اطلاعات

۳۲ صفحه

پنجشنبه ۲۸ اردیبهشت‌ماه ۲۵۳۷ـ شماره ۱۵۶۱۳ تکشماره ۱۰ ریال

۲ هزار چتربازز ئیر در شابا کشته شدند

★ نخست‌وزیر افریقای جنوبی اخطار کرد اگر مارکسیستها بر زئیر مسلط‌شوند افریقا راهی به غرب نخواهد داشت.

★ امریکا، فرانسه و بلژیک آماده اعزام نیرو به زئیر میشوند.

★ نیروهای شورشی امریکائیها را ازشابا خارج کردند تابه امریکا بهانه مداخله ندهند.

در صفحه ۲ ستون اول

پلیس امریکا ۱۷۳ دانشجوی ایرانی را توقیف کرد

در صفحه ٤

دانش‌آموزانی که به‌دوره دبیرستانی راه‌مییابند‌میتوانند بدون کنکور به‌دانشگاهها بروند

طرح دگرگونی نظام آموزشی کشور تهیه شد

برنامه درس در سراسر کشور یکسان نخواهد بود، بلکه هر منطقه برنامه ویژه‌ای خواهد داشت

پاره‌ای از درسها حذف‌خواهدشد و ببعضی از دروس اهمیت بیشتری داده میشود

کتاب های‌درسی دبستانها، دوره راهنمائی و دبیرستان ها تغییر می‌کند.

در صفحه ٤ ستون دوم

نیمسال دوم دانشکده علم‌وصنعت منحل شد

در صفحه ٤ ستون پنجم

برگ درخواست ارتقاء گروه معلمان در اطلاعات

شرایط جدید ارتقاء گروه معلمان

★ برای ارتقاء معلمان تا گروه ۹، مناطق احکام را صادر می کنند.

در صفحه ٤ ستون اول

ضعف رهبری امریکا یک‌واقعیت آشکار شده‌است

مقاله‌ای از: فرهاد مسعودی

در صفحه ۱۲

نخست‌وزیر اعلام کردبرخلاف پیشگوهائی که‌عده‌ای میکردند:

۱۵۰ هزار واحد مسکونی

امسال ساخته و تحویل میشود

★ قیمت زمین ٤۰ درصد تقلیل‌یافته ونرخ تورم از ۳۰ درصد به ۱۵درصد کاهش پیدا کرده است.

در صفحه ۲۹ ستون اول

امشب ذخیره‌ها با «سن‌ژرمن» بازی میکنند

«روشن» به‌احتمال قوی بآرژانتین نمیرود

پای روشن دربیمارستان گچ گرفته شد

حسن روشن در مسابقه تیم ایران با افغان بروز دچار آسیب شد ودقایقی پس از ورود به میدان با برانکار از زمین خارج گردید. عکس که توسط نماینده اعزامی‌اطلاعات برداشته شده است. روشن را هنگامیکه از میدان به بیمارستان منتقل میشود، نشان میدهد.

در صفحه ٤ ستون پنجم

٦ جایزه بزرگ اطلاعات برای جام جهانی آرژانتین

• ٥ سفر یک‌هفته‌ای به‌کشور های اروپائی و امریکائی ویک جایزه صفحه طلائی اطلاعات

از آنجاکه تیم ملی ایران برای نخستین بار به جام جهانی آرژانتین می رود روزنامه اطلاعات برنامه وسیعی برای پوشش کلیه حوادث این‌دیدار مهم‌جهانی تدارک دیده است، کهبموقع خود خوانندگان‌رادرجریان آن قرار خواهیم داد. یکی از این برنامه ها ترتیب مسابقه‌ای با ٥جایزه بزرگ سفر به کشورهای اروپائی و آمریکائی برای مدت یک هفته و بازدید ازیک مسابقه جالب فوتبال‌درآن کشورها است. همچنین به یک نفراز شرکت کنندگان‌دراین مسابقه یک جایزه‌ممتاز صفحه‌طلائی اطلاعات داده خواهد شد نخستین کوپن شرکت‌دراین مسابقات بی سابقه درشماره روز دوشنبه اول خرداد اطلاعات منتشر خواهدشد ما تمام علاقمندان ورزش‌را به پر کردن این کوپن و شرکت درمسابقه جام‌جهانی اطلاعات برای استفاده از جوایز بزرگ آن دعوت می کنیم. منتظرروزدوشنبه‌آینده باشید.

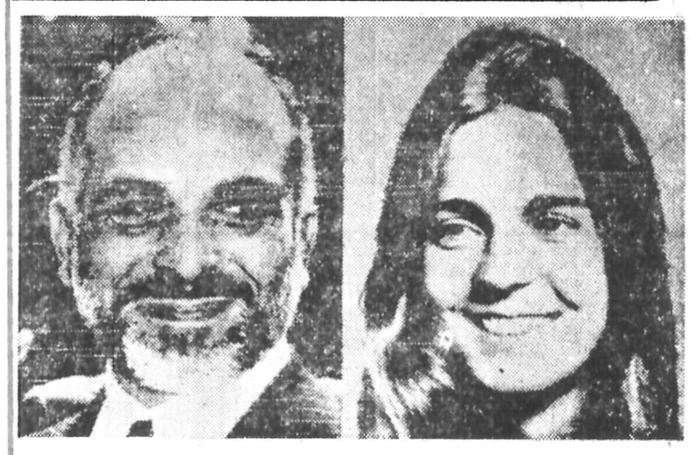

ملک حسین پادشاه اردن هاشمی و نامزد جدید اوکه الیزابت حلبی نام دارد. عروسی این دو نفر پس از بازگشت ملک حسین از عربستان‌سعودی‌انجام‌خواهد شد.

ملک‌حسین ٤۲ ساله و عروس ۲۳ ساله است. (عکس رادیوئی آسوشیتد پرس)

پدرومادر تحت تکفل کارمندان دولت بیمه‌شدند

هیات وزیران به پیشنهادوزارت بهداری و بهزیستی باستنادماده ٦ قانون‌خدمات درمانی مستخدمین دولت و اجرای قسمتی از تبصره ۲ ماده یک قانون مذکوربابن وزارتخانه اجازه دادکه پدر ومادر تحت تکفل کارمندان و کارکنان دولترا براساس حق تامین درمان سرانه و دریافت ماهانه ۳۰۰ ریال مشمول مزایای قانون تامین خدمات درمانی کند همچنین بموجب تصویبنامه هیات دولت حق تامین درمان سرانه سهم دولت بایست هر بیمه شده برمبنای ماده ۷ قانون مذکور مشخص می شود و اعتبار لازم برای‌این گروه در سال جاری‌ازمحل اعتبار مربوط به درمان دراختیار وزارت بهداری و بهزیستی کهتامین استمورد استفاده قرار خواهد گرفت.

نگاهی به چند کتاب

امروز در صفحه ۱۳

آموزشگاه‌عالی خدمات‌اجتماعی برای‌دوره‌فوق‌لیسانس‌مدیریت خدمات‌اجتماعی دانشجومیپذیرد

بقیه در صفحه ۱۱

پروفسور رحمت‌اله سمیعی
استاد و متخصص بیماریهای پوست از اروپامراجعت کرد.
شماره ۳۵۸ ـتخت‌جمشید ـچهارراه بهار ـ تلفن ۷٦۱٤۱٤

دوست‌عزیز جناب آقای محمدحسن ابریشمی
معاونت محترم وزارت اقتصاد و امور مالی
انتصاب شما را صمیمانه تبریک می‌گویم.
دکتر محمد توکل

دوست عزیز آقای هدایت‌اله رضوانیان
معاونت محترم وزارت اقتصادوامورمالی
انتصاب شما را صمیمانه تبریک می‌گویم.
دکتر محمد توکل

جناب آقای علیقلی جهانسوز فرماندار محترم کرمانشاه
از همکاری صمیمانه و اقدامات مدبرانه جنابعالی در راه برپائی شرکت سهامی واحد باربری‌وسیمان‌کرمانشاه که‌موجب آسایش ورفاه رانندگان و ایجاد صمیمیت بین کامیونداران موسسات‌حمل ونقل‌شده‌تشکر وسپاسگزاری نموده توفیق بیشتر جنابعالی را درراه خدمت به‌شاهنشاه آریامهر آرزو می‌نمائیم.
رانندگان و کامیونداران شرکت سهامی واحد باربری و سیمان کرمانشاه.

جناب آقای امیرحسین امیر پرویز
استاندار محبوب کرمانشاهان
تلاش و کوشش جنابعالی برای تاسیس شرکت سهامی واحد باربری وسیمان کرمانشاه که نمونه‌ای از اقدامات اصلاحی وبی‌نظرانه وروح دمکرات شماست ضمن اینکه مارا از سرگردانی و آوارگری در شهرهای دیگر مملکت نجات بخشید توانست صمیمیت ویکپارچگی بین رانندگان کرمانشاهی‌باصاحبان کامیونهاوموسسات حمل ونقل بوجود آورد مسلما این صمیمیت و صفا موجب جدیت‌بیشترو بازده زیادتری خواهدبود بدینوسیله از حسن نیت و اقدامات ثمربخش جنابعالی سپاسگزاری می نمائیم.
رانندگان و کامیونداران شرکت سهامی واحد باربری سیمان کرمانشاه.

مجتمع آموزشی ممسنی وابسته‌به دانشگاه پهلوی
در صفحه ۱۹

بانک‌بین‌المللی‌ایران
(سهامی عام)
(با مشارکت چیس منهتن بانک نیویورک)

آگهی دعوت مجامع عمومی سالانه و فوق العاده

مجمع عمومی عادی سالانه صاحبان سهام بانک بین‌المللی ایران در ساعت ۱۷/۳۰ روز سه شنبه سی‌ام خرداد ماه ۲۵۳۷ شاهنشاهی درمحل بانک واقع درخیابان‌پهلوی خیابان‌دمشق تشکیل‌خواهد شد. ازسهامداران‌محترم یا نمایندگان آنان‌دعوت میشودتاساعت‌دوازده‌روز مزبور با دردست‌داشتن ورقه سهام و برگ هویت به اداره حقوقی و امور سهام بانک مراجعه و ورقه ورود به جلسه را اخذ فرمایند.

دستور جلسه مجمع عمومی عادی.
۱ـ استماع گزارش هیئت مدیره، بازرس قانونی و حسابدار رسمی.
۲ـ تصویب ترازنامه، حساب سودوزیان ونحوه تقسیم سود.
۳ـ انتخاب مدیران و بازرسان اصلی وعلی‌البدل و موسسه حسابرسی.
٤ـ تعیین پاداش اعضای هیئت مدیره.
٥ـ تعیین‌روزنامه‌کثیرالانتشارجهت درج آگهیهای بانک.
مجمع عمومی‌فوق‌العاده بلافاصله پس‌از ختم مجمع عمومی عادی تشکیل خواهد شد.

دستور جلسه مجمع عمومی فوق‌العاده.
۱ـ افزایش سرمایه.
۲ـ اصلاح‌ماده اساسنامه مربوط به افزایش سرمایه.

هیئت مدیره بانک بین‌المللی‌ایران

چای کوشاورجال
به‌اطلاع عموم مصرف کنندگان عزیز میرساند، چون اخیرامشاهده‌شده‌که بسته‌های مشابهی با مارک های مختلف دربازار و فروشگاه ها بجای چای کوشا و رجال در دسترس قرار گرفته‌است، لذاازعموم مصرف کنندگان گرامی خواهشمند است در موقع خرید بکلمه کوشا یارجال توجه فرمایند که جنس مشابهی رابجای‌چای کوشا یا رجال خریداری نفرمایند.
قبلا از همکاری صمیمانه شما سپاسگزاریم.
(ضمنا از کلیه شهرستانها نماینده معتبر میپذیریم.)
تلفن های: ۵۳۲۰٦۲ و ۳۷۰٤۷۷
گروه تولیدی چای کوشا ورجال

دانشگاه رازی
به آگاهی داوطلبان استخدام‌رسمی‌دانشگاه که در امتحانات ۲٦فروردین ماه‌شرکت‌نموده‌اند میرساند برای اطلاع از نتیجه امتحان و تعیین وقت مصاحبه تاپایان وقت اداری روز یکشنبه ۷خردادماه به‌اموراداری‌دانشگاه رازی‌درساختمان دانشکده پزشکی واقع در میدان کورش‌کبیر کرمانشاه مراجعه نمایند یا تلفنی تماس بگیرند.
دانشگاه رازی

باطری ۱۲ ولت‌میتسوبیشی
تلفن‌پخش ٦٦۰٦۹۸ـ٦٤۳۰۳۵

یونیون کارباید
شماره تلفن‌های جدید مرکزپخش باطری اوردی کربه نشان رابه اطلاع میرساند:
۸۹۹۱۱۸
۸۹۳۸٦۰ ۸۹۹۲۹٦
۸۹۹۲۹٤ ۸۹۸۲٦۰
۸۹۹۵۱۹ ۸۹٤۲۵۵

کاشی کف ایران
مناسبترین پوشش برای کف سالن پذیرائی، ناهارخوری اطاق خواب، حمام
فقط یکبارنصب میشود، احتیاج به‌تعویض ندارد، لکه‌پذیرنیست، هرگز نمی‌سوزد وبه‌آسانی تمیز وشفاف می‌شود.

۲۵۰۰ خارجی مقیم کلوزی درخطرند

۲هزار چترباز زئیر چند دقیقه پس ازفرود آمدن درشابا کشته شدند

شورشیان همه امریکائیان را از شابا خارج کردند تا بهانه حمله به امریکا ندهند

نخست‌وزیر افریقای جنوبی :

اگر مارکسیستها بر زئیر مسلط شوند افریقا راهی به غرب نخواهد داشت

گزارش‌های رسیده از «شابا» واقع در جنوب زئیر ضدونقیض است . پاره‌ای گزارش‌ها حکایت دارد که نیرو های تازه نفس زئیر حومه کلوزی را مورد حمله‌قرار داده‌اند تا آنجا را از ژاندارمهای سابق‌پس بگیرند ، ولی بعضی گزارشها حکایت از عقب‌نشینی نیروهای‌زئیر می‌کند. بسیاری ازخارجیان از شهر کلوزی خارج شده‌اند با وجود این واحدهائی از ارتش امریکا ، بلژیك وفرانسه همچنان‌درحالت آماده‌باش بسرمی‌برند . آخرین گزارش‌های مربوط به حوادث زئیر در زیرآمده است :

خبرگزاری بلژیک امروز متن بیانیه جبهه آزادی‌بخش ملی کنگو را منتشر ساخت . براساس این بیانیه سیصدچتر باز فرانسوی در جریان عملیات‌نظامی روز سه‌شنبه درمنطقه کولوزی کشته شده‌اند . متن بیانیه از این قرار است :

سه‌شنبه ۱۶ ماه مه ۱۹۷۸ در ساعت ۲ بامداد، نیرو های هوابرد طرفدار رژیم موبوتو عملیات تهاجمی خودرا در سهر کولوزی و فرودگاه ان آغاز کردند ، در میان‌دو هزار چترباز‌ی که در این منطقه فرود آمدند ۳۰۰ چرباز که ملیت فرانسوی داشتند شناسائی شده‌اندکه‌تمامی‌آن‌دو هزارتن در پی درگیری های خونین با سربازان جبهه‌آزادی پخش‌ملی کنگو چند دقیقه‌پس از فرود آمدن کشته‌شدند.

مزدوران

از سوی دیگر جبهه آزادی بخش ملی کنگو دربیانیه خود این گزارش ها را که جنگجویان این جبهه در شهر کولوزی اقدام به غارت فروشگاه ها و منازل کرده‌اند مورد تکذیب قرار داد و خاطر نشان ساخت علیرغم مشارکت‌نیرو های بیگانه در جنگ وهمکاری باسربازان موبوتو که متشکل از مزدوران اروپائی و آمریکائی است جبهه آزادی بخش کنگو امنیت کلیه مردم غیر نظامی اعم‌از افراد بومی و یا خارجی را تضمین میکند .

این جبهه در اعلامیه خود تاکید کرده است نیروهای نظامی رژیم موبوتو که به بی‌انضباتی و انجام اعمال سبعانه معروفند مسئول مرگ غیر نظامیان از جمله خارجیان مقیم ایالت شابا هستند .

جبهه آزادی بخش کنگو در پایان این بیانیه رژیم‌موبوتو را متهم ساخته که براثر موقع دشوار و نومیدانه خود کوشش دارد دخالت نیروهای بیگانه را دراین‌کارزار تسریع کند .

تکذیب فرانسه

سفارت فرانسه در کینشازا گزارش مربوط به‌مشارکت ۳۰۰ تن از چتربازان فرانسوی را در حمله به شهرکولوزی مورد تکذیب قرارداد و آنرا بی‌اساس خواند .

سخنگوی کاخ الیزه نیز امروز گزارشهای حاکی از اعزام چتربازان فرانسوی را به ایالت شابا رد کرد ، ولی خاطر نشان ساخت از آنجا که چتربازان ارتش‌زئیر درفرانسه آموزش نظامی دیده‌اند این امر موجب پدید آوردن این تصور شده است که آنان نظامیان فرانسوی هستند .سخنگوی کاخ‌الیزه گفت ژنرال موبوتو رئیس کشور زئیر باپرزیدنت ژیسکاردستن باتلفن تماس گرفته و او را در جریان‌آخرین تحولات اوضاع جنك در ایالت شابا گذارده است .

این سخنگو تاکید کرد دولت فرانسه منتظر دریافت اطلاعات و گزارشهای موثق از اوضاع و احوال در ایالت شاباست تا احتمالا به اقدام نسنجیده‌ای دست نزند و در صورت وخامت بیشتر اوضاع دولت فرانسه ناگزیر به‌همکاری کشورهائی که از اتباع آنها دراین ایالت بسرمی‌برندتدابیر مشترکی اتخاذ خواهد کرد.

اعزام واحد نظامی

خبرگزاری رسمی انگولا بنقل از محافل دیپلماتیك‌اعلام داشت که واحدهای هوابرد آمریکا ، فرانسه و بلژیك‌زیر پوشش تخلیه اروپائی ها از ایالت‌شابا قصد پیاده شدن در این ایالت رادارند. تادست بعملیات نظامی بزنند، ولی این کار برایشان ارزان تمام نخواهد شد.

آمار گزارش در امریکا

خبرگزاری تاس امروز ایالات متحده امریکا را بدخالت درامور زئیر متهم‌ساخت.

تاس نوشته است آماده باش هواپیما های حمل و نقل نظامی آمریکا و واحدهای لشکر ۸۲ هوابرد این کشور دخالت درامور زئیر تلقی میشود زیرا بهانه این آمادهباش تخلیه امریکائیان مقیم زئیراست . به گزارش تاس این اقدام امریکا نشان میدهد کهپاره‌ای ازمحافل جنگ طلب امریکائی مجددا خواهان درپیش گرفتن سیاست مداخله در امور کشور های جهان هستندوبی تردید باارسال تجهیزات‌جنگی بروخامت اوضاع می افزایند.

کوبائیها

ارتش زئیر اعلام کرد که مکالمات تلفنی نیروهای مهاجم به‌ایالت شابا راضبط کرده و در میان آنها مکالمات بزبان اسپانیائی وجود دارد که میان نظامیان کوبائی صورت گرفته است این دلیل ونیز اظهارات فراریان از شابا که می‌گویند‌در میان مهاجمان عده‌ای سفید پوست مسلح دیده می‌شوند و تردید باقی نمی‌گذارد که کوبائیها فرمانده اصلی حمله به شابا هستند.

خارجیان

منابع موثق در پایتخت زئیر امروز اظهار داشتند که ۲۵۰۰ نفر از اروپائیان مقیم کولوزی در معرض خطر هستند تاکنون گزارش کشته شدن ۱۱ نفر از اتباع خارجی که۹ نفر آنها تبعه بلژیک بوده وربوده شدن ۱۰ تن دیگر مورد تائید مقامات رسمی قرار گرفته است.

از سوی دیگر ارتباط میان لومومباشی مرکز ایالت‌شابا با منطقه کولوزی قطع شده وبراساس اخبار واصله نیروهای شورشی باتوپ بسیاری از مراکز اداری و خانه‌های شهر کولوزی رادرهم کوبیده‌اند .

در این میان مسئولان سفارتخانه‌های کشورهای‌اروپائی در کینشازا مراتب نگرانی وتشویش خود را از فقدان غذا ودارودر منطقه‌ای که اکنون زیر کنترل ژاندارم‌های پیشین کاتانگائی قراردارد واکثر خارجیها در این منطقه زندگی‌میکنند بدولتهای متبوع خود اطلاع داده‌اند یک منبع امروز اظهار داشت که ژاندارمهای پیشین کاتانگا بارها کردن انضباط در هرج ومرج کامل بعملیات غیر قابل توجیه و خلاف اخلاق دست زده‌اند.

منابع نزدیک بسفارت خانه‌های خارجی در کینشازا امروز گفتند که خانوارهای اروپائی منطقه جنگ راترک گفته وبطرف شهر لومومباشی که سابقا الیزابت ویل خواندمیشد میگریزند، این فرار هنوز ادامه دارد. از سوی دیگرروستائیان زئیر نیز ایالت شابا راترک کرده وباپای پیاده و یادوچرخه بسوی ایالت شمال غربی زامبیا سرازیر شده‌اند.

تخلیه امریکائیان

مقامات امریکائی اظهار داشتند بیشتر امریکائیان مقیم‌زئیر از منطقه نبرد خارج شده‌اند، اما واحدهای چترباز امریکا تا مدتی دیگر برای انجام احتمالی عملیات نجات بحالت آماده باش باقی خواهند ماند.

همچنین وزارت امور خارجه امریکا اعلام کرد که دولت آن کشور که از جانب نمایندگان کنگره تحت فشار قرارگرفته است تا در مقابل فعالیتهای نظامی شوروی و کوبا از خود عکس‌العملی نشان دهد صدور تجهیزات نظامی بزئیر را ازسر خواهد گرفت.

بگفته یک مقام وزارت دفاع امریکا باوجود آنکه نیازی بهاجرای سریع عملیات نجات وجود ندارد لشکر ۸۲ هوابرد آمریکا برای مقابله با اتفاقات غیرمنتظره به حالت آماده باش باقی خواهد ماند.

وی گفت ۷۷ امریکائی که باکامیون وهلی‌کوپتر ازمنطقه شابا خارج شده‌اند هنوز در زئیر بسر می‌برند در حالیکه هزاران بلژیکی ، فرانسوی واتباع سایر کشورها هنوز در منطقه نبرد هستند وبموجب گزارشهای منتشره تعدادی ازآنها توسط نیروهای شورشی به گروگان گرفته شده‌اند.

هنوز معلوم نیست که چرا شورشیان آمریکائی‌ها راآزاد گذارده‌اند تا از شابا خارج شوند.

شاید به‌این دلیل بوده است که بهانه اعزام چترباز به آمریکا ندهند.

تقاضا از زامبیا

چندتن از سفیران خارجی مقیم در لوزاکا از وزارت امور خارجه زامبیا خواستند که برای‌انتقال ۲۵۰۰ تن اتباع کشورهای اروپائی از ایالت شابا به زامبیا یک پل هوائی ایجاد کند .

در این میان سخنگوی سفارت فرانسه در پایتخت زامبیا اظهار داشت دولت فرانسه می‌کوشد که آزادی پنج تن از مستشاران نظامی فرانسوی‌را که در اسارت شورشیان هستند تحقق بخشد. زامبیا با شورشیان مناسبات خوب دارد .

همکاری ۳کشور برای تخلیه خارجیان

هنری سیمونه وزیر امور خارجه بلژیک در یک کنفرانس مطبوعاتی به خبرنگاران اظهار داشت اصولا در حال حاضر مدارک قوی در دست نیست که حکایت از حضور سربازان کوبائی درمنطقه شابا داشته‌باشد . وزیر امور خارجه بلژیک افزودکه دولت متبوع وی‌یک رشته تدابیر احتیاطی اتخاذ کرده تا درصورت وخامت بیشتر اوضاع آنهارا بموقع‌اجرابگذارد. وی خاطرنشان ساخت دولت بلژیک باهمکاری دولتهای ایالات متحده وفرانسه مشغول بررسی طرحهائی‌درزمینه تخلیه‌احتمالی اتباع کشورهای غربی از ایالت شابا است .

هانری سیمونه خاطرنشان ساخت بلژیک قصد هیچگونه لشگرکشی راکه بمداخله درامور زئیر تعبیر شده ندارد . وی سپس اضافه کرد نگرانی دولت‌بلژیک بیشتر در زمینه سرنوشت اتباع این کشور در منطقه‌نبرد است .

کمك فرانسه

پاریس ـ خبرگزاری فرانسه ـ دولت فرانسه امروز با انتشار بیانیه‌ای تائید کرد که این دولت به کمک های‌فنی خود به دولت زئیر برطبق موافقت نامه های موجود میان دو کشور ادامه خواهد داد . ضمنا در این بیانیه دولت فرانسه نگرانی عمیق خورا ازکوشش هائی که‌برای بی‌ثبات ساختن وضع در کشور های افریقائی به عمل می آید ابراز داشته است .ظاهرا هدف فرانسه فعالیت های کوباست.

اظهارات نخست‌وزیر افریقای جنوبی

جان فورستر نخست وزیر آفریقای جنوبی اظهار داشت در صورتی که زئیر بدست مارکسیست ها بیفتد آفریقادیگر امنیت نخواهد داشت .

فورستر گفت هنوز نمی توان به درستی گفت‌در زئیر چه میگذرد ووسعت‌دامنه حمله‌تاچه حداست همچنین هنوز معلوم نیست که در این‌نبرد میزان مداخله کوبائیهتا چه‌حد است در واقع اگر این حمله با الهام از مارکیست هاصورت گرفته باشد غرب نمی تواند دست روی دست بگذارد ودر حوادث‌زئیر مداخله مسلحانه نکند چون‌بافتادن زئیربدست مارکیست ها هیچ کشور آفریقائی امنیت نخواهد داشت .

وی‌گفت برای او مسلم است که این حمله با نقشه کوبا و شوروی انجام می شود و نمی دانم چرا بعضی دولت های‌غربی حاضر نیستند این مطلب را تائید کنند. چه کسی دراختیار ژاندارم های سابق توپ و موشک انداز گذارده است .این کوبا است که این کار را کرده است‌حالا مستقیم و یا از طریق انگولا مهم نیست .

فورستر به قدرت های غرب هشدار داد که اگربیش ازاین در قبال مسائل آفریقائی بی‌اعتنا باشد این قاره کاملا از دست خواهد رفت .

حل شده

عمربونگو رئیس جمهوری گابون که ریاست‌دوره‌ای سازمان وحدت آفریقا را بعهده دارد از کشور های عضو این سازمان خواست‌که در حوادث اخیر ایالت شابا اززئیر حمایت کنند .

رئیس جمهوری گابون که در یک مصاحبه مطبوعاتی سخن می گفت‌اضافه کرد باید هرچه زودتر با کمک کشور های آفریقایی به ماجرای شابا فیصله داده شود .

ادعای شورشیان

۳۰۰ چتربازفرانسوی درشابا نابودشدند

امریکا، فرانسه وبلژیک آماده اعزام نیرو به‌زئیر

به گزارش تلویزیون اسرائیل

نظامیان کوبا وارد عراق، لیبی ویمن جنوبی شده‌اند

تل‌آویو ـ خبرگزاری فرانسه ـ تلویزیون اسرائیل اعلام کرد که در حال حاضر حدود یکهزارو پانصد سرباز کوبائی در یمن جنوبی ، عراق و لیبی بسر می‌برند.

تلویزیون اسرائیل از قول منابع اطلاعاتی اضافه کرد که کوبائی‌ها در اردوگاههای لیبی به‌فدائیان فلسطین فنون جنگهای غیر منظم میاموزند و گروهی از فلسطینی‌ها در کوبا سرگرم فرا گرفتن فن خلبانی هستند.

کارتر نیز چند روز پیش اعلام کرد که صدها نظامی کوبائی وارد یمن جنوبی شده‌اند. به‌اظهارکارتر هم‌اکنون ۴۰هزارنظامی‌کوبائی درسراسر افریقا پراکنده‌اند.

اعزام نظامیان کوبائی‌به‌نقاط مختلف مخصوصا مناطق بحران زده اینک به عنوان یک مسئله درآمده است و دولت آمریکا بیش از هر کشوری در جریان این مسئله است.

رئیس جمهوری زامبیا چند روز پیش اخطار کرد اگرمسئله رودزیا حل نشود از نظامیان کوبا برای از میان برداشتن یان‌اسمیت استمداد خواهد کرد و یک سازمان فلسطینی گفت که در صورت لزوم‌نظامیان کوبا را به خاورمیانه دعوت خواهد کرد.

درپی جلوگیری از شمارش آراء انتخابات رئیس‌جمهوری

ارتش دومی نیکن، رادیو این کشوررا تصرف کرد

رادیوی نیروهای مسلح دومینیکن با انتشار بیانیه وزیر دفاع این کشور گزارشهای مربوط بموقع یک کودتا را در جمهوری دومینیکن مورد تکذیب‌قرار داد و افزود که نیروهای مسلح به قانون اساسی کشور وفادارند و اخبار مربوط به بازداشت خواکین بالاگونه رئیس جمهوری‌و آنتونیوگزمان کاندیدای جناح مخالف در انتخابات ریاست جمهوری صحت ندارد.

چند ساعت‌قبل‌از انتشار این بیانیه رادیو تاهیتی (همسایه‌دومینیکن) گزارش داده بود که رئیس پلیس جمهوری دومینیکن با یک کودتا قدرت را در این کشور بدست‌گرفته‌ورئیس جمهوری و کاندیدای‌جناح مخالف را بازداشت کرده است.

از سوی دیگر ، وزارت امور خارجه امریکا تائید کرد که واحدهای مسلح در فردای انتخابات عمومی این کشور کنترل رادیوی دومینیکن را به دست گرفته‌اند.

ولی امروز سخنگوی وزارت امور خارجه‌امریکا گفت که هنوز زود است که بتوان وقوع کودتائی را در دومینیکن مورد تائید قرار داد .

وی افزود حوادث دومینیکن لحظه به لحظه در واشنگتن دنبال میشود به گفته این سخنگو براساس آرای خوانده شده تا این لحظه کاندیدای حزب مخالف دولت در انتخابات پیروز شده است.

دیروز پس از اینکه تعداد آراء این شخص بر آراء رئیس جمهوری فزونی یافت نیروهای مسلح دومینیکن مداخله کردند واز ادامه شمارش آراء جلوگیری کردند و همین وضع سبب شدکه اعلام شود در دومینیکن کودتا شده است.

تنها روزنامه چپ‌گرای مصر تعطیل شد

پلیس مصر امروز مانع انتشار تنها روزنامه چپ گرای مصر شد و به این ترتیب آنچه که احتمالاسرکوبی وسیع‌مخالفان سیاست سادات خواهد بود، آغاز شد .

از طرف دیگر وزیر اطلاعات و فرهنگ مصردر یک‌مصاحبه مطبوعاتی اظهار داشت نظر خواهی که قرار است‌یکشنبه آینده در مصر انجام شود به هیچوجه معنای تغییرسیاست اعطای آزادی که سادات از سال ۱۹۷۴ پیش گرفت‌نیست.

یکشنبه آینده شش اصل پیشنهادی سادات در مورد فعالیت های سیاسی در مصر به‌آراء عمومی گذارده‌خواهد شد . انتظار میرود ۱۰میلیون رای دهنده مصری در این‌رای گیری شرکت کنند .

بموجب اصول این نظر خواهی کسانی که زندگی سیاسی را به فساد کشانده‌اند و یا وحدت و آرامش ملی‌را به خاطر انداخته‌اند از صحنه سیاست مصر کنار گذارده خواهند شد .

دولت چین یادداشت «پوزش طلبی» شوروی راردکرد

★ مناسبات چین ـ شوروی بشدت‌بحرانی وجنك‌رادیوئی ازسر گرفته شد .

مسکو ـ خبرگزاری فرانسه ـ هشت روز پس‌از حادثه‌مرزی جدید چین و شوروی مناسبات پکن و مسکو بشدت بحرانی شده است .

دولت چین یادداشت شوروی را در باره علل این حادثه و پوزش کرملین‌راردکرده است.

معاون وزارت امور خارجه چین رسما نظر دولت متبوع خود را به سفیر شوروی‌اطلاع داد و درخواست کرد که‌مسکو شرافتمندانه به اشتباههای‌خود اعتراف کرده وبه اقدامات‌لازم برای جلوگیری از تکرارچنین حوادثی دست بزند .

معاون وزارت امور خارجه چین تاکید کرد که پکن در انتظار پاسخ رسمی شوروی است .

شورویها در پاسخ اعتراض چین توضیح داده بودند که سربازان شوروی در تعقیب‌یك جانی خطرناك اشتباها وارد خاك چین شده‌اند .

از سوی دیگر خبرگزاری «تاس» در یك گزارش شدید اللحن چین را به توسعه طلبی متهم کرد. خبرگزاری شوروی نوشته است که‌چین میخواهد بعنوان قدرت بزرك برتری‌خود را به آسیا و کشور های‌جهان سوم تحمیل کند .

خبرگزاری تاس اضافه کرد که هزینه‌های‌نظامی چین‌اکنون بیش‌از چهل درصد هزینه های کشور است و بیشتر آن‌برای تولید سلاحهای اتمی مصرف میشود .

مجلس نمایندگان آمریکا تلاش بلغو اعتبارات تولید بمب‌نوترونی را خنثی کرد

مجلس نمایندگان آمریکادیروزبااکثریت‌بزرگ آراء تلاشی را که برای‌لغو اعتبارات مورد نیاز برای تولید بمب‌های نوترونی در آن مجلس صورت‌گرفته بود باناکامی روبرو کرد

اعضای مجلس نمایندگان با اکثریت ۳۰۶ رای در برابر تنها ۹۰ رای در حقیقت تصمیم به پشتیبانی از لایحه‌ای گرفتند که جیمی‌ـ کارتر رئیس جمهوری‌آمریکا چندی پیش آن را « وتو » کرده است . طبق تصمیمی که‌مخیرا از طرف کارترگرفته شده باید برنامه تولید بمب های نوترونی در این کشور لااقل برای مدتی نامعلوم کان‌لم‌یکن بماند .

رای دیروز مجلس نمایندگان آمریکا هنگام‌تصمیم گیری کنگره در باره ماده الحاقیه‌ای از ضمایم لایحه ۲ر۹ میلیارد دلاری مدرن کردن زرادخانه هسته‌ای آمریکا صادر شده است . دولت کارتر ضمن همان طرح خواستار آن شده بود که کنگره اعتباری را که‌سابقا برای‌تولیدبمب‌نوترونی‌درنظر گرفته شده بادرنظر گرفتن تصمیمی که‌کارتردرماه‌گذشته گرفته است کان‌لم‌یکن بداند .

انگلستان آماده فروش هواپیما های عمودپرواز به چین است

سخنگوی دولت انگلستان در مجلس اعیان این کشور اعلام کرد که انگلستان آماده است جت «هاریر» را که میتواند بطور عمودی از زمین‌بلند شود برای فروش بجمهوری خلق چین عرضه کند. وی اضافه کرد که مقامات چینی هنوز هم سرگرم بررسی کردن نیازهای دفاعی آن‌کشورند و عجالتا در باره تجهیزاتی که باید برای تقویت بنیه دفاعی کشورشان خریداری شود مطالعه می‌کنند ولی شواهدی وجود دارد که نشان میدهد هواپیماهای هاریر از جنگ افزارهایی است که ظاهرا توجه مقامات دفاعی چین را جاب کرده است.

روزنامه‌های دمشق نوشتند :

مصر از منافع استراتژیك‌آمریکا دفاع خواهد کرد.

دمشق ـ خبرگزاری فرانسه روزنامه‌های امروز دمشق نوشته‌اندتحویل هواپیماهای جنگنده «فانتوم» به مصر به این کشورامکان‌خواهد داد که از منافع حیاتی و استراتژیک ایالات متحده آمریکا درآفریقا وخاورمیانه دفاع کند .

به نوشته روزنامه «البعث» ارگان حزب حاکم سوریه جای شگفتی نخواهد بود چنانچه رژیم مصر از این هواپیما ها برای تهاجم‌علیه یک کشور عربی یا افریقائی استفاده کند. این روزنامه میافزاید باتاسف فراوان‌باید خاطرنشان‌ساخت‌که‌پرزیدنت سادات این سلاحها را برای آزاد ساختن صحرای سینا ویا دفاع از شرف اعراب خریداری نکرده بلکه آنهارا برای‌اجرای طرحهای‌اربابان آمریکائی و اسرائیلی خود ضروری‌تشخیص داده‌است.

روزنامه «تشرین» نیز می نویسد متاسفانه بایداعتراف کردکه‌جهان عرب مجددادر حوزه غرب‌قرار گرفته‌است، این روزنامه‌می افزایدعلیرغم سلطه‌امپریالیسم برجهان‌عرب سرانجام روزگاری فرا خواهد رسید که سلاحهای تحویل شده به اعراب علیه دشمنی که آینده و منافع اعراب را تهدید می‌کند بکار خواهد رفت .

تظاهرات ضد دولتی در مصر

روزنامه «الاهرام»گزارش داد عبدالعزیز حریری یکی از نمایندگان چپ پارلمان مصر که تظاهرات محالفان رژیم را در بخش « گمرک» اسکندریه رهبری می‌کرد بازداشت شده است .

شرکت کنندگان در این تظاهرات خواستار تغییر فوری رژیم مصر بودند .

ملك حسین به لبنان میرود

ملک حسین پادشاه اردن هاشمی شنبه (پس فردا) بمنظور ملاقات و مذاکره با مقامات‌عربستان‌سعودی درباره مسائل جهان عرب بمدت دو روزازآن کشور دیدن‌خواهد کرد.

این‌خبردرحالی اعلام میشود که‌تنهایک روز از انتشار خبر مربوطبه ازدواج ملک حسین بادوشیزه لیزا حلبی میگذرد.

گفته میشودمراسم عروسی روز ۲۵ ماه مه یعنی دو روز پس از بازگشت ملک حسین از عربستان سعودی صورت خواهد گرفت.

حمایت کویت ازشورشیان اری‌تره

کویت باردیگر حمایت خود از جدائی‌طلبان اریتره رامورد تاکید قرار داد و از ممالک عرب خواست هرکمکی که می‌توانند در اختیار شورشیان مذکور که برای استقلال سرزمین خود می‌جنگند قرار دهند. طبق اخرین گزارشها پیشروی ارتش اتیوپی‌در اریتره ادامه دارد .

خطر جنك داخلی یمن شمالی را تهدید می‌کند

کویت ـ رویتر ـ دیروز روزنامه کویتی «السیاسیه» گزارش داد بدنبال شورش واحدهای ارتش یمن شمالی برهبری سرهنگ عبداله عبدالعالم یکی از اعضاء شورای فرماندهی سه نفری که‌ماه گذشته منحل شدخطر یک جنگ داخلی یمن‌شمالی را تهدید می‌کند .

روزنامه مذکور درگزارشی از دوبی به نقل از منابع سیاسی گفت‌علت این‌شورش اختلاف نظر میان سرهنگ عبدالعالم وسرهنگ القمیشی بوده است .

سلوین لوید درگذشت

لرد «سلوین لوید» وزیر خارجه انگلستان در زمان بحران کانال سوئز (سال ۱۹۵۶) در سن ۷۴ سالگی درگذشت.

لوید بمدت سی سال یک چهره‌برجسته سیاست انگلیس بود ودر اغلب مشاغل مهم وزارت‌امور خارجه ، وزارت دفاع، وزارت دارائی وامور مربوط به پارلمان خدمت‌کرده بود.

ورود نظامیان کوبا به یك کشور دیگر افریقا

یک هفته‌نامه پرتغالی گزارش دادکه نیروهای آنگولایی و کوبایی وارد جزایر « سائوتومه» درخلیج گینه شده‌اند تا به «مانوئل پینتوداکستا» رئیس‌جمهوری آن کشور برای روبرو شدن با توطئه‌ای که از طرف امپریالیستها برای سرنگون کردن دولتش تدارک شده است کمک کنند .

استفاده‌دفاعی‌از اف ـ ۱۵

کویت ـ خبرگزاری ها ـ محمدعبدیمانی‌وزیر اطلاعات عربستان سعودی دیروزوعده داد که کشور وی از جت های جنگنده اف ـ ۱۵ جنگ افزاری که تاکنون اجازه فروش ۶۰ فروند آن به عربستان سعودی از طرف سنای آمریکا داده شده‌است. صرفا برای مقاصد دفاعی استفاده خواهد کرد .

وزیر دفاع هند به شوروی میرود

جاگجیوان‌رام وزیر دفاع هند ازروز۲۲مه(اول‌خرداد) سفری یکهفته‌یی‌به‌شوروی رام همچنین قرار است که پیش از بازگشت از مسکو به هند دیدار سه روزه‌یی‌از آلمان شرقی ویوگسلاوی داشته باشد .

۱۴ مستشار نظامی شوروی در لائوس‌کشته شدند

بانکوک ـ رویتر ـ یک روزنامه چاپ بانکوک گزارش داد که ۱۴ نفر از مستشاران نظامی شوروی روزگذشته‌درجریان برخورد اتومبیل های حاملشان به تعدادی مین در لائوس کشته شدند و این‌مین‌گزاری کارراست‌گرایان لائوس‌بوده است .

دیدار رئیس جمهوری مکزیك از شوروی

مسکو ـ یونایتد پرس ـ لئونید برژنف رهبر شوروی ، دیروز، ورود «خوزه لوپز ـ پورتیلو» رئیس جمهوری‌مکزیک را به‌اتحاد شوروی خوشامد گفت وابراز امیدواری کرد که امریکای لاتین از سلاحهای اتمی عاری بماند.

برژنف که در ضیافتی به افتخار رئیس جمهوری مکزیک سخن می‌گفت، اخطار کرد که «خطر جنگ در حال افزایش است وباید قدمهای بلندی برای کاهش مسابقه تسلیحاتی و آغاز خلع سلاح‌عمومی برداشته‌شود.

وزیر نفت عراق عازم مسکو شد

بغداد ـ آسوشیتدپرس ـ دیروز وزیرنفت عراق بمنظور شرکت‌در هشتمین اجلاس‌کمیته مشترک همکاریهای فنی و اقتصادی شوروی و عراق عازم مسکو شد . وی هنگام عزیمت‌به مسکو به خبرنگاران گفت که با مقامات روسی در مورد راههای‌گسترش همکاری فنی و اقتصادی دو کشور گفتگو خواهدکرد.

تکذیب کاهش تولید نفت

وین ـ اسوشیتدپرس ـ سخنگوی سازمان کشور های صادرکننده‌نفت (اوپک)گزارش های منتشره در مورد تصمیم اعضای‌اوپک در مورد کاستن از تولیدنفت خود بمیزان ۲۰ درصد را تکذیب کرد.

ادامه اعتصاب غذای روزنامه‌نگاران پاکستان

کراچی ـ آسوشیتدپرس ـ دیروز اعضای کمیته اقدام اتحادیه نویسندگان روزنامه‌نگاران پاکستان درخواست مربوط به شکستن اعتصاب غذای خود رارد کردند.

کسانی که در صدد میانجیگری بین‌دولت و مطبوعات‌پاکستان برآمده‌اند از نویسندگان و روزنامه نگاران خواسته‌اند بعنوان‌شرط قبلی آغازمذاکرات بادولت اعتصاب غذای خودرا بشکنند.

مسلمانان برمه قتل عام میشوند

لندن ـ خبرگزاریها ـ «سالم عظام» دبیر کل شورای اسلام ی‌اروپا، دیروز از کورت والدهایم دبیر کل سازمان ملل درخواست‌کرد که برای متوقف کردن قتل عام مسلمانان در برمه‌شخصا مداخله کند .

عظام ضمن تلگرامی به دبیر کل سازمان ملل اعلام کرده است که مسلمان برمه‌باقتل عامی مواجه شده‌اند که تاکنون صدها کشته داشته و بیش از ۱۵۰۰۰۰ تن از مسلمانان این کشور را به بنگلادش فراری داده است.

او از دبیر کل سازمان خواسته است که برای‌پایان دادن به این فاجعه خونین اقدام فوری کند و هیاتی‌از شخصیت های سازمان ملل را برای تحقیق به برمه بفرستد .

انتقال بوتو به زندان راولپندی

راولپندی ـ خبرگزاری‌فرانسه ذوالفقار علی بوتو نخست وزیرسابق پاکستان‌ازلاهور به یکی از زندان‌های حومه راولپندی انتقال یافت تادر دادگاه عالی‌ای خود دفاع کند .

پلیس سویس جسد چارلی چاپلین را پیداکرد

دیروز پلیس سوئیس‌اعلام کرد جسد چارلی چاپلین‌راپیدا کرده و دو نفر لهستانی و بلغاری راکه یازده هفته قبل جسد را از گورستان یکی‌از دهات سوئیس ربودند وچند هفته قبل در ازاء استرداد آن خواستار دریافت ۶۰۰۰۰۰ دلار شده بودند دستگیرکرده است.

رئیس پلیس لوزان گفت پلیس دیروز پس از آنکه۲۰۰ کیوسک تلفن در کنار دریاچه لوزان را بمنظور یافتن رد کسانی‌که برای دریافت باج‌به خانه چاپلین تلفن می کنند زیرنظر گرفت هر دو رباینده جسد را دستگیر کرد.

مرد لهستانی و همدست بلغاری وی هر دو از کسانی هستند که سوئیس به آن ها پناهندگی داده است.

بدعوت وینستون تیم نمایش هوائی فرانسه درتهران برنامه اجرا میکند

بدعوت وینستون تیم‌فرانسوی «ایکاریوس » که در نمایشات هوائی تاکنون بافتخارات‌ودست آورد های زیادی نائل شده است در تهران بانجام یك سری نمایشات هوائی دست خواهد زد که بدون شك‌مورد توجه مردم قرار خواهدگرفت.

این تیم تاکنون در چندین کشور برنامه هائی اجرا کرده و درایران همراه چتربازان ایرانی برنامه های خود رااجرا خواهند کرد .

اعضای این تیم دوازده نفر میباشند که اغلب مدت ده‌سال است بطور آماتور در ورزش چتربازی فعالیت دارند . این عده تاکون مقام هائی بشرح زیر بدست آورده‌اند.

پنجبار قهرمان ،مدال نقره در اولین جام جهانی ۱۹۷۳ . مدال طلا در مسابقات قهرمانی اروپا سال ۱۹۷۴ .

مدال نقره و برنز دراولین مسابقات قهرمانی دنیا درسال ۱۹۷۵ .

مدال طلا در سومین جام جهانی ۱۹۷۶ و مدال نقره در دومین مسابقات قهرمانی دنیا.

هوالله

قابل توجه مردمان خیر و نیکوکار

چون مسجد صاحب‌الزمان عج واقع در خیابان اقبال‌چهار راه شهرستانك فوزیه بعلت عدم وسعت‌و گنجایش احتیاج به توسعه داشت بهمت و علاقه مردمان خیرخانه پشت آن‌مسجد خریداری ووقف گردیده اینك برای تخریب آن و توسعه مسجد مورد بحث احتیاج به‌کمك ومساعدت مردمان خیر در این راه آخرت دارد .اشخاص علاقمند باین موضوع میتوانند بهر مقدار کمك بشماره ۸۲۰ بانك‌صادرات شعبه‌اقبال نزدیك همان مسجد اقدام نمایندحتی بمنظور بنای مزبور ازطریق حواله آجر وآهن وغیره خودراشریك و آخرت خودرا تامین وخدای خود راراضی کنند. برکت بحکم قرآن‌مجید ۷۰۰ مقابل یا بیشتر .

الاحقر حاج‌طاهری امام‌جماعت همان مسجد

باتلفن ۳۴۸۴۹۲ نیز میتوانیدتماس بگیرید.

مارتین لوتر

نوشته : هری‌امرسون‌فاسدیك

ترجمه :فریدون بدره‌ای

چاپ سوم

سرگذشت شورانگیز مارتین لوتر،روستا‌زاده آلمانی بدعتگذار مذهب پروتستان وخالق تحول دراندیشه‌ها و پدیده های فکری‌جهان غرب.

مؤسسه انتشارات امیرکبیر

نمایشگاه کتاب در کاخ جنوبی جوانان

ازپس فردا ، نمایشگاه کتاب‌در کاخ‌جنوبی جوانان برگزارمی شود.این برنامه که باهمکاری روزنامه اطلاعات انجام شده ، به مدت یك‌هفته ادامه دارد .

کشتی به‌خشك‌راندن

مجموعه مقالات منتشر شده ومنتشرنشده

دکترحسن حاج سید جوادی

توسط انتشارات جاویدان در سراسر کشور

توزیع گردید

قیمت ۲۵۰ریال

شرایط انتصاب کارمندان هنگام تغییر تشکیلات وزارتخانه‌ها

همزمان بابررسی برای‌تغییر تشکیلات وزارتخانه ها و موسسات دولتی در جهت اجرای طرح عدم تمرکز و جلوگیری از انجام وظایف مشابه در دستگاه های دولتی مختلف امروز شرایط انتخاب کارمندان هنگام‌تغییر تشکیلات وزارتخانه ها و موسسات دولتی و ادغام ادارات مشابه در یکدیگر اعلام شد .

هر یک از وزارتخانه ها و موسسات دولتی هنگام حذف پست های زائد دولتی یا ادغام ادارات مشابه دریکدیگر و یا در تغییر تشکیلات خود میتوانند برای انتصابات‌جدید کارمندانشان علاوه بر رعایت شرایط احراز تعیین شده ، شرایط دیگری را تعیین کنند و در انتصاب کارمندان ملاک عمل قرار دهند .

براساس‌مقررات استخدامی شرایط تحصیلی و تجربی مندرج در طرح طبقه بندی و ارزشیابی مشاغل وزارتخانه‌ها و موسسات دولتی دو شرط لازم برای احراز مشاغل جدید توسط کارمندان‌است، ولی این اختیار به‌وزارتخانه ها و موسسات دولتی داده شده است که بتوانند علاوه بر رعایت شرایط مندرج در شرح طبقات رشته های‌شغلی مربوط شرایط دیگری را تعیین و در انتصاب کارمندان مورد استفاده قرار دهند .

در ضمن کارمندانی که در حال حاضر واجد شرایط احراز پست مورد تصدی‌خود نیستند میتوانند در صورت تغییر پست ،تصدی رشته‌های شغلی مشابه‌را مهده‌دارشوند.

براساس مقررات جدید ،در کلیه وزارتخانه‌ها وموسسات دولتی هنگام حذف پست های زائد و نیز ادغام ادارات مشابه در یکدیگر ، درهرگونه انتصاب تازه علاوه بر رعایت کلیه مقررات مربوط ، رعایت شرایط احراز مندرج‌درطبقات شغلی طرح طبقه بندی مشاغل نیز ضروری‌است ، درصورتی که این انتصاب موجب ارتقاء گروه کارمند شود ، رعایت آئین نامه اجرائی ارتقاء گروه نیز الزامی است .

همچنین ارجاع پست ثابت سازمانی بکارمند رسمی که واجد شرایط احراز پست مورد تصدی خود نمیباشددر صورتی که به تشخیص کمیته اجرائی مرحله‌دوم شغل جدید از طبقه‌شغلی پست مورد تصدی او در همان رشته‌شغلی یا رشته های مشابه بالاتر نباشد بلامانع است ،تشخیص رشته های شغلی مشابه به پیشنهاد وزارتخانه یاموسسه دولتی مربوط وتائید سازمان امور اداری و استخدامی کشور و تصویب کمیته فنی کشور انجام خواهد گرفت.

...میدان جنگهای ویتنام نیست

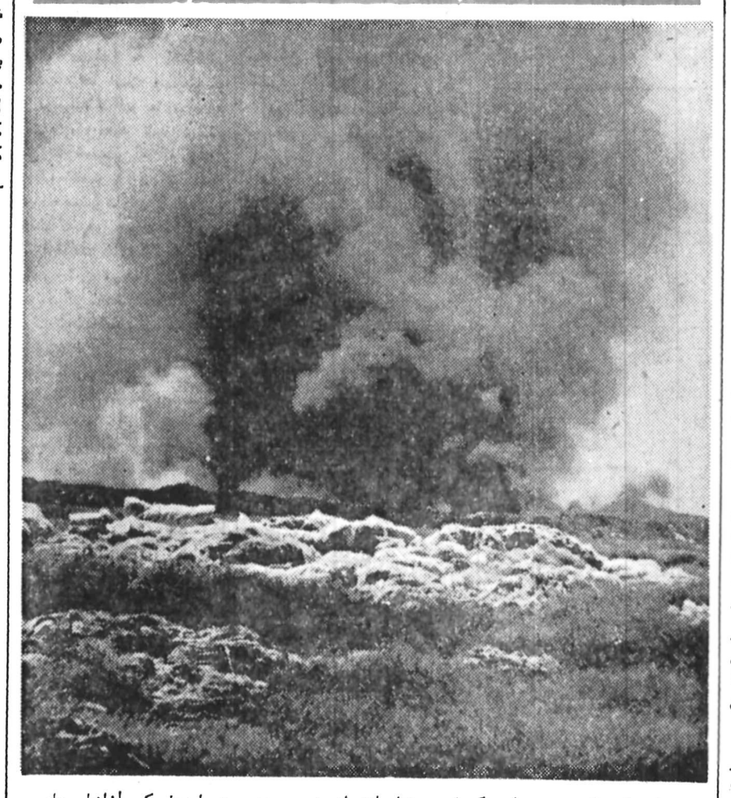

این‌عکس‌یک صحنه ازجنگ‌های ویتنام‌رانشان نمی دهد ، و اینجا یکی ازانبار های بنزین ارتش آمریکا که ویت‌کنگ ها آن را آتش زده باشند ، نیست . اینجا تهران است ـ غرب تهران ـ .. و آتش و دودی که فضا را تیره کرده ماحصل خرابکاری ویت‌کنگ نیست‌بلکه معلول‌بیتوجهی یک یا چند انسان است که‌نمی خواهند باور کنند آلودگی هوای شهرشان به مرز خطر رسیده است .

ما نمی‌دانیم آنچه را که در آتش میسوزد و دودمی کند چه کسی آتش زده است . یک رفتگر شهرداری ، یا مردم عادی . اما بهر حال نتیجه یکی است :

این دود به چشم همه ، از جمله کسانی که‌آن‌راایجاد کرده‌اند میرود .

افزایش هزینه زندگی

بانک مرکزی‌ایران‌امروز اعلام داشت : شاخص‌بهای کالا ها و خدمات مصرفی در مناطق شهری ایران در فروردین ۲۵۳۷پس‌ازتعدیل فصلی به عدد ۱۷۰٫۳ رسید و نسبت به ماه قبل ۴ر. درصد افزایش یافت . این شاخص معادل ۱۵٫۳درصد بالاتر از شاخص فروردین ۲۵۳۶ میباشد .

افزایش برخی از مواد خوراکی نظیر انواع نان، تخم مرغ ، گوشت ،چای بویژه میوه‌های‌تازه‌مهمترین عامل ترقی شاخص بهای کالاها و خدمات مصرفی در این ماه بود . ولی شاخص گروه مسکن بعلت ادامه کاهش هزینه خرید واحدهای مسکونی پائین آمد و تاحدی‌افزایش‌بهای سایر اقلام را تعدیل نمود.

در محافل ومجالس

مشتریانی که رایگان از اتاقهای هتل‌رامسر استفاده می کنند ..

آقای «سوتر» ۴۳ ساله، مدیر انگلیسی هتل قدیم رامسر، از وقتیکه مدیریت این هتل چهل وچهار ساله را بعهده گرفت، برای آسایش بیشتر مشتریان وجذب کازینوروهای حرفه‌ای، بدرهای جانبی دست زده است از آنجمله طبقه‌ی دوم هتل را بطرز چشمنوازی آراست و با یک برچسب «لوکس»استفاده از آنرا فقط در اختیار مشتریان کازینو قرار داد.

کازینو ، در طبقه زیرین خوابگاههای لوکس قرار داردو برای بازی کردن و سرگرمی قمار دوستان و قمار بازهای حرفه‌ای ومیهمانانشان، از کازینوهای بزرگ چیزی کم وکسر ندارد. جالبتر اینکه، استفاده از اتاقهای لوکس هتل برای مشتریان کازینو ـ که عموما از ثروتمندان سرشناس وپولدار های صاحب نام هستند ـ مجانی است وحتی مدیریت کازینو، بلیت هواپیمای رفت وبرگشت را رایگان در اختیار این قبیل مشتریان عزیز قرار می‌دهد، واین روشی است که‌کازینوهای بزرگ جهان ـ بخصوص لاس وگاس ـ برای جذب شکارهای چاق وچله از آن استفاده می‌کنند.

البته در کنار این «هتل ـ کازینو» یک «مینی کازینو» هم برای قمار دوستان کم پول و «متوسط‌الدرآمد» ساخته شده که بابیست تومان ورودیه درهایش بروی همه باز است .

محفل‌نویس هنوز از درستی یانادرستی این شایعه که ممکن است اداره هتل بزرگ رامسر هم به مستر سوتر داده شود سردرنیاورده است.

دوچرخه ۳۵۰ تومانی یا بنز ۴۵۰

اعضای انجمن‌های شهر و شهرستان تهران، اگر تاحالا، کار خیر برای «موکلان» خود انجام نداده‌اند، و چنانکه پیش‌بینی می‌شد، آنهمه شعارهای سوزناک خدمتگذاری و وعده‌های طلائی انتخاباتی باد هواشد، در عوض، همیشه‌در نشست‌های خود در جهت رفع مشکلات شهری «موکلان‌عزیز» حرفهای بامزه میزنند وگاهی وقتها هم بسته به بضاعت‌معنوی وآگاهی اجتماعی خود برای رفع مشکلات شهری راه‌حلهائی ارائه می‌دهند .. از آنجمله ـ رستمی ـ عضو انجمن شهرستان، در جلسه گذشته انجمن پیشنهاد کرده بود که نمایندگان انجمن، برای حل مشکل ترافیک، اتومبیلها را کنار بگذارند واز دوچرخه استفاده کنند. وبعد مدعی شد که‌قیمت هردستگاه دوچرخه سیصدوپنجاه تومان است که‌با این پول، کسه‌چرخه فکسنی هم نمی‌شود خرید چه برسد بیک دوچرخه ساخت فرنگ ...

همکار محفل‌نویس کشف کرده است که جناب عضو انجمن شهرستان تهران، سوای دو اتومبیل گرانقیمت ومدل بالائی که همیشه در خانه چهار هزار متریشان آماده سواری است، یک اتومبیل بنز ۴۵۰هم‌زیرپا دارد که موکب راهوارشان در خیابانهاست ...

محفل‌نویس که کمتر در صحت چنین ادعاهائی تردید می‌کند، در حیرت است که عضو محترم انجمن شهرستان که خانه‌اش در سلطنت‌آباد است و کارخانه ومرغداریش در شهرری (جاده ساوه) چگونه در این ترافیک سردرگم تهران، هر روز این فاصله بیست ـ سی کیلومتری را بادوچرخه طی میکند وبکار وزندگی‌اش هم می‌رسد ؟!.

مذاکره بی‌نتیجه مقام بالای ورزش با مسئول بلندپایه دولتی ...

یك مقام بالای ورزش ، چندی پیش ، نزدیك‌مسئوول بلندپایه دولتی ، از بیمهری بعضی از نشریات ورزشی شکوه سرداد و از او خواست که با استفاده از قدرت اجرائی خود حدومرز طرح مسائل انتقادی ورزشی را محدود کند ، مسئول بلندپایه دولتی جواب میدهد که اینکار با سیاست تبلیغاتی دولت سازگار نیست.

مقام بالای ورزش می‌گوید : گروهی هم از این وضع چندان راضی نیستند مسئول دولتی جواب می‌دهدکه در اینصورت باید مساله شکل دیگری پیدا کند و سرانجام مذاکره مقام بالای ورزش با مسئول بلندپایه دولتی بی آنکه به‌نتیجه‌ای برسد پایان می‌گیرد .

خبر دیگر در همین زمینه‌اینکه ، مقدمات پیوستن عطابهمنش، ورزش نویس و گزارشگر قدیمی ورزش رادیو به سازمان ورزش انجام شده است که در اینصورت، بهمنش سومین ورزشی‌نویسی است‌که به دستگاه ورزش می‌پیوندد (بعد از دکتر صدرالدین الهی سرمقاله نویس ورزشی‌رستاخیز وکارشناس برجسته ورزشی و هوشنك نمازی مفسر ورزشی کیهان انگلیسی) البته هیچیك از این همکاران‌مطبوعاتی دستگاه ورزش حکم رسمی ندارند و بنابراین حقوقشان معلوم نیست ولی‌افراد مشابه اینان قرار داد انجام کار ۱۹۲ ساعت در ماه دارند از قرار ساعتی یکصد تومان . . .

گفتنی است که بهمنش مدتها باروشن زاده مسئول ورزش صداو سیمای ایران درگیریهای شدید داشت که‌سرانجام چندی پیش درجلسه‌ای باحضور رضاقطبی‌هر دو حرفهایشان را زدند و آشتی کردند .

ولی بعدا بهمنش ترجیح داده است که فعلا کلیه فعالیت های ورزشی خودرا درراديو

۲ـ رادیوی که فقط برای تهران نشین ها برنامه پخش خواهد کرد متمرکز کند.

مطبوعات شوروی و قتل معمار «سازش تاریخی» ایتالیا ...

درمیان اظهار نظرها و تفسیر های مربوط به قتل «آلدومورو»توسط تروریست های بریگاد سرخ . تفسیر خبرگزاری تاس، که درحقیقت نظر دولت و حزب کمونیست شوروی است ـ برای‌ناظران سیاسی سخت توجه انگیز بوده است.

به نوشته مفسر «تاس»مردم شوروی ، خشم شدید خود را نسبت به جنایتی که با قتل آلدومورو یکی از بزرگترین رهبران سیاسی ایتالیا انجام شد ابراز میدارند ، مردم شوروی‌معتقدند که ملت ایتالیا قادراست در برابر دسایس کسانی که در پی بازداشتن‌آن هاازادامه راهی کهبرگزیده‌اند برآمده‌اند ، مبارزه آشتی ـ ناپذیری رادرپیش گیرد.

روزنامه « پراودا» (ارگان حزب کمونیست شوروی) خاطر نشان می سازد که آلدومورو بعنوان یکرهبر سیاسی دوراندیش و آگاه از جریان های جدید در مسیر اوضاع سیاسی کشور خود بود. این خصایص موجب خشم محافلی شد که صرفنظر از ظاهر خود از خشونت ریشه داری نسبت بکمونیسم برخوردار هستند.

«پراودا» اطمینان میدهدکه باوجوداین حوادث غم‌انگیز، ملت ایتالیا قدرت راهنمائی کامل کشور خود را بسوی دمکراسی پیشرفت اجتماعی‌و صلح پیدا خواهد کرد ... گفتنی است که «آلدومورو » مبتکرومعمار « سازش‌تاریخی» اتحاد نانوشته حزب حاکم دمکرات مسیحی با کمونیست های ایتالیا) بود وکمونیست های ایتالیا)نیز از پیشقراولان نهضت « کمونیسم اروپائی » هستندکه ظاهرا با مسکو میانه چندانی ندارد...

تهرانی‌ها سالی ۱۳۴ میلیون کیلو گوشت میخورند

کشتارگاه تهران آمارکشتار دام داخلی و میزان واردات گوشت از کشور های خارج را در سال ۲۵۳۶ اعلام کرد .طبق آمار منتشره از سوی کشتارگاه تهران ، ظرف یکسال گذشته مجموعا ۱۳۴ میلیون و ۸۷۳ هزار و ۶۶۰ کیلو گرم گوشت گاو ، گوسفند و شتر بصورت گاو و گوسفند زنده ، یخزده و سرد برای‌مصرف عموم در اختیار این کشتارگاه گذاشته‌شده است .

کشتارگاه آمار مورد بحث را به‌این شرح انتشار داده است :

گوسفند زنده بمیزان ۲ میلیون و ۸۶۷ هزار و ۵۵۰ راس معادل ۴۳ میلیون و ۱۳۵ هزار و ۲۵۰ کیلو گرم (وزن هر گوسفند بطور متوسط ۱۵ کیلو گرم محاسبه شده است) .

گوشت یخزده و سرد رومانی(گوسفند) بمیزان ۴ میلیون و ۱۹۰ هزارو ۸۷۴ راس معادل ۶۲ میلیون و ۸۶۳ هزار و ۱۱۰ کیلو گرم.

گاو زنده داخلی بمیزان ۶۰ هزار و ۶۷۴ راس ، معادل ۶ میلیون و ۶۷هزار و ۴۰۰ کیلو گرم .

کشتار شتر بمیزان ۵ هزار و ۵۰۷ نفر معادل ۵۵۰ هزارو ۷۰۰ کیلو گرم ، گوشت منجمد و سرد گاو وارداتی از خارج بمیزان ۲۲۲ هزار و ۵۷۲ شقه ، معادل ۲۲ میلیون و ۲۵۷ هزار و ۲۰۰ کیلو گرم .

اعلامیه شرکت سهامی خاص پخش کبریت ایران

بطوریکه تکرارا باطلاع اهالی محترم رسانیده شده این شرکت که توزیع کننده کبریت چهار کارخانه کبریت سازی درتبریز میباشد کبریت کارخانجات‌تابعه‌خودرا (غیرازکبریت کارخانجات تهران، زنجان و کرج)به‌نرخ‌مقرر درتمام نقاط کشور توزیع و پخش مینماید در تهران‌صدی‌سی هم علاوه از میزان مصرف واقعی به‌شرکت های تعاونی تهیه و توزیع وتعاونیهای مستقل‌ومغازه‌داران واشخاصی که در معاملات کبریت سابقه‌و باشرکت قرارداد دارند به‌نرخ مقرر‌کبریت می فروشد به شرکت‌های تعاونی وعمده فروشان شرکت تخفیف مناسبی کسر مینماید که آنها بتوانند به‌نرخ مقرر بفروشند .بنابراین طبق مقررات کارتن فروشان کارتنی از ۴۳۸۳ ریال و مغازه داران قوطی از دو ریال نبایدعلاوه‌فروش نمایند .

شرکت سهامی خاص پخش کبریت ایران

برنامه فارسی رادیو دهلی

رادیو دهلی برنامه فارسی خود را همه روزه بشرح زیر پخش می کند:

برنامه صبح از ساعت ۹/۱۵ تا ۹/۴۵ بوقت تهران روی امواج کوتاه ردیف ۱۷ و ۱۹ متر برابر با ۱۷۳۸۷ و ۱۵۰۸۰ کیلو هرز

برنامه شب از ساعت ۲۲/۴۵ تا ۲۲/۴۵ بوقت تهران روی موج متوسط ۷۶ و ۸۲ متر برابر با ۳۹۰۵ و ۹۹۱۲ کیلوهرز

بالابر بتا

آماده تحویل

BETA

دیزلی ۸۰۰

برقی ۵۰۰ـ۸۰۰

بنزینی ۳۵۰ـ۷۰۰

باپایه‌وباکت‌ـگارانتی‌ـسرویس‌ـ یدکی

بتون ماشین

خیابان آیزنهاور شماره ۲۶۳ ابین چهارراه اسکندری ونواب تلفن: ۹۲۹۵۰۳ـ۹۳۱۷۲۰

لوکس ترین لوازم بهداشتی در ۱۶ رنگ

کهلر ـ روکا

شرکت صنایع حرارتی ـ تلفن : ۶ـ۶۵۸۱۷۲

مجمع عمومی عادی صاحبان سهام شرکت کارخانه های صنعتی آزمایش «سهامی عام » در ساعت ۱۵ روز چهارشنبه ۱۷ر۳ر۳۷ در محل شرکت تشکیل میگردد.

دستور جلسه عبارتست از:

۱ـ رسیدگی و تصویب ترازنامه سال ۲۵۳۶ .

۲ـ تجدید انتخاب هیئت‌مدیره.

۳ـ انتخاب بازرس .

۴ـ مذاکره درباره خط مشی آتی شرکت.

از دارندگان سهام تقاضا دارد شخصاياتوسط نماینده تام‌الاختیار خود در جلسه حضور بهمرسانند.

مدیرعامل

آگهی دعوت مجمع عمومی فوق‌العاده

چون مجمع‌عمومی فوق‌العاده صاحبان سهام کارخانه های صنعتی آزمایش «سهامی عام» در ساعت۱۷ روز چهارشنبه ۱۷ر۳ر۳۷ درمحل شرکت تشکیل میگردد از دارندگان‌سهام دعوت میشود شخصا یاتوسط نماینده تام‌الاختیار خود در روزو ساعت مقرر درجلسه حضور بهمرسانند.

دستور جلسه عبارتست از:

۱ـ افزایش سرمایه.

۲ـ اصلاح بعضی از مواد اساسنامه.

مدیرعامل

نمایشگاه کتاب در کاخ جنوبی جوانان

ازپس فردا ، نمایشگاه کتاب‌در کاخ‌جنوبی جوانان برگزارمی شود.این برنامه که باهمکاری روزنامه اطلاعات انجام شده ، به مدت یک‌هفته ادامه دارد .

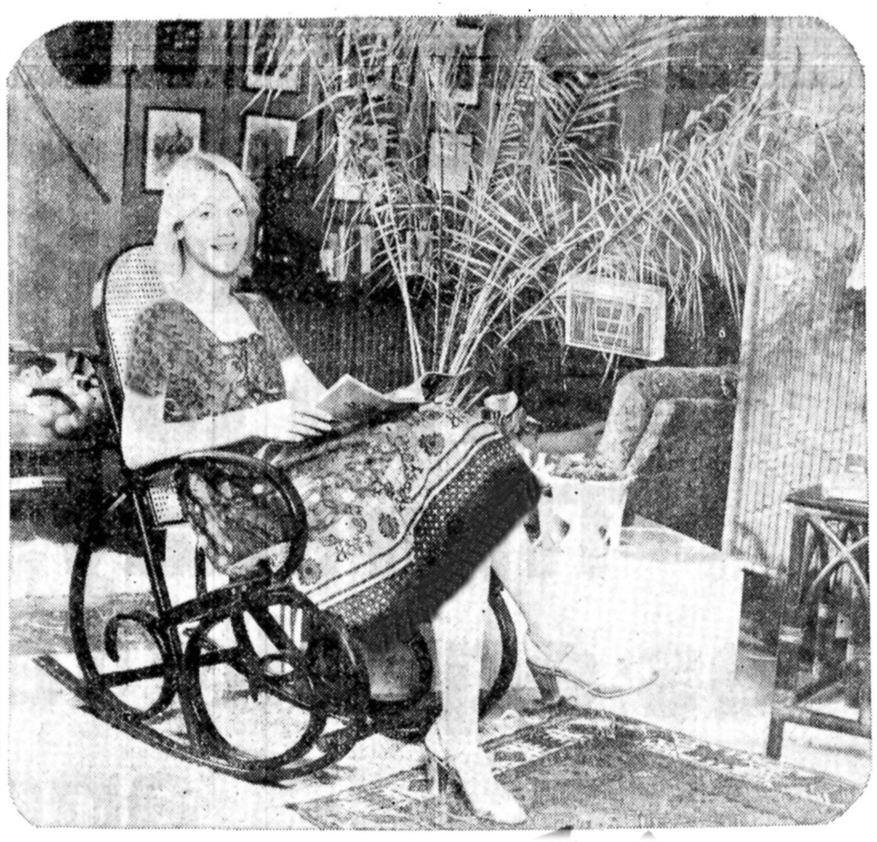

منشکریم.

■کولرهای‌گازی‌کریر در ۱۵ مدل بظرفیت های مختلف یعنی بیش از سایر مارکها بمنظور جوابگوئی به نیازهای گوناگون مشتریان تولید و عرضه میشوند .

■کولر های گازی‌کریر مجهز به دستگاه" اورلودحرارتی " است و قبل ازآنکه نوسانات شدید برق خطری برای کمپرسور بوجود آورد بطور خودکار کمپرسور را خاموش میکند .

■کولرهای‌گازی‌کریر باولتاژهای بین۱۸۷الی ۲۵۳ولت بخوبی کارمیکنند . بهمین دلیل درنوسانات شدیدبرق که تابستان گذشته درکشوربوجودآمددرمقایسه باکمپرسورهای سایرمارکها کمتر خسارت دیده اند .

Carrier

کریر اولین سازنده دستگاههای تهویه مطبوع درجهان

نماینده انحصاری درایران‌شرکت سهامی شعله‌خاور

تهران ـ خیابان تخت جمشید ـ چهارراه بهار

تلفن های : ۶ ـ ۸۲۹۰۲۰ و ۱۶ ـ ۸۳۵۸۱۵

کریر ساخت آمریکا

فروش درکلیه فروشگاههای معتبرسراسرکشور

عاملین فروش که درخواست اخذ نمایندگی نموده‌اند به قسمت فروش مراجعه نمایند

قابل توجه سازمانهای دولتی و مقاطعه کاران ـ شرکتهای ساختمانی

کارخانجات صنایع چوب دقت مشهد

دربهای استاندارد وانواع پارکت را با قیمت‌های زیردرهرنقطه‌ایران تحویل میدهد

ابعاد درب های استاندارد بطول ۲۰۵ یا ۲۱۰ یا ۲۱۵ سانتیمتر وعرض ۹۴ و۸۴ و ۷۴ سانتیمتر

۱ـ درب سه لائی ایرانی هر متر مربع ۱۲۰۰ ریال	چهارچوب‌چوبی بارتفاع ۲۲۰ سانتی مترهرعدد ۲۲۰۰ریال
۲ـ درب سه لائی خارجی هر مترمربع ۱۵۰۰ ریال	نصب هر لنگه در (قفل و لولا) ۲۰۰ ریال
۳ـ درب سه لائی آکاژو هر متر مربع ۱۷۰۰ ریال	کمدهای دیواری نئوپان ۲۰ میلی متری باروکش آکاژو
۴ـ درب سه لائی‌گردوئی هر مترمربع ۲۰۰۰ ریال	و چهارچوب روسی هر مترمربع ۲۵۰۰ ریال
۵ـ پارکت بلوط هر متر مربع ۷۰۰ ریال	کمدهای دیواری نئوپان ۲۰میلیمتری باروکش‌گردوئی
۶ـ پارکت گردوئی هر متر مربع ۱۴۰۰ ریال	و چهارچوب روسی هر متر مربع ۳۰۰۰ ریال
۷ـ پارکت سوپر هر متر مربع ۲۰۰۰ ریال	

آدرس ـ دفتر مرکزی ـ تهران خیابان سپهبدزاهدی ـ نبش چهار راه ثریا

پلاک ۵۷ طبقه سوم تلفن ۸۲۰۶۹۰

مشهد ـ خیابان شاهرضا تلفن مشهد ۳۱۰۰۵ و ۲۴۵۷۸

شرایط جدید ارتقاء گروه معلمان اعلام شد

فرم درخواست ارتقاء گروه مربوط به مشمولان طرح طبقه بندی مشاغل معلمان سراسر کشور از سوی وزارت آموزش و پرورش جهت تنظیم و تکمیل معلمان حائز شرایط در مناطق آموزش و پرورش توزیع میشود.

یک مقام آگاه درآموزش و پرورش گفت: باتفویض اختیارات در مورد امور استخدامی و ارتقاء گروه به مناطق آموزشی چنانچه متقاضیان برابر مقررات و ضوابط مورد عمل مشمول ارتقاء گروه باشند بمحض وصول فرم مذکور مناطق نسبت‌به صدور احکام تا گروه ۹ راساًاقدام خواهند کرد ،و در مورد مشمولان گروه های ممتاز پس از بررسی برگ های درخواستی عین آن همراه با سایر مدارک لازم به اداره کل امور اداری قسمت گروه های ممتاز ارسال خواهد شدتا مورد رسیدگی و اقدام‌قرار گیرد.

متقاضیان باید به دو نکته زیر دقیقا توجه نمایند: در ستون مدارج تحصیلی‌باید تاریخ اخذ مدرک تحصیلی با قید روز و ماه و محل آن حتما ذکر شود همچنین تاریخ ورود به خدمت و اعطاء گروه نیز باید نیز با قید روز، ماه و سال‌نوشته شود.

مقررات استفاده معلمان ازمرخصی تابستانی تغییر کرد

فقط معلمانی میتوانندبطور کامل از تعطیلات تابستانی استفاده‌کنندکه۹ماه‌تمام‌در امور آموزشی خدمت کرده باشند.

وزارت آموزش و پرورش امروز طی بخشنامه‌ای اعلام کرد چون گروهی از کارکنان آموزشی وزارتخانه در مورد نحوه استفاده از مرخصی استحقاقی کادر آموزش سئوالاتی‌میکنند بمنظورآگاهی عموم این قبیل کارکنان در تهران و شهرستان ها موارد زیر اعلام میگردد.

کلیه معلمان و دبیران فقط بشرط انجام ۹ ماه خدمت آموزشی میتوانند از تعطیلات تابستانی استفاده کنند ولی‌در صورتی که‌افراد جدیداستخدام یا انتقال یافته از سایرسازمان ها کمتر از مدت ۹ ماه تمام خدمت آموزشی کرده باشند حق استفاده از تمام تعطیلات تابستانی را ندارند و این‌قبیل افراد مکلفند قسمتی از مدت تابستان را در کادر اداری‌بکار بپردازند.

برگ درخواست ارتقاء گروه

اینجانب با مشخصات زیر طبق طرح طبقه بندی مشاغل معلمان کشور و ضوابط مربوط از تاریخ

استحقاق گروه‌خود رادارم خواهشمند است در اینمورد رسیدگی و نسبت بمدرک حکم مربوط اقدام نمایند.

الف: مشخصات شخص

شماره ردیف	مشخصات
۱ـ	نام و نام خانوادگی
۲ـ	نام پدر
۳ـ	شماره شناسنامه ومحل صدور آن
۴ـ	تاریخ ومحل تولد:
۵ـ	شماره کارگزینی
۶ـ	شماره کارمندی

مدارج تحصیلی

شماره ردیف	مدرک تحصیلی و رشته آن	تاریخ ومحل اخذ آن
۱ـ		
۲ـ		
۳ـ		
۴ـ		
۵ـ		
۶ـ		

ب: مشخصات شغلی

۱ـ تاریخ ورود بخدمت

۲ـ شغل فعلی

۳ـ رسته شغلی

۴ـ گروه وپایه فعلی

۵ـ تاریخ اعطاء گروه فعلی

۶ـ حقوق و گروه وپایه

۷ـ تاریخ شرکت وقبولی درآخرین آزمون ارتقاء گروه

مراحل خدمات طی اینجانب طبق احکام ومدارک مربوط بشرح مندرج درجدول پشت این برگ میباشد.این برگ وجدول مندرجات درظهر این برگ باکمال دقت وبموجب مدارک موجود تهیه شده و مورد تائید اینجانب است وچنانچه خلاف آن ثابت شود مسئولیت ناشی ازآنرا عهده دار خواهم بود.

ت: دوره های کارآموزی ومدت ومحل تشکیل آن ها

۱ـ

۲ـ

۳ـ

۴ـ

۵ـ

۶ـ

طرح دگرگونی نظام آموزشی کشور تهیه شد

نظام آموزشی ایران دستخوش یک دگرگونی اساسی میشود و علاوه‌بر تغییر محتوای کتابهای درسی، منطقه‌ای شدن آموزش و دگرگونی‌آموزش حرفه‌ای، کنکور نیز تغییر ماهیت میدهد و بجای‌آنکه بعنوان یک صافی بین تحصیلات متوسطه و تحصیلات دانشگاهی باشد، تکلیف دانش‌آموزان را از لحاظ راهیابی به تحصیلات عالیه در پایان‌دوره‌راهنمائی روشن می‌کند.

امروز، پس از انتشار بیانات جمشید آموزگار نخست‌وزیر و دبیر کل حزب در پایان جلسه‌دفتر سیاسی حزب پیرامون تهیه لایحه تغییر سیستم‌آموزشی دبستانی تا دبیرستانی، خبرنگاران ما اطلاعاتی در مورد محتویات این لایحه کسب کردند.

بموجب اطلاعات کسب شده، از آنجا که اثبات شده است که محتوای کتابهای درسی دبستانی، دوره راهنمائی ودبیرستان نه تنها دشوار و گاهی‌غیر لازم و بی‌مورد، بلکه در مواردی حتی خلاف‌مصالح ملی است، اقدام به تغییر محتوای این کتابهاخواهد شد. بقرار اطلاع هم‌اکنون هیاتهائی مامور بررسی چگونگی این تغییرات شده‌اند و کار خود را نیز آغاز کرده‌اند. همچنین گفته شده که در تدوین‌کتب درسی جدید، از اطلاعات و آگاهی‌های همه طبقات ذیصلاح استفاده خواهد شد.

آگاهان امروزبه‌خبرنگار اطلاعات گفتند: با اجرای طرحهای استخدامی‌ورفاهی برای فرهنگیان که تشکیل بانک فرهنگیان و طرح کارانه جزئی از آنهاست، اینک آموزش و پرورش نه تنها از مسائل داخلی خود فارغ شده، بلکه جاذبه‌های لازم برای فارغ‌التحصیلان و جوانان به خدمت در رشته‌های آموزش و پرورش رافراهم آورده است.

براین اساس، اینک‌این وزارتخانه فرصت کافی برای پرداختن به مسائل زیربنایی آموزش وپرورش را دارد. با استفاده از همین فرصت است که اقدام به تهیه طرحهای جدیدبرای آموزش و پرورش کشور شده است. بموجب این طرحها، در آموزش‌ابتدایی راهنمائی و دبیرستانی تغییراتی بنیادی‌داده‌خواهد شد. پاره‌ای از درسهای بی‌اهمیت یا حذف می‌شود یا وقت کمتری به آنها اختصاص داده خواهدشد و متقابلا به دروسی که اهمیت بیشتری‌دارد، توجه بیشتر مبذول میشود. در دوره راهنمائی ودبیرستان، سیاست آینده آموزشی کشور بیشترین توجه را به رشته‌های فنی وحرفه‌ای مبذول خواهد کرد. این توجه بویژه به آموزش عملی در زمینه‌های فنی و حرفه‌ای‌مربوط میشود، زیرا اینک آموزش فنی‌وحرفه‌ای غالبا تئوری است و کمتر به تجربه عملی توجه‌شده است.

یک تحول دیگر

آگاهان درزمینه‌آموزش حرفه‌ای یک تحول اساسی دیگر را نیز ضروری اعلام کردند و آن یکپارچه‌شدن اعتبارات و تمرکز آن در یک واحد است، زیرا در حال حاضر فقط یکسوم از اعتبارات آموزش فنی و حرفه‌ای در اختیارآموزش و پرورش است. فی‌المثل امسال از ۳ میلیارد تومان اعتبار آموزش فنی و حرفه‌ای فقط یک میلیارد آن دراختیار آموزش‌وپرورش است و دو میلیارد دیگر دراختیار سازمانهائی نظیر وزارت کار، شرکت ملی نفت، پتروشیمی و امثالهم قرار دارد.

در زمینه‌سیاست آموزش فنی آینده مملکت همچنین نیز به نقش صنایع تکیه بیشتری شده است.

آموزش منطقه‌ای

دگرگونی دیگر مربوط است به منطقه‌ای شدن آموزش و پرورش. با این دگرگونی، ایران در آینده یک برنامه درسی سراسری ویکسان نخواهد داشت، بلکه هر منطقه با توجه به وضع جغرافیائی صنایع، آب و هوا، منابع و نیازهای خود برنامه آموزشی ویژه‌ای خواهد داشت. فی‌المثل در یک منطقه صنعتی یا معدنی زیربنای برنامه‌های‌آموزشی را تربیت نیروی انسانی برای صنایع و معادن تشکیل میدهد و در یک منطقه کشاورزی ودامداری اصول آموزش منطقه بر تربیت نیروی انسانی ماهر برای این رشته‌ها متمرکز خواهد شد.

تغییر زمان کنکور

یکی از مهمترین تحولات آینده آموزشی کشور در زمینه کنکور است. کارشناسان آموزش و پرورش به این نتیجه رسیده‌اند تحصیلات دبیرستانی در نظام فعلی و با شرایط کنونی جز هدر دادن ٤ سال از عمراکثریتی از دانش‌آموزان، یعنی‌آنها که به‌دانشگاه راه نمی‌یابند، نتیجه‌ای ندارد. جز این، بخش عظیمی از اعتبارات آموزشی‌کشور صرف‌اداره و نگهداری دبیرستانها میشود بی‌آنکه در نظام کنونی بتوان از دیپلمه‌هائی که به دانشگاهها راه نمی یابند برای تامین نیروی انسانی، بویژه در صنایع کشاورزی، استفاده کرد.

براین اساس، مقامات آموزشی به این نتیجه رسیده‌اند که کنکور را از پایان تحصیلات متوسطه به پایان دوره راهنمائی انتقال دهند. دیدگاه آنان در این زمینه این استکه کنکور پایان دورهراهنمائی دروازمیی باشد برای‌ادامه تحصیلات متوسطه و دانشگاهی.

بدین ترتیب کسی که در این کنکور پذیرفته شد، خود به خود و بدون کنکور مجددی به‌تحصیلات دانشگاهی نیز راه خواهد یافت.

بموازات این امر، ترتیباتی داده خواهد شد تا کسانی که از صافی کنکور نمی‌گذرند بلافاصله دررشته‌های مختلف صنعتی کشاورزی و خدمات کارآموزی شرکت کنند و سالهائی‌را که اینکبی‌نتیجه در کلاسهای درسی دبیرستانی میگذرانند صرف فراگرفتن حرفه‌ای که‌آینده آنها را تامین کند، نمایند.

شریف امامی: ایران و رومانی از سیاست‌های مشابهی پیروی میکنند

رئیس مجلس سنای ایران در پایان دیدار از رومانی‌در مصاحبه‌ای با خبرنگارروزنامه رومانیالیبرا گفت ما از روش رومانی تمجید میکنیم زیرااین کشور مانند ایران از سیاست مستقل ملی ـ حفظ روابط احترام به حاکمیت و آزادی کشور ها و عدم مداخله در امور داخلی دیگر کشور ها پیروی میکند.

مهندس جعفر شریف‌امامی رئیس سنای ایران در این مصاحبه که بعد از ظهردیروز خبرگزاری «اجرپرس» آنرا مخابره کرده‌است‌گفت ..ایران و رومانی درباره بسیاری‌از مسائلی که بشر معاصر با آن روبرو است نظریات بسیار نزدیکی دارند وی در پاسخ سئوال در مورد روش رئیس جمهوری رومانی گفت ما روش‌نیکلای چائوشسکو رئیس جمهوری رومانی را درقبال اوضاع خاورمیانه، توسعه اقتصادی جهانی و صلح و همکاری های بین‌المللی تمجید می کنیم.

رئیس سنای‌ایران گفت‌مایلم اهمیت تماس هائی را که در سطح عالی بین ایران‌و رومانی برقرار شده، روابط گرم و دوستانه سران دو کشوررا یادآور شوم وتاکید کنم که اینگونه تماس ها روابط دو کشور ما را توسعه می دهد.

شریف امامی سپس گفت هدف اصلی دیدار هیئت پارلمانی ایران از رومانی که بنا به دعوت پارلمان اینکشور صورت گرفت بررسی‌چگونگی توسعه ابعاد روابط پارلمانی موجود میان ایران‌ورومانی است. وی اضافه کرد این موضوع در مذاکرهبااعضای پارلمان رومانی نیز مورد بررسی قرار گرفت.

شریف امامی در ادامه‌سخنان خود گفت در این مذاکرات پیرامون موضوعات دیگری‌که با توافق‌دولت های دوکشور میتواند همکاری های ایران‌و رومانی را گسترش دهد نیز گفتگو هائی انجام گرفت در ملاقات‌باوزیر بازرگانی‌خارجی و همکاری اقتصادی بین‌المللی وبا رئیس کمیسیون مشترک همکاری های اقتصادی وفنی ایران و رومانی طرح های سازنده‌ای رامورد بررسی‌قرار دادیم‌و پیرامون توسعه‌همکاری های اقتصادی به تبادل نظر پرداختیم وبی بردیم نتایج همکاری های‌دو کشورتاکنون بسیار رضایت بخش بوده است.

رئیس سنای ایران در پایان این مصاحبه گسترش‌همکاری های ایران‌و رومانی‌درسطوح عالیتر را آرزو کرد.

حفظ نظم در دانشگاهها

به مسئولان دانشگاهی سپرده میشود

مصر دیروزشرکت‌کنندگان در اجلاس شورای‌هماهنگی دانشگاه ها و موسسات آموزشی عالی‌باآقای‌آموزگار نخست‌وزیر ملاقات و گفتگو کردند.

دراین ملاقات‌نخست‌وزیر خطاب به اعضای شوراگفت دولت معتقد به استقلال دانشگاه ها است ودانشگاه ها بوسیله هیات های امناء اداره خواهند شد دکتر آموزگارهمچنین‌گفت‌مسئولیت حفظ نظم‌به خوددانشگاه‌ها سپرده میشود وی اضافه‌کرد لایحه‌ای در دست تهیه‌است که ارتباط دانشگاه‌ها،دولت را روشن میکند و از این پس دیگر تعدادی‌وزیردرچند هیئت امناء عضویت نخواهد داشت.

نخست‌وزیر گفت‌چون‌تمامی بودجه دانشگاه‌ها را دولت میپردازد و دانشگاه ها نیز در مقابل باید دوهدف‌تربیت فارغ‌التحصیل مورد نیاز مملکت و حفظ نظم دائر بودن کلاسها را تامین کند

نظم در دانشگاهها

اجلاس شورای هماهنگی دانشگاه ها و موسسات آموزش عالی‌باشرکت‌روسای دانشگاه ها معاونین‌وزارت علوم و آموزش عالی رئیس سازمان سنجش آموزش کشور تشکیل گردید.

در این‌جلسه‌مطالب‌مربوط به هماهنگی فعالیت های آموزشی، پژوهشی و دانشجویی و اداری‌دانشگاه ها و موسسات آموزش‌عالی کشور مورد بحث واقع شد

همچنین ضمن تاکید به برقراری نظم در محیط دانشگاهی،ازبعضی اقدامات که منجر به هتک حرمت چندتن از استادان و دانشجویان و مسئولان‌شده است اظهار تاسف بعمل‌آید.

روسای دانشگاه های شهرستان ها امروز به شهر های خود برگشتند

نیم‌سال تحصیلی دانشکده علم‌وصنعت منحل شد

نیمسال دوم تحصیلی جاری دانشکده علم وصنعت منحل شد. شورای آموزشی دانشکده علم و صنعت ایران در جلسه فوق‌العاده امروز با توجه به آئین‌نامه‌های آموزشی و به منظور حفظ کیفیت تحصیلی تصمیماتی اتخاذ کرد. براساس این‌تصمیمات نیم سال دوم سال‌تحصیلی جاری منحل اعلام گردید.

همچنین دوره تابستانی طبق معمول از ۲۹خرداد ۳۷ آغاز میگردد و شبتنام دوره تابستانی از روز ۲۰ خرداد طبق جدولی که‌در دانشکده اعلام خواهد شد بعمل می‌آید.

دکتر نگهبان به منزل رفت

دکتر عزت‌اله نگهبان رئیس دانشکده ادبیات و علوم‌انسانی دانشگاه تهران که هفته قبل‌در محل کارش مورد حمله چند دانشجو قرار گرفته و مضروب و مورد عمل جراحی واقع شده بود با دست گچ گرفته از بیمارستان به منزل انتقال‌یافت و باید تا بهبود کامل و برداشتن گچ دست در منزل به استراحت بپردازد.

پلیس امریکا ۱۷۳ دانشجوی ایرانی را بازداشت کرد

روز ۲۶ر۲ر۳۷ حدود ٦٥٠ نفر از دانشجویان کمونیست ایرانی که از سراسر ایالات منطقه‌مرکزی امریکا به شیکاگومسافرت نموده بودند بعنوان به اصطلاح پشتیبانی از آشوبگران در ایران تظاهراتی در مقابل سرکنسولگری شاهنشاهی ایران در شیکاگو برگزار کردند. در ساعت ٥ بعد از ظهر همزمان با تظاهرات مزبور یکی‌از دانشجویان وطن‌پرست عضو سازمان دانشجویان وطن‌پرست ایرانی در شیکاگو با استفاده از موقعیت ساعت تعطیل کار افراد امریکایی و ازدحام مردم در خیابانها ابتدا شروع به دادن شعار های میهنی و علیه منحرفین کرد و سپس با صدای بلند برای افراد امریکائی سخنرانی نمود و ماهیت فعالیت تروریستی و کمونیستی دانشجویان کمونیست ایرانی‌را تشریح ساخت.

منحرفینی که با اینوضع روبرو گردیدند بدانشجوی‌میهن پرست مزبورحمله نمودندکه در نتیجه نزاع درگرفت که منجر بمدخالت پلیس شد. کمونیست های ایرانی به پلیس نیز حمله کردند که چندتن ازافراد پلیس مجروح شدند.

ناچار کلیه واحدهای امدادی پلیس شیکاگو به محل تظاهرات فراخوانده وچهارراههای‌منطقه تظاهرات مسدود وزدوخورد شدیدی بین کمونیستهای‌ایرانی وپلیس درگرفت که منجر به دستگیری ۱۷۳ نفر و مجروح شدن ۱۱ پلیس گردید. که شدت جراحات وارده بدونفر ازافراد پلیس زیاد است.

فیلم برخورد کمونیستهای ایرانی‌باپلیس ومصاحبه‌خبرنگار بادانشجوی وطنپرست ایرانی مزبور همانروز از چند کانال سراسری امریکا پخش گردید.

روشن به‌احتمال قوی به آرژانتین نمیرود

پاریس ـ پرویز زاهدی، فرستاده موسسه اطلاعات:

حشمت مهاجرانی مربی‌تیم ملی فوتبال ایران از بیم مصدومیت مهره های ثابت‌و اصلی تیم ترجیح داد، که ذخیره‌ها را در برابر تیم «پاریس سن‌ژرمن» قراردهد، زیرا، آسیب دیدگی حسن روشن که اکنون پای درگچ دارد، درس تلخی‌به‌او داد!

روشن، به احتمال قوی قادر نخواهد بود، که در بازیهای جام‌جهانی آرژانتین بازی کند. این را مهاجرانی باور نداشت وگمان نمیکرد، اما حالا، ناگزیر ازپذیرفتن این واقعیت است.

امشب، به‌احتمالی بازیکنانی مانند حسن نظری، ابراهیم قاسمپور و امثال اینها، تیم ملی را یاری نخواهند کرد و بازیکنانی مثل قشقائیان، مجد تیموری، بهتاش فریبا، و دانایی فرد، به زمین می آیند، و چنین است که‌نمی شود، ارنج تیم را درست تشخیص داد.

مهاجرانی دیشب با چند خبرنگار به «گلاسکو» رفته بود تا بازی اسکاتلند را در برابرولز ببیند. او ومردانش، طبق برنامه ساعت یکبامداد شنبه ـ پس‌فردا ـ وارد‌تهران می‌شوند.

امشب مسابقه ایران و «سن‌ژرمن» پخش میشود

تلویزیون‌یک امشب ساعت ۲۱ر۳۰دقیقه مسابقه‌ی تیم ملی فوتبال ایران و تیم «سن‌ژرمن» پاریس‌را مستقیما از استادیوم پارادیو پرنس فرانسه بطریقه‌ی رنگی پخش می کند. بنابراین باتوجه‌به‌پخش مستقیم فوتبال فیلم ایرانی «انسانها» نمایش داده نخواهد شد و نمایش این فیلم ایرانی به هفته‌ی‌آینده موکول می شود. گزارشگر مسابقه امشب نیز حبیب‌الله روشن زاده است.

دوره جدید ندای ناسیونالیست

اخیرا نشریه «ندای ناسیونالیست» دوره‌جدیدی از فعالیت مطبوعاتی را آغاز کرده و در انتشار مطالب و مقالات خود تحولی تازه بوجودآورده است.

روزنامه ندای‌ناسیونالیست در دوره جدید فعالیت خود با مطالب جالب و مقالات ناسیونالیستی انتشار می یابد.

اطلاعیه‌شرکت گسترش‌خدمات بازرگانی درباره

میزان تخم‌مرغ های فاسد

★ کمیسیونی بررسی مجدد سلامت‌تخم‌مرغ های باقی مانده در سردخانه‌ها را شروع کرد

وزارت‌بازرگانی ذخیره‌سازی تخم مرغ را افزایش میدهد و آنرا از ۳ هزار تن به ٥ هزار تن میرساند.

براساس این سیاست وزارتخانه‌مذکور روزانه بین ۱۰۰ تا ۱۵۰ تن تخم‌مرغ از تولید کنندگان داخلی خریداری خواهد کرد تا هنگام لزوم آنرا واردبازار کند.

شرکت گسترش خدمات بازرگانی وابسته به وزارت بازرگانی امروز ضمن اطلاعیه‌ای در پی انتشار اخبار مربوط به عرضه تخم مرغ فاسد اعلام داشت:

با توجه به سیاست ذخیره ساز ی‌مواد غذائی و رفع کمبود کالا های اساسی، وزارت بازرگانی ازاول‌سال ۲۵۳٦ بتدریج اقدام به‌وارد کردن ۲۳ هزار تن تخم مرغ از خارج نمود، قسمتی از تخم مرغهای وارداتی همان زمان درسطح کشور توزیع گردید وبقیه آن جهت‌ذخیره سازی به سردخانه‌ها سپرده شد تا درصورت بروزمجدد کمبود تخم مرغ نسبت به توزیع آنها اقدام شود.

همزمان با ذخیره سازی‌تخم مرغ وزارت بازرگانی در اجرای سیاست کلی دولت مبنی برخودکفائی کشورو بالا بردن سطح تولیدات داخلی و در نتیجه کاهش واردات خصوصا در زمینه مواد غذائی، برنامه حمایت اصولی‌ومنطقی از تولیدات داخلی در مورد تخم مرغ بمرحله اجراء درآورد، بطوریکه تولید تخم مرغ به سرعت در داخل کشور افزایش یافت و کمبود تخم مرغ در سطح کشوربرطرف شد و موجب گردید که مقداری ازتخم‌مرغهای‌ذخیره شده که در مقایسه باکل۳۳ هزار تن تخم مرغ وارداتی درصد بسیار ناچیزی را تشکیل‌می‌داد بعلت عمرکوتاه ورشکستگی غیرقابل مصرف شدووزارت بازرگانی‌ناچار از معدوم کردن آنهاگردید.

در اطلاعیه شرکت سهامی گسترش خدمات بازرگانی خاطرنشان شده است که‌هم اکنون کمیسیونی مرکب از نمایندگان وزارت بهداری‌و بهزیستی، نماینده دادستانی ووزارت بازرگانی وشرکت سهامی گسترش خدمات بازرگانی بررسی مجدد سلامت تخم مرغهای باقی مانده را آغاز کرد، و در صورتیکه احتمالا تخم مرغ های‌غیرقابل مصرف مشاهده شود از عرضه آن به بازار جاوگیری خواهد شد.

خیابان نادرشاه ۳طرفه میشود

به‌منظور ایجادتسهیلات بیشتر دروضع عبور و مرور منطقه وسیعی از خیابانهای شمالی تهران خیابان نادرشاه حدفاصل تخت‌طاووس تا عباس‌آباد دوطرفه میشود. به این ترتیب که سمت چپ‌خیابان مخصوص عزیمت وسائط نقلیه از تخت طاووس به سمت عباس‌آباد و گردش به سمت غرب خواهد بود. و بقیه عرض خیابان برای حرکت وسایط نقلیه از شمال بجنوب و بالعکس دوطرفه خواهد شد.

کارشناسان ترافیک‌معتقدند با این ترتیب حرکت‌وسایط نقلیه در خیابان نادرشاه سه‌طرفه میشود یعنی‌حرکت اتومبیلهای یکی‌درمیان از شمال در سه خط صورت خواهد گرفت.

نیز براساس طرح‌دیگری که در راهنمائی ورانندگی تهیه شده مقررات حرکت وسایط نقلیه در محدوده تقاطع پارکوی ـ پهلوی به اجرا درخواهد آمد که موجب ایجاد تسهیلات عبور و مرور در خیابان پهلوی و پارکوی خواهد شد.

خبرهای کوتاه

برگزاری کنگره‌جهانی حفظ بناهای تاریخی

پنجمین کنگره جهانی حفظ بناهای تاریخی و بافتهای شهری «ایکوموس» در مسکوبا شرکت‌نمایندگان کلیه کشورهای جهان تشکیل میشود.

در این کنگره که‌ازسی‌ام اردیبهشت ماه تا ششم خرداد برپا خواهد شد سناتور محسن فروغی، هوشنگ سیحون ـ دکتر محمدخرم‌آبادی، عبدالحمید اشراق ـ رضا کسائی و منصور فلامکی شرکت می کنند.

باید توجه داشت که چون ایران از نظرفرهنگی دارای تمدنی قدیمی وغنی است و آثار ارزنده‌ای در سراسر کشور دارد وبهمین دلیل تجارب زیادی در حفاظت این آثار اندوخته است و در کنگره مسکو از موقعیت خاصی برخوردار است، مورد مشورت نمایندگان کشورهای شرکت کننده قرار گرفت.

خرید کامیون از انگلیس

خبرگزاریها اعلام کردند ایران ۲۲۵۰ کامیون بارزش ده میلیون و ۵۰۰ هزارلیره انگلیس به «برینش لیلاند» سفارش داده است.

استاندار جدید یزد کار خودرا آغاز کرد

یزد ـ خبرنگار اطلاعات صبح امروزدکتر «محمد حسن رهنوردی» استاندار جدید یزد با هواپیماوارد یزد شد و مورد استقبال جمعی از مقامات اداری و محلی این استان قرار گرفت.

کاهش نرخ ارز وطلا

امروز نیز نرخ چند ارز خارجی در بانکهای کشور بشرح زیر کاهش یافت: لیره انگلیس ٤٠دینار ین ژاپن ۱۰ دینار ـ فلورن هلند ۱۰ دینار ـ کورون سوئد و کورون نروژ هرکدام ٥ دینار.

همچنین امروز نرخ‌طلای شمش در بانکملی ایران کیلوئی دو هزار ریال کاهش یافت و قیمت آن کیلوئی ٤۳۲ هزار ریال اعلام شد.

بازدید وزیر کشاورزی از مجتمع

دکتر احمد علی احمدی وزیر کشاورزی و عمران روستائی صبح امروز از مجتمع گوشت زیاران و «مگسال» بازدید کرد.

در این بازدید چندتن از معاونان و مقامات این وزارتخانه حضور داشتند. مجتمع گوشت زیاران‌متعلق بوزارت کشاورزی‌و عمران روستائی است و در ۹۵ کیلومتری غرب تهران قرار دارد.

مدیر عامل جدید بانک داریوش

مهدی لشکری از طرف هیئت مدیره بانک داریوش بسمت مدیریت عامل این بانک منصوب و از دیروز مشغول‌بکار شد.

لشگری ازصاحب‌منصبان عالیرتبه بانکی کشور است وسالها در سمت‌های‌مختلف ازجمله معاونت بانک ملی ایران مشغول بخدمت بود و سپس بازنشسته شد.

بدستور ولیعهد عربستان

زندانیان ایرانی در سعودی‌آزاد میشوند

بیروت ـ خبرنگاراطلاعات بدنبال خبری که درباره بازداشت متجاوز از بیست ایرانی در عربستان‌سعودی به جرم داشتن تریاک‌انتشار دادیم، امروز از جده اطلاع رسید که براثر اقدام سفارت شاهنشاهی در جده و ملاقاتی که سفیر شاهنشاه آریامهر با والاحضرت امیر فهدبن عبدالعزیز ولیعهد ومعاون اول نخست‌وزیر سعودی انجام داد، دستور داده شد که کلیه زندانیان‌مذکور آزاد شوند. این زندانیان احتمالا ظرف چند روز آینده همگی به ایران بازخواهند گشت.

لازم بتذکر است، دولت عربستان سعودی در مورد معتادانی که تریاک همراه دارند اگرچه کوپن رسمی تریاک همراه داشته‌باشند، سختگیری و شدت عمل بخرج میدهد و بهمین‌جهت زائرانی که اعتیاد دارندباید باین نکته توجه کامل‌داشته باشند.

حادثه‌ای درمیدان شاه با ٥مجروح

دریک حادثه‌رانندگی که در ساعت یک بامداد در میدان شاه بین ۲ اتومبیل سواری روی داد ٥ نفر مجروح شدند.

اتومبیل پیکان ۸۳۱۱۱ـ تهران ـ ص که با چهار سرنشین از شمال به‌جنوب در خیابان ری حرکت می کرد، در میدان شاه با اتومبیل ٥۱٦٥٤ تهران ـ د که با ۳ سرنشین ازجنوب به شمال در این خیابان درحرکت بود برخوردکرد. اتومبیل شماره ٥۱٦٥٤ بدون توجه به علامت راهنمایی و قبل از رسیدن به میدان، به قصد دور زدن و واردشدن به‌خیابان مولوی موجب تصادف‌شد.

دراثر این حادثه ٥ نفر سرنشینان ۲ اتومبیل که مجروح شده بودند توسط تکنیسین‌های اورژانس تهران و اتومبیل‌های دیگر به بیمارستان منتقل شدند و تحت درمان قرار گرفتند.

دختری را ربود و به ۴۰ تومان فروخت!

مردی بنام «عبدالله» دختر ۱٦ ساله‌ای را بنام «نسرین» از شهر صومعه‌سرا دزدید ودر تهران به شخصی بنام «سید حسین» به مبلغ ٤٠ تومان فروخت.

سید حسین پس از خرید نسرین اورا بادو تن ازدوستان خودبه‌جنگلهای مصنوعی‌اطراف تهران بردوبه‌وی تجاوز کردو مبلغ هشتاد تومان پولی راکه همراه نسرین بود از اوگرفت.

پس‌از این ماجرا سیدحسین نسرین را به شهر آورد واو را در خانه یکی ازدوستانش زندانی کرد اما نسرین با استفاده از یك موقعیت ازاین خانه گریخت و با سرو وضع آشفته در خیابانها سرگردان ماند. مرد رهگذری که‌نسرین را با وضع غیر عادی درخیابان دید از او علت را پرسید و پس ا زآگاهی از ماجرا اورا به‌کلانتری ۱۳ راهنمائی کرد، ماموران کلانتری نیز با توجه به‌گفته‌های نسرین پرونده‌ای تشکیل دادند و سید حسین‌را دستگیر کردند.

این پرونده برای رسیدگی بیشتر به دادسرای تهران فرستاده شد.

دادیار پس از مطالعه پرونده و تحقیق در مورد ماجرا،سید حسین را باقرار بازداشت‌روانه زندان کرد.

در حال حاضر مامورین‌برای دستگیری عبدالله مردی که نسرین را از صومعه‌سراربوده و در تهران فروخته است در فعالیت هستند.

مستأجر باتبر، سرزن صاحبخانه‌را دونیم کرد

تبریز ـ خبرنگار اطلاعات مستاجر ۳۸ ساله‌ای که با صاحبخانه‌اش‌اختلاف پیداکرده بود، با تبر سر زن صاحبخانه را از وسط دو نیم کرد.

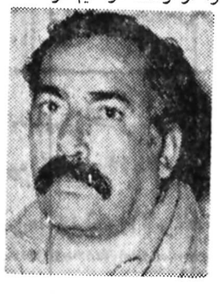

چندی قبل مردی بنام «میر فیاض حسینعلو اسکندانی» اتاقی در یکی از خانه های انتهای خیابان «شاه» تبریز اجاره کرد و به دروغ به صاحبخانه‌گفت که متاهل‌است.

پس از چندروز صاحبخانه متوجه دروغ میرفیاض شدو نزاعی بین آنها درگرفت.

میرفیاض در حین نزاع با تبر به زن جوان صاحبخانه بنام «بیوک‌خانم» حمله کردو باچند ضربه‌تبر سر بیوک‌خانم را شکافت و باعث مرگش شد.

میرفیاض باتهام قتل توسط ماموران کلانتری دستگیر شد

دانش‌آموز تبریزی در راه‌مدرسه گم شد

تبریز ـ خبرنگار اطلاعات ٤ روز قبل دانش آموزی بنام ایوب عابدی به قصدرفتن به مدرسه از منزل خارج شد اما بعد از ظهر همان روزبه منزل بازنگشت.

بستگان ایوب عابدی که نگران شده بودند، جریان ناپدید شدن فرزندشان را به مقامات انتظامی تبریز اطلاع دادند، اما تاکنون پس از گذشت ٤ روز،از ایوب‌عابدی نشانی بدست نیامده است و تلاش برای یافتن وی همچنان ادامه دارد.

گزارش روز

اجرای طرح عدم تمرکز، مشکلات موجود اداری را حل میکند؟

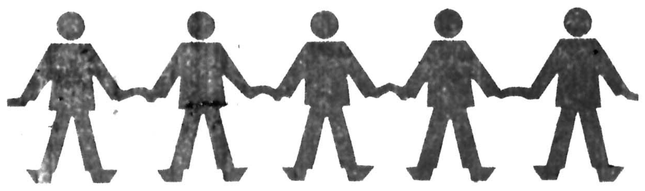

انقلاب اداری ۱۰ سال چه کرده‌ایم؟!

مقررات دست و پاگیر اداری، هنوز برداشته نشده است

از: گروه گزارش روزنامه اطلاعات

دهسال پیش...

شاهنشاه آریامهر در شرفیابی اعضای شورای انقلاب اداری در تاریخ اول مهرماه سال ۲۵۲۷ فرمودند:

دستگاههای اداری باید بر اساس انقلاب ششم بهمن پایه گذاری شود، وضع کلیه سازمانهای دولتی باید بدون محافظه کاری مورد بررسی قرار گیرند و در صورت لزوم اساس سازمانهای اداری ایران دگرگون شود.

همانطور که ما سایر اصول انقلاب بخصوص اصلاحات ارضی را با قاطعیت انجام دادیم، در انقلاب اداری نیز باید مسئولان اجرائی این اصل با قاطعیت کارها را پیش ببرند، کار مملکت با وصله و پینه اصلاح نمی شود، راز موفقیت انقلاب ششم بهمن در قاطعیت آن بود، البته انقلاب اداری نمی تواند یک طرفه باشد یعنی فقط انقلابی در سازمانهای دولتی باشد مردم ایران نیز باید بوظایف و تکالیف خود آشنا شوند و در جریان کارها قرار گیرند.

پس از گذشت نزدیک به دهسال انقلاب اداری هنوز به هدفهای تعیین شده خود نرسیده است و از آنجا که در مصاحبه اخیر شاهنشاه آریامهر با نمایندگان مطبوعات داخلی بار دیگر مسئله انقلاب اداری مطرح و مورد بحث و گفتگو قرار گرفت، در تماس با دستگاههای اداری و مجریان انقلاب اداری مروری کردیم بر اقداماتی که تا کنون انجام گرفته است و یا باید صورت بگیرد و آنچه که در پی می آید حاصل این پیگیری است.

بعلت اینکه مسئله انقلاب اداری و آموزشی برخورد مستقیم با مردم و دستگاههای اجرائی دولتی دارد و در حقیقت همه در آن ذینفع می باشند این مختصر باب بحثی تازه در این زمینه است و خوانندگان می توانند با ارسال نظریات خود به روزنامه اطلاعات راهگشائی باشند برای اجرای کامل انقلاب اداری و آموزشی.

هدفهای انقلاب اداری

نظام اداری یک کشور نمی تواند جدا از بافت فرهنگی باشد که جامعه در متن آن قرار گرفته است و در نتیجه انقلاب اداری و آموزشی لازم و ملزوم یکدیگرند و بدون اجرای صحیح انقلاب آموزشی، انقلاب اداری نمی تواند تحقق یابد و انقلاب آموزشی هم بدون انقلاب اداری قابل اجرا نمی باشد و بهمین علت هم انقلاب اداری و آموزشی تحت یک اصل (اصل دوازدهم انقلاب) نامگذاری شده اند.

انقلاب اداری و آموزشی یکی از مهمترین و اساسی ترین اصول انقلاب سفید ایران است و باید آن را عامل اصلی و ضامن موفقیت مسئولین اجرائی سایر اصول انقلاب دانست، انقلاب اداری اگر به نحو صحیح و مطلوبی در کلیه دستگاههای دولتی و خصوصی به هدفهای تعیین شده برسد بدون تردید موجب تسریع و بهبود کلیه فعالیتهای اقتصادی و اجتماعی می شود. هدفهای انقلاب اداری ایران در سال ۲۵۲۷ برای اولین بار در کنگره‌ای با شرکت نمایندگان وزارتخانه ها و موسسات دولتی و نمایندگان مردم تشریح شد و سپس در قطعنامه‌ای که در پایان این کنگره داده شد خطمشی آن مشخص گردید.

شورای معاونین

از جمله اقداماتی که در جهت اجرای انقلاب اداری صورت گرفت، تشکیل شورای معاونین وزارتخانه ها است.

این شورا که از معاونین اداری و مالی وزارتخانه ها تشکیل شده است در هر ماه یکبار در محل سازمان امور اداری و استخدامی کشور با حضور دبیر کل این سازمان تشکیل جلسه می دهد و صورت جلسات آن نیز برای نخست وزیر ارسال میگردد.

این شورا تا کنون در زمینه حذف تشریفات زائد اداری، کم کردن مراحل انجام کارهای اداری در وزارتخانه ها و موسسات دولتی و نیز لغو مقررات دست و پا گیر اداری و استخدامی مطالعات و بررسی هائی را انجام داده است، در این زمینه این شورا در خردادماه سال ۲۵۳۴ طرح رسیدگی سریع به تقاضاهای ارباب رجوع وزارتخانه ها و سازمانهای دولتی را تصویب کرد.

در این طرح مقرر شده بود که برای ارباب رجوع هریک از وزارتخانه ها و موسسات دولتی یک کارت راهنما در نظر گرفته شود و در این کارتها مهلت انجام کار و نیز دایره‌ای که ارباب رجوع برای اطلاع از گردش کار خود باید به آن مراجعه کند مشخص شود.

در طرح مهلت رسیدگی به کارهای مراجعان ادارات دولتی حداکثر ۳ ماه تعیین شده بود و تاکید شده بود که کلیه مراحل زائد تشریفات اداری باید حذف شود و به کارهای اداری مراجعان ادارات دولتی در حداقل زمان ممکن رسیدگی شود.

در این طرح همچنین قید شده بود که وزارتخانه ها و سازمانهای دولتی باید آماری از موارد مراجعه و شکایات ارباب رجوع خود تهیه کنند و جدولهای متعددی برای حل و فصل مشکلات مراجعان ادارات در نظر گرفته شده بود.

در این جدولها نام مقامات پاسخ دهنده، علت مراجعه، علت عقب ماندگی احتمالی کار، محل اقامت ارباب رجوع، درصد شکایت و مراجعات مشابه، شغل ارباب رجوع، مهلت پاسخگوئی و مراحل اجرای کار با ذکر تاریخ و نام مقام مسئول پاسخ دهنده مشخص شده بود.

مقررات دست و پاگیر

با وجود تهیه چنین طرحی و نیز طرحهای مشابه آن برای کم کردن مراحل کارهای اداری در وزارتخانه ها باز هم مقررات دست و پا گیر در وزارتخانه ها وجود دارند و ارباب رجوع از عدم انجام کارهای خود ناراضی است و این نشان می دهد که تشکیل ماهی یکبار شورای معاونین وزارتخانه ها برای رسیدگی به هدفهای انقلاب اداری کافی نیست و بهتر اینست که یک چنین شورائی که بعلت گرفتاری شغلی اعضای آن ماهیانه بیش از یکبار نمی تواند تشکیل جلسه بدهد در وزارتخانه ها، یا موسسات کمیته هایی داشته باشد که قوانین و مقررات مربوطه و تصمیمات گرفته شده در شورای معاونین وزارتخانه ها را پیگیری کند و نتایج آن را به شورا منتقل نماید.

گروهی از دست اندرکاران دستگاههای دولتی معتقدند که سازمان امور اداری و استخدامی کشور باید هر چه زودتر در تشکیلات وزارتخانه ها و موسسات دولتی یک تجدید نظر اساسی برای جلوگیری از تداخل وظایف دستگاههای دولتی بعمل آورد تا از مراجعات مکرر ارباب رجوع به ادارات برای انجام کارش کاسته شود.

مدیریت صحیح

بدون تردید انقلاب اداری جز بوسیله مدیران متخصص و لایق و پر تحرک و توانا بطور صحیح و مطلوب نمی تواند بمرحله اجرا درآید، بعبارت دیگر مدیر باید هم دارای استعداد فطری و ذاتی باشد و هم علوم جدید اداری و فنون مربوط به مدیریت علمی را آموخته و کسب کرده باشد تا بتواند با اعمال مدیریت صحیح وظایف محوله را با بی نظری و دقت و صرفه جوئی انجام دهد و آنچنان تحرک و ایمانی در کلیه کارکنان دستگاهی که مسئولیت اداره آن را بعهده دارد بوجود آورد تا آنان خود را خدمتگزار واقعی بدانند و روش سهل انگاری و کاغذ پراکنی را کنار بگذارند و با علاقه و ایمان آنچه را که انقلاب اداری از آنان میخواهد انجام دهند.

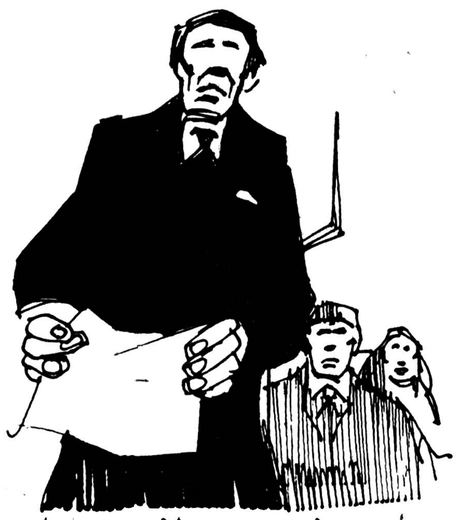

مدیران متخصص و لایق، عامل اجرای انقلاب اداری باید باشند

بدیهی است یک مدیر وقتی میتواند وظایف مربوطه را انجام دهد که اولا خود قادر و توانا و با استعداد و علاقمند و مومن بکارش باشد و به فنون و تکنیک های جدید اداری نیز آشنا باشد برای رفع مشکلات اجرای انقلاب اداری در وزارتخانه و موسسات دولتی ایجاد و برقرای یک سیستم نظارت دائم و مستمر در دستگاههای اداری الزامی است همچنین باید به آموزشهای ضمن خدمت کارمندان توجه جدی کرد و با ایجاد کلاسهای آموزشی متعدد کارمندان را در جریان آخرین تحولات اداری قرارداد و کارائی آنان را افزایش داد.

در ضمن برقراری یک سلسله آموزشهای دائمی برای پرورش افکار جامعه و بوجود آوردن یک تحول عمیق فکری در مردم برای انجام انقلاب اداری ضرورت کامل دارد زیرا رسیدن به هدفهای انقلاب اداری نه فقط بعهده سازمانهای اداری است، بلکه همه مردم در اجرای انقلاب اداری شریک و سهیم هستند.

خلافکاری های اداری

نظارت در اجرای انقلاب آموزشی هم کمک بسیاری به انقلاب اداری می کند و دستگاههای اداری باید مراقبت کنند آن عده را که برای تکمیل برنامه های آموزشی بلند مدت به مراکز آموزشی می فرستند این آمادگی را پیدا کنند که در مراجعت و پس از فراغت از دوره های آموزشی برای آن سازمان و مردم موثر بوده و بیشتر مورد استفاده قرار گیرند.

در حال حاضر بعضی از خلافکاری های اداری وجود دارد که در همه جا یکسان است و اگرچه به آن توجه می شود ولی رفع آنها فقط با اصلاحات اداری میسر نیست یا کمتر میسر است، ریشه بعضی از این خلافکاری ها در اوضاع اقتصادی و یا اجتماعی نهفته است و بهمین علت تاکید بر تربیت کادر اداری و بر پا کردن موسساتی که بتوانند هم تعلیم بدهند و هم نتایج تعلیم را حفظ کنند امید بخشترین وسیله ایجاد سیستمی است توانا و کارآمد برای تحقق هدفهای انقلاب اداری، همچنین از آنجا که برای تحقق هدفهای انقلاب اداری سهم مردم به اندازه سهم دستگاههای اداری است در نهایت امر باید در جامعه به این اصل اعتقادی عمیق بوجود آید که سازمان اداری

بقیه در صفحه ۲۶

من تازگیها دستور دادم که تمام دستگاهها ماهیانه گزارشی از پیشرفت پیاده کردن انقلاب اداری بمن بدهند که ببینم چه میشود وهمینا انقلاب اداری با این عدم تمرکزی که ماالان شروع کرده‌ایم. البته یک قدری قیافه‌اش تغییر خواهد کرد و قرطاس‌بازی خودبخود کم میشود این قسمتی ازنواقص سازمان اداری ایران را از بین می‌برد یک کمیسیون ۵ نفری هم برای دستگاه‌کشوری درست کرده‌ایم که گفتیم بیایند اینها هم سعی بکنند از نظامیها شرمشق بگیرند و این کار را انجام بدهند بدون اینکه احتیاج باشد که بروند در دستگاه قضائی. اینرا هم باید بیشتر دنبال کرد اصلا نمیدانم مردم ایران بااین موضوع کمیسیون ۵نفری آشناهستند که در دستگاههای کشوری هم ایجاد شده. اگر باشد خیلی کم است خوب اینرا باید دنبال کرد چرا در رسانه‌ها دنبال نمیکنند همین کار را از همه‌جا باید پیگیری کردکه انشاءاله به یک نتیجه‌ای برسیم.

از فرمایشات شاهنشاه در پاسخ به سئوال‌های ارباب قلم (شنبه ۲۳ اردیبهشت ۲۵۳۷)

در سالیما یک باغ ییلاقی برای خود بسازید

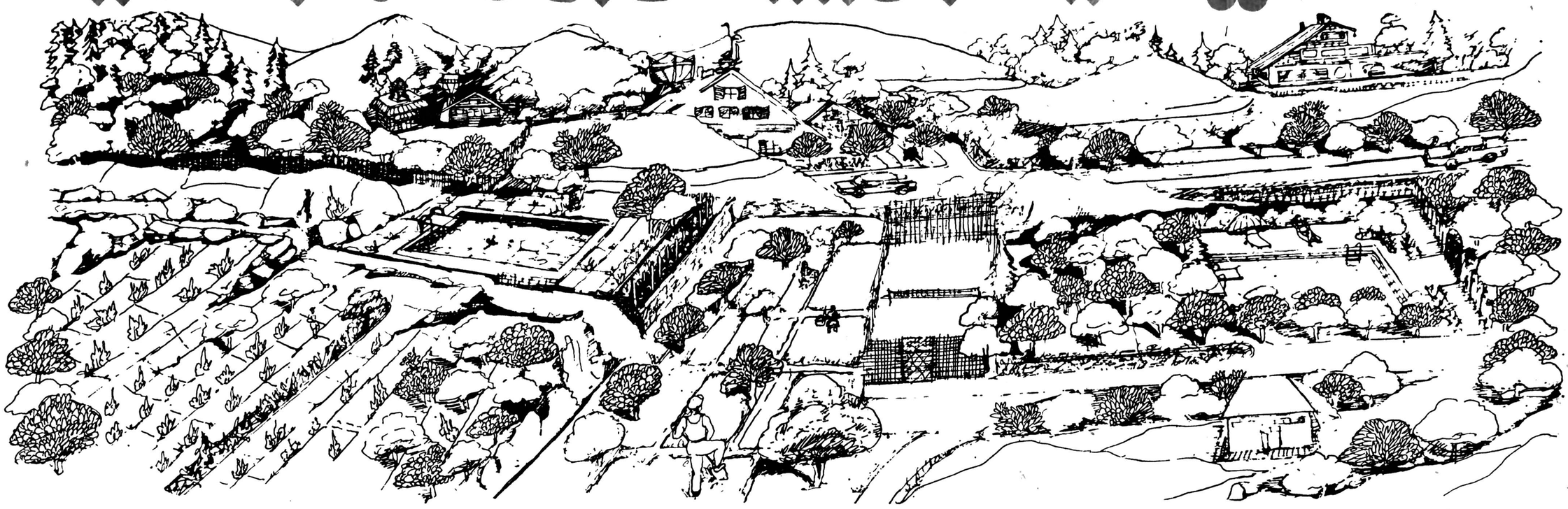

برای شما که دوستدار طبیعت هستید وبه آرامش و سلامتی خودوخانواده خود اهمیت میدهید اکنون بهترین فرصت است تاباخریدیکی ازقطعات ۱۲۰۰متری سالیما واحداث یک باغ ویلائی زیبا مناسب ترین مکان را برای استراحت و تفریح فراهم کنید .

منطقه سالیما تنها بفاصله۴۵ دقیقه‌از تهران درمجاورت‌کیلومتر۵۲ اتوبان‌تهران ، قزوین قرار دارد و بخاطر مجاورت با کوهستان البرز دارای سالم ترین‌و لطیف ترین هوا وزیباترین مناظر طبیعی است .

سالیما بهترین‌نقطه‌ای‌خواهدبودکه‌خانواده‌شما تعطیلات‌آخرهفته‌وتمام مدت‌تابستان‌رادرمحیطی‌سالم‌ودلچسب‌دورازآلودگی‌هواوازدحام سرسام‌آورتهران‌بسربرند

اراضی سالیما تفکیک شده وخیابان بندی شده بقطعات ۱۲۰۰ متر به‌بالاباسندمالکیت‌جداگانه‌بوده‌وقیمت‌قطعات ۱۲۰۰ متری از ۳۵ هزار تومان ببالا است‌که درآینده نزدیک از ترقی فوق العاده برخوردار خواهد شد .

مشاورین باغداری سالیما درتمام ساعت روز برای مشاوره وراهنمائی درامورد‌رختکاری ، گلکاری ودیگرامور کشاورزی آماده همکاری با شما میباشند .

اراضی سالیما از مستعد ترین زمین های کشاورزی‌است وشما که دوستدار طبیعت هستید می توانید لذت واقعی درختکاری ،باغداری ،پرورش گل ، سبزی کاری و صیفی کاری را احساس کنید .

با احداث یک باغ ییلاقی دراراضی خوش‌آب و هوا و باصفای سالیما شما احساس سازندگی واقعی خواهید کرد و یک خدمت بزرگ و با ارزش در حق‌فرزندان وآب و خاک خود انجام خواهید داد .

دهکده ییلاقی سالیما برای تعطیلات آخرهفته وتمام تعطیلات

آدرس : جاده کرج قزوین ـ جاده ولیان ـ دهکده ییلاقی سالیما

393 CASPIAN

نظرهاواندیشه ها

بنیانگذار: شادروان عباس مسعودی
صاحب امتیاز و مدیر: فرهادمسعودی
سال پنجاه و دوم
محل اداره: خیابان خیام. ساختمان اطلاعات
تلکس ۲۱۲۳۳۶ ـ تلگرافی: اطلاعات. تهران
تلفن ۳۲۸۱

سخن روز

اتوبوسرانی تهران

درجلسه اخیرهیات عالی جنبش مبارزه با آلودگی محیط زیست که به ابتکار روزنامه «اطلاعات» تشکیل شده است راجع به اتوبوسرانی تهران گفت و گو شد و سرلشگر رزم‌آرا مدیرعامل شرکت واحد اتوبوسرانی در زمینه مسائل مختلفی که به اتوبوسرانی پایتخت مربوط می شود توضیح داد.

مدیر عامل شرکت واحد درحالی که آمادگی دولت را برای واگذاری سرویس های اتوبوسرانی جومه تهران به بخش خصوصی تکرار و تاکید کرد، یادآورشد که واگذاری اتوبوسرانی شهر تهران به موسسات خصوصی موافق مصلحت عامه نیست و باید اتوبوسرانی بترتیب کنونی اداره شودتا دولت مابه‌التفاوت‌مخارج آن را بپردازد و با توسعه و ترمیم سرویس های موجود، شرکت واحد نقش فعالتری درمسافربری ایفاء کند.

این نظریه را ما هم تأیید میکنیم و عقیده داریم اتوبوسرانی تهران مثل گوشت و نان و چند فقره حوائج عمومی که ضرر آن را دولت متقبل میشود تا نرخ آنها بالانرود، باید کماکان بصورت «واحد» اداره شود نهایت این که نمیتوان انکار کرددرگذشته سوء جریاناتی بروضع شرکت واحد حاکم بوده است و چنانچه شرکت حساب و کتاب منظم و مدیریت توانا و دلسوزی داشت، امروز میتوانست بصورت یک تشکیلات نمونه عرض وجودکند و با وجود همچو سازمانی، قطعا ترافیک تهران به این حال و روز نمی افتاد.

به اعتقاد ما تا زمانی که «مترو» دایرنشده است، هرنسخه‌یی برای بهبود وضع ترافیک تهران نوشته شود سطراول آن الزاما باید اصلاح تاسیسات و سیستم اتوبوسرانی باشد. زیرا نقص و ضعف سرویس های مسافربری عمومی مانند اتوبوس و تاکسی سبب میشود که تعداد بیشتری از مردم با اتومبیل شخصی آمد و رفت کنند و شهرهرگز گنجایش اینهمه اتومبیل را ندارد.

الان، شرکت واحد اتوبوسرانی نقش فعالی درکار مسافربری انجام نمیدهد. به همین دلیل هم تعداد زیادی از مسافران اتوبوس با تاکسی رفت و آمد میکنند و تاکسی که دراصل یک وسیله نقلیه لوکس محسوب میشود بصورت وسیله نقلیه عمومی درآمده است.

برنامه های اصلاح وضع ترافیک تهران باید با این هدف دنبال شود که اتوبوسهای شرکت واحد بتوانند درمسیرباز و آزادی براحتی رفت و آمد کنند و بطورمنظم، درزمان معینی به ایستگاه برسند و پس از توقف کوتاهی درلحظه معین به حرکت خود ادامه دهند بطوری که رفت و آمد با اتوبوس از هرجهت برای مردم آسانتر و سریعتر باشد و بدین ترتیب، تا وقتی مترو دایرنشده است، اتوبوسرانی باراصلی ترافیک را بدوش بکشد و از صورت فعلی خارج شود.

تفسیر سیاسی روز

لشکر کشی مستقیم امریکا به زئیر بعید است

تحولات زئیر این فرصت را به قوه اجرائی امریکا داده است تا بار دیگر، اگر چه به طور غیر مستقیم، از قوه مقننه این کشور بخواهد که به «رئیس جمهوری» این امکان را بدهد که در صورت لزوم بتواند بدون جلب موافقت قبلی به کمک دوستان امریکا نیرو بفرستد.

این مطلب همزمان با آماده باش لشگر ۸۲ هوا برد آمریکا و یک پایگاه هواپیما های حمل و نقل نظامی این کشور که هردو در کارولینای شمالی (درست مقابل قاره افریقا) واقع شده اند شنیده شد.

کنگره آمریکا در سالهای آخر جنگ ویتنام تصمیم گرفت اختیارات «پرزیدنت» را در مورد اعزام نیروی زمینی به خارج محدود کند.

ممکن است کنگره درآن تصمیم تجدید نظر کند، ولی بعید است که یک رئیس جمهوری امریکا با تجربه‌ای که از جنگ ویتنام به دست آمده است جز در موارد بسیار حیاتی دست به لشگر کشی به نقاط دور دست بزند بنابراین اعزام نیروی زمینی آمریکا به زئیر که از نظر آن دولت در ردیف اول اهمیت نیست قابل پیش بینی نیست.

اگر آمریکا بخواهد خود مستقیما در زئیر مداخله کند با اوضاعی نظیر ویتنام روبرو خواهد شد، یعنی این منطقه که بیشتر کشورهایش از بلوک غرب دور شده‌اند متحد خواهد شد و همچنان که کنت کاوندا رئیس جمهوری زامبیا گفته است از کوبا و شوروی نیز یاری خواهند طلبید، جنگ طولانی خواهد شد و نتیجه چنین جنگی تنها بزرگ شدن بعضی از کشورهای درگیر خواهد بود که بعدا خود معارض بزرگی برای آمریکا خواهد بود

باید توجه داشت که طبق آمارهائی که دولت آمریکا منتشر می کند هم اکنون ۴۰ هزار نظامی کوبائی در افریقا بسر می برند که نیمی از آنها در آنگولا یعنی همسایه زئیر هستند و در نتیجه دولت آمریکا در صورتی که بخواهد به زئیر نیرو بفرستد ناچار است دهها هزار سرباز روانه این کشور کند و نه تنها تلفات و زیانهای ناشی از یک جنگ وسیع تمام عیار را تحمل کند، بلکه نتایج سیاسی آنرا پذیرا باشد. آمریکا چند سال پیش نیم میلیون سرباز به ویتنام فرستاد، ولی به هدف نرسید وبا تحمل هزینه و تلفات سنگین نفوذ و قدرت سیاسی خود را هم در منطقه از دست داد

لشگر کشی آمریکا به زئیر که احتمال آن فوق‌العاده ضعیف است سبب خواهد شد که نه تنها کشورهای نیمه جنوبی آفریقا با هم متحد شوند بلکه کشورهای قسمت شمالی افریقا نیز بر ضد آمریکا به یاری آنها بشتابند و این اتحاد به باقیمانده نیروهای طرفدار غرب در افریقا لطمه خواهد زد بنابراین مشاوران کاخ سفید مانع لشکر کشی مستقیم آمریکا به زئیر خواهند شد.

اما انتقال نیرو جهت تخلیه هزاران خارجی از «شابا» توسط آمریکا، انگلیس، فرانسه و بلژیک مخصوصا دو کشور اخیر الذکر بعید به نظر نمیرسد. این چهار کشور هم اکنون سرگرم مذاکره و تبادل نظر در این زمینه با یکدیگر هستند.

پیرمردلق‌لقومی‌دانست‌چه‌بگوید!

احمد احرار

حکایتی را که میخواهم برایتان نقل کنم از زبان راوی صادقی شنیده‌ام راوی ـ که اسم نمیبرم چون میترسم مأذون نباشم ـ از رجال برجسته ادب و سیاست است به اعتبار هر دو خصلت با مرحوم فروغی انس و الفت داشت، از قول فروغی میگفت: وقتی سرلشگر ایرم مورد سوء ظن قرار گرفت و با تمهید عجیبی که فقط از جانوری مثل او ساخته بود، به خارج گریخت اعلیحضرت رضا شاه دستور فرمودند به تخلفات وی رسیدگی شود و گزارش دقیقی از کارهای خلاف و پاپوش دوزی و اخاذی هایش به حضور ایشان تقدیم کنیم.

من ـ فروغی ـ رئیس الوزراء بودم. هیأت های صالحی را مامور تحقیق و تجسس کردم که هر کدام در قسمتی پیگیری میکردند و گزارش میدادند. از جمله گزارشها این بود که ایرم مقدار زیادی پارچه گرانقیمت خارجی بعنوان لوازم کاخ سلطنتی وارد کرده و در بازار فروخته است. اعلیحضرت رضاه شاه در حفظ توازن واردات و صادرات و جلوگیری از خروج ارز تا حد وسواس مراقبت داشت و در زمان سلطنت ایشان کالای خارجی ـ آن هم کالای لوکس ـ به ندرت وارد ایران میشد. بهمین جهت وارد کردن و فروختن اجناس غیر مجاز منافع سرشاری برای وارد کننده در برداشت.

ایرم که در مقام ریاست شهربانی کل کشور، بر امور ساختمان و تزئینات کاخهای سلطنتی هم نظارت میکرد، مقدار زیادی پارچه گرانبهای پرده یی بنام ملزومات سلطنتی با استفاده از معافیت های مقرر ترخیص کرده و قسمت عمده آن را بقیمت گزاف در بازار فروخته بود.

فروغی میگوید: گزارش امر را پس از آن که از هر جهت کامل شد به حضور اعلیحضرت بردم. شاه ارقام و اعداد را مطالعه کرد و در حالی که سخت خشمگین بنظر میرسید پرونده را به طرفی انداخت و به من خطاب کرد که: «پس شما ها چه کاره اید؟»

عرض کردم: البته دولت از جریان ورود پارچه ها و مقدار آنها اطلاع داشت ولی ایرم رئیس شهربانی و مورد کمال محبت و اعتماد ملوکانه بود. چه کسی به خودش اجازه میداد نسبت به کارهای او ظن بد ببرد و دخالتی بکند. آن هم در کارهایی که عنوان دربار و نام اعلیحضرت روی آن بود؟!

جوابی بود که جای مؤاخذه باقی نمیگذاشت. با اینحال اعلیحضرت سری از روی عدم رضایت تکان داد و سینه به سینه من ایستاده فرمود: فرق شماها با آن پیرمرد لق لقو «منظور حاجی مخبرالسلطنه هدایت است که قبل از فروغی عهده دار ریاست دولت بود» همین است... و آنگاه لبه کلاه خود را بالا کشیده در حالی که حرکات مخبرالسلطنه را با مهارت عجیبی تقلید میکرد ادامه داد: اگر او جای شما بود، همین که می فهمید چندین هزار متر پارچه به اسم دربار وارد شده است، حساب میکرد که مگر کاخ سلطنتی چند تا پنجره دارد و چه قدر پرده میخواهد؟ بعد، برای این که جای شبهه نماند، فردا شرفیاب میشد و دستهایش را به هم میمالید و «مبارک است ، مبارک است» میگفت... طبعا من میپرسیدم چی مبارک است؟ او میگفت پرده های کاخ سلطنتی که از فلان پارچه، به فلان قیمت و فلان مقدار خریداری شده است و اسناد آن را دیروز رئیس شهربانی به هیات فرستاد و حسب الوظیفه تصویب کردیم!

با این ترتیب، من می فهمیدم او چه میخواهد بگوید. او نیز تکلیف خودش را می فهمید و اگر سوء جریانی در بین بود پوشیده نمیماند. نه این که هر کس بجهتی ملاحظه بخرج دهد و هنگامی از کثافت کاریها با خبر شویم که کار از کار گذشته است! در این کلام دو حکمت نهفته است. یکی این که هر حرفی را میشود زد منتها از راهش و به جایش. دیگر آنکه قدر اشخاص صادق و حقیقت گو از نظر پادشاه پنهان نمیماند و شاه، در اعماق قلب خویش نسبت به اینگونه افراد عنایت بیشتری دارد تا کسانی که محض خوش خدمتی و به امید حفظ مسند و منصبشان، اگر یک درصد احتمال بدهند سخنی مطبوع طبع پادشاه نیست هرگز آن را بر زبان نمی آورند. بلکه از آن هم بالاتر: «اگر خود روز را گوید شب است این بگویندش کنون این ماه و پروین»!

من میخواهم بنام یک عضو خانواده مطبوعات، لااقل به سهم خودم، از همکارانی که بعنوان نمایندگان وسایل ارتباط جمعی در مصاحبه اخیر شاهنشاه افتخار حضور داشتند تشکر کنم. زیرا اکثر آنها سئوالاتی را مطرح کردند که نکته های بسیار مهمی را در زمینه مسائل عمومی در برداشت و از آگاهی، تیز بینی، خیرخواهی و درک مسئولیتشان حکایت میکرد.

من دقیقا اطلاع دارم که این مصاحبه بدون اطلاع قبلی ترتیب یافته بود و علاوه بر آن که هیچکس در موضوع سئوالات اشاره یا تلقینی نکرده بود، مصاحبه کنندگان حتی فرصت نداشتند لباسشان را عوض کنند تا چه رسد به آنکه درباره سئوالات از کسی نظری بخواهند یا در بین خودشان مشورتی بکنند و قرار و مداری بگذارند. همه چیز بسیار طبیعی برگزار شد و همکاران ما در محیطی عاری از تشریفات و تکلفات مرسوم، آنچه را به نظرشان میرسید مایه‌الابتلای جامعه و مورد نظر اکثریت علاقه مندان به بقا و اعتلای مملکت و خواستاران وحدت ملی است در خلال سئوالاتشان به راحتی بیان کردند و پاسخ شنیدند.

مدلول فرمایشات شاهنشاه در مصاحبه اخیر، این چند روزه بقدرا لزوم بررسی و تجزیه و تحلیل شده است و نظر به اهمیت موضوع، البته باز هم راجع به آن بحث و تفسیر خواهد شد. اما سئوالاتی هم که درین مصاحبه عنوان شد بنوبه خودجای تامل دارد و اگر یک بار دیگر در این سئوالات بنگرید می بینید خیلی از مسائلی که امروز برای ملت و مملکت ما مطرح است و متاسفانه اغلب مصادر امور به روی خودشان نمی آورند یا اهمیتی بدانها نمی دهند، از طرف همین چهار تا و نصفی قلمزن شاخ شکسته با رئیس مملکت مطرح شده است.

در اوضاع و احوال کنونی، روزنامه نگاران خارجی بیش از هر زمان عطش مصاحبه با شاهنشاه ایران را دارند و این فرصت اگر به آنها داده میشد قطعا سئوالات خیلی داغی را، با تکیه بر جنبه های حساس آن، بمیان میکشیدند ولی یک فرق اساسی بین روزنامه نگار خارجی با روزنامه نگار داخلی هست که اولی براساس آنچه می بیند سئوال میکند و دومی بر اساس آنچه میداند. روزنامه نگار خارجی چه میداند در بطن جامعه ایران چه میگذرد و اگر بی تفاوتی یا نارضائی وجود دارد علتش چیست؟ این روزنامه نگار ایرانی است که به علت ارتباط دائمی با طبقات مردم و آشنایی با مسائل جامعه، همچنین بسائقه وطندوستی و علاقه مندی به سرنوشت مملکتش، میداند سئوال خود را چه گونه مطرح کند و انگشت روی کدام نقطه بگذارد که در عین حال برای رسیدن به عمق مشکلات و روشن شدن ابهامات راهی نموده و کمکی کرده باشد.

چندی پیش، با یکی از بزرگان قوم درباره مطبوعات مجال صحبتی دست داد. من گفتم موارد زیادی پیش می آید که مطبوعاتی ها بحکم سابقه و تجربه یا حس ششم خود عواقب سوء و آثار نامطلوب تصمیماتی را پیش بینی میکنند و تذکر میدهند. اما کسی به حرفشان گوش نمیکند. سهل است که توی دهان آنها میزنند و میگویند فضولی موقوف. بعد هم که آن تصمیم اجراء شد و عکس العمل ناگواری به دنبال آورد کاسه و کوزه بر سر مطبوعات می شکند!

سئوال کرد: بنظر تو چرا اینطور است؟

گفتم: دلیلی ندارد جز آن که سیستم «دیوان سالاری» ما را عادت داده است فهم و شعور و ادراک و احساس و تشخیص و تمیز را در انحصار دیوانیان بدانیم و تصور کنیم فقط کسانی که پشت میز نشسته‌اند می فهمند چه کاری صحیح است، چه کاری غلط.

گفت: این نظریه را بطور کلی قبول دارم. اما توهم قبول کن که جامعه مطبوعات ما چنین و چنان است و انتظار نداشته باش آن روزنامه نگاری که بعناوین مختلف از دستگاه دولت پول میگیرد یا روزنامه نگار دیگری که کار اصلی او دلالی و کارچاق کنی است نزد دولت و دستگاه آنقدرها محترم باشند و در نتیجه مطبوعات ما بتوانند نقشی آنچنانی در جریان امور مملکت ایفا کنند!

گفتم: هر عیبی در مطبوعات ما هست گناهش در وهله اول متوجه دولت است. دولتهای ما بوده‌اند که از یکطرف ارکان مطبوعات را تضعیف کرده‌اند و از طرف دیگر کوشیده‌اند مطبوعاتی ها را بخرند و به مزد بگیرانی تبدیل کنند که محرم راز و رمزهای اداری و شریک جریانات آنچنانی باشند. با چنین احوالی، باز مایه افتخار و سر بلندی است که جامعه مطبوعاتمان آنقدرها آلوده نشده و همین مطبوعاتی های بی یار و یاور هر وقت و هر جا اقتضا داشته است به تکالیف و وظایف خود عمل کرده‌اند.

یادم می آید سالها پیش با یک امیر لشگری که تازه در رأس دستگاهی قرار گرفته بود و میخواست از همان روزهای اول برای اهل قلم دو قرص کند و نسق بگیرد، درگیری پیدا کردم. ضمن جر و بحث، او گفت روزنامه نویسها بیسوادند و من خودم در فلان سمت، ابلاغیه یی را برای خبرنگاران دیکته میکردم، دیدم کلمات پیش پا افتاده را غلط مینویسند!

گفتم: انتظار داشتید برای نوشتن ابلاغیه شما دهخدا و قزوینی را بفرستند؟ بیله دیگ، بیله چغندر!

نمیخواستم برای مطبوعاتمان لایحه دفاعیه بنویسم ولی حرف، حرف آورد و قلم به سمتی رفت که ممکن است چنین تصوری ایجاد کند. غرضم تذکر یک نکته اساسی بود که تضعیف مطبوعات اصولا کار مشکلی نیست. عوامل زیادی وجود دارد که با کمک آنها میتوان در ظرف مدتی کوتاه یا دراز مطبوعات را به پولتن های منجمد تبلیغاتی مبدل کرد ولی چنان مطبوعاتی مثل شمشیر چوبی، بیش از یک بازیچه مسخره نخواهد بود و حال آن که مطبوعات قوی و اصیل مانند تیغ آب داده میتواند در هر شرایطی به منافع ملی خدمت کند.

لطیفه اصغر آقا

هادی خرسندی

اصغرآقا از زور پیسی و بی مطلبی، یک لطیفهٔ قدیمی را برداشته پاکتویس کرده آورده که برایش چاپ کنیم. پس گناه خوب و بد مطلب امشب، به عهدهٔ اصغرآقاست که میگوید:

توی اتوبوس، آقائی روکرد به مردی که بغل دستش نشسته بود و پرسید:

ـ آقا ببخشید، جنابعالی افسر ارتش آمریکا هستید؟
ـ نه خیر.
ـ گروهبان ارتش آمریکا هستید؟
ـ خیرآقا.
ـ اصلاً جنابعالی آمریکائی هستید؟
ـ نه جانم.
ـ خارجی هستید؟
ـ خیر.
ـ الغای کاپیتولاسیون را قبول دارید؟
ـ بعله.
ـ مشمول مقررات کنوانسیون وین هم نیستید؟
ـ نه خیر آقا. منظورتان چیست؟
ـ هیچی آقا، منظورمان اینست که پس لطف بفرمائید پایتان را از روی پای بنده بردارید! از وقتی کنار بنده نشستید خواستم خدمتتان عرض کنم پای بنده را لگد کرده اید، ولی ترسیدم مسئولیت داشته باشد. حالا که خاطرم جمع شده بیزحمت پای بنده را مرخص بفرمائید.

چهل سال قبل...

نتـایج مسابقـات دوومیدانی بین دانشکده ها

مسابقات دوومیدانی بین دانشکده ها با حضور جمع کثیری از ورزشکاران و دانشجویان در ورزشگاه شماره یک امجدیه انجام و نتیجه آن بقرار ذیل اعلام گردید:

دو ۱۵۰۰ متری

نفر اول از دانشکده افسری آقای مهدی نوری بمدت ۴ دقیقه و ۴۷ ثانیه و ۲ دهم ثانیه
نفر دوم آقای ابوالحسن عباسی از دانشکده افسری
نفر سوم آقای خسرو صیرفی از دانشکده فنی

دو ۱۰۰ متری

نفر اول آقای صفر خطیبی از دانشکده افسری بمدت یازده و هشت دهم ثانیه
نفر دوم آقای فلیکس آقایان از دانشکده افسری

دو ۲۰۰ متری

نفر اول از دانشکده افسری آقای احمد فرهی بمدت ۷/۲۵ ثانیه
نفر دوم از دانشکده افسری آقای حسن یحیوی
نفر سوم از دانشسرای عالی آقای محمود صرافی

دو ۴۰۰ متری

نفر اول از دانشکده افسری آقای صمد ملازال بمدت ۴/۷۵ ثانیه
نفر دوم آقای حسن کاشانچی از دانشکده افسری

دو ۸۰۰ متری

نفر اول محمد قره گزلو از دانشکده افسری بمدت ۲ دقیقه و ۲۲ ثانیه و ۶ دهم ثانیه
نفر دوم آقای سعید امیرعلائی از دانشکده افسری
نفر سوم آقای محمود رجائی از دانشکده فنی

پرش سه گام

نفر اول از دانشسرای عالی آقای اسمعیل سهی کیش ۱۱/۹۵ متر
نفر دوم از دانشکده افسری آقای صمد ملازال ۱۱/۸۰ متر
نفر سوم از دانشکده افسری آقای چنگیز مستوفی ۱۱/۲۳ متر

ضمنا اضافه مینماید که در موقع آزمایش در پرش طولی آقای عباس جباری دانشجوی دانشکده افسری که رسما برای پرش طولی معرفی نشده بود ۶/۲۱ متر بریده است.

مرتکبین قاچاق

اشخاص مفصلة الاسامی ذیل با قاچاق کردن کالاهای ممنوع الورود بکشور بزرگترین خیانت را بشئون اقتصادی کشور مرتکب شده و برطبق قوانین و مقررات و آئین نامه‌های موضوعه کشور بسزای اعمال خود رسیده اند:

۱ ـ پایدار حیدر پناه ملاک از اهالی کرمانشاهان
۲ ـ حاجی علی بابا ازدرپور بیکار از اهالی کرمانشاهان
۳ ـ هاشم جوزی زارع از اهالی کرمانشاه
۴ ـ علی اصغر شیرخانی میوه فروش از اهالی کرمانشاه
۵ ـ نورمحمد ستمی قهوه چی از اهالی کرمانشاه
۶ ـ حسین سیاه سیاهی زارع از اهالی کرمانشاه
۷ ـ حسین مهدی آبادی اهل کرمانشاه
۸ ـ عبدالله شکیب خرازی فروش ساکن خیابان لاله‌زار تهران
۹ ـ میرزا امینی دلال ساکن قزوین
۱۰ ـ تیکران صاحب مغازه خرازی فروشی خشنود در خیابان لاله‌زار تهران
۱۱ـ عنایت‌الله زهاوی صاحب مغازه کیف در خیابان لاله‌زار تهران
۱۲ ـ علی اصغر وقاری خرازی فروش ساکن قزوین
۱۳ ـ علی گورانی عطر فروش ساکن خیابان بوذرجمهری
۱۴ مهدی مافی خیاط ساکن قزوین
۱۵ ـ هادی شفیعی طباطبائی کارمند سابق شرکت سهامی قماش
۱۶ ـ حسن عضدالملکی ساکن قزوین
۱۷ ـ ابوالقاسم مرشدیان دلال ساکن قزوین
۱۸ ـ اکبر ضرابی دلال ساکن قزوین
۱۹ ـ علی محمد خیاط ساکن خیابان ناصرخسرو تهران
۲۰ ـ حسنعلی داروگر تاجر از اهالی اصفهان ساکن تهران
۲۱ ـ حسین حاجیان بزاز ساکن تهران
۲۲ ـ رحمت‌الله رحمانیان تاجر ساکن مشهد
۲۳ ـ رضا شیخ هرندی بیکار از اهالی اصفهان ساکن تهران

«نقـل از اطلاعـات ۲۸ اردیبهشت ۱۳۱۸»

پرتاب وزنه

نفر اول از دانشکده افسری آقای هوشنگ میردادیان ۹/۴۸ متر
نفر دوم از دانشکده افسری آقای علی سید منیر ۹/۴۳ متر
نفر سوم از دانشسرای عالی آقای محمود ذکائی ۹/۴۰ متر

پرش ارتفاع

نفر اول از دانشسرای عالی آقای اسمعیل سهی کیش ۱/۷۱ متر
نفر دوم از دانشکده حقوق آقای فریبرز باونداد ۱/۶۵ متر
نفر سوم از دانشکده افسری آقای مجید وحدتی ۱/۵۸ متر

پرش طولی

نفر اول از دانشسرای عالی آقای اسمعیل سهی کیش ۶/۱ متر
نفر دوم از دانشکده افسری آقای محمد قراگزلو ۵/۸۵ متر
نفر سوم از دانشکده افسری آقای فلیکس آقایان ۵/۵۵ متر

امروز درتاریخ

نوشیروان کیهانی زاده

روسیه بندر آزوف را از عثمانی پس گرفت

۱۸ مه (پنجشنبه)

۱۷۳۶ـ ✱ روسیه برای پس گرفتن بندر آزوف در ساحل دریای سیاه به عثمانی حمله برد و این جنگ روسیه را به سوی قدرت پیش راند.

۱۸۴۸ـ ✱ اجتماع امیران آلمانی در فرانکفورت موضوع تشکیل کنفدراسیون آلمان را معوق گذارد.

۱۹۱۷ـ ✱ پرنس لفوف کابینه روسیه مرکب از جناحان سیاسی مختلف از جمله سوسیالیستهارا تشکیل داد.

۱۹۴۱ـ ✱ نیروهای ایتالیایی در اتیوپی خود را به نیروهای انگلیسی تسلیم کردند.

۱۹۵۴ـ ✱ کنوانسیون اروپایی دفاع از حقوق بشر کار خود را اغاز کرد.

۱۹۶۲ـ ✱ ارتش سری فرانسه تشکیل شد تا مانع استقلال الجزایر شود.

۱۹۶۷ـ ✱ سازمان ملل به درخواست مصر موافقت کرد نیروهای این سازمان را از غزه که میان نیروهای اسرائیل و مصر حایل بودند خارج و این کار مقدمه سومین جنگ اعراب و اسرائیل و اشغال صحرای سینا، غرب رود اردن و ارتفاعات جولان توسط اسرائیلیها شد.

چرا به واژه‌های تازی که به زبان فارسی راه یافته کاری نداشته باشیم (۲)

کاسه گدایی بدست گرفته‌ایم!

ابوالقاسم پرتواعظم

دیروز ـ در بخش نخست این نوشتار ـ نویسنده به پاره‌ای از واژه های تازی که در گفتارهای پارسی می آیند نگاه کرده بود و اکنون، نوشته های پایانی نویسنده را می خوانید:

این واژه‌ها در زبان تازی زاییده شده و چه به زبان فارسی و چه به زبان انگلیسی و روسی راه بیابند تا روز رستخیز، هم چنان تازی خواهند ماند.

شما چگونه به من این امید را می دهید که فردا به جای آن «شکوفه» که نامش بیش از این آمد، شیرناپاک خورده‌ای واژه‌ی تازی «برغم» یا «نور» را نگذارد و فردا هم شناسنامه‌ی ایرانی به دست این دو واژه ندهد؟

مگر برای بازگفت آن همه رویداد های تاریخی و آن همه اندیشه های فلسفی نیازی به واژه های تازی داشت؟ آیا زبان فارسی فردوسی در شاهنامه که یک زبان پاک است به گفته‌ی آقای خسرو فرشید ورد، یک زبان ناتوان بوده است؟ مادر بررسی نوشته‌ها و بازمانده‌ها از نیاکانمان برتر ووالاتر از شاهنامه نداریم. باور کنید که من این را از سر بیگانگی با نوشته‌ها و سروده های دیگران نمی گویم. من بارها بوستان را به ویژه دو بخش نخستین آن را خوانده و از ترانه های دیگر سعدی سرشار شده‌ام. دست کم هفته‌ای یکبار به سراغ حافظ می روم. مثنوی و سروده های دیگر مولوی را بسیار خوانده‌ام. بسیاری از ترانه های خیام و چهار پاره های بابا طاهر را به یاد دارم، نامه خانه‌ی کوچک من از سرایندگان گذشته و امروزین بی نام و نشان نیست. ولی فردوسی و شاهنامه چیز دیگری است.

شاهنامه بازگو کننده‌ی روش های ایرانی و آئین زندگی ایرانی است. ما اگر جز شاهنامه چیز دیگری نداشتیم در سنجش بافرهنگ دیگران نادار نبودیم. آیا آن زبان پاک فردوسی در شاهنامه (برکنار از آن افزوده‌ها و دستکاری های کم دانان و کم مایگان) زبانی نارسا و ناتوان است؟

چه شد که این زبان پاک که فردوسی آن همه اندیشه های بلندش را بدان سپرد و فخرالدین اسعد گرگانی ویس و رامین شیوایش را بان زبان سرود، اینگونه الایش پذیرفت که امروز هرگفتاری را که از رادیو و تلویزیون می شنوی و یا در بیشتر روزنامه و نوشتارها می خوانی، سرشار از واژه های تازی است و کار بدانجایی رسیده که در برخی گفتارها باید چراغ برداری و دنبال واژه های تازی بگردی؟

پاسخ این پرسش را از زبان پسر حوقل در «المسالک و الممالک» بشنوید: «زبان مردم آذرپادگان و زبان بیشتر مردم ارمنستان، فارسی است و کمتر کسی به زبان تازی سخن گوید و آنان که به فارسی سخن گویند، به تازی در نیابند. آنها بازرگانان و زمینداران (ارباب الضیاع)اند که گفت و گو با این زبان «نیک توانند».

آری، هنگامی که تازیان برما تاختند و نامه خانه های ما را به آتش کشیدند و پاس فرهنگ ما نداشتند و با آئین ایران دشمنی‌ها کردند، گروهی سودجوی دشمن کام، به ویژه زمینداران برای آن که دارائی و زمین و سروری خود را نگاهدارند، همه چیزشان را و به ویژه زبانشان را به دشمن فروختند. اندک اندک و به ویژه پس از فرو نشستن زبانه‌ی آتشی که در خاور ایران از بارگاه پادشان ایرانی نژاد سامانی سراسر این سرزمین پاک را روشن می کرد و با مهرورزی محمود عزنوی و نوکری او در دربار خلیفگان بغداد و آن دشمن کامی های خواجه حسن میمندی وزیر بیخرد محمود که دستور داد نامه نویسی به زبان فارسی را فرو بگذارند و «مکاتبات و مناشیردرلسان عرب باشد» آلودن این پاک زبان نیرومند فارسی دری آغاز شد.

گروهی نیز استادی را در کار بردواژه های تازی دانستند (چنان که امروز نیز گروهی از فرنگ رفتگان استادی را در کار بردواژه های فرانسوی و انگلیسی می دانند)

ما چه نیازی داشتیم که جامعه‌ی خود را رها کنیم و ژنده‌ی بیگانه را بپوشیم؟

ما کوله بار سنگینی از فرهنگ گذشتگانمان را به دوش داشتیم ما دانشگاه گندیشابور را داشتیم جا خط اگر «القاج» را نمی نوشت، تازیان نمی دانستند برکشور های گشوده، چگونه فرمان برانند. مادانش لنگارش (ریاضیات) و دانش اندازه (هندسه) و دانش ـ ستاره شناسی (نجوم) را داشتیم. ما در دانش پزشکی سرآمد دیگران بودیم. چه شد که زبون وواماندە به زبان تازیان روی اوردیم؟

چه شد که بیرون خانه‌ی خود نشستیم و ازیاد بردیم که در خانه چه داریم و کاسه‌ی گدایی به دست گرفتیم و هر واژه‌ای که از آن سوی مرزها آمد، به دستش شناسنامه ایرانی دادیم و این واژه‌ها را با آواهایی چون ظ و ض و ع و غ و ط و ح که با ساخت زبان و لب و کام ماسازگاری ندارد.

(ویژگی پایه‌ای دستگاه آوایی در زبان های سامی ـ حامی بودن بسیاری از همخوان های گلویی است. زبان های هندو ایرانی در آغاز واج های گلویی داشته‌اند که اندک اندک با شهر دیگری مردمی که به این زبان‌ها سخن می گفته‌اند، این واج‌ها از میان رفته‌اند) سربارزبانی کردیم که فردوسی آن را با آواز بلبل برشاخسار یکسان می دانسته است؟

بی باکی در کار بردواژه های تازی، رها کردن زبان ساده و شیرین و خوش آوا و چسبیدن به زبان آمیخته با «نثرفنی» استاد نمایی گروهی کم دان که هنوز هم به کالبد نیم جان زبان فارسی لگد می زنند و اگر کسی به آنان بگوید این زبانی که شما به کار می برید، به خداوبه پیغمبر، زبان فارسی نیست، خوی ابلیسی را در آفرینش و شناسنامه هایشان به کار می گیرند کار را به جایی کشانده که اگر در نوشته‌ای یک واژه‌ی از یاد رفته‌ی فارسی از راه برسد، با دشواری برای خود میان آن بیگانه‌ها که شناسنامه‌ی ایرانی گرفته‌اند، جایی می یابد.

این گروه استاد نما هرگاه که سخن از پالایش زبان فارسی به میان می آید، از سر دلسوزی ساختگی، زهرخند می زنند و همانند دایه‌ی لالایی خوان این پرسش می گویند و می پرسند که پس ما با حافظ و سعدی و مولوی و ایثرالدین اخسیکتی و خاقانی و دیگرانمان چه بکنیم؟

استاد گرامی من جمالزاده نیز از ژنو به من نوشته است، اگر توانستی این گلستان را: «منت خدایراعزوجل که...»

به فارسی برگردانی، من کتت را می بوسم و دیگر گردواژه های عربی نمی گردم. پاسخ من این است: مگر امروز در انگلیس و امریکا نمایشنامه های شکسپیر را همه‌ی مردم به همان زبانحالی خوانند که شکسپیر نوشته است؟

مگر امروز چند انگلیسی زبان می توانند چامه های چاسرانگلیسی را بخوانند و از این چامه ها سردربیاورند؟

شما به من بگویید باید از اندیشه های سعدی و حافظ و مو ، بهره گرفت یا از چیز دیگری که شما آن را ابزار باز گفت اندیشه دانید؟

مگر نمی شود اندیشه های این بزرگان را هم چنان که به زبان های دیگر برگردانده شده به زبانی برگردانیم که همه به آسانی دریابند که اینان چه گفته‌اند و برای ما چه پیامی دارند؟ من و شما دیگر از این گفتار جامی چه دستگیرمان می شود که آن را توی نامه‌ی فارسی آموزشگاه راهنمایی سال دویم جا زده‌اند:

هم سکتاش متناسب به هم، هم خطوطاش متفاوت به هم.

این فرزند من و شما که باید با دانش های پیش رفته‌ی امروز جهان آشنا باشد و بشود چرا باید به مغزش فشار بیاورد که خطوات بسیار ساده‌ی «خطوه» و «خطوه» همان «گام» فارسی است؟

من در بالا چند نونه از نوشتارها را به شما نشان دادم، که به همه چیز همانندی دارد، جز به زبان فارسی و اکنون در زیر نمونه‌ای می اورم، که از برنامه های تلویزیون یادداشت کرده‌ام:

۱ـ از گفتاری در برنامه‌ی کودکان: چهارم فروردین ۲۵۳۷: «ساعاتی از روزرا برای مطالعه‌ی کتب در سیستان اختصاص دهید».

۲ـ از برنامه‌ی بگو تا بگم: همانروز: تشکر می کنم، خیلی ممنونم، هم وطنان عزیز من در هر نقطه مملکت که تشریف دارید انشاءالله ایام سعادتمندی را ادامه دهید.

حالا اجازه بفرمایید برنامه را شروع کنم، این برنامه استثنائی است، چون عده‌ای از همکاران عزیز شرکت کرده‌اند. گروه اول چهارده امتیاز آورده‌اند گروه بعدی هم چهارده امتیازاز هرگروه یک نفر را انتخاب می کنم البته اگر اجازه بفرمائید برای فینال، افشین مجری بشود و سئوال ها را مطرح می کنم با میمیک دو دقیقه وقت داری، برای ضیاء هفت امتیاز مثبت. بارک الله با عرض تشکر خیلی لطف کردید که در مسابقه شرکت کردید.

جوائز نفیسی حضورتان تقدیم می کنم.

بقیه در صفحه ۱۱

ضرورت تأسیس بانک بازنشستگان

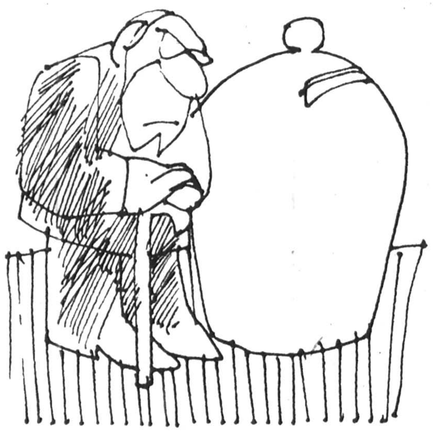

در جریان بحث پیرامون بودجه سال جاری در مجلس سنا یکی از نمایندگان در مورد تاسیس بانک بازنشستگان نظریه‌ای ابراز داشته بود که بنظر من بسیار بجا و مفید بود و چنانچه دولت در این زمینه مطالعه و اقدام کند، این امر از هر جهت بنفع و صلاح خواهد بود. در سالهای اخیر دولت هر سال مبالغی برای کمک بصندوق بازنشستگان اعتبار در بودجه تامین می کند و وجه ان را در بانک رهنی متمرکز می سازد. از طرفی هر ماه وجوهی که از حقوق کارمندان شاغل بعنوان بازنشستگی کسر میشود، بهمراه حقوق ماهانه بازنشستگان و مستمری بگیران در بانک ملی واریزمیشود که اگر این اعتبار ها یکجا در بانک ویژه‌ای متمرکز شود و بجریان افتد بی شک فعالیت ان ثمر بخش خواهد بود.

در این چند سال اخیر نیز بر حسب سیاست دولت عده زیادی از کارمندان که سنین عمر آنان زیر ۵۰ سال است بازنشسته شده‌اند که این اکثریت بلحاظ وجود نیاز ها و مسائل مالی که دارند، میتوانند از مشتریان اصلی و سهامداران بانک باشند و از این گذشته از وجود عده‌ای از انان که در امور مالی و بانکی تجربه و تخصص دارند، استفاده کنند که این امر نیز کاملا بنفع خواهد بود.

اول آنکه از استخدام افراد تازه کار با حقوق و مزایای زیاد جلوگیری خواهد شد و دوم، عده‌ای کارمند بازنشسته که با دریافت حق‌الزحمه مناسبی بخدمات بانکی مشغول میشوند بجهت تجربه و آزمودگی، بیشتر و بهتر مثمر ثمر میشوند و بهره دهی آنان زیادتر است.

بهر حال موضوع تشکیل بانک بازنشستگان امری است لازم و ضروری و چنانچه دولت در این مورد کمک و مساعدت کند فکر می کنم اسباب کار از هر جهت فراهم و آماده باشد ولی مشروط بر اینکه وجود موسسه صرفا بخاطر تسهیل و کمک و انجام خدمات ببازنشستگان باشد.

سیروس انور

پاداش، پیش از بازنشستگی

درسازمان های دولتی رسم براینست که کارمندانی که پس از سی سال خدمت یا بیشتر و یا کمتر بافتخار بازنشستگی نایل میگردند اداره مربوطه‌شان ضمن اعطای چهارماه مرخصی با استفاده از حقوق و مزایا، هنگام صدورحکم بازنشستگی یک ماه حقوق و مزایای دریافتی کارمندرا بعنوان پاداش باومیپردازند. البته در بعضی ادارات دستورپرداخت پاداش درذیل حکم بازنشستگی قید میشود و در بعضی ادارات نیز رئیس مستقیم کارمند بمقام بالاتر پیشنهادمیکند و مقام بالاموافقت مینماید که یک ماه پاداش بعنوان قدردانی از کارمند در مدت خدمت باوپرداخت شود. تنها سازمانی که این حق کارمند را پایمال میکند سازمان هواشناسی کشور است، این سازمان نه در موقع بازنشستگی و نه به پیشنهاد روسای مستقیم کارمندان بازنشسته حاضر بپرداخت پاداش اخرین سال خدمت کارمندان بازنشسته خود نیست، در حالیکه پاداش کارمند در اول سال به تصویب مجلسین رسیده و بدولت ابلاغ شده و در اختیار این سازمان قرارگرفته است ووزارت دارائی نیز هیچگونه مخالفتی با پرداخت این پاداش ندارد.

ازطرف کارمندان بازنشسته هواشناسی کشور - عزیز بایبوردی

این بانیان خیر!

از شما چه پنهان پس از دو ماه دوندگی بمنظور اخذ مختصری وام رهنی برای تعمیر خانه‌ام، سرانجام در دفتر خانه بمن تکلیف شد که مطابق دستور اخیر بایستی از شهرداری محل «تائیدیه عدم خلاف در ساختمان» بیاوری، تا به شما وام پرداخت شود. من که همه گونه تحمیل یکطرفه را برای اخذ وام تحمل کرده بودم و با کراهتی که از مراجعه بشهرداری داشتم (چون اگر شما بدون دردسر و با سرعت در شهرداری‌های مناطق کارتان بثمر رسیده باشد باین همشهری خوش حساب هم همینطور رسیده است) عطای وام را بلقایش بخشیدم و به بانیان صدور این قبیل دستورها، دعای خیر نثار کردم که چگونه از ناراضیان میکاهند و مشکلات خلق الله را روز بروز کمتر میکنند!

علی اصغر محمدی

محل ما آلوده است

ساکنان ۸ متری خاکی ابطحی(انتهای نظام آباد شمالی جنب خیابان اردیبهشت) از کلیه مزایای خدمات شهری محروم هستند. علاوه بر اینکه به علت نبودن رفتگر اهالی بالا جبار زباله‌های خود را در بیابانهای اطراف میریزند که همین امر باعث افزایش آلودگی محل شده است، مامورین جمع آوری خاکروبه نیز زباله‌های جمع آوری شده را شبانه در ابتدای خیابان جهان تربیت شرقی جنب ایستگاه برق خالی و از آنجا به نقاط دیگر حمل میکنند که این کار نیز در امر آلودگی محل مزید بر علت شده است.

با توجه به اینکه در حال حاضر سلامت اهالی محل بویژه کودکان در اثر جمع شدن زباله ها در حوالی منازل، در معرض خطر قرار دارد از مسئولان مربوط تقاضا دارم در انجام خواسته‌های مردم به منظور جلو گیری از آلود شدن محیط اقدام لازم معمول دارند.

علی محمدی

تداعی خاطرات، از یک تصویر!

در روزنامه اطلاعات روز ۲۵۳۷/۱/۲۹ سیمای جذاب و خندان وزیر آموزش و پرورش را مشاهده کردم و آنرا با تصویری که هنگام سفر ایشان در اولین روزهای وزارتشان بکرمان در ذهنم نقش بسته است، مقایسه نمودم و دیدم واقعا چقدر سرحالتر و کلی جوان شده‌اند. مثل اینکه ابدا بی خوابی تحمل نکرده‌اند غم محصل را نخورده‌اند و بسیاری تشویشها را بخودشان راه نداده‌اند. راستی قابل تصور نیست کشیدن بار مسئولیت وزارت علوم و وزارت آموزش و پرورش، بانک فرهنگیان، طرح کارانه، خانه دار کردن معلمان، بالابردن حقوق و گروه و پایه معلمان، کشیدن بار مظلمه تغذیه رایگان، خوردن غم بازنشستگان، تاسف خوردن برفرار مغزها و.... همه اینها رنج است که وزیر عالیقدر تحمل میکنند.

فراموش نمیکنم که ایشان در بدو ورودشان بکرمان چگونه وعده همه نوع اصلاحات در امور پرورشی و آموزشی و اداری را دادند و چطور اداراتی مانند اداره کل آموزش و پرورش کرمان را با آن انتخاب اصلح به یادگار گذاشتند مسلما اصلاحات از همدان تا بم و بندرعباس ادامه داشته است. حال چرا نزدیک به پایان سال قبول و اعلام میفرمایند تغذیه رایگان قابل انتقاد است خود مسئله ای در خور تعمق است.

کرمان - محمد رنجبر (دبیر بازنشسته)

نظریات کارمندان دولت در مورد استخدام

جایگزینی تجربه بجای مدرک تحصیلی

آقای هوشنگ ذیغمی کارمند شرکت مخابرات در شهر اراک با ارسال نامه‌ای به روزنامه اطلاعات در موردتجدید نظر در لایحه نهائی قانون استخدام کشوری خواستار رفع مشکلات فعلی برای ارتقاء گروه کارمندان شده است و در دنباله نامه خود نوشته است: ۲۰ سال است که در اداره مخابرات سابقه خدمت دارم چندی قبل برای اینکه بتوانم ارتقاء گروه پیدا کنم گفته شد که برای پیدا کردن شرایط احراز جهت ارتقاء گروه و رفتن از گروه پنج استخدامی به گروه شش استخدامی داشتن دیپلم متوسطه ضروری است.

بهمین علت با مشکلات فراوان عاقبت موفق به گرفتن دیپلم متوسطه شدم و بعد از گرفتن دیپلم و گذراندن یک دوره آموزش ضمن خدمت متصدی شغل جدیدی شدم و اکنون که آمده‌اند تا حکم جدید را براساس شغل تازه و برای گروه بالاتر صادر کنند می گویند چون دیپلم شما ادبی است و دارای دیپلم فنی یا ریاضی نیستید نمی توان برایتان حکم ارتقاء گروه صادر کرد.

آقای ذیغمی در دنباله نامه خود اضافه کرده است: با توجه باینکه دارای نزدیک به ۲۰ سال سابقه خدمت فنی می باشم لزوم داشتن دیپلم فنی برای ارتقاء گروه ضروری نیست با توجه باینکه دوره آموزش ضمن خدمت لازم را هم دیده‌ام

جالب توجه اینستکه این مقررات فقط در مورد کسانیکه بعد از سال ۲۵۳۲ دیپلم گرفته‌اند رعایت می شود و کارمندانی که قبل از سال ۲۵۳۲ برای ارتقاء گروه خود دیپلم گرفته‌اند مشمول آن نشده‌اند. اکنون این سئوال پیش می آید چرا باید پس از ۲۰ سال کار فنی بصرف اینکه برای ارتقاء گروه داشتن دیپلم ضروری تشخیص داده شده است باید یا به قسمت دفتری رفت و یا اینکه از خیر ارتقاء گروه گذشت. و اصولا چرا نباید تجربه ۲۰ ساله بتواند جایگزین مدرک تحصیلی بشود.

بدین لحاظ پیشنهاد می شود که در تجدید نظر در لایحه نهائی قانون استخدام کشوری به جایگزین کردن تجربه بجای مدرک تحصیلی توجه بیشتری شود.

برای هیچکس مهم نیست؟

مگر مسئولان خطوط اتوبوسرانی نباید مراقب طرز کار و نحوه اجرای برنامه حمل و نقل مسافران هر خط باشند؟ اگر اینطور است، که لااقل در حرف نمیتوانند منکرش بشوند، پس چرا وضع خط اتوبوس ۱۰ ریالی تجریش - پارک شهر اینقدر خراب است؟

راننده خط هر وقت دلش خواست مسافر سوار میکند و هر وقت نخواست «در» اتوبوس را می بندد و پی کار خود می رود برای هیچکس هم مهم نیست که صد ها مسافر از زن و مرد و پیرو جوان و خردسال سرپا به انتظار هستند.

در ساعت های مختلف اغلب سه چهار اتوبوس مدتها در ایستگاه تجریش توقف می کنند و خالی راه می افتند.

و اگر هم یک اتوبوس بخواهد مسافر سوار کند، بقدری مردم را رویهم می ریزد که نفس مسافر ها بند می آید. مردم که سالها است این وضع را تحمل کرده‌اند و اعتراض شان بجائی نرسیده است. این بار هم از اینطریق مشکل شان را با مسئولان امر در میان می گذارند، ببینیم به چه کسی مربوط می شود؟

کتر حسن مهدی زاده.

کمک به مصدوم چگونه باید باشد

در برنامه گفتگو با مردم چندی قبل در تلویزیون ملی ایران صحبت در اطراف رسانیدن مصدوم به بیمارستان و احتراز از دردسر و معطلی برای کمک دهنده بود.

مطلب مهمی که یکی از شرکت کنندگان مطرح کرد و مسکوت ماند، حرکت دادن مصدوم پس از حادثه است، چه همانطوریکه او اشاره کرد ممکن است بر اثر تصادف، ستون فقرات مصدوم صدمه دیده باشد و با جزئی حرکت نخاعش قطع شود و یکعمر فلج شود.

من خود در یکی در چهار راههای بزرگراه شاهنشاهی ناظر بودم که موتوسیکلت سواری بدون اعتنا به چراغ قرمز راهنمائی و با نداشتن کلاه ایمنی بدلیل سرعت زیاد وسط میدان زمین خورد و از حال رفت. بلافاصله شخص ناشناسی خود را به او رسانید و او را کشان کشان بسمت پیاده رو برد تا به بیمارستان برساند که چه بسا با همین عمل موجب تشدید مصدومیت او شده باشد.

بنابراین در تائید اظهارات یکی از آقایان که گویا پزشک بودند، اولین اقدام در این قبیل موارد مطلع کردن مرکز اورژانس و حرکت ندادن مصدوم است و در صورتیکه موفق نشدند و یا تاخیر بیش از حد پیش آید، مردم می‌توانند مصدوم را به بیمارستان برسانند

و برای حرکت دادن بیمار مصدوم، بایستی وزارت بهداری و بهزیستی تعلیماتی از طریق روزنامه‌ها و وسائل ارتباط جمعی بمردم بدهد تا وظایف و تکالیف خود را در این قبیل موارد بدانند.

جواد رضائی

حرفهایی از آن سوی سیم

فرنگیس شمس:

از ششماه پیش تا کنون ساکنان خیابان شاهرود، کوچه درود در اول خیابان شاهپور علیرضا (حشمت الدوله تهران) از روشنائی معابر محروم شده‌اند، چرا که لامپهای نصب شده همه سوخته و سیم پوسیده است و با اندک بادی قطع میشود. برای رفع مشکل به مسئول ناحیه ۲ برق منطقه‌ای تهران تلفن میکنم و معایب را یاد اور میشوم پاسخم میدهد که چون دستمزد کارگرانی که شرکت استخدام میکند ناچیز است به همین جهت کسی حاضر نیست در این شرکت کار کند و در نتیجه فقدان کارگر ما نمیتوانیم در موقع لازم بمردم سرویس بدهیم حالا اگر میتوانید به وزارت نیرو شکایت کنید تا شاید حقوقها را افزایش دهند، و ما بتوانیم از کارگران توقع کار داشته باشیم!

سکینه دولتشاهی:

نمیدانم این چه حکمتی است که مسئولان بهداشت مملکت توجهی به بهداشت محیط و مواد غذائی مردم ندارند. مثلا در حالیکه در اکثر نانوائی‌ها بعلت فقدان توری برای پوشش خمیرها آلوده میشود و مگس و حشرات داخل ان میشود، یا نان را درون روزنامه قرار میدهند انهم روزنامه‌ای که علاوه بر آلوده بودن به مواد سربی و مرکب چاپ، معلوم نیست از دست کدام بیمار یا مطب پزشک سر از نانوائی در آورده است. آیا این مسائل از دید ماموران بهداشتی بدور است. و آیا نباید در اینمورد به نانوایان آموزش لازم داده شود که به وظایف خود آشنا بشوند؟

جهانگردان ایران میتوانند سراسرتابستان هر موقع که بخواهند بوسیله ۶۰ تور تابستانی

شرکت لوان تور هوائی که با همکاری خطوط مطمئن و معتبر هواپیمائی جهان و تامین قبلی وسائل رفاهی و سرویس‌های خدماتی هنگام اقامت و گردش داخل شهرها بهمراهی راهنمایان مجرب شهرهای جالب توریستی قاره‌های

امریکا-آسیا-افریقا-اروپا- راببینند

جهت دریافت برنامه مفصل و کامل هرگونه اطلاعات ورزروجا به دفتر مرکزی

میدان فردوسی - شرکت لوان تور هوائی و یا آژانس‌های مورد علاقه مراجعه نمائید

تلفن ۳۷۲۰۷۷-۳۷۲۰۷۶-۳۷۲۰۷۲-۳۷۲۰۷۱

برای خرید یخچال چند روز دست نگهدارید....

بهترین یخچال دنیا در راه است.

برای بهره وری از زحمات دو ساله یک گروه کارآزموده و متخصصین درامر ساخت یخچال میارزد که تا چند روز دیگر برای خرید یخچال دست نگهدارید، ما تجربه های ارزشمند چندین ساله خود را با تکنولژی پیشرفته امروز درهم آمیختیم وطرحی نو با سیستمی برتر از یک محصول آشنا وقدیمی ساختیم که بزودی ببازارهای ایران وسایر نقاط دنیا عرضه خواهد شد. دست نگهدارید میارزد

ما از شما حق گمرک نمیگیریم

جهان در ۷ روزی که گذشت

با رأی سنای امریکا

حمایت استوار امریکا از اسرائیل «شکننده» شد

جهان در ۷ روزی که گذشت شاهد رویدادهای متعددی بود که درصدر آنها تصویب پیشنهاد کارتر در سنای آمریکا مبنی بر فروش جت جنگنده به مصر و عربستان سعودی و حمله افراد مسلح مخالف دولت زئیر به ایالت شابا و آغاز حمله وسیع ارتش اتیوپی به جدائی طلبان اریتره و تصمیم مربوط به ادامه تحریم صدور اسلحه از امریکا به ترکیه قرار دارد.

سنای آمریکا با اینکه کمیسیون روابط خارجی این مرجع قانونگذاری پیشنهاد کارتر را نه رد و نه تصویب کرده بود (آرا موافق و مخالف یک اندازه بود) پیشنهاد کارتر مبنی بر فروش ۲۰۰ جت جنگنده به عربستان سعودی، مصر و اسرائیل را با اکثریت قابل ملاحظه‌ای تصویب کرد.

این رای بهمان اندازه که با اهمیت بود بازتاب وسیعی داشت.

این رای که موضع اعراب میانه رو و درصدر آنها عربستان سعودی را به امریکا نزدیکتر ساخت و سادات را از شکست قطعی نجات بخشید و به تحکیم موقع آمریکا در جهان عرب کمک کرد در میان اسرائیلیها نگرانی ایجاد کرد و باعث تضعیف موقع بگین شد، بطوریکه مطبوعات اسرائیل نوشته‌اند اسرائیل دیگر نباید در مورد حفظ امنیت خود فقط بامریکا متکی باشد.

کارتر با رای سنا در حقیقت تجدید قدرت کرد، یعنی از این پس خواهد توانست بدون ترس از هواداران اسرائیل در جامعه امریکا، سیاست خود را در قبال مسئله اعراب و اسرائیل اعمال کند.

به عقیده صاحبنظران پشتیبانی سنا از کارتر تحولات قابل ملاحظه‌ای را در سیاست خارجی آمریکا و نیز در جهان عرب پدید خواهد آورد.

جنگ در زئیر

مخالفان دولت زئیر که پس از شکست مارس سال گذشته، در آنگولا و زامبیا بسر میبردند شنبه این هفته بار دیگر با تجهیزات بیشتر به ایالت ثروتمند شابا (کاتانگا) حمله بردند و اینک جنگ در این منطقه ادامه دارد.

عده مهاجمان که بیشتر آنها ژاندارم های سابق چومبه هستند ۵۰۰۰ تن برآورد شده است، ولی این عده توانستند ۹ هزار سرباز زئیری را در هم شکنند و شهر بزرگ ۶۰۰ هزار نفری «کلوزی» را مسخر کنند.

دولت زئیر (کنگوی سابق بلژیک) که حدود ۲۵ میلیون جمعیت دارد بسیج عمومی اعلام کرد تا ایالت معدنی خود را که هر سال ۶۵۰ میلیون دلار «ارز» به جیبش سرازیر می کند پس بگیرد.

رئیس جمهوری زئیر از آمریکا، فرانسه، مغرب و مصر نیز یاری خواسته است و دولت آمریکا ظاهرا تحت عنوان تخلیه خارجیان از شابا، به لشگر ۸۲ هوابرد خود مستقر در کارولینای شمالی آماده باش داده است.

دولت فرانسه نیز یک گردان حمل و نقل هوائی را به حالت آماده باش درآورده است، ولی هنوز نمیتوان صریحا گفت که از خارج به کمک دولت زئیر نیرو فرستاده خواهد شد ۱۴ ماه پیش زئیر که از طرف مهاجمان متهم به فساد اداری شده است با کمک ۳ هزار سرباز مغرب ایالت شابا را پس گرفت.

دولت زئیر مهاجمان را متهم می کند که به تحریک کوبا، شوروی و انگولا دست به حمله زده‌اند، ولی دولتهای غرب هنوز این اتهام را تایید نکرده‌اند.

ژاندارمهای چومبه، هنگامی که وی آنها را بوجود آورده بود این افراد اینک به صورت قوای ضد دولتی درآمده‌اند و بر ایالت «شابا» تاخته‌اند.

حمله نهایی ارتش اتیوپی

سه روز پس از حمله مخالفان دولت زئیر به کاتانگا، حمله نهائی ارتش اتیوپی به جدائی طلبان اریتره که هفده سال است برای مستقل ساختن سرزمین خود می جنگند آغاز شد.

این تعرض از هر جهت حساب شده و سازمان یافته است، بطوریکه ظرف دو روز، محاصره اسمره پایان یافت و بندر «عصب» بطور کامل در دست نیروهای اتیوپی قرار گرفت.

حمله به اریتره که با دهها هزار سرباز آغاز شده است، با کمک نظامیان شوروی، کوبا، آلمان شرقی و یمن جنوبی صورت می گیرد و این مطلب را بامداد چهارشنبه منگیستوها یله ماریام رهبر اتیوپی رسما اعلام کرد.

هدف منگیستو از بیان این مطلب این بود که نشان دهد جدائی طلبان اریتره حامیان قدیم خود را از دست داده‌اند. منگیستو رهبر مارکسیست اتیوپی قبل از اینکه این حمله را شروع کند به هاوانا رفت و کاسترو را راضی کرد که اجازه دهد نیروهای کوبا در سرکوب کردن جدائی طلبان اریتره به او کمک کنند. با توجه به اینکه لیبی و سوریه دو حامی دیگر جدائی طلبان مدتها است کمک خود را به آنها قطع کرده‌اند، گمان نمیرود جدائی طلبان پیروزی داشته باشند مطبوعات فرانسه معتقدند چنانچه مسئله اریتره بسود اتیوپی پایان یابد این دولت سپس نسبت به همسایگان خود حالت تعرضی پیدا خواهد کرد.

تصمیم کنگره امریکا علیه ترکیه

کنگره آمریکا درست در زمانی که پیش بینی می شد منع ارسال اسلحه آمریکائی به ترکیه برداشته شود آنرا برای چند سال دیگر تمدید کرد.

این کار بر اثر فشار یونان، قبرس و یونانی الاصل های آمریکا که از نفوذ قابل ملاحظه‌ای در جامعه این کشور برخوردارند صورت گرفت باید توجه داشت قرنهاست که رویدادهای یونان مورد توجه جهان غرب است و هیچگاه بسود ترکیه علیه یونان وارد عمل نشده‌اند.

تصمیم کنگره آمریکا که خیلی با اهمیت تلقی شده است در حالی صورت می گیرد که دولت ترکیه بیش از پیش متوجه «بالکان» و همسایه شمالی خود شوروی شده است. با وجود این اجویت نخست وزیر ترکیه گفته است که از ناتو خارج نخواهد شد، اما اعلامیه های ناتو را هم امضاء نخواهد کرد. تصمیم کنگره امریکا با تعجب تلقی شده است، زیرا هنگامی اتخاذ شد که امریکا بیش از هر وقت دیگر به تحکیم ناتو با توجه به وقایع اخیر جهان نیاز دارد.

سادات برضد چپ و راست

در جهان عرب مهمترین خبر، بعد از حوادث لبنان و شکست ماموریت اشتی نمیری، تصمیمات داخلی مصر است. سادات رئیس جمهوری مصر ضمن نطقی نشان داد که تصمیم گرفته است با چپها و راستها در آن کشور مبارزه کند و احتمالا احزاب و روزنامه هایشان را ببندد، زیرا علیه او دست به شایع پراکنی میزنند. از وقایع دیگر جهان عرب دیدار یک هیئت عراقی از کویت است و هدف از آن تحکیم مناسبات دو کشور همسایه بیان شده است.

برخورد چین و شوروی

در آستانه دیدار برزینسکی مشاور ویژه کارتر از چین، چند روز پیش مرز بحرانی چین و شوروی با حادثه تازه‌ای روبرو شد و این رویداد را یک دسته از سربازان شوروی بوجود آوردند، ولی با عذرخواهی شوروی از چین، مسئله دنباله پیدا نکرد و دولت چین اعلام کرد که خویشتنداری این کشور باعث شد که از یک برخورد وسیع جلوگیری شود. با وجود این رهبر چین چند روز بعد جنگ چین با شوروی را اجتناب ناپذیر خواند و در همین اثناء خبرگزاری چین اعلامیه مهمی صادر کرد و خاطرنشان ساخت که چین ارتش خود را برای یک جنگ وسیع آماده میکند و به این لحاظ این ارتش به تجهیزات تازه‌ای مسلح خواهد شد.

صاحبنظران با توجه به این اعلامیه اظهار نظر کرده‌اند ارتش چین که اینک چهارمیلیون سرباز منظم در اختیار دارد در صورت وقوع جنگ ظرف سه روز میتواند ۴۰ میلیون سرباز به جبهه بفرستد.

برزینسکی مشاور کارتر شنبه وارد پکن می شود تا راههای عادی شدن مناسبات امریکا و چین را مورد بررسی قرار دهد.

یک پلیس شوروی مانع ورود تماشاگران به دادگاهی است که اورلوف یکی از ناراضیان ان کشور را محاکمه می کنند اورلوف از هواداران رعایت حقوق بشر در شوروی است.

کودتا در کومور

جهان در یک هفته گذشته با یک کودتا نیز روبرو شد و دولت کشور کومور واقع در اقیانوس هند سرنگون شد، این دومین کودتا در مجمع الجزایر کومور است که قبلا از مستعمرات فرانسه بود، بعبارت دیگر دولتی که با کودتا بر سر کار آمده بود با یک کودتای دیگر ساقط شد.

عملیات تروریستی

ادامه عملیات تروریستی در پی کشته شدن مورو ادامه دارد. مرگ مورو به تضعیف چپها در ایتالیا منجر شده است زیرا انتخابات فرعی این کشور ثابت کرد که مردم بیش از هر وقت دیگر به حزب دموکرات مسیحی رای داده بودند.

دولت انگلیس (حزب کارگر) در پی شکست در مجلس عوام تصمیم گرفته است به هر ترتیب که باشد به کار ادامه دهد و انتخابات را تجدید نکند.

ازدواج ملک حسین

دیگر از وقایع هفت روز گذشته دنیا محاکمه رهبر ناراضیان شوروی، کنفرانس غیرمتعهد ها در هاوانا و اعلامیه در بار اردن در مورد ازدواج قریب الوقوع ملک حسین پادشاه این کشور با الیزابت حلبی یک دختر امریکائی لبنانی الاصل است. وی چهارمین همسر پادشاه اردن خواهد بود.

الیزابت حلبی همسر آینده ملک حسین که مسلمان شده و نام «نور» را بر خود گذارده است.

تغییر فرماندارها

در افغانستان دولت این کشور بسیاری از فرمانداران ایالت ها را تغییر داد، قیمت ها را پائین آورد و استفاده از فروشگاههای دولتی را تعمیم داد و کالاهائی که در گمرک مانده بود ملی اعلام کرد تصفیه مقام های سابق در این کشور ادامه دارد و دولت جدید افغانستان همچنان به تحکیم موقع خود در این کشور ادامه می دهد و یک قرارداد اقتصادی مهم با شوروی امضا کرده است.

وزیر کشور ایتالیا بر گور «مورو» می گرید. وی پس از کشف جسد مورو از سمت خود به علت ضعف پلیس ایتالیا که یکی از سازمانهای تابع وزارت کشور است استعفا کرد.

داستان زندگی من

۱۶

نوشته: ریچارد نیکسون

رئیس جمهوری اسبق آمریکا

تلاش برای شکستن طلسم

دین گفت: درست است. گفت فکر میکند که او، هالدمن، ارلیشمن ومیچل، باید درباره تمام قضیه حرف بزنند و راجع به اینکه چطور باید رئیس جمهوری را ازاین معرکه به دورنگهداشت، مشورت کنند.

در حالیکه مرامخاطب قرارداده بود، گفت که «شما دخالتی نداشته‌اید»

من جواب دادم: درست است.

دین درجواب گفت: میدانم قربان. معلوم است که دوست است. بلی، من فقط از روی نتیجه مذاکراتمان میتوانم بگویم که تمام اینها، اموروقضایایی هستند که شما به هیچ وجه اطلاعی درباره آنها ندارید.

مابه پرسش حقیقی و به مسئله‌ای که حقیقتاً در برابرمان قرارداشت، رسیده بودیم:

چه راه حل های دیگری وجودداشتند؟ من این فرضیه را مطرح کردم که وقتی او (دین) باهالدمن، ارلیشمن ومیچل ملاقات موعود را انجام دهد و آنها دورهم جمع شوند، ممکن است اینطورنتیجه گیری کنند که هیچ وسیله و راهی وجودنداشته است که بتوان با کمک آن از درزکردن قضیه به خارج از مجمع فشرده ما و برملاشدن آن جلوگیری کرد. ازدین پرسیدم که دراین صورت چه خواهند کرد؟ آیا درصورتیکه چنین شود شما تمام قضیه را بطور کامل فاش خواهید کرد؟

آیا این فکر بهترین نقشه‌ای نیست که میتوان فکرش را کرد؟ شخص من دارای چنین عقیده‌ای بعنوان راه حل مسئله (درصورت امکان ناپدید بودن جلوگیری از فاش شدن اسرارمان) هستم.

درجواب حرف ها دین به نشان تصدیق، سرش را تکان داد.

به نحوی که اوصحبت میکرد، من رفته رفته درباره تهدیدات کسانی که از ماحق السکوت میخواستند و از خطراتی که درصورت پرداخت نشدن حق السکوت در کمین ما بود احساس نگرانی میکردم. به اوگفتم بگذارید من موضوع را صادقانه مطرح کنم: من حیرانم که آیا مادر برابر این اجبارقرار نخواهیم گرفت که دادن حق السکوت راادامه دهیم؟ این را گفتم و سپس بلافاصله دست به کار شدم تاراه چاره‌ای را که خودم ترجیح میدادم، برای خلاص شدن از ان طلسم جستجو کنم. دست کم این را میدانستم که اگر مامیتوانستیم یک میلیون دلار پول پرداختن وجوه حق السکوت داشته باشیم و طریقی هم برای رساندن این پول به دریافت کنندگان آینده اش داشته باشد، خواهیم توانست برای مدتی همه چیزرا به همان صورتی که بود دست نخورده نگهداریم. یا شاید هم غیراز این بود؟ آیا واقعاً چنان راه و چاره‌ای برای ما وجودداشت؟ مشکلی که دربرابر خود می یافتیم، عبارت از مسئله هنت و توقع بخشوده شدن او با حکم عفوی از جانب مقام ریاست جمهوری بود اگر اوتاکنون به فکر کردن دراین جهت کشانده شده بود که باید انتظار آزادشدن اززندان را داشته باشد، دراین صورت پول به تنهایی برای راضی کردن اوکفایت نمیکرد. دین گفت که (درصورت بخشیده شدن هنت) دیگران هم به فکر خواهند افتاد که ازماچنان توقعی داشته باشند، واضافه کرد که: من مطمئن نیستم که شما حتی توانایی صادرکردن چنان فرمانی را برای عفومجرمین و متهمین پرونده و اترگیت داشته باشید. دست زدن به چنین کاری ممکن است بیش از حدی که تصورش را میکنیم حساس و پرخطر و به معنای بازی کردن با اتش باشد.

من گفتم: نه این غلط است من اطمینان دارم بعد پرسیدم: ولی در لحظه حاضر آیا بامن هم عقیده نیستید که بهتر است قبلا فکری برای کارهنت بکنید؟

منظورم این است که عجالتا ارزشش را دارد.

دین در جواب گفت: اینکه ماباصرف پول زمان را به نفع خودمان خریداری کنیم، البته ارزشش را دارد.

وقتی که هالدمن به ماپیوست، بنظر میرسید که برای اولین باراست که دارد درجریان تقاضای هنت درباره حق السکوت گرفتن از ماقرار میگیرد.

در مورد وجوهی که تاآن وقت بابت باج و حق السکوت پرداخته بودیم، من گفتم که داستان استتارکننده مابرای پرده پوشی اسرار براین اساس قرار خواهد داشت که کمیته کوبایی ها از طریق دخالتش در کارهای انتخاباتی، ضمناً مراقبت از منافع متهمین پرونده واترگیت را نیز عهده دار بوده است.

دین گفت: خوب. بلی. مامیتوانیم چنان قصه‌ای را سرهم کنیم. البته محتوای این قصه بطور دقیق جریان وقایع را بصورتی که اتفاق افتاده‌اند، نشان نخواهد داد ولی... من گفتم منظورمااین است که وقایع باید بصورتی که مادراین داستان عنوان خواهیم کرد، اتفاق افتاده باشد.

مجددا از دین پرسیدم که آیا توصیه وی این است که ما «راه تمیز» را برای طی کردن انتخاب کنیم، یعنی بطور ساده اجازه دهیم که بلافاصله همه چیز مسیر طبیعی خودرا طی کند و اسراری که برای پنهان داشتن آنها تلاش میکنیم برملاگردند؟

این باردیگر دین سرش را به علامت تصدیق تکان نداد. جوابش منفی بود ولی باردیگر تاکید کرد که نامطلوب هم نخواهد بود اگر افراد مارسیدگی به قضیه را به یک «دادگاه تمیز» واگذار کنند وخودشان هم در محضر چنان دادگاهی که برخلاف کمیته واترگیت مجلس سنا جایی خواهد بود که در آن قانون شواهد و مدارک حکم فرمایی خواهد کرد، حضور پیداکنند.

هالدمن پرسید: شما هم میتوانید بگوئید که همه چیز را از یاد برده‌اید، نمیتوانید این را بگوئید؟ یک وکیل همیشه به موکلش اندرز میدهد که بهتر است در محضر بازپرس یاد دادگاه بگوید که چیزی بیادنمیآورد، چون سرگردان کردن دادگاه در بیراهه نسیان بهتراز استقبال کردن از خطرات حدس وظن یا تلاش برای بازسازی یک خاطره خواهد بود.

من گفتم: این حرف درست است، تنها خواهشی که دارم این است که حتما باید این اطمینان قبلی به نحوی تضمین شده بوجود آید تا شما بتوانید در آنجا بگوئید که «بیاد نمیآورم یا نمیتوانم بایدآورم و نمیتوانم به هیچ وجه درباره چیزی که قادر نیستم بیادش اورم جوابی درست و شرافتمندانه بدهم.»

من برای آخرین بار به مسئله هنت بازگشتم، ماتوافق کردیم که دیگر نباید پول بیشتری بابت حق السکوت به تمام متهمین و مجرمین پرونده واترگیت پرداخت شود ولی هنت هنوز هم بمب ساعت شماری بود که خطر منفجرشدنش تهدیدمان میکرد.

بااینحال استفاده از این شیوه هم در کمیته‌ای که حقایق و شهادتهارا استماع میکند ودران استناد کردن به تبصره پنجم یا ادعای عدم توانایی بیاداوردن وقایع گذشته، که بخودی خود به معنای محکومیت در چشم عامه را خواهد داشت، بی فایده خواهد بود. دین به هالدمن گوشزد کرد که یک دادگاه تمیز هم به بنوبه خود مخاطراتی خواهد داشت، چون دراینجا نیز بشدت بیم آن خواهد رفت که قضیه شکل ادای شهادت دروغ ،نیت جلوگیری از اجراشدن عدالت را پیداکند.

دامه دار.

عربستان سعودی برای جلب توریست سرمایه‌گذاری می‌کند

تا ۳ سال دیگر ۲۷ هزار اتاق تازه به‌هتلهای عربستان سعودی اضافه میشود

عربستان‌دارای بزرگترین‌صحرای دنیاست

دنیا عربستان سعودی را سرزمین نفت، ومسلمین جهان بانام «خانه خدا» می‌شناسند، که نام خدا و مکه معظمه‌اش، اعمال هیجان زای حج‌ـ وبزرگترین اجتماع شکوهمند مذهبی جهان‌ـ را بیاد می‌آورد . خوانندگان عزیزی‌که توفیق زیارت خانه خدا نصیبشان شده است، شاید از شنیدن نام «عربستان سعودی» بیاد حمله‌دار های بی‌انصاف وخارمغیلان صحرا بیفتند ... درحالیکه عربستان سعودی نیز چون هرنقطه جهان، جاذبه‌های توریستی‌دارد که اگر تاکنون از دیدگاه مشتاقان پوشیده مانده بود ، بانمایل سران حکومت به‌بهره‌گیری ازمنبع درآمدی غیراز نفت و«زائران» به‌همت یک آژانس توریستی رخ مینماید :

گزارش مدیر یک‌آژانس توریستی است درباره جاذبه های‌توریستی‌سرزمین نجد ازاین قراراست.بهتراست اول از راههای هوائی به‌این سرزمین پا بگذاریم :

عربستان سعودی سه فرودگاه بین‌المللی دارد که به ترتیب در شهرهای‌ریاض جده و دهران قرار دارند و شرکت‌های هواپیمائی‌که از اقصی نقاط جهان به عربستان سعودی پرواز دارند عبارتند از :

هواپیمائی سعودی ـ گلف‌ایر ـ ایران ایر ـ هواپیمائی‌عراقی‌ـ هواپیمائی مصری ـ سودان ایر ـ هواپیمائی کویتی ـ هواپیمائی میدل‌ایست ـ بریتیش ایرویز ـ ارفرانس‌ـ ایر ایندیا ـ عالیا ـ آلیتالیا لوفت‌هانزا‌ـ المپیک‌ایرویز‌ـ سابنا ـ سویس‌ایر ـ ک. ال.ام وهواپیمائی‌پاکستانی

به‌مسافرین ایرانی که به عربستان سعودی مسافرت میکنند توصیه میشود که حتما سه روز قبل ازپرواز در مورد جای تائید شده خود در عربستان سعودی تائید مجدد بگیرند و حتما دو ساعت قبل از پرواز نیز در فرودگاه حاضر باشند چون در غیر اینصورت ، جای تائید شده را به‌مسافر دیگر خواهند داد .

مسافرت به عربستان سعودی از راه زمین از طریق سه کشور اردن هاشمی ، کویت و قطر انجام میگیرد. مسافرانی‌که بخواهند از سایر کشور های منطقه به این کشور بروند ابتدا باید به این‌سه کشور بروند .

از طریق دریا نیز می توان به عربستان سعودی رفت .

ویزا واوراق بهداشتی

یک مسافر برای رفتن‌به عربستان سعودی حتماباید قبلا ازسفارتخانه این‌کشور روادید (ویزا) بگیرد . اضافه می‌کنیم که سفارت عربستان سعودی درتهران فقط به کسانی ویزامیدهد که‌بلیت‌هواپیمارفت‌وبرگشت‌به کشور سعودی را در دست داشته باشند . داشتن‌ورقه آبله‌کوبی معتبر بین‌المللی برای هر مسافری که به کشور سعودی وارد می شود اجباری است . گواهینامه بین‌المللی تلقیح وبا و تب زرد نیز برای مسافرینی که از کشورهای (اپیدمی‌زا) به این کشور می‌روند لازم است.

مسافرت درداخل کشور

مسافرت در داخل عربستان سعودی از سه طریق امکان‌پذیر است . از آمریکائی انترنشنال سیستم با اطاق‌های پیش‌ساخته در دست ساختمان است.رئیس شرکت مزبور هفته‌گذشته اعلام کرد بهای ساختمان هتل مزبور و مدت اتمام آن باتوجه به اشیاء از وسایل پیش‌ساخته به‌نصف قیمت تقلیل پیدا کرده‌است.

جاذبه‌های توریستی

عربستان سعودی علاوه بر جاذبه مذهبی آن‌دارای جاذبه‌های توریستی فراوان است. بزرگترین صحرای دنیا (کویر) در این کشور قرار داردکه راب‌آل‌خاجی نامیده میشود. این کشور دارای کوههای مرتفع و دره‌های سبز و خرم‌میباشد و زیباترین آنها در طائف قرار دارد .

خریددرعربستان‌سعودی

علاوه بر اجناس‌خارجی و البسه‌های مختلف که مورد توجه توریستهای ایران است در عربستان سعودی برای توریستهای اروپایی و امریکائی نیز اجناس فراوانی برای‌خرید وجود دارد که مهمترین آنها مروارید خلیج فارس و کارهای‌دستی صنعتگران این کشور مانند کنده کاری روی برنز و انواع و اقسام زیورآلات زنانه می باشد . ریاض پایتخت عربستان سعودی مهمترین شهر (سریع) توسعه یافته خاورمیانه است . کاخ‌های سلطنتی این کشور نیز در ریاض قرار دارند.

نمائی‌ازهتل‌هایت در ریاض .

ها نیست و بسیار محدود است. متاسفانه از طریق راه‌آهن مسافرت از جده به ریاض و مدینه ودهران ممکن نیست وفقط مسافرت باراه‌آهن بین‌ریاض و «دمام» امکان‌پذیر است و مدت آن نیز هشت ساعت طول می کشد .

تعطیلات کشورسعودی

در سال ۱۹۷۸ (تا پایان روز دهم دیماه ۲۵۳۷ تعطیلات در عربستان سعودی بشرح زیر است:

دوم نوامبر (برابر با اولین روز ماه ذیحجه) ، دهم‌نوامبر (برابرعیدقربان) ضمنا روزهای یازدهم نوامبر و شانزدهم نوامبرنیز در عربستان سعودی تعطیل عمومی است .

در مورد غذا و هتل در عربستان سعودی‌گفتنی است که تمام هتل‌های عربستان سعودی به‌تهویه مطبوع مجهز هستند و در کلیه‌هتل‌های بزرگ‌رستوران ها از مشتریها با غذاهای عربی و اروپایی پذیرائی میکنند .

در جده چند رستوران معروف هستند که غذای آنها نسبتا بد نیست این رستورانها عبارتند از رستوران ده‌کیلو ـ کیماک ـ لاکتنت ـ توپکاپی ـ آل‌هاوانا‌ـ کورینتاوویمپی.

طبق گزارشی که بدست آمده است هم‌اکنون فعالیت زیادی برای ساختن هتل در سراسر عربستان سعودی در جریان است و تا سه سال دیگر ۲۷ هزار اتاق به اتاق‌های هتل در این کشور اضافه خواهد شد. که البته یک هفتم این تعداد متعلق به هتل‌های لوکس و بقیه‌مربوط میشود به هتل‌های درجه توریست.

هتل (جده هایت) درحال حاضر بوسیله یک شرکت در داخل و خارج رستوران نصب کنند تا بنظر مشتریان برسد.

ظاهرا گرانی روزافزون نرخ غذادررستوران‌ها وشکایت‌جهانگردان باعث اتخاذ چنین تصمیمی شده است .

آلمانی‌ها بزرگترین صادرکننده‌جهانگرد هستند

سال گذشته پنج میلیون آلمانی به دنیا سفر کرده‌اند

بزرگترین جمهوری مسافرتی و جهانگردی جهان ، ماه پیش در برلن غربی برگزار شد. در این جمهوری که هر سال در ماه مارس در برلن غربی تشکیل میشود۶۳۲ غرفه ازطرف سازمانهای توریستی ۸۱ کشورمختلف برپا میشود. و نزدیک به هفت هزار نفر از نمایندگان آژانس‌های توریستی جهان در آن شرکت میکنند .

امسال پانصد روزنامه‌نگار متخصص امور جهانگردی ، از سی کشور جهان نیز در این نمایشگاه شرکت کردند و طبق آماری که‌منتشر شده است ، یکصد و سی هزار نفر از اهالی برلین ضمن بازدید از این نمایشگاه از جاذبه‌های توریستی‌کشور های مختلف بازدید کردند تا محل‌مورد علاقه خود را برای‌استفاده ازتعطیلات تابستانی امسال انتخاب نمایند.

آلمان غربی بزرگترین صادرکننده جهانگرد به دنیاست و این کشور طی پنجسال گذشته این مقام را برای‌خود حفظ کرده است . بعد از آلمان ، آمریکا در این زمینه مقام دوم را دارد .

سال گذشته پنج میلیون آلمانی تعطیلات سالیانه خودرا در کشورهای خارج گذرانده‌اند.

دویست هزار توریست آلمانی در ترکیه

به گفته یک مقام مطلع توریستی ترکیه ،امسال‌ترکها انتظار دارندازحیث جلب توریستهای خارجی، به یک‌حد نصاب تازه دست پیدا کنند .

این مقام ترک که هفته پیش در آنکارا سخن می‌گفت ، اضافه کرد در میان توریستهای خارجی ، جهانگردان آلمانی بیشترین رقم را تشکیل‌خواهند داد بارقمی معادل دویست هزارنفر...

توریستهای آمریکائی ، فرانسوی و انگلیسی مقامهای بعدی را دارند.

از میان کشورهای خاورمیانه ، ترکها به جلب توریستهای عربستان سعودی وعراق بیشتر چشم‌دوخته‌اند.

هتل‌های ترکیه که جمعا ۲۵۰ هزار تخت دارد ـ به دو دسته‌تقسیم شده‌اند . هتل های دسته یک ـ با پنجاه هزار تخت ـ مستقیما با وزارت جهانگردی سروکار دارند و هتلهای درجه دو که با شهرداریها طرف هستند .

در حال حاضر ، بزرگترین دلمشغولی برنامه‌ریزان ترکیه تبدیل منطقه آناتولی به(ریوپرای ترکیه)است که ظرف سه تا پنج سال آینده تکمیل خواهد شد.

هتل شناور در سواحل کویت

در اینهفته اعلام شد که یک بازرگان کویتی ـ که نام او افشاء نشده است ـ کشتی یازده هزار و سیصد تنی (استلایولاریس) را بمبلغ چهار میلیون دلار خریداری کرده است وطبق قراردادی که با شرکت‌هتل های زنجیره‌ای امریکائی (ماریوت) امضاء کرده‌است ، شرکت مزبور این کشتی را تا پایان امسال بیک هتل شناور در سواحل کویت تبدیل خواهد کرد.

هتل شناور ماریوت دارای۱۸۲ اتاق دوتخته و سویت بایکرستوران ۱۵۰ نفری یکبکاباره۱۶۰نفری میباشد.

۱٫۸۴۰٫۰۰۰ جهانگرد در مغرب

بموجب آماری که از طرف‌اداره سلطنتی جهانگردی مغرب منتشر شده است در سال گذشته یک میلیون و چهارصد و هشتاد هزار نفر جهانگرد خارجی از مراکش دیدن کردند که‌از این عده ۱۱۰۱۱۷ نفر آنها آلمانی بوده‌اند درمیان جاذبه‌های توریستی معرب شهرهای مراکش‌ـ فائض، مکنس ورباط بیشتر طرف توجه توریستها قرار دارد.

دولت اردن رستوران‌ها را کنترل می‌کند

هفته گذشته دولت اردن هاشمی بهای غذا در رستوران‌های سراسر آن کشور را تحت کنترل خوددرآورد و صاحبان رستوران‌ها را مکلف‌کرده است که نرخ رسمی اغذیه خود را

خانه‌جوش
دیزل جوشکاری
پت بو
Petbow
welding equipment
پیشرفته درصنعت
جوشکاری و برش گازی
شرکت مهندسی برق ایران
خیابان شاهرضا بین میدان فردوسی و چهارراه کالج شماره ۹۲۸ تلفن: ۳۷۴۴۴۱
۳۷۴۶۴۳

صباتورز تقدیم میکند:
با همکاری هواپیمائی بریتیش ایروز

آموزش و تفریح
در یک برنامه جالب وکم نظیر تابستانی
صباتورز باهمکاری هواپیمائی بریتیش ایرویز برنامه‌جالبی‌برای تابستان فرزندان شما ترتیب داده‌که فشرده آن بشرح زیر میباشد:

تاریخ حرکت تورها	۲۶ خرداد ماه ـ ۲ـ ۹ـ ۱۶ـ ۲۳ـ ۳۰ تیرماه
مدت تور	۴۵ روز
محل اقامت	در مدارس و خانواده های انتخاب شده توسط مدارس
تغذیه	سه وعده غذای اصلی، صبحانه، نهار، شام
محل آموزش زبان	مدارس‌آموزش زبان درشهرهای‌ییلاقی و زیبای‌انگلستان، مارگیت،ایستبورن‌فولکستون، (ساحلی)آکسفورد وکمبریج
تفریح و ورزش	بازدیداز نقاط جالب و دیدنی انگلستان درتعطیلات‌آخرهفته، برنامه های دسته جمعی‌از قبیل نقاشی،کاردستی،موسیقی، و عکاسی، ورزش: تنیس، فوتبال، شنا، اسب سواری.
خدمات صبا تورز	تهیه بلیط رفت وبرگشت تور، انتقال از فرودگاه بمدارس و بالعکس بوسیله اتوبوس های مخصوص تور، ترتیب نام نویسی در مدارس‌زبان، ترتیب‌ورود به مدارس و خانواده ها،کنترل‌و نظارت دریادگیری‌زبان، درصورت‌تمایل‌خانواده های محترم نظارت‌در پرداخت پول توجیبی، نظارت درخرید. ارائه‌گواهینامه‌پایان‌دوره‌شش هفته‌ای‌زبان از مدارس زبان

نمایندگان و مربیان وراهنمایان صباتورز اعضای تورراز فرودگاه مهرآباد تهران مراجعت بفرودگاه مهرآباد تهران دنبال مینمایند وهمه جا در کنار آنها و با آنها هستند.

قیمت کل تور: ۱۳۴۵۰ تومان که شامل کلیه خدمات فوق میباشد.

لطفا برای کسب اطلاعات بیشتر و دریافت بروشور به آژانسهای مسافرتی زیر مراجعه فرمائید.

آژانس المپیا	کاخ‌خیابان ابتهاج شماره ۱۴۲	تلفن: ۶۵۳۳۲۴/۵
آژانس ارمیترا	عباس آباد چهار راه فرح خیابان میترا	تلفن: ۸۴۶۷۳۷
آژانس پرس توریست	ایرانشهر چهار راه ثریا	تلفن: ۸۳۳۶۰۵/۶
آژانس کاراولا	خیابان فرح جنوبی شماره ۲۲۲	تلفن: ۸۵۵۷۳۵
آژانس ویستا	میدان ۲۴ اسفند اول آیزنهاور	تلفن: ۹۲۹۰۹۰
شرکت ایران سان رایز	روبروی دانشگاه تهران شماره ۲۷۸	تلفن: ۶۶۲۶۲۹

یا مستقیما به شرکت آژانس مسافرتی وتوریستی‌صبا تماس حاصل فرمائید:
صبای شمالی شماره ۳۵، چهار راه بزرگمهر تلفنهای :
۶۴۱۹۷۹ ـ ۶۴۴۸۶۱ ـ ۶۴۸۸۴۹ ۶۶۱۲۱۳

قحطی مشتزن، گزینش دو تیم از استان مرکزی را منتفی کرد!

بوکس

تشکیل دو تیم مشتزنی از استان مرکزی ، منتفی شد ، و تهران و استان مرکزی ، هرکدام صاحب یک تیم‌مستقل در مسابقه‌های قهرمانی‌کشور که از ۱۶خردادانجام میگیرد نخ‌واهند شد ، و بلکه ، یک تیم کامل ، با چند مشتزن دیگر به میدان قهرمانی‌کشور میروند .

دلیل این کاهش دو تیم به یک تیم ، قحطی مشتزنـــان خوب است ، و بازی های ضعیفی که مشتزنان نوپا و یا گمنام در جریان دو شب مسابقه‌ها انجام دادند .

دیشب ، بزرگترین حادثه رینگ ، شکست بهروزپنجه‌ای ملی‌پوش تهرانی ، برابرحمید سعیدآذری بود ، پنجه‌ای‌که در راند دوم ، بعلت نواختن ضربه سر بـــه حریف ، سه اخطاره شد ، و بازی بنفع مشتزن ایران امروز تمامشد.

نخستین مبارزه دیشب در وزن ۵۷ کیلو بود ، که بـا پیروزی بیژن حیدری تمام شد. حیدری مشتزن جنگنده و ملی دخانیات ، علی محمد امیری از تاج را با امتیازبرد، ضمن اینکه وی را وادار به گرفتن دو اخطار کرد .

در مبارزه دوم ، بهـروز پنجه‌ای ، در کمال شگفتی همه ، مغلوب‌حمیدسعیدآذری شد .

در پیکار بعدی ، علـــی بحری ملی‌پوش دخانیات ، فاتح رینگ‌شد، مشتزن‌شمالی ملی‌پوش همباشگاهی خود ، هوشنگ بیک‌محمدی را بـا امتیاز شکست داد .

در وزن ۸۱ کیلو نیز ، افشار اسدی مشتزن‌دخانیات بعلت عدم حضور سعیدوکیلی از تاج برنده اعلام شد ، و درپایان،ماسیس‌هامبارسومیان قهرمان سابق و نایب قهرمان کنونی ۸۱ کیلوی‌آسیا که به سنگین وزن آمده ، جعفر میرنژاد از شفق را با امتیاز مغلوب خود ساخت .

فدراسیون مشتزنی در پی مسابقه‌های دو شب گـذشته اعلام کرد که روز های نهم و دهم خرداد نیز به یک‌آزمون اردویی دست زده ، لیست قطعی تیم استان مرکزی را برای شرکت در مسابقه های قهرمانی کشورانتخاب‌خواهد کرد، ولی در حال حـاضر نفرات زیر برترین چهره‌های مسابقه‌ها شناخته شده‌اند که به احتمال قوی ترکیب تیـم موردنظر را تشکیل میدهند :

۴۸ کیلو : حسین‌طیبی‌پور (اراک) ۵۱ کیلـــو : فیروز عبادی (دخانیات) ـ ۵۴کیلو : ناصر علی‌بابائی (گمرک) ـ ۵۷ کیلو : بیـــژن حیدری (دخانیات) ـ ۶۰ کیلو :حمید سعید آذری (ایران جوان) ـ ۶۳٫۵ کیلو : منصور صادقی (دخانیات) ـ ۶۷ کیلو :حسن ابراهیم‌زاده (دخانیات) ـ ۷۱ کیلو : علی بحری (دخانیات) ـ ۵۷ کیلو : حسین علی‌نژاد (شهپر) ـ ۸۱ کیلو : افشار اسدی (دخـانیات) ـ ۸۱+ کیلو : ماسیس‌هامبارسومیان

دعوت شدگان دیگر بـــه اردوی تمریناتی : سعیدعلی بابایی (گمرک) ـ بهـــروز پنجه‌ای (شهپر)ـ محمدبایسته (کرج) ـ مهدی کاظمی (پله).

جشن ورزشی آموزش و پرورش شمیران

تربیت بدنی‌آموزش وپرورش شمیران هفته گذشته در پایان مسابقات رشته های گوناگون در گروه دختران و پسران دوره راهنمائی و دبیرستان های آموزش و پرورش شمیران که در آن بیش از سه هزار دانش آموز دختر و پسر شرکت داشتند ، طی مراسمی خاص با حضـــور روسای دبیرستان‌ها،قهرمانان رشته ها ی‌مختلف و روسای انجمن خانه و مدرسه جشن سالیانه خود را برگزار کرد.

این جشن که با برنامه های هنری دلپذیری نیز همراه بود در سالن‌کوروش کبیرآموزش وپرورش شمیران برگزارشد.

در آغاز آقای بلالی رئیس آموزش و پرورش شمیران‌در باره اهمیت ورزش در مدارس و فعالیت های تربیت بدنی با چهره‌ای تازه در وزارت آموزش وپرورش صحبت‌کرد و نقش پرورش را درسلامت یک نسل روشن ساخت .

سپس آقای کیومرث‌ثابتیان رئیس تربیت بدنی آموزش‌و پرورش شمیران ضمن‌گزارش مسابقات ازتلاش مربیان‌ورزش و همکاری روساو مسئولین مدارس سپاسگزاری نمود و یادآور شد که صمیمیت و عشق فراوان آقای بلالی‌رئیس آموزش و پرورش شمیران این شانس را بما داده است که در کار برنامه ریزی از امکانات تازه‌ای برخوردار باشیم .

در پایان این مراسم ضمن اجرای برنامه هـــای هنری گوناگون جـوائز تیم های قهرمان و دارندگان عنوان ـ های دوم و سوم مسابقات بوسیله رئیس آموزش و پرورش شمیران ، روسای انجمن همکاری خانه ومدرسه و روسای مدارس توزیـــع گردید .

عکس ، آقای بلالی را در حال هدیه جام قهرمانی بیکی از چهره های پیروز ورزش نشان میدهد ، آقای کیومرث ثابتیان رئیس تربیت بدنـــی آموزش و پرورش شمیران نیز در عکس دیده میشود .

اردونشینـــان مشتزنی شناخته شدند

گردهمائی دوم در فدراسیون کشتی

دومین گردهمایی‌فدراسیون کشتی برای برگزاری مسابقه های کشتی آزاد باشگاه‌های ایران (جام شهبانـو) روز گذشته با حضور نمایندگان ۱۶ تیم داوطلب در دفترامور مشترک فدراسیون‌هـــا در حضور رئیس‌فدراسیون‌کشتی تشکیل شد .

در این گردهمایی مشخص گردید بخاطر نزدیک بـودن مسابقه‌های بین‌المللی لهستان ـ آلمان شرقی ـ ترکیه و همچنین دیدارهای قهرمانـی ارتشهای جهان و مسابقـات انتخابی مکزیک و قهرمانـی آسیا انجام دومین دوره جام شهبانو در خرداد ماه عملی نیست و برای آغاز دومین دوره این مسابقات با توجه به جمیع جهـــات روز ۱۵ شهریور تعیین گردید .

برای برنامه‌ریزی ایـــن مسابقه‌ها ، در هنگامـــه مسابقات جوانان ایران که‌در روز ۱۴ مردادماه انجـــام خواهد شد جلسه مجـددی برپا خواهد گردید .

در این جلسه در مـورد نقل و انتقال کشتی گیـران تصمیم گرفته شدکه‌نقل‌وانتقال کشتی‌گیران بایستی تا اول مردادماه به آخر برسد و باشگاه‌های شرکت کننده تـا این تاریخ حـداقل ۲۰ و حداکثر ۳۰ کشتی‌گیر خودرا به فدراسیون کشتی معرفـی کنند . ضمنا اعلام شد اگـر کشتی‌گیری در یک زمان بـا دو باشگاه بطور جداگانـــه قرارداد ببندد کمیته قضایـی حق خواهد داشت کشتی‌گیر خاطی را به مدت یک دوره از شرکت در مسابقات‌محروم کند .

در ضمن در هفته هـــای فرد آغاز مبارزات با کشتی فرنگی باشد و در هفته‌های زوج کشتی‌گیران آزاد آغاز کننده مبارزات خواهند بود.

پای صحبت بروس ریوچ کاپیتن تیم ملی فوتبال اسکاتلند

ما ایران و پرو را دست کم نمیگیریم

اسکاتلند باهمه عظمتش درصحنه فوتبال بریتانیا واینکه در کنار انگلستان «نامور بزرگ» این دیار است ، هیچگاه در میدان های‌جام جهانی صیاد افتخاری نبوده و این چیزی دور از انتظار بـرای اندازه های فوتبال قابل بحث و اررزشمند اسکاتلند مینماید ،ولی بهرتقدیر شادی دلپذیردر «جـام جهانی» نداشته است .

برای بازی های جام جهانی ۱۹۷۸ ، از دیدصاحب نـظران اسکاتلند با تضمین قابل اطمینانی در رسیدن به دور یک هشتم نهائی به آرژانتین میرود ، هلند. پرو وایران مثلث همگروه‌اسکاتلند درآرژانتین هستند که هلند بخت بزرگ گروه بشمار می‌آید.

وتحت این شرایط بنظر میرسد دشواری بزرگ راه اسکاتلند در پی بچنگ آوردن شکاری که همیشه در صید آن ناکام بوده است ، آغاز میگردد ، در حالیکه پیکار در «جنوب» نه‌تنها بـرای اسکاتلند بلکه در نزد همه دیگـر اروپائی ها «مسئله» ای است که حلش، خود دشواری بزرگ در همه دوران بوده و خواهد بود

ولی هـرچه هست ، اینکه اسکاتلند نمی‌خواهد از این‌صحنه دست خالی بازگردد ، با حساب اینکه از پرشانسترین اروپائی ها درگیرودار بازی ها نیز بشمـار می‌آید.

«فوتبال اسکاتلند» نزدیکی‌هائی تردید ناپذیر با «انگلستان» دارد وبانگاهی به‌موجودیت تیم ملـی اسکاتلند ، اکثر مردانش در تیم های باشگاههای انگلستان دیده میشوند، در عین اینکه اینان از هیجان سازترین توپچی های‌دنیای پرجوش و خروش باشگاه های انگلستان هستند

دراین نیز نبایستی تردید کرد که پایه‌های‌فراوانی ازامپراطوری برشکوه فوتبال انگلستان برساق های مـردان اسکاتلندی استوار است . «گوردون مک کوئین» که حالا برای تیم محبوب منچستر ـ یونایتد بازی میکند گران ترین توپچی بریتانیا است و در پی او یک اسکاتلندی دیگر ، «کنی ـ دالگلیش» بازیگر بزرگ لیورپول، گران ترین قیمت را دارد .

بهر تقدیر باچنین شناختی از فوتبال اسکات ها، «بروس‌ریوچ» کاپیتن تیملی اسکاتلند ،ششمین رهبر ملی پوشهائی است که در سری گفتگو با کاپیتن‌های تیم های برگزیده جام جهانـی آرژانتین برایتان سخن میگوید .

«ریوچ» باهمه ارزش هایش، در پایان فصل اخیر مسابقـات باشگاه های انگلستان از سوی باشگاهش «دربی‌کانتی» در لیست فروش قرار داده شدکه این‌تصمیم باشگاه «دربی‌کانتی» با هیاهـوی فراوان مواجه گردید، چرا که سخت دور از انتظار بود .

بهر صورت آنچه در زیر آمده حاصل گفت و شنود با«ریوچ»در قالب کاپیتن تیم ملی اسکاتلندمی‌ـ باشد که‌درآن‌از مسائل‌مربوط به جام جهانی و فوتبال دیارش حرف زده است .

دیدارهای آسان؟!

ـ بسیاری را عقاید براینست که «اسکاتلند» بدون دشواری در شمار ۸۰ تیم برگزیده دور دوم خواهد بود و دیدار های یک شانزدهم نهائی بـرای اسکاتلند صورت تشریفاتی دارد، خودشما دراین باره چه میگوئید ؟

★ «من میگویم» فقط یک آدم ساده‌لوح‌ممکن‌است دیدارهای جـام جهانی را ـحالا برابر هـر حریفی که‌باشد ـ تشریفاتی‌بداند

بیاددارم درجائی خواندم در بازی های جام جهانی ۱۹۵۰ انگلستان ۰ـ۱ به تیم ناشناخته «آمریکا» باخت و یابعنوان نمونـه دیگر، چه‌کسی خاطره پیروزی‌کره شمالی بر ایتالیا در جام جهانی ۱۹۶۶ لندن را فراموش میکند ؟ وبااینکه برچنین شرایط ونکاتی «اسکاتلند» به‌هر حریف به دیده یک مدعی جام جهانی نگامخواهد کرد.

البته از نظرما مشکل گروه بندی برایمان راضی کننده است وانتظار داریم از گروه خودمان همراه هلند به دور یک هشتم صعود کنیم، ولی در عین حال پرو و ایران راهم دست کم‌نمی ـ گیریم .

من‌بازی «پرو» راازتلویزیون دیده‌ام، آنها توپچی‌هائی ماهـر دارند ضمن اینکه «فوتبال» رانیز باتعصب و فداکاری بازی میکنند ویاران ایران هم با باخت «فقط ۰ـ۱» به‌ولز دردیداری که اخیرا برگزار شد و همچنین تساوی برابر آرژانتین در فصل پیش ، نشان میدهند «چیزهائی» بـرای نمایش دارند.

بروس ریوچ کاپیتان تیم ملی فوبیال اسکاتلند

درباره ایران چه میدانید

● بطور کلی در باره تیمهای پرو وایران چه اندازه‌میدانید ؟

● چیز چندان زیادی در باره اینـدو حریف همگروه در آرژانتین نمیدانم ، ولی در هر صورت از نظر من هردو،حریفانی درخور تعمق و مهم هستند. در مورد پرو همانطور که گفتم‌توپچی هائی ماهر و پرتوان در خدمت دارند ، « فوتبال پرو » یـــک «فوتبال عصیان گر» است و میتوانم بگویم آنها اسکاتلندی های آمریکای جنوبی هستند !

روزی که در پایان مسابقات مقدماتی جام جهانی در آمریکای جنوبی، انتخاب پرو مسجل‌شد ، هنگام نواختن سرود ملی پرو رئیس جمهور این کشور ،پیراهن یکی از بازیکنان را بتن کرد ،و درخواندن سرود ملی حاضر شد واین نمایانگر احساس پروئی‌ها نسبت به فوتبال است.

و دیگر این که‌معتقدم دورانی که تیم‌هائی نظیر «ایران» را بدون امید و آسان بدانیم تمام شده است .« فرانك اوفارل » تجربه مربیگریش در منچستر یونایتد را چندسال پیش باخود به‌ایران بردودگرگونی‌درتاکتیك و ساختمان‌فوتبال‌این کشوربوجود آورد و نتایج بازیهای تیم‌ایران طول ۲ سال گذشته ،آنراتبمی نشان‌میدهدکه‌به‌سختی«شکست پذیر» است .

بقیه در صفحه ۲۳

ایران ـ غنا: جدال بر سر قهرمانی سه‌قاره

ساعت ۷ بعد از ظهرفردا (جمعه) تیم‌های‌برگزیده‌فوتبال ایران و ملی غنابرای‌تصاحب عنوان قهرمانی سه قاره‌آسیا ـ آفریقا و اقیانوسیه در استادیوم آریامهر قدم بـــه میدان می‌گذارند .

تیم ملی غنا با عنـــوان قهرمانی آفریقابه‌تهران آمده است و ایران که حاکم‌فوتبال آسیا و اقیانوسیه ، بـــا پیروزی در دیدارهای‌مقدماتی جام جهانی آرژانتین بشمار می‌آید ، در شرایطی که تیم ملی‌اش در سفر فرانسه بسر میبرد ، با ملی‌پوشهای تیـم «ب» خود رو در روی غنا قرار می‌گیرد .

مسابقه فردا را یک داور عرب ازکویت‌بنام عبدالوهاب ال بنائی قضاوت می‌کند و کمک‌های او ، ابراهیم‌یوسف از بحرین و «الکواز» از هندوستان میباشند .

فوتبال ایران و غناتابحال تماسی در هیـــچ سطحی نداشته‌اند و دیدار اول در اندازه‌های ملی فردا پیش می‌آید که تیم فاتح میـــدان عنوان قهرمانی سه قاره را یدک خواهد کشید ، ضمن اینکه این نخستین‌باری است دیداری به عنوان قهرمانـی قاره‌ای در سطح آسیا و آفریقا صورت میگیرد .

تراکتورسازی رومانی ۳ تراکتورسازی تبریز ۲

بروشه : علی نیک رفتار فرستنده دنیای ورزش .

تیم فوتبال تراکتور سازی تبریز درپنجمین‌دیدار دوستانه خود در سفر اروپائی‌اش ، دیروز برای دومین مرتبـه مقابل تیم‌فوتبال تراکتورسازی رومانی قرار گرفت و ایـن بار با نتیجه ۲ـ۳ مغلوب شد تبریزیها در دیدار قبلی برابر همین تیم بانتیجه «۰ـ۴» تن به شکست داده بودند .

گل های رومانی دقایق ۲۵ ـ۳۵ و ۹۲ بثمر رسید و برای تراکتور سازی تبریز آذرنیـا دقیقه ۳۴ و کمال رنجیـــی دقیقه ۹۲ از نقطه پنالتی گل زدند .

تراکتور سازان تبریز امروز آخرین دیدار خود را درشهر «چکیش شوارا» برابر یکـــی دیگر از تیم‌های کشوررومانی برگزار میکنند و سپس روز شنبه عازم کشور یوگسلاوی خواهند شد . در این کشور نیز تدارک‌چند مسابقه‌دوستانه باتیم های فوتبال باشگاه های یوگسلاوی دیده شده است.

۴ داور ایرانی پرورش اندام بین‌المللی شدند

مدتـــی پیش از سوی شاخه پرورش انـــدام «فدراسیون وزنه برداری‌و پرورش اندام ایران» ، نام چهارتن از داوران‌پرورش اندام که دوران آزمـــون «داوری ملی» آن‌ها بسر آمده بود ، نتیجه داوری های آن‌ها طی مسابقه‌های سه سال گـذشته پـرورش اندام ایران همراه‌با مدارک لازم به کمیته داوران‌بین‌ـ المللی فدراسیون جهانـــی پرورش اندام ارسال شدکه فدراسیون بین‌المللی پس‌از بررسی و کنترل مـدارک مذکور کار آنان را درحد ارتقاء سطح داوری بین‌ـ المللـــی تشخیص داد و کارت‌های نام‌بردگـان صادر گردید .

داورانی که به دریافت کـــارت داوری بیـن ـ المللـــی نایـــل شدند عبارتند از احمد ملکوتی ، ابراهیم باقریان ، ابوالقاسم کاکولی و داریوش طلائی که با بین‌المللی شدن ایـن داوران فدراسیون وزنه‌ـ برداری و پرورش انـــدام ایران هم‌اکنون دارای ۹ نفر داور بین‌المللی‌پرورش اندام است .

زیر گروه جام تخت جمشید در روز سوم

مروز (شنبه) و فردا دیدار های هفته سوم مسابقات‌فوتبال زیر گروه جام تخت‌جمشید در مناطق گروه بندی شده خـود برگزار میشود .

ضمن اینکه پس از گذشت۲ روز از بازی‌های اکباتان تهران در صدر پیش میرود .

برنامه‌هفته‌سوم‌مسابقات فوتبال دسته دوم جـام تخت‌جمشید

منطقه اول : پنجشنبه ۲۸ اردی‌بهشت‌ماه ورزشگاه‌آرارات سپاهان اصفهان ـ پهلوی تهران ساعت ۵ بعد از ظهر . داور محمود خوشخوان ـ

ـ کمکها : دشتگردورعیت. ضمنا در همین ورزشگاه باتیم های آرارات تهـران ـ ۲۵ شهریور مشهد ساعت ۷ بعداز ظهر بداوری رضا قیاسی و کمک ها: الهی واردوشی مسابقه خواهند داد .

ورزشگاه راه‌آهن جنوبی : راه‌آهن تهران ـ مخابرات بابل ساعت ۶ بعد از ظهـر ،داور فریدون کرامتی ـ کمک ها : ستوده وپورهادی .

جمعه۲۹ اردیبهشت:

تبریز: کمپیدروتبریز ـتوانیر کرمان ساعت ۶ بعد از ظهر داور محمد اطهری

ـ کمکها : صدرالاشراف و رضوانخواه .

ساری : خانه جوانان‌ساری ـ اکباتان تهران ساعت ۶ بعد ازظهر داور عباس مقدس‌زاده: کمک ها : بهرام رضوی و منصور احمدی .

ورزشگاه آریامهر : تهران جوان تهران ـ سپیدرودرشت ساعت ۵ بعداز ظهر داورجعفر نامدار کمک ها باغوصیان و حسن‌زاده .

منطقه دوم : جمـعه ۲۹ اردی‌بهشت ماه ـ شیراز :سیمان فارس ـ گمرک اهواز ساعت۶ بعداز ظهر . داور ناصرتهرانی ـ کمکها: راستیان و محمدی

همدان :: شیشه همدان ـ بیستون کرمانشاه ساعت ۶بعد از ظهر داور محمدریاضی ـ کمک ها : هـادی متبسم و عسکری .

سنندج : بیژن سنندج ـ شهرداری خـرمشهر ،ساعت ۶ بعدازظهر ، داور علیرضاامامی‌ـ کمک ها: باباملکی وحدیدی.

دزفول : قند دزفول‌ـ صنایع الکترونیک، شیراز ساعت۷٫۳۰ بعد از ظـهر داور مـرتضی رحمانیان‌ـ کمک ها : لحمیری وکرکپور.

بوشهر: ایران جوان‌بوشهرـ تابان بوشهر ساعت ۷٫۳۰ بعد از ظهر داور محسن زمانی ـ کمـک ها : یزدان پناه و ابونیروئی .

کشتی آزاد دبیرستان های قوچان

قوچان ـمسابقه های‌کشتی آزاد دبیرستان های قوچـن زیر نظر اداره تربیت بدنـــی آموزشگاه ها و بـداوری مربیان ورزش برگزار شد و این نتایج بدست آمد :

۴۸ کیلو ساعتی ، ۵۲کیلو فتح آبادی ، ۵۷ کیلو آزاد خواه از دانشسرا ، ۶۲ کیلو سراب ، ۶۸ کیلو رستمی از امیر کبیر ، ۷۴ کیلو بهـمن سراب از دانشسرا ، ۸۲کیلو هژبر عراقی و ۹۰ کیلوخاک شور از امیر کبیر دررده های اول قرار گرفتند .

«دانشگاه تهران» و «برگزیده آموزشگاهها» فاتحین جام دانشگاه

مسابقه‌های کشتی آزاد و فرنگی جام دانشگاه تهران‌که با شرکت ۷۵۰ کشتی‌گیر از: دانشگاه تهران ، گازتهران ، علوم بیمارستانی آموزشگاه های تهران و مدرسه عالـی پارس از روز سه‌شنبه در تالار سرپوشیده شماره ۲ دانشگاه تهران آغاز شده‌بود دیشب به پایان رسید .

این مسابقات‌در وقت های شش دقیقه (دو وقت سه دقیقه‌ای) زیر نظر فدراسیون کشتی ایران برگزار شد کـه در کشتی فرنگی‌تیم‌آموزشگاه ها به مقام قهرمانی رسید و در کشتی آزاد دانشگاه‌تهران قهرمان شد .

مراسم اختتام‌این مسابقات با حضور سید محمد خـادم رئیس فدراسیون‌کشتی‌ایران، دکتر محسن صادقی مدیرکل تربیت بدنی دانشگاه‌تهران و عباس سیدی معاون تـربیت بدنی دانشگاه و جمع‌کثیری از دانشجویان انجام یافت.

کشتی آزاد

مسابقات کشتی آزاد بـا شرکت ۳۰ نفر انجام شد و این نتایج بدست آمد :

۴۸ کیلو : ۱ـ محمـود دادآفرین از آموزشگاه هـا ۲ـ مصطفی مـرتضوی از دانشگاه تهران .

۵۲ کیلو :۱ـ آقاجانی از دانشگاه تهران۲ـعلی‌محرابی از علوم بیمارستانی ۳ ـاحمد قادری از علوم بیمارستانی .

۵۷ کیلو : ۱ـ علی‌اصغر تیوایی از دانشگاه تهران ۲ـ عباس گنجی از گاز تهران۳ـ ناصر میرزاخانی از علـوم بیمارستانی

۶۲ کیلو: ۱ـ شجاع‌الدین عالی از علوم بیمارستانی ۲ـ ایرج لشگری‌از دانشگاه‌تهران ۳ـ ادریس رشیدی از علوم بیمارستانی .

۶۸ کیلو : ۱ـ محمـود ماموران از آموزشگاه‌ها ۲ـ محمود جعفری از دانشگاه تهـران ۳ـ حسن‌نسب از دانشگاه تهران .

۷۴ کیلو : ۱ـ حسیـن فولادی از آموزشگاه ها ۲ـ ایرج حسنی‌از دانشگاه‌تهران ۳ـ فیروز یحیی‌پورازدانشگاه تهران

۸۲ کیلو : ۱ـ داودقرلیان از آموزشگاهها۲ـکریم‌کریمی از دانشگاه‌تهران ۳ـهوشنگ خوش‌سیماازمدرسه‌عالی پارس

۹۰ کیلـــو : ۱ـ علیرضا رهبرنیا از آموزشگاه ها ۲ـ محسن حیدریان از مـدرسه عالی پارس .

۱۰۰ کیلو : محمد علی نامداران بدون حریف بود.

ردەبندی تیمـــی : ۱ـ دانشگاه تهران با ۲۵ امتیاز ۲ـ آموزشگاهها با ۱۹امتیاز ۳ـ علوم بیمارستانی با ۱۶ امتیاز .

کشتی فرنگی

مسابقه‌هـای کشتی فرنگی با شرکت ۲۷نفر برگزارگردید که ردەبندی آن چنین است.

۴۸ کیلو : ۱ـ غلامعباس بشیری از آموزشگاهها ۲ ـ محمد حسینی از آموزشگاهها ۳ـ محمد رضا یوسفی از دانشگاه تهران

۵۲ کیلو: ۱ـ حمیدسرشار از آموزشگاهها ۲ـ منصور حسن‌نژاد از گاز تهران ۳ـ منوچهر مرهبا از علـــوم بیمارستانی

۵۷ کیلو: احمدشاهمرادی از علوم بیمارستانی بـدون حریف بود .

۶۲ کیلـــو : ۱ـ داود کردآبادی از آموزشگاه ها ۲ـ اردشیـــر مصوری از آموزشگاهها ۳ ـ مـرتضی مومنی از آموزشگاهها .

۶۸ کیلو : ۱ـ جلال‌الدین محمد کمال از آموزشگاهها ۲ـ غلامعباس سعیـدی از دانشگاهها ۳ـ محسن‌افروزی از آموزشگاهها .

۷۴ کیلـــو : ۱ـ حسن میرزایی از آموزشگاه ها۲ـ ناصر شعبانی از دانشگـاه تهران .

۸۲ کیلو: ۱ـپیروزارشدی از آموزشگاهها ۲ـ محمـد رضا محکمی‌از دانشگاه‌تهران ۳ـ محسن ابروزنی‌ازدانشگاه تهران .

۹۰ کیلو : محمدجرایدی از دانشگاه تهران بـدون حریف اول شد .

۱۰۰ کیلـــو : محمد محمدخانی از دانشگاه تهران حریف نداشت .

ردەبندی تیمـــی : ۱ـ آموزشگاهها با ۲۲ امتیاز ۲ـ دانشگاه تهران با ۱۶ امتیاز ۳ـ علوم بیمارستانـــی با ۹ امتیاز .

در پیشگاه مبارک والاحضرت همایون ولایتعهد رضا پهلوی
ریاست عالیه سازمان ورزش ایران

سومین مسابقه بهاره موتورسواری زیر نظر انجمن موتور سواران ایران در ساعت ۱۰ صبح روز جمعه پنجم خردادماه در ورزشگاه انجمن واقع در کوی شهران (ارتفاعات کـن) انجـام خواهد گردید .

از کلیه علاقمندان و شرکت کنندگان دعوت مـی نماید که برای ثبت نام و کسب اطلاعـات بیشتر صبح‌ها از ساعت ۱۰ الی ۱۲ و بعداز ظهـرهـا از ساعـت ۱۶ الـی ۱۸ باستثنای روز های تعطیل بدفتر انجمن موتورسواران ایران واقع در خیابـان ویلا شمالی کوچه خسرو پلاك ۵۴ ـ ۵۲ طبقه یکم مراجعه نمایند .

انجمن موتورسواران ایران

اخبار کوتاه

بانکملی تهران در آمل مساوی کرد

آمل : تیم فوتبال بانکملی تهران ، در دیدار دوستانه‌ای که در آمل با تیم عقاب ایـن شهرستان برگزار کرد بـه نتیجه مساوی بدون گل تن درداد .

۲۵۰۰ تماشاگر مشتاق بـه فوتبال ، از این مسابقه که بداوری رمضان یگانگی بـا کمک حسن نورزاد و نصرت کانگری انجام شددیدن کردند.

یاران تیم عقاب آمل :رضا درویش ، قاسم خکسار ، اکبر طبری ، رضا باطبی ، عزت تقلا ، ناصر آتش فراز. اسدالله اخلاقی . قاسم‌قصاب پور . رضا شالیکار . محمد محسن‌زاده . عزت محمدعلی. منوچهر کاظمی . حسین‌بـیی مجتبی اقوامی ، مربی : علی فدایی .

بانک ملی تهران : عباس معلوجیان،وحید نیتی،جمشید فرجی ، جهانبخش خوانساری ـجعفر پهلوه،منصورکویانپور ـ حمید نیتی ،تورج فولادی، حسن حاجی‌وند . حسیـــن حسینی ، امیر شیرخدایی ، مربی : احسان حاج محمدی.

وزنه برداری قهرمانی قوچان

قوچان ـ از سوی اداره تربیت بدنی آموزشگاه هـای قوچان ، مسابقه های وزنه‌ـ برداری قهرمانی دبیرستان‌های این شهرستان در تالار سر ـ پوشیده ورزشی انجام گرفت که نتایج آن از این قراراست:

۵۲ کیلو روشن‌زاده ، ۵۶ کیلو قجری، ۶۰ کیلو رمضانیان از دانشسرا ، ۶۷٫۵ کیلـــو زارع ، ۷۵ کیلو موقر ازامیر کبیر و ۸۲٫۵ کیلو ساعدی‌از جوینی نفرات‌اول این وزن‌ها بودند .

رضائیه میزبان نوجوانان کشور

رضائیه ـ برای اولین‌مرتبه مسابقه های پینگپنگ قهرمانی نوجوانان کشور در رضائیه برگزار خواهد شد .

هیات پینگپنگ آذربایجان غربی ضمن اعلام این خبر ، اضافه کرد مسابقه ها در دو گروه دختران و پسران انجام میگردد زمان برگزاری آن تابستان امسال است .

کلاس داوری فوتبال در اصفهان

اصفهان ـ با حضور ۱۲۰ تن از داوران شهر های‌استان اصفهان و کهگیلویه ، کلاس توجیهی داوری فوتبال در اصفهان تشکیل گردید .

این کلاس از سوی کمیته داوران فوتبال ایران و زیر نظر محمد صالحی و منوچهر نظری اداره میشود و بمدت ده روز ادامه خواهد داشت.

«عقاب» قهرمان والیبال آمل

آمل : هیات والیبال آمل به برگزاری یکدوره مسابقه برای باشگاه ها و گروه های آزاد این شهرستان اقدام‌کرد که تیم های والیبال آرس، پیکان ، رشکلا ،عقاب ،کورش ـمحمود آباد، چهارم ابن‌ـ قلعه کش و طالب آملی در صحنه رقابت ها حضورداشتند.

بازیها در سطح‌خوبی انجام شد اما عدم هماهنگی وضعف داوری های ، اغلب دیدار ها را با جنجل توام گردانید و خصوصا در بازی های سر ـ نوشت ، نامتعادل‌بودن وضع داوری ها بیشتر محسوس میگشت ، بهرحال قضاوت مسابقه‌ها را احمد احمدی ، کودرز گودرزی ، جمشیـد حمیدی و قدرت نهاوندیـان بعهده داشتند و تیم های‌عقاب، کورش و آرش در رده‌های اول تا سوم جای گرفتند .

تیم عقاب آمل : شکرالـلـه ملوکی ،جعفر خراسانی،خلیل ذبیحی ، قاسم نائیجی ، احمد خاتم‌پور ، نعمت ابراهیمی ، بهمن‌صفا ، محمد حسن محمد زاده ، مربی : علی تبریزی .

مسابقه های بدمینتون جام دانشگاه

مسابقه های بدمینتون جام دانشگاه تهران که با شرکت۸ تیم از دانشگاه ها و مدارس عالی تهران زیر نظر تربیت بدنی دانشگاه تهران آغاز شده بود، پس از انجام بازیها که بشکل دوره‌ای در ۲ دسته برگزار گردید با پیروزی تیـم دانشکـده علـوم تـربیت بدنی و علوم ورزشی به آخر رسید .

دانشگاه تهران و علـوم بیمارستانی در رده های بعدی قرار گرفتند .

کاسه گدائی بدست گرفته‌ایم !

بقیه از صفحه ٦

بایکنگاه به‌هرواژه‌ی‌بیگانه ،آلودگی این‌زبانی را که هر روز وهرشب از رادیو و تلویزیون می‌شنویم ، نمایانده‌ام .

چرا شما می‌گویید من با این واژه‌های تازی که به زبان فارسی راه یافته ، کاری نداشته‌باشم ؟ مگر شمااگر انگل‌زیانکاری از رامخوراک به روده و شکمتان رامیابد و بیمارتان بکند ، پیش پزشک نمی‌روید؟

روانشاد فروغی در همین پیام خود به‌فرهنگستان این سفارش را می‌کند : «موضوع گفت‌وگوی ما امری است عقلی و علمی وهرکس‌درامور عقلی و علمی مداخله می‌کند باید که خود را از آلایش مهرو کین پاک کند وگرنه زیان‌می‌بیند» درکارزبانشناسی باید آن‌ها که به گفته‌ی روانشادفروغی: «در تحصیل زبان عربی کوشیده و طبعا نسبت به‌آن‌زبان مهر و تعصب دارند» و آن‌ها«که می‌خواهند فارسی زبان برای‌سخن گفتن به زبان‌فارسی محتاج به تحصیل‌عربی‌نباشد» خودرا ازهرگونه‌مهر وکین پیشداوری بپیرایند و بگذارند که کار پالایش زبان‌فارسی بادرنگ و از سر خردو بینش به فرجام برسد :

به گفته‌ی روانشاد فروغی در همان پیامش به فرهنگستان: «مهر ورزیدن به زبان عرب مستلزم آن‌نیست که فارسی را باعربی آمیخته کنید فارسی وعربی هریک برای خود باید مستقل بشود. بسیار سودمندو بجاست که همگی ایرانیان زبان عربی بیاموزند ولی لازم نیست بی‌جهت لفظ‌ها و جمله‌های عربی در فارسی به‌کار برده شود .»

و بازهم از زبان همان بزرگوار : «به‌عقیده‌ی من هرقدر لفظ‌های عربی در فارسی به‌کار برده شود، برای اسلام سودی ندارد و تنها آمیخته بودن فارسی به‌عربی ایمان اسلام مردم را استوار نمی‌سازد . بسیاری ازمردم روی زمین زبانشان عربی است ولی مسلمان نیستند»گویا فروغی در این بخش از پیام خود بااستادمحیط‌طباطبایی سخن می‌گفته که زبان فارسی آلوده‌ی امروزی را «زبان مسلمانی» نامگذاری کرده‌است .

آگهی استخدام

کتابخانه‌مرکزی دانشگاه گیلان به‌یك نفرکتابدار با مدرك لیسانس یافوق‌لیسانس احتیاج دارد داوطلبین جهت مصاحبه به‌دفتر مرکزی دانشگاه واقع دررشت خیابان لاکانی مراجعه نمایند.

دانشگاه گیلان

اطلاعات

نشریه‌ایرانیان‌مقیم‌خارج‌ازکشور

هفته‌ای سه‌بار درسراسر دنیا

دردسترس علاقمندان

قرارمیگیرد

باتلفن ۳۲۸۲٦٥ اطلاعات هوائی

برای فرزندان خود آبونه شوید

حاج کریم سالاری ، نیکمردی‌که در همایش جنبش ملی نیکوکاری در اصفهان ، مفتخر به دریافت‌لوح زرین نیکوکاری‌ازدست‌والاحضرت شاهدخت اشرف پهلوی شد ، میگوید :

تجسم چهره‌های شاد کودکان درمدرسه‌ای که ایجادمیکنم، بمن احساس خوشبختی میدهد

حاج کریم سالاری شش پسر ... چهار دختر.. بیست‌وهفت نوه وهشت نتیجه داردوخوشحال است‌که همه‌دررفاه کامل بسرمی‌برند وهمگی‌از این که اودویست هزار مترمربع زمین‌خودرا بخشیده است خوشحال وسرافراز هستند...

حاج کریم‌سالاری نیکوکاری است که بپاس اهداء دویست هزار متر مربع زمین به‌برنامه جنبش ملی نیکوکاری بدریافت لوح زرین نیکوکاری نائل‌شده است .

به گفت‌و گوی که‌تاهی که دراصفهان با او داشته‌ایم‌توجه فرمائید ... این مرد بخشنده میگوید:

« ... زادگاهم اراك است‌و پدرم در شاهزاده محمد عابد در ده کیلو متری اراك بخاك سپرده شده‌است و من نیکوکاری را در مکتب آن خدا بیامرز آموختم .بیاد میاورم که در روز های بحرانی جنك بین‌المللی اول او تا آنجا که دستش میرسید بمردم کمك‌می کرد .پدرم لیره بسیار داشت و دوستانش باو میگفتند : حاج سالار بیاو لیره هایت را در خم بریز و گنج درست کن... اما پدر م‌همیشه جواب میداد، من گنجم را دارم درست می کنم ، گنجی که میرود زیر خاك گنج نیست ... گنج باید روی خاك باشدو مردم از آن استفاده کنند.

... و بحمدالله منهم که‌راه ا ورا دنبال کردم... من‌روبروی خانه‌ای که سکونت دارم‌مسجد زیبائی بایاری‌دوستان‌ساخته‌ام.. دراین برنامه جنبش هم تاآنجا که بتوانم کمك میکنم‌و امیدوار هستم واحد های آموزشی‌مورد نظرم رایك روز شاهنشاه آریامهر افتتاح بفرمایند.

اماچطور شد که‌باین برنامه پیوستم ، علتش این بود که احساس کردم اگر زمین رادر اختیار برنامه جنبش ملی‌نیکوکاری بگذارم کار ها اصولی‌تر انجام میشود این‌بود که‌دویست هزار متر زمین در یك نقطه زیبا برای مدرسه و درمانگاه باین برنامه تقدیم کردم و در صورتی که انشاالله این‌برنامه بخوبی پیش برود باز هم از صمیم قلب حاضرم برای‌موفقیت بیشتر این جنبش ملی‌اقداماتی نمایم ... و واقعا چه کاری بهتر از مدرسه ساختن ... چه نعمتی بالا تر ازاین که جامعه باسواد و تحصیلکرده باشد. مدرسه شالوده جامعه است ... اگر این شالوده استوارباشد بنای جامعه استوار میشود و همانطور که والاحضرت‌همیشه فرموده‌اندایجادمدارس‌وآموزش در جامعه ما ضرورت دارد ... و ما باید دراین راه براستی کوشا باشیم و من بعنوان‌یکی از افرادی که در راه این مهم گام برداشته است باننظارروزی هستم که هرچه زودتر بذری که کاشته میشود ثمر بدهد.»

حاج کریم سالاری ازاحساس باشکوه نیکوکاری اینگونه‌یاد میکند:

«... دراین سن و سال‌فقط بایك وسیله میشود احساس رضای خاطر و سبکبالی کردو آنهم داشتن دست دهنده و دهش براه خلق‌خداست . این مسجدی که رو درروی خانه‌ام بناشده و من در ساختن آن سهم عمده‌ی دارم بمن‌شادمانی و رضایت خاطر میدهد ... اقدامی که‌برای ساختن مدرسه و درمانگاه در دویست هزار متر زمین اهدائی من در اراك به نتیجه خواهدرسید مراحوان میکند و شنیدن قیل و قال کودکانی که در مدرسه‌ای که بزودی ساخته خواهد شدهرچه شادمانی است بمن میدهد ... و واقعا فکرش را بکنید باید تا آدمی توانائی دارد نیکی بکند ... تاوقتی در این‌دنیا است و قدرت قبول مسئولیت‌ها رادارد ... این که آدم انجام امور خیر را ببعد از خودش موکول کند زیاد مورد نوجه‌و دلخواه من نیست ... من فکر میکنم باید با دست خودم‌براه نیکوکاری اقدام کنم ... و سعی کنم‌تازنده هستم‌ثمره‌اش راباچشم‌های خودم ببینم...»

من بعداز این که لوح‌زرین را ازدست والاحضرت‌شاهدخت اشرف پهلوی دریافت کردم آنرا در اختیار فرزندانم قرار دادم و گفتم که این لوح را نگهدارید و آنرا پایه زندگی نیکوکارانه خود قرار دهید.»

حاج کریم سالاری صاحب شش پسر ... چهار دختر ... بیست‌و هفت نوه و هشت نتیجه است واز فرزندان خوداینگونه یادمیکند :

«...زمانی بود که من فقط یك فرزند داشتم و بمن دعا می کردند که الهی هفت‌خانه از خانه‌ات جدا شود ... اماحالا فکر میکنم بیست خانه ازخانه من جدا شده‌و همه هم‌بحمدالله کاروبارشان‌ه از من بهتراست و چون نیازی ندارند اعتراضی هم بمن نمی‌کنند که چرا بخشیدی واز اینگونه‌حرفها.»

خواننده عزیز ... دردویست هزار متر مربع زمینی که‌حاج کریم سالاری به جنبش ملی نیکوکاری بخشیده است می توان‌پارك ساخت. دبستان . دبیرستان و دانشگاه ساخت... می‌توان درمانگاه ایجاد کرد و خلاصه براستی که این مرد با این بخشندگی بی ارزش خود همانگونه که میگوید با چه آسودگی زیبائی زندگی‌می کند ...

آگهی مناقصه

شرکت سهامی سیمان آریا مقدار سی هزار تن سنك گچ مورد نیاز کارخانه خودراازطریق مناقصه‌عمومی خریداری مینماید .

داوطلبان شرکت در مناقصه می توانند همه روز باستثناء ایام تعطیل به قسمت بازرگانی شرکت واقع در خیابان شاه عباس روبروی تهران‌ـ کلینیك کوچه چهارم پلاك ۹ر۱ ـ مراجعه ویك نسخه ازاسناد مناقصه ومشخصات‌کالارادریافت‌وپیشنهادات خود راباقیدقبولی شرایطومشخصات حداکثر تا ساعت ۹ صبح روز ۱۵ر۳ر۲۵۳۷ به‌شرکت‌تسلیم‌نماید.

پیشنهادات در ساعت ده صبح همان روز در محل‌شرکت‌باز وقرائت خواهد شد .

شرکت در رد یا قبول یك یاکلیه پیشنهادات مختاراست.

شرکت سهامی سیمان آریا

م‌الف ٤٣٤٢

آموزشگاه‌عالی خدمات‌اجتماعی

برای دوره فوق لیسانس مدیریت خدمات اجتماعی دانشجو میپذیرد

آموزشگاه عالی خدمات اجتماعی از داوطلبان‌واجدشرایط وعلاقمند به رفاه مدیریت خدمات اجتماعی برای دوره فوق لیسانس در سال تحصیلی ۳۸ـ۲۵۳۷ نام نویسی مینماید.

الف ـ شرایط نام‌نویسی

۱ـ داشتن دانشنامه لیسانس باحداقل میانگین ١٤(معادل ٥ر۲) دریکی از رشته‌های : خدمات اجتماعی ، علوم انسانی، علوم اجتماعی ، علوم تربیتی و علوم اداری .

(داوطلبان برای اطلاع از رشته های مورد قبول درزمینه علوم انسانی ،علوم اداری، علوم تربیتی‌و علوم‌اجتماعی می‌توانند بابخش فوق لیسانس آموزشگاه عالی‌خدمات‌اجتماعی تماس بگیرند.).

۲ـ داشتن حداقل ۳سال تجربه کار پس از اخذ درجه‌لیسانس در موسسات خدمات اجتماعی و رفاهی

۳ـ سن داوطلب نبایستی از ٤٠ سال تجاوز نماید .

ب ـ مدارك لازم .

۱ـ٦ قطعه عکس ٤×٦وفتوکپی صفحه اول شناسنامه

۲ـ فتوکپی دانشنامه لیسانس و ریز نمرات چهارساله‌لیسانس .

۳ـ فتوکپی برگ انجام خدمت وظیفه یامعافی دایم .

٤ـ فتوکپی گواهی مبنی بر انجام سه سال سابقه‌کار پس‌ازاخذ درجه لیسانس از موسسه محل خدمت .

٥ـ تایید از طرف موسسه‌ای که فرد درآن مشغول‌بکار است مبنی براجازه تحصیل بصورت تمام وقت در آموزشگاه عالی خدمات اجتماعی .

ج ـ شرایط پذیرش

۱ـ گذراندن امتحان ورودی زبان انگلیسی طبق برنامه‌آموزشگاه عالی خدمات اجتماعی .

۲ـ داوطلبانی که‌در امتحان زبان موفقیت حاصل‌نمایند‌می‌توانند در آزمایش معلومات عمومی شرکت کنند، قبول شدگان در دو امتحان فوق به مصاحبه دعوت می‌شوند شرط‌قبولی تقدم فضلی درمصاحبه است .

۳ـ داوطلبانی که لیسانس آنان غیر از خدمات اجتماعی‌است بایستی دروس نظری و عملی (کمبود) مربوط به رشته خدمات اجتماعی را علاوه برواحد های دوره فوق‌لیسانس به‌تشخیص آموزشگاه بگذرانند.

داوطلبان واجد شرایط می‌بایستی پس از تماس بادفترفوق لیسانس آموزشگاه و شرکت در مصاحبه اولیه مبلغ ۱۵۰۰ ریال بحساب شماره ٤٧٥ آموزشگاه عالی خدمات اجتماعی در بانك عمران شعبه مرکزی بابت نام‌نویسی و آزمایش های ورودی پرداخت وفیش بانکی را به دفترفوق لیسانس تحویل نمایند .

تاریخ ثبت‌نام ازاول خرداد ماه تاپایان روز ۲۰ تیرماه‌سال ۲۵۳۷ بشرح زیر :

درخرداد ماه از ساعت ۸تا۱۲ واز ١٤ تا١٦ ، و درتیرماه فقط از ساعت ۸تا۱۲ می‌باشد .

آـ٤٥٣٣

دفتر فوق‌لیسانس

اطلاعیه

بدینوسیله مفاد قانون اجازه افتتاح حساب پس انداز برای اطفال بشرح زیر باستحضار میرسد :

„ ماده‌واحده ـ اطفالی که‌به سن دوازده‌سال تمام رسیده‌باشند میتوانندبنام‌خوددربانکها حساب پس انداز باز نمایند . حق ـ برداشت ازاین حسابها منحصراً بادارنده حساب میباشد . دارندگان این حسابها میتوانندپس ازرسیدن به سن پانزده سال تمام ازحساب‌ـ خود برداشت نمایند .

تبصره ـ مادرمیتواندبنام فرزندصغیرخودحساب پس اندازبازکند وحق برداشت ازاین حساب تارسیدن صغیربه سن ۱۸سال تمام فقط باماداراست .

بانك ملی ایران

صندوق پس انداز ملی

پولیران ۱۰۰۰ کامل‌ترین عایق

عایقی است که از دولایه پلی یورتان و آلومینیوم تشکیل یافته.
عایقی است نرم ، سبك و قابل انعطاف.
عایقی است بمقاوم که باندازه عمر ساختمان دوام میکند.
عایقی است که براحتی نصب میشودو احتیاج به کارگر متخصص ندارد.
عایقی است بدون نیاز به هیچگونه لایه اضافی.

پولیران ۱۰۰۰ محصولی ازشرکت تولیدی سیستمهای یورتان راه‌یاب سیستمهای پیشرفته‌ایزولاسیون درایران

تهران:پهلوی‌اول خیابان‌آریامهرشماره۲۱ تلفن: ٦٢٥٧٦٧-٦٢٠٣٥١

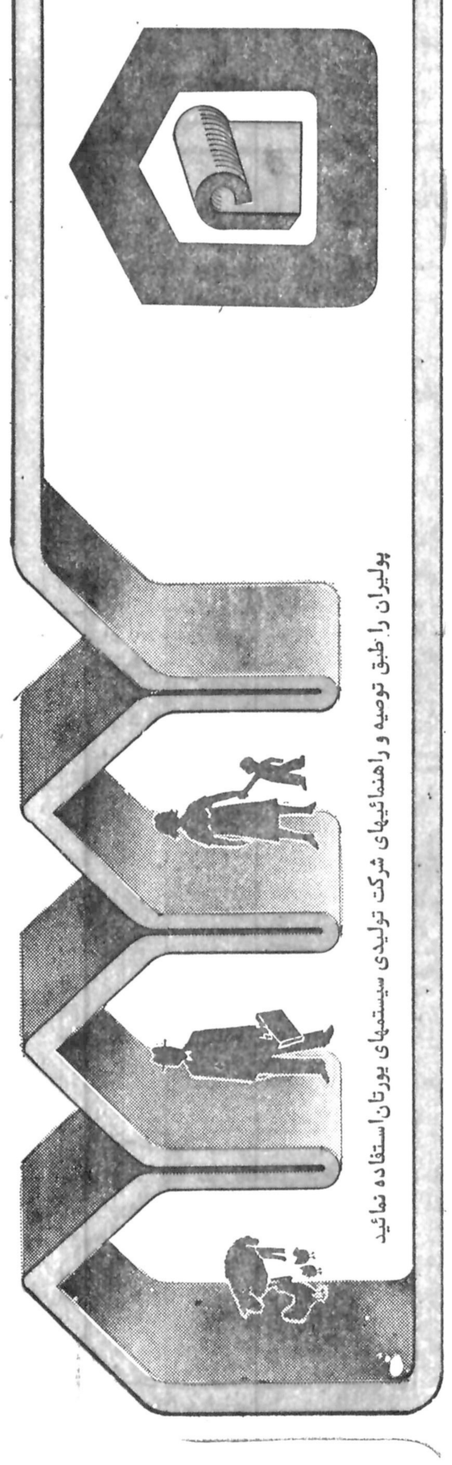

از : فرهاد مسعودی

ضعف رهبری امریکا یک واقعیت آشکار شده است

سیاست رهبری آمریکا ، در جهان امروز ، به کجا میرود؟

باتوجه باینکه دنیا ، از سالها پیش ـ بخصوص پس از جنگ جهانی دوم ـ بین دو ابر قدرت نظامی و اقتصادی وسیاسی جهان ، یعنی آمریکا و شوروی ، تقسیم شده است ، پاسخ این سئوال ، در جهان امروز ، نه فقطبرای خود آمریکا ، بلکه برای متحدان آن‌نیز ،حائز کمال اهمیت است .

حتی میتوان گفت که پاسخ این سئوال ، زودتر و بیشتر از خود آمریکا ، برای کشور های متحدش اهمیت دارد . چون آمریکا ـ سیاست رهبری‌اش بهرکجا کهبرود ـ بهرحال ، قدرت آنرا دارد که به زندگیش ادامه دهد : اولا بخاطر منابع فراوان مواد اولیه‌اش ، ثانیا بخاطر موقعیت اقتصادی استثنائی که در طول سال های گذشته ، بخاطر برخورداری از وضعی استثنائی ، بدست آورده است ، اما در صورت ضعف سیاست رهبری این کشور ، در حقیقت این متحدانش ـ بخصوص متحدان کوچکش ـ هستند که در جهان پرتلاطم امروز گرفتار میشوند .

البته آنچه مورد بحث ماست ، سیاست رهبری داخلی کاخ سفید نیست ، بلکه سیاست رهبری خارجی آن است که به تمام دنیا ارتباط دارد .

آنچه امروز باعث شده اسمه سئوالی تردید آمیز در باره سیاست رهبری آمریکا ، برای ناظران سیاسی جهان مطرح شود، وضعی است که آمریکا و شوروی ، در برابر هم دارند : دو قدرت بزرگ ، همواره در صدد حفظ مناطق نفوذ و مناطق تحت حمایت خود در درجه اول و گسترش این مناطق در درجه دوم ، هستند .

ناظران سیاسی برآنند که : در سال های گذشته،بویژه درپیستسال اخیر ، هرچه قدرت جبهه کمونیست‌ها ، بـه رهبری شوروی ، از نظر نظامی و تکنولوژی و اقتصادی سریعتر پیش آمده و فاصله خود را از جبهه غرب ، کمتر کرده است ، و هرچه بر قاطعیت و سرعت تصمیم خود در امور مربوط به کشورهای تحت نفوذش وکشورهایی که مورد نظر دارد ، افزوده است ، در عوض آمریکا واپس رفته و تزلزل و سستی بیشتری نشان داده است .

ضعف دیپلماسی واشنگتن ، به امروز و دیروزمربوط نیست : اگر حافظه ما به درستی یاری میکرد ، و اگرامریکا در طول سال های گذشته از چنان قدرتی برخوردار نبود که در سایه آن اشتباهاتش از چشم دنیا پوشیده بماند ، از سالیان پیش ، نشانه هایی دیده میشد که از ضعفرهبری این ابرقدرت ، حکایت میکرد . بخصوص که در آن سالها قدرت دیگری که همسنگ و همطراز آمریکا باشد ، وجود نداشت که در برابرش بایستد و با آن رقابت کند .

اگر نخواهیم بررسی خو را ، از گذشتهیی خیلی دور آغاز کنیم ، و اگر زمانی را که حافظه‌مان اجازه‌میدهد، مبداء این بررسی قرار دهیم ، میتوان این بحث را از زمان «جان . اف . کندی» آغاز کرد.

البته کار کندی ، در کاخ سفید ،باقاطعیت چشمگیری شروع شد و در چند مورد،این قاطعیت و قدرت تصمیمگیری او ، به سود آمریکا و جبهه کشور های متحدش تمام شد ، نمونه روشن در این مورد ، ایستادگی محکمی بود که نسبت به تهدید شوروی ، در مورد استقرار موشک‌های شوروی در کوبا ، خطر جنگ سوم جهانی را دریکقدمی خود احساس میکرد ، او آنقدر ایستاد که خروشچف ، زمامدار وقت شوروی ، ناچار شد موشکهایش را ازکوبا خارج کند ، ضمن اینکه نباید فراموش کرد که بوجود آمدن یک پایگاه بسیار قوی کمونیستی ، زیر گوش آمریکا خود حکایت از ضعف رهبری آمریکا ، پیش از روی کار آمدن کندی دارد .

اما کندی نیز ، علیرغم قاطعیتی که داشت، در سیاست رهبری خارجی‌اش،مرتکب اشتباهات فراوانی شد،ومهمترین این اشتباهات ، سرنگون کردن رژیم «نگودین‌دیم» و آغاز کردن جنگ ویتنام بود.

این جنگ که پس‌از سالیان دراز باتحمل صدمات و تلفات سنگین انسانی، مالی و معنوی ، باعث شدناسرانجام این‌ابرقدرت بهزانو درآید، نتایج نامطلوبی چهدر طول جنگ وچهپس‌از پایان آن، درجامعه آمریکا بجای گذاشت.

درطول این جنگ ، نه‌تنها صدها منطقه بمباران‌شد، هزاران هزار نفر کشته شدند و خسارات فراوان مالی بهدر دوطرف وارد آمد ، بلکه همین جنگ بودکهباعث شدگروهی ازمردم آمریکا، بخصوص جوانان آمریکایی ، دست بـه عصیان بزنند و علیه آمریکا درمسئله جنگ ویتنام بتظاهرات پردامنه‌یی بپردازند که‌تاپایان این جنگ طولانی و پرتلفات ادامه داشت .

اما اثرات‌این جنگ، درروحیه جوانان امریکا ویرانگر بود. زیرا، این‌گروه عظیم آمریکایی، نه‌تنها درطول جنگ دست از تحصیل و «زندگی منظم آمریکایی» که پیش ازآن داشتند کشیدند، بلکه هنوز این موج عصیان‌زده ، کهبی‌هدف زندگی می‌کند و تقریبا بهاصول زندگی اجتماعی خودپشت پازده است همچنان ادامه دارد .

اثرات جنگ ویتنام چنان ویرانگر و تزلزل آفـرین‌بوده که‌حتی در سال‌های بعدنیز، موجب دودلی ها و عدم قاطعیت هایی در سیاست رهبری کاخ سفید گردید.

ازدیگر اشتباهات کندی میتوان مسئله «خلیج خوک‌ها» رانام برد که کندی باصدور فرمان پیاده شدن مهاجـران کوبایی ،درخلیج خوک ها وحمله بدفرجام آنها، نـخستین خطای بزرگ نظامی خود رادر عرصه سیاست جهانی‌اش ، مرتکب شد .

اصولا سیاست آمریکا ، درمورد کوبا ، از آغازتوام بااشتباه بود. چه، هنگامی که فیدل‌کاسترو ، در آغاز کار، به‌عنوان یک انقلابی، در کوبا چهره‌نشان داد، این امریکا بود که‌باحمایت تلویحی خود، به‌کاسترو و یارانش فرصت دادکه کوبارا تحت قدرت خود درآورند، با این تصور که آنها پس‌از بدست آوردن قدرت، به‌گروه متحدان آمریکـا خواهند پیوست اما، در پایان راه، دنیا ناگهان دریافت که کوبای کاسترو بهصورت یکی‌از قوی‌ترین پایگاه‌های‌کمونیزم جهانی درآمده است .

دوران جانسون

پس‌از کندی، نوبت «لیندن جانسون» بود که اشتباهات امریکا را، درمورد ویتنام ، نه‌تنها ادامه داد، بلکه دایما، دامنه این اشتباهات را گسترده‌تر کرد و آتش جنگ ویتنام‌را شعله‌ورتر ساخت . مسئله این جنگ بیدادگرانه و ناتوانی جانسون برای یک تصمیم گیری قاطع درمورد آن، به‌آنجا کشید که حتی‌او خود نیز در برابر آن مستاصل ماند ، وحتی یکبار ، در یک مصاحبه تلویزیونی ، هنگام بحث در باره جنگ ویتنام، با اشاره بهوضع بحرانی که‌بخاطر این جنگ ، برای آمریکا وبرای دنیابوجود آمده بود ، ازفرط استیصال اشک ریخت.

پس‌از جانسون ،نوبت به ریچرد نیکسون رسید. از نظر نباید دور داشت که نیکسون ،در سیاست خارجی‌خود، موفقیت های چشمگیری کسب کرد، که‌از آن جمله بود پایان دادن بهجنگ طولانی و پرتلفات ویتنام ونیز، سفری که‌بهچین کرد: چین، این موجودیت عظیم وواقعی عصر ما، کهتاآن زمان، امریکا باچشم بستن بهروی واقعیات ، موجودیت آن را نپذیرفته بود .

اماهمین نیکسون بودکه ماجرای رسواگرانه «واترگیت» را پیش‌آورد، واین خود ،مورد دیگری برای ایجاد ضعف شدید در موقعیت جهانی و نیز سیاست رهبری آمریکابود.

مسئله آنگولا

وقتی بدنبال ماجرای واترگیت ،نیکسون از ریاست جمهوری امریکا کنار رفت، زمامداری ناتمام‌او را ،معاونش، «جرالدفورد»، ادامه داد. گرچه «فورد» باقاطعیتی که در مورد لغو محاکمات «نیکسون» نشان داد، از رسوایی بیشتر سیاست های واشنگتن و کاخ سفید جلوگیری کرد، ولی دوران کوتاه ریاست جمهوری او نیز نمونه‌های بسیاری از ضعف تصمیمگیری واشتباهکاری ها دارد .

یکی‌از چشمگیرترین این اشتباهات ، مسئله آنگولابود که‌در جریان آن، «فورد» ،کشوری را که میتوانست جـزو گروه متحدان آمریکا باشد، ازدست داد وآن رابه‌دامن‌جبهه کمونیزم افکند.

آنگولا، پس‌از اخذ استقلال و متلاشی کردن بساط امپراتوری مستعمراتی پرتغال ، دستخوش آشوب و جنگ اخلی بین گروههای دست راستی ودست‌چپی شد. اما ، درحالیکه شوروی وکوبا، از جناح دست چپی بشدت‌حمایت میکردند و برایش اسلحه ونیروی انسانی مـی‌فرستادند ، آمریکای زمان فورد، باسیاست تذبذب واین دست وآن دست کردن، آنقدر ازرساندن کمک موثر به دست راستی هـا خودداری کرد که سرانجام، دست‌چپی ها توانستند«دوستان آمریکا» را در آنگولا تارومار کنند، وزمام امور را دردست گیرند وپایگاه مهمی در قاره آفریقا راکه می‌توانست جـزو دوستان آمریکا باشد، ۲جبهه کمونیزم جهانی پیوند دهند.

بدینگونه ، سیاست تذبذب و نوسان‌وعدم قاطعیت، باعث شدکه‌درطول این سالها، آمریکا، بسیاری از مواضع خود رایکایک ، از دست بدهد، یادست‌کم چنان وضعی پیش آید که‌دراین مواضع دلسردی‌ویاس‌وبدبینی ،جای امیدوچشمداشت به آمریکا رابگیرد.

باچنین مقدماتی ، دوران زمامداری « جیمی کارتر » سررسید .

او ابتدا ،به‌آن‌شکل غیرمنتظره و برق‌آسا ازحزبی که اکثریت اعضاء کنگره آمریکا نیز عضو آن هستند این‌امید رابه وجود آورد، که‌آن رهبری قاطع و سریعی که‌آمریکا، سالها لازم داشته و درانتظارش بوده‌است، در وجود کارتر پیدا خواهدشد.

ولی عملا، کارتر درطول۱۸ماه زمامداریش تابه‌امروزبه هیچوجه این آرزوهارا ، برآورده نکرده‌است .

وی ،در آغاز کار، چهره نمایشی جالبی نیزاز خود نشان داد: انتخاب «آندرویانگ» سیاهپوست به‌عنوان نماینده آمریکا در سازمان ملل متحدیکی از جبه‌های این چهره نمایشی بود . این انتخاب دست‌کم این‌امید رابه وجود آورد که «آندرویانگ سیاهپوست » باعث خواهد شدتا بسیاری از بحران هاو درگیریهای موجود درافریقا ،بنحوی حل‌شود که هم برای آمریکا مطلوب باشد، هم‌برای افریقائی ها .اما او نیز نشان دادکه‌جز همرنگ‌بودن بامردم افریقا و همصدا‌شدن باآنها دردور میزهای مذاکره ودرپیست‌های رقص ، امتیاز دیگری ندارد.

وی دراین مدت دست به سفرهای فراوانی زده وطرح هایی ـبه‌اتفاق «دیویداون»، وزیرخارجه جوان انگلیس ـ عنوان‌کرده‌که نه‌تنها هیچکدام به‌جایی نرسیده، بلکه بحران افریقا، شکل حادتری بخودگرفته‌است .حتی‌که هم‌اکنون صحبت از اعزام نیرو ـاز طریق آنگولاـبه نامیبیا وروذزیا نیز در میان است .حتی شواهدنشان میدهد که واحد های کوبایی آماده‌اند، تا درصورت امکان، در موزامبیک نیز ، وارد کشمکش های جاری دراین ناحیه گردند.

بدینسان ،غفلتی که امریکا زمان «فورد » در موردآنگولا مرتکب شد، اکنون امریکای زمان کارتر نیز میرود تا در مورد نامیبیا، روذزیا، وافریقای جنوبی مرتکب شود.

شاخ آفریقا

البته ،کارتر چنین خطایی راقبلا هم مرتکب شده است و نمونه بارز ـ ونزدیک‌ـآن، مساله شاخ افریقاست. محمد زیادباره رئیس‌جمهوری سومالی ، پس‌از بوجود آمدن مساله « اوگادن »دریک جهش ناگهانی به غرب گروید. سومالی ،پیش‌ازآن کاملا جزو متحدان‌کشورهای کمونیست جهان قرار داشت. اما وقتی‌کمک های مالی و نظامی شوروی به اتیوپی آغاز گردید وبدینسان اتیوپی برای خارج کردن «اوگادن»از چنگ «سومالی» واردجنگ شد،ناگهان«زیادباره» مسیر خودرا عوض کرد. روابطش باشوروی تیرگی گرفت ، پایگاه های شوروی رادرکشورش‌تعطیل کردو آنگاه روبه غرب‌و بخصوص آمریکا، آورد، درچنین موقعیتی، زیادباره باز، ازاین تغییر جهت سومالی استقبال کند،ولی آمریکای کارتر، نه‌تنها حاضر نشد به سومالی اسلحه بفروشد و در چنین بحبوحه‌یی به‌آن کمک کند،بلکه راضی شدکه‌بنشیند و آرام وبی‌تفاوت ببیندکه افسران شوروی با هواپیما های برازاسلحه و سرباز کوبایی، چگونه پی‌درپی به‌کمک نیرو های اتیوپی می‌آیند وچگونه اتیوپی باحمایت قاطع و سریع شوروی و کوبا «اوگادن » رابه‌تصرف درمی‌آورد.

گرچه از زمان کندی‌به‌بعد، قاطعیت و درنتیجه قدرت آمریکا، روبه تزلزل رفت ،وگرچه ازآن‌زمان دنیا «همواره به چشم دیده‌است که سیاست رهبری بلوک کمونیست قاطع و سریع عمل میکند وبه‌عکس رهبری آمریکا که باتذبذب‌و نوسان دیپلماسی، متحدان وکشورهای وابسته‌اش را در بحرانی ترین لحظات تنها میگذارد، اما همین تزلزلی که روسای جمهوری قبلی آمریکا بهوجود آورده بودند، می ـ توانست امتیاز مثبتی برای کارتر باشد. بدین معنی که او اگر می‌توانست قاطعیت لازم‌را اعمال کند وبابرداشتن گام هایی‌و درجهت جبران اشتباهات اسلافش، اوضاع‌رابهبودبخشد، شاید امروز عنوان محبوب‌ترین رئیس جمهوری آمریکا را در بیست سال اخیر ، ازآن خودساخته بود. اما اونه‌تنها تاکنون آن‌قاطعیت و نیروی تصمیم‌گیری را ازخود نشان‌نداده بلکه دربسیاری موارد تذبذب وعدم برخورداری از قدرت تصمیم گیری‌و سریع رابطور آشکار، هویدا کرده است .

نمونه بارزی که‌دراین مورد میتوان ـوبایدـ از آن سخن گفت، مساله مصرواسرائیل است که اگر کارتر در مورد آن‌اقدام‌قاطع و سریعی انجام ندهد، به‌عنوان یك نقطه ضعف سیاسی بنام اوباقی خواهدماند.

وقتی سادات ، پس از سالها که مصر جزو دوستان شوروی بود ، بطور ناگهانی مستشاران نظامی شوروی‌را بشکل موهن از خاک کشورش بیرون راند و به غرب متمایل شد، فرصتی طلایی برای آمریکا پیش آمد .فرصتی برای آنکه آمریکا که تاآنزمان ، با اشتباه بزرگ «جان‌فوستر دالس» نه تنها مصر، بلکه تمام منطقه خاورمیانه عربی را بهدامان شوروی انداخته بودبتواند از مانور غافلگیرکننده سادات ، بسود خود بهره‌برداری کند ، اما واشنگتن ، که همه معتقدند کلید حل مساله خاورمیانه را در دست دارد ، نه‌تنها از این فرصت طلایی استفاده نکرد ،بلکه با ضعف تشخیصی که از خود نشان میدهد ، میرود تا بحران شدیدتری را در این منطقه بوجود آورد.

سفر سادات

با سفر غافلگیرکننده سادات به اسرائیل که با تبحر و شهامت خاصی صورت گرفت ، فرصتی پیش آمده بودکه امریکا باید ازآن حداکثر استفاده را میکرد ، در حالی که خیلی از رهبران عرب باوجود آنکه علی‌الظاهر با این سفر مخالفت میکردند ، ولی مطمئنا در باطن کاملا راضی‌بودند که اختلاف مصرو اسرائیل و بحران خاورمیانه با این ابتکار سادات ، حل و فصل شود و به گرفتاریهای چندین ساله آنان پایان دهد. امریکا باید اسرائیل را وادار میساخت که از عمل استثنائی سادات استقبال کند و به جنگ وکشمکش دراین منطقه پایان دهد . ولی کارتر ، دراین مورد نیز، نه تنها سیاست روشن و قاطعی بروز نداد ، بلکه تذبذب و نوسان دیپلماسی را ، از حد گذراند .بطوری که هرگاه با سادات روبرو میشد ، بنفع اعراب سخن میگفت و هرگاه که با «مناهیم‌بگین» روبرو میشد ، مصر را از یاد می‌برد و بنفع اسرائیل‌داد سخن میداد تاآنجا که کارتر ، با آن‌که قبلا بارها تاکید کرده بود که اسرائیل باید مفاد قطعنامه۲۴۲ شورای امنیت را موبمو اجرا کند .ناگهان تغییر جهت شگفتی‌انگیزی داد و اعلام کردکه‌برای تحقق صلح‌خاورمیانه، لزومی ندارد که اسرائیل همه سرزمین های اشغالی را پس بدهد و با ایجاد کشور مستقل فلسطینی در کرانه رود اردن موافقت کند !

و این ، نقض آشکار موضع قبلـی آمریکا بود کـه معلوم نیست سادات تاکی بتواند این وضع را تحمل کند، در حالی که باید برای آمریکا مسلم باشد که شکست سادات یعنی شکست آمریکا و غرب ، در خاورمیانه عربی .

از این‌رو ، اینک ناظران سیاسی جهان ،برآنند که امریکا ، بعنوان یک ابرقدرت که دوستان و وابسته‌هایش را نیز در بر میگیرد ،درخشش گذشته خود را از دست داده است . بطوریکه درچند سال اخیر ، این «قـدرت افسانه‌یی» بارها ناظر سقوط رژیم کشور های دوست خود بوده است ، بی آنکه دراین مورد دست به اقدامی که از او انتظار میرود ، زده باشد .حتی وقتی کشورهای دوست ، برای حفظ موجودیت خود، خواستهاند باصرف مبالغ هنگفتی از سرمایه‌های ملی‌شان ، قدرت نظامی خود رابسلاح های لازم تجهیز کنند ، بنوعی بی‌توجهی و عدم استقبال روبرو شده‌اند و میشوند .

وقتی کشور های دوست و متحد آمریکا ، حاضرند باهزینه های سنگین ، اسلحه بخرند ـ در حالی که‌احتیاجات مبرم دیگری در داخل کشورشان به‌این پولها دارند ـ باز این «دوست پرقدرت» رسیدگی به تقاضای آنان را موکول‌به بررسی و تصویب و شنیدکنگره میکند ، نگرهیی که‌میبینند آن ،بیش از هر چیز به فکر رای‌دهندگان و گروه های منتفذی هستند که برای انتخاب شدن مجدد به حمایت آنان احتیاج دارند . و مسلم است که این رای دهندگان بخاطر برخورداری از زندگی مرفه وراحتی که‌دارند ،آن دیدبصیرت و آیدهنگری جهانی لازم را ندارند و منافع آن گروه های منتفذ با منافع عالی و اساسی آمریکا مغایرت دارد .

بهانه‌یی که برای این سیاست متزلزل و بدور از قطعیت امریکا عنوان میشود، همین سیستم حکومتی آنجاست و قدرتی که کنگره یاقوه مقننه ، در برابر کاخ سفید یا قوه مجریه دارد .

اگر چنین بهانه‌یی هم درست باشد ، امریکا تاکی میتواند این راه و روش را ادامه دهد ؟ و درصورت ادامه این روش ، در دنیایی که با سرعتی شگرف متحول میشود ، آیا این ابرقدرت ، در سال های آینده ، موقعیت استثنائی خود را از دست نخواهد داد ؟

رژیم های غیر کمونیست یکی پس‌ازدیگری سقوط میکنند ، ورهبری امریکاکماکان‌گرفتار دسته بندی های داخل کنگره است

●

امریکا حتی برای‌فروش‌اسلحه بـه دوستان خـود و تقویت موقعیت آنها بخـرج خودشان دست روی دست میمالد

●

هرچه جبهه کمونیست ها به رهبری شوروی بر قـاطعیت وسرعت عمل خود میافزاید ، امریکا تزلزل‌وتردید وسستی بیشتری نشان میدهد

●

در جهانی که بـا این سرعت شگـرف متحول میشود آیـا امریکا در سالهای آینده بـه عنوان یك ابرقدرت می تواند موقعیت خود را حفظ کند

آگهی مناقصه

شرکت‌سهامی تاسیسات ساختمان «تسیس» جهت تامین نیاز های واحـد تولیدی خود ، اجـناس مشروحه زیر را از طریق مناقصه‌خریداری مینماید.

۱ـ لوازم بهداشتی از چینی (روشوئی وتوالت شرقی و غربی) ۹۱۳۰ و۹۱۳۰ عدد
۲ـ لوازم بهداشتی از فولاد لعابداده (وان و زیر دوشی) ۵۴۹۰ عدد
۳ـ اجاق گاز (سه نوع) ۸۳۶۰ عدد
۴ـ یخچال (سه نوع) ۸۳۶۰ عدد
۵ـ شیرآلات‌وفیکسچر های‌بهداشتی‌و یراق‌آلات ۱۰۰۰۰۰ عدد
۶ـ سینك ظرفشوئی از استین‌لس استیل (سه‌نوع) ۸۳۶۰ عدد

از سازندگان‌وفروشندگان‌علاقمند بشرکت در مناقصه (مجموع‌یاهر یك از اقلام فوق)خواهشمند است جهت دریافت فهرست مقادیر و مشخصات وسایر شرائط مناقصه ازتاریخ‌سی‌ام اردیبهشت تا آخر وقت اداری سوم خرداد ماه ۲۳۷۵ به‌دفتر شرکت‌واقع در خیابان عباس آباد خیابان مهناز پلاك ۹۵ مراجعه فرمایند. م‌الف ۴۱۵۶ ۱ـ۳

آگهی استخدام

کانون پرورش فکـری کودکان و نوجوانان بـه منظورتکمیل کادرپرسنلی‌خود به افراد متخصص زیر نیازمند است :

۱ـ یك نفرراهنمای فرهنگی(مرد) بامدرك تحصیلی لیسانس دررشته‌ی علوم اجتماعی و سایر رشته های مشابه :
۲ـ یك نفر ماشین نویس لاتین (زن) :بامدرك‌تحصیلی دیپلم‌متوسطه مسلط به ماشین‌نویسی‌با مـاشین های آی‌ـبی‌ـام وآشنائی بـزبان انگلیسی .

واجدین شرایط میتوانند از تاریخ نشر این آگهی حداکثر تایك‌هفته‌بعد همه روزه باستثنای‌پنجشنبه هاوایام تعطیل بین ساعت ۸ تا۱۰ صبح بـه اداره‌ی پرسنل کانون واقع‌در خیابان تخت‌طاووس ،خیابان جم شماره‌ی ۳۱ مراجعه نمایند.

آگهی دعوت مجمع‌عمومی فوق‌العاده صاحبان سهام شرکت سهامی عام نورد و لوله اهواز

بدینوسیله از صاحبان سهام‌شرکت سهامی عام نورد و لوله اهواز دعوت می نماید که در مجمع عمومی عادی سالیانه که روز سه شنبه ۲۳ خردادماه سال ۲۵۳۷ شاهنشاهی ساعت ۵ بعداز ظهر در محل شرکت واقع در خیابان حافظ‌ـساختمان‌بانك کار طبقه پنجم تشکیل میگردد ،طبق مقررات اساسنامه حضوربهم‌رسانند دستور جلسه بقرار زیر است:

۱ـ استماع گزارش هیئت مدیره و بازرس
۲ـ تصویب ترازنامه‌وحساب‌سود وزیان سال مالی منتهی به بیست‌و نهم اسفند ماه ۲۵۳۶ شاهنشاهی.
۳ـ اخذ تصمیم نسبت به تقسیم سود شرکت و پیشنهادات هیئت مدیره .
۴ـ تعیین پاداش هیئت مدیره و حق‌الزحمه بازرس
۵ـ انتخاب بازرس اصلی‌وبازرس علی‌البدل برای سال مالی ۲۵۳۷ شاهنشاهی .
۶ـ تعیین روزنامه های کثیرالانتشار جهت درج آگهی های‌مربوط به‌شرکت .

هیئت‌مدیره‌شرکت‌سهامی عام نورد و لوله اهواز

آگهی تجدید انتخابات مسئولان سندیکا

بموجب مدارك تسلیمی از سوی سندیکای کارگران کارخانه ماشین سازی اراك اسامی وسمت‌هریك از آقایان اعضای اصلی و عـلی‌البدل هیئت مدیره و بازرسان سندیکای مذکور که برای مدت دوسال لغایت ششم دیماه سال دو هزار و پانصدو سی هشت انتخاب‌شده‌اند بشرح‌زیر میباشد .

۱ـ دبیر لطف‌الله طاعتی
۲ـ نایب رئیس علی اکبر هزاوه
۳ـ رئیس هیئت‌مدیره عیسی‌فیروزی ۴ـ خزانه‌دار محمد رضا جمشیدیان گلپایگانی
۵ـ اعضای هیئت مدیره‌محمدشریف دالوندـ محمد حسین میرزائی ـ قربان اسدی .
۶ـ اعضای علی‌البدل هیئت‌مدیره علیرضا خزاعی ـ لطف‌الله عباسی
۷ـ بازرسان قدرت‌الله مهدوی ـ عباسعلی عباسی‌ـاحمدعلی‌امیرهزاوه

ضمنا مطابق بند سه ماده بیست اساسنامه اسناد مالی بامضای رئیس هیات مدیره و خزانه‌دارسندیکامعتبر خواهد بود.

محمد معینی‌فر رئیس
اداره کار و امور اجتماعی اراك

آگهی دعوت مجمع‌عمومی عادی سالیانه شرکت سهامی عام نورد و لولـه اهواز

از صاحبان سهام شرکت سهامی عام نورد و لوله اهواز دعوت مـی شود که در مجمع عمومی فوق‌العاده شرکت که ساعت شش بعد ازظهر روز سه شنبه ۲۳ خردادماه ۲۵۳۷ درمحل شرکت ساختمان بانك کار ـ طبقه پنجم‌تشکیل‌میگرددطبق‌مقررات اساسنامه حضور بهم‌رسانند.

دستور مجمع عمومی فوق‌العاده عبارتست از :
۱ـ اتخاذ تصمیم نسبت به‌افزایش سرمایه شرکت.
۲ـ اصلاح ماده (۶) اساسنامه در هر مورد که افزایش سرمایه به‌ثبت برسد و اصلاح ماده (۱۱) اساسنامه مربوط به اوراق سهم و پاره سهم.

هیئت مـدیره شرکتـ سهامی عام نورد و لوله اهواز

انجمن دوشیزگان بانوان

نام‌نویسی برای کلاس‌های تابستانی

با آغاز سال نو، دوره جدید کلاس های انجمن دوشیزگان و بانوان آغازمیشود

خیاطی ، آشپزی، آرایش‌و زیبائی ، ماشین‌نویسی فارسی ولاتین، انگلیسی ، فارسی، منشیگری .

گلسازی و گل با شیشه‌وخمیر چینی
هر کلاس،دارای دوره معینی است که زیر نـظر برجسته ترین دبیران اداره میشوند وشما بـا شرکت در هرکلاس در کوتاه‌ترین مدت تسلط وتخصص پیدا می کنید وبدریافت گواهی نامه نایل‌میشوید.

برای بدست آوردن اطلاعات بیشترونام‌نویسی و شرکت در کلاس ،به‌بهار شمالی ،شماره۲۵۴، انجمن دوشیزگان و بانوان تلفن‌های ۸۲۳۷۳۷ و ۸۲۴۸۳۱ مراجعه فرمائید.

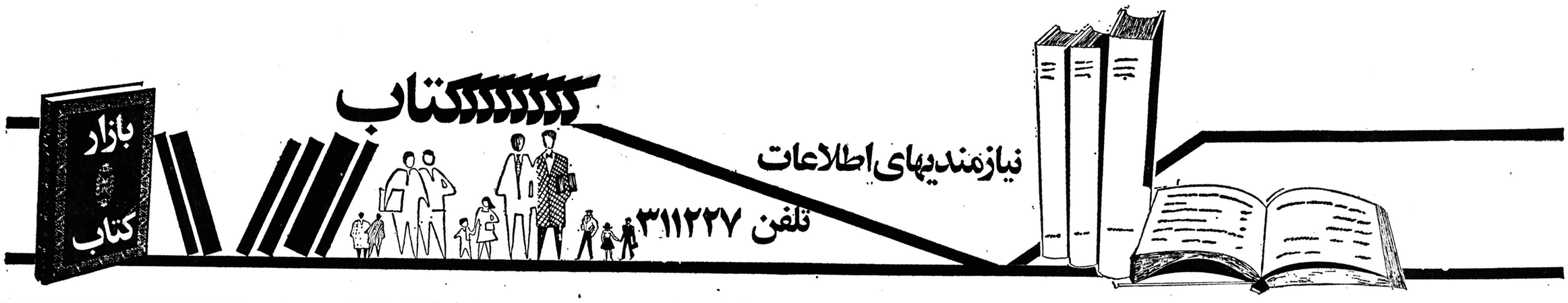

کاخ جنوبی جوانان
باهمکاری
روزنامه اطلاعات
برگزار می کند:
نمایش
فروش «کتاب»
بحث
(۳۱ اردیبهشت تا ٤ خرداد)

قابل توجه علاقمندان به‌شعرامروز
دفترشعرشقایق
اثر : علی‌اکبر خلیلی
مرکز پخش و فروش : انتشارات اشراقی و کلیه کتاب فروشی ها

مؤسسه انتشارات امیرکبیر

انتشارات امیر کبیر
تهران- وصال شیرازی شماره ۲۸
تلفن ٦٤٢٠٨٧ - ٦٤٤٩٩٠
ساحت دولت در ایران
نوشته علامرضا انصافپور ۷۵٦ صفحه
شارده کوچولو- چاپ‌هشتم اثر آنتوان سنت اگزوپری ترجمه‌محمدقاضی ۱۱۰صفحه
★
رشد شخصیت - چاپ دوم اثر گوردون و. آلپرت‌ترجمه فاطمه افتخاری ۱۰٤ صفحه
★
سرگذشت گاندی - چاپ‌دوم اثر نایارینکین ترجمه علی شریفی ۱۵۲ صفحه
★
تاریخ علوم عقلی در تمدن اسلامی - چاپ چهارم تالیف دکتر دبیح‌اله‌صفا ٤٥۱ صفحه
★
آموختن برای زیستن - چاپ دوم اثر آرتور پتروسکی و دیگران - ترجمه محمدقاضی ودیگران ٤٦٤ صفحه

خاطرات حاج سیاح - چاپ دوم به کوشش حمید سیاح ٦۷۹ صفحه
★
قصه‌های آن‌دنیا- چاپ‌اول- نوشته احمد سلطانی ۱۳۱ صفحه
پیشامدها- چاپ‌سوم نوشته عباس پهلوان ۹۸ صفحه
غریبه‌ها و پسرک بومی - چاپ‌سوم نوشته‌احمدمحمود ۱۷۰ صفحه
★
راه رفتن روی ریل نوشته فریدون تنکابنی ۱۹٤ صفحه
★
خرمگس- چاپ دوم اثر انل لیلیان وینیچ ترجمه خسرو همایون‌پور ۲۸۳ صفحه
★
دیوان وحشی بافقی - چاپ ششم ویراسته دکتر حسین نخعی ٦٥٥ صفحه
★
امیر ارسلان (متن کامل) چاپ دوم به تصحیح محمد جعفر محجوب ٥۳٦ صفحه
★
بررسی ادبیات امروزایران- چاپ پنجم- تالیف دکترمحمد استعلامی ۲٤۱ صفحه
★

پشت‌ویترین کتابفروشیها
از عصر شتر تا عصر موتور
نویسنده : ابوالقاسم حالت
ناسر : موسسه مطبوعاتی گوتنبرك
بها : ۳۰۰ صفحه ۲۵۰ ریال

کسانیکه اهل مطالعه مطبوعات هستند، خواه ناخواه پس از مدتی برحسب ذوق‌وسلیقه خود به شیوه نگارش برخی از نویسندگان علاقمند می شوند واز نوشته های انان لذت بیشتری می‌برند.
اما زندگی امروز باگرفتاری های ویژه‌ای همراه است. از این رو ماکاهی‌بسبب کثرت مشغله و مسافرت وماموریت های گوناگون به روزنامه و مجله دسترسی نمی یابیم و از مطالعه اثار نویسنده مورد علاقه خود باز می‌مانیم.
روی این اصل هرکس که دوستدار نویسنده یا شاعری است طبیعتا میل دارد که مجموعه‌ای از آثار اورا نیز در دسترس داشته باشد . چه بسیارند کسانی که مقالات یااشعار نویسندگان خاصی را از روزنامه ها ومجلات می‌برند ودر دفترچه‌هائی که برای این منظور ترتیب داده‌اند می چسبانند ونگهداری می کنند.
از قدیم معمول بوده‌که‌اشعار شاعران جمع آوری می شود و به نام «دیوان» انتشار می یابد. اما چندی است که ناشران ما دست به کار دیگری نیز زده‌اند و آن انتشار مجموعه مقالات است. این کار سودمند نیز نیاز کسانی را براورده می سازد که به گرد آوری نوشته های نویسنده خاصی علاقه دارند یا فرصت مطالعه برخی از مقالات آنان راپیدا نکرده‌اند.
کتابهائی که مجموعه مقالات است از ویژگیهای دیگری نیز برخوردار است: از آن جمله یکی این که هر مقاله در باره موضوع خاصی است که در چند صفحه پایان می یابدو خواننده اگر وقت‌زیاد نداشته باشدمی‌تواند تنها به خواندن یک مقاله اکتفا کند و به سبب وقتی که صرف کرده ازان بهره‌مند شود. همچنین هر مقاله مطلب مستقلی است و به موضوع مقالات دیگر بستگی ندارد. بعبارت دیگر اینگونه کتاب ها دارای مطالب گوناگون و متنوع است و سراسر آن روی یک مطلب دور نمی‌زند.
یکی از این‌گونه کتاب ها که اخیرا بوسیله موسسه انتشاراتی گوتنبرگ‌منتشرشده،«از عصر شتر تا عصر موتور» نام دارد که مجموعه مقالات طنزآمیز ابو القاسم حالت است.
ابو القاسم‌حالت از نویسندگان قدیمی است و مخصوصا درفکاهی نویسی و طنز پردازی مقام ویژه‌ای دارد. او از سال ۱۳۱۷ (۲٤۹۷) یعنی چهل سال قبل در هفته‌نامه توفیق نویسندگی و شاعری را آغاز کرده و تاآخرین روزی‌که این نامه انتشار می یافت ، مقاله نوشته و بحرطویل و شعر سروده و به قول خودش تاکنون پنجاه هزار بیت شعر فکاهی سروده است.
مقالات طنز آمیز حالت‌قرار است در چهار جلد انتشار یابد که تاکنون جلد یکم آن منتشر شده و جلد دوم آن به نام « از بیمارستان تا تیمارستان» و جلد سوم آن به نام «نخاله ها و زباله‌ها» مراحل چاپ را می‌گذارند.
جلد یکم آن که به تازگی منتشر شده دارای پنجاه و سه مقاله‌است و نام کتاب هم « از عصر شتر تاعصر موتور» از عنوان یکی از مقالات کتاب گرفته شده است.
بیشتر این مقالات که در جامه طنز گرفتاری های اجتماع رانشان‌می دهندبه‌صورت داستان‌هائی خنده‌آور بیان شده‌اند. در حقیقت مانند قلم یک کاریکاتوریست که معایب را باگونه‌ای خنده نشان می‌دهد جامه طنزپرداز و انتقادی حالت نیزچهره زهرآلود دردها راترسیم می کند ،اما نه به نحوی که خواننده را اندوهگین سازد!بلکه‌به‌جای اندوه و تاثر، تفریح وتبسم می آورد!...
بعضی از مقالات این کتاب به خودی خود مجموعه‌ای از شوخی‌های کوتاه است. مانند مقاله« پس این کمیسیون برای چه بود؟» در صفحه ۸٦ یامقاله « ملانصرالدین قرن بیستم» (صفحه ۲٤۲) یامقاله‌ای به نام « در شب چله آن مرحوم آی خوش گذشت» (درصفحه ۲٥۸)
بهرحال کتاب «ازعصر شتر تاعصر موتور» می تواند به عنوان نمونه‌ای دیگر از کارهای طنز نویسان ایران مورد توجه قرار گیرد و عاملی باشد در ترغیب دیگر نویسندگان طنزپرداز در جهت انتشار آثارشان.

کلیات سعدی - چاپ دوم ، باتجدید نظر کامل به‌تصحیح محمد علی فروغی بکوشش بهاءالدین خرمشاهی . ۱۰٤۲ صفحه
★
خیزاب‌ها
ویرجینا وولف- ترجمه‌پرویز داریوش ۱۵۷ صفحه
★
قصص قرآن
تالیف صدرالدین بلاغی چاپ دهم ٤۲۰ صفحه
★
هنرچیست
نوشته لئوتولستوی ترجمه کاوه دهقان چاپ ششم ۲۷۰ صفحه
★
آرتامانف ها نوشته ماکسیم - گورکی ترجمه کاظم انصاری چاپ دوم ۳٤۹ صفحه
★
فرهنگ فارسی عمید (کوچک) چاپ پانزدهم ۱۲۸٤ صفحه

سازمان انتشارات اشراقی
میدان شهناز - اول مهران ۷٥٤۰٥۳
ترمه (مجموعه شعر)
نصرت رحمانی ۲۰۰ ریال
★
شیرزنان پترو داوا
کنستان ویرژیل گیورگیو -لقا اردلان ۲۰۰ ریال
★
ماجرا
میکل‌آنجلو آنتونیونی-هوشنگ طاهری ۲٥۰ ریال
★
توت فرنگی های وحشی
اینگماربرگمن- هوشنگ‌طاهری ۲٥۰ ریال
★
ماموریت ادبی
محمد حسین تسبیحی ۱۲۰ ریال
★
دیوان لامعی گرگانی
دکتر محمد دبیرسیاقی ۲۸۰ ریال
★
سخنان‌حسین‌ابن‌علی علیه‌السلام
ترجمه وشرح مهدی سهیلی ۱٥۰ ریال
★
زینب (بزرگ بانوی جهان)
مهدی ملتجی ۱٥۰ ریال
★
شاهزاده خوشبخت
اسکاروایلد- حمید حقیقت ٦۰ ریال

از انتشارات کتابخانه بهجت
تهران . خیابان پهلوی دوراه یوسف‌آباد
تهران خیابان پهلوی دوراه یوسف‌آباد تلفن ٦۲۱۱۷٦
علی ابرمرد تاریخ
بقلم ابوالقاسم پاینده ۱۱۰ ریال
★
سرگذشت من (مهاتما گاندی)
ترجمه مسعود برزین ٦٥۰ ریال

انتشارات پیروز
بازار مسجد جامع تلفن ٥۲۰۷۳۰
خودآموز آلمانی
تالیف دکتر حریریان ۱۲۰ ریال
★
طباخی روز
تالیف‌م- آذر ٤۰۰ ریال
★
حکومت نظامی
تالیف آلبرکامو ترجمه مروستی ۲۰۰ ریال
★
جدول لگاریتم
تالیف م-آذینفر- ۱٥۰ ریال
★
فرهنك انگلیسی‌بفارسی بغلی
تالیف کاوسی -برومند ۱۲٥ ریال

فرهنك فارسی به انگلیسی بغلی
تالیف کاوسی -برومند ۱۲٥ ریال

سازمان انتشارات جاویدان
تهران - خیابان ناصر خسرو- کوی‌خدابنده‌لو شماره ۷٥تلفن۳۱۸۳٤۸
تاریخ سیاسی اسلام
نویسنده دکتر حسن ابراهیم حسن مترجم ابوالقاسم پاینده ٤۹۷ صفحه ٦٥۰ ریال
★
قرآن مجید
مترجم ابوالقاسم پاینده ۳٦٥ صفحه
★
نهج‌الفصاحه
گردآورندهو مترجم ابوالقاسم پاینده ۷۰۷ صفحه ٦٥۰ ریال
★
امام حسین (ع) و ایران
نویسنده کورت‌فریشلر
ترجمه ذبیح‌اله منصوری ٥٦٥ صفحه ٦۰۰ ریال
★
مغز متفکر جهان شیعه
از مرکز مطالعات اسلامی استراسبورگ
ترجمه ذبیح‌اله منصوری ٦۲۱ صفحه ٦٥۰ ریال
★
احکام قرآن
نویسنده دکتر محمد خزائلی ۷۷۲ صفحه ۸۲٥ ریال
★
دیوان وحشی بافقی
بکوشش سید نصراله تقوی ٦۱۲ صفحه ٥۰۰ ریال
★
دیوان عطار نیشابوری
بکوشش م.درویش ٦۸۷ صفحه ٤٥۰ ریال
★
دیوان عراقی
بکوشش م.درویش ٤٤۸ صفحه ۳٥۰ ریال
★
دیوان عماد خراسانی
۲٥۷ صفحه ۳۰۰ ریال
★
شکرف
فریدون‌توللی ۲۲۷صفحه ۳٥۰ ریال
★
گلپونه ها (مجموعه اشعار)
هامیرافشار ۱۹۲ صفحه ۳۲٥ ریال
★
سفینه غزل
بکوشش انجوی شیرازی٤٦٥ صفحه ۸٥۰ ریال

شرکت‌سهامی کتابهای‌جیبی
سازمان کتاب‌های جیبی
عرفان مولوی - چاپ‌سوم
اثر دکتر خلیفه عبدالحکیم ترجمه احمد میرعلایی-احمد محمدی ۱۹٥ صفحه
★
برگزیده اشعار فروغ فرخزاد-چاپ پنجم۱۹٦

انتشارات‌رادیوتلویزیون‌ملی‌ایران
انتشارات‌رادیوتلویزیون ملی ایران
تهران - خیابان تخت
طاووس ، چهار راه روزولت ، ساختمان جام جم ، سازمان رادیو تلویزیون ملی ایران
از مجموعه علم و فن برای نوجوانان
۱- سینمای هشت میلیمتری
۲- سینمای آماتوردر ۱۰درس
★
ازمجموعه‌سریالهای‌تلویزیونی سلطان صاحبقران
نویسنده علی حاتمی۲٤۰صفحه ٤۳۰ ریال
★
پیرامون‌شناخت‌و نقش‌رسانه‌ها
(همایش‌شیراز) ویرایش‌جمشید اکرمی ٤۸۰ صفحه ٥٥۰ ریال
★
از مجموعه هنر ایران
پرسپولیس PERSEPOLIS
به زبان انگلیسی با مقدمه پرفسور ایهام پوپ چاپ‌ژاپن بها ٤۰۰ ریال
★
معماری ایران
نویسنده پرفسور ایهام پوپ چاپ ژاپن بهاء ٤۰۰ ریال

شرکت‌سهامی‌انتشارات‌خوارزمی
تهران- وصال‌شیرازی‌شماره ۲۸ تلفن٦٤۲۰۸۷-٦٤٤۹۹۰
فاجعه سرخپوستان آمریکا- چاپ دوم اثری دی براون ترجمه محمد قاضی
★
تلویزیون (از سیاه و سفید تا رنگی) چاپ دوم تالیف مهندس خداداد القابی ٥٤۷ صفحه .
★
اندیشه ترقی - چاپ دوم - تالیف دکتر فریدون آدمیت ٥۱٤ صفحه
★
انقلاب افریقا - چاپ پنجم اثرفرانتس فانون تالیف‌محمد امین کاردان ۲٥۷ صفحه

کتابفروشی خیام
تهران - شاه‌آباد تلفن ۳۰۰٦۹
دوره تاریخ ایران - تالیف دو مورخ شهیر پیرنیا و عباس اقبال منتشر شد کاغذ اعلا جلد طلاکوب ۱۰۰۰ ریال
★
تاریخ‌مفصل ایران تالیف عباس اقبال از صدراسلام تا اوایل پهلوی ۷۰۰ ریال
★
تاریخ ایران قدیم تالیف پیرنیا مشیرالدوله‌از آغاز تا انقراض ساسانیان ۳۰۰ ریال
★
تفسیر قرآن صفی علیشاه باتفسیر منظوم و عرفانی بسبک مثنوی مولوی ۱۲٥۰ ریال
★
فرهنگ نفیسی (ناظم‌الاطباء) فرهنگ جامع فارسی بفارسی وعربی بفارسی در ٥ جلد ۱۰۰۰۰ ریال
★
تاریخ‌حبیب‌السیرتالیف خواندمیر در ٤ جلد ۳٥۰۰ ریال
★
نسب نامه خلفا و شهریاران اسلامی تالیف زامباور ترجمه دکترمحمد جواد مشکور۱٥۰۰ ریال
★
ریحانه الادب- فرهنگ رجال اسلامی در ۸ جلد ٥۰۰۰ریال
★
مجله‌یادگار - تالیف عباس‌اقبال در ٥ جلد ۲٥۰۰ ریال
★
تاریخ روضه الصفا - تالیف میرخواند در ۱۱ جلد ۸۰۰۰ ریال

انتشارات زوار
تهران-شاه‌آباد
تلفن ۳۰۳۲۱۲
خاطرات و خطرات
تالیف مخبرالسلطنه - مهدیقلی هدایت
★
خسرونامه
تالیف عطار نیشابوری به تصحیح آقای احمد سهیلی خوانساری
★
زندگانی مولانا جلال‌الدین محمد مشهور به مولوی
تالیف بدیع‌الزمان فروزانفر
★
دیوان منوچهری دامغانی
منوچهر دامغانی بکوشش‌دکتر محمد دبیرسیاقی
★
این است یوفکور
محمد یوسف قطبی
★
تحقیق در تعریف هنر
محمد یوسف قطبی

سازمان حکومت صفوی
تالیف استاد مینورسکی ترجمه مسعود رجب‌نیا
★
سه فیلسوف بزرگ(ریوژن- دکارت- ولتر) تالیف علی‌اصغر حلبی
★
خاطرات فرید
تالیف فریدالملک همدانی
گرد آورنده مسعود فرید (قراگوزلو)
★
سفرنامه ابودلف درایران
تالیف ولادیمیر مینورسکی
ترجمه سید ابوالفضل طباطبائی
★
تحلیل دموکراسی در آمریکا
تالیف الکس دوتی‌کویل
ترجمه مهندس رحمت‌اله مقدم
★
ماخذ شانس
پروین انوار
★
دستبند مغناطیسی
ازمنبع خارجی ترجمه مسعود جنتی عطائی
★
آهنگ روستائی
تالیف آندره‌ژید ترجمه دکتر حسن هنرمندی
★
سایه‌ای برای تسخیر
از منابع خارجی
ترجمه شهریار بحرائی

انتشارات زرین
ZARRIN PUBLICATIONS
شاه آباد - کوچه‌ممتاز- شماره۹٦ تلفن۳۰٥۲٤٦
اصول نوسازی‌جامعه
نوشته برتراندراسل
ترجمه مهدی افشار ۲۷٥صفحه ۲٥۰ ریال
★
کاملترین مجموعه قوانین ثبت
اسنادواملاک،دفاتر اسناد رسمی ثبت شرکت ها ، علائم تجارتی واختراعات
گرد آورنده روح‌اله رحمت
قیمت ٥٥ تومان
★
مجموعه کاملترین‌قوانین استخدام کشوری
گرد آورنده روح‌اله رحمت
قیمت ۷۰ تومن
★
دایرةالمعارف زرین
شامل اطلاعات عمومی
گردآورنده م‌آذین‌فر
قیمت ۱۱۰ تومن
★

مطبوعاتی عطائی
مطبوعاتی عطائی
تهران - ناصر خسرو
تلفن ۳۱۲٤۲٤

۱۰ کتاب از اسماعیل جمشیدی
نقش چاپ دوم
نوشته: اسماعیل جمشیدی
قیمت: ٤تومان
★
خودکشی‌صادق هدایت- چاپ پنجم
نوشته : اسماعیل جمیشیدی
قیمت: بیست تومان
★
سامی : چاپ دوم
نوشته: اسماعیل جمشیدی
قیمت: ۱۲ تومان
★
بهار بی‌باران : چاپ‌اول
نوشته: اسماعیل جمشیدی
قیمت : ۱۰ تومان

در دشت جنون : چاپ اول (نایاب)
نوشته : اسماعیل جمشیدی
قیمت: دوتومان وپنجهزار
★
خاطرات ایام سربازی : چاپ اول
نوشته : اسماعیل جمشیدی
نایاب- در دست چاپ
★
پرسشنامه مارسل بروست : چاپ دوم
تنظیم و تحریر : اسماعیل جمشیدی
قیمت: ٥ تومان
★
چگونه نویسنده یاشاعر شدید ؟ : چاپ دوم
تنظیم‌و تحریر:اسماعیل جمشیدی
قیمت : ۸ تومان
★
زندگی و مرك محمد : چاپ اول
نوشته و تحقیق : اسماعیل جمشیدی
قیمت : بیست تومان
★
٥۰۰۰ جوان (زیر چاپ)
نوشته و تحقیق : اسماعیل جمشیدی
قیمت: هشتاد تومان

انتشارات کتابخانه‌فروردین
مقابل دانشگاه تهران -خیابان فروردین تلفن ٦٤٥۹۳۰
حقوق مدنی تالیف دکترسید حسین صفائی
جلد اول ۳۸۰ صفحه ۲٥۰ ریال
جلد دوم ٦۰۸ صفحه ۳۰۰ ریال

مفاهیم‌اساسی‌آمارتالیف مهندس علی مدنی
جلد اول ۲۷٦ صفحه ۲۰۰ ریال
جلد دوم ٤٤۲ صفحه ۳۰۰ ریال
★
چند نکته در زبان پارسی
تالیف پرویز شمس - ۲۷۸ صفحه ۱۸۰ ریال
★
روانشناسی کار، امور استخدامی ، مدیریت ،سازمانی وروابط انسانی در مدیریت
تالیفدکتر محمود ساعتچی- ۲٥۲ صفحه ۲٥۰ ریال

بنگاه انتشارات آرمان
تهران-شاهرضاروبروی دانشگاه ساختمان بلور تلفن ٦٦۳۰۸۰
★
تجدید نظر طلبی از مارکس- تامائو
تالیف دکتر انور خامه‌ای ٤۲۲ صفحه
★
دانشگاه در بحران
تالیف‌دکترفرخزاد داداشپور ۲۰٦ صفحه
★
خلیج فارس
تالیف دکتر محمد علی جناب ۱۸۰ صفحه
★
استراتژی برای فردا
اثر میهالو مسارو ویچ
ترجمه فریبرز برزگر
★
بحران
اثر سیکومانشولت
ترجمه فریبرز برزگر
★
مروارید
اثر: جان‌اشتاین‌بک ترجمه‌دکتر محمد جعفر محجوب ۲۰٥ صفحه
★
قصه‌هائی‌از نویسندگان بزرك
ترجمه رضا سید حسینی ۱۹۰ صفحه

نگاهی به‌چند کتاب
سلطان صاحبقران
«انتشارات سروش باانتشار» سلطان صاحبقران، ابتکار خودرادر زمینه‌نشرمجموعه سریالهای تلویزیونی‌دنبال کرده است. بیشتر بخشهایی از سریال « سفر های هامی وکامی» را بصورت قطع بزرگ در اختیار علاقمندان قرار داده بود.
سلطان صاحبقران ، نوشته‌ای از علی حاتمی است که بطور کامل و به همان صورتی که در سناریو به تصویر آمده ، در نوشته نیز صحنه هارا خلق کرده است.
سناریوی سلطان صاحبقران باگفتاری ساده ، رسا و گویا در ۲٤۰ صفحه و به قیمت ٤۳۰ ریال وارد بازار کتاب شده است.
●
سه مجموعه شعر
از شفیعی کدکنی (م.سرشک) سه مجموعه شعر به نام های « از بودن و سرودن» ، «بوی جوی مولیان» و «از زبان برگ» بوسیله «انتشارات توس» منتشر شده‌است.
کتاب سوم ، بادومین چاپ، و دو دیگر نخستین‌چاپ انتشار یافته است. از زبان برگ، پیشتر در بهمن ماه ۱۳٤۷ نیز به بازار آمد و هم اینک چاپ دوم آن در ۹۷ صفحه به ارزش ۱۰۰ ریال در دسترس علاقمندان شعر وادب‌قرار گرفته است.
کتاب سوم ، بادومین چاپ ودودیگر نخستین چاپ‌انتشار « بوی جوی مولیان» با ۸٤ صفحه و ۸۰ ریال ، « از بودن و سرودن » با ۷۱ صفحه ، ٦٥ ریال قیمت گذاری شده است.
●
درباره طنزایران
چاپ دوم کتاب طنز آوران امروز ایران را انتشارات مروارید در دسترس دوستداران کتاب قرار داده است.
بیژن اسدی پور و عمران صلاحی، تنظیم کنندگان(بابه قول خودشان « طنزیم کنندگان») این مجموعه‌اند. طنز آوران امروز ایران، به چهار گروه تقسیم شده‌اند کهبررسی آثار نخستین گروه دراین کتاب آمده و کار سه دسته دیگر به سه کتاب جداگانه واگذار شده است.
این کتاب در ۳۰ر۱ر۳۷ از سوی اداره نگارش به ثبت رسیده و با ۱۳٦صفحه،۱٥۰ ریال قیمت دارد.
نظریات سیاسی و اجتماعی
سازمان نشر فرهنگ انسانی (وابسته به انتشارات فریدون علمی) رفته رفته مقدمات چاپ دوم سلسله کتاب های نظریه های جدید سیاسی واجتماعی را فراهم می سازد در قسمتی‌ازاین مجموعه آثار سیاسی ، فرهت قائم‌مقامی در زمینه «استعمار نو و نظام آموزشی، آموزش برای تسلط ،ازخود بیگانگی و انسان بی خویشتن و گونه های رفتار جنائی» مسایل را مطرح می‌کند.
انتشارات چاپار خانه‌ای برشن نخستین مجموعه داستان محمود احیائی ، روزنامه نگار و نویسنده مقالات تحلیلی رابه بازار کتاب فرستاده است . خانه‌ای برشن که‌در برگیرنده
سه داستان خانه‌ای برشن، تک سوار دشت و آخرین‌تانلو است بابرخورداری ازدرونمایه‌ای پویا واستوار در ۱۲٤ صفحه به ارزش ۱۳٥ ریال از سوی انتشارات چاپار منتشر شده است.

مؤسسات انتشاراتی در بازارچه کتاب
تهران - خیابان شاهرضا مقابل دبیرخانه دانشگاه تهران

انتشارات گوتنبرگ
شاهرضا مقابل‌دبیرخانه دانشگاه تهران
بازارچه کتاب تلفن ٦٦۱۰۰۳ -٦٤۳٤۷۹ - ٦٤۲٥۷۹
★
متون قدیم فارسی چاپ انتشارات پروگرس شوروی
محل فروش : انتشارات گوتنبرك
★
شاهنامه‌فردوسی۹جلدی ۳۰۰۰ ریال
★
روحةالازهار ۷۰ ریال
★
آئینه اسکندری ۱۸۰ ریال
★
بدایع‌الافکار صنایع- الاشعار ۱۰۰ ریال
★
شیرین وخسرو
تالیف عبداله هاتفی۱۰۰ ریال
★
روضة الصفات ۲٥ ریال
★
دیوان کمال خجندی ٤ جلد ۲۰۰ ریال
★
آئین اسکندری
تالیف عبدبیك شیرازی ٥۰ ریال
★
هفت اختر
تالیف عبدبیك شیرازی ۱۰۰ ریال
★
اقبال نامه‌نظامی گنجوی ۲۰۰ ریال
★
شرف‌نامه نظامی گنجوی ۳۰۰ ریال
★
لیلی و مجنون نظامی گنجوی ۳۰۰ ریال

خسرو شیرین نظامی گنجوی ٥۰۰ ریال
★
مخزن‌الاسرار نظامی گنجوی ۲۰۰ ریال
★
دنیکو سك وحشی ۲٥ ریال

تاریخ مختصر جهان
ترجمه محمد تقی فرامرزی
★
افسانه آنمری
یاشارکمال‌ترجمه رحیم‌رئیس‌نیا

انتشارات ققنوس
شاهرضا -مقابل دبیرخانه دانشگاه‌تهران تلفن ٦٦۰۰۹۹
توراندخت
برتولت برشت ترجمه رضاکرم رضائی
★
شخص سوم
فرانتس کسافرکروتس ترجمه رضا کرم رضائی
★
کلبه والدین
فرانتس کسافر کروتس ترجمه کرم رضائی
★
شب بیست‌ویکم
نوشته محمود استاد محمد (زیر چاپ)
★
طنز چیست ؟
احمد خلیل‌اله‌مقدم (زیر چاپ)
★
راز درون
دکتر علی مقدم (زیر چاپ)

انتشارات گام
شاهرضا -مقابل دبیر- خانه دانشگاه تهران - بازارچه کتاب
ارباب
ماکسیم‌گورکی ترجمه حسین نوروزی
۱۲۰ صفحه ۱۲۰ ریال
★
کتاب سیاه گرسنگی
خوزه دوکاسترو- ترجمه خلیل ملکی
۹٤ صفحه ۸٥ ریال
★
دنیای ممکن
تیبورمند ترجمه خلیل‌ملکی ۱۱۰صفحه ۱۰۰ ریال
★
در پیرامون ادبیات وزندگی
نوشته محمدعلی سپانلو
۱٤٤ صفحه ۱۲۰ ریال
★
زمینه انقلاب مشروطیت‌ایران
نوشته حسن تقی زاده
۱٤۰ صفحه ۱۳۰ ریال

انتشارات دنیا
شاهرضا - مقابل دبیرخانه دانشگاه‌تهران - بازارچه کتاب
٦٦۷۸٦۰
فرهنگ متالوژی
تالیف مهندس پرویزفرهنگ

فلسطین ، فلسطین
داریوش عبادالهی
★
خلیفه
داریوش عبادالهی

کتاب
مشاور مالیاتی شما
تألیف : محمود فیضی
نخستین کتاب مالیاتی برای همگان
بوژه ، مالکان مستغلات
تلفنهای‌توضیح ۸٤۰۲۹٦ ۸٥۲٦۰۷

مراکز فروش شرکت تعاونی وزارت‌دارائی- انتشارات امیر کبیر- مظفری، باب همایون
★

شازده کوچولو
تهران‌پارس خیابان ۱۱۱ تلفن ۷۸٤٥۰٥
گرد آورنده مجموعه‌ای از بهترین کتابهای بزرگسالان -نوجوانان- کودکان

نمایشگاه کتاب
در شرکت بوکشاب
جدیدترین کتابهای پزشکی،فنی،علوم‌اجتماعی علوم انسانی و کتاب برای همه بزبان انگلیسی
(از ۲٥ اردیبهشت تا ٤ خرداد با تخفیف ۲٥٪)
محل شرکت بوکشاب تهران خیابان شاهرضا روبروی دانشگاه تهران شماره ۲۷۸ تلفن ٦٦۷٥۱٤

قابل توجه اهالی شهرستان‌محلات
کتاب‌تاریخ‌وجغرافیای
شهرستان محلات که شامل زندگینامه رجال و دانشمندان و نویسندگان آن شهرستان نیز می باشدتهیه و آماده چاپ است ، از کلیه‌شخصیت های مذکور خواهشمند است در صورت تمایل مختصری از زندگانی و کار های خود رابه‌آدرس زیر ارسال فرمایند .
کتابخانه مرکزی و مرکز اسناد دانشگاه تهران
خلیل شیرازی

نیازمندیهای اطلاعات

تلفنهای: ۳۲۸۲۵۷-۳۲۸۴۱۴

دوج‌لانسر ۱۹۷۸ رسید

نماینده فروش در ایران

شرکت پلام

کوروش‌کبیر نبش شهناز پنج ۷۵۳۹۵۸ و ۷۵۵۰۸۴ نماینده انحصاری شرکت اتو تهران

قابل توجه علاقمندان تحصیل در خارج

ترجمه مدارک تحصیلی باانجام تشریفات دادگستری جهت ارسال بدانشگاههای خارج و

اخذ پذیرش

موسسه دارالترجمه رسمی نصرت مقابل دانشگاه تهران

گل فروشیها

نمایشگاه بزرگ گل سیکاس

خیابان دروس تلفن ۲۴۲۰۵۳ فرج‌الله ثروتی ۱ـ۱

گل فروشی

خیابان تخت جمشید ۸۹۶۶۳۳ ـ۸۹۶۷۷۰

گلفروشی مریم

متخصص گلدانهای خارجی انتهای ـ بهار تلفن ۷۵۴۶۶۲

گلستان شبانه روزی

آیزنهاور تلفن ۹۰۹۵۷۵

نمایشگاه گل جامعی

پهلوی . تلفن ۶۸۲۲۴۶

گل فروشی لاله

میرداماد ۲۲۹۸۲۰ و ۲۲۸۳۷۰ آـ۱۶۰۰

گلزار کندی

میدان کندی تلفن ۹۲۸۷۰۰ آـ۱۶۱۰

گل فروشی لیلیوم

خیابان حافظ تلفن ۳۷۷۲۸۰ آـ۱۶۰۹

گل فروشی باکارا

خیابان شاه عباس ۶۲۷۴۹۰ آـ۱۶۰۸

گل فروشی نرگس

خیابان شاه عباس ۸۲۳۸۶۶ آـ۱۶۰۷

مزرعه طلائی

خیابان کوروش‌کبیر ۲۳۱۹۹۹ آـ۱۶۰۶

گل‌فروشی صبا

خیابان باغ‌صبا ـ۷۶۵۳۹۶ آـ۱۶۰۵

گل فروشی اشرفی

دوراهی قلهک‌تلفن۲۶۳۷۱۶ آـ۱۶۰۴

خانه گل

خیابان فرمانیه تلفن ۲۷۹۲۱۷ آـ۱۶۰۳

گلستان نصرت

انتهای بلوار تلفن ۹۳۷۵۸۴ آـ۱۶۰۱

مبل‌ودکوراسیون

تالار جنرال‌مبل

عرضه کننده زیباترین مبلمان استیل و مدرن ایتالیائی و ایرانی‌انتهای وزراء نبش خیابان ۲۷ تلفن ۶۲۵۸۴۵

افتتاح فروشگاه‌و نمایشگاه

مبل معصومیان

مبل، سرویس ناهارخوری و اطاق خواب تماما چوب با سبکهای‌اصیل ایرانی و اروپائی بنمایش گذاشته شده است. فرح آباد ژاله ـ خیابان دوم نیروی هوائی تلفن:۳۴۹۲۸۲ آـ۱۷۲۸

فروشگاه مبل حصیری بامبو

تعمیر میز و صندلی حصیری وبامبوپذیرفته‌می‌شود پهلوی‌ـ بالاتر از پارک وی ایستگاه محمودیه ساختمان مجید تلفن ۲۹۱۸۹۸ آـ۱۶۲۴

تعمیر مبل

مبل اردلان

تعمیر مبل و پیراهن دوزی‌و دکوراسیون پذیرفته میشود تلفن ۶۲۰۰۱۶

فروش دست‌اول

ماشین تحریر برقی (۱۲ تا۲) ۸۲۰۸۴۳

ارك دو طبقه مبله یاماها باریتم‌جازتلفن ۸۳۷۷۲۴ پنجشنبه از ساعت ۹الی ۱۵

اجاق گاز ـ پرده

چوب پرده ، کفش پوشاک خارجی‌بفروش میرسدـمیرداماد شماره۱۰۷طبقه چهارم‌تیموریان همه روزه ازساعت ۵ بعد از ظهر ۱ـ۲ آـ۱۸۱۸

شیکترین لباس عروس کلاه وگل لباس شب ۲۲۲۵۱۳ و ۶۴۹۲۷۴ آـ۱۹۶۵

امتیاز دانشجوئی برای ماشین از آمریکا بفروش میرسد تلفن ۲۲۷۳۷۱ ۱ـ۴ آـ۱۸۲۶

کلیه کفش و لباس بچه‌گانه مادرکرازانگلستان‌رسید۶۵۳۵۸۰ آـ۱۷۲۳

خیلی ارزان

مقداری لباس نو ومستعمل بعلت مسافرت ناگهانی بفروش میرسد خیابان پهلوی بعد از میدان ونک یکی مانده به ظفر خیابان فرزان غربی پلاک ۶۷ دولتشاهی(روزهای چهارشنبه، پنجشنبه، جمعه) آـ۱۹۶۸ ۱ـ۲

لباس های خارجی تابستانی به قیمت‌خیلی مناسب ۷۶۲۶۹۶

حراج عتیقه ۳۹۱۲۳۴

سرویس کامل‌اتاق‌خواب دست‌اول ساخت‌کارخانه آرم استرانك آمریکا با قیمت استثنائی تلفن ۲۴۵۳۴۷

بعلت مسافرت کلیه لوازم‌منزل فروشی ۲۲۸۷۸۸ آـ۱۷۲۰

کلیه‌وسائل منزل معلت مسافرت به فروش میرسد آدرس ـ خیابان گاندی کوچه نوزدهم پلاک۶طبقه اول تلفن۶۸۷۱۵۶ آـ۱۷۱۵

یکدست مبلمان استیل کامل۲۴ پارچه ساخت ایران به فروش میرسد ۲۳۸۵۴۲ آـ۱۶۶۴

مقداری‌لباس‌های زنانه تابستانی شب وروز به فروش میرسد آدرس جردن روبروی پمپ بنزین خیابان علوی شماره ۸۹ طبقه چهارم تلفن ۲۲۴۲۸۸ از ساعت ۳ تا۸ بعدازظهر آـ۱۶۶۳

اکازیون

ارزش پاسپورت دانشجوئی مبلمان و کلیه لوازم منزل به فروش میرسد مقطوع ۴۵۰۰۰۰ ریال تلفن ۲۳۶۲۷۵ آـ۱۷۱۴

مبلمان استیل چوب گردو و کار دست ظریف ساخت ایتالیا تلفن ۶۳۷۲۷۸

بعلت مسافرت لباس های خارجی نو و دست دوم به فروش میرسد .تلفن ۶۸۱۳۲۲ ۱ـ۲ آـ۱۷۰۲

پالپ‌تقدیم می‌کند

لوستر

کلاسیك و مدرن اپالین کریستال برنز طرح اسپانیولی

آشپزخانه

پیش‌ساخته ایتالیائی کابینت چوبی بالاوپائین مترطول ۳۸۰۰۰ ریال کابینت فورمیکائی بالاو پائین متر طول ۲۸۰۰۰ ریال

گچ بری

پیش‌ساخته طرح های مختلف ایتالیائی با نازلترین قیمت جهت تزئین داخل ساختمان ۸۵۱۷۴۷ و ۸۵۴۱۹۶ عباس‌آباد خیابان میترا کوچه نکیسا پلاك ۹

برای فروش

لباس زنانه خارجی ـ کالسکه ووسایل بچه فروشی تلفن ۶۲۹۸۷۲

لوازم منزل

درموقعیت عالی به فروش می رسد ۸۴۶۶۴۰ـ ۲۳۱۹۶۸ آـ۱۹۴۰

یك‌خانواده انگلیسی به علت‌رفتن ازایران‌مداری البسه زنانه‌و یك‌دستگاه ترن پنج موتور (اسباب بازی) باتمام‌ملحقاتش آماده نصب ، بار مجهزو سایر لوازم منزل‌بفروش میرسد خیابان ونك خیابان شیراز کوچه امدادی‌نبش کوچه‌پروانه شماره۳۵ آقای میثینك

به علت مسافرت اثاثیه منزل‌ـ نهارخوری و سالن استیل و مدرن‌به فروش میرسد۲۷۲۳۱۴

یکدستگاه‌تلویزیون رنگی‌توشیبا متناژ ژاپن چهارده اینچ ویک دستگاه کولر اثیورسال مدل ۴۰۰۰ به فروش میرسد تلفن ۲۴۷۵۷۴ و ۲۴۷۹۷۸

خانم آلمانی کلیه لوازم منزل خودبملمان‌آلمانی لوستر چینی لباس نو و دست دوم پارچه های‌متنوع‌بمدت۱۵ روزفروشی ۸۳۰۸۲۸

لوازم منزل لباسهای خارجی‌نو ودست دوم از ۸ صبح روز ۲۵ر۲ر۳۷ میرداماد نفت کوی ۸ بعد ازپل دست چپ پلاک ۵۰ طبقه دوم تلفن به قیمت‌نازل به فروش میرسد ۶۸۷۰۶۴و ۷۹۰۶۲۱

حراج‌لباس‌خارجی‌زنانه۷۵۴۷۳۹

بهترین لباس خارجی ازفرانسه و انگلیس برای فروش تلفن ۸۴۱۱۹۲

خریداثاثیه

گالری‌فرش

شایسان ۶۶۱۰۶۹ و ۶۶۶۴۳۰ خریدار قالی‌و قالیچه‌کهنه ونوکاخ ۷۹

فرش‌ایران‌نوین

فرشهای بقیمت رسیده شما رابرای صادرات گرانتر از همه می‌خرد ۶۵۳۱۹۵

گالری کورش کبیر

خریدار قالی نوو کهنه ۷۵۸۱۴۸

فرش صادراتی

فرش های نو کهنه اعلا شماراخریداریم۷۶۳۴۰۲

فروش اتومبیل

پیکان

پیکان دولوکس مدل ۵۴ سپر پهن تمیز تلفن ۳۱۱۰۱۹ ۱ـ۳ آـ۱۶۳۲

پیکان کار مدل آخر ۳۶ رنگ مغز پسته‌ای ۳۹۵۰۰ تومان ۳۳۸۵۳۸ آـ۱۷۱۹

پیکان دولوکس اخر ۳۶ با بیمه کامل فروشی‌تلفن۳۷۷۳۲۵ و ۳۷۱۳۷۴ آـ۱۷۱۸

پیکان وانت ۵۳ اطاقدارقیمت ۲۲ هزار تومان از ساعت ۷ صبح تا۲ تلفن ۶۳۷۹۲۹ آـ۱۷۱۷

پیکان دولوکس ۵۲ فروشی بعداز ظهر ها تلفن ۲۷۳۷۵۱ آـ۱۷۱۳

پیکان جوانان ۵۴ زرد رادیو ضبط ۹۲۰۷۴۱ روزهای‌فرد آـ۱۷۷۵

پیکان دولوکس ۵۶ کارکرد ۴۰۰۰ کیلو متر خیلی تمیز تلفن ۲۳۸۷۶۴

پیکان دولوکس ۵۱ تمیز با رینگ‌جوانان رادیو پخش‌بیمه مالیات‌تو دوزی دزدگیر شیشه رنگی قطعات اصلی فابریک مقطوع ۲۹ هزار تومان تلفن ۷۹۷۷۰۸

پیکان‌دولوکس ۵۴ رینگ‌اسپرت شیری رنگ قیمت مقطوع ۳۵ هزار تومان تلفن ۶۶۱۸۲۵ آـ۱۷۲۴

پیکان مدل ۵۱ تمیز فروشی‌تلفن ۹۵۷۵۶۱ آـ۱۷۷۴

پیکان کار مدل ۵۴ فوق‌العاده تمیز بالوازم اضافی بفروش میرسد. قیمت‌مقطوع ۳۲ هزار تومان تلفن۷۶۶۵۳۴ از۷ تا۹ بعدازظهر

پیکان دولوکس ۵۴ با رادیو پخش استریو رینگ جوانان‌به فروش میرسداز ساعت ۱۶تلفن ۳۶۷۵۵۲

پیکان‌جوانان مدل ۵۲ پنجهزار تومان وسائل اضافه فروشی تلفن ۸۴۳۰۳۲

پیکان‌دولوکس ۳۷ صفر کیلو متر به فروش میرسد۸۷۰۱۴۳ آـ۱۸۱۵

هیلمن

هیلمن سفید در موقعیت عالی بفروش میرسد تلفن۹۳۳۰۶۰ آـ۱۷۱۲

فروش هیلمن ۹۲۷۸۹۶

هیلمن زرد قناری تمیز باپخش صوت باموقعیت خوب از ۸ الی ۱۰ تلفن ۵۵۷۲۳۵ آـ۱۷۷۰

ژیان

ژیان‌صفر کیلومترموجود است ۷۸۲۵۴۵

یکدستگاه ژیان ۵۶ فیروزه‌ای تمیز فروشی تلفن ۲۸۴۹۹۴

ژیان لیموئی ۳۷ کار نکرده فروشی۵ بعد ازظهر به بعد تلفن ۶۲۹۹۳۰ آـ۱۵۰۳

ژیان ۵۳ تمیزفروشی ۵ بعداز ظهر به بعد تلفن ۶۲۹۹۳۰ آـ۱۵۰۴

ژیان ۵۵ رنك فیلی ـ فروشی تلفن۷۶۵۶۳۶

ژیان صفر کیلو متر فروشی ۶۵۰۸۴۴

ژیان‌مدل۵۴ بسیار تمیز ومرتب قیمت ۱۴ هزار تومان فروشی از ساعت ۹الی ۱ بعد ازظهر ۳۱۷۱۴۶

ژیان مدل آخر ۵۴ بفروش میرسد ۳۷۷۸۵۹ آـ۱۶۳۵

شورولت

شورولت نواسی ـ ۶ کارکرد۲هزار ۶۵۹۴۹۸

شورولت ایران ۲۸۰۰ مدل۵۵ شیشه رنگی فرمان هیدرولیکبا کولر قیمت ۶۱ هزار تومان تلفن ۸۲۰۱۴۵

شورولت ۲۸۰۰ مدل ۵۳ با کلیه متعلقات و کولر به علت مسافرت آماده فروش تلفن ۲۲۴۴۵۴

کامارو ۷۷ شش سیلندر اتوماتیک باکولر دانشجوئی نمره شده ۱۹۸۴۸۵ روز ها ۷۵۳۶۳۷ عصرها آـ۱۹۴۵

شورولت نو اسی ۵ به فروش میرسد۸۵۵۸۷۱ آـ۱۹۴۴

شورولت ایران ۲۸۰۰ مدل آخر ۵۳ بفروش میرسد تلفن: ۲۶۲۵۲۶ وکیلی پور آـ۱۷۰۲

بلیزر۷۸شایان اتوماتیک فرمان بشکن شیشه رنگی رادیو ساعت صندلی پارچه‌ای پشت بلند رینگ رادیال و چند قلم لوازم اضافی دیگر گمرک شده نمره نشده ۳۳۰۳۰۳ آـ۱۷۱۶

کامارو ۷۷ شش سیلندر اتوماتیک باکولر دانشجوئی نمره شده ۹۱۸۴۸۵ روز ها ۷۵۳۶۳۷ عصرها آـ۱۷۷۲

شورولت مونتکارلو ۷۸ رنگ متالیک‌آبی فول اتوماتیک‌بدون نمره ۶۲۰۵۶۱ از ۷ تا۸ شب آـ۱۶۶۵

بی‌ام‌و

ب‌ام‌و ۲۰۰۲ مدل ۷۴ سفارش آمریکارنگ جگری فروشی‌تلفن ۸۳۵۹۵۹ صبحها۹ الی ۱۴ آـ۱۷۷۹

بی‌ام‌و ۵۲۰ مدل۷۴ به فروش میرسد تلفن ۹۵۹۸۱۸

ب.ام.و ۲۰۰۲ مدل ۷۴ در شرایطعالی ۲۷۷۶۹۰

ب‌ام‌و ۲۰۰۲ مدل ۷۱ فروشی ۳۱۳۷۴۸ آـ۱۹۴۸

بی‌ام‌و ۵۱۸ مدل ۷۸ رنگ متالیک نقره‌ای سفارشی‌رادیو پخش نصب کمپانی تلفن از ساعت ۹ صبح الی ۶ بعد از ظهر ۶۸۲۳۶۴ از ساعت ۶بعد ۲۹۰۳۷۳ آـ۱۷۷۶

بنز

اکازیون

مرسدس بنز ۲۸۰ اس ای اتوماتیک کولردار باتمام تجهیزات مدل ۱۹۷۵ کارکرد ۱۵۰۰۰ کیلو متر رنگ طلائی متالیک‌بسیار تمیز مقطوع ۳۲۰ هزار تومان بدون واسطه به فروش میرسد تلفن ۲۲۴۹۶۸ و ۶۲۰۷۲۳ از ۴ ببعد آـ۱۴۶۲

بنز۱۸۰اس‌مدل۷۰ تمیزبفروش میرسد تلفن ۲۲۱۱۵۲

بنز ۲۸۰ اس ال سی (کوپه) مدل ۷۸ ـ صفر کیلو متر با کلیه‌لوازم اضافی بدون‌واسطه بفروش میرسد از ساعت ۱۷ الی ۲۰ ـتلفن ۲۸۳۳۸۸ آـ۱۷۳۵

فیات

فیات۱۲۵فروشی تلفن۹۷۳۰۰۰ آـ۱۷۲۶

فیات ۱۲۵ بی آخر ۷۷ آبی نفتی‌فروشی ۲۳۴۰۵۷ تا ۴ بعد ازظهر

فیات ۱۲۸ تمام اسپرت ۷۴ سند ۷۳ فروشی ۹۴۲۱۴۴

فیات ۱۲۴ کوپه ۱۸۰۰ مدل ۷۴ سند ۷۳ با کلیه لوازم اضافی فروشی ۹۲۸۰۹۸ آـ۱۴۶۱

فیات ۱۲۴ اسپیشیال ۴ در باقیمت مناسب تلفن ۸۳۷۷۲۳

فیات ۱۳۱ مدل ۷۷ کارکرد ۵۰۰۰ کیلو متر به قیمت۶۰ هزار تومان به فروش میرسد ۹۲۳۱۶۵ آـ۱۷۲۲

فیات کوپه ۱۲۸ مدل ۷۳ با رادیو پخش و گرمکن عقب بسیار تمیز نقد و اقساط تلفن ۵۹۱۴۸۲ ـ ۵۹۰۷۲۱ آـ۱۹۰۴

فیات ۱۳۱ـ مدل ۷۶ ترانزیت فروشی تلفن ۸۵۱۴۵۷ آـ۱۹۴۷

فیات ۱۳۱ ـ مدل ۷۶ آبی متالیک فروشی ۲۲۸۷۸۸ آـ۱۷۲۱

فیات ۱۳۲ ـ۱۸۰۰ سفارش فرانسه مدل ۷۶ کارکرد ۱۰ هزار کیلو متر نمره ترانزیت گمرک پرداخته ۲۸۰۶۳۴ آـ۱۷۷۴

فیات ۱۲۴ـ ۱۸۰۰ مدل ۷۳ باکولربسیار تمیز نقد واقساط یا معاوضه تلفن ۶۶۴۹۵۰ ۱۰ـآ۱۶۳

رنو

رنو آخر ۳۶ سفیدچهار درب با بدهی بانکی از ۷ بعدازظهر به بعد تلفن : ۶۳۳۵۹۳

فولکس

فولکس های استیشن کمپینگ وانت یککابین ودوکابین ۷۹۰۵۰۸

فولکس استیشن مسقف ۷۷ رنگ‌سبزبارادیو پخش ۷۵۰۰۰ تومان ۳۴۱۶۶۳ و ۳۴۳۶۶۴ آـ۱۹۳۸

اکازیون

فولکس واگن ۱۳۰۰ مدل ۶۹ بسیار تمیز بعلت مسافرت به فروش میرسد تلفن ۷۹۶۱۰۰ آـ۱۷۱۰

فولکس شیراکو کوپه خوش رنك به قیمت ۹۰ هزارتومان‌بفروش‌میرسد ۶۴۳۸۷۹

فولکس ۶۵ بفروش می رسد ۷۹۸۴۷۱

آ اودی

آاودی۷۸ رنگ مسی بیمکامل بعد ازظهرها تلفن۲۳۷۱۷۰ آـ۱۹۳۹

پژو

پژو ۵۰۴ جی‌ال مدل ۷۰ قیمت ۳۳هزارتومان ۸ صبح الی۱ر۵ تلفن ۳۷۷۹۹۵ فرح‌اندوز آـ۱۷۱۲

پژو جی‌ال مدل ۷۳ یشمی، متالیک کاملا تمیز فروشی ۶۶۹۱۱۰ آـ۱۷۰۹

پژو ۵۰۴جی‌ال‌سفارش آمریکا فرمان هیدرولیك شیشه رنگی فیلی‌متالیك ۲۶۵۸۶۰

یکدستگاه ماشین پژو جی ال مدل ۷۳ رنگ یشمی بسیارتمیز با تلفن ۳۱۰۷۸۷ گلپاشا تماس بگیرید آـ۱۹۳۵

آریا

آریا مدل ۴۷ نو سفید فروشی تلفن ۲۳۷۶۴۴ آـ۱۷۸۲

آریا ۴۸ سرمه‌ای‌رنگ خیلی‌تمیز با لوازم اضافی مقطوع ۲۷ هزار تومان تلفن ۲۶۰۰۷۱ از ۴ تا ۱۰ بعداز ظهر آـ۱۷۸۴

تویوتا کارینا ۷۸ رنك طلائی متالیك نمره‌نشده تلفن ۶۲۷۶۲۸ بعد از ظهرها .

تویوتا سلیکا مدل ۷۲ بفروش میرسد تلفن ۷۵۰۳۳۳

مینی‌ماینر

مینی‌ماینر ۶۹ مشکی بسیار ایده‌ال ۸۴۳۲۴۶ آـ۲۲۹۳

فورد

وستانگ‌آخر ۷۱کاملااستثنائی فروشی یا با اتومبیل زیر ۲۰ هزار تومان معاوضه تلفن ۹۶۲۳۳۷

مزدا

یکدستگاه اتومبیل مزدامدل۷۷ رنگ نقره‌ای متالیک به مبلغ ۴۸ هزار تومان ۴ تا۸ تلفن ۳۰۴۸۳۴ـ ۳۰۳۰۱۷ آـ۱۹۴۳

دوج

دوج ۷۳ شیك ۶۸۷۵۰۰

اپل

اپل ۶۶ موتور تازه تعمیردر وضعیت عالی تلفن ۳۹۲۴۸۹ آـ۱۸۱۴

جیپ

جیپ آرو

قابل توجه وزارتخانه ها و بخش‌های‌خصوصی و موسسات کشاورزی

تعدادی جیپ آرو

بامشخصات فنی زیر ۴سیلندر ۲ دفترنسیال سقف فلزی‌فول فلاتین باشرایط سهل حتی‌بدون پیش قسط عرضه‌می گردد

تلفنهای فروش

۵۴۹۲۶۳ ـ ۵۴۶۸۶۴

تلفنهای تعمیرگاه

۵۴۳۷۸۱ ـ ۵۴۶۱۹۶

فروشگاههای اتومبیل

پیکان نقد و اقساط با وام بانکی تلفن۶۴۱۹۵۶

انواع پیکان و رنو با وام بانکی ۳۰ ماهه تلفن ۷۵۰۴۵۱ و ۷۵۱۸۳۰

تویوتا سواری وانت با وام بانکی ۷۵۱۸۳۰

داتسون

انواع واقسام اتومبیل های داتسون سواری و وانت نقد واقساط موجود: سیمتری نارمک تلفن های: ۷۹۳۰۳۸ ـ۷۹۱۶۱۲

جیپ نیسان پاترول‌دو دیفرانسیال شاسی‌بلند و شاسی کوتاه با وام بانکی ۳۰ ماهه آماده تحویل ۷۵۱۸۳۰

داتسون

جاده قدیم شمیران نرسیده به پل رومی

تلفن ۲۶۲۱۷۰ و ۲۶۴۳۷۰ و ۲۶۶۴۰۱

تویوتا

کارینا ـ کرونا ـ وانت تحویل فوری نقد و اقساط

۳۱۴۵۷۱ ـ ۳۰۲۸۱۸

تویوتا

کارینا ،کرونا و وانت با وام بانکی ۷۵۹۴۷۰

تویوتا

باوام بانکی ۳۰ ماهه بقیمت‌کمپانی

تلفن ۶۶۵۷۵۶ ۶۶۱۳۴۰

مینی‌بوس‌او‌ـام

انواع مینی‌بوس او‌ـام‌و کمپرسی ۲ تن او‌ـ ام آماده‌تحویل ۳۹۳۲۰۳ و ۳۱۶۲۸۱

پیکان دولوکس

با ۲۵ هزار تومان پیش قسط و مابقی ۳۰ ماهه‌با وام بانکی تلفن۸۵۵۱۷۷

ولوو

انواع کامیون های ولوو آماده تحویل تلفن ۳۱۶۲۸۱ و ۳۹۳۲۰۳

اتومبیل هوشنك

نماینده‌رسمی‌اتومبیلهای

دای‌هاتسو

سواری‌ـ جیپ وانت نقد و اقساط با تضمین لوازم یدکی ۲۲۹۰۹۸ ـ۲۲۷۷۵۹

کامیونهای کمپرسی جمس‌آمریکائی۶ چرخ‌آماده‌تحویل ۳۹۳۲۰۳و۳۱۶۲۸۱

انواع اتومبیل نقد و اقساط با وام بانکی تحویل فوری ۹۳۹۷۸۴

اهالی محترم شهرستانها

تحویل فوری

پیکان ـرنو ـ ژیان و نیسان ۳۷ بارنك‌دلخواه

تلفن ۸۵۵۱۷۷

دوج‌گالانت دوج‌لانسر

نقد و اقساط بابهره بانکی، نمایشگاه اتومبیل پرویز ، کوروش کبیر نبش شهناز ۵ تلفن ۷۵۳۹۵۸ ـ ۷۵۵۰۸۴

مرکز خرید و فروش

اتوبوس مینی‌بوس

نشانی سیمتری سه‌راه مختاری تلفن های

۵۲۷۹۰۰ ۵۳۶۳۰۱ ۵۲۳۱۲۵ ۵۳۹۳۲۰

گلپایگانی

کرایه‌اتومبیل

تراول‌تاکسی

عباس‌آباد

بااتومبیلهای تشریفاتی‌باراننده وبی‌راننده‌شبانه روز درخدمت شماست : تلفن های ۸۵۴۴۳۱ـ ۸۵۴۴۲۹ ۸۴۸۴۵۱ ـ ۸۵۷۸۷۱

تکنوترافیك تاکسی

سرویس شبانه‌روزی ۲۳۲۰۴۷ ـ ۲۳۵۷۸۰

زیبا تاکسی سرویس ۲۴ساعته تلفن ۹۴۰۲۱۶

شهرام توریست تاکسی

کرایه اتومبیل با کادر مجهزـ شبانه روزی ۸۵۴۹۷۶ـ ۹۵۰۶۹۰ آـ۱۷۷۱

بتعدادی اتومبیل پیکان برای کاردر آژانس تمام وقت‌احتیاج است ۸۵۹۶۹۰ سبلان شمالی شماره ۴۱۶ آـ۱۷۷۳

آرین تاکسی شبانه روزی

میدان ۲۴ اسفند ۹۳۵۳۷۸ ـ ۹۳۵۲۴۷ آـ۱۶۲۱

نایس تاکسی سرویس شبانه روزی تلفن ۲۳۳۱۴۲ آـ۱۶۲۲

حمل ونقل توسن ۹۲۰۱۱۱

تهران و شهرستانها بیمه کالا ازمبدأ تامقصد آـ۱۶۲۰

اتوسوپر جدید

کرایه اتوبوس و مینی بوس تلفن ۷۳۸۶۵۲ ـ۷۳۹۷۸۳

جنرال کمپ سرویس ۸۵۷۲۹۷ ـ ۸۵۱۸۹۰

پیمانکاری‌اتوآسیا

ماشین‌های تشریفاتی جهت داخل وخارج شهر درتمام ۲۴ ساعت‌دراختیار شما است . ۷۵۱۶۲۰ـ۷۵۴۹۸۰

امریکن تاکسی سرویس شبانه‌روزی ۲۲۸۹۴۰و۲۳۷۸۰۹

تاکسی‌سرا

۶۳۳۹۸۰ شبانه روزی

بارکش شهری

شوش بار

حمل‌باروآثاثیه‌منزل‌با بسته‌بندی‌درشهروشهرستان

۳۶۱۱۱۱ ۳۶۱۱۱۲ ۳۶۱۱۱۳ ۳۶۱۱۱۴

بیمه‌ازمبداءتامقصد

جرثقیل کرایه

جرثقیل سورا ۱۰تا۱۵۰تن ۸۴۳۴۹۵

جرثقیل بلوار ۳۴۶۱۱۱-۳۴۲۵۶۳

خریداتومبیل

حوالیك پیکان راکه موعدش زود باشد خریدارم ۶۴۹۰۲۲ آـ۱۷۲۵

ماشین آلات

لودر کریدر اجاره ۲۸۴۸۸۸

سه دستگاه بولدوزر کاتر پیلار دی ـ۸ سرویس شده آماده‌بکار جهت‌فروش‌تلفن۵۲۲۲۲۰ و ۵۶۶۰۷۰ نمایشگاه اتومبیل عباسی .

خریدار دستگاه و قالب ملامین ۶۸۴۴۵۰ از ۸ تا۱۰ شب آـ۱۶۲۷

آنتن تلویزیون

آنتن ، تلویزیون رنگی با کلیه لوازم با نصب فوری برای هر نوع تلویزیون

تلفن ۳۵۵۵۱۵ و ۳۵۱۱۷۷

تعمیرتلویزیون

تعمیرگاه مجاز شاوب لورنس و گروندیکویژه رنگی و سیاه و سفید ، نصب آنتن رنگی ۸۲۴۴۳۳

تعمیرات رادیو ضبط و تلویزیون‌و آنتن در منزل‌تلفن ۲۶۳۴۷۹

تزئینات‌ودکوراسیون

تعمیر کرکره فوری ۷۳۸۲۲۲

نقاشی پرده کرکره‌کاغذ موکت تلفن ۶۶۸۹۵۰

نقاشی ساختمان

موکت و کاغذ دیواری خیلی فوری ۸۵۷۵۴۹

شرکت‌رادیکو

کاغذ دیواری، موکت،کفپوش پرده‌کرکره و نقاشی ساختمان ۳۷۴۳۳۱

روشنک

کاغذ دیواری ، کرکره موکت به قیمت تجارتی

۹۲۵۴۱۹

موکت نمدی بلژیکی با نصب متری ۲۲تومان تلفن۷۹۷۴۹۰

نقاشی ، کاغذدیواری ، موکت وکار های چوبی ۶۴۹۴۱۹ و۶۴۹۰۶۶

کاغذ دیواری ، کرکره موکت بقیمت تجارتی ۹۲۵۴۱۹

نقاشی

تزئینات و تعمیرات تلفن ۹۵۱۲۴۸

حتی جمعه

کاغذدیواری موکت

۶۸۴۹۵۴

پهلوی ایوبی‌شماره۲۲

شرکت ۳۱۷

نقاشی ساختمان موکت کاغذ دیواری تلفن ۳۱۷۴۱۵

نقاشی ساختمان

کاغذ دیواری موکت خیلی فوری ۷۳۸۵۵۳ ۱ـ۱۰ آـ۱۷۱۷

برای ساختمان شما

سمپاشی شهریور تلفن ۷۳۸۲۲۲

داربست فلزی ایرانشهر ۸۲۶۳۴۸

سیمانکاری ـ نماسازی‌رولپلاک سنگ ۶۶۸۶۷۹ ۱ـ۱۵ آـ۱۶۸۹

هدف

کلیه آسفالت ساختمان ونقاشی ساختمان‌وغیرو پذیرفته‌میشود۷۵۳۹۶۷

پیچ سنك ۳۷۴۳۸۸

رول‌پلاك سنك ۶۴۶۱۳۶

پرسپولیس داربست فلزی۵۳۴۳۹۹

تولید و نصب سنگهای ساختمان و تعمیر ساختمان دراسرع وقت ۹۵۸۴۶۹

داربست فلزی نصب فوری

کرایه‌وفروشی

تلفن: ۳۵۷۶۱۸ نورناسکی

چکه سقف

ایزولاسیون پشت‌بام بدون کندن عایق قبلی باتضمین شرکت‌ایزومر ۷۵۰۶۳۴

آسفالت کاری ۷۶۹۵۲۶

نقاشی ساختمان تلفن ۷۹۵۰۶۷

سیمان تحویل فوری ۹۲۹۷۸۵

تولید و نصب سنگهای ساختمان و تعمیر ساختمان در اسرع وقت ۹۵۸۴۶۹

اسکلت فلزی در اسرع‌وقت ۷۹۳۱۹۰

تعمیرات و نقاشی ساختمان شرکت آرمید ۳۵۴۵۴۴

تعمیرات اف.اف‌و تلفن ۸۵۹۶۴۹

فروش و نصب داربست ۸۵۶۲۵۴

نقاشی ساختمان مدرن فوری تلفن ۷۳۲۱۵۹

نقاشی‌مدرن‌ساختمان ۸۴۸۰۹۹

قیرو گونی واسفالت باتضمین ۷۳۸۴۵۵ـ۷۳۰۱۰۸

آسفالت ،نقاشی،پارکت مقاطعه کاری مرغوب ۸۹۵۷۳۲

داربست‌پلیت

نصب فوری داربست فلزی ۷۳۶۰۱۹

زمین شما را طبق‌نقشه دلخواه بانازلترین قیمت دراسرع‌وقت‌در محدوده نوشهر ، چالوس و رامسر ساخته و تحویل می نمائیم به‌شماره تلفن ۶۵۸۸۰۸ مراجعه شود

سالن پذیرائی چلوکبابی ایرانی

بهترین غذاها باگوشت تازه آماده پذیرائی از جشن های عقد عروسی تولد ومیهمانی های خانوادگی‌ـ میدان‌تجریش اول پهلوی‌جنب بانک تهران تلفن ۲۷۸۴۱۴و ۲۷۹۸۳۸غذا برای منازل سرو میشود

تالار پذیرائی مولائی

محل برگزاری جشن های عروسی تولد و میهمانی های شما آدرس میرداماد ـ میدان محسنی تلفن ۲۲۷۵۲۷ ۱ـ۱

تالار پذیرائی یاقوت

مجالس‌جشن‌عروسی و میهمانی های شمارا بهتر وجالب‌تر از همه‌جا برگزار می‌نماید خیابان شاه ـ چهار راه سی متری روبروی خیابان نشاط جنب گل فروشی تلفن های ۶۴۵۴۲۶ و ۶۶۵۶۹۱ ۱ـ۱

سالن پذیرائی قزل آلا

دیدار ایزابت برای جشنهای عروسیها

تلفن: ۸۹۰۶۷۵

سالن پذیرائی پیمان

جشنهای عروسی و میهمانی های خانوادگی شاهرضا اول نظام آباد تلفن ۷۶۲۱۶۳ ۱ـ۱

سالن پذیرائی تهران

جشنهای عقد عروسی و خانوادگی سپه مقابل‌فروشگاه مرکزی ۶۴۳۰۲۲

سالن پذیرائی دانش

عقد عروسی و میهمانی های خانوادگی هاشمی ـ میدان سپاه دانش تلفن ۹۵۱۶۰۳

سالن پذیرائی کسری

اماده برگزاری جشن های خصوصی شما سلطنت آباد نبش‌بوستان هفتم تلفن۲۳۷۴۱۸

سالن پذیرائی طلائی

آماده برگزاری جشنهای عقد و عروسی‌و میهمانیهای شماست آیزنهاور بهبودی بالاتر از نصرت ۹۷۴۱۹۲

جشن عروسی

عصرانه‌وشام‌کامل با ۳۰۰ ریال

تالار آئینه امیر

شاهرضا مقابل سینما رویال تلفن ۳۰۲۸۴۸

سالن پذیرائی خیام

باکادری مجهز تزئینات و دکوراسیون عالی‌آماده‌برگزاری جشنهای عروسی و میهمانی های‌شمانارمك‌فلکه هفت‌حوض تلفن ۷۹۵۲۲۶

سالن پذیرائی پلازا

آماده برگزاری جشن های عروسی‌و میهمانیهای خانوادگی شما شاهرضا جنب سینما پلازا تلفن ۶۴۸۱۷۷

سالن پذیرائی برلیان

آماده برگزاری جشن های تولد عقد وعروسی باسرویسهای‌مجهز به گرمخانه آماده پخش انواع غذا های ایرانی و فرنگی به منازل جاده‌قدیم شمیران جنب‌وزارت بهداری‌تلفن ۷۵۶۸۸۰و ۷۵۶۹۱۹

سالن پذیرائی پیمان

جشن‌عقد عروسی و میهمانیها فرح آباد ژاله خیابان پنجم نیروی هوائی فلکه دوم تفن ۳۳۳۲۰۰ و ۳۴۹۲۰۰

تالار فلامینکو

آماده پذیرائی‌از جشن های‌عقد و عروسی و تولد و میهمانی های خصوصی شما با بهترین نوع پذیرائی خیابان شاه ـ مقابل‌سینما نیاگارا ۶۴۰۰۹۱و ۶۴۲۲۶۷

رستوران گلایل طلائی

بابهترین غذا های ایرانی سربندـجا

نیازمندیهای اطلاعات

تلفنهای: ۳۱۱۲۳۰-۳۱۱۲۲۹

نیازمندیهای اطلاعات تلفنی آگهی میپذیرد

داربست فلزی شرکت ایران بست
نصب فوری تلفن ۸۹۶۰۷۷

آسفالت وقیرگونی با تضمین تلفن ۵۲۲۱۰۱

در محدوده تهران زمین شما را طبق نقشه دلخواه در اسرع وقت با نازلترین قیمت ساخته و تحویل می نمائیم به شماره تلفن ۶۵۸۸۰۸ مراجعه شود

رولپلاك
۳۷۴۳۸۸

داربست فلزی فردوس نصب فوری ۷۳۴۲۱۸

نشستشوی مبل وفرش

سرویس شهریور
بزرگترین خشکشوئی مبلمان، موکت ، فرش و پرده شبانه‌روزی
۷۳۸۲۲۲

قالیشوئی شربت‌اوغلی
شستشو بااصول‌مذهبی
۶۲۶۱۴۶ - ۹۲۶۱۸۹

بدون ادعا
ناتالی اکسپرس خشکشوئی، موکت مبل فرش پرده و نظافت کلی ساختمان ۸۳۳۲۳۲ و ۸۳۷۹۰۳

کلین سرویس پاکزا
خشکشوئی فرش مبل موکت وکلیه گلیوش ها با آخرین تکنیک تمیزتر وارزانتر تلفن ۸۵۳۹۹۵

رفوگری فرش نعمت
۳۱۰۳۷۵

کارخانه قالیشوئی زمرد
۹۲۱۷۷۴

قالیشوئی بیوك
بسرپرستی داریوش
رفوگری و رنگ برداری پذیرفته می شود تلفن ۵۵۱۳۶۰ و ۹۷۷۱۱۸

قالی‌شوئی وطن
۵۵۱۶۷۰

بهمن سرویس

بزرگترین خشکشوئی مبلمان فرش موکت‌پرده وتعمیر پرده کرکره
۸۵۶۵۱۰

تعویض رویه مبل
۶۶۰۰۲۸ و ۶۶۲۸۹۷

خدمات
خشکشوئی مبل ،موکت فرش ، نظافت کلی ساختمان ۶۴۹۴۱۹ - ۶۴۹۰۶۶

قالیشوئی برف۵۹۱۱۶۳ و ۵۹۳۳۰۷

تعمیر بخاری آبگرمکن

سرویس بخاری و ابگرمکن
۶۴۷۷۹۹

سرویس آبگرمکن وکولر
۷۵۵۶۱۴

لوله کشی گاز

لوله کشی گاز با تضمین
۹۲۹۸۲۸

شعله گاز ایران
لوله‌کشی گاز و شوفاژ
۶۶۶۹۵۲-۶

ایران گاز
پخش گاز ۵۹-۸۹۱۲۵۲ / ۹۷-۸۹۲۱۹۱
قبول سفارشات همه روزه از ساعت ۷صبح‌الی ۹ شب
تلفن شکایات - ۸۹۲۱۹۰
سرویس و تعمیرات اجاق-آبگرمکن وتاسیسات
تلفن ۸۲۷۱۶۱ / ۸۲۷۱۶۴ / ۸۲۷۱۶۵
از ساعت ۷ صبح الی۸ شب
نمایشگاه محصولات شاهرضا میدان فردوسی

لوله کشی گاز
باتائید شرکت ملی گازایران
شرکت پدیك۸۳۵۸۵۶

لوله‌کشی فوری گاز
باتائیدشرکت ملی گاز۲۳۵۰۳۴

لوله کشی گاز
شوفاژ تائید شرکت ملی گاز
شرکت رفیکان ۲۲۹۸۵۶

تعمیروسرویس شوفاژ

نصب‌شوفاژ و تهویه مطبوع و آب رسانی شرکت مکرول ۸۲۲۷۸۸

نصب ، سرویس و نگهداری شوفاژ
۷۹۵۷۵۹

نصب و سرویس شوفاژ
۹۳۲۸۷۰

نصب و نگهداری فوری شوفاژ ،تهویه ، برق ، ۸۹۴۱۵۱ و ۸۹۱۷۴۸

نصب‌سرویس شوفاژشمیرانات
۲۶۲۶۹۸

نصب شوفاژ بااقساط
تلفن ۷۶۸۵۲۸

شرکت تاسیساتی
بی بی یان
با ۲۰ سال تجربه‌تهیه و نصب موتورخانه (شوفاژ) درمدت ۲۰روز تعمیر شوفاژ و تهویه مطبوع (چیلر)شبانه‌روزی
تلفن ۷۹۷۱۲۹

نصب‌ولوله‌کشی شوفاژ تهویه - آبرسانی -گاز شرکت تاوسا۷۹۴۶۹۴

تعمیروسرویس کولر

سرویس کولر و شوفاژ در اسرع‌وقت۶۶۳۷۶۲

نصب و سرویس کولر
۸۵۳۹۵۹

تعمیر کولر و آبگرمکن
تلفن ۳۵۰۷۲۷

نصب سرویس کولرشمیرانات
۲۶۲۶۹۸

موسسه فنی شهاب
نصب و سرویس انواع لباسشوئی و ظرفشوئی تلفن ۵۳۰۵۶۳ و ۵۶۰۲۷۵
۱۹۹۱ـا

نصب و سرویس کامل کولر
۹۳۲۸۷۰

نصب و سرویس کولر و شوفاژ - رحمانی
۷۶۱۴۴۹

سرویس کولر
فوری ۳۵۴۵۴۴

سرویس فوری کولر
تلفن ۷۹۷۱۲۹

سرویس‌کولر وآبگرمکن
۷۶۶۷۳۳

نصب و سرویس کولر
الکترا ۹۵۳۷۸۸

نصب و سرویس کولر آبی‌وگازی ، لباسشوئی فوری ۸۹۴۳۶۴

تعمیر یخچال

تعمیر یخچال قریزو
سیدحسین ۲۴۲۴۳۸

شرکت رستیك
نصب‌سردخانه‌ونگهداری و تعمیر کلیه دستگاه های سرد کننده تلفن ۸۴۹۷۱۲

تعمیر انواع سردخانه یخسازی و یخچال های مغازه تلفن های ۷۳۹۲۸۵ و ۷۳۰۰۶۷

لوله بازکنی

لوله بازکنی فوری سعدی‌تلفن ۳۵۵۴۷۳

لوله‌بازکنی تشخیص شمیرانات
۲۶۲۶۹۸

لوله بازکنی شبانه‌روزی
فوری ۶۳۶۳۷۹

تشخیص‌ترکیدگی لوله و لوله بازکنی‌سرویس کولر۹۵۰۷۴۲
۱۹۳۲ـ۲ـ۱

لوله‌بازکنی و تشخیص ترکیدگی شمیران
۲۶۳۵۴۶

تخلیه چاه‌ولوله‌بازکنی
۷۶۶۷۳۳

لوله‌بازکنی فوری
۲ تومان۵۳۴۴۲۲ ۵۶۲۹۰۴ ۵۳۸۳۲۷-۵۳۷۸۱۷

تشخیص ترکیدگی
لوله بادستگاه الکترونیکی و لوله بازکنی و لوله‌کشی‌و ترمیم ۶۵۹۰۴۷ و ۹۲۰۱۷۵

سیلورشاپ
لوله بازکنی فوری ترك یابی‌بادستگاه‌الکترونیکی تخلیه چاه شبانه‌روزی میرداماد تلفن ۲۲۰۵۶۴

نشت‌یابی رامتین
تشخیص ترکیدگی با دستگاه الکترونیک و ترمیم بلافاصله ۶۳۷۱۲۶

تشخیص ترکیدگی لوله بادستگاه آمریکائی و لوله بازکنی تلفن ۶۶۰۸۵۱

لوله‌بازکنی فوری
۸۵۳۹۵۹

لوله‌بازکنی و ترکیدگی لوله ۸۲۷۴۰۸

لوله‌بازکنی و تشخیص ترکیدگی لوله فوری
تلفن ۳۵۴۵۴۴

تخلیه چاه . لوله بازکنی شبانه روزی تلفن
۳۵۱۴۲۱

موسسه فنی قلهك
تشخیص ترکیدگی لوله با دستگاه کامپیوتر
تلفن ۷۶۰۸۲۹

موسسه‌فنی دل‌آرام
تشخیص ترکیدگی لوله بادستگاه‌و لوله بازکنی ولوله‌کشی فوری
۳۵۰۷۲۷

تخلیه‌چاه

تخلیه چاه و لوله‌بازکنی تلفن ۳۵۰۷۲۷

ارزانترین تخلیه تراش چاه ولوله بازکنی تلفن ۶۴۸۵۵۲

تخلیه و حفر
هر نوع چاه و لوله بازکنی، فوری و تعمیر ولجن کشی ولایروبی‌چاه بادستگاه موتور و ۲۰٪ تخفیف ازتمام شرکتها.
ایران تخلیه :
۹۳۵۲۸۶

تخلیه چاه تهران و شهرستان متری ۳۰ تومان ۹۶۹۵۱۳

تخلیه‌چاه
۹۲۰۱۷۵ و ۶۵۹۰۴۷

موسسه‌فنی دل‌آرام
تخلیه‌چاه‌و لوله‌بازکنی
۳۵۰۷۲۷

تخلیه چاه فوری
۹۳۰۴۷۲

آگهیهای متفرقه

پذیرش فوری
تلفن ۸۳۳۳۱۹

مولدبرق های بیکارکرایه
تلفن‌های: ۳۵۵۵۶۴
نورهاشمی: ۳۵۵۵۶۵

توجه توجه
کار ساختمانی و سردخانه منجمد و نگهداری میوه و همچنین انبارهای بازرگانی و کارخانه های صنعتی طبق نقشه دلخواه خودتان در طهران‌و حومه در اسرع‌وقت ساخته و تحویل میشود.
دهقانی‌اشکزری- محمد ابراهیم ومحمد حسین
به تلفن ۹۵۶۰۸۶ و ۹۶۸۱۷۸ مراجعه شود
آـ۲۳۱۵

گروه هنری گلها
آغازگر فصل نوینی در زمینه های هنری است
۷۵۲۴۳۶

گمشده

چک شماره ۵۳۸۵۶۶ مربوط به بانک اعتبارات‌تعاونی‌توزیع حسابجاری ۵۱۷۳ بنام محمد جعفردوستی مفقود گردیده از درجه اعتبار ساقط است
آـ۲۳۰۱

مفقود شده
دسته چک شماره ۳۰۰۰۳۵ تا ۳۰۰۰۵۰ حساب جاری ۲۹۷۳۳ اینجانب محمد مهدی پورکریم‌مربوطبه بانک‌ایرانشهر مفقود گردیده واز درجه‌اعتبار ساقط است
آـ۱۸۱۱

گواهینامه‌رانندگی و شناسنامه بنام قاسم زنجانی صادره از قزوین و پنج برگ آخر از دسته چک بانک تعاونی‌توزیع شعبه آذری‌از حسابجاری۸۴۰ درتاریخ۱۵ر۲ر۳۷ مفقود شده ازیابنده تقاضا می شود بتلفن ۹۶۳۴۷۷ اقای رضا زنجانی اطلاع‌وپس از تحویل‌مژدگانی دریافت دارد
آـ۲۳۰۹

آپارتمان‌فروشی

آپارتمان فروشی
آپارتمان ۲اطاق خواب و سرویس کامل خیابان امیریه کوچه‌اعتصادی غیر از ایام تعطیل تلفن ۸۲۰۰۳۱ داخلی۵۴ از ساعت ۸ صبح تا۱۳
آـ۱۴۰۶

یوسف آباد
خیابان محمد رضا شاه
نبش کوچه ششم ۴ دستگاه آپارتمان ۲اطاق خوابه با سرویس کامل شوفاژ وانباری‌وپارکینك بنای مفید هر دستگاه ۱۱۰ متر مربع تلفن ۹۲۸۰۸۲ و۹۳۲۴۳۴
آـ۱۷۳۴

اکازیون
۸ دستگاه آپارتمان ۳ اطاق خوابه با ۱۸۵ متر زیر بنا کاملا مهندسی‌و نوساز با پارکینك و انباری و شوفاژ ولوله کشی گاز و کاشی کاری ایتالیائی تا سقف در بهترین نقطه‌بالای کریم خان‌زند با امکان‌دریافت ۵۰۰ هزار تومان وام بانکی بدون واسطه به فروش میرسد تلفن ۶۸۰۷۱۹

آپارتمان دو اطاقه فرح آباد ژاله ۲۷۵ تومان ۳۴۴۷۷۴

آپارتمان لوکس
شاهرضا اول نظام آباد آپارتمان دو اطاق‌خوابه مهندسی ساز برای زندگی راحت در منطقه استثنائی ساکت مجهز به کولرو شوفاژ دوبل‌و تلفن سانترال و استخر بزرك باتصفیه وپارکینك ۴۸۰ و ۵۸۰ هزارتومان ۷۵۸۲۶۰ - ۲۳۹۴۷۱

آپارتمان فروشی تك واحدی ۱۰۰ متر زیربنا ۳ اطاق هال و سرویس فرح‌آباد ژاله ۳۴۴۹۷۷

آپارتمان مهندسی ساز واقع درفرح‌آباد ژاله مقابل‌ساختمان های بانك رهنی ۱۱۵ متربنای مفید ۳ اطاق خوابه سالن سرویس‌ایرانی و فرنگی‌انباری پارکینگ شوفاژ کولر تلفن اختصاصی ۳۳۷۷۷۰
آـ۱۷۰۸

آپارتمان یك اطاق‌خوابه تك واحدی بمساحت۸۷ متر باسرویس کامل و تلفن مستقل واقع‌درجاده قدیم شمیران چهارراه قصر مقطوع بقیمت۳۸۰ هزار تومان فروشی
۸۵۹۱۲۴

آپارتمان های شرکت ساختمانی هاوس‌میکردر فلهك با وام بانکی ۱و۲ و۳ اطاق خوابه مساحت خالص ۸۰ الی ۱۶۰ متر مربع‌که هرکدام ۴۰ الی ۸۰ متر مربع پارکینك و انباری و سرویس اضافه می‌گرددقیمت مابین۴۱۰ الی ۸۳۰ هزار تومان با کلیه‌ملحقات. مشخصات: پارکینك مستقل ، تلفن مستقل ، انباری مستقل، آنتن رنگی مرکزی تلویزیون ، پارکت ، و موتت ، منبع اضطراری آب و لوله‌کشی گاز . آدرس قلهك روبروی دولت کوچه امامزاده‌بعد ازپل‌سمت چپ ساختمان دوم سفید رنگ تلفن : ۲۶۰۹۹۶ و ۲۶۰۹۶۹ و ۲۶۰۶۳۹ و ۲۶۰۹۳۳

اکازیون
آپارتمانی از یك منزل ۳ طبقه‌مجزا کاملالوکس با کلیه‌تجهیزات بفروش میرسد تلفن ۲۲۸۱۲۸

آپارتمان‌فروشی
۳و ۴ و ۵ اطاقه با قیمت‌مناسب نقد و اقساط تلفن ۷۹۴۶۵۴

پهلوی حدود شاه جهت کار یاسکونت باشوفاژ و کولراز ساعت ۶ بعد ازظهر ببعد با تلفن ۶۴۳۵۴۳ تماس حاصل شود
آـ۱۸۱۳

آپارتمان فروشی در خیابان جمشید اباد شمالی تلفن ۹۲۸۰۸۲
آـ۱۸۱۰

آپارتمان مسکونی و محل کار از۳۵۰۰ تومان ببالا در شمال شهر موجود است ۶۲۷۳۹۴- ۶۲۳۷۴۶ و ۶۲۴۷۳۱

داودیه آپارتمان یک اطاق خوابه سالن ناهار خوری ۳۱۰ هزار تومان با پارکینگ ۸۴۷۹۸۲
آـ۱۵۸۰ ۱ـ۳

آپارتمان مهندسی ساز
وکس در شمال شهر بقیمت اکازیون‌موجود است۶۲۷۳۹۴ و ۶۲۳۷۴۶- ۶۲۴۷۳۱
آـ۱۵۲۱

آپارتمان‌از ۳۵۰ هزار تومان‌الی یکمیلیون تومان بفروش‌میرسد ۸۳۲۷۴۱ و ۸۳۴۵۷۰

میدان‌ونک‌آپارتمان تکواحدی ۲وسه اتاق خوابه ۲۳۸۶۲۷ - ۶۸۱۲۷۷
آـ۱۶۷۳

گیشا آپارتمان ۳اطاق خوابه تک واحدی ۵۸۰ هزار تومان فوری ۶۳۷۲۷۵
ا۱۷۷۰ـ ۱ـ۳

فروش آپارتمان در گیشا نوساز و تمام سرویس تلفن ۹۲۸۰۸۲
آـ۱۸۰۹

آپارتمان مهندسی ساز تک واحدی ۲ اطاق خوابه ۱۴۵ متر بنای مفید با پارکینگ و انباری با ۲ سرویس ایرانی‌و فرنگی و اشپزخانه چوبی شوفاژ روشن لوله‌کشی گاز موکت و کاغذ دیواری کاملا نوسازدر بهترین منطقه نارمک بقیمت‌مناسب فروشی۷ حوض گلبرگ غربی میدان ۶۳بن‌بست غربی‌پلاک۲۸ تلفن ۸۹۶۳۶۶- ۷۹۱۱۱۹
آـ۱۸۰۲ ۱ـ۲

گیشا ۱۵۶ متر طبقه سوم ۳ اطاق‌خواب‌شوفاژ کولرموکت لوردرایه کاغذ دیواری تهالت ایرانی و فرنگی کتابخانه‌فیش تلفن ۹۷۱۵۳۹
آـ۱۷۹۷

منزل فروشی
ساختمان ۲ طبقه جنوبی بر خیابان ۲۰ متری جویبارغربی نارمک‌بمساحت حدود ۲۲۰متر وزیربنا حدود۳۰۰ متر باتلفن بفروش‌میرسد تلفن ۷۹۳۸۷۲
۱ـ۲ آـ۱۸۰۴

خانه ویلائی ۱۲۰ متری فاز دوم با ودیعه تلفن لوله‌کشی گاز سرویس کامل ارزان‌تر از شرکت فروشی ۹۶۷۷۹۹
آـ۱۷۹۶

برجاده نیاوران خانه‌ای ویلائی قدیمی مسکونی ۳ نبش‌مساحت ۳۳۰متر یك میلیون ۵۰۰ هزار تومان ۲۷۱۶۰۹

اکازیون
منزلی به مساحت ۱۴۸ متر واقع در منیریه‌دوبر سه‌طبقه دارای ۹ اطاق‌با کولر و تلفن و سایر تجهیزات تلفن۶۶۳۴۳۶

برای خرید خانه و ویلا نقد واقساط در
گوهردشت
کرج با ما تماس‌بگیرید

دفتر املاك مهر
به مدیریت احمد جامی گوهردشت روبروی ژاندارمری تلفن ۷۸۱۹ کد ۰۲۲۲۱

برای خرید خانه و ویلا باهر بودجه‌ای نقد و اقساط وزمین‌های گوهر دشت‌وباغستان رانقدا خریدار و فروشنده‌ایم دفتر پارس ۵۷۱۰ کد ۰۲۲۲۱
آـ۱۹۷۷

خیابان تاج شادمهر
خانه شمالی دو طبقه ۵ اطاق وهال و تلفن دو کولر درب ماشین‌رو بفروش می‌رسد بعد ازظهر ها تلفن ۹۷۶۲۵۹
۱۴۰۷ـا

خانه‌ای جنوبی ۱۶۵ متر زمین ۲۱۰ متر بنا با ۲سرویس کامل و۲ حیاط جنوبی و شمالی دارای‌آب‌وبرق ، تلفن، کرکره واقع‌درنیروی هوائی خیابان ششم فروشی تلفن ۳۹۱۱۵۳- از ۸ صبح الی ۶ بعد ازظهر باآقای‌حسن ثبات تماس‌بگیرید.
آـ۱۸۶۱ ۱ـ۳

فروشی یا معاوضه با خانه‌ای در تهران ویلائی در منطقه مسکونی نوشهر (دریاسر) به مساحت ۸۰۰ متر در وضعیت عالی‌به فروش میرسد۷۹۳۳۰۷ از ۷ تا۱۰ شب
آـ۱۷۲۴

فروشی یامعاوضه با خانه‌ای انباری به مساحت ۲۱۰۰ متر مربع۵۰۰متر سالن سرپوشیده در منطقه صنعتی حکیمیه تهران پارس به فروش می رسد از ساعت ۷ تا۱۰ شب به تلفن ۷۹۳۳۰۷ مراجعه نمایند
آـ۱۷۲۵ ۱ـ۳

منزل ۱۴۰ متری ۲ طبقه و نیم شامل ۸ اطاق آدرس خیابان آریامهر خیابان قادسی کوی مرجان‌پلاک ۳۹ تلفن ۶۵۷۵۰۴

خردمند شمالی - برای فروش یک آپارتمان کامل یک اطاق خوابه با تلفن بیواسطه تلفن ۲۲۷۴۷۳ و ۹۳۹۵۱۸
آـ۱۶۶۷

فروش آپارتمان
به‌علت‌مسافرت‌طبقه‌سوم از ساختمان سه طبقه به‌مساحت ۲۶۰مترمربع زیربنا سه اطاق خوابه بابرق وتلفن مستقل و شوفاژ گازی در امیرآباد شمالی خیابان سیندخت شمالی بدون واسطه به مبلغ‌یك میلیون‌ودویست وپنجاه‌هزارتومان‌بفروش میرسد تلفن ۶۳۰۶۵۹

۸ دستگاه آپارتمان فروشی هرکدام دارای۲ اطاق خواب باپارکینگ و سرویس کامل مقابل کاخ مرمر کوچه عدل کوچه دهقان کوچه سپهبدی تلفن ۶۴۷۰۸۵ و یا ۳۷۱۵۴۲ ویا ۳۷۱۵۴۲
۱ـ۳ ۱ـ۱۸۲۱

یکدستگاه اپارتمان بافن‌کوئل پارکت و آسانسور به مساحت ۲۰۰ متر خالص نزدیک میدان ونک خیابان برزیل بفروش میرسد تلفن ۶۵۷۵۱۳
۱ـ۲ آـ۱۷۱۲

طبقه‌سوم آپارتمان‌لوکس با دو اطاق خواب‌شوفاژ تلفن مستقل تراس‌بزرك در بهترین نقطه یوسف آباد مبله یا غیر مبله به علت‌مسافرت‌بدون‌واسطه به فروش میرسد تلفن ۶۲۳۳۰۱

آپارتمان قسطی
تهران پارس۱۵۰ هزار تومان نقد بقیه وام بانکی ۱۵ ساله
۷۸۱۹۱۸
۱۵۲۰ـا

اپارتمان از ۳۰۰ هزار تومان ببالا از چهار راه قصر تا شمیرانات تلفن ۲۲۸۹۷۱تفکری

خانه‌فروشی

منزلی‌قدیمی در قلهك بمساحت ۹۴۵متردر ۳ قطعه تفکیک شده با ۱۶۰ متر مربع بنا برق آب و۲شماره تلفن یکجا یاجداگانه بفروش میرسدتلفن ۲۶۴۸۸۶
آـ۱۵۱۷

خانه ویلائی شمالی ۲۲۴ متر زیر بنا ۱۳۶ متر۲اطاق خوابه ۱۴ متری لشکر تلفن ۸۴۸۹۴۸
۱۷۱۷ـا

منزلی ویلائی فروشی یا معاوضه
با آپارتمان۳ اطاق‌خوابه در شمال شهر
مساحت ۴۰۰ متر زیربنا ۳۰۰ متر ۵ اطاق خوابه ویك‌هال‌بزرك سفره‌خانه وسالن‌پذیرائی‌بااگواریوم و۲ تراس بزرك حیاط خلوت زیرزمین و انباری ودو سرویس و کولر گازی آبی تلفن و یك فیش اضافی شوفاژبرق سه‌فاز حیاط چمن‌کاری و مشجر و کاراژ واقع در فرح اندیشه قیمت ۲۵۰۰۰۰۰ تومان تلفن ۸۴۰۹۳۶

خانه‌ای بمساحت ۱۷۲ متر ۶ اطاق دو هال با سرویس‌کامل در دو طبقه بابرق آب و تلفن واقع‌در شاهرضا -ابوریحان- کوچه عنصری شماره ۴۰ از ۴تا۸ بعد ازظهر مراجعه‌شود
۱۹۶۹ـا

در بهترین نقطه یوسف آباد پارک شقق خانه‌ای ۲۶۰ متر زمین ۲۰۰ متر بنا قیمت یک میلیون و ۴۰۰ هزار تومان فروشی ۶۲۷۳۹۴ - ۶۲۳۷۴۶ و ۶۲۴۷۳۱
۱۰ـ۱ آـ۱۵۲۳

بعلت‌مسافرت خانه‌ای درانتهای خیابان فرح جنوبی بمساحت حدود ۱۸۰ متر مربع باحیاط سه طبقه ۸اطاق روکار سنگ آب و برق و تلفن و کولرباد موقعیت‌عالی مقطوع یکمیلیون وصد هزار تومان بفروش می رسد طالبین باتلفن۳۷۸۸۸۰ از ۸تا۱۲ صبح جهت قرار ملاقات تماس حاصل نمایند
آـ۱۸۱۸ ۱ـ۳

خانه‌ای ۳ طبقه بر خیابان‌شاه ۶اطاق هر طبقه سرویس‌کامل آشپزخانه تلفن موکت‌کرکره کولر فروشی یا معاوضه ۹۳۳۸۰۱
۱ـ۱

خانه سه طبقه هر طبقه مجهز کامل ۱۶۸ متر در ۲۰ متری ولیعهد ۸ متری صالحی قیمت نهصد هزار تومان به تلفن ۹۶۰۲۸ منوچهری مراجعه شود
۲۹۹۹ـ۲ آـ۲

خانه فروشی بمساحت ۱۱۹ متر دو طبقه و نیم با تلفن فروشی تلفن ۹۵۷۲۸۷
۱۷۸۳ـا

خانه دونبش۲۰ × ۱۰ ساختمان ۳ساله ۲ طبقه مستقل بازیر زمین بزرگ هر طبقه ۵اطاق با هال‌شوفاژ روشن ۲ فیش تلفن ۳ساله اتوبان ایوبی بین پل تاج و پل کن کوی ولی‌عصر پلاک ۴ یک میلون و ۴۰۰ هزار تومان تلفن ۹۲۱۹۱۷
آـ۱۷۳۱

خانه‌ای واقع‌در فرح آباد ژاله ساختمانهای‌بانک رهنی‌مساحت ۳۰۰ متر ۲۲۰ متر زیربنا و چهار اطاق خوابه باتلفن و سایر لوازم فوری بفروش‌می رسد تلفن ۳۴۲۹۹۲
۱ـ۳ آـ۱۷۲۹

اکازیون
منزلی ویلائی ۲ طبقه و نیم شامل ۵اطاق خواب‌سرویس کامل بااستخر و تلفن شمالی بمساحت ۲۷۰ متر واقع در دریان‌نو قوارمدوم تاچفروشی تلفنهای ۹۷۰۴۱۰ و ۹۲۲۷۳۹
۱۰ـ۱

خانه بمساحت ۱۰۸ متر فرح آباد ژاله فروشی تلفن ۲۷۷۸۲۴

فروش‌خانه در امیر آبادشمالی تلفن ۹۲۸۰۸۲
آـ۱۸۰۷

در۸ کیلومتری کرج‌جاده شاهدشت ولدآباد بزرك خانه های ۴و ۵ اطاقه ویلائی‌و مغازه‌دار باسند مالکیت آب و برق و اسفالت بمساحت های ۲۳۰ و ۲۴۰ و ۲۰۷ به مبلغ ۲۲۰ هزار تومان و۲۵۰ هزار تومان آماده فروش می‌باشد . تلفن ۳۴۷۲ کد ۰۲۲۲۱ نشانی کرج گوهردشت میدان - رستاخیز دفتر املاك بهروز (امیدوار) مراجعه فرمائید .

منزلی ویلائی ۲۰۲ متر نوساز با درب ماشین‌رو وتلفن ، کولر کرکره واقع در خیابان نواب - بریانك فوری بفروش‌می رسد تلفن ۵۴۸۶۶۸

ویلافروشی

ویلا در نوشهر در نقطه‌ای آرام ویلای مهندسی ساز ۳ اطاق خواب سالن پذیرائی شومینه دو دستگاه‌حمام به فروش میرسد قیمت ۴۲۰هزار تومان تلفن ۲۲۷۷۶۹ ازساعت ۵ببعد

در بهترین نقطه میرداماد ویلائی‌حدود ۱۰۰۰ مترپانضمام ۲ دستگاه آپارتمان ۲ اطاق خوابه فروشی عصر ها تلفن ۲۲۷۱۶۷
آـ۱۶۳۸

تهران ویلا ساختمان دو طبقه بازیر زمین قیمت ۱۲۰۰۰۰۰ ریال تلفن ۹۷۴۳۳۸-۷-۶

باغ فروشی

باغی بمساحت ۸۰۰۰ متر با درختان‌میوه‌و ساختمان‌مسکونی استخر باچاه نیمه عمیق و ۲۳ باب مغازه و نهر آب عبوری از باغ فروشی بعد ازپل‌اتوبان کرج ۸۰۰ متر داخل جاده‌ملارد جنب‌بنگاه حقیقت تلفن ۳۴۸۸و تلفن ۷۳۵۱۳۹
۱ـ۳ آـ۱۴۲۸

سرقفلی مغازه

همه نوع مغازه جهت فروش واجاره تلفن ۹۳۶۷۵۳
آـ۱۷۶۱

دوباب تعمیرگاه در بهترین نقطه تهران بفروش میرسد تلفن ۸۴۲۰۵۵ از ۴ تا۶

چلوکبابی بمساحت۱۲۰ متر باکلیه لوازم و تلفن درقصرالدشت چهارراه طوس‌بادرآمدعالی‌فروشی از ۸تا ۱۰ صبح ۹۵۶۳۴۳ و ۷ تا۱۰شب ۹۵۱۹۰۸

نارمک بر ۲۰ متری انباری تجارتی ۵۰۰ مترزمین با سالن سر پوشیده بفروش می رسد تلفن ۲۶۶۰۲۳
آـ۱۸۱۷

سوپر مارکت با جمیع امکانات مدرن به قیمت مناسب در داودیه به فروش میرسد تلفن های ۲۳۵۸۳ و۲۲۵۷۶۶

سرقفلی و جواز تولیدی پوشاك‌درخیابان چرچیل با موقعیت عالی واگذار میشود تلفن ۸۳۴۱۱۴ از ۶بعد از ظهر ببعد .
آـ۱۶۳۷

آرایشگاه زنانه فروشی واقع در امیریه بعلت مسافرت از ۸ تا۱۰ شب تلفن ۹۶۴۱۴۰
۱۵۱۶ـ۳ آـ۱

کارگاهی دو طبقه هر طبقه به مساحت ۱۰۰ متر به صورت سالن‌واقع در انتهای اتابک۱۰ متری درویش جنب پلاک۴۶۰ بابرق سه فاز و تلفن بمفروش می‌رسد تلفن ۸۰۲۹۹۵ - ۸۴۹۵۲۶
آـ۱۵۱۲

بازار عباس آباد سرای ثانوی مغازه و انبار فرش فروشی واگذار میشود تلفن ۲۲۰۱۴۱
۱۸۰۶ـ۲ آـ۱

مغازه خشکشوئی باتمام‌وسائل مدرن و تلفن فروشی۳۶۹۹۸۵
۱۹۶۲ـ۲ آـ۱

اکازیون
کافه رستوران مجهز بامروانه وفروش فوق‌العاده و سالن هفتاد متری‌در موقعیت‌استثنائی بلحاظ ضرورت فوری‌باسرقفلی، ارزان و اگذار می شود تلفن ۳۴۰۸۹۸
۲۲۸۷ـا ۱ـ۲

فروشگاه لوازم یدکی موتور و دوچرخه بفروش میرسد تلفن ۹۴۳۱۶۵
۱۳۱۱ـا ۷ـ۱

دوباب مغازه با جواز تریکو فروشی میدان خراسان جنب مسجد فروتن تلفن : ۳۵۰۹۶۹ از ساعت ۵ الی ۸ بعد ازظهر
۱۹۰۲ـا

قابل توجه کارخانجات
انباری با دو سالن بزرك وحیاط بمساحت ۳۰۰۰ متر با تلفن برق آب در سیدخندان اجاره تلفن ۶۵۲۰۱۱

زمین فروشی

زمین در بهترین نقطه فرمانیه و قلهك
یک قطعه زمین ۸۰۰ متری در بهترین منطقه فرمانیه

نزدیك سفارت ایتالیا
ویک قطعه زمین ۳ بربمساحت ۵۸۶ متری و قطعه دیگر زمین ۲بر بمساحت ۵۰۳ متر ونیز یکقطعه زمین۲بربمساحت ۶۵۷ متردربهترین‌منطقه قلهك‌خیابان دولت‌خیابان ۱۶ متری شیرین بقیمت مناسب بفروش میرسد تلفن ۵۲۳۵۴۶ و ۵۳۹۴۵۸

شهرك غرب ومهرشهر
۷۵۲۸۹۸ و ۷۵۵۷۳۴

زمینهای مهر شهر خریدار و فروشنده‌ایم ۹۳۶۷۵۳
۱۹۶۳ـا

زمین صنعتی خریدار و فروشنده‌ایم ۹۳۶۷۵۳
۱۹۶۵ـا

زمین در جنوب شرقی تهران از متری ۷۰ تومان به بالا خریدار و فروشنده‌ایم تلفن ۲۰۷۸۷۲
۱ـ۱

زمین صنعتی فروشی بدون واسطه تلفن ۹۶۲۰۷۲

زمینی بمساحت ۱۵هزار متر برجاده قدیم کرج با جواز تعمیرگاه بفروش میرسد باتلفن ۶۶۹۶۴۵ تماس بگیرید .

چند قطعه زمین ۵ هزار متری در تقاطع ۲ اتوبان در شهرك گلدشت ایده‌آل برای احداث باغ یاویلا فروشی ۲۷۰۹۸۰
۱۵۲۰ـآ

اجاره آپارتمان

۱و ۲ و ۳ اطاق خوابه‌از ۳۵۰۰ تا ۵۵۰۰ تومان ۶۵۵۱۳۷ و ۶۵۹۹۷۰

دفتر کار ۲ تا ۱۰۰اطاقه فوری ۶۵۵۱۳۷ و ۶۵۹۹۷۰

پهلوی‌دو طبقه ۱۱ اطاقی‌تکمیل با سه تلفن حیاط جهت کار یا یکطبقه مسکونی بدون‌واسطه ۶۸۰۴۶۷
۱۴۱۴ـآ

ساختمانی حدود تخت طاوس ۵طبقه هر طبقه ۳۵۰ متر مفید جمعا ۴۳ اطاق با۶ خط‌تلفن‌شوفاژ کولر و برق سه‌فازبرای اجاره به موسسات بین ۵الی ۷ بعداز ظهر ۸۲۰۲۷۲تماس‌بگیرند.

یك دستگاه آپارتمان ۴ اطاق خوابه در آپارتمان های آ اس پ با تلفن مستقل تهویه مطبوع استخر زمین تنیس و سونا آماده اجاره می‌باشد تلفن ۶۴۶۶۸۵

خانه‌شمارا بخارجیان اجاره‌میدهیم

۸۲۴۹۵۳
سازمان نیازمندیهای خارجیان
خانه‌شمارا به‌خارجیان اجاره‌میدهد
۸۲۷۹۰۱-۸۳۸۱۰۶

رابینسون
اجاره‌بایرانی‌وخارجی
خریدو وفروش
۶۵۵۴۲۶

برای اجاره
قابل توجه
آژانس های
اجاره بخارجیان

یکدستگاه آپارتمان در طبقه اول واقع درکریم خان زند اول ایرانشهر دارای ۳ اطاق خواب و سالن نهار خوری‌و انبار با کلیه تاسیسات‌شوفاژ و کولر برای سکونت‌با یك شماره تلفن وبرای محل کار با ۵ شماره تلفن اجاره داده میشود با تلفن شماره۳۹۲۷۵۲ نخباری مذاکره شود

وزیری
۶۵۸۱۸۸
۶۵۳۷۴۳
اجاره بخارجیان-خرید-فروش.

تلفنهای
۶۸۵۵۹۶،۶۸۱۴۴۸
سریعترین‌مراکز اجاره بخارجی در شمال شهر

مؤسسه فرود
بزرگترین مرکزاجاره بخارجیان
۶۸۶۱۵۸-۶۸۵۷۳۷

شرکت ریل‌استیت
اجاره‌بخارجیان۹۳۶۲۷۸

شرکت خارجیان
ویلا و همکف با استخر نیاز دارد ۶۲۵۳۰۶

شرکت پنج قاره
باکادرمجهز درامورا‌جاره بخارجیان خریدوفروش
۶۸۱۲۳۱، ۶۸۵۳۳۳
۶۸۱۲۳۲

سازمان مسکن
کندو
کانون اجاره‌بخارجیان
ویلا
آپارتمان
دفترکار
۲۲۷۶۳۸-۲۲۷۶۳۹

سازمان نیازمندیهای
فرح
مرکزاجاره وخرید وفروش
۲۲۹۱۵۵-۲۲۹۱۵۷
مباشرت نیز میپذیریم

تهیه مسکن گلدیس
آپارتمان ویلا محل کار شمارا در شمال شهر فوری بخارجی وایرانی اجاره میدهد
تلفن ۸۴۰۴۶۲

کورش لیسینگ
مرکز اجاره
به خارجیان ۸۵۱۴۷۷ ۸۴۷۹۳۸

مرکز اجاره بایرانی و خارجی ۲۴ ساعته خرید و فروش ۸۳۲۹۳۳

شرکت اس اچ ام
در کوتاهترین مدت منزل شما رابه خارجیان اجاره میدهد
تلفن ۸۵۶۵۲۱ و ۸۵۵۳۷۶
۱۹۷۱ـا

سازمان مسکن پارس
مرکزاجاره وبخارجیان
۸۴۸۴

نیازمندیهای اطلاعات

تلفنهای: ۳۰۳۷۰۲-۳۱۱۲۱۹-۳۱۱۲۲۵-۳۱۱۲۲۴

لطفا قبل‌از خرید هر نوع آپارتمان با ما مشورت فرمائید متشکریم ۸۴۱۵۵۸

آپارتمانهای ۲و۳ و۴اطاق خوابه وویلا جهت سکونت ودفتر کار از ۵ هزار تومان ببالا در عباس آباد گاندی و پهلوی و جردن فوری اجاره داده میشود ۶۲۵۲۰۱ و ۶۲۳۵۱۱
آ-۱۵۷۹

خیابان تخت طاوس خیابان کوه نور کوچه هشتم خیابان شمالی آخر طبقه دوم آپارتمان ۳اطاق خوابه موکت آسانسور فن‌کوئل سالن پارکت اجاره داده میشود تلفن ۲۶۲۹۴۴
آ-۱۸۰۰

آپارتمان دو اطاق خوابه جهت اجاره کاخ شمالی ۶۴۳۰۴۲
آ-۱۶۳۰

یکدستگاه آپارتمان هم کف ۵ اطاقه موکت شوفاژ با ۲ کولر سرویس کامل دکوراسیون عالی تلفن مستقل جهت محل کار اجاره داده میشود تلفن ۸۹۲۶۹۹
۱-۲ آ-۱۶۶۶

خیابان فرح
یکدستگاه آپارتمان ۳ اطاق خوابه باسالن و تلفن اجاره ۸۰۳۸۰۷
آ-۱۶۲۹

زود ،تند ، سریع
شاپرک باهر بودجه به شما خانه اجاره میدهد ۸۰۷۶۰۰ و ۸۰۷۵۹۰
آ-۱۰۰۱

ظفر
آپارتمان ۲ اطاق خوابه باتمام تسهیلات برای اجاره تلفن ۲۶۲۰۹۰
آ-۱۸۲۳

ویلا ییلاقی برای اجاره فصل در بهترین جای فشم مناسب برای‌خانواده کم جمعیت‌دارای ۲اطاق بزرگ الوان و آب لوله‌کشی گرم‌و سرد آشپزخانه دوش توالت مقطوع ۲۰ هزار تومان صبحها تلفن ۳۹۱۷۸۰
آ-۱۸۲۱

محل کار فرح شمالی ۳ اطاق ۵ هزار تومان ۳۲و ۶۸۱۲۳۱
آ-۱۷۲۵

محل کار پهلوی ۶ اطاق ده هزارتومان ۶۸۱۲۳۱ و ۶۸۵۳۳۳
آ-۱۷۲۴

محل کار پارک وی ۵ اطاق ۶ هزارتومان ۶۸۵۳۳۳ و ۶۸۱۲۳۱
آ-۱۷۲۵

محل‌کار تخت طاوس ۴۵ اطاق ۶ خط ۸۰ هزار تومان ۳۲و ۶۸۱۲۳۱
آ-۱۷۲۳

محل کار عباس آباد ۴ اطاق ۷هزار تومان ۳۲و ۶۸۱۲۳۱
آ-۱۷۲۲

محل‌کارخردمند ۴ اطاق ۶۵۰۰ تومان ۶۸۱۲۳۱ و ۶۸۵۳۳۳
آ-۱۷۲۱

محل کار سیدخندان ۵ اطاق ۵هزار تومان ۳۲و ۶۸۱۲۳۱
آ-۱۷۲۰

ویلا و آپارتمان اجاره در شمیرانات
۴-۲۴۷۶۸۳

نیاوران
اپارتمان ۳ اطاق خوابدون واسطه برای مدت ۲سال‌آماده اجاره است تلفن ۲۸۷۹۷۷و ۸۴۱۴۷۴
آ-۱۷۱۱

نیاز آپارتمان اجاره

آپارتمان مسکونی ومحل کارفوری نیازمندیم
۸۳۸۸۳۳

نیازفوری‌ویلا و آپارتمان‌محل کار در شمال شهر ارژنگ ۶۸۱۲۷۷
۱-۱۰ آ-۱۰۶۶

بچند ویلا وآپارتمان در شمیرانات نیازمندیم
۴-۲۴۷۶۸۳

نیاز اجاره فوری
اپارتمان طبقه دوم ۳ خوابه مستقل‌حدود ۳۰۰متر بنا حوالی ونک- جردن- زعفرانیه - صاحبقرانیه- پلرومی- زرگنده وحوالی غرب شمیرانات با اجاره ۱۰ تا۱۱ هزار تومان نیازمندیم ۸۳۹۴۶۶
۱-۲ آ-۱۹۹۳

زود ،تند ،سریع
به آپارتمان های ۱ و۲ و۳ خوابه ارزان قیمت‌نیازمنداست ۸۵۷۶۵۵ و ۸۵۷۵۹۰
آ-۱۵۰۲

آپارتمان ویلا محل کار شمارا ۴۸ساعته‌بایرانی وخارجی اجاره میدهیم
۶۸۱۲۷۷

ویلا واپارتمان در شمال شهر برای کارمندان عالی‌رتبه سرکت خارجی فوری نیازمندیم
۲۲۲۶۳۰ و ۲۲۷۵۱۱

یك دستگاه ویلا شخصی ساز در شمیرانات با اطاق‌خواب های وسیع‌و باغ مشجر جهت خرید موردنیاز فوری است
۲۲۸۶۹۶ و۲۲۹۹۱۱
آ-۱۷۶۵

اپارتمان شمارا ۴۸ ساعته اجاره میدهیم ۶۲۷۳۹۴ و ۶۱۳۷۴۶- ۶۲۴۷۳۱

یك‌شرکت فرهنگی‌محلی را که حداقل ۱۰۰۰ متر مربع مساحت‌و ۱۵اطاق داشته باشد در محبوده خیابان پهلوی از چهار راه‌پهلوی سپه‌تاچهارراه پهلوی تخت‌جمشیداجاره می‌نماید تلفن ۶۴۲۶۴۵

نیاز اجاره فوری جهت خارجیان
یکشرکت‌خارجی‌برای۱۶ نفراز اعضاءشرکت تعدادی آپارتمان یاویلا ۲ و۳ اطاق خوابه‌در شمال‌شهراز تخت طاوس ببالا بااجاره‌بین۵ تا۸۰۰۰ تومان‌نیاز فوری دارد تلفن ۸۳۹۴۶۶

نیاز خریدزمین

خریدار زمینهای‌افسریه
۳۴۳۳۴۶

زمینهای‌تهران‌پارس خریداریم ۷۹۳۰۲۰

خریدار زمین افسریه ۳۴۱۳۵۹
آ-۱۵۷۳

اهوازاهواز
و خرمشهر زمین خریداریم ۷۹۴۴۱۸

شهرك غرب ومهرشهر
۷۵۲۸۹۸ و ۷۵۵۷۳۴

زمین‌های تهران پارس‌خریداریم تلفن ۷۸۰۲۹۴

تهران‌پارس زمین خریداریم‌تلفن ۷۳۱۳۶۶
آ-۱۱۲۹

خریدزمین‌افسریه و بلوار رضا پهلوی تلفن ۳۴۴۹۸۲

خریدویلا
بیك ویلای لوکس و مهندسی‌ساز حوالی شمیرانات از غرب به میدان ونك و از شرق‌تا سلطنت آباد ببالا حداقل مساحت ۱۰۰۰ متر با حداقل بنا ۴۰۰ متربالا خریداری میشود ۸۳۹۴۶۶

بنگاه‌معاملات املاک

خانه و آپارتمان فروشی اجاره‌ای طالبیم۹۳۲۷۴۷

کارخانه ساخته شده و زمین های صنعتی‌و کشاورزی و مسکونی خریدار و فروشنده‌ایم تلفن ۹۲۲۷۱۶

بورس املاک شمیران دفتر برانی ۲۷۲۵۷۵

بورس اراضی مهرشهر کوی‌ولیعهد گوهردشت ۶۴۸۲۵۵

خرید و فروش زمین‌های بلوار رضاپهلوی ۳۴۵۶۵۳

دفتر پارس مرکز معاملات‌املاک‌شهر وشمیرانات ۸۴۱۵۵۸

زمین های صنعتی و کارخانه‌ای خریدار و فروشنده‌ایم ۹۲۵۹۴۸

مرکز خرید و فروش اراضی مهرشهر گوهر- دشت‌فردیس‌سرحدآباد و ملارد ۹۲۲۷۳۹

خانه های کلنگی زمین ساختمانی
در شمال شهر خریدار و فروشنده‌ایم تلفن ۹۳۲۴۳۴ و ۹۲ ۰۸۲
آ-۱۷۳۳

معاملات پول

پول شرطی ازصد هزار تا ۵ میلیون تومان‌ببالا ۹۲۰۸۲۹

برای تهیه وام فقط در مقابل وثیقه ملکی ازیك میلیون تومان به بالا با ماتماس‌بگیرید۶۶۶۲۶۳ ۶۶۰۲۰۰ - ۶۶۴۶۱۸

پول شرطی موجود ۶۸۴۵۲۵

پول
چك کارمندی
۸۴۸۶۷۰
آ-۱۷۶۶

وام
چك کارمندی مازاد ملك تلفن ،ملك‌شرطی
۶۶۵۴۵۱

وام
برای دریافت هرنوع‌وام با ما تماس بگیرید ما مشکل پولی شمارا با توافق طرفین
هزاری ۱۵ تومان
مرتفع میسازیم .
۱- وام در مقابل مازاد سند بدون رفتن‌بمحضر
۲- وام درمقابل‌اتومبیل و خرید اتومبیل
۳- وام در مقابل تلفن
۴- وام برای‌خریداثاثیه منزل‌واحتیاجات‌ضروری
تلفن ۸۹۲۲۴۳

وام به چك کارمندی ، ملك، اتومبیل ، فرش
۷۵۲۱۳۳

وام به چك کارمندی
بدون ضامن ۶۶۶۶۷۸

پول فوری‌در مقابل‌خانه و مستغلات موجود ۹۲۸۴۶۵

وام‌ارزان
ملك - اتومبیل- چك کارمندی - فرش ۸۵۰۷۴۷

پول در مقابل املاک شمال شهر و شمیران موجود تلفن های ۸۲۵۲۶۳ و ۸۲۹۵۲۷

پول در مقابل خانه هر مقدار بخواهید پهلوی دفتر جلالی ۸۹۴۱۹۳ و ۸۹۶۵۱۱

پول
با بهره ۲ درصد
نیمساعته‌ارزانتر ازهمه‌جا در مقابل - مازاد ملك سند اتومبیل و تاکسی تلفن و چك‌کارمندی
تلفن۶۴۵۵۳۲و ۶۴۸۲۳۹
کاخ بین شاه وشاهرضاجنب‌لاآنی پلاك ۱۴۱ر۱ شرکت جم‌لر

پول شرطی در تهران پارس نارمکتهران نو موجود است ۷۹۰۰۹۰

پول‌موردنیاز

به پول راکد شما با تضمین بهره میدهیم
۷۵۲۱۳۳

خانم و آقای محترم به‌پول راکد شما با بهره عالی نیازمندیم ۸۵۰۷۴۷

قبوض وسهام

خرید قبوض شهرداری قرضه‌دولتی‌ومرحله‌سوم ۶۴۵۹۹۷

استخدام

به‌یکنفر مهندس مکانیك که بزبان انگلیسی کاملا مسلط باشدو سنش‌بین ۲۰تا ۳۰ سال باشد جهت مطالعه و خرید ماشین آلات سنگین و لوازم یدکی‌برای‌کارتمام وقت در دفتر شرکت ساختمانی در تهران موردنیازاست‌خواهشمند است به تلفن های ۹-۸۳۲۱۳۸ مراجعه فرمائید .
آ-۱۶۲۱

یك نفر مهندس با سابقه جهت نظارت راه سازی مورد احتیاج‌است تلفن ۸۴۹۷۱۹

استخدام
تکنیسین دیپلم و فوق دیپلم راه و ساختمان جهت بندر عباس تلفن ۳۳۹۳۵۸
آ-۱۹۸۰

یك نفر تکنیسین تاسیسات و یك‌سکرتر آشنا به ماشین نویسی فارسی و لاتین تلفن ۲۹۰۱۲۷

به چند نفر کارگر چرخکار و دوزنده زن نیاز فوری‌داریم تلفن ۷۵۱۳۴۵
۱-۲ آ-۱۸۱۹

بیکنفر دوشیزه یا بانوسکرتر نیازمندیم۹۳۵۱۴۰ و ۹۳۶۹۵۹
۱-۲ آ-۱۸۲۰

دوشیزه یابانوئی مسلطبه‌تایپ فارسی و جوابگوئی تلفن نیازمندیم‌تخت طاوس ۸۳۸۴۷۶ و ۸۳۲۹۰۸
۱-۲ آ-۱۵۲۷

بدونفر جوان فعال که کمی بزبان انگلیسی آشنائی داشته باشند با وسیله‌شخصی‌نیازمندیم ۲۲۸۱۲۸
آ-۱۷۶۹

شرکت صنعتی و
تولیدی فرد ایران
به‌افراد ذیل
نیازمند است
۱- کارگر ساده ۳۰ نفر
۱- کارگر برق‌کاره نفر
۲- چهارنفر کارگرصفحه تراشکار
آدرس کیلومتر ۹ جاده خصوصی کرج مقابل بستنی‌کیم‌خیابان‌نوریانی پشت کارخانه فسان شرکت صنعتی فردایران تلفن‌های ۹۴۲۱۹۱ و ۹۴۲۱۹۲
آ-۱۷۹۰

آگهی استخدام
به تعدادی کارگر ساده باحقوق ر۱۵۰۰۰ ریال ماهیانه احتیاج است آدرس - میدان شوش خیابان شاهین پلاك ۱۶-۱۸- تلفن ۵۳۰۳۴۹
آ-۲۲۱۷

خیاط
بچند نفر دوشیزه یابانو جهت دوزندگی و یك طراح لباس بچه و یك جوان ویزیتور نیازمندیم تلفن ۹۷۳۵۳۴
آ-۱۸۱۸

کارگر جوان آشنا به‌امور نظافتی ۷۶۴۴۳۹
آ-۱۷۲۸

تعدادی‌آقا و خانم مسط بزبان انگلیسی نیازمندیم ۶۵۲۹۲۴
۱-۲ آ-۱۷۰۰

راننده شخصی باسابقه تمام روز (منطقه‌داودیه) نیازمندیم ۲۲۵۲۲۳
آ-۱۹۰۶

به‌مهندس‌راه‌و ساختمان و مترو جهت بوشهر احتیاج است با تلفن ۸۳۲۴۸۷ تماس گرفته شود .
آ-۱۹۰۱

بیك نفر مستخدم زن بطور شبانه روزی نیازمندیم ۶۲۸۳۱۷
آ-۱۹۰۸

سرایدارمتاهل نیازمندیم خیابان آیزنهاور نزدیك میدان شهید خیابان‌کوه نور موسسه ام . آ. اس
آ-۱۷۲۷

ماشین نویس تمام وقت نیازمندیم ۳۱۶۳۸۰
آ-۱۹۶۰

تعدادی نظافتچی مرد و زن تمام و نیمه وقت نیازمندیم تلفن ۷۵۳۵۴۲
آ-۱۹۷۸

به تعدادی دوشیزه‌یابانو جهت کار های خیاطی نیازمندیم ۹۶۳۱۱۵
آ-۱۹۷۹

سالن‌آرایش‌کاتن مردانه بتعدادی‌دوشیزه جهت وردست مانیکوریست و یك صندوقدار با تجربه نیازمند است ۸۲۹۹۴۵

بیکنفر دوشیزه جهت جواهرسازی نیازمندیم ۶۶۹۶۶۷ سه راه شاه پاساژ آزاد طبقه دوم جواهرسازی پیپرز
آ-۱۷۶۱

فروشنده و بازاریاب برای‌تهران‌وشهرستانها ۳۷۷۴۴۶و ۳۷۱۸۰۵
آ-۱۷۱۵

کارگر چدن‌کار و سرد وگرم‌کار نیازمندیم تلفن ۷۵۳۹۶۷
آ-۱۷۰۷

استخدام کارگر زن به تعدادی کارگر برای کارنشسته نیازمندیم تلفن ۶۲۰۱۳۱
آ-۱۷۰۱

نامه رسان
به یکنفر نامه‌رسان با تجربه کافی وگواهینامه موتور سیکلت نیازمند است . طالبین‌بادردست داشتن یك قطعه‌عکس همه روزه از ساعت۳ر۵ تا ۵ر۶ بعداز ظهر به میدان فردوسی ابتدای سپهبد زاهدی شماره ۳۷-۳۵ قسمت اداری گروه صنعتی‌کاوه‌مراجعه نمایند .

شرکت ایران هاسکو استخدام میکند
۱-یکنفر دفتردار آشنا بماشین نویسی و امور بایگانی
۲- یکنفر تکنیسین الکترو مکانیك‌بامعلومات حدود دیپلم‌وتجربه کافی
۳- یکنفر تحصیلدار با ضامن معتبر
۶۴۳۳۶۵

استخدام ماشین نویس فارسی لطفا با تلفن ۸۳۲۸۴۶ تماس‌بگیرید

کمك حسابدار
پارس کالا یک نفر کمک حسابداردیپلمه زن را بهمکاری دعوت مینماید. شاه چهارراه شیخ هادی- خیابان رازی کوچه‌تیمساری پلاك ۱۵۴طبقه دوم(حسابداری)مراجعه‌صبحها
آ-۱۵۶۹

جهت بسته‌بندی به چند نفر دو شیزه‌نیازمندیم تلفن۶۲۶۳۱۶
آ-۱۶۶۵

حسابدار صنعتی تمام وقت ۶۲۶۳۱۶
آ-۱۶۶۶

کیان هتل
برای دفتر خود بیکنفر مرد کمزبان انگلیسی آشنایی کامل داشته‌باشد احتیاج داردکسانی که مایل هستند بین ساعت۱۰ و۱۲صبح شخصا رجوع‌نمایند ۶۵۰۲۳۵
آ-۱۷۳۰

بچندنفر خانم یا اقا جهت کار دفتری و فروشندگی باحقوق خوب نیازمندیم آدرس صبای جنوبی مقابل بیمارستان مدائن پلاك۴۴طبقه‌اول‌تلفن ۶۴۲۹۰۰
آ-۱۷۶۹

تعدادی‌بانو یادوشیزه باحداقل تحصیل دیپلم آشنا به زبان انگلیسی و مسلط به تایپ‌لاتین برای کار در یک موسسه مهندسی مشاور استخدام می شوند.
واجدین‌شرایط مشخصات‌کامل خودرا ضمن تعیین‌میزان‌حقوق درخواستی همراه با یک‌قطعه عکس به نشانی صندوق‌پستی ۷۴۶ بفرستند.
عکس ومدارک کسانیکه بعلتی استخدام نشوندبه نشانی‌پستی آنان اعاده خواهد شد.
۱-۲ آ-۲۲۶۷

بیک بانوی میانسال برای نگهداری یک بچه چهارماهه در یک خانواده دو نفری با حقوق‌مکفی بطور شبانه‌روزی باضامن معتبر نیازمندیم تلفن ۹۷۹۸۲۷
آ-۱۷۰۱

بیکنفر دوشیزه جهت جواهرسازی نیازمندیم ۶۶۹۶۶۷ سه راه شاه پاساژ آزاد طبقه دوم جواهرسازی تیپرز

به یك مستخدم زن ویا زن وشوهر برای انجام امورخانه و آشپزی با حقوق کافی استخدام‌می شود تلفن ۸۵۵۸۸۵

خیاط
بچند نفر دوشیزه یابانو جهت‌دوزندگی نیازمندیم تلفن ۹۷۳۵۳۴

کارگر پادو موردنیاز است تلفن ۹۳۶۰۱۷

تکنیسین جهت نظارت
کارگاه همدان رضائیه‌با ۵ سال سابقه کار ۸۹۳۹۵۴

شرکت تاسیسات دیشاب
به همکاری یکنفر رئیس حسابداری بطور تمام وقت باشخصات زیر نیازمند است :
۱- تابعیت دولت شاهنشاهی ایران .
۲-حداقل مدرك‌تحصیلی دیپلم کامل متوسطه (دارنده مدرك لیسانس ارجحیت دارد)
۳- دارای حداقل ۴سال سابقه‌کار در رشته حسابداری .
۴- دارای صلاحیت غیره پزشکی باورقه پایان خدمت .
۵- حداکثر سن ۳۵سال واجدین شرایطمی‌توانند جهت تعیین روزمصاحبه با تلفن ۲۹۰۱۲۷تماس حاصل نمایند .

فروشگاه بانو بچند نفر دوشیزه یابانو فروشنده نیازمند است ۸۹۳۷۴۶

استخدام راننده با حقوق مکفی
شرکت بلژیکی احتیاج به یك راننده تمام وقت با اتومبیل شخصی‌دارد تلفن ۲۲۳۹۲۹ و ۲۲۲۵۲۳

دختر خانمی با آشنائی بماشین نویسی‌برای‌کار تمام وقت نیازمندیم رادیولژی‌دکترفرشیدپور خیابان‌پهلوی‌جنب‌خیابان پاستور ۳۷۱ (۸)

جویای کار

جوانی دارای دیپلم‌وبرك خاتمه خدمت خوش - برخورد . دارای‌گواهی- نامه رانندگی و سه‌سال سابقه کار اداری آماده کار میباشد تلفن ۳۲۸۳۸۷

جویای کار
آموزگاربازنشسته‌ای‌باگواهینامه حسابداری‌مقدماتی‌و گواهینامه رانندگی پایه دو همگانی کاملا واردو علاقمندبه امورکشاورزی وباغ و باغگیری به سرپرستی املاکو باغبانی آماده کاراست لطفا بوسیله تلفن شماره ۵۹۳۶۲ اصفهان آگاهم سازید
۱-۳ آ-۲۱۹۷

جوانی اتومکانیك از وین با ۵ سال سابقه کار و مدیریت صنعتی جویای کار است ۸۴۳۶۰۸

REQUIRED AND EXPERIENCED AND QUALIFIED SECRETARY FOR FULL TIME JOB FOR IMMEDIATE EMPLOYMENT. PLS. CALL 372421, 374262.

آموزشگاهها

کلاس رقص آیدا تخت‌جمشید ملك‌الشعراء ۸۲۶۷۳۱ - ۳ الی ۸

تدریس

انگلیسی خصوصی ۸۵۵۸۰۱

مکالمه انگلیسی
بادبیران ایرانی و خارجی
تلفن ۶۵۵۷۰۵

دروس دبستانی- راهنمائی - دبیرستانی انگلیسی - آمادگی تضمینی ۷۵۶۵۶۳

تدریس توسط باسابقه ترین دانشجویان پلی‌تکنیک فنی آریامهرتماس مستقیم بادانشجو تلفن ۳۵۱۴۵۱
۱-۲ آ-۲۲۱۱

کلیه دروس تلفن ۹۸۲۶۷۴

انگلیسی
مکالمه و گرامر توسط استاد ورزیده در کوتاه ترین مدت در منزل یا محل کار بافراد نظامی تخفیف داده میشود ۷۳۵۲۵۳

پانسیون

پانسیون‌کاخ شمالی خانم کارمند و دانشجو ۶۶۰۸۵۱ و ۶۴۸۳۹۵

هیکو
هیکوتنها سازنده ماشین - آلات راهسازی و ساختمانی در ایران برای تکمیل کادر خود در شهرستان اراك احتیاج به افراد زیر دارد :
۱- مهندس ساخت با حداقل ۲ سال سابقه کار در ساخت قطعات
۲- مهندس مکانیك با حداقل ۲ سال سابقه کار در طراحی ماشین آلات و آشنائی کامل به زبان انگلیسی .
۳- فوق دیپلم مکانیك‌با حداقل ۳ سال سابقه کار در امور فنی .
۴- تراشکار درجه یك و دو با حداقل ۲ تا۴سال سابقه کار .
۵- فرزکار با حداقل ۳ سال سابقه کار .
۶- نقشه‌کش با حداقل دو سال سابقه کار در صنایع
متقاضیان میتوانند به آدرس‌خیابان‌نریاچهارراه‌روزولت ساختمان‌شماره ۱۰ مراجعه یا با تلفن های ۹-۸۳۹۳۶۰ تماس حاصل‌نمایند

شرکت بین‌المللی مهندسی‌ایران
اشخاص ذیل را جهت کار در دفتر مرکزی باحقوق مکفی استخدام می نماید :

۱-معاون‌سرپرست‌ماشین آلات باشرایط‌ذیل
الف : دارا بودن‌حداقل۵ سال سابقه کار در طراحی ماشین آلات .
ب: تسلط به زبان انگلیسی .
ج:آشنائی به‌استانداردآلمانی (DIN)
د: دارا بودن سابقه کار در صنایع فولادسازی

۲-معاون‌امورمالی .وپرسنلی باشرایط‌ذیل
الف : تسلط به زبان انگلیسی .
ب: داشتن حداقل ۵ سال سابقه کار مفیدکه ۲سال آن‌در سمت‌سرپرستی باشد .
واجدین شرایط می توانند همه روزه باستثناء ۵شنبه‌ها از ساعت ۹صبح الی ۱۲ بکارگزینی شرکت واقع در خیابان تخت طاوس روبروی دریای نور شماره ۳۰۴ مراجعه نمایند .

کارخانه‌باطری‌سازی ری.او.واك استخدام‌مینماید
تعدادی کارگر با تحصیلات حدود سیکل جهت کارهای فنی با حقوق و مزایای مکفی
متقاضیان به کارگزینی کارخانه واقع درکیلومتر ۸جاده مخصوص کرج مراجعه نمایند .

حسابدارارشدمالی
یك شرکت تولیدی برای کار در تهران نیاز به حسابدار ارشدمالی با مشخصات زیر دارد :
تحصیلات: لیسانسیه حسابداری
تجربه : حداقل ۲ سال
سن : ۲۵ تا ۳۰ سال
متقاضیان‌لطفا با تلفن‌های ۱۵ الی۳۰۴۷۱۱ جهت تعیین وقت برای مصاحبه تماس حاصل فرمایند

۵ روز کار در هفته
یك‌شرکت‌مهندسی افراد زیررا به همکاری دعوت می‌نماید .
۱- مهندس مکانیك یا صنایع با حداقل ۲ سال تجربه در نصب ماشین‌آلات و آشنائی‌کامل به‌زبان انگلیسی
۲- اپراتور تلفن دیپلمه و داشتن کمی تجربه کار
۳- تحصیلدار با تحصیلات حدود سیکل و داشتن گواهی‌نامه موتورسیکلت
از واجدین شرایط خواهشمند است بین ساعات ۸صبح الی ۱۷به نشانی خیابان وزراء (پارك) خیابان دوم پلاك ۱۶ خانم سنائی مراجعه نمایند .

آگهی استخدام
افراد ذیل باحقوق ومزایای مکفی استخدام میشوند
۱- ۲۵ نفر با تحصیلات دیپلم یا سیکل جهت نصدی‌ماشین‌آلات صنعتی .
۲- ۳نفر با تحصیلات دیپلم یاسیکل جهت کار های دفتری .
۳- ۲۵ نفر با تحصیلات حداقل چهارم ابتدائی جهت کارهای تولیدی .
۴-۲نفر مکانیك وسرویسکارتامیون باتحصیلات ششم ابتدائی .
توضیح :
افرادی که برای نصدی پست ماشین‌آلات صنعتی انتخاب میشوند پس از موفقیت در دوره های آزمایشی تعیین شده که توسط متخصصین داخلی وخارجی انجام خواهد شد با حقوق ومزایای‌مکفی استخدام خواهند شد .
داوطلبان می توانند بین ساعت ۸ صبح الی ۲ر۵ بعداز ظهر به‌آدرس کیلومتر ۹ جاده قدیم کرج بعد از تقاطع راه‌آهن شرکت‌کارتن ایران سهامی عام مراجعه نمایند .

استخدام‌مهندس برق‌والکترونیك
یك شرکت بزرك تولیدی یکنفر مهندس برق و الکترونیك را که حداقل دارای سه‌سال سابقه کار مفید بوده و به زبان انگلیسی آشنائی کامل داشته باشدباحقوق مکفی استخدام مینماید . از افراد واجد شرایط خواهشمند است مشخصات و سوابق شغلی خودرا به صندوق پستی ۲۰۶۲ ارسال نمایند .

نیازمندیهای اطلاعات

تلفنهای: ۳۰۳۷۰۲-۳۱۱۲۱۹-۳۱۱۲۲۵-۳۱۱۲۲۴

نیازمندیهای اطلاعات تلفنی آگهی میپذیرد

آگهی استخدام

جمعیت بهزیستی و آموزشی فرح پهلوی بمنظور تکمیل کادر سازمانی خود در مرز و سپرستان افراد زیر را بهمدری دعوت می نماید :

۱ـ رئیس شعبه برای خدمت در سپرستان با دارا بودن :

الف ـ درجه لیسانس یا بالاتر در یکی از رشته های علوم اجتماعی یا مدیریت .

بـ دارای حداقل ۵ سال سابقه‌مدیریت .

ج‌ـ حداقل سن چهل سال و حداکثر پنجاه وپنج سال .

بازنشستگان سازمانهای دولتی که دارای شرایط فوق باشند ، ارجحیت خواهند داشت .

۲ـ لیسانس پرستاری برای اشتغال بسمت مربی آموزشگاه کودکیاری (تهران) .

(کسانی‌که سوابق خدمت آموزشی داشته باشند ، حق تقدم دارند) .

۳ـمراقب‌کودك (زن)باحداقل‌معلومات سیکل اول متوسطه یا دوره اول راهنمائی برای خدمت‌درشیرخوارگاه مرکزی (تهران) .

از واجدین شرایط تقاضا میشودبرای کسب اطلاعات بیشتر حداکثر تا تاریخ دهم خرداد ماه سال ۲۵۳۷ به امور اداری جمعیت واقع در خیابان میرداماد ـ فلکه محسنی ـ خیابان فرناز نبش کوچه چهارم مراجعه نمایند .

استخدام سکرتر مدیرعامل

یك واحد بزرك صنعتی در تهران بیکنفر منشی دوشیزه یابانو آشنا بزبان انگلیسی و مسلطبه تایپ فارسی با حداقل سه سال سابقه کار در همین پست استخدام می‌نماید .

تلفن ۵ـ۶۸۰۵۸۳ ۸ تا ۱۵

استخدام

یك شرکت بزرك بین‌المللی به دونفر جوان با استعداد جهت کارمدیریت آینده احتیاج دارد .

شرایط احراز شغل :

۱ـ سن بیش‌از ۲۳سال

۲ـ ملیت ایرانی

۳ـ قبول شدن در امتحان هوش

۴ـدارابودن‌قدرت‌رهبری به تائید روان‌شناس

لطفا برای مصاحبه در تاریخ ۵شنبه ۲۸ اردیبهشت با تلفن های : ۶ـ۵ـ۳۷۶۲۷۳ و ۳۷۷۰۴۵ قسمت کارگزینی تماس حاصل فرمائید .

آگهی تشکیل مجمع عمومی عادی سالیانه

بدینوسیله از سهام داران شرکت بیمه البرز (سهامی عام) دعوت می شودبرای‌شرکت‌درجلسه مجمع عمومی که در ساعت ۶ بعدازظهر شنبه ۲۰ خرداد ماه ۲۵۳۷ درمحل شرکت واقع در خیابان سپهبد زاهدی شماره ۲۳۴ تشکیل میگردد با رعایت ماده ۸ اساسنامه شخصایا بوسیله نماینده تام‌الاختیار خود طبق ماده ۱۱ اساسنامه حضور بهم‌رسانند .

دستور جلسه

۱ـاستماع گزارش هیئت‌مدیره راجع به فعالیت عملیات سال مالی ۲۵۳۷ و اوضاع عمومی شرکت و شور در مورد گزارش مذکور

۲ـ تصویب ترازنامه سالیانه و حساب سود و زیان ، تعیین ذخائروسود ویژه و نحوه تقسیم .

۳ـ انتخاب بازرس‌قانونی و علی‌البدل

۴ـ تعیین حق‌الزحمه که باید به‌اعضاءهیئت‌مدیره و بازرسی پرداخت شود.

۵ـ تعیین روزنامه کثیر الانتشار که آگهی های مربوط به شرکت در آن منتشر میگردد

۶ـ اتخاذتصمیم درباره هر موضوع دیگری که مطرح و در صلاحیت‌مجمع عمومی‌عادی‌سالیانه باشد

هیئت‌مدیره‌شرکت بیمه‌البرز (سهامی‌عام)

شرکت پیشبر افراد زیر را به همکاری دعوت می نماید .

۱ـ سکرترمسلط بتایپ فارسی و لاتین

۲ـ تلفنچی

۳ـ تحصیلدار با ضامن معتبر

۴ـ نامه‌رسان

۵ـ مستخدم

داوطلبین برای کسب اطلاعات بیشتر به خیابان تخت جمشید شرقی بین روزولت‌وملك‌الشعرای بهار شماره ۴۲۵ طبقه سوم مراجعه نمایند .

مدیر پرسنل

با مشخصات زیر مورد نیاز فوری می‌باشد .

۱ـ داشتن مدرك دانشگاهی یادرحد مدیریت.

۲ـ تجربه کافی .

۳ـ دانستن زبان فارسی انگلیسی و مختصر آلمانی از متقاضیان خواهشمند است با تلفن‌های ۸۲۳۱۲۱ و ۸۳۹۹۷۹ با خانم ثقةالاسلامی تماس حاصل نمایند .

سازمان ملی انتقال خون ایران

بچند نفر اپراتور کامپیوتر با آشنائی کامل به زبان انگلیسی و ماشین‌نویسی فارسی ولاتین و بایگانی نیازمند می‌باشد داوطلبین می توانند در روزهای اداری از ساعت ۸ الی ۱۶ بکارگزینی سازمان واقع در خیابان ویلا شماره ۱۳۸ مراجعه نمائید .

استخدام فوری

یکنفر فروشنده سیار لوازم سنك‌بری (جوان خوش‌برخورد)با سواد با داشتن ضامن معتبر که خدمت سربازی را انجام داده‌یامعافیت دائم‌داشته باشد با گواهینامه رانندگی با حقوق و مزایای مکفی خیلی فوری استخدام میگردد . کسانی که تجربه قبلی‌داشته‌باشند حق‌تقدم‌خواهند داشت.

درصورت تمال با تلفن ۳۲۵۲۹ در اصفهان تماس حاصل نمائید .

استخدام

یك شرکت بازرگانی به تعدادی بازاریاب و فروشنده ورزیده و با سابقه جهت شهرستانهای تهران نیاز دارد .لطفا داوطلبان ازساعت ۹ صبح الی۲ بعدازظهر با تلفن ۵۳۶۶۹۴ تماس بگیرند.

شرکت ایران ژنراتور

Iran Generator Co.Ltd.

با علاقه همکاری شما رادرفعالیت های زیر استقبال می کنیم

۱ـ منشی مدیر عامل دیپلم + دو سال سابقه کار

۲ـ فروشنده مراکز تلفن

۳ـ تکنیسین تلفن و برق آشنا به تلفن

۴ـ کمك انباردار و کارگر ساده

۵ـ آبدارچی (زن)

علاقمندان به کارگزینی شرکت واقع در خیابان آریامهر غربی پلاك ۲۷۸ مراجعه فرمایند .

آگهی استخدام

به تعدادی تکنیسین وارد جهت تعمیرات دستگاه‌های بی‌سیم‌مورد نیاز است تلفن ۸۴۸۱۸۱

استخدام

کارخانجات تولیدی شیشه ایمنی میرال

جهت کار بافراد ذیل نیازمند است :

۱ـ ماشین‌نویس لاتین یکنفر

۲ـ نقشه‌کش یکنفر

۳ـ ویزیتور یکنفر

۴ـ تلفنچی یکنفر

داوطلبین برای کسب اطلاعات بیشتر با تلفن ۵ـ۹۶۶۰۳۱ تماس حاصل فرمایند .

استخدام دیپلمه

سازمان گاسپین چند نفر دیپلمه پرانرژی و فعال رابا امکان پیشرفت سریع برمبنای شایستگی و قبول‌توانیهای‌فردی بهمکاری دعوت می‌کند .

ساکن‌بودن‌درتهران‌و داشتن گواهی پایان خدمت الزامی است .

علاقمندان می‌توانند فقط از ساعت ۳ الی ۵بعداز ظهر به آدرس خیابان پهلوی روبروی فروشگاه کوروش کوچه نوربخش پلاك ۱۹ آقای الموتی مراجعه فرمایند .

استخدام منشی نیمه وقت

شرکت‌ریال یکنفرخانم منشی باسابقه کارومسلط بتایپ فارسی بابرخورد وبیانی درسطح خوب را برای ۸الی ۱ بعدازظهر با حقوق کاملامکفی بهمکاری دعوت می‌نماید .

۶۶۰۲۰۰ـ ۶۶۶۲۶۳ـ ۶۶۴۶۱۸

استخدام منشی جهت مدیرعامل

شرکت بازرگانی‌اورانوس‌یك نفرمنشی‌وجوابگوی تلفن‌راکه مسلط به‌تایپ‌فارسی ولاتین باشدبه همکاری دعوت می نماید .

داوطلبین می توانند به‌نشانی : خیابان فردوسی مقابل بانك ملی ساختمان آفتاب شرق مراجعه فرمایند

شرکت معتبر تجارتی افراد زیررا به همکاری دعوت مینماید:

۱ـ مترجم با تسلط کامل به زبان انگلیسی وتایپ در امور بازرگانی و پزشکی ۳ نفر

۲ـ تکنیسین‌دستگاه‌های‌بیمارستان وآزمایشگاهی ورادیولوژی و طبی ۲نفر .

۳ـ منشی آشنا به زبان انگلیسی و تایپ فارسی ولاتین ۲نفر

۴ـ بازاریاب‌با تسلط‌کامل به‌امور بازرگانی ولوازم بیمارستانی و آزمایشگاهی و رادیولوژی وطبی ۲ نفر .

۵ـ تلفنچی با تسلط کامل به تایپ فارسی ۲ نفر

۶ـ متصدی بایگانی آشنا به زبان انگلیسی و تسلط‌کامل درامور بایگانی برای تمام وقت ۳نفر

متقاضیان باید در رشته های فوق سابقه کار داشته باشند .

از واجدین شرایط خواهشمند است همه‌روزه‌بین ساعات ۹ الی ۱۲ به محل شرکت واقع در خیابان ویلا کوچه شیرین نبش خیابان سرشار شماره ۷۱ طبقه سوم شرکت تجارتی دوستی به آقای مبصر مراجعه نمایند .

مدیر کارخانه

کارخانه‌ای بزرك نزدیك مشهد بیك‌مدیر باتجربه‌که دارای‌اطلاعات فنی باشد احتیاج دارد

تلفن ۱۵ـ۸۹۸۶۱۱ داخلی ۲۲۲

شرکت پی‌یو

به تعدادی دیپلمه فنی جهت تهران و شهرستانها با حقوق و مزایای مکفی نیازمند است جهت مصاحبه حضوری از روز شنبه۳ تا ۵ بعدازظهر به شرکت پی‌یو واقع دراول آریامهر نبش‌چین‌چیلا پلاك ۲۱ طبقه پنجم مراجعه‌نمایند

شهرسازی واوان

به‌تعدادی دوشیزه یابانوی ماشین نویس فارسی ولاتین باتجربه جهت کار تمام وقت با حقوق و مزایای مکفی نیازمند است . شهرسازی واوان خیابان آریامهر غربی شماره ۲۹۷ تلفن های ۹۳۲۰۲۷ ـ۴۴و ۹۳۳۰۴۳

یک کارخانه تولیدی مایل بفروش دهدستگاه دیزل ژنراتور درحال کار بشرح زیر دارد

۱ـ چهار دستگاه ساخت امواام باژنراتور آاگ ۵۲۵ اسب با۳۷۵ دور بدون سوپرشارژ

۲ـ دو دستگاه ساخت امواام باژنراتور ۸۰۰ اسب و ۳۷۵ دوربا سوپر شارژ

۳ـ چهار دستگاه دویتس با ژنراتور زیمنس و سوپر شارژ ۱۰۶۰ اسب و ۳۷۵ دور

از اشخاصی که مایل به خرید باشند تقاضا میشود پیشنهاد وقیمت به صندوق پستی شماره ۳۱۴ر۱۷۵۷ تهران ارسال دارند تاترتیب بازدید موتورها در حال کار داده شود.

آگهی استخدام ماشین نویس

بانك بازرگانی ایران احتیاج به تعدادی ماشین نویس فارسی و لاتین دیپلمه‌دارد متقاضیان می توانند با در دست‌داشتن دو قطعه عکس ـ فتوکپی دیپلم و شناسنامه کارت پایان خدمت یامعافیت‌دائم غیر پزشکی به اداره کارگزینی بانك واقع در خیابان نادری اول خیابان همایون در ساعات اداری صبح مراجعه نمایند .

تهران بتون

گروه‌صنایع ساختمانی آکام

برای تکمیل کادر کارگاه شماره ۲ خود واقع در لویزان تهران با حقوق‌و مزایای مکفی افرادواجد شرایط ذیل را دعوت به همکاری مینماید .

۱ـ سرپرست کارگاه (با سابقه و آشنائی به زبان انگلیسی)

۲ـ معاون کارگاه (باسابقه و آشنائی به‌زبان انگلیسی)

۳ـ اپراتور مرکز تولید بتون با سابقه کار موثر

۴ـ اپراتور دراگ‌لاین با سابقه کار موثر

۵ـ اپراتور پمپ بتون با سابقه کار موثر

۶ـ راننده پایه یك با ۲سال سابقه کار

۷ـ کمك راننده

واجدین شرایط می توانند به‌اداره استخدامی گروه واقع در خیابان سپهبد زاهدی نرسیده‌به کریمخان زندشماره ۱۷۹ طبقه ششم مراجعه نمایند

PARS ELECTRIC MFG. CO.

Has immediate openings for experienced, progressive minded individuals in the following categories:

1- Electronics Engineers
2- Electronics Technicians

Please apply to Pars Electric Mfg. Co. at 563, Eisenhower-Ave.

یک شرکت تولیدی جهت سرپرستی امورمالی خود

اشخاص زیر را با حقوق و مزایای مکفی دعوت به همکاری می نماید

۱ـ لیسانس‌حسابداری جهت سرپرستی امور مالی و حسابداری با ۵ سال سابقه در بخش خصوصی به سمت سرپرستی

۲ـ لیسانس‌حسابداری جهت قیمت تمام شده با ۳ سال سابقه

۳ـ حسابدار جهت‌صدور سند و تنظیم دفاتررسمی روزنامه و کل با ۳ سال سابقه

۴ـ ماشن نویس‌فارسی و لاتین

خواهشمند است واجدین شرایط همه‌روزه به استثناء پنجشنبه و ایام تعطیل با تلفن های ۶۶۸۳۴۴ ـ ۶۶۶۳۳۱ با آقای ثلاث یا صندوق پستی ۳۲۲۷ر۴۱ تماس گرفته شود .

تلفنهای استخدام: ۳۰۳۷۰۲-۳۱۱۲۱۹

نیازمندیهای اطلاعات

تلفنهای: ۳۰۳۷۰۲-۳۱۱۲۱۹-۳۱۱۲۲۵-۳۱۱۲۲۴

نیازمندیهای اطلاعات تلفنی رایگان میپذیرد

۵ روز کار در هفته

یك نفر نامه‌رسان با شرایط زیر مورد نیازاست .

۱ـ حداقل‌مدرك تحصیلی ۶ابتدائی

۲ـ داشتن ضامن معتبر

۳ـ داشتن موتورسیکلت

۴ـ دارا بودن برك پایان خدمت یا معافیت دائم

از واجدین شرایط خواهشمند است به نشانی سه‌راه آذری به طرف میدان‌شهیاد کوچه۱۰متری بوتان انتهای کوچه شرکت‌خدمات مهندسی‌بوتان مراجعه نمایند .

VACANT: SITUATION

FACTORY MANAGER

LARGE factory located near Mashad needs an experienced technical manager. Please call: 898611-15, Ext. 222.

آگهی استخدام

یکنفر راننده پایه دو شخصی با داشتن سه‌سال سابقه رانندگی مورد نیاز میباشد داوطلبان می ـ توانند بین ساعات ۸٫۵ صبح تا ۳ بعدازظهر با تلفن ۲ـ ۶۸۴۸۵۱ تماس و یا به خیابان وزراء خیابان سی‌و پنجم پلاك ۲۰ طبقه همکف مراجعه نمایند

دیپلمه

شرکت سهامی خوراك وابسته به گروه صنعتی مینو برای تکمیل کادر امورمالی خود از آقایان دیپلمه با حقوق مناسب به همکاری‌دعوت می‌کند .

داوطلبان باید خدمت نظام‌را انجام داده و قادربه دادن ضمانت‌بوده و سن آنان بیشتر از ۲۵ سال نباشد .

از واجدین شرایط خواهشمند است روز سه‌شنبه ۲۶ و یاچهارشنبه ۲۷٫۲٫۳۷بین‌ساعت ۹صبح تا۳بعداز ظهر به اداره مرکزی گروه صنعتی مینو واقع در کیلومتر ۸جاده شمالی‌کرج مراجعه فرمایند .

باشگاه ورزشی نیاوران برای همکاری دعوت مینماید

۱ـ ۱۰ نفر گارسون درجه یك با حداقل ۵ سال سابقه‌کار .

۲ـ ۱۰نفر کمك گارسون با ۲ سال سابقه‌کار .

۳ـ یك دوشیزه یابانوی ماشین‌نویس با حداقل ۴سال سابقه کار .

۴ـ ۵نفر آشپز درجه یك با ۷ سال سابقه‌کار .

۵ـ۵نفر آشپز درجه ۲با ۵سال سابقه‌کار .

واجدین شرایط با تلفن‌های ۴ـ۲۸۴۰۵۱ بین ساعات ۱۰ صبح الی ۸ شب تماس حاصل‌نمایند.

استخدام فوری

یك‌شرکت تولید مواد غذائی دوشیزه‌یابانو مسلط به تایپ فارسی و لاتین‌را تمام وقت‌با حقوق‌مکفی استخدام می‌نماید تلفن ۲۳۸۹۹۲

آگهی استخدام

شرکت سوفر به چند نفر تکنیسین یخچالهای فریزر نیازمند است . افرادی که سابقه کاردارند مقدمند . متقاضیان به نشانی خیابان شاهرضا بین کالج وپهلوی ـخیابان خارك شماره۶مراجعه یابا تلفن ۳۷۰۰۱۱ داخلی ۳۵ تماس حاصل نمایند .

استخدام مینماید

۱ـ یکنفرمهندس‌برق ماشین‌آلات‌صنعتی‌وتولیدی دارای حداقل ۳ سال تجربه کار در کارخانجات صنعتی و تولیدی تسلط کامل بزبان انگلیسی (برای کارخانه این شرکت واقع در شهر صنعتی البرز ـقزوین) .

۲ـ دونفر حسابدار بازرگانی دوبل با حداقل تحصیلات دیپلم متوسطه وآشنا بزبان انگلیسی دارای حداقل دوسال تجربه کار در حسابداری برای دفتر مرکزی این شرکت واقع در تهران .

۳ـ یکنفر نامه‌رسان آشنا به شهرستان تهران دارای موتورسیکلت با داشتن گواهی‌نامه میزان تحصیلات ششم ابتدائی ببالا .

۴ـ۵نفر برقکار تعمیرات ماشین‌آلات صنعتی و تولیدی دارای حداقل۳سال تجربه در کارخانجات صنعتی وتولیدی میزان تحصیلات ششم ابتدائی‌ـ کسانی که در شهرستان قزوین سکونت دارند مقدم خواهند بود .

۵ـ چند نفر کارگرساده ویانیمه ماهر که میزان تحصیلات آنها ششم ابتدائی ببالا باشد جهت فراگیری شغل اپراتور ماشین‌آلات تولیدی بعنوان کارآموزـ کسانیکه‌قبلاسابقه کاراپراتوری داشته باشند حق‌تقدم دارند .

از واجدین شرایط تقاضا میشود همه روزه به‌غیر از پنجشنبه‌ها از ساعت ۸٫۳۰ صبح لغایت ۴٫۳۰ بعداز ظهر به دفتر مرکزی این شرکت واقع در میدان ونك خیابان ملاصدرا پلاك ۷۰ مراجعه و یا باتلفن های ۳ـ۶۸۵۱۷۲ تماس حاصل نمایند .

آگهی دعوت مجمع عمومی عادی

مجمع عمومی عادی سالیانه شرکت سردخانه جنرال (سهامی خاص) ساعت۹ صبح روزیکشنبه ۱۴ خرداد ۲۵۳۷ در دفتر شرکت واقع درخیابان تخت‌جمشید ـخیابان کیوان شماره ۶۷ تشکیل میشود .

از کلیه صاحبان سهام دعوت میشود که شخصا یاوسیله وکیل ثابت‌الوکاله خود در جلسه‌حضور بهمرسانند

دستور جلسه

۱ـ رسیدگی به‌ترازنامه و حساب سود وزیان دوره عملکرد سال قبل .

۲ـ انتخاب بازرس شرکت .

۳ـ رسیدگی بموضوعاتیکه سهامداران پیشنهاد وضروری بدانند .

شرکت سردخانه جنرال ـسهامی خاص

آگهی دعوت مجمع عمومی عادی سالیانه و مجمع عمومی‌فوق‌العاده شرکت سهامی‌خاص دانه‌داران از کلیه صاحبان سهام دعوت میشود که روز یکشنبه ۲۱٫۳٫۳۷ در ساعت ۵ بعد از ظهر در دفتر شرکت واقع درخیابان کندی شماره ۵۶ حضور بهم‌رسانید.

دستور جلسه :

۱ـ بررسی و تصویب بیلان وترازنامه و سود و زیان عمل‌کرد سال ۲۵۳۶ شاهنشاهی .

۲ـ انتخاب بازرسان قانونی .

۳ـ افزایش سرمایه

۴ـ تغییر اساسنامه

۵ـ تعیین خط مشی آینده شرکت

مدیرعامل شرکت سهامی خاص دانه‌داران

دکتر رضا راهب

تعداد ده دستگاه آپارتمان۱ اطاق خوابه با مبلمان و یا بدون مبلمان حوالی میدان ونك جهت کارمندان خارجی شرکت مورد احتیاج‌است. لطفا ازساعت هشت صبح تا یك بعداز ظهر هر روز (به استثنای پنجشنبه وجمعه) با تلفن ۱۵ ـ ۹۳۳۱۱۰ داخلی۲۹۷ تماس‌بگیرید

مزایده

شرکت سهامی فخر ایران تعداد ۹ دستگاه فاخ ماشین درحال کار مجهز به اوستراز کارخانجات موراناراپن راکه جمعا دارای ۹۲۰ دوك می‌باشدار طریق مزایده بفروش میرساند .

متقاضیان می توانند با مراجعه به دفتر مرکزی این شرکت واقع‌در خیابان حافظ‌ساختمان بانك‌کار طبقه ۱۹ و دریافت معرفی‌نامه جهت بازدید ماشین‌آلات موردمزایده‌به کارخانجات‌فخر ایران مراجعه و سپس پیشنهادات خودراحداکثر تا تاریخ ۱۱٫۳٫۲۵۳۷ به دفتر مرکزی تسلیم نمایند داوطلبان می توانند برای‌تحصیل اطلاعات بیشتر و وقوف از سایر شرایط معامله به آدرس فوق‌الذکر مراجعه نمایند.

افراد زیر با حقوق مکفی استخدام میشوند

۱ـ مسئول سفارشات مسلط بزبان انگلیسی

۲ـ کارمند حسابداری باآشنائی بزبان انگلیسی

۳ـ بایگان با آشنائی به زبان انگلیسی

۴ـ کمك مکانیك

تلفن ۸۹۱۰۴۱

شرکت ساختمانی مجد استخدام مینماید

۱ـ سرپرست عملیات خاکی درجه یك برای سبزوار یکنفر .

۲ـ نقشه‌بردار راه درجه یك‌برای سبزوار یکنفر.

واجدین شرایط میتوانند همه‌روزه به استثنای روزهای پنجشنبه بین ساعت ۳ تا ۵بعداز ظهربه دفتر مرکزی شرکت‌به‌نشانی خیابان‌پهلوی بالاتر از میدان ونك خیابان بیژن شماره ۶۰ طبقه ۸ مراجعه فرمایند .

یك شرکت ساختمانی به یك نفر منشی تمام‌وقت مسلط به تایپ فارسی نیازمنداست‌تلفن۸۲۶۸۶۷

یکگروه ساختمانی معظم با حقوق قابل توجه جهت یکی از پروژه های آپارتمانی عظیم خود واقع در تهران‌ـ ونك افراد زیر را بهمکاری دعوت مینماید.

۱ـ سرپرست مسئول امور بتن‌آرمه جهت اجرای کارهای بتن‌آرمه بسیار دقیق .

۲ـ سرپرست مسئول امورکار های اسکلت‌فلزی جهت‌کار های فلزی بسیار دقیق .

۳ـ مترور مجرب جهت برآورد و کار های سفت کاری ونازك‌کاری .

متقاضیانی که حداقل ۵ سال تجربه کارگاهی دارامیباشند خواهشمنداست جهت مصاحبه باتلفن ۳الی ۶۸۵۰۷۱ باآقای مهندس زاهدی تماس حاصل نمایند.

مهندسین مشاور لیگ

جهت‌کار در دفتر تهران استخدام میکند :

با سابقه کار حداقل ۵ سال دررشته های مربوطه و با آشنائی کامل بزبان‌انگلیسی

مهندس برق درامور مربوط به‌تاسیسات برق ساختمانی وتوزیع درشهر.

مهندس‌مکانیك درامور مربوط به تاسیسات تهویه مطبوع وحرارتی وآبرسانی و فاضلاب ساختمانی.

متقاضیان میتوانند به آدرس خیابان لریاشماره ۱۳۰ مراجعه فرمایند.

شرکت بلنداکس

حسابدار دیپلمه

زن‌یامرد

با مزایای زیر استخدام میکند

۱ـ برخورداری‌از یك‌محیط کاملادلپذیر وصمیمی.

۲ـ سودویژه قابل توجه.

۳ـ بیمه بازنشستگی ، حوادث ، درمانی و حق اولاد .

۴ـ خرید ارزان از شرکت تعاونی .

۵ـ سرویس رفت وآمد وامکان ترقی درآینده .

۶ـ حداکثر سن ۳۰ سال .

خیابان کوروش کبیر بالاتر از سه‌راه ضرابخانه انتهای کوی لاجوردی .

قابل توجه بانك‌ها

یك قطعه زمین مرغوب سه نبش در بهترین نقطه تجاری تهران آماده فروش یاسرمایه‌گذاری مشترك بابانکها جهت احداث می باشد جهت اطلاع بیشتر باتلفن ۸۳۱۲۶۴ ازساعت۱۰تا۱۳ و۱۴تا۱۶ داخلی ۶ تماس گرفته شود .

نمایندگی چرخهای خیاطی و گلدوزی تمام اتوماتیك

بـــرنینـــا

در شهرستان‌هائیکه‌نماینده‌ندارد نماینده فعال میپذیرد .

چهارراه شاه تلفن ۶۴۲۴۳۴

رابرت‌گرن استخدام‌میکند

۱ـ دوشیزه یا بانوی فعال برای امور دفتری

۲ـ دوشیزه یا بانوی حسابدار

۳ـ دوشیزه یا بانوی کمك حسابدار

۴ـ حسابدار صنعتی باحد اقل ۳ سال تجربه‌مفید

۵ـ مامور وصول با ضامن معتبر

خواهشمند است داوطلبین با در دست داشتن مدرك لازم همه روزه‌در ساعات‌اداری‌به کارگزینی‌کارخانجات‌رابرت‌گرن واقع درکیلومتر ۷ جاده مخصوص کرج مراجعه فرمایند

تلفن ۹۷۲۷۵۳ و ۹۷۴۹۳۸

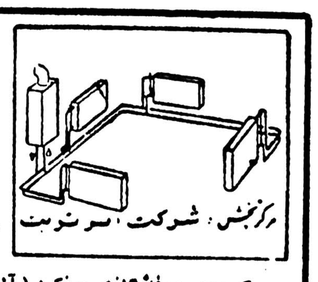

JUNKERS

شوفاژگازی

ساخت کارخانه یونکرز (آلمان)

مناسب برای آپارتمان ودویلا وخانه‌های بدون شوفاژ باسوخت گاز مایع وطبیعی آماده تحویل ونصب

مرکز پخش : شرکت امر نوبت

مرکز تحقیق شوفاژگازی یونکرز (آلمان) در ایران : شرکت ایرتریت

تلفنهای ۸۴۹۶۵۲ و ۸۵۳۵۸۹

نشانی: تهران- فرح جنوبی- بین تخت‌طاووس و عباس‌آباد- خیابان سورنا- ساختمان بانك عمران

از شهرستانها همکاران فعال‌پذیرفته میشود

شرکت کشتیرانی استارلاین ایران

برای خدمت در اداره مرکزی تهران وهمچنین‌شعبات‌خوددربندرخرمشهر وشاهپور به افرادزیر احتیاج‌دارد .

۱ـ ماشین نویس فارسی و لاتین

۲ـ متصدی تلکس

۳ـ منشی باآشنائی کامل بزبان انگلیسی و ماشین نویسی

۴ـ کارمند مجرب در امور ترافیکدریائی

۵ متخصص کنترل ترافیک با آشنائی به‌سیستم کامپیوتری

۶ـ متخصص کمپرس سردخانه های‌متحرک

از داوطلبین واجد شرایط دعوت می شود برای مصاحبه به قسمت امور اداری‌شرکت واقع در خیابان کاندی خیابان چهاردهم شماره ۲۱ یا به تلفن ۶۸۱۰۲۰ داخلی ۲۲ مراجعه فرمایند.

آـ۱۷۱۴

آگهی‌فروش آجر

کارخانهٔ تولیدی آجر ثبات

انواع آجرنما- آجر توکار- آجر تیغه- آجر سقفی

تحویل فوری

در کارخانه- پای کار- و در شهرستان

جهت خرید و عقد قرارداد بدفتر فروش واقع در خیابان کریم‌خان زند چهارراه ویلا جنب بانك ملی پلاك ۱۳۰ طبقه دوم تلفن‌های ۹ الی ۸۹۳۲۳۶ مراجعه فرمائید.

لوازم یدکی اتومبیل های تویوتا

شرکت‌ایرتویا بمنظوررفاه بیشتر مشتریان‌گرامی خود فروشگاه بزرگی در میدان گمرك دائرنموده است تلفن ۵۲۱۶۶۲

قابل توجه اهالی محترم استان زنجان

آدرس‌و شماره تلفن جدید اتوسیر موسوی در تهران‌خیابان قزوین روبروی‌دخانیات مسافربری زنجان‌تور تلفن۵۴۱۷۱۸ زنجان‌ـمیدان پهلوی تلفن ۲۲۷۰ـ ۴۷۶۶ از ۵ صبح الی ۱۲ شب از هر نیم ساعت یک سرویس دایر میباشد.

دفتر توزیع و خدمات کامبیز

برای پخش و توزیع مواد غذائی‌در شهرستانها نیاز به نماینده فعال دارد تلفن ۶۶۳۱۳۲

آگهی دعوت مجمع عمومی عادی

مجمع عمومی عادی سالیانه شرکت جنرال‌مکانیك (سهامی‌خاص) ساعت ۱۰ صبح روز دوشنبه ۱۵ خرداد ۲۵۳۷ در دفتر شرکت واقع در خیابان تخت جمشید خیابان کیوان شماره ۶۷ تشکیل میشود .

از کلیه صاحبان سهام دعوت میشود که شخصا یاوسیله وکیل ثابت‌الوکاله خود در جلسه‌حضور بهمرسانند

دستور جلسه

۱ـ رسیدگی به‌ترازنامه و حساب سود وزیان دوره عملکرد سال قبل .

۲ـ انتخاب بازرس شرکت .

۳ـ رسیدگی بموضوعاتیکه سهامداران پیشنهاد وضروری بدانند .

شرکت جنرال مکانیك ـسهامی خاص

آگهی دعوت مجمع عمومی عادی

مجمع‌عمومی‌عادی شرکت‌مهندسی جنرال(سهامی خاص) ساعت ۱۱ صبح روز دوشنبه ۱۵ خرداد ۲۵۳۷ در دفتر شرکت واقع در خیابان تخت جمشید خیابان کیوان شماره ۶۷ تشکیل‌میشود.

از کلیه صاحبان سهام دعوت میشود که شخصا یاوسیله وکیل ثابت‌الوکاله خود در جلسه‌حضور بهمرسانند

دستور جلسه

۱ـ رسیدگی به‌ترازنامه و حساب سود وزیان دوره عملکرد سال قبل .

۲ـ انتخاب بازرس شرکت .

۳ـ رسیدگی بموضوعاتیکه سهامداران پیشنهاد وضروری بدانند .

شرکت مهندسی‌جنرال ـسهامی خاص

آـ۱۷۱۰

آگهی‌دعوت

مجمع عمومی عادی سالانه

انجمن مهندسان مشاور ایران

در ساعت ۱۶ روز ۴شنبه ۳۱ خرداد ماه ۲۵۳۷ در محل انجمن شماره ۱۵۵ خیابان پارك طبقه سوم تشکیل می‌گردد.

دستور جلسه عبارت است از :

۱ـ رسیدگی به گزارش سالانه و ترازنامه‌و تصویب آن .

۲ـ استماع گزارش دبیرکل انجمن

۳ـ معرفی رئیس و اعضای شورای جدید

۴ـبحث در مورد خطمشی‌آتی انجمن

از کلیه اعضای اصلی انجمن دعوت میشود که بارعایت مقررات‌اساسنامه در روز و ساعت مقرر حضور بهم رسانند .

رئیس انجمن مهندسان‌مشاور ایران

قابل توجه شرکتهای ساختمانی

انواع آجرسوفال‌تیغه- بلوك- نمافشاری به‌قیمت رسمی‌تحویل‌فوری‌شرکت ساندیال تلفن۸۴۱۶۲۲

نیازفوری به‌ساختمان برای‌محل کار

یك شرکت معظم تجارتی احتیاج‌به‌یك‌ساختمار برای محل کار (خریدیااجاره) باشرایط زیر دارد

۱ـ این ساختمان در شمال غرب یا غرب‌تهران باید قرارداشته‌باشند

۲ـ حداقل تعداد ۵۰ اتاق قابل استفاده مورد نیاز است .

۳ـ دارای پارکینك اختصاصی باشد حداقل برای ۱۵ اتومبیل

۴ـ حداقل سه دستگاه تلفن نیاز است.

۵ـ تاسیسات حرارتی و خنك کننده داشته باشد لطفا ازساعت ۹ صبح الی۵ بعداز ظهربا تلفن شماره ۶۵۶۵۹۳ تماس‌حاصل شود .

آگهی انتخاب دوره نوزدهم هیئت‌مدیره کانون وکلاء دادگستری

بموجب ماده ۳ لایحه قانونی استقلال‌کانون وکلامصوب‌سال۱۳۳۳شمسی(۲۵۱۳شاهنشاهی) وکلا محترم دادگستری که واجد شرایط حضوردر هیئت عمومی کانون وکلا هستند دعوت می‌شوند که از ساعت ۸ صبح تا ۱½ بعداز ظهر روزشنبه بیستم خرداد ماه ۲۵۳۷ شاهنشاهی بمنظور تشکیل هیئت عمومی و انتخاب هیجده نفربرای عضویت اصلی و علی‌البدل هیئت مدیره با در دست داشتن پروانه وکالت بسالن اجتماعات‌کاخ دادگستری تشریف بیاورند- آراء کسانیکه تایك ونیم‌بعداز ظهر در محل جلسه حضور داشته گرفته‌میشود.

شرایط انتخاب کنندگان

بموجب ماده ۳ لایحه قانونی استقلال‌کانون وکلا وکلائی که واجد شرایط زیر باشند میتوانند در هیئت عمومی کانون وکلا حاضر ودر انتخاب هیئت مدیره شرکت نمایند .

الف ـ وکلای پایه ۱و ۲ دادگستری‌مشروط براینکه محکومیت انتظامی ار درجه٤ ببالانداشته باشند .

ب‌ـدرحال تعلیق از وکالت نباشند .

شرایط انتخاب شوندگان

الف ـ لااقل سی وپنج سال سن داشته باشند .

ب‌ـ لیسانسیه حقوق بوده و لااقل دهسال سابقه وکالت یا قضاوت داشته باشند بشرط‌آنکه پنج سال آن سابقه وکالت‌پایه یك باشد .

ج‌ـ وکلائیکه فاقد دانشنامه لیسانس می باشند در صورتی میتوانند انتخاب شوند که دارای بیست سال سابقه وکالت یا بیست سال سابقه وکالت وقضاوت‌باشند بشرط‌آنکه‌پنجسال از مدت مزبور سابقه وکالت پایه یك باشد .

دـ محکومیت انتظامی بالاتر از درجه ٤ نداشته باشند .

هـ ـسوء شهرت نداشته باشند .

مقررات آئین‌نامه مربوط‌بتشکیل هیئت عمومی و اخذ آراء

ماده ٤ـ اگر روز جلسه مصادف با تعطیل شد روز بعد تشکیل میشود و احتیاج به دعوت مجدد نخواهد بود .

ماده ٥ـ در وقت مقرر جلسه هیئت عمومی باحضور هرعده که حاضر شده باشند تشکیل‌و بدوا هیئت نظارت صندوق ضبط آراء را برای اطمینان از خالی بودن آن بحاضرین ارائه داده آنرا لاك ومهر می‌نماید و بعد شروع به گرفتن آراء میکند و هیچگونه اظهار یا اقدام دیگری در جلسه هیئت عمومی جایز نیست و تبلیغ‌بموافقت یامخالفت اشخاص بکلی ممنوع است .

ماده٦ـ انتخاب جمعی و مخفی است و باید رأی روی اوراقی که بمهر هیئت نظارت رسیده نوشته شود و رأی دهنده پس از ارائه پروانه وکالت رأی خود را د رصندوق آراء بیاندازد و در صورت اسامی واجدین شرایط انتخاب کردن مقابل اسم خود امضاء نماید .

ماده ۷ـ حق رای کسانیکه ت پایان جلسه حاضر نشده ورأی ندهند ساقط است .

ماده ۸ـ پس از اتمام اخذ آراء اگر وقت کافی باشد شروع بقرائت آن میشود والا هیئت نظارت صندوق را لاك ومهرکرده وروز بعدشروع باستخراج می‌نماید وبرهر ورقه که‌قرائت‌شدمهر قرائت شد زده ضبط خواهد شد .

ماده ۹ـ آرائیکه دارای نشان‌یا امضاءباشد باطل است واسامی مکررحساب نمیشود واسامی زائد برعده که باید انتخاب شوند قرائت‌نخواهد شد .

بدیهی است رای دهندگان محترم به‌قسم‌یادشده وبند ۳ از ماده ۸۱ آئین‌نامه توجه خواهندفرمود.

رئیس کانون وکلا و هیئت نظارت‌انتخاب هیئت مدیره ـ محمد رضا جلالی نائینی

اعضاء هیئت نظارت

یحیی صادق وزیری ـمهدی صدرزاده ـ عبدالکریم لاهیجی ـ علی مشیری یزدی ـ دکتر نوراله ملك زاده

آـ۲۳۳۳

مجتمع آموزشی ممسنی وابسته به‌دانشگاه‌پهلوی باهمکاری‌وزارت بهداری‌وبهزیستی‌وجمعیت شیروخورشیدسرخ‌ایران‌وسازمان‌شاهنشاهی خدمات‌اجتماعی

مجتمع آموزشی وابسته به‌دانشگاه پهلوی طبق برنامه شش ساله مصوب‌وزارت علوم‌وآموزش‌عالی برای دانشکده پزشکی‌مجتمع از طریق امتحان ورودی ـ مصاحبه و کار عملی برای سال تحصیلی ۳۸ـ۲۵۳۷ تعدادی دانشجو می‌پذیرد

شرایط پذیرش :

۱ـ دارابودن دیپلم متوسطه یاگواهینامه کامل متوسطه براساس نظام جدید .
۲ـ داشتن دفترچه پایان خدمت وظیفه عمومی یا معافیت دائم .
۳ـ نداشتن بیش‌از ۲۵ سال تاتاریخ۳۱ر٦ر۲۵۳۷ .
٤ـ بومی بودن و سکونت داشتن دریکی از استان‌های جهرم و فسا که دانشکده پزشکی دارند.

مدارك لازم برای ثبت‌نام :

۱ـ رونوشت یافتوکپی شناسنامه.
۲ـ فتوکپی پایان نامه تحصیلی یاگواهی قبولی.
۳ـ فتوکپی کارنامه شش ساله آخر تحصیلی.
٤ـفتوکپی دفترچه خاتمه خدمت وظیفه‌عمومی یا معافیت دائم.
٥ـ سه قطعه عکس ٦×٤که مشخصات متقاضی درپشت آن نوشته شده باشد.
٦ـ رسیدبانکی مبلغ یکهزار ریال که بحساب جاری شماره ٤٨١ بانك ملی ایران شعبه نورآباد ممسنی واریز شده باشد.
۷ـ پاکت آدرس شده داوطلب.

داوطلبان میتوانند مدارك فوقرا بانضمام یك‌تقاضانامه برای شرکت در امتحان باذکر مرکز امتحانی نورآباد یا شیراز حداکثر تاآخر وقت‌اداری روز بیست‌و پنجم خردادماه ۲۵۳۷ به صندوق پستی شماره ۲۳ شهرستان نورآباد ممسنی ارسال دارند.

بدرخواست نامه های ناقص ومدارکی که پس‌از انقضای مهلت مقرر دربالا برسد ترتیب‌اثر داده نخواهدشد.
انتخاب دانشجو در دو مرحله بشرح زیرانجام خواهد گرفت :
مرحله اول شامل دوقسمت :۱ـ کتبی روز ۹ تیرماه ۲۵۳۷.
۲ـ مصاحبه روزهای ۱۰ـ۱۱ـ۱۲ تیرماه ۳۷ میباشد.

شروع آزمون ساعت ۹ صبح وتوزیع‌کارت ورودی یك ساعت قبل ازآن در محل امتحان خواهدبود.
این دوقسمت درمرکز نورآباد ممسنی « خیابان‌ژاندارمری خانه‌پیشاهنگی »و درشیراز دبیرستان دانشگاه‌پهلوی خیابان قصرالدشت »انجام خواهدگرفت.
محل امتحان داوطلب «باتوجه به تقاضانامه داوطلب تعیین میگردد .
نتیجه این مرحله درروز دوشنبه ۱۹ تیرماه ۳۷ اعلام خواهد شد.
مرحله دوم: شامل آزمون عملی از سه شبه چهارده شهریور تاپنجشنبه بیست‌و سوم شهریور ۳۷ در نورآباد ممسنی خواهدبود.
نتیجه نهائی حداکثر تابیست‌و هشتم شهریورماه ۳۷ به‌اطلاع پذیرفته شدگان خواهد رسید.

مجتمع آموزشی ممسنی

آـ۱۳۵۸

آگهی مناقصه شماره۲۷ مورخ ۲۱ر۲ر۲۵۳۷

آمادگاه کرمانشاه جهت مصرف ۹۹ قلم نوشت‌افزار موردنیاز لشکر ۲۸ سنندج را از طریق مناقصه خریداری می‌نماید . پیشنهاد دهندگان می توانندبا مراجعه به‌آمادگاه‌کرمانشاه وملاحظه مشخصات اجناس و دریافت برك‌شرایط ومشخصات معامله پیشنهاد خود را طبق مفاد مندرج در شرایط معامله تنظیم و تاساعت ۱۰ صبح روز ۹۰ر۳ر۲۵۳۷ به آمادگاه کرمانشاه‌واقع دربلوار طاق‌بستان تسلیم نمایند .

آمادگاه ـ کرمانشاه

دانشگاه ملی ایران

آگهی‌مزایده

دانشگاه ملی ایران حدود چهل تن آهن‌آلات مختلف ساختمانی مازاد براحتیاج راکه در بیمارستان نیمه تمام واقع درخیابان پهلوی کوچه فروشگاه اکسیر موجود میباشد ازطریق مزایده بفروش میرساند. داوطلبان خرید میتوانند پس‌از ملاحظه آهن‌آلات حداکثر تاپایان وقت اداری روز یکشنبه ۳۱ر۲ر۲۵۳۷ برای دریافت برك شرایط مزایده وکسب اطلاع بیشتر بامور مالی دانشگاه واقع دراوین مراجعه نمایند.

دانشگاه ملی ایران

آگهی دعوت مجمع‌عمومی سالانه صاحبان‌سهام‌بانك بازرگانی‌ایران (شرکت سهامی‌عام)

مجمع عمومی عادی صاحبان سهام شرکت سهامی عام بانك بازرگانی ایران ساعت ٥ بعد از ظهر روز پنجشنبه بیستو پنجم خرداد ماه ۲۵۳۷ شاهنشاهی در اداره مرکزی بانك واقع در میدان سپه تشکیل خواهد شد از کلیه صاحبان سهام دعوت میشود با رعایت مقررات ماده ١٤ اساسنامه قبل از تشکیل جلسه برای اخذ ورقه ورودیه اقدام نموده و در جلسه عمومی فوق حضور بهمرسانند .

دستور جلسه

۱ـ استماع گزارش هیئت مدیره و بازرس بانك راجع به عملیات و محاسبات سال مالی‌وترازنامه بانك منتهی‌به‌آخر اسفند ماه ۲۵۳٦ .

۲ـ تصویب بیلان و ترازنامه مربوط بسال مالی فوق و اتخاذ تصمیم در باره نحوه تقسیم سود و خط مشی آینده بانك و موضوعات دیگری که در حدود صلاحیت مجمع عمومی عادی مطرح میشود .

۳ـ انتخاب بازرس اصلی و علی‌البدل .

٤ـ تعیین روزنامه کثیرالانتشاری که هرگونه دعوت و اطلاعیه های بعدی بانك در آن منتشر میشود .

بانك بازرگانی ایران

آگهی دعوت

مجمع عمومی عادی صاحبان سهام شرکت سهامی صنعتی جهان موتور (سهامی خاص) در ساعت ٥ بعد ازظهر روز دوشنبه ۱٥ر۳ر۲۵۳۷ در محل شرکت واقع در خیابان امیرکبیر تشکیل میگردد از صاحبان سهام یا نمایندگان قانونی آنها تقاضا میشود در وقت مقرر در جلسه شرکت حاضر شوند دستور جلسه بشرح زیر خواهد بود .

۱ـ استماع گزارش عملیات شرکت از طرف هیئت‌مدیره و بازرس .
۲ـ تصویب بیلان و بودجه شرکت .
۳ـ اجازه تقسیم سودبین صاحبان سهام .
٤ـ شور و مذاکره در امور مختلف .

شرکت سهامی صنعتی جهان‌موتور

آگهی‌استخدام

نیروی هوائی شاهنشاهی بمنظور تکمیل کادر چاپخانه خود در مرکز تعدادی غیرنظامی را در تخصصهای مشروحه زیر بصورت روزمزد و خرید خدمت با دستمزد مکفی به خدمت درنیروی هوائی شاهنشاهی دعوت می‌نماید .

۱ـ متخصص چاپ افست
۲ـ متخصص چاپ مسطح
۳ـ عکاس درجه یك افست
٤ـ روتوشه‌کاردرجه یك‌عکاسی افست
٥ـ کنتاکت‌کار افست
٦ـ صحاف درجه یك
۷ـ صحاف درجه ۲
۸ـ حروفچین و فرم‌بند

محل و تاریخ مراجعه

داوطلبان واجد شرایط می توانند با دردست داشتن شناسنامه عکس‌دار و ٦ قطعه‌عکس ٤×۳ پرسنلی تمام رخ از تاریخ ۲٥ر۲ر۲۵۳۷ همه‌روز باستثناء پنجشنبه و تعطیلات رسمی از ساعت ۸ الی ساعت ۱۱ بفرماندهی لجستیکی‌هوائی واقع در تهران ـ خیابان فرح‌آباد ژاله مراجعه نمائید .

م الف ٤۲۲۹

نیروی هوائی شاهنشاهی

آگهی‌انتخابات‌هیئت‌مدیره‌اولین‌دوره

سازمان نظام مهندسان ساختمان وتاسیسات پایتخت

دراجرای مفاد ماده ۷ قانون‌پاره‌ای‌ازمواد قانون نظام معماری و ساختمانی و آئین نامه انتخاب و وظائف هیئت مدیره اولین دوره سازمان نظام مهندسان ساختمان وتاسیسات‌پایتخت‌بمنظورانتخاب یازده نفر عضو اصلی (هفت نفرمهندس راه وساختمان وچهارنفر مهندس تاسیسات) هیئت مدیره‌اولین دوره سازمان‌نظام‌مهندسان ساختمان و تاسیسات پایتخت‌مراتب زیر را اعلام میدارد .

۱ـ اخذ رای روز جمعه بیست و ششم‌خرداد ماه۲۵۳۷ شاهنشاهی بعمل خواهد آمد وازساعت ۹صبح تاشش بعدازظهر یکسره ادامه خواهد داشت.

۲ـ محل اخذ رای ساختمان مرکزی وزارت مسکن وشهرسازی واقع درخیابان ورزش (ضلع شمالی پارك‌شهر) میباشد.

۳ـ کلیه اشخاص حقیقی که پروانه اشتغال از وزارت مسکن وشهرسازی دریافت داشته‌اند میتوانند در انتخابات هیئت مدیره شرکت نمایند (ارائه پروانه اشتغال در روز اخذرای جهت‌دادن رای الزامی است)ضمنا جهت مزیداطلاع پاره‌ای از مواد آئین‌نامه انتخاب هیئت مدیره ذیلا درج میگردد.

ماده ٤ـ داوطلبان عضویت‌درهیئت‌مدیره سازمان باید دارای شرائط زیر باشند .

الف ـ عضویت درسازمان .
ب ـ اقامت درحوزه استان .
ج‌ـ نداشتن‌محکومیت کیفری‌موثر
د ـ داشتن ده سال سابقه کار و تجربه پس ازاخذلیسانس‌دررشته مربوطه .
هـ ـ داشتن حداقل سی وپنج سال سن .
و ـ نداشتن محکومیت انتظامی از درجه ۳ ببالا موضوع ماده ۱۱ نظام معماری وساختمانی

ماده۱۰ـ مدت قبول شکایات مربوط بانتخابات یك‌هفته بعداز روز اخذ رای‌و مدت‌رسیدگی به آنها تایك هفته پس‌از انقضای مدت‌مذکور خواهد بود وپس ازاین مدت انجمن نظارت‌درصورت تائید انتخابات ضمن اعلام‌اسامی حائزین‌اکثریت وانتخاب شدگان و تسلیم سوابق به‌هیئت مدیره بکار خود پایان خواهدداد.

رئیس انجمن نظارت انتخابات هیئت مدیره اولین دوره نظام مهندسان ساختمان وتاسیسات پایتخت

شمس‌الدین علمی غروی

نشانی: ساختمان‌شماره۲ وزارت مسکن وشهرسازی .

م الف ٤٤۸۷ م‌الف ٤٤۸۷ ۱ـ۲

آگهی‌حراج

اداره فروش گمرکات منطقه غرب‌در ساعت٤ بعدازظهرروز یکشنبه‌مورخه ١٤ر۳ر۳۷ کالای متروکه مشروحه‌زیررا

ردیف نوع کالا	تعداد	وزن تقریبی	حبس انبار	محل توقف کالا	صاحب‌کالایامتصدی‌حمل
۱ـ لوازم الکتریکی	یك صندوق	٤۲ کیلوگرم	۹٤٤۹۱۸	گمرك تبریز	جاموسکو
۲ـ مخزن وصندوق وپست‌آهنی	۲نگله	۸۲۰۰ کیلوگرم	۲۸۰۳٥	گمرك سهلان	ایران فیلکو
۳ـ قطعات آهنی	۳نگله	۸۷۰۰ کیلوگرم	۲۹٤۷۸	گمرك سهلان	انرانسپید
٤ـ ماشین‌آلات	۱صندوق	۷۰۰۰ کیلوگرم	۲۷۲۳۲	گمرك سهلان	انرانسپید
٥ـ ماشین‌آلات	۲نگله	۸۰۰ کیلوگرم	۷٥۹٥۰۷	گمرك تبریز	دویگروایران
٦ـ ماشین‌آلات سردخانه	۱نگله	۱۰۰۰ کیلوگرم	۲۸۳۹۸	گمرك سهلان	انرانسپید
۷ـ ماشین‌آلات سردخانه	۳صندوق	٥۰۰۰ کیلوگرم	۲۸٤۰۱	گمرك سهلان	انرانسپید
۸ـ ماشین‌آلات‌قطعات‌سردخانه	۳صندوق	۱٥٥٥٥ کیلوگرم	۲۸۳۹٦	گمرك سهلان	انرانسپید
۹ـ ماشین‌آلات	۱صندوق	۱۰۰ کیلوگرم	۷٦۰۹٤۲	گمرك تبریز	انرانسپید
۱۰ـ ماشین‌آلات	٤صندوق	۱۰۰۰ کیلوگرم	۲۸۳۹٥	گمرك سهلان	انرانسپید
۱۱ـ ترانسفورماتور	۲صندوق	٥٦۰۰ کیلوگرم	۳۱٤۳۲	گمرك سهلان	انرانسپید
۱۲ـ ماشین بافندگی	۷صندوق	۲۱۸۰۰ کیلوگرم	۳۲۳٤۸	گمرك سهلان	پرس ترانسپورت‌بار
۱۳ـ لوازم یدکی اتومبیل	۱۷۸نگله	۱۲۷۸۳ کیلوگرم	۲۱۹۹۰	گمرك سهلان	پرس ترانسپورت‌بار
۱٤ـ ماشین بافندگی	۱۲صندوق	۱۰۸۰۰ کیلوگرم	۳۲۳٥۱	گمرك سهلان	پرس ترانسپورت‌بار
۱٥ـ ماشین‌آلات بافندگی	۸صندوق	۱۱۰۰۰ کیلوگرم	۳۱۳٥۷	گمرك سهلان	پرس ترانسپورت‌بار
۱٦ـ ماشین بافندگی	۳صندوق	۷٦۰۰ کیلوگرم	۲۹٤٥۲	گمرك سهلان	ایرانسپید

از طریق حراج همگانی بفروش میرساند طالبین میتوانند همه روزه در ساعات اداری به گمرك تبریز و سهلان مراجعه وپس ازرویت کامل و آگاهی از کمیت و کیفیت کالاها در حراج شرکت نمایند ضمنادرصورت‌عدم فروش‌در جلسه فوق بقیه کالا ها در روزهای دوشنبه ۱٥ر۳ر۳۷ به‌معرض حراج گذارده خواهد شد و ۲٪حراج نیز بعهده خریداران خواهد بود .

اداره فروش گمرکات منطقه غرب

هروئین در گلو!

از: علی هنرور

این‌هم شگردی که یک قاچاقچی برای اغفال ماموران بکار برد .

هفته گذشته دونفر از ماموران اداره مبارزه بامواد مخدر جوان هفده ساله‌ای راکه درخرید و فروش هروئین دست دارد واز سابقه‌داران است، زیرنظر گرفتند. موقعی که‌این جوان با موتوسیکلت چهارسیلندر خود باسرعت از خیابان غار عبور میکرد ، ماموران راه را براو بستند. ولی جوان‌بهرنحوی بود از چنگ ماموران گریخت و پس از برخورد بایک وانت بار بزمین سقوط کرد وازناحیه پادچار آسیب شد. جوان موتورسوار قبل‌از اینکه ماموران برسند، باپای ضرب دیده باردیگر سوار موتور شد و باسرعت از آن ناحیه دورشد وخودرا مخفی کرد.

اوکه موردشناسائی ماموران اداره مبارزه بامواد مخدر قرارگرفته بود دوروزبعد درمیدان شوش تهران درحالی دستگیر شدکه مشغول خریدن‌میوه بود. ماموران‌این جوان را کەناصر محمدی نام دارد بازرسی بدنی کردند ولی مواد افیونی ازاو کشف نکردند ماموران بناچار ناصر رارها کردند ولی دورادور او راتعقیب کردند، تا اینکه او به خیابان غار رفت و بەدونفرجوان هیبی‌نما ملحق شد، ماموران مراقب، متوجه شدند چندلحظه بعد ناصر چیزی رااز دهان خود خارج کرد وبه‌آن دو جوان داد .

ماموران ناصر وهمچنین دوجوان هیبی‌نما را دستگیر کردند، ودر بازرسی بدنی ازآنها مقداری هروئین کشف کردند .

ماموران هرسه نفر را بەاداره مبارزه با مواد مخدر بردند .درآنجا ناصر به ماموران گفت بخاطراینکه آنهامتوجه وجود هروئین شدند هروئین رادر بسته‌ای نایلونی قرار میدهد ویکسر نخی را کەقبلا تهیه کرده بەدندان خود و سردیگر را به بسته هروئین گره میزند و بسته را می‌بلعد تاوقتی لازم شدسرنخ‌را از دندان خودجدا کند وبا کشیدن آن هروئین را که در گلویش مخفی است‌خارج نماید

انتقام از معشوقه بی‌وفا در تهران

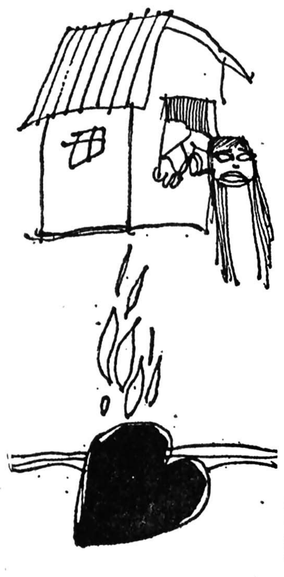

قلب که آتش بگیرد خانه معشوقه‌هم باید بسوزد!

جوانی که حاضر نبود معشوقه خود را ازدست بدهد ،خانه اورا به‌آتش کشید!

ماجرا ازاین قرار است کەروز دوشنبه جوان۲۵ ساله‌ای بنام محرمعلی پس‌از اینکه متوجه شدمعشوقه‌اش شهلا ، قصد دارد بایکی از دوستان نزدیکش ازدواج کند ، درصدد انتقام برآمد . محرمعلی در غیاب شهلا بایک شیشه بنزین به خانه او رفتو خانه رابه‌آتش کشیدو گریخت . باشعله‌ور شدن‌آتش، همسایه‌ها متوجه حریق‌شدند وموضوع را به ماموران آتش‌نشانی اطلاع دادند. ماموران آتش را خاموش کردند اما دراین حادثه مقدار زیادی از اثاثیه منزل شهلا ازبین رفت .

عصر روز حادثه موقعی که شهلا به منزل بازگشت متوجه حادثه شد .او در این فکر بودکه چگونه ممکن است چنین حادثه‌ای رخ دهد ولی رقیه همسایه دیوار بەدیوار شهلا نزد او آمد و گفت قبل ازوقوع حریق محرمعلی را دیده که با سرعت از منزل خارج‌می‌شده است . شهلا باشنیدن این حرف همەچیز برایش روشن شد، وفهمید محرمعلی بقصد انتقام ،دست بەچنین کاری زده است ، شهلا بەکلانتری ۱۵ تهران رفت وعلیه محرم‌علی شکایت تسلیم ماموران کلانتری کرد ، وخواستار تعقیب اوشد. محرمعلی کەگویا بوئی از قضیه برده بود گوئی آب شد وبه زمین فرورفت. ماموران کلانتری‌در صددستگیری محرمعلی هستند .

جوان عاشق پیشه مادرش را با ضربات چوبدستی مجروح کرد

جوانی به این علت کـه مادرش بەخواستگاری‌دختر مورد علاقه او نرفت مادر را به باد کتک گرفت .

روز شنبه گذشته زنی‌که بیش از پنجاه سال‌سن‌دارد با سر و دست باند پیچی شده به دایـره شکایات دادسرای تهران آمده بود و علیه پسر خود شکایت کرد و خواستار تعقیب و مجازات او شد .

این زن که زینت‌السادات نام دارد ، ضمن تسلیم شکوائیه خود به سرپرست دایره شکایات توضیح داد: مدتی است کە مجید پسر ۲۰ ساله‌ام عاشق دختر ۱۵ ساله‌ای کـه در همسایگـی ما زندگی میکند ، شده‌است. مشکل ما این است کـه پسرم هنوز درس میخواند و سربار خانواده است . از سوی دیگر دختر مورد علاقه او فقط ۱۵ سال‌سن دارد و هیچگونه آمادگی برای زندگی زناشوئی‌ندارد ولی پسرم عاشق شده و به هیچ صراطی هم مستقیم نیست . این زن همچنین گفت : او وقتی با مخالفت شدید من و پدرش که پیر مرد مریض‌حالی‌است‌روبرو شد ، مرا به بادکتک‌گرفت.

این حادثه بهمین جـا خاتمه نیافت . شب قبل‌نیز باردیگر پسرم «مجید» ما را تهدید کرد که اگر بـه خواستگاری محبوبه دختر مورد علاقه‌اش نرویم ، او عکس‌العمل شدیدی از خود نشان خواهد داد . ما که با حقوق بازنشستگی‌زندگی خود را اداره مـی‌کنیم برایمان چنین کاری مشکل است ، بهمین جهت مجیدرا از اینکار منع کردیم، ولی او باردیگر با ناسزاگوئی، من وپدرش راناراحت‌کرد. این بار من به او گفتم اگر قصد چنین کاری داری‌بهتر است بجای درس خواندن برای خود کاری پیدا کنی و مشغول کار شوی،مجید که فهمید بهیچوجه ما تن به نظر او نمی‌دهیم و به خواستگاری دختر نمیرویم با چوبدستی بەمن‌حملەور شد و باضربات چوبدستی مرا بسختی مجروح کرد و از منزل گریخت .

سرپرست دایره شکایت دادسرای تهران زینت را برای تعیین طـول درمان به اداره پزشکی قانونـی فرستاد و پزشک قانونـی برای او سه هفته طـول درمان نوشت ، با اخـذ نتیجه معاینه شکوائیه‌زینت‌السادات به پاسگاه کلانتری شانزده تهران فرستاده شد تا ماموران پاسگاه فرزند حق ناشناس را دستگیرکنند و به دادسرا بفرستند و قاضی دادسرا درباره او تصمیم بگیرد . هم‌اکنون ماموران پاسگاه‌درجستجوی مجید هستند .

سر شکسته،سزای کسی که به گلهای پارک‌وی تجاوز کند!

بخاطر چیدن گل‌هـای پارکوی ، سه خانوادەبه جان هم افتادند !

ماجرا از این قرار است کە ساعت هشت بعد ازظهر روز جمعه گذشته یکـی از سرنشینان اتومبیل‌پیکانی‌که کنار جاده متوقف بود، به جان گل‌های پارکوی افتاد و بیش از ده شاخه گـل چید .

راننده اتومبیلی که از همان مسیر عبور میکرد ، وقتی متوجه عمل زشت سرنشین اتومبیل پیکان شد ، پشت اتومبیل او توقف کرد و پس از اعتراض به پـدر خانواده شخصی را کەگل چیده بود سرزنش کرد . اعتراض‌راننده که یداله نام دارد ، باعث نـاراحتی سرنشینان اتومبیل پیکـان شد تا جائی که آنها از اتومبیل پیاده شدند وراننده معترض را بباد کتک گرفتند سرنشینان اتومبیل یـدالله خان نیز به پشتیبانی از او وارد معرکەشدند وبدنسان سرنشینان دو اتومبیل‌بجان هم افتادند. نزاع‌دوخانواده باعث کندی ترافیک نیزشد، در این بین سرنشینان یک اتومبیل استیشن پیکان که در ترافیک مانده بودند به جمع آنها ملحق شدند وبعد معلوم شد که از بستگان یدالله‌خان هستند .

با مداخله عـده‌ای از راننده‌ها که شاهد قضیـه بودند به نزاع آنها خاتمه داده شد ، ولی هـر دو خانواده از یکدیگر شاکـی بودند .

ماموران پاسگاه‌ژاندارمری که متوجه قضیه شده‌بودند همگی را همراه گل هـای چیده شده که مدرک جرم بود ، به پاسگاه ژاندارمری بردند. راننده اتومبیل پیکان که غلامحسین نام دارد ، ضمن بازجوئی نزدماموران پاسگاه علت نزاع را دخالت بی‌جای یدالله در عملی که پسر کوچک او مرتکب‌شده بود، عنوان کرد و گفت : موقعی که از طرف زردەبند بسوی منزل خود درحرکت بودیم ، پسر بچەسه ساله‌ام با دیدن گل‌ها از ماخواست برایش یک شاخەگل‌بچینیم. پسر ۱۵ ساله‌ام اینکار را کرد و با چیدن چند شاخه گل او را راضی کردەدافع گل‌ها با فحش‌های رکیکبه زن و فرزندم از راه رسید و ما را وادار به این‌عمل کرد . از سوی دیگریدالله هم بخاطر چدن گل و همچنین نزاعی که منجر به شکستن سرش شده بود از غلامحسین و خانواده‌اش شکایت داشت چون آنها حاضر به گذشت از یکدیگر نشدند ، ماموران پـاسگاه پرونده‌ای در این زمینـه تشکیل دادند و صبح روز شنبه آنها را به دادسرای ناحیه ۲ تهران فرستادند ، تا به شکایتشان رسیدگـی شود .

بانک عمران

فقط با یک تلفن

چک شما در هر یک از شعب بانک عمران نقد میشود

معمول براین است کـه چـک حساب جـاری، فقـط در شعبه‌ای نقد میشود که حساب جاری در آن شعبه باز شده است، اما شما بـا داشتن حساب جـاری در بـانک عـمران، میتوانید چک خود را در هر یـک از شعـب تـهران یـا شهرستان‌ها، نقد کنید. چون شعب بانک عمران بـمحض ارائه چک، مشخصات لازم برای تشریفات بانکی را بوسیله تلفن از شعبه مبداء دریافت می‌کنند ووجـه چـک شمـا را می‌پردازند.

بانک عمران، بانک نمونه ایران

اگر میت از غصه دق نکند، شانس آورده!

مرده آزاری هفته

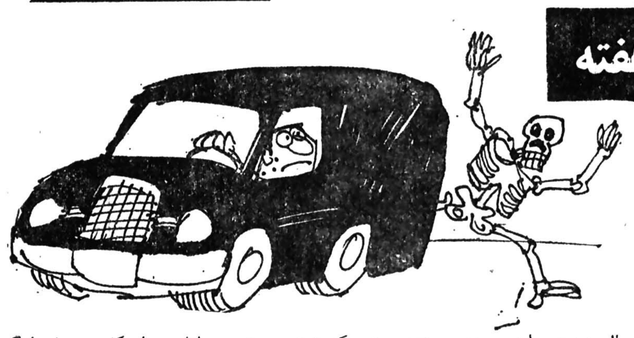

اگر یادتان باشد در همین صفحه نوشتیم که بسیاری‌از شهرداری ها بانجمن های شهر و شهرستان دستشان یکی است. البته‌تنها درمورد تراشیدن و اختراع عوارض جدید وگرنه‌درامور عمرانی هرعیب و نقصی موجود باشد، هرکدام گناه رابگردن دیگری می‌اندازند !

خبر خوشی که اخیرا از شهرستان کاشان بما رسیده، حاکی است: آقای شهردار طی نامه‌ئی از انجمن شهر خواسته موافقت کنند که اتومبیل متوفیات شهرداری از بابت حمل جنازه در شهر بجای سیصد ریال فعلی از هر مرده‌ئی ۵۰۰ ریال‌بگیرند واگر میت مرحوم روستائی بود علاوه بر پانصد ریال ورودی، مطابق «نعش کش متر» بابت هر یک کیلو متر سی ریال نیزبه مبلغ‌ورودی بیفزایند. آنگاه چنانچه‌میت از غصه اینهمه کرایه یکبار دیگرهم داخل مرده‌کش‌سکته نکردبمحض‌رسیدن‌بگورستان یک قبض یکصد ریالی دیگر بعنوان عوارض برایش پاره کنند ...

البته از لحاظ کفن و دفن‌در داخل غسالخانه نیز اجحاف بسیار است که‌شمه‌ئی ازآنرا یکی از اعضاء انجمن شهر، بدین‌شرح‌روایت کرده‌است:

چندی پیش که شخص بنده مرحوم مادرم رابه غسالخانه بردم تنها غساله شهر کاشان «یکهزارریال بابت کندن‌لباس میت ازمن گرفت ویک‌قواره پارچه گرانقیمت از خواهرم و اگر بخواهم بقیه هزینه‌ها راتا مرحله کفن و دفن‌بازگو کنم‌موجب‌نگرانی‌روح‌مردگان وخاطرزندگان خواهدشد.»

بااین توصیف شهرداری کاشان ازجان مرده‌های‌مردم چه می خواهد، لابد چوب خط زنده‌ها پر شده !

سئوال هفته

آیا امیدوار باشیم...

آیا امیدوار باشیم که روزی :

- گلپایگان، باچندین ده هزار جمعیت ، دارای‌مامای تحصیلکرده، جراح و چشم پزشک شود ؟
- مخابرات پس ازدهسال وعده و وعید دادن‌وگرفتن دو نوبت ودیعه از هزاران متقاضی، آنان را صاحب تلفن کند ؟
- در منطقه گوچری گلپایگان سدی بسته شود تا میلیاردها متر مکعب آبی که‌از طریق رودخانه گلپایگان به دریاچه حوض سلطان میریزد، هرز نرود و کشاورزی شهرستانهای خمین، گلپایگان، محلات وقم را احیاء کند ؟

آیا امیدوار باشیم ...

کجاست آن حوضهای «علی» ترسان؟!

آبنمای هفته

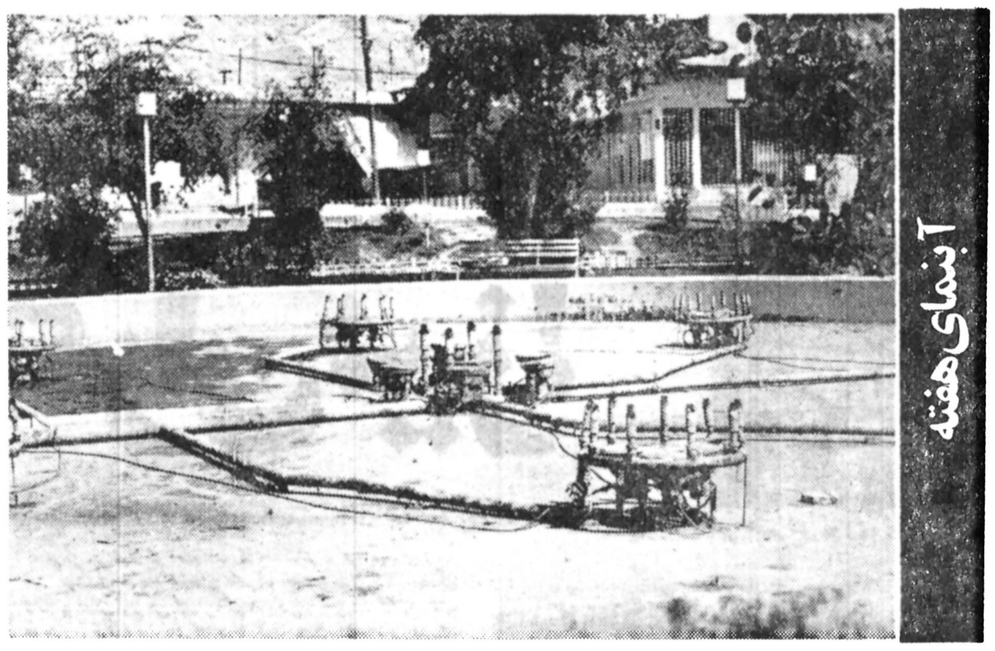

در روزگاری که:
«به‌علی گفت مادرش روزی
که‌بترس وکنار حوض‌مرو..
خلق‌الله حیاط داشتند ،
حیاطشان حوض داشت چه
حوضی که قادر بود «علی» را

باآنهمه گستاخی و «رو» خفه کند، گنده‌تر از «علی» را هم همانطور ...

لاجرم شاعر داواپس میشدو چنین شعری می‌گفت که اگر برای «علی»های امروزی‌خوانده شود،شیشکی‌برای آدم‌می‌بندند،

حق هم دارند. چه حوضی ، چه کشکی، آنها تا در طول‌عمر کوتاه خود بیاد دارند داخل چاردیوار لانه کفتر مانندی،بنام «آپارتمان» پاکیده‌اندو تا خواسته‌اند تکان بخورند، مادر گفته است: «تلویزیون را شکستی، پارتیشن را خرد کردی»، پدرهم درآمده است که: «بی‌انصاف لااقل مهلت بده قسطش تمام شود!».

باری‌تا خفه‌شده‌ایم از«آپارتمان» بیرون بیائیم‌وبه‌حوضچه بی‌بخار شهرداری مسجد سلیمان که موضوع اصلی این مطلب‌است بپردازیم:

حوضی که عکسش راملاحظه میکنید صدها برابر حوض‌خانه «علی» خرج برداشته از تحویل قطعی‌اش اندک زمانی نگذشته بوده که به صورت فعلی درآمده وبه همانحال هم مانده است ، در صورتیکه این حوض‌ها یا آبنماها (که در میادین وپارک های اغلب شهرستانها نمونه‌اش وجود دارد) چنانچه همواره خشک یا مملو از لجن نباشد ، حداقل فایده‌اش اینست کمزنگی از دل کودکان آپارتمان نشین حوض ندیده بزداید و غبار اندوهی از خاطر بزرگترهائیکه در طفولیت خانه‌های حوض دار داشته‌اند ...

غمناکان هفته

وقتی قطار سوت میکشد مردم آه میکشند

روزی که خط آهن ازکنار شهرستان دورود گذشت ، جمعی خود را به‌محل‌نصب ریل رسانیدند و با کفزدن و کشیدن سوت بلبلی خوشحالی‌ها کردند ....

آن‌روزها گذشت، شهر رشد کرد و رفته رفته خط‌آهن در تقاطع خیابان پهلوی که در قلب شهر واقع شده قرار گرفت .

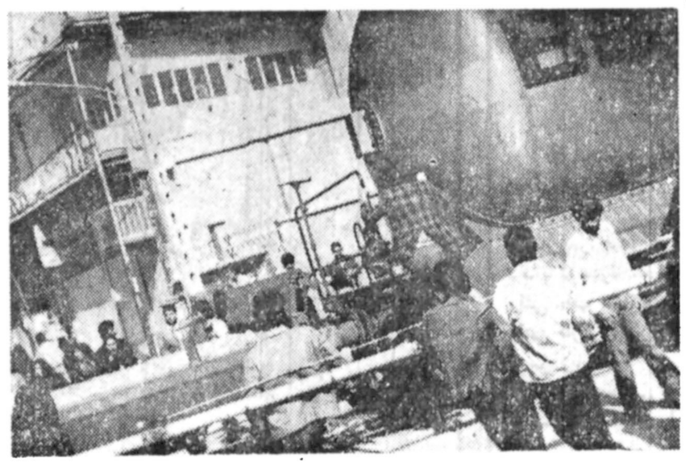

حالا دیگر هنگامی‌که صدای سوت قطار بلند می شود ، نه‌کسی سوت بلبلی میکشد، نه احدی کف میزند، وتنها چیزی که‌گهگاه زده میشود، «غرولند» است وبس .

علت روشن است. آنچه از قطار و خط‌آهن نصیب اهالی دورود می شود ، تصادف‌های‌سخت وراه‌بندان های طولانی پی‌درپی‌است.

تغییر دادن جهت ریل‌ها به خارج از شهر تنها راهی است که بنظر می‌رسد، اما چه سود که سالهاست ، هرازگاهی چندین نقشه‌کش کله‌دار دوربین بدست در اطراف خط‌آهن قدم‌میزنند، و بزبان زرگری با یکدیگر چیزهائی می گویندکه کسی سر از کارشان درنیاورد ـ کدام کارـ کاری که هرگز انجام نشده ؟!

و بدیشان درین روزها هر وقت قطار سوت می کشد مردم درود یاد مشکل دیرپای خود می افتند و آه می کشند .

یکدنده هفته

حرف مرد، یکی است

چند سال پیش مخابرات تفرش از عده کثیری ودیعه تلفن خودکار گرفت وبه آنان وعده داد، چهار سال بعد، یعنی در سال ۳۷ صاحب تلفن خواهند شد ...

سال ۳۷ رسید ... اما مخابرات اخیرا اعلام کرده است: اگر مشترکان عزیز چهار سال دیگر صبر کنند انشاءالله بسال ۴۱ تلفن‌دار خواهند شد !»

شباهت :

از مرحوم «ملا» هرموقع می‌پرسیدند، چند سال داری می‌گفت: چهل سال، آخرالامر دوستی براو خرده گرفت که این چه ژاژخائی است تاسالیان سال ادامه می دهی ؟

ملا در پاسخ گفت : مگر نمی دانی که حرف مرد یکی است ؟ .

یک حرف بس است

مینی مطلب

شاهین‌دژ، با دویست روستای حومه، فاقد دفتر اسناد رسمی است.ناراحتی‌و مشکلات حاصله ازاین‌کمبود کم براحدی پوشیده نیست، والسلام !

ـ در خانه اگر، کس است، یک حرف بس است .

...درعوض، یک کرور سگ داریم!

نامه هفته

معروفست روزی از روزها حاج میرزا آقاسی صدر اعظم خیلی اسبق (!) ایران موقع بازدید از عملیات حفاری وچاه کنی به کارگری برخورد که‌از عبث بودن کار خود گله‌میکرد..

او می‌گفت «هرچه می‌کنیم، به‌آب نمیرسیم» صدر اعظم دنیا دیده در جواب او گفت: استاد کلنگت را بزن، چه اگرصاحب کار به آب نمیرسد، تو کمه‌بنان میرسی ...

● در شهر خامنه نیز حدود سه سالست که بخاطر جبران کمبود آب آشامیدنی عده‌ئی مشغول حفاری و کندن چاه عمیق هستند، اما در طی این مدت طولانی هنوز هیچیک از چاهها به‌انتها نرسیده وقطره‌ئی آب بدست نیامده در نتیجه اهالی این شهر از همین حالا بعنابستان داغی‌که‌در پیش‌دارند می‌اندیشند و به مشکلات ناشی از کم‌آبی ...

عده‌ئی از مردم خامنه طی نامه‌ئی که برای ما فرستاده‌اند علاوه بر مطرح کردن قضیه‌چاه هائی که هرگز به آب نمیرسد، نوشته‌اند در عوض تادلتان بخواهد در خامنه سگ هست (ماکی دلمان میخواهد ؟!)

کاتبان نامه در پایان‌افزودند حتی با اینکه شهرداری در مقابل تحویل هر سگ ولگرد، ده تومان جایزه به سگشناسان و سگگیران شهر میدهد مع‌الوصف بازهم یک گروه‌سگ هست بنظر شما تکلیف ما چیست؟

در جواب این عده ازهموطنان عزیز خامنه‌ئی باید بگوئیم واقعا ماکه قادر به ارائه طریق‌نیستیم، همین قدر امیدواریم، آنان که هرچه کلنگ میزنند به آب نمیرسند، تنها مسئله «بمنان رسیدن» را مد نظر نداشته‌باشند وتحویل گیرندگان سگ‌های ولگرد نیز ترتیبی بدهند که‌سگ های خریداری‌شده مجدداراهی کوچه وبازار نشوند.

No matter what they play at the 1978 World Championship in South America, we'll stick to our 3-3-2-1 formation.

During the world soccer championships and all the rest of the time we stick to it. 3 times a week to Rio de Janeiro, 3 times to São Paulo, twice to Buenos Aires, once to Santiago.
The team (all genuine professionals) has not been practicing any special dodges. They put their trust in their instinctive long-tested South American tactics.
Instead of tea at half-time, an overwhelming variety of drinks; instead of chewing gum, meals like victory banquets.
And the great trick: at half-time we don't just substitute two players, we put a whole fresh team on the field to pamper you energetically.
And as to the DC-10 stadium where most of the games are played: 207 roofed seats, 30 boxes (where you are specially cared for during the game). Not just between halves but throughout the game you can hear music, and if the game should chance to drag, there's a film.
The result of our 3-3-2-1 formation is astonishing too - there are always two winners: Our passengers and ourselves. Your IATA travel agent or Swissair will be glad to give you further information. For instance about the best connections to Switzerland.

SWISSAIR

SWISSAIR, 126 Villa Avenue, Tehran. Tel: 835081

فرخ تمیمی:

مردان خوب بر اسبهای خوب ازین پهنه رفته‌اند

...و شاعران نیز!

نگاهی به سه دفتر شعر

سیاه مشق هوشنگ ابتهاج «هـ. الف. سایه»
پرواز در مه — جواد مجابی
از سرزمین آینه و سنگ — فرخ تمیمی

دکتر علیرضا نوری زاده

✱ من در مقابل یک شعر خوب دلم ضعف میرود آنقدر که یکباره تمام گرسنگان عالم در برابرم صف می‌کشند و همه‌ی گرسنگی شان در جان و روحم میرود. آنگاه دلم می‌خواهد ساعتها و ساعتها، از سفره کتاب شاعر لقمه بر گیرم و از چشمه‌ی زلال شعرش، تا سیراب شدن کامل بنوشم و بنوشم.

سخنی از پل کمبرلند، منتقد بزرگ انگلیسی نخستین کسی که کلید دروازهای بسته شعر الیوت را در ۱۹۳۶ پیدا کرد. کلیدی که بعدها «ناکجا آباد» را تا حد یک شعر بزرگ سیاسی بالا برد. و «ریتم» را از منزلت عالی فلسفی‌اش، به حضیض کلی بافی و فرم انداخت.

✱ این اشاره را آوردم تا خط تفکر خود را نسبت به شعر روشنتر، نمایم. در خط تفکر من، ولایت شعر «اگرولایت را بمعنی عشق، بی‌حضور خویش بگیریم» آنقدر پر شوکت است که دیرگاهی است همه‌ی وجودم را حیران خویش کرده است و مگر فخر من به تاریخ و هستی، بجز با حلیت شعر ممکن میشده؟ فخری که دست کم هزار سال حکومت فرهنگم را بر شرق، تثبیت کرده است.

باری اشاره کردم یک شعر خوب زیباترین غذاست در سفره‌ای که می‌گسترد شاعر. و واژه‌ها ردیف شده، نظم عزیز و بهنجار معنویت را در چشم و گوش می‌ریزند.

آنوقت، این من، من حیران شعر، یکباره بی‌دلیل، یا شاید بعلتی که، بر هیچکس پوشیده نیست حتی بر ممیزی، چندی دچار قحطی شعر و کلام می‌شوم.

چندی که بی‌دلیل به یکسال بعد دو سال و سه سال می‌رسد. درد بزرگ شعر نخواندن یا بهتر است بگویم درد بزرگ شعر خوب نخواندن آنقدر مهلک است که من شاعر را تا «کوپه»ی قطار سیاست که خالی از همه چیز است می‌برد. این من، من مسافر شاعر، یکباره می‌بینم هر چه می‌نویسم رنگ یا بوئی دارد از سیاست. شاید که این جزائی است بر آن گناه مهلک روز نخست. آنروز که در دفتر قدیمی دانشکده نوشتم رشته‌ی حقوق سیاسی. اینبار سیاست در معنی نظام الملکی شکل می‌گرفت در معنی مجازات.

بعد اینهمه دوری شد یک عادت. و مثل مرغ بسته پر که با قفسش خو می‌گیرد. و در لحظه‌ی گشایش در فکر می‌کند که این شکستن زنجیر مکری است از سوی گربه‌ای که برای گوشتش دندان تیز می‌کند. وقتی که با «هجوم» سپانلو، یا «پرواز مه» گرفته مجابی یا حتی «سیاه مشق» سایه دیدار می‌کنم نوعی ذوق آمیخته با تردید در من شکل می‌گیرد که در نهایت گفتن حرفی را ایجاب می‌کند. حرفی به اسم نقد یا شرح یا هر چه که میشود اسمش را گذاشت. در واقع در پی چند سال این من تشنه شعرهائی می‌خوانم که هم گرسنگیم را رفع می‌کنند و هم لبهای تشنه را، با طعم دلنشین رطوبت می‌آمیزد. یک سو سپانلو است، انسان خشمگینی در اوج مهربانی، با دهها وجوه مشترک عاطفی و عقیدتی، و صدها خاطره از شبها و روزهای سرودن، خواندن، رفتن، ماندن، و گاه در غربتی شکستن. حتی سپانلو آنقدر آشناست که میدانم این چند سال، چند بار دندان بهم فشرده و خشماگین از لحظه‌های پیوستن گفته است. با این وجود فکر می‌کنم درباره سپانلو، باید مجال مغتنم دیگری بدست بیاید. (و. این مجال پیش آمد، مطلب را نوشته‌ام، شاید ادای دینی نسبت به سپانلو که با همه‌ی قولهای شفاهیش و اعتقاد رفتاریش، از سالها پیش در ذهن من جائی دارد. میماند چاپ مطلبی که دربارهٔ «هجوم» نوشته‌ام. فکر کردم اگر در پی مقال اول عرضه شود منطقی‌تر باشد)

یک سو سپانلو است، و آنسو، پرواز مه گرفته جواد مجابی که بی‌تردید، حالا حضور شعر و کلامش بر پهنه گسترده فرهنگ راستین زمان، دیدنی است. جز این «سیاه مشق» سایه است که هنوز هم زنگ کاروان رفته از پیش «گالیا» یش در گوش منست. و دیگر... فرخ تمیمی، که اینبار، دفتری از آشفتگیهایش را بدست داده است پس همانگونه که اشاره شد. در این مقال به کتابهای سایه، مجابی و تمیمی می‌پردازیم. و بعد.. حرفهایم را با سپانلوی شاعر مطرح می‌کنم.

✱ نخست «سیاه مشق» هوشنگ ابتهاج «هـ ـ الف ـ سایه» پیش روست. دفتری که رایحهٔ بی‌زوال و پر شوکت عشق از کلمه کلمه‌اش می‌بارد.

«سیاه مشق» دفتری است از شعرهای سایه عاشق با طرح گنگی از هوشنگ ابتهاج زمانهای دور، وقتی که دستهایش یار عزیز دست رفیقان پر خروش بود. سیاه مشق، سرشار از غزلهائی است که از بعد لحظه‌های حیرت و ویرانی، بر لبان نسل ابتهاج، این نسل خوش باور تاریخ نشسته است. تو گوئی همان زمینه‌هائی که شعر ناصر خسروئی را به اندوه عرفانی مولانا یا حافظ بدل کرد، در این سالهای نزدیک رخ نموده که یکباره نسل سر سپردگان به ابن یمین و ناصر خسرو و مسعود سعد، ره به گستره عرفان و عشق می‌زنند و بحق که این خضوع و سرسپردگی از سر خلوص است و در آن غشی نیست.

گفتن این سخن از سوی من شاید گروهی را شگفت زده کند، که چگونه میتوان در این زمانه «سایه» را ستود، و شعر عاشقانه را تقدیس کرد؟. در این زمانه که پیروزی حضور انسان در تاریخ، هر عشقی را بیرنگ کرده است. اگر کسانی چنین گویند بیشک نه عشق را می‌شناسند و نه انسان را. و از همه مهمتر آنها ابتهاج را نمی‌شناسند.

تجلی عشق در شعر ابتهاج بدانگونه متعالی و ارزشمند است که هرگز نمی‌توان در اعتقادات گذشته شاعر در هر زمینه‌ای تردید کرد. هوشنگ ابتهاج همچنان قلندرانه حضور خود را در پیشگاه محتشم انسان آواز می‌کند. و اگرچه رنگین و پر زینت کالای والای خویش را عرضه می‌کند. اما هرگز الودهٔ عشقی این زمانی نیست.

دلی که پیش تو ره یافت، باز پس نرود
هوا گرفتهٔ عشق، از پی هوس نرود.
ببوی زلف تو دم میزنم درین شب تار
وگرنه چون سحرم بی‌تو یکنفس نرود.

زمانهٔ ابتهاج، عصر سقوط ارزش عشق است. مردان راه عشق، اغلب خود را باخته‌اند.

روزگاری شد و کس مرد ره عشق ندید
حالیا چشم جهانی نگران من و تست.

وقتی عشق در معنای متعالی و انسانی‌اش برای شاعر مطرح باشد بیگمان ابزار عشق و زمینه‌های عشق ساز نیز، بی‌بهره از خصائل انسانی نیست. در شعر ابتهاج مرغی اگر که می‌خواند آواز کوچ و مرثیهٔ رفتن امید و شکفتن را سر می‌دهد. در شعر ابتهاج بهاری اگر که هست. نقش و طرح متفاوتی با بهار حاضر و جاری دارد. آن تلخی، آن اندوه و آن ناباوری که پس از شکستن خورشید، در ذهن و روح سایه و هم نسلانش نشست، بهار را نیز بی‌نصیب نمی‌گذارد.

بهار آمد گل نسرین نیاورد
نسیمی بوی فروردین نیاورد.
پرستو آمد و از گل خبر نیست
چرا گل با پرستو همسفر نیست
چه افتاد این گلستان را چه افتاد
که آئین بهاران، رفتش از یاد
چرا مینالد ابر برق در چشم
چه میگرید چنین زار از سر خشم
چرا خون میچکد از شاخه گل
چه پیش آمد؟ کجا شد بانگ بلبل...

شاعر، با دستمایه فکری گذشته، اما با کلمه‌ی‌های تازه و شکل دلپذیری، سوگ عظیم خویش را، بر مرگ عشق، نقش می‌زند. و این بزرگواری را هم دارد، که شعرهای این چند ساله را، سیاه مشق بداند. انگار اصل خط در سینه یا کتابی پنهان مانده است. اما برای من خواننده این فرصت هست که از میان سیاه مشق ها، طرح خطوط اصلی را، پیدا کنم.

در آخر کتاب، شاید نوعی نزدیکی حس می‌کنم بین مجابی و ابتهاج ـ

ابتهاج از عشق اعادهٔ حثیت می‌کند. و مجابی از شعرهای دورش، در طرفه و سه چهار دفتر و دیوان و جنگ.

آن یک، با شعر خود، گستره عشق را آذین می‌بندد، وین کلمه‌های خود را تطهیر کرده، به پیشگاه انسان عرضه می‌کند. هر دو برخاسته‌اند، آن به دفاع از عشق وین به مقابله با... شاید اگر بیشتر توضیح دهم، چهره امروز مجابی در پی ابتهاج روشن شود.

جواد مجابی، با انکه دریادداشتهای ادم پر مدعا، تا حد ادعای رسالت داشتن اصرار می‌کند. اما در شعرهاش آنقدر صاف و بی‌غش و پاک است که می‌توان براحتی فهمید در کجا آسان و از سر دل گفته است. و در کجا، خواسته شعری بگوید. شاید برای آدمی مثل من که مجابی را از نزدیک می‌شناسد، وضع چنین است. ولی بودنم در چند شعر خوانی جواد مجابی این حسن را داشت که در این اعتقاد مومن تر شوم که مجابی در شعر گفتن واقعا صادق است.

این یک بازتاب غیر ارادی است که گاه گاه شاعر را مجبور می‌کند بنویسد.

من میدانم جواد مجابی برنامه ریزی می‌کند که مثلا نمایشنامه‌ای بنویسد یا قصه‌ای و یا یادداشتی، حتی میدانم چند بار ممکن است موضوع را تغییر دهد. اما در مورد شعر، هرگز چنین نبوده و نیست. حتی در آن خطوط موازی که روزگاری اینسو و آنسو بچاپ می‌رسید. و مجابی را تا حد یک فرمالیست مطلق نزول میداد.

سالها جواد مجابی در سایهٔ موج نو حرکت کرد. تمایز او بر احمدرضا احمدی یا بهرام اردبیلی درین بود که او با فرهنگ و ادب کهن آشنا بود، کتاب زیاد میخواند، حرفهایش قابل فهم‌تر بود و از همه مهمتر حرکت می‌کرد. شاخه بریده یک درخت روزگاری سبز نبود. بل جوانه‌ای بود که بمرور رشد می‌کرد و بالا می‌آمد. و وقتی خود بر این قامت بلند نگه کرد. آن سایه را، آن سایه‌ی مشکوک فرمالیسم را، در زیر پای خود له کرد و «پروازی در مه» را منتشر نمود. و بیشک در زندگی شعری او این کتاب مهمترین حادثه است. مجابی در «پرواز در مه» به ایجاز رسیده است آن کلی گوئیها و دراز بافیهای گذشته جای خود را به تصاویری دلنشین، متصل بهم، و بافتی محکم و منسجم داده است. باید اشاره کرد به وزن ـ وزنی که پیش ازین بارها و بارها، در شعرهای مجابی، لنگیده است. و بی‌نفس، خواننده را به تردید انداخته که آیا این شعر واقعا موزون است یا نه. اینبار وزن با همه‌ی زیبائی و ظرافت خود، نرم نرم، در دست شاعر است. شاید نگاه دائم بر متن‌ها و شعرهای کهن، این نتیجه را، ببار آورده است.

شب در گذشتن از پل
تردید می‌کند
شب در بریدن از خود
خواب سیاه
بر کاکل خروسان
آوار
آواره مانده اختر بیدار

این نرمای وزن و آهنگ بیش از آنکه، عشق مجابی را به شعر فروغ و شکل و فرمش نشان دهد. خبر از آگاهی شاعر و تجربه اندوزیش در کار وزن دارد.

نحوهٔ ارائه تصاویر ـ چون همه‌ی شعرها از بهم پیوستن چند تصویر بوجود آمده ـ همانطور که اشاره شد، به قاعده و هنجار است کمتر می‌توان کلامی را جابجا کرد یا حتی کلمه‌ای را، و این توفیق بزرگی است برای شاعری که پیش ازین میشد از بسیاری، پاره‌ها و سطرهایش گذشت.

زیباترین شعرهای کتاب، شعرک هاست. آن شعرهای کوتاهی که اغلب حاصل نگاهی، یا درنگی از پی یک شب، یا شبگردی است.

من مانده بر دریچه که باز آیی
می‌آیی و حضور تو ـ دستی که ـ روح را
آئینه می‌نشاند در پیش آفتاب
می‌آیی و قلمروی متروک
بوی بنفشه می‌گیرد.

نمونه دیگری از شعرک‌ها این گفته مرا تأیید می‌کند

با فلس سیمگونش دریا
همچون زنی برهنه لمیده است
با چرخش من و خورشید
یکدم
دریا گشود پلک بلندش را:
آبی

و نور بود خنده‌ی من با او
و دور بود عطر تنش از من.

با اینهمه، عاشقانه‌ها، یا شعرهای لحظه‌ای، تمام دفتر شاعر را در بر نمی‌گیرد. گهگاه حضور مجابی تلخ، مصیبت دیده نیز پیداست. با گلایه‌های روشنفکر جهان سومی با وام گیری نه چندان دلنشینی از تاریخ.

در خوارزم بودم
با عبای فراموشی
و جامی جلاب
کلاه از سر امیران
عیارانه می‌ربودم

در شعر نیزار زرین، نخستین شعر کتاب نیز با چنین نگرشی روبرو میشویم ـ مسوولیت، تعهد و... ـ

منگر که برگ و بارش نیست
در انجماد فصل
او برگ و بار خود را
تا بیشه زاردور
با باد می‌سپارد
در سایه‌ی عبور باد
از نیزار
شاید شنیده باشی، اوازی را
این برگ و بارنی
گل نی

«مرگ» است.

من، مجابی صادق و خالص را در این شعرها نیافته‌ام. نه در این شعرها و نه در آثار بیوزنی که بیشتر تقلائی برای گامسپاری در طریق شاملو را تداعی می‌کند. حضور مجابی در شعر امروز نه بخاطر این شعرهاست. اگر نقشی ازو می‌بینم برای شعرهائی چنین است:

شهر قدیم سعدی
وامانده زیر چنگ پلنگان
اندوه، انبوه
اهووشی که می‌گذرد استعاره‌ایست
جام عتیق شعر!
شراب کو؟

شعرهائی که بدون اصرار شاعر هم، وابستگی‌های دهنی و عقیدتی او را نشان میدهند. شعرهائی که از دهها بیانیه پرمعناتر است

میرسم، به سومین دفتر «از سرزمین آینه و سنگ» فرخ تمیمی، دفتر در برگیرندهٔ شعرهائی است که بعضی از آنها در مجلات خوانده‌ام یا در شبهای شعر، با آن صدای پر طنین تمیمی شنیده‌ام. و حالا با فرصتی که پیش آمده، سبب آن دارم، که گردشی با کلمه‌ها و مرمه‌هایش، داشته باشم

این نکته را باید بگویم. وقتی که در نخستین لحظات آشنایی با شعر راستین امروز، در جستجوی نامها و حرفها، هر برگ و دفتری

بقیه در صفحه ۲۶

نزار قبانی — ترجمه: حسن فرامرزی

فقط تو

۱

بین این عشق و ان عشق.. ترا دوست دارم.
بین ان زنی که از من خداحافظی کرد..
و آن زنی که خواهد امد..
من در اینجا... و انجا.. به دنبال تو می‌گردم.
گوئی دوره، دورهٔ تست.
گوئی همه اشاره‌ها به چشمان تو ختم می‌شود..
این احساس را که روز و شب مرا به خود مشغول داشته است،
چگونه تفسیر کنم؟
وقتی در کنار زیباترین زن بسر می‌برم،
تو ناگهان چگونه مانند کبوتر.. به خاطر می‌گذری؟

۲

بین دو وعده.. و دو زن..
بین قطاری که می‌آید.. و قطاری که می‌رود.
فقط پنج دقیقه فاصله است.

پیش از رفتن به سفر، ترا به یک فنجان قهوه دعوت می‌کنم.
فقط پنج دقیقه وقت داریم.

درین پنج دقیقه، وجود تو به من آرامش می‌بخشد..
رازهای درونم را برای تو فاش می‌کنم..
اندکی به زمین و زمان دشنام می‌دهم..
درین پنج دقیقه.. تو زندگی مرا زیر و رو می‌کنی.
چرا؟..
این رنج بسیارست..
چگونه خیانت حلال است؟
و چگونه نفاق، انسانیت است؟

۳

در لحظات اندک..
هنگامی که شعر مرا بی‌مقدمه غافلگیر می‌کند
و دقائق، آبستن هزاران انفجارست..
و نوشتن برای رهائیدن است..
مانند پروانه بین کاغذ و دو انگشت به پرواز میآئی..
من چگونه می‌توانم پنجاه سال در دو جبهه بجنگم؟
چگونه وجود خود را بین دو قاره تقسیم کنم؟
چگونه با غیر از تو تعارف بورزم؟
چگونه با غیر از تو بنشینم؟
چگونه با غیر از تو هم بستر شوم؟.. چگونه؟

شعری از: «محمدمفتاح الفیتوری» شاعر معاصر سودانی — ترجمه: ع ـ ن

چشم انتظاران باران

✱ آنچنان در یاد شن و کودکی شناوری که،
صدای فریاد مادر
طعم ترا دارد
و نماز پدر، چیزی جز ذکر حشمت تو نیست.
ـ ما با تو متولد شدیم
وقتی نخلها خشکیده بودند
وقتی کارگران چیزی برای خوردن نداشتند
و بیوه زنان
از مردانی قصه می‌گفتند که،
از شب به بامدادان، راهی نادیده
گشوده بودند
و خورشید را
در روستای خواب رفته
یافته بودند
تو با ما متولد شدی
وقتی انتظار، معنای زندگی بود
و زندگی
چشم انداز خواستنها و نتوانستنها میشد.
بر بلندای ابر
جای تو خالیست
در کلاسها وقتی کودکان از اساطیر میگویند
بی‌اختیار
هوا بوی ترا میدهد
و خطوط شکل ترا در ذهن ترسیم می‌کند
حتی در جوانی
عشق از کوی تو گذر می‌کند
اگرچه گفته‌اند
تو خانه‌ای در هزاره‌ی نخستین تاریخ داشتی
وقتی که امیران،
شاعران را دستمایه‌ای از ابریشم و خرما می‌دادند
و شاعران با هر واژه
انسان را از دل زمان بیرون می‌کشیدند
و چنانچون نگینی
بر تاج همیشه نورانی زمین می‌نشاندند.
اینک در سالهای وسوسه و زنجیر
وقتی تاب دست و پای و توان جان
تحلیل میرود.
وقتی روسپیان
الهه‌ی عذرای بیگناهانند
و دولتمردان
شاعران را،
صلتی از جنس مکرو
«کلاشینکوف» میدهند
همچنان تو نسیم را به جاری شدن میخوانی
و انسان را به فنا دعوت می‌کنی.
آنان در هزاره‌ای پیش از تو حکم را صادر کرده‌اند
و فرجامخواهی وجدان
عقوبتی تلختر را بدنبال دارد.
پس گزیرت نیست مگر به ظهور
که بشارت تو نه خبری از آن گونه است که؛
دو خبرگزاری معتبر تکذیبش کنند
یا امیری خرافه بودنش را
در یک فرستنده با شکوه
آواز دهد.
بشارت حضور تو
در لبخند کودکان
دعای پیرزنان
و طرح مرد پندار بیوگان
سالها و سالهاست که روئیده
پس کلمه‌ی عبور را بگو
و چنگ خورشید گیرت را
تا آسمان
. فراز کن.
همه چشم انتظار
بارانند.

دو شعر از دو شاعر اسپانیایی — ترجمه: خاوران

لوئیس سرنادا

یک اسپانیایی از میهنش سخن میگوید

سواحل متروک خواب آلود،
خفته در پرتو زرین آفتاب،
تپه ها و دشتها،
بسیار دور و خاموش،
قصر ها و خانه های کشیشان بخش،
مزرعه ها و دیرها....

✱

زیستن به همراه تاریخ،
با تجدید خاطره، چه زیبا است،

✱

انان که پیروز شده‌اند،
برادر کشان جاودانی،
مرا از همه چیز جدا کرده‌اند،
مگر تبعید.
من تنها با تو بودم،
تنها به تو ایمان داشتم.
و امروز نام تو
رویاهای مرا مسموم می کند.

✱

زیستن،
و تنها به سربردن، چه اندوهبار است:
سوگوار، تنها با یک خاطره،

✱

روزی،
از دروغهایشان آزاد خواهی شد
و مرا خواهی یافت
لیکن، یک مرد مرده، چه می تواند بگوید؟

✱

زیستن،
و تنها به سر بردن، چه اندوهبار است:
سوگوار، تنها با یک خاطره

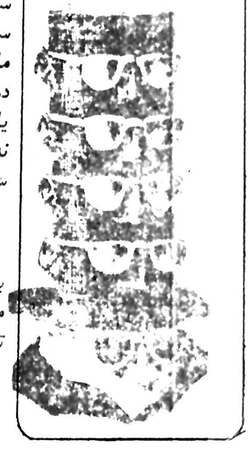

لئون فیلیپه

مانند تو

زیستن من مانند تو است،
سنگ خرد! مانند تو
سنگ ! مانند تو.
مانند تو، سنگپاره روشن! مانند تو
نغمه‌ای که بال می کشد
مانند تو، در طول راهها، مانند تو
سنگپاره‌ای بس خرد، مانند تو
سنگپاره راهها، مانند تو.
سنگ! مانند تو.
مانند تو، سنگ خرد! مانند تو.
تو که در روز های طوفان
در خاک پنهان می شوی، مانند تو.
و آنگاه باز می تابی
در زیرسمها و چرخها، مانند تو.
سنگ! مانند تو،
سنگ خرد. مانند تو.
مانند تو، شرکت نخواهم کرد
در ساختمان یک قرارگاه پلیس
یا یک اتاق در کاخها،
نه کاخ و نه کلیسا، مانند تو.
سنگ روشن! مانند تو.

✱

بسا که من
مانند تو خلق شده‌ام:
تنها برای پرتاب شدن،
با فلاخن،

مانند تو.....

بنام نامی شاهنشاه آریامهر :

فروشگاه مواد پروتئینی شماره ۵۰ در لویزان گشایش یافت

سید حسین خوانساری مدیر فروشگاه مواد پروتئینی شماره ۵۰ تهران گزارشی از چگونگی کار فروشگاه به بازدید کنندگان می‌دهد .

درمراسم افتتاح این فروشگاه، از خدمات رئیس اتاق اصناف پایتخت تجلیل شد

فروشگاه شماره ۵۰ مواد پروتئینی تهران که با نظارت اتاق اصناف پایتخت تاسیس شده‌است ، در خیابان اصلی لویزان واقع‌در شمال شرقی تهران مورد بهره برداری قرار گرفت، نمایندگان مردم لویزان‌و مبارک آباد درمراسم افتتاح‌این فروشگاه ، اقدامات مسئولان اتاق اصناف پایتخت را درزمینه ایجاد وگسترش فروشگاه های مواد غذایی در نقاط مختلف پایتخت ستودند.

این فروشگاه چند روزقبل بنام نامی شاهنشاه آریامهر با قطع نوار سه رنگ توسط یکی از مقامات اتاق اصناف پایتخت گشایش یافت و فعالیت رسمی خود رادر زمینه فروش انواع گوشت و سایرکالاهای خوراکی آغاز کرد.

پس‌از انجام مراسم گشایش فروشگاه شماره ۵۰ مواد پروتئینی تهران‌در خیابان‌اصلی لویزان، سید حسین خوانساری مدیر این‌فروشگاه ضمن‌سخنانی گفت: ایجاد فروشگاه های مواد خوراکی که توسط اتاق اصناف وبا مشارکت اتحادیه های فروشندگان گوشت گاوی و گوسفندی‌و یابخش‌خصوصی درتهران ایجاد میشود ،امکانات وسیعی از لحاظ عرضه همه نوع مواد خوراکی در اختیار مصرف کنندگان قرار می‌دهد . نظربه اینکه در طرح گسترش فروشگاه های‌موادغذایی‌گنجانده شده است که در این فروشگاه ها بجز انواع گوشت ،سایر مواد غذایی مثل برنج ،حبوب، کنسرو ، مرباجات و کالاهای مصرفی دیگر را نیز میتوان به فروش گذاشت ،لذا این فرصت برای مصرف کننده بوجودآمده است که بتواند در یکبار و مراجعه به‌این فروشگاه ها ، مقادیر قابل ملاحظه‌یی‌ا ز کالا های مورد مصرف خود را با قیمت های رسمی‌خریداری کند. بنابراین ملاحظه‌میشود که‌ایجاد اینگونه فروشگاه ها برای‌شهر تهران ضروری است واتاق اصناف پایتخت باایجادفروشگاه های متعدد مواد غذایی درنقاط مختلف شهر تهران‌گامی اساسی وقابل ملاحظه‌درراه‌تامین کالا ها ومواد غذایی مورد نیازمردم برداشته است ـ دراینجا بر خود لازم میدانم که بعنوان‌یک فرد صنفی از زحمات و تلاش شبانه روزی آقای رسول‌رحیمی رئیس اتاق اصناف پایتخت که در اجرای‌او امرشاهنشاه‌آریامهر ودستورات دولت در زمینه گسترش فروشگاه های مواد غذایی اقدامات موثری به عمل آورده است سپاسگزاری نمایم.

سید حسین‌خوانساری سپس اضافه کرد این فروشگاه دارای سردخانه ۷تنی و یخچال های متعدد میباشد . صرفنظر از عرضه انواع گوشت گوسفندو گاو و گوساله ، وماهی و مرغ، سایر کالا های خوراکی رانیز در دسترس مشتریان‌خود قرار می‌دهد.

سپاسگزاری از رئیس اتاق اصناف پایتخت

سپس دو تن از ساکنان لویزان و مبارک آباد به‌اسامی حاج مرشد مبارکی وحاج‌حسین هنجنی بنمایندگی از سوی ساکنان منطقه لویزان و مبارک آباد اقدامات‌اتاق اصناف‌پایتخت رادرزمینه ایجاد فروشگاه مواد خوراکی در لویزان ستودندو خاطرنشان ساختند ،باتوجه به پیشرفت هایی که به رهبری‌های داهیانه شاهنشاه اریامهر در تمام شئون مملکت نصیب ملت ایران شده‌است، ایجادفروشگاه های مواد غذایی آبرومند در نقاط مختلف شهر ضرورت‌دارد. دراینجا باید از اقدامات موثر رئیس اتاق اصناف پایتخت در این خصوص سپاسگزاری‌کرد. کرد .

پس‌از سخنان نمایندگان‌مردم لویزان ومبارک آباد ، مقامات اتاق اصناف پایتخت و معتمدین محلی از فروشگاه ها دیدن کردند وبدین ترتیب یکی دیگر از فروشگاه‌های موادپروتئینی تهران در خیابان اصلی‌لویزان گشایش یافت که با استقبال‌مردم منطقه رویاروی قرار گرفت.

دراجتماع عظیم فرهنگیان کرمانشاه

از اعلامیه دولت در زمینه تعقیب و مجازات قانونی آشوبگران جانبداری شد

★ گوشه‌ای از اجتماع عظیم فرهنگیان کرمانشاه که طی آن‌همبستگی‌واتحادخود را نسبت به آرمان هـای اعلیحضرت شاهنشاه‌آریامهر اعلام داشتند .

★ فرهنگیان کرمانشاه ضمن صدور قطعنامه‌ای هر گونه تخریب‌وآشوب علیه استقلال و مصالح ملی ایران را محکوم کردند ومراتب جانبازی و فداکاری خویش را در راه عظمت و استقلال‌و اجرای‌نیات‌بلندشاهنشاه آریامهر و تشکیل همه قشر های جامعه ایرانی در حزب‌فراگیر رستاخیز ملت ایران را اعلام داشتند .

چهارهزارنفر از فرهنگیان کرمانشاه در یک اجتماع باشکوه از اعلامیه دولت‌در زمینه تعقیب‌و مجازات‌قانونی اخلالگران جانبداری کردند

در این اجتماع که آقای ساعدی مدیر کل آموزش و پرورش ، معاونان آموزشی و اداری ، روسای ادارات ، کارمندان ، مربیان ، آموزگاران و دبیران‌مدارس ابتدائی ، راهنمائی و دبیرستانها و استادان‌مدارس عالی آموزشی‌حضورداشتند خانم آئین‌فر رئیس دبیرستان مهستی گنجوی و آقای بیگیان‌رئیس‌آموزش‌متوسطه از سوی فرهنگیان در باره تحولات ایران در شئون مختلف ، مبانی و فلسفه حزب رستاخیز ملت ایران، همبستگی شاه و ملت ، سازندگی های ایران عصر رستاخیز بسوی‌تمدن‌بزرگ، ره‌آوردهای انقلاب شاه و ملت و سیاست مستقل ملی سخن گفتند و ضمن صدور قطعنامه‌ای هرگونه تخریب و آشوب علیه استقلال و مصالح ملی ایران را محکوم کردند و مراتب جانبازی و فداکاری خویش را در راه عظمت و استقلال میهن‌و اجرای نیات بلند شاهنشاه آریامهر و تشکیل همه‌قشر های جامعه ایرانی درحزب فراگیر رستاخیز ملت ایران اعلام داشتند و درپایان تلگرامی بعنوان‌وزیرآموزش و پرورش مخابره کردند و خواستار شدند که مراتب جانبازی و فداکاری معلمان استان کرمانشاهان را بعرض پیشگاه شاهنشاه آریامهر معروض بدارد .

متن تلگرام مخابره شده فرهنگیان کرمانشاه از این قرار است .

جناب آقای دکتر گنجی وزیر آموزش و پرورش و سرپرست وزارت علوم و آموزش عالی .

در این هنگام که براساس تقاضا های مکرر معلمان قاطبه فرهنگیان کرمانشاهان در نیمروز ۲۵ اردیبهشت ماه ۲۵۳۷ شاهنشاهی با تشکیل اجتماع‌عظیم‌چهارهزار نفری در محل استادیوم ورزشی بیش از بیش‌متشکل گردیده و باعزمی راسخ پیوند ناگسستنی شاه ومعلم را تجدید نموده‌وبایادآوری وظیفه راستین خویش نسبت به‌مام میهن‌ادای دین مینمایند به اینجانب افتخار دادند که صمیمانه‌ترین‌سپاس قلبی فرهنگیان را به پیشگاه با عظمت شهریار ایران‌زمین تقدیم داشته و از موهبتی‌که در اثر ثبات سیاسی و تثبیت وضع اقتصادی و پیشرفت های چشمگیر صنعتی و اجتماعی بویژه تامین رفاه معلمان‌نصیب آنان گردیده است پاسداری نموده ضمن تایید اقدامات دولت بمنظور سرکوبی بیگانه و بیگانه پرستان و ابراز تنفر و انزجار شدید نسبت به اعمال بی‌رویه و غیر انسانی مشتی فریب‌خورده‌که‌موجبات آشفتگی حال و ناراحتی احوال مردم شاهدوست و میهن پرست کشور را فراهم نموده‌اند از حضور عالی تمنی نمایم مراتب جانبازی‌و فداکاری عمیقانه معلمان این خطه تاریخی را به پیشگاه مبارک شاهنشاه آریامهر معروض و اطمینان داشته باشند کبا اتکاء به عنایات و مراحم ملوکانه و باالهام از قدرت لایزال همبستگی‌و اتحاد ملی از هیچگونه‌تلاش و کوششی در راه آمادگی جوانان و اشاعه و تقویت حس میهن پرستی دانش آموزان کوتاهی نخواهیم کرد .

مدیرکل آموزش وپرورش استان کرمانشاهان
غلامحسین ساعدی

آگهی استخدام

نیروی هوائی شاهنشاهی تعدادی غیر نظامی را در تخصصهای مشروحه زیر با حقوق مکفی‌و مزایای قابل توجه جهت خدمت در مرکز وخارج از مرکز دعوت به‌همکاری مینماید.

۱ـ مددکار اجتماعی (دارابودن لیسانس خدمات اجتماعی)
۲ـ روانشناس (ـلیسانسیه روانشناسی)
۳ـ خطاط ـ طراح
٤ـ عکاس
٥ـ مسئول انتشارات ـ فوق دیپلم یا لیسانس روزنامه‌نگاری و ورزیدگی در نویسندگی

داوطلبان واجد شرایط می‌توانند بادردست داشتن‌شناسنامه و مدرک تحصیلی از تاریخ ۲۵ر۲ر۲۵۳۷ همه‌روزه باستثناء روز های پنجشنبه و تعطیلات رسمی از ساعت ۸ الی ۱۱ بستاد فرماندهی نیروی هوائی (کارگزینی غیرنظامیان) مراجعه نمایند.

مالف ٤۲۳۱

نیروی هوائی شاهنشاهی

شانزدهمین دوره کلاسهای سکرتری

قسمت آموزش اتاق بازرگانی‌و صنایع‌ومعادن ایران برای‌دوره شانزدهم آموزش سکرتری داوطلبانی را که دارای شرایط زیر باشند می پذیرد :

۱ـدارا بودن دیپلم کامل متوسطه یا دیپلمهای دیگری که‌وزارت‌آموزش و پرورش بعنوان دیپلم متوسطه به رسمیت شناخته باشد .
۲ـ داشتن اطلاعات کافی در زبان انگلیسی بطوریکه بتوانند ازمطالب درسی که منحصرا بزبان انگلیسی تدریس میشود استفاده نمایند
۳ـ داوطلبان با دردست داشتن فتو کپی دیپلم و فتوکپی شناسنامه و چهارقطعه‌عکس ٤ × ٦بقسمت‌آموزش اتاق بازرگانی وصنایع ومعادن ایران واقع درخیابان تخت‌جمشید جنب سفارت آمریکا شماره ۲٥٤ مراجعه نمایند.

ضمنا کلاسها از تاریخ۱۰ خرداد شروع میشود.

اتاق بازرگانی و صنایع و معادن ایران

مرکز پزشکی شاهنشاهی ایران

مرکز پزشکی شاهنشاهی ایران تعدادی بورس تحصیلی و تکمیلی دوره فوق لیسانس ، دکتری، وفوق دکتری در اختیار داوطلبان واجد شرایط که در دوره های زیر مشغول تحصیل هستند یا پذیرش گرفته‌اند قرار میدهد :

۱ـ علوم پایه پزشکی : (آناتومی ـ فیزیولوژی ـفارماکولوژی ـمیکروبیولوژی‌ـایمنولوژی‌ژنتیك و غیره) (دوره دکتری)
۲ـ علوم کتابداری بهداشتی و آنفورماتیك (دوره فوق لیسانس ودکتری)
۳ـ علوم پیراپزشکی : (علوم آزمایشگاهی ـ رادیو لوژی ـ بانك خون‌ـ مهندسی پزشکی ـ توان‌بخشی‌دستگاه تنفسی) (دوره فوق‌لیسانس یادکتری)
٤ـ پرستاری (دوره فوق لیسانس یادکتری)
٥ـ بورس تحقیقاتی در علوم پایه‌پزشکی(دوره فوق دکتری)جهت داوطلبانی که دارای مدرك دکتری هستند .
٦ـ بورس تحقیقاتی یا بالینی در دوره های فوق تخصصی پزشکی برای داوطلبانی که دارای مدرك دکتری پزشکی هستندوهمچنین‌دوره های تخصصی را دیده‌اند .

ازبین داوطلبان تعداد لازم انتخاب خواهند شد. برای‌کسب اطلاعات‌بیشتر ودریافت برك درخواست بامرکز پزشکی شاهنشاهی ایران به نشانی زیر ازطریق نامه یاتلفن تماس‌بگیرند.

آدرس: خیابان جهان کوك نبش جردن تلفن : ٦٨١٦٤٦ـ٦٨٨٠١٧

شماره داخلی ۲٦۲ م‌الف۳۹٥۳ ۲ـ۳

دردوره یکساله طراحی وتزئینات داخلی

اتاق بازرگانی و صنایع و معادن ایران با توجه بعلاقه عده زیادی از جوانان ایرانی که برای تحصیل در رشته طراحی و تزئینات داخلی با صرف‌مخارج زیادراهی کشورهای خارج میشوند پس‌از مذاکره‌وعقد قرارداد با یکی از بهترین مدارس انگلستان که سالهاست به‌تدریس این رشته اشتغال دارد به تشکیل یك دوره یکساله‌طراحی‌و تزئینات داخلی بزبان انگلیسی که توسط معلمین اعزامی‌از انگلستان باهمان برنامه‌ای که در انگلستان تدریس میشود مبادرت نموده است داوطلبان ورود به این دوره بایـد دارای شرایط زیر باشند :

۱ـ داشتن دیپلم متوسطه یا داشتن دیپلم هنر ستانهای صنعتی در رشته ساختمان .
۲ـ نداشتن بیش‌از ۳۰ سال سن .
۳ـ دانستن زبان انگلیسی
٤ـ داشتن معدل کل حدود ۱٤ در کارنامه‌های سه ساله آخر دوره متوسطه
٥ـ قبول شدن در مسابقه ورودی‌زبان‌انگلیسی

ازقبول شدگان در مسابقه زبان انگلیسی مصاحبه حضوری بعمل خواهد آمدو کسانیکه‌در مصاحبه حضوری قبول شوند برای شرکت دراین دوره باید مبلغ یکصدوپنجاه‌هزار ریال بپردازند.

علاقمندان برای کسب اطلاعات بیشتر و ثبت نام دراین دوره‌یك نسخه فتوکپی دیپلم متوسطه وکارنامه های سه ساله آخر دوره متوسطه خود رابضمیمه فتوکپی شناسنامه و چهار قطعه‌عکس وفیش‌بانکی بمبلغ‌یکهزار ریال(برای شرکت‌در مسابقه ورودی زبان انگلیسی که‌به بانك عمران واقع درمحل وتقاطع خیابان ایرانشهر و خیابان کریمخان زند بحساب شماره ٤۰۰ مربوط باتاق بازرگانی وصنایع‌و معادن ایران خواهندپرداخت) حداکثر تا آخر خردادماه ۲٥۳۷ به قسمت‌آموزش اتاق بازرگانی و صنایع ومعادن ایران واقع در خیابان تخت‌جمشید جنب سفارت آمریکا شماره ۲٥٤ تحویل دهند.

۱ـ۲

اتاق بازرگانی و صنایع ومعادن ایران

ما ایران وپرو را دست ...

بقیه از صفحه ۱۰

ـ طول دیدارهای مقدماتی‌جام جهانی ،تیم اسکاتلندیك‌باربکن اخراجی و ۷اخطاری‌داشت که خود شما هم یکی از آنها بودید آیا برای بازیهای آرژانتین این«راه و روش» خودرا تغییر خواهید داد ؟

● ما در آرژانتین « راه و روش»مان‌راعوض نخواهیم کرد، بلکه سعی میکنیم درکیرئیهایمان کمتر باشد، « شکل فوتبال ما» برای ما افتخار آمیز است و این که قدرت‌فوتبال‌اسکاتلند رابدین صورت بنمایش میگذاریم .

ما برای خشونت هائی که داشته‌ایم مجازات شدیم و حالا دریافته‌ایم ، « توانائی و قدرت » ما خودش اسلحه‌ای است که‌با آن میتوانیم در آرژانتین موفق شویم.

ـ آیا اینرا می‌پذیرید که «فوتبال» راسخت بی ترحم بازی می کنید ؟

● البته « فوتبال اسکاتلند» به پرجوش و خروش بودن معروف بوده و این که‌بازیکنانش احساساتی بازی‌میکنند،ولی‌بیرحم برای ما هنگام مسابقه‌شرایط طوری است که گوئی با آتش بازی می‌کنیم و مهارت و قدرت ما در فوتبال ،اسکاتلندرابهترین تیم در حیطه اطرافش ساخته است !

برد های پرگل

● تیم ملی کنونی اسکاتلند را در مقایسه باتیم سال۱۹۷٤ که در جام جهانی مونیخ‌حضور داشت ، چطور می‌بینید ؟

● بطور خلاصه میتوانم‌بگویم حالا تیم پرتجربه تری داریم . در بازیها و جام ۷٤اسکاتلندبی آنکه مسابقه‌ای رابباز حذف شد ،مازئیر را ۰ـ۲ بردیم و بعد دیدیم یوگسلاوی ۹ گل به این تیم زد و برزیل هم ۰ـ۳ برابر آن‌پیروز شد و اسکاتلند بخطر یك‌گل زده‌کمتر نسبت‌به برزیل، اوت شدو حالا ما ارزش پیروزی باگلهای فراوان رافهمیده‌ایم.

ـ در جام جهانی آرژانتین کدام تیمها را بالاتر از دیگران می‌بینید ؟

● آلمان غربی ،بخاطر این که مدافع عنوان قهرمانی است ، برزیل چون مردان این‌سرزمین ذاتا در فوتبال استعداد و نبوغ دارند ، هلند را بدلیل فوتبال توانایش و بالاخره ایتالیا که شکست آنها فوق‌العاده دشوار است .

ـبه نظر شما «اسکاتلند» دربازیهای‌آرژانتین تا کجاخواهد توانست پیش برود ؟

● ما میتوانیم « جام جهانی ۷۸» را فتح کنیم ، ومن‌معتقدم اسکاتلند تجربه و توانائی لازم برای انجام این کار را دارد و اگر چه ممکن است کاپیتن هر تیمی که تیم کشورش به جام جهانی میرود همین حرف رابزند. ولی هدف مابدست آوردن جام جهانی است .

و در کنار این مسئله، آنچه مطمئن هستم این که اسکاتلند صاحب یکی از مکانهای اول تا چهارم خواهدبود که هدف ما دست یابی به بالا ترین مکان است .

مقاومت

دانشجوی ایرانی جایزه علمی و تحقیقاتی آمریکا را برد :

نیم میلیون هروئینی دربرابر داروهای مسکن

جایزه نخست جامعه علمی و تحقیقاتی آمریکا برای اولین بار به یك دانشجوی ایرانی اعطا شد. موسی طالمی کاندیدای درجه دکترای فلسفه در دپارتمان داروسازی صنعتی و فیزیکی دانشکده داروسازی و علوم داروئی دانشگاه پردو برنده اول جایزه مسابقه تحقیقاتی ۷۷ ـ ۱۹۷۶ انجمن افتخاری تحقیقاتی سیگمازای شد .

از صدها نفر شرکت کننده که از تمام رشته های دانشگاهی شرکت جسته بودند موسی طالمی بعنوان یکی از نه نفر فینالیست انتخاب شد .

بعد از ارائه مقاله های تحقیقاتی در حضور یك کمیته برگزیده دانشمندان و در یك جلسه عمومی تجسسات و تحقیقات علمی طالمی بعنوان مقام اول در علوم زیست‌شناسی پزشکی انتخاب شد.

این دانشجوی ایرانی جایزه خود را در جشنی که چندی پیش به این منظور برپا شده بود دریافت کرد .

یکی از کارهای تحقیقاتی موسی طالمی تحت عنوان (ارزیابی مواد مسکن و مطالعه پدیده مقاومت نسبت به دارو با مدل های ریاضی) است که فشرده‌ای از این تحقیق را در گزارش زیر می‌خوانید .

در آمریکا روزانه حدود

● موسی طالمی دانشجوی ایرانی برنده جایزه تحقیقاتی آمریکا

نیم میلیون نفر از هروئین استفاده میکنند ، هم‌اکنون حدود ۱۵۰ هزار نفر برای ترك اعتیاد در آمریکا تحت مداوا هستند، هر سال حدود پنج هزار نفر نیز بعلت زیاده‌روی در مصرف داروهای مخدر از بین میروند . جرائمی که معتادین به مواد مخدر مرتکب می شوند، بیش از ۶ میلیارد دلار در سال برای دولت آمریکا خرج برمیدارد .

همچنین بیشتر معتادان که تحت مداوا قرار نمیگیرند زندگی خود را در درگیری با پلیس و یا در جستجوی مواد مخدر از دست میدهند .

بیشتر این مواد مخدر از تریاك بدست می‌آید ، قدمت استفاده از تریاك به هزاران سال گذشته می‌رسد . شواهد نشان میدهد که سومریها ، پنجهزار سال پیش از تریاك برای تسکین و تخدیر استفاده میکرده‌اند .

باوجود این حتی امروزه هنوز تریاك و مشتقاتش مانند مرفین و کوکائین بیش ازهر ماده مسکن دیگری مورد استفاده قرار میگیرند که شاید دال برسیاست محافظه کارانه دانش پزشکی باشد، بدون‌شك هیچگونه ماده داروئی تاکنون به اندازه تریاك مورد تحقیق و مطالعه قرار نگرفته است .با اینحال هنوز اطلاع درستی از چگونگی اثراین‌مواد وچگونگی ایجاد حالات‌تسکینی وتخدیری و اعتیادی آنها در دست نیست .

یکی از مسایلی که مانع از مطالعات عمیق در مورد مواد مخدر شده است در دست‌نبودن یك روش شیمیائی دلخواه برای اندازه‌گیری مقدار ماده در بدن و بویژه در خون است.

در تحقیقاتی که اخیرا در دانشگاه «پردو» آمریکا انجام گرفته است یك دستگاه‌جدید برای ارزیابی‌اثر تسکینی‌مواد مخدر با موفقیت کامل مورد طرح ریزی و مطالعه قرارداده شده است. با استفاده ازاین دستگاه و پیروی از روش پیشنهادی مخترع این دستگاه هیچگونه احتیاجی به متدهای شیمیائی نیست ، مطالعه کامل این دستگاه با بکار بردن‌علم آمار صورت گرفته است .

طرز استفاده از این‌دستگاه جدید برای ارزیابی‌موادمسکن و همچنین چگونگی نشان‌دادن اثر تسکینی این مواد در نوامبر گذشته در کنفرانس سالانه جامعه داروسازان آمریکائی عرضه شده و مورد توجه شدید محققین این رشته قرار گرفت .

ـ با استفاده از روشی که موسی طالمی پیشنهاد کرده است میتوان چگونگی‌اثر دارو های مسکن‌راتنها با استفاده از نتایجی که از آزمایشات فارماکولوژیکی بدست می ـ آید با مدلهای ریاضی بیان و مطالعه کرد .

مرفین، کوکائین و پروپا کسی فن جزو داروهائی‌هستند که تا بحال این روش نوین در مورد آنها بکار برده شده است .

با این روش که فقط‌مبتنی براساس یك سری آزمایشات ساده فارماکولوژیکی است، اثر تسکین بخش این مواد بطور کامل از ابتدای دادن دارو تا هنگامیکه دارو اثر خود را کاملا از دست می‌دهد مورد مطالعه‌قرار می‌گیرد .

مشکلات برداشت محصول در شوروی و آمریکا

شوروی (خبرگزاری نووستی) ـ آیا اجرای طرح پنجساله تولید غله ، شوروی تا سال ۱۹۸۰ در معرض خطر قرار دارد ؟

معاون وزارت کشاورزی شوروی در پاسخ این‌سئوال که توسط یکی‌از کارشناسان برجسته غله مطرح شد می ـ گوید :

با توجه به توسعه و بسط برنامه تولید غله در شوروی‌در سال ۱۹۸۰ میزان تولید غله شوروی به ۲۳۵ میلیون تن خواهد رسید .

در سال ۷۷ بیش‌از آنچه انتظار میرفت وضع محصولات غله در شوروی بهبود یافت ، با این وجود هیچ کشاورزی در دنیا در برابر خشکسالی بیمه نشده است .

بزرگترین تولید کنندگان غله یعنی اتحاد شوروی و ایالات متحد آمریکا همواره مشکلاتی در زمینه میان جوی داشته‌اند .

در شوروی ۱ر۱۷ درصد و در آمریکا ۶ر۳ درصد کشتزار های غله در مناطقی قراردارند که میزان رطوبت آنها کمتر از سیصد میلیمتر باران در سال است .

نواحی جنوب شرقی بخش اروپائی اتحاد شوروی وسیبری از نواحی جنوب اوران و کازاخستان وسیبری غربی وشرقی همواره باخشکسالی روبرو هستند .

شرایط دشوار برداشت محصول نیز در برخی ازمناطق مشکلاتی ببار می‌آورد . ازجمله سال قبل در بحبوحه برداشت محصول در منطقه اورال‌ناگهان ده سانتیمتر برف بارید ودر کازاخستان‌وسیبری‌غربی‌سرمای هوا به ۳ درجه زیر صفررسید. با اینحال محصول غله سال۷۷ شوروی خوب بود.

کمک به دانش آموزان کند ذهن در مدارس استرالیا

★ طرح یکی از دبیرستان های استرالیا برای کمک به دانش آموزان کند ذهن ،با موفقیت‌توام‌بوده است. دانش آموزان با راهنمائی استادان فنی، طرحها و پروژه های ساختمانی را هم اجرا میکنند. عکس‌چنددانش آموز را باتفاق معلم آنها ، بهنگام ساختن یک دیوار آجری نشان می دهد.

دبیرستان سیدنی استرالیاطرحی برای یاری به دانش آموزانی که دروس راکند یاد می‌گیرند تهیه‌کرده است که نتایج‌مطلوب وامیدوارکننده‌ای بدست داده است. طبق این طرح اموری‌که مربوط به خدمات ، به جامعه می شود در برنامه دبیرستان گنجانده شده است.

طرح فوق برای دانش‌آموزانی تهیه شده است که در امرتهیه دروس دبیرستان مکررباشکست روبرو میشوند و در نتیجه انگیزه‌ای برای اصلاح وضع ندارند.این قبیل دانش آموزان راکه ۱۲ تا ۱۵ سال دارنددر گروه های ویژه قرار میدهندو هفته‌ای یک روز به آنهاتکلیف میشود که روی پروژه عملی‌که برای دبیرستان یا جامعه مفید باشد کار کنند.

مقصود از اجرای طرح‌مزبور اینست که به دانش آموزان نشان داده شود که آن هامی توانندامور را با موفقیت‌انجام دهندواینکه احساس خودبینی واتکا بخود بمیزانی‌در دانش اموزان ایجاد شود که آن ها بتوانند سعی و کوشش برای اجرای موفقیت آمیز برنامه معمولی دروس، دبیرستان را بعمل آورند.

نویل لوف معلم دبیرستان پسرانه‌بلاکتالون که درحومه غربی شهر سیدنی واقع‌است می گوید: تاکنون این طرح با موفقیت روبرو شده است . اجرای این طرح باعث شده تعدادداش آموزان فاپ‌تقلیل یابد،رفتار عمومی‌دانش‌آموزان بمیزان قابل توجهی بهبودیابد، نظم‌و ترتیب بهتر شود وعلاقه دانش آموزان به دروسشان افزایش پیداکند.

آقای لوف طرح یاری به دانش آموزان کند ذهن را در اوایل سال ۱۹۷۶ با شرکت دادن ۳۰ نفر دانش آموز به اجراء گذاشت و آنها تاکنون کارهای زیر را انجام داده‌اند ساختمان یک کارگاه و یک انبار دبیرستان ، ساختن دو دستگاه‌دفترجدید معلمین، تعمیر منزل یک بزرگسال بازنشسته‌که یکشرکت قلابی ساختمانی‌پول اورا خورده بود ، تعمیر و بهبود بخشیدن مرکز پرستاری بانوان ، تهیه دو میدان بازی کریکت در داخل دبیرستان... معلمین حرفه های مختلف را به دانش آموزان یاد میدهندو هزینه‌مواد لازم از طرف‌حکومت ایالتی‌نیوسالوت‌ولزو سازمان های خدمات اجتماعی مانند روتاری‌تامین می گردد.برنامه کار بنحوی تنظیم میشودکه بادروس‌دانش آموزان‌هم‌آهنگی داشته باشد.

جانشینان ملکه‌سبا پیدا شدند

آلمان فدرال ـ دکتر کونراد وآقای ایدمن ، باستانشناسان آلمانی در یك سفر پژوهشی به نواحی جنوبی شبه‌جزیره عربستان موفق به کشف چندین مجسمه مربوط به دوران قبل از اسلام شده‌اند .

این مجسمه ها که بصورت خرد شده کشف شده نیاز به ترمیم دارندو دانشمندان‌آلمانی قصد دارند آنها را درانستیتوی تحقیقاتی شهر «مانیس » که وابسته به موزه مرکزی تاریخ شناسی عهد جدید و قدیم‌م، ژرمنی است تعمیر کنند .

وسیله‌ای که قرار است قشر روئی مجسمه های‌برنزی را بوسیله آن بزدایند یك تکه فلز است که اندازه آن از یك ناخن انگشت‌بزرگتر نیست .

قشر روئی این مجسمه ها از شن سفت شده صحرا پوشیده شده و در نتیجه جرم زدائی آن مشکل است .

این مجسمه ها متعلق به یك سلسله از جانشینان ملکه سبامی‌باشند .

قرار است هزینه تعمیر و جرم زدائی‌مجسمه‌های‌مزبور را دولت آلمان بپردازد .

پیشرفت صنعت دست‌وپاسازی !

فرانکفورت : ارتوپدی مدرن یاشکسته بندی قدیم در دنیای پزشکی پیشرفت قابل ملاحظه‌ای کرده است .

تکنیك ارتوپدی مدرن در موقعیتی قرار دارد که تقریبا میتوان برای همه حرکات و اعضای از کار افتاده بدن‌بخصوص دست‌وپا راه چاره جست و مثلا اعضای مصنوعی را برروی عضلات دست‌یك فرد بی‌دست آزمایش کرد .

دست‌های مصنوعی مدرن میتواند یك تخم‌مرغ خام را بدون اینکه بشکند بدست گیرد یك لیوان پرآب را به دهان ببرد و درحرفه‌خود، کاری راکه‌قبلا انجام آنرا به‌عهده او می‌گذاشتند انجام دهد .

هم‌اکنون در یکی از کارگاههای سلامت بخشی‌ارتوپدی در آلمان فدرال بیش‌از هشت هزار متخصص مشغول توسعه و طرح ابتکارات جدیدی در زمینه تولید اعضاء مصنوعی بدن هستند . دست های مصنوعی این کارگاه را درحال حاضر مشکل میتوان از دست‌های طبیعی تشخیص دادوظرافت و دقت در تهیه آنها مورد قبول و توجه محافل پزشکی قرار گرفته است .

بانک عمران

تا میلیونها تومان

اعتبار بانکی

امتیاز استثنائی حساب نمونه بانک عمران برای بازرگانان

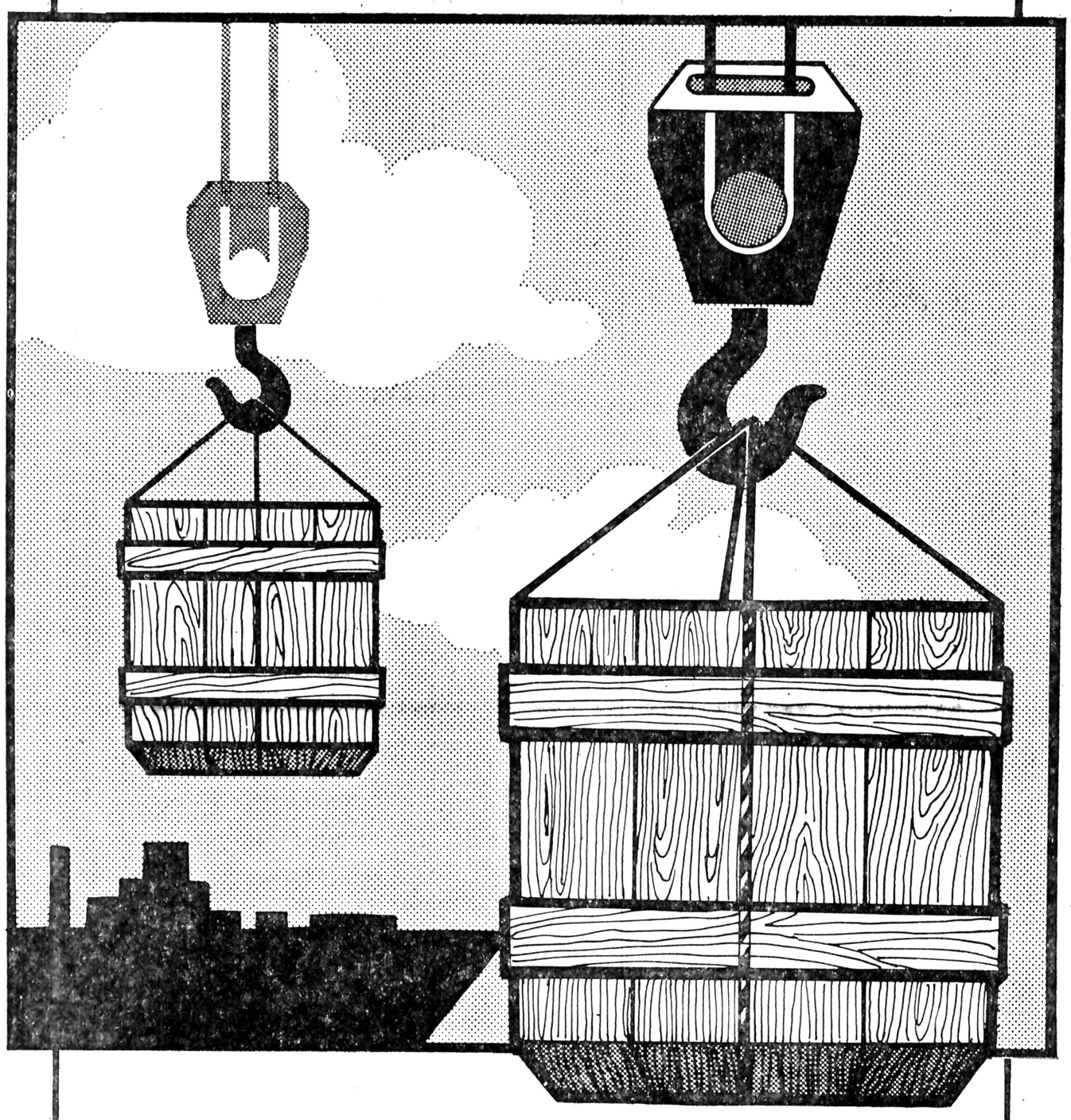

اعتبار بانکی، از آنجا که در گردش امور اقتصادی و بازرگانی حائز کمال اهمیت است، بعنوان یک امتیاز استثنائی برای دارندگان حساب نمونه، بویژه بازرگانان در نظر گرفته شده است.

بازرگانان محترم با داشتن حساب نمونه بانک عمران از دو نوع اعتبار میتوانند استفاده کنند:

۱ـ اعتبار به نسبت ۸۰ درصد موجودی پس‌انداز و سپرده ثابت که محدودیتی ندارد، زیرا میتوان با افزایش موجودی پس‌انداز و سپرده، میزان اعتبار در حساب جاری را بالا برد و درعین حال از ۱۰ درصد بهره سپرده ثابت منظماً استفاده کرد.

۲ـ اعتبار تجارتی که به نسبت کارکرد حساب جاری دراختیار بازرگانان قرار میگیرد. بانک عمران در این مورد تسهیلات لازم را برای استفاده از اعتبارات تجارتی فراهم ساخته و بازرگانان میتوانند براساس حسن گردش حساب خود تا میلیونها تومان از اعتبار تجارتی استفاده نمایند.

بانک عمران ، بانک نمونه ایران

بازار

معاملات بازار در هفته‌ای که گذشت

بازار، روزهای کم‌پولی را می‌گذراند

توقف یک تاجر عمده، نرخ بهره را افزایش داد

افزایش دائمی نرخ، مارک، ین و فرانک سوئیس، معاملات روی کالاهای وارداتی از این کشورها را پائین آورده است

بازار در هفته‌ایکه گذشت وضع عادی داشت قسمت عمده معاملات در سطح خرده فروشی و در حدود مصرف انجام گرفت، بازار که از ماهها قبل روزهای کم پولی را میگذراند با توقف یکی از بازرگانان با سابقه آهن و پنبه، خرید سفته و بروات توسط صرافها کاهش یافت و بهمین دلیل بعضی از صرافها نرخ بهره را ۲ تا ۳ در صد افزایش دادند.

بازرگانان مذکور در حدود ۹۷ میلیون تومان به چند بانک، صراف کارخانه دار و بازرگان بدهکار است و بقرار اطلاع فقط ۳ تا ۴ میلیون تومان بیک صراف بازار بدهکار است.

قیمت ها بیش از نرخ مصوب

بازار مصالح ساختمانی همچنان از رونق محسوسی برخوردار است و قیمت بعضی از مصالح بیش از نرخ مصوب است. بازار آهن آلات با اینکه ساکت، بود ولی چون زمینه تیر آهن درشت کم است قیمت آن همچنان در حدود کیلوئی ۳۹ تا ۴۰ ریال است.

در هفته مذکور بازار فرش دستباف وضع بهتری داشت و معاملاتی روی چند پارتی تجارتی انجام گرفت و قیمتها نیز حدود ۲ تا ۳ درصد ترقی کرده است، ولی بازار خامه (نخ پشم) و نخ پنبه همچنان راکد و معاملات روی این کالاها فقط در سطح خرده فروشی انجام میگیرد.

بازار پنبه نیز همچنان راکد و در هفته‌ایکه گذشت معاملات عمده کمتر انجام گرفت و بهمین دلیل قیمت این فراورده باز هم کاهش یافت.

افزایش قیمت پارچه

معاملات روی انواع پارچه بویژه بعضی پارچه هائی که واردات آن ممنوع است از جمله پلی استر با گرمی جریان دارد و قیمت این نوع پارچه‌ها فوق العاده افزایش یافته است. با اینکه در چند ماهه اخیر نرخ ارزهای اروپائی وین ژاپن افزایش یافته وواردات کالا ازاین کشورها بخصوص اجناس لوکس گران تمام میشود ولی بواسطه کم پولی بازار معاملات روی کالاهای وارداتی بخصوص اجناس لوکس کاهش یافته است.

بازار خشکبار در این هفته نیز آرام بود و معاملات عمده فقط روی سبزه و کشمش انجام گرفت و خرید و فروش روی انواع دیگر خشکبار در سطح خرده فروشی بود.

عرضه کولر و یخچال

در هفته‌ایکه گذشت بازار وسایل و لوازم خانگی بخصوص کولر و یخچال گرم بود و بعلت عدم صادرات کولر، مقدار عرضه این کالا در هفته مذکور زیادتر از هفته های قبل بود و قیمتها نیز نزدیک بقیمتهای مصوب مورد معامله قرار گرفت. بازار مواد شیمیائی، گیاهان داروئی، انواع کتیرا و مواد صمغی در هفته‌ایکه گذشت رونق داشت و معاملاتی روی این فراورده ها انجام گرفت و قیمتها حدود ۳ تا ۵ در صد ترقی کرد.

در هفته ایکه گذشت بازار روده و پوست و سالامبوروضع عادی داشت و معاملات روی این فراورده‌ها در حد هفته های قبل بود، بهمین دلیل نوسان قیمت روی این کالاها قابل توجه نبوده است.

۲/۶ میلیون کیلو برنج امریکایی در بوشهر توزیع شد.

بوشهر - خبرنگار اطلاعات سال گذشته ۲ میلیون و ۶۲۱ هزارو ۷۰۶ کیلو برنج آمریکائی ۱۲۰ تن آهن، ۴۹۴ هزار و ۴۵۵ کیلوگرم تخم مرغ ۱۱ هزار و ۷۵۰ متر مربع شیشه در سطح استان بوشهر توزیع شده است.

گزارش اداره کل بازرگانی بوشهر همچنین حاکیست که طی همین مدت برای توزیع ۴۱ هزار و ۷۸۹ تن سیمان معمولی، ۴۹۱۰ تن سیمان ضد سولفات در استان بوشهر اقدام شده است. بنابر همین گزارش در سال گذشته تعداد ۳۲۷ فقره معرفی نامه برای معافیت از عوارض خروج گذرنامه صادر شده و نسبت به صدور و تمدید ۹۵ فقره کارت بازرگانی اقدام گردیده است.

تفسیر اقتصادی

حمایت دولت از صنایع مونتاژ تاکجا و تاکی؟

دکتر منوچهر کیانی
استاد اقتصاد دانشگاه تهران

از اوایل دهه گذشته با حمایت بیدریغ ودر خیلی از موارد بلاشرط دولت تاسیس کارخانه های گوناگونی بصورت مونتاژ با هدف صنعتی شدن کشور آغاز گشت. در طول این مدت کالاهای مختلفی، از دارو گرفته تا اتومبیل وتراکتور تولید شده وببازارهای داخلی عرضه گردیده است. انتخاب سیاست مونتاژ علی الاصول سیاست صحیح ودرستی بود. کشورهایی که میخواهند صنعتی شوند چاره وطریقی جز سیاست مونتاژ صنایع در اوایل صنعتی شدن خود ندارند. منظور از مونتاژ صنایع در اینجا انتخاب کردن والگو قرار دادن تولید کالاهایی است که قبلا در کشور دیگری تولید شده ویا هنوز تولید میگردد. با پرداخت حق لیسانس (جواز تولید) ودریافت کمک های فنی واداری وغیره کشوری میتواند اجازه تولید کالائی را از شرکت سازنده ان در خارج کسب نماید. البته به تذکر است که درجات مونتاژ یا بعبارت دیگر وابستگی به تولید کنندگان اصلی فرق میکند.

هر قدر کشوری از نظر تکنولوژی ودانش فنی پیشرفته تر باشد. وابستگی اش کمتر است وهر اندازه سطح دانش فنی در کشوری پائین تر باشد مجبور است در آغاز تولید خدمات فنی وقطعات پیش ساخته ویا ماشین الات بیشتری را از خارج وارد سازد.

سیاست مونتاژ صنایع در ایران هنگامی اغاز گشت که دانش فنی در مورد تولید بعضی از کالاها نظیر رادیو تلویزیون ونوب آهن در حد صفر بود.

معهذا انتخاب سیاست مونتاژ راهی بود معقول ومنطقی با تجارب صنعتی شدن اکثر کشورها. ژاپن در قرن گذشته شوروی در اوایل این قرن وچین بعد از جنگ جهانی دوم جهت فرایند صنعتی شدن خود سیاست مونتاژ را در مورد آن گروه از کالاهای سرمایه ای ومصرفی انتخاب کردند که خود قادر نبودند از نظر فنی آنها را تولید نمایند.

از زمان شروع صنایع مونتاژ دولت از سه طریق به این صنایع کمک کرده واز آنها حمایت مینماید: اول از طریق مقررات صادرات وواردات. دولت با وضع حقوق گمرکی وسود بازرگانی سنگین بر روی کالاهای وارداتی خارجی که گاه به چند برابر ارزش کالاهای وارداتی میرسد، قدرت رقابت کالاهای مونتاژ داخل را نظیر اتومبیل افزایش میدهد.

دوم از طریق پرداخت وامهای ارزان بهره جهت تاسیس صنایع مونتاژ. تولید کنندگان داخلی اکثرا از اینگونه وامهای سخاوتمندانه وارزان بهره که نرخ آن گاه کمتر از یکسوم نرخ بهره در بازار آزاد است استفاده کرده وکارخانه های موجود را با چنین وامهائی تاسیس نموده اند.

سوم از طریق ایجاد انحصار برای صنایعی که بوجود آمده است. در اینجا دولت با اقدام منفی یعنی عدم صدور پروانه تاسیس برای تولید کالاهای صنعتی جدید وایجاد رقابت های بیشتر داخلی از صنایعی که قبلا بوجود آمده اند، حمایت بیدریغ مینماید، هر چند هم بازار احتیاج به تولیدات بیشتر داشته باشد در خیلی از موارد نیز دولت ایجاد کارتلهای بوجود آمده را تحمل مینماید واقدامی جدی برای در هم شکستن انحصارات انجام نمیدهد مثال بارز وقابل توجه در این مورد، صنعت سیمان است.

حال که بیش از ده سال از تاسیس تعداد کارخانه وپانزده سال از ایجاد کارخانه های دیگری میگذرد ودر طول این مدت اقدامات جدی از طرف صاحبان صنایع در جهت عدم وابستگی فنی وتولید قطعات پیش ساخته بیشتر توسط خود کارخانه ها صورت نگرفته است وبا توجه به قیمتهای گزاف کالاهای مونتاژ داخل ونامرغوب بودن آنها این سئوال پیش میاید که دولت باید تا چه حد وتا کی از صنایع مونتاژ حمایت کند؟

حدود فنی وزمانی حمایت از صنایع متفاوت است وهیچ نسخه یا دستورالعمل مشخصی وجود ندارد که بتوان آنرا پیاده کرد. آنچه مهم ومسلم است، تعقیب وبررسی هدف سیاست مونتاژ میباشد. هدف از این سیاست اینست که پس از مدتی صنایع خود کفا شوند، یعنی از نظر فنی از خدمات خارجی بی نیاز گردیده ومیتوانند روی پا خود بایستند. هدف از سیاست مونتاژ اینست که پس از گذشت زمانی وبا تولید وفروش کالاهای مونتاژ سطح دانش فنی در کشور از دیادیابد. حدود حمایت دولت از صنایع مونتاژ مرز مشخصی دارا نیست. این مرز لرزان، قابل تغییر وجا بجائی است. از یک صنعت تا صنعت دیگر فرق میکند. آنچه مهم است رعایت ضوابطی میباشد که هدف خود کفائی صنایع را تعقیب مینماید. این ضوابط میتوانند عبارت باشند از:

۱- ساختن وتولید قطعات بیشتر بطور مداوم در داخل تا مرز ساخت کامل کالا توسط کارگران ومهندسین ایرانی وبهبود مرغوبیت کالاهای تولید.

۲- سرمایه گزاری مجدد سودهای کلان بدست آمده از فروش کالاهای مونتاژ در همان رشته تولیدی.

۳- تربیت یک کادر فنی در سطوح مختلف از کارگر گرفته تا مدیران سطح متوسط توسط تولید کنندگان صنایع مونتاژ.

اگر صنایع مونتاژ از دیدگاه این ضوابط بخصوص محدودیت برداشت سود واجبار در سرمایه گزاری مجدد جهت بهبود کالا وتوسعه کارخانه ها در نظر گرفته شود، باید اعتراف کرد که در دو دهه ای که از صنایع مونتاژ میگذرد، قدمی جدی در راه صنعتی شدن برداشته نشده است. دولت باید با رعایت این ضوابط که در مورد کالاهای مختلف متفاوت خواهد بود، به فرایند صنعتی شدن جنبه جدی بدهد والا اگر این وضع ادامه یابد، خطر در هم پاشیدن صنایع مونتاژ در هر زمانی وجود دارد.

نیازمندیهای اقتصادی

نرخ خرید و فروش ارز در بانکهای کشور

نوع ارز	نرخ خرید	نرخ فروش
دلار امریکا	۷۰/۳۵	۷۰/۶۰
دلار کانادا	۶۳/۷۰	۶۳/۹۵
دلار استرالیا	۷۹/۹۰	۸۰/۲۵
پوند	۱۲۷/۲۰	۱۲۸/۸۰
مارک	۳۳/۰۵	۳۳/۴۰
فرانک سویس	۳۵/۴۵	۳۵/۸۰
فرانک فرانسه	۱۵/۰۵	۱۵/۲۵
یکصد فرانک بلژیک	۲۱۱/۳۰	۳۱۳/۳۰
یکصد لیر ایتالیا	۸	۸/۱۵
فلورن هلند	۳۰/۸۵	۳۱/۲۰
کورن سوئد	۱۵	۱۵/۲۰
کورن نروژ	۱۲/۸۵	۱۳
کورن دانمارک	۱۲/۲۵	۱۲/۴۰
شیلینگ اطریش	۴/۵۵	۴/۶۵
صدین ژاپن	۳۰/۸۵	۳۱/۲۰
صدروپیه هندوستان	۸۱۰	۸۳۰
دینار کویت	۲۵۳	۲۵۶/۵۰
دینار عراق	۲۳۸/۵۰	۲۴۱
دینار بحرین	۱۸۰	۱۸۵
ریال سعودی	۲۰/۱۵	۲۰/۶۵
درهم امارات متحده عربی	۱۷/۹۰	۱۸/۸۰

معاملات سهام شرکت ها

نام شرکت	تعداد سهام معامله شده	قیمت اسمی	قیمت دیروز
سیمان تهران	۱۸	۱۰۰۰	۲۰۰۱
سرمایه گذاری ملی	۱۵۳۳۰	۱۰۰۰	۱۰۸۵
بانک توسعه وسرمایه گذاری	۲۸۰	۱۰۰۰	۱۸۵۰
سیمان شمال	۲۰	۱۰۰۰	۱۶۵۰
توسعه صنعتی ومعدنی	۴۶۲	۱۰۰۰	۱۷۱۰
دوچرخه وموتورسیکلت	۵۰۰	۱۰۰۰۰	۱۹۷۵۰
سازی از محل ۸ در صد	۷۰	۷۵۰۰	۹۲۶۰
قند کرمانشاه	۲۴۹۵	۱۰۰۰	۲۸۲۸
پارس الکتریک	۱۰	۱۰۰۰	۲۲۰۰
توسعه صنایع بهشهر	۳۸۳۶	۱۰۰۰	۳۴۰۰
بانک ایرانیان	۱۰	۱۰۰۰	۱۸۵۰
بانک اعتبارات	۵۰	۱۰۰۰	۱۳۸۵
شیشه قزوین	۱۳۲۶	۱۰۰۰	۲۴۰۰
پولاد سازی شهریار	۱۰۰	۱۰۰۰	۲۵۵۰
گروه صنعتی خاور	۲۵	۱۰۰۰	۱۰۰۰
سرمایه گذاری بانکها			

شرکت های جدید التاسیس

نام شرکت	موضوع	موسسین و مدیران
ایرکراش کمپانی	نصب و مونتاژ و سرویس ماشین الات	شانن رادوریان
هازارد	واردات و صادرات لوازم خانگی	شهرام غانم
مونتین	خرید و فروش اراضی و ساختمانی	محمد جناب پور
سولیران	ساختمانهای پیش ساخته شده	احمد و قاسم لاجوردی
نفران	ساختمانی و تاسیساتی	عباس صباغیان
عمران مازندران	ایجاد و ترمیم راههای روستائی	قدس و محمود فروغی پور
مرواریکار	تولید مصالح ساختمانی و امور ساختمانی	مرتضی میر شمسی
پداکو	ساختمانی و جاده سازی	ایرج دانش و شاپور خلفی
پوریانگاران	انجام امور تاسیساتی	محمد صادق پوریان
مسابقات اتومبیلرانی ایران	واردات اتومبیل و وسائل آن	محمد رضا صفاری
میلستونز	ساختمانی وراهسازی	گلناز عدل آقایان
ایزوورک	انجام امور تاسیساتی	علی معززی نکونی
حفاری رگبار	حفر چاههای عمیق و نیمه عمیق	محمد علی ملانی مهرجردی
لنه کوه	ساختمانی و پیمانکاری	داود ریزه بندی
صدانکو	تاسیساتی و ساختمانی	عباس دانشور تهرانی
تابنان بابل	تولید نانهای ماشینی	حسن غیاثیان
حلقه	انجام امور تاسیساتی	علی اکبر ابریشمی
بذر پنه	تولید خوراک دام	جعفر صنعتی

معاملات اوراق قرضه

نوع ورقه	تاریخ صدور	نرخ بهره (درصد)	نرخ بازده (درصد)	نرخ معامله
قرضه دولتی				
۳ ساله	۳۴/۴/۱	۹/۵	۹/۱۰	۱۰۰۰۰
۷ ساله	۳۲/۱۱/۶	۱۰/۵	۱۰/۵	۹۹۹۷
۷ ساله	۳۵/۱۰/۱	۱۰/۵	۱۱/۷۵	۹۴۹۶

MILAN
33 MI 1978 PEL

مرکاتو ایتالیا نودلا پله تریا
(نمایشگاه کالاهای چرمی ایتالیا)

۹ تا ۱۳ ژوئن ۱۹۷۸
در ۱۳ ژوئن نمایشگاه ساعت ۲ بعد از ظهر تعطیل میشود.

(Piazza 6 Febbraio) در غرفه ۳۰
در محل بازار مکاره میلان

چشم اندازی منحصر بفرد و کامل از محصولات چرمی ساخت ایتالیا در جایی که میعادگاه تمام تولید کنندگان مصنوعات چرمی ایتالیا و خریداران این اجناس از سراسر جهان است و سالی دو بار در آن با یکدیگر روبرو میشوند. در این نمایشگاه (میل) محصولات زیر به معرض نمایش گذاشته میشوند: اجناس چرمی مخصوص هدیه و سوغاتی، وسایل چرمی دفتری، انواع چمدان، ساکهای مسافرتی، کیف‌های دستی، کمربندهای گوناگون، چترها، اشیاء چرمی کوچک، زیورهای چرمی، پوست و متفرعات آن، فابریک‌ها، لوازم محصولات چرمی، ماشین الات دباغی و تولید فراورده‌های چرمی، زین و یراق و غیره.
- تنها نمایشگاه بازاری که اختصاصا جایگاه‌های آن برای خریداران ذخیره شده است. در این نمایشگاه تازه‌ها و بدعتهایی که برای فصول پائیز و زمستان ۱۹۷۸/۷۹ عرضه شده اند عرضه خواهند گردید.

MIPEL S.p.a.-20122 Milano (Italy)-Viale Beatrice d'Este,43
Tel. (02)5450181-584522

اداره بازرگانی اتـــریش درایران

با کمال خوشوقتی ورود یک هیئت بازرگانی را از
تاریخ ۱۲ الی ۱۹ خردادماه ۲۵۳۷ باطلاع
میرساند

نمایندگان ۴۰ شرکت و کارخانجات تولید کننده اتریشی مایلند تولیدات، تجهیزات و فنون خودرا در باره ماشین آلات ساختمانی - صنایع الکتریک - صنایع پلاستیک - ماشین آلات تراش ونجاری - ماشین آلات نساجی (گردباف و ماسوره پیچی) - گلخانه های پیش ساخته طرح و پروژه های سیلو - ماشین آلات مربوط به خط ، اه آهن سازی - پیچ و مهره - یاتاقان وبلبرینگ - انواع سیم، مفتول ربجیر و لوله - انواع سیم بکسل و بست های دو طرفه آن - فلزات درجه ذوب بالا و فولاد سخت و آهن آلات - لوازم آلومینیومی - کوپلنگ ولوازم برقی - لوازم تحریر - مدادهای آرایشی - انواع تسمه و بافته های شیشه‌ای - مواد غذائی و آشامیدنی - مواد شیمیائی - مواد اولیه رنگ و لاک - انواع پارچه - انواع شیشه و شیشه های ساخته شده - فندک گازی پلاستیکی - مانومتر و ترمومتر - لوازم اندازه گیری - لوازم ورزشی - طرح و پروژه های مراکز توریستی را درایران به علاقمندان عرضه نمایند.

برای کسب اطلاعات بیشتر و دریافت اسامی شرکت کنندگان لطفا به

اداره بازرگانی اتریش

درایران خیابان ایرانشهر شمالی کوچه هما پلاک ۲۸ جنب شهرداری
یا صندوق پستی ۱۶۱۱ تهران و شماره تلفن های ۸۲۹۳۲۶ - ۸۳۷۶۵۵ مستقیما تماس حاصل فرمائید

در بورس تهران ۱۱۶/۲ میلیون ریال معامله شد

براساس گزارش بورس تهران دیروز حدوذ ۱۱۶/۲۷ میلیون ریال اوراق بهادار در بورس تهران مورد معامله قرار گرفت: سهام بانکها وشرکتها ۵۲/۴ میلیون ریال، اوراق قرضه دولتی ۶۳/۸ میلیون ریال

در روز مذکور نرخ سهام دو بانک وچهار شرکت بشرح زیر افزایش یافت:
قند کرمانشاه ۲۰ ریال، پارس الکتریک ۳ ریال، شیشه قزوین ۵ ریال، پولاد سازی شهریار ۱۰ ریال، بانک ایرانیان ۱۵۰ ریال
وبانک اعتبارات ۵ ریال

شنبه‌ها دنیای ورزش

سینما حافظ: ورق برنده

کسری: با من از عشق بگو

انقلاب اداری ده سال چه کرده ایم؟

بقیه از صفحه ۵

شایسته وسیله‌ای است برای تامین عدالت در نظام کلی اجتماعی و اصولا باید عموم مردم احساس مسئولیت اداری بنمایند.

رسیدگی به شکایت‌ها

در ضمن باید مرجعی وجود داشته باشد که افراد کشور بتوانند شکایت خویش را از دستگاه اداری به آن تسلیم کنند شاید در این مورد بهترین اقدام در ایران برای تحقق کامل انقلاب اداری دادن یک قدرت اجرائی کامل به سازمان امور اداری و استخدامی کشور باشد که بتواند در صورت شکایت ارباب رجوع از دستگاههای اداری فورا رسیدگی کند و نسبت به رفع مشکل اقدام کند.

بررسی برای رفع مشکلات اداری نباید حالت مسکن را داشته باشد بلکه باید این بررسی چنان انجام شود که یک مصونیت کامل را ایجاد کند و کارمندانی را که بدون علت و دلیل در انجام کارهای ارباب رجوع قصور کرده‌اند مورد بازخواست قرار دهد و این عمل در پرونده استخدامی کارمند درج گردد تا در صورت تکرار اقدام مقتضی دیگری صورت گیرد.

برای اجرای انقلاب اداری که مفهوم آن همانا تعیین هدفهای هریک از دستگاههای اداری و ایجاد سازمانهائی است که متناسب با حجم عملیات و فعالیتهای واحدهای مربوطه باشد، اعمال اصل لیاقت و شایستگی در انتصابات و استخدام برای احراز مشاغل و بکار بردن اصول و روشهای دقیق و صحیح مدیریت علمی به نحوی که وظایف محوله در هریک از سازمانها با نهایت دقت و سرعت و صحت و صرفه‌جوئی انجام پذیرد ضروری است.

ارزشیابی کارمندان

چنانچه یک سیستم جامع ارزشیابی در وزارتخانه ها و موسسات دولتی وجود داشته باشد کارمندان می دانند بین کارمندی که وظایف خود را بنحو احسن انجام می دهد یا کارمندی که با سهل انگاری از انجام کار ارباب رجوع خودداری می کند تفاوت وجود دارد و نسبت به کار خود دلگرم می شوند.

همچنین تقسیم صحیح کارهای اداری یکی از مهمترین وسایل رسیدن به هدفهای انقلاب اداری است.

تقسیم کارهای اداری می توانند از خستگی کارمندان هنگام کار جلوگیری کنند و در نتیجه از برخورد آنها با ارباب رجوع ممانعت نماید، در ضمن باعث سرعت بیشتر بخشیدن به انجام کارها می شود و از معطلی ارباب رجوع جلوگیری مینماید.

اجرای کامل طرح عدم تمرکز مسائل اداری و سپردن کارهای اداری استانها و شهرستانها به خودشان بسیاری از مشکلات فعلی را حل خواهد کرد و از کاغذ پراکنی اداری و صرف وقت بسیار برای انجام یک کار ساده اداری جلوگیری خواهد کرد.

پاسخ مسئولان به نامه های مردم

رودخانه خطری برای ساختمان مدرسه ندارد

درپاسخ مطلبی که در شماره ۱۵۵۵۵ آن نشریه زیر عنوان «سیل بندرودخانه خالکانی را فراموش نکنید» درج گردیده است باطلاع میرساند:

برابر گزارش اداره کل آموزش و پرورش گیلان رودخانه خالکانی خطری برای ساختمان مدرسه راهنمائی و دبیرستان عارف ندارد ضمنا اقداماتی صورت گرفته که در سال جاری در مسیر رودخانه مذکور سیل بنداحداث گردد.

مدیر کل اطلاعات و انتشارات و روابط عمومی آموزش و پرورش

معاونان مدارس راهنمائی فوق العاده شغل میگیرند

در پاسخ مطلبی که در شماره ۱۵۵۷۷ آن نشریه زیر عنوان «ویژه گی شغل و کمی فوق العاده درج گردیده است باطلاع میرساند:

برابر گزارش اداره کل امور اداری: معاونان مدارس راهنمائی تحصیلی گذشته از فوق العاده شغل گروه مربوط به تناسب درجه بندی مدارس ماهیانه از ۵۰۰۰ تا ۶۵۰۰ ریال فوق العاده شغل مربوط به معاونت استفاده مینمایند.

مدیر کل اطلاعات و انتشارات و روابط عمومی آموزش و پرورش

تاسیس تلفن شهمیرزاد به بعد موکول شد

در پاسخ مطلب منتشره در شماره ۱۵۵۷۷ ـ ۳۷/۱/۱۷ آن روزنامه در مورد ایجاد تلفن خودکار شهمیرزاد باطلاع میرساند برنامه های شرکت مخابرات براساس جداول زمانبندی شده اجرا میشود برهمین اساس نیز تاسیس و بهره برداری از تلفن خودکار شهری شهمیرزاد به برنامه ششم عمرانی موکول گردیده که بموقع ایجاد میشود و مورد بهره برداری قرار میگیرد.

دفتر اطلاعات انتشارات و روابط عمومی مخابرات

ارزش مدرک تحصیلی

در پاسخ مطلبی که در شماره ۱۵۵۸۳ آن نشریه زیر عنوان درخواست فارغ التحصیلان دانشسراهای مقدماتی درج گردیده است باطلاع میرساند:

ارزش مدرک تحصیلی فارغ التحصیلان دانشسراهای مقدماتی نظام جدید از نظر ادامه تحصیل معادل دیپلم کامل ساخته شده و اینگونه افراد بعد از انجام تعهد خدمت خود می توانند در کنکور دانشگاهها شرکت کرده و در صورت موفقیت به تحصیلات خود ادامه دهند.

مدیر کل اطلاعات و انتشارات و روابط عمومی آموزش و پرورش

ارتقاء گروه اموزگاران پیمانی بلامانع است

در پاسخ مطلبی که در شماره ۱۵۵۳۷ آن نشریه زیر عنوان «پس حق ما را چرا نمی دهند؟» درج گردیده است باطلاع میرساند آموزگاران پیمانی که پس از طی دوره کار آموزی برابر مقررات مربوط برسمی تبدیل وضع میدهند میتوانند از خدمات پیمانی خود در ارتقاء گروه استفاده نمایند. ضمنا یادآور میشود معلمانیکه خدمت سپاهی دانش خود را قبل از استخدام بپایان رسانیده اند بابت خدمت نظام وظیفه میتوانند پایه‌ای بعنوان پایه نظام دریافت نمایند ولی بابت تحصیل در دانشسراهای مقدماتی و مراکز تربیت معلم پایه ای منظور نشده است. ث

مدیر کل اطلاعات و انتشارات و روابط عمومی آموزش و پرورش

پیشنهاد مورد توجه قرار گرفت

با توجه بشرح مندرج در شماره ۱۵۵۵۲ تحت عنوان «در ترافیک هم سیخ میسوزد هم کباب» اعلام میدارد.

برابر گزارش سازمان حمل و نقل و ترافیک، پیشنهاد آقای سیدمهدی دانش سیر برای ایجاد خط سیراختصاصی برای اتوبوسهای شهری مورد توجه بوده کمااینکه در حال حاضر چندین مسیر اختصاصی در تهران وجود دارد معهذا با توجه به امکانات اجرائی این برنامه در آینده نیز توسعه بیشتری خواهد یافت.

شهرداری پایتخت

...وشاعران خوب نیز

بقیه از صفحه ۲۲

را می‌خواندم، با فرخ تمیمی اشنا شدم. یعنی که شعر فرخ، عمری به اندازه آگاهیهای من دارد. و در کاروان شعر امروز هرگز نمیشود جای مقد ش را انکار کرد. پس می بینید سخت است دربارهٔ کتابش، این ـ ه با شعر او کلید درهای بسته شعر نیما و شاملو را یافته‌ام حرفی بزند. بخصوص که این حرف چندان برای شاعر شیرین نیست. پس بهتر آنکه حرفم را با بهترین سروده او آغاز کنم. سروده ای که سالهای شوکت شاعر را در یادها زنده می کند

پنج بوسه برای پنج سرانگشت تو
می‌میرم این درنگ را
از انگشتانت بوسه‌ی سرخ، فرو می‌چکد
و تو چون موسی
از دریا خواهی گذشت
تهی پای و برهنه بازو
تدبیر می‌جویم
و این کلاف
بر دیوار اتاقم
تندیسی
از
«مبادا»ست
ترا می‌جویم، چونین معجزه‌ی دستانت
به بارگاهت
که مرا بارده «باریده»
که هیچ چیز به زیبائی تو نیست
و زیبائی تو هیچ چیز را نمی‌ماند
مرا بخوان
به تبرک معجزه‌ات

چهار روند در کتاب تازهٔ تمیمی بچشم می‌خورد که اگر نبودند شاید شاعر می‌توانست تا حدودی سربلند گیرد که هنوز هم حرفی برای گفتن دارد. این چهار حرکت، رویائی زدگی، شاملوزدگی، سپهری زدگی، و فروغ زدگی نام دارند و این برای شاعری که خود صاحب سبک بوده است شکستی تلخ و اندوهبار است. در گذشته بارها و بارها تحت تاثیر رویائی و فروغ شعرهائی سروده است ولی این آثار در برابر شعرهای درپاد ماندنی او، چندان فروغی نداشته‌اند. اما در این کتاب دو تاثیر پذیری قدیمی مضاعف میشود. نگاه کنید به این شعر بی که قضاوت کنید:

با ابشار میانی و
در ساکن نمی‌پائی
ای ارتفاع سبز
ای منطق وسیع
ای مسافر لغزنده
درنگی در خون نیست.
آیا رویائی و دلتنگی‌ها بیادتار نیامد؟!

این شعر را نگاه کنید. در همه جایش فروغ فریاد می‌زند:

به سر انگشت تو می‌اندیشم وقتی
باغ‌ها را به تماشای شکوه آتش میخواند
و سرانگشت تو ابهام اشارت را
می‌شکوفاند
آندم که، به سنگ
حشمت خواندن و گفتن می‌آموزد.

... و در ادامه‌ی همین شعر این تمیمی است یا سپهری که می‌گوید:

میتوانی تو و من میدانم
میتوانی که به من دوستی دستت را هدیه کنی. حتی جا پای حمید مصدق را می‌توان اینجا دید.

و بعد حضور شاملو است در شعر، که اگر با دقت و تأمل بود مانعی نداشت. چرا که شاملو در شعر خیلی‌ها حضور دارد و این می‌تواند یک افتخار هم باشد.

... و بعد آزرده‌ام که برای فرخ تمیمی اینگونه نوشته‌ام. چه هم خودش را دوست دارم و هم شعرش را. و ایکاش دوباره در این دفتر می‌خواندم «اقراء باسم فری...» و ایکاش هرگز این دفتر را نمی‌خواندم. و حالا که خوانده‌ام برای ختام مقال، تصویر دیگری از فرخ را از کتاب «از سرزمین آینه و سنگ» بر می‌گیرم.

میدان تهی است
و قهرمانان خسته‌اند
مردان خوب
بر اسبهای خوب ازین پهنه رفته‌اند
و گوئی شاعران خوب نیز...

چند جوان ولگرد و لاابالی

تعطیلاتش را خراب کردند ـ معشوقش را کشتند و زندگیش را تباه کردند... و او تصمیم به انتقام گرفت.. و چه موحش بود انتقام او!

از امشب فقط در
سینما کاپری
سینمای ممتاز ۴ ستاره ****

رندا واکارو ـ دان استراد در فیلم
تعطیلات مرگبار
رنگی

پخش از پانر فیلم
برای حفظ سلامتی و رفاه سایر مشتریان محترم خواهشمند است از کشیدن سیگار در سالن نمایش خودداری فرمائید

سینمارویال
از امروز نمایش میدهد
یک اثر بی نظیر و بی رقیب سینمائی
وحشی‌های سومورو
برای حفظ سلامتی و رفاه سایر مشتریان محترم خواهشمند است از کشیدن سیگار در سالن نمایش خودداری فرمائید

سکسی ترین ستاره سینمای جهان دریک فیلم تماشائی
آغاز هفته دوم در
سینماب‌ب
اوبسو لاندرس
بازباز اپوشه
چانی دورانی در فیلم رنگی
دام برهنه‌ها
برای حفظ سلامتی و رفاه سایر مشتریان محترم خواهشمند است از کشیدن سیگار در سالن نمایش خودداری فرمایند

سه هنرمند نامدار سینمای امروز
انتونی کوئین
فابیوتستی ـ دومینیک ساندا
در فیلمی بزرگ و بی نظیر از:
ماتورو بولونیسینی
ارثیه فراموشی
برنامه آینده فقط
سینماشهر تماشا
سینمای ممتاز ۴ ستاره
****

تورهای بهاری پرس توریست

مدت تور	مسیر	تاریخ حرکت	قیمت به تومان
۱۵ روز	رم ـ لندن	۱۱ خرداد	۶۸۰۰
۱۵ روز	رم ـ پاریس ـ لندن	۱۱-۱۹ خرداد	۷۵۷۰
۱۵ روز	لندن	۴ خرداد	۶۹۵۰
۱۵ روز	بانکوک ـ پاتایا ـ هنگ کنگ	۱۱ خرداد	۸۲۵۰
۲۱ روز	رم ـ پاریس ـ لندن	۱۱ خرداد	۹۶۵۰

اقامت در هتلهای درجه یک با صبحانه و گردش
برای دریافت جزئیات برنامه خواهشمند است به
آژانس پرس توریست
خیابان ایرانشهر چهارراه ثریا
تلفن ۸۳۲۶۰۶ـ ۸۳۲۶۰۵ـ ۸۲۹۷۷۳ـ ۸۲۴۱۵۷ـ ۸۲۷۹۱۳
مراجعه فرمائید.

سینماهای بزرگ و مدرن تهران افتخار دارند که دهم خردادماه امسال فیلم انتخابی
بوی گندم
را به عنوان هدیه پایان امتحانات به قشر عظیم و سازنده جوان ایران هدیه نمایند
اسامی سینماهای نمایش دهنده در اطلاعیه ۵ شنبه آینده اعلام میگردد

سینما حافظ | از امروز
بار دیگر ورق برنده دیگری از سینمای هند را روی میز میکوبد

وقتی خانم معلم خوشگل باشه فکر میکنین بچه ها جوانها حال و حواس درس خواندن داشته باشند؟!!
این فیلم کمدی و شیرین بشما میگوید آره یا نه...
سانترال
برنامه آینده فقط سینما
سینمای ممتاز ۴ ستاره ****

ادویژ فنک در فیلم رنگی
وقتی خانم معلم خوشگل باشه
با شرکت:
ویتوریو کاپریولی
ماریوکاروتنوتو
پخش از: پانر فیلم
تماشای این فیلم برای اشخاص کمتر از ۱۸ سال ممنوع است

دهم خردادماه امسال
تهران شاهد یک رویداد بزرگ سینمائی خواهد بود.
بوی گندم
دهم خردادماه امسال سینمای بزرگ تهران نمایشگر یک فیلم ایرانی خواهند بود.
شکل تازه‌ای از یک سینمای «رفیق گونه»
بوی گندم
اجتماعی از آدمهای پائین که بیالا می اندیشند.
قیام یک تنه‌ای در برابر دنیای تشکیلاتی شده
بوی گندم
... از جوادیه می گوید، از خانی آباد می گوید،
از معتادین خیابان سیروس میگوید،
از دیسکوتک های بالای شهر می گوید...
و... از بزمهای بالای شهر
بوی گندم
از شما می گوید... از یک کردهم آتی میگوید
با خصلت های غیر مشابه
بوی گندم
سیلی تکان دهنده‌ای است بر گونه اجتماع عصر ماشین.
باور صداقت است در عصر بی اعتنائی ها
بوی گندم
با چهره های سرشناس سینما و موزیک ایران شکل گرفته است
فرزان دلجو
همصدا با صدای نسل امروز،
در تازه ترین فیلم خود، به نقش بیادماندنی (سیاچاخان... ساخت: جوادیه)
بوی گندم
آیلین ویگن
ستاره آشنای فیلمهای خوب ایرانی به نقش...؟
شهرام شب پره
نام پر هیاهوی موزیک ایران،
به نقش (اسی ۵... ساخت: خانی آباد)
و... ابی
چهره بی رقیب آواز ایران در نخستین نقش سینمائیش
به نقش (تقی شرمنده... ساخت: کوچه التماسی ها)
بوی گندم
فیلمی از:
محمد دلجو
امیر مجاهد
بانیان سینمای جوان ایران
آوازخوان...!
بوی گندم
را بیاد داشته باشید که دهم خردادماه امسال به نمایش عمومی گذارده خواهد شد
نام سینماهای نمایش دهنده فیلم
بوی گندم
در اطلاعیه های بعدی اعلام خواهد شد

برنامه سینماها

تماشای فیلمهائیکه با علامت (×) مشخص شده برای اشخاص کمتر از ۱۸ سال ممنوع است

✱ آخرین مردان سر سخت ـ چارلتون هستون ـ لی ماروین
برلیان (۳۹۳۵۳۵) ۹ـ ۱۱ـ ۱ـ ۳ـ ۵ـ ۷ـ ۹
✱ آنی هال ـ وودی آلن ـ رنگی
مازستیک (۶۶۸۴۶۱) ۱۱/۳۰ـ ۲ـ ۴ـ ۶ـ ۸ـ ۱۰
✱ اولین تماس ـ رنگی ـ کارول بیکر
بولیدور (۸۹۲۷۳۱) ۱۱ـ ۱ـ ۳ـ ۵ـ ۷/۱۵ـ ۹/۳۰
✱ اکیلا ـ سینما سکوپ رنگی ۹/۳۰ـ ۷/۳۰
دروازه طلائی (۳۵۲۱۶۰) ۹/۳۰ـ ۱۱/۳۰ـ ۱/۳۰ـ ۳/۳۰ـ ۵/۳۰ـ
✱ امانوئل و فرانسوار
آسیا (۶۴۲۹۰۹) ۱۱ـ ۱ـ ۳ـ ۵ـ ۷ـ ۹
باسیفیک (۷۵۳۳۱۱) ۱۱/۳۰ ـ ۲ـ ۴/۳۰ـ ۷ـ ۹/۳۰
✱ این گروه فاتح ـ رنگی ـ جیمز کان ـ رابرت دووال
کریستال (۳۱۷۵۷۶) ۱۰ـ ۱۲/۳۰ـ ۲/۴۵ـ ۵ـ ۷/۱۵ـ ۹/۳۰
✱ باکره عشوه گر ـ رنگی سینما سکوپ
پارک (۳۱۹۶۳۷) ۹ـ ۱۱ـ ۱ـ ۳ـ ۵ـ ۷ـ ۹
✱ برخورد نزدیک از نوع سوم ـ رنگی ـ ریچارددریفوس
ثامونه (۸۲۸۴۰۰) ۱۱/۱۵ـ ۲/۳۰ـ ۵ـ ۷/۳۰ـ ۱۰
✱ باندان ـ رنگی ـ راجش کانا ـ مختار
ارانوس (۵۲۷۹۷۱) ۱۱ـ ۱/۳۰ـ ۴ـ ۶/۳۰ـ ۹
✱ بره هار ـ رنگی ـ رومی اشنایدر ۹/۳۰
رادیو سیتی (۶۴۳۳۲۰) ۱۱/۳۰ـ ۱/۳۰ـ ۳/۳۰ـ ۵/۳۰ـ ۷/۳۰ـ
✱ بیگناه و سرگردان ـ رنگی ـ راجندرالمار ـ مالاسینا
همای (۳۱۱۶۶۹) ۹ـ ۱۱ـ ۱ـ ۳ـ ۵ـ ۷ـ ۹
✱ بلوجین ـ رنگی ـ گلوریا گیدا
پلازا (۶۴۴۲۵۵) ۹ـ۱۱ـ۱ـ۳ـ۵ـ۷ـ۹
✱ بمن میگن غیرتی ـ ستیز قدرتها
البرز (۳۰۴۲۵۸) ۸/۳۰ـ ۱۲ـ ۳/۳۰ـ ۷ـ ۸/۳۰
✱ بندباز
گلدیس (۶۲۸۷۱۳) ۱۱/۳۰ـ ۱/۳۰ـ ۳/۳۰ـ ۵/۳۰ـ ۷/۳۰ـ ۹/۳۰
✱ با من از عشق بگو
کسری (۸۲۶۹۳۹) ۱۰/۳۰ـ ۲ـ ۴ـ ۶ـ ۸ـ ۱۰
✱ پسراژدها ـ سینما سکوپ ـ رنگی
تاج (۳۱۳۸۶۴) ۱۰ـ ۱۲ـ ۲ـ ۴ـ ۶ـ ۸ـ ۱۰
✱ پشت نیمه شب . ماری فرانس پیزیه
شهر فرنگ (۶۲۷۶۲۸) ۱۱/۱۵ـ ۳ـ ۶ـ ۹/۱۵
✱ تعطیلات مرگبار ـ رنگی ـ برانداواکارو
کاپری (۹۲۸۴۰۱) ۱۱ـ ۱ـ ۳ـ ۵ـ ۷ـ ۹
✱ حیدر ـ فردین
ژاله (۳۴۴۱۶۰) ۱۰/۳۰ـ ۱۲/۳۰ـ ۲/۳۰ـ ۴/۳۰ـ ۶/۳۰ـ ۸/۳۰
✱ خشم سامورای و پشمالو
آیمان آب (۳۴۱۶۶۸) ۹ـ ۱۱ـ ۱ـ ۳ـ ۵ـ ۷ـ ۹
✱ دنیای وحشی ـ سینما سکوپ ـ رنگی
شهر نمایش (۳۱۹۸۸۴) ۹ـ ۱۱ـ ۱ـ ۳ـ ۵ـ ۷ـ ۹
✱ دایره مینا ـ عزت الله انتظامی ـ علی نصیریان
پارنا (۶۲۷۳۶۵) ۱۱ـ ۱ـ ۳ـ ۵/۱۵ـ ۷/۳۰ـ ۹/۳۰
✱ دیوانه‌ای ازقفس پرید ـ رنگی
مازستیک (۶۶۸۴۶۱) ۱۱ـ۳ـ۵ـ۷ـ۹
✱ دام برهنه ها ـ رنگی ـ اورسولااندرس
ب. ب. (۸۲۹۶۴۱) ۱۰ ـ ۱۲ـ ۲ـ ۱۰
✱ ده گلادیاتور ـ سینما سکوپ رنگی ۹/۳۰ـ ۷/۳۰
دروازه طلائی (۳۵۲۱۶۰) ۹/۳۰ـ ۱۱/۳۰ـ ۱/۳۰ـ ۳/۳۰ـ ۵/۳۰ـ
✱ دختران مطرود ـ قهرمان کونگ فو
فلور (۵۲۸۰۹۶) ۹ـ ۱۱ـ ۱ـ ۳ـ ۵ـ ۷ـ ۹
✱ کارور عشوه گر ـ ضربه تاتارها
نادر (۳۱۴۷۹۵) ۹ـ ۱۱ـ ۱ـ ۳ـ۵ـ ۷ـ ۹
✱ ریولوبو ـ سینما سکوپ رنگی
قطرطلائی (۷۵۹۶۲۴) ۹ـ۱۱ـ۱ـ۳ـ۵ـ۷ـ۹
✱ زلزله ـ ناصر ملک مطیعی
مولن روژ (۷۵۲۹۲۹) ۹ـ ۱۱ـ ۱ـ ۳ـ ۵ـ ۷ـ ۹
اروپا (۳۰۳۱۷۹) ۱/۳۰ـ ۲/۳۰ـ ۴/۳۰ـ ۶/۳۰ـ ۸/۳۰
میامی (۷۵۴۳۲۹) ۹ـ ۱۱ـ ۱ـ ۳ـ ۵ـ ۷ـ ۹
شهوند (۳۵۴۰۴۰) ۱/۳۰ـ ۲/۳۰ـ ۴/۳۰ـ ۶/۳۰ـ ۸/۳۰
سیلوانا (۳۶۳۷۷۷) ۹ـ ۱۱ـ ۱ـ ۳ـ ۵ـ ۷ـ ۹
المپیا (۵۲۶۷۹۷) ۹ـ ۱۱ـ ۱ـ ۳ـ ۵ـ ۷ـ ۹
توسکا (۵۲۶۵۴۴) ۹ـ ۱۱ـ ۱ـ ۳ـ ۵ـ ۷ـ ۹
پاسارگاد (۳۴۲۷۸۲) ۱/۳۰ـ ۲/۳۰ـ ۴/۳۰ـ ۶/۳۰ـ ۸/۳۰
آستارا (۲۷۴۰۲۲) ۱۰/۳۰ـ ۲/۳۰ـ ۴/۳۰ـ ۶/۳۰ـ ۸/۴۵
✱ (×) زن عاشق مرد هوسباز ـ رنگی ـ ادویژفنک
شهر قشنگ (۶۴۷۷۷۷) ۹ـ ۱۱ـ ۱ـ ۳ـ ۵ـ ۷ـ ۹
✱ سوئدی عشوه گر ـ رنگی ـ کریبی یوکارد
ادئون (۳۶۸۱۱۸) ۱۱ـ ۱ـ ۳ـ ۵ـ ۷ـ ۹
لیدو (۵۴۱۲۸۲) ۹ـ ۱۱ـ ۱ـ ۳ـ ۵ـ ۷ـ ۹
✱ عملیات رعد و برق ـ رنگی ـ دیوید کارادین
ریولی (۷۵۷۷۷۷) ۱۱/۳۰ـ ۳/۳۰ ـ ۵/۳۰ـ ۷/۳۰ـ ۹/۳۰
✱ عروس مار ـ هندی
شهناز (۷۵۴۶۲۶) ۱۰ـ۱۲ـ ۲ـ ۴ـ ۶ـ۸/۳۰
✱ عشق سرکش ـ رنگی ـ گلوریا گیدا
سانترال (۹۲۸۶۸۶) ۹ـ ۱۱ـ ۱ـ ۳ـ ۵ـ ۷ـ ۹/۱۵
✱ عروس مار ـ رنگی ـ سونیل دات
مارلیک (۹۶۳۶۱۶) ۱۰ـ۱/۳۰ـ ۴ـ ۶/۳ـ ۹ـ ۱۲
✱ عذاب ـ رنگی ـ کلیف رابرتسون
شهرقصه (۶۲۷۲۹۰) ۱۱ـ ۲ـ ۴ـ ۶ـ ۸ـ ۱۰
✱ قطار سریع السیر فن‌راین ـ رنگی فرانک سیناترا
گلدن ستر (۶۶۳۲۶۹) ۱۱/۳۰ـ ۳ـ ۵/۳۰ـ ۷/۳۰ـ ۹/۴۵
✱ کلک نزن خوشگله ـ ناصر ملک مطیعی ـ بهمن مفید
اونیورسال (۹۲۶۹۵۳) ۱۱ـ ۱ـ ۳ـ ۵ـ ۷ـ ۹
ایران (۳۱۶۴۲۴) ۱۰/۳۰ـ ۲/۳۰ـ ۶/۳۰ـ ۸/۳۰
سایتا (۳۵۲۴۴۲) ۹ـ ۱۱ـ ۱ـ ۳ـ ۵ـ ۷ـ ۹
تیسفون (۹۵۸۸۸۲) ۱۰ـ ۱۲ـ ۲ـ ۴ـ ۶ـ ۸ـ ۱۰
نپتون (۷۶۰۱۳۶) ۹ـ ۱۱ـ ۱ـ ۳ـ ۵ـ ۷ـ ۹
چرخ فلک (۹۵۰۵۵۸) ۹ـ ۱۱ـ ۱ـ ۳ـ ۵ـ ۷ـ ۹
پرسپولیس (۵۸۱۰۸۳) ۱۰ـ ۱۲ـ ۲ـ ۴ـ ۶ـ ۸
دریا (۳۴۱۷۴۵) ۹ـ ۱۱ـ ۱ـ ۳ـ ۵ـ ۷ـ ۹
کارون (۹۵۵۱۶۵) ۱۰ـ ۱۲ـ ۳ـ ۵ـ ۷ـ ۹
✱ لکوموتیوران ـ رنگی ـ سیلواکوشیا
سنه موند (۶۴۸۳۲۲) ۱۱ـ۳ـ۵ـ۷ـ۹
✱ مهمانسرای خونین ـ سینماسکوپ رنگی
رکس (۳۱۸۲۴۲) ۱۰/۳۰ـ ۲/۳۰ـ ۴/۳۰ـ ۶/۳۰ـ ۸/۳۰
✱ ی از رامیور
ایفل (۳۱۱۴۷۷) ۱۰ـ ۱۲ـ ۲ـ ۴ـ ۶ـ ۸ـ ۱۰
✱ مردی مثل فشنگ ـ رنگی ـ فرد ویلیامسون
متروپل (۳۱۹۴۱۰) ۹ـ ۱۱ـ ۱ـ ۳ـ ۵ـ ۷ـ ۹
تخت جمشید (۶۵۲۵۵۰) ۱۱ـ
پانوراما (۳۴۴۲۵۵) ۹ـ ۱۱ـ ۱ـ ۳ـ ۵ـ ۷ـ ۹
✱ ماموریتی برای کبرا ـ سینما سکوپ رنگی
سهیلا (۳۱۶۴۲۴) ۱/۳۰ـ ۲/۳۰ـ ۴/۳۰ـ ۶/۳۰ـ ۸/۳۰
مراد (۷۵۳۳۸۲) ۹ـ ۱۱ـ ۱ـ ۳ـ ۵ـ ۷ـ ۹
✱ نیاز جوانی ـ رنگی ـ جویس جیلسون
شهرتماشا (۹۲۸۶۸۶) ۱۱/۳۰ـ ۲/۴۵ـ ۵ـ ۷/۱۵ـ ۹/۳۰
✱ نهنگ سیاه ـ رنگی گیلبرت رولند
پارامونت (۶۴۸۳۲۱) ۱۱/۱۵ـ ۱/۳۰ـ ۳/۳۰ـ ۵/۳۰ـ ۷/۳۰ـ ۹/۳۰
✱ وحشی های سومورو
رویال (۸۲۹۷۸۵) ۱۰ـ ۱۲ـ ۲ـ ۴ـ ۶ـ ۸ـ ۱۰
✱ (×) ویولت و فرانسوا ـ رنگی ـ ایزابل اجانی
آتلانتیک (۸۹۷۱۷۱) ۱۱ـ ۱/۱۵ ـ ۱/۱۵ ـ ۵/۳۰ ـ ۷/۴۵ ـ ۹/۴۵
✱ ۷ شب در ژاپن ـ رنگی ـ مایکل یورک
امپایر (۸۹۳۹۴۲) ۱۱/۱۵ـ ۱/۳۰ـ ۳/۳۰ـ ۵/۳۰ـ ۷/۳۰ـ ۹/۴۵
✱ وراکروز ـ برت لنکستر ـ گاری کوپر
بلوار (۶۵۵۲۹۲) ۱۱/۳۰ـ ۱/۳۰ـ ۳/۳۰ـ ۵/۳۰ـ ۷/۳۰ـ ۹/۳۰
✱ ورق برنده ـ رنگی ـ سونیل دات ـ سارابانو
حافظ (۳۹۱۰۷۴) ۱۰/۳۰ـ ۲/۳۰ـ ۴/۳۰ـ ۶/۳۰ـ ۸/۳۰
✱ سئانس انگلیسی
سینما گلدیس ساعت ۹/۳۰ (بندباز)

کریستال: این گروه فاتح
رنگی ـ با شرکت جیمز کان ـ رابرت دووال

آگهی پذیرش کارآموز

آموزشگاه معدنی شرکت سهامی ذغالسنگ کرمان وابسته بشرکت ملی ذوب اهن ایران تعدادی کارآموز با شرایط ذیل درسال جاری می پذیرد:

۱ـ تابعیت دولت شاهنشاهی ایران
۲ـ نداشتن سوء پیشینه کیفری
۳ـ دارا بودن دفترچه پایان خدمت نظام یا معافیت دائم
۴ـ دارا بودن حداقل مدرک تحصیلی پنجم نظام جدید یا ششم ابتدائی
۵ـ سپردن تعهد خدمت بمدت سه سال در واحدهای تابعه شرکت
۶ـ حداکثر سن ۳۵ سال

داوطلبین واجد شرایط میتوانند جهت ثبت نام وکسب اطلاعات بیشتر همه روزهای تعطیل با مدارک زیر:

۱ـ آخرین مدرک تحصیلی با دو برگ فتوکپی
۲ـ کارت پایان خدمت نظام وظیفه یا معافیت دائم با دو برگ فتوکپی
۳ـ عین شناسنامه عکسدار با دوبرگ فتوکپی
۴ـ عکس ۴×۶، ۱۲ قطعه
۵ـ برگ عدم سوء پیشینه کیفری یکبرگ

به آموزشگاه معدنی کرمان واقع در کوی ذوب آهن جاده تهران مراجعه نمایند.

م الف ۷

شرکت ملی نفت ایران

شرکت ملی نفت ایران برای تامین احتیاجات پرسنلی واحد اکتشاف و استخراج در کنگان (بین بوشهر و بندرعباس) تعدادی کارمند مرد فوق دیپلم و دیپلم در رشته های برق، مکانیک عمومی، الکترونیک، ریاضی و طبیعی با شرایط زیر نیازمند است. ـ

۱ـ ملیت ایرانی
۲ـ شاغل نبودن در سازمانهای دولتی و یا وابسته بآن.
۳ـ دارا بودن برگ پایان خدمت وظیفه عمومی یا معافیت دائم.
۴ـ داشتن حداقل معدل کل ۱۳ برای فارغ التحصیلان هنرستانها و معدل کتبی ۱۲ برای دیپلمه‌های ریاضی و طبیعی.
۵ـ آشنائی کامل بزبان انگلیسی.
۶ـ حداکثر سن برای دیپلمه‌ها ۲۵ سال تمام (متولدین سال ۲۵۱۲ ببعد) و برای فوق دیپلمه‌ها ۲۸ سال تمام (متولدین سال ۲۵۰۹ ببعد).
۷ـ تائید تندرستی داوطلبان بوسیله بهداری و بهداشت شرکت ملی نفت ایران.
۸ـ افراد بومی حق تقدم خواهند داشت.

متقاضیان واحد شرایط میتوانند جهت ثبت نام و مصاحبه در روز یکشنبه ۲۵۳۷/۳/۷ از ساعت ۸ صبح تا یک بعد از ظهر

با در دست داشتن اصل و فتوکپی آخرین مدرک تحصیلی، شناسنامه، برگ پایان خدمت یا معافیت دائم و دو قطعه عکس ۴×۶ بنشانی شیراز مقابل باغ ارم ـ کوچه عشایری ـ باشگاه شماره ۲ صنعت نفت مراجعه نمایند.

توضیح آنکه افراد منتخب مدت دو سال در مناطق مختلف اکتشاف و استخراج کارآموزی خواهند داشت.

م الف ۴۴۸۶ آ ـ ۴۶۱۰

آگهی مناقصه
شماره یک مورخه ۲۵۳۶/۲/۲۳

آموزشگاه نوجوانان نیروی زمینی شاهنشاهی تعداد ۱۶۰ قلم نوشت افزار اداری و نشریات آموزشی خود را برابر مشخصات مندرج در برگ شرایط از طریق مناقصه خریداری می نماید. پیشنهاد دهندگان میتوانند با مراجعه به پشتیبانی آموزشگاه و دریافت برگ شرایط ومشخصات معامله پیشنهاد خود را طبق مفاد قید شده در برگ مزبور تا ساعت ۱۰ صبح روز ۳۷/۳/۱۵ به دفتر انتظامات آموزشگاه نوجوانان، واقع ـ ر جاده دماوند سه راهی ایران ابزار خیابان حکیمیه، پشت خانه‌های سازمان آب، تسلیم نمایند کمیسیون مناقصه در ساعت ۱۰ صبح روز ۲۵۳۷/۳/۱۷ تشکیل خواهد شدحضور پیشنهاد دهندگان یا نماینده معرفی شده در کمیسیون اجباری است.

پشتیبانی آموزشگاه نوجوانان

راننده گرامی

پشت سری همانقدر خطرناک است که روبروئی برای اینکه مواظب اوباشید آینه‌های اتومبیل خود را چنان تنظیم نمائید که کلیه حرکات اتومبیل پشت سری خود را ببینید.

عاشق زنهای پیر

«جان تراولتا» به زنان مسن علاقه‌یی سرشار دارد. دوستی دیرینه او با «دایان هیلاند» از یک فیلم تلویزیونی به نام «پسرک درحباب پلاستیک» آغاز شد، و با فاجعه مرگ «هیلاند» که در ۴۱ سالگی براثر ابتلای به بیماری سرطان درگذشت (۱۹۷۱) خاتمه یافت.

«تراولتا» که اکنون ۲۴ ساله است، بزودی درماجرایی عاشقانه شرکت خواهد کرد. درفاصله بین مه تا سپتامبر، وی درفیلم «لحظه به لحظه» نقش پسری را برعهده می گیرد که عاشق زنی ثروتمند می شود، زنی که همسری هالو دارد. خانم محبوب «تراولتا» زنی است طراز اول بنام «لیلی توهلن» که ۱۴ سال از او بزرگتر است، ولی هردو چنین ابراز وجود می کنند که بین آن ها نه درداخل، و نه درخارج از صحنه اختلافی وجودندارد.

«تراولتا» می گوید: «ماهر دو روابط بسیار خوبی داریم» و «لیلی» فوری حرف او را تصدیق می کند و چنین ادامه میدهد: «من او را موجودی جوان تر از خودم نمی دانم. او مردی است بسیار جذاب. ما چنین احساس می کنیم که درزمان دیگری هم یکدیگر را می شناختیم».

کجا برویم

نمایشگاه

نقاشی های علی اکبر ابراهیمی
نگارخانهٔ مس ـ خیابان پهلوی ـ مقابل سینما آتلانتیک ـ کوچهٔ هراز ـ شمارهٔ ۷ (۱۷تا۲۰)

آثاری از کامران کاتوزیان
نگارخانهٔ کرنه ـ عباس آباد ـ وزراء شمارهٔ ۱۵۵ (۱۸تا۲۱)

مجسمه و نقش برجسته های روی مس
از آثار هوشمند وریری ـ نگارخانهٔ نجف جمشید ـ خیابان تخت جمشید ـ پیش بندر پهلوی (۹تا۲۰)

آثار نقاشان بلغاری
مهرشاه ـ خیابان آپادانا ـ پیش نوبخت (۹تا۱۲ و ۱۷تا۲۰)

عکس های «نادر مهربان» و «عباس میرمالک»
نگارخانهٔ نقش ـ میدان کندی ـ ضلع جنوبی (۱۷تا۲۰)

نقاشی های حسن مرتضوی
نگارخانهٔ ایران ـ خیابان بخارست ـ خیابان هیجدهم ـ ساختمان دوم جنوبی (ساعت ۱۷تا۲۰)

معماری صد سالهٔ رم
دانشکده هنرهای تزئینی ـ خیابان پهلوی ـ بالاتر از تخت جمشید (۸تا۱۲و۱۷تا۲۰)

نقاشی کودکان
کتابخانه مرکزی کانون پرورش فکری ـ پارک فرح (ساعت ۱۷تا۲۰).

مجسمه های مش اسماعیل
نگارخانه آزاد ـ عباس آباد ـ اندیشه ۲ ـ شماره ۳۷ (۱۰ تا ۱۸)

مجسمه های تیگران
باشگاه ارامنه ـ خیابان قزانسه (۱۰ تا ۱۲ و ۱۶ تا ۲۰)

قالی های شیری
بافته قالی بافان فارس ـ باغ فردوس

آثار نقاشی شهلا حبیبی
نگارخانه شیخ ـ خیابان عباس آباد ـ بخارست ـ خیابان هشتم (۱۷ تا ۲۰)

طرحهای سرگئی ایزنشتاین
خیابان شاهرضا ـ چهارراه پهلوی ـ تئاتر چهارسو

آثار نقاشی ایرج شجاعی
نگارخانه سیحون ـ عباس آباد ـ وزراء خیابان چهارم (۱۷ تا ۱۹)

آبرنگهای علی اکبر صنعتی
فصل‌ها و یادها ـ میرعماد ـ خیابان یازدهم شماره ۲۶ (۱۰ تا ۲۰)

آثار حسین زنده رودی
نگارخانه رند ـ خیابان محمد رضا شاه کوچه چکاوه ـ (۱۷ تا ۲۰)

نقاشی های «گیزلاوار کاسینائی»
خانهٔ آفتاب ـ خیابان روزولت ـ روبروی دانشسرایعالی (۹تا۱۲/۳۰ و ۱۶تا۱۹/۳۰)

موزه

مرکز فرهنگی و هنری رضا عباسی
خیابان کورش کبیر ـ ۱۰ تا ۱۳ و ۳ تا ۶ بعد از ظهر سه شنبه ها تعطیل است

هنر های تزئینی
بلوار کریمخان رند (۹ تا ۱۶ و ۱۵ تا ۲۰)

سلسله پهلوی
خیابان پهلوی ـ کاخ مرمر (۹ تا ۱۶)

خزانه جواهرات سلطنتی
بانک مرکزی ـ (۳۰/ ۱۵ تا ۱۸)

موزه هنرهای معاصر
خیابان امیرآباد ـ پارک فرح (۱۱ تا ۲۰)

ایران باستان
خیابان خیام السلطنه (۹ تا ۱۳ و ۱۵ تا ۱۸)

شهباد آریامهر
میدان شهباد ـ (۹ تا ۱۶)

کاخ گلستان
میدان ارک ـ (۹ تا ۱۲ و ۱۵ تا ۱۷)

هنر های ملی
میدان بهارستان ـ (۹ تا ۱۶)

فرش
امیرآباد شمالی ـ جنب پارک فرح (۱۰تا۱۷). باستثنای روزهای شنبه

تئاتر

«سی زوئه بانسی» مرده است
نوشتهٔ: انول فوگارد
کارگردان: کن الدین خسروی
خانهٔ نمایش ـ میدان فردوسی ـ کوچهٔ پارس شماره ۳۲ حداره برنامه های تئاتر.

ترس و نکبت
نویسنده: برتولت برشت
کارگردان: ناصر یوسفی
کارگاه نمایش دانشکده هنرهای زیبا ـ دانشگاه تهران
هشت بعد از ظهر ـ جمعه‌ها ۵ بعد از ظهر

خلوت خفتگان
کارگردان آریی آرانسیان ـ تئاتر چهارسو شاهرضا ـ چهارراه پهلوی (ساعت ۷/۳۰ بعدازظهر)

عروس
نوشتهٔ و کار بهزاد فراهانی ـ اجرا از گروه تئاتر کوچ ـ تالار فرهنگ ـ خیابان فرانسه (ساعت ـ۷ بعدازظهر)

فال فردای شما

- فروردین: از راه دور خبر خوشی بشما میرسد که به آینده امید بیشتری پیدا می کنید.
- اردیبهشت: در کار و مسئولیت های خود تغییری ندهید، آنچه هست توام با آرامش نسبی است.
- خرداد: نامه‌ای شوق انگیز دریافت می کنید، ستاره اقبال شما رو به درخشش بیشتر است.
- تیر: خیلی ها را متوجه خود می کنید بخصوص چهارشنبه روز درخشش شما است.
- مرداد: اگر برنامه‌ای برای خرید دارید رعایت سلیقه دیگران و صرفه جوئی را فراموش نکنید.
- شهریور: طرح تازه‌ای بدست شما پیاده می شود و تلاشهای صمیمانه شما تحسین انگیز از کار درخواهد آمد.
- مهر: ناآگاه پایتان به گرفتاری دیگران کشیده خواهد شد، دوستان تازه‌ای پیدا می کنید.
- آبان: با عشاق از در ستیزه وارد نشوید، محبت و صمیمیت را چاشنی روابط عاشقانه خود کنید
- آذر: اگر پرداختن بکار تازه‌ای را دارید، فرصت مناسبی پیش آمده است.
- دی: دیدارهای عشقی هیجان انگیز و ملاقات های دلپذیری در پیش دارید
- بهمن: ناگزیر میشوید در کارها تلاش و کوشش بیشتری داشته باشید، در عوض نتیجه مطلوبی میگیرید.
- اسفند: بجای آنکه مرتب از افراد خانواده عیب جوئی کنید، روابط خود را برپایه صمیمیت استوار سازید.

جدول

ویژه ۹۹۱۹ عادی ۱۲۲۴۱

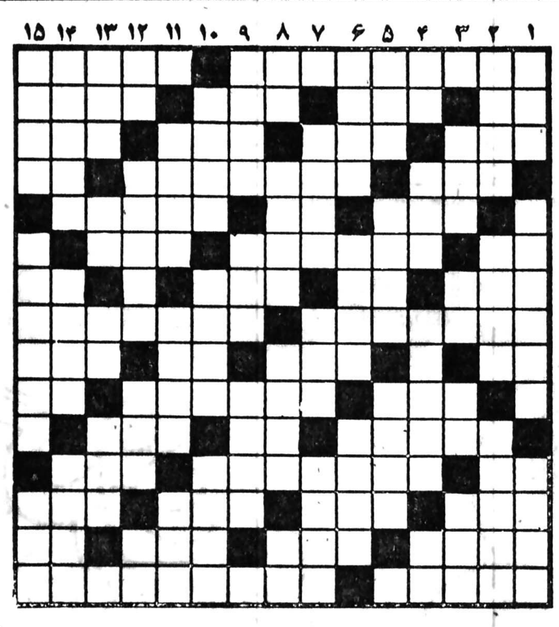

افقی: ویژه

۱ـ اثری از ارنست همینگوی ـ کارو عمل
۲ـ میان چیزی ـ چیدن میز غذا ـ نگریستن و نگاه کردن ـ بجا مانده و پایدار
۳ـ از اصطلاحات بازی شطرنج ـ وجودش برای جنگ در دریا است ـ شهر دستمال ـ سرزمینی در زمان سلیمان نبی
۴ـ از امراض پوستی ـ نام قدیم شهر بابل ـ ماهی قرمز
۵ـ با آن مینویسند ـ حرف شرط ـ فریاد کردن
۶ـ درهم پیچیدن ـ بازگشت صوت ـ نیست شده
۷ـ گاهی برباد میرود ـ مادر تازی ـ لطیف ـ مردم صالح و نیکوکار
۸ـ جنگی بین شاه اسماعیل و عثمانیان ـ دالان معروفی در اروپا که هیتلر با حمله به آن جنگ را آغاز کرد!
۹ـ وقت و لحظه ـ مارکی بر اتومبیلی ـ توانائی ـ نوعی ماهی است
۱۰ـ نوعی ماهی است ـ مهر برآن می کوبند ـ زبانه آتش
۱۱ـ پسندیده و خواسته شده ـ پرحرف می زند ـ زردچوبه
۱۲ـ نیم صدای حیوانی است ـ کوهی در استان خراسان ـ حرفی است
۱۳ـ خوردن در زبان عربی ـ خالص ـ مرد دلاور ندارد ـ مرغ همسایه را چنین دیده اند
۱۴ـ چهارپایان ـ مسافتی که تیر می پیماید تا به هدف برسد ـ چرک جامه ـ گاهی بوداده میاید
۱۵ـ زمانی از لوازم کار بنائی برای مصالح کشی بود ـ عشاق خود را به نیش افعی می سپرد!

عمودی: ویژه

۱ـ از موجودات عالم بالا ـ کوهنورد تهرانی حتما سری هم به آنجا زده ـ ناش را شاعر می پسندید
۲ـ پولیکه قابل خرج کردن است ـ اشاره به شخص غایب ـ برگشته
۳ـ بت پرستی ـ دانه خوشبو ـ لقبی در اروپا ـ از بت های زمان جاهلیت اعراب
۴ـ پایه و بنیان ـ همیشه از اسمان نمی اید ـ حرفی که در وقت افسوس خوردن بر زبان میاورند ـ خشکی
۵ـ از امپراتوران رومی ـ میوه درخت سدر ـ پست و خوار کننده
۶ـ دربان ـ آنچه به ان تکیه کنند ـ شهری در ایران
۷ـ گیاهی است بیابانی اما خوردنی ـ درویش ندارد ـ به دین زردشت ایمان دارد
۷ـ نخی در پارچه ـ ضمیر مفرد ـ زمین ـ روزیکه گذشت
۸ـ کشوری در اروپا ـ مقر پاپ اعظم
۹ـ برج قدیمی فرانسه ـ زمانی پایتخت هنر بود ـ خداوند یکتا ـ صورت
۱۰ـ مساعدت ویاری ـ در وزارت راه خدمت می کند ـ علامت مفعول صریح
۱۱ـ خدا کند مال همه پرنور باشد ـ فرو که بندند سکوت کرده اند درس کشیدنی
۱۲ـ آش ـ از لوازم زینتی خانم ـ رودی در اروپا
۱۳ـ چین و چروک پوست بدن ـ از شهرهای قدیمی آسیا ـ پارچه مالیدنی ـ گردنه ای در ایران
۱۴ـ همیشه باعث بهم خوردن وضع اقتصاد شده ـ حافظه و ذهن ـ شهری در مازندران ـ با زیادش کارها میکنند
۱۵ـ به زور کاری را کردن ـ شعبه ای است در علم پزشکی

عمودی: عادی

۱ـ چاه معروفی است زیارتگاه گیلانی ها ـ مثل و مانند ندارد
۲ـ سمت چپ ـ راغب ـ از مصالح ساختمانی بود
۳ـ شهریکه خروسش می جنگد ـ لخت و برهنه ـ لباسی است ـ حاجت و مقصود
۴ـ شراب فرنگی ـ در آن قاطی نشده ـ از سنگهای زینتی ـ ضمیر جمع
۵ـ جاده آهنین ـ نوعی سنا است ـ از صفات حضرت حق
۶ـ خاندان پیامبر اسلام (ص) ـ وسیله بازی بچه ها ـ آنچه مربوط به هنر است
۷ـ خداوند یکتا در هند ـ جوشهای ریز بدن ـ به زیرش روند و جان سپارند
۸ـ اخرین حرف ـ کلمه احترام برای زنان ـ فرزند شمشیر ـ ورزش است
۹ـ سر از خاک بیرون ارد ـ رنگی در زبان انگلیسی ـ اشاره به نزدیک
۱۰ـ شاعر معروف سرزمین یوش ـ گاهی به استخوان میرسد ـ از کرات منظومه شمسی
۱۱ـ بین آستر و رویه قرار گرفته ـ خاندان و دودمان ـ شب گذشته
۱۲ـ تکخال ورق ـ از حرفه هاست ـ بلند ـ سنگریزه
۱۳ـ هنرپیشه قدیمی هند بود ـ واحدی در سطح ـ آب پاک ـ گروه مردم
۱۴ـ ماهی در آن زندگی نتواند ـ در مسابقات سوت می کشد ـ گاهی برای تحصیل به کسی میدهند!
۱۵ـ حاجت ـ احتیاجش به کسی نیست ـ در آن آب روان است.

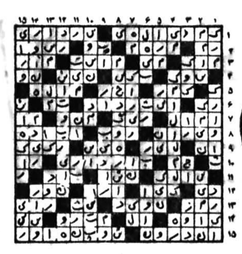

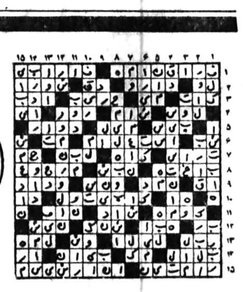

حل جدولهای شماره قبل

افقی: عادی

۱ـ از عشاق معروف که فخرالدین اسعد گرگانی شرح عشقشان را به نظم درآورده ـ در در میخانه خدمت می کند.
۲ـ بلی به ربان اروپائی ـ رود کشور فراعنه ـ فرزند عرب ـ لباسی در هند
۳ـ زبان دارد اما گفتن نمی تواند ـ واحد پول ترکیه ـ طایفه و عشیره ـ سوا شده
۴ـ قسمت سکسی پا ـ با پول بسیار می سازند ـ طمع
۵ـ نیم رقص الویس پریسلی ـ ضمیر جمع ـ لازم گردانیدن
۶ـ زهر ـ نوعی غذای گوشتی است ـ سگ پاچه گیر
۸ـ کاش دنده ای کم نداشت ـ روح ـ گستاخ هم هست ـ نقطه و خال
۹ـ پاک و پاکیزه ـ از انواع اسلحه است ـ خاک و زمین
۱۰ـ اندوخته و ذخیره ـ مثل و نظیر ـ مردان نمی زنند
۱۱ـ چشم همه به اقدامات اوست ـ عشاق پرسوز و گداز می نویسند ـ انباشته
۱۲ـ خداوند یکتا ـ قنات شنی ـ نوعی نخ است ـ ضمیر جمع
۱۳ـ وسیله کار کشاورزان است ـ حرف دلتنگی ـ باد سرد ـ لاله به دل دارد
۱۴ـ روی آوردن دولت ـ صفت سیب زمینی است ـ گناهکار
۱۵ـ از واحدهای پول ـ نوعی موشک امریکائیان ـ از اعمال زشت

عرضه خودروهای مدرن راه آهن از طرف

مکانواکسپورت ایمپورت رومانی
MECANOEXPORTIMPORT

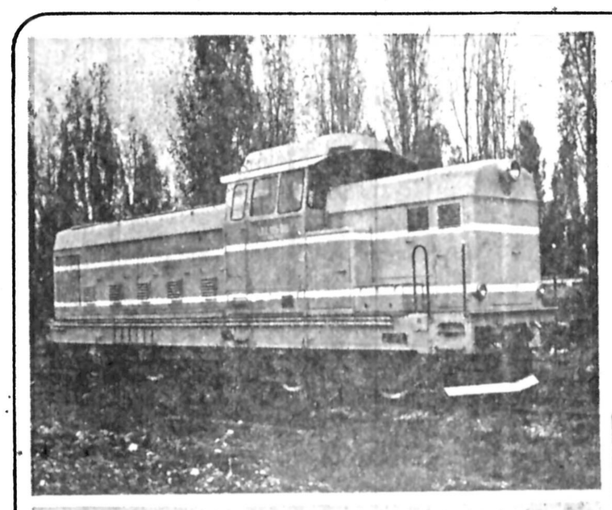

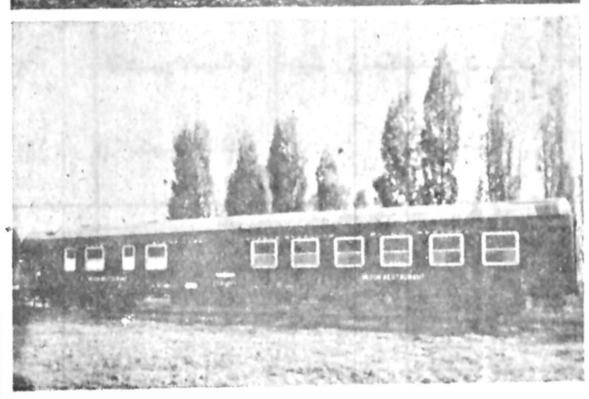

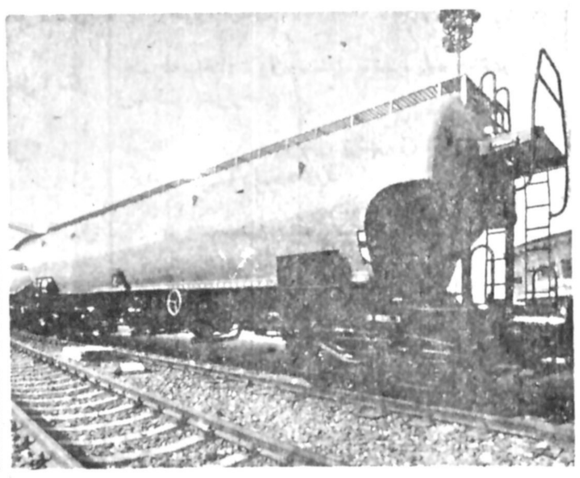

* لکوموتیوهای دیزل هیدرولیکی به قدرتهای ۴۵۰ تا ۲۴۰۰ قوه اسب، برای ریل های استاندار و عریض.
* لکوموتیوهای دیزل هیدرولیکی به قدرتهای ۲۵۰ تا ۱۱۰۰ قوه اسب برای ریل های باریک ـ استاندارد و پهن.
* لکوموتیوهای دیزل برقی از ۱۲۵۰ تا ۱۵۰۰ قوه اسب.
* واگن های مسافری ـ باکمپارتمان و بدون کمپارتمان.
* واگن های باری روباز و سرپوشیده.
* واگن های تانکر به ظرفیت های ۳۰ـ۵۰ـ۶۰ و ۹۵ متر مکعب.
* خودروهای تی پینگ به ظرفیت های ۲۵ و ۴۰ متر مکعب.
* خود رو های ویژه.
* اکسل ها و چرخهای مونوبلوک، اکسل های سوار شده برچرخهای مونوبلوک و غیر آن.

برای کسب اطلاعات بیشتر و دریافت نشریات ومدارک باکارشناسان شرکت ماتماس بگیرید:

مکانواکسپورت ایمپورت بوخارست ـ رومانی
MECANOEXPORTIMPORT
10, M. EMINESCU ST.
TELEPHONE: 124600
TELEX:10269
P.O.B: 130

تلویزیون

توجه: برنامه های زیر از سوی رادیو تلویزیون در اختیار ما قرار گرفته و روزنامه اطلاعات هیچگونه مسئولیتی در تغییرات احتمالی برنامه‌ها ندارد.

پنج شنبه

سیمای ایران

۱۲:۰۰	اخبار
۱۲:۰۵	تفسیر قرآن
۱۲:۳۰	فیلم برای بچه‌ها
۱۲:۵۰	تدریس باله
۱۳:۱۵	کانن
۱۴:۰۵	شهرهای ایران
۱۴:۵۵	و برجینایی
۱۶:۱۰	رازبقا
۱۶:۵۰	کودکان
۱۸:۱۵	مسابقه سه سه تا
۱۸:۴۰	وضع اضطراری
۱۹:۳۰	فرستاده ویژه
۲۰:۰۰	مستند
۲۰:۳۰	اخبار
۲۰:۵۰	دنیای خبر
۲۱:۱۵	آقای مربوطه
۲۱:۳۰	منتخب فیلمها
۲۳:۰۰	موسیقی ایرانی

تلویزیون دوم

۱۹:۰۰	داستانهای قشنگ
۱۹:۰۵	کوچولوهای جهانگرد
۱۹:۱۵	ماجراهای سندباد
۱۹:۴۰	والت دیسنی
۲۰:۳۰	صفحه اول
۲۱:۳۰	اخبار
۲۲:۰۰	سخنرانی شب جمعه
۲۳:۲۰	واریته هفته

تلویزیون بین‌المللی

۱۲:۰۰	شوگریپ اپ
۱۲:۲۵	شودپیوتی داوگ
۱۲:۵۰	کارتون
۱۳:۰۵	فیلم سینمائی
۱۴:۳۰	ورزش
۱۶:۰۰	خلاصه اخبار
۱۶:۰۵	راز بقا
۱۶:۳۵	دکتر
۱۷:۰۰	سوپرمن
۱۷:۲۵	ماجراهای پدرادی
۱۸:۰۰	نگاهی بایران
۱۸:۳۰	اخبار
۱۹:۰۰	دان اگوست
۱۹:۵۰	بعدا اعلام میشود
۲۰:۱۵	هشت تا بچه کافیه
۲۱:۱۰	بامامان میشیم سه تا
۲۱:۳۵	بیوگرافی
۲۲:۰	اخبار
۲۲:۱۵	فیلم سینمائی

جمعه

سیمای ایران

۱۱:۳۰	اخبار
۱۱:۳۵	کارتون
۱۲:۰۰	مجله ورزشی
۱۴:۰۰	سیرک در همه جا
۱۴:۳۰	رویدادهای هفته
۱۵:۰۰	سینمای بعدازظهر
۱۶:۳۰	موسیقی محلی
۱۷:۰۰	لورل و هاردی
۱۷:۴۰	تارزان
۱۸:۰۰	مسابقه بگوتابگم
۱۸:۳۰	خانه کوچک
۱۹:۳۰	زن اتمی
۲۰:۳۰	اخبار
۲۰:۵۰	دنیای خبر
۲۱:۱۵	آقای مربوطه
۲۱:۳۰	نمایش تلویزیونی
۲۲:۳۰	کاراگاه راکفورد

تلویزیون دوم

۱۷:۰۰	پهلوان کوچولو
۱۷:۳۰	بازی خونه
۱۸:۰۰	اسرار دریای سرخ
۱۸:۳۰	سونیچ
۱۹:۳۰	رنگارنگ
۲۰:۱۰	درباره برنامه ها
۲۰:۳۰	ارتباط مستقیم
۲۱:۳۰	اخبار
۲۲:۰۰	اخرین دفاع
۲۲:۲۰	ورزش از نگاه ۲

تلویزیون بین‌المللی

۱۱:۰۰	خیابان سه سامی
۱۲:۰۰	اسکابی دوو
۱۲:۲۵	لانگ جان سیلور
۱۲:۵۰	عصر حجر
۱۳:۱۵	فیلم سینمایی
۱۴:۳۰	ورزش
۱۵:۳۰	فیلم سینمائی
۱۷:۱۰	نمایشی از زندگی
۱۷:۳۵	مردمان فردا
۱۸:۰۰	ورزش
۱۸:۳۰	اخبار
۱۹:۰۰	دوربین مخفی
۱۹:۲۵	شودانی و مری ازموند
۲۰:۲۰	فیلم سینمائی
۲۲:۰۰	اخبار
۲۲:۱۵	دود اسلحه

شنبه

سیمای ایران

۱۷:۰۰	اخبار
۱۷:۰۵	کودکان
۱۸:۲۰	اخبار ورزشی
۱۸:۳۰	در استان ما
۱۸:۴۵	کتاب برای همه
۱۸:۵۰	سینما ـ سینما
۱۹:۳۰	بهداشت روانی
۲۰:۰۰	دکتر سایمون لاک
۲۰:۳۰	اخبار
۲۰:۵۰	دنیای خبر
۲۱:۰۰	کمسیون شاهنشاهی

تلویزیون دوم

۱۹:۰۰	اخبار.
۱۹:۱۰	داستانهای قشنگ پروفسور
۱۹:۱۵	ازمایشگاه دریائی جائیکه خطرات بسیار است
۱۹:۳۰	انسان، حیوان، طبیعت
۲۰:۳۰	اینسو و انسوی زمان
۲۱:۳۰	اخبار
۲۲:۰۰	فستیوال فیلمهای کلاسیک: گلنرگاه تاریک

تلویزیون بین‌المللی

۱۵:۵۵	اعلام برنامه
۱۶:۰۰	خلاصه اخبار
۱۶:۰۵	کارتون
۱۶:۳۰	خیابان سه سامی
۱۷:۲۵	رابین هود فضائی
۱۷:۴۵	سی چان وکلن
۱۸:۱۰	همسر محبوب من
۱۸:۳۰	اخبار
۱۸:۵۵	واریته
۱۹:۱۰	داستان پلیس
۱۹:۵۵	فیلم سینمائی «روز و شب» با شرکت کاری گرانت
۲۲:۰۰	اخبار
۲۲:۱۵	بارنابی جونز

برنامه‌ای از مرکز حفظ واشاعه موسیقی ایرانی

شبی به یاد مولوی با هنرمندان سنت‌گرا

پریسا هنگام اجرای برنامه

از سوی مرکز حفظ و اشاعه موسیقی مراسمی در باغ فردوس به یاد مولوی برپا شده بود ابتدا محمد موسوی دست پرورده استاد کسائی با دمیدن ده گره خود به نی، در دل شوریده شنوندگان شور و غوغائی بپاکرد.

پس از پایان نی موسوی نوبت به پریسا رسید و این خواننده که سادگی لباس و ظاهر بی پیرایه‌اش، صفای باطنش حکایت میکرد با خضوع درویشانه در جای خود قرار گرفت و بخواندن اشعار مولوی پرداخت.

چونکه گل رفت و گلستان شد خراب
بوی گل را از که جوئیم از گلاب
چونکه گل رفت و گلستان درگذشت
نشنوی زان پس زبلبل سرگذشت!

پیش از آنکه درپاره پریسا و آواز وی سخن بمیان آید باید باین نکته اشاره رود که نوازندگان این گروه سر پرستی رضا شفیعیان که خود نیکو سنتور مینواخت، باتک نوازی و هم نوازی کمانچه محمد مقدسی، سه تار جلال ذوالفنون، کمانچه داود گنجوی، تار عطاءاله چنگوک و ضرب مرتضی اعیان، خاطر استادان موسیقی ایرانی را در ذهن من زنده می کردند.

نحوه اجرای قطعات انتخاب شده در این شب مانند پیش درآمد از مرتضی نی داود ـ اجرای قطعه چهار مضراب سنتور و اجرای تصنیف قدیمی آب حیات یا اجرای قطعه رنگ قدیمی بروایت استاد فروتن ما را باین نتیجه میرساند که گروه هنرمندان عضو مرکز اشاعه موسیقی ایرانی به رسالت خود واقف و آگاهند.

اجرای این برنامه از نظر کمیت و کیفیت: برنامه‌ای موفق و پربار بود، پریسا با خواندن اشعار پرسوز و گداز مولانا و آواز بیات شیراز و مثنوی: چونکه گل رفت و گلستان درگذشت، هر بار ناخود آگاه تحریر صدای یکی از خوانندگان نامی قدیمی را بیاد شنونده میاورد و یکبار تحریر صدای قمر الملوک وزیری، بار دیگر صدای جذاب روح انگیز وگاه آهنگ ضربی دوران جوانی ملوک ضرابی، همراه با ساز همنوازان بگوش میرسید و هنگامی که صدای او از بم به زیر و ملایم گرایش میافت لحن واقعی صدای پریسا بگوش میرسید که از زبان مولانا جلال الدین بلخی باخدای خود راز و نیاز میکرد. و آنچه در وجود این خواننده با وقار و پر متانت نهفته است، سادگی و بدور ماندن از پیرایه ها و صداقت در کار های اوست.

پریسا خواننده خوش صدا ۲۹ سال پیش در شهسوار زاده شده پس از پایان تحصیلات متوسطه بدنبال فراگیری موسیقی ایرانی رفت، او علاوه بر اینکه خواننده‌ای موفق است در کار تدریس و تحقیق موسیقی نیز پر کار و فعال است.

اکبر سرداری

تئاتر فرهنگسرا و مشکل ریاست!

اجرای نمایش گیلگمش که قبلا قرار بود در تاریخ ششم اردیبهشت برگزار شود به تعویق افتاد و پس از آن قرار شد در تاریخ پانزدهم خرداد به اجرا در بیاید که باز هم تاریخ اجرا تغییر کرد و به اواخر خرداد ماه موکول شد.

علت این امر افتتاح نشدن فرهنگسرای نیاوران و در نتیجه سالن تئاتر ان است که قبلا قرار بود در تاریخ ششم اردیبهشت با اجرای نمایش «گیلگمش» گشایش یابد.

این نمایش را قبلا قرار بود «ایرج انور» کارگردانی کند که بعلت کارگردانی نمایش «موضوع جدی نیست» کارگرانی ان را «شهروخردمند» بر عهده گرفت که پیش از ان با «ایرج انور» همکاری‌های بسیاری در زمینه تئاتر داشته است.

«انور» انچنان در گیر اجرای نمایش «موضوع جدی نیست» شده است که حتی از کار دوبله فیلمها در تلویزیون نیز دست کشیده و نیز از سمت خود در بخش تئاتر فرهنگسرا کناره گرفته است. نخست قرار بود بجای «ایرج انور» ریاست گروه تئاتر فرهنگسرا را «شهروخردمند» بر عهده بگیرد اما در حال حاضر اختلافاتی در این زمینه ایجاد شده و این سمت قرار است به «ایرج زهری» و یا «شیروانلو» تهیه کننده تلویزیون محول شود و شهرو خردمند تنها بعنوان کارگردان گروه تئاتر فرهنگسرا فعالیت کند اما خردمند با توجه به نوپایی گروه تئاتر این مرکز و با تأکید بر این مسئله که وظایف رئیس و کارگردان یک گروه تئاتری نمی‌توانند منافاتی باهم داشته باشند با این مسئله مخالفت کرده و همکاری مداوم خود را با گروه تئاتر فرهنگسرا منوط به حل این مشکل دانسته است.

گروه تئاتر فرهنگسرا قرار است که با گشایش این مرکز بتدریج در طول سال چندین نمایش را به اجرا در بیاورد که نخستین ان «گیلگمش» است اما با توجه به مشکل مطرح شده معلوم نیست که آیا این برنامه عملی خواهد شد یا نه. در حال حاضر قرار است که در دل تمرین نمایش گیلگمش که تقریبا اماده اجرا است نمایشنامه «پرندگان» اثر درام نویس شهیر یونان باستان «اریستوفان» نیز در دست تمرین قرار گیرد تا دومین برنامه تئاتری این گروه باشد.

در نمایش گیلگمش ویدا قهرمانی، اسماعیل دانشمند، یاسمن مسعودی، محمود بهروزیان، مرتضی کرامتی، محمدرضا خردمند و عده‌ای دیگر بازی دارند

فردا ساعت ۱۵ سیمای ایران

همه چیز بجز حقیقت

شهردار «بن پارکر» که به صداقت و درستی شهرت دارد با فاش کردن یک حقیقت در مسابقه‌ی بهترین دروغگو بعنوان سلطان دروغگوهای باشگاه انتخاب میشود. دروغ بن پارکر که درباره‌ی انتخاب اولین نامزدهای نوجوان شهرداری فراتر زویل است با طرح خانم معلم مدرسه چون ماریسون و بوسیله بن پارکر که...

جری هوپر متولد ۱۹۰۷، در شرایطی که بیش از هفتاد سال دارد، هنوز هم فعالیت میکند، وی اکنون در تلویزیون فیلم میسازد.

جری هوپر بیشتر سالهای فعالیت فیلم سازیش را به اداره‌ی صحنه‌های حادثه‌ای اثار کارگردانان دیگر پرداخته است. و بعدها که خود به فیلمسازی روی اورد از این تخصص خود کمال استفاده را کرد.

یادداشت گونه‌ای برفیلم ایرانی «انسانها» که امشب از تلویزیون یک نمایش داده میشود

هجوم، به سلیقه‌های عاطفی تماشاگر

✱ نوشته های آغازین فیلم که برگرفته از تکیه کلام های برخی از مردان تاریخ است و ضربدرهائی که به نشانه‌ی ردپاین تکیه کلامها می اید، طرفیت فیلمساز ـ و تماشاگر ـ را درقبال تم فیلم روشن می کند. به نمونه تکیه کلام و نقطه نظر عقیدتی هیتلر: «نژاد ژرمن برتر ازهمه» با علامت ضربدری که بران می اید، مردود شناخته می شود.

فیلمساز «فیلمسازان» تمامی کوشش خود را در ایجاد فضائی سخت عاطفی و البته اشک انگیز، به کار می گیرند تا تمی را که از همان آغاز برگزیده‌اند. شکل و معنا به بخشند.

سه مرد که درامد چندانی ندارند اما قلب هائی «طلائی» در سینه شان می طپد، با دختر نابینائی برخورد می کنند و او را درجمع فقیرانه‌ی خود می پذیرند، درحالیکه خود را ثروتمند قلمداد می کنند. دختر و جوانترین عضو این گروه دل بیکدیگر می بازند. و قضا را که چشم دختر امکان معالجه دارد. پس، دوتن از انها، پیرمرد پولداری را وادار به پرداخت این پول می کنند و درنتیجه به زندان می افتند. دختر که بینائی خود را بازیافته، خواننده‌ی مشهوری میشود. و درجستجوی دوستان مددکار خود می گردد. سرانجام، انجا همدیگر رامی یابند. دختر واقعیت را درمی یابد با «انسانیت» انها را بهم گره زده است...

کلیت فیلم، نگاه و پرداخت عاطفی فیلمساز را شهادت می دهد. قصه، برای نفوذ دردل تماشاگرانی که از سینما، توقع نتایج اخلاقی و پندآموز دارند، به کرات موقعیت بدست می اورد.

«انسانها» از رده‌ی سینمائی‌ست که فیلمهائی همچون «غفلت» و «ولگرد» گل سرسبدشان بود. ازین خاطر، در زمان نمایش خود، طرف توجه و استقبال تماشاگران قرار گرفت. فیلمساز، مرام و موقعیت و مذهب را در برخورد ادمها و همدلی شان دخیل نمی داند. به همین جهت، می بینیم که یکی از سه نفر، «ارمنی»ست. یعنی که موقع و مقام «انسان» فراتر ازاین ضوابط و طبقه بندیهاست.

انچه درین فیلم، جای به جای، رعایت شده، «طنز» خنده سازی ست که از برخورد این سه تن با دختر نابینا، بدست امده است. درمثل، هنگامی که انها به ثروتمندبودن خود تظاهر می کنند و دختر نابینا را، به «وارسی اطاق محقرشان می برند، تابلوئی از یک حیوان را، به مناسبت جائی از دیوار که دختر لمس می کند، اویزان می کنند و او را پدرجوانترین عضو گروه «فردین» میخوانند!

فیلم را نمیتوان جدی گرفت. کاری‌ست که سعی شده تمیز و کم ایرادتر از فیلمهای فارسی همردیف خود باشد. و به همین نسبت از فقرمالی فیلمهای فارسی، در تهیه‌ی ان خبری نیست.

«انسانها» درحد فیلمی ساده با درونمایه‌ای عاطفی و اثرگذار بر روحیه های حساس و درنهایت سرگرم کننده، در مقطعی از سینمای فارسی، پذیرفتنی‌ست. گواینکه همه‌ی ضوابط و معیارهای سینمای گیشه‌ای را بطریقی رعایت می کند. از صحنه های اشک انگیز و خنده ساز گرفته تا اتراکسیون های کاباره‌ای که «فروزان» با صدای یک خواننده، فراهم اورده است.

«صمیمانه» برنامه جدید تلویزیون

✱ برنامه «زن زن» ازین پس با نام «صمیمانه» از تلویزیون پخش خواهد شد.

این برنامه اختصاص به مطرح نمودن مسائل خانوادگی در مدتی کوتاه و تقریبا بشکل میان پرده دارد. مدت و قسمت برنامه «صمیمانه» که هر روز پخش میشود در حدود پنج دقیقه خواهد بود که در طی ان به یکی از مسائل و مشکلاتی که در چهارچوب زندگی زناشوئی قابل طرحند اشاره میشود. تهیه کننده و مجری این برنامه «هما سرشار» است که قبلا نیز برنامه «زن زن» را تهیه و اجرا می کرد. مدیریت برنامه صمیمانه بر عهده ژاله کاظمی میباشد.

شنبه‌ها دنیای ورزش منتشر میشود

سازمان رادیو تلویزیون ملی ایران

سازمان رادیو تلویزیون ملی ایران جهت تکمیل کادر فنی خود بمنظور اجرای پروژه‌های ساختمانی و تاسیساتی مراکز، افرادی را با شرایط زیر به همکاری دعوت مینماید.

ردیف	حداقل پایه	شغل	سابقه کار	محل خدمت
۱	مهندس ساختمان	لیسانس یا فوق لیسانس ساختمان	حداقل ۳ سال	بیرجند، سمنان، بوشهر، یاسوج، سنندج، مهاباد، رشت، لاوان.
۲	مهندس برق	لیسانس یا فوق لیسانس برق	حداقل ۴ سال	اهواز، بندرفرحناز، بیرجند، سمنان، زیباکنار، رشت، بوشهر، یاسوج، لاوان.
۳	مهندس مکانیک	لیسانس یا فوق لیسانس مکانیک	حداقل ۴ سال	اهواز، بندرفرحناز، زیبا کنار، بیرجند، سمنان، یاسوج، بوشهر، شاهدشت، کرج، شهر کرد، لاوان، سنندج، مهاباد.
۴	مهندس معمار	فوق لیسانس معماری	حداقل ۳ سال	اهواز، گرگان.
۵	نقشه کش معماری	دیپلم یا فوق دیپلم نقشه کشی	حداقل ۱ سال	اهواز، گرگان.
۶	نقشه کش محاسباتی	دیپلم یا فوق دیپلم نقشه کشی	حداقل ۱ سال	اهواز.
۷	نقشه کش تاسیسات	دیپلم یا فوق دیپلم نقشه کشی	حداقل ۱ سال	اهواز، گرگان.
۸	تکنیسین برق	دیپلم برق	حداقل ۴ سال	بجنورد، بیرجند، لاوان، سمنان، بوشهر، یاسوج، شهر کرد، زیبا کنار، بندرفرحناز.
۹	تکنیسین تاسیسات	دیپلم برق، مکانیک و تاسیسات	حداقل ۴ سال	بیرجند، سمنان، بندرفرحناز، بوشهر، زیباکنار، رشت، شهر کرد، یاسوج، لاوان، بجنورد.
۱۰	تکنیسین ساختمان	دیپلم ساختمان	حداقل ۴ سال	بیرجند، سمنان، بوشهر، سنندج، مهاباد، یاسوج، لاوان.

شرایط ثبت نام:

۱ـ تابعیت ایران.
۲ـ عدم اشتغال به تحصیل در دانشگاهها و موسسات آموزشی عالی.
۳ـ نداشتن تعهد اشتغال بکار در موسسات و سازمانهای دولتی و خصوصی.
۴ـ دارا بودن برگ خاتمه خدمت یا معافیت دائم.
۵ـ دارا بودن سلامت کامل.
۶ـ حداکثر سن برای لیسانس و فوق لیسانس ۳۵ سال و برای فوق دیپلم و دیپلم ۳۰ سال

گزینش کلیه شرکت کنندگان فقط در تهران و از طریق مصاحبه تخصصی بعمل خواهد آمد.

از افراد واجد شرایط که علاقمند به همکاری میباشند درخواست میشود جهت کسب اطلاعات بیشتر و ثبت نام همراه با فتوکپی آخرین مدرک تحصیلی، فتوکپی پایان خدمت یا معافیت دائم و دو قطعه عکس ۴×۳ از روز شنبه ۳۰ اردیبهشت ماه تا پایان وقت اداری روز چهارشنبه ۱۰ خرداد ماه ۳۷ در تهران به امور اداری ـ امور استخدام سازمان رادیو تلویزیون ملی ایران واقع در خیابان جردن نبش بلوار ناهید ساختمان شماره یک و در شهرستانها به مراکز رادیو تلویزیون ملی ایران مراجعه نمایند.

تاریخ توزیع کارت مصاحبه روز چهارشنبه ۱۷ خرداد و تاریخ مصاحبه روزهای پنج شنبه ۱۸ و جمعه ۱۹ خرداد ماه ۳۷ در تهران خواهد بود.

این سو و آنسوی جهان با گروه تورهای ایران

IRAN TOURS ENTERPRISE

درچتر حمایت بیمه دانا و مشارکت کمرشیال یونیون آشورنس کمپانی انگلستان در این سوی و آن سوی جهان همسفر گروه تورهای ایران باشید.

● تورهای پیشنهادی گروه تورهای ایران برای آنانکه میخواهند بیشترین لذت را از یک سفر ایده‌آلی داشته و درهتل های دولوکس ودرجه یک عالی اقامت نمایند.

● تورهای ویژه گروه تورهای ایران برای آنانکه میخواهند با بودجه کمتر ازبیشترین دیدنیهای جهان بهره‌مند شوند.

برای دریافت برشور وکسب اطلاعات بیشتر:
لطفا با آژانس مسافرتی خود و یا یکی از ۱۴ آژانس بزرگ گروه تورهای ایران تماس بگیرید.

G-۲۰۸-۳۷

نخست‌وزیر :

دانشگاهها استقلال کامل پیدا میکنند

جمشید آموزگار نخست‌وزیر و دبیر کل حزب رستاخیز ملت ایران درپایان اجلاس‌دفتر سیاسی حزب‌که‌بعدازظهر دیروز در کاخ نخست‌وزیری تشکیل شد از سیاست کلی دولت در باره مسکن، اداره دانشگاهها، مبارزه با فساد در دستگاههای دولتی ومبارز باتورم وسایر مسایل با خبرنگاران سخن گفت .

در این‌گفتگو نخست آموزگار تصمیمات دفترسیاسی را درباره انتخاب هیات اجرائی حزب توسط شورای مرکزی اعلام داشت وگفت: این شورا اولین‌جلسه خود را روز شنبه سی‌ام اردیبهشت تشکیل خواهد داد .

تصمیم گرفته شدکه بنسبت تعداد اعضای‌منتخب ازهراستان از هرسی‌نفر یک‌نفر معین خواهد شدکه‌باین ترتیب درحدود ۱۸۰ یا ۱۹۰ نفر نماینده انتخاب می شوند که‌این‌عده‌بعنوان نامزدهای انتخاباتی برای‌عضویت هیات اجرایی به‌شورای مرکزی معرفی می‌شوندو شورای مرکزی از میان‌آنها ۵۵نفررا انتخاب می‌کنندکه حتما باید از هراستان حداقل یک‌نفر انتخاب شود .

حفظ نظم

آموزگار گفت: مطلب دیگری‌که درجلسه امروزدفتر سیاسی مطرح شد پرسش اعضای دفتر سیاسی درباره علت صدور اعلامیه دولت در باره حفظ نظم و امنیت بودکه دراین باره پاسخ لازم‌داده شد. البته باید اضافه کنم‌که لزوم صدور این اعلامیه بصورت روشن و گویا درمتن اعلامیه آمده بود .

آموزگار آنگاه ضمن اشاره به آشوب‌های‌اخیرگفت: عده معدودی آشوبگر می‌خواستند با تلاشهای‌مذبوحانه خود مردم‌را بدون جهت ازرفتن بدنبال کار و پیشه‌شان بازدارند تا بدین‌ترتیب درکار اجتماع اخلال بوجود بیاورند. البته دولت درآغاز سعی کرد تااین گروه‌بطرق مختلف راهنمایی شوند. سعی‌شد که به‌آنها نشان داده شودکه دراقلیت هستند واگر اکثریت اعضای حزب بخواهندنشان بدهندکه باآنها موافق نیستند در مقابل گروه قلیل خود صدها هزار نفر را می‌بینند ، همچون تظاهرات ملی سیصدهزارنفری تبریز و همینطورتظاهرات دیگری‌که مردم داوطلبانه درهمه شهرها از خود نشان دادند ولی متاسفانه این واکنشها همچنانکه میخ آهنین در سنگ، تاثیری درنحوه تفکر آنان نداشت و دولت ناگزیر همانطوریکه وظیفه قانونی اوست که‌نظم وامنیت را حفظ کند بوظیفه خود عمل کرد تا مردم بتوانند به کسب‌وکار وزندگیشان برسند .

استقلال کامل دانشگاهها

آموزگار سپس درمورد مسائل دانشگاهها گفت : وقایع دانشگاههایکی‌دیگر ازموضوعات‌بحث دفترسیاسی بود وگفته شد که‌اکثر استادان و دانشجویان مخالف‌این گروه اخلالگر ورفتارهای آشوبگرانه آنها هستند .

نخست‌وزیر آنگاه از سیاست دولت در مورد دانشگاهها سخن گفت وافزود: دولت‌درمورد دانشگاهها لایحه‌ای در دست تهیه دارد که درجریان مراحل نهایی تدوین است . در این لایحه سیاست دولت مبتنی‌بر استقلال کامل دانشگاههاست زیرا دولت معتقد است که دانشگاههاباید زیرنظر هیاتهای‌امنا و شوراهای‌دانشگاهها اداره‌شوند وآنچه دولت‌وظیفه‌دارد اینکه‌بودجه‌دانشگاهها را درحد صددرصد بپردازد ودر قبال این پرداخت‌و مسئولیتی‌که دولت برعهده‌داردانتظار داردکه دانشگاهها نیازهای جامعه را ازلحاظ افراد کارآمد در زمینه های ضروری مثل پزشک، مهندس، تکنیسین، وغیرو فراهم آورد ودیگر اینکه دانشگاهها وفضایی که درآن پدید می‌آید آنچنان باشدکه جوانانی که می‌خواهند درس بخوانند و خوشبختانه اکثریت را نیز شامل می شوند در امان باشند وبتوانندبابرقراری نظم وآرامش به‌کسب دانش ادامه بدهند واحیانا اگر این هیاتهای امناء و مسئولان دانشگاهی قادر به‌اداره دانشگاه نبودند دولت بچه‌دلیل باید این سرمایه را بهدر ببرد .

تحصیل مجانی

بگفته شاهنشاه آریامهر ملاحظه می‌کنید که با چه تلاشی تحصیلات تا آخرین پایه های دانشگاهی برای جوانان فراهم آمده است، هرگونه امکانات تدارک شده است ونه تنها تحصیل رایگان تدبیر شد بلکه برای رفاه بیشتر دانشجویان به‌آنان پول توجیبی هم داده می‌شود و آیا این چنین استکه دولت از بیت‌المال مردم، ازمالیات های مردم خرج دانشگاهها را بدهد و به شاگردانی پول توجیبی بدهدکه هم‌آنها بیایند درکار جامعه اخلال کنند، همکنان خودراازتحصیل وادارند وبجای درس‌خواندن شیشه و وسایل کار خود را بشکنند ودرس نخوانده از استاد نمره بخواهند بنابراین بهتر اینکه ارتباط دولت بادانشگاهها این‌چنین برقرار کردد .

باتصویر نحوه کار دانشگاهها در آینده وسیله نخست‌وزیر، موضوع سرنوشت وزارت علوم و آموزش عالی مطرح شد.

آموزگار پاسخ داد: بی‌تردید از همان آغاز کار وزارت علوم هم نظر این نبود که این وزارت مستقیما در کار دانشگاهها دخالت کند بهرحال اکنون همانطوریکه می‌بینیدیک ادغامی بین دو وزارتخانه بوجود آمده ووزیر آموزش و پرورش آنرا نیز سرپرستی می‌کند و باتصویب لایحه‌ای که گفته شد دانشگاهها مستقل کار خواهند کرد واین استقلال یک رقابت سالم را برای بالا بردن‌کیفیت آموزشی‌نیز امکان‌پذیر خواهد کرد زیرا باید دانشگاهها این آزادی عمل را داشته باشند که کیفیت آموزشی خود را اعتلا بخشیده وبالا ببرند.

ترکیب جدید هیئت امناء

آموزگار همچنین در مورد ترکیب هیات امناء دانشگاهها گفت: این هیات دیگر متشکل از تعدادی وزیر وسایر مقامات دولتی نخواهد بود. انتخاب این هیاتها بگونه‌ای انجام‌خواهد شد که اعضای آن بتوانند حداکثر وقت خود را صرف امور دانشگاهها بکنند زیرا اینها هستند که میتوانند به درد دل دانشجو، استاد وکارکنان دانشگاه برسند و مشکلات درسطح دانشگاهها را حل کنند وتحمیل بردولت نباشند.

نخست وزیر در زمینه تغییراتی در سیستم آموزشی کشور گفت: وزارت آموزش وپرورش هم‌اکنون لایحه‌ای‌تهیه کرده است که نظام آموزش نوین را مطرح می‌کند. این لایحه پس از بررسی کامل در دولت بزودی تقدیم مجلسین خواهد شد

کاهش تورم

نخست وزیر در پاسخ سئوالی درباره موفقیت یا عدم موفقیت سیاست ضد تورمی دولت‌گفت: براساس‌آمارمنتشره‌بانک مرکزی ایران که یک آمار قابل قبول جهانی است درمقایسه میزان تورم در فروردین ماه امسال با فروردین سال گذشته در عمده فروشی رقمی معادل ۱ر۱۲ درصد افزایش و در خرده‌فروشی ۱۵درصد افزایش ثبت شده است در حالیکه درمقایسه میزان تورم فروردین سال قبل با سال ۲۵۳۵ شاهنشاهی این تورم تا سی‌درصد افزایش داشته است. این مقایسه‌ها نشان می‌دهند که دولت در سیاست ضد تورمی خود موفق بوده است.

آموزگار در ارتباط سیاست ضد تورمی دولت با تنزل شدید بهای زمین گفت: چندی پیش از من سئوال کردید که آیا اقدامات دولت در مورد پائین آوردن قیمت زمین موفق خواهد بود یانه؟ پاسخ من مثبت بود واکنون نیز میگویم که خیال نکنید که این مسئله امروز وفردا یا یک هفته و دوهفته دیگر ممکن است اجازه داده بشود که زمین به آن قیمتهای نامتناسب ونامعقول بالا برود.

جمشید آموزگار آنگاه گفت: واکنون خوشحالم وافتخار می‌کنم که پس از طی نه ماه از خدمتگذاری دولت اعلام می‌نمایم که دولت به قول خود وفا کرد ونه تنها قیمت زمین را تا چهل درصد تنزل داد بلکه بازهم این قیمت پائین‌تر خواهدآمد.

دبیر کل حزب ورئیس هیات دولت سپس به برنامه‌مسکن وسیاست دولت در این‌زمینه پرداخت وگفت: برخلاف پیشگویی های مخالفی که شده است دولت طرحهای بسیار بزرگی راکه قبلا در باره مسکن اعلام کرده‌ایم بشدت دردست اجرا داردو تاآخر سال ۱۵۰ هزار واحد مسکونی در سراسر کشورآماده تحویل خواهد بود وباتحویل آنها در این زمینه هم‌رو سفید خواهیم شد.

وی افزود: از این تعداد واحدهای مسکونی دولت‌راسا سی‌هزار واحد را ایجاد خواهد کرد وبقیه توسط بخش خصوصی تهیه می‌شود که در حال حاضر برای ایجاد شصت هزار واحد آن با استفاده از اعتبارات دولتی با کارفرماهادر بخش خصوصی قرارداد منعقد وبرای بقیه نیز بتدریج اقدام خواهد شد که بهترتیب با ایجاد مسکن برای مردم از یکسو وبرقراری نظام ونظم کامل در قسمت زمین از سوی دیگر ازبالا رفتن قیمت زمین جلوگیری خواهد کرد.

دارایی بلندپایگان

آقای جمشید آموزگار باطرح سئول در باره لایحه‌مربوط به دارایی مقامات وباندپایگان دولتی به بسیاری از سئوالات که مطرح بوده است وحتی سوء تفاهم بعضی از نمایندگان مجلس در توجیه این لایحه نیز اشاره کرد و گفت:

شکل و مفهوم کلی این لایحه با لایحه‌ای که مربوط به دارایی کارمندان دولت است و بصورت قانون‌نیزدرآمده بکلی متفاوت است .

ان لایحه همچنان بقوت خود باقیست وهر وقت‌دولت بخواهد در اجرای آن اقدام میکند و این لایحه تکراریاناقص لایحه مزبور نیست . این لایحه در اجرای اصل نوزدهم انقلاب فقط به خاطر تضاد منافعی که احیانا ممکن استدر مورد کسانی که از بخش خصوصی به دولت می آیند به وجود بیاید ، تدوین شده است و اینکه اگر کسی بخاطر قابلیت و صلاحیتش از بخش خصوصی به بخش دولتی فرا خوانده میشود تکلیف مقدار دارایی یا سهام را که در بخش خصوصی داشته است معلوم شود وبرحسب‌متداول جهان‌فردی‌که بمبخش‌دولتی فراخوانده میشود دارائی یا سهامی را که‌خود وافرادتحت‌تکفل‌او صاحب‌هستندپایه‌اوراق قرضه دولتی بدل میکنند یا آنها را بااطلاع دولت‌درجایی‌به امانت می‌گذارند بنابراین آن فرد مثلا نمی تواند از شغل خودش به نفع کارخانه‌ای که متعلق بخودش است استفاده کند .

نارضائیهای مردم

نخست وزیر در گفتگوی خود با خبرنگاران سپس به مسئله انقلاب اداری اشاره کرد و ضمن تائید خدمات گروه کثیری از کارمندان گفت : بی‌آنکه خدای ناکرده بخواهیم خدمات گروه کثیری از کارمندان دولت‌راکوچک جلوه‌بدهم ولی باید بگویم که قسمت اعظم نارضائیهای مردم از اثررفتار ناخوشایند گروهی‌ازکارمندان‌دولت‌است .

مثلا وقتی کسی را برای گرفتن یک پروانه ساختمان نه یک روز و دو روز بلکه ماه ها سرگردان می کنند ودر بسیاری موارد در مقابل ارباب رجوع نه جواب منفی‌می‌دهندنه‌جواب‌مثبت مسلما این رفتار نارضایتی ایجاد می کند. از سوی دیگر وقتی تعداد کارمندان دولت را که هفتصد هزار نفر است در نظر بگیریم خوب می بینیم که نمی شود نحوه تفکر و اندیشه این گروه کثیر و موثر جامعه را یک شبه و یک روزه تغییر داد .

از نخست وزیر تا پائین ترین رده ها احساس کنند که خدمتگزار مردم هستند ولی متاسفانه این طرز فکر در بین عده‌ای از کارمندان هنوز وجود دارد که خیال می کنداز صندلی هاشان باید بر مردم حکومت کنند در حالی که آنها در آنجا هستند تا برای همنوعان خود تسهیلات بیشترفراهم کنندنه مشکلات بیشتر .

خواست های کارمندان

آقای آموزگار سپس گفت : البته دولت در مقابل‌خواسته های کارمندان و کارکنان دولت نیز بی‌تفاوت نیست .بحق اینان نیز انتظار دارند که حقوقشان در مقابل تورم افزایش پیدا کند تا در یک سطح متعادل زندگی کنند ولی در مقابل مردم ودولت نیز انتظار دارند که اینان نیزکار خودراانجام دهند آگاهی و دانش خود را در زمینه کارائی بیشتر بالا ببرند و خودشان را با پیشرفت ها و روش های جدید تطبیق دهند . البته متذکر میشوم‌که این خواسته های‌متقابل برقراری یک گفت و شنود و تفاهم را بین رده های کارمندی و مسئولان ضرورت دارد .

آقای آموزگار در این مصاحبه پیرامون سمینار تمدن بزرگ گفت اگر کتاب بسوی تمدن بزرگ شاهنشاه رامطالعه کنید مشاهده خواهید کرد که در آن یک ایدئولوژی‌نوین مطرح شده که البته این ایدئولوژی است ، برای خودمان در ایران ، ولی در جهان آشفته کنونی که ایدئولوژی های مختلفی وجود دارد تاکنون نتوانسته سعادت و رفاه و شادی بشر را تامین بکند در واقع این ایدئولوژی یا قسمت های مختلف آن میتواند الگوئی باشد و سرمشقی باشد برای سایر جوامع .

شاهنشاه ما راهی را نشان داده‌اند و اصراری نیست که‌حتما آنها این نظر ها را بپذیرند وببرند ولی‌این راه هائی است که برای ایران هست و امیدوارم که سایر ممالک‌دنیا با بررسی این کتاب و این ایدئولوژی که عرضه شده از طرف شاهنشاه که واقعا رفاه و سعادت بشر را تضمین خواهد نمود شاید بتوانند بسیاری از مشکلات وتنگناها و نارسایی های اجتماعی خودشان را برطرف سازند .

آقای آموزگار سپس اضافه‌کرد استادان وکارشناسان جهانی اظهار علاقه کرده‌اند که به هزینه خودشان بتهران بیایند و در سمیناری که به آن اشاره شد شرکت کنندو در بحث‌درباره محتویات کتاب بسوی تمدن بزرگ مشارکت داشته باشند .

طرح تشکیلات جدید شهرداری پایتخت

طرح تشکیلات جدید شهرداری پایتخت که دو هفته پیش‌برای بررسی و تصویب تقدیم‌انجمن شهر تهران شده بود هفته آینده در کمیسیون های این انجمن مورد بررسی و مطالعه قرار میگیرد .

بنابگفته رئیس انجمن شهر پایتخت ، شهرداری پایتخت‌دو طرح یکی شامل تشکیلات‌جدید شهرداری پایتخت و تغییرات پیشنهادی در این زمینه و دیگری طرح تشکیلاتی مناطق مختلف شهر تهران‌را به‌انجمن شهر پایتخت سپرده است .

این تغییر تشکیلات در جهت برنامه جدید جدا شدن تهران از استان مرکزی و دادن اختیارات بیشتر به شهرداری پایتخت انجام می ـ شود.

باین ترتیب انتظار میرود طرح های پیشنهادی شهرداری در نخستین اجلاس علنی خرداد ماه در انجمن شهر پایتخت مورد بحث وتصویب نمایندگان قرار گیرد .

بموجب این طرح ، اختیارات شهرداران مناطق در زمینه‌های گوناگون عمرانی خدماتی و استخدامی تغییر خواهد یافت و ضمن آن بسیاری از واحد هایی که اکنون در تشکیلات اداری شهرداری از آنها تحت عنوان سازمانی مستقل با اعتبار و بودجه خاص اسم برده شده است و وظایف مشابه و گاه ضد ونقیضی راباسایر سازمان های‌موجود در شهرداری دارند ،دریکدیگر ادغام میشوند و یا بصورت اداره‌ای در دل یک سازمان بزرگتر بانجام وظیفه مشغول خواهند بود .

همزمان با این سازمان های جدیدی نیز با برنامه ریزی‌ـ های تازه و کادر متخصص بوجود خواهند آمد تا باین وسیله در بهبود و انجام سریع کارها ، اقداماتی‌صورت پذیرد ، از جمله این سازمانها باید از سازمان پارکینگ و ترابری و پایانه یاد کرد .

نصب لوحه یادبود

اصفهان ـ خبرنگار اطلاعات

لوحه یادبودی به زبان های فارسی ، انگلیسی و فرانسه، برپایه سنگی مجسمه شاه عباس کبیر درمیدان «اقبال» اصفهان، نصب میشود .

لوحه مذکور بمنظور قدردانی از خدمات شاه عباس کبیر و شناسائی مختصری از چگونگی حکومت وی برایران تهیه شده است و کارنصب آن بزودی آغاز میشود . تندیس شاه‌عباس کبیر که‌اخیرا درمیدان «اقبال» اصفهان نصب شده است از کارهای موفق «عذرا عبدالنبی» است که تصویر آن ازپرتره‌ای که درموزه «بی‌ناکوتک» شهر «مونیخ» نگهداری می‌شود وبه روایتی نزدیک ترین تصویر به چهره واقعی شاه عباس کبیر است ، اقتباس شده است .

مرکبات وارداتی به مردم عرضه نمیشود

کمیته ملی حمایت ازمصرف کننده اعلام کردطبق گزارش های رسیده . از میدان میوه تهران در چند روز اخیر عرضه مرکبات بطور کلی موقوف‌شده و وارد کنندگان با پایان یافتن مهلت وارد کردن میوه موجودی خود را در سردخانه های قم، قزوین کرج و غیره ذخیره کرده و با ایجاد بازار سیاه و افزایش قیمت بی‌رویه نتیجه تمام زحمات و تلاش و کوشش این کمیته ملی و همکاری و مجاهدت مردم رادر جریان تحریم خرید میوه‌بی‌اثر ساخته‌اند .

قیمت مرکبات‌در حال حاضر خیلی بیشترازنرخ‌مصوب است و برای جلوگیری از آن توجه به نکات زیر ضروری ست .

۱ـ معلوم‌شود واردکنندگان چه‌مقدار از مرکبات وارداتی‌را به میدان تهران‌عرضه کرده‌اند و براساس آن بافرادی که‌از عرضه کالا خودداری داشته‌اند دیگر پروانه ورود داده‌نشود.

۲ـ مقدار مرکبات واردشده را با پروانه های‌صادره‌مقایسه کنند و اگر افرادی با گرفتن پروانه از اقدام به ورودخود‌ـ داری کرده‌اند در سال جاری دیگر به‌آنها پروانه‌داده نشود.

۳ـ در اینموقع که هنوز فصل مرکبات داخلی نرسیده و میوه بهاره نیز بطورنوبرانه با قیمت بسیار گزاف در بازار عرضه میشود برای باقیمانده پروانه های صادره بشرط‌عرضه کالا در میدان تهران مدت مهلت تمدید شود .

تحقیقی فاضلانه از محققی فاضل چند کلمه درمعرفی کتاب :

نام کتاب « روضة المذنبین و جنة‌المشتاقین» است تصنیف عارف ربانی ،وصوفی آزاد فکر «احمد جام » مشهور به ژنده پیل، در ربع اول قرن ششم از هجرت پیامبر اسلام «ص» (سال ۵۲۰) از آثار گران قدر ذهن‌واندیشه ایرانی در مسائل و مباحث ارزشمند عارفانه ،و به سبب امتیازات چشم‌گیر و خصوصیات شگرف وکم‌نظیری که دارد ، به‌یقین می‌توان آن را در شمار یکی از گران‌بهاترین متون‌صوفیانه در زبان فارسی به حساب‌آورد.

کتاب با مقابله نسخه های خطی معتبر ، و تصحیح‌انتقادی، ونگارش مقدمه‌ای مبسوط و جامع ، و توضیحات وحواشی مستند استاد و معاون‌آموزشی‌ـ دانشکده ادبیات‌و علوم‌انسانی‌ـ دانشگاه ملی ایران دکترعلی فاضل ، در سلسله متون « فلسفه و عرفان ایران » در ۴۵۰ صفحه به وسیله «بنیاد فرهنگ ایران » طبع‌و نشر شده و برنده جایزه سلطنتی شده است .

دکتر فاضل در مقدمه‌ای‌که در ۱۳۹ صفحه نگاشته است‌به ذکر تفصیلی احوال و مقامات و آثار شیخ‌الاسلام احمد جام نامقی و دودمان‌واعقاب‌وفرزندان او پرداخته و خاندان اصیل و ریشه‌دار « جامی الاحمدی » راکه از سلسله های بسیار معروف و شوکت‌مند ایرانی هستند و نزدیک ۹۰۰ سال اززعامتی روحانی و سلطه و نفوذی معنوی برخوردار بوده‌اند به شرح معرفی نموده است .

دراین قسمت‌همگی‌مخطوطات از آثار «ژنده‌پیل » که‌درموزه ها،وکتابخانه های معتبر جهان نگهداری میشود ، همچون : کتابخانه انجمن آسیائی‌بنگال در کلکته ،کتابخانه دانشگاه تاشکند ، کتابخانه و موزه سلطنتی وین ، کتابخانه‌اسعد افندی «سلیمانیه »در ترکیه، کتابخانه و موزه قونیه ، کتابخانه دانشگاه توبینگن ، کتابخانه وزارت اطلاعات و کلتوردرکابل ، موزه بریتانیا در لندن ، کتابخانه دیوان‌هند در لندن ، نسخه هرات، و در ایران نسخه های تربت جام ، کتابخانه شخصی ملک ، کتابخانه دانشگاه تهران ، کتابخانه مجلس شورای ملی و در نتیجه سال ها تحقیق و استقصاء میکرو فیلم ویاعکس آنها فراهم آمده به شرح معرفی شده و خصوصیات و ویژگی های‌هریک درج گردیده است با ارائه نمونه هایی از هرکدام.

آقای مصحح‌در همین‌مقدمه‌ضمن بررسی آثار « ژنده پیل » فهرستی جامع از عنوان های مباحث کلی که « احمدجام» در نوشته های خویش بیشتر روی بدانها دارد برای اطلاع‌در برابر چشم خواننده گذ رده و آنگاه به نقد و بررسی شیوه دل‌انگیز او دربیان مطلب با اشاره به همه ریزه کاری ها و کیفیت استنتاج و نحوه کاربرد واژه های پاکیزه و سره ، وترکیبات و مضامین بدیع در کلام او پرداخته‌است. بیان اختصاصات دستوری متن برای استفاده پژوهندگان در دستور زبان فارسی نیزقسمتی از این بخش را به خود اختصاص داده است .

ازامتیازات کتاب‌بخشی است بسیار سودمند که مصحح در ۱۱۶ صفحه برمتن افزوده‌است، زیر عنوان : « بخش احادیث» مشتمل بر تمثیلات‌وتوضیحاتی عرفانی در باره بعضی ازاجزاء آیات مصحف شریف مستند مصنف دراین متن ، و معرفی سناد خبر های کتاب ، و شرح اقوال بزرگان شریعت ، و اشارات مشایخ طریقت ،که در آمارگران بهای خویش به مناسبت به‌آن احادیث استناد نموده‌اند همراه با نکته ها و لطایف صوفیانه. وسایطاحادیث کلا در امهات کتب مرجع همچون :صحاح سته ،ومسانید اربعه و کتب دیگر در علم حدیث فراهم آمده و علاوه‌بر آنها کتب اخبار خاصه‌وشیعه امامیه و مولفان بزرگان صوفیه برای تهیه این بخش دقیقا به مطالعه گرفته شده‌اند . در فهرست ماخذ در پایان کتاب تعداد ۲۱۹ ماخذ از امهات‌کتب در موضوعات‌گوناگون که از مراجع مصحح دراین تصحیح انتقادی بوده‌اند ذکر شده‌اند.

نیز واژه نامه‌ای الفبایی از لغات نادر و ترکیبات پاکیزه و اصیل مذکور در کتاب ضمن ۳۴ صفحه تهیه و برای سهولت مطالعه خواننده به متن الحاق شده است .

باتوجه به‌این نکته که‌تصوف درخشان ترین و عالی ترین جلوه فکر انسانی و کشور ما مهد پرورش تصوف جهانی‌بوده است ، تصحیح و تنقیح‌ومعرفی و طبع و نشر آثاری گران‌بها دراین زمینه همچون این‌کتاب ونظایر آن بسیار به جاوارزنده است و مطالعه آن به‌دانشوران و مشتاقان زبان و فرهنگ‌فارسی و معارف اسلامی‌توصیه میشود.

تبریکات

جناب آقای مهندس ایرج‌امینی

انتصاب جدید آنجناب را تبریک عرض نموده موفقیت روزافزون جنابعالی در راه خدمتگزاری بشاهنشاه عظیم‌الشان را از درگاه خداوند بزرگ مسئلت دارم.

سعدی عصار

آـ۲۳۷۱

جناب آقای مهندس ایرج‌امینی

انتصاب شایسته آنجناب را بمدیریت عامل شرکت‌سهامی گسترش خدمات وزارت بازرگانی تبریک عرض مینمائیم.

اکبر ترابـ علیرضا مسعود

آـ۲۳۷۳

جناب آقای مهندس ایرج‌امینی

انتصاب شایسته انجناب را بریاست گسترش خدمات بازرگانی صمیمانه تبریک عرض مینمائیم.

فریبرز اعلائیـ بیژن اعلائی

آـ۲۳۷۵

جناب آقای مهندس ایرج‌امینی

بانهایت مسرت انتصاب جدید را تبریک عرض مینمایم.

شکوه حسینی (اعلائی)

آـ۲۳۷۷

تلگراف

جناب آقای دکتر جمشید آموزگار نخست‌وزیر و دبیرکل حزب رستاخیز ملت ایران

رونوشت . جناب آقای پهلبد وزیر محترم فرهنگ و هنر

هیئت مرکزی و هیئت مدیره‌و اعضاءانجمن وارد کنندگان فیلم انزجار خودرااز اعمال بی‌رویه عده آشوبگر ضمن پشتیبانی از اعلامیه دولت بعرض آنجناب رسانیده و تقاضا داریم دستور فرمایند اینگونه افراد رابسزای اعمال غیرقانونی خود برسانند .

با تقدیم احترام ـ هیئت مدیره

انجمن وارد کنندگان فیلم

آـ۴۷۵۳

شیشه‌های وارداتی توقیف واحتکار نشده بود

سردبیر محترم روزنامه‌اطلاعات

در شماره ۱۵۶۱۰ مورخ۲۵ر۲ر۳۷ شرحی باعنوان « ۷ هزار تن شیشه وارداتی توقیف شد»از قول خبرنگار آن روزنامه در آبادان بچاپ رسیده‌است‌که از لحاظ طرح موضوع‌ومقدار شیشه وارداتی مندرج در این خبر شرکت‌صنعتی و تجارتی تولیپلاس واردکننده شیشه‌های مذکور لازم‌به توضیح میداند که: شرکت تولیپلاس مقداری شیشه فلوت باضخامت های مختلف برای تبدیل به شیشه اتومبیل وپرهای نشکن وتلقی واردکشور نمودکه عینا تحویل کارخانجات صنایع نشکن و آبگینه گردید. مقداری ازشیشه‌های وارداتی که‌ازنوع‌شیشه ضخیم بودمو مشمول حقوق گمرکی‌میشد ،طبق مدارك و مستندات موجود، حقوق گمرکی‌اش پرداخت گردید وبقیه نیز براساس نامه‌رسمی شماره ۲۰۳۷۷۱ مورخ۳۰ر۱ر۳۷وزارت بازرگانی ترخیص و دراختیار کارخانجات قرار گرفته است بنابراین ملاحظه میشود هیچگونه توقیف واحتکار شیشه صورت نگرفته استولازم به یادآوریست که شیشه های وارداتی از نوع شیشه فلوت بوده وباشیشه‌های معمولی ،تفاوت داشته و ضمنا ۵۰ درصد ارزش خریداری آن نسبت به‌شیشه های معمولی بیشتر است .

احمد یاسینی مدیرعامل شرکت صنعتی و تجارتی تولیپلاس

آگهی مناقصه

اداره کل امور اداری وزارت فرهنگ‌وهنر نظافت روزانه ساختمان شماره۵واقع در خیابان تخت‌جمشید نبش خیابان بهار رااز راه مناقصه واگذار مینماید .

داوطلبان میتوانند برای دریافت شرایط ومشخصات مناقصه و نمونه قرارداد به اداره‌کل‌امور اداری‌وزارت فرهنگ وهنرواقع‌در میدان‌بهارستان خیابان کمال‌الملك مراجعه وپیشنهاد های خود را تا ساعت ۹صبح روز چهارشنبه ۱۷ خرداد ماه سال جاری به‌دبیرخانه اداره کل امور اداری تسلیم‌ورسید دریافت دارندپیشنهاد های رسیده ساعت ۱۰ صبح همان روز بازو قرائت خواهد شد به پیشنهاد های‌رسیده بعدازموعدمقرر یامبهم ومشروط ترتیب اثر داده نخواهد شد. اداره کل امور اداری‌در ردیك یاهمه پیشنهاد ها مختار است م‌الف ۴۳۴۰ ۱ـ۲

سپاسگزاری

اینجانب وظیفه وجدانی و انسانی خود میدانم که‌ازآقای رضوان افتخاری که درسخت‌ـ ترین شرایط و دشوار ترین لحظات زندگی‌یکمک‌ویاری‌ام شتافته‌و بدون هیچگونه چشم داشت و توقعی صرفا بخاطر انسانیت ونیکوکاری ازگردابی که در آن سقوط کرده بودم نجاتم داده است تشکر و سپاسگزاری کنم و اکنون که خودو خانواده‌ام در نتیجه مساعدت‌های بیدریغ و انسانی عنصر نیکوکاری چون آقای رضوان افتخاری به رفاه‌و آسایش رسیده‌ایم قبلاازایشان تشکر میکنم واز خداوند متعال مسئلت دارم‌عمر طولانی توام باشوکت وعزت وسلامتی به‌آقای رضوان افتخاری وخانواده‌اش عطا فرماید.

امضاء ـ الیش نظرپور

اعلامیه سندیکای شرکتهای ساختمانی

چون انجام عملیات عمرانی و آبادی کشوردر سایه امنیت وآرامش امکان پذیراست بنابراین صدها هزار تن کارگران ایرانی وده‌ها هزارتن مهندسان وکارکنان شرکتهای ساختمانی عضو سندیکا ، هر نوع آشوب و اخلالگری رامحکوم کرده واز اعلامیه دولت درایجاد امنیت وآرامش صمیمانه استقبال میکند.

به راضیه‌کوزه‌فروشان‌فرزند حسن۲۰ساله‌اهل‌قم

فعلا مجهول‌المکان ابلاغ میشود، که برابر کیفرخواست شماره ۱۳۰ـ۴ر۲ر۳۷ دادسرای بابل باتهام رها نمودن طفل نوزاد ۱۱ روزه خود در کیوسك تلفن تحت تعقیب قرار گرفته و باستناد ماده ۲۰۱ قانون مجازات عمومی ناظربماده ۲۰۰ همان قانون درخواست‌تعیین کیفر گردیده‌و جلسه‌رسیدگی برای روز یك‌شنبه ۳۰ر۷ر۲۵۳۷ ساعت ۹½ صبح تعیین شده لازم است در جلسه مقرر بالا جهت دفاع از اتهام خود در شعبه دوم دادگاه شهرستان بابل حاضر شویددرغیراینصورت وعدم حضور دادگاه غیابا رسیدگی و حکم‌مقتضی صادرخواهد شدو چنانچه منبعد ابلاغی وسیله آگهی لازم شود فقط یك نوبت در یك روزنامه خواهد بود .

مدیر دفتر و اجرای شعبه دوم دادگاه شهرستان بابل‌ـ بیژنی

جاذبه های ایده‌آل ـ در فصل ایده‌آل با قیمت های ایده‌آل

تاریخ شروع تورها ـ از خرداد

۲۱ روز — رم ناپل کاپری سورنتو پاریس لندن — ۸۷۵۰ تومان — پنجشنبه

۲۱ روز — رم ناپل کاپری سورنتو ونیز پاریس لندن — ۸۹۹۰ تومان — چهارشنبه

۲۸ روز — هارسون پاریس لندن آمستردام فرانکفورت رم — ۱۲۲۵۰ تومان — شنبه

۲۱ روز — نیس پاریس لندن مادرید رم ناپل کاپری سورنتو — ۹۴۵۰ تومان — یکشنبه

۲۱ روز — رم تورنتو کانادا ایالات متحده آمریکا واشنگتن نیویورک — ۱۲۲۵۰ تومان — شنبه

تور ایده‌آل

از تهران و شهرستانها همه میتوانند جای خود را باتلفن‌های ۳۷۴۱۳۱ ۳۷۴۱۳۲ ۳۷۴۱۳۳ ۳۷۴۱۳۴ ۳۷۴۱۳۵ رزرو نمایند.

جزئیات برنامه تورها همان روز با پست ارسال میشود.

. برای رزرو جا به ایتال اکسپرس خیابان شاهرضا روبروی ویلا ساختمان ایتالیا مراجعه فرمائید.

ساعت کار یکسره از ۸/۵ تا ۵ بعدازظهر

پنجشنبه ها از ۸/۵ تا ۲ بعداز ظهر

تقاضا در فرهنگهای درجه یك

در روزی که نوعروس ۲۰ ساله درآتش سوخت وجان سپرد :

زنی ازخانه بیرون آمدوگفت: دخترم سوخت، کمک کنید!

جهارمین روز محاکمه‌ناصر مشعلی عرب مردی که متهم است با کمک دو معشوقه‌اش نو عروس ۲۰ ساله خود را کشته است دیروز در شعبه دوم دادگاه جنائی‌پایان یافت.

در ابتدای‌جلسه وکیل‌مدافع ناصر مشعلی عرب در دنباله مطالب روز قبل خود گفت : از محتویات پرونده پیداست که رابطه طلعت با موکل من خوب بوده و آنها هیچگونه اختلافی نداشتند ، ولی بعدا بخاطر اینکه ناصر مایل نبود خواهرش به عقد برادر طلعت در بیاید این حسن رابطه بهم خورد و حتی از آن تاریخ به‌بعد از رفتن ناصر به خانه طلعت جلوگیری‌شد. واختلاف از همین جا پیش آمد .

وکیل مدافع ناصر مشعلی عرب ادامه داد: موکل من طلعت را دوست داشت و میخواست که با او زندگی کند ـ روز قبل گفتم که سرور میخواست که با او زندگی فراهانی برای خانواده طلعت چهره آشنایی بود و طبق همین مندرجات پرونده‌بازپرس دنبال زنی بنام پری میگشت و چون نتوانست او را پیدا کند عزت‌السادات را زن دوم که مرتکب این عمل شده است بدادگاه معرفی کرد. ضمنا لازم بود در مورد ماده‌محترقه تحقیق شود که آیا این ماده بنزین بوده یا نفت و یا چیز دیگری .

در اینکه طلعت از بین‌رفت حرفی نیست،این خانم سوخته شده است و کسی او را نسوزانده و حتی کسانی که طلعت را دیده‌اند و شهدت داده‌اند گفته‌اند این خانم‌گفته است سوختم ولی نخفته است که مرا سوزاندند ، هر کلمه‌ای یک معنی دارد .

در بیمارستان از طلعت تحقیق شده ولی امضایی در صورت جلسه دیده نمیشود، در حالی که دست های این خانم سوخته نشده و سالم بوده ، پس چرا او اظهارات خود را امضاء نکرده است؟

من ضمن دفاعیاتم گفتم‌دلائل استنادی که در کیفرخواست وجود داردنمیتواند بزهکاری موکل مرا ثابت کند .

من میخواهم بدانم که‌موکل من با چه کسی تبانی کرده است یا چه وسیله‌ای دراختیار متهم اصلی قرار گرفته است، تحقیقات مفصل در پرونده به عمل آمده اما ثابت نشده‌است که موکل من گناهکار بوده یا در این عمل معاونتی‌داشته است . من برای روشن شدن ذهن آگاهی این توضیح را میدهم که این پیشامد ممکن است در اثر ترکیدن کپسول گاز روی داده باشد .

در این پرونده دلیل قانع کننده‌ای موجود نیست وتمام دلائل ضعیف است ، در پایان دادگاه محترم تقاضای حکم برائت‌موکلم را دارم .

پس از مدافعات وکیل‌مدافع ناصر مشعلی عرب‌وکیل مدافع دیگر سید ناصر مشعلی عرب دفاعیات خودرا به شرح زیر بیان کرد : باید به قضات دادگاه عرض کنم که پایه و اساس این پرونده روی فرضیت استوار شده است، یعنی ما باید فرض کنیم که ناصر با طلعت اختلاف‌داشته، همچنین فرض کنیم ناصر با عزت‌السادات دوست بوده ، آیا با فرضیات میشود کسی را محکوم کرد ؟

اگر موکل من در دادگاه محکوم شود بخاطر دلائلی است که جمع‌آوری نشده‌است نه‌بخاطر دلائلی که‌در پرونده موجود است ، تمام مطالبه‌سه قسمت است ، اول مقدمه دوم شرح ایرادات و نواقص پرونده سوم بطورکلی‌بحث‌در مورد کیفرخواست تنظیمی‌در این پرونده ، بازپرس‌پرونده بوظائف قانونی خود عمل نکرده است و بیشتر تحقیقات را به اداره آگاهی وکلانتری داده است ، در حالی که تحقیق باید از طرف بازپرس باشد .

لازم بود ازمطلعین این‌پرونده مخصوصا پسران خواهر طلعت و برادر بزرگ طلعت تحقیق شود.

پرونده ناقص است و من امکان دفاع کردن از موکلم را ندارم . جرم موکل من در این پرونده‌ظاهرا معاونت‌است در حالی که‌چنین چیزی‌نیست. من اجازه میخواهم در محضر دادگاه به موکلم تسلیت‌بگویم، در حالی که هیچکس تابحال به او تسلیت نگفته است ، موکل من در اینجا دو سمت دارد یکی بعنوان شاکی خصوصی و یکی متهم بعنوان آتش زدن زنش ، ما همه منتظر اجرای‌عدالت‌هستیم پرونده از ابتدا بصورت پوشالی بالا آمده ، آقای بازپرس از شهود قضیه و حتی از شوهر سرور تحقیق نکرده است . پس از اینکه‌ه روز از وقوع حادثه گذشت آقای بازپرس تازه به فکر تحقیق و بازدید از محل‌افتاده است .

پرونده نواقص بسیاری دارد از جمله نظریه پزشکی قانونی چرا که باید نظریه دقیق میدادند و معلوم‌میکردند که آیا این آتش سوزی عمدی بوده است یا غیر عمدی .

چرا از نواری که عزت ـ السادات پر کرده اثری در پرونده نیست ؟ چرا اثری از لباس های سوخته شده‌طلعت موجود نیست ؟

چرا چادر و کفش و لباس عزت‌السادات و غیره راضمیمه پرونده نکرده‌اند ؟

جرم موکل‌من معاونت‌است و تازمانی که جرم وی مسلم نشود مانمیتوانیم‌اوراگناهکار بدانیم .

اولین دلیل کیفرخواست‌در پرونده اظهارات و تحقیقات‌از طلعت است که این تحقیقات ایراد دارد . در تحقیقاتی که از طلعت بعمل آمده است او گفته است دو نفر زن مرا صدا کردند ، گذشته از ایراد در تحقیقات انجام شده طلعت هرگز صورت جلسه راامضاء نکرده است ، مامور تحقیق حق نداشته است اظهارات کسی را که قادر به امضاء کردن نبوده بنویسد . در اظهارات سرپاسبان که مامور تحقیق بوده‌است استبامدیگری درکار است ،در اینجا هم‌هیچ یک از شهود زیر ورقه را امضاء نکرده‌اند .

گفته های وکیل مدافع شاکیان خصوصی هم نمیتواند با واقعیت تطبیق کند و در مورد اینکه موکل من چادر بسر کرده و خود را بشکل زن در آورده و طلعت راآتش زده است قابل تصور نیست که بتوان گفت موکل با این دو زن تبانی کرده و آنها را وادار به بزه کرده است ، شخصی از زندان برای من نامه‌ای نوشتمکه برای انجام کاری به آن محل یعنی‌خیابان شوش شرقی در بن بست شقاقی رفته بودم ، پس از انجام کارم خانمی را دیدمکه از منزل خارج شده و درحال شعله‌ورشدن بود و دنبال او خانم دیگری از خانه بیرون آمد و گفت دخترم سوخت، کمک کنید ، منظورم از این بیان این موضوع این است، که موضوع آتش سوزی‌بعید نیست براثر انفجار کپسول گاز و غیره بوجود آمده‌باشد و در پایان از دادگاه‌تقاضای برائت موکلم را دارم .

پس از مطالب وکیل‌مدافع ناصر ، متین نماینده دادستان بدفاع ازکیفرخواست پرداخت و گفت که از حوصله‌ای که در این چند روز دادگاه برای استماع مطالبم بخرج داده‌اند بسیار متشکرم ، دراین پرونده دلیل‌کافی بر بزهکاری سه‌نفر وجود دارد و مفصلا در کیفرخواست ذکر شده است ، متهمین برای رهائی‌از مجازات متوسل به‌دروغ گویی‌شده‌اند سید ناصروسرور اظهاراتشان کاملا تناقض دارد ، منظور من از مطالبی که عنوان‌کردم حمایت از یک کیفرخواست نبود.

من دراینجا میخواهم‌بگویم که مقصر اصلی‌در این‌جریانات آتش بوده که به جان طلعت افتاده و اورا سوزانده‌است، من در پایان از دادگاه تقاضای صدور حکم مجازات متهمین را طبق موارد استنادی کیفرخواست دارم .

چون وقت دادگاه تمام شد دنباله دادگاه به صبح روزبعد موکول شد .

دائی به‌قتل خواهرزاده‌اش اعتراف کرد

محسن خادم‌الحسینی (متهم به قتل)

جوانی دختر ٦ ساله خواهرش را به داخل رودخانه تهران‌نو انداخت و کشت .

متهم به قتل که محسن خادم‌الحسینی نام دارد ۲۷ ساله است، وی دیروزنزد ماموران شعبه اول اداره آگاهی به قتل ناهیداعتراف کرد .

در تاریخ ٦ر۱۲ر۳٦ به مامورین کلانتری تهران‌نو اطلاع داده شد که جنازه یک دختر ٦ ساله در داخل رودخانه تهران‌نو دیده شده است، جریان حادثه‌به ناحیه ٥ دادسرای تهران اطلاع داده شد و بازپرس جهت تحقیقات‌به محل رفت و در تحقیقاتی که به‌عمل آمد معلوم شد دختر ٦ ساله است و «ناهیدموسی نفری» نام دارد . مادر ناهید نیز نزد بازپرس دادسرا گفت : دخترم از جلو خانه ما واقع در خیابان ری ، چهارراه آب منگل ربوده شد .

جستجو برای یافتن‌قاتل یا قاتلین ناهید ادامه داشت تا اینکه بازپرس دادسرا به محسن خادم ـ الحسینی‌دائی‌ناهیدمشکوک شد و دستور دستگیری وی را صادر کرد .

محسن نزد بازپرس‌منکر قتل ناهید شد و بازپرس جهت روشن شدن ماجرا پرونده را به شعبه اول اداره آگاهی فرستاد . روز گذشته مامورین‌دربازجوئی که از محسن بعمل‌آوردند وی به قتل ناهید اعتراف کرد ، محسن گفت : من ناهید را بخاطر آنکه خواهرم با جوانی رابطه نامشروع دارد کشتم، متهم بقتل اضافه کرد : من فکر میکردم که ناهیدحلال‌زاده نیست و باید کشته شود . یک روز ناهید را که در خیابان آب‌منگل نزدیک خانه‌اش مشغول بازی بود دیدم ، او بمن گفت که دلم برایت تنگ شده ، در دست ناهید یک اسکناس‌ه تومانی بود که من با آن پوفک خریدم و او را با خود به کنار رودخانه تهران‌نو بردم، هنگامیکه او در کنار رودخانه نشسته‌و مشغول خوردن پوفک‌بود بداخل رودخانه هلش دادم و فرار کردم ، روز بعد نیز مجددا به آن محل رفتم و مشاهده کردم‌ناهید برده است و مامورین مشغول بیرون آوردن جنازه‌اش هستند . بازپرس دادسرا و مامورین آگاهی صبح دیروز قاتل را به محل بردند و بازپرس پس از تحقیق ، محسن را با قرار بازداشت زندانی‌کرد.

جوانی‌که بابیل شوهر خواهر خودرا کشت محکوم شد

بیوک پس از محکومیت از رای صادره فرجام خواست .

تبریز ـ خبرنگار اطلاعات

برسر نوبت آبیاری باضربات بیل شوهر خواهرخود راکشته بود دردادگاه جنائی آذربایجان شرقی محاکمه و به ده سال حبس درجه یک جنائی محکوم شد

بیوک ملکی ۲٦ ساله اهل وساکن روستای مشیح حسن، سردرود سال پیش در جریان اختلاف باشوهر خواهر خود محمدافتی با ضربات متعددبیل او را کشت وگریخت اماهنگام فرار توسط ماموران دستگیر شد .

توضیح درباره یك خبر وعکس

در روزنامه دوشنبه ۲۵ اردیبهشت ، در صفحه حوادث ، خبری باعنوان «شکایت نوعروس آلمانی از شوهر ایرانی » چاپ شده است که عکس آن اشتباهی برای این خبر استفاده‌شده است .

صاحب عکس‌خانم شاعره ایست که عکس ایشان برای چاپ شعر باید استفاده‌می‌شد . بدینوسیله تصحیح میشود .

از۳دانش آموز گم‌شده خوزستانی هنوزاثری نیست

حسین خلیلی

کیامرز زمانی

بهمن زالکی

اهواز ـ خبرنگار اطلاعات

علیرغم تلاشی که از چند روز پیش برای یافتن ۳دانش آموز گم‌شده خوزستانی آغاز شد، هنوز کوچکترین اثری‌از آنها بدست نیامده است .

چندروز پیش ۳همکلاسی‌در مسجد سلیمان باسامی حسین خلیلی ، بهمن زالکی وکیامرز ـ زمانی که عازم محل سکونتشان عازم مدرسه‌راهنمائی«ابوریحان» بودند بین راه ناپدید شدند.

والدین دانش آموزان ازکلیه مردم برای یافتن فرزندانشان استمداد کرده‌اند و ماموران شهربانی و ژاندارمری نیز در سطح استان خوزستان سرگرم جستجو برای‌یافتن آنهاهستند.

مرد ٤ زنه عاقبت به زندان رفت !

سه همسر مردی، دردادسرا به‌جان هم افتادند وهمدیگر را بسختی مجروح کردند.

چند روز قبل زنی‌بنام «زیبا ـ ط» علیه همسر خود «مرتضی ـ ح» به‌دادسرای تهران شکایت کرد.

رسیدگی به پرونده به‌بیهقی بازپرس شعبه هفت بازپرسی دادسرا ارجاع‌شد. هنگامیکه بازپرس مشغول رسیدگی به پرونده بود. همسر دیگرمرتضی‌که «شریفه» نام دارد به دادسرا آمد. دوزن هنگامیکه باهم روبرو شدند به مشاجره پرداختند و سرانجام با همدیگر زد وخورد کردند.

درهمین لحظات که بازپرس مشغول بررسی مسئله‌بود زن‌دیگری به دادسرا آمد واعلام کرد که زن مرتضی‌میباشد. به‌این ترتیب سه زن مرتضی باهم دردادسرا روبرو شدند وبه‌نزاع پرداختند .

نکته جالب دراین پرونده وجود زن دیگری است که گفته میشود مرتضی ازاین زن صاحب فرزند نیزمی‌باشد که تاکنون به‌مقامات قضائی مراجعه نکرده است .

بازپرس پس از مطالعه پرونده باتوجه به‌همسران‌متعدد وازدواج های غیرقانونی ، مرتضی را باقرار قانونی روانه زندان کرد .

دربرخوردیك کامیون بایك‌اتومبیل

یکنفر کشته‌و۳ نفرمجروح‌شدند

زرگان فارس‌ـ خبرنگاراطلاعات

دربرخورد یک کامیون با یک اتومبیل در زرگان فارس، یک نفر کشته شد وسه نفر بشدت آسیب دیدند.

حادثه هنگامی رخ داد که اتومبیل پیکان ٦٤٤٥۳ شیراز، به‌رانندگی «کرامت سلیمانی»از مرودشت عازم شیراز بود .این اتومبیل‌در یک کیلومتری‌زرگان، باکامیون بنز خاور ۱۷۹۲۷ رشت برانندگی «عباسعلی‌مرادی» بشدت تصادف کرد. در لحظات اول این حادثه ،راننده پیکان کشته شد و سه‌تن از سرنشینان آن بشدت مجروح شدند و به یکی از بیمارستان های شیراز انتقال یافتند .

راننده بنز خاور توسط ماموران ژاندارمری محل‌دستگیر شد و چگونگی حادثه تحت رسیدگی است .

مسافران قاچاق، دستگیر شدند

آبادان ـ خبرگزاری‌اطلاعات

چند مسافر که قصد داشتند بطور قاچاق از کشور خارج شوند دستگیر شدند.

ماموران ژاندارمری اروند کنار چند مسافر را که قصد داشتند با اتومبیل‌از سوسنگرد به اروندکنار بروند و از آنجا بایک موتورلنج از کشورخارج شوند. همراه دلالان مسافر ، دستگیر کردند.

در حال حاضر ماموران فعالیت خود را برای دستگیری سایر دلالان مسافر قاچاق‌آغاز کرده‌اند .

تبریکات

سرکار خانم عطارنژاد

انتصاب شایسته شما رابتبریك میگوئیم.

دبیرستان دکتر فاطمه سیاح ـاخوان صادقی

آـ٤٦٥٠

جناب آقای دکتر منوچهر باستانپور

انتصاب شایسته شما رابه سمت مشاور وزیر آموزش و پرورش و سرپرست وزارت علوم آموزش ومدیریت کل‌دفتر توسعه و گسترش دانشگاه ها صمیمانه تبریك‌عرض‌مینماید.

مرکز مشاوره وراهنمائی کرج ـحوریه‌محمدی قهاری

آـ٤٥٦٦

جناب آقای دکتر یگانه وزیر محترم ودانشمند وزارت امور اقتصادی و دارائی

انتصاب شایسته آقای عبدالحسین ثابت الموتی را که از کارمندان شاه‌دوست وپاکدامن وزارت اموراقتصادی و دارائی‌میباشند به معاونت کل‌مالیات های غیر مستقیم به‌حضور آن‌جناب تبریك‌عرض مینمائیم.

مظفر مومنی الموتی. صفر روشنگر. علی مرتضی‌محمدی. جواد جعفری. نوروزخانی.

آـ٤٥٨١

جناب آقای محمد حسن ابریشمی

انتصاب شایسته جنابعالی رابمعاونت هزینه وزارت امور اقتصادی و دارائی‌وخزانه‌دارکل کشور ازصمیم قلب تبریك گفته ، توفیق روزافزون توام باسلامتی و شادکامی برایتان آرزومندم.

یوسف عزیزیان

آـ٤٧١٦

جناب آقای فریدون قنبری

انتصاب شایسته شما رابسمت شهردار منطقه ٤ تبریك گفته توفیق جنابعالی را درخدمت به شاهنشاه آریامهر و میهن عزیز خواستارم.

غلامحسین کرملو

آـ١٣٦٤

جناب آقای مهندس عطاءالله هاشمی

انتصاب شایسته آنجناب رابسمت‌ریاست‌امورپیمانکاران و سازندگان صمیمانه تبریك میگوئیم.

شرکت ساختمانی ام‌ـکاـ اس

آـ١٣٤٥

جناب آقای سید جلال‌الدین طباطبائی

ارتقاء درجه جنابعالی راتبریك عرض‌نموده موفقیت‌بیشتر شما را درراه خدمت به‌میهن عزیز ازخداوند آرزومندیم.

حسینی وبرادران

آـ٤٧٢٠

برای سفارش انواع بهترین جورابهای زنانه ـ مردانه بچه‌گانه وجورابهای ورزشی باتلفن‌های: ٦٦٥٠١٧ـ٦٤٠٦٦٢ تماس بگیرید.

ازشهرستانها نماینده فعال پذیرفته می‌شود

آگهی

چك شماره ٥١ر۹۱۲۲۳۰ صادره از طرف‌بانك ملی ایران شعبه بلوار الیزابت در وجه اداره گمرك بندرشاهپور بابت هزینه ترخیص کالای گروه صنعتی‌خاوربه مبلغ ۸۹۸ر٥۹٦ر۱ ریال‌به نفع این شرکت درخرمشهر مفقود گردیده واز آن استفاده نشده و به گمرك تسلیم نگردیده است بنابراین چك مزبور از درجه اعتبار ساقطو مراتب نیز به‌بانکها اعلام گردیده است .

گروه صنعتی خاور (شرکت سهامی عام)

توجه

دسته چك بانك فرهنگیان حساب‌جاری شماره ۱۲۳ شعبه خوی از شماره ۱۸٥۱٤۱ الی ۱۸٥۱٥۰ و دسته چك‌بانك تهران‌جاری ۲۰٤ شعبه‌خوی ازشماره ۳۷۲۳۲۹ الی ۳۷۲۳٥۰و دسته چك بانك تعاون وتوزیع جاری ٦۸۸ شعبه خوی از شماره ۸۷٦٤۱٦ الی ۸۷٦٤۲٥ و گذرنامه و شناسنامه‌اینجانب قاسم‌زینال‌زاده بامقداری چك‌و سفته وسایر مدارك که در گاوصندوق مغازه‌ام با موجودی نقدی بوده درشب ۱۷ر۲ر۳۷ با اجناس‌مغازه‌ام بسرقت رفته بنابراین از تاریخ مزبورتمام چك‌های فوق از درجه اعتبار ساقط است .

خوی ـقاسم زینال‌زاده

گمشده

پیروآگهی مندرج در شماره ۱٥٥٤۳ روزنامه اطلاعات تعداد ۱۰ قطعه سفته سفید امضاء آقای عباس شکرریزبه مبلغ سیصد هزار ریالو تعداد پنج‌قطعه چك‌بانك صادرات تهران‌که محل پرداخت آنها در شعبه بانك‌صادرات خیابان کوته عباس‌آباد شعبه ۳۱۳٤ خیابان نایب‌السلطنه به شماره حساب ۱۷۱ آقای حاج مهدی‌شکرریز بوده‌که یکی به مبلغ یکصد هزار تومان به شماره ۸٦۰٦٤۲ـ۱٥ر٥ر۳۷ و یکی به مبلغ یکصد هزار تومان به شماره ۸٦۰٦٤۳ـ۱٥ر٦ر۳۷ و یکی به مبلغ یکصد هزارتومان بشماره ۸٦۰٦٤٦ـ۱٥ر۹ر۳۷ ویکی به مبلغ یکصد هزار تومان به شماره ۸٦۰٦٤۷ ـ ۱٥ر۱۰ر۳۷ ویکی به مبلغ یکصد هزار تومان به شماره ۸٦۰٦٤۸ ـ۱٥ر۱۱ر۳۷ که‌در وجه‌حامل نوشته شده بود، که جمعا مبلغ پانصد هزار تومان و نزد اینجانب‌محمد توکل‌بوده که مفقود گردیده‌است اولا نزد هرکس پیداشود از درجه اعتبار باطل و ساقط است و درثانی هرکس‌چه درکاشان و چه در سراسر ایران پیدانمود خواهشمندم به آدرس‌اینجانب کاشان خیابان امیرکبیر کوچه توکلی اطلاع دهندیابراینکه به آگاهی شهربانی کاشان اطلاع‌دهند خیلی ممنون میشوم.

محمدتوکل

نتیجه قرعه کشی بلیطهای بخت آزمائی ملی

سری ۱۴۳۰ چهارشنبه ۳۷/۲/۲۷

برندگان یك رقمی

۵ باگوی آبی ۸ تومان

۵ باگوی قرمز ۱۲ تومان

برندگان ۲ رقمی تاجوایز ممتاز

۱۱	برندگان ۱۵	تومانی
٤۲٥	برندگان ۵۰	تومانی
٥۱٥٦	برندگان ۵۰۰	تومانی
٥٤۳۳۱	برندگان ۱۰۰۰	تومانی
۸۸۳۳۸	برندگان ۲۰۰۰	تومانی
۸۳۲۸۰	برندگان ۳۰۰۰	تومانی
٦٥۸۹٤	برندگان ۴۰۰۰	تومانی
٤۱٤۲٤	برندگان ۵۰۰۰	تومانی

برندگان جوایز بزرگ ۱۰/۰۰۰ تومانی

۲۱٦۷۰۷ ۰۱٦۷۰۷

برندگان جوایز ممتاز ۱۰۰/۰۰۰ تومانی

۱۱٦۷۰۷

برندگان جوایز ممتاز ۱۰۰هزارتومانی بایدتاساعت ۱۰صبح روز چهارشنبه ۳ خردادماه ۲۵۳۷ برای تعیین برنده ۷۰۰هزارتومان پول خانه به بنگاه بخت آزمائی ملی مراجعه نمایند

برندگان جوایز۳هزارتومانی تا۱۰هزارتومانی نیز، برای تعیین دومین قهرمان شانس که برنده ۳۰هزارتومان پول نقد میشود، بایدتاهمان روز وساعت به بنگاه بخت آزمائی ملی مراجعه نمایند

سازمان انرژی اتمی ایران

آگهی استخدام

«واعزام کارآموزبخارج»

معاونت نیروگاههای اتمی جهت تکمیل کادر فنی خود احتیاج به افراد زیر دارد.

مهندس برق

مهندس الکترونیک

مهندس مکانیک

داوطلبان واجد شرایط درصورت موفقیت درامتحانات مربوطه در روزهای هفتم و هشتم خردادماه سال جاری جهت کارآموزی فنی برای نیروگاههای اتمی بمدت ۲ تا ۳ سال بخارج از کشور اعزام خواهند شد.

شرایط استخدام

۱ـ تابعیت دولت شاهنشاهی

۲ـ دارابودن حداقل مدرک لیسانس در رشته های مربوطه

۳ـ حداکثر سن ۳۵ سال (سن های بالا با داشتن سابقه کار مفید مورد نظر قابل قبول میباشد)

۴ـ داشتن برگ خاتمه خدمت و یا معافیت دائم غیرپزشکی

۵ـ نداشتن تعهد اشتغال بکار در موسسات و سازمانهای دولتی

۶ـ دارابودن سلامت کامل به تشخیص سازمان

۷ـ آمادگی خدمت در جنوب کشور

داوطلبانی که برای دوره کارآموزی اعزام میگردند باید تضمین رسمی بسپارند که پس از خاتمه کارآموزی حداقل دو برابر مدت در هر نقطه ای که سازمان تعیین نماید خدمت کنند.

از متقاضیان واجدشرایط دعوت میشود هرچه زودتر شخصا از ساعت ۸ صبح تا ۵ بعدازظهر با دردست داشتن مدارک لازم به دفتر آموزش واحدطرح نیروگاههای اتمی سازمان انرژی اتمی ایران واقع در خیابان کریمخان زند ابتدای حافظ جنب بانک ملی مراجعه نمایند.

جویای کار

رئیس قسمت تعمیرات یك کارخانه بسیار بزرك صنعتی میزان حقوق درخواستی ماهانه ۳۰ر۰۰۰ تومان .

آدرس مکاتباتی .

تهران ـخیابان ونك،ساختمان شماره ۲ ایران سکنا آپارتمان ۸۰٦ .

اسفالت و عایق بام تا ده سال ضمانت

تلفن ۲٦۱۳۲۷

باخرید یك‌دستگاه‌تلویزیون رنگی یك آنتن رومیزی‌مجانی بشما داده میشود فروشگاه قوسن تجریش کورش کبیر ایستگاه رضائیه‌تلفن ۲۷٥٤۹۲

مجالس ترحیم

انالله و اناالیه راجعون

بانهایت تاسف و تاثر درگذشت **بانو مشهدیه فاطمه‌رحیمیان** صبیه مرحوم آیت‌اله آخوند ملاسبزعلی زنجانی و مادر عیال آقای اسرافیل مباهات وکیل پایه یکدادگستری را به‌اطلاع آقایان قضات و وکلاء ودوستان و آشنایان آن مرحومه می‌رساند: مجلس ترحیم فقیده سعیده ساعت ۱۰ الی ۱۲ صبح روز جمعه ۲۹ اردیبهشت ماه ۳۷ درمسجد اردبیلی‌ها واقع در گلوبندک منعقد می‌باشد.

رئیس کانون وکلاء دادگستری
جلالی نائینی

آ ـ ۲۳۳۷

بانهایت تاسف درگذشت مرحومه مغفوره **بانو مشهدیه‌فاطمه رحیمیان** صبیه مرحوم آیت‌اله آخوند ملاسبزعلی زنجانی و مادر عیال دوست ارجمند جناب آقای مباهات وکیل پایه یک دادگستری ووالده مکرمه آقایان عباس و احمد رحیمیان را باطلاع دوستان و همشهریهای عزیز میرساند مجلس ترحیم مردانه وزنانه آن مرحومه روز جمعه ۲۹ اردیبهشت ماه ۳۷ ازساعت ۱۰ الی ۱۲ صبح در مسجد اردبیلیها واقع در گلوبندک برگزار میشود.

الاحقر حاج سید جعفر موسوی ـ الاحقر حاج علی رجائی ـ الاحقر حاج احمد مثمری ـ الاحقر حاج شیخ احمد فربودی ـ حاج نیراحمدی.

ضمن ابراز همدردی وتسلیت از فوت مرحومه مغفوره **بانو مشهدیه فاطمه رحیمیان** صبیه مرحوم آیت‌اله‌آخوند ملاسبزعلی زنجانی ومادر عیال دوست‌ارجمند جناب‌آقای مباهات وکیل‌پایه‌یک دادگستری ووالده مکرمه آقایان عباس و احمد رحیمیان باستحضار دوستان و همشهریان عزیز میرساند مجلس ترحیم مردانه و زنانه آن مرحومه روز. جمعه ۲۹ اردیبهشت ماه ۳۷ ازساعت ۱۰الی۱۲ صبح در مسجد اردبیلیها واقع درگلوبندک برگزار میشود.

دکتر رئیسی ـ باباصفری ـ معین ـ صفوی ـ رئیس‌زاده ـ دکتر نصر ـ دکتر زهتاب ـ دکتر خلیل‌زاده ـ انواری ـ ارفعی ـ گلشائیان ـ عظیمی ـ اسدپور ـ خوشنویس ـ قدس ـ سیفی ـ ابراهیمی ـ دکتر عظیمی ـ دکتر میرفتاحی ـ سید صدری ـ شهامت ـ رفعتی ـ برزگر ـ تمدنی ـ فطورچی ـ علیزاده ـ ترابی ـ مجتهدی ـ کمیلی ـ صدری.

باندوه فراوان درگذشت مرحومه مغفوره **بانو مشهدیه‌فاطمه رحیمیان** صبیه مرحوم آیت‌اله آخوند ملاسبزعلی زنجانی مادرمکرمه حاج عباس و احمد رحیمیان و مادرزن حاج اسرافیل مباهات و علی نقیهی را باطلاع اقربا وهمشهریان و دوستان محترم میرساند.مجلس ترحیم مردانه وزنانه آن مرحومه روز جمعه ۲۹ اردیبهشت ماه ۳۷ از ساعت ۱۰الی۱۲ صبح در مسجد اردبیلیها واقع درگلوبندک منعقد میباشد.

خانواده‌های وکیلی ـ مبشری ـ صدری ـ شریفیان ـ طاهری ـ رحیمیان ـ مباهات ـ رحیمی ـ علیزاده ـ زرگری ـ ریاضی ـ توحیدی ـ پیغامی ـ جعفری روحانی ـ بقائی‌کیا ـ عظیمزاده ـ اسدی ـ تقوی ـ محمد رحیمی ـ فقیهی ـ اسرافیل مباهات ـ احمد رحیمیان ـ عباس رحیمیان.

آ ـ ۲۳۳۷

اطلاعات ـ مصیبت وارده را بخانواده‌های عزادار بویژه بازماندگان آنمرحومه تسلیت میدهد.

باکمال تاسف فوت بانو **مریم دیبا دین** راباطلاع کلیه فامیل ودوستان و آشنایان میرساند مجلس ترحیم زنانه و مردانه‌فقیده سعیده روز شنبه ۳۰ر۲ر۳۷ درمسجد فخرالدوله واقع در خیابان فخرآباد ازساعت ٤الی٦ بعدازظهر منعقد می‌باشد.

خانواده های : دیبادین ـ حسینی ـ شیرازی ـ عتیقه‌چی ـ سالاری ـ نقیبی ـ فخرائی ـ شیعی ـ ممتازپور ـ میری ـ بقائی ـ لاچینی ـ نوروزی ـ موسوی ـ گلرخی ـ زمانی ـ میرفتاحی.

اطلاعات ـ مصیبت وارده را بخانواده های عزاداربویژه بعبازماندگان آن مرحومه تسلیت میدهد.

باکمال تاسف درگذشت فقید سعید مرحوم **سید احمد شاهین** از صاحب منصبان عالیرتبه وزارت دارائی و امور اقتصادی را به اطلاع کلیه دوستان و آشنایان میرساند مجلس ختم زنانه و مردانه آنمرحوم روزشنبه ۳۰ر۲ر۲۵۳۷ از ساعت ٤ الی٦ بعدازظهر در مسجد رسول واقع در خیابان بیست متری مجیدیه سربل برقرار میباشد.

خانواده‌های شاهین ـ امیر رضوانی ـ وکیل مظفرعرفانی ـ ناجی ـ صابونچی ـ شیرازی یزدی ـ نوری شیرازی ـ لاری ـ طوسی ـ کشاورز یزدی ـ گرجی ـ ترمازاده ـ نودوشانی.

آ ـ ٤٧٢٥

اطلاعات ـ مصیبت وارده را بخانواده‌های عزادار بویژه بازماندگان آنمرحوم تسلیت میدهد.

در کمال تاسف درگذشت همسر و پدر بزرگوارمان مرحوم مغفور **میرزا علی اکبر پزشکیان** را باطلاع‌خویشان‌و آشنایان می‌رساند. مجلس ترحیم زنانه و مردانه آن مرحوم روز شنبه ۳۰ر۲ر۳۷ ساعت ۱۸ تا ۲۰ در خانقاه‌صفی‌علیشاه برگزار می‌شود.

عالیه آزرمی نوری، نصرالملوک سپهسالاری، نسرین‌دخت ناموری، مهین‌دخت رکنی فرد، اسدالله پزشکیان، هوشنگ پزشکیان.

آ ـ ۳۳۱۱

درگذشت جانگداز برادر عزیزم مرحوم مغفور خلدآشیان آقای **میرزا علی اکبر پزشکیان** را باطلاع خویشان‌و دوستان می‌رساند مجلس ترحیم زنانه ومردانه آن مرحوم ساعت ۱۸ تا ۲۰ روز شنبه ۳۰ر۲ر۳۷ در خانقاه صفی‌علیشاه برگزار می شود.

سرهنگ بازنشسته علی اصغر پزشکیان

آ ـ ۲۳۱۱

در کمال تاسف درگذشت مرحوم مغفور خلدآشیان آقای **میرزا علی اکبر پزشکیان** بزرگ خاندان پزشکیان را به اطلاع می‌رساند.

مجلس ترحیم زنانه و مردانه آن مرحوم روز شنبه ۳۰ر۲ر۳۷ ساعت ۱۸ تا ۲۰ درخانقاه صفی علیشاه برگزار می‌شود.

پزشکیان، آزرمی نوری، سپهسالاری، ناموری، رکنی فرد، نبیل، کلانتری، ذوالفقاری، مبینی، وحدت افشاری، بهادر، شاهرودی، اردلان، مسعودی، شریف، واکر، امیرسیف، پرنگ، هروآبادی، دبیری، سیاح سپانلو، عطائی، طریقی و خانواده‌های وابسته.

آ ـ ۲۳۱۱

باندوهی فراوان درگذشت سرکار سرهنگ بازنشسته **محمود ملک خسروی** بزرگ خاندان ملک خسروی را باطلاع دوستان و آشنایان میرساند مجلس ختم زنانه ومردانه فقید سعید روز جمعه ۲۹ر۲ر۳۷ از ساعت ٦الی۸ بعدازظهر در خانقاه صفی علیشاه برگزار میگردد.

خانواده‌های: ملک خسروی ـ قدس جورابچی ـ بهزادی ـ ثابتی بهزادی ـ نشاط ـ یگانه‌راد ـ قدی ـ زندی ـ جمشیدیان ـ درگران ـ دانشگر ـ ریان و خانواده‌های وابسته.

آ ـ ۲۳۵۷

اطلاعات ـ مصیبت وارده را بخانواده‌های عزادار تسلیت‌میدهد

باکمال تاسف وتالم درگذشت ناگهانی شادروان **آقای یوسف‌مبصر** کارمند عالیرتبه وبازنشسته شرکت ملی نفت ایران را باطلاع‌فامیل ـ دوستگان و دوستان میرساند مجلس ترحیم آن شادروان از ساعت ٤ الی٦ بعدازظهر روزیکشنبه ۳۱ اردیبهشت‌درخانقاه صفی علیشاه برگزار می‌شود.

خانواده‌های: مبصر ـ دولتشاهی ـ آل‌مذکور ـ پویانی ـ بهبهانی ـ کارون ـ برومند ـ قاسمی برومند ـ دستانی ـ اعظم زنگنه ـ جاویدان ـ رفیع‌کیان ـ مهندس سمائی ـ مهندس شهیدی ـ آریا ـ امیرشاهی ـ حریرچیان ـ کلانتری ـ حساس ـ بروجردی ـ شکرالهی ـ ارسطا ـ ایزدی ـ نقوی ـ بهارلو وکلیه فامیل وابسته.

آ ـ ۲۳۵۲

اطلاعات ـ مصیبت وارده را بخانواده‌های عزادار بویژه بازماندگان آنمرحوم تسلیت میدهد.

با کمال تاسف وتاثر درگذشت مرحومه مغفوره **بانو فاطمه خدابخش (تهرانی)** را به‌اطلاع کلیه بستگان‌ودوستان می رساند.

مجلس ترحیم آن مرحومه از ساعت ۲تا٤ بعد ازظهر روز شنبه ۳۰ اردیبهشت ماه در خانقاه صفی علیشاه برقرار می باشد.

خانواده‌های : تهرانی، رسولی، پاکسرشت، شبستری، خدابخش، عدل، وزیری، مقدم، زرندی، حسینی، صبری، لوائی، کریمی، ساسانی، قادری، طلا.

آ ـ ٤٧٥٤

اطلاعات ـ مصیبت وارده را بخاندان محترم تهرانی و سایر خانواده‌های وابسته بویژه فرزند آنمرحومه آقای حسن تهرانی تسلیت می‌دهد.

درگذشت اسف انگیز هنرمند ارزنده شادروان **حسن‌رادمرد** را بعبازماندگان و عموم هنرمندان تسلیت میگوید.

مجلس ترحیم روز شنبه ۳۰ اردی‌بهشت ماه از ساعت ٤تا٦ بعداز ظهر در خانقاه صفی‌علیشاه منعقد می‌گردد.

انجمن شاهنشاهی موسیقی ملی ایران

آ ـ ٤٧١٠

باکمال تاسف ضمن اعلام درگذشت هنرمند عالیقدر **حسن رادمرد** بعموم بازماندگان تسلیت میگوید.

مجلس ترحیم آن‌شادروان روز شنبه ۳۰اردی‌بهشت از ساعت ٤تا ٦بعدازظهر در خانقاه صفی‌علیشاه منعقد خواهد بود.

انجمن اشاعه واعتلاء موسیقی‌ملی

آ ـ ٤٧١١

هنرمندان وابسته به اداره کل فعالیت های هنری وزارت فرهنگ وهنر درگذشت شادروان **حسن راد مرد** استاد و رهبر ارزنده موسیقی را به بازماندگان ان مرحوم تسلیت میگویند.

مجلس ترحیم آن‌شادروان از ساعت ٤تا٦ بعدازظهر روز شنبه ۳۰ اردیبهشت در خانقاه صفی‌علیشاه منعقد خواهدبود.

آ ـ ٤٧١٢

استادان ، هنرمندان وهنرجویان هنرستان عالی موسیقی باغ فراوان درگذشت استاد عالیقدر هنرستان عالی موسیقی شادروان **حسن رادمرد** رابه بازماندگان و جامعه هنری ایران تسلیت می‌گویند.

مجلس ترحیم روز شنبه ۳۰ اردی‌بهشت ماه از ساعت ٤تا٦ بعدازظهر در خانقاه صفی‌علیشاه برگزار می‌گردد.

آ ـ ٤٧١٣

درگذشت هنرمند ارجمند و استاد عالیقدر موسیقی ایران شادروان **حسن رادمرد** رابه خانواده آن‌مرحوم و عموم هنرمندان تسلیت میگوید.

مجلس ترحیم روز شنبه ۳۰ اردی‌بهشت ماه از ساعت ٤تا٦ بعدازظهر در خانقاه صفی علیشاه منعقد میگردد.

هنرستان عالی موسیقی ملی

آ ـ ٤٧١٤

باتاثرو اندوه‌فراوان‌درگذشت استادارجمندشادروان‌حسن **رادمرد** برادروپدر عزیزمان راباطلاع دوستان وآشنایان می‌رساند مجلس ترحیم آن مرحوم از ساعت ٤ الی ٦ بعد از ظهر روز شنبه ۳۰ اردیبهشت ماه ۲۵۳۷ در خانقاه صفی علیشاه برگزار می گردد.

دکتر حسین رادمرد، عباس شاهنده، هوشنگ رادمرد، مهین رادمرد، همایون رادمرد، هرمز رادمرد، هما رادمرد، حسن شاهده و خانواده‌های رادمرد ، زادمرد ، شاهنده ، فرخ‌بخش، نوزاد تهرانی، یورطبیب، طبیبی، شکیبا، سمیعی، زابلی، فجوند، اشراقی، گلبرگ، قنبر حسینی ، فاضل ، لیدائی، چنگیزی .

آ ـ ۲۳۵۱

باندوه وتاثر فراوان درگذشت شادروان **حسن رادمرد** عموی‌ارجمند وگرامی‌خودرا باطلاع خویشاوندان‌و دوستان ارجمند می‌رسانیم مجلس ترحیم آن مرحوم روز شنبه سی‌ام اردیبهشت‌ماه از ساعت٤ الی٦ در مسجد خانقاه صفی‌علیشاه برگزار خواهد شد.

بهمن شاهنده، بهروز شاهنده، بهرام شاهنده، بهزاد شاهنده، بهنام شاهنده، بهناز شاهنده .

آ ـ ۲۳۵۱

اطلاعات ـ مصیبت وارده را به خانواده‌های عزادار بخصوص بازماندگان آن‌مرحوم تسلیت می‌دهد .

باکمال تاسف و تاثر درگذشت شادروان **عبدالله قاسمی دهکردی** فرزند مرحوم حاج‌نصرالله را باطلاع عموم چهارمحالی های مقیم تهران و دوستان و آشنایان میرساند.

مجلس ترحیم زنانه و مردانه آنمرحوم ازساعت ۵تا۷بعد ازظهر روز یکشنبه ۳۱ر۲ر۳۷ درمسجد ولی عصرواقع در خیابان حشمت‌الدوله غربی برگزار خواهد شد.

خانواده های قاسمی ـ رئیسی دهکردی ـ سیادت و فامیل وابسته

آ ـ ٤٧٠١ ـ ۱ ـ ۲

اطلاعات ـ مصیبت وارده را بخانواده‌های عزادار تسلیت میدهد .

با اظهار تاسف از درگذشت ناگهانی آقای ابراهیم‌عرب کارمند صدیق منطقه آماری استان خراسان مرکز آمارایران و تسلیت به بازماندگان بدینوسیله مراسم ترحیم فقید سعید راکه از ساعت ۵تا۷ بعداز ظهر روز جمعه ۲۹ر۲ر۳۷ در مسجد امام حسین مشهدبرگزارخواهدشد به‌آگاهی‌میرساند

کارکنان مرکزآمارایران

آ ـ ۲۳۸۷

باکمال تاسف وتاثر درگذشت نابهنگام مرحومه مغفوره **اقبال فریدونی** همسر گرامی همکار ارجمندمان جناب آقای حسین فریدونی بازرس دفترخانه‌ها وکارشناس تشکیلات سازمان ثبت‌را باستحضار دوستان و آشنایان میرسانیم.

مجلس ترحیم زنانه ومردانه آن روانشاد از ساعت ۱۰الی۱۲ (ظهر) روز جمعه ۲۹ اردی‌بهشت ماه جاری در مسجد فخرالدوله واقع در دروازه شمیران منعقد خواهد بود.

دهقانی ـ ژگان ـ سالاری ـ کبریائی ـ آگاه ـ هاشمی نژاد ـ جنابی ـ حریری ـ طاهرپور ـ رضویان ـ پیشگاهی ـ رحیمی ـ آصفی ـ رضوانیان ـ دانائی ـ اربابی ـ کریمنیا ابوالاحرار ـ حاج‌عباسقلی ـ زندی ـ بهجتیان ـ مصاحبی ـ صبری ـ شاه‌آبادی ـ رادنوش.

آ ـ ۲۳٦۱

اطلاعات ـ مصیبت وارده را ببازماندگان آنمرحوم تسلیت میدهد.

یادبود

یادبود

مراسم شب هفت درگذشت مادر عزیزمان مرحومه **بانو مینا صدیقی** ازساعت ٤الی٦بعدازظهرروز یکشنبه۳۱ر۲ر۲۵۳۷ درسالن شماره‌یک بهشت‌زهرا برگزار خواهد شد.

وسیله ایاب وذهاب ازساعت ۳بعدازظهر در انتهای قصرالدشت جنوب پارک بابائیان آماده است.

عبدالرحیم صدیقی ـ مهدی صدیقی ـ مهاجر صدیقی (صالحی) ـ نرجس صدیقی (عظیمی) ملوک صدیقی (زاهد) ـ شمسی صدیقی (خوشنودیان) ـ عصمت صدیقی (محمودی)

آ ـ ٤٦٣٨

هوالباقی

بدینوسیله باطلاع دوستان وآشنایان وفامیل محترم می‌رساند مراسم شب هفت **بانو طوبی فیروزی** روز شنبه ۳۰ر۲ر۳۷ ازساعت ۵ الی۷ بعداز ظهر درمنزل شخصی آن مرحومه واقع درخیابان شهباز کوی مینا ۸ متری فردوس پلاک ٤۳ منعقد خواهد بود.

خانواده‌های فیروزی، عباسی، سالم، ابریشمکار، رضائی، علاقمند، حسینی پناهنده، محبوبی امین، سلطانی‌نیا.

آ ـ ٤٧٧٣

بمناسبت چهلمین روز فوت مرحوم **علی بیکزاده** مراسمی درسالن شماره یک بهشت زهرا درتاریخ شنبه ۳۰ر۲ر۳۷ازساعت ٤الی٦ بعداز ظهربرگزار می‌گردد.

خانواده های : بیکزاده ـ ثابتی ـ صمیمی‌فرد ـ رضازاده ـ باباپور ـ ناصحی ـ زرینه ـ خوش‌قدم ـ نجم آبادی ـ طاووسی.

آ ـ ۲۳۲۳

تسلیت

سرکار خانم مهین رادمرد
برادران گرام آقایان همایون وهرمزرادمرد

مرگ مرحوم حسن رادمرد برای همه ما غمی است بس بزرگ این ضایعه دردناک را بهمه فامیل بخصوص به شما فرزندان گرام آن بزرگوار تسلیت عرض مینمائیم.

ابوالفضل‌چراغچیان ـ یوسف زرباف سالک

آ ـ ٤٧٦٧

همکار گرامی آقای غفور نیمصدا

مصیبت وارده را تسلیت گفته وخود را مرغم شما شریک میدانم.

محمود قدیری

آ ـ ٤٧٨٥

همکار گرامی جناب آقای محسنی تهرانی

کارکنان ودبیران دبیرستان رهنما درگذشت مادر گرامیتان را صمیمانه تسلیت گفته بقای عمر شمارااز خدای بزرگ‌خواستاریم.

راد ـ عبقری ـ خیرخواه ـ شهریست ـ اعتصام ـ عطائی ـ شیرین‌بیک ـ صالحی ـ غلامی ـ میرفخرائی ـ حرمتی ـ اشراقی ـ انصاری ـ امام‌العریضی ـ باقرپور ـ ترقی‌جهانی ـ جوانشیر ـ فلاح ـ پیوده ـ بصیری ـ حیدری ـ رهگذر ـ سهیل ـ رخشا ـ رادان ـ زلیکانی ـ سیاح ـ سعیدی‌شمس ـ پوراسکوئی ـ صدرائی ـ فاضل‌نیا ـ قاسمی ـ قدیمی ـ گنجه‌ای ـ مدنی ـ کوشانیا ـ مجد ـ مولائی ـ محتشمی ـ واقفی ـ مصدق ـ ناصح ـ یزدانمهر ـ ابو ـ بویا ـ ترابیان ـ خسروانی ـ غلامرضاراد ـ رنجبری ـ رضاعی ـ رادفر ـ روشن ـ صادقی ـ طباطبائی ـ فاخر ـ فلاح‌زاده ـ قدس ـ قریشی ـ کهنسال ـ کاردر ـ عبدالله میرفخرائی ـ ملکی ـ نادری ـ مستوری ـ ناصری ـ جلیلی.

آ ـ ۲۳۷۹

جناب آقای ایرج هدایت
مدیر عامل گروه شرکتهای دشت مرغاب

باکمال تاسف مصیبت وارده را به‌آنجناب تسلیت گفته بقاء عمر آن خانواده محترم را از درگاه باریتعالی مسئلت دارد.

هیئت مدیره شرکتهای سهامی دشت مرغاب ـ کادور ـ کشت و صنعت گرگان ـ پخش سراسری ایران ـ یگان دشت ـ اروندشت ـ شیر ولبنیات رضائیه.

آ ـ ٤٧٥٦

دوست عزیز آقای غفور نیمصدا

درگذشت برادر ارجمندتان را تسلیت‌گفته وخود را درغم‌شما شریک میدانم.

قدرت‌اله معروفی

آ ـ ٤٣٢٠

جناب آقای غفور نیمصدا

مصیبت وارده را تسلیت‌گفته وبدینوسیله خود را درغم‌شما شریک میدانم.

ذبیح‌الله تاجیک

آ ـ ٤٧٨٣

جناب آقای ایرج هدایت
مدیر عامل گروه شرکتهای دشت مرغاب

باکمال تاسف مصیبت وارده را به‌آنجناب تسلیت گفته بقاء عمر آن خانواده محترم را از درگاه باریتعالی مسئلت دارد.

کارکنان شرکتهای سهامی دشت مرغاب ـ کادور ـ کشت و صنعت گرگان ـ پخش سراسری ایران ـ یگان دشت ـ اروندشت ـ شیر ولبنیات رضائیه.

آ ـ ٤٧٥٥

سرکار خانم ندا قاسم‌آبادیان شمیرانی‌پور

بدینوسیله مصیبت وارده‌را از صمیم قلب تسلیت عرض نموده واز خداوند برای یکایک وابستگان صبر جمیل‌آرزو داریم.

سیدنصراله استرآبادی رضوانی ـ خسروداد کمیلی‌ظهری‌زاده

آ ـ ٤٧٨٠

جناب آقای محمد کاظم اویسی همدانیان رحیمی

با نهایت تاثر وقلبی اندوهناک مصیبت وارده را از صمیم قلب تسلیت عرض نموده وازایزد توانا دوام بقاء عمر برای همگی خواستاریم.

سید غلامحسین علی‌یار، رضائی‌پور ، محمد حسین جمالزادگان بیرونی .

آ ـ ٤٧٨٦

همکار عزیز جناب آقای دکتر هوشنگ ایزدی

بانهایت تاسف مصیبت وارده را بجنابعالی و خانواده‌محترم تسلیت گفته سلامتی آن خانواده را از خداوند متعال مسئلت‌داریم.

دکتر آشوری ـ دکتر قوانلونیا ـ دکتر زمردیان ـ دکتر حکیم ـ دکتر مقربیان ـ دکتر پرتو ـ دکتر زرین ـ دکتر امیر جوپانی ـ دکتر هنربخش ـ دکتر کماری ـ دکتر اردشیری ـ دکتر صوفی ـ دکتر یوسفی ـ دکتر اوراهام ـ دکتر حاجیان ـ دکتر بهروان ـ دکتر بیدختی ـ وکلیه کارکنان بلی‌کلینیک طوس.

آ ـ ۲۳۸۱

مصیبت وارده فوت جانگداز سرکار علیه بانو طوبی غفاری مشکوتی (منورالدوله) را به بازماندگان و خاندان جلیل مشکوتی وغفاری و معتضد منجمی تسلیت عرض‌نموده وخودرا دراین مصیبت بزرگ سهیم و شریک می‌داند. داوم عمر وعزت بازماندگان آن فقید سعید را از درگاه خداوند بزرگ مسئلت دارد.

علی بهشتی لنگرودی و بانو پوران حیرت

آ ـ ۱۳٦٦

همکار عزیز آقای عباس شادپور طالقانی

مصیبت وارده را خدمت جنابعالی وخانواده محترمتان تسلیت عرض می‌نمائیم.

اداره اطلاعات و تشریفات سازمان هواپیمائی کشوری

آ ـ ٤٧١٥

همکار ارجمند آقای محمد عزیزی

فقدان جانگداز فرزند جوان وناکامت بقدری ناگواراست که دوستانت هم در آن مصیبت محتاج تسلیت‌اند.

خداوند بشما و خانواده‌ات صبر عطا فرماید ودر تحمل‌این مصیبت شمارا یاری بخشد .

امیرفرهنگ خلعتبری و همکاران

آ ـ ۲۳٤۳

همکار عزیز آقای صرافان

مصیبت وارده را تسلیت می‌گوئیم، ما را در غم خود شریک بدانید .

مجتبائی، محی‌الدین، بندگان .

آ ـ ٤٧٣١

تسلیت

همکار عزیز آقای غفور نیمصدا

درگذشت برادر گرامیتان را صمیمانه تسلیت گفته سلامتی‌و بقای عمر شما و سایر بازماندگان آنمرحوم را از خداوندمتعال مسئلت دارم.

علی اصغر خسروی

آ ـ ٤٤٦٨٧

جناب آقای فریدون کاتوزی

درگذشت عموی گرامی‌تان را تسلیت عرض می‌کنیم.

حاج محمد کاظم فرحزادی ـ مصطفی الهامی ـ رافق زاویه

آ ـ ٤٦٣٣

جناب آقای عزت‌الله قاسمی

بانهایت تاثر مصیبت وارده را تسلیت عرض نموده سلامتی وسعادت بازماندگان آن مرحوم رااز خداوند متعال مسئلت داریم .

کارکنان شرکت سهامی عام‌نساجی مازندران

آ ـ ۲۳۳۵

همکار گرامی جناب آقای مهدی‌افتخاری

بانهایت تاسف مصیبت وارده را بشما وکلیه بازماندگان صمیمانه تسلیت می‌گوئیم .

گروه صنعتی مینو

آ ـ ٤٧٤٦

سرکار خانم شهناز رسولی ـ سرکار خانم شهرزاد رسولی

با نهایت تاثر درگذشت مادر محترمتان را تسلیت گفته و خود را درسوک بزرگ شما شریک میدانیم.

وانو ، رزاقی، قدرت، کاظم‌زاده .

آ ـ ۲۳٦۳

از طرف هیئت مدیره و کارکنان شرکت نفت ایران وایتالیا مصیبت وارده را به آقای دکتر رضا مشیری عضو هیئت مدیره‌این شرکت تسلیت میگوید.

کاظم مهدوی ـ مدیرعامل

آ ـ ۲۳۵۵

جناب آقای حسینعلی سالار مشکوتی

باتاثر مصیبت وارده را بشما وفامیل محترم مشکوتی‌تسلیت عرض می‌نمائیم.

ابوالقاسم خلیلی ـ دکتر چنگیز خلیلی ـ فیروز خلیلی

آ ـ ۱۳٦۷

سرکار خانم عزت‌الملوک شبیری نائینی‌پور

بدینوسیله مصیبت وارده را در نهایت تاسف وتاثر بشماتسلیت عرض نموده وازخداوند بزرگ برای‌کلیه بازماندگان‌صبر وشکیبائی آرزو مندیم.

طاهره عسجدی همدان‌زاده ـ مهدی‌پورداد رضوانیان

آ ـ ۱۲۸۰

جناب آقای غفور نیمصدا

مصیبت وارده را صمیمانه تسلیت گفته در غم شما شریکم. از خداوند برای شما و سایر بازماندگان انمرحوم صبر وشکیبائی خواستارم.

سید محیی‌الدین زمانی

آ ـ ۱۳۸٤

آقای محمد ناصرالدین علی‌اکبرخانی شیرازیان

بدینوسیله مصیبت وارده را از صمیم قلب تسلیت عرض نموده واز خداوند برای کلیه بازماندگان صبر وبردباری آرزومینمائیم.

علی‌اصغر فرمانعلی سماواتی‌پور وبانو

آ ـ ٤٤٧٧٤

جناب آقای غفور نیمصدا

بدینوسیله مصیبت وارده را از صمیم قلب تسلیت عرض‌نموده برای جنابعالی صبیر جمیل ازدرگاه ایزدیکتا آرزومینمایم.

منصوره سالم

آ ـ ٤٨٧٩

سرکار خانم صفی‌الدینی

با نهایت تاسف درگذشت مادر بزرگ عزیزتان را به حضور سرکار و خانواده‌های عزادار تسلیت می‌گوئیم.

اداره حفاظت موسسه اطلاعات

آ ـ ٤٧٢٨

دوست عزیز جناب آقای مجید جاوید

مصیبت فوت پدر گرامی‌تان را بجنابعالی و خانواده محترم صمیمانه‌تسلیت‌گفته، سلامتی وشکیبائی برای‌بازماندگان آن‌مرحوم مسئلت داریم .

رضا، رحیم، حمید قندی

آ ـ ٤٧٧٢

همکار گرامی آقای غفور نیمصدا

بانهایت تاسف وتاثر مصیبت وارده را بشما تسلیت عرض نموده وصبر وشکیبائی از خدای بزرگ خواستارم.

جهانگیر

آ ـ ۱۳۸۱

سپاسگزاری

ازکلیه سروران گرام فامیل ودوستان کمدر مراسم تشییع ،ترحیم، وشب هفت مادر مزیزمان **بانو عزت‌الملوک ذرمیرور (دولتشاهی)** شرکت فرموده‌اند وبابارسال تلگراف ، نامه ، ودرج درجراید دراین مصیبت بزرگ باما همدری نمودند صمیمانه سپاسگزاری کرده و چنانچه بعلت تالمات روحی در عرض تشکر حضوری تاخیری شود پوزش می‌طلبیم .

پوراندخت ذرمیرور ـ مصطفی ذرمیرور ـ امیرذرمیرور ـ مهدی ذرمیرور ـ محمود ذرمیرور ـ سودابه ذرمیرور ـ سی‌پل ذرمیرور ـ مهنازذرمیرور .

آ ـ ٤٥٧٧

سپاسگزاری

از حضرات روحانیون، سناتورها ونمایندگان محترم مجلس شورای‌ملی، امرای نیروهای مسلح شاهنشاهی سروران معظم ، دوستان، آشنایان وخویشاوندان عزیز که در مراسم تشییع وتدفین ویا مجالس ترحیم در رضائیه و تهران ویا حضورا و یابوسیله تلگرام وتلفن ویا از طریق جراید بمناسبت درگذشت شادروان **صالح امیرنظمی افشار** ما را مورد تفقد وعنایات خود قرارداده‌اند صمیمانه سپاسگزاریم. چنانکه بعلت تالمات روحی پاسخگوی این همه محبت نباشیم پوزش خواسته بقاء عمر همه را از خداوند متعال خواستاریم.

خانواده‌های: امیر نظمی افشار ـ امیرنظمی ـ نظمی ـ انصاری ـ ثقةالاسلامی ـ بابائی وخانواده‌های وابسته.

آ ـ ۲۳٤۹

مجالس وعظ وسوگواری

هیئت أنصارالحجة (عجل...فرجه)

صبح جمعه فردا ۱۱ جمادی‌الثانی منزل آقای عباس شریفی واقع در قلهک ـ خیابان دولت کوچه لاجوردی تشکیل‌میگردد . جلسه عصر جمعه ـ حضرت عبدالعظیم خیابان مظفری مسجد خاتم‌النبیین (ص).

هوالله

طبق معمول سنواتی مجلس وعظ وسخنرانیهای وعاظ بافضیلت و شیرین سخن از صبح روز ۱۱ جمادی‌الثانیه ۱۳۹۸ـ ۲۹ر۲ر۳۷ تا۲۰ ماه (ولادت حضرت زهرا) بعنوان حضرت‌صدیقه اطهر سلام‌الله علیها دربنده منزل تشکیل است نشانی نارمک از خیابان ٤٦ متری بین مهرو مردشت نزدیک پاسگاه دفتر پائین میدان ۷

الاحقر حاج طاهری

انصارابوالفضل علیه‌السلام

صبح جمعه فردا ۱۱ جمادی‌الثانی منزل آقای اسفندیارمقصودی واقع در جاده قدیم شمیران نرسیده بپل تجریش کوچه اسدی خیابان حکمت میدان زر ـ کوچه تابان تشکیل جلسه میدهد. پس از دعای ندبه از ساعت ۱۰الی۱۱ دانشمند محترم جناب آقای‌دکتر حشمت‌الله مقصودی سخنرانی مینمایند. ضمنا ورود بانوان در جلسه آزاد است. آغاز برنامه ساعت ۷ صبح ـ پایان ۱۱

فارس، دارای ۱۰۵ بخش شد

شیراز ـ خبرنگار اطلاعات استان فارس با اجرای‌طرح تقسیمات کشوری ، صاحب ۱۰۵ بخش‌خواهد شد،درحالی که اکنون ۲۳ بخش دارد .

همچنین ، براساس طرح وزارت کشور ، شهرستان شیراز که اکنون ٤ بخش‌دارد دارای ۱۱بخش خواهد بود.

های استان تشکیل شد ، در پی اعلام این مطلب‌در جلسه بررسی‌تقسیمات کشوری استان فارس ـ که دیروز با حضور استاندار ، نمایندگان فارس در مجلس شورای‌ملی فرمانداران و اعضای انجمن های استان تشکیل شد

بهمن بیگی مدیر کل آموزش عشایری کشور گفت که در اجرای این برنامه ، نبایددنبال طرح های جامطلبانه برویم که مردمی مستعد برای پذیرش نارضایتی ، بهانه هایی‌بدست آورند .

در این جلسه نظریات و پیشنهاد های نمایندگان انجمن شهرستان ١٤ شهرستان تابع استان فارس نیز مورد بحث قرار گرفت و تبادل نظرهایی انجام شد .

تیمسار جباری نماینده‌کازرون در مجلس شورای ملی بهنگام بحث و اظهار نظر ها گفت: من بطور کلی نقشه هایی را که وزارت کشور فرستاده ، قبول ندارم و کسی که این نقشه تقسیمات جدید را تهیه کرده ، هیچگونه آشنایی به علم نقشه خوانی و نقشه ـ برداری و حتی آشنائی به زوایای نقاط استان هاو ارزش اجتماعی و ارتباطی آنها با یکدیگر را نداشته و فقط کاغذی صاف بدست آورده که خط خطی کند !!

دکتر مشیر نماینده فسادر مجلس شورای ملی نیز اظهار نظر کرد که ۱۵ استان جدید به استان های موجود کشور افزوده شود ، ولی دکتر آزمون استاندارفارس ، بااین نظر موافقت نکردو رسیدگی به همچون مسایل را در صلاحیت‌چنان جلسه‌ای‌ندانست سرانجام در این جلسه تصمیم گرفته شد اختیارات جلسه مذکور به کمیسیونی مرکب‌از نمایندگان مجلس ، فرمانداران بخشداران ، روسای انجمن های شهرستان واستان‌فارس داده شود تا به اختلاف شهرستان های شیراز با مرودشت،کازرون ومرودشت با سپیدان ، ممسنی باسپیدان و کازرون ، آباده باقلید ، داراب‌با نی‌ریز ،فیروزآباد با جهرم ،اصطهبانات با فسا ، لارستان با جهرم رسیدگی‌کند.

اختلاف این شهرستان ها، بر سر شعاع عمل عمران و آبادی و استفاده از وجود برخی رودخانه ها و از این قبیل مسایل است که این کمیسیون‌بدان رسیدگی‌خواهد کرد و نتایج بررسی های خود را تاعصر روزشنبه‌اعلام خواهد کرد .

باندمهاجمان جاده‌ها درمشهدمتلاشی شد

مشهد ـ خبرنگاراطلاعات اعضای باندی‌که با تهدید چاقو جیب سرنشینان اتومبیلهای شخصی راخالی میکردند ، در مشهد دستگیر شدند.

از چندی قبل به اداره آگاهی مشهد شکایت شده بود که عده‌ای‌در خیابانهای خلوت این شهر سوار اتومبیلهای شخصی شده‌و باتهدیدچاقو پول‌سرنشینان اتومبیلها را گرفته و فرار می‌کنند.

ماموران اداره آگا

تقویم اطلاعات

ساعات شرعی
استخراج دکتر ریاضی کرمانی

پنجشنبه-بیست و هشتم اردیبهشت‌ماه ۲۵۳۷
دهم جمادی‌الثانی ۱۳۹۸- هجدهمه ۱۹۷۸
اذان مغرب . . ... ساعت ۸ و۵۳ دقیقه
اذان صبح (فردا) . . ساعت ٤ و٤١ دقیقه
طلوع آفتاب (فردا) . . ساعت ٦ و٢٤ دقیقه
ظهر شرعی (فردا) . . ساعت ١ و٣٣ دقیقه
اذان مغرب (فردا) . . ساعت ٨و٥٣ دقیقه

اطلاعات دیپلماتیک

همکاریهای ایران و بلغارستان

پیش ازظهر دیروز درجلسه وزیران امور خارجه ایران و بلغارستان که‌درآن وزیر هماهنگی‌اقتصادی بلغارستان نیز حضور داشت علاوه بر مذاکراتی‌که پیرامون روابط عمومی سیاسی بین‌المللی ایران و بلغارستان انجام‌شد امکانات توسعه همکاری‌های اقتصادی و فنی دو کشور نیز مورد بررسی قرارگرفت گزارش خبرنگارما حاکیست که با توجه به تخصص بلغارستان‌درصنایع‌کشاورزی و تولید مواد غذائی یکی‌از زمینه های همکاری بین دو کشور این دو رشته صنایع خواهد بود.

زاهدی از نفوذ شوروی در افغانستان وزئیراظهارنگرانی کرد

اردشیر زاهدی سفیر ایران در واشنگتن در ضیافتی که بافتخار وی از طرف انجمن فارغ‌التحصیلان قضائی دانشگاه های هاروارد وپرینستون ترتیب یافت طی نطقی از نفوذشوروی وپیشرفت موقعیت ان دولت در افغانستان زئیرو شاخ‌افریقا اظهار نگرانی کرد و گفت‌امریکا باتوجه بمنقش نظامی وسیاسی خود در جهان باید از بروز حوادثی نظیر آنگولا جلوگیری کند. زاهدی‌ضمن تشریح‌سیاست مستقل ملی ایران که ازرهبری های‌خردمندانه شاهنشاه‌آریامهر الهام میگیرد وضمن بررسی اوضاع افغانستان‌و گرایش‌های سیاسی عراق به اهمیت سوق‌الجیشی ایران- ترکیه‌وپاکستان پرداخت زاهدی در پاسخ یکی از حاضران که در باره وضع داخلی ایران سئوال کرده بود گفت ملت ایران هرگز بمتقاضی‌های نامشروع عده‌ای که با همدستی متعصبان مذهبی در شهرهای ایران تظاهرات میکنند جواب نخواهد داد.

گزارش نیویورک‌تایمز در باره پست جدید زاهدی

سفارت ایران در واشنگتن خبر بازگشت ارشیرزاهدی سفیر ایران در امریکا راکه درمطبوعات‌امریکا منتشر شده بود تکذیب کرد. یک مقام آگاه در سفارت ایران گفت زاهدی‌احتمالا تاپایان سال‌جاری در سمت فعلی خود درامریکا باقی خواهد ماند.

روزنامه‌نیویورک تایمز اخیرا پیش‌بینی کرده بود که‌زاهدی تاپایان تابستان آینده بعنوان وزیرامورخارجه ایران‌منصوب شده و عباسعلی خلعتبری‌وزیر امورخارجه بجای وی‌بعنوان سفیر ایران به امریکا خواهد رفت.

اخطار به‌داروخانه‌های شبانه‌روزی

داروخانه های شبانه‌روزی که در شبانه خود راتعطیل کرده‌اند اگر تا یکماه دیگر، شبها آغاز به کار و نسخه پیچی نکنند از طرف وزارت بهداری تعطیل میشوند.

کمیسیون امور داروخانه های‌وزارت بهداری‌و بهزیستی یکماه به داروخانه های‌شبانه روزی که از امتیازات‌خاصی استفاده کرده و با اخذ پروانه داروخانه شبانه‌روزی آغاز بکار کرده‌اند مهلت داد تا کار نسخه‌پیچی شبانه‌خود را از سر بگیرند. در اخطاریه‌ای که از سوی این کمیسیون برای این قبیل داروخانه های شبانه روزی صادر شده آمده است که چنانچه ظرف مدت تعیین شده نسبت به ادامه کار شبانه‌اقدام ننمایند پروانه داروخانه آنان لغو و بلافاصله اجازه‌تاسیس داروخانه در همان محل به شخص دیگری داده خواهد شد.

باقر صدیقی‌رئیس سندیکای صاحبان داروخانه ها دراین زمینه گفت: بعلت نیاز اهالی پایتخت به دارو در ساعات شب، چند سال قبل‌وزارت بهداری اجازه تاسیس ۱۲ واحد داروخانه در ۱۲ نقطه پایتخت را داد که متقاضیان تماما تعهد سپرده بودند که برای رفاه حال مردم درطول ٢٤ ساعت مفتوح‌و مشغول کار باشند، اما از چندسال قبل برخی از صاحبان این قبیل داروخانه ها کار شبانه خود را تعطیل‌کردند، بطوری که تعداد داروخانه های‌شبانه روزی به چند داروخانه تقلیل یافت و حالا وزارت بهداری به تقاضای سندیکای صاحبان داروخانه ها مبادرت به اتخاذ تصمیم فوق کرده است.

منو

استخدام لیسانسیه

شرکت خوراك وابسته به گروه صنعتی مینو جهت مدیریت امور مالی و توزیع محصولات خود در مراکز استانها به تعدادی لیسانسیه اقتصاد، بازرگانی، حسابداری نیازمند است داشتن تضمین کافی حداکثر ۳۵ سال سن - برك خاتمه خدمت وامکان سکونت‌در شهرستانها ازشرایط این‌شغل بوده و استفاده ازدرآمد عالی‌متناسب‌با قابلیت فردی‌وام اتومبیل، بیمه‌بازنشستگی و خدمات درمانی‌از مزایای این‌شغل میباشد. از واجدین شرایط خواهشمند است روز یکشنبه ۳۱ر۲ر۳۷ بین ساعت ۸ صبح تا٦ بعداز ظهر به خیابان فردوسی شمالی- خیابان کوشك شرکت خوراك مراجعه فرمایند.

داوطلبان شهرستانها میتوانند به مرکزپخش مینو درمراکز استانها مراجعه فرمایند.

آگهی

چک شماره ٤٧٩ر٨٥٢٤٨٠ صادره از طرف بانک ملی ایران شعبه سعدی در وجه اداره گمرک خرمشهر بمبلغ ٣٦٠ هزار ریال بنفع این شرکت در خرمشهر مفقود گردیده یا از آن استفاده نشده و به گمرک تسلیم نگردیده است بنابراین چک‌مزبور از درجه اعتبار ساقط و مراتب نیز به بانکها اعلام گردید.

کارخانجات ریسندگی و بافندگی فومنات (شرکت سهامی خاص)

اعلیحضرتین وارد شهر «وارنا» شدند

شاهنشاه آریامهر و علیاحضرت شهبانو درپایان دومین روز سفرچهار روزه به بلغارستان‌از صوفیه‌وارد شهر «وارنا» شدندو مورد استقبال رسمی قرار گرفتند.

دیروز نخستین‌دورمذاکرات شاهنشاه آریامهر وتئودور ژیوکف‌رئیس شورای‌دولتی جمهوری مردم بلغارستان ساعت ده بوقت محلی و سیزده بوقت تهران در کاخ بویانا‌انجام‌شد. این‌مذاکرات که بطور دوجانبه صورت گرفت حدود دو ساعت‌طول کشید.

پس از پایان مذاکرات شاهنشاه‌آریامهرو علیاحضرت شهبانو باتفاق‌حضرت‌تئودور ژیوکف‌رئیس شورای‌دولتی جمهوری مردم بلغارستان و خانم ژیوکف دختر رئیس جمهور و وزیر فرهنگ بلغارستان ازشهر ۳۰۰هزار نفری پلودیو واقع در۱۵٦ کیلو متری جنوب شرقی صوفیه دیدن کردند. مردم ایالت پلودیو، دومین ایالت بزرگ از سی ایالت بلغارستان (بعد از صوفیه) احساسات بی‌نظیر وشورانگیزی نسبت به اعلیحضرت ابراز داشتند.

شاهنشاه‌آریامهرو علیاحضرت شهبانو باتفاق حضرت‌رئیس شورای دولتی جمهوری مردم‌بلغارستان وبانوژیوکف ساعت ۱۷ بوقت محلی - ساعت ۲۰ بوقت تهران- با قطار به پلودیو تشریف‌فرما شدند، و در ایستگاه‌راه‌آهن این‌شهر مورداستقبال‌رسمی از طرف مقامات و مردم پلودیو قرار گرفتند بهنگام ورود،آقای کاراماکفرئیس شورای ایالتی خوش‌آمد عرض کرد و چهار دختر بلغاری طبق سنت‌کشورشان آب‌و نان‌و نمک‌به‌اعلیحضرتین و میزبانان عالیقدرشان‌تعارف کردند و چهاردختر بلغاری دیگر دسته گل‌هائی تقدیم داشتند. جوانان بلغاری که لباسهای محلی برتن داشتند مسیر شاهنشاه آریامهر و علیاحضرت شهبانو را از ایستگاه‌راه‌آهن‌تاپای‌اتومبیل غرق شاخه های گل کردند.

شاهنشاه آریامهر وتئودور ژیوکف‌رئیس شورای‌دولتی جمهوری مردم بلغارستان و خانم ژیوکف دختر رئیس جمهور و وزیر فرهنگ بلغارستان ازشهر ۳۰۰هزار نفری پلودیو واقع در۱۵٦ کیلو متری جنوب شرقی صوفیه دیدن کردند. مردم ایالت پلودیو، دومین ایالت بزرگ از سی ایالت بلغارستان (بعد از صوفیه) احساسات بی‌نظیر وشورانگیزی نسبت به اعلیحضرت ابراز داشتند.

شاهنشاه‌آریامهرو علیاحضرت شهبانو باتفاق حضرت‌رئیس شورای دولتی جمهوری مردم‌بلغارستان وبانوژیوکف ساعت ۱۷ بوقت محلی - ساعت ۲۰ بوقت تهران- با قطار به پلودیو تشریف‌فرما شدند، و در ایستگاه‌راه‌آهن این‌شهر مورداستقبال‌رسمی از طرف مقامات و مردم پلودیو قرار گرفتند بهنگام ورود،آقای کاراماکفرئیس شورای ایالتی خوش‌آمد عرض کرد و چهار دختر بلغاری طبق سنت‌کشورشان آب‌و نان‌و نمک‌به‌اعلیحضرتین و میزبانان عالیقدرشان‌تعارف کردند و چهاردختر بلغاری دیگر دسته گل‌هائی تقدیم داشتند. جوانان بلغاری که لباسهای محلی برتن داشتند مسیر شاهنشاه آریامهر و علیاحضرت شهبانو را از ایستگاه‌راه‌آهن‌تاپای‌اتومبیل غرق شاخه های گل کردند.

شاهنشاه آریامهر وتئودور ژیوکف‌رئیس شورای‌دولتی جمهوری مردم بلغارستان به حالت ایستاده دریک‌اتومبیل روباز‌قرارگرفتندو علیاحضرت شهبانو وبانو ژیوکف دختر رئیس جمهورنیز دراتومبیل دیگری سوارشدند وبطرف مرکز شهر حرکت کردند

اعلیحضرتین در مرکز شهر از اتومبیل‌ها پیاده شدندو درحالیکه رئیس شورای دولتی جمهوری مردم بلغارستان و بانو ژیوکف اعلیحضرتین را همراهی‌می کردند پیاده طول یکی از خیابان های اصلی شهر را پیمودند.

شاهنشاه آریامهر و علیاحضرت شهبانو پیاده‌به قسمت قدیمی شهر تشریف فرما شدند و در این قسمت از یک آمفی تاتر باقیمانده از ادوار رومیان و موزه مردم شناسی، گالری نقاشی و موزه هنر های ملی دیدن کردند شاهنشاه آریامهر و علیاحضرت شهبانو به‌اتفاق رئیس شورای دولتی جمهوری مردم بلغارستان و بانو ژیوکف ساعت هیجده و چهل و پنج دقیقه بوقت محلی شهر پلودیو را با هواپیما به قصد شهروارنا واقع در ساحل دریای سیاه و شرق بلغارستان ترک فرمودند.

هواپیمای‌اعلیحضرتین و میزبانان‌عالیقدر ساعت‌نوزده و سی دقیقه بوقت محلی- بیست ودووسی دقیقه‌بوقت تهران- در فرودگاه وارنا بزمین نشست. اعلیحضرتین، تئودور ژیوکف و بانو ژیوکف در فرودگاه این شهر مورد استقبال رسمی قرار گرفتند.

اعلیحضرتین وحضرت‌رئیس شورای‌دولتی جمهوری‌مردم بلغارستان و بانو ژیوکف درمیان ابراز احساسات‌مردم وارنا که به زبان بلغاری می گفتند- خوش‌آمدید- سوار اتومبیل شدند.

شاهنشاه آریامهر و علیاحضرت شهبانو به‌اتفاق حضرت تئودور ژیوکف و بانو ژیوکف در میان ابراز احساسات مردم وارنا از فرودگاه این شهر به‌اقامتگاه اختصاصی عزیمت فرمودند اعلیحضرتین و میزبانان عالیقدر دیشب شام را بطور اختصاصی در رستوران فولک‌استایل‌صرف‌فرمودند.

دومین دور مذاکرات

دومین دور مذاکرات شاهنشاه آریامهر وتئودور - ژیوکف رئیس شورای‌دولتی جمهوری‌مردم‌بلغارستان‌عصر دیروز در کوپه قطار بهنگام عزیمت از صوفیه به پلودیو انجام شد. این مذاکرات‌بمدت یک ساعت و نیم در داخل کوپه قطار ادامه داشت.

★ علیاحضرت شهبانودیروز باتفاق خانم «ژیوکف» دختر رئیس جمهوری که سمت وزارت فرهنگ بلغارستان را نیز بعهده دارد از اتحادیه معماران صوفیه‌ویک‌مدرسه تجربی و نمونه در صوفیه دیدن کردند.

هنرمندان بلغاری در جشن‌هنرشیراز شرکت‌میکنند

علیاحضرت شهبانو پیش ازظهردیروز درمدتی که سران دو کشور ایران و بلغارستان مذاکراتشان را انجام میدادند از اتحادیه معماران اکادمی تاتر ملی و یک مدرسه تجربی نمونه‌در صوفیه دیدن کردند، علیاحضرت شهبانو ساعت ده بوقت محلی در حالی که خانم ژیوکف دختر رئیس جمهور کسمت‌وزیر فرهنگ بلغارستان رابرعهده‌دارد همراه ایشان بودندبه محل اتحادیه‌معماران صوفیه وارد شدند. این اتحادیه بادو هزار وششصد عضو متخصص مرکز تهیه برنامه‌ها و طرحهای‌ساختمانی بلغارستان است که باتوجه‌به هدفها و مشکلات این برنامه ریزی‌انجام‌می‌گیرد. علیاحضرت شهبانو در محل اتحادیه معماران از نمایشگاهی که اختصاصی بمناسبت تشریف - فرمائی شهبانو به‌این اتحادیه ترتیب یافته بود دیدن کردند. دراین نمایشگاه که پروژه‌های ساختمانی‌مراکزصنعتی توریستی آموزشی ودرمانی بلغارستان به نمایش گذاشته شده است رئیس اتحادیه معماران‌گزارشی بعرض رساند.

علیاحضرت شهبانو سپس به اکادمی تاتر ملی‌صوفیه که «وان‌واژاوو» نامدارد و در سال ۱۹۰٦ میلادی ساخته شده است وارد شدند واز سوی مقامات فرهنگی و هنری بلغارستان‌مورد استقبال قرار گرفتند.

دراین‌بازدید یکی از هنرمندان قدیمی بلغارستان‌یکی ازرباعیات حکیم عمر خیام فیلسوف وشاعرایرانی را بااستفاده از فن‌بیان بزبان انگلیسی‌خواند.

شهبانو از گروه هنرمندان تاتر ملی دعوت فرمودند که در جشن هنر شیراز که هر سال در تخت جمشید برگزار میشود شرکت کنند. رئیس گروه ضمن ابراز خرسندی از دعوت شهبانو بعرض رسانید: که در فرصت مناسب برای شرکت در جشن هنر شیراز به ایران سفر خواهند کرد.

علیاحضرت شهبانو سپس ازیک مدرسه تجربی و نمونه دیدن کردند.

هنگام تشریف فرمائی‌معظم‌لها به این مرکز مقامات فرهنگی‌و مسئولان مدرسه از ایشان استقبال کردند علیاحضرت شهبانو دراین بازدید یکسری از انتشارات کانون پرورش فکری کودکان و نوجوانان وتعدادی‌نوارکاست مخصوص کودکان‌را به کتابخانه مدرسه اعطاء فرمودند.

ساعات برگزاری امتحانات

سخنگوی آموزش و پرورش تهران اعلام کرد بمنظور رفاه دانش‌آموزان وداوطلبان آزاد، ساعات شروع امتحانات نهائی خرداد۲۵۳۷ سال‌چهارم‌متوسطه نظام جدید، رشته های مختلف ششم متوسطه نظام قدیم، داوطلبان سال پنجم متوسطه نظام قدیم‌ونیز امتحانات مدارس فنی و حرفه‌ای و دبیرستان‌های خدمات و دانشسراهای‌مقدماتی در نواحی ۱۹ گانه آموزش و پرورش تهران صبح‌ها ازساعت ۹وبعد از ظهرها از ساعت۱۷ آغاز میشود.

آموزش و پرورش تهران اعلام کرد ساعات شروع امتحانات‌نهائی‌سال‌پنجم ابتدائی تهران نیز صبح ها از ساعت ۹ صبح و بعداز ظهر ها ساعت ۱۷ خواهد بود.

معاون بانک مرکزی ایران:

خروج سرمایه از کشور بمعنای فرار سرمایه نیست

معاون‌اقتصادی بانک‌مرکزی ایران، امسال را از لحاظ اقتصاد کشور سال بازگشت به آرامش و تعادل توصیف کرد و متذکر شد که سال ۲۵۳٦ را باید سال فروکش التهاب اقتصادی دانست.

بهمن همایون که بعد از ظهر دیروزتحت عنوان‌نگاهی بوضع اقتصادی کشور در سال ۲۵۳۵، در جلسه انجمن مدیریت ایران در باشگاه بانک سپه سخنرانی میکرد، درمقابل این سئوال که در یکی، دو سال اخیر مقداری از سرمایه های کشور به خارج منتقل شده است گفت: خروج سرمایه را نباید بمعنی فرار سرمایه دانست، همانطور که بسیاری از کشور های‌صنعتی، سرمایه های زیادی را در کشور های دیگر بکار می - اندازند. برخی از سرمایه- داران ایرانی، با خرید سهام کارخانجات - اوراق قرضه و یا خرید املاک قسمتی ازپول های خود را در خارج‌سرمایه گذاری کرده‌اند که بهرحال حاصل آن به اقتصاد کشور ما باز میگردد.

وی ضمن سخنان خوددر حالی که به سیاست های ضد تورمی دولت در زمینه جلو گیری از هزینه های اضافی و همچنین سیاست های‌پولی که در این زمینه اتخاذ شده است اشاره و یادآوری کرد که برنامه های عمرانی دولت، بخودی خود، گردش‌متناسب اقتصادی را در کشور ادامه خواهد داد و به عبارت دیگر تقاضا کاهش بسیار پیدا نخواهد کرد و از این بابت نگرانی‌وجود نخواهدداشت.

بهمن همایون اضافه‌کرد، متوسط رشد قیمت ها در برنامه پنجم به نسبت ثابت ۱۵ر۵ در صد و متوسط رشد اقتصاد بدون نفت ۱۵ در صد و رشد در آمد نفتی ۲۵ در صد بوده است.

در سال گذشته تقاضای‌کلی ۲٦ درصد افزایش داشت، در حالی که عرضه فقط ٦ در صد فزونی یافت. و لذا انگیزه برای سرمایه گذاری وجود دارد.

معاون بانک‌مرکزی درحالی که به رشد بی تناسب‌فعالیت های ساختمانی اشاره داشت یادآور شد که سیاست دولت رشد ساختمانی را که درسال ۳۵ حدود ۳۵ در صد بود، درسال ۳٦ به۷درصد کاهش داد.

بهره‌برداری آزمایشی از نیروگاه ۷٦۰ مگاواتی شهرری آغاز شد

قطعات بزرگترین‌نیروگاه گازی ایران به تهران‌حمل شد و نصب آن توسط کارشناسان ایتالیائی، آلمانی و ژاپنی ادامه دارد.

این نیروگاه در شهرری احداث شده و در مرحله بهره‌برداری کامل بیش از یک میلیون کیلووات برق تولید خواهد کرد.

در این نیروگاه طی‌سال گذشته ١٤ مولدبرق بقدرت مختلف نصب گردیدوبرای تامین برق تهران وحومه و شهرهای استان مرکزی در سال ۲۵۳٦ قرارداد تازه‌ای بین وزارت نیرو و گروهی از موسسات و شرکت‌های سازنده مولد برق بامضاء رسید که بر اساس آن ۳۰ مولد گازی جدید خریداری‌ودرنیروگاه شهرری نصب میشود.

تولید برق این مولد ها حدود ۷٦۰ هزار کیلووات بوده و ظرفیت تولید برق این مولدها از ۲۵ تا ۸۵ مگاوات است.

برای تسریع در نصب مولدهای گازی‌جدید، نصب آن به موسسات ژاپنی - ایتالیائی و آلمانی واگذار شده و کارشناسان مذکور از سال قبل نصب مولدها را آغاز کرده‌اند.

کار نصب بعضی ازمولد های فوق پایان یافته و از هفته جاری بهره برداری آزمایشی آنها شروع شده است.

افزایش تولید

با اتمام این مرحله از بهره‌برداری و مولد برق نیروگاه گازی شهرری یکی پس از دیگری بکار می‌افتد و با حداکثر ظرفیت برق تولید میکند.

مطابق برنامه زمان بندی شده تمام مولد های‌خریداری شده باید تا شهریور ماه سال ۲۵۳۷ مورد بهره - برداری قرار گیرد.

بهمین جهت به موازات افزایش مصرف در طول ماه‌های آینده تولید برق نیروگاه گازی شهرری با بهره‌برداری از مولد ها افزوده خواهد شد.

یک مقام مطلع اظهار داشت: بهره‌برداری از نیروگاه ری در تامین برق مصارف صنعتی خانگی و شهری درتابستان امسال تاثیر قابل‌ملاحظه‌ای‌خواهد داشت زیرا با توجه باینکه خطوط انتقالی برق سد رضاشاه کبیر تاکنون فقط به اصفهان و اراک‌کشیده شده و هنوز برق این سد بتهران نرسیده است.

نیروگاه شهرری میتواند احتیاج برق تهران و شهر های دیگر را که درخطوط شبکه سراسری‌قرارگرفته‌اند تامین سازد.

ایران خرید گوشت منجمد از استرالیا را قطع میکند

رئیس سازمان گوشت ایران به صادر کنندگان گوشت استرالیا‌اخطارکرد، چنانکه، ایران نتواند به میزان کافی گوسفند زنده از استرالیا خریداری و به ایران حمل کند، ترجیح میدهد که واردات گوشت منجمد را نیز از استرالیا قطع کند.

دکتر کیمرام که اولین مصاحبه خود را با خبرنگاران استرالیائی در تهران انجام داده،یادآوری کرده استکه ایران‌میتواند کمبود گوشت خود را از سایر کشور هاتامین کند.

روزنامه «استوک‌اندلند» استرالیائی ضمن اشاره به مصاحبه مطبوعاتی‌خبرنگار خود با رئیس‌سازمان‌گوشت ایران مینویسد: اعتصاب کارگران کشتارگاه های استرالیا به منظور مخالفت باصدور گوسفند زنده به ایران، معاملات گوشت استرالیا را به ایران به خطر انداخته است. وتوقف کوتاهی که در صادرات گوسفند زنده از استرالیا به کشور ایران رخ داد، باعث ناراحتی سازمان گوشت ایران‌گردیده است.

در گزارش روزنامه مذکور آمده است که در پایان اعتصاب کارگران استرالیا، ناگهان ۸ کشتی حامل۲۵۰ هزار گوسفند به‌طرف‌ایران بحرکت درآمد که تخلیه‌این کشتی هامشکلات‌عمده‌ای در بندر شاهپور بوجودآورد.

خبرنگار استرالیائی، ضمن اشاره به مصاحبه‌خود با دکتر کیمرام اضافه‌میکند که بنظر رئیس سازمان گوشت ایران، اگر چنین وضعی مجددا برای حمل گوسفند زنده از استرالیا، بایران رخ دهد، ایران مجبور خواهد شد که نیاز خود را از کشورهای دیگری تامین کند.

وی افزوده است که صادرات گوسفند زنده در سال گذشته ۳ میلیون راس بوده است که امسال به۲ میلیون خواهدرسید و اگر وقفه دیگری در کار ارسال گوسفند زنده به ایران رخ دهد واردات گوسفند زنده به یک میلیون راس کاهش خواهد یافت. و اگر وضع به همین منوال ادامه‌یابد، دیگر هیچگونه‌خریدگوسفند از استرالیا انجام نخواهد گرفت و حتی خریدگوشت منجمد نیز متوقف می‌گردد.

در حاشیه این مصاحبه، وابسته بازرگانی استرالیا در تهران اعلام داشته که سایر کشورها، با بالا بودن تولید گوسفند خود، قادر خواهند بود که نیاز ایران را برآورده سازد و بازار ایران‌را بدست‌گیرند. وابسته بازرگانی استرالیا اضافه میکند که کشورهای دیگر قادرند که صادرات خود را به خاورمیانه ۲۰ برابر افزایش دهند، یعنی از میزان صدور یک‌میلیون گوسفند فعلی صادرات را به ۲۰ میلیون راس‌افزایش دهند. از طرفی مردم‌ایران ترجیح میدهند که گوشت تازه و بدون چربی گوسفندان جوان رامصرف کنند.

معاملات خانه‌واملاک گرانقیمت همچنان راکداست

★ **خرید و فروش واحد های مسکونی ارزان قیمت تا ٦۰۰ هزار تومان از رونق نسبی برخوردار است.**

درحالیکه معاملات واحد های مسکونی ارزان قیمت در هفته‌های اخیر بازار بهتری پیدا کرده است و خریداران بیشتری برای خرید واحدهای آپارتمانی تا ٦۰۰ هزار تومان به سازندگان مراجعه میکنند، معاملات واحدهای‌مسکونی گران قیمت همچنان از رکود نسبی‌برخورداراست و عرضه ساختمان های گران قیمت بیش‌ازمتقاضیان اینگونه واحدها است.

مدیران بنگاه‌های‌معاملات املاک اظهار عقیده میکنند که کمبود پول در دست مردم سبب رکود معاملات واحدهای مسکونی گران قیمت است.

آخرین قیمت‌هائیکه در دو سه هفته اخیر درمورد املاک و ساختمانهای‌بزرگ ارائه شده است نشان می دهد که در شمال تهران ملکی که ماهیانه ۳۲ هزار تومان درآمد دارد واجاره میدهد به مبلغ ۲ر۵میلیون تومان و ملک دیگری که٤ میلیون تومان قیمت‌گزاری شده است ماهیانه ٤۵هزار تومان درآمد میدهد. رابطه اجاره و درآمد ملک در ماههائیکه تب معاملات سراسر مملکت را گرفته‌بود هرگز به ده درصد قیمت ملک نمیرسد درصورتیکه اجاره‌ها نیز بسرعت‌درحال افزایش بود.

۳۰۰ نانوائی واحد تولید نان ماشینی میشود

براساس دستوری که طی چند روزآینده از سوی‌دولت برای اجرا به اتاق اصناف پایتخت و اتحادیه نانوایان تهران ابلاغ خواهد شد طی سال جاری ۳۰۰ نانوائی‌تهران به واحد های تولیدی نان ماشینی تبدیل میشود.

از سوی مسئولان مربوط مذاکرات خرید دستگاه های نان ماشینی با چند تن از سازندگان ایرانی این ماشینها و نیز تولید کنندگان خارجی شروع شده است.

یکی از آگاهان صنفی در این زمینه گفت: بیش از صد دستگاه از ۳۰۰ دستگاه ماشین های نان ماشینی که قرار است طی سال جاری در نقاط مختلف نصب شود از سازندگان ایرانی خریداری خواهد شد اما چون این سازندگان سرمایه‌ای برای ساخت این ماشین های نان پزی ندارند لذا انتظار میکشند که همزمان با ابلاغ این طرح برای‌اجراء با کمک دولت‌و بخش خصوصی به فعالیت‌در این زمینه پرداخته و ماشین های نان پزی مورد نیاز را بسازند.

یکی از سازندگان ماشین نان پزی در گفتگوئی‌باخبرنگار ماگفت: من یکدستگاه ماشین نان‌پزی مجهز ساختم‌و لی سرمایه لازم برای خرید لوازم مورد نیاز جهت تولید بیشتر ماشین نان پزی را ندارم و حال منتظرم با کمک دولت تعداد قبل ملاحظه‌ای از این نوع ماشین نان پزی راتولید و به بازار عرضه کنم.

از سوی دیگر، گروهی ازکارگران نانوائی‌های‌پایتخت که هرکدام حداقل۲۰ تا ٤۰ سال در نانوائی ها فعالیت داشته‌اند، بعلت صنعتی‌شدن پخت نان، نگران آینده‌خود و خانواده‌هایشان هستند و این کارگران میگویند مامخالف ماشینی شدن نان نیستیم. ولی با سابقه نامشخصی که در بیمه داریم، بدون شک هم‌زمان با ماشینی شدن نان، ما نیز بیکار و سرگردان خواهیم بود.

کارگران نانوائی های‌مورد سئوال، خبرنگار ما میگویند با در نظر گرفتن اینکه سن هر یک از ما کارگران بین ٤۰ تا ۵۵ سال است، بطور مسلم واحد های تولیدی‌نان‌ماشینی افراد مورد نیاز خود را از میان کارگران‌جوان و نیرومند انتخاب خواهندکرد تا بتوانند ۳۰ سال از وجود آنها استفاده کنند.

مجله دنیای ورزش شنبه‌ها منتشر میشود

از دوستان محترمی که در مصیبت خواهرم ملکه‌زمان لطف فرموده تشریف‌آوردند کمال تشکر را دارم.
چون کسالت دارم و عازم اروپا می‌باشم انشاءالله در مراجعت دیدار از تمام دوستان‌خواهم‌نمود.
ملکه توران«امیرسلیمانی»

دانشگاه ملی ایران

سمینار پیشرفت های نوین دربیماری های قلب
باهمکاری: دانشگاه ملی ایران و دانشگاه کلمبیا (نیویورک)و بنیاد مهدی محبوبیان
روزهای برگزاری: ۲و۳ خرداد ماه ۲۵۳۷ شاهنشاهی
محل: تالار مولوی-دانشکده ادبیات وعلوم انسانی دانشگاه ملی ایران «اوین»
باسخنرانی های جمعی از استادان دانشگاه کلمبیا و استادان و متخصصان کشور.
ورودبرای کلیه پزشکان ودانشجویان پزشکی آزاد است.
دانشگاه ملی ایران

آگهی دعوت مجمع عمومی عادی شرکت سهامی خاص مهندسان مشاورستیران
ازکلیه صاحبان سهام‌شرکت سهامی‌خاص مهندسان مشاور ستیران و همچنین از بازرسان شرکت دعوت میشود که‌در جلسه مجمع‌عمومی عادی‌صاحبان سهام‌شرکت که در ساعت ۱۰ صبح‌روز شنبه ۲۷خرداد ماه ۲۵۳۷ درمرکز شرکت واقع در خیابان نادرشاه کوچه هفتم شماره ۱۵تشکیل‌میشود حضور بهمرسانند.
دستور جلسه عبارتست از:
۱- استماع گزارش هیئت‌مدیره و بازرسان در باره عملیات سال گذشته.
۲- رسیدگی و تصویب ترازنامه و حساب سودو زیان و تقسیم سود.
۳- انتخاب بازرسان اصلی و علی‌البدل و تعیین حق‌الزحمه آنان.
٤- تعیین روزنامه کثیرالانتشار برای درج آگهی های شرکت.
هیئت مدیره شرکت سهامی خاص مهندسان مشاور ستیران

نمایشگاه کتاب درکاخ‌جنوبی جوانان
ازپس فردا، نمایشگاه کتاب‌در کاخ‌جنوبی جوانان برگزارمی شود. این برنامه که باهمکاری روزنامه اطلاعات انجام شده، به مدت یک‌هفته ادامه دارد.

منو

مدیریت فروش وبازاریابی

گروه صنعتی مینو جهت تکمیل کادر مدیریت فروش وبازاریابی خود افرادی رابا شرایط زیر بهمکاری دعوت مینماید:
۱- دارا بودن حداقل لیسانس اقتصاد یا بازرگانی
۲- خاتمه خدمت یا معافیت دائم
۳- دانستن زبان انگلیسی
٤- حداکثر سن ۳۵ سال
افرادی که‌بعد از انجام مصاحبه بهمکاری‌دعوت میشوند پس‌از طی یک‌دوره آموزش ٦ ماهه در سازمان فروش دربازاریابی به‌عنوان مدیرمحصول یا درفروش بعنوان مدیر منطقه‌شروع‌بکارخواهند کرد- وظائف‌مدیرمحصول -برنامه‌ریزی محصول -تجزیه و تحلیل وضع‌بازار -ایجاد هماهنگی‌بین فروش وتولید- بسته‌بندی -قیمت گذاری - تبلیغات وپروموشن ووظائف مدیرمنطقه -برنامه ریزی فروش وپخش- مدیریت ونظارت‌برامور فروش منطقه -تجزیه وتحلیل وبرنامه ریزی تعلیمات -هماهنگی‌بین‌فروش‌وپخش وحسابداری -تجزیه وتحلیل وضع‌بازار - برنامه ریزی برای کارآئی بیشتر قسمت فروش میباشد.
این‌افراد ازحقوق وجایزه ومزایای بسیار جالب وماشین شرکت برخوردار خواهند بود.
خواهشمند است‌جهت مصاحبه باتلفن ۳۰۳٤٦۲ خانم روشنی تماس حاصل فرمائید.