اطلاعات

سال ۳۸ یکشنبه ۱۷ شهریورماه ۱۳۴۳ شماره ۱۱۱۸۶ - تکشماره ۳ ریال

بدنبال تظاهرات شدید ضد امریکائی که روزگذشته درخیابانهای سایگون پـا یتخت ویتنام جنوبی روی داد:

صدها نفر از تظاهر کنندگان توقیف شدند

تظاهر کنندگان خطاب بامریکائیها فریاد میزدند بجای نگودین دیم بما کمك کنید!

اسقف نگودین تاك برادر نگودین دیم در ایتالیا با خبرنگاران مصاحبه میکند. در صفحه ۳

درمسجد سپهسالار جنازه مرحوم سپهبد زاهدی بروی دوش افسران تشریفات حمل میشود پشت سرجنازه والاحضرت شاهپور غلامرضا پهلوی، آقای علم نخست وزیر، آقای اردشیر زاهدی، تیمسار ارتشبد حجازی، آقای علاء وزیردربار شاهنشاهی وگروهی از اعضای کابینه و امرای ارتش و دیپلماتهای خارجی مقیم تهران دیده میشوند.

تشییع جنازه سپهبد زاهدی

صبح امروز باشکوه فراوان ازمسجد سپهسالار انجام شد

* والاحضرت شاهپور غلامرضا به نمایندگی از طرف شاهنشاه درمراسم تشییع شرکت کردند

ساعت چهار و چهل وپنجدقیقه بعد ازظهردیروز جنازه مرحوم سپهبد فضل‌الله زاهدی نخست وزیر اسبق و سفیر کبیر ایران دردفتر اروپائی سازمان ملل با هواپیمای داگوتای ارتشی از بغداد بتهران حمل شد. در فرودگاه مهرآباد آقای علم نخست وزیر هیئت دولت برخی از دیپلماتهای خارجی جمعی از امرای ارتش اعضای

بقیه درصفحه ۱۳ ستون سوم

ملك حسین در تهران

پادشاه اردن ده ساعت در تهران توقف میکند و مذاکراتی باشاهنشاه انجام خواهد داد

ساعت ۵ بعد از ظهرامروزاعلیحضرت ملك حسین پادشاه کشور اردن هاشمی سرراه خود به اروپا، با هواپیمای شرکت «میدل ایست» وارد فرودگاه مهرآباد می شوند. در فرودگاه مراسم استقبال رسمی از پادشاه اردن بعمل خواهدآمد و معظم‌له پس از انجام تشریفات استقبال رهسپار کاخ سعدآباد خواهند گردید. مدت توقف پادشاه اردن در تهران ۱۰ ساعت خواهدبود که این مدت را به عنوان میهمان شاهنشاه در کاخ سعدآباد بسر خواهند برد و ضمن توقف مذاکراتی بین شاهنشاه و اعلیحضرت ملك حسین انجام خواهد گردید.

پادشاه اردن هاشمی ساعت ۳ بامداد فردا باهواپیما تهران را به مقصد اروپا ترك خواهند گفت

تصویبنامه هیئت وزیران درباره:

اختیارات رؤسای دانشکده‌ها

برای اخراج دانشجویان واعلام ترك تحصیل آنها باداره نظام وظیفه

* رؤسای دانشکده ها با تصویب رئیس دانشگاه میتوانند دانشجویان مخل نظم را اخراج و ترك تحصیل آنان را به اداره نظام وظیفه اطلاع دهند

خبرنگار ما اطلاع میدهد که بنا به پیشنهاد وزارت فرهنگ و تصویب هیات وزیران روسای دانشگاهها و دانشکده‌های مستقل و موسسات تعلیمات عالی کشور چنانچه رفتار دانشجوئی را مخل برنظم موسسات ومخالف مقررات انضباطی محیط تحصیلی تشخیص دهند میتوانند دانشجوی مزبور را از آن موسسه اخراج وترك تحصیل اورا باداره

بقیه در صفحه آخر ستون دوم

حریق

یك ایالت برزیل را خاکستر کرد

براثر حریق تا کنون ۲۰۰ نفر کشته، ۳۰۰ تن مجروح و ۳۵ هزار نفر بیخانمان شده‌اند

درصفحه ٤

۵ قلوی ونزوئلائی

کاراکاس ۸ سپتامبر - خبرگزاری فرانسه - دیشب یك زن ۳۴ ساله بنام «کورف» درناحیه «ماراکائیب» واقع در یکی از مراکز نفتی مغرب ونزوئلا پنج نوزاد بدنیا آورد. حال مادرو پنج قلوها خوب است.

کورف همسریکی ازکارگران نفت ونزوئلاست رومولو بتانکور رئیس جمهوری ونزوئلا بمحض اطلاع از تولد پنج قلوها تلگراف تبریکی برای پدرو مادر نوزادان فرستاد.

بنابتصمیم انجمن مرکزی انتخابات مجلس شورایملی در روز ۲۶ شهریور

از ساعت ۵ صبح اخذ رای میشود

قرائت آراء از بعدازظهر ۲۶ شهریور آغاز میشود و تانیمه‌شب بپایان میرسد

* دیشب ۵۰۰ نفر بازرسان انتخابات در فرمانداری تهران اجتماع کردند و فرماندار تهران وظایف آنان را تشریح نمود

بعد از ظهر دیروز پانصد نفر بازرسان انتخابات وناظران فرمانداری تهران درتاخ آراء در محل فرمانداری تهران حضور یافتند وآقای صدری فرماندار تهران ضمن بیاناتی وظایفی راکه در روز ۲۶ شهریورماه بعهده آنان واگذار خواهد شد برایشان تشریح کرد.

حاضران اکثرا آموزگاران فرهنگ بودند بقیه در صفحه آخر ستون سوم

تکنیك عالی تیم ژاپن

محافل ورزشی راتحت تاثیر قرارداده است

بازیکنان ژاپن هنگامی که مربی آنها نکاتی ازبازی را بآنها می‌آموزد.

ساعت شش بعد از ظهر دیروز تیم ملی والیبال دختران ژاپن در دومین مسابقه برتیم والیبال دختران ایران پیروز گردید.

ابتدا بازیکنان ژاپن بایکدیگر سه گیم بازی نمایشی انجام دادند و تاکتیك و تکنیك جالب خود را در معرض نمایش بازیکنان و علاقمندان گذاشتند سپس مسابقه والیبال بین ایران و ژاپن آغاز گردید در گیم اول تیم ایران در آغاز توانست اولین امتیاز را بدست آورد

بقیه درصفحه ۱۵ ستون سوم

مهندسین سازمان نخانه سازی به جناب آقای **مهندس ریاضی** که مراتب وطن پرستی ایشان درطول مدت سی سال خدمات صادقانه بملت ایران ثابت شده برای مجلس شورایملی رای خواهند داد.

مهندس مرعشی- مهندس تابش - مهندس فرامرزی مهندس محمد فروتن - مهندس بزرگمهر بای‌بوردی- مهندس سیروس افشاری- مهندس خلیلی- مهندس منجمی - مهندس علی دباغ- مهندس کیوان.

آ-۱۸۵۵٤

درمیتینك انتخاباتی دیروز جنوب تهران نماینده کارگران بکاندیداهای مؤتلف سناوشوراگفت اگر بمردم خدمت کنید:

نیروی عظیم مردم

پشت سر شما خواهدبود

* یکی از کاندیداها گفت مجلس سالم از کار های خلاف دولت جلو گیری خواهد کرد

نیز شرکت جسته بودند بیست و هشت نفر از خانمها وآقایان کاندیدا های سنا و شورایملی شرکت داشتند.

بقیه در صفحه ۱۳ ستون اول

* یکی از بانوان اظهار داشت سنهیم شدن کارگران در سود کارخانجات پایه یك اقتصاد سالم است

عصر دیروز بمنظور پشتیبانی از کاندیداهای مؤتلف انتخابات مجلس شورایملی و مجلس سنا در تهران اجتماع بزرگی ازطرف کارگران در محل ساختمانهای خانه‌های کارگران سیلو واقع در نازی آباد برپا بود.

حاصل زحمات کارگران

در این اجتماع بزرگ کارگری که عده زیادی اززنان کارگر

۱۰۰ خانه

در سیل اهر ویران و ۱۵۰۰ نفر بیخانمان شدند

* اسامی قربانیان سیل اهر امروز انتشار یافت

دیروز خبرنگار مادر تبریز ضمن گزارش بارندگی وریزش تگرك و جریان سیلاب درجنوب شهر تبریز اطلاع‌داد که درشهرستان اهر نیز طی بارندگی شدیدی سیل جاری شده

بقیه در صفحه ۱۳ ستون پنجم

مقاله علم

نخست وزیر ایران درروزنامه نیویورك هرالد تریبون

روزنامه مشهور امریکائی نیویورك هرالدتریبون روز امروزشماره مخصوصی درباره اوضاع ایران انتشار داد.

در این شماره زیر عنوان اقتصاد در ایران پیرامون نقش بزرك رهبری شاهنشاه در پیشرفت های وسیع و دامنه دار ایران بطور مشروح بحث کرده است.

هرالد تریبون درشماره مخصوص خود مقاله مستندی بقلم آقای علم

بقیه در صفحه ۱۳ ستون سوم

بموجب تصویبنامه دیشب دولت

جایزه صادراتی

بصادرات سنگهای معدنی و سبزه داده میشود

درجلسه دیشب هیات وزیران تصویب‌نامه مربوط به پرداخت جایزه به صادرات سنگهای معدنی وسبزه و سالامبور بتصویب رسید صدوراین تصویب‌نامه بدنبال مشکلاتی بود که صادرات کالا های مزبور دربازار های جهانی پیدا کرد وصادرات آن تقریبا متوقف گردید.

هم‌اکنون اکثر معادن مهم کشور تعطیل شده وصادرات سنگهای معدنی تقریبا بصفررسیده وبعلت وجودمقادیری محصول سبزه سال پیش وخوبی محصول امسال تمام کشاورزان مناطق سبزه خیز کشور برای فروش محصول خود جهت صادرات احتیاج به کمك دارند.

متن تصویبنامه هیات وزیران بشرح زیر است:

بقیه در صفحه ۱۵ ستون اول

کارکنان و کارمندان و کارگران شرکتهای سهامی پتروشیمی ایران وشیراستر لیزه خوزستان و کوثریه موقع را مغتنم شمرده باکمال خوشوقتی ومسرت پشتیبانی خودرا از انتخاب جنابان آقایان مهندس شریف امامی و پروفسور یحیی عدل وفتح‌الله فرود بنمایندگی مجلس سنا و جناب آقای حسنعلی منصور را بنمایندگی مجلس شورای ملی ابراز میدارند.

قرارداد شهرداری کرج و سازمان آب وبرق کرج

شرح درصفحه ۱۵

قابل توجه آقایان اطباء محترم و مدیران داروخانه‌های کشور

شربت پیریتون اکسپکتوران که مدتی نایاب بودرسید.

سازمان پخش و فروش دارو پخش

مردم تهران بدکتر طاهره صدوقی رای خواهند داد

خدمات پرارزش جناب آقای مهندس شریف امامی

در دوران زمامداری و مساعی ثمربخش معظم‌له درراه پیشرفت صنایع نوبنیاد کشور موجب جلب احترام واعتماد علاقمندان واقعی کشورگردیده است. هیئت مدیره و کارمندان و کارکنان موسسات زیر باکمال اشتیاق ایشان را به نمایندگی خود در مجلس سنا انتخاب وتوفیق معظم‌له را آرزومندند.

کارخانه خانه سازی ریما - شرکت سهامی تولید مصالح ساختمانی خلیج مرکزی- شرکت سهامی کارخانه آجر سازی خلیج گلستان.

مهندسین سازمان برنامه نامزدی جناب **آقای مهندس جعفر شریف‌امامی** را بسناتوری و جناب آقای مهندس سید عبدالله ریاضی را بنمایندگی دوره بیست ویکم مجلس شورایملی تهنیت گفته واز قاطبه مهندسین کشور انتظار دارند بایشان رای بدهند.

مهندس درستکار - مهندس احسانی- مهندس زند - مهندس وکیلیان - مهندس سهام لشکری - مهندس شهیدی - مهندس پور تیمور- مهندس رشیدی - مهندس طهماسبی- مهندس زرمهر- مهندس نراقی.

آ-۱۸۵۲۰

بانك اعتبارات کشاورزی

اصل وبهره ٦ درصد قبوض اقساطی املاك واگذاری را درراس موعد میپردازد

ازدارندگان خواهشمند است قبوض اقساطی خودرا قبلا باداره کشاورزی محل تسلیم وپس از اخذ دستور پرداخت بشعب بانك در همان محل مراجعه فرمائید.

۲-۲

کارخانه صنایع فلزی خرم

درتهران و شهرستانها نماینده فروش فعال ومعتبر میپذیرد خواهشمند است برای عقد قرارداد وسفارش بدفتر کارخانه مراجعه فرمائید.

کارخانه صنایع فلزی خرم - جاده تهران نو - تلفن ۷۹۳۹٤

آ-۱۷۰۸٤

ازاکواریوم مدرن وزیبای ساختمان پلاسکو خیابان اسلامبول دیدن کنید. آ-۱۸۵۸۸

جناب آقای مهندس سید عبدالله ریاضی

همه‌روزه از ساعت ۱٦ تا ۲۱ در دفتر کارخود واقع درخیابان ملك‌خیابان جلالی بن‌بست جلالی شماره ۸۸ آماده پذیرائی میباشند.

یکهفته درپاریس

میهمان ژورنال دوتهران

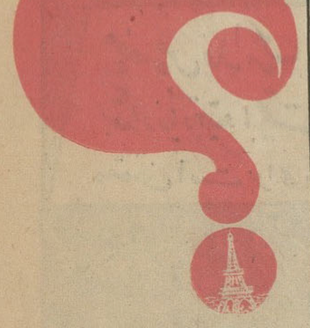

شرایط کامل مسابقه

درصفحه ۹

جایزه ممتاز بلیطهای اعانه ملی

۲۰۰ هزار تومان شد

۲۰۰ هزار تومان پول خوبیه

پیرو آگهی سابق مدت اسم‌نویسی برای آقایان پزشکانی

که مایل به شرکت در کنگره پزشکی ایران در رامسر هستند تا ۲۵ شهریور ٤۲ تمدید میشود.

افرادی که مایل به شرکت دراین کنگره بزرك علمی هستند خواهشمند است هرچه زودتر به قسمت بهداشت بنیاد پهلوی مراجعه نمایند تاترتیب لازم داده‌شود.

قسمت بهداشت بنیاد پهلوی

۱-۲ آ-۱۸۵۰٦

جناب آقای مهندس شریف‌امامی رئیس اطاق صنایع ومعادن

ایران همیشه برای پیشرفت طرح های صنعتی ورفع اشکالات صنعتگران کشور کوشیده‌اند و حال وظیفه ماست کوشش خودرا صرف موفقیت ایشان درانتخابات مجلس سنا بنمائیم.

مدیران و کارمندان و کارگران:

شرکت سهامی کارخانجات تولیدی تهران - شرکت سهامی کارخانه چینی ایران - شرکت سهامی سازمان صنعتی پشمباف تهران. آ-۱۸۵۱٤

جریان روز

چرا شروع نمیکنیم؟!

در یکی از شماره های اخیر «اطلاعات» ضمن تفسیری اعلام خطر شده بود که معادن در تهدید تعطیل قرار گرفته‌اند.

بطوریکه شنیده‌ایم دیشب هیئت وزیران تصویبنامه‌ای گذرانده‌است که بموجب آن درباره سنگهای معدنی جایزه‌ای مقرر شده، البته متن تصویبنامه راجداگانه میخوانید وبقین که‌این تصویبنامه در این موقعیت برای نجات معدنکاران بی اثرنیست . لکن ما باین نوع تصمیمات ، درمانهای موقتی یا مسکن میگوئیم. باید کاری کرد که چنان وضعی دم بساعت برای یك طبقه از طبقات مولد ثروت در مملکت پیش نیاید تادر تنگ کلاغ پر ناچار از گذراندن تصویبنامه برای علاج موقتی و مقابله بامشکلات آنی نباشیم واینهم موکول است به استقرار یك سیاست ثابت و محکم وزنده اقتصادی که صنعت و معدن جزئی از آنست .

مملکتی داریم باذخایر وسیع، بامعادن غنی، باگنجینه های طبیعی ، چرا باید روی این خاك زرخیز ، روی این سرزمین ثروتمند مردمی پابرهنه راه بروند ؟ چرا باید بیکاری عمده مسائل این مملکت باشد ؟ چرا باید کارما بجائی برسدکه‌ازترس تورم آدم تحصیلکرده، ناچار شویم راههائی بیندیشیم واتخاذ کنیم که حتی‌الامکان عده کمتری دنبال تحصیلات متوسطه وعالی بروند ؟ رودربایستی ندارد ، ما میدانیم بزرگترین مشکل دولت تکثیر روزافزون جوانهای فارغ‌التحصیل است . جوانهائی که از داخل و خارج گواهینامه تحصیلات عالی در رشته های مختلف بدست‌میاورند و وقتی میخواهند کار کنند می بینند کار نیست . البته وقتی بلای بیکاری دامنگیر طبقه تحصیلکرده شد ، دامنگیر جوانهائی که هیجده سال ، بیست سال از بهترین سالهای عمر خودرا رنج برده ودرس خوانده‌اند بامید اینکه فردا از راه کارکردن لقمه نانی پیدا کنند وعائله تشکیل بدهند وسر وهمسر خودرا اداره کنند، البته مصیبت بزرگی است و فرق‌دارد بااینکه یکعده بیسواد که‌دست‌چپ و راست خودنمیشناسند بیکار باشند و بیکار بگردند پس دولت هم حق دارد نگران چنین وضعی باشد اما آخر چرا ؟ چرا باید بیکاری اینطور دراجتماع ما ریشه بدواند . چی که ماندارایم ؟ خاك مستعد نداریم که داریم، نیروی انسانی مستعد نداریم که‌داریم ، خزائن سرشار از ثروتهای طبیعی در دل خاك وسنگ دشتها وکوههای این مملکت نداریم که‌داریم . فقط یك چیز کسر داریم وآن تحرك و برنامه صحیح است.

پس حالا که رودربایستی را کنار گذاشتیم بگذارید بی تعارف اقرار کنیم که‌ما هیچوقت در صددنبوده‌ایم یك سیاست ثابت قاطع محکم و تضمین شده‌اقتصادی که ناظر برکلیه شئون تجارت ، صناعت ، فلاحت ، صادرات ، واردات وامثالهم باشد درین چهار دیواری که اسمش مملکت است بر قرار سازیم یا اینکه خواسته‌ایم و نتوانسته‌ایم . بدیهی است برای نتوانستن درینجا هیچ بهانه و عذری مسموع نیست چه آنکه مقتضی موجود است و مانع مفقود . اما در هر حال گفته‌اند ضرر را ازهرکجا جلوبگیری نفع است . همین امروز هم اگر دولت یا سازمان های مختلف الاسامی و مختلف المشرب اقتصادی مابیایند متحدا تصمیم بگیرند که‌برای‌مملکت یك‌برنامه جامع‌الاطراف اقتصادی‌تنظیم کنندوبا تضمین‌لازم‌بمرحله اجرا بگذارند لااقل پنجسال دیگر ما بازهم گرفتار این حرفهاوناچار از تکرار این مکررات نخواهیم بود.

همین الان دبیر سرویس اقتصادی ما که تصویبنامه دیشب دولت راآورده بود ودر اطرافش توضیح‌میداد به‌حال تاثر میگفت : مملکت مادر حال حاضر آنقدر امکان تولید کالا های متنوع صادراتی دارد که شاید ازین حیث کم‌نظیر است . زیرا یکوقتی صادرات ما محدود بود به مقادیری سنگهای معدنی و خشکبار. درحالیکه ما حاضریم باحساب ورقم ثابت کنیم که‌اگر کمترین توجهی به‌امر صادرات ایران بشود امکان دارد باوسائل محدود موجود در کوتاهترین زمان حجم صادرات ما چهاربرابر افزایش پیدا کند . اما بشرط اینکه بخواهیم . بشرط اینکه مصمم باشیم .

دکتر طهمورث فروزین

رئیس درمانگاه دانشکده پزشکی و بیمارستان رضا پهلوی متخصص جراحی عمومی و بیماریهای زنان .

اسلامبول. جنب کافه قنادی فردوسی

۵ تا ۹ بعدازظهر. تلفن ۳۷۲۲۲

مجالس ترحیم و یاد بود

باکمال تاسف درگذشت تیمسار **سپهبد فضل‌الله زاهدی** سفیر کبیرو رئیس هیئت نمایندگی ایران در دفتر اروپائی سازمان ملل متحد را به اطلاع میرساند . مجلس ترحیم آن مرحوم روز ۳شنبه ۱۹ ازساعت ۹ تا ۱۱ در مسجد سپهسالار منعقد خواهد بود .

آ ـ ۱۸۵۸۰ **وزارت امورخارجه**

بانهایت‌تاثر فوت **تیمسار سپهبد فضل‌الله زاهدی سناتور و نخست‌وزیر اسبق** را باطلاع میرساند مجلس ختم آن فقید سعید از ساعت ۹ صبح تا ۱۱روز سه شنبه ۱۹ شهریور ماه در مسجد عالی سپهسالار منعقد خواهد بود .

سرپرست مجلس سنا ـ دکتر سعید مالك

خانواده های خدایاری . دادرس . نوائی . سعیدی . عظیمی . لشگری . افضلی . آریان .

بانهایت تاسف وتالم درگذشت شادروان **بانو اشرف‌السادات خدایاری** را به اطلاع‌فامیل و دوستان و آشنایان می رساند . مجلس ترحیم آنمرحومه در روز سه شنبه ۱۹ شهریور از ساعت ۹ ونیم الی ۱۱ و نیم صبح در مسجد حاج حسن واقع در خیابان بوعلی (ارامنه سابق)و مجلس ترحیم زنانه از ساعت ۱۵ و نیم الی ۱۷ ونیم همانروز درمنزل شخصی واقع‌درخیابان شاه چهارراه شیخ هادی کوچه تیمساری کاشی ۱۲۸برگذار خواهد شد .

دکتر عبدالله خدایاری . شمس‌الملوك‌خدایاری قمرالملوك خدایاری . قدرت‌الله خدایاری . ناو سروان حبیب‌الله خدایاری . علی اصغرخدایاری علی دادرس . سرهنك احمد خدایاری . سرگرد حسین خدایاری .سرهنك جواد نوائی. علی‌نوائی سرهنك نصرالله سعیدی . ناخدا دوم صادق نوائی .سرهنك محمد نوائی . محمد سعیدی . مهندس احمد سعیدی . مهندس محمود سعیدی سرگرد ناظمی . ابوالقاسم لشگری . سرتیپ محمد افضلی .

بعموم‌بازماندگان آنمرحومه تسلیت میدهیم

مجلس یادبود یکمین سال درگذشت مرحوم **نورالله خرم‌شاهی بیات (مجد لشگر)** بزرك خاندان خرم‌شاهی از ساعت ۳ تا ۶ بعد از ظهر روز سه شنبه ۱۹ شهریور ماه‌در مسجد مامونیه زرند برگزار خواهد شد .

آ ـ ۱۱۴۳۱ **خاندان خرم‌شاهی بیات**

بمناسبت شب چهلم وفات مرحومه دکتر عفت بنی آدم مجلس تذکری از ساعت ۵ تا ۸روز دوشنبه ۱۸شهریورماه جاری‌درمحل درمانگاه‌آن مرحومه (میدان بهارستان) برگزار میشود .

خانواده‌های **میرارجمند ـ میر ـ نفیسیان معطر ـ معنوی ـ پیرنظر ـ ادهمی ـ بناپور ـ نفتالین ـ فیلسوف ـ افشانی ـ** باقلبی پراندوه درگذشت شخصیت عرفانی فاضل **آقای عزیز میرارجمند** را باطلاع دوستان ویاران‌میرساند مجلس یادبود آن شادروان روز دوشنبه ۱۸ شهریور ازساعت ۴ونیم الی ۶ونیم بعداز ظهر در کنسیا موشی حسقیل حیم (عراقیها) واقع درخیابان آناتول فرانس (شرق‌دانشگاه) برقراراست .

آ ـ ۱۱۴۲۱ ۱ ـ ۲

بدینوسیله باطلاع عموم دوستان و اقوام‌می رساند که مجلس ترحیم پدر بزرگوارمان **عباس رحیم زاده** روز دوشنبه ۱۸ر۶ر۴۲ از ساعت ۴ الی ۶ بعد از ظهر درمسجد قائم واقع درچهارراه سید علی منعقد خواهد گردید .

علی حسین رحیم زاده ـ رحیم رحیم‌زاده ـ امیر رحیم زاده ـ منصور نامی تبار ـ پرویز نامی تبار

آ ـ ۱۱۴۸۵

باکمال تاسف فوت مرحومه **فاطمه رفیعی** والده آقای غلامعلی رفیعی را به اطلاع اقوام ودوستان میرساند . مجلس ختم آنمرحومه ازساعت ۹ تا ۱۱ روز دوشنبه ۱۸شهریوردر مسجدمجد منعقد وختم زنانه نیز ازساعت ۵ تا ۷ بعداز ظهر همان روز در خانه مسکونی واقع در خیابان سی متری نظامی جنب‌ناهید ـ کوچه سرود برقرار است .

خانواده های : **رفیعی . عبدالله گرجی . لطفی زاده . ابکاری . وفا . فریدنیا . سانگوش**

بدین وسیله درگذشت ناگهانی‌مرحومه‌مغفوره **فاطمه رفیعی** مادر همسر خودرا باطلاع‌دوستان وآشنایان میرساند مجلس ختم روز دوشنبه۱۸ شهریور ماه از ساعت ۹ الی ۱۱ در مسجدمجد منعقد است .

محمد عبدالله گرجی

باطلاع اقوام و دوستان و آشنایان میرساند که مراسم هفته‌مرحوم **جعفر آصفی (معین‌الممالك)** از ساعت ۵تا ۷ بعد از ظهر روز دوشنبه ۱۸ شهریور در منزل آن مرحوم واقع در خیابان ری روبروی خیابان بوذرجمهری منعقد خواهد بود.

آ ـ ۱۱۴۸۷ **خانواده آصفی**

جواد عزیز چهل شبانه روز است که در فراغ تو و بی پدری کودکانت اشك میریزیم . فردا ٤ تا ٦بعد از ظهر در ابن بابویه بدیدنت می آئیم . دوستان وفامیل می توانندباماهمراهی کنند .

حشمت بهبهانی . منیر بهبهانی .فخرالدین بهبهانی

آ ـ ۱۱۴۷۷

چون روز دوشنبه هیجده شهریور ۴۲مصادف باچهلمین روز درگذشت شادروان **سرهنك‌سید محسن مبینی** می باشد و بنا به نظریات خیر ـ خواهانه آنمرحوم مخارج مربوطه به امور خیریه اختصاص داده شد و در ضمن یادبودی درمنزل آنمرحوم برقرار می باشد .

آ ـ ۱۱۴۷۱ **مهندس منصور مبینی**

بانهایت تاسف درگذشت پدرمان **حسینعلی صراطی** را باطلاع دوستان و همشهریان‌عزیز مقیم تهران میرساند. مجلس ختم مردانه آن مرحوم روز سه‌شنبه ۱۹ شهریورماه‌ازساعت ٤ الی٦ درمسجد اردبیلیها واقع در چهارراه گلوبندك ومجلس زنانه‌درهمان‌ساعت‌درخیابان سلسبیل شمالی خیابان رضائیه کاشی ۲۳۸ منعقداست.

علی‌اکبر صراطی ـ حسن‌صراطی ـ حسین صراطی ـ میرکاظم رئیسی

آ ـ ۱۱۴۹۹

تسلیت

سرور ارجمند جناب‌آقای مهندس اردشیرزاهدی

بانهایت تاسف و تاثر درگذشت روانشاد تیمسار سپهبد فضل‌الله‌زاهدی پدر بزرگوارتان سرباز دلیر و فداکار و جانباز شاهنشاه ومیهن را تسلیت عرض نموده بااظهارهمدردی پایندگی آن خاندان جلیل را از خدای بزرك خواستارم .

آ ـ ۱۱۴۶۳ **اردشیر موبد**

جناب آقای ابوالحسن ورزی

باکمال تاسف فوت والده محترم را تسلیت می گویم . **از مهاباد حسن‌سیف‌قاضی**

جناب آقای حسن یاسری

مصیبت وارده را به خانواده محترم مخصوصا جناب سرهنك حبیب‌الله یاسری تسلیت عرض نموده بقاء عمر بازماندگان را ازدرگاه‌ایزد متعال مسئلت داریم .

اهواز ـ محمود ضرابیان ـ محمد مجدم ـ بصیر ـ محمدیان ـ غفارنیا.

آ ـ ۱۴۹۵

سرکار ستوان دوم منوچهر کیا

دانشگاه نظامی مصیبت وارده بسرکار را تسلیت می گوید . **سرتیپ عباس قره‌باغی**

باکمال تاسف فوت مرحوم حاج‌سید علی مرتضوی را بعموم بازماندگان بخصوص به‌آقایان دکتر سید مرتضی مرتضوی و حاج سید جعفر مرتضوی تسلیت عرض می نمائیم .

گرگان علی اکبر رهبر . رحیم رهبر . مسیح ذبیحی . دکتر مقصودلو . بهرام امین نژاد . حاجی تجری

آ ـ ۱۸۶۰۲

سپاسگزاری

از سروران عظام ، فامیل و آشنایان محترم که با تحمل رنج‌فراوان بر خانواده مامنت‌گذارده ودر کلیه مجالس تذکری که بمناسبت فوت شادروان مرحوم **مصطفی صدری** افسر نیروی هوائی اعم از تشییع، سوم ، هفته ،چهلم و شب سال شرکت کرده اند تشکر نموده، سلامت و توفیق یکایك آنا نرا از خداوند بزرك خواهانیم. اگر در عرض تشکر حضوری قصوری افتادآرزو داریم بکرم عمیم خود ببخشایند ، چون تالمات روحی موجب این قصور خواهد بود .

آ ـ ۱۱۴۴۵ **خانواده صدری**

درگذشت سرکار علیه بانو ریاحی رابعموم فامیل محترم مخصوصا سرکار سرهنك‌احمد خان ریاحی وبانو تسلیت عرض مینماید.

ملك مختاری

جناب آقای اردشیر زاهدی

مصیبت وارده را به آنجناب و خانواده والامقامتان تسلیت عرض مینمایم.

مهندس قوام‌الدین شاهکار

درگذشت تیمسار سپهبد زاهدی سرباز رشید وبزرك وطن و فدائی شاهنشاه‌ومیهن را بحضور جناب‌آقای‌مهندس اردشیرزاهدی‌فرزند برومندفقید سعید و جنابان آقایان مهندس الهی و مهندس لشگری بخصوص بانوان الهی ولشگری‌صمیمانه تسلیت عرض نموده سلامت وسعادت‌بازماندگان را از خداوند متعال مسئلت می دارد .

آ ـ ۱۱۴۵۷ **حاج عظیمی و بانو**

قهرمان شوروی

بقیه از صفحه اول

گرفت در همین وزن هیروشی‌فوکودا از ژاپن‌مدال‌نقره وشیرو ایچینوسکی از ژاپن مدال برنزدریافت داشتند و علی اسلامی از ایران نفر چهارم شد.

فوکورا مجموعا ۳۴۰کیلو وایچینوسکی ۳۳۰ کیلو بلند کردند .

قهرمان اول اروپا

«الکسی واخونین» در عین حال قهرمان اول اروپا گردید . نفرات بعد از او روبرت ناگی از مجارستان و واسیل پتکف از بلغارستان بودند که بترتیب مدالهای نقره و برنز دریافت کردند .

ایچینوسکی که با ۵ ۹کیلو بهترین رکورد جهانی پرس رادر دست‌داشت در مسابقات دیروز کوشید ۱۰۰ کیلو پرس نماید ولی موفق نشد . از ۳نفر داور دونفر علیه او رای دادند .

رئیس‌تیم‌ژاپن‌برای داوران‌اعتراض کرد . ولی اعتراض او با ۲رای در مقابل ۱رای رد شد.بدنبال صدوراین رای «کیخی چونوما» مربی تیم ژاپن گفت با‌این رای قهرمانان ما بی‌اندازه مایوس شده‌اند .

بیماریهای آمیزشی ـ مجاری ادرار ـ سستی و ناتوانی مردان ـ خیابان صفی علیشاه ـ دکتریحیی صدری.

درمان بیماریهای تقاربتی مجاری ادرار وزنان (با سرویس مجزا) درمانگاه دکترشفا چهارراه حسن آباد روبروی بیمارستان سینا

آگهی استخدام

دراجرای تصویبنامه شماره ۹۲۸۰ـ ۱۲ر۶ر۱۳۴۲ هیئت وزیران وزارت اقتصاد در نظر دارد برای تقویت کادر فنی گمرکات کشور بیست‌نفر لیسانسیه حقوق اعم از رشته قضائی ـ سیاسی ـ اقتصاد که‌در موقع ثبت نام بیش از ۲۸ سال تمام نداشته باشند و ۴۰ نفر دیپلمه طبیعی ـ ریاضی که در موقع ثبت نام بیش از ۲۵ سال‌تمام نداشته باشندو حداقل معدل‌قبولی‌دیپلمه‌ها ۱۳باشد باانجام مسابقه ورودی (کنکور) بین داوطلبین استخدام نماید .

مدارك نامنویسی عبارتند از :

۱ـ اصل دیپلم ، یالیسانس ، یا جواز قبولی

۲ـ رو نوشت شناسنامه دوبرك وارائه اصل آن

۳ـ شش‌قطعه عکس ۶ × ۴

۴ـ برك معافیت قانونی از خدمت زیر پرچم باستثنای معافیت تحصیلی و یا گواهی انجام خدمت نظام وظیفه .

محل نامنویسی وزارت اقتصاد اداره کل گمرك خواهد بود .

تاریخ نامنویسی از روزبیستم شهریور ماه الی پایان‌ساعت هفت بعد از ظهر روز سی و یکم شهریور ماه چهل ودو صبح ها ازساعت هشت الی دوازده و بعداز ظهر ها ازساعت پنج الی هفت خواهد بود تاریخ و محل انجام مسابقه ورودی بعدا آگهی میشود.

قبول شدگان در مسابقه‌ورودی ششماه دوره کار آموزی‌علمی و عملی‌را در اداره کل گمرك خواهند گذراند پس از انجام‌ششماه کارآموزی و انجام امتحان بشرط داشتن معدل ۱۴ و تصدیق صلاحیت اخلاقی لیسانسیه هایا پایه ۳ اداری و دیپلمه ها باپایه۲ اداری به خدمت اداره کل گمرك درخواهند آمد ، کسانی که‌به ترتیب فوق استخدام می شوند ده سال اول خدمت خودرا در خارج از مرکز (که شش سال آن در گمرکات جنوب باشد) بایستی بگذرانند .

بکار آموزان دیپلمه در مدت کارآموزی ماهیانه چهار هزار ریال وبکار آموزان لیسانسیه ماهیانه‌پنجهزا ریال‌بعنوان حق‌الزحمه پرداخت خواهد شد . الف ۳۵۴۷

۱ـ۲ آ ـ ۱۸۳۵۶ **وزارت اقتصاد**

اسیر

مجموعهٔ ٤٤ شعر از «فروغ فرخزاد» باگفتاری ازشجاع‌الدین شفا ـ چاپ سوم جدید در ۱۴۳ص انتشار یافت

باجلد لوکس ۸۰ ریال

موسسه انتشارات امیرکبیر

نشانی کودکستان و دبستان راه آینده

که بمدیریت بانو صدرائی و مسعود صدرائی‌مانند سابق‌اداره‌میشود بشرح‌زیراست‌وهمه روزه‌صبحها ازدانش‌آموزان جدید وقدیم ثبت‌نام مینماید. توجه به نشانی مخصوصا ضروری است.

خیابان شاه . کوچه یغما . تلفن ۴۱۳۲۰

۱ـ۸ آ ـ ۹۶۲۳

دکتر صدقی شبستری

(دندانپزشك)

ازمسافرت اروپا مراجعت وطبق معمول صبح ها خیابان فرهنك عصرها خیابان شاه چهارراه یوسف آبادازمراجعین محترم پذیرائی مینماید.

تلفن: ۴۲۳۴۹ ـ ۵۸۱۲۲۹ آ ـ ۱۱۴۴۳ ۱ ـ ۲

دبیرستان پسرانه راه‌نو

تدریس توسط بهترین و مجربترین دبیران‌بااستفاده از روشهای نو تعلیم و تربیت

ثبت‌نام همه روزه از۸ تا۱۲ صبح خیابان شمیران خیابان بوشهر چهارراه تخت جمشید ایستگاه‌فردوس

تلفن ۷۵۶۲۶۹ آ ـ ۱۸۵۲۴

اطلاعات کودکان روزهای سه شنبه منتشر میشود

ماسه ها وحماسه ها، ازکارو

بزودی منتشرخواهدشد

کتابفروشی اشراقی خیابان شاه‌آباد

درمان قطعی سوزاك نازه و کهنه و تقویت قوای تناسلی دکتر عباس جناب زاده دارای گواهینامه از دانشکده طب فرانسه ـ خیابان منوچهری مقابل کوچه ژاندارك اول کوچه‌مهر، صبح و عصر

جایزهٔ ممتاز بلیطهای اعانه ملی

۲۰۰ هزار تومان شد

۲۰۰هزار تومان پول خوبیه

گروه فرهنگی هدف

کلاسهای مسابقه ورودی دانشگاهها

کلاسهای شبانه متوسطه

دوره اول و رشته های طبیعی وریاضی (دوره دوم)

درمحل دبیرستان شماره ۱ پسران‌هدف

خیابان پهلوی ـ چهارراه جامی تلفن ۶۶۸۲۳

برای ثبت نام همه روزه ازساعت ۵ تا۹ بعدازظهر مراجعه فرمائید.

در شهر سایگون در ویتنام جنوبی

دهها هزار پسر و دختر بر ضد نگو دین دیم تظاهر کردند

*** پلیس ۸۰۰ نفر را توقیف کرد - بودائیهای مقیم پاریس علیه دولت ویتنام جنوبی دمونستراسیون ترتیب دادند**

*** سربازان ویتنام جنوبی به شمال میگریزند**

سایگون - ۷ سپتامبر - آسوشیتدپرس - یونایتدپرس - رویتر - دیروز دانش آموزان ودانشجویان سایگون علیه دولت ویتنام جنوبی دست باعتصاب و تظاهرات شدیدی زدند که همه مردم را در تعجب فروبرد.

تنها معلمین ودانش آموزان مزبور ازوقوع اعتصاب اطلاع داشتند. اعتصاب مزبور که با دستگیری صدها نفر از پسران ودختران درچند مدرسه پایان یافت ازبازداشت هزاران نفر دانشجو که دوهفته قبل دستگیر شده بودند سرچشمه میگرفت. یك معلم فرانسه دبیرستان های سایگون دیروز به خبرنگاران گفت دانش آموزان ازمدتی پیش درصدد شورش وتظاهر بودند ودر حقیقت بسیاری از دانشجویانی که هفته قبل در دانشگاه توقیف شدند برادران وخواهران بزرك ترایـن دانش آموزان بوده‌اند.

شعار های ضد امریکائی

تظاهرکنندگان طی شعار های خود خواستار قطع پشتیبانی امریکا از نگودین دیم بودند و فریاد میزدند «مرده باد آمریکا» عده‌ای از تظاهر کنندگان به خبرنگاران آمریکائی سنك وپاره آجر پرتاب میکردند.

از شروع بحران ویتنام جنوبی تاکنون این نخستین بار است که تظاهر کنندگان برضد آمریکا شعار میدادند.

تظاهر کنندگان روی شعار های خود نوشته بودند: به نگودین کمك نکنید، بما کمك کنید وبه خبرنگاران آمریکائی هم همین را می گفتند.

*** دختران آرام**

مقامات سفارت فرانسه از دو دبیرستان سایگون که تحت نظر معلمین فرانسوی اداره میشود بازدید کردند و کوشیدند نظم رابرقرار سازند و دانش آموزان را که در خارج از محوطه دبیرستان اجتماع کرده بودند بکلاس ها ببرند. یك معلم فرانسوی گفت: بسیاری از تظاهر کنندگان دختران هستند وماقبلا دختران ویتنامی رابسیار آرام وملایم میدانستیم.

مدتی بعداز آغاز اعتصاب و تجمع دانش آموزان ماشین های پلیس بسوی مدارس حرکت کرد. دریك مدرسه بزرك پلیس ۳۰۰ نفر دانش آموز رابداخل کامیون انداخت و بسوی زندان برد. معلم فرانسوی دبیرستان مزبور می‌گفت من نمیدانم چرااین دخترها وپسر ها درمقابل تفنك وسرنیزه دست بچنین کارهائی میزنند.

*** ۸۰۰ نفر توقیف شدند**

یك مدیر مدرسه گفت من از دانش آموزان پرسیدم چرااین کار دست میزنید آنها گفتند این حداقل کاری است که ما میکنیم. اعتصاب و تظاهرات دانش آموزان درحوالی عصر که در حدود ۸۰۰ نفر توقیف شده بودند پایان یافت.

*** تخفیف بحران**

روزنامه ایل تمپو چاپ رم بنقل از نگودین تاك برادر رئیس جمهوری ویتنام جنوبی نوشته است آن عده از رهبران بودائی که خود را آتش زده‌اند خودکشی نکرده‌اند بلکه مرتکب قتل نفس شده‌اند. نگودین تك که خود یك اسقف میباشد گفت کاهنان بودائی مزبور از طرف «خارجی ها» حمایت می شوند.

ووان مائو وزیرامور خارجه سابق ویتنام که اکنون در هندبسر میبرد امروز گفت امید است پشتیبانی افکار عمومی جهان از بودائی های ویتنام به تخفیف بحران آن کشور بیانجامد. وی بعداز اجرای مراسم مذهبی در معبدی که ۲۵۰۰ سال قبل بودا درآن عبادت میکرد با خبرنگاران مصاحبه نمود.

*** فرار سربازان**

منابع دولتی ویتنام دیروز گفتنددر چندروز گذشته ۹۷ نفر ازسربازان دولتی در ایالات «وین بین» پست های خودرا ترك کرده وظاهرا بسوی کمونیست ها رفته‌اند. همین منابع گفتند ۵۶ نفر از ایشان روز بعد به پست خود باز گشتند وازبقیه اثری نیست. مقامات امریکا ازاین که ممکن است عده زیادی از سربازان دولتی فرار کنند در نگرانی شدید بسر میبرند.

خبرگزاری چین نو دیروز گزارش دادیکی ازرهبران چریك های ویت کنك گفته است:

مائوتسه تونك رهبر چین کمونیست با اعلام پشتیبانی خود از چریك ها در مقابل دولت ویتنام جنوبی در حقیقت نیروی آنان را بمیزان زیادی تقویت کرده است. اخیرا «نی ژین بوتو» رئیس کمیته مرکزی جبهه آزادی بخش ویتنام جنوبی با مائوتسه تونك ملاقات کرد.

در اعلامیه مشترك آنها مائوتسه تونك پشتیبانی خود را ازمبارزه چریك ها اعلام داشت.

*** تظاهرات در پاریس**

دیروز اعضای جامعه بودائیان ویتنامی در پاریس در مقابل سفارت امریکا اجتماع کردند و دادخواستی علیه دولت نگودین دیم به «جان بوی» عضو سفارت تسلیم داشتند. دردادخواست خطاب به کندی گفته می شود رژیم نگودین دیم وخانواده او همچنان به حکومت ترور و وحشت در کشور ویتنام ادامه میدهند و علیرغم بیانات مقامات امریکائی از کمك امریکا نیز برخوردارند.

در دادخواست از کندی خواسته شده است که از کمك به دولت ویتنام جنوبی خودداری شود.

برنامه آینده سینماهای
تراس سالن امپایر -
تراس سالن نیاگارا - ب.ب

یك تکه یخ از فضا نزدیك مسکو سقوط کرد

مسکو - ۷ سپتامبر - خبرگزاری فرانسه - دانشمندان شوروی قطعه یخی بوزن ۵ کیلوگرم را که اخیرا در دهکده «دومودوف» نزدیك مسکو ازفضا بزمین سقوط کرده مورد بررسی قرارداده‌اند.

دانشمندان شوروی اعلام کردند اگر یقین حاصل شود که این قطعه یخ از فضا فرود آمده کشف بزرگی بعمل آمده زیرا تاکنون از فضا فقط سنگ و بعضی فلزات بزمین افتاده است.

دانشمندان شوروی که متن اظهارات آنها توسط خبرگزاری تاس پخش شده تقریبا یقین حاصل کرده‌اند که این قطعه یخ از فضای کیهانی بزمین افتاده زیرا در آنروز هوا در دهکده «دومودوف» شفاف بود وهواپیمائی نیز از فراز ناحیه مزبور در آنروز عبور نکرده.

اینك دانشمندان شوروی دقیقا مشغول بررسی جزئیات تشکیل دهنده این قطعه یخ هستند که گفته میشود در ابتدا قطعه یخ بسیار بزرگی بوده و ضمن سقوط بزمین قسمتی ازآن ازبین رفته است.

آتش سوزی سرسبزترین ایالت برزیل راتبدیل به خاکستر کرد

دراین حریق ۲۰۰ نفر کشته، ۳۰۰ نفر مجروح و ۳۵۰۰۰ تن بیخانمان شدند

پارانا - ۷ سپتامبر - خبرگزاری فرانسه - ایالت پارانا که سرسبزترین ایالت برزیل بود براثر حریق وحشتناکی به صحرای خشکی تبدیل گردید.

در این آتش سوزی که تاکنون در برزیل بی سابقه بوده است ۲۰۰ تن کشته و ۲۰۰ تن مجروح و ۳۵ هزار تن خانه وزندگی خودرا از دست داده‌اند. سرعت شعله های آتش ۳۵ کیلو متر در ساعت است.

*** جاده ثروت**

جاده مشهور قهوه که برای برزیلی ها وهزاران مهاجرین خارجی راه بسوی ثروت و خوشبختی بود درآتش میسوزد.

بسیاری از دهکده هادر میان آتش محاصره شده‌اند و ۴۸ ساعت است که صدها تن از سربازان دسته‌های کمکی برای نجات ساکنین این دهات در تلاش هستند.

حریق از ده روز قبل در جنگل پانارا شروع شد امادر ۴۸ ساعت اخیر که ناگهان حریق توسعه یافت تمامی مردم برزیل ازآن اطلاع یافتند.

در اوائل ماه اوت براثر یك سرمای ناگهانی وبیسابقه محصول قهوه برزیل نابود شد.

ایالت پارانا که بزرگترین ایالت تولید کننده قهوه برزیل است(این ایالت ۵۰ در صد محصول قهوه جهان را تهیه میکند) ۷۰۰ میلیون تن قهوه را از دست داد. تمام ریشه های نهال های قهوه این ایالت براثر سرمای ناگهانی خشك شد.

*** در محاصره آتش**

۷ ماه است که حتی یك قطره باران در ایالت پارانا نباریده است. ایالت پارانا که درجنوب برزیل واقع شده تقریبا تا ۱۵ سال پیش بکر بود. اما مهاجرینی که از نواحی دیگر امریکا و اروپا باین ایالت قدم گذاشتند بسرعت دریافتند که پارانا زمین پرنعمتی است. در سالهای اخیر ایالت پارانا سرسبز از مزارع قهوه شده بود اما آتش سوزی دیروز آنچه را که مردم بوجود آورده بودند بخاکستر تبدیل کرد. حکومت امریکا چندین اکیپ پزشکی و دارو و وسائل مبارزه باحریق به برزیل فرستاده است. بیمارستانهای برزیل دیگر برای مجروحین تخت خالی ندارد. تمام کوشش دسته های کمکی اینك متوجه نجات کسانی است که در محاصره آتش اند.

دراعلامیه مشترك پادشاه افغانستان وکندی گفته شد:

امریکا با افغانستان کمك میکند

پرزیدنت کندی باپادشاه افغانستان خدا حافظی میکند.

واشنگتن - ۷ سپتامبر - خبرگزاری فرانسه - مذاکرات محمد ظاهر شاه پادشاه افغانستان و پرزیدنت کندی امروز پایان یافت در اعلامیه نهائی که بدین مناسبت صادر گردیده خاطر نشان شده است که امریکا به افغانستان کمك اقتصادی و فنی خواهد کرد.

در اعلامیه اضافه شده است که امریکا اهمیت زیادی به استقلال و حفظ تمامیت ملی افغانستان میدهد. کمی ، پس از انتشار اعلامیه مشترك افغانستان و امریکا پادشاه افغانستان و پرزیدنت کندی با هلیکوپتر به گیتسبورك رفتند و مدت یکساعت با دوایت ایزنهاور رئیس جمهوری سابق امریکا مذاکراتی در مزرعه خصوصی او بعمل آوردند.

پادشاه افغانستان و ملکه آن کشور سپس به پایگاه کیپ کاناورال رفته و از تاسیسات فضائی آن کشور دیدن کردند.

از صبح ۴شنبه ۲۰ شهریور

مطابق با ۱۱ سپتامبر دریك شب همزمان با (۶۵۰) شهر مهم جهان تهران شاهد جدیدترین فیلم

(الیزابت تیلور) بعداز (کلئوپاترا)

الیزابت تیلور/ ریچارد برتن درفیلم:

هتل بین المللی

(اشخاص سرشناس)

باشرکت:

لوئی ژوردان/ الزامارتینلی/ لیندا کریستیان

رود تیلور .... و اورسن ولز

محصول ۱۹۶۳ کمپانی متروگلدوین مایر

افتخار نمایش این فیلم بزرگ درتهران باسینماهای

آسیا - حافظ

رادیو سیتی - ادئون میباشد.

هنگامیکه از کار روزانه خسته میشوید چشمان شما احتیاج به دیدن زیبائی و گوشهایتان نیاز به شنیدن نواهای دل‌انگیز موسیقی دارد و بخاطر همین احتیاج است که فیلم سکسی «شبهای جهان»، مجموعه‌ای اززیباترین زنان دنیا ، بهترین نمایشات بین‌المللی و دیدنیهای حیرت‌انگیز ، بوجود آمده است.

از همین هفته درسینماهای

تراس سالن سهیلا - سانترال

شبهای جهان

برای اولین بار دوغول سینمای آمریکا استیو ریوز (ایفاکننده رل هرکول) و گوردن اسکات ایفاکننده رل‌های تارزان وماسیست درمقابل یکدیگر قرارگرفته پرده سینما را به لرزه در می‌آورند.

استیو ریوز ، گوردن اسکات

رومولو و رمو

برنامه آینده سینماهای

رکس - پلازا - رویال - سعدی

۱۸ مهر

دو میلیون ریال جوائز داروگر

مصرف‌کنندگان عزیز:

با اینکه قراربود مراسم قرعه‌کشی یکسال پس ازپخش کوپنها درداخل پنج محصول معروف داروگر انجام گیرد ولی بعلت استقبال بیسابقه مصرف‌کنندگان‌عزیز از ابتکار دومیلیون ریال جایزهٔ داروگر، اکنون‌که فقط هفت ماه ازتاریخ شروع جوایز میگذرد اعلام میگرددکه‌در روز ۱۸ مهرماه امسال بزرگترین قرعه‌کشی سال طی مراسم باشکوهی انجام خواهدگرفت.

ازحالا باخرید محصولات‌زیر کوپنهای داخل آنها را برای‌روز قرعه‌کشی‌جمع‌آوری نمائید:

۱- صابون نخل وزیتون داروگر ۲- صابون نخل داروگر

۳- شامپو دارمو وسوپر دارمو داروگر

۴- خمیردندان داروگر ۵- صابون مشگ داروگر

هر کوپن یك شانس برنده است

داروگر درخدمت بهداشت وزیبائی شما

آوازه

درمطبوعات شوروی برای اولین بار:

سیاست چین در هنك كنگ مورد حمله قرار گرفت

*** نماینده چین در کنفرانس ملل آسیائی افریقائی گفت: مابه تحمیلات شوروی تسلیم نمیشویم**

مسکو ـ ۷ سپتامبر ـ آسوشیتدپرس یونایتدپرس ـ شوروی چین کمونیست رادریکی ازحساس ترین نقاط سیاست آن یعنی هنك كنگ موردحمله و انتقاد قرارداد .

روزنامه ایزوستیا در هفته پیش اشاره به لزوم پایان دادن استعمار کرده بود اما از هنك كنگ اسم نبرده بود. اما ضمیمه هفتگی آن دیروز نوشت : رهبران چین که در گفتار به امپریالیسم حمله میکنند بدبختانه هیچ اقدامی برای آزاد کردن سه میلیون چینی مقیم هنك كنگ از قید استعمار انجام نداده اند .

هنك كنك مستعمره بریتانیا یکی ازمستعمرات معدودی است که در خاك آسیا باقی مانده است سرمایه های خارجی منافع افسانه آمیزی میبرند وکارگران صنعتی هنك كنك رامورد استثمارقرار میدهند مزداین کارگران چند بار کمتراز کارگران انگلیسی است .

*** اشیانه جاسوسی**

این ضمیمه هفتگی ادعا کرده که هنك كنك آشیانه جاسوسی بین ـ المللی ولانه ناوگان هفتم امریکا است بعد از رهبران چین پرسیده میشود شما که نطق های خشم آلود علیه استعمار ایراد میکنید برای محو استعمار ازخاك خودتان دست روی دست گذاشته اید .منطق انسانی نمیتواند این سیاست شما راتوضیح دهد .شما توجهی به بوی تهوع آور این پایگاه استعمار درکنار خود نمینمائید .

مطبوعات شوروی هنوز پاسخ اتهامات چین رادایر به ربوده شدن ده ها هزار چینی از طرف شوروی نداده اند

*** غیرقانونی است**

شوروی اتهام چین رادایر براینکه شوروی ازوجود دوچین (چین کمونیست وچین ملی) جانبداری میکند رد کرد روزنامه ایزوستیا نوشت که امضاء نمایندگان چیانکایشك درپای قرارداد منع آزمایش های اتمی غیر قانونی استو توهینی به سیاست شوروی محسوب میشود. روزنامه های چینی امضاء قرارداد مسکو را بوسیله چین ملی دستاویز کرده به شوروی نسبت خیانت بمنافع چین میدهند .

ایزوستیا نوشته است دولت شوروی با چیانکایشك هیچگونه ارتباطی نداشته وندارد . از روز بوجود آمدن جمهوری توده ای چین، شوروی فقط یك دولت چین می شناسد وسیاست مانسبت به چیانکایشك تغییر ناپذیر است . حتی حامیان آمریکائی چیانکایشك درواقع وجود دوچین را قبول ندارند .

*** سیاست خصمانه**

آنها عروسك خود را برای آن به حرکت در می آورند که سیاست خصمانه خودرا نسبت به چین توده ای ادامه دهند .

اما روزنامه های چین کمونیست باهم در تحریف سیاست شوروی مسابقه میدهند ودوزوکلکهای فریب ـ کارانه برای بدنام کردن شوروی بکار میبرند .

*** اصول ضدامپریالیستی**

نیکوزیا ـ رهبر هیئت نمایندگی چین کمونیست در کمیته اجرائیه همبستگی ملل آسیا و آفریقا اعلام کرد که حاضر نخواهد شد سیاست تسلیم به امپریالیسم ازطرف شوروی به ملل آسیائی و افریقائی تحمیل شود .

او در جواب روزنامه نگاران که پرسیده بودند آیا تصادمی بین چین وشوروی در این کنفرانس رخ خواهد داد یا نه . گفت : ما اصول ضد امپریالیستی خودرا حفظ خواهیم کرد ما باید علیه کسانی که مارا به تسلیم به امپریالیسم تشویق می کنند (مقصود شوروی است) مبارزه کنیم ومراقبت وهشیاری خود را حفظ نمائیم .اگرهم در این کنفرانس تصادمی رخ دهد ما نیستیم که به ایجاد این تصادم کمك کرده ایم .

ناظران سیاسی تصور می کنند که دراین کنفرانس حتما تصادم بین چین و شوروی رخ خواهد داد زیرا پس از امضای قرارداد مسکو این اولین باریست که دودولت بزرك کمونیست باهم روبرو می شوند .

چارلی چاپلین هنرپیشه معروف

علیه یك درمانگاه طبی اعلام جرم کرد

چارلی چاپلین هنرپیشه معروف کمدی امروز اعلام کرد که موسسه پزشکی (کلینیك دوسانته) نیس را به جرم تهمت وافترا بدادگاه میکشاند .

وکیل مدافع چاپلین به خبرنگاران گفت که مدیران این موسسه پزشکی شایع کرده اند که با طرز طبابت خاصی که نسبت به چاپلین اجرا کرده اند نامبرده در سن ۷۶ سالگی صاحب فرزند شده است وی افزود که موسسه مذکور اینك با چاپ نشریه های فراوان و ساختگی از این امر بنفع خود سوءاستفاده می کند .

وکیل مدافع چاپلین سرانجام گفت چاپلین اصولا در تولد و تناسل استعداد و کفایت طبیعی دارد .

رادیو مسکو گفت:

تانك اختراع روسهاست

مسکو ـ ۷ سپتامبر ـ خبرگزاری فرانسه ـ مارشال مالینوفسکی وزیر دفاع شوروی بمناسبت ۸ سپتامبر «روز تانکیستها» پیامی برای نیروهای زره پوش شوروی فرستاد. دراین پیام گفته شده است «دولت شوروی بطور مداوم برای تحکیم صلح، ازبین بردن خطر جنك خلع سلاح عمومی و کامل نبرد میکند .»

قرارداد منع آزمایشهای اتمی که در مسکو بامضاء رسید پیروزی تازه سیاست صلح جویانه شوروی و موفقیت عظیمی برای تحکیم نیروهای نبرد کننده برای صلح بود .

مارشال مالینوفسکی در پیام خود از تمام نظامیان شوروی خواسته است تا آماده درهم کوبیدن هرمتجاوزی باشند .

مخترع تانك باشند .

رادیو مسکو شب گذشته گفت: تانك راروسیه اختراع کردنه انگلیس. رادیو مسکو افزود پسر مندلیف شیمی دان مشهور روسیه (بوجود آورنده جدول متناوب عناصر شیمیائی) که مهندس بود طی جنك بین الملل اول تانکهای «فوق سنگین» رااختراع کرد اما حکومت تزاری طرح اورا اجرا نکرد .

رادیو مسکو افزود ازطرف دیگر یك مهندس دیگر بنام تاراتچویچکوف دربهار سال ۱۹۵۱ یك تانك جنگی در ریکاساخت . قدرت موتور این تانك ۲۰ اسپو سرعت آن ۲۶٫۵۰۰ کیلو متردر ساعت بود . این تانك چهاربار برتر ازتانکهای انگلیسی وسه باربر تراز تانکهای فرانسوی است .

دروغ محض

رادیو مسکو افزود بدین ترتیب این ادعا بایتکاروینستون چرچیل انگلستان اولین کشوری بود که تانك ساخت دروغ محض است وروزنامه ایزوستیا درشماره ۱۳ سپتامبر ۱۹۲۲ این دروغ را نیز یك بارافشا ساخت .

امروز ۷ میلیون نفر در رفراندوم الجزایر شرکت میکنند

الجزایر ـ ۷ سپتامبر ـ آسوشیتد پرس ـ امروز ۷ میلیون تن زن ومرد الجزایر که سن آنها بیش از ۱۹ سال باشد برای اظهار نظر درباره قانون سیاسی جدید آن کشور در رفراندوم شرکت میکنند .

قانون اساسی جدید الجزایر ۷۸ ماده دارد و۲۸ اوت گذشته به کوشش احمد بن بلا نخست وزیر آن کشور به تصویب مجمع ملی رسید .

بموجب قانون اساسی جدید الجزایر این کشور دارای حزب واحد خواهد بود واین حزب رئیس جمهوری آن کشور را تعیین میکند . ازهم اکنون گفته میشود که احمد بن بلا برای ۵ سال آینده رئیس جمهوری الجزایر خواهد بود .

اکثر رهبران مخالفین قانون اساسی جدید الجزایر در زندان بسر میبرند. تنها فرحات عباس است که هنوز بازداشت نشده. فرحات عباس نخست وزیر حکومت موقت الجزایر در ماه گذشته بعنوان اعتراض به قانون اساسی جدید الجزایر ازسمت خود استعفا کرد .

کراب مرد قورباغه انگلیسی را یك جاسوس دیگرانگلیسی لوداده است

لندن ـ یونایتدپرس ـ روزنامه دیلی اکسپرس اعلام کرد که لیونل کراب مردقورباغه ای انگلیس که هنگام بازدید یك کشتی شوروی ازانگلیس دراطراف آن به جاسوسی پرداخته بود وسپس ناپدید شده بود، بوسیله یکی از روسای خودلورفته است .

این روزنامه افزود : لودهنده او هم اکنون دارای مقام مهمی در دستگاه اطلاعاتی انگلیس میباشد. وزارت دریا داری انگلیس ازاظهار نظر درباره او نخبر خودداری کرد.

روزقبل از شروع کار ماموریت خود، کراب باتفاق یك نفر دیگر که بنام مستعار آقای اسمیت نامیده میشد در یك هتل درجه ۳ در ساحل دریا اطاقی گرفته بودند . روزنامه معتقد است که همین آقای اسمیت که از روسای کراب بوده اورا لو داده است .

حیثیت عبدالناصر ازدست رفته است

دمشق ـ ۷ سپتامبر ـ خبرگزاری فرانسه ـ رادیو دمشق طی تفسیری که در پاسخ نطق اخیر جمال عبدالناصر رئیس جمهوری متحد عربی ایراد کرد گفت بر خلاف ادعای سازمانهای تبلیغاتی وخبری قاهره دیگر جمال عبدالناصر محرك و پیشکسوت وحدت عرب نیست و حیثیت خودرا از دست داده است .

رادیو دمشق افزود پرچمدار وحدت اعراب حزب بعث است که از سال ۱۹۵۸ تاکنون در این راه مبارزه می کند و با انقلابهای ۱۴ رمضان و ۸ مارس مبانی این وحدت را تحکیم کرد .

رادیو دمشق افزود شایستگی نبرد برای وحدت اعراب با حزب بعث است نه جمال عبدالناصر .

از طرف دیگر روزنامه الثوره ضمن حمله به ناصر نوشته است مبارزات رئیس جمهوری متحد عربی علیه انقلاب ۸ مارس با شکست روبروگردید وتوطئه های خونین لطمه ای به این انقلاب وارد نساخت .

قاهره ـ اجلاسیه شورای اتحادیه عرب روز دوشنبه آینده در قاهره تشکیل خواهد شد . انتظار میرود اختلافات شدید داخلی اعراب مساله منازعات اعراب و اسرائیل را تحت الشعاع قرار دهد .

البته اختلافات موجود بین مصر، سوریه ،عراق یمن عربستان سعودی واردن رسما در صورت مذاکرات ضبط نشده است ولی مسلما درلحن مذاکرات و نتایج چهلمین اجلاسیه شورای اتحادیه عرب تاثیر خواهد داشت . اتحادیه هنوز از جراحات تهدیدسال گذشته مصر برای خارج شدن از آن نجات نیافته است و اختلافات مصر وعربستان برسر یمن و مصر و سوریه و عراق بر سر تشکیل فدراسیون بیش از پیش افزایش یافته است .

دهمین دزد قطار درلندن بازداشت شد

لندن ـ یونایتدپرس ـ پلیس انگلستان امروز دهمین نفر را باتهام سرقت هر ۷ میلیون دلاری قطار راه آهن بازداشت کرد. این شخص یك نقاش ۳۰ ساله است که گفته میشود درسرقت قطار لندن ـ گلاسکو دخالت مستقیم داشته است .

قرار است این نقاش باضافه ۹ نفر متهم دیگر روز سه شنبه در لندن محاکمه شود. فعلا همه متهمین تحت بازجوئی اسکاتلند یارد می باشند .

علاوه براین پلیس لندن یك کیسه پستی خالی دیگر پیدا کرد وبه این ترتیب تعداد کیسه های خالی که پول داخل آنها ربوده شده به ۱۴ عدد رسید .

راه موفق یوگوسلاوی

دردنیا کمتر کشور کوچکی را می توان یافت که مانند یوگوسلاوی ازهمه برکتهای حکومت ثابت ، اقتصاد رو به توسعه و حیثیت بین المللی فوق العاده برخوردار باشد. یوگوسلاو ها ازخود صفات بزرك میانه روی ، استواری ،پیش ـ رفتن بازمان ووفاداری به اصول عالی نشان داده اند و عجب نیست اگر درداخل وخارج کشور خود کامیاب شده اند .

راز پیروزی یوگوسلاوی رادر قدرت «کاراکتر» ملی وزایندگی تئوریك رهبری آن باید جستجو کرد . یوگسلاو ها مردم سخت بیباکی هستند. فرزندان همان مردان که به گفته یکی از شاعرانشان «بر میخهای بزرك جان دادند.» آنچه از یوگوسلاوی چنین نمونه موفقی ساخت دررتبه اول ارائه قاطع و جسورانه حفظ استقلال ملی بود. درآن گرماگرم قدرت استالینی در ۱۹۴۸ به مبارزه خواستن غول شوروی دلی از آهن میخواست . اما یوگسلاو ها نه تنها جگر حفظ استقلال سیاسی واقتصادی خودرا داشتند ، جرئت تحصیل استقلال ایدئولوژیك خودرا نیز نشان دادند . آن راه مستقل سوسیالیسم که یوگسلاوی بر آن رفت درپرتو کوششهای سخت هموار گردید. رهبری یوگوسلاوی جسارت بریدن ازاصول جزمی رادارا بودواین صفت رابا توانائی شگفت انگیز اندیشیدن وسازمان دادن همراه ساخت. جامعه یوگوسلاوی در ۱۵ سال گذشته همواره در تلاش ایجاد آن مجموعه اندیشه ها و تشکیلات بوده است که بتواند مسائل ادارهٔ صحیح جامعه را حل کند، وبی آنکه نتیجهٔ کار ایدئال باشد، امروز می توان از یوگوسلاوی به عنوان حکومت موفقی نام برد .

رهبران آن از محبوبیت وحیثیتی در میان مردم خود بهره مندند که در اروپای شرقی کمتر مانند دارد . اقتصاد آن شکوفان است، شورا های کارگری آن تجربهٔ ارجمندی در دمکراسی صنعتی بشمار می رود، شیوهٔ غیر متمرکز ادارهٔ اقتصادش حتی برای چشمان جویندهٔ خروشچف که درپی حل مسائل ناشی از تمرکز بیش از حد اقتصاد شوروی است تازگی و کشش دارد. یوگوسلاوی توانسته است تضادهای احتیاج به دیکتاتوری یك حزبی وآزادی عمل مردم را به حداقل برساند. از مورد میلوان جیلاس که بگذریم، حکومت یوگوسلاوی کمتر نیازی به «اقدامات اجرائی» شدید برضد مخالفان خود داشته است. جامعهٔ یوگوسلاوی درراه رسیدن به یك آزادی نسبی است .

درعرصه خارجی موفقیت کشور به معنای واقعی کلمه درخشان بوده است، یوگوسلاوی بت دنیای بی ـ طرف آسیائی ـ افریقائی و عزیز امریکا و شوروی است. خروشچف رگبار دشنامهای چینی ها راندیده می گیرد . تایشتیبانی یوگوسلاوی را جلب کند و ازآن راه پرحیثیت خود درمیان کشور های آسیائی ـ افریقائی بیفزاید. ورهبران امریکائی از ترومن تاکندی لحظه ای سیل کمکهای اقتصادی ونظامی را به این کشور کمونیست قطع نکرده اند.

از همه مهمتر ، آنچه ۱۵ سال پیش درهمه جا بدعت گزاری بیش نبود، امروز راه ورسم همگانی شده است. دیگر حتی روسها نیزراه مستقل خودرا بسوی سوسیالیسم می روند. دراروپای شرقی ،و در احزاب کمونیست اروپای غربی و آسیائی مدتهاست تمرکز وانحصار طلبی ایدئولوژیك استالین را فراموش کرده اند . تیتو امروز تنها درچشم چینی ها و یارانشان یك بدعت گزار است. دیگران به او به چشم کسی می نگرند که تئوریهایش رابازمان و مکان خاص خود تطبیق داده است و ناموفق هم نبوده است .

یوگوسلاوها اکنون میتوانند با خوشبینی به آینده خود بنگرند . سازمانی که برای ادارهٔ اقتصاد خود داده اند آنقدر پیچیدگی وتکامل یافته است که مسائل توسعهٔ سریع رادر مرحلهٔ کنونی آن حل کند. موقعیت خاص آنها امکان میدهد که به صورت پلی بین بازار مشترك و «کومکون» بازار مشترك بلوك کمونیست، درآیند. گرفتاریهای هندو پاکستان و مصر درد نیای عرب آنانرا رهبران بی منازع دنیای بی ـ طرف آسیائی ـ افریقائی ساخته است. کمکها ازهردوجانب پیوسته روانه خواهد بود و نمونهٔ یوگوسلاوی توجه روزافزونی رااز همه سوجلب خواهد کرد .

داریوش همایون

دبیرستان روزانه پسران
«گروه فرهنگی آذر»
بسرپرستی آقای موسی آذرنوش
ثبت نام میکند
نشانی: چهارراه شاه تلفن ۴۳۵۰۲
۱ـ۴ آ ـ ۱۷۴۹۴

نمونه یکتا
باشگاه تابستانی
کودکستان ـ دبستان ودبیرستان دخترانه ودبستان پسرانه (درمحل مجزا)
همه روزه از ساعت ۸ الی ۱۲ نام نویسی میشود .
نشانی خیابان شمیران ـ باغ صبا ـ خیابان ملك ـ خیابان میرهادی تلفن ۷۰۲۶۸
رئیس مؤسسات نمونه یکتا حشمت بیگدلی آذری

آموزشگاههای خزائلی
تشکیل کلاسها
درآموزشگاههای پسرانه و دخترانه خزائلی صبح و عصر برای همه کلاسهای داوطلبان متفرقه (کلاس های صبح وکلاسهای شب) نام نویسی میشود ودوره اول متوسطه از بیستم شهریور ودوره دوم متوسطه ازاول مهرماه شروع بکار میکند تا فرصت باقی است ثبت نام فرمائید.
نشانی ـ خیابان شاه آباد کوچه ظهیرالاسلام
تلفن: ۳۸۴۹۳ ـ ۳۷۲۶۷

کودکستان و دبستان
جهان کودك
زیر نظر ـ هرمز پیشوائی
متخصص تعلیم و تربیت وروانشناسی
و با استفاده ازآخرین متدهای تربیتی آمریکا و اروپا
همه روزه بین ساعات ۹ تا ۱۲ و ۵ تا ۷ بعد از ظهر نامنویسی می کند
خیابان پهلوی ـ بالای رادیوسیتی ـ کوچه فیروزگر
تلفن ۴۳۰۲۳ ـ وسیلهٔ رفت و آمد آماده است

دبیرستان ملی کیهان
از دانش آموزان ممتاز برای دوره اول ورشته های کامل طبیعی وریاضی ثبت نام مینماید . نشانی خیابان جمشیدآباد شمالی ـ تلفن ۶۱۳۲۴۳
آ ـ ۱۰۶۸۳ ۱ـ۶

کودکستان ودبستان آینده
زیر نظر توران اشتیاقی
متخصص تعلیم و تربیت
از آمریکا
تاپایان شهریور علاوه بر نام نویسی کودکان آماده است تاخانواده های محترم رادرامور تربیتی فرزندانشان کمك وراهنمائی نماید.
خیابان کاخ ـ کوی آذر تلفن ۶۷۳۱۳

درامتحانات ششم ریاضی سال تحصیلی ۴۱ـ۴۲
دبیرستان بامداد
حائز رتبه اول گردید زیرا که آقایان منوچهر ارشاقی ـ حسین بحرانی ـ غضنفر بازرگان ـ تقی ثابتی ـ اشرف سید حسن حکیم علائی ـ فریدون دولو ـ حسن ربانی ـ محمد رضا رادمنش ـ رفیع زاده ـ مهدی قدس ـ دکتر عبدالله مکری دراین دبیرستان تدریس میفرمایند.
شماره یك خیابان شاه ـ چهارراه پیروز تلفن ۴۱۰۸۳
شماره دو خیابان خراسان ـ ایستگاه زیبا تلفن ۵۵۸۳۷
(طبیعی ـ ریاضی) دفتر دبیرستان همه روزه جهت ثبت نام دایر است. وسیله رفت وآمد آماده میباشد.

دبستان ملی دخترانه شیوا
بسر پرستی پروین دولت آبادی
خیابان امیرآباد نصرت شماره ۹۴
تلفن ۶۱۱۶۴۲ وسیله ایاب و ذهاب فراهم است

دنیای کودك
تبت نام مینماید
تجریش ـ سه راه نیاوران
تلفن ۸۵۰۹۱۰

دبستان آریو ARIO SCHOOL
موسسه نمونه درایران ـ بامعلمین ایرانی وآمریکائی
خیابان پهلوی نرسیده به تخت جمشید خیابان رشت پلاك ۴ تلفن ۴۷۹۵۲ ثبت نام صبح و عصر.

دبیرستان سعادت ملی پسران
زیر نظر و همکاری استادان دانشگاه و فرهنگ دوره کامل متوسطه افتتاح شده
ثبت نام همه روزه صبح وعصر. نشانی خیابان نامیریه کوچه فردوس مقابل
منیریه تلفن ۶۶۹۱۹ ۱ـ۴ آ ـ ۱۷۴۴۸

گروه فرهنگی آرزو
کودکستان و دبستان دخترانه
وپسرانه و دبیرستان دخترانه شاداب
۱۲ دکتر فارغ التحصیل از دانشگاههای ایران ـ امریکا ـ فرانسه ـ انگلستان ـ آلمان امور تعلیماتی و بهداشتی و روانی کودکان عزیز شمارا رهبری میکنند
دکتر مرتضی مشایخی متخصص اعصاب کودکان
دکتر عبدالعظیم شایگان دیپلمه ناسیونال پاریس
دکتر آیدین متخصص زیبائی وتناسب اندام ورشد کودکان
دکتر ابوالقاسم سلامیان مشاور علوم تعلیماتی
دکتر تیمور کلالی دیپلمه فرانسه
دکتر شاهپور صدری.
دکتر شهابی مشاور امور تربیتی وروانی
زبان انگلیسی وسیله MISS NELE باخوردسالان
ارمنی ترك فرانسوی وانگلیسی بزبان مادری تکلم و زبان مادری نیز تعلیم میشود
نشانی: آخر خیابان بهار خیابان اسعد رزم آراء کاشی ۵ آخر خیابان ملك (باغ صبا) اسعدرزم آراء کاشی ۵ تلفن ۷۲۶۹۷ دبیرستان دخترانه فخرآباد
۱ـ۵ آ ـ ۱۰۹۸۳

جایزهٔ ممتاز بلیطهای اعانه ملی
۲۰۰ هزار تومان شد
۲۰۰ هزار تومان پول خوبیه

کلاسهای شبانه
دبیرستان خرداد
در کلاسهای شبانه دبیرستان خرداد (ابتدائی ـ دوره اول ودوم کامل (طبیعی ـ ریاضی ـ ادبی) وکنکور دانشگاه)
دبیران و استادان زیر تدریس مینمایند
۱ـ ریاضیات (بحرانی ـ زاوشی ـ پورفتحی ـ محمدی ـ مهندس افتخاری فصیحیان ـ صنیعی ـ خواجه نصیری ـ مصحفی ـ نظری)
۲ـ فیزیك وشیمی (مرتضی قلیخان اسفندیاری ـ فریدون کوشا ـ بازرگان ـ شفائی ـ شفیعی ـ حقی ـ تهوری)
۳ـ طبیعی (موسوی زنجانی ـ حکیمیان ـ صابر ـ زمینی ـ رضائی ـ تجلی پور)
۴ـ ادبیات (نصرالله ـ دکتر آدمیت ـ میر میرانی ـ ظهوری ـ زرین قلم)
۵ـ زبان خارجی (انگلیسی ـ توسط استادان خارجی موسسه ملی زبانهای خارجی) فرانسه ـ آلمانی توسط استادان خارجی.
برای ثبت نام از ساعت ۴ تا ۷ بعدازظهر همه روزه بدبیرستان خردادمراجعه فرمائید.
نشانی ـ خیابان سعدی شمالی ـ بالاتر از چهارراه سیدعلی ـ کوچه حریرفروش تلفن ۳۰۵۴۵۸

از : اکسپرس

نسل کنونی شوروی حاضر بجنگ نیست

جدائی ایده‌ئولوژیکی میان شوروی وچین کمونیست اکنون بصورت یك حقیقت انگار ناپذیر درآمده است . حال باید دید که تحولات اخیر در مناسبات پکن ومسکو برای رهبران شوروی چه نتایجی ببار خواهد آورد وبطورکلی در روابط امریکا وشوروی چه تاثیری خواهد داشت ؟

دامنه این بحث بسیار وسیع‌است ولی بطورکلی میتوان گفت‌که نخستین نتیجه تحولات اخیر استحکام موقعیت خروشچف و طرفداران او است .

یکی‌از عوامل مهم تحکیم موقعیت خروشچف دراین‌ماجرا پشتیبانی‌عمیق توده‌های مردم شوروی از سیاست همزیستی مسالمت‌آمیز و صلح‌طلبی نخست‌وزیر آن کشور است .

باید بخاطر داشت که نسل‌کنونی شوروی هنوز فراموش نکرده است که جنك جهانی دوم برای این کشور بقیمت ۲۰ میلیون قربانی و ویران شدن ثروتمندترین سرزمین‌های آن کشور تمام شده است بهمین جهت نسل کنونی شوروی از هرقدمی که درجهت تامین صلح و آرامش‌واقعی درجهان وازمیان بردن خطرجنك اتمی برداشته شود صمیمانه استقبال‌میکند

به‌یقین میتوان گفت حتی کسانی‌که درشوروی بابعضی جنبه‌های سیاست خروشچف مخالفند از قرارداد اخیر منع آزمایشهای اتمی پشتیبانی‌میکنند گزارشهائی که از مسکو بپاریس رسیده نشان میدهد بسیاری‌ازکسانی که از سیاست داخلی خروشچف و روش وی نسبت به روشنفکران‌انتقاد میکنند اقدام نخست‌وزیر شوروی را درمورد امضای قرارداد منع‌آزمایشهای اتمی می‌ستایند .

انفجار بمب‌های نیرومند چندین مگاتنی که دوسال پیش در شوروی انجام شد خشم و نفرت شدیدی در میان توده‌های مردم شوروی بوجود آورد بعید نیست این موضوع یکی‌از عواملی باشد که خروشچف رابسازش با غرب درمورد مسئله منع آزمایش های اتمی وادار کرده است .

درمورد تغییر مناسبات امریکا و شوروی هنوز نمی‌توان بطورقطع‌اظهار نظرکرد . زیرا معادله روابط دوطرف دارای مجهولات زیادی است .

خروشچف مایل بود که امضای قرارداد منع آزمایشهای اتمی فرصتی برای تشکیل کنفرانس عالی سران شرق وغرب‌پدید آورد . ولی‌پرزیدنت کندی باصلاحدید «پنتاگون» و کنگره آمریکا با تشکیل این کنفرانس در شرایط فعلی مخالفت کرد . میگویند برای جنك کردن باید دوطرف مخالف وجود داشته باشد . این مسئله در موردبرقراری صلح نیز صدق میکند.

باین ترتیب باید دید که درآینده علاقه شدید خروشچف به‌نزدیك‌شدن به بلوك غرب چه انعکاسی خواهد داشت .

دراینجا یك سئوال پیش می آید وآن اینکه تحولات اخیر در مبارزه با روشهای استالین در زمینه مسائل فرهنگی چه اثراتی خواهد داشت ؟

بعقیده‌ما هرگونه نزدیکی شوروی به غرب بایدبیشتر متضمن ازبین‌بردن روشهای استالین درمسائل فرهنگی باشد امادرحالیکه‌خروشچف ازگشایش عصر جدیدی در روابط شرق وغرب سخن میگوید با روشنفکران و نویسندگان « مدرنیست » نقاشی ، «ابستره» باین علت‌که از تظاهرنفوذ فرهنك غرب بشمار میرود مخالفت میکند از طرف دیگرباید درنظرداشت که روشنفکران شوروی از رکودی‌که دربالا رفتن سطح زندگی درسالهای اخیر حاصل‌شده است ناراضی‌هستند این رکود همزمان با تسریع مسابقه تسلیحاتی بین شرق و غرب بوده و شك نیست درصورت متوقف شدن این مسابقه ، منابع عظیمی که اکنون درراه تسلیحات مصرف میشود برای تامین نیازمندیهای توده مردم‌وبرآوردن تمایلات آنها بکار خواهد افتاد . باین ترتیب یك نوع متارکه بین‌خروشچف و روشنفکران برقرار خواهد شد .

راز

نامرئی شدن !

دوماه قبل یکی ازمترجمان‌ما اطلاع داد که آگهی انتشار کتاب حیرت‌انگیزی را در یکی از روزنامه های نیویورك دیده است ، این کتاب علمی راز اختراعات واکتشافات حیرت‌انگیز قرن بیستم راکه مخترعین آن ، باخود بگور برده‌اند فاش ساخته است ..

درست ده ـ دوازده نامه‌به موسسات انتشاراتی نیویورك نوشتیم و سرانجام پس از تلاش زیاد موفق شدیم این کتاب عجیب رابدست آوریم، بی‌شك شما نیز تاکنون‌اطلاع نداشتید که در قرن‌بیستم‌راز نامرئی شدن کشف شده راز روئین‌تنی بدست آمده و یا دانشمندی به‌اکسیرحیات دست یافته بود که از آن استفاده کرد ولی اورا زنده بگور کردند ...

خلاصه این کتاب عجیب وحیرت‌انگیز علمی رادرشماره مخصوص‌پائیز اطلاعات‌هفتگی برای شما چاپ کرده‌ایم... واین مشتی از خروار است.. زیرا درشماره مخصوص پائیز اطلاعات هفتگی همه رپرتاژها، داستانها و مطالب و عکسها باسلیقه خاصی‌تهیه و انتخاب شده است .. .ونیزدو تابلوی رنگی بسیار زیبا ..و صفحات اضافه دارد که میتوان گفت شاهکار ، شاهکارهاست ...

وتنها خواهشی که از شما داریم اینست بدوستان و آشنایان خود توصیه کنید شماره مخصوص اطلاعات هفتگی رابدست آورند ..... وبی‌شك آنها نیز تصدیق خواهند کرد که زیباترین شماره مخصوص بوده و در هیچ پائیزی سابقه‌نداشته‌است که چنین شماره‌ای منتشر شود ...

نام‌نویسی در هنرستان عالی موسیقی ملی

هنرستان‌عالی موسیقی ملی درسال تحصیلی ۴۳ـ۱۳۴۲ برای ساز های مختلف از کلاس پنجم ابتدائی و اول متوسطه هنرجوی دختروپسر میپذیرد. علاقمندان میتوانند برای نام نویسی و کسب اطلاعات بیشتر تا ۲۱ شهریور ماه‌جاری روزهای یکشنبه وسه‌شنبه صبح به‌محل جدید هنرستان (واقع‌در خیابان کاخ‌جنوبی جنب کوچه لقمان‌ـ ادهم شماره ۳۱۲ تلفن ۴۲۳۴۵)مراجعه نمایند.

دردوره های ابتدائی واول متوسطه ین هنرستان علاوه برمواد موسیقی برنامه دروس عمومی وزارت فرهنك نیز تدریس میشود و طبق تصویب شورای عالی فرهنك ارزش گواهینامه ششم متوسطه این هنرستان بدیپلم های‌دیگر برابراست . الف ۱۹۶۷

۱ـ آ ـ ۹۳۲۰

ازدرجه‌اعتبارساقط‌است

یکبرك چك سفید شماره۷۲۹۷۱۳ از حساب جاری شماره ۲۵۵ بانك صادرات شعبه آستانه از جیب اینجانب سرقت گردیده بدینوسیله عدم اعتبار آنرا اعلام میداردچنانچه از دست هرکس درآید از درجه اعتبار ساقط است .

حبیب‌اسمعیل پور فرشازدهی

آ ـ ۱۸۴۴۰

آگهی مناقصه شماره ۲۷

نیروی هوائی دو دستگاه ضبط چهارکانالی با متعلقات مربوط مورد نیاز خود را از طریق مناقصه خریداری مینماید .

صورت مشخصات وبرك شرائط شرکت در مناقصه در دفتر تدارکات ماتریل ستاد فرماندهی (خیابان آیزنهاور ـچهار راه بیمارستان)موجود وبرایگان در اختیار داوطلبین گذارده میشود.

شرکت کنندگان میتوانند بامراجعه بستاد فرماندهی واحد مشخصات پیشنهادات خود را تنظیم و حداکثر تاساعت ۹۰۰ صبح روز سه‌شنبه ۲ر۷ر۴۲ بدفتر ستاد فرماندهی تسلیم نمایند.

نیروی هوائی

۱ـ ۲ ۱ـ ۱۷۷۹۶

آگهی اداره کل گمرك

اداره کل گمرك بمنظورفراهم آوردن‌تسهیلات برای‌صاحبان وسائل‌تندروکه‌تابحال گمرك‌ماشینهای خودرا نپرداخته‌اند باطلاع میرساند .

هرگاه صاحبان کالای مذکور یانماینده آنهااز تاریخ انتشار این آگهی تاآخروقت اداری روز سی‌ام شهریورماه یکهزار و سیصدو چهل ودواظهار نامه گمرگی تنظیم نمایند میتوانند حقوق‌وعوارض گمرکی ماشینهای خودرا باقساط شش‌ماهه باتضمین بانکی پرداخت نمایند شرط قبول اظهار نامه‌پیوست بودن تضمین بانکی بمبلغ کل حقوق وعوارض گمرکی میباشد اداره کل‌گمرك‌انتظار دارد مشتریان محترم از این فرصت استفاده بفرمایند . الف۳۵۰۱

مدیر کل گمرك

قابل توجه مقاطعه‌کاران محترم

بیل میکانیکی ـ بولدوزر ـ کارخانه کامل اسفالت پز ـ گریدر غلطك ـ قیرپاش گریدرالواتر ـ کامیونهای گازکمپرسی و کامیونهای مازکمپرسی وانواع چکش های حفاری روسی رسید نمایندگی انحصاری شرکت سهامی ایران شرق خیابان اکباتان تلفن ۳تا ۳۰۲۱۸۱

۱ـ ۳ آ ـ ۱۷۶۸۲

آگهی سازمان تربیت معلم

سازمان تربیت معلم و تحقیقات تربیتی برای سال تحصیلی ۴۳ـ ۴۲ از بین لیسانسیه‌های دانشکده علوم و ادبیات تعدادی دانشجو از رشته های ریاضی ـ فیزیك ـ شیمی ـ طبیعی ـادبیات فارسی ـ زبان انگلیسی ـ تاریخ‌و جغرافیا برای دوره کارآموزی دبیری از طریق مسابقه انتخاب میکند. داوطلبان میتوانند بادر دست داشتن مدارك زیر از روز سه شنبه پنجم شهریور ۴۲ الی آخر وقت اداری روز بیستم شهریور ۴۲ برای ثبت‌نام به محل سازمان تربیت معلم واقع درخیابان روزولت مراجعه نمایند :

۱ـ عین برك لیسانس یاارزش تحصیلی در رشته مربوط
۲ـ رونوشت شناسنامه ۲برك
۳ـ عکس ۴ × ۶ که‌درسال جاری برداشته شده‌باشد ۴قطعه
۴ـ گواهی حسن اخلاق الف ۲۶۰ ۳

قائم مقام وزیرفرهنك درسازمان تربیت‌معلم ـدکترعبدالله‌شیبانی

آ ـ ۱۷۷۸۶ ۱ـ ۳

جایزه ممتاز بلیطهای اعانه ملی
۲۰۰ هزار تومان
شد

آک عالیترین پودر رختشوئی
بکلیه مصرف کنندگان بسته های متوسط وبزرگ جایزه میدهد.
بسته های کوچک ، متوسط وبزرگ پودر رختشوئی آک رابرای جوائز بزرگ نگهداری نمائید
EPK
FRNALL PURPOSE CLEANER
تبلیغات کسری
هنگام مصرف بسته های متوسط وبزرگ ازجوائز درون جعبه استفاده فرمائید
مرکزپخش : تهران ـ بازارسرای حاج حسن شماره ۲۱ ـ تلفن: ۲۸۵۸۴
درشهرستانهائیکه نماینده نداریم نماینده‌فعال پذیرفته‌میشود

تودیع

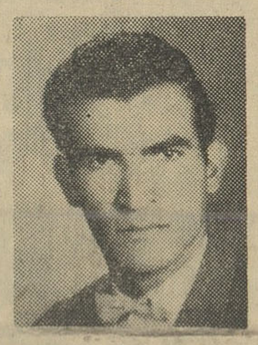

چون عازم آمریکا هستم از کلیه دوستان و اقوام و آشنایان که‌موفق بدیدارآنها نشده‌ام خداحافظی می نمایم.

حسین عامری

سینما دیانا
افتتاح میشود

درمان
روماتیسم
دکترمهندس
خیابان‌حافظ مقابل ت ث ث

CONCORDIA LINE
کنکوردیالاین
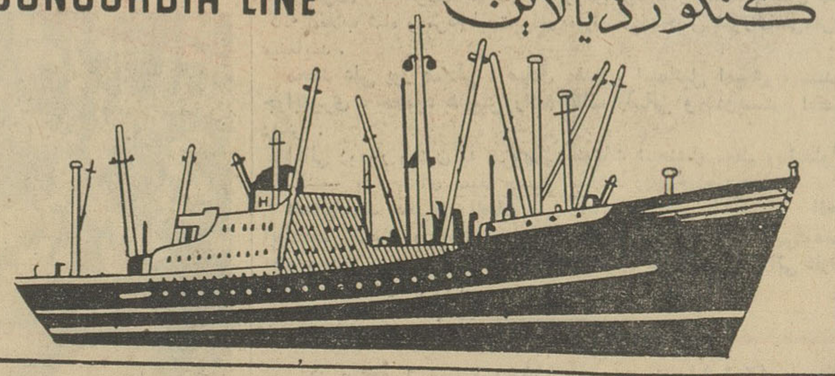
m/s "CONCORDIA TADJ
کشتی کنکوردیاتاج
هم‌اکنون درخرمشهرمشغول‌تخلیه میباشدودر ضمن برای بنادرذیل بارگیری‌مینماید
ماساوا ـ ناپل لگهورن ـ جنوا ـ مارسی ـ نیویورك
بستن ـ فیلادلفیا ـ بالتیمور ونورفولك
این‌کشتی تا۲۰شهریورماه برای بنادر فوق بار صادراتی قبول مینماید
و در حدود ۱۸ روز پس از خروج از خلیج فارس به جنوا و ۳۱ روز به‌نیویورك خواهد رسید .
m/s "CONCORDIA VIKING"
کشتی کنکوردیاوایکینك
درحدود ۶ مهرماه بخرمشهر وارد ودرضمن تخلیه‌بارصادراتی‌قبول‌خواهدنمود
برای کسب اطلاعات بیشتروتامین جابنمایندگی کل درایران
شرکت سهامی لوانت اکسپرس
ترانسپورت (ایران)
خیابان سعدی ـ کاشی:۴۴۷ تلفنهای ۳۰۵۳۱۳ ـ ۳۰۵۳۱۴ ـ ۳۰۵۳۱۵
ویا بشعبات این شرکت در خرمشهر وتبریز مراجعه فرمائید .

کلف باز
برنامه آینده
مولن روژها

جری لوئیس دین مارتین
دونارید باربارابیتس
دوبله بفارسی دراستودیو مولن روژ

انتقاد

احمد احرار

آستراق‌سمع !

دیروز سوار یك تاکسی شدم که دونفر مسافر قبل‌از من سوارکرده بود . پیداست که مسافتی از راه‌راما سه‌نفر همراه بودیم بااین تفاوت که آن‌دونفر حرف میزدند و بنده‌بالاجبار استماع میکردم. یابقول شاگردمدرسه ها مستمع‌آزاد بودم .

حرفشان سر ورزش بود .آن‌یکی که میدان سخن را بدست داشت و بنده تاآخر نفهمیدم اسم مبارکش‌چه بود برفیقش علی‌آقا میگفت : بله ، فلانکس ورشکست شد و با چك و سفته‌ای که در دست مردم‌داردعنقریب پوستش کنده میشود ، دندش نرم ، چشمش کور ، از بس‌که‌سفی و یکدندگی کرد .. علی آقا برسم اعتراض چند کلمه توضیح داد که‌از فحوای کلام او برنده روشن شد فلانکس مورد بحث مردی است‌عاقلمند بورزش و بسانقه این علاقه یك باشگاه ورزشی دائر کرده ولی بعلل سفته‌اش دست مردم وپیش‌بردان جهانی فعلا ورشکسته و چك پ است .علی آقا عصبانی بود که چرا رفیقش بچنین آدم شریفی نسبت‌کله شقی ویکدندگی میدهد و میگوید چشمش کور ، دندش‌نرم ، امارفیق علی‌آقا دوباره رشته کلام را بدست گرفت و گفت :

ـ حاجی ، حواست کجاست‌ورزش توی این دیار مرد و رفت . عیب کار فلانی همین بود که توی کشتی فرو نمیرفت امروز باشگاه ورزشی باامیل وکباده و پارالل و بارفیکس امرش‌نمی گذرد و روزبه‌روز پایین فیل جاها می گفتند باشگاه ورزشی گذشت . مرد رفت .خدا بیامرزدش .فعلا بردبا آنهائی است که دونا میز بیلیارد جلو بساط میگذارند . چهار میز پوکر پشت بساط . یك گوشه هم باصطلاح‌بوفه است که «ورزشکاران» هروقت حرارتشان بالازد بایك پیك ابجو جگری خنك کنند . بعلاوه سایر ادوات ورزشی عبارتست از رولت ، فوتبال دستی و نشانه‌گیری با تفنك بادی . ماهرچه خواستیم توی کله‌این فلانکس آقا بکنیم که بابا، بیاهمرنك جماعت شو ،بیا این میل و کباده را غلاف کن ،طبق‌مدروز زیر همین تابلوی «باشگاه ورزشی» پای بیلیاردوروولت وآبجو و ساندویچ را علم کن تا هم چراغت روشن بماند ،هم کار و کاسبی‌ات بچرخد ، هم خدارا خوش آید و هم حلق خدارا ...

دراینجا علی‌آقا از کوره در رفت‌و میان حرف رفیقش دوید که:

ـ آخر اینکه زندگی نشد . پس چرا دیگر تابلوی ورزش و کلوب ورزشی رویش میگذارند ؟ چرا فکر جوانهای مردم را نمیکنند که ..

رفیق علی‌آقا زد زیر خنده وگفت:

ـ داداش نرمز !اینها اسمش‌معقولات است وبمن و تو نیامده .همینقدربدان که فعلا اینطورش مدروزه !

علی‌آقا آه حسرت‌باری کشید و شنیدم که آهسته گفت :

ـ افسوس !

رفیق علی‌آقا هم مثل من علاقمند شدکه ببیند علی‌آقا درباره‌چه‌موضوعی افسوس میخورد . باینجهت از طرف بنده و خودش پرسید :

ـ چی‌چی را افسوس ؟!

ـ افسوس که من قسم ندارم وگرنه برمیداشتم همین حرفهارا مینوشتم و میفرستادم برای روزنامه . بالاخره‌باید این مطالب رامردم بشنوند . بفهمند.

ایندفعه رفیق علی‌آقا هم آهی کشید وگفت :

ـ داداش ، اولا که تونوشتی ،کی چاپ میکنه ! ثانیا یکی حل‌تر ازتو برداشت اینحرفهارا چاپ کرد کی میخونه ؟ ثالثا امد و خوانده شد کی بخرجش میره ؟!

بنده مستمع‌آزاد بی‌اختیار نیشم باز شد. زیرا یادم آمد که میگفتند مرحوم مستوفی‌الممالك عریضه ازکسی نمیگیرد . بهمین جهت رئودکوك کرده بودند که زنی رفت در منزل آقا و عریضه بدست ایستاد تاهروقت‌مستوفی از خانه خارج شد نامه را بدستش بدهد . از قضا پیشکار «آقا» ردمیشد، آن‌زن را دید وفهمید که‌خیال دارد عریضه به‌آقا تقدیم کند . رفت‌جلوو گفت:مادر، اگرنوشته‌ای ،عریضه‌ای ، شکایتی داری بده بمن تابعرض آقا برسانم . آن زن اصرار کرد که‌خیر، میخواهم بخودآقا تقدیم کنم . هرچه مباشر آقا توضیح داد که آقا عادت ندارد نامه قبول‌کند زن التماس‌کرد و الحاح که خیر ، توباید کمك کنی من عریضه‌ام را مستقیما بدست آقا بدهم . عاقبت پیشکار حوصله‌اش تمام شد وشروع کرد به داد‌زدن که مادر خواهر ، والله آقا از کسی نامه‌نمی گیرد، اگربگیرد نمیخواند ، اگر بخواند نمیفهمد !

البته این شوخی ، چیزی ازاعتبار مرد بزرگواری مثل مرحوم‌مستوفی‌الممالك کم نمیکند ولی غرض عرضم، عقیده رفیق علی‌آقا بود که میگفت روزنامه نمینویسد ، تازه اگر نوشت کسی نمیخواند ، اگر هم خواندند گوش نمیدهند .

فعلا مانوشتیم تابینیم بعدا چه پیش خواهد آمد . هرچه نباشد فعلا برحسب آرزوی علی‌آقا یکی پیداشد که اینحرفها را در روزنامه بنویسند . بشرط اینکه علی‌آقا نگوید کاش‌از خداچیز دیگری خواسته بودیم !

تلفن ۳۰۰۱۰
درخدمت مردم
بین ساعت ٦ تا ۷٫۳۰ بعدازظهر مراجعه شود

بار انداز شبانه

درکوچه جهان واقع در خیابان تخت‌جمشید دو،سه تا همسایه‌مزاحم داریم. اینها بدون توجه به‌موقعیت‌و آسایش ساکنین‌این کوچه هرشب باسروصدای زیاد مشغول بارخالی کردن ازیك کامیون هستند واین کاررا درست برای سرساعت ۱۲ گذاشته‌اند، اینجا را کرده‌اند بارانداز

ایراندخت

بدادگاه‌معرفی شدند

جریده شریفه اطلاعات عطف به شرح مندرج شماره ۱۱۱۷۱ مورخ ۴۲٫۵٫۳۰ آن روزنامه گرامی زیر عنوان‌بدادما برسید اشعارمیدارد. آنعده از ساکنین کوچه تفنگچیان که باعث عدم نظافت کوچه می ـ گردیدند بدادگاه‌خلاف معرفی‌ضمنا دستور داده شدمراقبت بیشتری در نظافت کوچه بعمل آورند.

شهرداری

پیشنهاد برای تقویت بنیه مالی شهرداری

آقا خوب بود شهرداری‌تهران یك مبارزه سرسختانه با کسانیکه اعلان بدر ودیوار خیابانها می ـ چسبانند شروع میکرد اینکه کار نمیشود خیابانها را باین وضع ناهنجار درآورده‌اند . بنویسید صاحبان اینگونه آلتهی هاراجریمه کنند تادرضمن بنیه مالی‌شهرداری هم تقویت شود .

یحیی انوری

اجحاف میکنند

در سید خندان وکیل آباد مدتهاست‌دوسه‌تا کاسب‌گرانفروش بمردم اجحاف میکنند کسی هم نیست ازکارشان جلوگیری نماید.

محمودقاسمی

بیماران سرگردانند

قبلا یك پزشك روانی در بیمه های اجتماعی شعبه مرکز بود که معلوم نیست بچه علت ترك‌خدمت کرده و بیماران را سرگردان و بلاتکلیف گذاشته است بنویسید توجه کنند .

کاردوست

مردم‌خاك میخورند

پیاده رو های خیابان ژاله که‌یکی ازپررفت وآمد ترین‌خیابان هاست این دوسه روزه بوسیله کارگران تلفن وآب بوضع‌اسفناکی درآمده است ، آخر تاکی این اقدامات باید ادامه داشته باشد ومردم خاك‌بخورند.اینها که‌اینقدر اشتیاق کنند پیاده روها دارند کمی هم به پرکردن این چاله چوله ها بپردازند .

ساکن محل

داد از مگس‌و پشه

قطعه زمینی درچهارراه شیخان خیابان خواجه نظام‌الملك محل خاکروبه شده ومگس و پشه وبوی تعفن مردم‌راآزار میدهد این‌مسئله با سلامتی ساکنین محل بستگی دارد .

مشیرزاده

اینها تشنه‌اند

شهرداری نازی‌آباد آب محل اهالی‌را تامین کند اینها تشنه‌اند، اینها آب‌میخواهندواینهازندگیشان مثل مردم شمال شهر به‌آب‌بسته است .

فلاحتی

مردم دودبخورند ؟

چرا جلوی این ماشین های گازوئیلی راکه دود براه میاندازند نمیگیرند . مردم تهدید به‌سرطان میشوند اینکه کار نشد !مسئولین امر اعتنا نکنند مردم هم دود بخورند ؟کجای دنیا رسم این‌چنین است ؟

وکیلی

خزانه تلفن ندارد

درفرح‌آباد «خزانه» تلفن عمومی نیست ازاین نظر مردم درمضیقه هستند بنویسید بلکه مسئولین شرکت تلفن توجهی بکنند ودراین محل اقدام به‌نصب یك کیوسك تلفن عمومی بنمایند .

عزت‌الله زنگنه

خطر سل تهدیدمیکند!

دراکثر دبیرستان‌هادانش‌آموزانی دیده شده‌اند که احتمال میرود به بیماری سل مبتلا باشند پیشنهاد میکنم درآغاز سال تحصیلی کلیه دانش‌آموزان دراین مورد معاینه شوند زیرا در صورت درست‌بودن قضیه مسلما تعداد مسلولین‌افزایش خواهد یافت‌و خطر بزرگی اجتماع مارا تهدید میکند .

بدری ـ ز

این اجحاف است

درروزنامه خواندم که حق‌اشتراك برق تنزل پیداکرده میخواستم اولا از حسن نظر برق‌تهران تشکر بکنم درثانی بعرض برسانم که نه‌خیر آقا !نه‌تنها حق‌اشتراك برق ارزان نشده بلکه بسلامتی گران‌هم‌شده است شنیده‌ام این ارزانی ! روی مقدار آمپر کنتورها تنظیم شده ، باید بگویم متاسفانه دراین باره‌به طبقه فقیرشهر که‌اکثرا دارای‌کنتور پنج آمپر هستند اجحاف شده ، درحالیکه کنتور سه‌آمپر برای‌آنها کافیست وبه پیشنهاد برق‌تهران کنتور پنج‌آمپر نصب کرده‌اند .

احسانی

تایید نامزدهای انتخاباتی کنگره

جناب آقای امیرعلی سیفی

نامزدی بجای آن جناب رابه‌نمایندگی مجلس شورای ملی از طرف کنگره آزاد زنان و آزاد مردان ایران صمیمانه تبریك میگوئیم .

خلیل محمد نژاد ـ یوسفعلی رحیمی

آ ـ ۱۱۴۰۵

جناب‌آقای صفی‌پور کاندیدای‌واقعی مردم شاهدوست‌نهاوند

حسن انتخاب کنگره آزاد زنان و آزادمردان آرزوی دیرینه مردم شاهدوست نهاوند رابرآورده ساخت این انتخاب شایسته را به کنگره وبه آنجناب که‌آنی ازفکر خدمت بمردم نهاوند غافل نیستند تبریك عرض‌می نمائیم.

صحبت اله شاپوری ـ سید جلال ناظم ـ اصغر آبائی ـ نهاوندیان مقیم تویسرکان ـ سید جلالی کاظم . آ ـ ۱۸۴۷۸

جناب آقای دکتر باقر عاملی

کاندیداتوری جنابعالی را برای دوره‌بیست‌و یکم مجلس‌شورای ملی تبریك می گویم و توفیق آن جناب را خواستارم .

ابوالحسن ـ صدر

آ ـ ۱۸۴۵۰

جناب آقای مهندس ناصر بهبودی

چاکر از طرف اهالی بخش نوبران بانهایت‌سرور به حسن انتخاب کنگره که آنجناب‌را کاندیدای نمایندگی مجلس معرفی نموده‌اند صمیمانه ترین تهنیت خودرا تقدیم میدارم توفیق‌خدمت بشاهنشاه و ملت ورفع نواقصات این بخش ازخدای توانا مسئلت دارم .

اصغر شهیدی

آقای عین‌الله پورادبی کاندیدای واقعی مردم شهرستان صومعه‌سرا است

سالها بود که ما مردم صومعه سرا آرزو داشتیم شخصیتی به مجلس شورای‌ملی بفرستیم که ازمیان خود آنان برخاسته باشد همشهری باشد و به آنها دل بسوزاندو بهمین جهت وقتی کنگره انتخاب آقای عین‌اله پورادبی‌را که خود فر کشاورزند بعنوان کاندیدای صومعه سرا اعلام کرد صمیمانه خوشحال شدیم ولاز م‌دانستیم حسن انتخاب کنگره را بمردم شریف‌صومعه سرا وتوابع تبریك بگوئیم وتوقع کنیم که در انتخاب این عنصر شریف وزحمتکش پیشقدم شوند .

بخشعلی ارجمندی ـ علی جان نثار طلوع ـ مرتضی رحیمی ـ قاسم انتصاری ـ جواد برادران نصیری ـ محمود فدائی ـ عبدالحمید اسمعیل زاده ـ مطلب نورماتك ـ محمد حسین کاظمی ـ میرمنصور نعیمی ـ سید حسن آذر ساء

آ ـ ۱۸۴۵۸

تبریك به اهالی محترم قزوین

جناب آقای دکتر یگانه مستشار دیوانعالی کشور و مدیرکل قضائی وزارت دادگستری که یکی از قضات شریف و دانشمند دادگستری است ازطرف اهالی محترم قزوین‌کاندیدای نمایندگی دوره بیست‌و یکم مجلس شورای ملی می باشند . ما این حسن تشخیص را به اهالی محترم قزوین تبریك گفته و موفقیت ایشان را از صمیم قلب آرزومندیم .

هیئت مدیره کانون کارمندان وزارت‌دادگستری

آ ـ ۱۱۳۸۵

جناب‌آقای‌دکتر باقر عاملی قاضی عالیقدر دادگستری ایران

نامزدی جنابعالی برای انتخابات تهران مورد تایید عموم‌است وما موفقیت شمارا در خدمت بشاهنشاه و ملت ایران از خداوند متعال مسئلت می کنیم .

کشباف ایران

آ ـ ۱۱۳۵۹

دبیر خانه کنگره ملی آزاد زنان و آزاد مردان

ضمن‌پشتیبانی ازلوایح‌شش‌گانه مترقیانه‌شاه‌وملت کاندیداتوری آقای حاج آقا حسین حکمت یزدی به نمایندگی مجلس شورای ملی مورد تایید اهالی حوزه انتخابیه اردکان یزد می باشد ومراتب خوشنودی خودرا از این حسن انتخاب ابراز میدارند .

سید سلیمانی ابطحی ـ دکترعلی‌نیلی محمودآبادی ـ دکترعباس ریحانی ـ دکتر عباس اردکانی ـ دکتر سید محمد علی صدیقی محمود صادقی میبدی ـ حاجی جلال تفضلی مهرجردی ـ سید عزیز الدین یحیوی فیروز آبادی ـ محمود گلشن مهر جردی ـ احمد منوچهری فیروز ابادی ـ سید یحیی یحیوی فیروز آبادی ـ قاسم مقنی باشیان اردکانی ـ عطاله باقری ـ محمد باقری ـ دکتراکبر سلطانی ـ دکتر جمال صادقی سیدی ـ جلال تقیبی ـ حسین تقیبی مهندس محمود شاه محمدی ـ مهندس امامی ـ هدایت آیت‌الهی محمد آیت‌الهی ـ باقر شاه محمدی ـ جمال آیت‌الهی ـ جلال زارع مهر جردی ـ جواد حسینی ـ سید ابوالفضل موسوی ـ سید کاظم مصطفائی ـ امراله دانافر اردکانی ـ سید مهدی فقیهی دکتر سید یحیی سلیمانی ـ دکتر سید محمد سلیمانی ـ حسن تقیبی محمود آبادی ـ سیف‌اله صادقی فیروزآبادی ـ مصطفی رضوی

آ ـ ۱۱۳۵۳

ازروزیکه کاندیداتوری‌آقای‌دکترقره‌گزلو

ریاست بیمارستان نکوئی قم واستاد دانشگاه تهران و وابسته به سازمان شاهنشاهی اعلام گردیده عده کثیری از طبقات‌بنمایندگی روزنامه اطلاعات مراجعه و علاقمندی و رضایت خودرا از این حسن انتخاب و از این که ایشان آمادگی خودرا اعلام نموده‌اند سپاسگزارند .

آ ـ ۱۸۳۸۰

ز لطف‌شاه بهرجا که‌بوده‌وهستم غلام‌ملت‌وملکم خداگواه‌منست
مگرمحبت‌همشهریان‌دهدبالم وگرنه‌عرصه‌شاهین‌نه‌جایگاه‌منست

راستی نمی دانم از آنهمه لطف‌ومحبت بی‌شائبه همشهریان گرامی چگونه و بچه زبانی تشکر نمایم .همینقدر میگویم :

بس مرابا لطف خود پرورده‌اید ذره بودم آفتابم کرده‌اید .

مهندس رضا جمالی کاندیدای نمایندگی زنجان

آ ـ ۱۱۳۴۳

بروجن ـ جناب آقای سید حسن میرافضل

بروجنی های مقیم تهران که پیوسته درراه اعتلای وطن عزیز وحفظ تاج‌وتخت شاهنشاهی رژیم‌مشروطه سلطنتی‌همگام همشهریان گرام بوده‌اند ازموهبت عظیمی که‌در اثر اجراء لوایح ششگانه اعطائی شاهنشاه دادگستر بملت ایران امکان انتخاب نماینده حقیقی و صالح بمردم داده شده‌شکر گزاروم‌راتب تبریك و تهنیت خودرا از نامزدی جنابعالی ازطرف نمایندگان مردم در کنگره به نمایندگی مجلس به آن جناب که الحق نماینده واقعی مردم آن سامان هستید و به اهالی بروجن و سه‌دهستان‌عرضه‌وموفقیت شمارا دراجراء منویات عالیه شاهنشاه و رفع عقب ماندگی محل از خداوندتواناخواستاریم.

سید فضل اله حائری ـ سید مصطفی‌حائری ـ حاج‌محمد کاظم احمدی ـ سید ابراهیم حائری ـ حاج مرتضی احمدی بروجنی ـ اصغر احمدی ـ منوچهر احمدی ـ حسن احمدی ـ بهرام‌منصوری شکراله اعتمادی ـ هادی فیاضی ـ اصغر کریمی بروجنی ـ علی اصغر طاهری ـ حفظ‌اله سلیمی ـ منصور سلیمی ـ جعفر آقاجعفری حسینعلی بروجنی زاده ـ محمد باقر محسنی ـ اسماعیل علائی ـ مصطفی فتحیان ـ علی بازقدی بروجنی ـ امیر حسین شبانیان ـ حسینقلی دهقانی بروجنی ـ امیر قلی دقاقانی بروجنی ـ اصغر دهاقانی ـ بهمن منصوری بروجنی ـ آقارحیم قنبرپور قروجنی بهمن بهمن پور بروجنی ـ قنبرعلی قنبرپور حشمتی ـ بهرام قنبرپور بروجنی ـ محمد علی‌طاهری ـ سعادت‌اله‌منصوری ـ بهمن‌شبانیان

آ ـ ۱۳۴۵

حسن انتصاب کنگره نهضت آزادزنان و آزاد مردان را در مورد معرفی جناب آقای دکتر مرتضی قلی کیان رجل میهن‌پرست وفعال را بنمایندگی مردم شهرضا تبریك عرض می نمایم .

تبریز ـ دکتر ویلسون یعقوبیان

آ ـ ۱۸۴۵۴

جناب آقای محمد سعیدی

نامزدی آن دانشمند و نویسنده توانا برای نمایندگی مجلس سنا باعث مسرت و امیدواری دوستان وطبقه روشنفکر گردید و موفقیت شمارادر خدمت‌به شاهنشاه معظم‌و ملت نجیب ایران آرزومندم

ازطرف دوستان ویاران شما مهندس دولت داد علی‌قلی اعتضادی

آ ـ ۱۱۳۹۷

از طرف کارکنان معادن زیرآب

انتخاب شایسته آقای صفر لفوطی یکی از باسابقه ترین و برازنده ترین نمایندگان کارگران ایران و عضو هیئت مدیره شرکت تعاونی معدن زیرآب را بنامزدی نمایندگی مجلس شورای ملی ایران بهمه اهالی شهرستان های شاهی و سواد کوه تبریك می گوید .

از طرف هیئت مدیره شرکت تعاونی کارکنان معادن زیرآب اسداله داودی

آ ـ ۱۸۴۳۸

جناب آقای باقر پژند

حسن انتخاب کنگره عظیم آزاد مردان و آزاد زنان دائر به کاندیدا توری جنابعالی که از خاندان اصیل‌و شرافتمند ودرستکار شهر ما هستید بفرد فرد آزاد مردان و آزاد زنان غیور شهرستان لاهیجان صمیمانه تبریك می گوئیم . مانیز به نوبه خود از آن جناب خواستاریم که به اراده و خواسته همشهریان خود پاسخ مثبت بدهید .

همشهریان مقیم مرکز

آ ـ ۱۱۳۸۷

جناب آقای دکتر باقر عاملی رئیس محترم شعبه ۱۲ دیوان عالی‌کشور

کاندیداتوری جنابعالی را به هموطنان عزیزتبریك و موفقیت شمارا درراه خدمت‌به شاهنشاه معظم‌و ملت نجیب ایران آرزومندم

فروشنده جراید ابراهیم صمدی

آ ـ ۱۱۳۷۷

نامزدی جناب آقای نیری

عضو هیات مدیره محترم این بانك را از طرف کنگره آزاد زنان و آزاد مردان به نمایندگی مجلس شورای ملی از اردستان به کلیه هموطنان تبریك می گوئیم .

کارکنان بانك ساختمانی

آ ـ ۱۱۳۶۹

استقبال مردم از نامزد انتخابات

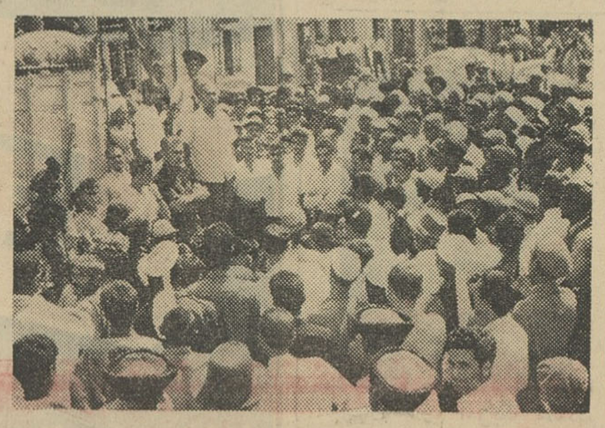

آقای مهدی تهرانی کاندیدای کنگره آزادزنان و آزادمردان ایران از حوزه انتخابیه مینودشت دراین هفته به‌بخش‌های تابعه عزیمت کرده و درهمه‌جا بااستقبال پرشور طبقات مختلف اهالی روبرو شدند . کلیه اهالی ضمن تاکید لایحه ششگانه پیشنهادی اعلیحضرت همایون شاهنشاه از انتخاب شایسته و دقیق کنگره آزادزنان و آزاد مردان اظهار قدردانی کرده و اعلام داشتند که برای اجرای تصمیمات کنگره باتلاش هرچه بیشتر درانتخابات شرکت خواهند کرد.عکس های بالا وپائین منظره استقبال‌پرشور اهالی مینودشت ، کلاله و رامیان را نشان میدهد .

آگهی برای اطلاع وارد کنندگان کود شیمیائی

عده ازوارد کنندگان کودهای شیمیائی پس‌از انجام سفارش وحمل جنس بمنظور اجرای مقررات مصوب ضمن سهمیه‌واردات برای جلب موافقت به بنگاه‌شیمیائی مراجعه مینمایند علیهذابمنظور جلوگیری ازخسارت احتمالی این قبیل وارد کنندگان ازاین تاریخ فقط باترخیص کودهائی ازگمرك موافقت میشود که قبل ازهر اقدامی موافقت بنگاه شیمیائی این وزارت تحصیل شده باشد بمنظور مساعدت بوارد کنندگان استثناء نسبت به محمولاتیکه تا تاریخ صدور این آگهی ازمبداء حمل شده باشد اجازه ترخیص صادر خواهدشد . الف ۳۴۴۱

از طرف وزیر کشاورزی

آ ـ ۱۷۸۲۴ ۱ـ۳

آگهی

تعقیب آگهی‌شماره ۲۸۳ر ۲۰۱۸۳ ـ ۱۲ر۵ر۴۲ باطلاع عموم می رساند . نظر به تصمیماتی که بموجب ماده ۲ قانون نشر آگهی های دولتی اتخاذ شده ازاین تاریخ کلیه آگهی های ثبت رفسنجان وبافت در روزنامه فاتح چاپ کرمان درج و انتشار خواهد یافت علاقمندان بروزنامه مذکور مراجعه و کسب اطلاع فرمایند . الف ۳۵۴۸

ازطرف معاون وزارت دادگستری و مدیرکل ثبت

آ ـ ۱۸۳۵۸

کاندیداهای انتخابات مجلسین

امضاءکنندگان انتخاب

جناب آقای محمد علی ممتاز

قاضی رشید و شریف ووزیر اسبق دادگستری را برای مجلس سنا بعموم قضات محترم و همشهریان عزیز توصیه نموده تقاضا داریم نام این قاضی ارجمند را در آراء خود ذکر فرمایند.

محمود سلیمی ، کمال‌الدین وزیری ، نعمت‌اله رفیعی ، مجید رفیعی ، غلامرضا عسگرپور ، دکتر طبیب‌زاده، تقی لوائی ، محمد شاه‌حسینی ، علی اکبر فراگزلو ، رضوانی ، عباس رادفر ، سیف‌الدین احتشامی آل‌آقا ، علی فلکشاهی، رضاشیخ زین‌الدین، حسن‌جبارنیا ، حسن حسن‌زاده ، محمد فریدونی ، صدرالدین علامه ، یوسف خالیور ، ابراهیم صالحی‌عمران ، بهروز بدیعی، محمدعلی خاقانی ، محمدامامزاده امینی، کاظم موسوی ،عبدالعلی قاصدی ، ناصر موسویان ، منصور موسویان ، محمدعلی سعیدی

آ ـ ۱۱۳۹۳

دکتر مهرانگیز منوچهریان

وکیل‌دادگستری ورئیس اتحادیه زنان حقوقدان‌ایران کاندیدای نمایندگی مجلس سنا است .

۱ ـ ٤ آ ـ ۱۰۹۲۵

اهالی مشروطه خواه آذربایجان خاصه فرزندان غیور ارونق انزاب به جناب آقای محمد کاظمی کاندید کارمندان دولت و آزادیخواه از جان گذشته رای خواهند داد .

۱ ـ ۳ آ ـ ۱۱۲۷۵

مردم شرافتمند شمیرانات

اگر خواهان عظمت و سعادت کشور می‌باشید فقط به آقای بهاءالدین شریعتمداری که‌از جوانان تحصیلکرده و شرافتمند و مومن بمواد ششگانه شاهنشاه می‌باشد رای دهید .

رئیس‌انجمن محلی رستم‌آباد ـ سرلشگر معزی

به‌پیروی از منویات اعلیحضرت همایون شاهنشاهی و هم‌بستگی به کنگره آزادزنان و آزاد مردان ایران کلیه‌سندیکاهای کارگری‌و صنوف مختلف کشتارگاه تهران‌به

آقای‌علی‌اصغر علینقی

که از افراد شایسته و فعال‌بوده وهمیشه منشاء اثر برای احقاق حق کارگران میباشد برای وکالت‌دوره بیست‌ویکم مجلس شورای ملی‌رای خواهند داد .

بامضای عده ریادی از کارکنان کشتارگاه و کارگران

آ ـ ۱۱۳۲۱

کانون کارمندان دادگستری از مردم شریف ووطن‌پرست تهران انتظار دارد در انتخاب

جناب آقای دکتر باقر عاملی

که مقام علمی و شخصیت اجتماعی ایشان مستغنی‌ازتوصیف است باسایر روشنفکران همگامی و تشریك مساعی نمایند.

هیئت مدیره کانون کارمندان وزارت دادگستری

آ ـ ۱۱۳۳۱

رودباریهای مقیم مرکز آقای‌سید حسین رودباری (قاضی دادگستری) که فردی شاهدوست ووطن پرست و معتقد باصول شش گانه انقلاب شاه و مردم است‌برای نمایندگی مجلس شورای‌ملی‌معرفی مینمایند .

محمد علی پور صادقی ، صادق مقدم ، اسماعیل امیری ، سید ـ جوابشیری ، محمود هامیش زاده، طالب رضائی و دویست امضای دیگر .

اهالی رودبار زیتون به پیروی‌از منویات شاهنشاه معظم وتائیدلوایح ششگانه به آقای سید حسین میباشد رای خواهند داد.

الحاج سید جعفری ، الحاج میر الحاج جمالعلی آهکی ، الحاج ابوالحسن بکیان ، یوسف محمدی رودباری که از جوانان لایق وفاضل یعقوب خالقی،محمدرضا پورصادقی، میرحسام سلمانی ، علی نقی عارفی،

آ ـ ۱۱۴۱۱

روزنامه محترم اطلاعات

در صفحهٔ ٦ شماره ۱۱۱۸۱ روز دوشنبه ۱۱ر٦ر۴۲ جریده شریفه اطلاعات شرحی بنام اینجانب (دیباج) دایر بمعرفی سرهنك آزمین بنمایندگی دوره ۲۱ مجلس شورای ملی درج شده‌است اینجانب از متن آن هیچگونه اطلاعی ندارم وتابع و تسلیم نظر کنگره متشکله تهران تحت رهبری پدر تاجدار اعلیحضرت همایون شاهنشاهی میباشم خواهشمند است مراتب رادرجریده شریفه طبق مقررات قانون مطبوعات درج فرمائید .

آستارا ـ علی دیباج کارمند شیروخورشید سرخ

آ ـ ۱۱۳۴۹

جایزهٔ ممتاز بلیطهای اعانه ملی

۲۰۰ هزار تومان

شد

مردم از شیر و خورشید سرخ حمایت میکنند

چون درج کلیه نامه‌های رسیده در زمینه تائید وپشتیبانی از جمعیت‌شیر وخورشید در صفحات محدود روزنامه امکان پذیر نیست با عرض معذرت بذکر اسامی فرستندگان نامه‌ها و تلگرافات اکتفا نموده ، در شماره گذشته قسمت اول و در این شماره دنباله آن اسامی را بنظر خوانندگان گرامی میرسانیم .

***

ماکو

سیدمحمدپیشنماز زاده-محمدمعرف-جمال تیموری -مرادعلی‌تیموری-سید-کاظم‌موسوی - اژدرولی‌زاده -ابراهیم خلیلی‌دادشخانی،عزیزبایرامزاده-حاجی محمد علی‌زاده-حسن‌حسین‌زاده یعقوب مختارزاده -میراحمدسجادی- میرصادق عزیزاحمدزاده -غلامحسین بیات ماکو- سجادی -عزیزنصرتی -عباداله‌رضاپور-

شاهرود

وکلای دادگستری :

نظام امینیان -حبیب اخیانی - خانقاهی -

سردفتران :

شریف سردفتراسناد رسمی شماره ۱- الاحقر میرباقری (شماره ۲)- مولوی (شماره ۳) شهیدی (شماره۶) نبوی (شماره۹)- حسین‌جلالی (شماره ۳۷)- الاحقر سیدجعفر شرفی ،(دفتر ازدواج وطلاق شماره ۱۲ و۹)-ساغری (شماره۸)- ناصرآقایان(دفتریارشماره ۸)- هاشم جلالی (دفتریار شماره ۱) وصفی (دفتریار شماره ۲) الاحقر سید محمد امینی (سردفتر رسمی‌شماره۱۲) الاحقر حاجی آقابزرك رضائیان (سر دفتر رسمی شماره ۱۵)

داروسازان ومدیران رودخانه‌ها

دکتر کلینی -حاجی‌میرزا اسدالله سینا- حاجی میرزا ابراهیم افتخاری- نصرت‌الله‌صدقی- محمدحسین افتخاری عبدالله افتخاری- علی‌تیموری - احمد رحیمی .

وهمچنین :

محمود شوقی- سید جعفرنبوی - ابراهیم بانکی-احمدداودی -رحمت‌الله کهستانی- حسن‌زاهدی -اکبربزرگی- مهدی‌شوقی- سیدهاشم قائمیان-احمد جلالی- حسین‌عبداللهیان - محمدباقر بقائی - علی رضا میر شاهی - اسماعیل رحیمیان - علی جلالی - علی‌جهازی - سیدمهدی آقایان - اسدالله رزازان -قدرت الله‌نوروزی - رضا زاهدی-زین‌العابدین- ابراهیمیان دریانیان -طوبی توکلیان -غلامرضا حسینی- احمد کراهی- خلیل‌نعمتی - حسین اخیانی- علی‌زاهدی -قدرت‌الله صالحی- سیدمهدی حسینی -یوسف عبدالهیان -محمدخطیب‌زاده-غلامحسین میروزیری - حیدرنژاد - شکرالله واعظ نوریان -جواد غضنفری -نوری- محمدتقی کافی- سیدمحمد آقایان - محمدشفیع‌پروانی-رضاریاحی-(نماینده شورای کارمندان) -رستمی واعظ- حاج حبیب جرجانی- الاحقر ابوالقاسم فروغی- الاحقرعلی‌واعظی- حاجی‌حسین فروغی- غلامرضا مصطفوی -اسمعیل کوثری- علی محبی -رجب میقانی -

زاهدان

محمد رزاق‌الله-شفیعی (مدیرعامل جمعیت شیرو خورشید سرخ) -حاج علی‌اصغر معماران-حاج احمدلشکری- عباس زاده - حبیب کنعانی بزری - حاج سیدعلی‌عمرانی.

شاهی

دکتر اولادی (مدیرعامل جمعیت)-

مرند

عباس بابائی (دبیر جمعیت)

رامهرمز

نوذر صمیمی (مدیرعامل‌جمعیت)

نیشابور

سعیدی

سنندج

ایازی

جهرم

بزرك‌فاطمی -مهدی شایگان -سید محمدنبی‌احمدی - محمد سلطانی - جوکار- محمدعطار- تمدن- ابوالقاسم رازقی- علی‌اصغر رازقی .

بوکان

هیئت مدیره جمعیت شیروخورشید سرخ- محمدامینی (رئیس)-ایلخانی زاده (نایب رئیس)- اسمعیل حسامی (مدیر عامل)- سید ابراهیم قریشی (خزانه‌دار)-عباس حقیقی (دبیر) -علی کشاورزی -

شوشتر

شمس مرعشی - صالحه معلم - مرعشی‌پور -کجباف-رزاز- افضلیان- بهبهانی

سبزوار

ابوالفضل مجلسی - محمدحسین مسلم- محمدعارفی - عباس علی اعیانی - علی فلاح شهرآبادی

دزفول

احمدکاظمی -جواد فاضل داعی - غلامرضاقیلادی-سیدابوالقاسم هاشمی سیدکاظم غفاری -محمد حاجی‌شیخ- سید عبدالرحیم عیسی‌زاده - رحیم کاظمی .

بوشهر

محمدمهدی تات (رئیس جمعیت‌شیر وخورشیدسرخ) محمدعلی علوی(نایب رئیس)- سیدابوالقاسم علوی (دبیر جمعیت)

دماوند

محمد صادق صادقی - ابوالقاسم ناصحی- حسن جان‌قدرتی - سیدمحمد صالحی- ولی‌الله‌حیدری- محسن‌جعفر- لطفعلی کاظمی -اسماعیل نظر - نعمت‌الله حاج‌اشرفی - اکبر غفور - محسنی- حسین نصیری -علی‌اصغر مومنی- علی‌اوسط ناصحی -نصرالله قنبری -امرالله امیری کاظمی.

جایزهٔ ممتاز بلیطهای اعانه ملی

۲۰۰ هزار تومان شد

توضیح

آگهی راجع بکتاب فرع بندی و بهره پول تالیف آقای محمد نقش تبریزی از یك چهارم یك صدم تا صدی سی میباشد وبدون‌تردیدمشکل محاسبات را برای آقایان بازرگانان‌و شرکت‌ها وحسابداران آسان خواهد ساخت .

اطلاعات کودکان سه‌شنبه ها منتشر میشود

جدول کلمات متقاطع شماره ۲۴۸۷

افقی : ۱- درویش دریابد - یکی از چهار طبع مخالف‌سرکش- ازرودخانه های اروپائی ۲- خطی‌در هندسه - میوه‌ای کوچك با درختی عظیم - ازوسایل بدر کردن‌حریف ازمیدان مبارزه ۳- درماه رمضان بیشتر درمیرفت -ازاشکال هندسی ٤-شهری درغرب - وشهری در آسیا!۵- کودك بازیگوش دبستانی میزند - شهد - از حیوانات‌دریائی ٦- اطاق بزرك خالی را گویند - پنهان ساختن ۷- ضمیری است - چیزی داخل ندارد - رمق ۸- از اعضاء کارکن - ازمواردی که‌سنك وزر رایکسان میسازد ۹- کارش مطالعه دراحوال افلاك است -روشن نیست ۱۰- ردیف - اندیشه - در تابستان بازتر میشود ۱۱- ازشهر ها- لوسی واز خود راضیگری - شراب.

عمودی : ۱- بلی بزبان بیگانه - شیوه‌ای برای ترقی و موفقیت ۲- مولود بطری - از صنایع لفظی و شعری - ازنفرین برای جگر آرزو میکنند ۳- گاهی هم پس میشود - مایه آهنك ٤- چون ازسرش بگذرند بیاد پیمانه میافتند - باهمه باریکی‌توی آن هم میشود رفت ۵- عضو بوسه !- چون آن بسیار نازك باشد بسراغ این میروند ٦- خوبروی بهشتی- اخوی بزرگتر آقای فلان!۷- درآمریکا پیروان فراوان دارد - طایفه‌ای درایران ۸- علم‌الابدان - شربتش را مینوشند اما خیلی گوارا نیست ۹- از اقوام نزدیك - حصار مسعود سلمان ۱۰- زیر پامانده -جاروکردن- نوع ۱۱- بزرگترین آرزوی دلداده- ازدانه‌های خوشبو

حل جدول شماره ۲۴۸٦

	۱	۲	۳	٤	۵	٦	۷	۸	۹	۱۰	۱۱
۱	د	ی	و	ا	ن	■	س	ر	د	ا	ب
۲	ل	■	ک	ل	ا	ه	■	ب	ر	ق	ی
۳	ی	پ	■	م	و	م	ن	■	ک	ل	ر
٤	ب	و	س	■	د	س	ت	ک	■	ی	ا
۵	■	پ	ا	ل	ا	ن	■	و	س	م	ه
٦	د	■	ع	د	ن	■	ش	س	ت	■	ه
۷	ا	ن	ت	ن	■	ا	ب	ه	ا	م	■
۸	ر	ا	■	ی	ا	ب	و	■	ر	ق	ت
۹	ی	ب	ا	■	س	ا	ر	ی	■	ر	ی
۱۰	و	ا	ر	د	■	د	و	ا	ت	■	پ
۱۱	ش	ب	س	ت	ر	■	ز	ل	ی	خ	ا

بزودی

گراند دوشس

Grande Duchesse

دو کلمه حرف حساب

یك محصول خوب مزایای زیادی باید داشته باشدولی من که یك کاسب کم مایه هستم با صرفه بودن یك محصول را از سایر خصوصیات آن بیشتر اهمیت میدهم .

آسایش خانواده

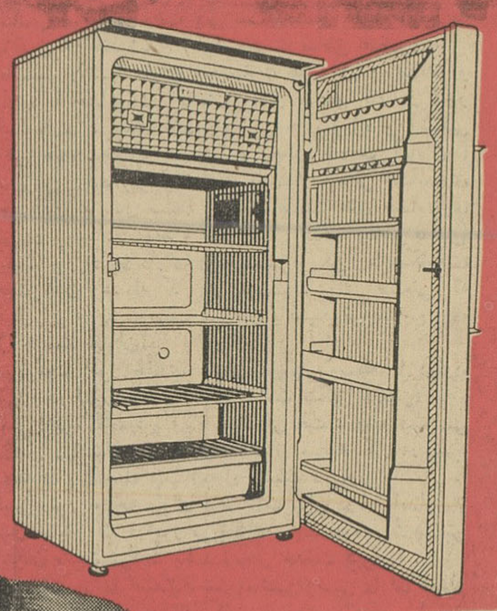

بایخچال

جنرال استیل

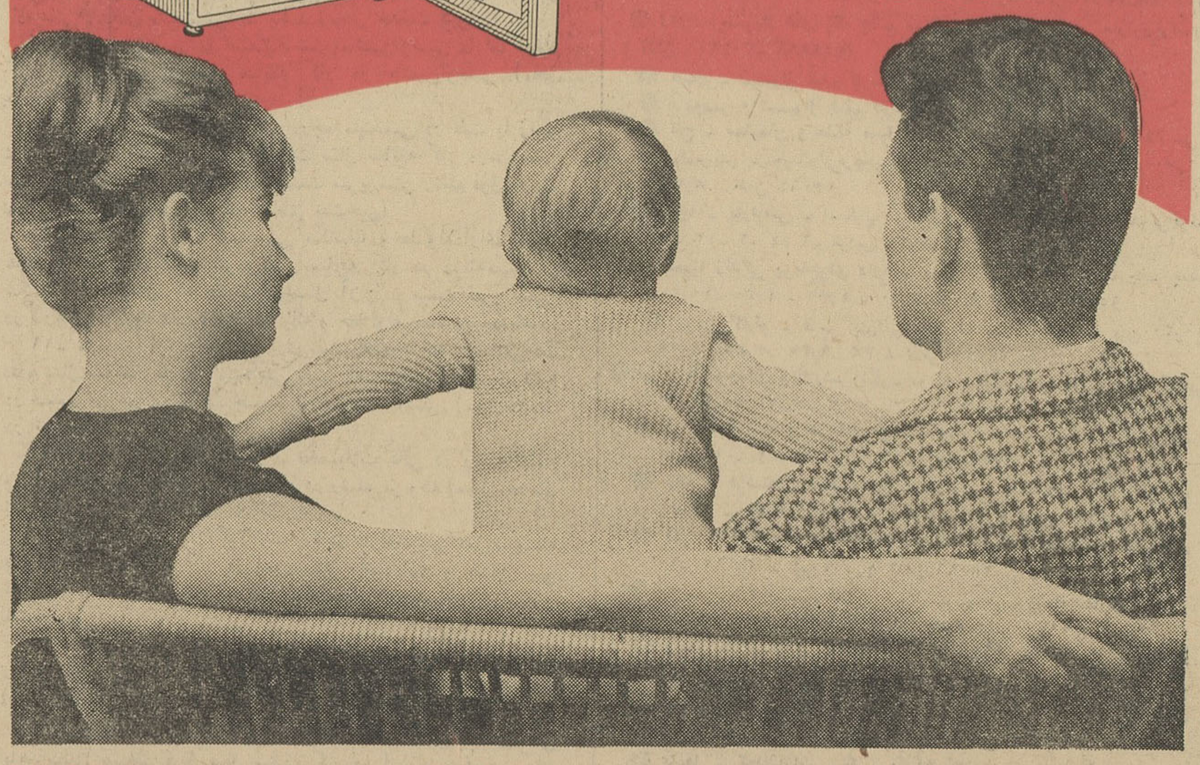

یخچال ۱۰,۰۰۰ ریال ارزانتر ، ۵ سال ضمانت

جنرال استیل گنجایش زیاد ، مصرف کم ، اتوماتیک ، دارای قفل ، نقد واقساط

شرکت صنایع پارس وآمریکا تهران - خیابان شاه - ساختمان آلومینیوم. تلفن ٦۹٤۷۳

کاسپین

آب میوه گیری

فوجی دِنکی

تمام فلز با تیغه پولادین و دستگاه آب پرتقال و آب لیموگیری

تجدید آگهی مناقصه

دایره اردنانس ژاندارمری کل کشور خرید ٤۹ قلم وسائل مورد احتیاج خودرا طبق برك شرائط وصورت موجود در دایره اردنانس ژاندارمری (واقع‌درخیابان پهلوی سه‌راه ونك) بمناقصه کتبی میگذارد شرکت کنندگان میتوانند برك مشخصات وشرائط وصورت ریزرا از دایره اردنانس دریافت و پس از امضاء بضمیمه ۵٪ کل ارزش قطعات که پیشنهاذ خواهند نمود بصورت اوراق خزانه تاساعت ۹صبح روز شنبه ٦ر۷ر٤۲ تحویل دفتر ژاندارمری کل کشور درخیابان سی‌متری نموده ورسید اخذ نمایندپیشنهادات واصله درساعت ۱۱صبح همان روز در باشگاه افسران. ژاندارمری واقع‌درخیابان سی متری باز وقرائت خواهد شد . الف ۳٤۳٦

۱-۲ رئیس دایره اردنانس ژاندارمری کل کشور

آگهی تمدید مدت قبول مناقصه گوشت مصرفی موسسه رازی

بدینوسیله باطلاع داوطلبان شرکت در مناقصه گوشت‌موضوع آگهی شماره ۵۰۷۳ مورخ ٦ر٦ر٤۲ میرساند که پیشنهادها تاساعت ده‌صبح روز ۲۷ر٦ر۱۳٤۲ پذیرفته میشود ودرهمان ساعت قرائت خواهد گردید سایر شرایط بقوت خود باقی است . الف ۳٤۹۰

کفیل موسسه رازی -دکتر حسین میرشمسی

۱-۲ آ-۱۷۹۸۸

اجرای طرح تشویق صادرات

تحولی در وضع صادرات کشور بوجودخواهد آورد

اطلاعات اقتصادی

جلوگیری از نقل و انتقال وش

باید بطور جدی عملی گردد

نامه‌ای از شمال بما رسید وطی آن در مورد نقل و انتقال «وش» نوشته شده است که جلوگیری‌از حمل وش از یك منطقه به منطقه دیگر یکی از اصول مسلمی است که در کشاورزی پنبه باید مراعات شود . تاز اختلاط بذر و انتقال آفات پنبه جلوگیری شود.

در دوسال گذشته باوجوددستور هائی که به پاسگاه های شمال‌داده شد کنترول جدی و شدید برای جلوگیری از حمل وش نشده و عاقبت وخیم واسفناك آن کهازبین رفتن ۳۰ هزارتن پنبه بوده، مشاهده شد . همین عدم توجه سبب گردید که امسال سمپاشی مزارع پنبه وضع اجباری بخود گرفت .

باید توجه داشت که وجوداین همه کارخانجات پنبه‌پاك کنی‌درنقاط مختلف شمال لزوم حمل و نقل عین کالارا از یك نقطه به‌نقطه دیگر غیرضروری مینماید برای نجات محصول پنبه کشوروزارت کشاورزی باید جدا وعملا از نقل و انتقال «وش» جلوگیری نماید.

وضع بازار رضایت بخش است و معاملات پائیزی آغاز شده است اگر چه معاملات هنوز بمرحله رونق کامل نرسیده اما با معاملاتی که در جریان است منتظر این رونق میرود .

پیش بینی میشود امسال بازار از رکود چند ماهه نجات یابد و پس از پشت‌سر گذاردن رونق پائیزی رکود شدید یکی دو سال اخیر دوباره‌پیدا نشود زیرا تجار و کارخانجات پس‌از رکود شدید دوسال اخیر اغلب‌دست‌و پای خود را جمع کرده و فعالیت‌خود را جمع‌و جور کرده‌اند .

بازار در حال حاضر بیشتر روی کالاهای صادراتی فعالیت دارد . کالا های تولیدی داخلی هم بعلت آنکه بدست زارعین‌پول‌میرسد بازاربهتری پیدا کرده‌است . در بازار انتظار می رود که‌بعد از تصویب لایحه تشویق صادرات خشکبار و سنك های معدنی هم مثل پنبه و برنج و بعضی کالا های دیگر باندازه کافی بفروش رود و اصولاتحولی‌در وضع‌صادرات کشور بوجود آورد و بطور غیر مستقیم در وضع کشاورزی‌ورونق‌آن تاثیربخشد.

طرح تبدیل برقهای ملی ببرق دولتی

درشورایعالی برق کشور تحت بررسی قرار گرفت

امروز اطلاع حاصل شد که طرح جدید برق تهران درباره روشن‌ساختن وضع کارخانه های برق ملی ایران در شورای عالی برق مورد بررسی قرار گرفته است .

این‌طرح ازطرف برق تهران‌بهیئت دولت ارسال گردید و سپس از آنجا جهت بررسی کامل بشورای عالی‌برق فرستاده شد .

خبرنگار ما گزارش میدهد که بموجب این طرح برق تهران پیشنهاد داده است که در آن قسمت از شهرتهران که کارخانه های برق دولتی شبکه دارند شبکه برق های ملی جمع‌آوری گردد و بطور کلی در ساعات روزبرق تهران مازاد برق خود را بکارخانه‌های برق ملی بفروشد و در مقابل شب‌ها از آنها نیرو بخرد .

برای تامین گوشت تهران

بقصابها باید وام داده شود

امروز آقای گودرزی رئیس صنف قصاب اطلاع دادکه قیمت گوشت در میدان کشتارگاه ترقی کرده است . وی افزود که در ظرف چند روز گذشته قیمت یك من گوشت بز تایکصدوهفتاد ودو ریال معامله شده و گوشت گوسفند نیزتاحدود صدو هشتادالی‌دویست ریال‌بفروش میرسد .

رئیس صنف گفت کشتارکنندگان اکنون بزحمت میتوانند دخل و خرج کنند ولی نرخ شهرداری را اجرا میکنند .

کشتار کنندگان میگویند امسال بایدوام‌شهرداری بقصابها داده‌شود تاآنها بتوانند برای تامین گوشت تهران اقدام کنند واز طرفی سایر افراد نتوانند بعناوین مختلف وام بانك ملی را در راههای بیهوده‌ای مصرف نمایند .

در سالهای گذشته قسمت‌عمده‌ای از وامهای پرداختی بچوبداران در راه پرواربندی مصرف نشده و در نتیجه درسیاه‌بهاروزمستان‌شهرداری دچار زحمت گردیده است .

کشتی ها

*کشتی «چهارده رمضان» عراقی‌با ۱۱۴۵ تن کالا کشتی «استارآرتروس» پاناما‌ئی با ۳۶۴تن کالا به‌بندرخرمشهر وارد شدند.

*کشتی «نی‌چاران» انگلیسی‌حامل ۱۶۳۷ تن گندم به‌بندرشاهپورواردشد

*کشتی «گلدان فلس» آلمانی با ۴۵۰ تن کالای تجارتی‌ـ کشتی‌«لیلی کرك» برای تخلیه ۳۳۲ تن کالای تجارتی ببندربوشهر وارد شدند .

*کشتی «ایزابل» آمریکائی‌حامل ۶۰۰۰ تن شکربه‌بندر شاهپورواردشد

شرکت‌ها

*شرکت کاری با مسئولیت‌محدود برای واردات لوازم طبی‌ـ جراحی وهر نوع معاملات مجاز بازرگانی باسرمایه یك میلیون ریال بمدیریت آقایان دکتر نصرت‌الله باهر وجمشید فلفلی وجمشید باهر تشکیل گردید .

*شرکت پارس کالا با مسئولیت محدود برای واردات لوازم آرایش و ایجاد فروشگاه وحق‌العمل کاری با سرمایه دو میلیون ریال بمدیریت آقایان‌پرویز نسرین وعزیزالله‌جواهری گیلانی ومنصور جواهری گیلانی در تهران تاسیس شد .

*شرکت پوکه معدنی با مسئولیت محدود برای کشف واستخراج وبهره برداری از انواع مواد معدنی وتوزیع وفروش آن در ایران وخارج‌باسرمایه پانصد هزار ریال بمدیریت آقایان کیفایش هویان ونظر ولدی در تهران تشکیل گردید .

*شرکت خارجی لگنرنیگتو فیلم کور پوریشن (آف ایران) که مرکز اصلی آن در نیویورك آمریکا است برای فروش وکرایه و دوبله فیلم سینمائی با سرمایه اصلی ۲۵ هزار دلار بمدیریت آقای آلبرت ـ و ـ اشتاین هاردت در تهران به‌ثبت‌رسید

*سرمایه شرکت سهیده‌باسئولیت محدود از مبلغ پنج میلیون ریال به یك میلیون وپانصد هزار ریال تقلیل یافت .

مناقصه و مزایده

*وزارت اقتصادبهره برداری‌ازمعدن نمك کالشور سبزوار وحسن آباد و حکم‌آباد وتامسن دباشتن سنگرد ـ مرینان تا ۴۲ر۶ر۲۵

*اداره سررشته‌داری ارتش دوخت پنجاه هزار دستگاه چادر انفرادی تا ۴۲ر۶ر۲۰

کنفرانس بین‌المللی مشورتی دریانوردی

اوایل مهرماه در لندن تشکیل میشود

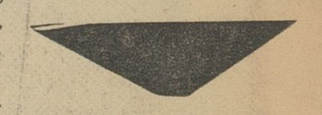

امروز خبرنگار ما اطلاع دادروز چهارشنبه ۱۶ اکتبر مصادف با بیست‌وچهارم مهرماه‌جاری کنفرانس بین‌المللی مشورتی دریانوردی با شرکت نماینده ایران در لندن تشکیل میشود .

این کنفرانس که نمایندگان‌اکثر کشورهای عضو سازمان ملل متحد شرکت خواهند داشت زیر نظر سازمان ملل متحد اداره میشود و درآن کلیه مسائل کشتیرانی ، بندری ، دریائی در نقاط مختلف جهان مورد بررسی قرار میگیرد.

از طرف دولت ایران آقای مهندس قوامیان معاون سازمان بنادر و کشتیرانی کشور دراین کنفرانس شرکت خواهد کرد.

این کنفرانس تا ۲۹ اکتبربرابر باهفتم آبان تشکیل است و دراین روز قطعنامه کنفرانس بین‌المللی منتشر میشود .

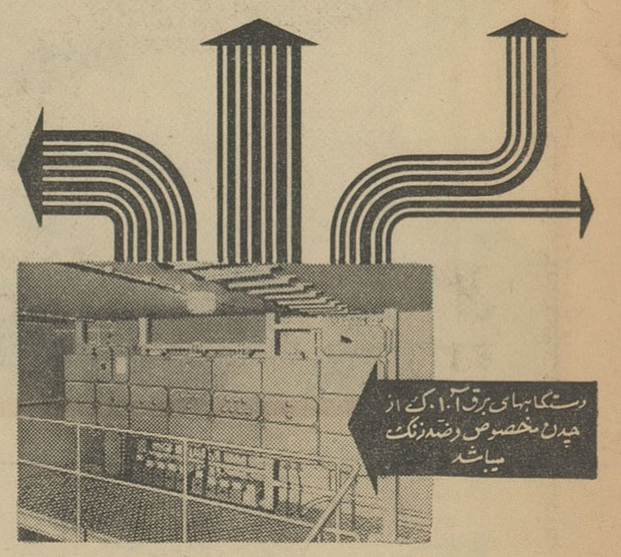

دستگاههای تقسیم برق آ.ا.گ

توزیع نیروی برق و وصل انشعاب دستگاههای مصرف کننده برق در سخت ترین شرایط نیز بایدبوضعی اطمینان بخش باهم آهنگی قسمت‌های مختلف آن با یکدیگر و بشکلی زیبا و با اشغال نمودن جای کم تضمین و عملی گردد. این منظور بوسیله دستگاههای تقسیم ساخت آ.ا.گ. از هر حیث تامین میشود.

شرکت سهامی آ.ا.گ ایران
ساختمان آ.ا.گ خیابان شاهرضا ـ چهارراه کالج تلفن ۶۰۳۱۴-۱۵-۱۶-۱۷

AEG

جایزه ممتاز بلیطهای اعانه ملی

۲۰۰ هزارتومان

شد

تبریك

جناب آقای دکتر علینقی کنی

انتصاب جنابعالی‌رابسمت معاونت محترم‌نخست‌وزیری از صمیم قلب تبریك و موفقیت شمارادر خدمت‌بشاهنشاه معظم و ملت نجیب‌ایران از خداوند متعال خواهانیم.

شهرری ـ وحیددارابی ـ عباس دارابی ـ مهدی دارابی

شرکت سهامی انبارهای عمومی ایران

خیابان تخت جمشید ـ شماره ۳۸۱

انبارهای شرکت تمام روز آماده قبول وتحویل کالاهای شما خواهد بود

در قبال کالاهای تودیع شده برگ وثیقه صادر میشود که در کلیه بانکها و بازار قابل معامله است

کالاهای شما در مقابل خطر آتش سوزی، دزدی وکسر وکمبود بیمه شده محسوب میشود.

برای کسب اطلاع بیشتر به تلفن های: ۶۶۳۰۴ - ۶۶۳۰۳ مراجعه فرمائید

آوازه

آگهی مناقصه

شهرداری مشهد برای‌بهره برداری از لوله کشی آب اساسی شهر تعداد دوازده هزار دستگاه کنتر ودوازده هزار سری لوازم انشعابی برطبق برگ های مشخصات مربوطه از طریق‌مناقصه خریداری مینماید .

الف ـ پیشنهاد دهندگان میتوانند بامراجعه بسازمان آب شهرداری و پرداخت مبلغ دوهزار ریال برگ مشخصات وشرایط مناقصه وطرح قرارداد رادریافت دارند .

ب ـ پیشنهاد دهندگان میتوانند برای‌هریك ازسه فقره لیست کنتر و لوازم و یاکلیه اقلام مورد مناقصه بترتیبی که‌دربرگ مشخصات معین شده به تسلیم پیشنهاد اقدام نمایند ودر هر صورت بایستی سپرده مربوطه را برابر مبلغ تعیین شده دربرگ مشخصات مربوطه بحساب شماره ۱۴۶۳۰ شهرداری دربانکملی شعبه مشهد پرداخت و یامعادل آن ضمانتنامه بانکی ازیکی بانکهای مجاز که ازتاریخ قرائت پیشنهادات سه‌ماه دارای اعتبار باشد برطبق نمونه پیوست اوراق مناقصه به پیشنهاد خود ضمیمه نمایند .

ج ـ پیشنهاد دهندگان بایستی پیشنهاد خود را دردو پاکت الف وب بشرح زیر .

(پاکت الف محتوی برگ مشخصات و طرح قرارداد و رسید سپرده و یاضمانت نامه بانکی مربوط بسپرده مناقصه و کاتالوگ اجناس مورد معامله خواهدبود که ذیل کلیه اوراق بایستی از طرف پیشنهاد دهنده امضاء شده باشد . پاکت ب‌محتوی پیشنهاد مناقصه خواهد بود که بایستی قیمت واحد وجمع کل‌بهاء با حروف وبطور خوانا در پیشنهاد قید شود) تنظیم ودرپاکت سر بسته ولاك ومهر شده تا ساعت ۱۰ صبح روز یکشنبه ۱۲آبانماه ۴۲ بااخذ رسید بدفتر شهرداری تسلیم نمایند .

د ـ پیشنهادات رسیده برای تشخیص برنده مناقصه درساعت ۱۱ صبح همان روز در کمیسیون مربوطه بازوابتدا پاکتهای الف قرائت‌و چنانچه طبق شرایط مناقصه تکمیل تشخیص شد پاکتهای ب‌باز وخوانده خواهدشد و چنانچه پاکت الف مردود واقع گردد پاکت ب مربوط بهمان شخص یاشرکت بازنخواهد شد.

حضور پیشنهاد دهنده در جلسه مناقصه آزاد و شهرداری دررد وقبول یك‌یاکلیه پیشنهادات مختار خواهدبود پیشنهاد های فاقد سپرده و مشروط و خارج ازموعد مقرروهمچنین به تقاضای تمدید مدت مناقصه ترتیب اثرداده نخواهد شد چنانچه برنده مناقصه از انجام معامله و عقد قرارداد خودداری نماید سپرده او بسود شهرداری ضبط و هیچگونه عذری پذیرفته نخواهد شد سپرده حائز حداقل درجه دوم هم تاانعقاد قرارداد مستردنخواهد شد .

تبصره ـ دعوت انعقاد قرارداد به شخص یاشرکت پیشنهاددهنده یانماینده مختار اوویا محل اقامت قانونی اوابلاغ خواهدشد که درمدت ۷ روز نسبت بانعقاد قرارداد بشهرداری مراجعه نماید .

و ـ برنده مناقصه بایستی موقع عقد قرارداد معادل صدی پنج کل بهای مورد معامله ضمانتنامه بانکی مجاز که برای تاآخر مدت تحویل کالای مورد قرارداد دارای اعتبار باشد بشهرداری بسپرد این ضمانتنامه پس از تحویل کلیه جنس طبق شرایط قرارداد آزاد خواهدشد .

ز ـ شهرداری مجاز است تامیزان بیست و پنج درصد ازمیزان کالای مورد معامله کسر ویااضافه نماید و حساب کسر واضافه ازلحاظ قیمت‌و مدت تابع قرارداد مربوطه خواهدبود .

ح ـ کالای مورد معامله بایستی در ظرف مدت دوسال درشهر مشهد ودرانباری که شهرداری تعیین نماید از طرف برنده مناقصه تحویل گردد بدین نحوکه اولین پارتی بتعدادیکهزارو پانصد دستگاه سه‌ماه بعد از انقضاء مدت قرارداد و۷ پارتی دیگر هم بهمین ترتیب بایستی بفاصله سه‌ماه بسه ماه تحویل گرددوبهای هرپارتی پس از تحویل کالا طبق قرارداد مربوطه نقدا بریال برداخت خواهدشد .

ط ـ مالیات وعوارض مقاطعه کاری و عوارض گمرکی طبق قوانین مربوطه و هزینه آگهی و ثبت قرارداد بعهده برنده مناقصه خواهد بود .

ی ـ فروشنده بایستی اعلام نماید که مشمول قانون منع‌مداخله کارمندان دولت در معاملات دولتی نمیباشد .

کفیل شهرداری مشهد ـ شعبانزاده

آ ـ ۱۷۷۲۶

آگهی استخدام

شرکت های عامل نفت ایران بافراد زیر نیازمند میباشد :

۱ ـ کارشناس بهره برداری برای‌آموزش وپرورش‌مهندسین نفت که مبتدی بوده یا تجربه کافی ندارند .

شرط احراز سمت دارا بودن درجه مهندسی نفت بایانزده سال سابقه در بهره برداری نفت می باشد . مهندسین مکانیك یاشیمی که فوق لیسانس خودرا در رشته فنی نفت تحصیل کرده و تجربه داشته‌باشند قبول خواهند شد . (محل خدمت مناطق نفتخیز)

۲ ـ آنالیست روشها دارای تحصیلات عالیه در ریاضیات و یا امور اداری یا حسابداری باششش سال سابقه کار در امور اداری ، حسابداری ، حسابداری باماشین های ویژه و آشنائی کامل باروش های مختلف حسابداری (محل خدمت آبادان)

۳ ـ حسابرس ارشد (دونفر) دارای تحصیلات عالی حسابداری و مالی و حد اقل ده سال سابقه کار در قسمت های حسابداری یا حسابرسی درموسسات صنعتی‌و نفت (محل خدمت مناطق‌نفتخیز)

۴ ـ آنالیست‌امور اداری دارای‌درجه‌لیسانس‌ازیکی‌از دانشگاه‌های معتبر با هفت سال سابقه کار در موسسات‌بزرك صنعتی که اقلا چهار سال آن در رشته تنظیم سازمان یا مهندسی صنایع بوده باشد (محل خدمت آبادان)

۵ ـ سرپرست امور حفاری دارای دیپلم متوسطه با دوازده سال سابقه کار در امور حفاری (محل خدمت مناطق نفتخیز)

۶ ـ رئیس دایره اقتصاد و آمار مهندسی نفت بادرجه مهندسی نفت یا لیسانس ریاضیات و حداقل ده سال سابقه کار در بهره برداری ـ حفاری و اقتصاد نفت (محل خدمت تهران)

۷ ـ رئیس امور بودجه دارای تحصیلات عالی در حسابداری و مالی‌با ده سال سابقه کار درامور مربوطه در موسسات بزرك صنعتی که حتی‌الامکان بانفت مرتبط باشد (محل خدمت تهران) .

۸ ـ کارمند زن برای تصدی‌قسمت ماشین‌نویسی دارای دیپلم کامل متوسطه وپنج‌سال سابقه کار در ماشین‌نویسی (محل خدمت مسجد سلیمان)

۹ ـ مهندس ارشد نفت دارای درجه مهندسی در نفت یا زمین شناسی ویا مهندسی‌مکانیك باهشت سال سابقه کار درمهندسی نفت که حداقل پنج‌سال آن را باسمت سرپرستی رشته فوق‌خدمت نموده باشد . (محل خدمت مناطق نفتخیز)

۱۰ ـ متصدی قسمت مهندسی مکانیك وخط‌لوله‌دارای درجه مهندسی در مکانیك باپانزده سال سابقه کار در رشته‌مهندسی مکانیك وساختمان که حداقل پنج‌سال آن‌را با سمت سرپرستی درکارهای مربوط بمهندسی مکانیك و خط‌لوله خدمت‌نموده‌باشد.

۱۱ ـ مهندس ارشد بهره‌برداری نفت دارای درجه مهندسی‌نفت باده سال سابقه کاردر مهندسی نفت که حداقل پنج سال آنرا در قسمت بهره‌برداری نفت خدمت نموده بوده باشد . (محل‌خدمت در تهران)

۱۲ ـ کارشناس اقتصاد دارای تحصیلات عالی در رشته‌اقتصاد ویا امور اداری باده سال سابقه کار در رشته مربوطه (محل خدمت تهران)

۱۳ ـ کارشناس انبار کالا وتدارکات دارای‌دیپلم کامل‌متوسطه بادوازده سال سابقه کار در امور کالا وانبارداری و حداقل پنج سال باسمت سرپرستی دررشته فوق(محل خدمت اهواز یامناطق نفتخیز) .

۱۴ ـ بازرسی فنی دارای درجه مهندسی باپنج‌سال تجربه در رشته مهندسی مکانیك دریکی از موسسات بزرك صنعتی نفت (محل خدمت مناطق نفتخیز)

۱۵ ـ آنالیست ارشد طبقه‌بندی کالا دارای دیپلم عالی فنی یاهنرستان صنعتی و ۸ سال سابقه کار در انبارها و قسمت های تدارکات کالا که بروش طبقه‌بندی کالا آشنائی داشته باشند (محل خدمت اهواز)

۱۶ ـ متخصص تنظیم سازمان و بهبود روشها دارای لیسانس در ریاضیات یا امور اداری یا حسابداری و هفت‌سال تجربه در حسابداری مخصوصا ماشینهای محاسبه (محل خدمت آبادان)

داوطلبان عموما باید در زبان انگلیسی متبحر باشند . برای اطلاع کامل از سایر شرایط سمتهای مزبور میتوانند همه روزه بجز ایام تعطیل از ساعت هشت تا دوازده بادردست داشتن مدارك لازم باداره استخدام وکریابی واقع در خیابان تخت جمشید چهارراه روزولت ـ مقابل سفارت آمریکا مراجعه نمایند .

الف ۳۴۴۰ ـ ۱ـ۲ ـ آ ـ ۱۷۸۱۸

برنامه سینماها

* **آستارا (تجریش) ـ زندگی خصوصی** ـ دوبله بفارسی ـ بریژیت باردو مارچلوماسترویانی ۱۱ـ ۳ ـ ۵ ـ ۷ ـ ۹ تلفن ۸۵۹۶۶ ـ ۸۴۰۲۲
* **آسیا ـ پنج هفته دربالون** ـ رنگی ـ دوبله بفارسی ـ پیترلور ـ فابیان ۱۱ـ ۳ـ۵ـ۷ـ۹ تلفن ۴۲۹۰۹
* **امپایر ـ نرس ازجنایت** ـ دوبله بفارسی کلودیا کاردیناله ـ رناتوسالواتوری ۱۱ـ۳ـ۵ـ۷ـ۹ تراس ۷ر۳۰ ـ ۹ر۴۵ تلفن۶۲۳۹۴۲
* **ادئون ـ زندگی خصوصی** ـ دوبله بفارسی ـ بریژیت باردو ـ مارچلوماسترویانی ۱۰ر۳۰ـ ۲ر۳۰ ـ ۴ر۳۰ ـ ۶ر۳۰ ـ ۸ر۳۰ تلفن ۳۸۱۱۸
* **ایران تفنك ۷۳ـ** دوبله بفارسی ـ جیمز استوارت ـ شلی وینترز. ۱۰ر۳۰ـ ۲ر۳۰ـ ۴ر۳۰ـ ۶ر۳۰ـ ۸ر۳۰ تلفن ۳۶۳۵۴
* **اسکار ـ لذت مصاحبت‌او** ـ رنگی ـ دوبله بفارسی ـ دبی‌رینولدز ـ فردآستر ۱۰ر۳۰ ـ ۲ر۳۰ ـ ۴ر۳۰ ـ ۶ر۳۰ ـ ۸ر۳۰ تلفن ۴۵۷۹۷ ـ ۷۵۸۸۸۸
* **ایفل ـ لذت مصاحبت او** ـ رنگی ـ دوبله بفارسی ـ دبی‌رینولدز ـ فردآستر ۱۰ ـ ۱۲ ـ ۲ ـ ۴ ـ ۶ ـ ۸ تلفن ۳۷۲۷۷ ـ ۷۵۸۸۸۸
* **ب . ب . شبهای آتش** ـ رنگی ـ دوبله‌بفارسی ـ مانوئل مونرو ۱۰ر۳۰ ـ ۲ر۳۰ ـ ۴ر۳۰ ـ ۶ر۳۰ ـ ۸ر۳۰ تلفن ۶۹۶۴۱
* **پلازا ـ شبهای آتش** ـ رنگی ـ دوبله‌بفارسی ـ مانوئل مونرو ۱۱ ـ ۳ ـ ۵ ـ ۷ ـ ۹ تلفن ۴۴۲۵۵
* **تخت‌جمشید ـ میخواهم زنده بمانم** ـ دوبله‌بفارسی ـ سوزان‌هیوارد ۱۱ ـ ۳ ـ ۵ ـ ۷ ـ ۹ تلفن ۴۳۵۵۰
* **تهران ـ فرشته‌ای درخانه من** ـ فارسی ـ حکمت‌شعار ـ والی‌زاده ـ ۱۰ر۳۰ ـ ۲ر۳۰ ـ ۴ر۳۰ ـ ۶ر۳۰ ـ ۸ر۳۰ تلفن ۳۸۱۶۵
* **دیانا ـ لذت مصاحبت او** ـ رنگی ـ دوبله بفارسی ـ دبی‌رینولدز ـ فردآستر ۷ر۳۰ ـ ۹ر۳۰ تلفن ۴۷۳۶۵ ـ ۷۵۸۸۸۸
* **چارلی ـ میعادگاه تابعستانی** ـ رنگی ـ دوبله بفارسی ـ ساندرادی تری داناهیو ۱۱ـ۳ـ۵ـ ۷ـ۹ تلفن ۶۸۴۶۱
* **دنیا ـ فرشته‌ای درخانه من** ـ فارسی ـ حکمت‌شعار ـ والی‌زاده ـ ۱۰ر۳۰ ـ ۲ر۳۰ ـ ۴ر۳۰ ـ ۶ر۳۰ ـ ۸ر۳۰ تلفن ۳۳۸۱۲
* **حافظ ـ پنج هفته دربالون** ـ رنگی ـ دوبله بفارسی ـ باربارا ایدن ـ بیترلور ۱۰ر۳۰ ـ ۲ر۳۰ ـ ۴ر۳۰ ـ ۶ر۳۰ ـ ۸ر۳۰ تلفن ۳۴۰۷۴
* **رادیوسیتی ـ زندگی خصوصی** ـ دوبله‌بفارسی ـ بریژیت باردو ـ مارچلوماسترویانی ۱۱ـ ۳ـ ۵ـ ۷ـ ۹ تلفن ۴۳۳۲۰
* **رکس ـ زن‌دریای جنوب** ـ دوبله‌بفارسی برت‌لنکستر ـ ویرجینیامایو ۱۰ر۳۰ ـ ۲ر۳۰ ـ ۴ر۳۰ ـ ۶ر۳۰ ـ ۸ر۳۰ تلفن ۳۴۱۶۹
* **رویال ـ زن دریای‌جنوب** ـ دوبله بفارسی ـ برت‌لنکستر ـ ویرجینیامایو ۱۱ ـ ۳ ـ ۵ ـ ۷ ـ ۹ تلفن ۴۹۷۸۵
* **سانترال ـ پلاژ مهرویان** ـ رنگی ـ دوبله بفارسی ـ والتر کیاری ـ ماریو کارتنوتو ۱۱ـ ۳ـ ۵ـ ۷ـ ۹ تلفن ۴۸۶۸۶
* **سعدی تفنك ۷۳ـ** دوبله بفارسی ـ جیمز استوارت ـ شلی وینترز ۱۰ر۳۰ـ ۲ر۳۰ـ ۴ر۳۰ـ ۶ر۳۰ـ ۸ر۳۰ تلفن ۳۶۴۶۸
* **سمیلا ـ پنج هفته دربالون** ـ رنگی ـ دوبله بفارسی ـ پیترلور ـ فابیان ۱۰ر۳۰ ـ ۲ر۳۰ ـ ۴ر۳۰ ـ ۶ر۳۰ ـ ۸ر۳۰ تراس ۷ر۳۰ ـ ۹ر۳۰ تلفن ۳۶۴۲۴
* **کریستال ـ لذت مصاحبت او** ـ رنگی ـ دوبله بفارسی ۱۰ر۳۰ ـ ۲ر۳۰ ـ ۴ر۳۰ ـ ۶ر۳۰ ـ ۸ر۳۰ تراس ـ مکانی درآفتاب ۷ر۳۰ ـ ۹ر۳۰ تلفن ۳۷۶۷۵ ـ ۷۵۸۸۸۸
* **متروپل ـ تفنك ۷۳** دوبله بفارسی ـ جیمز استوارت ـ شلی وینترز ۱۰ر۳۰ـ ۲ر۳۰ـ ۴ر۳۰ـ ۶ر۳۰ـ ۸ر۳۰ تلفن ۳۹۴۱۰
* **مولن‌روژ ـ مکانی در آفتاب** ـ دوبله بفارسی ـ الیزابت تیلور ـ مونتگمری کلیفت ۱۱ـ ۳ر۳۰ـ ۵ر۳۰ـ ۷ر۳۰ـ ۹ر۳۰ تلفن ۷۲۹۲۹ ـ ۷۵۸۸۸۸
* **مهتاب ـ لذت مصاحبت او** ـ رنگی ـ دوبله بفارسی ـ دبی‌رینولدز ـ فردآستر ۱۱ـ ۳ ـ ۵ ـ ۷ ـ ۹ تلفن ۴۷۷۷۷ ـ ۷۵۸۸۸۸
* **میامی ـ تفنك ۷۳** دوبله بفارسی ـ جیمز استوارت ـ شلی وینترز ۱۰ر۳۰ـ ۲ر۳۰ـ ۴ر۳۰ـ ۶ر۳۰ـ ۸ر۳۰ تلفن ۷۴۳۲۹
* **ماندانا سفرهای گالیور** ـ رنگی ـ دوبله بفارسی ـ کروین ماتیوز ۱۰ر۳۰ـ ۴ر۳۰ـ ۶ر۳۰ـ ۸ر۳۰ تلفن ۷۹۹۸۴
* **نیاگارا ـ زن دریای جنوب** ـ دوبله بفارسی ـ برت‌لنکستر ـ ویرجینیامایو ۱۱ـ۳ ـ۵ـ۷ـ۹ تراس ـ سیرك‌بزرك ۷ر۳۰ ـ ۹ر۳۰ تلفن ۶۵۳۰۷
* **همای ـ لذت مصاحبت‌او** ـ رنگی ـ دوبله بفارسی ـ دبی‌رینولدز ـ فردآستر ۱۰ر۳۰ ـ ۲ر۳۰ ـ ۴ر۳۰ ـ ۶ر۳۰ ـ ۸ر۳۰ تلفن ۳۰۲۱۶۹ ـ ۷۵۸۸۸۸
* **سیلوانا . جنگجوی سرخ پوست** ـ رنگی دوبله بفارسی ـ کوك داگلاس ۱۰ر۳۰ـ ۲ر۳۰ ـ ۴ر۳۰ ـ ۶ر۳۰ ـ ۸ر۳۰ (تلفن۳۳۷۷۷
* **فری ـ باراباس** ـ اسکوپ ـ رنگی ـ دوبله بفارسی ـ آنتونی‌کوئین ـ سیلوانا منگانر ۳ر۳۰ـ ۵ـ ۶ـ ۹ تلفن ۲۷۸۹۳
* **سینمای تابستانی مخصوص فرهنگیان ـ ارزش پول ـ رنگی** ـ دوبله بفارسی ـ ۸ بعد از ظهر در دبیرستان رضاشاه کبیر
* **رامسر ـ فرشته‌ای درخانه من** ـ فارسی ـ حکمت‌شعار ـ والی‌زاده ـ ۱ـ۳ ـ۵ـ۷ ـ۹ تلفن ۵۲۰۶۰
* **رزیتا ـ تپه ۲۴ جواب نمیدهد** ـ دوبله بفارسی ـ هایاهاراریت ـ میشل‌شیلو ۲ر۳۰ ـ ۴ر۳۰ ـ ۶ر۳۰ ـ ۸ر۳۰ تلفن ۶۲۰۱۳۸
* **برلیان ـ سرباز های یك چشم** ـ رنگی ـ دوبله بفارسی ـ مارلون براندو ۱۰ر۳۰ـ ۱۲ر۳۰ـ ۲ر۳۰ـ ۴ر۳۰ـ ۶ر۳۰ـ ۸ر۳۰ تلفن ۳۳۵۳۵ ـ ۷۵۸۸۸۸
* **زهره ـ سرباز های یك چشم** ـ رنگی ـ دوبله بفارسی ـ مارلون براندو (تلفن ۳۰۴۸۰۸ ـ ۷۵۸۸۸۸)
* **جهان ـ فستیوال فیلم فارسی** ـ تلفن ۳۰۵ر۹
* **فردوسی فستیوال فیلم فارسی** تلفن ۳۵۷۸۴
* **تاج ـ سلیمان و ملکه صبا** ـ اسکوپ ـ رنگی ـ دوبله بفارسی ـ پول‌برینر ـ جینالولوبریجیدا ۱۰ر۳۰ ـ ۲ر۳۰ ـ ۴ر۳۰ ـ ۶ر۳۰ ـ ۸ر۳۰ تلفن ۳۳۰۶۴
* **آریا ـ باراباس** ـ اسکوپ ـ رنگی ـ دوبله بفارسی ـ آنتونی‌کوئین ۱۰ ـ ۱۲ ـ ۲ ـ ۴ ـ ۶ ـ تراس ۷ر۳۰ ـ ۹ر۳۰ تلفن ۳۹۸۸۴
* **المپیا زندگی پرماجرای داود** ـ رنگی ـ دوبله‌بفارسی ـ جف چندلر ۱۰ر۳۰ ـ ۲ر۳۰ ـ ۴ر۳۰ ـ ۶ر۳۰ ـ ۸ر۳۰ تلفن ۶۵۷۹۸
* **هونت کارلو ـ ترس پنهانی** ـ دوبله بفارسی ـ جان پین ۲ر۳۰ـ ۴ر۳۰ـ ۶ر۳۰ـ ۸ر۳۰ تلفن ۷۹۷۴۱
* **البرز ـ هرموجودی وفادارت** ـ رنگی ـ دوبله بفارسی ـ دورتی مك گوایر ۹ـ ۱۱ـ ۱ـ ۳ـ ۵ـ ۷ـ ۹
* **مراد ـ فرشته‌ای درخانه من** ـ فارسی ـ حکمت‌شعار ـ والی‌زاده ـ ۱۰ـ ۱۲ ـ ۲ ـ ۴ ـ ۶ ـ ۸ تلفن ۷۳۳۸۲
* **ژاله ـ فرشته‌ای درخانه من** ـ فارسی ـ حکمت‌شعار ـ والی‌زاده ـ ۱۰ر۳۰ ـ ۲ر۳۰ ـ ۴ر۳۰ ـ ۶ر۳۰ ـ ۸ر۳۰ تلفن ۳۰۴۱۲۰
* **فلور ـ فرشته‌ای درخانه من** ـ فارسی ـ حکمت‌شعار ـ والی‌زاده ـ ۱۰ـ ۱۲ ـ ۲ ـ ۴ ـ ۶ ـ ۸ تلفن ۲۸۰۹۶
* **پارك ـ برهنه وسرگردان** اسکوپ ـ رنگی ـ دوبله بفارسی ۱۰ر۳۰ـ ۱۲ر۳۰ـ ۲ر۳۰ـ ۴ر۳۰ـ ۶ر۳۰ـ ۸ر۳۰ تلفن ۳۹۶۲۷
* **ونوس ـ فرشته‌ای درخانه من** ـ فارسی ـ حکمت‌شعار ـ والی‌زاده ـ ۱۰ر۳۰ ـ ۲ر۳۰ ـ ۴ر۳۰ ـ ۶ر۳۰ ـ ۸ر۳۰ تلفن ۳۵۱۱۵
* **پرسپولیس ـ زندگی پرماجرای داود** ـ رنگی ـ دوبله بفارسی ـ جف‌چندلر ۱۰ـ ۱۲ـ ۲ ـ ۴ ـ ۶ ـ ۸ تلفن ۵۸۱۰۸۳
* **مشعل ـ کمانداران** ـ رنگی ـ دوبله بفارسی ـ چارلتون هستون ۹ ـ ۱۱ـ ۱ـ ۳ـ ۵ـ ۷ـ ۹ـ تلفن ۳۳۸۲۶
* **سینمای تابستانی مخصوص فرهنگیان ـ قدرت پول ـ رنگی** دوبله بفارسی ـ دیانا دورس ـ ۸ بعداز ظهر در دبیرستان رضا شاه کبیر

اطلاعات کودکان
مجله محبوب خردسالان
روزهای سه شنبه منتشر میشود

عبور از پنج قاره

گرانترین فوتبالیست جهان

دی‌استفانو که اخیرا توسط طرفداران فیدل کاسترو در ونزوئلا ربوده و سپس رها شد ۷۵ میلیون فرانک خریده شده

همانطورکه مسبوق هستید چندروزپیش طرفداران فیدل‌کاسترو درونزوئلادی‌استفانو مشهورترین فوتبالیست‌جهان راکه اسپانیولیست وبرای انجام مسابقه بونزوئلا آمده بود ربودند و چندروز بعد او را آزاد ساختند واعلام‌کردند که قصدشان از این عمل جلب توجه مردم جهان نسبت بوقایع ونزوئلا بوده است .

آلفرد دی‌استفانو بدون تردید از مشهورترین فوتبالیست های جهان میباشد

استفانو از حیث طول مدت بازی واز حیث محبوبیت درمیان مردم درتاریخ فوتبال بی‌نظیرست . وی ۳۷ سال دارد وبازهم بعنوان عضو تیمی انتخاب شده است که باید روز ۲۷ اکتبر درویمبی باتیم‌انگلستان روبرو شود . این مسابقات بمناسبت صدمین سال سازمان فوتبال انگلستان برگزار میشود .

دی‌استفانو دراصل آرژانتینی است ودر٤ اوت ۱۹۲٦ دربوئنس آیرس متولد شده است .

دی اولین قرارداد خودرا در۱۷ سالگی امضاء کرد و این‌قرارداد مربوط بیك تیم آرژانتینی بود . استفانو بعدا بکلمبیا وبوگوتا رفت و سه‌عنوان قهرمانی برای تیم آنجا بدست آورد .

دی‌استفانو درسال ۱۹۵۳ عضو تیم رآل‌مادرید شد **این تیم او را بمبلغ ۷۵ میلیون فرانك فرانسه خرید** واین کاری بیسابقه بود . دی‌استفانو درسال ۱۹۵٦ بتابعیت اسپانیا درآمد . وی عضو لاینفك تیم رآل‌مادرید و تیم ملی اسپانیاست .

دی‌استفانو در زندگی بیش‌از هرچیزی بخانواده‌اش و مخصوصا بپسرش آلفردیتو که بطرز عجیبی شبیه خود اوست علاقه دارد. علاوه براین باتومبیلهای آلمانی وباپراهای ایتالیائی هم عشق میورزد .

دی برای شرکت درمسابقه «جام‌کوچك جهانی» بکاراکاس رفته است . تیم اسپانیا دراین مسابقه باتیم‌های پرتقال و برزیل روبرو می شود .

دی تاکنون بیشتراز ۶۰۰گل زده است وشب قبل از ربوده‌شدنش بعلت بیماری درمسابقه شرکت نجست و تیم‌رآل ۲ بر۱ بتیم برزیل باخت

فرانس سوآر

قاچاقچی خودکشی کرد

پلیس ترکیه باکمك مامورین پلیس بین‌المللی موفق بکشف ٦کیلوگرم هروئین و۲۵۰ کیلوگرم تریاك در یکی ازدهات این کشور شد . ولی‌مامورین از بدست آوردن ده کیلو گرم هروئین دیگر عاجز ماندند .

درطی این جریان یك قاچاقچی کشته شد و سه نفر دیگر دستگیر گردیدند . این عده هروئین را همراه بسته های توتون ترکیه بآمریکا میفرستادند و طرف معامله آنها دراین کشور نیز شناخته شده است .

مامورین پلیس که اسرار این باند قاچاقچی رادریافته بودند خودرا بعنوان خریدار ده کیلو گرم هروئین بمبلغ چهل هزار لیره بابت هرکیلو قلمداد کردند . یکی‌از افراد باند که دستگاه تهیه هروئین در منزل او نصب شده‌بودموقعیکه متوجه شدکه مامورین خانه‌اش را محاصره کرده‌اند خودکشی کرد. سه نفر دیگر از اعضای باند دستگیر شدند که دربین آنها یك شیمیدان دیده میشود . دختر این شیمیدان که‌ازبیست سال پیش در آمریکا اقامت دارد احتمالا در صدور این ماده مخرب وفروش آن در امریکا دست دارد .

فرانس سوآر

شهری گرم میشود

طرح معابر گرم شونده که توسط مهندسین شوروی تهیه شده بزودی در مرکز مسکو به مرحله اجرا در خواهد آمد . و بعدسایر نقاط پرجمعیت مسکو نیز از این‌طرح استفاده خواهند کرد ، این‌طرح مشکل برف‌روبی را حل خواهد کرد . هر سال بمدت ٤۰۰ ساعت‌در مسکو برف میبارد .

طبق این طرح بمحض اینکه برف شروع‌بباریدن کنددستگاه های گرم‌کننده‌معابر بطورخودکار شروع بکار میکنند ، قرار است این طرح در ایستگاه تاکسی‌ها وتوقفگاه ها هم بمرحله اجرا درآید . **خبرگزاری تاس**

امروز در جهان منتشر شد

زنی باقلب یك‌مرده زنده است

مشهورترین پزشکان جهان طی یك عمل جراحی عجیب دریچه قلب مرده‌ای را به‌قلب زنی پیوند کردند

پزشکان انگلیسی موفق شدندهفته گذشته یك عمل جراحی عجیب‌برروی قلب باز یك بیمار انجام دهند .

جراحان امریکائی‌و ایتالیائی وترك ناظر این عمل بودند که طی آن جراحان انگلیسی دریچه قلب مرد جوانی را که یکماه‌پیش مرده‌بود بقلب زن ۳۸ ساله‌ای بنام ویولت اسکات پیوند کردند .

چهار جراح ، یك متخصص قلب، دو بیو شیمیست ، چهار تکنیسین و دو نفر متخصص بیهوشی ، چها ر پرستاردرانجام این عمل‌جراحی تشریك مساعی میکردند . مدت عمل جراحی مزبور ۱۲ ساعت بود . قلب خانم اسکات بمدت۳ ساعت از حرکت ایستاده بود و طی این زمان بدن‌او را در درجه حرارت پائینی قرارداده بودند .

یك‌ماه پیش بعد از مرك مردجوانی دریچه قلب او رابرداشتند و بعد از اضافه کردن آنتی بیوتیك آنرا بحالت انجماد در آوردند و بعد آنرا بقلب خانم اسکات که بدون این عمل زنده نمی ماند پیوند کردند .

نه ساعت بدن خانم اسکات باقلب مصنوعی تغذیه میشد . اکنون حال خانم اسکات بسیار خوبست .

مطبوعات جهان

پابپای آنچه درجهان میگذرد

کنفرانس جهانی ریاضی‌دانها

عده‌ای ازریاضی دانهای آمریکاو شوروی در مسکو کنفرانسی تشکیل داده‌اند تادرباره معادلات تفضیلی بحث کنند . این کنفرانس در دانشگاه نو و سیبریسك واقع در سیبری برگذار میشود .

هیئت نمایندگی آمریکا شامل ۲٤ ریاضیدان میباشد واین اولین باریست عده ای بدین کثیری از دانشمندان آمریکا بشوروی آمده‌اند.

پروفسور میشل لاورنتیف نایب رئیس سابق آکادمی علوم شوروی ریاست هیئت نمایندگی این کشور را برعهده دارد . اعضای این هیئت ازکیف، لنینگراد ومسکو در نووسیبریسك گرد آمده‌اند . کنفرانس یك هفته بطول میانجامد . پروفسور لاورنتیف اظهار داشت که این اجتماع اهمیت بسیار زیادی دارد چون معادلات تفضیلی یك مسئله بسیار اساسی رادر ریاضیات تشکیل میدهند .

فیگارو

ازشما چه پنهان ....

** دولت فرانسه درنظر دارد دوخط لوله برای‌عبورگازهای سوختی تعبیه کند . یکی‌از این لوله‌هاگاز را ازصحرای الجزایر بتنگه جبل‌الطارق می‌آورد ودیگری‌جزایر گرانك و تربوردن را بهم متصل میسازد .

**خروشچف ازدونفر آهنگسازشوروی درخواست‌کرده است که سرود ملی جدیدی برای این کشور تهیه کنند .

** بزرگترین پل بتونی جهان بطول ۵۷۰ متر بزودی درسیدنی ساخته میشود .

** صاحبان اتومبیلی که اتومبیل خود را درتوقفگاه‌شهرمونستر درآلمان میگذارند میتوانندازهمانجا یك دوچرخه برای رفتن بسرکار خود برای تمام روز به‌مبلغ هفت‌تومان کرایه‌کنند .

** درآلمان غربی یك سرم ضدگریپ ببازارآمده‌است که تاثیر قاطعی دارد .

** بزودی درهالیوود یك فیلم جدی فضائی‌راجع بکره مریخ از روی کتابی بقلم رای‌برادبوری تهیه خواهد شد .

مطبوعات جهان

آغاز راه حماسهٔ نبرد استالینگراد

نوشته : و سیلی چویکوف

سرفرمانده کنونی نیروهای زمینی شوروی

-۴۱۰-

ما دوباره میتوانستیم از رفتار نیروی هوائی‌دشمن دریابیم که‌چه‌روی‌داده است : ظهر فقط معدودی از هواپیما های دشمن درآسمان دیده میشدند ، لکن ساعت پنج بعدازظهر درحدود سیصد هواپیما برفراز شهربود . حمله بوسیله گروه ضربتی ارتش شصت و دوم در مرکز و جناح‌چپ ، شکل جنگ رو در روی بادشمن را گرفت . دشمن فقط در جناح راست، بالنسبه غیر فعال بود.

جنگ در تمام مدت روز ۹ اسپتامبر کنارمامایف کورگان ، بادرجات متفاوت موفقیت ادامه یافت .تیپ پیاده موتوریزه، به تپه ۱۲۶۲ را گرفت ، تیپ لشگر سارایف به خطی در پل شمالی آبروی دولگی وسیدو باتیپ پیاده موتوریزه ارتباطی داشت که خوب‌سازمان یافته بود . دوگردان از لشگر گورشینی در ۱۸سپتامبر باقایق ازولگا عبور داده شد وبیدرنگ بجنگ رفت. بدون آنکه فرصت تهیه مواضعی برای خود داشته باشند و بتوانند آرامش خویش را بدست آورند ، از تیفه شمالی مامایف کورگان گذشتند و بجنگ با پیاده و تانکهای دشمن که حمله میکردند، پرداختند. لشگر پیاده سولوگوب ، حملات نیرومند دشمن رااز صبح زود عقب زد وبافرا رسیدن شب ، خطی را درامتداد مامایف‌کورگان تاانشعابی درآبروی دولگی پل روی آبروی کروتوی و خیابان آرتموسکایا اشغال کرد .

لشگر ۱۲ گارد رودیمتسف که صفوف آن درجنگهای گذشته به شدت خالی شده بود، در مرکز شهر به نبرد شدید خیابانی مبادرت ورزید . احساس میشد که دشمن تصمیم گرفته‌است این لشگر را بهر بهائی که میسر باشد پایمال کند ، نزدیك لنگرگاه مرکزی به ولگا برسد وبدینطریق ارتش شصت ودوم رادوقطعه کند .

دوتیپ پیاده باضافه باقیمانده لشگر ۳۵ گارد دوبیانسکی وتیپ زرهی بابنوف از رودخانه تزاریتسا تاخیابان والدایسکایا و جنوب شرقی آن تا کنار ولگا دست بجنگهای خیابانی زده بودند .

نیرو های ما در ناحیه مامایف‌کورگان تقریبا با قوای دشمن برابری میکرد، لکن در بخش اشغالی لشگر ۱۳ پیاده گارد و نواحی جنوبی‌تر، دشمن از برتری آشکار کمی برخوردار بود.

جنگ روز ۱۹ سپتامبر نشان داد که دشمن‌مخصوصا از حمله نیرو های شوروی ازشمال ترسی ندارد و دراندیشه پس کشیدن نیرو های خوداز شهر بسوی شمال نیست و سخت میکوشد تادستهای خودرا در کرانه ولگا بیکدیگر وصل کند ، یعنی ارتش شصت و دوم رانابود سازد .

ژنرالهای آلمانی طی این روز های نبرد، بهر کاری که می توانستند دست زدند تااز ورود نیرو های جدید شوروی از ولگا بشهر مانع شوند . هواپیما های شیرجه روی دشمن ازبامداد تاشام، روی ولگا میچرخیدند و شبهاتوپخانه آتش میکشود. لنگر گاهها وراههای ورود بآنها ، شب وروز زیر آتش توپخانه دشمن و خمپاره انداز های شش لول بود ازاین‌رو کار عبور دادن نفرات و ساز وبرگ برای‌ارتش‌شصت ودوم از روی ولگا تاحد ممکن دشوار شد .

واحد های کوچکی راکه شبانه به کناره راست ولگا عبور داده شده بودند، میبایستی همان شب بلافاصله آرایش داد و درمواضعی مستقر کردومیان نیروها مهمات توزیع نمود . وگرنه بمباران ونابود می‌شدند .

در ساحل راست ولگا، اسب واتومبیل نداشتیم . زیرا جائی نبود که آنها را از گلوله بمب ونارنجك پنهان‌داریم.ازاینرو هرآنچه‌راکه‌ازولگامیاوردندمیبایست روی شانه سربازان میگذاشتیم و میان مواضع تقسیم میکردیم . نفرات ماطی روز بجنگهای شدید می ــ پرداختندوشب هنگام ، بدون خواب و استراحت میبایست مهمات و غذا و ابزار و آلات مهندسی را حمل میکردند . نتیجه این وضع خستگی شدید و کارآئی جنگی کمتر بود. این امر برای یکروز ویك هفته نبود، بلکه تازمانی که جنگ ادامه داشت ، به حال خود باقی میماند .

از آغاز تاانتهای جنگ استالینگراد ،پست های توزیع مهمات توپخانه در لنگرگاه، تحت فرماندهی سرهنگ دوم سوکولوف و پست های توزیع خواربار تحت فرماندهی سرهنگ دوم اسپاسف و سرگرد زینویف بود . افسران مزبور تمام مدت را روی توده های موشك و خمپاره میگذراندند که ممکن بود هر لحظه منفجر شود .

درنوزدهم سپتامبر لشگر ۲۸٤ پیاده باتیوك از آنسوی ولگا به کرانه راست‌آورده شد وبه ارتش شصت ودوم ملحق گردید . ورودش را باناشکیبائی انتظار میکشیدیم . زیرا آنروز وضع بی‌نهایت دشواری در مرکز شهر پدید آمده‌بود که درآنجا، هنگهای لشگر رودیمتسف میجنگیدند . لکن لنگرگاه مرکزی کاملا از کار افتاده بود وحتی یك گروه ازسربازان نمیتوانستند آنرا بکار برند . درآن شب اطلاع‌یافتیم که جبهه استالینگراد دوباره میخواهد روز ۲۰ سپتامبر در شمال، بدشمن‌حمله‌کند. ازاین رو تصمیم به‌یك حمله متقابل ازمجاورت مامایف کورگان تاجنوب غربی گرفتیم . پس‌از اولین عدم موفقیت حمله متقابل مادر ۱۹ سپتامبر ، باورنمیکردیم که حمله های دیگر موفقیت آمیز باشد. بااین حال نمیتوانستیم هنگامی‌که کسی از شمال ویا جنوب نزدیك میشد ومیکوشید تابه ما به‌پیوندد دست بسته بنشینیم و منتظر باشیم. به واحد های ارتش شصت ودوم طی شب دستور داده شد که‌روز ۲۰ سپتامبر باتمام نیرو هائی که میتوانند گرد آورند، به حمله متقابل ادامه دهند. شورای نظامی در فرمان خود از سربازان درخواست کرده بود تاوظیفه‌ای راکه روز پیش انجام نیافته بود بپایان برسانند .

ناتمام

یکهفته درپاریس میهمان ژورنال دوتهران

خودرا برای شرکت در مسابقه بزرك «ژورنال‌دو تهران» که از روز دوشنبه ۱۸ شهریور شروع‌میشود آماده کنید و باپاسخ صحیح دادن بشش سئوالی که درهمین محل بچاپ خواهد رسید ، مقدمات این سفر جالب رافراهم سازید .

نخستین سئوال از شش سئوال مسابقه «**کشف فرانسه**» روز دوشنبه (فردا) در ژورنال دوتهران و روزنامه اطلاعات مطرح خواهد شد و سئوالهای بعدی یکروز درمیان انتشار خواهد یافت. باین ترتیب شش سئوال درظرف ۱۲روز (از ۱۸تا ۳۰ شهریور) باشش عکس مختلف بچاپ خواهد رسید و شرکت کنندگان میبایستی پاسخ خود را درروی پرسشنامه مخصوص که در زیر هرعکس‌قرار خواهد داشت نوشته‌و باپست بنشانی«**ژورنال‌دوتهران**» خیابان خیام بفرستند .روی‌پاکتها قیدشود:«**مربوط به‌مسابقه کشف فرانسه**» پاسخها میبایستی قبل از سوم مهر ارسال گردد (تاریخ مهر پست معتبرخواهد بود)و هر جوابی که پس از هشتم مهر بدفتر**ژورنال دوتهران** برسد در مسابقه منظور نخواهد شد .

پس از رسیدگی دقیق بپاسخها و تطبیق با جوابهای صحیح که در پاکتهای لاکو مهر شده به سفارت فرانسه سپرده شده‌است ، پنج نفرازکسانی که‌پاسخهایشان نزدیکتر بجوابهای صحیح باشد بعنوان برندگان این مسابقه انتخاب میشوند .

برای تعیین جوائز آنها هیئت داوران که‌از دانشمندان وشخصیتهای ایرانی و فرانسوی تشکیل میشود ازاین پنج‌نفر بطور شفاهی سئوالاتی‌خواهند کرد و برطبق جوابهائی که‌خواهند داد، برنده یکی از جوائز پنجگانه مسابقه معرفی خواهند شد .

به‌نفراول یك بلیت دوسره تهران ـ پاریس‌با جت بوئینك ارفرانس و یکهفته اقامت درپاریس و بنفر دوم یك بلیت دوسره تهران ـ پاریس باهمین نوع‌هواپیما و بسه نفر دیگر هر کدام یك جایزه‌نفیس تعلق‌خواهد گرفت .

مراسم معرفی برندگان مسابقه در ضیافتی که بهمین مناسبت در هتل هیلتون برپا میشود بعمل خواهد آمد و جریان از تلهویزیون ایران پخش میگردد .

تمام‌خوانندگان ژورنال‌دو تهران واطلاعات میتوانند در این مسابقه‌شرکت کنند. ولی کارمندان موسسه‌اطلاعات وشرکت هواپیمائی ارفرانس و خانواده‌هایشان مجاز بشرکت‌دراین مسابقه‌نخواهند بود.

این مسابقه بوسیله ژورنال دو تهران باهمکاری‌ارفرانس ترتیب داده شده

جایزهٔ ممتاز بلیطهای اعانهٔ ملی

۲۰۰ هزارتومان شد

آگهی قبول هنرجو جهت هنرستان صنعتی و حرفه‌ای نارمك

سازمان نمونه تعلیم و تربیت حرفه‌ای کشور برای هنرستان صنعتی‌وحرفه‌ای نمونه‌وابسته‌بسازمان‌درسال‌تحصیلی۴۲ـ۱۳۴۳ برای سال اول رشته‌های

۱ـ اتومکانیك
۲ـ جوشکاری
۳ـ ریخته گری
٤ـ ساختمان
۵ـ ماشین ابزار
٦ـ درودگری
۷ـ برق
۸ـ ورقکاری و لوله کشی

هنر جو که دارای گواهینامه دوم متوسطه باشند از طریق مسابقه میپذیرد . داوطلبان میتوانند بادردست داشتن مدارك زیر:

۱ـ عین کارنامه قبولی سال دوم دبیرستان که به‌تایید دبیرستان مربوطه رسیده باشد .
۲ـ دوبرك رونوشت مصدق شناسنامه
۳ـ چهار قطعه عکس ٤ × ٦
٤ـ گواهی سلامت مزاج وداشتن استعداد بدنی بدون نقص عضو ازبهداری سازمان .
۵ـ گواهی حسن اخلاق از دبیرستان مربوطه
٦ـ سن بین ۱۵ تا۱۸ سال

از تاریخ شنبه شانزدهم تابیستم شهریور ماه همه روزه ازساعت ۸الی ۱۲ صبح بدفتر سازمان واقع درنارمك مراجعه و ثبت نام نمایند .

از کلیه داوطلبان آزمایش ریاضی ـ فیزیك ـ شیمی ـ فارسی واستعداد کارهای فنی بعمل خواهدآمد .

دوره تحصیل درهنرستان صنعتی نمونه چهار سال که‌سال اول آن مقدماتی وبقیه اختصاصی خواهدبود .الف ۳٤۳۰

رئیس سازمان نمونه تعلیم و تربیت حرفه‌ای کشور
مهندس شهنشش

آ ـ ۱۷۸۳۰ ۳ـ۱

آگهی استخدام

شرکت ملی نفت ایران برای خدمت در جنوب (آبادان و مناطق نفت‌خیز) بافراد زیر نیازمند است .

۱ـ مباشر تعمیرات راه و ساختمان دارای دیپلم کامل متوسطه باسه‌سال سابقه کار در رشته مهندسی راه و ساختمان .
۲ـ معلم فارسی و تعلیمات دینی دارای دیپلم ادبی یاحداقل ٤ سال سابقه تدریس فارسی در دبیرستان .
۳ـ معلم فارسی دارای لیسانس در رشته ادبیات فارسی یاحداقل ٤سال سابقه تدریس در دبیرستان .
٤ـ دبیر بازرگانی دارای دیپلم عمومی بازرگانی یاحداقل سه‌سال سابقه تدریس
۵ـ معلم بازرگانی فارغ‌التحصیل رشته‌بازرگانی یاحداقل‌سه‌سال سابقه تدریس
٦ـ مباشر تعمیرات مکانیکی دارای درجه مهندسی مکانیك باسه‌سال سابقه‌کار
۷ـ انالیست ارشد امور اداری ـدارای درجه لیسانس وحداقل ۱۲سال سابقه‌کار
۸ـ انالیست امور اداری‌ـدارای درجه مهندسی دریکی از رشته های مهندسی صنایع ـمکانیك راه و ساختمان ـ برق و یافوق لیسانس در امور اداری یاحداقل ۷سال‌سابقه‌کار
۹ـ دبیرماشین برای شناساندن ماشین آلات و ابزار ماشین بطریق علمی و عملی دارای دیپلم کامل متوسطه باحداقل ۵سال سابقه کاردر نصب و تنظیم ابزارماشین

داوطلبان باید بزبان انگلیسی آشنائی داشته باشند

متقاضیان میتوانند بادر دست داشتن مدارك لازم همه روزه‌بغیر از ایام تعطیل از ساعت ۸ الی ۲ ۱تاپایان روز ٤ر۷ر۱۳٤۲ باداره استخدام و کاریابی‌واقع‌در خیابان تخت جمشید ـ چهارراه‌روزولت مقابل سفارت آمریکا مراجعه نمایند .الف۳٤۳٦

آ ـ ۱۷۸۳۸ ۲ـ۱

آگهی قبول دانشجو

موسسه مطالعات وتحقیقات اجتماعی دانشکده ادبیات درسال تحصیلی ٤۲ـ۱۳٤۳ برای دوره تخصصی «فوق لیسانس» بامسابقه دانشجو میپذیرد.

دارندگان دانشنامه ویاگواهینامه موقت لیسانس در رشته‌های:

۱ـ علوم اجتماعی دانشکده ادبیات
۲ـ حقوق اعم از رشته‌های قضائی واقتصادی وسیاسی
۳ـ فلسفه وعلوم تربیتی که معدل آنان حداقل ۱۲ میباشد باید فقط در امتحان زبان خارجه شرکت نمایند. دارندگان‌دانشنامه یاگواهینامه موقت لیسانس در رشته‌های دیگر باید در امتحان مواد زیر شرکت کنند.

۱ـ اقتصاد در حدود کتاب آقای دکترپور همایون و یاآقای دکتر کیهان
۲ـ روانشناسی درحدود کتاب آقای دکتر سیاسی ویاآقای دکتر صناعی
۳ـ جامعه شناسی درحدود کتاب آقای دکتر یحیی مهدوی ویا طرح جامعه شناسی ایران تالیف آقایان دکتر راسخ ودکتر بهنام
٤ـ تاریخ تمدن ایران واروپا در حدود کتاب آقای عباس اقبال آشتیانی
۵ـ زبان خارجه

مدارك لازم برای ثبت نام

۱ـ دانشنامه ویاگواهی‌نامه موقت لیسانس
۲ـ سه قطعه عکس ٦ × ٤
۳ـ یکبرك رونوشت شناسنامه
٤ـ برك رسید پرداخت حق‌ثبت‌نام

داوطلبان میتوانند در روز ششم لغایت یکشنبه بیست ویکم مهرماه ساعت ۵تا۸ بعد ازظهر برای ثبت نام بدفتر موسسه مراجعه نمایند.

امتحان مسابقه ورودی روزهای سه شنبه ۲۳ چهارشنبه ۲٤و ۵شنبه ۲۵ مهرماه ساعت ۴½بعد ازظهر در محل موسسه (ساختمان شماره ۲دانشکده ادبیات جنب سه‌راه ژاله) انجام میپذیرد .

موسسه مطالعات وتحقیقات اجتماعی

۱۸۲٤٤ـ۱ آ ـ۲

آگهی مناقصه شماره٤ ازشرکت سهامی تلفن ایران

شرکت سهامی تلفن ایران مقدار دو هزار قطعه‌تیر آهن‌بلژیکی ۲ متری نمره ۱٦ راازطریق مناقصه در مشهد تحویل انبار و پانصد عدد از همان نوع و اندازه تحویل انبار شرکت سهامی تلفن ایران درتهران خریداری میمناید .

داوطلبان شرکت در مناقصه میتوانند بامراجعه باداره کارپردازی شرکت واقع در خیابان شاه کوچه لاله و یااداره تلفن مشهد یك نسخه از شرائط مناقصه و پیش نویس قرار داد را دریافت و مطالعه و امضاء نموده ضمیمه پیشنهاد امضاء شده خود تاآخر وقت اداری روز پنجشنبه چهارم مهرماه ۱۳٤۲ بدفتر شرکت در تهران و یا مشهد تسلیم‌و رسید دریافت دارند . الف ۳٤۲۵ .

شرکت سهامی تلفن ایران آ ـ۱۷۸۲۸ ۲ـ۱

آگهی مزایده

سازمان آب وبرق کرج مقداری اثاثه‌ی‌چوبی وفلزی مستعمل و فرسوده واسقاط را واقع در محل سد کرج ازطریق مزایده‌بفروش میرساند.

داوطلبان میتوانند با مراجعه بدفتر سازمان بنشانی‌ـ شماره‌ی ۱٦ خیابان فروردین فهرست اثاثه و برك شرایط شرکت در مزایده رادریافت دارند. پیشنهاد دهندگان باید پیشنهاد خود رابانضمام برك شرایط شرکت در مزایده که ذیل آن را امضاء نموده باشند تاآخر وقت اداری روزشنبه ۳۰ شهریور ۱۳٤۲ بدفتر سازمان تسلیم نموده رسید اخذ نمایند . پیشنهادهای رسیده‌در ساعت ۱۰صبح روز یکشنبه ۳۱ شهریور ۱۳٤۲ در محل سد کرج باز وقرائت خواهد شد . حضور پیشنهاد دهندگان در جلسه رسیدگی به‌پیشنهادها بلامانع است .الف ۳۵۰۰

سازمان آب وبرق کرج

۱۷۹۸٤ـ۱ ۲ـ۱

در سیل اهر

۱۳ نفر تلف شده‌اند وصدها خانه ویران وآسیب دیده‌است

تا بحال تعداد مجروحین وکسانیکه زیر آوار مانده‌اند معلوم نیست

جنوب تبریز را سیلاب بکلی فراگرفت

گزارش خبرنگار ما در اهر حاکیست : مقارن ساعت شش بعد از ظهر روز جمعه ناگهان هوای اهر طوفانی گردید و آسمان از ابری تیره پوشیده شد از ساعت ۷ بعد از ظهر باران شدیدی آغاز در نتیجه این بارندگی سیل مهیبی به طرف شهر سرازیر شد ، در این سیل تعداد زیادی ازمنازل ویران گردیده و آسیب دیدند . عده‌ای‌نیزدرزیرآوار ماندند که با تلاش اهالی نجات پیدا کردند .

این سیل که باکثر محلات اهر آسیب رسانید تنها درمحله نخود تپه ده خانه را بکلی منهدم ساخته است .

همچنین درقریه طویله شامی واقع در ۵ کیلو متری اهر سیل مهیبی جاری شد که اکثر منازل این قریه را از بین برد ، د راین حادثه جمعی زیر آوار ماندند و یا در جریان سیل ناپدید شده‌اند.

خبرنگار ما در گزارش خود اظهارمیدارد: دراین‌قریه‌خانه‌ای‌نیست که‌از آسیب سیل در امان مانده باشد و اکنون از قریه طویله شامی جز ویرانه‌ای که‌باقی است چیزی برجای نمانده‌است‌تاکنون باکوشش مامورین و اهالی ۱۳ جنازه کشف گردیده لیکن از میزان خسارات وارده و تعداد مفقودین و اغنام و احشام تلف شده آمار صحیحی در دست نیست .

عده‌ای از مجروحین که حالشان رضایت بخش نبود به اهر اعزام گردیده‌اند و اهالی این قریه از جهت غذا ومسکن سخت درمضیقه می باشند و منتظر کمکهای فوری انجمن های خیریه و مردم نیکوکار هستند .

خبرنگار مادر تبریز گزارش داداز ساعت ۶ بعد از ظهر پریروز بدنبال انقلاب ناگهانی هوا ریزش تگرگ و باران شدیدی توام بارعد و برق در تبریز و حومه شروع شد و دراندك مدتی بیشتر خیابانها و کوچه ها مخصوصا قسمت های جنوبی شهر را سیلاب فرا گرفت ورفت‌و آمد وسائل نقلیه و مردم متوقف گردید .

شدت جریان سیلاب و غرش رعد وبرق باندازه ای بود که در کوچهٔ حاجی جبار نایب پیرزنی از ترس بیهوش شد وغش کرد ومردم جنوب شهر تبریز از ترس نفوذ سیلاب به منازلشان سد هائی در مقابل خانه‌ها وکوچه ها ایجاد کردند . این‌تگرك وباران شدید به مزارع کشاورزی و باغات اطراف تبریز خسارات زیادی وارد آورد و ریزش تگرك و بارندگی بمدت یکساعت ادامه‌داشت‌ودر ساعت ۷ بعد از ظهر هوا صاف و آرام شد فعلا نیز هوای تبریز آفتابی‌است .

آزمایش خون

خبرنگار مادر آبیك‌گزارش میدهد چند روز قبل اکیپ مبارزه بابیماری های آمیزشی بسرپرستی آقای دکتر مهربخش و باتفاق آقای دکتر زنجانی متصدی بهداشت منطقه وارد آبیك شد وازپیشه‌وران آزمایش خون‌بعمل آمد تا بیماران مبتلا تحت درمان قرار گیرند . مردم از اکیپ مزبور استقبال کرده و دسته دسته بمنظور آزمایش خون خود باعضای اکیپ مراجعه مینمایند .

در دهکده‌ایکه تاکنون حمام بخود ندیده بود

یك حمام و یك مدرسه ایجاد شد

مردم‌این‌قریه نمیدانستند حمام‌چیست!؟

خبرنگار ما درمامونیه مینویسد درفاصله ۱۸ کیلومتری مامونیه مرکز بخش وسیع‌زرند دهکده‌ای است بنام «فرج‌آباد» که مسکن عده‌ای از افراد ایل شاهسون و دارای چهل خانوار سکنه میباشد . این قریه تاکنون حمام نداشت واهالی آن فقط تابستانها با آب سرد استحمام میکردند وسراسر زمستان وفصل سرما بدون استحمام بسر میبردند .

اخیرا یکی از سپاهیان دانش بنام آقای هادی دارابی سلطان آبادی مامور قریه مذکور شد و مشارالیه پس از عزیمت بمحل بارسیدگی های آقای خضرائی رئیس فرهنگ ساوه متوجه این نقص بزرگ قریه فرج‌آباد شد . طبق دستور رئیس فرهنگ ساوه بااقداماتی که‌ازطرف سپاهی‌دانش مذکور بعمل آمد طی مدت کوتاهی یك مدرسه ویك حمام باکمك اهالی قریه درآن محل ساخته شد که هم‌اکنون مورد استفاده اهالی است .فعلا علاوه‌برساکنین قریه فرج‌آباد تمام چادر نشینان آن حدود نیز ازحمام و مدرسه این قریه استفاده میکنند .

فعالیتهای انتخاباتی

انتخاب هیئت نظارت انتخابات

در شهرستانها هنوز ادامه دارد

گزارش خبرنگاران ما در شهرستانها حاکیست تشکیل انجمن نظار و انتخاب اعضای اصلی و علی‌البدل انجمن های نظارت برانتخابات مجلسین در شهرستانها هنوز ادامه دارد . اینك دنباله گزارش های رسیده در این باره باستحضار خوانندگان عزیز میرسد :

*** ابهر ـ اعضای اصلی :**

آقایان کلانتری ، منفردیان ، سبزعلی ، کشاورزی ، احمد محمدبیگی صالح اعلائی ، قربان صادقی ، حسین منصوری و اسمعیلی

*** شفت ـ هیئت رئیسه :**

آقایان آیت الله سید رضی دیباجی (رئیس) غلامرضا راد (نایب‌رئیس) عباس تفتی ، علی اصغر سقراطی ، محمد علی انصاری ، قربا افسرده (منشی) علیرضا افشاریان ، غلامحسن فرمانی ، سید جعفر حجتی (عضو)

*** آمل ـ اعضای اصلی :**

آقایان ابوالقاسم دادار ، محمد رضا رجائی ، یوسف پیرزاد ، روح‌اله روحی ، صمد عدل ، ابوالقاسم توکلی ، احمد خرسندی ، نورعلی‌شاکری شعبانعلی منفرد .

*** اعضای علی‌البدل**

آقایان محمد توتونچی ، دکتر محمد زاده‌نو ، محمد داودی ، علی اصغر مصدق ، حاجی خراسانی ، عبدالله محمدی ، رحمت الله روحی ، ابوالقاسم شمس آبادی ، عباس یزدانی

*** گرمسار ـ اعضای اصلی :**

بانو مهری معماران آقایان ابوالقاسم کاوه ، حمزه کردوانی ، مهندس منوچهر بازوکی ، نعمت الله صادقی ، علی ناصری ، سید مرتضی عاملی ، علی اکبر عرب عامری ، ذوالفقار زرین کمر

*** اعضای علی‌البدل :**

آقایان حسن شربت‌علی ، علی اکبر شریفی ، اسمعیل مرادی نسب، اروجعلی پوردخانی ، سید علی اصغر خاتمی ، ابراهیم مستخدمی ،محمد حسن شفائیان ، محمد غفوریان ، بهمن مسعودیان .

*** زابل ـ هیئت رئیسه :**

آقایان حاج‌واعظی (رئیس)، حاج‌لیمونادی (نایب‌رئیس)، عباس سلوکی، موسی‌سالاری،غلام‌حیدرناروئی ، محمدحسین افشاری (منشی)،حاجی صلواتی، حاج‌مسعودی ،نورعلی آژیر (عضو)

*** بابل ـ اعضای اصلی سنا :**

بانو بهجت سعیدی زند، آقایان دکترنیروئی ،محمداشراقی ،قاسم کرباسی، مهندس مقیمی ، حاج‌رضااسلامی، رجبعلی استرآبادی ،سیدتقی توکل واسمعیل توفیقی

*** اعضای علی‌البدل سنا :**

بانوفاطمه‌بینا، آقایان‌کاظم علامه‌زاده، محمدتقی عابدیان، ،سیدصادق نوربخش، ولی‌الله عالمزاده ،حسین دانشور ، عبدالرحیم مهربان ، معین شه‌میری و حمید عبدالهی

*** ساوه ـ اعضای اصلی :**

آقایان کمال‌رضوانی، حسن‌صالحی، احمدجوکار، احمد حجت‌الله‌سلامی، سیدرضا سیادتی ، ابوالحسن بهروز، علی‌بدر، محمودجوکار ، حاجی روستائی،

*** اعضای علی‌البدل :**

آقایان حسن‌رضوانی، احمدفاضلی ، محمدعلی مستور ، حسین پاك‌نیا، ابوالفضل صادقی، صادق‌جوزقی ، ابوالحسن محلوجی، محمدتقی روحانی ، محمدکریمی .

*** اعضای اصلی ـ سنا :**

آقایان سیدعلی ممتحن، مهدی عظیم‌زاده ، مصطفی نادری ،حسین‌اسدی ابوالفضل توکلی، ابوالفضل درویش، قاسم تجلی، محمد رستگار .

*** اعضای علی‌البدل سنا :**

آقایان حسین‌سمندر ، سیف‌الله قرابیگلو ، تقی خلیقی ، علی‌جوزقی، حسن بیکی، اصغر صدرائی، حسین ربیعی ، سید محمدشریف‌نیا ،سید عباس پاك‌نیا.

*** دماوند ـ اعضای اصلی :**

آقایان سید علی اصغر ،حسینیان ، منصور حسینیان ، مصطفی شجاع‌الدینی ، حسین ناظری ، سیدمطهرجلالی، عبدالله همتی ،حسین رستمی ، غلامعلی حاجی آخوندی ، جلیل مدنی .

*** زنجان ـ هیئت رئیسه :**

آقایان سیدابوالقاسم صفوی (رئیس) ، جلال میربها (نایب رئیس) فریدون مقدم ، سیداصغر هاشمیان ، خلیل‌وفائی (منشی) جوادمیرزا باقری، ابراهیم آذری ـ حبیب‌اله اسلامی ـ ابراهیم رستگار (عضو)

*** کرمان ـ اعضای اصلی :**

آقایان عبدالحسین هوشمند ـ احمد عبادی ـ محمد گنجعلی‌خوانی ـ مهدی نکوئی ـ محسن بحرینی ـ عباس توکلی ـ سیدجواد حسینی ـسید محمود میرحسینی ـ امیرکمال

*** اعضای علی‌البدل :**

آقایان اسدالله ترابی ـ یحیی اطمینان ـ حسام‌الدین منشی‌زاده ـ اصغر کشتکار ـ محمود کامیاب ـ حاج بازرگان هرندی ـ حبیب‌اله‌کمال‌زاده محمدحسن صالحی ـ سیدمحمود جواد جعفری

*** اصفهان ـ ارامنه جنوب ، اعضای اصلی :**

آقایان کشیش‌خون‌گراکسیان ـ جانی‌پارتیو ـ میناس میناسیان ـ سرب‌نیکلیان ـ کشیش عابد ـ یادگاریان ـ بلدخیم سوکیازیان ـگریگور امیرخانیان ـ اوهانیان گرگین غازاریان .

*** قم ـ اعضای اصلی :**

آقایان نظام دربانی ـ دکتر بنی‌فاطمی ـ دکترسالك ـ دکترپیشه‌زن‌ـ آبادی ـ سخنی ـ رضا نیرومند ـ لاجوردی ولسانی .

*** کرمانشاه ـ اعضای اصلی سنا :**

آقایان حاج علی‌محمد بیانی ـ حاج‌علاءالدین آل‌آقا ـ علی‌کیانی ـ علی‌اکبر بیکلری ـ حاج نورمحمد رزاز ـ محمد رزقی ـ حاج‌نعمت فوائدی‌ـ بانوان افسرشهلائی و فردوس امین‌پور

کودك۷ساله‌ای زیر چرخهای گاری جانسپرد

مردی هنگام صحبت ناگهان نقش زمین شد ودرگذشت!

نزاع دو کودك، بزرگترهارا هم بجان هم انداخت

کلاس ۲۴۰ ساعته آموزگاران استان اصفهان بپایان‌رسید

*** اصفهان** ـ کلاسهای ۲۴۰ ساعته آموزگاران فرهنگ استان اصفهان‌که درچندی قبل در اصفهان تشکیل‌شده بود بپایان رسید .

*** فریدونکنار** ـ حسینعلی فرزند عنایت الله شهرت خبازی هفت ساله هنگام عبور از خیابان فریدون کنار باگاری که شخصی بنام حسن آنرا هدایت میکرد تصادف نمود و بسختی مجروح شد . حسینعلی براثر شدت جراحات‌وارده ساعتی بعد درگذشت. گاریچی وسیله مامورین ژاندارمری دستگیر و تحت تعقیب قرار گرفت

*** زاویه زرند** ـ از چند روز پیش امتحانات تجدیدی کلاسهای ششم ابتدائی زاویه زرند زیر نظر آقای توکلی‌بازرس اعزامی فرهنگ در محل دبستان بدر آغاز گردیده است .

*** ایستگاه راه آهن گرمسار** ـ آقااسمعیلی مرادی‌نسب مدیردبستان اسلام آرادان گرمسار که اخیرا سرپرستی سپاه دانش این منطقه را عهده‌دار شده است براثر فعالیت و ابراز لیاقت از طرف اداره‌فرهنگ گرمسار مورد تشویق قرار گرفت .

*** زاویه زرند** ـ براثر نزاع دو طفل‌بین اولیای آنها نیز زدو خوردی درگرفت در این زدو خورد شخصی بنام‌محمدذوقی بشدت مجروح گردید جریان بوسیله ژاندارمری محل مورد رسیدگی قرار گرفت و منازعین نیز با پرونده‌های متشکله بدادگاه معرفی شدند .

*** رشت** ـ عبدالله مرادی ساکن دهکده مردخه شفت که با چند نفر از اهالی این قریه در دکان حاجی آقا نیکخواه نشسته بود ناگهان به حالت اغماء نقش زمین شدو پس از ساعتی درگذشت .

۲۴۰۰ نفر از کشاورزان اصفهان‌صاحب زمین شدند

قبلا اطلاع داده شد تیمسار سپهبد ریاحی‌وزیرکشاورزی بمنظور توزیع اسناد مالکیت قراء مسمول قانون اصلاحات ارضی بین کشاورزان دهات اطراف‌اصفهان با هواپیما وارد این شهرستان شد و در میان پرشور ترین احساسات دهقانان نسبت بشاهنشاه‌اسناد مالکیت قراء تقسیم شده بین نمایندگان زارعین توزیع گردیدو ۲۴۰۰ نفر از کشاورزان این منطقه‌صاحب زمین شدند . عکس بالا وزیر کشاورزی را هنگام اهداء اسناد مالکیت قراء تقسیم شده بیکی‌از نمایندگان کشاورزان نشان میدهد .

بدنبال شکایت از پدرخود ..

جوانی خودرا ازطبقه‌سوم‌عمارت‌دادگستری مشهد بپائین پرتاب کرد

وقتی نصایح معاون دادسرا بپایان‌رسید شاکی دست‌پدرخودرابوسیدولی ناگهان بطرف پنجره اطاق رفت واقدام‌بخودکشی نمود!

چند روز قبل جوانی بنام امیر و با آنها از در نصیحت وارد شدم توانائی براثر اختلاف با پدرش خود پس‌ازمذاکرات ونصیحت های فراوان را از طبقه سوم عمارت دادگستری بالاخره امیر از شکایت خودصرفنظر مشهد بپائین پرتاب کرد و بسختی کرد و دست پدرش را بوسید و از مجروح شد .

مشروح جریان را خبرنگار ما در مشهد چنین گزارش میدهد : عمارت دادگستری مشهد مثل هر روز مملو از جمعیت مراجعین بود و هر کس بدنبال پرونده و کار و گرفتاری خود میدویدکه ناگهان صدای افتادن جسم سنگینی از یکی از طبقات ساختمان بگف‌خیاط و بدنبال‌آن ضجه و فریاد مردی توجه همه را جلب کرد . مردم کار خود را فراموش کردند و بطرف صدارفتند و متوجه شدند که جوانی خودرااز طبقه‌سوم عمارت دادگستری مشهد بپائین پرتاب کرده و از سرو رویش خون جاری است و در حال اغماء میباشد فورا چند نفر مامور، مجروح‌را بمنظورمعالجه‌به بیمارستان بخش سوانح منتقل کردند و تحت درمان قرار دادند . خبرنگار ماضافه میکندمنکه‌برای‌کسب‌خبر بدادگستری رفته بودم جریان را دنبال کردم تا باصل مطلب پی ببرم برای اطلاع از جریان‌امر بسراغ آقای کاخکی معاون دادسرا رفتم ایشان اظهار داشت .

صبح امروز پرونده شکایتی متعلق بخانمی بنام امیر از دست پدرش از کلانتری‌بدادسرا رسید و طبق دستور دادستان من مامور رسیدگی باین پرونده‌شدم معلوم شد موضوع‌شکایت تبعیض است که پدر امیر بین او و برادرش قائل شده است . آقای کاخکی افزود حین شکایت پسر از پدر بود هر سه نفر آنها یعنی شاکی و پدر و برادر وی را احضار کردم پدر طلب بخشش نمود ولی قبل از اینکه از اطاق خارج شوند غفلتا امیر خود را بلب پنجره که مشرف به حیاط دادگستری است و قبل از اینکه بکسی مجالی بدهد خود را از پنجره طبقه سوم بحیاط پرتاب کرد معاون دادسرا اضافه کرد امیر هم اکنون در بخش سوانح بستری است که پس از بهبودی مجددا از وی بازپرسی بعمل خواهد آمد .

بمناسبت تغییر ماموریت وابسته فرهنگی‌پاکستان‌درایران

مراسمی درادارہ فرهنگ رامسر برگزارشد

خبرنگار ما در رامسر اطلاع می دهد بمناسبت تغییر ماموریت آقای دکترخواجه‌عبدالحمید عرفانی‌وابسته فرهنگی‌پاکستان در ایران طبق دعوت آقای انوش صوفی رئیس فرهنگ رامسر،مراسمی در محل اداره فرهنگ این بخش برگزار شد . بدوا آقای صوفی رئیس فرهنگ رامسر آقای دکتر عرفانی را بحضار معرفی کرد و اظهار داشت خوشبختانه با رهبری خردمندانه شخص اول مملکت امور فرهنگ و تعلیم و تربیت در ایران روبه پیشرفت است و با بوجودآمدن سپاه دانش نورامیدی بدل هر فرد بیسواد راه یافته است . آقای‌صوفی سپس‌بپیرامون تاریخ ایران و پاکستان بیانات مبسوطی ایراد کرد و پس از آن آقای دکتر عرفانی رشته سخن را بدست گرفت و پس از ابراز خوشحالی از آشنائی با فرهنگیان بیاناتی در باره روابط دو ملت‌دوست و همجوار ایران و پاکستان ایراد نمودومناسبات فرهنگی این دو کشور را تشریح کرد . در پایان جلسه پس از پذیرائی از مدعوین . یکجلدکلیات سعدی از طرف فرهنگیان رامسر توسط آقای صوفی به آقای دکتر عرفانی اهدا شد و ایشان نیز دوجلد از تالیفات خود را بنام رومی عصر «محمد اقبال لاهوری» باداره فرهنك رامسر اهداء کرد .

رئیس فرهنك رامسر هنگام اهداء کلیات سعدی به آقای دکتر عرفانی

محصول کارخانه پتروشیمی مرودشت

بزودی ببازار می‌آید

خبرنگار ما در مرودشت اطلاع می دهد چند روز قبل آقای مهندس کمالی رئیس کارخانه پتروشیمی مرودشت ضمن مصاحبه ای اظهار داشت ، تا چند هفته دیگر کارخانه پتروشیمی از مرحله آزمایشی خارج خواهد شد . در حال حاضر کار این کارخانه‌رضایتبخش میباشد . درمورد استخدام کارگر و کارمندان آبادانی گفت: این‌عده از کارگران و کارمندان سهم بزرگی در کار انداختن دستگاه های کارخانه داشته اند و بهمین جهت ما توانستیم ۶۰ نفر متخصص خارجی را به ۲۴نفر تقلیل دهیم که این‌امر درصرفه‌جوئی بودجه کارخانه سهم بسزائی دارد .

آقای مهندس کمالی اضافه کرد محصولات کارخانه بزودی در اختیار متخصصین کشاورزی گذاشته میشود تا طبق دستور و شرایط شیمیائی در اختیار دهقانان قراردهند .

معاون نیروی زمینی در شیراز

مقارن ظهر دیروز خبرنگار ما در شیراز تلفنی گزارش داد پیش از ظهر دیروز تیمسار سپهبد ضرغامی معاون نیروی زمینی در راس یك هیئت نظامی باهواپیمای ارتشی‌وارد شیراز شد و مورد استقبال قرار گرفت . گفته میشود تیمسار ضرغامی باتفاق هیئت مزبور بمنظور بازدید واحد های لشگر ۱۰ پیاده فارس بمدت یکهفته درشیراز اقامت خواهد داشت .

منصوب شدند

انتصابات زیر در فرهنگ استان کردستان بعمل آمده است :

آقای گرانبها مدیری معاون حسابداری بسمت رئیس حسابداری فرهنگ‌استان .آقای عبدالخالق‌گرجی رئیس حسابداری بسمت رئیس دفتر رمز و محرمانه و بازرس امور مالی واداری اداره‌فرهنگ استان کردستان

در مرودشت، همه چیز گران است

اهالی مرودشت انتظار دارند از طرف مقامات مسئول اقداماتی بعمل آید که‌اجناس بنرخ عادلانه‌در اختیار مردم گذارده شود و ضمنا از ادامه وضع‌موجود که کسبه بهیچوجه‌رعایت بهداشت را نمیکنند جلوگیری گردد تا خیال مردم راحت شود .

خبرنگاردر مرودشت‌گزارش میدهد اخیرابراثر عدم‌توجه مسئولین‌مربوطه در مرودشت نرخ ارزاق بسیار گران و سرسام آور شده و از آن گذشته میوه فروشها رعایت اصول بهداشت رانمیکنند واجناس خود را در وسط پیاده رو بمعرض فروش میگذارند که علاوه برسدمعبر بوی تعفن میوه‌های گندیده مردم را ناراحت میکند و بزیبائی شهر لطمه وارد میآورد .

قرعه‌کشی مشمولین

خبرنگار ما در سقز مینویسد چند روز قبل مراسم قرعه‌کشی مشمولین ظام وظیفه بمنظور تامین احتیاجات رتش در محل اداره نظام وظیفه شهرستان سقز با حضور رئیس‌حوزه مایندگان فرمانداری ، انجمن شهر، ادگستری ، ژاندارمری و معتمدین حل و مشمولین انجام گردید و به حکم قرعه از بین ۶۰۰ نفر داوطلب اعزام بخدمت زیر پرچم پنجاه نفر انتخاب شدند .

برنامه تلویزیون ایران
فرستنده آبادان

دوشنبه ـ ۱۸ر۶ر۴۲

ساعت ۶ر۳۰ سرود شاهنشاهی و اعلام برنامه
ساعت ۶ر۳۲ فیلم فلاش گوردون
ساعت ۷ فیلم مستند
ساعت ۷ر۳۰ بحث سینمائی
ساعت ۸ر۳۰ اخبار بزبانهای فارسی عربی
ساعت ۸ر۴۵ ساز سلو
ساعت ۹ فیلم سینمائی که تاپایان برنامه ادامه خواهد داشت .

سمینار معلمان علوم تجربی

بمدت سه روز درسنندج تشکیل میشود

خبرنگار ما در سنندج گزارش میدهد طبق دستور اداره کل تعلیمات متوسطه وزارت فرهنگ در تاریخ ۱۹ شهریور ماه سال جاری بمدت سه روز سمینار معلمان علوم تجربی بمنظور همکاری بیشتر معلمان علوم تجربی کشور و همچنین برای تشکیل و ایجاد انجمن معلمان علوم تجربی در شهرستان سنندج در اداره سمعی و بصری استان کردستان تشکیل خواهد شد . بهمین منظور آقایان دکتر خدایاری ، نوروزیان ، قاسمی بمنظور شرکت در این سمینار وارد سنندج شدند آقای اسدالله ترابی دبیر دبیرستان های سنندج نیز بعنوان مدیر برنامه سمینار انتخاب گردیده است .

افتتاح لوله‌کشی

خبرنگار مادرطالقان گزارشمیدهد چند روز قبل آقای عطری مدیر کل وزارت کشور از طرف آقای دکتر پیراسته وزیر کشور به طالقان وارد شد و در مراسم افتتاح لوله‌کشی آب قریه هرنج طالقان شرکت کرد.

در این مراسم آقای عطری درباره اقدامات‌عمرانی صحبت‌نمود ویادآور شد که طرح عمران دهات به پیروی از منویات شاهنشاه بتصویب دولت رسیده‌وازاین‌پس فعالیتهای‌دامنه‌داری در مورد عمران دهات ، تامین آب آشامیدنی و بهداشت ساکنین دهات آغاز میگردد .

آنگاه آقای عطری بنام شاهنشاه با قطع نوار سه رنگ لوله کشی آب قریه‌هرنج راافتتاح‌کردو بهره‌برداری از آن شروع گردید .

۶ خبر از: ۵ شهرستان

*** احداث و تسطیح جاده**

سپاهی دانش‌حسن مقدس ازحیدرآبادفریمان نوشته‌است که‌براهنمائی او ویاری اهالی هفت دستگاه‌نیمکت‌و میز و صندلی برای نو آموزان تهیه شده‌وبرای تامین‌روشنائی کلاسهای درس و محل سکونت سپاهی دانش پنجره های شیشه‌ای بزرك نصب‌گردیده همچنین ۱۳ کیلو متر جاده ماشین رو احداث‌و تسطیح شده‌است

***نصب آسیاب موتوری**

از گزارش سپاهی دانش‌علی اصغر صدرعلی‌بختیاری از قریه آرو چنین‌استنباط میشود ،از جمله اقدامات عمرانی‌وی تشویق و راهنمائی روستائیان در نصب‌یك‌آسیاب‌موتوری بوده که‌از آن ۵۰۰ شعله چراغ برق نیز برای روشنائی خانه‌های روستائی بدست آمده است این سپاهی‌همچنین در نظافت و بهداشت محیطه‌کوشش بسیار کرده است .

***د رفرش**

سپاهی دانش منصور محسنی از قریه زنگارك طی گزارشی‌نوشته‌است بیاری اهالی ساختمان دبستان را به پایان رسانیده و قسمتی از جاده ده را که پلهای آن خراب شده‌بودتعمیر وقابل بهره برداری کرده است .

***اقدامات ثمربخش**

گزارش سپاهی‌دانش ابراهیم قره‌گزلو که در قریه قلاور خدمت میکندحاکی است که نخستین اقدام وی ساختمان دبستانی جهت تحصیل نو آموزان سپاه دانش بوده است ، اقدامات دیگر این سپاهی در تبدیل حمام خزینه بدوش و حفر یك حلقه چاه برای آب آشامیدنی روستاییان و تعمیر قنات ده نیز نتایج نیکو دربر داشته است .

***ایجاد دبستان**

گزارش سپاهی دانش محمد جورا بچلاراز قریه چهار طاق حاکیست،در قطعه زمینی که برای ساختمان‌دبستان از طرف روستائیان اهداء گردیده اکنون خشت زده شده و بزودی از آن برای ساختمان دبستان‌استفاده خواهد شد .

***در اراك**

گزارش سپاهی‌دانش قاسم آزادان از قریه برج‌بالان حاکیست که وی فعالیت های سود بخشی درزمینه‌ـ ساختمان دبستان واحداث و تعمیر جاده‌و تامین‌بهداشت محیط ده داشته واز این راه به محبوبیت خودافزوده است .

نیازمندیها

استخدام

آگهی استخدام
کارخانه شرکت سهامی ریسندگی وبافندگی شهناز اصفهان برای دائره تکمیل قسمت رنگرزی کارگاه خود احتیاج بچندنفر دیپلمه فارغ‌التحصیل از بخش رنگرزی هنرستان صنعتی دارد واجدین شرائط میتوانند همه روزه بغیراز ایام تعطیل در ساعات اداری بدفتر کارخانه دراصفهان‌مراجعه نمایند.
آ- ۱۱۲۹۷ ۱-۳

چند نفر جوان
برای ویزیتوری فروش مخمرآبجو نیازمندیم بشماره ۳۸۱۱۰ تلفن‌فرمائید
آ-۱۱۲۹۱ ۱-۴

فروشنده‌ای مورداحتیاج است
که درامور فنی وموتورآلات اطلاعات داشته باشد. با صندوق پستی ۷۳۲ مکاتبه شود.
آ -۸۲۵۸ ۱-۲

چند نفر مهندس مجرب و رادیو و تلویزیون که دارای سابقه ممتد کافی در این خصوص باشند مورداحتیاج است.
داوطلبین به تلفن های ۶۰۱۲۷ - ۶۱۱۹۱۵ مراجعه نمایند.
آ-۱۸۴۶۰ ۱-۴

شرکت صنعتی پارس
برای لابراتوار داروسازی‌ولوازم آرایش خوداحتیاج بعده‌ای کارگر جوان زن ودختر باسواد دارد داوطلبان‌از ساعت ۸ صبح تا ۴ بعد از ظهر بمحل کارخانه واقع در کیلومتر ۱۴ جاده شمالی کرج پشت کارخانه علاءالدین مراجعه نمایند.
آ-۱۸۴۲۸ ۱-۲

بیکنفر بانو یا دوشیزه
با سواد برای نصف روز بعدازظهر ها برای مطب‌نیازمندیم تلفن ۵۱۱۷۲
آ-۱۱۴۲۷

آموزشگاه فنی کانون کارو
آموزش به ۳ نفر معلم فنی برق و یك نفر معلم لوله‌کشی که ازدانشکده فنی یاهنرستان‌صنعتی فارغ‌التحصیل و خدمت زیر پرچم انجام داده باشند نیازمند است داوطلبانی که کیفیت کار آنها طی دوره آزمایشی مطلوب واقع گردد با مزایای کانون استخدام مهندسین و کمك مهندسی بکار دائم گمارده خواهند شد.
کانون کارو آموزش

دو نفردوشیزه‌یاو بانوی‌دیپلمه
برای سر پرستی کودکان‌پانسیون کودك استخدام‌میشود آدرس‌شمیران- دربند ایستگاه افخمی پانسیون‌کودك تلفن ۸۴۵۷۷
آ-۱۷۲۷ ۱-۲

بچندنفرجوان دوچرخه‌سوار
با تضمین نقدی و بچند نفر زن‌و مرد فروشنده سیار با حقوق مکفی نیازمندیم بعد ازظهر ها خیابان‌قزوین ایستگاه قپان انتهای‌کوی رضوی‌داخل ده متری کوی ملکی ساختمان توکلی مراجعه شود.
آ-۱۱۳۲۵

جویای کار

جوانی مؤدب و پاکیزه
در امور آشپزی ایرانی وفرنگی آماده کار است براهنمای ۱۸۱روزنامه اطلاعات
آ-۱۱۲۰۹ ۱-۳

گمشده

شب جمعه
۱۴ر۶ر۴۲ یکدسته کلید با جلد چرمی سیاه در حدود ساعت ۱۱شب در تاکسی که مسافر آن در چهارراه بزرگمهر پیاده شده‌جا مانده ازیابنده خواهشمند است‌آنرابه شرکت‌سهامی خشکه وفولاداول‌خیابان‌خیام ساختمان بهلر تحویل و مژدگانی دریافت‌دارد.
آ-۱۸۴۸۴ ۱-۲

مژدگانی
یك سفته بسر رسید ۱۲ر۷ر۴۲ و شماره ۱۰۳۰۵۹ متعلق بشرکت پلسا بنام اینجانب احمدی در تاریخ ۱۵ر۶ر۴۲ در گاراژ منصوری مفقود شد جوینده بتلفن ۴۴۵۸۳ مراجعه و مژدگانی خود را دریافت دارد.
احمدی

تلفنهای اطلاعات

مرکز تلفنخانه از ۳۰۰۱۱ تا۳۰۰۱۹
سرویس اقتصادی ۳۰۴۵۹۱
سرویس حوادث ۳۰۳۵۶۹
مجله اطلاعات هفتگی۳۰۴۸۷۸
مجله اطلاعات بانوان ۶۹۷۱۵
مجله اطلاعات کودکان ۳۰۳۳۱۳
مجله الاخاء (عربی) ۳۱۰۸۹
شعبه آگهی ها ۳۰۲۶۳۳
نیازمندیها ۳۱۵۳۳
سازمان شهرستانها ۳۱۵۳۲

فروش اتومبیل

بازرگانی امیر کبیر مرتضوی یزدی خرید وفروش هرنوع اتومبیل‌سواری وباری مقابل کوچه میرزامحمود وزیر تلفن ۳۹۰۳۲
آ-۱۳۸۶ ۱-۲۶

نمایشگاه وفروشگاه‌اتومبیل سنا افتتاح شد
بورس اتومبیلهای مرسدس بنز و متفرقه ترانزیتی از خریداران و فروشندگان اتومبیل دعوت‌مینماید قبل‌از هرگونه خرید و فروش.
ازنمایشگاه و فروشگاه اتومبیل سنا دیدن فرمایند وبرای انجام‌هرگونه معاملات باما مشورت نمایند انتهای سپه غربی نزدیك مجسمه باغشاه تلفن ۴۷۰۷۵ **محمدرضا گلنار**

اولین بازاراتومبیل درایران
آقای محترم‌برای خرید وفروش‌و معاوضه اتومبیل‌خودفقط ببازاراتومبیل ۹۴۰ مراجعه‌فرمائید- سرچشمه مقابل مسجد محمودیه توقفگاه کاروان تلفن ۳۱۳۲۷
آ-۱۶۸۹ ۱-۶

بفروش میرسد
الدزموبیل مدل ۱۹۵۵ـ۸ سیلندر باوضع مرتب تلفن ۴۱۱۳۵ـاز ۸صبح الی دو بعد از ظهر
آ-۱۱۰۵۳ ۱-۴

تعدادی کامیون کمپرسی دیزلی
برای کار درتهران مورد نیاز است. ابتدای خیابان فروغی (ثبت) شماره۹ مراجعه شود.
آ-۱۸۳۴۴ ۱-۴

نمایشگاه اتومبیل کریمی
خرید وفروش انواع اتومبیلها
تحت نظر متخصصین فنی
لاستیك - باطری نقدو اقساط تلفن ۲۶۱۱۴
مدل ۵۹ و ۶۰ و۶۱
بنز ۱۸۰ ترانزیت فروشی۴۷۰۷۵

تعمیرات

سرویس سیار اختصاصی‌تلویزیون های پای‌وپام و ناسیونال ۷۵۸۰۹۴
آ-۱۶۱۱ ۱-۱۰

الکتروکولدرتلفن ۴۹۷۵۹
تعمیرات یخچال و کولر با تضمین پذیرفته می شود. خیابان ایزنهاور چهارراه جمشید آباد کاشی ۴۸
آ-۱۵۲۱ ۱-۳۰

سرویس الروند (مجانی)
متخصص تعمیرات انواع یخچالهای برقی‌و کولر با تضمین نشانی حاد، پهلوی خیابان تخت‌طاوس تلفن ۶۲۱۰۶۸
آ-۱۴۷۰ ۱-۳۰

تعمیرگاه یخچال اردشیر
متخصص ازایتالیا تلفن ۷۳۳۶۰
آ-۱۳۱۷ ۱-۳۰

شهیر ومارگاریان
تلفن ۶۱۲۹۲۰
نماینده سرویس تلویزیون پای سیلوانیا تعمیرانواع دستگاه‌الکترونی نادری پاساژ رستم‌آبادیان
آ-۱۳۸۴ ۱-۲۶

تعمیرگاه‌ویخچالسازی‌آرشاك
متخصص فنی‌سابق یخچالهای‌نورژ تلفن ۷۵۰۴۸

سرویس تلویزیون پارس
تعمیر انواع مارکهای تلویزیون در منازل با سرویس مجهز سیار ۷۵۸۰۹۴ - ۳۳۶۹۲
آ-۱۵۰۷ ۱-۳۰

کارگاه فنی کرمانی
مرکز تهیه و تعمیر انواع دوربین های‌عکاسی فیلم‌برداری تلفن۳۶۵۰۸
آ-۱۷۱۹ ۱-۳۰

سرویس تلویزیون
المپیك
تعمیرگاه نمایندگی المپیك‌وانواع مارك های تلویزیون در منازل با سرویس مجهز تلفن ۶۸۸۳۲
آ-۱۷۲۴ ۱-۷

تعمیرگاه سیار امرسون
تلویزیون یخچال کولر- تلفن ۴۳۵۱۸

مستغلات

نارمك. معاملات املاك وپول بازرگانی امینی تلفن ۷۹۰۰۹۰

کانی بازار املاك ۴۹۸۹۶
آ-۱۵۷۱ ۱-۳۰

ده دستگاه مستقل و ویلا درشمال شهر نقد و معاوضه بفروش میرسد. خیابان‌شمیران‌چهارراه حقوقی‌بازرگانی سایه تلفن ۷۲۸۹۶
آ-۱۵۷۶ ۱-۲۶

برای اجاره
یك‌منزل مبله مدرن درشمیرانات جهت یك خانواده خارجی مورد نیاز فوری‌است بتلفن ۶۱۲۹۶۴ و۴۹۷۱۳ مراجعه شود.
آ-۱۶۹۱ ۱-۴

بفروش میرسد

عمارت فروشی - فوری
در شمال شهر ۳۷۰ متر سه‌مرتبه دوازده اطاق با تلفن رجوع فرمایند لاله‌زار ۳۹۷۸۴ به: بنگاه کوشان
آ-۱۸۴۰۴

بدون واسطه منزلی
در شمال شهر و یا شمیران‌دارای فضائی اقلا یکهزار متر بقیمت روز نصف‌نقد و باقی به اقساط خریدار است بشماره ۶۲۵۸۷۷ مراجعه شود
آ-۱۱۲۲۳ ۱-۲

مغازه بابرق سه‌فاز ولوازم
از قبیل آسیاب- پمپ - موتور - فیلتر- الکتروموتور- مستعمل بفروش میرسد. مغازه و اثاثیه جداگانه نیز بفروش میرسدبرای مشاهده ازساعت ۵تا۷ونیم بعد از ظهر بنشانی دروازه دولت خیابان خاقانی گاراژ شاهرضا تلفن ۳۰۲۴۵۶ مراجعه شود.
آ-۱۱۴۰۹ ۱-۳

اجاره داده می شود

آپارتمان اجاره ۳تا ۸اطاق کامل درشمال شهرموجود تلفن ۶۲۴۴۶۰
آ-۱۶۹۰ ۱-۱۰

۲ طبقه آپارتمان در خیابان استخر حسن آباد
هریك دارای چهاراطاق مجهزبکلیه لوازم اجاره داده میشود تلفن۸۵۱۷۲۵
آ-۱۷۰۴ ۱-۴

خیابان شاهرضا روبروی لاله‌زارنو طبقه سوم آپارتمان ۵ اطاقه مناسب برای شرکت و دفتر اجاره ماهیانه ۶۵۰۰ ریال ۲۱۶۹۵ مراجعه فرمائید
آ-۱۷۱۸ ۱-۲

۳ اطاق مبله - یخچال -
تلفن - حمام گرم خیابان کاشف‌السلطنه کاشی ۷۳تلفن ۳۰۲۴۵۶
آ-۱۱۰۵۱ ۱-۵

طبقه دوم آپارتمان
دارای ۶ اطاق مجهز بایك هال بزرك تلفن مجزا- خیابان کاشف‌السلطنه کاشی ۷۳ تلفن ۳۰۲۴۵۶
آ-۱۰۵۱ ۱-۵

دو دستگاه ساختمان واقع
در خیابان وحیدیه هرکدام دارای حیاط‌سه اطاق صندوقخانه، تراس، حمام، دئوترم، سرویس کامل آشپزخانه بابرق‌و تلفن باجاره‌واگذار میشود طالبین به تلفن ۵۰۶۵۶مراجعه نمایند.

منزل نوساز دو طبقه
۱۲ اطاق دوهال دو گاراژ دوسرویس وحمام‌کامل اجاره داده میشود۶۲۴۴۶۰
آ-۱۷۲۵ ۱-۲

واگذار میشود

یك‌داروخانه بابهترین‌موقعیت واقع در شمال شهر بیك دکتر داروساز واگذارمیشود تلفن ۶۲۳۳۵۱

مزرعه فروشی
در ۱۲ کیلومتری شمال تهران‌مناسب جهت دام پروری‌و پرورش طیورداراي آب وساختمان ویلائی و استخر بزرك وموتور برق‌واگذارمیشود تلفن۶۴۵۸۰
آ-۱۷۲۳ ۱-۳

ساختمان

دفتر ساختمانی فرزانه
پشت‌شهرداری پاساژ فتوت۳۰۴۸۳۲
آ-۱۶۶۷ ۱-۲۶

دکوراسیون
رنك محبت
نقاشی ساختمان و اتومبیل نشانی چهارراه چهل متری نواب آیزنهاور پلاك ۲۷۲ تلفن ۶۰۶۰۷

کاپرل دشمن شماره یك حشرات
تلفن ۶۲۱۴۹۹

معاملات پول

از ده هزار تومان تا یکمیلیون تومان در مقابل مبیع ارزنده‌نیازمندیم ۶۹۷۵۴
آ-۱۴۴۵ ۱-۵ ۲

پول‌شرطی نیازمندیم۷۳۲۴۲
آ-۱۵۴۷ ۱-۲۶

چند فقره پول برای
شمال شهر لازم است ۶۹۳۳۷
آ-۱۴۰۶ ۱-۲۶

تومانی هر۲ شاهی موجود ۶۹۳۳۷
آ-۱۴۰۷ ۱-۲۶

پول تومانی دوشاهی ونیم و ۳ شاهی‌همیشه بدون سرگردانی موجود است تلفن ۶۹۷۵۴
آ-۱۴۴۶ ۵-۲

تومانی‌دوشاهی‌موجود ۷۳۲۴۲
آ-۱۵۴۸ ۱-۲۶

اگر پولدارید وطالب عایدی همیشه‌گی ماهانه باشید
بخرید مستغلات مرغوب اقدام‌فرمائید برای انجام این منظور لاله‌زار ۳۹۷۸۴ به بنگاه کوشان مراجعه فرمائید
آ-۱۸۴۰۸

تومانی دو شاهی
پنجاه هزار تومان با مبیع ارزنده بیواسطه نیازمندیم تلفن ۸۴۷۳۱
آ-۱۱۴۱۳ ۱-۲

هرمبلغ پول شرطی‌بخواهید
با ۳۹۷۸۴ به بنگاه کوشان‌بفرمائید
آ-۱۸۴۰۶

معاملات تلفن

فروش تلفن نقد واقساط ۶۰۰۲۵
آ -۱۶۲۹ ۱-۲۶

تلفن بدون پیش قسط ۵۳۸۴۰
آ-۱۴۰۱ ۱-۲۶

شماره تلفن نقدا خریداریم ۵۶۳۳۹
۱۴۰۲ ۱-۲۶

پول درمقابل تلفن
در مقابل شماره تلفن پول داده‌خواهد شد. تلفن ۲۷۷۴۴
آ-۱۴۰۰ ۱-۲۶

تلفن‌نقدو اقساط فروشنده‌ایم۵۵۴۹۶
آ-۱۴۶۱ ۱-۲۶

تلفن‌وفیش تلفن خریداریم ۵۵۴۹۶
آ-۱۴۶۰ ۱-۲۶

۳۳۳۸۸ مخصوص معاملات تلفن
۱۶۵۳ ۱-۳۰

تلفن قلهك فروشنده‌ایم به تلفن شماره ۷۲۵۵۶ مراجعه فرمائید
آ-۱۷۳۰ ۱-۳

سالن مد و آرایش

آموزشگاه کاخ
سالن آرایش الیزه
باطلاع مشتریان وهنرجویان محترم میرساند بواسطه مسافرت باروپا از تاریخ۱۵ شهریور ماه نام‌نویسی می‌نماید آدرس انتهای خیابان ایرانشهر کوی نقوی کاشی ۳۶

آموزشگاه آرایش هنگامه
دیپلمه پاریس‌ورم برای دوره‌جدید هنرجو میپذیرد و با ۴۰۰ تومان در صورت از عهده برآمدن امتحان یك ماهه دیپلم میدهد خیابان شاه جنب ایران‌کالا خیابان دقیقی شماره ۱۵۵
آ-۱۷۲۸ ۱-۱۵

آموزشگاه آرایش ماهدخت
باامتیاز رسمی وزارت فرهنك‌برای دوره جدید هنرجو میپذیرد نارمك‌بین بیمه و تلفنخانه تلفن ۷۹۹۹۴
آ-۱۵۵۸ ۱-۲۶

مومك زیبائی
بهترین وسیله از بین‌بردن موهای پاو دست و صورت فروش درتهران وشهرستان ها داروخانه و لوازم آرایش فروشی های معتبر. تلفن۶۲۳۳۵۱

آموزشگاه آرایش یاسمن
برای دوره جدید با تخفیف کلی هنرجو میپذیرد - خیابان جمشیدآباد شمالی چهارراه فرصت تلفن۶۶۷۸۹

سالن آرایش کاتس
حشمت‌الدوله خاکی جنب گرمابه اخوان کاشی ۱۱۸ تلفن ۶۷۱۸۳
آ-۱۷۱۳ ۱-۵

آموزشگاههای فنی وفرهنگی

تلفن ۳۰۲۸۰۹
بهترین کلاس‌رادیو تلویزیون‌درایران
آ-۱۴۳۴ ۱-۳۰

کلاس سنتور ملك برای کلیه سازها شاگرد میپذیرد تلفن ۷۵۶۷۰۳
آ-۱۰۸۲ ۱-۲۶

دبستان ملی دخترانه شیوا ثبت نام میکند امیر آباد خیابان نصرت‌تلفن ۶۱۱۶۴۲
آ-۱۳۱۵ ۱-۳۰

کلاس انگلیسی نژاد
زیر نظر مربیان انگلیسی (شاه- مقابل بانك بیمه بازرگانان) ۴۱۸۵۹
آ-۱۴۴۲ ۱-۳۰

کودکستان - دبستان-ایران
دفتر کودکستان همه روزه صبحها برای ثبت‌نام باز است دبستان و دبیرستان همه روزه صبحهانامنویسی می کند. در دبیرستان ایران‌رشته های طبیعی و ادبی تدریس می‌شود وسیله رفت‌و آمد فراهم می باشد. نشانی خیابان مولوی تلفن ۳۶۲۱۵
آ-۱۵۴۴ ۱-۷ ۱

کودکستان و دبستان ۶ کلاسه فخر
همه روزه ثبت نام میکند دانش آموزان سال قبل مجددا ثبت‌نام‌کنید نشانی‌شاهرضا نرسیده بمیدان‌فوزیه ۷۵۸۴۴۵
آ-۱۶۴۲ ۱-۲۰

گروه فرهنگی «انوشه»
دبیرستان شماره‌یك پسران با مجهز ترین وسائل‌آموزشی‌وورزشی ثبت نام صبح و عصر. نشانی: خیابان‌پهلوی جنب پست و تلگراف یوسف‌آباد‌تلفن۶۲۰۹۷۶

کودکستان و دبستان نور تربیت
همه روزه صبحها جهت نام‌نویسی دایر است.
یوسف‌آباد -خیابان محمدرضاشاه ایستگاه ۵ر۴ کوچه قادری
وسیله‌ایاب‌و ذهاب آماده است تلفن ۶۲۲۶۰۲
آ-۱۶۸۱ ۱-۱۵

کودکستان ودبستان دبیرستان میهن
درمسابقات هنری فرهنك دررشته روزنامه‌نگاری - نقاشی - موسیقی مقام قهرمانی‌کشور وپایتخت رابدست آورد. ثبت‌نام همه روزه از ساعت ۸ تا ۱۲ وسیله رفت وآمد مهیاست. باغ‌صبا - خیابان سلیم تلفن۷۰۲۹۹
آ-۱۶۸۳ ۱-۱۰

دبیرستانهای شماره ۱ و۲ همایون
همه روزه صبحها ازداوطلبین‌سیکل اول و دوم برای (رشته‌های ریاضی - طبیعی- ادبی- فنی) ثبت نام مینماید نشانی -همایون شماره یك خیابان روزولت - بالای امجدیه اول غفاری تلفن ۶۳۳۷۰۱
نشانی همایون شماره ۲ خیابان شاهرضا روبروی‌دانشگاه تلفن۴۴۵۳۳
آ-۱۵۹۹ ۱-۲۲

کودکستان‌ودبستان شفیع
اولین پانسیون شبانه‌روزی برای کودکان و دانش آموزان پسر ودختر و دوشیزگان دانشجو. شاهرضاپمپ بنزین خیابان مشتاق تلفن۴۰۳۰۱ و ۴۷۲۸۴

دبستان شماره ۲ عدل
باتدریس زبانهای انگلیسی-فرانسه دفتر دبستان همه روزه برای ثبت‌نام باز است چاله‌هرز - خیابان زمرد کوی مهر

کودکستان‌ودبستان ایران‌سوئیس
همه روزه صبحها از ده تایك‌دفتر دبستان جهت نامنویسی آماده است. خیابان کاخ جنوبی شماره ۴۱۹
آ-۱۶۳۰ ۱-۱۰

آگهیهای متفرقه

حل یك مشگل عمده
اگرمیخواهید که پس از خاتمه کارهای‌ساختمانی‌خود دچار امراض عصبی‌نشوید.
اگر بوقت‌و سلامتی خود ارزش قائل هستید.
برای ساختن هر نوع خانه های مسکونی و مستغلاتی و تعمیرات آن به سازمان تهران تعمیر تلفن۴۸۳۲۸ که دارای صلاحیت فنی و حقوقی ومجهز به کلیه کارگاههای موردلزوم می باشد مراجعه فرمائید.

شین آب
آب تصفیه شده تلفنهای ۷۵۷۸۲۵ و ۶۲۲۹۹۷
آ-۱۲۸۹ ۱-۳۰

کارگاه فنی آلبرت
اولین سازنده درب های کشوئی شبکه ئی که هرگونه سفارشات شما را بلافاصله بعداز ۴۸ ساعت تحویل میدهد چهارراه حقوقی اول خیابان ایرج تلفن ۷۱۸۶۵
آ-۱۵۲۴ ۱-۳۰

شرکت آب تصفیه شده
خیابان شهباز چهارراه صفاکاشی ۱۲۹ تلفن ۷۵۹۱۰۱
آ-۱۵۶۷ ۱-۲۶

جرثقیل توکل
میدان‌شاه تلفن ۵۵۸۲۸-۵۰۶۹۱
آ-۱۶۱۴ ۱-۲۶

ELAC
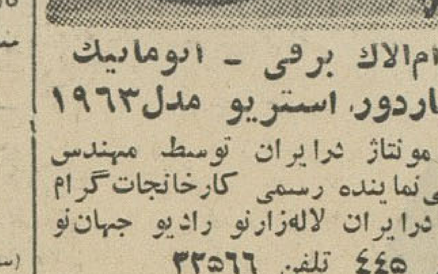
گرام‌الاك برقی - اتوماتیك چهاردور، استریو مدل۱۹۶۳
مونتاژ درایران توسط مهندس آلمانی‌نماینده رسمی کارخانجات‌گرام الاك درایران لاله‌زارنو رادیو جهان‌نو کاشی ۴۴۵ تلفن ۳۲۵۶۶

قابل توجه
مؤسسه زودیاب درکارهای ثبتی‌و اجرائی و اختلافات مالیاتی و مشاوره محاسباتی و تهیه بیلان و ترازنامه آماده قبول مراجعات است عصرها ۶ الی ۸ تلفن ۴۹۲۷۱ خیابان تخت جمشیدچهارراه ایرانشهرشماره ۳۲۳
آ-۱۷۱۲ ۱-۵

باکپیه از اسناد
و مدارك بهاءدار آنها راهمیشه حفظ نمائید فتو پرسپولیس اسناد شما راحضوری عکس برداری‌مینماید. لاله زار نو نرسیده بچهار راه کنت جنب کوچه یاسمی تلفن ۳۳۷۵۷

موسسه فرهنگی جام جم
کودکستان - دبستان - دبیرستان - پانسیون شبانه روزی
زیرنظر بانو دکتر ملکه کریمی «طالقانی» با همکاری آزموده ترین مربیان تعلیم و تربیت صبحها از۸ تا ۱۲ ثبت نام‌مینماید. پانسیون‌برای کودکان و دختران دانشجو دائرو ماشین جهت رفت‌وآمد مهیا است. نشانی مقابل حمام‌تهران‌پارس تلفن ۷۹۳۳۹
آ-۱۳۴۰ ۱-۲۰

گروه فرهنگی بیدار
دبیرستان شماره یك‌دختران(طبا) برای کلیه کلاسهای دبیرستان همه روزه ثبت‌نام می نماید. خیابان‌شاه چهارراه دقیقی تلفن ۴۵۸۷۹
آ-۱۴۷۸ ۱-۱۵

آموزشگاه ماشین‌نویسی‌فائز
تعلیم ماشین نویسی با متد جدید شاه آباد اول اکباتان تلفن ۳۵۷۵۷

کلاس نقشه کشی
دوره جدید کلاس نقشه‌کشی با استفاده از میزهای مدرن و لوازم‌کامل از روزشنبه ۲۳ شهریورماه تشکیل میشود. قبلا نام‌نویسی‌کنید.
کاخ دانش
خیابان نادری - پاساژ معتمد خیابان فرانسه - کوچه مرجان

حسابداری و دفترداری دوبل
دوره جدید کلاس حسابداری و دفترداری دوبل از روز ۲۶ شهریور ماه زیرنظر آقای اعتمادیه متخصص معروف حسابداری تشکیل می شود. قبلا نام‌نویسی‌کنید.
کاخ دانش
خیابان نادری - پاساژ معتمد خیابان فرانسه - کوچه مرجان

راهنمای پزشکی اطلاعات

دکتر محمد رضا مسدد
دارای گواهینامه از بروك مدیکال آمریکادرمان بیماریهای مقاربتی‌سوزنان دروازه دولت روبروی کمپانی فیات پذیرائی‌عصرها ۵ تا ۸ تلفن۳۰۲۵۴۸

دکتر فرهودی -چهارراه پل چوبی شاهرضا بعدازظهر و شب ۷۵۶۲۸۳

دکترفرنوش
داخلی. مقاربتی. سفلیس. سوزاك و عوارض آنها دیپلم دانشگاه پاریس امیریه اول منیریه تلفن ۴۸۵۵۵

دکتر میر فخرائی
متخصص بیماریهای مقاربتی‌مجاری ادرار وتناسلی منوچهری مقابل‌کوچه ژاندارك پذیرائی عصر ها از ۴ تا ۸

ترك تریاك دکتررحمانی
متخصص امراض‌اعصاب و روح‌از دانشگاه لندن خیابان پهلوی بالاتر از چهار راه امیراکرم تلفن۴۵۱۱۴

دکترمجاهدی دکترصدیقی
روزیدنت سابق بیمارستان های امریکا پزشك‌سازمان بیمه‌های‌اجتماعی کارگران بیماری های داخلی اطفال- مقاربتی - ترك‌تریاك و سایر مواد مخدره - ترك‌الکل مجهز بدستگاههای رادیو اسکپی لانتازول‌ترایی -ائروسل تراپی -دیاترمی وبخور پنی‌سیلین و غیره پذیرائی بعداز ظهرها خیابان شاه‌روبروی مسجد سجادتلفن۴۹۵۲۶

دکتر عباس بیك نژاد
متخصص از دانشگاه پاریس‌بیماری های معده، روده، کبد، لوزالمعده. درمان بواسیر بدون عمل، فیستول فیستور، متدمولر دروازه شمیران خیابان‌گرامی پذیرائی ۳تا۷ بعدازظهر

دکتر دانشگر
امراض مقاربتی و جلدی و سوزاك تاز،و کهنه ورم پرستات ضیق مجرا سستی وبواسیر امراض‌زنانه‌ونازائی خیابان سپه‌مقابل پستخانه ۳۰۲۴۱۶

دکتر در طب پولوسا
متخصص بیماری های مقاربتی (سوزاك تازه و کهنه و سفلیس) امراض مجاری، ادرار و تناسلی - خیابان فردوسی شمالی کوچه صادق پذیرائی ۹تا۱۲ و۵تا۸ تلفن ۴۶۵۸۹

دکتر احمد جواهری
متخصص و جراح گوش گلو وبینی از دانشگاه پاریس خیابان شاهرضا نزدیك میدان فردوسی کاشی ۳۸۶ تلفن ۴۷۹۶۸

درمان قطعی سوزاك‌تازه‌و کهنه و تقویت قوای تناسلی
دکتر عباس جناب‌زاده‌دارای گواهینامه از دانشکده طب فرانسه - خیابان‌منوچهری مقابل کوچه ژاندارك اول کوچه مهر صبح و عصر.

علاج قطعی بواسیر
بدون عمل‌جراحی‌دکتر ابراهیم‌سعید خیابان‌قاآنی (تیرسابق) شماره ۱۰۰

راهنمای دندانپزشکی اطلاعات

دکتر پیامی دندان پزشك
شرق میدان فوزیه تلفن ۷۴۳۳۷

دکتر آساطوریان
جراح‌دندانپزشك ازانگلستان‌متخصص بیماریهای دهان‌و دندان اداری جنب حمام نادری ۲۸۷ اوقات پذیرائی صبح ۸ تا ۱۲عصر ۴ تا ۷ تلفن ۴۸۶۲۰

درمانگاههای خصوصی

بیمارستان و زایشگاه مادر
خیابان روزولت تلفن ۶۲۲۳۴۴

بیمارستان وزایشگاه خصوصی‌شهناز
در تمام اوقات شبانه روز آماده پذیرائی می باشد تلفن ۷۱۸۳۴

آموزشگاههای رانندگی

هنرستان عالی‌رانندگی‌بدیع
یکدوره رانندگی کامل را تا اخذ گواهینامه طبق پیمان نامه‌ای که در هنرستان منعقد میگردد فقط بمبلغ ۳۵۰۰ ریال در سه قسط تضمین‌می‌نماید. نشانی خیابان شاه نبش چهار راه سیمتری تلفن ۶۸۷۹۶
آ-۱۳۸۹ ۱-۲۶

نیازمندیهای روزنامه اطلاعات
تلفن: ۳۱۵۳۳

فروش اثاثیه

نمایشگاه ایران کالااولین موسسه بازارخریدوفروش لوازم منزل دست‌دوم‌درایران خیابان شاه چهارراه گلشن تلفن‌های ۴۵۶۸۶-۴۵۶۸۹
همه روزه مقداری لوازم منزل که از منازل ایرانی و خارجی خریداری مینماید با سود بسیارناچیز بفروش میرساند چنانچه شما تصمیم بخرید لوازم منزل از قبیل -قالی-قالیچه یخچال - تلویزیون - رادیوگرام- ضبط صوت - اجاق‌گاز - سرویس اطاق خواب-سرویس اطاق پذیرائی مبل - اشکاف - میزو صندلی - تختخواب و غیره دارید قبلا باین نمایشگاه مراجعه نموده ولوازم منزل مورد نیاز خود را که بسیار نو و آخرین مدل میباشد باارزانترین قیمتی که باور نمیفرمائید خریداری نمائید یا اشیائیکه لازم ندارید با اثاثیه مورد لزوم خود تعویض‌کنید پس خرید وفروش ومعاوضه لوازم منزل فقط درایران کالا تلفنهای ۴۵۶۸۶و۴۵۶۸۹احتیاجات‌شمارا‌تامین مینماید.

آگهی فروش اثاثیه
سفارت کبرای کشور های متحده امریکا ۱۸ پارتی اثاثیه و لوازم‌اداری بطو رمزایده برای فروش دارد. این پارتی ها رامیتوان در روزهای دوشنبه و سه‌شنبه ۱۸و ۱۹ شهریور ۱۳۴۲ از ساعت ۸ صبح تا چهار بعدا زظهر رؤیت نمود. پیشنهاد های واصله‌در روزچهارشنبه ۲۰ شهریور ۱۳۴۲ ساعت ۹ صبح باز خواهد شد.
آ-۱۱۴۳۳ ۱-۳

آنتن تلویزیون

الکترو عرب تلفن ۴۹۴۶۹
آنتن تمام کانال فرنگی با لوازم‌و مخارج نصب بوسیله متخصص فنی شرط رضایت کامل فقط ۹۰ تومان
آ-۱۴۰۳ ۱-۳۰

خرید اثاثیه

نمایشگاه و فروشگاه ایران کالااولین موسسه خرید و فروش لوازم منزل در ایران تهران خیابان شاه‌چهار راه گلشن تلفن ۴۵۶۸۹-۴۵۶۸۶
هرنوع لوازم منزل از قبیل قالی قالیچه - تلویزیون -یخچال- رادیو گرام -اجاق‌گاز- ضبط‌صوت‌واشیاء دیگر منزل در هر اندازه و مبلغی که باشد نقد خریداری میشود. هموطنان عزیز چنانچه‌تصمیم دارید لوازم منزل خودرا طوری بفروشید که مغبون نشوید فقط به نمایشگاه ایران کالا مراجعه فرمائید چون ما سعی مینمائیم چه‌در خرید چه در فروش وچه در معاوضه رضایت - مراجعین محترم را فراهم نمائیم‌پس خرید- فروش- معاوضه لوازم منزل فقط‌درایران کالا تلفن های۴۵۶۸۹ ۴۵۶۸۶

برای خرید و فروش
فرشهای نو و کهنه تلفن ۶۲۱۸۵۵ فرش رضوی مراجعه فرمائید

فروشگاه حاجیان
یخچال.قالی. تلویزیون. رادیوگرام و سایر لوازم منزل شمارا عادلانه خریداریم سه‌راه امین‌حضور ۳۸۸۳۸
آ-۱۶۵۸ ۲۶

فروشگاه فردوست۷۵۷۶۸۵
باحسن‌شهرت ۱۰ساله خریدارهرنوع یخچال - تلویزیون - اجاق‌گاز - رادیوگرام - ضبط صوت - فرش خیابان شهناز بالاتر از میدان ژاله

فروشگاه و نمایشگاه آسیا تلفن ۶۱۲۸۳۲
قالی - تلویزیون -یخچال اجاق‌گاز وسایر لوازم منزل شما را عادلانه خریداریم خیابان شاه چهار [illegible]

فروشگاه محمد حسان
تنها فروشگاهی است که میتواند کلیه اثاثیه منزل شما را به قیمت عادلانه خریداری کند تلفن ۵۸۱۵۵۸
آ-۱۷۱۵ ۱-۳۰

فروشگاه حریری ۳۳۸۳۴
خریدار لوازم منزل شما
آ-۱۲۸۴ ۱-۳۰

فروشگاه‌تهران‌کالا۷۵۷۲۱۶
فرش کهنه و نو نقدا خریداری و معاوضه‌میشود بازارپارس میدان‌شهناز
آ-۱۶۷۵ ۱-۳۰

فروشگاه وسمساری صمد
خریدار کلیه لوازم منزل و اشیاء قدیمی خیابان شاه بیست متری دوم تلفن ۴۹۹۸۵
آ-۱۳۰۴ ۱-۳۰

بازارفرش تلفن ۳۰۲۶۶۹
فرشهای‌کهنه را خریداری ومعاوضه وفرشهای نو (۱۲ماهه) بفروش‌میرسد شاه‌آباد پاساژنور

صاحب امتیاز و مدیر مسئول عباس مسعودی
چاپ اداره خیابان خیام چاپخانه اطلاعات

یك مقاله جالب برای کسانیکه قصد تحصیل درامریکارا دارند

برای تحصیل در امریکا چه باید کرد؟

اطلاعات برای جوانان

*** چرا دانشجویان ایرانی بمدارس کم‌اهمیت‌امریکا مراجعه و ثبت‌نام میکنند**

*** کار کردن و تحصیل در دانشگاه های خوب امریکا باهم مغایر است**

*** ۱۲ نفر از دانشجویان ایرانی براثر کار زیاد و سنگینی برنامه تحصیلی دچار اختلالات روحی شده‌اند**

اخیرا قسمت سرپرستی‌دانشجویان ایرانی در امریکا مقاله جالبی که بیشتر جنبه راهنمائی برای‌داوطلبان تحصیل در آنکشور را دارد برای ما فرستاده است که عینا نقل میکنیم.

یکی ازاهم مسائلی که باید قبل‌از عزیمت دانشجویان ایرانی‌بامریکامورد توجه اولیای آنها و خود دانشجویان باشدمسئله دریافت پذیرش‌ازمدارس ودانشگاههای امریکا است.

غالبا دیده میشود که‌دانشجویان ایرانی از مدارس و دانشگاههای کم اهمیت یا غیر رسمی امریکا پذیرش میگیرند ودر اینگونه‌موسسات‌سرگرم تحصیل میشوند و پس‌از فراغت از تحصیل و دریافت گواهینامه خود، وزارت‌فرهنك امریکا دیپلم یا مدرك آن‌موسسه را برسمیت نمیشناسد و گواهی نمیکند در نتیجه اداره کل‌سرپرستی و وزارت فرهنك ایران‌نیز نمیتواند مدارك اینگونه دانش آموزان ودانشجویان را برسمیت بشناسند. علل این کار بر اساس تجربیات کارکنان اداره کل سر پرستی در موارد زیر خلاصه میشود:

۱ـعدم وجود دستگاه مطلع‌ومجهزی در ایران که دانشجویان را قبل از عزیمت‌بامریکاهدایت‌نمایدوبادلسوزی ودقت پاسخگوی آنها باشد.

۲ـوجودموسسات ودستگاههائی‌که در ایران بمنظور تجاری ایجاد شده وبعناوین مختلف دانشجویان‌را بر اساس زدو بندهای خصوصی خودبه موسسات و مدارس‌غیر رسمی‌یاکم اهمیت امریکائی راهنمائی میکنند.

دومسئله‌فوق‌الذکرمربوط‌بدانشجویانی بودکه یا بعلت آشنا نبودن بمحیط امریکا و یا بعلت بی اطلاعی‌واغفال‌از دانشگاههای خوب پذیرش‌نمیگیرند.

ولی عده‌ای از دانشجویان ایرانی هم هستند که بمحیط‌امریکاآشنائی کامل داشته و معذلك بدانشگا هیای کم‌اهمیت رو می آورند. از این‌گروه یکدسته چون معدل کم دارند دانشگاه های خوب‌امریکا آنهارا نمی پذیرد و مجبور بتحصیل در دانشگاهای کم‌اهمیت میشوند و دسته دیگر چون‌هم میخواهند کارکنند و هم درس‌بخوانند از عهده امتحانات‌خود درمدارس‌درجه اول‌برنمیایندو اخراج‌میشوندوناچارند در مدارس ودانشگاههای کم‌اهمیت بادامه تحصیلات خودمشغول‌شوند و بالاخره یك دسته دیگر قادربپرداخت هزینه تحصیلی سنگین دانشگاههای بزرك نیستند واز ادامه تحصیل در این دانشگاهها منصرف میشوند.

باتوجه بنکات فوق‌الذکر لازم است‌که اولیای دانشجویان‌قبل از فرستادن فرزندان خود بامریکا بنکات‌زیردقیقا توجه فرمایند.

۱ـکار کردن محصل برای تامین مخارج‌واعاشه ودرس خواندن در ـ مدارس خوب با هم مغایر است چون برنامه تحصیلی این‌دانشگاهها آنقدر سنگین است که انرژی‌و قدرت‌ووقت کار کردن در خارج را برای دانشجو باقی نمیگذارد. بنا براین اولیای‌ـ دانشجویانی که میخواهندفرزندانشان تحصیلات مرتبی داشته باشند باید مخارج تحصیلی آنهارا لااقل درسه سال اول بطور مستمر تامین‌نمایند زیر ادر غیر اینصورت بسیار دیده شده است که فشار خارج از اندازه که در اثر کار کردن برای‌تامین‌زندگی ونیز انجام تحصیلات بمحصل وارد میاید باعث‌اختلالات روحی‌دانشجویان میشود. آمار نشان میدهدکه عده‌این قبیل دانشجویان در سال های اخیر در حدود ۱۲ نفر میشود که اداره‌کل سرپرستی آنها را اجبارا بایران‌باز میگرداند.

۲ـدانشگاههای‌خوب‌امریکادانشجویانی راکه معدل آنهادر دبیرستان کم است قبول‌نمیکنند لذالازم‌است‌اولیاء محترم دانشجویانی‌که معدل آنها کم است قبل از اعزام فرزندان خود به امریکا بااین سر پرستی‌مکاتبه‌نمایند تاباتوجه بذوق واستعداد فرزندانشان از مدارس حرفه‌ای و فنی برای‌ایشان پذیرش گرفته شود. البته درامریکا مدارس حرفه‌ای بسیار خوبی وجود دارد که در رشته مختلف‌متخصص تربیت میکند و در این باره بایدتوجه داشت که میهن مادرحال‌حاضراحتیاج مبرمی باین قبیل متخصصین دارد و بسیارند شماره کسانی که از طریق حرفه و صنعت در آمدهای‌سرشاری بدست می آوردند و بهیچوجه نباید تحصیل در مدارس تخصصی و فنی‌را پست‌و کم اهمیت شمرد.

۳ـبزرگی دانشگاهها دلیل برخوبی انهانیست البته منظور این نیست‌که دانشگاههای بزرك خوب نیستندبلکه نکته‌اینجاست که دانشجوی ایرانی در ابتدای‌ورود خود بامریکا نمیتواند خود را با محیط بزرك و باعظمت یك دانشگاه معظم تطبیق دهد ودرابتدای امر موسسات کوچك و جمع‌وجور تر بهتراست چون هم امکان رسیدگی و دلسوزی از طرف‌معلمین بیشترهست وهم محصلین زودتر با محیطمانوس میشوند.

۴ـبرخلاف تصور بسیاری، تعداد دانشگاههای خوب امریکاانگشت‌شمار نمیباشد زیرا دولت امریکا درسال های اخیر طبق یك برنامه بزرك با صرف میلیاردهادلار هزینه بسرعت دانشگاههای درجه دوم را بصورت دانشگاههای درجه اول در می‌آورد و دلائل‌این امر بشرح زیر میباشد:

بقیه در شماره آینده.

بازیهای دانشگاههای جهان باپیروزی تیم ژاپن خاتمه یافت

بازیهای دانشگاههای جهان پایان پذیرفت و نتایج حاصله بر حسب مدال باین شرح مخابره شده است.

ژاپن با ۸مدال طلا ٤مدال نقره ٤ مدال برنز اول

مجارستان با ۸ مدال طلا ۳ مدال نقره و ۳مدال برنز دوم

آلمان‌با ۲مدال طلا ۲مدال نقره و و ٤ مدال نرنز سوم.

شوروی با ۱ مدال طلا۳ مدال‌نقره و۱ مدال برنز چهارم.

لهستان با یك مدال طلاو یك مدال نقره پنجم

فرانسه با دومدال نقره‌ویك مدال‌برنز ششم

موفقیت یك قهرمان کرو لال

در اثرسعی و کوشش فدراسیون وباشگاه‌کرولالهاآقای محمدعلی‌صمیمی عضو باشگاه کرولالها در سال جاری موفق شد دوره های شنای مقدماتی فنی وکلاس نجات غریق‌را باموفقیت بگذراندبهمین منظور وبخاطرتشویق جوانان کرولال فدراسیون وباشگاه کرولالها طی جشنی گواهینامه‌مزبور را بانضمام جایزه زیبائی به آقای محمد علی صمیمی اهداء خواهد کرد.

کلاس تربیت راهنمای سیاحان

خبرنگار ما اطلاع میدهدکه‌دانشگاه تهران بنا به تقاضای سازمان جلب سیاحان‌کلاس‌هائی برای‌تربیت‌جمعیتی از راهنمایان مجاز که شایستگی‌کامل جهت راهنمائی سیاحان وشخصیت های خارجی که بایران می‌آینده‌داشته باشد بمدت ٥ماه از روز ۱٥مهرتا۱٥ اسفند در محل موسسه روزنامه‌نگاری دانشگاه تهران دایر مینماید.

دعوت نامه

از اهالی و مالکین محترم قریه درکه شمیرانات دعوت میشودکه روز جمعه ۲۲ر٦ر٤۲ از ساعت ٤بعدازظهر برای تشکیل وانتخاب اعضای اصلی‌وعلی البدل انجمن محلی در منزل آقای صفائی‌حضور بهمرسانند.

علی اکبر همراز

اپطالیدن ساندوز
محصول سویس
Optalidon
مسکن دردها
مخصوصا در سرماخوردگی و زکام
لطفا در موقع خرید اپطالیدن بشکل مثلث بالا که در روی هر قرص دیده میشود دقت فرمائید

آگهی مناقصه شماره ٥ ازشرکت‌سهامی تلفن ایران

شرکت سهامی تلفن ایران مقدار ۹۰۰۰ متر مکعب ماسه تمیز ماشینی و۱۰۰۰ متر مکعب ماسه خاکی از طریق مناقصه در تهران تحویل انبار ویاکارگاه های کانال سازی شرکت به تفصیل مندرج در شرایط مناقصه خریداری مینماید.

داوطلبان شرکت‌در مناقصه میتوانندبا مراجعه باداره کارپردازی شرکت واقع درخیابان شاه کوچه لاله یك نسخه از مشخصات و شرایط مناقصه و پیش نویس قرارداد را دریافت و مطالعه و امضاء نموده ضمیمه پیشنهاد امضاء شده خود تا آخروقت اداری روز(چهار شنبه بیست و هفتم شهریور ماه ٤۲) بدفتر شرکت بنشانی بالا تسلیم و رسید دریافت دارند. الف ۳٤۲٦.

۱ـ۲ آـ۱۷۸۲٦ شرکت سهامی تلفن ایران

آگهی مزایده فروش ملاس

شرکت سهامی کارخانجات ایران (قسمت صنایع قند)مقدار ۲۲ هزار تن ملاس استحصالی سال ٤۲ را ازطریق مزایده بفروش میرساند.

شرایط و مشخصات مزایده دراداره بازرگانی قسمت واقع در خیابان ویلا خوشبین موجود بوده و پیشنهادات واصله تاساعت نه صبح روز ۳۰ر٦ر۱۳٤۲ پذیرفته میشود ودرساعت ده صبح همان روز رسیدگی خواهد شد الف ۳٥۰۳

۱ـ۲ آـ۱۸۱۷۲

آگهی بانك ملی ایران

از تاریخ شانزدهم شهریورماه جاری محل شعبه دانشگاه این بانك از ساختمان جنب سینما پلازا به‌ساختمان اختصاصی روبروی سینما دیانا انتقال یافته است.

بانك ملی ایران

آـ۱۸٤۰۲

دعوت عمومی از مرغداران تهران‌وحومه

شرکت تعاونی مرغداران تهران از اعضاء خود و کلیه‌مرغداران تهران‌وحومه که عضو شرکت نیستند دعوت مینماید روز سه‌شنبه نوزدهم شهریورماه ٤۲ ساعت شش بعدازظهر به‌محل فعلی شرکت (خیابان کاخ شمالی ـ مقابل منزل قوام‌السلطنه ـ شماره ۸٤ـ دفتربنگاه تعاونی شهاب) تشریف‌بیاورند تا در ضمن استحضاراز سازمان جدید شرکت در خصوص برنامهٔ آینده آن نظریات خود را اظهار فرمایند. مقامات رسمی دولتی که با امور مرغداری تماس دارند در جلسه برای اطلاع از نظریات آقایان تشریف دارند وهم‌اکنون قول‌همه‌گونه مساعدت داده‌اند.

بااظهار تشکر قبلی رئیس هیئت‌مدیره شرکت تعاونی مرغداران تهران ـدکتر یوسفی

۱ـ۳ آـ۱۸٤۳٤

جایزهٔ ممتاز بلیطهای اعانه ملی

۲۰۰ هزار تومان شد

آگهی قبول دانش‌آموز

انحصاردخانیات ایران سی‌نفر دانش‌آموز داوطلب برای تکمیل کادر فنی مربوط بکشت وداشت و برداشت توتون سیگار که‌حداقل دارای گواهینامه سوم متوسطه وخدمت وظیفه را انجام داده باشند طی دوره آموزشگاه توتون تیرتاش مازندران از طریق مسابقه می‌پذیرد داوطلبین باید برای کسب اطلاع از شرائط مربوط در تهران به‌اداره کشت وخرید انحصار دخانیات ایران ودر شهرستان‌های رشت ـ آستارا ـ ساری ـ گرگان ـ تبریز ـخوی رضائیه ـمهاباد ـ سقز ـ سنندج باداره دخانیات محل مراجعه و برك تفصیلی شرائط بشماره ٥۲٥۸۲ـ٥ر٦ر٤۲را دریافت وطوری بصدور تقاضای‌خود اقدام نمایند که‌درخواست آنان حداکثر تا آخروقت‌اداری روز یك شنبه ۲۱مهرماه ٤۲ بدفتر انحصار دخانیات ایران در تهران تسلیم و رسید اخذ نمایند ضمنا تاریخ انجام مسابقه در روز اول آبان‌ماه ٤۲ درسالن اداره آموزش انحصار دخانیات ایران خواهد بود. الف ۳٤۱۷

آـ۱۷٦٥٦ ۱ـ۳ انحصار دخانیات ایران

آگهی‌دعوت

از کلیه سهامداران شرکت سهامی فنی وصنایع نوین ایران دعوت میشود که برای تشکیل مجمع عمومی فوق‌العاده در روز ۲۸ر٦ر٤۲ ساعت ۱۷ در محل شرکت حضور بهمرسانند.

دستور جلسه ـ تقلیل سرمایه ـ انتخاب اعضاء هیئت مدیره وبازرس.

هیئت مدیره شرکت سهامی فنی و صنایع نوین ایران

آـ۱۱٤۱۷

شربت طبیعی پرتقال
کیم
بدون گاز
بابسته بندی که بعنوان
سالمترین نوع خود در دنیا شناخته شده است
تبلیغات کسری
شربت پرتقال کیم سرشار از ویتامین C
همین هفته ببازار عرضه میشود

لبخند شما وقتی زیبا است که دندانهای شما زیبا باشد
Binaca
بیناکا
Binaca
CIBA
ساخت سویس
خمیر دندان و اسانس
«کاسپین»

نیروی عظیم مردم

بقیه از صفحه اول

در آغاز آقای قره‌چرلو در باره‌پیروزی کارگران صحبت کرد و گفت: خوشوقتم از اینکه امروزدراین‌اجتماع باشکوه شاهد احساسات شما کارگران عزیز نسبت به شاهنشاه و کاندیدا های کنگره آزادزنان و آزاد مردان هستم.

کارگران عزیز بالاخره زحمات شبانه روزی شما به ثمر رسیده و عده‌ای از کارگران که نمایندگان خود شما هستند کاندیدای کنگره‌ملی اعلام شده‌اند، جزاین هم انتظاری نمیرفت چون امروز کارگر در اجتماع ما مقام واقعی خود را بدست آورده است.

این بازوان شما کارگران است که مارا از محصولات خارجی بی نیازکرده است در کارگاههائی که شما کار میکنید محصولاتی تولید میشود که قابل رقابت با محصولات خارجی می باشد.

ناطق درپایان گفت: ما امیدواریم باارای قاطع شما کارگران عزیز در دوره آینده قانونگزاری راه را برای پیشرفت مملکت هموارسازیم.

دراین هنگام خانم تربیت آغاز سخن کردو گفت:

درود فراوان به شما خواهران و برادران کارگر، درود بشماکه چرخهای اقتصادی مملکت وسیله بازوان توانای شما گردش میکند.

پیغمبر اکرم همواره کار وکوشش رابه مسلمانان توصیه میفرمودند و کارو کوشش برای مسلمانان یک فریضه دینی است.

شما برادران عزیز خوب میدانید که پدر تاجدار ما از آن روزی که بر تخت سلطنت‌جلوس کردند همیشه پشتیبان طبقات زحمتکش بخصوص دهقانان و کارگران بوده‌اند.

خانم‌تربیت سپس به لوایح‌شش گانه اشاره کرد و درباره سهیم‌شدن کارگران در سود کارگاهها گفت: همیشه بین‌کشورهای بزرگ و کوچک جنگی مداوم وجود داشت و تا پایان هم ادامه خواهد داشت، این جنگ، جنگ اقتصادی است، زیرا ملتها همیشه سعی‌میکنند بنیه‌اقتصادی خودرا قوی کنند و بردیگر کشور ها تفوق حاصل‌نمایند درایران نیزبرای پایه گذاری یک اقتصاد سالم‌برنامه‌ای تنظیم گردیده ودر اصل چهارم‌لوایح ششگانه شاهنشاه گنجانیده شده‌است این قانون سبب میشود که کارگران در کیفیت و کمیت محصولات و تولیدات خود را سهیم‌بدانند و دراین راه کوشش نمایند.

خانم تربیت سپس به اصل پنجم لوایح ششگانه درباره آزادی زنان اشاره کرد و گفت: ما زنان نزدیک به چهل سال است فعالیت میکنیم و در شئون مختلف اجتماعی کوشش می نمائیم. متاسفانه هرچه کار میکردیم به نتیجه نمیرسیدیم تا اینکه در روز تاریخی ششم بهمن شاهنشاه حقوق برابر با مردان بما اعطافرمودند و مردم نیز برآن صحه گذاشتند و امروز مازنان میکوشیم تالیاقت خودرا در انجام خدمات اجتماعی نشان‌دهیم.

*** اقتصاد سالم**

سپس آقای حسنعلی منصورپیرامون ایجاد یک اجتماع سالم سخن‌گفت و افزود:

زندگی کارگران در یک محیط آزاد همیشه آرزوی شاهنشاه و خدمتگزاران شاهنشاه بوده است و در آینده ما در این راه کوشش خواهیم کرد که کارگران‌بارفاه بیشتر در محیط سالمتری زندگی کنند.

*** مجلس سالم**

آقای منصور سپس به لزوم بوجود آمدن یک مجلس‌سالم اشاره کرد و گفت: برای پیشرفت قوانین سالم‌یک اجتماع سالم باید داشته باشیم ویک اجتماع سالم است که میتواند مجلس سالم داشته باشد، برای اجرای صحیح قوانین باید ارکان سیاسی مملکت سالم باشد و یکی از ارکان مهم سیاسی مملکت مجلسین است.

مجلسین هستندکه دولتها را در جهت اجرای برنامه های مفید حمایت و رهبری خواهند کرد.

در آینده اگر دولتها بخواهند خلاف جهت منافع‌اکثریت ملت قدم بردارند مسلما نمایندگان شمانخواهند گذاشت.

*** ترقیات چهل‌ساله‌ایران**

سپس آقای شکراله صفوی مدیر روزنامه کوشش ویکی‌از ۱۵ کاندیدای مؤتلف سنا ضمن مقایسه ترقیات‌چهل ساله اخیرایران در شئون مختلف اجتماعی و اقتصادی‌و سیاسی‌به‌خدمات اعلیحضرت فقید رضاشاه کبیراشاره کردو گفت:

من بخوبی ازاوضاع اجتماعی و اقتصادی۴۰ سال پیش مملکت آگاهی دارم زمانیکه اعلیحضرت فقیدبرتخت سلطنت تکیه‌زدند، کشور ماوضع نا گواری داشت، در مملکت اینهمه مظاهر تمدن وجودنداشت، راه نداشتیم وسیله ارتباطی نداشتیم، حقوق ماموران دولت حواله آجربود، مملکت فرهنگ نداشت، بهداشت نداشت و دریک چنین وضع آشفته و بی سرو سامانی اعلیحضرت فقیدقدعلم کردند و باکوششی خستگی ناپذیر ومداوم باصلاح امور مملکت پرداختند.

در اغلب‌سفرهای اعلیحضرت فقیداز لحاظ روزنامه‌نگاری همراه بودم در یکی‌از سفرها که بخوزستان کردیم واقعاشگفت آوربود چون میدیدیم از ساعت پنج صبح شاه‌فقید ببازدید عملیات عمرانی این منطقه میپرداختند و امروز می‌بینیم‌درسایه همین کوشش ها و فعالیتهای شایان تحسین مملکت ما خیلی پیشرفت کرده، طی سی تا ۴۰ سال اخیر مردم امنیت وآسایش یافته‌انداکنون‌تحت‌توجهات اعلیحضرت محمدرضاشاه‌پهلوی‌مااز فرهنگ و بهداشت برخورداریم و طرق ارتباطی سراسر مملکت را بهم وصل کرده‌است راه آهن که‌از مظاهر ترقی‌وتمدن است از دوره اعلیحضرت فقید آغاز شده و اکنون قسمت‌اعظم شهرهای مملکت‌را بهم وصل کرده‌است.

*** ازادی زنان**

آقای صفوی سپس‌به آزادی زنان درزمان اعلیحضرت فقید و تکمیل این ازادی در زمان‌حاضر اشاره کرد و گفت:

تا قبل از۱۷دی زنان در حجاب ظلمت بسر میبردند از این هنگام ببعد بخواست اعلیحضرت فقید زنان راه‌ترقی‌پیش گرفتندبمدارس‌و دانشگاه ها راه یافتندواین لیاقت راپیدا کردند که امروز شاهنشاه به‌آنان حقوق‌برابر بامردان اعطافرمودند واکنون برملت ایران فرض است که ازین همه‌فرصت های بزرگ در راه ترقی و تعالی کشور استفاده کنند.

*** پیشرفت فرهنگ**

آنگاه خانم جهانبانی گفت: ما زنان بفرمان شاهنشاه همچون شما کارگران و کشاورزان از محرومیت هائی‌که داشتیم نجات یافتیم وامروز میتوانیم دوشادوش شما برادران‌عزیز در راه‌ترقی‌مملکت گام‌برداریم مگر زنان خواهران شما و همسران و مادران‌شما نیستند، آیااین موجودات و عزیزان شمانباید درکار مملکت خود که‌نیمی از افراد آنرا تشکیل‌می دهندشرکت کنند.

*** لعنت و نفرین**

خانم دکتر فرخ‌روپارسا ناطق بعدی میتینگ گفت:

لعنت‌ونفرین به‌کسانیکه زنان را هرزه، کارگران رابی عرضه و کشاورزان راتنبل میخواندندو تخم‌نفاق بین‌طبقات مختلف مردم میپاشیدند و درود به‌شاهنشاهی که قلبها را بهم نزدیک‌کرد واتحادواتفاق عمیق‌اجتماعی را پایه گزاری نمود.

*** وحدت کارگری**

آقای حیدرصائبی کاندیدای کارگران ازطرف کنگره ملی‌نیز ضمن تشکر از حضور کارگران درمیتینگ گفت: علاوه‌بر کاندیداهای شورای ملی آقایان کاندیداهای سنا نیز در اینجا حضور دارند.

این آقایان تماما مورد احترام ما کارگران هستند و مسلمابه آنهارای خواهیم داد ناطق‌سپس گفت برنامه نمایندگان شما کارگران در مجلس ایجاد وحدت‌بین‌سندیکا های‌کارگری است و ما این برنامه را بنحو احسن اجرا خواهیم کرد

*** توصیه به‌کاندیداها**

آنگاه آقای امیر علی سیفی یکی دیگراز کاندیداهای‌کارگران درتهران گفت:

من خیلی خوشوقتم که آقایان ـ کاندیداهای سنا باکاندیداهای‌شورای ملی که از طرف کنگره اعلام شده‌اند ائتلاف کرده‌اند. من در اینجا اعلام میکنم که خوش بحال کسیکه‌تکیه‌اش برمردم است مردم حق‌شناس که بار ها حق‌شناسی‌خود را ثابت کرده‌اند. ولی بدبحال کسی که بر این مردم پشت کند و این احساسات پاک را بغضب آلوده نماید.

من امروزدر اینجا بعنوان کاندیدای مجلس باشما آقایان و خانمها که کاندیداهستید حرف نمیزنم بلکه به عنوان یک نماینده کارگر صحبت می کنم‌و خطاب بشما میگویم، اگربااین مردم که پشت سرشما نشسته‌اند خدمت‌کردیدنیروی عظیم‌آنان‌پشتیبان شما خواهد بود اگر خدمت‌نکنید این نیرو تبدیل به خشمی عظیم میگردد

من امیدوارم مجلس آینده آنچنان مجلسی باشد که دنیا را به تحسین وادارد

*** معرفی کاندیداها**

سپس آقای ثابت‌مقدم‌عضوهیئت‌رئیسه سندیکای کارگران سیلو یک یک آقایان کاندیداهای سنا را باذکر ـ خدمات ایشان بشرکت کنندگان در میتینگ معرفی کرد وکارگران یک یک کاندیداهای سنا را با فریاد رای می دهیم تائید کردند وسپس آقای ثابت مقدم کاندیداهای مجلس شورایملی را معرفی کرد و کاندیداهای‌مذکورنیز بافریادهای‌تائید کارگران‌مواجه شدند

این‌مراسم ساعت هفت و نیم در میان ابراز احساسات کارگران‌نسبت به شاهنشاه و کاندیداهای مؤتلف شوراو سنا پایان یافت.

اجتماعات دیگر

بعد از ظهر دیروز در باشگاه ورزشی اولیائی یک‌جلسه انتخاباتی تشکیل شد و آقای اولیائی مدیر باشگاه پیرامون طرحهای ششگانه صحبت کردوورزشکاران این‌اصول راتائید کردند.

همچنین‌شب گذشته‌اجتماع‌دیگری مرکب ازقضات، وکلای‌دادگستری واطبا در منزل آقای‌محمود باقرزاده تشکیل شد و حضار ضمن تائید اصول‌ششگانه و کاندیداتوری‌آقای محمود باقر زاده قطعنامه‌ای صادر کردند.

در غرب‌تهران در خیابان هاشمی نیز اجتماع دیگری ازمردم تشکیل شد وضمن بررسی نیازمندیهای محلی‌اجتماع کنندگان‌اصول‌ششگانه راتائید کردند در این اجتماع‌آقای رادفر صحبت کرد.

درمیدان محمدرضاشاه

همچنین در اجتماعی که‌در میدان محمدرضا شاه تشکیل شد آقایان هدایتی، احمدی، فرهادپور خانم‌مریم کیادر بارهٔ‌اصول ششگانه وتائیدلوایح صحبت کردند ومردم را بدادن رای تشویق نمودند.

تشییع جنازه سپهبد زاهدی

بقیه از صفحه اول

خانواده وبستگان وآشنایان فقید سعید حضور داشتند.

در میان دهها تاج گل بزرگی که از طرف طبقات‌مردم‌و مقامات مختلف به فرودگاه آورده شده بود. سه‌تاج گل بسیار بزرگ جلب نظر میکرد که روی یکی از آنها نوشته شده بود «از طرف امیر اسدالله علم نخست وزیر» و روی دوتاج گل دیگر که از طرف آقای‌اردشیر زاهدی‌و خانم هما زاهدی‌خواهر ایشان‌هدیه‌شده‌بودچنین نوشته شده بود «تقدیم به پیشگاه پدر بزرگوارم»

تاجهای گل در دو طرف مسیرعبور اتومبیل حامل جنازه قرارداده شده بود.

تاثر شدید

وقتی هواپیمای حامل جنازه به زمین نشست اولین کسیکه از آن پیاده شد مهندس اردشیر زاهدی بود که بشدت متاثر بود و باصدای بلند گریه میکرد در این وقت خانم هما زاهدی خواهر ایشان که درمیان جمعیت‌بوددرحالیکه‌بشدت میگریست خودش رادر آغوش برادر انداخت گریه آنها که چند دقیقه یکدیگر را درآغوش گرفته بودند همه حضاررا شدیدا متاثر کرد. سرانجام تیمسار سپهبد نصیری آقای مهندس زاهدی را به جلوی صف حضار راهنمائی کرد وایشان ابتدابا‌آقای علم نخست وزیر دست داد و در حالیکه هر دونفر میگریستندیکدیگرادر آغوش‌کشیدند سفیر کبیر ایران در لندن بعد در میان تاثر شدید بایکا یک حضاردست داد و دیپلماتهای خارجی نیز که‌در فرودگاه حضورداشتند بایشان‌تسلیت گفتند.

در این هنگام‌جنازه سپهبد زاهدی برروی دوش‌جمعی‌از افسران وامرای ارتش باتشریفات خاصی تا خارج از محوطه فرودگاه حمل شدو بعد در آمبولانس مخصوص گذاشته شد و در حالیکه‌اتومبیل حامل آقای‌نخست وزیر و مهندس اردشیر زاهدی و خانم هما‌زاهدی بدنبال آن‌در حرکت بود ودهها اتومبیل دیگر نیز آنرا مشایعت میکرد. به مسجدسپهسالار حمل شد.

تشییع جنازه رسمی

ساعت نه صبح امروزجنازه‌مرحوم سپهبد فضل‌الله زاهدی طی مراسم باشکوهی بطور رسمی از مسجد سپهسالار تشییع گردید ودرامامزاده عبدالله بخاک سپرده شد از ساعت هشت ونیم صبح آقای نخست وزیر وزیران کابینه آقای مهندس اردشیر زاهدی، امرای ارتش، امرای‌باز ـ نشسته ارتش، سفرای خارجی مقیم دربار شاهنشاهی و گروه زیادی از طبقات مختلف مردم در مسجد عالی سپهسالارحضور یافتند.

دهها تاج‌گل بزرگ و زیبا ازطرف وزارتخانه های مختلف ادارات‌دولتی و سازمانهای ملی و طبقات مختلف مردم به مسجد حمل شده بود. تعداد تاج گلها باندازه‌ای بود که در یک صف طویل پانصد متری افراد تاج گلها را حمل میکردند.

نماینده شاهنشاه

مقارن ساعت نه صبح والاحضرت شاهپور غلامرضا پهلوی از طرف شاهنشاه دراین مراسم شرکت کردند در این وقت جنازه از مسجد حرکت داده شد پیشا پیش جنازه تاج گلها حمل میشد وبعد مدالها و نشانهای افتخار سپهبد زاهدی که روی بالش قرار داشت حمل میشد یک عکس بزرگ مرحوم سپهبد زاهدی پیشاپیش جنازه بچشم‌میخورد. جلوی جنازه تاج گل بزرگی که از طرف اعلیحضرت همایونی فرستاده شده بود بوسیله دونفر از ماموران تشریفات حمل‌میشدپشت سر جنازه والاحضرت‌شاهپورغلامرضاپهلوی‌آقای پهلبد وآقای‌علم‌نخست‌وزیرو خانواده مرحوم‌زاهدی (آقای‌مهندس اردشیر زاهدی، خانم هماتخادیه دختر مرحوم سپهبدزاهدی وسایر بستگان نزدیک مرحوم‌سپهبد زاهدی‌درحرکت‌بودند.) بعدبترتیب‌اعضای‌هیئت‌دولت، سفرای خارجی مقیم دربار شاهنشاهی، امرای ارتش، رجال وشخصیتهای مختلف مملکتی بالباس های رسمی پشت سر جنازه حرکت میکردند. جنازه تاچهار راه سرچشمه برروی دوش حمل شد و طی این مدت‌موزیک مارشهای عزا مینواخت در میدان سرچشمه جنازه‌دراتومبیل مخصوص گذارده شد و در حالیکه اتومبیلهای حامل تاجهای گل در پیشا پیش آن در حرکت بود به امامزاده عبدالله حمل شد.والاحضرت شاهپورغلامرضا پهلوی، آقای علم‌نخست‌وزیر و هیئت دولت‌وسایرحضارباتومبیل‌تاامامزاده عبدالله جنازه را تشییع کردند.

در عراق

بطوریکه ازبغداد گزارش میرسد هنگام ورود هواپیمای حامل جنازه تیمسار فقید سپهبدزاهدی ببغداداز طرف‌دولت عراق‌تشریفات واحترامات فوق‌العاده نظامی صورت گرفت و باوجود آنکه هواپیما در ساعت سه بعد از نیمه شب وارد فرودگاه شده بود مقامات دولت عراق از هیچگونه اقدام و احترامی کوتاهی نکردند و آنچه لازمه دوستی و همسایگی بین دو کشور بود انجام دادند.

بعد جنازه مرحوم سپهبد زاهدی بااسکورت نظامی بکربلا ونجف‌برده شد و پس از حمل مجدد بفرودگاه بغداد که بازهم بااسکورت نظامی صورت گرفت در فرودگاه بار دیگر احترامات نظامی‌انجام‌گردید. گزارش خبرنگار ما، ازبغداد حاکیست که دولت عراق دراین مورد احساسات بسیار دوستانه‌ای نشان داده است.

اطلاعیه

این اطلاعیه امروز از طرف دفتر والاحضرت شاهدخت شهناز پهلوی انتشار یافت:

بدینوسیله‌باطلاع میرساندکه‌مجلس ختم زنانه مرحوم‌سپهبد زاهدی‌ساعت چهار بعداز ظهرروز سه شنبه‌نوزدهم شهریور ماه در حصارک منزل‌شخصی آن مرحوم برگزار میشود. در این مراسم علیا حضرت شهبانوی ایران شرکت خواهندفرمودومجلس بااجازه معظم‌لها برچیده خواهد شد.

صدخانه درسیل اهر ویران

بقیه از صفحه اول

و تلفات وخسارات زیادی واردآورده استکه مشروح جریان سیل در تبریز واهر در صفحه اخبار شهرستانهای امروز درج‌شده است.

امروز خبرنگار ما در تبریز بدنبال گزارش قبلی اطلاع داد بموجب تلگرافاتی که‌از شیروخورشید سرخ‌و ژاندارمری اهر به‌تبریز مخابره شده است درنتیجه‌جریان‌سیل درشهرستان اهر ۶۵ خانوار که‌بالغ‌بر ۱۵۰۰ نفر می‌باشند بیخانمان شده‌اند و هنوز جنازهٔ چهارنفر ازقربانیان سیل اهر بدست نیامده است.

بمحض وصول این تلگرافات از طرف شیرو خورشید سرخ تبریز ۶۰ دستگاه چادر و یکصدعدد پتو برای سیلزدگان بیخانمان اهر ارسال شد وطبق اطلاع‌از طرف شیرو خورشید سرخ‌اهر مواد غذائی مورد احتیاج در اختیار سیلزدگان گذاشته شده‌است.

صبح امروز آقایان شیخ‌الاسلامی نایب‌رئیس جمعیت‌شیرو خورشیدسرخ تبریز و شکیبا مدیر عامل اینجمعیت عازم اهرشدند تابوضع سیلزدگان بیخانمان آن‌شهرستان‌رسیدگی‌نمایند

آخرین خبر

آخروقت امروز خبرنگارما درتبریز گزارش داد: اسامی قربانیان سیل اهر عبارت‌است از:اشرف علی ـحسین علی‌ـ غلامحسین‌ـاسدالله‌ـعبدالحسین اسمعیل و چهارنفرزن بنام ظریفه ـ زمینه ـزهرا وسکینه که‌از اینعده‌دو نفرشان راسیل برده و جنازه شان‌را ازکام سیل گرفته‌اند و بقیه زیرآوار ناشی از خرابی سیل مانده‌اند وبه استثنای یکنفر جنازه بقیه اززیرآوار خارج‌شده است سیل خروشان راه اهر ـمشکین شهرراقطع کرده ویک صدخانه دراهربراثرسیل‌منهدم‌گردیده ودرقریهٔ طویله شامی تمام مزارع کشاورزی و قنوات وچشمه های آب منهدم شده‌است عصردیروز دربستان‌آباد تگرگ‌درشتی باریده استکه بر اثرآن تمام شیشه های درهای‌منازل ولامپهای برق‌شکسته است. گزارش بالاارا خبرنگاران اعزامی از تبریز به اهر تلفنی به‌تبریز گزارش داده‌اند.

توضیح سفارت اردن

مدیر محترم روزنامه اطلاعات

پس از تقدیم احترامات فائقه، روسای هیئتهای سیاسی عربی مقیم طهران در جلسه هفتگی خود که‌دیشب دراین سفارت کبرا منعقد شده بود از اینجانب خواستند که بوسیله مکاتبه باشما تاسف نمایندگان دول عربی مقیم‌طهران را نسبت بمندرجات‌مقاله‌ای که بقلم آقای داریوش همایون در شماره ۱۱۱۲۶روزنامه (اطلاعات)مورخ ۶ر۶ر۱۳۴۲ (۲۸ر۸ر۱۹۶۳) انتشاریافته ابراز نمایم. دراین مقاله نوشته‌شده (کشورهای عربی مسئله اسرائیل را بعنوان یک عامل سیاست داخلی‌بکار میبرند و هروقت یک دولت عربی خود را ناتوان احساس کند به ایجادحوادث مرزی بااسرائیل متوسل میشود)

هر تتبع کننده تحولات فلسطین و حوادث خط متارکه که منصف باشد باین امر برخورد مینماید که‌اسرائیل همیشه متجاوز بوده است و برای‌تحقق هدفهای تجاوز کارانه خود دائمابزور متوسل میگردیده. و علت افزایش بحران در خط متارکه سوریا ـ اسرائیل در سالهای اخیر همانا اقدام اسرائیل بتغییر مجرای رود اردن در منطقه خالی از سلاح واقع بین‌سوریا و اسرائیل میباشد واین اقدام را اسرائیل علی رغم مخالفت دول‌عربی باتغییر رود مزبور که از خاک اعراب چشمه میگیرد و بیشتر مجرای آن‌در اراضی عربی‌واقع میباشد و به خاک وآبهای عرب منتهی میشود انجام می دهد.

کمال‌المحمود سفیر کبیر اردن هاشمی

مسابقه انتخابی تیم ملی کشتی

ساعت هفت بعد از ظهر امروزمسابقه کشتی انتخابی تیم ملی جهت مسابقه با تیم بلغارستان در تهران بین قهرمانان زبده و ارزنده کشتی در سالن محمد رضا شاه پهلوی زیرنظر فدراسیون کشتی کشور انجام‌می شود و فینال این مسابقه نیز فرداشب انجام می گردد.

دختر گمشدهٔ تهرانی

هنوز در شیراز پذیرائی میشود

خبرنگار ما درشیراز بدنبال جریان پیداشدن دوشیزه ملوک عزیزی و نوکرشان ابوالقاسم صادق پور در شیراز اطلاع داد:

کیفیت پیدا شدن و تاریخ‌حرکت دوشیزه ملوک عزیزی‌از شیراز از طریق وزارت کار از اداره کار شیراز سئوال شده و اداره‌کار شیراز در پاسخ اطلاع‌داده استکه‌هنوز دوشیزه ملوک عزیزی درشیراز است.

نمایندگی موسسه تی. بی.تی نیز در پاسخ سئوال موسسه مرکزی مزبور اطلاع‌داده استکه دوشیزه‌ملوک هنوزدر شیرازاست وابوالقاسم صادق پور نوکروی در زندان شهربانی این شهرستان بسر میبرد. هنوز پدر دوشیزه ملوک برای تحویل گرفتن دخترش بشیراز وارد نشده ومقامات شهربانی شیراز معتقدند که تاساعت ۸و ۹ بعداز ظهر امروز آقای عزیزی برای تحویل گرفتن دخترش وارد شیراز خواهد شد.

بمحض ورود پدر دوشیزه ملوک بشیراز با اجازه دادستان دختر مزبور تحویل پدرش خواهد شد. از طرف شهربانی شیراز دستورات لازم‌برای پذیرائی و نگهداری از دوشیزه‌ملوک عزیزی داده شده است.

خبرنگار مادر پایان اضافه کرد که ابوالقاسم صادق‌پور نوکر ۶۰ ساله خانواده عزیزی که دوشیزه ملوک را گول زده و فرار داده است‌درزندان بسر میبرد و تاپایان هفته‌جاری پس از تکمیل پرونده مربوطه همراه با پرونده تحت‌الحفظ بتهران اعزام‌خواهد شد.

مقاله علم

بقیه از صفحه اول

نخست‌وزیر انتشار داد که ترجمه متن آن چنین است.

لزوم تطبیق باشرایط متغیر اجتماع قانون تاریخ‌است‌اما تاریخ‌قانون‌دیگری نیزدارد و آن این است که با وجود همه تغییرات، مسائل اساسی‌انسانی و ملی هرکشور بصورت مشابهی‌باقی میماند. شخصیت هر ملت با نحوه برخورد آن بااین مسائل اساسی در جریان تغییرات نمایان میشود وتصویر آن‌ملت و پیش‌رفتن بهمین ترتیب آشکار میگردد

ایران امروز در راه بزرگترین پیشرفتهاست و عظیم ترین مرحله تحول عمیق اجتماعی خود رامیگذراند. اگر چه تاریخ ایران تقریبا معادل تاریخ بشری‌است و این کشور مهد تمدن عظیمی میباشد واندیشه ها و تاثیرات خارجی را پذیرفته استاما اخیرا برای مدت‌زمانی جریان تطبیق آن باشرایط متغییر کند بوده‌است

ملتی که زاینده یکی ازبزرگترین گنجینه های ادبی جهان است بوضع ناشایستی بیسواد مانده بود. ملتی‌که زمانی در توسعه فنون جدید کشاورزی و صنعت ودانش سرآمد بود عقب‌مانده و فقیر بجا مانده بود.

اصلاحات گذشته.

اگر چه اصلاحات دموکراتیک در ایران در همین قرن انجام گرفته‌است امااین اصلاحات چندان مطابق منافع همه ملت نبود زیرا قانونگذاران بیشتر بفکر منافع شخصی خودبودند واز میان گروه کم شمار طبقات‌ممتاز که میخواستند موقعیت خودرا محکم و جاویدان نمایند بیرون امده‌بودند.

سیستم های‌دمکراتیک فقط‌هنگامی اثر می‌گذارد که پارلمانها در مقابل انتخاب کنندگان مسئول و مورداعتماد آنها باشند. پارلمان مالکین که کرسی‌های مجلس را از طریق خرید رای بدست می‌آورد، آنچنان قوانین اصلاحی میگذراند که تغییری در اساس‌مالکیت فئودالی‌وسازمان‌اجتماعی کهن ندهد.

تنها رهبری شجاع که مورداطمینان واعتماد مردم ستمکش بود میتوانست تحول شایسته ای در اوضاع بوجود آورد واز ایرانیان ملتی شاد و مترقی بسازد.

اعلیحضرت محمدرضاشاه پهلوی از این اطمینان برخوردار هستند. ایشان که فرزند شاهنشاهی توانا هستند و تحصیلات‌خودرا درسویس گذرانده‌اند، بعنوان یک آزادیخواه معتقد، ناگهان باعواقب جنگ دوم جهانی ومسئولیت اداره کشوری که‌تحت‌اشغال نیروهای خارجی‌بود ودراثر کشمکش پراکنده شده‌بود روبروگشتند. ایشان بسرعت نظم و ثبات سیاسی رابرقرار کردندو تصمیم به‌احیاء اقتصاد ملی گرفتند.

درعرض ۲۲سال‌سلطنت‌همواره جویای آن بوده‌اند که‌نظم کهن رابا‌آرزوهای بیدارشده مردم سازش دهند وکشور را ازنظم کهن بتدریج به کشوری دمکراتیک که‌دلخواهشان بود منتقل نمایند. باوجود آنکه به‌ایشان توصیه میشد که‌پایه‌های تاج‌و تختشان بر نیروی ملاکین استوار است، زمین های خودرا تقسیم کردند و به‌شاهی بی‌زمین‌درمیان طبقه حاکمه‌ای زمین دار تبدیل‌شدند. املاک‌وسیع سلطنتی که‌ازپدر به‌ایشان به‌ارث رسیده‌بود، بخاطر آرمانهای آزادی وعدالت بین دهقانان تقسیم شد.

امابیش از سه‌ربع افراد مملکت‌در اثر سیستم فئودالی که‌ترمزپیشرفت اجتماعی واقتصادی وسیاسی بود از آزادی کامل محروم بودند. ایشان بعداز دوباراانحلال‌مجلسهائی‌که‌منتخب مردم نبودند، مستقیما بخودمردم‌مراجعه کردند وبه‌آنها امکان ازنو ساختن کشور را براساس انقلابی آرام و مصممانه ارائه دادند. ایشان لوایح ششگانه رابمردم معرفی کردند که‌پس‌از اجرای آنها، عظیم ترین تغییرات رادر تاریخ‌اخیر ایران بوجود خواهد آورد.

لوایح ششگانه مزبور به آراء عمومی گذاشته شد و با اکثریت عظیمی به تصویب مردم رسید.

تغییر اصلی همانا انهدام نهائی وکامل سازمان فئودالی‌در کشاورزی‌و صنعت بود.

این‌اقدام با پروژه مبارزه با بی سوادی و اعزام جوانان بدهات برای با سواد کردن مردم همراه بوده‌است. همچنین اقداماتی صورت خواهدگرفت تا از بهره برداری بی مورد از منابع طبیعی جلوگیری بعمل آورد. کارخانه های دولتی بمالکین فروخته خواهد شد و هدف این ابتکار انتقال‌سرمایه غیر فعال از زمین به کارخانه میباشد دستگاه اداری نیز بصورت مدرن در خواهد آمد.

قراراست از راه تاسیس شورا های فعال دهات و شهرستانها قدرت از حالت‌تمرکزخارج‌شودتابدینوسیله مردم بتوانند نقش موثرتری در امور مربوط بخود داشته باشند. همراه با این اقدام در قوانین انتخاباتی به نفع دهقانان و کارگران تغییراتی صورت گرفته است.

طبق لوایح ششگانه املاک بزرگ ملاکین تقسیم شده و طبقه جدید خورده مالک بوجود آمده است که با تامین اعتبارات کشاورزی و شرکت های تعاونی و نیز با انتخابات آزاد شوراهای محلی تقویت‌شده اند.

در لوایح‌ششگانه هم‌چنین‌اختصاص ۲۰درصد سود کارخانه ها بکارگران پیش‌بینی شده وباین ترتیب کارگردر ازدیاد محصول کوشش‌بیشتری‌خواهد داشت وخودرا در برنامه صنعتی کردن کشورصاحب‌منافع‌خواهددانست

سپاه دانش نیز یکی دیگر ازمواد لوایح‌ششگانه‌است‌طبق‌این ماده‌جوانان فارغ‌التحصیل یک‌نوع تعلیمات شبیه نظامی‌می‌بینندوبدهات میروند و ده نشینان‌را سواد می آموزند تا آنان خودرا تا مرحله دنیای متمدن‌پیشرفت دهند.

برطبق مواد لوایح ششگانه مقدار بیشتری از در آمد ملی برای توسعه دهات اختصاص میابد تابدین‌وسیله شکاف بین سطح زندگی درشهر وده کمتر شود. وسعی میشود انرژی ده آزاد شود تابا متمرکز کردن این‌ـ انرژی ها قدرت بزرگی برای‌رسیدن بهدف‌های توسعه و پیشرفت‌بدست آید. ونیزطبق همین لوایح‌ششگانه است که بعداز کشف‌حجاب‌بزرگترین قدم برای زنان برداشته شده وبه آنان حق انتخاب کردن وانتخاب شدن داده شده‌است‌واز آنان خواسته‌شده است که سهم بیشتری در زندگی اجتماعی واقتصادی ملت خود بعهده بگیرند.

اعتماد اعلیحضرت همایونی‌بدولت من تعلق گرفت تا این اصلاحات را انجام دهد و وضع اقتصادی کشور را تثبیت نماید دستگاه حکومتی را برای انتخابات‌عمومی آماده‌سازد.

درسال گذشته ما به پیشرفت های بزرگی در آنچه من‌آن را«انتقال‌انقلابی وبدون خونریزی بدنیای مدرن می شناسم نایل شده‌ایم واین نتیجه۲۲ سال فکر و تجربه‌اعلیحضرت‌همایونی بوده‌است ما اکنون بزمان انتخابات نزدیک میشویم ومیدانیم که نیروهای فعال تازه‌ای آزاد شده وهمانطورکه یک دهقان گفت:«مثل این است که دو باره بدنیا آمده‌ایم».

ما برای آنکه‌بهدفهای خود برسیم بصلح‌و آرامش وامنیت در یک‌محیط همکاری وحسن نیت‌بین‌المللی احتیاج داریم.

در سال گذشته ما با توجه بروح منشور ملل‌متحد باکلیه‌همسایگان‌خود روابط دوستانه داشته‌ایم‌و آن رابسط داده‌ایم. در همان حال که مادوران انتقال خودرامیگذرانیم همگی‌بمیراث آزادی وعشق‌به‌شان‌انسانی علاقمندیم شرکت مادر اتحادیه‌های منطقه‌و تعهدات‌ناشی از آن در حقیقت از آرزوی ما برای حفظ آزادی خودسر‌ـ چشمه گرفته است. ما آرزومند و محتاج به تخفیف وخامت‌بحران‌بین‌ـ المللی ومنطقه‌ای خاور میانه هستیم واز صمیم قلب دست دوستی بسوی همگی بخصوص همسایگان خوددراز میکنیم باایمان بمردم وخردشاهنشاه ما انقلاب خودرا بثمر خواهیم‌رساندو مطمئن هستیم که از پشتیبانی‌مردم‌با حسن‌نیت سراسر جهان برخوردار خواهیم بود.

جایزه ممتاز بلیطهای اعانه ملی

۲۰۰ هزارتومان

شد

۲۰۰هزارتومان‌پول‌خوبیه

آگهی قبول داوطلب برای‌دوره مقدماتی روزنامه نگاری

موسسه روزنامه نگاری دانشگاه تهران در سال تحصیلی ۴۳ـ۱۳۴۲ برای تحصیل در دوره مقدماتی روزنامه نگاری پنجاه نفر داوطلب که‌حداقل دارای دیپلم دوره کامل‌متوسطه باشند میپذیرد.

داوطلبان میتوانند از این تاریخ تاروز پنجشنبه سی و یکم شهریور ماه ۱۳۴۲ همه روزه بغیر از ایام تعطیل از ساعت چهار تا شش بعداز ظهر بادردست داشتن مدارک زیر برای ثبت نام‌بموسسه روزنامه‌نگاری‌واقع در خیابان شاهرضا ـ نزدیک سینما رویال ـ جنب کوچه آذرنوش مراجعه نمایند:

۱ـ عین گواهینامه دوره کامل متوسطه و یا جواز قبولی و یا عین مدارک رسمی بالاتر از گواهینامه دوره کامل متوسطه

۲ـ چهار قطعه عکس ۴×۶.

۳ ـ دوبرک رونوشت مصدق شناسنامه

۴ـ پرداخت هفتهزار ریال بابت شهریه یکساله کلاس.

انتخاب داوطلبان کلاس بحسب تقدم مدارک تحصیلی و معدل نمرات گواهینامه ها خواهد بود.

دوره کلاسهای روزنامه نگاری چهارسال (مقدماتی ـ تکمیلی ـ فتوژورنالیزم و تخصصی) خواهد بود و درسهای آن بوسیله‌استادان ایرانی و خارجی تدریس خواهد شد.

داوطلبانی که بسبب نقص مدارک در کلاس پذیرفته نشوند پس از اعلام اسامی قبولشدگان مدارک تحویلی‌و شهریه پرداختی خود را دریافت خواهند داشت. الف ۳۵۵۹.

۱ـ۲ آـ۱۸۴۹۴۱ سرپرست موسسه روزنامه‌نگاری دانشگاه

آگهی قبول داوطلب برای‌کلاس راهنمائی سیاحان

سازمان جلب سیاحان کشور (وابسته به نخست‌وزیری) برای تربیت جمعی راهنمای مجاز که شایستگی کامل جهت راهنمائی سیاحان و شخصیت های خارجی که بایران مسافرت میکنند داشته باشند کلاسی بمدت پنج ماه از تاریخ پانزدهم مهر ماه ۱۳۴۲ تا تاریخ پانزدهم اسفند ماه ۱۳۴۲ در محل موسسه روزنامه نگاری دانشگاه تهران واقع در خیابان شاهرضا ـ نزدیک سینما رویال ـ جنب کوچه آذرنوش دایر مینماید. داوطلبان ورود باین کلاس باید دارای شرایط زیر باشند:

۱ـ تابعیت ایران.

۲ـ داشتن سن بین ۲۰ تا ۳۵ سال و سلامت کامل مزاج.

۳ـ نداشتن سوء پیشینه بگواهی مراجع صلاحیتدار و دارابودن شایستگی کامل جهت راهنمائی سیاحان و شخصیت های خارجی که بایران مسافرت میکنند.

۴ـ داشتن لااقل گواهینامه دوره کامل متوسطه و یاجوازقبولی در امتحانات.

۵ـدانستن و صحبت نمودن بزبانهای انگلیسی فرانسه ـ آلمانی و یا عربی.

۶ـ داشتن گواهی پایان خدمت نظام وظیفه و یا معافی از آن برای آقایان و رضایت نامه کتبی ولی یا همسر برای بانوان و دوشیزگان مبنی بر اینکه با شرکت مرتب آنان در کلاس درس و کار آموزیهای عملی و مسافرت های علمی و استخدام در سازمان جلب سیاحان و یامعرفی جهت استخدام ایشان بموسسات مختلف موافقت کامل دارند.

۷ـ سپردن تعهدی مبنی براینکه در تمام مدت تشکیل کلاس مرتبا در جلسات درس و کار آموزیهای عملی و مسافرت های علمی آن شرکت خواهند نمود و پس از پایان‌دوره کلاس وموفقیت در امتحانات در صورت احتیاج باستخدام سازمان جلب سیاحان در آیند و یا بموسساتی که از طرف آن سازمان معرفی میشوند بعنوان راهنما استخدام شوند و وظایفی را که جهت راهنمائی سیاحان و شخصیت های خارجی که‌بایران مسافرت میکنندبایشان محول میشود بانهایت دقت و علاقمندی انجام دهند و در غیر این صورت‌و یا خود داری از قبول خدمت در سازمان جلب سیاحان و یا موسساتی که به آن معرفی خواهند شد و یاترک خدمت ازعهده خسارات وارده بر آیند و در صورت بی توجهی و غفلت در انجام وظایف محوله عواقب و مسئولیت های ناشی از آنرا تقبل‌نمایند.

۸ـ تسلیم دو برک رونوشت مصدق شناسنامه و چهار قطعه عکس ۴×۶ واصل و دوبرک رونوشت آخرین مدرک تحصیلی و اصل دو برک رونوشت دفترچه یا گواهی پایان خدمت وظیفه و دو برک رونوشت آن.

۹ـ شرکت در امتحانات ورودی و قبولی در آن.

بفارغ‌التحصیلان کلاس گواهینامه‌ای‌باامضاء سرپرست کلاس‌ورئیس سازمان جلب سیاحان داده خواهد شدتا ازمزایای آن‌استفاده‌نمایند.

واجدین شرایط مذکور برای ثبت‌نام باید از تاریخ انتشار این آگهی تاروز دوشنبه بیست و پنجم شهریور ماه ۱۳۴۲ درساعات اداری با در دست داشتن مدارک لازم همه روزه بغیر از ایام تعطیل از ساعت ۴تا ۶بعداز ظهر بمحل تشکیل کلاس مراجعه‌نمایند.

الف۳۹۵۸ ۱ـ۲ آـ۱۸۴۹۶ سرپرست کلاس

آگهی معاینه پزشکی

معاینه پزشکی دانشجویانی که در امتحانات اختصاصی‌دانشگاه تهران پذیرفته خواهند شد درسالن سرپوشیده ورزشی دانشگاه بدین شرح انجام می گیرد:

روز شنبه ۲۳ر۶ر۴۲ (ساعت ۸ ونیم تا ۱۱و نیم صبح واز ساعت ۴ تا ۷ بعد از ظهر) معاینه دانشجویان دانشکده پزشکی

یکشنبه ۲۴ر۶ر۴۲ (ساعت ۸ و نیم تا ۱۱و نیم صبح واز ساعت ۴ تا ۷ بعد از ظهر) معاینه دامپزشکی، معقول و منقول، فنی

دوشنبه ۲۵ر۶ر۴۲ (ساعت ۸ ونیم تا ۱۱ ونیم صبح واز ساعت ۴تا ۷ بعد از ظهر) معاینه دانشجویان دانشکده حقوق.

۳شنبه ۲۶ر۶ر۴۲ (ساعت ۸ و نیم‌تا۱۱ و نیم صبح وازساعت ۴ تا ۷ بعد از ظهر) معاینه دانشجویان دانشکده کشاورزی

۴شنبه ۲۷ر۶ر۴۲ (ساعت ۸ و نیم تا ۱۱و نیم صبح وازساعت ۴ تا ۷ بعد ازظهر) معاینه دانشجویان دانشکده علوم

۵شنبه ۲۸ر۶ر۴۲(ساعت ۸ونیم تا ۱۱ ونیم‌صبح و ازساعت ۴ تا ۷ بعداز ظهر) معاینه دانشجویان دانشکده ادبیات

شنبه ۳۰ر۶ر۴۲ (ساعت ۸ و نیم تا ۱۱ ونیم‌صبح واز ساعت ۴ تا ۷ بعداز ظهر) معاینه دانشجویان دانشکده ادبیات

یکشنبه ۳۱ر۶ر۴۲ (ساعت۸ ونیم تا ۱۱ونیم‌صبح واز ساعت ۴ تا ۷ بعد از ظهر) معاینه دانشجویان هنر های زیبا و دانشجویانی که از کلیه دانشکده ها باقی مانده اند

الف ۳۵۴۹

دختر فراری هنوز بخانه نیامده است

برادر ملوك عزیزی گفت: ما منتظر باز گشت ملوك هستیم تاواقعیت قضیه روشن شود

امروز برادرملوك عزیزی دختر آقای عزیزی کهباتفاق ابوالقاسم نوکر مسن خانواده بدون اطلاع بشیراز مسافرت کرده است به‌خبرنگار ماگفت: درتماس تلفنی‌که دیروز باشیراز برقرار کردیم بما گفتند انتقال ملوك بتهران باید با اجازه دادستان شهرستان شیراز باشدوقرار شدامروز تلفنی جریان رابما اطلاع بدهند.

وی گفت‌ابوالقاسم‌نوکرپدرم که باعث این عمل شده ومارا ناراحت کرده است مرد غیر عادی است او باندازه یك بچه ۵ ساله هم‌اراده ندارد و تصور میکنم کسی او را فریب داده باشد، درهرحال‌شکایت ازابوالقاسم بپدرم مربوط است واو نیز تاکنون‌مبادرت باینکار نکرده است،ولی‌بعقیده من مابابد او لبه علت رفتن این دونفر به شیراز واقف شویم و سپس تصمیم بگیریم ،ما بایدبفهمیم که‌چه‌عاملی سبب‌شده‌که این‌پیرمرد خواهر مرا به‌شیرازبرده است ازهمه مهمتر خواهر من که برای گرفتن رونوشت شناسنامه و عکس بااین پیر مرد ازخانه خارج شد و دیگر برنگشت و روز بعد شناسنامه‌اش در جیب هوشنك به دست آمد و معلوم میشود هوشنك که‌اکنون زندانی‌است‌ازسفرخواهرم اطلاع داشته است. درهرحال پس ازاعزام این دونفر بتهران حقیقت فاش خواهد شد.

تقاضای حکم اعدام

برای زن جوانی‌که فرزند چهارماهه اش راسربریده‌است

امروز پرونده زن جوانی که در اردیبهشت ماه سال‌گذشته طفل چهار ماهه خودراسربریده بود برای‌صدور رای بشعبه دوم دادگاه عالی جنائی فرستاده شد. دادستان برای این زن تقاضای صدورحکم‌اعدام کرده است.

بموجب کیفر خواست صادره بانو اکرم مشهدی حسینی فرزند علی‌اکبر ۱۸ ساله در اردیبهشت ماه گذشته باتهام سربریدن طفل ٤ ماهه خود دستگیر و تحت تعقیب قرار گرفته است در بازجوئی و تحقیقات‌مامورین از بانو اکرم زن جوان اظهار داشته است هیچگونه گله و شکایتی ازکسی نداشتم چون از زندگی خسته شده بودم تصمیم بخود کشی گرفتم ولی فکر کردم بامرگ من بچه‌ام بی مادر خواهد شد بهمین جهت در صدد برآمدم ابتدا بچه‌را بکشم و بعد خودکشی کنم و براثر یك ناراحتی آنی سر بچه را بریدم.

پرونده بانواکرم اکنون برای‌تعیین وقت رسیدگی و صدور رای دردست مطالعه اعضای شعبه‌دوم دادگاه‌جنائی است.

۶نفر مجروح شدند

در ۲٤ ساعت گذشته ٦ نفر باسامی جواد خانی فرزند ولی‌اله ۲۷ ساله ، ولی‌اله رشیدی فرزندسیف‌اله ۲۳ ساله ، روح‌اله حمزه علیان ، حبیبه مقدم فرزند علی ٦۰ ساله ، رضا زارع فرزند قربان ۲٦ ساله و رضا غنی وند فرزند قدیر دراثر حوادث رانندگی مجروح شدند.

کشته شد

* دیروز خلیل مرادی متصدی کمپر وسور وزارت راه در اثربرخورد باکمپروسور کشته شد .

بجرم کشتن زنش

بحبس ابد محکوم شد

شعبه دوم دادگاه عالی جنائی به ریاست آقای علمیه جوان ۲۵ ساله‌ای را که باتهام قتل زن ۵۵ ساله خود تحت تعقیب و محاکمه قرار گرفته بود باتفاق آراء به حبس ابد محکوم کرد . علی نظر مرادی فرزند زینعلی در نیمه شب هفتم مرداد ماه سال قبل در منزل مسکونی خود واقع در جوادیه پس از یك منازعه با زن۵۵ ساله خود بنام محترم کاشانی‌فرزند عباس را بقتل رسانده بود.

دادستان درکیفر خواست صادره تقاضای مجازات اعدام کرده بود و دادگاه پس‌ازطرح پرونده و رسیدگی باتفاق آراء نظر علی را به حبس‌ابد محکوم کرد .

شیره کشخانه مدرن !

این زن مشتریانش را بااتومبیل بشیره‌کشخانه میبرد

دیروز مامورین‌ژاندارمری مرکز شیره‌کشخانه بانو مهری را درجاده کرج کشف کردند و بساط آنرا برچیدند .

مهری‌صاحب شیره‌کشخانه‌برای مشتریان خود حتی وسیله ایاب و ذهاب هم تهیه کرده بود باینترتیب خود پشت فرمان‌اتومبیلی می‌نشست ودرمیدان ۲٤ اسفند مشتریانش را سوار میکرد و بشیره کشخانه میرسانید.

تصادفا دیروز مامورین متوجه حرکات مظنون این زن شده واورا تعقیب کردند ومتوجه‌شدند که‌خانم صاحب شیره کش‌خانه است و مشتریانش را با اتومبیل بمحل شیره‌کشخانه میبرد.

تصادف باپاسبان

دیشب‌تاکسی‌شماره ۸۱۱۰۸ برانندگی محمد رحمان‌پور در جلوی سینمای دیاناواقع‌درخیابان شاهرضاباپاسبان شماره ٦۵۵۹ بنام علی هیزچی که سوار موتو سیکلت بود تصادف‌نمود واو را مجروح‌کرد .

اکنون پاسبان در بیمارستان‌سینا بستری‌است .

جوان گمشده

جوان ۲۸ ساله‌ای بنام غلامحسین قزوینیان (صاحب عکس‌بالا) یك‌هفته است که ناپدید شده است .بستگان وی درخواست میکنند هرکس اطلاعی از غلامحسین‌دارد بنشانی خیابان‌گمرك کوچه صاحب‌جمع رو بروی مسجد مهدوی منزل سرهنك مراتی‌خبر بدهد.

چند حادثه

* دیروز مردی بنام عباس کلان‌از بالای پل نصیر آباد (شهریار) بداخل رودخانه سقوط کرد و مجروح شد .

* دیشب در اثر تصادف اتومبیل های ٤۸٦۸٦ و ۹۵۵٤۸ در جاده‌کرج سه نفر مجروح شدند .

* دیشب مامورین‌ژاندارمری مرکز قمارخانه علی مهدی را کشف‌کردند.

* دیشب مرد ناشناسی در یك حادثه رانندگی در بخش ۱۳تهران کشته شد .

زنم گمشده است

امروز آقای ولی‌اله شیرمحمدی بسرویس حوادث مراجعه کرد وبا ارائه شناسنامه همسرش بانوپروانه زارعی (صاحب‌عکس‌بالا) اطلاع داد که نامبرده از روز یکشنبه گذشته گمشده است.بانو پروانه که‌پیراهن آبی یاسبز باخالهای سفید پوشیده بود قد متوسط ،صورت کشیده و چشمهای میشی دارد و شوهرش تقاضا دارد هرکس اطلاعی ازهمسر گمشده او دارد بنشانی پشت‌مسجد سپهسالار کوچه گیتی کاشی‌شماره ۲۲خبر بدهد.

هزار تومان پول خوبیه

از روز ۲۸ شهریور ماه ۲۰۰ هزار تومان پول خوبیه

جایزهٔ ممتاز

بلیطهای اعانه ملی

۲۰۰ هزار تومان پول خوبیه

جایزه صادراتی

بقیه از صفحه اول

متن تصویب‌نامه

هیئت وزیران در جلسه مورخ ۱۶ر۶ر۴۲ بر حسب پیشنهاد شماره ۲۰۷۵۰ مورخ ۲۳ر۵ر۴۲ وزارت‌اقتصاد وبمنظور کمك بتوسعه صدور بعضی‌از اقلام کالاهای‌صادراتی‌که بعلت‌شرایط حاکم بربازارهای بین‌المللی احتیاج بکمك دارند وهمچنین برای کمك به بهبود نحوه تولید واستانداردیزاسیون کالاهای صادراتی کشور مراتب زیر را تصویب نمودند :

ماده ۱ـ از تاریخ‌صدور این‌تصویب نامه برای صدور سنك آهن ـ سنك سرب ـ سنك منگنز ـ کرومیت ـ سیمزه سالامبور برابر بیست‌در صد وبرای صدور سنك‌روی برابرده درصد قیمت فوب‌آنها جایزه تخصیص وبشرح زیر پرداخت میشود .

الف ـ ۹۰درصد جایزه صدورسنك های معدنی و۷۵ درصد جایزه صدور سیمزه‌وسالامبور مستقیما بصادر کنندگان کالاهای مزبور طبق مقررات پیش بینی شده دراین تصویبنامه پرداخت‌میشود.

ب ـ ۱۰درصد جایزهٔ صدورسنگهای معدنی و۳۵درصد جایزه صدور سیمزه‌و سالامبور برای افزایش صادرات و تکمیل وسائل بارگیری و توسعه استانداردیزاسیون کالاهای صادراتی دراختیار وزارت اقتصاد گذاشته‌میشود تابرای اجرای طرحهائیکه‌بدین منظور تهیه و تنظیم میشود مورد استفاده قرار دهد. پرداخت هرنوع هزینه های پرسنلی از محل‌وجوه این‌بند ممنوع است .

تبصره۱ـ کالاهائی که قبل از صدور این تصویب‌نامه برای آنها اعتبار اسنادی نزد یکی از بانکهای مجاز ایران افتتاح‌شده ویابرای صدور آنها اظهارنامهٔ خروجی تنظیم وبگمرك تسلیم گردیده اعم ازاینکه بمقصد حمل شده یانشده باشد مشمول بند الف این ماده نخواهد بود .

تبصره ۲ـ صادرات کالابژاپن و واردات کالاازآن کشور کماکان مشمول مقررات تصویب نامه ۱۷۱۶ مورخ ۲ر۲ر۴۲ خواهد بود .

ماده ۳ـ پرداخت جایزه بصادر کنندگان موضوع بندالف ماده یك این تصویبنامه موکول بصدور کالا ازکشور و واریزپیمان ارزی آن و ارائه گواهینامه ازمقامات‌رسمی کشور مقصد مبنی برورود کالا بآن کشور خواهدبود .

تبصره ـ تعیین اسناد مورد لزوم برای‌پرداخت جایزه بصادر کنندگان کالا بکشور هائیکه‌با ایران قرارداد پایاپای دارند بعهده کمیسیون فنی موضوع ماده ۳این تصویبنامه‌واگذار میشود .

ماده ۴ـ بمنظور تعیین جایزه‌ایکه طبق بندالف ماده‌یك بصادر کنندگان تعلق میگیرد کمیسیونی تحت عنوان کمیسیون فنی مرکب از نمایندگان اطاق صنایع و معادن ایران ـ اطاق بازرگانی تهران ـ بانك مرکزی ایران ـ قسمت صنایع و معادن‌وزارت اقتصاد زیرنظرمعاون قسمت بازرگانی وزارت اقتصاد تشکیل میگردد وپس از رسیدگی باسناد صادر کنندگان جایزه آنها را تعیین مینماید .

تبصره ـ کمیسیون فنی برای‌تعیین نحوه رسیدگی و تعیین مدارك مورد لزوم آئین‌نامه لازمه راتدوین و پس از تصویب وزیر اقتصاد بمرحله‌اجرا خواهد گذاشت .

ماده ٤ ـ برای تامین مخارج‌پیش بینی‌شده در این تصویبنامه مبلغ یکصد و هشتاد میلیون ریال از محل مازاد درآمدکل گمرك نسبت بمبلغ ۷۵۰۰ میلیون‌ریال‌تعهد درآمدسالیانه منظور در بودجه‌سال ۱۳۴۳ کل‌کشور تخصیص داده میشود .

خزانه داریکل مبلغ سی میلیون ریال بعنوان تنخواه گردان بمنظور اجرای این تصویبنامه‌در اختیاروزارت اقتصاد میگذارد تا از محل اضافه وصولی سالانه گمرك نسبت به مبلغ پیش بینی شده واریز گردد .

تبصره۱ـ مانده‌وجوه متمرکزشده در این حساب در آخرسال بسال‌بعد منتقل و منحصرا بمصرف پرداخت جایزه بصادرات قطعی سال ۱۳۴۲ خواهد رسید و پس از واریز کلیه تعهدات ناشی‌از اجرای این‌تصویبنامه چنانچه مازادی باقی بماند بخزانه داریکل برگشت داده خواهد شد .

تبصره ۲ـ صدور کالا را وقتی می توان قطعی تلقی نمودکه برای آن پروانه خروجی گمرکی صادر شده باشد .

ماده ۵ـ وزارت‌اقتصاد مکلف است پس‌از افتتاح مجلسین‌مجوز قانونی این مصوب را تحصیل نماید .

شکرالله صفوی
کاندیدای سنا

اکنون که جناب آقای‌شکرالله صفوی مدیر و مؤسس روزنامه کهنسال کوشش و نماینده هفت دوره‌مجلس شورای‌ملی ازطرف‌وجوه اهالی وافراد سرشناس با عنوان کشور برای سناتوری انتخابی در نظر گرفته شده‌اند و بوسیله‌جرائد ومطبوعات و نشریه انتخاب ایشان بعموم هموطنان توصیه شده‌نگارنده که‌سالیان دراز در روزنامه کوشش شریك رنج و کوشش ایشان در خدمت بمطبوعات بوده‌ام وبه‌روحیات وخصال حمیده ایشان‌ازنزدیك‌واقفم وفلسفه اخلاقی ووجدانی خودمیدانم شمه‌ای از آنچه آقای صفوی را میتواند چنانکه هستند بهمگنان معرفی کند دراینجا باطلاع‌برسانم.

جناب آقای صفوی مردی است مسلمان ،امین،منظم ،فعال،پاکدامن وپاك‌سرشت ومدت چهل وسه‌سال عمر عزیز را درخدمت بمطبوعات با نشر روزنامه کوشش که یك اثر جاودانی و تاریخ ناطق صادقی در مباحث سیاسی و علمی و اجتماعی است صرف نمود. و بدون انحراف ونوسان خط مشی را دردولت‌خواهی وشاه دوستی‌و حب‌وطن پیموده و رعایت این صفات راهم بهمکاران خودتوصیه و تاکید نموده است .

آقای‌صفوی‌درهفت‌دوره‌نمایندگی مجلس شورای ملی مساعی خود را درایفاء وظایف قانونی بکار برده و برای عمران و آبادی مناطق جنوب بویژه حوزه انتخابیه خود (بندر بوشهر) لحظه‌ای فراغت و آرام نداشته تاآنکه توفیق یافته استو هرگز شنیده نشده که ایشان در دوره‌های نمایندگی جز خدمت به مردم حوزه انتخابیه خود از کار وکالت بهره‌ای خواسته باشد و با کمال عفت و نجابت ودرستی دربین اقران باسر بلندی این وظیفه‌راتوام باکار روزنامه نگاری وهدایت‌افکار عمومی انجام داده‌است .

آقای صفوی یکی از عناصر آزموده و جهاندیده و امتحان داده ودر حقیقت یکی‌ازذخایر گرانبهای جامعه‌ما است که‌باید ازوجودایشان درمجلس سنا (شیوخ) که جایگاه افراد مجرب و پخته وخردمندان است استفاده شود واین اصل‌کلی در هر حال رعایت گردد که صلحا درجای خود قرار گیرند و کارها به افراد کاردان سپرده شود .

محمد جناب زاده

۱۲ افسر شهربانی بامریکا میروند

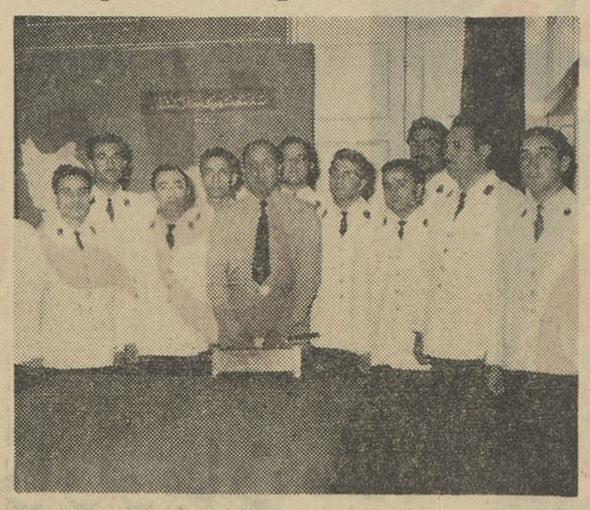

ساعت یازده صبح امروز ۱۲نفر از افسران شهربانی کل که بمدت سه ماه برای دیدن دوره تخصصی پلیس عازم کشورهای متحده‌امریکا هستند در دفتر کار تیمسار سپهبد نصیری ریاست شهربانی کل‌حضور یافته و پس از انجام مراسم معرفی تیمسار سپهبد نصیری شرحی در باره اهمیت کاروظیفه‌ایکه افسران پلیس‌از لحاظ خدمت بافراد اجتماع وحفظ نظم وآرامش و مبارزه با تبهکاران‌به‌عهده‌دارند بیان‌وافزودند دوره‌های تخصصی که آقایان‌افسران می‌بینند ورزیدگی وآمادگی آنها رابرای انجام وظائف محوله بیشتر میکند باید آقایان سعی کنیددوره تخصصی خود را درست طی کرده‌و با معلومات و اطلاعات بیشتری به میهن مراجعت نمائید.

سرکار سرگرد اسماعیلی در پاسخ اندرزهای تیمسار ریاست کل شهربانی ضمن بیان مطالبی ازطرف خودوسایرافسران‌اعزامی‌سپاسگزاری کرده وقول دادند که نصایح تیمسار رئیس کل را آویزه گوش خود نمایند.

اسامی افسران اعزامی بشرح‌زیر است :

سرگرد عباس اسمعیلی، سروان صادق آباده،سروان‌منصور مسگرا، سروان‌مرتضی‌سیفی،سروان‌منصور زرافشان ،ستوان ابوالقاسم بیباك ، ستوان‌بهروز سرشار،ستوان‌هوشنك سازگار ، ستوان کیومرث طلوعی، ستوان ایرج ترکمن بوترابی ، سروان عبدالرضا سعیدپور ،سروان محمد تولیت .

تکنیك عالی تیم ژاپن

بقیه از صفحه اول

بهمین جهت تماشاچیان که خاطره شکست مسابقه قبلی ناراحتشان‌کرده بود خوشحال شدند و هورا کشیدند ولی بعد متوجه شدند که لابه‌پیروزی تیم ژاپن‌در مسابقه قبلی نتیجه‌شانس و تصادف نبوده بلکه این پیروزی مبتنی برتکنیك عالی بازی آنهاست تیم ایران فقط ۲ امتیاز آورد و ۲ـ۱۵ باخت در گیم دوم تیم ایران از صفر تجاوز نکرد و درسومین گیم ۱ـ۱۵ بازنده شد.

ضیافت سفیر ژاپن

ساعت نه و نیم دیشب از طرف سفیر ژاپن وبانو ضیافتی بافتخار قهرمانان والیبال دوکشور ایران و ژاپن در محل‌سفارت‌آنکشور ترتیب داده شده بود در این ضیافت رئیس سازمان تربیت بدنی هیئت رئیسه فدراسیون والیبال دختران والیبالیست ایران و ژاپن حضور داشتند .

آقای‌امین‌رئیس‌فدراسیون والیبال ضمن تشکر از سفیر ژاپن مطالبی پیرامون اهمیت‌تماسهای ورزشی‌بیان کرد سفیر کبیر ژاپن در پاسخ‌اظهار داشت امیدوارم بزودی ورزشکاران ایران نیز بژاپن مسافرت کنند چون اینگونه تماسهای ورزشی سبب‌تحکیم روابط دوستی دو کشور خواهدبود البته برد و باخت مطرح نیست و آنچه که مورد اهمیت است حسن تفاهمی میباشد که از این تماسها حاصل میگردد.

بازی جالب

در محافل ورزشی و علاقمندان به مسابقات والیبال از خود میپرسند چرا تیم ایران در مسابقه با تیم ژاپن دچار چنین شکست فاحشی شده است بعقیده‌ما پاسخ این‌سئوال را باید در تکنیك عالی و مهارت و ورزیدگی فوق‌العاده تیم ژاپن دید.

این تیم قهرمان اول دنیاست و در ۲۴ بازی که اخیرا با تیمهای والیبال اروپا انجام داده بدون باخت پیروز شده است و بی انصافی است اگر ما بخواهیم که تیم ایران درمقابل چنین تیمی پیروز از کار بدرآید اما نیرومندبودن‌این‌تیم نباید بهانه‌ای برای موجه جلوه دادن شکست‌فاحش تیم ایران شود . دیروز تیم والیبال ایران در یك گیم . حتی یك امتیاز نیاورد چرا ؟ تیم والیبال ایران مثل اغلب تیمهای ما دچار تشتت و پراکندگی است ، مربی تیم هرروز عوض میشود ، باشگاهها رقابتهای نابجائی میکنند که اغلب باعث بهم خوردن ترکیب تیم ملی میشوند ، تمرینها منظم نیست و رهبری صحیح ندارند .

ماامیدواریم مسئولین‌والیبال‌کشور بااستفاده از نتایج این مسابقات تیم ملی را ترمیم کنند وآمادگی بیشتری برای آن بوجود آورند .

حرکت تیم

امشب تیم‌ملی والیبال دختران‌ژاپن ایران‌را بقصد ژاپن ترك خواهندکرد ازطرف فدراسیون‌والیبال‌ازورزشکاران مزبور مشایعت بعمل خواهد آمد .

آگهی هیئت تصفیه

بعموم پستانکاران آقای غلامرضا رضائی شیرازی مقیم گنبد کاوس که حکم ورشکستگی او درتاریخ ۳۱ر۴ر۴۲ صادرو ورشکستگی مشارالیه ازتاریخ ۲۵ر۴ر۴۲ اعلام گردیده‌آگهی‌میدهد اولین جلسه بستانکاران درساعت ده‌صبح روزجمعه۲۹ر۶ر۴۲ درمحل‌دفتر تصفیه واقع درخیابان دارائی پاساژ محمدی (حجره سابق ورشکسته فوق)تشکیل میشود کلیه بستانکاران‌وکسانیکه ادعائی دارند و همچنین کسانی که باورشکسته مزبور مسئولیت تضامنی دارند یاضامن او هستند میتوانند درساعت و روز مذکور درمحل مزبورحضور بهمرسانند .

ضمنا اخطار میشود کلیه بستانکاران و کسانیکه هرگونه ادعائی دارند باید اصل یارونوشت مدارك خودرا درظرف دوماه ازتاریخ نشر این آگهی بااخذ رسید بمدیر تصفیه‌تسلیم‌نمایند مدت ارسال مدارك برای کسانیکه در کشورهای بیگانه اقامت دارند سه‌ماه میباشد .

کسانیکه بورشکسته نامبرده بدهی دارندباید در ظرف مدت نامبرده خودرا معرفی و بدهی خودرا دروجه مدیر تصفیه پرداخت ورسید کتبی اخذ نمایند .

طبق ماده ۲۴ قانون تصفیه بدهکاران متخلف ازاین وظیفه بجریمه نقدی معادل صدی بیست‌و پنج دین محکوم خواهند شد بعلاوه دادگاه ها میتوانند علاوه بر جریمه نقدی بدهکاران مزبور رابزندان تادیبی ازسه تاششماه نیز محکوم نمایند

کسانیکه بهر عنوان اموال ورشکسته تامبرده دردست آنهااست در ظرف مدت دوماه مذکور باید همان اموالرا تحت اختیار مدیر تصفیه بگذارند وگرنه حقی که نسبت به‌آن دارند سلب خواهد شد مگر اینکه عذرموجهی داشته باشند .

گنبدکاوس ـ مدیر تصفیه ـ رحیم رحیمی

آ ـ ۷۵۶۴ ۱ ـ ۲

بازگشت ازآمریکا

آقای مهندس حسین‌قلی‌هوشمند اخیرا پس از دریافت دانشنامه مهندسی راه و ساختمان بایران مراجعت کرده‌اند مشارالیه پس از دریافت دیپلم‌ششم ریاضی‌دبیرستان البرز بامریکا عزیمت ودردانشگاه ایالتی میسوری (شعبه شهرولا) که‌از بهترین دانشگاه های‌مهندسی امریکا است بتحصیل پرداختند . ایشان درسال سوم دانشگاه باخذ کلیدطلائی که ممتازترین‌دانشجویان آنرا دریافت میکنند نائل شدند در سال چهارم‌بعضویت انجمن‌افتخاری تحصیلی PHI - KAPPA - PHI که مهمترین وباارزش‌ترین انجمن های افتخاری است انتخاب شدند آقای مهندس هوشمند جزء ده نفر دانش جویان برجسته‌ای بوده‌اند که بافتخار دریافت جوایز همایونی مفتخر شده‌اند ایشان درتمام دوران تحصیل دردانشگاه میسوری جزء لیست‌دانشجویان ممتاز رئیس دانشگاه بوده‌اند از طرف سرپرستی دانش‌جویان‌ایرانی مقیم امریکا پیشنهاد یك‌بلیط مجانی به آقای مهندس حسینقلی هوشمند برای‌مسافرت بایران بادانشجویانی که‌در تابستان امسال بایران آمده بودند داده شد ولی ایشان که دارای بلیط مسافرت ازطرف شرکت‌ملی نفت ایران بودند.ضمن اظهار تشکر درخواست کردند که بلیط مورد استفاده دراختیار یکی دیگر از دانشجویان شایسته قرارگیرد(لازم‌بتذکر است که‌ازطرف سرپرستی‌دانشجویان ایرانی مقیم امریکا سه بلیط هواپیمای مجانی برای مسافرت بایران دراختیار سه دانشجوی ممتاز و درجه اول ایرانی قرار گرفت) ایشان فعلا در شرکت ملی نفت ایران مشغول کارهستند

آ ـ ۸۳۰۲ ۱

جایزهٔ ممتاز بلیطهای اعانهٔ ملی

۲۰۰ هزار تومان شد

۲۰۰هزار تومان پول خوبیه

آگهی مناقصه

سازمان بیمه‌های اجتماعی ۱۲تن پاکت‌گراف مورد مصرف داروخانه‌های تابعه خود را بابعاد ۱۰×۱۲و ۱۲×۱۵ ازطریق مناقصه خریداری مینماید داوطلبین شرکت در مناقصه باید مبلغ۵٪ بهای کل پیشنهادی را بحساب شماره ۱۰۰۰۲اداره حسابداری دربانك رفاه کارگران تودیع وقبض سپرده راضمیمه پیشنهاد خود نمایند ضمانتنامه‌بانکی بهمین مبلغ در صورتی قبول خواهد شد که بی‌قید وشرط بوده واعتبار آن از دوماه کمتر نباشد به پیشنهادهای مبهم وفاقد سپرده وپیشنهادهائی که بعد از مدت مقرر در آگهی برسد مطلقا ترتیب اثر داده نخواهد شد چنانچه پیشنهاد دهنده‌ای‌برنده مناقصه اعلام شود واز امضاء قرار داد امتناع‌ورزد سپرده او بنفع سازمان ضبط خواهد شد برنده مناقصه در هنگام عقد قرار داد ۱۰٪بهای کل پیشنهادی را بعنوان سپرده حسن انجام کار بصورت ضمانتنامه بانکی تحویل خریدار خواهد نمود .

پیشنهادهای رسیده درساعت ۱۰ صبح روزپنجشنبه ۴ر۷ر۴۲ در کمیسیون مناقصه باز وقرائت خواهد شد و حضور پیشنهاد دهندگان در جلسه مناقصه آزاد است و کمیسیون حداکثر ظرف پانزده روز نتیجه مناقصه را اعلام خواهد کرد.

هرگونه مالیات وعوارض و همچنین هزینه‌چاپ آگهی بعهده فروشنده میباشد طالبین شرکت در مناقصه میتوانند برای دریافت برگ مشخصات قرا رداد همه روزه در اوقات اداری وحداکثر تا آخر وقت اداری روز چهارشنبه ۳ر۷ر۴۲ که آخرین‌روز قبول پیشنهادها است باداره تدارکات سازمان مراجعه نمایند. سازمان در ببرن یارديك ویا کلیه پیشنهادها مختار است.

رئیس هیات مدیره ومدیر عامل ـ دکترمحمود خواجه نوری

آ ـ ۲ ۱ ـ ۱۸۱۵۸

Caterpillar

قابل توجه مقاطعه‌کاران و دارندگان‌ماشین آلات

کاترپیلار

نماینده انحصاری ماشینهای راه سازی و کشاورزی **کاترپیلار** مفتخر است افتتاح شعبه شرکت را برای فروش ماشین آلات ـ لوازم یدکی و سرویس‌در خوزستان (اهواز) اعلام دارد .

ضمنا خواهشمند است برای خرید ماشین آلات و اخذ هرگونه توضیح در تهران بدفتر مرکزی این شرکت مراجعه فرمائید .

دفتر مرکزی : تهران ـ خیابان سعدی شمالی ـ شماره ۱۶۸ (ساختمان‌وهابزاده) تلفن ۷ـ۳۰۳۳۲۶

فروشگاه مرکزی لوازم یدکی وسرویس: تهران ـ خیابان اشرف (غرب بیمارستان پهلوی) تلفن ۱۲ـ۶۸۴۱۱ **شعبه‌خوزستان:** اهواز ـ خیابان کمپلو ـ تلفن ۴۴۳۱

شرکت سهامی ماشینهای راه سازی

اطلاعیه شهرداری کرج

تجارب ایام خدمت درشهرداری و گران تمام شدن نیروی برق حاصله ازموتورهای مولدبرق دیزل وازدیاد روز افزون‌مصرف برق شهر ثابت نمود که نصب یکدستگاه موتور مولد برق ۵۰۰ کیلواتی اخیر کافی نبوده و تامین برق شهر احتیاج بسرمایه گذاری بیشتری دارد .

از این نظر باراهنمائی متخصصین امر وموافقت انجمن محترم شهر قراردادی بمنظور استفاده از نیروی شبانه روزی سد کرج (حداقل دوهزار کیلووات) از قرار هر کیلوات یك ونیم ریال با حق انحصاری توزیع نیرو در محدوده شهر که ضمن شماره ۴۳۷۸۵ـ ۵ر۷ر۴۰ ازطرف وزارت محترم کشور به تصویب‌رسیده منعقد و برای تامین‌هزینه انتقال نیروکه بیش از بیست میلیون ریال هزینه دارد مبلغ پنج میلیون ریال تعهدو قسمتی ازآن نیز پرداخت گردید .

جای کمال خوشوقتی است که عملیات انتقال نیرو تاچندی دیگر خاتمه واهالی کرج توفیق استفاده از نیروی برق مطمئن و ارزان رابدست خواهند آورد

امیدوار است با همکاری و معاضدت همشهریان عزیز وتائید انجمن محترم شهر توفیق خدمتگزاری بیشتری نصیب کارکنان شهرداری بشود .

آ ـ ۸۵۱۰ ۱

هتل ونك

هفته‌ای دوبار پنجشنبه وجمعه برنامه مخصوص ته دانسان ونك

از ساعت ۸ تا نیمه‌شب

تلفن: ۶۲۴۵۵۱ ۱ـ۵ آ ـ ۱۸۵۸۶

شرایط ثبت نام دردانشکده کشاورزی اهواز

دانشکده کشاورزی اهواز برای سمستر پائیزه سال تحصیلی ۴۲ تعداد ۵۰ نفر دانشجو از طریق مسابقه میپذیرد.

داوطلبین میتوانند ازتاریخ نشر این آگهی لغایت پایان وقت اداری اول مهرماه ۴۲ بدفتر دانشکده واقع در ملاثانی چهل کیلومتری شمال اهواز (جاده مسجد سلیمان) مراجعه وبا ارائه وتسلیم مدارك زیربرای شرکت درامتحانات مسابقه ثبت نام‌نمایند.

۱ـ مدارك لازم جهت ثبت نام :الف ـ اصل ویارونوشت مصدق برك قبولی در امتحانات ورودی عمومی دانشگاههای کشور . ب ـ گواهینامه یاپروانه قبولی (ششم متوسطه طبیعی یاریاضی) ج ـ ریز نمرات سال پنجم وششم متوسطه د ـ رونوشت مصدق شناسنامه یك برك هـ ـ عکس ۴×۶ دو قطعه.

۲ـ حق‌مسابقه ۴۰۰ریال که‌بایدقبلا به‌صندوق دانشکده پرداخته وقبض‌رسید آن‌راضمیمه سایرمدارك بدفتردانشکده تحویل‌نمایند.

۳ـ تنظیم وتسلیم پرسشنامه تحصیلی که از طرف دانشکده در اختیار داوطلب گذاشته خواهد شد کسانی که خارج از اهواز اقامت دارند میتوانند مدارك لازم رابایست سفارشی به‌آدرس ـ ملاثانی دانشکده کشاورزی اهواز ارسال ودرخواست ثبت‌نام نمایند مشروط براین که مدارك قبل از انقضاء موعد مقرر بدفتر دانشکده برسد.

۴ـ تعهد پرداخت ۱۵۰۰ ریال هزینه ماهانه به علت شبانه روزی بودن دانشکده بشرکت تعاونی دانشکده این وجه در آغاز هرماه باید بشرکت مزبور پرداخت شود وضمنا ممکن است این مبلغ با تغییر هزینه زندگی در طول سال تغییر نماید.

۵ـ تعهد پرداخت وجوه زیرقبل از شرکت درامتحانات ورودی:

الف ـ شهریه یکساله ۴۵۰۰ ریال .ب ـ بابت بهداشت یکساله ۲۰۰۰ ریال . ج ـ بابت آزمایشگاه وشکستن وسائل آزمایشگاهی ۲۰۰۰ ریال .د ـ بابت ورزش یکسال ۱۰۰۰ ریال . هـ ـ بابت استفاده از کتابخانه در یکسال ۱۰۰۰ ریال .وپرداخت آن در صورت قبول شدن بلافاصله بعد از خاتمه امتحان ورودی ودریافت رسید از حسابداری دانشکده امتحان ورودی .

مسابقه ساعت ۷صبح چهارشنبه سوم مهرماه ۴۲ در ملاثانی‌از مواد زیر بعمل خواهد آمد.

الف ـ انگلیسی ـ فیزیك ـ شیمی ـ طبیعی ـ ریاضی .ب ـ آزمایش پزشکی ونداشتن نقص بدنی .ج ـ آزمایش عملی.د ـ مصاحبه.

در شرایط مساوی باتشخیص دانشکده داوطلبانی که دوره دوم متوسطه را در شهرستان‌های جنوبی کشور گذ رانده ویابومی این استان‌ها باشند ویا از خانواده کشاورزبوده وعملا بکار کشاورزی اشتغال داشته ودر محیط روستائی زندگی نموده باشند حق تقدم خواهند داشت . داوطلبان باید آدرس خود رابطور وضوح در تقاضانامه خود نوشته ضمن‌سایرمدارك تسلیم‌بدفتر دانشکده‌نمایند.

این نکته نیز برای استحضار داوطلبان یاد آوری میشود که هدف‌کلی دانشکده کشاورزی اهواز که با همکاری فنی بنیاد خاور نزدیك اداره میشود در درجه اول ترتیب مهندسین کشاورزی برای مناطق گرمسیری ایران میباشد.

۱ـ۳ **دانشکده کشاورزی اهواز**

تقویم اطلاعات

یکشنبه هفدهم شهریور ماه ۱۳۴۲
نوزدهم ربیع‌الثانی ۱۳۸۳ ـ هشتم سپتامبر ۱۹۶۳
اذان صبح ساعت ٤ و ۷ دقیقه
طلوع آفتاب ساعت ۵ و ٤۰ دقیقه
غروب آفتاب ساعت ۱۸و۲۷دقیقه

ورود

آقای دکتر حسن ابوحسین پس‌از پایان دوره دکترا از آلمان

خروج

دکتر اسمعیل علی‌بیگی برای شرکت‌در کنفرانس‌بین‌المللی‌پزشکی به بیروت .

برنامه امشب

تلویزیون ایران

۵ر۳۰ـ اعلام برنامه
۵ر۳۲ ـ فیلم جام جهان‌نما
۵ر٤۵ـ فیلم‌آموزشی
۶ـ خردسالان
۶ر۳۰ـ اخبار
۶ر٤۰ـ اخبار بزبان فرانسه
۶ر۵۰ـ اخبار بزبان انگلیسی
۷ـ فیلم‌بزبان انگلیسی
۷ر۳۰ـ خانه جوانان
۸ـ هنرهای‌زیبا
۸ر۳۰ـ مصاحبه
۹ـ اخبار
۹ر۱۵ـ تعلیم‌گلدوزی
۹ر۳۰ـ فیلم سینمائی
۱۱ـ پایان برنامه

برنامه امشب

تلویزیون آمریکا

ساعت ۱۳ر۵۹ اعلام برنامه
ساعت ۱٤ مراسم مذهبی
ساعت ۱٤ر۳۰ مسابقه بیس بال
ساعت ۱۷ مسابقه قهرمانی گلف
ساعت ۱۸ ارکسترلورنس وانك(موسیقی و آواز)
ساعت ۱۹ ازدریچه چشم سزار(کمدی)
ساعت ۱۹ر۳۰ واریته ارنی فورد
ساعت ۲۰ بونانزا (فیلم‌وسترن)
ساعت ۲۱ واریته ادسالیوان
ساعت ۲۲ دوربین کنجکاو
ساعت ۲۲ر۳۰ پیشه‌من چیست(مسابقه)
ساعت ۲۳ پایان برنامه

پیش بینی وضع هوا

پیش بینی وضع هوای ایران تا ظهرفردا بدینقرار است .

هوای سواحل دریای مازندران‌نیمه ابری در نواحی شرقی آن تمام ابری همراه با بارندگیهای محلی خواهد بود. هوای شهرستانهای‌جنوب‌شرقی وشمالغربی کمی تاقسمتی ابری می باشد . هوای شهرستانهای اطراف کویر در روز همراه با گردو خاك خواهد بود . هوای تهران و بقیه‌نقاط صاف گاهی همراه با کمی ابرو باد نسبتا شدید محلی پیش بینی‌میشود.

گرمترین نقاط آبادان با حداکثر۴۲ درجه‌و سرد ترین نقاط همدان وشهر کرد با حداقل ۷درجه گزارش شده است .

حداکثر درجه حرارت تهران ۳۲ و حداقل آن ۱۶ درجه بوده است. حداکثر فشار هوا در تهران۶۶۰و حداقل آن ۶۵۷ میلیمتر جیوه بوده است .

حداکثر رطوبت هوا در تهران ۶۱ در صدو حداقل آن ۱۶ در صد بوده است .

حداکثر میزان بارندگی از بندر پهلوی ۱۰ میلیمتر باران گزارش داده شده است .

درجه حرارت آب دریا در بندر پهلوی ۱۸ درجه بوده است .

اطلاعات

یکشنبه ۱۷شهریورماه۴۲
۱۹ ربیع‌الثانی ۱۳۸۳
سال سی‌وهشتم
شماره ۱۱۱۸۶

عملیات نیروهای هوا برد، در پیشگاه شاهنشاه

امروز سخنگوی ستاد بزرگ ارتشتاران اعلام داشت که درپیشگاه مبارک اعلیحضرت همایون شاهنشاه بزرگ ارتشتاران در ساعت ده بامداد روز دوشنبه ۱۸ شهریور ماه جاری (فردا) در اردوگاه سد کرج (۸۰ کیلومتری تهران) مراسم (عملیات نیروهای مخصوص هوابرد- شامل عملیات در کوهستان و حمل مجروحین عبور از سیم های نقاله عملیات غواصی مسابقه قایق رانی) برپا خواهد شد که در آن امراء و عده ای از افسران ارشد حضور خواهند داشت .

سفر شاهنشاه
بمناطق غربی کشور

امروز خبرنگار ما ازیك مقام مسئول وزارت کشاورزی کسب اطلاع کرد که روز بیست‌وهشتم شهریورماه اعلیحضرت همایون شاهنشاه سفری به نقاط مختلف مملکت خواهند کرد .

شاهنشاه روز بیست‌و هشتم شهریور ماه مستقیما به لرستان تشریف فرما شده ودر آنجا در مراسم تقسیم اسناد مالکیت دهقانان شرکت خواهند فرمود روز بیست‌ونهم شهریورماه شاهنشاه به بروجرد تشریف میبرند ودر مراسم تقسیم اسناد مالکیت و دهقانان آنجا شرکت نموده وسپس مدت دو روز درمنطقه ثلاث ، تویسرکان ، ملایر به بازدید های عمومی خواهند پرداخت و روز اول مهر ماه بمنظور شرکت درمراسم روز جشن دهقان به قریه بوئین زهرا تشریف فرما خواهند شد .

درمسابقات جهانی وزنه برداری که ازشب گذشته دراستکهلم آغازشد:

قهرمان شوروی
در خروس وزن مدال طلا گرفت

*** اسلامی در همین وزن از ایران چهارم شد**

اسلامی

استکهلم - ۷ سپتامبر - آسوشیتد پرس- دیروز مسابقات قهرمانی وزنه برداری در استکهلم آغاز شد دراین مسابقات ۱۶۰ نفراز ۳۶ کشور مختلف شرکت کرده‌اند . مسابقات بوسیله «نیلس اکبورك» رئیس فدراسیون وزنه برداری سوئدو «کلارنس جونسن» رئیس امریکائی فدراسیون جهانی وزنه - برداری افتتاح شد . در مسابقات خروس وزن فقط ۱۳ قهرمان از ۱۱ کشور مختلف شرکت کردند .

بعد از انجام مسابقات «الکسی - واخونین» قهرمان شوروی با برداشتن ۳۴۵ کیلو در پرس - دوضرب ویك ضرب قهرمان اول شد ومدال طلا

بقیه در صفحه دوم

ملاقات سفیر کبیر ژاپن بانخست وزیر

مقارن ظهر امروز آقای سفیر کبیر ژاپن در تهران در کاخ نخست‌وزیری حضور یافت و باآقای نخست وزیر ملاقات کرد .

در این ملاقات سفیر ژاپن با آقای نخست وزیر پیرامون مناسبات دوستانه بین دو کشور مذاکره کردند.

رئیس جدید دانشکده حقوق

بطوریکه خبرنگار ما اطلاع حاصل کرده است ازطرف آقای دکتر جهانشاه صالح رئیس دانشگاه آقای دکتر حسن افشار استاد دانشکده حقوق بریاست دانشکده مزبور منصوب شده است .

آقای دکتر افشار استاد حقوق تطبیقی دانشکده حقوق می‌باشد .

شاهنشاه سال تحصیلی تازه را در دانشگاه افتتاح میکنند

بطوریکه خبرنگار ما اطلاع میدهد شاهنشاه وعلیاحضرت شهبانوی ایران در روز دوم مهر سال تحصیلی تازه دانشگاه تهران را افتتاح میفرمایند .

خبرنگار ما اطلاع می دهد که بهمین مناسبت دانشگاه تهران در روزهای اول و دوم مهر تعطیل است

استخدام
مربی ورزش در دانشگاه

امروز آقای محمود ذکائی رئیس تربیت بدنی دانشگاه تهران گفت بامذاکراتی که با اولیای دانشکده‌ها شده قرار است که از وجود عده‌ای ازجوانان مطلع در کار ورزش دانشگاه استفاده شود و لیسانسیه های دانش- سرایعالی بر دیگران مقدم هستند.

حوزه‌های امتحانی
ششم متفرقه وتجدیدیها اعلام شد

امروز از طرف اداره امتحانات فرهنگ استان تهران حوزه های امتحانی ششم متفرقه شهریورماه وتجدیدیهای امتحانات اردیبهشت ماه باین شرح اعلام شد .

ششم طبیعی پسران- کلیه تجدیدی های امتحانات اردیبهشت ماه ۴۲ ازشماره ۶۰۱ تا ۷۰۰ در دبستان نظامی خیابان سپه واز ۷۰۱ تا ۹۹۰ در دبستان رازی خیابان مولوی به ریاست آقای احمد رادمرد

ششم طبیعی دختران- کلیه تجدیدی های اردیبهشت و شرکت کنندگان در امتحانات شهریور ماه از شماره ۲۷۶ تا ۴۹۲ در دبیرستان رضا شاه کبیر بریاست خانم دکتر فرخ رو پارسا.

ششم ریاضی دختران وپسران - در دبیرستان شاهدخت بریاست خانم مه‌پاره ممقانی

ششم ادبی پسران - از شماره ۲۲۶ تا ۳۶۰ در دبیرستان علمیه به ریاست آقای نصراللهی

ششم ریاضی دختران و پسران - از شماره ۷۰۱ تا شماره ۱۲۷۰ در دبیرستان دارالفنون بریاست آقای موسی آذرمهر .

۱۶۰۰ نفر

آقای خوشنویسان رئیس اداره امتحانات گفت مجموع داوطلبان امتحانات اردیبهشت ماه در حدود ۱۶۰۰ نفر میباشند امتحانات ازروز دو شنبه ۲۴ شهریور ماه آغاز خواهد شد ولی چون روز سه شنبه ۲۶ شهریور ماه اخذ آراء عمومی درسراسر کشور انجام خواهد گرفت امتحانات روز سه شنبه ، باهمان برنامه درروز دوشنبه ۳۰ شهریور انجام خواهد گردید .

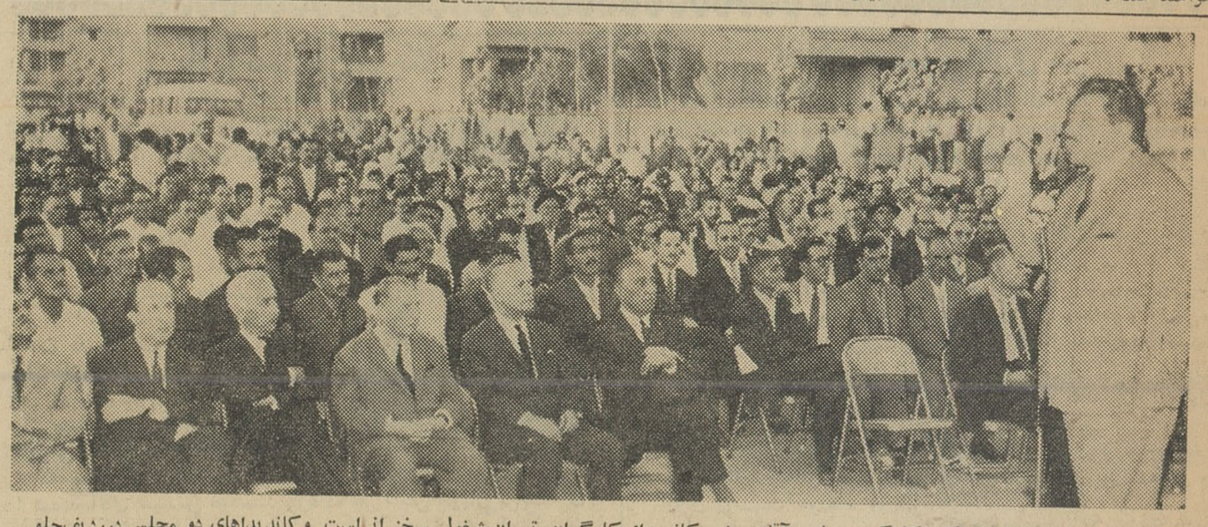

صحنه‌ای ازاجتماع انتخاباتی درکوی کارگران سیلو ، آقای سیفی کاندیدای کارگران تهران مشغول سخنرانی است و کاندیداهای دو مجلس درردیف جلو دیده میشوند .

شرح در صفحه اول

سی کاندیدای سنا وشورا
عصر امروز جلسه مشترکی تشکیل میدهند

ساعت شش بعد از ظهر امروز پانزده کاندیدای سنا و پانزده کاندیدای مجلس شورایملی در باشگاه سازمان آب جلسه مشترکی تشکیل میدهد .

در این جلسه پیرامون فعالیتهای مشترك کاندیداها در روزهای آینده بحث وتبادل نظر خواهد شد.

یك هیئت فرانسوی
برای تهیه مقدمات سفر ژنرال دوگل بایران آمد

یك هیئت ۱۵ نفری از ماموریں تشریفات ریاست جمهوری فرانسه و ماموریں اداره امنیت آن کشور که برای تهیه مقدمات سفر ژنرال دوگل رئیس جمهوری فرانسه به ایران آمده بودند فردا تهران را به قصدپاریس ترك خواهند کرد .

بطوریکه اطلاع دادیم ژنرال دوگل وبانو از ۲۴ تا ۲۹ مهرماه امسال مهمان شاهنشاه و شهبانوی ایران خواهند بود .

جلسه هیئت دولت

ازساعت پنج بعد از ظهر دیروز جلسه هیئت دولت تشکیل شد ودر ساعت شش و نیم بعد از ظهر آقای علم نخست وزیر در جلسه شرکت کرد وریاست جلسه را عهده دارشد.

در این جلسه تصویبنامه مربوط به اعطای ۲۰درصدجایزه بمنظور تشویق صادرات مطرح گردید و بتصویب رسید . بعداز آن تصویبنامه مربوط به تسهیلات مبادلات مرزی مطرح شد و مورد بررسی قرار گرفت . آنگاه تصویبنامه مربوط به انحلال انجمن شهر بندر پهلوی مطرح گردید و تصویب شد . در پایان کار های جاری دولت مورد رسیدگی قرارگرفت. جلسه هیئت دولت در ساعت هشت بعد از ظهر پایان یافت .

دکتر عبده بایران بازگشت

خبرنگار ما اطلاع میدهد که آقای دکتر جلال‌عبده که چندروز پیش به دعوت دولت اندونزی باین کشور سفر کرده‌بود بایران بازگشت .

دادگاه متهمین باطری

سومین جلسه علنی محاکمه متهمین پرونده باطری بعلت کسالت تیمسار سرلشگر بهاروند رئیس دادگاه امروز تشکیل نشدو به‌ساعت هشت‌و نیم‌صبح روز سه‌شنبه نوزدهم شهریور ماه موکول گردید .

اختیارات

بقیه از صفحه اول

نظام وظیفه عمومی اعلام نمایندتادر صورتی که مشمول بلامانع باشد بدون استفاده از مواد ۵و۶ قانون مشمولین فارغ التحصیل دیپلمه‌بالا منصوب ۲٫۴ر۳۹ مجلس شوری دراولین نوبت سربازگیری مقدم بردیگران بخدمت سربازی اعزام گردد.

در این تصویبنامه قید شده است که اخراج دانشجویان دانشگاههای تهران وشهرستانها باپیشنهاد رئیس دانشکده مربوطه و تصویب رئیس دانشگاه خواهد بود .

این تصویبنامه بعد از ابلاغ به دانشگاه امروز به تمام دانشکده ها ابلاغ شد.

از ساعت ۵ صبح

بقیه از صفحه اول

سخنان فرماندار تهران

فرماندار تهران جلسه بازرسان را افتتاح کرد و پیرامون وظائف آنان سخن گفت :

آقای صدری متذکر شد که اعضای پانصد انجمن فرعی ازطرف انجمن‌های نظارت مرکزی برای روز ۲۱ شهریور دعوت شده‌اند ، آقایان هم باید باین حوزه‌ها بروند و پس از آنکه اکثریت حاصل شد جلسه را تشکیل دهند و هیئت رئیسه‌را انتخاب کنند .

فرماندار تهران سپس ازهمکاری فرهنگیان اظهار تشکر کرد وافزود: روزهای ۲۰ الی ۲۵ شهریور در معیت یك مستخدم بوزارت کشور رفته و دوصندوق رای و لوازم انتخابات رابانجمن فرعی بیاورید ، ازبابت هزینه‌های جاری روز ۲۶ شهریور مبلغ یکهزار وپانصد ریال علی‌الحساب به آقایان پرداخت میشود ودرتمام مدت روز هزینه ناهار وشام آبدارخانه از این پول تامین خواهد شد.

موضوع دیگر اینست که بدستور انجمن نظارت مرکزی صندوقهای آراء سنا وشورا باید مشخص باشد وبرروی هریك از صندوقها باید نوشته شود سنا و شورا ، این صندوقها بعدا باید مدت دو هفته زیر نظر هیئت نظارت باشد مطلب دیگر اینکه انجمن‌های فرعی تواما کار اخذ آراء وقرائت و شمارش آنها را انجام میدهند توجه باین مطلب و توضیح آن به اعضای انجمن‌های فرعی ضروری است .

موضوع بسیار مهم دیگر دستور العمل آخرین ساعتی است که برای گرفتن رای معین شده و بمحض اینکه آن ساعت سررسید باید کار تعطیل شود واجازه عمل بانجمن‌ها داده نشود . این ساعت در ظرف فردا و پس فردا اعلام میشود وباید توجه کنید که بمحض پایان اخذ آرا عوقرائت آراء بایدصورت مجلس تنظیم گردد .

آراء سنا

سپس آقای صدری به ماده ۲۹ آئین نامه انتخابات اشاره کرد و کمیسیونهای پیش بینی‌شده درماده گفت :اعضای انجمن پس از کنترل ۱۷ آئین نامه انتخابات میباشد .

سوش‌ها وسن کسانیکه درانتخابات سنا میخواهند شرکت کنند به آنها اجازه میدهند که آراء خودرا در صندوقها بیاندازند .

پس از اینکه اخذ رای وقرائت آرا تمام شد . وصورت جلسه تنظیم گردید هیچیك از اعضا انجمن‌ها نبایدبه فرمانداری بیایند فقط صندوق راسه نفر که یك نماینده انجمن مرکزی یك نماینده فرمانداری ویك مامور انتظامی خواهند بود به فرمانداری می‌آورند.

انجمن مرکزی انتخابات

سخنگوی انجمن مرکزی انتخابات شورایملی بخبرنگار ما گفت : از ساعت نه ونیم صبح امروز جلسه انجمن بریاست آقای بوذری تشکیل شد دراین جلسه صورت اسامی محل انجمن های فرعی وحوزه های اخذ رای به تصویب رسیدو قرارشد فردا طی آگهی برای اطلاع عموم اعلام گردد

ساعات اخذ رای

دراین جلسه همچنین تصمیم گرفته شدکه اخذ رای درروز بیست و ششم شهریور بمدت ده‌ساعت از ساعت ۵ تا ۳ بعد ازظهر انجام گیرد

سخنگوی مزبور افزود علت تعیین این ساعات جهت اخذرای اینست که بلافاصله بعداز پایان اخذرای باید درهمان محل قرائت آرا شروع‌شود وچون تعدادنمایندگان تهران ۱۵ نفر میباشد برای اعلام‌ونتیجه‌فوری قرائت آراء بعداز ظهر روز بیستو ششم برای قرائت آراء اختصاص یافته ، قرائت آراء طبق آئین‌نامه تعطیل نمیشود ولوتانیمه شب بطول انجامد .

کارتهای صادر شده

امروز فرمانداری تهران اعلام کرد تاآخر وقت روز جمعه ۳۱۶۸۵۴ نفر ازاهالی تهران که واجد شرایط بودند کارت الکترال دریافت‌داشتند

پایان صدور کارت

ساعت هشت بعد از ظهر امروز صدور کارت انتخاباتی در سراسر کشور پایان میپابد واز فرداتاروز بیست وششم شهریور مهلت برای رسیدگی به شکایات و اعتراضهای رسیده در باره صدور کارت به

کاندیدای نمایندگی مجلس سنا

جامعه پزشکان تهران به آقای **پروفسور عدل - دکترمالك وعباس مسعودی** برای نمایندگی مجلس سنا رای میدهند .

خان ملك یزدی

کاندید منفرد تهران است
تلفن: ۸۵۱۸۱۹

دکتر فرخ‌رو پارسای

کاندیدای ائتلاف ملی و فرهنگیان و اولیای دانش آموزان است

مژده بکلیه علاقمندان

خودآموز انگلیسی
بی‌بی‌سی لندن
شرکت مطبوعاتی ایران‌یادنمایندگی انحصاری خودآموز انگلیسی بی‌بی‌سی لندن

در ایران باطلاع کلیه علاقمندان فراگرفتن زبان انگلیسی توسط صفحات میرساند که دومین پارتی از خود آموزهای انگلیسی بی‌بی‌سی لندن متضمن برصفحات حاوی ۶۰ درس وکتابی در ۳۶۸ صفحه با ترجمه فارسی و که قیمت آن فقط ۱۹۹۰ ریال می‌باشد رسید.

ضمنا این شرکت مبادرت به تهیه گرام ازنظرایجاد تسهیلات لازم برای علاقمندان نموده وگرامهای مزبور باارزانترین قیمت دراختیار طالبین محترم قرارخواهد گرفت.

شرکت مطبوعاتی ایران یاد- خیابان شاه کوچه یغما شماره ۳۴- ۶۲ تلفن ۴۳۵۷۲

آب نباتهای شیری مینو باعلامت

K

مشخص شده است

درموقع خرید توجه فرمائید جنس دیگری رابنام مینو بشما نفروشند.

اعلامیه کمیته اجتماع واحد کارگران

کمیته اجتماع واحد کارگران استان تهران ازکلیه اعضای کنگره نبضت آزاد زنان و آزاد مردان ایران بخصوص از اعضای کمیته رهبری کنگره که سه نفر ازاعضای صادق و مومن اجتماع واحد کارگران آقایان ۱- حیدر صائبی ۲- اکبر امیر احمدی ۳- امیر علی سیفی‌را برای نمایندگی مجلس نامزد فرموده‌اند وهمچنین با کاندیدا نمودن جناب آقای محمدولی قراچورلو مدیرکل وزارت کار که‌در تمام دوران خدمت خود هیچگاه از هدفهای کارگران دورنبوده و مانند فردی کارگر از تمام آلام ومصائب مامطلع هستند کمال خرسندی وامتنان خودرا تقدیم میدارد وچون‌سایر کاندیداها نیز ازاشخاص خوش نام ومومن به لوایح ششگانه انتخاب‌شده‌اند لذا اطمینان میدهیم که تمام کارگران بخاطر تحقق آرمانهای مقدس انقلاب سفید شاه و ملت واجرای کامل لوایح ششگانه ورفع نواقص قوانین کار درروز بیست‌و ششم شهریور ماه آراء خود را بادل و جان به کاندیداهای معرفی شده از طرف کنگره داده و با صفوف فشرده درامر انتخابات شرکت و آنچه در قوه داریم برای پیروزی قطعی کاندیداهای فوق بکارخواهیم بردمسلما پیروزی از آن ملت خواهدبود .

جناب آقای مهندس شریف امامی

کاندیداتوری جنابعالی بنمایندگی مجلس سنا و جناب آقای مهندس ریاضی بنمایندگی مجلس شورای ملی نوید بزرگی است برای همه کسانیکه آرزوهای ملی و ترقی ملت‌ایران رابدست توانای شخصیت های کاردان ولایقی چون آنجنابان تحقق پذیر میدانند .

لذا همه پزشکان - متخصصین و مهندسین آزمایشگاهها - کارشناسان مواد غذائی و سایر کارکنان فنی و بهداشتی واداری بهداریکل شهرداری تهران نیز ضمن ابرازنهایت خوشوقتی آمادگی خود وخانواده و کسان خودرا برای‌شرکت درانتخابات اعلام داشته و انتخاب آنجنابان رابقاطبه مردم تهران توصیه مینمایند .

دکتر داود قانونی - دکتر سید حسن مرتضوی - دکتر ابراهیم گرایلی - دکتر عبدالعلی علوی نائینی - دکتر منوچهر سره دکتر علی رحیمیان - دکتر حسین به‌نژاد - دکتر علیرضا شاملو- دکتر اکبر امینیان - دکتر عبدالله شفائی - دکتر تاجماه مقدم - دکتر محسن فرخ- دکتر سید حمزه ثمربخش - دکتر عزیزالله محمدی - دکتر مهدی صدر - دکتر محمد شاه‌حسینی - دکتر مهدی فیاض - دکتر محمد صادق رجحان - دکتر اسفندیارفرخانی دکتر علی محمد رهنما - دکتر کیقباد کاوسی - دکتر محمد موتمن‌پور - مهندس حسنی‌زاده - مهندس اختر کوهستانی- دکتر هدایت وصد هاامضاء دیگر .

هم‌کیشان گرام ارامنه جنوب توجه فرمایند

از اینکه ارامنه حق شناس جنوب بدون اطلاع قبلی مرا نامزد نمایندگی دوره بیست و یکم شورایملی کرده‌اند تشکر نموده باطلاع عموم میرسانم چون دراین دوره بهیچوجه آمادگی قبول مسئولیت نمایندگی‌مجلس‌شورایملی راندارم وبشایستگی جناب آقای **سواك ساگینیان** نیز معتقدم ضمن تقدیر از احساسات پاك هم کیشان عزیز بمنظور حفظ اتحاد ملی توصیه مینمایم آراء خود را به ایشان اختصاص دهید .

آ-۱۱۴۷۹ بهرام سهرابیان

دعوت عمومی از مرغداران تهران وحومه

شرح درصفحه ۱۲

استخدام میشود

جوانی که دارای تحصیلات بالاتر از دیپلم باشد وزبان انگلیسی بداند استخدام می شود کسانیکه سابقه تحصیل دریکی از کشور های خارجه داشته باشند حق تقدم دارند واجدین شرایط مشخصات کامل خودرا کتبا به نشانی شرکت شبرنك خیابان تخت جمشید مقابل سفارت آمریکا ارسال دارند. لطفا از مراجعه مستقیم خودداری نمایند.

محصولات کارخانه شیر پاستوریزه تهران سالمترین ومطمئن ترین محصولات غذائی است