کیهان
۲۸ صفحه
یکشنبه ۲۴ اردیبهشت ۲۵۳۷ـ ۶ جمادی‌الثانی ۱۳۹۸ـ شماره ۱۰۴۶۲

مصاحبه شاهنشاه با خبرنگاران ایرانی:

گسترش آزادیها بهیچوجه متوقف نمیشود

مامیدانیم مخالفان مملکت چه فعالیتهائی میکنند. بما گزارش میرسد که آنها با خارجه چه تماسهائی دارند

در صورت بروز مخاصمه و درگیری

سربازان ایران از لبنان فراخوانده میشوند

قوای ایران جزو نیروی پاسدار صلح سازمان ملل در جنوب لبنان است

صفحه ۲۴ ـ (مسائل سیاسی)

مجازات جرائم خرابکاری تشدید می‌شود

صفحه ۲

شاهنشاه شورشهای اخیر و خواست قوای مسلح را تشریح کردند

قوای مسلح زیر بار تقسیم مملکت نمی‌رود

در ایران چاره‌ای غیر از وطن‌پرستی دو آتشه نیست وگرنه از بین میرویم

* آنها که پشت قانون اساسی خودشان را قایم میکنند، همانها هستند که امتحانشان را داده‌اند

متن کامل مصاحبه شاهنشاه با خبرنگاران ایرانی در صفحات ۵، ۷، ۱۶ و ۳۷ امروز کیهان

* شیشه شکستن و این قبیل کارهاست که به دادگستری می‌رود، ولی کارهائی که خیانت به مملکت باشد در دادگاه‌های نظامی رسیدگی می‌شود

شاهنشاه: هر کس برنامه بهتری دارد، ارائه کند

* بعضی روزنامه‌ها که بطور مخفی نه، ولی غیر رسمی چاپ میشوند، خیلی وعده میدهند

هشدار ملک حسین:

اسرائیل سراسر اردن را اشغال میکند

صفحه ۳ ـ ستون هفتم

دانشمند شوروی:

۲ برابر جمعیت زمین را میتوان در فضا مسکن داد

صفحه ۴ ـ ستون دوم

مدت تعطیل دانشگاه آذرآبادگان افزایش یافت

دانشگاه آذرآبادگان احتمالا از آغاز ماه آینده باز میشود

صفحه ۲ ـ ستون نهم

شهرک چشمه

تسهیلات جدید وام مسکن ۱۵ ساله
از ۴۰ تا ۷۵ درصد ـ حداکثر ۵ میلیون ریال
تحویل واحدهای ویلائی وتجاری از ۹ ماه دیگر
تلفن های ۶۸۴۵۹۷ و ۶۸۰۳۴۶

در صفحه ماقبل آخر

بانو رباب توکلی و جناب آقای مهندس توکلی
وزیر محترم نیرو
باکمال تاسف درگذشت نابهنگام همسر و برادر ارجمندتان را تسلیت عرض وازخداوند برای جنابعالی وخانواده محترم صبر مسئلت داریم
محمدحسن دستمالچی و بانو

جناب آقای یزدان عسگریان
باکمال مسرت حسن انتصاب آنجناب را بسمت ریاست دادگستری شهرستان لنگرود صمیمانه تبریک میگوئیم
از طرف بازرگانان بندرپهلوی: شعبان عباسیان ـ حاج حسن بصارت‌دار ـ ولی دین‌پرست

جناب آقای دکتر محمد حسن رهنوردی
انتصاب شایسته جنابعالی را بسمت ایستگاهداری یزد تبریک عرض نموده موفقیت بیشتر آنجناب را درراه خدمتگزاری به‌شاهنشاه آریامهر وکشور عزیز خواستارم.
مهندس اسفندیار بختیاری

جناب آقای سالار مشکوتی
درگذشت همشیره گرامی را به جنابعالی و خانواده محترم وکلیه بازماندگان آن مرحوم تسلیت میگوئیم.
آذریان و بانو

جناب آقای توکلی وزیر محترم نیرو
بانهایت تاسف وتاثر مصیبت وارده را تسلیت عرض نموده سلامتی وبقای عمر بازماندگان محترم را از خداوند مسئلت مینمائیم
امیر روحانی ـ سلیمانپور ـ انوار ـ برهمن ـ ذوالفقاری

جناب مهندس عطاءالله هاشمی
انتصاب جنابعالی را بریاست دفتر امور پیمانکاران و سازندگان تبریک گفته موفقیت روزافزون آنجناب را آرزو دارد.
شرکت ساختمانی دیتار

کالج سنت‌مری انگلستان

ST. MARY,S COLLEGE
ENGLAND

کالج شبانه‌روزی پسرانه سنت‌مری برای سال تحصیلی ۱۹۷۸ـ ۱۹۷۹ دانشجو می‌پذیرد.
سن داوطلبان ورود به کالج سنت‌مری باید تا اول سپتامبر ۱۹۷۸ کمتر از ۱۲ سال و بیشتر از ۱۶ سال نباشد.
دانشجویان داوطلب ورود بکالج سنت‌مری در هرشرایط تحصیلی که در ایران باشند ولو آنکه حتی به الفبای زبان انگلیسی هم آشنائی نداشته باشند بدون هیچ مشکلی میتوانند در این کالج ثبت‌نام و تحصیل نمایند.
شرح در صفحه ۱۰

عالیترین کاشی خارجی

تایل سرام روزولت مقابل سینما دیانا پلاک ۲۲۵ تلفن: ۸۳۰۲۲۳ ـ ۸۲۸۳۹۷

آقایان حاج علی و مهدی جواهری
با نهایت تاسف فوت مادر گرامیتان را بشما تسلیت عرض مینمائیم.
حسین تهمتنی عمران و بانو

کاشی کف ایتالیائی

کاشی کف ایتالیائی ۲۰×۲۰ تزئینی مترمربع ۱۹۰۰ ریال به بالا
کاشی کف ایتالیائی ۲۰×۲۰ ساده مترمربع ۱۷۰۰ ریال به بالا
خیابان جیحون فروشگاه پارس تلفن ۹۵۲۸۸۰

بتون بایک کرکره‌ای ۹۷۸۰۸۰ـ۹۷۹۰۹۰
جرثقیل بایک ۱۲ تا ۴۰ تن

درست فکری نصب فوری
کرایه و فروشی
تلفن: ۲۵۷۶۱۸ نوروزی

کیهان بچه‌ها روزهای پنجشنبه منتشر می‌شود

اطلاعیه اتاق بازرگانی و صنایع و معادن ایران

بازرگانان، صاحبان صنایع و بهره‌برداران معادن اقدام دولت را در اعاده نظم و آرامش تائید میکنند

اتاق بازرگانی و صنایع و معادن ایران بنمایندگی از طرف کلیه بازرگانان، صاحبان صنایع ـ بهره‌برداران معادن ـ اتحادیه‌های بازرگانی و سندیکاهای کارفرمائی مراتب سپاس، قدردانی و پشتیبانی خود را از اقدام قاطع دولت در پایان دادن قطعی به‌هرنوع اغتشاش و آشوب، که سد راه پیشرفت اقتصادی و مانع کار و کسب آزادانه مردم میباشد، اعلام میدارند و یکصدا برای همکاری کامل در ازمیان بردن هرنوع بی‌نظمی اعلام آمادگی میکنند.

جامعه بازرگانان و صاحبان صنایع و بهره‌برداران معادن عمیقا معتقدند که اراده ملوکانه برای دادن حداکثر آزادیهای قانونی و ایجاد فضای باز سیاسی، راه را برای مشارکت هرچه بیشتر مردم در فعالیتهای ملی و میهنی باز مینماید وضامن پیشرفت بازهم بیشتر اقتصادی کشور ورفاه وآسایش افزونتر کلیه افراد مردم میباشد. پاسداری ازاین آزادیها وکوشش برای بسط وتوسعه آنها وظیفه هرشهروندی است، لیکن درهمان حال یکایک مردم میهن ما موظف و صمیمانه خواهانند که حدود آزادیهای سیاسی واجتماعی در چارچوب مقررات قانونی و احترام به‌سنتها و ارزشهای پسندیده ملی و مذهبی تعیین شده واز گسترش هرنوع تعرض ازطرف هرفرد وهرگروه، مصون ومحفوظ بماند.

بخش خصوصی ایران، بنابه‌خصلت کار و فعالیت خود، ازکم وکیف تحریکاتی که از جانب بیگانگان برای جلوگیری ازاستقلال اقتصادی کشور ما صورت میگیرد آشنائی کامل دارد ومیداند که این آشوبها واغتشاشها بمنظور ایجاد شرایطی برای وابسته کردن هرچه بیشتر اقتصاد کشور ما به اقتصاد کشورهای استعمارگر صورت میگیرد و چون انقلاب رفاه و ملت را ضامن رفاه مادی و معنوی جامعه ایرانی میداند، تاسرحد توانائی برای پاسداری ازاین آزادیها تلاش خواهد کرد و دست در دست خواهران و برادران کارگر و کشاورز ـ وروشنفکران شرافتمند ایران، هرنوع اقدامی را که مخل نظم و آزادی وکار وکسب و تهدیدی علیه فعالیت مردم باشد محکوم میکنند.

اتاق بازرگانی و صنایع و معادن ایران

اطلاعیه پلیس راه ژاندارمری کشور شاهنشاهی

در صفحه آخر

قابل توجه مصرف‌کنندگان لاستیک

لاستیک فراوان است و بازار سیاه ندارد

در صفحه ۱۴

آگهی دعوت مجمع عمومی عادی سالانه

بانک بین‌المللی ایران و ژاپن

(شرکت سهامی عام)

بدینوسیله از سهامداران محترم دعوت میشود در جلسه مجمع عمومی عادی سالانه بانک که در ساعت ۵ بعد از ظهر روز چهارشنبه ۱۷ خرداد ماه ۲۵۳۷ در محل اداره مرکزی بانک واقع در خیابان تخت‌جمشید شماره ۵۷ تشکیل میگردد حضور بهمرسانند.

دستور جلسه عبارتست از:
۱ـ استماع گزارش هیئت مدیره و بازرسان بانک درباره عملیات بانک درسال ۲۵۳۶
۲ـ رسیدگی وتصویب ترازنامه وحساب سود و زیان و حساب تقسیم سود سال ۲۵۳۶
۳ـ انتخاب بازرسان قانونی بانک و تعیین حقوق آنان
۴ـ تعیین روزنامه‌های کثیرالانتشار برای درج آگهی‌های مربوط به سهامداران

هیئت مدیره

کاشی کف ایرانا

درنهایت بهداشتی بوده و همیشه مانند روز اول زیبا و شفاف و تمیز باقی میماند
کاشی کف تزئینی ۲۰×۲۰ مترمربع ۹۰۰ ریال
کاشی کف ساده ۲۰×۲۰ مترمربع ۸۰۰ ریال
نمایشگاه ـ خیابان پهلوی مقابل پارک ساعی
فروش در کلیه نمایندگیهای ایرانا در تهران و شهرستانها

* یخچال وست فراست * فریزر وست فراست * یخچال فریزر وست فراست
آنهائیکه وست فراست دارند، آرامش خیال دارند.
Vestfrost
وست فراست

کارآسان و کارهای دشوار

بیانات شاهنشاه در کنفرانس مطبوعاتی دیروز ، نکات مهمی دربرداشت که تماما به سرنوشت ایران و حفظ استقلال وتمامیت کیان ما مربوط میشود . همه میدانیم که در طی ۱۵۰ سال گذشته ، ایران درمواقع گوناگون موضوع دسیسه‌های گوناگون بوده است . در سده نوزدهم ، موج امپریالیسم موفق شد بخش هایی از ایران را جدا کند اما طرحهای گوناگون برای قطعه قطعه کردن تمامی مملکت ، به نتیجه نرسید .

تنها در طی ۷۰ سال گذشته ، قوای خارجی نزدیك به ۲۰بار به ایران تجاوز کرده‌اند . درهمان مدت مملکت ما در طی دو جنگ جهانی ، علیرغم بیطرفی خود ، دوبار به اشغال کامل بیگانه درآمد. در همین مسیر ، همه از دسیسه‌هایی که برای تجزیه استان‌های گوناگون کشور به‌وسیله قدرتهای امپریالیستی گوناگون چیده شد ، آگاهیم .

ایران ، همواره یك طعمه دلفریب جلوه کرده‌است .موقعیت جغرافیائی ـ سیاسی ، منابع طبیعی استثنائی ،نیروی انسانی قابل توجه و ارتباط طبیعی با جهان‌های متفاوت آسیای‌جنوبی، آسیای مرکزی و خاور میانه ، کشور ما رابصورت یك سرزمین کلید در مجموعه محاسبات بین‌المللی درمی‌آورد . ایران ، امروز ، دلفریب‌تر از همیشه است . بزرگترین بازار جهان آزاد ، بینا اروپای باختری و ژاپن متعلق به ایران است . ایران از نظر تولید ناخالص‌ملی در میان ۱۵۳ کشور عضو سازمان ملل متحد ، مقام سیزدهم را دارد . بزرگترین مراکز صنعتی « جهان سوم » در اصفهان و بندر عباس شکل می‌گیرد . دومین ذخایر بزرگ نفتی و اولین ذخایر بزرگ گاز طبیعی جهان متعلق به‌ایران است . در بازرگانی بین‌المللی، ایران مقام پانزدهم را دارد . تمامی کرانه خاوری خلیج فارس ، تنگه هرمز ودریای عمان متعلق به‌ایران است.

یك بررسی تازه موسسه پژوهشی‌هاوسن نشان میدهدکه‌ایران استعداد طبیعی و انسانی لازم برای تبدیل شدن به یکی از پنج کشور درجه یك جهان را در طی ۲۰ یا ۳۰ سال آینده دارد .

همه این عوامل سبب می‌شود که مملکت ما ، بیش از هرزمان دیگر ، وسوسه‌هایی برانگیزد . به همین سبب ، آگاهی از خطر های بین‌المللی ، شناخت گرایش های سلطه‌جویانه و درك درست مکانیسم‌های قدرت در جهان امروز ، برای همه‌ایرانیان ضرورت دارد .

به سختی میتوان تصور کرد که یك ایرانی واقعی خواستار تجزیه مملکت یا تبدیل آن به‌یکی از اقمار این یا آن بلوك باشد . ایران با تکیه به مردم خود و منابع طبیعی خود ، میتواند مستقل باشد و روی‌پای خودبایستد . استقلال و پیشرفت ایران در عین حال به سود صلح جهانی و در جهت خیر و صلاح کشورهای کوچك و متوسط نیز هست . اگر جهان تماما به دو حوزه نفوذ تقسیم شود و ملت‌ها در دو اردوگاه متخاصم در برابر هم قرارگیرند ، بالطبع خطر جنگ و نابودی همه عالم بمراتب بیشتر از امروز خواهد بود.

در حالی که این حقایق را هرگز نباید از نظر دور داشت، حقایق دیگری نیز هست که باید مورد توجه قرار گیرد . در راس آنها این حقیقت وجود دارد که ایران در طی ۱۵ سال گذشته تغییرات و تحولات عمیق و بنیانی بی‌سابقه‌ای را در زندگی اقتصادی و اجتماعی خود تجربه کرده است . یك نتیجه مهم این تغییرات و تحولات ، بیداری روزافزون مردم ایران براثر گسترش آموزش و امکانات آگاهی بیشتر از اوضاع جهان امروز بوده است . ایرانی امروز حتی در دورترین نقاط ، بمراتب آگاه‌تر و هوشیارتر از اسلاف خویش است ، به همین سبب ، اکنون میتوان‌وباید از مشارکت فعال و آزادانه همه مردم در همه زمینه‌های زندگی سخن گفت.

شاهنشاه در مصاحبه دیروز تاکید فرمودند که روند گسترش آزادیهای قانونی و بازتر شدن فضای سیاسی مملکت متوقف نخواهد شد . درماه‌های اخیر دیده‌ایم چگونه مردم علاقه‌مندند که نظرها وناراضایی‌های خودرا ابرازکنند. ابراز این‌نظرها و ناراضایی‌ها نباید بیرون از چارچوب قانون و به شکل خشونت‌آمیز صورت گیرد . شکستن قانون و دست زدن به خشونت و آشوب ، نتیجه‌ای جز صدمه زدن به ثبات واستحکام اساسی کشور نخواهد داشت ـ چیزی‌که تنها میتواند مطلوب دشمنان ایران باشد.

اما در همان حال ، آزادی اندیشه و بیان برای تقویت دفاع سیاسی مملکت ضرورت دارد . شاهنشاه در این زمینه تاکید فرمودند که امروز نه پرده‌پوشی لازم است و نه پنهان کردن مسائل ، نظرها ، عقیده‌ها وانتقادها و ناراضائی‌ها بایداز راه کانال‌های قانونی موجود یعنی مطبوعات ، مجلسین ، کانون‌ها و جناحهای حزبی ،انجمن‌های محلی و دیگر تشکیلات قانونی طی ابراز و معرفی شود .

درچند ماه‌گذشته ، تجربه‌هایی هرچند محدود دراین زمینه انجام شده است ودیده‌ایم چگونه می‌توان همه مسائل را درمحیطی آرام ودرپناه قانون، بدون هراس یاعوام‌فریبی، مطرح‌کرد وبه‌بحث‌گذارد . مهم این است‌که همه ماکه نظر یا انتقادی داریم بیاموزیم‌که ازکانال‌های موجود برای اظهار عقیده ومشارکت سیاسی جدی ، بیشتر وبهتر استفاده‌کنیم. ایران باید درجهت تحول دمکراتیك بنابنت خود سریع‌تر حرکت‌کند . اما این تحول‌را باعوام‌فریبی ، کینه‌توزی ، شعارهای قالبی ، تملق یاتخطئه و، ازهمه بدتر ، براه‌انداختن بلوا وحریق وخونریزی نمی‌توان به ثمر رساند .

کسانی‌که ندانسته یا بخاطر احساسات صادقانه اما نسنجیده فکر می‌کنندکه تنها راه اظهارنظر عبارت است ازبستن دانشگاه‌ها ، تعطیل مغازه‌ها ، شکستن شیشه‌ها ، برپاکردن حریق وشعارهای تند وتیز دادن ، باید دست‌کم برای یك‌بار از خود بپرسند : آیا نمی‌توانیم نظرهامانرا از طریق قانونی و بدون خشونت ابرازکنیم ؟

بسیاری از مردم درماه‌های اخیر این روش راآزموده‌اند و نتیجه خوب‌گرفته‌اند . وقتی یك چوپان بویراحمدی می‌تواند دریك جلسه علنی حزبی ، بطور مثال ، سیاست‌های کشاورزی وآموزشی‌را بباد انتقاد بگیرد بی‌آنکه قانون‌را بشکند ، چرا باید یك روشنفکر تهرانی تصورکندکه بهترین راه اظهارنظر این است‌که شیشه‌های یك بانك را خردکند؟

روشنفکرانی که صادقانه خیر مملکت را می‌خواهند باید پیشقدم شوند وباشهامت بگویند که گرایش‌های اخیر در جهت بازتر شدن فضای سیاسی جامعه را تایید میکنند ودرعین‌حال عقیده دارندکه این‌کار باید باسرعت و عمق بیشتری انجام شود . همه مردم ایران وظیفه دارندکه هرجا موردی ازعیب ونقص ، فساد ، ندانم‌کاری ، لاابالیگری، بی‌اعتنائی بجامعه ، تبعیض وتصمیمات ضد ونقیض دیدند، آنرا درمحیطی مسالمت‌آمیز وفارغ ازجار وجنجال معرفی کنند وانتقادهای خودرا نیز بمیان آورند .

واقعیت این‌است‌که فضای سیاسی باز را از راه حریق، خونریزی ، متوقف‌کردن قطار ، حمله به تاسیسات عمومی و خانه‌های مردم وبرانگیختن احساسات شدید وتعصب‌های شدیدترنمی‌توان به‌ثمر رساند . بین سکوت محض ازیك‌سو وبلوای‌کور ازسوی دیگر ، دنیای بزرگی وجود دارد . در این دنیای بزرگ است‌که می‌توان صمیمانه درراه تسریع تحولات‌دمکراتیك درمملکت‌کوشش‌کرد . سکوت محض وجیغ ونعره احساساتی هردو آسان است . کسانی‌که واقعا میخواهند که‌ایران‌زندگی سیاسی خودرا باتحولات‌اقتصادی‌واجتماعی‌اش هماهنگ‌کند ، نمی‌توانند به‌آنچه آسان است بپردازند .

مصاحبه دیروز شاهنشاه الهام‌بخش همه کسانی است‌که دشواری‌های راه را می‌شناسند ومی‌پذیرند و مملکت‌را بیش از وجاهت تصوری خودشان دوست میدارند .

جزئیات قتل دو خواهر اصفهانی

فاطمه، مادر دخترها

اصفهان ـ خبرنگارکیهان ـ جزئیات قتل دو خواهر ۱۳ و ۱۹ ساله که اجسادشان در قهوه‌خانه ای نزدیك میمه اصفهان بدست آمد روشن و معلوم شد که‌این دو، توسط دائی خود بطرز فجیعی کشته شده‌اند .

این دو خواهر ، زهرا و فاطمه بازگیسو نام داشتند درکنار اجساد دو خواهر جوان ، پیکر نیمه جان مادرشان بنام فاطمه میرزابیگی نیز افتاده بود .

فاطمه گفت : اوایل هفته گذشته برادرم اسماعیل که دارای سه همسر در رشت ، تهران و دلیجان است ، دختر بزرگم زهرا رادر تهران به سراغم فرستادو از من خواست تا با او به شیراز برومو‌تکنیف خود را باشوهرم که ۷ سال پیش از او جدا شده‌ام روشن سازم .

روز حادثه من و دو دخترم همراه برادرم با اتوبوس از تهران عازم شیراز شدیم ، من و دخترم اعظم ، کنار جاده ایستادیم ، اسماعیل دختر دیگرم زهرا را با خود به‌بهشت قهوه‌خانه مخروبه‌ای برد و گفت با او کار محرمانه‌ای دارم ـ لحظه‌ای بعد صدای فریاد زهرا را شنیدم ، به طرف آنها رفتم ، اسماعیل با ضربات آجر ما را نیز نقش زمین ساخت .او سپس‌محلولی به من خوراند که بیهوش‌شدم و بعدا خودراروی تخت بیمارستان دیدم و متوجه شدم که او دو دخترم را کشته و فرار کرده‌است .

معرفی سفیر ایران در عمان

وزیر امور خارجه بعداز ظهردیروز بحضور شاهنشاه آریامهر شرفیاب شد وحسن ایزدی را بسمت سفیر شاهنشاه آریامهر در کشور سلطنتی عمان به پیشگاه ملوکانه معرفی کرد .

حسن ایزدی ۵۳ سال دارد دارای دکترای‌حقوق از پاریس است قبلاسرپرست اداره نهم سیاسی و کنسول ایران در نیویورك مستشار سفارت ایران در واشنگتن بوده است و آخرین سمت وی کاردار دائم ایران در کلمبو بوده است.

زاد روز والاحضرت شاهپور غلامرضا پهلوی

فردا مصادف است با زادروز والاحضرت شاهپور غلامرضا پهلوی. والاحضرت در روز ۲۵ اردیبهشتماه ۲۴۸۲ شاهنشاهی در تهران تولد یافتند .

والاحضرت هم اکنون بازرس ویژه شاهنشاه در ارتش شاهنشاهی هستند . ریاست کمیته ملی المپیك ایران ـ ریاست انجمن ورزش ارتش ـ عضویت دائمی کمیته بین‌المللی المپیك ـ عضویت شورای عالی‌جهانی‌تفریحات سالم ـ نیابت ریاست عالیه مرکز آموزش فنون هواپیمائی کشوری ـ نیابت ریاست عالیه کانون‌سوارکاران ـ ریاست عالیه بازرسی ویژه سرای نظامی شاهنشاهی ـ ریاست فدراسیون بازیهای آسیائی و ریاست شورای عالی‌ورزش وتفریحات‌سالم ایران را بعهده دارند .

زادروز والاحضرت را باعضاءخاندان جلیل‌سلطنت تهنیت میگوئیم .

★★

بمناسبت‌زادروز والاحضرت شاهپور غلامرضا پهلوی‌فردا از ساعت ۱۰ تا ۱۲ دفتری در کاخ والاحضرت برای امضاء مفتوح خواهد بود.

سفر والاحضرت شاهپور غلامرضا به‌آلمان

والاحضرت شاهپور غلامرضا پهلوی فردا ۲۵ اردیبهشتماه ۲۵۳۷ برای شرکت در کنفرانس بین‌المللی المپیك آلمان به بونان عزیمت می‌کنند و سپس جهت شرکت در مراسم گشایش مسابقات فوتبال‌جام جهانی به آرژانتین و در پی آن به کشورهای‌انگلیس امریکا، ونزوئلا و فرانسه مسافرت خواهند کرد .

دو دانشجوی شعار دهنده تبریزی‌دستگیر شدند

تبریز ـ روز گذشته‌ماموران انتظامی دو تن از دانشجویان دانشگاه آذرآبادگان باسامی فریدون فضائلی دانشجوی‌سال چهارم دانشکده ادبیات و مقصود نیازی دانشجوی سال سوم ادبیات راباتهام دادن‌شعار های ضد ملی دستگیروباپرونده مربوطه تسلیم مقامات قضائی گردند .

کرایه واگن برای صاحبان کالا ها ۲ برابر شد

راه‌آهن دولتی ایران اعلام کرد تعرفه حق توقف واگن های باری تغییر کرد و به دوبرابر افزایش یافت .

براساس این تغییر از اول خردادماه سال ۳۷ حق توقف برای واگن های دو محوره‌پس از تمام شدن مهلت مقرر (۲۴ ساعت یاکمتر از آن) ۱۰۰۰ ریال ،برای واگن های چهار محوره ۲۰۰۰ ریال ، برای واگن های شش محوره ۳۰۰۰ ریال و برای‌واگنهای یخچال‌دارمجهز به دستگاه‌های سردکننده ۶۰۰۰ ریال تعیین شده‌است .

تعداد زائران عتبات به ۴۰ هزار نفر می‌رسد

سازمان اوقاف امروز اعلام کرد افزایش تعداد زائران عتبات از ۲۴ هزار نفر به چهل هزار نفر از سال آینده به مرحله اجرا درمی‌آید زیرا ساختمان ۴ هتل برای سکونت زائران در سال آینده آماده خواهد شد .

امروز همچنین اعلام شد فرصت ثبت نام برای حج‌تمتع تا نیمه شب امشب پایان‌خواهد یافت

۲۰۰۰ پزشک ایتالیائی استخدام میشوند

دولت ایران تصمیم دارد ۲ هزار پزشك ایتالیائی را برای کار در شهرستان‌ها استخدام کند . این تصمیم به دنبال مذاکراتی که با این پزشکان صورت گرفته اتخاذ شده است . پزشکان ایتالیائی با میل خود و پس از آگاهی یافتن از امکاناتشان درایران، پیشنهاد دولت ایران را قبول کرده‌اند .

دکتر اسداله نیلی‌آرام‌معاون اجرایی وزارت بهداری و بهزیستی بدنبال اعلام این مطلب گفت : با انجام این مذاکرات بزودی همکاری های نزدیکتری در زمینه بهداشتی بین ایران و ایتالیا به وجود خواهد آمد .

معاون وزارت بهداری و بهزیستی گفت : در حال‌حاضر حدود ۲۵۰۰ پزشك و پرستار خارجی در ایران خدمت می‌کنند . قراردادهایی که با این افراد بسته‌شده ۲ ساله است و قرارداد پزشکانی را که از کارشان‌درایران راضی بوده‌ایم تجدید خواهیم کرد .

دکتر آرام در باره کمبود پزشك در ایران گفت :استفاده از کار پزشکان خارجی در ایران ، یك راه حل قطعی ودائمی برای حل مشکل‌کمبود پزشك نیست و فقط راه حل مفیدی است برای یك دوره کوتاه ، با توجه به این مسئله که خدمت پزشکان خارجی در ایران قابل‌توجه است .پزشکان خارجی در خارجی در حال حاضر در روستاهای ایران کار می‌کنند و روستاهای ما نظاهی هستند که پزشکان‌ایرانی رغبتی برای کار در آنها نشان نمیدهند ، به همین دلیل‌است کهمیگوییم کار پزشکان خارجی برای ما قابل توجه است .

وی گفت : به موازات‌این راه حل‌ها ، گروه‌هایی از کارشناسان ایرانی برای باز گرداندن پزشکان ایرانی مقیم خارج به اروپا عزیمت میکنند و آخرین‌گروه اعزامی توانست با ۵۰ پزشك ایرانی مقیم در آلمان غربی برای بازگشت به ایران قراردادهایی‌امضا کند .

مجازات های مربوط به جرائم خرابکاری تشدیدمی‌شود

بدنبال فرمایشات شاهنشاه آریامهر در مصاحبه روز گذشته با خبرنگاران داخلی، امروز گفته شدکه دادگستری مشغول مطالعه برای تدوین و اصلاح بعضی از مواد قانون درباره کسانی است که دراثر اقدامات غیرقانونی خود باعث خسارات به اماکن عمومی میگردند تا باتوجه بمورد و اقدامات خرابکارانه آنان ، میزان مجازات‌بعضی از مواد قانون که در مقایسه با موارد مشابه در کشور های‌دموکرات ضعیفتر است تشدید شود.یکی از مقامات عالیرتبه‌دادگستری دراین‌باره اظهارداشت‌مطالعات کلی درباره قوانین از جمله تشدید مجازات این‌قبیل‌جرائم شروع شده است و سعی‌میشود با ضمن تشدید مجازات این قبیل جرائم ، ترتیبی فراهم شود تا آنهائیکه باتهام این جرائم دستگیر شده‌اند ، ولی واقعا مقصر نیستند امکانات قانونی بیشتری بمنظور تسریع در آزادی آنان بوجود آید. این بررسیها که تاکنون در مرحله مقدماتی بوده‌هم‌اکنون وارد مرحله جدی گردیده‌و بزودی تصمیمات مقتضی بمنظور تهیه و تدوین لوایح قانونی گرفته خواهد شد.

خلافکاریهای وزرا و استانداران در کمیسیون عالی نخست وزیری رسیدگی میشود

بانوجه‌باینکه‌شاهنشاه آریامهر مطالبی درکنفرانس مطبوعاتی دیروز در زمینه کمیسیون پنج‌نفری‌و سازمانهای مشابه آن ایراد فرمودند ، امروز کسب اطلاع شد علاوه بر کمیسیون ۵ نفری که درارتش فعالیت دارد یك هیات عالی رسیدگی در نخست وزیری وجود دارد که‌به کار های خلاف وزرا ، استانداران و معاونان‌وزارتخانه ها رسیدگی میکند. دراین هیات عالی نصر اصفهانی وزیر کشور ، غلامرضا کیانپور وزیر دادگستری ، محمود کاشفی وزیر مشاور ـ فلاح رستگار دادستان کل و همچنین‌ارتشبد فردوست رئیس‌سازمان‌بازرسی شاهنشاهی عضویت دارند و دبیری این هیات عالی بعهده سرلشکر هوشنگ ارم‌میباشد .

این هیات به اعمال خلاف وزرا ،استانداران و معاونان وزارتخانه ها رسیدگی میکند. ضمنا پرونده مربوط به خلاق چندتن از مقامات برجسته گذشته کشور دراین هیات رسیدگی شده‌است .

علاوه براین هیات ، هیات دیگری مامور رسیدگی به کارهای خلاف کارمندان‌دولت در رده مدیر کل‌و پائین تر است که ریاست این هیات با امین عالیمرد دبیر کل سازمان‌امور اداری‌است‌وپرونده خلاف مدیران کل و معاونان آنها دراین هیات‌مورد بررسی قرار خواهد گرفت .

همچنین در هر وزارتخانه یك کمیسیون برای رسیدگی به کار های خلاف کارمندان در رده های پائین تشکیل‌شده است و دراین کمیسیون پرونده کارمندان خاطی مورد رسیدگی قرار خواهد گرفت.

سیاست واردات میوه هماهنگ میشود

کاظم خسروشاهی ،وزیر بازرگانی امروز اعلام کرد که اجازه واردات میوه امسال بادرنظر گرفتن کمبود تولید ورعایت ضوابط ویژه ،از سوی دولت داده خواهد شد .

شاهنشاه آریامهردرکنفرانس مطبوعاتی دیروز گفتند ، یك روز مثلا واردات میوه را آزاد میکنند یك روز جلویش را میگیرند . نه این درست‌معلوم است و نه آن یکی .

وزیر بازرگانی امروزگفت: برای ایجاد هماهنگی درکار واردات میوه و نحوه صدور اجازه برای واردات و میزان و تاریخ ورود میوه ،کمیته‌ای مرکب از معاونان وزارتخانه های بازرگانی و کشاورزی و روسای اتاق اصناف پایتخت‌و سازمان حمایت تولیدکنندگان و مصرف کنندگان تشکیل‌شده است .

قرار است اجازه واردات میوه درسال جاری با توجه به ارقام تولید و مصرف و کمبود هائی که احتمالا وجود خواهد داشت ، بانظر این کمیته به بخش خصوصی‌داده شود .

وزیر بازرگانی گفت : آزادی واردات میوه ، موکول به تعیین میزان کمبود ها در تولید داخلی ، رعایت‌قرنطینه میوه های وارداتی برای جلوگیری از ورود آفت به ایران و مسایل مربوط به حمل و تخلیه میوه های خارجی است . ازنوی دیگر برای شکستن انحصار ، وزارت بازرگانی سهمیه میوه های وارداتی را در سطح مملکت بین وارد کنندگان با سابقه توزیع میکند ، تا به این‌ترتیب کار واردات بدست گروه محدودی نباشد .

اعلامیه دانشجویان در حمایت از تصمیمات دولت

جناب‌آقای دکتر جمشید آموزگار ، نخست‌وزیر ودبیر کل محبوب حزب رستاخیز ملت ایران

باکمال خوشوقتی باستحضار میرساند که ما دانشجویان دانشگاه تهران حمایت خود را ازتصمیم دولت مبنی‌برمجازات آشوبگران‌برابر موازین قانونی اعلام میداریم و اگر تاکنون سکوت نموده‌ایم ، بدین جهت بوده که نمیخواستیم در کار مسئولین امر دخالت نمائیم . ما همگی بخوبی واقفیم که‌در این‌عصر طلایی رستاخیز کشور ما به رهبری شاهنشاه آریامهر در جهان به آن درجه ازتعالی و تمدن و اعتبار رسیده که کلیه ملل جهان در مقابل عظمت‌پیامبر راستین ملت‌ایران سر تعظیم فرود آورده وقدرت رهبری ایشان را ستوده‌اند . در این میان کشورهائی که هرگز نتوانسته‌اند در مدتی چنین کوتاه اینهمه پیشرفت‌را ببینند با فریب عدیمی ناآگاه سعی نموده تا با حمله به‌مراکز آموزشی ودانشگاهی کشورمان مانع از پیشرفت سریع کشور گردند . غافل از آنکه ملت ایران بویژه دانشجویان عصر رستاخیز هرگز اجازه نخواهند داد که عدمیی اخلال‌گر و فریب خورده از این موقعیت و فضائی که در نهایت آزادی و صراحت برای پیشرفت و توسعه ایران ایجاد شده ، بیگانگان سوء استفاده نمایند ، چه همه ما معتقدیم که : چون‌ایران نباشد تن ما مباد .

در پایان از شما جناب نخست‌وزیر استدعا داریم کهامر و مقرر فرمایند تا اخلالگران و بلواکنندگان را طبق‌موازین قانونی به حدت مجازات نمایند تا ما دانشجویان شاهدوست و وطن‌پرست بتوانیم‌هرچه زودتر تحصیلات خودرا تمام کرده و دین خود را نسبت به شاهنشاه خود ادا نمائیم .

دستگیر شدگان تظاهرات اخیر زندانی شدند

۲۳ نفر که در محله های تهران‌نو اقدام به تظاهرات و پخش اعلامیه کرده بودند توسط مامورین کلانتری تهران‌نو دستگیر و باپرونده تنظیمی به دادسرای تهران اعزام شدند.

رسیدگی به‌این پرونده به یکی از بازپرس های دادسرای تهران ارجاع شد و بازپرس تحقیقا ز این عده را آغاز کرد و پس از بازجوئیهای لازم متهمین‌را با قرارباز‌داشت موقت زندانی کرد.

همچنین کلیه افرادی که تاکنون توسط مامورین‌کلانتری های‌مختلف دستگیر شده‌بودند بجز آن عده که سنشان کمتراز ۱۸ سال است با قرارباز‌داشت موقت زندانی شده‌اند.

خرید خانه های سازمانی برای کارکنان ثبت

سازمان ثبت اسناد و املاك کشور بمنظور رفاه‌حال‌کارکنان خود در شهرستان‌ها اقدام به ایجاد وخرید خانه‌های‌سازمانی کرده است این خانه‌ها درشهر های استانهای کرمانشاهان ، کرمان ، آذربایجان شرقی ، کردستان ، سیستان و بلوچستان و لرستان ساخته و یاخریداری شده است . همچنین تاکنون‌به منظور ایجاد ادارات ثبت در شهرهای اصفهان و شیرازاقدام به خرید دو محل شده است.

قرار است سازمان ثبت از محل درآمدهای خود در سایر شهرها و مراکز استانها علاوه از ایجاد و ساختمان برای ادارات ثبت برای سکونت کارکنان خودخانه‌های‌سازمانی خریداری و یا بناکند .

سمپاشی
شرکت ایران‌پویز
تلفن ۸۴۲۱۷۰
تلفن بفرمائید نتیجه بگیرید
احتیاج فوری
به تعدادی آپارتمان و ویلا اجاره یا فروش یا دفتر کار آژانس مسکن سلحشور
۶۴۳۶۷۴ ـ ۶۴۳۷۴۵

پرونده عده‌ای از دستگیر شدگان بلوای اخیر به‌دادرسی ارتش فرستاده‌شد

کسانی که طی تظاهرات روز پنجشنبه توسط ماموران انتظامی دستگیر شده بودند، روز گذشته همراه ماموران به دادسرای‌تهران اعزام شدند و قضات دادسرای تهران‌تحقیق از آنان را آغاز کردند .

این عده که تعدادشان به ۱۷۰ نفر میرسد متهم شده‌اند که روز پنجشنبه درنقاط مختلف تهران دست به تظاهرات زده وحین دادن‌شعار ، با سنگ شیشه‌های چندین بانك را شکسته‌اند . آنان همچنین متهم بایراد ضرب و مقاومت دربرابر پلیس شده‌اند .

از صبح دیروز ، این گروه که اکثرا توسط ماموران‌کلانتری ۱۳ تهران دستگیر شده‌اند ، با کامیونهای پلیس‌به دادسرااعزام شدند . به دستور دادستان ، رسیدگی به پرونده این افراد به شعب مختلف دادیاری تحقیق و بازپرسی ارجاع و بازجوئی ازآنان در ۱۲ شعبه مختلف آغاز شد . قضات دادسرا پس از بررسی های اولیه نزدیك به ۳۰ نفر از متهمان را به دلیل صغرسن به دادگاه اطفال فرستادند که تعداد زیادی ازآنان با قرار قانونی زندانی شدند وبرخی از آنان نیز که جرمشان در صلاحیت‌دادرسی ارتش بود ، توسط ماموران به دادرسی‌ارتش اعزام شدند . تحقیقات قضات دادسرای‌تهران درمورد سایر متهمان ادامه دارد .

درصورت تصویب

خانه‌سازی از امروز درخارج محدوده شمال‌شرق تهران آزاد میشود

با تشکیل شورای نظارت برگسترش شهر تهران امروز تکلیف صاحبان حدود ۱۲ کیلومتر از اراضی خارج از محدوده شمال شرقی تهران روشن می‌شود و در صورت تصویب این شورا ، به مالکان این اراضی اجازه خانه‌سازی داده خواهد شد .

ساعت ۴ بعدازظهر امروز شورای‌نظارت برای بررسی پیشنهاد شهرداری درموردااجازه خانه‌سازی به مالکان اراضی خارج ازمحدوده واقع در شمال شرقی تهران‌تشکیل خواهد شد . چنانچه این شورا موافقت‌کند، به‌مالکان اراضی مناطق کاظم‌آباد ـ شمس‌آباد ـ جوادیه‌تهران پارس و شمیران‌نو اجازه خانه سازی داده خواهد شد و بدین ترتیب به مالکان ۱۲ کیلومتر از اراضی شمال شرق تهران نیز اجازه‌خانه‌سازی داده میشود .

این مناطق در حدفاصل بین اراضی لویزان و مرز محدوده خدمات پنجساله میباشد و در جنوب این اراضی نیز بزرگراه سیدخندان واقع شده است .

باید دانست که در آخرین ماههای سال گذشته کار خانه‌سازی در اراضی جنوب بزرگراه سیدخندان بوسیله شورای نظارت برگسترش شهر تهران آزاد شد و اکنون نوبت اراضی شمال بزرگراه سیدخندان‌رسیده است و احتمالا در تابستان آینده نیز این شورا وضع اراضی غرب تهران را برای اجازه خانه‌سازی مورد بررسی قرار خواهد داد.

اولین سرتیپ زن درگذشت

سرتیپ مرضیه ارفع

اولین زن ایرانی که به درجه سرتیپی رسیده بود ، دیروز در بیمارستان آپادانا درگذشت .

دکتر « مرضیه ارفع » که بعنوان اولین زن ایرانی به درجه سرتیپی رسیده بود ،در سال ۱۲۹۲ در تبریز بدنیا آمد . پدرش عبدالرزاق ارفع ازتجار معروف فرش بود. وی در اوایل کودکی باتفاق خانواده‌اش به استانبول رفت و آنجا در رشته بیماری های زنان دکتری خود را دریافت کرد . درسال ۱۳۱۲ هنگامی که به ایران بازگشت ، به دستور رضاشاه کبیر با درجه همردیف سروانی مشغول بکار شد و در حقیقت این آغاز فعالیت‌زنان در ارتش‌شاهنشاهی بود .

وی درسال ۱۳۳۸ به عنوان اولین زن ایرانی به درجه سرتیپی ارتقاء یافت و درسال ۱۳۴۱ بازنشسته شد . «مرضیه ارفع » بطور کلی ۳۰ سال درارتش ایران خدمت کرد .

« مرضیه ارفع» چند روز پیش بیمار شد و دربیمارستان آپادانا بستری شد ولی معالجات موثر واقع نشد و نامبرده دیروز در بیمارستان درگذشت و ظهر روز گذشته دربهشت‌زهرا بخاك سپرده‌شد.

حریق در دانشگاه ملی وتله کابین توچال

شمیران ـ خبرنگار کیهان ـ در دانشکده معماری دانشگاه ملی ایران ساعت یك بعدازظهر دیروز حریقی روی داد ، با اطلاع از این جریان ماموران آتش‌نشانی شمیران به محل حادثه شتافتند و حریق را که در دفتر حسابداری دانشکده روی داده بود قبل از سرایت به سایر قسمتها خاموش کردند.

در ساعت ۶ ونیم‌بعداز ظهر نیز ازتله‌کابین توچال‌به‌آتش‌نشانی شمیران اطلاع داده شد که اتاق کارگران آتش گرفته است . ماموران پس ازیکساعت تلاش توانستند آتش را فرو نشانند . دراین حریق اتاق کارگران و دو انبار سوخت . علت دو حریق ومیزان خسارت به تله کابین هنوز معلوم‌نیست.

نامه شهردار پیشین تبریز به ارتشبد شفقت :

عاملان نارضایی درتبریز باید محاکمه شوند

تبریز ـ خبرنگار کیهان ـ دکتر حمید وارسته وکیل دادگستری و شهردار پیشین تبریز طی نامه سرگشاده‌ای به ارتشبد شفقت استاندار آذربایجان شرقی ضمن تشریح مشکلات شهری ، خواستار محاکمه کسانی شدکه در ایجاد این مشکلات ، نقشی داشته‌اند.

وارسته ، خود را نیز در زمان تصدی پست شهرداری، تلویحا مقصر دانسته و گفته است : من نیز در رقصاندن مردم ، سازی میزدم . متن نامه دکتر وارسته به استاندار آذربایجان شرقی چنین است:

اینك که‌به‌خواست‌آن جناب قرار است به ریشه نارضائی‌ها رسیدگی شود و نظر براینکه در حال حاضر موکلینی دارم که در مورد پروانه ساختمانی و تفکیك بلاتکلیف مانده‌اند و شهرداری تبریز بعنوان طرح جامع و طرح تفصیلی ازصدور پروانه و تفکیك خودداری میفرماید و نظر براینکه یکی از موثرترین عوامل رنجاندن مردم تبریز بدون اغراق‌همین پدیده‌ها بوده است به حکم وظیفه وکالتی در بدو امر و بحکم‌وظیفه اجتماعی درنهایت برخود لازم‌میدانم به استحضار عالی برسانند که این عناوین برطبطراق بجای اینکه در خدمت مردم‌باشند موجب ایذاء مردم شده‌اند. اجازه میخواهم و حتما تعجب خواهید فرمود یك ادعا را رسما بنمایم که : شهرداری نمیتواند از صدور پروانه ساختمانی در مورد اراضی که در نقشه جامع به نام سبز و روستائی و غیره مشخص‌گردیده است درصورت درخواست مالك ، خودداری نماید .

آقای استاندار ، چندین‌سال است برخلاف قانون مردم این شهر را مانع شده‌ایم در زمین یا ملك خود اعمال حق نمایند و بزرگترین نارضایتی از همین‌جا ناشی است زیرامکان احتیاج شماره یك مردم این زمان است و عاملین این نارضایتی عبارت بوده‌اند از:

وزیر مسکن و شهرسازی سابق .

آقای بهروز معاون فعلی وزارت مسکن و شهرسازی .

رئیس شورای‌عالی شهرسازی سابق .

تیمسار سپهبد آزموده استاندار سابق .

مهندس آرامی مدیر کل فعلی مسکن و شهر سازی آذربایجان شرقی و شایدحمید وارسته شهردار سابق زیرا در هرحال در کمیوزیسیون‌ارکستر رقصاندن مردم او هم سازی میزده است (اگرچه بعضا ساز ناموافق) . این مجموعه را یکجا به پای میزمحاکمه‌ای، پرس و جوئی دعوت فرمائید اگر واقعا قصد این است که هم به ریشه‌قضایا و نارضائی‌ها رسیدگی و هم چاره‌جوئی و هم آقایان‌محترم فوق لااقل به‌حسب ظاهر مورد بازخواست قرار گیرند .

۴۹ تصادف رانندگی جاده‌ها ۶۸ کشته و ۱۶۴ زخمی‌بجا گذاشت

اسامی ۳۴ شرکت‌مسافربری که بی توجهی رانندگان آنها درجاده های کشور ، در فروردین ماه ۴۹ حادثه رانندگی‌با ۶۸ کشته و۱۶۴زخمی برجای گذاشته‌اند ،امروز از سوی پلیس راه ژاندارمری اعلام شد :

طلبه‌ای که مردم را به‌شورش تحریك میکرد، در لباس مبدل

محمدحسین حسینی رامشهری، طلبه جوانی‌که پس‌از تحریك مردم به شورش و بلوا درآبادان با لباس مبدل قصد گریز به تهران را داشت، درفرودگاه اهواز دستگیر شد. در عکس بالاحسینی‌رامشهری‌را با قیافه عادی و با کلاه‌گیسی که برای تغییرقیافه مورد استفاده قرارداده بود نشان میدهد.

تحصیل در سوئیس

کالجهای زیر برای سال تحصیلی ۷۹-۱۹۷۸ تعداد محدودی دانش‌آموز پسر و دختر برای دوره‌های دبستان و دبیرستان میپذیرند، دانش‌آموزان پس از طی دوره دبیرستان از طرف این کالجها در دانشگاههای اروپا و آمریکا ثبت نام خواهند شد.

محل اقامت دانش‌آموزان در کالج بصورت شبانه‌روزی بوده و در تمام مدت زیر نظر مربیان و سرپرستان سوئیسی خواهند بود.

کالجهای دخترانه:

1-INSTITUTION CHATEAU MONT-CHOISI-LAUSANNE
2- ST. GEORGE'S SCHOOL- MONTREUX

کالجهای مختلط (پسرانه و دخترانه):

1-MONTE ROSA INTERNATIONAL SCHOOL-MONTREUX
2-ROSEHILL INTERNATIONAL SCHOOL- ST. GALLEN

برای کسب اطلاعات و ثبت نام لازم است از هم اکنون اقدام فرمائید: نمایندگی کل مدارس زبان اروپا ـ شاهرضا- چهارراه پهلوی- بطرف کالج- ابتدای خیابان رازی تلفن: ۳۷۱۵۰۲

آپارتمان و اتومبیل فروشی

آپارتمان یك اطاق خوابه باهال وصالن پذیرائی و سرویس کامل زیربنای مفید ۸۴ متر پارکینگ ،

در خردادماه

صدور پروانه ساختمان به مهندسان مشاور سپرده میشود

شهرداری تهران بزودی طی اعلامیه‌ای از مهندسان مشاور بخش خصوصی دعوت خواهد کرد که در صدور پروانه ساختمان با شهرداری همکاری کنند و در هر منطقه از مناطق ۱۲ گانه شهر تهران که مایل باشند بجای شهرداری برای متقاضیان پروانه ساختمانی صادر کنند.

قرار است کار صدور پروانه ساختمان به بخش خصوصی واگذار کند و این کار نیز منطقه‌ای انجام خواهد گرفت.

طرح واگذاری کار صدور پروانه ساختمان به مهندسان مشاور آخرین مراحل خود را طی میکند و احتمالاً در نیمه خرداد صدور پروانه ساختمانی به مهندسان مشاور واگذار میشود، بدین ترتیب که متقاضیان بجای آنکه برای دریافت پروانه ساختمان به شهرداری منطقه مراجعه نمایند به دفاتر مهندسان مشاور مراجعه خواهند کرد.

ایران و ژاپن فیلم مشترک می‌سازند

از سوی وزارت فرهنگ‌وهنر اعلام شد شرکت سینمائی (توهو) که یکی از بزرگترین کمپانی‌های ژاپن است، فیلمی بنام پاییز درخشان به کارگردانی «کاباياشی» کارگردان معروف ژاپنی درایران تهیه میکند این فیلم با همکاری وزارت فرهنگ‌وهنر تهیه میشود و نقش اول آنرا یک جوان ایرانی به عهده دارد.

دانشگاهیان از اعلامیه دولت پشتیبانی کردند

هیات‌های علمی و آموزشی دانشگاه‌ها دیروز با انتشار اعلامیه‌هائی ضمن تأیید اعلامیه اخیر دولت عملیات آشوبگری را محکوم کردند.

هیات آموزشی دانشگاه تهران در نامه‌ای به جمشید آموزگار نخست وزیر تأسف خود را نسبت به حوادث ناگوار ماههای اخیر ابراز داشته و تنفر خود را نسبت به عاملین و مسببین آن اعلام میدارد.

اعلامیه می‌افزاید صحنه‌های خرابکاری و آشوبگری و تعرض به جان و مال مردم از دیدگاه ما و از نظر کلیه کسانی که به اصول انسانی و اخلاقی پای‌بند هستند، عملی است اهریمنی که شدیداً آنرا محکوم می‌کنیم؛ زیرا در اندیشه ما و در عصر رستاخیز احترام آزادی‌های فردی و اجتماعی پرتو روشنی از دین مبین اسلام است که باید همه ما از آن پاسداری و نگهبانی کنیم و نگذاریم توطئه‌های خائنانه دشمنان ملت ایران و عوامل فریب خورده آنها محیط زندگی و سازندگی ما را برهم زنند.

کوشش در خدمت

بهمین سبب اعلامیه اخیر دولت دایر بر تعقیب و مجازات خرابکاران و آشوبگران و تامین آزادی‌های فردی و اجتماعی و فراهم شدن محیطی سالم و انسانی ادامه فعالیت‌های سازنده و اصولی مورد تأیید کامل دانشگاهیان بوده و امیدواریم همه ما با یاری هم در راه سازندگی و فرزانگی ایران عزیز و خدمت به شاهنشاه بزرگ ایران سهیم و کوشا باشیم.

پروفسور فرهنگ باقری دکتر منوچهر رهبر- دکتر حسینعلی نشاط- دکتر مهرهن دکتر محرابی، دکتر هوشمند تیرانداز- دکتر فریدون ملک زاده دکتر حسین بهزادی اندوهجردی- دکتر بدیعی- دکتر لالهزاری- دکتر نیکزاد جاوید، دکتر فریدون مهدیون- دکتر علیرضا بشارت- دکتر کلرخ شرقی- دکتر آقا شاهی- دکتر عباس نوروزی- دکتر جمشید یگانی- دکتر مسعود امینی- دکتر خونی‌نیا- دکتر بهابین- دکتر علامه- دکتر شفیعی- دکتر نوبان- پرفسور نصرت‌الله عاملی

دکتر بنی‌هاشمی- دکتر فریدون دواچی- دکتر کسائی- دکتر یمینی- دکتر سیدی- دکتر صدیقیان- مهندس کیومرث هوشیار- دکتر محسن صادقی، تقی‌پورمندزاده- دکتر وحیدی، دکتر خاور- دکتر مکی- دکتر فضل‌الله اکبری- دکتر بهرامپور، دکتر منصور اختیار، دکتر صالحیان، دکتر قدسی، دکتر قنبرپور، دکتر شمسا، دکتر امامی، دکتر ناصری، دکتر عباس شفیعی، دکتر نوری- دکتر نورمحمدزاده، دکتر قراگوزلو، دکتر رضانقشینه، دکتر احمد بشیر، دکتر علاءالدین نیاک، دکتر حسنیون، دکتر همایون راک، دکتر لهراسبی، دکتر زهرائی، دکتر طباطبائی، دکتر ستاری، دکتر نشاط، دکتر قدسیان- دکتر ایلخانی، دکتر کلنه شهری دکتر مصطفی- دکتر پهلوان، دکتر نیری، دکتر منصوری- دکتر مقدم، دکتر تبریزی، دکتر هاتف- دکتر صمودیان، دکتر سلیمی- دکتر مرزبان، دکتر رضاپورزهان- دکتر فرخی- دکتر داریوش شیروانی- دکتر کاردان- دکتر شریعت- دکتر مهدوی.

دانشگاه رضاشاه‌کبیر

دانشگاهیان دانشگاه رضاشاه‌کبیر در اعلامیه‌ای با امضای دکتر شمس‌الدین مفیدی مانند هرایرانی میهن‌پرست دیگر از پیش‌آمدهای خرابکارانه و خشونت‌آمیز اخیر و ایجاد رعب و وحشت و حمله به مؤسسات عمومی بویژه سازمانهای فرهنگی و اقتصادی و سلب آسایش و تجاوز به آزادی افراد و برهمزدن امنیت عمومی بسیار متأسفاند و اعتقاد دارند که تمدن بزرگ ایران همانطور که شاهنشاه‌آریامهر فرموده‌اند تمدن دانش و بینش و تخصص و آگاهی درعالیترین سطح جهانی آن است و هرفرد‌ایرانی بخصوص دانشگاهیان کشور تکلیف دارند دراین راه و برای استقرار استقلال علمی کشور از هرگونه کوشش و فداکاری دریغ ندارند و نیز ایمان دارند که فقط درتحت شرایط یک سیاست مستقل ملی و آزادی کامل فردی توام با نظم وانضباط اجتماعی میتوان زمینه پیشرفت اقتصادی و اجتماعی و تامین نیروی انسانی لازم و صالح را برای تامین رشد کشور فراهم ساخت و ارزشها و اصالتهای ملی و فرهنگی ایران زمین را پاسداری نمود.

از این‌رو دانشگاهیان دانشگاه رضاشاه‌کبیر قویاً اعلامیه دولت مورخه چهارشنبه ۲۰ اردیبهشت ۲۵۳۷ مبنی بر تصمیم بر برقراری نظم و استقرار آسایش و امنیت عمومی را تائید و از برنامه‌ها و کوشش‌هائی که به یکپارچگی و پیوستگی ملی و انضباط اجتماعی و شکوفائی فرهنگ و سرفرازی ایران بزرگ میانجامد پشتیبانی مینماید.

پلی‌تکنیک تهران

استاد ان پلی‌تکنیک تهران نیز ضمن تائید لزوم تامین آزادی اجتماعی هرچه بیشتر اقدامات اقلیت ناچیزی را که با خرابکاری اماکن و مؤسسات و حمله به افراد باعث سلب آزادی اجتماعی می‌گردند محکوم کردند و اقدامات دولت را در قبال این رویه و اعمال تائید کردند.

خاموشی یکساعته برق ترافیک تهران را مختل کرد

ساعت ۹ دیشب برق قسمت وسیعی از تهران ناگهان قطع شد و بیش از یک ساعت مناطق مرکزی شهر، به ویژه خیابانهای پهلوی و شاهرضا خاموش بود.

خاموشی ناگهانی رامبندان‌های طولانی در خیابانهای این مناطق که از پررفت‌و آمدترین خیابانهای تهران است، بوجود آورد و برای مدتی ترافیک دو خیابان پهلوی و شاهرضا را مختل کرد.

تلکس خبرگزاری‌های خارجی و تلفن‌های اورژانس تهران نیز برای مدت یکساعت قطع شد و در آخرین لحظات مرکز اورژانس تهران شماره تلفن‌های جدیدی را از طریق رادیو اعلام کرد.

خاموشی برق تا ساعت ۱۰ و پانزده دقیقه ادامه داشت و مسؤلان برق تهران علت آن را از ناحیه شرکت توانیر و از کار افتادن یکی از واحدها بعلت نقص فنی دانستند.

در آتش‌سوزی آنکارا ۳۴ تن کشته شدند

آنکارا- آسوشیتدپرس- ساختمان پنج طبقه یک مجتمع مدرسه حرفه‌ای است دچار حریق شد که در جریان آن ۳۴ نفر کشته شد و حداقل بیش از ۱۰۰ نفر در ضمن تلاش برای نجات خود زخمی شدند.

کسانی که شاهد این صحنه بودند گفتند حداقل شش تن برای نجات خودشان خود را از پنجره طبقه‌های بالا به زمین پرتاب کردند. برخی از کسانی که از پنجره خود را به زمین انداخته بودند دچار سوختگی شدند و برخی دست و پایشان شکست. میزان خسارت وارده به این ساختمان که قسمتی از آن هم مرکز بازرگانی است، حداقل بیست میلیون دلار برآورد شده است.

مقامات آتش نشانی گفتند که دود غلیظ مانع عملیات نجات بود. آنها توانستند با گذاشتن نردبانهای بلند تا طبقات بالا در حدود ۲۵۰ نفر را نجات دهند. ولی کوشش آنها برای نجات جوانانی که در بالای بام جمع شده بودند به جایی نرسید. کسانی که شاهد این صحنه بودند میگفتند که جوانان فریاد میزدند «لطفاً ما را نجات دهید. ما نمیخواهیم بمیریم».

در جریان آتش‌سوزی ساختمان پنج طبقه‌ای در آنکارا مردی خود را از طبقه پنجم به زیر می‌اندازد. گذشته از او ۳۲ نفر دیگر نیز در این آتش‌سوزی کشته و بیش از ۱۰۰ نفر زخمی شدند.

(رادیوفتوی اسوشیتدپرس)

حدود ۱۲ تن از شاگردان وکارکنان مدرسه حرفه‌ای با یک نردبان از کار افتاد وبقیه کسانی که آنجا بودند بر اثر حریق سوختند.

گزارش مطبوعات حاکی است وقتی یک مرد خود را به درون پرده نجات آتش نشانان انداخت وپرده پاره شد وآن مرد کشته شد، کسانی که این صحنه را تماشا میکردند بسوی یک گروه از آتش‌نشانان سنگ پرتاب کردند.

مقامات ترکیه گفتند ظاهراً بر اثر سوختن یک ماده آتش‌گیر در طبقه اول ودر دکان کفاشی، حریق به بقیه ساختمان سرایت کرده است. وقتی آتش به مخزنهای سوخت انبار دکان رسید، حریق به همه ساختمان سرایت کرد.

مقامات ترکیه گفتند این ساختمان که ۱۴ سال قبل ساخته شده وتعداد زیادی دکان ومدرسه دارد، در زمان حریق ۵۰۰ نفر را در خود گرد آورده بود. آنهائی که در طبقه هم‌کف بودند، خیلی زود نجات پیدا کردند، ولی چون ساختمان هیچگونه وسیله‌ای برای فرار اضطراری نداشت رابطه کسانی که در طبقات بالا بودند با آتش‌نشانان قطع شد. تاکنون فقط جسد ۲۷ نفر شناسائی شده است.

نردبان مکانیکی توانستند خود را نجات دهند، ولی بعداً این

اتیوپی سومالی را به حمله نظامی تهدید کرد

آدیس‌آبابا- خبرگزاری فرانسه- دولت اتیوپی برای آخرین بار در مورد اوگادن به سومالی اخطار کرد. دولت اتیوپی هشدار داد که اگر تحریکات سومالی ادامه بیابد اتیوپی می‌تواند جنگ را به آن سوی مرزهای خود بکشاند.

سرهنگ منگیستو هایله مریم، رئیس کشور اتیوپی، روز جمعه در شهر سوق‌الجیشی جیجیگا واقع در اوگادن که پس از مدتی که در تصرف نیروهای شورشی بود، دوباره به تصرف نیروهای اتیوپی درآمده است، گفته بود: درهمین لحظه هم سربازان اتیوپی بدست نیروهای سومالی کشته می‌شوند.

سرهنگ منگیستو افزود که رهبران سومالی هنوز مرزهای اتیوپی را برسمیت نشناخته و دست از ادعای خود نسبت به خاک اتیوپی کنیا و جیبوتی برنداشته‌اند. «لذا ممکن است مجبور شویم به سرچشمه مساله حمله کنیم.»

منگیستو گفت هرچند که پرزیدنت زیادباره درحدود سه ماه پیش عقب‌نشینی نیروهای خود از اوگادن را اعلام کرد اما سومالی دست از مداخله نظامی و سیاسی در امور داخلی اتیوپی برنداشته و نیروهای هوایی سومالی هرروز مرتباً به فضای اتیوپی تجاوز می‌کند و به شورشیان اسلحه می‌رساند.

منگیستو به نشانه هشدار گفت کاسه صبر میهن‌پرستان انقلابی اتیوپی لبریز می‌شود و ما نمی‌توانیم در داخل مرزهای خود جنگ تدافعی بکنیم و به تعهدات بین‌المللی خود عمل کنیم مگر اینکه دشمن همین کار را بکند.

منگیستو در پایان گفت هزاران هزار سرباز مصری، پاکستانی و عراقی هنوز در خاک سومالی به سر می‌برند و تدارک یک تهاجم تازه را می‌بینند.

برخورد با شورشیان مسلمان فیلیپین

منیلا- فیلیپین- آسوشیتدپرس- وزارت دفاع فیلیپین دیروز اطلاع داد که در جریان یک زدوخورد یک ساعته دریک روستای ساحلی جنوب فیلیپین، چهار شورشی مسلمان، از جمله فرمانده یک واحد کشته شدند و چهار سرباز فیلیپینی زخم برداشتند.

اطلاعیه وزارت دفاع فیلیپین حاکیست که سربازان دولتی شورشیان را بطور اتفاقی ملاقات کردند. شورشیان عضو جبهه ملی آزادیبخش مورو بودند که در شهرک بایوگ در ۸۰۰ کیلومتری جنوب مانیل مأموریت داشتند.

در این زدوخورد چند تن از شورشیان زخم برداشتند و مقدار متنابهی سلاحهای قوی و صدها قطار فشنگ به دست سربازان دولتی افتاد.

از زمانی که پرزیدنت مارکوس در سپتامبر ۱۹۷۲ حکومت نظامی اعلام کرد شورشیان برای خودمختاری مبارزه میکنند.

ملک حسین: اسرائیل می‌خواهد خاک اصلی اردن را اشغال کند

پاریس- خبرگزاری فرانسه- ملک‌حسین، پادشاه اردن پیامی برای برخی از رهبران عرب فرستاده وبانها اطلاع داد که اسرائیل نقشه‌ای برای اشغال کرانه شرقی رود اردن (خاک اصلی اردن) چیده است.

هفته‌نامه «النهار عربی وبین‌المللی» که بزبان عربی در پاریس چاپ میشود، ضمن چاپ این خبر نوشته است که بعقیده ملک‌حسین اشغال خاک اردن ضمن یک جنگ آینده ویا بهر شکل دیگری انجام خواهد گرفت.

بعقیده «النهار عربی» ملک‌حسین چند تن از سران عرب منجمله ملک خالد، ملک‌حسنین، انورسادات، حافظ اسد و معمر قذافی را از این نقشه آگاه کرده وخواسته است که این مساله در دستور کار اجلاس آینده سران عرب قرار گیرد.

ملک‌حسین همچنین لندن، واشنگتن، وچند پایتخت غیر عرب دیگر را هم در جریان گذاشته است.

تعویض فوری
قطر ۲ سانتیمتر الی ۲۰ سانتیمتر
قطر ۲۰ سانتیمتر الی ۱۲۵ سانتیمتر
طول ۱۰۰ سانتیمتر الی ۱۲۰۰ سانتیمتر
تلفن: ۶۴۴۳۱۷- ۶۴۴۴۲۴- ۴۸۵۲۱
در شهرستانها نماینده فعال میپذیریم

بتونیر تمام هیدرولیک هوگلر
ساخت سویس
بظرفیتهای: ۱۰۰-۲۰۰-۳۵۰-۵۰۰-۷۵۰ لیتر
Hugglar Suhr
نماینده انحصاری:
شرکت پارت برینگ
خیابان سعدی نبش آبانگان - ساختمان سهاوانی - تلفن ۳۱۹۶۵۷ - ۳۰۲۵۳۲

فروش آجر
تلفن: ۶۴۴۳۱۷- ۶۴۴۴۲۴- ۴۸۵۲۱

کارخانه اسفالت
بظرفیتهای ۱۵، ۳۰، ۸۰، ۱۲۰ تن
شرکت تیتان خیابان آیزنهاور
مقابل دانشگاه آریامهر
پلاک ۶۲۸ تلفن ۸۸-۹۵۰۰۸۵

National
RESINS AND ADHESIVES
رزین
شرکت نشنال رزین (سهامی خاص)
عضو گروه بین‌المللی
نشنال استارچ اندکمیکالز آمریکا
تولیدکننده انواع رزین های صنعتی برای مصارف مختلف زیر:
رنگ - انواع رزین های پولیمر و کوپولیمر، وینیل استات و اکریلیک برای ساخت رنگ های پلاستیک برای مصارف داخلی وخارجی ساختمان.
نمای ساختمان - انواع رزین ها برای نمای رنگی ساختمان از نوع اشکی، پیستولهای و ماله‌ای
نساجی - رزین‌های چاپ و آهارپارچه - رزین های مقاوت دهنده برای انواع پارچه و پشت موکت رزین برای منسوجات بافته نشده (NON-WOVEN) و فلوک (FLOCKING)
چرم‌سازی - رزین های رنگ چرم.
چسب - انواع چسب های مختلف صنعتی.
همچنین انواع رزین ها برای صنایع کاغذ سازی - آرایشی - انواع نشاسته و دکسترین برای مصارف صنعتی وغذائی.
بلوار الیزابت شماره ۱۰
تلفن: ۸۹۶۸۶۳ - ۸۹۸۳۷۶

ورق و آرد واز تهرانیت
تلفن ۳۵۵۲۶۱-۳۵۳۵۴۳

داربست فلزی شرکت کوپلر
فروش انواع بست داربست تولید کشور فرانسه و سایر ممالک اروپائی و ایرانی با لوله و نصب و در کارگاههای بزرگ اجاره نیز واگذار میگردد.
تلفن ۷۹۷۳۱۳

تلفن سازمان نیازمندیها
۳۱۲۲۹۱

HOBART
هوبارت
دیزل جوشکاری ۴۰۰ و ۵۰۰ آمپر
دینام جوشکاری
۲۵۰-۳۰۰-۴۰۰-۵۰۰ و ۶۰۰ آمپر
نماینده انحصاری شرکت ابزارچیان
خیابان سپه- پاساژ باستان
شماره ۱۸ تلفن ۳۰۲۲۹۵

Bassir Eye Laboratory
سازمان بصیر تحت نظر متخصص
عدسی رنگی و چشم مصنوعی
از آلمان - تلفن اطلاعات وتثبیت وقت ۸۲۵۴۸۵

اجاره
چهار طبقه از ساختمان بازار شاه عباسی واقع در نبش میدان فردوسی و سپهبد زاهدی که در حدود ۴۰۰۰ متر مساحت آن میباشد جهت موسسات دولتی و خصوصی با تاسیسات آسانسور- تهویه- پارکینگ- یک مرکز تلفن با ۹ شماره- یکجا و یا بطور تفکیک باجاره واگذار میشود و قبل از پایان ساختمان طبق نظر متقاضیان بهر ترتیبی که بخواهند تقسیم و تزئین میگردد
طالبین از ساعت ۵ الی ۸ بعدازظهر ها میتوانند بمنظور عقد قرارداد و بازدید محل با تلفن ۸۳۰۷۳۹ تماس حاصل نمایند

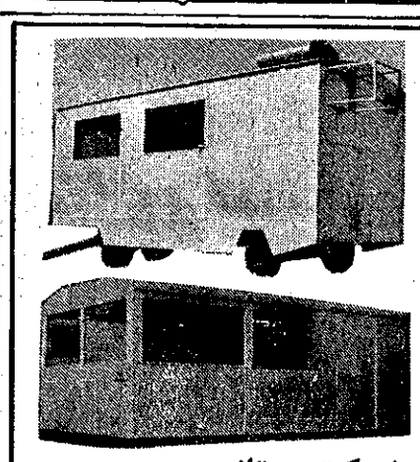

شرکت روتانین تلفن ۶۶۸۶۷۹

کارخانجات ممتاز
یخ
سردخانه‌های متحرک
بالای صفر زیر صفر
سازنده ماشینهای یخ
یخسازی از ۵۰۰ کیلو الی ۲۰۰ تن در روز
آماده تحویل
نادری کوی شیروانی تلفن ۳۷۸۰۸۵ - ۳۷۸۰۸۴

ایستگاه مرکزی بتن اتوماتیک
heimer
به‌ظرفیتهای:
۲۵ ۳۵
۴۵ ۷۰
مترمکعب درساعت
نماینده انحصاری
شرکت ایران باکت
خیابان ایزنهاور شماره ۱۷۹-۱۸۱ تلفن: ۹۲ تا ۹۳۹۸۸۹

بالابر برقی و بنزینی
بظرفیتهای ۴۰۰-۵۰۰-۷۵۰ کیلوگرم
آماده تحویل
نماینده انحصاری
شرکت ایران باکت
خیابان ایزنهاور شماره ۱۷۹ ۱۸۱
تلفن ۹۲-۹۳۹۸۸۹

شرکت کاراوان
۶۵۰۶۹۰
انواع کاروان و ماشین‌آلات راهسازی و ساختمانی
آماده تحویل

سکوهای بالابر
شرکت داسینال
برای بار و اتومبیل تلفن ۸۳۰۴۶۴

کیهان ورزشی
روزهای شنبه منتشر میشود.

کولر اتومبیل
ساخت آمریکا
قبل از فرارسیدن گرمای طاقت فرسای تابستان اتومبیل خود را به کولر فریجیت مجهز نمائید
کولرهای موجود:
- کولرفا بریک فیات ۱۳۱ و ۱۳۲
- کولرفا بریک جیپ آهو مدل سرتاسری
- کولرفا بریک مرسدس بنز مدل جدید ۲۳۰ و ۲۳۰/۴ و ۲۸۰ S
- کولرفا بریک بی - ام - و ۵۱۸ و ۳۲۰
- کولرفا بریک کاما روغ سیلندر
- کولرفا بریک ولوو ۲۴۴
- کولرفا بریک شورلت ایران
- کولرفا بریک پژو ۵۰۴ L و ۵۰۴ GL
- کولرفا بریک آریا وشاهین
- کولر مخصوص پیکان، ساخت آمریکا
- کولرهای سقفی مخصوص کامیون های مرسدس بنز و ماک
- وکولرهای استاندارد قابل نصب برروی سایر اتومبیلها
Frigette
دفتر مرکزی - موسسه تجارتی اتوتوکل خیابان اکباتان شماره ۱۷۳ تلفن: ۳۱۵۸۹۴ - ۳۰۳۵۹۶
نمایشگاه - بالاتر از میدان کندی چهارراه پارک وی اول خیابان فرح زاد نرسیده به کیشا تلفن: ۶۳۷۲۰۰ - ۶۳۸۹۱۳

مجتمع ساحلی
ایزدشهر
مجموعه ویلا و آپارتمان در ۱/۲۰۰/۰۰۰ متر زمین مرغوب ساحلی که ۶۰٪ آن به فضای سبز اختصاص داده شده بعلاوه تاسیساتی که در هیچیک از شهرکهای مشابه وجود ندارد مانند رستوران سوپرمارکت، فروشگاههای متعدد، کازینو، کلوپ تفریحات، قایقرانی واسکی روی آب، پارک‌های کودکان، کارواش و تریا.
دفتر فروش و اطلاعات:
تهران: خیابان ایزنهاور نبش کاوه شماره ۹۸
تلفن: ۹۳۰۲۴۳ جاده قدیم شمیران: مقابل حسینیه ارشاد فوقانی بانک ملی تلفن: ۲۷۹۹۹۰
کیلومتر ۱۲ محمود آباد به نوشهر

یکشنبه ۲٤ اردیبهشت ۲۵۳۷
٦ جمادی‌الثانی ۱۳۹۸- شماره ۱۰٤٦۲

ملک خالد: برای مبارزه با پیشروی کمونیستها احتیاج فوری به جنگنده‌های امریکایی داریم

واشنگتن- یونایتدپرس- ملک‌خالد پادشاه عربستان‌سعودی دیروز به پرزیدنت کارتر اطلاع داد که کشور او احتیاج فوری به هواپیماهای جنگنده «اف-۱۵» دارد تا با «پیشروی کمونیست‌ها» مبارزه کند. ملک‌خالد همچنین گفته است که عربستان‌سعودی خواهان رسیدن به صلحی «عادلانه» با اسرائیل است.

نامه شخصی ملک‌خالد به کارتر، که توسط مقامات سعودی در واشنگتن فاش شد، دوروز قبل از رأی‌گیری سنای آمریکا در مورد پیشنهاد فروش اسلحه به سه‌کشور خاورمیانه فرستاده شده است.

بنظر میرسد که نامه ملک‌خالد این هدف را دارد که به کنگره آمریکا در دومورد اطمینان دهد: یکی اینکه عربستان‌سعودی هواپیماهای فوق را برای دفاع میخواهد و نه برای حمله به اسرائیل. دوم اینکه این طرح اهمیتی اساسی برای سعودیها دارد و تأثیر عظیمی برروی روابط آینده آمریکا و سعودی خواهد گذاشت.

در نامه ملک‌خالد گفته میشود که «احتیاج عربستان‌سعودی به هواپیماهای فوق، اکنون بخاطر ادامه گسترش کمونیسم در منطقه، که اخیراً آهنگ سریعتری یافته، فوریت دارد، من مایلم خاطرنشان سازم که این هواپیماها برای دفاع از عربستان‌سعودی خریداری میشود و کشور من بهرکوششی ادامه میدهد تا به صلحی عادلانه و مدام در خاورمیانه دست یابد.»

دولت کارتر در طرحی که تسلیم کنگره کرده خواهان فروش جنگنده‌های پیشرفته آمریکایی به اسرائیل، عربستان‌سعودی و مصر است.

مخالفان این طرح و بخصوص طرفداران اسرائیل مدعیند که عربستان‌سعودی ممکن است این هواپیماها را علیه اسرائیل بکار اندازد. ولی عربستان‌سعودی کوشیده است کنگره را متقاعد کند که این هواپیماها برای دفاع از حوزه‌های وسیع و آسیب‌پذیر نفتی عربستان‌سعودی در مقابل حمله‌ای ازطرف کشورهایی چون عراق، یمن‌جنوبی و لیبی است.

ازسوی دیگر رابرت برد، رهبر اکثریت سنای آمریکا دیروز گفت که حس میکند کنگره آمریکا طرح پرزیدنت کارتر را تصویب خواهد کرد. سنای آمریکا پنجشنبه روز دوشنبه درباره طرح ٤/۸ میلیارد دلاری فروش جنگنده به سه کشور فوق رأی بدهد.

کارلوس در لندن

لندن- خبرگزاریها- اسکاتلند یارد دیروز اعلام کرد درباره گزارشی تحقیق می‌کند که به موجب آن تروریست بین‌المللی معروف به «کارلوس» اخیراً در لندن دیده شده است.

میاندی تلگراف دیروز نوشت کارمند «عرب» یک سفارتخانه «کارلوس را»- که نام حقیقی‌اش ایلیچ رامیرز سانچز و اهل ونزوئلاست- و «شغال» لقب دارد در ناحیه شمال لندن دیده است.

میاندی تلگراف نوشته است کارمند مزبور، که نخواسته است اسمش برده شود، گفته است به این جهت کارلوس را شناسایی کرده است که بیش از یک سال است درباره فعالیتهای وی تحقیق می‌کند و هیچ تردیدی در این باره ندارد.

اسکاتلندیارد بیانیه محافظه کارانه‌ای صادر کرد و اعلام داشت «ما از شخصی که فکر می‌کند چند هفته قبل کارلوس را در لندن دیده است اطلاعاتی کسب کرده‌ایم و مشغول بررسی درباره آن هستیم.» نام کارلوس با چند حمله و کشتار تروریستی بین‌المللی همراه است که مهمترین آن حمله به اجلاس وزیران نفت چند کشور در دسامبر ۱۹۷۵ در وین است.

نیروهای اسرائیلی به قسمتی از جنوب لبنان که تخلیه کرده بودند باز گشتند

صور- آسوشیتدپرس- بنابه گزارش ساکنان دهکده‌های جنوب لبنان، نیروهای اسرائیلی دیروز به سه دهکده در این منطقه که قبلاً آنرا تخلیه کرده بودند بازگشتند.

کسانیکه از جنوب آمده‌اند گفتند که نیروهای اسرائیلی از جاده‌های کوهستانی که خود در جریان لشگرکشی به جنوب لبنان کشیده بودند به «زبقین» وارد شدند. زرهپوشهای اسرائیلی همچنین وارد تبنین و عین‌مضرب شدند.

مقامات سازمان ملل در بیروت گفتند که از این نقل و انتقالات اسرائیلی خبری ندارند.

دو دهکده اخیر اکنون در دست نیروهای نروژی و دهکده دیگر تحت تسلط نیروهای فرانسوی و سنگالی سازمان ملل متحد است.

در اینحال بخش دوم واحد نیجریای سازمان ملل امروز وارد بیروت شد. افسران ایرانی و «فی‌جی» سازمان ملل شروع به تهیه مقدمات مستقرکردن این نیروها در جنوب لبنان کردند. همچنین گفته میشود واحدهای پیشاهنگ نیروی پانصدنفری ایرلند نیز دیروز وارد بیروت شدند. پانصد سرباز ایرلندی بزودی به نیروهای سازمان ملل در جنوب لبنان خواهند پیوست.

از سوی دیگر گزارشهایی که در مورد بازگشت دوباره نیروهای اسرائیلی رسیده حاکی است که ورود این نیروها با مقاومتی ازطرف ساکنان دهکده روبرو نبوده است.

از سوی دیگر یک واحد گشتی سازمان ملل دیروز ۱٦جسد متلاشی شده را در داخل سنگری برروی تپه‌ای در جنوب لبنان پیدا کرد.

بنابه گزارش ساکنان محلی این جسدها از آن چریکهای فلسطینی بوده که در جریان لشگرکشی اسرائیل کشته شدند. این تپه در نزدیکی دهکده مرزی ابل‌السافی قرار دارد.

در اینحال دیروز اعلام شد که سلیمان فرنجیه رئیس جمهور سابق لبنان براثر حمله قلبی در بیمارستان بستری شده است. فرنجیه قدرتمندترین سیاستمدار مارونی دست راستی لبنان است و در جریان جنگ داخلی لبنان رئیس جمهوری بود.

مصر، سوریه و عراق را به کارشکنی در راه کنفرانس سران عرب متهم کرد

قاهره- خبرگزاری فرانسه- سوریه و عراق می‌کوشند تا در کار تشکیل کنفرانس سران عرب خرابکاری کنند.

هفته نامه مصری «اخبار الیوم» که این خبر را چاپ کرده معتقد است که این دو کشور موانع عمده‌ای در سرراه ماموریت ژنرال جعفر النمیری ایجاد می‌کنند. شورای جامعه عرب نمیری را مامور آشتی مصرو سوریه و دیگر کشورهای عرب کرده است.

اما «اخبار الیوم» معتقد است که سادات شخصا خبر شکست ابتکار خود (سفر به اسرائیل) را اعلام بدارد.

نمیری که تا کنون از چند کشور عرب مثل سوریه الجزایر و مراکش دیدن کرده است دیروز در قاهره یک ساعت با سادات درباره نتایج ماموریت خود صحبت کرد و به خرطوم بازگشت.

نمیری پیش از آن با محمد ریاض، دبیرکل جامعه عرب دیدار و گفت و گو کرده بود ریاض در پایان این دیدار گفت درباره نتایج سفرهای نمیری صحبت کرده‌اند و قرار است نمیری به چند کشور عرب دیگر سفر بکند.

در کودتای نظامی، رئیس جمهوری کومور سرنگون شد

آنتاناناریو- خبرگزاری فرانسه- پریشب در مجمع الجزایر کومور، واقع در اقیانوس هند، کودتایی انجام گرفت و علی سویلی، رئیس جمهوری این کشور سرنگون شد.

رادیو ماداگاسکار ضمن تائید خبر کودتا گزارش داد که این کودتا بدون خونریزی صورت گرفته و رئیس جمهوری سرنگون شده هم اکنون تحت نظر است.

کودتاچیان علت اقدام خود را فقدان آزادی در کشور و فقری که برآنجا حاکم است قلمداد کرده‌اند و لذا مردم بخوبی از کودتا استقبال نموده‌اند.

یک منبع موثق در «سن دنلیس» در جزیره رئونیون که برای نخستین بار خبر از کودتا داد گفت اکنون سعید عثمان وزیر پیشین دولت احمد عبدالله و برادر زاده محمد شیخ، رئیس جمهوری پیشین کومور بصورت مرد نیرومند کشور درآمده است.

صبح دیروز بدنبال کودتا، فرودگاه «مورونی» که پایتخت کومور است بسته شد و هیچ هواپیمائی نتوانست درآنجا فرود آید. برج مراقبت فرودگاه به یکی از هواپیماها در توضیح دلیل بسته شدن فرودگاه گفته بود: کودتا.

علی سویلی، رئیس جمهوری سرنگون شده کومور روز ۲ ژانویه ۱۹۷٦ بقدرت رسید. او مهندس کشاورزی است و ٤۱ سال دارد و مدتی نماینده کومور در مجلس فرانسه بوده است

پیمان ورشو ۲۳ ساله شد

مسکو- خبرگزاری فرانسه- پیمان نظامی ورشو، مرکب از کشورهای اروپای شرقی (کمونیست) امروز بیست وسومین سالگرد خود را جشن گرفت.

پیمان ورشو در ۱٤ مه ۱۹۵۵ تاسیس شده است. خبرگزاری تاس دیروز ضمن اشاره به این پیمان خاطرنشان کرد که پیمان ورشو بصورت «عامل اصلی تاکید صلح و امنیت بین‌المللی و ضامن مطمئن دفاع از دستاوردهای سوسیالیسم درآمده است.»

تاس گفت «همه نیروهای مسالمت جوی جهان» از این سازمان ستایش می‌کنند.

موزوروا از دولت انتقالی رودزیا خارج می‌شود

سالیسبوری- اسوشیتدپرس- اسقف آبل موزوروا یکی از سه تن رهبران میانه‌روی سیاه رودزیا که در حکومت دوئرادی انتقالی رودزیا شرکت کرده است، دیروز گفت بجز خروج از حکومت انتقالی رودزیا که ده هفته از عمر آن میگذرد راه دیگری برای وی باقی نمانده است.

رادیو رودزیا گزارش داد موزوروا در جریان سفرش در داخل رودزیا که با توقف کوتاهی در نقاط مختلف همراه است در یک مصاحبه این مطلب را عنوان کرده است.

قرار است شورای مرکزی، شورای ملی آفریقایی متحده که ۷۰ عضو دارد امروز درباره خروج از حکومت موقت تصمیم بگیرد. اختلاف میان این شورا که رهبری آنرا موزوروا بعهده دارد با حکومت موقت از جریان اخراج بایرون هوو وزیر مشترک سیاهپوست دادگستری فاش شده است.

هوو خواستار نقش بیشتر سیاهان در سیستم قضایی و پلیس رودزیا بود.

در این میان روزنامه راندیدیلی میل چاپ ژوهانسبورگ بنقل از خبرنگار خود در سالیسبوری گزارش داد روبرت موگابه یکی از رهبران چریکهای رودزیا از موزوروا دعوت کرد، که در صورت خروج از حکومت انتقالی به اتحاد ملی آفریقای زیمبابوه بپیوندد.

این دعوت طی یک پیام سری برای موزوروا فرستاده شده است.

از سوی دیگر منابع اطلاعاتی در واشنگتن گزارش دادند تعداد مشاوران کوبائی که در پایگاههای چریکهای رودزیا در خاک زامبیا کار میکنند به ۷۰ تن افزایش یافته که بعضی از آنها محافظ شخصی جوشوا نکومو یکی از رهبران چریکها هستند.

همین منابع گفتند حالا زامبیا کشور همسایه رودزیا اولین منطقه عمل کوبا و شوروی برای حمایت از چریکهائی است که قصد سرنگون کردن حکومت موقت رودزیا را دارند.

این منابع افزودند رهبری کوبائیها را یک مشاور ارشد روسی نکومو بعهده دارد.

منابع اطلاعاتی آمریکا گفتند واسیلی سولودوونیکوف سفیر شوروی در زامبیا که یکی از کارشناسان برجسته شوروی در امور آفریقا است از لوزاکا هماهنگی و رهبری کلیه عملیات شوروی را در جنوب آفریقا بعهده دارد.

مقامهای ارشد حکومت آمریکا نگران آن هستند که سربازان کوبائی ممکن است مستقیماً در جنگهای رودزیا شرکت کنند.

از بدنه یک هواپیمای امریکایی که در هفته گذشته مجبور به فرود بر روی دریا شد آب خارج می‌شود در این حادثه سه نفر کشته شدند و ۵۵ سرنشین دیگر هواپیما جان سالم بدر بردند! (رادیو فتوی اسوشیتدپرس)

شورش نظامی در یمن شمالی تکذیب شد

قاهره- رویتر- سفارت یمن‌شمالی درقاهره گزارش منطبوعات مصر را مبنی براینکه ارتش دریمن شمالی قیام کرده است تکذیب کرد و گفت این گزارش کلاً بی‌اساس است.

سخنگوی سفارت یمن‌شمالی ضمن تکذیب گزارش هفته‌نامه اخبارالیوم گفت «ما با وزارت خارجه و ریاست جمهوری درصنعا تماس گرفتیم و معلوم شد که این گزارش بی‌اساس است.»

اخبار الیوم نوشته بود که این قیام درهفته گذشته صورت گرفته و درحدود ۵۰۰ شورشی قلعه‌ای را درنزدیکی مرز یمن‌جنوبی اشغال کرده‌اند.

این نشریه منبع خبر خود را ذکر نکرده و فقط نوشته است که پرزیدنت احمد الغشمی بدنبال شورش کنترل اوضاع را دردست دارد. این گزارش حکایت از این داشت که سرگرد عبدالله عبدالعالم، فرمانده واحد کوماندوئی یمن‌شمالی رهبری قیام را به عهده داشته است.

بنابراین گزارش پرزیدنت الغشمی پست معاونت ریاست جمهوری یا سفارت یمن درپاریس را به او پیشنهاد کرده، ولی او هردو را رد کرده است. گزارش این هفته‌نامه حاکی بود که الغشمی هنوز میکوشد با وسایل مسالمت‌آمیز این شورش را بخواباند زیرا نمیخواهد کشور گرفتار جنگ داخلی شود.

تشکیل نیروی ضربتی امریکا برای خلیج‌فارس تأیید شد

کویت- خبرگزاری فرانسه- لسلی الن جانکا، دستیار پیشین معاون وزارت دفاع آمریکابرای امور خاورمیانه وجنوب آسیا، دیروز تأیید کرد که آمریکاقصد دارد یک نیروی هوا برد پدید آورد که درصورت لزوم بتواند درمنطقه خلیج فارس دست به عملیاتی بزند.

جانکاکه باروزنامه کویتی «السیاسه» مصاحبه کرده گفته است که این نیرو دریکی ازکشورهای عضو پیمان نظامی «ناتو» مستقر خواهد شد.

جانکا که هم اکنون ازچند کشور خاورمیانه دیدن می‌کند، گفت سه رزمناو آمریکایی ودو رزمناو شوروی مرتبا درآبهای خلیج فارس جولان می‌دهند.

جانکا خاطر نشان کرد که امریکا بابحرین قرار دادی امضاکرده که بموجب آن ازتسهیلات بندری ودریایی دربحرین برخوردار میشود. قرار داد دیگری هم بادولت عمان برای اجاره جزیره مصیره امضا کرده است.

مقام مسؤول پیشین آمریکایی درپایان گفت اگر تاده سال دیگر جنگی میان اسرائیل واعراب دربگیرد، اسرائیل ناگزیر خواهد شد زرادخانه اتمی خود رابکار بیندازد، زیرا درآن هنگام اعراب برتری نظامی خردکننده‌ای خواهند داشت.

بعقیده جانکا اسرائیل درحال حاضر۱۲ بمب اتمی دارد.

عرفات: من هم به امریکا ومنافع امریکادرمنطقه، نه می گویم

کویت- خبرگزاری فرانسه- یاسرعرفات، رهبر سازمان آزادیبخش فلسطین، دیروز بشدت از جیمی‌کارتر وسیاست آمریکا انتقاد کرد.

عرفات که از یک اجتماع عمومی در کویت سخن میراند، گفت من خطاب به کارتر صحبت می‌کنم که به انقلاب فلسطین ویک کشور فلسطینی «نه» گفته است ومنهم باو می‌گویم نه به امریکا ومنافع آمریکا در منطقه ما.

عرفات ضمن اشاره به اشغال جنوب توسط اسرائیل، گفت این امر نتیجه تصمیم آمریکا به نابود کردن انقلاب فلسطین وقرار دادن جهان عرب در زیر یوغ آمریکا وصهیونیسم است.

عرفات، از سوی دیگر در اجتماعی از سفیران عرب وبرخی دیگر از کشورهای اسلامی قطعنامه‌های سازمان ملل در مورد مساله فلسطین تکیه کرد.

کارتر: ضدمذهبی بودن و نژادپرست بودن شوروی، مانع اطمینان افریقائیها به آنست

واشنگتن- خبرگزاریها- جیمی‌کارتر رئیس جمهوری آمریکا در دو مصاحبه مختلف درباره شاخ آفریقا و خاورمیانه افزایش رخنه نظامی شوروی را در آفریقا مانع اصلی در راه اطمینان مردم آمریکا به شوروی دانست.

وی گفت احساس میکنم کمکهای شوروی به ممالک آفریقای سیاه، فقط برای مدت محدودی بر نفوذ شوروی دراین کشورها منجر خواهد شد. کارتر علت این امر را نژادپرست بودن و ضدمذهبی بودن شوروی دانست.

وی گفت شوروی ضدمذهب است درحالیکه اکثر رهبران آفریقا مردمی عمیقاً مذهبی هستند. وی افزود که آنها ممکن است مسیحی، مسلمان و یا از سایر مذاهب باشند، اما بطور طبیعی به ضدمذهبی‌ها اطمینان ندارند.

کارتر ضمن حمله به اعزام هزاران سرباز کوبایی به آفریقا گفت، «من تردیدی ندارم که شوروی در بسیاری از نقاط آفریقا از کوبا بجای خود استفاده میکند.»

وی افزود ما در جریان تحریم نفتی سال ۷٤-۱۹۷۳ اسرائیل را ترک نکردیم و حالا نیز اینکار را نخواهیم کرد.

میکنندبمراتب سرسختانه‌تر از مواضعی است که آنها در مذاکرات خصوصی دارند.

رئیس جمهوری آمریکا گفت ظاهراً بنظر میرسد که هریک از دوطرف نفوذ آمریکا را بر طرف دیگر بیشتر از آنچه که هست ارزیابی میکند، درحالیکه آنها کشورهای مستقلی هستند و تصمیم درباره مسایل بعهده خودشان است.

کارتر گفت ترجیح میدهم رهبران مصر و اسرائیل بجای اینکه از آمریکا انتظار داشته باشند که در مذاکرات مفصل و وقت‌گیر نقش میانجی را ایفا کند، خودشان مستقیماً با یکدیگر تماس برقرار کنند.

از کارتر سئوال شد که آیا ترس از یک تحریم نفتی دیگر عامل تعیین‌کننده‌ای در سیاست خاورمیانه‌ای آمریکا نیست.

وی گفت بهیچوجه و افزود مانند همیشه مهمترین عامل در سیاست خاورمیانه‌ای آمریکا و بالاتر از همه ملاحظات امنیت اسرائیل است.

وی افزود ما در جریان تحریم نفتی سال ۷٤-۱۹۷۳ اسرائیل را ترک نکردیم و حالا نیز اینکار را نخواهیم کرد.

چائوشسکو امروز به چین میرود

بخارست- آسوشیتدپرس- پرزیدنت نیکلای چائوشسکو، رئیس جمهوری رومانی، که در مبارزه ایدئولوژیکی پکن و مسکو کشورش را بیطرف نگه داشته و در خاورمیانه و آسیا میانجیگری میکند، امروز عازم پکن میشود. این دیدار هنگامی صورت میگیرد که خصومت بین چین و شوروی به علت یک زدوخورد مرزی شدیدتر شده است.

چائوشسکو در مقام رئیس حزب و رئیس جمهوری هرگز توجه زیادی به این ستیزها نشان نداده است. او درسال ۱۹٦٦ میزبان چوئن‌لای، نخست وزیر متوفای چین بود و هنگامی که دشمنی بین چین و شوروی بالا گرفته بود نخستین رهبر یک کشور عضو پیمان ورشو که از چین رسماً دیدن کرد.

هواکوفو فنگ رئیس حزب و نخست‌وزیر چین از او دعوت کرده است. مقامات رومانی گفتند انتظار میرود مذاکرات سران دو کشور توسعه مناسبات احزاب، دولت و امور اقتصادی دوکشور باشد. تایوان، «وحدت دوباره و مسالمت‌آمیز دو کره» و وضع جهان کمونیست از جمله مسائل دیگری است که احتمالاً در این ملاقات بررسی خواهد شد.

به گفته مقامات رومانی، چائوشسکو از کره شمالی و «شاید دیگر کشورهای سوسیالیست آسیا دیدن کند».

گزارش منابع چینی حاکی است که ویتنام و کامبوج کشورهائی هستند که چائوشسکو از آنها دیدن خواهد کرد.

چند تن از ماموران پلیس ایتالیا از بالای بام خانه‌ای مراسم یادبود آلدومورو را که با شرکت پاپ، رئیس جمهوری و دولت ایتالیا و بسیاری مقامات خارجی در حال انجام است زیر نظر دارند. (رادیو فتوی یونایتدپرس)

اسرائیل قول داد دیگر از بمب خوشه‌ای سوء استفاده نکند

واشنگتن- یونایتدپرس- وزارت خارجه آمریکا دیروز فاش کرد که اسرائیل کتبا و بطور سری به آمریکا قول داده است که از بمبهای خوشه‌ای که در جریان حمله اخیر به جنوب لبنان استفاده کرده بود، هیچوقت «سوءاستفاده» نکند. وزارت خارجه آمریکا وجود یک قرارداد سری بین آمریکا و اسرائیل را که حدود یک ماه قبل امضاء شده مورد تأیید قرار داد.

بمب خوشه‌ای که در جنگ ویتنام تکمیل شده بمبی است پر از بمبهای کوچک و هنگامی که منفجر میشود، قطعات فلزی بسیار تیز محوطه بسیار وسیعی را میگیرد.

آمریکا در ابتدا با این شرط بمبهای خوشه‌ای در اختیار اسرائیل گذارده بود که آنرا فقط در جنگهای کامل، یا در دفاع ازخاک اسرائیل و فقط در برابر ارتشهای نظامی مورد استفاده قرار دهد.

مراسم یادبود آلدومورو در میان هلیکوپترها و تیراندازان پلیس برگزار شد

رم- یونایتدپرس- درمیان محاصره صدها پلیس، سرباز، ماموران امنیتی و تیراندازان و با شرکت نمایندگان بیش از صد کشور خارجی و رهبران حکومت ایتالیا پاپ پل‌ششم رهبر کاتولیک‌های جهان دیروز مراسم نیایش و آموزش روح ابدی آلدومورو نخست‌وزیر پیشین ایتالیا را که از طرف دولت ایتالیا ترتیب داده شده بود، در کلیسای قدیمی سن‌جان‌لوترن برگزار کرد.

کلیه جاده‌هایی که به محوطه وسیع اطراف کلیسا منتهی میشود توسط ماموران امنیتی بسته شد و پلیس هزاران تن را که برای شرکت در مراسم آمده بودند بازگرداند.

برای جلوگیری از هرگونه حادثه احتمالی تروریستی دو هلی‌کوپتر مدام به بالای این کلیسا که در قرن چهارم ساخته شده پرواز میکردند تیراندازان ماهر بر بالای بام کلیسا مستقر شده بودند.

در مراسم چند هزارتن از رهبران اتحادیه‌های کارگری، حزب حاکم دموکرات مسیحی ایتالیا و حزب کمونیست شرکت داشتند. علیرغم اقدامات شدید امنیتی و تبدیل شدن کلیسا به یک قلعه واقعی فضای مراسم متشنج بود. نزدیک به پایان مراسم یکی از مواضع پلیس در داخل کلیسا واژگون شد و صدای آن که در زیر سقف بلند کلیسا طنین انداخت باعث شد شرکت‌کنندگان با حالتی متشنج از جای خود بپرند و نزدیکان پاپ بلافاصله خواستند به کمک پاپ ۸۰ساله بشتابند، تا اینکه بسه جمعیت اطمینان داده شد که علت حادثه چه بوده است.

خانواده مورو که بعلت خودداری حکومت از مذاکره با رهبران مورو بشدت با رهبران حزب و حکومت اختلاف پیدا کردند در مراسم حاضر نشدند. اما ظاهراً به نشانه آشتی برادر و خواهر مورو هر مراسم حضور یافتند. مورو در طول ۵۵ روز اسارت در نامه‌های متعددش حکومت ایتالیا را به تصویب حکم اعدام خود متهم کرد. وی از رهبران حکومت ایتالیا درخواست کرد در مراسم تدفین وی شرکت نکنند مورو نوشته بود «من فقط میخواهم کسانی که مرا دوست دارند درکنارم باشند.»

وقتیکه حکومت ایتالیا اعلام کرد مجلس ترحیم رسمی برای مورو ترتیب دادم میشود، خانواده مورو روز چهارشنبه گذشته با مجله مراسم تدفین مورو را بطور خصوصی در یک دهکده قرون وسطایی نزدیک رم انجام دادند.

پاپ در مراسم دعا برای آمرزش مورو از کاتولیک‌ها خواست رهبران مورو را که با کمال خونسردی وی را بقتل رساندند ببخشند.

پاپ که یکی از دوستان نزدیک مورو بود روز ۲۲ آوریل در نامه‌ای به بریگاد سرخ ملتمسانه از آنها تقاضا کرده بود مورو را بدون قیدوشرط و سالم آزاد کنند.

جوزف کالیفانو وزیر بهداشت آموزش و پرورش و رفاه آمریکا و روی جنکینز رئیس‌انگلیسی کمیسیون بازار مشترک از جمله شرکت کنندگان در مراسم بودند. یاسر عرفات رهبر سازمان آزادیبخش فلسطین نیز یک دسته گل میخک قرمز فرستاده بود.

فرانچسکو کوسیگا وزیر کشور ایتالیا که بعلت شکست پلیس ایتالیا در نجات جان مرو چهارشنبه گذشته استعفا کرده بود دیروز به آرامگاه مورو رفت و به آرامی گریست. رهبر پارلمانی حزب سوسیال دموکرات دیروز همچنین خواستار استعفای وزیر دادگستری ایتالیا شد.

در این میان ٦ جنبش آزادیبخش که در ایتالیا فعالیت دارند دیروز بریگاد سرخ را متهم کردند که علیه منافع توده‌های ستمدیده جهان عمل میکنند.

در دنیا چه خبر است

دانشمند برجسته شوروی: ۱۰ میلیارد انسان را می‌توان به فضای بیرون از جو زمین فرستاد

مسکو- آسوشیتدپرس- یک دانشمند برجسته فیزیک فضایی شوروی پیش بینی کرد در آینده میتوان برای اسکان ده میلیارد انسان محیط زیست مصنوعی در فضاهای بیرون از جو زمین ساخت.

یوسیف شکلووسکی دانشمند فیزیک فضایی شوروی گفت سیستم کلنی‌های فضایی میتواند صدها هزار برابر زمین وسعت داشته باشد و بدلیل وسعت زیاد مقادیر عظیمی از انرژی خورشید را برای استفاده جذب کند.

شکلووسکی عضو علی البدل آکادمی شوروی به آینده دورتر یعنی به حدود ۲۵۰۰ سال دیگر که بشر منظومه شمسی را تسخیر کرده و آماده گسترش در کهکشان زمین است اشاره میکند.

وی گفت: قسمتی از پیش بینی‌های خود را براساس امکان پذیری طرحهایی قرار داده که توسط امریکا برای درمدار قرار دادن ماهوارهای بزرگ انجام میشود.

یک بنیاد تحقیقاتی امریکایی اخیراً خواستار همکاری شرکتهای فضایی امریکا برای پرتاب اولین ماهواره بزرگ به منظور انتقال انرژی خورشیدی بزمین شد این کار با استفاده از سیستم انتقال انرژی توسط امواج میکروویو عملی است.

پرفسور جرالد. ک- اونیل از دانشگاه پرینستون امریکا اخیرا پیش بینی کرد ساختن چنین ماهوارهایی میتواند تا سال ۲۰۲۵ به ایجاد یک کلنی فضایی با صد هزار جمعیت منجر گردد

چهار روزنامه‌نگار پاکستانی در زندان

لاهور- رویتر- چهار روزنامه‌نگار و کارگر مطبوعاتی که به اتهام شرکت در اعتصاب غذا توسط یک دادگاه نظامی پاکستان محکوم شده‌اند، دیروز در زندانی در لاهور تازیانه خوردند.

سندیکای فدرال روزنامه‌نگاران پاکستان اعلام داشت که این چهار نفر در حالیکه داد میزدند «زنده باد آزادی مطبوعات» شلاق خوردند.

این اولین بار است که به روزنامه‌نگارانی در پاکستان تازیانه زده میشود. یکی از اینان دبیر روزنامه انگلیسی‌زبان «پاکستان‌تایمز» بود. یازده روزنامه‌نگار دیگر نیز توسط دادگاه نظامی به زندان محکوم شدند. و بقیه پس از هشدار مقامات آزاد شده‌اند.

در اینحال چهار روزنامه‌نگار دیگر نیز دیروز بخاطر شرکت در اعتصاب غذا دستگیر شدند و بدین ترتیب تعداد کسانیکه بدنبال اعتراض به سیاست دولت در محدود کردن مطبوعات دستگیر شده‌اند به ۷۱نفر رسید.

دراین فعالیتها که برای درخواست رفع محدودیت‌های مطبوعات پاکستان از چند هفته پیش آغاز شده صدها نفر شرکت کرده و عموماً به اعتصاب غذا پرداخته‌اند.

از سوی دیگر سازمان بین‌المللی‌عفو دیروز در گزارشی از تازیانه در پاکستان را محکوم کرد و آنرا مجازاتی «بیرحمانه غیرانسانی و خفت‌آور» خواند.

این سازمان اعلام داشت که بخصوص از محاکمه کسانیکه به اتهامات سیاسی در دادگاههای نظامی محاکمه میشوند و این دادگاهها حکم تازیانه زدن آنها را می‌دهند نگران است.

در گزارش بین‌المللی عفو گفته میشود که تاکنون حداقل ۱٦۰نفر در پاکستان باتهام فعالیتهای سیاسی به تازیانه محکوم شده‌اند.

شهر ٤۰۰۰ ساله درپاکستان کشف شد

اسلام‌آباد- خبرگزاری فرانسه- آثار یک شهر قدیمی ٤ هزار ساله بنازگی درنزدیکی رودخانه پورلای درمنطقه لاس بلای بلوچستان درغرب پاکستان، پیدا شده است.

نماینده کمیسیون باستانشناسی پاکستان، ضمن اعلام این خبر گفت باستانشناسان پاکستانی یقین دارند که مردم این شهر که درخانه‌های مستحکم زندگی می‌کردند، راه استخراج مس را می‌شناختند.

انفجار کپسول گاز خانه‌ای را ویران کرد

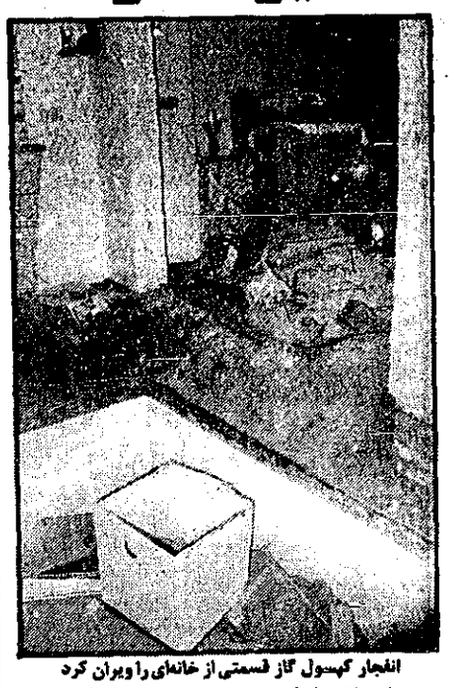

انفجار کپسول گاز قسمتی از خانه‌ای را ویران کرد

بر اثر انفجار کپسول گاز، قسمتی از خانه‌ای خراب شد و ۲ نفر مجروح شدند.

روز گذشته به مأموران اداره آتش‌نشانی اطلاع رسید که در خانه‌ای در خیابان عارف کپسول گاز منفجر شده و زنی به اتفاق فرزند ۳ ساله‌اش بشدت مجروح شده‌اند. مأموران نجات و امداد آتش‌نشانی بلافاصله به محل رفتند و این زن را که «فریده رسولی» نام دارد به اتفاق بچه ۳ ساله‌اش از زیر آوار بیرون کشیدند و به بیمارستان منتقل کردند. این مادر و فرزند هم اکنون در بیمارستان سوانح و سوختگی بستری هستند و تحقیق در این مورد ادامه دارد. شدت انفجار به حدی بود که علاوه بر خراب شدن زیرزمین خانه شیشه‌های تعداد زیادی از خانه‌های اطراف نیز شکست. علت انفجار باز بودن گاز و شعله‌ور شدن آن اعلام شده است.

زنی که متهم بداشتن یک کیلو تریاک بود تبرئه شد

زنی که متهم به پنهان کردن یک کیلو و ۳۰۰ گرم تریاک بود با رای قضات شعبه دوم دادگاه عالی جنائی تهران تبرئه شد.

این زن که «شاه صنم قربانی» نام دارد متهم بود که مقدار یک کیلو و ۳۰۰ گرم تریاک را در خانه‌اش واقع در تهران پارس مخفی کرده است شاه صنم با شوهرش در تهران پارس دریک آلونک زندگی می‌کردند. ماموران دریکی از روزهای پائیز سال قبل به آلونکهای تهران پارس رفتند و به بازرسی از آلونک آنها پرداختند اما چیزی بدست نیاوردند اما از داخل توالت عمومی آلونکها مقدار یک کیلو و ۳۰۰ گرم تریاک بدست آوردند ماموران این زن را به اتهام پنهان کردن تریاکها دستگیر کردند.

دادگاه با توجه به این موضوع که تریاکهای مکشوفه از داخل توالت عمومی آلونکها بدست آمده بود و دلیل کافی مبنی بر اتهام این زن وجود نداشت وی را از اتهام وارده تبرئه کرد.

جوان بیمار با تفنگ خودکشی کرد

تبریز- خبرنگار کیهان- جوان ۱۷ ساله‌ای بنام قربانی قادری اهل وساکن اشنویه که به بیماری صرع مبتلا بود درغیاب افراد خانواده با تفنگ پدرش خودکشی کرد همسایه‌ها بصدای گلوله وارد خانه شدند واوراکه نیمه جان بود به بیمارستان رساندند وتحت عمل جراحی قرار دادند، مجروح سپس به بیمارستان پهلوی تبریز انتقال یافت ولی معالجات مفید واقع نشد ودرگذشت

نگهبان بانک خود را آتش زد

اسمعیل پیرانوند

خرم‌آباد- خبرنگار کیهان: نگهبان ۲۴ ساله بانک تهران شعبه خرم‌آباد بامداد امروز خود را در زیرزمین بانک آتش زد و در اثر سوختگی درگذشت.

جسد این جوان که اسماعیل پیرانوند نام دارد، صبح امروز توسط همکارش پیدا شد. متوفی اهل خرم‌آباد بود و گفته میشود که به علت ناراحتی‌های ناشی از مشکلات شخصی دست به خودکشی زده است. جریان حادثه از سوی احمدزاده بازپرس شعبه ۲ دادسرای خرم‌آباد تحت رسیدگی است.

۷/۵ گرم هروئین کشف شد

۷/۵ گرم هروئین از جوان ۲۱ ساله‌ای بدست آمد.

روز گذشته مأموران تجسس کلانتری تهران‌نو هنگام گشت به جوانی مظنون شدند و ضمن بازرسی بدنی از او ۷/۵ گرم هروئین بدست آوردند. مأموران تجسس کلانتری این جوان را که «مسعود هندلیب» نام دارد دستگیر کردند و با پرونده تنظیمی به دادسرا فرستادند. تحقیق در این زمینه ادامه دارد.

تور ۳ روزه موندیال در متل کنار دریا
صبحانه- نهار- شام
(فقط ۳۹۵ تومان)
شاهرضا اول ویلا پلاک ۱۷
تلفن ۸۲۱۹۹۰ - ۸۳۲۹۷۹
ن ۶۲۷۷۳ ۲-۲

مشهد مقدس
خیابان نزدیک تلفن دفتر ۹۵۱۰۱۲ منزل ۵۴۰۹۸۸

پدران ومادران عزیز
بخاطر موفقیت فرزندان خود
درامتحانات:
۱- از ایجاد سروصدا و هیاهو در خانه جلوگیری کنید.
۲- تا حدامکان از میهمانی دادن در منزل و رفتن به میهمانی با فرزندان خودداری کنید.
۳- ساعتهای بیشتری را درخانه و نزد فرزندان خود باشید.
۴- مراقب باشید فرزندان به‌اندازه لازم خواب و استراحت داشته باشند.
۵- فرزندان را از امتحان نترسانید وبه‌آنها جرئت و دلداری‌لازم رابدهید.
انجمن ملی اولیاء و مربیان ایران

دوست دارید انگلیسی صحبت کنید
در هر کجا هستید بدون تلف کردن وقت ما بشما انگلیسی می‌آموزیم شما بعد از شنیدن نوارها و خواندن کتابهای تی.اف میتوانید انگلیسی صحبت کنید.
فروش نوارها و کتابهای تی.اف. فقط در گروه انتشاراتی ایران صفحه تهران میدان حسن‌آباد جنب بانک ملی طبقه چهارم تلفن ۳۰۵۲۰۰
تهران کتابفروشی کیوان خیابان زند خیابان نوبهار و اسکندر جلی استریو شانه خیابان برق

قابل توجه پیمانکاران و مهندسین مشاور
لوله ۱۳ میلیمتری پلاستیکی رنگ فولادی ضدآتش وضربه جهت سیم کشی برق وتلفن موجود است. تلفن ۸۳۳۱۱۹
نمایندگی فروش پذیرفته میشود

در تصادف کامیون و سواری سحرگاه امروز

۳ نفر کشته شدند

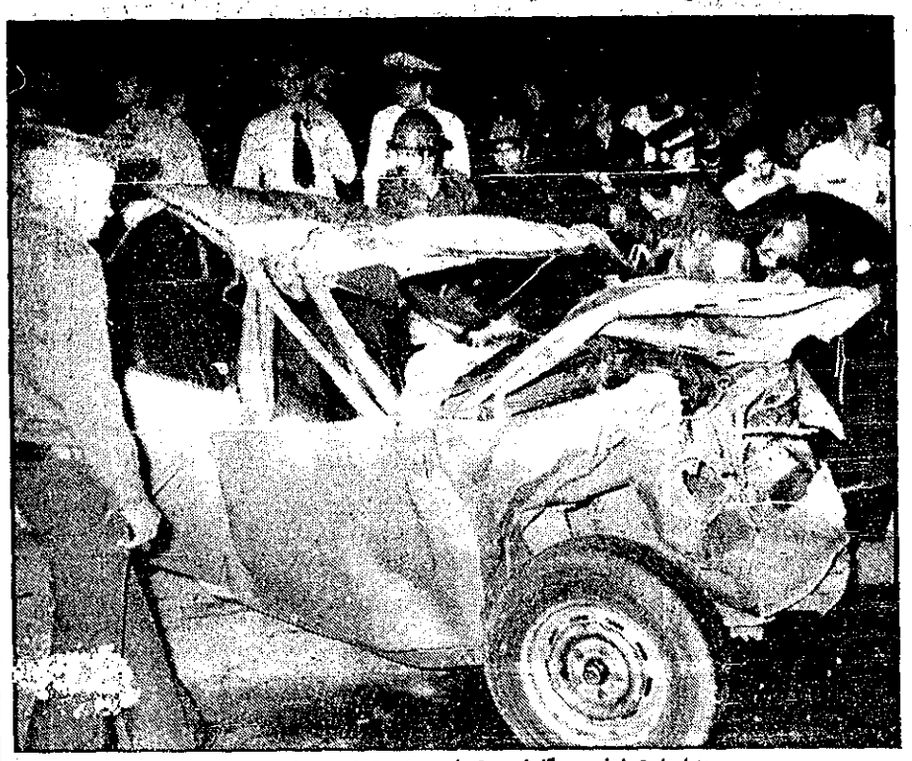

صحنه‌ای از تصادف سحرگاه امروز تهران؛ در این تصادف ۳ نفر کشته شدند

دریک حادثه رانندگی که ساعت ۲ بامداد امروز بین یک اتومبیل سواری و یک کامیون کمپرسی روی داد، ۳ نفر کشته شدند.

اتومبیل سواری شماره ۲۳۸۶۵ تهران- ع که به سرعت از خیابان دماوند عبور میکرد. درنزدیکی بیمارستان بوعلی با کامیون کمپرسی شماره ۳۵۴۲۳ تهران- ج تصادف کرد و قسمت جلوی اتومبیل به زیر کامیون رفت. براثر این حادثه راننده و یکی از سرنشینان اتومبیل سواری دردم کشته شدند وسرنشین دیگر آن که بشدت مجروح شده بود بوسیله تکنیسینهای اورژانس تهران به بیمارستان انتقال یافت ولی معالجات درمورد او موثر واقع نشد این شخص نیز دربیمارستان جان‌سپرد. اجساد دوسرنشین اتومبیل سواری که لای آهن‌پاره‌های اتومبیل گیر کرده بود بوسیله ماموران نجات و امداد اداره آتش‌نشانی بیرون کشیده شد و به مرکز پزشکی قانونی منتقل گردید. هنوز هویت هیچیک از ۳ سرنشین اتومبیل‌سواری معلوم نشده است

جوانی خودرا از ساختمان پلاسکو به‌پائین پرت کرد و کشته‌شد

مسیر سقوط جوانی که خودکشی کرد در این عکس با فلش مشخص شده است

جوان ۲۷ ساله‌ای بعدازظهر دیروز بعلت نامعلومی خود را از طبقه پنجم ساختمان پلاسکو به زمین پرت کرد و ساعتی پس از انتقال به بیمارستان سینا، جانسپرد.

هویت این جوان و همچنین علت خودکشی او روشن نشده است و تحقیقات ماموران کلانتری ۹ دراین مورد ادامه دارد.

ساعت ۵/۴۵ بعدازظهر دیروز عابران و ساکنان پاساژ پلاسکو با شنیدن صدای برخورد جسمی با زمین توجهشان به آن سو جلب شد: و دیدند جسد خونین جوانی روی پله‌های طبقه زیرزمین افتاده است.

عده‌ای بلافاصله به کمک او شتافتند و هنگامیکه دریافتند این جوان هنوز زنده است ماموران کلانتری ۹ را در جریان امر قرار دادند و مأموران بلافاصله تن مدهوش جوان را به بیمارستان سینا منتقل کردند. لیکن این جوان ساعتی پس از انتقال به بیمارستان جان سپرد و راز خودکشی خود را با خود به گور برد.

چندتن از کسبه طبقه پنجم ساختمان پلاسکو در مورد سقوط این جوان به خبرنگار کیهان گفتند: ما مشغول کار خود بودیم که ناگهان متوجه شدیم جوانی که چند لحظه قبل دراین طبقه مشغول قدم زدن بود ناپدید شد. چون این امر برایمان عجیب بود بطرف نرده‌ها رفتیم و به پائین نگاه کردیم و درکمال حیرت دیدیم که جوان مزبور خود را به پائین پرت کرده است و عده‌ای نیز دور او را گرفته‌اند. یکی دیگر از ساکنان پاساژ در مورد مشخصات او گفت: جوانی بود با موهای فری، یک بلوز آبی به تن داشت. جریان مرگ این جوان توسط ماموران به دادسرای تهران اطلاع داده شد و بررسی پیرامون شناسائی او و همچنین علت انتحارش از سوی دادیار دادسرای تهران آغاز شد.

متلک به یک دختر باعث قتل جوانی شد

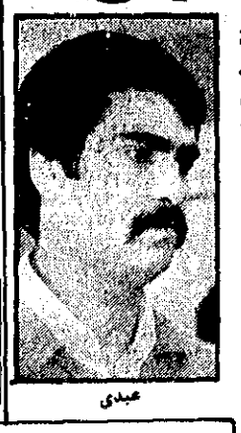

عبدی

جوانی که به خاطر متلک‌گوئی، جوان دیگری را به قتل رسانده بود، در شعبه چهارم دادگاه عالی جنائی تهران به ۱۲ سال زندان محکوم شد.

این جوان که «اصغر عبدی» نام دارد متهم بود که در آذرماه سال قبل به خاطر متلک‌گوئی، جوان دیگری بنام «محسن رجبی‌دانا» را در یک نزاع به قتل رسانده است. روز حادثه «اصغر» به اتفاق ۲ نفر دیگر از دوستانش در ایستگاه اتوبوس در خیابان شهباز، نزدیک میدان خراسان ایستاده بودند، در آن لحظه خواهر یکی از دوستان‌شان از آنجا عبور میکرد و همینکه به نزدیکی آنها رسید «محسن» (مقتول) که در آنجا ایستاده بود، به این دختر متلک گفت. «اصغر» که ناراحت شده بود جلو رفت و اعتراض کرد. برسر همین موضوع بین «اصغر» و «محسن» نزاعی درگرفت و هنگامیکه «محسن» میخواست با چاقو به «اصغر» حمله کند، «اصغر» او را به زمین زد و براثر همین زمین خوردن «محسن رجبی» دچار خونریزی مغزی شد و ساعتی بعد جان سپرد. با مرگ او «اصغر عبدی» به اتهام ایراد ضرب منتهی به فوت بوسیله ماموران کلانتری ۱۴ دستگیر شد و با پرونده تنظیمی روانه دادسرا گردید. پرونده این جنایت پس از طی مراحل قانونی به شعبه چهارم دادگاه عالی جنائی تهران ارجاع شد و این دادگاه که ریاست آن به عهده «فتحعلی صدقی» بود، روز گذشته به پرونده رسیدگی کرد و «اصغر عبدی» را با توجه به جلب رضایت شاکیان خصوصی به اتفاق آراء به ۱۲ سال حبس جنائی محکوم کرد.

دوجوان کوهنورد دررودخانه غرق شدند

تبریز- خبرنگار کیهان- دوجوان باسامی جعفری ۱۸ ساله و برجعلی نامی ۱۹ ساله برای آب‌تنی به تلخه‌رود رفتند و پس از لحظاتی هردوغرق شدند. این دوباتفاق ۳ نفر دیگر به قصدکوهنوردی به کوههای وینار درجاده تبریز- اهر رفته بودند.

جریان به‌توسط علی پیرمرد سرپرست کوهنوردان به مأموران ژاندارمری پاسگاه اطلاع داده شد. ماموران باتفاق سایر کوهنوردان بتلاش پرداخته و جسد پرویز جعفری را درمحل شنا و جسد برجعلی را در ۱۴ کیلومتری پیدا کرده و از آب بیرون کشیدند. موضوع ازطرف مقامات انتظامی و قضائی تحت رسیدگی است.

زیارت شام درماه رجب بادیداری ازقاهره واسکندریه
۱۵ روز از ۲۵ خرداد ۶۳۰۰ تومان و عمره رجبیه ۲۳ روز از ۲۸ خرداد (مکه- مدینه- شام) ۸۵۰۰ تومان فرهنگیان با ۵۰۰ تومان تخفیف
تلفن دفتر ۹۵۱۰۱۲ منزل ۵۴۰۹۸۸ حاج محمدعلی بسطامی

انواع سنگهای ساختمانی
لاشتر تیشه‌ای و سنگهای دیگر در تهران و شهرستانها در اسرع وقت
تلفن ۲۷-۸۳۹۹۲۶

کاغذ آلومینیوم
مسلح موجود است
شرکت تهران فاریبر ۶۵۵۹۸۸ و ۶۵۵۵۲۹

اکازیون
ملک تجاری بوسعت ۵۰۰۰ مترداراى ۱۹ دهنه مغازه ویک دهنه پارکینگ واقع درمیدان کرج باشرایط مناسب بفروش میرسد.
کرج تلفن ۲۳۲۸-۲۱۷۶ کد ۰۲۲۲۱

ورق‌وآردواز تهرانیت
تلفن ۳۵۳۶۸۴-۳۵۱۴۱۴

تلفن سازمان نیازمندیها
۳۱۲۲۹۱

تبریک و تشکر

جناب آقای جمشید آموزگار
نخست‌وزیر محبوب
حسن انتصاب آقای دکتر رهنوردی را به استانداری یزد تبریک میگوئیم.
داوران بین‌المللی کشتی ایران: قیافت- رستمی- سپاسگزار- نجفی- پورثابت

جناب آقای حسین سپهری
انتصاب جنابعالی را بسمت معاونت مالی و اداری گمرک ایران تبریک میگوید.
محمود فراهتی

جناب آقای دکتر رهنوردی
با کمال خوشوقتی انتصاب شایسته شما را بسمت استاندار استان یزد تبریک عرض نموده آرزو دارد در راه خدمت بشاهنشاه آریامهر و میهن عزیز مانند همیشه موفق و موید باشید.
دبیر شورای ورزش شهرستان بابل- جواد قریشی

جناب آقای عسگریان
قاضی محترم و شریف دادگستری
انتصاب آنجناب را به مقام ریاست دادگستری شهرستان لنگرود تبریک عرض نموده توفیق خدمت برای آنجناب آرزومندم.
رودسر- ابراهیم پناهی

جناب آقای دکتر گنجی
وزیر محترم آموزش و پرورش
انتصاب شایسته آقای عبدالمجید ذوالریاستین را به مقام مدیریت کل آموزش و پرورش همدان بحضور جنابعالی صمیمانه تبریک میگوئیم.
دکتر پرویز پرتوی

جناب آقای دکتر باستانپور
مشاور عالی و مدیرکل گسترش دانشگاهها
انتصاب جنابعالی را صمیمانه تبریک میگوئیم.
مصداقی- عضو شورای منطقه‌ای آموزش‌وپرورش تهران

آقای دکتر حسین اسلامی
پزشک عالیقدر اعصاب و رئیس بخش درمانگاههای بیمارستان بانک ملی ایران
بدینوسیله از زحمات جنابعالی که با درایت و دلسوزی باعث بهبودی و سلامت مادرمان شده‌اید نهایت سپاسگزاریم.
حسین وفائی- علی نورشی

جناب آقای خسرو افشار
انتصاب شایسته جنابعالی را بمقام معاونت اجرائی سازمان محیط زیست استان زنجان صمیمانه تبریک عرض نموده موفقیت روزافزون شما را از خداوند بزرگ آرزومندیم.
رضائیه- مهندس لقمان عضدی دیلمی و بانو

جناب آقای دکتر رهنوردی
ضمن درودهای فراوان گزینش آنجناب را در سمت استانداری استان یزد شادباش میگوئیم.
امیرنقی اسلامی

یک هفته پیش درروزنامه کیهان مطلبی راجع به لاغرشدن وگران شدن نان‌سفید موضوعی نوشته شده بود، یادآور میشویم قیمت هرتن آرد در ۳۵/۱۰/۶ (۷۵۰۰) ریال در ۳۶/۱/۶ (۱۰۰۰۰) ریال و در ۳۷/۱/۶ (۱۳۵۲۰) ریال از شرکت تعاونی نانوایان خریداری کرده‌ایم، ملاحظه میشود که درعرض یکسال شرکت تعاونی هرتن آرد مخصوص نان‌سفید را درحدود (۶۰۰۰) ریال گرانتر داده است، قیمت نان‌سفید بیست سال پیش ۲/۵ ریال بوده با درنظر گرفتن گرانی آرد و چندبرابر شدن اجرت کارگر آیا قیمت ۳/۵ ریال برای هرعدد نان‌سفید مبلغ زیادی است؟
صنف نانوایان بلکی بزی تهران

«آگهی استخدام»
کارخانه تراکتورسازی ایران در تبریز جهت تکمیل کادر حسابداری افراد واجد شرایط زیر را با حقوق مکفی و سایر امکانات رفاهی به همکاری دعوت مینماید.
۱- رئیس حسابداری بازرگانی و صنعتی با مدرک تحصیلی لیسانس حسابداری و حداقل ۳ سال سابقه کار ۲ نفر
۲- حسابدار با مدرک تحصیلی لیسانس حسابداری و حداقل ۲ سال سابقه کار ۲ نفر
۳- کارمند حسابداری با مدرک تحصیلی دیپلم و حداقل ۳ سال سابقه کار چند نفر
داوطلبین میتوانند برای کسب اطلاع بیشتر به کارگزینی کارخانه مراجعه و یا با صندوق پستی ۳۱۰ تبریز مکاتبه فرمایند.
کارخانه تراکتورسازی ایران- تبریز

زبان انگلیسی را با مکالمه بیاموزید
اگرقصد مسافرت به خارج ازکشوررا دارید، اگرد رمحیط کارتان با خارجیان سروکار دارید، اگرمایل به‌درک صدای اصلی فیلمهای سینمائی وسریال های تلویزیونی هستید
مکالمه انگلیسی را بدون نیاز به‌گرامرو باکمک روش‌های سمعی وبصری در
انستیتو رودکی
(مرکز آموزش مکالمه انگلیسی) بیاموزید.
مشخصات کلاس‌های انستیتو رودکی
ترم مبتدی برای کسانی که حتی الفبای انگلیسی را نمی‌دانند
ترم‌های اول تا پنجم مکالمات روزمره انگلیسی
ترم‌های ششم تا هشتم مکالمات عالی، درک صدای اصلی فیلم‌های سینمائی و سریال‌های تلویزیونی
هرترم در ده هفته - ۳۰ جلسه (هفته‌ای سه‌روز- هرجلسه ۷۵ دقیقه) تشکیل می‌شود.
بعلت تکمیل کلاسهای زوج فقط برای کلاسهای فرد
(یکشنبه، سه‌شنبه) ثبت نام می‌شود
ثبت نام همه روزه ۸/۵ صبح تا ۸/۵ بعدازظهر
ازداوطلبان قبل ازثبت نام مصاحبه بعمل می‌آید
لطفاً برای ثبت نام سه قطعه عکس ۴×۳ و یک برگ فتوکپی شناسنامه همراه بیاورید
رودکی- ابتدای خیابان تخت طاوس- بین پهلوی ونادرشاه
ساختمان ۴۳۰ تلفن ۸۹۱۳۶۶

اخبار کشور

سومین شاه‌لوله گاز در داخل کشور احداث میشود

شرکت ملی گاز ایران طرح جدیدی را مورد بررسی قرار داده است که بموجب آن سومین شاه لوله گاز ایران را که متجاوز از یک هزار کیلومتر طول خواهد داشت در خود ایران احداث کند.

هدف از اجرای این طرح که درحال حاضر مراحل مقدماتی خود را طی می‌کند، انتقال گاز طبیعی از مناطق جنوبی به تبریز ومناطق شمالی کشور است.

اولین شاه لوله گاز بطول ۱۱۰۰ کیلومتر که حدود ده سال قبل برای انتقال گاز ایران از مناطق نفت‌خیز خوزستان به شوروی احداث شد، سالانه حدود ۱۶ میلیارد مترمکعب ظرفیت دارد که از این رقم فعلاً سالانه بالغ بر ده میلیارد متر مکعب به شوروی صادر میشود وبقیه در داخل کشور بمصرف میرسد.

متعاقب افزایش مصرف گاز در داخل کشور- پروژه ساختمان دومین شاه لوله‌گاز پی‌ریزی شد. این شاه لوله حدود ۲۷ میلیارد متر مکعب در سال ظرفیت خواهد داشت که ده میلیارد متر مکعب آن برای مصارف داخلی وبقیه برای صادرات به کشورهای آلمان فدرال- فرانسه- اطریش وچکسلواکی منظور شده است. ساختمان این شاه لوله بتازگی آغاز شده است وانتظار میرود زودتر از ۲/۵ سال دیگر پایان یابد.

با وجودیکه ده میلیارد مترمکعب از ظرفیت شاه لوله دوم اختصاص به مصارف داخلی دارد، معهذا کارشناسان شرکت ملی گاز این مقدار را برای تأمین مصارف آتی کشور کافی نمیدانند واحداث سومین شاه لوله گاز را که اختصاصاً برای مصارف داخلی خواهد بود، توصیه کرده‌اند.

که مربوط به صدور گاز مایع به کشورهای بلژیک، امریکا وژاپن است، در دست اجرا دارد.

آدرس دفتر مرکزی شهرک چشمه، خیابان بخارست- میدان آرژانتین- خیابان الوند- کوچه ۳۷- پلاک ۲۳
۹ صبح تا ۸ بعد از ظهر تلفن ۶۸۴۵۹۷ و ۶۸۰۳۴۶

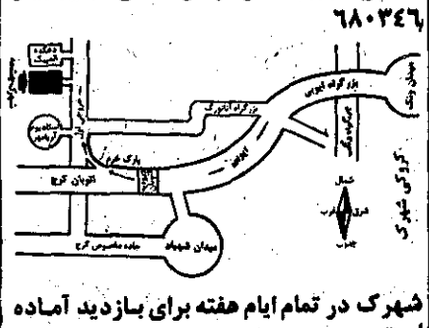

شهرک در تمام ایام هفته برای بازدید آماده است.

شاهنشاه آریامهر روز گذشته خانم «ویت بحرگارد» وزیر آموزش و پرورش دانمارک را در کاخ نیاوران بحضور پذیرفتند. عکس بالا در این شرفیابی منوچهر گنجی وزیر آموزش و پرورش نیز افتخار حضور داشت.

انعکاس مصاحبه دیروز شاهنشاه در جهان

نیروی تدافعی ایران باید تقویت شود

شورشهای اخیر را دو گروه تجربه طلب و سیاسیون قدیمی رهبری میکنند

مصاحبهٔ دیروز شاهنشاه آریامهر با خبرنگاران ایرانی انعکاس وسیعی در جهان داشت و خبرگزاریهای مختلف خبر این مصاحبه و گوشه‌هایی از سخنان شاهنشاه را مخابره کردند.

خبرگزاری فرانسه در گزارشی که از مصاحبه شاهنشاه مخابره کرده مینویسد:

شاهنشاه ایران روز شنبه دریک مصاحبهٔ مطبوعاتی با خبرنگاران ایرانی در مورد ناآرامی‌هایی که درحال حاضر کشور را دربر گرفته است گفتند که این شورش‌ها را دو گروه تجزیه طلبان و سیاسیون قدیمی رهبری میکنند.

تظاهرات ضد مهنی چند روز اخیر کار کسانی است که بسلامتی پیشه‌وری شراب میخوردند و یا کسانی که میخواهند ایران را به ایرانستان تبدیل کنند.

وضع جغرافیائی ایران طوریست که هر ایرانی جز اینکه وطن پرست باشد چارهٔ دیگری ندارد.

شاهنشاه در سخنان خویش تاکید کردند که نیروی تدافعی ایران باید تقویت شود و میشود و افزودند که: «وقایع اخیر در مرزهای شرقی ما نشان داد که در اتخاذ این تصمیم اشتباه نمیکردیم».

در جواب این سئوال که دسیسه‌هایی در کار است تا پاکستان تجزیه شود شاهنشاه گفتند: «آرزو میکنم که چنین اتفاقی بوقوع نپیوندد. چون دراین صورت تمام نقشه ژئوپولیتیک منطقه دچار تغییر خواهد شد.

شاهنشاه از مصاحبه مطبوعاتی یک ساعته و نیمه خود چنین نتیجه گرفتند که مصمم هستند کشور خود را بسوی تمدن بزرگ راهنمائی کنند، دوره‌ای که بیسوادی ریشه کن خواهد شد و صنایع ایرانی درحد صنعت امروز اروپائی قرار خواهد گرفت.»

● رویتر- شاهنشاه ایران شب گذشته ضمن یک مصاحبهٔ مطبوعاتی تأکید کردند که به سبب تحول اوضاع این منطقه، ایران به تقویت نیروی نظامی خود ادامه خواهد داد.

شاهنشاه درمصاحبه با خبرنگاران ایرانی درمورد شایعاتی که براثر تغییر حکومت افغانستان و امکان وقوع تجزیه درپاکستان برسرزبان‌هاست، گفتند: امیدوارم چنین چیزی صحت نداشته باشد زیرا درچنین صورتی ژئوپلیتیک منطقه بطور کلی تغییر خواهد کرد.

شاهنشاه آنگاه درپاسخ به سئوالی درمورد ناآرامی‌های اخیر ایران گفتند: مخالفین می‌خواهند ایران را تقسیم کنند و تنها راه برای از بین بردن ایران آن است که آن را بین دو کشور تقسیم کنند. اما کشور ما تجزیه شدنی نیست.

شاهنشاه دراین مصاحبه ناآرامی‌های اخیر این کشور را به عقاید بچگانه، احمقانه، عجیب و غیرقابل درک مربوط دانستند.

● یونایتدپرس- شاهنشاه ایران دریک مصاحبه دوساعته با خبرنگاران داخلی کسانی را که با خارجیان رابطه دارند عامل حوادث اخیر این کشور خواندند.

شاهنشاه گفتند: دولت باعمال بیگانه بنحو مناسب رفتار خواهد کرد.

شاهنشاه دراین مصاحبه با اشاره به مخالفین گفتند با وجود داشتن سیستم تک حزبی تمام مردم می‌توانند آزادانه عقاید خود را مطرح کنند.

شاهنشاه دراین مصاحبه تلویحاً بوجود آمدن چند حزب را درایران رد کردند و اظهار داشتند مانمی‌خواهیم از غرب تقلید کنیم

وزیر دادگستری در اصفهان گفت:

وقتی به حق مردم رسیدگی نشود دادگستری شلوغ خواهد شد

دانشکده علوم قضائی در اصفهان ایجاد می‌شود

اصفهان- خبرنگار کیهان: غلامرضا کیانپور وزیر دادگستری در اجتماع قضات و کارکنان دادگستری اصفهان گفت: وقتی عدلیه شلوغ باشد، بشود اینطور نتیجه گرفت که به حق مردم بموقع رسیدگی نشده است.

وزیر دادگستری که برای بازدید از عملیات دادگستری اصفهان به این شهر رفته بود، از کلیه قضات و کارکنان دادگستری خواست در برابر جرایم قابل گذشت تا جائی که میتوانند برای آشتی دادن طرفین بکوشند. وی گفت: ما در جامعه امروز بیش از هر چیز به آشتی نیاز داریم.

وزیر دادگستری خطاب به قضات گفت: از همه شما میخواهم کمک کنید تا مردم از کار دادگستری راضی باشند.

کیانپور، همچنین از قضات و کارکنان دادگستری خواست در زمینه قوانین به اظهارنظر بپردازند. در بازدید از اصفهان، وزیر دادگستری علی جلسه‌ای با حضور دکتر طوسی رئیس دانشگاه اصفهان مساله تأسیس دانشکده علوم قضائی را در این شهر مورد بررسی قرار داد. این دانشکده قرار است از مهرماه سال جاری در ساختمان مرکزی آغاز بکار کند و درسال نخست یکصد دانشجو بپذیرد.

در دیدار وزیر دادگستری و رئیس دانشگاه اصفهان اعلام شد: دانشکده علوم قضائی اصفهان درآینده بادانشکده حقوق دانشگاه اصفهان که قرار است بعداً تأسیس شود پیوند خواهد داشت و از کادر آموزشی و علمی دانشگاه اصفهان بهره خواهد گرفت.

کرمانشاهان صاحب ۱۱ بخشداری جدید شد

کرمانشاه- در طرح تقسیمات جدید کشوری، ۱۱ بخشداری به استان کرمانشاهان اضافه شد.

این مطلب را علیقلی جهانسوز فرماندار کرمانشاه در آخرین جلسه انجمن شهرستان اعلام کرد و افزود: با این بارهٔ بخشداری استان کرمانشاهان اکنون صاحب ۱۴ بخشداری است.

فرماندار کرمانشاه اسامی ۱۱ بخش جدید استان کرمانشاهان را بشرح زیر اعلام کرد: «چم چمال»، «فش»، «دینور»، «بیلاور»، «سرزنبانی»، «میان دربند»، «ماهیدشت»، دو «روفرامان»، جلالوند، سحرخیزآباد، و بالا دربند.

مرکز اسناد فرهنگی آسیا منتشر میکند

مجموعهٔ کتابشناسیها و مدارک فرهنگی

۱ کتابشناسی ایرانشناسی	تهیه و تنظیم ایرج افشار
۲ کتابشناسی موضوعی ایران	تهیه و تنظیم حسین بنی‌آدم
۳ کتابشناسی نمایه موضوعی‌کتابهای اطلاعاتی کودکان و نوجوانان	تهیه و تنظیم مهناز ملکی‌معیری
۴ تاریخ بدخشان	تصحیح و تحشیه منوچهر ستوده
۵ راهنمای قطغن و بدخشان	تصحیح و تحشیه منوچهر ستوده
۶ سفرنامه‌میرزاابوالحسن‌خان‌شیرازی معروف به ایلچی	به کوشش محمد گلبن
۷ کتابشناسی تذهیب و نقاشی	تهیه و تنظیم محمد گلبن
۸ کتابشناسی صفوی	تهیه و تنظیم سیدکاظم روحانی رانکوهی
۹ کتابشناسی گیلان	تهیه و تنظیم علی آقابخشی
۱۰ راهنمای تدوین کتابشناسی و فهرستهای موضوعی	نوشتهٔ عبدالحسین آذرنگ
۱۱ کتابشناسی تحلیلی آثار منطقی فارسی با اشاره به تطور تدوین منطق در سرزمین ایران	تهیه و تنظیم محمدتقی دانش‌پژوه
۱۲- کتابشناسی یزد و کرمان	تهیه و تنظیم فریفته بیدل
۱۳ مجموعه اسناد مربوط به حق‌مولف در سطح ملی و بین‌المللی	تهیه و تنظیم پرویز پرکار
۱۴ کتابشناسی آسیا	تهیه و تنظیم محمدجواهرکلام با وفادبیری آیکناری
۱۵ کتابشناسی قالی و قالی‌بافی	تهیه و تنظیم مهین دستمالچی، مصطفی رحمت‌اللهی
۱۶ کتابشناسی اشعار خارجی در ادواریهای فارسی	تهیه و تنظیم محمود معتقدی
۱۷ کتابشناسی ترجمه داستانهای کوتاه خارجی در ادواریهای فارسی	تهیه و تنظیم صادق پورحسن طبابچی
۱۸ کتابشناسی خراسان	تهیه و تنظیم محمد گلبن
۱۹ کتابشناسی فهرست جراید ایران	تهیه و تنظیم آذر محلوجیان
۲۰ کتابشناسی فرهنگهای واژه‌نامه‌های دو و چندزبانه ـ فارسی	تهیه و تنظیم پری‌ناز عظیما
۲۱ کتابشناسی خوزستان	تهیه و تنظیم علی‌بیگی
۲۲ کتابشناسی همدان	تهیه و تنظیم نافذ همدانی
۲۳ اصطلاحنامه توسعه فرهنگی	ترجمهٔ ناصر پاکدامن
۲۴ کتابشناسی انتشارات دولتی تا ۱۳۲۰	تهیه و تنظیم مجتهدی

مجموعهٔ فرهنگ آسیا

۱ عروسکهای خیمه‌شب‌بازی و نقش آنها در اجتماع	نوشتهٔ ساویتری‌شیوالینگاپا ترجمهٔ علی آقابخشی
۲ سخن بودا	نوشتهٔ نیانه‌تی‌لوکا ترجمهٔ ع. پاشائی
۳ آئین بودا	نوشتهٔ ولگانگ شومان ترجمهٔ ع. پاشائی
۴ اساطیر ایران	نوشتهٔ مهرداد بهار
۵ تاریخ و فرهنگ ژاپن	نوشتهٔ اسکات‌مورتن ترجمهٔ مسعودرجب‌نیا
۶ نمایش های سنتی‌ووسایل ارتباط جمعی‌درژاپن جمهوری‌خلق کره و فیلیپین	ترجمهٔ محمدتقی‌فرامرزی
۷ نمایش‌های سنتی ووسایل‌ارتباط جمعی در آسیای جنوب شرقی	نوشتهٔ ژاک‌برونه ترجمهٔ سوسن رعدی
۸ نمایش‌های‌سنتی و وسایل‌ارتباط جمعی در هند	ترجمهٔ مجیدامین موید
۹ همزیستی سازنده عرفان و سیستم‌تعاونی	نوشتهٔ مهدی پرهام
۱۰ رامایانا و تاثیر آن در هنر آسیا	ترجمهٔ نیاز یعقوبشاهی
۱۱ موسیقی آسیا	نوشتهٔ پرویز منصوری
۱۲ ارمنیان	نوشتهٔ سیرابی‌درنرسیسیان ترجمهٔ مسعود رجب‌نیا
۱۳ تاریخ فرهنگ چین	نوشتهٔ فیزجرالد چارلزپاتریک ترجمهٔ اسماعیل دولتشاهی
۱۴ سفرنامه مارکوپولو	ترجمهٔ پیرنظر
۱۵. تاریخ کره	ترجمهٔ مسعود رجب‌نیا

مجموعهٔ متون آموزشی علوم اطلاع رسانی و دکومانتاسیون

۱ خدمات مراکز مدارک	نوشتهٔ غلامرضا فدایی عراقی
۲ فراهم‌آوری مواد کتابخانه‌ای	نوشتهٔ محمد رامبد
۳ اصطلاحنامه علم اطلاع‌رسانی و دکومانتاسیون	نوشتهٔ عبدالحسین آذرنگ، حسین‌دانشی
۴ رسالهای در زمینهٔ وسائل و تجهیزات کتابخانه و مرکز اسناد	نوشتهٔ شیرین تعاونی
۵ نگاهداری و آماده‌سازی اسناد	نوشتهٔ فریدون حاذق
۶ مبانی فلسفی علم کتابداری	نوشتهٔ هوشنگ ابرامی
۷ روشهای علمی و عملی نگهداری‌کتاب	نوشتهٔ مهردادنیک‌نام وظیفه
۸ کتاب و پدیده کم‌رشدی	نوشتهٔ هوشنگ ابرامی

مرکز اسناد فرهنگی آسیا: خیابان کورش کبیر خیابان ثریا شماره ۱/۳۴ تلفن ۲ - ۷۶۵۲۰۱

مسائل سیاسی روز

در صورت بروز مخاصمه

ایران نیروهای خود را از جنوب لبنان فرا میخواند

از یک مقام مطلع وزارت‌خارجه کسب اطلاع شده است که سخنگوی رسمی نهضت مقاومت فلسطین اظهار داشته است تحت شرائطی وارد عملیات مخاصمت‌آمیز علیه نیروهای پاسدار صلح سازمان ملل متحد خواهد شد. چون دولت شاهنشاهی برطبق قطعنامه سازمان ملل متحد و بموجب شرائطی که شورای امنیت تعیین کرده است عده‌ای از قوای خود را برای به‌کمک‌برقراری صلح و آرامش بمنطقه فرستاده است و بهیچوجه قصد وارد شدن در عملیات جنگی علیه هیچیک از اطراف اعوارانداردرصورتیکه بخواهند واحدهای ایرانی را برخلاف میل خود باین جریانات بکشانند دولت شاهنشاهی نه تنها نیروی جدیدی به آن منطقه اعزام نخواهد داشت بلکه قوای اعزامی را هم فراخواهد خواند.

شروع مذاکرات رئیس سنای ایران در رومانی

هیئت پارلمانی ایران به ریاست مهندس شریف‌امامی رئیس مجلس سنا که از رومانی دیدن میکند دیروز با وزیر بازرگانی خارجی این کشور ملاقات و گفتگو کرد.

دراین ملاقات که مشیری سفیر شاهنشاه آریامهر در بخارست نیز حضور داشتند در مورد لزوم همکاری‌های بیشتر در زمینه راه‌آهن ماشین‌آلات حفاری کشاورزی و پتروشیمی مذاکراتی انجام گرفت و وزیر بازرگانی خارجی رومانی اظهار امیدواری کرد که طرحهای مربوط به این همکاری در کمیسیون مشترک ایران و رومانی که در ماه ژوئیه در تهران تشکیل میشود به تصویب برسد و به مرحله اجرا درآید.

هیئت پارلمانی ایران پس از این دیدار از موزه یکصدساله تاریخ رومانی بازدید کرد. و سپس دانشگاه پلی‌تکنیک بخارست که ۳۲هزار دانشجو در آن به تحصیل مشغولند مورد بازدید قرار گرفت دراین دانشگاه بزرگ یک دانشجوی ایرانی بعنوان دانشجوی ممتاز مورد تجلیل و تقدیر استادان مؤسسه قرار گرفته است.

کوششهای ایران و رومانی در تقویت سازمان ملل

دیشب به افتخار هیئت پارلمانی ایران ضیافتی بشام در سالن پارلمان رومانی ترتیب یافت.

دراین مهمانی که سفیر شاهنشاه آریامهر در بخارست چندتن از وزیران رؤسای کمیسیون‌های پارلمانی و اعضای وزارت خارجه رومانی حضور داشتند. مهندس شریف‌امامی ضمن ابراز خرسندی از گسترش مناسبات اقتصادی و بازرگانی بین ایران و رومانی یادآور شد که رومانی پس از شوروی بین تمام کشورهای سوسیالیستی بزرگترین طرف مبادلات اقتصادی با ایران است.

رئیس سنای ایران افزود که امکانات بسیار برای گسترش هرچه بیشتر این مناسبات وجود دارد که باید از این فرصت و امکانات استفاده لازم بعمل آید.

وی آنگاه ضمن اشاره به همکاری‌های دو کشور در مسائل بین‌المللی تاکید کرد که ایران و رومانی باید کوشش‌های خود را در تقویت سازمان ملل متحد به کار برند.

رئیس سنا با تشریح سیاست مستقل ملی ایران گفت ما با اجرای این سیاست توانسته‌ایم بهترین روابط را با تمام کشورها بدون درنظر گرفتن رژیم حکومتی آنان برقرار کنیم و بهترین نمونه آن روابط دوستانه ایران و رومانی است.

رومانی خواستار توسعه روابط با ایران است

نیکلای‌جیسون رئیس مجلس کبیر رومانی نیز ضمن نطقی با اظهار خشنودی از توسعه روابط دو کشور یادآور شد که این مناسبات در نتیجه رهبری‌های شاهنشاه آریامهر شکل گرفته است. وی اعلام کرد که رومانی خواستار توسعه هرچه بیشتر روابط فنی و اقتصادی خود با ایران است. رئیس مجلس کبیر رومانی گفت پس از امضای قرارداد تاریخی بخارست در سال ۱۹۷۳ بین ایران و رومانی زمینه‌های بسیاری برای همکاری‌های دوجانبه بوجود آمد که خوشبختانه اکنون این همکاری‌ها رو به گسترش است.

رسیدگی به لایحه قانون استخدام به تاخیر افتاد

پیشنهادهای اصلاحی قانون استخدام در هیأت دولت بررسی میشود تا پس از تایید به کمیسیون استخدام مجلس شورای ملی ارسال گردد. این پیشنهادها بهنگام بررسی لایحه نهایی قانون استخدام در کمیسیون مورد توجه قرار خواهد گرفت و پس از شور و تایید در لایحه منظور خواهد شد.

قرار بود پیشنهادهای اصلاحی قانون استخدام قبل از شانزدهم اردیبهشت ماه امسال به کمیسیون استخدام تسلیم شود و کمیسیون مذکور بلافاصله بررسی آنرا شروع کند به نحوی که قبل از اتمام نیمه اول سال جاری لایحه بتصویب نهایی برسد سازمان امور اداری و استخدامی پیشنهادها را به موقع تسلیم نکرد و پیش‌بینی نمیشود بررسی پیشنهادهای اصلاحی در هیأت دولت در چند ماه آینده نیز بپایان برسد و پیشنهادهای تایید شده به کمیسیون استخدام ارسال گردد. تازه هرگاه این امر به سرعت انجام شود، به سبب مطالعات و بررسی‌های لازم، کمیسیون استخدام نمیتواند در نیمه اول سال جاری، بررسی و تصویب آنرا به پایان برساند. به گفته برخی از صاحبنظران تصویق تصویب لایحه تنها در مورد ۱۰ سال تخفیف در سابقه خدمت کمی اشکال ایجاد می‌کند زیرا استفاده از ۱۰ سال تخفیف برای بازنشستگی تا زمان تصویب لایحه نهایی قانون استخدام عملی است و عده زیادی در انتظارند که ۲۰ سال خدمت آنان بپایان برسد و یا ۱۹ سال و ۸ ماه خدمتشان پر شود و ۴ ماه مرخصی بگیرند و تقاضای بازنشستگی کنند.

وزارت کشاورزی: در برخی از نقاط کشور

خوک‌های وحشی به مزارع حمله کرده‌اند

در پی حمله خوک‌های وحشی به کشتزارها، شکار این حیوان وحشی آزاد شد و کشاورزان میتوانند بدون داشتن جواز اقدام به کشتار خوک وحشی در مزارع خود بکنند.

وزارت کشاورزی اعلام کرد: در برخی از نقاط کشور خوکهای وحشی به کشتزارها هجوم برده و زیانهائی وارد آورده‌اند، بطوریکه ظرف چند روز اخیر شکایت‌های متعددی در این باره از طرف کشاورزان به وزارت کشاورزی رسیده است.

وزارت کشاورزی گفت: هر کشاورز میتواند شخصاً و یا بوسیله شکارچیان مجاز بی‌آنکه نیاز به دریافت پروانه شکار باشد در محدوده مزرعه خود خوک وحشی یا هر جا جانور زیانکار را دفع یا شکار کند، بشرط اینکه مزرعه در داخل منطقه حفاظت شده و یا پناهگاه وحش یا حریم پارک ملی و یا آثار طبیعی ملی نباشد و جانور وحشی در خارج از محدوده کشتزار شکار و یا تعقیب نشود. ضمناً کشاورزان بایدقبلاً وجود جانور زیانکار را به اداره حفاظت محیط‌زیست محل اطلاع بدهند. چنانچه مزرعه در محدوده منطقه حفاظت شده یا پناهگاه حیات وحش و یا حریم پارک ملی باشد، کشاورزان باید مستقیماً به اداره حفاظ، محیط زیست مراجعه کنند. این ادارات موظفند پس از تایید وجود جانور زیانکار شکاربان را به محل بفرستند تا برای شکار جانور مزاحم اقدام کند.

گزیده‌ای از انقلاب اکتبر شوروی (۳۹)

نوشته: میکائیل کوریا کوف
ترجمه: فتح‌الله دیده‌بان
انتشارات کتابخانه فروردین

متن سخنرانیهای او منتشر نشده و فقط بیستواندی سال بعد، کوتاهی ازآن درجلد یازدهم مجموعهٔ آثار او بچاپ رسید. ستالین میگفت: «من برای مدت کوتاهی به سیبری مأموریت پیدا کرده‌ام. بمن سپرده شده است که درانجام برنامهٔ جمع‌آوری غله بشما یاری بدهم. شما میگوئید که برنامهٔ جمع‌آوری غله شدید و غلاظ است و قابل اجرا نمیباشد. چرا قابل اجرا نمیباشد؟ شما از کجا به این امر پی بردید؟ آیا این واقعیت ندارد که محصول امسال ما از لحاظ فراوانی بی‌نظیر بوده است؟ اگر کولاکها گندم را احتکار میکنند شما چرا آنها را بجرم احتکار تعقیب نمیکنید؟ مگر شما نمیدانید که جرعلیه احتکار قانونی وجود دارد؟ ماده ۱۰۷ قانون مجازات عمومی شوروی که بموجب آن محتکرین بدادگاه جلب و کالا بنفع دولت ضبط میشود. شما میگوئید که اجرای مادهٔ ۱۰۷ دربارهٔ کولاکها، اقدام شدیدی است. فرض کنیم که این اقدام شدید است.

ادامه دارد

قابل توجه اصناف تولیدی
بهترین پرسهای پرقدرت
بهیدرولیک ابعاد ۱۶۰×۲۰۵۰
وکشش ۴۵۰ پیشنهاد جهت همه گونه
همکاری آماده میباشیم.
لعاب پارس
خیابان ماوند. نقاش گرمابه تهران
پارس: ۱۵ متری شمس شماره ۲۹
تلفن ۷۹۳۷۰۰ - ۷۹۸۱۲۰

مدرسه شبانه‌روزی
CHANTEMERLE
علاوه‌بر برنامه دروس عادی خود به شاگردان ۶ تا ۱۴ ساله ایرانی زبان فارسی را نیز تدریس مینماید.
برای اطلاع بیشتر با مدیر مدرسه به نشانی زیر مکاتبه فرمائید.
MJEAN WEG MULLER
ECOLE CHANTE MERLE
1807 BLONAYC (SUISSE)

اطلاعیه پلیس راه ژاندارمری

تعویض رنگ، موتور و قطعات اصلی اتومبیل باید به پلیس اطلاع داده شود

پلیس راه امروز اعلام کرد که هر مالک وسیله نقلیه عمومی، هنگام تعویض موتور، یا هریک از قطعات اصلی، یا تعویض رنگ وسیله نقلیه، باید بموجب ماده ۱۴ آئین‌نامه راهنمائی و رانندگی، مراتب را به شهربانی محل اطلاع دهد و پس از دریافت اجازه، نسبت به تغییر وضع وسیله نقلیه خود اقدام کند.

در این اطلاعیه تاکید شده است چنانچه تا این تاریخ رانندگان وسایط نقلیه بدون مجوز شهربانی کشور شاهنشاهی مبادرت به تغییر در وضع وسیله نقلیه خود کرده‌اند، فوراً به شهربانی محل مراجعه و در مورد تجدید کارت مشخصات وسیلهٔ نقلیه اقدام کنند. در غیر این صورت، پلیس راه ژاندارمری از حرکت اینگونه وسایط نقلیه در جاده‌ها جلوگیری خواهد کرد.

جلسه گفت و شنود در شمیران

جلسه طرح و تشریح حرکت گسترده نمایندگان دانش‌آموزان شمیران و مدیران مدارس در سالن کورش‌کبیر با حضور جلالی رئیس آموزش و پرورش و دکتر صدیق اسفندیاری و خانم دکتر ستوده‌نیا نماینده حزب تشکیل شد و پس از سخنرانیها گفت و شنودی بین دانش‌آموزان و مسئولین حزب و فرهنگیان بعمل آمد.

نمای آجری روبرشتاین

قبل از تصمیم به انتخاب نمای ساختمان خود از ساختمانهائیکه با نمای آجری روبرشتاین نماسازی شده بازدید فرمائید. نماینده انحصاری درایران شرکت تکنی‌گاز تخت‌جمشید شرقی، شماره ۲۹۸ تلفن ۸۳۲۵۵۲
ش ۳۷۰۹

صفحه ۲۸
کیهان
تک‌شماره ده ریال

۱ شنبه ۲۴ اردیبهشت ۲۵۳۷

ساعات شرعی:
اذان‌مغرب ۸/۴۹ — اذان صبح ۴/۴۷
طلوع آفتاب ۶/۲۷ — ظهر شرعی ۱/۳۲
استخراج: دکتر عباس ریاضی کرمانی

نرخ فروش ارز در بانکها به ریال

دلار امریکا ۷۰/۶۰، دلار کانادا ۶۳/۱۵، دلار استرالیا ۸۰/۳۵، پوند ۱۲۹/۶۰، مارک ۳۳/۷۰، فرانک سوییس ۴۵/۹۰، فرانک فرانسه ۱۵/۲۵، یکصد فرانک بلژیک ۲۱۵/۷۰، یکصد لیر ایتالیا ۸/۲۰، فلورن هلند ۳۱/۵۰، کورن سوئد ۱۵/۳۰، کورن نروژ ۱۳/۰۵، کورن دانمارک ۱۲/۴۵، شلینگ اتریش ۴/۷۰، یکصدین ژاپن ۳۱/۵۵، یکصد روپیه هندوستان ۸۳۵، دینار کویت ۲۵۶/۵۰، دینار عراق ۲۴۱، دینار بحرین ۱۸۵، ریال سعودی ۲۰/۶۵، درهم امارات متحده ۱۸/۸۰

نرخ فروش پهلوی طلا به ریال

۵ پهلوی طلا در بانک ۱۷۰۰۰ در بازار ۱۶۵۰۰- دو ونیم پهلوی طلا در بانک ۸۵۰۰ در بازار ۸۵۰۰- پهلوی طلا در بانک ۳۴۰۰ در بازار ۳۳۰۰- نیم پهلوی طلا در بانک ۱۷۰۰ در بازار ۱۶۵۰- ربع پهلوی طلا در بانک ۹۰۰ در بازار ۸۷۰

معاون شهرداری تهران: آزمایش‌های ما خیابانی است

حتی نمی‌توانیم رنگ مناسبی برای خط کشی خیابانها انتخاب کنیم

جلسه انجمن شهر تهران عصر دیروز تشکیل شد و در آغاز جلسه رئیس انجمن اشاره به خانه‌های خالی کرد و گفت مالکان اینگونه خانه‌ها فکر میکنند با قفل بزرگی که بر روی در خانه زده‌اند، شهرداری حکم را اجرا نمیکند، در حالیکه اینطور نیست و بوسیله اقدامات پیگیری که شده است این برنامه اجرا و قانون بزودی پیاده خواهد شد.

داود افشارپناه یکی از نمایندگان انجمن اشاره به فلکه شهرری کرد و گفت: عده زیادی برای زیارت حضرت عبدالعظیم به شهرری میروند ولی هنوز هیچ اقدامی در بهبود امر ترافیک در اطراف این فلکه نشده است و بجاست که حداقل یک پل عابر پیاده در این منطقه نصب شود و در تعریض خیابان و ایجاد پارکینگ نیز اقدام شود.

وی سپس اشاره بوضع راه ساوه و مسیر فلکه شیر پاستوریزه کرد و گفت بارها درباره خاموش بودن این منطقه صحبت شده و دیده‌ایم که تصادفات ناشی از این تاریکی باعث مرگ چند نفر شده است ولی مسئولان برق تهران نه گوش شنوا دارند و نه چشم بینا و اصولاً بیخیال از کنار این مسئله گذشته‌اند.

انجمن شهر سپس وارد دستور شد و مساله خرید ۲۰ دستگاه آمبولانس مخصوص حمل جنازه از کارخانه بنز، خرید یکدستگاه ماشین ترمیم و مرمت اسفالت و واگذاری تهیه نقشه ۲۰۶ کیلومتر شاهراه و بزرگراه را مورد بررسی قرار داد.

در مورد اسفالت و بهبود کیفیت آن مهندس منوچهر احتشامی معاون شهرداری پایتخت در امور فنی و ترافیک گفت: کشوری مثل انگلستان بیش از ۷۰ سال است که یک آزمایشگاه اسفالت به اندازه شهر کرج دارد ولی آزمایش‌های ما خیابانی است و اصولاً ما آزمایشگاه تحقیقاتی نداریم که حتی بتوانیم رنگی مناسب برای خط‌کشی خیابانها انتخاب کنیم وی گفت البته ما نیز اینکار را شروع کرده‌ایم تا با توجه به شرایط محیط و آب و هوا بتوانیم در اینراه قدمی برداریم.

معاون شهردار- اگر علتی پیش نیاید

پل سیدخندان تا آخر مرداد آماده میشود

منوچهر احتشامی معاون شهردار تهران در امور مربوط به ترافیک پایتخت امروز اعلام داشت برخلاف شایعات منتشر شده، پل سیدخندان آخر مردادماه آماده بهره‌برداری میشود و عملیات ساختمانی این پل بخوبی پیشرفت میکند.

معاون شهردار تهران در این‌باره امروز گفت: فعالیت برای به پایان‌بردن پل سیدخندان به سرعت ادامه دارد و چنانچه اشکالی در کار ایجاد نشود، طبق قولی که ازطرف شهرداری داده شده است این پل تا آخر ماه پنجم سال جاری آماده بهره‌برداری شده و مورد استفاده قرار خواهد گرفت.

خبرنگار کیهان گزارش میدهد در روزهای اخیر شایعاتی عنوان شده بود تحت این عنوان که پل سیدخندان در زمان تعیین شده آماده بهره‌برداری نخواهد شد ولی به گفته معاون شهرداری چنانچه علتی برای تأخیر در انجام برنامه پیش نیاید، این پل در زمان تعیین‌شده آماده بهره‌برداری خواهد شد و در حال حاضر نیز تقریباً بیشترین قسمتهای بتونی این پل نصب و عملیات ساختمانی لازم برای پایان‌دادن آن ادامه دارد.

مربی تیم فوتبال ملوان رئیس انجمن شهر شد

بهمن صالح‌نیا

بندرپهلوی: در پی در گذشت حاج‌یوسف مشهودی رئیس انجمن شهر بندرپهلوی، بهمن صالح‌نیا مربی تیم فوتبال ملوان به ریاست انجمن شهر برگزیده شد.

صالح‌نیا، در زمان حیات حاج یوسف مشهودی سمت نیابت وی را در انجمن شهر داشت.

شهردار جدید بندر پهلوی

بندر پهلوی- ناصر وزیری سرپرست بخشداری جزیره خارک، در جلسه فوق‌العاده دیشب انجمن شهر بندرپهلوی به عنوان شهردار این شهر برگزیده شد.

توسط بازرسان شاهنشاهی

فرماندار سابق و شهردار سبزوار تحت بازجوئی قرار گرفتند

● شهردار سبزوار متهم است که برای اقوام خود خانه‌سازی کرده

سبزوار- خبرنگار کیهان- درجریان بازرسی‌های هیات بازرسی شاهنشاهی که درسبزوار صورت میگیرد «صدر» فرماندار بجنورد (فرماندار سابق سبزوار) چهارساعت مورد بازجوئی قرار گرفت. بازپرسی از علی‌اکبر احمدی شهردار فعلی سبزوار نیز ۷ ساعت بطول انجامید.

شهردار سبزوار توسط احمد مبینی نایبرئیس سابق انجمن شهر، متهم به اخاذی و رشوه گرفتن شده است. گفته میشود درشکایاتی که به بازرسان شاهنشاهی تسلیم شده گروهی از مقامهای اداری، نیز نایب یزدی رئیس انجمن شهرستان، احمدی شهردار، سیدعلی فاضلی نایبرئیس انجمن شهر، عباسقلی سیگاری خزانه‌دار اتاق‌اصناف متهم شده‌اند که از سه‌سال قبل به سرپرستی صدرفرماندار پیشین به فعل و انفعالاتی دست زده و انتخابات انجمن‌های شهر و شهرستان را به نفع عوامل خود برگزار کرده‌اند.

احمدی شهردار نیز متهم شده است که برای اقوام خود خانه‌سازی کرده و به محض ورود بازرسان شاهنشاهی دودستگاه از آنها را فروخته است. چکهای معامله این دوخانه به بازرسان تسلیم شده است.

با تحقیقاتی که درجریان بازرسیها، ازطرف اداره ثبت و دارائی سبزوار صورت گرفت مشخص شد که غلامرضا نایب یزدی رئیس انجمن شهرستان و مسؤول دفترخانه شماره ۱۸، مبلغ ۸۰۰ هزار ریال (بابت یک درصدسهم شهرداری و نیز مبالغی بابت سهم دارائی) را نپرداخته است. به دستور تیمسار فراست ازطریق شهرداری از وی خواسته شد ظرف ۳ روز بدهی خود را به حساب شهرداری واریز کند.

صدر فرماندار پیشین سبزوار

سه کارمند مخابرات رابرق گرفت

آباده- خبرنگار کیهان- کارمند اداره پست و تلگراف ده بید در اثر برق‌گرفتگی در حمام جان سپرد.

این کارمند که حسن کریمی نام داشت باتفاق دوتن از همکارانش برای استحمام به حمام خانه رفت و در اثر تماس دستش با بخاری برق دچار برق‌گرفتگی شد و جان سپرد.

دو همکارش که قصد داشتند او را نجات دهند خود نیز دچار برق‌گرفتگی شدند ولی با کوشش دکتر عامری پزشک بهداری آباده نجات یافتند.

کریمی سی‌ساله بود و همسر و سه فرزند داشت.

PAI

برای توجه پدران و مادرانی که نگران آینده فرزندان خود هستند

حتماً علاقه دارید دختر یا پسر شما که هنوز دبیرستان را تمام نکرده است از یکی از بهترین دبیرستانهای آمریکا دیپلم بگیرد.

بی‌شک میل دارید که فرزند دلبندتان با فرهنگ و زبان انگلیسی آشنا شده و برای ورود به دانشگاه آمادگی پیدا کند.

مطمئناً خواستهٔ شما دراین است که فرزند خود را به مؤسسه آموزشی بفرستید که از لحاظ غذا- مکان- سرپرستی- و بهداشت و از همه مهمتر روش تحصیلی در دنیا نمونه باشد در اینصورت نمایندگان مؤسسه آموزشی پاسفیک آمریکن خوشحال خواهند شد که در روزهای سه‌شنبه ۳۷/۲/۲۶ و چهارشنبه ۳۷/۲/۲۷ از ساعت ۵ تا ۷ بعدازظهر در سالن سنبل واقع در هتل اینتر کنتیننتال خیابان آریامهر به هرگونه سؤالی که داشته باشید پاسخ گویند.

ضمناً اضافه میشود که علاقه‌مندان مقیم شهرستانها میتوانند برای کسب اطلاعات بیشتر دراین زمینه و دریافت جزوات راهنما مستقیماً با دفتر مرکزی این مؤسسه در کالیفرنیا تماس حاصل نمایند.

شماره ۵۰ خیابان کالیفرنیا- سانفرانسیسکو- آمریکا

چه میخواهید؟

دو میلیون و پانصد هزار تومان

برای آنچه شما میخواهید

خرید سهام کارخانجات میخواهید؟

ورزش

کارکوهنوردان در اورست آغاز شد

نخستین گروه کوهنوردان ایران و چین دیروز بعد از مراسمی که در صومعه رونگ بوک برگذار شد، اردوگاه اصلی را با بارو بنه ترک کردند و برای استقرار پایگاههای میان راه حرکت کردند. از اردوگاه اصلی به بعد کوهنوردان و راهنماهای محلی (شیرپاها) تمام بار و تجهیزات را خودشان حمل میکنند. کوهنوردان طی چند روز گذشته در اردوگاه اصلی زندگی کردند تا به هوای این منطقه عادت کنند و بتوانند هوای رقیق ارتفاعات بالاتر را تحمل نمایند این مرحله را باصطلاح «هم هوایی» مینامند.

تیم امید ایران موفق بود

تولون- در مسابقه بین‌المللی تیمهای فوتبال امید که در شهر تولون فرانسه جریان دارد دیروز تیم ایران در برابر تیم اوروگوئه به نتیجه صفر بر صفر دست یافت. در تیم ایران خط میانی مهارت فراوانی نشان داد و تیم سریع و خشن اوروگوئه را متوقف کرد. در دقیقه ۳۶ بازی رجبی بجای صدری وارد میدان شد.

بابل قهرمان کشتی مازندران شد

ساری- مسابقه‌های کشتی آزاد قهرمانی استان مازندران باشرکت ۸۸ کشتی‌گیر از سیزده شهرستان در ساری انجام شد و تیم بابل به‌مقام قهرمانی دست یافت.

در این مسابقات برخلاف مسابقه‌های کشتی فرنگی- که داوریها ضعیف وپرسروصدابود- قضاوتها در حدی قابل قبول صورت گرفت و از درگیری و جنجال‌های گذشته خبری نبود.

رمضان خدر، محمدحسین دباغی، اکبر مشهدی، نوری‌زاده، حسن‌پور وقربان توان ازجمله چهره‌های سرشناس کشتی مازندران هستند که در این‌دوره از مسابقات غایب بودند.

در این مسابقات که سه‌شب طول کشید نفرات اول تا سوم هروزن بشرح زیر اعلام شدند:

۴۸ کیلو: ۱- علی‌اصغر نوبندی ازساری ۲- فرهاد اکبری ازآمل ۳- علی جمعه‌کیا از بندرشاه.

۵۲ کیلو: ۱- عزیز رستمی ازبابل ۲- قاسمعلی اسلامی از بندرشاه ۳- تقی مازندی ازگرگان.

۵۷ کیلو: ۱- رسول حسینی ازساری ۲- حسن‌پور ازبابل ۳- آقاپور ازشاهی.

۶۲ کیلو: ۱- کاووس جعفرزاده ازبابل ۲- خسرو بازیاری ازچالوس ۳- حسین قبادی ازشاهی.

۶۸ کیلو: ۱- صفرعلی خدر ازبهشهر ۲- ناصر احسانی ازبابلسر ۳- اکبر ضیائی ازشاهی.

۷۴ کیلو: ۱- عزیز واگذاری ازشاهی ۲- ماندگار شکری‌پور ازبابل ۳- حمید کمانگری ازگرگان.

۸۲ کیلو: ۱- رحیم خباز ازچالوس ۲- عزت جمالی ازگرگان ۳- محمد بهاری ازساری.

۹۰ کیلو: ۱- عبدالرضامحمود جانلو ازبهشهر ۲- عیسی رمضانی ازبابل ۳- شاپور گودرزی ازکردکوی.

۱۰۰ کیلو: ۱- فیروز زرگران ازکردکوی ۲- محمدعلی صمدی ازبابل ۳- صفرعلی رجائی ازگرگان.

۱۰۰+ کیلو: ۱- جمال کاویانی ازبابل ۲- محمد عظیمی ازبهشهر ۳- مهدی‌قلی ابراهیمی ازگرگان.

در جمع امتیازات تیم بابل با ۴۳ امتیاز اول شد وتیمهای ساری با ۲۶/۵ امتیاز، گرگان با ۲۵ امتیاز، شاهی با ۲۴ امتیاز، بهشهر با ۲۰ امتیاز وچالوس با ۱۶ امتیاز بترتیب عناوین دوم تا ششم را کسب کردند.

ساری: جوادجویباری

تعرفه حق توقف واگنهای باری افزایش یافت

راه‌آهن دولتی ایران اعلام کرد براساس ماده ۱۸۰ تعرفه راه‌آهن و تصویب وزارت راه و ترابری، تعرفه حق توقف واگنهای باری به دو برابر افزایش یافت.

براساس این تغییر، در اول خرداد ماه امسال حق توقف واگنهای دو محوره پس از تمام شدن مهلت مقرر ۲۴ ساعت یا کمتر از آن ۱۰۰۰ ریال، برای واگنهای ۴ محوره ۲۰۰۰ ریال، برای واگنهای ۶ محوره ۳۰۰۰ ریال و برای واگنهای یخچال‌دار مجهز به دستگاههای سرد کننده ۶۰۰۰ ریال تعیین شده است.

سخنگوی راه‌آهن دولتی افزود چون صاحبان کالا غالباً واگنها را زیر بار معطل و از آنها به عنوان انبار استفاده میکنند، این تصمیم- باتوجه به پائین بودن نرخ تعرفه قبلی در مقایسه با کرایه انبارداری- گرفته شده است.

خدمتکار دانشکده فنی دانشگاه تهران را مضروب کردند

تهران- خبرگزاری پارس (پانا)- چند دانشجوی دانشکده فنی دانشگاه تهران پیش ازظهر امروز و بهنگام استراحت بین دوکلاس درس خدمتکار دانشکده بنام سالار کیانی را به شدت مضروب کردند. خدمتکار مجروح بلافاصله به بیمارستان دکتر اقبال منتقل شد و تحت مداوا قرار گرفت.

گزارش پزشکی بیمارستان حاکیست احتمال دارد مستخدم مجروح دچار ضربه شدید مغزی شده باشد.

حال دانشجو وخیم است

یک گزارش دیگر حاکیست که حال دانشجوی دانشکده کشاورزی که هفته‌پیش به علت حضور درجلسات کلاس درخوابگاه دانشکده بوسیله عده‌ای مضروب و مجروح شده بود، همچنان وخیم است.

علی‌اصغر بهمنی دانشجوی دانشکده کشاورزی کرج که هفته پیش به خاطرشرکت درکلاس درس مجروح شده بود، درحال بیهوشی به بیمارستان اقبال منتقل شده است و تاکنون همچنان دربیهوشی بسر میبرد.

اعزام ۹ تیرما
(صبح وعصر)
درمؤسسه زبانهای خارجی پهلوی بالاتر ازتخت جمشید
شماره ۵۵۳
تلفن ۶۴۸۱۹۹
ش ۳۸۷۶

دانشگاه فارابی

اطلاعیه سازمان سنجش آموزش کشور درمورد گزینش دانشجو برای دوره جهت یابی دانشگاه فارابی

دانشگاه فارابی باهمکاری سازمان سنجش آموزش کشور، برای سال تحصیلی ۳۸ -۳۷ شاهنشاهی ازطریق انجام آزمایش اختصاصی کتبی وعملی ومصاحبه باتوجه به توضیحات وشرایط زیر تعدادی دانشجو می‌پذیرد:

الف : دوره جهت یابی ودوره‌های اول ودوم دانشگاه فارابی

دانشجویان دوره جهت یابی فرصت دارند که درمدت یکسال تحصیل بازمینه‌های فرهنگی واصول کلی هنرها وعلوم وابسته به آنها بطور نظری وعملی آشنا شده وپس ازتوفیق درامتحانات پایان دوره یکساله جهت یابی، به دوره اول دانشگاه راه یافته دریکی از رشته‌های زیر به ادامه تحصیل بپردازند:

۱- هنرهای تجسمی وارتباطات تصویری (مجسمه سازی - نقاشی - گرافیک - هنرهای چاپی).
۲- هنرهای کاربردی (طراحی صنعتی - هنرهای کاربردی).
۳- معماری وطراحی محیط (معماری - معماری مناظر)

حداقل مدت تحصیل دررشته‌های مذکور (پس ازدوره جهت یابی) سه سال تحصیلی است وبه دانش آموختگان (فارغ التحصیلان) گواهی نامه دانشیابی (لیسانس) دوره اول فارابی در هررشته داده خواهد شد.

دانش آموختگان پس ازدریافت گواهینامه دوره اول فارابی می‌توانند تحت شرایط خاصی دررشته مربوط در دوره دوم این دانشگاه که حداقل مدت تحصیل درآن دوسال است به تحصیل ادامه داده وبه دریافت گواهی‌نامه دانشوری (فوق لیسانس) دوره دوم نایل شوند.

ب - شرایط شرکت وامتحانات اختصاصی:

۱- داوطلب باید دارای یکی ازدیپلم‌های کامل متوسطه مندرج درصفحات ۱۶۳ تا۱۶۶ راهنمای ورود به آموزش عالی (سال ۲۵۳۷ شاهنشاهی) باشد ویا هم اکنون درسال آخر یکی ازرشته‌های مذکور به تحصیل اشتغال داشته باشد ودرخردادماه سال ۲۵۳۷ به اخذ دیپلم نایل شود.

۲- داوطلب باید متولد سال ۲۵۱۲ شاهنشاهی (۱۳۳۲) یا بعدازآن باشد.

۳- داوطلب باید برای امتحانات ورودی سال ۲۵۳۷ شاهنشاهی که به توسط سازمان سنجش آموزش کشور درخردادماه ۲۵۳۷ انجام می‌پذیرد ثبت نام کرده باشد ودر امتحانات مذکور شرکت کند وبموقع کارنامه امتحانات ورودی خودرا دریافت نماید.

۴- داوطلب باید ازلحاظ قانون وظیفه عمومی (برای مردان) وخدمات اجتماعی (برای زنان) برای شروع وادامه تحصیل منعی نداشته باشد.

۵- داوطلب باید دانشجوی فعلی یااخراجی دانشگاهها وموسسه‌های آموزش عالی کشور نباشد.

پ- آزمونهای آزمایش اختصاصی وتاریخ ومحل انجام آن وتاریخ ومحل توزیع کارتهای ورودی:

۱- آزمایش اختصاصی شامل آزمونهای اطلاعات هنری واستعدادهای هنری می‌باشد.

۲- آزمایش اختصاصی کتبی درتاریخ جمعه دوم تیرماه سال ۲۵۳۷ شاهنشاهی در دانشگاه تهران برگزار خواهد شد.

۳- کارتهای ورودی درتاریخ پنجشنبه اول تیرماه سال ۲۵۳۷ شاهنشاهی ازساعت ۷ تا ۱۲ و۱۴ تا۱۹ دردانشگاه تهران توزیع خواهد شد وداوطلبان باید شخصا بادردست داشتن شناسنامه عکس دار و قبض پست سفارشی برای دریافت کارت مراجعه کنند.

ت - ضوابط گزینش دانشجو:

ازپذیرفته شدگان مرحله آزمایش اختصاصی کتبی که تعداد آنها پنج برابر ظرفیت دورهٔ جهت یابی است آزمایش عملی ومصاحبه به عمل خواهد آمد وبراساس تقدم نمره کل حاصل از

۱- نمرات آزمایش عمومی امتحانات ورودی — باضریب یک
۲- نمرات آزمایش اختصاصی — باضریب دو
۳- نمرات آزمایش عملی ومصاحبه — باضریب دو

پذیرفته شدگان اصلی وافراد ذخیره تعیین واعلام خواهد شد.

ث - مدارک لازم برای ثبت نام

۱- برگ تکمیل شده درخواست ثبت نام که ذیل این اطلاعیه چاپ شده است

۲- رسید بانکملی ایران به مبلغ ۵۰۰ ریال که به حساب شماره ۷۴۸ خزانه نزدبانک مرکزی درمهلت مقرر (تاتاریخ ۲۵۳۷/۳/۶) پرداخت شده باشد.

۳- فتوکپی خوانای صفحه اول شناسنامه وصفحه آخر آن درصورتیکه توضیحاتی درآن درج شده باشد.

۴- چهار قطعه عکس ۴×۳ تمام رخ که مشخصات داوطلب درپشت آن نوشته شده باشد.

ج - نحوه ارسال مدارک:

داوطلبان باید مدارک مذکور را ازتاریخ انتشاراین آگهی تاآخر وقت روز شنبه ۲۵۳۷/۳/۶ باپست سفارشی به نشانی زیرارسال دارند:

تهران - خیابان آبان جنوبی - پلاک ۹۴ سازمان سنجش آموزش کشور - مرکز اجرای آزمونها (مربوط به اطلاعیه شماره ۱۰۱)

تذکر مهم:

به مدارک ناقص ومدارکی که بعد ازتاریخ مقرر (۳۷/۳/۶) به پست تحویل شده باشد ترتیب اثری داده نخواهد شد.

یاد آوریهای مهم:

۱- داوطلبان باید برای امتحانات ورودی خرداد ماه سال ۲۵۳۷ که به توسط سازمان سنجش آموزش کشور انجام می‌پذیرد ثبت نام کرده باشند ودرامتحانات مذکور شرکت کنند.

۲- درمرحله گزینش فقط نمرات آزمایش عمومی امتحانات ورودی باضریب (۱) درنظر گرفته خواهدشد.

۳- زبان خارجی دوره تحصیل یکی از زبانهای انگلیسی، فرانسه، آلمانی یا ایتالیائی است.

۴- محل دائمی دانشگاه فارابی درپردیس کرج خواهد بود ولی کلاسها بطور موقت درتهران تشکیل می‌شود. بنابراین داوطلبان باید ازلحاظ ادامه تحصیل درپردیس کرج مشکلی نداشته باشند.

۵- مدت تحصیل دردوره جهت یابی یکسال است ودانشجویان پس ازقبول شدن درامتحانات دوره مذکور باید درامتحانات ورودی رشته‌های سه گانه نامبرده دربند (الف) شرکت کنند.

دانشگاه فارابی - سازمان سنجش آموزش کشور

خواهشمند است این فرم را از روی خط چین از روزنامه جدا کنید

(راین را استکوش چیزی ننویسید)

برگ درخواست شرکت درامتحانات اختصاصی دوره جهت یابی دانشگاه فارابی

اطلاعیه شماره ۱۰۱

اینجانب با مشخصات زیر:

۱- نام خانوادگی: (محل درج حرف به حرف نام خانوادگی ازراست به چپ)

۲- نام: (محل درج حرف به حرف نام ازراست به چپ)

۳- نام پدر:

۴- شماره شناسنامه: ۵- سال تولد (طبق شناسنامه): که درامتحانات ورودی سال ۲۵۳۷ شاهنشاهی که به توسط سازمان سنجش آموزش کشور انجام خواهد پذیرفت در گروه آزمایشی [ ] ثبت نام کرده‌ام

دارای دیپلم کامل متوسطه در رشته ... می باشم

و

در سال آخر متوسطه رشته ... تحصیل می‌کنم

داوطلب شرکت در امتحانات اختصاصی دوره جهت یابی دانشگاه فارابی هستم و همراه این درخواست مدارک زیر را ارسال می‌دارم:

۱- برگ تکمیل شده درخواست ثبت نام

۲- رسید بانکملی ایران به مبلغ ۵۰۰ ریال که به‌حساب شماره ۷۴۸ خزانه نزد بانک مرکزی در مهلت مقرر (تاتاریخ ۲۵۳۷/۳/۶) پرداخت شده باشد.

۳- فتوکپی خوانای صفحه اول شناسنامه و صفحه آخر آن (درصورتیکه توضیحاتی در آن درج شده باشد).

۴- چهار قطعه عکس ۴×۳ تمام رخ که مشخصات داوطلب در پشت آن نوشته شده باشد.

نشانی کامل محل سکونت داوطلب:

تلفنی که بتوان پیام فوری برای داوطلب فرستاد: شماره تلفن: محل امضای داوطلب:

کد شهرستان:

تاریخ:

تذکر مهم: وجه ثبت نام و سایر مدارک به هیچ عنوان مسترد نمی‌شود.

اطلاعیه

مورخ ۲۵۳۷/۲/۲۴ پلیس راه ژاندارمری کشور شاهنشاهی

به آگاهی رانندگان محترم وسائط نقلیه عمومی میرساند.

برابر ماده ۱۴ آئین‌نامه راهنمائی ورانندگی هرگاه مالک وسیله نقلیه بخواهد موتور یا هر یک از قطعات اصلی یا رنگ وسیله نقلیه را تغییر بدهد موظف است قصد خود را به شهربانی اعلام وپس از کسب اجازه نسبت به تغییر وضع اتومبیل اقدام وکارت مشخصات جدید برای آن دریافت نماید برخی از مالکان وسائط نقلیه بدون توجه به مقررات مبادرت به تغییر وضع در وسیله نقلیه خود مینمایند که پلیس راه از حرکت اینگونه وسائط نقلیه در سطح جاده‌ها جلوگیری مینماید لذا در اجرای مقررات راهنمائی ورانندگی بار دیگر بکلیه مالکان محترم وسائط نقلیه آگهی میگردد قبل از تغییر وضع وسیله نقلیه خود موارد زیر راکه الزامی است در نظر بگیرند.

۱- قبل از تغییر وضع وسیله نقلیه به شهربانی محل مراجعه وبرابر مقررات اقدام نمایند.

۲- چنانچه تا این تاریخ بدون مجوز شهربانی کشور شاهنشاهی مبادرت به تغییر وضع وسیله نقلیه نموده‌اند فوراً به شهربانیهای محل مراجعه نسبت به تجدید کارت مشخصات، وسیله اقدام نمایند.

پلیس راه ژاندارمری کشور شاهنشاهی