اطلاعات

پنجشنبه اول مهرماه ۱۳۵۰ ـ شماره ۱۳۶۰۵
سال چهل و ششم ـ تکشماره ۵ ریال

۲۸ صفحه

۱۳۵۰ سال جشنهای دوهزار و پانصد ساله شاهنشاهی ایران

اوضاع مرزهای چین و شوروی بشدت بحرانی شد

ارتش چین بسوی مرزهای شوروی بحرکت درآمد

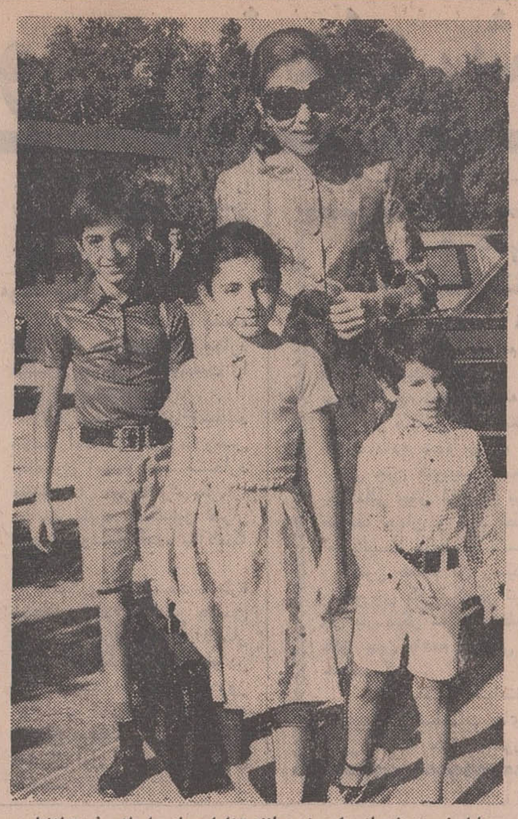

علیاحضرت شهبانو امروز مانند هزاران مادر ایرانی فرزندانشان را تا دبستان همراهی کردند . والاحضرت ولیعهد و والاحضرت فرحناز از امروز مشغول ادامه تحصیل شدند و والاحضرت علیرضا از روز شنبه کلاس آمادگی برای ورود به دبستان را آغاز میکنند.
این عکس از علیاحضرت و والاحضرتین هنگام حرکت بسوی مدرسه برداشته شده است .
شرح در صفحه ٤

زنگ تاریخی دارالفنون بار دیگر بصدا درآمد

* نخست وزیر و وزیر آموزش و پرورش از چند مدرسه بازدید کردند
* خیابانها از امروز صبح وضع غیرعادی داشت
* اتوبوس کم بود و ترافیک بعلت شلوغی خیابانها مشکل شده بود

در صفحه ۲۵

آقای هویدا نخست وزیر با نواختن زنگ مدرسه دبیرستان دارالفنون آغاز سال تحصیلی جدید را اعلام کرد .

نخست وزیر امروز درجلسه پرتشنج مجلس به مخالفان پاسخ داد :

هویدا: پس از ۷ سال میدانم کی بکجا وابسته است!

- نخست وزیر: دکتر صدر در نطق خود به اشخاص مختلف و منجمله من اتهام زده است :
- رئیس مجلس: اینکه معنی ندارد اگر قرار باشد ، اکثریت نگذارد نماینده اقلیت حرفش را بزند

- دکتر متین: گذشت آن دوره که نماینده از وزیر باج میگرفت !
- هویدا : من کی گفته‌ام دولت من جاودانی است؟!

- در جلسه امروز مجلس بین لیدر فراکسیون اکثریت و یك نماینده اقلیت برسر رفتن به «چاتانوگا» مباحثه شد !
- به صحبت دو تن از نمایندگان اقلیت ، نمایندگان اکثریت به شدت اعتراض کردند

در صفحه ٤

امضای مقاوله نامه بین شرکت ملی گاز و شرکت ژاپونی

مقاوله نامه جدیدی برای فروش گاز ایران بژاپن امضاء شد . آقایان مهندس مصدقی مدیر عامل شرکت ملی گاز ایران (نفروسط) وکاروبی مدیر شرکت فوجی (نفر دست راست) هیروی مدیر شرکت ماروبنی (نفر دست چپ) از ژاپن آنرا امضاء کردند .
در صفحه ۴۵

رهبران شوروی از مرزهای چین دیدن کردند

- ارتش چین بحال آماده باش جنگی درآمد
- مرخصی کلیه سربازان و افسران چینی لغو شد

در صفحه ۲ و ۲۵

پیام شاهنشاه بمناسبت آغاز سال تحصیلی

برای معلمان امسال رفاه بیشتری فراهم میشود

در صفحه ۲۵

شاهنشاه پایان دوره تقسیم اراضی را اعلام فرمودند

در صفحه ۲۵

تیم پینگ پنگ زنان ایران برای سفر به چین کمونیست انتخاب شد

در صفحه ٤

دکتر عبدالعظیم ولیان اعلام کرد :

تمام زارعین کشور صاحب زمین شدند

- ازامروز کار تقسیم زمین دراصلاحات ارضی خاتمه پذیرفت
- صدور اسناد مالکیت زارعین که هنوز سند نگرفته‌اند بتدریج انجام میشود

در صفحه ٤

میلاد خجسته حسین بن علی(ع)

فردا سوم شعبان مصادف باسالروز تولد مسعود حضرت حسین بن علی علیه‌السلام سرور آزادگان و شهیدان راه حق است . حسین بن علی (ع) نوه گرامی پیغمبر اکرم (ص) در تمام طول عمر خود غیر از حق نگفت و جز راه عدالت و راستی راه بقیه در صفحه ۲۵

دبیرستان ملی ایرانمهر

از کلیه دانش‌آموزان مدارس فرانسوی زبان ثبت‌نام می‌نماید ـ تلفن ۸۲۰۵۰۹

روز دیگر ٤

برای استفاده از جوایز بزرگ اولین سری بلیطهای مخصوص

اعانه ملی

فقط ٦ روز فرصت دارید

دبیرستان دخترانه به‌آدین

بقیه در صفحه ۲

فروش فوق العاده دست چین مقدم

از شنبه سوم مهرماه بمدت یکهفته

خیابان پهلوی خیابان زرتشت بعد از بیمارستان مهر شماره ۸۸

سازمان ورزشی و فرهنگی تاج

باکمال تاثر و تاسف درگذشت نابهنگام فقیده سعیده سرکار علیه بانو شرافت اویسی همسر نیکوکار تیمسار ارتشبد اویسی فرماندهی ژاندارمری کل کشور را بحضور معظم‌له و فرزندان گرامی ایشان و خاندان اویسی و بنی‌آدم تسلیت عرض نموده بقاء عمر و سلامت تیمسار ارتشبد اویسی و فرزندان برومند و بازماندگان آن مرحومه را از درگاه ایزد متعال مسئلت دارد .

خجسته مولود مسعود سرور آزادگان ، پیشوای شهیدان ، مولی الکونین ، ابی عبدالله الحسین علیه صلوات الله را بعموم مسلمین جهان ، خاصه جانبازان آستان حسینی تبریک میگوئیم .

صندوق پس انداز بانک ملی ایران

دزدان تافیل

تیمسار ارتشبد اویسی

با نهایت تاسف و تاثر مصیبت وارده را تسلیت عرض نموده از خداوند بزرگ سلامت و بقاء عمر برای آن تیمسار معظم و فامیل محترم آرزومندم .

آ ـ ٤٣٨٤٢ سپهبد مصطفی امجدی

تیمسار معظم ارتشبد اویسی فرمانده ژاندارمری کل کشور

بدین وسیله مراتب همدردی و تاثر خاطر خود و کلیه انجمن ها و جمعیت های خیریه کلیمیان ایران را از درگذشت همسر ارجمندتان شادروان بانوی نیکوکار و بزرگوار سرکار علیه خانم شرافت اویسی تقدیم داشته و از خداوند متعال برای بازماندگان آن مرحومه صبر و شکیبائی مسئلت دارد .

نماینده کلیمیان ایران در مجلس شورای ملی ـ لطف‌الله حی

آ ـ ٤٣٨١٤

تیمسار ارتشبد اویسی

درگذشت جانگداز همسر آنجناب را تسلیت گفته صمیمانه خودرا درغم آن خانواده ارجمند شریك میدانم .

آ ـ ٤٣٧٩٠ مراد اریه

بمناسبت چهلمین روز درگذشت جانگداز همسر و فرزند عزیزم **مینو و لبخند عریضی** از ساعت ۳ تا ۵ بعداز ظهر روز یکشنبه چهارم مهر ماه مراسمی در قم برگزار میگردد .

حسنعلی عریضی

اسامی رزرو امتحان ورودی انستیتو تکنولوژی تهران رشته راه وساختمان ودکوراسیون

در تاریخ ۵۰٫۶٫۳۱ درمحل انستیتو اعلام گردیده‌است

ماه منظر ایمن سپاهی

هیس

حراج چینی‌های هیس

حراج چینی‌های هیس از اول مهرماه در فروشگاهای

کایزر لاله زارنو

اطلاعیه سینما پولیدور

خبر مهم سینما پولیدور را در صفحه حوادث شماره امروز بخوانید

اطلاعیه بانک مرکزی ایران

قابل توجه کلیه دارندگان اسناد خزانه

چون از جمع ۵۶ میلیارد ریال اسناد خزانه منتشره حدود ۱۸۰ میلیون ریال آن بعلت عدم مراجعه دارندگان آنها برای دریافت اصل و بهره متعلقه تاکنون پرداخت نشده است ، بدین وسیله مجددا بکلیه دارندگان اسناد خزانه یادآوری مینماید که بموجب قانون انتشار اسناد خزانه و اوراق قرضه حداکثر تا تاریخ دوم مهرماه ۱۳۵۰ به اسناد خزانه مزبور تعلق میگیرد . باین ترتیب درمقابل اسناد خزانه‌ای که هرزمان بعداز تاریخ مزبور برای بازپرداخت ارائه شود ، اصل بهای اسمی و بهره متعلقه فقط تاتاریخ دوم مهرماه ۱۳۵۰ پرداخت میشود . لذا از دارندگان اسناد خزانه دعوت میشود که برای دریافت اصل و بهره اسناد خود به بانك مرکزی ایران مراجعه نمایند . بدیهی است دارندگان این اسناد میتوانند درصورت تمایل سرمایه گذاری مجدد و بهره برداری از وجوه مزبور ، اوراق قرضه یکساله بابهره ۸ درصد درسال و یا اوراق سه ساله بابهره ۹ درصد درسال خریداری نمایند .

آ ـ ٤٣٥٣٢

ارتش چین بسوی مرزهای شوروی بحرکت درآمد

پکن ـ خبرگزاری فرانسه ـ یونایتدپرس

تصمیم ناگهانی چین‌کمونیست به‌لغو برنامه‌مراسم سان ورژه جشن‌های اول اکتبر محافل‌سیاسی‌را درسراسر جهان دچار سرگیجه کرده و هنوزهیچ کس نتوانسته است بوقایعی‌که درپشت پـرده جریان دارد دست یابد . ازاین رو بازار شایعات همچنان رواج دارد . خبر بیماری ومرگ مائو چند بار ازطرف مقامات رسمی تکذیب شد واوضاع درپکن کاملا عادی است ومردم به آرامی بکارهای عادی خود اشتغال دارند .

سخنگویان رسمی چین همینقدر میگویندکه‌امسال هیچگونه مراسمی انجام نخواهدشد بدون آنکه علت این تصمیم بیسابقه را بیان کنند .

یك دیپلمات‌عالیرتبه چین به‌بعضی از دیپلماتهای خارجی گفته است که پرزیدنت مائو در کمال‌تندرستی است وی در جریان ضیافتی که در سفارت مالی برپا شده بوداین سخنان را بر زبان اورده و اضافه کرده است که‌طبق معمول همه‌ساله چوئن‌لای روز سی‌ام سپتامبر ضیافتی به مناسبت روز اول اکتبر برپا خواهد کرد و در آن چندین هزار نفر چینی و خارجی شرکت خواهند داشت .

از طرف دیگرگفته‌میشود که‌دولت چین به سفیر یك کشور آسیائی دوست که قرار بود هیئتی برای شرکت در مراسم‌اول اکتبر به پکن بفرستد اطلاع داده است که‌کمیته مرکزی برای صرفه‌جوئی در هزینه های جاری برنامه مراسم سان و رژه اول اکتبر را لغو کـرده است زیرا تشکیل‌اینگونه اجتماعات و برگزاری مراسم آتش بازی در حقیقت وقت و پول‌را بهدر میدهد.

سخنگویان وزارت امور خارجه چین نیز به خبرنگاران گفته‌اندکه بموجب یك«رفورم»امسال بمناسبت عید ملی آئین سان و رژه انجام نخواهد شد. تنها در پارکهامراسم جشن بعمل خواهد آمد .

بعقیده برخی از کارشناسان سکوت روزنامه‌های پکن نشان میدهد که در پشت پرده وقایع مهمی جریان‌دارد .چه‌مطبوعات چین معمولا در آستانه تحولات عظیم مهر سکوت بر لب‌میزنند.

آخرین گزارشی‌که از منابع‌دولتی ژاپن بدست آمده اوضاع چین را بیش ازپیش‌پیچیده‌تر واسرارآمیزتر جلوه‌گر میسازد .

آماده‌باش ارتش

بموجب این گزارشها بـه کلیه افراد و افسران نیروهای مسلح چین که در مرخصی‌بسر میبرند دستور داده شده است که بیدرنگ خودرا به واحدهای تابعه معرفی کنند . مرخصی کلیه افسران و درجه داران‌لغو شده است و ارتش به حال آماده‌باش درآمده است .

مقامات ژاپن میگویند کـه فرماندهی نظامی چین بوسیله پیام‌های رمز رادیوئی در اقصی نقاط کشور به افراد وابسته به واحدهای ارتش دستورداده‌اند بیدرنگ به پادگانهای خود باز گردند تا هنگام اعلام یك‌تصمیم مهم دولتی از هرگونه شورش‌و بی‌نظمی جلوگیری شود .

منابع ژاپن میگویند ماهیت تصمیم دولت چین هنوز فاش نشده است .

از طرف دیگر طبق اظهارروزنامه نگارانی که در هنگکنگ با یـك میسیون ژاپنی که بتازگی از چین بازگشته ملاقات نموده‌اند تصمیم به لغو برنامه جشن‌های اول ماه مـه دوازده روز قبل اتخاذ شده است تهیه مقدمات‌سان و رژه روزیازدهم سپتامبر ادامه داشت و پس از آن ناگهان همه چیز متوقف شد.

اعضای میسیون ژاپن که از نمایندگان پارلمان آن کشور تشکیل میشد گفته‌اند که روز ۱۱ سپتامبرقرار بود باچوئن‌لای ملاقات کند ولی ناگهان برنامه قبلی تغییر یافت و ملاقات بـا نخست وزیر چین به روز ۱۶ سپتامبر موکول شد .

در هرحال محافل سیاسی انتظار دارند در روزهای آینده گزارش های هیجان‌انگیزی از پکن دریافت دارند از طرف دیگر «فولاکو»رهبر حزب کمونیست ژاپن که بتازگی از چین‌کمونیست‌بازگشته درهنگکنگ به خبرنگاران گفت که گزارشهای مربوط به بیماری شدید پرزیدنت مائوتسه تونگ شایعه‌ای است که از طرف مرتجعان‌ساخته وپرداخته شده است «فولاکو» که پس از یك دیدار ده روزه از چین کمونیست وارد هنگکنگ شد گفت که‌ملاقاتی بین او و پرزیدنت مائو صورت نگرفته ولی یقین دارد که رهبر حزب کمونیست چین در کمال تندرستی است‌در هنگکنگ‌سازمان های دست‌چپی مقدمات برگزاری مراسم جشن عید ملی چین را بسرعت فراهم میکنند و همه‌جا تابلوهائی که روی آنها کلمات «زنده‌باد پرزیدنت مائو» به چشم میخورد، نصب شده است .

موعد سفر

کـاخ سفید واشنگتن وعـده داد کـه موعد عزیمت ریچارد نیکسون به چین کـمونیست را قبلا اعلام خواهد کرد .

زیگلر سخنگوی کـاخ سفید مجددا اطمینـان داد که رئیس جمهوری آمریکا قصد نـدارد مستقیما از آمریکا راه پکن را در پیش گیرد . نیکسون قـرار است‌روزدوشنبه آینده به‌آلاسکا سفر کند .

سخنگوی کاخ سفید درباره تحولاتی کـه گویا در چیـن کمونیست جریان دارد اظهار بی‌اطلاعـی کرد . اشاره او در اینجا به خبرهائی بود کـه روز گذشته در مطبوعات انتشاریافت و حکایت از بهم خـوردن رژه امسـال اول اکتبـر در چیـن کمونیست میکرد .

چین، چریکهای فلسطینی را بادامه جنك تشویق کرد

پکن ـ خبرگزاری فرانسه یکی از فرماندهان‌ارتش خلق چین امروز از مردم فلسطین درخواست کرد کـه مبارزه مسلحانه خود را علیه امپریالیسم و صهیونیسم با قدرت هرچه تمامتر ادامه دهند .

در ضیافتی که بافتخار هیئت اعزامی الفتح به پکن ترتیب داده شده بود « وانگ‌هین‌تنگ» معاون ستـاد ارتش چین کمونیست ضمن نطقی تاکید کرد که اوضاع بین‌المللی بیش از پیش برای عملیات انقلابی در نقـاط مختلف جهان و نبرد قطعی علیه امپریالیسم امریکا و امپریالیست های سوسیاست (شوروی) آماده شده است و اکنون هنگام آن رسیده است که نقشه‌های امریکـا و شوروی که بایکدیگر تبانی کرده‌اند نقش برآب شود. وی بار دیگر به مردم فلسطین وعده داد که جمهوری خلق چین باهمه توانائی از انقلاب فلسطین پشتیبانـی خواهد کرد .

در ضیافتی که بافتخار هیئت الفتح داده شده‌بود بسیاری از شخصیت های چین از جمله معاون وزارت امور خارجه چین حضور داشتند .

سرمقاله

یک تفسیر صریح از سیاست دفاعی ایران

بیانات شاهنشاه در دانشگاه پدافند ملی ، تفسیر روشن وصریحی است از سیاست دفاعی ایران.

شاهنشاه به بعضی نوسانات تاریخ دوهزار وپانصد ساله ایران‌اشاره فرمودند و این نکته مهم را پیش کشیدند که چه عللی باعث میشود کشوری یکروز به آن پایه از عظمت واعتلا برسد که بیرق خود را یکطرف در سواحل بالکان برزمین بکوبد و یکطرف در کرانه «سند»، روز دیگر بدان مرحله از انحطاط سقوط کند که یک طایفه کوچک ، از گوشه‌یی راه بیفتد برود پایتخت رادر محاصره بگیرد و کاربجائی رسد که پادشاه تاج خود را تفویض ودروازه را بروی دشمن بازکند!

همانطور که شاهنشاه اظهار میدارند در مقایسه بین عظمت دوران طلائی سلطنت کورش بادوران انحطاط پایان عهد صفوی اسباب و عوامل این تضاد را دقیقا نمیتوان تعیین کرد و شاید بتوان مدعی شد که ملت درین دو مرحله از تاریخ دستخوش شرایط روحی وفکری متفاوتی بوده است . ولی اینرا در مقایسه بین وقایع عهد شاه سلطانحسین باظهور نادر و دگرگونی عجیبی که‌درفاصله کوتاه زمانی میان سلطنت آخرین فرمانروای صفوی وسردودمان افشار بظهورپیوست نمیتوان باور داشت . چون تفکرات و معتقدات یک ملت چیزی نیست که ظرف نیم قرن یا یکقرن اساس آن تغییرکند.علت منطقی‌این دوگونگی راصرفا باید در ضعف و قدرت نیروی نظامی کشور و سیستم فرماندهی آن جستجو کرد. همانطور که مثلا ناکامی‌های ایران عصر خشایارشا بفاصله کوتاهی پس از دوران درخشان پدرش داریوش علتی ندارد مگر ضعف وتزلزل فرماندهی .

زمامدارانی که به مطالعه تاریخ و تجزیه و تحلیل حوادث تاریخی مانوس باشند کمتر ممکن است در تشخیص مصالح ملت خود دچار تردید شوند یا آنکه دستخوش حوادث و رویدادهای پیش‌بینی نشده قرار گیرند.

بررسی همین نمونه‌های معدود از حوادث تاریخ ایران که شاهنشاه برآن انگشت نهاده‌اند ،این عبرت بزرگ رابدست میدهد که‌بنابفرمایش معظمله «وقتی کشوری دچار ضعف نظامی وضعف قدرت فرماندهی‌بود خارجی برای ورود به‌چنین مملکتی نه اجازه میخواهد و نه‌باصطلاح معروف خود مانظامیها که در سابق میبایستی اجازه ورود بگیریم و اسم شب بگوئیم ، احتیاج به اجازه واسم شب خواهد داشت»!

بعبارت دیگر آن ملتی از خطر تجاوز مصون میماند که در همه حال برای مقابله با تجاوز آمادگی داشته‌باشد .آمادگی روحی،آمادگی فکری و از همه مهمتر آمادگی نظامی و قاطعیت فرماندهی . این یک امر طبیعی است که دزد پیوسته در جستجوی‌خانه بیصاحب است. خانه‌یی که بهرحال بیدفاع وبی‌صاحب باشد والا جسورترین دزدهاهم جرات ندارند بخانه‌یی نزدیک شوند که در آنجا، صاحبخانه باچماق قطوری منتظر آنهاست.

پس همانطور که شاهنشاه میفرمایند «قدرت نظامی بما اجازه میدهد که سیاست شرافتمندانه و صلح‌طلبانه و مترقیانه خود را ادامه‌بدهیم واز اثرات مفید آن ، حتی منطقه‌یی از دنیا نیز استفاده بکند».

خوشبختانه این قدرت نظامی «وبه‌عبارت دقیقتر قدرت دفاعی» راما امروز در کشورمان فراهم داریم و این قدرت برای کشوری با منابع سرشار ثروت و موقعیت‌های ممتاز جغرافیائی ازنان شب هم‌واجبتر است. بخصوص وقتی یک اراده قاطعی هم پشتسر این قدرت رزمی وجود داشته باشد دائر براینکه : «اگر زورمان نرسید ازین آب وخاک دفاع کنیم، آنرا سالم ودست نخورده به کسی تحویل نخواهیم داد . فقط باید از روی اجساد ایرانی گذشت و بفرض عبور از روی اجساد ایرانی ، غیر از ویرانه‌یی چیزی باقی نخواهد ماند که نصیب متجاوز به ایران شود»!

درسازمان ملل متحد

امریکا درمورد چین با اولین‌شکست‌خودروبروشد

دیروز گروهی از چینی‌های‌مقیم امریکا بطرفداری از عضویت چین کمونیست در سازمان ملل و شورای امنیت آن در مقابل مقر سازمان ملل درنیویورک دست بتظاهرات زدند .
تظاهر کنندگان عکس های مائو وپرچم‌های چین‌کمونیست رادردست داشتند. در همان حال گروهی‌نیز درحالیکه پرچم‌های چین ملی را در دست داشتند بطرفداری ازرژیم فرمز تظاهرات کردند.
عکس رادیوئی اطلاعات

سازمان ملل متحد ـ رویتر ـ آمریکا شب گذشته در نخستین‌زور آزمائی‌که‌دراجلاسیه جدید سازمان ملل‌متحد برسر مسئله عضویت‌چین صورت گرفت در برابر طرفداران عضویت چین کمونیست‌درسازمان ملل متحد بازنده شد.

کمیته‌ای مرکب از نمایندگان ۲۵ کشور که برای تعیین اولویتها در دستور مذاکرات بیست وششمین اجلاسیه مجمع عمومی تشکیل جلسه داده بود حاضر نشد قطعنامه‌ای را که از طرف آمریکا پیشنهاد شده است با قطعنامـه دیگری‌که‌قبلا ازطرف آلبانی‌پیشنهاد شده بود تواما به مجمع عمومـی ارائه دهد.

بااینکه کمیته یاد شده سرانجام قبول کرد که قطعنامه های آمریکا نیز مورد بحث مجمع عمومی قرار گیرد ، اما تعداد کسانی که به‌نفع این قطعنامه‌رای دادند از آرائی‌که قبلا به قطعنامه پیشنهادی آلبانی‌ـ (متحد اروپائی‌چین کمونیست)داده شده بود‌ـ کمتر بود.

آمریکا قطعنامه های خود را زیر عنوان ساده‌«موضوع چین در سازمان ملل»پیشنهاد کرد ،درحالی که عنوان قطعنامه آلبانی « اعاده جمهوری خلق چین در سازمان ملل متحد »بود.

از ۲۵ نفر نمایندگان حاضر در جلسه ۱۷ نفر باضافه نماینده آلبانی به قطعنامه پیشنهادی این کشور و به نفع گنجانده شدن آن در دستور مذاکرات مجمع عمومی رای دادند . دو نفر رای مخالف دادند و٤نفر رای ممتنع دادند.

اما به قطعنامه آمریکا ازطرف ۱۱ نفر رای موافق داده شد در حالیکه ۹ نفر باآن به مخالفت برخاستند و ٥ نفر رای ممتنع دادند.

جرج بوش رئیس هیئت نمایندگی آمریکا قبلا درخواست کرده بود که تمام مسئله عضویت چین در سازمان ملل متحد زیر یک عنوان واحد دردستور مذاکرات مجمع عمومی گنجانده شود.

در پایان اولین رای گیری وقتی که‌آدام‌مالیك وزیر خارجه‌اندونزی ورئیس جدید مجمع عمومی اعلام کرد که پیشنهاد آمریکا دایر بـر یکی شدن قطعنامه های مربوط به عضویت چین رد شده است نمایندگان حاضر در جلسه با کف زدن های شور انگیز این نخستین شکست آمریکا را در اجلاسیه جدید مجمع عمومی استقبال‌کردند.

در قطعنامه آلبانی صریحـا پیشنهادشده‌است که ضمن‌عضویت جمهوری خلق چین‌درسازمان ملل متحد، چین ملی از این سازمان اخراج شود.

نماینده شوروی از جملـه‌کسانی بود که به نفع قطعنامه آلبانی رای داد و با پیشنهاد آمریکا مخالفت کرد.

جرج بوش نماینده آمریکا بعد از پایان جلسه کمیته دستـور مذاکرات وقتی با خبرنگاران‌روبرو شد از قبول این نظر که آمریکادر اولین زورآزمائی در سازمان ملل‌متحد باشکست روبرو شده‌است خودداری کرد و گفت:با توجه به ترکیب اعضاء این کمیته ـ آمریکا بخاطر پذیرفته شدن قطعنامه‌هایش در دستور مذاکرات مجمع عمومی نه تنها شکست نخورده بلکه یک پیروزی نیز بدست آورده است.

نظر رئیس مجمع عمومی

آدام مالیک رئیس اجلاسیه جدید مجمع عمومی سـازمان ملل اعلام کرد که دولت متبوع وی (اندونزی) طرفدار عضویت چین کمونیست در سازمان ملل متحد است اما در عین حـال طرفدار اخراج هیچ کشوری‌از این سازمان نیست. اشاره‌مالیك در اینجا به چین ملی بود .

مالیک درباره مسئله پاکستان شرقی نیز با خبرنگاران سخن گفت و اظهارنظر کرد که ایـن مشکل باید از زوایای مختلف مورد توجه مجمع عمومی قرار گیرد. مالیک توصیه کرد کـه دولتهای‌بزرگ‌وذیمدخل، دوستانه ودر بیرون ازچهارچوب‌سازمان ملل‌متحد کوشش کنند موجبات آشتی هند و پاکستان را فراهم آورند ودر این میان مخصوصا به‌بهبود سرنوشت آوارگـان کثیرالعده پاکستان شرقی توجه داشته باشند .

شکست

اولین تلاشی‌که شب گذشته برای کاستن از هزینه هـای کمرشکن سازمان ملل متحـد صورت گرفت در کمیته تدارکات با شکست روبرو شد .

نمایندگان انگلیس و یـونان پیشنهاد کردند که بخاطررعایت وضع مالی دشوار سازمان ملل دستور مذاکرات مجمع عمومی حتی‌الامکان‌خلاصه‌تر ومحدودتر شود.امانمایندگان زامبیا‌ـ قبرس و بوروندی تاکید کردند که‌تمام موضوعات پیش‌بینی شده در دستور مذاکرات ۱۱۰ ماده‌ای مجمع عمومی دارای اهمیت است و بحث درباره همه آنها ضرورت دارد .

در جلسه دیشب مجمع‌عمومی چین ملـی ۳۷ رای بـرای انتخاب شدن به‌معاونت ریاست مجمع عمومی سازمان ملل‌متحد بدست اورد .

از ۱۲۱ رای معتبری‌که‌داده شد شوروی و انگلیس هریك ۱۱۸ رای‌ـ فرانسه ۱۱۶ رای‌و آمریکا ۱۱٤ رای بدست آورد و چنانکه گفته شد ۳۷ رای نیز به چین ملی تـلق گرفت .

زندانیان گلوی گروگانها را بریدند

۱۱۰۰ زندانی یک زندان فرانسوی شورش کردند

این عکس کمی پس از آنکه درزندان «کلروو» زندانیان ۲ نفـررا به گروگان گرفته از اطـراف ساختمان زندان برداشته شده وژاندارمهای فرانسوی که‌ساختمان را محاصره کرده‌اند نشان میدهد چند جوان‌نیز که عملیات‌ژاندارمها را تماشا میکنند درعکس دیده می شوند .
عکس رادیوئی اطلاعات

کلروو ـ(فرانسه)ـ آسوشیتدپرس ـ زندانیان کلروو در فرانسه دیروز به نشان همبستگی بادو نفر از یارانشان که در یك تلاش پی‌گیر برای فرار از زندان گلوی‌دونفر گروگان را بریده‌اند دست به شورش زدند .

شورش‌هنگامی روی داد که‌نگهبانان زندان به داخل‌محوطه بهداری آن‌یورش بردند .

دو زندانی که در صدد فراربرامده بودند یك زن پرستار۳۵ساله و یك زندانبان ۴۸ ساله‌را قبلا مدت ۲۰ساعت به دو صندلی زنجیر کردند و در پایان گلو های هردوی آنان را بریدند .

دو زندانی مذکور در جریان یورش افراد گارد زندان به بهداری مجروح شدند و مقاومت خود را از دست‌دادند.

زندان کلروو در یك کلیسای قدیمی که در قرن دوازدهم ساخته شده است قرار دارد و تعداد زندانیان آن بالغ بر ۱۱۰۰ نفر است .

«نیکول کومت» پرستار ۳۵ سـالـه بهداری زندان کلروو «دگی ژیـرادو» نگهبان ۲۵ ساله زندان که بوسیله دو زندانی اسیر شده بودند درگذشتند .

ماموران گاردزندان که برای‌رسیدن به ساختمان بهداری زندان از مـواد منفجره استفاده کرده بودند وقتی وارد بهداری شدند که زندانبان جوان بـا گلوی دریده جان سپرده بود .

زن پرستار ۳۵ ساله نیز بعدا بدون آنکه هرگز از حالت بیهوشی خارج شود ـ با حلق دریده درگذشت .

دو زندانی که پرستار و زندانبان۲۵ ساله را بعنوان گروگان اسیر کرده بودند در تلاش خود برای گریختن از زندان باشکست روبرو شدند .

چاقو هائی که برای دریدن گلو های گروگان ها مورد استفاده قرار گرفت از دسته چنگال هائی که به تعداد زیاد در اختیار زندانیان قـرار دارد ساخته شده بود .

این دو زندانی پس از روبرو شدن‌با افراد گارد زندان مقاومت خود را از دست دادند و یکی‌از آنها بشدت‌زخمی شد . پلیس بعدا گزارش داد که‌وضع زندانی زخم شده وخیم نیست .

«رنه‌پله‌ون» وزیر دادگستری فرانسه که در تمام ساعات دیروز با زندان کلروو تماس داشت دیشب به خبرنگاران گفت: تمام کاری که باید برای نجات جان گروگانهاو پایان‌دادن به‌شورش زندانیان کلروو انجام میشد صورت گرفته است.

«پله‌ون» روز گذشته نماینده مخصوصی به زندان کلروو فرستاده و به او دستور داده بود که با کلودبوفه ورژه بونتان دو زندانی شورشی که‌قصد فرار داشتند تماس بگیرند اما بهیچ قیمت تقاضای آنها را که‌خواستار بدست اوردن‌اسلحه گرم و فشنك برای فرار از زندان بودند نپذیرند .

دو زندانی مذکور دیشب به زندان فرسنه که در نزدیکی پاریس قراردارد انتقال یافته‌اند .

«بوفه» یکسال پیش باتهام قتل یك مدل جوان و زیبای فرانسوی که همسر یکی از پزشکان سرشناس بیماریهای زنان بود به حبس ابد محکوم شد .

بعلت حملات هوائی امریکا به ویتنام شمالی :

کمونیستها کنفرانس صلح پاریس را تحریم کردند

پاریس ـخبرگزاری فرانسه ـ هیئت های نمایندگی ویت‌نام شمالی و دولت انقلابی موقت ویتنام‌جنوبی «ویت کنگ» یکصد و سی و دومین جلسه کنفرانس پاریس را که قرار بود امروز در پایتخت فرانسه تشکیل شود تحریم کرده‌اند .

سخنگوی‌هیئت نمایندگی‌دولت انقلابی ویت‌نام اعلامیه‌ای بین خبرنگاران توزیع کرد که در آن گفته شده است «ویت کنگ کاملا از تصمیم هیئت‌نمایندگی ویت‌نام شمالی بعدم شرکت در جلسه ۲۳ سپتامبر کنفرانس صلح جانبداری‌میکند و عملیات جنایتکارانه امریکائیها را در ویت‌نام‌شمالی‌جدا محکوم‌میکند.

وزارت امور خارجه ویت‌نام شمالی با صدور یك اعلامیه رسمی حملات هوائی اخیر نیرو های هوائی امریکا را بشدت مورد انتقاد قرار داد . و آن را یك «اقدام جنگی فوق‌العاده‌وخیم و جنایتکارانه» خواند .

در اعلامیه گفته شده است که این حمله هوائی امریکا ، مذاکرات کنفرانس‌پاریس را با خطر شکست قطعی روبروساخته است ، بمباران بمدت دوازده ساعت ادامه داشت ، و هواپیما های امریکائی دویست‌بار برای بمباران شهرهای ایالت«کوانك بین» به پرواز درآمدند و در جریان بمباران عده زیادی از مردم غیر نظامی ویت‌نام شمالی کشته شدند .

در اعلامیه وزارت امورخارجه ویت‌نام شمالی گفته شده است که نیرو های مسلح این کشور با واژگون کردن دو هواپیمای دشمن از آمریکائیها انتقام گرفتند .

در جریان این بمباران‌چندین هواپیمای دیگرامریکانیز‌بشدت آسیب دیدند . ملت ویت‌نام شمالی نیز بنوبه خود تصمیم گرفته است امپریالیست های امریکا راکه به‌حقوق حاکمیت ملی کشور تجاوز کرده‌اند به شدت تنبیه کند .

در پایان اعلامیه‌از کشور های اردوگاه سوسیالیستی و ملت های «شیفته صلح» درخواست شده است که برای قطع کردن دستهای جنایتکار امریکائی ها و پشتیبانی از پیکار مردم‌ویتنام علیه تجاوزکاران به مبارزه شدیدی علیه امپریالیسم دست بزنند .

آغاز سال تحصیلی

امروز اول مـهر ماه ، آموزشگاه های کشور سال تحصیلی را با پیام شاهنشاه آغاز کردند .

سال تحصیلی امسال بـا شرائط‌جدیدی آغاز میشود. دوره های تحصیلی که قبلا به‌دوقسمت ابتدائی ومتوسطه تقسیم میشد از سال‌تحصیلی جاری‌تغییرشکل یافته وبطور کلی‌آموزش تا مرحله‌دانشگاه به‌سه‌قسمت‌درجه بندی‌گردیده است‌قسمت‌اول‌مرحله ابتدائی است که دوره آن پنج‌سال بطول میانجامد و در گذشته ٦ سال بود . دوره بعد دوره‌راهنمائی تحصیلی‌است که سه سال خواهد بود و امسال برای اولین بار دانش آموزان در سـال اول آن بتحصیل میپردازند . آخرین دوره‌همان‌دوره متوسطه‌است که سه سال خواهد بود . این‌مقاطع تحصیلی براساس بررسی های مختلف تعییـن گردیده و کوشش شده است که‌برنامه‌دوره‌های آن‌متناسب با استعداد ها و نیاز های نوجوانان‌تهیه‌شود و متناسب با پیشرفت های زمان‌باشد.

در پیام شاهنشاه بچنـد نکته مهم اشاره شده که‌یکی همان مقاطع تحصیلی است و دیگر ارزش شخصیت معلم و نقش و تاثیر او در امر تعلیم‌وتربیت‌است . شاهنشاه باین نکته اشاره فرمودند که باوجود روشهای سمعـی و بصری و ماشینی که نقش مهمی بازی میکند ارزش‌معلم در امر آموزش غیر قابـل انکار است و هیچ وسیلـه دیگری نمیتواند جای معلم را پرکند، معلم بعنوان موثرترین عامل تعلیم و تربیت مقام شامخ خود را همیشه حفظ خواهد کرد .

نکته‌دیگری که مورداشاره شاهنشاه قرار گرفته فراهـم ساختن‌رفاه بیشتر و امکانات مالی وسیع تر برای معلمان است. شکی نیست که‌معلمان باامکانات‌مالی‌بیشتر خواهند توانست از رفاه و آسایش خاطر زیادتری بوخـوردار شوند و وظیفه آموزشی خود را بنحو شایسته تری انجام دهند . وظیفه آنان درجامعه بسیارخطیرو با ارزش‌است. زیرا آنها میباید نسل آینده را بصورتی شایسته تربیـت کرده ابتکار و خـلاقـیت و سازندگی را در نزد کودکان و جوانان پرورش دهند .

آنها سازندگان جامعه‌فردا هستند. ما بهترین و باارزش ترین حصه زندگی خود را که کودکانمان هستند بدست آنهامیسپاریم و ازآنان‌انتظار داریم که گرامی ترین حصه زندگی ما را طوری پرورش دهند که عالم و فاضل و کار آمدباشند و در آینده بتوانند زندگی خود را اداره کرده برای مردم کشورشان مفیدو موثر واقع شوند .

شاهنشاه در پیـام خـود خطاب بمعلمان فرموده‌اند : «باامکانات مالی‌وموجبات رفاه بیشتری که در سـال تحصیلی جدید برای شمـا فراهم میشود مسلما خواهید توانست از تامین آسایش خاطر بیشتری برخوردار شوید و از آن برای‌گسترش معلومات و اطلاعات خـود استفاده کنید .» بدینترتیب معلمان ما باید یقین داشتـه باشند که امکانات مالـی وسیعتری برای آنان فراهم شده‌وازرفاه‌بیشتری‌برخوردار خواهند گردید و بهمین‌جهت لازم است که تمام سعی و کوشش خود را در جهـت بهبود وضع تعلیم و تربیت بکاربرند و بکمک روش های جدیدآموزشی برای پیشرفت دانش‌آموزان‌امکانات‌بیشتری فراهم نمایند .

نکته مهم دیگری که در پیام شاهنشاه ملاحظه می‌ـ شود اشاره بکوششی است که معلمان باید برای‌گسترش معلومات‌واطلاعات خودمبذول دارند .

اگرمعلم با همان معلومات گذشته بامر آموزش پردازد و با گذشت زمان بگسترش معلومات‌واطلاعات خودتوجه نکند بدون شک از پیشرفت های‌فراوانی‌که در زمینه‌های مختلف علمی ، هنری وادبی نصیب انسان میشود بـی اطلاع خواهد بود و ناچار بضاعت‌کافی برای افاده‌علمی نخواهد داشت .

کوشش برای گسترش معلومات و اطلاعات یکی از وظایف اساسـی و اصلـی معلمان و استادان است . آنها همانطور که موظفند در کلاس درس بامـر تـدریس بپردازند در خارج نیز می‌ـ باید بتحصیل علم و مطالعـه اشتغال ورزند . بدیهی است این وظیفه باخاطر پریشان و عدم‌امکانات‌مالی مغایر است. اما خوشبختانه شاهنشاه و اولیای‌وزارت‌آموزش‌وپرورش باین نکته توجه کامل دارند و هم اکنون گام های موثری برای فراهم ساختن امکانات مالی بیشتر جهت فرهنگیـان و معلمان برداشته اند .

امیدواریم معلمان ما بطور کامل از تامین و آسایـش خاطربهره‌مندگردند و وظایف خطیر و پرارزش خود را به نحوشایسته‌ای‌بانجام‌برسانند.

جدیدترین تمثال اعلیحضرتین

که در ایتالیا چاپ شده و مورد تصویب کمیسیون جشن شاهنشاهی قرارگرفته آماده‌توزیع گردید. تلفن: ۳۱۳۲۹۵
بازرگانی تابانفر ـ ناصر خسرو ـ تهران

دبیرستان دخترانه به آذین

با ۸۵٪قبولی‌در کلاس ششم دبیرستان واحراز مقام اول در ناحیه۹ تهران با کادرمجهزو دبیران مجرب برای دوره دوم ثبت نام میکند
آدرس: تهران پارس خیابان ۱۲۶‌ـ‌گروه فرهنگی به‌آذین

هنرستان‌دولتی فرح پهلوی

در سال تحصیلی ۵۰ـ۵۱ برای نوبت دوم‌از دارندگان قبولی سال سوم متوسطه برای رشته های

بازرگانی

خبرنگاری‌ـ‌دوخت

تجارتی،(کنفکسیون)

ثبت نام مینماید . داوطلبان جهت کسب اطلاع بیشتر میتوانند صبحهابدفترهنرستان واقع‌درسه‌راه تخت جمشید روبروی، سینما ریولی مراجعه نمایند . تلفن ۷۵۲۶۰۱

موسسه زبانهای خارجی
وابسته به انجمن زبانشناسان و انجمن مترجمان

برای ترم پائیز دوره‌های ذیل ازهم‌اکنون تاهفتم مهرماه ۱۳۵۰ ثبت نام مینماید :
زبانهای انگلیسی ، فرانسه ، آلمانی ، ایتالیائی
در سطح های مبتدی ، میانه و عالی
کلاسهای لورکمبریج ، پروفیشنسی ، کنکور ، اعزام ، مکالمه انگلیسی ، فرانسه و آلمانی
ماشین نویسی عادی و I.B.M
دوره‌شورت‌هند‌ـ‌وماشین‌نویسی MGH و RSA
وشورت‌هندآلمانی
ثبت نام همه روزه از ۸صبح‌الی۸شب باستثنای ایام تعطیل
خیابان شاه‌ـ‌ساختمان آلومینیوم‌ـ طبقه پنجم
تلفنهای ٦٦٠٦٧٨ ـ ٦٦٠٨٢٩

آگهی دعوت بمصاحبه از قبول‌شدگان امتحان استخدامی سازمان اسنادملی‌ایران

بدینوسیله از نامبردگان زیر که در امتحانات استخدامی سازمان اسناد ملی ایران قبول شده‌اند دعوت میشود که‌در تاریخ‌دهم مهر ماه برای شرکت در جلسه مصاحبه در محل‌این سازمان‌واقع‌در خیابان بهجت‌آباد ـخیابان زاهدشماره ٦٦حضور یابند:

۱ـخانم ثریاشروقی
۲ـخانم پری نازشاهنواز
۳ـآقای حسین‌معینی ذوالقدر
٤ـ آقای محمد قندی
٥ـآقای محمدرضا دبیری
٦ـ آقای کاظم زارعیان
م‌الف۸٤۳۱

سازمان اسناد ملی‌ایران
آ‌ـ۴۳۷۳۸

انواع کاغذدیواری ساخت اروپا قابل شستشو و معمولی مترمربع ۱٦ تا ۱۲۰ ریال
فردوسی مقابل بانك ملی کوچه بلژیك ساختمان مسعود تلفن ۳۱۲۸۰۳

برژنف رسماً نظریه حاکمیت محدود کمونیستها را تکذیب کرد

بلگراد ـ خبرگزاری ها ـ پرزیدنت تیتو درنطقی که در حضور برژنف ایراد کردبطور جدی‌از تمام کشور های جهان خواست که حاکمیت واستقلال یوگسلاوی و سایر کشور های منطقه بالکان را دقیقا رعایت کنند . تیتو گفت یوگسلاوی مایل است باکلیه کشور های جهان روابط دوستانه داشته باشد و این روابط براساس احترام متقابل بحق حاکمیت و تساوی حقوق‌قرارداشته باشد.

«لئونیدبرژنف» دبیر کل حزب‌کمونیست‌شوروی دیشب در پاسخ اظهارات مارشال تیتو اعلام کرد که شوروی قصد مداخله درامور داخلی یوگسلاوی‌را ندارد ـ درصدد محدودساختن حقوق حاکمیت ملی‌واستقلال‌احزاب‌کمونیست سایر کشور های جهان‌نیست و خیال حمله و تجاوز به منطقه بالکان را در سرنمی پروراند .

برژنف باصراحت اطمینان دادکه‌تمام شایعاتی که‌درباره وجود چنین نقشه هائی در شوروی ساخته و پرداخته شده دروغ و افسانه سرائی محض است .

اظهارات برژنف که روز گذشته برای انجام یك‌دیدار رسمی از یوگسلاوی به بلگراد رفته است روشن‌ترین سخنانی است که تاکنون از طرفرهبران مسکو درتکذیب اعتقاد آنان‌به حاکمیت‌محدود احزاب کمونیست کشور های دیگر عنوان شده است .

بعداز آنکه درسال ۱۹۶۸ چکسلواکی بوسیله نیرو های شوروی و چند کشور دیگر عضو پیمان ورشو اشغال شد ـ عقیده عمومی عبارت از این‌بود که اعتقاد رهبران شوروی به نظریه محدودیت ملی احزاب کمونیست کشورهای‌دیگر مجوز اشغال‌مسلحانه چکسلواکی‌بوده است .

سخنان دیشب برژنف درعین حال فشار رقابت کمونیستم را درمنطقه بالکان نشان میدهد.

پیش از سفر برژنف به بلگراد روزنامه های غربی‌به تفصیل نوشته بودند که چین کمونیست سعی داردبه کمك آلبانی ـ رومانی و یوگسلاوی جای پای خود را دربالکان استوارتر کند .

دبیرکل‌حزب کمونیست شوروی که‌قرار است ٤ روز بطوررسمی از یوگسلاوی دیدن کند ضمنا اعلامیه معروف ۱۹۵۵ بلگراد را که متضمن «احترام به استقلال و حق حاکمیت ملی کشور کمونیست یوگسلاوی‌وعدم مداخله‌درامور این‌کشور است» یکبار دیگر ـ اگرچه‌مشروط ـ پذیرفت‌واظهار داشت که اصول مندرج دراین اعلامیه باید با درنظر گرفتن شرایط جهان معاصر رعایت شود .

قسمت اخیر اظهارات برژنف بدین معنی تعبیر شده است که شوروی درشرایط مقتضی می تواند اعلامیه ۱۹۵۵ بلگرادرا بدلخواه خود تفسیر کند و آن را باشرایط متفاوت تلفیق‌دهد.

برژنف از حزب کمونیست و دولت یوگسلاوی خواست که با شوروی همکاریهای نزدیکتری برقرار کنند (و بعبارت دیگر درصدد نباشند چنین روابط نزدیکی بین آنها از یکطرف و آمریکا و چین کمونیست‌ازطرف دیگر برقرار شود .)

برژنف قول داد که شوروی هرگز قصد حمله به بالکان و یا یکی از کشورهای منطقه بالکان را ندارد، در عکس تیتو (نفر سمت راست) و برژنف درکاخ میهمانان در بلگراد دیده میشوند.
عکس رادیوئی اطلاعات

استقلال

نیکلای‌چائوشسکو رئیس‌جمهوری ورهبر حزب کمونیست رومانی یکبار لزوم‌برقراری روابط دوستانه بین کشورهای ممالک کمونیست و کشورهای باختری را تاکید کرد واظهار داشت که تنها به این‌شرط میتوان صلح و آرامش پایداری‌در اروپا و سراسرجهان بوجودآورد.

چائوشسکو که تصادفا همزمان با اولین روز سفر دبیر کل حزب کمونیست شوروی به یوگوسلاوی در یک کارخانه نزدیک‌بوخارست سخنرانی میکرد مخصوصا روی علاقه غیرقابل چشم پوشی‌کشورش به حفظ استقلال خود انگشت گذاشت و بیگانگان را از دخالت در امور داخلی برحذر داشت .

توطئه قتل سرهنگ قذافی شکست خورد

سرهنك قذافی

تونس ـ رویتر ـ سرهنگ معمر قذافی رئیس شورای انقلاب لیبی روز شنبه گذشته در یک حادثه تصادف اتومبیل در نزدیکی طرابلس زخمی شده است و بعقیده مقامات لیبی در این حادثه‌عناصری که هدفشان قتل قذافی بوده است دست داشته‌اند.

منابع سیاسی تونس که این‌خبر بوسیله آنها فاش شده گزارش داده‌اند که در حادثه یاد شده اتومبیل حامل قذافی بیك کامیون برخورد کرده است.

مقامات مذکور در این باره که جراحت سرهنگ قذافی چقدر شدت دارد سکوت کرده‌اند .

مقامات لیبی اکنون سرگرم‌تحقیق هستند تا معلوم کنند که آیا واقعا پای توطئه گرانی که قصد کشتن سرهنگ قذافی را داشته‌اند در این حادثه در میان بوده است یاخیر .

رادیو طرابلس و روزنامه‌های لیبی از روز شنبه گذشته تاکنون کمترین اشاره‌ای به‌این حادثه نکرده‌اند .

سرهنگ قذافی در ۲۸ سالگی جوانترین رهبر جهان عرب است. وی بعد از کودتائی که درسپتامبر ۱۹۶۹ منجربه‌سقوط رژیم قبلی لیبی شد زمام رهبری این کشور را بدست گرفته است.

بنا باظهار منابع مطلع در این حادثه یکی از مامورین همراه قذافی کشته شده و شدت‌جراحات وارده به قذافی بحدی است‌که او نمی‌تواند در جلسات شورای انقلاب حضور یابد.

ملاقات چریکها و نمایندگان اردن

جده ـ نمایندگان اردن و فلسطین که اکنون درجده بسر می برندباردیگربا حضورمیانجی های مصر و عربستان سعودی بایکدیگر ملاقات کردند دراین جلسه برنامه‌ای که از طرف عمرسقاف و صبری الخولی پیشنهادشده است مورد بررسی قرار گرفت .

خبرگزاری اردن گزارش‌داد هیئت های نمایندگی دو طرفبا پیشنهاد های مصر و عربستان موافقت‌کرده‌اند . پس از پایان جلسه عمرسقاف وصبری‌الخولی مدتی‌بطور خصوصی بایکدیگر گفتگوتبادل نظر کردند چهار سازمان چریکی مقاومت‌فلسطین مذاکرات جده را تحریم کرده و اعلام داشته‌اندکه‌تصمیمات این کنفرانس از نظر آنها کوچك ترین ارزشی نخواهد داشت.

روزنامه های انگلستان ازفردا منتشر میشوند

لندن ـ رویتر ـ تعطیل چهار روزه مطبوعات ملی انگلیس درپایان مذاکراتی که دیشب بیش از ۷ ساعت طول کشید پایان یافت . اما توافقی که بین صاحبان روزنامه ها و کارگران مطبوعات دیرتر از آن بدست آمد که روزنامه ها بتوانند برای بامداد امروز روی بساط روزنامه فروشها عرضه شوند .

انتظار میرود انتشار روزنامه ها از بامداد فردا از سرگرفته شود .

درمذاکرات دیشب اختلاف دوطرف درباره تقاضای افزایش دستمزد کارگران قسمت گواینکه حل نشد بلکه طرفین بطورساده موافقت کردند که مذاکرات خود را دراین زمینه دنبال کنند .

دراعتصاب ٤ روزه مطبوعات ملی انگلیس ۸ روزنامه که صبح‌ها منتشر میشوند و تیراژ مجموع آنها از ۱٤ میلیون تجاوز میکند ، شرکت داشتند و دو هفته‌نامه نیز از جمله مطبوعات اعتصاب کننده بودند .

نیکسون باگرومیکو مذاکره میکند

واشنگتن ـ خبرگزاری فرانسه ـ کاخ سفید واشنگتن اعلام داشت که آندره گرومیکو وزیر امور خارجه شوروی‌بعداز ظهر روز چهارشنبه ۲۹ سپتامبر با پرزیدنت نیکسون ملاقات و مذاکره خواهد کرد .

«دونالد زیگلر» سخنگوی کاخ سفید اظهار داشت که ترتیب این ملاقات باتوافق طرفین داده شده است .

در مذاکرات طرفین مسائل مهم جهانی مورد بررسی قرار خواهد گرفت . این سومین‌بار است که نیکسون با گرومیکو ملاقات میکند .

سخنگوی کاخ سفید افزود که هنوز هیچگونه تصمیمی برای ملاقات پرزیدنت نیکسون ونخست‌وزیر شوروی‌اتخاذنشده است .

«الکسی کاسیگن» در آینده نزدیك بطور رسمی به کانادا سفر خواهد کرد و ممکن است با استفاده از این فرصت‌برای شرکت در جلسات مجمع‌عمومی سازمان ملل متحد به نیویورك سفر کند .

ناظران سیاسی اظهار داشتند که بطور حتم در گفتگو های وزیر امور خارجه شوروی با رئیس جمهوری آمریکا مسئله سفر نیکسون به پکن درروابط امریکا و چین کمونیست نیز مورد بررسی قرارخواهد گرفت.

اخبار کوتاه جهان

استقرار دمکراسی

● کراچی ـ ذوالفقار علی یوتو رهبر حزب خلق و وزیر سابق امور خارجه پاکستان امروز گفت اگر تا پایان سال جاری دمکراسی در پاکستان مستقر نشود امید اینکه‌در آینده چنین کاری صورت بگیرد بسیار کم است.

رئیس جدید ستاد ارتش شوروی

● مسکو ـ شورای وزیران اتحادجماهیر شوروی‌اعلام داشت ژنرال «ویکتور لیکف» را به ریاست ستاد ارتش نیروهای مسلح و معاونت‌وزارت دفاع‌شوروی برگزیده ، وی‌دراین پست جانشین‌مارشال«زاخاروف» خواهد شد .

در اعلامیه تاس گفته‌شده است که برای مارشال زاخاروف پست‌جدیدی در نظر گرفته شده است.

ژنرال «ویکتور کولیکف»که پنجاه سال دارد در جنگ علیه فنلاند شرکت داشت و از سال ۱۹٦۵ بدرجه ژنرالی رسیده و در پست های مهم فرماندهی انجام وظیفه کرده است .

سروان مدینا تبرئه شد

● اتلانتا ـ هیات ژوری ۵ نفری یک دادگاه نظامی امروز باتفاق‌آراء سروان «مدینا» را که متهم به قتل عام مردم غیرنظامی ویتنام جنوبی دردهکده«مای‌لای» بود از کلیه اتفاقات وارده تبرئه کرد. سروان مدینه متهم بقتل بی‌دلیل یکصد زن، کودک و مرد بی‌گناه بود .

کنفرانس سران

● کویت ـ مطبوعات‌کمونیست درشماره های امروز خود از تشکیل کنفرانس عالی سه جانبه که قرار است روز ۲۷ سپتامبر باشرکت ملك‌فیصل پادشاه‌عربستان سعودی شیخ صباح‌السالم الصباح‌امیر کویت‌وسلیمان فرنجیه رئیس جمهوری لبنان در بیروت تشکیل شود حسن استقبال کرده‌اند .

قرار است روز۲۷سپتامبر ملک فیصل برای‌یك‌دیدار رسمی‌سه‌روزه وارد‌بیروت بشود .

شیخ کویت نیز اکنون تعطیلات تابستانی خود را درپایتخت لبنان میگذراند رهبران سه کشور ازاین فرصت استفاده کرده و با تشکیل کنفرانس سه‌جانبه اوضاع جهان عرب‌ومنطقه خلیج فارس را مورد بررسی قرار خواهند داد

توافق مالت وانگلستان

● لندن ـ در لندن اعلام شد که بین انگلیس ومالت دربارمنگهداری پایگاه‌های نظامی انگلیس در جزیره مالت توافق موقت حاصل شده است .

این‌توافق بدنبال مذاکراتی که روزهای ۱۷ و ۱۸ سپتامبر بین نخست‌وزیران دو کشور بدست آمده تا بعدا بین‌دو دولت‌مذاکراتی برای‌تعیین قطعی‌سرنوشت این پایگاهها بعمل آید.

دانشمندان امریکا وشوروی اعلام کردند :

درکرات آسمانی موجودات متمدنی زندگی میکنند

واشنگتن ـ خبرگزاری‌فرانسه ـ دکتر کارل ساگان رئیس مرکز تجسسات رادیو فیزیک فضائی «کورنل» دریک‌مصاحبه‌مطبوعاتی اظهار داشت که باحتمال‌نزدیک به یقین میتوان گفت که درکرات دیگر آسمان تمدنهائی بمراتب درخشان‌تر از تمدن زمین ما وجود دارد و شاید ساکنان آنها قوانین فیزیکی جدیدی که ما هنوز از آن اطلاعی نداریم‌کشف کرده باشند .

دانشمند امریکائی‌که درآکادمی ملی علوم در واشنگتن سخن میگفت به علائم رادیوئی‌مرموزی که از اعماق فضا پخش میشود اشاره کرد و گفت ما هنوز نتوانسته‌ایم منشاء این علائم را کشف کنیم ولی دانشمندان امریکائی و شوروی که اخیرا در یک کنفرانس مهم فضائی شرکت کرده بودند باین نتیجه رسیدند که این علائم رادیوئی از طرف ساکنان کرات دیگر که بمراتب از ما پیشرفته‌تر هستند پخش میشود .

دکتر ساگان اضافه کرد که دانشمندان امریکائی و شوروی همچنین باین نتیجه رسیدندکه تکنیک فعلی در زمین آنقدر پیش رفته است که اجازه‌میدهد در آینده نزدیک بشر با تمدن های پیشرفته‌ای که در کرات دیگر وجود دارد تماس‌بگیرد .

دکتر ساگان و همکار او در دانشگاه «کورنل» ، دکتر«فرانک دراك» به خبرنگاران گفتند : که بعقیده آنها نزدیکترین‌تمدن بزمین که میتوان علائم رادیوئی آن را از زمین دریافت کرد در فاصله چند صدسال نوری قرار دارد و ساکنان زمین میتوانند بوسیله«رادیوی‌نجومی»به‌آسانی با آن تماس بگیرند .

دانشمندان امریکائی پیشنهاد کرده‌اندکه یک کمیسیون‌مختلط مرکب از چهار دانشمندشوروی وچهار دانشمند امریکائی و یک دانشمند چکسلواکی‌برای‌مطالعه درباره نحوه تماس با تمدنهای کرات دوردست آسمان تشکیل شود .

امریکا از توجه سازمان ملل به خاورمیانه نگران است

واشنگتن ـ آسوشیتدپرس ـ آمریکا نگران است که سازمان ملل متحد در اجلاسیه جدید مجمع عمومی بیش ازآنچه که لازم است به مسئله خاور میانه بپردازد و در نتیجه آمریکا فرصتهائی را که هنوز هم برای پیدا کردن راه حلی جهت باز شدن‌مجدد کانال سوئزدراختیار دارد از دست بدهد . نگرانی مقامات آمریکائی بصورتی که از طرف دیپلماتهای وزارت امور خارجه در واشنگتن ابراز میشود این است که مجمع عمومی دخالت شتابزده‌ای در امور خاورمیانه بعمل آورد و به این ترتیب برای آمریکا فرصتی جهت دنبال کردن اقدامات خصوصی برای کمک به‌باز کردن کانال سوئز باقی نماند.

امریکا حاضر شد بطور مشروط به اسرائیل جنگنده بدهد

تل‌آویو ـ آسوشیتدپرس ـ دولت آمریکا به دولت اسرائیل اطلاع داد که حاضر است تحویل هواپیما های مورد نیاز اسرائیل را از سر بگیرد ، مشروط براینکه اسرائیل‌متقابلا با یك راه حل بینابینی برای بازشدن کانال سوئز موافقت کند .

روزنامه «معاریو» چاپ‌تل‌آویو که این خبر را منتشر کرده نوشته است : این مراتب به وسیله یك مقام صلاحیتدار دولت آمریکا با یکی از نمایندگان دولت اسرائیل در میان گذاشته شده است .

معاریو هویت مقام آمریکائی و شخصیت اسرائیلی را ذکر نکرده است .

شرطی که طبق گزارش‌معاریو از طرف امریکا برای تحویل مجددهواپیما به‌اسرائیل‌پیشنهاد شده این است که نیرو های این کشور قسمتی از اراضی اشغال شده ساحل شرقی‌کانال سوئز را تخلیه کنند و اجازه از سرگرفته شدن کشتیرانی در این شاهراه آبی را بدهند.

پادگورنی به‌هند سفر میکند

دهلی جدید ـ خبرگزاری فرانسه ـ سخنگوی وزارت امور خارجه هند اعلام داشت که‌نیکلای‌پادگورنی‌صدرهیئت رئیسه شورای عالی اتحاد جماهیر شوروی قبل از مسافرت به ویت‌نام شمالی بطور رسمی از هند دیدن خواهد کرد .

سخنگوی وزارت امورخارجه هند اضافه کرد که پادگورنی بدعوت رسمی بانو ایندیرا گاندی به‌دهلی‌نو سفر خواهد کرد .

برنامه آگینده گروه سینماهای

اونیورسال ـ پاسیفیك ـ ایران ـ سایتا تیسفون ـ مراد ـ موناکو ـ پرسپولیس ـ داریوش ـ کارون ـ مونت‌کارلو ـ پانوراما ـ و ... آستارا (تجریش)

همزمان با تهران در شهرستانهای زیر :
شیراز (سینماهای کاپری ـ پرسپولیس)
تبریز (سینماهای متروپل ـ دیانا)
قزوین (سینما آریا) خرم‌آباد (سینما آزیتا)

تلویزیون بر جام جهان نما
مجهز به ماسك مخصوص که چشم‌ها را خسته نمیکند

داش آکل
فقط در سینما
مارژستیك
خیابان شاه جهار راه فروردین

حراج درایران تزئین
کاغذ دیواری هانزاساخت آلمان و انگلستان مترمربع ۱۰ و۲۰ و۵۰ ریال‌صد در صدقابل‌شستشو ۷۷۲۹۱۳

هشتاد و سومین برنده

آقای فریدکسروی از شعبه فرح‌آباد

جایزه ماهانه یکصد هزارتومان وام دهساله بدون‌بهره

حساب تشکیل سرمایه بانك‌عمران

روزشنبه ۲۷ شهریور ماه مصادف با عید سعید مبعث هشتادوسومین‌جایزه‌ماهانه یکصد هزار تومان وام ده ـ ساله بدون بهره‌بانك‌عمران در حضور عده کثیری از دارندگان حساب تشکیل سرمایه در سالن مبله‌سینما ونك طی مراسم پرشکوهی قرعه‌کشی شد و در نتیجه آقای «فریدکسروی» دارنده حساب شماره ٦ـ۱۰۹٤۸۰ ازشعبه‌فرح‌آبادتهران‌برنده این جایزه بینظیر شدند

شماهم

در بانك عمران پس‌انداز کنید و علاوه بر استفاده از مزایای بینظیر هرماه‌درقرعه کشی های بزرك آن شرکت فرمائید .

اولین پارتی محصولات کارخانجات اتومبیل‌سازی سیتروئن (ژیان) بکشورهای خارج صادر شد

طبق بازدید هیئت های بازرگانی کشور های‌عربی‌که در طول نمایشگاه از محصولات صنعتی کشورانجام گرفت‌اتومبیلهای سیتروئن‌ساخت‌ایران مورد توجه زیادی‌واقع گردید و مذاکراتی بین شرکت سهامی سیتروئن ایران وهیئت های بازدید کننده جهت صدور شروع گردید که‌درنتیجه اولین پارتی اتومبیلها که پیکاپ‌مهاری میباشد اینك بکشور های عربستان سعودی و بحرین‌صادرمیگردد

امید است در تحت رهبری خردمندانه شاهنشاه آریامهر و با حمایتی که وزارت اقتصاد نسبت به صنایع داخلی معمول مینماید، شرکت سهامی سیتروئن ایران‌بتواند روز بروز پیشرفت بیشتری نموده و در راه صادرات محصولات خود موفقتر باشد.

فیلمی نو از سینمای جوان

سعیدداد در آخرین فیلم سینمائی خود
خداحافظ رفیق

ساخته کارگردان جوان : امیر نادری

وام اقساطی با ضمانت جهت آقایان پزشکان
تلفن ٤۲۹۷٦

عروسی، ختنه سورون، پاتختی
باقساط طویل‌المدت‌در رستوران گوهر دشت
مجلل ترین رستوران خاورمیانه .
نشانی‌ـاز میدان‌کرج‌وارد خیابان قزوین۱۵۰۰ متر بعد از شهرداری و فرمانداری (گوهردشت)

تلویزیون انگلیسی پای PYE
تنها تلویزیون ۱۷ لامپ درایران

دستگاه تصفیه استخر ـ پمپ کلرزنی آب
در موقع خرید بنفع شماست که برای اطمینان از مرغوبیت و استفاده از تخفیف تجارتی دست اول و استفاده از شرایط اقساطی بسیار مناسب با ما تماس حاصل فرمائید .
شرکت باندور ۸۲۷۲۷٤ ـ ۸۳۸۱۹۲ـ ۸۳۸۱۹۱

جوهر کوئینك پارکر در ۶ رنگ زیبا

SUPER Quink PARKER
CONTAINS SOLV-X
برای اطمینان بیشتر جوهر سوپر کوئینك با سرپوش پلمپ شده عرضه میشود

نام ایرانی پیشنهاد کنید وجایزه بگیرید

دانش آموزان عزیز مدلهای جدید کفش وین

وین VIEN

در تمام فروشگاههای کفش وین در اختیار شماست

اسب قهرمان جایزه اول کفش وین و صدها پتوی کشمیر و جوایز ارزنده دیگر

۵۱/۸

هویدا: پس از ۷ سال میدانم کی به کجا وابسته است!

در جلسه امروز مجلس شورای ملی دنباله بحث و بررسی پیرامون برنامه دولت با حضور آقای نخست‌وزیر و اعضای کابینه ادامه یافت.

در این جلسه که ساعت ۹ بامداد بریاست آقای مهندس عبداله ریاضی رسمیت یافت ابتدا دکتر سلیمان انوشیروانی نماینده بوکان بعنوان پیش از دستور درباره پیشرفت های اصلاحات ارضی و ترقیات و پیشرفت‌های کشور صحبت کرد و یادآور شد امروز دیگر در این کشور کشاورزی وجود ندارد که صاحب زمینی نباشد.

با این سخن انوشیروانی تریبون را ترک کرد و مجلس وارد دستور شد و دنباله بحث در برنامه دولت آغاز گردید.

حقوق چندرغاز

حکمت یزدی نماینده تفت و عضو فراکسیون پارلمانی حزب مردم بعنوان مخالفت با برنامه دولت در مورد کار دادگستری و مشکلات کار قضات به تفصیل صحبت کرد.

ناطق گفت بررسی کنید چرا وزارت دادگستری آگهی استخدام منتشر میکند وراغبین بخدمت در این دستگاه کم هستند وضع دادگستری جوری است که باید گفت برای چه بخدمت دادگستری بروند. بروند تا دادرس علی‌البدل زابل بشوند و حقوق چندرغاز بگیرند.

نمایندگان محترم حقوق پایه یازده قضائی ۳۴۴۰ تومان است. آیا با این حقوق میشود زندگی خوبی داشت؟

در همین دادگستری بازپرس کشیک درازاء کار اضافه حقوق ناچیزی مثلا حداکثر ماهی دویست تومان میگیرد. آیا میشود انتظار داشت که این بازپرس در چهار ساعت به پنجاه پرونده رسیدگی کند و وقت بگذراند و پرونده را چندین بار بخواند.

چاتانوگا رفته‌اید؟

قاضی شما آنقدر پول ندارد که به «چاتانوگا» برود و تفریح کند. (خنده نمایندگان).

دکتر الموتی: شمارفته‌اید؟ (خنده نمایندگان).

حکمت یزدی: داشتم عبور میکردم شما را دیدم که داخل میشدید (خنده نمایندگان).

حکمت یزدی: آخر من که نمیتوانم از حریم آن محل بگذرم!

ناطق موافق

دکتر طهمورث فروزین نماینده شمیران و عضو فراکسیون پارلمانی ایران نوین درموافقت با برنامه دولت صحبت کرد و از دولت بمناسبت برنامه جامع و کاملی که تقدیم کرده است تشکر کرد ویادآور شد ازنتایج اقدامات و خدمات مهم دولت یکی این‌است که امروز دیگر کشاورزی وجود ندارد که صاحب زمین نباشد و برای روستائیان شناسنامه های روستائی که بسیار تازه و مدرن است بوجود آمده است

ناطق گفت در مدت ۸ سال اخیر تعداد مدارس عالی آموزشی از ۱۶ به ۲۶ و تعداد دبیرستانها از ۱۲۰۰ به ۲۵۰۰ و تعداد مدارس حرفه‌ای از ۹۶ به ۱۱۹ رسیده

ناطق مخالف

ابوالحسن احتشامی نماینده میانه و عضو فراکسیون پارلمانی حزب مردم مخالف برنامه دولت بودکه درهنگام صحبت او مجلس چندین بار متشنج شد.

احتشامی درابتدای صحبت گفت: شما اجازه ندادید که ناطق مخالف برنامه دولت در جلسه گذشته حرفش رابزند. (همهمه شدید مجلس)

دکتر الموتی: ناطق مطابق آئین نامه داخلی در مدت یکساعتی که فرصت داشت، حرفش را زد و حتی کلمات خارج از نزاکت بیان داشت.

احتشامی: واگر براین منوال باشد ناگزیر منهم باید آنچه را که باید بگویم. نگویم.

نمایندگان: حالا هم اجازه نمیدهیم کسی درساحت مقدس مجلس اراجیف بگوید.

احتشامی: دولت از شنیدن انتقاد بیم دارد

عباس میرزائی: شما منطق ندارید و سفسطه مبکنید.

کاظم مسعودی: این چه حرف هائی است که میگوئید. همه صحبت کردند ماهم گوش دادیم. این حرفها را نزنید.

دکتر الموتی: نماینده ایرانیان یک ساعت صحبت کرد

احتشامی: اینطور نیست

(همهمه شدید و تشنج بی‌سابقه)

رئیس با عصبانیت درحالی که زنگ را بشدت بصدا درآورده بود گفت: اجازه بدهید ناطق حرفش رابزند. خواهش میکنم در موقع صحبت ناطق اقلیت ساکت باشید زیرا اگر اینطور باشد معلوم نیست چه کسی چه چیزی میگوید. اینکار درست نیست.

(نمایندگان حزب مردم: صحیح است)

رئیس مجلس گفت: اگر قرار باشد اکثریت نگذارد نماینده اقلیت حرف بزند، که معنی ندارد.

ابوالحسن احتشامی به هم‌مسلکان قدیمی خودم که اکنون عضو حزب ایران نوین هستیم یادآور میشوم که اگر حوصله میکردند و به ایده‌ئولوژی معتقد بودند سرانجام به خواسته منطقی خود میرسیدند.

(در اینموقع انوشیروانی از جای خود بلند شد و بشدت به ناطق اعتراض میکرد که سخنان او در میان همهمه نمایندگان شنیده نمیشد و رئیس زنگ را بصدا درمی‌آورد).

محمدولی قراچورلو: شما چه میگوئید آقا؟

احتشامی: از حزب قوام‌السلطنه صحبت نمیکنم.

(خنده نمایندگان)

جلسه را ختم میکنم

نمایندگان عضو حزب ایران نوین و چند تن از نمایندگان مردم همچنان در میان سخنان ناطق صحبت میکردند و رئیس مجلس آنها را دعوت به سکوت میکرد. مجلس همچنان متشنج بود. رئیس درحالیکه بشدت برافروخته وعصبانی بود و زنگ را بشدت بصدا درمی‌آورد گفت:

(اگر وضع همینطور ادامه یابد ناچارم جلسه را ختم کنم)

ابوالحسن احتشامی درصحبت خود به وضع مطبوعات اشاره کرد وسخنانی درزمینه وظایف مطبوعات گفت:

کاظم مسعودی: شما به مطبوعات اهانت میکنید.

رئیس مجلس در میان تشنج مجلس خطاب به احتشامی گفت:

آقای احتشامی، آقای احتشامی. با شما هستم. چرا دراینجا به جنگ مطبوعات آمده‌اید. اگر با مطبوعات حرفی دارید در روزنامه خودتان بنویسید. مطبوعات آزادی دارند و شما اینجا درباره برنامه دولت صحبت کنید.

دراین موقع وقت ناطق تمام شد و تریبون را ترک گفت:

باج میگرفت

دکتر حسن متین نماینده بابل و عضو حزب ایران نوین در موافقت با برنامه دولت صحبت کرد و طی آن گفت از تریبون مجلس نباید برای بیان اغراض شخصی استفاده کرد وسخنان دکترصدر جنبه شخصی و افترا داشت. گذشت دوره های قدیم که نماینده‌ای پشت تریبون می‌آمد و وزیری را به خیانت متهم میکرد وباج میگرفت و دکانی این چنین باز کرده بود. حالا این حرفها تمام نشده ما در دوران سازندگی هستیم و اینکارها باروح انقلاب تناسبی ندارد.

پاسخ نخست وزیر

نخست وزیر ساعت ۱۱٫۳۰ پشت تریبون قرار گرفت و به سخنان مخالفان و نمایندگان اقلیت پاسخ دادو گفت:

تمام عرایض من باخلوص نیت واحترام به اقلیت مجلس است و مطمئن باشید که اگر حرف صحیح باشد،قبول می کنم واگر هم صحیح نباشد برای شما توضیح میدهم که صحیح نیست.

من دربیانات خود عصبانی نخواهم بود، چون بعد از ۷ سال دیگر می دانم که کی چه حرف میزند و به‌کجا وابسته است و برای چه منظوری صحبت می کند، اقلیت ۷ سال با دولت مخالفت کرده‌است، ۷ سال هم اکثریت ملت ایران به دولت‌رای‌داده‌اند و بازهم امیدوارم که در دوره های آینده هم وضع به‌همین نحو پیش برود. اقلیت‌باشد ومخالفت‌بکند و ماهم اکثریت‌باشیم وبا صبروشکیبائی حرفهای آنهارا گوش کنیم.

نخست وزیر پس از پاسخ به فرد فرد اقلیت از نمایندگان مدافع دولت که عضو حزب ایران نوین بودند تشکر کرد و بعد در مورد انتقاد و ایراد اقلیت صحبت‌کرد و گفت:

خیال میکنید که انتقاد فقط در مجلس‌مطرح‌است؟خیردرفراکسیون وحوزه‌های‌حزبی ماهم انتقادوجود دارد.

درمورد ناسیونالیستی که آقای صدر صحبت کرد باید بگویم: مکتب ناسیونالیست در انحصار هیچکس و هیچ حزب، نه ایران نوین و نه ایرانیان آقای صدر نیست. میهن پرست بودن وظیفه همه است، من بیاد ندارم که‌آقای صدر در دوره‌قبل‌در اینجا صحبت کرده باشد و به‌همین جهت تا مرد سخن نگفته باشد، عیب وهنرش نهفته باشد.»

نادرستی افراد

ما حق نداریم در باره افراد بگوئیم که درست است و یا نادرست. در باره نادرستی افراد محکمه باید رسیدگی کند. حرفی دارید برویدآنجا مطرح کنید و اگر اتهام زدید آن فرد حق دارد متهم کننده را تعقیب کند و از او سلب مصونیت نماید.

(رامبد: باتوجه به نکات قانونی مربوط به اختیارات نمایندگان مجلس)

نخست وزیر: من گفتم در مورد اتهام‌حق‌اینست که‌محکمه رسیدگی کند. من قاضی نیستم و بما گفتید که حزب ما مثل قارچ روئید بایدبگویم که ممکنست مثل قارچ‌بروئیم ولی بعضی ها مثل قارچ می‌پوسند و از بین می‌روند.

صحبت از رژیم و سیستم کردند. این‌حرفها مال ۴۰سال پیش است. انقلاب ایران تمام ایدئولوژی های وارد از کشور های دیگر را به دورریخته‌است در مملکت انقلاب ایرانی به دست پادشاه ایران و به وسیله ملت ایران انجام گرفت.

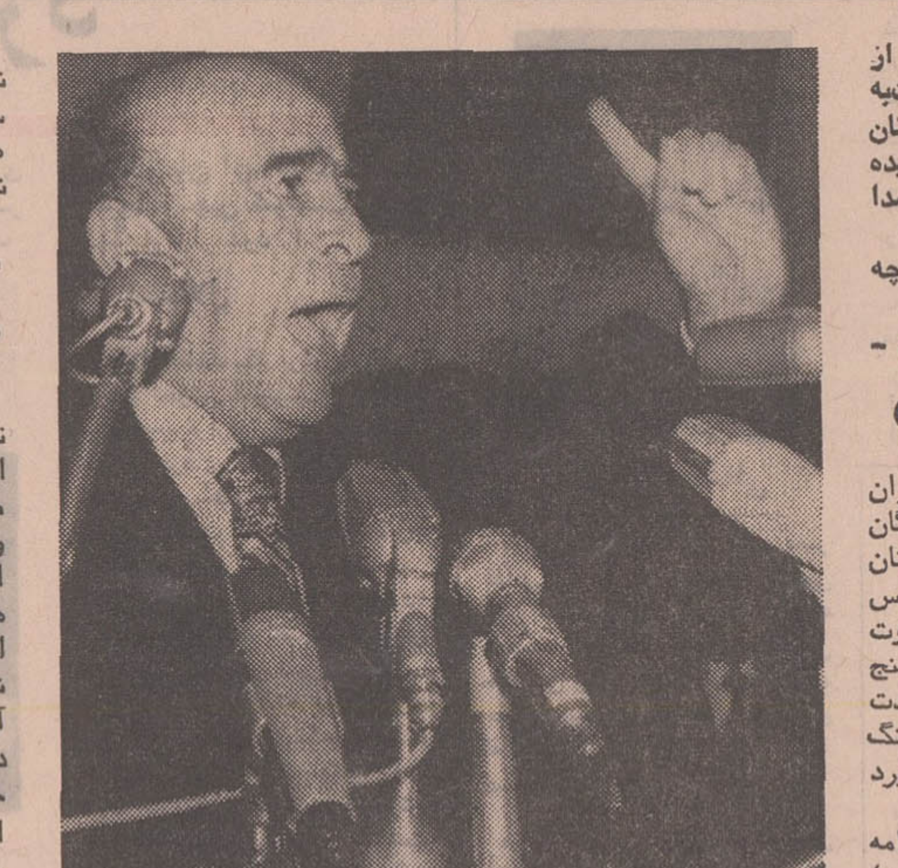

اتهام زدید

آقای‌صدر شما در نطق‌خود به اشخاص و از جمله به من اتهام زدید. اشخاص خودشان می دانند که باشما چه کنند. شما علاوه بر نطق شفاهی، یك نطق کتبی هم پخش کردید که توهین فراوان در آنست. حتی اقلیت حزب مردم هم از آن نصیبی دارند که باید بخوانندتا بفهمند که آنان هم متهم شده‌اند.

در مورد انقلاب اداری من خودم می گویم که ما به نتیجه مطلوب نرسیده‌ایم چون‌دوطرف دارد و آن‌طرف مراجعه کننده است که من نمی توانم به بسیاری از توصیه ها توجه‌وعمل کنم. در مورد نظری که شما پیرامون آموزش و پرورش دادید مورد قبول مانیست. ما نباید به یك سیستم ارتجاعی برگردیم. توهین به‌معلم‌جایش اینجانیست. معلم زحمت می‌کشد، کار می کند.

اول شما بروید سیستم جدید را که ایرانی است بخوانید بعد بیائید حرف بزنید. ما نمی‌توانیم این گونه سخنان شما را قبول کنیم.

در مورد جوانان که به آنها ایراد دارید همه جوانان را از آن سری ندانید، سپاهیان‌ما و هزاران جوان دیگر در این مملکت کار و فعالیت می‌کنند و ما به آنها احترام‌می‌گذاریم و افتخار می‌کنیم.

گفتید نخست وزیر گفت‌دولت من جاودانی است. من کی چنین حرفی زدم من همیشه گفته‌ام‌انشاءالله سال دیگر هم خدمتتان خواهم‌بود وحالا هم ماندیم خدمتتان رسیدیم و انشاءالله بازهم‌خدمتتان‌خواهیم رسید. جاودان بودن فقط مربوط به خلوص نیت وعلاقه قلبی به مملکت است که‌داریم و خواهیم داشت.

نخست وزیر از دو نماینده اقلیت که در سطح معقولی انتقاد کرده بودند تشکر کرد و گفت این حسن خلق ورعایت آداب و راهنمائی هائی که گاهی با شوخی مطالبی را فرمودند در نوع خود جالب بود و منهم به ایشان قول میدهم مطالبشان را بررسی می‌کنم و هرچه صحیح باشد عمل خواهم کرد. آقای دکتر موسوی در مورد دولت حزبی صحبت کرد که آقای دکتر متین جواب دادند و احتمالا روزی شما بیائید جای ما (البته امید برای نوجوانان عیب نیست) و ما هم برویم جای شما (البته هرچه دیرتر) آیا این‌درست است که ما به شما بگوئیم حزب دولتی هستید؟

خیر این حرف را نمی‌زنیم و شما هم نزنید هر حزب اکثریت که دولت را در دست دارد احتیاج ضروری به حزب اقلیت سازنده دارد تا بتواند کارهایش سالم وشکوفان باشد من در اینجا اعلام می‌کنم در هیچ کار مملکتی که از وظایف من است کاری را انجام نمی‌دهم مگر آنکه باشما یعنی رهبران حزب‌اقلیت مشورت و صحبت کنم.

(نمایندگان احسنت،احسنت)

در این موقع آقای نخست‌وزیر در مورد این که چرا به هشترود طبیب نفرستادند گفت: شما بهتر می‌دانید که فرستادن طبیب به دهات چه مشکلاتی دارد ولی سعی‌میکنیم این مشکلات را حل کنیم ۶ طبیب از طرف حزب مردم به مجلس‌آمده‌اند بعد به‌شوخی گفت حالا من از ۶ پزشگ حزب مردم خواهش می‌کنم هر یک دو تا سه ماه به نوبت به هشترود بروند تا من بتوانم پزشگی برای آنجا تهیه کنم (خنده شدید نمایندگان)

(دکتر موسوی: از پزشکان حزب ایران نوین هم کمک بگیرید)

نخست وزیر اگر کم آوردیم چشم کمک خواهم گرفت.

در مورد این که در دستگاه دولت فساد وجود دارد بله منهم می‌دانم. اما باید همه با آن مبارزه کنیم نه تنها در دولت بلکه در خارج از دولت یکی پیش من آمد تقاضائی داشت که نمی‌توانستم به آن توجه کنم بعد آمد گفت نخست وزیر این‌چنانست، آن چنانست.

دکتر موسوی: انشاءالله منظورتان من نیستم

نخست وزیر: خیر آن آدم خودش می‌داند.

آنگاه نخست وزیرآماری از کارکرد وزارت‌آبادانی ومسکن را قرائت کرد که بیش از ۱۱ هزار واحد مسکونی ساخته است.

من خیلی خوشوقتم که نمایندگان حزب اقلیت در سخنان خود و انتقاد خود کار های‌انجام‌شده گذشته را ندیده نگرفته وبه‌آن توجه داشته‌اند.

صدر: من کی این حرفها را زدم.

نخست وزیر: شما چرا بخودتان می‌گیرید.

(خنده شدید نمایندگان)

آنگاه نخست وزیر درمورد توسعه و پیشرفت شهرها و انجمن استان و شهرستان صحبت کرد و گفت: باید ما وظایف اینها را بشناسیم و اگر ایرادی هست از آنها بگیریم. همانطور که در مورد تهران‌از انجمن تهران باید ایرادگرفت نه دولت. در مورد ایرادی‌که آقای احتشامی درباره ادغام دو وزارتخانه ازما گرفت‌اینبار خوشبختانه‌بخود شما هم وارد است، چون باین دو لایحه شما هم رای دادید.

(نخست وزیر که در این جلسه در مقابل انتقاد اقلیت حزب مردم روحیه مساعدی نشان میداد نسبت به‌بسیاری از انتقادات‌حزب‌مردم با زرنگی و شوخی رد شد و آنرا رد کرد.)

دکتر موسوی: من کار روزانه را ۸ ساعت حساب کردم.

نخست وزیر باحاضر جوابی گفت: کار روزانه دولت‌من ۱۶ ساعت است.

(خنده شدید نمایندگان)

در این موقع آقای نخست وزیر در مورد مطبوعات گفت: مطبوعات رامانمی‌توانیم مجبور کنیم که نطق من و شما را بنویسند، اما نطق مرا که نخست وزیر هستم به علت نخست وزیر بودن می‌نویسند، همانطور که ۷ سال قبل نمی‌نوشتند. ما نمی‌توانیم در کار مطبوعات دخالت کنیم.

مطبوعات ایران اکثریت‌نزدیک به اتفاق‌درراه مملکت‌مینویسند. من هرروز تمام روزنامه‌ها را نگاه می‌کنم و هیچوقت نمی‌بینم که در راه مملکت، تعالی کشور و بزرگداشت شاهنشاه کوتاهی داشته‌باشند اما انتقاد هم می‌کنند.

پس حفظ حرمت روزنامه‌ها برای همه لازم است.

فکر می کنم که من و شما در این نظر هم عقیده باشیم و با شوخی مطبوعات هم میانه داشته باشیم و بسازیم.

نخست وزیر در پایان سخنان خود به جشن دوهزار و پانصدمین سال بنیاد گذاری شاهنشاهی‌ایران اشاره کرد و گفت: هیچوقت دریک زمان کوتاه ۷ یا ۸ سال مادر این مملکت چنین دگرگونی سریعی نداشته‌ایم.

آنگاه نخست وزیر اظهار اطمینان کرد که مجلس شورایملی به دولت او رای خواهدداد و سپس‌تریبون را ترک کرد.

رای اعتماد به دولت

در پایان جلسه امروز از ۲۴۵ نفر عده حاضر ۲۱۶ نفر بدولت رای اعتماد دادندورئیس مجلس‌شورای ملی این رای قاطع نمایندگان را به آقای نخست وزیر تبریک گفت.

نخست وزیر پس از اخذ رای، اعتماداز مجلس پشت تریبون قرار گرفت و گفت از رای قاطع که به برنامه دولت دادید تشکر میکنم و اطمینان میدهم دولت همانطورکه‌دو دوره گذشته وظایفش را انجام داده است در این دوره هم سعی خواهد کرد بطور شایسته وظایفش را انجام بدهد.

شهبانو: ولیعهد در ایران به تحصیل ادامه میدهد

*** علیاحضرت شهبانو در جشنهای دو هزارو پانصد ساله لباسهایی از صنایع دستی ایران میپوشند**

از: سیما دبیرآشتیانی

علیاحضرت شهبانو امروز مانند هزاران مادر ایرانی فرزندانشان را بمدرسه سپردند.

از امروز ولیعهد ایران تحصیل در اولین سال دوره راهنمائی تحصیلی ووالاحضرت فرحناز تحصیل در کلاس چهارم دبستان را آغاز کردند.

ساعت هشت‌و بیست وپنج دقیقه بامداد علیاحضرت شهبانو باماشین قرمز رنگی همراه با والاحضرتها از کاخ سعدآباد به دبستان رضا پهلوی تجریش آمدند.

سرکار علیه خانم فریده دیبا چند دقیقه قبل از علیاحضرت شهبانو والاحضرتها در مدرسه بودند. علیاحضرت شهبانو بمجرد آنکه بمدرسه آمدند به بازدید از کلاسها مشغول‌شدند ووالاحضرتها سرگرم بازی..

والاحضرت علیرضا که از روز شنبه به کودکستان میروند امروز همراه شهبانوووالاحضرتها بودند. قرار است امسال والاحضرت علیرضا در کلاس آمادگی شرکت کنند و از سال آینده وارد دبستان شوند.

از اولین سال تحصیلی ولیعهد در ضلع شرقی کاخ نیاوران بنای ساده‌ای ساخته شدکه بنام‌دبستان رضا پهلوی تجریش در وزارت آموزش و پرورش به ثبت رسیده است.

خانم خسرو شاهی مدیر مدرسه رضا پهلوی ساعت هشت ونیم زنگ مدرسه رابصدا در آورد .و بچه‌ها که تااین‌لحظه به‌بازی و گفتگو مشغول بودند در دو صف ایستادند خانم هما خسرو شاهی به بچه‌ها خوش‌آمد گفت.

بچه‌ها دعا خواندند و از خدا خواستند که آنها را در فراگیری علوم و فنون مختلف کمک کند.

کارگاه حرفه‌ای

بچه‌هابه کلاسهارفتند وعلیاحضرت شهبانو همراه والاحضرت علیرضا در محوطه مقابل مدرسه تنهاماندند و خبرنگاران در این فرصت از شهبانو تقاضا کردند که بچند سئوال آنها پاسخ بگویند

یکی از خبرنگاران در مورد تحصیل والاحضرت ولیعهد در دوره راهنمائی و تغییرات مدرسه سئوال کرد.

شهبانو فرمودند: از لحاظدوره راهنمائی، چیزهایی که وزارت آموزش و پرورش در تمام دوره لازم دارد ترتیب داده خواهدشد.

یکی از اطاقها آزمایشگاه شده که بتدریج تکمیل میشود البته چون در مدرسه جا نبود شاید در نزدیک اینجا یک کارگاه‌درست شود که مورد استفاده بچه‌های دانش آموز دیگر هم قرار گیرد و مدرسه مجاور نیز از آن استفاده کنند چون حیف است که یک کارگاه حرفه‌ای و کشاورزی فقط برای پانزده نفر اختصاص یابد.

البته اول سال هنوز زیاداحتیاج نیست ولی مقدمات فراهم میشودتا این کارگاه آماده استفاده شود. در این کارگاه وسائل وامکانات آهنگری، نجاری، کشاورزی‌و خلاصه آن حرفه‌هایی که لازم است فراهم میشود.

ولیعهد به مدرسه نظام میروند

یکی از خبرنگاران پرسید: اگر والاحضرت ولیعهد براثر آشنائی بیشتر با حرفه‌های مختلف‌تصمیم به اخذ تخصص در یکی ازرشته های حرفه‌ای شوند این امکان وجود دارد؟

علیاحضرت شهبانو فرمودند: فکر می‌کنم بدلیل مسئولیتی که ولیعهد خواهد داشت حتمابمدرسه نظام برود. در چه سنی؟ باید اعلیحضرت تصمیم بگیرند ولی بهرحال فکر می‌کنم باید تحصیلاتی داشته باشد که بیشتر در آینده بدردش بخورد.

معمولا این افراد حقوق سیاسی، حقوق بین‌المللی میخوانند ولی بهرصورت مدارس حرفه‌ای کمک می‌کند که استعداد و هوشش پرورش پیدا کند و حتما لازم‌نیست که بکار حرفه‌ای بپردازد.

درایران تحصیل میکنند

سئوال شد آیا ولیعهد برای تحصیل بخارج میروند؟

علیاحضرت فرمودند: همانطور که گفته شده قرار است ولیعهددر ایران تحصیل‌کند.

البته اینکه اعلیحضرت درخارج تحصیل کرده‌اند مربوط به چهل و چند سال قبل بوده است. حالا با این تحولات ما میتوانیم امکانات تحصیلی صحیح فراهم کنیم.

بخصوص در قسمت دبستان و دبیرستان کمبودی احساس‌نمیشود البته ممکن است امکانات تحصیلی در اروپا بیشتر باشد ولی برای ولیعهد مهم اینست که در مملکت خویش بماند و تحصیل کند.

لباس علیاحضرت

یکی ازخبرنگاران ازعلیاحضرت تقاضا کردکه سئوالی خارج از محدوده اموزش و پرورش مطرح کند وگفت: علیاحضرت برای‌شرکت در جشنهای دوهزار و پانصد ساله لباسهای‌مخصوصی تدارک‌دیده‌اند؟

شهبانو فرمودند: تمام لباسهایی که برای جشنها تهیه دیده‌ام از محصولات صنایع دستی ایران است.

پارچه ابریشمی کلاغی است. بلوچ دوزی است و قلمکار اصفهان است.

سئوال شد: آیاوالاحضرتها در مراسم جشنها شرکت خواهند داشت.

عیاحضرت شهبانو فرمودند: در بعضی از مراسم جشنها در شیراز والاحضرت ولیعهد و والاحضرتها شرکت دارند.

علیاحضرت شهبانو همراه والاحضرت علیرضا مدرسه رضا پهلوی را ترك کردندو ازاولین‌روز سال تحصیلی شاگردان مدرسه ولیعهد درس وکارراباجدیت آغاز کردند.

بازگوی خاطرات

در کلاس ولیعهد ایران چهارده دانش‌آموز تحصیل میکنند. ولیعهد دراین کلاس بر روی یك نیمکت ردیف آخر می‌نشینند.

از امروز کتابهای درس را در کلاس ولیعهد بین دانش آموزان توزیع کردندولی اولین ساعت‌درس به بازگو کردن خاطرات بچه ها گذشت.

رئیس شهربانی کل کشور گفت:

ترافیک تهران نظام تازه‌ای پیدا خواهد کرد

قانون جدید راهنمائی و رانندگی احتیاج به تغییرو اصلاح ندارد

تیمسار سپهبد صدری رئیس شهربانی کل کشورصبح امروز ازوضع ترافیك و چگونگی اجرای قانون جدید در مورد عابران پیاده درخیابانهای سعدی وفردوسی بازدید کرده و بر کیفیت اجرای قانون به وسیله افسران راهنمائی‌ورانندگی در این‌دو خیابان نظارت کرد.

رئیس شهربانی کل کشور پس‌از بازدید این‌دوخیابان‌ووضع عبورو مرور آن‌از همکاری عابران پیاده با پلیس تشکر کرد و گفت:جای‌بسی‌خوشوقتی است که مردم‌به قوانین‌ومقررات توجه کامل‌دارند و قانون را که ضامن رفاه و آسایش خود آنها است محترم میشمرند.

رئیس شهربانی سپس گفت: همکاری عابران پیاده در رعایت مقررات قانون جدید راهنمائی و رانندگی باعث خوشحالی و سپاس دستگاه پلیس است.

مفید بوده

امروزرئیس شهربانی کل کشور همچنین مواد قانون جدید را مفید تشخیص داد و این‌موضوع را در گفتگوئی باخبرنگار ما عنوان کرد.

وی گفت: عده‌ای اظهار نظر میکنند که‌قانون جدیدراهنمائی ورانندگی دارای نقائصی است و باید در بعضی از مواد آن تجدید نظر شود ولی ما با تجربیاتی که از اجرای این قانون بدست آورده‌ایم. به‌این نتیجه رسیده‌ایم که کلیه مواد آن برای بهبود وضع ترافیك تهران مفید بوده است و هیچ موجبی برای تغییر و یا اصلاح آن به چشم‌نمیخورد و یقین‌دارم با اجرای کلیه مماد قانون‌جدید ترافیك نظام تازه‌ای پیدا خواهد کرد وقسمت‌عمده مشکل‌ترافیك پایتخت حل خواهد شد.

تیم پینگ پنگ زنان ایران برای سفر به چین کمونیست انتخاب شد

ظهر امروز مسابقات‌انتخابی تیم ملی پینگ‌پنگ زنان ایران برای سفر به چین کمونیست و انجام دیدار های اسیائی و افریقائی در پایان ۵ روز تلاش و هیجان درحالی به‌پایان‌رسید که فروزنده شمیرانی با ۵۷ امتیاز در صدر قرار گرفت.

رامونا داربین - ایران الیاسوند، کارمن کالوستیان سایر چهره های بر گزیده تیم چهار نفره پینگ‌پنگ بانوان‌ایران میباشند در حالیکه آذرنصیری نیز باگالوستیان‌مساوی‌شده بود ولی‌پیروزی ا و در دو دیدار از سه بازی بر گزاری این شانس را به گالوستیان داد.

دراین دوره مسابقات ۳۳نفر شرکت داشتنددرحالیکه‌درپایان این بازیها هنوز دیدار های سنگین مردان برای انتخاب باقی است و امشب به پایان خواهد رسید.

نتیجه کنکور اعزام دانشجو

صبح امروز دکتر حقدان مدیر کل‌امور دانشجوئی‌وزارت علوم و آموزش عالی اطلاع داد که تصحیح اوراق کنکور اعزام دانشجو بخارج خاتمه یدبرفت واسامی قبولشدگان اوائل‌هفته آینده اعلام میگردد.

تجلیل از یک بانوی خدمتگزار

صحنه‌ای از مراسم تشییع جنازه‌بانو شرافت بنی‌آدم که‌امروز انجام شد.

درگذشت خانم‌شرافت‌بنی‌آدم همسر تیمسار ارتشبد اویسی، بانوی‌خداپرست ونوع‌پروری که در تمام عمر خود کمترین‌غفلت از خدمتگذاری به نوع بشر نداشت و همه‌روزه قسمتی از وقت خود را برای رسیدگی‌به بیماران سرطانی در بخش سرطان میگذرانید و بقیه‌وقت خویش را در موسسات خیریه و کمك به مستمندان صرف‌می کرد، همه کسانی راکه‌بروحیات واخلاق این بانوی خیرخواه آشنائی داشتند متاثروانده‌وهناك ساخت و امروز اجتماع کثیری از هرطبقه و جماعت در حسینیه مرحوم مشیرالسلطنه برای تشییع‌جنازه وتجلیل‌ازآنمرحوم شرکت کرده بودند.

از ساعت هفت صبح امروزتاج های گلی که‌از شماره خارج‌بود از جانب موسسات خیریه و وزارتخانه ها و ادارات وسازمان های ارتش شاهنشاهی بتدریج در حسینیه نثار میگردید ودر ساعت ۸ و ربع جنازه مرحوم شرافت بنی‌آدم از حسینیه روی دوش حرکت داده شد، تمام طول کوچه‌ای که منتهی به حسینیه و وارد خیابان جنوبی پارك میشد جمعیت مشایعت‌کنندگان اعم از وزیران، ارتشبدها، سپهبد ها، رجال، افسران ارتش شاهنشاهی قرار گرفته بودند، جنازه با تجلیل و احترامات فراوان تامسافتی در خیابان جنوبی پارك روی دوش تشییع گردید و سپس آمبولانس حامل جنازه که‌غرق در گل و ریاحین بود حرکت کرد و تشییع‌کنندگان به تیمسار ارتشبد اویسی وخانواده بنی‌آدم تسلیت داده و مراجعت کردند وعده‌ای بااتومبیل‌همراه جنازه رهسپار حضرت معصومه قم شدند که جنازه را در آرامگاه خانوادگی آنمرحوم بخاك بسپرند و مراسم‌مذهبی بس از طواف جنازه در حرم مطهر حضرت معصومه مقارن ظهر انجام بدیرفت و بانوی نیکو کار در جوار حضرت‌بخاك سپرده شد.

خبرهای روز

تلگرام تبریك شاهنشاه

اعلیحضرت ملك فیصل‌بن عبدالعزیز آل‌سعود پادشاه عربستان سعودی - ریاض

برای من موجب کمال‌خوشوقتی است که بمناسبت سالروزجشن ملی کشور عربستان سعودی صمیمانه‌ترین شادباشهای خود رابه‌آن اعلیحضرت برادرم‌ابراز دارم.

تندرستی و شادکامی‌شخص آن اعلیحضرت و سعادت ورفاه روز افزون ملت نجیب عربستان سعودی را صمیمانه آرزومندم.

محمدرضاپهلوی

تجلیل

ساعت ۷ صبح امروز به مناسبت‌سالروز شهادت‌ستوان سوم‌گلمحمد آزادی‌ده عباسی که‌درسال ۱۳۲۹ درزدوخورد بااشرار در منطقه جوانرود پس‌ازابراز رشادت‌فوق‌العاده بدرجه شهادت نائل گردیده است از فرزند شهید مذکور بنام‌محمدعلی آزادی‌ده‌عباسی دانشجوی سال‌اول دانشکده افسری شهربانی در مراسم صبحگاهی دانشکده مذکور تجلیل شد.

شرفیابی بحضور شهبانو

علیاحضرت شهبانو عصر دیروز تیمسار سپهبد امجدی معاون نخست وزیر وسرپرست سازمان تربیت بدنی، بانو پروفسور دیم رئیس شورای بین‌المللی ورزشی‌زنان وهمچنین خانم عزت پیرنیاو آقای‌سیروس جاوید مشاوران سازمان‌تربیت بدنی را در کاخ سعدآباد به حضور پذیرفتند.

چین کمونیست در جشنهای شاهنشاهی شرکت میکند

امروز ازپکن اطلاع‌رسید که دولت جمهوری چین کمونیست در جشنهای شاهنشاهی‌ایران‌شرکت‌میکند و «کوآوموجو» نایب‌رئیس کمیته دائمی کنگره ملی خلق جمهوری چین بنمایندگی از طرف آن کشور درمراسم جشن ها شرکت می‌نماید

تمام زارعین کشور صاحب زمین شدند

از بامداد امروز (اول مهرماه ۱۳۵۰) زارعی وجودنخواهد داشت که مالك نسق زراعتی خود نباشد و اگر هم هنوز اسناد مالکیت زارعان صادر نشده باشد طبق مقررات‌قانون اصلاحات‌ارضی‌ایران‌نمایندگان اصلاحات ارضی، این املاك‌را که تاکنون موردتوافق‌بین‌مالك وزارع واقع نشده، به زارع منتقل خواهد کرد. واز این تاریخ کار تقسیم زمین بین زارعان ایران خاتمه یافته‌تلقی میشود.

این مطلب‌را بامدادامروزآقای ولیان وزیر تعاون وامورروستاها وسرپرست وزارت تولیدات کشاورزی‌و مواد مصرفی در یك مصاحبه رادیو تلویزیونی و مطبوعاتی در زمینه پایان کار تقسیم‌اراضی مزروعی میان کشاورزان در اختیار نمایندگان مطبوعات داخلی‌وخارجی گذاشت

دراین مصاحبه که در محل استودیوی تلویزیون ملی‌ایران انجام پذیرفت وزیر تعاون و امور روستاها اعلام نمود که:

درحالی که‌نه سال وهشت ماه از کار اجرای برنامه همه‌جانبه اصلاحات ارضی ایران که‌بدون هیچگونه شك و تردید محتوی اصلی انقلاب سفیدایران را تشکیل می دهد می گذرد نتایج موفقیت آمیز حاصل از اجرای برنامه‌همه‌جانبه‌اصلاحات ارضی ایران موجب مباهات و سرافرازی ملی است که توجه خاص‌وایستادگی و اراده مصمم‌و پشتیبانی ها و راهنمائی های مستمر وشبانه روزی‌اعلیحضرت همایون شاهنشاه آریامهر به عنوان مبتکر اجرای برنامه‌همه جانبه اصلاحات ارضی ایران که تقسیم زمین میان‌کشاورزان ودهقانان فقط قسمتی از این برنامه را تشکیل میدهد مهم‌ترین عامل پیشبرد و تحقق هدف های انقلاب ارضی ایران بوده و می باشد.

اولین گام

وزیرتعاون وامور روستا ها اعلام‌نمود فرمانی‌را که شاهنشاه آریامهر درسال ۱۳۲۹ درمورد تقسیم‌املاك سلطنتی بین زارعینی که برروی این‌اراضی کارمی کردند صادر فرمودند باید به عنوان اولین گام در زمینه اجرای برنامه اصلاحات ارضی‌نام برد.

آقای ولیان اضافه کردبااجرای قانون تقسیم و فروش املاك مورد اجاره بزارعین مستاجر وقانون مواد الحاقی باین‌قانون موجبات‌مالکیت بیش‌ازیك‌میلیون وسیصد وسی هزار زارع فراهم شدوباین ترتیب از امروز یعنی پنجشنبه اول مهرماه سال ۱۳۵۰ وقبل‌از برگزاری مراسم جشن دوهزار و پانصدمین‌سال بنیان‌گذاری شاهنشاهی ایران دراین کشور زارعی یافت نخواهدشد که‌قانونا مالك زمین و نسق زراعتی خود نشده‌باشد و با اجرای قانونی که اخیرا تصویب وجهت‌اجرا بدولت‌ابلاغ گردیده حتی‌مالکیت قانونی املاك موقوفه عام نیز که به مدت ۹۹ سال به زارعین مربوط اجاره‌داده شده است‌به آنها منتقل گردد.

آقای ولیان توضیح داد که بموازات اقداماتی که برای زمین‌دار شدن و مالك شدن کشاورزان بعمل آمدتدابیری نیز در برنامه های عمرانی کشور برای تهیه و تامین نیازمندی های اعتباری کشاورزان‌ومتشکل کردن آنها در شبکه تعاونی های روستائی اتخاذ و بمرحله عمل گذارده شدوطی‌مدتی کمتر از ۱۰ سال‌سرمایه بانك تعاون کشاورزی از محل اعتبارات عمرانی بالغ بر دو میلیارد ریال نیز از همین محل برای تکمیل سرمایه گذاریهای زارعان در اختیار سازمان مرکزی تعاون روستائی قرار گرفت و دهقانان کشور نیز در خلال این احوال رشد اجتماعی خود رانشان‌دادند

تعلیم سرپرستان

وزیر تعاون و امور روستا ها اعلام نمود که ظرف مدت ۴ سال گذشته ضمن ادغام تعدادی از شرکت های تعاونی روستائی کوچك و مجاور در یکدیگر در مورد سرپرستی و نظارت بر اداره امور شرکت ها و اتحادیه های تعاونی روستائی متشکله‌در کشور، و تعلیمو تربیت‌مدیران عامل حرفه‌ای برای اداره امور شرکت های تعاونی روستائی در حین انجام خدمت‌مقدس‌سربازی و تعلیم و تربیت سرپرستان حوزه های تعاونی روستائی و تامین اعتبارات و وسایل مورد نیاز زارعین عضو این شرکت‌ها اقدامات دامنه‌داری‌انجام‌پذیرفت

خانه فرهنك روستائی

آقای ولیان اضافه نمود علاوه برانجام اقداماتی که‌بدانهااشاره شد، ظرف مدت ۴ سال گذشته در جهت تشکیل بیش از ۴۰۰ خانه فرهنك روستائی در مناطق مختلف روستائی کشور بمنظور افزایش سطح اطلاعات عمومی‌و اجتماعی کشاورزان‌وایجادامکان پرورش استعداد های فنی و هنری و ورزشی انان و اجرای تدریجی قانون بیمه های‌اجتماعی روستائیان در راه تامین رفاه اجتماعی روستانشینان انجام‌شده

افزایش تولیدات کشاورزی

وزیر تعاون و امور روستاها اعلام نمود که از نتایج شناخته شده اصلاحات ارضی در قالب کشور های جهان، کاهش تولیدات کشاورزی در سال های اولیه و افزایش بی‌سابقه آن در سنوات بعدی بوده است اما در ایران برنامه مزبور از همان آغاز کارثمرات دلپذیر خود را به نیکوترین وجه آشکار ساخت و بعنوان مثال میزان تولید گندم که در سال ۱۳۳۹ نزدیك به سه میلیون تن بالغ بود در سال ۱۳۴۹ به بیش از چهار میلیون تن افزایش حاصل نمودو تولید برنج از ۷۰۹ هزار تن بیك میلیون و هشتاد هزار تن‌ازدیاد یافت و تولید چغندر قند طی ده سال مذکور تقریبا ۵برابر شد و از ۷۰۷ هزار تن به سه میلیون و پانصد هزار تن‌فزونی گرفت. و میزان محصول دانه های روغنی ۱۰ برابر شد و به ۸۰ هزار تن بالغ گردید.

محصول مرکبات نزدیك به‌۴ برابر افزایش یافت و به ۱۲۰ هزار تن رسید و بهمین قیاس در سایر تولیدات کشاورزی توسعه قابل توجهی حاصل‌شد.

آقای ولیان در خاتمه مصاحبه رادیو تلویزیونی و مطبوعاتی خود ضمن اشاره به اظهار نظر کارشناسان جهانی اصلاحات ارضی که طی مدت ۹ سال گذشته از شرق و غرب دنیا، نحوه اجرای برنامه همه‌جانبه اصلاحات ارضی در ایران رااز نزدیك مورد بازدید و بررسی و مطالعه قرار داده گفت:

آخرین قدم ایران بجلو، تاسیس شرکتهای‌سهامی زراعی است با ایجاد شرکتهای سهامی زراعی، شیوه قبلی کشت هر روستا بعنوان یك واحد مجزا، جای خود رابواحد اقتصادی کشت که چندین روستائی مختلف را تحت یك سیستم اداره واحد قرار می‌دهد واگذار میکند و بدین ترتیب کشاورزی در مقیاس‌های وسیع امکان‌پذیر میگردد.

پیش بینی هوا

هوای کرانه دریای مازندران کمی تا قسمتی ابری‌که بتدریج ازسمت‌غرب برمقدار ابرها افزوده‌خواهد شد - هوای استانهای آذربایجان صاف گاهی همراه با مقداری ابر - هوای استانهای خوزستان و شهرستانهای اطراف‌کویر صاف گاهی با گرد و غبار- هوای تهران صاف و غبارآلود - هوای بقیه نقاط صاف همراه با گرد و غبار محلی پیش‌بینی میشود

B.F.Goodrich

بی. اِف. گودریچ

پیشرو صنعت لاستیک سازی در ایران

اصلاحات ارضی از ۱۳۴۰ تا ۱۳۵۰

امروز بعنوان مهمترین قسمت برنامه همه‌جانبه اصلاحات ارضی ایران

تقسیم اراضی میان روستائیان

امری پایان یافته اعلام شد

شاهنشاه اسناد مالکیت را به یکی از کشاورزان بیرجند مرحمت می کنند (فروردین‌ماه ۱۳۴۲) .

در مدتی کمتر از ۱۰ سال اینک در سراسر ایران زارعی وجود ندارد که مالک زمین مزروعی و نسق زراعتی خود نباشد

■ بااجرای قانونی که‌اخیرا به‌دولت ابلاغ شدحتی مالکیت‌اراضی‌مزروعی موقوفه نیز که بمدت۹۹ سال‌به‌کشاورزان‌اجاره داده شده است بانها منتقل خواهد شد

■ در ۲۷ هزار روستاشرکت تعاونی تاسیس یافته است

■ از این‌پس برای‌نیل به هدفهای سازندگی‌برنامه همه جانبه‌اصلاحات ارضی ایران‌با‌تلاش‌وسرعتی چشمگیر اقدام خواهد شد

امروز آقای دکتر ولیان وزیر تعاون وامور روستاها ضمن مراسمی پایان امر تقسیم‌اراضی‌میان‌روستائیان کشوررا اعلام‌کرد. باتوجه به اهمیت خاص اصلاحات ارضی ایران ، مطلب امروز را به این امر وآمارفعالیتهائی که در این زمینه صورت گرفته است اختصاص داده‌ایم :

با اینکه‌دوران‌سلطنت دودمان پهلوی ، دوران مستمر مبارزه بامحاء آثاررژیم‌ملوک‌الطوایفی و زندگی‌خانه بدوشی وحکومت خان خانی‌فئودالها و مالکین در روستاهای کشور است ، معهذا تا قبل از اجرای قوانین اصلاحات ارضی هنوز مظاهر فئودالیسم و سیستم ارباب و رعیتی در صحنه پهناور روستا- های ایران خودنمائی میکرد . مالکیتی که در قلمرو عشایر وجود داشت ، مالکیت های بزرك خانها و سران قبایل در مناطق ییلاق و قشلاق بود . فئودالها ، خانها ، اربابها در قلمرو روستاها و در سیطره کوه ها و صحرا ها مالکیت مال و جان و خانه و اراضی و اشجار و احشام دهقانان را داشتند . اکثریت توده های دهاقین بزحمت میتوانستند از مظاهر طبیعت که حق طبیعی و بشری انها بود تمتع لازم را برگیرند . افراد عشایری که به تبعیت از شرایط زمانی و مکانی باسیستم خانه بدوشی زندگانی میکردند . چون‌مالکیتی در سرزمین روستا و مناطق ییلاق وقشلاق نداشتند ، بخانه و کاشانه دلبسته و پای بند نبودند .

وجود مالکیت های بزرك برای یك اقلیت محدود بنام ارباب و عدم وجود مالکیت برای توده های عظیم کشاورزان و زحمت- کشان روستاها بنام رعیت ، در اوضاع‌اجتماعی ایران و درزمینه عدالت اجتماعی عدم تعادلی را بوجود آورده بود که دیگر بقاء و دوام آن قابل پذیرش نبود . قشر های عظیم ساکنین صحرا ها و روستا ها بنحوی اسیر تمایلات و قدرت خان ها و فئودالها و مالکین بزرك شده بودند که زندگانی اجتماعی ، اقتصادی و سیاسی توده های وسیع آنها تحت نفوذ آثار سوء انقیاد و اسارت قرارگرفته بود ومالکیتی که مورداحترام و حمایت «اعلامیه حقوق بشر» بود ،بصورت‌پدیده شوم وعامل غیر موجه و غیر عادلانه احتکار زمین در آمده بود .

رعیت یا بعبارت دیگر بنده و برده ارباب نه تنها از حق طبیعی تملك زمین محروم بود، بلکه از ثمره کار و محصول رنج و زحمت خود نیز حداقل بهره عادلانه‌ای رابر نمیگرفت .

روز تاریخی

همین عدم تعادل ، همین‌تجاوز بمرز های حقوق طبیعی بشری و همین پدیده های شوم غیر انسانی چنان از دوران کودکی روح بزرك و طبیعت آرام شاهنشاه بزرك ایران را متالم و متاثر ساخته بود که اراده قوی و مصمم معظم‌له بر آن قرار گرفت که برخورداری از امر تملك را در صحنه روستاها و درمیان‌همه‌زحمتکشان روستا- نشین تعمیم داده و از انحصار و احتکار زمین وسیله عده‌ای مالك خود نگر خارج کنند و بالاخره باین بساط نا محمود و قیافه های ناًمانوس و تابلو های تاریك جنایات برخی از خان ها وفئودالها و رژیم‌ارباب و رعیتی یکباره پایان دهند و بجای آن بنا وسیستم اقتصادی و اجتماعی تازه‌ای را همگام با پیشرفت های نوین جوامع متمدن و مترقی امروزی پی - ریزی‌نمایندو فرمایشات‌شاهنشاه در تاریخ ۱۹ دیماه ۱۳۴۹ در استادیوم محمدرضا شاه پهلوی و در اجلاسیه تاریخی کنگره دهقانان بشرح زیر را میتوان گواه صادقی براین اندیشه و تصمیم راسخ معظم‌له تلقی کرد.

« برای‌آنکه هیچ قدرتی‌نتواند در آینده رژیم بردگی دهقانان را از نو در مملکت مستقرسازد و ثروت ملی کشور را به‌تاراج جماعتی قلیل بسپارد ، وظیفه خود میدانم بنام رئیس قوای سه‌گانه مملکتی و بر اساس اصل ۲۷ و استناد باصل ۲۶ متمم قانون اساسی که اعلام میدارد ، قوای مملکت ناشی از ملت است ، مستقیما بمردم ایران رجوع کنم واستقرار این اصلاحات را از طریق مراجعه به‌آراء عمومی، پیش‌ازانتخابات مجلسین از ملت ایران که حاکم بر مجلسین و منشاء اقتدارات ملی است تقاضا کنم تا بعد از این منافع خصوصی هیچکس و هیچ گروهی قادر بمحو آثار این اصلاحات که آزاد کننده دهقانان از زنجیر اسارت رژیم ارباب و رعیتی و تامین کننده آینده بهتر و عادلانه‌تر و مترقی تر برای طبقه شریف کارگر و بهبود زندگی کارمندان صدیق و زحمتکش دولت ورونق زندگی اصناف وپیشه‌وران وحافظ‌ثروت های ملی است نباشد .»

اولین گام

فرمانی که شاهنشاه آریامهر در سال ۱۳۲۹ در مورد تقسیم املاك خود بین زارعینی که‌روی این املاك کار میکردند صادر فرمودند ، باید بعنوان اولین گام در زمینه اجرای برنامه اصلاحات ارضی و تحول در مبانی مالکیت‌روستائی درتاریخ ایران ثبت گردد .

نسل های آینده اقدام شگرف شاهنشاه آریامهردر زمینه‌تقسیم املاك سلطنتی‌را نطفه‌ی نیرومند آغاز دگرگونی در زمینه ایجاد رابطه صحیحی میان زحمت - کشان‌روستا های ایران بازمینی که روی آن کار میکرده و ابزار اصلی کار انها است به حساب خواهند گذارد .

کاری خطیر

بااینکه اراده خلل ناپذیرو حمایت ها و هدایت های همه جانبه رهبر انقلاب مملکت ، پشتوانه اجرای سریع قانون اصلاحات ارضی ایران‌بوده و می‌باشد ، معهذا اجرای آنرا چندان ساده نباید تلقی کرد زیرا این‌کاری بود بس عظیم‌و خطیرواجرای این تحول و دگرگون‌ساختن‌سیستم مالکیت در روستاها، تحولی شگرف و انقلابی عمیق‌در بنیان اجتماعی، اقتصادی وسیاسی این مملکت‌و کشور های‌مشابه‌بوجود می‌آورد. عدم وجود آمار صحیحی ازنسق

بقیه‌درصفحه ۲۰

آمار فعالیت‌ها در زمینه اصلاحات ارضی و تعاون روستائی

آمار فعالیتهای وزارت تعاون و امور روستاها در زمینه های گوناگون اجرای قوانین و مقررات اصلاحات ارضی از ۱۹ر۱۰ر۴۰ تا ۱ر۴ر۵۰ از این قرار است .

★ اجرای مرحله اول قانون : (خرید اراضی مازاد بر یک ده ششدانگ مالکین کشور و فروش آن بزارعین صاحب نسق در این قبیل املاک‌مازاد) .

● تعداد قراء خریداری شده‌اعم از ششدانگ و کمتر از ششدانگ ۱۶۳۵۱ قریه .

★ تعداد مزارع خریداری شده اعم از ششدانگ و کمتر از ششدانگ ۹۴۶ مزرعه .

● بهای املاک خریداری شده ۸۵ر۵۵۴ر۶۷۷ر۹۲۰ر۹ ریال.

● پرداختی اصلاحات ارضی بابت قسط اول مالکین ۰۵ر۲۲۴ر۴۱۹ر۱۳۹ر۳ ریال .

★ بهای املاک خالصه ۱۰ر۷۵۰ر۴۶۹ر۳۴۳ر۱ ریال

● تعداد خانوار زارعینی که بااجرای مرحله اول قانون از دولت زمین و آب دریافت نموده‌اند . ۷۶۱٫۹۳۱ خانوار .

★ اجرای مرحله دوم قانون اصلاحات ارضی (تقسیم به نسبت بهره مالکانه ویا فروش ملک‌بتراضی ویا اجاره ۳۰ ساله ملک ویا تشکیل واحد سهامی زراعی در املاک ششدانگ و یا کمتر از ششدانگ مالکینی که مشمول مقررات مرحله اول قانون اصلاحات ارضی نبوده‌اند .)

بااجرای این مرحله از قانون تعداد ۱۸۶۳۶نفر مالک با ۱۵۶۰۴۶نفر زارع در تقسیم ملک به نسبت بهره مالکانه وتعداد ۳۱۷۶ نفر مالک با ۵۷۳۸۱نفر زارع در فروش بتراضی وانتقال مالکیت بزارعین و ۶۰۱۱۶نفر مالک با ۱۰۹۳۱۴نفرزارع‌درتشکیل واحد سهامی زراعی (که نباید با شرکتهای سهامی زراعی اشتباه شود) توافق و تعداد ۲۱۶۹۶۸ نفر مالک ملک خود را به ۱۲۲۲۷۶۹نفر زارع بمدت سی سال اجاره داده‌اند که بعدا براساس مقررات قانون تقسیم و فروش املاک مورد اجاره بزارعین مستاجر و قانون مواد الحاقی باین قانون در زمینه انتقال مالکیت املاک‌مورداجارسی‌ساله ویااملاکی که در آنها واحد های سهامی زراعی تشکیل شده بزارعین و یا تقسیم این‌قبیل‌املاک بین‌زارعین ومالکین‌ذیربط‌اقدام‌لازم بعمل آمده است .

● اجرای قانون تقسیم و فروش املاک مورد اجاره بزارعین مستاجر و قانون مواد الحاقی باین قانون .

از تاریخ ابلاغ این قوانین (بترتیب تاریخ ۲۱ر۱۱ر۴۷ و تاریخ ۲۷ر۱۲ر۱۳۴۹) تا اول شهریورماه ۱۳۵۰ مالکیت املاک ۱۰۹۴۳۸نفر مالکین مشمول این قوانین به ۲۷۴۰۳نفر زارع منتقل واملاک ۳۰۲۰نفر از مالکین بین آنها و ۱۴۳۵نفر زارع تقسیم گردیده است .

★ علاوه بر این ، برای اجرای قانون اجازه تبدیل به احسن وواگذاری دهات ومزارع موقوفه عام که پس از تصویب اخیرا جهت اجرا به وزارت تعاون وامورروستاها ابلاغ شده است ، اقدامات لازم آغاز و بااجرای این قانون مالکیت قانونی املاک موقوفه نیز که در اجرای قوانین ومقررات مربوط بمدت ۹۹ سال بزارعین اجاره داده شده است به آنها منتقل خواهد شد .

شرکتها و اتحادیه ها

در زمینه تشکیل شرکتها و اتحادیه های تعاونی روستائی تااول شهریور ماه ۱۳۵۰ این اقدامات انجام گرفته است :

تعداد شرکتهای تعاونی روستائی متشکله ۸۳۲۰ ،اعضای این شرکتهای ۱۶۲۷۶۷۱ نفر ، سرمایه شرکتهای تعاونی روستائی متشکله ۲۴۳۰۲۲۴۲۵۰ ریال میزان ذخیره‌قانونی شرکتهای مزبور ۶۵۹۰۵۳۶۹۸ ریال تعداد روستاهائی که در حوزه عمل شرکتهای تعاونی روستائی متشکله واقع شده‌اند ۲۷۷۴۲ ده .

تعداد اتحادیه های تعاونی روستائی ۱۱۹ .

شرکتهای تعاونی عضو اتحادیه های تعاونی روستائی ۷۸۱۶ .

تعداد اعضای شرکتهای تعاونی عضو اتحادیه های تعاونی روستائی ۱۴۴۵۳۰۴نفر .

میزان سرمایه اتحادیه های شرکتهای تعاونی روستائی ۱۰۵۸۶۱۰۰۰۰ ریال .

تعداد شرکتهای سهامی زراعی متشکله ۲۷ ، روستاهائی که در حوزه عمل شرکتهای سهامی زراعی قرار دارند ۱۵۸ قریه و مزرعه .

جمعیت حوزه عمل شرکتهای سهامی زراعی متشکله ۷۵۵۳۴نفر .

مساحت حوزه عمل شرکتهای سهامی زراعی متشکله ۹۳۸۶۸ هکتار .

سطح زیرکشت در سال ۴۹-۱۳۵۰ - ۲۴۸۶۷ هکتار .

تعداد سهام ۳۵۴۵۲۴ سهم .

تعداد سهامدار و زارعین دهات حوزه عمل شرکتهای سهامی زراعی متشکله ۸۹۰۶نفر .

سرمایه شرکتهای سهامی زراعی متشکله ۰۰۰ر۵۲۴ر۳۵۴ ریال .

میزان آب موجود در حوزه عمل شرکتهای سهامی زراعی متشکله ۱۳۹۳۲ لیتر درثانیه .

بیمه

اقداماتی که درزمینه اجرای قانون بیمه های اجتماعی روستائیان تا اول شهریور ماه ۱۳۵۰ انجام پذیرفته به‌این شرح است .

موجبات بیمه درمانی دوازده هزار خانوار زارع که با عائله آنها بالغ بر ۶۰۰۰۰ نفرمیشود فراهم و ضمن‌فراهم نمودن امکانات استفاده این بیمه‌شدگان از درمانکاههای سازمان شاهنشاهی خدمات اجتماعی ، در محل زندگانی آنان نیز نسبت به تشکیل ۲۶ درمانگاه اقدام وتا این‌تاریخ تعداد حدود ۲۰۰۰۰۰نفر زارع با مراجعه به درمانگاهها وبااستفاده از کمک دولت (با توجه باینکه زارع بیمه شده در روز یک ریال ودر سال مجموعا مبلغ ۳۶۵ ریال از بابت بیمه درمانی خود واعضای خانواده و پدر ومادر تحت تکفل خویش به سازمان بیمه های‌اجتماعی‌روستائیان پرداخت مینماید) تحت درمان قرار گرفته‌اند . علاوه براین براساس توافق با وزارت بهداری ترتیبی اتخاذشده است که سازمان بیمه های اجتماعی روستائیان بتواند برای درمان سرپائی کشاورزان بیمه شده از کلیه درمانگاهها و امکانات وزارت بهداری در سطح روستاهای کشور استفاده و در موارد لزوم برای معالجه روستائیان بیمه شده در بیمارستان‌های کشور اقدام لازم را انجام دهد .

از سوزن تا فیل

روزجمعه دوم مهر-همین هفته:

سینمای انجمن

قیصر

باشرکت: بهروز وثوقی-ناصر ملک‌مطیعی - پوری بنائی

باضافه کارتون‌وبرنامه های‌هنری باهمکاری :

حسین موفق و ایرج مهدیان

ورود برای عموم خانواده ها ی علاقمند آزاد است وازامروز میتوانید بلیت آنرا ازدبیرخانه انجمن‌تهیه فرمائید (خیابان بهار شمالی - نامجو - تلفن های : ۸۲۰۹۹۲ - ۸۲۴۹۸۴ - ۸۲۴۸۳۱)

آنها که بسوی شهرهای بزرگتری میروند در منجلاب آن غوطه‌ور می‌شوند

آغاز هفته ششم نمایش‌در

سینما آتلانتیک

داستین هوفمن - جان وُیت

درفیلمی‌بکارگردانی : جان شلزینگر

"MIDNIGHT COWBOY"

کاوبوی نیمه شب

برنده جایزه اسکار بعنوان بهترین فیلم

باشرکت : برنداواکارو - جان مك گیور - روت وایت

رنگی - تکنی کالر محصول کمپانی یونایتد آرتیست

آغاز هفته دوم نمایش در

سینماریولی

عشق هرگز این چنین بی‌پروا برپرده تجسم نیافته است

رنوورلی

(هنرمند جوان فیلم مکتب عشق) در فیلمی از : میشل بوارون

چشمان آفتاب زده

رنگی - ایستمن کالر

با شرکت

ستاره سکسی جدید

فلورانس لافوما

برناردلوکوک

کاترین سولا

اطلاعیه بانک اصناف ایران

باطلاع عموم علاقمندان و دارندگان‌حساب ذخیره بانك اصناف‌ایران میرساند :

جایزه بزرك هفت بار شتر اسکناس‌وسایر جوایز سری اول حسابهای ذخیره بانك اصناف ایران در سال ۱۳۵۰ساعت ۱۵ر۹ بعدازظهر امشب در تلویزیون ملی ایران کانال ۷ توسط آقای کمال‌الدین مستجاب الدعوه باشرکت خواننده برگزیده مردم خانم سوسن قرعه‌کشی میشود .

توجه عموم را بتماشای برنامه جالب و پر شور قرعه‌کشی هفت بار شتر اسکناس بانك اصناف ایران جلب مینمائیم .

بانک اصناف ایران

ازامروزدر سینماهای

سهیلا

پلازا

حافظ

روبن‌هود،جوانمرد بیباك جنگل شروود باردیگربیاری بیچارگان برمیخیزدو طوفانی از حادثه و هیجان بپامیکند

جرج مارتین

در فیلم

بازگشت روبن هود

تکنی اسکوپ - رنگی

اسرائیل از نظر یک نویسنده شوروی

ویکتورلوئی - روزنامه‌نگار مرموز شوروی که درتابستان سال جاری از اسرائیل‌دیدن کرد در بازگشت ازاین کشور مقاله‌ای در یکی از روزنامه های مهم امریکا انتشارداده است !
این‌مقاله که ترجمه‌قسمت هائی از آن در اینجا نقل میشود از دو جهت شایان توجه است :
نخست از نظر نحوه اظهار نظر نویسنده در باره‌اسرائیل و دیگر از نظر اینکه‌مقامات شوروی اجازه انتشار آن را داده‌اند .

بی گمان عارضه یك «آپاندیسیت» شدید دربکن همانطور که برای همکار امریکائی ما « جیمز _ رستون» روی‌داد برای هدف‌های ژورنالیسم بسیار پرارزش است ولی وقتی که کمر درد من در تابستان گذشته عود کرد برای من نیز چنین فرضی پیش‌آمد.

یك کارشناس‌پزشکی شوروی بمن گفت : که بهترین محل برای درمان کمر درد اسرائیل است . وقتی که علت را جویا شدم گفتند که در اسرائیل عده زیادی کارشناس بیماری کمردرد زندگی میکنند از ان گذشته اسرائیل کشوری‌است که بازدید از ‌ان بهر طریقی که باشد جالب است .

من و همسرم هشت سال قبل برای نخستین بار از این کشور دیدن کرده بودیم یك سال بعد نیز من بورشلیم بر گشتم ولی این بار از قسمت اردنی شهر دیدن کردم .

این بود که‌بااستفاده ازفرصتی که پیش امده بود تصمیم به تجدید دیدار گرفتم .

تلگرامی دراین‌مورد باسرائیل مخابره کردم پسخ رسید که مقدم مراگرامی حواهندداشت.

من در این سفر با دوستان قدیمی تجدید دیدار کردم و تغییراتی را که در این مدت در اسرائیل بوجود آمده بود بچشم‌دیدم. برای‌رفتن ازاورشلیم به‌تل‌اویویك اتومبیل کرایه کردم و در سر راه چند نفری را که معمولا جلو اتومبیل‌هارا میگیرند سوار کردم .

این وسیله خوبی است که هر مسافر تازه وارد میتواند سرصحبت را با مردم کشوری که از آن دیدن میکند باز کند .

در کنار من دختر جوانی که لبخندی برلب داشت‌قرار گرفته بودوونتی که‌خواستم زانوی‌اورا نوازش‌دهم‌مسلسلی را که روی زانوانش قرار داده بود لمس کردم . باین ترتیب وضع با سابق کاملا فرق کرده و شهر تل‌اویو نیز بکلی تغییر قیافه داده است .

در سفر قبلی مردان شب ها در خیابان «دیزنگلی» با لبس های اراسته وزنان‌چاق با بازوبندهای طلائی در گردش‌بودند و باصدای بلند حرف میزدند .

این چیزها اکنون به گذشته تعلق دارد امروز تل‌آویو قیافه یك شهر اروپائی را دارد .

این بار توانستم یك گیلاس « کو کا کولا» سفارش بدهم‌بدون آنکه جمله‌ای که در سفر اول شنیده بودم بگوشم بخورد .

در سفر اول وقتی که‌سفارش «کو کا کولا» دادم گفتند : «چه ؟ کولا ، میدانید اینجا امریکا نیست» .

یکی‌دیگرازتازگیهای تل‌آویو این است که در خیابان زبان روسی مخلوط به عربی بگوش میخورد والبته این مسئله ولید شگفتی نمیکند .

اکنون مدتهااست که یهودیان شوروی دسته دسته باهواپیما وارد فرودگاه «لود» میشوند در کشوری که‌یهودیان‌امریکائی بعنوان جهانگردوارد ان‌میشوند مسکن کنند .

مسئله یهود

من در این فکر بودم که آیا اسرائیل میتواند این همه‌مهاجر را در خود جادهد . در پاسخ بمن گفتند که طی چهار سال آینده تنها در اورشلیم دویست هزار تن میتوانند زندگی کنند و اکنون تصور میکنم که برای این مهاجران جائی برای‌زندگی در اسرائیل وجود داشته باشد.

با این حال میتوان‌پیش‌بینی کرد که در آینده‌دیگر در شوروی مسئله‌ای بنام «مسئله یهود» وجود نحواهد داشت بلکه این مسئله در خود اسرائیل پیش خواهد آمد .

اتحاد جماهیر شوروی تنها کانون مهاجران است جنك شش روزه نه‌تنها سرزمین های جدیدی در اختیار اسرائیل‌قرار داد بلکه علاقه بسیاری از یهودیان شوروی را به مهاجرت به اسرائیل برانگیخته است .

باین ترتیب شوروی در وضع عجیبی قرار گرفته از یکطرف سلاح های نظامی در اختیار مصر گذاشته و از طرف دیگر جنگجویان جدیدی که همان یهودیان این کشور باشد به اسرائیل اعزام داشته است .

یکی ازمشکلاتی که‌اسرائیل در برابر مهاجران جدید بدان روبرو شده پیدا کردن کار متناسب با حرفه و تجربیت آنها است زیرا بیشتریهودیان در کادر جدید نمی‌توانند کری انجام دهند .

مثلا مدیریك‌مغازه درشوروی نمیتواند همان کار را دراسرائیل انجام دهد .

آیا یك قضی دادگستری که ۲۵ سال از عمر خود را در اجرای قوانین اشتراکی بسر برده میتواند در اسرائیل کار مناسبی برای خود پیدا کند ؟

با این حال باید اعتراف کرد که مهاجران امروز نسبت به کسانی که ده سال قبل به اسرائیل مهاجرت کرده‌اند از مزایای بیشتری برخوردارند دولت اسرائیل همه‌گونه کمك مالی و مادی به آنها میدهد.

بااینحال‌بسیاری ازیهودیان پس از مهاجرت به‌اسرائیل از تصمیم‌شنابزده خودپشیمان میشوند .

تاریخ روابط بین جامعه یهود و روسیه و اسرائیل به سال ۱۹۱۷ میرسد . در آن هنگام گروهی از یهودیان روسیه به فلسطین مهاجرت کردند ولی یهودیان شوروی که اکنون به میل خود به اسرائیل میروند با آغوش باز پذیرفته میشوند .

زیراآنها بجای فرستادن کادو و پول شخصا اسرائیل را برای سکونت انتخاب میکنند باین ترتیب رشته های موجود بین اسرائیل وشوروی تقویت‌میشود زیرا مهاجرانی که از شوروی خارج میشوند دوستان و یا اقوام دور و نزدیکی از خود در مسکو وشهر های دیگر باقی میگذارند باین امید که بار دیگر آنهارا به‌بیسند . همانطور هرقدر تعداد یهودیان شوروی در اسرائیل افزایش یابد اتباع اسرائیل بیشتر نسبت به‌شوروی ابراز قدردانی و حق شناسی میکنند .

از افریقای جوان چاپ تونس

شانگهای: شهرشش میلیون پیاده!...

در بزرگترین شهرچین کمونیست، اتومبیل حکم کیمیا دارد ! ....

«روبرگیلیان » فرستاده ویژه روزنامه (لوموند)چاپ پاریس که‌بتاز گی از جمهوری خلق چین‌دیدن کرده‌سلسله مقالاتی تحت‌عنوان (چین پس از انقلاب فرهنگی)انتشار داده که‌ترجمه قسمت هائی از آن در اینجا نقل می - شود.

یك دنیای دیگر

یکی‌از چیز هائی که موجب شگفتی شدیدمسافران تازه‌واردغربی به‌چین میشود منظره شهر های این کشور است.

مثلا تصور میکنید شهر عجیب شش میلیون‌نفری شانگهای در ۱۹۷۱ چه وضعی دارد ؟

شانگهای شهری‌است که‌اگربگویم شش میلیون نفر در آن پیاده راه میروند مبالغه نکرده‌ام .درست‌است که‌مردم شانگهای یك شبکه مهم اتوبوس های مدرن در اختیار دارند که‌بیست‌وچهارساعت به‌بیست‌وچهارساعت کار می کنند وهزاران دوچرخه‌سوار نیز در راه هادر حرکت هستند.

ولی در خیابان هاوکوچه هااکثریت عظیم باعابرین است.

شش میلیون عابر بدون‌اتومبیل ! آیا باز هم تصور میکنید سخنی بگزاف‌میگویم ؟

انبوه اتومبیلها

درست‌است که علاوه براتوبوس ها تعدادکامیون‌ها سبت‌بسال ۱۹۶۴ که من برای احرین بار از این‌سهر دیدن کرده بودم افزایش‌یافته ولی‌چیزی که به چشم‌نمی‌خورداتومبیلهای معمولی‌است تنهاچند تاکسی وبندرت‌در خیابان هادیده می شوند.

این‌وضع باخاطره‌ای که‌ازشهر شانگهای درسال ۱۹۳۶دارم کاملا بیگانه‌است این مطلب رابایدبگویم این ششمین بار بود که ازاین شهر بزرك دیدن می کردم . من‌در خیابان بزرك این شهر که درگذشته‌بنام«بسینك رود» نامیده می شد و همچنین در خیابان «جوفر»درمیان انبوه اتومبیل ها رانندگی کرده‌ام .در اسوقع این‌خیابان بمانندخیابان های بزرك لندن ویانیویورك شلوغ بود دکورسابق شانگهای سرمایه‌دارهنوزبه حل خود باقی‌است. ساختمان های باشکوه آسمان خراش هائی که‌در دهه ۳۰ساخته شده‌و عماراتی که سابقا مرکزبانك های بزرك خارجی‌و موسسات بین‌المللی بود همچنان بحال خودباقی مانده‌است.

شانگهای درسال ۱۹۷۱ عقب‌نرفته بلکه مظاهرتمدن عرب را طرد کرده‌است .

شانگهای که در گذشته بیش از هر شهر دیگر چین قیافه یك شهر اروپائی راداشت به توسعه به‌شیوه اروپائی پشت‌پازده‌است وبهیچوجه علاقه نداردچهره‌سابق حود را بازیابد . نه‌تنها در شانگهای اثری از اتومبیل دیده نمی‌شود بلکه هیچیك از مظاهر شهر های اروپائی‌در این شهر بزرك به چشم‌نمی‌خورد.

دنیای شهوت

شانگهای یك شهر بدون الکل و بدون «کافه رستوران » بدون پول وبدون بانك است .

درست‌است که در این شهر بزرك خریدوفروش میشودو در برابرخرید کالااسکناس وسکه پرداخت می- شودولی‌اثری از تب پول دیده نمی‌شود .

تب « سکس » وتب«اطلاعات» نیز از این شهر رخت بربسته است . باید به هنك‌كنك‌باز- گشت و فاصله عظیمی را که بین این دو منطقه وجود دارد درك کرد . گرچه فاصله آنهابیشتر از چندکیلو مترنیست .هنك‌كنك برعکس شانگهای سرزمین سکس ، دنیای شهوت وفسق و فجور است.

اکنون که شعله ها ودود انقلاب بزرك فرهنگی از بین‌رفته و کسور چین در تب سیاست می‌سوزد درچنین شرایطی باید از چین دیدن کرد تا باختلاف عمیقی که در بین‌توسعه‌وپیشرفت « مدل غربی »و «مدل چینی » وجود دارد پی برد.

ناتمام

مجمع عمومی سازمان ملل و مسائل بزرگی که با آن روبرو است

اجلاسیه های گذشته ، تاریخ‌بیست‌وشش ساله‌سازمان ملل‌متحد ،اغلب‌جنبه‌تشریفاتی داشته‌وبیشتر به میهمانی های جمع‌اوری اعانه‌برای سازمان های‌خیریه مانند بوده‌تاجلسه افتتاحیه یك سازمان موثرجهانی .لیکن اجلاسی که‌اینك آغاز به‌کار کرده ممکن‌است وجه تمایز بسیار مهمی با دیگر اجلاس های گذشته تاریخ سازمان دربر داشته‌باشد .

برای‌نخستین بار است که این مرجع جهانی درموقعیتی قرار می گیرد که به طور قاطع در زمینه مسائل مهمی چون عضویت چین کمونیست، بحران خاورمیانه و انتخاب دبیرکل جدید تصمیم‌بگیرد. بااینکه هنوز نمیشود پیش- بینی‌کرد که این سازمان جهانی به صورت یك نیروی کار ساز و ضرور در مسائل جهانی درآید ، لیکن شرایط وضروریات این «عامل‌وکار - سازبودن » هنوز موجودیت خود را حفظ کرده‌است .

چندسال‌پیش « کریشنامنون » وزیردفاع وقت هند در باره قدرت اجرائی سازمان چنین به‌اظهار نظر پرداخت :

«هنگامی که اتحادشوروی و ایالات متحده با هم برسر مشکل ومسئله‌ای توافق می کنند سازمان ملل به صورتی غیر لازم در می آید . وقتی بعکس ، توافقی بین این دو قدرت جهانی‌بوجود نیاید ، سازمان ملل عملا نمی‌تواند کاری از پیش ببرد .

اما ایامی که دو قدرت بزرك جهانی جهان را میان خود به دوبخش «آمریکائی» و «روسی » تقسیم میکردند، سپری شده‌است.امروزجهان، بجای‌دو ، پنج قدرت بزرك دارد .آمریکا ، شوروی ، ژاپن ، اروپاو چین کمونیست در نتیجه سیاست جهانی‌دهه ۷۰، دیگر اعتنائی به ائتلاف های دوجانبه و همبستگی در اتحادیه هانخواهد داشت و لذا سازمان ملل در چنین شرایطی می‌تواند اهمیت و اعتبار از کف داده رابازیابد ودر مسائل و مناقشات‌جهان نقشی را که شایسته آنست ایفاء نماید . طرح مسئله چین درسازمان ملل ومخالفت هائی که‌بسیاری از متحدان دیرینه آمریکا بااین کشور برسر حمایت ازادامه‌عضویت تایوان بعمل آوردند ، نشان داد که دوران سلطه قدرت های‌بزرك بر دول کوچك بسرآمده است . آمریکا بیهوده کوشید تابین متحدان حامیانی برای خودنسبت به قطعنامه سازمان‌درباره‌عضویت چین پیداکند.

طوفانی‌ترین

درباره بحران خاورمیانه، آمریکانسبت به دورنمای حل‌وفصل مشکل از طریق سازمان ملل خوشبینی‌چندانی ندارد و از این‌روست که پیش‌بینی میشود جلسات نوامبرسازمان ملل ویژه رسیدگی بمسئله خاورمیانه، از توفانی ترین جلسات سازمان ملل باشد . نگرانی عمده آمریکا این است که مصربار‌دیگر موضوع‌قطعنامه ۲۲ نوامبر ۱۹۶۷ را که خواستار خروج اسرائیل از کلیه سرزمین های اشغالی است، پیش‌بکشد . و حتی مهلتی برای اجرای مفاد این قطعنامه هاتعیین کند . در حالی که میدانیم اسرائیل بخصوص این ماده ازقطعنامه را غیرقابل قبول میداند .

آمریکانگران است پافشاری مصربر اجرای این‌قطعنامه وسرسختی اسرائیل ، به بحران شدیدتر بیانجامد .از این‌روست که راجرز ممکن است از گرومیکو بخواهد که مصر را از پیش کشیدن قطعنامه نوامبر۱۹۶۷ بازدارد.

نمایندگان سازمان ملل همزمان با کوشش برای حل وفصل مشکلات موجود در را، عضویت‌چین کمونیست و بحران خاورمیانه ، باید جانشینی برای اوتانت دبیر کل کنونی سازمان بیابند.

تاکنون امید میرفت که اوتانت تسلیم فشار های‌موجود درباقی ماندن برسر پست‌دبیر کلی‌بشود . لیکن اعلامیه‌ای که‌او در هفته پیش انتشار داد امید ها رابه یاس مبدل کرد . دبیر کل ۶۲ساله سازمان ، اعلام کرد که‌تحت هیچ شرط وشروطی انتخاب مجدد رانخواهد پذیرفت .لذا موضوع جانشین اوتانت‌اینك بایدبه طور جدی تلقی‌شود.

تاکنون چهارتن کاندیدای جانشینی اوتانت‌شده‌اند از جمله ماکس «جاکومسون » دیپلمات فنلاندی که آمریکا بیشتر به انتخاب شدن وی تمایل دارد .

مسئله مهم این‌است که آیاسازمان این بار دبیرکل نیرومندی چون «داك‌هامر - شولد» برخواهدگزید یادبیر کل معتدلی چون اوتانت .

تصمیم سازمان هر چه‌باشد نمایندگان خود بر این‌حقیقت واقفند که «مرد جدید »باید قابل قبول برای پکن‌نیزباشد و همین کار انتخاب دبیرکل جدید را به صورت یك‌مسئله دشوار در می‌آورد.

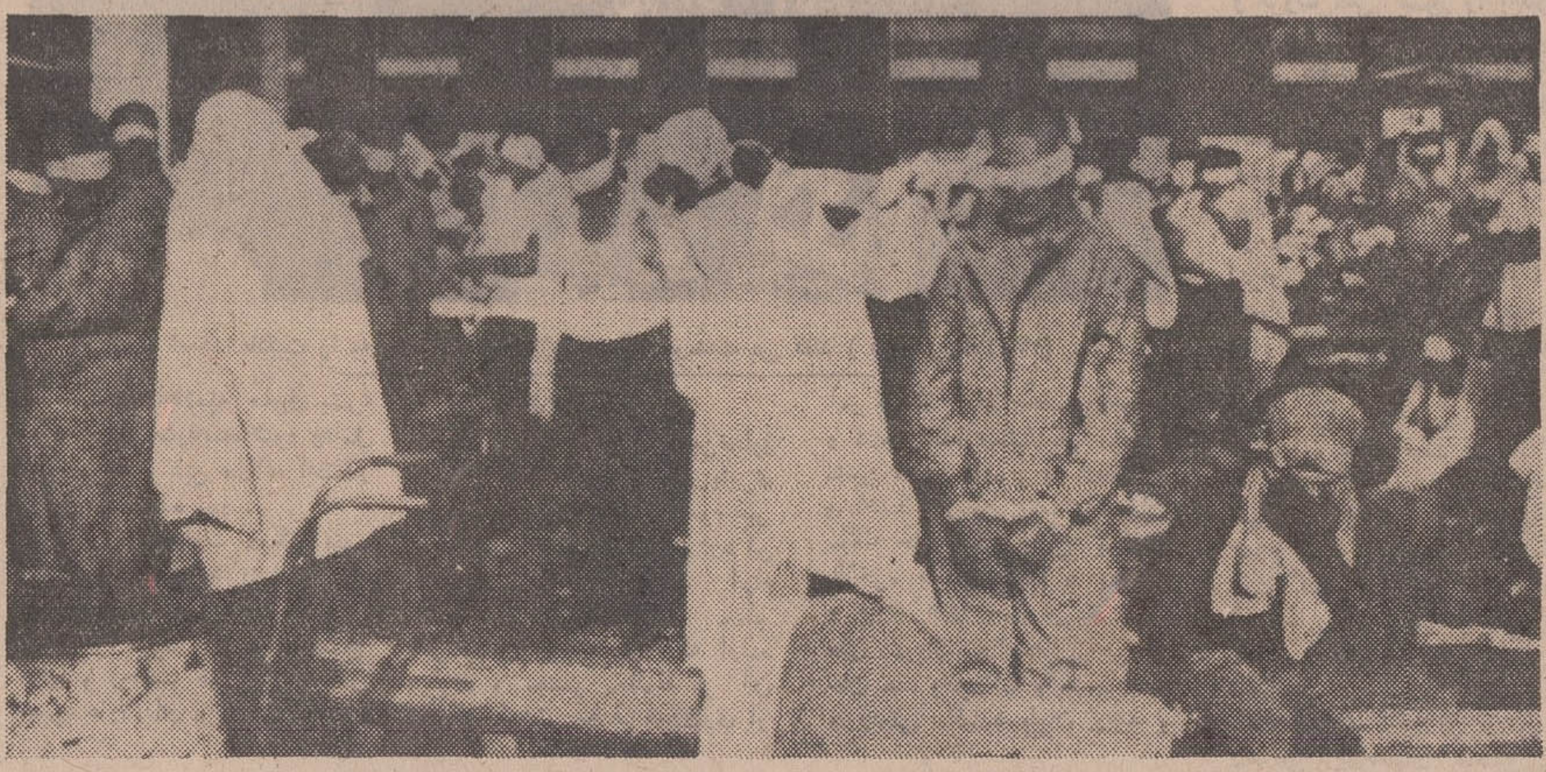

تراژدی آتیکا

تظاهرات علیه‌راکفلرفرماندار نیویورك ومسئولین حوادث‌اخیر زندان اتیکا که در جریان آن دهه‌نفر ازشورشیان‌سیاه‌پوست وماموربن بضرب گلوله از پای درآمدند همچنان ادامه دارد . مجله معتبر نیوزویك نیز در شماره اخیر خود روی جلد و چند صفحه داخلی خود را به عکس‌ها و مطالب مربوط باین حادثه بیسابقه اختصاص داده است .

دراین‌عکس یکی از زندانیان شورشی پس‌از پایان شورش خونین درحالیکه چشمهایش را بسته‌اند و عکس دیگر تشییع جنازه « الیوت‌بارکلی» یکی از رهبران شورشی زندان آتیکارا نشان میدهد .

سه‌تحلیل کوتاه‌از روزنامه‌های‌غربی‌درباره اهم‌مسائل‌جهان

آمریکا نباید چین‌ملی‌راقربانی کند

پافشاری دولت آمریکا در وارد کردن چین کمونیست به عضویت سازمان ملل ، این بیم را بوجود می‌آورد که واشنگتن قصد دارد چین ملی را در این راه قربانی‌کند و با این اقدام به حیثیت و اعتبار و همچنین علائق جهانی خویش لطمه فراوان وارد آورد.

تسلیم بلا شرط به خواستهای پکن . این پندار را در اذهان اعضای سازمان ملل پدید خواهد آورد که نماینده آمریکا در سازمان ملل . در حالی سنگچین ملی را به‌سینه میکوبد که دولت متبوع وی در پشت پرده تلاش میکند چین کمونیست را وارد عضویت سازمان ملل کند با آگاهی ازاین حقیقت که ازاهم شرایط چین کمونیست . اخراج تایوان از عضویت سازمان ملل است.

نیویورک دیلی‌نیوز

لزوم اقدامات برجسته سیاسی در مصر

قرائنی در دست است که مصر حوادث اخیر را عمدا بوجود آورد تا خطرات عظیم درگیری جدید میان اعراب و اسرائیل را به جهانیان گوشزد کند این حوادث ،بخصوص زمانی پدید آمد که سازمان ملل خود را برای گشایش‌مجمع جدید سالیانه‌اش آماده می‌کند.

در بررسی اوضاع کنونی مصر به این نتیجه دست مییابیم که پرزیدنت سادات مادام که به اقدامات برجسته سیاسی ، چون باز گشودن کانال سوئز . مبادرت نورزیده با خطر مخالفهای شدید داخلی مواجه خواهد بود. چون اقدامات نظامی . اقدام مشابه و انتقامجویانه اسرائیل را بدنبال خواهد داشت و پرزیدنت سادات که ظاهرا می‌کوشد ازجنگ بزرگ دیگر در منطقه خاورمیانه جلوگیری کند ، ناگزیر است با دست زدن به اقدامات برجسته سیاسی . سروصدای‌مخالفان داخلی خویش را بخواباند.

اتحاد شوروی وآمریکا نیز با مشاهده این انعطاف در سیاست مصر، ممکن است کوشش‌های خود را معطوف‌به جلو گرفتن از بروز یک فاجعه در خاورمیانه کنند و از سوئی بیست و ششمین اجلاس مجمع عمومی سازمان ملل رسیدگی به مسئله اعراب و اسرائیل را مهمترین برنامه کار خودقرار دهد.

اسرائیل نیز با دست کشیدن از سیاست سرسختانه‌ای که اینک دنبال میکند میتواند بحل مشکل کمک شایان توجهی بکند. باین طریق که اسرائیل باید موقع دشوار پرزیدنت‌سادات را درک کرده و سیاست خود را روی اصل رها کردن‌قلمرو های اشغالی اعراب قرار دهد ویا دست کم قسمت اعظم سرزمینهای اشغالی و بویژه صحرای سینا را به اعراب پس بدهد . مصر نیز بتلافی ، باید از خواست‌های غیر منطقی‌خود دست بردارد و برروی مسئله باز گرداندن نیروی نظامی خود به صحرای سینا دیگر پافشاری نورزد. نیویورک تایمز

سیاست دولت نیکسون به جنگ تجاری ختم میشود

پرزیدنت نیکسون چندی پیش خاطرنشان کرد که درصد اضافه مالیات برروی وارداتکه وی در ماه اوت وضع کرد ممکن است آنطور که قبلا اعلام شده ، موقتی نبوده وتازمانی طولانی ادامه یابد لیکن پرزیدنت باید به این نکته توجه کند که ادامه این سیاست اثرات زیان‌بخش براقتصادیات آمریک برجا می‌گذارد و از سوبی کشورهای دیگر را وادار می‌کند به اقدام مشدبه دست بزنند.

دولت نیکسون اگر واقعا مصمم است هدفهای‌اقتصادی خود را بطور موثر دنبال کند. باید نخست بکوشد موقع‌پولی خویش را تحکیم و تقویت بخشد و آنرا پشتوانه تجارت آزاد قرار دهد وگرنه محدودیت در سیاست تجاری طوری‌اجتناب ناپذیر به‌جنگ‌های تجاری منجر شده و به اقتصادیات جهانی زیانهای فراوان وارد خواهد آورد.

نیویورك تایمز .

نزدیکی آلمان وشوروی تحول بزرگی در اروپا بوجود آورده است

زمانی بود که فکر خالی یك ملاقات بین زهبران آلمان و شوروی در کرانه های دریای سیاه پاریس ، لندن را به لرزه میانداخت ولی اینك همه چیز عوض شده : زیرا فرانسوی‌ها و انگلیسی ها به‌آقای‌ویلی‌برانت‌اطمینان دارند.همینطور آمریکائی‌ها .

در حقیقت باید گفت که یکی از مهمترین اشتغالات اقای برانت این‌بوده است که درباره سیاست نوین « نگاه به شرق» به یاران غربی‌اش اطمینان دهد . زیرا صدراعظم المان غربی خوب میدانست که به تنهائی قدر به ادامه سیاست شرقی‌خود نحواهد بود وبهمین دلیل برای تاکید و تایید اینکه آلمان همچنان به ناتو و بازار مشترك وفادار خواهد ماند و بدون «مشورت» باامریکا هیچ تصمیم مهمی نحواهد گرفت ، هیچ فرصتی را از دست نمیداد .

اینك روابط دگرگون شده‌اند . تضمین های آقای برانت از انجا که همیشه بعد از اعمال داده میشوند ، شکل‌دیگری بخودگرفته‌اند واین دومین دیدار صدراعظم المان عربی ازشوروی برخلاف پاره‌ای از اصول تشریفات دیپلوماتیك صورت گرفت، زیرا دراصل نوبت آقای برژنف بود که از بن دیدن کند از طرف دیگر اعلام خبر سفرآینده دبیر کل حزب کمونیست شوروی به فرانسه چشمها را متوجه پاریس کرده بود .

فرانسوی‌ها از اینکه کاملا در عرصه سیاسی از المان عقب افتده‌اند بسختی نگران و ناراحت شده بودند وبهمین دلیل نیز پریدنت پومپیدو تصمیم گرفت برای اینکه فرانسوی‌ها کاملا فراموش نشوند یك مصاحبه مطبوعاتی تشکیل دهد .

خبر مسافرت آقای برانت به کریمه در واشنگتن بدتعجب فراوان دریافت شد. اما امریک در مبال این گفته صدراعظم آلمان که «ما کشور آزادی هسیم و آزادانه درباره اقدامات خود تصمیم می- گیریم» عکس‌العمل ملایمی از خودنشان داد .

ولی آلمان شرقی از همه‌ناراحت‌تر شد زیرا هیچ یك از رهبران شوروی حاضر نشده‌اند آقای هونکر دبیر کل حزب کمونیست این کشور را با خود برای شنا به سواحل کریمه ببرند .

از اعلامیه مشترکی که در پایان مذاکرات برانت - برژنف منتشر شد چنین بر می‌آید که کرملین از آلمان غربی خواسته است‌باتمام‌قوا از کنفرانس امنیت اروپا جانبداری کند و در عوض بن از مسکو خواسته است برای‌تسریع در اجرای دومین قسمت قرارداد برلن - آن قسمت که به مذاکرات دو آلمان مربوط میشود کمی آلمان شرقی را تحت فشار قرار دهد .

ولی نمیتوان قبول کرد که برای تبادل‌نظر در اطراف این مسائل یاشبیه آنها بوده‌است که‌اقای برانت قبول کرد اینحو‌به باعجله و ناگهانی دعوت اقای برژنف را برای رفتن به سوروی بپذیرد و یاران غربی خود را تا اخرین‌ساعات از نقشه سفر خود بی اطلاع بگذارد . این موضوعات را میشد براحتی از راه های موجود دیپلوماتیك حل و فصل کرد، بویژه که نه اقای هونکر میتواندبوافق با المان غربی را بیش از این به‌تعویق افکند و نه آقای برانت منواند نسبت به وسوسه کنفرانس امنیت اروپا بی‌تفاوت بماند .

نه ، بدون شك آقای برانت وآقای برژنف در شانزده ساعت مذاکره - پیاده‌روی و شنا در دریا . به مسائل‌مهم دیگری پرداخته‌اند .

غول سیاسی

قبل از هرچیز‌بایدبرای این گفته‌آقای برانت که « ما کشور آزادی هستیم » ارزش کافی قائل شد .آلمان غربی بسرعت تبدیل به یك «غول» سیاسی - مالی و اقتصادی میشود و اگر تاکنون آقای کارل شیلر وزیر خارجه‌آلمان‌غربی بود که حرف هایش را همواره رك و بدون پرده پوشی میزد ،اینك صدراعظم بن نیز چنین میکند،زیرا اوتصمیم‌گرفته که «آلمان به سن بلوغ رسیده است» ودیگر احتیاجی به قیم و یا کفیل‌ندارد.

از دیدگاه سیاستمداران غربی ،علاقه روزافزون شوروی به پدید آوردن آرامش در اروپا و از بین بردن بحران های‌این قاره ناشی از ترس رهبران کرملین از پکن است در حقیقت مسکو بیم داردکه چین به منابع‌عظیم ودست‌نخورده‌سیبری چشم طمع بدوزد و بهمین دلیل میل‌دارند هر چه زودتر دست بکار بهره‌برداری از منابع طبیعی بیکران این سرزمین شوند و مارك های آلمان غربی با کمك صنایع سنگین این کشور بسادگی می توانند ثروتهای سیبری را کشف و مورد بهره‌برداری قرار دهند .

یك چنین سرمایه گزاری وسیع آلمانی در شوروی هدف دیگری را هم براورده خواهد کرد و آن‌ضعیف کردن روابط بن با پیمان آتلانتیك شمالی است .

نزدیکی روز افزون مناسبات واشنگتن با پکن نیز دلیل دیگری برای نزدیك شدن رهبران کرملین با آلمان غربی بشمار می آید .

وسرانجام روابط درهم پیچیده و چند جانبه آلمان و فرانسه نیز یکی دیگراز دلایل تحکیم مناسبات مسکو -بن بشمار می آید. در حقیقت تاکنون آلمان غربی برای رسیدن به توافق در مورد برلن و اجرای موفقیت آمیل «سیاست نگاه به شرق» نیازمند جانبداری فرانسه بودولی اینك که این دو هدف تقریبا برآورده شده‌اند ، وقت آن رسیده که درروابط دو کشور تجدید نظر شود ، بویژه‌که برای بدست آوردن پشتیبانی آلمان‌غربی چه در مذاکرات بازار مشترك و چه در مورد سرنوشت اروپا امتیازاتی به‌رهبران الیزه داده است .

در حالیکه‌فرانسه‌امیدوار است‌انگلستان از طرح اروپای کنفدرال جانبداری کند، آلمان برای پیروزی طرح اروپای فدرال مبارزه میماید وبسهم‌خودمیتواندپشتیبانی شوروی را از این طرح بدست آورد.

از : هرالدتریبون

اطلاعات...

جشن دو هزار و پانصدمین سال شاهنشاهی ایران

ازطریق دفتر کمیته جشن‌های روزنامه اطلاعات ، بمناسبت جشن‌های شاهنشاهی ایران

یک سند ملی و هنری ایرانی معرفی میشود

آقای حسینقلی هدایت صاحب سند مهم تاریخی خط میرعماد .

★ این سند گرانبهای تاریخی که گمان میرفت در موزه ملی پاریس است درایران ونزد کلکسیونر خانواده هدایت حفظ میشود

★ حسینقلی هدایت اعلام کرد : در حالیکه همه خط شناسان گمان می‌بردند این سند عظیم هنری ازایران خارج شده وافسوس میخوردند من این سند را یافتم و در کلکسیون خود ضبط کردم .

دراین هفته اقای حسینقلی هدایت ، عضو خاندان مشهور هدایت ، با دفتر کمیته جشن های شاهنشاهی موسسه اطلاعات تماس گرفت و اظهار داشت که خاندان هدایت برای ابراز اخلاص خود نسبت به شاهنشاهی ایران ، یکی از گرانبهاترین اسناد هنری و ملی ایران که مربوط به میرعماد خوشنویس ممتاز مشهور عصر صفوی است و تاکنون گمان میرفت که در کتابخانه ملی پاریس است برای انتشار و ابلاغ به تمام ارشیو های هنری جهان در اختیار دفتر کمیته جشن های شاهنشاهی موسسه اطلاعات میگذارد تا بهر گونه که صلاح می دانند آنرا انتشار دهند .

ممتاز ترین خط نویس ایران

آقای هدایت اظهار داشت : میرعماد ممتاز ترین خطنویس و خوشنویس همه اعصار وقرون هنری ایرانست وه تاریخ خط در ایران او را همیشه بعنوان خوشنویس ترین هنرمند ایرانی می شناسد و به آثار این هنرمند کمال توجه را دارد و بهمین جهت وقتی اعلام شد که متن عریضه میرعماد برای شاه عباس کبیر در کتابخانه ملی پاریس مضبوط است این موضوع باحیرت و افسوس همراه شدو علاقمندان به آثار هنری ایران متاثر ازاین بودند که چرا اثری این چنین ارزنده و گرانبها از ایران خارج شده است.

آقای حسینقلی هدایت در حالیکه اصل دستخط میرعماد راکه پشت آن تاریخ های ثبت دفتر مخصوص شاه عباس کبیر ضبط شده بود نشان میداد در دنبال اظهارات خود چنین گفت:

ظاهرا میرعماد ، برای این که پس از مغضوب شدن بدربار شاه عباس راه یابد ،عریضه‌ای نوشته وبعرض شاه عباس رسانیده است . این مکتوب یکی از شیواترین خطوط میر به حساب می آید و ارزش نشر آن نیز نمونه‌ای از ذوق این هنرمند می‌باشد.

دراین نامه میرعماد ، که بعلت حسادت اطرافیان از دیده پادشاه کبیر وهنر دوست صفوی پنهان مانده ابراز عبودیت می کند و ظاهرا پادشاه هنردوست پس از استحضار از مفاد نامه مزبور و اطلاع از هنر خوش ـ نویسی میرعماد ، ویرا بدربار خوانده و از خود خشنود ساخته است.

هیئتی به پارس رفت .

این اثر آنقدر گرانبها و پر ارزش است که وقتی اعلام شد که اصل آن در کتابخانه ملی پاریس مضبوط است در سال ۱۳۳۰ شمسی هیئتی از اساتید ایرانی برای مطالعه آن عازم پاریس شد. غافل ازآنکه

این عکس از پشت مکتوب میرعماد گرفته شده و مهر وزیر دربار و دفتر مخصوص شاه‌عباس کبیر در آن دیده میشود .

اصل این مکتوب بی نظیر در ایران است و هیچکس از آن خبر ندارد .

چگونه این خط بدست هدایت افتاد

آقای هدایت درباره بدست آوردن خط میرعماد می گوید:

ـ دوستی در کرمانشاه داشتم. از خانواده « کلهر » بنام «سعید فزونی » که خدا بیامرزدش ، چند سال است فوت کرده . این شخص از جمع آوری خط و قابلو در پیش من آگاهی داشت و میدانست که من چیز های کمیاب را می‌خرم . درسال ۱۳۳۵ در ملاقاتی که در خانه من دست داد مرحوم « فزونی » پیر مردی کرمانشاهی را بمن معرفی کرد که چند خط قدیمی داشت که میخواست آنها را بفروشد و من سه تا ازخط‌های او را خریدم که یکی از آنها همین خط « میرعماد » است . این خط را من به مبلغ ناچیز ۷۰۰۰ تومان خریدم و امروز آنرا ۷۰۰٫۰۰۰ تومان هم نمی فروشم .

علتش هم یکی علاقه شدیدم به‌این خط است و دیگراین که من احساس میکنم این یادبود ها فخر ایرانی است و بایدحفظ شود . این خط را « میرعماد» زمانی که بخاطر بدگوئی بدـ خواهان مغضوب شاه عباس واقع شده بود به پادشاه بزرگ‌ایران نوشت .

اشتباه شد

مرحوم دکتر بیانی در سال ۱۳۳۰ در انجمن دوستداران کتاب نطقی‌ایراد کرد و در این نطق متاسفانه خطی را که در کتابخانه ملی پاریس وجوددارد اصل دانست . در صورتی که اصل این‌خط در اختیار من‌است و آنچه که در کتابخانه ملی پاریس وجود دارد بدل آنست . تاریخچه‌ای هم برای این خط ذکر کرده‌اند که اشتباه است نوشته‌اند که شاه‌عباس برحسب تصادف این خط را دیدو از آن خوشش آمد در صورتی که «میرعماد» در ابتدای نامه‌اش می‌نویسد :

ـ بنده قدیم و برجاده‌عبودیت مستقیم ...

واین می‌رساند که «میرعماد» سال ها در خدمت شاه‌عباس‌بوده و بخصوص که در متن نامه هم عدم رضایت شاه‌عباس را از خود ذکر کرده است .

بدل کتابخانه ملی

و اما در مورد بدلی که اینک در کتابخانه ملی پاریس است باید بگویم که صدوپنجاه تا دویست سال‌قبل‌یك خوشنویس از ایران خارج نمیشود .

در اینجا آقای هدایت بابیان خاصی گفت : من این سند گرانبهای‌تاریخی را حفظ‌میکنم و به ملت ایران که وارث این گنجینه عظیم هنری است اطمینان میدهم که این سندرا حفظ خواهم کرد و بخصوص میخواهم به آن‌عده که معتقدند تمام اسناد هنری ایران ازاین کشور خارج شده ثابت کنم که اینطور ها هم که میگویند چنین چیزی نیست هنوز خانواده هائی هستند که اسناد هنری و ارزشمند مملکت را در هر شرایطی حفظ میکنند و دربرابر هر قیمتی ،هرقدر هم که‌وسوسه انگیز باشد سر تسلیم فرودنمی آورند .

آقای هدایت گفت : دراین روزها که ملت ایران سرگرم برگزاری جشن های شاهنشاهی ونمایش فرهنگ درخشان خویش است از سرشوق تصمیم گرفتم این ماجرارا که پنهان‌نگهداشته بودم ، در این روزهای تاریخی افشا کنم و دلهای بیقرار علاقمندان بفرهنگ و هنر ایران که از رنج خروج این اثرمتاثر بود شاد و خوشحال سازم .

شناخت صاحب گنجینه

برای شناخت کامل صاحب این گنجینه پربها باید سال ها بعقب باز گردیم ، به زمانی که «محمدهادی‌خان» وزیر آغامحمد خان قاجار به تهران آمد و خانواده «کمال‌هدایت» درتهران جای گرفتند . آقای «حسینقلی کمال‌هدایت»خوددرموردتاریخچه خانواده‌اشان می گوید :

ـ خانواده ما در اصل مازندرانی بودند اما پس‌از اینکه «محمدهادی‌خان» به تهران‌آمد و تهران پایتخت کشور شدما در تهران ماندیم . پسرایشان «رضاقلی‌خان» هدایت بود که صاحب تالیفات بسیاری است و هر ایرانی کتابخوان او را می‌شناسد . پسر «رضاقلی‌خان» بنام«علیقلی‌خان فخرالدوله» سی سال وزیر اول ناصرالدین‌شاه و مظفرالدین‌شاه بود و پسر ایشان«حسینقلی‌خان‌مخبرالدوله» سال‌ها وزارت پست و تلگراف را داشتند و باید بگویم که‌بطور کلی تلگراف توسط خانواده من به ایران آمد و بهمین‌دلیل به‌آنهالقب «مخبرالدوله»داده‌اند. پدر اینجانب «مصطفی‌خان فهیم‌الدوله» است که وزارت‌ها داشت و در حین انجام وظیفه در استان پنجم فوت کرد و از آن پس من وارد ماجرای زندگی شدم .

آقای کمال‌هدایت که‌اینك‌نزدیك به پنجاه سال دارد در سازمان هائی چون وزارت پیشه و هنر سازمان برنامه ، نخست‌وزیری خدمت کرده و یکی از معروف ترین کلکسیونر های تهران‌می باشد . آقای حسینقلی هدایت تعداد زیادی تابلو ، مجسمه ، تمبر و سکه دارد که هر یك‌از آنها ارزش بی‌نهایت زیادی دارند .که ارزش هنری آنان

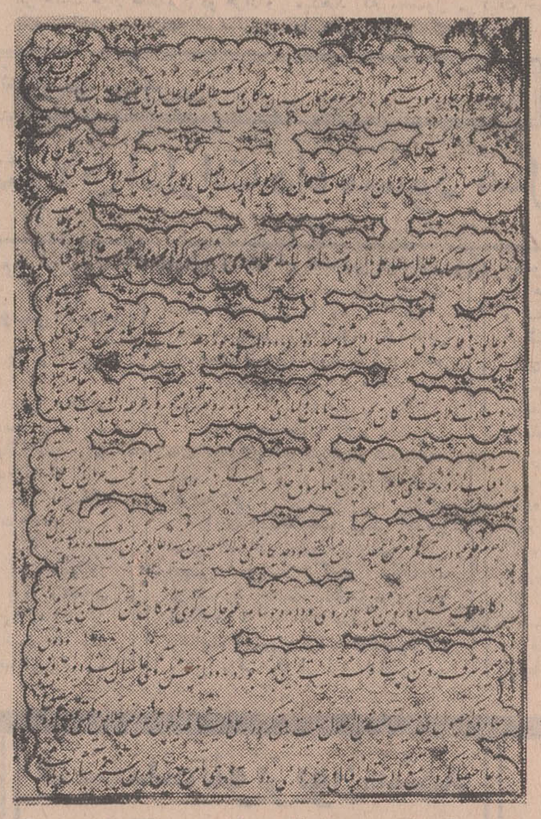

این عکس از روی متن نامه ارزشمند میرعماد که نزد آقای حسینقلی هدایت حفظ میشود در آتلیه هنری روزنامه اطلاعات گرفته شده است .

تثبیت شده است .

حسینقلی هدایت درپایان‌مصاحبه اظهار داشت که اصل‌این‌مکتوب برای بازدید خط‌شناسان‌آماده است و حاضر است آنرا بهر شخصیت یاسازمانی‌که مایل به تحقیق درباره این گنجینه‌باشد ارائه نماید .

این عکس از پشت مکتوب میرعماد گرفته شده و مهر وزیر دربار و دفتر مخصوص شاه‌عباس کبیر در آن دیده میشود .

از روی این خط بخصوص مشق کرده است و آن نسخه بدست کتابخانه ملی پاریس افتاده و آنها گمان کرده‌اند که اصل است و اگر توضیحات بیشتری راجع به این خط و اصالت آن بخواهید من‌حاضرم‌آنرا به‌آقای موسوی خط‌شناس و کلکسیونر معروف نشان بدهم و هرچه که ایشان بگویند منهم قبول دارم .

پیشنهادات و نظریات مردم در جشن‌های شاهنشاهی ایران

مردم کارهای عمرانی جشن های شاهنشاهی ایران را بهترین یادبود میدانند

نابودی بیسوادی را جشن بگیریم

● برای نتیجه گرفتن از انقلاب مبارزه با بیسوادی و اینکه در دهسال آینده قرار است پایان بیسوادی‌را درایران جشن بگیریم ، بهتر است در آستانه جشنهای دو هزار و پانصد ساله شاهنشاهی اجرای‌قانون هشت‌ساعت کار برای همه اجرا شود ، زیرا که اکثرطبقه‌بیسواد مملکت دراثرنداشتن وقت کافی نمیتوانند درکلاسهای‌پیکار با بیسوادی شرکت کنند و بهترین تضمین برای رسیدن باین هدف که در ده سال آینده مملکت‌ما باسربلندی و افتخار مبارزه با بیسوادی‌را جشن بگیرد اجرای قانون هشت ساعت کار برای طبقه پیشه‌ور و کارگر میباشد که اعم از کارگران صنف قصاب و حمام و سلمانی و بارفروش و نانوا و مغازه‌دار و حتی کلفت و نوکر اجرا شود .

غلامرضا ـ توکلی

تشکر ازسرایندگان‌اشعار میهنی

● بمناسبت جشنهای دو هزار و پانصد ساله شاهنشاهی ایران بسیاری از خوانندگان اشعاری سروده وبرای ما فرستاده‌اند ، از جمله :

آقایان نوروزعلی شکوری ـ علی رادبویی ـ پاشا صمیمی خلخالی ـ عبدالعلی دانش ـ حسن سلطانی ـ علی هاشمی ـ حسن نیک زاد . که از احساسات میهن دوستانه آنها متشکریم .

کارهای عمرانی بهترین یادبود در جشنها

* شك نیست که شرکت دربزرگداشت تاریخ ایران و بخصوص‌شاهنشاهی‌مستحکم آن،برهرفرد ایرانی واجب است . ولی همانطور که رهبر واقع‌بین ملت بارهاتاکید فرموده‌اند شایسته است که‌بنیان‌برگزاری آئین‌سرور و شادمانی براصولی استوار گردد که آینده نیز بتواند از مظاهر آن بهره‌مند گردد و بهترین راه این پایدار ماندن اقدامات عمرانی نظیرساختن مدرسه درمانگاه و غیره است .

علی تقوی ـ سرپرست امور دانشجویان مدرسه عالی کشاورزی مهران

سبزواری ها هم تلویزیون میخواهند

اینك که همزمان با آغازجشن‌شاهنشاهی مشهد هم دارای تلویزیون ملی خواهد شد اهالی سبزوار نیز خواستارند که ترتیبی داده شود تا همزمان با جشن آنها هم بتوانند از تلویزیون استفاده کنند .

سبزوار ـ خلیل‌زاده

میخواهم یك مسجد بنا کنم

برای بزرگداشت جشن شاهنشاهی در «اوز »لارستان یك کتابخانه عمومی‌ساخته‌ام و اینك می‌توانم جنب این کتابخانه یك مسجد نیز بنا کنم وبهمین دلیل خواهش میکنم زمینی را که جنب این مدرسه است و موقوفه می‌باشد و متعلق بخود من است در اختیارم گذارند تابتوانم این امر خیررا انجام دهم .

محمد فقیهی موینی‌ازاوزلارستان

کتابی ممتاز درباره کوروش کبیر

آقای وحید مازندرانی

از جمله کتاب های‌دلپذیر و درواقع نخستین وبهترین اثری که در باب زندگانی کورش بزرگ و تعریفسیرت و تجلیل مقام تاریخی بانی شاهنشاهی‌ایران تحریریافته کتاب معروف گزنفون مورخ یونانی است در دو هزار و چهار صد سال پیش به نام سیرویدی . این کتاب ازدیر باز به تمام زبان های عمده اروپائی ترجمه گردیده وبه زبان فارسی نیز یکی دوبار از متن فرانسه ترجمه شده بود، ولی‌اخیرانسخه تازه‌ای از معتبرترین متن انگلیسی همین‌کتاب با مقدمه‌ای نوشته فرنس‌وایسباخ دانشمندشهیر آلمانی راجع به‌کورش کبیر بوسیله آقای وحیدمازندرانی ترجمه و با همت بانک بازرگانی ایران طبع و نشر یافته است که‌از قرار معلوم با آنکه چند هفته بیش از انتشارش نمیگذرد باز فقط تعداد معدودی از آن باقی مانده است .

نسخه‌ای از چاپ اول‌کتاب «سیرت کورش کبیر» که از لحاظ‌نفاست چاپ و ترجمه شیواو تصاویر ممتاز سزاوار تحسین است به کتابخانه انتشارات اطلاعات رسیده است‌و با خواندن آن هرفرد ایرانی احساس غرور و حقا استنباط خواهد کرد که در ستایش و تجلیل وجود هیچ پادشاهی‌در تاریخ جهان‌قدیم این همه تعریف و تفصیل صمیمانه آن هم به قلم یکی از نامی‌ترین مورخین عهد باستان سابقه و نظیر ندارد.

در شهرهای ایران چه‌خبر است ؟

گروهی از دانش آموزان‌مدارس تبریزدرالبسه تاریخی ایلات وعشایر .

● **دانش آموزان آذربایجان شرقی با لباس ایلات وعشایراعصار تاریخی ایران برنامه‌های جالبی‌درآن‌استان ارائه خواهند داد .**

● **جوانان پیشاهنك اصفهان در روز های جشن ، درتمام جاده‌هائی که به این شهر مربوط میشود آماده همکاری بامردم خواهند بود**

● **هرکس در روزهای ۲۰ تا ۲۷ مهر ماه در منطقه فرمانداری کل‌سمنان ازدواج کند سکه طلا هدیه خواهد گرفت**

به‌مناسبت فرارسیدن جشن شاهنشاهی آموزش و پرورش آذربایجان شرقی بمنظور اشنا ساختن دانش‌آموزان باتاریخ و سنن پرافتخار کشور عزیز ایران دو کتاب منتشر کرد .

نخستین کتاب « ابنیه و آثار تاریخی مراغه» به قلم «عبدالعلی کارنك» و دیگری «کتابخانه‌های آذربایجان»به قلم « عزیز دولت آبادی»می باشد .

بقیه در صفحه ده

یک دقیقه

در زندگی گاهی دقایق و لحظات تعیین‌کننده سرنوشت است

واکنون
دقایق و لحظات طلائی
زندگی شما فرارسیده است

باافتتاح حساب پس انداز و پس انداز درگردش
در بانك سپه از
۲۰ میلیون ریال جوائز سالانه استفاده کنید.

۱۰ مهر آخرین فرصت است

بانك سپه

تامین آینده شما و فرزندانتان حرفه ماست .

صفحات آموزشی
گریدد انگلیش
برای دانش‌آموزان دبیرستانها
و دوره راهنمائی تحصیلی
مطابق کتابهای درسی
وزارت آموزش و پرورش
Graded
ENGLISH
آموزش مکالمه
و
تلفظ صحیح
زبان انگلیسی
با
گریدد انگلیش
قیمت ۵۵ ریال
فروش در کتابفروشیها و صفحات فروشیها
انتشارات طرحها و برنامه‌های آموزشی

بعلت عدم بارندگی، محصول امسال پرتقال شهسوار کاهش یافته است

از بیم سرما ویخبندان شدید
باغداران شهسوار، مرکبات خود را پیش فروش میکنند!

سوداگران میوه از هم‌اکنون برای خرید محصول مرکبات باغداران شهسوار از یکدیگر پیشی گرفته‌اند!

براثر کم آبی درختان مرکبات شهسوار آسیب‌دیده است وامسال محصول پرتقال نسبت به سال گذشته کاهش یافته است.

قریب یکصد و پنجاه روز است که در منطقه شهسواربارانی نباریده و براثر بی آبی اکثر گیاهان و سبزیجات این منطقه خشکیده و از بین رفته است.

معمرین این شهرستان معتقدند که از یکقرن پیش تاکنون چنین وضعی در منطقه شمال و در کرانه های دریای خزر سابقه نداشته است. براثر کمبود آب درختان مرکبات این منطقه نیز دچارآسیب شده است و محصول پرتقال امسال شهسوار کمتر از سال گذشته می‌باشد.

خبرنگار اطلاعات در شهسوار گزارش داد. براثر کمی محصول پرتقال با اینکه هنوز بیش از دو ماه به فصل بهره‌برداری مرکبات باقی مانده است سوداگران میوه از هم‌اکنون محصول باغداران را روی درخت به‌بهای نازل خریداری میکنند! بهای پرتقال در حال حاضر هر هشت هزار عدد بین دو هزار و پانصد تا سه هزار و پانصد ریال خریداری میشود، همچنین نارنگی «انشو» از قرار کیلوئی پنجاه ریال معامله میگردد.

خبرنگار ما در گزارش خود می‌افزاید باغداران مرکبات نیزاز بیم سرما ویخبندان احتمالی ترجیح میدهند که محصول مرکبات خود را پیش فروش کنند.

با آغاز سال تحصیلی جدید
۵۰ مدرسه مختلط دوره راهنمائی در شهسوار و حومه گشایش یافت

پنجاه مدرسه دوره راهنمائی شهسوار و بخش های تابعه آن با دو هزار و پانصد دانش آموز آغاز بکار کرد.

یکهزار تن‌ازاین دانش آموزان در شهر شهسوار بدوره راهنمائی راه یافته‌اند و بقیه در بخش های راهسر، خرم‌آباد، نشتارود، عباس آباد وساقی کلایه سرگرم گذراندن این دوره خواهند شد.

خبرنگار اطلاعات در شهسوار گزارش داد: کلیه آموزشگاه‌های دوره راهنمائی تحصیلی‌منطقه شهسوار مختلط است و دختر و پسر در کنار یکدیگر بفراگیری دروس مشغول خواهند شد.

خبرنگار ما می‌افزاید ازبامداد امروز با گشایش آموزشگاه های شهسوار قریب بیست هزار دانش‌آموز در دبستانها و دبیرستان‌های این شهر و توابع آن به کلاس درس رفتند.

شهردار اصفهان در جلسه انجمن شهر گفت:
بر روی زاینده‌رود پل عظیمی احداث میشود

از هر اتومبیلی که از روی این پل بگذرد ده‌ریال عوارض دریافت خواهد شد.

جلسه انجمن شهر اصفهان بریاست آقای دانشگر و باحضور شهردار واعضای انجمن شهر اصفهان تشکیل گردید.

در این جلسه ابتدا لایحه مربوط به واگذاری نه هزار و هشتصد و هفتاد و شش متر مربع زمین واقع در «لت شاه» و اراضی «اران» باداره کل آموزش و پرورش استان بمنظور ساختن دبستان مطرح‌شد و بتصویب انجمن رسید.

سپس لایحه احداث یك پل بزرك بر روی زاینده‌رود مطرح‌شد و شهردار اصفهان در این مورد گفت:

این پل غیر از پل دیگری‌است که قراراست‌روی زاینده‌رود‌احداث گردد.

این پل در مقابل خیابان‌بزرگمهر احداث میشود ودر این مورد آقای نیکپور نماینده اصفهان در مجلس شورایملی پیشنهاد داده است که با موافقت انجمن شهر شرکتی تاسیس کند که ساختمان پل را عهده‌دار گردد مشروط بر اینکه انجمن‌قبل از تاسیس‌شرکت مزبور، درآمد حاصله ازآن را به شرکت واگذار کند!

رئیس انجمن اظهار داشت: احداث پل بزرك برروی زاینده‌رود از ضروریات است و باید برای ایجاد پل کمکی نیز درنزدیکی پل قدیمی «مارنان» فکری کرد.

آقای معین امینی نایب رئیس انجمن طی سخنانی در مورداحداث پل مزبور گفت: بنظر من آقای نیکپور صلاحیت دارد ولی‌شرکتی که تشکیل نشده انجمن چطور میتواند امتیازی به آن واگذار کند؟

بقرار اطلاع پس از تکمیل ساختمان این پل از هر اتومبیلی که از روی آن عبور کند ده ریال وصول خواهد شد.

خبرنگار ما در اصفهان گزارش داد: در پایان این جلسه چند لایحه دیگر از جمله لایحه‌پرداخت حقوق کارگران شرکت واحد تصویب شد، همچنین لایحه پرداخت مزایای شغلی کارمندان شهرداری به کمیسیون رسیدگی ارجاع گردید.

نمایندگان اطلاعات در خدمت مردم

سه ماه‌قبل تلفن وتلگرافی کاربربخش«نیر» طی‌تشریفات خاصی توسط بخشدار این محل گشایش‌یافت ولی‌تاکنون ارتباط تلفنی این بخش با تهران برقرار نشده است!

این مطالب را عده‌ای از اهالی بخش نیز ضمن‌مراجعه بدفتر نمایندگی اطلاعات در این بخش اظهار داشتند و افزودند، بنا باظهار مسئولان امربرای برقراری‌ارتباط‌تلفنی بخش «نیر» با تهران ساعت کار تعیین نشده است. این عده تقاضا کردند، مسئولان مربوطه بمنظور ارتباط تلفنی بخش «نیر» باتهران ساعت کار تلفنی‌تعیین گردد.

درجلسه انجمن شهر تبریز:
وعده‌هائی که توسط مسئولان ادارات داده میشود عمل نمیشود!

درجلسه انجمن مسئول برق‌منطقه‌ای استان گفت: چنانچه برق شهر قطع شود میتوانیم ظرف دو دقیقه وصل کنیم اما همان شب برق تبریز قطع شد ووصل ۹ ساعت طول کشید!

دیروز جلسه انجمن شهرستان تبریز بریاست آقای «احمد عماد» تشکیل شد. در این جلسه ابتدا رئیس انجمن اعلام داشت که مدیر کل ثبت اسناد بعلت گرفتاری نتوانسته است جهت پاسخ‌به‌سئوالات اعضاء انجمن دراین جلسه شرکت کنند.

آنگاه آقای «مهندس موسی ژام» عضو انجمن بعنوان قبل از دستور سخنرانی کرد وگفت: روسای ادارات دولتی که به این جلسات دعوت میشوند ضمن پاسخ بسئوالات اعضای انجمن وعده هائی نیز برای بهبود امور مربوطه میدهند که البته باعث خوشحالی است ولی متاسفانه اکثر این وعده‌ها بمرحله عمل در نمی‌آید.

وی بعنوان مثال گفت مثلا در جلسه گذشته مسئول برق منطقه‌ای استان گفت «فعلا نیروی برق‌تبریز هفتاد هزار کیلووات است که سی هزار کیلووات آن بعنوان ذخیره میباشد و درمواقع خاموشی احتمالی، قدر هستیم ظرف دو دقیقه جریان قطع شده برق را وصل کنیم». آقای «مهندس ژام» افزود در حالی که همان شب‌برق شهر ناگهان قطع شد و خاموشی قریب نه ساعت طول کشید!

وی اظهار عقیده کرد سخنرانی های مسئولان اموربایگانی نشودبلکه تعقیب گردد و از آن نتیجه عملی گرفته شود.

آقای استانه عضو دیگر انجمن ضمن اعتراض بصورت جلسه قبلی انجمن شهرستان گفت: متاسفانه در صورت جلسات نکات مهم درج نمیگردد!

وی سپس در باره عوارض‌موقت و غیر موقت که از طرف انجمن‌وضع میشود سخن گفت و افزود: بعضی از عوارض بین مردم اثر نامطلوب و منفی‌میگذارد. آنگاه نامه‌استانداری قرائت شد، در این نامه راجع به کوچ روستائیان‌به شهر تبریز مطالبی نوشته شده بود وسکونت این روستائیان در خانه های آلونکی که «مغایر با اصول بهداشت واصول شهری است مورد بحث قرار گرفته بود، در این نامه از انجمن خواسته شده بود که در این مورد تحقیقات لازم بعمل آیدو به استانداری گزارش گردد.

درپایان این جلسه دریافت عوارض از اتومبیل ها بمنظور تکمیل جاده کمربندی تبریز مورد بحث قرار گرفت و مجددا بکمیسیون رسیدگی ارجاع شد.

مرگ عابر

صبح امروز اتومبیلی به رانندگی «عسگرلفتزاده‌اهوازی» با عابری تصادف کرد وباعث مرگ‌وی شد.

مقتول هاشم راشدی نام داشت - طبق گزارش خبرنگار ما در اهواز: حادثه در ۱۵ کیلومتری اهواز رخ داد و «عسگر» دستگیر شد.

قاچاقچی بقتل رسید!

زابل: یک قاچاقچی در زد و خورد با ماموران ژاندارمری زابل بقتل رسید و قاچاقچی دیگری بنام «انور لال‌محمد» مجروح‌شد. مقتول «شاهگل» نام داشت و معروف به «جانمحمد» بود.

ماموران ژاندارمری دو قاچاقچی باسامی حیدر خدابخش و «نظرمحمدگرگیج» که از همدستان قاچاقچی مقتول بودند، دستگیر ساختند.

ازاین‌قاچاقچیان یک‌اسلحه ومقداری کالای‌قاچاق کشف شد.

حادثه منجر به مرگ

«پرسر» طوالش: اتومبیل شماره ۷۹۲۵۷ برانندگی عبدالرحمان رحمانی باعابری تصادف کرد و اورا کشت. مقتول ثابت یاری نام داشت و ۱۸ ساله بود. این حادثه درروستای «گلاب‌آباد» پرسر از توابع طوالش رخ داد.

انحلال کتابخانه شهرداری اصفهان!

دیروز بواسطه انحلال کتابخانه شهرداری اصفهان کتابهای این کتابخانه به کتابخانه های فرهنك و هنر و دانشگاه اصفهان تحویل گردید.

خبرنگار ما در اصفهان گزارش داد: کلیه کتاب های خطی و نفیس این کتابخانه تحویل کتابخانه مرکزی دانشگاه اصفهان شد.

بقرار اطلاع از کتابخانه شهرداری اصفهان عموم‌مردم میتوانستند بطور آزاد استفاده کنند ولی اکنون استفاده از کتابخانه مرکزی دانشگاه و فرهنك و هنر باید تحت شرایط خاصی انجام گیرد.

در «نیر» آذربایجان آبها یخ بست!

چند روز است سرمای زودرس در بخش «نیر» حکمفرما شده و مردم این منطقه به بخاری و کرسی پناه‌برده‌اند!

خبرنگار ما در بخش «نیر» گزارش میدهد سرما بحدی است که اب حوض های منازل یخ‌می‌بندد واهالی مجبور باستفاده از لباس های ضخیم زمستانی شده‌اند. همچنین براثر سرما بخاری و کرسی در منازل جای پنکه‌ها را گرفته است و مردم صبح زود قادر به خارج شدن از منازل خود نیستند.

۱۰ هزار بند «علوفه» سوخت

دیشب جوانی به نام «عبدالعلی» انبار علوفه شخصی به‌نام «غلام» فرزند «حسینقلی» کدخدای روستای «سعل‌کده» ازتوابع خوی را طعمه‌حریق‌ساخت!

براساس اظهارات چندتن از اهالی‌این روستا «عبدالعلی» قبلا با «غلام» پسر کدخدای مزبور اختلافاتی داشته‌است که منجر به نزاع‌بین آنهانیز شده‌است!

دراین آتش‌سوزی بالغ بر ده هزاربند علوفه سوخت و حریق توسط ماموران آتش‌نشانی خوی اطفاء گردید.

فرستنده تلویزیون مشهد هفته آینده بکار میافتد

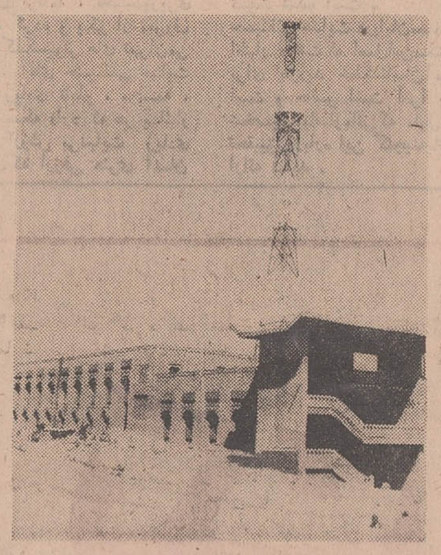

عملیات ساختمانی و نصب دستگاه های فرستنده تلویزیون مشهد ظرف هفته آینده خاتمه می‌پذیرد و بهره‌برداری از آن آغاز میشود.

فرستنده تلویزیون مشهد تاآغاز جشن‌های دوهزارو پانصد ساله شاهنشاهی برنامه های آزمایشی پخش‌خواهد کرد و از ان پس کار خود را رسما با پخش برنامه های مخصوص جشن های شاهنشاهی آغاز میکند. ساختمان فرستنده تلویزیون مشهد در قسمتی از اراضی آستانقدس ایجاد شده است و نما و بخش های متعدد و استودیوهای ان بسبك معماری قدیم ساخته شده است.

فرستنده دوم تلویزیون مشهد نیز درسال آینده با پخش برنامه های مخصوص محلی اغاز بکار خواهد کرد.

۲ نفر کشته شدند

صبح دیروزهنگامی که اتوبوسی برانندگی یهادرناجی‌از فلکه‌جنوبی استانقدس رضوی میگذشت با دو پسربچه ۱۲ و ۱۴ ساله که با «اسکی‌پائی» حرکت میکردند تصادف کرد.

خبرنگار ما در مشهد گزارش داد: دراین حادثه هر دو پسربچه کشته شدند و راننده تحت‌تعقیب قانونی قرار گرفت.

الاغ، حادثه آفرید

«قاسم کیانپور» راننده اتومبیل شماره ۱۱۴۴۲ تهران «د» برای جلوگیری از تصادف با یك الاغ - اتومبیل را ازجاده منحرف و واژگون کرد!

این حادثه بعدازظهر دیروز در ۲۵ کیلو متری جاده قزوین - تهران رخ دادومنجر بزخمی شدن ۴ نفر از سرنشینان اتومبیل گردید، طبق گزارش خبرنگارما در قزوین:

مجروحین باسامی کنایون، بابك و مرضیه «کیانپور» و مروارید در بیمارستان کورش کبیرقزوین تحت درمان هستند.

۳ خانه عشایری طعمه حریق شد

۳ خانه عشایری در روستای «افشارآباد دیره» طعمه حریق شدو به‌کلی سوخت.

بنابه‌گزارش خبرنگار مادر سریل ذهاب: سه خانه عشایری متعلق‌به علیداد عزیزخانی، مهدی عزیزخانی وعلی باباطبق طعمه حریق شد وبا کلیه اثاثه به کلی سوخت. در این جریان چند راس گوساله و الاغ‌نیز دچار آتش سوزی شدند و از بین رفتند.

بنابه‌اظهار یکی از این سه تن بنام «علی‌بابا» آتش سوزی عمدی نبود و براثر غفلت از ناحیه خانه‌او متوجه سایر خانه‌ها شده است.

برندگان ۶ تومانی ۷

سری ۱۰۸۳ بلیطهای اعانه ملی چهارشنبه ۵۰/۶/۳۱

برندگان ۲۱ تومانی ۵۷

برندهٔ صد هزار تومانی ۱۴۹۹۵۷۷

برندهٔ پنجاه هزار تومانی ۰۴۹۹۵۷۷

برندگان ۱۰ هزار تومانی	برندگان ۷ هزار تومانی	برندگان ۶ هزار تومانی	برندگان ۵ هزار تومانی	برندگان ۲ هزار تومانی	برندگان ۱ هزار تومانی
۰۱۳۳۰۲۴	۰۱۲۸۶۹۹	۰۱۳۵۱۱۹	۰۱۷۶۵۶۳	۰۱۰۹۶۹۹	۰۱۵۶۵۸۴
۰۲۳۳۰۲۴	۰۲۲۸۶۹۹	۰۲۳۵۱۱۹	۰۲۷۶۵۶۳	۰۲۰۹۶۹۹	۰۲۵۶۵۸۴
۰۳۳۳۰۲۴	۰۳۲۸۶۹۹	۰۳۳۵۱۱۹	۰۳۷۶۵۶۳	۰۳۰۹۶۹۹	۰۳۵۶۵۸۴
۰۴۳۳۰۲۴	۰۴۲۸۶۹۹	۰۴۳۵۱۱۹	۰۴۷۶۵۶۳	۰۴۰۹۶۹۹	۰۴۵۶۵۸۴
۰۵۳۳۰۲۴	۰۵۲۸۶۹۹	۰۵۳۵۱۱۹	۰۵۷۶۵۶۳	۰۵۰۹۶۹۹	۰۵۵۶۵۸۴
۰۶۳۳۰۲۴	۰۶۲۸۶۹۹	۰۶۳۵۱۱۹	۰۶۷۶۵۶۳	۰۶۰۹۶۹۹	۰۶۵۶۵۸۴
۰۷۳۳۰۲۴	۰۷۲۸۶۹۹	۰۷۳۵۱۱۹	۰۷۷۶۵۶۳	۰۷۰۹۶۹۹	۰۷۵۶۵۸۴
۰۸۳۳۰۲۴	۰۸۲۸۶۹۹	۰۸۳۵۱۱۹	۰۸۷۶۵۶۳	۰۸۰۹۶۹۹	۰۸۵۶۵۸۴
۰۹۳۳۰۲۴	۰۹۲۸۶۹۹	۰۹۳۵۱۱۹	۰۹۷۶۵۶۳	۰۹۰۹۶۹۹	۰۹۵۶۵۸۴
۱۰۳۳۰۲۴	۱۰۲۸۶۹۹	۱۰۳۵۱۱۹	۱۰۷۶۵۶۳	۱۰۰۹۶۹۹	۱۰۵۶۵۸۴
۱۱۳۳۰۲۴	۱۱۲۸۶۹۹	۱۱۳۵۱۱۹	۱۱۷۶۵۶۳	۱۱۰۹۶۹۹	۱۱۵۶۵۸۴
۱۲۳۳۰۲۴	۱۲۲۸۶۹۹	۱۲۳۵۱۱۹	۱۲۷۶۵۶۳	۱۲۰۹۶۹۹	۱۲۵۶۵۸۴
۱۳۳۳۰۲۴	۱۳۲۸۶۹۹	۱۳۳۵۱۱۹	۱۳۷۶۵۶۳	۱۳۰۹۶۹۹	۱۳۵۶۵۸۴
۱۴۳۳۰۲۴	۱۴۲۸۶۹۹	۱۴۳۵۱۱۹	۱۴۷۶۵۶۳	۱۴۰۹۶۹۹	۱۴۵۶۵۸۴
۱۵۳۳۰۲۴	۱۵۲۸۶۹۹	۱۵۳۵۱۱۹		۱۵۰۹۶۹۹	۱۵۵۶۵۸۴

برندگان جوایز ۵ هزار تومانی به بالا که حداکثر تا روز چهارشنبه هفته آینده برای دریافت جایزه خود به بنگاه اعانه ملی مراجعه کنند، میتوانند در قرعه کشی قهرمان‌شانس شرکت نمایند.

آگهی استخدام رسمی

هواپیمائی کل کشوری‌طبق مفادقانون‌استخدام کشوری ۱۰۸ نفر را جهت مشاغل «الکتریسین- مکانیسین -تلفنچی - خدمتگزار - راننده وباغبان» ازطریق امتحان و مسابقه در گروه موقت شغلی بشرح زیر استخدام میکند.

الکتریسین -(۲ نفر برای بندرعباس‌وشیراز) مکانیسین -(۲۰ نفر برای بندرعباس. بوشهر. تبریز. رامسر. رشت. رضائیه. زاهدان. سنندج. مشهد. تهران. شیراز).

باغبان (۱۵نفر برای آبادان. اصفهان، اهواز. رامسر. رشت. رضائیه. زاهدان. شیراز. کرمان. کرمانشاه. همدان و یزد).

خدمتگذار -(۵۹ نفر برای تهران. آبادان. اصفهان. اهواز. بابلسر. بندرعباس. بوشهر. تبریز. رامسر ورشت. رضائیه. زاهدان. سنندج. شیراز. کرمان. کرمانشاه. گرگان و همدان.)

تلفنچی -(۷ نفر برای بندرعباس. بوشهر. رامسر. زاهدان. کرمان. همدان).

راننده (۳ نفر برای اصفهان. تبریز شیراز).

شرایط داوطلبان

۱- حداقل سن ۱۸ سال و حداکثر ۴۰سال تمام.

۲- داشتن دفترچه پایان خدمت و یا معافیت دائم از خدمت نظام‌وظیفه.

۳- متدین بیکی از ادیان رسمی کشور.

۴- مدرك تحصیلی قابل قبول برای داوطلبان مشاغل الکتریسین - مکانیسین - تلفنچی و راننده گواهینامه ششم ابتدائی تا دوره اول متوسطه است.

۵- مدرك تحصیلی قابل قبول برای داوطلبان مشاغل -خدمتگزار - باغبان و گواهینامه ششم ابتدائی‌تا کارنامه کلاس هفتم.

۶- بومی بودن در منطقه مورد تقاضا «منظور از بومی‌بودن این است که داوطلب بایستی متولد و حداقل یك سال ساکن منطقه انتخابی مورد تقاضا باشد.

حائزین شرایط میتوانند فرم ذیل را تکمیل کرده همراه با دو قطعه عکس ۴×۶ حداکثرتا آخر وقت اداری روز ۱۵ مهرماه ۵۰ به فرودگاه استان‌مربوطه ارسال دارند. به مدارك وتقاضاهائی که بعداز موعد مقرر به پست تحویل داده شود ترتیب اثر داده نخواهد شد.

برك‌درخو است ثبت نام

نام — نام‌خانوادگی — نام‌پدر

سال تولد — شماره شناسنامه و محل‌صدور

آخرین مدرك تحصیلی — محل تولد — وضع خدمت نظام وظیفه

داوطلب شغل «فقط یك شغل» در شهرستان «فقط یك شهرستان»

نشانی کامل پستی — مدت اقامت در محل مورد تقاضا

تاریخ — محل امضاء داوطلب

تاریخ امتحان ساعت ۹ صبح روز های مشروحه زیردر مراکز ذیل بعمل خواهد آمد. داوطلبان بایستی یکروز قبل از امتحان برای دریافت‌پروانه ورود به جلسه امتحان و اطلاع از محل آن به فرودگاه هائیکه امتحان بعمل خواهد آمد مراجعه کنند.

	تاریخ امتحان
۱- داوطلبان شهرستانهای سنندج-همدان - کرمانشاه	در فرودگاه کرمانشاه ۱۸ر۷ر۵۰
۲- داوطلبان شهرستانهای رضائیه - تبریز	در فرودگاه تبریز ۱۸ر۷ر۵۰
۳- داوطلبان شهرستانهای بابلسر-رشت - رامسر- گرگان	در فرودگاه رامسر ۱۸ر۷ر۵۰
۴- داوطلبان شهرستانهای کرمان - بندرعباس	در فرودگاه کرمان ۲۴ر۷ر۵۰
۵- داوطلبان شهرستانهای شهرستان مشهد	در فرودگاه مشهد ۲۷ر۷ر۵۰
۶- داوطلبان شهرستان های شهرستان زاهدان	در فرودگاه زاهدان ۲۴ر۷ر۵۰
۷- داوطلبان شهرستانهای شیراز و بوشهر	در فرودگاه شیراز ۱ر۸ر۵۰
۸- داوطلبان شهرستان‌های آبادان - اهواز	در فرودگاه آبادان ۱ر۸ر۵۰
۹- داوطلبان شهرستانهای اصفهان- یزد	در فرودگاه اصفهان ۱ر۸ر۵۰

۱-۳ آ-۴۳۶۲۰ هواپیمائی کل کشوری

واترلو: دروازه سرنوشت

نوشته جرجت‌هایر
ترجمه علیرضا طاهری

۷۸

بسیاری از اهالی بروکسل، میترسیدند که لباس خواب بپوشند و به اتاقهای خواب خود باز گردند. شایعه‌هائی‌که در سراسر شهر پیچیده بود، اجازه نمیداد که آنها به‌آسودگی بخوابند. مردم با لباس در سالونهای خانه خود نشسته بودندو سراپا گوش انتظار وقایع تازه را داشتند تا با کوچکترین اعلام خطری به کوچه‌ها بریزند و بگریزند.

آن شب خواب به چشم بیشتر مردم بروکسل حرام شد و آنها صبح را با ورود غم‌انگیز یک کاروان شکست‌خورده واز هم پاشیده آغاز کردند. کمی پیش از دمیدن آفتاب، کاروانی از سربازان به آهستگی خیابانها و کوچه‌های شهر را پشت‌سر گذاشت و پیش رفت جنازه دوک «برونزویک» بروی یکی از ارابه‌ها دیده‌میشد. مردان‌جنگی دوک «برونزویک» بالباسهای سیاه وکلاههائی که برآنها تصویر یک جمجمه و صلیبی از استخوان بچشم میخورد جنازه سردار بزرگ خود را مشایعت میکردند. چهره آنان چنان گرفته واندوهبار بود که جمعیت اندکی که در کوچه‌ها بودند وحشتزده خاموش ماندند و بدون آنکه حرکت کنند. به تماشای عبور غم‌انگیز سپاهیان مشایعت کننده جنازه دوک «برونزویک» ایستادند.

جمعیت اندکی که پیش از دمیدن آفتاب، آن منظره غم‌انگیز را دیدبه آرامی پراکنده شد مردم به‌خانه‌های‌خود بازگشتند و بروی صندلیها و مبلها افتادند. گروهی در همان حال‌بخواب رفتند و گروهی دیگر بیتابانه چشم براه دمیدن آفتاب ماندند.

بین ساعت پنج و شش صبح آرامش بار دیگر فرو ریخت و وحشت ونگرانی شهر را فرا گرفت یک گروه سوارنظام بلژیکی از دروازه «نامور» بصورت نامنظم وارد شهر شد. رنگ افراد گروه پریده بود و همه یکصدا فریاد میزدند:

- فرانسویها آمدند. فرانسویهاآمدند.

آنها همچنان که‌فریاد میزدند، خیابان های شهر را دربی گذاشتند و باسرعت ودر حال فرار به سوی دروازه «نینوو» تاختند.

بزودی ماجرای فرار برق‌آسای سوار نظام بلژیک، در سراسر بروکسل‌پیچید ومردم هراسان و دستپاچه نمیدانستند چه باید بکنند. گفته میشد که فرانسویها چند کیلومتر بیشتر با بروکسل فاصله ندارند و سپاه متحدین‌در یک عقب‌نشینی کامل، پیشاپیش آنها به سوی شهر می‌آید.

مردم بروکسل باصورتهای رنگ پریده به خانه‌های خود بازگشتند و شتابان اموال منقول گرانبهای خود را جمع کردند تا هرچه زودتر شهر را ترك گویند. زنها دچار تشنج روحی شده بودند و مستخدمه‌ها با دست و پای لرزان، ارباب خود را بیدار میکردند تا خبر بدهند که فرانسویها به دروازه‌شهر نزدیک شده‌اند. مادرها در حالی که بچه‌های خودرابه‌سینه میفشردند مصرانه از شوهران‌خود میخواستند که فورا آنها را به نقطه امنی ببرند.

پس از خروج سوار نظام بلژیکی، چنین بنظر میرسید که مردم بروکسل دیگر لحظه‌ای هم نمیتوانند در شهر بمانند. آنها همراه با کالسکه‌هائی که در هرکدام ده نفر روی‌هم انباشته شده بودند، شهر را ترك میگفتند. درعرض چند دقیقه گوئی بر سراسر بروکسل خاك مرده پاشیده بودند. همه‌جاخلوت وآرام بنظر میرسید.

در این‌هنگامه، تنها بسیاری ازانگلیسی های مقیم بروکسل توانستند خونسردی خود را حفظ کنند و آرام بمانند. زنهای انگلیسی سرخود را گرم کرده بودند، یکی لباس میدوخت، یکی مرهم‌میساخت و یکی باند آماده میکرد تا اگرمجروحی از راه رسید کمکش کنند. برای‌بیشتر انگلیسها، فرار یک گروه سوار نظام بلژیکی نمیتوانست نشان دهنده شکست باشد. اگر در میان انگلیسهای مقیم بروکسل کسی بود که ترسیده باشد، دیگران به‌او دلداری میدادند و آرامش میکردند.

«جودیت» و «باربارا» بار دیگر به‌خانه کنتس «ریبوکور» رفتند و با کمك به دیگران، وحشترا از خود دورساختند. کمی پس از ظهر آنهابه خانه بازگشتند در حالیکه ارل «ورث» بدنبال ملاقاتی‌با سر «چارلز استوارت» سفیر بریتانیا، زودتر از آنان بخانه بازگشته بود. ارل «ورث» با خبر شده بود که یکی از آجودانهای دوک «ولینگتون» را به بروکسل فرستاده‌اند تا موقعیت و چگونگی پیشروی جنگ را گزارش کند. به ارل «ورث» نگفته بودند که دوك «ولینگتون» کدام‌یك از آجودان های خود رابه‌بروکسل فرستاده است ولی این نکته مسلم بود که فاصد دوك چهار ساعت پس از نیمشب، میدان جنك را ترك‌گفته است.

سر «چارلز استوارت» به ارل «ورث» همچنین گفته بود که هنوز جای نگرانی نیست و سپاه متحدین‌موقعیت خود را همچنان حفظ کرده است. ارل «ورث» مشغول ادامه نقل‌اخبار رسیده از میدان جنك بود که فریاد های شادمانی اوراناگزیربه سکوت کرد.

فریاد شادی آن هم در آن شرایط وحشتزا، باور نکردنی و کاملا بدور از انتظار بود. «جودیت» و «باربارا» همراه ارل «ورث» بسرعت خود را به پنجره‌ها رساندند و در برابر خود گروهی از نگهبانان سپاه متحدین را دیدند که‌دویست، سیصد سرباز فرانسوی را اسیر کرده‌اند و زندانی که در «پتی شاتو» - قصر کوچك - آماده شده بود، میبردند.

سینما ـ رادیو ـ تلویزیون

ترانه ها و خواننده‌ها

ناصر مسعودی دو ترانه جدید می‌خواند :

۱ـ آهنگ محلی سحرخوران کمبر اساس آداب و رسوم مردم گیلان بمناسبت سحری‌خوردن درماه رمضان تنظیم شده که آهنگ آن از آقای اکبرپور است .

۲ـ ترانه دشت شادی که از ساخته های حسین صمدی است .

خانم گوگوش همراه باارکستر گروه کر فرانسوی خود چند ترانه اجرا می کند :

۱ـ ترانه دیگه نمیگم دوستت‌دارم .
۲ـ آهنگ قصه عشق ـ بزبان انگلیسی .
۳ـ ترانه سکه خورشید .
۴ـ ترانه جایزه بزبان انگلیسی .

خواننده آماتوری بنام نسیم ترانه جدید گل کمیاب را که از ساخته‌ی حسین صمدی با شعرشیرازی است اجرا مینماید .

منوچهر

آقای مرتضی احمدی نیزبمناسبت بازشدن مدارس روی آهنگ مبارک باد ترانه‌ای با شعر فکاهی پرویز خطیبی می خواند .

اینهفته نیز برنامه مسابقه و سرگرمی بمناسبت جشنهای دو هزارویانصدمین سال بنیان‌گذاری شاهنشاهی اجرا میشود و درآن ۵ نفر شرکت میکنند .

ترانه هائیکه از سایر خوانندگان خواهیم شنید .

ویگن ـ مرضیه ـ الهه ـ ایرج و... که بمناسبت پائیزترانه‌ای خوانده‌اند.

یک کشیش بااسلحه!

آلن‌دلون در فیلم « سنجها، آهسته‌تر»

● « آلن‌دلون» هنرپیشه محبوب سینمای فرانسه ، تابحال در فیلم های خود ، همه نوع نقشی‌راباری کرده بود ، بغیراز نقش یک‌کشیش را ، که این نقش نیز در فیلم‌اخیر او ، شخصیت های مختلف فیلمی اورا تکمیل کرد .

اما نکته قابل توجه اینست که حتی در این لباس نیز ، آلن‌دلون از اسلحه و تفنگ غافل نیست !

این فیلم «سنجها ، آهسته‌تر» نام دارد ، و کارگردانی آنرا «ژاک‌دوره» انجام داده ، کسی که فیلم استخر و بورسالینورا نیز با همین هنرپیشه ساخته است ...

و یک نکته دیگر هم هست ...

در این فیلم « ناتالی » همسر سابق آلن‌دلون ، نقش مقابل اورا ایفا می کند ، و پس از فیلم «سامورایی » این مواجهه سینمایی برای اولین‌بار انجام میگیرد .

باید اشاره کرد که یکی از علل جدایی این‌دونفر مسئله شرکت ناتالی در فیلم‌ها بود ...

حنانه میهمان هفته

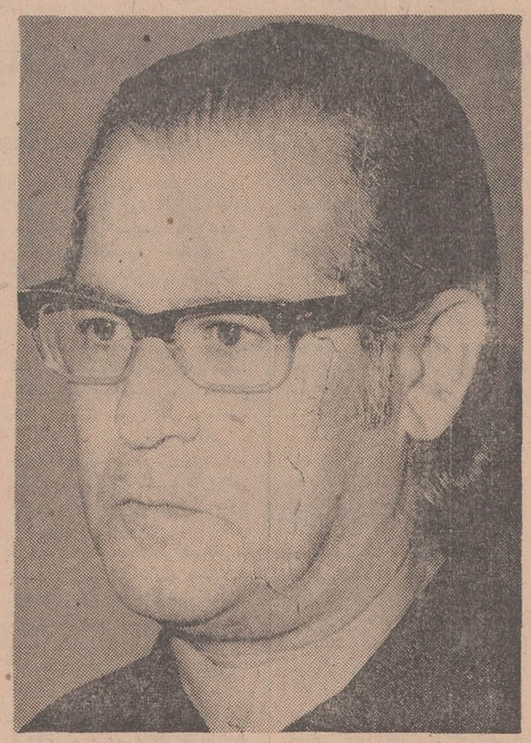

مرتضی حنانه آهنگساز شهیر ایرانی این هفته میهمان شما و رادیو است و در باره فعالیت‌های هنری خود برای شنوندگان رادیو صحبت میکند .

حنانه عاشق موسیقی ایرانی است و سالهاست به تعلیم و ترویج آن همت گماشته است .

مدتی در تلویزیون برنامه داشت که در آن بشناسائی هنر ملی می‌پرداخت . برای جشن هنر سال ۴۷ ، آهنگی‌جالب ساخته بود که کاکوتی نام گرفته بود .

حنانه تعریف میکند روزی در حین تمرین یکی‌ازنوازنده‌ها نت‌ها رامعکوس میزد و مرتب و پشت سرهم . تعجب کردم ، رفتم جلو ، دیدم آقا دفترچه نت را برعکس گذاشته است .

حنانه برای فیلم‌ها موزیک متن ساخته است و چه خوب هم از عهده اینکار برآمده .

موسیقی متن فیلم پل ، یکی از آثار خوب حنانه است که روزگارش خوش باد .

این جمعه مصادف است با تولد حضرت امام‌حسین‌علیه‌السلام‌سرور آزادگان . بهمین مناسبت دربرنامه های شادی‌بخش صبح جمعه رادیو ایران تغییراتی صورت گرفته و بخشی را نیز به بزم شاعران اختصاص داده‌اند .

چند نمایشنامه وقطعه فکاهی

★ قصه « دزدنیمه شب » باشرکت خانم تاجی احمدی ـ آقای قنبری ـ و آقای مقبلی .
★ درددل منظوم‌یک‌انسان‌بابندکفش خودش که چرا بفکر کفش و بند کفش نبوده و حال گرفتار عذاب آن شده است .
★ قطعه کوتاه آقایان ازخودراضی
★ قطعه کوتاه جدول‌ضرب
★ قطعه کوتاه ساعتهای بزرگ‌مچی نوشته هادی خرسندی .
★ نمایشنامه سریال ازدواج در ۵۰ سال قبل .

مرتضی احمدی و مقبلی

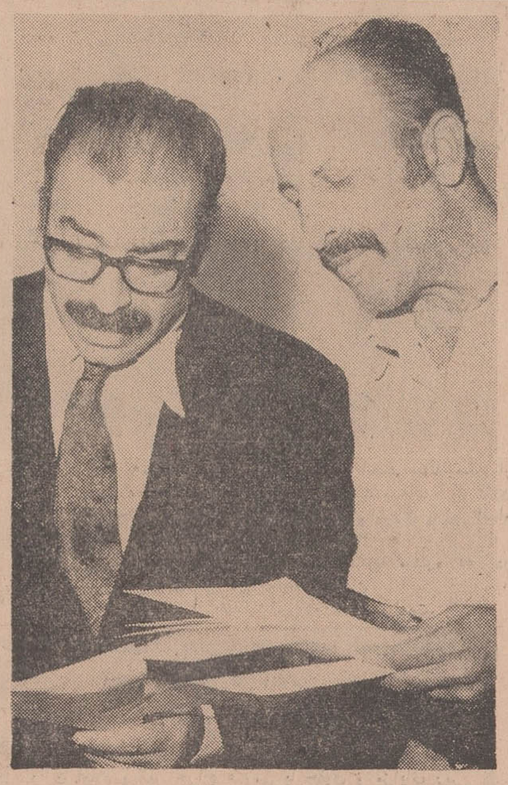

فرهاد مشکوة کنسرت ارکستر مجلسی تلویزیون ملی ایران

فرهاد مشکوة روز یکشنبه چهارم مهرماه ارکستر مجلسی تلویزیون ملی ایران‌را در تالار فردوسی دانشکده ادبیات دانشگاه تهران رهبری میکند.

ارکستر در این شب آثاری از موتسارت ، ویوالدی و پایزیلو را اجرا خواهد کرد .

نوین‌افروز ـ ژرژمارتیروسیان و بوژیدارآناستاسوفسولیست‌ها‌ی این برنامه هستند .

فرهاد مشکوة ـ بنا بدعوت سازمان جشن هنر چندی‌پیش به‌تهران‌آمد و در پنجمین‌جشن هنر دو ارکستر را رهبری‌کرد.

ارکستر مجلسی تلویزیون ملی ایران و ارکستر رزیدانس‌لاهه.

مشکوة سه سال‌است که‌در جشن هنر شرکت میکند وهربار نیز کار او با استقبال فراوان روبرو شده است .

آماده‌میشود!

بهروز وثوقی در صحنه‌ای از فیلم «رشید»

★ چهره و کار تازه بهروز وثوقی ، در یک نقش‌آفرینی جدید در فیلمی از یک نویسنده سینمائی ، برای نمایش آماده می‌شود .

فیلم «رشید» را پرویز نوری برای سازمان سینمائی‌پیام به مدیریت علی عباسی ساخته است .

این فیلم که صحنه‌هایی از آن در شمال اتفاق می‌افتد، دارای داستانی پر تحرک و پر حادثه است ..... در این فیلم زری خوشکام ـ بهمن مفید ـ و جلال نقش‌های دیگر رابعهده دارند . فیلمبرداری را علیرضا زرین‌دست انجام داده ، که‌قبل از این کار او را در فیلم‌های « فاتحین صحرا » و « لوطی » دیده‌ایم .

فیلم سینمائی پستچی همیشه دوبار زنگ میزند

فیلم روز شنبه این هفته که ساعت ۲۱ر۱۵ از برنامه دوم پخش میشود فیلمی است بنام « پستچی همیشه دوبار زنگ میزند » که از آثار برجسته‌ی سینما است و نمایش این فیلم خاطره خوش بازیهای لاناترنر ستاره طناز و مشهور هالیوود را تجدید میکند .

فیلم بازگوی‌زندگی جوان بی‌کار وبی‌پولی است‌که بالاخره پس از مدتها در کافه‌ای بکار مشغول میشود . ضمن کار بازن صاحب کافه آشنا شده این آشنائی تبدیل به‌عشق و ماجراهای دیگری میشود .

این فیلم را «تی‌گارنت» کارگردانی کرده‌است و لاناترنر و جان‌گارفیلد بازیگران آن هستند .

باجه

کارگردان داود رشیدی نمایشنامه « باجه » اثر «تاردیو» برنامه‌ی تاتر این‌هفته تلویزیون‌ملی است‌که روز جمعه ساعت ۲۲ر۱۵ آنرا در برنامه دوم می‌توان دید .

این‌نمایشنامه را داودرشیدی کارگردانی‌کرده‌است وبازیگران آن رشیدی و منوچهر فرید هستند .

آلفرد هیچکاك و شیشه جادو

«شیشه جادو» عنوان فیلم انتخابی این‌هفته آلفردهیچکاك است که روز پنجشنبه ساعت ۱۹٫۴۵ ازشبکه سراسری‌پخش میشود . این فیلم را «نورمن لوید» کارگردانی کرده است و ویلیام مارشال نقش اصلی آن را بازی می‌کند . او در این‌فیلم ماموریت دارد قاتل چند نفررا که علت قتل آنها مشخص‌نیست پیدا کند و در این جریان و پی‌گیری با شیشه‌ای جادوئی روبرو میشود و بقیه قضایا را برایتان تعریف نکنیم بهتر است.

بودن یا نبودن!

یك «هملت» دیگر ...

شاید ندانید که «ریچارد برتون» علاوه براینکه یك هنرپیشه خوب سینماست ، و شوهر الیزابت تیلور است ، و ... بعلاوه یك شکسپیرین بزرك هم هست.

برتون کار هنری خود را از صحنه تئاتر شروع کرد ، و مثل دیگر هنرپیشه های بزرگ انگلیسی ، مثل لارنس آلیویر ، و پیتر اوتول ، با نمایشنامه های شکسپیر

وقتی چندی پیش ، او اجرایی از «هملت» را در نیویورك برروی صحنه آورد ، این نمایش بقدری با استقبال روبرو شد ، که از همان هنگام تهیه کننده ها ، بفکر فیلم کردن آن افتادند... و حالا ظاهرا مقدمات این امر فراهم آمده ، و قرار است ، برتون بر پرده سینما نیز در نقش «هملت» ظاهر شود

ریچارد برتون در نقش «هملت»

فرار از سیاره وحشی‌ها

● وقتی فیلم «سیاره وحشی ها» بروی پرده سینما های دنیا آمد ، استقبال مردم از این فیلم تخیلی « فرانکلین شافنر» آن اندازه بود ، که کمپانی تهیه کننده بفکر فیلم های بعدی از این ماجرا افتاد ...

فیلم بعدی «۲۴۵۵ سال پس از میلاد» نام داشت ، که دنباله حوادث فیلم قبلی بشمار میرفت ، و در این هر دو فیلم «چارلتون هستون» ایفای نقش میکرد ، اما کارگردانی دومی را «تدپست» انجام داده بود .

و حالا میشنویم که فیلم «فرار از سیاره وحشی ها» نیز برای نمایش آماده شده است . هرچندکه درفیلم قبلی، سیاره وساکنانش بکلی معدوم شدند !...

این بار تعدادی از هنرپیشه های آن فیلم ، انتهای این داستان را بروی پرده آورده‌اند ....

«رودی مك‌داول» ـ «کیم هانتر» و«سال مینو» انسان هائی با قیافه های میمون هستند ، و کارگردانی را «دان تیلور» انجام‌داده که متخصص فیلم های حادثه‌ای است .

این فیلم ، قدم دیگری در راه فیلم های «علمی تخیلی» بشمار میرود .

یك صحنه از فیلم «فرار از سیاره وحشی‌ها »

در میدان سینمای آهنگین! و راه تازه‌ای که تثبیت میشود ...

فروزان و ناصر ملك‌مطیعی درفیلم «باباشمل»

● فیلم «بابا شمل» که سومین فیلم علی حاتمی بشمار می‌رود، در عین حال ادامه‌گر راه او ، در حیطه جدیدی از فیلم های‌فارسی است ، و آن «سینمای آهنگین» است .

حاتمی این سبك کار خود را با فیلم «حسن کچل» شروع کرد، وموفقیت آن فیلم نشان داد که این راه به اندازه کافی وسعت‌ومیدان عمل دارد .

در فیلم «باباشمل» که گفتگو ها بصورت شعر وزن‌دار نوشته شده دومین فیلم «ریتمیك» سینمای فارسی بشمار میرود ، که خرج تهیه آن بالغ بر یك میلیون و پانصد هزار تومان شده است .

این فیلم درحد مفرح بودن و شادی صرف تا آن حد است که بزرگ ، کوچك ـ و کوچك ، بزرگ را با خود به تماشای آن بکشاند !

«باباشمل» توسط مهدی مصیبی در سییرا فیلم تهیه شده ، سناریو را حاتمی نوشته و فیلمبرداری را مازیار پرتو انجام داده است ، که برای باز سازی محیط آن زمان ، متحمل‌زحمت بسیار شده و موفق از عمل درآمده‌اند .

آهنگساز فیلم مرتضی حنانه است ، و نقش های اصلی را این هنرپیشگان ایفاء کرده‌اند : فردین ـ فروزان ـ ناصر ملك، مطیعی ـ همایون ـ بهمن مفید ـ و ثریا بهشتی .

خاطره و ترانه شیدا

«خاطره پروانه» در برنامه این هفته فرهنگ و هنر که‌روز جمعه ساعت ۲۰ از شبکه سراسری تلویزیون ملی ایران پخش میشود شرکت دارد و ترانه «بیاد داری » از شیدارا دردستگاه شوربهمراهی‌ارکستر محمد حیدری میخواند .

صفحات آموزشی
گریدد انگلیش
برای دانش‌آموزان دبیرستانها
و دوره راهنمائی تحصیلی
مطابق کتابهای درسی وزارت‌آموزش و پرورش
Graded ENGLISH
آموزش مکالمه و تلفظ صحیح زبان انگلیسی با
گریدد انگلیش
قیمت ۵۵ ریال
فروش‌در کلیه‌بنگاههای‌فروش‌کتاب
انتشارات طرحها و برنامه‌های آموزشی مرجان

از سینما تا فیل
دستگاه تصفیه آب آشامیدنی
سیار و ثابت
دستگاههای تصفیه آبهای سطحی و رودخانه‌ای مخصوص‌اردوگاههای نقاط‌دور دست و بیمارستانها صنایع خوراکی و مصارف دیگر
ارزان ـ مستحکم
باساختمان مرغوب‌ومدرن
دارای‌سرویس منظم و راهنمائی بمنظور استفاده صحیح
• نماینده‌انحصاری‌در‌ایران
شرکت تجارتی ایران‌واشکودا
خیابان تخت جمشید ۱۶۲ تهران
تلفن ۸۲۵۶۳۰ ـ ۸۲۹۴۲۷
تلگرافی: اشکوداورکس
INTERSIGMA

درشهرهای ایران

بقیه از صفحه ۷

همزمان با جشن شاهنشاهی شیصدوپنجاه دانش آموز دختر و پسر آذربایجان‌شرقی بالباس های مردم ایلات و عشایر و پادشاهان سلسله‌ های مختلف برنامه های جالب و هیجان انگیزی اجرا خواهند کرد . این عده با لباس‌های جالب و زیبای‌خود که یادآور ۲۵۰۰ سال شاهنشاهی ایران است در جشن شرکت می‌کنند و شکوه گذشته ایران را به نمایش می‌گذارند . این‌هفته لباس‌های این‌دانش‌آموزان‌از طرف مدیر کل آموزش و پرورش مورد بازدید قرار گرفت .

ساختمان درمانگاه بخش «درمیان» بتدریج روباتمام‌می رود و همزمان با جشن پرشکوه دوهزاروپانصدمین سالگرد شاهنشاهی ایران مردم این بخش خواهند توانست از درمانگاه خود استفاده کنند . عملیات ساختمانی درمانگاه زیرنظر اداره آبادانی و مسکن شهرستان بیرجند انجام می‌گیرد .

بمناسبت جشن های شاهنشاهی ایران تعداد خانه های اصناف شهرستان قروه از ۳۶ به ۹۶ خانه رسید که ۶۰ خانه همزمان با جشن بزرك ایرانیان افتتاح‌خواهند شد .

شهرستان درگز نیز بسرعت خودرا آماده شرکت در جشن شکوهمند شاهنشاهی ایران می‌نماید . افتتاح پنج حمام‌بهداشتی ، ٤ دبیرستان یك خانه پیشاهنك ، ۲۲ شرکت تعاون روستائی ،۱۹ واحد حمام ، یك خانه کودك یك پارك شهر از جمله اقدامات این شهرستان و روستاهای آن است .

* همزمان با جشن شاهنشاهی کمیته کارگری جشن در استان خراسان جشن پرشکوهی برگزار خواهد کرد واز خانه های کارگری نیروگاه حرارتی برق ، نیرو گاه های شهرستان های شیروان ، کاشمر ، گناباد وبیرجندو پست ۶۳ کیلوولت جنب نیروگاه حرارتی برق مشهد بهره برداری خواهدشد .

سازمان پیشاهنگی اصفهان نیز خود را برای شرکت در جشن آماده می نماید. گروههای امدادی پیش‌آهنگان در مسیر راه تهران ـ شیراز در تمام‌مدت جشن آماده هستند وهرشب بارادیو برای رساندن‌بیماران به مراکز درمانی همکاری می‌نمایند .

یك اطلاعیه جالب

شورای جشن شاهنشاهی فرمانداری کل سمنان نیز این اطلاعیه را منتشر کرده است .

بزودی جشن فرخنده دوهزارو پانصدمین سال شاهنشاهی ایران آغاز می‌ گردد و سرور و شادمانی فراوانی به مناسبت برگزاری این جشن میمنت اثرسراسر کشور را فرا خواهد گرفت فرمانداری کل سمنان این جشن فرخنده را به ملت شاهدوست و میهن پرست ایران بویژه مردم منطقه فرمانداری کل سمنان‌تبریك و تهنیت میگوید و اعلام می‌دارد به مبارکی و میمنت این جشن بزرك ملی و میهنی به همسران جوان ساکن منطقه که جشن عروسی خودرا در فاصله روزهای بیستم تابیست‌وهفتم مهرماه ۱۳۵۰ برگزارنمایند سکه طلا بعنوان‌هدیه‌عروسی اهدا خواهد کرد و نیز نوزادانی که در این مدت متولد شوند وبنام یکی از شاهنشاهان ایران نامگذاری گردند از سکه‌های طلای اهدایی فرمانداری کل‌سمنان برخوردار خواهند گردید.

فرماندار کل سمنان

ابتکار یك هنرمند انگلیسی در جشن های شاهنشاهی

به‌مناسبت جشن های دوهزاروپانصد ساله یکی از چینی سازان معروف انگلیسی به تولید بشقاب یادگاری این جشن ها تحت عنوان بشقاب امپراطوری پارس اقدام کرده است .

از این بشقاب ده‌هزار نسخه تهیه میشود که در سراسر جهان بفروش خواهد رسید .

عکس فوق نمونه‌ای از بشقاب امپراطوری پارس‌است.

اعزام کارگر و کارآموز زن بخارج از کشور

وزارت کاروامور اجتماعی درنظر دارد تعدادی از دوشیزگان و بانوان مجرد را (که‌حداقل‌دارای کارنامه‌قبولی‌سال چهارم متوسطه باشند وسن آنان از ۱۷سال کمتر و ۲۵سال بیشترنباشد) بمنظور کارو کارآموزی در بیمارستان های برلن غربی برای‌مدت ۵سال‌ونیم به‌کشور آلمان فدرال اعزام نماید.

داوطلبان استفاده از این برنامه می‌توانندبرای ثبت نام‌وتحصیل اطلاعات‌بیشتر و شرائط اعزام از تاریخ ۳ر۷ر۱۳۵۰ لغایت ۷ر۷ر۱۳۵۰ به‌کاریابی تهران‌واقع درخیابان‌امیر‌آباد جنوبی کوچه رهنما پلاك۲۳مراجعه نمایند . م‌الف ۸٤۹۱

اداره کل اشتغال وزارت کاروامور اجتماعی

آ ـ ٤۳۷٤۰

آگهی استخدام آموزش وپرورش منطقه‌ای خارك

شورای آموزش و پرورش منطقه‌ای خارك برای تدریس در دبیرستان های خارك احتیاج به دو نفر دبیر لیسانسیه ریاضی و طبیعی درسال تحصیلی جاری دارد .

امتیازات :

۱ـ ایاب و ذهاب رایگان بجزیره خارك .

۲ـ تامین مسکن و آب و برق رایگان .

۳ـ پرداخت کمك هزینه با توافق طرفین تا پانزده هزار ریال .

داوطلبان‌درصورت تمایل بااداره آموزش وپرورش خارك حداکثر تا بیستم مهرماه جاری تلفنی یا تلگرافی تماس حاصل نموده و مشخصات و سوابق کامل تدریس خود را اعلام دارند .

شورای آموزش وپرورش منطقه‌ای خارك

اداره بهداری کل ایلام
آگهی استخدام

اداره کل بهداری ایلام جهت‌خدمت در بیمارستان رازی ایلام یکنفر جراح عمومی با حقوق و مزایای زیر بطریق پیمانی استخدام مینماید .

۱ـ حقوق و مزایای پرداختی از طرف وزارت بهداری ٦۲٦٤۰ ریال مزایای پرداختی از طرف فرمانداری کل ایلام ۲۵۰۰۰ ریال . حقوق‌و مزایای ماهانه ۸۷٦٤۰ ریال.

داوطلبان‌میتوانند جهت استخدام در تهران بدفتر کارگزینی وزارت بهداری مراجعه ویابااداره بهداری کل ایلام‌مراجعه و مکاتبه نمایند ضمنا تسهیلات دیگری در محل فراهم خواهد شد .

رئیس‌اداره‌بهداری کل ایلام دکتر رئیسیان

آگهی اعزام مشمولان قانون خدمات اجتماعی زنان

کلیه مشمولان قانون خدمات اجتماعی زنان که در تهران‌در موعد مقرر (از اول شهریور ماه تا ۱۰مهر ماه جاری) ثبت‌نام می‌نمایند درروز های تعیین شده بشرح زیربایدجهت شرکت‌در مراسم قرعه‌کشی واعزام بمرکز آموزش سپاه دانش زنان واقع در خیابان قدیم شمیران (کوروش کبیر)خیابان معلم‌مراجعه نمایند.

۱ـ کلیه فارغ‌التحصیلان دانشگاه هاو مدارس عالی ساعت ۸ صبح روز دوشنبه ۱۲مهر ماه ۱۳۵۰

۲ـ کلیه داوطلبان دیپلمه اعم از دیپلمه های سال جاری و سنوات گذشته‌ساعت ۸ صبح روز سه‌شنبه ۱۳مهر ماه ۵۰

۳ـ کلیه‌افراد غیر داوطلب دیپلمه‌زن ساعت ۸ صبح پنجشنبه ۱۵مهر ماه ۵۰م‌الف ۸٤۹۳

فرماندار تهران . افراسیابی

آ ـ ٤۳۷۵٤ ۱ـ۵

اسامی پذیرفته‌شدگان و ذخیره‌های مدرسه عالی ریاضیات و مدیریت اقتصادی کرج

محمدعالیوند ـ حسن نوبری ـ مسعود حدیدی‌مود ـ بهزاد آزادی ـ محمدشاهرخی ـسید کریم میرخانی ـ محمدحسین رشیدی‌هنزائی ـ ایرج ایلخانی کرمانشاهان ـفرامرز حشمتی شاهباز ـ عبدالحسین‌طریقی ـ فرزانه بشارتیان ـ محمد علی پسران ـ کامبیز عراقی رهنی ـ بهداد فرهمندپور ـ هوشنك نباتی ـ سیدمرتضی موسوی ـ تورج زمانی‌درمنی ـ هوشنك افتخاری‌ـسید کمال‌موحدمحمدی فرهاد صبح بیداری ـ فرزانه کریمی موغاری‌ـسراج‌طباطبائی‌ـ سیف‌الله شفیعی ـ فریدون افشاری ـ رضا خلیلی مورچه خورتی‌ـمحسن‌وفاخواه‌ـ گل‌وردی گلستانی ـ علی طرفه ـنصراله حیدری ـ سهراب پیشگر ـ سیدکمال قهاری ـ هوشنك مهرجردیان‌ـعبدالحمیدحقی‌پور‌ـ محمدسعید کاظمی سنگدهی ـ عباس قلی‌پور شوبی ـ علیرضا مشتاقی ـ اکبر جوزانی ـستار فرقانی لرزجانی ـ حمید رضا معبودی مقدم ـ سید مهدی ضیاءپور ـعبدالله رازبان ـ هوشنك شادمان ـ محمدرضا افشاری ـ شهره هیوند ـ کاوه رستمیان ـ مسعود صبها ـاحمد طهوری ـتقی شهبازی فراهانی‌ـ موسی‌پوربالغ ـ مرتضی مرادی نژاد ـ فرخ ملك‌وندفرد ـتوفیق ستوانپور ـ ایران همتی ـ جهانگیربیگلری‌ـصمدزرگرزاده علی‌اصغر قربانعلی ـ فائقه‌میثاقی ممقانی ـ نادر ایرابلی ـمحمد مهدی طباطبائی ـ احمد رضا طاهری دزفولی ـعلی‌رضا کفاش باشی ـ محمد ثمری ـ محمد حسن ثابت ـواهیك شفرازیان‌ـ شهلااسکندری ـ عباس باغی ـ کاظم خلیلی‌ـجهانگیر کریمی‌ـ محمد حریری ـ حسین امیر مظاهری ـلطف‌الله نامور کهن‌ـ امیرحسین تیمورطاغ ـروبن مانوئل‌تورتوسیان ـ حسین جعفر جنتی‌ورنوشفادرانی‌ـمینوخ‌دمی‌ـ عباس کریم‌نژاد آب‌باریکی جهانشیر قادری نیری ـفرشاد اسکندربیاتی ـ محمد حسن انصاری ـ علی‌تبریزی زاده سید محمد رضا قدسی ، علی کریمیان ، مجتبی کلاهدوزان، پرویز منصور خاکی ، علی مصلحتی ، سیدمحمد رضاافتخار زاده ، بهزاد خواجه زاده ، فرهاد پولادین، داریوش کریم‌ـ دادی‌شریف‌آباد ،مسعود مطیعی، مهدی بصیریانی ، محمود نواب شیخ‌الاسلامی ، میراحمدمرتضوی ایزدی ، کیوان حشیار ، سعید فضلی ، مهردادصلح ،عبدالرضا بخشی ، سیامك پهلوان ، عبدالحسین راجی ، گراند فروخیانس،سید مرتضی کریمی حسینی ، محمد علی رضوانی ، مجید افلاکی بی ، عطاءالله تفضلی ، کامرورپارسای ،حسین رحیمی ، داریوش‌نعمانی ، محمد اخرتی ،حمید احمدی ایزدی ، احمد اخگرعراقی ، حسن‌الطه، فرید جروند ، امیر هوشنك یمینی ، فرشته‌بیش‌پور ،علیرضا شعبانی ، غلامرضا امیراصلانی بدر ، احمد شهریدری ، محمد علی بهوندی ، شهلا ریاضی ، غزال جعفری دیلمقانی ، سید محمدمیرسعیدی، کامران‌ضیائی، فریبرز ستوده ،نیره سلامی ، احمد صادق‌بناب ، ژان رامین، بهزاد محبی ، علیرضا ناظمی ، علی‌اکبر علیرضائی ، علیرضا امرالله ، ابراهیم خسروی ، کیومرث کیانی ، محمد رضا نصرالله‌زاده ، حسن طریحی ، سید جوادحسینی ، احمدجمالی، فاطمه مهرین‌پور ، زهره نصیر هرند ، مهدی‌سمیع‌فر ،مرتضی صفاری ، ، محمد صادق خوشنویس‌انصاری ، علی‌رضائی، فریدون‌جروند ، شاهرخ‌صابری سرابی ، مهرانگیز رمضانی ، سعید ایزدی ، عباس سید ـ اسکندری ، محمدربیعی ،محمود قهرودی قمصری ، فریدون حمزه‌پور ، سروین فربخش ، عبدالله یوسف‌زاده خامنه ، مریم نصیر ، سیاوش مهاجری، علی اصغر سلیمانی ، مهران شهیدی ، زهرا ایرانی ، مهین تاج حسین یزدی ، علی حسینعلی زاده خراسانی ، بیژن زاهدی ، حسن صابری قمی ، محمد باقر باویلی علیانی ، پروین شقاقی ، عبدالرضا منوچهری ، سید شمس‌الدین حسینی نسب ، مسعود کیانی ، مجید برادر ، بهروز ذوالفقاری، جلال خزان‌نیك ، مهدی‌معتمد زاده ، مجید قابوسی ،عطاءالله شعشعانی ، خسرو شاهین ، علی‌اکبر ابراهیمیان حسین ـ آبادی ،همایون کفشدوزجوادی، عبدالمحمد ع بلوری ، پروین جاوید ، حمید حکیمی ، محمد رضا یزدی ، فریبرز سعیدی مقدم ، مریم غضائیری ،سید حسین هاشمی‌نژاد ، رضا عباسی پور ، علی ـ نادر جودی ، علی قایخلو ، مهدی نگهبانی ، عباس رضائی بناء ، محمود دماوندی ، عباس عباسی ندری نظری ، جهانگیر چوب بانی ، بتول سید قاسمی پور ، حسام خان احمدی ، حمیدرضا هزار‌ـ خانی ، داوید تابان ، اکبر پور اهراب ، همایون زیادلو ، محمد تقی سادات شیرازی ، سید سیاوش مولائی ، اصغرشاه‌علی، حسین امینی .

عبدالرضا فروزانفر ـ شهاب زندی ـ مرتضی صادقی ـبهروز طیبی ـ عماد روشنائی ـ کاوه بهبهانی ـ شهاب‌الدین شمس حکیمی ـ محمود شانه‌ساز ـ کامبیز کاظمی‌ـشیرین‌تیموریان‌ـ حسین بذرافشان کلودانی ـ علی‌محمدزحمتکش ـناصرالدین رضا بقراط ـ عبدالرضا سپهر ـ اردشیرچنگیزی‌ـ حسین‌دلپسند‌ـ غلامرضا عبدالشاه ـ محسن قاسم‌زاده ـ حسین گل ـ محمد یزدانیار ـ صفت‌الله صالحی ـ سید علیرضا مدرس یزدی ـ عباس ممبینی کاظمی‌ـ داریوش نورده ـ رضا نوربخش ـ محمود سلیمانپور قزوینی ـ ناصر برزگری خانقاه‌ـ ناصر کبریائی‌ـ احمدطلای‌مینائی‌ـماری هجران‌ـ ناهید مرادپور‌ـ غلامرضاو کیلی‌ـ زهرا کریمی صالح ـ مرتضی فقیه ـ علی نورائی بیدخت ـ آلبرت داویداو‌ـ فرزادروشندل‌ـ ابوالقاسم مهدوی مزده ـمرسده شهین میرانی ـ اکبر مافینان فروتنی ـ مریم محجوب ـاحمد سلیمانی بابا کمالی‌ـ هوشنك آذربون ـ علیرضا آرایش ـ محمدرضا قدیریان ـ یوسف عمرانی ـ محمدرضا ظهیری ـ محمدرضا حسن ـ نجات‌الله

ماهرخ عطاری ـ محمدرضا مصطفوی ـ فریدون ناوی ـسید شمس‌الدین انوار ـ ساسان اسدی ـ مهدی حسین ـ مهران غنی‌زاده ـ حمید وداد قوامی ـ هومن نیری ـ میرجمیل عظیم زاده ـ نسرین قاسم تهرانچی ـ عباس گودرزی بروجردی ـسید جمال صفوی سهی ـ سید محمد علی میرهادی ـ سید غلامرضا شیخ‌الاسلامی ـ امین سربی ـ محمدعلی نقوی قرالوی ـجلیل ناصری ـ پری‌چهر نقیبی‌زاده‌ـ رضا آفتابی ـ جلال خرازی‌زاده سهراب فیروز طالع ـ علی آرامون ـ علی محمدپشتکوهی‌ـ مسعود رسته ـ ابوطالب‌محیط‌ـ مرتضی نراقی ـ محمد علی حسینی ـ سید کاظم عظیمی ـ علی‌اصغر عامری‌ـ محمداسمعیل مسعود نیا ـ سوفی فلسفی ـ عبدالمحمد لاله‌رخ ـ بیژن گودرزی ـ محمد حسین میرزا عبداللهیا ـ شاپور کهن‌قادوش‌ـ سید ناصرالدین حسینی ـ شاهرخ خرمشاهی ـ فرهاد کوهستانی ـ حبیب خیالی ـ جواد دیلمقانی ـ مسعوددهقانی فیروزآبادی ـ مسعود عرفان فر‌ـ حسین امینی ـ علیرضا اولیا ـ

احمد رضا بخشا ـ محمدعلی مخبر دزفولی‌ـ سید محمد علی سجادی ـ منصوره‌السادات سادات درکه‌ـ مجید بهرامیان‌ـ ایرج گروسیان ـ رحیم فرهنگی ـ علیرضا مرعشی ـ سعیده راعی ـ مجیداحمدی‌ـ داریوش‌فتحعلیانی‌ـ غلامحسین ناروئی‌نژاد ـ محمد رضا سماعی‌ـ عبدالحسین ذوالفقاری بندرعباسی ـ سید علی تقوی دنیائی ـ رضاانصاری چهار سوقی ـ احمد بروخیان ـ رسول شهبازی دستجردی ـ مسعود ستوده ـ سیدابوالقاسم سجادی‌ـ عظیم‌نصیری ماسوله‌ـ علی ناجی ـ عباس‌حراجی‌ـ هوشنگ اکبریه ـ غلامرضا بلاغ ـ سید حسین بلادی ـ سیروس خطیبی ـ کورش کشوری ـ نسرین قند چیلر ـ مهدی خجسته ـ محمد حسین طائی‌ـ هوشنگ محمودرباطی‌ـ فرهنگ آستانه ـ علی اصغر بیدی ـ علی دادگر‌ـ ابوالقاسم حکیمی‌پور ـ رضا توسلی ـ محمد رضا عیادی ـ محرم جعفریان ـ سید مجتبی‌قدسی‌ـ آرموند گریگوریان ـ جهانگیر هوشمندرحیمی‌ـ محمدصادقی‌ـ فردوس اعتمادی ـ کاظم سعادتی‌ـ علی سراج ـ عبدالله امیر شاهی‌ـ فرهاد بینش‌پور‌ـ مهرداد مبینی تهرانی ـ مسعود آذری مرحبی ـ رضی‌غیاثی رضوی . زهره‌حاجی آبادی ـ جمشید قشقائی ـ بهرام قائم پناه ـ محمد تقی مصطفوی رجالی ـ خسرو ناصر خاکی ـ محمداحدیانی ـ محمدرضاافشار‌ـ فریده خجندی مقدم ـ منوچهر فتحی باغبادرانی ـ اصغر داننده بقرآبادی ـ یافا هاسید ـ پری نوری ـ وحیدسرلتی ـعبدالحسین نیرمی ـ حسین شریعتی ـ جواد کریمی حسینی ـ حمید صدیق مستوفی ـ محمدعلی‌یزدجردی ـ فردریك میرزا ـ حسین طی ـ ناهید نجفی ـ علی جهانگیری ـ فروغ مرزبانی ـ جمشید اسعدی تهرانی ـ بدیع‌الله اختر خاوری‌ـ صالح عزتی ـ محمود پورزمانی‌ـ محسن محیط ـ بهمن‌حسنی‌زاده‌ـ سید حجت دریاباری ـ چنگیز دهقان چالشتوی ـ سهیدعلی‌عمادی استرآبادی ـ ناصر سالاری ـ هایده میرعمادی ـ سیدمحمدجعفر شیرازیان ـ نوشین‌مدبر ـ نسرین کیااشکوریان‌ـ محمدکریم‌اشجعی‌ـ مرتضی میرحسنی واحد ـ ماهرخ معیری بی‌غم ـ علیرضا ملازینلی ـ سعید تجلی ـ محمد ابوالحلم ـ فریده منوچهری تهرانی ـ علی طاهریان ـ محمد اخوان مقدم ـ حسن آق‌شاهی ـ جعفرپالیزگیر‌ـ امیر زاهدی‌نیا ـ مسعود فتحی‌ـ حسین‌کریم‌پور ـکمال‌شاه‌محمدی‌ـ کامبیز فقیه نصیری ـ فریبرز فرهنگی ـ میتراشریفی‌ـ علی‌اصغر میراب شهراعظم ـ فاطمه مساوات جهرمی ـ کیومرث سعیدی ـ محمدآقا ملکی ـ علی اصغر بی‌نیازان ـ محمد جعفر امین رئوف‌پور ـ روبرت کششیشان ـ حمید رضا یمینی ـ میترا غیبی‌ـ پرویز احمد پنجکی ـ منوچهر رهبری ـ فرامرز عایدی کلخوران علیا ـ یحیی فرهنگی ـ حسینعلی رزاقی ـ حسین ذاکری جزئی ـ محمد تقی رزاز رحمتی ـ علی حاذقی ـ محمد قاسم زمان‌ثانی ـ باقر زندیه ـ ابوالقاسم‌کاسه‌گری‌ـ حسین دانائی ـ محمود حیدری هنگامی ـ عطاالله مختارپوریانی‌ـ محمد حسین ابراهیم‌پور میرزائی‌ـ شاهرخ پاشاپور ـ قدیر رحمانی‌ـ محمدرضا توکلیان ـ صادق رجبی اسلامی‌ـ محمدتبریزی‌توپوزابادی‌ـ محمد هادی علی‌زاده ـ جواد محلهگی نقندر ـ محمدباقر ضیاء نقدهی ـ موسی کرباسی اسحق ـ عباس اسبقی‌ـ محمدآقا اخوین‌ـ سیدرضا مجیدی ـ سید علی منصوری‌تهرانی‌ـ فرید شهید‌ـ علیرضا سمیعی‌ـحسین‌نارك‌دست‌ـ فرامرز نعمانی کاشانی ـ صفیه مهرابیان بردر ـ سید محمد مدرس‌زاده ابرقوئی‌ـرضاباقرزاده‌ـ انصاری ـ وحید قربانداثی ـ الهه مرتضی ـ غلامرضا صدیقیان ـ محمد علی احمدی‌نژاد‌ـ سیدعباس بنی‌هاشمی ـ علی سبزواری‌سرور‌ـ ایرج میرزا سیاخی‌ـ بیژن‌نرگسی‌ـ حسن اصلاح‌چی ـ علی‌رضا دادفر سید محمدرضا کاظمی شهرروئی‌ـ فرخ خصوصی ـ علی ختائیان ـ عبدالعلی رفت‌ـمیرعلی‌نقی رضوی‌ـ عباس نراقی ـ مسعود فخاری ـ خسرو پدرامی ـ محمد اولیائی فسخوری ـ سید محسن ظریف‌کار فرد ـ سهیلا بسکی ـ علاءالدین‌میزانی ـ محمد نظری ـ احسن محتشمی ـ بهزاد بیضائی ـ کریم سیاهکوهی علمداری ـ محمد شیخ‌آقائی ـ شاهرخ‌سعودی ـ بلال‌عیسی‌پور ـ محمد بیدرام گرگابی ـ بهروز بلوریان ـ مصطفی زندی ـ محمد جعفر حریری ـ کیانوش رفیعی ـ فریبرز زایر ـ جلال پوربزرگی لنگرودی ـفاطمه‌طوماری‌ـهوشنگ بابامیری ـ ایرج‌محلوجی ـ مهدی اشراقی ـ حسین احدیان . سید حسین امیری فرد ـ صداقت حسینی ـ جلال جاوید جهرمی ـ علی طلائی ـ فاطمه مکبر اسلام‌ـ محمد اسماعیل یزدانی ـ هوشنگ گیوه‌چی ـ قدرت‌القاضی ـ بیژن گرمچی ـ علی‌صمیم ـ علی‌مبشری محمد حسین‌حاجی‌رجبی دهنوی‌ـ محمدرضا زینلی بهرام مطهری‌ـ ترانه محمدیان لاریجانی ـ حمید محمودیان ـ محمدرضافنائی‌دانش

تحویلداری‌ـحمیدرضاافتخاری‌ـ سیداسمعیل بیضائی ـمحمدباقر مستقیم ـ احمد معتمدی‌دهنوی‌ـ صغری امیر رضوانی ـ مصطفی چترچی ـ محمدرضا نوائی ـسید رضا طباطبائی عقدا ـ ایرج صبوری ـ محمد گلاب ـ چنگیز صدر محقق ـ حمید اویسی ـ مهدی نورعلی ـ سیمین اکبر خانزاده ـ کامران هاشمی ـ علی‌اواسط خانبابائی ـ فاطمه سلطان کشاورز ـ سرور ابوالحسینی ـ محمدتقی سطوت‌ـ عزیزاله نخبه‌زعیم ـ اسماعیل نوری‌ـ احمدقدیمی کرهرودی‌ـ فاطمه داودی ـ ملوك خاضع ـ مسعود خواص صفت ـ شیرین فاضل سرجوئی ـ فریده میر ـ سید نجم‌الدین رضوی ـ پرویز حاجی سیدی ـ علی‌رضاعسگری مارانی ـفرامرز طباطبائی قهپاز‌ـ حمید طبهانچیان ـ شهین‌صادقی وفا ـ محمد لشکری ـ سیدرضا برهمند ـ منصور خسروی ـ محمودرضا نواب ـ سید حسین معینی ـ نسرین نیك‌ائین ـ نصرالله معینی ـ عبدالرحمن کارگر زاده ـ ابراهیم بهلولی داریان ـ محمد حسین کرانی ـ هرصل‌هارونیان ـ صغری‌دلزنده مقدم ـ یونس خاوری‌فرد ـحسن حسینی ـ احمد تقی‌پور ـ مهدی بخشی‌فر ـ محمد بخردی ـ غلامحسن استاد شریف ـ یحیی رازقی‌ـبهرام‌رئیس دانای‌قزوین‌ـ سید محمد موسوی ـ زهره چمن‌ناز حاتمی فردی ـ شریف جعفری ـ مختار دانش‌پور .

ذخیره‌ها

عبدالله‌باقرپور ـفریدون زینی ـ منصور اکبری ـ سیدابوالفضل میرهاشمی ـ همایون خسروی‌ـ محمد حسین حاج‌خان محمد‌ـ حمید جهانبخش ـ سید محمد حسین محمدی و کیل ـسیروس یزدی ـ احمد ضمیری ـابراهیم کاتبی‌بینس‌ـ آلبری‌الله‌وردیان‌ـ حمیدرضا شوشتریان‌ـمحمدرضا مفتون ـ فرخ نعمتی ـ فرخ کریمی تبار ـ حسن پاکباز ـ فرهاد امین کاظمی ـ فریدون پورمنیر ـ امیر همایون امیر پناهی ـ مهرداد کمالی نفر ـ محمد سعید کیارشی ـ حسین کاویانی ـ محمدعلی محمدزاده‌ـ عبدالرضا شیخان ـ منوچهرمعمر سیدمحمدعلی مرتضوی‌ـروح‌اله عبداللهی میرزالق ـ عباس‌همتی‌ـ سیاوش خرسند ـ صادق زند عیسی خانی ـ منصور حاجی ابوالحسن‌ـمرتضی سمسارزاده‌ـ محمدتقی رادی ـ محمد رضا امامی ـسیدعباس حسینی‌سهی‌ـ مالك حسن‌زاده‌ـ ارژنك مقدمی‌ـ داود محجوب جلالی ـآذین‌دخت هجری ـ احمد آگاه ـ منصور نجفی ـ نصیر شعاریان‌ستاری‌ـ عبدالحمید سارابی ـ سیروس سرابی‌ـفروغ پروین‌نوروزی‌پور‌ـ

محمدعلی تبریزی زاده ـ جعفر غلامی ـ فریدون ثقفی ـفریدون طهماسبی ازندریان ـ سیدعلی رضا حسنی‌فرمند ـ تیمور پژوم‌ـ بهیار مریادی دوله ملال ـ غلام عباس مصلی نژاد ـ قدرت‌الله محربی بابوکانی‌ـ سیروس محسنی ـ کامران سعیدی ـمحمود دانائی‌ـمنوچهر خسروی اسکوئی ـ حبیب‌الله زمانی فکری ـ مهرداد ربیعی ساوجی ـ بهزاد جلالی‌شیرازی فریدون جلالی‌ـمجید محمدیون شهین مسعودیان مصطفی راستگوی دماوندی‌ـعبدالحسین رضائی‌خیابانلو‌ـ خسروپریزاده‌ـ محمدجعفرالوندی‌ـ عبدالحسین صفری‌ـ شهلا صائبی ـکامیار بردبار ـ سید عباس بهشتی شیرازی‌ـمهدی شالچی امیرخیز سید عباس حجازی ـ مصطفی قاسمی ـ حسین علی افتخار ـ مجتبی مهاجری ـ محمد حسین افتحی ـ مینا آرامی ـ شهریار مطلبی‌پور ـ سید علی اکبر تقوی‌زاده ـ قدرت‌الله رضائی رحمت‌الله جواهری‌فر ـ مسعود سلطان‌محمدی ـ یدالله فرخی کلخورانی ـ رحیم تقویان ـ نزهت نوبان‌ـ جیب‌الله گنج‌ریز محمد سعید کمپانیان ـ حسین شفیعی ثابت ـ فریده سلیمی ـ میترا کوزه کنانی‌ـمهدی‌شاه‌نظر سید حسن نصرتی ـ ناصر امین داوری‌ـ بختیاربختیاری‌ـ نیکو کاراندیش ـ فیروز خاك‌پور فرداد‌خداداددی‌ممقانی‌ـابوالفضل مسعودی ـ حمید موسوی القروی ـ دیوسازن‌الیاسیان ـ ملك محمد باور صاد کریمی‌ـ نادر غفاری ـ کورش‌عباس‌زادی مرتضی حقیقی ـ محمد مهدی صابونی ـ آلبرت اسمعیلی ـ محمد ایمن‌آبادی ـمحمدرحیمی برزو رسولی رکابدار کلائی محمد حسین غفاری مرندی ـ ابراهیم عبدلی قمصری ـ محمد رضا جلیلی ـ غلامرضا نظری سیاهپوش،خسروکرمانشاهائی، سهراب قربانی ـ شهریار لطیفی ـ مهرانگیز گودرزی اسکی‌ـ محمدابراهیم‌آل‌اسحق، زهرا شعبانی ـ پروین محمد داودی ـ سید محمد مصطفوی قایش قورشاق ـ محمد حسن صدیقی گیلانی ـ مجتبی خسرو تاج‌ـ ماهرخ آجودانی‌ـ عباس ایمنی ـ حسن‌وحیدا ـ همایون رستمی ـ غلامرضا آسائی اردکانی ـ سید جلال اسلامی‌ـ روبرت‌ملك‌ابراهیمان، حسنعلی بدیعی ـ عبدالمجید چنگیزی ـ فاطمه محمدی ـ جعفر تیمورنیا ـ فخرالسادات تفرشی حسینی‌ـ محمد جواد فرشته ـ عباس گوهربی ـ کامبیز انصاری آذربایجانی پرویز امامی ـ محمد بیاتی ـ

شرایط ومحل ثبت نام مدرسه عالی ریاضیات ومدیریت‌اقتصادی (کرج)

ثبت‌نام پذیرفته‌شدگان مسابقه‌ورودی مدرسه عالی ریاضیات و مدیریت‌اقتصادی (کرج)از روز شنبه سوم مهر تاسه شنبه ششم‌مهر ۱۳۵۰ از ساعت ۹ تا ۱۳ واز ساعت ۱۵ تا۱۹ در محل مدرسه عالی ریاضیات ومدیریت اقتصادی واقع درکرج انتهای خیابان‌پهلوی بعمل‌میاید.

از افراد ذخیره درروز های چهارشنبه هفتم تا شنبه دهم مهر ماه ۱۳۵۰ در ساعات فوق الذکر بترتیب‌صورت افراد ذخیره ثبت‌نام میشود .

مدارك لازم برای نامنویسی

۱ـاصل گواهینامه ششم متوسطه (ریاضی یاطبیعی یابازرگانی)و دونسخه فتوکپی آن‌دیپلمه های خرداد یا شهریور ۱۳۵۰ اصل جواز ویا کارنامه قبولی.

۲ـبرك رسید درخواست ارزش تحصیلی ششم متوسطه ازاداره کل امتحانات وزارت آموزش‌وپرورش به عنوان مدرسه عالی‌ریاضیات واقتصادی (کرج).

۳ـ اصل‌شناسنامه عکس‌دار وچهار نسخه فتوکپی صفحه اول آن یارونوشت شناسنامه

٤ـ ۱۲قطعه‌عکس ٤ × ۳ که‌درسال جاری گرفته‌شده باشد.

۵ـ رسید بانکی پرداخت مبلغ‌چهل‌ویك هزارریال هزینه تحصیلی و ورزش یکسال تحصیلی به حساب‌شماره ۵۰۰۰۱۰بانك عمران شعبه‌کرج.

۶ـ دیپلمه های خردادوشهریور سال جاری احتیاج به‌برك معافیت ویاآماده‌به خدمت ندارندسایر پذیرفته شدگان باید مدارك لازم معافیت را ارائه دهند .

آ.ا.گ آلمان تقدیم میکند:

ماشین لباسشوئی تمام اتوماتیك

لاوامات بلا

آسانترین وراحت‌ترین شستشوی هرگونه لباس... با ۱۱برنامه‌تمام‌اتوماتیك !

AEG

زنان

سودابه قاسملو

زن زرتشتی: پاسدار آئین‌های پاک خانواده ایرانی

شیربهای دختر اناری است که سی وسه سکه نقره برآن بسته‌اند
لباس زنان زرتشتی شباهت کاملی به لباس کردها دارد
مهر، جهیزیه، طلاق بین زنان زرتشتی نیست

در حال حاضر در ایران ۲۵ هزار نفر زرتشتی زندگی میکنند وبیشتردر تهران، یزد، زاهدان، کرمان، اصفهان و شیراز و اهواز اقامت دارند وبنابرسیستم مخصوص‌اجتماعی بیش از ۱۰ یا ۱۵ خانواده دین زرتشت‌که در هر شهر که گرد هم آیند تشکیل انجمن میدهندو بامور دینی، فرهنگی و اجتماعی مردمان زرتشتی‌آن منطقه یا شهرستان رسیدگی میکنند.

زن دردین زرتشت:

در ایران باستان زن مقام بسیار ارجمندی داشت و در بسیاری‌از شئون‌زندگی با مرد همکاری مینمود. درست است که پسر بمناسبت شرکتی که درجنگ و شکار و در کارهای زراعت و کشاورزی میتوانست داشته باشد و توانائی آنرا داشت کهپدرخود وا دراینگونه کار های‌سخت‌یاری و همراهی نماید مورد توجه و مهر بیشتر بود. و در بسیاری از قطعات اوستا به آیه هائی برمیخوریم که‌در آنها نماز گزار از درگاه خداوندو فرشتگانش خواستار پسراست که بتواند خود او را و خانواده او را و شهر اورا و کشور او را ازشر دشمنان و بدخواهان حفظ نماید ولی باز هم فقراتی در اوستا یافت میشودکه‌دلالت دارد بر یکسان بودن ارزش‌پسرودخترو گرامی بودن هردو بیک اندازه درنزد پدر و مادر.

در اندرزنامه آدرباد مهراسپندان آمده‌است**«زن و فرزند خود را از فرهنگ باز مگیر که ترا تیمار و رنج گران از آن نرسد وپشیمان‌نشوی»** ایرانیان باستان در آموزش و پرورش جگر گوشگان خود و تربیت آنها برای زندگی آینده در اجتماع کوشش فراوان بکار میبردند. در حالی که پسران از فنون سواری و تیراندازی و دیگر هنرهای پهلوانی‌بهره میگرفتند دختران در کار های خانوادگی مانند دوخت و دوز وپختو پزودیگرکار های خانه آموزش میدیدندودرباره اصول اخلاقی وآموزشهای مذهبی و دیگر دانشهاتربیت آنها یکسان بود وهردوبیک اندازه بهره‌مند میشدند.

پروفسور کریستن‌سن خاور شناس نامی‌دانمارکی در کتاب خود بنام‌شاهنشاهی ساسانیان مینویسد:

رفتار مردان نسبت به‌زنان

در ایران باستان انسان را بجای چنان‌دوران دور بیاد رفتارنزاکت‌آمیزقرن هیجدهم می‌اندازد، دوشیزگان ایران باستان نه تنها بوظائف خانوادگی آشنا میشدند بلکه اصول اخلاقی‌وقوانین‌مذهبی اوستا را نیز فرا میگرفتند و چه در اجتماع و چه در زندگی خصوصی از آزادی عمل برخوردار بودند.»

این آزادی عمل باندازه‌ای بودکه‌اگردوشیزه‌ای میخواست حتی برخلاف میل والدین خود با پسری زناشوئی نماید پدر و مادراو نمی‌توانستند از اینکار جلوگیری نمایند درست است که در ایران باستان همانند ایران‌امروز دختران ازمنویات وخواسته های بزرگتران خود پیروی‌میکردندوبیشتر دراینگونه موارد یک رای و سازش پیدا میشد ولی گاهی پدر و مادری نمیتوانستند یا نمیخواستند به علتی با ازدواج دخترشان با پسر دلخواهش رضایت بدهند موبدان بدون رضایت والدین دختربه‌تقاضای آنها طبق قانون ترتیب اثر میدادند و نارضایتی پدر و مادر نمیتوانست مانع انجام زناشوئی باشد.

همسر گزینی

هرفرد زرتشتی موظف است که‌چون بحد بلوغ رسید برای خود همسری‌برگزیند و با تولید و پرورش فرزندانی نامور و لایق موجبات خوشبختی و پیشرفت مردم و کشور خویش رافراهم آورد.در ایران‌باستان مردزندار برمرد بی‌زن و مردی که‌دارای اولادبود بر مردبدون اولادبرتری داشت سن بلوغ درایران باستان پانزده بود و دختران جوان میتوانستند پس از رسیدن به آن سن به خانه شوهر روند. دروندیداد آمده است:

«آن‌مرد باید خواهر یادختر خودرا پس از رسیدن به سن پانزده سالگی با گوشواره ها در گوش بیک مرد پارسا بزنی بدهد»

در آئین‌زرتشتی‌تعداد زوجات روانیست‌وبه‌گرفتن‌یک زن‌فرمان داده شده است همان‌گونه که یك‌زن نمیتواند درآن واحدچند شوهر داشته باشد برای یك مردنیز گرفتن چندزن‌روا نیست مگر اینکه مرك یا علتی دیگراز علل بیان شده درآئین زرتشتیان زن اول او را از او جدا کردهو عملا و شرعا بدون زن باشد در ایران‌باستان‌یکنفرتنها درصورتی میتوانست باداشتن‌یك زن‌اقدام بگرفتن زن دیگر نماید که زن اولی او به تشخیص پزشك‌نازا و قادر نبود برای شوهرش فرزندانی پارسا بوجود آورد.

دربندپنجم، زرتشت پیامبر خطاب به مردمی‌که درمجلس عقددخترش حضور دارند می گوید: ای دختران شوی کننده و ای‌دامادان اینك‌شما را می آموزم و آگاه می‌کنم پندم را بخاطر بسپارید و برابر سخنان من رفتار کنید تابزندگانی پاك منشی نائل گردید ـ هریك از شما باید در پیمودن راه زناشوئی و مهرورزی از دیگری پیشی گیرد زیرا تنها بدینوسیله‌می توان بیك زندگی سراسر خوشی و خرمی دست یافت.

گفتم زن و مرد زرتشتی حق ندارندبیش از یك همسر اختیار کنند و درموقع عقد ازدواج نیز متعهد میشوندکه تاپایان زندگی یکدل و یك زبان بایکدیگر باشند و نه فقط دراین دنیا بلکه درآن دنیانیزروح آنان بهم پیوسته باشد که دراصطلاح اوستا می گویند (زن و شوهر هم تنی و همروانی) هستند.

حتی بعداز مرك تمام تشریفاتی که برای روح مرد برگزار می شود برای‌زن‌هم همان تشریفات انجام‌می شود. حتی اهورمزدا کهخدای یکتاست دارای صفات مردانه و زنانه است یعنی روی اصول و فلسفه دین زرتشت ٦ صفت است که اگر انسان این صفات را دارا باشد به‌عالی ترین‌مقام انسانیت میرسد ازاین ٦ صفت ۳ صفت را که شامل اندیشه‌مردانه۲ـپارسائی‌کامل۳ـ نیروی شهریاری است بمردان و ۱ـ عشق ۲ـ خوشی ۳ـ بی‌مرگی را به زنان نسبت می دهند.

زنی در لباس زرتشتی

انار نقره نشان

زن زرتشتی درتمام امور باهمسر خویش شریك است، بهمین دلیل درموقع ازدواج دختر زرتشتی دارای مهریه نیست چون طلاق و جدائی از همسر ندارد جهیزیه در ازدواج‌زرتشتیان مطرح‌نیست چرا که مهر مطرح نیست و اگر دختری جهیزیه بخانه همسر برد آنرا در قباله‌ذکر نمی کند چون خواسته خود او بوده که وسائلی به خانه شوهربرده نه از روی‌اجبار کمتر زن زرتشتی است که بعداز مرك شوهر ازدواج کند خاصه که فرزندانی از همسر اول داشته باشد ولی شیربهادردین زرتشت مرسوم است و آن اناری است که سی‌وسه سکه نقره درآن‌فرو برده‌اند تا انار بصورت خورشید درآید. این انار‌را داماد بعداز بوسیدن دست مادر زن بعنوان شیربها باو هدیه مینمایددربین زرتشتیان مرسوم است که ۷ شاهد معتمدبنام«گواه‌گیران»درموقع عقدازدواج باید حضورداشته باشند و غالبا عروس دربار سوم یاهفتم بلی میگوید این تعداد گواه درموقع ازدواج برای اینستکه دختر زرتشتی رامجبوربازدواج‌نکرده‌باشند.

آنچه که در اجتماع وبمرور ایام تغییر کرده در زندگی زرتشتیان‌ودر نتیجه زن‌زرتشتی اثرمحسوسی گذاشته است‌ولی هنوز این اقلیت‌مذهبی‌که قدمت دینی کهن دارند به بسیاری‌از اصول‌ومعتقدات خویش پای‌بند هستند آنها هرگزدر سوك‌عزیز خویش جامه‌سیاه بتن نمیکنند بلکه‌تایکماه جامه سپید میپوشند چه معتقدند جانی‌را که خداوند داده است او خود گرفته و به سر چشمه‌ابدیت ملحق نموده است.

بطور کلی‌لباس زرتشتیان‌در امور دینی و مراسم و تشریفات رسمی در گذشته های دور نیز سپید بوده است حتی تا زمان سلجوقیان و سلطان محمود غزنوی زمانی که در گذشت و پسرش سلطان مسعود مراسم کفن ودفن پدررا انجام داد در موقع تشییع جنازه‌پدرش سپید بتن داشت وهمه‌مردم نیز سپید پوشیده بودند.

در اوستا گفته شده سفیدی علامت‌آریائی استودراصطلاح خودزرتشتیان به‌زرتشتیان‌جامه سپید میگویند. سبزی در دین زرتشت علامت فری و شادی استو درگذشته‌درموقع عقد و ازدواج به دامادعرق چین سبز هدیه میکردند و روی عروس‌را با پارچه سبز می‌پوشانیدند. و هنوز هم‌هدایای عروس و داماد را با دستمال سبز می‌بندند.

لباس زنان زرتشتی:

شامل ۱ ـ لچك ۲ ـ مقنعه ۳ ـ پیراهن ٤ ـ شلوار ٥ ـ چارقد است که‌روی لچك بسته میشود. آستین پیراهن بلند تا مچ‌دستو بلندی شلوار پا مچ پا است ومقنعه طوری است که روی سینه را می‌پوشاند. زن زرتشتی بعلت‌قدمت تاریخی که از نظردین خود دارد انواع زیور آلات‌راموردِ استفاده قرار میداده که اصیل ترین آنها در موزه‌ایران‌باستان باقی است.

این زیورآلات‌شامل، گردن بند، طلسم‌وگاه آینه‌ای کوچك با سکه هائی بدورآن‌بوده است اغلب روی‌لچك‌هم پیشانی بندی با سکه های زریا سیم می‌بسته اند که‌به‌آن‌پیش سری میگفتند.

لباس زنان زرتشتی شباهت مختصری به لباس زنان کرد دارد.. زن امروز زرتشتی در تمام اجتماعات پیشرفت فراوان نموده‌وپیرو زندگی امروز است دربین‌زرتشتیان کمترزن‌یامردی بیسوادپیدامیشود.اولین‌مدارس امروزی را زرتشتیان دریزد و کرمانشاه و بکمك پارسیان هند ساخته‌اند و زنان زرتشتی اکثر خانه‌دار هستند ولی با اینکه مرد دیروز زرتشتی‌زن خانه‌دار می‌پسندید مرد امروزی‌ومتجدد زرتشتی زن کارمندوباتحصیلات عالیه را ترجیح میدهد، امروز در بین زنان زرتشتی مذهب‌چه بسیارند زنان دکتر، مهندس، و وکیل دادگستری و تاجر و رئیس دبیرستان و ....

زن زرتشتی‌ازروزگار دیرین همیشه باشوهر صادق‌وصمیمی بوده و این طرز تربیت سینه به سینه و نسل‌به‌نسل از پدران به پسران و از مادران بدختران میراث برده شده و امروز نیز درکمترخانواده زرتشتی‌اختلاف بین زن و شوهر موجود است و شاید انگشت شمار باشد.

فرزند همانطور که گفته شد در بین زرتشتیان اهمیت فوق‌العاده دارد ولی دختر و پسر بودنش چندان مطرح نیست و با آنکه‌زن‌زرتشتی مدارج ترقی را با سرعت پیموده و هم‌زمان با اجتماع پیشرفته امروز پیش رفته است ولی همیشه خانواده برای او حائز اهمیت فراوان بوده و او شوهر و فرزندان را نسبت به مقام‌وشغلهای حساس ارجح دانسته است.

فال فردا

فروردین ـ اوضاع عادی‌میگردد وممکن است بایک‌موفقیت روبرو شوید.
اردیبهشت ـ هرگز بدون توجه بروحیه اصلی اشخاص به آنها اطمینان نکنید.
خرداد ـ فردا خبر خوشی می شنوید و در خانواده مورد محبت‌واقع‌می‌شوید.
تیر ـ زیادزندگی را سخت‌نگیرید تابار مشکلاتتان سبکتر شود.
مرداد ـ باقدری کوشش‌می‌توانید اوضاع را بروفق‌مراد گردانید. فردا روز بسیار خوبی است.
شهریور ـ بیکمراسم‌جالب‌دعوت می‌شوید که بشما درآنجا خوش میگذرد.
مهر ـ دوستی از شما رنجیده خاطر گشته، فردا سعی کنید علل رنجیدگی اورا پیداکنید.
آبان ـ بسلامتی خودزیادتوجه کنید وازورزش غفلت نورزید.
آذر ـ فردا پیشنهاد جالب توجهی بشما میشود. روز خوبی در انتظار شما است.
دی ـ ترس بیهوده‌آرامش‌زندگی شما را برهم میزندشجاع باشید تا روز موفقی‌داشته باشید.
بهمن ـ در اخلاق و رفتار خود تجدیدنظری بکنید. فردا روز نشاط انگیزی‌دارید.
اسفند ـ دوستان موجب نشاط قلبی شما میشوند. فردا اوضاع بروفق‌مراداست.

نامه‌ای از خوانندگان

آیا من تصویری از همسر مرده او هستم؟

نامه‌ای از یک خواننده صفحه زنان بدست ما رسیده که از مشکلی خاص حکایت دارد او در نامه موثر خود چنین مینویسد:

از کودکی فکر ازدواج مرا میلرزاند و به همین دلیل تا ۳۰ سالگی تن به ازدواج نمیدادم نصایح دوستانم باعث شد هشیار شوم‌وبخودم بقبولانم که‌بالاخره باید ازدواج کردماما دیگر دیر شده بودم‌یک زن ۳۰ ساله بودم ودیگر مرد جوانی حاضر بازدواج بامن نبود باین دلیل هنگامی که یک دکتر داروساز به نام حسین که همسرش چند سال پیش بعلت بیماری سرطان مرده بود به خواستگاریم آمد کمی دراین کار اندیشه کردم وبعد به عقد اودرآمدم.

چندماهی از آغاز زندگی مشترك من وحسین گذشت‌ولی هرگاه او کلمه محبت‌آمیزی به من میگفت فکر میکردم که به یاد همسر از دست رفته‌اش با من صحبت میکند رابطه‌اش با من، ادامه رابطه‌ای است که با زن سابقش داشته است بعبارتی دیگر او در قیافه واندام من همسر سابقش را می جوید و می یابد، ازاین‌تصور رنج جانکاهی برمن چیره میشد هرگاه شوهرم بمن میگوید دوستت دارم بااو دعوا میکنم و به او میگویم لابد این حرف ها را به زن اولت هم میزدی و این برای تو یک عادت شده است. ترا بخدا مرا از این کابوس وحشتناك نجات دهید، آیا من در اشتباه هستم یا برای یک مرد دو زنه، این رفتار چیزی عادی و طبیعی است.

امضاء محفوظ

صفحات آموزشی
گرید انگلیش
برای دانش‌آموزان دبیرستانها و دوره راهنمائی تحصیلی
مطابق کتابهای درسی وزارت‌آموزش و پرورش
Graded ENGLISH
آموزش مکالمه و تلفظ صحیح زبان انگلیسی با
گرید انگلیش
قیمت ۵۵ ریال
فروش در کتابفروشیها و شبکه فروشیها
انتشار طرحها و بررسیهای آموزشی

اسکریپر وابکو

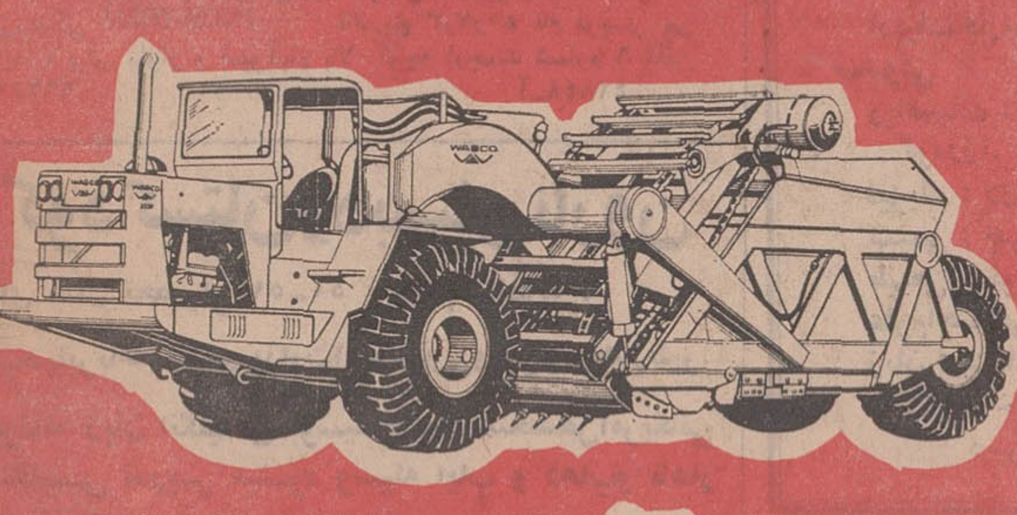

اسکریپر وابکو
اولین اسکریپر در دنیا که خاك را میکند و نیز آن را با خود حمل مینماید.
با خرید یك اسکریپر وابکو دیگر احتیاجی به بولدوزر و لودر نیست چون هر دو در یك دستگاه جمعند. این دستگاه بتنهائی قادر است در کمتر از یك دقیقه ۱۶½ تا ۳۵ متر مکعب خاك را کنده و با خود حمل کند.
WABCO
نماینده انحصاری در ایران: شرکت سهامی اتو نور ساختمان ثابت پاسال خیابان آیزنهاور خیابان جیحون تلفن ۳ - ۹۵۴۰۵۱

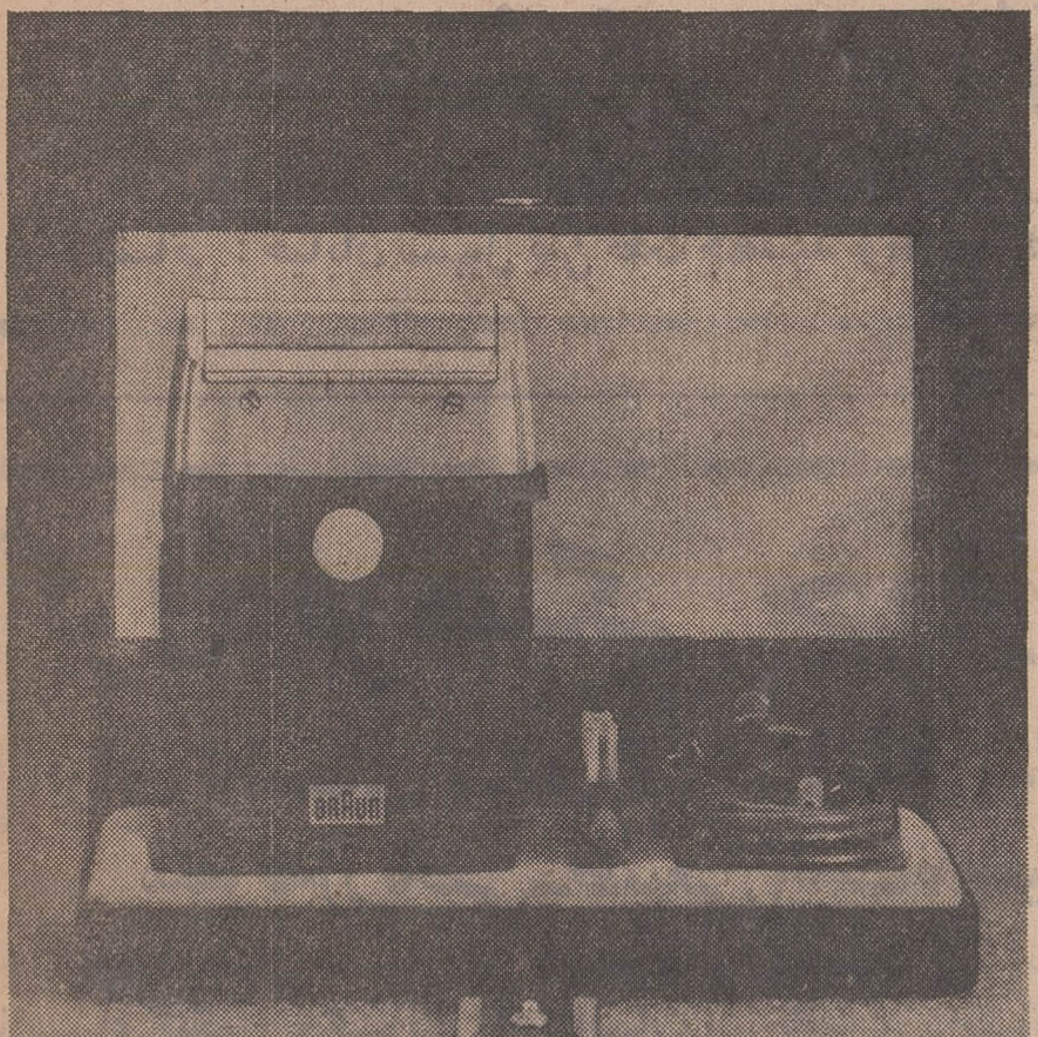

ریش تراش جدید براون سیکستانت (اس) صاف‌تر و راحت‌تر میتراشد زیرا دارای شبکه‌های خیلی ظریف با روکش پلاتین است.
یکسال ضمانت

مانند کسانیکه همیشه بهترین را انتخاب میکنند شما هم از راحتی اصلاح با براون لذت ببرید.

بله
آنها با براون اصلاح میکنند

BRAUN

سازمانهای فرهنگی و آموزشی

کادر آموزشی دبیرستان دکتر هشترودی در کلاسهای آمادگی کنکور دانشگاه و ششم متفرقه

کنکور فنی و ششم ریاضی		کنکور پزشکی و ششم طبیعی		کنکور ادبی و ششم ادبی	
۱ـ جبر و مثلثات	عابدی ، محمدی	۱ـ جانورشناسی	صیامی	۱ـ عربی	دکتر میرحسینی
۲ـ حساب	حریرچی	۲ـ گیاهی و تکامل	ثابتی‌اشرف، دکترالیاسی	۲ـ ادبیات فارسی	رفیعی ، ابراهیمی
۳ـ هندسه	ذوالقدر، عطارنژاد، جلالی	۳ـ فیزیك	فروزانفر ، مهرداد	۳ـ تاریخ و جغرافیا	خامچی ، قربانیان
۴ـ فیزیك و مکانیك	فروزانفر ، مهرداد ، پاکاریان	۴ـ شیمی	دکتر ایزدی ، آیت‌اللهی	۴ـ فلسفه منطق و روان‌شناسی	رامیان
۵ـ شیمی	دکترایزدی، آیت‌اللهی، حافظی	۵ـ ریاضی	حسن صدری	۵ـ زبان انگلیسی	حمزه ، همایون
۶ـ ادبیات	دکتر میرحسینی، استخری	۶ـ ادبیات فارسی	دکترمیرحسینی، استخری		
۷ـ زبان انگلیسی	حمزه ، همایون	۷ـ زبان انگلیسی	حمزه ، همایون		

ثبت نام : ۴ تا ۸ بعد از ظهر محل ثبت نام : تخت‌جمشید میدان کاخ ـ دبیرستان دکتر هشترودی تلفن ۴۳۵۹۵ مدارك لازم دوقطعه عکس ۴×۶

گروه فرهنگی هدف

دبیرستان شبانه شماره ۱ پسران

دوره اول ورشته های ریاضی و طبیعی (دوره دوم)

باتمام مزایا و محسنات دبیرستان های روزانه برای کسانی که واقعا مایل به کسب دانش باشند .

نام نویسی : هرروز از ۹ تا ۹ عصر

خیابان پهلوی ـ دبیرستان شماره ۱ پسران تلفن : ۶۶۱۶۷۹ ـ ۶۶۶۸۲۳

خیابان امیریه (خیابان البرز) ضمیمه دبیرستان شماره ۱ تلفن : ۴۲۰۷۸

آموزش کمپیوتر

SERVICES & TRAINING GSC SYSTEM & COMPUTER

موسسه جنرال سیستمز برای آموزش کمپیوتر (حسابگرهای الکترونیکی (NCR-IBM) تاتاریخ ۳ر۷ر۵۰ نام نویسی می نماید . نبش بلوار و امیرآباد بالا کوچه ارجمند شماره ۶ تلفن ۶۶۲۲۹۱ آ ـ ۴۲۸۴۸

کودکستان و دبستان نارون

برای سال تحصیلی ۵۱ـ۵۰ ثبت‌نام مینماید .

صبحها برنامه رسمی وزارت آموزش و پرورش و بعدازظهر

هابرنامه زبان انگلیسی بوسیله معلمان متخصص آمریکائی و انگلیسی تدریس میشود وسیله ایاب و ذهاب ناهار آماده است .

خیابان پهلوی اول کوچه تلویزیون کانال ۳ ـ تلفن ۶۲۰۰۳۰

آگهی قبولشدگان امتحانات ورودی سال جاری دوره‌های فوق لیسانس و دکتری (غیرگروه پزشکی) دانشکده‌های دانشگاه تهران

قبولشدگان امتحانات ورودی سال جاری دوره های فوق لیسانس و دکتری دانشکده های دانشگاه تهران میتوانند روزهای سوم ، چهارم و پنجم مهرماه ۱۳۵۰ برای ثبت نام به دانشکده مربوط مراجعه کنند . مدارك لازم برای نامنویسی و سایرشرایط آن در دانشکده های مربوط آگهی شده است .

یادآوری

کسانیکه موفق به ثبت‌نام خود در مهلت مقرر نشوند باید در ازای هر روز تاخیر مبلغ یکصد ریال (برای سه روز اول) و برای چهارروز بعد روزی دویست ریال بحساب شماره ۱۰۸۴ دانشگاه در بانك مرکزی ایران که در شعبات بانك ملی نیز قابل پرداخت است پرداخت نمایند .

مدت تاخیر در هرحال نباید از یك هفته تجاوز کند .م الف ۸۴۳۵
دانشگاه تهران
۱ـ ۴۳۳۹۲ ۱ـ۲

دبیرستان شبانه روزی روزبه

باکادر مجهز ذیل از اول مهرماه شروع بکار مینماید .

ادبیات فارسی آقایان : خیر . نیك‌راد . سلیمی . صدوقی
ریاضیات : میرکشمیری ـ ترابخانی . ناطقی . گودرز . قره‌چورلو
فیزیك : درخشنده‌پیکر . قائم‌مقامی . سرمد
شیمی : جهانگیری . صلواتی . رضوانی
طبیعی : توکلی مرزبان ـ بابك . اسدی . سمیعی
علوم‌اجتماعی : ظاهری . تجربه‌کار . خوئی‌زاده
زبان : یزدانی . محدث ـ فاضل

نشانی ـ خیابان فرح‌آباد ژاله ـ جنب کلانتری‌ده دبیرستان روزبه

دبیرستان داریوش تجریش

باداشتن دبیران لیسانسیه و مجرب

فقط برای هر کلاس ۳۵ نفر ثبت نام میکند

تجریش اول خیابان نیاوران تلفن ۸۷۳۵۱۷

آگهی استخدام

اداره بهداری نیروی زمینی شاهنشاهی احتیاج به تعدادی پزشك متخصص ، نرس لیسانسیه ، تکنسین بیهوشی وبهیاری برای مراکز «برابر قانون استخدام پیمانی» کل کشور دارد .

داوطلبان می توانند همه روزه در ساعات اداری بدائره پرسنل اداره واقع در چهارراه عزیز خان مراجعه نمایند م الف ۸۳۵۰

رئیس اداره بهداری نیروی زمینی شاهنشاهی ـ سرتیپ دکتر عرفانی
آ ـ ۴۲۱۷۲

کلاسهای انگلیسی انجمن ایران و آمریکا

ثبت‌نام برای کلاسهای سه روز در هفته در روزهای چهارشنبه سی‌ویکم شهریور شنبه سوم ویکشنبه چهارم مهرماه صبح ها از ساعت ۸ونیم الی ۱۱ وبعداز ظهر ازساعت ۴ الی ۶ و ثبت‌نام برای کلاسهای روزی یکساعت و کلاسهای فشرده در روز های دوشنبه پنجم سه‌شنبه ششم وچهارشنبه هفتم مهرماه صبح ها از ساعت ۹ الی ۱ ونیم بعداز ظهر بعمل خواهد آمد .

مطابق معمول روزاول ثبت‌نام برای کلاسهای هشت به بالا و روز دوم برای کلاسهای دو الی هفت‌وروز آخر برای داوطلبان جدید خواهد بود .

امتحان تعیین کلاس برای داوطلبان جدید پنجشنبه هرهفته انجام میشود .

نشانی خیابان وصال شیرازی تلفن ۴۰۵۰۱
آ ـ ۴۳۰۱۴ ۱ـ۵

دبیرستان شبانه کیهان نو

باامتیاز رسمی وزارت آموزش وپرورش برای کلاسهای دوره اول و دوم

(طبیعی و ریاضی) پسران که ازاول مهر شروع خواهد شد . همه روزه ازساعت ۳ تا ۶ بعد از ظهر نام نویسی میکند .

شرایط کلاسها و امتحانات مطابق کلاسهای روزانه و در دبیرستان انجام میشود .

نشانی : آیزنهاور ـ اول جمشیدآباد شمالی

تلفن‌های ۶۶۶۷۷۹ و ۴۷۸۷۵

انجمن دوستداران کودکان و نوجوانان

بافصل جدید،

کلاس‌های جدید

خیاطی ، آشپزی ، ماشین‌نویسی، آرایش و زیبائی ، منشیگری، زبان های خارجی ، فارسی و ...

زیر نظر دبیران مبرز ، باهمه گونه وسایل و مزایا و اهدای دیپلم معتبر

خیابان بهار شمالی ـ نبش نامجو ـ انجمن

دوشیزگان و بانوان ـ تلفن های : ۸۲۴۸۳۱ ـ ۸۲۰۹۹۲ ـ ۸۲۴۹۸۴

دبیرستان دولتی شبانه دکتر نصیری

چون امسال‌هم درخردادماه درکلاسهای (ششم طبیعی و ریاضی) مانند سالهای قبل صددرصد قبولی داشته است برای کلیه کلاسهای شبانه دوره اول و دوم در رشته های (ادبی ـ طبیعی و ریاضی) همه روزه صبح و عصر ثبت نام مینماید

نشانی خیابان نواب انتهای سینما تلفن ۹۵۷۱۷۴

گروه فرهنگی مهر کیش

باهمکاری آقایان فائضی ـ چلاجور ـ بزرگمهر ـ قندهاری ـ موسوی ـ عبدموسوی ـ دادخواه ـ قاسم زاده ـ مستحفظ ـ جدیدیان ـ پنجابی ـ بهزادی و جمعی دیگر از دبیران ورزیده برای دوره راهنمائی تحصیلی ودوره اول متوسطه ورشته‌های

(طبیعی ـ ریاضی ـ بازرگانی) ثبت نام مینماید

سه‌راه امین‌حضور ـ تلفن ۳۵۲۷۵۷

آگهی مناقصه شماره ۳۵

تاریخ ۲۹ر۶ر۵۰

اداره سررشته داری نیروی زمینی شاهنشاهی ۴ قلم اجناس مشروحه زیر را .

چهار قلم تجهیزات بتعداد و مشخصاتیکه در برك شرائط معامله مندرج است .

از طریق مناقصه خریداری مینماید .

پیشنهاد دهندگان میتوانند با مراجعه به دائره خرید و پیمانهای اداره سررشته داری نیروی زمینی شاهنشاهی وملاحظه نمونه ـ مشخصات اجناس و دریافت برك شرایط و مشخصات معامله پیشنهاد خود را طبق مفاد مندرج در شرایط معامله تنظیم و تا ساعت ۹ صبح یکشنبه ۱۸ر۷ر۵۰ بدفتر اداره سررشته‌داری نیروی زمینی شاهنشاهی تسلیم نمایند . م الف ۸۳۶۸

اداره مناقصه گذار
سر رشته داری نیروی زمینی شاهنشاهی
آ ـ ۴۲۳۷۶ ۱ـ۲

تجدید آگهی مزایده فروش روده خارجی

سازمان گوشت کشور فروش تدریجی سیصد هزار رشته روده سری سوم گوسفندان استرالیائی ـ آمریکای جنوبی ـ نیوزلندی اعم از خام و نمك‌زده (ارژینال) را تحویل در کشتارگاه تهران یا کارخانه زهتابی برطبق نمونه موجود بمزایده میگذارد .

شرکت کنندگان میتوانند بااخذ برك شرایط از دفتر سازمان واقع در خیابان تخت جمشید جنب شرکت ملی نفت ایران شماره ۸۰ و امضاء آن در صورت قبول ضمن تودیع مبلغ سیصد هزار ریال وجه نقد بحساب جاری شماره ۶۹۲۷ سازمان نزد بانك مرکزی ایران و یا معادل همین مبلغ ضمانت‌نامه بانکی صادره یکی از بانکهای مجاز ایران با اعتبار مدت یکماه پیشنهاد های خود را در پاکت لاك و مهر شده تا آخر وقت اداری روز دوشنبه ۱۹ر۷ر۵۰ باداره دبیرخانه سازمان تحویل و رسید اخذنمایند.

کمیسیون رسیدگی به پیشنهاد ها ساعت ۱۰ صبح روزسه‌شنبه ۲۰ر۷ر۵۰ در محل سازمان تشکیل می گردد .

سازمان در ردیا قبول یك یا کلیه پیشنهاد ها مختار بوده به پیشنهاد های مبهم و فاقد قبض سپرده ترتیب اثر نخواهدداد.

کلیه هزینه های مزایده و پرداخت مالیات و هرگونه عوارض متعلقه بعهده برنامه مزایده میباشد .

سپرده نفر اول و دوم برنده مزایده نگهداری و در صورت استنکاف از انجام معامله بدون هیچگونه تشریفات بنفع سازمان گوشت ضبط خواهد شد .

م الف ۸۳۴۴۳
سازمان گوشت کشور
۱ـ۲ آ ـ ۴۲۶۴۲

قابل توجه کامیونداران و صاحبان ماشین های راه‌سازی

مقداری شاسی کریس و گاپ گریس اعلا ساخت آمریکا موجود است برای کسب اطلاع و خرید با تلفنهای ۲۲۶۶۴ و ۵۳۱۷۳۸ تماس بگیرید

دبیرستان دکتر ولی‌اله نصر

برای رشته ـ منشیگری و بازرگانی

از روز شنبه سوم مهرماه همه روزه صبح وعصر ثبت‌نام مینماید

نشانی : خیابان سهیل بین تخت جمشید و بلوار تلفن ۶۶۵۹۵۲

گروه فرهنگی خوارزمی

برای کلاسهای کنکور (فنی ـ پزشکی ـ ادبی) وششم متفرقه (ریاضی ـ طبیعی) ثبت نام مینماید:

گروه فرهنگی خوارزمی در سال جاری جهت آشنائی بیشتر داوطلبان کلاسهای کنکور بچگونگی امتحانات سرتاسری دانشگاه، همه‌ماهه آزمایشی باسیستم ماشینهای I.B.M. بعمل می‌آورد تا داوطلبان علاوه بر ارزیابی معلومات خود با روش تستی کنکور آشنائی کامل پیدا نمایند .

داوطلبان جهت ثبت‌نام بادوقطعه عکس به واحدهای زیر مراجعه فرمایند :

۱ـ آموزشگاه شماره یك خیابان دانشگاه ، بیست متری دوم نبش سزاوار تلفن ۴۳۱۸۰ ـ ۶۶۹۸۴۴
۲ ـ آموزشگاه شماره ۲ خیابان شاه‌آباد، اول بهارستان تلفن ۳۱۸۶۳۳
۳ ـ آموزشگاه شماره ۳ ، خیابان تهران‌نو ، ایستگاه ارباب ، خیابان ششم بهمن تلفن ۷۹۰۰۷۶
۴ ـ آموزشگاه شمیران ، خیابان پهلوی نرسیده به پل تجریش تلفن ۸۷۳۴۲۹

شروع کلاسها ازدهم مهرماه میباشد

دبیرستان قائم‌مقام

با همکاری آقایان

والا ـ زجاجی ـ معینی ـ کاردر ـ عابدیان ـ ضیائی — در گروه ریاضی
امین میرهادی ـ نظری ـ جمشیدی ـ شهپیری — در گروه طبیعی
اسدیان ـ سیروس ـ اخلاقی — در گروه فیزیك و شیمی
مولائی ـ چاکرخ ـ طباطبائی ـ شریف — در گروه ادبیات

برای کلاسهای دوره اول و دوم رشته های طبیعی و ریاضی ثبت‌نام مینماید

امیر آباد شمالی خیابان کاشان تلفن ۶۳۰۱۶۱

گروه فرهنگی جالینوس

با همکاری مجرب ترین و مشهور ترین دبیران تهران و شمیران برای سال تحصیلی ۵۱ـ۵۰ درواحدهای آموزشی زیرهمه‌روزه صبح و عصر ثبت نام مینماید :

۱ـ کلاس راهنمای دوره تحصیلی و کلاس آمادگی و سالهای اول تا پنجم ابتدائی (دختران ـ پسران) در موسسه تربیتی آئین بمدیریت سرکار خانم ناج و همکاری آقایان حسین وحیدی و محسن نجم

۲ـ دبیرستان پیشگام (پسران) موسسه‌ای نو با برنامه های نو مخصوص دوره اول و دوم متوسطه (طبیعی ـ ریاضی)

۳ـ آموزشگاه جالینوس ـ برای دانش‌آموزان متفرقه ابتدائی و دوره کامل متوسطه (طبیعی ـ ریاضی) از ساعت یك بعد از ظهر تا ۹ شب .

نشانیها :

۱ـ موسسه تربیتی آئین‌جاده قدیم شمیران داودیه خیابان ظفر کوی کازرون تلفن ۷۷۱۵۳۴ وسیله ایاب و ذهاب مهیا است. ۲ـ دبیرستان جدیدالتاسیس پیشگام ـ پل تجریش اول خیابان ثبت مقابل شهرداری تلفن ۸۷۴۴۶۴ .

۳ـ آموزشگاه جالینوس خیابان پهلوی سه راه شاه جنب سینما مهتاب تلفن ۴۶۹۱۱

«آگهی استخدام‌رسمی»

هواپیمائی کل کشوری طبق مفاد قانون استخدام کشوری ٤٥ نفر را جهت مشاغل ذیل استخدام میتماید :

ردیف عنوان	شرایط تحصیلی	گروه	موقت شغلی نوع خدمت	تعداد محل خدمت
۱ تکنیسین	دیپلم کامل‌ریاضی یافارغ‌التحصیل هنرستان صنعتی رشته مکانیك	٤	رسمی	۱۹ نفر تهران . بندرعباس رضائیه . زاهدان اصفهان
۲ حسابدار	دیپلم کامل متوسطه . طی دوره تخصصی	٤	رسمی	۲نفر تهران . آبادان
۳ متصدی اطلاعات پرواز	دیپلم کامل متوسطه . آشنائی بیکی از زبانهای خارجی	٤	رسمی	٥ نفر آبادان . اصفهان بندرعباس . تبریز مشهد
٤ متصدی رفت و آمد و توقف هواپیما ها (مارشالر)	گواهینامه‌سوم متوسطه وطی دوره تخصصی	۲	رسمی	۱۹ نفر اصفهان . اهواز بندر عبارس . بوشهر تبریز . رامسر رشت . رضائیه زاهدان . سنندج کرمان . کرمانشاه مشهد . یزد

شرایط داوطلبان :

الف ـ دارابودن گواهینامه قبولی در امتحانات ادواری سال ۱۳٤۹ سازمان امور اداری و استخدامی کشور

ب ـ متقاضیان واجد شرایط میتوانند فرم ذیل این آگهی را تکمیل نموده بضمیمه عین گواهینامه قبولی امتحانات ادواری سال ۱۳٤۹ همراه با دو قطعه عکس ٤×٦ با پست سفارشی حداکثر تا تاریخ ۱٥ر۷ر٥۰ به نشانی تهران : خیابان شاهرضا مقابل دانشگاه خیابان دانشگاه هواپیمائی کل کشوری اداره کارگزینی ارسال دارند.

ج ـ به مدارك و تقاضا هائیکه بعد از موعد مقرر به پست‌تحویل شود ترتیب اثر داده نخواهد شد .

د ـ متقاضیان شاغل در سایر دستگاه ها و سازمان های دولتی باید موافقت نامه اداره متبوعه خود را همراه با سایر مدارك ارسال نمایند .

هـ ـ داوطلبان باید نشانی کامل . نوع دیپلم . شماره و ردیف گواهینامه قبولی خود را در امتحانات ادواری سال ۱۳٤۹ با خط خوانا در پشت پاکت محتوی مدارك بنویسند .

و ـ تاریخ و محل آزمایش و مصاحبه مربوطه مجددا در جراید باطلاع متقاضیان خواهد رسید .

هواپیمائی کل کشوری

برك درخواست

نام خانوادگی　نام　نام پدر　شماره شناسنامه　محل صدور

تاریخ تولد　مدرك تحصیلی　**رشته تحصیلی**　وضع خدمت نظام

داوطلب شغل　درشهرستان　نشانی داوطلب :

شهر　خیابان　کوچه　شماره منزل　شناره تلفن

۱ـ۳ آ ـ ٤۳٦۲٦

صفحات آموزشی

گرید انگلیش

برای دانش‌آموزان دبیرستانها و دوره راهنمائی تحصیلی

مطابق کتابهای درسی وزارت آموزش و پرورش

Graded ENGLISH

آموزش مکالمه و تلفظ صحیح زبان انگلیسی با

گرید انگلیش

قیمت ٥٥ ریال

فروش در کتابفروشیها و مسایل...

انتشارات طرحها و بررسیهای آموزشی

شماره تلفن جدید دکتر مهربان وصالی

۸۷٤۳۷۸

ارمغان

نامه محققان و دانشوران و سخن سنجان

شماره شهریور ماه منتشر نویسندگان و گویندگان : دکتر حمیدی ، رفیع ، وحید دستگردی،جناب زاده،صراف دکتر وحید ، ادیب برومند ، پژمان ، یکتا ، اوژن ، کمال، انوری‌پور ، مدرسی ، عنقا ، فرزانه .

آگهی فروش زائده‌چوب وخاکه اره «پرت»

شرکت جعبه استاندارد روزانه حدود پنج تن زائده چوب وخاکاره «پرت» که درماه بالغ بر یکصدو پنجاه تن میگردد، آماده فروش دارد .

خریداران میتوانند جهت مشاهده کالاو تعیین قیمت همه روزه بدفتر مرکزی شرکت واقع در خیابان شاه ،ساختمان آلومونیوم تلفن‌های ٦٦٥٦٢١تا ٦٦٥٦٢۲ و دفتر کارخانه واقعدر جاده چالوس عظیمیه تلفن‌های ۲۰۱٥ و ۲۰۱٦ مراجعه فرمایند. **شرکت جعبه استاندارد**

آ ـ ٤۲۲۱۰

بمناسبت فرا رسیدن جشن های خجسته دو هزار و پانصدمین سال بنیاد گذاری شاهنشاهی ایران ، اینجانب غلام‌پور صالح قصاب بندرشاهپور گوشت را بمبلغ کیلوئی هفتاد ریال به ساکنین محترم بندر شاهپور میفروشم .ضمنا این روز عظیم و فراموش نشدنی را بعموم هموطنان عزیز تبریك گفته طول عمر سلامت شاهنشاه آریامهر را از ایزد متعال خواستارم .

دانش آموزان ممتاز

سازمان فرهنگی سیاوش

موفقیت دانش آموزان فارغ‌التحصیل سال ششم متوسطه خود را بشرح زیر در کنکور سراسری باطلاع عموم میرساند :

جاده قدیم شمیران ـ جنب خیابان ظفر تلفن ۷۷۳۷٦۷ جاده‌قدیم‌شمیران‌ـ ایستگاه یخچال تلفن ۸٦٦٦٥٤

مهین‌دخت نادراصلی قبول در کنکور سراسری دانشگاه

فاطمه موسائی افضلی قبول‌در کنکور مدارس عالی

الهه جلالی قبول در کنکور مدارس عالی

مینواسرارحقیقی قبول‌درکنکور سراسری دانشگاه

فخری اللهقلی قبول در کنکور سراسری دانشگاه

فرشته نامدار قبول در کنکور سراسری دانشگاه

فرشته فرجادپورقبول درکنکور سراسری دانشگاه

نادر کاملی دانش آموز ممتاز کلاس سوم مکتب پارس

ناصر کاملی شاگرد اول کلاس اول مکتب‌پارس بامعدل ۲۰

سعید ذکائی دانش آموز ممتاز کلاس سوم دبستان پیام تربیت

محمودشریعتخواه دانش‌آموز ممتاز کلاس اول دبستان‌پیام تربیت با معدل ٥ر۱۹

فیروزه فزونی دانش آموز ممتازکلاس‌اول‌دبستان‌راهنمای دانش بامعدل ۹۲ر۱۹

مهدی جعفری‌دانش آموزممتاز کلاس اول دبستان راهنمای دانش بامعدل ٥ر۱۹

لیدا گلدوست دانش آموزممتاز کلاس چهارم دبستان مهرآزیتا بامعدل ۳۱ر۱۸

فریبرز معدلی دانش آموزممتاز کلاس‌دوم‌دبستان ارمغان‌تربیت بامعدل ۱۱ر۱۹

فرزاد محمودی دانش آموز ممتاز کلاس‌اول دبستان جهان کودك بامعدل ۸۷ر۱۹

اکرم غلامی شاگرد اول کلاس ششم دبستان بهروان با معدل ٤ر۱۹

شاهرخ اوحدی شاگرد اول کلاس‌دوم‌دبستان معینی‌بامعدل ۳۳ر۱۹

۲ ممتازِ ممتاز

رویا ممتاز دانش آموز کلاس دوم و تراب ممتاز دانش آموز کلاس چهارم دبستان ارمغان تربیت در سال تحصیلی ٥۰ ـ ٤۹ شاگردان ممتاز کلاسهای خود شدند . و بامعدل ۱۹/۲۲ و ۱۸/۳٦ بکلاس بالاتر ارتقاء یافتند .

تبریکات

سرکار بانو همایوندخت یکانی

انتصاب سرکار را بریاست ناحیه ۲آموزش و پرورش تهران تبریک گفته موفقیت روزافزون شما را از صمیم قلب آرزومندیم .

آ ـ ۱۸٥۱۳　　دکتر بهنیا و بانو

تیمسار سپهبد طه سنجر

بانهایت مسرت ارتقاء درجه تیمسار محبوب راصمیمانه تبریک عرض نموده موفقیت روزافزون‌آن‌تیمسار معظم‌راز درگاه ایزدمتعال‌خواستاریم.

آ ـ ۱۸٥۹۹　　تیموراسکوئی وبانو

من ، شوهر ، زن «مائو» هستم !

در بحبوحه بلند شدن سرو صدای فراوان در اطراف چین ، مردی با شواهد فراوان‌پیداشده که شوهر اصلی و واقعی همسر «مائو تسه‌تونك» است

اطلاعات بانوان ، در همین شماره یك رپورتاژمصوراختصاصی چاپ کرده است

اطلاعات دختران و پسران

روز های یکشنبه منتشر میشود

آگهی استخدام کادر پزشکی

جمعیت شیرو خورشیدسرخ ایران برای خدمت‌دربیمارستان مرکزی خود در شیخ‌نشین دوبی احتیاج باستخدام تعدادی متخصص داخلی‌وکاردیولوژیست متخصص بیماریهای زنان وزایمان متخصص بیهوشی ـ متخصص‌ارتوپدی‌متخصص کودکان ـ متخصص چشم‌پزشکی ـ رادیولژیست ـ مدیربیمارستان ـ تکنیسین بیهوشی ـ نرس‌ماما ـ نرس‌بهیار ـ کمك‌بهیار دارد از داوطلبان خواهشمند است‌برای مصاحبه حضوری در تهران به‌اداره‌امور بیمارستان های جمعیت‌واقع در خیابان سیمتری روبروی ستاد ژاندارمری کل ـ خیابان ده متری ساسان شماره ۱۲ مراجعه فرمائید از افرادی که‌امکان مراجعه مستقیم ندارند تمنی می شود مدارك تحصیلی وسوابق کار خود رابه‌آدرس این‌اداره ارسال فرمایند.

آ ـ ٤۳۳۷۲

آگهی دعوت مجمع عمومی

نظر به این که سال مالی جدید شرکت طبق مصوبات مجمع عمومی فوق‌العاده متشکل در تاریخ ۲۲ اردیبهشت ۱۳٥۰ و مفاد اساسنامه جدید از آغاز شهریور ماه هرسال شروع و در پایان امرداد ماه سال بعد خاتمه می‌یابد علیهذا طبق مقررات قانونی بایستی صورت حساب سود و زیان و ترازنامه دارائی و قروض پنج ماه اول سال ۱۳٥۰مورد بررسی و تصویب مجمع عمومی عادی شرکت قرار گیرد و مدت اختیار بازرس شرکت تاپایان مهرماه ۱۳٥۱ و مدت اختیار هیئت‌مدیره تا پایان مهرماه ۱۳٥۲خورشیدی تمدید گردد ـ بنابراین مجمع عمومی عادی شرکت در ساعت پنج بعد از ظهر روز چهارشنبه ۲۸ مهرماه ۱۳٥۰ در محل شرکت واقع در خیابان بوذرجمهری شرقی پاساژ نیکپور تشکیل میشود و دستور جلسه به شرح زیر میباشد .

۱ ـ استماع گزارش هیئت مدیره‌وبازرسان شرکت .

۲ ـ اصلاح و تصویب ترازنامه دارائی و قروض و صورت حساب سود و زیان پنج ماه اول سال ۱۳٥۰ .

۳ ـ تمدید اختیارات هیئت مدیره تا پایان مهر ماه ۱۳٥۲ .

٤ ـ تمدید اختیارات بازرس اصلی و علی‌البدل تا پایان مهر ماه ۱۳٥۱ .

هیئت مدیره شرکت کارخانجات صنعتی و بازرگانی کشور (سهامی خاص)

آ ـ ٤۳٦۱۸

ماشین های اتوماتیك روش بسته بندی میوه وتره بار را دگرگون ساخت!

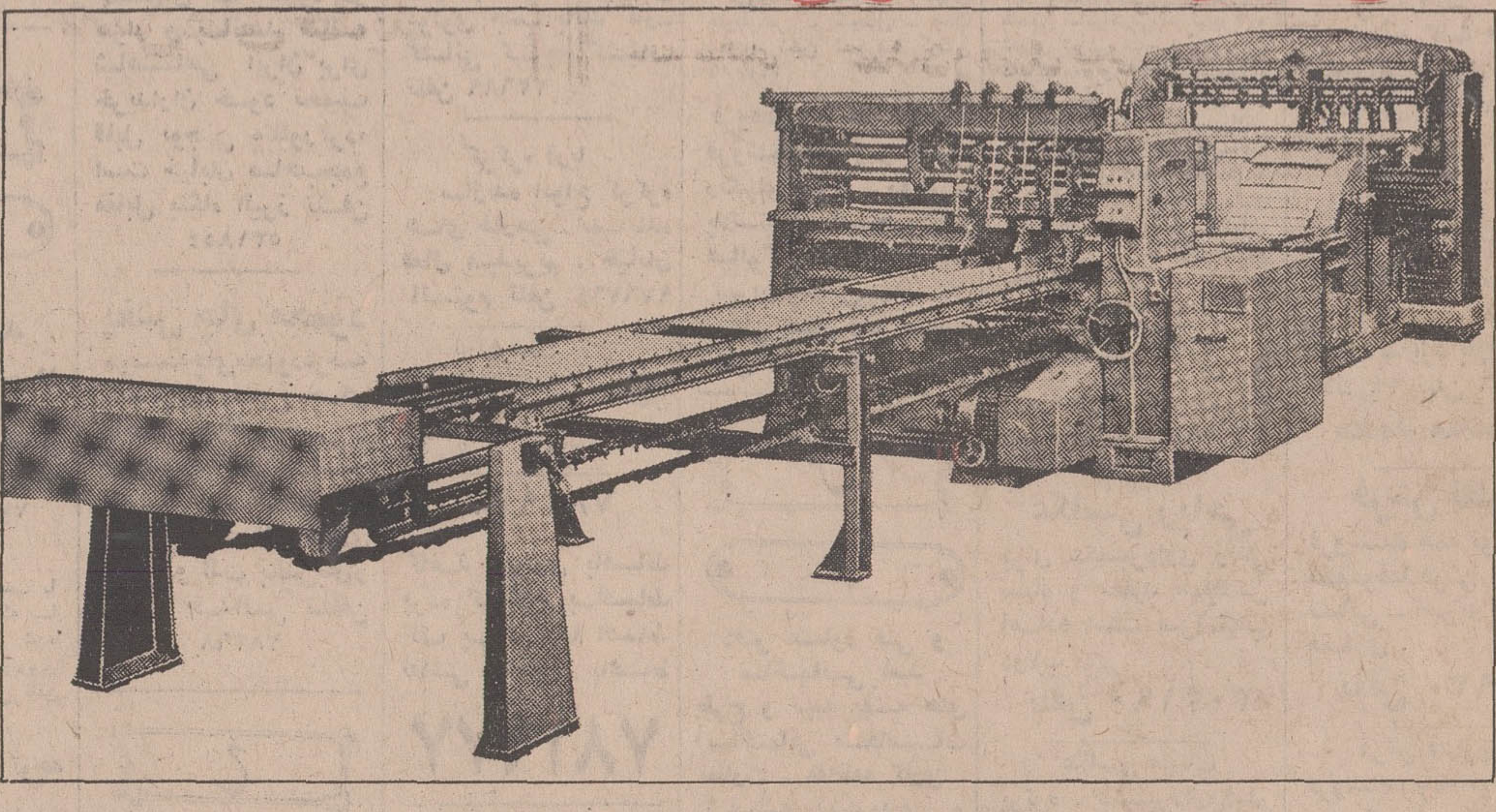

اکنون جعبه چوبی ماشینی (بسته بندی استاندارد میوه و تره بار) با امتیازات برجسته معرفی میشود :

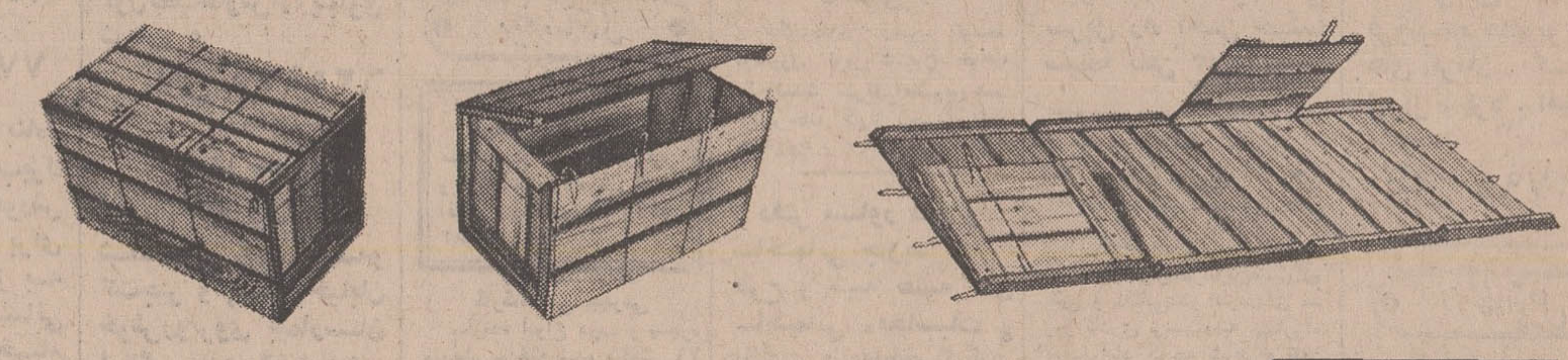

پولتان خاکستر نمیشود — برخلاف جعبه‌های معمولی که با یکبار استفاده سوزانده میشوند ، از هرجعبه چوبی ماشینی لااقل ۱۰ بار میتوان استفاده کرد .

انبار پرکن نیست — جعبه چوبی ماشینی بشکل صفحهٔ تاشو است و با قلابهای مفتولی گالوانیزه باز و بسته میشود و ۱۰۰ تای آن درحدود یك متر مکعب فضا را اشغال میکند . یعنی درحمل وانبار کردن ، ٥ بار نسبت به جعبه‌های معمولی کمتر به‌جا احتیاج دارد . بنابراین حمل جعبه‌های خالی ماشینی ٥ بار نسبت به جعبه‌های معمولی ارزانتر است .

سبک و محکم است — هرجعبه چوبی ماشینی ۲ کیلوگرم وزن دارد ، زیرا چوب آن پخته و پرس شده است . وزن جعبه پر ۲۲ کیلوگرم است وهرجعبه میتواند تا ۳۰۰ کیلو وزن را روی خود تحمل کند.

زمان نمیشناسد — زیرا ماشین های اتوماتیك کارخانه قادراست طی ۲٤ ساعت ۲۰ هزار جعبه‌چوبی تهیه و تحویل دهد.

محصول سالم میماند — در جعبه چوبی ماشینی میخ وچکش بکار نرفته و بوسیله ماشین‌های اتوماتیك بامفتولهای گالوانیزه نرم دوخته شده است . درب آن بوسیله قلابهای مخصوص براحتی باز و بسته میشود و جهت بستن سرجعبه احتیاج به میخکوبی نیست .

باابعادووزن استاندارد — درمقابل وزن متغیر ۳ تا ٥ کیلو درجعبه‌های معمولی‌وزن‌آن همیشه ۲ کیلوگرم و ابعادآن استاندارد میباشد . درنتیجه براحتی رویهم چیده شده و بآسانی حمل میگردد . ظرفیت جعبه‌های ماشینی همیشه ۲۰ کیلوگرم ، ثابت و استاندارد میباشد .وزن ثابت‌جعبه‌های میوه ماشینی باعث سهولت محاسبات مربوط به‌حمل وپائین‌آمدن قیمت تمام شده میوه میگردد .

تولیدکننده: **شرکت جعبه استاندارد ایران «سهامی خاص»**

آدرس دفتر: تهران ، خیابان‌شاه ، ساختمان آلومینیوم ، طبقه ششم ـ تلفنهای ٦٦٥٦۲۲ ـ ٦٦٥٦۲۱　آدرس کارخانه: کرج ، اول جاده چالوس ، عظیمیه ـ تلفنهای ۲۰۱٦ـ۲۰۱٥

کی چی کجا

هرچه لازم دارید از روی حروف الفبا پیدا کنید

ا

آرایش وزیبائی

فروشگاه ب.ب
مرکز پخش و نمایندگی‌سشوار وموصافکن A.B.C و فروش لوازم آرایش مخصوص آموزشگاهها و آرایشگاهها تهران بازار سرای مشیرخلوت تلفن ۵۳۷۱۵۸

آموزشگاه آرایش و زیبائی روز
تدریس توسط میس‌نورا استاد سابق موریس ـ اسکول لندن‌دارای مدال طلاو کاپ افتخاری برای تدریس علمی و عملی دیپلمه از پاریس ـ لندن هامبورگ ـ تلفن ۷۶۲۹۳۴

آینه وشمعدان

آئینه سازی ثابت
سازنده و فروشنده‌انواع آئینه های قدی . کشوئی رومیزی . توالت وبوفه. خیام‌میدان محمدیه‌پاساژ ترقی تلفن ۵۳۱۰۶۳

فروشگاه جهان‌نما
تولید کننده انواع آئینه شمعدان و لوستر در طرحهای جالب . میدان فار اول خزانه ووبروی استادیوم ورزشی‌تلفن ۲۱۲۳۴

آموزش رانندگی

آموزشگاه رانندگی دولت خواه
مجهز به اتومبیلهای آخرین سیستم در اختیار هنرجویان قرار دارد تا پایان گواهینامه در کمترین مدت‌بطور شبانه‌روز وحیدیه خیابان ۱۴ متری تلفن ۷۹۵۷۱۴

آموزشگاه رانندگی جعفری
با کادر مجرب تحت نظر مربیان کارازموده نازی اباد چهارراه دخانیات تلفن۲۸۷۰۶

تعلیم رانندگی کالج
آموزش رانندگی و آئین نامه کالج‌با اتومبیل‌های پیکان آریاو شاهین‌تحت نظر مربیان تحصیل‌کرده و مجرب در کمترین‌زمان آئین نامه و رانندگی را طبق آخرین‌روش تکنیک به شما آموخته و قبولی شما را تضمین مینماید نشانی خیابان ری بالاتر از کوچه آبشار نرسیده به سه راه امین حضور تلفن ۳۵۰۱۷۰

آموزشگاه رانندگی پرنس
مجهز به اتومبیلهای آریا . شاهین پیکان وکلاس آئین‌نامه قلهک خیابان دولت سه راه نشاط تلفن ۸۶۱۴۸۰ـ۸۶۵۹۲۷

آدامس

فروشگاه کاپیتان
سازنده آدامس بادکنکی‌و کاپیتان و نعنائی بازار آهنگر ها سرای جلالی تلفن ۵۳۷۵۴۰

انتشارات کتاب

انتشارات سعید
مرکز پخش و فروش‌کتابهای درسی علمی ادبی تاریخی . سیاسی قدیمی رمان‌خارجی اول مخبرالدوله تلفن ۳۹۱۴۱۳

انتشارات بامداد
مرکز پخش وانتشار انواع کتب .دفتر مرکزی شاه‌آباد کوچه مهندس‌الممالک تلفن ـ ۳۱۷۷۴۶ فروشگاه چهارراه‌شاه مقابل سینما آسیا

الکتریکی ولوازم برقی

الکتریکی حقیقت
همه‌نوع کارهای تزئیناتی در اسرع وقت پذیرفته میشودمیدان‌شاهپوراول خیابان مهدی خانی‌تلفن ۵۳۲۸۶۱

مجتبی پیشنمازی
نماینده فروش انواع لوستر های کریستال و چراغهای رومیزی و دیواری ساخت کارخانه بوهم چک‌اسلواکی در ایران حاجب‌الدوله تلفن ۲۲۹۶۰

الکتریکی اسرام
انواع لوازم الکتریکی‌تجریش باغ فردوس تلفن ۸۷۲۸۲۱

فروشگاه پمپ آب
انواع تلمبه های برقی
ساخت پمپ آب گل‌کش
تلفن : ۴۵۵۱۹

استخر وحمام سونا

حمام سوناکاخ جنب سوپرکاخ
مجهز به حمام بخار انحصاری سونای خشک انواع ماساژ و دوش ماساژ و آرایش زیبائی خیابان کاخ بین شاه و امیراکرم تلفن : ۶۶۱۹۶۹ ـ ۶۶۷۷۸۳

ب

بارکش شهری وباربری

اتوبار جنوب
قبول حمل‌باربه اصفهان شیراز * بوشهر* آبادان خیابان سپهبد رزم‌آرا تلفن۵۳۵۶۶۰ـ۵۳۹۹۳۱

باربری دشت
گرگان و آذربایجان
تجلیل از کوروش‌بزرگ بنیانگذار۲۵۰۰ سال‌شاهنشاهی ایران تجلیل از زندگی غرور‌انگیز ملی است که‌درخشانترین صفحات تاریخ جهان به ادوار زندگی پرشکوه و جلال‌وی اختصاص دارد . مدیر و کارکنان باربری دشت‌گرگان و آذربایجان با قلبی سرشاراز سرور وشادی خاطره پرارج جشن با شکوه راگرامی‌میدارند باربری‌دشت گرگان‌وآذربایجان با ماشین های مجهز و مدرن بظرفیت های مختلف بتمام‌نقاط کشور بویژه خط آذربایجان بارحمل مینماید میدان زاهدی تلفن های ۲۳۸۵۲ ـ ۲۳۸۵۱

پ

پرنده

موسسه تولید مرغ ۱۱۰
فروشنده همه نوع‌مرغ وتخم‌مرغ‌خیابان‌دانشکده پلیس‌خیابان کلیم‌کاشانی تلفن ۷۶۱۴۷۱

مرغ آریا
فروشنده همه نوع مرغ های‌کشته‌وزنده‌وتخم‌مرغ میدان ثریا اول خیابان شاه‌صفی تلفن ۷۵۳۶۴۳

فروشگاه تهران مرغ
فروشنده مرغ‌آمریکائی و هلندی زنده و کشته‌و پخش تخم مرغ روز و جوجه کباب برای هتلها کافه رستوران هاانتهای خیابان آذربایجان مقابل پمپ‌بنزین‌تلفن۹۵۷۲۸۸

سازمان تولید جوجه
جوجه های گوشتی ـ آناکرویال و جوجه های تخمی ـ لگهورن ـ نیو همشایر مخلوط وخالص آیزنهاور شماره ۱۶۳ تلفن ۴۹۶۳۵

پلاستیک

فروشگاه رئیسی
فروشنده انواع کیسه های پلاستیکی‌و نایلونی بانازلترین‌قیمت دراسرع وقت شابی بازار سرای جدید تلفن ۵۳۵۴۵۰

فروشگاه حیدری
فروشنده همه نوع‌موادپلاستیک بویژه مواد پلاستیک آسیائی دست اول و دست دوم خیابان بوذرجمهری کوچه سرپولک کوچه حمام تلفن ۵۳۵۲۶۷

پوشاک

تریکوالما
تولیدکننده جالبترین تریکوهای مردانه و زنانه در طرحهای مد روز . بهارستان ساختمان دکتر رفعت طبقه دوم تلفن ـ ۳۱۹۵۹۲

پوشاک تی . تی
تولید کننده انواع تریکو های زنانه . مردانه . دخترانه . و بچه گانه‌در طرحهای‌مدروز. چهارراه شیخ هادی شماره ۹۸ طبقه فوقانی بانک‌پارس طبقه‌چهارم‌تلفن۶۶۴۰۸۷

پوشاک آلبا
فروشنده انواع لباسهای مردانه و بچه‌گانه انواع کت و شلوار های مدروز و کاپشن های جالب و مدرن اسلامبول جنب سینما تلفن ۳۱۷۵۱۵

تریکوآپولو تقدیم می کند
بورس بلوز و ژاکت کشباف کرک صددرصد خالص مردانه با بهترین طرحهاو رنگهای مختلف بانازلترین قیمت درتمام فروشگاه های معتبر تهران و شهرستانها با مارک مخصوص آپولوگربه نشان با تضمین که در شستشو هیچ گونه تغییر نمی‌دهد و در دسترس آقایان شیک پوش گذارده میشود تلفن ۳۰۳۲۷۲

پوشاک کیانوش
تولید کننده شلوار و کاپشن و بلوزدطرحهاو مدلهای‌مختلف چهارراه لشگر خیابان کمالی پلاک ۷۶ تلفن ۹۶۰۵۲۵

اطلاعیه تالاربزرگ پارچه
بانوان شیک پوش توجه فرمایندطالار بزرگ‌پارچه تازه ترین پارچه های فصل را در طرحها و رنگهای بدیع و جالب فراهم آورده و با قیمت بسیار ارزان بمعرض فروش گذاشته است طالار بزرگ پارچه چهار راه شاه ساختمان رویال طبقه دوم تلفن ۶۶۰۴۵۹

کشباف گلپایگانی
بمنظور بزرگداشت جشنهای دوهزارووپانصد سالهٔ‌شاهنشاهی مدیریت کشبافی گلپایگانی در نرخ تریکو و کشبافهای تولیدی خود تخفیف‌قابل‌توجه‌ای منظور کرده است . کشبافی گلپایگانی عرضه کننده کشباف و تریکو زنانه مردانه و پسرانه ظهیرالاسلام ساختمان شعبانی طبقه سوم تلفن ۳۰۴۸۴۱

زیرپوش دوزی الیزا
انواع زیرپوش زنانه و لباس خواب و شورت کوچه برلن بازار کمپانی تلفن ۳۱۴۱۰۲

بوتیک دژ
تولید کننده و فروشنده مدرنترین پوشاک زنانه ومردانه در طرحهای جالب‌مدروز بلوارالیزابت وصال شیرازی روبروی بیمارستان آریا شماره ۱۳۰

آون بزرگ
فروشنده انواع و اقسام پوشاک زنانه و لوازم آرایش‌آون‌کتینو وپوشاک پهلوی بالاتر ازسینما امپایر تلفن ۶۲۴۹۲۷

بوتیک کاخ
فروشنده انواع البسه زنانه در فرمهاو مدلهای مختلف مطابق فصل و آخرین مد روز تهیه‌شده از پارچه های ایرانی و خارجی خیابان کاخ بین شاه و امیراکرم تلفن ۶۶۷۷۸۳ ـ ۶۶۱۹۶۹

کشباف عادلی
تولید کننده انواع بلوز های تریکوی بچه‌گانه در طرحهای مدروز شاه‌آباد پاساژاقبال‌تلفن۳۰۴۷۰۶

پیراهن هیلتون
سفارش همه نوع پیراهن مردانه و زنانه مد روز ولباس های راحتی فرح‌آباد مقابل چهارصد دستگاه تلفن۷۶۲۳۷۳

ت

تعمیر اتومبیل

اتوسرویس کرملو
تعمیرگاه مجاز شماره ۱ آریا . شاهین . جیپ . شمیران مقابل سینما پاسیفیک‌اول خیابان‌شیراز تلفن ۷۵۹۰۰۰ و۷۵۴۶۴۲
گارانتی اتومبیلهای نوتا ۵۰۰۰ کیلومتر

تعمیرگاه شماره ۱۰ پیکان
تعمیر و فروش لوازم یدکی پیکان جاده قدیم شمیران‌مقابل وزارت بهداری‌تلفن ۷۶۰۰۱۴ـ۷۵۱۹۶۴

گاراژ فرد کاظمی
تعمیرکننده انواع‌اتومبیل های‌سنگین «بنز»«داف» «لیلاند» خیابان قزوین ایستگاه سلیمانیه تلفن ۹۵۰۴۴۷

FIAT
تعمیرگاه مرکزی فیات
تعمیرات همه نوع اتومبیل فیات با سرویس مجهز شهناز چهارراه صفا شماره ۱۲۹ تلفن ۷۵۹۶۷۴

اتوسرویس ثریا
تعمیر همه نوع اتومبیل بدان ثریا اول شاه‌صفی تلفن ۷۵۴۳۴۱

تعمیرگاه پارس
نمایندگی مجاز شماره۱۸ فولکس‌واگن و تعمیرگاه مخصوص اتومبیلهای‌بنز دیزلی و بنزینی خیابان مخصوص‌مقابل‌بیمارستان لقمان‌الدوله ادهم تلفن ـ ۹۵۹۶۹۲ ـ ۹۵۳۷۰۳

تعمیرگاه رز
تعمیرکننده همه نوع ماشینهای‌بنزینی‌ـ‌دیزلی خیابان ری جنب خیابان ادیب‌الملک‌تلفن۳۵۱۵۹۲

ایران‌اکسپرس
نمایندگی مجاز شماره۷ فولکس‌واگن
تعمیرات و لوازم یدکی اصلی ری جنب بوذرجمهری نو تلفن ربیع‌زاده ۳۵۱۱۲۴

تعمیرگاه نمونه شماره ۱۱ آریاشاهین
جاده قدیم شمیران سه راه ضرابخانه تلفن ۷۷۲۰۵۳

تعمیرگاه برداران فرد
تعمیرات همه‌نوع اتومبیلهای سواری ـ تهران‌نو ـ چهارراه نارمک اول‌وثوق تلفن ۷۹۵۹۵۶

کمک فنرسازی فیروز
تعمیر جلو بندی پیکان رفع لاستیک سائی با تضمین.خیابان آذربایجان بین رشدیه و نواب مقابل بانک سپه تلفن ۹۶۲۳۶۴

تابلو

سیلور نئون پلاستیک
تلفن ۹۶۰۷۷۴

دیاموند
سازنده مدرنترین پلاکهای برنجی . و سایر فلزات . لوحه های سنگی و فلزی انواع‌مهر های لاستیکی سعدی شمالی بالاتر از بیمه ایران تلفن ـ ۳۱۰۹۴۸

تعمیرونصب کولر‌یخچال‌ـ‌آبگرمکن

فروشگاه جیپس
فروشنده انواع لوازمات‌یدکی یخچال تهویه سردخانه و فروش کولر برای انواع‌اتومبیل کریمخان زند خردمند جنوبی شماره ۱۱۵ تلفن ۸۲۹۵۸۲

سرویس مجاز ۱۲۵
ارج
تعمیر و نصب کولر بخاری آبگرمکن وکانال کشی ساختمان
تلفن ۲۸۲۸۸

الکتروکلمن
تعمیرگاه‌یخچال های‌بوش تعمیر هرنوع یخچال کولر * سردخانه‌و تهویه نشانی خیابان خواجه نصیر طوسی شماره۷۳ تلفن ۷۵۳۳۹۴

کارگاه فنی برادران
با سابقه‌ترین سازنده کانال در اندازه‌ها و فرمهای مختلف و نصب ان در اسرع وقت مدیریت این کارگاه ترتیبی داده که کلیه سفارشات با تخفیف قابل توجهی پذیرفته و دراسرع وقت تحویل داده شود خیابان شهباز چهارراه شمس مقابل گرمابه شهابی تلفن ۳۵۶۷۴۹

تهویه مطبوع

دفتر فنی کوشا
تهیه ونصب تهویه مطبوع .شوفاژ وکولر نیاوران جنب کلانتری یک تلفن ۸۷۱۷۷۲

شرکت مهندسی‌حرارت‌سنج
تاسیسات تهویه مطبوع حرارت مرکزی نمایندگی انحصاری دیگهای چدنی دودیتریش فرانسه ومشعل های کنواپر آلمان میدان ولیعهد اول کریمخان‌زند ساختمان حرارت سنج تلفنهای ۶۲۴۸۳۰ ـ ۶۲۵۸۹۴

تصفیه آب

شرکت باندور
تصفیه استخر از قیمت تجاری و اقساطی طویل المدت ویلاخیابان سپند غربی روبروی کاباره کلوپاترا شماره ۹۲ و۱ تلفن۸۳۸۱۹۲ـ۸۲۷۲۷۴

تخم مرغ

فروشگاه زرین
پخش تخم مرغ شکسته و نوک زده نشانی نواب چهار راه رضائی شماره ۹۰ تلفنهای ۹۶۰۹۸۲ـ۹۵۸۴۰۴

چ

چلوکباب

چلوکبابی تخت جمشید
مطبوعترین چلوکباب در مطیطی ارام و مدرن‌سید خندان مقابل هتل انترناسیونال جنب‌بانک عمران تلفن ۷۷۱۱۱۰

چلوکباب‌کیهان
محیطی ارام ودلچسب با غذاهای متنوع ایرانی که با اصول بهداشتی تهیه شده سرآسیاب مهرآباد روبروی تیپ‌شکاری نیروی هوائی تلفن ۹۵۰۲۲۱

توجه توجه
جوجه کباب وچلوکباب ارکیده
مجهز به اصول بهداشتی خیابان ظفر ـ اول خیابان نفت تلفن ۷۷۲۳۵۸

چلوکبابی اسلام پناه
مطبوعترین‌چلوکباب‌برگ کوبیده و چلو خورش سالن پذیرائی برای خانواده ها و مجهز به اصول بهداشتی نشانی میدان اعدام اول خیام شمالی تلفن ۵۳۶۷۶۱

چاپ وگراورسازی

چاپ وجعبه سازی شاهین
سازنده انواع جعبه‌های لوکس مقوائی برای کلیه موسسات خیابان خیام مقابل بانک کار شماره ۵۰۶ تلفن ۲۱۳۴۷

چاپخانه میرصادقی
چاپ فاکتور ویادداشت‌برای موسسات مختلف سعدی جنوبی کوچه مجمر تلفن ۳۱۷۰۶۴

سازمان چاپ خواجه
قبل از تهیه هر نوع تقویم تبلیغاتی بنفع‌شما است که از انواع تقویم این‌موسسه دیدن‌فرمائید سفارشات کلی‌و جزئی‌را در اسرع وقت میپذیرد لاله‌زار کوچه‌خندان شماره ۱۴ تلفن ۳۱۴۸۸۷

سازمان چاپ پارس
چاپ کتاب * روزنامه ـ مجله و کارهای رنگی و مشگی سفارشات کلی‌و جزئی را میپذیرد نشانی خیابان شاهرضا اول وصال شیرازی پلاک۱۸ تلفن ۶۶۷۳۲۵

چاپخانه جواهری
قبول انجام هرگونه کار‌های‌چاپی برای‌موسسات دولتی و کارهای رنگی‌و چاپ کتاب وانواع‌چاپ ـ های متفرقه وجعبه‌سازی باب همایون‌سرای‌همایون تلفن ۳۱۱۳۳۳

چاپخانه افق
انجام دهنده سفارشات رنگی افست‌فیلم برداری کلیشه لاله‌زارنو کوچه فاخته تلفن ۳۹۲۶۴۴

چای

چای فقط‌چای هدف
مرغوبترین و خوش طعم و نشاط‌آور بمناسبت جشنهای با شکوه دو هزار و پانصد ساله شاهنشاهی ایران برای خریداران خود تخفیف قابل توجهی منظورکرده است خیابان صاحب‌جمع مقابل بنگاه البرز تلفن ۵۳۱۸۵۴

پخش چای محمود
موسسه‌چای‌محمودعرضه کننده همه نوع چای داخلی و خارجی و فروشنده چای دربسته بندیهای مختلف سه‌لاله دولاله و یک لاله شادی آفرین و لذت بخش‌بازار سرای خدائی تلفن ۲۸۳۶۸

خ

خشک شوئی

خشکشوئی سپه
خشکشوئی کلیه البسه در اسرع وقت نشانی اول‌تخت‌طاوس‌از پهلوی شماره ۵ تلفن ۶۲۵۹۷۵

خشک شوئی افروز
شستشوی کلیه البسه‌و کت‌جیر و پلیسه خیابان خوش‌روبروی بیمارستان لولاگر تلفن ۹۵۰۳۴۶

خشکشوئی‌لرد
خشک شوئی کلیه البسه جیر طبیعی و انواع پوست و پوستین
کت جیر طبیعی ۲۵۰ ریال
پالتو جیر طبیعی ۴۰۰ ریال
خشک شوئی انواع پوستین‌صادراتی از ۵۰ کیلو ببالا کیلوئی ۶۰ ریال
خیابان ایزنهاور مقابل وزارت کار ـ تلفن: ۹۵۰۸۸۵ـ۹۶۲۸۳۱

خیمه

اطاقک برزنتی
مخصوص ادارات صحرائی دفاتر شرکت ها پارکینگ اتومبیل غرفه نمایشگاه و فروشگاه موقتی ودر مواقع‌غیرلازم‌بصورت بسته‌کوچی درخواهدآمد که بسهولت قابل حمل است برای اطلاع‌بیشتر به‌(خیمه آسیا) خیابان امیرکبیر‌مقابل‌مسافربری بی.ام.تی مراجعه فرمائید تلفن ۳۱۴۱۰۸

برنج خشکبار

فروشگاه خشکبار ممتاز مصدق
انواع شیرینی و آجیل‌گرم خوشمزه‌ترین باقلوا . باقلوای لبنانی ساخت قنادی‌ممتازمصدق را بطور کلی وجزئی با تخفیف قابل توجه‌خریداری‌نمائیدخیابان شاهپور چهارراه مختاری‌تلفن‌ـ ۵۳۴۳۰۴

د

دکوراسیون وتزئینات

سایه روز
عالیترین کاغذ دیواری . کف پوش . پرده کرکره و فرش ماشینی جاده تهران نو چهارراه سی‌متری تلفن ۷۹۱۸۱۷

موسسه تزئیناتی طاوس
عرضه کننده پرده کرکره . کاغذ دیواری . نقاشی‌ساختمان کفپوش . فرش ماشینی عین‌الدوله ایستگاه روحی‌تلفن‌ـ ۳۹۲۷۲۰

کارخانه پرده بافی آذرگیو
تولید کننده همه نوع پرده های توری ترویرا و پارچه‌های نایلونی مولوی جنب بانک کار‌گشائی کوچه کشبای تلفن ۲۲۶۸۹

کرکره آریا
سازنده انواع کرکره های خارجی . نماینده فعال میپذیریم . خیابان آلستوم تلفن ۹۷۶۷۶۴

ایران تزئین
کاغذ دیواری تمام استیل قابل شستشو ساخت انگلستان مدل ۱۹۷۰ متر مربع ۱۰ الی ۵۰ ریال تلفن ۷۷۲۹۱۳
۷۸۱۹۷۷

کاغذ دیواری باقساط پرده کرکره باقساط کف پوش با اقساط نقاشی ساختمان باقساط
۷۸۱۹۷۷

دفاتراسنادرسمی وازدواج

دفتر ازدواج ۲۶۴
بسر دفتری آیت‌المزاده‌محمدی دانش نظام‌اباد اخر خط ۱۱۸ پاساژ شفقی تلفن ۷۵۷۱۸۲

درو پنجره ساختمانی

کارگاه فنی میرزائی
سازنده در و پنجره‌پروفیلی و لوله‌کشی‌خزانه فرح‌اباد فلکه سوم تلفن ۵۳۳۷۷۳ ۲۱۵۸۲

کارگاه فنی جهرمی
سازنده انواع درب و پنجره پروفیل ساخته شده کیلوئی ۳۶ ریال شهرری خیابان روشن شماره ۲۷ تلفن ۵۹۴۰۳

آهنگری اشتری
سازنده و تولید کننده انواع درب و پنجره . قفسه ویترین اسکلت فلزی. خیابان هاشمی چهارراه جیحون مقابل گرمابه عدالت تلفن ۹۵۰۱۳۰

کارگاه طلوع
سازنده درب و پنجره فلزی خیابان تهران‌نوایستگاه منصور آباد جنب توقفگاه طلوع تلفن ۷۹۱۶۶۸

دوزندگی

دوزندگی سنجری
دوزنده مدرنترین کت و شلوارمردانه‌در طرحهای مدروز لاله‌زار پاساژبهار تلفن ۳۱۴۴۰۷

دوزندگی علی‌اکبر کاشانی
دوزنده انواع لباسهای کارگری مخصوص کارخانجات مختلف بوذرجمهری پاساژموثقی طبقه سوم‌پلاک ۷۴ـ۷۳ـ۷۲ ـ تلفن ۵۳۶۵۰۶

خیاطی توکلی زنانه و مردانه خیابان تهران‌نو ایستگاه پل بیست متری پدرثانی ایستگاه قنات شماره ۱۰۷ تلفن۷۹۶۳۵۴

دوچرخه

کارخانه‌سه چرخه سازی پاینده
سازنده انواع دوچرخه وسه چرخه‌های بچه‌گانه در مدلهای جالب .تهران دوم سی متری خاکی ناصر چهار راه دوم . تهران صندوق پستی پارس بین فلکه اول و ۱۰۵۴ تلفن ۷۸۱۰۰۸

ر

رادیو

رادیو شادی
لصب ، تعمیرو فروش انواع رادیو گرام‌اتومبیل .بوذرجمهری نو نرسیده به خیابان ری‌تلفن: ۳۵۰۵۴۶

رادیو نصیر و
بورس تلویزیون ورادیو گرام بیله و گرام‌استریو میدان‌سپه ساختمان لاف تلفن ۳۱۷۵۲۰

رنگ

اژانس ۱۱۰
فروشنده انواع رنگهای مبلمان . میز . و رنگهای‌نسوز. مرکز پخش رنگ پل بیستر ماکس مایر ایتالیائی خیابان دانشکده پلیس شماره ۷۵ تلفن ۷۵۸۵۰۲

فروشگاه صنعتی خاچاطوریان
فروشنده انواع رنگهای هاویلوکس ـ سینتال ـ رنگ سازی رنگین شاهرضا گرگان ۷۷۴۰۸۶

فروشگاه رنگ نیکخواه
فروشنده‌انواع و اقسام رنگهای سوپر ـ روغنی‌ـ پلاستیک استخری و هپالوکس.نشانی خیابان تهران‌نومقابل‌بیمارستان بوعلی چهار راه امامیه تلفن ۷۵۹۸۸۱

س

ساختمان

دفتر مشاور فنی و ساختمانی امید
طرح و تهیه نقشه های ساختمانی محاسبات نظارت . مقاطعه کاری . نقشه برداری و دکوراسیون‌آدرس‌خیابان فرح آباد بعد از ساختمان های‌بانک‌رهنی تلفن ۳۱۹۰۴۹
شماره ثبت ۱۹۱۲

رحمانی
خاکبرداری زمین توسط بولدوزر. لودرو کمیون خواجه نظام‌الملک سرای عظیم‌پور‌جنب کفاشرخانه کاراژ رحمانی تلفن: ۷۵۴۹۷۶ ـ ۷۵۵۳۹۲

دفتر مشاور فنی و ساختمانی جاوید
طرح و تهیه نقشه های ساختمانی *محاسبات* نظارت * مقاطعه کاری نقشه‌برداری‌ودکوراسیون میدان ژاله اول شهناز روبروی پمپ بنزین طبقه فوقانی‌بانک پارس تلفن ۳۱۹۰۴۹
شماره ثبت ۱۸۱۸

گدار
باغبانی گلکاری و چمن کاری منازل و موسسات را قبول‌و در اسرع‌وقت انجام‌میدهد‌تلفن۶۶۱۴۳۳ ـ ۴۵۹۵۸

دفتر فنی سعادتمند
تاسیسات‌آب و برق‌تاسیسات شبکه فشارقوی‌وضعیف نشانی فرح‌آباد ژاله ایستگاه سه راه سلیمانیه تلفن ۷۹۵۳۱۱

شرکت ساختمانی و تاسیساتی ترموکو
در صنعت نو سازی ساختمانها و ویلا های کهنه و قدیمی . مفتخر است‌که‌با کمترین هزینه و سهل ترین شرایط ساختمان ها و ویلا های کهنه و قدیمی شما رابا نصب دستگاه های تهویه مطبوع و یا حرارت مرکزی (شوفاژ) بیک ساختمان نوو مدرن تبدیل نماید . تلفن ۶۶۵۲۹۶

دفتر فنی ساختمانی و تزئینات
طرح‌ونظارت. محاسبات فنی‌ـ نقشه برداری و تفکیک اراضی ـ مقاطعه کاری تعمیرات کلی و جزئی را در اسرع وقت میپذیرد نشانی خیابان پهلوی ساختمان کیان طبقه اول شماره ۶ تلفن ۶۶۶۵۸۹

هرکس هر کجا
و هرمقدار زمین داشته باشد ما بطور نقد و اقساط با مصالح‌مرغوب دیوار کشی خواهیم کرد تلفن ۷۹۰۴۵۱

ساعت، طلا، جواهر

فروشگاه نقرچی
نقره قدیم یا ازمدافتاده‌هررقم باشد یا نقره ۸۴ استاندارد و مدل جدید برای معاوضه یاوجه نقد خریداریم لاله‌زار مقابل سینما ایران‌هاشم نقرچی پلاک ۳۶۰ تلفن ۳۱۵۲۴۶

ع

عکاسی

کلبه عکس تلفن ۳۵۵۶۰۱

استودیو عکاسی پیک
قابل توجه اهالی محترم خیابانهای شهبازجنوبی ـ ارج‌ـ شقاقی ـ ابراهیمی ـ شبیر و شوش شرقی عکاسی پیک واقع در ده متری شقاقی چهارراه ولیعهد که جدیدا افتتاح و شروع‌بکارنموده استتسهیلاتی فراهم اورده که در ۲۴ساعته بجز روزهای تعطیل (جمعه) با دستگاههای مدرن عکسبرداری آماده عکسبرداری از خانواده های محترم میباشد این‌استودیو عکسهای جالب را با قیمت مناسب دراختیارتان میگذارد .

عکاسی مانی
آیزنهاور چهار راه بیمارستان‌تلفن۹۶۰۵۸۱

عکاسی ریاحی
برای عکسبرداری رنگی سیاه و سفید مجالس آماده است سرآسیاب دولاب تلفن ۳۰۳۱۹۰

عکاسی مهتاب
پرتره . عکسبرداری‌فیلم برداری از مجالس با دوربین های مدرن . میدان‌بهارستان اول‌شاه آباد تلفن ۳۱۸۸۷۶

ارمغان
شیوه تازه‌در هنرعکاسی سرپل راه آهن جنب سینما تلفن ۵۳۱۹۷۳

عینک

عینک نایس
سازنده انواع‌مدرنترین‌عینکهای طبی و آفتابی در طرحهای مد روز نادری نرسیده به چهارراه یوسف‌آباد کوچه شاهرخ تلفن ۶۶۱۳۹۳ شعبه خیابان آریامهر نبش کاج

ف

فرش

فرش کاشان سلیمانی
فروشنده انواع فرشهای دست اول و معاوضه فرش های کهنه‌بانو بازار سرای بوعلی شماره ۶۵ تلفن ۲۴۱۸۸

فروش درگاهی
فروشنده انواع فرشهای همدان کاشان تبریز مشهد کرمان در طرح‌های مختلف و جالب چهارراه حسن‌آباد تلفن ۶۶۶۶۸۷

فرش علی جمالی کاشانی
فروشنده و خریدارکلیه فرشهای کهنه . تهران بازار سرای یمین‌پلاک ۱۱ تلفن ۵۳۹۳۳۵

فرش ماشینی الیزابت
درنگهای مختلف متر مربع ۳۵ تومان
انتهای بلوار الیزابت تلفن ۶۶۳۲۹۶

فرش علی محمدیان
فروش کلیه فرشهای اردبیلی ـ کاشان ـ ابریشم قمی ـ تهران بافت ـ تبریز و خریدار فرش های کهنه بازار ـ عباس‌آباد مقابل سرای محمودیه تلفن ۲۷۳۵۹

نقش صفی
فروشنده انواع فرشهای اصفهان . کاشان . تبریز . یزد . و خریدار فرشهای کهنه و نو . فرح جنوبی ایستگاه اندیشه تلفن ۷۶۴۸۲۴

فروشگاه برادران اسمعیل‌زاده
فروشنده انواع فرشهای شهرستان کاشمر . سبزوار . مشهد و غیره در رنگها و طرحهای مختلف شرایط سهل و تخفیف قابل توجه این فروشگاه همه نوع فرش های کهنه و کلیه اشیاء خانگی را با قیمت مناسب خریداری‌میکند فرح‌آباد بیستمتری کوکاکولا مقابل چلوکبابی فرد سالومه تلفن ۷۹۵۷۶۰

فرش شاهدی
فروشنده انواع‌فرشهای کاشان و غیره نشانی انتهای بازار کفاشها سرای بوعلی نو پلاک۳۶ تلفن ۲۰۴۸۳

فرش آپادانا
فروشنده کلیه فرشهای صادراتی . اول میدان فردوسی پلاک ۲۱و ۱۹ تلفن ۳۱۲۸۸۱

فرش ملک‌پور
فروشنده همه نوع‌فرش های کرمان ـ کاشان ـ مشهد ـ یزد بازارپاچنار پلاک ۳۴ تلفن ۵۳۶۱۴۶
محمد ملک‌پور

فرش نظری
فروشنده همه نوع فرش مخصوصا فرش تبریز نشانی ـ امیریه چهارراه مختاری . تلفن ۲۷۹۳۰

فرش قدیریان
فروشنده همه نوع فرش های کرمان . کاشان . تبریز . یزد .بازارعباس آباد مقابل سرای اتحاد شماره۱۴۰رحیم‌قدیریان تلفن ۲۷۳۸۵

فرش شفقت
فروشنده همه نوع فرش های کرمان . کاشان . تبریز . یزد . امیریه‌اول منیریه تلفن ۵۳۲۷۹۴

فروشگاه اتومبیل

اتومبیل جهان
فروش انواع اتومبیلهای نو برای تاکسی وانواع اتومبیلهای دست دوم شهباز نرسیده به غیاثی تلفن ۳۵۵۳۷۹

اتومبیل‌کیهان
خرید و فروش انواع‌اتومبیلهای آمریکائی . اروپائی ونماینده اتومبیلهای پیکان . شاه بین بهروز و جمشیدآبادشماره۵۰۰ تلفن ۶۶۸۶۸۰

فروشگاه گل

مزرعه طلائی
گل فروشی دلخواه شما جاده شمیران ایستگاه داودیه تلفن ۷۷۱۹۹۹

فتوکپی - پلی کپی

فروشنده ناصر
انواع ماشینهای تحریر و حساب نو ودست دوم‌وتعمیرات کلی برای‌فروش یاکرایه دروازه دولت مقابل‌سعدی‌تلفن ۸۲۶۲۰۵

ماشینهای پلی کپی به قیمت
۵۰۰۰ ریال
مخصوص مدارس و موسسات
تلفن ۵۳۰۶۳۲

ق

قالب سازی

کوروش بزرگ بابنیانداری آئین جاودانی شاهنشاهی‌ایران و صدور فرمن احترامبه حقوق انسانها در سراسر امپراطوری عظیم ایران در ۲۵۰۰ سال‌پیش اولین منشور حقوق بشر را به جهان عرضه کرد و افتخاری ابدی برای ایرانی بجای‌گذارد مدیر و کارکنان تولیدی ضرغام منفرد با قلبی لبریز از سرور و شادی خاطره‌این‌جشن پرشکوه را گرامی میدارند کارگاه‌تولیدی ضرغام منفرد سازنده انواع قالب و تعمیر کننده ماشینهای مختلف تراشکاری - خمکاری - پرس و قیچی خیابان قزوین چهارراه عسکری مقابل سینما تیسفون تلفن ۹۶۱۹۲۵ (احمد ضرغام منفرد)

مسعود
MASUD
سازنده کلیه قالب های پلاستیك برش و کشش تهران خیابان آرامگاه ایستگاه بانك شماره۱۷۹ تلفن ۵۳۴۱۷۲

قالی‌شوئی

قالی شوئی بیوك باسرویس‌مجهز تعمیرات و شستشوئی هرگونه فرش در اسرع وقت‌تلفن ۲۹۹۱۵

قنادی

کافه قنادی مرزین یزدی
فروشنده انواع شیرینی های یزدی آلمانی . هلندی . و انواع کیك‌های‌مخصوص‌جشنها شماره یك شمیران دو راهی قلهك تلفن ۸۶۶۰۱۳ شماره ۲- کاخ شمالی ۶۲۱۹۹۲ شماره ۳- نگین چهارراه‌پهلوی تخت جمشید تلفن ۶۶۴۳۲۵

بستنی
ویلا
سازنده بهترین بستنی ایتالیائی و میوه‌ائی * سفارشات جهت مجالس قبول میشود . سرپل تجریش اول‌پهلوی‌تلفن ۸۷۳۲۴۱

قنادی و کافه قنادی نوبخت
سازنده انواع شیرینی های تر . میوه‌دار .خامه‌دار . رولت و کیك‌های سفارشی بستنی مخصوص نوبخت شاه‌اباد تلفن ۳۹۳۰۸۹

قنادی شاد
فروشنده بهترین شیرینیجات کیك یزدی کره‌ای و خامه‌ای با نازل ترین‌قیمت نشانی‌خیابان مولوی بازارچه سعادت تلفن ۵۳۳۳۸۱

قنادی رامسر
سازنده‌بهترین‌محصولات راحت‌الحلقوم - باسلق درایران وانواع شیرینی جات مجیدیه ایستگاه حمام تلفن ۷۷۰۳۴۳

قنادی
امیدیزدی
واردکننده انواع تازه ترین‌شیرینی های‌یزدی- قطاب - باقلوا و سازنده بهترین شیرینی های مربائی تهران نو خیابان کهن‌ایستگاه دارابی‌تلفن ۷۵۳۵۲۹

کافه قنادی
یاس
تهیه کننده بهترین شیرینی ایرانی واروپائی نشانی میدان بهارستان تلفن ۳۰۲۰۱۷

کافه قنادی مهر
سازنده بهترین شیرینی های خانگی و کیکهای سفارشی چند طبقه‌ای شاه غربی‌چهارراه‌پیروز تلفن ۶۶۶۵۱۸

ك

کیف وکفش زنانه

کفش مروارید
تولید کننده و فروشنده انواع‌جالبترین کفشهای روز. میدان سپه اول لاله‌زار تلفن۳۱۴۷۱۶

کیف و کفش
افسانه
تولید کننده کفشهای زنانه با چرمهای ایتالیائی سفارشات پذیرفته میشود بهارستان سه‌راه ژاله مقابل کاخ سازمان برنامه تلفن ۳۰۳۹۲۷

کرایه اتومبیل

آژانس اتومبیل کرایه ناصر ۱۵متری‌میرفخرائی بطور شبانه روزی با راننده و بدون راننده‌در داخل و خارج از شهر تلفن ۷۹۴۶۲۵

آژانس اتومبیل کرایه خالقی
۴۶ متری شرقی نارمك بطور شبانه روزی با راننده و بدون راننده آماده کار در داخل و خارج از شهر تلفن ۷۹۴۶۲۵

اتومبیل کرایه
صدیق
اتومبیلهای‌آخرین‌سیستم سواری باراننده و بدون راننده برای‌داخل وخارج از شهرو جشنها درمدت ۲۴ ساعت آماده خدمت بشماست جاده قدیم شمیران ایستگاه درب دوم تلفن ۸۶۴۶۶۶

کلاه

کلاهدوزی سلحشور
فروشنده علائم و لوازم پوشاك ارتشی و شلوار مدروز سپه چهارراه پهلوی تلفن ۶۶۶۴۷۴

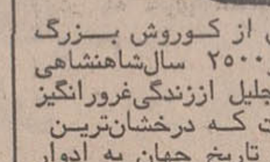

تجلیل از کوروش بزرگ بنیانگذار۲۵۰۰ سال‌شاهنشاهی ایران تجلیل اززندگی‌غرورانگیز متی است که درخشان‌ترین صفحات تاریخ جهان به ادوار زندگی پرشکوه و جلال وی اختصاص دارد .
مدیر وکارکنان کارگاه مدرن علی معجزی برگزاری‌جشن‌های شکوهمند شاهنشاهی ایران را صمیمانه جشن میگیرند . کارگاه مدرن علی‌معجزی‌دوزنده انواع کلاه ولباس‌کار تبلیغاتی ناصر خسرو کوچه امام‌جمعه کوچه منصورالحکماء بن‌بست رضائی تلفن ۳۱۷۸۱۳

ل

لوازم اتومبیل

فروشگاه مطیعا
فروشنده لوازمات یدکی. داف ولیلاند . امیرکبیر پلاك۱۲۴تلفن ۳۱۴۱۲۸- ۳۰۲۲۰۶

میل‌لنك تراشی
فدرال
قسمت تراش کاری‌موتور هرنوع اتومبیل. شهباز ایستگاه ناصری جنب تعمیرگاه مجاز شماره ۱۴فولکس تلفن۳۵۳۸۱۱

فروشگاه لوازم یدکی
کلانتری
فروشنده کلیه لوازم یدکی‌اصلی پیکان‌اکیاتان مقابل شرکت چیپ پلاك ۲ تلفن ۳۱۶۳۹۱

سرویس رادیو و کولر اتومبیل
آمازون
تعمیرات ونصب وفروش رادیو و کولر اتومبیل شیخ‌هادی‌بالای‌بیمارستان باهر جنب کوچه وزیری تلفن ۶۶۴۲۵۳

آبکاری کرم - نیکل
و سپر سازی کانینگ جاده کرج مقابل پاسگاه ژاندارمری مهرآباد خیابان بیست متری ریاحی تلفن ۹۵۹۴۹۹

لاستیك سازی ساسان
آماده هرگونه سفارشات لاستیك فنی و موتوری را در رنك های مختلف انجام‌میدهد‌ادرس‌خیابان قزوین ایستگاه امامزاده حسن تلفن کارخانه ۹۵۰۸۴۶ - فروشگاه ۹۵۰۸۸۴

اتو شارژ
فروشگاه شماره یك باطری نیرو متخصص سیم‌کشی اتومبیل(اصغر لیشاری منش) سیمتری نظامی پائین تر از ستاد ژاندارمری تلفن۶۶۸۱۳۷

لاستیک سازی زریان
آماده‌است هرگونه سفارشات لاستیکی فنی وموتوری را در رنگهای مختلف انجام دهد. امیرکبیر چراغ برق کوچه ناظم‌الاطبا پاساژ تاج تلفن : ۳۰۵۲۹۲

الکتریکی و باطری انوکار
تعمیرات برق همه نوع اتومبیل با دستگاههای الکترونیکی با تضمین تهران‌نوجنب پمپ‌بنزین قاسم‌آباد تلفن ۷۹۱۷۱۰

شرکت ستایش
تلفن ۳۰۲۸۴
نماینده انحصاری
الکتروموتورهای
گیربوکسی‌سترمزداردورمتغیر کارخانه‌آدام‌بامو(آلمان‌غربی)

تراشکاری‌خدایاررضائی
کلیه کار های میل‌لنك جرثقیل و تعمیر کننده راشی و دکل سازی پمپ‌های چاههای عمیق وکارهای تعمیری‌ماشین آلات صنعتی خیابان غفاری جنب کاراژفولادی تلفن ۹۵۱۴۸۰

لوازم خانگی

دیگ زودپز سب
شرکت ایران سب
ساختمان آلومینیوم طبقه هشتم
تلفنها ۶۶۰۵۴۰ - ۶۶۱۰۴۰
پنج سال تضمین تعمیر مجانی
تنها دیگ زودپز استاندارد شده
صندوق پستی ۱۴۰۵

فروشگاه صالحی
فروشنده بورس آب‌میوه گیری و لوازمات یدکی ماشین ریش تراشی فیلیپس بازار حاجب - الدوله تلفن ۲۶۹۱۵

مژده به اهالی محترم نارمك،تهران نو -تهران پارس و نمایندکی چرخ های صنعتی و دوختنی ویکورولی‌وروکی‌وماشین های دست بافت برابر و تویوتا در نارمك دایرو سالن‌فروشگاه‌و نمایشگاه آن از اول شهریور ماه افتتاح وآماده بکار گردید و بخریداران محترم در محل‌فروشگاه مجاناتعلیم داده میشود .نشانی . سی متری نارمك ایستگاه دفتر فروشگاه نعمتی تلفن ۷۹۲۲۲۵

فروشگاه
دهقان
فروشنده مصنوعات نفت گاز الکتریك . خیابان قزوین خیابان تیموری مقابل گرمابه محمدآبادی تلفن ۹۵۹۲۱۹

گرام استریو
بدون پیش قسط
خیابان نادری - شب‌نما
تلفن : ۳۱۳۶۷۱

فروشگاه پیمان
هدیه فروشگاه پیمان نازی‌آباد خیابان چمن تلفن ۵۳۱۳۵۹ تلویزیون ماهیانه ۱۰۰ تومان با آنتن مجانی

تهران
ناسیونال
فروشنده‌کلیه لوازم‌مدرن خانگی وپخش کاززویال خیابان محمد رضاشاه ایستگاه سوم تلفن ۶۲۹۵۵۱

فروشگاه
آفتی
فروشنده لوازم کاردن-های دیزل ماك وکاردن-های موتور های زمینی خیابان‌قزوین جنب غفاری تلفن ۹۵۳۵۸۱

فروشگاه ترنك طلائی
فروشنده کلیه لوازم منزل از قبیل تلویزیون- یخچال - اجاق گاز و انواع ضبط صوت و ساعتهای سیمو-پوشاك لوازم ارایش و اجناس لوکس بطور نقدواقساط خیابن‌خواجه‌نصیرطوسی مقابل بانك‌صادرات‌تلفن ۷۵۷۱۵۷

فروشگاه نادری
بمدیریت مهدی بسری‌گیلانی فروشنده کلیه مصنوعات نفت و برق الکتریك از قبیل رادیو - گرام - تلویزیون - اجاق‌گاز - یخچال و کلیه مایحتاج زندگی عرضه کننده مرغوبترین فرش در طرحها و رنگهای گوناگون بافته شده ازشهرهای مختلف ایران مدیریت این فروشگاه به مناسبت جشنهای باشکوه دو هزار و پانصد ساله شاهنشاهی ایران امکاناتی بوجود اورده که کلیه مشتریانش بتوانند اجناس این فروشگاه‌را ارزانتر از سابق و باشرایط خیلی‌اسان ابتیاع فرمایند . خیابان نادری نرسیده به چهارراه یوسف اباد شماره ۳۰۲ - ۳۰۴ تلفن‌های ۴۶۸۹۵ - ۴۸۰۱۰

کارخانه تختخوابسازی نظری
تولید کننده انواع تختخواب فلزی میدان خراسان خیابان خاوران مقابل گلستان جاوید تلفن ۳۵۶۱۶۰

فروشگاه خطاط
فروشنده انواع لوازم فلزی از قبیل تختخواب سیسمونی بچه کمد و غیره با نازلترین قیمت در دسترس مشتریان‌عزیز میباشد نشانی‌خیابان تهران‌نو ایستگاه پل روبروی خیابان پدرثانی تلفن ۷۹۰۳۲۲

سماور سازی محبی‌نژاه
سازنده انواع سماورهای‌دو بیتری . و سلیتری‌بوذرجمهری بازار اودلاجان تلفن ۵۳۱۶۸۳

کارخانه صنعتی
استیلکو
تولید کننده‌و زیبا ترین و با دوامترین دیك زود پزو پخش آن‌در سراسر کشور مدیریت این کارخانه اقداماتی بعمل آورده که‌باشرایط سهل و تخفیف قابل توجه در دسترس خریداران عزیز قرار بگیرد میدان شوش خیابان رزم‌آرا تلفن ۲۳۱۲۸

سرویس‌سازی حسنی
با سابقه‌ترین‌سازنده سرویس چای‌خوری . سرویس سازی حسینی تولید کننده بهترین نوع سرویسهای چای‌خوری در طرحها و مدل‌های گوناگون ساده و نگین‌دار و غیره‌میباشد خیابان خیام بازار دروازه نو پاساژ کیهانی تلفن ۲۹۸۰۸

فروشگاه رویال
فروشنده انواع لوازم منزل فصردشت چهارراه دامپزشکی تلفن۹۵۶۳۷۲

فروشگاه
پیکان
فروشنده کلیه لوازم منزل یخچال تلویزیون کولر بخاری جاده قدیم شمیران ایستگاه داودیه تلفن ۷۷۴۹۲۱

فروشگاه
جدی
فروشنده کلیه لوازم خانگی مدرن جوادیه خیابان صالح‌نیا جنب شهرداری ناحیه ۷ تلفن ۵۳۹۰۶۰

فروشگاه
احسان
فروشنده کلیه لوازم مدرن خانگی و فروش فرشهای شکیل تهران نو اول سی متری وثوق تلفن۷۹۵۷۶۴

فروشگاه
سینا
فروشنده لوازم زندگی مدرن خانگی و فروش بهترین وسایل‌آشپزخانه اول منوچهری‌ازفردوسی تلفن های ۳۰۲۵۹۹ - ۳۱۷۶۸۴

فروشگاه صداقت
خرید وفروش همه نوع کالای زندگی میدان‌فوزیه جاده تهران‌نو خیابان ترقی چهارراه سعدی تلفن ۷۵۹۹۹۶

لوازم ساختمان

موزائیك سازی ریاضی
سازنده انواع موزائیك در طرحهای جالب و ابعاد مختلف نظام‌آباد جنب خیابان ارباب مهدی تلفن ۷۹۰۰۴۷

نادر قربانی
فروشنده همه نوع آهن آلات ساختمانی و صنعتی اول بازار آهنگر ها تلفن - ۲۶۰۵۵

فروشگاه آهن
خدائی
فروشنده کلیه اهن‌آلات ساختمانی و صنعتی . جاده تهران نو ایستگاه فرودگاه تلفن ۷۵۸۰۷۰ - ۷۶۳۳۰۳

کارخانه سنگکوبی یکتا
تولید کننده مواد اولیه‌سنگ های مرمر و پلاکی جهت کارخانجات وانواع سنگهای لاشه مخصوص‌نمای ساختمانها جاده کیلومتر ۱۶ آبعلی بالای کارخانه فیلیپس پشت روغن موتورسازی ایران‌تلفن۷۵۱۶۵۵

فروشگاه پخش لولا
نماینده رسمی قفل های یونیون‌ولاك‌وود آمریکائی در ایران نشانی خیابان سپه جنب میدان موزه پلاك ۵۴۶ تلفنهای ۳۰۲۸۰۳ - ۳۱۱۴۲۷

ریخته‌گری رضائی
سازنده انواع دستگیره های دروپنجره فلزی مخصوص ساختمانها شاهپور بازارچه معیر تلفن ۵۳۶۳۶۹

فروشنده آهن امین
نماینده‌شماره۱۲ ایرابیت ومرکز پخش آهن الات‌و کلیه لوازمات ساختمانی میدان تجریش دزاشیب مقابل کلانتری‌یك‌تجریش تلفنهای ۸۷۰۳۰۲ - ۸۷۳۹۹۷

کـــاه
مرغوبترین‌کاه گندم‌با‌اطمینان از وزن صحیح و قیمت واقعی مقطوع با کرایه ارزان برای تمام شهر و شمیران از حکمی خریداری فرمائید وسیله‌تلفنهای ۷۶۴۳۳۱ - ۷۶۵۴۴۳

کالای ساختمانی شکرچیان
فروشنده کلیه لوازم بهداشتی ساختمانی و مصالح ازقبیل اهن‌الات آجرهای سفالی و نما و کاشی وکلیه لوازم لوله کشی بقیمت تجارتی آدرس تهران - امیریه بش سه راه قزوین‌جنب بانك‌تهران‌تلفن۵۳۶۵۱۵

کالای ساختمانی شعبانی
بمدیریت رمضان علی شعبانی
مژده باهالی محترم سلسبیل وحومه این فروشگاه انواع واقسام لوازمات ساختمانی را بقیمت تجارتی دراختیار شما قرار میدهد نشانی خیابان بابائیان چهارراه خوش
تلفن ۹۵۶۲۱۰

شرکت صنعتی
پروفیل و لوله لاستیکی سازنده انواع نواروللوله لاستیکی‌سخت‌واسفنجی برنگهای مختلف برای اتومبیل - ساختمان - راه آهن مواد غذائی و کارهای فنی - مقاوم در مقابل عوامل جوی مواد شیمیائی حرارت ومواد نفتی و بخار خیابان فرح آباد (دوشان‌تپه) شماره ۷۱۰ تلفن ۷۹۱۹۲۰

شیشه مومنی
فروشنده انواع شیشه های ساختمانی خیابان قزوین ۱۶ متری جنب بانك عمران تلفن ۹۶۰۴۸۵

فیبررویال
ایران
شرکت
سهامی
تولیدی
فیبرایران
تهران
خیابان
فردوسی
جنوبی
کوچه
بلژیك
ساختمان
مسعودتلفن
۳۰۳۴۲۲
۳۱۳۲۹۳

تهران کالا
فروشنده کلیه لوازم ساختمانی و بهداشتی‌و انواع‌ناءدیواری مانیس صددرصدقابل شستشو خیام نرسیده به چهار راه گلوبندك مقابل بانك صادرات تلفن ۲۷۷۰۶

شرکت سهامی آبگینه
تولیدکننده انواع‌شیشه های ساختمانی .نشکن. لعابی. مشجر. تزئینی. رنگی و اتومبیل - طبق آخرین روش صنعت - شیشه سازی بلژیك . پخش‌فنی شرکت‌سهامی آبگینه ومهندسین‌مجرب آن‌همیشه برای هرگونه توضیح فنی مربوط به نصب‌وکار گذاری‌شیشه در خدمت شما میباشند. شرکت سهامی آبگینه خیابان سپهبد زاهدی- کوچه شریف شماره ۸ تلگرافی - آبشینکو - تلکس : ۲۶۶۷ تلفنهای ۳-۸۳۴۰۶۱ -۸۲۸۹۰۳ ۸۲۷۵۰۱

لوازم موسیقی

توجه توجه
ایران صنعت
رادیو گرام‌مبله‌بکارمندان دولت بدون پیش قسط داده میشود استانبول ساختمان پلاسکو تلفن ۳۰۳۶۰۲

لوازم التحریر

نوشت افزار
صیاد
تولید کننده و فروشنده لوازم التحریر و انواع دفاتر دولتی و نجارتی- نوروزخان تلفن ۲۴۳۳۵

کارخانه گل سنگی
تولید کننده انواع لوازم تحریر مرمری رومیزی‌و تزئینات‌داخلی ساختمانی جاده آرامگاه ایستگاه ورزشگاه تلفن ۲۶۸۷۳

کاشفی
سازنده دفتر های حسابداری. تجارتی در ۱۵۰ نوع‌نیم ورقی وربع ورقی وتمام ورق‌با چاپ عالی‌و کاغذمرغوب برای مصرف در تهران و شهرستانها موجوداست بوذرجمهری بازارنوروز خان کوچه معظم‌الدوله تلفن ۵۳۹۵۶۹

تولیدی وحدت
سازنده انواع کلاسور جلد پلاستیك‌کیف طلق بازارسلطانی تلفن ۵۳۸۲۶۱

لوازم ورزشی

فروشگاه پرسپولیس
فروشنده کلیه لوازم ورزشی و سازنده‌وتولید کننده همه نوع کفش ورزشی و پوشاك ورزشی امیریه میدان منیریه پشت پاسگاه پلیس تلفن ۴۵۰۰۲

لوازم عکاسی

کارگاه فنی کرمانی
تعمیر کننده دوربینهای عکاسی چشمی و فلاشهای دستگاههای سینما شاه‌اباد مقابل سینماحافظ‌تلفن ۳۰۵۳۷۷

م

موتورسواری

فروشگاه
مساعد
فروشنده انواع و اقسام موتورسیکلت و دوچرخه وفروشنده لوازم یدکی آدرس‌خیابان قصردشت چهارراه دامپزشکی تلفن ۹۵۱۵۰۹

موسسات مسافربری

مسافربری میهن نورد
همه روزه با سرویس مجهز اصفهان . شیراز . آبادان . اهواز . یزد . کرمان . مشهد . اراك . بوذرجمهری مقابل‌بازار آهنگرها تلفنهای۵۳۲۶۵۵ ۲۱۹۳۷-

اتومهر
اتوبوس و مینی‌بوس های‌مدرن واخرین سیستم همیشه و در همجا در شهر و خارج شهر بطور دربست در اختیار کارخانجات و موسسات‌دولتی وملی میباشد نشانی خیابان قزوین مقابل خیابان غفاری شماره ۲۱۴ - ۲۱۲ تلفنهای ۹۵۴۱۹۵ - ۹۵۳۱۴۱

TTS
تی. تی . اس
اتوبوس و مینی‌بوس‌های مدرن و آخرین سیستم تی . تی . اس همیشه‌و در همه جا در شهر و خارج‌ازشهر بطوردربست در اختیار شماست آیزنهاور بیست‌ویك‌متری جی تلفنهای ۹۵۹۸۷۲ و ۹۶۰۹۱۵

مسافرین
محترم
مشهد مقدس
موسسه مسافربری
پی. ام. تی
همه روزه و همه ساعت‌با اتوبوسهای مجهز و آخرین مدل شمارا از راه کناره بامبلغ (۲۵۰) ریال بمشهدمیرساندنشانی تهران خیابان امیر کبیر تلفن های ۳۱۳۱۵۴- ۳۱۳۶۷۸

مسافربری ایران بنز
همه روزه با سرویس منظم از ساعت ۵ صبح الی ۸ شب بنقاط زیر- گلپایگان - خمین - خوانسار - الیگودرز . کاشان . مشهدوخسروی چهارراه مولوی تلفن : ۳۵۳۸۴۹

مبلمان منزل

مبل آریا
دکوراسیون ساختمان تلفن ۹۶۰۳۱۹

نمایشگاه مبل حبیبی
قبل از خرید سرویس های مبلمان منزل خوداز سالن های مبل حبیبی‌که بدست بهترین هنر آفرینان صنایع‌تهیه شده دیدن فرمائید . شاهپور تلفن ۵۳۸۶۹۹

نمایشگاه مبل ایران‌نو
سازنده و فروشنده مبلمان سرویس اطاق‌خواب و ناهار خوری تهران‌نوایستگاه‌مسجد تلفن ۷۹۰۰۱۹

توجه توجه
نمایشگاه‌مبل‌استیل
کیومرثی
بهترین مبلمان وسرویس اطاق‌خواب بدون‌پیش قسط به اقساط‌طویل‌المدت - تهران دروازه‌شمیران
بدایت . تلفن : ۷۵۸۶۸۵

نمایشگاه مبل
محمودی
فروشنده همه نوع مبل و تزئینات ودکوراسیون اطاق‌خواب‌خیابان شهناز چهارراه صفا تلفن - ۷۵۸۵۹۷

مبل سازی دیاموند
سازنده انواع‌مبلهاودکوراسیون چوبی انتهای فرح شمالی ایستگاه هاشمی شماره ۵۶ تلفن ۷۷۳۰۵۴

ماشین سازی و مصنوعات صنعتی

ایران فرز
IRAN FREEZE
سازنده دنده‌های گیربکس وغیره
تلفن : ۹۵۶۹۴۰

جنرال پیچ
جنرال‌پیچ عرضه کنند: بهترین ابزارآلات صنعتی وانواع پیچ ومهره‌واقسام تسمه‌های لاستیکی ونقاله تهران سپه مقابل پستخانه
تلفن : ۳۰۲۶۵۳

خم کاری و برش هر نوع ضخامت
تهران‌نو قاسم‌آباد کوچه خسروی خم کاری لئون تلفن ۷۹۱۵۸۱

کارگاه فنی
برادران سعدی
سازنده بهترین تریلر- های کشاورزی ظرفیت از ۱ تا ۱۵ تن تلفن : ۹۶۱۲۹۷

ایران اچ
سازنده انواع لوازم انشعاب و شیرهای‌قطع و وصل . تهران بوذرجمهری نو مقابل پارکینك آذر تلفن ۳۵۲۶۷۳

ذوب فلزات فرد
سازنده لوازمات چدنی- برقی -دوراه -سه‌راه - چهارراه - زانو های فولادی سه‌راه- زانوهای دوراه خیابان تهران‌نو ایستگاه ارباب مهدی شماره ۵۹۳- ۵۹۵ تلفن ۷۹۰۶۵۵

شرکت گیوار
با مسئولیت محدود
سازنده انواع پروفیل - لوله- زهوار- چهارچوبی ریلی - گلادینك - تیر طولی - نبشی مشبك و نبشی ساده تهران -جاده دماوند اول تهران پارس صندوق‌پستی ۲۳۸۱تلفن ۷۸۱۹۵۲ - ۷۸۲۴۸۰ - ۷۸۱۷۸۷

ابزارنو
تهیه کننده و فروشنده انواع پیچ و مهره ابزار آلات صنعتی‌وفنی تهران نوایستگاه فرودگاه تلفن ۷۹۲۷۰۰

کارگاه
کوهنورد
تعمیر ماشینهای جوشکاری و فروش موتورهای دست دوم سیار غفاری جنب مسجدشماره ۱۱۷ تلفن ۹۵۰۱۷۱

پاساژ آفتاب کارگاه المپیك
سازنده ماشینهای جواهر- تراشی و زرگری و قالبهای پلاستیك‌تهران‌نوچهارراه امامیه تلفن ۷۶۲۳۸۴

فروشگاه کالای ابزار
بمدیریت‌علی‌میر صداقت فروشنده ابزار و لوازم یدکی‌متابو نشانی‌خیابان سپه پلاك ۵۱۰ تلفن تلفن ۳۱۸۶۹۰

تراشکاری دلنوا
تولید کننده ماشینهای پیراهن بافی و جوراب بافی انتهای بازار عباس آبادکوچه باغ‌الچی‌شماره ۸۳ تلفن ۵۳۹۰۴۸

آهنگری طهماسبی
سازنده آهن‌آلات تراش فلزات - مونتاژ کامیون دیزل ماك و تریلی‌سازی پل امامزاده معصوم دو راهی قپان‌تلفن ۹۵۴۷۰۰

کارگاه منوچهر
مهیاری
سازنده‌ماشینهای‌صنعتی و قطعات سری. نشانی تهران پارس ایستگاه حشمتی تلفن ۷۸۱۳۹۰

شرکت‌توپ

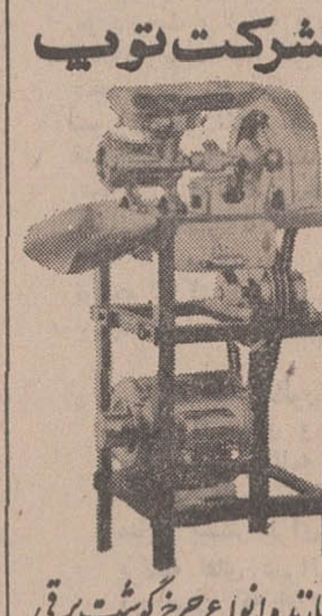

سازنده انواع چرخ گوشت برقی
تهران حسن‌آباد سپه کوچه خادم
تلفن ۴۴۹۴۸

کارخانجات صنایع فلزی و میخ سازی پارس
سازنده انواع میخ و مفتول گلو بندك بوذرجمهری غربی ساختمان بهروز تلفن ۲۹۰۱۱ - ۲۴۷۳۰

مصنوعات فلزی

کارخانه صنعتی متحد
سازنده و تولید کننده‌در وپنجره‌پروفیل .اسکلت های فلزی ساختمان . خیابان آرامگاه ایستگاه بانك تلفن ۲۶۵۳۲

کارخانه صنعتی تابش
سازنده و فروشنده انواع لوازم دفتری و لوازم اشپزخانه نشانی - فروشگاه خیابان‌پهلوی بالاتر از تخت‌طاوس نبش‌کوچه شجاعی تلفن۶۲۰۴۴۵ کارخانه ایزنهاور نرسیده به میدان شهیاد روبروی بانك ملی تلفن ۹۷۰۱۹۸

مصنوعات
فلزی
نمونه
سازنده انحصاری لوازم پارك کودك ومدارس سه‌راه ضرابخانه تلفن ۷۷۰۶۹۴

صنایع پارس فلز
تولید کننده بهترین مصنوعات فلزی درایران از قبیل لوازمات آشپز- خانه و لوازمات ادارات نشانی خیابان تهران نو یستگاه‌منصورآباد‌مقابل کوی‌بانك‌تلفن ۷۹۱۸۱۶ امیری

صنایع فلزی توسکا
سازنده مدرن ترین سرویس آشپزخانه - کابینت های توسکا دو جداره و بی صدا است وازورق گالوانیزه‌استفاده میشود که هرگز زنك نمی زند کارخانه اول مجیدیه چهارراه سوسن آب مقابل درمانگاه تلفن: ۷۹۰۶۱۰

صنایع فلزی لطفی
سازنده‌و فروشنده انواع و اقسام کابینت های آشپزخانه فلزی و لوازم دفتری و اداری و غیره نشانی خیابان سلطنت آباد بالاتر از تلفنخانه ضرابخانه تلفن۷۷۲۹۲۵

فروشگاه رجبی
سازنده بهترین مصنوعات فلزی از قبیل میزو صندلی‌فلزی لوازم دفتری واداری قفسه پیچ و مهره‌ای‌کابینت های‌آشپزخانه با نازلترین قیمت نشانی خیابان شاهپور مقابل خیابان جنوبی پارك شهر تلفن ۴۷۵۲۱ - ۵۳۰۸۷۹

صنایع فلزی کادو
سازنده و فروشنده انواع لوازم آشپزخانه ودفتری و لوازمات‌اداری نشانی خیابان شیر و خورشید ایستگاه انبار پلاك ۲۵۴ تلفن ۹۵۶۳۲۱

صنایع تولیدی ضمانت
سازنده انواع ماشینهای خمیرهم‌زن برقی‌ومشعل جهت خبازان و قناد ها میدان فردوسی تلفن ۳۱۲۵۷۴

مواد غذائی

کارخانه اردستاره
سازنده انواع آرد های. یکصفر . دو صفر . سه‌صفر. آردهای ستاره سبوس گرفته . مخلوط جاده ارامگاه جنب نان‌ماشینی تلفن ۵۳۴۸۵۱

آرد میرنامی
فروشنده انواع آرد های مختلف . اول شوش شرقی ایستگاه ۵ ریالی فوزیه تلفن ۵۳۹۲۳۵

فروشگاه محبی
فروشنده کلیه لوازمات‌خرازی. خواربار . لبنیات . به قیمت تجارتی . چهارراه باستان شاه نبش کوچه‌نوری تلفن۶۶۴۲۹۵

فروشگاه طارامی
بهترین‌پنیرتبریز - خیارشور ممتاز کره بسته‌بندی شده اعلا بهر مقدار برای تحویل به فروشگاهها - هتل‌هابیمارستان ها و سایر موسسات با قیمت مناسب خیابان خیام جنب پارگینگ عطائی شماره ۱۴۶ تلفنهای ۵۳۷۲۵۵ - ۵۳۶۷۰۱

فروشگاه لبنیات ایران
تولیدکننده‌پنیرمخصوص لیقوان و انواع واقسام کره و عسل سبلان‌وهمه نوع مایحتاج خانوادگی خیابان اسلامبول تلفن- ۳۱۶۱۴۲

قلندری
نان خانگی تبریزی خیابان دامپزشکی بین خیابان خوش و سلسبیل تلفن ۹۵۳۴۲۷

لبنیات صامت
شاهرضا چهار راه پل چوبی تلفن ۷۵۴۵۳۴

فروشگاه حقیقت
فروشنده خواربار و لبنیات‌و انواع لوازم تحریر وخرازی پهلوی مقابل سینما رادیوسیتی تلفن ۴۵۲۰۱

فروشگاه ناظری
فروشنده همه نوع مواد غذائی با نازلترین قیمت خیابان مولوی اول خانی‌آباد تلفن ۲۵۹۷۹

سوپر گوشت مرکزی
فروشنده گوشت گوسفند گاو - مرغ-بیفتك راسته بالاتر از دوراهی یوسف‌آباد جنب تخت‌طاوس تلفن ۶۲۹۳۰۶

لبنیات میرزائی
تولید کننده‌پنیر بی‌نمك ماست‌کره‌خامه‌انحصاری و فراورده های لبنیات شمیران دزاشیب‌فرمانیه ایستگاه‌باغ نظربازارچه باغ نظر تلفن ۸۷۴۸۹۲

لبنیات خدایاری
فروشنده فرآورده های لبنیاتی . تخم‌مرغ روز انواع بیسکویت . پنیر و کره خیابان انبار نفت شماره۲۷۴تلفن۹۵۸۸۰۳

کارخانه آردمودت
تولید کننده بهترین ومرغوبترین آرد، آردسنگ وآردستاره‌نشانی کارخانه خیابان سپهبد رزم‌آرا ایستگاه ساختمان بیمه وشانی دفتر خیابان شیروخورشیدجنب خاك نگار مقدم شماره ۱۷۶ تلفن های کارخانه ۵۹۱۶۳۶ دفتر ۹۵۷۵۵۸

حلواسازی
انصاف
تولیدکننده‌همه‌نوع‌حلوای شکری و معمولی خیابان بوذرجمهری بازارچه عودلاجان تلفن ۵۳۵۵۸۱

برای‌دادن
آگهی‌در
صفحه
کی‌چی‌کجا
بتلفن
۳۱۱۲۲۵
مراجعه
فرمائید

ازطرف نخست‌وزیر

دستورالعمل تنظیم بودجه ۱۳۵۱ صادر شد

دستگاههای دولتی باید اعتبار پرداخت یك پایه را درسال آینده در بودجه خودمنظور نمایند

*** هزینه‌های اضافی سال آینده نباید بیش‌ازده‌درصد باشد**

به منظور تهیه و تنظیم‌بودجه سال ۱۳۵۱ کل کشور ، این بخشنامه به تمام وزارتخانه ها، موسسات دولتی ، شرکت های دولتی و سایر موسساتی که بودجه آنها دربودجه کل‌کشور منعکس میشود ، ابلاغ‌میگردد. تمام دستگاههای مذکور موظفند بودجه سال ۱۳۵۱ خود را طبق راهنماهای تنظیم‌بودجه تهیه و سه نسخه از آن را در تاریخ های تعیین شده درجدول پیوست به سازمان برنامه ،دفتر مرکزی بودجه ارسال دارند .

افزایش هزینه

۱ـ نظربه‌اینکه‌طبق مدلول‌قانون محاسبات عمومی مصوب دیماه ۱۳۴۹ بودجه کل کشور در سال ۱۳۵۱ شکل و محتوائی تازه خواهد یافت و گذشته از این بعضی از احکام و تعاریف قانون مذکور در چگونگی‌تهیه و تنظیم بودجه سال ۱۳۵۱اثر خواهد داشت .

بنابراین لازم است کلیه دستگاهها ، بویژه‌شرکت های دولتی ، در موقع تنظیم بودجه به مفاد قانون مذکور از هر حیث توجه نمایند .

۲ـ شرکت های دولتی‌مکلفند طبق مفاد قانون محاسبات‌عمومی ودر نظر داشتن ماده ۲۷ قانون مذکور و تبصره های ذیل‌آن، بودجه سال ۱۳۵۱ و یا سال مالی خود را ، که قسمت اعظم آن منطبق با سال ۱۳۵۱است، در تاریخ های تعیین شده به دفتر مرکزی بودجه ارسال داشته و بودجه شرکت راهمراه بانظرات دفتر مرکزی بودجه ، برای تصویب به مرجع صلاحیت‌دار تسلیم نمایند .

باتوجه به اینکه طبق قانون مورد بحث ، لایحه بودجه سال ۱۳۵۱، باید حداکثر تا تاریخ پنجم بهمن ماه ۱۳۵۰به مجلس شورای ملی تقدیم شود ، این قبیل موسسات باید ترتیبی اتخاذ نمایند ، تا بودجه مصوب آنها حداکثر تادهم دیماه ۱۳۵۰ ، برای درج در لایحه بودجه کل کشور به‌دفترمرکزی بودجه تسلیم شود.

۳ـ به منظور رعایت تعادل اقتصادی و پیروی از خط مشی برنامه عمرانی چهارم کشور و نیز تجهیز منابع بیشتر برای اجرای برنامه های عمرانی ، هدف آن است که افزایش‌هزینه‌های جاری دولت برای انجام برنامه هاو عملیات از پنج درصد بودجه سال ۱۳۵۰ تجاوز نکند . بدیهی است که اولویت بعضی از برنامه‌های پیشنهادی هر دستگاه ممکن است ، چنین اقتضا کند که اعتبار آن برنامه‌با افزایشی کمتر یا بیشتر از پنج درصد منظور گردد .

توسعه کمی و کیفی

برای وصول به هدف فوق مقتضی است هنگام پیشنهاد هزینه هانکات زیر رعایت‌شود:

الف ـ پیشنهاد های جدید برای توسعه کمی‌و کیفی‌برنامه هاو عملیات باید باتوجه به برنامه چهارم عمرانی کشور و هدف های مندرج در آن و همچنین سیاست ها ، خطوط مشی کل‌وبرنامه‌های دولت‌بعمل آید .

ب ـ در پیشنهاد هزینه ها باید نهایت صرفه‌جوئی‌رعایت شود و تدابیری بکار رودکه بااستفاده کامل از منابع موجود و با صرف کمترین هزینه ، میزان کارآئی در دستگاه افزایش یابد و بیشترین فایده از اجرای برنامه ها و فعالیت هابدست آید .

پ ـ در مواردی مشاهده شده است ، که بدون توجه به نکات مذکور اعتبارات منظورمی‌برای انجام برنامه ها و عملیات گوناگون پیشنهاد میشود. چون تهیه و تنظیم بودجه‌بدین‌شکل کارمسئولان بررسی بودجه را از لحاظ تعیین اولویت ها دشوار میسازد ، بنابراین از تمام مسئولان‌دستگاهها انتظاردارد بودجه های پیشنهادی واحد های مختلف دستگاه رادقیقا موردتوجه قرار دهند و پس ازتشخیص ضرورت واولویت کارها، با توجه به نکات‌پیش گفته، بودجه نهائی را به‌دفتر مرکزی‌بودجه ارسال دارند.

مرحله اول قانون‌استخدام

٤ـ اعتبار طرحهای مستمر عمرانی (اعم از طرحهای مستمر برنامه‌سوم‌وتوسعه‌آنها دربرنامه چهارم) کماکان بعنوان جزئی ازدرآمد عمومی‌در بودجه های پیشنهادی منظور خواهد شد ولی در فرمهائی که در راهنما وجود دارد برای مقایسه با سالهای‌پیش اعتبار این طرحها جداگانه منعکس میشود.

۵ـ تمام دستگاهها موظفند میزان اعتبار استفاده شده در سال ۱۳۴۹ ، برآورد اعتبار در سال ۱۳۵۰ (باتوجه به پرداختهای قطعی ششماهه اول سال)ونیز اعتبار مورد نیاز در سال ۱۳۵۱ را برای مواردزیر:

اجرای مرحله اول قانون استخدام‌کشوری موضوع‌تبصره ۲۰ قانون بودجه سال ۱۳۴۸ کل کشور(ازمحل ردیف۵۱۱۰۶ قانون بودجه سال ۱۳۵۰)

اعطای یک پایه ترفیع به کارکنان کشوری(ازمحل ردیف ۵۱۱۰۷ قانون بودجه سال ۱۳۵۰)

ـ اجرای اصلاحیه قانون استخدام کشوری (از محل ردیف ۵۱۱۰۷ قانون بودجه سال ۱۳۵۰) تعیین و همراه بودجه پیشنهادی به دفتر مرکزی بودجه‌ارسال نمایند .

٦ـ نحوه تهیه‌وتنظیم وپیشنهاد تبصره‌هائی که باید در بودجه سال ۱۳۵۱ منظور شوند در راهنما معین شده است. تمام دستگاهها باید تبصره‌های پیشنهادی خود را ـ که باید صرفا جنبه بودجه‌ای داشته باشد ـ همراه با بودجه پیشنهادی خود به دفتر مرکزی بودجه ارسال دارند .

پرداختهای ارضی

۷ـ برای تنظیم‌پرداختهای ارزی دولت، کلیه دستگاه‌های مشمول این بخشنامه مکلفند اطلاعات لازم دراین مورد راطبق راهنما وفرمهای مربوط‌تهیه‌وبه پیوست‌بودجه پیشنهادی برای سال ۱۳۵۱ به دفتر مرکزی بودجه‌ارسال دارند .

لازم به تذکر است‌که‌میزان مصرف ارز هریک از دستگاه ها صرفنظر از منبع تامین‌آن در سال ۱۳۵۱ ـ محدود به اعتباراتی است که براساس این‌اطلاعات‌پیش‌بینی واجازه داده خواهد شد .

۸ـ هریک از دستگاههاکه بنحوی در سازمانهای بین‌المللی عضویت دارند و تعهداتی برای پرداخت حق عضویت، سهمیه یا کمک به اینگونه سازمانها نموده‌اند، باید نظرات خود را طبق مندرجات راهنما همراه با بودجه پیشنهادی ارسال نمایند، تا اعتبار لازم ضمن ردیفی که برای همین منظور اختصاص داردمنظور گردد.

۹ـ فرمهای بودجه، برنامه کار و سایر گزارشهای‌توجیهی باید با امضای عالیترین مقام مسئول دستگاه یا مقامی که از طرف ایشان دارای اختیار است پیشنهاد شود.

بودجه دانشگاهها

بودجه دستگاههای تابعه هریک از وزارتخانه‌ها بایدپس از تائید و امضای وزیر مربوط و یا مقامی که ازطرف ایشان دارای این اختیار است بدفتر مرکزی بودجه ارسال شود .

۱۰ـ نظر به‌اینکه بودجه دانشگاهها و موسسات‌آموزش عالی بانظر وزارت علوم و آموزش عالی بررسی خواهد شد، لذا مقتضی است کلیه موسسات مذکور یک نسخه از بودجه پیشنهادی خود را مستقیما بوزارت مزبور ارسال دارند .

۱۱ـ کلیه دانشگاهاوموسسات آموزش عالی موظفند یك‌نسخه از بودجه سال ۱۳۵۰ خودرا ـ که بتصویب هیئت امناء رسیده است، همراه بودجه پیشنهادی سال ۱۳۵۱ به دفتر مرکزی بودجه ارسال دارند .

تمام کارشناسان مربوط برای هرگونه همکاری با دستگاهها در امر تهیه و تنظیم بودجه‌سال ۱۳۵۱ آماده‌اند .

راهنماها و فرمهای مربوط به تهیه بودجه سال ۱۳۵۱ ، کشور در سازمان برنامه، دفتر مرکزی بودجه‌آماده‌توزیع است.

تجدید آگهی مناقصه
شماره ۶۳۵ و ۷۸۹ و ۹۵۲ر۵۰

راه آهن دولتی ایران هفتصد دستگاه چراغ سقفی حباب پلاستیکی مختلف بالامپ فلورسنت و هفت دستگاه تلمبه مخصوص گازوئیل‌گیری یکهزار متر کابل پرتودور زمینی مورد نیاز را بر طبق مشخصات و شرایط مربوطه از محل طرحهای سازمان برنامه از طریق مناقصه تحویل تهران انبار مرکزی د ریلگذاری خریداری مینماید.

داوطلبان شرکت در مناقصه میتوانند در ساعت اداری جهت‌دریافت اسناد مناقصه باداره کل کارپردازی مراجعه فرمایند شرکت کنندگان در مناقصه باید مبلغ ۳۵۰۰۰ ریال برای شماره ۶۳۵و ۳۰۰۰۰ ریال برای شماره ۷۸۹ و۷۰۰۰ ریال برای شماره ۹۵۲ ر۵۰ بعنوان سپرده شرکت در مناقصه به صندوق راه‌آهن پرداخت و رسید صندوق یا معادل همان مبلغ ضمانت‌نامه بانکی صادر یکی از بانکهای مجاز ایران که لااقل یکماه اعتبار داشته باشد بضمیمه پیشنهاد خود تا ساعت ۹ صبح روز ۵۰ر۷ر۲۷ در صندوق پیشنهادها واقع دراداره کل کارپردازی بیاندازند پیشنهادهای واصله ساعت ده روز مزبور بازو قرائت خواهد شد. حضور پیشنهاد دهندگان یا نمایندگان مجازآنها در جلسه مناقصه آزاد است وراه‌آهن در رد ویا قبول هریک یاتمام پیشنهادها مادامیکه قرارداد مبادله نشده است جزا و کلا مختار میباشد به پیشنهاد فاقد سپرده و مشروط و مبهم و پیشنهادیکه بعد از موعد مقرر برسد ترتیب‌اثر داده نخواهد شد سپرده برنده اول ونفر دوم مناقصه نگهداری و در صورت استنکاف از انجام معامله بدون تشریفات بنفع راه‌آهن ضبط خواهد شد. مالیات متعلقه وهرگونه‌عوارض دیگر بعهده برنده مناقصه میباشد . م‌الف ۸۲۶۶ راه‌آهن دولتی ایران

آ ـ ۴۲۳۳۶ ۱ ـ ۲

صفحات آموزشی

گریدد انگلیش

برای دانش‌آموزان دبیرستانها و دوره راهنمائی تحصیلی

مطابق کتابهای درسی وزارت آموزش و پرورش

Graded ENGLISH

آموزش مکالمه و تلفظ صحیح زبان انگلیسی با گریدد انگلیش

قیمت ۵۵ ریال

فروش در کتابفروشیها و دستفه فروشها

انتشارات طرحها و برنامه‌های آموزشی

با پروازی دلپذیر ، و دیداری از آمستردام آمریکا رادوباره کشف کنید.

در آمستردام شگفت انگیز نفسی تازه کنید .
آمستردام سرزمین رستورانهای پرشکوه، دیسکوتك‌های تاریك روشن ، موزه‌ها ، بوتیك‌های زیر زمینی و دوچرخه‌ها .
آمستردام سرزمین تفریح ، نشاط و گردش‌های فراموش نشدنی باقایق .
باهردمی خوشرفتار و قیمت‌های مناسب .
باکانالهای مارپیچ وصحنه‌هائی‌که هنوز زیبائی و ابهت چهار قرن پیش را دارد و روح تازه‌ای بزندگیتان می‌بخشد .
بزرگترین فروشگاه خارج ازگمرك اروپا درفرودگاه آمستردام قراردارد . دراین فروشگاه همه نوع جنس بفروش میرسد از سیگار و مشروب گرفته تا الماس و ماشینهای کودسی .
اکنون که‌بآمریکا پروازمی‌کنید برای شما این فرصتی است گرانبها .
با پرواز از تهران یا آبادان بآمستردام وبعد با جت ۷۴۷ به نیویورك ازاینهمه امتیازوزیبائی لذت ببرید.
این پروازی‌است دلپذیر، ویاپروازهای دیگرفرق‌دارد: چون اعتماد وخدمتی‌که ك. ال. ام ازخود نشان‌میدهد درزمین وآسمان برای شماآسایش واطمینان بارمغان می‌آورد .

نمایندگی های ك.ال.ام‌درایران

خیابان تخت جمشید تلفن ۶ - ۸۲۸۰۶۱ دویال اکسپرس: تلفن ۴۱۵۹۷ و ۶ - ۸۲۸۰۶۱ آبادان : ساختمان سان شاین تلفن ۲۴۷۸ اهواز: هتل اهواز، تلفن ۵۲۷۵ - ۵۲۷۵ - ۵۷۶

KLM

ك. ال. ام هواپیمائی برگزیده هوانوردان

اطلاعات هوائی

نشریه‌ای که برای دانشجویان ایرانی منتشر میشود و هر روز بخارج از کشور ارسال میکردد قیمت آبونمان اطلاعات هوائی برای آمریکایکسال ۲۲۰۰ ریال‌و برای‌اروپا یکسال۱۸۰۰ ریال‌تعیین شده است .

بدانشجویان ۲۵ درصد تخفیف داده خواهد شد

آگهی استخدام

نیروی‌زمینی شاهنشاهی جهت‌تکمیل کادرپرسنل غیر ظامی‌خود تعدادی باغبان جهت‌پلاژ فرح آبادساری از طریق مسابقه‌استخدام مینماید.

داوطلبین واجدشرایط می‌توانند همه‌روزه غیرازروز های‌تعطیل وپنجشنبه از ساعت ۷الی۱۵از تاریخ۱۰ر۷ر۵۱ تا تامین‌احتیاجات جهت‌ثبت‌نام و کسب اطلاعات بیشتر به آجودانی کل نیروی زمینی شاهنشاهی‌شعبه‌استخدام‌واقع درخیابان‌سوم‌اسفندرویروی‌بیمارستان فرح‌نازبهلوی مراجعه نمایند . م‌الف ۸۳۴۰ *

آجودانی کل نیروی‌زمینی شاهنشاهی
آ ـ ۴۲۶۵۰

جوایز ۵ سری بلیطهای

اعانه ملی

بمیمنت جشن شاهنشاهی ایران

۲۵ پیکان

پر از اسکناس

۱۰ میلیون تومان

پول نقد

قیمت فقط ۳۰ ریال

برای استفاده از جوایز بزرگ و استثنائی اولین سری بلیطهای مخصوص اعانه ملی

فقط ۶ روز دیگر فرصت دارید

یخچال یعنی فیلکو

سازمانهای فرهنگی و آموزشی

گروه فرهنگی هدف

کلاسهای کنکور و ورودی دانشگاه

رشته ریاضی و رشته طبیعی (پزشکی)

با روش جدید آزمایش‌های تستی ماهانه

خیابان پهلوی ـ دبیرستان شماره ۱ هدف تلفن ۶۶۱۶۷۹ ـ ۶۶۶۸۲۳

کلاسهای کنکور اد بی و حقوق

و مدارس عالی حسابداری بازرگانی، علوم اداری، ترجمه

۸ بایگانی و دانشکده ادبیات اجتماعی.

با اسلوب تازه و آزمایشهای منظم ماهانه.

خیابان شاه ـ دبیرستان شماره ٤ هدف تلفن ٤٧٨٥٢

نام‌نویسی هر روز از ٥ تا ۹ بعدازظهر

گروه فرهنگی جهان علوم

دبیرستان دخترانه شماره یك

برای کلاسهای دوره راهنمائی کلاس پنجم و چهارم رشته بازرگانی و چهارم و پنجم منشیگری وچهارم و پنجم و ششم طبیعی و ادبی نام‌نویسی مینماید.

ثبت نام همه روزه صبحها از ۸ تا ۱۲ بعد از ظهر ها از ٤ تا ۷

(وسیله رفت و آمد آماده است)

نشانی : امیرآباد شمالی ـ شیراز شرقی ـ تلفن ر ٦٣٠٤٠٠

دبستان ایرانیان

برای کلاسهای آمادگی

و دبستان و دوره راهنمائی

ثبت نام مینماید

نشانی ـ خیابان پهلوی بالای سه‌راه عباس‌آباد

تلفن ٦٢٠٤٥٧ کوچه رضوان

مؤسسه آموزشی «برسابه»

دبیرستان دخترانه ـ دبستان مختلط ـ کودکستان و

دوره راهنمائی با آزمایشگاه مجهز

نشانی : ویلا ـ خیابان اراك تلفن ۸۲٦۹۸۱

آموزشگاههای دختران و پسران خزائلی

باهمکاری عده‌ای از دبیران مجرب و زبده پایتخت برای کلاسهای کنکور (ادبی ـ حقوق ـ پزشکی ـ فنی) و کلاسهای ششم (ادبی ـ طبیعی ـ ریاضی) همه‌روزه ثبت نام میکنند.

نشانی : خیابان شاه‌آباد ـ کوچه محمودی ـ آموزشگاه پسران خزائلی ـ تلفن ۳۹۱۸۸۱

نشانی: خیابان شاه‌آباد ـ خیابان ظهیرالاسلام ـ آموزشگاه دختران خزائلی ـ تلفن ۳۱۷۲٦۷ آ ـ ٤۲۹۹۲

دبیرستان شبانه بابکان

با امتیاز رسمی وزارت آموزش و پرورش

با همکاری کادر آموزشی

گروه فرهنگی جاویدان

همه روزه برای دوره اول ـ دوم ـ ششم ریاضی ـ طبیعی ـ کنکور ثبت‌نام می‌نماید.

نشانی : خیابان بهار ـ کوچه سمنان دبیرستان بابکان ۷٥۲۹٦٦

دبیرستان شبانه آزرم

برای کلاسهای چهارم و پنجم و ششم منشیگری همه روزه از ساعت ٥ الی ۸ بعد از ظهر ثبت‌نام می‌نماید.

دروازه شمیران خیابان خورشید تلفن ۳۹۱٥۱۹

فردوس برین

کودکستان ـ دبستان ـ دبیرستان

دوره راهنمائی

با برنامه کامل انگلیسی و فارسی و همکاری معلمان آزموده ایرانی و خارجی ثبت‌نام مینماید.

نشانی : خیابان پهلوی ـ بالاتر ازمیدان ونك ـ کوی بهرون تلفن ۸۹۲۸٥٤

کانون زبان انگلیسی پایه

کلاسها روز سوم مهرماه ٥۰ شروع میشود

میدان فردوسی ضلع جنوب غربی تلفن ۳۱۲۷۷٤

گروه فرهنگی خوارزمی

با امتیاز رسمی وزارت آموزش و پرورش

در رشته‌های ریاضی و طبیعی

برای دبیرستان شبانه ثبت نام مینماید.

داوطلبان جهت ثبت‌نام بواحدهای زیر مراجعه فرمایند

دبیرستان شبانه شماره ۱ پسران خیابان شاهرضا ـ بیست‌متری دوم نبش سزاوار تلفن ٤۳۱۸۰ ـ ٦٦۹۸٤٤

دبیرستان شبانه شماره ۲ پسران خیابان شاه آباد اول بهارستان تلفن ۳۱۸٦۳۳

دبیرستان شبانه دختران خیابان پهلوی بین شاهرضا و تخت‌جمشید

دبیرستان دخترانه خوارزمی تلفن ٦٦۳۹۹٤ ـ ٦٦۳٤۰۱

کاخ کودک

کودکستان ژیلا ـ دبستان شاهین

و راهنمائی تحصیلی

پانسیون شبانه روزی

با کادر مجهز دارای مربیان مجرب و تدریس زبان انگلیسی

حشمت‌الدوله غربی ـ خیابان کیوان تلفن ٤۷۱۲۸

«آمادگی» کودکستان ـ دبستان ـ دوره راهنمای تحصیلی

پانسیون شبانه روزی

فرهنگ کودک

خیابان پهلوی ـ مقابل خیابان حشمت‌الدوله تلفن ٤٦۷۹۷ ٤٦۷۹۸

اطلاعیه

آموزشگاه انگلیسی طاهری

باآغاز سال تحصیلی ٥۰ ـ ٥۱ آموزشگاه انگلیسی طاهری برای قوه های مختلف در سطح مبتدی ـ متوسطه و عالی ثبت‌نام میکند. شروع کلاسهای آمادگی کنکور و اعزام دانشجو بخارج (بااین کلاسها یکساعت مکالمه همراه خواهد بود) از تاریخ ۱٥ مهر ماه میباشد

خیابان پهلوی ـ بالاتر از چهارراه امیر اکرم دست‌چپ کوچه ماه شماره ۱۲ تلفن ٤۲۳۱٥

اطلاعیه دبیرستان دخترانه دشتستانی

اسامی دبیرانی که در این دبیرستان تدریس مینمایند بشرح زیر است :

فیزیك : مریوانی

شیمی : پورملکی

طبیعی : خانم یثربی

زبان : خانم جواهری

ریاضی : آقای اسلامی ـ آقای یثربی

ادبیات : خانم فریور، خانم معجمی، خانم همائی

خیابان نظامی عباس‌آباد ـ خیابان میترا ـ تلفن ۷٦۲۹٥۹

دوره راهنمائی

دبستان و کودکستان راموز

بمدیریت راضیه عقیلی فوق‌لیسانس تعلیم و تربیت

نشانی : روزولت مقابل دانشسرا تلفن ۸۲۸۱۰۰

دبیرستان راه بهتر

برای کلاسهای اول دوره راهنمائی ثبت نام میکند

خیابان تخت‌جمشید اول ایرانشهر شمالی تلفن ۸۲۳۷٤٥

دبستان غنچه

وکودکستان ـ باماشین و ناهار ـ تلفن ۹٥٤۷۹٥

دختران و پسران متولد ۱۳٤٤ را در کلاس اول میپذیرد

میدان رشدیه ـ خیابان اسکندری ـ مقابل فروشگاه ارتش

دبیرستان هخامنش

باسابقه درخشان و کادر دبیران آزموده

برای کلیه کلاسهای دوره اول و دوم رشته‌های

طبیعی ـ ریاضی و دوره راهنمائی

تحصیلی همه روزه ثبت‌نام مینماید

آدرس : خیابان آیزنهاور بین کندی و رودکی شمالی تلفن ۹٥۹۱٦٥

اینترناسیونال استاندارد الکتریك کرپریشن مالك اختراع شماره ٦٤۲۹ مربوط به (طریقه کنترل ترتیب سیم کشی متقاطع) میل‌دارد با صاحبان صنایع در ایران برای بهره برداری از اختراع خود وارد مذاکره شود.

برای اطلاع بیشتر به دفتر حقوقی دکتر آقایان وهمکاران خیابان سوم اسفند ۱٤۹ مراجعه فرمائید.

گروه فرهنگی دکتر اقبال

با همکاری عده‌ای از دبیران زبده پایتخت

برای کلاسهای اول تا ششم متوسطه (ریاضی ـ طبیعی) و دوره راهنمائی ثبت نام می نماید.

اسامی دبیران کلاسهای اول تا پنجم متوسطه و دوره راهنمایی در محل دبیرستان آگهی شده سیاهه اسامی دبیران کلاسهای ششم ریاضی و طبیعی بدینوسیله اعلام میگردد.

ششم ریاضی

حساب استدلالی مهماندوست

بصیر

جبر عابدی

مثلثات مهدی قمصری

ترسیمی و رقومی ادیبی

مخروطات نیوشا

مکانیك فروزانفر

شیمی دکتر ایزدی

رسم فنی مهندس فریو

فیزیك امامی

زبان خارجه حمزه

ادبیات فارسی انصاری

و فلسفه پوران پیر ظهوری

ششم طبیعی

جانوری فائضی

تکامل یمقانی

گیاهی صنیعی

فیزیك بصیری

شیمی کمالی

جبر و مثلثات تقی قمصری

زبان خارجه حمزه

ادبیات و فلسفه انصاری، پوران پیر، ظهوری، مرتضائیان

نشانی : میدان ۲٥ شهریور خیابان بختیار ـ تلفن ـ ۸۲۰۸۲٦

وسیله رفت و آمد مهیاست

گروه فرهنگی جاویدان

با کادر آموزشی اختصاصی خود برای کلاسهای (شبانه) کنکور ششم ریاضی ـ طبیعی دوره دوم و دوره اول

در محلهای زیر ثبت نام میکند

۱ـ چهارراه وثوق خیابان سلسبیل تلفن ۹٥٥٤٦۳

۲ـ چهارراه پهلوی ـ شاهرضا ـ کوچه کاشانچی ٤٤۳۷۹

۳ـ میدان شاهپور ـ روبروی بیمارستان رازی کوچه قوام دفتر دبیرستان علم و هنر ٥۳٤۱۱۳

کتاب

پابرهنه ها (متن کامل)
زاهاریاستانکو
ترجمه احمد شاملو
انتشارات کتاب زمان
۶۵۵ صفحه ـ ۲۵ ریال
چاپ سوم

صفحه ۱۸ ـ اطلاعات
پنجشنبه‌اول‌مهرماه ۱۳۵۰
شماره ۱۳۶۰۵

عزیزان من! بهشت زیر پای شماست

نویسنده‌ای والا

به سال ۱۹۰۲ در خانواده دهقان دست بدهانی از مردم‌آبادی «سال‌کیا»، (جنوب رومانی) بدنیاآمد. بی‌چیزی خانواده چنان بود که «زاهاریا استانکو» پیش از آن که خواب های خوش دوران کودکی را آغاز کند ناگزیر شد همدوش گرسنگان به‌جست وجوی لقمه نانی به تلاش برخیزد.

در سی و یك سالگی دانشکده ادبیات و فلسفه بخارست را به پایان برد (۱۹۳۳) و به روزنامه‌نگاری پرداخت. در زمان جنك بعلت درگیری او با فاشیسم بازداشت شد وتا پایان جنك‌دوم جهانی درکشتارگاه فاشیستی «تیرگو ـ جیو» اسیر بود.

از مجموعه اشعار او میتوان: سفیدی ها (۱۹۳۰)، زنگوله زرین (۱۹۳۹) درخت سرخ (۱۹۴۰) علف جادوئی (۱۹۴۱) و روزگار دردها (۱۹۴۴) را نام برد.

پابرهنه‌ها یکی از مشهورترین کتابهای اوست که به فاصله دوسال بعد از انتشار (۱۹۴۷) به بیش از سی زبان ترجمه شد. تخت قایوی کولی‌ها ـ چه قدر دوستت داشته‌ام ـ بازی با مرگ نیز از جمله کار های زاهاریاست. از ۱۹۵۵ به عضویت فرهنگستان رومانی درآمد و اکنون نیز نماینده مجلس ملی و عضو شورای دولتی کشوراست.

مترجمی توانا

شاملو خوب میشناسد و خوب هم میشناساند. اکنون که بعد از چندی ترجمه متن کامل «پا برهنه‌ها» را در دست داریم روانی آن باندازه‌ای است که آدمی در شك می‌افتد که این شاملو است که مینویسد یا زاهاریا. اگر اغراق نباشدگاه مرد میمانی که نکند نیمی از خوبی کتاب‌مدیون شاملوباشد. نویسنده کتاب شاعر است و مترجم هم شاعر. کلمات‌چنان در بطن کتاب استوار است که بلاشك اگر یکی از آنها را برداری، خدشه‌ای عظیم ایجاد میشود. جای پای شاملو را نه تنها در توصیف مناظر، اصطلاحات و گفتگو ها،بلکه در اشعار هم میتوان براحتی دید مخصوصااز دقت‌وسواسی که درانتخاب کلمات بکار رفته، همت واستادی شاملو آشکار میشود.

این چیزی‌است که ازشاملو میشودانتظار داشت. ترجمه پا‌برهنه‌ها، بی تردید یکی از بهترین کار هائی است که تاکنون صورت گرفته و کمتر ترجمه‌ای را میتوان در زبان فارسی سراغ گرفت که بتواندبا پا برهنه‌ها پهلو بزند.

و . . . کتابی خوب

داریه ـ تعزیه گردان کتاب است و ما همه‌چیز را از لابلای خاطرات او می‌بینیم ولی کتاب صرفا روایت گونه‌ای بی جان نیست، بلکه زنده است ونفس میکشد همانطور که زندگی نفس میکشد ونبض‌اش می‌تپد، کتاب هم جان دارد و قهرمان آن تاریخ را قدم به قدم‌بدنبال خود میکشد چرا که زندگی تاریخ او است، بدون لحظه‌ای گسست و فاصله. او لحظات را با خود به اینطرف و انطرف می‌برد، اما نه بدون هدف.

داریه پسرك فقیری از دهکده است. دهکده‌ای آرام که هیچ چیز سکوتش را بهم نمیزند او در خانواده‌ای‌دست بدهن‌زندگی میکند که فقر، تارو پود او را تشکیل میدهد ولی‌فقر تنها اختصاص به او ندارد، بلکه وجه تشابه بیشتر اهل ده در همین نهفته است.

تاوقتی داریه‌صرفا عالم کودکی را میگذراند، تفاوت ها رادر نمی‌یابد اما«وقتی چشم وگوش من شروع کرد به باز شدن و هر روز بیشتر از روز پیش شروع کردم به سر درآوردن از آنچه دور و برم اتفاق می‌افتاد، خیلی چیز ها بود که اسباب تعجب و حیرتم میشد: تعجب میکردم از این که میدیدم آدم‌ها حرف می‌زنند و با حرف زدن منظورهم را میفهمند . . . از این که میدیدم اهل ده دوجورند یك جورش لباس های پاره پوره تن‌شان است و از وقتی‌برفها آب‌میشود تامدت‌ها بعد از رسیدن فصل پائیز، تاموقعی که گل و شل شروع کند به یخزدن، پابتی راه‌میروند. و جور دیگرش سرو لباس خسابی دارند... کله گنده ها و نوکیسه‌ـ های ده کلاه های ملون سرشان میگذارند و لباس ـ هائی تن‌شان میکنند که دکمه هایش برق میزند.» (ص ۳۰۶).

بااین ترتیب ما ما داریه‌لحظات زندگی وکتاب را دنبال میکنیم. هرچند ارباب یگانه فرمانروای ده است، اماایادی‌اش بیش از او در زندگی مردم نقش دارند ما از ارباب فقط سایه‌ای می‌بینیم ولی دلال مظلمه‌های او را به خوبی تشخیص میدهیم: بخشدار، کشیش، مباشر و دیگران. وجود اینان به‌ارباب وابسته است بنابراین باید در نگاهداشت او همت کنند.

بیگاری در ده امری عادی است بهار که میشود باید به زمین و محصول رسید همه در ده باید کار کنندنه برای خود بلکه برای‌ارباب. زنها و بچه‌ها، پا به پای مردان باید عینا همین کار را بکنند اما هر بهار و تابستانی بر همین روال‌نمی‌گذرد بلکه بیگباره طغیان صورت میگیرد و همه‌به‌هول‌وولا می‌افتند. دسته‌ای برای‌اینکه وضع و موقعیت خود را حفظ کنندو گروه‌بیشتری برای‌آنکه آنرا تغییر دهند. اما زبانه های این آتش بسرعت فرو کش میکند. هرچندخاموش نمیشودو در بر همان پاشنه میچرخد کشیش بولبوك شورش را چنین توجیه میکند تا مردم را به سخریه بگیرد:

«ارباب ها اثر صنع‌خداوندی هستند. مشیت خدای عالم بر این قرار گرفته که یکی همه چیز داشته باشد یکی هیچ چیز نداشته باشد. اما بهشت مال‌مردم بی چیزاست عزیزان من.» (ص ۱۴۸).

داریه بزرگ و بزرگتر میشود و جریانات را برای خود توجیه میکند. او کسی نیست که برای همیشه در ده‌بماند. پس راهی شهر میشود تا در دباغخانه‌ای مشغول کار گردد. اگر در ده خود فقط ناظر حقارت ها و سختی ها بود در اینجا شخصا رویاروی آنها باید قرار بگیرد، عجب: پس‌زندگی باین‌آسانیها هم نیست. واینجاست که آگاهی‌اش کامل‌میشود تابحدی که هنگام کار نزد «ارگیز ـ آریزان» ارباب زمیندار خود، درد را می‌بیند ومیفهمد، و وقتی بسوی بخارست، مرکز حوادث براه می‌افتد کاملا آگاه است که بکجا میرود و چرا میرود. در حالی که هیچ‌چیزرا نباید فراموش کند.

یادت نرود داریه هیچ‌چیز

یادت نرود ... این ها را برای بچه های خودت نقل کن. برای‌بچه‌های بچه‌هایت هم نقل‌کن ... گوش‌میدهی داریه؟ یادت نرود هیچ‌چیز یادت نرود ... (ص۱۹۸).

احمد رضا جاویدان

معرفی کتاب

روزبهان‌نامه
به‌کوشش محمدتقی دانش‌پژوه
۸۶+۴۹۰ صفحه
ناشر انجمن آثار ملی

عارفی از شیراز

عرفان و تصوف در ادبیات ما چنان با اندیشه‌ها درآمیخته وآنقدردر جان مشتاقان انداخته است که هرجوینده و پوینده‌ای ناچار میشود از خرمن اندیشه های عطار ومولوی خوشه‌ای برگیرد و آنگاه به راه خویش رود. اگر ادب پربار سرزمین ما بردوستون استوار باشد، ستونی از آن ـ بی‌شك ـ عرفان است.

عرفان ایرانی که بنیاد آن بر شهود و درون بینی است سالک را به شناخت خدا و جهان و خویشتن رهنمون میشود عرفان ایرانی دنیائی از ظرافت، صداقت، محبت و ... در خویش نهفته دارد دراین دنیای پاك‌عارف‌چنان غوطه‌میزندکه‌شیخ صنعان‌وار همه چیز را فدای معشوق میکند و بابوسعید میخواند. «هرکس به تورمی‌یافت ز خودگم گردید».

عارفان ما آنچنان در کشف و کرامات غرقه‌بوده‌اند و با خدای خویش نزدیك، که بخشی‌از ادبیات قدیما به روایات وکرامات آنان اختصاص دارد. یکی از بزرگ‌مردان روزگاران دور که امروز هم گفتارش ملال از دل میزداید و شیفتگان را به عالم بالا میرساند **سلطان‌العارفین قطب‌المحققین شیخ کبیر سیدالاقطاب شطاح فارس صدرالدین جمال‌الاسلام‌ابومحمد روزبهان‌بن‌ابی‌نصربن روزبهان سایر بقلی دیلمی فسائی شیرازی است.**

وی به سال ۵۲۲ در فسا متولد شد و در نیمه دوم محرم ۶۰۶ هجری قمری در شیراز از دنیا برفت. در زمان او «عرفان» به حدکمال خویش رسیده و با فلسفه و شریعت درآمیخته بود.

کتابها

آثار روزبهان راازصد فزون میدانند اما تعداد کمی از آن همه به جای مانده است.

ازآثار مهموی «عصرالعاشقین»، عرایس البیان فی‌تفسیر قرآن، رساله قدس و... را مینوان نام برد. شعر نیز میسروده که جسته گریخته در«هفت اقلیم» و تذکره واله و... به آن شعر ها برمی‌خوریم. در شعرش همان حالت شیفتگی، که در رباعیات ابوسعید هست، دیده میشود

در کتابی‌که‌به‌کوشش محمدتقی دانش‌پژوه منتشر شده‌است،در سرگذشت‌نامه روزبهان می‌بینم نخستین‌زیر نام تحفه‌العرفان فی‌ذکر سیدالاقطاب‌الشیخ روزبهان از شیخ اشرف الدین ابراهیم‌فرزند صدرالدین روزبهان‌ثانی و دومین زیر نام روح‌الجنان فی‌سیره‌الشیخ روزبهان از شمس‌الدین عبدالطیف‌بن صدرالدین ابی‌محمد روزبهان ثانی.

در کتاب اخیر سومین متنی که‌میخوانیم تحفه‌العرفان خود روزبهان بقلی است، و چهارمین متن «منازل القلوب» نام دارد. گذشته ازاینها مقدمه مبسوط دانش‌پژوه خواننده را گوشه‌ای از عرفان و نکته های بسیاری درباب روزبهان و روزبهان‌ها آشنا میکند.

از کرامات‌شیخ درباب سوم تحفه‌العرفان میخوانیم:

«چنین منقولست از معتبران که شیخ شیخ روزبهان، قدس سره، دربام رباط بود، و وقتش خوش بود اتفاق طایفه جوانان‌می‌گذشتند، و سازی میزدند، واین دوبیت میگفتند، بیت:

ای دل سرکوی دوست زافغان خالیست
بام و در روزن از نگهبان خالیست
گر زانکه به جان باختنت میلی هست
برخیز و کنون درا که میدان خالیست

شیخ را وقت خوش شد همچنان چرخ زنان از روی‌هوا درآمد چون بایشان‌رسید، در حال ایشان همه سازها برزمین زدند،و در قدم شیخ افتادند و نوبت کردند، و به رباط آمدند، و ملازمت شیخ کردند واز جمله سالکان حق شدند (ص ۴۳)

اعتراف میکنم که کوشش دانش‌پژوه را در این مختصر نمیتوان بیان کرد. همین که عرفان ما هنوز طرفدارانی دارد وادبای بسیاری هستندکه‌از این‌چشمه زلال سیراب میشوند. دانش‌پژوه به‌اجرخویش رسیده است.

الف کیاوش

صفحات آموزشی
گریدد انگلیش
برای دانش‌آموزان دبیرستانها
و دوره راهنمائی تحصیلی
مطابق کتابهای درسی
وزارت آموزش و پرورش
Graded
ENGLISH
آموزش مکالمه
و
تلفظ صحیح
زبان انگلیسی
با
گریدد انگلیش
قیمت ۵۵ ریال
فروش در کتابفروشیها و صفحه فروشیها
انتشارات مدرن

پیشگاه مبارك شاهنشاه آریامهر

در این هنگام که اوامر موکد شاهنشاه برای رفاه حال فرهنگیان در مورد اجرای مرحله دوم قانون استخدام کشوری و حق فنی‌آنان شرف صدور یافته موجی از خوشحالی بین این طبقه‌زحمت‌کش بوجود آمده و معروض میدارد که معلمین همیشه ودر همه‌احوال مورد حمایت وعنایت آن اعلیحضرت بوده‌اند و برخود واجب میدانند که تجدیدعهد وپیمان نموده و اعلام دارند تاسرحد جان در راه به ثمر رساندن انقلاب سفید کوشا باشند.

فرهنگیان نائین: عباس فخاری. قباد ایرج. ناصر صارمی. رضا جادی، انورالله صفوی‌پور. جواد طباطبائی. پریرخ فروتن. باقر نقیب‌زاده. محمود طریقی. ولی‌الله فروزان. رضا سلیمانی. محمد رضا واعظ. هوشنگ صارمی. مهدی صادقی. نوبخت‌نقوی. حسن صحت. محمد مستقیمی. حشمت احتشامی. حسین حقیقت. حیدر کلانی. علی علیزاده. رضا مستقیمی. محمد علی میرسیقی. حسین برهانی. حاج‌محمد حسین رضوانی. محمدفروتن. علیرضا معینی. رضا فرخی. ابوالفضل عابدین‌نژاد. محمدعلی عتباتی. محمدعابدین نژاد. محمد رستمی. کریم حسنی. حمید حسنی. جواد علیزاده. محمد فخر. یوسف فیاض. عبداله ودعی. عباس آسایش. اسدالله صارمی. رضا فصیحی. حسین ملت. محمدعلی‌رزاقی. سکینه‌نکوئی. علی اکبر قاضی نوری. محمد فخارزاده. حسین سلیمانی. محمد عالمی. حسین سلیمانی. علی عطائی. خسرو عمیدی. رضافارغی. پرویز عطائی. صدیقه نکوئی. رضا کبیری. حسین برزگری. محترم شهیدی. رباب نیکخواه. نصرت‌اله احمدی. ثروت سلیمانی. جواد متولیان. حبیب‌اله پور میرزابیکی. غلامحسین حاج نقدی. حسن رضائی. حسین معینی. مرتضی نکوئی. جمال‌زاده‌ای. علی اکبر نشاط. نعمت‌اله ودعی. سید علی امیری. اسدالله رجبی. محمد طریقی.

آ ـ ۴۳۲۴۲

دانشگاه‌صنعتی آریامهر

دعوت به مصاحبه جهت‌مسابقات‌ورودی‌فوق لیسانس در رشته ماشین محاسب و کاربردآن

COMPUTER and its APPLICATIONS

از نامبردگان زیر دعوت میشود که برای شرکت در قسمت دوم مسابقات ورودی در روزهای دوشنبه پنجم و سه‌شنبه ششم مهرماه ۱۳۵۰ به دانشگاه صنعتی آریامهر مراجعه نمایند. مراجعه کنندگان باید آخرین مدرك و سائر سوابق‌تحصیلی و تجربی خود را همراه بیاورند. مراجعه‌کنندگان باید کارت شرکت در مسابقات را همراه داشته باشند. عدم حضور جهت مصاحبه در روز مقرر موجب حذف نام داوطلب خواهد گردید.

داوطلبانی که می‌بایست روز دوشنبه مراجعه نمایند

نام داوطلب	شماره‌کارت
هوانسیان ـ رازمیك	۰۱۰۰۷
افتخاری ـ عباس	۰۱۰۱۰
نسب‌زاده ـ سید محمد	۰۱۰۱۱
کاظمی ـ مسعود	۰۱۰۱۲
عموئی کلاره ـ تیمور	۰۱۰۱۸
تبریزی ـ لادن	۰۱۰۱۹
رضوان‌جاه ـ علی	۰۱۰۲۰
بهبهانی ـ عباس	۰۱۰۲۱
سیفی‌کار ـ مصطفی	۰۱۰۲۶
فرهنگ ـ مسعود	۰۱۰۳۰
ثنائی ـ سیداحمد	۰۱۰۳۵
هوبخت ـ احمد	۰۱۰۳۶
امیری ـ فرهنگ	۰۱۰۴۰
دستوری ـ مهرداد	۰۱۰۵۱
شکیبا ـ مهدی	۰۱۰۵۸
زنجانی‌زاده ـ شاهرخ	۰۱۰۵۹
شهبازکیا ـ عباس	۰۱۰۶۱
افشار ـ سهیلا	۰۱۰۶۲
گاریا ـ آیدن	۰۱۰۷۱
سرگردشی ـ محمدرضا	۰۱۰۷۳
درودیان ـ نوئل‌جرج	۰۱۰۸۰
برادری ـ فاروق	۰۱۰۸۱
تابشیان ـ مهدی	۰۱۰۸۳
بهجت ـ ابراهیم	۰۱۰۸۵
امیر علائی ـ احمد	۰۱۰۸۷

داوطلبانی که می‌بایست روز سه‌شنبه مراجعه نمایند:

نام داوطلب	شماره‌کارت
حقیقی‌طلب ـ کورش	۰۱۰۹۴
فرح‌بخش ـ ناصرعلی	۰۱۰۹۵
ارشام ـ حسین	۰۱۰۹۶
برهان ـ حسین	۰۱۰۹۸
ملك‌اسماعیلی ـ حسن	۰۱۱۰۰
ترکمان رحمانی ـ منوچهر	۰۱۱۰۱
یوسف موشی‌آباد ـ بنیامین	۰۱۱۰۳
یراقی ـ مجتبی	۰۱۱۰۴
شجاعی ـ ابراهیم	۰۱۱۰۶
یوسفی آذری‌نژاد ـ حسن	۰۱۱۱۱
پورپاك ـ علیمحمد	۰۱۱۱۲
متاله ـ مسعود	۰۱۱۱۴
صالحیان ـ محمود	۰۱۱۱۷
حسین‌خواه ـ محمد	۰۱۱۱۸
رحیمی ـ سعید	۰۱۱۲۰
معینی ـ زهرا	۰۱۱۲۲
طهماسبی اسکوئی ـ حسین	۰۱۱۲۴
اعلائی‌پور ـ مسعود	۰۱۱۲۵
چرمی ـ میرشهاب	۰۱۱۲۷
عربی مکی‌آبادی ـ مهدی	۰۱۱۲۹
تقدس ـ ناصر	۰۱۱۳۲
کمال ـ سید عبدالمجید	۰۱۱۳۴
فرودمیرزا حسابی ـ محمدحسین	۰۱۱۳۶
اکبرین ـ عباس‌علی	۰۱۱۴۳
خضرائی ـ عفت	۰۱۱۴۴

خاطرات یك‌مرد مجرد، مجرد!

یك‌مرد مجرد حاصل تجربیات خود را از زندگی با زنان مختلف در یك دفتر خاطرات گرد آورده ... و «اطلاعات‌بانوان» جزئیات شیرین‌و خواندنی این دفتر را، در این شماره چاپ کرده است.

فیلم دختر ظالم بلا
در باغ گلستان

آگهی استخدام

مدرسه عالی بازرگانی طبق مفاد قانون استخدام کشوری به سه نفر راننده از بین دارندگان حداقل مدرك تحصیلی ششم ابتدائی و گواهینامه رانندگی دو همگانی و دارابودن دو سال سابقه کار در گروه موقت شغلی یك و همچنین ده نفر خدمتگزار ازبین دارندگان ششم ابتدائی و دارابودن شرایط‌خدمتگزاری‌در گروه موقت شغلی یك از طریق امتحان‌و مسابقه استخدام‌میکند. کسانیکه حداقل شش ماه سابقه کار در مدرسه عالی بازرگانی داشته باشند برسایرین حق‌تقدم دارند.

داوطلبین میتوانند فرم زیر را تکمیل نموده و همراه با دو قطعه عکس ۴×۳ و گواهی سابقه کار حداکثر تا تاریخ ۱۲ر۷ر۱۳۵۰ بنشانی عباس‌آباد خیابان بخارست کارگزینی مدرسه عالی بازرگانی ارسال نمایند.

پروانه ورود بجلسه امتحان و مسابقه در روز ۲۰ر۷ر۵۰ در محل مدرسه عالی بازرگانی بین داوطلبان توزیع خواهد شد. روز تاریخ امتحان در پروانه مذکور قید میگردد.

نام‌خانوادگی
شماره شناسنامه
نام
نام‌پدر
تاریخ تولد
محل صدور
مدرك تحصیلی
وضع خدمت وظیفه
داوطلب شغل
نشانی کامل
شماره تلفن
امضاء داوطلب
محمد علی احمد ... مدرسه عالی بازرگانی
۴۰۷۷۴ ـ ا

جهان چهره‌های گوناگون دارد

و اینچنین است لوفت هانزا

یك مهماندار دلربای ژاپنی، هنگام پرواز به‌توکیو، درخدمت شماست.
یك مهماندار تانزانیائی دردارالسلام بکمك شما می‌شتابد.
یك کاریوکائی در پرواز به امریکای جنوبی، بشما خوش‌آمد میگوید.
جاهای فراوان، چهره‌های فراوان
جهان و چهره‌های گوناگونش را با لوفت هانزا به‌بینید.

لوفت هانزا
تهران: ۳۱۱ خیابان تخت جمشید
ذخیره جا و بلیط: ۷۸ ـ ۸۲۲۰۷۱
یار: ۸۲۲۰۷۰
آبادان: هانزالاین تلفن: ۲۴۸۰

یك مسابقه بیسابقه وجالب

همه دوستان را برای شرکت در این مسابقه خبر کنید

یك کاپ «ماندانا» یك بلیط دوسره تهران ـ لندن، ده جایزه بزرگ و یك جشن باشکوه باشرکت معروفترین هنرمندان کشور جایزه این مسابقه است

اطلاعات بانوان به مناسبت برگزاری‌جشن های دو هزارو پانصدمین سال بنیاد گزاری شاهنشاهی ایران، یك مسابقه ابتکاری‌وفوق العاده جالب ترتیب داده است که لازم است‌همه اشنایان و دوستانتان را برای شرکت دراین مسابقه خبر کنید.

کلیه مادرانی که اسامی تاریخی برای فرزندانشان چه دختر و چه پسر ـ انتخاب کرده‌اند:

ماندانا، کورش، داریوش، جمشید، ازیتا، پوراندخت، ساسان، بابك ... وصد ها اسم تاریخی از این قبیل که در کتاب‌های تاریخ‌و افسانه های تاریخی‌آمده است میتوانند برای شرکت در این مسابقه، کوپنی را که در این شماره چاپ شده و نمودار مشخصات آنان و اسامی فرزندانشان است پر کنند و همراه یك قطعه عکس شش‌درچهار خود«عکس مادر» به نشانی دفتر اطلاعات بانوان «خیابان سپه، خیابان خیام ساختمان جدید موسسه اطلاعات، دفتر اطلاعات بانوان» بفرستند. از یکی دو شماره اینده، عکس مادران واسامی فرزندان چاپ میشود.

کسانی که مایل نیستند عکسشان چاپ شود می توانند در زیر کوپن این مطلب راقید کنند.

همزمان با برگزاری مراسم جشن‌ها،جشن بزرگی در تهران برگزار میشودو کلیه‌مادران و فرزندانشان که اسامی‌تاریخی دارند، در این جشن شرکت می کنند.

ده مادر از ده استان، در صورت‌امکان از طرف اطلاعات بانوان برای شرکت دراین جشن پرشور به تهران دعوت میشود. در این جشن یك کاپ ماندانا به یکی از مادران، یك بلیط‌دوسره تهران ـ لندن به یکی از مادران‌و ده جایزه‌بزرك به ده مادر تعلق خواهد گرفت. درجشن بزرگ‌وباشکوه‌اطلاعات بانوان‌معروفترین هنرمندان کشور بافتخار مادران و فرزندانشان برنامه اجرا خواهندکرد. چگونگی این‌مسابقه را برای یك‌یك دوستان و آشنایان بگوئید و اگر خودتان فرزندی که اسم تاریخی داشته باشد ندارید، خواهر، دوست‌و همسایه خود را تشویق کنید که‌دراین مسابقه عظیم‌شرکت جویند.

از همین امروز، همه می توانند دراین مسابقه شرکت کنند.

کوپن مسابقه بیسابقه

مشخصات مادر:

نام و نام خانواده: شغل:

نشانی:

مشخصات فرزند:

نام و نام خانوادگی ... شغل:

۱ ـ
۲ ـ
۳ ـ

مسافرت اعلیحضرت همایونی به‌شمال و مراسم استقبال در رشت

چهل سال قبل در چنین روز

ساعت ۷ صبح که موکب اعلیحضرت همایونی از قصر ییلاقی سعدآباد عازم گیلان شدند . ظهر ناهار را در قزوین صرف کردند و بعد از ظهر عازم رشت شدند ولی شبرا در رودبار اقامت گزیده و فردای آن روز بسوی رشت رهسپار شدند .

سه ساعت قبل از ظهر در میان استقبال شعف‌انگیز مردم وارد رشت شدند و موکب ملوکانه پس از اقامت مختصری در رشت عازم بندر پهلوی گردیدند و در عمارت میان پشته نزول اجلال کردند.

سردار اسعد — شکوه‌الملک — امیراعلم — امیر شوکت‌الملک

ملتزمین رکاب همایونی عبارتند از آقایان اسعد وزیر جنگ، شکوه‌الملک رئیس دفتر مخصوص شاهنشاهی ، دکتر امیراعلم ، امیر شوکت‌الملک علبو چندتن از اعضای دربار سلطنتی .

تاسیس چهار باب مدرسه ابتدائی

نظر به کمبود مدارس ابتدائی وزارت معارف اقدام به تأسیس چهار باب مدرسه ابتدائی ذکور واناث کرده بود ، یک باب از این چهار باب مدرسه امروز افتتاح گردید و محل مدرسه جدید که مخصوص شاگردان اناثه میباشد در خیابان نادری و سه باب دیگر آن هم که دوباب اناث و یکی ذکور خواهدبود تا آخر این هفته افتتاح میشود.

محصلین غیر دولتی درخارجه

از طرف وزارت معارف بکلیه ادارات معارف مرکز وولایات دستور داده شده است که چون اغلب محصلین غیر دولتی که بمناسبت اشکال دریافت مخارج خود بایران معاودت داده شده‌اند دو مرتبه بخارجه برگشته و موجب زحمت و اشکال برای نمایندگان دولت شاهنشاهی میشوند در نظر است که برای جلوگیری از ترتیب مذکور از ناحیه اولیای این قبیل محصلین قبلا توسط یکی از بانک های ایران ویا تجارتخانه معتبری ضمانت کرده که مخارج اولاد خود را منظما بفرستد . علیهذا لازم است از این تاریخ هر موقع محصلین غیر دولتی عازم خارجه میباشند واز آن اداره تقاضای اجازه نمودند قبلا مراتب را بوزارتخانه رابرت نمایند تا دستور مقتضی صادر گردد .

مراجعت بمرکز

آقای ناظم‌الدوله دیبا معاون ریاست وزراء که بمرخصی به تبریز عزیمت نموده بود بمرکز مراجعت کرده است .

کفالت تفتیش وزارت معارف

چون آقای میرزا محسن خان قریب رئیس کل تفتیش وزارت معارف بواسطه کسالت مزاج وبرای معالجه سه ماه مرخصی گرفته از طرف وزارت معارف آقای ایرانی بسمت کفالت اداره تفتیش کل منصوب گردید .

طبیب رسمی پست وتلگراف

طبق متحدالمال صادره آقای دکتر ابوالقاسم خان رستگار بسمت طبیب رسمی وزارت پست و تلگراف منصوب گردیده عموم اعضاء و اجزاء تابعه ادارات مرکزی این وزارتخانه و منسوبین بلاواسطه آنها در موارد لزوم برای معالجه به مشارالیه مراجعه نمایند.

اولین فلوت و صاحب منصبان بحری

از نابل (ایطالیا) اطلاع میدهند اولین فلوت ایران که در کارخانجات کشتی‌سازی ایطالیا مشغول ساختمان آن بودند وعبارت میباشد از ۹ فروند کشتی جدید حاضر و از نابل برای آبهای ایران حرکت نمود.

جهازات مزبور برای حفاظت سواحل ایران بوده و در واقع اولین وسایل عملی دفاع سواحل آن مملکت محسوب میشود. ۲۹ صاحب‌منصب و ۳۰۱ نفر عملجات آن همگی در آکادمی (لیورنو) تحصیلات و عملیات خود را خاتمه داده‌اند.

تقاضای اعتبار برای کشتیها

از طرف وزارت مالیه لایحه ذیل تقدیم مجلس شورایملی گردید :

ماده واحده ـ علاوه بر مبلغ ۴۶۵هزار پهلوی که بموجب قانون‌های ۲۵مهرو ۲۸ بهمن ۱۳۱۰ تصویب شده مبلغ ۱۳۵ هزار پهلوی دیگر از محل ذخیره‌مملکتی بوزارت مالیه اعتبار داده میشود که‌هر دو اعتبار که جمعا ۶۰۰ هزار پهلوی میشود بمصرف قیمت و مخارج حمل کشتی‌های ابتیاعی و تجهیزات آنها و سایر مخارج مذکور در قانون ۲۵ مهر ۱۳۱۱ و همچنین خرید قایق‌و تعمیرات جهازات دولتی و سایر مخارج مربوط به بحریه برسد . امضاء رئیس‌الوزراء. وزیر مالیه .

۳۵ میلیون اتومبیل در دنیاء

روزنامه ساندی تایمز لندن مینویسد : مسائلی که ناشی از رقابت بین راه‌آهن ووسائط حمل و نقل ارضی (اتومبیل) میشود اخیرا مورد بحث قرار گرفته که انبوه وسایط نقلیه زمینی در مستعمرات که با راه‌آهن رقابت می‌نمایند سبب خسارات زیادی‌برای راه‌آهن شده‌است، ومدیران راه‌آهن بریطانیا باید از این واقعه عبرت گرفته در سایر نقاط دنیا مانع پیدا شدن نظایر آن شوند و برای حصول این منظور مداخلات یا کنترل ملی باید بحداقل امکان صورت گیرد. مطابق جداولی که در دسترس قرار گرفته مجموع تولیدات کارخانجات اتومبیل سازی در سال ۱۹۲۳ از ۹۵ هزار به ۲۲۶ هزار و ۳۰۷ در سال ۱۹۳۱ ترقی کرده است والبته انتظار نمیرود که فروش وسایط نقلیه مزبور که در داخله انگلستان تولید میشود از صدی چهار درسال آینده تجاوز کند.

تعداد وسایط نقلیه موتوری تمام دنیاتا دسامبر سال گذشته ۱۹۳۱ از این‌قرار بوده است :اروپا ۲۸٫۱۴۴٫۹۰۶ دستگاه ـ آسیا ـ افریقا ۹۱۵ر ۳۶۳ دستگاه ـ جمع ۷۴۲ر ۵۷۷ اقیانوسیه ۷۴۹٫۲۲۲دستگاه کل وسایط نقلیه دنیا ۳۵٫۵۱۶٫۴۴۲ دستگاه .

(نقل از اطلاعات اول مهرماه ۱۳۱۱)

دنیای نقش‌ها

از : هادی خرسندی

نقش معلم در اجتماع

سال تحصیلی جدید ، امروز آغاز شد و یک‌ششم جمعیت کشور، راه مدرسه را در پیش گرفتند و دو باره کج است و تخته سیاه ، کتاب است و دفتر، شاگرد است و معلم ، و فی‌الواقع، همین ها هستند، که مشکلات آموزشی را حل میکنند .

مثلا نقشی را که یک تکه گچ در باسوادی نوباوگان ایفاء میکند کمتر مقامی در دستگاه آموزشی ، قادر به اجرای آنست ، و همینطور بقیه چیز ها که در حقیقت گذشته از مسائل اداری ، ریش و قیچی دست خود معلمان است که در تعلیم‌و تربیت دانش آموزان وطن کوشش وممارست وفداکاری و از خود گذشتگی نشان دهند ، چون در عمل ، مقامات‌عالیرتبه وزارت‌آموزش و پرورش ، خود آنها هستند ، و تاثیر مستقیمشان در این زمینه ، بیشتر از اثرات فعالیت های کلیه مقامات آموزشی است .

نقش سگ در ابتکار !

بوسیله سازمان برق منطقه‌ای اصفهان، پاسداری پست های برق به سگ ها سپرده شد ! هر یک از این سگها که از دیروز برسرکار خود حاضر شدند ، مامور حفاظت یکی از پست های جدید برق‌اصفهان خواهند بود ...! در ظرف چند روز آینده ، مامورین تعلیمات لازم‌را به سگ‌ها خواهند داد. خرید سگ برای پاسداری از پست های برق ، علاوه براینکه تازگی دارد، ابتکار جالبی‌است، زیرا اصفهانیها ازسگ وحشت خاصی‌دارند واقدام سازمان برق‌منطقه‌ای اصفهان نیز بهمین دلیل بوده است (!)

«سازمان برق منطقه‌ای، برای پذیرائی از سگهای نگهبان ، یکدستگاه اتومبیل جیپ تجهیز کرده است که غذا و وسایل سگ ها را بسرعت به آنها میرساند »!

البته ابتکار جالبی‌است ، ولی چرا ؟ بدلیل اینکه اصفهانی ها از سگ می ـ ترسند مگر هر وسیله‌ای‌که مردم از آن می‌ترسند، باید مورد استفاده مسئولین امور قرارگیرد ؟ از این گذشته، کسی از برق مثلا ۶۳ هزار «کیلو»واتی نترسد چطوراز سگ ۶۳ «کیلوئی» میترسد ؟

لابد اگر فردا اصفهانی ها اعلام کنند که ما از سگ نمی‌ترسیم ، سازمان برق منطقه‌ای ، عده‌ای غول بیابانی را برای جانشینی سگها استخدام می کند !

خوشبختانه در ما ، قوه ابتکار هست ، ولی متاسفانه اغلب در خنده‌دار ترین شکلش بکار می‌افتد .

انتقاد

نقش خطر در رزندگی !

یکی ازنشریات ، مقاله‌ای داشت درباره « مسمومیت سرب» و خطراتی که سر و کارداشتن با این فلزسنگین وزن ، در کمین انسان‌است. و من وقتی این مقاله را می خواندم، بیاد حروفچین‌همان مقاله افتادم که چگونه ، باکنار هم قرار دادن حروف سربی، بچنین مطلبی، شکل داده ، و در همان لحظه که این مطلب را میخوانده و حروفچینی میکرده، دست و بالش غرق در سرب بوده است .

نان درآوردن کارمشکلی است ، ولی نمیدانم چطور بعضی ها موفق میشوندعملا این عقیده را رد کنند . آنهم در مجلل ترین شکلش !

نقش جایزه در رادیو و تلویزیون

خدا خواسته است واگر بندگان خدا بگذارند . قرار است بعد از این، رادیو و تلویزیون کشور، از پخش آگهی های جایزه دار ، و تبلیغات فریبنده‌مجوایز چندین هزار تومانی و اتومبیلی و غیره ، اکیدا خودداری‌کنند، و حالا ، باید نشست و دید که چطور موسسات «نور- چشمی» کلاه شرعی پیدا میکنند و مثلا بجای جایزه، کلمه «هدیه» و «کادو» رابه کار می‌برند و انواع دیگری از این دوز و کلک ها ، که بالاخره ، نه سیخ بسوزد ، نه کباب .

تنها راه چاره ، درتوفیق بچنین امر خیری ، اینست که سازمان رادیو تلویزیون کشور اعلام‌کندکه بموسساتی که‌برای‌کالا های‌خود، جایزه تعیین نکنند ، یک جایزه ارزنده تقدیم خواهد کرد !

نقش دنبه در آینده مردم !

تابحال ، گوشت گران بود وقصابها ، درهر ۵ سیرگوشت، سه سیرش را دنبه میگذاشتند، حالا خبر رسیده که دنبه هم گران شده و از کیلوئی ۶ تومن به کیلوئی ۱۵ تومن ، ارتقاء درجه پیدا کرده . ومن مانده‌ام فکری که اینبار ، قصابهای محترم ، چه چیزی برای‌ازدیاد وزن گوشت و دنبه ، به آن خواهند افزود . لابد فقط استخوان تحویل آدم میدهند ! اینطور که داریم پیش‌میرویم، بعید نیست در آینده ، آدمها، بیفتند وبیع بیع کنند .

نقش ابلیس در ماساژ بدن !

مجبور شوند دنبال گوسفندان دریک مجله زنانه ، آگهی‌یک سالن آرایش چاپ شده بود ، با تصویری از حضرت ابلیس ! که شانه بدست ، برای آرایش اجناس لطیف آماده است . اینهم متن آگهی .

« سالن آرایش‌وزیبائی‌ابلیس در خدمت خانمهای‌پاسلیقه(!)». « دارای حمام سونا ـ حمام پارافین ـ ماساژ بدن ـ ماساژ صورت » ...

« توالت عروس با مدرنترین وسائل ودیپلم‌ازپاریس (!) » .

« سالن ابلیس دارای‌سرویس های خصوصی برای خانمهائی که اتومبیل ندارند » .

(لطفا دوباره بخوانید !)

سالن «ابلیس ! » دارای سرویس های خصوصی ، برای خانمهائیکه اتومبیل ندارند !

« فال قهوه مجانی ـ تریا ـ همه وهمه ،درسالن آرایش ابلیس » .

« بـه مدیریت ... و بـا هنرمندی آرشام » . !

ملاحظه بفرمائید زرنگی جناب ابلیس را که یک جواز « سالن آرایش » ازدستگاههای ذیربط گرفته ،آنوقت ، هم تریادارد ، هم سرویس های خصوصی،هم ماساژ بدن و هم هنرمندی آرشام !

جدا که بارک‌الله ابلیس .

نقش برق در روابط زناشوئی !

یک ماشین‌محاسبه‌الکترونیکی کوچک که فقط ۲۵ دلار قیمت دارد ، در آمریکا ساخته‌اند ، که می تواند به برنامه تنظیم خانواده کمک کند و مسائل زناشوئی را دقیقا محاسبه نماید .

اگر این دستگاه الکترونیکی بدیدار ما برسد ،کارکنترل موالید بکلی بهم میخورد چون باشدت وضعفی که در برق ما مسترتر است ، عقربه دستگاه ، وقت و بیوقت بجنبش درمی آید .

راهنمائی ورانندگی

مقامات راهنمائی و رانندگی، جسته گریخته اعلام کرده‌اندکه تاکسی‌ها ، می توانند مسافر دوبله سوار کنند . و چه‌کار خوبی کردند .

وقتی دوبله سوار کردن قدغن بود ، وبلاک تاکسی‌های متخلف را می‌کندند وچند روز ازکار محرومشان‌میکردند،بازهم تاکسی‌ها ، این‌کار را میکردند. اهالی هم چندان اعتراض نداشتند چون مردم ،دسته ـ دسته ، کنار خیابان‌ها، التماس میکردند ، واصلا با شرایط موجود ، اجرای این قانون ،نه عملی بود و نه منصفانه . بهمین جهت‌هم ، مقامات مسئول بالاخره‌دیدنداگر بادوبله سوار کردن تاکسی‌ها ، موافقت کنند، سنگین‌ترند !

حالا ، میماند اینکه رانندگان عزیز تاکسی‌ها ، تاچه‌حد از این حسن نیت ، استفاده‌کنند و جیغ‌وداد مسافران را در نیاورند که شاعر گفته « طمع رانباید که چندان کنی ـ که صاحب کرم را پشیمان کنی » ! اینهم از نقش شاعر در راهنمائی و رانندگی !

همه روزه ازساعت ۶ تا ۷ بعداز ظهر نظریات شما را منعکس میکند

اطلاعات مردم

این یخچال مال کیست

اوامط خیابان امیرانتهای کوچه دردار منشعب از خیابان ری‌غرب خیابان شهباز،نزدیکی‌های مسجد صاحب‌الزمان یخچال قدیمی و مخروبه‌ئی قرار دارد که درزمان حال مامن مشتی بیکاره وقمارباز شده‌است !این‌خرابه بدهیت‌داغ کثیف وباطلی است بربیگریکی از شریف‌ترین وپرجمعیت ترین محلات پایتخت !

این زباله‌دانی بی‌جواز خطری است مهلك که همیشه و هرگاه ممکن است بسبب تراکم زباله واجتماع سگهای ولگرد سلامت و بهداشت کلیه ساکنان حول وحوش یخچال‌را بخرابی‌وتهدید بکشاند ! جناب آقای شهردار مسئول حفظ سلامت وبهداشت مامردم در برخورد و مقابله‌بایك چنین مسائلی در سطح و حریم شهر ، کیست ؟

چه کسی میباید این داغ را پاك و این‌زباله دانی‌راتخته کند. بارها ودفعات در اینخصوص‌بتمام مسئولین شهرداری ناحیه ۶ دادخواهی شده ومع التاسف توجهی نشده تاماساکنین این محل را از صدمات و ناراحتیهای ناشی از وجود این یخچال خرابه نجات دهد .

ملك شهرداری است ؟ موقوفه است ؟ مالك دارد ؟ اگر شهرداری مالك‌است این محل احتیاج مبرم به پارك و فضای سبزداردچرا برای‌ایجاد یك چنین آماکن عام‌المنفعه از اینبهمه زمین استفاده نمیشود ؟! اگر موقوفه و قصد بهره‌برداری مادی درپین است اینجانب‌بکمك دیگر سکنه واهالی محل آماده‌و حاضرم زمین وفضای این‌یخچال را بهرصورت بهتر بپارك یا پارکینك تبدیل‌وقحت‌هرشرایطی اجاره بهاء کافی به شهرداری یا اوقاف بپردازم . در صورت‌عدم قبول پیشنهاد بالا بنام انسان ـ دوستی و رحم برمشتی ساکنان این‌محل مالکین‌دروغین‌وغاصب این یخچال قمارباز‌ان و سگهای ولگرد مجتمع در آنـراطرد وبلااقل تازمانیکه برای نوسازی این خرابه تصمیمی اتخاذ شود بادیواری راه‌ورودبه آنرا محصور و مسدود کنید .

حاج محمد صباحی

سروصدای سنك کوبی

کارخانه سنك کوبی نبش خیابان طوسی غربی و جاده نظامی با صدای غیرمانوس و تولید گرد و غبار ، ساکنین اهالی غرب خیابان‌طوسی وجاده نظامی را ناراحت و آسایش‌ما را سلب نموده است . بکرات در مورد تغییر مکان کارخانه مزبور که جزو برنامه دولت است. اینك‌توجه‌مقامات مسئول شده است ولی متاسفانه‌تاکنون هیچگونه اقدامی بعمل نیامده است.اینك‌توجه مقامات مسئول را باین امر معطوف داشته و بخاطرآسایش‌و بهداشت‌هزاران نفر از سکنه‌این منطقه‌استدعای صدور اوامر مقتضی دراینمورد را داریم .

ازطرف ساکنین خیابان طوسی غربی‌و جاده نظامی
غلامرضا کبیری

حفظ مقابر وابنیه تاریخ

در شماره ۱۳۵۹۸ روزنامه مورخ ۲۴ر۶ر۵۰ صفحه ۱۳ طرح نقشه مقبره‌الشعرا در گورستان سرخاب تبریز جنب‌بقعه سیدحمزه از طرف انجمن آثار ملی بمسابقه گذاشته شده که انجام این امر فی حد ذاته برای زنده نگاهداشتن نام شعرا و نویسندگان و آزادیخواهان بنامی که در این محل‌مدفونند در خور همه گونه ستایش و تقدیر است و ملت ایران باید به هر نحوی که شده مدفن سلاطین‌وشعراونویسندگان وبزرگان‌علم‌وادب خود را جستجو و هرجا که آنرا یافت از زیر نقاب فراموشی و ظلمت و تباهی بیرون کشیده و در فراخور حال هریک بنای‌یادبود یا مقبره بسازد تالااقل آنچه‌که از گذشتگان ما باقی مانده بیش از این خراب و نابود نشود و چون فعلا نمیدانیم که نقشه انجمن آثار ملی وشهرداری تبریز شامل چه‌قسمت از بقعه و گورستان و اطراف آن میشود اظهارنظر در باره آن بیمورد است و آنچه که حقیر را وادار به نوشتن این مطلب‌نمود آنستکه انجمن نامبرده و شهرداری تبریز تصمیمات اجرائی خود را بموقع به‌اطلاع مردم برسانند که مبادا خدای نکرده به‌قبور شخصیت‌های دیگری غیر از شعرا و نویسندگان و آزادیخواهان فوق‌الذکر صدمه و آسیبی برسد یکی ازاشخاصی‌که درجوار بقعه و محلی بنام مولویها مدفون‌است عارف جلیل ربانی مرحوم میرزا عبدالغفار خان صدیق‌الملک است (با مرحوم میرزا احمد صدیق‌الملک اشتباه نشود) که‌در سنه ۱۲۲۲ قمری متولد و در هیجدهم محرم ۱۲۹۵قمری برحمت ایزدی پیوسته (۱۱۸۵ ـ ۱۲۵۶ شمسی) و سالها در زمان سلطنت ناصرالدینشاه سمت معاونت وزارت خارجه و سفارت ایران در دربار الکساندر دوم تزار روسیه و غیره را داشته که وفات او در تبریز اتفاق افتاده و در جوار بقعه سید حمزه مدفون گردیده نامبرده از اعقاب امیرالامرا جویان از سلسله جویانی که در نیمه اول قرن هشتم هجری در آذربایجان داران حکومت مینموده است و اشعاری که برسنگ مزار آن مرحوم منقوش گردیده ، موید مطالب فوق میباشد و ضمنا ماده‌تاریخ وفات هم هست نگاشته میشود و فقط از مجریان طرح خواستاریم از هر تصمیمی که میگیرند مردم را آگاه نمایند که صاحبان مقابر بموقع تصمیم لازم اتخاذکنند . برمزار فقید سعید این اشعار حک شده :

بعد هفتاد و سه سال فزون
عارف کون و کان صدیق‌الملک
هیجدهم روز از محرم بود
شد از این خاکدان صدیق‌الملک
مغفرت جاه میرزا غفار
خان قدسی مکان صدیق‌الملک
بود اتابک امیر چوپان را
خلف دودمان صدیق‌الملک
آیه کل من علیها فان
داشت ورد زبان صدیق‌الملک
بهر تاریخ گفت هاتف غیب
رفت فوق جنان صدیق‌الملک

که مصرع آخر بحساب ابجد ۱۲۹۵سال فوت آنمرحوم است .

عبدالغفار حنانه

اسفالت میشود؟

۳۱۱۰۸۰

انتهای خیابان سینا که یك قسمت آن سالهاست خاکی مانده و باز هم سال هاست که در برنامه آسفالت میباشد هنوز اقدامی نشده گوایکه قراربود تا مهر ماه امسال تمام‌خیابان های داخل شهر اسفالت شود ولی این قسمت از خیابان سینا هنوز هم خاکی مانده است‌آیا امسال اسفالت میشود یا خیر ؟

صادقی

مهدورالدم !

قانون تشدید‌مجازات متخلفین رانندگی وعابرین متخلف‌بسیار خوب وبجا بود اما قبل از تامین جان عابر بدون‌ایجاد راهروهای زیرزمینی وپلهای هوائی جریمه کردن و مهدورالدم‌نمودن عابر متخلف دور از انصاف و عدالت است .

مثلا ایستگاههای اتوبوسهای ۲۳۵ـ۱۰۸ـ۲۳۷ بمیدان سپه منتقل و این سه خط‌حدود ۱۰۰ اتومبیل دارد که بطور تقریب در هر دقیقه هر اتومبیل لااقل ۶۰ نفر پیاده میکند و بطور تقریب از هر ۶۰ نفر ۴۰ نفر بناچار باید بخیابان امیر کبیر ناصر خسرو و بازار بروند در صورتیکه محلی برای عبور ندارند یا باید بخیابان فردوسی بروند و توبخانه را مجبورند دور بزنند و یا بروند لاله‌زار که در آنجاهم راه عبور نیست زیرا درملتقای لاله‌زارو اکباتان مامووری ایستاده که فقط بماشینها ببابیا میگوید و توجهی بعبور عابرین پیاده ندارد‌پس بفرمائید افرادی که‌میخواهند ازماشینهای فوق‌الذکر استفاده نمایند از چه راهی رفت وآمد کنند تا جریمه نشوند و خونشان بهدر نرود.

علی اکبرشهبازی

حصار قدیمی شهر خوی

۳۱۱۰۸۰

از حصار و دروازه های‌قدیمی خوی فقط یك دروازهٔ قشنگی درکوچهٔ کریم‌خان باقیست که باوضع اسف‌آور مورد بازدید و توجه توریستهاو جهانگردان میباشد چون حدود سه متر از عرض کوچه را فرا گرفته بمقامات مربوط مراجعه اظهار داشتند جزو آثار باستانی‌است اهالی تقاضا دارند چنانچه بنای مزبور حقیقتا از آثار باستانی است مسئولین امر آن را بنحو مطلوب تعمیرو نگهداری‌درغیر اینصورت شهرداری باتخریب حصار کوچه را تعریض نماید تارفت وآمد وسائط نقلیه در مخاطره نیفتد .

ساکن محل

فروش بنزین

در منطقه خوربیابانك وجندق و سایر نقاط این بخش معمولا بنزین کمیاب است و اگرباشد لیتری ۷ تا ۸ ریال است ، در این بخش با اینکه ماشین و کامیون و کارخانه برق زیاد است متاسفانه هنوز فکری برای فراوان کردن بنزین آن نشده، از مقامات‌مسئول‌شرکت ملی نفت ایران تقاضا میشود در صورت امکان شعبه بنزین فروشی در مرکز بخش وسایر نقاط که احتیاج دارند قرار دهد .

س ـ یغمائی

تافته‌های جدا بافته!

مردم از دست اینهمه بوق زدنهای متوالی و بدون جهت اشخاص تازه بدوران رسیده و جیغ و داد و فریاد کسانیکه فقط برای خودنمائی در ساعات ۲ و ۳ بعد از نیمه شب از کاباره‌ها بیرون میریزند و در خیابان و ملا عام حتی در روی سقف اتومبیل میرقصند و با صدای بلند و قهقهه‌های بی‌مزه و تهوع‌آور مردم را به سرگیجه دچار میکنند و با بوق اتومبیل ارکستر راه می‌اندازند و تا دم صبح خلق الله بیچاره دچار سرسام هستند .

هر شب شکایاتی در روزنامه‌ها می‌بینیم و میخوانیم ولی صد حیرت و افسوس که در صدد چاره بر نمی‌آئیم ـ و حال آنکه چاره این کار خیلی خیلی آسان است . کافه‌وکاباره‌های تهران صدی نود بلکه صدی نود و نه در خیابان پهلوی و یک کاباره هم در خیابان قدیم شمیران حدود پل رومی است ـ گمان نمیکنم شکوفه نو که در جنوب شهر است مشتریانش بعد از خروج این مسخره بازیها را در همان خیابان راه بیندازند مگر اینکه چند کیلومتری تشریف بیاورند بالاتر تا به خیابان پهلوی برسند ـ ای خوشا بحال مردمان جنوب شهر که یک حق و حقوقی سرشان میشود .

باری صحبت از چارمجوئی بود ـ اگر برای دو سه‌شب که به یک هفته هم نمیرسد چند مامور پیاده‌وسواره درخیابان پهلوی و حدود همین کاباره‌ها بگمارند و حق‌آنهائیکه‌درساعات ۲ و ۳ بعد از نیمه شب این مسخره بازیها را در خیابان درمی‌آورند و سلب آسایش مردم میکنند فی‌المجلس کف دستشان بگذارند و اطمینان میدهم که بزودی چاره این کار خواهد شد .

ادب و انسانیت و شرف شرط است نه پول ـ اینها یک مشت مردم بی‌ایمان و از خدا بی‌خبری هستند که به تقلید از خارجی ندانسته خود را تافته جدا بافته دانسته‌اند و باید به آنها حالی کرد که مردم دیگر هم در این شهر حق حیات دارند ـ ما صدها قانون و تبصره برای تظاهرات مستانه و جلوگیری از این مسخره‌بازیها و این جیغ و فریادها وخلاصه تامین آسایش برای مردم داریم ـ چرا عملی نمیشه نمیدانم ـ همان دو سه ساعت که حضرات در کلانتری بمانند برایشان کافیست زیرا در موقع گرفتاری بیشتر از آبروی خودشان می‌ترسند ـ باید با شدت‌عمل ریشه تعرض به حقوق یکدیگر را از بن کند .

میرزا

انتقال گاراژها مسکن است

عرض نکردم بالاخره یک مبلکه، صد گرفتاری بر گرفتاری‌های مردم اضافه خواهد کرد ، متعبد باید دست زن و بچه و کوروکچل را گرفت و با دو سه تا چادر شب ورختخواب بیچ و اثاث و دنگ و فنگ‌بااین اباب و ذهاب وانفسا به آن سه محل رفت تا بگاراژ رسید و در مراجعت هم اگر کمی دیر وقت بود با اهلبیت در همان گاراژ تا صبح یک جوری بیتوته کرد .

آخر یکی نیست به این حضرات بگوید آقاجان شما که خودتان روز بروز ساعت به ساعت ترافیک محدوده میدان سپه تا بازار را بیشتر میکنید و دو سال شاهراه میدان سپه را برای ساختمان وزارت پست و تلگراف (که آنهمه نوشتند باباابن ساختمان‌را اینجا نسازید مگر زمین قحط است) بگلی می‌بندید و کسی‌هم نیست بگوید بالای چشمتان ابرو است حالا چگونه دلتان اینطوری برای خارج شدن یک یا دو اتوبوس از گاراژ (منحصر به دوخیابان بوذرجمهری و امیرکبیر) اینطور میسوزدکه میخواهید صد گره کور به ترافیک این شهر بزنید . آخر چرا فکر نشده‌است که خاک این چاله‌ای را که میکنید در کدام چاله میخواهید بریزید ؟ ، ترافیک متراکم خیابان پهلوی ـ میدان ولیعهد ـ بلوار ـ خیابان نادری ـ چهارراه شاه ـ شاهرضا ـ دروازه دولت ساعت ۱۰ شب یا صبح ساعت ۷٫۵ و یا اوقات دیگر چه ربطی به خارج شدن اتوبوس از گاراژ خیابان بوذرجمهری دارد . بنده تصدیق میکنم که فی‌المثل سمجرخه یک بچه هم در کندی ترافیک تهران موثر است حرفی نیست که خارج شدن اتوبوس از گاراژهای واقع در بوذرجمهری و امیرکبیر دقایقی ترافیک همان خیابان و چند خیابان فرعی اطراف را دچار وقفه میکند ولی این وقفه درهرمورد دیگری هم صدق پیدا میکند ـ باید حسن و قبح کار را سنجید ، همین مردم با هر وسیله‌ای کمبروند تا بگاراژ برسند باز همان آش است و همان کاسه . باضافه صد، بلکه هزار رنج و ناراحتی برای آن فرد مسافر .

حل ترافیک تهران درگرو حل دومسئله است و بس ـ والا صدسال دیگر همین است که هست ـ بلوکهای سیمانی ، دراز ، چهار گوش . لاستیکی ، خط کشی قیقاجی بمثل دیوار چین ؟! سختگیری افسران و هر کار دیگر از این قبیل کارها علاج قطعی نخواهد بود ـ مسئله ترافیک را بایستی علاج قطعی کرد و قرص مسکن نتیجه بخش و معالجه‌نیست.

و اما این دو مسئله :

۱ـ بهبود وضع اتوبوسرانی از قبیل توسعه‌دادن محل‌توقف اتوبوسها درایستگاههای مختلف ، ایجاد سرویس برای توقف مسافرین، ایجاد کلاس توجیهی برای رانندگان و.....

۲ـ امتداد پیداکردن خیابانها تاآخرشهر مثل امیرکبیر ، بوذرجمهری غربی و شرقی خیابان شمالی دارائی ، ناصرخسرو ، تخت‌جمشید به خیابان شمیران ، خیابان شمیران به شاهرضا و از این قبیل .....

میرزا

جدول کلمات متقاطع

شماره ۵۱۴۳

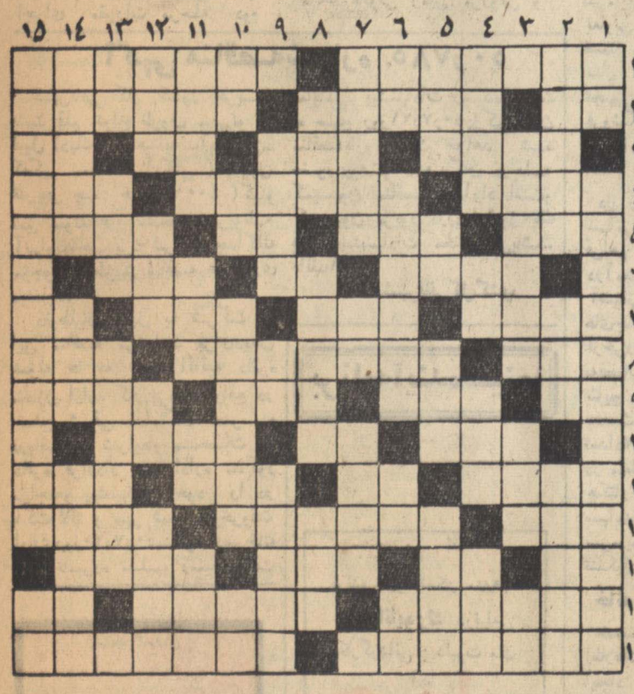

افقی :
۱ـ آخرش را خوشتر دانسته‌اند ! ـ بزرگمهربرای‌رقابت باشطرنج آنرا ابداع کرد ۲ـ گل بتونه ـ کلمه‌یی که هنگام افسوس بر زبان می‌آورند ـ پرنده لباس دار ۳ـ ماهی که می‌آید ـ بازی و شوخی ـ مخلوط شدن جسمی در آب ـ از موجودات‌خیالی ۴ـ صفت‌اشك‌چشم‌ـ بشکل بلور ـ گاهی برای آن دست به سوی آسمان‌دارند ! ۵ـ فلز مادر ، در صنایع ـ روپوش کفش که تا مچ پا میرسد ـ حرص و طمع ـ نزدیک ۶ـ یکی از پیامبران ـ شکاریست ـ پسندیده ونیکو ۷ـ به پارچه می‌دهندتابهترایستد ـ هزار عرب ـ زراعت ـ حرف فاصله ۸ـ برای سر خوردن بر روی یخ درونش می‌نشینند ـ یکی‌ازموادمخدر ـ از دیدنی های در ارتش ۹ـ ضمیریست ـ موجود بیابانی ـ برگردن نشسته ـ دستمالی ، نمایان در جیب ۱۰ـ راهنمائی کننده ـ عددیست ـ به زیر دیگ نهندش ۱۱ـ آینده ـ ماهی در سال ـ حتما لب و لوچه‌اش نیز آویزان است ـ زودگذر ۱۲ـ شکل و هیئت ـ دستگاهی اتوماتیک، که‌تازگیها برای شستشوی‌اتومبیل به کار میگیرند ـ صاحب زمین بسیار ۱۳ـ علامت مفعول بی واسطه ـ لنگبار ـ فرزند ـ ملعون و نفرین شده ۱۴ ـ پادشاهی در سلسله ساسانی‌ـ ازگیاهانی که در عطر سازی مورداستفاده دارد ـ آزاد شده ۱۵ ـ کنایه از فرزند کرده‌اند ـ مکتب‌واقع گرائی در ادبیات .

عمودی :
۱ـ بوئیدن ـ کتاب مشهوری از ناصر خسرو ۲ـ ازگلهای صحرائی ـ زمانی ، بامی‌دوگانه داشت ـ فرشته عدالت نیز بدست دارد ۳ـ وسیله‌ای‌برای زخم بندی ـ ترس و دلهره ـ سنگ گرانبها ۴ـ گیاه‌کوچك ـ واحدی در سطح ـ زمانی در تابو نگهداری میشد ! ـ اگر به بخت خویش زنند از سرنادانی است ! ۵ـ ضمیر اشاره ـ دلیر و پهلوان ـ قوت گیاه از آنست ـ سماور عرب اوغلی !۶ـ بعد از باران پدید می‌آید ـ مرسوم و معمول ـ بلی به زبان روسی ـ وحشی و درنده خو ۷ـ وسیله‌یی برای نوعی ورزش ـ اثر چرکی ـ راستی‌مردرا از آن دانسته‌اند ۸ـ رنج و سختی ـ شاعری برای‌شرابخوری های بیحساب داده بود! ـ پخش‌وپاشیده ۹ـ در صدر اسلام اذان میگفت ـ حرف ندا ـ از اصطلاحات حسابداری و بانکداری ۱۰ ـ در شوره زار روید ـ نیم آوای حشره‌ایست ـ در حمام خدمت میکند ـ از آلات طرب ۱۱ ـ در کاری وارد بودن ـ تند خو! ـ مساوی ـ حیله‌و نیرنگ ۱۲ـ سخن‌شوخی ـ طعام‌است و روزی ـ فیس ! ـ باشکوه و جلال ۱۳ ـ بچه بهانه گیر بیشتر می‌زند ـ همه خانه‌ها دارد ـ کشوری در افریقا ۱۴ـ یکی از انواع شعر ـ دوست و مصاحب ـ مرد باغیرت می‌پرستد ۱۵ ـ هیتلر آنرا تصرف کرد تا بهانه‌یی برای آغاز جنگ دوم جهانی باشد ـ برای، استراحت ، حالتی‌است!

حل جدول شماره ۵۱۴۲

شهید فاتح

ازمحقق دانشمند آقای‌دکتر ناظرزاده‌کرمانی استاددانشگاه

حسین (ع)، آزادمرد بزرگ اسلام

من دلداده مردان‌بزرگ ورشید و دلیر و ازخودگذشته وحق‌جوی و حق‌طلبی هستم‌که سیمای زیبای خود را به نیروی همت و اراده و جرات و رشادت بر صفحه روزگار در بهترین نقشی ترسیم میکنند .

این رادمردان برگزیدگان‌جهان و سرمشق جاویدان حق‌طلبان و حقیقت‌پرستانند .

روز پنجشنبه سوم شعبان سال چهارم هجری از پدر و مادری‌که منهای اسلام بلکه عالم بشریت هریک از آنانرا در عظمت طاق هناخت و به بزرگواری شهره آفاق ساخت ، فرزند رشید و برومندی بوجود آمد که بعدها تاثیر وجود مقدسش در میان مسلمانان بلکه همه عالمیان مورد تحسین دوست و دشمن قرار گرفت .

این فرزند آزاده در راه‌حمایت از آئین اسلام سر از دست داده کسی جز حسین بن علی (ع) نبود .

اگر عیسی‌بن مریم (ع) را از هنر قدیم و اصیل غرب بردارند یعنی آثاری را که هنرمندان‌تحت تاثیر زندگی و مصلوب شدن مسیح (ع) بوجود آمده از میان بردارند من‌نمیدانم برای شاهکارهای هنری قرون سپری شده‌غرب چه باقی میماند ؟ ونیز اگر آثار و کیفیات سیاسی و اجتماعی که پس از شهادت حسین بن علی(ع) در عالم اسلام رخ داده نادیده میگرفتیم برای انقلاب و تحولات عظیم این آئین مقدس چه باقی میماند ؟

نیرنگهای معاویه حقیقت را بر بسیاری ازمسلمانان مشتبه‌ساخته بود ولی کار ننگین و رسواکننده یزید برده از کارها برداشت و مجال دفاع و تزویر برای‌امویان باقی نگذاشت .

درست است که بنی‌امیه پس‌از واقعه جانسوز کربلا باز هم سالیانی بر مسلمانان حکومت کردند اما تخم کینه‌ای که در دلهای مسلمانان و اعقاب آنان مخصوصا ایرانیان کاشته شد سرانجا می وحشت‌افزا و پرنکبت برای امویان بوجود آورد که بنابودی قطعی‌آنان پایان پذیرفت.

روز سوم شعبان هر سال برای همه مسلمانان حقپرست خاصه شیعیان و از میان همه شیعیان جهان برای ما ایرانیان بسیار گرامی و هیجان‌آور است .

زیرا گذشته از همه مناقب و فضایلی که در وجود مقدس‌فرزند رشید پیغمبر لطف ازلی بودیعه نهاده بود ، اونخستین دامادعزیز و بزرگوار ایرانیان نیز بشمار میرفت و شهزاده ارجمند ایرانی همسر گرامیترین فرزند آزاده و رشید عرب شده بود .

پیشوای پرهیزکاران علی بن ابیطالب با صراحت و رشادت ذاتی باعراب بیخبر و خود پرست و مغرور اخطار کرد که دختران پاکنهاد ساسانی شهزادگان‌آزاده هستند و هیچکس حق ندارد جز با حرمت و ادب به‌آنان بنگرد واگر خودآنان بخواهند بهمسری باعراب درآیند حق‌انتخاب‌شوهر با خود ایشان خواهد بود و با حسن انتخاب شهزاده ایرانی ازدواجی فرخنده میان خاندان جلیل پیغمبر و ایرانیان اصیل به وجود آمد .

اظهار نظرهائی که پیغمبر بزرگوار ما (ص) راجع بایرانیان فرموده بهترین دلیل بر ارزندگی ایرانیان و برتری آنان بر دیگران است . پیغمبر (ص) به اعراب گوشزدفرمود بزودی قومی حمایت از اسلام خواهند کرد که حق‌پرست و با گذشت هستند، آنان بمدارج عالی علم و کمال خواهند

رسید .

هرگز فرامش نمیکنم چند سال پیش که موتمر عالم اسلامی در «موگادیشو» پایتخت سومالی‌افریقا تشکیل شد . پس‌از خاتمه‌جلسات موتمر و صدور قطعنامه درآخرین جلسه گفته شد چون اعلیحضرت ملک فیصل پادشاه عربستان امیر حرمین (دو شهر مکه و مدینه) هستند بهتر است مواد قطعنامه باستحضار ایشان برسد . پنج‌تن از اعضای موتمر برای انجام‌دادن این کار انتخاب شدند ما وقتی بحضور ایشان رسیدیم ضمن سخنان مفصل‌گفتند سلمان فارسی عرب نبود اما این ایرانی دیندار بهترین صحابه پیغمبر (ص) بود و بارها پیغمبر (ص) از او و قوم او یعنی ایرانیان تمجید کرد و آنانرا مورد تحسین قرار داد .

ایرانیان متمدن و باهوش ووفادار وصلت باحسین‌بن‌علی(ع) رابرای خود افتخاری بزرگ میدانستند اگر چه ما بدرستی اطلاع‌نداریم حدود روابط دینی و سیاسی و عرض اخلاص آنان نسبت بفرزند رشید پیغمبر تا چه اندازه بود ولی این واقعیت تاریخی را هیچکس منکر نمیتواند شد کهپس از فاجعه کربلا عده فراوانی از ایرانیان درمیان سپاهیان مختار که بخونخواهی حسین کمر بسته بود بجنگ با قاتلان فرزند پیغمبر برداختند وتقریباآنان را ریشه‌کن ساختند .

ایرانیان دنباله این انتقامجوئی را با ستم‌هائی که خود از بعضی خلفای ظالم و جابر دیده بودند و یادگارهای تلخی که از زمانهای پیش داشتند تا بنی‌امیه و هوا ـ خواهان آنها را از میان نبردند آسوده ننشستند ودلیل این دعوی آن است که سفاح نخستین‌خلیفه عباسی مدعی بود و شاید هم او راست میگفت که میخواهد انتقام خون حسین بن علی (ع) را از بنی‌امیه بگیرد و شماره کسانیکه در جنگهای ابومسلم با بنی‌امیه کشته شدند اگر نوشته برخی از مورخان اسلامی خالی از اشتباه نباشد تا چند صد هزار نفر تخمین زده شده است .

آثار وجود مبارک و فیاض حسین (ع) در جهان اسلام‌آنقدر زیاد بوده که میتوان درباره آن کتابها نوشت و ما هنوز هم نمونه‌های آشکار از شدت عشق و علاقه مردم ایران را نسبت بفرزند رشید پیغمبر (ص) بچشم میبینیم بجرات میتوان گفت ، هیچ‌قربانی یا شهیدی باندازه حسین (ع) در جامعه اسلام موثر نبوده و بهمین جهت است که او را بزرگترین حامی آئین مقدس جدش پیغمبر (ص) می‌شناسند .

اما مکتب عالم آرای ارزنده و رزاننده که اوبنیان گذاری کرد پس از گذشت قرون بسیار روز بروز بر اهمیت عظمت آن افزود و شما بهترازمن میدانید که بحق سرور آزادگان جهان همان کسی است که نزدیک بچهارده قرن از این پیش در چنین روزی از مادر زاد آزاد زیست و آزاد تن به شهادت درداد .

فرارسیدن چنین‌روز فرخنده‌ای را که مایه مباهات همه آزادگان جهان میباشد بعموم مسلمانان خاصه شیعیان و مخصوصا هم ـ وطنان عزیز تبریک میگوییم .

بقیه از صفحه ۵

بندی اراضی و محدوده اراضی هر قریه و در اختیار نداشتن نقشه مستندی از اراضی‌مزروعی درکشور وسیعی چون ایران و در بیش از ۵۴ هزار ده و ۱۹ هزار مزرعه، آماده کردن‌تدریجی افکار مالکین و داخل کردن آنها در مسیرو مجرائی که‌راه برگشت نداشته ونخواهد و آشنا ساختن روستانشینان کشور به حقوق و تکالیف تازه آنها در مسیر برنامه همه‌جانبه اصلاحات ارضی‌ایران ، از جمله پیش پا افتاده‌ترین مشکلاتی بود که‌در راه اجرای این برنامه‌عظیم‌وجود داشت. درزمینه اجرای قوانین‌و مقررات اصلاحات ارضی که مهمترین اصل از اصول‌دوازده گانه انقلاب سفید کشور ما را تشکیل میدهد ، طی چهار سال گذشته موجبات مالکیت قانونی بیش از یك میلیون و دویست هزار خانوارزارع ایرانی که با اجرای مقررات مرحله دوم

تقسیم اراضی میان روستائیان

اصلاحات ارضی‌نسق های‌زراعتی خودرابه‌صورت اجاره‌سی ساله دراختیار گرفته و یا با قبول عضویت درواحد های سهامی زراعی از اراضی مزروعی خود استفاده میکردند ، اقدامات وسیع‌وچشمگیری انجام‌پذیرفت وبدین‌ترتیب‌همزمان بابرگزاری مراسم فرخنده جشن دوهزارو پانصدمین سال بنیانگذاری شاهنشاهی‌ایران ، اجرای‌یکی از اساسی‌ترین بخش های‌برنامه اصلاحات ارضی ، یعنی تقسیم اراضی میان روستائیان را باید امری خاتمه یافته دانست و با اجرای قانون‌مواد الحاقی بقانون تقسیم وفروش املاك مورد اجاره بزارعین مستاجر از تاریخ اول مهر ماه سال ۱۳۵۰ در این کشور زارعی یافت نمیگردد که مالك قانونی زمین مزروعی و نسق زراعتی خود نشده باشد . بدین‌ترتیب تلاش به منظورنیل به‌سایر هدفهای اقتصادی و اجتماعی وسازندگی این اصل مهم انقلاب ایران که از سال‌ها پیش با اتکاء به اصول مترقی تعاون آغاز شده‌است با جنبه های‌وسیع‌ترو آهنگی سریعتر ادامه خواهدیافت.

شرکت تعاونی روستائی

دراجرای برنامه های همه‌جانبه اصلاحات ارضی تا این تاریخ درحوزه عمل ۲۷۷۴۲ روستا تعداد ۸۳۲۰ شرکت تعاونی روستائی بابیش از ۱٫۶۲۷٫۶۷۱ نفروعضو ۳٫۰۸۹٫۰۰۰ریال سرمایه‌و ذخیره تشکیل شده است . همچنین‌تعداداتحادیه های تعاونی‌روستائی به ۱۱۹ اتحادیه بامیزان ۱٫۰۵۸٫۰۰۰ریال سرمایه و تعداد ۷۸۱۶ شرکت تعاونی روستائی بالغ گردیده. ضمنا در سال ۱۳۵۰ بمناسبت سال کوروش بزرك نسبت به تجهیز وتاسیس تعداد ۲۵۰۰ فروشگاه تعاونی مصرف در روستا های مناطق‌مختلف‌مملکت اقدام شده‌است .

در زمینه تشکیل شرکتهای سهامی زراعی نیز به منظور فراهم نمودن موجبات افزایش درآمد سرانه کشاورزان و آشنائی زارعین بااصول‌وشیوه های‌جدید کشاورزی و جلوگیری ازخردشدن‌وتقسیم‌اراضی‌مزروعی به‌قطعات کوچك غیر اقتصادی، نتایج مثبت‌وتجربیات باارزشی بدست آمده‌است‌و تا این‌تاریخ تعداد۲۷ شرکت‌سهامی زراعی در منطقه عملی بمساحت۹۳۸۶۸ هکتار و باتعداد ۸۹۰۶ نفر سهامدار و۳۵۴٫۵۵۴٫۰۰۰ریال سرمایه‌در مناطق مختلف‌مملکت تشکیل شده‌است .

خانه های روستائی

همچنین در جهت افزایش‌سطح اطلاعات عمومی واجتماعی و ایجاد امکان پرورش استعداد های‌ورزشی‌وهنری‌وفنی‌روستائیان کشوروعادت بخدمات جمعی تا این‌تاریخ‌تعداد ۴۰۴ خانه‌فرهنك روستائی‌درمناطق مختلف مملکت تشکیل گردیده که تعداد ۸۵۳٫۹۲۰ نفر ازروستائیان‌می توانند از مزایاو خدمات آن بهره‌مند شوند.

بیمه

دراجرای برنامه های مربوط به تعمیم تدریجی بیمه‌های‌اجتماعی روستائیان نیز تا این تاریخ ۹۰٫۰۰۰ نفر ازروستائیان‌مناطق مختلف مملکت از مزایای بیمه های درمانی روستائیان استفاده مینمایندو بدیهی است‌تلاش‌در راه اجرای این برنامه با جنبه وسیعتر و آهنگ‌سریعتری ادامه خواهد یافت .

تشکیل وزارت تعاون

بارهااین واقعیت اعلام‌گردیده است که امروز هر اندازه در زمینه‌های گوناگون اجتماعی و اقتصادی پیشتر میرویم ،بهمان اندازه نیاز جامعه متحول ایران را بلزوم استقرار یك‌نظم وسیع وگسترده بیشتراحساس میکنیم با توجه بهمین واقعیت بود که وزارت تعاون و امور روستا ها ایجاد شدتا ضمن تلاش‌درجهت هدفهای اجتماعی و اقتصادی برنامه اصلاحات ارضی ایران ، در امر استقرار تعاونیها بمفهوم و معنای واقعی‌آن نظارت‌مستمر بعمل آید و متعاقب آن نیز قانون شرکتهای تعاونی درجهت توسعه امور تعاونی کشورو بسط مفاهیم آن و آشنائی مردم با اصول و فوائد وتعلیمات تعاونی و فراهم کردن تدریجی‌موجبات همکاری افراد و تجمع وتمرکز سرمایه های کوچك و توسعه منابع اعتباری تصویب و جهت اجرا بوزارت تعاون‌و اموروستا ها ابلاغ گردید.

وظائف قانونی‌مذکورو همچنین برنامه‌های‌مربوط بتوسعه‌نهضت مبارزه با بیسوادی در سطح روستاها و تعلیم وتربیت‌مدیران عامل حرفه‌ای برای اداره امور شرکتهای تعاونی روستائی و شرکتهای سهامی زراعی و بسط تحقیقات بمنظورارزشیابی علمی ازکارهای اجرائی برنامه های اصلاحات ارضی و گسترش و احیاء صنایع دستی وروستائی و فعالیت های غیر کشاورزی به منظور پرورش استعداد های‌فنی و هنری و فراهم نمودن موجبات افزایش درآمد روستانشینان و توسعه اقتصادی کشور واجرای تدریجی قانون‌یکپارچه کردن اراضی و تعاونی‌کردن تولید در حوزه عمل شرکتهای تعاونی روستائی بمنظور حداکثر بهره برداری از منابع آب و خاك کشور ،وظائف بی‌گیر ودامنه‌داری رابر عهده وزارت تعاون و امور روستاها محول‌میسازد .

با اجرای قانونی که اخیرا به دولت ابلاغ شده است حتی مالکیت اراضی مزروعی موقوفه نیز که‌بمدت۹۹سال‌یکشاورزان اجاره داده شده به آنها منتقل خواهد شد .

آگهی مناقصه‌شماره ۷۸۵ر۵۰

شهربانی کل کشور خرید هشت قلم انواع ظروف مسی‌نو از قبیل (دیك - ماهیتابه -آبگردان- کفگیر -ملاقه -آبکش) به‌وزن تقریبی چهار هزار (۴۰۰۰) کیلو طبق نمونه هاو مشخصات‌مربوطه آنهابموجب برك شرایط جداگانه موجود از طریق مناقصه خریداری مینماید.

داوطلبان مایل به شرکت در این مناقصه می‌توانند برای‌دیدن نمونه ها به شعبه اثاثیه دائره مخازن اداره کار پردازی واقع در ضلع شرقی ندامتگاه قصر و دریافت‌برك شرایطو مشخصات به دائره قرارداد های اداره مذکور مراجعه‌و پیشنهادات خود را در پاکت لاك و مهر شده تاآخروقت اداری‌روز۲۰ر۷ر۵۰بدائره دبیرخانه اداره نامبرده تسلیم‌و رسیددریافت نمایند . پیشنهادات رسیده ساعت ده صبح روز۲۱ر۷ر۵۰در کمیسیون مناقصه‌بازو قرائت خواهد شد حضور پیشنها ددهندگان درجلسه کمیسیون مناقصه آزاد استو کمیسیون مزبور دراردیا قبول یك یاکلیه‌پیشنهادات مختار می‌باشد.

م‌الف۸۳۴۱

شهربانی کل کشور

برنامه آینده‌سینما

آتلانتیك

جرج سی اسکات

برنده جایزه اسکار ۱۹۷۰

سوزانا یورك درفیلمی

بکارگردانی : دلبرت مان

جین ایر

رنگی ـ ایستمن کالر

اقتباس ازشاهکار فراموش نشدنی «شارلوت برونته»

با شرکت

ایان باتن و... جك‌هاکینز

صفحات آموزشی

گزیدد انگلیش

برای دانش‌آموزان دبیرستانها و دوره راهنمائی تحصیلی

مطابق کتابهای درسی وزارت‌آموزش و پرورش

Graded ENGLISH

آموزش مکالمه و تلفظ صحیح زبان انگلیسی با گزیدد انگلیش

قیمت ۵۵ ریال

قبول شدگان درامتحان کتبی آموزشگاه عالی خدمات اجتماعی بترتیب‌حروف‌الفبا

بدینوسیله باطلاع داوطلبانی که در امتحان کتبی آموزشگاه عالی خدمات اجتماعی قبول شده‌اند و اسامی آنان اعلام شده است میرساند :

ازروز شنبه مورخ۳ر۷ر۱۳۵۰ لغایت‌سه‌شنبه ۶ر۷ر۱۳۵۰ همه‌روزه‌از ساعت ۸ صبح الی ۱۲ و بعداز ظهرها از ساعت ۲ الی ۵ برای تعیین وقت جهت مصاحبه به آموزشگاه عالی خدمات اجتماعی مراجعه نمایند . چنانچه قبولشدگان‌امتحان‌کتبی دراین‌مدت‌برای مصاحبه‌مراجعه‌نکنندبجای‌آنان‌ازافراد ذخیره دعوت خواهد شد . اسامی قبول شدگان بشرح ذیل است .

دفتر آموزشگاه عالی خدمات اجتماعی

آدرس : جاده پهلوی ـ ایستگاه کاوسیه ـ آموزشگاه‌عالی خدمات‌اجتماعی
تلفن ـ ۸۹۲۰۸۷ ـ ۸۹۱۸۸۰

طاهره امامی هاشمی	محمدحسن رفیعی‌ثور
ویدا احمری	مهوش زواره
جنت امینی	نوروز ستارپناهی حقیقی
لیلا ارشد	اعظم سیه‌پوش
محمد امرآبادی	پروانه سلیمان
ناصر اقتداری تفرشی	مسعود ستوده
سید رئوف اقبالی	مهری شهریاری
ناصر آقاعلی خانی	عبدالعلی شمس
مصطفی اقلیما	فریده شروین
شیرین ایمانی	شهلا شهفر
فیروزه امیرفرزانه	مینا صداقه
زهرا امینی‌پور لشت‌نشائی	مینا صدیقی
علی اصغر آل‌یسن	نسرین صانعی
مرضیه افشاری	مهربانو طباطبائی
مرضیه افشاری کردستانی	زیبا عطوفی
زهرا اخیانی	زهرا عسگرخانی
فرشته بینش پور	شهین عزیزی
علی بیگی	شوکت عبدالهیان
هوشنگ بهارلو	ویولت عاطف‌شعار
نسرین بهنام	سید محمد باقر عابدی
سودابه بیکلیک	پرویز علیزاده قهوه‌چی
ابراهیم بلخی نژاد	محمد جواد فرشته
محمد طاهر باقری‌زاده اشعری	راضیه فیضی‌پور
سیمین دخت پدرامی	مجید فلاح‌زاده
اصغر توکلی نوش‌آبادی	اعظم‌السادات فروید
علی توکلی‌فر	محمود فانی ملکی
نعمت جاودانی	سروین فریخش
ایران جلیلی ارومیه	زهرا فطانت
اعظم جابری	حبیب‌اله قجری
موسی جمالی قطلو	قاسم قادری ورکانی
زهرا جبروتی	هما کرابی
طاهره حمدی صفت سرابی	زهره گروسیان
نیره حاج‌اسماعیل	سیمین گلشهر
نوشین حسین‌پور	علی‌اصغر مقدسی
ابراهیم حسینی	علی معمارباشی
قاسم خالقی	محمد جواد مظفری
فریال خبیری	اعظم مجد زرین‌قلم عراقی
فرزانه خدیوی مدنی	پروانه متینی
شراره خلیلی وارسته	حشمت‌الملوك معززی
سیمین‌خضرفردیاردار	ماری مهرپور
احمد خالدی	شهناز مرادی
زهرا خلخالی شریفی	مهین مخصوصی
مسعود دلنوازی	راه خدا منصوری
مینا دوست‌زاده	محمد قاسم ماکوئی
زهرا دزفولی	مصطفی مبشری
علی‌اصغر رضا زاده	ابراهیم مسابند
ناصر رادنیا	مسعود مومنی
فریده ریشهری	فرزانه نوائی
ناهید رضائی آذری	ثریا ناصرزاده
بتول رهبری	صراحی‌دخت نیکپور
سعیده رائی	فاطمه شهناز هاشمی‌نژاد
عباس رنجبر فردوسی	۱ـ۴۳۵۷۲

تمدیدمهلت‌نامنویسی‌برای پذیرش‌دانشجویان آموزشگاه‌عالی پرستاری

بدین‌وسیله مهلت‌نام‌نویسی رغ‌التحصیلان آموزشگاه‌پرستاری پروین جهت‌تکمیل دوره مذکور تاآخروقت‌اداری روز پنجشنبه هشتم‌مهر ماه ۵۰ تمدید می گردد . دارندگان دیپلم کامل متوسطه حق‌شرکت در مسابقه ورودی را دارندولی سئوالات مسابقه در حدود موادرشته طبیعی خواهدبود م‌الف۸۴۹۹

آ ـ ۴۳۲۸۰ دانشگاه مشهد

تصحیح آگهی پذیرش دانشجو

در آگهی‌پذیرش دانشجوبرای آموزشگاه عالی تربیت کارمندان بهداشتی که در شماره های دیروزوپریروز چاپ شده ، دربند ٤ شرایط کلمه منتخب از جمله (پزشکان منتخب وزارت‌آموزش وپرورش) افتاده‌وشماره حساب بانك ملی ایران شعبه خیابان روزولت ۷۱۳ می‌باشد که‌اشتباها ۱۷۳ چاپ شده‌و بدین‌وسیله تصحیح میشود .

آ ـ ۴۲۶۶۰

آغاز هفته سوم نمایش‌در

سینما ونك

چهار ستاره مشهور و سکسی سینما دریك فیلم کمدی کمدی ، کمدی ، کمدی !

جینالولوبریجیدا ـ الکه‌زومر ـ مونیکاویتی ـ ویرنالیزی

درفیلم فرشتگان

باشرکت : نینومانفردی ـ ژان سورل

آکیم تامیروف

BAMBOLE

پخش از کمپانی کلمبیا

دیدار ازسالن مجلل سینما ونك با راحت‌ترین مبل‌که‌دردنیا بیسابقه‌است‌وبابهترین دکوراسیون ونور وصدا ، با پارکینك بزرك و اختصاصی برای اولین بار شمارا با مفهوم واقعی سینما آشنا می‌سازد .

سئانسها ۱۵ر۱۱ صبح ۱۵ر۳ـ ۳۰ر۵ـ ۴۵ر۷ـ ۱۰ بعد از ظهر .

روزهای سه‌شنبه ـ ۵ شنبه و جمعه هرهفته از ساعت۵ تا۸ بعد از ظهر ته‌داسان در دانسینك‌درایوین‌ویك

هرهفته‌روز های جمعه‌ظهر چلو کباب‌در رستوران‌سینماونك

گفتگوازاین دو عروسك نیست

بحث از «عروس» آسمانهاست

همه جاصحبت از «هما» ست

«هما» باشاهبال بلندپروازخود، پلی مطمئن میان آسیاواروپاست.

با «هما» پروازکنید

رُم - پاریس - ژنو - فرانکفورت - لندن

هواپیمائی ملی ایران . هما .

نیازمندیها
تلفنهای ۳۱۱۲۲۰ـ۳۱۱۲۲۴ـ۳۱۱۲۲۴

اثاثیه

خرید

بازرگانی فرش کیهان ۸۳۰۹۰۴ و ۸۲۳۷۷۶ خریدار نقدی همه رقم فرش کهنه و نو جهت صادرات روزولت میدان ۲۵ شهریور

فرش صوسی ۷۵۹۰۲۹ فرشهای کهنه‌ونو بسنگین قیمت شما را جهت صادرات ازسایرین‌بهتر خریداری مینماید .

فروشگاه فرش صمد تلفن ۴۹۹۸۵ خریدار همه نوع فرش های نو کهنه وسایر لوازم منزل و اشیاء قدیمی چلچراغ ظروف‌بلور وچینی‌ورشو

نمایشگاه گلشن ۶۲۱۴۲۱ همه نوع فرش های کهنه خریداریم وهمه رقم فرش نو موجود ،میباشد فرش های‌کهنه بانو معاوضه می شود خیابان پهلوی بالای ایستگاه بیمه جنب بانک ملی یوسف‌اباد .

فروشگاه‌آستارا۶۶۶۴۰۲۱ خریدار یخچال برقی‌و نفتی‌تلویزیون کولرفرش وکلیه لوازم‌منزل بقیمت عادلانه شاه ۴ راه پیروز

فرشهای کهنه ازمتری ۳۰۰ تومان به بالا خریداریم فرش اعتماد مقابل سینمامولن‌روژ تلفن ۷۵۸۲۷۰

فروشگاه اسیا۶۶۲۸۳۲ خریدار یخچال‌تلویزیون فرش‌و سایر لوازم‌منزل بقیمت‌عادلانه خیابان‌شاه

فروشگاه امپریال تلفن ۶۶۱۱۳۶ خریداریخچال تلویزیون مبل و سایر لوازم منزل بقیمت عادلانه

فروشگاه‌فرش تهران‌کالا خریدار انواع قالیهای نو و کهنه و لوازم منزل ۶۶۹۲۲۶

فروشگاه فرش شایان تلفن ۶۶۳۳۸۱ بهترین خریدارفرش‌ولوازم منزل

فروشگاه فرش فروردین خریدار فرش کهنه و نو تلفن ۶۶۱۶۵۵و ۴۳۰۸۵

فروشگاه‌ایران فرش تلفن ۷۷۴۹۷۲ کلیه لوازم شما بهر مبلغ باشد بیشتر ازسایرین‌نقد خریداریم

فروشگاه ارمان تلفن۶۶۹۶۲۳ خریدار یخچال برقی و نفتی و تلویزیون . قالی . قالیچه

فروشگاه بختیاری‌تلفن۷۵۹۳۲۹ بهترین خریدار کلیه لوازم منزل

خریدار فوری یخچال‌های نفتی تلفن ۴۹۳۹۳

فرش رضوی ۸۲۵۸۰۰

فروش دست‌دوم

(تلویزیون)
یکدستگاه تلویزیون خارجی گراندیک مبله نو ۷۱ بفروش میرسد تهران ۶۶۴۴۳۸

بعلت مسافرت بخارج اطاق خواب کامل‌با تلویزیونهای ساخت آلمان بدون واسطه بفروش میرسد تلفن ۷۷۲۶۲۱

فروش‌دست‌اول

فروشگاه پیمان
فرش و تلویزیون ماهیانه ۸۰ تومان با انتن مجانی نازی‌اباد خیابان چمن تلفن ۵۳۱۳۵۹

مزون شهرام
تعدادی کت وشلوار ، پالتوو پیراهن و پلیور پسرانه۱۴ ساله بقیمت بسیار ارزان بفروش میرساند اریامهر بعد از بانک ملی کاشی ۲۵۰

بازکن برقی تلفن
جنرال تل
تضمین واقعی دارد
۲۲۰ تومان
لاله‌زار ۱۱۲
جنرال تلفن ۳۱۴۷۹۱ ۲۱۴۸۴۰

فروش
روپوش مدارس
در فروشگاه
سه‌طبقه
قصرپوشاک

قصر پوشاک پیشرو تهیه و توزیع روپوش مدارس در سراسرایران روپوش ، سارافون و بلوز کلیه مدارس حتی کودکستانها

قصرپوشاک
خیابان فردوسی جنب فروشگاه

ضمنا قصر پوشاک به اطلاع مشتریان عزیز میرساندکه‌جمعه تاساعت ۱ بعد از ظهر باز است

قابل‌توجه
مبل‌فروشان
تک فرمی
عروس‌خواب
بازارهای بیشتر و تکنیک بیشتر در رنگهای مختلف
زینت‌بخش اطاق‌خواب‌های شما است
تلفن ۲۱۴۰۳
فروشگاه ۴۷۵۲۱

حراج‌درفروشگاه دیانا ادامه دارد
تونیک شلوار ۳۰۰ ریال پیراهن زنانه ۱۵۰ ریال شلوار ترگال ۱۷۰ ریال دامن ترگال ۱۷۰ ریال روپوش دبستانی ۱۵۰ ریال کوچه مهران فروشگاه دیانا

نمایشگاه مبل
حراج تابستانی نمایشگاه مبل ایتال استیل امسال حراج‌نیست بلکه تاراج است
انواع مبل های مدرن و استیل و سرویس های مجلل اطاق خواب‌عروس و میز و صندلی ناهار خوری و سایر مبلمان دیگر منزل مدل های
سال۷۱
که در نوع خود بینظیر است بارزانترین قیمت وسهلترین شرایط حراج میگردد .
بکلیه خانواده‌هائیکه از این حراج دیدن نمایند یک کادوی جالب مجانا تقدیم میگردد و به خریداران محترم یک .
گلدان کریستال
بسیار زیبا هدیه میشود شاهرضا مقابل دانشگاه تلفن ۶۶۳۶۳۶ آ ـ ۶۶۱۵

مبل‌ودکوراسیون

پرده‌دوزی ارجمند ۳۱۷۳۷۰

پیراهن مبل : ۳۱۹۵۰۵
تعویض پارچه مبل: ۳۱۹۵۰۵
پرده‌دوزی شهرزاد :۳۱۹۵۰۵

نمایشگاه مبل استیل
افشار
سازنده بهترین مبلمان استیل و وسایل اطاق خواب وپذیرائی خیابان شاه چهار راه باستان مقابل بانک ملی‌تلفن ۹۵۰۰۶۳

نمایشگاه‌مبل ابتکار ۹۵۳۷۲۶ همه نوع مبلمان مدرن نقد و اقساط بفروش میرسد از این نمایشگاه دیدن فرمائید سلسبیل مقابل سینما خرم . آ ـ ۶۶۲۳

شستشوی مبل وفرش

شستشوی مبل فرش کلین سرویس‌مهر مبتکر وپیشرو نظافت مبل و فرش با دستگاه منحصر بفرد تلفن ۹۵۲۵۴۶

کارخانه قالیشوئی‌ادیب بانضمام شستشوی مبلمان درجای خودتلفن ۹۵۶۵۶۵

کارخانه قالیشوئی‌بیوک تلفن ۹۷۷۱۱۸ و ۲۹۹۱۵

قالیشوئی فرح با سرویس منظم ۹۷۷۵۰۶

کارخانه قالیشوئی‌اطلس باسابقه و مجهز ۹۶۰۲۹۸

قالیشوئی ماژیك نو بهتر ارزانتر زودتر ۷۹۳۳۶۷ ۷۵۳۳۰۶

کارخانه‌قالیشوئی پیشرو باسابقه درخشان مجهز بکلیه‌وسایل و سرویس مجهز و مجانی‌در خدمت همگان۹۵۲۴۵۰،۹۵۸۹۵۰

کارخانه قالیشوئی آناهیتا و خشکشوئی مبلمان موکت و تشك و سقف اتومبیل در جای خود ۷۹۵۳۰۷

نصب آنتن
نصب آنتن تلویزیون با ضمانت کتبی تلفن ۹۷۱۲۹۹
اطلاعیه کارخانجات صنعتی آگاهی

تعمیرات

تلویزیون
تعمیرگاه تلویزیون الکترون تلفن ۷۶۳۶۸۲

تعمیر تلویزیونهای RCA شاوبلورنس میلیپس سیرا تلفونکن وسایرمارکها باسرویس مجهز سیار در شهروشمیرانات

دادار
تعمیرگاه مجاز شماره ۱۵
شاوب‌لورنس
عباس‌آباد سی متری نظامی‌بین مهناز و پاشا شماره ۱۷۹ تلفن : ۷۶۴۳۵۱
SCHAUB-LORENZ

سرویس تلویزیون‌گارانتی تلفن ۶۲۸۳۷۱

سرویس‌سیار RCA-RI شاوبلورنس مدیانور جنرال در تهران بویژه تعمیرات الکتریک سیرا وسنبنگهاوس صبا و دیگر مارکها در منازل

تعمیرگاه تلویزیون
شاوب‌لورنس
تحت نظرامام حسینی‌متخصص و سرپرست فنی سابق تعمیرگاه مرکزی شاوب‌لورنس‌اداره می‌شود نارمك بالای ملکه هفت حوض جنب بانك اصناف تلفن ۷۹۵۵۶۵

تلویزیون فوری درمنزل تعمیر میشود ۹۶۰۵۴۶

تعمیرگاه مجهز شاوب‌لورنس آرتی‌آی‌ـ توشیبا فیلیپس‌ـ تلفنکن‌سرویس فوری ۹۵۷۷۶۰

کولر
نصب و تعمیرات کولر کانال کشی ساختمان فوری ۷۹۱۳۷۷ و ۷۹۳۸۹۷

موسسه فنی ۱۱۰ سرویس کولر ۲۰۰ریال سرویس آبگرمکن ۲۵۰ ریال تلفن ۷۶۱۹۹۵ و ۳۹۱۹۸۷

تکنیسین آریا ۷۶۴۶۰۸ رنك پخته بخاری و سرویس بخاری‌آبگرمکن

سرویس مجاز ۱۲۴
ارج
عامل نصب و سرویس کولر و آبگرمکن روکش برزنتی موجود است ۳۵۰۱۸۴

موسسه فنی کالج
نصب و سرویس کولر آبگرمکن ـ تلفن۷۵۹۷۵۷ لوله بازکن فاضل آب

تعمیرگاههای شاوب‌لورنس در تهران و شهرستانها

تعمیرگاه مرکزی :
شاوب‌لورنس
خیابان آیزنهاور ایستگاه سیناکو پلاک ۵۵۸
تلفن: ۲۰ـ۹۶۳۰۱۶
SCHAUB-LORENZ

تعمیرگاه مجاز شماره ۲
شاوب‌لورنس
خیابان سیمتری نارمک بالاترازمیدان هفت حوض جنب بانک اصناف
تلفن: ۷۹۵۵۶۵
SCHAUB-LORENZ

تعمیرگاه مجاز شماره ۳
شاوب‌لورنس
میدان ۲۵ شهریور اول خیابان آذری پلاک ۸
تلفن: ۸۲۳۵۶۰ ۴۳۹۹۱
SCHAUB-LORENZ

تعمیرگاه مجاز شماره ۴
شاوب‌لورنس
خیابان شاه بین چهارراه جمشید و پیروز پلاک ۵۰۰
تلفن: ۶۶۱۵۸۶
SCHAUB-LORENZ

تعمیرگاه مجاز شماره ۵
شاوب‌لورنس
خیابان آریامهرجنب بانک ملی پلاک ۲۳۴ ـ ۲۳۳
تلفن: ۶۲۲۷۲۰
SCHAUB-LORENZ

تعمیرگاه مجاز شماره ۶
شاوب‌لورنس
شمیرانات ۲ راهی قلهک
تلفن: ۸۶۳۸۵۵ ۸۶۶۷۸۶
SCHAUB-LORENZ

تعمیرگاه مجاز شماره ۷
شاوب‌لورنس
خیابان شمیران قدیم وعباس‌آباد نبش چهارراه قصر
تلفن: ۷۶۰۵۳۶
SCHAUB-LORENZ

تعمیرگاه مجاز شماره ۸
شاوب‌لورنس
خیابان نادری کوی‌گوهرشاد پلاک ۱۵
تلفن: ۳۱۱۹۹۱
SCHAUB-LORENZ

تعمیرگاه مجاز شماره ۹
شاوب‌لورنس
خیابان شهناز شماره ۴۶۸
تلفن: ۷۵۶۵۰۴
SCHAUB-LORENZ

تعمیرگاه مجاز شماره ۱۰
شاوب‌لورنس
خیابان‌فردوسی‌روبروی‌فروشگاه‌فردوسی اول کوچه‌سیرك تکنیکال‌سرویس
تلفن: ۳۱۴۲۶۷
SCHAUB-LORENZ

تعمیرگاه مجاز شماره ۱۱
شاوب‌لورنس
خیابان پهلوی پائین تراز امیر کرم
تلفن: ۶۶۷۱۷۱ ۴۲۷۳۳
SCHAUB-LORENZ

تعمیرگاه مجازشماره۱۲
شاوب‌لورنس
خیابان امیریه مقابل‌فرهنگ
تلفن ۵۳۱۵۶۰
SCHAUB-LORENZ

تعمیرگاه‌مجاز شماره۱۳
شاوب‌لورنس
خیابان ارامگاه نرسیده‌بایستگاه
۲۲۱۵۳ و ۵۳۶۶۶۳
ورزشگاه پلاک ۸۷ و ۸۹
SCHAUB-LORENZ

تعمیرگاه مجاز شماره۱۴
شاوب‌لورنس
خیابان سنائی پلاک۵۲و۵۴
۸۲۸۲۴۷
۸۳۸۶۲۳
SCHAUB-LORENZ

تعمیرگاه مجاز شماره ۱۵
شاوب‌لورنس
عباس آباد سی متری نظامی پلاک ۱۷۹
تلفن: ۷۶۴۲۵۱
SCHAUB-LORENZ

تعمیرگاه مجازشماره۱۶
شاوب‌لورنس
چهارراه شاهپور وگمرك
تلفن ۳۱۳۲۶۲
۲۶۹۶۷
SCHAUB-LORENZ

تعمیرگاه
شاوب‌لورنس
آبادان
خیابان شاهپور
تلفن ۴۱۴۳
SCHAUB-LORENZ

تعمیرگاه
شاوب‌لورنس
اهواز
خیابان ۲۴ متری نبش کیومرث
تلفن ۴۱۹۶
SCHAUB-LORENZ

تعمیرگاه
شاوب‌لورنس
اصفهان
خیابان شیخ بهائی چهارراه سرتیپ
تلفن ۲۷۹۱۶
SCHAUB-LORENZ

تعمیرگاه
شاوب‌لورنس
شیراز
خیابان قصرالدشت چهارراه سینما سعدی
تلفن ۲۵۹۸
SCHAUB-LORENZ

تعمیرگاه
شاوب‌لورنس
رشت
خیابان سعدی
تلفن ۵۶۶۰
SCHAUB-LORENZ

تعمیرگاه
شاوب‌لورنس
رضائیه
خیابان فرح نرسیده به خیابان داریوش
تلفن ۸۲۳۷
SCHAUB-LORENZ

تعمیرگاه
شاوب‌لورنس
همدان
خیابان بوعلی پلاک ۱۷۳
تلفن ۴۱۹۶
SCHAUB-LORENZ

تعمیرگاه
شاوب‌لورنس
کرمانشاه
خیابان شامبختی پل اجلالیه
تلفن ۴۹۲۹
SCHAUB-LORENZ

تعمیرگاه
شاوب‌لورنس
گرگان
خیابان شالی‌کوبی
مقابل‌سینما کاپری
تلفن ۲۲۲۹
SCHAUB-LORENZ

تعمیرگاه
شاوب‌لورنس
ساری
خیابان‌فردوسی پلاک ۷۰
تلفن ۴۲۴۸
SCHAUB-LORENZ

تعمیرگاه
شاوب‌لورنس
بندرعباس
خیابان‌رضاشاه‌کبیرسه‌راه‌دلگشا
رحیم‌زاده
SCHAUB-LORENZ

تعمیرگاه
شاوب‌لورنس
دزفول
خیابان سی‌متری جدید
تلفن ۲۵۶۳
SCHAUB-LORENZ

تعمیرگاه
شاوب‌لورنس
تبریز
خیابان پهلوی‌مقابل‌کلانترکوچه
تلفن ۷۹۰۸
SCHAUB-LORENZ

تعمیرگاه
شاوب‌لورنس
مشهد
خیابان احمدآباد (فرح) مقابل خیابان قائم
تلفن۶۹۶۲
SCHAUB-LORENZ

تعمیرگاه
شاوب‌لورنس
کرمان
خیابان‌پهلوی (تهران) بالاتر از طهماسب
تلفن ۲۳۵۲
SCHAUB-LORENZ

تعمیرگاه
شاوب‌لورنس
زاهدان
خیابان‌داورپناه‌ساختمان‌ظفریابی
تلفن ۲۹۲۹
SCHAUB-LORENZ

یخچال

تعمیرگاه یخچال کورش
تعمیر یخچال‌ـ سردخانه ـ یخ‌سازی ـ ابسردکن کولر گازی ـ کولر ابی ـ بخاری ـ ابگرم‌کن .
امیریه‌ـ چهارراه‌معزالسلطان کوچه حسابی تلفن ۵۳۵۱۸۵

تعمیرگاه سیدحسین ۸۸۲۴۳۸ تعمیر هرنوع یخچال کولر اجاق گاز رختشوئی. ابگرمکن

تعمیرگاه‌یخچال فریجیدر اساس یدکی موجوداست تلفن ۷۵۲۳۳۶

تعمیرات یخچال ، کولر ابگرمکن بخاری . لباسشوئی ، اجاق گاز تلفن ۹۵۱۲۵۴

تعمیرات یخچال فوری سردخانه تهویه شوفاژ ۷۹۱۳۷۷ و ۷۹۳۸۹۷

جنرال سرویس
ابگرمکن‌ـ کولر‌ـ یخچال‌ـ بخاری‌ـ اجاق‌گاز
تلفن ۸۲۱۰۶۱

تعمیرگاه یخچال واژگن تعمیرات‌یخچال ـ شوفاژ ـ آبگرمکن با سابقه ۳۵ سال در شرکت نفت تلفن ۷۶۰۷۹۳ آـ ۶۶۱۸

فروش اتومبیل

فولکس واگن
مدل ۵۷
تمیز بفروش میرسد تلفن ـ ۸۷۱۰۷۹ آـ ۶۴۷۷

فولکس
مدل ۶۰
بسیار تمیز بارادیو بدون واسطه بفروش میرسد تلفن ـ ۸۲۱۹۳۸ ـ ۵ تا ۷ بعدازظهر ۱ـ۲ آـ ۶۴۷۸

شورلت
مدل ۶۵
یکدستگاه شورلت امپالا مدل ۱۹۶۵ـ گمرك نپرداخته جهت فروش به بالاترین پیشنهادکننده. بازدید از اتومبیل بین ساعات۹ تا ۱۳ با آقای شیخ در سفارت پاکستان ۱۹۹ خیابان‌ایرانشهر تلفن ۱۹ار۸۲۴۷۹۱تماس‌بگیرید. آـ ۴۳۷۷۲

شورلت ۶۴ بسیار تمیزمجهز به کولر ـ بخاری ضبط صوت رادیو و کلیه وسائل بفروش میرسد تلفن ۴۴۵۵۵ ـ ۴۷۱۲۵ آـ ۶۶۳۵

۲ دستگاه‌اتوبوس موتورعقب دیزل بفروش میرسد یا با مینی‌بوسهای او ـ ام (OM) مدل بالامعاوضه‌میگردد صبحها بین ۸ـ۱۱میدان شاهپورخیابان مهدیخان پلاک ۳۳۳ تلفن ۵۳۷۴۶۳

خرید اتومبیل
اتوکاپری
اتومبیل شما را بدون واسطه بقیمت عادلانه ۳۹۱۹۵۱ مهدی کفائی

مورد نیاز
۲ دستگاه مینی‌بوس برای سرویس مدرسه اجاره میشود مینی‌بوسهای او‌ـام (OM) مقدمند صبحها بین ۸ تا ۱۱ میدان شاهپور اول خیابان مهدیخان پلاك ۳۳۳ تلفن ۵۳۷۴۶۳ ۴ـ۱ ا ـ ۶۳۵۴

فروشگاههای اتومبیل

ژیان‌ومهاری
نماینده رسمی تلفن ـ ۶۳۹۱۲۵

برای اتومبیل شما

نقاشی اتومبیل بمدیریت غلامرضا جلالی
جاده کن‌اول‌کوی شاهین

اپل‌اپل‌اپل
برای خریدلوازم یدکی اپل باتخفیف کلی با ما تماس بگیریدتلفن ۷۶۰۹۱۴ مقابل‌دانشکده پلیس‌وتعمیرگاه‌وفروشگاه خوبیان

FIAT

تعمیرگاه مرکزی‌فیات
تعمیرات همه نوع اتومبیل فیات با سرویس مجهز شهناز چهارراه صفا شماره ۱۲۹ تلفن ۷۵۹۶۷۴

کرایه

ام ـ آ ـ اس
اتوبوس و مینی‌بوس دربست برای کارخانجات و مسافرت های دستجمعی تلفنهای : ۹۷۰۸۱۴ و ۹۷۸۸۱۵

اتولوکس
اتومبیلهای تشریفاتی با راننده برای داخل و خارج از تهران میدان فردوسی تلفن ۸۲۱۲۷۰و ۸۲۶۶۰۵ ۱ـ۳۶ آـ ۶۴۸۲

اتومبیل سواری با راننده ۸۷۲۸۲۸

اتوبار فرح شمالی
شهر و حومه و شهرستانها
۷۶۵۲۳۵

جهان بنز
اتوبوس و مینی‌بوس بطور دربست جهت موسسات و کارخانجات و گردشهای دسته‌جمعی تلفنهای ۹۵۸۲۴۲ـ ۹۵۶۶۲۹

کاج بار
بارکش شهروحومه وبیمه‌اثاثیه‌منزل
تلفنهای
۶۶۱۱۱۱
۴۱۱۱۱

توکل بار
بارکش شهروحومه
تلفن ۲۲۲۲۲

اتومبیل‌کرایه اتودلیجان
مرکز اتومبیلهای شبانه‌روزی آریا ساعتی ۱۵۰ ریال ،پیکان ۱۲۰ ریال ، جوانان ۱۷۰ریال، با راننده و بدون راننده اول امیرآباد تلفن ۶۶۲۵۹۲ آـ ۶۵۸۹

جرثقیل پارس
تلفن ۷۸۶۶۲و ۷۸۱۱۱۲

جرثقیل بابك‌ایرسهاور
تلفن۹۵۹۵۸۸،۹۷۸۰۸۰

ماشین‌آلات

یکدستگاه موتورژنراتور
ساخت کارخانه ژنرال‌موتورز امریکا بقدرت ۲۵کیلووات‌بفروش میرسد طالبین میتوانند درتمام ساعات روز از موتور مزبور در کارخانه زیپ‌سازی میکا واقع در خیابان پهلوی بالای سه‌راه ونك مقابل پمپ بنزین شماره ۷۸۲ ویا به تلفنهای ۸۹۲۶۷۱ـ ۲۵۲۸۵ مراجعه فرمایند . ۱ـ۲ آـ ۱۷۹۷۳

املاك ومستغلات

فروش

معاملات تهران‌پارس و نارمك و پول امیبی . ۷۹۰۰۹۰

برای فروش املاك خود
با تلفن ۳۱۹۷۸۴ بهبنگاه‌کوشان لاله‌زار نزدیك میدان سپه توضیحات وقیمت را بفرمائید . ۱۲ـ۱ آـ ۴۲۴۸۸

خانه فروشی
خانه نوساز دو طبقه‌بمساحت ۲۰۰ و۲۴۰ متر نزدیك میدان وثوق بقیمت مناسب به فروش میرسد درضمن با خانه و زمین معاوضه میشود تلفن۷۵۷۴۸۲ ۱۲ـ۱ آـ ۶۱۰۶

فروش آپارتمان
چند دستگاه آپارتمان ۵ اطاقی مجهز به تلفن‌شوفاژ ـ آسانسور تهویه بفروش میرسد عباس‌اباد مرجنوبی شمال پمپ‌بنزین‌اول کیهان شرقی ۷۵۴۱۴۵ ۵ـ۱ آـ ۶۴۱۸

خانه فروشی
یکباب خانه شمالی دو طبقه نوساز ۱۸۶ متر دارای ۷ اتاق باهال و تلفن و سرویس کامل واقع در خیابان اریامهرخیابان امیرکوچه مرجان شماره ۳۱ بعلت مسافرت ۲۲۰ هزار تومان نقدا بدون واسطه‌فروخته میشود بتلفن ۶۲۴۵۵۷ مراجعه فرمایند . آـ ۱۸۳۳۱

امیرآباد شمالی خیابان فرح
منزلی بمساحت ۳۰۰ مترشمالی ماشین‌رو ۲ طبقه ۳۳۰ متر زیربنا سرویس کامل تلفن و کولر بفروش میرسد ۲۹۲۸۴ ۱ـ۱۵ آـ ۵۳۶۱

خیابان ویلامستغلات
۳ طبقه کوچك فروشی تلفن ۷۵۷۵۰۰

خیابان قدیم شمیران خیابان خواجه عبدالله انصاری، کوچه سینا قطعه دوم از خیابان‌یکباب منزل نوساز بمساحت ۴۳۰ متر ۷۰۰ متر زیربنا دارای ۱۱اطاق در دوطبقه مستقلاتی با تمام سرویس کانال‌کشی کولر ولوله‌کشي شوفاژ و دوهال خیلی بزرگ فروشی ۷۷۲۲۹۲ ۳ـ۱ آـ ۶۳۲۸

سید خندان
آپارتمان مستغلات نوساز با ماهی ۶۵۰۰تومان اجاره بقیمت ۴۵۰ هزار تومان نصف زمین و نصف نقد تلفن ۷۷۴۶۲۸ آـ ۶۳۸۵

خانه ویلائی‌نو ساز۵۶۰ متری ضرابخانه جنوب خانه های تك ۱۲ متری بهشت ۳۵۳۰۱۱

فروش خانه
دارای ۱۲۰ متر ۱۸۵ متر ساختمان نوساز اطاقهای‌متعدد حمام کولر وبرق ده‌امپر مقطوعا ۱۲۰ هزار تومان نشانی خیابان پشت مجلس شورا انتهای‌کوچه میرهادی پلاك ۳۰ دست راست آـ ۱۸۴۹۷

خانه فروشی
دوطبقه دارای ۵ اـ قبدون واسطه بفروش میرسد فقط ـ ۷۵۰۰۲۴۰ مراجعه‌شود . ۲ـ۱ آـ ۶۶۰۴

فروشی اپارتمان
چند دستگاه اپارتمان۵ اطاقی مجهز به تلفن شوفاژـ آسانسور تهویه بفروش میرسد عباس‌آباد فرح‌جنوبی شمال‌پمپ‌بنزین اول کیهان شرقی ۷۰۴۱۴۵ آـ ۶۵۷۳

تهران‌پارس فلکه دوم‌ایستگاه زرین خانه های فروشی مدرن ویلائی ۳۶۰ تا ۴۲۰ متری تلفن ۷۸۶۴۳ ضیائی . آـ ۶۶۰۰

خیابان بهار خانه شخصی‌ساز
۲۰۰متر دوطبقه ۵ اطاق‌تلفن کولر ۱۵۵ هزار تومان تلفن ـ ۷۵۶۷۴۷ ۲ـ۱ آـ ۶۵۰۷

خیابان سپه
خانه دوطبقه ونیم ـ بدون مشرف ۵ اطاق زیرزمین‌انباری، حمام، کولر ، بدون‌واسطه۱۳۰ هزار تومان ۳ تا ۶ بعدازظهر تلفن ۶۶۱۵۷۰ ۲ـ۱ آـ ۶۵۰۴

ساختمان نوساز ویلائی
بمساحت۸۰۰ متر بعلت‌مسافرت و بدهی به بانك بدون واسطه باقیمت مناسب بفروش میرسد . طالبین به تهران‌پارس ـ فلکه دوم ـ خیابان ۱۷۲ غربی آموزشگاه رانندگی سهراب مراجعه فرمایند ۳ـ۱ آـ ۴۲۶۲۸

خانه فروشی
دو دستگاه ساختمان جنوبی بمساحت ۲۸۰ متر مربع دو طبقه هر طبقه ۵ اطاق باسرویس کامل نوساز و مدرن امیرآباد غربی‌کوی‌گیشا دفتر ساحل ۶۳۳۲۱۱

فروش خانه
واقع در دزاشیب کوچه‌پارس‌با ۵۵۰ متر مساحت دو طبقه‌برق آب تلفن ۸۷۳۷۴۶ آـ ۶۳۷۴

ویلا فروشی
چند دستگاه ویلای مدرن در سلطنت‌آباد بفروش میرسد تلفن ۸۸۱۷۹۰

ویلای مدرن نوساز در کوی صاحبقرانیه شامل سالن‌ناهار‌خوری دفتر ۵ اتاق خواب آشپزخانه دو حمام‌اتاق‌مستخدم انبار شوفاژ کامل استخر کانال کولر ولوله‌کشي گاز و تصفیه‌آب برای فروش آماده است بتلفن‌ـ ۸۸۰۷۹۱ مراجعه فرمائید . ۲ـ۱ آـ ۱۸۵۹۱

چند دستگاه ویلا مدرن
شخصی‌ساز بفروش میرسد ـ ۷۶۴۹۷۳ ـ ۲۵ـ۱ آـ ۶۶۰۷

ویلاهای مدرن‌درتهران‌پارس
چندین دستگاه خانه یکطبقه ویلائی ۴و۵و۶ اطاقه از ۱۴۰تا ۱۷۰ هزار تومان نصف‌نقدبقیه باقساط ۶تا۲۴ ماهه۳۹۳۰۵۸ آـ ۶۵۹۱

اکازیون
ویلا شخصي ومهندسی ساز۲۳۰مترمساحت‌واقع درضرابخانه بفروش میرسد تلفن ۷۷۳۵۲۹

ویلای دو طبقه‌درصاحبقرانیه
(اپیک) بفروش میرسد تلفن ـ ۴۶۸۴۲ (از صبح‌تا۴بعدازظهر) ۲ـ۱ آـ ۶۵۵۰

باغ فروشی
خیابان نیاوران
متری ۲۷۰ تومان ۳۱۵۰ متر باغ با ساختمان دو استخر گاراژ گلخانه آب فراوان تلفن برق سمفاز ۸۸۰۹۶۱

۲ کیلومتری‌نوشهر به‌محمودآباد کوی اختصاصی (ایلا شهر) باغ میوه قطعات ۵۰۰ الی ۱۲۰۰ متری با ویلا و بدون ویلا آب لوله‌کشی برق، اسفالت و پلاژ اختصاصی باسندمالکیت آماده فروش میباشد مقابل کافه شهرداری کوچه سرمد کاشی ۱۰ دفتر طالبی تلفن ۴۲۷۴۴

شماکه
ماشین دارید
بایدحداکثر استفاده‌را
از آن ببرید
باخرید یکقطعه باغ ییلاقی بااشجار اصیل میوه وآب فراوان سد کرج
متری **۲۲** تومان
ببالا
نقد واقساط
در کرج
تلفن ۶۲۲۴۶۶

باغچه فروشی اکازیون
بین فرمانیه و اختیاریه۵۰۰متر قیمت ۱۷۰ هزارتومان تلفن ـ ۸۷۲۲۲۲ آـ ۶۶۱۳

زمین‌فروشی
سهیل
در خدمت شما
قابل توجه مهندسین ، دکتر ها ، افسران ، هنرمندان و کارمندان محترم دولت .
استقبال بیش از حد هموطنان عزیز از شهر زیبا و ییلاقی ما بحدی زیادبودکه رکوردجدیدی در فروش زمین بجای گذارد . شما هم مانند خریداران قبلی ما قبل‌از خرید کلیه‌اراضی معرفی شده در حومه
تهران و کرج و
ملارد
را ببینید و سپس ازاین
شهرنمونه
که‌دارای بلواری آسفالته ومیادین زیبا آب ـ برق واجازه‌رسمی‌خانه سازی که‌با فاصله کمی‌در غرب تهران واقع‌است ودارای بیش ازصدهکتار جنگل میباشد ملاحظه فرموده مزایا و قیمت ارزان
نقد و اقساط
آنرا مقایسه کنید و بعد تصمیم بگیرید .
قبلا از خریداران محترم تقاضا داریم هر زمینی‌را که ملاحظه میفرمائید از مالك ویا نماینده فروش شهر سازی‌وخانه سازی آن مطالبه امتیاز رسمی و امتیاز آب و برق آنرا بنمایند
شرکت سهیل خیابان شاه مقابل‌سینما نیاگارا پاساژ یزدی‌طبقه چهارم جنب آسانسور
تلفن ۴۲۳۹۰

باماهی
۳۷۵تومان
مالك ۴۵۰ متر زمین
با آب وبرق
شرق نیروگاه عظیم
برق خاورمیانه
در کرج شوید
تلفن ۶۶۷۹۳۸

زمین درعباس‌آباد
زیرجاده نظامی‌بمساحت۳۶۰ متر ۳۰ × ۱۲ بفروش میرسدـ ۷۶۵۱۴۹ آـ ۶۶۳۲

فروش زمین
یکقطعه زمین بوسعت ۲۶۵ متر مربع درچاله هرز اماده برای فروش تلفن ۷۶۴۲۴۲

۶۰۰ متر زمین ۹۰۰ متربنا شخصی نوسه طبقه با سرویس کامل شمال میدان ونك خیابان دریائی شماره ۷ بفروش میرسد. تلفن ۸۲۷۲۰۱ ۲ـ۱ آـ ۱۸۶۰۵

اطلاعیه
ویلادشت
بدینوسیله بخریداران محترم‌اراضی ویلادشت اعلام مینماید که چون فصل درختکاری نزدیك است و تامین درختهای مورد نیاز برای احداث باغ از طرف‌این سازمان
بطوررایگان
تعهد گردیده تقاضادارد هرچه زودتر مقدارونوع درختهای مورد احتیاج خود را ابدفتر مرکزی
ویلا دشت
اطلاع دهند . نشانی خیابان آیزنهاور مقابل خیابان کاوه پلاك ۱۶۳
تلفن ۶۶۲۵۶۷

سهیل
در خدمت شما
درشمال ـ جنوب‌ـشرق و غرب
ملارد
زمین با شرایط سهل ، مشجر و بایر با آب و برق از متری سی ریال ببالا
نقد و اقساط
واگذار میگردد طالبین جهت ملاحظه نقشه و زمینها با
سهیل
وموسسات وابسته‌تماس بگیرند .
شرکت سهیل : خیابان شاه مقابل سینما نیاگارا پاساژ یزدی‌طبقه چهارم جنب آسانسور
تلفن ۴۲۳۹۰
موسسات وابسته :دفتر منصوری تلفن ۳۱۵۲۱۲ موسسه جهان تلفن‌های ۹۷۱۴۲۸و۹۷۱۸۷۱دفتر ۲۴ اسفند تلفنهای ۴۸۴۶۳ و ۴۰۸۲۸

یك قطعه‌زمین چهارصدمتری واقع‌درخیابان پهلوی‌میرقبادیان بین بلوار جردن و نفت بفروش میرسد بتلفن ۷۶۵۶۱۶مراجعه شود . ۳ـ۱ آـ ۱۷۷۵۵

آسایش میخواهید ؟ پرخواب

شرکت تولیدی پر خواب مفتخر است که همزمان با جشنهای ۲۵۰۰ ساله شاهنشاهی ایران محصولات خود را معرفی می‌نماید : **کیسه خواب کوهنوردی پرخواب**
تهیه شده از پارچه‌های المانی با زیباترین دوخت با پر درجه ۱ استرلیزه شده در کارخانجات مدرن ، بالش از پارچه های عالی‌ایرانی‌وآلمانی باپر درجه ۱ . لحاف از پارچه‌های خارجی با پر عالی درجه ۱ **مرکز پخش در ایران :**
خیابان شاه بازار شانزلیزه تلفن : ۶۶۲۱۱۶
نماینده ما در اصفهان چهارباغ خیابان پهلوی فروشگاه و نمایشگاه قطوری تلفنهای : ۲۵۱۱۴ و ۲۷۹۴۹
نماینده ما در تهران :
انواع پر طیور استریلیزه شده با دستگاه تمام اتوماتیك برای مصرف کوسن مبل ـ بالش و غیره به هر مقدار که خواسته باشید با نازلترین قیمت در دسترس شما قرار میدهیم نمایندگی پخش محصولات پر خواب بهار شمالی شماره ۱۷۱ تلفن۷۵۰۸۶۴
از شهرستانها نماینده فعال میپذیریم

پولیش برای سنگ‌مرمر
سایر سنگهای صنعتی ۸۲۷۵۴۰

خریداران محترم چسب لاتکس فرش موکت توجه فرمائید
شرکت نسبی موسی دلال‌نژاد و پسران دارای نمایندگی لاتکس برای چسباندن فرشهای موکت از بزرگترین کارخانه خارجی بنام صیرفن که قبلا شرکت ایران ایسن نمایندگی آنرا داشت باطلاع میرساند که این شرکت حاضراست چسب‌لاتکس را بنازلترین قیمت نقدی ومدت طولانی به فروش برساند خریداران محترم میتوانند با تلفنهای ۲۳۵۳۷ و ۵۳۷۸۹۹ به آدرس خیابان بوذرجمهری جنب مسجد شاه سرای اقبال طبقه دوم اطاق ۱۹ مراجعه نمایند

نیازمندیهای شما

اگهی تلفنی در صفحه نیازمندیها

با تلفن های:
۳۱۱۲۲۰
۳۱۱۲۲۴
۳۱۱۲۲۷
۳۱۱۲۳۰
۳۱۱۲۳۱
قبول میشود

اوکازیون ـ فوری
یک قطعه زمین بمساحت ۳۶۵ متر شمال خیابان دولت ـ کوچه خیام شمالی متری ۲۶۰ تومان ـ تلفن ۸۶۱۸۶۱

یک قطعه زمین بمساحت ـ ۱۹۰۰ متر مربع واقع در ارتفاعات جنوبی الهیه شمیران که مشرف بمنظور شهر و شمیران میباشد بفروش میرسد طالبین به آقای بختیاری خیابان فرشته دفتر آب الهیه مراجعه نمایند .
۱ـ۶ آ ـ ۱۸۰۱۵

تهران ویلا

زمین های ۱۰۰ متری اطراف تهران ویلا با سند مالکیت نصف نقد بقیه باقساط تلفن ۹۷۱۸۷۱ و ۹۷۱۴۲۸

با ماهی ۸۰ تومان
صاحب یك قطعه از زمینهای مرغوب ما شوید تلفن ۴۸۸۳۴ دفتر وحید

یکقطعه زمین شمالی ۱۰×۳۵ با ۳۰ متر زمین اضافی اطراف ساخته شده با جواز ساختمان واقع در خیابان روزولت بالاتر از تختطاوس بیواسطه فروشی ۸۳۰۶۸۲

فروش سرقفلی

مغازه واگذاری

حدود خیابان تخت طاوس دوباب مغازه و یك زیر زمین مناسب برای پارکت دراك استوروی بدون واسطه با شرایط سهل واگذار میشود تلفن ۸۲۱۱۳۴ و ۸۲۱۱۳۵

دوباب مغازه درخیابان استخر جنب بانک صادرات بفروش میرسد طالبین با تلفنهای ـ ۲۲۷۵۷ و ۲۳۲۵۲ تماس حاصل نمائید .
۱ـ۳ آ ـ ۶۵۲۵

یك باب مغازه دو دهنه واقع در خیابان تریا چهارراه ایرانشهر باتلفن یکجا ویا بطور جداگانه واگذار میشود ۸۲۱۱۹۰ و ۸۲۳۲۲۱

یکباب مغازه سه دهنه
با آب و برق خیابان قصردشت بین آریانا و مرتضوی برای هر نوع شغل واگذار میشود تلفن ۶۲۸۲۰۹
۱ـ۶ آ ـ ۶۳۱۴

فروش یا معاوضه مرغداری تلفن ۹۷۸۹۵۵

درمانگاه
درمانگاه مدرن باتجهیزات کامل و سابقه کار واگذار میشود از ساعت ۱۷ تا ۲۰ تلفن ۹۶۲۹۲۲
۱ـ۵ آ ـ ۶۵۶۱

گاراژ
گاراژی ۴۵۰ متر با ۵ دهنه مغازه بعلت مسافرت بفروش میرسد تلفن ۹۷۰۱۷۷
۱ـ۲ آ ـ ۶۶۲۸

خشکشوئی مجهز ومدرن
دربهترین محل بفروش میرسد تلفن ۵۳۲۱۳۰
۱ـ۳ آ ـ ۶۵۹۸

کارخانه فروشی

کارخانه‌ای با چاه عمیق و پست فشار قوی برق مجهز به دو سالن سرپوشیده بمساحت تقریبی ده هزار متر مربع زیربنا قابل تفکیك بدو کارخانه مجزا برجاده اسفالته ـ بصورت جداگانه یکجا بفروش میرسد طالبین با تلفن ۹۵۲۵۴۵ تماس بگیرند

اجاره داده میشود

اجازه آپارتمان
سه دستگاه اپارتمان ۵ اطاقه با سرویس کامل خیابان ارباب جمشید اجاره داده میشود تلفن ۸۲۱۰۶۴
آ ـ ۵۵۶۰ ۱ـ۲

نزدیك دانشگاه ملی تعدادی آپارتمان با شرایط سهل برای دانشجویان موجود است تلفن ۶۳۵۵۶۱

نبش پهلوی تخت جمشید آپارتمان ۳ وچهار اطاقه با تهویه و تلفن برای دفتر کار اجاره ۶۶۴۶۱۸

۲۰۰ دستگاه آپارتمان مبله و غیرمبله جهت مسکن ودفتر کار موجود است خیابان آریامهر روبروی وصال شیرازی ساختمان دکتر عمید طبقه چهارم شرکت رضا تلفن ۶۳۵۵۶۱

آپارتمان با ۲ اطاق خواب تلفن مستقل سالن ناهارخوری ـ دوسرویس تلفن ۶۶۲۰۷۲
۱ـ۴ آ ـ ۶۴۸۶

طبقه دوم دارای ۵ اتاق با سرویس کامل برای اجاره آماده تلفن ۶۳۷۴۱۰
آ ـ ۱۸۵۸۳

آپارتمان اجاره‌ای
از ۷۰۰ تا ۱۳۰۰ تومان ۳ و ۴ و ۵ اطاقه موجود است تلفن ـ ۶۳۷۶۵۷
۱ـ۷ آ ـ ۶۵۹۵

مناسب برای دفتر شرکتها
درخیابان ایزنهاور مقابل وزارت کار اپارتمان ۳ اطاقه هکف ، زیرزمین شوفاژ وتلفن وگاراژ تلفن ۹۵۹۶۶۹
۱ـ۲ آ ـ ۶۵۵۴

یکدستگاه آپارتمان ۵ اطاقه نوساز طبقه دوم باشوفاژ کولر ـ تلفن و غیره اجاره داده میشود خیابان کاخ خیابان ناهید پلاك ۵۴ تلفن ۴۱۳۴۷
آ ـ ۶۵۵۳

یکدستگاه آپارتمان واقع در خیابان شمیران هر طبقه دارای ۵ اطاق نوساز باسرویس کامل هرطبقه ماهیانه دوهزار تومان اجاره داده میشود تلفن ـ ۷۶۲۳۱۹
۱ـ۲ آ ـ ۶۵۳۸

ساختمان اجاره

برخیابان نادرشاه
ساختمان یازده وسیزده اتاقه در طبقه اول و ۵ اتاقه درطبقه دوم با تلفن مستقل شوفاژ ـ کولر برای کار اجاره داده میشود تلفن ۶۲۷۴۳۵
آ ـ ۱۸۲۸۳

شمال بلوار الیزابت خیابان‌ها ساختمان دارای چند دستگاه چهار و پنج اطاقی برای کار آماده اجاره دفتر املاک جاوید ۶۶۵۰۹۹۷
۱ـ۲ آ ـ ۶۴۵۱

اجاره طبقه دوم
ساختمان نوساز ۵ اطاق و هال مجهز به کلیه وسائل رهن واجاره ماهیانه ۱۵۰۰ تومان ـ انتهای فرح شمالی ۷۷۰۹۶۰
آ ـ ۶۴۶۷

ساختمان ۶ طبقه دو نبش ۷۰ اطاق مجهز به شوفاژ و کولر و اسانسورو چهار شماره تلفن یکجا اجاره داده میشود خیابان شمیران نبش شمنازینجم تلفن ۷۵۳۹۰۸

یك طبقه ساختمانی لوکس ۲۲ اطاق مجهز به شوفاژ کولر آسانسور متناسب برای اداره آریامهر پلاك ۲۱۵ تلفن ۳۱۳۴۰۴

ساختمان ویلائی

دارای سه اطاق خواب وسه سالن بزرگ با کولر برق ، آب با اثاثیه کامل باجاره واگذار میشود طالبین روزهای پنجشنبه و شنبه از ساعت ۴ الی ۸ بعداز ظهر بنشانی داودیه ـ خیابان ظفر ـ خیابان رئیسی ـ کوچه پونه شماره مراجعه فرمایند .
آ ـ ۶۵۵۵

برای اجاره
ساختمان سه اطاقه تمام مبله مدرن با سرویس کامل در شمیران تلفن ۸۸۰۵۳۰
آ ـ ۱۸۵۳

خانه اجاره

منزلی با ۱۴ اتاق و ۵۱۰ متر مساحت واقع دره دره متری ساسان مجسمه ۲۴ اسفند بتلفن ۴۴۳۲۹ مراجعه شود .
۱ـ۳ آ ـ ۱۸۱۰۵

یک منزل دربست دارای ۸ اطاق واقع درعباس‌آباد ، شمالی با سرویس کامل وتلفن ماهیانه دوهزارو پانصد تومان اجاره‌داده میشود تلفن ۷۶۲۳۱۹
۱ـ۲ آ ـ ۶۵۳۷

دو اطاق با سرویس کامل ماهیانه ۶۵۰ تومان اجاره داده میشود تلفن ۷۶۲۳۱۹
۱ـ۲ آ ـ ۶۵۳۶

یک منزل دوطبقه واقع در شاه‌عباس روبروی کلوب آمریکائیها هر طبقه دارای ۵ اطاق نوساز بسیار لوکس هر طبقه ماهیانه ۱۲۰۰ تومان اجاره‌داده میشود تلفن ۷۶۲۳۱۹
۱ـ۲ آ ـ ۶۵۳۵

زیر زمین اجاره

خیابان آریامهر زیرزمین ۲۰۰ متر با دکوراسیون و تجهیزات کامل آماده اجاره تلفن ۶۲۱۶۹۷
۱ـ۳ آ ـ ۶۴۴۲

نیازمندیهای اجاره

سازمان نیازمندیهای خارجیان خانه شما را اجاره میدهد ۸۲۳۹۳۹

اجاره مسئولات مدرن
به خارجیان تلفن ۸۲۳۹۶۴ و ۸۲۹۷۱۳

منازل شمادر شمیرانات

فورا به خارجیان اجاره میدهیم ۷۷۲۰۰۳

موسسه نیازمندیهای هیلتون
اجاره بخارجیان ۶۶۰۸۸۹
آ ـ ۶۴۸۳

اطاق و منازل خالی شما را فورا اجاره میدهیم تلفن ۴۸۸۳۴

زمینهای تهران پارس وسازمان چای خریداریم تلفن ۳۱۰۱۹۵

کف پوش پلاستیکی

۱٫۵ میلیمتری تایل ۲۵ × ۲۵
مترمربع ۱۷ تومان
دبورا تلفن ۸۲۰۱۴۱
شاهرضا اول ویلا کوی مراغه پلاك ۲

سازمان املاك شایسته

تلفن ۶۲۷۲۵۷
موسسه‌ئی رسمی باسوابق ممتد، کادری مجهز وحسن شهرت
مرکز عمده معاملات املاك
آماده انجام امور ملکی شما
آدرس: ازپهلوی اول آریامهر میدان آریامهر سازمان املاك شایسته

تجار محترم

شما اگر کالائی دارید که به بازار عرضه نشده و یا فروش کافی نداشته بما مراجعه فرمائید .
درمقابل تضمین ملکی کالای شما را می فروشیم
تلفن : ۳۱۲۴۳۵

سالن مجلل چلوکبابی تهرانی

واقع در ایرانشهر شمالی جهت برگزاری جشنها آماده پذیرائی است ضمنا همه گونه اغذیه درروزهای تعطیل برای پیك نیك آماده است .
تلفن ۸۲۴۴۰۹

باغات کوچك و بزرگ حدود جاده کرج خریدار و فروشنده‌ایم نافع تلفن ۹۷۶۰۱۳

کارخانه‌های ساخته و انبار های حدود جاده کرج خریداریم نافع تلفن ۹۷۶۰۱۳

امتیاز شرکت مقاطعه‌کاری ساختمان درجه یک خریداریم خواهشمند است باصندوق پستی ۱۳۸۶ـ۱۲ مکاتبه فرمائید .

اراضی کیشا خریداریم املاك هجری ۶۳۴۲۴۴

برای ساختمان شما

تلفن ۷۸۱۹۷۷
کاغذ دیواری باقساط
پرده کرکره باقساط
کفپوش باقساط
نقاشی ساختمان باقساط
۷۸۱۹۷۷

کاشی
سرامیک
تهران نقش

سازنده مرغوبترین سرامیك با فرم و رنگهای مختلف خیابان حضرت عبدالعظیم خیابان فرح‌آباد سرای حاج حسنعلی تلفن ۲۷۱۶۴

کارهای ساختمانی شامل تهیه نقشه ، اخذ تفکیك و دریافت پروانه ساختمان با نظارت و محاسبه و مقاطعه در اسرع وقت در هر نقطه از تهران انجام میشود تلفن ۹۶۲۱۲۰

دفتر تزئینات ساختمان مدرن
پرده کرکره ، کاغذ دیواری و کفپوش نقد و اقساط تلفن ـ ۷۵۳۹۳۲ و ۷۶۲۶۰۳ ساداتی وقاسمی .
آ ـ ۶۵۷۲

تعمیرات ساختمان ۹۵۳۵۰۴

MISCHLER
میشلر

سرماگرما ونور ازکرکره چوبی میشلر عبور نمیکند پرده چوبی میشلر در عین زیبائی درمقابل سرقت مقاوم بوده وبصورت حفاظ قفل خواهدشد .

BW
پارکت

فرش چوبی ایران بساختمان شما جلوه خاصی می‌بخشد روی پاکت BW اتش‌سیگار جوهر اسید وسایر مواد شیمیائی اثر ندارد نمایشگاه پارکت BW کرکره میشلر خیابان شاهرضا کوچه فتوحی تلفنهای ۸۲۹۳۹۰ و ۸۲۹۵۹۶ و ۸۲۴۳۰۷

لوله بازکنی

لوله بازکنی فاضل آب و تعمیرات ۳۰۰۰۳

لوله بازکنی فاضل آب
سرویس منظم مسعود
بلوار تلفن ۶۶۴۴۸۵

لوله بازکنی فاضل آب
قدیمی تلفن ۹۵۵۱۱۶

رفع گرفتگی لوله ساختمان
در ۲۰ دقیقه سازمان تراکم
تلفن ۸۸۱۶۸۱

رفع گرفتگی هر نوع لوله ساختمانی
پایه دستگاه تراکم هوا تلفن ۷۸۷۷۷

لوله بازکنی فاضل آب
مقدم: ۶۶۵۳۷۴

لوله بازکنی فاضل آب
مرکز تلفن ۸۲۷۴۰۸

لوله بازکنی فاضل آب
بادستگاه تراکم هوا
"تلفن جدید سازمان رفاه"
۸۲۲۲۸۶

معاملات پول

پول موجود
پول ۵ر۱ شاهی ۶۲۴۸۷۳
پول با سود منصفانه ۴۸۵۸۳
پول باسود بانکی ۴۸۴۶۳

وام ارزان

در مقابل تلفن و ماشین و خانه باشرایط سهل و مدت دلخواه شما فورا داده میشود ۴۵۰۵۷
چهارراه یوسف‌آباد اول نادری پلاك ۳۰۰ جنب عکاسی هلن موسسه تعاون .

وام فوری در مقابل ماشین و تلفن ۶۶۶۶۶۵

پول تومانی دوشاهی همیشه موجود ۸۲۸۰۹۰

از یکمیلیون ریال ببالا موجود پاکپور ۶۶۴۶۱۸

وام درمقابل مازاد ارزیابی قبوض فرش بانک کارگشائی ـ ماشین ـ خانه ـ باشرایط سهل ومدت دلخواه شما موسسه تک بالاتر از سینما نیاگارا جنب مبل پیمان طبقه ۲ تلفن ۴۵۱۶۸

خانه پول ـ فرح‌شمالی
مرکز معاملات پول تهران ۷۷۱۳۸۸

پول شرطی موجود ۸۲۲۶۰۹

پول درمقابل مبیع شمال شهر و شمیرانات موجود است بتلفن ۳۱۹۰۶۷ و ۳۱۶۸۸۵ مراجعه شود .

قلك وام میدهد
درمقابل مبیع ارزنده فوری وام میدهد تلفن ۷۶۵۷۴۵

پول در مقابل

اتومبیل و تلفن بمدت دلخواه شما تلفن ۸۲۸۷۲۸

وام درمقابل
مازاد قبوض فرش بانکی کار ـ گشائی و ماشین تلفن ۴۵۱۶۸
۱ـ۲۶ آ ـ ۶۵۷۷

مورد نیاز

پول بیواسطه نیازمندیم موسسه تعاون ۴۵۰۵۷

پول بیواسطه نیازمندیم ۶۶۶۲۶۳

پول شرطی ۱۵٪ نیازمندیم ۴۰۸۲۹

پول شرطی نیازمندیم ۴۸۵۸۳

پول بیواسطه نیازمندیم ۶۶۶۶۶۵ و ۴۶۸۶۰

پول نیازمندیم ۸۲۶۲۳۰

قبوض

ازاسی ۱۱۱
فرش کهنه و نو صادراتی قبوض بانک کارگشائی را خریداری مینماید بهارستان جنب فنادی باسر تلفن ۳۹۱۵۰۰

موسسه تك
قبوض فرش ـ طلا وجواهر بانک کارگشائی را فورا بقیمت عالی خریدار است خیابان شاه بالاتر از سینما نیاگارا طبقه دوم تلفن ۴۵۱۶۸
۱ـ۲۶ آ ـ ۶۵۷۶

فرش گران شده
اردهالی خریدار قبض فرشهای بانک کارگشائی ۲۳۴۸۲

معاملات تلفن

خرید فروش هرنوع تلفن ـ ۸۲۰۸۴۱
۱ـ۲۶ آ ـ ۶۱۰

گاز

شرکت پخش بوتاگاز شرکت بوتاگاز از ۷ صبح تا ۸ شب تلفنهای ۳۹۲۳۸۹ و ۳۹۳۲۲۳

ایران گاز
پخش گاز ۸۲۷۱۳۱
تعمیرات ۸۲۳۰۵۱ـ۵۳
همه روزه ازساعت ۷ صبح الی ۱۱ شب
نمایشگاه مرکزی خیابان شاهرضا شماره ۳۳۰

پرسی گاز
گازوسرویس
غرب خیابان پهلوی ۹۶۳۰۲۱ الی ۹۶۳۰۲۵
شرق خیابان پهلوی ۸۲۲۰۲۵ الی ۸۲۲۰۲۱ و ۸۳۰۰۳۳ الی ۸۳۰۰۳۱
از ۷ صبح تا ۱۰ شب
تلفن مخصوص تعمیرات ۸۲۶۲۴۰

کارگاه فنی عظیمی

سرویس و تعمیر هرنوع اجاق گازو آبگرمکن گاز سوز تلفن ۹۶۲۸۳۸

ادساگاز
۸۲۴۰۲۱

بوتان ۸
تلفن تحقیق کار
شرکت بوتان
از ۷ صبح تا ۹ شب
۹۵۳۰۵۱

فروشگاه صادقی
کلیه لوازم یدکی اصلی فولکس واگون
خیابان ژاله چهارراه آب ـ سردار تلفن ۳۰۲۷۹۱
جمعه‌ها تا ظهر باز است .
آ ـ ۲۳۴۲

استخدام

یکنفر دوشیزه یا بانوکه بماشین نویسی فارسی مسلط باشد و در امر تلفن نیز وارد باشد نیازمندیم تلفن ۶۲۲۸۲۲ و ۶۲۵۸۱۱

نقاش ساختمان
چندنفر نقاش مجرب جهت تهران و شهرستانها لازم است تلفن ۴۴۰۲۲

فروشنده زن کسابقه‌فروشندگی داشته‌باشد استخدام میشود واجد شرایط با تلفن ۳۹۱۵۹۴ تماس گیرند .

بیك دانشجوی‌فیزیوتراپیست برای عصرها نیازمندیم ازساعت ۱۱ر۵ الی ۱۲ر۵ بتلفن ۴۷۶۴۶ مراجعه فرمائید

افراد زیر استخدام‌میشوند : مکانیسین برای تعمیرگاه و کارمند جهت دائره لوازم یدکی که‌شناسائی بزبان‌انگلیسی‌داشته باشد . به تلفنهای ۳۹۳۶۵۸ و ۳۱۷۱۹۸ مراجعه شود .

یک زن وشوهر بدون بچه برای کار در دبستان موردنیاز است تلفن ۶۳۱۴۹۰

کارخانه مسعود
بچند نفر کارگر قالب ساز نیازمند است خیابان آرامگاه ایستگاه بانك تلفن ۵۳۴۱۷۲

سالن‌آرایش و زیبائی‌سامانتا شاگرد میخیزد. خیابان نظام‌آباد اول خیابان کهن پلاك ۶

کانون هنری پاترا
(پاترافیلم) عده‌ای خانم و آقا جهت تعلیم هنرپیشگی برای شرکت در فیلم سینمائی میخیزد علاقمندان همه روزه از ساعت ۱۰ صبح الی ۸ بعدازظهر مراجعه نمایند . احمد کاشانی کارگردان تئاتر و سینما . دروازه دولت روبروی پمپ‌بنزین کوچه‌حمید ـ الدوله تلفن ۳۱۴۵۳۹

بعده‌ای مربی کلاس‌دیده برای کودکستان موردنیاز است امیریه جنب داروخانه شفائیه کوچه سهیلی ـ مدرسه‌حامی پیك‌امروز
۱ـ۲ آ ـ ۶۵۵۱

درمانگاهی
احتیاج به پزشک ودندانپزشک با پروانه دائم وپزشکیار دارد به تلفن ۷۵۴۷۷۶ مراجعه فرمایند
۱ـ۳ آ ـ ۱۸۲۱۳

ویزیتور فعال و مستخدم با سواد مورد نیاز شرکت تجارتی میباشد ـ صندوق‌پستی ۱۱۲۲

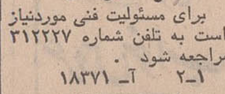

کارخانجات صنعتی ایران ناسیونال به ۱۰ نفر مکانیك درجه اول ، که حایز شرایط زیر باشند، نیازمند است :
۱ـ داشتن برك خاتمه خدمت نظام وظیفه
۲ـ مدرك تحصیلی حداقل گواهینامه ششم ابتدائی
داوطلبان میتوانند هر روز به استثنای ایام تعطیل از ساعت ۶ تا ۱۰ قبل از ظهر باداره کار ـ گزینی کارخانجات صنعتی ایران ناسیونال ، واقع در کیلو متر ۱۸ جاده کرج مراجعه نمایند .

آگهی استخدام
شرکت سهامی صنایع هلیکوپتر ایران به دونفر حسابدار صنعتی که دررشته حسابداری صنعتی لیسانسیه ایران و یا کشورهای خارج باشند و بتوانند زبان انگلیسی را بخوبی تکلم نموده واوراق دفاتر حسابداری رابه انگلیسی بنویسند نیازمندمیباشد.
داوطلبانی که حائز شرایط هستند به آدرس تهران ـ جاده فرودگاه مهرآباد ـ کارخانجات هلیکوپتر ایران تلفن (۹۶۰۶۶۱ و ۹۶۰۶۶۴) مراجعه نمایند .
۱ـ۳ آ ـ ۱۸۱۳۱

دکتر داروساز
برای مسئولیت فنی موردنیاز است به تلفن شماره ۳۱۲۲۲۷ مراجعه شود .
۱ـ۲ آ ـ ۱۸۳۷۱

اکیپ کارگر نظافتچی ساختمان نومورد احتیاج است بتلفنهای ۴۵۹۲۸ و ۶۶۲۳۲۹ مراجعه فرمائید

پزشك متخصص اطفال از خارج آماده همکاری بایکی از زایشگاهها و بیمارستانها درتهران می باشد تلفن ۹۶۲۹۲۲ ـ ۶ تا ۸ بعد از ظهر
خیابان خوش‌نبش آذربایجان
دکتر دخانچی

بیك آقای دیپلمه جهت فاکتور نویسی برای تمام وقت مورد نیاز است بتلفن ۷۵۸۳۸۶ و ۷۶۴۴۳

به دوشیزه یابانوئی جهت دفترداری و منشی‌گری که‌خوش برخورد بوده نیازمندیم خیابان شاه بین پهلوی وکاخ ساختمان بانک سیه طبقه اول کانون هنرمندان .
۱ـ۲ آ ـ ۶۵۲۸

فلزکار
کارگر قفسه‌ساز آشپزخانه استخدام میشود تلفن ۳۱۷۷۹۸

برشکار
شرکت سهامی ایران‌گارمنت بیکنفر برش کار ورزیده که تجربه کافی دربرش انواع‌لباس زنانه وتهیه الگو داشته باشد نیازمند است .
داوطلبانی که دارای دفترچه پایان خدمت و یامعافی دائم هستند میتوانند باداره‌کارگزینی شرکت واقع در خیابان حافظ ساختمان بانک کار طبقه ۱۹ مراجعه نمایند .
۱ـ۲ آ ـ ۱۸۳۰۹

پزشك عمومی باپروانه
برای صبحها استخدام میشود ۹۶۰۸۲۲
۱ـ۳ آ ـ ۶۳۳

استخدام پرستار
بانوئی که بتواند پرستاری نوزاد را درشبانه‌روزعهده‌دار شود مورد نیاز است سواد ـ اصالت واخلاق در شرایط اولیه میباشد تلفن ۸۹۰۰۹۵
۱ـ۷ آ ـ ۶۵۸۴

بیکنفر دوشیزه یابانوی
ماشین‌نویس لاتین نیازمندیم طالبین به تلفن ۶۶۱۰۷۹ از ۶ تا ۸ بعدازظهر مراجعه نمایند .
۱ـ۲ آ ـ ۶۵۸۳

دفتر بیمه کورش
نمایندگی کل بیمه آریا جهت تکمیل کادر فروش وبازاریابی خود تعدادی دوشیزه یابانوی فروشنده و تعدادی بازاریاب مرد نیازمند است .
نشانی اول مجیدیه ایستگاه پل ساختمان بانک سپه تلفن ۷۷۵۶۱۵
آ ـ ۶۵۸۸

دبستان نارون
بیکنفر مرد باسواد بدون بچه جهت سرایداری ودونفر خدمتگذار زن نیازمند است آدرس جاده پهلوی اول کوچه تلویزیون کانال ۳ تلفن ۶۲۰۰۳۰
۱ـ۳ آ ـ ۶۵۸۵

قابل توجه

داوطلبان استخدام
فقط با نصف شهریه
در کلاسهای صبح یا بعدازظهر عمومی و یا کلاس مخصوص فرهنگیان و دانشجویان دوره کامل کمك مهندسی .

رادیو ـ تلویزیون
کولر ـ یخچال
را در لابراتوار با لوازم
مجانی
نقشه‌کشی و
نقشه برداری
حسابداری منشیگری
و ماشین نویسی را
تا اخذ گواهینامه رسمی فرا گرفته با معرفی ما با حقوق مکفی استخدام شوید .شاهرضا اول ایرانشهر (نزدیک میدان فردوسی) .
آموزشگاه آفرین تلفن ۸۲۴۲۷۲

شرکت سهامی تاسیسات جهانگردی

برای خدمت در مهمانسراهای خود در شهرستان هابه تعدادی افراد واجدشرایط زیر نیازمنداست
۱ ـ ملیت ایرانی
۲ ـ مذهب متدین به یکی از ادیان رسمی کشور
۳ ـ تحصیلات دارابودن دیپلم کامل متوسطه
۴ ـ تجربیات گواهی آموزش در رشته هتل داری یا سابقه کار در هتلها و مهمانسراها و یا واحد های پذیرائی مشابه
۵ ـ دارا بودن برك خاتمه خدمت
۶ ـ آشنائی به یك زبان خارجی (زبان انگلیسی مقدم است)
۷ ـ نداشتن پیشینه کیفری
۸ ـ برخورداری از تندرستی کامل .
متقاضیان واجد شرایط با همراه داشتن مدارك مربوطه همه روزه باستثنای روز های تعطیل از ساعت ۹ الی ۱۱ صبح به شرکت سهامی تاسیسات جهانگردی ـ بوالوار الیزابت ـ خیابان ـ قادسی شماره ۱۲ ـ مراجعه نمایند .
داوطلبان شهرستانها میتوانند مدارك خود را بصندوق پستی شماره ۱۴ر۱۳۱۱ ارسال دارند .
شرکت سهامی تاسیسات جهانگردی

مکتب پارس

پانسیون مخصوص کودکان با اطمینان بیشتر خیابان پهلوی ـ بزرگمهر شماره ۱۰۰
تلفنهای : ۴۲۴۱۴ اطلاعات در تمام ۲۴ ساعت ، ۶۶۳۱۰۱ دفتر مرکزی ، ۴۲۹۵۵ پانسیون شبانه روزی

لطفا در موقع خرید به مارك یکد روی کلیه دستگاه توجه فرمائید .
B.K.D
یکد
دربازکن برقی
قیمت یکدستگاه کامل ۲۵۰ تومان
بدون پیش قسط به اقساط ماهیانه ۵۰ تومان بپردازید
بوسیله تلفن سفارش دهید دستگاه در مدت ۴ ساعت نصب وتحویل میشود .
شرکت یکد الکتریک تلفنهای ۷۷۲۰۰۸ ـ ۶۲۴۴۱۴
فروش درکلیه فروشگاههای لوازم برق والکتریکی ها
برای اخذ نمایندگی فروش با تلفن شرکت تماس بگیرید

کواکو
لوله‌کشی گاز دقیقترین کار در ساختمانها وکارخانجات توسط باسابقه‌ترین مهندسین وتخصصین طبق استانداردهای شرکت ملی گاز ایران
تلفنهای: ۸۲۷۲۲۲ و ۸۲۷۳۲۳ داخلی ۲۳ یا ۸۲۳۲۸۸

۹۰ درصد پمپ بنزین های ایران اوری هاردول است

کلیه لوازم یدکی موجود وبا ارزانترین قیمت در اختیارشما میباشد .
نماینده انحصاری شرکت جنرال فولاد خیابان اکباتان روبروی وزارت آموزش پرورش تلفن ۳۱۵۸۷۱ و ۳۱۵۹۱۶
آ ـ ۶۲۴۵

قابل توجه شیك پوشان
دوزندگی اسکار تلفن ۷۵۵۰۱۷
ازلاله‌زار منتقل به اول خیابان فرح‌جنوبی بالای چهارراه دیبا بنام (مزون‌اسکار) باواردکردن بهترین طرحهای پارچه خارجی وزیباترین دوخت مدروز آماده است. مدیربهمن‌جهانگرد.

هنرستان صنعتی ایران تکنیک

برای دوره کمك مهندسی رشته‌های برق اتومکانیك وصنایع فلزی هنرجو میپذیرد قبول شدگان سال سوم متوسطه یا دارندگان گواهی‌نامه آموزشگاه سه‌ساله حرفه‌ای میتوانند همه روزه صبحها از ساعت ۸ تا ۱۲ و عصرها از ساعت ۴ تا ۷ مراجعه و برای کلاسهای روزانه یا شبانه ثبت نام نمایند .
امیرآباد جنب پمپ بنزین کوچه آسائی تلفن ۶۳۳۴۳۲

نیازمندیهای شما

آگهی تلفنی در صفحه نیازمندیها
باتلفن های:
۳۱۱۲۲۰
۳۱۱۲۲۴
۳۱۱۲۲۷
۳۱۱۲۲۹
۳۱۱۲۳۰
۳۱۱۲۳۱
قبول میشود

دبیرستان انتظام به چندنفردبیر مرد احتیاج‌دارد خیابان کارون چهارراه‌مرتضوی

یکنفر پیشخدمت جوان‌و باسواد جهت موسسه تجارتی استخدام میشود تلفن : ۳۱۲۴۳۵

پرستار ۳۰ الی ۴۰ساله برای کودك نوزاد مورد نیازاست‌تلفن ۸۸۰۳۶۵

شرکت سهامی‌خوراک‌وابسته بگروه صنعتی مینو برای تکمیل کادر مدیریت وفروش‌محصولات داروئی و مواد غذائی‌خودبچند نفر جوان فعال و با هوش با شرایط ذیل احتیاج دارد :
۱ـ حداقل‌تحصیلات‌لیسانس (لیسانسیه های بازرگانی و اقتصاد مقدم خواهند بود) .
۲ـ حداکثر سن ۳۰ سال
۳ـ دارا بودن برگ خاتمه خدمت یا معافی دائم غیر پزشکی .
۴ـ خوش برخورد وعلاقمند بکار ویزیت وفروش .
کسانیکه دارای تجربه در امر ویزیت وفروش باشند حق تقدم خواهند داشت . به داوطلبانیکه استخدام می‌شوند حقوق مکفی پرداخت‌خواهدشد وازمزایای‌ائین‌نامه‌های‌بهداشت وبازنشستگی برخوردارخواهند گردید .
افراد واجد شرایط میتوانند برای انجام مصاحبه روزشنبه ۳ر۷ر۵۰ از ساعت ۸ صبح‌الی ۳ بعداز ظهر به ساختمان مرکزی مینو واقع‌درکیلومتر ۱۴ جاده شمالی کرج‌مراجعه‌نمایند.
۱ـ۲ آ ـ ۴۲۵۹۴

شرکت سهامی‌خوراکوابسته بگروه صنعتی مینو جهت معرفی وتبلیغ محصولات خودبه‌تعدادی دوشیزه یابانو که واجد شرایط زیر باشند احتیاج دارد :
۱ـ حداکثر سن ۲۵ سال
۲ـ تحصیلات حدود دیپلم
۳ـ نداشتن موانع قانونی استخدام
۴ـداشتن گواهینامه‌رانندگی
افرادیکه دارای اتومبیل شخصی باشنددرشرایط‌مساوی حق تقدم خواهند داشت از داوطلبان خواهشمند است‌برای انجام مصاحبه روز دوشنبه ۵ر۷ر۵۰ از ساعت ۸ صبح‌الی ۱۲ واز ساعت ۴ر۳۰الی۶ر۳۰ بعدازظهر به خیابان فردوسی شمالی ـ خیابان کوشک ـ ارباب‌جمشید شمالی کوچه خسروشاهی ـ شرکت سهامی خوراك مراجعه نمایند .
۱ـ۲ آ ـ ۴۲۹۸۸

بیک دوشیزه یابانوکه‌اصلاح وبیگودی بداند نیاز است جاده قدیم شمیران نرسیده به‌کلانتری سوار خیابان زهره دست چپ کوچه سوم آرایشگاه ژیوانسی

کارخانجات تولیدی شرکت جم تعدادی کارآموز وکارگر مرد طبق شرایط زیر استخدام مینماید .
۱ـ حداقل تحصیلات پنجم ابتدائی .
۲ـ داشتن معافی دائم یا غیرپزشکی .
۳ـ حداقل سن ۱۴ سال و حداکثر ۲۵ سال .
حائزین شرایط میتوانند بکارگزینی کارخانه کیلومتر ۲۳ جاده کرج ایستگاه بلا جنب کارخانه بلا مراجعه‌نمایند .
۱ـ۲ آ ـ ۶۶۰۱

یکنفر پیشخدمت مرد برای تمام روز استخدام میشود تلفن ۸۲۴۹۶۰
۱ـ۲ آ ـ ۶۵۹۷

شرکت سهامی ویتانابه یك نفر دوشیزه که در امر ماشین‌نویسی وتلفن مسلط باشد نیازمند است ، برای تمام وقت واجدین شرایط بعد از ظهر بین ساعت ۵الی ۷ بعد از ظهر بمیدان کاخ خیابان ابتهاج خیابان‌دی پلاك ۲۱ مراجعه فرمایند

شرکت سهامی ویتانا جهت تکمیل کادر فروش خود در تهران احتیاج بتعدادی فروشنده با شرایط ذیل دارد .
۱ ـ تحصیلات سیکل اول متوسطه
۲ ـ داشتن برك معافیت و یا خاتمه خدمت نظام وظیفه .
۳ ـ سپردن تضمین به مبلغ سیصد هزار ریال
۴ ـ حداکثر سن سی سال
۵ ـ داشتن وسیله‌نقلیه (موتور سیکلت)وگواهی نامه مربوطه .
واجدین شرایط صبحها بین ساعت ۱۰ الی ۱۲ بمیدان کاخ خیابان ابتهاج خیابان دی پلاك ۲۱ مراجعه فرمایند .

دکتر داروسازیادامپزشك
دایره علمی وتبلیغات داروئی بایر فارماایران بچندنفر عضو تمام وقت نیازمند است .
داوطلبانیکه خدمت‌نظام‌انجام داده یا معافیت دائم دارند وسن آنان کمتر از ۳۵سال‌میباشد از ساعت ۷ صبح تا ۲ بعدازظهر وسیله تلفن های ۷۰ـ۷۸۲۳۶۱ قرار ملاقات بگذارند . کسانیکه دارای سابقه کارهستند یا زبان آلمانی یا انگلیسی را خوب میدانند مقدم هستند .

خیاط لازم است
به پنج‌نفر خیاط مرد زنانه‌دوز باسابقه نیازمندیم شرکت‌ایرانتال خیابان تخت‌جمشید پلاک۱۴۰۴ تلفن ۸۳۸۷۲۱ .

کشباف نیلی بچندنفر خانم فروشنده باسابقه نیازمند است ساختمان پلاسکو تلفن۲۹۳۷۷۸

شرکت سهامی ویتانا جهت تکمیل کادر فروش خود در تهران احتیاج بتعدادی تحصیلدار با شرایط زیر دارد .
۱ ـ تحصیلات ششم ابتدائی .
۲ ـ داشتن برك معافیت غیر پزشکی و یا خاتمه خدمت نظام وظیفه .
۳ ـ سپردن‌تضمین‌ملکی بمبلغ سیصد هزار ریال
۴ ـ حداکثر سن سی سال
۵ ـ داشتن وسیله نقلیه (موتور سیکلت دنده‌ای) و گواهینامه مربوطه
واجدین شرایط صبحها بین ساعت ۱۰ الی ۱۲ بمیدان کاخ خیابان ابتهاج خیابان دی پلاك ۲۱ مراجعه فرمایند .

آگهی استخدام
گروه فرهنگی مرجان
تعدادی ماشین‌نویس فارسی و لاتین (دوزبانه) و نامه‌رسان باشرایط زیر استخدام مینماید :
۱ـماشین نویس فارسی:دیپلم متوسطه وموفقیت در امتحان ماشین نویسی .
۲ـنامه‌رسان : گواهی‌نامه ششم ابتدائی و گواهینامه رانندگی موتور سیکلت .
نشانی : خیابان پهلوی‌ـچهارراه تخت‌جمشید کوچه نصیرزاده ـ شماره ۱۱ تلفن ـ ۴۴۸۷۸ (لطفا بعد از ظهر ها مراجعه فرمائید) .

متخصص ویترای
نیازمندیم تلفن ۸۲۷۴۰۸
آ ـ ۶۶۲۷

چندکارگر جهت نصب پرده مورد احتیاج‌است‌تلفن۷۷۰۹۰۷ تزئینات کنت فرح شمالی
۱ـ۲ آ ـ ۱۸۵۷۱

داروسازی ویرا واقع در خیابان کوروش‌کبیر روبروی‌کاخ جوانان بچندنفر دوشیزه برای بسته‌بندی احتیاج‌داردداوطلبان روزهای دوشنبه ازساعت۲تا۵ بعدازظهرمراجعه نمایند . سواد تاکلاس ششم کافی است .
آ ـ ۱۸۵۳۳ .

یکنفر مستخدم مرد
باتجربه و باسواد که‌درمنزل خدمت نموده باشد برای خدمت درخانه بطور تمام وقت‌استخدام میشود به اقای جعفرزاده با یکقطعه عکس ۴×۶ درموسسه زبانهای خارجی ساختمان آلومینیم طبقه پنجم مراجعه‌شود

بیکنفر دوشیزه یابانو حداقل سه سال سابقه‌کارفقط سرویس میزامپلی موهای بلند با حقوق مکفی نیازمندیم تلفن ۶۳۰۹۷۱
۱ـ۲ آ ـ۱۸۵۸۰

بدونفر دوشیزه یابانو برای اداره دفتر هنرستان نیازمندیم شاهرضا میدان ۲۴ اسفند نبش سیمتری هنرستان ایران‌اکورد
۱ـ۲ ـ آ ـ ۱۸۵۱۹

آموزشگاه‌حرفه‌ای‌آزمایش استخدام دبیرفنی
برای تدریس حساب فنی ـ رسم فنی ودرس فنی رشته‌های جوشکاری و ورقکاری و درودگری کلاسهای دوم وسوم خود نیاز به همکاری چندهنرآموز با سابقه در رشته های فوق‌دارد . علاقمندان میتوانند همه روزه از ساعت ۸ بامداد تا ۳ بعدازظهر به دفتر آموزشگاه واقع در محوطه کارخانه های ازمایش کیلومتر ۱۲ جاده آبعلی مراجعه نمایند .
۱ـ۲ آ ـ ۴۳۳۶۴

سرپرستی کارخانه
به یکنفر وارد به دستگاه شن وماسه و سنگ شکن که سابقه کار داشته باشدجهت‌سرپرستی کارخانه احتیاج است . ۵ تا ۸ بعدازظهر ۶۶۱۷۱۸
۱ـ۳ آ ـ ۱۸۶۵۵

دونفر موتورسوار فروشنده استخدام میشوند میدان فوزیه خیابان پرواز اول کوچه‌باغی

استخدام سکرتر
شرکت بریستول ایران اس ـ ا ـ بدوشیزه یابانو که بزبان‌انگلیسی و فارسی‌وشورت هند کاملا مسلط باشد احتیاج دارد واجدین شرایط روزشنبه سوم مهرببین ساعت ۳ تا۵ بعداز ظهر به ادرس زیر مراجعه نمایند .
خیابان پهلوی بالاتر از دوراهی یوسف‌آباد خیابان نوروزی شماره ۷۱

برای‌تامین کادربازاریابی یك شرکت‌بزرك تولیدی دو نفر ویزیتور جوان دیپلمه برای کار تمام وقت با حقوق مکفی استخدام میشوند داوطلبانی که دارای وسیله شخصی باشند برتری دارند . لطفا برای تعیین وقت مصاحبه درفاصله ساعت ۸الی ۱۰ صبح‌به شماره ۸۳۶۴۵۴ تلفن فرمائید

چند کارگر سیم پیچ مورد نیاز است تلفن ۷۵۸۱۷۶

SITUATIONS VACANT
Sherkat Sahami Aliaf is seeking a highly qualitied draftsman. Applicant should have at least 3 years of experience with good knowledge of English. Please apply to personnel office by telephone 963031-33.
B396

آگهی استخدام
موسسه مهندسین مشاور خارجی احتیاج فوری به یکنفر نقشه‌کش دارند . دانستن‌زبان انگلیسی وتهیه نقشه‌ها بزبان انگلیسی ضروریست استخدام برای تمام وقت خواهد بود .
۱ـ۲ آ ـ ۱۸۵۸۷

شرکت سهامی ویتانا تعدادی کارگر فنی در رشته الکتریك با مشخصات زیر با حقوق مکفی استخدام میکند .
۱ ـ میزان‌سواددرحدود سیکل اول
۲ ـ دارای ورقه خاتمه خدمت و یا معافیت غیر پزشکی
۳ ـ سن حداکثر ۳۰ سال
۴ ـ دارای حداقل سه سال سابقه کار در کارخانجات
داوطلبین لطفا صبح ها از ساعت ۸ الی ۱۲ به کارخانجات ویتانا واقع در کیلو متر ۱۱ جاده قدیم‌کرج مراجعه‌فرمایند

شرکت ژ.د.اف به افراد زیر احتیاج دارد .
۱ـ کارگر فنی درجه ۱ در قسمت مونتاژ اسکلت فلزی۴نفر
۲ـ کارگر فنی درجه ۱ در قسمت منابع هوائی ۸نفر
۳ـ کارگر فنی درجه ۱ برای سایر قسمت های کارخانه۴نفر
۴ـ استادکار درجه ۱ در قسمت مونتاژ اسکلت فلزی۱نفر
۵ـ استادکار منابع هوائی ۲نفر
۶ـ سرپرست قسمت‌کارخانه ۱نفر
علاقمندان میتوانند روزهای شنبه ۳ و یکشنبه ۴ مهر ماه از ساعت ۱۲ تا۱۴ بعدازظهر به آدرس زیر مراجعه فرمایند .
۸۰۰ متر بالاتر از سه‌راه تهران‌پارس شرکت ژ.د.اف

شریک

شرکت مهندسی کالدو به یك‌نفر شریك مجرب درفن آرایش نیازمندیم بعد از ظهر ها با تلفن ۹۶۰۸۷۱ تماس‌بگیرید.

مزون بوتیککاخ
جهت تولید لباسهای‌مدل‌خارجی وفروش پارچه‌های‌مد روزکوپنی احتیاج به شریک دارد، عایدات کافی برای سرمایه پرداخت میشود ۳ تا ۵ بعدازظهر تلفن ۷۷۴۸۹۷
۱ـ۲ آ ـ ۶۶۰۳

شریک با سود تضمین شده
به شریکی برای کار پر تنوع و سود سرشار با ۷۵ هزارتومان شاهرضا روبروی سینما دیانا ساختمان کریستال فیلم افرینان

بیک شریک باداشتن
۱۵ هزار تومان سرمایه‌برای کاری پردرامد نصف روز یاتمام روز فوری نیازمندیم تلفن ـ ۷۷۵۵۰۶

شرکت سهامی صنعتی وتولیدی کارخانجات مفید
به چند نفر دوشیزه وبانو که در امور حسابداری دارای اطلاعات کافی بوده و حداقل‌دوسال تجربه داشته باشند نیاز دارد علاقمندان واجد شرایط از ساعت ۳تا۵ بعدازظهر به کارگزینی شرکت واقع در خیابان تهران‌نو ایستگاه پل سی‌متری نیروی هوائی کارخانجات رادیو تلویزیون بلر مراجعه نمایند .

جویای کار

جوانی با داشتن دیپیمه‌طبیعی و منشیگری‌و معافیت‌دائم‌جویای کار است تلفن ۲۷۲۶۸

راننده پایه ۲ شخصی با معافی دائم تلفن ۷۶۱۷۶۴

هنرجوی سال سوم مکانیك باگواهینامه دوشخصی ازساعت ۳ونیم بعدازظهر آماده‌کار می باشد براهنمای ۸۴۵ روزنامه اطلاعات تلفن ۳۱۱۲۳۱مراجعه فرمایند .
۱ـ۴ آ ـ ۱۸۵۵۳

راننده دو شخصی جویای کار است تلفن ۵۳۳۴۵۰
۱ـ۳ آ ـ ۱۸۵۲۹

جوانی باسواد معافی‌دائم‌جویای کار است براهنمای شماره ۸۴۷ اطلاعات تلفن ۳۱۱۲۳۱مراجعه شود .
۱ـ۲ آ ـ ۱۸۵۹۳

مهندس آلمانی ۲۶ ساله تسلط کامل بزبانهای آلمانی انگلیسی . فرانسه و کمی‌فارسی جویای کار ازساعت۵بعدازظهر با حقوق مکفی میباشد تلفن ـ ۸۲۰۵۷۳ بعداز ساعت ۵ بعداز ظهر تماس بگیرید .
آ ـ ۱۸۴۸۳

راننده پایه ۲ همگانی باده سال سابقه جویای کار راهنمای ۸۵۰ روزنامه اطلاعات تلفن ۳۱۱۲۳۱

جوانی با دیپلم حسابداری وماشین‌نویسی‌وگواهی رانندگی باضامن جویای کار تلفن ـ ۷۶۰۸۳۹

دیپلمه ریاضی دانشجو قبل ازظهرها از ۸ تا۱۴ جویای کار است تلفن ۹۶۲۱۴۵
۱ـ۲ آ ـ ۱۸۲۱۷

راننده پایه یکم با سی سال سابقه جویای کار در شرکت‌ها یا در خانواده‌های‌محترم‌میباشد بتلفن ۷۶۵۴۳۷ مراجعه نمائید
۱ـ۲ ا ـ ۱۸۲۴۵

مهندس مکانیك
جویای‌کارراهنمای۸۳۸اطلاعات تلفن ۳۱۱۲۳۱
۱ـ۳ آ ـ ۱۸۰۹۹

دیپلم ریاضی بامعافی‌سربازی و داشتن یکدستگاه جیپ ژیان جویای کار است طالبین بتلفن ۷۵۱۷۴۶ مراجعه کنند .
۱ـ۳ آ ـ ۱۷۹۸۱

شخصی با معلومات فارسی واطلاعات در کار های فنی بخصوص‌در اتومبیل‌وگواهینامه پایه یک رانندگی از ۲۷ سال قبل برای کار آماده است سن ۶۰ تلفن ۹۵۶۱۲۸

یک خانم فرانسوی برای تدریس درخانواده‌ها امادکار می‌باشد تلفن ۸۲۰۸۷۱ ازبعداز ظهر ۳ تا۷

جوانی با گواهینامه۲ شخصی بعد از ظهرها جویای کاراست راهنمای ۸۴۴ اطلاعات تلفن ـ ۳۱۱۲۳۱ مراجعه فرمائید

گمشده

بدینوسیله اعلام میدارم که دسته چک بانک تهران، شعبه‌ی سعدی . متعلق به اینجانب مرتضی فرزانه ، مفقود شده است ، و چک های از شماره‌ ۶۹۳۸۵۵ تا شماره ۶۹۳۸۷۵از درجه اعتبار ساقط است .
آ ـ۱۸۶۲۳

چک شماره ۴۲۹۹۰۴ بمبلغ ۱۳۱۶۰۰ریال‌بتاریخ۳۱ر۶ر۵۰ از حساب جاری شماره ۴۲۸۱ بانک تجارت خارجی ایران شعبه مرکزی در وجه حامل مفقود گردیده واز درجه اعتبار ساقط است .

یک دسته چک بانک‌صادرات بازار حساب جاری ۸۸۲۱ مربوط به اینجانب محمداهری مصطفوی از تاریخ ۱۰ر۶ر۵۰ مفقود شده از درجه اعتبار ساقط است .

پیدا شده
درتاریخ ۲۷ر۶ر۵۰ دوتخته قالیچه کناره در جاده‌کرج‌جنب کارخانه کفش بلا توسط جواد گل‌محمدی پیدا و تحویل‌پاسگاه ژاندارمری دوراهی کرج داده شده صاحب آن‌می‌تواند بادادن نشانی از پاسگاه مذکور تحویل بگیرد .
آ ـ ۶۵۸۶

آموزشگاهها

تعلیم رانندگی
آموزشگاه رانندگی تشکری خیابان خیام ـ تلفن ۲۳۵۵۵
۱ـ۳ آ ـ ۴۲۶۲۴

بمناسبت آغاز جشنهای ۲۵۰۰ساله شاهنشاهی
آموزشگاه رانندگی جمشید برای هر ۱۰ ساعت تعلیم‌متوالی از تاریخ ۱ر۶ر۵۰ به مدت ۲ ماه یکساعت بدون دریافت وجه مجانا تعلیم خواهد داد پیکان ۱۳ تومان اریا ۱۵ تومان انتهای هاشمی میدان سپاهی دانش تلفن ۹۵۳۸۹۵
آ ـ ۶۳۰۱

هنرستان فنی پرستو
مرکزاموزش‌صحیح رانندگی میکانیکی ترامیك‌مجهز به‌بهترین و مدرنترین وسایل اموزش‌با مربیان ورزیده و بدون اتلاف وقت با هزینه‌کم نشانی‌چهارراه گمرك شاهپور تلفن۲۳۹۱۶

تدریس خصوصی

ریاضی ، طبیعی ، ادبی زبان ، امور دانشجوئی دانشگاه تهران ۴۷۰۶۷

با هفته‌ای یکساعت تدریس قبولی شما رادر امتحانات ۳ ماهه اول تضمین‌میکنیم‌دانشجویان دانشکده پلی‌تکنیك تلفن ۳۵۴۶۹۲
۲۱ آ ـ ۵۹۷۸

تدریس خصوصی و کلاسی
دوره اول ودوم توسط گروه دانشجویان فوق‌لیسانس فنی باسابقه تدریس‌کلاسی۶۶۱۶۲۶
۱ـ۳ آ ـ ۱۸۲۶۱

تدریس ریاضیات ـ فیزیك ـ مکانیك توسط لیسانسیه‌فیزیك تلفن ۹۷۸۶۷۹ طبقه دوم .
۱ـ۳ ا ـ ۱۸۴۴۷

تدریس خصوصی‌زبان‌فرانسه بوسیله فارغ‌التحصیل دانشگاه سوربن فرانسه تلفن ۸۳۰۲۱۵
۱ـ۲ ا ـ ۶۵۰۳

پانسیون

پانسیون دوسیرنان وستا
امیراباد جنوبی کوچه مرعشی شماره ۱۸ تلفن ۴۲۳۰۳
۱ـ۷ ا ـ ۱۲۵۷

پانسیون میپدیریم ۸۲۵۴۰۵

پانسیون دنیای کودك تجریش تلفن۸۷۰۹۱۰

برنامه تلویزیون

کانال ۷

پنجشنبه
۱۷ـ۳۰ اسلاید و موزیك
۱۸ـ۰۰ سلام شاهنشاهی و اعلام برنامه
۱۸ـ۰۴ بازی بازی
۱۸ـ۳۰ اخبار
۱۸ـ۴۱ باگزبانی
۱۹ـ۰۵ زنگوله ها
۱۹ـ۳۴ آلفرد هیچکاك
۲۰ـ۳۰ مشروح اخبار همراه با فیلم های خبری
۲۱ـ۲۵ قرعه کشی
۲۲ـ۰۰ فیلم سینمائی

برنامه جمعه
۱۲ـ۳۰ اسلاید و موزیك
۱ـ۰۰ سلام شاهنشاهی واعلام برنامه
۱ـ۰۴ برنامه مذهبی‌بمناسبت ولادت حضرت حسین‌بن‌علی (ع)
۱ـ۳۴ کارگاه موسیقی کودك کارتون
۲ـ۰۰ کهکشان
۲ـ۵۰ رویداد های مهم‌ایران و جهان
۳ـ۲۵ فیلم سینمائی
۵ـ۰۰ فوتبال
۶ـ۰۰ واریته
۶ـ۲۰ فیلم ستارگان
۶ـ۵۰ رنگارنك
۷ـ۲۰ شما و تلویزیون
۸ـ۰۰ موسیقی فرهنك وهنر با شرکت خاطره پروانه
۸ـ۳۰ مشروح اخبار همراه‌با فیلمهای خبری
۹ـ۲۵ اختاپوس
۱۰ـ۰۰ بالاتراز خطر

نیمروز شنبه
۱ـ۰۰ اسلاید و موزیك
۱ـ۱۵ سلام شاهنشاهی واعلام برنامه
۱ـ۱۷ کارگر
۱ـ۳۰ محله پیتون
۲ـ۰۰ فیلم ویدوك
۲ـ۳۰ موسیقی ایرانی
۲ـ۴۵ اخبار

کانال ۳ و ۹

پنجشنبه
۷ـ۱۵ اسلاید و موزیك
۷ـ۳۰ سلام شاهنشاهی و اعلام برنامه
۷ـ۳۲ ورزش (نمایش تعلیم کاراته)
۸ـ۰۰ پلیس نیویورك
۸ـ۳۰ اخبار
۹ـ۱۵ جولیا
۹ـ۴۰ باب گوریو
۱۰ـ۳۰ شکوه شاهنشاهی

برنامه جمعه
۷ـ۱۵ اسلاید و موزیك
۷ـ۳۰ سلام شاهنشاهی و اعلام برنامه
۷ـ۳۴ واریته تام‌جونز
۸ـ۳۰ اخبار
۹ـ۱۵ شبهای تهران
۱۰ـ۱۵ تئاتر بنام باجه‌نوشته تادیو
۱۱ـ۰۰ بیقرار

برنامه آموزشی

برنامه امشب
۴ـ۲۵ اعلام برنامه
۴ـ۳۰ سیری در تاریخ ۲۵۰۰ ساله
۴ـ۵۵ گرامر انگلیسی
۵ـ۱۰ کاردستی
۵ـ۳۰ گوناگون
۵ـ۵۰ طبیعی ششم
۶ـ۱۵ زنك تفریح
۶ـ۲۵ شیمی ششم
۶ـ۵۵ فیزیك ششم
۷ـ۲۰ ریاضی ششم
۷ـ۴۵ فیلم داستانی

برنامه جمعه
۸ـ۳۰ آهنگها و چشم‌اندازها
۹ـ۰۰ اعلام برنامه
۹ـ۰۵ کودکان و نوجوانان
۹ـ۳۰ برنامه هنری
۱۰ـ۳۰ مسابقه اطلاعات‌عمومی
۱۱ـ۰۰ برنامه هنری
۱۲ـ۳۰ فیلم سینمائی

برنامه شنبه
۱ـ۳۰ ترانه ها وچشم‌اندازها
۲ـ۰۰ اعلام برنامه
۲ـ۰۵ گریددانگلیش
۲ـ۲۰ فیزیولوژی گیاهی‌ششم
۲ـ۴۵ بخوانیم و بنویسیم
۳ـ۰۰ شیمی ششم
۳ـ۲۵ علوم تجربی دوره راهنمائی
۳ـ۴۵ گریددانگلیش
۴ـ۰۰ جبر ششم

برنامه آمریکا

برنامه امشب
۲ـ۰۰ برنامه کلف
۳ـ۰۰ بازی هفته
۵ـ۳۰ اطاق ۲۲۲
۶ـ۰۰ رویداد های هفته
۶ـ۱۵ برنامه اگهی
۶ـ۳۰ دون‌نوتز
۷ـ۳۰ دین‌مارتین
۸ـ۳۰ افراد شجاع
۹ـ۳۰ دام
۹ـ۵۵ برنامه اگهی
۱۰ـ۰۰ فیلم سینمائی

برنامه جمعه
۱ـ۳۰ زندگی همین است
۲ـ۰۰ کریستوفرها
۲ـ۱۵ قلب مقدس
۲ـ۳۰ بازی بولینك
۴ـ۰۰ برنامه هوائی
۴ـ۳۰ بیل آندرسون
۵ـ۰۰ بازی رولر
۶ـ۰۰ رویداد های هفته
۶ـ۱۵ برنامه اگهی
۶ـ۳۰ برنامه مخصوص
۷ـ۳۰ ادسالیوان
۸ـ۳۰ بونانزا
۹ـ۳۰ کارآگاهان
۹ـ۵۵ برنامه اگهی
۱۰ـ۰۰ تماشاخانه دسیلو
۱۰ـ۳۰ شرلوك هلمس

برنامه سینماها

★ کاوبوی نیمه شب ـ رنگی ـ واشین‌هامن
اتلانتیك (۶۲۷۱۷۱) ۱۱ر۱۵ـ ۳ر۳۰ ـ۵ر۳۰ـ ۷ر۳۰ ـ۹ر۴۵
★ مدلی ـ رنگی ـ الن‌دلون ـمیری دارك
دیاموند (۸۲۸۴۰۰) ۱۱ر۱۵ـ ۳ر۳۰ـ ۵ر۳۰ـ ۷ر۳۰ـ ۹ر۴۵
★ سانیریکون‌ـرنگی ـ مارتین‌پاتر ـ کایوسین
شهر قصه (۶۲۷۲۹۰) ۱۱ ـ ۲ر۳۰ ـ ۵ ـ ۷ر۳۰ . ۱۰
★ مردیکه ازطوفان‌می‌آمدـرنگی‌ـسیدنی‌پوانیه
امپایر (۶۲۳۹۴۲) ۱۱ر۱۵ ـ ۳ر۳۰ ـ ۵ر۳۰ ـ ۷ر۳۰ ـ ۹ر۴۵
★ اینترلود ـ رنگی ـ باربارافریس
تراس امپیر ۷ـ۹
★دایره سرخ ـ رنگی ـ ایومونتان ـالن‌دلون
شهر فرنگ (۶۲۷۶۲۸) ۱۱ر۱۵ـ ۲ر۳۰ـ ۵ـ ۷ر۳۰ـ ۱۰
★ دزد بغداد ـ رنگی ـ سابو
سینه‌موند (۴۸۳۲۲) ۱۱ ـ ۳ ـ ۵ ـ ۷ ـ ۹
★ جنایتکاران حرفه‌ای ـ رنگی ـ لیلی‌پالمر
سنترال (۴۸۱۸۶) ۱۱ـ ۳ـ ۵ـ ۷ـ ۹
مرویل (۳۱۹۴۱۰) ۱۰ر۳۰ ـ ۲ر۳۰ ـ۴ر۳۰ـ ۶ر۳۰ـ ۸ر۳۰
رادیوسیتی (۴۳۳۲۰) ۱۱ر۱۵ ـ ۳ر۳۰ ـ ۵ر۳۰ـ ۷ر۳۰ ـ ۹ر۳۰
رویال (۸۲۹۷۸۵) ۱۰ـ ۱۲ـ ۲ـ۴ـ۶ـ۸ـ۱۰
★ داماد شارلاتان ـ رنگی ـ لوئی‌دوفرنس
درایوین ونك (۶۲۲۵۵۷) ۷ر۳۰ـ ۹ر۴۵
★ دراکولا خونخوارشب‌ـرنگی ـکریسوفرلی
پولیدور (۴۲۶۳۱) ۱۱ر۱۵ ـ ۳ر۳۰ـ ۵ر۳۰ـ ۷ر۳۰ـ ۹ر۳۰
کسری (۸۲۶۹۳۹) ۱۰ر۳۰ ـ۲ر۱۵ـ ۴ر۱۵ـ ۶ر۱۵ـ ۸ر۱۵ـ ۱۰ر۱۵
ادئون (۳۱۸۱۱۸) ۱۰ر۴۵ ـ ۲ر۴۵ ـ ۴ر۴۵ ـ ۶ر۴۵ ـ ۸ر۴۵
ایفل (۳۱۱۴۷۷) ۱۰ ـ ۱۲ ـ ۲ ـ ۴ ـ ۶ ـ ۸ ـ ۱۰
★ ماجراجویان ـ رنگی ـ کندیس برگن
ب.ب (۸۲۹۶۴۱) ۱۱ـ ۲ر۴۵ـ ۶ر۱۵ـ ۹ر۴۵
★ درختها ایستاده میمیرند ـ آندرشیوا ـ ظهوری
کاپری (۴۸۴۰۱) لیدو (۹۵۱۲۸۲) نپتون (۷۶۰۱۳۶) ژاله (۳۰۴۱۲۰) شرق (۵۴۰۲۴) فیروزه (۷۵۷۶۶۹) ۱۱ ـ ۳ ـ ۵ ـ ۷ ـ ۹
رکس (۳۱۵۲۹۳) ۱۰ر۳۰ ـ ۱۲ر۳۰ ـ ۱ر۳۰ـ ۲ر۳۰ ـ۴ر۴۵ـ ۶ر۴۵ـ ۸ر۴۵
اسیا (۴۲۹۰۹) ۱۱ـ ۱ـ ۳ـ ۵ـ ۷ر۱۵ ـ۹ر۳۰
شهوند (۳۵۴۰۴۰) ۱۰ر۳۰ ـ ۱۲ر۳۰ـ ۲ر۳۰ـ ۴ر۳۰ـ ۶ر۳۰ ـ ۸ر۳۰
سیلورسیتی (۸۶۱۲۰۵) ۱۰ر۳۰ ـ ۲ر۳۰ ـ ۴ر۳۰ـ ۶ر۳۰ ـ ۸ر۳۰
همای (۳۱۱۶۶۹) پاسارگاد (۷۹۲۷۸۲) ۱۰ـ ۱۲ـ ۲ـ ۴ـ ۶ر۱۵ـ ۸ر۳۰
المپیا (۹۵۶۷۹۶) ۱۰ر۴۵ـ ۱ـ ۳ـ ۵ـ ۷ـ ۹
توسکا (۵۸۵۴۴) چرخ‌وفلک (۹۵۰۵۵۸) ۱۰ـ ۱۲ـ ۲ـ ۴ـ ۶ـ ۸
● زبلین ـ رنگی ـ مایکل یورک ـ الکمزومر
مولن روژ (۷۵۲۹۲۹) دیانا (۴۷۳۶۵) ۱۱ـ ۳ر۳۰ ـ ۵ر۳۰ـ ۷ر۳۰ ـ ۹ر۳۰
مهتاب (۴۷۷۷۷) ۱۰ر۳۰ ـ ۳ ـ ۵ـ ۷ـ ۹
کریستال (۳۱۷۶۷۵) اسکار (۹۵۰۸۹۸) ۱۰ر۳۰ـ ۲ر۳۰ـ ۴ر۳۰ـ ۶ر۳۰ـ ۸ر۳۰
★ بازگشت روبن‌هود ـ رنگی ـ جرج‌مارتین
سهیلا (۳۱۶۴۲۴) ۱۰ر۳۰ ـ ۲ر۳۰ ـ ۴ر۳۰ ـ ۶ر۳۰ ـ ۸ر۳۰
پلازا (۴۴۲۵۵) ۱۱ر۱۵ ـ ۳ر۱۵ ـ ۵ر۱۵ ـ ۷ر۱۵ ـ ۹ر۱۵
دریا (۷۹۱۷۴۶) ۹ـ۱۱ـ۱ـ۳ـ۵ـ۷ـ۹
حافظ (۳۱۴۰۷۴) ۱۰ر۳۰ ـ ۲ر۳۰ ـ ۴ر۳۰ ـ ۶ر۳۰ ـ ۸ر۳۰
★ سرباز آبی ـ رنگی ـ کندیس برگن
تراس دیانا ۶ر۳۰ ـ ۸ر۳۰
★ ایوالله‌ آغاسی ـ لی‌لی ـ جمشید آریا
نیاگارا (۶۶۵۲۰۷) ۹ـ ۱۱ـ ۱ـ ۳ـ ۵ـ ۷ـ ۹
تراس ۷ر۴۵ ـ ۹ر۴۵
تاج (۳۱۳۸۶۴) ارانوس (۲۷۹۷۱) فردوسی (۳۱۵۷۸۴) ۱۰ـ ۱۲ـ ۲ـ ۴ـ ۶ـ ۸
کیهان (۹۵۷۳۶۰) ۱۰ر۳۰ـ ۱۲ر۳۰ـ ۲ر۳۰ـ ۴ر۳۰ـ ۶ر۳۰ـ ۸ر۳۰
مارلیك (۹۶۳۶۱۶) ۹ر۳۰ـ ۱۱ر۳۰ـ ۱ر۳۰ـ ۳ر۳۰ـ ۵ر۳۰ـ ۷ر۳۰ـ ۹ر۳۰
شیرین (۵۳۷۰۳۰) ری (۲۲۵۷۸) اروپا (۳۰۳۱۷۹) ۹ـ ۱۱ـ ۱ـ ۳ـ ۵ـ ۷ـ ۹
سیلوانا (۳۹۳۷۷۷) ۱۰ـ ۱۲ـ ۲ـ ۴ر۱۵ـ ۶ر۳۰ـ ۸ر۴۵
میامی (۷۵۴۳۲۹) ۱۰ـ۱۲ر۱۵ـ ۲ر۳۰ـ۴ر۴۵ـ ۷ـ ۹ر۱۵
الوند (۳۵۶۵۳۸) ۱۰ـ ۱۲ـ ۲ـ ۴ـ ۶ـ ۸ر۱۵
★ طلاق بسبك آمریکائی‌ـ رنگی‌ـ دبی‌رینولدز
تخت جمشید (۴۲۵۵۰) ۳ـ ۵ـ ۷ـ ۹
★ چشمان آفتاب زده ـ رنگی ـ رنوورلی
ریولی (۷۵۷۷۷۷) ۱۱ـ ۳ر۳۰ـ ۵ر۳۰ ـ۷ر۳۰ـ ۹ر۳۰
★ تعطیلات بزرگ ـ رنگی ـ لوئی دوفونس
تراس آتلانتیك ۷ ـ ۹
★ همسر کشیش ـ رنگی ـ سوفیالورن ـ مارچلوماسترویانی
پارامونت (۴۸۳۲۱) ۱۱ـ ۳ر۳۰ـ ۵ر۳۰ ـ ۷ر۳۰ـ ۹ر۳۰
★ فرشتگان ـ جینالولوبریجیدا ـ الکه‌زومر
سینما ونك (۶۲۹۰۱۶) ۱۱ـ ۳ر۱۵ ـ ۵ر۳۰ـ ۷ر۴۵ـ ۱۰
★ شوفر خوشگله ـ رنگی ـ همایون ـنازی
اونیورسال (۶۶۶۹۵۳) ۱۱ـ ۱ـ۳ـ ۵ر۱۵ ـ ۷ر۳۰ـ ۹ر۳۰ تراس ۶ر۳۰ـ ۸ر۴۵
پاسیفیك (۷۵۳۳۱۱) پرسپولیس (۵۸۱۰۸۳) ۱۱ـ ۱ـ ۳ـ ۵ـ ۷ـ ۹
آستارا (۸۷۴۰۲۲) موناکو (۷۹۵۵۷۶) ایران (۳۱۶۳۵۴) ساینا (۳۵۲۴۴۲) تیسفون (۹۵۸۸۸۲) ۱ر۳۰ـ ۲ر۳۰ ـ۴ر۳۰ـ ۶ر۳۰ـ ۸ر۳۰
مونت‌کارلو (۷۹۷۴۱) ۱۰ر۳۰ ـ۲ر۳۰ـ ۴ر۳۰ـ ۶ر۴۵ ـ ۹
پانوراما (۷۹۴۵۷۰) ۹ر۳۰ ـ ۱۱ر۳۰ـ ۱ر۳۰ـ ۳ر۳۰ـ ۵ر۳۰ـ ۷ر۳۰ـ ۹ر۳۰
کارون (۹۵۵۱۶۵) ۹ ـ ۱۱ ـ ۱ر۱۵ ـ ۳ر۳۰ ـ ۵ر۴۵ ـ ۸
★ ده جنایت مرموز ـ هیواوبراین ـدالیالاوی
گلدن سیتی (۶۶۳۲۶۹) ۱۱ر۱۵ـ ۲ر۳۰ـ۵ر۳۰ ـ۷ر۳۰ـ ۹ر۳۰
★ عشق‌های آسان ـ زنده‌باد جنگو
دنیا (۲۹۳۸۱۲) ۹ ـ ۱۱ ـ ۱ ـ ۳ـ ۵ ـ ۷ـ ۹
★ مکتب عشق ـ رنگی ـ ربرت حسین
آریا (۳۱۹۸۸۴) ۹ـ ۱۱ـ ۱ـ ۳ـ ۵ـ ۷ـ ۹
★ تصویر گناهکاران ـ رنگی ـ سوران‌اسکات
بولوار (۶۶۰۲۹۲) ۱۱ـ ۲ـ ۴ـ ۶ـ ۸ـ ۱۰
★ تعلیم رانندگی ـ رنگی ـ چیچو ـ فرانکو
ستاره (۵۳۹۷۲۱) ۹ـ ۱۱ـ ۱ـ ۳ـ ۵ـ ۷ـ ۹
★ بزن دستخوش داری ـ رنگی ـجولیانوجما
برلیان (۳۹۳۵۳۵) ۹ـ ۱۱ـ ۱ـ ۳ـ ۵ـ ۷ـ ۹
★ داش‌اکل ـ بهروز وثوقی ـ مری ابیك
ماژستیك (۶۶۸۴۶۱) ۱۱ـ ۲ـ ۴ـ ۶ـ ۸ـ ۱۰
★ساعت ۲۵ ـ رنگی ـ آنتونی کوئین
گلدیس (۶۲۸۷۱۳) ۲ـ ۴ر۳۰ـ ۷
★ سالار دهکده ـ ناصر ملك مطیعی
شهرام (۷۷۴۵۴۵) ۹ـ۱۱ـ۱ـ۳ـ۵ـ۷ـ۹
★ انسانهای وحشی ماقبل تاریخ ـ رنگی
پارك (۳۱۹۶۳۷) ۹ـ ۱۱ـ ۱ـ ۳ـ ۵ـ ۷ـ ۹
★ هنگ جانبازان ـ رنگی ـ تلی ساوالاس
ماندانا (۷۹۹۸۲) ۱۰ـ ۱۲ر۳۰ـ ۳ـ ۵ر۴۵ ـ ۸ر۳۰
★ توبروك ـ رنگی‌ـ سینما سکوپ
پردیس (۳۰۴۲۵۹) ۹ـ ۱۱ـ ۱ـ ۳ـ ۵ـ ۷ـ ۹
★ شکاف ـ در جنگ چه کردی
البرز (۳۰۴۲۵۸) ۸ر۳۰ ـ ۱۲ ـ ۳ر۳۰ ـ ۷ ـ ۸ر۳۰
★ جنجال‌در شهرـ نورمن‌ویزدم ـ تری‌توماس
سینما فروشگاه فردوسی (۳۰۱۶۴۱) ۱۰ر۳۰ـ ۵ـ ۶ر۳۰

سانس فرانسه
درایوین ساعت ۷ر۳۰ـ ۹ر۴۵ (داماد شارلاتان)
★ سانس انگلیسی
گلدیس ساعت ۹ر۳۰ فیلم (ساعت ۲۵)

★ تانرها
★ نمایشنامه کمدی قنبر بی‌غم بانضمام کنسرت آغاسی
تئاتر پارس (۳۱۸۸۱۱) ۵ـ ۸ بعدازظهر

دبیرستان دولتی شبانه‌دخترانه‌همام
برای کلیه کلاسهای شبانه دوره اول و دوم‌در رشته های
ادبی‌ـطبیعی‌ـریاضی
همه روزه آماده ثبت نام میباشد
نشانی: خیابان رودکی بین وثوق ومرتضوی
تلفن ۹۵۶۸۲۸

دبیرستان دولتی شبانه ذوقی شماره ۱و۲
برای سال تحصیلی ۵۱ـ ۵۰
برای کلیه کلاسهای شبانه دوره اول و دوم در رشته های
ادبی‌ـطبیعی‌ـریاضی
همه روزه ثبت نا م‌مینماید
نشانی : خیابان شیر و خورشید چهارراه‌عباسی‌خیابان‌عباسی‌خاکی
تلفنهای ۹۵۸۰۷۵ و ۹۶۰۴۶۷

تلفن جدید
مطب دکتر
فریدون مهران
متخصص جراحی پلاستیك
بشماره ۳۹۱۲۲۰ تغییر یافت
آدرس : خیابان شاهرضا مقابل خیابان بهار پلاك ۷۴۷
۱ـ۲ آ ـ ۶۵۷۰

دبیرستان دولتی
شبانه‌غزالی
برای کلیه کلاسهای دوره اول و دوم در رشته های (ادبی ـ طبیعی) همه روزه صبح و عصر ثبت نام مینماید .
نشانی خیابان نواب‌بین چهارراه‌اناری‌و خاکساز
تلفن ۹۵۶۵۹۱

دبیرستان دولتی
شبانه پاسارگاد
برای کلیه کلاسهای شبانه دوره اول و دوم در رشته های
(ادبی‌ـطبیعی‌ـریاضی)
همه روزه صبح وعصرآماده ثبت‌نام‌میباشد
خیابان سینا انتهای خرمشهر
تلفن ۹۵۲۲۱۳

The General Tire and Rubber Company of Iran has the following vacancy for Iranian Nationality in its Tehran Office.

Process Chemist
a. B.S. in Chemistry or Chemical Engineering
b. Good knowledge of the Eng'ish language
c. Three to five years experience.
d. Age 25-32.

Qualified candidates who have completed military service desiring to apply for the above position are kindly requested to write to the Personnel Manager P.O. Box 2922 Tehran, giving a summary of their past experiences and earnings. Mutually convenient interviews will be arranged for those candidates meeting the desired qualifications.

بقیه آگهی نیازمندیها در صفحه ۲۴

ورزش

بیست و پنجمین دوره مسابقات قهرمانی وزنه برداری جهان در لیما

اندکی اضافه وزن، مدال برنز را از دهنوی گرفت!

لهستان در پایان چهارمین روز با ۲۴ امتیاز در صدر است

دهنوی موفق به تجدید بهترین رکورد خود نشد و با مجموع ۴۳۰ کیلو عنوان چهارم را بدست آورد

نصرالله دهنوی قهرمان سبک وزن ایران در چهارمین روز مسابقات قهرمانی وزنه برداری جهان در حالی به مقام چهارم دست یافت که با ۴۳۰ کیلو گرم در مجموع، رکوردی برابر با کیزینوف برنده مدال برنز این وزن داشت و تنها بعلت سنگینی وزن، مدال برنز را از دست داد.

سال پیش دهنوی مدال برنز این وزن را بگردن آویخته بود و امسال قصد آن داشت که دست کم مقام سوم را تجدید کند اما دو شرکت کننده نیرومند لهستانی در این وزن اجازه ندادند که او به هدف خود نائل آید بویژه که امسال آزمایشهای دوپینگ، تا بحال هیچکس را از سکو بزیر نکشیده است در حالیکه سال پیش دهنوی بعلت دوپینگ کردن قهرمان مجاری، از سکوی چهارم به سکوی افتخار ارتقاء یافت و مدال برنز راتصاحب کرد.

پس از محمد نصیری قهرمان ایرانی که درخروس وزن مدال برنز گرفت، دهنوی اولین شرکت کننده ما محسوب میشود که با بدست آوردن مقام چهارم، ایران را با ۷ امتیاز در مقام پنجم رده بندی تیمی قرار داد.

دهنوی در تک حرکات دو مدال نقره بدست آورد. یکی در پرس با رکورد ۱۴۰ کیلو گرم و دیگری در دوضرب با ۱۶۵ کیلو گرم، که باید درنظر داشت در حرکت پرس ۶ کیلو با بهترین رکورد خود که بهترین رکورد ایران و آسیا محسوب میشود فاصله داشته اما در حرکت دوضرب بهترین رکورد شخصی خود را بدست آورده است.

نقص اساسی دهنوی درحرکت یکضرب مشاهده شد. در این حرکت، رکورددار ایران جلایر با ۱۳۲٫۵ است اما بهترین رکورد دهنوی نیز معادل ۱۳۰ کیلو است در حالیکه دراین مسابقات اوتنها ۱۲۵ کیلو در یکضرب وزنه برداشت.

بدین ترتیب اگر دهنوی می‌توانست به بهترین رکورد خود ۴۳۵ کیلو که رکورد ایران محسوب میشود دست یابد، نه تنها برنز که حتی نقره را تصاحب میشد چراکه بارانفسکی با همین مقدار بر سکوی دوم جای گرفت.

بهرحال، لهستان با دو وزنه‌بردار نیرومند خود کاچمارف و بازانفسکی مدالهای طلا و نقره دسته سبک وزن را ربود و با این پیروزی در چهارمین روز بیست و پنجمین دوره مسابقات وزنه‌برداری قهرمانی جهان، درصدر رده بندی تیمی جای گرفت.

لهستانیها از چهار مدال طلای این وزن، سه مدال آنرا تصاحب کردند وکیرزینف قهرمان شوروی تنها با ۱۶۷٫۵ کیلو گرم در دو ضرب موفق شد مدال طلای دو ضرب را بدست آورد. بازانفسکی در یکضرب با ۱۳۰ کیلو مدال طلا گرفت در حالیکه کاچمارف با ۱۴۷٫۵ کیلو در پرس و ۴۴۰ کیلو در مجموع، مدالهای طلارا تصاحب کرد.

شگفتی بزرگ مسابقات این دسته، حذف شدن یائوس باگوکس قهرمان مجاری بود که در حرکت پرس سه مرتبه ۱۳۷٫۵ کیلو گرم را خطا کرد و از رقابت بادیگر شرکت کنندگان محروم شد.

پس از اتمام حرکات کلیه شرکت کنندگان، کیرزینف از شوروی و بازانفسکی از لهستان برای شکستن رکورد ۱۷۳٫۵ کیلو گرم دو ضرب «کوبول» قهرمان شوروی تقاضای وزنه ۱۷۴ کیلوئی را کردند اما هیچیک موفق به بالابردن آن نشدند.

نتایج مسابقه سبک وزن بشرح زیر اعلام شد:

پرس

۱ـ کاچمارف ازلهستان ۱۴۷٫۵ کیلو (مدال طلا)
۲ـ دهنوی از ایران ۱۴۰ کیلو (مدال نقره)
۳ـ بازانفسکی از لهستان ۱۴۰ کیلو (مدال برنز)

یکضرب

۱ـ بازانفسکی از لهستان ۱۳۰ کیلو (مدال طلا)
۲ـ یانو از ژاپن ۱۲۷٫۵ کیلو (مدال نقره)
۳ـ کیرزینف ازشوروی ۱۲۷٫۵ کیلو (مدال برنز)

دو ضرب

۱ـ کیرزینف از شوروی ۱۶۷٫۵ کیلو (مدال طلا)
۲ـ نصراله دهنوی از ایران ۱۶۵ کیلو (مدال نقره)
۳ـ بازانفسکی از لهستان ۱۶۵ کیلو (مدال برنز)

مجموع

۱ـ کاچمارف از لهستان (۱۴۷٫۵ + ۱۲۷٫۵ + ۱۶۵) ۴۴۰ کیلو گرم (مدال طلا)
۲ـ بازانفسکی از لهستان (۱۴۰ + ۱۳۰ + ۱۶۵) ۴۳۵ کیلوگرم (مدال نقره)
۳ ـ کیرزینف از شوروی (۱۳۵ + ۱۲۷٫۵ + ۱۶۷٫۵) ۴۳۰ کیلو گرم (مدال برنز)
۴ـ نصرالله دهنوی از ایران (۱۴۰ + ۱۲۵ + ۱۶۵) ۴۳۰ کیلوگرم.
۵ـ تسونچف از بلغارستان ۴۱۲٫۵ کیلو گرم
۶ـ یانو از ژاپن ۴۱۰ کیلوگرم.

در پایان مسابقات دسته سبک وزن، امتیاز تیمهای مختلف بقرار زیر است:

۱ـ لهستان ۲۴ امتیاز
۲ـ ژاپن ۱۹ امتیاز
۳ـ شوروی ۱۱ امتیاز
۴ـ مجارستان ۱۱ امتیاز
۵ـ ایران ۷ امتیاز
۶ـ کلمبیا ۳ امتیاز
۷ـ اطریش ۲ امتیاز
۸ـ ایتالیا یک امتیاز

سایر تیمهای شرکت کننده امتیازی بدست نیاورده‌اند.

مدالهای اوزان مختلف نیز بشرح زیر تقسیم و از نظر تیمی چنین رده بندی شده‌اند:

۱ـ لهستان ۷ مدال طلا، ۳ نقره، ۳ برنز
۲ـ ژاپن ٤ مدال طلا، ۵ نقره، و ٤ برنز.
۳ـ شوروی ۳ مدال طلا، یک نقره و ۲ برنز.
٤ـ ایران یک مدال طلا، ۳ نقره و یک برنز.
۵ـ مجارستان یک مدال طلا، ۳ نقره.
٦ـ بلغارستان یک مدال نقره و ۳ برنز.
۷ـ اطریش ۲ مدال برنز.
۸ـ کلمبیا یک مدال برنز.

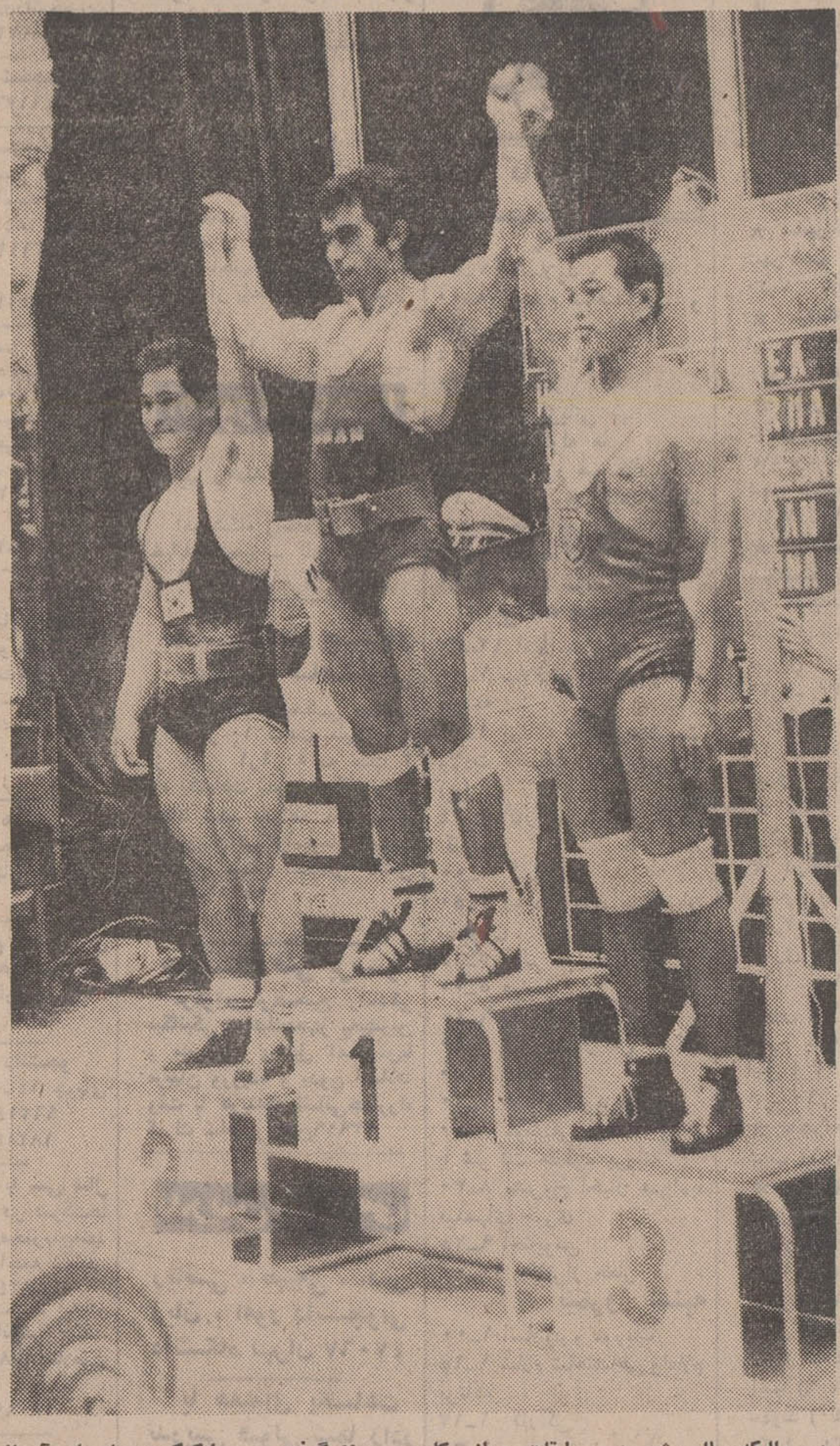

دهنوی در حالیکه سال پیش در مسابقات جهانی کلمبوس برنز گرفت و در بانکوک در بازیهای آسیائی در صدر سکوی سبک وزن ایستاد، در لیما چهارم شد. این سکوی قهرمانی او در بانکوک است.

نخستین دور مسابقات انتخابی تیم ملی پینگ پنگ ایران خاتمه یافت

نخستین دور مسابقات انتخابی پینگ پنگ برای انتخاب تیم ملی مردان جهت شرکت در مسابقات آسیائی و افریقائی که در چین کمونیست انجام خواهدشد پایان یافت و امتیازهای قهرمانان باین شرح اعلام شد.

۱ـ علیرضا حجازی ۳۹ امتیاز ۲ـ محسن اسلامی ۳۶ امتیاز ۳ـ امیر احتشام‌زاده ۳۳ امتیاز ٤ـ رضا تهرانی ۳۳ امتیاز ۵ـ فرخ سنجری ۲۷ امتیاز ٦ـ محمد وهاب‌زاده ۲٤ امتیاز ۷ـ هوشنگ بزرگزاده ۲٤ امتیاز ۸ـ امیر میرصادقی ۲۱ امتیاز ۹ـ حمیدرضا احتشام‌زاده ۲۱ امتیاز ۱۰ ـ معراج علیزاده ۱۸ امتیاز.

در پایان دور نخست ایرج نژادی، رضا لواسانی، پرویز مجاوریان، محمود طرقی و حمید حیات‌غیب که نسبت به دیگر شرکت‌کنندگان امتیاز کمتری داشتند حذف شدند.

در پایان دور دوم مسابقات، تعداد نفرات به ۸ تن کاهش یافت و در مرحله بعدی، مسابقه بین ۸ نفر برگزار میشود تا سرانجام از بین آنها ۵ نفر پینگ پنگ باز اعزامی به چین انتخاب شوند.

در قسمت دختران، فروزنده شمیرانی، رامونا داربین، ایران الیاسوندوکارمن گالستیان شانس بیشتری برای انتخاب‌شدن در تیم اعزامی دارند و بنظر میرسد بتوانند برتری خود را بر دیگر پینگ پنگ بازان حفظ کنند.

تیمهای ملی مردان و زنان ایران اوایل آبانماه به چین کمونیست اعزام خواهند شد.

مسابقات فوتبال باشگاههای کشورهای اروپا

رئال مادرید، صدر نشین مسابقات قهرمانی باشگاههای اسپانیا

رئال مادرید تیم نامدار اروپائی که شش مرتبه فاتح جام قهرمانی باشگاههای اروپا شده است در سومین روز مسابقات فوتبال قهرمانی باشگاههای اسپانیا باشکست دادن ۳ـ۰ سلتا، به سومین پیروزی پی در پی دست یافت و با ٦ امتیاز در صدر قرار گرفت در حالیکه والنس قهرمان سال پیش در نبرد خود به پیروزی ضعیف ۱ـ۰ در مقابل گیژون قناعت کرد و بارسلون ۱ـ۲ از لاس پالماس شکست خورد.

رئال مادرید با این پیروزیها، فصل را خوب آغاز کرده و اگر بتواند با شکل فعلی به ادامه مسابقات بپردازد پس از دو فصل ناکامی خواهد توانست بار دیگر به مسابقات جام باشگاههای اروپا راه یابد و بسوی هفتمین جام قهرمانی اروپا گام بردارد.

نتایج مسابقات سومین روز مسابقات فوتبال قهرمانی اسپانیا بقرار زیر است:

بواژه ۱ کوردو صفر
سویل ۱ مالاگا ۲
گرانادا صفر اسپانول صفر
لاکورون ۲ رئال‌سوسیداد ۱
بارسلون ۱ لاس پالماس ۲
والنس ۱ گیژون صفر
سابادل ۲ بتیس ۱
رئال مادرید ۳ سلتا صفر
آتلتیکومادرید ۱ آتلتیکوبیلبائو صفر

رده بندی:

۱ـ رئال مادرید ٦ امتیاز ۲ـ لاس‌پالماس ۵ امتیاز ۳ـ گیژون، اسپانول، والنس، مالاگا ولاکورون ٤ امتیاز.

یونان

در نخستین روز مسابقات قهرمانی یونان پاناتینایکوس تیمی که بەرهبری پوشکاش درمسابقات سال پیش قهرمانی اروپا تا فینال پیش رفت، در آتن مقابل آئلگو به پیروزی ۱ـ٤ رسید و ثابت‌کرد که امسال نیز قصد دارد باتمام قوا درراه فتح قهرمانی باشگاههای یونان بکوشد. سایرنتایج این‌روز بقرار زیر است:

آ.ا.ک ۱ ـ پائوک صفر
وولوس۲ ـ فاستر ۱
المپیا کوس ۲ ـ وریا ۱
اریس ۲ ـ پانانیانوس صفر
کاوالا۲ ـ آپولون ۱
پیریکوس صفر ـ هراکلیس صفر

هلند

درمسابقات قهرمانی باشگاههای هلند، تیم فاینورد همچنان روی نوار پیروزی راه میرود و قصد آن دارد که مسابقات امسال را بابرتری فوق‌العاده برحریف‌دیرینه خود آژاکس آمستردام قهرمان باشگاههای اروپا، فتح کند.

فاینورد که در پایان ششمین روز بدون شکست و مساوی از ٦ بازی ۱۲ امتیاز ممکن‌را بدست آورده ۲ امتیاز بر حریف پیشی گرفته و با شکل فعلی بنظرمیرسد که بتواند تا مدتی این برتری را حفظ کند. نتایج ششمین روزاین مسابقات بشرح زیر است:

فاینورد ۲ ـ ام.و.و صفر
اوترخت ۳ ـ گواهدایگلز ۲
تل استار ۱ ـ ا.و.اس ۱
ولندام صفر ـ نک ۱
پ.و.اس ۷ ـ بوش صفر
آژاکس ۵ ـ ناک صفر
توئنته ٤ ـ گرونینگن ۲
دن‌هاگ ۳ ـ اکسلسیور صفر
اسپارتا ٦ ـ ویتسی صفر

رده بندی

۱ـ فاینورد روتردام ۱۲ امتیاز
۲ـ آژاکس آمستردام ۱۰ امتیاز
۳ـ اسپارتا روتردام ۹ امتیاز.

کانون سوار کاران ایران
پیش آهنگ در جشن های دوهزار و پانصدمین سال شاهنشاهی ایران

شروع مسابقات اسبدوانی را از تاریخ دوم مهر ماه در (۷) جمعه متوالی باطلاع هموطنان عزیز میرساند مسابقات مزبور در ساعت ۱۵ روزهای هر جمعه در میدان مسابقات کانون سوار کاران ایران کیلومتر ۱۴ جاده کرج برگزار میگردد

اطلاعیّه
بانک اعتبارات تعاونی توزیع

نظر باستقبال هموطنان عزیز از جوایز بلیط سال ۱۳۵۰ حسابهای پس انداز این بانک باطلاع میرساند:

که قرعه کشی دورهٔ دوم جوایز بورس تحصیلی در مهر ماه برگزار میشود و:

قرعه کشی دورهٔ دوم وام خانه در آبان ماه امسال

یعنی پنج ماه زودتر از معمول هر سال انجام خواهد شد.

علاقمندان شرکت در جوایز وام خانه بانک اعتبارات تعاونی توزیع برای افتتاح حساب و یا تکمیل موجودی

فقط تا پایان مهر ماه

فرصت دارند

صفحات آموزشی
گرید د انگلیش
برای دانش‌آموزان دبیرستانها و دوره راهنمائی تحصیلی
مطابق کتابهای درسی وزارت آموزش و پرورش
graded ENGLISH
آموزش مکالمه و تلفظ صحیح زبان انگلیسی با
گرید د انگلیش
قیمت ۵۵ ریال
فروش در کتابفروشیها و دکه روزنامه فروشیها
انستیتو طرحها و بررسیهای آموزشی

نیازمندیها
تلفنهای ۳۱۱۲۲۹ـ۳۱۱۲۲۷

بمناسبت جشنهای ۲۵۰۰ ساله شاهنشاهی
تبلیغات روی خودکار فارسی‌ـ لاتین با دستگاه اتوماتیک ارزان و سریع تحویل میشود مغازه پارکرنادری مقابل کوچه شیروانی ۳۱۲۸۶۲

برای چهره های جدید و آماتورخوانندگی نوازندگی، وترانه‌سرائی کانون هنرمندان تسهیلاتی‌راه‌فراهم کرده است لطفا به نشانی خیابان شاهین پهلوی و کاخ ساختمان بانک سپه طبقه اول کانون هنرمندان مراجعه فرمائید.

فیلمهای خانوادگی شما
ناطق میشود خیابان پهلوی مقابل پارک ساعی مازیار تلفن ۶۲۵۵۲۱

موتور مولد برق تلمبه اب برای اجارهو فروش موجود است تلفن ۷۷۲۳۸۱

داروخانه‌ها
داروخانه مهران
خیابان نیروخورشید چهارراه استخر تلفن ۹۵۴۰۰۷

آگهیهای متفرقه

قابل توجه بوتیکها ـ مزون ها ـ فروشگاه های پوشاك (مردانه)
کارگاهی تولیدی بامتد صحیح مجهز به مدرنترین ماشینهای دوخت با نازل ترین قیمت دراسرع وقت سفارشات پیراهن کت و شلوار و کت تك شما را باسایزهای مختلف قبول مینماید.
تلفن ۸۳۷۸۶۰

اسناد لاوصول خریداریه ۳۵۱۶۱۷

زندگی بهتر و تمیزتر فقط با محصولات ماوریك

بیمه ایران زمین
نماینده رسمی شرکت سهامی بیمه ایران آماده بیمه عمرـ باربری ـ اتومبیل ـ آتش‌سوزی ـ حوادث ـ دزدی و تامین سرمایه فرزندان، پس‌انداز و غیره
خیابان شاه عباس کبیر ۱۰٤ تلفن ۸ـ ۸۳۸۷۲۷

چلوکبابی باباخانی
دارای لژ خانوادگی وسرویس مجهز
همه روزه با غذاهای مطبوع. چلوکباب و ته‌چین مرغ از شما وخانواده‌شما پذیرائی مینماید.
جاده قدیم شمیران سه‌راه ضرابخانه چلوکبابی باباخانی تلفن ۷۷۳۵۸۳

برای فروش تلفن ۸۸۲۶۰۸
یك صدا پخش کن موزیك EMPLIFICETION آلمانی نو با ۳ میکرفون و ۳ پایه
یك ماشین فیلتر شراب بایك ماشین چوب پنبه زنی نو آلمانی
یکدستگاه باراتوماتیك که ۵ مشروب مختلف بادکمه فشار میدهد
یك زوج گلدان چینی بزرك SEVRI فرانسوی یك GOBLIN فرانسوی دیواری اندازه ۳ × ۵ متر

یک فرصت طلائی
KOMACHI
بعلت رسیدن مدلهای جدید، فصل دریا و تقاضای شهرستانها
فروش رویائی گیسوی کوماچی
تمدید شد!
مراسم قرعه‌کشی گیسوی کوماچی
باسه جایزه مسافرت به اروپا
وده روز پذیرائی مجانی
درتاریخ ۲۰ مهرماه ۵۰
در تلویزیون ایران انجام خواهد گرفت
نمایشگاه کوماچی ساختمان آلومینیم تلفن ۶۶۵۲۴۲

پیام شاهنشاه بمناسبت آغاز سال تحصیلی جدید

شاهنشاه آریامهر امروز بمناسبت آغاز سال تحصیلی پیامی برای فرهنگیان فرستاد.

متن پیام شاهنشاه آریامهر باین شرح است :

آموزگاران ، دبیران فرهنگیان گرامی

آغاز سال تحصیلی راکه امسال بخصوص بخاطر تقارن بابرگزاری جشن دو هزار و پانصدمین سال بنیانگذاری شاهنشاهی ایران مفهوم و شکوهی خاص دارد بهمه شما تبریک میگویم و قبل از هر چیز جلب توجه شما را بدین حقیقت ضروری میدانم که در تمام این دوران دو هزار و پانصد ساله ، آموزش و فرهنگ یکی از ارکان تمدن ایرانی و یکی از عوامل اصلی بقای میراث عظیم مدنی و فرهنگی کشور ما بوده است .

سال تحصیلی تازه در شرایطی آغاز میشود که در امر آموزش و پرورش تحولی وسیع بوجود آمده است ، تا بسیاری از پیشرفت های آینده در زمینه آموزشی برپایه آن پی‌ریزی شود .

در این سال دوره راهنمائی تحصیلی برای اولین بار آغاز میشود و چون این دوره براساس بررسیهای لازم در مقاطع سالهای تحصیلی پیش بینی شده و کوشش شده است تابرنامه آن متناسب با استعداد های نوجوانان در عین حال بر مبنای احتیاجات جامعه متحول ایران امروز تهیه شود ، میتوان انتظارداشت که بکمک این طریقه جدید آموزشی از اتلاف وقت جوانان بمقیاس وسیعی جلوگیری گردد ، وباشناخت شایستگیهای فردی وپرورش آنها، هرکس براهی راهنمائی گردد که توانائی وشایستگی بیشتری را برای پیشرفت در آن دارد .

با آنکه روشهای آموزشی سمعی و بصری و ماشینی نقش بزرگی را در تعلیم و تربیت ایفا میکنند معهذا ارزش شخصیت معلم وتاثیر عمیق او در امر تربیت غیر قابل انکار است و هیچ وسیله دیگری نمیتواند ازاین لحاظ جای او را بگیرد ، و معلم همواره بعنوان موثر ـ ترین عامل تعلیم و تربیت مقام شامخ را حفظ خواهد کرد .

با امکانات مالی وموجبات رفاه بیشتری که در سال تحصیلی جدید برای شما فراهم میشود مسلما خواهید توانست از تامین وآسایش خاطر بیشتری برخوردار شوید و از آن برای گسترش معلومات و اطلاعات خود استفاده کنید . وظیفه اصلی شما این است که هر چه بیشتر نیروی ابتکار وخلاقیت و سازندگی را در نزد نوجوانان یعنی سرمایه های آینده کشور پرورش دهید وآنانرا بصورت خدمتگزاران هرچه شایسته تری چه‌برای کشور خود و چه برای جامعه بشری درآورید ،زیرا این راز بقا و درخشندگی آن ملیتی است که امروز دو هزارو پانصدمین سال شاهنشاهی آنرا جشن میگیریم ،

برای همه معلمان و فرهنگیان و دانش آموزان عزیز کشور سالی پر از موفقیت و پیروزی آرزومندم.

پیام شاهنشاه بمناسبت پایان دوره تقسیم اراضی مزروعی

شاهنشاه آریامهر بمناسبت پایان دوره تقسیم اراضی در روز دهقان پیامی فرستادند .

متن پیام ملوکانه چنین است:

باکمال خوشوقتی در سرآغاز مهرماه که با مبعث جشن دو ـ هزاروپانصدمین سال بنیان ـ گذاری شاهنشاهی ایران آمیخته است.پایان دوره تقسیم اراضی مزروعی میان کشاورزان راکه یکی از مهمترین مراحل اجرای برنامه همه جانبه اصلاحات ارضی و رکن مهم انقلاب ایران بوده است ، اعلام مینمائیم .

بااجرای کامل و قطعی این مرحله از برنامه اصلاحات ارضی ایران ، دیگر زارعی وجود ندارد که مالك زمین و نسق زراعی خویش نشده باشد . وبا اجرای قانونی که اخیرا به دولت ابلاغ شده حتی مالکیت اراضی مزروعی موقوفات عام نیز که بمدت ۹۹ سال به کشاورزان اجاره داده شده است به آنها منتقل خواهد شد.

تحقق چنین امر مهمی ، بمعنای آغاز دوره تازه‌ای در تاریخ ایران است که در آن دیگر نشانه‌ای از نظام کهنه ارباب ورعیتی و بزرك مالکی دیده نمیشود ، در عین حال توجه بوسعت خاك کشور ما و قلمرو بیش از شصت هزار روستای پراکنده و شرائط اقلیمی و سنتی زراعی متفاوت نشان دهنده این واقعیت است که اجرای اصلاحات ارضی در ایران تاچه اندازه موفقیت‌آمیز بوده است .

اکنون میلیونها تن ازروستا ـ نشینان ایران که اکثریت قاطع جمعیت کشور راتشکیل میدهند بااجرای قوانین و مقررات اصلاحات ارضی و یا تقسیم زمین میان کشاورزان ، حاکم برسرنوشت و زندگانی خویش شده‌اند ، گوا اینکه از همان لحظات ابتدای اجرای قوانین و مقررات اصلاحات ارضی و تقسیم زمین میان زارعین ، تامین رفاه روزافزون کشاورزان وارتقاء سطح فرهنك وبهداشت و زندگانی آنان از راه توسعه شبکه تعاونی ها تشکیل شرکت های سهامی زراعی و خانه‌های فرهنك روستائی و اعزام سپاهیان دانش و بهداشت و ترویج و آبادانی دقیقا مدنظر بود،ولی اینك با پایان موفقیت آمیز مرحله تقسیم اراضی ، تلاش بمنظور نیل به سایر هدف های اقتصادی و اجتماعی و سازنده این اصل مهم انقلاب ایران ، در مقیاسی وسیع‌تر و با آهنگی سریع تر ادامه خواهد یافت ، وبدیهی است که افزایش درآمد کشاورزان وبهبود شئون مختلف زندگی آنان و تجلی قدرت ها و استعداد های روحی وفرهنگی و فکری ایشان از طریق توسل به شیوه های جدید فنی و آموزشی و تربیتی و از راه گسترش شبکه شرکت ها و اتحادیه های تعاونی روستائی ، و ادغام شرکت های تعاونی روستائی کوچك و مجاور در یکدیگر و تشکیل شرکت‌های سهامی زراعی و خانه های فرهنك روستائی و اجرای تدریجی قانون بیمه های اجتماعی روستائیان و ترویج و توسعه فعالیت های غیر کشاورزی و صنایع دستی روستائی و مطالعه و اقدام برای بیمه محصولات کشاورزی و یکپارچه شدن اراضی و تعاونی کردن تولید و بالنتیجه فراهم آوردن موجبات افزایش رشد کشاورزی مملکت ، از جمله هدف های مورد نظر در این دوران خواهد بود.

باتقدیر از مساعی کلیه عوامل و ماموران و مجریانی که از آغاز اجرای طرح اصلاحات ـ ارضی تابامروز باهمت وپشتکار و صمیمیت انقلابی خود، راه رسیدن باین پیروزی هارا هموار کرده‌اند ، توفیق خدمتگذاری بیشتر آنان را در انجام خدمات ملی و میهنی خویش خواستارم.

قطعنامه‌های اوپك صادر شد

*** مشارکت کشور های تولید کننده نفت در امتیازات شرکتهای نفتی تصویب شد**

بیروت ـ خبرگزاری فرانسه ـ یازده عضو سازمان کشورهای صادر کننده نفت (اپك) در جلسه‌ای که دو ساعت طول کشید ، توصیه های کمیته وزیران را در مورد مشارکت کشورهای تولید کننده در امتیازات شرکت های نفتی تصویب کردند .

در اعلامیه‌ای که پس‌ازپایان کنفرانس در بیروت صادر گردید گفته شده است که بیست و پنجمین کنفرانس اپك که در بیروت تشکیل شد قطعنامه‌ای در مورد مسئله مشارکت تصویب کرد .

اعلامیه اضافه مکند که یازده کشور عضو همچنین قطعنامه‌ای درباره وضع بین‌المللی پول تصویب کردند. متن هردو قطعنامه در هفتم اکتبر انتشار خواهد یافت. در پایان جلسه وزیران شرکت کننده اظهارداشتند که مذاکرات فوق‌العاده رضایت بخش بود و هردو قطعنامه باتفاق آراء مورد تصویب قرار گرفت .

دکتر ندیم الباچچی «دبیرکل اوپك» گفت که این کنفرانس نخستین مرحله در راه شرکت کشورهای عضو در امتیاز کمپانیهای نفتی بشمار میرود .

۲۰ درصد

در محافل صلاحیتدارگفته میشود که دولتهای صادرکننده نفت در نخستین مرحله درخواست خواهد کرد که بمیزان بیست درصد درامتیاز شرکت های نفتی سهیم‌شوند. پیشنهاد ۲۰ درصد ازطرف دولت عراق مطرح شده و در این زمینه درخواستی نیز در ژوئیه ۱۹۷۰ به کمپانی نفت عراق تسلیم گردیده است . معذلك میزان معینی برای سهم دولتی تعیین شده است و هردولت تولید کننده میتواند آزادانه در این باره تصمیم بگیرد .

ارزش واقعی

دومین مسئله‌ای که دربیست و پنجمین کنفرانس اپك مورد بررسی قرار گرفت مربوط باوضاع پولی بین‌المللی وتاثیر آن در ارزش واقعی درآمد های نفتی کشور های عضو اپك است .

زنگ تاریخی دارالفنون بار دیگر بصدا درآمد

ساعت هشت و نیم بامداد امروز باپیام شاهنشاه آریامهر مدارس سراسر کشور افتتاح گردید . ساعت هشت و سی وپنج دقیقه زنگ تمام مدارس کشور بصدا درآمد ومیلیونها دانش آموز ونوآموز و معلمین به کلاسها رفتند .

در تهران نخست‌وزیر با بصدا درآوردن زنگ دبیرستان دارالفنون آغاز سال تحصیلی را اعلام کرد .

دارالفنون قدیمی‌ترین دبیرستان کشور همه ساله محل مراسم رسمی آغاز سال تحصیلی است. امسال هم آقای هویدا نخست وزیر ، خانم دکتر فرخ‌روپارسای وزیر آموزش‌وپرورش و مسئولین فرهنك استان و رئیس و معلمین دبیرستان دارالفنون در مراسم حضور داشتند .

زیادی دانش‌آموزان ومحدودیت حیاط‌جنوبی دبیرستان ، موجب شده بود که عده زیادی ازدانش آموزان در حیاط شمالی ودور از ضحنه مراسم باشند اما نخست وزیر دستورداد که صف ها بهم ریخته شود و همه دانش‌آموزان به حیاط جنوبی بیایند ، بهمین علت مراسم در میان انبوه دانش آموزان وابراز احساسات آنها برگزار شد .

مراسم امروز با برافراشتن پرچم پایان یافت ، سفیر رومانی که مایل بود ازاین مراسم دیدن کند نیز حضور داشت . بعداز پایان مراسم آقای نخست وزیر برای شرکت در جلسه علنی به مجلس شورایملی رفت ،ولی خانم وزیر آموزش و پرورش چند دبیرستان جدید را که کلاس راهنمائی داشتند مورد بازدید قرارداد .

درمدرسه کوروش

وزیر آموزش و پرورش پس از آغاز مراسم سال تحصیلی که با حضور آقای هویدا در دارالفنون انجام شد برای افتتاح نخستین دوره راهنمائی که ازامسال بجای کلاس ششم دائر شده است به مدرسه کوروش که به عنوان مدرسه نمونه راهنمائی تحصیلی اعلام شده است رفت واولین مدرسه راهنمائی را افتتاح کرد .

خانم وزیر پس از بازدید از کارگاهها و آزمایشگاه مدرسه مزبور خطاب بمشاوران راهنمائی که در این مدرسه تدریس می کنند اظهار داشت :

نباید از نظر دور داشت که در دوره راهنمائی تحصیلی وظایف مهم و سنگین بعهده شما محول گردیده است زیرا دراین دوره شما و سایر همکارانتان موظف به کشف استعداد های نهفته دانش آموزان و فرزندان مردمی هستید که باخیال راحت آنها را بدست شما سپرده‌اندو روشن است که چنانچه قصوری در این مورد رخ دهد باسرنوشت مردان و زنان آینده مملکت بازی شده است .

وزیر آموزش و پرورش اضافه کرد: هریک از شما علاوه بر تدریس موظف هستید که برای تشخیص این استعدادها وبرای اینکه بتوانید کودک را درجهت استعدادش سوق دهید بافردفرد آنها تماس نزدیک داشته باشید

وزیر آموزش و پرورش درپایان گفت بطور کلی باید بگویم که درگذشته نظام آموزش وپرورش پاسخگوی نیازمندی جامعه‌فعلی مادر شرایط متغیرجهان پیشرفته امروز نبود .

چرا مختلط نیستند

وزیر آموزش و پرورش هنگام بازدید از کلاسهای این مدرسه که مشاهده کرده بود با وجود مختلط بودن مدرسه دختران و پسران بطورجداگانه درکلاسها نشسته‌اند علت آنرا از مسئول مدرسه سئوال کرد و تلویحا یادآور شد که چرا درمدرسه‌ای که دختر وپسر مختلط هستند درکلاسها بطور جداگانه می نشینند .

ثبت نام فرزند وزیر

وزیر آموزش و پرورش پس ازپایان مراسم آغاز سال تحصیلی به مدیر کل آموزش و پرورش دستور داد به کلیه واحد های فرهنگی اطلاع داده شود تا از سال آینده کلیه دانش آموزانی که در خرداد ماه قبول میشوند فقط در ماههای تیر و مرداد مبادرت به ثبت‌نام نمایند ودرهر ماه‌شهریور فقط ازدانش‌آموزان تجدیدی ثبت‌نام شود.

وزیر آموزش و پرورش ضمن انتقاد از این مطلب یادآورشد که متاسفانه فرزند خود من نیز دو روز قبل ثبت‌نام کرده است و جاداشت که برای تنبیه او از وی ثبت‌نام نمیکردند.

افزایش عده

تعداد دانش آموزان دبیرستان های تهران امسال به میزان قابل توجهی‌نسبت به‌سال گذشته افزایش یافته‌است واین‌افزایش در کلاسهای اول متوسطه‌بیشتر از سایر کلاسهای متوسطه به چشم میخورد. چندین‌دبیرستان بعضی از مدارس بیشتر ازظرفیت عادی کلاسها میباشد و علت‌این امر نیزبخاطر آنست‌که‌ساختمان استیجاری و یا زمین برای تاسیس مدرسه کمتر در خود شهر یافت میشود .

بقیه مدارس تهران باستثناء دومحلی که‌فوقا به‌آن اشاره‌شد وضع عادی دارد .

مسئله تامین کامل معلمین‌در دوره راهنمائی نیز قرار است تا روز دهم مهرماه با اعزام ۸۸۰ نفر دانشجویان دانشسرای راهنمائی تحصیلی حل شود .

رسیدگی به مشکلات

مقامات وزارت آموزش‌وپرورش اظهار داشتند: در هر یک از نواحی ۷ گانه آموزش وپرورش تهران مشخصات دبستان‌ها و مدارس راهنمائی و دبیرستانها که آمادگی کامل برای ثبت نام دارند اعلام گردیده و کمبودجا احساس نمیشود، بهمین‌مناسبت به‌اطلاع آنعده از اولیای دانش آموزان که به علتی تاکنون‌موفق به ثبت‌نام اطفال خود نشده‌اند میرساند که صبح روز جمعه ۲ مهر ماه کلیه روسای ادارات آموزش و پرورش نواحی ۱۷ گانه و مسئولین امر از ساعت ۹ صبح الی ۱۲ برای رسیدگی به هرگونه اشکالات در ادارات آموزش و پرورش مربوطه‌حضور خواهند داشت.

امروز مردم و دانش آموزان از اتوبوسرانی شکوه داشتند

امروز مردم محلات مختلف تهران ضمن‌گفتگو های‌تلفنی با خبرنگاران اطلاعات از وضع اتوبوسرانی شکوه کردند. مردم‌محلات و اولیای کودکان اعلام داشتند که اتوبوسرانی تهران آنطور که انتظار میرود جوابگوی‌مردم تهران نیست .

اولیای‌کودکان اعلام‌کردند که در بعضی محلات کودکان تا ساعت ده نتوانسته بودند خود را به مدرسه برسانند و این موجب گردیده بود که بسیاری ازآنهادر خیابان ها برای‌رسیدن به مدارس خود پیاده حرکت کنند.

کندی در تحرک اتوبوسهای شرکت واحد ، موجب ناراحتی مردم از این شرکت شده‌است .

در خیابان هاشمی در محدوده مشخصی امروز عده کثیری دانش‌آموز به حرکت درآمده بودند این کودکان با حرکت دستجمعی خود در محلات‌عبور و مرور خیابانها و کوچه ها جنبشی در غرب تهران بوجود آورده بودند . باحرکت این عده انبوه‌دانش آموزان حرکت عابران پیاده در معابر مشکل شده بود و اتوبوس ها نیز نمیتوانستند دانش‌آموزان را به مقصد برسانند.

درمیدانهای شهناز ، ۲۴ اسفند ، خراسان ، راه‌آهن ودیگر خیابانهای تهران‌عبور مشکل‌و خطوط اتوبوسرانی شلوغ بودو مسافران امروز مدت بیشتری در صف ها ماندند.

مسافران مشهدی برای بازگشت هجوم آورده‌اند

مسافران و زائرانی که به مشهد رفته‌اند راه‌آهن و موسسات مسافربری و مراکز حمل ونقل و درمانی و شهرداری مشهد را سخت بخود مشغول داشته‌اند و جوابگوئی به نیازهای این عده‌تمام وقت این موسسات را گرفته است.

عزیمت انبوه مسافران بمخراسان با تغییرات ناگهانی‌هوا همراه بوده و اکثر این مسافران که بامیدهوای گرم تابستان بمنظور زیارت و زندگی در باغات و اماکن عمومی بدون بالاپوش کافی سفر کرده‌اند به سرما خودگی مبتلا شده‌اند.

این مسافران اکنون در صدد بازگشت هستند ولی وسیله‌حرکت برای همه آنها موجود نیست و بناچار هزاران مسافر در شهر مشهد مانده‌اند ونه راه‌آهن میتواند آنها را به مقاصد خود برساند و نه موسسات اتوبوسرانی . مقامات مسئول راه‌آهن میگویند روزانه هشت قطار مسافری در خط خراسان حرکت میکند و با آنکه بعضی از مسافران این خط وضع قطارها را برهم زده و نظم و بهداشت قطار را رعایت نمیکنند باز تا آنجا که مربوط به راه‌آهن میشود ودر حد مقدورات این موسسه میباشد واگن‌های بیشتری باین خط فرستاده میشود.

ارتش چین بسوی مرزهای شوروی بحرکت درآمد

توکیو ـ رویتر ـ «کیودو» خبرگزاری ژاپن اعلام کرد اوضاع مرزهای چین وشوروی بشدت بحرانی‌شده و لغو برنامه جشن روز انقلاب چین نیزاحتمالا بهمین‌دلیل صورت گرفته است.

خبرنگار خبرگزاری «کیودو» از پکن گزارش داد که بدنبال حل مسئله برلن شورویها تعداد زیادی از سربازان خود را در مرزهای چین متمرکز کرده‌اند .

بنابه‌گزارش همین خبرگزاری ارتش چین نیز متقابلا مرخصی کلیه افراد خود را لغو کرد و سربازان کثیری را بسوی مرزهای شوروی بحرکت در آورده است.

روزنامه معتبر «آساهی» چاپ ژاپن نوشته که شوروی‌ها اخیرا عملیات ابتدائی خود را درمرزهای چین افزایش داده‌اند و بیش از پیش برای کشتی‌های ماهیگیری چین در رودخانه مرزی «آمور» مشکلات بوجود می‌آورند .منابع مطلع نیز اعلام کرد که رهبران شوروی اخیرا به مرزهای چین و شوروی رفتند و از استحکامات نظامی و سربازان دیدن کردند .

زمستان کرمان از پائیز شروع شد !

هوای کرمان بشدت سرد شده است و مردم این شهر و بخشهاو روستاهای تابع‌آن مجبور باستفاده از لباسهای زمستانی شده‌اند .

خبرنگار ما در کرمان گزارش داد: برودت ناگهانی هوا در این فصل باعث شد که مردم بخاریهای خود را نیز روشن کنند .

گفته میشود سردی شدید هوادر این موقع سال در کرمان کم‌سابقه است .

طوفان در خراسان

از بامداد امروز توفان شدید و کم سابقه‌ای‌اکثر شهرهای‌خراسان را فرا گرفت و رفت وآمد وسائط نقلیه در داخل شهرها و جاده‌های اطراف بااشکال مواجه گردید . توفان ، دریائی از شن را درجاده های اطراف‌سبزوار بحرکت‌درآورد واز شدت گردوغبار و تراکم شن در فضا ، هوا تاریک شد .

میلاد خجسته حسین بن علی (ع)

بقیه از صفحه اول

دیگری نه‌پیمود و عاقبت هنگامیکه ظلم و جهل میرفت که بر عدالت و حقیقت چیره شود،باقیام تاریخی و دلیرانه خودعلیه‌بیدادگریها بپاخاست وبرای استواری دیانت‌اسلام و حرمت و حقیقت شریعت شهادت نوشید .

ماسالروز ولادت خجسته سرور آزادگان و شهیدان ، حسین بن علی (ع) را به تمام مسلمانان بخصوص شیعیان جهان و هموطنان عزیزتبریک‌میگوئیم‌وامیدواریم که هموطنان عزیز در انجام فرایض دینی و پیروی ازآن مبانی که حسین بن علی(ع) برای ثبات آنها قیام نمود و خون خود را ایثار کرد موید و پیروز باشند .

ضمنا توجه خوانندگان گرامی را به نوشته محقق و دانشمند گرامی دکتر ناظر زاده‌کرمانی‌که در صفحه ۲۰ چاپ شده جلب می کنیم .

اهالی محترم شیراز

فریدون فرخ‌زاد هنرمند مشهور در سوم مهر ماه در رستوران دانسینك کازبا شیرازغوغا میکندخواهشمند است بلیط‌و میز راقبلا رزرو فرمائید تلفن ۷۸۸۷

جشنهای میلاد

بسمه تعالی

بمناسبت میلاد حضرت ابی‌الفضل سلام‌الله‌علیه مجلس جشنی روز جمعه ۳ شعبان مطابق با ۲ر۷ر۵۰ از ساعت ۳ تا ساعت ۱۰ بعداز ظهر در مسجد حضرت ابوالفضل علیه‌السلام خیابان ری ـ خیابان صفاری از طرف هیئت ابوالفضلیان تهران منعقد امید است حضرات علماء اعلام و حجج اسلام دامت‌برکاتم و هیات مذهبی و عموم علاقمندان درمجلس مزبورشرکت‌فرمایند.

میرزا آقا شیرازی

حسین مصباح‌الهدی

بمناسبت میلاد خجسته سرور شهیدان سرسلسله آزادگان حضرت ابی‌عبدالله‌الحسین علیه‌السلام مجلس وعظ و خطابه شبها از ساعت ۷ الی ۸ بعداز ظهر در مسجد امام حسین (ع) واقع در میدان شهناز برقرار است .

خطیب دانشمند واعظ توانا جناب آقای حاج سید محمود سدهی افاضه میفرمایند . شرکت عموم طبقات خصوصا جوانان و دانشجویان مورد انتظار است .

مسجدامام حسین

آ ـ ۱۸۷۰۳

بمناسبت میلاد باسعادت حضرت اباعبدالله‌الحسین علیه‌السلام مجس جشن امشب و فرداشب در مسجدالحسین تهرانو ـ خیابان فرح‌آباد چهارراه سعدی ـ از ساعت ششونیم برقرار از عموم علاقمندان بویژه اهالی محترم تهرانو و نارمك برای تعظیم شعائر دینی انتظار شرکت دارد .

الاحقر ـ محمدرضا ترابی

بسمه تعالی

ان‌الحسین علیه‌السلام مصباح‌الهدی و سفینة‌النجاة

مکتب‌الغدیر طهران

با کمال افتخار حسب‌العمول همه‌ساله بمناسبت ولادت با سعادت جگرگوشه و سومین جانشین پیغمبر عالیقدر اسلام:

(حضرت اباعبدالله‌الحسین ارواح‌العالمین‌لتراب مرقده‌الفداء)

روز جمعه سوم شعبان‌المعظم (مصادف با دوم مهر ماه ۱۳۵۰) از ساعت ۴٫۵ الی ۹٫۵ بعداز ظهر برنامه مذهبی خود را اجراء و مقدم شیعیان و علاقمندان بساحت مقدس ولایت را گرامی میدارد .

نشانی : خیابان سپه ـ چهارراه پهلوی ـ جنب بیمارستان نجات کوچه مریخ ـ منزل حاجی‌آقا صرامی

آ ـ ۱۸۷۲۱

(کنفرانس پزشکی)

آقای پروفسور غانم استاد طب داخلی دانشکده پزشکی دانشگاه اسکندریه و رئیس انجمن های آندوکرینولوژی و دیابت کشور مصر که برای شرکت در کنگره پزشکی رامسر بایران آمده‌اند بنابدعوت انجمن ملی راهنمائی و حمایت مبتلایان به بیماری قند ساعت ۱۱ روز شنبه سوم مهر ماه جاری در سالن کنفرانس انستیتو خواربار و تغذیه ایران پیرامون «روش های جدید درمان دیابت» سخنرانی خواهند نمود .

بدینوسیله از کلیه پزشکان و علاقمندان دعوت مینمایدکه در این جلسه شرکت فرمایند .

انستیتو خواربار وتغذیه ایران

نشانی : خیابان پهلوی ـ مقابل هتل هیلتون . سالن سخنرانی انستیتوخواربارو تغذیه

آ ـ ۶ ـ ۴۳۸

قابل توجه صاحبان کالا

شرکت پاپیلون بامسئولیت محدود آماده است تاهرنوع کالای وارداتی وتولیدی شمارا جهت‌فروش ببازار عرضه نماید .

شاهرضا اول ویلا کوی مراغه پلاك ۲ تلفن ۸۲۰۱۴۱

شرکت سهامی صنعتی آبفر

یگانه تولیدکننده کنتورهای آب درایران

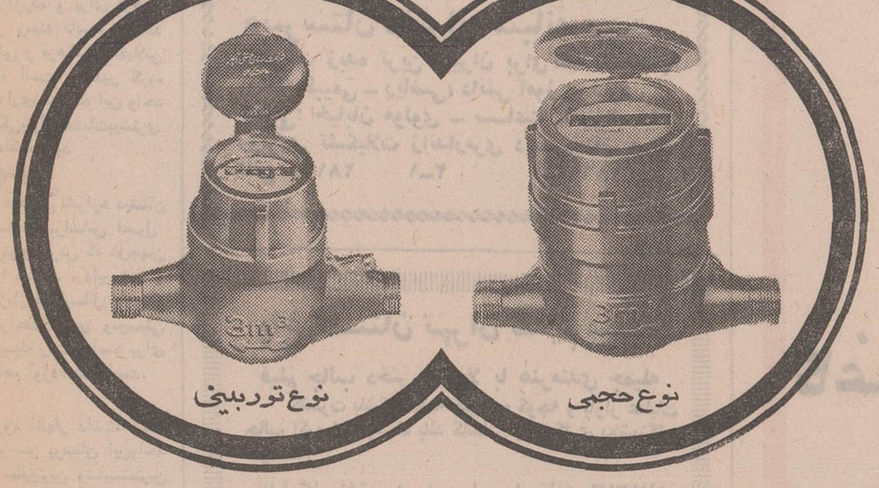

کنتورهای حجمی

مدل نوا ۳ ۱/۲ اینچ ظرفیت ۳ مترمکعب درساعت

مدل استلا ۵ ۳/۴ اینچ ظرفیت ۵ مترمکعب درساعت

کنتورهای سرعتی

مدل دوریس ۳ ۱/۲ اینچ ظرفیت ۳ مترمکعب درساعت

مدل دوریس ۵ ۳/۴ اینچ ظرفیت ۵ مترمکعب درساعت

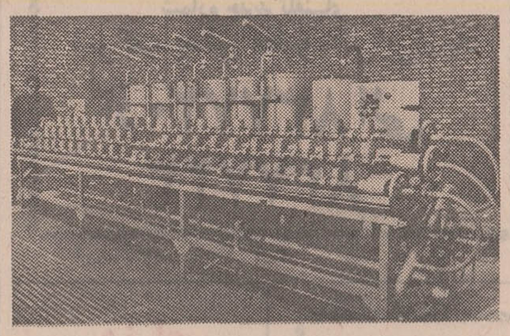

دستگاه آزمایش وتنظیم کنتورهای آب در کارخانه آبفر

برای کسب اطلاعات وسفارش رجوع شود به :

محل کارخانه ودفتر شرکت : جاده کرج ـ ۱۹ کیلومتر از میدان شهباد ـ تهران

آدرس پستی : صندوق شمارهٔ ۳۴۰۹ تهران ـ تلگرافی : سنجشکو ـ تهران ـ تلفن ۲ ـ ۶۷۶۰۵۱

تحت امتیاز کنتور شلومبرژه

Compteurs Schlumberger License

ABFAR
INDUSTRIAL CORPORATION

بموجب مقاوله نامه بین شرکت ملی گاز و شرکت ژاپنی

سالی ۶ میلیون تن گاز مایع بژاپن صادر میشود

سخنگوی شرکت ملی نفت ایران اطلاع میدهد :

در تاریخ ۲۷ شهریور ماه ۱۳۵۰ مقاوله‌نامه‌ای برای فروش ۴ تا ۶ میلیون تن در سال گاز طبیعی‌مایع (ال . ان . جی) مدت بیست سال بین مدیر عامل شرکت ملی گاز ایران و مدیر شرکت نفت فوجی (ژاپن) و شرکت ماروبنی امضاء گردید .

گاز صادره از منابع جزیره قشم توسط شرکت برق توکیو مصرف خواهد شد .

قیمت فروش تحویل بندر توکیو معادل ۷۵ سنت هر میلیون بی‌تی‌یو میباشد . این قیمت در شرایط آتی تجدید نظر خواهد شد .

این طرح ازطریق مشارکت انجام و کلیه هزینه‌های تاسیساتی در ایران و اعتبارلازم برای خرید کشتیهای مخصوص بوسیله شرکت های خارجی نامبرده در فوق تامین خواهد گردید .

دبیرستان دولتی شبانه محتشم کاشانی

برای دوره اول ودوم رشته‌های

(طبیعی ـ ریاضی ـ ادبی)

همه روزه صبح وعصر ثبت‌نام مینماید .

نشانی : شاهرضا ـ نظام‌آباد ایستگاه جنتی تلفن ۷۵۵۶۰۹

درشهرداری ناحیه ٤

ساعت ٦ بعداز ظهر دیروز طبق دعوت‌قبلی شهرداری ناحیه ٤ تهران عده‌ای‌از اعضای‌انجمن های محلی و نمایندگان محلات این ناحیه در محل شهرداری اجتماع کردند .

در این جلسه آقایان الیاسوند، رضائی و مرزدشتی پیرامون برگزاری جشن ۲۵۰۰ ساله شاهنشاهی ایران و اصول ۱۲ گانه انقلاب سخن‌گفتند و درباره کانال خیابان بابائیان صحبت‌شد و شهردارناحیه‌قول داد اقدامات لازم بعمل آورد .

مراجعت از سفر

خانم دکتر اقدس افشار شیرازی پس از سه ماه مطالعه و بازدید از مرکز مطبوعاتی و فرهنگی و اجتماعی در کشور های آمریکا ، انگلستان وفرانسه بتهران مراجعت نمود .

نوعروس مطلقه مادرشوهر سابق خودرا آنقدر کتک زد تا بیهوش شد!

دیروز نوعروس مطلقه‌ای بنام «شوکت» ساکن کرمان سر راه مادر شوهر سابق خود «زینب» کمین کرد و بایك حمله ناگهانی او رادر ملاء عام آنقدر کتك زد تا بیهوش شد !

«زینب» چهل و پنجساله مادر شوهر سابق «شوکت» چندی قبل باعث شده بود که بین شوکت و شوهرش اختلاف بیفتد و آنها قبل از عروسی از یکدیگر جدا شوند !

«شوکت» پس از جدائی از همسرش دائمادر صدد بودکه از مادر شوهر خود انتقام بگیرد ولی هر روز چندساعت در کوچه‌ای که غالبا مادر شوهرش از آنجا عبورمیکرد انتظار میکشید ، تا اینکه دیروز «زینب» از راه رسید و «شوکت»با لنگه کفش بسوی او حمله‌ور شد !

کتك کاری کم سابقه این دوزن در یکی از کوچه های خلوت کرمان قریب بیست دقیقه طول کشید ، تا اینکه چند تن از عابران وساکنین خانه های کوچه مزبور براثر جیغ و فریاد آنها رسیدندو آندو راازیکدیگر جدا کردند اما در این لحظه «زینب» که کتك مفصلی از عروس سابق خود خورده‌بود بیهوش بزمین افتاد !

مردم وی را به بیمارستان انتقال دادند و «شوکت» نیز فرار را بر قرار ترجیح داد !

خبرنگار ما در کرمان گزارش داد :از این نوعروس شکایتی تسلیم کلانتری بخش ۲ کرمان‌شده است وماموران در تعقیب نوعروس فراری هستند .

جوانی پدرش را کشت

جوانی که پدر وی با ازدواج او با دختر مورد علاقه‌اش مخالف بود دست به جنایتی فجیع زد و با ضربات چوبدستی او را کشت!

این جوان که رمضان غنی‌نام دارد و در منطقه مارکو ازتوابع «کلارسر» رامسر زندگی میکند باتهام قتل‌پدرش‌تحت تعقیب‌قرار گرفته است .

دیروز آقایان دکتر شادفر رئیس بهداری و محمدی رئیس دادگاه بخش برای بازدید از محل واقعه به «مارکو» عزیمت کردند .

آقای‌دکترشادفر رئیس‌بهداری پس از معاینه جسد این نکته را که مقتول براثر ضربات‌متعدد چوبدستی از پای در آمده است تایید کرد .

هنوز انگیزه‌اصلی‌جنایت‌روشن نشده ولی بطوریکه گفته میشود متهم به قتل بعلت اختلافاتی که با پدرش بر سر ازدواج با دختر مورد علاقه‌اش داشته‌دست‌باین کار زده است !

خانه‌ای در قزوین سوخت

عصردیروز خانه‌ای واقع در محله «دیمج» قزوین آتش‌گرفت و تا جریان به مامورین آتش نشانی‌اطلاع‌داده شدکلیه‌وسائل و لوازمی که در این خانه قرار داشت‌بخاکستر تبدیل گردید.

حریق در غیاب صاحبخانه روی داد و علت آن واژگون شدن چراغ خوراکپزی بود .. این خانه بشخصی بنام سید باقر فخاری تعلق داشت .

مردی مورد اصابت گلوله قرارگرفت

طبق گزارش خبرنگار ما در رشت مردی بنام محسن قلی‌پور ۳۰ ساله مورد اصابت گلوله شخص ناشناسی قرار گرفت و بشدت مجروح گردید.وی ساکن «طلارود» هشتپر میباشد و در بیمارستان بندرپهلوی بستری است .

بجای آب «نفت» نوشید !

دیشب دختر هشت ساله‌ای بنام «صغری کله‌گیر» ساکن «بندردیلم» براثرخوردن‌مقداری نفت بحال اغماء افتاد !

این دختر هنگامی که‌خواب آلود بود به آشپزخانه منزل رفت و محتویات ظرف نفت را بجای آب نوشید !

«صغری» به بیمارستان بندر دیلم انتقال یافت و با تلاش پزشکان از مرگ نجات پیدا کرد .

تاکسی بار ، عابر شصت ساله را کشت

دیروز هنگامیکه تاکسی‌بار شماره ۸۲۹۵ برانندگی‌غلامرضاطاهرخانی از خیابان سعدی قزوین میگذشت باعابری ۶۰ ساله بنام «حاجیه خانم» تصادف کرد و باعث مرگ وی شد.

دانش آموزی در رود ارس غرق شد

جوانی ۱۸ ساله بنام کریم «ابوالاسدی» دانش آموزکلاس چهارم دبیرستان‌امیر خیزی ، تبریز هنگام آب‌تنی در رود ارس غرق شد .

جنازه دانش‌آموز مغروق به تبریز انتقال یافت و پس از انجام تشریفات مدفون‌گردید.

اتوبوس ، عابر را کشت

اتوبوس شرکت واحد تبریز برانندگی ابوالفضل فرزند عزت که در خیابان پهلوی درحرکت بود ، مقابل موزه آذربایجان باعابر ۶۵ ساله‌ای که تاکنون هویتش معلوم نشده تصادف کرد و سبب مرگش شد .

راننده بلافاصله وسیله ماموربن‌کلانتری بخش یك تبریزدستگیر گردید و از ارائه گواهینامه خودداری نمود .

پرونده امر جهت رسیدگی‌های بعدی به دادسرای شهرستان تبریز فرستاده شد .

گروه فرهنگی شراره در نارمک شروع بکار کرد

دراین گروه کودکان‌بااصول جدید تعلیم و تربیت آشنا می‌شوند .

گروه فرهنگی شراره در نارمک دیروز طی مراسمی خدمات‌فرهنگی خود را آغاز کرد . این مراسم باشرکت آقای دکتر ضیاءالدین شادمان استاندار استان مرکزی خانم مهرپویان رئیس آموزش و پرورش ناحیه نه آقایان رکنی و دیباج مدیران‌کل‌آموزش و پرورش تهران و گروه زیادی از معتمدان شهر نارمک‌ودیگر مردم‌برگزار شد.

الهام

درآغازخانم محمدیان‌پور «مومن» مدیر گروه به حاضران خوش‌آمد گفت و اظهار داشت که اقدامات اساسی و تئوریهای دیکته شده از طرف شاهنشاه آریامهر در زمینه گسترش فرهنگ‌درمملکت افراد را بسر شوق آورده و برای فرهنگ دوستان در زمینه تاسیس واحد های آموزشی و فرهنگی تسهیلاتی ایجاد شده است . مدیر گروه اظهار امیدواری کرد که این واحد نوبنیادفرهنگی‌بتواندخدمات‌بیشتری به‌مردم و مملکت نماید

اصول جدید

درگروه فرهنگی شراره دبستان ها و کودکستانها براساس اصول جدید آموزش‌وپرورش که درجهان متمدن اجرا میگردد ، دایر شده و امکانات لازم‌ازنظر وسائل بازی و ورزش‌واستراحت‌وشادی وموسیقی وهمچنین وسیله رفت و آمد برای کودکان فراهم آورده شده است.

تدریس

مدیر گروه اظهار داشت که آموزگاران‌و سر پرستان این‌واحد فرهنگی‌از مطلع‌ترین وشایسته‌ترین آموزگاران تهران انتخاب‌شده‌اند و جمع آوری شرایط لازم روانی و آموزشی و تربیتی وورزشی در گروه فرهنگی‌شراره به ساکنان‌شهر نارمک امکان‌داده است که باعلاقه ودلبستگی کامل فرزندان خودرا برای تعلیم باین گروه بسپارند.

نظر مردم

درپایان این مراسم معتمدان‌شهر نارمک از تاسیس این گروه اظهار خوشوقتی‌کرده و به حاضران‌گفتند که سرپرستی شخص باصلاحیتی مانندخانم‌محمدیان پورموجب رغبت مردم وخانواده ها به گروه‌فرهنگی شراره شده واز اینکه این واحد فرهنگی جدیددرشهر نارمک‌تاسیس یافته‌ازمسئولان آموزش و پرورش قدرشناسی کردند.

دختران و پسران یکشنبه‌ها منتشر میشود

فیلمی نو از سینمای جوان

ساخته کارگردان جوان : امیر نادری

در یك حادثه رانندگی درجاده دورود :

۱ نفر کشته و ۸ تن مجروح گردیدند

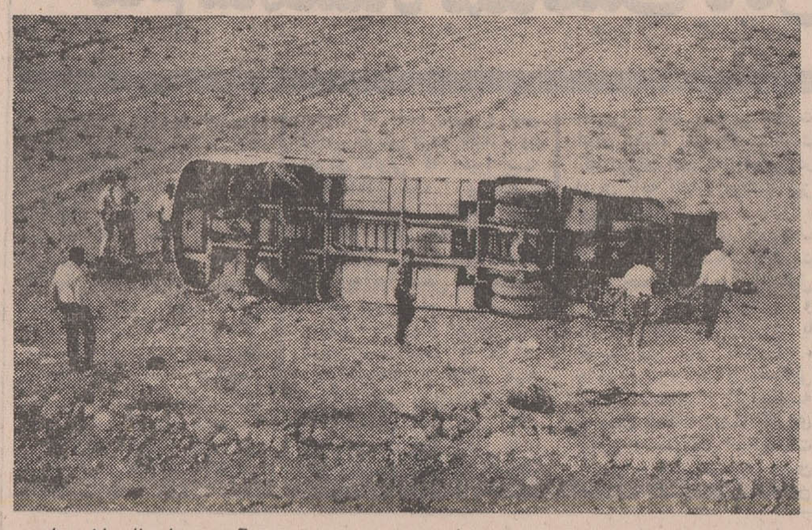

اتوبوس ویژه دورود ـ بروجرد بشماره ۵۱۶۳۳ برانندگی«اسداله بلبل» هنگامیکه با ده نفرمسافر از بروجرد عازم دورود بود در پنج‌کیلومتری دورودبراثر سرعت زیادازجاده خارج شد و پس‌از زدن چند معلق درفاصله ۵۰ متری جاده متوقف شد !

دراین حادثه کم سابقه شخصی بنام «اسداله» بیست و هشت ساله کشته شد و هشت نفرباسامی امان‌الونادرخسروی حسین جوجوند،سید مجتبی ، علی و فتحعلی‌موسوی ، پیرزاد آستی و اسداله بلبل «راننده» مجروح شدند .

خبرنگارما در دورود گزارش داد : مجروحین حادثه به بیمارستان‌دورود انتقال یافتند . عکس‌اتوبوس راپس از حادثه نشان میدهد .

فریدون فرخزاد از «بدل خود» شکایت کرد

فریدون فرخزاد ازبدل‌خود احمد رضائیان به اداره آگاهی کل شکایت کرد . فرخزاد در شکایت خود نوشته است: احمد ازشباهت زیادی که با اودارد استفاده کرده و در تاترها و مجامع هنری بجای وی برنامه اجرا میکند .

احمد جوان ۲۱ ساله‌ای است‌که چهره‌اش شباهت زیادی بفریدون فرخزاد دارد و اخیرا وارد عالم هنر شده است.

فرخزاد میگوید : هرکس باید در قالب خودش برنامه اجرا کند نه با عنوان دیگری، من در بعضی از کافه‌ها و تاترها دیدم که در تابلوهای تبلیغاتی خود نوشته‌اند «منسب از برنامه فرخزاد دیدن کنید» تعجب کردم، ولی چون‌خودم اطلاعی دراین مورد نداشتم تحقیق کردم‌وبعد فهمیدم که احمدرضائیان برنامه اجرا میکند ولی اسم‌فرخزاد را تبلیغ کرده‌اند .

تریلر واژگون‌شد

تریلر شماره ۱۵۳۸۴ برانندگی کریم هنگامه که از دورود عازم بروجرد بود ، بعلت انحراف به چپ واژگون گردید و کمك‌راننده آن کشته شد .

حادثه در حوالی کارخانه‌قند لرستان رخ داد و راننده نیز زخمی گردید . مقتول اکبر نام داشت .

گزارش خبرنگار ما در بروجرد حاکی‌است:مجروح دربیمارستان بروجرد بستری است .

هنرپیشه فیلم مجروح شد !

دیروز یکی از بازیگران یك فیلم فارسی‌هنگام ایفای‌نقش‌خود درارتفاعات «کلاردشت» براثر سقوط سنك از ناحیه سربشرت مجروح شد .

این شخص که «خوشبخت» نام دارد از کلاردشت به بیمارستان چالوس انتقال یافت‌و تحت درمان قرار گرفت .

۲ حادثه

* دیروز مردی‌به نام جمال در خیابان شهداد با کامیون‌شماره ۱۲۶۱۴ تهران به رانندگی‌علی اکبر قربانی تصادف کرد و کشته شد .

* محمد رضا پارسا دیروز بر اثر سقوط در چاهی واقع در خیابان هاشمی جان سپرد .

درتصادف تراکتور کشته شد

تراکتوری برانندگی « علی آهنگری» در کردکوی باپسر هفت ساله‌ای بنام علی اصغر یوسفی تصادف کرد و موجب مرگ وی شد .

تیر کایت

جناب آقای حبیب‌الله کرمی

انتصاب شایسته جنابعالی را بریاست اداره ثبت اسناد بندرپهلوی به آن جناب و اهالی محترم بندر پهلوی صمیمانه تبریک می‌گوییم.

اویسی، دشیری ،ناصری ، عباسی ، شیخ‌الاسلامی، مصلحی.ملکان، طوافی،علی‌عباسی، الیاسی،دیزانی، اخلاقی، عبدالحسینی، سیدمیرزائی، حسین حسینی، اعرج، هاشمخانی، مهدی حسینی،فیض، معصومی

سرکار سرگرد پرویز لاچینی

ارتقاء درجه جنابعالی را صمیمانه تبریك گفته و موفقیت روزافزون شمارادرراه اجرای‌منویات اعلیحضرت‌همایونی شاهنشاه آریامهر از خداوند متعال مسئلت مینمایم

عباس حاجی ابراهیم‌پور

سرکار سرگرد پرویز لاچینی

ارتقاء درجه جنابعالی را صمیمانه تبریك گفته و موفقیت روزافزون شمارادرراه اجرای‌منویات اعلیحضرت همایونی شاهنشاه آریامهر از خداوند متعال مسئلت مینمایم :

سرگرد مهدی حاجی منیری

شهرداری آبادان علیه کارخانجات یخ سازی‌اعلام‌جرم صادر کرد

آبادان : شهرداری آبادان علیه کارخانجات یخ‌سازی‌این شهر اعلام‌جرم‌کرد. شهرداری آبادان بابت عوارض معوقه مبلغ چهار میلیون ریال از کارخانجات یخ سازی طلبکار است و با اینکه چندبار به کارخانجات اخطار کرده که بدهی خودرا پرداخت نمایند، معهذاتاکنون به نتیجه مطلوبی نرسیده است .

بدنبال صدور اعلام جرم ، روسای کارخانجات مذکور در محل شهرداری اجتماع کردند و در خصوص حل و فصل موضوع مذاکراتی انجام دادند ...

یک حراج داغ

در تکنولوم ایران

کاغذ دیواری متری ۱۵ ریال

کف پوش متری ۱۵۰ ریال

تعجب نکنید ! فروش از ساعت ۹ صبح الی ۹ شب در نمایشگاه

تکنولوم ایران خیابان تخت جمشید چهارراه ویلا

سینما پولیدور

که بتصدیق مشتریان ارجمند خود همواره نمایش دهنده بهترین فیلمهای اروپائی و امریکائی بوده است، بخاطر جلب رضایت بیشتر علاقمندان سینما ، درنحوه فعالیت های خود تغییر کلی داده است . پس از یك تعطیل چند روزه که بخاطر تغییر دکوراسیون و تکمیل وسایل فنی انجام میگیرد

از روز چهارشنبه ۷ مهرماه

سینما پولیدور

پیروی‌ازشیوه سینما های ممتاز خارجی‌که فیلمهارا

به تنهائی وبطور انحصاری

نمایش میدهند ، گلچینی از محصولات پر فروش و غوغا برانگیز اروپائی و امریکائی را

به تنهائی وبطور اختصاصی

به علاقمندان و دوستداران فیلمهای عالی هدیه میکند

اولین برنامه انتخابی

لوئی دوفونس

محبوبترین و مشهور ترین کمدین سینمای عصر حاضر در آخرین شاهکار پرفروش خود

شش تا فضولباشی

رنگی ـ محصول ۱۹۷۱

دومین برنامه : اثری ممتاز و جنجالی از زندگی و عشق جوانان امروزی

جوانی وجنون سرعت

(سینما سکوپ و رنگی)

دبیرستان دخترانه شبانه عبرت

باشرکت زبده ترین دبیران برای‌کلیه کلاسها (رشته طبیعی ـ ریاضی) دانش آموز میپذیرد .

نشانی: خیابان مولوی ـ ساعت مشیرالسلطنه روبروی تشکیلات ژاندارمری دبیرستان عبرت

تلفن ۲۸۱۶۰ ۱ـ۲ آ ـ ۱۸۶۶۹

باغ گلستان تهران تقدیم میکند

فیلم جالب دختر ظالم‌بلا با هنرمندی جمیله

کنسرت باشکوه نغمه خواننده کوچه و بازار عملیات جالب اکروبات توسط باند کاشانی با همکاری دوشیزگان خردسال

باغ گلستان سه راه سلسبیل تلفن ۵۷۸۲۷۶

شماره جدید تلفنهای

شرکت پخش مطبوعاتی ایران‌یاد

از ۸۳۷۷۲۰ الی ۸۳۷۷۲۳

آ ـ ۴۳۷۹۸ ۱ـ۲

رشته‌های بازرگانی وطرح و تزئینات «دکوراسیون»

در هنرستان دولتی امین‌الدوله

برای دوره های روزانه‌و شبانه هنرجو میپذیرد دوره روزانه مجانی و در دوره شبانه شرط سنی وجود ندارد ـ دارندگان کارنامه قبولی سوم متوسطه میتوانند ثبت‌نام نمایند

دوره تحصیلی دراین رشته ها سه سال وباخذ دیپلم کامل بازرگانی و تخصصی طرح و تزئینات نائل میگردند فارغ‌التحصیلان میتوانند درمدارس عالی کشور ادامه تحصیل دهند و یا با حقوق مناسب در موسسات دولتی‌و خصوصی استخدام شوند .

آدرس دروازه شمیران اول خیابان فخرآباد روبروی مسجد فخرالدوله تلفن ۳۱۶۶۵۹

دنیای ورزش شنبه‌ها منتشر میشود

برنامه آینده سینماهای سانترال رویال متروپل گلدن سیتی

نخستین وسترن بزرك و پرماجرای آغاز فصل سینمائی امسال

بکیم فهمیو (هنرمند فیلم ماجراجویان)

در فیلم پاناویژن و رنگی

The Deserter

شعله‌های انتقام

با شرکت : ریچارد کرنا ـ چك کانرز ـ ریکاردو مونتالبان وودی استراد و... جان هوستون

محصول کمپانی پارامونت ـ کارگردان : برت کندی

فیلمی که باید بارها وبارها آنرا دید ولذت برد

ازامشب در سینما ایفل

مجالس ترحیم

با نهایت تاسف و تاثر درگذشت غم‌انگیز بانو شرافت بنی‌آدم همسر تیمسار ارتشبد اویسی فرمانده ژاندارمری کل کشور را که از بانوان خدمتگزار و نیکوکار بوده‌اند اعلام میدارد .

نخست‌وزیر ـ امیرعباس هویدا

آ ـ ۴۳۶۳۲ ۱ ـ ۲

در گذشت شادروان بانو شرافت اویسی را با اندوه‌فراوان به خاندان اویسی بویژه به دوست گرامی تیمسار ارتشبد اویسی فرماندهی ژاندارمری کل کشور تسلیت عرض نموده از درگاه آفریدگار توانا سلامتی و شکیبائی تیمسار ارجمند و بازماندگان آن خانواده محترم را خواستار است .

مجلس ترحیم آن شادروان از ساعت ۱۶٫۳۰ تا ۱۸٫۳۰ روز یکشنبه چهارم مهر ماه در مسجد مجد برگزار میگردد .

وزیر جنگ ـ ارتشبد عظیمی

آ ـ ۴۳۶۳۶ ۱ ـ ۲

تیمسار ارتشبد اویسی فرماندهی ژاندارمری کل کشور

درگذشت همسر گرامی تیمسار موجب نهایت تاسف و تاثر گردیده و خود را در مصیبت وارده سهیم و شریک میدانم .

ضمن عرض تسلیت از خداوند متعال سلامت و بقاء عمر تیمسار معظم و سایر بازماندگان آن مرحومه مغفوره را از خداوند متعال مسئلت مینماید .

وزیر کشور ـ محمد سام

آ ـ ۴۳۶۴۰ ۱ ـ ۲

با اندوه و تاثر فراوان درگذشت شادروان بانو شرافت اویسی را به خاندان اویسی بویژه بدوست گرامی تیمسار ارتشبد اویسی فرماندهی ژاندارمری کل کشور تسلیت عرض نموده از درگاه خداوند بزرك تندرستی و شکیبائی تیمسار ارجمند و بازماندگان آن خانواده محترم را خواستار است .

مجلس ترحیم آن شادروان از روز یکشنبه چهارم مهر ماه از ساعت ۱۶٫۳۰ تا ۱۸٫۳۰ در مسجد مجد برگزار میگردد .

رئیس ستاد بزرك ارتشتاران ـ ارتشبد غلامرضا ازهاری

آ ـ ۴۳۶۴۴ ۱ ـ ۲

با دلی شکسته و آکنده از اندوه و تاثر فراوان ضایعه جانگداز و نابهنگام درگذشت همسر عزیز و فداکار خود بانوی خیر و نیکوکار حاجیه شرافت بنی‌آدم (اویسی) را به اطلاع میرساند . مجلس ترحیم زنانه و مردانه از ساعت ۱۶٫۳۰ (چهارونیم) تا ۱۸٫۳۰ (ششونیم) بعد از ظهر روز یکشنبه چهارم مهر ماه در مسجد مجد برگزار خواهد شد .

ارتشبد غلامعلی اویسی

خانواده های عزادار : اویسی ، بنی آدم ، صالح ، غفاری ، صدیق ، شیبانی ، قمی ،غفاری‌پور ، سپهر ، پارساء وزیری ، وزیری‌تبار ، مین‌باشیان ،شریف‌امامی، معظمی ، انتظام ، حشمتی ، فرخ ، فلاح ، عسکری ، امامی ، صاعدی، ظهیرالاسلام ، بولاددژ،امینی ،فارابی ، دیدمور ،صالحی‌پور، کیانی ، اسکوئی ، وبشکائی ، سیروس ، فرزاد ، بزرگمهر ، فرزانه ، باستان ،مهران ، خزانه‌دار ، برمك ، طباطبائی ، قائم‌مقامی ، دربانی ، تولیتی .

آ ـ ۴۳۶۴۸ ۱ ـ ۲

با نهایت تاثر و تاسف درگذشت ناگهانی بانو شرافت اویسی همسر گرامی تیمسار ارتشبد اویسی عضو هیئت‌مدیره انجمن سلطنتی بهبودنژاد و پرورش اسب را باطلاع‌میرساند. مجلس ترحیم زنانه و مردانه آن مرحومه روز یکشنبه ۴ مهر ماه جاری از ساعت ۴ونیم تا ۶ونیم بعد از ظهر در مسجد مجد منعقد خواهد بود .

ارتشبد عظیمی ـ رئیس هیئت مدیره انجمن سلطنتی بهبود و پرورش نژاد اسب

آ ـ ۱۸۷۸۹ ۱ ـ ۲

بدین وسیله درگذشت بانو شرافت اویسی همسرارجمند تیمسار ارتشبد اویسی فرمانده ژاندارمری کل کشور و مادر گرامی آقای محمدرضا اویسی بازرس قانونی دولت در شیلات ایران را به آگاهی عموم بستگان و دوستان وهمکاران میرساند . مجلس ترحیم آن فقیده سعیده در ساعت ۱۶٫۳۰ تا ۱۸٫۳۰ بعداز ظهر روز یکشنبه چهارم مهر ماه در مسجد مجد برگزار خواهد بود .

هیئت مدیره شرکت سهامی شیلات ایران

آ ـ ۴۳۶۵۲ ۱ ـ ۲

فرماندار و انجمن شهرستان شمیرانات درگذشت بانوی با تقوی و کاردان و لایق شرافت بنی‌آدم (اویسی) رئیس‌انجمن شهرستان شمیرانات را باطلاع عموم میرساند و برای احترام به شخصیت بارز این بانوی بی‌نظیر مجلس ترحیم زنانه و مردانه از ساعت ۴٫۳۰ تاساعت۶٫۳۰ درمسجد مجد منعقد و انتظار شرکت عموم اهالی محترم را در این مجلس دارد .

فرماندار شهرستان شمیرانات پیشداد ـ نایب رئیس انجمن شهرستان شمیرانات دکتر بهتاش

آ ـ ۴۳۶۵۶ ۱ ـ ۲

با تاثر فراوان درگذشت شادروان بانو شرافت اویسی رئیس انجمن شهرستان شمیران دوست و همکار شایسته خود را که از بانوان خیر و نیکوکار بوده باطلاع میرساند .

مجلس ترحیم زنانه و مردانه آن فقیده سعیده روز یکشنبه چهارم مهر ماه ساعت ۴ونیم تا ۶ونیم بعداز ظهر در مسجد مجد منعقد خواهد بود .

نمایندگان شمیران در مجلس شورای ملی مهروش مستوفی صفی‌نیا ، دکتر طهمورث فروزین

آ ـ ۴۳۶۶۰ ۱ ـ ۲

شورای آموزش و پرورش منطقه‌ای و رئیس اداره کل آموزش و پرورش شمیران درگذشت بانوی نیکوکار و خیر شرافت بنی‌آدم (اویسی) عضو فعال و ارزنده این شورا را باطلاع عموم بخصوص فرهنگیان میرساند . مجلس ترحیم زنانه و مردانه ساعت ۱۶٫۳۰ تا ۱۸٫۳۰ روز یکشنبه ۴مهر در مسجد مجد منعقد میشود انتظار شرکت عموم اهالی‌محترم را در این مجلس دارد .

رئیس اداره کل آموزش و پرورش شمیران ـ کجوری

رئیس شورای آموزش و پرورش منطقه‌ای ـ خواجه‌نوری

آ ـ ۴۳۶۶۴ ۱ ـ ۲

با نهایت تاسف و تاثر درگذشت فقیده سعیده بانو شرافت اویسی همسر تیمسار ارتشبد اویسی فرماندهی ژاندارمری کل کشور فامیل عزیز خود و آقای غفاری رئیس امور اداری و روابط عمومی سازمان مسکن را باستحضار میرساند . مجلس ترحیم آن مرحوم از ساعت ۱۴٫۳۰ تا ساعت ۱۶٫۳۰ روز یکشنبه چهارم مهر ماه ۱۳۵۰ در مسجد مجد برگزار میگردد .

حسن برمك

مدیر عامل ‌ژ رئیس هیئت مدیره سازمان مسکن

آ ـ ۱۸۵۵۷

با نهایت اندوه و تاثر درگذشت شادروان بانو شرافت اویسي ریاست این انجمن را باطلاع عموم می رساند .مجلس ختم آن مرحومه روز یکشنبه چهارم مهر ماه از ساعت ۴ تا ۶ بعداز ظهر در مسجد مجد برگزار میشود .

آ ـ ۴۳۲۸۲ انجمن شهرستان شمیران

در مسجد عالی سپهسالار شیراز

با نهایت تاسف و تاثردرگذشت شادروان بانو شرافت اویسی همسر گرامی تیمسار ارتشبد اویسی فرماندهی ژاندارمری کل کشور را که از بانوان نیکوکار کشور بودند باطلاع میرساند و بهمین مناسبت مجلس ترحیمی از ساعت ۱۶٫۳۰ الی ۱۸ روز یکشنبه ۴٫۷٫۱۳۵۰ در مسجد عالی سپهسالار شیراز منعقد میگردد . با شرکت در این مجلس و قرائت فاتحه روح آن مرحومه را شاد فرمائید .

آ ـ ۱۸۷۸۷ سرتیپ عبدالعلی زندیه

مجالس وعظ و سوگواری

بمناسبت لیالی متبرکه

از شب چهارشنبه اول ماه شعبان‌المکرم تا ده شب در مسجد نوروززاده واقع دربیسیم نجف‌آباد بعداز نماز مغرب و عشاء (ساعت ۷٫۵ تا ۸) از شاعر اهل‌بیت اطهار (ع) جناب آقای سازکار استفاده فرمائید و از ۸ تا ۹ واعظ دانشمند جناب آقای نخجوانی خراسانی افاضه میفرمایند .

آ ـ ۱۸۶۲۹ اهالی محل

بسمه تعالی

فقدان ناگهانی شادروان حاج میرزا ابوالقاسم کیهان که‌بازرگانی خیر و نیکوکارو ازخاندان اصیل‌و قدیم شهرستان کاشان بود باطلاع میرساند مجلس تذکری عصر روز شنبه سوم مهر در مسجدالجواد منعقد میگردد از برادران مکرم خاصه همشهریان محترم انتظار شرکت و بذل مرحمت است.

آ ـ ۴۳۶۰۶ محمد غروی

با نهایت تاسف و تالم فوت ناگهانی آقای حاج میرزا ابوالقاسم کیهان ،برادر . پدر و عموی گرامی خود را باطلاع دوستان ، آشنایان و خویشاوندان میرسانیم مجلس ترحیم مردانه وزنانه آن فقید سعید روز شنبه سوم مهر ماه از ساعت ۴ الی ۶ بعداز ظهر در مسجدالجواد منعقد است .

حاج محمد کیهان ـ احمد کیهان ـ مهندس حسین کیهان ـ دکتر احسان کیهان ـ مهندس علی‌اصغر کیهان ـ محمدتقی کیهان ـ فاطمه کیهان ـ حسین کیهان ـ حسن کیهان ـ علی کیهان ـ رضا کیهان ـ مهدی کیهان ـ جعفر کیهان ـ اکبر کیهان و جلیل کیهان

آ ـ ۴۳۶۰۶ ۲ ـ ۲

با کمال تاسف درگذشت شادروان آقای حاج ابوالقاسم کیهان که از بازرگانان معروف و نیکنام کاشان بودند باطلاع میرساند . مجلس ترحیم فقید سعید از ساعت ۴ تا ۶ بعداز ظهر روز شنبه سوم مهر ماه در مسجدالجواد برگزار میشود.

علی‌اکبرمحلوجی ـ رئیس اطاق‌بازرگانی وصنایع ومعادن‌تهران

آ ـ ۴۳۶۰۶

باکمال تاثر درگذشت ناگهانی آقای حاج‌میرزاابوالقاسم کیهان ابوی گرامی آقای مهندس حسین کیهان مدیر عامل شرکت را اطلاع میدهد . مجلس ترحیم مردانه و زنانه آن مرحوم روز شنبه ۳٫۷٫۵۰ از ساعت ٤ الی ٦ بعداز ظهر در مسجد الجواد منعقد میشود .

شرکت پخش تخته

آ ـ ۴۳۶۰۶

خانواده های : کیهان ، محمدیان ، هاشمیان ، حسینی ـ لطفی ـ سهیل‌سیار ـ تفضلی ـ عراقی ـ مسچی ـ نقوی ـ بخشایش ـ آذری ـ ریاحی ـ صفاری ـ پورعسگری ـ مقدم ـ مقدمی ـ رفیعی ـ امینی ـ فقیهی ـ فرشچی ـ نعیمی ـ نراقی ـ مسفروش ـ صمدی ـ امین پور ـ طباطبائی ـ تقدیری ـ منینی ـ دکتر فیلسوفی ـ مهندس شریعت ـ مرتضوی امینیان ـ دکتر سعیدی ـ پروین ـ تقوی ـ توتونچیان ـ تبریزی ـ دانشوری ـ مهندس صابری ـ نیکرو ـ نمک شناسان و وهابی

با تاسف بسیار درگذشت ناگهانی آقای حاج میرزا ابوالقاسم کیهان بزرگ خاندان کیهان را باطلاع میرسانند مجلس ترحیم مردانه و زنانه آن فقید سعید روز شنبه سوم مهر ماه از ساعت ٤ تا ٦ بعداز ظهر در مسجدالجواد برگزار میشود .

آ ـ ۴۳۶۰۶ ۲ ـ ۲

با کمال تاسف درگذشت سروان نعمتی برادر همسر آقای امیروحانی کارشناس واحد طرح و بررسی های وزارت آبو برق را باطلاع میرساند .

مجلس ختم مردانه و زنانه آن مرحوم روز شنبه سوم مهر ماه جاری از ساعت ۳ الی ۵ بعداز ظهر در مسجد مجد منعقد میباشد .

وزارت آبو برق

آ ـ ۴۳۸۴۶

باکمال تاسف درگذشت شادروانان سرگرد خلبان رضا رضوی ، سروان خلبان حسن کامران‌نوش و سروان خلبان علی‌اصغر نعمتی را به اطلاع میرساند .

مجلس ترحیم نامبردگان روز شنبه ۳٫۷٫۵۰ از ساعت ۱۵ الی ۱۷ در مسجد مجد واقع در خیابان سپه برگزار خواهد شد .

نیروی هوائی شاهنشاهی ایران

آ ـ ۱۸۶۳۳

با نهایت تاسف درگذشت نابهنگام سروان خلبان اصغر نعمتی همسر همکار گرامی خود خانم حمیده اساسی ریاست مدرسه راهنمائی دختران مهرآباد را باطلاع میرساند .

مجلس ترحیم آن مرحوم روز شنبه سوم مهر ماه ۳ تا۵ بعداز ظهر در مسجد مجد برگزار میگردد .

اداره آموزش و پرورش ناحیه ۱۳ تهران ـ علینقی ربانی

آ ـ ۱۸۷۷۹

با نهایت تاثر و تاسف درگذشت سرباز جانباز سروان خلبان حسن کامران‌نوش را باطلاع کلیه اقوام و دوستان می رسانیم . مجلس ترحیم آن فقید سعید از ساعت ۳ الی ۵ بعداز ظهر روز شنبه ۳٫۷٫۵۰ در مسجد مجد برقرار میباشد.

خانواده های : کامران‌نوش ، مشرقی ، کردرستمی ، رکنی ، رهگذر ، جهانشاهی ، گرجی ، شهریار .

آ ـ ۱۸۶۵۹

تا که جان در راه میهن باختی

آتش اندر قلب ما انداختی

خانواده های : برزین ، ممتاز ،رضوی ، صابرتهرانی، جهانپاسبان ، عبدی تهرانی ، مجتهدی ، قرمگزلو ، خداوردی، عاملی تهرانی ، شریفی، رفیعی، آرزومند ،نزهت، فیاض‌بخش، سنائی ،ساعتچی ، شاکری،تحویلداران، رضائی ،مشکین‌پوش، طباطبائی ، شاپوری .

باکمال تاسف و تاثر درگذشت جانگداز جوان ناکام سرگرد خلبان رضا رضوی ، افسر نیروی هوائی شاهنشاهی ایران را که براثر سانحه هوائی روی داده است باطلاع میرسانند . مجلس ختم زنانه و مردانه آن شادروان روز شنبه سوم مهر ماه ۵۰ از ساعت ۳ تا ۵ بعداز ظهر در مسجدمجد منعقد خواهد بود .

آ ـ ۱۸۶۷۳

خانواده های : رضوی ، صابر تهرانی ، برزین ،ممتاز، بقائی ، رفعتی ، مقدم ، طباطبائی ، هاشمی‌نژاد ، رازانی ، پاکسرشت ، پورملك ، مسعودی .

با نهایت تاسف و تاثر مرك غمگداز جوان ناکام سرگرد رضا رضوی افسر نیروی هوائی شاهنشاهی ایران‌راکه دراثر سانحه هوائی روی داده است بلطلاع میرسانند .

مجلس ختم زنانه‌ومردانه آن مرحوم روز شنبه ۳٫۷٫۵۰ در مسجد مجد از ساعت ۳ تا ۵ بعد از ظهر برگزار میشود .

آ ـ ۱۸۶۷۵

بدین وسیله درگذشت جانگداز سروان خلبان علی‌اصغر نعمتی را باطلاع دوستان و آشنایان میرسانیم . مجلس ترحیم زنانه و مردانه روز شنبه سوم مهر ماه از ساعت ۳ تا ۵بعداز ظهر در مسجد مجد برگزار میشود .

حمیده اساسی ، فاطمه نعمتی ، زری نعمتی ، گیتی نعمتی ، داداش اساسی و بانو ، مهندس امیروحانی ، امیر منصور مصلح‌پور ، پرویز روحانی ، عارف اساسی و بانو ، منوچهر مهانیان ، محمود پورسعید ، مهندس حسین سبزه‌ای، احمد و عباس زمردی ، مهندس شاپور زمردی ، مهندس سیروس زمردی ،دکترعلوی و بانو ، مهندس محمود بهجت و بانو ،مهدی شفیع‌بیك و بانو ، بیوك سیدین ، ادبائی .

آ ـ ۱۸۶۳۹

حادثه تاثرانگیز را بعموم افراد خانواده های عزادار بویژه بازماندگان آنان تسلیت میدهیم .

بانهایت تاسف درگذشت مرحومه سکینه میرعربشاهی والده آقای سید غلامحسین میرعربشاهی کارمند این‌شرکت را به اطلاع اقوام و آشنایان میرساند . مجلس ترحیم مردانه از ساعت ٤ الی ٦ بعد از ظهر روز جمعه ۲٫۷٫۱۳۵۰ در مسجد حضرت امیرالمومنین واقع در چهار راه نصرت و مجلس زنانه همان ساعت در منزل شخصی آقای سید غلامحسین میرعربشاهی واقع در جمشید آباد شمالی هشت متری عباسی چهارمتری نیلوفر پلاک ۳۵ منعقد خواهد بود .

آ ـ ۴۳۸۵۴ شرکت سهامی تهران الکتریک

بانهایت تاسف درگذشت مرحومه سکینه میرعربشاهی والده آقای سید رضا میرعربشاهی کارمند این شرکت را به اطلاع اقوام و آشنایان میرساند . مجلس ترحیم مردانه از ساعت ٤ الی ٦ بعد از ظهر روز جمعه ۲٫۷٫۱۳۵۰ در مسجد حضرت امیرالمومنین واقع در چهار راه نصرت و مجلس زنانه همان ساعت در منزل شخصی آقای سید غلامحسین میرعربشاهی واقع در جمشید آباد شمالی هشت متری عباسی چهارمتری نیلوفر پلاک ۳۵ منعقد خواهد بود.

شرکت سهامی کارخانجات‌پارس الکتریک

آ ـ ۴۳۸۵۴

هوالباقی

با نهایت تاسف فقدان ناگهانی فقید سعید دکتر سید محمدباقر کاشانی که با تخصص های‌ممتازه ضایعه عمیقی برای جامعه بود سلیل جلیل حضرت آیت‌الله‌الکبری آقای حاج سیدابوالقاسم کاشانی اعلی‌الله مقامه مجلس ترحیمی‌عصر روز شنبه در مسجد آیت‌الله کاشانی منعقد است . انشاءالله تعالی عموم طبقات محترمین بالاخص آقایان روحانیین بلحاظ قدردانی از مقام روحانیت این خاندان و تسلیت بازماندگان محترم شرکت خواهند فرمود .

الاحقر احمد آشتیانی ، الاحقر بهاءالدین نوری ، الاحقر عبدالله‌بن ‌مسیح تهرانی ،العبد محمدتقي آملی ، الاحقرسید ضیاءالدین استرآبادی ، الاحقر احمد نجفی اسدالهی ، الاحقر سید شمس‌الدین ابهری ، سید محمدعلی سبط ، الاحقر شیخ احمد الهی نراقی .

با نهایت تاسف و اندوه فراوان درگذشت جانگداز جوان ناکام دکتر سیدمحمد باقر کاشانی فرزندمرحوم آیت‌الله‌العظمی حاج سید ابوالقاسم کاشانی اعلی‌الله مقامه‌راباطلاع میرساند. مجلس ترحیم از ساعت ۳ تا ۵٫۳۰ بعداز ظهر شنبه سوم مهر ماه در مسجد مرحوم آیت‌الله کاشانی منعقد است و به مناسبت هفتمین شب درگذشت‌آن‌فقید سعید مراسمی ازساعت ٤تا٦ بعداز ظهر روز جمعه دوم مهرماه درابن‌بابویه ـ صفائیه‌ مقابل چشمه‌علی برسر مزار آن مرحوم برگزار میگردد .

خاندان آیت‌الله کاشانی و خانواده‌های وابسته

باکمال تاسف درگذشت شادروان سرلشگر دکتر اسداله فتحی پدر همسر ارجمند سرکار خانم نسرین پاکدامن معاون مرکز آزمون شناسی این وزارت را به اطلاع میرساند :

مجلس ترحیم زنانه و مردانه آن شادروان از ساعت ۹ و نیم تا ۱۱ و نیم بامداد جمعه دوم مهر ماه در مسجد ـ الجواد برگزار خواهد بود .

آ ـ ۱۸۷۵۵ وزارت علوم و آموزش عالی

خانواده های : فتحی ، سپهر ، شیوائی ، صفری ، پاکدامن ، فقیه ، صدر ، کاتبی ، عظیمی انارکی ، قائم‌مقامی، گلشن ، سلیمی ، گنجه ، اولیاء ، سلامت ، بلورفروشان ، کریمی ، کاشانچی ، قندی ، زرین‌نام ، درخشان ، همدانی ، همایون ، زاهدی ، چایچی ،رضوی .

بانهایت تاثر و تاسف فوت ناگهانی سرلشکر دکتراسدالله فتحی بزرك خاندان فتحی را باطلاع بستگان و آشنایان‌می رسانیم .

مجلس ترحیم زنانه و مردانه آن شادروان از ساعت ۹ونیم تا ۱۱ونیم صبح روز جمعه دوم مهر ماه جاری در مسجد الجواد منعقد است .

بدری فتحی (شیوائی)،پرویز فتحی،پری فتحی (صفری)، بهرام فتحی ، فضل‌الله فتحی ،دکتر رحمت‌الله فتحی ،سرتیپ دکتر عبدالله فتحی ،سرلشکر حسین شیوائی ، جمال صفری

آ ـ ۱۸۷۴۹

بعموم بازماندگان آن مرحوم مصیبت وارده را تسلیت میدهیم .

دانشکده اقتصاد دانشگاه تهران بانهایت تاسف‌درگذشت شادروان غلامحسین ساعدلو عموی استاد محترم آقای هوشنك ساعدلو را اعلام میدارد .

مجلس ختم زنانه و مردانه آن مرحوم‌از ساعت ۱۵ تا ۱۷ روز شنبه سوم مهر ماه ۱۳۵۰ در خانقاه صفی‌علیشاه برگزار خواهد شد .

آ ـ ۱۸۷۰۹ دانشکده اقتصاد دانشگاه تهران

در کمال تاسف درگذشت شادروان غلامحسین ساعدلو دائی گرامی آقای مهندس محمود میرسپاسی را باستحضار همکاران میرساند .

مجلس ختم آن مرحوم از ساعت ۳ تا ۵ روز شنبه سوم مهر ماه در خانقاه صفی‌علیشاه منعقد میگردد .

نظارت بر امور شرکت های نساجی

آ ـ ۱۸۷۳۵

با اندوه و تاثر فراوان درگذشت غم‌انگیز برادر و پدر عزیزمان شادروان غلامحسین ساعدلو (ساعتلو) را به‌اطلاع دوستان و اقوام میرساند . مجلس ختم آن عزیز گرامی روز پنجشنبه اول مهر ماه از ساعت ٤ تا شش در مسجد مستوفی واقع در گذر مستوفی و همچنین روز شنبه سوم مهر ماه از ساعت ۳ تا ۵ بعداز ظهر مجلس ختم زنانه و مردانه آن مرحوم در خانقاه صفی‌علیشاه برگزار خواهد شد .

مصطفی ساعدلو ، ابوالفضل ساعدلو (ساعتلو)

آ ـ ۱۸۷۰۹

خانواده های : ساعدلو ،میرسپاسی ، رجالی ، شریف اسلامی ، پولادور ، مقدم ، شهریور ، بهروزان

و سایر خانواده های وابسته با تاثر و تاسف بسیار درگذشت مومن متقی و مسلمان پرهیزکار شادروان غلامحسین ساعدلو (ساعتلو) فرزند مرحوم میرزا عبدالوهاب رئیس‌الکتاب مستوفی را باطلاع کلیه‌آشنایان و دوستان وبستگان میرسانند.

مجلس ختم زنانه و مردانه فقید سعید در روز شنبه سوم مهر ماه از ساعت ۳ تا ۵ بعداز ظهر در خانقاه حضرت صفی علیشاه برگزار خواهد شد .

آ ـ ۱۸۷۰۹

با نهایت تاسف درگذشت شادروان جهانبخش پورکریمی دائی آقای دکتر شاپور ورجاوند معاون اجرائی و اداری مرکز آمار ایران را باطلاع میرساند .

مراسم پرسه فقید سعید از ساعت ٤ تا ٦ بعداز ظهر روز جمعه دوم مهر ماه ۵۰ در سالن ایرج واقع در خیابان قوام‌السلطنه کوچه زرتشتیان شماره ۱۲ برگزار خواهد شد.

آ ـ ۴۳۶۰۰ مرکز آمار ایران

پرسه

با کمال تاسف درگذشت شادروان جهانبخش پورکریمی پدر همکار محترم افلاطون پورکریمی را به اطلاع دوستان و آشنایان و همکاران میرساند . مجلس پرسه زنانه و مردانه آن شادروان روز جمعه از ساعت ٤ تا ٦ بعداز ظهر در سالن ایرج کوچه زردشتیان کاشی ۱۲ برگزار میشود .

آ ـ ۱۸۶۸۷ گروه فرهنگی سخن

پرسه

با کمال تاسف درگذشت شادروان جهانبخش پورکریمی را باطلاع بستگان و آشنایان میرسانیم پرسه زنانه و مردانه آن شادروان روز جمعه از ساعت ٤ تا ٦ بعد از ظهر در سالن ایرج کوچه زرتشتیان کاشی ۱۲ برگزار میشود .

ملکی پورکریمی ، گیتی پورکریمی (مرزبانی)، مهندس پورکریمی ، دکترایرج‌پورکریمی ،افلاطون پورکریمي، خدامراد نوبخت ، خرمن ورجاوند ، زرین تاج پارسی ، آذر آزرمی، هما فرهی ، خدابخش مرزبانی ، اردشیر ورجاوند ، هرمز ورجاوند ،دکتر شاهپور ورجاوند ، جهانبخش ورجاوند ، منوچهر ورجاوند ،طوطی هخامنشي،مهرداد دانشگر ، خسرو پارسی وخانواده های پارسی ، آزرمی ، فرهی ، دانشگر ، فروزان ، گاودایه .

بعموم بازماندگان آن مرحوم مصیبت وارده را تسلیت میدهیم .

یادبود

بمناسبت اولین سال درگذشت مادر عزیزمان ضیاءالملوك قلمزن مجلس یادبودی روز جمعه دوم مهر ماه از ساعت ۷ بعداز ظهر در منزل آن مرحومه واقع در خیابان پهلوی‌دوراهی یوسف‌آباد کوی نوروزی شماره ۲۲ برقرار است .

یونس ، رحمت ، نعمت ،همت و حشمت قلمزن

آ ـ ۱۸۶۰۳

روز شنبه سوم مهر ماه مصادف با چهلمین روزدرگذشت عزیز از دست رفته‌مان شادروان دکتر سید توحید عاملی است بدین مناسبت مجلس یادبودی از ساعت ٤ الی ٦ بعداز ظهر در سالن شماره ۱ بهشت‌زهرا برگزار میشود امیداست باتشریف فرمائی خود روح آن مرحوم مبرور را شاد فرمائید .

وسیله رفتن و برگشتن در خیابان کاشان (قسمت‌جنوبی باغشاه) کاشی ٦۲ آماده میباشد .

خانواده عاملی و وابسته

آ ـ ۱۸۵۲۳

خانواده های بهاری نوری ،میردامادی و سایر وابستگان

بمناسبت هفتمین‌شب درگذشت عزیزازدست رفته خویش شادروان دکتر سید ربیع بهارنوری روز شنبه سوم مهر ماه جاری از ساعت ٤ تا ٦ بعداز ظهر مرنسم یادبودی در سالن شماره ٤ بهشت‌زهرا برپا میکنند . تشریف فرمائی دوستان و آشنایان ارجمند موجب تسلی دل های داغدار آنهااست .

آ ـ ۱۸۷۴۳

یاد باد آنکه سر کوی توام منزل بود

دیده را روشنی از خاك رهت حاصل بود

آفتاب بود ، زندگی به پرتو آن روشنی گرفت ،پس در پرده غروب پنهان گشت . ابری بود گوهربار ـ که خشکسال اندوه را سیراب می کرد ، آنگاه دامن فرا چید . شمع مجلس امید بود ، برافروخت ، پس بسوخت ، و گل بوستان زندگی بود بساز خندید ، آنگاه بپژمرد .

اندوه سفر بی‌بازگشت همسری که اگر زندگی مفهومی می توانست داشت وجود نازنین او بود .

علی عزیزم : اینك سه سال است که از مصیبت جانگداز تو میگذرد همان مصیبتی که معنی دیگرش مرك امید ها است ،همه امید ها .

همسر داغدارت ـ ایراندخت نبی‌پور «تبسمی»

داغداران شادروان علی تبسمی سومین سالروز وفاتش را گردهم فراهم می آیند :جمعه دوم مهر از ساعت ٤ امامزاده عبدالله آرامگاه خانوادگی .

آ ـ ۱۸۶۸۵

روز یکشنبه چهارم مهر ماه مصادف با چهلمین روز فقدان اسفناك شادروانان عزیز ‌مینو و لبخند عریضی میباشد و بهمین مناسبت مراسمی از ساعت ۳ الی ۵ بعداز ظهر همان روز در قم برگزار میگردد وسائل ایاب و ذهاب در محل تهران پارس خیابان شماره ۱۳۲ پلاك شماره ۱۱۱ در ساعت ۱۰ صبح آماده خواهدبود . خانواده‌های عریضی ـ وصال

آ ـ ۴۳۸۳۸ ۱ ـ ۲

بدین وسیله فاجعه مرك جانگداز ستوان‌دوم مهندس منوچهر محمدی سیدمیرزائی سپاهی ترویج و آبادانی را به اطلاع کلیه دوستان و آشنایان میرساند . مجلس یادبود روز های پنجشنبه و جمعه مورخ ۱٫۷٫۵۰ و ۲٫۷٫۵۰ از ساعت ۵ الی ۷ بعداز ظهر در منزل شخصی آن مرحوم واقع در خیابان آیزنهاور ابتدای خیابان بختیار برگزار میگردد خواهشمند است با حضورخودروح آن مرحوم‌راشاد فرمائید.

سپاهیان ترویج و آبادانی موسسه استاندارد وتحقیقات صنعتی ایران

آ ـ ۴۴۰۱۰

بمناسبت هفتمین روز درگذشت مرحومه صدیقه متین‌پور مجلس یادبودی روز شنبه سوم مهر ماه برمزار آن مرحومه در قم وادی‌السلام (باغ‌رضوان)منعقد میباشد . از دوستان و خویشاوندان تمنی دارد با شرکت خود روح آن فقیدهسعیده را شاد فرمایند .

خانواده های : میرمحمد صادقی ، متین‌پور ، مفضلي ، تیمسار رزم‌آراء ، میثمی،گیومچیان،مدرس ، مدرس صادقی، صادقی‌فرد ، نورصادقی ، حاجي طرحانی ، حاج حسن صالحین ،متحدان ، ملك‌زاده ، افسرزاده ، امامی ، خلقی، اسفرجانی ، آتش‌پنجه، میرآقائی، شیرازی، فلاح‌پور ،رمضانی.

آ ـ ۱۸۷۹۱

تسلیت

جناب آقای غلامرضا اسمعیلی

مصیبت وارده درگذشت مادر گرامیتان‌را صمیمانه‌تسلیت عرض مینماید .

آ ـ ۴۳۸۴۴ حیدر صائبی

جناب آقای محمد رضا اویسی

مصیبت‌وارده را تسلیت عرض نموده بقای عمر جنابعالی را از خداوند متعال خواستارم .

آ ـ ۱۸۷۰۱ سروان منصوری

شیرزنان و شیرمردان باشگاه لاینز قلهك

درگذشت شادروان شیرمرد فتح‌الله میراب سمیعی را به خانواده و دوستان آن مرحوم بویژه شیرمرد معظم تیمسار عمیدازشیروانی تسلیت میگویند .

آ ـ ۱۸۶۷۱

تیمسار ارتشبد اویسی

در کمال تاسف و تالم مصیبت وارده را بحضور عالی تسلیت عرض نموده بقای‌عمر شریف جنابعالی‌و دیگربازماندگان توام با صبر جمیل ازدرگاه رب جلیل مسئلت دارد .

آ ـ ۱۸۶۶۷ ارادتمند ـ حسین بنائی

تیمسار ارتشبد اویسی

با نهایت تاسف و تاثر مصیبت وارده را حضورتان تسلیت عرض نموده بقاء عمر و سعادت آن جناب و عموم بازماندگان آن مرحومه را از خداوند بزرك مسئلت داریم.

مدیر و کارمندان موسسه تهران سعادت ـ علی شیرازیان

آ ـ ۱۸۶۶۱

تیمسار معظم ارتشبد اویسی

مصیبت وارده را به آن تیمسار فرماندهی معظم و خاندان جلیل اویسی تسلیت معروض داشته سعادت و سلامتی آن سرور گرامی و افراد خاندان محترم را از درگاه باریتعالی مسئلت دارم .

آ ـ ۱۸۶۵۷ سرگرد شریف

تیمسار معظم ارتشبد اویسی

با اندوه فراوان درگذشت بانوی نیکوکار همسر گرامی تیمسار را تسلیت عرض نموده بقای عمر جنابعالي و فرزندان عزیز و بازماندگان محترم را از درگاه خداوند متعال مسئلت دارم .

نایب‌آقالار

آ ـ ۱۸۶۵۳

با اندوه فراوان درگذشت ناگهانی همسر گرامی و ارجمند تیمسار ارتشبد اویسی را به ایشان تسلیت عرض نموده بقاء عمر تیمسار معظم و سایر بازماندگان آن مرحومه را از خدای بزرك مسئلت دارد .

سیدبزرك اردهالی ، حبیب اردهالی ، نصرالله اردهالی

آ ـ ۱۸۶۴۵

همکار ارجمند آقای هوشمند علویان

فوت مادر گرامیتان را بشما و خانواده عزیزتان تسلیت عرض نموده بقای عمر و سلامت آن خاندان را از خداوند متعال خواستاریم .

شهربانو افتحی ، ایرج مافی ، مهدی اعلائی ، اصغر میرفتاح ، عنایت‌الله امیرلو ، احمد مهربانی ، حسین نادری ، سید مهدی لاجوردی ، قدرت‌الله ثروتی

آ ـ ۱۸۶۳۷

تیمسار ارتشبد اویسی

فوت نابهنگام همسر آن جناب موجب نهایت تاثر و تالم است ضمن عرض تسلیت بقای عمر آن جناب را مسئلت مینمائیم .

رفیع اریه ، اسکندر اریه

آ ـ ۴۳۷۹۲

تیمسار ارتشبد اویسی

با اندوه فراوان مصیبت وارده را به حضور آن تیمسار معظم و خانواده محترم تسلیت عرض مینماید بقاء عمر و سلامتی تیمسار و بازماندگان را از درگاه خداوند متعال عرض مینماید .

سرلشکر معین‌زاده

آ ـ ۱۸۶۴۷

تیمسار سپهبد کریملو

با اندوه فراوان مصیبت وارده را به حضور آن‌تیمسار معظم و خانواده محترم تسلیت عرض مینماید بقاء عمر و سلامتی تیمسار و بازماندگان را از درگاه خداوند متعال مسئلت دارم .

سرلشکر معین‌زاده

آ ـ ۱۸۶۴۹

با نهایت تاسف درگذشت سرکار سرهنك کرم زالتاش‌را از سوی خود و همکارانم به خانواده محترم زالتاش تسلیت عرض مینماید .

سرلشکر ـمعین‌زاده

آ ـ ۱۸۶۵۱

تیمسار ارتشبد اویسی فرماندهی ژاندارمری کل‌کشور

من و همکارانم با نهایت تاثر درگذشت بانوی نیکوکار همسر گرامی تیمسارارتشبد اویسی‌فرماندهی معظم‌ژاندارمری کل کشور را به معظمله و فرزندان ارجمندشان تسلیت عرض نموده سلامتی و طول عمر بازماندگان را از خداوند متعال مسئلت مینمایند .

سرتیپ‌مولوی

آ ـ ۴۳۷۹۶

سپاسگزاری

«سپاس از انسان‌ها»

با بیانی نارسا ولی از صمیم قلب از آنها که در مرك عزیز ازدست رفته ما پدرم (مرحوم شیخ عبدالرحمن‌سیف‌آزاد) بطواف کعبه دلهای شکسته پرداختند و با شور و گرمی شمع وجود خود دیدگان بی‌فروغ ما را روشنائی بخشیده و تن‌های فرسوده ما را توان زندگی دادند تا زنده بمانیم ودرغم مرك عزیزی اشك بریزیم از سرور گرامی جناب آقای نخست‌وزیر، وزارت اطلاعات ، تیمسار انصاری ، سرکار سرهنك شمستا ، جناب آقای پاکسیما و انسان هائی که به پیروی از مکتب فضیلت و انسانی اسلام در مراسم مختلف عزیز خاندانی را تا کنار خاك سرد گور بدرقه کردند صمیمانه سپاس داریم .

اگر آنهمه احساس و گرمی هنگام تحمل اندوه فراق مرك نبود چه بود ؟ از خداوند بزرك که حیات و ممات در دست اوست برای همگی آرزوی سلامت داریم و اگر در ادای وظیفه سپاس حضوری تاخیری رخ دهد پوزش میطلبیم .

از طرف خانواده سیف‌آزاد ، زاهدی ، مشرقی ،ابوحسین ، گلکار ـ آزرمیدخت سیف‌آزاد

آ ـ ۱۸۷۷۷

بدین وسیله از عموم سروران گرامی که در مراسم تشییع جنازه و حضور در مجالس ترحیم اسماعیل واعظزاده و حیدر حیدری دو جوان ناکام همدردی فرموده‌اند تشکر نموده و چنانچه بعلت تالمات روحی در بازدید تاخیری شود امید عفو داریم .

آ ـ ۱۸۶۹۵ واعظزاده ، حیدری، لطفی‌آذر

از سروران گرام ، دوستان و بستگان محترم که در مراسم تشییع و مجالس ختم و شب هفت مرحومه شادروان بانو عصمت‌الدوله کریملو (رحمانی) شرکت فرموده‌اند و یابا ارسال تلگراف و نامه و درج آگهی موجبات تسلی خاطر بازماندگان را فراهم ساخته‌اند صمیمانه سپاسگزاری‌مینمائیم خاندان کریملو . رحمانی . رضا و سایر خانواده های‌وابسته

آ ـ ۱۸۷۴۰

جناب آقای سید غلامرضا فاطمی

با کمال تاسف و تاثر مصیبت وارده را به جنابعالی و خانواده محترم فاطمی تسلیت میگویم .

آ ـ ۱۸۶۷۷ عبدالرسول مقیمی اسکوئی

درگذشت اسف انگیز بانوی نیکوکار وارجمند سرکار علیه‌خانم اشرف اویسی مایه تاثر بسیار است.

کارکنان خیاطخانه پارک مد بااندوه فراوان این‌واقعه‌مولمه‌را بتیمسار معظم ارتشبد اویسی و جناب آقای بنی‌آدم تسلیت عرض می کنند.

آ ـ ۱۸۷۳۹ غفوری آشتیانی

تیمسار ارتشبد اویسی فرماندهی ژاندارمري کل کشور

با نهایت تاسف درگذشت غم‌انگیز سرکار علیه همسر نیکوکار آن تیمسار را با غمگساری فراوان تسلیت عرض مینماید .

خانقاه احمدی فقراء ذهبیه تهران

آ ـ ۱۸۶۷۹

جنابان آقایان کاظم احرامیان و میرعربشاهی

درگذشت نابهنگام بانو سکینه میرعربشاهی را صمیمانه به آن جنابان و خانواده های محترم احرامیان و میرعربشاهی تسلیت میگوئیم .

شرکت پیشرو

آ ـ ۴۳۸۱۰

تیمسار ارتشبد اویسی فرماندهی معظم ژاندارمری کل کشور

افسران و درجه داران بازرسی کل ژاندارمری با نهایت تاثر و تاسف درگذشت شادروان بانوی نیکوکار همسر گرامی تیمسار محبوب را تسلیت عرض نموده بقای سلامت و طول عمر بازماندگان بخصوص فرماندهی گرامی و معظم را از درگاه خداوند متعال مسئلت دارند .

بازرسی کل ژاندارمری ـ سرلشگر مومنی

آ ـ ۱۸۶۸۱

تیمسار ارتشبد اویسی

بانهایت تاسف مصیبت جانگداز را تسلیت عرض از درگاه احدیت مسئلت دارد صبر و شکیبائی عنایت فرماید .

سپهبد منیعی و بانو

آ ـ ۱۸۶۳۱

تیمسار ارتشبد اویسی

با نهایت تاسف و تاثر مصیبت وارده را از سوی خود و همکارانم صمیمانه تسلیت گفته ، بقای عمر و صبر و شکیبائی تیمسار و خاندان محترم را از خداوند بزرك خواستارم .

سپهبد سهراب‌پور

آ ـ ۱۸۶۳۵

دوست و همکار عزیزما جوان ناکام مرحوم قاسم حافظی‌مقدم دراثر حادثه ناگهانی دارفانی را وداع گفت متانت و وقار و رفتار پسندیده او فراموش نشدنی است .

خاطرش را گرامی میداریم و به خانواده داغدارش تسلیت میگوئیم . روانش شادباد

کارکنان اداره خارجه بانك پارس

آ ـ ۱۸۶۲۱

خاندان محترم شناسا

بااندوهی فراوان درگذشت آقای باخاج شناسا بزرك آن خاندان محترم را تسلیت میگوئیم .

دکتر حبیب‌لوی و بانو ، مهندس سیون‌لوی و بانو ، سینالوی و بانو ، دکتر آبنرلوی و بانو ،کرمل‌لوی و بانو

آ ـ ۱۸۶۲۷

تیمسار ارتشبد اویسی فرمانده محترم ژاندارمری‌کل‌کشور

با کمال تاسف مصیبت وارده را تسلیت عرض نموده ماهم در غم شما و فرزندان عزیزتان شریك‌هستیم .

آ ـ ۱۸۶۹۱ سرهنك نجم‌آبادی و بانو

تیمسار ارتشبد اویسی

با اندوه فراوان من و همکارانم مصیبت وارده را به حضور آن تیمسار و خانواده‌محترم‌عالی تسلیت عرض‌مینماید.

آ ـ ۱۸۶۹۷ سپهبد حسن طوفانیان

تیمسار معظم ارتشبد اویسی

با یکدنیا تاسف درگذشت همسر ارجمند و نیکوکار آن تیمسار را تسلیت میگویم بقای عمر و صبر و شکیبائی برای شما آرزو دارم .

هرمز آرش

آ ـ ۴۳۲۸۴

جناب آقای غلامرضا اسماعیلی

با کمال تاسف و تاثر درگذشت مادر گرامیتان را بشما و خانواده محترم تسلیت گفته سلامتی بازماندگان را ازخداوند خواهانیم .

مهندس سیف‌الدین کامرانی ، مهندس جعفر تقوی ، مصطفی سیف‌اللهی

آ ـ ۴۳۸۱۶

تیمسار ارتشبد اویسی فرماندهی ژاندارمری کل کشور

افسران درجه داران و افراد ناحیه ژاندارمری مرکز بانهایت تاثر درگذشت غم‌انگیز بانوی نیکوکار سرکار علیه شرافت اویسی رابه حضور آن فرمانده عالیقدر تسلیت‌عرض نموده سلامتی تیمسار فرماندهی و فرزندان عزیزش را از شگاه خداوند متعال مسئلت دارند .

آ ـ ۱۸۷۱۹ سرلشگر احسانی

جناب آقای اکبر گرامی‌نژاد

دوستان و همکاران شما در کارخانجات کود شیمیائی شیراز بایکدنیا اندوه و تالم درگذشت جوان ناکام ستوان یکم احمد نیک منش را به جنابعالی و خانواده محترمتان صمیمانه تسلیت گفته و خود را در این مصیبت بزرگ‌شریک میدانند .

ایزدی ـ مرگبیان ـ کشاورز ـ رفاهی ـ معینی ـ باباخانی ـ ذکی‌پور ـ کریم علی‌زاده ـ هنرپیشه ـ تبریزی ـ صدیق ـ میثاقی ـ تراب ـ حدائق ـ مینائی ـ کجوری ـ رضوانی ـ گوهریان ـ همتائی .

آ ـ ۴۳۲۸۶

تیمسار معظم ارتشبد اویسی

از سوی خود و همکاران مراتب نهایت همدردی و تاثرات قلبی راعرضه‌داشته تندرستی و طول عمر آن تیمسار گرامی و بازماندگان را از درگاه ایزد متعال مسئلت دارد .

آ ـ ۱۸۷۱۳ سرلشگر دکتر صفائی نیلی

اطلاعات

۱۳۰۱

پنجشنبه ـ اول مهر ماه ۱۳۵۰
دوم شعبان ۱۳۹۱ ـ بیست وسوم سپتامبر ۱۹۷۱
شماره ۱۳۶۰۵ ـ سال چهل و ششم
استخراج دکتر ریاضی کرمانی

ساعات شرعی

اذان صبح . . . . . ساعت ٤ و ۲۲ دقیقه
طلوع آفتاب . . . . . ساعت ٥ و ٥١ دقیقه
ظهر شرعی . . . . . ساعت ۱۱ و ٥٨ دقیقه
اذان مغرب . . . . . ساعت ٦ و ۱۹ دقیقه

پرداخت طلب کارمندان ویک رتبه ترفیع در بودجه منظور میشود

براساس دستورالعمل تنظیم بودجه سال آینده که متن کامل آن درصفحه ۱۶ چاپ شده است دولت دستور داده است که وزارتخانه ها و موسسات دولتی مشمول قانون استخدام ازبابت طلب کارمندان بابت اصلاحیه‌های قانون استخدام و اجرای مرحله اول قانون و اعطای یك رتبه بکارکنان ذیحق اقدام نمایند ومیزان اینگونه پرداختها رادر بودجه آینده پیش بینی کنند.

پرداخت مابه التفاوت اجرای مرحله اول که در بسیاری از وزارتخانه ها احکام آن صادر شده است ، بعلت آنکه در بودجه وزارتخانه پیش بینی پرداخت نشده بود ، بعده‌ای از کارمندان پرداخت نگردیده و بدین سبب بایستی وزارتخانه ها با توجه باحکام صادره تبدیلی یا تطبیقی میزان طلب این نوع کارمندان را روشن نمایند تا به آنان پرداخت شود .

پرداخت مطالبات

در مورد صدور احکام جهت آندسته از کارمندانی که بر اساس اصلاحیه های قانون استخدام مبلغی بحقوقشان اضافه میگردد ، چون این اصلاحیه ها در تاریخ ۱۲ر۸ر۴۹ به تصویب مجلس رسیده وقانونا کارمند از تاریخ تصویب مابه‌التفاوت بابت اصلاحیه های قانون را طلبکار میشود و در بودجه بسیاری از دستگاهها این مبلغ بطور کامل روشن نشده بود ، لذا با دستور اداره بودجه این مبلغ نیز بایستی در بودجه سال آینده گنجانیده شود .

در این مورد تعدادی از وزارتخانه ها که دارای ذخیره بودند، پرداخت مربوط به اصلاحیه های قانون را انجام دادند و در وزارتخانه هائی که این طلب کارمند از تاریخ مصوب پرداخت نشده ، موکول به پیش بینی در بودجه وزارتخانه ها و موسسات دولتی گردید .

یك پایه ترفیع

مورد سوم دستور داده شد که در تنظیم بودجه رعایت شود ، اعطای یك پایه ترفیع بکارمندانی است که از ترفیع سال گذشته که بکارمندان و خدمتگزاران داده شد استفاده نکرده‌اند . این دسته کارمندانی هستند که بعد از تاریخ ۱ر۱ر۴۷ باستخدام دولت درآمده‌اند و چون در ششماهه دوم سال مزبور احکام استخدامی آنان صادر شده است ، لذا بموجب قانون در پایان سال ۴۹ نتوانسته‌اند از یك پایه ترفیع استفاده کنند ، علاوه براین دسته از کسانیکه از تاریخ ۱ر۱ر۴۸ باستخدام در آمده‌اند نیز پس از دو سال یعنی در تاریخ ۱ر۱ر۵۰ نیز بموجب قانون استحقاق دریافت یك پایه ترفیع را دارا می شوند ، لذا در دستورالعمل تنظیم بودجه ، وزارتخانه ها و موسسات مشمول قانون استخدام مکلف شده‌اند که پیش بینی لازم را جهت اعطای یك پایه ترفیع باین کارمندان بنمایند و در بودجه سال ۱۳۵۱ قید نمایند .

بنظر میرسد که پس از تصویب بودجه سال ۱۳۵۱ از اول سال مزبور عده زیادی از کارمندان که مشمول مقررات بالا می باشند و تاکنون از یك پایه ترفیع استفاده نکرده‌اند از آن استفاده نمایند وضمنا کلیه بدهی وزارتخانه‌ها بکارمندان از بابت اجرای مرحله اول قانون استخدام و اصلاحیه های قانون مصوب ۱۲ آبانماه سال گذشته به آنان پرداخت شود .

بعد از ظهر دیروز جلسه هیئت امنای انجمن اولیاء و مربیان در حضور سرکار علیه خانم فریده دیبا تشکیل شد .

در این عکس خانم آصفی مدیر عامل انجمن اولیاء و مربیان ، آقایان دکتر مجیدی وزیر کار و امور اجتماعی ، ابراهیم خواجه نوری ، دکتر لقمان ادهم مدیر عامل انجمن حمایت کودکان در حضور سرکار علیه خانم دیبا دیده میشوند .

دفتر راهنمائی پدران ومادران و نوجوانان تاسیس میشود

عصر دیروز جلسه هیئت امنای انجمن اولیاءومربیان ایران بریاست سرکار علیه خانم فریده دیبا نیابت ریاست عالیه و رئیس هیئت امنای این انجمن بمنظور بررسی فعالیت های انجام شده و برنامه‌های آینده انجمن تشکیل شد .

در این جلسه خانم آصفه آصفی مدیر عامل انجمن درباره فعالیتهای انجمن درسال جاری گزارشی داد و گفت در سال جاری سه تحقیق در زمینه‌های مختلف اموراجتماعی از طرف انجمن بعمل آمده که عبارتند از تحقیق درباره آموزش و پرورش دانش آموزان از نظراولیای آنان تحقیق درباره راهنمائی تحصیلی و شغلی دانش آموزان در سطح مملکت و تحقیق درباره نوع و میزان همکاری اولیاء و مربیان .

مدیرعامل انجمن فعالیتهای گسترده این انجمن را درزمینه های آموزشی کمیته‌های شهرستانی فعالیت های اردوئی تهیه و اجرای برنامه‌های رادیو و تلویزیونی ـ تهیه فیلم ـ کمیته دانشجویان ـ تشخیص وضع روانی کودکان و تاسیس دفتر راهنمائی پدران و مادران و نوجوانان تشریح کرد و اظهار داشت: بمنظور استقرار تماس مستقیم باوالدین و نوجوانان و کمك و راهنمائی آنان در زمینه مشکلات مختلف تربیتی و خانوادگی انجمن ملی اولیاء و مربیان در سال جاری دفتری بنام دفتر راهنمائی پدران و مادران و نوجوانان افتتاح خواهد کرد که این دفتر زیر نظر چند تن از متخصصان تعلیم و تربیت ـ روانشناس ـ روانپزشك و مددکار اجتماعی اداره میشود و همه‌روزه آمادگی خواهد داشت که مراجعان خود را درامور تربیتی و حل مسائل شخصی و خانوادگی راهنمائی کند .

در جلسه دیروز هیئت امنای انجمن ملی اولیاء ومربیان آقای مجیدی وزیر کار وامور اجتماعی، سناتور مهرانگیز منوچهریان ، آقای فرهودی رئیس انجمن شهر تهران، آقای حمید زاهدی معاون پارلمانی وزارت علوم و آموزش عالی ، رئیس انستیتو خواربار و تغذیه وچندتن دیگر از متخصصان تعلیم و تربیت شرکت داشتند .

اظهار تشکر از دبیران دبیرستان سراج

ازکلیه دبیران کلاس ششم طبیعی دبیرستان دخترانه سراج که نتیجه زحماتشان باعث شد این دبیرستان از حیث قبولی بین تمام دبیرستانهای ملی و دولتی ناحیه ۷ مقام اول را حائز شود قدردانی مینماید.

حاجیه حسنی

اطلاعیهٔ بانك سپه

فردا (جمعه) دوم مهر ۱۳۵۰

کلیهٔ شعب بانك سپه در تهران وشهرستانها ازساعت ۸ صبح تا ۱ بعدازظهر برای افتتاح حساب پس انداز وتکمیل موجودی تا یکهزار ریال باز است

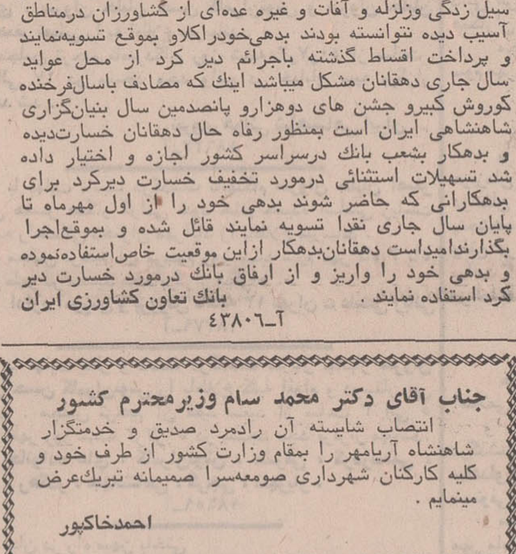

اطلاعیه بانك تعاون کشاورزی ایران

درباره تخفیف خسارت دیرکرد بدهکاران

چون درسال های گذشته بعلت خشکسالیهای ممتد و سیل زدگی وزلزله و آفات و غیره عده‌ای از کشاورزان درمناطق آسیب دیده نتوانسته بودند بدهی خودراکلا و بموقع تسویه‌نمایند و پرداخت اقساط گذشته باجرائم دیر کرد از محل عواید سال جاری دهقانان مشکل میباشد اینك که مصادف باسال فرخنده کوروش کبیرو جشن های دوهزارو پانصدمین سال بنیان‌گزاری شاهنشاهی ایران است بمنظور رفاه حال دهقانان خسارت‌دیده و بدهکار بشعب بانك درسراسر کشور اجازه و اختیار داده شد تسهیلات استثنائی درمورد تخفیف خسارت دیرکرد برای بدهکارانی که حاضر شوند بدهی خود را از اول مهرماه تا پایان سال جاری نقدا تسویه نمایند قائل شده و بموقع اجرا بگذارند امیداست دهقانان بدهکار ازاین موقعیت خاص استفاده‌نموده و بدهی خود را واریز و از ارفاق بانك درمورد خسارت دیر کرد استفاده نمایند .

بانك تعاون کشاورزی ایران

آ ـ ٤٣٨٠٦

جناب آقای دکتر محمد سام وزیرمحترم کشور

انتصاب شایسته آن رادمرد صدیق و خدمتگزار شاهنشاه آریامهر را بمقام وزارت کشور از طرف خود و کلیه کارکنان شهرداری صومعه‌سرا صمیمانه تبریك عرض مینمایم .

احمدخاکپور

جناب آقای دکتر محمد سام

انتصاب شایسته جنابعالی را بمقام وزارت کشور صمیمانه تبریک نموده موفقیت آنجناب را درراه خدمت بشاهنشاه آریامهر و میهن عزیز و ملت ایران آرزومندیم .

اعضاءانجمن شهر صومعه‌سرا ـ طاهر صومعه‌سرائی . محمدرسول عدالتخواه . غلامحسین نیك‌سرشت . میراحمد موسوی . سیدجلیل نعمتی . شهردار صومعه‌سرا محمد جواد رفعتی .

آگهی فروش صندلی

بعلت تعویض ،کلیه صندلیهای سینما رادیوسیتی بفروش میرسد . طالبین به دفتر سینما رادیوسیتی و یاتلفن شماره ٤٣٣٢٠ مراجعه فرمایند .

دانشکده دندانپزشکی دانشگاه تهران

از تاریخ سوم مهرماه ۱۳۵۰ همه روزه جهت بخشهای مشروحه زیر:

۱ـ ارتدنسی
۲ـ دندانپزشکی عملی
۳ـ جراحی
٤ـ پروتز
٥ـ پیوره

آماده قبول بیمار میباشد . م‌الف ۸٤۹٤

سرپرست دانشکده دندانپزشکی، دکترمعین‌زاده

۱ـ۳ آ ـ ٤٣٧٤٨

سخنرانی دربیمارستان جرجانی

آقای دکتر علی حاملی پزشک ایرانی مقیم امریکا درساعت ۱۰ صبح روز شنبه سوم مهر ماه ۱۳۵۰ درسالن کنفرانس بیمارستان جرجانی واقع در ابتدای خیابان مهران‌نو درباره مسائل‌طب قانونی سخنرانی خواهندنمود.

از پزشکان‌محترم و دانشجویان پزشکی‌برای شرکت دراین جلسه سخنرانی دعوت میشود.

دانشکده پزشکی دانشگاه ملی ایران

استخدام مربی آموزشی

سازمان بیمه های اجتماعی برای خدمت در آموزشگاه بهیاری خود در اهواز احتیاج به تعدادی پرستار مربی دارد که در آموزشگاه بهیاری انجام وظیفه نمایند

داوطلبان باید واجد شرایط زیر باشند:

۱ـ دارا بودن لیسانس پرستاری
۲ـ داشتن‌حداقل یکسال‌سابقه آموزش پرستاری یابهیاری

داوطلبان برای کسب اطلاعات بیشتر بسازمان بیمه های اجتماعی مراجعه نمایند.

آ ـ ٤٣٢١٦

سازمان بیمه‌های اجتماعی

اعزام مشمولان قانون خدمات اجتماعی زنان

در صفحه ۱۰

اسامی قبول‌شدگان امتحان کتبی آموزشگاه عالی خدمات اجتماعی

را در صفحه ۲۰ مطالعه فرمائید

آگهی استخدام آموزش وپرورش منطقه‌ای خارك

شرح در صفحه ۱۰

شرکت ملی ذوب آهن ایران

آگهی استخدام

شرکت ملی ذوب آهن‌ایران کادرمندرج درذیل راجهت‌خدمت در واحد ساختمانی کارخانه آریامهر اصفهان استخدام می‌نماید .

۱ـ قالب‌بند
۲ـ آرماتوربند
۳ـ بنا
٤ـ نجار

واجدین شرایط می‌توانند روز های شنبه و یکشنبه ۳ و ٤ مهر ماه ازساعت ٤ بعداز ظهر به اداره کاریابی این شرکت‌واقع درخیابان تخت‌جمشید چهارراه پهلوی مراجعه نمایند . م الف ۸۳۹۷

اطلاعات دختران و پسران روز های یکشنبه منتشر میشود

برای شرکت در قرعه کشی

یکصد نفر ازتومن

وام دهسالهٔ بدون بهره

حساب تشکیل سرمایه

بانک عمران

فقط ۲ روز

فرصت دارید

شورای مرکزی جشن شاهنشاهی ایران، باکمال خوشوقتی اعلام میدارد:

ساختمان مدارس یادبود در روستاهای سراسر کشور، درشرف اتمام است. نام و محل مدارسی که بنای آنها بپایان رسیده است، برای اطلاع عموم، هفته‌ای دوبار دراین ستون انتشار میابد.

استان فارس

نام دبستان	نام روستا	نام شهرستان
کریم مستشاری	حسین آباد	شیراز
بی بی نمازی	تلخداش	«
زمین پیما	گلاراوز	لارستان
حاج معدل‌الملك	گندشلوی علیا	مرودشت
داریوش	ده باغان	لارستان
کورش	هود	«
خندان	کهنه	«
نور	گلار	«
جاماسب	سهل آباد	شیراز
احد فرزانه	ابونصر	«
کارآموز	اقبال آباد	«
حشمت‌اله کرمانشاهچی	دست خضر	«
فرهنگیان شماره ۱	علی آباد	«
فرهنگیان شماره ۲	کوشکك	«
فرهنگیان شماره ۳	ترکان	«
اراسپ	احمدآباد	«
گرشسب	حسین آباد دنیکان	«
ویشتاسب	اکبرآباد	«
خشایار	محمودآباد	«
کارخانه سیمان فارس	حسین آباد زنیان	«
محمدعلی جاوید	شازده بیگم	«
سعدی	از بخش گوار	«
کارخانه قند پارس	از بخش گوار	«
حمید ایروانی	از بخش مرودشت	«
ابوطالب سلطانی	از بخش مرودشت	«
مهدی مجلسی	از بخش زرقان	«
یحیی ایروانی	از بخش زرقان	«
محمود ایروانی	دهستان بیضا	«
موسوی	سرجوشهر	بهبهان
شهرداری بهبهان	ویسی	«
شهرداری آغاجاری	درونك	«
ابن سینا	عبدیخانی	«
فردوس	چم‌کرنه	«

استان اصفهان

امام حسین علیه‌السلام	اسفریز	همایونشهر
دکتر محمد معین	حاجی‌آباد	اصفهان
حاج میرزاکریم صیرفیان‌پور	دارك	«
انجمن شهرستان اصفهان	درمیان	«
کلوپ رتاری اصفهان	ارزنان	«
دکترعلی‌اصغر انصاری	شیدان	اصفهان
موسسه مرغ ناز	محمودآباد	«
شرکت باما	حبیب‌آباد	«
کمال‌آباد	کمال‌آباد	نائین
رضا بنان	یوسف آباد	همایونشهر
صورا سرافیل	امیریه	«
حاج آقا رحیم ارباب	حسن رباط	اصفهان
مرکز توپخانه و پادگان اصفهان	حبیب‌آباد	«
مرکز توپخانه و پادگان اصفهان	زمان آباد	«
حاج محمدجعفر لوافان	رباط ترك	میمه اصفهان
محمد علی محققی	باد	نطنز
عشرت‌ملك‌تجار	هاشم‌آباد	اصفهان
مهندس علی معین	دیزیجه	«
استاد حسین مسرور	جشوقان	«
احمد انصاری (نصرالسلطان)	آدرمناباد	«
کریم رحمتی	تیرانچی	همایونشهر
عباسعلی‌جعفرزاده	زیارتگاه	شهرضا
عباس پورشریف	چورزوق	اصفهان
کارکنان برق منطقه‌ای استان اصفهان	قهدریجان	«
شورای خلیفه‌گری ارامنه جلفای اصفهان	میلاگرد	فریدن
هیئت نمایندگان ارامنه جلفای اصفهان وجنوب ایران	آغچه	«

استان کردستان

کارآموز	سیدان	بیجار
طوبی معرفت	ظفرآباد	سنندج
یحیی معرفت	سریش‌آباد	قروه
شکرالله خسروی	باشماق	«
زیبنده خسروی	اورامان	مریوان
ملوك خسروی	پایگلان	«
سرلشگر محمود امین	سعدآباد	«

فرمانداریکل زنجان

اسدالله صادقیان	دیزج آباد	زنجان
امیرنظام قره‌گوزلو	والارود	«

خریداران مدارس یادبود ، درصورتیکه در باره نام مدارس ، نظر اصلاحی داشته باشند ، میتوانند به کمیته ملی پیکار جهانی با بیسوادی (تلفن ۸۲۶۱۱۶) مراجعه نمایند .