۲۸ صفحه

اطلاعات

شنبه ۲۴ اردیبهشت‌ماه ۲۵۳۶ ـ شماره ۱۵۳۰۹ تکشماره ۱۰ ریال

در خرداد ماه امسال

۵۰ هزار معلم استخدام میشوند

★ تقاضای انتقال معلمان در هر منطقه باید تا ۱۵ خرداد به اداره مربوطه برسد. در صفحه ٤

تخلفات ساختمانی تا ٦ سال قبل بخشوده شد

★ برای بخشودگی تخلفات ساختمانی ضوابط جدیدی بتصویب کمیسیون کشور رسید

★ کارمندان مقصر شهرداری‌ها در امور ساختمانی تحت تعقیب قرار میگیرند

درصفحه آخر

سایروس ونس وزیر خارجه امریکا بعد از شرفیابی اعلام کرد

کارتر شاهنشاه را به امریکا دعوت کرد

★ سیاست امریکا در مورد فروش اسلحه نباید موجب نگرانی دوستانی مثل ایران شود

★ دفاع از حقوق بشر کارتر، اثری بر روابط تهران و واشنگتن نداشت

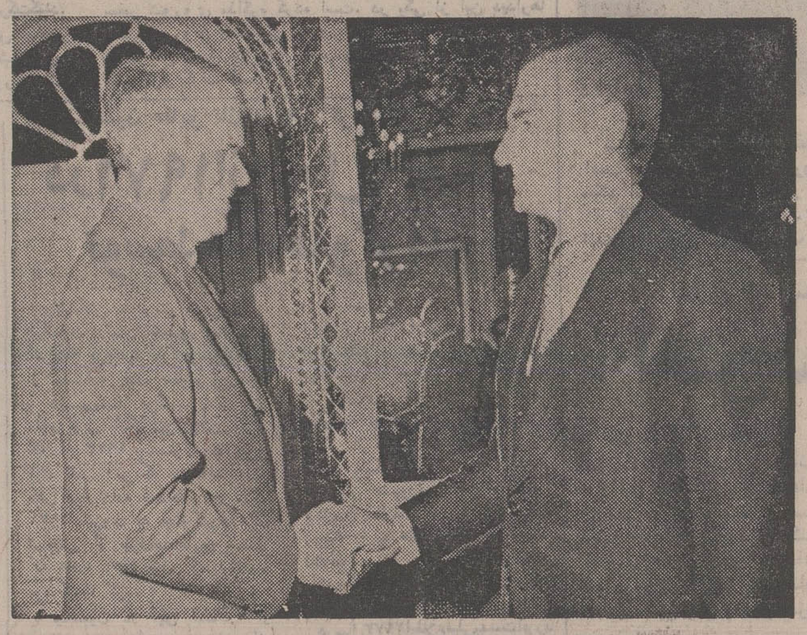

بوتو برای تعیین سرنوشت خود رفراندم میکند

بوتو گفت مردم باید بگویند مرا برهبری خود قبول دارند یا نه

●

★ نخست‌وزیر پاکستان گفت رفراندوم تنها راه حل برطرف کردن بحران سیاسی است.

در صفحه ۲

والاحضرت شاهدخت اشرف پهلوی:

کوشش در پیکار با بیسوادی از مهمترین وظائف حزب است

در صفحه ٤

باپیام شاهنشاه اجلاسیه مهم سنتو در تهران گشایش یافت

سنتو با تحولات زمان خود را وفق میدهد

ونس: برای حل مسئله خاورمیانه باید قبل از پایان سال جاری اقدامات جدی شروع شود

درصفحه ٤ و آخر

پلاژهای شمال مشمول مقررات خاصی شدند

تمام پلاژها باید رستوران، محل بازی بچه‌ها، دوش و رختکن داشته باشند در صفحه ۳

چرا نوزاد ناقص‌الخلقه بدنیا می‌آید؟

یکزن جوان تهرانی در اولین زایمان خود که چند روز پیش در بیمارستان فیروز آبادی صورت گرفت، یک نوزاد بدون سر بدنیا آورد. تولد این نوزاد بدون سر، یکبار دیگر مسئله نوزادان ناقص‌الخلقه را مورد توجه مردم قرار داد. گزارش صفحه ۵ روزنامه اختصاص به بررسی علل تولد نوزادان ناقص‌الخلقه دارد.

اسرار طول عمر، شادابی و تندرستی

دکتر گیلوردهاوزر که به کاشف اسرار تندرستی و شادابی وطول عمردرجهان شناخته شده، کتاب جدیدی در این مورد نوشته است که باترجمه مهدی نراقی، انتشار آن ازروز پنجشنبه در «اطلاعات» آغاز شده است. دنباله این مطلب جالب را در صفحه ۱۱ مطالعه فرمائید.

استادان دانشگاهها بی‌علاقه شده‌اند

داریوش همایون قائم‌مقام حزب رستاخیز درهمایش دانشگاهیان دربارهتغییر کنکور، وضع مالی استادان مطالبی بیان داشته که در صفحه ٤ بنظرتان میرسد.

کشف ۱۴۲۰ کیلو تریاك در راه مشهد

قاچاقچیان در حالیکه تریاکهارا داخل یک تانکر نفتکش ریخته و چند نفر این محموله را اسکورت می کردند دستگیر شدند. در صفحه ٤

ماه گل، ماه گلاب

اردیبهشت ماه در «قمصر» کاشان و «میمند» فارس، ماه گل و گلابگیری است ودراین ماه از قمصر و میمند بوی بهشت میاید. بهمین مناسبت گزارشی از گلاب گیری تهیه شده است که در صفحه ۱۰ بنظر شما خواهدرسید.

دهها میلیون تومان مواد غذائی فاسد شد

سال‌گذشته در نتیجه‌عدم‌مراقبت ۳۵ هزار تن خیار شور، ۱۲۳۵ تن تخم مرغ، ۳۵ تن ماهی و ۱۴۷ هزار حلب پنیر جزو کالاهائی بود که فاسد شد در صفحه ۳

موتوسیکلت ٦٠ هزار تومانی توقیف شد

صاحب موتوسیکلت ده هزار تومان خرج کرده بود تاصدای اگزوست آنرا شبیه صدای موتور جت کند! در صفحه ٤

اجرای قانون غیر از اجرای عدالت است

مقاله دکتر محمد شاهکار را همراه‌باسایر مقالات در صفحه ٦ روزنامه مطالعه کنید.

جمالزاده چهره پرداز بزرگ زندگی ایرانی

بمناسبت ابلاغ مراحم ملوکانه به محمد علی جمالزاده نویسنده نامدار معاصر در صفحه ۲۱ زندگینامه این استاد وقصه‌نویس چاپ شده است.

واکسن بموقع ضامن سلامتی کودك است

پروفسور عزیزی استاد دانشگاه و متخصص طب کودک درباره پیش‌گیری، های پزشکی و اهمیت واکسن در سلامت کودکان مطالبی بیان داشته است که در صفحه خانواده (صفحه۷) بنظر شما خواهد رسید.

سایروس ونس وزیر خارجه آمریکا هنگام شرفیابی به پیشگاه ملوکانه.

●

★ مذاکرات برای فروش راکتورهای اتمی بین ایران و امریکا مجددا آغاز میشود

★ وزیر خارجه امریکا خواهان ثابت ماندن قیمت نفت شد

درصفحه آخر

۵۰ میلیارد ریال طلب مقاطعه کاران پرداخت میشود

به سازمان های اجرائی طرح های عمرانی دستور داده شد از اعتبارات بطور علی‌الحساب استفاده کنند در صفحه ٤

بسم‌الله الرحمن الرحیم
هو ۱۲۱
انا لله و انا الیه راجعون

عاش سعیدا ومات سعیدا بانهایت تاسف درگذشت برادر محترم ایمانی آقای حاج سید ابوالقاسم روح‌الامین راکه خدمات بزرگی نموده و امور خیریه بسیاری ازایشان بیادگار مانده بعرض برادران ایمانی و دوستان محترم می‌رساند. فقدان ایشان باعث تاسف همه دوستان گردیده است. مجلس ترحیم ایشان عصر روز یکشنبه بیست و پنجم اردیبهشت ماه مطابق با ۲٦ جمادی‌الاول ۱۳۹۷ درحسینیه امیرسلیمانی (جنوبی پارک شهر) منعقداست. البته‌دوستان وبرادران برای شادی روح ایشان ودلجوئی بازماندگان شرکت می فرمایند و بخواندن قرآن و فاتحه روح ایشان را شاد مینمایند.

فقیر سلطان حسین تابنده گنابادی رضا علیشاه

درگذشت شادروان آقای علی اکبر مخزنی را به بازماندگان آنمرحوم خصوصا خانم منصوره و آقای‌پرویز مخزنی تسلیت عرض می‌کنم.

مهندس خسرو شیخ‌الاسلامی

بانهایت تاثر وتالم درگذشت شادروان حاج سید مهدی عدل (معاضدالدوله) بزرگ خاندان‌عدل رابه‌اطلاع دوستان وآشنایان و آذربایجانیان مقیم‌مرکز میرساند. مجلس‌ترحیم زنانه ومردانه آن شادروان روز دوشنبه ۲٦ اردیبهشت از ساعت ٥تا۷ بعدازظهر در مسجد مجد برقرار میگردد

خانواده‌های: عدل، باستانی، پناهی، ملک قاسمی، صادقی، خدیوی، صدقیانی، مظهری، کتیرائی وخانواده های وابسته.

جناب آقای محمدهادی روح‌الامین

فقدان پدر مصیبتی بزرگ و دردناک است. همکاران شما در نوسازی و عمران تهران وشهرک‌اکباتان با نهایت تاسف وتاثر این‌سوگ بزرگ را صمیمانه تسلیت می گویند و خود رادراندوه شما شریک وسهیم‌میدانند.

نوسازی و عمران تهران

جناب آقای دکتر محمدرضا ساحلی

بانهایت تاسف مصیبت وارده را به جنابعالی وخانواده تسلیت گفته بقای عمر و سلامت شما را از خداوند متعال خواستارم.

مهدی فارسیان

بانهایت تاسف وتاثر درگذشت شادروان جناب آقای پرویز بهرمند بزرگ خاندان بهرمند رابه‌اطلاع اقوام‌و دوستان وآشنایان می‌رسانیم (مجلس ختم بعدا اعلام خواهد شد).

فرهاد و ایون بهرمند، فرج‌الله و پریچهر شوهد، مهدی و آذر باباآف، دکتر پرویز و ناهید اخوت، دکتر عنایت‌الله و شرلی‌امین‌فر، خانواده‌های مختاریان، بهرمند، محبوبی، ساسانیان، سعیدنیا، وخانواده‌های وابسته.

مراسم‌چهلمین‌روز درگذشت شادروان سناتور احمدبهادری روز دوشنبه ۲٦ اردیبهشت در شبستان اول بهشت زهرا (تهران) از ساعت ٥الی ۷ بعد ازظهر برگزار خواهدگردید. شرکت دوستان و سروران موجب شادی روح آن مرحوم خواهد بود.

خاندان بهادری

بانهایت تاسف وتاثر درگذشت شادروان جناب آقای پرویز بهرمند بزرگ خاندان بهرمند را باطلاع اقوام و دوستان می‌رساند.

مجلس ترحیم آن مرحوم روز دوشنبه ۲٦ اردیبهشت ۲۵۳٦ ازساعت ٤ الی٦ بعد ازظهر درکنیسای‌اتفاق‌واقع در خیابان آناتول فرانس منعقد میگردد.

پریچهر ـ آذرمیدخت ـ ناهید ـ شرلی ـ وفرهادبهرمند.

خانواده‌های: بهرمند ـ شوهد ـ باباآف ـ اخوت ـ رامین‌فر ـ محبوبی ـ مختاریان ـ ساسونیان ـ حلیمی ـ سعیدنیا ـ دانشگر و خانواده‌های وابسته.

انبار

برای اجاره درشمال یاجنوب آیزنهاور مورد نیاز است

جهت توزیع فرآورده‌های آرایشی و بهداشتی با مساحت تقریبی ۱۰۰۰ مترو حدود ۵۰۰ متر مسقف

تلفن ٦۲۱۱۱٥

جناب آقای دکتر آزمون
وزیر دانشمند کار و امور اجتماعی

حسن انتصاب آقای کیانوش پروین را که‌ازجوانان خوشنام‌تحصیل کردمومن به‌انقلاب شاومردم میباشند بسمت مدیرکل دفترمطالعات ورفاه مسکن بحضور آن مقام‌معظم تبریك عرض نموده توفیق ایشان را در راه خدمت گزاری به‌شاه ومردم آرزو دارد. علیرضا اعتمادی

۱٤٤۷۷ـآ

بانك اعتبارات ایران
BANQUE ETEBARATE IRAN

آگهی دعوت مجمع عمومی عادی سالیانه بانك اعتبارات ایران (شرکت سهامی عام)

شرح در صفحه ۲۰

برای اطلاع نمایندگان
شرکت ایران‌مانیس وهمیلا

انواع کاغذ دیواری با طرح های تازه‌ومتناسب بااحتیاج بازار و هرنوع موکت برای فروش آماده است.

شرکت همیلا نیز آمادگی دارد بانمایندگانی که ماهانه بیش‌از ده هزار متر موکت مصرف دارند قرارداد های‌خاص منعقد کند تا کالای مورد نیازشان را بر اساس طرحهای اختصاصی‌که‌موردعلاقه و احتیاج آنهاست فراهم کند.

تلفن های ۳۲ تا ۸۳۳۵۳۰ و ۸۲۱۲٤۹ ویلای جنوبی شماره ۱۳٥ ـ شرکت ایران‌مانیس.

آگهی برای اطلاع صاحبان سهام شرکت تهران لندن بریك (سهامی عام) شرح در صفحه (۱۹)

بانك ایرانشهر

آگهی استخدام
در صفحه نیازمندیها

اطلاعیه ویلا فروشی شاهدشت کرج

رجوع‌شود به‌صفحه۱۵ نیازمندیها

تلفن‌های جدید مرکز اورژانس تهران

بدینوسیله باطلاع اهالی پایتخت میرساند که باهمکاری صمیمانه شرکت مخابرات ایران‌شماره تلفن های مرکز اورژانس تهران‌ازتاریخ ۲۵۳٦ر۲ر۲۵ تغییر می یابد و به

شماره ۱۲۳

تبدیل میگردد.

مرکز اطلاعات اورژانس تهران

سقفهای سالن سایبان اتومبیل سقف حیاط خلوت فروش و نصب تلفن ۸٤٥۸۰۷ ۸٥۲۷٦۳

دنیای ورزش روزهای شنبه

تحول ناگهانی در مناسبات مصر ـ شوروی

طرح ۱۳ ماده‌ای کارتر برای حل مسئله خاورمیانه و فلسطین

واشنگتن ـ خبرگزاری‌ها ـ جیمی کارتر رئیس جمهوری امریکا بار دیگر تاکید کرد که از دادن یک «وطن» به‌فلسطینی ها و بدون ادامه روابط ویژه میان اسرائیل و امریکا امیدی برای برقراری صلح در خاورمیانه در بین نخواهد بود.

کارتر که در هفدهمین کنفرانس مطبوعاتی دوران‌ریاست جمهوری‌اش شرکت کرده بود تصریح نمود هیچ یک از رهبران عربی که تاکنون باوی مذاکره کرده‌اند با تصمیم‌امریکا درباره حمایت از تمامیت اسرائیل مخالفت نکرده‌اند.

کارتر گفت: من تاکنون هیچگونه تماسی با سازمان آزادی‌بخش فلسطین نگرفته‌ام اما برای اینکه یک راه‌حل‌سیاسی برای برقراری صلح در خاورمیانه پیدا شود شناسائی موجودیت اسرائیل از جانب فلسطینی‌ها ضروری است ـ رئیس جمهوری امریکا اضافه کرد مذاکراتی که با رهبران عرب انجام داده دلگرم کننده بوده اما شانس برقراری صلح در خاورمیانه برای امروز وفردا نیست.

کارتر بار دیگر بلزوم تاسیس یک «میهن عربی» برای فلسینی‌ها اشاره کرد اما بلافاصله افزود که کشورهای‌منطقه باید در باره چگونگی تشکیل وطن عربی تصمیم بگیرند.

کارتر ضمن بحث از روابط امریکا و جمهوری خلق چین گفت در حال حاضر صحبت عادی کردن فوری روابط واشنگتن وپکن در میان نیست و برای این کار باید نخست موانعی که در راه نزدیک شدن دو کشور بیکدیگر وجود دارد برطرف شود.

کارتر در مورد کنفرانس اخیر سران غرب در لندن‌گفت روح تازه‌ای از اطمینان و امید در توانائی کشورهای صنعتی برای پیروز شدن به مشکلات اقتصادی خود یافته است.

طرح ۱۳ ماده‌ای

از سوی دیگر روزنامه بیروتی النهار گزارش داد که کارتر یک طرح سیزده ماده‌ای برای حل مسئله خاورمیانه و فلسطین تهیه کرده و در گفتگوهای اخیرش باپرزیدنت حافظ اسد این طرح را مورد بحث قرار داده است.

بنوشته روزنامه النهار کارتر این طرح را باپرزیدنت انورسادات وملک حسین نیز در میان گذاشته است.

النهار اضافه کرده است که جیمی کارتر در گفتگوهای اخیر خود با پرزیدنت حافظ اسد تاحدی توانسته است چهره «امریکائی زشت» را در ذهن رئیس جمهوری سوریه بزداید.

در واشنگتن کاخ سفید این گزارش را که جیمی‌کارتر یک طرح سیزده ماده‌ئی برای حل اختلافات اعراب و اسرائیل پیشنهاد کرده است تکذیب کرد.

سخنگوی کاخ سفید واشنگتن گفت امریکا هیچ‌طرحی برای حل بحران خاورمیانه تهیه نکرده اما کارتر مایل‌است به تماس‌های خود بارهبران کشورهای درگیر در بحران‌ادامه دهد.

کنفرانس ژنو

پرزیدنت انورسادات اعلام کرد که کنفرانس ژنو تنها باشرکت طرفهای درگیر و بدون حضور نمایندگان کشورهای خارجي تشکیل خواهد شد.

سادات که در یک مصاحبه مطبوعاتی شرکت کرده بود گفت، مایل بودیم کنفرانس ژنو با شرکت چند کشور خارجی دیگر تشکیل شود اما بعللی تصمیم گرفته‌ایم تنها کشورهای درگیر در اختلافات خاورمیانه در این کنفرانس شرکت‌کنند.

سادات در حالیکه نیکلای چائوشسکو رئیس جمهوری رومانی در کنارش بود ضمن اشاره بروابط شوروی و مصر گفت اقداماتی برای بهبود روابط دو کشور در شرف به نتیجه رسیدن است و افزود که مذاکراتش باکارتر رئیس جمهوری امریکا سیاست روشنی از جانب ایالات متحدبدست نداده است.

سادات در پاسخ این سئوال که آیا روابط تیره مصر وشوروی کنفرانس آینده ژنو را بخطر خواهد انداخت‌گفت: در مناسبات ما باکرملین تحول جدیدی روی خواهد داد و این مطلب روز شنبه (امروز) اعلام خواهد شد.

تحول جدید

ناظران گفتند ممکن است منظور سادات از تحول‌جدید بهبود روابط مسکو ـ قاهره که امروز اعلام خواهد شد.

رئیس جمهوری مصر گفت باوجود سردی روابطبین مصر و شوروی ومشکلاتی که در مناسبات دو کشور وجود دارد میخواهم بگویم که در راه‌حل بحران خاورمیانه هرگز میان قاهره و مسکو اختلافی وجود نداشته است.

سادات گفت که روز پنجشنبه پیامی از جانب کارتر دریافت کرده اما هنوز این پیام را مطالعه نکرده است.

اسماعیل فهمي وزیر امور خارجه مصر ضمن نطقی‌که امروز در پارلمان آن کشور ایراد میکند تحولاتی را کهدر مناسبات قاهره ومسکو بوجود آمده باطلاع عموم خواهد رسانید.

سادات گفت ویژگی روابط بین مصر و شوروی در مذاکرات با چائوشسکو مورد بررسی قرار گرفته است.

ظرف هشت روز گذشته وزیر خارجه مصر دوبار با سفیر شوروی مذاکره کرده است. در یکی از این دیدارها سفیر شوروی یادداشتی به وزیر امور خارجه مصر داده که در آن تمایل شوروی به بهبود روابط با مصر مورد تائید قرار گرفته است.

سادات: آمریکا سیاست روشنی درباره خاورمیانه ندارد بدون «وطن فلسطین» صلح امکان پذیر نخواهد بود

در پاکستان رفراندم بر پا میشود

اسلام‌آباد ـ رویتر ـ ذوالفقار علی بوتو نخست‌وزیر پاکستان اعلام کرد که بابرپا کردن یک رفراندوم در سراسر پاکستان از مردم این کشور خواهد خواست تا معلوم کنند که آیاوی‌رابعنوان رهبرشان قبول دارند یاخیر.

بوتو که در مجلس ملی پاکستان سخنرانی میکرد گفت: که برپا کردن یك رفراندوم‌تنها راه حل‌برای‌برطرف کردن‌بحران سیاسی بزرگی است‌که از دو ماه قبل تاکنون گریبانگیر پاکستان شده است.

بوتو صریحا اعلام کرد که حاضر نیست‌تقاضای احزاب‌اقلیت راکه خواهان‌منحل کردن‌پارلمان وبرپا داشتن انتخابات عمومی جدیدی در سراسر کشورهستند قبول کند چون ایمان دارد که اگر انتخابات جدیدی‌درپاکستان صورت گیردعواقبش برای‌پاکستان یك «مصیبت» و «فاجعه بزرك‌ملی» خواهد بود.

بحران جاری پاکستان‌از آنجا سرچشمه گرفت که دو ماه قبل بدنبال پیروزی بوتو و حزبش در انتخابات عمومی، احزاب‌اقلیت‌او را متهم کردند که‌با تقلب‌کردن در انتخابات‌به‌پیروزی رسیده‌است.

در تظاهرات وآشوبهایی که‌از آن وقت‌تا‌کنون‌درسراسرپاکستان روی داده حداقل ۲۵۵ نفر جان خود را از دست داده‌اند.

بوتو سخنرانی دیروزش رادر پارلمان با این کلمات تمام‌کرد که «من به نزد مردم میروم و تعیین سرنوشت خودم رابدست ملت پاکستان میسپارم.»

در پایان‌سخنرانی‌بوتو بسیاری از نمایندگان‌مجلس ملی‌پاکستان برایش بشدت کف زدند و ابراز احساسات کردند.

ستونهای آتش و دود غلیظی‌که در عکس بچشم میخورد از خط لوله نفتی عربستان بهوابلند است. این خط لوله که روزانه حدود یک میلیون بشکه نفت عربستان را به خلیج فارس حمل میکند، روز پنجشنبه در پی‌یک انفجار شدید آتش گرفت. در این حادثه یک تن کشته و ۱۳ نفر مجروح شدند. گزارشهائی که مورد تاییدقرار نگرفت حاکی بود که در حادثه انفجار و آتش سوزی خط لوله نفتی ٦ تن کشته شده‌اند. عکس رادیوئی ـ آسوشیتدپرس

دلار آمریکا بشدت سقوط کرد.

آتش سوزی نفت عربستان مهار میشود

ظهران ـ یونایتدپرس ـ مقامات شرکت نفت امریکائی «آرامکو» که عامل بهره‌برداری از نفت عربستان سعودی‌است اظهار امیدواری کرده‌اند که آتش‌سوزی بزرگ و ۳روزه‌ای که در یکی از حوزه هـای عملیات این شرکت در شرق کشور سعودی بوجود آمده است تا قبل از ظهر امروز (شنبه) خودبخود خاموش شود.

از طرف دیگر یک مقام‌آرامکو که این نکات از قول وی نقل شده است دیروزگفت که‌شرکت مخدوم وی این احتمال راکه آتش‌سوزی‌موردبحث درنتیجه خرابکاری بوجودآمده باشد منتفی میداند و عقیده‌دارد که این حادثه دلایل طبیعی‌وعادی داشته است.

مقام مسئول آرامکوکه‌دریک گفتگوی تلفنی به پرسش های خبرنگاران جواب میدادگفت که آتش‌سوزی‌اکنون کاملادر کنترل ماموران آتش نشانی‌قرار گرفته و آرامکوامیدواراست که‌تاساعت ۸صبح(بوقت‌محلی) آخرین بقایای آتش سوزی‌به خودی خود خاموش شود.

۱ کشته ۱۳ مجروح

در آتش‌سوزی مورداشاره یکی از ماموران آتش نشانی عربستان سعودی کشته شده و دست کم ۱۳نفر دیگر ازکسانی که در محل حادثه حضور داشتنددر بیمارستان هابستری شده‌اند.

براثر آتش سوزی عملیات بهره برداری از حوزه محل حادثه و لوله نفتی که در آن قرار دارد موقتا متوقف شده است. بطوری که گفته میشود ظرفیت تولید این حوزه‌روزی شش میلیون بشکه نفت‌است. حوزه مذکور، که «عبقیق»نام دارد تنها در حدود یک دهم‌از تمام محصول نفت روزانـه عربستان سعودی را تامین‌می کند

سقوط دلار

دیروز مظنه دلار آمریکا در بورس معاملات ارزی توکیو بشدت‌دربرابرین«واحد پول ژاپن» سقوط کرد.منابع بازار پول توکیو اظهار نظرکرده‌اند که یکی از دلایل سقوط ارزش دلار احتمالا مربوط به‌انتشار گزارش های آتش سوزی در یکی از حوزه های بـزرگ عملیات شرکت نفتی آمریکایی آرامکو در عربستان سعودی بوده است.

نیکسون حقایق تازه‌ای فاش کرد:

در ۱۹۷۱ از اشغال پاکستان توسط هند جلو گرفتم

واشنگتن ـ رویتر ـ ریچارد نیکسون رئیس جمهور سابـق آمریکا پریشب در دومین‌قسمت از مصاحبه های تلویزیونی‌خود با دیـویـد فراست شخصیت تلویزیونی انگلیسی فاش کرد که در ۱۹۷۳ بدستور وی نیرو های اتمی آمریکا در حالت‌آماده باش قرار داده شدند و در سال ۱۹۷۱ نیزوی به جلوگیری از تهاجمی از طرف‌هندعلیه‌پاکستان که نقشه آن‌از قبل کشیده‌شده بود کمك کرد.

نیکسون در این قسمت از مصاحبه های تلویزیونی خود از حقایق تازه‌ای در باره رویداد های دوران «سالو نیمه ریست جمهوریش پرده برداشته است. رئیس جمهور اسبق آمریکا گفت که چون شوروی درصدد برآمده بودکه در ۱۹۷۳ بطور یکجانبه در جنك خاورمیانه دخالت کند وی نیروهای اتمی‌آمریک رابحال آماده باش درآوردواینکارروسها را مجبور به‌عقب نشبنی‌کرد.

ریچارد نیکسون، همچنین در دومین گفتوگوی تلویزیونی خود با «دیوید فراست» مطلب تنزه‌ئی را فاش کرد.

او گفت: برژنف، رهبرشوروی به اتومبیل های شیك و زنان زیبا، علاقه فراوانی دارد، اما خروشچف مردی بسیار خشن و بی‌احساسات بود.

نیکسون، همچنین گفت که مائوتسه تونك را در اواخرعمرش عده‌ئی از دختران زیبای چینی‌ترو خشك میکردند.

رئیس جمهوری پیشین‌آمریک، سازمان اطلاعات مرکزی آمریک (سیا) را به خاطر تاخیر درکسب اطلاعات مهم مورد انتقاد قرارداد وگفت‌که «سیا» نتوانست ازحمله همزمان مصر وسوریه به‌اسرائیل درسال۱۹۷۳اطلاع‌قبلی‌بدست‌آورد

نوشته نشریه اقتصادی:

اوپک از افزایش ۵ درصد صرفنظر کرده

نیکوزیا ـ خبرگزاری فرانسه ـ نشریه «میدل‌ایست ایکونومیك سروی» در شماره اخیر خود نوشت که در ماه ژوئیه آینده قیمت نفت‌باردیگر افزایش نخواهد یافت.

«نشریه اقتصادی» توضیح‌داده است پانزده عضو سازمان اوپك که قرار بود از اول ماه ژوئیه پنج‌درصد دیگر قیمت نفت خام خودرا افـزایش دهند تصمیم گرفته‌اند، از این اضافه بهچشم بپوشند. باین ترتیب قیمت‌نفت خام یازده کشور عضو اوپـك بجای هربشکه ۱۳٫۳۰ دلاربهمان سطح کنونی یعنی هـر بشکه ۱۲٫۷۰ دلار باقی خواهد ماند.

بنوشته این‌نشریه تصمیم‌دولت های عضو اوپك روز ۲۰ ماه‌مه اعلام خواهد شد.

این تصمیم پس‌از تماس بین کشور های تولید کننده نفت‌در جریان دیدار رئیس‌جمهوری‌ونزوئلا در خاورمیانه گرفته شده است.

بااینکه یازده کشور عضواوپك بدون قید و شرط قبلی ازافزایش ۵درصد دیگر به بهای نفت خام اول ژوئیه صرفنظر کرده‌اند عربستان سعودی تاکنون‌هیچگونه تصمیمی نگرفته‌اما ظاهراعربستان سعودی معتقد است که یـازده کشور عضو اوپك بااین‌تصمیم‌یك گام مثبت در راه یکسان کردن قیمت نفت برداشته‌اند.

اخبار کوتاه جهان

قتل ۵ عضو گروه تنیس

● ماریون ـ کارولینای‌شمالی، آسوشیتدپرس ـ پنج عضو گروه تنیس دبیرستـان «اندرسون»، واقع‌در کارولینای جنوبی شامل دانشجوئی از پاکستان دیروز براثر برخورد شدید اتومبیل‌شان با یك کامیون، کشته شدند.

این حادثه‌در پیچ یك‌جاده کوهستانی نزدیك به شهر ماریون در کارولینای شمالی روی داد. سرنشینان این اتومبیل هفت تن بودند که دو تن از آن ها مجروح و در بیمارستان‌بستری‌شده‌اند.

سقوط هواپیما و مرك ۷ تن

● بیروت ـ آسوشیتدپرس، دیروز یك هواپیمای حمل‌و نقل متعلق به لبنان‌هنگام نزدیك شدن بـه فرودگاه بیروت، سرنگون شد. و بنابر گزارش‌مقام‌های‌مسئول هر هفت سرنشین آن‌کشته شدند.

هواپیمای «آنتونوف ۱۲» که حامل گوشت یخ زده اروپا، برای مردم لبنان بود، در تپه های جنگلی واقع در ٤ مایلی‌جنوب‌غربی فرودگاه سقوط کرد.

جنجال انتصاب داماد نخست‌وزیر انگلیس بـالا گرفت

کالاهان: از نخست‌وزیری استعفاء خواهد داد

لندن ـ یونایتدپرس ـ جمز کالاهن نخست‌وزیر دولت کارگری‌انگلستان دیروز تهدید کرد‌که در برابر انتقادهای پرسروصدایی که علیه وی وبه بهانه اعتراض علیه منصوب شدن دامادش‌به سفیری انگلستان در آمریکا ـ برپاشده است از نخست‌وزیری استعفاء خواهد داد.

بطوریکه اطلاعات بدست آمده از منابع نزدیك به نخست‌وزیری انگلستان نشان میدهد کالاهن این اظهارات تهدید آمیز را در یك جلسه طوفانی نمایندگان پارلمانی حزب کارگر عنوان کرده است. کالاهان گفت که اگر مجلس عوام به‌این نتیجه برسد که انتصاب داماد وی به سفارت انگلستان در واشنگتن کاری نادرست بوده است بگذار چنین باشد ولی من‌ناگزیرم‌بشما بگویم که این امر عواقب‌دیگری هم خواهد داشت. طوفان‌سیاسی جدیدی که‌درپارلمان انگلستان بوجود آمده روزپنجشنبه گذشته هنگامی آغازشد‌که در لندن‌اعلام گردید که «پترجای» دامـاد چهل ساله کالاهان بعنوان سفیر جدید کشورش در آمریکـا منصوب شده است.

شکست میتران در مناظره باریمون بار

پاریس ـ یونایتدپرس ـ احزاب اکثریت فرانسه که بائتلاف‌خود دولت کنونی کشورشان رابوجود آورده‌اند پس‌از یافتن دلگرمی جدیدی که دلیل آن‌پدید آمدن اختلافاتی میان احـزب اقلیت سوسیالیست و کمونیست فرانسه است ظاهـر عزم خودرا جزم کرده‌اند تا کوششهایشان‌رابرای جلوگیری از پیروزی احزاب چپ در انتخابات آینده فرانسه دو چندان کنند.

احزاب ائتلافی اکثریت‌در حالیکه اختلاف نظر های میان خودشان را موقتا به‌کناری نهاده‌اند‌دیروز، یکصدا‌ازایمون بار نخست‌وزیر فرانسه را بخاطر پیروزی‌آشکاری که به اعتقاد آنان در مناظره با فرانسوا‌میتران رهبر حـزب سوسیالیست فرانسه بدست‌آورده است مورد ستایش قراردادند.

مناظره تلویزیونی

مناظره تلویزیونی رایمون‌بارو میتران دو ساعت طول کشید و آن‌را ۲۵میلیون نفرازمردم‌سراسر فرانسه روزپنجشنبه گذشته‌تماشا کردند.

پیروزی قابل رویت رایمون‌بار برمیتران باین دلیل قابل توجیه است‌که وی‌رهبرحزب‌سوسیالیست فرانسه را مجبور کرد تا اعتراف کندکه وی از قبول پیشنهاد تازه منتشرشده کمونیستهادا‌یرباینکه در صورت پیروزی احزاب چپدر انتخابات باید مزایای برنامه‌رفاه اجتماعی در فرانسه افزایش یابد وصنایع متعددی در ایـن‌کشور ملی شوند، خودداری خواهـد کرد. طبق برآورد هایی کـه صورت گرفته است اگر قرار باشد که پیشنهاد های جدیـد کمونیستهای فرانسوی روزی‌مورد قبول قرار گیرد اجرای ایـن پیشنهاد ها برای فرانسه ۵۰۰ میلیارد فرانك خرج برخواهـد داشت.

از چهار گوشه جهان

چین برای یك جنك بزرك آماده میشود

توکیو، خبرگزاری‌ها، «چی‌ینگ»، وزیر دفاع چین، ضمن یک سخنرانی مهم درکنفرانس صنعتی چین، که در نهم مه (۱۹ اردی‌بهشت) برگزار شد، پیش‌بینی کردکه در آینده نزدیک یک جنگ بزرگ بین ابرقدرت‌ها روی خواهد داد وی بهمین علت، خواستار یک کوشش وسیع برای توسعه صنایع چین، پیش از آغاز چنین جنگی شد.

چی‌ینگ گفت: که توسعه صنایع چین، فقط یک مساله صرفا صنعتی نیست بلکه یک مسائل استراتژیک نیز هست.

اوگفت: در حال حاضر شوروی و امریکا درگیر مبارزه‌یی خشن برای تسلط برجهان هستند وممکن است که روزی همین مبارزه به‌یک جنگ بزرگ مبدل شود. وی گفت چین برای این جنگ بزرگ آماده می‌شود.

بزرگترین پایگاه شوروی در اوگاندا

نایروبی ـ خبرگزاری فرانسه ـ رادیو کامپالا گزارش دادکه مارشال ایدی امین به شوروی‌ها برای تاسیس بزرگترین پایگاه نظامی در اوگاندا چراغ سبز داده است.

بگزارش رادیو کامپالا ایدی‌امین همچنین درنظر دارد که قراردادی درباره کار گذاشتن یک راکتور اتمی بزرگ در اوگاندا باشوروی امضاء کند.

زلزله شدید در چین رخ داد

پکن، رویتر ـ دیروز، یک سخن‌گوی حکومت چین، تـایید کرد که‌زلزله تازه‌ئی شهر «تانگشان»، واقع درشمال چین‌راویران کرده است سال پیش براثر وقوع زلزله‌ئی درهمین شهرکه‌بدترین فاجعه زمان معاصر نام گرفت، ۷۰۰۰۰۰ تن کشته شدند.

همین سخن‌گو خاطرنشان کرد که شدت زلزله تازه ٦٫٦ درجه ریشتر بوده ومرکز آن شهرک «نینگو»، واقع در فاصله دو شهر تانگشان وتین‌تسین سومین شهر پرجمعیت چین‌است.

نیرو های اتیوپی ۶۰۰ شورشی را کشتند

لندن ـ رویتر ـ بنابرگزارش رادیو آدیس‌آبابا، نیروهای نظامی اتیوپی، طی هفته گذشته، بیش از ۶۰۰ تن از شورشیان راستگرای وابسته به‌اتحاد دموکراتیک اتیوپی را کشته‌اند.

این واقعه ضمن نبردی در منطقه گوندار، واقع در شمال دریاچه لاکا، نزدیک مرز سودان وسرچشمه نیل روی داده است.

اتحاد دموکراتیک اتیوپی، خواستار بازگشت کشور بدوران امپراتوری است. در میان کشتگان نبرد گوندار، سه رهبر اتحاد دموکراتیک اتیوپی نیز وجود داشتند.

۷۰۰

هزار تومان، یکدستگاه آپارتمان بسیار شیك مهندسی ساز واقع در خواجه عبدالله انصاری به ۱۲۰ متر زیر بنا شامل دو اتاق‌خواب سالن بزرك پذیرائی ناهارخوری شوفاژ، کولر، پارکینك انباری و کلیه تجهیزات لازم یك‌آپارتمان برجسته فورا بفروش میرسد. ۸۴۴۹۶۶ ـ ۸۵۰۴۶٤

عباس آباد چهار راه فرح جنب باجه روزنامه تهیه مسکن ۸۵۰ آ ـ ۱٤٤۳٦

دفتر وکالت و مشاوره حقوقی

دکتر فرج‌الله ناصری

عباس‌آباد ـ بین چهارداه فرح و پاشا (روبروی ماشین بانك) در اصلی: کوچه‌امامی ـ شماره ۳۴ تلفن ۸۴۵۸۴۳

کولرگازی فریجیدر ساخت آمریکا

● کولر فریجیدر باموتور مخصوص بی‌صدا بدون لرزش و باقدرت خنك کنندگی فوق‌العاده، بادوام ترین کولر جهان.
● کولر فریجیدر بافیلتر مخصوص هوای اطاق شمارا ازهرگونه دود وگرد وغبار تصفیه نموده و رطوبت آنرا تنظیم می‌نماید.
● کولر فریجیدر با ظرفیت های ۱۰٫۰۰۰ ـ ۱۳۰۰۰ ـ ۱۵۰۰۰ ـ ۱۷۰۰۰ ـ ۱۹۰۰۰ و ۲۴۰۰۰ بی ـ تی ـ یو.
● کولر فریجیدر با مدلهای مخصوص که در تابستان هوا را خنك ودر زمستان گرم می‌نماید.
● کولر فریجیدر با تکنیك پیشرفته جنرال موتورز و ضمانت و سرویس مجهز.

FRIGIDAIRE GM

شرکت رائل فریگو
خیابان شاه جنب فروشگاه‌بزرگ ایران طبقه پنجم ساختمان امرسون تلفن ۶۶۷۱۲۴ ـ ۶۶۲۳۶۰

ساختمان حیات
نوشتهٔ ایزاك آسیموف
ترجمهٔ علیرضا توکلی صابری
این کتاب یکی از بزرگترین وآساترین منابعی است‌که خطوط عمدهٔ اکتشافات قرن ما را توضیح می‌دهد
مؤسسه انتشارات امیرکبیر

بیولوژی جانوری
جلد اول ـ چاپ دوم
سلول شناسی ـ تولیدمثل
تألیف
ژان سایل
ترجمهٔ
پزشکپور مستشفی
طاهرهٔ مدرس‌زاده رحمانی
شماره ۱/۱٤۱۱
فروشگاه شماره ۱ خیابان غربی دانشگاه (۲۱ آذر)
فروشگاه شماره ۲ خیابان شاهرضا ایستگاه لاله‌زار
فروشگاه شماره ۳ امیرآباد شمالی‌خیابان شانزدهم
ناشر: مؤسسهٔ انتشارات و چاپ دانشگاه تهران

یك دستگاه فتوکپی خشك ۳ام

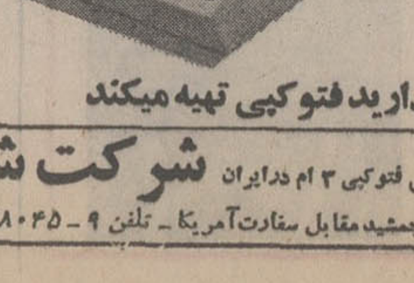

3M
۳ام از آنچه شما نیاز دارید فتوکپی تهیه میکند
نماینده پخش فتوکپی ۳ ام درایران شرکت شبرنگ
تخت جمشید مقابل سفارت آمریکا ـ تلفن ۹ ـ ۸۲۸۰۴۵ ـ تهران

مقررات جدید برای تجهیز پلاژهای شمال تهیه شد

★ کلیه پلاژها باید دارای رستوران ـ محل بازی بچه‌ها ، دوش و رختکن باشند .

جهت کلیه پلاژهای شمال ضوابط ومقررات ویژه‌ای‌تهیه شد وبرای ایجاد پلاژ به شهرداریهای هر شهر و شهرستان و بخش منمرکز در ساحل شمال‌کمک‌مالی میشود. ضوابط و مقررات پلاژهای شمال پلاژداران را موظف میسازد که کلیه پلاژها را به فضای‌سبزو محل بازی‌کودکان مجهزکنند ـ پلاژها بایددارای دوش ـ رختکن و رخت‌آویز مناسب باشد و ضمنا درآنها رستوران دایر شود.

این ضوابط که از سوی شورای عالی هماهنگی و نظارت برتوسعه مناطق‌ساحلی دریای خزر اتخاذ شده است، از سال جاری اجرا میشود.

شورایعالی هماهنگی تصمیم گرفته است که پلاژها در مراکز شهری تقویت شوند و توسعه یابند تاضمن تامین‌نیاز مردم و اهالی شهرهای‌ساحلی برای مسافران و علاقمندان دریا که ازشهرهای دیگرایران به‌شمال میروند امکانات کافی وآبرومند وجود داشته‌باشد.

بااجرای این‌مقررات،شهرها نیز از تحرک باز نمی‌مانند و ضمنا پراکندگی پلاژها وعدم توانائی پلاژها سبب ناراحتی وایجاد مشکل مردم نخواهد شد .

مطابق مقررات دیگری که وجود دارد تمام پلاژها باید نجات غریق و دیگر لوازم و تاسیسات حفظ جان مردم را دراختیار داشته باشند و در صورت بروزحوادث احتمالی کمک‌های اولیه را انجام دهند برای تقویت و توسعه پلاژها سازمان‌برنامه از طریق‌وزارت کشور اعتبارات لازم را تامین خواهد کرد.

دولت به بانکهای گسترش ناحیه‌ای وام میدهد

۷۵۰ میلیون‌ریال به بانکهای ناحیه‌ای وام پرداخت میشود تا این بانکها با امکانات بیشتری طرحهای صنعتی ، کشاورزی ، عمرانی را در سطح استانهابمورد اجراء درآورند .

این وام در بودجه سال ۲۵۳۶ کل کشور منظور شده و پس‌از تخصیص اعتبار ، در اختیاربانك های گسترش‌ناحیه‌ای قرارخواهد گرفت. بانکهای گسترش‌ناحیه‌ای تاکنون در استان‌های‌آذربایجان، خوزستان وگیلان تاسیس شدهو این بانکها منحصرا در سطح استان مبادرت به مشارکت و یا پرداخت وام برای اجرای طرح های مختلف میکنند .

اعتباری که در سال جاری تامین شده بصورت‌وام بلندمدت به بانکهای گسترش پرداخت‌می‌گردد و میزان وام به هریك از بانکهای مذکور ۲۵۰ میلیون ریال خواهد بود .

در بودجه امسال علاوه بر اعتبار مربوط به‌پرداخت وام به بانکهای گسترش‌ناحیه‌ای‌اعتباراتی برای افزایش سرمایه بانکهای رهنی ایران، توسعه کشاورزی‌و تعاون کشاورزی ایران پیش‌بینی شده است و بهمین منظور حدود ۳ میلیارد و ۳۰۰ میلیون‌ریال به‌سرمایه بانك‌توسعه کشاورزی ایران افزوده میشود .

همچنین ۷ میلیارد و ۵۰۰ میلیون ریال نیزبعنوان افزایش سرمایه واعتبارات نظارت شده به بانك تعاون کشاورزی ایران پرداخت خواهد شد .

بعلاوه ۷۳۰ میلیون ریال به عنوان افزایش‌سرمایه بانك‌رهنی ایران در بودجه منظورشده‌است.

اعتبار افزایش سرمایه بانك‌های مذکور به تصویب رسیده‌و پرداخت آن شروع خواهدشد.

اتومبیلهای شخصی ۵ هزار برابر اتوبوس افزایش یافته!

براساس‌آماراداره راهنمائی ورانندگی تهران رشد وسائط نقلیه شخصی درتهران طی ۸ سال اخیر ۵ هزار برابر اتوبوسهای شرکت واحد بوده است .

این آمار حاکی است که‌در سال ۱۳۴۸ تعداد اتومبیلهای سواری شخصی تهران ۱۵۰ هزار دستگاه ، درسال ۱۳۵۰ تعداد شخصی های‌سواری۲۱۵ هزار و این رقم درسال ۱۳۵۵ به ۶۵۰ هزار دستگاه‌بالغ شده است .

درسال ۱۳۴۸ تعداداتوبوس های مسافری شهری در تهران ۲۸۰۰ دستگاه و تا آخر سال گذشته این تعداد به ۲۹۰۰ دستگاه بالغ شده است .

بررسی آمار رشد وسائط نقلیه شخصی سواری بارشد اتوبوسهای شرکت واحدنشان می‌دهد که ازدیاد وسائط نقلیه شخصی ۵ هزار برابر وسائط نقلیه عمومی نظیر اتوبوس‌بوده است .

این آمار متعلق است به سالهای ۱۳۴۸ تا پایان سال ۱۳۵۵ (سال گذشته) اما بر اساس گزارش شهرداری طی یکسال جاری یکهزار دستگاه اتوبوس‌درتهران اضافه خواهد شد.

کارشناسان ترافیک معتقدند که کندی بیسابقه رشد اتوبوس باعث ازدیاد بی رویه وسائط نقلیه شخصی شده است که یکی از مهمترین عوامل‌پیچیدگی و کندی ترافیک تهران‌می‌باشد.

این کارشناسان همچنین معتقدند که اگر درتهران به تعداد کافی وسیله نقلیه عمومی در اختیار مردم قرار می‌گرفت ترافیک تهران به شکل کنونی باعث ناراحتی اعصاب مردم و به هدررفتن نیروی عظیم چرخهای اقتصادی کشور نمی‌شد.

دهها میلیون تومان مواد غذائی فاسد شد

۳۵ هزار تن خیارشور ، ۲۳۰ هزار قوطی کنسرو و بیش از۱۷ هزار کارتن انواع غذای بچه در سالی که گذشت بعلت فساد معدوم شده است .

نماینده‌ی یك گزارش رسمی که در کمیته ملی حمایت از مصرف کننده اعلام گردید ،در سال گذشته آمار ضایعات‌مواد غذایی چشمگیر بود و در مدت یك سال گذشته مواد غذایی که فاسد شده‌وبوسیله کارشناسان وزارت بهداری شناسائی‌و معدوم گردید از میلیون هاکیلو ودهها میلیون تومان تجاوز میکند .

میلیونها کیلو

براساس آمار مذکور درسال قبل بیش‌از۳۵هزار تن خیارشور، ۱۲۳۵ تن تخم‌مرغ، ۳۵ تن‌ماهی و ۱۴۷ هزار حلب پنیر بعلت فساد معدوم شده است. در همین مدت ۲۷۰ هزار حلب روغن، ۱۴۷ تن انجیر ، ۲۸۳ تن گوشت ، ۳۴۳ تن شیرخشك و ۴۰ تن میگواز جمله مبلونها کیلو موادغذایی بود، که معدوم گردید .

بموجب گزارش‌مذکور درسال نیل ۲۳۰ هزار قوطی کنسرو، ۱۲ تن رب‌گوجه فرنگی ، ۳۲۰ تن مرغ، ۱۰ تن شیرینی ، ۸ تن ترشیجات ، ۱۴ تن روغن زیتون فاسد و معدوم گردید .

در سال گذشته همچنین ۱۴ تن روغن زیتون ـ ۱۸۲۱۱ کارتن انواع غذای بچه ـ ۱۷۸۷۰ قوطی کورن‌فلکس ـ ۲۸ تن حبوبات ـ ۵۰ تن آب لیمو و ۱۰۰ تن‌قندو شکر فاسد شد .

فسادپذیری سریع

کارشناسان مواد غذایی‌تاکید کردند مرغ شکم پرازجمله‌مواد غذایی است که سریع‌فسادپذیر است و به همین دلیل توصیه کردند که برای جلوگیری از فساد گوشت و مرغ و احتراز از ضایعات آن، بهتراست شکم‌مرغ ذبح شده خالی شود وبصورت بسته‌بندی بهداشتی بازار عرضه گردد .

۱۱۵ هزار مسافر به ایران وارد شده‌اند

براساس آماری که از طرف گمرک ایران انتشار یافته است در فروردین ماه گذشته تعداد مسافران ورودی اعم از ایرانی یاخارجی ۱۱۵ هزار و ۸۵۳نفر بوده است .

دراین مدت ۸۶ هزار و۷۰۸ نفر مسافر نیز بخارج سفر کرده‌اند.اکثر مسافران ازطریق فرودگاه مهرآباد مسافرت کرده ویابایران بازگشته‌اندزیرامطابق آمار گمرک ، ورودی مسافران ایرانی و خارجی از این‌گمرک ۵۸ هزار و۶۲۶ نفر و خروجی ۳۲ هزار و ۴۰۰نفر بوده‌است.

بعداز گمرک مهرآباد گمرک بازرگان بیشترین ورودی و خروجی مسافر را داشته‌است.

در ماه موردبحث از گمرک بازرگان ۲۲ هزار و ۴۲۱ نفر مسافر ورودی و ۱۶ هزار و ۱۴۱ نفر مسافر خروجی‌ایرانی وخارجی داشته است .

در محافل و مجالس

پارك هفت‌روزه

● برای محفل نویس تهرانی، دیدن پارک جنگلی‌قوچان وداستانش یک دنیا حیرت و تعجب همراه داشت و باورش کمی مشکل مینمود ولی بهرحال حقیقتی بودکه‌از زبان‌شهردار قوچان شنید.

داستان چنین بود که روزی دکتر ولیان استاندار خراسان به قوچان میرود و پس از بازدید از شهرک‌جدید قاسم‌آباد به شهردار قوچان میگوید: اگر بدور چهارده‌هکتار اراضی آستان قدس رضوی فاصله شهرک تا شهر قوچان را در مدت ده روز نردهکشی کنید و آنرا برای یک پارک‌جنگلی آماده کنید از پیشگاه شاهنشاه استدعا میکنم که آنرا به‌شهر قوچان مرحمت فرمایند.

شهردار انجمن شهر را خبر میکند جلسه فوراتشکیل میشود. مردم وارد قضیه میشوند و همه روز وشب کار میکنند و در پایان هفت روز پارک آماده میشود.

روزیکه شاهنشاه از قوچان بازدید فرمودند این پارک را به مردم قوچان مرحمت کردند.

قلعه فلك‌الافلاك موزه شد

● بتدریج برتعداد موزه‌های کشور اضافه میشود و سعی براینست که این موزه‌های منطقه‌ای جاوی مجموعه‌هایی خاص همان منطقه باشد اولین موزه‌ای که با این اختصاصات آماده شده موزه خرم‌آباد لرستان است که محل برپائی‌آن‌نیز بنای تاریخی «فلك‌الافلاک» است. این‌در تاریخی که بهروایتی از بناهای شاپور اول است سالها محل زندگی سپاهیان بوده وچند سال نیز در دوران جنگ جهانی دوم چند سرشناس امروز کشورمان در آن زندانی بوده‌اند.

«فلك‌الافلاک» یا «درّ شاپورفراست» با کوشش دفتر مخصوص علیاحضرت شهبانو ووزارت فرهنگ و هنرموزه لرستان میشود.

علیا حضرت شهبانو تعدادی از اشیاء موزه شخصی خود را که از برنزهای ساخت طرهای اصیل، بوده است و متعلق به دوره‌های سلجوقی، صفوی و قاجاریه است به‌این موزه هدیه کرده‌اند.

کتابخانه‌ای که با گردآوری کتابهایی بزبان فارسی و بیگانه در مورد لرستان تهیه شده این موزه‌رابه مرکزتحقیق وپژوهش لرستان تبدیل خواهد کرد.

یک مجموعه از قباله‌های ازدواج و وصیت‌نامه‌های‌تاریخی نیز در این موزه بنمایش گذاشته شد که یکی از این‌وصیت نامه‌ها دومتر ونیم طول دارد.

● یک حمام قدیمی نیز در نزدیکی فلك‌الافلاک بیمک زورخانه تبدیل خواهد شد.

گمشده های خواف

● ۲هزار نفر از خوافیها در سرشماری اخیر گم شده‌اند و حالا که پیدا شده‌اند دیگر کسی آنها رابه جمعیت خواف اضافه نمی‌کند. مسئله این گمشده‌ها فقط مختص‌خواف نیست. بلکه در جمعیت اغلب شهرهای دور افتاده وروستاها نیز این «گمشده‌ها» فراوانند.

داستان نیز چنین است که سرشماری اخیر در ماهی انجام گرفته که دوره بیکاری روستائیان در محل زندگیشان بوده‌اند در جمعیت مناطق دورافتاده گمشده‌اند.

های بزرگتر سرازیر میشوند و در بازار کار این مناطق برای خودکاری دست و پا می‌کنند وبهار دوباره به روستای خود باز میگردند .

و چون در موقع سرشماری اغلب این روستائیان‌غایب بوده‌است و معمولا دراین فصل بیکاری این افراد به شهر

مثلا خواف در سرشماری اخیر ۷ هزار جمعیت داشته در صورتیکه با مراجعت آنها که برای کار زمستان رفته‌بودند حالا نه‌هزار نفر جمعیت دارد. جالب اینجاست که اغلب این گمشده‌ها مردان هستند وبااین محاسبات است که میگویند جمعیت زنان بیش از مردان است و یا با تناسب‌هایی که می‌بندند جمعیت زنان بی‌سواد بیش از مردان بی‌سوادمیشود در صورتیکه مردان اصلا بحساب نیامده‌اند که بیسوادی و با سوادیشان بحساب آید.

اطلاعات و نیازمندیهای عمومی

مجله دنیای ورزش منتشر شد

تلفنهای ضروری

تصادفات راهنمائی و رانندگی ۳۳۳۳۳۳ ـ ۳۴۳۴۳۴
بیمه‌ایران(۲۴ساعته) ۳۰۴۰۲۶ ـ ۶۴۳۰۱۴
کمیته‌ملی حمایت از مصرف کننده ۸۰۴۷۴۷ ـ ۸۰۴۸۴۸ ـ ۹۵۶۷۶۷
اطلاعات فرودگاه ۶۴۳۰۱۴
هواپیمائی ملی ۹۱۱۳۱۵ ـ ۹۱۱۳۱۴ ـ ۹۱۱۳۱۳
هواپیمائی ملی پرواز های خروجی ۶۴۳۰۱۳
۶۴۳۰۱۴ آتش نشانی تهران
۶۴۴۴۴۴ آتش نشانی شمیران
۲۷۷۷۷۲ و ۲۷۷۷۷۱ مرکز اورژانس ۶۶۹۹۹۱ و ۶۶۹۹۲۱
مرکز اطلاعات مسمومیت ۹۲۶۶۰۰ ـ ۹۲۷۷۰۰ ـ ۶۶۹۹۲۱
دفتر ارائه اطلاعات مسمومیت های مرکز اورژانس تهران ۶۶۰۵۵۲ ـ ۶۶۰۵۵۱
مرکز مبارزه با خودکشی ۹۲۷۷۰۰ ـ ۹۲۶۶۰۰
مرکز حمایت مسمومین بنیاد والاحضرت شاهدخت شمس پهلوی ۸۴۱۰۲۰ ـ ۸۵۱۰۳۰

بالابر ساختمانی
بنزینی ـ برقی
BETA

ظرفیتهای ۳۵۰ ـ ۵۰۰ ـ ۸۰۰ کیلوئی
ساخت کارخانجات معظم بنا
شرکت بتون ماشین
خیابان آیزنهاور بین اسکندری ونواب شماره ۲۶۳ تلفن ۹۲۹۵۰۳ ـ ۹۳۱۷۲۰ ـ ۹۳۲۷۲۶

قابل توجه
واردکنندگان کالا وسیله شرکت کانشیپ
از نظر سهولت و جلوگیری از تاخیر صدور ترخیصیه ازتاریخ اول خرداد ماه ۲۵۳۶ ترخیصیه کالاهای وارده وسیله شرکت کانشیپ به گمرک جلفا دردفتر مرکزی تهران خیابان تخت طاووس مابین فرح و روزولت شماره ۱۶۵ صادر خواهد شد.

ماشین بلوک زنی سیمانی
کادونا CADONA
ساخت بزرگترین تولید کننده ماشینهای بلوک زنی جهان
ساخت ایتالیا
تخم کن در انواع دستی ـ نیم اتوماتیک ـ تمام اتوماتیک
برای تولید انواع بلوکهای دیواری ـ سقفی ـ اجری
استاندارد و غیر استاندارد
باظرفیت تولید ۱۲۰۰۰ عدد در روز
آماده تحویل
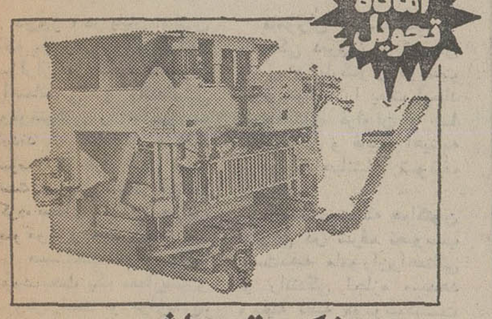
شرکت بتون ماشین

تهران خیابان ایزنهاور بین چهارراه نواب و اسکندری شماره ۳۶۳
(ساختمان زردرنگ) تلفن ۹۳۲۷۲۶ ـ ۹۲۹۵۰۳ ـ ۹۳۱۷۲۰

les Belles Terres at Nice
the most beautiful residence on the French Riviera
● A panoramic view over the sea and mountains.
● 4 hectares of natural parkland with swimming pool, club house, tennis courts restaurant and shopping centre.
● Delivery July, 1977.
● From singles to 5 rooms, high prestige apartments designed for living in the sun.
● Firm prices with an excellent quality-price ratio investment.
Get in touch with us,
Call Mr. Harroch, room 934 - Hotel Inter-Continental or 24 15 08 Tehran.
les Belles Terres
234, av. de la Lanterne Nice/France
Phone : 83 31.88 - Telex : 970 022
les Belles Terres
SEDRIM development

نبض زندگی در قلب سیکو کوارتز می‌طپد.
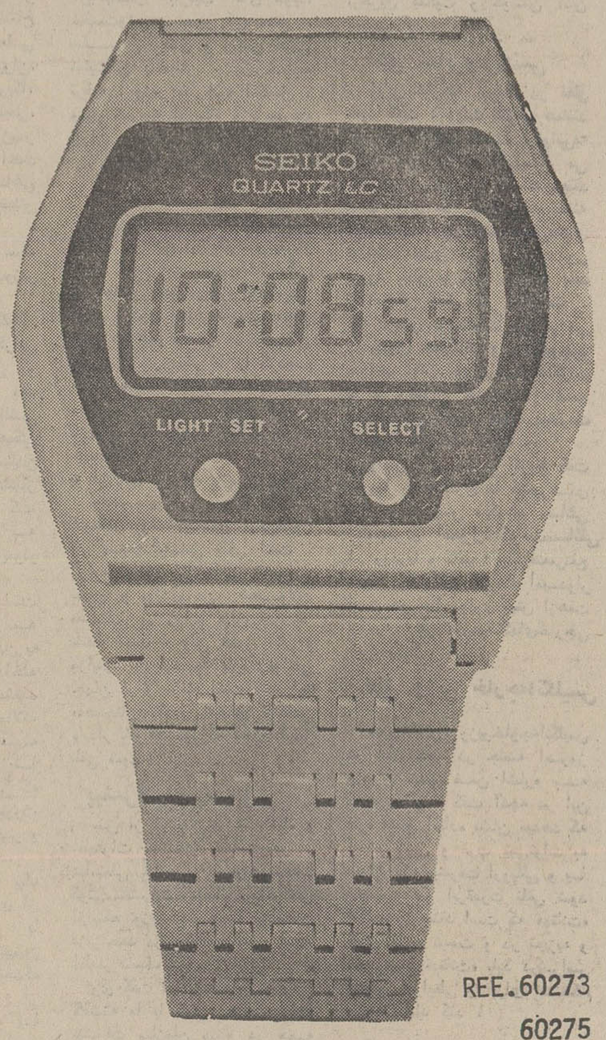

REE.60273
60275
SEIKO
Quartz
روزی خواهد رسید که همه ساعتها مثل سیکو ساخته شود .
سیکو متکی به سنت گذشته وتکنولوژی آینده

شرکت پشتیبانی ونوسازی هلیکوپترهای ایران
شرکت پشتیبانی ونوسازی هلیکوپتر های ایران در تخصصهای مشروحه‌زیر افراد حائز شرایط راباحقوق‌مکفی استخدام مینماید .

ردیف	تخصص	تحصیلات
۱	متخصص کامپیوتر	لیسانس و یا فوق‌لیسانس در رشته مربوطه
۲	مهندس هواپیما	لیسانس ویافوق‌لیسانس در رشته مربوطه
۳	مترجم زبان انگلیسی	لیسانس ویافوق‌لیسانس در رشته مربوطه
۴	مکانیك	دیپلم ویا فوق‌دیپلم در رشته فنی
۵	ماشین‌نویس فارسی‌ولاتین	دیپلم دبیرستان (دارابودن مدرك ماشین‌نویسی)
۶	رئیس آتش‌نشانی	دیپلم دبیرستان (سابقه وتجربه کافی در رشته مربوطه
۷	متخصص آتش‌نشانی	سوم متوسطه
۸	راننده	ششم ابتدائی
۹	کارگر فنی	تحصیلات‌ابتدائی(برق‌کار ـ لوله‌کش ـ فلزکار، سیم‌کش)
۱۰	کارگر ساده	تحصیلات ابتدائی

تبصره : ردیف‌های ۶، ۷، ۸، ۹، ۱۰، ۱۱ بودن‌گواهی پایان خدمت و یا معافیت غیر پزشکی
داوطلبان بمنظور ثبت‌نام و کسب اطلاعات بیشتر همه روزه باستثنای روز های پنجشنبه و جمعه و ایام تعطیل از ساعت ۸ الی ۱۲ با همراه داشتن دوقطعه‌عکس به نشانی زیر :
تهران ـ امیرآباد شمالی ـ سه‌راه فرخ‌زاد ـ جنب بانك سپه ـ ساختمان پری مدیریت پرسنل (دایره استخدام) مراجعه نمایند .

سالروز تولد والاحضرت شاهپور غلامرضا

فردا ۲۵ اردیبهشت مصادف با زادروز والاحضرت شاهپور غلامرضا پهلوی برادر گرامی شاهنشاه آریامهر است .

والاحضرت شاهپورغلامرضا که ریاست کمیته ملی المپیک ایران را بعهده دارند با نظارت دائمی برمسائل‌ورزشی درسطح جهانی و ایران و راهنمائیهای ثمربخش خود تاکنون جامعه ورزش ایران را به موفقیت‌های درخشانی نائل ساخته‌اند.

والاحضرت شاهپور غلامرضا همواره در اجرای منویات شاهنشاه و پیشبرد برنامه‌های کشور نقش فعال و ارزنده‌ای را عهده‌دار بوده‌اند .

سالگرد تولد والاحضرت را به خاندان جلیل سلطنت تبریک می‌گوئیم .

کوشش در پیکار با بیسوادی از مهمترین وظائف حزب است

سفر والاحضرت شاهدخت اشرف پهلوی به استان فارس امروز پایان گرفت و والاحضرت برای بازدید ازپیشرفت برنامه‌های تاسیس دانشگاه کرمان به این شهر عزیمت کردند.

والاحضرت شاهدخت اشرف پهلوی بعد از ظهر پنجشنبه در مراسم گشایش سمینار بررسی مسائل جوانان‌که از سوی‌سازمان زنان ایران در شیراز برگزار شده است طی سخنانی گفتند با ایجاد حزب رستاخیز و تاسیس سازمان نوجوانان حزب نخستین قدمها برای تغییر طرز فکرجوانها ونوسازی پیوندهای آنهابا‌خانواده و جامعه برداشته شده است ،

این سازمان می‌تواند نیروی جوان مملکت را از فساد ثروت اندوزی و بی‌تفاوتی که منجر به دورشدن از حس ابتکار وخلاقیت میشود نجات دهد .

والاحضرت در بخشی‌دیگر از سخنانشان فرمودند: جامعه‌امروز ایران به جوانان با فرهنگ وآگاه و روشنفکری نیاز دارد که خود را با ضرورتهای دوران انقلاب و برای ایفای نقشهای متنوع و تازه‌ای که به مقتضای این‌دوران از آنها خواسته میشود تطبیق دهند و در نهایت سلامت فکر و پشتکار و انضباط به ابداع و ابتکار بپردازند .

جلسه پیکار با بیسوادی

والاحضرت شاهدخت اشرف پهلوی بعد ازظهر دیروز درجلسه کمیته ملی پیکار با بیسوادی‌استان فارس فرمودند : باتوجه به رشد جمعیت و تعداد بیسوادان در کشور برای‌ریشه‌کن کردن‌بیسوادی به کوشش‌های بمراتب باز هم گستردمتر نیازمندیم . والاحضرت در قسمتی از سخنان خوداشاره کردند تا وقتی که همه کودکان لازم‌التعلیم در سر کلاس‌هاحضور نداشته باشند نمیتوانیم بیسوادی را ریشه‌کن کنیم .

والاحضرت اشاره فرمودند با توجه به اینکه حزب رستاخیزملت ایران فراگیرنده همه طبقات مردم ایران است کانونها و تشکیلات حزبی باید در کلیه کارهای مربوط به پیکار بابیسوادی بویژه درمورد پیگیری پیکار با بیسوادی نقش بسیار موثری داشته باشند.

والاحضرت شاهدخت اشرف پهلوی دیروز از روستای کوشک بیدک در ۴۸ کیلومتری شیراز و کلاسهای پیکار با بیسوادی این روستا دیدن کردند .

بازدید از فعالیت های آموزش عشایری

والاحضرت شاهدخت اشرف‌پهلوی بهنگام بازدید از کلاسهای پیکار بابیسوادی در جریان سفر اخیرشان به فارس و کرمان دیده میشوند.

در خردادماه امسال

۵۰ هزار معلم استخدام میشوند

سهمیه استخدام ۵۰ هزار معلم جدید در اوائل خردادماه اعلام خواهد شد .

وزارت آموزش و پرورش براساس تعداد دانش آموزان هر منطقه سهمیه استخدام معلمان وکارکنان جدیدرابرای سال آینده تحصیلی تعیین می کند . سهمیه‌ای که در اول خرداد ماه اعلام خواهد شد سهمیه ابتدائی میباشد ونقل و انتقال معلمان از مقدار سهمیه کسر و یا به آن اضافه‌خواهد شد .

چناچه تقاضای معلمان و کارکنان یک منطقه در تاریخ تعیین شده به ادارات آموزش و پرورش ابلاغ نشودوزارت آموزش و پرورش سهمیه‌نهائی را استخدام و به منطقه‌اعزام میدارد و دیگر هیچ انتقالی در آن منطقه‌صورت نمی‌گیرد. معلمان و کارکنانی که قصد انتقال از یک منطقه به منطقه دیگر را دارند باید تا تاریخ ۱۵ خرداد تقاضای‌خود را به‌اداره مربوطه ارائه‌دهند وبه تقاضاهائی‌که بعداز تاریخ فوق ارائه شودترتیب اثرداده نخواهد شد.چون‌اکثر معلمان تقاضای انتقال به‌تهران‌رادارند پیش بینی میشود تعداد کمی معلم جدید در تهران استخدام شوند که اکثر آنها از میان فارغ‌التحصیلان دانشسرا ها خواهند بود ضمنا مناطق می توانند با توجه‌بمیزان‌تقاضای معلمان برای انتقال آگهی استخدام بدهند .

۱۵۰ میلیارد ریال‌طلب مقاطعه‌کارآن پرداخت میشود

امروز اعلام شد سازمان برنامه وبودجه موافقت کرده است تا انجام مراحل قانونی ابلاغ اعتبارات طرحهائی که بمورد اجرا درآمده و در نقاط مختلف کشور ادامه دارد ، پنجاه میلیارد ریال اعتبار بصورت‌علی‌الحساب در اختیار دستگاههای اجرائی قرار دهد تا به پیمانکاران و مقاطعه‌کاران پرداخت شود.

مطابق قانون برنامه و بودجه، در آغاز سال باید بین‌دستگاه اجرائی طرحها ، و سازمان برنامه موافقت خاصی بامضاء برسد که‌میزان اعتبار هرطرح و کار اجرائی این طرحهادر این موافقت نامه ها تعیین شود . بنابر این با توجه باینکه بودجه سال ۲۵۳۶ کل کشور در روز های آخر اسفند ماه سال گذشته به تصویب رسید و موافقت نامه های مربوطبه اجرای بعضی از طرحهای عمرانی تاکنون مبادله نشده است از این‌رو سازمان برنامه به دستگاههای اجرائی طرحهای راهسازی ، بنادر و تولید نیرو اعلام داشت مطابق معمول می توانند از اعتبارات عمرانی بطور علی‌الحساب استفاده کرده و از این اعتبار هزینه طرحهائی را که از سال ۲۵۳۵ شروع شده پرداخت کنند.

خبرهای کوتاه

دفتر در کاخ‌والاحضرت شاهپور غلامرضا

فردا۲۵اردیبهشت‌ماه زادروز والاحضرت شاهپور غلامرضا پهلوی است . بهمین مناسبت دفتر مخصوصی از ساعت ۱۰ تا ۱۲ فردا در کاخ اختصاصی والاحضرت برای امضاء مفتوح است .

سفر انصاری به پاکستان

هوشنگ انصاری وزیر امور اقتصادی و دارائی فردا در راس هیاتی به پاکستان عزیمت خواهدکرد.

در این سفر که عده‌ای‌از مقامات عالیرتبه دولتی وزیر امور اقتصادی و دارائی را همراهی میکنند ، وزیرامور اقتصادی و دارائی مسایل اقتصادی مورد علاقه دو کشور را با مقامات دولت پاکستان مورد مذاکره قرار خواهد داد .

شهربانی بندر پهلوی شماره پلاک اتومبیل میدهد

بندرپهلوی ـ خبرنگاراطلاعات شهربانی بندرپهلوی، بزودی کار صدور شماره پلاک‌اتومبیل را آغاز میکند . شهربانی بندرپهلوی در مرحله اول به اتومبیل‌های شخصی نمره پلاک میدهد.

خداحافظی بارئیس سنا

پیش از ظهر امروز سفیر هلند در دربار شاهنشاهی که مدت ماموریتش در ایران به پایان رسیده است در کاخ‌سنا حضور یافت و از جعفر شریف امامی رئیس مجلس سنا خداحافظی کرد.

ملاقات با دکتر اقبال

ساعت ۱۲ ظهر امروز آقای طاهر بلخوجه‌وزیر کشورتونس باآقای دکتر اقبال رئیس هیات مدیره و مدیرعامل‌شرکت‌ملی نفت ایران ملاقات وگفتگوکرد.

تشکیل کنفرانس استانداران

کنفرانس استانداران گروه پنج، فردا در مشهد با حضور امیر قاسم معینی وزیر کشورو معاونان و مدیران کل این وزارتخانه تشکیل میشود .

در این‌کنفرانس استانداران استانهای یزد ـ خراسان ـ هرمزگان ـ سیستان‌وبلوچستان وکرمان شرکت‌دارندومشکلات فارسائی های موجود در هریك از استان های مزبور مورد‌بحث و بررسی قرار میگیرد .

افتتاح کنگره بین‌المللی فیزیولوژی

چهارمین کنگره بین‌المللی فیزیولوژی و فارماکولوژی دانشگاه پهلوی بامداد امروز با حضور وزیر علوم و آموزش عالی وباسخنان دکترفرهنگ‌مهر رئیس این‌دانشگاه گشایش‌یافت.

در این کنگره ۵۰ تن از معروفترین دانشمندان جهان منجمله پرفسور هاکسلی برنده جایزه نوبل شرکت دارند.

افتتاح دوره علمی

مجمع بررسی های علمی و پژوهشی «آندو کرینولوژی »و «دیابتولوژی» دانشکده پزشکی دانشگاه ملی ایران صبح روز دوشنبه در تالار ابوریحان این دانشگاه افتتاح میشود .

دومین کنگره انجمن اقتصاددانان

دومین‌کنگره انجمن اقتصاددانان ایران بمدت سه روز از پنجشنبه آینده در تهران‌برگزار خواهد شد.

در جلسات این‌کنگره درباره «کشاورزی و نقش آن درتوسعه اقتصادی ایران» سخنرانی و بحث و تبادل‌نظر میشود.

مجموعا یازده سخنرانی در جلسات سه روزه این کنگره ایراد خواهد شد.

فروش سهام بانك

پذیره نویسی سهام بانك فرهنگیان از روز چهارشنبه۲۸ اردیبهشت ماه در کلیه شعب بانك ملی‌سراسر کشورشروع میشود.

در پی طرح استخدام رسمی معلمان پیمانی‌که تعداد آنها‌در سراسر کشور در حدود ۲۰ هزار نفر تخمین زده شده‌است این عده نیز می‌توانند در بانك فرهنگیان ایران سهیم شوند.

دبیرکل اتحادیه پستی جنوب و غرب آسیا

در جلساتی که اخیرا با حضور نمایندگان سه کشور ایران و پاکستان و ترکیه در تهران تشکیل شد تاسیس اتحادیه پستی جنوب وغرب آسیا رسما اعلام شدو آقای امیر ضیاءالدین طباطبائی‌مدیر کل پست بین‌المللی با حفظ سمت به عنوان اولین دبیرکل اتحادیه معرفی شدوکنوانسیون مربوط به‌امضای نمایندگان‌سه کشور رسید . بموجب این کنوانسیون مقر اتحادیه و دبیرخانه آن در تهران خواهد بود و کوشش خواهد شدسایر کشور های واقع‌در منطقه‌جنوب وغرب آسیا نیزبه این اتحادیه ملحق شوند .

نمایشگاه عکس

عصر امروز نمایشگاه عکس های هنری‌دانشجویان دانشگاه صنعتی آریامهر در محل تالار دانشگاه افتتاح و بمدت دهروز برای بازدید آماده‌است‌همچنین اجرای نمایشنامه ترس‌ونکبت وسیله دانشجویان این‌دانشگاه همه‌روزه تا پنجم خرداد درمحل تالار مرکزی ادامه خواهد داشت .

مدیرکل‌دارائی مازندران

از طرف وزیر امور اقتصادی و دارائی پرویز علمی به سمت مدیر کل امورااقتصادی ودارائی مازندران منصوب شد.

***

دکتر همایون‌ضرابی دروزارت آموزش و پرورش بسمت مدیر پژوهش و برنامه‌ریزی وبودجه سازمان نوسازی و توسعه و تجهیز مدارس کشور منصوب شد .

زدوخورد تروریستها ومأموران در خیابان شاه

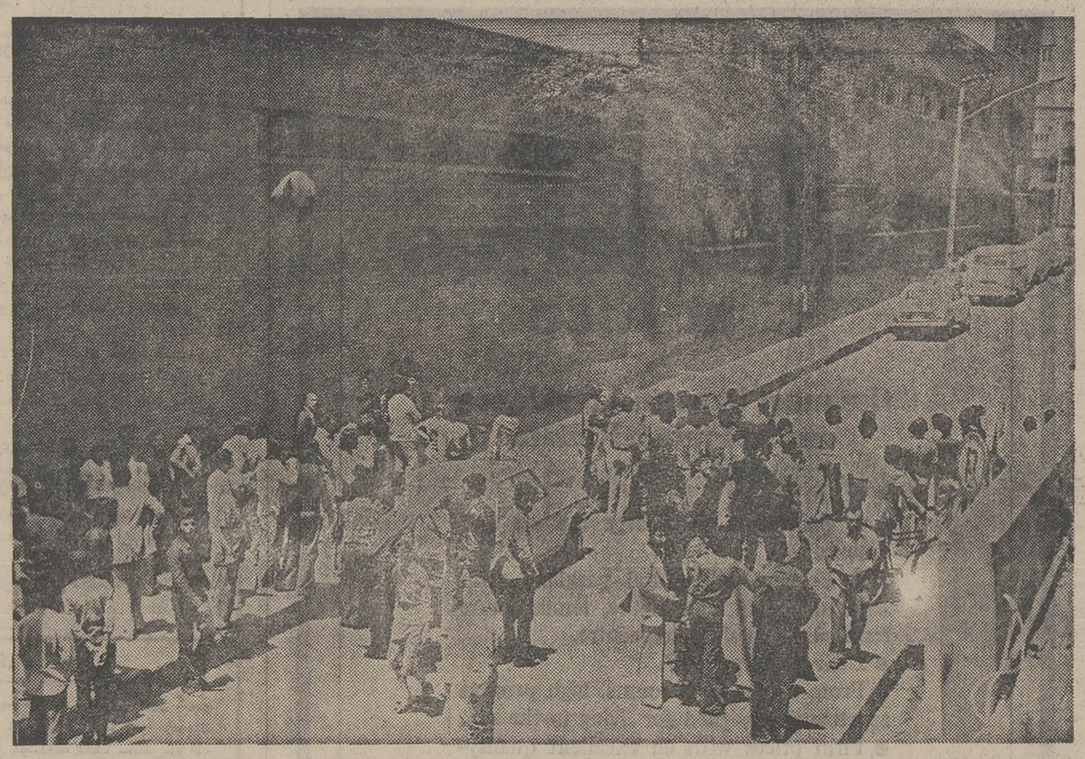

ظهر روز پنجشنبه بریروز ، دو تروریست در برخورد مسلحانه با ماموران کشته شدند . رهگذران و ساکنان خیابان شیخ هادی وچهارراه شاه با شنیدن صدای گلوله‌ها خود را به محل رساندند و زدو خورد مسلحانه‌را درحالیکه ماموران آنهارا از حوزه عملیات دور نگاهداشته بودند ، تماشا کردند . عکس ازمحل حادثه برداشته شده است .

دو تروریست کشته شده منصور سلطانی‌زاده و محمد علی سوره‌ای‌نام داشتند دو مامور و یك پاسبان مورد اصابت گلوله قرار گرفتند

مقارن ظهر روز پنجشنبه (۲۲ر۲ر۳۶) دونفر تروریست در خیابان شاه تهران جنب خیابان شیخ هادی از پاسبان پست‌آدرس محلی را جویا وهنگامیکه پاسبان سرگرم راهنمائی آنان میشود یکی از تروریست‌ها از پشت‌سر بسوی پاسبان تیراندازی و وی را نقش برزمین میسازد سپس‌دوتروریست برای انجام مقاصدنامعلومی وارد ساختمانی که در آن شرکت‌ها و موسسات مختلف مستقر بودند میگردند با صدای تیر عوامل انتظامی دیگری که در حوالی محل مذکور حضورداشته‌اند وارد ساختمان شده و پس از رسیدن عناصر کمکی ساختمان بمحاصره کامل ماموربن درمی‌آید، ماموربن پس‌از انجام محاصره با بلندگو کلیه کسانی را که در اتاق‌های مختلف ساختمان حضورداشته‌اند از محل خارج میسازند و به تروریست‌ها اخطار مینمایند که خود را تسلیم کنند یکی از تروریست‌ها در داخل آسانسور پناه گرفته و بمامورین تیراندازی و تروریست دیگر از داخل یکی از اتاقها به تیراندازی بسوی ماموربن میپردازد ولی دراثر عمل متقابل ماموربن پس از حدود یک ساعت ، تیراندازی دو تروریست مورد اصابت گلوله‌واقع و یکی از آنهابلافاصله کشته فرد دیگر در راه بیمارستان فوت میشود ودونفر از ماموربن نیزاز ناحیه پا مورد اصابت قرار می گیرند که وضع مزاجی دو مامور مذکور و پاسبانی که در مقابل ساختمان مصدوم گردیده بود ، رضایت‌بخش است .

از تروریست‌ها که از گروه مارکسیست اسلامی بوده‌اند دو قبضه سلاح کمری و مقادیری اسناد ومدارک بدست آمده‌است.

تروریست‌ها هریک دو خشاب فشنگ بهمراه داشته‌اند که کلیه فشنگ‌ها را بسوی ماموربن و ساکنین ساختمان کمسرگرم تخلیه ساختمان بوده‌اند شلیک نموده‌اند که خوشبختانه هیچیک ازساکنین ساختمان مورد اصابت قرارنگرفته است. پس‌ازبررسی‌مدارک همراه تروریست‌ها و شناسائی‌های‌معموله هویت تروریست‌ها به اسامی منصور سلطان‌زاده و محمدعلی سوره‌ای مشخص شده است و سوابق موجود نشان میدهد هردو نفر آنها قبلا مدتی به جرائم ضد امنیتی محکوم و پس از خاتمه مدت محکومیت از زندان آزاد شده بودند ، هدف و مقاصد تروریست‌ها از این عملیات و اقدامات بی‌دلیل‌روشن نشده‌است.

موتوسیکلت ۶۰ هزار تومانی توقیف شد

دیروز ، در پایان اولین هفته مبارزه با موتوسیکلت سواران مزاحم ، ماموران راهنمائی و رانندگی دیروز در تهران پارس و پارکوی دویست موتوسیکلت را بعلت ایجاد سروصدای فراوان و یا تخلف‌کردن و فاقدگواهینامه بودن صاحبانشان توقیف کردند .

باید دانست که هم‌اکنون قانونی در شرف تصویب است‌که‌به ماموران‌راهنمائی و رانندگی اجازه میدهد وسیله نقلیه موتوسیکلت سواران مزاحم پایتخت را تا ۳ ماه توقیف کند.

سنتو خود را با تحولات جهانی وفق میدهد

بابیام شاهنشاه آریامهر و سخنان آقای امیرعباس هویدا نخست‌وزیر بیست و چهارمین اجلاس شورای وزیران سنتو در کاخ وزارت امور خارجه افتتاح شد. در این اجلاس عباسعلی خلعتبری وزیر امور خارجه‌ایران، سایروس‌ونس وزیرخارجه امریکا، دیویداوون وزیر خارجه انگلیس، احسان‌صبری چاگلایانگیل وزیر خارجه ترکیه ، غیاث‌الدین احمد سفیر پاکستان‌در دربارشاهنشاهی ولوك بایولکن دبیر کل‌سنتو حضور داشتند.

شاهنشاه در این پیام که‌بوسیله آقای امیرعباس هویدانخست‌وزیر خوانده شد ، فرمودند :

طی‌سال‌گذشته اوضاع‌بین‌المللی گماکان مشاء دلسردی ونگرانی بود. تهدیدات تمامیت ارضی و حاکمیت‌کشورها ازدیادشکاف بین ملل ثروتمند و فقیر ، بیعدالتی اجتماعی ، وتبعیض نژادی همگی عواملی نامساعد در راه رسیدن به صلح و امنیت بین‌المللی بشمار میرفتند . مایه تاسف است که جامعه جهانی تاکنون موفق به ایجاد نظم دلخواه برای حل‌وفر این مسائل نگردیده است .

برطبق اصول اساسی سیاست مستقل ملی خود که ما را به کوشش در راه تحقق بخشیدن به صلح و همکاری و نیز عدم‌مداخله در امور داخلی سایر ملل متعهد ساخته است، ما بمساعی فعالانه خود درایجاد همکاری با کلیه کشورها ادامه خواهیم داد تا اطمینان حاصل نمائیم جهانی که ما در آن زیست می‌کنیم بصورت مکانی امن‌تر برای نسل حاضر و نسلهای آینده درخواهد آمد.

عضویت ما در سنتو که یک پیمان دفاعی منطقه‌ای و عاری از هدفهای تجاوزکارانه میباشد با اصول سیاست‌خارجی ماوهمچنین مواد منشور سازمان ملل متحدکه حقوق کلیه ملل را برای دفاع از خود چه براساس فردی و یا دستجمعی شناخته است مطابقت دارد. سنتو به پیشبرد دوستی و همکاری در چهارچوب خود کمک نموده و خود را با اوضاع متغیر و دگرگونی‌های زمان ما نیزمنطبق ساخته است. فعالیت‌های سنتو اخیرا به نحو روزافزون در زمینه های ثمربخش همکاری اقتصادی و فنی گسترش یافته است . ماز این تحولات استقبال می‌نمائیم و معتقدیم که این سازمان همچنان‌به ایفای نقش مفید خود در تامین صلح و امنیت این منطقه ادامه میدهد .

موفقیت کامل شرکت کنندگان‌در این اجلاسیه‌را درتبادل‌نظرهایشان آرزومندیم و امیدواریم میهمانان عالیقدر در کشورما اقامت‌دلپذیری داشته باشند.

پس از قرائت پیام شاهنشاه آریامهر بترتیب آقای هویدا نخست‌وزیر ، دبیر کل سنتو ، سفیر پاکستان و رئیس هیات نمایندگی پاکستان ، وزیرخارجه ترکیه ، وزیر خارجه انگلیس ، وزیر خارجه امریکا، وزیرخارجه ایران سخنانی ایراد کردند .

سخنان هویدا

آقای‌امیر عباس هویدا پس از قرائت پیام شاهنشاه آریامهر مطالب کوتاهی ایرادکرد و پس‌از گفتن خوش‌آمد، بشرکت‌کنندگان در اجلاس شورای وزیران‌سازمان پیمان مرکزی اظهار داشت. منافع صلح که همه ما در جستجوی‌آن هستیم ، بار دیگر ما را گردهم آورده است تا درباره مسائل منطقه‌ای و جهانی گفتگو کنیم.

آقای نخست‌وزیر افزود : همچنانکه شاهنشاه در پیام خود به اجلاس شورای وزیران اشاره فرمودند علیرغم روندهای مثبت ، کشمکش واختلاف‌های مزمن‌هنوز در صحنه جهانی باقی است . گرچه تشنج‌زدائی باعث تخفیف تشنج و پدیدآوردن تحولات مساعدی در روابط میان قدرت‌ها شده است ، ولی هنوز آثار و مزایای آن ازحدود پاره‌ای‌نواحی جهان فراتر نرفته است. بنابراین ماهمچنان‌معتقدیم که‌صلح هنگامی پایدار خواهد بود که تجزیه‌ناپذیر تلقی شود.

پیشرفتهای سنتو

پس از قرائت پیام شاهنشاه و اظهارات آقای نخست‌وزیر ، عباسعلی خلعتبری ضمن‌خوشامد‌گوئی بشرکت کنندگان‌درکنفرانس ازاینکه وزیر خارجه پاکستان عزیزاحمد در جلسات غایب است اظهار تاسف کرد.

وی گفت در بیست و دو سال گذشته ما با کمال رضایت شاهد پیشرفت سازمان سنتو در همه زمینه‌ها بوده‌ایم . این سازمان توانسته نقش مهمی را در کمک به حفظ امنیت و ثبات منطقه‌ایفاء کند. وزیرخارجه افزود : حمایت ایران از فعالیتهای سنتو ادامه خواهد داشت .

وی سپس درباره رامحل‌مسئله خاورمیانه گفت : ایران معتقد است که حل مسائل خاورمیانه بدون دادن حقوق‌حقه فلسطینی‌ها به آنها و خروج‌نیروهای اسرائیل از سرزمینهای اشغالی میسر نیست .

وزیر خارجه گفت :ایران‌معتقد است صلح و امنیت خلیج فارس اهمیت فراوانی دارد و حفظ صلح وامنیت در خلیج فارس و اقیانوس‌هند مسئولیت منحصربفرد کشورهای ساحلی بوده وبایستی ازطریق فعالیت و کوشش آنان بدست آید.

نطق سایروس‌ونس

وزیر خارجه آمریکا در نطق خود گفت : دولت کنونی همانند دولتهای گذشته اهمیت فراوانی‌به رابطه خود با سازمان سنتو می دهد. ونس‌افزود : واشنگتن‌معتقد است برای حل مسئله خاورمیانه لازم است قبل‌از پایان سال‌جاری اقدامات جدی شروع شود. وی افزود بنظر ما کنفرانس ژنو باید با آمادگی کامل بکار آغاز کند ، چه درصورت شکست این‌کنفرانس ریسکهای خطرناک و جدی‌بوجود خواهد آمد . وی‌افزود: مذاکرات ما با رهبران خاورمیانه باعث پدید آمدن امید جهت پیشرفت بسوی صلح شده است .

ونس در مورد آفریقا گفت آمریکا با همکاری با کشورهای دیگر ومتحدینش میکوشد مسائلی کمجلوی اصول‌حکومتمسائلی در رودزیا و نامیبیا راگرفته‌مرتفع شود. وی گفت آمریکا امیدوار است در سال جاری بیش ازهفت میلیارد دلار صرفه‌کمکهای‌خارجی خود بکند .

نطق وزیر خارجه‌انگلیس

«دیویداوئن» وزیرخارجه‌انگلیس در نطق خود در جلسه امروز وزیران سنتو ضمن اشاره به اوضاع افریقا گفت آنچه در این قاره اتفاق افتاده نشان میدهد که آشتی شرق و غرب نمی‌تواند به عنوان یک پیشرفت اروپائی و یا فقط بین دو ابرقدرت تلقی شود انگلستان معتقد است که «دتانت» قابل تقسیم نیست و در تجزیه و تحلیل‌نهائی«دتانت» باید درسراسر جهان شرایطی را برای استحکام صلح ایجاد کند .

تهدید عمومی

الوك بایوللن دبیرکل‌سنتو طی نطقی در اجلاس افتتاحیه امروز گفت : ماجراهای سال گذشته نشان داد تهدید عمومی‌که باعث تاسیس سنتو گردید هنوز هم وجود داشته و پروپاگاند و اقدامات خرابکارانه علیه کشور های عضو سنتو ادامه دارد.

● سفیر پاکستان در دربار شاهنشاهی که ریاست هیات نمایندگی کشورش را درکنفرانس سنتو بعهده دارد نطق کوتاهی ایراد کرد و گفت ملت و دولت پاکستان اهمیت فراوانی بدوستی خود با ایران قائل است .

در گذشت سید مهدی عدل

با نهایت تاسف اطلاع حاصل کردیم که‌دیروزآقای سیدمهدی عدل (معاضدالدوله) بزرك خاندان عدل که از رجال خیرو نیکنام کشور بوده ودر دوره‌های مختلف نمایندگی مردم آذربایجان رادر مجلس شورایملی داشت برحمت ایزدی پیوسته است .

شادروان عدل همیشه در امور عام‌المنفعه پیشقدم و عمر خود را صرف بهبود وضع مردم مینمود ووی از بنیانگذاران کشاورزی و زنبورداری مدرن در منطقه آذربایجان است .

مادرگذشت آن مرحوم را به فرزندان خانواده آن مرحوم و خاندان های وابسته تسلیت می‌گوئیم .

به مدارس خصوصی زمین واگذار میشود

زمین‌های وقفی یا دولتی ۹۹ ساله به صورت اجاره‌در اختیار متقاضیان‌واجد شرایط تاسیس آموزشگاه های خصوصی قرار می‌گیردوام های درازمدت‌کم‌بهره توسط بانک هابویژه بانک‌فرهنگیان به موسسان آموزشگاه های خصوصی داده می‌شود.

با اعلام ضوابط تاسیس آموزشگاه های خصوصی ، دکتر منوچهر گنجی وزیر آموزش وپرورش درباره شهیلاتی که برای تاسیس کودکستان ، دبستان، مدرسه راهنمائی تحصیلی ،آموزشگاه های حرفه‌ای مقدماتی ، دبیرستان ، هنرستان ،مجتمع های آموزشی ،و انستیتو های تکنولوژی در نظر گرفته‌شده است گفت : براساس ضوابط تازه برای ساختمان‌آموزشگاه های خصوصی حرفه‌ای مقدماتی و کودکستان حداقل ۱۵۰۰ متر مربع و برای بقیه آموزشگاهها ۲۵۰۰ متر مربع فضای آزاد تعیین شده است، دراین‌همایش که بمنظوربررسی مسایل آموزش‌عالی و دربی‌همایش های ۵۰ دانشگاه و مدرسه عالی کشور ترتیب یافته بود گروهی از استادان و دانشجویان و کارکنان دانشگاه‌ملی ایران‌شرکت داشتند داریوش همایون قائم‌مقام دبیر کل حزب رستاخیز در مورد هدفهای برگزاری این همایشها و مسائل مربوط به آموزش عالی سخنرانی کرد و گفت نظریات و پیشنهادات مطرح شده دراین همایشها بصورت یک گزارش نهائی از سوی حزب به کنفرانس ارزشیابی انقلاب آموزشی رامسر ارائه خواهد شد.

حقوق استادان

داریوش همایون سپس گفت : درضمن باید به دانشگاهها اجازه داد منابع مالی مستقلی داشته باشند. کمک و خودیاری‌اجتماعی را که در آن عمل می‌کنند بدست آورند و اجازه داشته باشند که این منابع را آنگونه که میخواهند خرج کنند مثلا حقوق استادان و کارکنان خود را از آن محل افزایش دهند تا شرایط رفاهی بیشتر برای آنان فراهم آورند.

همایون همچنین گفت : بالابردن شان و حیثیت استادان موضوع مهم دیگر است و شاید بزرگترین بحران آموزش‌عالی ایران بعلاقه شدن استادان و ضعیف شدن سربلندی حرفه‌ای در آنهاست .

رابطه دانشجویان دانشگاهها موضوع مهم دیگر است که در اینجا به دو نکته باید اولویت‌داد. اول گزینش دانشجو که بشیوه کنکور کنونی نباید ادامه یابد.

دوم‌کمک‌های‌مالی بدانشجویان است که به شیوه فعلی به هیچ منظوری بدانشجویان خدمت نمی کند. در دادن کمک‌های مالی باید به عامل نیازمندی و کارکرد آموزشی او تاکید قاطع شود.

داریوش همایون قائم‌مقام دبیرکل حزب :

استادان دانشگاه بی علاقه‌شده‌اند

قائم‌مقام دبیرکل‌حزب درهمایش دانشگاه ملی‌ایران گفت : گزینش دانشجو به شیوه کنکور کنونی نباید ادامه یابد .ویزرگترین‌بحران آموزشی بی‌علاقه شدن استادان است .

۱۴۲۰ کیلو تریاك کشف شد

دویست کیسه تریاك به وزن ۱۴۲۰کیلوگرم . از داخل یک تریلر نفتکش‌در راه سنتو ـ ۱۱ کیلو متری شرق مشهد کشف شد .

کشف تریاك، دیروز وسیله ماموران هنگ‌ژاندارمری‌مشهد بسرپرستی‌ستوان‌دوم‌علی‌احمدی در محلی بنام « کافه‌بین‌الملل » انجام گرفت و ماموران با رامبندی ، تانکر ۳۶۲۲۶ ـ مشهد را متوقف کردند و از درون آن ، دویست کیسه تریاك به وزن تقریبی‌یک‌هزار و چهارصدو بیست کیلو گرم بیرون کشیدند .

تانکر حامل تریاك را کمک راننده آن بنام‌اسداله ابراهیمی هدایت میکرد و بیژن تیموری توکلی راننده اصلی تانکر ، و ولی‌محمدازیکزهی بااتومبیل پژو ۸۳۷۴۹ـتهران لبرانندگی ابراهیم اختایی تانکر حامل تریاك را اسکورت میکردند . که این عده نیز دستگیر شدند .

اعلام‌جرم علیه شهردار خرمشهر

آبادان ـ خبرنگار اطلاعات

دربی اعلام‌جرم حسین‌سلیمانی یکی از ساکنان خرمشهر ، علیه ابرج هاشمی شهردار این شهر ، در مورد سوء استفاده درفروش یک‌قطعه‌زمین، از سوی دادسرای دیوان کیفر بدادسرای خرمشهر نیابت قضایی داده شد تا ضمن رسیدگی به اعلام جرم ، موضوع را بررسی کند.

علی اصغر فرزام دادستان خرمشهر، دربی‌گرفتن نیابت‌قضائی از دیوان عالی کیفر ، رسیدگی‌به پرونده اتهامی شهردار خرمشهر را به گودرزی بازپرس دادسرای این شهر واگذار کرد.

گودرزی با دریافت این‌پرونده، دربررسیهای اولیه، حسین‌سلیمانی اعلام‌جرم‌کننده علیه ابرج هاشمی شهردار خرمشهر را به بازپرسی فراخواند.

حسین سلیمانی پس از احضار به بازپرسی، مدارک و اطلاعات جدیدی درباره ادعای خود مبنی بروقوع سوء استفاده درواگذاری وفروش زمین دراختیار بازپرس گذاشت .

حسین سلیمانی اعلام کرده است : شهرداری ۱۲۱۲ مترمربع از زمین مجاور پارک شماره ۶ در خیابان خلیج فارس را بدون رعایت آئین‌نامه معاملات‌شهرداری ها ، هر متر مربع را۲۵۰۰ ریال فروخته است .

زلزله در پلدختر

پلدختر ـ خرم‌آباد (خبرنگاران اطلاعات)ساعت ۳ و ۳۰ دقیقه سحرگاه پنجشنبه گذشته زلزله نسبتا شدیدی بخش ملاوی از توابع‌پلدختررابه‌لرزه‌درآورد زلزله با توجه به شدت آن خوشبختانه تلفات جانی نداشت .

کلیه یك مادر عرب در تهران به فرزندش پیوند زده شد

صبح امروز هشتمین عمل‌پیوند کلیه در بیمارستان به‌آور انجام شد در این عمل کلیه‌یك‌مرد ۳۸ ساله عرب به‌پسر ۱۶ ساله او بنام فوزی سالیو پیوند زده‌شد.

در بیمارستان به‌آور چهارشنبه هفته قبل نیز دو عمل پیوند کلیه انجام شد .

در این دو عمل کلیه های یك پسر بچه هفت ساله سیاهپوست آمریکائی به‌یك زن ویك مرد ایرانی بنامهای فاطمه ابوالحسنی‌و افسر حیدری پیوند زده شد ، هم اکنون حال دوبیماری که‌هفته قبل تحت عمل جراحی و پیوند کلیه قرار گرفتند خوب استو این دو نفر همچنان تحت‌مراقبت های پزشکی قراردارند .

چه کنیم تا فرزندمان ناقص الخلقه متولد نشود

مصرف مشروبات الکلی ، مواد مخدر ، سیگار ، قرص مسکن و آلودگی محیط زیست ، سروصدا ووحشت ازعلل ناقص‌الخلقه شدن نوزاد است

ابوعلی سینا حکایت کرده که‌چگونه یك نوزاد به شکل مار متولدشد ..

از هر ۱۰ هزار نوزاد ، یك نفر ناقص‌الخلقه است

حتی زمین خوردن زن باردار میتواند جنین را ناقص الخلقه کند

★ دوقلوهای بهم چسبیده ایرانی که ماجرای تولد و زندگی آنها ، بطور مرتب و دایمی از طرف‌مجله اطلاعات جوانان به‌اطلاع مردم‌رسیده است نیز،ازموجودات ناقص‌الخلقه‌یی هستند که اکنون روزهای انتظار را می‌گذرانند. انتظار برای آن که بزودی عازم آلمان شوند و در آنجا توسط ۱۲ اکیپ جراحی مورد عمل جراحی قرار گیرند و سر های‌بهم چسبیده‌شان ازهم جدا شود .

این دوقلوها نیز نمونه‌یی ازناقص الخلقه ها هستند که علل وعوامل تولدشان با خلقتی ناقص ،درگزارش امروز ، بررسی شده است .

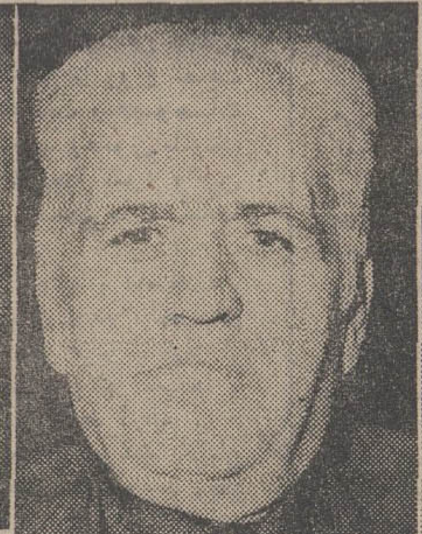
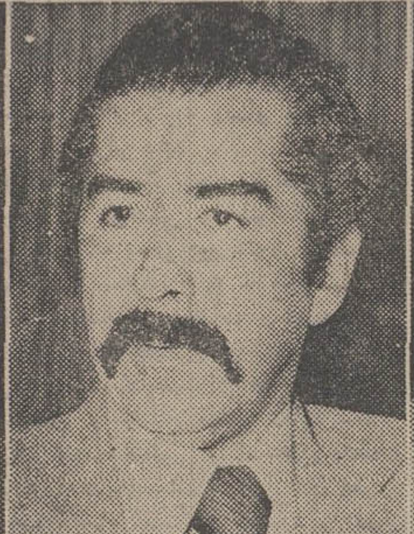

★ دکتر عزت بنی‌آدم : حتی‌زمین خوردن مادریا اضطرابات روحی او به هنگام بارداری احتمالا شکل‌طبیعی اسکلت اولیه نوزاد را تغییر خواهد داد

★ دکتر اسماعیل‌دهناد :آلودگی محیط زیست وناهنجاری‌های محیط زندگی در سلامت جسم نوزاد تاثیر فراوان دارند .

★ دکتر غیاث‌الدین جزایری :یك بررسی آماری در فرانسه نشان داده است‌که ۸۰درصدکودکان‌ناقص‌الخلقه مولود شب اول‌ژانویه‌هستندچون‌در این‌شب مشروب‌فراوان‌مصرف‌میشود

★ آیت‌اله شیخ‌بهاءالدین نوری: شرایط زناشویی ، طرز تغذیه مادر، شرایط‌اجتماعی،خانوادگی‌و اقلیمی در خلقت نوزاد تاثیر مستقیم‌دارد .

یك‌زن جوان تهرانی، در اولین‌زایمان خودکه چندروز پیش‌در بیمارستان فیروزآبادی شهرری صورت گرفت ،یك نوزاد بدون‌سر بدنیا آورد .

نوزادمیان شانه‌هایش زائده‌یی به‌اندازه‌نارنگی داشت‌که پزشکان معتقد بودند این زائده‌ازلحاظ پزشکی «سر»محسوب نمیشود چون نمیتواند وظایف ارگانیکی «سر»را انجام‌دهد.

در تمام دنیا، کمتر پدری و مادری یافت میشوند که از نخستین روزهای انتظار تولد فرزند ، نگران او نباشندوتمام تلاش خودرا برای هرچه سالم‌تر بودن او بکار نبرند . با اینحال هرروز درگوشه وکنار دنیا ، بچه‌های ناقص‌الخلقه‌یی بدنیا می‌آیند که یاحاصل غفلت والدین درمدت تشکیل و تکامل جنین هستند یا پیش‌از تشکیل نطفه نقص خلقت آنهااز طریق توارث، رقم زده شده است .

برای بررسی این مساله مهم، گروه گزارش اطلاعات، باتنی چند از پزشکان، متخصصان و صاحبنظران گفت وگو کرده که حاصل آن‌رادر این گزارش میخوانید .

چرا بعضی از نوزادان ناقص ـ الخلقه بدنیا می‌آیند ؟چرا بعضی از آنها گاهی ، حتی فاقد سر و مغز هستند ؟یادست‌وپای آنها به هم چسبیده است ؟چرا بعضی از این بچه ها، بی‌نهایت لاغروضعیف الجثه هستند بنحوی که باید برای زنده‌نگاه داشتنشان، ترتیب خاصی‌ازلحاظ دواو درمان‌ومراقبت های پزشکی داده شود ؟

اینها مسائلی است که‌از سال ها پیش توجه جهانیان را جلب کرده است،بطوریکه‌نه‌تنها محافل علمی‌و پزشکی سراسر دنیابارها درباره علل وچگونگی پیدایش اینگونه نوزادان به بحث‌و جدل پرداخته و کنفرانس های متعدد پزشکی برپا کرده‌اند ، بلکه قشرهای عادی جامعه ، پدران و مادران سراسر دنیا هم به‌کشف ملل این مسئله علاقه فراوان دارند ، مخصوصا پدران‌ومادران جوان ، آنهایی‌که برای‌اولین بار میخواهند صاحب فرزند بشوند، بیش‌از هرکس دیگری به فکر می‌افتند ، ناراحت و نگران می ـ شوند ، به‌پرس وجو میپردازندو آنچنان‌خودرا باآین مسائل،یعنی ترس از ناقص‌الخلقه بدنیاآمدن فرزندشان درگیر میکنند که گاهی خواب وآرام هم ندارند .

این یك امر طبیعی است که هر پدرو مادری درآرزوی داشتن یك بچه سالم و تندرست و شادو با نشاط باشند . اما چراگاهی‌در خلقت این‌نوزادان خللی واردمی‌شود و نوزاد باشکل کریه‌المنظری بدنیا می‌آید ؟ این مساله به تمام قدمت تاریخی‌اش باهمه سوابق طولانی و دیرینه‌اش که حتی از آغاز پیدایش بشر ، همیشه نظیر داشته است،هنوز هم موردمطالعه وتحقیق وبررسی دانشمندان علم طب قرار دارد .

ازدواج‌های همخونی

گروهی ازاین‌محققان لابراتواری معتقدند که ازدواج های فامیلی‌و پیوند های همخونی عامل مهم‌این انحرافات سلامت‌های‌جسمی‌است، اما هنوز هم به‌شدت درباره آن مطالعه و تحقیق میکنند چرا که هنوز این یك «فرضیه» است و «قطعیت» پیدا نکرده است .

این گروه میگویند در این فرضیه که پیوند های همخونی، عامل پیدایش بسیاری‌ازبیماری‌ها است، تردید نیست ، چون علم پزشکی ثابت کرده است که امراضی نظیربیماری های‌مقاربتی به هنگام تشکیل نطفه به عامل بعدی ، یعنی مولود بعدی منتقل میشوند یا بیماری های دیگری مثل امراض ریوی علاوه برآنکه در اثر تجانس به‌کودك‌سرایت میکند و او را مبتلا میسازد ،در بسیاری ازموارد،حتی دراستخوان بندی های اولیه جنین هم اثر میگذارد، اما با همه اینها ،حتی خودشان، یعنی طرفداران نظریه آثار ناگوار ازدواج های‌فامیلی در انعقاد نطفه میگویندکه این مساله هنوز یك فرضیه است و قاطعیت ندارد و نمیتواند بعنوان یك عامل پذیرفته شده در علم پزشکی ملاك عمل قرار گیرد .

گروه دیگری‌ازمحققان‌لابراتواری هم معتقدند که‌مصرف بیموردداروهای شیمیایی‌یکی‌دیگر ازعوامل نقص جنین است. این عده می ـ گویند نه‌تنها بسیاری از این داروها نمیتوانندصددرصدسلامت زا باشند بلکه عوارض مصرف بیمورد آنهاعامل‌پیدایش بیماری های تازه‌یی میشود که به یك سری معالجات تازه‌تری احتیاج دارد .

امراض والدین

یك گروه دیگراز محققان هم میگویند : زندگی اجتماعی‌امروز بیش‌از هرعامل‌دیگری درپیدایش این نارسایی ها دخالت و تاثیر دارد . چراکه مثلا عده‌یی از پزشکان براثر همین عوامل ،حتی در مواردی‌که‌باکمی‌مراقبت‌بیشتر و تحمل زحمت افزون‌تر میتوان شرایط یك زایمان طبیعی رافراهم کرد، فورا برای زن باردار دستور استفاده از فورسپس میدهند . متاسفانه کار گذاشتن همین دستگاه موجب میشود که به استخوان‌بندی نوزاد لطمه فراوان وارد آید بطوری‌که گاهی‌سلامت اندام طفل را نیز تغییر میدهد ، چرا که استخوان بندی‌واسکلت نوزاد بسیار نرم است، درنتیجه فشاری که از ناحیه فورسپس به او وارد میشود، استخوانها را از حالت طبیعی‌اش خارج میسازد و بعد از اینکه نوزاد بدنیا آمد ، ظاهرا ناقص‌الخلقه بنظر میرسد،

گروه گزارش اطلاعات‌در این زمینه باعده‌یی از پزشکان و متخصصان گفت‌وگوکرده است.

خانم‌دکترعزت‌بنی‌آدم متخصص امراض زنان در این مورد می ـ گوید:امراض مقاربتی مخصوصا «سفلیس»درسلامت‌جنین‌واستخوان بندی اونقش بسیار مهمی دارند که نه تنها گاهی ممکن است کودك ناقص‌الخلقه بدنیا آید ، بلکه ممکن است که اورااز‌لحاظ فکری هم، مریض و بیمار یا به اصطلاح‌عقب افتاده سازد .

دکتر عزت‌بنی‌آدم‌اضافه‌میکند: دربسیاری از موارد ظاهرا انسان «سالم» است،اماخون‌او«آلودگی» دارد و میکرب بیماری در حالت «اختفاء» زندگی میکند ، وبمحض آنکه یك آمپول دارویی به او تزریق‌شد، ناگهان میکرب‌تحریك میشود و بصورت فعال در میاید و در انعقاد نطفه‌وروی جنین اثر میگذارد و سلامت‌جسمی و عقلی اورا تهدید میکند .

علاوه براینها مصرف‌مشروبات الکلی ، مواد مخدریاحتی سیگار به‌تنهایی‌ازعوامل تاثیر گذارنده روی شکل‌بندی‌های جنین‌هستند. بسیاری از مواقع دیده شده که نسل آدم‌های الکلیك از لحاظ جسمی و فکری‌به‌اصطلاح ناقص‌یا عقب افتاده هستند .

دکتر بنی‌آدم ، حتی زمین‌خوردن مادر یا اضطرابات روحی‌مادر را به هنگام بارداری، از عوامل‌این نقص عضوها میداند و میگوید: فشارعصبی ، فشارروحی یافشاری که درموقع‌زمین‌خوردن زن‌باردار به‌ناحیه‌یی از شکم وارد میشود ، احتمالاوندرتاشکل‌طبیعی اسکلت

بقیه درصفحه ۲۱

چند توصیه

پزشکان میگویند : امراض مقاربتی ، آلودگی محیط زیست ، مصرف مشروبات الکلی، اعتیاد به‌مواد مخدر حتی سیگار، مصرف قرص های مسکن و خواب‌آور و داروهای شیمیایی بدون تجویز پزشك، سوء تغذیه ، ازدواج های فامیلی از عوامل نقص عضو درجنین است . بهمین جهت باید زنان‌باردار مخصوصا در ماههای‌اولیه‌بارداری ازمشروب وسیگار پرهیز کنند، تغذیه خودرا مناسب وکامل سازند ، دایما تحت مراقبت پزشکی قرار گیرند واز خوردن قرص‌های مسکن وداروهای شیمیایی تاآنجا که ممکن است خودداری کنند.

گروه دیگری از محققان میگویند:ناهنجاری های محیط زیست ، مثل‌سروصداهای وحشت‌زا ،رعب وترس وشوك های ناگهانی وبیماری های ارثی هم از عوامل دیگر بدنیا آمدن کودکان ناقص‌الخلقه هستند ، بهمین جهت باید زن‌باردار دریك محیط آرام و طبیعی زندگی کند .

پس اندازکنندگان وام خانه در

بانک عمران

میتوانند تا

(۱۰،۰۰۰،۰۰۰ ریال)

باحداقل بهرهٔ بانکی وام ۲۰ ساله دریافت نمایند

یک میلیون تومان وام

اطمینان کامل با... قفل زایس ایکون

دیدنی ترین شهرهای دنیا

درکاملترین جدول تورهای

ایرانین اکسپرس

سفردلپذیر به معروفترین شهرهای جهان که سرشار از جاذبه های خاطره انگیزاست واقامت در هتلهای درجه‌یك بامزایای بی نظیر و خدماتی که

شایسته شخصیت شماست

نام تور	مسیر تور	تاریخ‌های حرکت
۱۴ روزه لندن ۶۵۸۸۰ ریال	لندن	۳۰ اردیبهشت ۶ـ۱۳ـ۲۰ـ۲۷ خرداد ۳ـ۱۰ـ۱۷ـ۲۴ـ۳۱ تیر ۷ـ۱۴ـ۲۱ـ۲۸ مرداد ۴ـ۱۱ـ۱۸ـ۲۵ شهریور ۱ـ۸ـ۱۵ـ۲۲ـ۲۹ مهر
۱۴ روزه ایفل ۶۹۸۰۰ ریال	لندن ـ پاریس	۳۰ اردیبهشت ۶ـ۱۳ـ۲۰ـ۲۷ خرداد ۳ـ۱۰ـ۱۷ـ۲۴ـ۳۱ تیر ۷ـ۱۴ـ۲۱ـ۲۸ مرداد ۴ـ۱۱ـ۱۸ـ۲۵ شهریور ۱ـ۸ـ۱۵ـ۲۲ـ۲۹ مهر
۱۵ روزه اروپا ۷۴۸۰۰ ریال	رم ـ پاریس ـ لندن	۲۶ اردیبهشت ۲ـ۹ـ۱۶ـ۲۳ـ۳۰ خرداد ۶ـ۱۳ـ۲۰ـ۲۷ تیر ۳ـ۱۰ ـ ۱۷ـ۲۴ـ۳۱ مرداد ۷ـ۱۴ـ۲۱ـ۲۸ شهریور ۴ـ۱۱ـ۱۸ـ۲۵ مهر
۲۱ روزه ۳ هفته ۳ شهر ۸۹۱۰۰ ریال	لندن ـ پاریس ـ رم	۳۰ اردیبهشت ۶ـ۱۳ـ۲۰ـ۲۷ خرداد ۳ـ۱۰ـ۱۷ـ۲۴ـ۳۱ تیر ۷ـ۱۴ـ۲۱ـ۲۸مرداد ۴ـ۱۱ـ۱۸ـ۲۵ شهریور ۱ـ۸ـ۱۵ـ۲۲ـ۲۹ مهر
۲۰ روزه اروپا ۹۹۰۰۰ ریال	ژنو ـ پاریس ـ لندن ـ هامبورگ	۱۸ـ۲۵ خرداد ۱ـ۸ـ۱۵ـ۲۲ ـ۲۹ تیر ۵ـ۱۲ـ۱۹ـ۲۶ مرداد ۲ـ۹ـ۱۶ـ۲۳شهریور
۲۱ روزه اسکاندیناوی ۱۲۶۵۰۰ ریال	استکهلم ـ اسلو ـ لاردال ـ آلویک برگن ـ لندن ـ هامبورگ ـ کپنهاک	۹ـ۱۶ـ۲۳ـ۳۰ تیر ۶ـ۱۳ـ۲۰ـ۲۷ مرداد
۲۱ روزه گلدن‌گیت ۱۵۸۵۰۰ ریال	نیویورک ـ واشنگتن ـ بوفالو ـ لوس آنجلس ـ لاس وگاس سانفرانسیسکو ـ لندن	۲۷ اردیبهشت ۱۰ـ۲۴ـ۳۱ خرداد ۷ـ۱۴ـ۲۱ـ۲۸ تیر ۴ـ۱۱ـ۱۸ـ۲۵ مرداد ۱ ـ۸ـ۱۵ـ۲۲ـ شهریور ۵ مهر
۲۳ روزه برلین ۱۰۸۰۰۰ ریال	برلین ـ لندن ـ پاریس ـ نیس ـ رم	۱۶ـ۲۳ـ۳۰ خرداد ۶ـ۱۳ـ۲۰ـ۲۷ تیر۳ـ۱۰ـ۱۷ـ۲۴ـ۳۱ مرداد ۷ـ۱۴ شهریور
۲۷ روزه ریویرا ۱۱۸۰۰۰ ریال	نیس ـ پاریس ـ لندن ـ دوسلدورف برلین ـ وین	۲ـ۹ـ۱۶ـ۲۳ـ۳۰ تیر ۶ـ۱۳ـ۲۰ـ۲۷ مرداد ۳ شهریور
۲۹ روزه ۴ هفته ۴ شهر ۱۱۹۵۰۰ ریال	رم ـ پاریس ـ هامبورگ ـ لندن	۱۵ـ۲۲ـ۲۹ خرداد ۵ـ۱۲ـ۱۹ـ۲۶ تیر ۲ـ۹ـ۱۶ـ۲۳ـ۳۰ مرداد ۶ـ۱۳ شهریور
۳۰ روزه رنگین‌کمان ۱۲۴۳۰۰ ریال	زوریخ ـ مادرید ـ لندن ـ هامبورگ پاریس ـ ونیز ـ رم	۳ـ۱۰ـ۱۷ـ۲۴ـ۳۱ تیر ۷ـ۱۴ـ۲۱ـ۲۸ مرداد ۴ شهریور
۳۰ روزه قصرطلایی ۱۲۹۷۰۰ ریال	آمستردام ـ هامبورگ ـ لندن ـ پاریس رم ـ سورنتو ـ آتن	۱۱ـ۱۸ـ۲۵ تیر ۱ـ۸ـ۱۵ـ۲۲ـ۲۹ مرداد ۵ـ۱۲ شهریور
۳۰ روزه آناکاپری ۱۲۹۷۰۰ ریال	رم ـ ناپل ـ پمپی ـ سورنتو ـ کاپری بارسلون ـ پاریس ـ لندن ـ آمستردام هامبورگ	۲۴ـ۳۱ خرداد ۷ـ۱۴ـ۲۱ـ۲۸ تیر ۴ـ۱۱ـ۱۸ـ۲۵ مرداد ۱ـ۸ شهریور
۳۵ روزه کالسکه زرین ۱۳۹۵۰۰ ریال	رم ـ فلورانس ـ ونیز ـ پاریس هامبورگ ـ آمستردام ـ لندن بارسلون ـ ژنو	۳۰ خرداد ۶ـ۱۳ـ۲۰ـ۲۷ تیر ۳ـ۱۰ـ۱۷ـ۲۴ـ۳۱مرداد ۷ شهریور
۲۸ روزه دوردنیا ۲۵۳۷۰۰ ریال	بانکوک ـ هنگ کنگ ـ توکیو ـ هونولولو سانفرانسیسکو ـ لاس وگاس ـ لوس‌آنجلس واشنگتن ـ نیویورک ـ لندن	۱۹ خرداد ۲۳ تیر ۲۰ مرداد ۲۴ شهریور ۲۱ مهر ـ ۱۹ آبان ۲۴ آذر

برای دریافت برنامه تورها به ایرانین اکسپرس

خیابان ویلا ـ شماره ۱۴۰ ـ تلفنهای ۸۳۲۰۴۶ ـ ۸۳۲۰۴۷ ـ ۸۳۲۰۴۸ ـ ۸۳۲۰۴۹ مراجعه فرمائید

36.E.1

شعارما

سرویس بعدازفروش ونصب

هم اکنون سرویس ـ تعمیرات ـ نگهداری و راهبری تاسیسات تهویه مطبوع و حرارت مرکزی در اکثر ساختمانهای عظیم و معروف کشوربوسیله کارشناسان، تکنیسینهای‌ماهر وآموزش دیده ما انجام میگیرد.

* ابسوربشن کریر
* سنتریفوگال کریر
* چیلرهای کریر
* پکیج‌های کریر

Carrier

کریربنیانگذارصنعت تهویه مطبوع درجهان

نماینده انحصاری شرکت سهامی شعله خاور ـ تخت جمشید ـ چهارراه بهار ـ تهران

سرویس ۲۴ ساعته : تلفن مرکز سرویس و نظارت : ۸۳۵۸۱۴

تلفن قسمت عقد قراردادهای سرویس : ۸۲۹۵۲۰ـ۶

اطلاعات
بنیانگذار : شادروان عباس مسعودی
صاحب امتیاز و مدیر: فرهاد مسعودی
سردبیر؛حسین بنی احمد
سال پنجاه و یکم
محل اداره: خیابان خیام. ساختمان اطلاعات
تلکس ۲۱۲۳۳۶ - تلگرافی : اطلاعات . تهران. تلفن ۳۲۸۱

سخن روز

جنبش نیکوکاری

دومین اجتماع بمناسبت «جنبش ملی نیکوکاری» که بعد ازظهر روز چهارشنبه گذشته ، در حضور والاحضرت شاهدخت اشرف پهلوی در تخت جمشید ، گشایش یافت ، نشانه‌های امیدوار کننده و نویدبخش چشمگیری را بهمراه داشت . آمار و ارقامی که مدیر عامل سازمان شاهنشاهی خدمات اجتماعی‌درین خصوص‌ارائه‌داد ، بروشنی موید این نکته بود :

«تاکنون بیش از ۷۲ تن با بخششهای خود برای ایجاد سازمانهای گوناگون خدمات اجتماعی سرمایه‌گذاری کرده‌اند . جمع این سرمایه‌گذاری از مرز سه میلیارد و ۴۳۵ میلیون ریال گذشته است بدون آن‌که جنبه اعانه داشته باشد».

علاوه بر ذکر این ارقام امیدوار کننده ، گفته‌های علیرضا افضلی‌پور که بعنوان «نیکوکار سال» برگزیده شد و جام زرین را ربود، جنبه‌های نویدبخش این جنبش را یادآوری کرد. این‌نیکوکار هفتاد ساله که دارایی خود را به تاسیس یک دانشگاه در کرمان اختصاص داده است ، بدون اتکاء به نطقی از پیش‌نوشته ،احساسات خود را در قالب واژه‌هایی که از دل برمیخاست و نشانی از تکلف و تصنع نداشت ، اینچنین بیان کرد : «ساختمان دانشگاه دو چیز داشت : اول : سرمایه که این سرمایه مال من نبوده . من چهل‌سال پیش که شروع به تجارت‌کردم ، هیچ نداشتم و حالا هم هیچ‌ندارم. هرچه داشتم دربن‌راه خرج کردم . این مال ملت ایران بوده و من به خود جامعه برمیگردانم . دوم : کاریست که برای ساختمان‌دانشگاه انجام گرفته که این کار را هم من انجام ندادم . یک عده متخصصین و مهندسین لایق و باایمان ، شبهای دراز و روزهای طولانی ،همراه با کارگران زحمتکش زیر آفتاب سوزان یا دردل سرما ، این کار را بپایان رساندند.»

گفته‌های این پیرمرد نیکوکار که اندوخته و حاصل عمر خود را بدون هیچگونه چشمداشتی صرف چنین امر خیری کرده و اکنون برای امرار معاش تلاش خود را از صفر ، از سرگرفته ، هروجدان آگاه و بیداری را تکان میدهد و خیمه‌یی از امید در دلها برپامیکند، به‌این امید که نه‌تنها نیکوکاری و نوعدوستی در جامعه ما از میان نرفته که از نظرگاه انسانهای واقعی هنوز جایی والا دارد . امیدبه این‌که اگر در جامعه ما شمار پولدوستان و بندگان زر و سیم -آنان که رگ و پی و پوستشان از آن خاک پاک ایران است اما درکسوت افراد بی‌ریشه و بی‌اصل‌ونسب ، ثروت مملکت را در راه خرید آپارتمانها و قصرهای اشرافی‌در لندن و پاریس‌وو ... برباد‌میدهند- اندک نیست ، درمقابل بسیاری نیز هستند که شخصیت بزرگوارشان در وجود افراد خیری مانند علیرضا افضلی‌پور متجلی و مجسم‌است.

دومین اجتماع بمناسبت «جنبش ملی نیکوکاری» علاوه بر جنبه‌های نویدبخشی که از آن یاد کردیم ، درسی فراموش نشدنی برای کسانی بود که درخشش زر و سمفونی گوشفریب برخورد سکه‌ها ، آنان را از انسانیت و مردمدوستی غافل کرده است . اگر این گروه از زربندگان و آزمندان بخود آیند و به این «جنبش‌ملی» ملحق شوند ، بیگمان بسیاری از مسائل را میتوان از میان برد و گامهای بلندی در راه ترفیه حال و بهبود زندگانی مردم برداشت . اما اگر این بندگان زروسیم براه بی‌مقصد خود هم ادامه دهند ، باز درمیان توانگران ایرانی بسیارند کسانی که خیرخواهانه برای هرگونه کمکی در امورنیکوکارانه‌آماده‌اند . «جنبش‌ملی نیکوکاری» به این توانگران فرصت دلخواهشان را می‌بخشد تا در زمینه های خیر مورد نظر خود سرمایه‌گذاری کنند ، و بر چگونگی مصرف سرمایه خود مستقیما نظارت داشته باشند . «جنبش ملی نیکوکاری» به توانگران امکان میدهد تا در هر امر خیری که خود اراده کنند ، شرکت جویند ، ساختن بیمارستان ، تاسیس دانشگاه و مدرسه ، کشیدن راه وو .... و در هر نقطه از مملکت که خود برگزینند .

آنچه در شیراز گذشت ، نه‌تنها بسی نویدبخش بود که آغاز راهی بزرگ نیز بشمار میرفت برای ما جای هیچگونه تردید نیست که بمرور زمان و افزایش آگاهی‌مردم از تاثیرات مطلوب انسانی این جنبش ملی ، تعداد نیکوکارانی که صمیمانه بدان ملحق خواهند شد، بصورت تصاعدی بالا خواهد رفت . آری ، این تازه آغاز راه است، طریقی که باردیگر حس خیرخواهی ایرانیان را - که از دیرباز زبانزد همگان بوده است - بیگمان تایید خواهد کرد.

نامه به سردبیر

رابطه ساعت شرعی وساعت رسمی

سید مصطفی بطحایی - معلم ریاضیات وهیئت

برای مسلمان مومن - دانستن لحظه طلوع‌وغروب آفتاب وهمچنین لحظه‌وسط روز شایان اهمیت است - اصولا از کلمه روز دومعنی مستفاد می‌شود.

۱- فاصله بین دو نیمه شب متوالی که بیست‌وچهار ساعت است، یکروز نامیده می‌شود (روز نجومی) و این مدت درست برابر است بازمان دو طلوع و یا دو غروب متوالی آفتاب .

۲- فاصله بین طلوع و غروب خورشید یکروز گفته می‌شود (روز اصطلاحی در مقابل کلمه شب) است و لحظه وسط این روز که‌ظهر طبیعی یا ظهر حقیقی است در ایران ظهرشرعی خوانده می‌شود و این لحظه درتمام مدت سال درست منطبق است بروسط روز نجومی که ساعت ۱۲ ظهر باشد.

سابقا تمام‌ساعت‌ها برطبق این‌روال که کاملا یکروال طبیعی است تنظیم و میزان شده بود. یعنی در هرمکان ساعت، وقت حقیقی همان مکان‌را نشان می‌دادو هنگامی که عقربه‌های ساعت روی۱۲ میرسید همان لحظه ظهر حقیقی (ظهر شرعی) یا نیمه شب حقیقی و لحظه شروع یا خاتمه روز نجومی بود، اما کم‌کم براثر افزایش و گستردگی روابط بین‌انسانها چنین وضعی مشکلات گوناگون بوجود آورد . ناچار یک‌اقدام بین‌المللی از طرف دانشمندان براساس موازین علمی بسیار دقیق بعمل آمد و برای هر کشور ساعتی بنام «ساعت قانونی» تعیین شد که تمام نقاط کشور از آن پیروی کنند و ضمنا ساعت حقیقی اماکن مختلف را نسبت به ساعت قانونی معین کرده و اینها را در کتابی بنام «کتاب زمان» درج و در دسترس عامه قرار دادند.

به این نکته مهم لازم‌است توجه کنیم که اگر طلوع و غروب آفتاب هر روز تغییر می‌کند لحظه‌ظهرشرعی نسبت به‌ساعت قانونی‌کشور درتمام طول سال ثابت وتغییرناپذیر است .

از روزگاران بسیار قدیم ودرست از زمانی که علم هیئت مراحل بسیار ابتدائی

بقیه درصفحه ۲۱

اجرای قانون غیر از اجرای عدالت است

دکتر محمد شاهکار

قانون : واژه پنج حرفی که با افراد جامعه قبل‌از آنکه پا بدنیابگذارند و تا مدتها پس از آنکه از دنیا بروند سروکار دارد . قانون ضامن جان و مال و حیثیت مردم و پاسدار حرمت بشری و زندگانی انسان است.

بنام قانون ، بحکم قانون وبرای اجرای قانون ، جان فرد گرفته می شود، از او کسر یا اعاده حیثیت می گردد و بطور کلی زندگی فردی - اجتماعی - مدنی و طبیعی او همواره درمعرض حکم قانون است. تمام‌افراد جامعه در مقابل قانون یکسانند واصل هشتم متمم قانون اساسی ما صراحتا براین معنی دلالت دارد: هرکس‌مرتکب عمل ضداجتماع شود بحکم قانون‌برای مدتی یا همیشه از جامعه طرد می‌گردد و شوهری که نفقه عیال خود را نمی پردازد در شرایطی بنام قانون زندانی میشود. در دادگاه‌های حقوقی به امر قانون ممکن است کانون خانواده‌ای متلاشی گردد و سلب حق پدری یا مادری شود، دینی بگردن کسی‌بیفتد یا از تعهدی رهائی یابد. بالاخره‌سایه قانون دنباله‌رو فرد است ، سایه‌ای‌که مراقب و ناظر رفتار - کردار - حتی قصد وطرزفکر او‌است، قدرت وسلطه قانون آنقدر زیاداست که هیچکس حق ندارد ادعا کند بمقررات و دستورات‌آن آشنا نیست و هرفرد، محکوم وموظف است که قانون را بشناسد و جهل به آن، رافع‌مسئولیت نیست .

قانونگذار بمنظور احقاق حقوق مردم و تامین عدالت، آن را وضع می‌کند اما اشکال مهم امر ، و نکته شایان توجه در این امر است که : «اگر تمام مردم در مقابل قانون برابرند خود مردم با هم یکسان نیستند!

ثروتمند همه‌جا قدرتمند است ، مرد فقیر همه‌جا تهی‌دست و بی‌نوا است ومتمکن چون‌ازهمه‌گونه امکانات قانونی بهره‌مند میشود، بخود مطمئن است- اما بینوا و تهی‌دست نمی‌تواند بخود اطمینان داشته‌باشد، چه‌امکانات او ناچیز و شاید هم صفر است .

فرض کنید مردی توانگر ومتشخص مرتکب خلافی درحدود جنحه میشود. دادیار پس ازتحقیقات اولیه وباوجود توجه اتهام، او را با قید کفیل سپردن وجه‌الضمان «بحکم قانون» آزاد می‌کند و متهم شب را در کنار زن و فرزند بسر میبرد ، چرا که او وثیقه داده ، ولگرد نیست، متمکن است و می‌تواند دردسترس مراجع قضایی قراربگیرد و خاطر عدالت آسوده‌است، اماتهی‌دستی که مرتکب جرمی نظیر جرم همان فرد شده و شاید هم گناهی سبکتر و کم خطرتر، چون امکان مالی ندارد که وثیقه دهد، اعتباری ندارد که کسی از او کفالت کند «بحکم قانون» زندانی می شود و پشت میله‌های زندان منتظر نوبت می‌ماند! بالهای فرشته کورعدالت روی‌تمام‌ساختمان‌های پرابهت‌دادگستری های جهان گشوده شده و یک شعار دارد از قانون . چه بی‌عدالتیها ، چه بی‌انصافیها و چه بی‌مروتی‌ها که همه روزه بنام قانون و زیر لوای قانون بعلت عدم برابری مردم صورت میگیرد.

برای امکان زندگی در اجتماع، قانون لازم و ضروری است ، زیرا هنوز در تمام‌دنیاجنبه حیوانی وخودخواهی فرد برجنبه انسانی و ملکوتی او می چرید و این تعادل برای این دو شق تعادلی در هیچ جامعه‌ای‌ نیست . پس این معما را چگونه باید حل کرد ؟ از طرفی لزوم وجود قانون و از طرفی بی‌عدالتی‌های آن ، پاسخ این مشکل، در معنی ومفهوم خود قانون است که باید از طرف مجریان آن و عموم مردم کاملا درک شود. قانون کور است اما چشم مجری باید نسبت به شخصی که قانون به او تحمیل میگردد باز باشد .

باید علت غائی وضع قانون که تامین عدالت است عملی گردد و این منظور وقتی بدست می‌آید که با روح نصفت و فضل وکرم، شخصیت وخصوصیات افراد کاملا درک شود وقانون باتوجه به‌خصوصیات برفرد اجرا شود و این دستور کتاب‌مقدس آسمانی‌ما مسلمانها هم هست .

اگر قانون وضع عادلانه و منصفانه و انسانی خود را از دست بدهد ، بجای اطاعت ازآن هرکس بفکر فرار و گریز از آن خواهد افتاد وجامعه دچار تمردها ، نابسامانیها و خشونتها خواهد گردید .

من معتقدم بهر چیز فکر می‌کنیم یابزبان می‌آوریم یا انجام میدهیم ، همیشه باید چهار نکته را درنظر بگیریم :

۱- آیا آن حقیقت دارد؟

۲- آیا برای همه منصفانه و عادلانه است؟

۳- آیا سبب حسن تفاهم وهمبستگی بیشتر میشود؟

۴- آیا برای همه نافع است ؟

اگر پاسخ این آیاها مثبت است در تحکیم واجرای آن کار برآئیم و راه خودرا بپیمائیم و نظر را عملی کنیم ولی اگرپاسخ همه یایکی دو منفی است ، سعی و کوشش کنیم که جواب آنرا مثبت سازیم .

عدالت و مروت وانصاف باید بموازات و درکنار قانون هادی وراهنمای ماباشد ، باید هرکس خود منصف و با مروت باشد ودر مسند اجرای قانون نیز اصل وانصاف ومروت دردرجه اول توجه نماید. دراینجا می‌رسیم بیک اشکال مهم و آن این است:

نه تنها افرادی که مقررات قانون به‌آنها تحمیل میشود ، یکسان نیستند . و نابرابری های اجتماعی آنان باعث بی عدالتیها میشود بلکه مجریان قانون و آنان که کسوت قضا وداوری را برتن دارند نیز بایکدیگر زیاد اختلاف وجه تمایز دارند .

دراغلب‌موارد فردگرفتار دستگاه قضا با خصوصیات اخلاقی و طرز و فکر وتوجهات ومعتقدات قاضی محکمه میشود ، نه خصوصیات و طرز فهم خودش . مجری قانون اگر بد باشددربیشتر موارد ناخودآگاه بداست ، یعنی اتفاق می افتد که دادرس ، ملاک های اخلاقی واجتماعی‌وحتی‌خصوصی خود را نسبت به فرد پیاده کرده ودرباره سرنوشت او اظهارنظر می‌کند، بدون آنکه فرد رابشناسد یااز زاویه دیداو مطلب را مورد رسیدگی قرار دهد .

شگفت‌انگیزست اگر بجای توجه به سوابق روحی ، فرهنگی ، خانوادگی و اجتماعی فردی که میخواهیم قانون رانسبت به اواجرا کنیم باملاک های خودمان با افکار پیش ساخته و معتقدات و تصمیمات شخصی خود نسبت بدیگری حکم بدهیم .

اصراری‌که‌تمام دانشمندان علم الاجتماع در آزاد بودن واستقلال قاضی دارند باید کاملا درک شود. منظور از استقلال فقط در مقابل قوه مجریه نیست بلکه آزادیِ فکر واستقلال‌فهم قاضی است که خود را در چارچوب های پیش‌ساخته زندانی نکند ،

به اهمیت حرفه و پیشه خود که خدمتگزاری جامعه و بهسازی و بازسازی افراد ملت است توجه کرده و سعی در همکاری و کمک وارشاد مردم به راه راست بکند و در اجرای این وظیفه بزرگ ازهر قیدی رها واز هربندی آزاد باشد.

هریک از ما باید ازخود شروع کنیم ، هرکس باید خود را فرد مسئول‌خانواده بزرگی که درآن زندگی می‌کند بداند کاری را که بخود روا نمی بیند به دیگری روا ندارد ، موفقیت هرجامعه و سیر تکامل و ترقی در همکاری ، همدلی ، یگانگی و خدمتگزاری به یکدیگر است و اگر نسبت بهم غریبه بیگانه نباشیم و عینکهای‌بدبینی وخودخواهی‌ها را بشکنیم و با هم وداد و محبت رفتار کنیم ، مجریان واقعی عدالت خواهیم بود !

قانون باید باعدالت توام و منطبق باشد واین دورا ازهم جدانکنیم چه، اجرای‌قانون غیر از اجرای عدالت است .

ازنگاه سخاورز

تاومبیل های شخصی معاینه فنی میشوند ...

بمناسبت یکصدمین سال استقلال رومانی

روابط ایران ورومانی

به روایت شجاع الدین شفا

بطوریکه خوانندگان ارجمند اطلاع‌دارند، بمناسبت یکصدمین سال استقلال کشور دوست رومانی ، از آقای شجاع‌الدین شفا معاون فرهنگی وزارت دربارشاهنشاهی و مدیر عامل کتابخانه پهلوی خواستیم که درباره روابط دیرینه ایران و رومانی ، مطالبی دراختیار « اطلاعات » قرار دهند. قسمت اول این بررسی محققانه‌را درروزنامه پنجشنبه مطالعه کردید ، اینک توجه شما را به دومین و آخرین قسمت « روابط ایران و رومانی به روایت شجاع‌الدین شفا» جلب می‌کنیم .

ادبیات فارسی در دوران جدید

از قدیمی‌ترین آثاری که راجع به ایران در رومانی چاپ شد، ترجمه خاطرات شارل‌تکسیه را از اصفهان در ۱٤ دسامبر ۱۸۳۹ می توان نام برد . ترجمه این کتاب در ۱۷ مارس ۱۸٤۰ به زبان‌رومانیائی منتشرشد. خواننده این کتاب اطلاعاتی درباره موقعیت سیاسی و شکل سازمان‌بندی دولتی ایران و آداب و رسوم ایرانیان به‌دست می‌آورد.

تئودور کدرسکو در سال ۱۸٤٦ مقاله‌ای به نام «یادداشت‌هائی درباره‌ایران» نوشت. در این مقاله‌مختصر و مستند ، علاوه بر بیان وضع جغرافیائی و فرهنگی ایران ، از خرابه‌های تخت‌جمشید و آرامگاههای سعدی و حافظ نیز یاد شده است .

رادوپوپسکو در سال ۱۸٦۱ مقاله‌ای تحت عنوان «تئاتر در ایران» منتشر ساخت. این‌مقاله‌که اقتباسی از یادداشت‌های درس الکساندر هدسکو ، استاد شرقشناس کلژدوفرانس می باشد، پژوهش مختصری است از تکامل تئاتر ایران‌که ویژگی‌های انواع مختلف نمایشنامه‌های ایرانی (از جمله «حسن کچل) را مورد تجزیه و تحلیل قرار داده‌و ضمن برشمردن عنوان ۳۳ نمایشنامه ، ترجمه یکی از آنها را هم آورده است .

در سال ۱۸۸۵ «افسانه به خاک سپردن فردوسی» منقول از ژولیملمتر در یکی ازمجلات رومانی چاپ شد.

چاپ و انتشار اینگونه مقالات میزان علاقمندی محققین رومانی را به تاریخ وفولکلور ادبیات فارسی نشان می‌دهد.

گلستان سعدی

آقای شفا راجع به‌روابط فرهنگی معاصر با رومانی گفت :

اولین کتابی که در قرن بیستم از ادبیات فارسی به رومانی برگردانده شد ، گلستان سعدی بود . این اثر توسط استاد گئورگه پوپسکوچکانل در ۱۹۰۵ در شهر پلوشت به چاپ رسید. این ترجمه که به ادعای مترجم از زبان اصلی‌صورت گرفته ، نقطه عطفی است برای شناخت مستقیم ادبیات فارسی در رومانی .

جرجدان شاعر ،ادیب و ایرانشناس رومانی ، بعداز گذشت نیم قرن ، گلستان سعدی را بااستفاده ازترجمه پیشین در دو چاپ منتشر کرد. چاپ نخست (۱۹۵۹) فقط شامل بعضی از مقالات گلستان است و مقدمه آن نوشته رستم علی‌یف ، ایرانشناس روس می‌باشد. و دومین ترجمه (۱۹٦٤) در سلسله‌انتشارات«کتابخانه بر ای همه» (کتابهای جیبی) به طبع رسید . این چاپ متن کامل و ترجمه دقیق گلستان را به دست می‌دهد. مقدمه کوتاه این ترجمه به قلم آکادمیسین تودرویانو است .

گذشته از این‌ترجمه‌ها ، دکتر جرج اولی‌یرو ترجمه پاره‌ای از اندرزهای سعدی را در دهه‌های اول قرن حاضر منتشر کرده بود.

رباعیات خیام

اولین ترجمه ازرباعیات خیام در سال ۱۸۵۹ ازروی متن انگلیسی فیتزجرالد توسط الکساندرو ویتسانو صورت گرفت .

ال. ت. ستاماتیاد در ۱۹۳۲ ترجمه‌ای از رباعیات خیام را منتشر ساخت که با استقبال عام روبرو شدو همین امر سبب انتشار دو چاپ دیگر نیز شد .

آخرین ترجمه‌های‌رباعیات خیام را مدیون شاعران مرحوم : جرج پوپا و جرج دان هستیم . جرج پوپا ترجمه خود را از روی ترجمه فرانسه ف . توسن انجام داد و جرجدان در ۱۹۷۲ ترجمه رباعیات را به صورت‌دوزبانی (فارسی-رومانی) منتشر ساخت .

گذشته از اینها ، ترجمه های گوناگون دیگری در مجلات منتشر شده است و ازبین مترجمین می‌توان‌ازشعرا و دانشمندان زیر را نامبرد:
د. ستویچسکو (۱۹۲۲) ، ت. سیمنسکی (۱۹۰۹) ، اتوشتارک (۱۹۷۵) .

جرج‌دان و ادبیات‌فارسی

آنگاه آقای شفا اضافه کرد :

بی‌مناسبت نیست دراینجا از ایرانشناس وادیب‌رومانی وکوشش‌های وی در ترجمه آثار ادبی فارسی ذکری به میان آید . وی درطول چند سالی که به ترجمه آثار ارزنده فارسی همت گماشت، آثار زیر را منتشر ساخت:

۱- دو ترجمه ازگلستان (۱۹۵۹ و ۱۹٦٤)

۲- ترجمه دو زبانی رباعیات خیام (۱۹۷۲)

۳- شاعران فارسی شامل منتخباتی از اشعار رودکی، دقیقی، فردوسی، منوچهری، عمرخیام ، سعدی و حافظ (۱۹٦۳)

٤- برگزیده شاهنامه (۱۹۵۹)

۵- «بلبلان فارسی زبان» شامل برگزیده اشعار ۳۱ شاعر فارسی‌گوی بین‌قرون دهم و بیستم میلادی وشرح احوال آنان. کوشش‌مقرون به‌موفقیت وی دراین ترجمه تصوری‌کلی از نبوغ شعری را درزبان فارسی‌به‌خواننده رومانی‌زبان داد . (۱۹۷۱).

افسانه‌های‌عامیانه‌فارسی

ویورلرباجاکو استادزبان فارسی دانشکده زبانهای شرقی دانشگاه بوکارست علاوه برمقالات متعدد خود درباره ایران ، تاکنون دو جلدکتاب در زمینه افسانه های عامیانه ایرانی به چاپ رسانده است . نخستین‌کتاب به‌نام «بوعلی دانا» در۱۹٦۷ درمجموعه ادبیات کودکان به چاپ رسید و جزو کتب جانبی‌دانش‌آموزان دبستانها درآمد .

کتاب دوم تحت عنوان «پادشاه و وزیر» در بهار ۱۹۷۱ در مجموعه«کتابخانه برای همه» با تیراژ هفتاد هزار جلد به‌چاپ رسید . این کتاب شامل مقدمه‌ای مفصل درباره افسانه‌های ایرانی و ۳۵ افسانه فارسی است که مستقیما از زبان فارسی به زبان رومانی برگردانده شده است . و اخیرا نیز در برگزیده آثار ادبی فارسی معاصر» را به زبان فارسی در سری انتشارات دانشگاه بخارست برای دانشجویان رشته ادبیات فارسی‌بچاپ رسانده.

برگزاری‌جشنهای دوهزار وپانصدساله در سال ۱۹۷۱ در زمینه چاپ و انتشار مقالات راجع به‌ایران واقعه مهمی بود.

ماهنامه قرن بیستم به‌این مناسبت تعداد ۸۰ صفحه از مجله خود را به مطالب مربوط به ایران اختصاص داد. این شماره مزین به مینیاتورهای‌ایرانی واشعاری چند از حافظ ، خیام و ابن یمین به زبان و خط فارسی وآثاری از منتسکیو ولتر و گوته و جزاینها درباره ایران وادبیات‌فارسی بود .

«مجله تاریخ» که از انتشارات تحقیقی رومانی است در همان زمان جزو چند مقاله‌ای که‌راجع به تاریخ ایران آورده بود ، ترجمه قسمت‌هائی از کتاب « ماموریت برای وطنم » اعلیحضرت همایون‌شاهنشاه آریامهر و متن یک مصاحبه اختصاصی با جناب آقای امیرعباس هویدا را نیز به چاپ رساند .

لایحه‌های انقلابی دادگستری درآئینه افکارعمومی

دخالت قوه قضائیه درامر قانونگذاری!

از :دکتر جواد واحدی -استاد دانشگاه

در شماره چهارشنبه اطلاعات ، قسمت اول مقاله آقای دکتر جواد واحدی ، استاد دانشگاه تهران و وکیل دادگستری را درباره لوایح تغییرات دادگستری ، با عنوان «لوایح تقدیمی ، با کدام سیستم حقوقی منطبق است؟» خوانده‌اید در شماره امروز ، بقیه نظرات ایشان بنظرتان میرسد .

٤- مسئله داوری اجباری، که دراین لایحه پیش‌بینی شده است، بهیچوجه درست نیست وبا اصول تطبیق نمیکند ، چه اولا این موضوع ، قبل ازآئین دادرسی مدنی ۱۳۱۸، وجود داشته وبعلت اشکالات‌عدیده‌ای که بوجود آورد ، در آئین دادرسی مدنی فعلی پیش‌بینی نگردید ، ثانیا ، خود این امر موجب اطاله دادرسی‌میشودچه هریک از اصحاب دعوی که حس‌کننددردعوی محکوم‌میشوند، به امید گذشتن قانونی نظیراین قانون ، (که منطقی هم خواهد بود) دادرسی را طولانی‌میکند تا از مقررات داوری استفاده کند بخصوص‌که‌بداور ،برخلاف تمام موازین واصول، حق‌تعدیل خواسته داده شده است.

این نحوه کار، در حقیقت، موجب یاس شدید مردم از قوه قضائیه میشود . کسی که مورد تجاوز قرار گرفته ، دیگرجرات مراجعه بدادگستری را نخواهد داشت چه میترسد ، خوانده دعوی ، تا میتواند اورا از سر بگرداند بامید اینکه ، بعداز پنجسال دیگر ، تازه با قانون جدید دیگر ، دعوای‌اورااجبارا بداور ارجاع کنند، مضافا باینکه ، معلوم نیست تکلیف هزینه دادرسی و حکمی که مدعی ، بدولت ، حین اقامه دعوی، پرداخته است چه میشود؟

بخصوص باید متوجه بود دعوائی که پنجسال در عدلیه بجائی نرسیده است، معمولا دعوای بغرنجی است که قضات عدلیه از حل‌آن‌عاجز مانده‌اند، چنین دعوائی را چطور میشود بداور ارجاع کرد؟ از کجا میتوان‌داوری‌پیدا کرد که‌قادربه رسیدگی به‌آن باشد؟ اگرداور چنین دعوائی را قبول نکرد ، چه میشود؟ واگر قبول کرد و رای غلط داد، وضع بچه صورت خواهد بود؟ رای مزبور بهرصورت که باشداجرامیشود؟ یا اعتراض به‌آن‌پذیرفته است؟ پس از ابطال‌احتمالی‌رای‌داور، دادگستری بدعوی رسیدگی میکند یا مجددا بداور ارجاع میشود؟ آیا این مسائل ، کار مردم ، دادگستری واصحاب دعوی را پیچیده‌تر و بغرنج تر نمی سازد ؟ بهتر نیست ، بجای داوری اجباری ، پیش‌بینی‌شود که‌قضاتی ماموررسیدگی بدعاوی کهنه شوند و آنها را ، مانند دعاوی جزائی از درجه جنایت بدون وقفه رسیدگی کنند تا بصدور حکم منجر شود؟

۵- در لایحه پیش بینی شده که اگر محکوم علیه ازاستیناف وفرجام خودداری کند، از پرداخت خسارات طرف معاف میشود .

آیا این یک نوع باج دادن به متجاوزین حقوق دیگران نیست؟ اگر دادگستری وسیله رسیدگی بدعوی را ندارد، چرا زیان‌دیده باید ضرر آنرا تحمل کند؟ بهتر نیست بگوئیم ، بنظر محکمه پژوهشی یا فرجامی، درصورتیکه،باتوجه بمدلول رای

بقیه درصفحه ۲۱

چهل سال قبل...

مسابقه‌های دوو میدانی بزرگسالان وخردسالان دبیرستانها درورزشگاه امجدیه

نتیجه مسابقه های دوومیدانی بین بزرگسالان و خردسالان دبیرستانها ودسته های آزاد که‌بعد از ظهر روز جمعه در ورزشگاه امجدیه انجام‌گردید بقرار ذیل بوده است :

دو ۱۰۰ متری

بزرگسالان :
نورالدین عصار دانش‌آموز دبیرستان دارالفنون اول
آرتوش آساطوریان از دبیرستان ایرانشهر دوم
سیامک علائی از دبیرستان نظام سوم

خردسالان :
امیرعباس گنج‌بخش دانش-آموز دبیرستان ایرانشهر اول
منصور موثقی ازدبیرستان صنعتی دوم
اسداله ایروانی ازدبیرستان نظام سوم

دو ۲۰۰ متری

بزرگسالان :
عزیز فرزانگان از دبیرستان نظام اول
مصطفی دانشوری از دبیرستان البرز دوم
حسن کردستانی‌ازدبیرستان نظام سوم

خردسالان :
خسرو قشقائی از دبیرستان البرز اول
مهدی جابری از دبیرستان صنعتی دوم
جمشید‌اسفندیاری‌ازدبیرستان نظام سوم

دو ٤۰۰ متری

بزرگسالان :
حبیب‌اله جواهری دانش - آموز دبیرستان البرز اول
صمد ملازال از دبیرستان نظام دوم
حسن تبریزی از دبیرستان البرز سوم

خردسالان :
ضیاء نیکوبنیاد دانش‌آموز دبیرستان نظام اول
حسینقلی شاملو و اروژ صفاریان از دبیرستان البرز دوم وسوم

دو ۸۰۰ متری

بزرگسالان :
محمد حسین مرادی از دبیرستان نظام اول
لئون استپانیان ازدبیرستان تجارت دوم
عبدالباقی‌یحیائی ازدبیرستان نظام سوم

خردسالان :
مسعود امیر علائی از دبیرستان نظام اول
نورالله کهن از دبیرستان ایرانشهر دوم
سید ابراهیم لاریجانی از دبیرستان تدین سوم

دو ۱۵۰۰ متری

بزرگسالان :
جهانشاه سالاری ازدبیرستان نظام اول
علی‌اکبر محب از دبیرستان تجارت دوم
مرتضی ترکان از دبیرستان البرز سوم

دو امدادی

۸۰۰ متری بزرگسالان :
۱- دبیرستان نظام (صفر خطیبی، غلامحسین بیگدلی ، حسن‌کردستانی، عزیزفرزانگان)
۲- دبیرستان‌البرز (مصطفی دانشوری ، امیل بارسقیان ، حسن تبریزی، پرویزچهارلنگ)

۸۰۰ متری خردسالان :
۱- دبیرستان نظام (ضیاء نیکوبنیاد، اسمعیل داداشیان ، جمشید اسفندیاری ، عبدالله ایروانی)
۲- دبیرستان صنعتی (مسعود محبی، منصور موفقی، نصیر میمند، شمس‌الدین الهی)
۳- دبیرستان ایرانشهر (مجید طباطبائی دیبا، احمدرضاثقفی، امیر باس گنج‌بخش، شاپور شمس ملک‌آرا)

پرتاب وزنه

آقای باقر نصیرپوردانش - آموز دبیرستان البرز بین بزرگسالان دبیرستانها اول‌شد بعد از ایشان آقای آرمیا زاروکیان از دبیرستان صنعتی

اسمعیل سهی‌کیش ازدانشسرای عالی بارتفاع ۱٫٦۰ متر پریده و قهرمان پرش ارتفاع شد .

و آقای شیرعلی کردبچه از دبیرستان‌دارالفنون بترتیب‌دوم وسوم شدند .

سبک مغزی دو زن

پریروز بامدادان در کوچه سربازخانه خیابان ری بین دو نفر زهرا نام ۵۰ ساله وآبجی گل نام ٤۰ ساله که هردو در یک خانه مسکن دارند گفتگو ومشاجره مختصری میشود . زهرا بااینکه گفتیم ۵۰ سال از عمرش سپری شده بود معهذا خیره‌سری ونادانی کودکانه شگفت آوری ازخود بروزداده در نتیجه این مختصر گفتگو نیم مثقال تریاک میخورد . در این موقع کسانش از واقعه آگاه شده به‌کلانتری بخش ۷ اطلاع‌میدهند وازطرف‌کلانتری اورا برای معالجه به تیمارگاه بخش شمال شرق میفرستند . آبجی‌گل چون‌ازتریاک‌خوردن زهرا آگاه میشود برای اینکه ثابت کند در حماقت و نادانی پای کمی ازهمسایه خود ندارد او نیز ٦نخود تریاک میخورد وخودرا به مرده بازی میزند. بیچاره اهل خانه که هنوز گرفتار سبکسری وحماقت‌زهرا بوده واز معالجه او آسوده نشده بودند دچار مخمصه‌تازه بیمزگی آبجی‌گل میشوند و ناچار این زن چهل ساله‌نادان را نیز برای معالجه به‌تیمارگاه میبرند. درنتیجه کوشش‌پزشک تیمارگاه هردوی آنها از مرگ رهائی‌یافتند درحالیکه‌خاطره‌ای از سبک مغزی وجهالت خود در خانواده باقی گذاشتند .

فروخته میشود

یک دستگاه درشکه‌نو باتمام یراق طالبین بدواخانه ایران خیابان یوسف‌آباد تلفن ۵۵۲۵ مراجعه نمایند .

«نقل ازاطلاعات ۲٤ اردیبهشت ۱۳۱۷»

اگر میخواهید فرزند سالمی داشته باشید

واکسن بموقع ضامن سلامتی کودک است

درشماره پیش بخشی ازمطالب آقای پرفسورعزیزی استاددانشگاه و متخصص طب کودک را درباره پیش‌گیریهای پزشکی ، قبل ازتولد چاپ کردیم .

دراین شماره دنباله بحث را که به پس از تولد کودک مربوط می‌شود دنبال می‌کنیم.

به میمنت ومبارکی بچه متولد می‌شود . البته بازایمان طبیعی ، (زایمان‌غیرطبیعی بحث جداگانه‌ای است که در فرصت دیگری به آن خواهیم پرداخت) طبیب اطفال بچه را می‌گیرد . لازم است که بلافاصله بعداز تولد وباچندساعت پس از آن طبیب‌ازهرنظر بچه را معاینه پزشکی کند و اگر از همان ابتدا گرفتاریهائی برای بچه پیدا شده است روشن کند و پس از تشخیص بلافاصله تحت‌درمان‌قرار گیرد تا عوارضی برای بچه باقی نماند .

این درحقیقت اولین مرحله مراقبت های پزشکی و بهداشتی پس از تولد نوزاد است .

ماه اول تولد

مرحله دوم ماه اول زندگی نوزاد است و مراقبتهائی که بوسیله مادر به عمل می‌آید، ماه اول زندگی میتواند بحرانی‌ترین مرحله زندگی یک نوزاد باشد و این بدلیل مقاومت ناکافی بدن کوچک نوزاد در برابربیماریهای مختلف و خصوصابیماریهای‌عفونی است که متاسفانه به مرگ ومیر زیادی منجر می شود .

مانند عفونتهائی نظیردیفتری ، کزاز . سیاه‌سرفه وامثال آن که در این میان کزاز را می‌توان مهمترین اینها دانست‌به‌ویژه‌خطری که از ناحیه بریدگی ناف ممکن است به وجود آید.

این‌بسیار مهم است‌که‌بابهبودی کامل محل زخم بریدگی ناف ، ازآن مراقبت کامل به عمل آید و از تماس اشیاء وموادی که ضد عفونی نشده‌اند باآن‌جلوگیری شود. چرا که در غیر اینصورت امکان ابتلاء کودک به بیماری کزاز وجود دارد.

اهمیت واکسن

سومین مرحله در حقیقت با اقدام به واکسیناسیون کودکشروع می‌شود ، یکی از مهمترین‌واکسنها واکسن (B.C.G) « ب‌شژ » است که کودک را دربرابربیماری سل مصونیت میبخشد و کودکی که واکسینه شده است اگرهم احیانا مبتلا شود بیماریش‌بیماری خفیفی خواهد بود که پس ازمدتی مداوا خواهد شد.

همچنین مرض دیفتری از امراضی است که در موردکودکان میتواند کشنده و خطرناک باشد.

دیفتری قادر است فلج حلقی بوجود آورد که ضایعات فراوانی دارد . ضایعات قلبی دیفتری بصورت « دیوکاردیوزوم » دراکثر موارد کشنده و خطرناک است .

بدبختانه مرض دیفتری‌همیشه نظاهرات بالینی اولیه ندارد . مرض ممکن است‌بصورت‌یک‌التهاب جرقی ساده ظهور کند، که ممکن است بادوآمپول‌پنی‌سلین گلنوی بیمار یک شود ولی بعدا عوارض مرض سخت بر عود خواهد کرد.

فلج اطفال

از بیماریهای خطرناک دیگری که میتوان باواکسیناسیون به موقع از بروز آن پیش‌گیری کرد. بیماری فلج اطفال است که به آن بیماری سمین نیز گفته میشود. چرا که در سالهای دور که مردم هنوز ازآب تصفیه شده استفاده نمی کردند مقداری ویروس ضعیف این بیماری همراه آب وارد بدن میشد که این به‌خودی‌خود بچه را در برابر این بیماری مصونیت میبخشید ولی امروزه با استفاده‌از آب تصفیه شده لوله کشی این امکان کمتر وجود دارد ومصونیت کودکان در برابر این بیماری کمتر شده است . این مرضی است که به سادگی قابل پیش‌گیری است و با استفاده از واکسن های خوراکی ضد فلج میتوان بچه‌هارا در برابر این بیماری مصونیت بخشید .

باید توجه داشت که در امر بهداشت و طب کودک مسئله جلوگیری از تماس کودکان با افراد بیمار حائز اهمیت فراوان است .

تزریق واکسن های دیفتری و کزاز و سیه‌سرفه از سن‌دوماهگی به بچه‌ها امری حیاتی وواجب است .

همچنین واکسن سرخک بایک بار کودک را در برابر خطر این بیماری مصونیت میدهد . واکسن سرخک را باید از ۱۲ ماهگی به بعد به بچه تزریق کرد تنها ناراحتی که این واکسن‌ممکن‌است برای بچه داشته باشد تب ۳۸ درجه بین روزهای هفتم‌تادوازدهم است . واکسن ضد سرخجه نیز از اولین واکسنهائی است که باید برای بچه استفاده شودمخصوصا برای نوزادان دختر، بخاطر اینکه سرخجه مرضی است‌که‌امکان‌دارد دردختران اثراتی باقی بگذارد . این آثار پس از ازدواج‌درکودکان آن‌ها نیز ظهور کرده و گاهی موجب نارسائی های خطرناک میشود. بطوریکه در کالیفرنیای آمریکااگردختری بخواهد ازدواج کند ودر معاینات پزشکی روشن شود که « آنتی‌کر» سرخجه در بدنش وجود ندارد از ازدواجش جلوگیری میشود تا خود را علیه این بیماری واکسینه کند.

تغذیه کودک

مسئله تغذیه نوزادان نیز از مهمترین مسائل کودکان است که باید در مورد آن دقت کافی به عمل آورد استفاده از ویتامینهاکه به تجویز پزشک متخصص صورت میگیرد بسیار مهم است البته باید توجه داشت که برخی ازویتامینها مثل ویتامین «آ» وویتامین «د» همچنانکه برای کودک مفید است استفاده بیش از اندازه آنها نیز میتواند ، مضر ومسموم کننده باشد .

برخی از ویتامینها را کودک از مادرخود به هنگامی که دررحم است میگیرد و ذخیره میکند که درماههای اولیه از آنها استفاده کند ولی پس از ماههای چهارم و پنجم در این امر باید دقت‌بیشتری بشود.

نگهداری اندازه در تغذیه کودک نقش مهمی بازی میکند ، همچنانکه کمبود مواد غذائی برای کودک میتواند خطرناک باشد ، زیاده روی نیز به همین گونه خطراتی به وجود میاورد وموجب ازدیاد غیرطبیعی وزن کودک میشود که برخی از مادران آنرا به حساب سالم بودن کودک خود میگذارند ، که این صحیح نیست.

اگر کودکتان دچار ناراحتی شد هرگز به فکر استفاده از دارو هائی که خود میشناسید و فکرمی کنید ممکن است موثر باشدنباشید بارها اتفاق افتاده است که مادر بایدری‌به‌این ترتیب کودک خودرا از دست داده‌اند واین مایه تاسف است . باکلام ساده‌تر اینکه هرگز باین فکر نباشید که خودتان‌پزشک فرزندتان باشید .

هرگز خودتان پزشک فرزندتان نشوید

تعادل در تغذیه کودک یکی از رموز سلامتی‌کودک است .

چاقی زیاد دلیل سلامتی و قدرت نیست

این مقاله بابهره‌گیری ازسخنرانی آقای‌پروفسور عزیزی تهیه شده است .

★ یک کودک باشاط و سالم‌هنگامی بزندگی شما شیرینی‌می‌بخشدکه‌برنامه درست‌ومنظم پزشکی داشته‌باشد و تغذیه‌اوحساب شده وباندازه انجام گیرد.

Bauknecht

باکنشت خواسته خانمهارامی شناسد .
لوازم خانگی معروف باکنشت آلمان:

نمایشگاه ـ خیابان کوروش کبیر ـ مقابل خیابان امل شماره ۱۶۰
تلفن ۷۵۷۲۰۵
شهرستان ـ بابل ـ بازرگانی طهماسبی ـ بابلار
شاهی ـ فروشگاه علی کاوه ـ خیابان تهران
رشت ـ بازرگانی جمال احد زاده ـ اول خیابان شیک
امل ـ حاج محمدتقی هاشمی نژاد ـ سبزه میدان ـ خیابان پهلوی
زاهدان ـ حاج محمدعلی تجفی ـ فروشگاه بزرگ آسیا ـ خیابان پهلوی
کرمانشاه ـ سیدیحیی خرمشاهی ـ خیابان سپه ـ محل پارکینگ شهر
بندرعباس ـ آقای شوکت علی دانشمند ـ خیابان محمدرضاشاه کبیر

فال فردای شما

پیشگویان و ستاره شناسان ایرانی و فرنگی ستاره بخت و طالع شما را پیشگویی کرده‌اند:

فروردین — از تجربیات دوستی استفاده می کنید و درهای جدیدی بروی شما باز می شود. انجام امور بازرگانی نیک است.

اردیبهشت — یکی از دوستان شما پیشنهاد جالبی به شما کرده است که اگر آنرا بپذیرید برایتان موفقیت آور است. جمله امورتیک است.

خرداد — موقعیت مالی و اجتماعی شما خوب است و درزمینه کار از زحمات شما قدردانی می شود. برای دیدار آز بستگان و فامیل روز خوبی است.

تیر — دوستی برای شما خبرهای خوشی می آورد. بیشتر مراقب سلامت خود باشید. برپا ساختن مجالس جشن و سرور نیکوست.

مرداد — از نظریات خود دفاع کنید و تحت تاثیرگفته های این و آن قرار نگیرید. نو بریدن و پوشیدن نیک است.

شهریور — زندگی خصوصی شما وارد مرحله تازه و خوشی می شود. نیک است دیدار بزرگان.

مهر — دایره معاشرت های خود را وسعت می دهید وبا افراد جالبی آشنا می شوید اقدام درامورخیریه مناسب است.

آبان — نگرانی شما درباره یکی از نزدیکان پایان می گیرد. هدیه غیرمنتظره‌ای دریافت می کنید. شروع کارهای ساختمانی خوب است.

آذر — درزمینه کار یا تحصیل روز موفقیت‌آمیزی درپیش خواهید داشت. مذاکرات اولیه ازدواج نیکوست.

دی — موقعیت مالی شما خوب است ولی بهتر است از ولخرجی های بیهوده خودداری کنید. نیک است مسافرت با هواپیما.

بهمن — رابطه دوستی شما و یکی از آشنایان وارد مرحله جدی‌تری می شود. نیک است رفتن به مسافرت و شکار.

اسفند — درصورتیکه مشکلات کوچک را نادیده بگیرید. زندگی خانوادگی خوشی خواهید داشت. عقد قراردادهای کشاورزی خوب است.

هموطن. ما، در ساختن سرزمین خوددخالت داریم ازوقت، پول و سرمایه‌خودبنحو صحیح استفاده کنیم

روابط عمومی نساجی مازندران

IBM ای.بی.ام

آگهی استخدام

شرکت آی بی ام ورلدتریدکورپوریشن شعبهٔ ایران جهت ترخیص کالا و ماشین آلات خود ازگمرک مایل به همکاری باشخصی به مشخصات زیر است:

۱ـ آشنایی به زبان انگلیسی
۲ـ حداقل تحصیلات دیپلم
۳ـ بیشتر از دوسال تجربه درامورگمرکی وترخیص کالا

ازمتقاضیان تقاضادارد مشخصات کامل خودرا با ذکرشماره تلفن، همراه بایک قطعه عکس به‌آدرس آی بی ام ورلدتریدکورپوریشن شعبه‌ایران صندوق پستی ۱۰۵۸ تهران قسمت پرسنل ارسال دارند.

شرکت ملی ذوب آهن ایران

آگهی استخدام کارآموز

شرکت سهامی خاص ذوب‌آهن آریامهر(اصفهان) بتعدادی داوطلب با مدرک تحصیلی ششم ابتدائی و سوم متوسطه در نظام آموزشی قدیم ویا پایان دوره اول ابتدائی و پایان دوره اول راهنمائی‌در نظام آموزشی جدید که سن آنان از سی سال تجاوز ننمایدو از نظر نظام وظیفه خدمت کرده‌ویا معاف دائم باشند برای کارآموزی در مشاغل‌فنی از طریق مصاحبه احتیاج دارد . علاقمندان می توانند جهت ثبت نام بادردست داشتن شناسنامه عکسداروسایر مدارک‌پرسنلی همه روزه‌باستثنای روز های پنجشنبه و جمعه‌و ایام تعطیل ازساعت هفت الی شانزده باداره کاریابی شرکت ملی‌ذوب آهن ایران واقع درمیدان کاخ‌خیابان ابتهاج‌شماره ۱۳۰ ویا باداره کاریابی و استخدام شرکت واقع در کیلومتر ۴۵ جاده اصفهان شهرکرد مراجعه نمایند .
م‌الف ۳۸۷۳

بادفترچه حساب پس انداز درگردش بانک ملی ایران

آسوده خاطر سفر می کنیم

بانک ملی ایران
حساب پس انداز درگردش

بانک ملی ایران

دولت کارتر «حسن نیت» کامل بخرج میدهد

خبرگزاری فرانسه

نقش سوریه در شطرنج خاورمیانه

چهار ماه پس از آغاز دوران ریاست جمهوری جیمی‌کارتر بحران خاورمیانه در مسیر کاملا تازه‌ای قرار گرفته که باعتقاد ناظران سیاسی تشکیل یک کشور مستقل فلسطینی و رفع اختلافات دیرین اعراب و اسرائیل را بدنبال خواهد داشت.

بابررسی دقیق تحولاتی که طی ماههای اخیر در صحنه سیاست خاورمیانه روی داده میتوان پیش‌بینی کرد در آینده نزدیک بزرگترین مانعی که تاکنون درراه برقراری صلح پایدار در این منطقه بحران‌زده وجود داشت (مسئله فلسطین) از میان خواهد رفت.

بادیدار حافظ اسد ـ کارتر افق سیاست درخاورمیانه بازهم روشن‌تر شده است بیست و چهار ساعت پس از پایان گفتگو های کارتر اسد، سایروس‌وانس وزیر امورخارجه امریکا برای نخستین بار از امکان تشکیل یک دولت فلسطین در ساحل غربی اردن و احتمال شناسائی حق موجودیت اسرائیل ازسوی سازمان آزادی‌بخش فلسطین سخن گفت:

این دگرگونی در سیاست واشنگتن وروش آشتی‌جویانه مقاومت فلسطین زمینه‌فوق‌العاده مساعدی برای پایان‌دادن‌بحالت جنگ میان اعراب و اسرائیل پدید آورده است.

پرزیدنت حافظ اسد پس از گفتگو باجیمی‌کارتر در هتل اینترکنتینتال ژنو نسبت به حسن نیت امریکا در مسئله خاورمیانه احساس اعتماد بیشتری می‌کند.

تغییر روش

رئیس جمهوری امریکا ظاهرا اصول پیشنهادی سوریه را درباره چگونگی تشکیل کنفرانس ژنو پذیرفته است. کارتر از دیدار با پرزیدنت انورسادات در واشنگتن برای نخستین‌بار از احتمال شرکت فلسطینی‌ها در مذاکرات ژنو و لزوم یک «وطن» برای پناهنگان فلسطینی سخن بمیان آورد. این تغییرروش‌واشنگتن ـ حافظ اسد ودیگر سران کشور های عربی رانسبت به آینده امیدوار کرده است.

اما پرونده خاورمیانه هنوز تکمیل نشده است. کارتر در انتظار اعلام نتایج انتخابات ۱۷ مه اسرائیل ودیدار امیر فهدبن عبدالعزیزولیعهدعربستان سعودی از واشنگتن است تا باردیگر وزیر امور خارجه‌اش سایروس وانس را برای انجام ماموریت مهمی به خاورمیانه بفرستد. باحتمال زیاد وانس دردومین دیدار از کشور های عربی واسرائیل طرح نهائی امریکا را برای حل مسالمت‌آمیز اختلافات موجود با سران اعراب ورهبران تل‌اویو در میان خواهد گذاشت.

رهبران کرملین نیز برخلاف گذشته از تلاش های کاخ سفید برای تشنج‌زدائی در خاورمیانه دچار شک و تردید نشده‌اند.

رهبران شوروی‌بمیاسرعرفات وحافظ اسد که درماه آوریل از مسکو دیدن کرده‌اندگفته‌اند که دولت کارتر واقعا در مسئله حل اختلافات اعراب واسرائیل حسن نیت بخرج میدهد و جیمی‌کارتر برخلاف جرالدفورد نمی‌خواهد شوروی را ازتلاش هائی که بمنظور برقراری صلح درخاورمیانه بعمل‌می‌آیددورنگه دارد.

پرزیدنت حافظ اسد پس از دیدار باجیمی‌کارتر دریافت که سیاست واشنگتن پس از روی‌کارآمدن دولت‌جدیددگرگون شده است. رئیس جمهوری سوریه این مطلب را در یک مصاحبه مطبوعاتی عنوان کرد و گفت:

«احساس می کنم که‌امریکائیها درجستجوی راستی و حقیقت هستند وامکانات برقراری یک صلح عادلانه پایدار رادرمنطقه خاورمیانه جستجو می‌کنند.»

همتای آمریکائی

پرزیدنت اسد رئیس قوه اجرائیه امریکا بعنوان یک‌فرد خوب ـ باهوش و زیرک «نام برد.

اگر این مطلب را درنظر بگیریم که حافظ اسد یک‌مرد تودار ومحتاط است‌میتوان‌گفت رئیس جمهوری سوریه نسبت‌به صداقت و حسن نیت همتای امریکائیش اطمینان یافته است.

رئیس جمهوری سوریه که تاکنون نسبت به از سرگرفته شدن مذاکرات کنفرانس ژنو درسال ۱۹۷۷ درشک وتردید بود پس از گفتگو باجیمی‌کارتر تشکیل کنفرانس را در نیمه‌دوم سال جاری «امکان‌پذیر» داشته است.

بی‌تردید سوریه دربازی شطرنج خاورمیانه نقش مهمی بعهده دارد ومیتواند از رشته های دوستی محکمی که بااردن بوجود آورده کنترل نسبی سازمان آزادی بخش فلسطین درچهارچوب مذاکرات مربوط به این منطقه سود جوید.

ازسوی دیگر سوریه در کنفرانس ژنو ازیک‌اعتباربزرگ دیگر یعنی پشتیبانی شوروی، رئیس مشترک کنفرانس برخوردار است.

حافظ اسد با اتکاء بموقع استواری که در صحنه سیاست بین‌المللی بدست آورده حاضر نشده برای دیدار جیمی‌کارتر به واشنگتن برود و سرانجام رئیس جمهوری امریکا در ژنو بملاقات او رفت.

حافظ اسد در بحران‌لبنان نیز توانست موافقت امریکا را با سیاستی که سوریه در این کشور دنبال‌می‌کند‌بدست‌بیاورد. سخنان او درژنو دایر براینکه نیروهای بازدارنده‌عربی بیش‌از یک سال دیگر درلبنان باقی خواهند ماند نشانه آن است که رئیس جمهوری‌امریکامداخله نظامی سوریه را درلبنان تائید می‌کند.

از ژنو آغاز شد

ازابتدا تاانتهای دیداراسد ـ کارتر درژنو آنچه بیشتر جلب توجه می‌کرد لبخند دو رهبر بود و صمیمیتی که اینک می رود آغازگریک تحول‌بزرگ‌نهایی درافق بحران‌خاورمیانه ومسئله فلسین‌بشود: حل‌مشکل‌فلسطین‌که خود می‌تواند به پایان گرفتن کشمکش دیرپای خاورمیانه‌منتهی شود.

عکس رادیویی آسوشیتدپرس

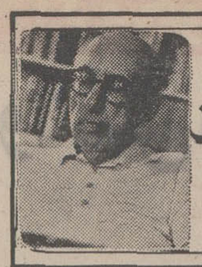

اسرار نفوذ (سیا) در کرملین نوشته هری روزیتسک

مدار بسته شوروی پس از استالین ۱۶

تماس رادیویی

«ک.ژ.ب» از طریق بخدمت گرفتن‌جاسوسان دستگیر شده «سیا» آنها را وادار میکرد تابوسیله برقرار کردن تماس های رادیویی با افسران رابطی که در مونیخ داشتند سایرجاسوسان آمریکایی راشناسایی کنند و گاه اتفاق میافتاد که تقلاهایی از این قبیل تایکسال و نیم از طرف مسئولان سازمان جاسوسی و ضدجاسوسی شوروی دنبال میگردید.

من اندکی‌بالاتر اشاره کردم که این قسمت از عملیات‌متقابل «ک.ژ.ب» برای «سیا» بزرگترین مخاطرات امنیتی جدیدرا در زمانی معین بوجود آورد برای آنکه بتوانم این محبت راتمام کنم عقیده دارم که همین اشاره کوتاه بخودی خود آن‌اندازه‌بیان کننده باشد که نیاز مرا به دادن توضیحات مشروح‌تر منتفی‌کند. هنگامیکه همان نکته را یادآوری میکردم به اختصار ذکر کردم که‌یکی دیگر از عظیم‌ترین مخاطرات‌امنیتی درآن ایام از لندن‌در کمین ما بود درحالیکه «سیا» هنوز وقوفی برآن خطرنداشت.

اکنون وقت آن رسیده است تا علاوه کنم که نه‌تنها در لندن، بلکه در واشنگتن نیز ایمنی عملیات پنهانی «سیا» برضد شوروی را خطری تهدید میکرد که در وجود یکی از برجسته‌ترین صاحب‌منصبان سازمان جاسوسی و ضد اطلاعات انگلستان (اینتلیجنت سرویس) تبلور یافته بود.

آ.ا.چ. آر. (کیم) فیلبی زمانی که در اوایل‌دهه ۱۹۳۰آخرین سال‌های تحصیل در دانشگاه کمبریج را می‌گذراند ابتدا به حزب کمونیست پیوست و سپس قبل از آنکه دومین جنگ جهانی آغاز شود بوسیله سازمان جاسوسی شوروی اجیر شد. پس از آنکه مدتی به‌عنوان روزنامه‌نگار (ودرعین‌حال مامور جاسوس شوروی) در میدان‌های جنگ داخلی اسپانیا بسر برد، این باراز طرف‌دستگاه جاسوسی و ضد اطلاعات انگلستان به خدمت گرفته شد و پله‌های نردبان ترقی را در پست جاسوسی جدید و مضاعفش بسرعت طی کرد، بطوریکه چند سال بعد مقام وی تا ریاست قسمت ضدجاسوسی اداره ضد اطلاعات کشورش در لندن ارتقاء یافت. در آنجا، در اواخر دهه ۱۹۴۰، و ضمن ماموریتی که در واشنگتن به عنوان افسر رابط دستگاه جاسوسی و ضد جاسوسی انگلستان با «سیا» برعهده گرفت، درحقیقت بر مسندی تکیه زد که ایدآل‌تر از آن‌برای برملا کردن دایمی اسرار حیاتی سازمان جاسوسی انگلستان نزد دستگاه ضد جاسوسی شوروی قابل تصور نبود.

من در لندن با «فیلبی» در پشت یك میز به‌هنگام گردآمدن در کنفرانسهای مشورتی سازمانهای جاسوسی‌وضد جاسوسی‌آمریک انگلستان می‌نشستم ودر واشنگتن روزهایی که برای صرف ناهاربه رستوران «مارتین» میرفتیم معمولا در پشت‌میز رودروی او قرارمی‌گرفتم. از نظر صفات حرفه‌ای اورا بغایت زیرك‌وصالح یافتم‌ودقت‌و مراقبتهای هشیارانه‌اش راستودم. در واقع این صفات در «فیلبی»حتی ژرف‌تر وبزرگتر از آن بودند که‌من گمان میکردم. چون تنهابهره‌مند بودن از استعدادی‌نادربرای تحمل یك‌زندگی‌مضاعف وتمتع‌ازخویشتن داری درمطلق‌ترین وجوه آن میتوانست به‌او توانایی دهد تا در مدتی طولانی‌تر از ده‌سال جای خودرا در یکی‌ازشامخ‌ترین مقام‌های دستگاه جاسوسی انگلستان حفظ‌کند ودرتمام‌آن مدت تنها جاسوس‌شوروی باشد.

فعالیت جاسوسان

درهمان سالها بود که‌فیلبی به‌اسرارقابل ملاحظه‌ای ازعملیات «سیا» درزمینه پیاده کردن جاسوسان هوابرد دراتحاد شوروی‌دست یافت.

البته بخلاف آنچه‌که بعدا ادعا میشد «فیلبی» خبرنداشت که «سیا» درباره اتحاد شوروی چه میداند. زیرا مقامات جاسوسی‌وضد اطلاعات انگلیسی تنها هنگامی‌از عملیات «سیا» آگاه میشدند که مطلقا ضرورت داشت تا از ابهام هاو آشفتگی ها در روابط ویافعالیت های جاسوسان دوکشور و یا از حدوث دوباره کاریهای زایدوبی‌ثمر درعملیات آنها اجتناب شود. اماحتی بااین وجود ـ‌فیلبی ـ بسیاربیشتر ازآنچه‌که قبل اغماض بود از فعالیتهای «سیا» آگاهی داشت. بااین حال از آنجاکه که‌«فیلبی» هرگز تاقبل از گریختن به مسکو در ۱۹۶۳ به‌هیچکس فرصت نداده بود که اورا رسوا کند (گرچه‌از او ۱۹۵۱ مورد سوءظن قرار گرفته بود) بنابراین غیرممکن است‌دقیقا تعیین کنندکه او چه اطلاعاتی در دسترس شورویها قرار دادو به‌به تباهی وخنثی شدن کدام فقرات از عملیات «سیا» برضد شوروی ـ‌به روسها کمك کرده است.

اکنون که مدتی از آن وقایع سپری میشود بانگاهی به‌پشت سربه‌آسانی میتوان ماحصل نتایجی را که‌«سیا»از برنامه عملیات ضربتی خودبرضد اتحاد شوروی بدست آورد، باواقع بینی ارزیابی کنیم. نخستین نتیجه‌ای که باید از این ارزیابی گرفت چنین‌است: نتایج کار «سیا» ارزش مجاهدات دشوار و سراسر آکنده ازخطری راکه برای بدست آوردن نتایج صرف شدند، نداشت. با اینحال در شرایط خاص آنزمان بادرنظر گرفتن این مطلب که تعرض‌نظامی از جانب شوروی علیه غرب امری قریب‌الوقوع تلقی میشد ـ بنابر این میتوان چنین تفسیر کردکه عملیات سیدر چکم نوعی سرمایه گزاری زمان‌جنك (یالااقل در آستانه جنك) بودکه‌البته بهای آن نمی توانست از طرف پنتاگون قابل سنجش باشد.

در نظر شخص من عملیات‌ماعلیه شوروی (مقصود فرستادن جاسوسان‌هوابرد به‌روسیه است) از پاره‌ای فایده ها خالی نبود. صرف نظر از این‌حقیقت که‌«سیا» وضعی بوجود آورده‌بودتاعده‌ای‌جاسوسان آمریکایی مجهز به بیسیم‌درقلمرو شوروی مستقر شوند و باوجوداین هیچ‌نوع گزارشی از طرف آن عوامل ازمقوله «اخطار سریع» حاکی از نقل وانتقالات نظامی خطرناك درشوروی ـ‌برای «سیا» فرستاده‌نشود، بخودی خود، گرچه باقید احتیاط، این ارزش را داشته است که از وحشت نزدیك بودن جنك‌گرم، آنهم‌درلوح جنك سرد، در میان ژنرال‌هایی که مسئولیت نتیجه‌گیری از تحلیل هاو برآورد های‌نظامی را در وزارت دفاع‌آمریکا داشته‌اند، بکاهد. چنین نتیجه‌ای احتمالا بزرگترین پاداش سیابه‌ازای بذل‌آن‌همه مجاهدات پرخطرو توانفرسا بوده است.

ارزش محتمل دیگری که تصور میرفت برآن عملیات مترتب باشد، به‌اعتقادمن خوشبختانه تنهایك توهم از آب درمد.

مرموری برعملیات

من دریکی از سفرهایی که‌به‌سال ۱۹۵۳برای‌بازگشت به‌کشورم از مونیخ به واشنگتن انجام دادم واین مسافرت زمینی انجام گرفت که‌رفته رفته برنامه پیاده کردن جاسوسان چترباز «سیا»در شوروی هیاهو و جروبحث هایی رادر آمریکا برمیانگیخت یکبار فرصتی‌بدست آوردم‌تابارئیس «سیا» گفتگو کنم. درخلال مروری برنتایج آن‌عملیات ـ‌یعنی تمام‌حاصلی‌که ازتاریخ‌پیاده‌کردن اولین جاسوسان‌سیادر۱۹۴۹تا آن روز بدست آورده بودیم، رئیس سیادرنگی کرد و سپس بالحن تعمق‌آمیز اظهار نظر کرد که مادست‌کم داریم‌آن نوع تجاربی را گردآوری میکنیم که در جنك آینده مورد نیازمان خواهند بود. جنگی که در آن لحظات ذهن اورا مشغول میکرد چیزی بودکه به اعتقاد اوودر نظر بسیاری دیگر از مردانی که درسطح تصمیم‌گیری در واشنگتن حضور داشتند، دیگر چندان‌دوربنظرنمی‌رسید.

عملیات هوابرد پیاده کردن جاسوسان مجهز به بی‌سیم ازطرف «سیا» در اتحاد شوروی عملادر ۱۹۵۴ متوقف شد. نه‌فقط زیانها و تلفاتی که ما از این رهگذر تحمل میکردیم بیش‌از حد سنگین وصرف نیرو و تلاش برای دنبال کردن آن برنامه بیش‌از آن بزرك بود که‌نتایج محقرآن عملیات راتوجیه کند ـ بلکه‌مدار بسته‌شوروی نیز پس‌ازمرگ استالین اندك‌اندك گرایشی به گشوده شدن نشان‌میداد ودر همان حال هراسی که‌در واشنگتن از کابوس جنك وجود داشت نیز تاحدودی فرونشسته بود. از طرف دیگرمابا این واقعیت متفاوت نیز روبرو بودیم که در حساب نهایی پرواز های غیر قانونی‌هواپیما های جاسوسی برآمریکایی در آسمان شوروی همواره با همان‌تلقی تفسیر میشدکه د رتمام‌مدت مورد قبول بود: آن پرواز ها تحریکی مستقیم علیه رهبرانی بودندکه بعداز ناپدید شدن استالین‌ازصحنه سیاست شوروی بتازگی برسرکار آمده بودند.

جواد میرکریمی

اختصاصی از آمریکا

کوبا، آموزشگاه تروریسم

یک تصادف غیر منتظره‌مبن کمك کرد تا با یکی از بلندپایه ترین مقامهای امنیتی امریکاکه در پس پرده فعالیت دارد وجز رئیس جمهوری و چند تن‌از نزدیکانش هیچکس از هویت واقعی او مطلع نیست روبرو شوم. اگر بخواهم این جمله قراردادی و مرسوم را ذکر کنم که «مجاز به نوشتن نام این شخص نیستم» دروغ گفته‌ام. زیرا خود منهم باتمام کوششی که کردم نتوانستم‌نام اورا بفهمم حتی با این شرط که آنرا ننویسم‌و بزبان‌نیاورم. این مرد از آگاه‌ترین افراددر زمینه مسائل مربوط به ترور و خرابکاری است‌و کلیه‌اطلاعات مربوط باین مسائل در دفتر او متمرکز میشود و اینست چکیده اطلاعاتی که او درباره ترور و خرابکاری در دنیای امروز و آموزشگاه تربیت تروریستها و خرابکاران در کوبا بمن داد.

درس آدم‌کشی

در «گوانابو» واقع‌درخاور «هوانا»، پایتخت کوبابمحوطه بسیار وسیعی قرار دارد کمبا دیوار های بلند و برجهای دیده بانی عظیم‌مجهزبه مسلسل سنگین محصور شده است. ردیف های درهمی از گلوله های بزرگ ـ سیمهای قطور خاردار نیز دیوارها رادرمیان گرفته و علاوه براینها تعداد کثیری «مین» که‌در اطراف محوطه زیر خاك پنهان شده که هر بیگانه‌ای را از نزدیک شدن باین مکان اسرارآمیزباز میدارد.

در فاصله‌ای دورتر یعنی‌در مرز نوار مین گذاری شده‌باز هم حصار دیگری‌از یک ردیف سیم‌خاردار دیده میشود. بر روی تیرهائی که حصارسیمی را پابرجا نگهمیدارد، تابلو هائی است که روی‌آنهانوشته شده است.

«محوطه نظامی ـ خطر مرگ نزدیک نشوید»!

معذلک کوبائیها باینهمه اقدامات احتیاطی و وسایل استحفاظی تکافو نکرده و توسط متخصصین روسی‌یک رشته ادوات پیچیده‌و پیشرفته الکترونیک نیز در این محل تعبیه کرده‌اند که دسترسی‌و حتی نگاه کردن به‌آنرا برای افراد غیر خودی بصورت‌یک امر غیر ممکن درآورده است. در داخل محوطه ساختمانها، خوابگاهها‌و تاسیسات‌و وسایل تعلیماتی گوناگون و مفصلی وجود دارد.

در اینجا که باید آنرا «آموزشگاه تروریسم» نامنهاد حکومت فیدل کاسترو خرابکار تربیت میکند و بین کسانیکه‌در هر دوره تحت تعلیم قرار می‌گیرند «افراد وابسته به‌بسیاری از ملیت های مختلف دیده میشوند.

حداقل دوره آموزشگاه برای تعلیمات پایه سه ماه‌است والبته دوره های طولانی‌تری نیز برای ادامه آن و اخذ تعلیمات گسترده تر وجود دارد. در این دوره‌ها روش های گوناگون آدم‌ربائی ـ به گروگان گرفتن‌ـ‌ترور و خرابکاری تعلیم داده‌میشود و نیزدروسی درباره ترکیب نیروهای امنیتی کشور های مورد نظر و چگونگی تشکیلات و تجهیزات آنها تدریس میشود.

برنامه تعلیمات روزانه که بسیار فشرده است از ساعت پنج و نیم بامداد با ورزش گروهی و صرف صبحانه‌آغاز میگردد و بین ساعات ۸ تا ۱۲ درسهای نظری تدریس میشود. پس از ناهار نوبت تعلیمات عملی در زمینه آشنائی باسلاح ها و مواد منفجره گوناگون و طرز بکار بردن آنها و نیز روشهای شناسائی استتارحمله های غافلگیر کننده و جنگو گریز در مواضع مختلف فرا میرسد و این تعلیمات به اندازه‌ای خشن و جدی است که برخی افراد حین شرکت‌در آن کشته یا بشدت زخمی می‌شوند.

اگر بخواهیم این دوره‌هارا با نامهای مرسوم و آشنائی مربوط به مکانهای آموزشی مشخص کنیم در عین حال که باین نامها اهانت میشود از لحاظ قیاس ذهنی درمورد چگونگی آموزش باید بگویم کوبائیها علاوه‌بر این‌آموزشگاه که میتوان آنرا دبستان و دبیرستان تروریسم شناخت دارای یکدانشگاه نیزدر همین رشته هستند که در آن‌افراد برگزیده‌ای که دوره پایه راطی کرده‌اند و یا کسانیکه سالهادر نقاط مختلف جهان تروریست حرفه‌ای بوده‌اند و در این مورد تجربه طولانی و کافی دارند دوره باصطلاح تعلیمات عالی را میگذرانند و دراین دوره است که روشهای‌ایجاد آشوب و اغتشاش تشکیل گروههای مسلح آدمکش و خرابکار ترور شخصیتهائی‌که تحت مراقبت و حفاظت‌هستند هواپیما ربائی و آشنائی با روشها و اصطلاحات پرواز و فرود و ارتباط رادیوئی‌و چگونگی تشکیلات و تاسیسات فرودگاهها، طرز استفاده‌از وسائل الکترونیک و ارتباطی موجود در تشکیلات کشوری و لشکری ممالک‌مختلف، نحوه بکار بردن سلاحهای پیشرفته و در صورت لزوم ساختن اسلحه و مهمات و مواد منفجره و نظایر آن تعلیم داده میشود.

این مرکزدر محل یکدسته عالی نظامی واقع درمپیناردل ریو، در منطقه سیرادولوس ارگانوس، ایجاد شده است‌و با شهر «هاوانا» در حدود ۱۲ کیلومتر فاصله دارد. در اینجا بطور عمده تکیه بروی عملیات علیه نیرو های نظامی کشور های مورد نظر است‌و سربازان کوبائی در تمرین‌ها نقش دشمن را بازی میکنند افراد مقیم این مرکز حتی تعلیماتی در زمینه عملیات‌جنگی گسترده که تانک در آن شرکت دارد فرا میگیرند و برای این منظور از تانکهای مت ـ۳۴» روسی استفاده میکنند.

مربیان خطرناك

مربیانی که در این مراکز رموز ترور و خرابکاری و جنگ و گریز راتدریس میکنند و تعلیم می‌دهند هر کدام‌درحد خود از خطرناکترین افرادی هستند که در روی کره زمین میتوان یافت.

پس از کشته شدن چه‌گوارا «کارلوس» مشهورترین و خطرناکترین تروریست جهان جایش را گرفته و تقریبا‌عنوان جانشینی اورا بخوداختصاص داده است. او که اصلا ونزوئلایی است‌و نام حقیقی‌اش «ایلیچ رامیرزا سانچز» است‌تا کنون بارها دست به آدم‌ربائی و کشتار بویژه ربودن‌وترور شخصیتها و مشاهیر زده و پلیس و مقامهای امنیتی ده‌ها کشور در جستجویش هستند.

مثلا طراح و اجرا کننده‌ا نقشه حمله به محل برگزاری کنفرانس نفت اوپک در وین پایتخت اتریش‌و ربودن‌وزیران کشور های شرکت کننده خود او بود موضوعی که‌مابانهایت وحشت از آن آگاهی یافتیم‌این بود که ابتدا کارلوس قصد داشت همه وزیران ربوده‌شده و یا چند تن از آنان رابقتل برساند و باین ترتیب هم یک جنجال بسیار بزرگ بین‌المللی ایجاد شود که او و کاسترو و قذافی از آن بهره برداری کنند.

جزو اسرار

خوشبختانه بعللی که جزو اسرار است این نقشه موجش تغییر کرد و وزیران ربوده شده به سلامت آزادی خودرا بازیافتند.

بموجب یک خبر موثق کارلوس هم اکنون (اواخر آوریل) در کوبا و در محل مدرسه عالی نظامی «پینارد‌ل ریو» است و به تعلیم گروهی از خرابکاران که عوامل‌اجرای نقشه آینده او هستند مشغول است. خبر دیگری حاکی‌است که گروهی از چپ‌گرایان‌کشور های امریکای لاتین که اینکه‌به حال تبعید در پاریس بسر می‌برند نیز در اجرای این‌نقشه شرکت خواهند داشت لیکن هنوز از چگونگی نقشه ومحل اجرای آن اطلاعی در دست نیست.

لازم به اشاره‌است که‌درحال حاضر عده قابل ملاحظه‌ای از افراد ناراحت و آشوب طلب امریکای لاتین که از کشورهای این منطقه رانده شده و یا گریخته‌اند در فرانسه و اکثرا در پاریس بسر می‌برند و باین جمع باید دو هزار دانشجوی چپ‌گرای امریکای لاتین را هم که در پایتخت فرانسه بتحصیل مشغولند اضافه کرد. این‌گروه عوامل مناسبی را برای‌طراحان عملیات تروریستی و آشوب انگیزی بوجود می‌آورند که‌هر وقت تصمیم بگیرند و مقتضیات ایجاب کند میتوانند عده‌ای از آنها را بسوی‌خود جلب‌نمایند و در راه اجرای نقشه‌هایشان از وجود آنها استفاده کنند.

در هر یک از پایتخت های اروپای غربی سازمانی برای اینگونه افراد تشکیل شده‌است لیکن مهمترین و بزرگترین آن در پاریس است که بسال ۱۹۷۴ برای سازمان دادن و هماهنگ ساختن عملیات تروریستها و گروههای شورشی در شیلی‌ـ آرژانتین، اوروگوئه‌و بولیوی تاسیس شد. این سازمان در واقع ستاد مرکزی‌همه سازمان های مشابه اروپای باختری است و نام آن سازمان‌هماهنگی عملیات انقلابی است و باعنوان اختصاری «جی‌سی‌ـ‌آر»شناخته میشود.

شبکه جهانی

باین ترتیب ملاحظه میشود که کوبا از زمان بقدرت‌رسیدن فیدل کاسترو علاوه‌بر اعزام عاملی نیرو های متشکل نظامی خود برای کمک به شورشیان در جنگ‌علیه حکومتهای‌مرکزی بصورت کانون شبکه جهانی ترور و آدم ربائی و ایجاد آشوب و اغتشاش در آمده است و با تمام امکانات خود اعم از فنی و نظامی و مالی این شبکه مخوف را پابرجانگه می‌دارد و تقویت میکند و گسترش می‌دهد.

کوبائیها برای تسهیل کار گروههای تروریستی و فراهم آوردن مقدمات و موجبات اجرای نقشه های آنها هرکاری که از دستشان برآید انجام میدهند و حتی از امکاناتی‌که از مجرای سیاسی و از طریق بکار گرفتن نام و عنوان‌هیئت های رسمی و تسهیلات موجود برای آنها میسر است در انجام این امر استفاده میکنند.

در هاوانا دفتر بسیارمفصل و مجهزی تاسیس شده است‌که برای تروریستها بمنظورورود به کشورهای گوناگون‌گذرنامه و اوراق و اسناد جعلی‌تهیه میکند و بعنوان نمونه این‌دفتر برای «اسپینوزا» باو اهوناء‌رهبر شورشیان آرژانتین و عضو اصلی ستاد مرکزی «جی‌سی‌ـ آر» یک گذرنامه کوستاریکائی با نام جعلی تهیه کرد و یک کارشناس کوبائی برای وفق دادن شرایط او با مشخصات مربوط به شخص و کشور مذکور مدتی‌با استفاده‌ازوسایل سمعی و بصری باو تعلیمی‌ـ داد و منجمله بکمک دستگاه ضبط صوت اصطلاحات و طرز بیان زبان کوستاریکائی‌را باو می‌آموخت تا بتواند واقعا خود را با آن مشخصات‌جعلی تطبیق بدهد.

«اسپینوزا» پس از این تعلیمات راهی‌سفر دور و درازی شد و از طریق هاوانا، مسکو، پراک، زوریخ و پاریس به بوئنوس آیرس بازگشت و به شورشیان تحت فرمان خود ملحق شد و بار دیگر به آتش آشوب و نا امنی و ترور در آرژانتین دامن زد، در راه‌او ماموران رسمی و سیاسی‌کوبا در همه جا تسهیلات لازم را برای او فراهم میساختند.

لیبی پس از کوبا

کشور لیبی پس از کوباو با دستیاری عوامل و کارشناسان فیدل‌کاسترو بصورت دومین مرکز بزرگ تعلیم تروریستهاو دادن کمکهای گوناگون و وسایل لازم به‌آنان‌و اعزام‌آنها به کشور های مختلف جهان درآمده است و اکنون هم به موجب خبری که رسیده است سومین مرکز از این نوع با همکاری کوبا و لیبی به‌منظور حمایت از تروریسم بین‌المللی در آنگولا کمک‌فیدل‌کاسترو تحت حکومت کمونیستی قرار گرفته و هنوز هم سربازان کوبائی در این کشور مستقر هستند، در دست تاسیس است.

هنگامیکه این‌مرکز از هرجهت آماده کار شود و دست به فعالیت گسترده بزند وضع‌قاره آفریقا بحرانی‌تر پیچیده‌تر و وخیم‌تر خواهد شد.

گاردین

آرژانتین در آستانه دوران جدید

کم‌تر هفته‌ئی می‌گذرد که عنوان درشت روزنامه های بوئنوس‌آیرس پایتخت آرژانتین خالی از گشتار «خرابکاران» باشد.

شبها سربازان کلاه فولادی مسلسل به دست در خیابانها می‌گردندوهر مظنونی رابمحض آن که فرار کند، به گلوله می بندند با وجود این در بوئنوس‌آیرس، این احساس وجود دارد که ژنرال‌ها حق دارند که مدعی هستند نبرد نظامی علیه جریک ها را به آن‌ها نبرد ها شده، وچندصد سال است‌که‌بعنوان هدف اصلی جامعه مورد قبول واقع شده، کم‌کم دارند فراموش می‌شوند، و جای خود را به معیار های دیگری می دهند.

باوجود این، حکومت نظامیان، هیچ ایده‌ئولوژی تازه‌ئی را که بتواند جنان روحیه‌ای را درخود جای دهد، پدید نیاورده‌اند، وهیچ‌فلسفه‌ئی را که قادر به توضیح تحول هائی باشد که در راه است، نیافته‌اند.

ژنرال لانوس

اما، آن‌چه در آرژانتین در شرف وقوع است، اهمیت‌زیادی دارد خاصه درمواجهه باسایر کشورهای امریکای‌لاتین، زیرا آرژانتین خود را به عنوان میراث‌دار قسمتی از «غرب مسیحی» طبقه بندی کرده، ودر واقع هم میراث روحی دیگری جز این ندارد. نظامی های آرژانتین مدعی هستند که دموکراسی ولیبرالیسم، راه را بسوی سوسیالیسم‌می‌گشایند، وبنابراین آنها باید چیزهائی را بیابند که‌به‌جای سوسیالیسم رواج دهند، قسمت‌هائی ازنیرو های مسلح، هرگز فراموش نکرده‌اند که ژنرال «لانوس» رئیس جمهوری پیشین‌آرژانتین، باعث‌شد کمونیست چه‌گرای هوادار پرون درسال ۱۹۷۳به قدرت برسد.

بدین علت است که اکنون ژنرال لانوس دربازداشت بسر می‌برد اگرچه سوسیالیست‌ها نتوانستند مدت زیادی‌برنهضت «پرونیست» تسلط یابند اما لانوس هنوز در اندیشه یک «کرنسکی» است‌چون‌بازداشت او به معنای شکست ...لیبرال هایی است که در نیرو های مسلح وجود دارند و خود پرزیدنت «ویلا» را نیز دربرمی گیرند بازگشت به لیبرالیسم درآرژانتین تا چندین دهه دیگر ممکن نخواهد شد.

برخی‌ها عقیده دارند که شیوه جدید حکومت که مورد تقاضای افراطی های آرژانتین است شیومی آشناست بمقدمت آلمان هیتلری ایتالیای‌موسولینی و اسپانیای فرانکو، باوجود این، هیچ نشانه‌ئی وجوندارد حاکی ازآن که حکومت فعلی خواستار ایجاد یک دیکتاتوری فاشیست باشد خاصه آن که حتی‌چهل سال دیکتاتوری در اسپانیا برای از میان‌بردن خطر سوسیالیسم ناکافی بود شیومی که حکومت فعلی دست‌در کار اتخاذ آن است معطوف به ساختمان یک‌جامعه غیر لیبرال است که در آن مفاهیم سوسیالیسم کاملا باورنکردنی باشد اکنون سوسیالیست‌ها در زندان‌ها یادر تبعید هستند، فشار شدید علیه‌رهبران اتحادیه های کارگری و سازمان های روستائی موثر واقع شده است. فقط جمعی ازچریک‌ها باقی مانده‌اند که به اصطلاح پرچم مقاومت را دردست دارند.

نشریه‌های افراطی

لیبرال‌ها اکنون به تجربه اندوزی پرداخته‌اند نه برای آن که مانند گذشته‌باردیگر زمام قدرت را به دست بگیرند بلکه برای آن که در دوران تبعید یک خوراک فکری داشته باشند ازسوی دیگر ناشران کتاب و نشریه های افراطی منکوب شده‌اند واز ورودکتاب، و نشریه های افراطی خارجی به آرژانتین به سختی‌جلوگیری میشود.

افراطی های راست‌گراخاصه در نیروی دریائی‌اکنون‌خواهان آنند که دربخش‌آموزش‌مشغول به کار شوند و شاید هم در دانشگاهها به آموزش «اصلاح های اجتماعی» بپردازند‌بیش‌از این‌ها به سال ۱۹۱۸ دانشگاههای بزرگ آرژانتین بودند که راه اصلاح های اجتماعی تحول آمیزی راهموار کردند.

جامعه وحرکت های آن نیز بخش مهمی از این‌گونه اصلاح های اجتماعی را درخود می پرورد. کارفرمایان‌بخش‌خصوصی یک گردش ۱۸۰ درجه‌یی کرده‌اند و قرار است صنایع دولتی وخدمات عمومی به دست‌مزدبگیران عادی فروخته شود.

«مارتینز» وزیر اقتصاد آرژانتین عقیده دارد که‌اقتصاد این کشور نسبت به سیاست۳۰ ساله اخیر یک چرخش ۱۸۰ درجه‌یی کرده است. اماهنوزهم تحول های دیگری وجود دارد زیرا مارتینز که خود از لحاظ افراطی‌ها یک «میانه‌رو» تلقی میشود ممکن است در میان امواج خروشان انتقادی که‌علیه او جریان دارد، غرق شود.

بنابراین لازم است که یکبار برای همیشه راه تازه‌یی‌رایافت. ژنرال‌دیازبسون» وزیربرنامه‌ـ ریزی نیز همین‌اندیشه‌رامنعکس می‌کند او می‌گوید روزی‌را که ابزابل‌پرون از قدرت عزل شد (۲۴ مارس ۱۹۷۶) باید «پایان یک دوران تاریخی» تلقی کرد.

واینک وظیفه ما این است که «طرح سیاست ملی تازه‌یی» را بریزیم و به اجرا درآوریم. خطوط اصلی‌این‌طرح‌تاکنون ترسیم شده است، و به نظر می‌رسدکه‌اکثریت مردم آرژانتین سخنی درباره سازمان سیاسی واقتصادی آینده جامعه‌شان که در حال پدیدآمدن است نداشته باشند.

پارسی نویسی یا درهم نویسی؟!

نادره بدیعی

آنچه مرا واداشت تا پس از چند گاهی ، نوشتار زیر را به روزنامه گرامی اطلاعات بدهم سخنی بود که از سوی مردی آگاه گفته شد و شما در همین‌روزنامه آنرا زیر نام «شناسنامه فرهنگی ملت» دیدید،سخن درستش را پذیرا هستم وگرچه که درباره جستار زبان، سخن فراوانست‌با وجود این کوشش چنین کسان را برای زنده نگاهداشتن فرهنگ ملی می‌ستایم‌و بی‌آنکه‌در پی‌ورزی (تعصب) در میان باشد میخواهم با اجازه پاکان دلبسته‌این فرهنگ پاک، از دیدگاهی دیگر درهمین جستار ، سخنانی را پیش بکشم باشد که خود گم‌کردگان و بیگانگانی‌که تنها شناسنامه‌ایرانی دارند، بخود آیند و برفرادادها و ارزش های فرهنگ ملی خود ارج نهند و بیش از این در سرزمینی که همیشه زندگیش و سرافزایش با«ورجاوندی» و پرباری فرهنگش پیوندی راستو استوار داشته است بیگانه گرایی راروا ان نکند !

چه بیگانه گرایی و کوچک شمردن فرهنگ خود، هیچ‌نیست مگر کوچک شمردن خود، و ملتی که خود راکوچک شمردو بر آرمانها ، فراداد ها ،ارزشها و فرهنگ خود پشت پا زد ننگ را بجان خریده ومرگ برای‌چنان ملتی به از زندگانی ننگین است .

آنان که درهم نویسی را بجای پارسی نویسی برگزیده اند و شوند ها (دلیل) های‌کودکانه‌ای راکه برای پا برجا کردن باور خود بدست می‌دهند ، تنهافرهنگ خود و زبان خودرا که بارزترین چهره فرهنگ است کوچک می‌شمرند !

اکنون جای افسوس است‌که دوباره کشاکشی میان پارسی نویسان و درهم نویسان‌درگرفته است ، چرا که زبان ما جام‌آب زندگانی و انگیزه همبستگی و یگانگی ملی ماست و آنان کهدر نوشتار های آشفته خود، درهم نویسی را پیش گرفته‌اند براین انگیزه بارز ناآگاهانه و نابخردانه تیشه میزنند و رشته پیوند ملی‌را که درمیان مردم است می‌گسلند.

آشکارست، کسانی که ناآگاهانه واژه های بیگانه تازی وباختری را بکار میگیرند دور نیست روزی برای دریافت زبان پارسی ناچار شویم چند زبان بیگانه بدانیم!

تازه ، پرسشی که پیش می‌آید این است که‌اگر زبان رسمی ما پارسی استو ازسوی فرهنگستان کشور ما واژه هایی برای دانش های گوناگون ساخته شده چرا دست اندرکاران،بویژه‌نویسندگان کتاب های دبستانها و دبیرستانها بخود اجازه می‌دهند واژه های بیگانه را بکار گیرند ، مگرنه‌اینست که چنین کاری از سوی قانون گرفته میشود ؟

واژه‌هایی‌چون‌زاویه، مثلث ،مربع و .....چرا بجای گوشه ، سه گوشه، چهار گوشه و ۰۰۰۰ بکار گرفته میشود ؟

اگر زبان های جهان از دیدگاه چگونگی ساخت بررسی شوند به دودسته زبان برمیخوریم و این بخش بندی ، بر پایه دانش زبان شناسی استوار است :

۱ـ زبان هائی که‌معنی رامیرسانند (نقل معنی میکنند)

۲ـ زبان هایی که اصطلاحی هستند

زبانهائی که‌معنی‌رامیرسانند (مادر زبان) هستند وآمادگی گسترش دانشی فزون از اندازه را دارند وازآمیختار(ترکیب)واژه‌هاوپیشوندها و پسوند های‌آن ها می‌توان تاچند میلیارد واژه ساخت .

ولی زبان های اصطلاحی ، گستره‌ای بسته دارند وبیشتر از یکی دو میلیون واژه نمی توان از آنها بدست آورد .

در این میانه زبان پارسی ،زبانی است که معنی رامیرساند و در برابر زبان تازی‌زبانی اصطلاحی است مانند :

واژه‌ی «جند» که در تازی به معنی سرباز است،این یک‌اصطلاح است وهیچ معنی ویژه‌ای از واژه جند یا مانند دیگر واژه «زوجه» تازی به معنی همسر به دست نمیاید ، ولی همین‌دو واژه سرباز و همسر در پارسی معنی ویژه‌ای را میرسانند و هنگامی که میگوئیم سرباز ، یک معنی بمغز ما میرسد ، یعنی (کسی‌که سر خود را می‌بازد). در راه میهن ، درراه راستی و....

یا همسر معنی ویژه‌ای را می‌رساند یعنی (کسی که هم سر ، هم سنگ و برابر است) و زوجه که یک اصطلاح‌است ، برابرواژه جفت است که یک معنی انسانی نیست، ولی همسر، سخن از برابری و اندیشه‌ی انسانی رادر خود دارد و باید نگرش ویژه داشت واژه هایی که در هرسرزمین و هر زبان پدید می‌آیند نشانه از چگونگی اندیشه‌فرهنگی در آن سامان دارند و اگربهمین گونه در همه واژه های پارسی، باریک بشویم چنین‌برداشت‌انسانی و فرهنگی ارجمند را از جستار های گوناگون درآن می‌یابیم که نشانه‌ای‌ازیک‌زیست‌انسانی‌و فرهنگی در گستره سرزمین ما دارد و ویژگی رساندن معنی در زبان پارسی ، نشانهٔ ازمادر زبان‌بودن پارسی است که بزبان‌های دیگر جهان، هستی بخشیده است

من از خودگم‌کردگان ایرانی می پرسم ،خنده‌دار نیست که زبان پارسی راباآن گذشته تاریخی با آن آمادگی گسترش دانشی تا میلیارد ها واژه و باآن‌ساختمان رسا وپویایی با واژه های بیگانه آغشته کنیم و تا آنجا پیش‌رویم که بجای پارسی نویسی ، درهم نویسی را پیشه کنیم ؟

بهتر است این بیگانگان ایرانی نما بیشتر ازآن‌که سخنی‌نادرست وکودکانه برزبان آرندبشناسائی درست و پیشینه فرهنگی و چگونگی ساخت زبان پارسی و گامه های دگرگشت و فرگشت آن آشنا شوند .

کوتاه سخن آنکه با چنین گفتار هایی ناروا از سوی‌درهم نویسان ، زیست فرهنگی زبان پارسی درگستره گسترده خود پا برجاست وفراگرد (محیط)زیست آن باچنین سخنانی درشت،آلوده نخواهد گشت ، زیرا:

نه‌گوهریست که‌ارجش بکاستی افتد .

بلیط مشهد، برای شاهرود!

روز جمعه ۱۶ اردیبهشت ماه ساعت ششو نیم صبح به ایستگاه راه آهن تهران رفتم تا یک بلیط بمقصد شاهرود بگیرم.چند دقیقه‌ای در صف پشت باجه ایستادم منتظر خرید بلیط شدم ، اما در همین موقع مسئول باجه بالحن توهین آمیزی که نزدیک به فریاد بود خطاب به منتظران گفت : بلیط برای شاهرود تمام شده و بعدهم باجه را ترک کرد و رفت ،

چند دقیقه دیگر گویا دل این شخص به رحم آمد و مجددا به باجه بازگشت ولی قبل از اینکه بر روی صندلی جابجا شود هشدار داد که برای شاهرود بلیط نداریم و فقط به مسافرانی که قصد عزیمت به مشهد را دارند بلیط می‌فروشیم .

من هم ناچارا ۱۴۲ تومان بلیط درجه ۲ توربوترن بمقصد مشهد گرفتم و در شاهرود پیاده شدم . چون‌اگر حاضر به خرید بلیط مشهد نمی‌شدم ، نمی‌توانستم آن روز به شاهرود برسم .

ناراحتی من در این قضیه بخاطر این بود که مسئول باجه بلیط شاهرود را داشت ، چون همانموقعی که بما گفت بلیط برای شاهرود نداریم ، چند نفر که گویا از آشنایان ایشان بودند جلو رفتند و بلیط گرفتند !

احمد داودی

رانندگان تاکسی بمسافران اجحاف میکنند

شرکت تعاونی تاکسیرانی
تهران
شماره ثبت ۹۰۱۴

تاریخ ۲۵۳۶/۱/۸

نرخ جدید کرایه تاکسیهای نارنجی مجهز به تاکسی‌متر بشرح زیراست

۱ـ ورودیه برای ۱۵۰۰ متر اول فقط برای یک‌نفر	۱۰ ریال
۲ـ ورودیه برای نفرات بعدی حداکثر تاچهارنفر هرنفر	۱۰ ریال
۳ـ هر ۳۵۰ متر مسافت بعدی برای هرنفر	۱ ریال
۴ـ هر دو دقیقه توقف برای هر نفر	۱ ریال

۵ـ از ساعت ۲۳ الی ۶ بامداد ۵ ریال به ورودیه اضافه‌میشود .

بنابراین هرگاه یک یا چند نفر قبل از پایان ۱۵۰۰ متراولیه که در این حالت تاکسیمتر فقط رقم ده ریال را نشان میدهد سوار تاکسی شوند هریک بایستی فقط رقم نشان داده شده وسیله تاکسیمتر را به پردازند ودر صورتیکه‌پس‌ازپایان ۱۵۰۰متر،هرنفرمسافر سوارتاکسی‌شود باید رقمی را که تاکسیمتر برای هریک نشان میدهد به اضافه ۱۰ ریال بپردازد .

مثلا هرگاه شخصی در رقم ۱۵ ریال سوار تاکسی شود و در رقم ۴۰ ریال پیاده شود بایستی ۳۵ ریال بپردازد . (۴۰ − ۱۵ = ۲۵ + ۱۰ = ۳۵)

حسین صالحی
مدیرعامل شرکت تعاونی تاکسیرانی تهران

شرکت تعاونی تاکسیرانی‌برای روشن شدن ذهن‌رانندگان تاکسی نرخهای جدید و همچنین جلوگیری از اجحاف رانندگان بمسافر ها، فرمهای چاپی منتشرکرده و در اختیار کلیه رانندگان تاکسی قرار داده است .

در این فرمها نرخ تاکسی بطور دقیق نوشته شده و با چند سطر توضیح دقیقا مشخص کرده‌است که تکلیف مسافر در پرداخت‌کرایه تاکسی چیست ، اما بازهم‌مشاهده میشود که عده‌ای از رانندگان تاکسی از مسافران پول اضافی میگیرند وبجای ۱۰ ریال‌ورودیه تقاضای ۱۵ ریال میکنند. دربعضی از موارد نیز علاوه براینکه ۱۰ ریال ورودیه برای ۱۵۰۰ متر را میگیرند بر اساس هر۳۵۰ مترنیز یک ریال دریافت میکنند و در واقع هم ورودیه را دریافت‌می کنند وهم کرایه ۱۵۰۰ متر اول

حسین یزدانی

حرفهائی از آن سوی سیم

مشکلات خود را با «اطلاعات» درمیان بگذارید

تلفن : ۳۱۱۲۱۰ هر روز باستثنای (پنجشنبه‌ها) از ساعت ۳۰ر۵ تا ۸ بعداز ظهر

★ **مصطفی سرمدی**

مسیر اتوبوسهای‌نیاوران به میدان‌تجریش‌ازخیابان فرمانیه است ، در این خط تمام ایستگاه های اتوبوس درست سرپیچ ها قرار گرفته و موجب تصادف زیادی میشود . اگر شرکت واحد در این مسیر ایستگاه های خود را تغییر دهد امکان‌بروز حوادث کم‌خواهد شد .

★ **احمد قائم مقامی :**

وزارت کشاورزی‌ومنابع طبیعی در جراید اعلام می‌کند در پارکهای فرح نیاوران‌و پارکشاهنشاهی نشاء گوجه فرنگی ، بادمجان و فلفل فروخته میشود . چهار بار به این پارکها مراجعه‌کرده‌ام‌ولی گفتند نشاء نداریم .

★ **حبیب‌اله عسکری :**

در نازی‌آباد یک باغی متعلق به وزارت صنایع و معادن وجود دارد که در آن پشم ها را می‌سوزانند و بوی تعفن‌به ساکنان نازی آبادراأذیت می‌کند . چرا شهرداری و یاسازمان‌حفاظت‌محیط زیست از کار این دباغی جلوگیری نمیکند ؟

★ **محمد هادی عمادی :**

همراههایی‌که‌تهران‌ویلا را به آریاشهر و طرشت مربوط می‌سازد از طرف اداره راهنمائی و رانندگی ورود ممنوع اعلام شده است . با این حساب تکلیف ساکنان تهران‌ویلا که هر روز باید این مسیر را طی کنند معلوم نیست چه خواهد شد ؟

★ **منصور تیبانیان :**

در مورد نرخ پارکینگ‌ها بهتر است که از ساعت ۱۰ شب تا صبح استثنا قائل شوند و ساعتی یک تومان نگیرند ، چون در آنصورت حداقل‌شبی ۱۰ تومان‌باید پول پارکینگ داد .

★ **سعادت‌فرد :**

کوچه حاج خلیل‌دربازار آهنگرها محل سکونت ۵۰ تا ۶۰خانواده است. من ساکن خانه شماره ۱۰۸ این کوچه هستم ، در همسایگی ما یک کارگاه چاپ قرار دارد که در آن ۵۰ـ۶۰دستگاه‌ماشین نصب شده و شب وروز کار میکند . سروصدای این چاپخانه ومخصوصا تخلیه عدلهای کاغذآن‌هم بعد از نیمه شب باعث سلب آسایش اهالی محل است .

خوانندگان مینویسند

تولید شیشه

مدتی است که تولید شیشه کم شده است و کسانیکه در تهران دست به ساختمان سازی می‌زنند از نظر تهیه شیشه در مضیقه هستند . چرا در مورد تولید بیشتر شیشه اقدامی صورت نمی‌گیرد .

امیر فرازنده

عکاس بدقول

روز دوم اردیبهشت در عکاسی افشین عکس گرفتم . مسئول‌عکاسی‌گفت ۱۷ اردیبهشت حاضر میشود . درتاریخ تعیین شده مراجعه کردم گفتند : عکس گم شده است بعد معلوم‌شد شماره‌عکس را اشتباه نوشته‌اند و پس از چند روز که مسئول مربوط شماره عکس را پیدا کرد عکسها را چاپ کرد و تحویل‌داد. سئوال من این است که چراعکاسها تا این حد سهل‌انگار هستند و مردم را اذیت میکنند ؟

عزیزی

زمین لجن زار

پشت منزل من در شهر آبادان قطعه زمینی قرار دارد که متعلق بـه شرکت برق است و این زمین براثر بی‌توجهی مسئولان شرکت بصورت لجن‌زار درآمده‌است .لازمست‌مسئولان این شرکت باین مسئله رسیدگی کنند ؟

محمدخلافی ـ از آبادان

تصمیمات ضد و نقیض و مشکل ترافیک

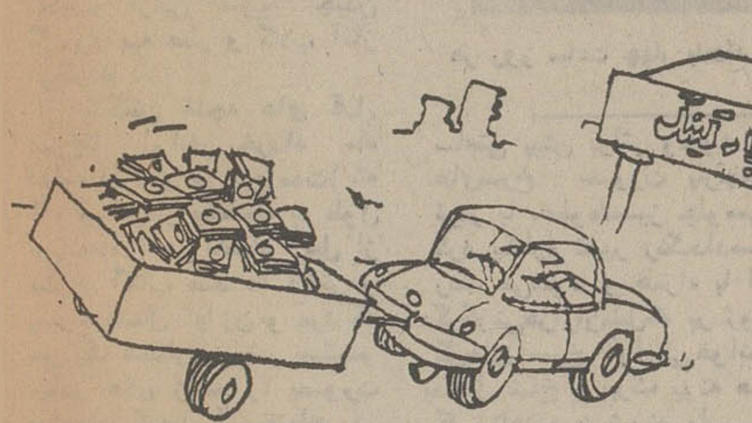

از یک طرف اعلام شد که بخاطر بهبود وضع ترافیک تهران از آوردن اتومبیل های شخصی به خیابان خودداری کنید . از آنطرف نرخ پارکینگ ها را بالا بردند ، بااین ترتیب چگونه می‌توان انتظار داشت کارمندی که صبح میخواهد به اداره برود ، اتومبیلش را در پارکینگ بگذارد و برای ۸ ساعتی که در اداره است و اتومبیل در پارکینگ قرار دارد ۸ تومان بدهد . تازه ۸ تومان هم کرایه تاکسی برای رفت و برگشت به اداره بپردازد . به این ترتیب هرکارمندی که از خودش یک چهارچرخه‌داشته باشد بجای اینکه اتومبیل را در پارکینگ بگذارد و روزی ۱۶ تومان هم ضرر بدهد ، ۲ تومان بنزین مصرف میکندو با اتومبیل به محل کار میرود که هم زودتر به‌اداره برسد و هم اینکه ۱۴ تومان از پولش‌را دور نریزد .

مطمئنا هر وزارتخانه یا موسسه‌ای هم یک پارکینگ اختصاصی دارد وکارمندمی‌تواند با خیال‌آسوده اتومبیلش را در پارکینگ اداره جادهد . با این حساب کمتر کسی پیدا میشود کهبخاطربهبود ترافیک روزی ۱۶ تومان که در ماه ۴۸۰ تومان‌می‌شودضرر بدهد.

معاون نصری

شما از نیروی پر قدرت هوای فشرده اطلس کوپکو آگاهید
آیا موارد استفاده آن را نیز میدانید ؟

بوجود آوردن پیشرفته ترین تاسیسات هوای فشرده دربالاترین استاندارد بین المللی برای ما کارچندان آسانی نبود ،درحقیقت ابداع کمپرسور های مدل دورانی‌ما بیش‌ازیک قرن تجسس،تحقیق وتلاش پی‌گیربدنبال‌داشت. ولی حاصل این تلاش دربوجودآوردن چنین پدیده ای در تکنولوژی هوای فشرده ارزش و اعتبار جهانی ما را دو چندان کرد . چنانچه اکنون شهرت بین المللی اطلس کوپکو بعنوان پیشرو تکنولوژی هوای‌فشرده تثبیت گردیده واین‌چیزی است که ما بدان افتخار میکنیم .

این معروفیت واعتبار جهانی مارا برآن داشت که به‌توسعه جامعی دربوجود آوردن ابزار آلات بادی گوناگون ،در حد استاندارد پیشرفته و مرغوبیت تأسیسات هوای فشرده خود مبادرت ورزیم .

فرآورده های زیر نتیجه سالها تلاش وپی گیری مداوم‌ما است :

● همه گونه ابزار آلات بادی مورد نیاز در کلیه پروژه های صنعتی از قبیل دریل ها (مته ها) ، آچارهای ضربه ای (آچار بکس) ، پیچ گوشتیها ، دستگاههای پیچ و مهره سفت کنی ، ماشینهای بادی سنگ و سمباده زنی ، سنگ زنهای مخصوص قالبسازی ، سنگ زنهای مخصوص صنایع ،دستگاههای قلاویز زنی و ابزارهای ضربه ای .

● دستگاههای رنگرزی ، سمباده وپولیش، ابزارآلات پرچ کنی ، چکشهای ماسه کوب برای صنایع .ریخته گری و ساختمانی ، قیچی ورق بری ، ازه های‌دستی دورانی و جراثقالهای بادی .وصدها نوع ابزارآلات بادی دیگرمناسب باهر نوع کارتحت شرایط فشارهای معمولی وقوی .

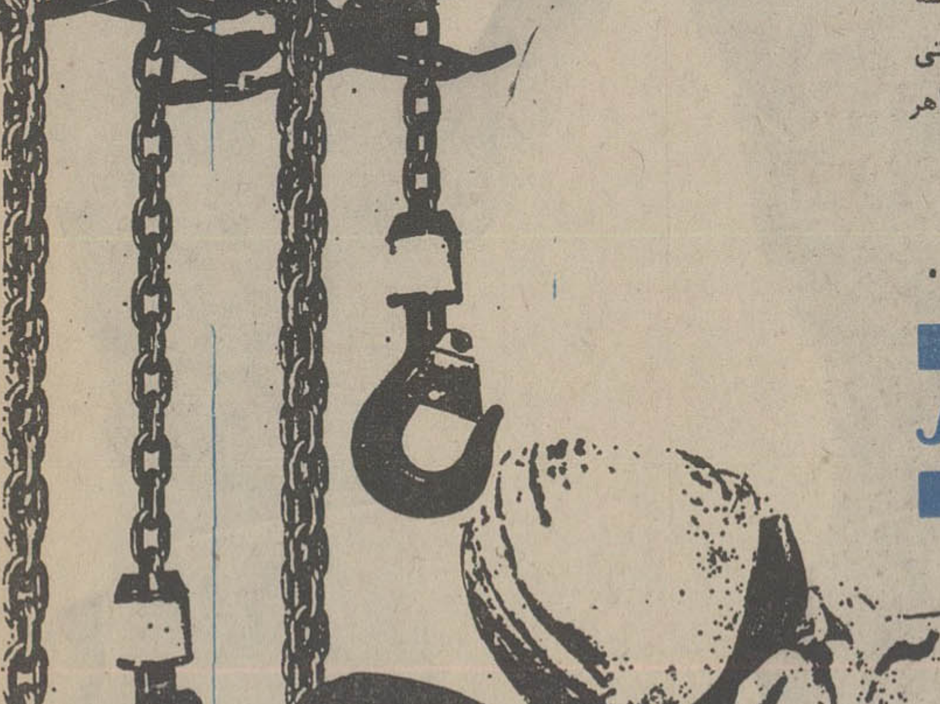

کمپرسورها و ابزار آلات هوای فشرده اطلس کوپکو ، با استاندارد و مرغوبیت مشابه در خدمت صنایع ایران .

مراکز هوای فشرده :

● اطلس کوپکو ایران آ.ب
خیابان آیزنهاور شماره ۳۶۸
تهران ـ ایران
تلفن : ۱۹ـ۹۳۷۷۱۰

● اطلس کوپکو ایران آ.ب
خیابان جی ـ مقابل خیابان پروین شماره ۲۵۱
اصفهان ـ ایران
تلفن : ۵۲۹۰۵

● اطلس کوپکو ایران آ.ب
خیابان اردیبهشت ـ ایستگاه خطیب
تبریز ـ ایران
تلفن : ۴۲۲۶۰

اطلس کوپکو اولین مرکز هوای فشرده در ایران Atlas Copco

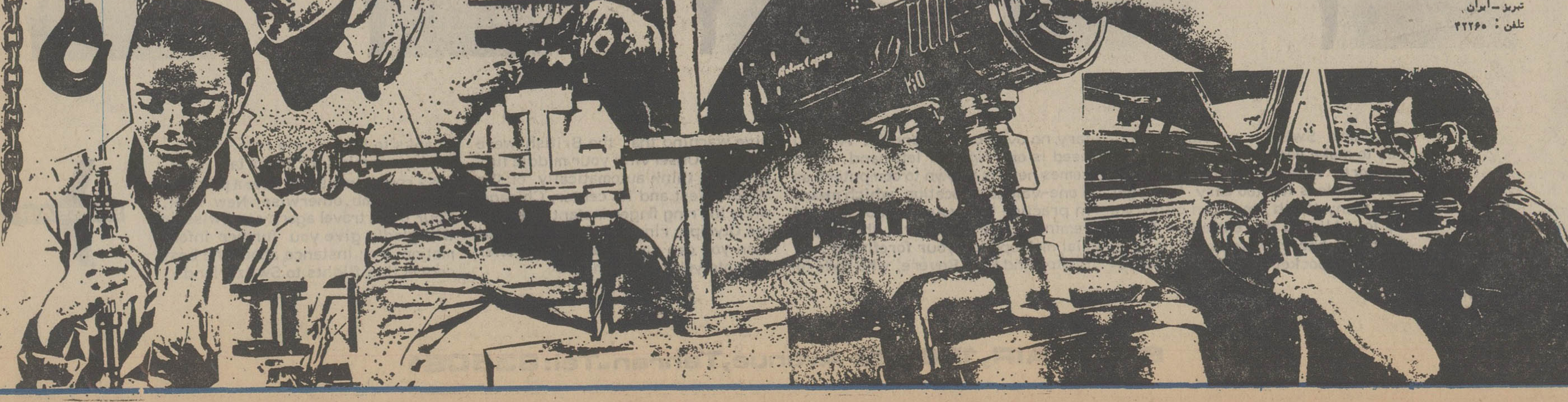

CASPIAN. A.T.140A

دیدار از «دره گل» و «دروازه بهشت»

ماه گل، ماه گلاب
از «قمصر» و «میمند» بوی بهشت می‌آید!

با اسانس فرانسه، گلاب قمصر کاشان میسازند!

قمصردر ۶۰ کیلومتری کاشان قرار دارد وبنام « درەگل» شهرت یافته است . در این بخش ودیگر بخش های حومه شهرستان کاشان کشاورزان ضمن باغداری میوه،به پرورش گلسرخ اشتغال دارندوسالانه، بیش ازهزاران تن گل سرخ از این محل بدست می‌آید . تا دوسال پیش‌به‌طریق استفاده از «قرع انبیق» گلگلاب‌وگلاب گیرهااسانس و گلاب می ـ گرفته‌اند .

قمصر و اطراف آن یکی از مناطق بسیار مستعد برای پرورش گلسرخ و تهیه عطر و اسانس گل می‌باشد . ونوع گلسرخ قمصر از نظر عطر یکی از بهترین انواع گلسرخ دنیاست .

هرسال‌از اواسط‌اردیبهشت ماه‌گل‌های سرخ قمصر شکفته شده و ازاین تاریخ چیدن گل و تهیه عطر و گلاب آغاز می‌گردد .

شکفتن غنچه های گل سرخ‌تا اواخر خرداد ماه ادامه دارد و در این مدت(که گاه بیشتر از یک ماه به طول می‌انجامد) هر بامداد قبل از طلوع آفتاب صد ها دختر و پسرخردسال و زن و مرد که هر یک دستاری برسر بستـو چادر های زنانه را بصورت پیش‌بندبرگردن آویخته‌اند در گلستان ها سرگرم گلچینی می‌شوند .

چیدن گل معمولا ازساعت ٤ بامداد آغازمیشود و در ساعت ۸ صبح به پایان میرسد چون گلسرخی که جهت تهیه گلاب چیدەمی‌شود، باگسترش نور خورشید عطر خود را از دست می‌دهد و از این جهت روستائیان قبل‌از طلوع آفتاب گل‌ها را چیده و هرقدر هوای قمصر سردتر باشد عطر گل بیشتر و گلابش مرغوبتراست.

از ساعت ۸ صبح‌به‌بعددختر ها و پسر هاو زنها و مردهابا دامن های پر گل‌به‌طرف مراکز گلاب گیری حرکت می‌کنند . در این مدت کوتاه گلستان که تا

هر روز ساعت چهار بامداد صدها دختر وپسر به‌گلستانها میروند تا قبل از آنکه آفتاب عطر گل‌سرخ را بدزدد گلهارا بچینند.

ساعتی پیش براثر وجود گل های‌سرخ بصورت پارچه‌ای قرمز با خطوط‌سبز جلومی‌ـ کرد یکباره تغییر رنگ‌داد‌سبز رنگ می‌شود و همراه با این دگرگونی‌هزاران‌بلبل‌که بر روی گل‌های سرخ آوازمی‌خواندند بداخل شاخ و برگ بوته های گل پناهنده می‌شوند ولب از آوازخوانی فرو می‌بندند .

شیر و چای اجباری

در قمصر مرسوم است که در فصل گل ضبحانه‌درگلستان هاصرف‌شود و در نتیجه اکثر مردم قمصر ـ اعم از آنها که برای چیدن گل و یا آنها که برای تماشا به گلستان رفته‌اند صبحانه خود را در گلستان می‌خورند .

خوردن صبحانه‌در گلستان طی تشریفات خاصی صورت می‌گیرد و تمام گلچین ها پس از خاتمه کارخود در محلی که قبلا درنظر گرفته‌اند جمع شده صبحانه خود را همراه «شیر چای»می‌خورند خوردن «شیر چای» در گلستان های قمصر بصورت سنتی همیشگی درآمده و کمتر اتفاق‌می‌افتد که‌درفصل گل چینی‌درگلستانی بساط صبحانه و شیر و چای گسترده نباشد .

انواع گلاب قمصر

در قمصر ٤ نوع گلاب تهیه و برای فروش به بازار عرضه می‌شود :

گلاب درجه یک ـ گلاب درجه دو ـ گلاب رشتی و گلاب درجه چهار یا گلاب «پس‌آب»

بیشتر از نیمی از گلاب های گلستان های‌میمند،فارس نیز بعلت کمبود کارگر و بالا بودن سطح دستمزدبرروی‌بوته ها خشکیده و در حال ازبین رفتن است .

در میمند سالانه،حدود ۵۰۰ تن گل تولید می‌شود که بیش از نیمی از این مقدار بعلت کمبود کارگر گلچین‌وبالابودن سطح‌دستمزد و کارگر ازبین می‌رود .

میمند فارس ، این شهر زیبا های غرق درگل خود رقیب سخت کوشی در برابر قمصر کاشان لقب گرفته است .

میمند در فاصله ٤٤کیلو‌ـ متری فیروز آباد و ۱۲۰کیلو متری‌شیراز واقع است وبین کوههای سفیدارو‌پادنا ، فلات، علیا و خرمن کوه محصورمی باشد .

تولید گل و گلاب‌گیری در میمند تاریخچه‌ای بس قدیمی دارد و از زمان های بسیار دور اهالی این شهر ازگل‌های خوش‌بو ، گلاب‌وعطر عرقیات تهیه می‌کرده‌اند .

در حال حاضر نیزدر۳۳ روستای میمند در سطحی نزدیک به ۶۰ هکتار گل کاری شده است و از محصول آن گلاب بعمل‌می‌آید .

درمیمند فارس ۲۰ نفـر متخصص گلاب‌گیری با ۶۸ دیگ گلاب‌گیری گلاب میگیرند و در سال نزدیک به ۸۰۰ هزار لیترگلاب تولید میکنند .

گل‌چینی درمیمنداز بیستم فروردین ماه آغازودراواسط اردیبهشت ماه به اوج خود که به « دروازه‌بهشت»معروف گشته با گلستانها و کوهپایه

گلاب گیری بطریقه سنتی با این دیگها انجام میشود . هرچه آتش کمتر ومدت‌جوشیدن بیشتر باشد. گلاب بهتری بدست میاید.

می‌رسد .

همچنین در میمند سالانه نزدیک به ۱۰ کیلوگرم‌عصرگل تهیه‌می‌شود .

شهرت میمند به « دروازه بهشت » چندان هم بی‌مسما نیست زیرا از فاصله سی‌کیلو متری میمند آنچنان عطر گل ها بمشام می‌رسد که گوئی به بهشت نزدیک‌می‌شوید .

گلاب گیری در میمند هنوز با استفاده از لوازم قدیمی و بطریقه سنتی انجام می‌گیرد .

دستگاه گلاب گیری از یک دیگ سنتی که تاصدلیترظرفیت دارد تشکیل شده است‌درهر دیگ نزدیک به نود لیتر آبرا بامقدار مورد لزوم‌گل مخلوط کرده پس از پرشدن دیگ در آنرا می‌بندندو «گل اندود»کرده ومدت دو تاسه ساعت به آن حرارت می‌دهند . براثر حرارت آب و گل با هم جوشیده بخار حاصله بوسیله لوله‌ای که‌به سرپوش دیگ متصل است از داخل آبحوض و یا جدول

بقیه درصفحه ۱۱

بمناسبت دومین همایش جنبش ملی نیکوکاری‌در تخت جمشید

نیکوکاری
در انحصار اغنیاء نیست...

★ هر کس باندازهٔ توانائی خود میتواند لذت‌خدمت به‌همنوع را تجربه کند .

اینهمه کوشش و تلاش و کاربرد شیوه هاو شگرد های گوناگون و رقابت های معقول و معمول در زمینه شغل و حرفه از سوی‌میلیونها انسان ، برای تحصیل سود ودرآمد بیشتر ولاجرم تامین زندگی بهتر است .

بنابراین شک نیست که تمام مردم مراحل یادشده را تا تامین زندگی ایدآل بایک نیت و بایک هدف که همان تامین زندگی مطلوب‌باشد می‌گذرانند، لیکن در تعریف زندگی ایدآل و نحوه‌بهره‌گیری از آن نظرها مختلف و متفاوت است : گروهی زندگی خوب را در خوب خوردن و از بهترین شرایط رفاه بهره بردن می دانند و دسته‌ای درگسترش املاک و افزایش اموال به رخ کشیدن هرچه بیشتر تشخص و تفاخر ، و بالاخره گروه ها و دسته های دیگر در عوامل و مظاهر و نهاد های دیگر ، لیکن آنچه درتمام مردم دنیا احساسی توصیف ناپذیر و لذتی معنوی و آسمانی ایجاد می‌کند ، نیکوکاری و خدمت به خلق است .

اوراق‌تاریخ تمدن‌و فرهنگ بشری سرشار از ثمرات گرانقدر این خصلت نیکوست از دریای پند و دستورقرآن کریم تامتون اوستا وتورات و انجیل ، در همه و همه‌جا، سخن از ارزش های‌نیکوکاری به میان آمده و در محتوای کتابها و مضمون چامه هاو چکامه ها هرچه می‌بینیم ومی خوانیم تقدیس نیکوکاری و ستایش از نیکوکاران است. از اینهمه چنین برمی‌آید که تعمیم نیکوکاری و تهییج نیکوکاران از وظایف اولیه هرانسان بمعنای واقعی انسان است و باتوجه به اینکه‌چنین حسی در خمیره و ذات هرکس با شدت‌و ضعف طبیعی‌وجود دارد ، بیدار کردن حس نیکوکاری در وجود مردم از ضرورت هر عصر و زمانی است .

بسیاری از مردان متمکن‌و بی‌نیاز را دیده‌ایم که تشنه نیکوکاری و یاری به همنوع هستند ، لیکن بواقع و بدرستی نمی‌دانند که تمایل و امکان خود را چگونه‌و چه سان بکار برند .

شاید بی‌مورد نباشدبگوئیم که عده‌ای‌تصور می‌کنند انجام کار خیر ، تنها کمک مـالی نقدی است و انسان نیکوکار کسی است که بهر تقدیر با توشه مالی به کمک مـردم بشتابد ، حال آنکه بی‌تردید بذل مال و منال تنها قطره‌ای از دریای‌نیکوکاری و احسان است شخص نیکوکار حتی‌با مشکل گشائی فکری و ارائه طریق و رایزنی نیز می‌تواند به انجام وظیفه انسانی خود بپردازد . بدینگونه نیکوکاری در انحصار اغنیانیست .

کسی که در مقام یک معلم قرار دارد و احتمالا با برخورداری از ارزش‌های علمی و معنوی، بی‌بهره از امکانات وسیع‌مادی است ، هرگزنباید با این پندار که چون مالی ندارد پس می‌تواند در زمینه مبادرت به کارنیک از خود سلب مسئولیت کند ، ایـن وظیفـه را بـه متمکنان بسپارد و خود را تماشاگر صاحب حق و برکناری‌بشمارد.

این تصور و احساس از نظر اهل منطق واستدلال مطرود است، زیرا بزعم‌آنان یک معلم ساده نیز قادرست با صرف دقایقی از وقت آزاد خود به تعلیم‌و تدریس‌رایگان بپردازد و در این رهگذرخود را درصف اول نیکوکـاران قرار دهد . غرض اینست که لغت نیکوکاری باید آنچنـان تجزیه و تحلیل شود و آنچنان جزء وظایف معنوی و انسانی مردم درآید که کسی رابهانه‌ای برای گریز از آن باقی نماند.

باید این واقعیت به جامعه تفهیم شود که در هیچ‌دوران و زمانی در قبال انجام کـار نیک به کسی عوض‌و دستمزدی داده نشده است .

باید بذل و احسان ،بمنزله وظیفه‌ای انسانی درآید تـا تمام کسانی که احساس می کنند می‌توانند نه تنها بـرای یک اجتماع ، بلکه برای یک فرد هم مفید و ثمربار واقع شوند ، به انجـام کار خیری که شایسته می‌دانند مبادرت ورزند .

همواره توقع جامعه ازیک فرد ، کاری در حد توانائی‌او بوده‌و هرگز از کسی‌خواسته نشده است دست به عملی‌بزند که قادر به انجام آن نیست . این اصل کلی و تردید ناپذیر درگذشته نیز مورد قبـول همگان بوده و بهمین سبب شاعر بزرگوار مادر هفتصـد سال پیش گفته است «کرم کن چنان ، کت برآید زدست،» از این رو هرگاه به آثاری‌بنیادی از گذشتگان که بعنوان‌اثری عام‌المنفعه باقی‌مانده توجه کنیم، بی‌درنگ درمی‌یابیم که آنـان براساس همین انگیزه آنچه‌از دستشان برآمده در مقـام نیکوکاری انجام داده‌اندو شاهد زنده این مدعا ، سقاخانه ها و منابع کـوچک آب در گذرگاههاست که هنوز دربرخی معابر ، کام تشنه مـردم را سیراب می‌سازد .

امروز باگسترش رسانه های گروهی ، تعمیم ارتباطات و نزدیک شدن‌روستاها ،شهرها و کشورها به همدیگرامکان ابراز نیکوکاری بیش از پیش نمایان گشته و زمینه انجـام امور خیر را در تمامی‌شئون اعم از مادی و معنوی فراهم آورده است و ایجادوگسترش جنبش ملی نیکوکاری‌که این روزها دومین همـایش آن‌در تخت جمشید برگزار میشود، بهمه فعالیتهای نیکوکارانه‌شکل میدهد و ایجاد تمرکز میکند و نیات پاک مردم خیراندیش‌را در مسیرصحیح‌و مثمربحرکت درمی‌آورد .

بنابراین‌هرکس در هرموقع و مقامی که باشد با پیوستن به جنبش ملی نیکوکاری می تواندبنحوی از هم نوع‌خود دستگیری کند و همینقدر کـه گره کوچکی از کار فروبسته کسی بگشاید ، وظیفه انسانی خویش را به انجام رسانده است .

All right, now for the old reliable direct method
of imparting our five North American destinations to you.

Of course Swissair constantly strives to make each one of your flights to North America unforgettable. Nevertheless it's too easy to forget how many North American cities we fly to. All told there are five (5). To remember them you need no timetable, no pocket calendar, no secretary, no overloaded ganglia. All you need is one right or left hand. What comes next is known to computers as a one-valued allocation, which means in practice that your thumb should remind you of New York, the financial metropolis, your forefinger, of Boston and Paul Revere, who rode to give warning that the British were coming. Observing your middle finger, you think automatically of the Middle West and its center, Chicago, while the ring finger instantly recalls the Olympic rings of Montreal. And then you can do no less than offer Toronto your little finger.

Thanks to this simple rule you can free your mind for important business conferences; we have a pricking in our thumb, otherwise New York. Your IATA travel agency or Swissair will gladly give you further information. For instance about the best connecting flights to Switzerland.

SWISSAIR

SWISSAIR, 126 Villa Avenue, Tehran - Tel: 835081

یک ساختمان ایرانی در آلمان

برای این ساختمان که ۱۵ میلیون تومان هزینه برداشته ، چند کاشیکار و گچ‌بر معروف اصفهان به آلمان رفته‌اند

در خیابان «گرهاردهاپتمن» فرش‌فروشی است و تماما از فرشهای اصیل ایرانی انباشته‌شده ودر طبقه آخر یک خانواده ایرانی زندگی میکنند :

آقای جمشید غیاثی ، همسر فرانسوی‌الاصلش و چهار فرزند که همگی شناسنامه ایرانی‌دارند. هرروز هزارها‌توریست‌ایرانی و خارجی که‌ازگرهاردهاپتمن‌عبور می‌کنند، ساختمان شماره ۴۷۵ را بعنوان ساختمان انگشت‌نمای‌شهر «لونن» تماشا می‌کنند ، اما این ساختمان برای توریست‌ها و محصلین ایرانی « لونن»، یک ساختمان کاملا آشنا است .

این ساختمان درعین حال پنج میلیون مارک هزینه برداشته که بعضی مصالح وبخصوص معماران آن از ایران‌به‌آلمان برده شده‌اند، جمشید غیاثی صاحب این‌ساختمان که اخیرا سفری کوتاه بتهران داشته ، میگوید :

سیزده سال پیش برای ادامه تحصیل به شهرلونن«آلمان رفتم اواخر دوره تحصیلی‌ام با یک‌دختر فرانسوی ازدواج کردم و دیری نگذشت که متوجه شدم‌چهارفرزند قدونیم‌قد اطرافم را گرفته‌اند تامین مخارج آنها دیگر با پولی که از تهران می رسید باپاکاردانشجوئی امکان‌پذیر نبود، بهمین‌سبب‌تصمیم گرفتم به کارآزاد بپردازم و یک مغازه فرش دراین شهردائر کردم. کم‌کم کار وبارم گرفت و تصمیم گرفتم‌خود،صاحب مغازه‌ای بشوم. این تصمیم را بعدها در راه‌ایجاد یک ساختمان کامل پیاده کردم‌ولی از همان زمان میخواستم که‌این ساختمان کاملا به سبک معماری سنتی ایران باشد . این خواست دودلیل داشت :

یکی اینکه چنین ساختمانی با سبک معماری ایران در تمامی شهر لونن نمونه وانگشت نما بود ودوم اینکه با کار وزندگی‌درچنین ساختمانی، تاحدی ناراحتی های دائمی دوری از وطن را جبران کنم و حس کنم در محیطی نسبتا ایرانی زندگی می کنم بهمین‌انگیزه بود که در خیابان گرهاردهاپتمن، زمینی به مساحت ۴۵۰ متر مربع خریدم واین ساختمان را که‌عکس آنرا می بینید بوجود آوردم . ظاهر ساختمان زیباست اما گچ‌بریهایی داخل آن بمراتب زیباتر است و تمامام کاردست هنرمندان کاشیکار و گچ براصفهان است. «غیاثی» می‌افزاید:

علاقه من باین ساختمان تا آنجاست که هروقت قسمتی ازگچ بریها یا کاشی‌هایش خراب می شود شخصا به اصفهان می‌آیم و یک گچ‌بریاکاشیکار را با خود به آلمان می برم تا مبادا حتی یک وجب از نمای ساختمان،رنگ غیر ایرانی بخود بگیرد !

این ساختمان در چند سال اخیر بسیار معروف شده و تاکنون چند تروتمند آلمانی خواستند آنرا به‌بهای خوبی از من بخرند اما من تاده برابر قیمت پیشنهادی‌آنها هم حاضر نیستم این ساختمان را بفروشم چون حس میکنم این ساختمان یادگار وطن من وقسمتی از خاک وطن من است .

جنگ‌میکروبی به‌نتیجه‌رسید. وزارت کشاورزی پیروز شد

پس از سه سال تلاش‌بی‌گیر متخصصین و کارشناسان وزارت کشاورزی ومنابع‌طبیعی سرانجام مبارزه بی‌امان میکروبیولوژیکی برعلیه آفات در استان فارس را بمرحله اجراگذاردندو این‌تحول بزرگ کشور مارا در صف کشور های پیشرفته دنیاکه تمام کوشش خود را در این‌راه‌بزرگ مصروف داشته‌اند رسانیده،در دنیای‌امروز برای مبارزه با آفات نباتی که بیش از ۲۵ درصد غذای‌مردم دنیا رابه نابودی‌می‌کشاندحتی‌المقدور از مصرف سموم خودداری و بدینوسیله درسلامت محیط‌زیست انسانی گامی بلند برداشته وغذای مردم گرسنه دنیا را از چپاول آفات میرهانند.

مردم فارس و خصوصا اهالی کازرون و ممسنی با اندوه‌وتاثر بسیار همه روزه شاهد مرگ درختان کهن وزیبای بلوط‌جنگل های اطراف بودند و هر روزبا دیده حسرت باراین درختان‌بزرگ و تنومند را که در اثر حمله شدید آفت برگخوار بلوط به چوب خشک تبدیل میشد می‌نگریستند.

در دو سال گذشته با طرح وسیعی که وزارت کشاورزی و منابع طبیعی با استفاده‌از همکاری استادان‌دانشگاه‌تهران- متخصصین موسسه بررسی آفات وبیماری های گیاهی و سازمان جنگلها و مامورین سازمان حفظ نباتات‌به صورت آزمایشی و اجرائی در جنگلهای بلوط بین شیراز و کازرون به مرحله اجرا گذاردو بانجات حیرت‌انگیز این جنگلها که در شرف نابودی‌بود این‌نتیجه نیز حاصل گردید که متخصصین و کارشناسان وزارت کشاورزی و منابع طبیعی ایران نیز چون‌ان پیشرفته‌ترین کشور های دنیا گام برداشته‌اند و طرح این موفقیت چشم‌گیر در سال‌جاری نیزبمرحله اجرا گذارده‌شدوتاکنون‌مامورین حفظ نباتات اداره کل‌کشاورزی استان فارس توانسته‌اند کمبیش از پنجهزار اصله درخت‌تنومند بلوط جنگلهای اطراف ممسنی و منطقه باشت کهکیلویه را از نابودی نجات و با تجهیزات و هلیکوپتری که از طرف سازمان حفظ‌نباتات وزارت کشاورزی‌و منابع طبیعی اعزام گردید بیش از ۱۴۵۰۰۰ اصله‌بلوط در قله‌کوه ها و دل دره های عمیق اطراف باشت از نابودی نجات خواهند یافت.

جناب آقای انصاری مدیرعامل محترم سازمان شاهنشاهی خدمات اجتماعی

بدینوسیله از زحمات بیدریغ وفعالیت شبانه‌روزی آقایان دکتر احمد ضابطی و دکتر داریوش زند و دکتر مجیدی پزشکان وکارکنان بیمارستان نکوئی قم که در بهبودی اینجانبان از هیچ‌نوع کوششی فروگذاری نکرده‌اند نهایت‌قدر دانی نموده و ضمن توفیق بیشتر برای ایشان استدعا دارد بهرطریقی مقتضی است از زحمات آنان قدردانی بعمل‌آید .

خرم‌آباد لرستان - منوش چیت‌ساز - سیاوش چیت‌ساز

از طرف رئیس دانشگاه گیلان آقای دکتر ناصر صادقی به سرپرستی دانشکده علوم پایه دانشگاه گیلان منصوب ومشغول کارشد

آقای دکتر ناصر صادقی درسال ۲۴۹۵ درقم متولد شد وتحصیلات دانشگاهی خودرا در رشته شیمی تااخذ درجه دکترا در دانشگاههای تهران- سوربن‌پایان رسانیده است .

آخرین سمت آقای دکتر ناصر صادقی دانشیار تمام وقت دانشکده علوم دانشگاه تهران بوده است از نامبرده مقالات متعدد پژوهشی بزبانهای مختلف بچاپ‌رسیده است .

دانشگاه پهلوی

دانشکده پرستاری

مرکز آموزش پرستاری

مرکز آموزش پرستاری دانشگاه پهلوی بمنظور تکمیل کادر آموزشی خود تعدادی‌پرستار باشرایط زیر استخدام مینماید:

۱- درجه فوق لیسانس درپرستاری
۲- درجه‌بی -اس درپرستاری
۳- لیسانسیه پرستاری تخصصی های بالینی (مامائی - بهداشت‌و غیره)
۴- لیسانسیه پرستاری

علاقمندان میتوانند جهت کسب اطلاعات بیشتر بامرکز آموزش پرستاری دانشکده‌پزشکی دانشگاه پهلوی شیراز مکاتبه و یا مراجعه نمایند.

سازمان آب کرمان

(آگهی مناقصه‌خریدوسایل انشعاب آب)

سازمان آب کرمان باستناد بند (۵) ارچهارمین تصویبنامه هیئت مدیره (۱۰ قلم) لوازم انشعاب را بامشخصات وشرایط زیر از طریق مناقصه‌خریداری مینماید :

الف ۰ تعداد ومشخصات لوازم

۱- شیر انشعاب برنزی مغزی سرخود کلاهدار ½ اینچ بوزن حدود ۹۰۰ گرم ۳۵۰۰ عدد
۲- محفظه چدنی شیر انشعاب ½ و¾ اینچ بوزن ۶٫۵ کیلو گرم به طول نیم متر قابل تنظیم تا یک متر: ۳۵۰۰ عدد
۳- شیر فلکه برنزی تویو ½ اینچ ۳۵۰۰ عدد
۴- شیر شبکه برنزی یک اینچ (طبق نمونه موجود) ۲۰۰ عدد
۵- شیر یک طرفه خودکار برنزی مغزی سرخود ½ اینچ بوزن حدود ۳۰۰ گرم ۳۵۰۰ عدد
۶- دریچه چدنی کنتور آب بامارک سازمان آب‌کرمان (بابعاد ۴۰ × ۳۰) بوزن ۱۹ کیلو ۳۵۰۰ عدد
۷- کمربند ۸۰ میلیمتری با واشر مربوطه (تسمه‌ای سوراخ ½اینچ) ۱۰۰۰ عدد
۸- مهره ماسوره گالوانیزه خارجی ½ اینچ ۷۰۰۰ عدد .
۹- مغزی گالوانیزه خارجی ½اینچ ۱۲۰۰۰ عدد
۱۰- بوشن فلزی خارجی ½اینچ ۳۵۰۰ عدد

ب- پیشنهاد دهندگان بایستی ۵ ٪مبلغ پیشنهادی‌را بعنوان سپرده بحساب شماره ۷۷۵۶ سازمان آب نزد بانك ملی شعبه کرمان پرداخت و رسید آنراضمیمه پیشنهاد خود نمایند (بجای سپرده ضمانت نامه‌بانکی که حداقل دارای دوماه و نیم اعتبار باشد پذیرفته‌خواهد شد).

ج- پیشنهاد دهندگان بایستی پیشنهاد خود راتاساعت ۹ صبح روز شنبه ۱۴٫۳٫۲۵۳۶ بدفتر سازمان آب کرمان تسلیم و رسید دریافت دارند پیشنهادات واصله در ساعت۱۰ صبح همانروزدرکمیسیون‌متشکله باز و قرائت و پس‌از رسیدگی اتخاذ تصمیم خواهدشد

سازمان آب در رد یا قبول یك یاکلیه پیشنهادات‌مختار است - ضمنا حضور پیشنهاد دهندگان نیزدر جلسه مناقصه آزاد و عدم حضور آنها مانع رسیدگی به پیشنهادات نخواهد بود.

د - مدت تحویل کالا از تاریخ انعقاد قرارداد ۴ماه خواهد بود و محل تحویل کالا نیز انبار سازمان آب خواهد بودو سازمان آب میتواند ۲۵٪مبلغ‌موردمناقصه‌را کم یا اضافه نماید.

ه - به پیشنهادات مخدوش و فاقد سپرده و مبهم‌و مشروط و همچنین پیشنهاداتیکه بعد از موعد مقرر برسد ترتیب اثر داده نخواهد شد و هزینه حق‌الدرج آگهی بعهده برنده مناقصه خواهد بود.

و - سپرده نفرات دوم و سوم تا انعقاد قرارداد بانفراول پرداخت نخواهد شد .و چنانچه برنده مناقصه حاضر بانجام معامله نشود سپرده او به نفع‌سازمان‌آب‌ضبط‌ونفر بعدی برنده شناخته‌خواهد شد.ودره ورتیکه نفرات دوم‌و سوم نیز بشرط برنده شدن درمناقصه‌حاضر بانجام معامله نشوند سپرده آنان نیز بترتیب بنفع سازمان آب ضبط خواهد شد .

سازمان آب کرمان

آگهی مزایده

مرکز اصلاح و تهیه نهال بذر وابسته‌بموسسه اصلاح و تهیه نهال بذر وزارت کشاورزی ومنابع طبیعی محصول میوه سردرختی سال ۲۵۳۶ باغ کلکسیون قدیم خودرا از طریق مزایده باجاره واگذار مینماید داوطلبان میتوانند همه روزه باستثناء ایام تعطیل د رساعت اداری بدفترمرکز واقع در خیابان شاهدشت کرج مراجعه و برك شرایط مزایده را دریافت و پیشنهادات خود راتا ساعت ۱۰ صبح روز ۱۰٫۳٫۳۶بدفتر مرکزتسلیم دارند و پیشنهادات واصله در ساعت ۱۱ صبح همانروز باز و قرائت خواهد شد .

م‌الف ۳۸۹۵

محل جدید شهرداری منطقه‌هفت

شهرداری منطقه هفت به خیابان آرامگاه ایستگاه ورزشگاه جنب‌سازمان بیمه‌های اجتماعی منتقل شده است

شماره تلفن ۵۵۰۷۷۱ تا ۵۵۰۷۷۴

م‌الف ۳۸۹۰ ۱-۲

اسرار طول عمر، شادابی و تندرستی

اثر جدید : دکتر گیلورد هاوزر
ترجمه : مهدی نرآقی

بدن ما میتواند آنچه را در یکسال پیش بوده است نشان دهد و ظاهر کند که چند کیلو یاچند سانتیمتر بروزن ویافدما کمیا زیاد شده است ولی ...۹۸ درصد آتم هائی‌که در طول یکسال باجذب هوائی که تنفس میکنیم، باغذائی‌که میخوریم و با آبی که می آشامیم تجدید و ترمیم میشوند نمیتوانیم آنهارا باچشم به‌بینیم؟...

دکتر پل.ژ. آئیرسولد

مدیر کل سابق کمیسیون انرژی آتمی و اشنگتون دی.سی

یک‌لحظه این نوشته رابکناری بگذارید و بخود بگوئید من که اینجانشسته‌ام میتوانم بصدسالگی برسم.»

این جمله‌راباصدای‌بلند بگوئید و به سخنان خود گوش فرادهید ودوباره آنرا تکرار کنید.

این‌فکر کاملا برای شما تازگی دارد این یک روش تازه‌ای‌برای فکر کردن‌است‌شما بدون عجله این کار را بکنید تااین فکر در تمام وجود شما وارد شود و فکر صد سال زیستن رابپذیرید.

فکر کنیددنیادر آنوقت چطور خواهد شد ؟ و چه حوادث شورانگیز جدیدی رخ خواهد داد؟

بخویشتن بگوئید : «من درآن وقت زنده خواهم بود می - خواهم تاآنسال ... زندگی‌کنم.»

این سالها را بپذیرید که‌متعلق بشما هستند.

اینکه‌من میگویم فکر واهی و یارویای جنون‌انگیز نیست. بلکه پذیرش خالص و ساده یک عمل علمی است.

امیدواری شما زیاد شده‌است.

علم و دانش بامید شما افزوده است و شما میتوانید به آنچه تصور نمیکردید برسید.

بجای‌اینکه باافسوس و نومیدی بگوئید **(من چهل سال دارم)** باخوش بینی بگوئید **(من بیشتر از چهل سال ندارم)** و باین‌ترتیب دراین لحظه هر سنی داشته باشید شما جوان هستید.

طبق یک حد زیست شناسی‌که هر کس باید بسوی آن رهبری شود اگر کسی زندگی خالی از فشارهای بیحد روحی و جسمی داشته باشد، غذایش سرشار از عناصرلازم برای زندگی باشداقبال فراوان خواهد داشت که به‌عمر طولانی و کامل دست یابد.

در تمام دنیا ، دانشمندانی که درباره طول عمر بررسی میکنند به‌این نتیجه رسیده‌اند که چشمه حیات وجوانی جز تغذیه کامل نیست.

دکتر هانری. ث.شرمن استاد معروف‌دانشگاه کلمبیا عقیده‌دارد که‌یک تغذیه کامل می‌تواند بطورقابل ملاحظه‌ای‌دوره زندگی را طولانی کند و شاید آنچه خیلی اهمیت دارد اینست که دوره‌آخر عمر را طولانی کندکه بزحمت زندگی بیارزد.

تغذیه‌کامل یکی از اسرار طول عمر است

مفهوم یک تغذیه کامل چیست؟

مفهوم یک تغذیه کامل اینست که برای سلول های بدن‌ماغذائی فراهم آورد که از لحاظ کمیت و کیفیت، آن باشد که لازم دارند و این تغذیه باید معتدل و دارای تمام عناصر مغذی اصلی باندازه لازم باشد.

دانشمندان‌علوم متفقا میگویند پرخوری سبب میشود که چربی های اضافه در بدن جمع شود وشکل ظاهر را زشت سازد و پیریهای زودرس را بجلو اندازد.

برای اینکه ساده تر موضوع را بررسی‌کنیم بدن شمارا به یک موتور اتوموبیل تشبیه میکنیم.

بدن شما اتر پروتئین‌است

داخل‌وخارج بدن‌شما از پروتئین ساخته شده است ، شریان‌ها غده ها ، روده ها ، بافته ها ، عضلات ، پوست ، استخوان،مو ها ، دندانها، چشمان همه دارای پروتئین هستندو بوسیله‌پروتئین نگهداری و تجدید میشوند.

چربیهاو هیدرات دوکربن ها (مواد نشاسته‌ای) در حکم بنزین وروغن موتور اتوموبیل هستند کمبرای راه انداختن آن لازم‌است این مواد وقتی در بدن بسوزند تولید انرژی میکنند. ویتامین‌ها واملاح معدنی شمع های ماشین بدن هستند و برای جذب‌غذا ، این مواد در عبور جریان خون ومصرف سلولی برای بدن ما لازم هستند.

به‌بدن خود احترام‌گذارید

بدن شما دارای ظرفیت شگفت انگیزی برای نگهداری خود و تجدیدوترمیم آنست بشرط آنکه از آن نگهداری کنید و بااحترام و توجه‌باآن رفتار نمائید بدون پارگی‌و گسیختگی بطور بی‌نهایت و مطلق کارخواهد کرد.

اگر هیچیک‌از اعضاء حیاتی بدن‌خراب‌و از کار نیفتد بدن می تواندخودرا شفا دهد، دو باره ترمیم وتجدید کند و این کار ها را در تمام دوران عمر بدون توجه به سن شما انجام خواهد داد.ولی‌باید از بدن توجه کرد نه‌به‌آن‌بی اعتنائی نمود و نه‌آن را بطرزی بد مورد استعمال‌قرار داد.

باید بدن را تغذیه کرد و آنطور کهباید و شاید از آن مواظبت نمود.

وقتی سیلندر های اتوموبیل شما خوب کار نمیکنند باید آقرا نشان یک مکانیسین ماهر بدهید تااو علاوه براینکه عیب آن را تشخیص‌میدهد عیوب پنهانی را که در آینده ممکن است موجب خسارات هنگفتی‌شود نیز مشخص سازد.

وقتی موتور خوب کار می کند بازهم نشان دهید.

حتی وقتی ماشین شما خوب کارمیکند بازهم باید مورد بازدید های فنی قرار گیرد و همیشه بهتراست‌این بازدید ها درکارگاهی بعمل‌آیدکه سابقادیده و ازاوضاع واحوال‌قبلی باخبر باشد. کلینیک «مایو روچستردرمنیوتا بیمارستان «جون‌هاپکنیزبالتیمور» درمری‌لند، «اسکریپس‌کلینیک دولاجولا» در کالیفرنیااز کارگاههائی است‌برای بازدید موتوز تن ما که من‌خودم همباین کارگاههای تعمیر وترمیم درامریکا واروپا میروم.

هرکس به این کلینیک هامراجعه کرد نه تنها از دردی که دارد و قسمتی که‌او توجه دارد معاینه می کند و تشخیص علت میدهند بلکه‌سراپای‌شخص را مورد‌معاینه و بررسی قرار میدهند تاعیب های مخفی راهم تشخیص دهند.

من اعتقاد دارم که به کمک پیشرفتهای‌زیادی‌که‌در طب‌پیشگیری علم تغذیه بدست آورده‌ایم واز آن‌استفاده میکنیم میتوانیم دنیای خودرا بطرفی رهبری کنیم که عصر جدید، عصر جوانی و عصر طول عمر باشد.

ادامه دارد

علیرضا افضلی پور :
جام زرین نیکوکاری به‌همه‌ملت ایران تعلق دارد

سهم من دراین افتخار بزرگ ، سهم کوچکی‌است‌که بعنوان‌یکی ازافراد این جامعه بزرگ دارم .

در مراسم‌گشایش‌دومین‌همایش جنبش ملی نیکوکاری‌که باحضور والاحضرت شاهدخت اشرف پهلوی ، در تخت جمشیدبرگزار شد ، آقای علیرضا افضلی‌پور ، بنیادگذار دانشگاه کرمان، بپاس انجام والاترین اقدام نیکوکارانه سال ۲۵۳۵ شاهنشاهی، بدریافت جام زرین نیکوکاری از دست والاحضرت نایل گردید.

آقای افضلی‌پور، پس‌ازدریافت جام زرین نیکوکاری ، در بیان احساس و انگیزه خود، سخنانی ایراد کرد که متن آن را در زیر می‌خوانید.

متن سخنرانی آقای علیرضا افضلی پور دریافت کننده جام زرین نیکوکاری :

والاحضرتا براستی نمی‌دانم‌با چه زبان و با چه کلماتی احساس خود را بیان کنم.

برای تقدیم تشکرات صمیمانه‌ام بحضور والاحضرت ، زبانم‌قاصر و کلمات نارساست. اگر کاری انجام شده خواسته شاهنشاه آریامهر و دانش پرور بوده.اگر کاری انجام‌شده‌مخواسته‌والاحضرت و در پاسخگوئی‌به ندای آسمانی شاهزاده نیکوکار و محبوب‌بوده است. من به یقین می‌دانم که اگر حمایت‌بیدریغ و ارشادارزنده والاحضرت اشرف پهلوی نبود این کار به این سرعت و به این خوبی انجام‌نمی‌شد.درهرصورت، من در مقابل این همه محبت،در مقابل این همه لطف ، سرتعظیم فرود می‌آورم و اجازه‌می‌خواهم چند کلمه راجع به دانشگاه‌مبعرض برسانم.

دانشگاه کرمان که با ۲۱هزار متر زیر بنا در دست ساختمان است انشاءالله تا یک سال ونیم دیگر یعنی آبان سال ۲۵۳۷ شاهنشاهی خاتمه خواهد یافت. ظاهر ، این است که این بنیاد را من به وجود آورده‌ام ، امابا‌سخ من این است که افتخار آنچه در اینجا انجام گرفته، از نظرسرمایه متعلق به همه ملت و جامعه و از نظر تاسیسات ، متعلق به گروه کارشناسان است. چهل سال‌پیش که شروع به تجارت کردم هیچ نداشتم و حالا هم هیچ ندارم‌زیرا هرچه داشتم در این راه خرج کردم . بنابر این سرمایه کار،مال ملت ایران بوده که من باایجاد این دانشگاه بخود جامعه‌برمی‌گردانم.

اما در باره خود این بنای عظیم ، باید اذعان کنم که باز هم افتخار از آن من نیست.گروهی از مهندسین و متخصصین لایق‌و باایمان ، شبهای‌دراز و روزهای طولانی با کمال دقت دلسوزی‌و در کنار کارگرانی که زیر آفتاب سوزان و سرما کار می‌کنند،نقش آفرینان این بنیاد بودند. من‌فقط توانستم در اینجا کارگردانی‌باشم و رابطی باشم‌بین این عده تاهمه چیز به خوبی بسامان برسد.

لذا جام زرین نیکوکاری تعلق به همه این اشخاص دارد .تعلق به تمام ملت ایران دارد، و اگر منهم در آن سهمی دارم ، سهم کوچکی بعنوان یکی از افرادایین جامعه بزرگ است ، انشاءالله‌این جام در موزه دانشگاه کرمان‌باقی خواهد ماند و یادگاری خواهد بود از والاحضرت شاهدخت اشرف ،شاهزاده نیکوکارمحبوب ما. اما راجع‌به اینکه چرادانشگاه بنیاد شد.

در گذشته رسم بر این بودکه نیکوکاران ، آب انبار و مسجد و کاروانسرا می‌ساختند. امامن معتقدم که کانون علم و دانش . امروز برای‌جامعه‌ما ، از هربنیاد دیگری ضروری‌تر است.

شاهنشاه آریامهر همیشه بر اهمیت علم‌و دانش تاکیدمیفرمایند. دانش‌برای هر ملتی از ضروریات اولیه پیشرفت و تعالی است‌و در حقیقت زندگی یک ملت ، بدانش آن ملت بستگی دارد. به همین دلیل بود که من دانشگاه‌ساختم.

و اما چرا کرمان ؟ اگر به تاریخ مراجعه کنیم می‌بینیم که استان کرمان در طول ۲۰۰ سال حکومت قاجاریه نه فقط استانی فراموش شده بود بلکه سعی‌می‌شد ، این‌استان از بین برود.بنابر این بموقع بود که این کار در استان کرمان انجام شود. من بازهم از والاحضرت از طرف خودم و تمام نیکوکارها تشکر می‌کنم و قول میدهم که با همه وجود و حداکثر تلاش این کار را به بهترین طرز و در اسرع وقت انجام دهم.

زنده باد شاهنشاه آریامهر شاهنشاه دانش پرور . پاینده‌باد ایران زمین و وطن عزیزما. سلامت و موفقیت‌بادو الاحضرت شاهدخت اشرف پهلوی‌شاهزاده نیکوکارما.

۲۵۰،۰۰۰ «پوند انگلیسی» برای یک تابلوی ایرانی

دوهفته حراج درپاریس‌ولندن وبرپاشدن یک نمایشگاه که از۲۱ آوریل گذشته تا پریروز ادامه داشت توجهی را که قبل از آن هرگز دیده نشده بود به هنر اسلامی برانگیخته کرد.

این تجارب گرچه نشان‌داد که درایران و دنیای عرب هنوزهم پول برای خریدن آثار هنری‌وجود دارد. اما درعین حال تغییرات فاحشی را درسیاق های خرید ایرانیان واعراب به ثبوت رساند . بالاترین قیمتها راهنوزهم ایرانیان واعراب میپردازند . در پاریس مریم مسعودی که دختر یکی از کلکسیونرهای تهرانی‌است۷۹۲۰۰۰ فرانک برای یک نسخه خطی فارسی که امضای«عمادالحسن» از خطاطان بزرگ اوایل قرن هفدهم را دارد پرداخت کرده است این اثر در برگزیده شش‌مینیاتور است که باامضای «رضاعباسی » نام‌آورترین نقاش عصرخودمشخص شده‌است .

اثر مذکور که در نادربودنش تردیدنمیتوان داشت‌متاسفانه‌ناقص است و دوفقره از شش مینیاتورها بطرز بدی آسیب دیده‌اند . بطوریکه در گزارشهای دیگر گفته شده است همین اثر چندی قبل همراه دو نسخه خطی دیگر به ۴۰۰ هزار فرانک خریداری شده و برخی از دلالان آثار هنری‌عقیده دارند که اثر مذکور را یکی از کارشناسان ، شخصا برای فروش فرستاده وهمین امر سبب شده است که درآن‌جاذبه کمتری برای مشتریان بالقوه بوجود آید.

از این خارق‌العاده‌مترقطعه‌دیگری از همین آثار هنری بود که به (دویست و پنجاه هزارپوند استرلینگ بفروش رسید و طبق اظهار منابعی که از آنها نقل قول کردیم قیمت بالارا در نمایشگاه «اسپینکس» لندن یک دلال کویتی بنام «جاسم همیزی» بابت‌یک‌نسخه دستنویس عربی از آثار قرن چهاردهم هجری که روزهای سه‌شنبه و چهارشنبه گذشته در حراج‌نقاشی های عهد قاجاریه در « سوتبی» آزموده شده یاس‌آور بود بالاترین قیمتها درآن دوروز تنها برای تصویری درچهارقسمت‌ازفتحعلیشاه قاجار و مناظری از دربار وی پرداخت گردیده خریدار این اثر « حسین افشار» بود که مقر فعالیت وی درپاریس قراردارد و پولی که از طرف او در این فقره پرداخت گردید ۳۳۰۰۰ لیره استرلینگ بود.

این اثر کپیه‌ای است از یک آن تا قبل از حراج شدن‌به‌تبیره سلطان قاجار ساخته شده واکنون درکاخ نگارستان بردیوار آویخته شده است .

چیزی که‌بطورخاص برارزش اثر مورد بحث افزوده است تعلق آن تا قبل از حراج شدن بهنبیره دختری « سرهنری ویلکوک » کاردار وقت سفارت بریتانیای کبیر درایران بود که در کنار ایرانیان در ۱۸۱۲ علیه روسها نبرد کرد. این امتیاز سبب شد که برارزش تاریخی تابلو افزوده شود و آن را از عهده آثار مشابه دیگری که خریدکنندگان ایرانی‌برای‌خریدشان به لندن یاپاریس می‌آیند متمایز سازد.

نقشه جامع، «جامع» گرفتاریهاشده!

در جلسه اخیر انجمن شهر شیراز پیشنهاد شد از شرکتی که نقشه جامع شهر را تهیه کرده، خلع‌ید شود.
یک عضو انجمن گفت :این شرکت به تنها چیزی که اهمیت نمیدهد ، رفاه مردم است ، چون نقشه جامعی که توسط نقشه‌کش های شرکت تهیه‌شده «جامع»دهها ایراد و گرفتاری‌برای‌قاطبه‌اهالی گردیده است.
در تائید سخنان ناطق ، عضو دیگر انجمن گفت فاصله زیادمیله های همین پل های‌نردمئی پیادمرو ها ، روزی نیست که مابری را بزمین نزند و گاه موضوع‌بحثی پیچیده‌میشود که سرانجام‌ماموران آتش نشانی به کمک مابران می‌شتابند ، کمااینکه لحظاتی قبل از تشکیل جلسه من خود ناظر چنین صحنه‌ئی بودم ...

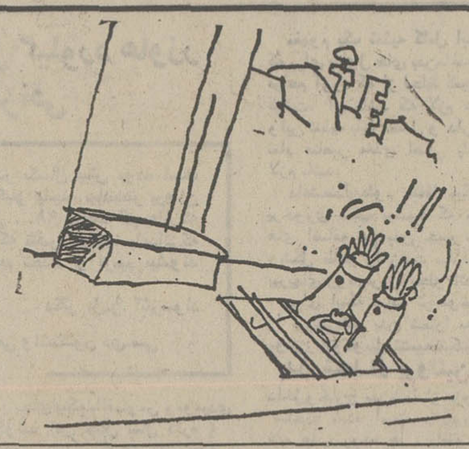

آب‌میوه ویتامینه!

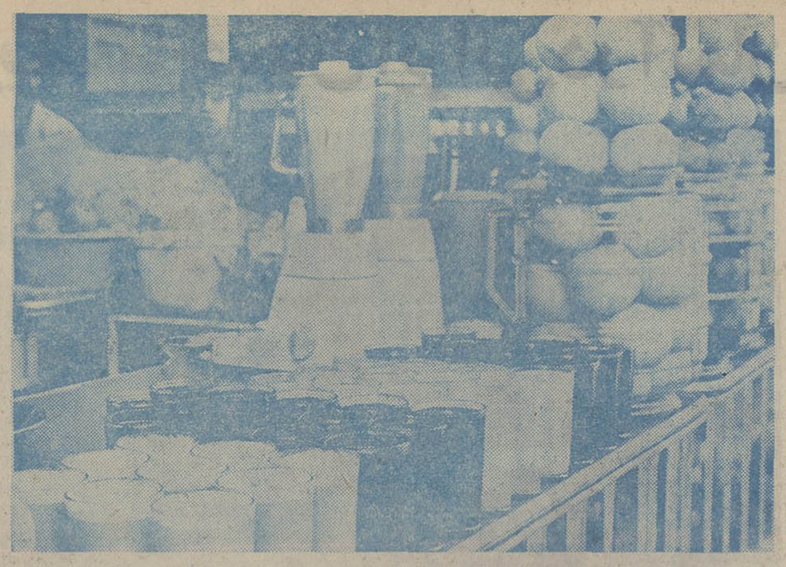

خبرنگار مکاس‌روزنامه ،هوس می‌کند با نوشیدن یک لیوان آب میوه گلوئی ترکند ، اما با دیدن قشر ضخیمی خاک ، برروی ظروف ، احساس می‌کند ، که قضیه بیش از حد « ویتامینه» شده و ممکن است کار دستش بدهد ، وی بخاطر علاقه‌ئی که به امور بهداشتی دارد به صاحب «مکه» تذکرمیدهدچارمئی بیاندیشد اما طرف جواب میدهد:

«هروقت برای‌شما کارت‌دعوت فرستادیم که به صرف آبمیوه سرافرازمان فرمائید فکری همیرای گردو غبار آن می‌کنیم!

«یک‌تیرودونشان» بهتر از «سه‌تیرویک نشان»است!

ضرب‌المثل «یکتیر ودونشان» بوسیله اداره مخابرات «گنبد کاووس» بطورناخود آگاه‌معکوس شده و مبدل‌به«سه‌تیرو یکنشان» گردیده است!

نگاهی به عکس چگونگی‌تغییر دادن این ضرب‌المثل را دقیقا مشخص می‌کند چرا که اساتیدفن سیمکشی بخاطر نگهداشتن یک رشته سیم‌نازکسه تیر نخراشیده، نتراشیده در معبر عام کاشته‌اندکه تیرها علاوه بر بد منظره کردن خیابان راه عابران چهار راه‌گلشن را نیز درست و حسابی مسدود کرده است.

البته در پیاده‌رو خیابان‌پهلوی گنبد کاووس هم‌از این قبیل‌تیرو تخته‌های کهنه و پوسیده زیاد روئیده که چنانچه اداره‌مخابرات تصمیم به معاوضه تیرها بگیرد تکلیف آنها نیز روشن خواهد شد ، و فی‌الواقع ضرب‌المثل‌هم صورت اصلی‌خود را پیدامیکند، یعنی: هم خیابان خوش ریخت میگردد ، هم عابران خوشحال.

بدستور زبان کاری ندارند!

رهگذران این خیابان ، بدون اینکه از لحاظ‌دستور زبان‌فارسی داخل معقولاتشوند وکنجکاوی کنند که «صاحب جمع» درست است یا «صاحبجمع» ، برایشان سئوالی اساسی‌تر پیش‌آمده:
خیابان صاحب جمع که در تابلو بالا جزو منطقه ۵شهرداری قلمداد شده با خیابان صاحبجمع که در تابلو پائین تری جزو ناحیه ۵ شهرداری‌معرفی‌گردیده ،تفاوتی دارد یا هر دو صاحب جمع‌جمعا یک خیابانند ، یا دو خیابان ؟!
عکس از رضا سپاهی

ماه گل،ماه گلاب از «قمصر» و «میمند»

بقیه از صفحه ۱۰

آب عبور داده می‌شود تابراثر سردی جدار لوله ، بخارهای حاصله به مایع تبدیل شود و پس از آن قطرات سرد شده درمخازن مربوطه‌ذخیره‌می‌شود البته هرچه شدت حرارت کمتر و مدت خوشاندن بیشتر باشد کیفیت گلاب حاصله بهتر و مرغوبتر خواهد بود .
گلاب و عطر میمند در شیخ نشین‌های خلیج فارس بازار گرمی دارد و هر سال مقدار قابل‌توجهی از تولید گلاب‌و عطر میمندبه شیخ نشین های خلیج فارس صادرمیشود .
یکی از بزرگترین امتیازات محصولات تولیدی «میمند» به محصولات قمصر کاشان «نسترن» و عرقیات مختلفی میباشد که همه ساله در شهر «دروازه بهشت » تولید میگردد و در شهرستانهای فارس و سراسر کشورمشتریانی فراوان‌داردکه عبارت است از:
گلاب ، عرق بیدمشک ، عرق نسترن ، عرق شاه‌تره ،عرق گاو زبان ، بهار نارنج، عرق نعنا ، عرق طارونه، عرق چهل گیاه ، عرق کیالک (زلزالک) ،عرق‌ارتج عرق‌کاسنی که هریک ازاین‌عرقیات خواص طبی خاصی دارند.

تقلب در تهیه گلاب‌مصنوعی!

بزرگترین دشمن تولیدگل وگلاب و عرقیات وعطر میمند اسانس میباشد و عده‌ای سودجوباوارد نمودن اسانس فرانسوی گلاب مصنوعی تهیه کرده و به بازار عرضه مینمایند.
تولید گلاب مصنوعی‌بدینصورت انجام میگیرد که دست اندرکاران تهیه گلاب مصنوعی یک کیلو اسانس فرانسوی را که حداکثر ۳۷۰ تومان ارزش دارد در سه هزار و چهار صد و پنجاه و شش لیتر آب مخلوط کرده بنام گلاب طبیعی ببازار عرضه میکنند وگلابی را که باین طریق با هزینه‌ای لیتری درحدود یکریال تولید میشود ماند گلاب طبیعی هر لیتر را هفت تا ده ریال به فروش میرسانند.
این تفاوت قیمت بمجیب عده‌ای محدود میرود ودرمقابل گروهی بیشمار که از طریق کشت بوته های گل وگلاب امرار معاش می کنند زیان می‌بینند.
از سوی دیگر عده‌ای در تهیه همین گلاب مصنوعی هم تقلب میکنند ! بدین صورتکه ازاسانس های ارزان قیمت استفاده کرده بجای اینکه اسانس ها را با آب مقطر مخلوط کنند باآب‌معمولی درهم می‌آمیزند وپس از بسته بندی بمصرف کننده عرضه‌میکنند متاسفانه این تقلب وسودجوئی باعث شده که قیمت گلاب وگل تولیدی میمند بسرعت کاهش‌یابد
درپایان این گزارش بد نیست به آرزوی دیرینه گلکاران و گلاب‌گیران میمند اشاره کنیم آنها سالهاست که آرزو دارند حتی برای یکسال هم که شده «کعبه» با گلاب میمند شستشودادهشود چرا که همه ساله «کعبه» باگلاب قمصر کاشان شستشودادهمیشود

نوشیدنی گران

«میمندیها» از مهمانان خود با گرانترین نوشیدنی پذیرائی می کنند بدینصورت که گلاب را با «زعفران» دم میکنند و با این نوشیدنی سکر آور ، مقوی و بسیار گران از میهمانان عزیز خود پذیرائی مینمایند.

«برزخ» کجاست وچگونه‌دنیائی است؟

اینك در تمام مجامع و محافل‌علاقمند بمسائل ماوراء الطبیعه‌و دنیای معنویات سخن از کتاب‌عظیم دائرةالمعارف‌عجایب جهان است که در مجله جوانان منتشر میشود . این کتاب که چکیده صد ها کتاب ازغرب و شرق می باشد وتاکنون در دنیا بیسابقه بوده اینك به مبحث قیامت و برزخ رسیده و برای نخستین بار با استفاده از منابع شرق و غرب‌و ادیان‌گوناگون دنیای برزخ را تصویرمی سازد .
مجله‌جوانان پس‌از اینکه برای اولین بار مردم ایران را با انتشار کتاب ارابه خدایان با مسائل جدید ارتباط انسان و مسافران فضائی آشنا کرد و باانتشار کتاب مثلث برمودا یکی از عظیمترین‌رازهای جهانی را مطرح نمود ، اینك با انتشار دائرةالمعارف عجایب جهان گامی بمراتب بلندتر برمیدارد

دائرةالمعارف عجایب جهان

دوشنبه‌ها در مجله جوانان

SUPER THRUST

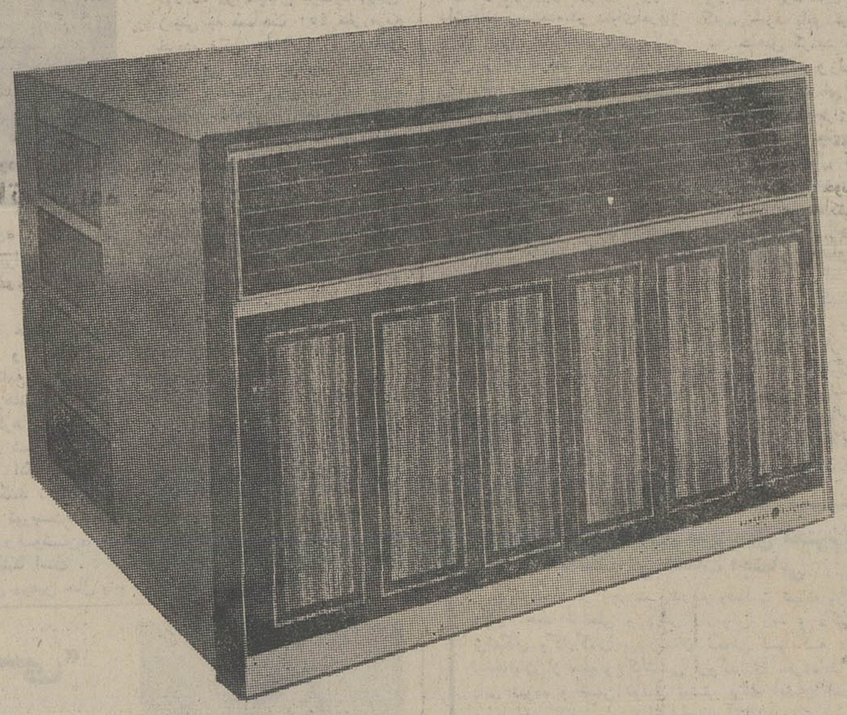

هنگامیکه سیستم تبخیر کننده‌ی کولر گازی جنرال الکتریک با هزاران برش‌آلومنیومی مشغول خنک کردن فضای خانه شماست ،شما گرمای بیرون را فراموش خواهید کرد .

اصولاً تابستان را فراموش خواهید کرد .

محصولات خانگی جنرال الکتریک برای یک زندگی مرفه

نماینده انحصاری محصولات جنرال الکتریک در ایران شرکت مهندسی وبازرگانی پارس تهران :خیابان تخت‌جمشید ،ساختمان بانک ایرانیان ،تلفن : ۸۹۵۱۵۹ـ۸۹۴۲۲۶

نیازمندیهای اطلاعات

اطلاعات ۱۳۰۴

تلفنهای: ۳۱۲۴۱۳ - ۳۱۱۲۲۷

نیازمندیهای اطلاعات تلفنی آگهی میپذیرد

سردک
با مسئولیت محدود
سازنده سردخانه های ثابت و متحرک ساختمانی
انواع یخسازی از یک تن الی ۲۰ تن درروز با کمپرسور های بیتزر از آلمان غربی تلفن ۶۴۳۵۵۴

رستوران آشوکا
با بهترین غذای هندی انواع کبابهای تنوری افتتاح شد
پل تجریش اول خیابان جعفرآباد ۲۷۷۹۴۶

لوازم خانگی

آقای مدیر عامل
آقای رئیس
خانم خانه دار
از لوازم اداری و خانگی چی کسری دارید؟ در این ترافیک سنگین زحمت بازار یا خیابان رفتن و اعصاب خرد کردن و دنبال کالای دلخواه گشتن را بخودتون ندید تلفن رابردارید و شماره ۳۱۱۰۶۸ یا ۳۱۲۳۱۵ رابگیرید سرویس مجهز

آشپزخانه فروشی

آشپزخانه فلزی تحویل فوری کارخانه نوبل خیابان گوته ۲۰۸ تلفن ۳۵۲۰۶۲

تهران متال
صنایع فلزی و چوبی لوازم دفتری و اداری تلفن ۶۴۷۰۶۲

نمایشگاه صنایع مصنوعات فلزی
استیل نو
سازنده کابینت آشپزخانه نو لوازم دفتری تلفن ۷۵۱۷۲۸ کارخانه ۷۳۰۴۰۸

مبل و دکوراسیون

برای منزل و ویلای شما
دفتر فروردان راد
درخیابان روزولت پائین شیراز
چهارراه ثریا کوچه کیوان شماره ۱۳
تلفن ۸۲۲۴۸۷

مبل شیک اردلان
انواع تعمیرات مبلمان و دکوراسیون هتلها و شرکتها و منازل شمارا می‌پذیرد تلفن ۶۲۰۰۱۶
نمایشگاه شماره ۲
مبلیران
خیابان تخت جمشید مقابل بیمارستان ۵۰۲ ارتش ۸۳۳۴۱۹ و ۸۲۱۵۵۱

فروش دست اول

انواع تلویزیون رنگی گروندیک وپارس و میزهای آلمانی زیر تلویزیون از همه جا ارزانتر در فروشگاه چارداش عباس آباد چهارراه مهناز سورنا ۱۳۸ ۸۵۲۲۹۰

انواع میز و پارچه های آلمانی مخصوص تلویزیون رسید از شهرستانها نماینده فعال میپذیریم ۸۵۷۲۹۷

تختخواب بیمارستان
آماده تحویل کارخانه نوبل خیابان گوته ۲۰۸ تلفن ۳۵۲۰۶۲

حوله رومیزی
لباسهای فرنگی فروشی ۸۵۳۶۳۶
آ ـ ۴۰۸

یکدستگاه میز نقشه کشی ساخت ایتالیا ۷۵۹۰۹۱ و ۷۵۹۸۷۷

فروش دست دوم

نوار ویدیو تپ ضبط شده و خالی موجود است ۸۵۷۲۹۷
۱ـ۱۰ آ ـ ۵۷۰۴

مقداری لباس و لوازم بعلت مسافرت به نازلترین قیمت عصرها ۲۲۰۳۶۳
آ ـ ۴۱۸ ۱ـ۲

آنتیک فروشی
تعدادی گلیم و جاجیم و سماور روسی و چینی بفروش میرسد تلفن ۹۵۹۶۵۰

تلویزیون مونتاژ آلمان ۲۴ اینچ ـ ضبط صوت و تیونر فروشی ۷۵۲۵۵۳
۲ـ۱ آ ـ ۶۳۲

مبلمان و وسائل اطاق خواب سرویس غذاخوری لباس و وسائل مختلفکه همگی امریکائی میباشد فروشی ۲۲۲۵۰۸
آ ـ ۶۲۶

بعلت مسافرت مقداری لباس خارجی آمریکائی بقیمت نازل بفروش میرسد تلفن ۹۳۶۲۵۱
آ ـ ۴۲۹

لباس خارجی ۷۵۴۷۳۹
۴ـ۱ آ ـ ۴۸۷

اکازیون
بعلت مسافرت سه قطعه فرش کاشان باکرمان و نجف آباد در زمینه های سورمه‌ای ـ کرم ـ لاکی و دو قالیچه قدیمی کاشان زمینه لاکی بقیمت مناسب فوری بفروش میرسد تلفن ۶۵۴۵۶۱ از ساعت ۸ صبح تا ۶ بعدازظهر
آ ـ ۴۲۰

بفروش میرسد
البسه زنانه، نو و دست دوم فرنگی تعدادی کفش و کیف ویکدستگاه تلویزیون نو آلمانی. تخت طاووس میرعماد کوچه ۱۱ پلاک ۱۰ ـ ۲۵ ـ ۲۷ اردیبهشت ۹ صبح الی ۷ بعد ازظهر
۱ـ۲

کلیه اثاثیه منزل و لباس های شب و روز دست اول بعلت مسافرت بفروش می رسد ۸۲۷۳۰۳ ـ ۸۲۱۱۳۵
آ ـ ۴۷۷ ۱ـ۲

بعلت مسافرت لوازم زندگی و لباسهای فرنگی بفروش میرسد سید خندان خیابان خشایار کوی ششم دست راست درب آخر طبقه دوم تلفن ۲۳۹۳۴۵
۱ـ۱

اکازیون
بعلت مسافرت لوازم منزل مستعمل ازهرقبیل و تعدادی قالی کاشان و ساروق و ساعت و شمعدان وآئینه وکنسول عتیقه و تلویزیون رنگی گروندیک آلمانی تلفن ۶۲۷۹۰۵

خرید اثاثیه

فروشگاه استارا خریدار یخچال برقی و نفتی تلویزیون ۹۲۶۴۰۲
آ ـ ۳۴۷۶

فرش ایران نوین
خریدار قالی و قالیچه و تعویض فرشهای نو باکهنه تلفن ۶۵۳۱۹۵

خرید و معاوضه فرش کهنه با نو تلفن ۶۴۵۱۶۸ و ۶۴۳۴۹۹

یخچال نفتی و فرش، خریداریم تلفن ۹۲۹۶۲۳

گالری فرش
شایان ۶۶۱۰۶۹ و ۶۶۶۲۳۰ بهترین خریدار قالی و قالیچه کهنه و نو کاخ ۷۹

گالری کورش کبیر
خرید و فروش اشیاء خانگی بالای سه راه تخت جمشید ۷۵۸۱۴۸

فرش ایران
فرش داعی حق
فرشهای نو و کهنه شما را خریداریم ۵۳۵۴۵۷ و ۵۲۰۱۳۸

فروش اتومبیل

پیکان
پیکان ۳۵ دولوکس بفروش می رسد تلفن ۹۷۳۷۵۵
۲ـ۱ آ ـ ۷۰۵

پیکان جوانان ۳۶
رنگ زرد نمره نشده بدون واسطه تلفن ۳۱۷۳۲۲

پیکان دولوکس مدل ۵۴
سبز کاهوئی شیشه رنگی سپر بهن رینگ جوانان فوق العاده تمیز فوری ۹ـ۸۲۳۰۸۸

پیکان مدل ۵۴ سبزچمنی کارکرد ۲۰هزار کیلومتر بعلت مسافرت فوری بفروش میرسد ۶۳۵۳۴۵

پیکان دولوکس ۳۶ صفر کیلومتر آبی رنگ ۹۲۳۹۴۷

پیکان دولوکس ۵۱ فروشی تلفن ۲۷۰۵۸۹
آ ـ ۶۳۹

پیکان ۵۴ دولوکس
دروضعیت بسیار عالی ۱۵کیلو متر کارکرد تلفن ۶۴۰۳۵۷
آ ـ ۵۰۱ ۱ـ۵

پیکان جوانان ۵۲ با رادیو پخش بفروش میرسد. تلفن ۹۳۷۴۰۱
آ ـ ۶۳۴

پیکان آبی آسمانی ۵۴ با شیشه رنگی به فروش میرسد ۹۷۱۰۲۹
آ ـ ۶۰۶

پیکان جوانان ۵۴ بارادیو پخش رنگ سفید تلفن ۳۴۱۴۳۷

ژیان
ژیان آخر ۵۴
بسیار تمیز فوری بفروش می رسد تلفن ۶۲۲۶۹۴ از ۱۰ تا ۱۲ صبح
آ ـ ۴۴۰ ۱ـ۲

هیلمن
هیلمن ۷۵ نارنجی با رادیو تلفن ۳۴۱۰۸۴

هیلمن ۷۵ قناری با رادیو و ضبط صوت تلفن ۶۸۳۲۳۶
آ ـ ۶۸۰

هیلمن فروشی ۲۷۵۵۹۴

هیلمن ۷۵ سفید تمیز کار کرد ۱۵ هزار تلفن ۵۴۶۳۵۵
آ ـ ۴۱۶

شورلت
شورلت رویال مدل ۵۳ بسیار تمیزبفروش میرسد. ۶۶۰۶۹۶
۲ـ۱ آ ـ ۴۲۴

شورلت رویال ۵۴ آبی متالیک کارکرد ۲۶ هزار کیلو متر تلفن ۶۵۱۲۳۱

شورولت ایمپالا مدل ۷۰ شیشه رنگی کولر فابریک فرمان هیدرولیک ۸ سیلندر ۳۵۰۰۰ تومان ۷۶۵۱۸۰
۲ـ۱ آ ـ ۷۰۹

اکازیون
شورولت وانت مدل ۶۶ با اطاق سرپوشیده مقطوع فوری فروشی ۷۵۵۸۰۳
۳ـ۱ آ ـ ۶۳۵

کاپریس کلاسیک ۷۷
شورلت فول اتوماتیک گمرک شده نمره نشده بعلت مسافرت فروخته میشود. تلفن ۶۶۶۷۲۶
آ ـ ۶۸۰

کامارو ۷۲ سفید و تمیز کولر ـ استریو ـ رینگ اسپرت تلفن ۲ ر۵ تا ۴ ر۵ بعد از ظهر تلفن ۳۱۲۲۰۳

کامارو ۷۶ فول اتوماتیک ۶ سیلندر ۵۰۰۰ کیلو متر نمره شده مقطوع ۱۱۵ هزار تومان تلفن ۳۱۸۱۳۳ و ۳۰۵۴۶۵ از ۹ صبح الی ۵
آ ـ ۴۱۷

شورولت بلیزر
شایان ۷۷ گمرک شده بدون نمره بیواسطه مقطوع ۱۲۵ تومان ۷۹۵۶۶۰

ب.ام.و
ب ام و ۳۲۰ دانشجویی مدل ۷۶ آبی متالیک با رادیوپخش استریو ۷۸۲۷۹۹
۳ـ۱ آ ـ ۵۶۲۹

ب.ام.و ۶۸ تمیز و سالم با پمپ برقی قیمت ۳۵ تومان ۵۲۸۹۹۶
۲ـ۱ آ ـ ۶۲۴

بعلت مسافرت فروشی فوری ب.ام.و ۳۲۰ رنگ سرمه‌ای متالیک مدل ۷۶ نمره شده با بیمه بدنه قیمت ۱۱۲ هزارتومان تلفن ۹۵۱۹۴۱ و ۹۶۳۶۴۰ منوچهر عباسی
آ ـ ۶۳۷

ب.ام.و ۲۰۰۲ زرد قناری آخر ۷۴ رادیو پخش لاستیک های نو در وضعیت عالی ۷۸ تومان ۷۹۰۴۶۶
۲ـ۱ آ ـ ۶۲۸

ب. ام. و ۵۱۸ مدل ۷۷ فروشی تلفن ۹۷۶۷۱۵ ساعت ۴ـ۷ بعد از ظهر.
آ ـ ۶۶۳

بی ام و مدل ۷۷ فروشی تلفن ۸۲۹۵۸۲

ب. ام. و ۵۱۸ صفر کیلو متر ۷۷ آبی متالیک تلفن ۸۲۷۳۸۶ و ۸۲۹۷۸۱ ساعات اداری

بی ام و ۵۲۰ مدل ۷۵ رنگ قهوه‌ای متالیک به علت مسافرت فروش فوری قیمت مقطوع ۸۲ هزار تومان تلفن ۹۶۳۴۹۴
آ ـ ۴۱۹ ۱ـ۳

ب ام و سفارشی
۵۱۸ مدل ۷۷ رنگ آبی طوسی متالیک شیشه رنگی چرخ پهن ترمز تقویتی آئینه اتوماتیک گمرک شده قیرپاشی شده لوازم اضافی دیگر حمل بوسیله کامیون بدون واسطه فروشی تلفن ۲۷۴۲۴۱

فورد
فروش فورد مستانگ ۱۹۷۶ چهارسیلندر دانشجوئی کم کار کرد تلفن ۲۸۶۱۸۷ بعدازظهر
آ ـ ۴۱۳

فورد کاپری مدل ۷۰ رنگ نقره‌ای متالیک تلفن ۲۶۲۸۹۲
آ ـ ۴۷۱

فورد تانوس سفارشی مدل ال ـ ۷۷ آبی متالیک کار کرد ۷هزار تلفن ۲۳۰۷۳۰
آ ـ ۴۷۳

فوردتانوس مدل ۷۶ جی ال ۱۶۰۰ رنگ متالیک نقره‌ای کار نکرده گمرک شده مقطوع ۷۸ هزار تومان ۳۱۰۰۷۶
۳ـ۱ آ ـ ۹۳۲

فورد کاپری جی ال ۷۶ متالیک ترانزیت بعلت نیاز ۲۷ هزار ۷۵۲۵۵۳
۲ـ۱ آ ـ ۶۳۳

فولکس
فولکس مدل ۶۴ ـ ۱۵۰۰ در بهترین وضعیت قیمت ۱۰۰۰۰ تومان ۵۴۳۰۶۳
۳ـ۱ آ ـ ۹۴۴

فولکس ۶۸ وانت نمره شخصی فولکس ۶۹ نمره شخصی تلفن ۹۵۱۹۴۱ ـ ۹۶۳۹۴۰ منوچهر عباسی
آ ـ ۴۰۵

فیات
چند دستگاه
فیات
۱۳۱ ـ ۱۳۲ ـ میرافیوره استاندارد امریکا تحویل ۲۴ ساعته در آلمان ناتمام نشده به شماره ۸۵۸۴۷۷ و ۸۵۱۱۸۹ تلفن کنید
به افرادی که با تور مسافرت می کنند تخفیف مخصوص داده می شود.
۳ـ۱ آ ـ ۵۲۰۶

فیات ۱۳۱ ـ ۱۶۰۰ مدل ۷۶ شش دنده شیشه رنگی با دور موتور و رادیو و پخش استریو در شرایط بسیارعالی عصر ها از ۵ الی ۷. تلفن ۸۵۸۴۰۴
۱ـ۱

فیات ۱۲۴ اسپورت ۱۶۰۰ مدل ۶۸ عصر ها ۴ تا ۸ ـ ۶۶۱۷۶۳
۳ـ۱ آ ـ ۴۰۹

اکازیون
فیات ۱۳۲ جی. ال. اس ۱۸۰۰ مدل ۷۶ رنگ نارنجی تودوزی چرمی مشکی ۶ دنده با دور سنج موتور فرمان تلسکپی بیمه بدنه سالم و تمیز به علت مسافرت بی‌واسطه به فروش می رسد قیمت ۶۱ هزارتومان تلفن ۹۷۵۸۰۹ از ۴ به بعد
آ ـ ۴۷۲

فیات ۱۱۰۰ مدل ۶۷ بقیمت ۱۸۰۰۰ تومان ۵۳۴۸۱۸ بعد ازظهرها
۳ـ۱ آ ـ ۷۰۲

فیات ۱۲۵ مدل ۷۶ شیری کار کرد ۶۰۰۰ کیلو متر تلفن ۳۱۵۶۵۲

فیات ۱۲۸ اسپرت مدل ۷۲ سبز حنایی ۳۱ هزار تومان صبحها ۸۳۴۷۰۲

فیات ایکس ۱۹ نارنجی آخر ۷۵ با بیمه بدنه مقطوع ۴۸۰۰۰ تومان تلفن ۲۶۱۴۱۲
آ ـ ۶۲۱

فیات ۱۲۸ ـ ۱۳۰۰ مدل ۱۹۷۳ در شرایط عالی بیو اسطه فوری بفروش میرسد. ۹۷۹۵۲۶
آ ـ ۶۷۲

فیات ۱۲۸ مدل ۷۱ ـ ۹۳۲۸۰۱
آ ـ ۵۳۱

فیات ۱۸۰۰ ـ ۱۳۲ مدل ۷۶ طلائی متالیک با کولر و گرمکن عقب شیشه رنگی فروشی تلفن ۹۷۴۶۸۵
آ ـ ۵۳۰

پژو
پژو ۵۰۴ مدل ۷۰ با رادیو ضبط سقف کشوئی صندلی چرمی بفروش میرسد تلفن ۲۷۰۶۱۵

پژو ۵۰۴ جی ال ۷۴ سرمه‌ای متالیک گرمکن عقب رادیو پخش تلفن ۶۸۷۳۱۵

پژو جی ال ۷۶ آبی متالیک کارکرد ۱۳هزار کیلومتر با رادیو پلاپونکت آنتن اتوماتیک یخشکن خارج و لوازم دیگر بی واسطه ۹۵ هزار تومان تلفن ۲۲۱۳۵۷

پژو ۷۷ ال ال بدون گمرک بسیار تمیز ۴۱ هزار تومان تلفن ۲۸۶۴۳۸ از ۵ تا ۱۰ شب
آ ـ ۵۲۸

پژو ۴۰۴ مدل ۶۷ از ۵ تا ۷ بعد ازظهر ۶۶۱۷۶۳
آ ـ ۶۷۲ ۳ـ۱

پژو ۴۰۴ ـ ۶۷ بعلت مسافرت بخارج فوری فروشی قیمت ۲۵ هزار تومان تلفن ۳۳۲۷۱۶ از ۱۶ الی ۲۰ بدون واسطه فروشی
آ ـ ۵۲۷

پژو ۵۰۴ جی ال ۷۴ سرمه‌ای گرمکن عقب رادیوپخش تلفن ۶۸۷۳۱۵
آ ـ ۱۰۰۲ ۱ـ۲

پژو ۵۰۴ ال مدل ۷۵ بسیار تمیز کارکرد ۲۷۰۰۰ کیلو متر باشیشه گرمکن و رادیو بعلت مسافرت فوری بفروش میرسد تلفن ۳۹۱۶۵۲
۲ـ۱ آ ـ ۴۷۶

پژو ۳۰۴ مدل ۷۲ رنگ سرمه‌ای ۳۹۱۷۶۰
۳ـ۱ آ ـ ۴۳۰

پژو ال مدل ۷۷ کاهوئی متالیك و سفید یخچالی فروشی ۷۵۱۸۳۰

پژو ۵۰۴ جی ال ۷۳ درجه یک ۶۰ هزار تومان تلفن ۳۳۸۷۱۹

پژو ۵۰۴ ال ۷۷ رنگ سبز متالیک مقطوع ۴۰۰۰۰ تومان ۲۴۴۰۴۴

تویوتا
تویوتا کرونا ۷۷ نماینده فروش احتشامی تلفن ۷۶۳۴۴۰

تویوتا کرونا مدل ۷۷ صفر کیلو متر طلائی متالیک بدون نمره تلفن ۹۳۴۸۳۱ طبقه دوم

ایلرکورد مدل ۶۳ موتور ۷۰۰ چهار درب ۱۶۷۰۰ تومان ۷۶۷۷۴۳

اپل آدمیرال مدل ۶۷ بسیارتمیز باپخش صوت سونی بعلت مسافرت فروشی ۷۳۰۱۳۹

بیوک ریویرا مدل ۶۹ فول عصرها تلفن ۷۶۹۰۶۷
آ ـ ۴۹۹

بنز ۲۲۰ ـ اس مدل ۶۳ کرم رنگ بارادیو پخش بسیار تمیز ۳۲۰۰۰ تومان ۹۲۱۰۴۰ و ۲۹۱۶۱۲

لندرور ۷۳ شیری فروشی ۷۵۶۴۵۴
آ ـ ۳۰۴۱

مکوان مدل ۷۳ بسیار تمیز تلفن ۶۳۲۱۱۳

الدوزمبیل کاتلس ۷۷
اسپورت ۶ سیلندر اتوماتیک با کولر ورادیو گمرک شده نمره نشده بیواسطه ۱۸۸ هزار تومان یابا ماشین نو کوچک معاوضه میشود از ۴ به بعد ۹۴۲۱۷۹

کرایسلر مدل ۷۶ رنگ مشکی فول بدون گمرک و نمره ۳۵ هزار تومان ۸۴۹۷۵۴

بنز ۲۳۰ ـ ۷۴ فروشی تلفن ۸۳۱۹۱۴ و ۸۳۳۱۴۸ مراجعه فرمائید

یك مزدا دولوکس ۶۱۶ چهار در مدل ۷۷ دانشجوئی شماره تلفن ۶۵۶۳۹۵

کمپرسی نو ۱۰تن بفروش میرسد از ساعت ۵ تا ۷ بعد از ظهر بتلفن ۹۵۳۸۴۴ تماس بگیرید.

اکازیون
یکدستگاه تریلی ۱۲ متری چادوری ساخت نورهاف محور باز چرخ ۲۰ سه ماه کار کرده نقدا بفروش میرسد ۵۲۴۴۱۲

اکازیون
پونتیاك کاتالینا مدل اواخر ۱۹۷۶ بی نهایت تمیزکارکرد حدود ۱۰۰۰ کیلومتر رنگ سرمه‌ای رویال سقف چرمی سفید فول اتوماتیک شیشه رنگی با رادیو و کولربه علت مسافرت به خارج بفروش میرسد. طالبین می توانند ازساعت ۴ الی ۷ بعدازظهر باتلفن های ۲۲۲۲۳۴ و ۲۲۲۵۳۲ تماس بگیرند

فروشگاههای اتومبیل

اتومبیل امیر
مرکز فروش اتومبیلهای
فیات ایتالیائی ۱۳۱ و ۱۳۲ مدل ۷۷ با بهره بانکی وانواع لوازم یدکی
فروشگاه شماره یك انتهای شاه میدان محمدرضا شاه تلفن ۵۱ـ ۹۳۵۰۵۰
فروشگاه شماره دو آیزنهاور نبش زنجان جنوبی تلفن ۵۳۱ـ ۹۳۵۰۵۲

فیات ۱۳۱ و ۱۳۲ و ۱۲۵ ۷۷ باتضمین قطعات نقد و اقساط تلفن ۷۵۰۸۱۶

تویوتا سواری
نقد و اقساط تلفن ۸۴۸۸۸۷

تویوتا سواری
نقد و اقساط ۹۳۲۲۸۳

تویوتا سواری وانت نقد و اقساط ۷۵۰۸۱۶

فروش ورزرو
انواع فولکس واگن و تویوتا بطور نقدواقساط بانکی ۷۵۰۸۱۶

بورس پیکان بوستان
انواع اتومبیل ۹۳۲۵۲۲ و ۹۲۳۶۳۰

نمایندگی فروش فولکس واگن و آ.او.دی
نقد و اقساط
تلفن ۹۳۷۱۴۸
آ ـ ۵۷۰۲

نمایشگاه اتومبیل بیرجندی داتسون دست دوم راخریداریم ۹۵۰۸۷۵ و ۹۵۰۸۷۹

نمایشگاه آلستوم
نماینده فروش اتومبیل های داتسون مدل ۷۷ با شرایط نقد و اقساط تلفن های ۹۷۶۴۴۲ و ۹۷۴۴۵۳

اطلاعیه شرکت
پلام
چون اخیرا شرکت های دیگری اقدام به وارد نمودن اتومبیل فیات ۱۲۵ پی نموده‌اند این شرکت هیچگونه مسئولیتی از حیث لوازم یدکی و تعمیرگاه در مقابل خریدارانی که غیر ازاین شرکت خریداری نمایند ندارد خیابان کوروش کبیر نبش شهناز پنجم شماره ۳۴۸ تلفن‌های ۷۵۳۹۵۸ و ۷۵۵۰۸۴ ۷۵۰۴۱۱

مسافرین عازم اروپا
برای تهیه هر نوع اتومبیل اروپایی و آمریکایی تا ۲۵٪ تخفیف در آلمان به نشانی زیر مراجعه فرمایند
Goudarzi 4 Düsseldorf
Friedrich Ebertstr. 15
Tel.: 0211 - 362155,
(0208-490851)
شماره تلفن تهران ۷۶۹۶۹۹

کرایه اتومبیل

شارپ تاکسی
۲۴ ساعت باانواع اتومبیل‌های سواری در خدمت شماست تلفنهای ۹۳۸۷۸۱ ـ ۹۲۵۱۸۲

تهران اتومبیل سرویس ۹۲۸۲۶۳ و ۹۲۹۲۵۱

اتوبوس و مینی بوس دربست اتو جدید ۷۳۸۶۵۲

موردنیاز
اکازیون عالی
تعداد ۱۰۰ دستگاه پیکان با راننده برای سرویس صبح و بعدازظهر و ۸۰ دستگاه در اختیار و ۲۰ دستگاه اتومبیل امریکائی مورد نیاز است برای کنترات سالیانه تلفن ۸۴۴۵۲۲ ـ ۸۴۴۷۹۰

جرثقیل کرایه

جرثقیل و تریلی شبانه ـ روزی ناصر بدون تعطیل تلفن ۹۷۱۳۴۹

جرثقیل لیفتراك
اجاره داده میشود
۵۹۵۰۳ ـ ۵۹۶۲۲

جرثقیل جاسب
۵۲۷۸۱۸ ـ ۵۲۵۷۶۳

ماشین آلات

بدون مصرف برق وانرژی حرارتی:
۱ ـ دستگاه آب مقطر گیری ۴۰۰۰ تومان
۲ ـ دستگاه تصفیه آب آشامیدنی ۱۵۰ تومان
نورونیرو ۵۵۰۵۵۶

سیستم آشپزخانه های چوبی پیش ساخته انگلستان
ایزی کلین EASICLENE
دراندازه های مختلف ورنگهای دلخواه آماده تحویل ونصب
خیابان آریامهر غربی مقابل مهندسی ارتش طبقه همکف پلاک ۲۱۰ تلفن: ۹۳۴۲۲۷

تعمیر تلویزیون

تعمیرگاه مجاز تلویزیون **شاوب لورنس**
آر. تی. آ تلفن ۳۴۱۲۹۸

مرکز
تعمیر تلویزیونهای رنگی سیاه وسفید
درمنازل
باسرویسهای سیار فوری
شاوب لورنس گروندیگ آر سی ای
تبدیل پال به سکام ایران
۳۱۸۴۵۳

تعمیرگاه مجاز تلویزیون شاوب لورنس بلر آر.تی.آی
نصب انواع آنتن
۳۳۸۱۱۳
۱ـ۱۰ آ ـ ۵۲۹

سرویس تلویزیون
فیلیپس وگروندیک
رنگی و سیاه و سفید وتبدیل پال بسکام تلفن
۳۱۶۶۱۵

مرکز تعمیرات
ویدئوتت، ویدئوکاست
فیلیپس گروندیك بلاپونکت سونی و آکائی ۳۴۰۵۲۵

آنتن تلویزیون

نصب آنتن جی سی بی و رنگی فوری ۳۴۱۲۹۸

نصب آنتن رنگی سیاه و سفید تلفن ۷۶۲۷۶۵

تزئینات و دکوراسیون

ترانه
دوست دکوراتور شماست
کلیه تزئینات ساختمانی خود را باحداقل قیمت از ما بخواهید.
تلفن ۳۶۲۴۹۹

تزئین فوری فوری
پرده کرکره کاغذ دیواری موکت کفپوش سقف پوش پرسیانا ۵۳۷۷۰۸

خدمات تزئینی قزلباش
نصب فوری کاغذ دیواری ـ موکت کفپوش ـ آکوستیک ۳۱۸۰۷۳
آ ـ ۷۶۸

۳ تومان
کاغذ دیواری موکت پرده کرکره کلیه تزئینات گلدن موکت ۶۴۹۶۳۸

پارکت
مرکز نصب و تعمیرات پارکت تلفن ۹۲۳۴۳۸

موکت
نمدی با نصب متری ۲۴ تومان ۸۵۷۵۴۹
۱ـ۱۵ آ ـ ۳۰۵۵

تعمیر پرده کرکره ۷۳۵۳۰۷

تزئینات
کلیه نقاط ساختمان و نقاشی دراسرع وقت تلفن
۹۳۸۳۶۶

کاغذ دیواری خارجی ایرانی
نقدی با تخفیف
قسطی بدون تخفیف
موکت کفپوش بقیمت تجارتی شرکت اتحاد ۶۶۸۹۵۰
آ ـ ۷۶۹

کاغذ دیواری
قابل شستشو از متری ۳ تومان ببالا از نقاشی هم ارزانتر
تلفن ۳۰۵۲۵۵
آ ـ ۴۰۱

انواع کاغذ دیواری پرده کرکره موکت رادر اسرع وقت نقد و اقساط طولانی از شرکت کالیران بخواهید تلفن ۳۱۰۷۷۲ سفارش تلفنی پذیرفته میشود
آ ـ ۴۰۰

آمریکن سرویس
نقاشی ساختمان، تزئینات و سرویس سالیانه ساختمان ۷۵۳۸۷۳ ـ ۷۶۹۹۰۳

انواع سفارشات ریشه و زیگزاگ موکتهای ایرانی و خارجی پذیرفته می شود تلفن ۵۲۰۹۹۷
آ ـ ۵۸۸

برای ساختمان شما

پیچ ورلپلاك ۹۷۵۹۹۲

تعمیرات فوری دربهای شیشه‌ای تلفن ۶۶۵۵۳۴

کلیه کارهای ساختمانی در اسرع وقت ۹۵۳۵۰۴

آسفالت باتضمین تلفن ۹۳۴۲۸۳
۱ـ۲۶ آ ـ ۹۰۲

اسکلت فلزی
۹۷۵۹۹۲

داربست پلیت
نصب فوری داربست فلزی تلفن ۷۳۶۰۱۹

تعمیرات ساختمان فوری ۹۳۴۲۸۳

اسکلت فلزی تلفن ۸۴۵۸۰۷

قیروگونی و اسفالت
باتضمین ۷۳۸۴۵۵ ـ ۷۳۰۱۰۸

آسفالت
آسفالتکاری پشت‌بام ـ محوطه ـ انبار خیابان و قیرگونی
۸۵۶۹۵۶
آ ـ ۵۰۶۰

سمپاشی آناهیتا تلفن ۷۳۵۳۰۷

نقاشی ساختمان ۹۳۰۰۴۷

آسفالت فوری ۹۳۰۰۴۷

تعمیرات ساختمان ۹۳۰۰۴۷
۱ـ۲۰ آ ـ ۴۰۳۱

نقاشی ساختمان
دفتر دکوراسیون نیل ۶۶۵۴۳۹
۱ـ۱۷ آ ـ ۶۹۸۷

اسفالت
قیرگونی بام تلفن ۵۲۲۱۰۱
آ ـ ۷۳۶

اخذ هر نوع پروانه ساختمانی ۷۹۰۶۳۹

شرکت هاتکول
پیمانکاری هر نوع اسکلت فلزی ۸۴۵۴۳۹

آسفالت و ایزولاسیون
درهرنقطه تلفن ۳۳۲۵۱۹ کرمی بین ۴ تا ۸
۱ـ۱۰ آ ـ ۵۳۹

گروه فنی بام تکس جلوگیری از چکه
پشت بام
رفع رطوبت از شیروانی تا استخر باتضمین اسرع وقت و کلیه تعمیر و تغییرات ساختمانی
۸۵۴۸۲۵

رابیتز
فروش و نصب سقفهای کاذب
۷۶۱۲۸۰
۷۶۱۲۸۱

پیمانکار آسفالت و نقاشی
تلفن ۸۹۵۷۳۲ و ۶۳۳۱۹۴

قاسمی تولید کننده شن ماسه آجر ۵۶۰۶۶۵

اسکلت فلزی
۹۳۷۹۸۶

داربست رویال استاچ
فروش و نصب داربست ۸۵۶۲۵۴

آسفالت فنی باتضمین ۷۳۰۱۴۶

آجر سفال
هرنوع مصالح ساختمانی تحویل
کنسرسیوم کوپریك
فرح شمالی کمی بالاتر از میدان پالیزی ساختمان ۱۵ طبقه سوم ۲۳۶۴۵۰ و ۲۳۲۰۲۷
آ ـ ۴۰۶

سیمان موجود است ۲۳۷۱۸۳

واتر استاپ
واستر استاپ
۲۰ و ۲۳ موجود
تلفن ۷۶۱۹۹۶

مقاطعه کاری ساختمان
تعمیرات نقاشی واسفالت
محمد معمار تلفن
۷۹۰۴۵۱

خاکبرداری
شن ماسه و آجر با کامیون های کمپرسی ۵۶۰۶۶۵
آ ـ ۵۱۶

اسکلت فلزی
انجام امور کارهای ساختمانی ۵۴۶۶۸۹

اسفالت و عایق
شمیران ـ قلهك ـ تلفن
۲۶۱۳۲۷

هرگز
چکه سقف
نخواهید داشت
ایزولاسیون پشت بام با قیر پلاستیکی بدون کندن عایق قبلی باتضمین.
۷۵۰۶۳۴ شرکت ایزومر

داربست فردوس
با نصب فوری ۷۳۴۲۱۸

مهندسین مشاور
طرح محاسبات معماری داخلی و اجرای ساختمان های مسکونی و صنعتی
تلفن ۶۸۵۱۳۴

قیراندودی و اسفالت کاری
۷۳۳۷۴۴

نصب پوشش قرنیز آبرو
۷۹۹۹۳۱

ایزولاسیون پشت بام با ایزوگام ۶۲۶۰۱۴
یوسف‌آباد محمدرضاشاه شماره ۱۳۰ شرکت ساختمانی بام پاد (اشل پریکابت) شعبه ایران ایزول

تشخیص ترکیدگی
لوله بادستگاه الکترونیکی
۲۶۱۵۶

موزائیک
حیاطی و ساده و زیر موکتی به هر مقدار موجود تلفن ۹ـ۳۵۸۷۸۷

سماور برقی منصف ایده‌آل خانواده‌ها

کلیه سماور های برقی تعمیر میشود
سه‌راه سیروس کوچه مسجد حوض پلاک ۶۳
کارخانه منصف
تلفن ۵۳۹۷۶۰

کرکره چوبی
MISCHLER
میشلر
سرما، گرما، و نور از کرکره چوبی میشلر عبور نمیکند
BW
پارکت
نمایشگاه: شاهرضا کوچه فنرجی
۸۲۹۳۹۰ ـ ۸۲۴۳۰۷
۸۲۴۸۷۰ ـ ۸۲۹۵۹۶

بنگاه فلزات
جایگاه کالا های بازرگانی وحمل آهن‌آلات به تهران و کلیه شهرستانها
۵۹۵۰۳ ـ ۵۹۶۲۲

بازرگانی خاشعی
هم مشاور شماست و هم مایحتاج شمارادر محل مورد نیاز تحویل میدهد. منوچهری کوچه مهر

سفارش آبجو هلندی پانصد هزار قوطی آماده حمل تلفن ۶۴۵۶۷۲

مسافرین اروپا که احتیاج به راهنمائی شخصی دارند لطفا باتلفن ۹۲۸۶۹۳ تماس بفرمائید.

نیازمندیهای اطلاعات

تلفنهای: ۳۱۱۲۳۰ــ۳۱۱۲۲۹

نیازمندیهای اطلاعات تلفنی پذیرفته میشود

شستشوی مبل وفرش

پیام کلین
خشکشوئی موکت متری ۳ تومان مبلمان یکدست ۵۰ تومان
بانضمام فرش پارکت کفپوش و داخل اتومبیل
۳۳ــ ۳۲ــ ۸۵۳۰۳۱

آر. یو انگلیش سرویس
R.U. English service

خشکشوئی موکت . فرش، مبلمان و تشک اتومبیل درمحل ۸۵۵۳۴۰ و ۸۴۳۸۴۵

دوراکلین
سرویس آمریکا
تلفن های رزرو وقت ۸۴۸۳۹۵ و ۸۴۸۳۹۶ و ۸۴۵۶۸۳

خشکشوئی آمریکائی
با ۱۰ سال سابقه کاری در ایران نظافت کلیه ساختمان و نقاشی پذیرفته میشود.
تلفن رزرو ۸۵۶۲۶۹

قالیشوئی وطن
با۲۰سال سابقه درخشان آماده شستن فرش بادستگاه های اتوماتیک تلفن :
۵۵۱۶۷۰

قالیشوئی شریت اوغلی
شستشو با اصول مذهبی
۹۲۶۱۸۹

کلین سرویس پاکزا
خشکشوئی فرش مبل ، موکت وکلیه کفپوش ها با آخرین تکنیک تمیزتر و ارزانتر تلفن ۸۵۳۹۹۰

قالیشوئی تهران
تحویل در ۲۴ ساعت
تلفن ۵۵۰۰۹۸

بدون ادعا
ناتالی اکسپرس خشکشوئی موکت مبل فرش پرده ونظافت کلی ساختمان ۸۳۳۲۳۲ و ۸۳۷۹۰۳

خشکشوئی فرش موکت مبل رفوگری ۵۲۹۹۱۰ پارسا
۱ــ۱۵ آــ۱۲۴۱

بسرپرستی داریوش
مجهز بتمام دستگاههای مدرن قالیشوئی فی متری ۹۰ ریال رنگبرداری و رفوگری‌پذیرفته میشود ضمنا مجموع قالیهای کمتر از ۱۵متر ۱۵ مترمحسوب میشود سرویس ۲۵۰ ریال‌تلفن های ۵۵۱۳۶۰و ۹۷۷۱۱۸

قالیشوئی شمس
بااصول مذهبی کر میدهد
۵۴۵۲۱۷ ــ ۵۹۲۹۴۷

قالیشوئی پارس
قالیهای شمارا در اسرع وقت شسته و کر میدهد آدرس سربل جوادیه خیابان‌کشتارگاه تلفن ۶۵۷۳۲۱ــ ۵۳۲۰۴۳

بعمل کار برآید به سخن دانی نیست امریکن‌سرتیفاید هوم سرویس کلینینگ مجهز ترین سازمان خشکشوئی مبلمان فرش، موکت ، پرده ونظافت‌منزل ومحل کار با برخورداری از نیم قرن تجربه‌وتکنیک برتر امریکائی تلفنهای رزرو ۷۵۸۴۹۶ ــ ۷۵۴۸۱۳

امریکن کلینر هوم سرویس
خشکشوئی‌مبل، فرش، موکت، پرده داخل اتومبیل در محل. واکس پارکت، موزائیک و مکالئوم و سرویس مبل و موکت ۷۶۹۹۰۳ و۷۵۳۸۷۳و ۷۵۳۸۸۵

تعمیر وسرویس کولر

کانال کشی ساختمان نصب و سرویس کولر فوری ۷۹۳۸۹۷

سرویس و تعمیر کولر فوری ۸۲۸۱۲۸

سرویس‌و تعمیر ونصب کولر و تهویه مطبوع شبانه روزی ۸۵۵۴۸۶

تعمیر لباسشوئی مجاز ۹۷۵۹۹۲

نصب کولر ۹۷۵۹۹۲

سرویس کولر ۶۳۶۳۷۹

سرویس وتعمیر کولر تلفن ۶۴۷۷۹۹

نصب و سرویس کولر ۷۶۵۶۸۸

الکترو سرویس آسیا
سرویس ، تعمیر و نصب‌کولر پذیرفته میشود ۵۲۹۶۳۹
آــ۵۲۰۹

سرویس و تعمیر کولر فوری ۳۳۷۲۶۸

نصب و سرویس کولر ۷۵۵۶۱۴

نصب و سرویس کولرو شوفاژ ۲۶۲۶۹۸

جنرال سرویس
نصب کولرو کانال‌کشی فروش کولر ۳۴۳۹۵۷

راهنمای سرویس
ارج
در سراسر کشور
۹۶۲۰۴۵
ازساعت ۷ صبح تا ۷ بعدازظهر

تعمیر وسرویس یخچال

تعمیر ــ یخچال و فریزر تلفن۲۴۲۴۳۸سیدحسین

تعمیر همه‌نوع یخچال
سرویس و تعمیر کولر درمحل
۸۵۳۷۳۱

تعمیرات انواع یخچال‌تلفن ۷۳۰۰۶۷ و ۷۳۹۲۸۵

سرویس آبگرمکن ۹۷۵۹۹۲

تعمیرگاه یخچال‌فریجیدر
اثاث یدکی موجود ۸۴۸۷۵۶

تعمیر یخچال کولرفوری ۲۶۵۳۰۴

سرویس‌وتعمیرات‌شوفاژ وکولر تلفن ۹۳۱۲۸۷

لوله‌کشی گاز

شرکت‌مهندسی ولدولت
لوله‌کشی گاز منازل باتائید شرکت ملی گاز، نصب و نگهداری تاسیسات حرارتی ۸۴۰۵۹۹

دفتر فنی موجیکا
لوله‌کشی گاز فوری
باتائید شرکت ملی گاز
تلفن ۷۹۰۱۵۱

لوله‌کشی گاز
باتائید شرکت‌ملی گاز مهندسی هزیر ۹۲۸۹۷۶

لوله‌کشی گاز
باتائید شرکت‌ملی گاز
تلفن ۶۳۷۰۴۱

شرکت هلپ
لوله‌کشی گاز منازل زیر نظر متخصصین در اسرع وقت با تائید شرکت ملی گاز ایران.
تلفن :۷۶۱۱۹۶
۷۶۵۵۵۴

لوله‌کشی گاز
ساختمان های بزرگ ــ کارخانجات و شهرکهابا تائید شرکت‌ملی گاز شرکت ان. کی. تکنیک ۸۴۹۷۹۲ ــ ۸۵۳۹۹۴

مهندسی واترمینز
اجرای تاسیسات بهداشتی ، شوفاژ، تهویه،برق، گاز باتائید نوری تلفن ۷۳۷۹۹۰
۱ــ۱۲ آــ۳۶۱۱

لوله‌کشی گازمنازل
باتائید شرکت ملی گاز ایران شرکت مهندسی گاز مرکزی
تلفن ۷۳۴۲۶۲

لوله‌کشی گاز
باتائید شرکت ملی گاز شرکت پلامینگ تکنیک
تلفن ۶۴۴۹۲۳
آــ۵۰۴ ۱ــ۳

لوله‌کشی گاز منازل
با تأیید شرکت ملی گاز
بی‌اف‌اچ تکنیک
شوفاژ ــ تهویه
سرویس‌نگهداری
تلفن ۸۴۹۷۱۲

لوله‌کشی گاز
واحدهای مسکونی، شهرک ها، ساختمان های بزرگ و کارخانجات صنعتی زیر نظر مهندسین‌و متخصصین با تجربه که سالها درامر لوله‌کشی گاز در مناطق نفتخیز جنوب مشغول کار بودند در اسرع وقت‌باتائیدشرکت ملی‌گاز ایران انجام میشود
شرکت تاسیساتی گناوه
۷۹۱۹۶۵

لوله‌کشی گازمنازل
باتائید شرکت ملی گاز
برق ، شوفاژ ، تهویه
شرکت تاسیساتی لیکز
تلفن ۸۵۱۲۴۳

تعمیروسرویس لوازم‌منزل
تعمیر لباسشوئی ۷۶۴۰۳۰

تعمیروسرویس شوفاژ
نصب شوفاژ و تهویه مطبوع وآب رسانی شرکت مکرول ۸۲۲۷۸۸

سرویس شوفاژ ۹۷۵۹۹۲

تعمیر و نگهداری و راه اندازی شوفاژ شبانه روزی
فوری ۸۵۵۴۸۶

نصب شوفاژو تهویه فوری
۷۹۴۶۹۴ و ۸۴۷۱۴۴
شرکت تاوسا

شرکت‌مهندسین آتی‌پی بامسئولیت محدود
طرح‌واجراء فوری‌شوفاژ تهویه برق آبرسانی و لوله کشی گاز باتائید ۸۹۱۷۴۸ و۸۹۴۱۵۱

شرکت کوپلایپ
نصب شوفاژ ،
تهویه
نقدواقساط‌فوری
تلفن ۸۳۴۴۶۷

شرکت ایران واگا
تهیه‌و‌نصب شوفاژ ــ تهویه‌ــ گاز به اقساط یکساله
۸۳۹۷۰۷ ــ ۸۲۶۶۶۴
۱ــ۲ آــ۶۰۹

آگهیهای متفرقه

تلفنهای دفتر خوانندگان
۶۴۲۶۳۳ و ۶۵۱۹۲۰

ترجمه ارزان کارنامه‌و اوراق رسمی و غیر رسمی در اسرع وقت مقابل سینما حافظ ربانی ۳۱۷۱۳۰

کارپرداز خدمات
انجام کلیه امور خانواده هارا در اسرع وقت تضمین میکند
۷۵۳۱۱۲
۷۵۵۲۱۰

سگ پودل توی شش‌ماهه فروشی تلفن ۸۲۵۸۸۲

هر نوع
غذای آماده
باسرویس کامل ۳۶۶۵۴۸
۱ــ۱۰ آــ۶۸۰

بازرگانی خاشعی
همشاور شماست وهمهایحتاج ماراد رمحل مورد نیاز تحویل میدهد. منوچهری کوچه‌مهر
آــ۵۵۵

لوله بازکنی

لوله‌بازکنی شبانه‌روزی فوری ۶۳۶۳۷۹

لوله بازکنی نفت ارزان
فوری یکساعته ۷۶۵۲۴۴

لوله‌بازکنی و شوفاژ ۷۶۳۴۷۲ و ۷۶۰۶۲۷

لوله‌بازکنی فوری سعدی ۳۵۵۴۷۳

لوله بازکنی ولوله‌کشی
... ۸۲۷۴۰۸

لوله بازکنی و
تخلیه چاه در تمام نقاط
تلفن ۷۶۷۶۷۳

بادستگاه دیناترونیک ۷۷
گروه متخصص
... ۸۳۶۴۷۱
شرکت ۲۰۰۰

لوله‌بازکنی‌ولوله‌کشی مقدم ۹۲۵۲۷۴

تخلیه چاه

تخلیه‌وحفر
هر نوع چاه با تجهیزات کامل لوله‌بازکنی فوری شرکت مهندسی امید تلفن ۶۵۹۰۴۷

تخلیه هر نوع چاه
۹۳۵۲۸۶
با ۲۰٪ تخفیف
از کلیه شرکتها

تخلیه چاه و لوله‌بازکنی ۶۶۷۹۱۳

تخلیه‌چاه
۵۳۴۴۲۲ ــ ۵۶۲۹۰۴
۵۳۷۸۱۷ ــ ۵۳۸۳۲۷
لوله‌بازکنی ۵۰ تومان

تخلیه چاه کاوه
با پمپهای مخصوص لجن‌کشی ۹۶۲۲۵۳
آــ۷۲۸

تخلیه چاه کوروش
۷۹۵۷۹۸

آپارتمان فروشی

موسسه زمرد
فروشنده بهترین آپارتمان و خانه های ویلائی و مستغلاتی در شمال شهرتلفن ۷۵۰۲۵۰و ۷۵۰۵۸۰
۱ــ۲ آــ۵۰۹۵

چند دستگاه آپارتمان شخصی ساز در شمال خیابانهای تهران ۲ و ۳ اطاق خوابه فروشی ۶۲۲۰۶۵

آپارتمان
خانه، ویلا
فروشی
با هر سلیقه و بودجه ۶۶۴۱۴۲

دواطاق‌خوابه
آپارتمان مهندسی‌ساز با شوفاژ ، انشعاب گاز، آشپزخانه چوبی خارجی، سرویس ایرانی وفرنگی، فیش تلفن ، پارکینگ و انباری‌بزرگ ، درهرطبقه یکدستگاه ۷۵۰ هزار تومان ــ ظفر نرسیده به بزرگراه شاهنشاهی خیابان رئیسی (خجند) خیابان شیبانی ۱۲ متری ناز آخرین ساختمان شمالی تلفن ۶۴۶۱۶۲

یکدستگاه آپارتمان ۳ اطاق‌خواب مهندسی‌ساز در طبقه دوم‌با آسانسور پارکینگ سرویس کامل در قلهك مقابل‌شهرداری کوچه دبیرستان بفروش میرسد تلفن ۸۴۱۵۵۸

آپارتمانی در تهران پارس دارای ۵اتاق بدون واسطه بفروش میرسد. ۷۹۰۰۳۶
آــ ۶۶۷

یکدستگاه آپارتمان ۲ اطاق خواب باشوفاژ و سرویس کامل‌وپارکینگ اختصاصی در طبقه اول ساختمان با یك تراس ۱۸۰ متری در خیابان خواجه عبداله انصاری مقابل کوچه هفتم‌بفروش میرسد ۸۴۱۵۵۸

نیاوران
آپارتمان بسیار زیبا سه اطاق خوابه بفروش می رسد .
علاقمندان با شماره ۲۸۵۲۷۲ تماس بگیرند

آپارتمان فروشی با نازلترین قیمت‌شمال‌شهر بویژه‌شمیرانات ۲۲۸۹۷۱ تفکری
۱ــ۷ آــ۴۱۲

آپارتمان فروشی تهران‌ــ پارس با وام بانکی ۲۵۰ هزار تومان پیش قسط‌به اقساط ۱۵ ساله از یك الی ۵ اطاق تلفن ۷۸۲۰۳۰ و ۷۸۰۰۶۱

۸ دستگاه آپارتمان ۴ اطاقی با سرویس کامل در فرح شمالی قیمت ۶۵۰ هزار تومان تلفن ۸۴۱۲۱۵

آپارتمانهای مدرن جهت دفتر کار
ــهر طبقه بمساحت۴۲۰ متر مربع
ــتهویه مطبوع
ــ خطوط تلفنی به تعداد کافی
ــ از نیم تا چهار طبقه
ــ آدرس خیابان تخت جمشید بین ویلا و سپهبد زاهدی ــ جهت بازدید از محل‌و اطلاعات بیشتر در ساعات اداری باتلفن ۸۲۸۰۱۶ تماس حاصل‌فرمائید
آــ۴۲۴

سازمان‌ما
سریع آپارتمان و خانه ویلائی و زمین شما رابه فروش میرساند
۸۳۵۲۲۲ ــ ۸۳۹۰۲۵

دودستگاه آپارتمان
۵ اطاقی بر خیابان جمشیدآبادشمالی‌نزدیك بلوار مناسب برای دفتر کار و سکونت باسرویس کامل به فروش میرسد دفتر جمشیدتلفن
۹۲۸۰۸۲
۹۳۳۹۷۶

یکدستگاه‌آپارتمان‌لوکس تهرانپارس با ۲۵۰هزار تومان وام‌بانکی۷۸۱۹۱۸

آپارتمان شخصی ساز در زمینی بمساحت ۵۰۰ متر ۲ نبش ۵ طبقه هر طبقه ۲۷۰متر زیر بنا و۳۰ متر پارکینگ ۶ اطاق خواب ۲ سالن پذیرائی بزرگ با سرویس کامل جمعا ۴۴اطاق‌بهترین مصالح‌ساختمانی مدرن آسانسور شوفاژ روشن کولر موکت‌کاغذ دیواری‌دکور وان روکار سنگ خیابان تاج شادمهر یکجا یا تفکیک فروشی صبحها ۵۲۶۰۲۲ عصر ها ۳۳۳۸۰۰
آــ ۵۳۲

آپارتمان مهندسی سازواقع در گیشا طبقه اول ۵ اطاق خواب ۲ سالن نهار خوری و پذیرائی شوفاژ روشن فیش تلفن پرده‌کرکره‌و کاغذدیواری ۱۸۶ متر زیربنا مفید دو نبش جنوب غربی بادید کاملا عالی مشرف به پارک وی در بلند ترین نقطه‌بدون واسطه‌مقطوع یک میلیون تومان‌تلفن۶۳۹۶۶۵
ــ ۶۱۶

آپارتمان تکواحدی
یکدستگاه آپارتمان یک اتاق خوابه سالن پذیرائی هال سرویس کامل به مساحت ۷۲ مترتهران نو قاسم آبادطوفان پور ۳۴۰ هزار تومان تلفن ۸۴۰۱۵۶
۱ــ۵۲۲ ۱ــ۲

دو دستگاه آپارتمان نوساز از یك ساختمان واقع در میدان ژاله با شوفاژ روشن به فروش میرسد ۵۶۰۷۱۴

آپارتمانی واقع در گاندی‌با سه اتاق خواب قیمت ۷۵۰ هزار تومان تلفن ۲۷۹۵۰۰
آــ ۶۳۸

آپارتمانی دو اتاق خوابه واقع در سه راه اتوبان نزدیک میدان ونک بفروش میرسد ، تلفن ۲۷۹۵۰۰
آــ ۶۳۵

آپارتمان فروشی
یک دستگاه آپارتمان ۲اتاق خوابه درنارمک‌ایستگاه سرسبز مبله ــ با شوفاژ ، کولر ،پرده کرکره ، موکت و فیش تلفن قیمت ۵۰۰ هزار تومان تلفن ۸۲۹۱۷۳
آــ ۴۱۸

فرمانیه
دو اطاقه خوابه ، لوکس ،نو ساز،دو حمام، آشپزخانه کامل، پارکت، موکت، استخر، سونا، گاراژ وانباری تلفن ۲۳۹۳۵۸ از۴ الی ۸
آــ۵۳۴

فروش آپارتمان شخصی ساز دو دستگاه ۲ و ۳ اطاق‌خوابه باقیمت مناسب فروشی تلفن ۶۲۷۳۹۴ــ ۶۲۳۷۴۶ ــ۶۲۴۷۳۱
سازمان تهیه مسکن موریس

چند دستگاه آپارتمان لوکس مهندسی‌ساز
دو اتاق خوابه‌با پارکینگ آسانسور فن‌کوئل واقع در جهت شمالی خیابان میرداماد جنب پلاك ۱۲۳ بفروش‌میرسد ۸۴۱۵۵۸

آپارتمان‌فروشی۶۴۹۷۴۰

در شمال شهر
آپارتمانهای۲ تا۴ طاق خوابه برای فروش موجود است‌تلفن ۸۵۳۷۳۶ و ۸۴۷۹۸۲

آپارتمان ۲ اطاق خوابه
مستقل ۱۵۰ متر باتلفن شوفاژ روشن ۷۳۰هزار تومان چهار راه قصر ۸۴۸۵۹۶

دو دستگاه آپارتمان با موکت وکاغذدیواری و شوفاژروشن و۵۰ متر مربع پارکینگ برای هر دستگاه هر یک بمبلغ‌پانصد هزار تومان و سه باب مغازه هریک‌با۵۰ متر مربع پارکینگ وشوفاژ روشن‌تفکیک شده هر متر مربع پنجهزار و پانصد تومان واقع در خیابان۲۱متری جی جنب تی‌تی‌اس بفروش‌می رسد. تلفن ۹۵۱۹۱۱ (عصر ها) و ۳۰۵۳۱۸ــ ۳۰۵۵۲۱ (صبحها)

۱۰دستگاه آپارتمان
۲و ۳و۴ اطاق خوابه جداگانه و یا یکجا در خیابان تخت‌جمشید خیابان ملك‌الشعرای‌بهار قطعه چهارم شرقی‌تلفن ۸۲۰۵۰۹ و ۲۶۴۷۵۵

دو دستگاه آپارتمان ازیک ساختمان ۴ مرتبه هر یک دارای دو اطاق خواب با تمام وسایل شوفاژ کولرتلفن مستقل‌واقع در بلوار الیزابت خیابان‌میکده بفروش میرسد تلفن ۲ــ۶۵۵۳۵۱
۱ــ۲ آــ۵۰۴

هر نوع آپارتمان و ویلا نقد و اقساط برای‌فروش آماده میباشد
۸۵۵۲۰۷ ــ ۸۴۸۷۳۸

عباس آباد
۲ دستگاه آپارتمان شخصی ساز با وام بانکی فروشی ۸۵۳۸۰۷

صد هزار تومان ارزان بخرید
آپارتمانی ۶ اطاق در بهترین نقطه گیشا قیمت ۸۰۰ هزار تومان مقطوع نقدی بیواسطه ۶۳۶۳۴۹
۱ــ۳ آــ۹۰۰

لوکسترین‌آپارتمان‌در گیشا ۶۳۷۳۳۷

سه دستگاه آپارتمان ۶ اطاقه ۲۱۰ متر در خوارزمشاه جمشید آباد تلفن و شوفاژ بفروش میرسد تلفن ۸۵۲۱۷۶

نیاوران
طبقه دوم آپارتمانی مستقل و نوساز دونبش‌و سه بر مجهز به شوفاژ و کولر و تلفن بدون واسطه بفروش می‌رسد علاقمندان به تلفن ۲۸۶۹۲۰از ۳بعد ازظهر ببعد تماس حاصل نمایند.
آــ۴۳۱ ۱ــ۲

طبقه اول از یک آپارتمان ۲ طبقه شامل سه اطاق ، حمام، آشپزخانه‌و سرویس بمساحت ۹۲ متر واقع در آذربایجان اول قصرالدشت به مبلغ ۴۲۰ هزار تومان بفروش می رسد تلفن ۷۵۷۳۶۳ از ۸ تا۱۰شب
۱ــ۳ آــ۴۸۹

آپارتمان دو اطاق‌خوابه در بهترین نقطه امیرآباد شمالی تلفن ۹۲۱۹۸۲ ۷۶۰۲۲۰

برامیراتابک و روزولت
آپارتمان همکف برای محل کار وسکونت۲ اطاق خوابه‌شوفاژ تلفن کولر ۷ــ۸۲۵۱۵۶
آــ۴۳۲ ۱ــ۲

۱۶ دستگاه آپارتمان‌دو اطاق خوابه سالن و پذیرائی هال سرویس کامل با موکت آسانسور پارکینك در خیابان ظفر شهریار ــ شاهین غربی مقابل پلاك ۳۵ قیمت مقطوع ۶۲۰ هزار تومان تلفن ۷۵۰۲۵۰ و ۷۵۰۵۸۰

آپارتمان‌قسطی
فقط با ۲۰۰ هزار تومان پیش قسط تهران‌پارس فروشی تلفن ۷۸۱۹۱۸

آپارتمان
مهندسی‌ساز
طبقه دوم از یک ساختمان دو طبقه دارای ۲ اتاق خواب ، سالن‌ناهار خوری و پذیرائی، سرویس کامل، ۱۵۸ مترزیر بنا و ۱۲۰ متر تراس، کف ها پارکت با شوفاژ ، تلفن مستقل پارکینگ اختصاصی واقع در فرمانیه کامرانیه خیابان‌طاوس شماره ۳۶بدون واسطه بقیمت یک میلیون و ششصدو پنجاه هزار تومان بفروش میرسد. تلفن۲۴۷۰۲۲ مراجعه‌از۴الی ۷ بعد ازظهر.
آــ۷۳۰

خیابان وزراء ــ مستقل دارای ۴ دستگاه آپارتمان در ۴ طبقه هر دستگاه شامل سالن غذا خوری ، ۳ اطاق خواب و سرویس‌کامل، کولر، شوفاژ آسانسور ، موکت، ۴ محل پارکینگ سر پوشیده و اطاق نگهبان تفکیک شده تلفن ۶۲۹۷۹۴ و ۶۲۵۶۳۱
۱ــ۷ آــ۶۰۰۶

داودیه بین میرداماد و ظفر ۲دستگاه آپارتمان دو اطاق خوابه باسالن و سرویس و پارکینگ بافن‌کوئل قیمت ۶۵۰ هزار تومان ۸۵۶۷۸۷
آــ۶۸۴۳
۱ــ۱۰ آــ۶۸۴۳

مژده‌به خریداران
همه‌نوع آپارتمان‌فروشی موجود است
۸۳۵۲۲۲ و ۸۳۹۰۲۵

آپارتمان ۲ و ۴ اطاق خوابه‌در بخارست،گاندی پهلوی یوسف آباد جردن از ۶۵۰ الی یک میلیون‌و چهارصد هزار تومان فروشی ۸۳۴۵۷۰ــ ۸۳۲۷۴۱

آپارتمان
۳و۴و۵ اطاقه باقیمت مناسب نقد واقساط تلفن ۷۹۴۶۵۴
آــ۴۴۶

خانه‌فروشی

خیابان کورش کبیر
مقابل کاخ جوانان‌کوی ویرا شماره (۶) ۷۶۰ متر ۳۲۰ متر زیربنایک طبقه ۴ اطاق‌خواب‌ــ هال‌ــ سالن و ناهارخوری ــ آشپزخانه ــ اطاق مستخدم ــ شوفاژــ آب لوله‌کشی‌ــ چاه آب‌ــ آب جاری‌ــ برق‌ــ تلفن وسایل بهداشتی کامل تلفن ۵۳۹۹۰۰
۱ــ۶ آــ۵۰۷۱

فروش همه نوع خانه های ویلائی‌ومستغلاتی ۸۳۵۲۲۲ و ۸۳۹۰۲۵

خانه‌ای شمالی در سید خندان ۳۶۰ مترزمین ۳۴۰ متر زیر بنا بفروش میرسد تلفن ۸۴۸۷۲۹
آــ۷۷۱ ۱ــ۳

ساختمان ۲ طبقه با تزئینات گچ کاری و آینه کارشخصی ساز در دروس بفروش می رسد تلفن ۲۴۶۳۷۳
۱ــ۲ آــ۶۹۷

اکازیون بعلت مسافرت
خانه‌ای‌شمالی به مساحت ۱۹۴ مترمربع دو طبقه بیش از۲۰۰ مترنادارای چهار اطاق‌خواب دوهال سالن پذیرائی و نهار خوری اطاق مستخدم با تلفن کولروسرویس کامل واقع‌در شمیران میدان کندی تاج‌محل (نمازی اول) شماره ۸۳ بقیمت یک میلیون و پانصد هزار تومان فروشی همه روزه از ساعت ۱۰ صبح تا۶ بعد ازظهر مراجعه فرمائید ۹۳۰۷۴۲

خانه مستغلاتی
دوونیم طبقه‌مجزا ۱۳طاقه شوفاژ دو تلفن ۳۳۵ متر زمین ۴۵۰ متر زیر بنادر بهترین نقطه جردن و الهیه بمبلغ دو میلیون و ۶۰۰ هزار تومان فوری بفروش میرسد ۹ الی ۲۲۷۶۳۸

خانه ویلائی در تهرانپارس‌به علت مسافرت‌فوری بفروش می رسد ۷۸۲۱۸۳
۱ــ۳ آــ۴۷۶

یکباب‌خانه ۱۲۰متر مربع زمین ۱۴۰ متر زیر بنا دو طبقه ۵ اطاق انباری حمام آب برق تلفن در شهرری بمبلغ ۵۲۰ هزار تومان ۵۹۱۳۰۱
آــ۴۷۸ ۱ــ۲

یکباب‌خانه‌حوالی فرهنگ ۱۱۰ متر زمین ۲۰۰ متر بنا دو طبقه با زیر زمین عالی هر طبقه سرویس کامل با تزئینات و وسایل مجهز ۷۳۰ تومان‌تلفن ۳۴۷۸۷۱
۱ــ۲ آــ۷۰۲

فروش فوری
خانه‌ای به مساحت ۳۵۱ متر (زمین اوقافی در نیاوران) خیابان علم انتهای کوی شهسوار با دو طبقه و نیم ساختمان مسکونی و استخر آماده فروش فوری طالبین‌می توانند از ساعت ۹ر۵ تا ۱۴ر۵ هر روزبه‌تلفنهای ۶۶۷۷۲۱ و ۶۶۳۶۶۲ مراجعه فرمائید .

خانه‌فروشی
مناسب برای بازاری‌های‌محترم بدون مشرف
یکباب منزل سر سبز با درخت‌های کهن‌بمساحت ۷۰۰ متر و ۵۵۰ مترزیر بنا دارای ۳ دستگاه ــ ساختمان مجزا ۱۰ اطاق بزرك و هال دو زیر زمین سه آشپزخانه‌باسرویس کامل ــ دو حمام آب و برق ــتلفن در امیریه انتهای خیابان البرز به فروش میرسدبین‌ساعات ۱۱ الی ۱ بعدازظهر ۶ الی ۵ر۷ بعداز ظهر تلفن ۶۶۸۱۵۷ و ۶۶۷۴۱۰

منزلی مستغلاتی ۱۴۰ متر زیر بنا ۲۴۰ متر آب برق تلفن‌کولر پرده کرکره موکت نیروی هوائی صد دستگاه چهارفصل بفروش میرسدتلفن۲۳۲۶۴۹

اکازیون واقعی
منزلی نزدیک میدان فوزیه با دوطبقه‌مستقل هر طبقه ۳ اطاق و لوازم‌با۱۵۰ متر زمین ۵۰۰ هزار تومان تلفن ۷۸۱۸۱۷
۱ــ۱۰ آــ۴۰۷

شمیران
خانه‌ای ۳۶۰ متر جنوبی دو طبقه مستغلاتی تلفن۲۶۸۱۹۳ عصرها ۵ببعد

خانه‌ای دو طبقه مستقل هر طبقه ۱۵ اتاق خواب قیمت ۳ میلیون و ۵۰۰ هزار تومان تلفن ۲۷۹۵۰۰

خانه‌ای و ویلائی شخصی ساز دو طبقه و دوبر در کوچه پدران خیابان ایوبی نرسیده به میدان ونک شامل ۵ اطاق خواب ، سالن ناهار خوری، آشپزخانه‌حمام ، با سرویس دو هال ، تراس وسیع سر پوشیده دربهای آلومینیوم با پوشش پرده چوبی کرکره میشلر.با نصب پرده های لوردرایه‌درهال ها. و بانصب پرده های توری در کلیه‌اطاق ها وسالن. مفروش به موکت در کلیه اطاقها و سالن و راهرو و پله‌هابا برق، آب ، تلفن‌دایر، دو کولر و شوفاژ روشن‌بدون واسطه بفروش میرسد. (تلفن ۶۸۳۹۳۳).
آــ۶۸۸۰

یکباب خانه بمساحت ۲۱۰ متر مربع بر خیابان خیام جنوبی باسه باب مغازه دوتا تخلیه و زیر زمین و نه اطاق کلنگی (اکثر تیر آهن) قابل استفاده بابرق و تلفن بمبلغ ۸۲۰ هزار تومان‌بدون واسطه به فروش میرسد طالبین از ساعت ۳ببعد بهتلفن ۵۶۳۹۳۲ مراجعه نمایند.
آــ۶۹۹

خانه‌ای جنوبی بر خیابان‌دو طبقه و نیم دارای ۵ اطاق با حیاط بمساحت تقریبی یکصد و بیست متر در خیابان فرح آباد ژاله خیابان پرویز بدون واسطه بفروش میرسد. طالبین با تلفن ۳۳۴۷۶۷ تماس حاصل نمایند.
آــ ۶۶۶

منزل ویلائی
یکدستگاه منزل ویلائی بمساحت ۱۰۰۰ مترمربع ۱۶۰۰ متر زیربنا سه طبقه دارای ۱۳ اطاق خواب سالن پذیرائی بزرگ گچ‌بری و آینه‌ــ کاری شده شوفاژــ کولر تلفن و استخر کوچك‌به مبلغ ۶ میلیون تومان‌به فروش میرسد خیابان پهلوی کمی بالاتر از باغ وحش و دولتشاه ، بلوار حافظ شیرازی تلفن ۳۱۱۲۲۴ و ۳۱۱۲۲۵

منزل‌شخصی ساز جنوبی‌واقع در عباس آباد منطقه تراکم متوسط زمین ۴۲۰ متربنا ۷۰۰ متر شامل ۱۰ اطاق در دوطبقه مجزا و یکطبقه زیر زمین به فروش میرسدتلفن۸۴۶۸۸۰
۱ــ۲ آــ۴۴۷

ساختمان۵ر۳طبقه برجنوبی تخت جمشیدغربی‌که درحال حاضر هم قابل استفاده موسسات،بانکها و یا دفاتر میتواند باشد بابرق و آب‌و تلفن بفروش میرسد تلفن ۶۴۲۰۵۵ یا ۲۲۳۱۹۹
آــ۲۶۱۷ ۱ــ۲

خانه‌ای شمالی بمساحت۱۸۵ متر دو طبقه دارای ۳ اطاق خواب سالن پذیرائی ناهار خوری یک انباری دو هال با سرویس کامل واقع در خیابان تاج بهبودی بدون واسطه بمبلغ یک میلیون و چهارصدهزار تومان بفروش میرسد صبح الی ۱۲تلفن ۳۱۰۹۹۵ و ۴الی ۸ تلفن ۹۷۳۶۵۱
۱ــ۲ آــ۵۲۹

منزل ویلائی دو طبقه در بهترین نقطه قیطریه به مساحت ۴۱۵ متر دارای استخر پارکینگ‌دورشته تلفن به فروش می‌رسد تلفن۲۴۰۱۶۹و۲۴۰۱۷۱ از ساعت ۸ صبح الی ۸ شب

اکازیون‌بی نظیر
قابل توجه‌بازاریان‌محترم و عموم
منزلی بمساحت ۴۰۰متر و ۶۰۰ متر زیر بنا در۳ طبقه مستقل بر خیابان سیروس که ۶ باب‌مغازه با یك درب بزرك گاراژی با آب و برق و کنتور ۳ فاز ۱۰۰ آمپر مناسب برای ایجاد هر گونه ــ کارگاه یا فروشگاه یا انبار و در عین حال‌برای سکونت که ارزش سرقفلی آن بیش‌ازیک‌میلیون می باشد کلا یك میلیون و ۸۰۰ هزار تومان فروخته میشود تلفن های ۳۶۲۸۶۵ــ ۳۶۳۹۰۹ و۳۱۶۶۴۶

منزل ویلائی دو طبقه در بهترین نقطه قیطریه به مساحت ۴۱۵ متر دارای استخر پارکینگ‌دورشته تلفن بیواسطه به‌فروش میرسد تلفن ۲۴۰۱۶۹ و ۲۴۰۱۷۱ از ساعت ۸ صبح الی ۸ شب

منزلی در حشمت‌الدوله ۳۱۰ متر بقیمت زمین تلفن ۹۳۷۸۳۹
آــ۴۴۵

قابل توجه شرکت های بزرك
ساختمانی نو ساز مهندسی دربهترین‌نقطه خیابان‌پهلوی در۶ طبقه یکجا بفروش می رسد ۳۱۸۷۳و ۶۸۷۸۳۵
۱ــ۵ آــ۵۵۵

بهترین خانه و مستغلات و آپارتمان های لوکس‌را در شمال تهران از ما خریداری فرمائید ۶۲۰۱۰۷ و ۶۲۲۰۶۵

خانه‌ای شمالی دارای شش اطاق دو سرویس زیر زمین آب و برق و تلفن بمساحت ۱۲۳ متر واقع در خیابان شماره۳ نیروی هوایی بفروش می رسد تلفن ۵۳۰۹۹۰

بهترین خانه و مستغلات و آپارتمان های لوکس‌را در شمال تهران از ما خریداری فرمائید ۶۲۰۱۰۷ و ۶۲۲۰۶۵

اکازیون بقیمت آپارتمان
منزل شمالی دو طبقه و نیم‌در حدود ۱۱۰ متر درب ماشین رو، روکار سنگ۶اطاق ویک زیر زمین باتلفن پرده کرکره موکت حوالی میدان ژاله قیمت۷۵۰هزار تومان بفروش میرسد تلفن ۳۴۵۹۹۱
۱ــ۲ آــ۵۰۰

مغازه فروشی درنارمك
دو دهنه مغازه با زیر زمین‌آب وبرق بافیش تلفن دو ساله با جواز کسب تلفن ۷۹۷۶۵۵
آــ۴۰۸ ۱ــ۲

قابل توجه
شرکت ها و موسسات
یکدستگاه ساختمان مدرن سه طبقه و نیم شامل ۴ دستگاه چهار اطاقی و ۲ اطاق درزیر زمین باپارکینگ‌در جهت‌جنوبی خیابان میرداماد نزدیک جردن بفروش میرسد ۸۴۱۵۵۸
۱ــ۳ آــ۴۱۶

منظریه شمیران‌خانه‌ای ویلائی نو ساز۳بر بسیار لوکس شامل پذیرائی‌و غذاخوری و کتابخانه، ۶ اطاق خواب و سرویس کامل‌ــ اطاق مستخدم‌و سرویس انباریها، رختشوی خانه، دو گاراژ،استخرتصفیه ، آشپزخانه کامل گاز و شوفاژ ، کولر موکت‌تلفن۶۲۹۷۹۴ و ۶۲۵۶۳۱
۱ــ۷ آــ۶۰۰۵

اکازیون سیدخندان
خانه‌ای ویلائی بمساحت ۲۰۰ متر واقع‌در پیشاد سید خندان دارای ۳ اطاق و هال و سرویس کامل به‌قیمت یک‌میلیون و ۲۰۰ هزار تومان به فروش میرسد تلفن ۲۳۰۲۲۱

یك دستگاه ساختمان ویلائی سلطنت آباد به مساحت ۱۲۸۸ متر مربع با استخر و سونا و کلیه تجهیزات و همچنین ــ مقداری از لوازم منزل بفروش میرسد تلفن ۲۳۲۴۶۷ صبحها ۹ تا ۱۲ و عصر ها ۲ تا ۶

قابل توجه
سازمانهای‌دولتی وشرکتهای خصوصی
ساختمان مدرن‌با تمام تجهیزات در شمال شهر آماده فروش میباشد
۸۳۵۲۲۲ و ۸۳۹۰۲۵

اکازیون
خانه‌ای و ویلائی جنوبی تهران پارس ۴۰۰ متر زمین با تراکم متوسط دارای ۴ اطاق خواب وسرویس کامل و تلفن بدون واسطه بفروش میرسدتلفن ۷۸۳۱۳۴
۱ــ۳ آــ۵۰۱

خانه جنوبی مستغلاتی‌در دو طبقه کامل و مجزاهر طبقه ۲ اطاق خواب تلفن کولر و سرویس با ۲۵۶ متر مساحت و۳۵۰ متر زیر بنا واقع در سید ــ خندان خواجه عبداله ــ انصاری تلفن ۲۳۲۶۹۶ بمبلغ ۱ر۹۷۰ میلیون تومان بفروش میرسد .

منزلی شمالی میدان ۲۴اسفند اول سیمتری کوچه فریدون‌به مساحت ۴۳۷ متر با تراکم‌زیاد ۳۳۰ درصد دارای۹ اطاق‌بزرگ با کولر زیر زمین ۲ شماره‌تلفن بفروش میرسد.باتلفن ۹۲۵۳۱۰ تماس بگیرید.

ساختمان دو طبقه تکمیل در ۴۶۵ متر زمین دوبر آماده فروش تلفن ۲۳۸۷۶۹
آــ ۶۸۱

اخطار استاندار خوزستان به زمینخواران

هیچکس حق ندارد باغرس چند نهال ، ادعای مالکیت زمینهای دولت را کند

طرح اضطراری تامین آب آبادان ازاوایل تابستان اجرامی‌شود .

میزان کمك های دولت به‌شهرداری ها ، برای اجرای برنامه‌های عمرانی افزایش یافت بقیه در صفحه دوم

یادداشت

سفر به‌شهرهای خوزستان یاعبور از «هفتخوان رستم»؟!

مسافرت به شهرهای‌خوزستان را به علت وضع نابسامان‌گاراژ های مسافربری ، باید با عبور از هفتخوان رستم برابردانست و فی‌الواقع رفتن به شهرهاو بخشهای این استان، با وسایط نقلیه عمومی روز به روز دشوارتر می‌شود.

مسافران بخت برگشته در میان گرمای شدید هوا وبرای استفاده از روز های تعطیل‌یا انجام کار ضروری مجبورندبه گاراژ های‌مسافربری‌کهشمارشان در اهواز از انگشتان یکدست هم کمتر است مراجعه کنند و درست ازهمین لحظه هفتخوان سفر به شهر های خوزستان برای مسافرآغاز میشود:ساعت ها معطل‌ماندن‌درگاراژ- التماس و التجابه‌صاحب گاراژبرداخت کرایه اضافی - خریدن ناز راننده عبور ازجاده‌های خاکی و پردستانداز - محرومماندن از آسایش و بهداشت عمومی در مینی‌بوسها یا اتوبوسهاو دلهره واضطرابه دامحوادث افتادن‌به‌لطف ناشیگری‌رانندگان ناشی و بی‌صلاحیت .. و..و

اینها از جمله مشکلاتی استکه برای مسافران خوزستانی که قصد سفربامینی‌بوس‌یااتوبوس عمومی بشهرهای اطرافدارند وجود دارد.

بقیه در صفحه دوم

گزارشهائی از جنوب

صفحه ۱

شنبه ۲۴ اردیبهشت ماه ۲۵۳۶ شماره ۱۵۳۰۹

دعوت به‌سقوط در گودال!

* این گودال خطرناك ، درست دروسط یکی از خیابان های اصفهان دهان گشوده‌و هفته‌هاست که به‌حال خود رهاشده‌است ...جالب این‌که کارکنان سازمانی که‌وسط این خیابان وبرای موردخاصی شکافته‌اند تابه اصطلاح رفع «عیب» کنند، ازشدت علاقه به‌کار و دقت درانجام وظیفه به‌جای تابلوی هشدار دهنده «احتیاط»، تابلوی «توقف ممنوع» بر سرگودال نصب کرده‌اند! معنی‌این تابلو برای وسایط نقلیه ، دقیقا دعوت به سقوط درگودال است ... و حالادیگر خداميداند که چنددستگاه اتومبیل با افتادن دراین گودال دچار شکستگی فنر و نقائص فنی‌دیگرشده‌اند...

ساکنان کوی کارمندان هزار جریب اصفهان شهرداری اصفهان به کوی «کارمندان» بی توجه است

از راست بچپ: سوسن حتگو ،بلوچستانی و بزرگیان -۳تن از ساکنان‌کوی کارمندان

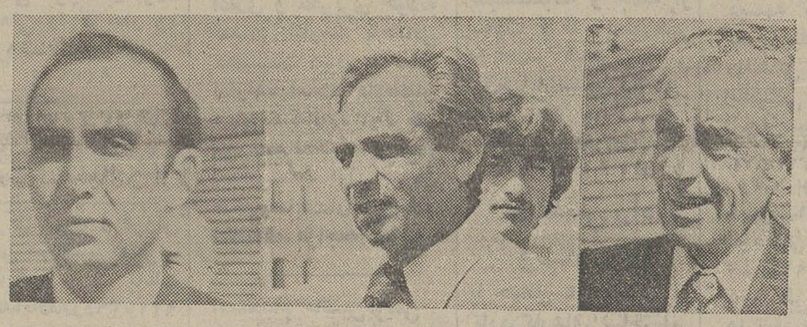

از راست بچپ: هاشم طباطبائی ، محمد حسن آریانا و رضا طلائی ساکنان کوی کارمندان

خبرنگار ما درخانه شما

خیابانهای خاکی کوی «کارمندان» راآسفالت کنید

اصفهان - عده‌ای‌ازساکنان‌کوی کارمندان واقع در هزار جریب اصفهان در گفتگوئی با خبرنگار اطلاعات در این شهر مشکلات محلی خودرا مطرح کردند و نظرات اصلاحی خودرا برای‌پاک سازی و بهسازی محله خودارائه دادند.

محمد حسن آریانا رئیس‌انجمن محلی کوی کارمندان در مورد آسفالت خیابانهای این کوی‌گفت ما تصمیم داریم‌امسال با اجرای یک طرح ابتکاری کلیه خیابانهای خاکی کوی کارمندان راآسفالت کنیم و البته دراین راه‌شهرداری هم مارا یاری خواهد کرد.

ولی مشکل بزرگی که فعلا رودرروی ما قرار دارد این‌است که سازمان زمین بهیج وجه‌حاضر نیست قطعات پیش بینی شده در لیست تفکیکی زمین های کوی کارمندان را که برای ایجاد اماکن عمومی ، سوپر مارکت، تاسیسات ورزشی ، بهداشتی و باشگاه اختصاص داده شده تحویل دهد و بارها در این مورد مذاکره و مکاتبه کرده‌ایم‌ولی تاکنون‌نتیجه‌ای حاصل نشده است.

مشکل تهیه ارزاق

وی اضافه کرد : از سوی‌دیگر بواسطه پیش بینی های‌ارگانیک وجود داشت ولی شهرداری‌آن راهبردو درجای مناسب دیگری مثل چهارباغ قرار داد.

از طرف‌دیگربی‌توجهی‌شهرداری به کوی کارمندان تاجائی است‌که ما درحال حاضر از داشتن یک خط‌السیر اتوبوسرانی محروم هستیم و آدم فکر میکند که این کوی از اصفهان جدا است.

لزوم ایجاد کلانتری

خانم بلوچستانی اظهار داشت: کوی کارمندان با توجه به‌کثرت جمعیت آن که بیش از ده هزار نفراست در حال حاضر احتیاج مبرمی بکلانتری دارد.

وی افزود : رفتگر محله ما فقط ماه بماه برای گرفتن‌مقرری خود مراجعه میکند وما دیگر در طول ماه اورا نمی‌بینیم و به‌این ترتیب زباله برای ما ایجادمشکل میکند و ما ناچار میشویم باصرف چندین ساعت وقت ترتیب زباله ها را بدهیم.

اتوبوسرانی نداریم

هاشم طباطبائی با انتقاد ازشهرداری گفت : فعالیت شهرداری در زمینه حفظ آنچه که در این کوی بوجود آمده صفر استو درختکاری های ما در این‌کوی بسبب بی‌توجهی شهرداری ازبین میرود.

بقیه در صفحه دوم

درجلسه انجمن شهرستان شیراز :

برزن‌های نواحی شیراز بکار مردم نمیرسند

۲۰۰ دستگاه تاکسی‌جدید در شیراز به کارخواهد افتاد

شیراز محدوده برزنهای نواحی شیراز از ۱۰ سال‌پیش تاکنون تغییری نکرده و یک علت اساسی کندی کاربرزنهای نواحی شیراز همین مسئله است.

دکتر پیراسته‌فر عضو انجمن شهرستان شیراز در جلسه‌اخیر انجمن ضمن بیان مطلب‌بالا افزود : بارها دیده شده که‌در مورد کمکاری برزنها تذکراتی در انجمن داده می‌شود و نارسائی هائی که در این‌زمینه وجود دارد مطرح می‌گردد، شهرداری هم برای رفع این نارسائی‌ها به برزنهای خود دستور می‌دهد ، اما از عملی شدن دستورات‌خبری نمیشود، زیرا محدوده فعالیت برزنها وسیع است و مسئولان این برزنها نمی‌توانند آنچنان‌که‌باید به کارها رسیدگی کنند.باتوجه به توسعه روز افزون شهر شیراز باید نسبت به افزایش تعداد برزنها اقدام شودسپس پیروی عضو دیگر انجمن‌گفت: دانش آموزان‌بسیاری‌ازمدارس شیراز به علت نبودن آب آشامیدنی در این مدارس مجبورند همراه با کیف وکتاب هرروز یک قمقمه آب نیز با خود به مدرسه ببرند.

دکتر پیراسته‌فر در پاسخ گفت: اصولا کم‌آبی بافرارسیدن تابستان در کلیه نقاط شیرازبه صورت یک مشکل جلوه گر می‌شود و تا زمانی که آبسد داریوش کبیر به شیراز نرسد این مشکل‌همچنان دوام‌خواهد آورد.

کاووسی ،عضو دیگرانجمن گفت: چندی پیش در این‌انجمن گفتم که بعضی از چراغهای‌برق یکی ازخیابانهای‌شیرازخاموش است ، بااین امید که برق منطقه‌ای به این موضوع رسیدگی کند ، اما گویا تذکر و انتظار من اثر معکوس و منفی داشت ، زیرا اکنون‌کلیه چراغهای این خیابان خاموش است.

وی سپس در مورد‌افزایش شمار تاکسی های شیرازگفت. به زودی فرعه کشی برای واگذاری امتیاز ۲۰۰ دستگاه تاکسی در شیراز انجام میگیرد و امیدواریم با افزایش شمار تاکسی های جدید مشکل‌کمبود تاکسی در شیراز تا حدبسیار زیادی‌حل شود.

مردم‌فسا تلفن خودکار میخواهند

مردم شهر توسعه یافته‌و پرجمعیت فسا هنوز از تلفن خودکار که یک وسیله‌ارتباطی زندگی امروزی‌است برخوردار نشده‌اند و سالانه با ۵۰۰ شماره تلفن مغناطیسی که‌اکثر اوقات بلا استفاده می‌ماند و باعث فرسایش و خستگی اعصاب می‌شود ساخته‌اند.

انجمن شهرستان فسانزدیک به۴ سال است‌که برای‌خودکار شدن تلفن فسا به مذاکره مکاتبه ، ارسال تلگرام و درخواست بوده و می‌باشد.

در این مدت یکبار تلگرام جوابیه‌ای از سوی وزارت پست و تلگراف و تلفن رسید و نوید داده شد که تبدیل

بقیه در صفحه دوم

چندخبر از یاسوج

پانزدهمین‌جلسه

یاسوج: پانزدهمین جلسه کانون شماره ٤ حزبی‌یاسوج با حضور بیژن معزز معاون استانداری کهکیلویه و بویر احمد تشکیل شد.

پایان عملیات ساختمانی

* اداره کل تعاون و امور روستاها اعلام کرد کار های ساختمانی خانه‌بهداشت‌روستای «توتنده» از توابع بویر احمد پایان گرفت.

دستگاه خانه سازمانی

* کارهای ساختمانی ده دستگاه خانه سازمانی در دهدشت خاتمه یافت و تحویل کارمندان دولت شد.

بازدید

* رئیس اداره کار وامور اجتماعی استان کهکیلویه و بویر احمد بهمراه چندتن از مسئولان این اداره از کارگاه های ساختمانی دو گنبدان و دهدشت ویاسوج بازدید کرد.

درمان رایگان

* براساس گزارش بهداری و بهزیستی شهرستان بویر - احمد از آغازسال جاری‌تاکنون ۱۲۷۹ نفر از روستائیان ضمن مراجعه به مراکز بهداشت یاسوج از درمان رایگان بهره‌مند شده‌اند.

چه‌خوب است که...

در یزد :

● مسئولان اداره برق یزد جدیت بیشتری داشته باشندتا شهر یزد مرتبادچار خاموشی نشود .

در زرگان فارس

● اعضای‌انجمن شهرزرگان بجای تسویه حسابهای خصوصی بفکر نیازهای مردم باشند و از حرف دست‌کشیده و عمل نمایند .

در کنگان :

● کنگان هم زایشگاه و ماما داشته باشد تا در طول سال عده زیادی زائو جان خودرا از دست ندهند .

جلسه ادبی

* جلسه ادبی فرهنك وهنر کهکیلویه و بویر احمد بـه حضور رئیس فرهنك و هنر و باشرکت عده‌ای از شعرا . ادبا در سالن کتابخانه عمومی فرهنك‌و هنر تشکیل‌شد.

اعزام به روستاها

* چندتن از دختران‌سپاهی ترویج و آبادانی دوره هفدهم پس از شرکت دریك سمینار توجیهی دوروزه از سوی‌اداره کل تعاون و امور روستا ها برای خدمت درخانه های‌فرهنك روستائی به‌روستاهای‌شهرستان بویراحمد اعزام شدند.

گردهمائه

* هیئت نمایندگان سازمان نوجوانان حزب رستاخیز ملت ایران در شهرستان بویراحمد طی یك گردهم‌آئی پیرامون امور مربوط به جوانان و نو جوانان به‌بحث‌و گفتگوپرداخت.

درقم :

زمینخواران به‌قنات ناصری تجاوز کرده‌اند!

قم- چندتن اززمینخواران و مسئولان دو کارخانه در قم به اتهام تجاوزبه‌حریم قنات ناصری قم و استفاده غیر مجاز از آب قنات تحت پیگرد قانونی قرار گرفتند.

قنات ناصری قم تنها قناتی است که صرفنظر از جذبه تاریخی همیشه پرآب بوده و حتی در دوره‌های خشکسالی کمبود آب این شهرستان را تامین کرده است.

اما از مدتی پیش مالکین زمینخوار از یکسو به حریم قنات ناصری تجاوز کرده پایه‌های ساختمان‌های خود را روی قنات گذاردند و از سوی دیگر چندکارخانه‌دار قمی نیزمخفیانه‌به داخل قنات لوله‌کشی کرده و با بکار گذاشتن پمپ از آب قنات بطور غیر مجاز استفاده می‌کردند.

مقاله...

برای جلوگیری از ضرر های سیگار «کاهوی‌وحشی» بکشید !

کاهو بجای «تنباکو»!

نوشته : دکتر حمیدی - استاد فارماکولوژی دانشگاه جندیشاپور

● درنیمه قرن ۱۶ میلادی مسافری که از آمریکای‌جنوبی عازم اروپا بود دانه‌گیاهی‌رابعنوان سوغات‌باخود باسپانیا آورد وازاین‌گیاه بدوادر اسپانیا وبعدا درپرتغال بصورت یک گیاه زینتی .استفاده شد.

درسال ۱۵۶۰ میلادی شخصی بنام‌ژان‌نیکوت که مدتی سفیر فرانسه درپرتغال‌بود مقداری ازتخم وبرگ گیاه رابعنوان نوعی اکسیر به«کاترین دومدسی» ملکه فرانسه هدیه داد.

ازآن پس کشت وزرع این گیاه درفرانسه متداول شدو وبنام «نیکوتیان» خوانده شد. کم‌کم کشت وبرداشت گیاه درتمام نقاط اروپا متداول شد و اسم‌علمی«نیکوتیناتاکو» برآن نهادند ازمدتها قبل برگ این‌گیاه رابصورت انفیه(بالاکشیدن) وجویدن دربرزیل وقسمتهائی از آمریکای جنوبی بومیان مورد استفاده قرار دادند وپس از کشت وزرع آن در اروپا ازبرگ آن به صورت انفیه ودود کردن استفاده شد.

وبرای اولین دفعه درانگلستان از این‌گیاه‌بصورت‌پیپ‌استفاده کردند وبتدریج‌بشکلهای مختلف‌ازجمله سیگار دست‌پیچ‌بین‌مردم

بقیه در صفحه دوم

از گرانی ارزاق انتقادشد

یزد - جلسه کمیته ملی حمایت از مصرف کننده یزد بریاست نواب رضوی تشکیل شد .

در این جلسه ضمن بحث پیرامون وضع ناگوار ارزاق عمومی و گرانی آنهو وضع آشفته کسبه گفته‌شد اتحادیه های صنفی گره‌ای از کار فرو بسته مردم نگشودوهمانطوریکه از نام این‌اتحادیه بر می آید اتحادیه صنفی برای حفظ منافع خود فعالیت می‌کند و این‌مردم هستند که چوب این وضع را می‌خورند و باید گرانی ، کمیابی و احتکاررا تحمل کنند.

کشف عشرتکده‌و شیره‌کشخانه

شیراز: مامورین مبارزه با مواد مخدر شهربانی شیراز که برای کشف‌شیره کشخانه‌ای به منزلی در پشت «مسجدنو»رفتند هنگام سرکشی به اتاقهای‌این خانه مشاهده کردند که درهر اتاق یك زن و یك مردبسط هروئین‌وشیره کشی ومشروبات الکلی گسترده‌ویه خوشگذرانی پرداخته‌اند .

زنان دستگیر شده در این عشرتکده کبری آقایایی - فردوس فقیان- کبری اردلان . و صغری میرخی نام دارند و مردانی که با آنها دستگیر شدند عبارتند از:حمید حیدری - مهدی قیومی - حمیدعباسی‌و عباس بازوبند .

ضمنا مقدار ۲۰ سانت هروئین و ۸۰ گرم مواد افیونی در این عشرتکده‌بدست‌ماموران افتاد.

صاحب و دایر کننده این عشرتکده نیز به نام « علی کشاورز » زندانی شد.

چندخبر از یزد

سمینار

یزد :سمینار بهداشت‌مادران و کودکان با شرکت نوسدی مراکز بهداشتی و درمانی استان و مراکز کلینیك های مادر وکودك در سالن‌اجتماعات منطقه بهداری‌و بهزیستی‌استان یزد تشکیل شد.

جلسه ادبی

* جلسه انجمن ادبی یزدبا شرکت ۳۰نفر از شعرا و علاقمندان یزد در کتابخانه شرف‌الدین علی یزدی تشکیل شد. دراین جلسه سرودن شعری بمناسبت جشنواره‌طوس به مسابقه گذارده شد.

افتتاح مدارس

* یکباب مدرسه ۵ کلاسه در اشکذر یزدو یکباب‌مدرسه دو کلاسه در روستای میمونه از توابع یزد مورد‌بهره‌برداری قرار گرفت.

غرس درخت

* شهرداری یزد در دوماه گذشته ضمن صدور ۲۸۴ پروانه‌ساختمانی و اجازه ۵۶ فقره حصار کشی، ۱۸۰۰۰ اصله درخت در نقاط مختلف شهر غرس کرده است.

جلسه انجمن شهر

* جلسه انجمن شهر یزد بریاست علی میهنی تشکیل

بقیه در صفحه دوم

چندخبر از یزد

منابع ملی

* اداره سرجنگلداری کل استان یزد در هفته گذشته موفق شد ۱۲۵۶ هکتار از منابع ملی در یزد را به ثبت برساند.

آغاز مسابقات

* مسابقات فوتبال جام والاحضرت‌ولایتعهددرشهرستان تفت آغاز شد.

ورزشی

شیراز: خانم دادالیاسون و آقایان سیفاله دهقانی-جواد حکیمی- علیرضامحمود زاده و کاووس فرجی سوار کاران دانشگاه پهلوی شیراز بااسب های لاجین- کارون - مانی- شهاب وسمندر برای شرکت درمسابقه راهپیمائی با اسب درچهارچوب جام شاه عباس بزرگ که‌از طرف ذوب آهن اصفهان زیر نظر انجمن سلطنتی اسب در اصفهان برگزار می شود عازم این شهر شدند .

فوتبال

اردکان : در چهارچوب ششمین دوره مسابقه فوتبال جام ولیعهد که با شرکت هشت تیم دراردکان آغاز گشته دوبازی انجام گردیدکه درديدار اول تیمهای شهبازو شفق یک بریک مساوی کردند ودربازی دوم تیم پرسپولیس توانست تیم عقاب را با نتیجه پنج بریک مغلوب سازد.

شیراز : تیم فوتبال‌دبیرستان عشایری شیراز در یک دیدار دوستانه که در زمین‌فوتبال ورزشگاه عشایری شیراز با تیم فوتبال رستاخیزفساانجام داد با نتیجه دو بریک برنده گشت .

عده زیادی از دوستداران ورزش این‌مسابقه‌را که به داوری آقای رودکی انجام میگرفت تماشاکردندوبازیکنان تیم فوتبال دبیرستان عشایری عبارت بودند از : نادریور - بهمنی (سرگروه)- آبسالان عرب‌زاده - فالی - مرادی - بزرگرلو - زارع - الهیاری- قرخلو - رشیدی- شهرجو و نکوئی بمربیگیری آقای عباس آقای توانا

کشتی

اصفهان : در چهارچوب مسابقات کشتی آزاد جام شهبانو تیمهای برق خراسان وذوب‌آهن آریامهردر تالار۲۵ شهریور اصفهان و با حضور بیش از یکهزار و پانصد نفر دیدار خودراانجام دادند که‌با نتیجه هفت بر سه و امتیاز ۲۶بر ۱۴ تیم کشتی

بقیه در صفحه دوم

اراکی‌ها با موسیقی جاز آمریکای شمالی وجنوبی آشنا شدند

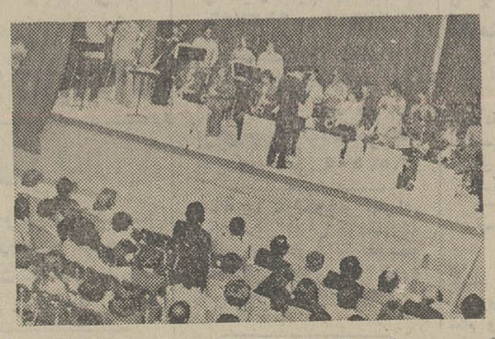

گروه موسیقی جاز مدرسه آمریکائی‌ها درحال‌اجرای برنامه

اراك- گروه ۲۴ نفره موسیقی جاز مدرسه آمریکائی‌ها به رهبری «مایك میهن» وابسته به‌یونس‌موزیکال ایران بدعوت داود آبادی رئیس فرهنك‌و هنر اراك درسالن تالار مرکزی آموزش‌ماشین سازی این شهر برنامه هائی به‌شیوه موسیقی جاز امریکای‌شمالی و جنوبی برای حاضران اجراکردند.

هنرمندان آمریکائی که‌دراین کنسرت همکاری داشتندعبارتند از :جیمس بانکوف ، دیل‌آلان استیونس ، جان لنون ،مك آرتی ، جك‌پالمر ،اسپنسر ویلیامز ، جانی مرسر جیمی گروس ، برتون سین ، لروی کارول، وینسنت‌شفر، ماریك مك‌پارتلند، مارکوس‌وپاول‌وال، برت‌کمفرت ،جولیوس‌و کنروهنری‌مانشینی.

نیازمندیهای اطلاعات

تلفنهای: ۳۱۱۲۲۴-۳۱۱۲۲۵-۳۱۱۲۱۹-۳۰۳۷۰۲

نیازمندیهای اطلاعات تلفنی آگهی میپذیرد

زن و شوهر خارجی
بیک دستگاه آپارتمان کوچک یک‌اطاق‌خوابه از تخت‌جمشید ببالا بطرف شمال شهر نیاز فوری دارند قیمت حدود ۴۰۰۰ تومان‌تلفن‌صبح و عصر شماره ۶۵۵۶۱۵ آ-۵۱۹

اجاره میشود
یك شرکت تازه تاسیس خارجی برای سکونت کارمندان‌خود فوراًاحتیاج به چند دستگاه ویلا و آپارتمان در شمال شهرمیدارد تلفن ۶۸۱۲۳۱ و ۶۸۵۳۳۳

برای سکونت یك مدیر خارجی
بیك ویلا مبله یا بدون مبله با ۳ اطاق خواب استخرسرویس‌مستخدم در شمال شهر با اجاره حدود ۱۵ هزار تومان نیاز فوری داریم ۲۲۸۵۸۹ - ۲۲۷۷۴۶

مورد نیاز برای خرید

زمین
فورا خریداریم ۶۶۴۱۴۲

اهواز
زمین خریداریم ۷۹۴۴۱۸

زمین یا خانه کلنگی در شمال شهر فوری خریداریم
۸۴۴۰۲۳
۸۴۵۷۰۱

خرید و فروش اراضی کوچک اطراف شیر پاستوریزه ۹۵۹۷۵۵

زمین‌خریداریم ۹۳۳۹۵۲

زمینهای‌تهران پارس خریداریم ۷۹۳۰۲۰

تهران‌پارس موسسه‌کیان زمین های تهران پارس خریداریم تلفن ۷۸۰۲۹۴

خریدارزمین افسریه ۳۴۱۳۵۹ آ-۷۹۵ ۱-۱۱

خرید زمین مهر شهر
۹۳۶۷۵۳

خریدار یك قطعه زمین باتراکم متوسط ۲۷۱۱۵۳

زمینهای مرديس و سرحد اباد و ملارد خریداریم‌تلفن ۵۲۳۹۷۴

آپارتمان‌های ارزان‌قیمت در هر نقطه شهرخریدار هستیم تلفن ۸۳۴۴۴۱

مابین جردن و پهلوی
زمین‌فوری خریداریم ۸۲۸۰۲۷
آ-۵۲۵ ۱-۳

زمین صنعتی کارخانه جاده
کرج خریدار فروشنده‌ایم ۹۲۷۹۶۹
آ-۴۸۰۹ ۱-۱۰

خریدار و فروشنده همه نوع ملک و مستغلات در کلیه نقاط تهران ۶۲۱۷۰۲ و ۶۲۲۰۸۹
آ-۴۸۵۲ ۱-۱۰

اراضی مهرشهر
۸۲۴۰۷۳

خریدار زمین های حکیمیه و خاك سفید
تلفن ۷۸۲۴۸۸

اهوازاهواز

زمینهای اهواز را عادلانه خریداریم تلفن ۳۱۱۷۰۶
آ-۳۱۶

ویلا و مستغلات آپارتمان شما را فوری می‌خریم تلفن های ۶۲۰۱۰۷ و ۶۲۲۰۶۵

زمینهای شیان را فوری نقداخریداریم ۸۲۳۱۶۲

خانه های شمال شهر و زمین تراکم متوسطه خریداریم ۸۳۸۸۳۳

خریدار خانه و زمین
۲۷۹۵۰۰

خانه‌های

کلنگی و زمین های ساختمانی شمال شهر را خریدار وفروشنده‌ایم دفتر جمشید تلفن های ۹۲۸۰۸۲ و ۹۳۳۹۷۶

زمین صنعتی بقطعات کوچك و بزرك خریدار و فروشنده‌ایم تلفن ۹۳۹۱۶۴

اهواز

زمینهای‌اهواز-خرمشهر آبادان‌خریداریم ۶۶۸۳۷۴

یک قطعه زمین هزار متری‌در طاووسیه خریداری می شود بمتلفن : ۲۶۲۶۳۸ بعد ازظهر تماس بگیرید.
آ-۳۰۸

بنگاههای معاملات املاك

بایك تلفن
منزل شما را فورا

اجاره

یا بفروش می‌رسانیم ۶۶۴۱۴۲

بورس املاك شمیران
دفتر برانی ۲۷۲۵۷۵

دفتر پارس مرکز معاملات املاك شهر و شمیرانات ۸۴۱۰۵۸

آپارتمان و خانه ارزان در خیابان انوشیروان دادگر بورس املاك‌سعید تلفن ۳۴۲۷۳۵

بورس اراضی مهرشهر کوی ولیعهد گوهردشت ۶۴۸۲۵۵

اراضی کوچك و بزرك صنعتی را خریدار و فروشنده‌ایم تلفن ۹۳۹۱۶۴

برای خرید و فروش‌خانه و آپارتمان در گیشا با ما مشورت کنید ۶۳۶۶۶۰

مرکز خرید و فروش اراضی مهرشهرگوهر - دشت فردیس و باغات سرجدآبادملارد۹۲۲۷۳۹

خریدوفروش و اجاره۲۴۸۲۴۹
آ-۴۲۹ ۱-۲۰

معاملات پول

وام بهر طریق
تلفن ۹۳۱۷۳۱-۹۳۱۷۲۱

برای تهیه وام شرطی از ۵ میلیون ریال ببالا با ما تماس بگیرید ۶۶۲۶۳ و ۶۶۴۶۱۸
آ-۱۰۱۱

پول

چك کارمندی
۸۳۹۷۴۰

پول راکد شما رابا انتقال مبیع هزاری ۵۰ تومان سود می‌دهیم ۷۵۶۴۲۴ و ۷۵۷۰۳۵

پول فوری در مقابل خانه و مستغلات موجود ۹۲۸۴۶۵

ششصد هزار تومان
پول شرطی موجود
۶۸۴۵۲۵

مورد نیاز

پول شرطی در مقابل خانه ارزنده مورد نیاز است ۷۵۷۵۳۵ و ۷۵۶۴۲۴

پول مورد نیاز بدون واسطه ۶۲۶۷۱۰ و ۶۲۳۳۷۷

پول شرطی از صد هزار تا ۵ میلیون تومان نیاز ۹۲۰۸۲۹

معاملات تلفن

مرتر خرید وفروش تلفن ۳۳-۳۲-۸۵۳۰۳۱

خرید و فروش تلفن
۶۶۹۱۶۱

خرید و فروش تلفن
۶۴۷۶۱۲

خرید و فروش تلفن
۶۶۵۴۵۵

تلفن ۲۷ بدون واسطه‌بفروش میرسد .تلفن ۲۷۹۰۲۰
۱-۱

خرید و فروش تلفن
۲۲۲۸۸۸

خرید و فروش تلفن
۶۶۷۷۱۵

خرید و فروش تلفن
۸۴۶۵۶۵

خرید و فروش تلفن
۶۶۲۶۶۲

خریدار تلفن ۳۰۳۲۳۶
آ-۳۸۲۶

خرید تلفن ۵۲۳۰۳۰

فروش تلفن ۵۳۳۰۳۰

فروش تلفن بدون‌واسطه ۶۸ (ونك) ۶ تا ۸ بعداز ظهر تلفن ۶۸۷۲۸۲

استخدام

یك مستخدمه زن - نیازمندیم‌باتلفن۲۲۸۳۹۲ و ۶۶۵۵۵۷ تماس‌بگیرند

به چند نفر دوشیزه یا بانو جهت فروشندگی پوشاك نیازمندیم .
۵۳۷۵۶۹

موسسه اطلاعات استخدام میکند

موسسه اطلاعات برای اشتغال در واحد های اداری و تحریری خودبه تعدادی کارمند باحداقل تحصیلات دیپلم متوسطه نیازمند است. داوطلبان میتوانندبه‌اداره‌کارگزینی موسسه اطلاعات واقع‌در میدان سپه اول خیابان خیام ساختمان روزنامه اطلاعات مراجعه نمایند.

استخدام ماشین‌نویس
یکنفر دوشیزه ماشین نویس ورزیده مورد احتیاج است. از ساعت ۵تا ۸ر۵ بتلفن۳۰۵۰۳۸ مراجعه شود.
۱-۷ آ-۴۲۳

کارخانه مارتیکار
به چندنفر جوشکارماهر نیازمند است۹۵۷۵۴۰

سکرترتمام‌وقت ماشین‌نویس فارسی و لاتین مورد نیاز است داوطلبین‌ازساعت ۴ر۵ الی ۷ر۵ باتلفن ۲۲۸۵۰۲ تماس بگیرند.

تأسیسات

ایران شوفاژ
بیك نفر سرویس‌کار شوفاژ نیازمند است
۷۹۱۹۶۵

استخدام فوری
بچندنفر سکرتردوشیزه یا بانوو تعدادی ویزیتور مرد نیازمندیم ۶۲۴۷۳۱، ۶۲۳۷۴۶ - ۶۲۷۳۹۴

تعدادی مربی کودك،کمك مربی و نظافت کار زن برای مهد کودك مونته سوری تلفن ۶۵۳۵۰۵

تعداد ۱۰ نفر خانم و آقابرای خدماتهای تهران کوشیار که مکالمه انگلیسی بدانند باوسیله نقلیه البته‌باحقوق عالی فورا مورد نیاز است ۶۸۷۰۶۴
آ-۴۲۷

تیتان استخدام میکند
۱- نگهبان
۲- پیشخدمت
آدرس : جاده مخصوص کرج کیلو متر ۲ کوی سوم بیمه پلاك ۱۰
۱-۲ آ-۴۱۷

بیکنفر دوشیزه با بانو جهت سکرتری تمام‌وقت نیازمندیم ۸۵۵۴۸۶

به‌دو نفر دوشیزه‌یا بانو جهت دفتر نویسی‌معین و ماشین‌نویسی بطور تمام‌وقت نیازمندیم لطفا با آقای قدس تماس بگیرید تلفن ۶۴۱۵۹۴و ۶۴۴۷۲۷

یك نفر مهندس راه و ساختمان باحداقل‌ده‌سال سابقه و تجربه کافی در امور اداری و فنی جهت کاردر دفترمرکزی یك‌شرکت‌بزرك‌ساختمانی بطور تمام‌وقت موردنیاز است متقاضیان با راهنمای شماره ۱۷۱ اطلاعات مکاتبه نمایند.

یك نفر مهندس راه و ساختمان با سابقه راه سازی برای کار دراطراف تهران مورد نیاز است داوطلبان با تلفن ۸۲۶۱۹۹ تماس بگیرند

گروه کارخانجات‌صنعتی کاوه واقع در کیلومتر ۱۴ جاده آبعلی عده‌ای‌را با حقوق مکفی و سود ویژه مسکن در آینده نزدیك سرویس‌وناهار مجانی به همکاری دعوت مینماید .
مشاغل مورد نیاز
۱- برش‌کار قیچی
۲- پرس‌کار
۳- خم‌کار
۴- جوشکار کاربیت
۵- جوشکار برق‌درجه۲
۶- کمك‌نقاش(بنونه‌کار)
۷- کمك مکانیك ماشین آلات صنعتی
۸- راننده لیفتراك
۹- کارگر ساده
۱۰- نظافتچی
۱۱- مونتاژکار
۱۲- نگهبان شب
متقاضیان همه روزه بجز پنجشنبه و جمعه از ساعت ۵ تا ۷ بعدازظهر به آدرس میدان‌فردوسی اول‌خیابان‌سپهبدزاهدی شماره ۳۵ ساختمان کاوه مراجعه نمایند .

مهندس راه وساختمان
با حداقل ۵ سال سابقه کاردرکارهای ساختمانی برای ریاست یك‌کارگاه در تهران نیازمندیم‌تلفن ۸۹۰۸۱۶ و ۸۹۲۹۶۵

بانوئی صبحها ۹ تا ۱۲
جهت‌منشی‌تجارتخانه با حقوق ماهیانه ۹۰۰۰ ریال نیازمندیم ۳۱۴۳۲۴
۱-۲ آ-۴۳۲

گروه بازرگانی و **صنعتی شهریار**
دوشیزه یا بانوئی جوان با تسلط به‌ماشین‌نویسی فارسی ،دفتر داری و جوابگوئی تلفن‌بطورتمام وقت نیازمندیم
تلفن ۹۲۵۲۷۲

گروه بازرگانی و **صنعتی شهریار**
قابل توجه شرکت های ساختمانی تهیه هر نوع درب و پنجره فلزی‌وآهن آلات ساختمانی وصنعتی تلفن
۹۲۵۲۷۲

راننده پایه دو شخصی با ۴ سال سابقه کار نیازمندیم تلفن۶۴۱۷۰۴

تلفنچی
بیک نفر دوشیزه آشنا بزبان انگلیسی تمام‌وقت مورد نیاز فوری است تلفن ۶۶۵۷۲۷
آ-۴۴۲

شرکت ساختمانی فرنوس
چند نفر نقشکش با تجربه معماری واستراکچر را بطور تمام وقت استخدام می نماید تلفن ۷۹۰۶۳۹
آ-۳۷۵

سه‌نفر بازاریاب باسابقه دارای اتومبیل شخصی نیازمندیم تلفن ۶۴۵۶۷۲

سر پرستی کارگاه‌محلات مورد احتیاج است باتلفن ۸۲۷۷۰۶ تماس بگیرید.

استخدام سکرتر
۸۹۰۲۰۶

استخدام راننده
بچند نفر راننده با وسیله شخصی آشنا بزبان انگلیسی جهت کار در شرکت جنرال هاوس‌مورد نیاز فوری است تلفنهای ۶۶۵۷۲۷ و ۶۴۶۶۸۵
۱-۲ آ-۵۴۶

شرکتی احتیاج به یك مستخدم تما موقت دارد با تلفن ۶۳۸۱۲۳ تماس بگیرند .

خانم‌ماشین نویس‌فارسی استخدام میشود تلفن ۸۹۸۴۲۵

شرکت تجارتی بیکنفر تحصیلدار موتورسوار با تضمین و دارای معافی نظام‌وظیفه احتیاج دارد
داوطلبین با تلفن های ۶۴۹۱۴۱-۳ از ساعت ۴ر۵ الی ۶ر۵ بعداز ظهر ها تماس بگیرند.

بچند نفر مستخدم مرد برای کار تمام وقت در دفتر مهندسی نیازمندیم تلفن ۸۹۶۷۱۶ و ۸۹۷۵۴۴

شرکت ساختمانی پارکت
برای عملیات راه‌سازی قطعه سمنان - دامغان احتیاج‌بیکنفر نقشه‌بردار دارد آدرس:: کریمخان زند نبش خردمندجنوبی شماره ۸ جهت مصاحبه مراجعه فرمائید .تلفن ۸۳۱۴۵۰ و ۸۲۴۱۶۳

شرکت تجارتی بتعدادی دیپلمه که دارای معافی نظام‌وظیفه و گواهی رانندگی و آشنا به زبان انگلیسی باشند جهت فروش لوازم جراحی و بیمارستانی بطور تمام وقت برای تهران و شهرستان احتیاج دارد داوطلبین با تلفن های ۶۴۹۱۴۱-۳ از ساعت ۶ر۵ الی ۶ر۵ بعدازظهر ها تماس بگیرند

استخدام خدمتکار
بیك کمك کدبانوی با تجربه و با سواد جهت خدمتکاری در یك خانواده شبانه روز با حقوق - مناسب نیازمندیم کسانی که آشپزی بدانند حق تقدم دارند.لطفا باراهنمای شماره ۱۸۶ روزنامه - اطلاعات مکاتبه فرمائید. (مشخصات کامل-آدرس و تلفن که تماس گرفته شود)

سکرتر آشنا به تایپ فارسی و لاتین تلفن ۶۲۲۴۱۸ و ۶۲۷۷۶۷

توجه
۵ نفر سرویسکاربخچال ویخساز باحقوق‌ومزایای عالی استخدام میشوند تلفن ۷۵۴۲۹۲ - ۷۵۲۹۱۲

یکنفر بازنشسته با تضمین کافی برای صندوقداری دارو - خانه نیازمندیم تلفن ۵۴۳۷۳
آ- ۵۵۴

یک مستخدم زن برای آشپزی۳ نفرمورد نیاز است حقوق۸۰۰ تومان تلفن ۹۲۰۰۵۷
آ-۹۲۷ ۱-۲

۲ نفر کارگر ۱۴ الی ۱۷ ساله ساکن‌جنوب شهر باشدنیازمندیم تلفن ۵۶۱۳۳۲
۱-۲ آ-۹۳۳

از کلیه خانمها و آقایان فعال که قدرت تکلم داشته خوش برخورد با ظاهری آراسته و حداقل تحصیلات دیپلم و ۲۵ سال سن جهت همکاری‌بمنظور پیشرفت و توسعه بیمه عمر باآموزش رایگان ودرآمد قابل توجه بهمکاری دعوت مینمائیم. لطفا همه روز صبحها ۸ تا۱۲ به خیابان روزولت شمالی خیابان زهره شرکت بیمه بین‌المللی ایران و آمریکا احمدی مراجعه فرمائید تلفن ۸۳۵۴۹۳
آ-۶۹۹

سکرتر مدیر عامل و حسابدار ورزیده‌باحقوق مکفی استخدام می شوند تلفن ۷۶۴۸۷۸ - ۵تا۷ بعدازظهر
آ-۶۲۱

خانمی ۲۱ ساله مجرد دارای برگ معافیت از خدمت نظام وظیفه و مدرک تحصیلی‌دیپلم طبیعی آشنا بزبان انگلیسی، بایگانی و دفتری مایل بکار در تهران‌با حقوق درخواستی ۱۳۰۰۰ ریال لطفا با راهنمای شماره ۱۸۴ روزنامه اطلاعات مکاتبه فرمائید.
۱-۳ آ-۶۸۱

نوق لیسانس در مهندسی‌شیمی از دانشگاه برکلی آمریکا با تسلط کامل به زبان انگلیسی بعدازظهر ها حاضر به کار است تلفن صبح ۶۱۵۳۸۲۴عصر ۶۴۴۸۸۶
آ-۵۱۶

راننده ۲ همگانی با پیکان صفر کیلومترآماده‌کار ۹۶۳۵۹۳
آ-۶۴۰

آقائی ۲۲ ساله متاهل دارای مدارک تحصیلی ششم ابتدائی و ۸ سال سابقه کار نگهبانی‌و برگ پایان خدمت نظام وظیفه مایل بکار در تهران حقوق درخواستی باتوافق لطفا با راهنمای شماره ۱۷۹ روزنامه اطلاعات مکاتبه فرمائید.
۱-۳ آ-۹۰۱

آقائی ۲۲ ساله مجرد دارای سواد خواندن و نوشتن رشته تخصصی برفکاری با ۲ سال سابقه کار و برگ پایان خدمت نظام وظیفه مایل بکار در تهران حقوق درخواستی باتوافق لطفا باراهنمای شماره ۱۸۱ روزنامه اطلاعات مکاتبه فرمائید.
۱-۳

آموزشگاهها

ماشین‌نویس فارسی یا لاتین
یك ماهه فقط ۹۹ تومان کتاب دوره کامل مجانی
تلفن ۶۴۲۰۸۶

تعلیم آواز و کلیه سازها
۶۴۲۶۳۳ و ۶۴۱۳۲۲

آموزشگاه ربانی
ماشین نویسی فارسی و لاتین را بامتد جدید ده انگشتی در آموزشگاه مجهز و مدرنربانی بیاموزید ودر بهترین سازمان ها با حقوق مکفی استخدام شوید شاه آباد مقابل سینما حافظ ۳۱۷۱۳۵

تدریس خصوصی

دوره تامل راهنمائی نظری دبستان دبیرستان
تلفن ۶۵۲۴۵۷

ریاضیات فیزیک شیمی زبان توسطدبیران مجرب راهنمائی نظری و ششم تلفن ۸۳۳۳۱۹
۱-۳ آ-۷۱۶

تدریس خصوصی توسط دانشجوی آریامهرتلفن۹۶۱۶۵۵
آ-۳۷۷

تدریس ریاضیات راهنمائی توسط دبیر با سابقه در منزل شماتلفن ۵۵۳۰۹۵

کلیه دروس
اول راهنمائی تاسوم نظری و ششم باتضمین دبیر
تلفن ۶۲۲۵۵۳
۱-۱۰ آ-۵۱۶۷

شهریه بعداز قبولی
حسابداری ریاضیات انگلیسی ۹۳۵۲۵۶
آ-۵۰۶۶

انگلیسی فرانسه
در محل شما ۸۵۰۷۳۶

بیك منشی باتجربه و یک مستخدم باسواد جهت شرکت نیازمند است بعد از ظهر ها بین ۴-۶ تلفن ۷۵۱۶۳۱
۱-۲ آ-۷۱۹

استخدام میشود

مهندس راه و ساختمان برای راهسازی خارج از تهران مترور باحداقل دوسال‌سابقه کار- دیپلمه مرد- دوشیزه‌یا آقای دیپلمه آشنا بزبان انگلیسی برای امور بایگانی- نگهبانی- به آدرس خیابان تخت جمشید نرسیده به پهلوی پلاك ۲۷ ساختمان شوش سر طبقه دهم شرکت شوش‌سر مراجعه فرمائید.
آ-۵۲۵

استخدام ویزیتور
به ۱۰ نفر ویزیتور که‌آشنائی کامل به ابزار صنعتی وماشین آلات گاراژ سرویس داشته باشد با مزایای عالی نیازمندیم متقاضیان با تلفن ۹۶۶۹۲۱ تماس بگیرند.
آ-۶۱۰

به چند نفر کارگر که به‌کار سوپر مارکت‌وارد باشند مورد نیاز است. حداقل تحصیلات تاکلاس ششم ابتدائی و داشتن معافی نظام
آدرس انتهای خیابان جردن بالاتر از بلوار ناهید نبش پارك‌گل‌آذین سوپر جردن

استودیو عکاسی اقبال
بیک دوشیزه جهت دفترداری حداقل‌سیکل نیازمند است‌میدان شوش تلفن ۳۶۱۴۴۶
آ-۵۰۷ ۱-۲

بیك نفر آشپز که مسئولیت‌اداره‌آشپزخانه رستوران درجه یك رابه عهده بگیرد نیازمندیم تلفن ۳۰۲۲۸۴

شریک

جهت بهره‌برداری از یك پروژه آماده (تولید مصالح ساختمانی) بیك شریك با سرمایه‌حداقل ۱۰ میلیون ریال احتیاج است تلفن۳-۸۵۰۵۸۲

شریك بدون سرمایه
گالری عکس اخوان بدو نفر عکاس ماهر در امور عکاسی که بعنوان شریک باپورسانتاژ مکفی فعالیت نماید نیازمنداست باتلفن ۹۳۲۴۸۰ تماس‌بگیرید.
۱-۲ آ-۲۷۰۱

جویای کار

ترجمه و ماشین نویسی، مکاتبات تجارتی به انگلیسی و فرانسه و فارسی عصر ها تلفن ۲۲۰۳۶۳

شخصی‌باسابقه۱۰ سال‌درامور داخلی شرکت های ساختمانی وراهسازی آماده کار میباشد تلفن ۹۲۱۹۰۵ توسط آقای نوریان
۱-۴ آ-۲۸۰۳

آقائی ۲۱ ساله متاهل دارای برگ معافیت از خدمت نظام وظیفه و مدرک تحصیلی ششم ابتدائی رشته تخصصی باطری سازی با ۸ سال سابقه کارحقوق درخواستی ۲۶۰۰۰ ریال لطفا باراهنمای شماره ۱۸۸ روزنامه اطلاعات مکاتبه فرمائید.

آقائی۲۴ساله مجرد دارای‌برگ معافیت مازاد بر احتیاج و مدرک تحصیلی سوم متوسطه رشته‌تخصصی حسابداری با۱۱ سال سابقه کار مایل بکار در تهران با حقوق درخواستی ۲۸۰۰۰ ریال لطفا باراهنمای شماره ۱۸۷ روزنامه اطلاعات مکاتبه فرمائید.
۱-۳ آ-۴۳۲

آقائی ۲۵ ساله مجرد دارای برگ پایان خدمت نظام وظیفه ومدرک تحصیلی دیپلم ادبی رشته تخصصی حسابداری با ۹ ماه سابقه کار مایل بکاردر تهران حقوق درخواستی ۲۰۰۰۰ ریال لطفا با راهنمای شماره ۱۸۹ روزنامه اطلاعات مکاتبه فرمائید.
۱-۳ آ۴۳۱

خانمی ۲۵ ساله متاهل دارای مدرک تحصیلی ششم ابتدائی با۵ ماه سابقه کار مایل بکار در تهران‌با حقوق درخواستی ۱۰۰۰۰ ریال لطفا با راهنمای شماره ۱۸۵ روزنامه اطلاعات مکاتبه فرمائید.
۱-۳ آ-۶۸۹

آقائی ۲۳ ساله مجرد دارای برگ معافیت از خدمت نظام وظیفه و مدرکتحصیلی دیپلم طبیعی آشنا بزبان انگلیسی‌مایل بکاردرتهران حقوق‌درخواستی ۱۸۰۰۰ ریال لطفا با راهنمای شماره ۱۸۳ روزنامه اطلاعات مکاتبه فرمائید.
۱-۳ آ-۶۸۰

ریاضیات

فیزیك ، شیمی
تلفن ۶۵۵۷۰۵

ششمی ها

ورزیده ترین دبیران آماده تدریس کلیه دروس‌شما
۸۵۰۸۱۵ و۸۵۰۱۱۱

انگلیسی‌وفرانسه

زیر نظر استادان ایرانی و خارجی
تلفن ۶۵۲۶۵۹

انگلیسی توسط بانوی انگلیسی‌کنتراتی‌تضمینی ساعتی ۴۰ریال۶۴۷۱۴۱

مکالمات روزمره
انگلیسی،فرانسه
۸۴۳۵۴۸

تدریس انگلیسی در منزل شما ۶۳۰۴۰۹

تدریس ششم طبیعی نظری و راهنمائی ۲۳۸۱۵۲

مخصوص دبستان
تدریس خصوصی دروس دبستانی توسط متخصصین مربوطه در تمام نقاط شهرتلفن ۸۴۵۴۳۹
۱-۳ آ-۵۴۱

مکالمه انگلیسی

کنتراتی ۸۳۳۳۱۹

تك‌درس

در شمیرانات توسط دبیر مجرب ۸۳۳۳۱۹

کلیه دروس
ابتدائی با تضمین دبیر
۸۵۰۱۱۱-۸۵۸۱۱۱

دبیران

مدارس راهنمائی نظری دبیرستان هنرستان‌و مدارس بازرگانی آمار حسابداری (زن و مرد) تهران آماده تدریس کلیه دروس در محل ومنزل‌شما
۹۸۱۹۹۳ و۹۷۶۵۵۴

انگلیسی‌خصوصی‌مکالمه
۹۷۱۸۷۶

دبیران
اول راهنمائی تاسوم نظری با تضمین دبیر
۸۵۸۱۱۱ و ۸۵۰۱۱۱

بازرگانی و خدمات
باتضمین دبیر
۸۵۰۸۱۵ و۸۵۸۱۱۱

تدریس کلیه دروس توسط دانشجوی آریامهر ۹۶۷۵۰۷

انگلیسی - آلمانی - فرانسه هر شب تلفن ۸۹۱۴۹۸

آگهی استخدام

شرکت‌سهامی ایران‌تولیداتومبیل

(سایپا)

افراد مشروحه زیر را با حقوق و مزایای فوق‌العاده استخدام‌مینماید.
۱- مهندس مکانیك آشنا به زبان فرانسه با سابقه‌کار
۲- تکنیسین‌مکانیك عمومی‌آشنا به‌نقشه‌خوانی با سابقه کار
۳- دوشیزه یا بانو تسلط کامل به ترجمه‌زبان فرانسه
۴- کارمنددیپلمه‌آشنابزبان‌انگلیسی
۵- دوشیزه یا بانوی دیپلمه
۶- کارمند کارگزینی با سابقه کار در کارخانجات تولیدی
۷- مکانیك ماشین آلات صنعتی
۸- مکانیك اتومبیل بنزینی
۹- قالب بند
۱۰- سرپرست صافکاری
۱۱- سرکارگر صندلی ساز آشنا به پرسکاری
۱۲ - سرکارگر جوشکاری
۱۳- الکتروموتور پیچ باسابقه‌کار
۱۴- صافکار
۱۵- برقکار اتومبیل
۱۶- چرخکار
۱۷- کارگر فرزکار
۱۸- برقکار ماشین‌آلات صنعتی
۱۹- فوق‌دیپلم رشته الکترونیك با سابقه کار
۲۰- کارگر آهنگر
۲۱- کارگر پیستوله‌کار
۲۲- کارگر لوله‌کش
۲۳- نقطه جوشکار
۲۴- کانال‌ساز
۲۵- نگهبان
۲۶- شیفرد
۲۷- کارگر ساده

شرایط استخدام
دارابودن برك خاتمه خدمت یا معافیت دائم تحصیلات برای کارگران حداقل خواندنو نوشتن واجدین شرایط میتوانند همه روزه از ساعت ۷ صبح الی ۱۵ به کارگزینی کارخانه سیتروئن واقع در جاده مخصوص کرج کیلومتر ۲۲ مراجعه نمایند .

قابل توجه دوشیزگان جویای کار

کارخانجات پارس الکتریك جهت مونتاژ رادیو وتلویزیون عده‌ای دوشیزه‌را باتحصیلات‌حداقل‌ششم ابتدائی بهمکاری‌دعوت مینماید . داوطلبان به کارگزینی کارخانجات پارس الکتریك واقع در خیابان آیزنهاور ایستگاه شاوب لورنس شماره ۵۶۳ مراجعه نمایند .

مهندس مکانیك

آقایان مهندسین مکانیك با مشخصات ذیل برای کار در کارخانه شرکت بسیار معتبرتولیدی بین‌المللی در شهرری استخدام میگردند :
الف -۱- مهندس مکانیك با تسلط کامل به زبان انگلیسی حداقل ۵ سال سابقه کار در امور تعمیرات و نگهداری ماشین آلات تولیدی‌درصنایع نفت و پتروشیمی و صنایع شیمیائی .
۲- داشتن قدرت و سابقه‌رهبری واداره کردن
ب- مهندس مکانیك‌باتسلط‌کامل‌بزبان‌انگلیسی حداقل ۴سال سابقه کار در امور ماشین آلات تولیدی و نصب و راه‌اندازی و اداره کردن گروه های مکانیکی نصب ماشین آلات و بهره‌برداری.
پ- مهندس مکانیك با تسلط کامل بزبان انگلیسی با حداقل یك سال سابقه کار در امور تعمیرات ونگهداری ماشین‌آلات تولیدی درصنایع (ترجیحا در صنایع شیمیائی)
متقاضیان ردیفهای الف و ب می توانند در ساعات ۸ بعد از ظهر تا ۱۰ شب روز های یکشنبه دوشنبه و سه شنبه ۲۵ ، ۲۶، ۲۷ باتلفن۹۳۰۶۵۹ تماس حاصل فرمایند از متقاضیان ردیف پ - خواهشمند است مشخصات کامل خود را باشرح سوابق کار و قید آدرس و شماره تلفن به‌صندوق پستی ۱۴۳۶ر۱۱ تهران ارسال دارند .

شرکت ایران‌ترانسفو

افراد واجد شرایط زیر را باحقوق و مزایای فوق‌العاده و ۵ روز کار درهفته بهمکاری دعوت مینماید .
۱-مهندس اقتصاد صنعتی باآشنائی‌کامل بزبان آلمانی
۲-لیسانس حسابداری یابازرگانی با آشنائی بزبان انگلیسی
۳-دیپلم‌فنی (رشته فلزکاری یامکانیك) آشنا بزبان آلمانی
۴-ماشین نویس دوزبانه
۵-ماشین نویس فارسی
از واجدین شرایط خواهشمند است همه‌روزه باستثنای روزهای پنجشنبه و جمعه بشرکت ایران ترانسفو واقع درشهرری اول جاده قم سه راه پالایشگاه نفت مراجعه نمایند تلفن : ۵۹۱۰۹۱-۲ و ۵۹۱۰۰۴

نیازمندیهای اطلاعات

تلفنهای: ۳۰۳۷۰۲-۳۱۱۲۱۹-۳۱۱۲۲۵-۳۱۱۲۲۴

شرکت ساختمانی پرسیزیون با مسؤولیت محدود

آگهی استخدام

۱- مترور ورزیده با سابقه و تجربه کافی
برای کار در مسجد سلیمان

۲- رئیس اداره خرید مجرب مسلط بزبان انگلیسی
برای کار در تهران

از داوطلبان دعوت میشود که برای مذاکره درباره شرایط استخدامی بکارگزینی شرکت واقع در خیابان تخت‌طاووس غربی روبروی خیابان لارستان شماره ۳۳۳ یا تلفنهای ۸-۶۲۸۱۰۷ مراجعه فرمایند.

آگهی استخدام

کارخانجات ماشین‌سازی فیروزا

بافراد زیرکه حداقل ۵ سال‌سابقه‌کار در کارخانجات ماشین سازی داشته باشند نیازمند است :

۱-فیتر (مونتاژ کارآهن آلات)
۲-برقکار
۳-فرزکار
۴-دریل کار
۵-دیپلمه‌فنی‌هنرستان (رشته فلزکاری)

واجدین شرایط می توانند بجاده مخصوص کرج کیلومتر ۱۴ مقابل کارخانجات جیپ و شورولت ایران مراجعه نمایند .

به تعدادی ظرفشور وکارگر ساده جهت هتل آریاشراتون احتیاج است .اوطلبین بادردست‌داشتن اصل شناسنامه و ورقه پایان خدمت و یا معافیت دائم روزانه بجز ایام تعطیل به کارگزینی هتل آریا شراتون واقع درخیابان پهلوی بالاتر از میدان ونک خیابان بیژن مراجعه نمایند .

بانك ایرانشهر

بانك ایرانشهر به تعدادی ماشین نویس دیپلمه (زن یا مرد) که حداکثر سن آنان از ۲۵ سال تجاوز ننماید نیازمند است .
متقاضیان میتوانند همه روزه از ساعت ۷½ الی ۱۴ به‌اداره‌کل‌کارگزینی بانك واقع در خیابان پهلوی‌بین‌تخت طاوس و عباس‌آباد شماره ۹۵۳ - مراجعه نمایند .

بانك ایرانشهر

استخدام
مدیراداری-مدیرتدارک‌مواد

شرکت ابریشم گیلان (سهامی خاص) وابسته به بانکهای‌توسعه‌برای‌خدمت در استان گیلان جهت احراز مشاغل مدیر اداری ومدیر تدارک مواد شرکت ازبین واجدین شرایط زیر در نفر باحقوق مکفی و مزایا وشرایط استخدامی استثنائی استخدام می نماید .

تحصیلات حداقل لیسانس اداری یا بازرگانی تجربه ۸ سال سابقه خدمت در رشته مربوط در شرکتهای‌تولیدی که حداقل ۴ سال آن در سمت سرپرستی و مدیریت باشد .
زبان آشنائی بزبان انگلیسی بطوریکه از عهده مکاتبات مستقلابرآید.
سن حداقل ۳۲ سال .
از واجدین شرایط دعوت میشود مشخصات خودرا به آدرس صندوق پستی شماره ۱۷۸۷-۱۴ تهران ارسال فرمایند یا جهت اطلاع بیشتر با تلفن ۸۴۹۸۰۹ بین ساعت ۲ تا۴ بعد از ظهر روزهای هفته تماس حاصل فرمایند هرگونه تماس در این مورد محرمانه تلقی خواهد شد .

۲۰۱

Pfizer

استخدام تحصیلدار

شرکت سهامی لابراتوار های فایزر ۲ نفر تحصیلدار با تجربه را با حقوق و مزایای مکفی استخدام می نماید .

شرایط :

۱- حداقل تحصیلات‌سوم‌متوسطه
۲- ۲سال تجربه کاری در وصول اسناد
۳ -سپردن تضمین ابواب جمعی
۴- معافیت نظام وظیفه
۵-گواهینامه‌موتورسیکلت‌سواری

ازواجدین شرایط تقاضا دارد بکارگزینی‌شرکت واقع در کیلومتر ۸جاده مخصوص‌کرج روبروی کارخانه مینو مراجعه و یا با تلفنهای ۶۶۸۰۲۰و ۶۶۵۷۳۳ و ۹۵۴۳۷۲ تماس حاصل فرمایند .

آگهی استخدام

شرکت دیزل نیرو یکنفر دوشیزه یابانوی ماشین‌نویس فارسی که‌به کاربایگانی نیزآشنائی‌داشته‌باشد به‌همکاری‌دعوت‌مینماید داوطلبین میتوانند همه روزه‌به‌جزءپنجشنبه و جمعه از ساعت ۲الی ۴٫۵ بعد از ظهر به اداره مرکزی این شرکت واقع‌درخیابان ثریا بین ویلاوحافظ ساختمان شهریار طبقه‌دوم‌مراجعه نمایند .

استخدام منشی مدیرعامل

شرایط

۱- تسلط کامل به امورمنشی گری
۲-تسلط کامل به زبان‌انگلیسی
۳-تسلط‌کامل‌به‌تایپ‌فارسی‌ولاتین

واجدین شرایط همه روزه از ساعت ۴٫۵ الی ۶٫۵ بعداز ظهر برای تعیین وقت مصاحبه‌باتلفن های ۶۶۸۶۵۴ و ۶۶۸۶۵۵ تماس حاصل نمایند .

استخدام شرکت خصوصی

۱- مترجم انگلیسی با ۴سال سابقه خدمت
۲- دوشیزه یا بانو با ششم متوسطه برای ماشین نویسی فارسی و لاتین

داوطلبان برای تنظیم پرسشنامه از ساعت ۸ صبح الی۵ بعدازظهربه آدرس‌زیر مراجعه‌نمایند.
میرداماد -میدان محسنی خیابان فرنازشماره ۳۵

آگهی استخدام‌فوری

برای کارگاه در منطقه اصفهان به چند نفر تکنیسین راه و ساختمان آشنا به زبان‌انگلیسی و در حدود ۵سال سابقه کار نیاز است. طالبین برای مصاحبه با تلفن ۶۲۸۱۲۴ تماس حاصل فرمایند

مهندسین مشاور
محسنین‌وهمکاران

استخدام
منشی‌مدیرعامل

۱- تسلط کامل به امور منشیگری
۲- تسلط کامل به زبان انگلیسی
۳- تسلط کامل به تایپ فارسی ولاتین

واجدین شرایط میتوانند همه روزه از ساعت ۴٫۵ الی ۶٫۵ بعد از ظهر برای‌تعیین وقت‌مصاحبه با تلفنهای ۶۶۸۶۵۴ و ۶۶۸۶۵۵ تماس حاصل نمایند .

شرکت سهامی
نوسازی و عمران تهران

برای تکمیل کادر اداره حساب‌داری ، صندوقداری که دارای ضمانت معتبر باشد با شرایط ذیل استخدام مینماید:
۱- تحصیلات در حدود دیپلم.
۲- دارابودن‌برگ‌خاتمه خدمت یامعافیت دائم.
۳- حداقل پنج‌سال سابقه کار موثر.
۴- حداکثر سن۳۵ سال.
از متقاضیان واجد شرایط و علاقمند به همکاری دعوت می شود روزهای شنبه تاچهارشنبه هر هفته باستثنای ایام تعطیل‌از ساعت دوالی چهار بعد ازظهربه اداره کارگزینی دفترمرکزی (تخت جمشید- خیابان ملک‌الشعرای‌بهار شماره ۱۵)مراجعه نمایند.

گروه‌صنعتی‌مولن‌روژ

تعدادی کارگر با سواد راجهت کار در انبار مرکزی مولن‌موکت‌واقع‌در شمیران با حقوقو مزایای مکفی - بیمه - سودویژه و ایاب و ذهاب استخدام مینماید .

طالبین به خیابان قدیم شمیران روبروی پل‌رومی خیابان قیطریه انبار مولن‌موکت تلفن ۲۷۱۳۶۳ مراجعه نمایند .

استخدام کارگر

یك شرکت بین‌المللی افراد مشروحه زیر را بهمکاری دعوت میکند

۱- کارگر برقکار
۲- کارگر آهنگر
۳- کارگر ساده

علاقمندان میتوانند به آدرس شاه‌عباس‌شمالی روبروی تهران کلینیك کوچه چهارم پلاك ۲۴ شرکت آسانسور اوتیس مراجعه کنند

استخدام دیپلمه
برای زنجان

شرکت سهامی عام‌ایران ترانسفو جهت تربیت و تکمیل کادر تولیدی کارخانجات ترانسفورماتور سازی ایران ترانسفو در زنجان بتعدادی دیپلمه نیازمند است .

افراد انتخاب شده بمدت یکسال درمراکز آموزش حرفه‌ای خارج از زنجان و همچنین در محل کارخانه شماره یك ایران ترانسفو در شهر ری دوره عمومی وکارگاهی راگذرانیده‌ودرصورت موفقیت درکاراموزی درکارخانجات شرکت در زنجان بکار گمارده خواهند شد .

شرایط استخدام :

۱- دارا بودن دیپلم کامل متوسطه (دیپلمه های فنی و ریاضی ارجحیت خواهند داشت)
۲- حداکثر سن ۲۶ سال
۳- تعهد خدمت بمدت حداقل ۳ سال پس از پایان دوره کار آموزی در کارخانجات زنجان
۴-دارا بودن برگ پایان خدمت‌وظیفه‌یامعافیت
۵-متولدین استان زنجان درصورت‌تساوی شرایط استخدامی حق تقدم خواهند داشت

از واجدین شرایط خواهشمند است‌کلیه مدارك تحصیلی واستخدامی خودرا حد اکثر تا دهم خرداد ماه بمحل شرکت ایران ترانسفو واقع در شهرری اول جاده قم سه راه اول پالایشگاه نفت ویابه صندوق پستی ۱۴۱۱۵۵ تهران و داوطلبین ساکن زنجان مستقیما بدفتر شرکت ایران ترانسفودرزنجان کوی اعتمادیه - خیابان دوم ارسال دارند تلفن دفتر زنجان ۴۴۸۶

استخدام کارگرساده
الیاف-شرکت‌سهامی‌عام

تعدادی کارگر ساده باسواد خواندن و نوشتن‌وباحقوق‌ومزایای مکفی استخدام مینماید .

متقاضیان میتوانند بین ساعات ۷ الی ۱۴ به کارگزینی این شرکت واقع در جاده قدیم کرج بین ۱۰ و اول‌جاده‌علیشاه‌عوض (شهریار) مراجعه نمایند .

IRAN AMERICA INTERNATIONAL INSURANCE CO.

بیمه بین‌المللی ایران وآمریکا

بیمه بین‌المللی ایران و آمریکا موقعیت‌های جالبی را بمنظور نمایندگی با مزایای زیر عرضه میدارد

۱- شرکت‌دردوره مخصوص
۲- درآمد قابل توجه‌ماهیانه (بیش از یکصد هزار ریال)
۳- امکان کار بصورت تمام وقت یا نیمه وقت
۴- استقلال در کار
۵- پیشرفت نامحدود

اگر واجد شرایط زیر هستید
سن بالای ۳۰ سال
خوش بیان و خوش برخورد
تحصیلات عالی

جهت‌مصاحبه‌حضوری‌روز یکشنبه ۳۶٫۲٫۲۵ وروز دوشنبه ۲۵۳ ۶٫۲٫۲۶ شاهنشاهی از ساعت ۸ صبح تا ۴ بعداز ظهر به ساختمان بیمه بین‌المللی ایران‌آمریکاواقع‌درخیابان روزولت شمالی نرسیده به تخت طاوس خیابان زهره پلاك ۸ به‌آقای‌ناصر واثقی مراجعه فرمایند .

شرکت ساختمانی پرسیزیون با مسؤولیت محدود

استخدام راننده

چند نفر راننده پایه ۲ شخصی با سه سال سابقه کار برای رانندگی ماشینهای وانت و استیشن این شرکت در تهران مورد نیاز است.

از واجدین شرایط که دارای ضامن معتبر باشند تقاضا میشود جهت کسب اطلاع بیشتر بکارگزینی این شرکت واقع در خیابان تخت‌طاووس غربی روبروی لارستان شماره ۳۳۳ یا تلفنهای ۶۰-۶۲۸۱۵۹ مراجعه فرمایند.

استخدام‌سکرتر

یك موسسه بزرك یکنفر سکرتر تمام وقت که بزبان انگلیسی آشنائی کامل داشته‌باشندباحقوق ومزایای عالی استخدام میکند . از واجدین شرایط خواهشمند است صبحها ازساعت ۸٫۳۰ الی ۱ بعد از ظهر با تلفنهای ۳۱۱۲۱۶ و ۳۲۸۲۶۱ تماس حاصل نمایند

جدیدترین درهای چوبی پیش‌ساخته

(ساخت فنلاند)

سیم‌وکابل بلدن (ساخت امریکا)

ومصالح‌ساختمانی‌دیگر

شرکت‌پارسوماش تلفن۸۳۱۸۵۵

تهران - خیابان نادرشاه خیابان‌شاهین شماره ۶۲
از شهرستانها نماینده فعال میپذیریم

ورزش

بقیه ازصفحه اول

آزاد ذوب‌آهن آریامهر پیروز گشت و نفرات برنده عبارت بودند از :

سبحان روحی وزن ۴۸ کیلو ـ مرادعلی شیرانی وزن ۵۲کیلو ـ احمدرضا شاهپوری وزن ۵۷کیلو ـ علی اصغر صالحی وزن ۶۲کیلو ـ هاشم قنبری وزن ۷۴کیلو ـ هوشنگ منتظرالظهور وزن ۹۰کیلو و سید حسن نورحسینی دروزن ۱۰۰ کیلو همگی‌از ذوب آهن دراوزان ۶۸ ـ ۸۲ کیلو وفوق سنگین به ترتیب‌محمود قشنگ ـ حسین‌مهرافروزیان وعلی روحانی‌ازبرق خراسان پیروز گشتند .

بدمینتون

شیراز : یکدوره مسابقه تشویقی بدمینتون برای‌بازی‌کنان دانشگاه پهلوی شیراز ترتیب داده شده بود که نفرات اول تا ششم این مسابقه به ترتیب عبارت بودند از: مهرزاد صادقزاده از ادبیات و علوم ـ کاووس همایون و حبیب‌آگهی هردونفر از پزشکی ـ عباس نامور از کشاورزی ـ حسین غرائی از پزشکی و حسین لیاقت از دانشکده‌کشاورزی

شهرداری اصفهان

بقیه ازصفحه اول

اکبر بزرگیان با تایید اظهارات دیگر ساکنان کوی کارمندان و یادآوری نیاز این کوی بواحد های درمانی ، داروخانه و اماکن تفریحی گفت: شهرداری حتی ساختن محل کسب ممنوع اعلام شده است و از این‌رو مردم‌این منطقه مجبورندبرای تامین‌مایحتاج خود کیلو متر ها راه طی کنند تابمرکز شهر برسند.

زباله‌ها غوغا میکند

محمد حسن آریانا در موردزباله های کوی کارمندان گفت‌راستش یک صندوق زباله در محله ما آگهی ارزیابی خیابان فردوسی را منتشر کرد ولی‌دستکم راه‌ارتباطی این کوی را بااصفهان احداث ننمود.

کوی کارمندان سرویس ندارد

رضا طلائی اظهار داشت :کوی کارمندان بسرعت توسعه می‌یابد و روزبروز بر تعداد جمعیت‌آن افزوده میشود ولی خدمات‌لازم به‌این‌کوی داده نشده و نمیشود فی‌المثل سی خیابان خاکی در کوی کارمندان وجود داردکه زمستانها گل ولای وتابستان ها گرد و غبار آن‌مردم راکلافه می کند وعبور ومرور را مختل‌می نماید .

وی افزود : کوی کارمندان با توجه بمجمعیتش نه کتابخانه‌دارد و نه کیوسک تلفن عمومی ونه کتابخانه و نه باشگاه ورزشی .

سفر به‌شهرهای خوزستان

بقیه ازصفحه اول

یکی از دوستان درشرح‌سفر مشقت بارش به شوشتر می‌گفت:

ـ به اتفاق خانواده برای شرکت در مجلس یادبود یکی از بستگان مرحوم شده به شوشتر رفتیم و در بازگشت‌به اهواز بلاهائی‌به سرمان آمدکه خدا نصیب گرگ بیابان‌نکند.در شوشتر از ساعت ۵ بعدازظهر به بعد تنها گاراژ این شهر سوت و کورمی‌ماند واتومبیل برای مسافران پیدا نمی‌شود و اگر احیانا وسیله نقلیه‌ای پیدا شد گاراژ دار باالتماس‌و تطمیع راننده ، او را وادار به سوارکردن مسافران‌میکند.. ماهم مثل دیگر مسافران، پس از مدتها انتظار کشیدن‌در زیر آفتاب چشممان به یکدستگاه مینی‌بوس افتاد که مقابل‌گاراژ ایستاد. مسافران مینی‌بوس‌را همچون شیئی مقدسی دوره کردند و افتادند به التماس‌از راننده که بیا و محض رضای خدا ما را به اهواز برسان‌تا فردا بتوانیم به کار و زندگی‌مان برسیم و از این علافی عذاب‌آور در شوشتر بدرآئیم و راننده امتناع می‌کرد که «صرف» نمی‌کند و بایدازاهواز خالی برگردم. بالاخره یکی از مسافران تعهد کرد که مابه‌التفاوت ضرر و زیان خیالی راننده‌رابپردازد وراننده باوزخندی پیروزمندانه فرمان حمله صادر کرد و مسافران شتابزده و در حالی که به همدیگر تنه می‌زدند و باسقلمه و ضربه های‌ته‌آرنج برای‌خود راه باز می‌کردند درمینی‌بوس ریختند و مینی‌بوس حرکت‌کرد و از شهرخارج شدیم و درست در جائی که مقدار زیادی‌گرد «د۔ د۔ ت»ریخته بودندوبوی بسیار تندی مشام را آزارمی‌داد راننده مینی‌بوس را متوقف‌کرد وسر برگرداند و بالحن‌جاهلی و خیلی داش مشدی‌وار گفت: «کرایه هاتونرورد کنین‌بیاد..» پرسیدیم چقدر ؟ فرمودند : «نفری ۱۰ چوق!» که البته منظورشان از «چوق» همان «تومان» خودمان بود. ناگفته نماند که عالیجناب راننده مینی بوس ، درمینی‌بوس قراضه‌اش که ۱۹ نفر ظرفیت داشت ۲۴ مسافر جای داده بود و دراین شرایط جای‌نفس‌کشیدن‌نبود. به جناب راننده گفتیم کرایه شوشتر ـ اهواز ۷۵ ریال است و شما نباید به مردم اجحاف کنید و حضرت ایشان غریدند : همین که گفتم،از ۱۰ چوق یک قران‌هم کمترنمیگیرم. بالاخره چاره‌ای نبود و جمیع مسافران نفری ۱۰ تومان را پرداختند و مینی‌بوس‌باسرعت بسیار کمتر از سرعت مجازراه افتادو کاشف به عمل آمد که راننده مینی‌بوسش را دراختیار یک شرکت اطراف شوشتر گذارده و از ترس پلیس راه‌که جلوی مسافر کشی اینگونه مینی‌بوسها را می‌گیرد مجبور است آنقدر کند حرکت کندتا پس ازتاریک‌شدن هوابه‌اهواز برسد... حتی یکبار مینی‌بوس را به بهانه گرم شدن موتوردر وسط راه نگاهداشت ومردم را یکساعت در گرمای کلافه کننده معطل کرد. بالاخره این مینی‌بوس راه یکساعت و نیمه اهواز را ۳ ساعته طی کردو امان از مسافران برید... و اکنون با این توضیحات،جمیع مسافران راههای خوزستان از مقامات مسئول‌درخواست‌دارند که به وضع بی‌سرو سامان و بی‌حساب و کتاب حمل مسافر توسط گاراژهای فاقدصلاحیت رسیدگی کنند و با کنترل مینی بوسها و اتوبوسهای مسافری رانندگان و گاراژ داران را مکلف و موظف به رعایت‌دقیق ضوابط و مقررات کنند.

اهواز ـ خبرنگار اطلاعات

نمایندگی خوزستان
اتومبیلهای گالانت
برادران سپهی ـ خیابان کورش کبیر ـ تلفن ۳۳۳۲۲
گالانت ـ شاهکار صنایع آمریکا و ژاپن

آگهی حصروراثت

بانو شهناز رشیدیان دزفولی دارای شناسنامه شماره ۳۸۴ دزفول فرزند عبداله از این دادگاه درخواست گواهی حصر وراثت نموده وچنین توضیح داده‌که‌مرحوم عبدالکریم رشیدیان درتاریخ ۵ر۱۱ر۲۵۳۵ در شهر دزفول اقامتگاه دائمی خود بدرود زندگی گفته ورثه آن مرحوم منحصر است به متقاضیه بالا(زوجه)ومهران رشیدیان بشناسنامه ۱۰۰ اندیمشک‌دزفول ومهرداد رشیدیان بشناسنامه‌۳۶۹اندیمشک (پسران)ومهردخت رشیدیان بشناسنامه ۳۴۷ اندیمشک و مینو رشیدیان بشناسنامه ۴۳۷ اندیمشک ومهرناز رشیدیان بشناسنامه ۳۸۷ دزفول (دختران) ولاغیر، اینک باانجام تشریفات مقدماتی درخواست مزبور را سه‌نوبت پی‌درپی ماهی یکمرتبه آگهی مینماید تا هر کسی اعتراض دارد ویا وصیتنامه از متوفی نزد او باشد از تاریخ نشر نخستین آگهی‌ظرف سه‌ماه بدادگاه تقدیم دارد والا گواهی صادر وهر وصیتنامه جز سری ورسمی‌که بعداز این موعد ابراز شودازدرجه اعتبار ساقط وبلااثر خواهد بود .

رئیس دادگاه بخش دزفول ـ علیرضا انگورائی

آ ـ ش ۳۷۹۹

آگهی حصر وراثت

آقای‌اسمعیل امینی‌هرندی بشناسنامه ۲۲۲۰ اصفهان‌درخواست صدور گواهی حصر وراثت نموده و توضیح‌داده که عمه‌اش مرحومه بانو ربابه آلفته بشناسنامه ۲۶۹۶۵ اهواز به تاریخ ۴ر۶ر۳۵ دراهواز اقامتگاه دائمی‌اش فوت ورثه‌اش عبارتند از ۱ـ متقاضی ۲ـ رضا امینی هرندی بشناسنامه ۲۲۲۱ اصفهان ۳ـ عباس امینی هرندی بشناسنامه ۲۲۱۹ اصفهان ۴ـ عباسعلی هاشمی مادرگانی بشناسنامه۱۱۶ اصفهان ۵ـ مجدابراهیم‌هاشمی مادرگانی‌بشناسنامه۵ اصفهان برادرزادگان متوفی ولاغیر بشرح پرونده ۲ـ۳۵ ، ۴۲۰ مدنی شعبه۲ دادگاه بخش اهواز.

اینک باانجام تشریفات مقدماتی مراتب مزبور را درسه‌نوبت متوالی ماهی یکمرتبه آگهی مینماید تاهرکسی اعتراض دارد ویا وصیت‌نامه اعم ازسری یا عادی در نزداو باشد ظرف مدت۳ماه بدادگاه تقدیم دارد والا گواهی صادر و هروصیتنامه جزرسمی وسری‌که بعداز این‌مدت ابراز شود ازدرجه‌اعتبار ساقط است.

متصدی شعبه۶ ددگاه بخش اهواز ـ سید محمد سیفزاده

آ ـ ش ۱۰۰۰

آموزش وپرورش «سپیدان»

مورد بازدید مدیر کل آموزش وپرورش فارس قرار گرفت

دراین بازدید نحوه آموزش پیشاهنگی ووظائف شورای منطقه‌ای آموزش وپرورش تشریح شد

اردکان فارس: در تاریخ ۱۴ر۲ر۳۶ آقای پازوکی،مدیر کل آموزش وپرورش استان فارس ،جهت بازدید از اداره آموزش وپرورش شهرستان سپیدان به اردکان ،مرکز سپیدان وارد شد.

هنگام ورود آقای پازوکی به اداره آموزش وپرورش، آقای عین‌اللهحسنی یکی از اعضاءشورای‌منطقه‌ای‌آموزش وپرورش‌سپیدان‌خیرمقدم‌گفت، سپس باتفاق آقای غلامرضا اسماعیل‌خانی رئیس آموزش وپرورش شهرستان سپیدان از دبیرستان و تمام دبستان های این شهر بازدید بعمل آوردند وپس‌از بازدیدمدارس درساعت۱۱صبح درسالن‌اداره آموزش‌وپرورش‌حضوریافتند.

درجلسه‌ای متشکل ازنمایندگان شهر وشهرستان و شورای منطقه‌ای‌آموزش و پرورش، اعضای کمیته تغذیه و رئیس پیشاهنگی این شهرستان،ابتدا آقای اسماعیل خانی ، کمبود های آموزش‌وپرورش سپیدان راگزارش نمود وتقاضا کرد بعلت‌کمبود جا ،کمکی بنمایند وثانیا چون موقعیت زمین در اردکان کم است دستور دهند تا از این ببعد هرگونه ساختمانی جهت آموزش و پرورش سپیدان بنامیگردد ، دوطبقه باشدمدیرکل آموزش وپرورش فارس ،دراین جلسه پیرامون‌نحوه‌آموزش‌پیشاهنگی و وظائف شورای منطقه‌ای آموزش و پرورش ونحوه امور تغذیه سخنانی ایراد نمود، آنگاه ازطرف‌نمایندگان انجمن های شهرو شهرستان وشورای آموزش وپرورش منطقه‌ای شهرستان سپیدان ، بخاطر فعالیت وکوشش‌شبانه روزی‌آقای‌اسماعیل‌خانی،رئیس آموزش وپرورش شهرستان سپیدان تقاضای تشویقی‌وی را نمود وازایشان خواستارشدند که‌هرگونه‌کمک‌به‌آقای‌اسماعیل خانی بنمایند .

آقای پازوکی اظهارداشت: بسیار خوشحالم که دراین شهرستان نوپا، چنین شخصی خدمت میکند که مورد تقدیر نمایندگان منتخب اهالی و حاضرین قرارگرفته است،مدیر کل‌آموزش و پرورش درپایان اظهار داشت : بپاس‌قدردانی مردم حقشناس سپیدان ،تاآن جائیکه امکان پذیر باشد ، نسبت به‌حمایت‌ایشان ازطرف اداره آموزش‌وپرورش استان وقفه‌ای بوجود نیاید. جلسه درساعت یک بعدازظهرپایان یافت، آنگاه آقای مدیر کل باتفاق آقای اسماعیل خانی جهت بازدیدمدارس‌روستاهای اردکان بسوی«همایجان» که از توابع اردکان است‌حرکت نمودند.

آگهی حصر وراثت

بانو حسنه ماهوری بشناسنامه ۱۰۶ شوشتر درخواست صدور گواهی حصر وراثت نموده وتوضیح داده کهشوهرش مرحوم محاوی ماهورزم مشهدی بشناسنامه ۵ شوشتر به‌تاریخ ۱۰ر۱۱ر۳۵ دراهواز اقامتگاه دائمی‌اش فوت ورثه‌اش ۱ ـ متقاضیه عیال دائمی متوفی ۲ـ عبدالمجید ماهورزم مشهدی به شناسنامه ۸۵ اهواز ۳ـ عبدالجلیل ماهورزم مشهدی بشناسنامه ۱۷۰ اهواز ۴ـ خلیل ماهورزم مشهدی بشناسنامه ۲۲۵ اهواز پسران متوفی۵ـ بتول ماهورزم‌مشهدی بشناسنامه ۱۹۳ اهواز ۶ـ لیلی ماهو رزم بشناسنامه ۷۹ر‌اهوز دختر متوفی و لاغیر بشرح پرونده ۲ـ۳۵، ۷۳۸ مدنی شعبه دوم دادگاه بخش‌اهواز.

اینک باانجام تشریفات مقدماتی مراتب مزبور را درسه‌نوبت متوالی ماهی یکمرتبه آگهی مینماید تاهرکسی اعتراض دارد ویا وصیت‌نامه اعم ازسری یا عادی در نزداو باشد ظرف مدت۳ماه بدادگاه تقدیم دارد والاگواهی صادر وهر وصیتنامه جزرسمی وسری که بعداز این مدت بدادگاه ابراز شود از درجه اعتبار ساقط وبی‌اثر خواهد بود .

رئیس شعبه دادگاه بخش اهواز ـ محمد فرید

آ ـ ش ۱۰۰۱

آگهی حصر وراثت

بانو جهان فلاحی دارای شناسنامه شماره ۹۵۶ باوکی الیگودرز فرزند محمدعلی ازاین دادگاه درخواست گواهی حصر وراثت نموده وچنین توضیح داده‌که قدرت‌اله فلاحی فرزند یداله درتاریخ ۴ ر۹ر۳۵ در بندرشاهپور اقامتگاه دائمی خود بدرود زندگی گفته ورثه آن مرحوم منحصر است به‌بانو جهان فلاحی بمشخصات فوق (متقاضیه و زوجه دائمی متوفی) ماهی‌طلا فلاحی فرزند کمان‌علی بشناسنامه ۵۶۰ جاپلق‌الیگودرز (مادر متوفی) ۳ـ پریوش فلاحی بشناسنامه ۱۶۵۷ ماهشهر (دختر متوفی) ۴ـ ابراهیم فلاحی بشناسنامه ۸۹ موالیدشادگان ۵ـاسمعیل فلاحی بشناسنامه ۱۵۹ ماهشهر ۶ـ ناصر فلاحی بشناسنامه ۵۳۸ ماهشهر (پسران متوفی) ولاغیر .

اینک باانجام تشریفات مقدماتی مراتب مزبور را درسه‌نوبت متوالی ماهی یکمرتبه آگهی مینماید تاهرکسی اعتراض دارد ویا وصیت‌نامه اعم ازسری یا عادی در نزداو باشد ظرف مدت۳ماه بدادگاه تقدیم دارد والا گواهی صادر وهر وصیتنامه جز سری و رسمی که بعد از این موعد ابراز شود از درجه اعتبارساقط و بلااثر خواهد بود .

احمدی طباطبائی
رئیس دادگاه بخش مستقل بندر ماهشهر
آ ـ ش ۹۹۹

آگهی حصروراثت

بانو حلیمه اشتری لرکی دارای شناسنامه شماره ۳۵۳ـ چهارمحال فرزند محمدخان از این‌دادگاه درخواست‌گواهی حصروراثت نموده و چنین توضیح داده که : شوهرش مرحوم علی‌بابابیگ اشتری لرکی بشناسنامه۳۵۱ ـچهارمحال در تاریخ ۳ر۶ر۳۵ در اهواز اقامتگاه دائمیش بدرودزندگی گفته و ورثه آن مرحوم منحصر است : ۱ـ متقاضیه‌عیال دائمی متوفی ۲ـ افراسیاب اشتری لرکی بشناسنامه شماره ۳۵۳ چهارمحال پسر متوفی ولاغیر بشرح پرونده ۳۵ـ۲ـ۴۶۱ مدنی شعبه دوم دادگاه بخش اهواز .

اینک با انجام تشریفات مقدماتی آگهی مزبور را در سه نوبت پی‌درپی ماهی یکمرتبه آگهی مینماید تا هرکسی اعتراض دارد ویا وصیتنامه در نزد او باشد از تاریخ نشر نخستین آگهی ظرف سه ماه بدادگاه تسلیم نماید والا گواهی صادر و هروصیتنامه جز رسمی و سری که بعد از این مدت بدادگاه ابراز شود از درجه اعتبار ساقط و بی‌اثر خواهد بود .

رئیس شعبه ۲ ـ دادگاه بخش اهواز ـ مجید فرید

آ ـ ش ۶۱۱

آگهی حصروراثت

آقای ولی‌الله آژغ بشناسنامه ۱۵۰ دزفول درخواست صدور گواهی حصروراثت نموده و توضیح داده که پدرش مرحوم غلام آژغ بشناسنامه ۳۵۸۹۵ خرم‌آبادبتاریخ ۲ر۱۱ر۳۵ در اهواز اقامتگاه دائمی‌اش فوت ورثه‌اش عبارتند از : ۱ـ متقاضی ۲ـ قدرت‌الله آژغ بشناسنامه ۸۰ اهواز پسران متوفی ۳ـ صغری آژغ بشناسنامه ۷۲ اهواز دختر متوفی ۴ـ فاطمه باراحمدی بشناسنامه ۵۸۴ بروجرد عیال متوفی ولاغیر بشرح پرونده ۳۵ـ۲ـ۶۹۹ مدنی شعبه دوم دادگاه بخش اهواز .

اینک با انجام تشریفات مقدماتی آگهی مزبور را در سه نوبت پی‌درپی ماهی یکمرتبه آگهی مینماید تا هرکسی اعتراض دارد ویا وصیتنامه در نزد او باشد از تاریخ نشر نخستین آگهی ظرف سه ماه بدادگاه تسلیم نماید والا گواهی صادر و هروصیتنامه جز رسمی و سری که بعد از این مدت بدادگاه ابراز شود از درجه اعتبار ساقط و بلااثر خواهد بود .

رئیس شعبه دوم دادگاه بخش اهواز ـ مجید فرید

آ ش ـ ۶۱۰

چند خبر از یزد

بقیه ازصفحه اول

شد .دراین جلسه از وضع نظافت شهر بشدت انتقاد شدو از شهرداری خواسته‌شد تـ به نظافت شهر بیشتر توجه شود.

جشن

* بمناسبت‌روز کارگرجشن باشکوهی باحضور فرماندار و جمعی از روسای ادارات و کارگران در باشگاه کارگردن یزد تشکیل شد.

مردم فسا

بقیه ازصفحه اول

سیستم تلفن فسا به خودکار با ظرفیت ۵ هزار شماره ـ قابل توسعه تا ۱۰ هزار شماره در برنامه آینده پیش‌بینی ودرنظر گرفته شده است.

انجمن شهرستان فسا نیز موضوع را به اطلاع مردم رساند و متقاضیان تلفن در واریز وجوه حق‌الاشتراک تلفن خودکار بر یکدیگر پیشی و تاسی جستند تا جائی که اداره متبوع در محل ازقبول تقاضا های جدید خودداری نمود .امامتاسفانه وقتی‌جدول زمان بندی شده مراکز تلفن خودکار شهرستانهای استان فارس از سوی اداره مخابرات به انجمن شهرستان رسید و همه امیدها نقش برآب شد، زیرا که در ردیف «۱۳» جدول مزبور نامی از فسا برده شده و ۲ هزارشماره تلفن خودکار دربرنامه ششم عمرانی برای‌این شهرستان در نظر گرفته شده است. بنابر این عده زیادی‌که باتوجه به اطلاع قبلی انتظار داشتند حداقل ۵ هزار شماره خودکار برای فسادرنظر گرفته شود از مقامات مسئول درخواست دارند نسبت به موضوع تجدید نظر به عمل آید . تا در سال جاری‌مقدمات شروع کار ساختمانی مرکز تلفن خودکار فسا در زمین مناسبی که برای این منظوردر نظر گرفته شده فراهم آید

دکتر هادی باقری ـ رئیس انجمن شهرستان فسا

برای بررسی امور مالی سازمان آب‌قم

تقاضای اعزام هیأت حسابرس بقم‌شد

قم ـخبرنگار اطلاعات: به تقاضای مهندس ابوالقاسم برومند مدیر عامل جدید واعضای هیات‌مدیره سازمان آب‌قم ،از مقامات مسئول تقاضا کرد امورمالی‌این سازمان ازسال ۲۵۳۰ تا۲۵۳۶ به وسیله یك هیات حسابرسی بررسی شود.

بقرار اطلاع درزمان هیات‌مدیره سابق سازمان آب قم ، متجاوز ازیك میلیون و دویست هزارتومان بابت حق انشعاب خارج‌ازمحدوده و مبلغ ۸۵۰ هزارتومان‌بابت عوارض شهرداری ازمردم وصول شده بود ولی اکنون سازمان آب‌قم ، حتی مبلغ۸۵۰ هزار تومان بابت برق مصرفی به سازمان برق منطقه‌ای بدهکار استو درحساب این سازمان نیزپولی موجودنیست.

آقای‌حاجعلی گرامی ،عضو انجمن شهروناظر هزینه سازمان آب قم، ضمن تایید این مطلب گفت: بابررسی حساب سازمان در طول پنجسال گذشته ،تکلیف دومیلیون وپنجاه هزار تومانی که‌فعلا مورد بحث است روشن خواهدشد.

حمام ونانوائی جدید دریاسوج

● ازسوی اداره اطلاعات وجهانگردی کهکیلویه وبویراحمد در مورد مطلبی که تحت عنوان: «هرچه زودتر برتعداد حمامهای یاسوج افزوده شود» و «مسئولان امر وضع فروش نان را در یاسوج کنترل نمایند» توضیحی به‌این شرح رسیده است :

«پاسخ شهرداری یاسوج حاکی است، در مورد ایجاد یک باب حمام جدید ومدرن بهداشتی باده نمره خصوصی و یک سرویس عمومی به همراه ۴دوش اقدام نموده و قریبا عملیات ساختمانی آن در شرف اتمام واز پیمانکار مربوطه تحویل گرفته خواهد شد و در خصوص مسئله توزیع نان شهرداری توسط بازرسین خودمرتبا توزیع نان‌را کنترل نموده و مطابق نرخ اعلام شده به فروش می‌رسد وبرای رفاه مصرف کننده نان، باراهنمائی شهرداری یک باب مغازه نانوائی دو تنوره تا یک هفته دیگر در شهر علاوه برچهارباب‌نانوائی موجود شروع بکارخواهدنمود»

چرا بلیط برای تمام‌راه ؟

آبادان چندی است که راه‌آهن قطارهای جدید اکسپرس را در مسیر تهران ـ خرمشهر و بالعکس بکار انداخته است از زمانی که این قطارها دراین مسیر مورد استفاده قرار گرفته‌اند دیگر بلیط به مقصد شهرهای میان راه صادر نمی‌شود فرضا اگر کسی مایل باشد از تهران یا خرمشهر بیکی از شهرهای میان‌راه برود ناچار است بلیط سراسر راه‌رابخرد یعنی اگر کسی‌بخواهد از خرمشهر به دورود یاقم برود بایستی بلیط برای تهران بخرد و در «دورود» پیاده شود .

محمد توفیقی ضمن مراجعه به‌دفتر نمایندگی روزنامه اطلاعات در آبادان وطرح موضوع بالا اضافه کرد: مسئولین فروش بلیط هم در خرمشهر و آبادان جواب قانع‌کننده‌ای نمی‌دهند تقاضادارم مسئولان راه‌آهن به‌فکر این موضوع باشند .

«گرگاب» برق ودرمانگاه ندارد

شاهین شهر ـ روستای گرگاب که حدود پنجهزارنفرجمعیت دارد واکثریت آنان نیز کشاورز هستند هنوز برق ندارد .

عده‌ای از اهالی روستای گرگاب ضمن مراجعه به‌دفترنمایندگی اطلاعات در شاهین شهر واعلام مطلب بالا اضافه کردند . اکثر اهالی گرگاب بهای انشعاب برق‌را پرداخته‌اند وقراربود حداکثر تا۱۸ فروردین ماه گذشته به‌آنان برق داده شود ولی تاکنون خبری از برق نشده است .

اینعده اضافه کردند: علاوه براین ما از درمانگاه و پزشک نیز برخوردار نیستیم و بهنگام بیماری دچار سرگردانی میشویم. اهالی روستای گرگاب از مسئولان امور تقاضا دارندبوضع آنان رسیدگی شود .

جنازه دانشجوی ایرانی ازامریکا به آبادان حمل شد

آبادان ـ جنازه علی اصغر یوسفی دانشجوی ایرانی که طی یک حادثه رانندگی در ایالت فلوریدای آمریکا کشته شده‌بود با هواپیما به‌آبادان حمل شد و به سردخانه بیمارستان شرکت‌ملی نفت انتقال یافت .

علی اصغر یوسفی ۶ماه قبل پس‌از قبول شدن در امتحانات اعزام دانشجو به‌آمریکا رفت ودر رشته برق دانشگاه فلوریدا به تحصیل پرداخت .

کاهو بجای تنباکو

بقیه ازصفحه اول

اروپا رواج پیدا نمود وتنهاگیاهی است که از همان اوان پزشکان بزیان های حاصله ازآن پی برده ومردم را ازاستعمال آن‌منع می‌کردند. درسال ۱۸۶۰ یک‌الکالوئید سمی‌بنام‌نیکوتین ازآن استخراج شد.

پس از استخراج این ماده سمی خطرناک بودن استعمال این‌گیاه بوسیله پزشکان گوشزد گردید و به این گیاه سمی انتقادات شدیدی ازطرف محافل علمی شد واقداماتی از طرف دولت هاومراجع مذهبی برای‌جلوگیری از استعمال آن بعمل آمد.

در انگلستان جمع آوری وریشه‌کن‌کردن‌این‌گیاه‌بصورت‌یک مسئله جدی تلقی شد.

در روسیه بااینکه دراثر سردی هوا کشیدن دودبیشتر مطلوب است استفاده کنندگان از این گیاه رابهرصورت‌وشکل افرادی‌ملحد معرفی مینمودند وحتی افرادیکه راکه در دود کردن ویا انفیه نمودن اصرار می‌ورزیدند واجب بقتل دانسته وبه مجازاتهای شدید محکوم می‌کردند.

درترکیه اقدام‌بقطع عضو معتادین‌نمودند و دربیشترممالک مسیحی مذهب استعمال سیگار وتوتون بهرشکل درکلیساها ممنوع گردید.

کم‌کم‌کشت وبرداشت این محصول تحت شرائط معینی درکنترل دولت های وقت درآمد. در ایران هم دراوائل‌باکشت وزرع گیاه مخالفت های شدید بعمل آمد وعاقبت هم‌کشت‌این گیاه درانحصار دولت درآمد.

وحتی معروف است که درزمان ناصرالدین شاه که‌امتیاز کشت وبرداشت این گیاه به دولت انگلستان واگذار گردید بوسیله مرحوم آیت‌اله شیرازی مرجع شیعیان استعمال تنباکو وتوتون تحریم گشت ومیگویند شدت آن باندازه‌ای‌بوده که روزی ناصرالدین شاه دراندرون هوس قلیان میکند چون دستوربه‌تهیه آن‌می‌دهدخدمه مخصوص‌ازآوردن قلیان‌استنکاف ورزیده واز اجرای این دستور سرباز زده است جای بسی شگفت است باهمه معایب ومضراتیکه برای این عنصر گیاهی قائلند وازآن اوان هم‌کم‌وبیش مردم و مسئولین امر بمضرات آن آگاهی داشتند هر روز استعمال وتهیه این‌گیاه بصورت های مختلف روبتوسعه گذاشته وامروز بزرگترین‌تر است‌هاو کمپانی های جهان مشغول کشت وتهیه این‌گیاه سمی‌هستند وباشکال گوناگون وفریبنده هر روز بنوعی وارد بازار های جهان میشود.

رواج این گیاه بحدی است که بعضی از کشور های سودجو به‌تهیه تقلبی آن از بعضی الیاف گیاهان دیگروپنبه‌با قراردادن الیاف آنها در شیره تنباکو بجای برگ‌اصلی استفاده میکنند وباهمه معایب ومضراتی که برای آن قائل هستند وهمه کم وبیش ازآن آگاهی دارند کشیدن‌آن‌امروز بصورت عالمیگر توسعه یافته وبطوریکه می‌بینیم عده زیادی از مردم جهان‌بصور مختلف به‌آن هم‌بستگی پیدانموده و هر روز وهرسال میلیاردها ثروت ومیلیونها تن در اثر استعمال مال‌وجان خود را بخطر می‌اندازند. ودراثر تبلیغات دامنه‌دارتراست هم‌بستگی باین گیاه سمی درتمام کشور های جهان بطور سرسام آوری بین مردم رواج پیداکرده‌است. توتون بهرشکل وصورت جویدن ـ انفیه ،قلیان ،پیپ ،سیگارسیگارت‌مصرف شود نیکوتین سم‌مهلک آن‌که از نظر شیمیائی همانند اسید سیانیدریک که‌خطرناکترین سم است می‌باشد. بسادگی وآسانی جذب بدن میشود.

جذب‌نیکوتین از مجاری تنفسی بقدری سریع انجام می گیرد که حتی افرادیکه خود معتاد نیستند ولی شب را تادیر وقت دراطاقهای سرپوشیده وپراز دودسیگار بسرمی‌برند روز بعد میتوان نیکوتین رادرادرار آنها یافت.

درهرسیگار بسته بنوع آن از ۱۰ـ۴۰ میلی‌گرم نیکوتین وجود دارد. ولی خوشبختانه بیشتر از۳ـ۲ میلی‌گرم آن جذب نخواهد شد.

کشیدن‌سیگارپاپیپ ویابهرشکل‌دیگرباشد اعتیادآن‌بشدت‌تریاک وسایرمخدرهانیست ولی‌استعمال‌مکررآن سبب‌بروز هم‌بستگی داروئی میشودخاصیت‌خوشی ونشئه‌دهنده‌سیگار بخوبی‌معلوم نشده‌بعضیهاتصورمیکنندآرامش حاصل‌ازآن‌از حرکات‌منظم‌دست ولب‌هاوتماشای حلقه‌های‌دودواستشمام‌بوی‌عطرآنست عوارضی که از استعمال توتون بهرطریق که مصرف شود بروزمیکند خیلی بیشتر ازسایر مخدرهاست طبق مطالعاتیکه از طرف دانشمندان وپزشکان جهان شده‌ارتباط بین بیماری های سرطان ریه بخصوص لب هازبان وحنجره وکشیدن سیگار ثابت شده وجای هیچگونه‌شک وتردیدنیست.

عمل سرطانزائی توتون وسیگار رامعلول وجودکربور های(بنزوپیرن) حاصل ازتقطیر خشک سیگار هنگام دودشدن وکشیدن میدانند.

وقدرت سمیت نیکوتین باندازه‌ایست که ۴ـ۳ قطره آن‌روی زبان سگی میتواند اورادردم هلاک کند.

طبق آمار وارقام منتشره ازطرف مقامات مسئول‌وبهداشت آمریکادرسال ۱۹۳۰ میلادی سه‌هزار نفر معتاد به سیگار و پیپ دراثر سرطان‌ریه درگذشتند.

درسال ۱۹۵۰ میلادی رقم تلفات به ۱۸ هزار نفررسید.

ودرسال ۱۹۷۱ میلادی رقمی بالغ بر۶۴ هزار نفر رانشان می‌دهد.

این‌زنگ خطر مقامات ایالات متحده آمریکا رابرآن‌داشت که‌کنگره بزرگ بین المللی پزشکی درواشنگتن تشکیل گرددو در مورد این بلای‌جانسوزاقدام‌جدی‌بعمل‌آید. نتیجه‌مطالعات‌و تحقیقات دانشمندان از۱۷انستیتو علمی‌جهان در موردزیانهای حاصله از استعمال‌دخانیات مورد بررسی قرارگرفت و قطعنامه کنگره به‌شرح زیر منتشرشد.

۱ـ ایجاد سرطان ریه ودستگاه تنفسی.
۲ـ اختلالات‌قلبی وعروقی وکمک به پیشرفت مجاری‌قلب
۳ـ اختلالات گوارشی
۴ـ ایجاد مرگ زودرس

وتصمیم‌گرفته شد که ازطرف مقامات دولتی وبهداشتی آمریکا به‌کمپانی‌ها وکارخانجات سازنده ابلاغ گردد تاعبارت «سیگار کشیدن برای سلامتی خطرناک‌است» روی‌پاکت سیگار ها چاپ شود. کشیدن یکعدد سیگار یاسیگارت۴ ثانیه عمرانسان راکوتاه میکند.

پس‌از انتشار نتایج حاصله از این‌کنگره‌میلیونهانفر مردم آمریکامبادرت‌بترک سیگار کردند بطوریکه ۲۶ درصد ازمردها و۱۱درصد اززنها کشیدن‌سیگار را برای‌همیشه کنارگذاشتند. آماریکه دریکی از مجلات پرتیراژ آمریکا منتشرشد نشان‌میدهد درحال حاضر ۴۲درصد از مرد هابطور دائم هم‌بستگی‌بسیگار دارند.

۳۱ درصدازرنها معتادبه کشیدن سیگار هستند.

۷۵ درصد از مرد های آمریکابصورت تفننی سیگار دود میکنند.

۴۶ درصد از زنهای آمریکا بطورتفننی سیگار میکشند

نسبت‌هم‌بستگی سیگار بین مردها بیشترین سنین ۲۴ـ۴۴ سالگی است وزنان کمتر از مردها بسیگار علاقه‌دارند.

درآمد وتحصیلات وشغل رل مهمی در موردمبتلایان بکشیدن سیگار بین مردم دارد.. در آمریکا مردمان شهری‌بیشتر از روستا هابسیگار علاقمند هستند ،درصورتیکه درایران‌بعکس این قضیه است.

تحصیل کرده ها درسطح بالا بادرآمدخیلی‌زیاد علاقه‌ای بکشیدن سیگار از خودنشان نمیدهند.

افرادیکه باتحصیلات کمتر درآمد بیشتری دارندبیشتر هم‌بستگی به‌سیگار دارند.

اما درایران متاسفانه باید اذعان کرد که هر روزبیشتراز روزپیش افرادمخصوصا جوانان وحتی‌نوجوانان علاقه به کشیدن سیگار آنهم‌سیگارخارجی‌ازخودنشان می‌دهند وکشیدن سیگار ازتفنن گذشته به شکل یک بیماری همه‌گیری روی چشم‌وهم‌چشمی بین‌جوانان و نوجوانان بوجودآمده‌بطوریکه دریکی ازمسافرتهائیکه اینجانب بتهران نموده‌ام برای‌انجام‌کاری بخیابان ۲۵شهریوررفته بودم‌چون خستهو وامانده شدم‌ناچار بیکی ازکافه قنادی های آنحدود برای خوردن قهوه‌پناه بردم وپشت یکی ازمیزهاقرارگرفتمو مشاهده‌نمودم تمام میزهای کافه قنادی پراز مشتری آنهم تمام جوانهای زیر ۱۸سال‌پسرو دختر است وبلااستثناءدردست‌همه‌آنها سیگار بود ومشغول پک زدن بودند ازیکی ازپسرهای نزدیک‌که باولع سیگاردود می‌کرد پرسیدم علت این هم‌بستگی شمابه سیگار چیست چراشما جوانها که‌هیچ گونه ناراحتی شغلی وپاهنوزآشنابرموزبازیهای زندگی نشده‌اید سیگار دود می‌کنید آنهم با این شتاب وعجله واشتیاق میدانید درجواب من چه گفت؟

«اینهم یکنوع سرگرمی است که ماجوانها بدان عادت کرده‌ایم.»

آمار وارقام تکان دهنده‌ای درشماره ۱۵۲۸۲ روزنامه اطلاعات مورخ ۲۳ فروردین ۳۶ منتشر شد که‌نشان‌دهنده‌سیر صعودی استعمال این بلای جانسوز درسالهای اخیر است.

رقم بیست ودومیلیارد عدد سیگار که بهاء آن معادل دو میلیارد وششصد میلیون تومان میشوداین آمار که از طرف اداره کل دخانیات تهیه شده نشان می‌دهد که این مبلغ‌هنگفت درسال گذشته دودشده وبهوا رفته است درسال گذشته‌یعنی سال ۲۵۳۵شاهنشاهی‌این‌رقم نسبت‌به‌سال های قبل‌سیرصعودی داشته واین رقم ومبلغ هنگفت وسرسام آور نه برای من‌بلکه برای‌هیچ یک از مردان قابل قبول نیست.

بنظر من با این سرمایه که بصورت دود در سال گذشته بهوا رفته میتوان دویست موسسه و مدرسه حرفه‌ای فنی و آموزش عالی تاسیس کرد که هر کدام گنجایش اقلا آموزش هزار تن را دارا باشد بعلاوه برای تعلیم و تربیت‌این عده جوانان که رقمی در حدود دویست هزار نفر را تشکیل می‌دهد میتوان ششصد معلم فنی و استادکار و استاد از داخل و خارج کشور استخدام نمود و یا اگر مردم اصرار دارندعادت خود را ترک نکرده و ثروت و جان خود را بخطر اندازند . هیات دولت و مسئولین امر و اداره کل دخانیات میتواند روی پیشنهاد من تحقیق وتعمق‌بعمل آورده و پس از یک سلسله آزمایشات آزمایشگاهی و بالینی و اطلاع از عوارض آن‌بجای برگ توتون در ساختن سیگار از برگ کاهوی‌وحشی استفاده کند و مزایای برگ کاهوی وحشی عبارت است از :

۱ـ برگ کاهو بعلت دارا بودن ماده‌ای بنام لاکتوکاریم بمقدار کم از گیاهان آرام کننده و تسکین اعصاب بوده و بعلاوه ضد برونشیت و ضد درد های سرطانی میباشد .

۲ ـ هم بستگی داروئی لاکتوکارنم موجود در کاهو بسیار کم و ناچیز بوده و بهیچوجه اعتیاد ایجاد نمیکند .

۳ـ چون الیاف وآوند های برگ کاهوی وحشی‌پس‌از خشک شدن خیلی قابل اشتعال است دود کمتر ایجاد کرده و رسوب حاصله در اثر تقطیر خشک بمراتب کمتر خواهد بود .

۴ ـ کشت وزرع کاهوی وحشی با آب و هوای ایران سازگار بوده و در تمام نقاط ایران قابل کشت‌وزرع است .

۵ ـ زمان کشت و برداشت گیاه کمتر و محصول بیشتری میتوان از آن برداشت نمود .

اخطار استاندار خوزستان

بقیه ازصفحه اول

آبادان : «شایع شده‌است که کمکهای‌دولت بشهرداریها کاهش پیدا میکند ،اما این یک شایعه بی‌اساس وقویا می گویم که نه تنها هر سال کمکهای دولت به شهرداریها روبه‌افزایش است ،بلکه در برنامه‌ششم عمرانی میزان کمکهای دولت به شهرداری های خوزستان برای اجرای برنامه های وسیع عمرانی به‌میزان قابل توجهی‌افزایش می‌یابد »

دکتر صالحی استاندار خوزستان ، ضمن سفر به آبادان در جلسه‌ای که با شرکت سناتور موسوی ، سناتور انتخابی آبادان ، روسای ادارات و اعضای انجمن های شهر و شهرستان تشکیل شده بود، مطلب‌بالارا عنوان کرد و افزود :با افزایش کمک‌دولت به شهرداری ها این امکان بوجود می‌آیدکه‌برنامه های عمرانی شهری در خوزستان درسطحی وسیع‌تر به اجرا درآید .

دکتر صالحی پیش از شرکت دراین‌جلسه‌ازبخش‌اروندکنار دیدن کرودودر این منطقه از شرکت تعاونی صیادان ، بخشداری وسایر نقاطاروند‌کنار دیدن کرد و ضمن بررسی نیاز های‌عمرانی مردم این منطقه دستورداد راههای روستائی مرمت اساسی شود و برای تقویت شبکه آبرسانی وتامین آب بیشتر برای مردم اروند کنار یک تلمبه آب بین راه آبادان ـ اروندکنار نصب شود .

استاندار پس‌از مراجعت‌از اروندکنار به‌آبادان‌ازروستای بریم ، کوی ذوالفقاری ونقاط مختلف آبادان دیدن کرد و برای رفع پاره‌ای‌نقائص به «آتشی» فرماندار آبادان دستوراتی داد و آنگاه در جلسه‌ای که باشرکت سناتور موسوی و روسای ادارات دولتی و اعضای انجمن های شهر و شهرستان تشکیل شده بود شرکت کرد .

مزاحم دولت !

دراین جلسه استاندارپس ازاشاره به‌افزایش میزان کمکهای دولت به‌شهرداری‌ها، موضوع مشکلی را که در مورد زمین‌استادیوم ورزشی واقع در خسروآباد پیش آمده ، مطرح کرد وتوضیح خواست فرهنگ زاده رئیس سازمان زمین گفت : یکی‌از زمینداران نسبت به قسمتی از زمین استادیوم ادعای‌مالکیت کرده ودراین‌مورد شکایتی نیز تسلیم نموده است .

استاندار در پاسخ گفت: این بهیچوجه صحیح نیست که‌عده‌ای‌با کاشتن چند درخت ادعای مالکیت‌زمینهای دولت‌را بکنند ومزاحم دولت شوند ومدعی شوند که به زمینشان تجاوز شده،در این مورد با آقای آتشی فرماندار مذاکره و تشریك مساعی كنید و هرچه زودتربه‌اینوضع خاتمه دهید تا افراد تشویق نشوند با کاشتن چند اصله درخت باعث دردسر شوند و ادعای مالکیت پیدا کنند .

حل مشکل بیمه شدگان

سپس‌خانم مهدوی ، عضو انجمن شهر درمورد نارسائی هائی که درزمینه خدمات درمانی وجود دارد و خودداری داروخانه هااز پیچیدن‌نسخه های بیماران بیمه شده سخن گفت :

استاندار در پاسخ گفت: چرا این موضوع را در انجمن شهر مطرح نکردید ؟ برای حل‌این مسئله باید کمیسیونی‌درفرمانداری‌تشکیل شود تاپس‌ازبررسی موضوع و یافتن راه‌حلهای لازم ، اختیاراتی دراین مورد به کمیته تفویض گردد.

درپایان این‌جلسه‌استاندار اعلام کرد که طرح اضطراری سازمان آب آبادان تا اوایل تابستان آینده آماده بهره‌برداری خواهد شد .

نیازمندیهای اطلاعات

تلفنهای: ۳۰۳۷۰۲-۳۱۱۲۱۹-۳۱۱۲۲۵-۳۱۱۲۲۴

نیازمندیهای اطلاعات تلفنی پذیرفته میشود

سلف‌سرویس

در شرف بهره‌برداری در بهترین و پرجمعیت ترین نقطه شهر با موقعیت استثنائی بدون واسطه بفروش میرسد طالبین از ساعت ۹ الی ۱۳ به تلفن ۵۳۰۰۱۵ و از ساعت ۱۶ الی ۱۸ با تلفن ۲۷۷۷۹۰ تماس حاصل نمایند.

عمره رجبیه

طبق معمول ۱۳ رجب ولادت با سعادت امیر مومنان علی علیه‌السلام در کنار کعبه زادگاه آن حضرت و دیداری از شهرهای مدینه ـ قاهره ـ سوریه به مدیریت حاج‌حسین رسول‌زاده اقامت در هتلهای درجه یك آماده ثبت‌نام میباشد تلفن رزرو ۷۹۱۳۰۳ ـ ۷۹۲۳۱۳

فروش سرقفلی

یکباب مغازه ۲دهنه بزرك درحدود ۳۰۰ متر ویك زیرزمین بزرك در حدود ۴۰۰ متر باداشتن دوخط تلفن و تجهیزات کامل باموقعیت بسیار عالی در بهترین نقطه بلوار الیزابت بین سهیل و کاخ که اکنون بنام مبل خواب میباشد یکجا یا جداگانه بفروش میرسد تلفن ۶۵۰۲۵۹ و ۶۵۷۹۱۰

استخدام

شرکت پخش جمشید

جهت تکمیل کادر پرسنلی خود افراد زیر را بامزایا وحقوق مکفی بهمکاری دعوت مینماید.

۱ـ دیپلم ریاضی یکنفر
۲ـ حسابدار با دو سال سابقه‌کار یکنفر
۳ـ دکوراتور باحداقل دو سال سابقه‌کار یکنفر
۴ـ کارگر ساده ۱۰ نفر.
۵ـ کمك‌فروشنده ۱۰ نفر.
۶ـ برق‌کار ۲ نفر
۷ـ کمك دکوراتور با سیکل ۳ نفر
۸ـ کارگر نجار یکنفر.
۹ـ نگهبان یکنفر با معافی.

افراد واجد شرایط درصورت نداشتن موانع استخدامی میتوانند همه روزه به آدرس میدان شوش خیابان سپهبد رزم‌آرا بالاتر از پمپ بنزین دولت‌آباد شماره ۵۷۷ مراجعه نمایند.

تهران شیمی
شرکت سهامی

شرکت سهامی تهران‌سیمی یکنفر لیسانسیه که بامور پرسنلی و بیمه های تامین اجتماعی ومالیاتی وسایر امور مربوطه آشنائی کامل داشته باشد برای اداره کارگزینی درمحل کارخانه‌خود استخدام مینماید.

از داوطلبان دعوت میشود بادر دست‌داشتن مدرك تحصیل وسوابق خودروز شنبه ۲۴ اردیبهشت بدفتر مرکزی شرکت واقع در خیابان تخت‌جمشید غربی-چهارراه‌سهیل شماره ۱۲۸ طبقه دوم از ساعت ۹ صبح تا ۲ بعدازظهر مراجعه‌نمایند

یکنفر مکانیك وارد به‌کلیه‌تعمیرات ماشین و یکنفر راننده شخصی مورد نیاز میباشد.

تلفن ۹۵۷۰۱۱ ـ ۸۳۳۸۰۰

آگهی مناقصه

شرکت‌خدمات‌کشاورزی‌خوزستان

ساختمان یکباب انبار لوازم یدکی بمساحت حدود ۷۰ متر مربع در صفی‌آباددزفول راازطریق مناقصه انجام میدهد. داوطلبان میتوانندبادریافت مشخصات و شرایط از دفتر شرکت تهران‌خیابان حافظ شماره ۵۵۳ یااداره کشاورزی دزفول‌حداکثر تا ساعت ۱۲ روز پنجشنبه ۳۶٫۳٫۵ تسلیم‌دارند

شرکت‌خدمات‌کشاورزی‌خوزستان

اجاره ۲ طبقه ساختمان اداری

هر طبقه بمساحت ۲۵۰ متر مربع بادوخط مستقیم تلفن و پارکینك اختصاصی و سیستم فن‌کوئل بصورت نیمه مبله واقع در طبقات ۷و۹ ساختمان‌مدرن‌وشیك کاوه‌درمیدان‌فردوسی ابتدای سپهبد زاهدی بطور یکجا یا جداگانه اجاره داده میشود طالبین با تلفن ۹ـ۸۳۸۰۵۶ تماس بگیرند

فرش ماشینی

قابل شستشو به هر اندازه و هر نوع که مایل باشید بقیمت تجارتی موجود است گیشا ۳۰ متری اول نبش کوچه هفتم تلفن ۶۳۷۶۳۹

فروش اتومبیل مستعمل

چند دستگاه اتوبوس ـ فولکس استیشن ـ کامیونت ۶۰۸و ۶۰۹ قابل استفاده‌بفروش‌میرسد داوطلبان خرید میتوانندجهت ملاحظه‌اتومبیلها و پیشنهاد خرید به قسمت ترانسپورت گروه صنعتی مینو ـ کیلومتر ۸ جاده شمالی کرج مراجعه نمایند.

یک‌شغل هیجان‌انگیز برای‌خانمها ودخترخانمها باحقوق‌فوق‌العاده

اگر طالب یك شغل پرتحرك با درآمد خوب هستید معروف‌ترین کمپانی لوازم آرایش دنیا برای عرضه محصولات خود در تهران ۵ نفر دوشیزه و یا بانوی آراسته ۱۸ تا ۳۰ ساله را با بهترین حقوق و مزایا به همکاری دعوت مینماید.
(دانستن زبان‌انگلیسی امتیازمحسوب میشود. اما شرط حتمی نیست)
از داوطلبان دعوت میشود در ساعات اداری به نشانی نرسیده به سه‌راه شاه بالاتر از سینما شهرفشنك (مهتاب) ساختمان ۱۴۱ شرکت‌یونفر مراجعه فرمایند.

شرکت K.G وانت‌ایسوزو نیسان‌هومر- سوباروسقف

(نقد و اقساط تحویل فوری)
تهران ـ چهارراه شاهپور گمرك
تلفن ۵۳۹۲۳۲
جواد گلپایگانی
گلپایگان : خیابان حافظ اتومبیل گلپایگانی

آگهی استخدام

شرکت پرسیك سازنده پرده کرکره و تشك خوشخواب تعدادی کارگر زن و مرد را با مزایای ذیل بهمکاری دعوت مینماید.

۱ـ سرویس ایاب و ذهاب مجانی
۲ـ سروس ناهار خوری مجهز
۳ـ استفاده از سود ویژه و کلیه مزایای‌قانونی
۴ـ امکان اضافه‌کاری از ۳ تا ۴ ساعت

آدرس: بعدازمیدان شهیدروبروی پل‌فرودگاه ۲۰ متری رباحی کارگزینی‌شرکت مراجعه‌نمایند.

زمین صنعتی فروشی

قطعه زمینی بمساحت ۴۲ هزار متر مربع واقع در کیلو متر ۱۰ از میدان شهیاد بطرف‌کرج سه‌بر (جاده مخصوص ـ اتوبان-خیابان ۴۵متری) جهت انبار سازی قابل تفکیك باندازه‌های‌دلخواه هر متر مربع مقطوع ۲۵۰ تومان یکجا بفروش‌می رسد. تلفن ساعات اداری ۶۴۷۷۱۲

برای دریافت نظریه کارشناس رسمی دادگستری در :

مقره وبرآورد وارزیابی ساختمان های فلزی و بتنی و متعارف واراضی غیر مزروعی ـ تشخیص حسن انجام کار های ساختمانی تامین میزان خسارات و تعمیرات ساختمانی- ارزیابی و تعیین اجارمیها واجرت‌المثل بین ساعت ۱۰تا۱۳ و ۱۶ تا ۱۹ باتلفن ۶۶۶۹۱۶ تماس گرفته شود.

دعوت بهمکاری در شرکت مهندسین مشاور

۱ـ مهندس سیویل با حداقل ۵ سال سابقه کار دو نفر.
۲ـ تکنیسین کار های خاکی و بتونی باحداقل ۵ سال سابقه کار سه نفر
خواهشمند است باتلفن های ۴ـ۸۵۶۲۹۲ تماس حاصل نمائید

دارالترجمه حسن‌پور

مکاتبات بادانشگاه‌های‌هندوستان
چهارراه امیراکرم تلفن ۶۶۶۱۹۳

کاشی ایتالیائی لوازم ساختمانی

نمایندگان چند کارخانه مشهور ایتالیا برای عقد قرارداد نهائی جهت فروش انواع کاشی و سایر ملزومات ساختمانی تا یك هفته در تهران اقامت دارند از متقاضیان دعوت میشود با تهران ۸۳۶۹۴۶ و ۸۲۵۴۵۷ تماس حاصل فرمایند.

دفتر مهندسین مشاور معمار

افرادنامبرده ذیل را جهت‌طرحهای جالب وبزرك (ودرصورت رضایت طرفین برای کاردائم) استخدام مینماید.

مهندس معمار- مهندس‌محاسب- مهندس تاسیسات تهویه‌مطبوع- مهندس برق ـ مهندس سیویل ـ دکوراتور نقشه‌کش.

برای کار نظارت در چالوس :
مهندس راه وساختمان-مکانیك- الکتریك و تهویه‌مطبوع

از جویندگان کار خواهشمند است مشخصات و سوابق کار خود را همراه با یك قطعه عکس جدیدشان با ذکر حقوق‌موردتقاضا به راهنمای شماره ۱۵۵ روزنامه اطلاعات ارسال فرمایند.

سرپرست‌کارگاه مکانیکی

کارخانه داروسازی بین‌المللی برای تصدی شغل سرپرست کارگاه مکانیکی کارخانه واقع در تهران احتیاج به شخص واجد شرایط زیر دارد.

ـ سن حداکثر ۴۰ سال
ـ حداقل ۵ سال سابقه کارمشابه (ماشینهای صنعتی- دیگ بخار- برق) تجربه قبلی در صنایع دارو سازی ارجحیت دارد.
ـ تحصیلات دیپلم متوسطه

لطفا با ذکر مشخصات کامل‌سابقه کار وآخرین حقوق درخواستی با صندوق‌پستی‌شماره۱۹۵۷ تهران مکاتبه ویا باتلفن ۵ـ ۲۶۳۰۵۱ برای تعیین وقت با کارگزینی مصاحبه نمائید.

NOTRE DAME DE FATIMA HOSPITAL

مدرسه‌بهیاری‌بیمارستان نتردام دوفاتیما استخدام مینماید

یك بیمارستان جدیدالتاسیس با ۱۶۰ تختخواب و همکاری بهترین گروه پزشکی ایرانی و انگلیسی استخدام میکند.

مربی‌پرستاری

مربی باتجربه‌کافی‌ومدرك لیسانس پرستاری و مسلط به زبان انگلیسی برای مدرسه بهیاری این بیمارستان مورد نیاز می باشد.

ازمتقاضیان خواهشمند است به‌قسمت کارگزینی بیمارستان نتردام دوفاتیما واقع در یوسف‌آباد خیابان محمدرضاشاه- کوچه بیست‌و یکم مراجعه و یا جهت اطلاع بیشتر با تلفن ۷ـ۶۲۳۸۸۳ تماس‌حاصل‌نمایند

آگهی برای‌اطلاع صاحبان سهام شرکت تهران لندن بریك (سهامی عام)

عطف‌به تصمیم مجمع‌عمومی‌فوق‌العاده مورخ ۱۸٫۱۲٫۲۵۳۵ و هیات مدیره مورخ۵٫۲٫۳۶ شرکت تهران لندن بریك (سهامی عام) دایر به افزایش سرمایه شرکت مراتب زیر راباطلاع سهامداران محترم شرکت میرساند:

۱ـ مبلغ سرمایه اولیه شرکت دویست میلیون ریال
۲ـ مبلغ افزایش سرمایه یکصد میلیون ریال
۳ـ طریق افزایش سرمایه انتشار سهام جدید
۴ـ تعداد سهام جدید ده هزار سهم
۵ـ بهای اسمی هر سهم جدید ده‌هزارریال
۶ـ حق تقدم خرید سهام جدید به سهامداران فعلی شرکت به نسبت سهامی که مالکند (در ازاءهردو سهم اولیه یک سهم جدید)تفویض شده است.
۷ـ مهلت‌استفاده از حق تقدم خرید سهام ۶۵ روز (از تاریخ ۲۷٫۲٫۲۵۳۶ لغایت ۲۹٫۴٫۳۶) میباشد.
۸ـ بهای هر سهم جدید بااستفاده از حق‌تقدم خرید ده هزار ریال است و پذیره نویس‌باید تمامی مبلغ بهای سهم را نقدا بهنگام پذیره نویسی پرداخت نماید.
۹ـ سهامدارانی که تعداد سهام فعلی آنان فرد است میتوانند حق تقدم خرید نیم سهم را از دیگری خریداری نمایند و در غیر اینصورت حق تقدم‌آنان‌نسبت به نیم سهم ساقط خواهد شد.
۱۰ـ گواهینامه حق تقدم خرید سهام جدید توسط پست سفارشی به نشانی سهامداران فعلی شرکت ارسال شده.
۱۱ـ از سهامداران محترمی که مایلند از حق تقدم خوددرخرید سهام جدید استفاده فرمایند خواهشمند است ظرف مهلت مقرر دراین‌آگهی بادر دست داشتن گواهینامه حق تقدم خود به بانك اعتبارات صنعتی بنشانی تهران خیابان آتشکده مراجعه و بانکمیل و امضاء فرم پذیره نویسی که ازطرف بانك دراختیارشان گذاشته میشود سهام مورد نظر را پذیره نویسی وتمامی بهای اسمی سهام پذیره نویسی‌شده را (هر سهم ده هزار ریال) نقدا بحساب شماره ۹۱۴۴ شرکت واریز و رسید دریافت فرمایند.
ضمنا چون‌نامه‌ها واطلاعیه‌هائیکه تاکنون برای پاره‌ای از سهامداران محترم توسط پست سفارشی ارسال شده است بعلت کافی نبودن نشانی پستی توسط پستخانه مرجوع شده است بدینوسیله به سهامدارانی که تاکنون تمامیا بعضی ازاطلاعیه های شرکت رادریافت ننموده‌اند تقاضا میشود با مراجعه بدفتر شرکت‌بنشانی تهران خیابان حافظ بالاتر از چهارراه عزیزخان کوچه ایرج شماره ۴٫۹ ضمن اعلام نشانی دقیق خود گواهینامه حق تقدم خرید خود درآدریافت فرمایند.

شرکت تهران لندن بریك (سهامی عام)

PHILIPS

HIGHLY QUALIFIED SALESMEN

Invited to cooperate with our marketing team for:
X-ray analytical instruments, electron microscopes, cryogenic equipments, non-destructive testers and pollution measuring equipments.

Candidates will have:

- *At least B. Sc degree*
- *Experience in marketing above mentioned equipments and aggressive approach*
- *Good knowledge of English*

Qualified candidates will enjoy:

- *Attractive salary*
- *Fringe benefits*
- *Top training at our headquarters in Europe*
- *Excellent working atmosphere and possibilities for progress*

Please call 662281-5 Ext. 210 Sat.
Thru. Wed., between 08:30 - 14:30.

نیازمندیهای روزنامه اطلاعات تلفنی آگهی می پذیرد
املاك و مستغلات ۳۱۱۲۲۹-۳۱۱۲۳۰

گمشده

چك شماره ۷۸۸۸۲۸ الف بانك شهریار شعبه هفت‌حوض نارمك مربوط به قالیبافی تهران تکنیك که بدون مبلغ بوده وفقط یك امضاء مجاز داشته مفقود گردیده لذاچك فوق از درجه اعتبار ساقط میباشد.
رومن آبرامیان
۱ـ۳ آ-۲۷۳۵

کارت بازرگانی شماره ۴۰۴۴۵ اینجانب احمد جیحون کم شده از درجه اعتبار ساقط است.
آ-۴۰۳

گواهینامه پایه یک اینجانب محمدعلی حاجعلی صادره ۲۵٫۱۱٫۳۵ و کارت سندیکای وزارت‌راه یکبرگ چك‌شماره ۳۶٫۳٫۱۹ سررسید ۰۹۰٫۳۱۱۵۰۹۰ بانك بازرگانی شعبه جوادیه مربوطبه‌آقای‌علی نور محمدی مفقودشده‌از یابنده خواهشمند است بجاده ساوه نعمت آباد خیابان۱۵ متری بفرستد وچك از درجه اعتبار ساقط است.
آ-۸۰۲۱

چهار فقره چك سفید از شماره ۱۵۲۲۹۷۲ تا۱۵۲۲۹۷۵ حساب جاری شماره ۸۸۴بانك تهران شعبه عباسی بنام این جانب ناصر کلانتری مفقود و از درجه اعتبار ساقط است.
آ-۴۷۲

آگهی چك مفقود شده
دو فقره چك حساب جاری ۱۶۰۶۹۷ عهده بانك ایران و آبین شعبه فیشر آباد بشماره ۸۰۵۶۶۶ مورخه ۳۶٫۴٫۱ به مبلغ دو میلیون ریال و چك شماره ۸۰۵۶۶۷ مورخه ۳۶٫۴٫۱ بمبلغ ۷۰۰ هزار ریال در وجه حامل که برای تنزیل نزدیکی‌ازصرافان صادرگردیده مفقود و خود بخود ازدرجه اعتبار ساقط است این مراتب به بانکو اداره‌آگاهی نیز اعلام گردیده.
آ-۲۲۰۹

دو برگ اوراق‌سهام شماره ۲۸۱ و ۲۸۲ هریک به‌ارزش ۵۰۰ هزار ریال که متن آن‌بنام اکبر اسدالله خان والی وبه امضاء مدیر عامل و رئیس‌هیئت مدیره و مهر شرکت تولیدی و صنعتی راف میباشد مفقود گردیده اوراق سهام فوق از درجه اعتبار ساقط وهیچگونه ارزش قانونی ندارد.
از یابنده تقاضا میشود به شماره تلفن های ۸۳۵۶۴۱ و ۲۳۸۵۷۹ اطلاع داده مژدگانی دریافت دارد.
آ-۶۷۵

بدینوسیله به اطلاع میرساند چکشماره۷۴۰۲۰۷ بانکصنایع شعبه تخت جمشید غربی از حسابجاری‌شماره۲۰۵ اینجانب محمد حسین منتظری سفید بدون امضاء مفقود و از درجه اعتبار ساقط است.
آ-۴۷۳

۵ برگ چك بانك اعتبارات شعبه یوسف آباد از شماره ۴۸۴۳۱۰ الی ۴۸۴۳۱۴ به نام یعقوبیان هر یک ۱۴۵۰۰ ریال و از شماره ۴۸۴۳۱۵ الی ۴۸۴۳۲۰ سفید عهده حساب جاری ۳۴۴۷ بنام جمشیدشبرخ مفقود گردیده اعتبار ندارد
آ-۵۲۷

کیفدستی اینجانت‌که‌محتوی مقداری وجه نقدی وگواهینامه رانندگی و یکفقره چك بشماره ۳۲۳۵۱۷ مورخ ۱۰٫۱٫۳۶ عهده بانك رفاه کارگران شعبه‌کریم خان زند مبلغ ۱۰۰۰۰۰ ریال در وجه شهناز واعظیان بوده است مفقود گردیده از جوینده تقاضا میشود که کیف قید شده را درمقابل دریافت مژدگانی‌به آدرس خیابان فرح جنوبی خیابان گنجه‌ای شماره ۱۸۹ و یا با تلفن ۸۴۶۲۲۷ تماس به گیرید. ضمنا چك فوق از درجه اعتبار ساقط میباشد.
آ-۶۸۶

کلیه امتیازات گمرکی‌دانشجوئی اینجانب مربوط به‌اتومبیل و وسائل منزل بفروش میرسد ۵ تا ۷ بعد ازظهر همروزه ۷۵۱۶۳۴
آ-۶۷۷

کارت بازرگانی اینجانب سید ابوالقاسم شیوائی بشماره ۳۵۵۳۳ مفقود شده از درجه اعتبار ساقط میباشد.
آ-۲۶۷۷

گمشده
سند مالکیت خانه متعلق به‌آقای احمد سخاوتی گمشده است خواهشمند است کسانی که این سند را پیدا می کنند با شماره ۹۷۷۰۷۱ و داخلی۵۶ تماس حاصل کنند
آ-۵۱۰

چهارفقره چك بانك‌صادرات بشماره های ۴۹۸۸۶۳ مورخ ۳۶٫۲٫۵ و ۴۹۸۸۶۴ مورخ ۳۶٫۳٫۲۵ و ۴۹۸۸۶۵ مورخ ۳۶٫۴٫۲۵ و ۴۹۸۸۶۶ مورخ ۳۶٫۵٫۲۵ از حسابجاری شماره-۱۰۹ اینجانب‌مصطفی کاویانی‌که در وجه آقای مهدی بکائی نوشته شده مفقود گردیده که از درجه اعتبار ساقط است.
۱ـ۲ آ-۶۸۰۲

تالار پذیرائی خیام
با کادری مجهز آماده پذیرائی جشنها ، میهمانیها و عروسیهای شما در محیطی کاملا آرام‌وخانوادگی با بهترین تزئینات ودکوراسیون می باشد.
نارمك فلکه هفت حوض تلفن ۷۹۵۲۲۶

صاحب اختراع مربوطبه «عوامل مبارزه» بانموغیر

لازم گیاه» که‌درایران تحت شماره ۴۸۹۷ بثبت رسیده بهره‌برداری آنرا پیشنهاد مینماید اشخاص ذینفع مراجعه نمایند به **E.merck, P.O.B. 4119, Darmstadt, West Germany.**

صاحب اختراع مربوطه به «طرز ساختن ساختمانها»

که درایران تحت شماره ۶۶۱۲ بثبت‌رسیده‌بهره‌برداری آنرا پیشنهاد مینماید اشخاص ذینفع مراجعه‌نمایندبه **Architest Dante Bini, Viale Masini20, Bologna, Italy.**

آگهی حصر وراثت

آقای علی ضامن مولوی کرسنگی‌بشناسنامه شماره ۱۵۱ صادره از چهارمحال بشرح دادخواست کلاسه ۱۹۸ـ ۳۵ مدنی توضیح داده که پسرش بنام علی‌شیر مولوی کرسنگی به شناسنامه شماره۱۸۲صادره‌ازکرسنک لاردرتاریخ ۳۵ر۶ر۳۱ در آغاجاری درگذشته ووراث وی عبارتند متقاضی پدر متوفی و بانو بیگم‌جان اسماعیل‌زاده سورجانی دارنده شناسنامه شماره ۷۴۶ صادره ازچهارمحال‌مادر متوفی همچنین متوفی دارای چهاربرادر ودوخواهرابوینی‌میباشد اینک با انجام تشریفات مقدماتی درخواست مزبور را درسه نوبت‌پی‌درپی‌ماهی‌یك‌مرتبه‌آگهی‌مینماید تا هرکسی اعتراض دارد یا وصیتنامه از متوفی نزداو باشد از تاریخ نشر نخستین آگهی ظرف سه‌ماه به‌دادگاه تقدیم دارد والاگواهی صادروهر وصیتنامه جزرسمی وياسیری که‌بعد از این‌موعد ابراز شود از درجه اعتبار ساقط‌وبلااثرخواهدبود

دادرس دادگاه بخش مستقل آغاجاری‌ـجهرمی

آگهی دعوت مجمع عمومی عادی سالیانه بانك اعتبارات ایران (شرکت سهامی عام)

مجمع عمومی عادی سالیانه بانک اعتبارات ایران (شرکت سهامی عام) درساعت ۵ بعداز ظهر روز چهارشنبه ۱۸خرداد ماه ۲۵۳۶ شاهنشاهی (۸ ژوئن ۱۹۷۷) درمرکز بانک واقع‌درخیابان سوم اسفند شماره ۵۰ تشکیل‌خواهد شد .

از عموم صاحبان سهام دعوت می‌شود شخصا یا بوسیله نمایندگان خود باتوجه به‌مفاد ۱۶ اساسنامه در روز وساعت مقرر درجلسه مزبور حضور بهمرسانند .

دستور جلسه مجمع عبارتست از :

۱ـ گزارش هیئت مدیره راجع به عملیات وترازنامه وحساب سود وزیان بانک در سال ۲۵۳۵
۲ـ گزارش بازرس بانک راجع به ترازنامه وحساب سود وزیان بانک در سال ۲۵۳۵
۳ـ اتخاذ تصمیم نسبت به ترازنامه وحساب سود وزیان بانک ودادن مفاصا به‌هیئت مدیره برای سال ۲۵۳۵
۴ـ انتخاب اعضاء هیئت مدیره .
۵ـ انتخاب بازرسان بانک .
۶ـ تعیین روزنامه کثیرالانتشاری‌که آگهی‌های‌دعوت و اطلاعیه‌های بعدی درآن منتشر خواهد شد .

ضمنا باطلاع میرسدکه ترازنامه و حساب سود و زیان وپیشنهاد تقسیم سود و گزارش های هیئت‌مدیره و بازرس وموسسه حسابرسی وحسابدار رسمی ازپانزده روز قبل‌ازتشکیل مجمع درمرکز بانک دراختیارسهامداران محترم خواهد بود .

رئیس هیئت مدیره بانك اعتبارات ایران

آگهی استخدام

سازمان بهداری و بهزیستی استان فارس بمنظور تامین کادر فنی خود از طریق مصاحبه‌به شش نفر تکنیسین رادیولژی برای خدمت در استان فارس نیاز دارد داوطلبین با در نظرگرفتن شرائط استخدام و در دست داشتن مدارك لازم حداکثر تاتاریخ ۳۶ر۳ر۵جهت ثبت‌نام‌به‌کارگزینی سازمان بهداری و بهزیستی واقع در خیابان خیام مراجعه نمایند .

الف ـ شرائط استخدام :

۱ـ داشتن مدرك تحصیلی تکنیسین رادیولژی
۲ـ داشتن برك پایان خدمت نظام یا معافی دائم
۳ـ حداکثر سن ۳۰ سال
۴ـ برخورداری کامل از سلامت به تشخیص پزشك سازمان
۵ـ نداشتن سوء پیشینه

ب ـ مدارك لازم جهت ثبت نام :

۱ـ فتوکپی شناسنامه
۲ـ فتوکپی مدرك تحصیلی
۳ـ فتوکپی برك خاتمه خدمت نظام یا معافی دائم
۴ـ عکس ۴ × ۶ دو قطعه

تاریخ مصاحبه روز ۱۰ر۳ر۳۶ در مرکز توانبخشی واقع در خیابان فرح خواهد بود .

قبولشدگان پس از تکمیل مدارك استخدامی برابر مقررات بکار گمارده خواهند شد .

سازمان بهداری و بهزیستی استان فارس

اطلاعیه:

سازمان آتش نشانی و خدمات ایمنی شهرداری پایتخت

باطلاع همشهریان عزیز میرساند ،اغلب استفاده کنندگان سیلندر های گاز مورد مصرف اجاقها و سایر وسایل گاز سوز ، سیلندر گاز خود رادر زیر زمین هاقرارداده و استفاده می نماید ،این‌عمل تاکنون‌سبب تلفات‌جانی‌وخسارات مالی بسیاری شده است.

از عموم همشهریان تقاضا میشود ازنگهداری و استفاده سیلندر های گاز در زیر زمین ها خودداری نمایند تا ازتکرار حوادث خطرناك برای خود وسایر افراد خانواده‌شان جلوگیری گردد.

محمد جناب زاده ـ مدیرعامل سازمان آتش نشانی‌و خدمات ایمنی ۱ـ۵

آگهی

طبق تجویز ماده ۳۵ لایحه قانونی اصلاح قسمتی از قانون تجارت تعداد ۱۰۷سهم از کل ۲۰۰۰۰ سهم شرکت تهران لندن بریك (سهامی عام)از طریق مزایده بفروش رسیده و گواهینامه های موقت سهام نسبت به سهامی که‌شماره آنها ذیلا درج میشود باطل گردیده‌است

مراتب جهت اطلاع عموم آگهی میگردد .

شماره گواهی موقت	تعدادسهم	شماره سهم
۲۶۲	۱	۱۳۱۲۱
۱۵۰	۱	۹۶۷۶
۲۲۵	۴۱	از۱۴۱۰۱ تا ۱۴۱۴۱
۲۵۱	۴۹	از ۹۷۷۶ تا ۹۸۲۴
۲۶۷	۹	از ۱۷۲۳۱ تا ۱۷۲۳۹
۳۲۵	۲	از ۱۷۲۲۶ تا ۱۷۲۲۷
۲۲۲	۴	از ۹۰۷۶ تا ۹۰۷۹

شرکت تهران لندن بریك (سهامی عام)

آگهی‌مناقصه

شهرداری آبادان باستناد تصویب نامه شماره ۶۲۰ـ۱۷ر۱ر۳۶ وموافقت شماره۱۶۱ـ۲۵ر۱ر۳۶ فرمانداری‌آبادان عملیات محصور نمودن و نرده کشی اطراف پارك جنگلی فرح‌آباد را طبق نقشه و مشخصات موجود با شرایطزیر از طریق مناقصه واگذار مینماید .

۱ـ مبلغ کل کاردرحدود ۷ر۵۰۰ر۰۰۰ ریال که شهرداری مجاز خواهد بود تا میزان ۲۵٪ از کل کار کسر یا به آن اضافه نماید .

۲ـ پیشنهاد دهندگان باید از پیمانکاران واجد صلاحیت فنی‌ومالی بوده‌وصلاحیت آنان بگواهی دفتر فنی استان خوزستان رسیده باشد .

۳ـ داوطلبان شرکت در مناقصه پس از دریافت برك صلاحیت از دفتر فنی استان میتوانند تا آخر وقت اداری روز ۳۶ر۲ر۲۵ با پرداخت مبلغ ۵۰۰۰ ریال بحساب ۹۰۱۵۲ شهرداری نزد بانکملی شعبه آبادان اسناد و مدارك مربوطه را از دفتر فنی شهرداری دریافت نمایند.

۴ـ پیشنهاد دهندگان بایستی مبلغ ۳۷۵ر۰۰۰ معادل ۵٪ کل کار را اسناد خزانه یا ضمانتنامه بانکی بمدت سه‌ماه بعنوان سپرده ضمیمه اسناد نمایند .

۵ـ پیشنهادات بایستی در دوپاکت الف و ب لاك‌و مهر شده بشرح زیرتا ساعت ۱۰ صبح روز ۳۶ر۲ر۲۵ درمقابل اخذ رسید بدفتر شهرداری‌تحویل گردد.

پاکت الف . محتوی برك صلاحیت و تضمین نامه و سایر مدارك و اسناد مربوطه با مهر و امضاء شرکت کننده یا مدیرعامل شرکت طبق اساسنامه شرکت .

۶ـ پیشنهادات واصله در ساعت۱۲ صبح روز۲۹ر۲ر۳۶ درکمیسیون‌مربوطه باز و مورد رسیدگی قرار خواهدگرفت. حضور پیشنهاد دهندگان در جلسه آزاد و شهرداری در قبول یا رد یك یا کلیه پیشنهادات مختار است .

۷ـ به پیشنهادات مبهم یا مخدوش‌و یا مشروط و خارج‌ازاعتدال‌وپیشنهاداتی که بعدازموعد مقررسیده باشد ترتیب اثر داده نخواهد شد.

۸ـ مدت انجام کار از تاریخ عقد قرارداد ششماه و برنده مناقصه‌بایستی ظرف یکهفته از تاریخ ابلاغ شهرداری نسبت به عقد قرارداد اقدام در غیر این صورت سپرده نفر اول ضبط و بانفرات بعدی قرارداد منعقد خواهدشد (سپرده نفرات اول تا سوم تا انعقاد قرارداد با برنده مسترد نخواهد شد) .

۹ـ کلیه هزینه های متعلقه از قبیل هزینه آگهی . مالیات . بیمه و غیره بعهده برنده مناقصه و سایر شرایط در اسناد مناقصه مندرج است.

۱۰ـ پیشنهاد دهندگان باید رعایت منع مداخله کارمندان در مناقصه را بنمایند .

۱۱ـ برنده مناقصه (پیمانکار) پس‌از عقد قرارداد حق واگذاری تمام یا قسمت عمده مورد پیمان را بدون داشتن مجوز بشخص حقیقی ویا حقوقی نخواهد داشت .

۱۲ـ برنده مناقصه ملزم است ۱۰٪ از مبلغ کل کار را هنگام عقد قرارداد اسناد خزانه و یا ضمانت نامه بانکی بشهرداری تسلیم نماید .

بیژن صالحی‌ـ شهردارآبادان

اطلاعیه‌وزارت‌علوم‌وآموزش‌عالی

بدینوسیله به اطلاع کلیه داوطلبان یازدهمین دوره امتحانات تخصصی رشته های مختلف پزشکی که دوره دستیاری خود را بطور کامل در دانشکده‌ها و موسسات آموزشی تخصصی پزشکی داخل و یا خارج از کشور گذرانده‌اند و برای امتحان مزبور ثبت نام نموده‌اند میرساند که امتحانات کتبی کلیه رشته های تخصصی پزشکی در ساعت ۹ صبح روز شنبه ۳۱ر۲ر۳۶ در ساختمان مرکزی وزارت علوم وآموزش عالی برگزار خواهد شد .

کارت ورود به جلسه‌امتحان یك ساعت قبل از شروع در محل بین داوطلبان توزیع خواهد شد .

م الف ۳۷۵۲

آگهی‌مناقصه۵ر۳۶

شرکت سهامی مجتمع صنعتی‌گوشت فارس وابسته بوزارت کشاورزی‌ومنابع طبیعی خرید و نصب و راه اندازی و تحویل کامل سیلو های فلزی مورد نیاز خود را در محل مجتمع با مشخصات‌زیر بمناقصه میگذارد:

۱ـ ظرفیت سیلو ها در حدود هشتاد هزار متر مکعب
۲ـ نوع سیلو ها فلزی
۳ـ ارتفاع سیلو ها د رحدود ۱۸ تا۲۰ متر
۴ـ کلیه سیلو های مصوبه‌باید ازطریق نوار نقاله به یکدیگر مرتبط و همچنین اعمال تهویه و مخلوط نمودن و تخلیه بصورت خودکار صورت گیرد.
۵ـ فونداسیون پی سیلو های‌فوق‌بعهده فروشنده بوده و فروشنده بایستی‌سیلو ها را نصب شده در حال‌کار تحویل نماید .

قیمت های پیشنهادی باید بطورکامل یك جا و همچنین شامل قیمت های‌جزء باشد :

پیشنهاد دهندگان بایدهمراه‌پیشنهاد خودمعادل ۵درصدکل قیمت پیشنهادی ضمانت نامه بانکی بمدت یکماه جهت شرکت در مناقصه همراه پیشنهاد خود تا ساعت ۹ صبح روز سه شنبه سوم خرداد ماه ۲۵۳۶ به دفتر مرکزی‌شرکت واقع در بولوار الیزابت دوم ـ ابتدای خیابان ۲۱ آذر ـ ساختمان شماره ۲ وزارت کشاورزی و منابع طبیعی طبقه ششم تسلیم و رسید دریافت دارند.

پیشنهادات در همان تاریخ ساعت۱۰ صبح باز و قرائت خواهد گردیدحضور پیشنهاد دهندگان درجلسه‌افتتاح‌پاکات آزاد میباشد . م‌الف۳۷۳۵

شرکت سهامی مجتمع صنعتی گوشت فارس

دانشگاه پهلوی

برای تحصیل در دوره‌های M.S. و M.A. دانشجو می‌پذیرد

دانشکده تحصیلات‌تکمیلی برای تحصیل در دوره‌های **M.A.** و **M.S.** در سمستراول سال تحصیلی ۳۶ـ ۳۷ در رشته‌های زیر :

زبانهای خارجی : شیمی : ریاضی وآمار:فیزیك: اقتصاد : علوم تربیتی :زیست شناسی :علوم‌کتابداری جمعیت شناسی

آناتومی : بیو شیمی: فارماکولژی : فیزیولوژی: اپیدمیولژی و آمار حیاتی : میکربشناسی : آبیاری: حفاظت گیاهان : خاکشناسی : باغبانی : اگرونومی : دامپروری : صنایع غذائی

مهندسی برق‌و الکترونیك : مهندس راه و ساختمان : مهندس علم مواد: مهندسی شیمی :مهندسی مکانیك :مهندس هسته‌ای

از میان داوطلبانی که واجد شرائط زیر باشند تعدادی دانشجو می‌پذیرد :

۱ـ داشتن حداقل درجه لیسانس B.S. ,B.A

ویادرجه دانشگاهی معادل آن (از دانشگاه‌های‌معتبر)
۲ـ داشتن معدل ۱۳از۴ یا۱۵از۲۰
۳ـ روشن بودن وضع داوطلبان ازنظر نظام‌وظیفه
۴ـ آشنائی کامل بزبان انگلیسی

تذکار ۱ـ توفیق درامتحان ورودی و یامصاحبه بخش مربوطه

تذکار ۲ـ داوطلبانی‌که معدل کل آنها از ۳ کمتر بوده ولی معدل آنها بدون درنظر گرفتن نمرات سالهای اول و دوم تحصیلی برطبق برنامه درسی هر رشته حداقل ۷ر۱۲از۴ یا ۱۴ از ۲۰ باشد ، درصورتیکه‌واجد شرائط دیگر باشند ممکن است دربعضی از بخش ها بعنوان دانشجوی مشروط پذیرفته شوند .

دانشکده تحصیلات تکمیلی بعده‌ای ازدانشجویان برجسته در مقابل کار دربخش مربوطه حق‌الزحمه پرداخت خواهد نمود.

داوطلبان می‌توانند جهت دریافت تقاضانامه و کسب اطلاعات بیشتر بادانشکده تحصیلات تکمیلی دانشگاه پهلوی ـ شیراز مکاتبه و یامستقیما مراجعه نمایند .

داوطلبان بایستی تقاضانامه و مدارك لازم‌راطوری پست نمایندکه حداکثر تا تاریخ‌دهم تیرماه به دفتر دانشکده تحصیلات تکمیلی رسیده باشد .

به تقاضانامه‌های ناقص و تقاضانامه‌هائی که‌پس از تاریخ فوق واصل‌گردد ، بهیچ‌عنوان ترتیب اثر داده نخواهد شد .

تاریخ انجام مسابقه ورودی و یامصاحبه رشته های مختلف بین ۱۰ مردادماه تا۶ شهریورماه خواهد بودکه پس ازتکمیل فرم تقاضانامه و ارسال مدارك‌برای هررشته تاریخ و محل دقیق امتحان و یا مصاحبه‌کتبا باطلاع هرداوطلب خواهدرسید .

بدیهی است مدارك داوطلبانیکه در راس موعدمقرر تکمیل نگردد ویامدارك آنها پس‌ازبررسی مورد قبول دانشکده تحصیلات تکمیلی واقع نشود ، قبل‌از تاریخ امتحان مدارك برگشت داده‌خواهد شد .

نتایج حاصله از امتحان و یامصاحبه پس‌ازبررسی ازطرف دانشکده تحصیلات تکمیلی کتبا بداوطلبان اطلاع داده خواهد شد..

دانشکده تحصیلات تکمیلی دانشگاه پهلوی

دانشگاه ملی ایران

آگهی ثبت‌نام دوره هفتم کلاسهای آموزش نمونه «تیپ»

سازمان مجتمع های فنی و آموزش‌ضمن خدمت دانشگاه ملی ایران جهت آموزش ضمن خدمت بمنظور ایجاد شرایط لازم برای ارتقاء گروه‌کارکنان سازمان های دولتی و موسسات خصوصی وآموزش قبل از خدمت داوطلبان ورود به خدمت دولت برای‌دوره هفتم کلاسهای نمونه (تیپ) که از روز دوشنبه نهم خردادماه ۲۵۳۶ تشکیل میگردد ثبت‌نام مینماید .

دوره آموزش	جمع ساعات درس	ساعات درس در هفته	میزان شهریه به ریال	حداقل مدرك تحصیلی‌داوطلب
۱ ـ کارشناس آمار	۱۹۸	۲۰	۱۹۸۰۰	لیسانس
۲ ـ کارشناس تشکیلات و روشها	۲۱۴	۲۰	۲۱۴۰۰	لیسانس
۳ ـ کارشناس طبقه‌بندی و ارزشیابی‌مشاغل	۱۷۸	۲۰	۱۷۸۰۰	لیسانس
۴ ـ کارشناس آموزش	۱۷۲	۲۰	۱۷۲۰۰	لیسانس
۵ ـ تکنیسین آمار	۱۹۶	۲۰	۱۹۶۰۰	دیپلم
۶ ـ حسابداری‌مقدماتی «بازرگانی، شرکتها»	۱۴۰	۱۶	۱۴۰۰۰	»
۷ ـ حسابداری تکمیلی (دولتی)	۱۴۰	۱۶	۱۴۰۰۰	»
۸ ـ کارگزینی	۱۲۲	۱۶	۱۲۲۰۰	»
۹ ـ منشیگری	۱۲۲	۱۶	۱۲۲۰۰	»
۱۰ـ مسئول امور عمومی و دبیرخانه	۱۲۲	۱۶	۱۲۲۰۰	»
۱۱ـ مبانی کامپیوتر	۶۰	۱۶	۱۲۰۰۰	»
۱۲ـ کارپردازی	۸۲	۱۲	۶۵۵۰	دوره اول متوسطه
۱۳ـ متصدی امور دفتری	۷۴	۱۶	۵۹۲۰	دوره اول متوسطه
۱۴ـ بایگان ۱ و ۲	۶۸	۱۶	۵۴۴۰	دوره اول متوسطه
۱۵ـ انباردار‌ی	۴۰	۱۲	۳۲۰۰	دوره اول متوسطه

دوره‌های بالا براساس ضوابط تعیین شده سازمان امور اداری واستخدامی کشور برگزارمی‌شود و شرکت کنندگان در صورتی که هریک از دوره‌های مذکور را باموفقیت بگذرانند به دریافت گواهینامه دوره مربوط نائل می‌شوند که از نظر احراز مشاغل مندرج درطرح طبقه‌بندی وارزشیابی مشاغل و شرایط لازم برای تغییرگروه در سازمانهای دولتی معتبر خواهد بود .

مدارك وشرایط لازم برای ثبت نام :

۱ـ مدارك مورد نیاز: یکبرگ فتوکپی آخرین مدرك تحصیلی، یکبرگ رونوشت یا فتوکپی شناسنامه، چهار قطعه‌عکس ۴ × ۳ که در سال جاری گرفته شده باشد ، فیش بانکی بمبلغ معادل شهریه دوره انتخابی‌پرداخت شده بحساب جاری ۱۳۱۰ دانشگاه ملی ایران نزد بانک ملی ایران شعبه دانشگاه ملی (قابل پرداخت در تمام شعب بانک ملی‌ایران سراسر کشور) .

۲ـ داوطلبانی که‌از طرف سازمانهای دولتی یا خصوصی معرفی می‌شوند باید برای‌ثبت‌نام شخصا با دردست داشتن مدارك لازم‌مراجعه و فرمهای لازم راتکمیل نمایند .

۳ـ ثبت‌نام داوطلبان تاروز پنجم خرداد ماه ۲۵۳۶ (باستثنای پنجشنبه وجمعه) ازساعت ۸ونیم تا۹ونیم درمحل «سازمان‌مجتمع های فنی و آموزش ضمن خدمت دانشگاه ملی ایران» واقع در خیابان تخت طاووس‌ـ خیابان جم‌ـ کوی مدائن‌ـ شماره ۴۶ تلفن های ۸۳۷۲۰۷ ـ ۸۳۷۲۰۹ بعمل خوهد آمد .

۴ـ کلاسهای دوره هفتم از روز دوشنبه ۹ر۳ر۲۵۳۶ شروع و همه روزه از ساعت ۱۷ تا ۲۰ دایر خواهد بود .

۵ـ کلاسها در صورتی تشکیل خواهد شد که حداقل‌بیست‌نفر داوطلب در آن رشته ثبت‌نام کرده باشند و درغیر اینصورت داوطلبان در دوره‌های بعدی شرکت داده خواهند شد .

آ ـ ۱۴۳۴۵

دانشگاه ملی ایران

عنایات و مراحم خاص شاهنشاه آریامهر و علیاحضرت شهبانو به استاد محمدعلی جمالزاده ابلاغ شد

جمالزاده چهره پرداز بزرگ زندگی ایرانی

بعداز ظهر روز پنج‌شنبه گذشته، آقای دکتر هوشنگ نهاوندی رئیس دفتر مخصوص علیاحضرت شهبانو در ژنو با استاد محمد علی جمالزاده نویسنده نامدار معاصر، که بحق او را می‌توان از پیشروان قصه نویسی امروز ایران دانست، ملاقات کرد و ضمن ابلاغ عنایات ومراحم خاص شاهنشاه آریامهر و علیاحضرت شهبانوی ایران یك قطعه تمثال توشیح‌شده اعلیحضرتین را به‌وی اهداء نمود.

استاد محمدعلی جمالزاده که اینك دوران بازنشستگی خود را در ژنو می گذراند از ایرانیانی است که عمری را در راه شناساندن ایران وهنر این سرزمین کهنسال زحمت کشیده است و علاوه بر این خود از جمله نویسندگان خلاقی است که قصه‌نویسی را به معنی امروزی آن صاحب پایه و مایه‌ای کرد و در راه به ثمر رساندن این شیوه‌از قصه‌نویسی چه ناملایماتی را که تحمل نکرد.

قبل از پرداختن به‌بازگویی زندگینامه مختصر جمالزاده، بگونه‌ایکه در برگیرنده حدود تلاش اوباشد، به تذکر است که این آیین پسندیده‌را ارج نهادن شایسته است، چون کارزحمتکشان وخدمتگزاران راستین حوزه علم وادب رامورد تجلیل قرار دادن علاوه برارزشی که فی‌نفسه دارد، می‌تواند موجبات دلخوشی کسانی را فراهم آورد که توان پرداختن به‌چنین کارهای با اهمیتی را دارند، اما بیمشان از این‌است که نکند ارج کارشان ناشناخته بماند و حصل یك عمر زحمتشان بهدر رود وآنان نتوانند کار خود را چنانکه شایسته است نتیجه‌ای در خور به دست‌آورند، ازسوی دیگر برگزاری چنین مراسمی باعث می‌شود که زحمتکشان واقعی حوزه قابل‌حمایت علم‌وادب بدانند که اهمیت وارج کارها شناخته می‌شود و دانه سالم محصول ارضا کننده به دست می‌دهد.

جمالزاده کیست؟

محمدعلی جمالزاده، در ادب امروز ایران صاحب نامی معتبرو بخصوص در زمینه قصه‌نویسی به عنوان یک پیشرو صاحب اعتبار است. اوکه امروز دور ازوطن روز گار می‌گذراند، با عشق به ایران سربه بالین می‌برد و با خیال ایران از خواب بیدار می‌شود. این برداشت را نامه هاو ارتباطات او با ایرانیان تأکید می‌کند. به این ترتیب که اظهار نظرش را در مورد کتابهای فارسی و تحقیقات ایرانی‌و تلاش اورا برای شناخت ایران بصورت مقالات عمیق بابار مسئولیتی‌قابل احساس، می‌خوانیم که گاه‌بیگاه در نشریات مختلف به‌چاپ می‌رسند.

سید محمدعلی جمالزاده پسر سید جمال‌الدین، واعظ مشهور اصفهانی از خانواده صدر عاملی از علمای معروف شیعه از جبل عامل لبنان است. پدرش سید جمال‌الدین واعظ، از پیشگامان مشروطیت ایران است. او پس از بمباران مجلس شورایملی به دستور محمدعلیشاه قاجار به زندان افتاد. زندانی که مرگ او را از آن رهانید. سید جمال الدین واعظ درزندان‌شهر بروجرد به‌قتل رسید و مزار او در آن شهر بصورت زیارتگهی‌درآمد.

سید محمدعلی جمالزاده‌فرزند پدری که در راه مبارزه جان باخت، در سال ۱۳۰۵ هجری قمری در اصفهان بدنیا آمد، مادرش اصفهانی و از خانواده میرزا حسن خان خوارسکانی است.

جمالزاده تحصیلات ابتدایی را اول در اصفهان وسپس درطهران در مدرسه «ادب» طی کرد. او که‌یك‌شاهد نوجوان برای‌مبارزات مشروطه خواهان ومستبدان بود، درسال ۱۹۰۸ میلادی به بیروت رفت‌ودر مدرسه «انطورا» نزد کشیشان مسیحی لازاریست، در جبل‌لبنان تحصیلات متوسطه‌را به پایان رسانید. از آنجا پس از مسافرتی به مصر، به‌پاریس واز آنجا به لوزان (سویس) رفت‌و تحصیلات علم حقوق را در آنجا شروع نمود و در سال ۱۹۱٤ در شهر بژون فرانسه تحصیلاتش را به پایان رساند.

در اولین سال توقف او در بیروت بودکه پدرش در زندان بروجرد به‌قتل رسید و دریافت خبر مرك پدراورا سخت‌دگرگون کرد. بهرحال جمالزاده با قبول تمام شرایط دشواردر سال۱۹۱٤ آنچه می‌بایست‌درمدرسه بیاموزد آموخت. در همان سال باهمسر اولش که «ژوزفین» نام داشت و از اهالی سویس بود ازدواج کرد.

همکاری با تقی زاده

در هفتم فوریه ۱۹۱۵ برای همکاری با تقی‌زاده وارد برلین شد. اقامت اودر برلین پانزده سال بطول انجامید. در ایام اقامت در برلین مقالات پرمغزی در مجله کاوه انتشار داد. بعد هم بیشتر این مقالات بصورت یک کتاب منتشر شد.

جمالزاده در بیست‌ودوم مارس ۱۹۱۵ برای انجام یك ماموریت از برلین حرکت کردو سیزدهم مه همان سال وارد بغداد شد و چند ماهی را در این شهر بسر برد. دراین‌شهر روزنامه‌رستخیز را منتشر کرد. دربغداد اوباعارف وحیدرخان عموقلی آشنا شد و قشونی به‌نام قشون نادری از جوانان کردتشکیل دادتا باروس وانگلیس بجنگد. مشکوةالنصاری که از خانواده بسیاری بود، به عنوان فرمانده این قشون‌انتخاب شد ولی قشون مزبور بی‌اینکه کاری انجام دهد منحل شد.

جمالزاده خسته از تلاشی که در بغداد کرده بوددراول آوریل ۱۹۱٦ از بغداد حرکت کرد و در هجدهم مه به‌برلین وارد شد و فعالیتهای سابق خودرا از سر گرفت. درسال ۱۹۱۷ به استکهلم رفتو پیام ملیون ایران را در انجمن صلح استکهلم مطرح کرد. پس‌از مراجعت به برلین اولین مجموعه قصه خودرا به نام «یکی بود، یکی نبود» منتشر کرد. انتشار این کتب در تهران در آن زمان‌ولوله‌ای‌به‌پا کرد وعده‌ای علیه نویسنده‌اش چماق تکفیربه هوا بردند و او را بعنوان کفر گوئی مورد حمله قرار دادند و به هوا خواهانش تاختند. در اوت ۱۹۳۰ جمالزاده بایك دسته از شاگردان قورخانه که تحصیلات خودرا در برلین تمام کرده بودند از طریق ورشو و مسکو وباکو به‌تهران مسافرت کرد ودرهمان سال بایك‌دسته ازشاگردان‌وزارت فواید عامه به‌اروپا بازگشت.

تدوین قوانین کار

جمالزاده در سال ۱۹۳۰ از برلین به ژنو آمد ودر «دفتر بین‌المللی کار»، مشغول کار شد و درهمین سال باهمسر دوم خود مارگرت که یک خانم آلمانی است، ازدواج کرد. جمالزاده مدت ۲۷ سال دردفتر بین‌المللی کار ژنو خدمت کرد و برای بعضی از کشور های خاورزمین بویژه ایران قوانین زیادی‌مربوط بکارتهیه کرد که بسیاری از آنها درایران قبول شد و سرانجام مجموعه قوانین کار ما را درآن زمان تشکیل داد. درسال ۱۹۳۳ بماموریت از طرف دفتر بین‌المللی کار به ایران، عراق و ترکیه مسافرت کرد و گزارش مربوط به این ماموریت را در مجله بین‌المللی کار چاپ کرد.

از آن تاریخ به بعد مکررا به ماموریت رسمی از طرف دفتر بین‌المللی کار به ایران مسافرت کرد. اودر طی مسافرتهایش سفر به آبادان رفت و گزارشی پیرامون وضع کارگران صنعت نفت درمجله بین‌المللی کار به چاپ رساند. این گزارش جداگانه بصورت‌کتاب هم منتشر شد، پس‌ازانقلاب‌روسیه سه بار به اتحاد جماهیر شوروی سفر کرد و یکبار درسال ۱۹۳۰ قریب یک ماه در باکواقامت کرد. از عجایب اینکه او کمتر رغبت به سفر به انگلستان نشان می‌دهد ویکبار دراین باره گفته است: «انسان وقتی به مملکتی مسافرت می‌کندبرای آب و هوای آنجاست و یا برای جمال زنها و خونگرمی مردهای آنجاست و یا برای غذاهای خوب آنجا والا آثار ادبی هر مملکتی را درخارج آن مملکت نیز می‌توان خواند و لذت برد و باروح مردم آن کشور آشنا شد. انگلستان در بیشترماه های سال هوای خوبی ندارد. مردها خونسرد و کم‌حرف و دیر جوشند و بطبع من ایرانی پرگو و خونگرم و وزودجوش جور نمی آید، زنهایش هم میگویند به‌ندرت زیبا هستند (هرچند که‌معروف است وقتی زیبا می شوند زیبایی آنها بی‌اندازه است) غذاهایشان هم موافق طبع ماایرانیان نیست، دراین صورت تصدیق می‌فرمائیدکه چنین مملکتی مسافرت ندارد.»

جمالزاده که اکنون دوران بازنشستگی و فراغت از کار را می گذراند، آثار فراوانی از خود به یادگار نهاده است، که تنها‌مقالات او کتابخانه کوچکی را تشکیل می‌دهد.

باتوجه‌به‌آثار او که‌مهمترینشان عبارت است از:

یکی بود و یکی نبود، گنج شایگان، روابط ایران وروس ـ لغات عامیانه‌ـ قلتش دیوان(ترجمه) سرگذشت شبروان‌لون (ترجمه و بخش مربوط به ایران تالیف)، غیراز خدا هیچکس نبود ـ تلخ و شیرین، کشکول جمالی ـ هزار بیشه، سروته یک کرباس، دارالمجانین، اصفهان نصف جهان و ... به گوناگونی آثار اومی‌توان پی‌برد.

جمالزاده قصه‌نویس

جمالزاده علاوه براینکه یکی‌از پیشروان قصه‌نویسی امروز ایران است، او را نیز می‌توان ازجمله پیشگامان نهضت ساده نویسی به حساب آورد. چون او یکی از کسانی بود که در مقابل‌نثرمنشیانه نویسندگان دوران قاجار به‌اهمیت ساده نویسی واینکه مطلب باید برای یک طبقه وسیع قابل درک باشد نه اینکه فقط فهم آن به چندتن که خود نیز احیانا قادربه نوشتن مطالبی با نثرهای دشوار هستند، باشد.

سید محمد: جمالزاده بیشترین اهمیت کار خود را در قصه نویسی به دست آورده است: نوشته های او و معمولا ازدیدگاهی انتقادی و موضوعاتی اجتماعی سرچشمه می‌گیرد. کلام او در واقع کلام دست ورو شسته مردم کوچه و بازار است، بی‌هیچ‌عمدی در مهم جلوه دادن حرفهاوحرکات مردم قصه‌هایش رادرکوچه‌وخیابان می‌توان دید و شناخت و در میان همه طبقات به دنبالشان گشت. او به فولکلور وادبیات‌عامیانه‌ایران کاملا محاط است و جالب این است‌که‌اقامت طولانی اودرخارج‌از ایران هرگزبه‌این احاطه خدشه‌ای وارد نکرده است.

البته به ضرورتی که‌احساس می‌کند، می‌تواند از میان پیش‌پا افتاده‌ترین اتفاقات مهمترین وقایع داستانهای خود را انتخاب کند و با نثری که هرگز امکان خستگی ودلزدگی را بخواننده نمی‌دهد این وقایع را ثبت و ضبط کند وبا چفت وبست درست و حساب شده درمعیارهای تکنیکی قصه نویسی آنها راصاحب جا ومکانی درخور سازد.

دراین مختصر نمی‌توان به تمام ویژگیهای کار جمالزاده اشاره کرده جزاینکه به قدرت خلاقیت او اعتقاد داشت و پذیرفت که او درخلق فضاهای داستانی نویسنده‌ای چیره‌دست است. در پایان لازم به توضیح است که بسیاری از کارهای او و به زبانهای خارجی نیز ترجمه شده است.

محمد علی جمالزاده

یکی بود، یکی نبود، بهانه‌ای برای تکفیر شیوهٔ کار جمالزاده.

جمالزاده غیر از پیشگامی در قصه نویسی امروز ایران، ازپیشروان شیوه ساده نویسی نیز هست

مجموعه مقالات جمالزاده که در نشریات مختلف به چاپ رسیده، درصورت جمع‌آوری تکافوی تشکیل یك کتابخانه کوچك را میدهد

قشون نادری، جلوه‌ای ازشورمیهن پرستانه بی پایان جمالزاده بود

حتی زمین خوردن زن باردار ...

بقیه از صفحه ۵

اولیه جنین راکه‌بسبب نرمی‌سخت آسیب پذیر است، تغییر میدهد.

نقص عضو و آلودگی آب وهوا

دکتر اسماعیل دهناد یکی از پزشکان محقق میگوید: آلودگی محیط زیست، مصرف داروهای مسکن و ضد التهاب وانتی‌بیوتیك ها، سیستم دفاعی بدن را هدف قرار میدهد و ناهنجاریهای آشکار ونهان در بدن بوجود می‌آورد.

دکتر دهناد اضافه‌میکند: گاهی دیده‌شده‌است که‌اکثریت مردم یك منطقه «لب‌شکری» هستند یا احتمالا نقص‌های دیگری در اندام آنها دیده شده است وقتی که مطالعه وبررسی کردند، به این نتیجه رسیدند که این امراض ناشی‌از «آلودگی محیط زیست» است، مثلا اینها ازآب رودخانه بی‌بهره گرفته‌بودند که ضایعات وفاضلاب‌های کارخانجات صنعتی آن را آلوده ساخته بود، یا استنشاق‌مستمرودایمی دوده‌های کارخانجات صنعتی وشیمیایی‌هم، در سلامت جسم تاثیر فراوان گذاشته است. بهمین جهت متاسفانه باید گفت که هرقدر صنعت و تکنیك جلوتر میرود، عوارض ناگوار آن، مثلا احتمال افزایش نوزادان ناقص‌الخلقه بیشتر میشود.

دکتر دهناد سپس میگوید: مصرف‌داروهای‌شیمیایی‌مخصوصا بدون تجویز طبیب برای زنان باردار فوق‌العاده خطرناك است، حتی پزشکان معالج هم درموقع بارداری زنان مخصوصا در شش ماهه اولیه بارداری تا آنجا که بتوانند‌از تجویز قرص‌های‌مسکن وآنتی‌بیوتیك پرهیز میکنند در حالیکه اکثریت جمعه ما که متاسفانه دانش و آگاهی پزشکی ندارد با احساس کوچکترین ناراحتی به‌قرص های مسکن پناه می‌برد.

ژن‌ها و انتقال صفات والدین

دکترعلی محمد سپهر متخصص پزشکی قانونی میگوید: صفات ارثی بوسیله ژن و از طریق پدر و مادر به نوزاد و کودك منتقل میشود و در تشکیل نطفه های او تاثیر میگذارد، ژن ها بصورت‌دانه‌های‌ریز، رشته کروموزوم را در هسته‌های سلولی تشکیل میدهند و معمولا یك یه چند تا از این ژن‌ها کارانتقال یکی‌ازصفات پدر و مادر را به نطفه و نوزاد به عهده میگیرند.

دکتر سپهر میگوید: ژن‌بیماری های ارثی در حدود ۱۸۰۰ عدد است که نسل‌بنسل به بشرامروز منتقل شده است. این ژن های بیماری‌زا یاغالب هستند یا مغلوب، یعنی ممکن است گاهی در همان نسل اول ظاهر شوند که‌خودشان غالب هستند گاهی هم ممکن است بعنوان صفت مغلوب به نسل های بعدی منتقل شوند.

محصول شب اول ژانویه

دکتر غیاث‌الدین جزایری کارشناس مسائل تغذیه هم در این زمینه میگوید: مصرف‌داروهای شیمیائی و قرص های‌مسکن از عوامل نقص‌خلقت نوزادهستند. بهمین‌جهت‌مصرف‌قرص های‌مسکن را در بسیاری از ممالك مثل سویس ممنوع کرده‌اند، اما در ایران این‌نوع‌داروهامثل‌آسپرین‌و هاو والیوم ها، حتی بدون‌تجویز طبیب دربین خانواده های ما مصرف فراوان دارد و بسیاری‌از پدران و مادران ما بمحض‌آنکه کوچکترین سردردی پیداکردند یا خستگی و ناراحتی مختصری احساس کردند، یا گاهی‌بسیاری از زنان و دختران ما، که بعلل مختلف خودشان را به «سردرد» میزنند، فورا یکی دوتا قرص مسکن میخورند، غافل ازاینکه این کار چه عوارض و عواقب وخیمی مثل ایجاد نقص در جنین بدنبال خواهد داشت.

دکتر جزایری‌سپس‌اضافه‌می‌کند: مشروبات الکلی‌هم‌در موقع انعقاد نطفه نقش حساسی‌بعهده دارند، مثلا چند سال قبل در فرانسه روی بچه‌های ناقص‌الخلقه مطالعه و بررسی کردند حاصل این تحقیقات پزشکی نشان داد که ۸۰ درصد بچه های‌ناقص‌الخلقه، محصول شبهای ژانویه بوده‌اند چون مسیحیان معمولا در این ماه مخصوصا در شب اول ژانویه بی‌حساب مشروب می‌خورند.

یك نوزاد در ۱۰ هزار تولد

دکتر بیژن معتمدهم میگوید: قرص های تالیدومید که برای ضد استفراغ «ویار» زنان‌باردار ساخته شده در عمل نشان داده است که برای سلامت جنین خطرناك است در نتیجه ساختن آن‌را در سراسر دنیا ممنوع کرده‌اند واین بدلیل آن است که عامل پیدایش بسیاری از بیماری‌های جنینی بوده است علاوه برآن قرص های مسکن و داروهای شیمیایی هم‌ارگانیزم طبیعی جنین را تهدید میکنند.

دکتر بیژن‌معتمد میگوید: گاهی بعضی از نوزادان، شاید یك‌در ده هزار موقعی که بدنیامی‌آیند ناقص‌الخلقه هستند، بعضی ها هستند که در کاسه سر آنها نقص یا کمبود دیده میشود، در بعضی دیگر اصولا کاسه سرو مغز وجود ندارد، ودر بعضی ها فقط پوستی در پشت سرشان‌دیده میشود که در داخل آن مغز کوچکی قرار گرفته است و این نوزادان اصلا پیشانی ندارند و صورتشان غالبا شبیه صورت قورباغه است که‌دراصطلاح‌پزشکی به‌آنها «منکومغل» میگویند.

دکتر معتمد مثل بسیاری از همکاران خود بیماری‌های ارثی و نیز ازدواج های فامیلی‌راازعوامل اصلی نقص عضو در کودکان‌می‌داند.

در کنار همه این مطالب یك طبیب دیگر، دکتر گودرزی، در نظام پزشکی میگوید: علت اصلی ناقص‌الخلقه بدنیا آمدن نوزادان هنوز بدرستی معلوم نشده است و آنچه که گفته‌می‌شود تنها جنبه فرضی و تجربی دارد که میتوان بطور خلاصه از سه عامل ارثی، اکتسابی‌ومصرف مواد دارویی نام برد. برای مهار کردن کودکان ناقص‌الخلقه باید از ازدواج‌های فامیلی که موجب انتقال بیماری از نسلی به نسل دیگر میشود، جلوگیری شودو مواد دارویی هم بدون تجویز پزشك‌مصرف نشود.

نوزادی بشکل مار!

در موردخلقت‌انسان های‌ناقص الخلقه بعضی از روحانیون حرف های جالبی دارند.

آیت‌اله شیخ بهاءالدین نوری میگوید:

در خلقت نوزادان ناقص‌الخلقه عوامل مختلفی‌مثل‌شرایط‌ناشویی وطرز تغذیه مادردردوران‌بارداری تاثیر مستقیم دارد همانطور که این عوامل‌به اضافه‌عواملی نظیر شرایط خانوادگی، اجتماعی و اقلیمی در روحیه‌ومعتقدات‌مذهبی و تربیت اجتماعی انسان اثر می‌گذارد

آیت‌اله کمره‌یی‌هم میگویند: عوامل طبیعی درشکل‌گیری نطفه تاثیر فراوان دارند چون گاهی وحشت‌و ترس، وحشت از زلزله یا ترس از انفجار های‌ناگهانی، مسیر شکل گیری‌نطفه‌رامنحرف میسازند وروی آن به‌شدت اثر میگذارند.

از طرفی دانش «ژنتیك» ثابت کرده است که آثار وراثت، سجایا و خصایص انسان‌تا هفتاد پشت آدم را دربر میگیرد.

آیت‌اله کمره‌یی اضافه‌میکند: همانطور که در عالم ظاهر، آفات طبیعی مثل تصادفات نقص عضو و شکستن بعضی از اجزاء بدن دیده میشوددر عالم بطن هم این آفات وجود دارد.

آیت‌اله کمره‌یی سپس می‌گوید: ابوعلی سینا در باره انحراف ماده از صورت‌فطری خود نمونه های زیادی را ذکر کرده است و حکایت میکند که یك زنو مرد در حالت همبستری و انعقاد نطفه، ناگهان متوجه‌شدند که یك مارعظیم‌الجثه درنزدیکی بستر آنها چمبره زده است، از دیدن این مار بوحشت افتادند، و در نتیجه نوزاد آنها به‌شکل مار بدنیا آمد!

دخالت قوه قضائیه در قانونگذاری!

بقیه از صفحه ٦

صادره، بدون جهت، تقاضای پژوهش یا فرجام کرده باشد، مبلغی، مثلا دویاسه برابر هزینه دادرسی، درحق دولت یاطرف، بعنوان جریمه پرداخت نماید؟

٦ـ لازم الاتباع ساختن آراء دیوان کشور، برای دادگاههای ماهوی، ابدا درست نیست، چه اولا، دخالت بیش از حد قوه قضائیه در امرقانونگزاری‌است، ثانیا راه بحث و فحص رابرای دادگاههای تالی می‌بندند، و ثالثا مانع بوجود آمدن رویه قضائی، که هم‌اکنون براثر اختلاف‌نظر دادگاههای تالی وعالی تحقق پیدامیکند، میگردد، رابعا معلوم نیست تمام قضات دیوان کشور نظراتشان صائب‌تر از قضات دادگاههای ماهوی باشد و این یک نوع کشتن ابتکار واجتهاد بشمار میرود.

دراین مورد بهتراست، مانند بعضی ازکشورها (مثلا کشور سویس)، دیوانکشور ملزم‌به رسیدگی ماهوی و صدور حکم نهائی گردد. البته این‌درصورتی صحیح است که هم سیستم سه درجه رسیدگی ماهیتی‌رابپذیریم وهم تعداد شعب دیوانکشور را بحدی برسانیم که‌بتوانند‌بدعوی هم ازنظر حکمی وهم از جهت ماهوی، دراسرع اوقات‌رسیدگی نمایند. در غیر اینصورت، سرگردانی پرونده واصحاب دعوی بیش از وضع فعلی میگردد.

۷ـ بستن‌راه‌شکایت ازقاضی به‌روی اصحاب دعوی درست بنظر نمیرسد. مردم، به‌اندازه کافی، از اعتبار امر مختومه، که راه تجدید نظر در احکام نهائی را تقریبا مسدود کرده است ـ و چاره‌ای‌هم جزحفظ آن‌نیست ـ می‌کشند و ناراحت هستند، حال اگر راه شکایت از قاضی‌راهم‌مسدود ویامحدود سازیم، عملا، بصورتی دیگر، موجبات یاس مردم را از دادگستری فراهم ساخته‌ایم. اجازه دهید مردم از قاضی ناباب، که درکشور مانیز مثل همه‌جا (وشاید کمتر ازخیلی جاها) ـ وجود دارد بتوانند شکایت کنند و این تضمین و وثیقه دراختیارشان باشد.

اگر منظور این است که قضات را به این وسیله‌دلگرم ساخته باشیم درست نیست، چه‌قاضی ناباب و ناپاك نباید مورد حمایت قرار گیرد. قضات پاکدامن ودرست و شرافتمند ـ که خوشبختانه تعدادشان‌بسیار زیاد است ـ از تعقیب انتظامی نمیترسند سهل است از عدم تعقیب و مجازات قضات‌ناصالح رنج می‌برندو خون‌دل‌میخورند. مضافا به اینکه، تشخیص صحت و سقم شکایت، بهرحال بامراجع انتظامی خواهد بود.

۸ـ تشکیل دانشکده علوم قضائی، برای تکمیل‌کادرقضائی کشور، درکنار دانشکده های حقوق موجود، نیز قابل‌توجیه نیست. چه اگر این دانشکده‌با همان شرایط دانشکده های موجود دانشجو بپذیرد و درس بدهد وفارغ‌التحصیل تحویل جامعه بدهد، هیچ تغییری در وضع حاضر بوجود نمی آید، واگر منظور این است که، با شرایط سهلتری، دانشجو بپذیرد و فارغ‌التحصیل بیرون بدهد که، درواقع، سطح معلومات واطلاعات کادر قضائی کشور را پائین آورده‌ایم واین خود ما را بشدت از هدف اصلی ـ که سپردن امر خطیر قضاوت واحقاق حق بدست اشخاص وارد و شایسته است ـ دورمینماید.

بنظر، نویسنده، بهترین و موثرترین راه برای‌رسیدن‌بهدف های عالی فوق، یعنی تسریع در رسیدگی واحقاق حق ـ که خواست بلاتردید شاهنشاه آریامهر است و بکرات نسبت‌به این موضوع، اعتقاد راسخ‌خود را اعلام فرموده‌اند ـ این است که دولت، مانند آنچه درکشور های دیگر میگذرد، و درایران نیز از اوایل سلطنت سلسله پهلوی مورد توجه بوده ـ برای قضات دادگستری، نسبت بسایر کارمندان دولت، وضع ممتازی قائل شود.

هم‌قاضی را از بین بهترین تحصیل کرده‌ها و علاقه‌مندان بشغل سنگین قضاوت و پاک‌ترین واصیل‌ترین افراد انتخاب نماید و هم وضع زندگی اورا طوری مرفه سازد که‌اگر، مانند اکثر صاحبان مشاغل آزاد به آلاف والوف نمیرسد ـ که‌قطعا در پی آن‌هم نیست ـ لااقل فکرش بخاطر خانه و سایر وسائل اولیه زندگی مشوش نباشد.

وزیر محترم عدلیه، اگر موجبات بالا رفتن سطح مادی و معنوی قضات‌رافراهم سازند، اولا میتوانند مطمئن باشند که داوطلب شغل قضا، در بین فارغ‌التحصیلان دانشکده های حقوق فعلی، آن‌اندازه خواهد بودکه‌بهیچوجه نیازی به‌تشکیل دانشکده جدید احساس نشود، ثانیا، چنین قضاتی، چنان با علاقه و دلسوزی و فکر باز، کار میکنند که نیازی به‌خلوت کردن دادگستری از طریق‌احاله مردم به شورا های داوری، خانه های انصاف و یا داوری اجباری وجود نخواهد داشت، وثالثا قاضی علاقمند، وارد، دلسوز و فارغ‌البال، بجای شش ماه صرف وقت ومطالعه و مشاوره دریک پرونده، ظرف یک هفته، رای خود را صادر میکند.

مضافا به اینکه رای او از چنان استحکام و استدلالی برخوردار خواهد بودکه‌اکثرا، درهمان مرحله بدوی،یاحداکثر استینافی، قطعیت پیدا میکند وبا این کیفیت، دعاوی، طبق هدف اصلی که از این‌تغییرات در حداقل وقت، به نتیجه مطلوب و قطعی میرسند ●

رابطه ساعت شرعی وساعت رسمی

بقیه از صفحه ٦

خود را طی می‌کرد انسان موفق شد که به کمک سایه آفتاب وسط روز را پیدا کند. اکنون یکی‌ازمتداولترین این طریقه‌ها را موردمطالعه قرار می‌دهیم: صبح یکروز آفتابی‌شاخصی بطورعمودی روی‌زمین نصب می‌کنیم و بعد خط سایه آنرا اندازه گرفته و نشان می‌کنیم عصر همانروز وقتیکه خط سایه شاخص بهمان اندازه قبلی می‌شود مجددا آنرا اندازه گرفته و نشان می‌کنیم. این دو خط سایه زاویه‌ای‌تشکیل می‌دهند که راس آن‌درپای شاخص قرار دارد.

منصف این زاویه خطی است که مشخص‌کننده وسط روز است بدینمعنی که اگر فردای‌آنروز سایه‌آفتاب‌بروی این‌خط قرار گرفت آنموقع درست‌لحظه ظهرشرعی یعنی وسط روزاست‌وچون امتداد این خط برحسب فصول مختلفه سال تغییر میکند وقتیکه این‌امتدادها را برای مدت یکسال معین کردیم در آن صورت مجموعه دستگاه را یک ساعت آفتابی مینامند و یک نمونه آنرا می‌توانیم در کنار حوض مسجد شاه تهران مشاهده کنیم. درغالب بلاد اسلامی ساعت آفتابی مشخص‌کننده ظهر شرعی است. مخصوصا در جاهائی که مسلمانان بحالت اجتماع نماز می‌گذارند از ساعت آفتابی استفاده می‌شود وبه احتمال قریب به یقین درزمان پیغمبر اکرم نیز بهمین طریق ظهر شرعی‌را معلوم می‌داشتند.

در اصطلاح دینی میگوئیم که وقت فضیلت نماز این موقع است چرا که درهمین لحظه فرستاده خدا به نماز می‌ایستاد، برای مسلمانان کشورهای آفریقائی کنیا و اوگاندا که خط استوای‌کره زمین کاملا از وسط این دو کشور می‌گذرد ساعت آفتابی اصلا کاربردی ندارد، زیرا در وسط روز تمام سایه‌ها منجر به‌صفرمیشود. اختلاف شب و روز در این کشورها تمام مدت سال صفر است یعنی‌همیشه‌روزها ۱۲ ساعت و شبها نیز ۱۲ ساعت است. درعربستان با ۱۷ درجه عرض شمالی اختلاف شب و روز حداکثر به ۲ساعت می‌رسد. یعنی حداکثر طول روز از ۱٤ ساعت تجاوز نمیکند دراین موقع شب ۱۰ ساعت‌خواهد بود. این سرزمین با آفتاب فراوان خود بهترین موقع برای کاربرد ساعت آفتابی رادارد و در افقهای ما اختلاف شب و روز حداکثر به ۸ ساعت می‌رسد و هرچه بطرف شمال پیش می‌رویم این اختلاف بیشتر می‌شود بطوریکه در کشورهای‌فنلاند و سوئد حداکثر اختلاف طول شب و روز به ۲۰ ساعت میرسد. در اول تابستان یک روز ۲۲ ساعته و یک شب ۲ساعته داشته‌و بالعکس در اول زمستان یک شب ۲۲ ساعته و یک روز ۲ ساعته دارند. مسلمانانی که در این قبیل افقهازندگی میکنند در مورد انجام‌فریضه روزه ماه رمضان بلاتکلیفند بدین معنی که یا روزه خود بخود منتفی شده و از بین می‌رود و یا تعلیق به محال میشود. علمای‌اسلامی دراین‌باب دو عقیده متضاد ابراز می‌دارند ـ جماعتی قائل به اعتدال بودو عده‌ای دیگر استدلال می‌کنند که هرگونه اجتهاد در مقابل نص باطل است و قرآن صراحت دارد که در روزه ماه رمضان امساک از غذا باید بین طلوع و غروب‌آفتاب باشد. بهرروی تغییر ساعت و تبدیل آن به ساعت قانونی نه‌تنها اشکالی ندارد بلکه هر فرد مسلمانی میتواند بوسیله آفتاب ظهر شرعی را تشخیص دهد.

هواپیمائی ملی ایران «هما»

تنها شرکت هواپیمائی است که با جدیدترین نوع جمبوجت

بوئینگ ۷٤۷ اس. پی (برای عملیات مخصوص)

BOEING 747SP (SPECIAL PERFORMANCE)

که برای پروازهای خاص طولانی مورد استفاده قرار میگیرد، برای خطوط پروازی اروپا و آمریکا بهره گیری میکند، همچنین هواپیمائی ملی ایران تنها شرکت هواپیمائی است که فاصله نیویورک تهران را بدون توقف میپیماید و پروازهای بدون توقف دیگری نیز به نقاط مختلف اروپا دارد

هواپیمائی ملی ایران "هما" مانند سایر شرکتهای عضو انجمن بین‌المللی حمل و نقل هوائی "یاتا" برای مسافرتهائیکه رفت و برگشت و اقامت در مبداء محدودیت در زمان و توقف بین راه دارند مانندیک ماهه به‌اروپا و ٤۵ روزه به آمریکا تخفیف مخصوص منظور میداردکه در بعضی مواردتا حدود ٤۰% ارزانتر از نرخ عادی میباشد.

تخفیف فوق‌طبق مقررات مصوب انجمن بین المللی‌هوائی "یاتا" صورت میگیردو با نرخی که‌به موجب امریه‌جناب آقای نخست‌وزیر کلیه کارمندان دولت و سازمانهای وابسته بدولت (اعم از انتفاعی و غیرانتفاعی، بازنشستگان، مستمری بگیران، دانشجویان خارج از کشور و خانواده‌های بلافصل کلیه این گروهها و طبقات) برای خود و منسوبان بلافصل استفاده میکنند ارتباطی ندارد.

هواپیمائی ملی ایران «هما»

سینماحافظ : خوب و بد

سه هنرمند محبوب و جاویدان سینمای هند که هر کدام به تنهائی خالق آثار بزرگی بوده‌اند اینك در کنار هم یك شاهکار واقعی عرضه میدارند .

برنامه آینده سینما

حافظ

نمایش دهنده فیلم های بزرك سینمای هند

برنامه آینده فقط سینما

پولیدور

داستانی هیجان انگیز ازعشق و جنایت

فرزند ۱۸ ساله‌ام محمد قلی یاوری جوشکار ساکن مکرود کلاردشت ۶ ماه‌است ازخانه‌خارج شده‌وهنوز برنگشته‌از کسانیکه اطلاع دارند مادر بیقرارش‌زرین تاج سلطانمرادی راکه‌با ۴فرزند صغیر بی‌سرپرست مانده برای رضای خدا به‌آدرس نمایندگی روزنامه اطلاعات کلاردشت باخبر سازد .

برنامه امشب سینما

شهناز

اول خیابان گرگان ـ تلفن ۷۵۴۶۲۶

راجندراکمار ـ مالاسینها در فیلم رنگی

حسادت

DEVAR BHAABI

★ دلهره آور ترین فاجعه تاریخ بشریت

★ سقوط هواپیما با ۷۵ مسافر و ۵ خدمه در کوههای مرتفع و پر برف سلسله جبال آند در امریکای جنوبی ... جائیکه سرما و گرسنگی باعث شدکه انسانها همنوع خود را بدرند ولکه‌سیاهی ازسبعیت وتنازع بقا بجای گذارند

ازصبح دوشنبه فقط درسینما

آتلانتیک

داستان حقیقی این فاجعه وحشت آور که بصورت‌فیلمی موثر تهیه شده‌ودر ۴ فستیوال جهانی‌برنده جایزه‌اول گردیده است .

بازماندگان

رنگی ـ باشرکت :
هوگو استیگلیتز
نرما للازارنو

برای تماشای عجیب ترین فیلم سال آماده شوید... فیلمی که سوژه نو و خارق‌العاده‌آن هرگز از خاطره شما محو نخواهد شد .

ازصبح دوشنبه فقط درسینما

مترو پل

سینما خانوادگی مترو پل ـ لاله‌زارنو تلفن ۳۱۹۴۱۰

کاباره های تهران ...

شکوفه‌نو

حمیرا ـ داریوش
سیدکریم
رقص عربی «ناگلا سمعی» از قاهره
رقص قفقازی برادران جانباز
گروه آکروبات بندباز
ویولین‌سیسترز بندبازان یوگسلاوی
آرش و آتش
گروه بالت‌کیم گروه بالت لیزا
۵۴۰۳۳ ـ ۵۴۴۰۴۴
شروع برنامه ۱۰ بعد ازظهر

ونک

مهستی ـ ستار
نسرین ـ مازیار
هنریت خواننده ایتالیائی
کریستیانو کمدین های‌یونانی
مک گرگور شعبده باز
تونی‌شارمن خواننده انگلیسی
بالت انگلیسی بالت نانا
رقص قفقازی گروه آتش
۶۸۴۷۷۵ ـ ۶۸۲۵۰۷
شروع برنامه ۱۰ بعد از ظهر

اطلاعیه

بدینوسیله از اهالی محترم پایتخت تقاضادارد در صورت مشاهده‌عدم قبول‌انجام تعویض‌لاستیك وپنچرگیری و مطالبه دستمزد بیشتر از نرخ‌مقرر از طرف اعضای این صنف مراتب رابه تلفن ـ ۳۱۳۷۹۱ اتحادیه در ساعات اداری اطلاع‌فرمایند.

اتحادیه صنف لاستیك فروش و تعویض روغن وپنچرگیران تهران

رم‌اندهاس کمپانی مقیم فیلادلفیا در امریکا

صاحب اختراع راجع‌به «ایزوتیازولونها طریقه تهیه آنها واستفاده از آنها در ترکیبات موثر» که درایران تحت‌شماره ۷۴۸۸ بثبت رسیده اسالت اجازه‌بهره‌برداری از اختراع مزبور را باشخاص ذینفع عرضه مینماید . برای کسب‌اطلاع بیشتر بدفتر حقوقی ر. آقابابیان‌و همکاران خیابان شاه کوچه نوبهار شماره ۱۸ مراجعه شود .

آ ـ ۱۴۴۹۲

صاحبان صنایع و بازرگانان کشور

الاتحاد

تنها مجله عربی زبان ایران که از کلیه نشریات مؤسسات اطلاعات باداشتن نمایندگی در ۲۱ کشور عرب‌به روزهای شنبه منتشر میشود

آگهی مناقصه

۱۸۱۷ رالف‌ع ۱۹ر۲ر۳۶

دانشگاه تهران در نظر دارد نظافت کامل ساختمان دانشکده اقتصادواقع‌در خیابان امیرآباد شمالی راواگذار نماید داوطلبان میتوانند برگ شرائط و مشخصات نظافت مربوطه را از امور عمومی دانشگاه واقع در خیابان ۲۱ آذرکوی‌رهنما دریافت و ساختمان را از نزدیك ملاحظه فرمایند. پیشنهادات بایستی در پاکت لاك و مهر شده به انضمام‌مبلغ چهل هزار ریال ضمانتنامه بانکی حداکثر تا آخر وقت اداری روز شنبه ۳۶ر۳ر۷ بدفتر دبیرخانه دانشگاه واقع در خیابان‌شاهرضا تسلیم و رسید دریافت‌دارند پاکتها در ساعت ۱۰ صبح روز یکشنبه ۳۶ر۳ر۸ بازو قرائت خواهد شد حضور پیشنهاد دهندگان در جلسه‌آزاداست

امور عمومی دانشگاه تهران

م‌الف ۳۹۰۲

فیزر اینکورپریتد مقیم نیویورك درامریکا

صاحب اختراع «ترانس استریفیکاسیون‌ازاسترهای اسید کینوکسالین ـ۲ـ کاربوکسیلیك» ثبت‌شده درایران‌بشماره ۱۰۴۴۲ اجازه بهره‌برداری ازآن را باشخاص ذینفع عرضه مینماید . برای کسب اطلاع‌بیشتر بدفتر حقوقی ر. آقابابیان شاه کوچه نوبهارشماره ۱۸ مراجعه شود .

آ ـ ۱۴۴۹۴

آگهی دعوت مجمع عمومی عادی سالانه صاحبان سهام گونی بافی شاهی (شرکت سهامی خاص)

بدینوسیله باطلاع کلیه‌صاحبان‌سهام گونی بافی شاهی (شرکت‌سهامی‌خاص) میرساند که جلسه مجمع عمومی عادی سالانه صاحبان سهام شرکت در ساعت ۲½ بعد از ظهروزیکشنبه۲۲ر۳ر۲۵۳۶ در ساختمان سازمان گسترش‌ونوسازی صنایع ایران واقع در تهران ـ خیابان پهلوی ـ اول خیابان جام جم طبقه هشتم تشکیل خواهد شد .

از کلیه صاحبان سهام شرکت دعوت‌میشود که در جلسه مجمع عمومی‌مذکور حضور بهمرسانند از صاحبان‌سهامی‌که مایل بشرکت در جلسه مجمع عمومی مذکور میباشند تقاضا میشود برای اخذورقه ورود به جلسه در (روز های سه شنبه و چهارشنبه ۱۷ و ۱۸ خردادماه) با دردست داشتن اوراق سهام خود به دفتر شرکت واقع در نشانی بالا طبقه‌هفتم اطاق ۷۱۹ مراجعه نمایند .

دستور جلسه :

۱ـ استماع گزارش هیئت مدیره درمورد عملکرد شرکت درسال مالی ۲۵۳۵ .

۲ـ استماع گزارش بازرس(حسابرس) شرکت درمورد عملکرد شرکت واخذ تصمیم نسبت به ترازنامه وحساب‌سود وزیان سال‌مالی ۲۵۳۵ .

۳ـ انتخاب بازرس (حسابرس) وبازرس علی‌البدل .

۴ـ تعیین روزنامه کثیرالانتشار .

۵ـ تعیین خطمشی شرکت برای‌سال ۲۵۳۶

۶ـ هرموضوع دیگری‌که بااجازه رئیس مجمع مطرح‌گردد .

شرکت‌سهامی خاص‌گونی بافی شاهی

آگهی مزایده

شهرداری فرخ‌شهر باستنادموافقت نامه شماره ۱۲ـ۱۳ر۱۱ر۳۵ انجمن شهر یکباب گرمابه زنانه ومردانه‌متعلق بشهرداری را بنام‌گرمابه‌سازمان‌برنامه واقع درخیابان پهلوی باشرایط زیر از طریق مزایده بفروش میرساند:

۱ـ عرصه کل ساختمان ۴۸۶متر و اعیانی ۲۹۶ مترداری‌پنج‌دوش‌عمومی وسه دوش خصوصی و چاه آب نیمه‌عمیق والکتروپمپ وموتور پمپ ۲۶ اسب که مبلغ‌مزایده‌آن‌باتوجه‌به‌ارزیابی دفترفنی استانداری از چهار میلیون‌و نهصد وچهل وهفت هزار ریال شروع می‌گردد .

۲ـ پیشنهاددهندگان بایستی‌معادل پنج درصد پیشنهادخوداوجه‌نقدبعنوان سپرده بحساب سپرده شماره ۹۰۰۰۱ شهرداری در بانك ملی شعبه فرخ شهر تودیع وباهمین مبلغ ضمانتنامه بانکی ضمیمه پیشنهاد خود نموده‌وتاآخروقت اداری روز ۱۱ر۳ر۳۶ بدفتر شهرداری فرخ‌شهر تسلیم و رسید دریافت‌دارند .

۳ـ پیشنهادات رسیده درساعت ۱۰ صبح روز ۱۲ر۳ر۳۶ باحضوراعضاء کمیسیون مزایده‌که‌در شهرداری‌تشکیل خواهد شد بازوقرائت میگردد .

۴ـ به‌پیشنهادات مبهم ومخدوش وبدون سپرده وبه‌پیشنهاداتیکه بعداز موعد مقرر رسیده باشد ترتیب اثـــر داده‌نخواهد شد .

۵ـ چنانچه برنده مزایده ظرف‌یك‌هفته پس‌ازابلاغ کتبی شهرداری‌نسبت بانجام معامله اقدام نکند سپرده اوبنفع شهرداری ضبط ومعامله بانفر دوم‌انجام ودرصورتیکه نفرات دوم و سوم نیزاز انجام معامله خودداری نمایند سپرده آنان نیز ضبط میگردد

۶ـ فروش گرمابه فقط برای‌استفاده از گرمابه است وخریدار نمی‌تواند تغییر ساختمان داده و بمنظور دیگری‌از آنها استفاده کند

۷ـ کلیه هزینه ها از قبیل‌آگهی . عوارض ،مالیات ، حق‌الثبت و غیره بعهده خریدارمی‌باشد .

۸ـ پیشنهاددهندگان میتوانندبرای اطلاع‌بیشتر وبازدید گرمابه بشهرداری فرخ‌شهر مراجعه نمایند

۹ـ شهرداری دررد یاقبول یك یا کلیه پیشنهادات رسیده مختار است

بیژن مخبر ـ شهردار فرخ شهر

از ۱۴ خرداد ۲۵۳۶
برابر ۴ ژوئن ۱۹۷۷

سه‌شنبه ازطریق شیراز، حرکت ازتهران ۱۳/۱۵

ورود ۱۵/۴۵ شنبه ازطریق شیراز و بندرعباس

حرکت ازتهران ۶/۳۰ ورود : ۱۰ صبح

تهران

شارجه

برای کسب اطلاعات بیشتر به آژانس مسافرتی خود و یا هواپیمائی ملی ایران (هما)
خیابان ویلا شماره ۴۴ تلفن ۹۱۱۲۵۹۱ و ۹۱۱۲۵۹۹ مراجعه فرمائید .

هواپیمائی ملی ایران ـ هما ـ

سینماکسری : قیمت یك زندانی

برنامه سینماها

تماشای فیلمهائی که با علامت (×) مشخص شده برای اشخاص کمتر از ۱۸ سال ممنوع است

★ آقای تازه بدوران رسیده ـ رنگی ـ ماشامریل
سیلورسیتی (۲۶۱۲۰۵) ۱۵ر۱۱ـ ۱۵ر۱ـ۳۰ر۳ـ ۳۰ر۵ـ۳۰ر۷ـ ۹ر۳۰

★ آقای نیل ـ جناب کشیش ـ رنگی ـ پل‌اسمیت
پلازا (۶۴۴۲۵۵) ۱۵ر۱۱ـ ۱۵ر۳ـ ۱۵ر۵ـ ۱۵ر۷ـ ۹ر۱۵

تاج (۳۱۳۸۶۴) ۱۰ـ ۱۲ـ ۲ـ ۴ـ ۶ـ ۸ـ ۱۰

★ انسان وحشی، حیوان وحشی ـ رنگی
سینموند (۶۴۸۳۲۲) ۱۱ـ ۳ـ ۵ـ ۷ـ ۹

★ الامو ـ رنگی ـ جان‌وین ـ ریچاردویدمارك
ادئون (۳۱۸۱۱۸) ۱۰ـ ۱ـ ۴ـ ۷ـ ۹ر۳۰

★ این فرار مرگبار ـ رنگی ـ استیو مککوئین
نیاگارا (۶۶۵۳۰۷) ۱۱ـ ۱ـ ۳ـ ۵ـ ۷ـ ۹

(×) ارثیه مرگبار ـ رنگی میمزی‌فارمر
پولیدور (۸۹۲۷۳۱) ۳۰ر۱۱ـ ۳۰ر۱ـ ۳۰ر۳ـ ۳۰ر۵ـ ۳۰ر۷ـ ۱ر۴۵

★ بامرگ گشتن ـ رنگی ـ پیترفالک
دیاموند (۸۲۸۴۰۰) ۱۵ر۱۱ـ ۲ـ ۴ـ ۶ـ ۸ـ ۱۰

★ برفهای سرخ ـ رنگی ـ برت رینولدز
گلدن‌سیتی (۶۶۳۲۶۹) ۱۵ر۱۱ـ ۳۰ر۳ـ ۳۰ر۵ـ ۳۰ر۷ـ ۹ر۳۰

★ پرنده سیاه ـ رنگی ـ سینما سکوپ
رویال (۸۲۹۷۸۵) ۱۰ـ ۱۲ـ ۲ـ ۴ـ ۶ـ ۸ـ ۱۰

★ برهنه می‌بینم ـ سینما سکوپ ـ رنگی
آریا (۳۱۹۸۸۴) ۹ـ ۱۱ـ ۱ـ ۳ـ ۵ـ ۷ـ ۹

★ برای پیروزی ـ رنگی ـ چارلزبرونسون
ایفل (۳۱۱۴۷۷) ۱۰ـ ۱۲ـ ۲ـ ۴ـ ۶ـ ۸ـ ۱۰

★ بروبریم جنگل ـ سینما سکوپ ـ رنگی
آسمان آبی (۳۴۱۶۶۷) ۱۰ـ ۱۲ـ ۲ـ ۴ـ ۶ـ ۸ـ ۱۰

★ توپهای ناوارون ـ رنگی ـ گریگوری پك
کاپری (۹۲۸۴۰۱) ۱۱ـ ۳ـ ۶ـ ۹

★ تازه عروس ـ منوچهر وثوق ـ ملوسک
آسیا (۶۴۲۹۰۹) ۱۱ـ ۱ـ ۳ـ ۵ـ ۷ر۱۵ـ ۹ر۳۰

مولن‌روژ (۷۵۲۹۲۹) ۱۱ـ ۱ـ ۳ـ ۵ـ ۷ـ ۹

شهوند (۳۵۴۰۴۰) ۳۰ر۱۰ـ ۳۰ر۱۲ـ ۳۰ر۲ـ ۳۰ر۴ـ ۳۰ر۶ـ ۸ر۳۰

نپتون (۷۶۰۱۳۶) ۱۱ـ ۱ـ ۳ـ ۵ـ ۷ـ ۹

لیدو (۹۵۱۵۱۱) ۱ـ ۱۲ـ ۲ـ ۴ـ ۶ـ ۸

ژاله (۳۰۴۱۲۰) ۳۰ر۱۰ـ ۳۰ر۲ـ ۳۰ر۴ـ ۳۰ر۶ـ ۸ر۳۰

المپیا (۹۲۶۷۹۶) ۱۱ـ ۱ـ ۳ـ ۵ـ ۷ر۱۵ـ ۹ر۱۵

پاساژگاد (۳۴۲۷۸۲) ۹ـ ۱۱ـ ۱ـ ۳ـ ۵ـ ۷ـ ۹

توسکا (۵۳۹۰۴۴) ۹ـ ۱۱ـ ۱ـ ۳ـ ۵ـ ۷ـ ۹

چرخ فلک (۹۵۰۰۵۸) ۹ـ ۱۱ـ ۱ـ ۳ـ ۵ـ ۷ـ ۹

اروپا (۳۰۳۱۷۹) ۳۰ر۱۰ـ ۳۰ر۲ـ ۳۰ر۴ـ ۳۰ر۶ـ ۸ر۳۰

★ جدال مرگبار ـ رنگی ـ جیمزمیسون
رادیو سیتی (۶۴۳۳۲۰) ۱۵ر۱۱ـ ۳۰ر۳ـ ۳۰ر۵ـ ۳۰ر۷ـ ۹ر۴۵

★ جانوران‌پر علیه انسان ـ رنگی ـ ری‌میلاند
سانترال (۹۲۸۱۸۶) ۱۱ـ ۱ـ ۳ـ ۵ـ ۷ـ ۹ر۱۵

★ جمیل ـ رنگی ـ فخرالدین
اونیورسال (۹۲۶۹۰۳) ۹ـ ۱۱ـ ۱ـ ۳ـ ۵ـ ۷ـ ۹

ایران (۳۱۶۳۵۴) ۳۰ر۱۰ـ ۳۰ر۱۲ـ ۳۰ر۲ـ ۳۰ر۴ـ ۳۰ر۶ـ ۸ر۳۰

سابینا (۳۰۲۴۴۲) ۱۰ـ ۱۲ـ ۲ـ ۴ـ ۶ـ ۸

تیسفون (۹۰۸۸۸۲) ۹ـ ۱۱ـ ۱ـ ۳ـ ۵ـ ۷ـ ۹

رنگین کمان (۷۵۶۷۶۰) ۱۰ـ ۱۲ـ ۲ـ ۴ـ ۶ـ ۸

مونا‌کو (۷۳۵۰۷۶) ۹ـ ۱۱ـ ۱ـ ۳ـ ۵ـ ۷ـ ۹

پرسپولیس (۵۸۱۰۸۳) ۱۰ـ ۱۲ـ ۲ـ ۴ـ ۶ـ ۸

کارون (۹۵۰۱۶۵) ۳۰ر۱۰ـ ۳۰ر۲ـ ۳۰ر۴ـ ۳۰ر۶ـ ۸ر۳۰

دریا (۳۴۱۷۴۶) ۹ـ ۱۱ـ ۱ـ ۳ـ ۵ـ ۷ـ ۹

پاسیفیك (۷۵۳۳۱۱) ۳۰ر۱۱ـ ۳۰ر۳ـ ۳۰ر۵ـ ۳۰ر۷ـ ۹ر۳۰

آستارا (۲۷۴۰۲۲) ۳۰ر۱۰ـ ۳۰ر۲ـ ۳۰ر۴ـ ۳۰ر۶ـ ۸ر۳۰

★ جسمی برای عشق ـ زنبی ـ سیلوانوترانکیلی
دیانا (۶۴۷۳۶۵) ۱۱ـ ۲ـ ۴ر۳۰ـ ۷ـ ۹ر۳۰

★ خوب وبد ـ رنگی ـ داندیراکاسور
حافظ (۳۹۱۰۷۴) ۳۰ر۱۰ـ ۳۰ر۲ـ ۳۰ر۴ـ ۳۰ر۶ـ ۸ر۳۰

★ چشمان زیبای مرگبار ـ رنگی ـ والری لئون
متروپل (۳۱۹۴۱۰) ۹ـ ۱۱ـ ۱ـ ۳ـ ۵ـ ۷ـ ۹

★ جدال در راه سخت ـ رنگی ـ جیم براون
کریستال (۳۱۷۶۷۵) ۳۰ر۱۰ـ ۳۵۰ر۱۲ـ ۳۰ر۲ـ ۳۰ر۴ـ ۳۰ر۶ـ ۸ر۳۰

★ حسادت ـ رنگی ـ راجندراکومار ـ مالاسنیها
شهناز (۷۵۴۶۲۶) ۹ـ ۱۱ـ ۱ـ ۳ـ ۵ـ ۷ـ ۹

★ خطر عشق ـ رنگی ـ فریدبندالی
شهر شنگ (۶۴۷۷۷۷) ۱۱ـ ۱ـ ۳ـ ۵ـ ۷ـ ۹

★ خشم سیام ـ سینما سکوپ ـ رنگی ـ میل ماسکارای
ری (۵۲۲۵۷۸) ۱۰ـ ۱۲ـ ۲ـ ۴ـ ۶ـ ۸

★ دختری بنام جسی ـ رنگی ـ سینما سکوپ
کیهان (۵۴۶۳۶۰) ۹ـ ۱۱ـ ۱ـ ۳ـ ۵ـ ۷ـ ۹

★ دردسرهای مرد مجرد ـ سینما سکوپ ـ رنگی
دروازه طلائی (۳۵۲۱۶۰) ۹ـ ۱۱ـ ۱ـ ۳ـ ۵ـ ۷ـ ۹

★ دو جاسوس ـ رنگی ـ راج کاپور ـ راجندراگومار
ارانوس (۵۲۷۹۷۱) ۱۰ـ ۱۲ـ ۲ـ ۴ـ ۶ـ ۸

★ در دام ۷ مزدور ـ جدال با سه مرد آهنین
فلور (۵۲۸۰۹۶) ۹ـ ۱۱ـ ۱ـ ۳ـ ۵ـ ۷ـ ۹

★ رامبدون بازگشت مبارزه بزرگ
نادر (۳۱۴۷۹۵) ۹ـ۱۱ـ۱ـ۳ـ۵ـ۷ـ۹

★ زن واین همه دردسر ـ رنگی ـ برایان ریکی
ریولی (۷۵۷۷۷۷) ۱۱ـ ۳۰ر۳ـ ۳۰ر۵ـ ۳۰ر۷ـ ۹ر۳۰

★ سگهای ده میلیون دلاری ـ رنگی ـ فردآستر
شهر تماشا (۹۲۸۶۸۶) ۳۰ر۱ـ ۳۰ر۱ـ ۳۰ر۳ـ ۳۰ر۵ـ ۳۰ر۷ـ ۹ر۴۵

★ شیروباد رنگی شون‌کانری
بولوار (۶۵۵۲۹۲) ۱۱ـ۱ـ۱۵ر۳ـ۱۵ر۵ـ۳۰ر۷ـ۳۰ر۹

★ عروسک ـ رنگی ـ جینالولو بریجیدا
ب.ب (۸۲۹۶۴۱) ۱۰ـ۱۲ـ۲ـ۴ـ۶ـ۸ـ۱۰

★ طوفانگر ـ حمله هیولا
البرز (۳۰۴۲۵۸) ۳۰ر۸ـ۱۲ـ۳۰ر۳ـ۷ـ۳۰ر۸

★ عشق‌های هرکول ـ سینما سکوپ ـ رنگی
الوند (۳۵۶۰۳۸) ۹ـ ۱۱ـ ۱ـ ۳ـ ۵ـ ۷ـ ۹

★ فراتر از کشتار ـ رنگی ـ بن جانسون
شهر فرنگ (۶۲۷۶۲۸) ۱۵ر۱۱ـ ۱۵ر۱ـ ۱۵ر۳ـ ۳۰ر۵ـ ۳۰ر۷ـ ۹ر۴۵

★ قیمت یک زندانی ـ ریگی ـ تلی ساوالاس
کسری (۸۲۶۹۳۹) ۳۰ر۱۰ـ ۲ـ۴ـ۶ـ۸ـ ۱۰

★ قطار شیطان ـ رنگی ـ وارهاک تانزانیا
سهیلا (۳۱۶۴۲۴) ۳۰ر۱۰ـ ۳۰ر۲ـ ۳۰ر۴ـ ۳۰ر۶ـ ۸ر۳۰

★ گمگشته ـ رنگی ـ جان کارلوجانینی
شهر قصه (۶۲۷۲۹۰) ۱۱ـ ۲ـ ۴ـ ۶ـ ۸ـ ۱۰

(×) گرگ خونخوار ـ رنگی ـ پیترکوشنیگ
سیلوانا (۳۶۳۷۷۷) ۹ـ ۱۱ـ ۱ـ ۳ـ ۵ـ ۷ـ ۹

★ کارمن عشوه‌گر ـ سینما سکوپ ـ رنگی
پارک (۳۱۹۶۳۷) ۹ـ ۱۱ـ ۱ـ ۳ـ ۵ـ ۷ـ ۹

★ گنج اژدها ـ سینما سکوپ ـ رنگی
برلیان (۳۵۳۰۳۵) ۹ـ۱۱ـ۱ـ۳ـ۵ـ۷ـ۹

★ معمای عشق ـ رنگی ـ رامچندران
همای (۳۱۱۶۶۹) ۳۰ر۱۰ـ ۳۰ر۲ـ ۳۰ر۴ـ ۳۰ر۶ـ ۸ر۳۰

★ موسی ـ رنگی ـ برت لنکستر
گلدیس (۶۲۸۷۱۳) ۲ـ ۳۰ر۴ـ ۷

★ میسوری از هم میپاشد ـ رنگی ـ مارلون براندو
پارامونت (۶۴۸۳۲۱) ۱۱ـ ۱ـ ۱۵ر۳ـ ۳۰ر۵ـ ۴۵ر۷ـ ۱۰

★ هیشکی نمیتونه مثل من اعتراف کنه ـ رنگی
امپایر (۸۹۳۱۴۲) ۳۰ر۱۱ـ ۳۰ر۱ـ ۳۰ر۳ـ ۳۰ر۵ـ ۳۰ر۷ـ ۹ر۴۵

★ هوسهای قبل از مرگ ـ رنگی ـ فمی بنوسی
آتلانتیک (۸۹۷۱۷۱) ۳۰ر۱۱ـ۳۰ر۱ـ۳۰ر۳ـ۳۰ر۵ـ۳۰ر۷ـ۹ر۳۰

★ ۷ دقیقه بمرگ ـ رنگی ـ پل‌استیونس
رکس (۳۱۸۲۴۲) ۳۰ر۱۰ـ ۳۰ر۲ـ ۳۰ر۴ـ ۳۰ر۶ـ ۸ر۳۰

میامی (۷۵۴۳۲۹) ۹ـ ۱۱ـ ۱ـ ۳ـ ۵ـ ۷ـ ۹

سانس انگلیسی

★ سینما گلدیس ساعت ۹ر۳۰ ـ (موسی)

سینماکریستال : جدل‌درراه‌سخت

پرشکوه ترین وسترن سینمای امریکا

دانشکده هنرهای زیبا ـ دانشگاه تهران

نمایشگاهی از آثار جمس استرلینك James stirling
از صبح یکشنبه ۲۵ اردیبهشت تاسوم خرداد
صبحها از ساعت ۹½ تا ۱۲½
بعداز ظهر ها از ساعت ۳½ تا ۶
سالن جدید نمایشگاه دانشکده هنر های‌زیبا ـ خیابان آناتول فرانس م‌الف ۳۹۰۰

پاس، قهرمان جودو تهران

جودو

مسابقات جودو قهرمانی باشگاه های تهران هفته پیش با شرکت ۱۲ تیم در محل سالن جودو باشگاه ناشنوایان برپا گردید .

در این دیدار ها که جودوکاران تیمها را «۱۲۳» تن تشکیل‌میدادند، پس از ۹ دوره مبارزه سرانجام تیمهای پاس و ژاندارمری برای جدال برسر عنوان قهرمانی مقابل یکدیگر ایستادند که کار با فتح پاس به آخر رسید . و تیم های ژاندارمری و جوانان رستاخیزدر مکانهای دوم و سوم قرارگرفتند.

قضاوت مبارزات برعهده‌داوران ژاپنی بود و مراسم توزیع‌جوائز نیز در پایان دیدارهـا صورت گرفت .

محمدعلی سه‌شنبه به‌رینگ‌میرود

بوکس

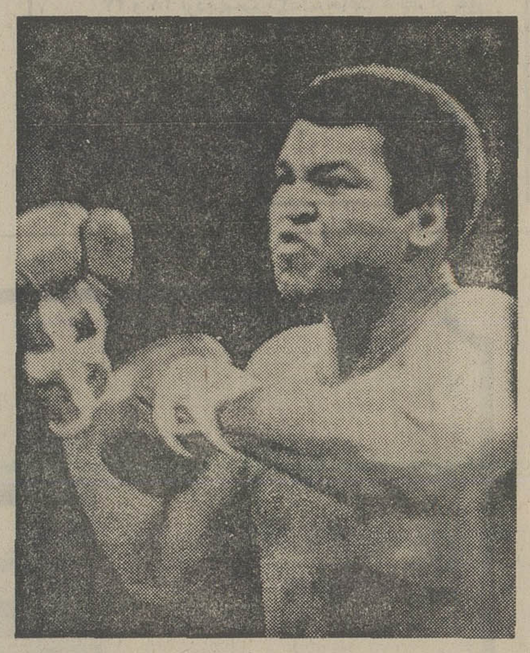

سه‌شنبه این هفته «محمد علی» مرد پرهیاهوی دنیای بکس و قهرمان دسته سنگین وزن‌جهان، بـرای مبارزه‌ای با «آلفردو اوانگلیستا» ، در میلند برابر این مشتزن اسپانیائی قرار می‌گیرد .

این مسابقه در شرایطی برگزار میشود که «محمدعلی» بر سر مسئله خداحافظی از رینگ و یا ادامه دادن به مبارزات و سپس اینکه حریف آینده‌اش چه کسی باشد ، مدتها کش و قوس‌داشت و عاقبت امر همانطورکه‌انتظارش میرفت ، از صحنه مبارزات کنار نرفت و نشان داد همه حرفها برای بازار گرمی و جلب توجـه بوده است .

بهر تقدیر دیدار محمدعلی ـ اوانگلیستا سه‌شنبه صبح بـوقت تهران در میلند بمرحله انجـام درآمد و قهرمان پر هیاهوی جهان بخاطر آن ۲٫۵ میلیـون دلار (۱۷۵ میلیون ریال ـ هـر دلار ۷۰ ریال) دستمزد خواهـد گرفت .

هفته پیش در جریـان برنامه تمرینات محمد علی بازسروصدائی برای تبلیغ و فروش بلیط، طبق معمول برپا کرد و مقداری ازآن حرفهای همیشگی را شعار دادکه من حریفم را نابود خواهم کرد، او باید بزمین بیافتد که همه برای جلب تماشاگر و فروش بلیط‌ها است .

نظر فوگتز درباره بکن بوئر

«برتی فوگتز» بازیکن سرشناس فوتبال آلمان غربی که جـانشین بکن‌بوئر برای کاپیتنی تیم ملی کشورش ، بحساب می‌آید ، طی گفتگوئی در نورنبرگ ،درمورد بکن‌بوئر گفت که (بکن‌بوئر)علیرغم مسئله انتقالش به باشگاه‌کاسموس نیویورک ، هنوز هم قادرست ، برای بازیهای جام جهانی سال آینده (۱۹۷۸) در آرژانتین ، در تیم ملی آلمان غربی بازی کند .

فوگتز گفت ، بکن‌بوئر بازیگری آنچنان ایده‌آل‌است که در عین دور بودن از فوتبال آلمان و تیم ملی ، قادرست با حضور در چند مسابقه دوستانه همراه تیـم ملی ، خودش را دوباره با تیـم هماهنگ کند .

بهرحال این نظر فوگتز بود و باید دید عقیده مربی تیم ملی‌آلمان چه خواهد بود ؟!

فوتبال جام تخت جمشید

پرسپولیس و شهباز مغلوبین بزرگ روز نهم

پرسپولیس پس از آن شکست سخت برابر تاج ، تن به‌شکست دیگری داد که این بمراتب‌خشمش مشکلتر از آن یکی است .

نیرو ، تیم اهوازی که به‌تهران آمده بود، درست در حال و روزی با پرسپولیس روبروشود که این تیم زخم عمیقی بر قلب و روی خود احساس میکرد.درست که تماشاگر انبوه ، بازهم بـه هواخواهی از پرسپولیس آمده بودند ،اما در وجودپرسپولیس، در ساقهایش و در روح این‌تیم نوعی احساس از یک غم درونی خوانده میشد .

با اینحال پرسپولیس که دست به ترکیب خود زده و باتغییراتی بمیدان آمده بود نیمه دوم را جنگجوتر شروع کرد و سزاوار پیروزی هم بوداما همان روح سرخورده ، مهاجمان این تیم را از نتیجه‌گیری دور میکرد و در این اوقات که پرسپولیس سراپا حمله بود، یک ضد حمله ویک اشتباه همه چیز را دگرگـون‌کرد، یک بازیکن تازه‌وارد که هیچکس به او اهمیتی نمیداد توپی را که از دفاع پرسپولیس گریخته‌بود، بدرون دروازه پرسپولیس‌کوبید.

پرسپولیسی‌ها با این مساوی‌به مکان نهم ، سه پله پائین‌تر سر خوردند و اهوازیها تا مقام‌ششم صعود کردند . شاید این‌پیروزی و این صعود از غمها وگرفتاری های گامبوش بکاهد !

★ هما و تاج در ۹۰ دقیقه‌مبارزه از پس هم برنیامدند و با مساوی دون گل زمین را ترک گفتند.احمد نقوی مهاجم هما با اسکندریان‌مدافع تاج برسر توپ جدال میکند .

باخت شهباز

مغلوب بزرگ دیگر روز نهم شهباز بود ، که بایستی ، گفت در مصاف شهباز همای اقبال‌روی سر ماشین سازان نشست کـه‌جشن پیروزی خود را بر تیم شهباز در روز نهم براه انداختند .

گرچه برای ماشین سازان این پیروزی تاثیری در رده‌بندی نکرد و همچنان در مکان سیزدهم باقی ماندند ، اما تیم تبریزی بادوبازی بی‌دریی خانگی درمقابل ملوان و شهباز طرفداران خودی رادلشاد و به آینده امیدوار کرد .

تیم برنده ماشین سازان‌راحسن خانفام ، مهاجم ریز و سریع و آتشین مزاج این تیم دردست‌دارد. ۲ گلی که او هفته پیش وارد دروازه ملوان کردموجب‌مساوی شد و ۲ گلی که این هفته بـه دروازه حجازی زدنتیجه رابسود ماشین‌سازان تمام کرد و اولین پیروزی را برای تیمش بدست آورد. بدینگونه از حالا بایدرنگ پریدگـی را در چهره‌ی همه‌ی میهمانان تیم تبریزی دید .

برای شهبازیها نیزاوضاع‌چندان فرقی نکرد. شکست در تبریزگرچه آنها را از صدرنشین دورتر کرد اما به لطف تفاضل گل بیشتر باز در تعقیب پاس نگهداشت . بـا اینحال ، شهبازی‌ها را برای‌روز های آینده دوچار دردسر کرد. تاج ، ملوان و برق شیرازهرکدام با ۱۱ امتیاز همخانه‌ی شهبازشدند و پاس که دور از غوغای رقابت تعقیب کنندگان با ۵ امتیازاختلاف به پیش میرود ، بی‌گمان برای این نیمه فصل نگرانی نخواهـد داشت .

● جنگ شمال و جنوب‌همگاه دیدنی بوده است ، آبادان یـا بعبارت دیگر سمبل فوتبال جنوب با آن ریزه‌کاریهایش سبک جدایی در فوتبال ما دارد که متکی بـه هنر بازیکنان استخوانی و سیه چرده و از آفتاب سوخته ایـن سرزمین است و درمقابل شمالیها که بیشتر به کار گروهی‌وسرعت تیمی دلبستگی دارند ، توپ را خوب میدوانند و بهتر میدانند که چگونه و با سرعت خود را بدروازه حریف برسانند .

در شمال ، آنطور که سابقه نشان میدهد بیشتر اوقات‌پیروزی با پهلوی‌چی‌ها بوده است . آنها در سرزمین خود و با حربـه تاکتیکی‌شان از پس هنر تکنیکی جنوبیها برآمده‌اند و این‌بارهـم ملوانان نفتی‌ها راباشکست‌روبرو کرده‌اند . به لطف مهاجمانی کـه دارد و همگاه در طول بـازی خطر را درمقابل دروازه حریف زنده نگاهمیداشتند .

هما جان میگیرد

● هما ، بالاخره از خـوره بزرگی که بجانش افتاده و در هفته‌های اخیر دلیل بی‌تفاوتـی تدریجی بازیکنان و ناکامیهای پیاپی تیم شده بود ، رهائی پیدا کرد. در روزهای آخر هفته ، با دویست هـزار تومان کمک فدراسیون فوتبال، رهبران‌باشگاه دویست هزار تومان دیگر،بودجه لازم برای پرداخت چک هـای مربوط به پیش پرداخت هـای بازیکنان را تامین کرده و یکیک یاران هما از جمله تازه‌واردین چکهای خود را نقد کردند .

با این وجود شادی هماثیها از این بابت تنها دلیل موفقیت‌نسبی این تیم در کسب نتیجه مساوی مقابل تاج ، فاتح بزرگ هفته‌پیش نبود. هما با داشتن همان‌حربه نیرو و قدرت جوانی کـموجب فتح بزرگ تاج برابر پـرسپولیس شد ، به مصاف مردان ولادیمیر جگیچ» رفت و حتی می‌توانست فاتح این دیدار هم باشد .

چون دقیقه ۱۵ مسابقه داور شانس یک پنالتی را هم به تیـم هما داد. ولی توپ به تیردروازه خورد !

با گل نشدن پنالتی هما،بسیاری این ضرب‌المثل را عنوان‌میکردند که هرگز حق ناحق نخواهدشد. حرف این گروه این بود که اگر داور به اشتباه برخورد غیرعمد توپ به دست دانائی‌فرد ، آنهم در موقعیتی مشکوک و در لبـه مرز ۱۸ قدم غیر عادلانه پنالتـی اعلام کرد، ولی چون تاج‌مستحق این جریمه نبود، نتیجه‌ای ببار

★ پاس در صدر هر روز بیشتر جا خوش میکند . راه‌آهن هـم که هرگز از جنگ پاسیها خبر ندیده است ، به امید مساوی با صدرنشین به میدان آمده بود که با ۲ گل بدرقه شد . ولی‌درمقابل توانست دروازه پاس راکه‌چندین هفته بروی هیچ تیمی باز نشده بود، حداقل یکبار باز کند و همانطور که گل‌های خورده‌پاس را تا این روز از فصل بـه ۳ رسانید ، خود نیز صاحب‌سومین گل زده طول فصل شد .

تیم رده‌آخر جدول گرچه بـه پاس باخت، ولی طیبی کاپیتـن خود را باردیگر در خدمت‌داشت و خط دفاعی این تیم یکی از بهترین روزهایش‌راسپری کرد اما افسوس راه‌آهنیها درمقابله با پاس این بود که حافظ طاحونی دروازه‌بان این تیم کمتر از همیشه ظاهر شد و هر۲ گل از دست رفته بیشتر گناه شخصی او بود تا ضعف عمومی تیم . اما نباید از یاد برد که تیم جنوب‌پایتخت چوب ضعف خط حمله‌اش راهم خورد.

★ بانکی‌ها بازهم صاحب یک امتیاز دیگر شدند . حاصل یک نتیجه‌ی مساوی و بدون گل ، تعداد دیدارهای‌یک امتیازی‌آنها را به هفت رسانید .

بانکیها که محتاطانه ،مطمئن و قدم بقدم به پیش میروند ،درمقابل برق شیراز پر اشتباه‌بودند،بویژه در خط دفاع که زرین‌نام ورجبی مثل گذشته نبودند و گاه‌درمقابل حرکات سریع برقی‌ها سرگیجه میگرفتند و میرسانید که از نظر آمادگی بحد دلخواه نیستند .

برق که بدون‌آهنگران‌وقشقائیان به پایتخت آمده بود بااین‌مساوی از گروه صدر کمی دورتر شدو اینطور که پیدا است آنچه در خانه ذخیره کرده است حالادارد در میهمانیها آنها را از دست میدهد .

با اینحال برقی‌ها بداقبالی هـم داشتند و این به لطف آمادگی بدنی و هوشیاری‌نبوی‌دروازه‌بان ملی‌پوش بانک بود که حداقل سه‌بار گل‌های حتمی برقی‌ها را خنثی کرد.

بانک بالامی‌آید

● سپاهان حالا دارد پله پله خود را بالا می‌کشد ، طول این دو هفته مردان رایکوف ۲ رده صعود کرده‌اند . این بلطف آن پیروزی دلچسب روز هشتم در برابر دارائی در تهران‌و مساوی روز پنجشنبه در تبریز و دردیدار مقابل تراکتورسازی است .

تازه این اوج توقع مربـی یوگوسلاو سپاهان نیست . او معتقد است اگر همه قدرت‌تیمش که تنی چنداز آنهابدلیل‌مصدومیت هنوز قادر بخدمت نیستند ،آماده برای بازی شوند ، سرعت‌سپاهان برای‌پرسیدن‌به‌گروه صدر بیش از این خواهد بود.

نتایج روز نهم

ذوب‌آهن ۱ـ دارائی صفر

اصفهان ، استادیوم باغ‌همایون ـ جمعه۲۳ اردیبهشت ماه ۲۵۳۶ ـ ساعت ۵ بعدازظهر (جام پنجم تخت‌جمشید ـ بازی‌رفت) ذوب‌آهن ۱ (دقیقه۵۰ محمود یزدخواستی)ـ دارائی صفر ، داوری خوب جمشید اخباری ، کمکها: ایرج ثباتی و ایرج شریفزاده ، هوا گرم ، زمین‌خوب، تماشاگر حدود ۶هزار تن .

ارزش بازی : ★★

ماشین سازی ۲ـ شهباز ۱

جمعه ۲۳ اردیبهشت ۲۵۳۶شاهنشاهی ـ ورزشگاه رضابهلوی تبریز (جام پنجم تخت‌جمشید ـ بازی رفت) روز نهم ـ ماشین‌سازی ۲ (دقایق ۳۲ و ۸۴ حسن خانفام) ـ شهباز ۱ (دقیقه ۵۹ رضا عادلخانی) . داوری ارشد برازنده با کمک حسن‌زاده و غیاثی . تماشاگر نزدیک به ۲۴ هزار تن، هوا خوب، چمن عالی ، درآمد ۱۱۰ هزار تومان . بازیکن اخطاری حمید اخلاقی از شهباز . ارزش بازی : ★★★

ملوان ۲ـ نفت صفر

بندرپهلوی ـ ورزشگاه محمدرضا شاه پهـلوی ، جمعه ۲۳ اردیبهشت ماه ۲۵۳۶ (پنجمین دوره جام تخت‌جمشید ـ روزنهم) ، ملوان بندرپهلوی ۲ (دقایق ۳۱ علی نیاکانی ـ ۷۷ غفور جهانی) ـ صنعت‌نفت‌آبادان صفر، داوری خوب‌رضاحیدری ـ کمکداوران : مصطفی ممیز و رعیت، زمین نیمه‌چمن ، هوا آفتابی ، تماشاگر حدود ۶ هزار تن ، درآمد ۶۵ هزار تومان .

ارزش بازی : ★★★

پاس ۲ـ راه‌آهن ۱

پنجشنبه ۲۲ اردیبهشت ۲۵۳۶ ، ورزشگاه امجدیه (جام پنجم تخت‌جمشید ـ بازی رفت). پاس ۲ (حسین فرکی دقایق ۶۱ و ۶۶) ـ راه‌آهن ۱ـ (کریم غیاثی دقیقه ۸۷)، داوری خوب جعفر نامدار ، کمکداوران بهمـن بهلولی و حمید خوشخوان ، زمین نیمه‌چمن، هوانسبتا گرم، تماشاگر حدود ۱۶ هزار نفر . بازیکن اخطارگرفته بهروز صحابه از پاس (دقیقه ۳۲) .

ارزش بازی : ★★★

تاج صفر ـ هما صفر

پنجشنبه ۲۲ اردیبهشت ۲۵۳۶ ، ورزشگاه امجدیه (جام پنجم تخت‌جمشید ـ بازی رفت) هما صفر ـ تاج صفر ، داوری متوسط عباس مقدس‌زاده ، کمکداوران هروس باغومیان و مرتضی احمدی ، تماشاگر نزدیک به ۲۰ هزار نفر، هوا خوب، زمین نیمه‌چمن . بازیکنـان اخطارگرفته محمـد شافعی (دقیقه ۳۰) و سهام‌الدین میرفخرائی از هما (دقیقه ۷۵).

ارزش بازی : ★★★

تراکتورسازی صفر ـ سپاهان صفر

پنجشنبه ۲۲ اردیبهشت ، ورزشگاه رضا پهلوی تبریز (جام پنجم تخت‌جمشید ـ بازی‌رفت) تراکتورسازی صفر ـ سپاهان صفر ، داوری ضعیف محسن زمانی ، کمکداوران اصغر صدرالاشراف و رضا گنجاپـور ، تماشاگر حدود ۱۸ هزار نفر ، درآمد ۶۸۵۰۰ تومان ، هوا ابری و خوب ، زمین چمن عالی .

ارزش بازی : ★★★

بانک ملی صفر ـ برق صفر

امجدیه ـ جمعه۲۳ اردیبهشت‌ماه ۲۵۳۶ شاهنشاهی (پنجمین دوره جام تخت‌جمشید ـ روز نهم) ، بانک ملی تهران صفر ـ برق شیراز صفر داوری نسبتا خـوب منوچهر نظری. کمکداوران: احمد رسالتپناه ومحمود خوشخوان ، هوا آفتابی و گرم ، زمین نیمه‌چمن و پرستی و بلندی ، تماشاگر حدود ۱۵ هزار تن .

ارزش بازی : ★

پرسپولیس صفر ـ نیرو ۱

جمعه ۲۳اردیبهشت ۲۵۳۶ شاهنشاهی ـ استادیوم امجدیه (فوتبال جام پنجم تخت‌جمشید ـ روز نهم) ، پرسپولیس صفر ـ نیرو ۱ (دقیقه ۷۳ طاهر حبیبی) ، داوری خیلی‌خوب‌محمد صالحی. کمکداوران: رضوی‌ـ ابرنیروئی. تماشاگر حدود ۲۰۰۰۰ تن، هوا خوب و آفتابی، زمین نیمه‌چمن . بازیکن اخطاری : عزیز موسوی (نیرو) .

ارزش بازی : ★★★

والیبال مقدماتی قهرمانی اروپا

تورنمنت برگزاری در «کامپون» هلند که در کادردیدارهای‌مقدماتی والیبال قهرمانی مردان اروپا ، برپا گردیده بود ضمن قهرمانـی «فرانسه» به آخر رسید .

فرانسوی‌ها در بازی سرنوشت ۲ـ۳ هلند را مغلوب کردند کهدر عین‌حال هردو تیم در قالبتیم‌های اول و دوم مسابقات برای‌حضور در مرحله نهائی پیکارها انتخاب شدند .

نتایج ۵ گیم دیدار هلندوفرانسه بدین صورت بود:

- گیم اول : ۱۳ـ۱۵ (هلند)
- گیم دوم : ۱۱ـ۱۵ (فرانسه)
- گیم سوم : ۱۴ـ۱۶ (فرانسه)
- گیم چهارم : ۱۲ـ۱۵ (هلند)
- گیم پنجم : ۶ـ۱۵ (فرانسه)

مسابقات نهائی قهرمانی جـام ملتهای اروپا در نیمه دوم‌شهریور ماه در فنلاندبمرحله انجام‌میابد ضمن اینکه سال پیش یوگسلاوی میزبان بازیها بود .

در تورنمنت «کامپون» گذشته‌از فرانسه و هلند ، تیمهای‌یونان ، اسرائیل و اسکاتلند هم حضور داشتند.

فوتبال گروه‌دوم جام تخت جمشید

فوتبال

رستاخیز خرمشهر ۴ـ هخامنش مسجدسلیمان ۵

خرمشهر ـ جمعه ۲۳اردیبهشت ماه ۲۵۳۶ استادیوم ورزشی خلیج فارس هفته دوم «دوره دوم»زیر گروه تخت جمشید

رستاخیز خرمشهر ۴ (دقایق۳۱ و ۸۵ مجید بشکار ، ۶۵ نادر اسدالمزاده و ۹۰ عزیز زرسنج . هخامنش مسجدسلیمان‌صفرداوری بسیار خوب جعفر نامدار باکمک رجبعلیان و سراجیان تماشاگر۱۰ هزار نفر درآمد ۲۰۶۶۰ تومان

پهلوی ۲ـ ایران جوان ۱

بوشهر ـ جمعه ۲۳ اردیبهشت ماه ۳۶ ـ استادیوم‌ورزشی‌بوشهر هفته دوم «دوره دوم» زیر گروه جام تخت جمشید . پهلوی تهران ۲ (دقایق ۲۵ بهرام‌بیگی ۵۲ حمید ناجی) ایران جوان بوشهر۱دقیقه ۸۰ عباس شریفیان . به داوری شکرخدایی و کمک علی‌لمجیری ورزازان جمعیت ۶ هزار نفر

شیراز ۲ ـ الکترونیک‌شیراز ۱

رشت ـ پنجشنبه ۲۲اردیبهشت ۳۶ ، استادیوم ورزشی رشت هفته دوم «دوره دوم» زیر گروه جام تخت جمشید . سپیدرود ۲ (دقیقه ۴۷ حسین بیگی و ۶۴ جمشید پذیرا . الکترونیک شیراز ۱ دقیقه ۷۲ منوچهر نصرالهی . داوری ضعیف عظیمی وحدت به کمک الهی و ابراهیمزاده.بازیکنان اخطاری : جمشیدپذیراازسپیدرود و کریم محمودآباد ازالکترونیک. تماشاگر ۵ هزار نفر درآمد ۲۹ هزار تومان

ابومسلم ۰ ـ خانه جوانان ۰

مشهد ـ جمعه ۲۳ اردیبهشت‌ماه ۳۶ استادیوم ورزشی سعدآباد مشهد (هفته دوم «دوره دوم»زیر گروه جام تخت جمشید) ابومسلم صفر ـ خانه جوانان ساری‌صفر، داوری خوب محمد اطهری بـه کمک یوسفی و سپار تماشاگر ۹ هزار نفر

ادی‌مرکس بخاطر دوپینگ محروم‌شد!

دوچرخه‌سواری

در بروکسل پایتخت مکزیک‌اعلام گردید . ادی‌مرکس ستاره نامدار دوچرخه‌سواری جهان باتفاق فردی مائرتنس که عنوان قهرمانی دنیا را دراختیار دارد و چهار دوچرخه‌سوار دیگر بلژیکی از طرف فدراسیون دوچرخه‌سواری این کشور به یک ماه محرومیت از شرکت در مسابقات وپرداخت ۳۹۰ دلار (۲۷۳۰۰ ریال) جریمـه محکوم شدند.

علت این محکومیت «دوپینگ کردن» این دوچرخه سواران در مسابقات اخیر میباشد که باانجام آزمایشات مخصوص این مسئله روشن شده است .

طبق نظریه پـزشکی ، این دوچرخه‌سواران برای مسابقـه داروئی شیمیائی‌مصرف‌کرده‌بودند که شامل ماده‌ای بنام «مولین» میباشد و ایـن ماده در لیست داروهـای ممنوعه اتحادیـه بین‌المللی دوچرخه‌سواری برای مصرف ورزشکاران در هنگام مسابقه قرار دارد.

بهر تقدیر شش دوچرخه سوار بلژیکی به یک ماه محرومیت و پرداخت جریمه نقدی محکوم شده‌اند

مجله دنیای ورزش منتشر شد

تلویزیون

شنبه ـ برنامه اول	شنبه ـ بین‌المللی	یکشنبه ـ برنامه دوم
۱۷/۰۰ ـ کودکان ـ کارتون ورزش نوجوانان یکی بود یکی نبود	۱۴/۳۰ فیلم ۱۶ خلاصه اخبار ۱۶/۰۵ سنجاب ۱۶/۲۵ خیابان سه سامی ۱۷/۲۵ پیشتازان فضا ۱۸/۱۰ شوانتی گریفث ۱۸/۳۵ هالیوود و ستارگان ۱۹ اخبار ۱۹/۲۵ مطب دکتر ۱۹/۵۰ فیلم سینمائی «گرگهای جوان» با شرکت: رابرت واگنر ناتالی وود ـ جورج هامیلتون ـ موزان کهنر ۲۱/۳۵ ریچارد دایموند ۲۲ اخبار ۲۲/۲۵ پری میسن	۱۹ ـ موسیقی و اسلاید ۱۹/۳۰ ـ زندگی شیرین «آزیر خطر»
۱۸/۱۰ ـ مردمان فردا ۱۸/۴۰ ـ اخبار ۱۸/۵۰ ـ اخبار ورزشی ۱۹/۰۰ ـ میتمای آزاد ۱۹/۳۰ ـ موسیقی ایرانی ـ تکنوازی و آواز ۲۰/۰۰ ـ اخبار ۲۰/۳۵ ـ شمار تلویزیون ۲۱/۳۰ ـ آقای مربوطه ۲۱/۴۰ ـ تعقیب و گریز بنام تصویر یکه قتل ۲۲/۳۰ ادب کهن	یکشنبه ـ برنامه اول ۱۲/۰۰ ـ اخبار ۱۲/۰۵ ـ کارگر موسیقی ایرانی ـ همنوازی ۱۳/۱۰ ـ قصه عشق ۱۴/۰۰ اخبار پخش دوم ۱۷/۰۰ ـ کودکان ـ کارتون آقای مطالعه یکی بود یکی نبود	۲۰ ـ امریکا «وطنی دور از وطن» ۴۰/۴۵ ـ اخبار ۲۱/۱۵ ـ موسیقی کلاسیک ۲۱/۴۵ مک میلان و همسر «جدف قانون» کارگردان: لو آنتونیز با شرکت: راک هودسن موزان سنت جیمز در پایان خبر و مجله خبری
۱۸/۱۰ ـ در باره زوستا ۱۸/۴۰ ـ اخبار ۱۸/۵۰ ـ اخبار ورزشی ۱۹/۰۰ ـ دنیای آب ۱۹/۳۰ ـ خانواده ۲۰/۰۰ ـ اخبار ۲۰/۳۵ ـ همه از یک خانواده ۲۱/۴۰ ـ آقای مربوطه ۲۱/۴۰ ـ خیابانهای سانفرانسیسکو بنام حمله ملخ ۲۲/۴۰ تئاتر هفته ۳۶/۲/۲۶	یکشنبه ـ بین‌المللی ۱۴/۳۰ فیلم ۱۶۰ خلاصه اخبار ۱۶/۵۰ کارتون	
۱۶/۲۵ خیابان سه سامی ۱۷/۲۵ بچه گربه وحوشی ۱۷/۴۵ تیله مرمری آبی زنگ ۱۸/۱۰ روهاید ۱۹ اخبار ۱۹/۲۵ فیلم سینمائی «مرد آرام» با شرکت: جان وین ـ مورین اوهارا ۲۱/۳۵ شومری تیلورمور ۲۲ اخبار ۲۲/۲۵ فیلم سینمائی		

نمایش «دایره مینا» چه شد؟

«دایره مینا» محصول مشترک تلفیلم، وزارت فرهنگ و هنر و شرکت گسترش صنایع سینمایی ایران که در جشن هنر شیراز نمایش داده شد، قرار بود در اکران عمومی هم نمایش داده شود و آخرین خبر از اکران «دایره مینا» در سینماها، در بولتن رسمی سازمان رادیو تلویزیون (پیک روز) قبل از نوروز اعلام شد، اما گویا این خبر درحد شایعه باقی ماند.

دایره مینا براساس یکی از داستانهای «گوهرمراد» به کارگردانی داریوش مهرجویی ساخته شده است. دراین فیلم بازیگران مشهوری چون عزت‌الله انتظامی، علی نصیریان، فروزان، بهمن فرسی، سعید کنگرانی و گروهی دیگر بازی دارند.

داریوش مهرجویی
کارگردان دایره مینا

فیلمی درباره چاقی

نسرین متحده فیلمی برای تلویزیون بنام تغذیه می‌سازد که طی آن مشکلات مربوط به چاقی و تاثیر عوامل جسمی وروحی در چاقی ومواد غذائی موردلزوم برای بدن مورد بررسی قرار می‌گیرد.

تعقیب و گریز به‌جای مت هلم

از امشب بجای مجموعه مت هلم سری جدید مجموعه «تعقیب و گریز» درساعت ۲۱/۴۰ شنبه از برنامه اول پخش خواهد شد. ماجرای این هفته تصویر یک قتل نام دارد و کارگردان آن ریچارد لانگ می‌باشد، قهرمان این مجموعه دیوید جانسون «فراری» مشهور میباشد که در نقش «هری» بازی می کند. این مجموعه جدید محصول سال ۱۹۷۴ کمپانی وارنر است.

پرندگان خوب، پرندگان بد

«پرندگان خوب، پرندگان بد» عنوان فیلم کوتاهی است که توسط تلفیلم از پرندگان خیابان پهلوی فیلمبرداری شده است و نعمت حقیقی آن را کارگردانی کرده است.

رقص‌های محلی مهاباد

مرکز رادیو تلویزیون مهاباد، تعدادی فیلم نیم ساعته ازرقصهای محلی مهاباد و نواحی تابع آن ساخته است.

این مجموعه رقص های محلی که به طریقه رنگی تهیه شده از برنامه دوم پخش خواهد شد.

فیلم سینمائی امشب
«باغ شیطان»

ساعت ۲۲ امشب، فیلم سینمایی باغ شیطان از برنامه دوم پخش میشود، این فیلم راهانری‌هاتوی کارگردانی کرده است و در آن بازیگرانی چون گاری‌کوپر، سوزان هیوارد، ریچارد ویدمارک، کارولی‌میچل، هیومارلو، ویکتور مانویل و گروهی دیگر بازی‌دارند. این فیلم بر اساس داستانی نوشته فرد ویلیام با برگ ساخته شده است.

داستان فیلم‌درمورد گرفتاریهای سه تن سرنشینان یک کشتی است که درراه کالیفرنیا بعلت نقص فنی کشتی دریک دهکده ساحلی در مکزیک توقف می کنند ووقتی وارد تنها رستوران دهکده میشوند با مشکلات ومسایلی روبرو می‌شوند.

پلیس راه میگوید

اگر اتومبیلها در خروجی سمت چپ نداشتند شاید بسیاری ازحوادث هرگز اتفاق نمی افتادولی حالاکه دارد به‌سرنشینان خودتاکیدکنید که‌حتماازسمت راست‌و با احتیاط پیاده و یا سوار شوند.

نمایشگاهی از کتب آلمان فدرال

با همکاری وزارت فرهنگ و هنر و انستیتوگوته تهران.

کتب این نمایشگاه درباره پیوند فرهنگها، علوم و صنایع و علوم اجتماعی میباشند.

تهران ۲/۸ تا ۲۵۳۶/۲/۲۹

کتابخانه پارک شهر

روزهای شنبه تا پنجشنبه

از ساعت ۲۰ـ۹

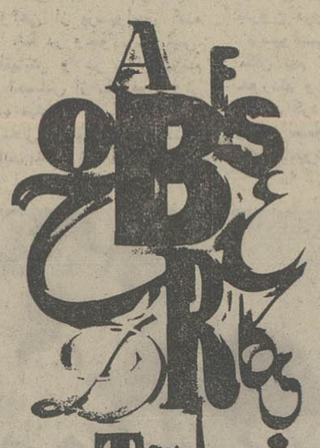

بیینیم و بخوانیم

هم‌آوازان رادیو تلویزیون ملی ایران

با همراهی ارکستر مجلسی رادیو تلویزیون ملی ایران.

رهبر گلنوش خالقی

در اجرای آثاری از برامس، دیوسی، راخمانینف آرکادلت، وکی، گابریلی دی‌لاسوو باخ

۲۷ و ۲۸ اردیبهشت ۲۵۳۶ ـ ساعت ۸ بعد از ظهر

دانشکده هنرهای زیبا، دانشگاه تهران

محل فروش بلیت ـ روابط عمومی جشن هنر واقع در تقاطع جردن و بلوار ناهید.

ـ انجمن فیلارمونیک تهران.

ـ صفحه فروشی بتهوون

ـ دراگ‌استور سلطنت‌آباد.

م‌الف ۳۷۹۲

مدل CF-490S
امواج FM-MW-SW
با قدرت ۸ وات

سیستم بلندگوی دوگانه

بلندگوی خوب در تولید صدای خوب تاثیر زیادی دارد. ولی بلندگو هرچه بزرگتر باشد در تولید صدای بم و غنی راحت‌تر است و بلندگوی کوچک صدای زیر را بهتر تولید میکند. ولی دلیلی ندارد که بتوان بهترین صدا را با نصب بلندگوهای متعدد و کوچک و بزرگ به یک ضبط صوت تولید کرد.

بلندگوها باید متوازن باشند تا بشود آنرا یک سیستم نامید ـ نظیر آنچه که در مدلهای CF-480S, CF-270 S و CF-470S, CF-490S میبینید.

هریک از رادیوضبط های کاست فوق در جای خود شاهکاری هستند که علاوه بر صدای خوب و بی‌همتای سونی دارای امتیازاتی غیرقابل رقابت میباشند. مثلا:

■ سویچ ENHANCE
که شما کمک میکند تا در صورت تمایل فرکانس های صدای خواننده را نسبت به موزیک متن بالا ببرید.

■ دکمه LOUDNESS
صداهای بم را که بگوش نمیآید بلندتر میکند.

■ دکمه ISS
پارازیتهائی که از رادیو شنیده میشود در موقع ضبط از بین می برد.

همین امتیازات کوچک است که صدای خوب سونی را غیر قابل رقابت میسازد.

مدل CF-480S
قدرت ۴ وات
امواج FM-MW-SW

مدل CF-270S
قدرت ۴ وات
امواج FM-MW-SW1-SW2

مدل CF-470S
قدرت ۴ وات
امواج FM-MW-SW1-SW2

گامی پیشتر در موسیقی
SONY
برای آنها که از هر چیز بهترینش را میخواهند

TORKIAN

جدول ویژه شماره ۹۶۳۶

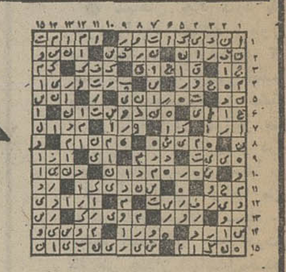

حل جدول های شماره قبل

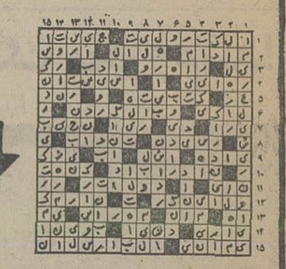

جدول شماره ۱۱۹۰۹

افقی

۱ـ از معروفترین‌شاعران دوره سامانی که برای اولین‌بار مثنوی سرود ـ اکنون مزدش خیلی بالاست ۲ـ رشته‌ای در تحصیل ـ بی‌درنگ ـ پارچه کج بریده شده ۳ـ وسیله طباخی است ـ مقاوله نامه بین دو دشمن ـ در وزارت راه حدمت می کند ۴ـ وای از درازش که سر می‌برد!ـ اقدام به‌کاری کردن ۵ـ گاهی کله را به آن تشبیه‌می‌کنند ـ خوراک اشتران است ۶ـ شایسته نیست ـ از بریار که می آمد شاعر به او مرحبا می گفت ـ خانم تعجب کرده ۷ـ صابون است ـ از صاحبان کرسی ۸ـ رشد کردن ـ خدا کند خون چنین باشد!ـ ضایع شده ـ زیانه آتش ۹ـ زخم‌دستکاری شده ـ خداوند یکتا ـ زمانی با زنگی‌دشمن خونی بود ۱۰ـ عددیست ـ حتما کلکی در کارش بوده که چنین شده ـ پشت‌سرهم ۱۱ـ شهری‌در ایران ـ پول خرد هندی ۱۲ـ مسافت‌بعید وطولانی ـ شهری در آسیا است و درس دهنده ۱۳ـ جوش خورده ـ نوازنده است ـ ضمیر مفرد ۱۴ـ دردها و رنجها ـ افقها ـ از آن نور داخل میشود ۱۵ـ به کف آرنه و به غفلت خورند ـ ناهیدرچنگیزمغول.

عمودی

۱ـ اثری‌ازصادق هدایت ۲ـ رامراست‌یافته ـ همه‌اش به فکر پول است ـ آشکارا ۳ـ رونق و رخشندگی ـ از قهرمانان کتاب بینوایان ـ زبانه کشیدن آتش ۴ـ غذای لباس پوشیده ـ بلی به زبان روسی ـ آنسو ـ زهر است ۵ـ از معروفترین شاعران معاصر ایران که سرطان طومار زندگیش را بست ـ کاشف‌میکرب جذام ۶ـ قوی‌و عصبی ـ گربه ـ وقتی که بگیرد دودمان برباد میدهد ۷ـ امتهای شایسته است ـ بی‌چاک و دهن هم هست ـ صورت ۸ـ قسمتی از دندان ـ عددیست ـ آش ـ خوب می‌فهمد و درک می‌کند ۹ـ ماهی‌قرمز ـ با پول‌سروکار دارد و صراف است ـ پایتخت کشور ریش وشکر ۱۰ـ پیامبریست ـ واحدی درسطح ـ با زبانش کارها توان کرد ۱۱ـ زیارتگاهی در اطراف تهران ـ نوشیدن ۱۲ـ برابر ـ شیطان در دل اندازد ـ بی‌کم و کاست ـ شیرینش‌را بیشتر می‌پسندند ۱۳ـ درختی که برگ آن رفع سم مارمی‌کند ـ شهری در استان خراسان ـ بچه دنیا آوردن ۱۴ـ بقه‌ایست ـ آهو و غزال ـ طریقه و روش ۱۵ـ از زنان گستاخ وجامطلب‌فرانسه که‌موجبات قتل عام «سن بارتلمه» را برای کشتار پروتستانها فراهم ساخت.

پولش از پارو بالامیرود!ـ حرف همراهی ـ سنگها ۸ـ معشوقه رامین ـ هوس ناگهانی ـ ماهی در سال عرب ـ پایه حقوق ۹ـ پرشدن و انباشتگی ـ رها شده ـ عذرش قابل پذیرش است ۱۰ـ اشک در آستین دارد ـ پیوستگی و خویشاوندی ـ از آنان چشم یاری داریم ۱۱ـ از خیابانهای قدیمی تهران ـ اثری از شاتوبریان ۱۲ـ به کارها ضروریست و باعث رونق آن میشود ـ حرف بی‌ربط ۱۳ـ در بهاردرخت میوه بهشتی را زینت می دهد ـ همه جا رنگش یکی است ـ رودخانه‌ای‌دراروپا ۱۴ـ پابرجا بودن ـ زشتی ـ نقاشی که دعوی پیامبری داشت ۱۵ـ زبان موسیقی ـ از خلفای معروف عباسی.

عمودی

۱ـ نویسنده فرانسوی کتاب سلام برغم ۲ـ دیوار قلعه ـ پارچه‌اش به «برد» معروفاست ـ گاهی‌صورت جوآن سرخ میشود ۳ـ عشق و دوستی ـ درجائی بعید قرار گرفته ـ با همه کس نتوان ۴ـ کانال پخش تصویر تلویزیون ـ حرف تعجب ـ عشق اروپائی ـ بوی رطوبت ۵ـ مرزبان‌بود ـ شاه عباس برای رفامحال مسافران ساخته بود ۶ـ جوانمرد ـ حرف ندا ـ از سازهای بادی ۷ـ با جارو هم اقدام به آن توان کرد ـ خانم به سر میکند ـ آبپاک ۸ـ نوعی‌بازی‌آمریکائی ـ به زمین فرو میرود ـ نفی‌تازی ـ به کار مریضان آید ۹ـ طایفه ایرانی ـ نیکش را توصیه کرده‌اند ـ مانندبرگ ۱۰ـ سنگی که در سختی مشهور است ـ جام معروفی که در آن چیزی نتوان نوشید ـ نصف ۱۱ـ به شیخ صدوق معروف استو در نزدیکی شهر ری آرامگاهی دارد ـ آرزو ۱۲ـ نفس بلند ـ نیم حیرت ـ مکان ـ برای دزدیدنش‌چاهی باید فراهم آورد ۱۳ـ غاصب معروف تاریخ که عمرش چندان دوامی نکرد ـ لباس زندانیان چنین است ـ نمو کردن ۱۴ـ پدر بزرگ ـ نازکترین‌نان ـ آنچه‌بچشم دیدنی است ۱۵ـ ازروسای جمهوری امریکا که در راه آزادی بردگان کشته شد.

نیازمندیهای اقتصادی

نرخ فروش ارزهای خارجی

نوع ارز	دربانکهای کشور ارزش - ریال	اسکناس دربازار آزاد	حواله در بازار آزاد
دلار آمریکا	۷۵ر۷۰	۸۵ر۷۱	۵۰ر۷۱
دلار کانادا	۶۰ر۶۷	-	-
دلار استرالیا	۶۵ر۷۸	-	-
لیره انگلیس	۵۰ر۱۲۲	۱۲۴	۸۵ر۱۲۳
مارک آلمان فدرال	۱۰ر۳۰	۵۰ر۳۰	۳۰ر۳۰
فرانک سویس	۲۸ر۲۰	۲۸ر۲۰	۱۵ر۲۸
فرانک فرانسه	۱۴ر۳۵	۱۴ر۵۰	۳۵ر۱۴
یکصد فرانک بلژیک	۶۵ر۱۹۶	۷۵ر۱۹۶	۷۵ر۱۹۶
یکصد لیر ایتالیا	۰۵ر۸	۱۰ر۸	۱۰ر۸
فلورن هلند	۲۹	-	-
کورن سوئد	۳۰ر۱۶	-	-
کورن نروژ	۵۰ر۱۳	-	-
کورن دانمارک	۸۰ر۱۱	-	-
شلینگ اتریش	۴ر۲۴	-	-
یکصد ین ژاپن	۶۰ر۲۵	۶۲	۶۵ر۲۵
یکصد روپیه هند	۸۱۵	۸۰۵	-
دینار کویت	۲۴۹	۵۰ر۲۵۲	۲۵۲
دینار عراق	۵۰ر۲۴۱	۲۱۰	-
دینار بحرین	۱۸۱	-	-
ریال سعودی	۳۰ر۲۰	۵۰ر۲۰	-
درهم امارات متحده	۵۰ر۱۸	-	-

نرخ فروش سکه های طلا

نوع سکه	دربانکملی	دربازار آزاد
ربع پهلوی	۹۰۰	۷۸۰
نیم پهلوی	۱۷۰۰	۱۴۲۰
یك پهلوی	۲۹۰۰	۲۷۰۰
دونیم پهلوی	۷۷۰۰	۷۳۵۰
پنج پهلوی	۱۵۴۰۰	۱۴۴۰۰

نرخ فروش طلای شمش (هراونس ۳ر۲۸ گرم)

	وزن	ارزش
لندن	اونس	۱۴۸ دلار
پاریس	اونس	۴۸ر۱۵۰ دلار
فرانکفورت	اونس	۶۰ر۱۴۷ دلار
زوریخ	اونس	۱۲ر۱۴۸ دلار
هنك كنك	اونس	۳ر۳۶۳ هزاریال
بانکملی ایران	کیلو	۶۰ر۱۴۵
بازار آزاد	کیلو	۵ر۳۶۳ هزاریال

معاملات بورس ، هفته گذشته سهام شرکت ها (ارزش به‌ریال)

نام‌شرکت	تعداد سهام	قیمت‌اسمی	آخرین‌قیمت
بانک توسعه صنعتی	۸ر۱۲۵۲۷	۱۰۰۰	۱۶۶۰
بانک توسعه و سرمایه	۱۰۲۷	۱۰۰۰	۱۷۹۰
بانک ساختمان	۸۷۰	۵۰۰۰	۶۱۵۰
بانک گسترش			
خوزستان	۷۵۰	۵۰۰	۵۸۰
بانک ایران و عرب	۲۰۰	۵۰۰	۱۰۵۱
بانک ایرانیان	۱۰	۱۰۰۰	۳۱۵۰
بانکمین‌المللی‌ایران	۲۰	۱۰۰۰۰	۱۶۲۰۰
بانک تهران	۳۵۰	۱۰۰۰	۲۶۰۰
بانک پارس	۱۰	۱۰۰۰۰	۲۰۰۰۰
بانک شهریار	۲۳۵	۱۰۰۰۰	۱۴۰۰۶
بانک صادرات (قدیم)	۳۲۸	۱۰۰۰۰	۲۶۵۰۰
بانک صادرات (جدید)	۶۳۴	۱۰۰۰۰	۲۵۲۰۰
بانک صنایع	۳۵۶ر۲۶	۱۰۰۰۰	۲۰۰۰۰
سیمان تهران	۱۵۳۶	۱۰۰۰	۱۹۶۰
سیمان شمال	۱۸۰۹	۱۰۰۰	۱۹۶۱
سیمان صوفیان	۱۱۱ر۵۵	۱۰۰۰۰	۱۷۷۵۰
سیمان فارس و			
خوزستان	۷۲۶	۱۰۰۰۰	۱۷۱۰۰
پولادسازی شهریار	۳۹۷۰	۱۰۰۰	۱۸۰۰
نورد ولوله‌اهواز	۱۳۲۰	۱۰۰۰	۱۷۵۰
نساجی مازندران	۲۰۰۵	۱۰۰۰	۱۷۱۰
یزدباف	۱۱۴۱	۱۰۰۰	۲۵۵۰
پارس الکتریک	۱ر۱۴۰	۱۰۰۰	۲۰۵۰
علاء الدین	۱۸۱۰	۱۰۰۰	۲۰۲۰
شیشه قزوین	۴۷۳	۵۰۰	۱۱۳۰
سرمایه گذاری ملی	۲۱۳۰	۱۰۰۰	۱۱۶۵
صنایع بسته‌بندی	۳۹	۱۰۰۰	۲۳۱۵
توسعه صنایع بهشهر	۳۴	۱۰۰۰	۲۲۰۰
سرمایه گذاری ملی	۵۹۸	۱۰۰۰	۱۹۰۵

صنعت

تصمیمات جدید درباره تولید و توزیع مصالح ساختمانی

★ تولید آجرکوره های‌تهران ۵۰ درصد اضافه میشود

★ چهار گروه سیار تولید کنندگان و توزیع‌کنندگان متخلف آجررا تحت‌تعقیب قرار میدهد

در اجلاسی که با شرکت‌مسئولان دولتی و اتاق اصناف در کرج داشتند، میزان تولید هر کوره را در اجلاس مذکور مطرح‌کردند و افزایشی که میتوانند سریعادر حجم تولید آجر کوره های‌کرج صورت گیردروشن‌شدو تصمیماتی در زمینه های فوق آغاز گردید. باین ترتیب توزیع آجر کرج، با توزیع آجرتهران‌هماهنگ خواهد شد و در صورت افزایش تولید کوره های کرج میتوان از آن‌در تهران و یا بالعکس استفاده‌کرد.

افزایش حجم تولید

همچنین کوره داران تهران در اجتماعی که با مقامات اتاق‌اصناف داشتند قول دادند که میزان‌تولید آجر را درتهران‌که در حال‌حاضر روزانه از ۸ میلیون عدد تجاوز نمی‌کند به ۱۲ میلیون عدد دروز افزایش دهند.

یک گروه از بازرسان کمیته مبارزه با گرانفروشی‌مامور شدند برتولید و توزیع آجر نظارت مستقیم داشته باشند و ٤ دادگاه سیار متخلفین را تحت تعقیب‌قرار خواهد داد.

توزیع آجرکوره‌های آجربزی کرج باتوزیع‌آجر تهران هماهنگ میشود . بهمین جهت امروز صاحبان کوره های آجربزی‌کرج در مورد توزیع شیشه نیز تولید کنندگان متعهد شدند تمام تولیدات و موجودی خود رااز طریق اتحادیه صنف شیشه‌فروش توزیع کنند.

این اتحادیه هم به کلیه شیشه فروشی‌ها اعلام کرد . میتوانند شیشه مصرفی خود را با مراجعه به اتحادیه و دریافت حواله‌تامین کنند.

موفقیت‌های ایران در تثبیت شنهای روان

★ درفروردین‌ماه‌گذشته ۱۶۹۰ هکتار از اراضی اطراف کویر نهال کاری شده است

موفقیت های ایران در زمینه تثبیت شنهای‌روان‌ایران‌وجلوگیری از توسعه مناطق بایر درکنفرانس مقدماتی منطقه‌ای بیابان زدائی که در دهلی نو تشکیل شد مورد تجلیل قرار گرفت.

در این کنفرانس پنج روزه نمایندگان کشور های مختلف از جمله ایران گزارش اقدامات‌انجام شده پیرامون بیابان زدائی‌وتثبیت شن های روان در کشور های خود را ارائه کردند.

سخنگوی وزارت کشاورزی گزارش داد که در طول یکماهه فروردین گذشته عملیات فنی و اجرائی ایجاد کمربند سبز در اطراف کویرمرکزی ایران‌ومبارزه باشنهای روان در استانهای یزد، سیستان و بلوچستان، هرمزگان، اصفهان، بوشهر، فارس و استان مرکزی با موفقیت ادامه یافت.

در این مدت در ۱۴۵۳ هکتار از اراضی سیستان و بلوچستان ۱۹۰ هکتار از اراضی اصفهان۴۷ هکتار از اراضی یزد نهال کاری شد.

در سیستان و بلوچستان و اصفهان خزانه هائی بظرفیت ۲۰ هزار و ۱۲۰ متر مربع‌ایجاد شده است.

همچنین درسیستان‌وبلوچستان ۲۴ هزار و ۲۰۰ متر بادشکن بوجود آمده است.

بورس

طی هفته گذشته

۳۱۳ میلیون ریال در بورس معامله‌شد

در هفته‌ایکه گذشت ۳۱۲ر۸ میلیون ریال اوراق بهادار که شامل ۱۰۹ر۸ میلیون ریال سهام و ۱۱۵ر۱ میلیون ریال اوراق قرضه دولتی و ۸۷ر۹ میلیون ریال اوراق قرضه گسترش مالکیت است، درتالار بورس تهران مورد معامله‌قرار گرفت.

در این هفته‌معاملات ازرونق خاصی برخوردار بود و حجم معاملات نسبت به هفته قبل حدود ۱۰ درصد بیشتر بود.

در هفته مورد گزارش‌سهام ۲۷ شرکت از طریق بورس خریدو فروش شد که قیمت سهام ۱٤ شرکت‌با افزایش‌قیمت همراه بود و نرخ بعضی‌ازآنها بسیار بالا میباشد. موضوع جالبی که عده‌ای از سهامداران بزرگ اخیرابه‌آن توجه‌کرده‌اند این است که به دلایل مالیاتی سعی مینمایند قبل از دریافت سود سالانه ، سهام خود را بفروش رسانیده و پس از پرداخت سود دوباره این‌سهام را از طریق بورس خریداری نمایند ، توضیح آنکه‌براساس ماده ۱۱۶قانون مالیات‌بردرآمد سود حاصل از خرید وفروش سهام از مالیات معاف‌میباشد،در حالیکه شرکتهادرموقع پرداخت سود حدود ۱۵ درصد آن را بعنوان مالیات کسر مینمایند.

در حالیکه‌حجم‌معاملات روی اوراق قرضه دولتی در این هفته افزایش نسبتا جالبی‌پیدا نمود ، مقدار معاملات روی اوراق قرضه گسترش مالکیت کاهش یافت.

کشاورزی

دارندگان پروانه‌ساختمان ظرف‌چندروزحواله سیمان‌می گیرند

★ امسال در ایران ۱۱ میلیون تن سیمان مصرف خواهد شد .

امروز اعلام شد که درششماهه دوم سال قبل ۱۶۰ هزار نفر متقاضی سیمان برای کار های ساختمانی خود سیمان از دولت دریافت کرده‌اند .

این گروه با ارائه پروانه ساختمانی ، سیمان را با قیمت دولتی خریده‌اند و طبق برنامه های‌زمان بندی شده سیمان خود را تحویل گرفته‌اند .

با تمام فشاریکه در شش‌ماهه اول سال برای کارهای‌ساختمانی وجود دارد معهذا هم‌اکنون سازمان‌های مسئول دولتی سیمان حواله‌های پروانه‌های صادره در اردیبهشت ماه را تحویل می‌دهند . و بعبارتی دیگر از هنگام ارائه پروانه ساختمانی تادریافت اولین محموله سهمیه‌بندی شده سیمان ، چند روزی بیشترطول نمیکشد .

در سال جاری پیش‌بینی میشود با صرفه‌جوئیهائیکه میشود ۱۱ میلیون تن سیمان در ایران به مصرف برسد که ۸ میلیون تن‌آن در داخل تولید شده و ۳ میلیون تن از خارج وارد خواهد شد .

شرکت معاملات خارجی‌هم‌اکنون مقدار زیادی سیمان از خارج خریداری کرده که بتدریج وارد کشور شده و میشود . در نیمه دوم امسال چند کارخانه داخلی تولیدات خود را افزایش‌خواهند داد و از جمله تولید کارخانه سیمان فارس ، یک هزار تا یک هزار و پانصد تن اضافه میشود.

مبارزه علیه آفت «لکه سیاه» سیب

مبارزه باآفت(لکه سیاه)سیب دراستان کرمانشاهان آغاز شد و سازمان حفظ نباتات با سمپاشی ۲۵۰ هزار هکتار باغهای سیب در این استان ، مرحله اول سمپاشی علیه آفت مذکور را که در نوع خود بسیار مهم میباشد انجام داده است .

آفت « لکه سیاه»سیب هرساله مقادیر معتنابهی‌به‌محصول‌باغداران ضرر وارد میکند که از جمله ضایعات مهم میوه محسوب‌میگردد.

مرحله دوم سمپاشی چند هفته پس از آغاز عملیات مرحله اول بموقع اجراء گذاشته میشود .

سازمان‌حفظ‌نباتات کشاورزی علاوه بر مبارزه آفات سیب اعلام کرد که در ۱۰۸۱ هکتارازاراضی کرمانشاهان علیه موش صحرائی و در ۱٤٤ هکتار با آفت « سن » ودر ۱۲۱ هکتار با علف هرزه در این استان مبارزه شده است .

متن سخنرانی آقای نصر اصفهانی استاندارفارس در جلسه‌افتتاحیه

دومین‌همایش‌جنبش‌ملی‌نیکوکاری والاحضرتا

اینک که دومین همایش جنبش ملی نیکوکاری درتخت جمشید ، در مهد شاهنشاهی ایران کهن و در هفته ایران باستان و به اراده والای والاحضرت محبوب و در دنبال نیک کرداری و نیک پنداری و نیک گفاری برگزار میگردد ، جادر افتخار دارد از سوی مردم پاک نهاد و شاهدوست ووطن پرست و کلیه نیکوکاران استان فارس و دارائیم شیراز تشریف‌فرمائی افتخار آمیز والاحضرت‌گرامی و حنیه شرکت کنندگان در همایش را خیر مقدم عرض نمایم‌و مراتب سپاس نیکوکاران فارس را حضور والاحضرت محبوب معروض بدارم .

خیر مقدم و سپاس به شاهزاده‌ای که با شخصیت شیرینان افتخار مرحمت فرمودند که تخت جمشیدبرای برگزاری همایش انتخاب گردد.

خیر مقدم به فرزند سردار بزرگ ایران و ایران‌ساز کبیر اعلیحضرت رضاشاه کبیر که با ایجاد بنیاد اشرف پهلوی پیشتاز و پیشاهنگ اجرای هدفهای مقدس برادر تاجدار خود شاهنشاه آریامهر شدند.

خیرمقدم به والاحضرت محبوب و بیوندرحمه با اعلام جنبش ملی نیکوکاری ، نیکوکاری را بیش از پیش از قوه بفعل‌درآوردند و رهنمون مردمی سندنده در پرتو امنیت و ثبات سیاسی و در سایه رهبریهای شاهنشاه آریامهر به پیروزیهای مادی دست یافتند ولی راهی‌برای توفیق معنوی نمی‌شناختند .

سپاس به شاهزاده‌ای که‌در مدتی اندک مشوق تاسیس دانشگاه ،بیمارستان ها،مدارس و واحد های مسکونی شدند و هزاران‌خانواده بی‌سرپرست را تامین بخشیدند .

درود به شخصیت والای انسانی والاحضرت شاهدخت اشرف پهلوی که با شخصیت جهانی خود در دقایق بسیار دقیق خوی انسانی ملتها را پیوند دادند و سفیر صلح و دوستی و برادری شدند واز جانب شاهنشاه آریامهر پرچمداری دفاع از صلح و حقوق بشر را بعهده گرفتند.

والاحضرتا هرچند گزارش اقدامات جنبش ملی‌نیکوکاری در استان‌فارس بعرض مبارک رسیده است ولی افتخاردارم بعرض برسانم ، نیکوکاران فارس در سال گذشته بیش از هراستان دیگر پیروز بوده‌اند فقط در هفته‌جاری ساختمان پانصد دستگاه خانه دو اطاقه با سرویس قابل تبدیل به ۵ اطاقه و ساختمان یک بیمارستان ۵۰ تختخوابی و یک حمام ۸۰ دوش بوسلیه نیکوکاران فارس آغاز گردید . چاکر استدعا دارد چنانچه دربرگزاری همایش نارسائیهائی وجود دارد اغماض فرمایند و آرزو دارم تمامی شرکت کنندگان در همایش در مدت همایش اوقات خوشی داشته‌و ازراهنمائیهای‌ارزنده‌والاحضرت محبوب شاهدخت اشرف پهلوی بهره گیرند .

در خاتمه‌سلامتی و بقاعمر ذات مبارک اعلیحضرت‌همایون شاهنشاه آریامهر و کلیه اعضای خاندان جلیل سلطنت را از یزدان پاک آرزو دارم.

اقتصاد جهان

همکاریهای مشترک آمریکا - استرالیا در زمینه ذغال‌سنگ

واشنگتن - یونایتدپرس - هم‌اکنون مذاکراتی بین ایالات متحده واستراليا‌جریان دارد که در صورت به نتیجه رسیدن‌همکاری مشترک بین دو کشوردرزمینه اکتشاف ذغال سنگ بوجود خواهد آورد.

دجی - دی‌آنتی ، معاون نخست‌وزیر استرالیا ضمن اعلام‌این‌مطلب در یک‌کنفرانس مطبوعاتی خاطرنشان ساخت نمایندگان و کارشناسان دو کشور در مذاکرات خود براهمیت ذغال سنگ و نقش طراز اول آن در صنایع امروز جهانی‌توجه‌خواهندداشت. بخصوص این مطلب که درسال های آتی ذغال‌سنگ وانرژی خورشیدی دومنبع‌اساسی تامین انرژی وسوخت درجهان خواهد بود. لازم به یادآوری است که‌پرزیدنت‌کارتررئیس جمهوری آمریکا در سخنرانی های اخیر خودروی لزوم توسعه منابع انرژی حاصله از ذغال سنگ تاکید فراوان به عمل آورده است .

کنفرانس بزرگ انرژی در لوس آنجلس

لوس‌آنجلس ، آسوشیتدپرس - در لوس‌آنجلس اعلام شد که کارشناسان و کارآمدان تکنولوژی در شهرلوس آنجلس اجتماع بزرگی تشکیل میدهند که هدف از این اجتماع بررسی‌راه‌های استفاده ازانرژی خورشیدی بجای سوخت های فسلی در ایالات متحده است .

«مانمیتوانیم منتظر اقدام‌های‌آینده دولت دراستفاده از منبع لایزالی باشیم که دورویر مارا احاطه کرده است . و باید هرچه زودتر خود در این‌باره دست بکار شویم » .

این جملات قسمتی از سخنان پروفسور «دویدمکدونالد» رئیس سابق‌اتحادیه‌کارگران صنایع فولاد آمریکاست که در یک کنفرانس مطبوعاتی ودر آستانه تشکیل کنفرانس‌بزرگ لوس‌آنجلس ایرادشد.

ازسوی دیگر بموازات تشکیل کنفرانس بزرگ لوس آنجلس نمایشگاه عظیمی از ادوات ووسائل مربوط به انرژی که نقشی درآلودگی هواندارد . درلوس‌آنجلس‌تشکیل خواهد شد.

این نمایشگاه بمدت ۵ روزتشکیل‌میشود. همچنین وسایل مربوط به ذخیره انرژی نیز به معرض نمایش گذارده خواهد شد.

از جمله این وسائل وماشین‌آلات میتوان به یک اتومبیل جدید اشاره کرد که با نیروی هیدروژن بکار میافتد و بنزین در بحرکت درآوردنش کوچکترین نقشی ندارد. پیش‌بینی شده دهها هزار نفر از آمریکا و سراسر جهان از این نمایشگاه جالب‌دیدن خواهند کرد.

فروش ۱۶ هزار تراکتور

براساس گزارش وزارت کشاورزی طی یکماهه اسفند (۱۶۳۳) دستگاه تراکتور برتعداد تراکتور هائی‌که‌درمناطق کشاورزی کشورکار میکنند افزوده شده‌است.

این تراکتور بوسیله بنگاه توسعه ماشینهای کشاورزی عرضه شده است .

سخنگوی وزارت کشاورزی گفت : بیشترین تعداد مربوط باستانهای آذربایجان شرقی و خراسان است که بترتیب ۲۷۷ و ۲۷۵ دستگاه و سپس آذربایجان غربی ۲۵۹ دستگاه میباشد.

بموجب همین گزارش‌دریکماهه اسفند گذشته ۲۸۷۰ دستگاه‌ملوازم دیگر کشاورزی مانند فیلتر، انواع بذرپاش و سمپاش و نظایر آن بوسیله بنگاه توسعه ماشینهای کشاورزی در سراسر کشور توزیع شده است .

شرکتهای جدیدالتاسیس

شرکت	موضوع	مدیران و موسسین
کین‌کی الکتریکال کانستراکشن فوم‌بورد ایران	عملیات مربوط به اموربرقی کارخانه‌های ساخت و تولید فوم و اسفنج	ماسارو کاوازو غلامحسین شادرو و مهدی شفیعی
استانفورد تکنولوژی اس . آ	سرویس و نصب وسایل و لوازم الکترونیکی	ریچاد توماس اشگرافت
سنگپاره	استخراج و بهره‌برداری‌معادن	باقر شهرستانی و یوسف صالح کاشانیان
ایرچغ	امور تاسیساتی و آبرسانی برق و گاز	همایون نعمانی
شاوی ترانس	حق‌العمل‌کاری در امور حمل ونقل	کریم افشار مقدم
مواد غذائی اتاق‌های سرد ایران بالککاریرز	ایجاد سردخانه خرید و فروش وسائط حمل ونقل	احمد و سعید روستائیان کامل حلمی‌و فردریک‌خورینگ
ری‌تیان ورلدواید	خدمات و نگهداری و تعمیر سیستم‌های کمپیوتری	جان . او . هوپر

ایران‌وامریکابهم نزدیک‌ترشدند

بقیه از صفحه آخر

دیگر وی وجیمی کارتر«دفاع از حقوق بشر»یکی‌ازسئوالات سنتی بود . در حقیقت آمریکا بعد از جیمی کارتر دچار تب «دفاع از حقوق بشر» شده است بهمین جهت نمایندگان رسانه های گروهی جهان بسیاری از روابط آمریکا با کشور های جهان را با معیار (دفاع از حقوق بشر) ارزیابی میکند این سئوال در مصاحبه دیروز هم مطرح شد و وزیر خارجه آمریکا با صراحت توضیح داد « دفاع از حقوق بشر» کارتر هیچگونه اثر برروابط‌ایرانو آمریکانداشته است وانس در مصاحبه‌دیروز کوشش داشت نتایج مثبت مذاکرات خود را با شاهنشاه ایران و بخصوص دعوت کارتر از شاهنشاه و پذیرش این دعوت را جهت تفاهم استمراری با ایران قرار دهد و در موارد متعدد تاکید کرده است‌که‌سیاست همکاری نزدیک گذشته با ایران را در آینده هم‌ادامه خواهند داد . وانس دیروز ناهار را با سه شخصیت مهم‌دولتی‌ایران‌صرف کرد با جمشید آموزگار بخاطر بحث و تفاهم‌درزمینه کنفرانس شمال و جنوب که در آینده نزدیک‌درپاریس تشکیل‌میشود و آموزگار رئیس یکی از کمیته های‌این‌کنفرانس‌است‌و همچنین در مورد قیمت‌نفت که‌آموزگار یکی از شخصیت های با نفوذ کنفرانس وزیران اوپک‌شناخته میشود این کنفرانس نیز تا چند هفته دیگر در استکهلم تشکیل میگردد . شخصیت مهم دیگر هوشنگ انصاری وزیر امور اقتصادی و دارائی بود که به اتفاق وانس ریاست کمیسیون مشترک همکاری اقتصادی ایران و آمریکا را بعهده دارد . این کمیسیون تقریبا تمام مسائل مابین دو کشور را در برمی‌گیرد و تفاهم درباره۶۰میلیارد مبادله توسط همین‌کمیسیون اتخاذ شده است و کمیسیون مامور تعقیب و پیاده کردن آن نیز میباشد. شخصیت مهم دیگرعلی‌اکبر اعتماد معاون نخست‌وزیر رئیس سازمان انرژی اتمی ایران بود که قرار است در آینده نزدیک مذاکرات‌وسیعی با آمریکا برای خرید ۶ تا ۸ راکتور اتمی را آغاز کند . بنظر محافل تهران مذاکرات با این سه شخصیت بعد از شرفیابی وزیر خارجه آمریکا را نسبت به جزئیات مسائل فنی مابین دو کشور روشن و به تفاهم مشترک نزدیک کرده است درحقیقت‌مصاحبه وانس بعد از شرفیابی و مذاکرات فوق نشانه‌ای‌ازنتایج‌بدست‌آمده بودکه با لحنی گرم‌و صراحتی کامل و کلماتی مثبت و ستایشگر عنوان گردیده است .

پلیس راه‌میگوید:

در جاده باد می آید و شب سرد است ، ولی یاد محل‌گرم وشادشما که‌سلامت‌بمقصدرسیده‌اید بیابان را برای ما بهار کرده است

آگهی استخدام

شهرداری پایتخت‌برای‌خدمت‌در اداره‌راهنمائی ورانندگی تهران بافراد مشروحه زیر که واجد شرایط عمومی استخدام‌طبق آئین‌نامه‌های‌کارمندی و کارگری شهرداری باشند نیاز دارد .

۱ـ کارمند دیپلمه ۱۵۰ نفر
۲ـ ماشین‌نویس ۲۰ نفر
۳ـ راننده ۲۰۰ نفر
٤ـ تلفنچی ۲۰ نفر
۵ـ تکنیسین برق ۶ نفر

داوطلبان میتوانند برای کسب اطلاعات‌بیشتر از شرایط استخدام وثبت‌نام از تاریخ انتشاراین آگهی ظرف ۱۰ روز جهت ثبت‌نام به قسمت کارگزینی شهرداری پایتخت واقع در خیابان ایرانشهر شمالی ساختمان شماره ٤ شهرداری مراجعه نمایند .

ادآره راهنمائی و رانندگی تهران

دعوت مجمع عمومی عادی سالانه شرکت خدمات‌شهر صنعتی البرز(سهامی‌خاص)

مجمع‌عمومی صاحبان سهام شرکت سهامی خدمات شهرصنعتی‌البرز درساعت ۶ بعدازظهر روزچهارشنبه ۱۸ر۳ر۲۵۳۶ دردفترمرکزی‌شرکت واقع درخیابان کریم‌خان زند شماره ۳ر۶ تشکیل میشود. ازصاحبان سهام دعوت میشود با در دست داشتن سهام‌خودو یا وکالتنامه ویا نمایندگی در جلسه حضور بهمرسانند .

دستور جلسه :

۱ـ استماع گزارش هیئت مدیره وبازرس‌ومذاکره در اطراف‌آنها.
۲ـ طرح ترازنامه وتصویب آن .
۳ـ انتخاب هیئت مدیره .
٤ـ تجدید انتخاب بازرس وبازرس علی‌البدل .
۵ـ تعیین روزنامه کثیرالانتشار .

هیئت مدیره شرکت خدمات شهر صنعتی البرز (سهامی خاص)

۱ـ۱٤٤۸۵

مژده بعلاقمندان

قرآن‌مجید خط‌درشت

بی‌نظیر باترجمه وتفسیر صفحه مقابل بخط مرحوم حاج‌میرزا طاهر خوشنویس بقطع رحلی در ۱۱۶۲ صفحه‌بانضمام تجوید باکاغذ اعلا و جلد نفیس سلیفونی که ترجمه و تفسیر آن بقلم شیوای مفسر عالیقدر حضرت حجةالاسلام آقای‌حاج‌شیخ رضا سراج تنظیم وتدوین گردیده از چاپ خرج‌وردردسترس علاقمندان گذاشته شد .

بهادر تمام کشور جلدی نهصد ریال سفارشات از شهرستانها قبول میشود .

مرکزکل فروش خیابان ناصرخسرو کوچه خراسانیها پلاك ۳۰ شرکت سهامی طبع‌کتاب

قلعه قدیمی برای فروش

فرانسه ، درمرز سوئیس - در فاصله ۱۲ کیلومتری فرودگاه «کوانترین» ژنو، از سمت جنوب‌مشرف برچشم‌انداز زیبای دریاچه ژنو- مون‌بلان- کوههای آلپ وژورا. مستقل درجه اول دارای سبك معماری رومی .

دارای خانه اصلی - خانه باغبانی-خانه برای پذیرائی از میهمانان وسه خانه ضمیمه دیگر وعلاوه براین چندین گاراژ، تجهیزات حرارت‌مرکزی،قطعه زمینی‌به‌مساحت۲۰۰۰۰۰ مترمربع که قسمت عمده‌آن زمین ساختمانی است - همراه پارك، باغ، درختان میوه و غیره .

قسمت مسکونی این ملك بطور کامل بامبلو اثاثیه‌و فرشهای گرانبها مجهز شده است و خریدار قادر است آنرا بلافاصله اشغال کند .

قیمت ۷۵۰۰۰۰۰فرانك سوئیس

لطفا جواب خودرا به‌نشانی زیر ارسال فرمائید

INTERCITY SA, 100, Rue du Rhône,
CH 1204 Geneva Switzerland

۱ـ۱٤٤٤۷

آگهی شرکت تعاونی مسکن فرهنگیان شمیران

شرکت تعاونی مسکن فرهنگیان شمیران به اطلاع سهامداران محترم میرساند که چون قرارداد خرید زمین‌در شرف انجام است لذا سهامداران باپرداخت مبلغ ۲۰۰هزار ریال بابت پیش‌قسط بهای زمین بطور علی‌الحساب به بانك‌رهنی تجریش به‌حساب جاری شماره ٤۰۲۰ از تاریخ ۱۷ر۲ر۳۶ لغایت تاریخ ۱۰ر۳ر۳۶ واریز وفتوکپی فیش بانکی را بدایره رفاه معلم تسلیم نمایند . دستورالعمل کامل به مدارس‌ابلاغ گردیده است .

هیئت مدیره شرکت تعاونی مسکن فرهنگیان شمیران

مجله دنیای ورزش منتشر شد

ناظم دبیرستان طحال دانش آموز را پاره کرد

ناظم یکی از دبیرستان های معروف تهران باتهام ایرادضرب به یک دانش آموز زندانی شد .

چندی‌قبل‌مردی بنام«نصرتی» به کلانتری هشت تهران رفت و علیه ناظم دبیرستان زاگرس اعلام جرم‌کرد. وی درکلانتری مدعی شد پسر ۱۳ ساله او که «حسین » نام دارد،بوسیله ناظم دبیرستان مضروب و مجروح شده است و طحال وی دچارخونریزی شده‌است. این پدر اعلام کرد که فرزندش هم اکنون در بیمارستان‌میثاقیه تهران بستری است .

براساس ادعای این شخص ماموران کلانتری ۸ تهران به دبیرستان رفتندو ناظم‌دبیرستان را که « فتحعلی کلانتری» نام دارد ،جهت تحقیق به کلانتری بردند . در پی این تحقیق پرونده‌ای تشکیل شد و متهم همراه پرونده به دادسرای تهران رفت . بازپرس شعبه ۷دادسرا ماموز رسیدگی به پرونده اتهامی«فتحعلی‌کلانتری» گردید و پس از بازجویی و اعلام‌نظرپزشکی قانونی«فتحعلی کلانتری» را باتهام ایراد ضرب با قرار لازم زندانی کرد .

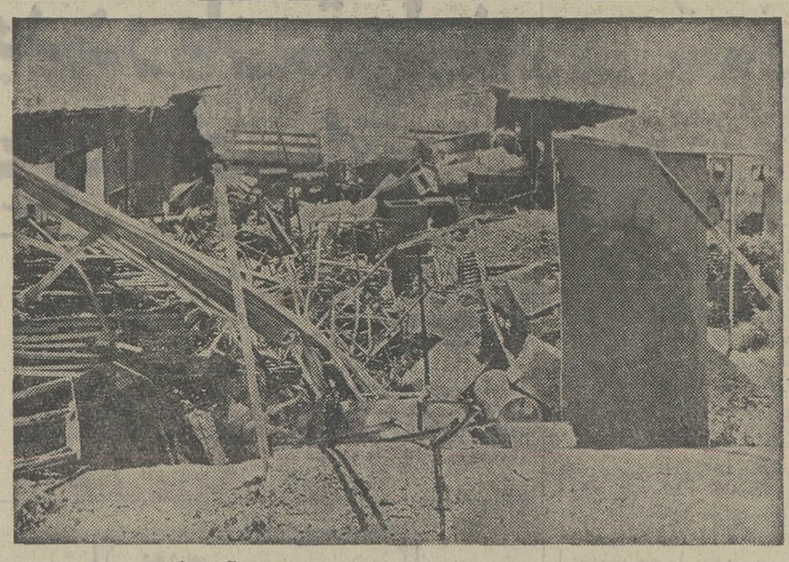

آموزشگاه سوخت و قریب ۴۰ میلیون ریال خسارت وارد آمد .

این آموزشگاه که وابسته باداره بهداری و بهزیستی کردستان میباشد مدت یکساعت میسوخت و حریق با تلاش ماموران آتش نشانی شهرداری و لشگر کردستان مهار شد و از سرایت آن‌به خانه های مجاور جلوگیری بعمل آمد .

هنوز علت آتش سوزی روشن نشده است.

خسارت سنگین در حریق آموزشگاه بهیاری سنندج

سنندج ـ خبرنگار اطلاعات

آموزشگاه بهیاری سنندج‌روی طی حریقی که در داد انبار و اثاثه این

۲ عابر در دزفول کشته شدند

دزفول ـ خبرنگار اطلاعات طی‌دو حادثه رانندگی در دزفول ۲ رهگذر کشته شدند . قربانی اولین حادثه تقی‌یرزن بود که به علت برخورد با اتومبیل پژو ۴۶۶۴۶ ـ اهواز به رانندگی جمشید بختیاری مدیر عامل شرکت «ایران ـ شلکات » کشته شد .

حادثه در چهارراه‌سیمتری پل جدید روی داد .

دومین حادثه در خیابان «گلناز»دزفول‌روی دادودانش آموز ۱۲ ساله‌ای بنام‌غلامرضا فتح‌اللهی کشته شد .

اسد اسدزاده که رانندگی پیکان سواری ۸۳۶۶۱ـ تهران ص را به عهده داشت موجب این حادثه شد .

اسد اسدزاده فاقد گواهینامه رانندگی است .

زن جوانی خود راکشت

دزفول ـ زن ۳۰ساله‌ای‌بنام طلعت میرهاشمی خود را در خانه مسکونی‌اش حلق آویز کرد .

این حادثه‌در خیابان «کوتیان» دزفول روی داد و انگیزه خودکشی وی تاکنون‌روشن نشده است .

حادثه‌ای بایک کشته و ۲۰ مجروح

شیراز ـ خبرنگار اطلاعات در نتیجه‌تصادف یک مینی‌بوس با وانت بار در رامحیدر آباد ـ جهرم ۲۰ نفر مجروح شدند یک نفر کشته شد و جاده جهرم ۸ ساعت‌بندآمد .

حادثه براثر تصادف مینی‌بوس شماره ۱۳۲۶۲ شیرازو وانت شماره ۴۴۷۸۶ شیراز روی داد راننده و ۱۹ نفر از مسافران مینی‌بوس مجروح شدند و راننده وانت درمیان اتاقک اتومبیلش « پرس» شد. بهمین‌جهت‌جاده جهرم۸ساعت بسته شد و سرانجام‌ماموران ژاندارمری با بیرون کشیدن جنازه «پرس»شده راننده‌وانت راه را گشودند .

در جاده دوگنبدان ـ بهبهان ۲ نفر کشته شدند

بهبهان ـ خبرنگار اطلاعات

در برخورد وانت باری بایک کامیون راننده‌و سرنشین وانت بارکشته شدند.

حادثه در جاده دوگنبدان ـ بهبهان روی داد و وانت مزدا ۶۲۹۸۵ـ اهواز برانندگی محمد علی موری و پسرنشینی اللکرم دهنائی که از دوگنبدان بسمت بهبهان می آمد ، در نزدیکی بهبهان باکامیون ۲۵۴۸۶ـ تهران که کنار جاده توقف کرده بودبشدت برخورد کرد و راننده و سرنشین وانت کشته شدند.

زن روستائی ۴ قلوزائید

تبریز ـ خبرنگار اطلاعات

زن جوانی در روستای‌مسنگر» از توابع شهرستان ماکو ۴ قلو زائید.

این‌زن که گلنسا نام دارد وسیله مامای محلی وضع حمل کرده، ۲دختر و ۲ پسر بدنیا آورده است حال چهار قلو ها و مادر آنها رضایت بخش است.

کارگری در کوره سوخت

اردکان یزد ـ خبرنگار اطلاعات

کارگری هنگام کار در یکی از کوره‌های آجرپزی اردکان یزد ، به داخل کوره افتاد وسوخت. وی حسین ریگی نام داشت.

حادثه در راه هراز

اتومبیل باچندسرنشین به‌رودخانه‌افتاد

آمل ـ خبرنگار اطلاعات

اتومبیلی در راه هراز به رودخانه پلور سرنگون شد و چند لحظه بعد، جسد یک جوان ۲۴ ساله واتومبیل پژو از آب گرفته شد.گفته‌میشو داتو مبیل‌چندسرنشین دیگر نیز داشته است که هنوز جنازه‌های آن در اعماق‌رودخانه است .

شماره‌اتومبیل ۴۸۷۹۴ تهران ـ ق ، می باشد و از تهران عازم آمل بود. راننده آن در ۹۵کیلو متری آمل سر یکی از پیچ های پلور نتوانست اتومبیل را کنترل نماید و اتومبیل به رودخانه‌که از سطح جاده بیش از ۲۰۰ متر پائین‌تر است سرنگون گردید.

ماموران ژاندارمری جسدیکی ازسرنشینان اتو مبیل رادر مسافتی دورتر از نقطه‌ای که اتومبیل را پیدا کردند، از آب بیرون‌کشیدند. هنوز هویت صاحب جنازه مشخص نشده و چون گفته می شود اتومبیل پژو دارای‌چندین سرنشین بوده ، تلاش ماموران برای‌بدست آوردن بقیه‌سرنشینان آن ادامه دارد.

۲ کارگر درون تانکر خفه‌شدند

اردکان یزد ـ خبرنگار اطلاعات

دوکارگر که داخل یک تانکر در اردکان یزد کار می کردند بعلت نبودن اکسیژن کافی دچار خفگی شدند و در راه انتقال به بیمارستان جان سپردند .

این دوکارگر رضا مرادی و حسین نعمت پورنام داشتند.

دریاچه رضائیه پس از ۲۰ روز قربانی رودخانه را پس‌داد

رضائیه ـ خبرنگار اطلاعات

بهمن جوادیان ، جوان ۲۵ ساله‌ای که‌بیست روز پیش هنگام آب تنی در رودخانه «شهرچای» رضائیه غرق شده بود ، امروز جسدش در نزدیکی جزیره‌شاهی، از دریاچه گرفته شد .

بهمن که از بیماری صرع‌رنج می برد، بیست روزپیش هنگام آب تنی در رودخانه ، گرفتار تشنج‌اعصاب شد و آب‌رودخانه، اورا باخود به دریاچه برد.

ته‌سیگار، ۳۰ هکتار مرتع را به‌آتش کشاند

شیراز ـ خبرنگار اطلاعات:

«ته» سیگار روشن یک رهگذر بی‌احتیاط ، قسمت وسیعی از مراتع منطقه «خویش» شیراز را به آتش کشاند .

آتش سوزی دیشب روی داد و بیش از ۳۰ هکتار از مراتع این منطقه را که در ۵ کیلو متری «خنج» قرار دارد خاکستر کرد و خسارت‌زیادی به بار آورد . در این آتش سوزی چندین خرمن گندم نیز آتش گرفت و از بین رفت .

آگهی دعوت

از عموم شرکاء شرکت کبریت‌سعادت‌زنجان (منحله) دعوت‌میشود بمنظور استحضار از اقدامات انجام شده‌تا این تاریخ‌واخذ تصمیم نسبت به‌آینده امور روز پنجشنبه‌پنجم‌خرداد ۲۵۳۶ ساعت ۹ صبح شخصا یانماینده رسمی دردفتر اینجانب‌واقع‌درخیابان فرصت‌شاهرضا پلاك ۱۴ حضور بهمرسانند . بدیهی است هرگونه تصمیمی باتصویب اکثریت صاحبان سهم‌الشرکه اتخاذ خواهد شد .

مدیر تصفیه شرکت کبریت سعادت زنجان

دکتر . ع. طبیبی

شیروانتصالات گاز ایسفورد دینگ

PAJ

ساخت آلمان غربی با ۱۳۰ سال سابقه و تائید استاندارد DVGW و DIN

در ۸۰۰۰ نوع که ۲۰۰۰ نوع آن در انبار تهران موجود است

مطمئن‌ترین نوع در سراسر جهان با ضمانت ۱۰ ساله

عباس آباد خیابان مهناز خیابان شهرستانی شماره ۳۰

شرکت ایسفورد ایران ـ تلفن ۸۲۵۳۷۴

نماینده فروش از تهران و شهرستانها

پذیرفته میشود

فانفار

روز یکشنبه ۲۵ اردیبهشت ماه افتتاح میشود

میدان ونک

تبریکات

جناب آقای اردشیر پسندیده

انتصاب شایسته آن جناب را بمدیریت کل اداره کار استان مازندران تبریك عرض مینمائیم .

حسن قماشچی وبانو

جناب آقای علی‌اکبر ارومیه

ترفیع شایسته آنجناب را صمیمانه تبریك گفته توفیق بیش‌از پیش جنابعالی را آرزومندم.

حمید بشرآزاد

جناب آقای مهندس گریم معتمدی وزیر محبوب پست و تلگراف و تلفن

اعطاء مقام عالی مدیر کلی پست مازندران به آقای‌نعمت‌الله زندکه بحق شایسته چنین مقامی می‌باشند مبین حسن‌تدبیر آنجناب است از توجه عالی به خدمتگزاران صدیق صمیمانه سپاسگزاریم .

گرگان، اسکندر شجاعی کاوه ، غلامرضا مقدم، علی‌اکبر میرحسینی، صمدالله مخدوم، سیزعلی طاهری.

جناب آقای دکتر پرویز علمی

انتصاب‌شایسته‌شمارا به‌مدیریت کل‌امور اقتصادی و دارایی استان مازندران تبریك می‌گویم.

یوسف امینی‌جم

۱ـ۱۴۴۹۶

جناب آقای دکتر ناصر لاهوتی

ریاست محترم مرکز پزشکی جندی‌شاهپور

بانهایت مسرت انتصاب آنجناب‌را بمقام استادی صمیمانه تبریك عرض مینمائیم.

جلال وجمال مکرمی (مرکزی)

جناب آقای اسماعیل بزرگمهر

انتصاب شایسته جنابعالی رابسمت مدیرکل آموزش بزرگسالان وزارت آموزش و پرورش تبریك گفته وموفقیت شمارا در راه خدمت بشاهنشاه آریامهر و میهن عزیز خواستارم .

دفترخانه ۱۵ تهران ـ ناصر غیاثی

آ ـ ۲۸۱۷

جناب آقای محمد قاسم اسدی‌راد

ارتقاء درجه آنجناب راصمیمانه تبریك عرض نموده موفقیت روزافزون شمارا در راه خدمت بشاهنشاه آریامهرو میهن عزیز از خداوند متعال خواستارم .

تویسرکان ـ اسدی راد

جناب آقای احمد درودگر

انتصاب شایسته جنابعالی را بسمت رئیس اداره‌آموزش وپرورش اینده تبریك گفته موفقیت جنابعالی راخواهانیم.

مسجد سلیمان، رستم‌پور، محمدی، مطلق، ابوالفتح باورساد ،رونق، بیگدل ،یوسفی ،شیرعلی زاده،مرادی خدری، ایهاوند ، محمدمکوندی .

تیمسار معظم ریاست شهربانی کل کشور

در ماجرای کلاهبرداری بزرگی‌که تمام سرمایه و هستی من که ثمره سالها تلاش کار مطبوعاتی بود بتاراج میرفت، با اقدامات سریع و مدبرانه ریاست محترم آگاهی تهران و روسای شعبه‌پنج کلاهبردار دستگیر و حقوق اینجانب اعاده‌گردید.

تبریکات خالصانه بنده را از انتخاب چنین شخصیتهای وطن‌پرست وصدیق و آگاه که برای تعمیم عدالت اجتماعی و حقوق حقه مردم واجرای منویات شاهنشاه آریامهر شبانه‌روز تلاش‌میکنند بپذیرید .

علی مسعودی

کلاسهای نقشه کشی فنی و تأسیسات

دوره جدید کلاسهای نقشه‌کشی فنی‌ونقشه‌کشی تاسیسات زیرنظر استادان مجرب وباسابقه تشکیل میشود. استفاده از کلاسهای فوق بعموم توصیه میشود .

کاخ دانش. خیابان‌فرانسه. کوچه مرجان

۱ـ۱۴۲۸۰

مجله جوانان دوشنبه‌ها منتشر میشود

پیشنهاد میکنیم .....

برای خرید پلوپز چند روز دیگر صبر کنید

ناسیونال

سال نو، کلاس های نو

با آغاز سال نو، دوره جدید کلاس های انجمن دوشیزگان و بانوان آغاز میشود

خیاطی، آشپزی، آرایش و زیبائی، ماشین نویسی فارسی و لاتین، انگلیسی، فارسی، منشیگری و خمیر چینی

هر کلاس ، دارای دوره عملی است که زیر نظر برجسته ترین دبیران اداره میشود و شما با شرکت در هر کلاس در کوتاه ترین مدت تسلط و تخصص پیدا می کنید و دریافت گواهی نامه نایل میشوید .

برای بدست آوردن اطلاعات بیشتر و نام نویسی و شرکت در کلاس، به بهار شمالی، شماره ۲۵۴، انجمن دوشیزگان و بانوان ، تلفن های ۸۲۳۷۳۷ و ۸۲۴۰۳۱ مزاحمه نرمائید .

مجالس ترحیم

باکمال تاسف وتاثر درگذشت بانو نرگس دائمی‌اول را باطلاع خویشان و آشنایان میرساند مجلس ترحیم‌زنانه ومردانه آن مرحومه ازساعت ۵ الی۷ بعداز ظهر روز یکشنبه ۲۵ اردیبهشت در مسجد الجواد واقع در میدان ۲۵ شهریور منعقد میباشد.
خانواده‌های دائمی اول- مصیبی هروی- لاجوردی- مجیدی-کفطوسیان- عباسی- شالچی- شعارشکن- زندی
آ ۱۴۵۰۳

رحلت حجةالاسلام والمسلمین آقای حاج شیخ حسن تفسیری پدر گرامی آقای محمد تفسیری مدیر عامل این شرکت را باطلاع کلیه آقایان علماء اعلام‌دوستان و اقوام و آشنایان آنمرحوم می‌رساند مجلس ترحیم مردانه وزنانه روز یکشنبه ۲۵ر۲ر۳۶ از ساعت ۱۵ الی ساعت ۱۷ در مسجد الجواد (میدان ۲۵ شهریور) منعقد می‌گردد.
شرکت سهامی خاص بهپخش

باکمال تاسف وتاثر درگذشت علی عبدالمجید کارمند بازنشسته شهرداری پایتخت و عضو کانون بازنشستگان را باطلاع دوستان وهمکاران میرساند. مجلس ختم فقید سعید روز یکشنبه ۲۵ر۲ر۳۶ از ساعت ۵ تا۷ بعداز ظهر در مسجد مجد منعقد است.
رئیس کانون بازنشستگان کشوری- سناتور حسین‌دها

باکمال تاسف وتاثر درگذشت شادروان مرحوم علی عبدالمجید پدر همسرم راکه مردی نیکنام ونیکوکار بود باطلاع میرساند. مجلس ترحیم زنانه ومردانه آن مرحوم از ساعت ۵ الی۷ بعد ازظهر روز یکشنبه ۲۵ر۲ر۳۶ درمسجد مجد منعقد میباشد.
بهروز صبری

باانده فراوان وتاثر بی‌پایان‌درگذشت شادروان علی‌عبدالمجید را که از صاحب منصبان عالی‌رتبه بازنشسته شهرداری پایتخت بوده باطلاع خویشان و دوستان و همکاران گرامی میرساندا: جهت شادی روح آن مرد نیکوکار مجلس ختم زنانه و مردانه روز یکشنبه ۲۵ر۲ر۳۶ از ساعت ۵تا۷ در مسجد مجد منعقدمیباشد.
ایرج- فریدون - محمد- نائره- زهره- مهدی- منوچهر- مهران- خانواده‌های‌ش عبدالمجید- عبدالمجیدی- خوشگو - آتاوکیلی- پاکروان- صبری- سده- فولادی- نراقی - احمدی- عظیمی- فرحبخش- سابقی-برنجی- پیوسته- رجبزاده- ضرغامی- نیکزاد- شیرکوهی- محمد سعیدی- کریمی- فراهانی - عنایتی- ضابطیان.

با اندوه فراوان و تاثر بی‌پایان درگذشت شادروان علی عبدالمجید را که از صاحب منصبان عالیرتبه باز نشسته شهرداری پایتخت بودندباطلاع خویشان‌ودوستان و همکاران گرامی می‌رساند. ازجهت شادی روح آن مرد نیکوکار مجلس ختم زنانه ومردانه روز یکشنبه ۲۵ر۲ر۳۶ ساعت ۵تا۷ بعد از ظهر در مسجد مجد منعقد است.
خانواده‌های: عبدالمجید، عبدالمجیدی، خوشگو، اتاوکیلی، پاکروان، سده، صبری، فولادی، نراقی، احمدی، عظیمی، فرحبخش، سابقی، برنجی، پیوسته، رجبزاده، ضرغامی، شیرکوهی، نیکزاد، محمد سعیدی، صمد کریمی، فراهانی، عنایتی، حسن ضابطیان.
اطلاعات - مصیبت وارده را بخانواده های عزادار بویژه بازماندگان آنمرحوم تسلیت میدهد.

بانهایت تاسف فوت مادر عزیزمان طیبه نجفی فرزندمرحوم حجت‌الاسلام حاجی میرزا رضا نجفی عیال مرحوم حسنعلی خان کریمی درخمین را باطلاع خویشان و آشنایان میرساند مجلس ترحیم زنانه ومردانه از ساعت ۳ الی۵ بعداز ظهر روز یکشنبه ۲۵ر۲ر۳۶ در مسجد فخرالدوله برقرار میباشد.
مهدی کریمی، محمد کریمی، مهندس محمود کریمی، پروین کریمی، زهره کریمی.

باانده فراوان فوت خواهر عزیزمان طیبه نجفی صبیه مرحوم حجت‌الاسلام حاجی میرزا رضا نجفی را در خمین باطلاع خویشان و همشهریان میرساند.مجلس ترحیم زنانه و مردانه از ساعت ۳ الی۵ بعداز ظهر روزیکشنبه ۲۵ر۲ر۳۶ در مسجد فخرالدوله منعقد خواهد بود.
عطاءاله نجفی، محمد جواد نجفی، عباس نجفی، بتول و فاطمه نجفی.

فوت مرحومه طیبه نجفی صبیه حجت‌الاسلام حاجی میرزا رضا نجفی وعیال مرحوم حسنعلی خان کریمی را باطلاع دوستان وآشنایان میرساند. مجلس ترحیم ازساعت ۳ الی۵بعداز ظهر روز یکشنبه ۲۵ر۲ر۳۶ درمسجدفخرالدوله برقرار است.
خانواده‌های: کریمی، پسندیده، هندی، نجفی، احمدی، محمودی، مهاجری، حاجی نوروزی، امجدی، مستوفی، افشار، موسوی، اشراقی، قاسمی، حبیبی، بهرامی، دارابی، زعفرانلو، بیداریان، منتظری، مجیدی، شاپوری، اکبریان، شفیعی.
اطلاعات - مصیبت وارده را بعموم افراد خانواده‌های عزادار بویژه بازماندگان آنمرحومه تسلیت می‌دهد.

خانواده های : غفاری. رکنی. سپهر. غفاری‌پور. صرافی. بنی‌آدم. اویسی. شیبانی. انتظام . قائم مقامی. کلانتری . هژبر کیانی. کلاتی. دری. بایندر. فتحی. کیانی. زرمپوش. عسگری. وزیری. مستقیمی. ظهیر. مصطفوی. آقایان.
فوت مغفوره‌بانو **عصمت‌الملوک غفاری** همسر آقای‌ابراهیم غفاری و مادر شکوه -ایران- ملک ایرج و دکتر اردشیرغفاری راباطلاع اقوام و دوستان میرسانند مجلس ترحیم مردانه و زنانه روز دوشنبه ۲۶ اردیبهشت ساعت ۵ تا۷ بعدازظهر در مسجد الجواد منعقد خواهد بود.

باکمال تاسف فوت مادر گرامی دانشمند ارجمند آقای دکتر اردشیر غفاری راباطلاع دوستان و همکاران می رساند مجلس ترحیم از ساعت ۵ الی ۷ روز دوشنبه ۲۶ اردیبهشت‌در مسجد الجواد برگزار می گردد.
پزشکان و پرستاران و کارکنان مرکزپزشکی دادگستری

گروه پزشکی بیمارستان وزایشگاه پاسارگاد
مصیبت وارده را بهمکار عزیز خود جناب آقای دکتر اردشیر غفاری و خانواده محترم تسلیت میگویند. مجلس ترحیم آنمرحومه از ساعت ۱۷ تا ساعت ۱۹ روز دوشنبه ۲۶ر۲ر۳۶ در مسجد الجواد برگزار میشود.
آ-۱۴۵۲۱
اطلاعات - مصیبت وارده را بعموم افراد خانواده های عزادار خصوصا به آقای اردشیر غفاری و سایر بازماندگان آن مرحومه تسلیت میدهد.

باانده فراوان درگذشت دوست دیرین و مهربان خود آقای **اصغر اردبیلی** راباطلاع میرسانیم. مجلس ختم شادروان‌روز شنبه ۲۴ اردیبهشت ماه از ساعت ۵ تا۷ بعد ازظهر در مسجد مجد برگزار میشود.
مهندس سلیم اصغر زاده. مهندس حاجی اصغر زاده. فایق اصغر زاده. دکتر جمال اصغر زاده. مصطفی افتخار. امیرافتخار. دکتر جمشید بهروش .ابراهیم پارسا. حسن پرویز. محمود دادخواه. مهندس‌کامل رسولیان. دکتر عزیز رفیعی . دکتر ابراهیم صفر زاده. دکترمفید فکرت. دکتر اسمعیل فیلسوفی. دکتر ایرج مشیری. مهندس ناطق. دکتر عیسی هادی. دکتر عبداللههادی.

هو الباقی
باکمال تاسف فوت جوان ناکام **محمود میخچی** را باطلاع دوستان و آشنایان میرساند. مجلس ترحیم آن مرحوم روزدوشنبه ۲۶ر۲ر۳۶ از ساعت ۱۳الی۱۵ بعدازظهر در مسجدالجواد منعقد است.
خانواده‌های: میخچی- اخوان- جفرودی- ابریشمی - حاکمی- گوهری- مشایخی- سیمرغ- نفری- رحمت سمیعی - خاور- سقطیچی- دیبائی- خمامی- صادقی- خانجانی.
۱-۲
آ-۱۴۶۰۵
اطلاعات- مصیبت وارده را بخانواده‌های عزادار بویژه بازماندگان آنمرحوم تسلیت میدهد.

کل نفس ذائقةالموت
باکمال تاسف وتاثر درگذشت **بانو هاجر عسکریان (نباتی)** راباطلاع دوستان و آشنایان محترم میرساند.
مجلس ترحیم آن مرحومه از ساعت ۳تا۵ بعدازظهر روز یکشنبه ۲۵ر۲ر۲۵۳۶ در مسجد ولی عصر واقع در خیابان حشمت‌الدوله غربی برگزار میشود.
خانواده‌های: نباتی- عسکریان- افقهی- ریاضی زنوزی - پروهان-زندچشم- زارع- بهستا- رمضانی- دشتی‌پور- منتخبی- صبری- آقائی- طوسی- رحیمی- حسین‌آبادی- شمسوندی - نوری‌جانی- فیاتی- مهرآئین- عرب- حصاریان و خانواده‌های وابسته.
آ-۲۸۴۹
اطلاعات- مصیبت وارده را بخانواده‌های عزادار تسلیت‌میدهد

بانهایت تاسف درگذشت شادروان علی‌اکبر مخزنی بزرگ خاندان مخزنی را باطلاع بستگان و آشنایان میرساند. مجلس‌ختم مردانه وزنانه آنمرحوم روز یکشنبه ۲۵ اردیبهشت ماه از ساعت ۲الی۴ بعدازظهر در خانقاه صفی علیشاه منعقد است. مراسم شب هفت از ساعت ۵الی۷ بعدازظهر در منزل آنمرحوم واقع‌درخیابان پیراسته - خیابان تاجدار- پلاک ۹ برگزار میشود
مامجبین- منصوره- وپرویز مخزنی.
خانواده‌های: مخزنی- ارداقی- خیامی- شایگان- شیخ‌الاسلامی- فدائی‌زاده- کمالی آزاد- فیروزمند- ساعتچی- شکوهی نژاد - مزارعی- حضرتی- تبریزی- آن‌گیلانی- شیخ‌الاسلامی- افشار- وهاب‌آقائی وسکه‌چی.
اطلاعات- مصیبت وارده را ببازماندگان آنمرحوم وخانواده های وابسته تسلیت میدهد.

سناتور هاو نمایندگان مجلس شورای ملی از استان خراسان بانهایت تاثر و تاسف درگذشت شادروان **محسن‌معتمدی** دائی زاده جناب آقای هادی تربتی نماینده محترم مجلس‌شورای ملی را باطلاع میرسانند.
مجلس ترحیم زنانه ومردانه آن فقید سعید روز یکشنبه۲۵ اردیبهشت ماه از ساعت ۴الی ۶ بعد ازظهر در خانقاه صفی علیشاه منعقد خواهد بود.
عماد تربتی. دکتر محسن حجازی. مهندس جمال گنجی. محمد علی مهدوی. طلعت اسدی.مهین افشار جعفری. اسکوئی. دکتر اعتمادی .حبیب بهار. توتونچیان. امیرعلم خزیمه. خورشید. خلیل زاده شیرازی. دکتر رحمانی. سعادت قدس‌نیا. سید کلال. شهرستانی. شریعت. شادلو. صبوری. دکتر ضیائی . فرمان . قرائی. قراچورلو. کاشفی. متولی. دکتر محمدی کوشکی. محمودیان. پروفسور یغمائی.

بانهایت تاثر وتاسف درگذشت همسر و مادر عزیزمان **بانو حاجیه فاطمه رضائی** را باستحضاردوستان و آشنایان آن‌مرحومه میرساند. مجلس ترحیم مردانه از ساعت ۱۰الی۱۲ روز یکشنبه ۲۵ر۲ر۳۶ در مسجد آذربایجانیها واقع در انتهای بازار پاچنار ومجلس ترحیم زنانه در همان روز از ساعت ۴الی۶ بعدازظهردر منزل شخصی و واقع در خیابان امیریه مابین منیریه وانتظام کوچه مقتدر پلاک۶ منعقد خواهد بود.
حاج حسن فلاح- حاج پرویز فلاح- محمود فلاح - امیر فلاح- احمد فلاح- حسین‌فلاح.

بانهایت تاسف درگذشت خواهر عزیزمان **بانو حاجیه فاطمه رضائی** را باطلاع دوستان و آشنایان میرساند. مجلس ترحیم مردانه در روز یکشنبه ۲۵ر۲ر۳۶ از ساعت ۱۰الی۱۲ در مسجد آذربایجانیها انتهای بازار پاچنار منعقد خواهد بود.
حاج اکبر رضائی- حاج حیدر رضائی- رضا رضائی- علی رضائی- حاج محمد رضائی.

بمناسبت درگذشت **بانو فاطمه رضائی** همشیره آقایان رضائی ومادر گرامی آقای حاج پرویز فلاح (بنگاه کبیر) باطلاع کلیه همکاران گرامی می‌رساند . مجلس ترحیم روز یکشنبه ۲۵ر۲ر۳۶ ازساعت ۱۰ الی ۱۲ صبح در مسجد آذربایجانیها واقع در بازار منعقد است .
خزانه‌دار اتحادیه صنف انبارهای کالای تجارتی وسردخانه های تهران - حاج حسین عسگری .

بمناسبت درگذشت **بانو فاطمه رضائی** همشیره آقایان رضائی ومادر گرامی آقای حاج پرویز فلاح (بنگاه کبیر) باطلاع کلیه همکاران گرامی می‌رساند . مجلس ترحیم روز یکشنبه ۲۵ر۲ر۳۶ ازساعت ۱۰ الی ۱۲ صبح در مسجد آذربایجانیها واقع در بازار منعقد است .
رئیس اتحادیه صنف انبارهای کالای تجارتی و سردخانه‌های تهران - حاج محمد حسین شیخ‌الاسلامی .

بانهایت تاثر وتاسف درگذشت **بانو حاجیه فاطمه رضائی** را باطلاع دوستان و آشنایان میرساند. مجلس ترحیم مردانه روز یکشنبه ۲۵ر۲ر۳۶ از ساعت۱۰ الی۱۲ در مسجدآذربایجانیها واقع در انتهای بازار پاچنار منعقد خواهد بود و ضمنا شب هفت آن مرحومه در روز چهارشنبه ۲۸ر۲ر۳۶ از ساعت ۴الی۷ در صحن مطهر حضرت عبدالعظیم باغ علیجان برگزار میگردد وسیله ایاب و ذهاب از ساعت۳ بعدازظهر در خیابان خیام جنب سید نصرالدین آماده میباشد.
حسین قیوم‌پور- حسن آقائی- ابوالفضل مداحی- حاج بابارضائی- حاج محمد حسین عسگری- حاج سید فضل‌اله‌عظیمی- سید محمد عظیمی- حاج اصغر رضائی- حاج سید هاشم عظیمی- حاج مانده‌علی عسگری- حاج‌رحمت عسگری-حاج احمد قیوم‌زاده- حاج حسین جعفری- امراله قیومی- عنایت‌اله نوروزی- ماشاءاله قیومی- رحمت‌قیومی وخانواده‌های: حسینی- مشکین- سنجری- الهام- زراع- خادمی- رونما- منزوی- جعفری- قیومی.
اطلاعات- مصیبت وارده را بعموم افراد خانواده‌های‌عزادار تسلیت میدهد .

با نهایت تاسف فوت **شریفه خانم صدری** را به‌اطلاع اقوام ودوستان میرساند. هزینه برگزاری مجلس‌ختم‌برحسب وصیت آن مرحومه صرف امور خیریه خواهد گردید ضمنا روز یکشنبه ۲۵ اردیبهشت ماه از ساعت ٤ الی٦ بعد از ظهر مراسم شب هفت در بهشت زهرا در مقبره خصوصی شماره ۶۶۰ برگزار خواهد شد.
خانواده‌های صدری و اقوام و ابسته
اطلاعات- بخانواده‌های عزادار تسلیت میدهد .

فوت مرحومه فقیدبانو **ملک تاج حسن‌شاهی (گلپایگانی)** را باطلاع اقوام و دوستان میرساند.
مجلس ترحیم زنانه ومردانه روز یکشنبه ۲۵ اردیبهشت از ساعت ۶الی۸ بعدازظهر در خانقاه صفی علی‌شاه منعقد میگردد.
نوراله- محمد رضا- فضل‌اله حسن شاهی و خانواده‌های وابسته رزاقی- صافی- امجدی- گل‌محمدی- مدنی- هدایتی - شادمانی- ذهنی‌-صفاهانی- قراگزلو - رحیمی- نیکپور- نوربخش- قادری.
اطلاعات- مصیبت وارده را بعموم بازماندگان آنمرحومه و خانواده‌های وابسته تسلیت میدهد.

با نهایت تاسف درگذشت شادروان جناب آقای **پرویز بهرمند** پدر بزرگوار همسر خود را باطلاع دوستان و آشنایان می‌رساند .
مجلس ترحیم آن مرحوم روز دوشنبه ۲۶ اردیبهشت ماه ۲۵۳۶ از ساعت ٤ الی٦ بعداز ظهر در کنیسای اتفاق واقع در خیابان آناتول فرانس منعقد میگردد .
دکتر عنایت‌الله رامین‌فر

با نهایت تاسف وتالم درگذشت شادروان جناب آقای **پرویز بهرمند** پدر گرامی همسران آقایان شوهد و باباف مدیران این شرکت را باطلاع می‌رساند .
مجلس ترحیم آن شادروان روز دوشنبه ۲۶ اردیبهشت ماه ۲۵۳۶ از ساعت ٤ الی٦ بعداز ظهر در کنیسای اتفاق واقع در خیابان آناتول فرانس منعقد میگردد .
شرکت ایران ماکا

با نهایت تاسف درگذشت شادروان جناب آقای **پرویز بهرمند** پدر بزرگوار همسر خودراباطلاع دوستان وآشنایان می رساند .
مجلس ترحیم آن مرحوم روز دوشنبه ۲۶ اردیبهشت ماه ۲۵۳۶ از ساعت ٤ الی٦ بعداز ظهر در کنیسای اتفاق واقع در خیابان آناتول فرانس منعقد میگردد .
دکتر پرویز اخوت

بانهایت تاسف درگذشت شادروان **پرویز بهرمند** پدرگرامی جناب آقای فرهاد بهرمند رئیس هیئت مدیره این شرکت راباطلاع دوستان و آشنایان میرساند. مجلس ترحیم آن فقید سعید روز دوشنبه ۲۶ اردیبهشت ۲۵۳۶ از ساعت ٤الی٦ بعدازظهر در کنیسای اتفاق واقع در خیابان آناتول فرانس منعقد میگردد.
مدیران کارمندان وکارگران شرکت سقفسازی ایران

بانهایت تاسف درگذشت شادروان **پرویز بهرمند** پدرگرامی جناب آقای فرهاد بهرمند رئیس هیئت مدیره این شرکت راباطلاع دوستان و آشنایان میرساند. مجلس ترحیم آن فقید سعید روز دوشنبه ۲۶ اردیبهشت ۲۵۳۶ از ساعت ٤الی٦ بعدازظهر در کنیسای اتفاق واقع در خیابان آناتول فرانس منعقد میگردد.
هیئت مدیره شرکت سقفسازی ایران

بانهایت تاسف درگذشت شادروان **پرویز بهرمند** پدر گرامی جناب آقای فرهاد بهرمند رئیس هیئت مدیره این شرکت را باطلاع دوستان و آشنایان می‌رساند. مجلس‌ترحیم آن فقید سعید روز دوشنبه ۲۶ اردیبهشت ۲۵۳۶ از ساعت٤ الی ٦ بعداز ظهر در کنیسای اتفاق واقع در خیابان آناتول فرانس منعقد می‌گردد .
شرکت سقفسازی ایران

باکمال تاسف وتاثر درگذشت نابهنگام شادروان حاج سید **ابوالقاسم روح‌الامین**را باطلاع‌دوستان‌و آشنایان‌آنمرحوم‌میرساند. مجلس ختم از ساعت ۵الی‌هفت بعدازظهر روزیکشنبه ۲۵ر۲ر۲۵۳۶ در حسینیه مشیرالسلطنه واقع در خیابان جنوبی پارک شهر منعقد است.
کارکنان شرکت پخش لیلاند موتور ایران

مرحوم **حاج سید ابوالقاسم روح‌الامین** برحمت ایزدی‌پیوست خداوند او را بااجدادش محشور گرداند.
آنمرحوم از پیش کسوت‌ترین افراد جامعه حمل و نقل‌بوده و عمر بابرکت ایشان را در بنیان‌گزاری ترابری موتوری ودرتمام شعوب آن اعم از نمایندگی وورود اتومبیل و کامیون ولاستیک وایجاد کارخانجات سازنده ومونتاژ وتعمیر وتوزیع وفروش آنها ومبادرت به حمل ونقل بین‌المللی هوائی، دریائی و زمینی وحمل ونقل داخلی صرف کرد بطوری که بیش از ۵۰ سال وتا آخرین ساعات زندگی وتمامی این مدت امور فعالیت دامنه‌دار و بسیار وسیعی را برعهده داشت.
از حاج سیدابوالقاسم روح‌الامین تمام موسسات حمل ونقل وکامیون‌داران وشرکتهای داخلی و خارجی و سایر ارباب رجوع راضی بودند و در امور خیریه به ویژه مساعدت‌به زندگی افتادگان وکارمندان صنف همواره پیش‌قدم و ساعی بود.
اینجانبان همکاران دیرینه آن مرحوم در ضمن عرض تسلیت به برادران ارجمندش جناپان حاج سید علی وحاج سیدعلی اکبر روح‌الامین وبیاد او وبپاس خدماتش وبه‌اتفاق سایر افراد صنف در مجلس ترحیم نامبرده شرکت کرده وبرایش طلب آمرزش‌میکنیم.
مجلس ترحیم روز یکشنبه ۲۵ اردیبهشت ۳۶ از ساعت۵تا۷ بعدازظهر در حسینیه امیر سلیمانی- خیابان جنوبی پارک شهر منعقد است.
حاج اسماعیل کاتوزیان- حاج کریم عزیزی- حاج جواد رهبری- حاج محمد جانسپار- حاج عبدالعظیم عظیمی‌نیا- حاج حسین‌ساعتچی - حاج باقر صرافزاده- حاج ابراهیم‌نصیریان- حاج محمد سیانکی- حاج اکبر صابر تهرانی- حاج نعمت‌الله عابدینی- حاج علی شیرازیان- حاج حسین مرآتی- حاج حسین صفائی- حاج حسین کیانی- حاج تقی‌سپهری- حاج علی حمزه‌ای مرندی- حاج محمد مولا- حاج عباس فداقی- خداداد رفائلی - غلامرضا نوری مقدم- غلامرضا فرخنده.

باکمال تاسف وتاثر درگذشت نابهنگام شادروان حاج سید **ابوالقاسم روح‌الامین** راباطلاع‌دوستان و آشنایان‌آنمرحوم‌میرساند. مجلس ختم از ساعت ۵الی‌هفت بعدازظهر روزیکشنبه ۲۵ر۲ر۲۵۳۶ در حسینیه مشیرالسلطنه واقع در خیابان جنوبی پارک شهر منعقد است.
کارکنان شرکت حمل ونقل داخلی (بامسئولیت‌محدود)

باکمال تاسف وتاثر درگذشت نابهنگام شادروان حاج سید **ابوالقاسم‌روح‌الامین** راباطلاع‌دوستان‌و آشنایان‌آنمرحوم میرساند: مجلس ختم از ساعت ۵الی‌هفت بعدازظهر روزیکشنبه ۲۵ر۲ر۲۵۳۶ در حسینیه مشیرالسلطنه واقع در خیابان جنوبی پارک شهر منعقد است.
کارکنان شرکت لیلاند موتور ایران - (سهامی عام)

بمناسبت درگذشت برادر محترم ایمانی مرحوم حاج سید **ابوالقاسم روح‌الامین** طاب‌ثراه مجلس ترحیم روز یکشنبه ۲۵ اردیبهشت جاری از ساعت ۵تا۷ بعد ازظهر در حسینیه امیر سلیمانی- خیابان جنوبی پارک شهر منعقد میباشد.
مناسب است اخوان و آشنایان برای شادی روح آنمرحوم وتلاوت قرآن مجید شرکت نمایند.
دکتر سعادتی - سید هبت‌الله جذبی - هادی حائری -دکتر آزاده- دکتر نورعلی تابنده- علی تابنده- محمد تابنده.

هیئت مدیره و کارمندان و کارگران و رانندگان‌وکمک رانندگان‌شرکت حمل ونقل ایران سرعت درگذشت جناب آقای **حاج سید ابوالقاسم روح‌الامین** مدیر عامل شرکت را ضمن تسلیت به خاندان آن مرحوم باطلاع میرسانند مجلس ترحیم روز یکشنبه ۲۵ اردیبهشت جاری از ۵تا۷بعدازظهر درحسینیه امیر سلیمانی خیابان جنوبی پارک شهر منعقد است.
رئیس هیئت مدیره - گرامی

هیئت مدیره و کارمندان وکارگران شرکت سهامی‌خاص پیشرفت وفات جناب آقای **حاج سید ابوالقاسم روح‌الامین** رئیس هیئت مدیره ومدیر عامل را باطلاع میرسانند مجلس ترحیم روز یکشنبه ۲۵ اردیبهشت جاری از ۵تا۷ بعد از ظهر در حسینیه امیر سلیمانی خیابان جنوبی‌پارک‌شهر منعقد است.
مهندس رضا روح‌الامین - قائم‌مقام مدیر عامل

هیئت مدیره و شرکا و کارمندان وکارگران شرکت‌سهامی خاص حمل ونقل بین‌المللی پارا وفات جناب آقای حاج سید **ابوالقاسم روح‌الامین** راضمن تسلیت به خاندان آن مرحوم‌به اطلاع میرسانند مجلس‌ترحیم روزیکشنبه ۲۵ اردیبهشت‌جاری از۵ تا۷ بعد از ظهر در حسینیه امیر سلیمانی خیابان جنوبی پارک شهر منعقد است.
هیئت مدیره

هیئت مدیره و شرکا و کارمندان وکارگران شرکت‌سهامی خاص کارخانجات صنعتی و تولیدی پ بین ایران وفات جناب آقای **حاج سیدابوالقاسم روح‌الامین** راضمن تسلیت بخاندان آن مرحوم باطلاع میرسانند مجلس ترحیم از ۵تا۷ بعدازظهر روز یکشنبه ۲۵ اردیبهشت جاری در حسینیه امیرسلیمانی خیابان جنوبی پارک شهر منعقد است.
هیئت مدیره

باکمال تاسف درگذشت شادروان **حاج سید ابوالقاسم روح‌الامین** بازرگان نیکوکار را باطلاع میرساند .
مجلس ترحیم فقید سعید روز یکشنبه ۲۵ اردیبهشت ماه جاری از ساعت ۵ الی۷ بعداز ظهر در حسینیه امیر سلیمانی واقع درخیابان جنوبی پارک‌شهر برگزار میشود .
اتاق بازرگانی و صنایع ومعادن تهران

خانواده‌های : روح‌الامین - اعتمادی - مهندس‌جوادتبریزی- میری- شیدانی- طباطبائی- مرتضوی- وخانواده‌های وابسته.
درگذشت جانفرسای آقای **حاج ابوالقاسم روح‌الامین** عزیز گوهر تابنده جوامع خانوادگی خود را باطلاع عموم اخوان. دوستان و آشنایان میرسانند.
مجلس ترحیم زنانه ومردانه روز یکشنبه ۲۵ اردیبهشت جاری از ساعت ۵تا۷ بعدازظهر در حسینیه امیر سلیمانی- خیابان جنوبی پارک شهر منعقد است.
ملکه روح‌الامین (اعتمادی) - حاج سید علی روح‌الامین - رویا وفرهاد تبریزی.
اطلاعات- درگذشت شادروان حاج سید ابوالقاسم روح‌الامین که از رجال خیر ونیکوکار و پیش‌کسوتان صنف حمل و نقل بود موجب تاسف است . مصیبت وارده را بمعوم خانواده‌های عزادار بویژه فرزندان و برادران آنمرحوم تسلیت میدهد

هو الباقی
بانهایت تاثر و تاسف موت ناگهانی جوان ناکام **عباس زینلی** را در لندن باطلاع کلیه بستگان و دوستان میرساند . مجلس ترحیم آن مرحوم روز یکشنبه (فردا) از ساعت٤ الی ٦ بعداز ظهر درمسجد جامع‌بازار وختم زنانه از ساعت ۵ الی ۷ بعداز ظهر همانروز درمنزل آن مرحوم واقع‌درخیابان فرح‌آباد ژاله- چهارراه کوکاکولا- خیابان‌نهم آبان- چهارراه مهتاب- پلاک ۸ منعقد می‌باشد .
علی زینلی، محمد زینلی، حسین زینلی ، حمید زینلی ، حاجی سید محمد رضوی، حاجی سید محمود رضوی، سید احمد رضوی، خانواده‌های : رضوی ، شفیعی ، نصیری ، پیشنمازی، ذاکری، حجتی، زرین‌نگار، بهرامی .

با اندوه فراوان درگذشت جوان ناکام **عباس زینلی** (برادر همکار عزیزمان آقای محمد زینلی) را باطلاع میرساند. مجلس ختم آن مرحوم از ساعت ٤ الی٦ بعداز ظهر روز یکشنبه ۲۵ر۲ر۳۶ درمسجد جامع بازار منعقد میباشد .
اتحادیه فروشندگان وسازندگان مصنوعات پلاستیک‌ونایلون
اطلاعات - مصیبت وارده را به خانواده های عزادار تسلیت می‌دهد .

با نهایت تاسف وتاثر درگذشت همسر و مادر عزیزمان **بانو عفت شایگان** را به‌اطلاع می‌رساند مجلس ختم‌آنمرحومه از ساعت ٤تا٦ بعداز ظهر روز دوشنبه ۲۶ اردیبهشت در خانقاه صفی علیشاه برگزار می‌شود .
یدالله شایگان، هما شایگان (درویشیان) ، هرمز، فرامرز، هیلدا و هومان شایگان .

خانواده‌های : شایگان ، منتظمی ، درویشیان ، فرحان ، میرکافیان، کشانی، الهیاری ، فرامرزی ، هندسی ، حسینی ، طالبیان، شادپی، تهرانی، مقدم، پدرامی، پاکسیما،شگفت‌کار، مباشر ، باانده فراوان درگذشت ناگهانی **بانو عفت شایگان (منتظمی)** را به‌اطلاع دوستان و آشنایان میرسانند مجلس ختم زنانه ومردانه آن مرحومه از ساعت ٤تا٦ بعد از ظهر روز دوشنبه۲۶اردیبهشت درخانقاه‌صفی‌علیشاه برگزارمیشود.
اطلاعات - به خانواده‌های عزادار مصیبت وارده را تسلیت می‌دهد .

مرحوم **عباس میرزا محبی** که در سانحه اتومبیل‌برحمت ایزد پیوسته بخواست‌وی درزادگاهش انجدان اراک‌آرامش ابدی گرفت. خیراتش صرف ایجاد و گسترش کتابخانه‌ای‌در مدرسه خلبان محبی می‌گردد و بیادبودش عصر دوشنبه ۲۶ اردیبهشت ماه مجلس ترحیمی درمنزلش‌واقع‌در خیابان‌جردن. خیابان تور (البرز) شماره ۳۷ برپا است .
علی محبی- دکتر هادی محبی وخانواده‌های وابسته
اطلاعات- مصیبت وارده را بعموم بازماندگان آنمرحوم و خانواده‌های وابسته تسلیت میدهد .

خانواده‌های: ربیعی نوری- شمسی قدیمی پیکان- نورحقیقی- محمودی نوری- نورکامی- نوربهشت- تیرگان- نورائی - میر سعیدی فراهانی- خالقیان- بروشکی- افشاری‌ترک.
باتاسف فراوان درگذشت شادروان **خانم عصمت ربیعی‌نوری** را باطلاع دوستان و خویشان میرسانند.
مجلس ترحیم روز یکشنبه ۲۵ر۲ر۳۶ (فردا) از ساعت٤بعد ازظهر در منزل منعقد خواهد بود.
نشانی- عباس‌آباد- خیابان پارک (تلویزیون) خیابان اول شماره ۹
اطلاعات- مصیبت وارده را بخانواده‌های عزادار تسلیت میدهد

اناالله وانااليه راجعون
بانهایت تاسف وتالم درگذشت مرحومه مغفوره **بانو حسن جهان منصوری** بزرگ خانواده را باطلاع دوستان‌و خویشان و آشنایان میرساند. مجالس سوگواری آن شادروان در کرمان برگزار خواهد شد.
سید رضا منصوری- انیس منصوری- سیدعلی اکبروحدتی- وخانواده‌های: منصوری- وحدتی- گوهری-منصوری مستوفی- نخعی- جلیلوند- آرتین‌مهر- پارسی- فرزان- ارشادی - وحدت- رحمتیان- رشاد ابراهیمی- میرهادی- مهاجری.
اطلاعات- مصیبت وارده را بعموم بازماندگان آنمرحومه و خانواده‌های وابسته تسلیت میدهد .

بانهایت تاثر وتاسف فوت جانگداز بانوی نیکوکار و باتقوا مرحومه **اقدس دریاگشت** را به اطلاع اقوام و آشنایان می‌رساند. مجلس ترحیم مردانه وزنانه از ساعت ٦تا۸ بعدازظهر روز یکشنبه ۲۵ر۲ر۳۶ در منزل آن مرحومه واقع در خیابان شیخ هادی‌مقابل مسجد شیشه کوچه هرمزدست راست درب پنجم برگزار می‌شود.
ضمنا مراسم شب هفت عصر روز چهارشنبه در قم برمزار آن مرحومه منعقد است و ساعت ۱ بعدازظهر وسائل ایاب و ذهاب در آدرس فوق آماده حرکت می‌باشد.
خانواده‌های- دریاگشت- ناطقی- مکتوفی- شادمند - مسعودفر- پورحسن - قاسمیان- فرهمند- سیاحزاده- اقبال‌مقدم- فولادی - آشوری- پویا- سرائی- گیلاندوست- بندر دوست - حاج‌حسن- پارسا- مافی‌تیار- علیزاده- کاظملو.
اطلاعات- مصیبت وارده را بعموم خانواده‌های عزادار تسلیت میدهد.

باتالم و تاثر شدید درگذشت ناگهانی همکار ارزنده خود شادروان **حسن ریسمانچی فرد** راباطلاع دوستان و آشنایان میرساند. مجلس ترحیم آن فقید سعید از ساعت ۱الی ۳ بعداز ظهر یکشنبه ۲۵ اردیبهشت ماه در مسجد الجواد منعقد می شود .
شرکت می‌ماکس

باانده فراوان درگذشت ناگهانی دوست عزیزو ارجمند خود مرحوم **حسن ریسمانچی‌فرد** را باطلاع‌میرساند. ضمن عرض تسلیت به همسروفرزندان آن مرحوم باطلاع میرساند که مجلس ترحیم آن فقید سعید از ساعت ۱الی ۳ بعدازظهر روز یکشنبه ۲۵ اردیبهشت ماه در مسجد الجواد برگزار میشود.
مهدی کاشفی . شهباز نخعی. علی اصغر گوهرخای. حسن مظفری. محمد صدری. محمد علی اکبری. مهدی نفیسی .مهندس محمد رضا کارگیا.

خانواده های: ریسمانچی‌فرد. ریسمانچی. کاشفی.پوستی، اگوهرخای. غفاری. رکنی. کمال. یادگاریان. خزعلیان. ساعتچی. ملکوتی. ماضی اصفهانی.
باانده فراوان درگذشت ناگهانی شادروان **حسن ریسمانچی فرد** راباطلاع دوستان و آشنایان میرسانند.مجلس ترحیم‌آن مرحوم از ساعت۱الی ۳ بعد ازظهر یکشنبه۲۵اردیبهشت ماه در مسجد الجواد برگزار میشود.
اطلاعات - مصیبت وارده را بخانواده های عزادار بویژه بازماندگان آنمرحوم تسلیت میدهد.

بانهایت تاسف درگذشت **بانو سلطان سید علیخانی** را باطلاع میرساند. مجلس ترحیم روز یکشنبه ۲۵ اردیبهشت ماه از ساعت ٤الی٦ بعدازظهر در مسجد اعتماد واقع در خیابان رضائی - خیابان بریانک- اول گلستانی منعقد میباشد.
سید علیخانی
اطلاعات - بازماندگان آنمرحوم تسلیت میدهد.

یادبود

چون روز یکشنبه ۲۵ر۲ر۳۶ مصادف‌باشب هفت شادروان **اسماعیل سلیقه** می‌باشد باطلاع دوستان و آشنایان میرساند هزینه این مراسم صرف امور خیریه خواهد شد .
خانواده سلیقه

روز ۲۵ اردیبهشت ماه مصادف است با ششمین‌سالگرد فوت مادر عزیزمان مرحومه **عین‌الملوک سالور کاظمی** وروز ۲۷ اردیبهشت ماه بااولین سال درگذشت پدر بزرگوارمان مرحوم سید باقر کاظمی (مهذب‌الدوله). هزینه مراسم یادبود صرف امور خیریه می‌گردد .
فرشته کاظمی - عزالدین کاظمی

تسلیت

جناب آقای جمال بزرگ سهرابی
با اندوه فراوان مصیبت وارده را بهشما و خانواده محترمتان تسلیت می‌گوئیم .
رئیس وکارکنان بخش رادیولوژی بیمارستان فرزانه
آ-۱۴۵۷۷

جناب آقای ابوالقاسم کلهر
درگذشت مادر گرامیتان را تسلیت میگوئیم و بقاء عمر بازماندگان را ازخداوند متعال خواستاریم .
هیئت مدیره و اعضای شرکت تعاونی کارکنان دانشگاه تهران
آ-۱۴۵۷۸

جناب آقای مهندس ایمانی راد
مرا هم در غم خود شریک بدانید .
جزیره خارک - مهندس فریدون عبدلی
آ-۲۲۱۸

جناب آقای اصغر قندچی
با اندوه وتاسف فراوان مصیبت وارده را به جنابعالی تسلیت عرض نموده واز ایزد توانا صبر و شکیبائی برای کلیه بازماندگان آرزو مینمائیم .
حسن، محمد، حسین و علی فولادی

سرکار خانم منیر سلیقه
با نهایت تاثر و تاسف مصیبت وارده را تسلیت عرض می‌نمایم .
جعفری

آقای علی محمد جمالی هنجنی
درگذشت مرحوم علی اصغر قیصری را بشما وسایرفامیل محترمتان تسلیت می‌گوئیم .
اصولی، پیروزفر، دیان، افخمی، اسفندیاری، بدیعی، حسینی، حیدری، داویدیان، سلمان‌زاده، شدیدی ، صالح ، گودرزی، لطفیان، لطفی‌زاده، محبی، مسعود، معروفی‌بزرگی، وطن‌دوست، یوسفی .

همکار گرامی آقای رضاعلی‌رضائی
مصیبت وارده را به جنابعالی و بازماندگان تسلیت میگوئیم.
امیری - احقری- ناصری- منطقی- هاشمی - نقیب‌زاده- دانشور- کاوه- آبادی طب- نوشری- سیفی‌زاده.

جناب آقای محمد تفسیری
مدیر عامل محترم شرکت سهامی خاص بهپخش
باانده فراوان درگذشت پدر گرامیتان را تسلیت گفته‌و بقای‌عمرشما وخانواده محترمتان راازدرگاه متعال‌مسئلت‌دارد.
شرکت پخش بافته‌های ایران

تسلیت

دوست عزیزم جناب آقای فرهاد بهرمند
فوت پدر بزرگوار ومهربانت را بتو وتمام فامیل‌تسلیت عرض نموده، مارا درغم ومصیبت وارده شریک بدان .
مینا- مهندس رحیم کاشانیان

تبریز - خانواده محترم وحدت
مصیبت وارده را صمیمانه تسلیت گفته و خود را در این غم بزرگ شریک میدانم .
سیاوش وفائیان
آ-۱۶۰۰

خانواده‌های محترم دائمی و مصیبی
باکمال تاثر وتاسف مصیبت وارده را تسلیت میگویند.
خبازیان و بانو

اعضای انجمن زنان روزنامه‌نگار و نویسنده
با اندوه بسیار درگذشت بانو معین‌پور را به‌همکارعزیز خود خانم قمر صدری تسلیت می‌گویند و درغم از دست‌رفتن خواهری دلسوز خودرا دراین سوک شریک میدانند.
از سوی انجمن زنان روزنامه‌نگار و نویسنده
سپهر خادم

آقایان محمد فرهمند - حمید فرهمند
درگذشت برادر گرامیتان مرحوم فرج فرهمند را صمیمانه تسلیت می‌گوئیم ودر غم شما شریک میباشیم .
دوستان و همکاران گروه تعمیرات و نگهداری ساختمانهای ذوب آهن - آریاشهر .

دوست عزیز آقای مهدی کاشفی
مصیبت وارده را تسلیت میگویم ، مرا در غم خود شریک بدانید .
شهباز نخعی

خانواده‌های محترم ریسمانچی‌فرد - کاشفی
مصیبت وارده را تسلیت گفته بقای عمر بازماندگان‌را از خدای بزرگ خواستارم .
شهباز نخعی

جناب آقای دکتر اردشیر غفاری
باکمال تاسف فوت مادر گرامیتان را به جنابعالی و خانواده محترمتان تسلیت عرض مینماید .
ازطرف پزشکان و پرستاران و کارکنان پلی‌کلینیک ژاله دکتر لاجوردی

جناب آقای دکتر اردشیر غفاری
پرستاران و کارکنان بیمارستان و زایشگاه پاسارگاد مصیبت وارده را بحضور جنابعالی و خانواده محترم‌تسلیت عرض مینمایند .

همکار گرامی
جناب آقای دکتر اردشیر غفاری
باکمال تاسف فوت مادر گرامیتان را به جنابعالی و خانواده محترمتان تسلیت عرض مینماید .
دکتر حکمت - دکتر شقاقی - دکتر درویش - دکتر رضوی - دکتر سیار - دکتر اعتضادمظفر - دکتر سیگاری- دکترصداقت - دکتربصیری - دکترساتری - دکترکوهکلانی- دکتر توانا - دکتر جلیلی - دکتر بافته‌چیان - دکتر احمدی- دکتر زابلی - دکتر قارون - دکتر رواسی‌زاده - دکتر نورموسوی - دکتر س شیوعی - دکتر س عرفان - دکترس نقابیان - دکتر بقائی‌یزدی - دکتر عاشری - دکتر نعیمان - دکتر نکوهش - دکتر خسرونیا - دکتر شهریاری - دکتر شکوری - دکتر داشاب - دکتر روحانی - دکتر آشتیانی .

جناب آقای دکتر اردشیر غفاری
باکمال تاسف فوت مادر گرامیتان را به جنابعالی و خانواده محترمتان تسلیت عرض مینماید .
پزشکان و پرستاران وکارکنان پلی‌کلینیک فاضل

جناب آقای دکتر اردشیر غفاری
باکمال تاسف فوت مادر گرامیتان را به جنابعالی و خانواده محترمتان تسلیت عرض مینماید .
پزشکان وپرستاران و کارکنان درمانگاه جلالی

کلیه اعضاء اتحادیه صنف آسیابداران و فروشندگان آرد مصیبت وارده را به‌خاندان اعتضادی (اعتضادالسلطنه) خصوصا حضرت‌آیت‌اله شریف‌عسگری وحاج‌مهدی‌اعتضادی برادر گرامی آنمرحوم از صمیم قلب تسلیت عرض می‌نمایند.
رئیس اتحادیه - علی درویش آزاد

دوست عزیز آقای شیدفر امیرکیا
ما را در غم خود شریک بدان.
اداره اعتبارات و اطلاعات بانک ایرانیان

جناب آقای محمد پاکروان
درگذشت ابوی گرامیتان را که فردی متقی و متدین بوده و سالها بفرهنگ کشور خدمت کرده‌اند ما را نیزمتالم ساخت این مصیبت را بجنابعالی و خانواده محترم تسلیت عرض می‌نمائیم .
گروه فرهنگی شهریار قلهک

همکار محترم جناب آقای محمد پاکروان
مصیبت وارده را بجنابعالی و خانواده محترم‌تسلیت عرض نموده بقاء عمر وسلامتی جنابعالی و فامیل محترم‌را از خداوند متعال مسئلت داریم .
کارمندان و دبیران دبیرستان شهریار قلهک

آقایان محمد فرهمند - حمید فرهمند
درگذشت برادر گرامیتان مرحوم فرج فرهمند راصمیمانه تسلیت می‌گوئیم و در غم شما شریک میباشیم .
دوستان و همکاران گروه تعمیرات و نگهداری ساختمانهای ذوب‌آهن - آریاشهر

جناب آقای دکتر جواد واحدی
استاد محترم دانشگاه و وکیل دادگستری
با قلبی اندوهبار مصیبت وارده را تسلیت عرض نموده طول عمر وبقای سلامتی جنابعالی وخانواده محترم را از خداوند مسئلت‌داریم .
عبدالحمید ابوالحمد . علی‌اصغر پارسائی . نورعلی تابنده . احمد جلالی . منیرالدین حجتی‌امامی . محمد تقی خوشنویسان . تقی خزاعی. دکتراسماعیل دیالمه. عبدالرحیم صنیعی . حسن کریمی‌پور . احمد مهرعلی .

خانواده محترم قندهاریان
کارکنان اداره بازرسی بانک تعاون کشاورزی ایران درگذشت تاسف‌انگیز شادروان محمدحسن قندهاریان‌رابعموم بازماندگان آنمرحوم تسلیت می‌گویند .

جناب آقای دکتر اردشیر غفاری
مصیبت وارده را تسلیت عرض مینمائیم .
هاشمی، خرسندبخت، صدری، محمدی، غنی، حسنی .

جناب آقای اصغر قندچی
با نهایت تاثر وتاسف مصیبت‌وارده را به جنابعالی و خانواده محترم تسلیت عرض مینمایم .
حسین چهارسوقی

دوست عزیزم جناب آقای نصرالدین عارفی
باقلبی پراز اندوه وغم فوت مرحوم ابوی را بشما و خانواده محترمتان تسلیت عرض می‌نمایم واز خداوند متعال بقاء عمر و سعادت شما را آرزومندم .
کرمانشاه - سید مهدی توسلی

جناب آقای ابوالقاسم شریعتی
ریاست اداره تعاون وامور روستاهای شمیرانات
باکمال تاسف وقلبی اندوهناک درگذشت شادروان‌ابوی گرامیتان را صمیمانه تسلیت عرض می‌نمائیم .
نوراله حی - هوشنگ حی

جناب آقای دکتر واحدی
با کمال تاسف مصیبت وارده را بجنابعالی و همسرمحترمتان تسلیت عرض می‌نمایم .
گرگان - شکوری

تقویم اطلاعات

ساعات شرعی
استخراج دکتر ریاضی کرمانی

شنبه ـ بیست وچهارم اردیبهشت‌ماه ۲۵۳۶
بیست‌وپنجم جمادی‌الاول ۱۳۹۷ـ۱۴مه ۱۹۷۷
ساعات شرعی باساعت رسمی جدید تطبیق‌داده شده است
اذان مغرب . . . ساعت ۸ و ۱۹ دقیقه
اذان صبح (فردا) . . ساعت ٤ و۱۳ دقیقه
طلوع آفتاب (فردا) . . . ساعت ٥ و٥۷ دقیقه
ظهر شرعی (فردا) . . . ساعت ۱ و۱دقیقه
اذان مغرب (فردا) . .ساعت ۸ و۲۰ دقیقه

اطلاعات دیپلماتیک

باسفرونس به تهران

ایران‌وامریکابهم نزدیک‌ترشدند

سایروس‌وانس‌وزیر خارجه آمریکا در همان‌روزاول‌ورود بتهران مذاکرات خود را با ایران بپایان رسانید و نتایج آنرا بصورت کلی در مصاحبه مطبوعاتی عصر دیروز اعلام کرد . در این مذاکرات تمام مسائل دوجانبه ایران‌و آمریکا تقریبا مطرح و روشن‌گردید . وانس در مصاحبه خود که نتیجه همین گفتگوها بود مذاکرات با شاهنشاهرا «فوق‌العاده ثمربخش» توصیف کرد و ثمرات آنرا هم در سطوح مختلف روشن ساخت .

یکی از مسائل معوقه بین ایران و آمریکا خرید کارخانه های برق اتمی از آمریکاست که وانس خبرداد مذاکرات تعطیل شده آن بزودی آغاز میشودو روح مذاکرات آینده را هم با جمله‌وجود تشابه بسیار درنظرگاههای دو کشور امیدبخش عنوان نمود .

در مورد فروش اسلحه آمریکائی‌بایران وانس‌توضیح جالبی‌دادوگفت‌روابط ایران و آمریکا همیشه‌مبتنی برسیاستی بوده که هدف آن ثبات منطقه خلیج فارس‌وغرب‌آسیا شناخته میشد .

واین سیاست که سازنده ومثبت بوده در آینده هم‌ادامه خواهد یافت‌بهمین جهت‌روش واشنگتن درموردفروش‌اسلحه که یک روش کلی است نباید موجب نگرانی‌دوستانی مانند ایران ، گردد و بلافاصله اضافه کرد که آمریکا هرنوع تقاضای خرید اسلحه از طرف ایران‌را جداگانه مورد بررسی و اتخاذ تصمیم قرار خواهد داد در مصاحبه وانس در تهران هم مثل مصاحبه های

بقیه‌در صفحه ۲۵

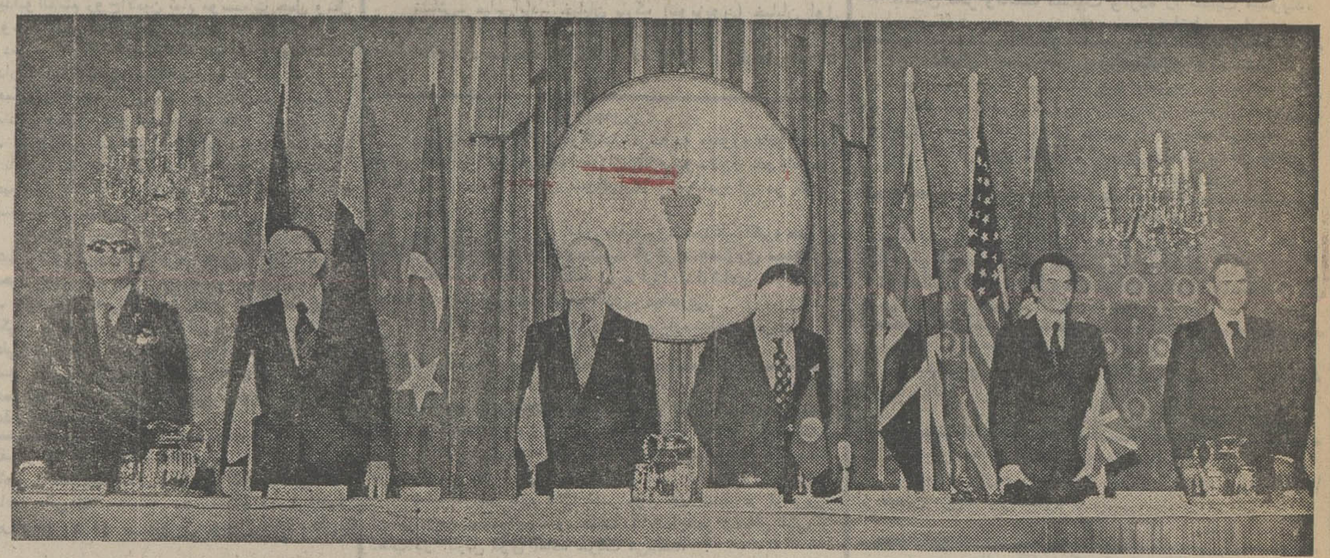

درجلسه امروز کنفرانس‌وزیران سنتو از راست بچپ سایروس ونس‌وزیر خارجه امریکا، دیوید اوئن‌وزیر خارجه انگلیس ، بایولکن دبیر کل سنتو ، عباسعلی خلعتبری ، چاگلایانگیل وزیر خارجه ترکیه وسفیر پاکستان درسنتو شرح درصفحه٤

کارتر شاهنشاه‌را به‌امریکادعوت کرد

از: علیرضا جهانشاهی

سیروس ونس وزیر خارجه آمریکا دیروز پس از شرفیابی به حضور ملوکانه در یک گفتگوی مطبوعاتی گفت وی حامل دعوتی از جانب پرزیدنت جیمی‌کارتر به حضور شاهنشاه بوده تا ازامریکا بازدید رسمی بعمل آورند . وزیر خارجه امریکا افزود این دعوت مورد قبول واقع شده و مسافرت رهبر ایران به آمریکا قبل‌ازپایان سال جاری‌صورت خواهد گرفت.

ونس درپاسخ به سئوال من درباره غیرنظامی کردن اقیانوس هند گفت مدتی‌است کمیتین‌آمریکا و شوروی مذاکراتی دراین زمینه جریان‌دارد. وی افزود آخرین باری که به مسکو رفته‌بود متوجه شد که کرملین در این‌باره نظر مثبتی دارد و بنابراین قرار است ماه آینده جلسه‌ای ویژه درمسکو برای بررسی بیشتر این مسئله تشکیل گردد .

وزیر خارجه آمریکا اضافه‌کرد آمریکا متحدان خودرا در جریان جزئیات این مذاکرات قرار داده و خواهد داد و اگر بعضی از این متحدین آمریکا مایل باشند در مذاکرات ماه آینده شرکت کنند از نظر آمریکا مانعی در این راه وجود ندارد.

فوق‌العاده ثمربخش

وزیر خارجه آمریکا درباره مذاکراتش باشاهنشاه گفت دراین شرفیابی مسائل بین‌المللی ازجمله اوضاع اقتصادی جهان‌وتصمیمات کنفرانس سران هفت‌کشورصنعتی که اخیرا در لندن تشکیل شده بود و همچنین اوضاع خاورمیانه و تحولات آفریقا و مسائل مطروحه درروابط تهران‌وواشنگتن مورد بررسی قرار گرفت . ونس این‌گفتگوهارا «فوق‌العاده‌ثمربخش» توصیف کرد.

درباره‌فروش سلاحهای‌امریکائی به‌ایران ونس اظهار داشت روابط همه‌جانبه ایران و آمریکا همیشه مبتنی برسیاستی بوده که از نظر هر دو کشور و از جهت ثبات منطقه‌خلیج‌فارس وقلب‌آسیاسازنده و مثبت بوده است . وی تاکید کرد که واشنگتن معتقد است این روابط باید ادامه داشته باشد . ونس اضافه کرد سیاست وروش واشنگتن درباره فروش اسلحه و مهمات به کشورهای دیگر نباید باعث نگرانی دوستانی‌چون ایران گردد. وی گفت واشنگتن مصمم است‌تقاضاهای خریدهای‌تسلیحاتی ایران‌را بمحض‌ارائه موردبررسی قرار داده و در هر مورد بطور جداگانه اخذ تصمیم کند.

از وزیر خارجه آمریکا درباره فروش راکتورهای اتمی امریکا به ایران سئوال شد و ونس درپاسخ گفت در مذاکراتش با رهبرایران تشابه فراوانی در نظرگاههای دو کشور بچشم‌میخورد . ونس‌افزود قراراست درآتیه نزدیک‌مذاکرات تازه‌ای درباره موضوع نیروگاه های اتمی بین تهران و واشنگتن صورت بگیرد.

از وزیر خارجه آمریکا پرسیدم آیا از نظر واشنگتن فرقی بین نارضایتی وتروریسم وجود دارد؟ ونس در پاسخ‌گفت نارضایتی‌بهیچ وجه مبا تروریسم ارتباطی نباید داشته باشد .وی تاکید کرد که توجه حکومت جیمی‌کارتر به‌امر حقوق بشر تاثیری بر روابط دوستانه تهران وواشنگتن نداشته است .

اهمیت سنتو

درباره سنتو ونقش‌این سازمان وزیر خارجه آمریکا اظهار داشت در طول دوران حیاتش این سازمان توانسته نقشی‌بس‌حساس و حیاتی را در حفظ ثبات منطقه ایفا کند. ونس افزود روابط دوجانبه بین کشورهای عضو سازمان سنتو از اهمیت خاصی برخوردار میباشد.

از وزیر خارجه آمریکا درباره اظهارات نخست‌وزیر پاکستان ذوالفقار علی بوتو درباره دخالت آمریکا درباره‌اموراخلی پاکستان پرسیده شد و سایروس‌ونس بطور موکد این اتهام را رد کرد، و افزود متاسفانه چون برنامه وی تامل سفر به پاکستان نیست و بوتو نیز در حال حاضر قادر به ترک کشورش نمیباشد بنابراین امکان ملاقاتی بین ایندو وجود ندارد. ونس‌افزود امیدواربود که در کنفرانس‌تهران با وزیرخارجه پاکستان ملاقات کند ولی بانیامدن وزیر خارجه پاکستان این مطلب نیز منتفی گردیده است .

وزیر خارجه امریکا در پاسخ به سئوال دیگری گفت اگرچه آمریکا مدت۱۵سال گذشته‌مقداری از سوخت اتمی مورد نیاز هندوستان را تامین کرده ولی ادامه این‌سیاست بستگی به‌تصمیم جلسه‌ای دارد که قرار است در آتیه نزدیک در واشنگتن تشکیل گردد.

ونس درباره قاره آفریقا گفت اگرچه در حال حاضر تحولات آفریقا بر منطقه خلیج فارس و خاورمیانه تاثیری ندارد ولی در بررسی درازمدت اوضاع و تحولات آفریقا بخاطر تاثیرشان بر خطوط نفتی در اقیانوس هند لاجرم مورد توجه خلیج فارس‌نیز خواهد بود .

قیمت نفت

از وزیر خارجه امریکا درباره شایعات جاری درباره تصمیم عربستان دایر برافزایش بهای‌نفت این‌کشور سئوال‌شدو ونس اظهار داشت تاکنون اطلاع‌موثقی دراین باره به او نرسیده است .

ونس‌افزود واشنگتن معتقداست بهای کنونی نفت عادلانه ومناسب است و هر افزایش قیمتی باعث آسیب دیدن کشورهای در حال توسعه و فقیر خواهد شد.

وزیر خارجه آمریکا اظهار امیدواری کرد که مذاکرات‌محدود کردن سلاحهای اتمی آمریکا و شوروی در ژنو بتواند برامرحل مناسبی دست یابد.

وزیر خارجه‌آمریکاکه نیمه‌شب پنجشنبه بتهران آمد صبح‌دیروز با آقای عباسعلی خلعتبری وزیر خارجه ایران ملاقات کرد ودیروز ظهر ناهار را در سفارت آمریکا باتفاق هوشنگ انصاری وزیر امور اقتصادی و دارائی و دکتر جمشید آموزگار نماینده ایران در اوپک و دکتر اکبر اعتماد رئیس سازمان انرژی اتمی ایران صرف کرد. وی در اجلاس افتتاحیه کنفرانس سالانه سنتو که صبح امروز آغاز بکار کرد بعنوان‌ناظر شرکت دارد و قرار است صبح فردا تهران را بصوب ژنو ترک کند .

ونس هنگام ورود به تهران با اشاره به شرکت‌خود در نخستین جلسه کنفرانس سنتو گفت امریکا برای مناسبات خود با هریک از اعضای سنتو ارزش زیادی قائل است و من نیز بنوبه خود از اینکه با وزیران‌خارجه کشورهای عضوسنتو گفتگو وتبادل‌نظرخواهم کرد خوشحالم .

در سفر تهران «فیلیپ جیب» معاون وزارت خارجه و «اترتن» مدیر کل وزارت خارجه امریکا و چند تن دیگر از مقام‌های وزارت خارجه این‌کشور ونس‌را همراهی میکنند .

به فرمان شاهنشاه آریامهر

کی‌سینجر نشان‌درجه‌یک همایون گرفت

در جریان ضیافتی که برای اهداء نشان‌همایون به کی‌سینجر در سفارت‌ایران در واشنگتن‌برپا شده بود ،اردشیر زاهدی‌سفیر ایران ، کی‌سنجر را در آغوش گرفت .

★ کی‌سینجر : از زمانی که از مقام وزارت‌خارجه‌امریکا کنار رفته‌ام، نخستین بار است که مورد لطف قرار گرفته‌ام

بفرمان شاهنشاه آریامهر یک قطعه نشان درجه یک همایون و یک قطعه نشان درجه۳ هفت‌پیکر طی مراسمی بوسیله آقای اردشیر زاهدی سفیر شاهنشاه آریامهر در امریکا به هنری‌کیسینجر وزیر خارجه سابق امریکا و همسر ایشان اعطاء شد .

در مراسم‌اعطای این نشانها که یکصد و بیست نفر از شخصیت‌های برجسته مجلس سنا و نمایندگان و مقامات وزارت امور خارجه وزراء پیشین شخصیتهای فرهنگی و دانشگاهی و نمایندگان رسانه های‌گروهی امریکا نیزحضور داشتند، آقای اردشیر زاهدی سفیر شاهنشاه آریامهر طی سخنانی اظهار داشت بیست و پنج سال است‌که‌ایران‌و امریکا در برقراری و حفظ امنیت و تحکیم صلح جهانی بایکدیگر همکاری دارند.

زاهدی سپس از خدمات سیاسی هنری کیسینجر در دوران خدمت دروزارت امور خارجه امریکا تجلیل کرد . در این مراسم سناتور جاکوب جاویتس ضمن بیان خدمات هنری‌کیسینجر گفت ایران کشوری است بامنابع بسیار غنی و سرشار و شاهنشاه ایران رهبری است عالیقدر و دوراندیش که برای بزرگی و تجدید‌عظمت کشور خوددارای هدفهائی عالی است وخواهان گسترش این هدفها درمنطقه است .

آنگاه هنری کیسینجر وزیر خارجه اسبق امریکا ضمن سپاسگزاری ازمراحم شاهنشاه آریامهر گفت از زمانی که از مقام وزارت خارجه امریکا کنار رفته‌ام، این نخستین بار است که مورد لطف قرار گرفته‌ام .

کی‌سینجر افزود هر زمان ما به راهنمائی و یا کمکی احتیاج داشته‌ایم شاهنشاه آریامهر با درایت خاصشان ما رارا‌هنمائی وارشادفرموده‌اند ومن هیچگاه کمک وهمکاری بیدریغ ایران و شاهنشاه آریامهر را در دوران خدمتم فراموش نخواهم کرد.

ضوابط جدید بخشودگی تخلفات ساختمانی

کمیسیون کشور مجلس شورایملی تصویب‌کرد

کمیسیون‌کشور مجلس‌شورای ملی در جلسه پنجشنبه خود لایحه الحاق ۳ تبصره به بند۲٤ ماده ۵۵ قانون شهرداریها را مورد بررسی قرار داد و ضمن اصلاح لایحه پیشنهادی دولت ۲ تبصره تازه به‌لایحه اضافه کرده و بموجب این لایحه‌تخلف های ساختمانی طی شرایطی بخشوده میشود.

دولت در تبصره دوم لایحه خود پیشنهاد داده است که «مهندسان ناظر ساختمانی مکلفند نسبت به عملیات اجرائی‌ساختمان هائی که به مسئولیت آنها احداث می‌گردد از لحاظ انطباق‌ساختمان بایروانه مربوط نظارت کرده و در پایان کار مطابقت ساختمان‌با پروانه را گواهی نمایند. هرگاه معلوم شود که مهندس ناظر گواهی برخلاف واقع نموده و یاتخلف از پروانه را بموقع‌به شهرداری اعلام نکرده وموضوع منتهی بطرح در کمیسیون مندرج در تبصره ماده ۱۰۰ قانون شهرداری و صدوررای برتخریب ساختمان گردد در صورت‌ثبوت تقصیر مهندس ناظر طبق‌مقررات نظام معماری و ساختمانی برای بار اول به شش ماه و درصورت تکرار برای بار دوم به پنج‌سال محرومیت وبرای بار سوم به محرومیت دائم از استفاده از پروانه اشتغال محکوم می‌شوند. هرگاه ماموران شهرداری در مورد صدور گواهی مذکور مرتکب تقصیری شوند طبق‌مقررات قانونی به تخلف آنان رسیدگی می‌شود و در صورتیکه عمل ارتکابی از جنبه جزائی نیزقابل تعقیب باشد علاوه بر مسئولیت اداری طبق‌مقررات‌جزائی مربوطه درباره آنان رفتار خواهد شد».

بموجب اصلاحی که در این تبصره شد علاوه بر مهندسین ناظر، کارکنان شهرداریها نیز در صورت احراز دخالتشان در تخلف ساختمانی مسئول و قابل تعقیب شناخته شدند».

یک اصلاح دیگر

در تبصره ۳ که مقرر می‌دارد «دفاتر اسناد رسمی مکلفند قبل‌از انجام هرگونه معامله اعم ازقطعی ورهنی و اجاره گواهی پایان ساختمان در مورد ساختمانهائی که‌پروانه ساختمان آنها بعد از تاریخ تقدیم این لایحه صادرشده باشد ملاحظه و مراتب را در سند قید نمایند».

کمیسیون کشور مجلس این عبارت را اضافه کرده است : «در مورد ساختمانهای نیمه تمام شهرداری مکلف است تا آن‌تاریخ که مالک تقاضا می‌کند گواهی‌عدم تخلف صادر نماید که این‌گواهی بادفاتر اسناد رسمی جهت‌هرگونه معامله‌ای معتبر خواهد بود».

بخشودگی تخلفات

تبصره چهار لایحه پیشنهادی دولت نیز در کمیسیون مورد بحث اصلاح شده متن این تبصره درلایحه پیشنهادی‌بشرح‌زیر است:

در مورد‌ساختمانهائیکه پروانه ساختمانی آنها برای سکونت صادر شده است ولی بعلت‌تبدیل پارکینگ به محل سکونت و یا بعلت احداث ساختمان اضافه برپروانه شهرداری تصمیم‌بتخریب آنها طبق تبصره ماده ۱۰۰قانون شهرداری اتخاذ شده باشد و تاتاریخ تقدیم این لایحه اضافه بنای مزبور مورد نقل‌و انتقال قرار گرفته باشد گواهی پایان ساختمان نسبت به اضافه بنا و مساحت پارکینگ تبدیل شده به ساختمان با دریافت حق پارکینگ مصوب انجمن شهر صادرخواهد شد و از تخریب اضافه بنای احداثی جلوگیری خواهد شد ، منتقل‌الیه می‌تواند برای مطالبه وجوهیکه بعنوان حق پارکینگ (بمیزانیکه در تاریخ تقدیم این‌لایحه مقرراست) پرداخته است بمتخلف مراجعه نماید».

کمیسیون کشور مجلس‌شورای ملی‌این لایحه‌را باافزودن جمله‌ای به شرح زیر اصلاح کرد.

کلیه تخلفاتی‌که‌تا تاریخ‌تصویب نقشه جامع شهر مصوب سال ۲۵۲۹ صورت گرفته از شمول ماده ۱۰۰ قانون شهرداریها‌معاف شده و بخشوده شده‌اند».

تبصره های جدید

کمیسیون‌کشور مجلس‌شورای ملی همچنین تبصره‌ای به لایحه اضافه کرد و بموجب آن‌ماموران شهرداری مکلف هستند حداکثر ظرف ۱۵ روز از تاریخ تقاضای کتبی مالک گواهی پایان کار یا نداشتن تخلف را به مالک ارائه دهند. کمیسیون کشور، تبصره دیگری براین لایحه افزوده است که براساس آن آراء کمیسیون ماده ۱۰۰در صورتیکه بنابه‌ادعای ذینفع براساس گزارش خلاف واقع یا اشتباه صادر شده‌باشد یااجرای رای بهیچوجه مقدور نباشد، شهردار تهران می‌تواند باذکر دلیل مجددابرونده رابهمان کمیسیون برای رسیدگی ارجاع نماید، رای کمیسیون قطعی‌است.

● بموجب یک تبصره دیگر که از سوی کمیسیون دادگستری به‌لایحه افزودمشده تمام خانه‌هائی که تاتاریخ تقدیم این لایحه به‌علت اینکه پارکینگ را به محل‌مسکونی تبدیل یاخلاف پروانه ساختمانی عمل کرده‌اند رای به تخریب آنها صادر شده باشد در صورتیکه این‌گونه ساختمانها مورد معامله قرار گرفته باشد از تخریب آن خودداری‌می‌شود،و حق‌پارکینگ از مالک جدید دریافت خواهد شد و مالک جدید می‌تواند حق پارکینگی را که در هنگام معامله به مالک سابق پرداخت کرده‌است از او مطالبه کند.

گروه شرکتهای کبار استخدام میکند

گروه شرکتهای کبار برای تصدی مدیریت امور مالی بیکنفر لیسانسیه حسابداری با۵سال سابقه‌کار دریست‌ریاست حسابداری شرکتها ووارد به‌امور مینی‌کمپیوترهاو فنون‌اموزی حسابداری نیازمند است .

داوطلبین میتوانند همه‌روزه بغیراز روزهای پنجشنبه و جمعه بادر دست‌داشتن‌مدرك تحصیلی و تخصص وسوابق‌کاردو ذکر آدرس وتلفن خوداز ساعت۸ صبح‌تا۵ بعداز ظهر به‌دفتر شرکتها واقع در کاخ‌شمالی نرسیده به خیابان رزشت شماره ۱۲۲ تلفن ٦٥٥۱۹۲ مراجعه فرمائید .

یکنفر حسابدار لیسانسیه باحداقل ۵سال سابقه کار استخدام میشود از ساعت ۹ صبح الی ۱۳ به تلفن های۶۴۱۶۱۳ و ۶۴۴۶۲۳مراجعه شود .

شرکت سهامی آلومینیوم ایران

جهت خدمت در کارخانه تولیدآلومینیوم اراك به افراد ایرانی واجد شرائط زیر نیازمند است

۱ـ مهندس برق ۲ نفر با آشنائی بزبان‌انگلیسی و دو سال سابقه کار
۲ـ مهندس صنایع ۱ نفر با آشنائی به‌زبان انگلیسی و یکسال سابقه کار
۳ـ مهندس متالورژ ۱ نفر با آشنائی به زبان انگلیسی و دو سال سابقه کار

از داوطلبان واجد شرایط خواهشمنداست در اسرع وقت به اداره کارگزینی کارخانه واقع در ابتدای‌جاده‌اراك‌ـتهران مراجعه و یا درخواستهای خود را باذکر مشخصات کامل به آدرس‌اراك ـصندوق پستی شماره ۳۱ ارسال دارند .

قابل توجه رزروکنندگان اتومبیل سواری گالانت

برای تحویل اخرارديبهشت ماه ۲۵۳٦

بدینوسیله از کلیه مشتریان محترمی‌که برای پارتی اردیبهشت ماه در این شرکت اتومبیل سواری گالانت رزرو نموده‌اند و در لیست تحویل تا آخر اردیبهشت ماه قرار گرفته‌اند تقاضادارد تا جهت پرداخت بقیه‌بهای‌اتومبیل خود وگرفتن حواله تحویل حداکثر تاتاریخ ۳۰ر۲ر۲۵۳٦ به‌این شرکت‌مراجعه نمایند . بدیهی است پس از انقضای تاریخ تعیین شده شرکت هیچگونه مسئولیتی درموردتحویل‌اتومبیل‌نداشته‌ووجه دریافتی عینا مسترد خواهد شد .

شرکت سهامی خاص اتو تهران ـ خیابان کورش کبیر (جاده قدیم‌شمیران) شماره ۳۵۳ تلفن ۲۰ـ۷۵۷۳۱۱

صاحبان صنایع وبازرگانان کشور

الاتحاد

تنها مجله عربی زبان ایران از گروه نشریات مؤسسه اطلاعات با داشتن نمایندگی در ۲۱ کشور عربی

روزهای شنبه منتشر میشود

آگهی ثبت نام دوره هفتم کلاس های آموزش نمونه «تیپ»

بقیه در صفحه ۲۰

آگهی دعوت مجمع عمومی نوبت دوم

شرکت تعاونی مسکن کارمندان صنعت نفت وصنایع وابسته در استان فارس

نظر باینکه در جلسه قبلی اکثریت لازم جهت‌رسمیت جلسه حاصل نشد، لذا طبق ماده ۳۲ اساسنامه جلسه بعدی در ساعت ۹صبح ۲۹ر۲ر۲۵۳٦ در محل باشگاه کارمندان‌صنعت نفت شیراز تشکیل خواهد گردید .

لزوما باطلاع میرساند که‌تصمیمات جلسه روز۲۹ر۲ر۳٦ با تعداد حاضر ملاك اعتبار برای کلیه اعضاء شرکت‌خواهد بود، لذا خواهشمند است اعضاء محترم حتی‌الامکان در این جلسه حضور بهم‌رسانند .

حسین سلیمی رئیس هیئت مدیره

دانشگاه ملی ایران

روزهای انکوکرینولوژی ودیابتولوژی دانشکده پزشکی دانشگاه ملی ایران

با همکاری انجمن دیابت ایران و انجمن اندوکرینولوژی ایران ۲٦ـ۲۹ اردیبهشت۲۵۳٦ ساعت :۸ تا ۱۳

تالار ابوریحان بیرونی دانشگاه ملی ایران (اوین) ورود برای کلیه پزشکان و دانشجویان پزشکی آزاد است .

دانشگاه ملی ایران

یك شرکت بین‌المللی داوطلبان ایرانی (مردیا زن) که ازعهده مکاتبه‌ونامه‌نگاری به‌زبان‌انگلیسی و فرانسه در سطح عالی برآید با شرایط بسیار خوب به همکاری دعوت مینماید .

از داوطلبان واجد شرایط تقاضا می‌شود همه روزه به استثناء ایام تعطیل از ساعت ۸ الی ۱۲ با شماره تلفن ۸۲۹۰۸۹ تماس گیرند تا ترتیب شرکت ایشان در مصاحبه داده شود .

آگهی

پیرو آگهی مورخ ۳۰ر۱ر۲۵۳٦ چون تا تاریخ پانزدهم اردیبهشت بیش از ۲٤۰۰ نفر ازپزشکان ودندانپزشکان مقیم تهران با پرداخت بهای یك سهم تقاضای عضویت در شرکت تعاونی مسکن نموده و باز عده‌ای از همکاران تقاضا نموده‌اند مهلت مقرر تمدید شود .لذا مدت قبول تقاضا تا آخر وقت اداری روز ۲۸ اردیبهشت جاری تمدید میگردد .

از همکاران واجد شرایط تقاضا دارد حداکثر تا تاریخ‌مزبور به نظام پزشکی مراجعه‌ومعرفی‌نامه دریافت فرمایند. ازتاریخ‌انقضای مهلت‌فوق‌الذکر که مقدمات امربرای تشکیل مجمع‌عمومی وانتخاب هیات مدیره و بازرسان مربوط فراهم میگردد ، دیگر تقاضائی پذیرفته نخواهد شد .

سازمان مرکزی نظام پزشکی

خانه دلخواه ، ویلای کنار دریا ، اتومبیل دلخواه، باغ ییلاقی ، قالی و تلویزیون رنگی ، سری جواهر ، اثاث منزل ، سکه های طلا ، بورس تحصیلی و ...

دور دنیا با پان امریکن

۱۰گنج ۳۰میلیون تومان

با بلیطهای مخصوص سالگرد

باخریدسری ۵ تائی

۱۰گنج به‌ارزش ۳ میلیون تومان رایگان‌برنده شوید