پس از ۴ روز جنگ خونین

بین ارتش‌های امریکا و ویتنام شمالی

اطلاعات

۲۰ صفحه

یکشنبه نهم مهرماه ۱۳۴۶ . . . . . شماره ۱۲۳۹۷
. . . . . سال چهل ودوم . . . . . تکشماره ٤ ریال

بفرمان شاهنشاه آریامهر

برای پناهندگان اردن

شیروخورشید ۱۰۰۰ خانه‌میسازد

* ساختمان این خانه‌ها از امروز در عمان شروع شدو تادو ماه دیگر پایان خواهد یافت

در صفحه ٤

وزیر آبادانی ومسکن طی مصاحبه‌ای اعلام داشت در پنجسال آینده :

یک میلیارد تومان برای خانه‌سازی خرج میشود

* ساختمان استادیوم ورزشی یکصد هزار نفری در اواخر سال جاری آغاز میگردد
* برای احداث محلات و بنای خانه های سازمانی، بانك رهنی به شرکت های ساختمانی وام میدهد

در برنامه چهارم:

درشهرها : زاغه ها خراب خواهدشدوبجای آن محلات نوباساختمان های ارزان قیمت بنا خواهد گردید

در روستاها : برای نقاط مختلف کشور خانه‌های نمونه‌ای‌ساخته خواهد شد تاروستاها بر اساس آن نوسازی شود

آقای دکتر نهاوندی وزیر آبادانی ومسکن

* در نقشه جامع تهران پیش بینی متروی هوائی یازمینی خواهد شد
* در جوار کارخانه‌ها، ۱۰ هزار خانه برای کارگران ساخته میشود

امروز آقای دکتر نهاوندی‌وزیر آبادانی و مسکن درباره کارهای انجام‌شده طی شش‌ماهه اول امسال و همچنین برنامه خانه‌سازی در پنج‌سال آینده واحداث یك‌مجموعه ورزشی در دهکده المپیك طی مصاحبه‌ای ، اطلاعاتی در اختیار نمایندگان مطبوعات‌ورادیوقرارداد. وزیر آبادانی و مسکن درباره کارهای انجام‌شده گفت :

درشش‌ماهه اول سال ، ۱۹۵ طرح مربوط به لوله‌کشی آب اسفالت و خیابان سازی ، بناهای بهداشتی ، بناهای حفاظتی ، برق شهرهای کوچك ، راههای فرعی، ساختمانهای فرهنگی ودولتی‌بارزش تقریبی ۱۶۵ میلیون تومان پایان یافت و بهره‌برداری از آنها آغاز گردید . همچنین ۲۰۹ طرح‌دیگر که فقط ۳۳طرح آن مربوط به

بقیه در صفحه هفدهم

بزرگترین پایگاه امریکا محاصره شد

بدی هوا مانع فعالیت هواپیماهای امریکائی است

* یك سخنگوی نظامی گفت محاصره بزودی درهم شکسته میشود
* هواپیماهای امریکائی پایگاه های موشکی ویتنام شمالی وبندر هایفونك رابمباران کردند
* دولت شوروی اعلام کردکه سیاست امریکادر ویتنام خطرناك است

درصفحه ۲و۱۷

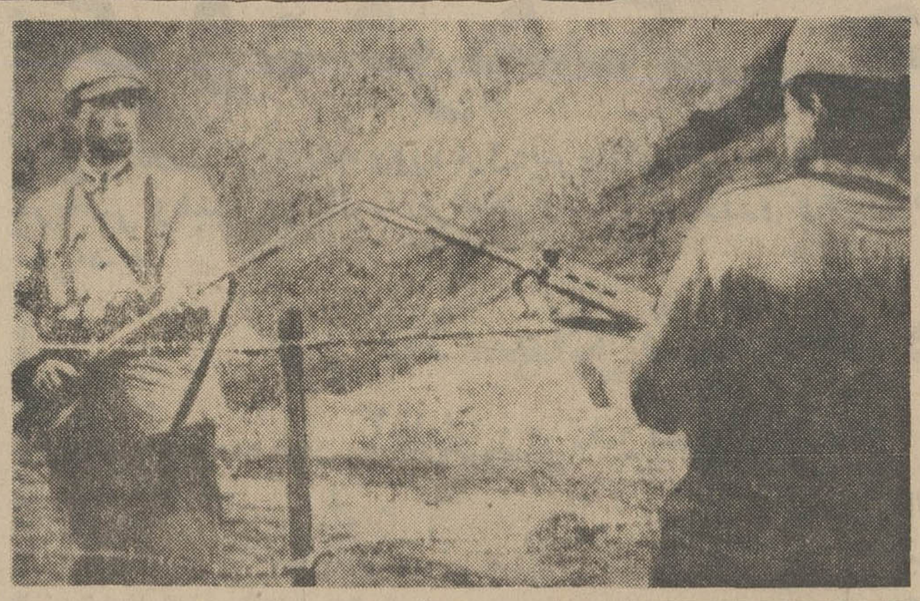

خاورمیانه

نهضت مقاومت عرب در سرزمین‌های اشغالی اسرائیل شروع بفعالیت کرد

فرمانده نظامی فلوزی کشته شد

درصفحه ۳

تخم‌مرغ‌ها دریك‌سبد!

پیرامون تفسیر تایمز لندن

شرح درصفحه ۱۷

گزارش خبرنگاران اطلاعات درآلمان‌واطریش

قالیبافان پشت مرزهای اروپا متوقف شده‌اند

* ۸ نفر ازگروه «قالیبافان»مرد ۹ نفر زن و بقیه بچه‌اند

در صفحه هفدهم

سینه به سینه هم

مرز های چین و هندیکی از مناطق بحرانی جهان است که تا کنون چند بار شاهد برخوردهای نظامی ارتش های دوکشور بوده است .این عکس که دوسربازچینی و هندی را سینه به سینه هم در مرز چین و هندنشان میدهد نمونه گویائی از وخامت اوضاع این‌منطقه و تیرگی روابط دوکشوراست .

۱۴ دانشجوی دانشگاههای انگلیس کشته شدند

* احتمال داده شده است این‌عده دانشجویانی باشند که اخیرا بتهران آمده بودند

شرح درصفحه حوادث

سپید و سیاه

همه سپید وسیاه میخوانند شما هم بخوانید

این هفته

شماره مخصوص مهرگان

(سومین شماره دوره جدید)

سپیدوسیاه

۱۲۰ صفحه

با

یك تابلوعالی چهار رنگ

۱۵ ریال

سپید وسیاه دوره جدید بهتر ، کاملتر و خواندنی تر

مردم حق‌شناس ساوه درباره فرهنك خود سخن میگویند

شرح درصفحه ۷

مطب دکتر نواب دندان پزشك

از خیابان ویلا بخیابان آبان شماره ۹۰ انتقال یافت تلفن های جدید : ٦٢٦٠١٦ و ٦٢٧٩٣٤

بانك ایران وانگلیس

بدینوسیله با کمال مسرت افتتاح شعبه این بانك را در بریم آبادان در تاریخ ۹ مهر ماه باطلاع عموم میرساند.

۱ـ۲ آ ـ ۳۰۲۸٦

سازمان ایرانی مجامع بین‌المللی

برای تشکیل کنفرانس ها به مترجم ، ماشین نویس ، تند نویس و راهنما که تسلط بزبانهای انگلیسی . فرانسه . آلمانی . ایتالیائی وزبانهای دیگر داشته باشند احتیاج دارد . داوطلبان میتوانند روزهای شنبه وسه‌شنبه ازساعت ۹ الی ۱۱ صبح با سه قطعه عکس و دو برك رونوشت شناسنامه بدفتر این‌سازمان واقع در خیابان بهار ـ نبش شاهرضا ـ شماره ۱۰ طبقه دوم مراجعه و پرسشنامه های مربوطه را دریافت و تکمیل نمایند .

سازمان ایرانی مجامع بین‌المللی

۱ـ۳ آ ـ ۳۰۰۷۸

دکتر یوسف روانشناس

متخصص بیماریهای اطفال ـ داخلی

ازمسافرت امریکا مراجعت ومانند سابق از بیماران پذیرائی مینماید ـ خیابان‌شاهرضا پیچ شمیران.

۱ـ۳ آ ـ ۳۰٦۰۸

بانك‌ملی‌ایران

باجه جدیدی در بازار شهرستان تربت حیدریه تاسیس نموده که برای‌انجام امور بانکی مشتریان محترم آماده میباشد. آ ـ ۳۰٦٦۰

آگهی استخدام

مهندسین و تکنسین های زیر که هرکدام حداقل ۵سال سابقه‌کار داشته باشند برای نظارت فراجرای یك طرح بزرك‌در خوزستان با حقوق مکفی استخدام میشوند .

مهندسین باید بزبان انگلیسی تسلط کامل داشته و تکنسین ها بزبان انگلیسی آشنا باشند داوطلبان درخواست خودرا بانضمام شرح مدارك تحصیلی و سابقه کار و حقوق درخواستی به صندوق پستی شماره ۲٦۵۸ ارسال دارند .

مهندس راه و ساختمان	۳نفر
تکنسین جریان قوی برق	۱نفر
تکنسین کار های مکانیکی	۱ نفر
تکنسین کارهای سیویل و ساختمان	۷نفر

اطلاعات العربیة

الإخاء

مجلة سياسية ثقافية مصورة

تصدر عن دار اطلاعات في طهران

منتشر شد

از روزنامه فروشها خریداری فرمائید .

درمنطقه شهر جدید ذوب آهن ایران شهر جدید اصفهان نو

زمین بقطعات ۴۵۰ الی ۹۴۰ متر باسند مالکیت پلاکهای تفکیکی ۷۱ الی ۳٦۲ باآب‌وبرق‌تا دهم مهر ماه ٤٦متری ۴۰ریال‌بدون‌آب و برق متری ۲۰ ریال ، دفتر مرکزی اصفهان دروازه دولت تلفن ۷۴۴۹ نمایندگی تهران اول فرح شمالی دفتر صبور تلفن ۷٦۳۳۹۰ اهواز خیابان فردوسی آبادان ایران توریست شرکت های ساختمانی درجه اول جهت‌ساختمان ۳۰ دستگاه خانه نمونه اولیه پیشنهادات خود را بدفتر مرکزی ارسال دارند.

آگهی مسابقه اعزام دانشجو بانگلستان

بیرو آگهی شماره ۱۰۹۸۲ ـ۲ر٦ر٤٦ باطلاع عموم داوطلبینی که جهت‌تحصیل در انگلستان (در رشته امه‌رمربوط بکشتیرانی) درسازمان بنادر وکشتیرانی نام‌نویسی نموده‌اند میرساند که لازمست جهت اخذ کارت ورودی در مسابقه مربوطه از ساعت ۸الی۱۲ روز دوشنبه۱۰ر۷ر٤٦ بادر دست داشتن عین مدرك‌تحصیلی وشناسنامه‌ودوقطعه عکس پرسنلی باداره آموزش سازمان بنادر و کشتیرانی واقع در خیابان سپه شماره٦٤ مراجعه نمایند.

مسابقه ورودی داوطلبان ساعت ۸ روز سه‌شنبه ۱۱ر۷ر٤٦ درسالن سخنرانی وزارت دارائی انجام خواهد شد.

سازمان بنادر وکشتیرانی

شماره بیست وششم

مجله

اطاق صنایع‌ومعادن ایران

با بررسی‌ها ومقالاتی درباره :

* نظام های دانشگاهی در اجتماعات صنعتی .
* مسائل نیروی انسانی در سطح مدیریت طی برنامه عمرانی چهارم
* تشخیص استعداد برای انتخا برشته فعالیت
* بررسی وضع اقتصادی کشور در سال ۱۳۴۵
* شاخص تولیدات صنعتی در سال ۱۳۴۵
* بررسی امکانات توسعه بازرگانی و صنعتی ایران با عربستان سعودی
* سوسیالیزم بازار
* تضمین سرمایه گذاری در کشور های درحال توسعه
* سنجش تولید و مبادله جهانی در سال ۱۹٦٦
* بورس بین‌المللی فلزات و سنك های معدنی
* رویداد های صنعتی جهان

ومطالب دیگر منتشر شد

هنگام خرید خودکار بیك

به‌علامت BiC توجه کنید

آن نوع خودکار روانتر، بهتر وبیشتر مینویسد که روی بدنه آن علامت بیك وجود داشته باشد

علامت BiC نشانه مرغوبیت واصل بودن خودکار بیك میباشد

اعلامیه

بمنظور حفظ جان و مال مردم و ثروت های ملی سازمان دفاع غیر نظامی کشور از هشت ماه‌قبل برای اطلاع ازمیزان‌توجه‌وآمادگی سازمان های دولتی و ملی بخش های خصوصی به امور ایمنی و حفاظت فیزیکی با مراجعه به وزارتخانه هاوسازمان هاوتاسیسات مختلف نسبت به تحصیل مدارك عمومی و اختصاصی حفاظت وایمنی و تنظیم مجموعه کاملی اقدام‌نموده واکنون بدینوسیله از کلیه‌سازمان های دولتی وملی وبخش خصوصی تقاضا میشود نسخه‌ای از قوانین- مقررات -مدارك وروش‌های‌حفاظت فیزیکی و ایمنی مربوط بخود را سازمان دفاع غیر نظامی کشور ارسال تا از این حیث تعیین میزان آمادگی عمومی ضمن تشخیص نواقص میسر گردد .

سازمان دفاع غیر نظامی کشور

آ ـ ۲۹۵٤۲ ۱ـ٦

روحانیت وفرستنده مخفی

فرستنده موسوم به «پیك ایران» بعنوان اینکه در ایران تصیقاتی نسبت بروحانیون وجود دارد ودین اسلام بخطر افتاده، اخیرا اعلامیه‌ای منتسب بیکی‌از روحانیون خارج از کشور انتشار داده است .

خوانندگان مامیدانند «پیك‌ایران» بازمانده چند بلندگوی مخفی کمونیستی است‌که درسالهای گذشته برای هتاکی و فحاشی و جعل اخبار درباره ایران بوجود آمده بود واز آن بلندگو ها علی‌الظاهر یکی‌دوتا باقی مانده‌است که محل‌فرستنده و هدف‌وماهیت گردانندگان آن خوشبختانه برملت ایران پوشیده نیست .

این فرستنده مخفی را که مرکز آن درآلمان شرقی قرار دارد رهبران فراری حزب توده اداره میکنند . کسانی که باتهام ضدیت بااصول دیانت ورژیم وقانون اساسی کشور تحت تعقیبند وبرای فرار از کیفر بخارج گریخته‌اند . پس ، صرفنظر از موضوع و محتوی اعلامیه‌واینکه تاچه‌درجه حقیقت دارد و چگونه بدست آقایان رسیده، جالب‌اینست که ازچه وقت کمونیستهای آواره ازوطن، دردین پیدا کرده‌وازفشار وتضییق !!بروحانیت‌بدروغ‌چنان دستخوش تاسف و تاثر شده‌اند که تصمیم گرفته‌اند نقش مدافع دین ومذهب ووظیفه نشر افکار بعضی روحانیون را بعهده بگیرند .

درمتن اعلامیه مورد بحث آمده است : «نقشه‌اینست که باسم اصلاحات مملکت رابحال عقب‌افتادگی نگهدارند وبانام اسلام احکام مقدسه آسمانی را پایمال کنند!» وظاهرا بهمین دلیل هم توده‌ایهای سابق که اخیرا اسم توده‌را برداشته وبدارو دسته خودشان رسما عنوان حزب کمونیست ایران داده‌اند وبااین عنوان در مجامع جهانی کمونیستها شرکت میکنند مصمم شده‌اند بکمك دین‌و مذهب بشتابند.

امااین نقاب تزویری که‌آنها بصورت خود زده‌اند هرگزنمیتواند ماهیتشانرا پوشیده بدارد. زیرا کیست که فراموش کندر دوران ترکتازی حزب توده و هنگامی که‌این آقایان برمرکب مراد میراندند چطور عملا وعلنا بامبانی مذهب و روحانیت ضدیت میکردند وبریشه دین وملیت میزدند و حتی‌در یك فرصت کوتاه که پیش‌از حوادث۲۸ مرداد بدستشان افتاد، بتصور اینکه کارتمام شده است ملاحظات رابکلی کنار گذاشته قانون اساسی را که‌ضامن دیانت اسلام است لگدمال کردند و مقدمات حکومت جمهوری دمکراتیك تدارك میدیدند که‌اگر آن توطئه بثمر میرسید امروز نامی ونشانی ازمذهب وروحانیت دراین سرزمین باقی نمانده بود .

ضدیت بااساس مذهب و روحانیت از طرف توده‌ای‌ها ، مخصوصا در شرایطی که‌دیگر احتیاجی به «تقیه» وپرده‌پوشی برافکار ومقاصد باطنی خود نمیدیدند ،نه تعجب‌داشت ونه خلاف انتظار بود. برای‌اینکه درمرام کمونیست‌ها جائی برای دین و مذهب وجود ندارد و بگفته لنین‌در کنگره سوم اتحادیه جوانان کمونیست :

«مارکسیسم ،ماتریالیسم است ودشمن سرسخت دین است ... دین افیون وتریاك توده مردم است و مارکسیسم همیشه کلیه ادیان جدید، کلیساها وتمام تشکیلات دینی را بعنوان وسایل ارتجاع بورژوازی که‌برای دفاع‌از استثمار و مسموم کردن طبقات کارگر بکار میرود تلقی کرده‌است» ویا چنانکه استالین در «مسائل لنینیسم» بیان میکند:«حزب نمیتواند نسبت به‌دین بیطرف بماندو تبلیغات ضددینی رابرعلیه یك‌یا تمام ادیان اداره میکند ... حزب نمی‌تواند نسبت به روحانیون مرتجع که‌افکار توده‌های‌رنجبررا مسموم‌میکنند بیطرف‌بماند».

این طرز تلقی طبیعی و فلسفی کمونیستهاست نسبت بمذهب و روحانیت وبنابراین معارضه آنها باروحانیت نیز طبیعی و منطقی‌است. اما توافق وسازش کمونیستها باروحانیت ونوحه‌خوانی آنها باسم‌اینکه دین‌ازدست میرود وروحانیت بخطرافتاده باعقل جورنمی‌آید مگرآنکه منظور وهدف دیگری پشت‌این توافق وباصطلاح کاسه‌ای زیر نیم‌کاسه نهفته باشد. دراینحال مردم حق‌دارند بپرسند معنی این هماهنگی و یك‌صدائی چیست وآیا براستی یك مشت کمونیست دربدر آواره‌از وطن‌که بجرم ضدیت با اساس ملیت و دین وقانون اساسی طرد شده وداغ باطله‌خورده‌اند دلشان بحال روحانیت سوخته است ؟

این‌سئوال احتیاج بجواب ندارد زیرا اندکی تعمق در متن‌قضایا نشان میدهد که اینها فقط یك شعبده است والا درایران اساس مذهب خوشبختانه ازهر زمان محکم‌تر است و روحانیت دراین سرزمین مثل همیشه مقام شریف و عزیز وارجمند خودرا داشته واز احترام کامل برخوردار می‌باشد وبنابراین نیازی ندارد که در دامان کمونیست ها جنك بزندو حامی کمونیست برای خود پیدا کند .

مسابقه شطرنج

انجمن روابط فرهنگی ایران وشوروی

ساعت ٦ بعدازظهر دوشنبه ۱۰ر۷ر٤٦ آغازمیشود ازاشخاصیکه قبلا نام نویسی کرده‌اند دعوت میشود در محل انجمن حضور یابند.

نشانی- خیابان وصال‌شیرازی ۱۸۹ تلفن ٤۲٦۹۰

گروه‌فرهنگی خرداد

کلاسهای شبانه

از تاریخ ۸ر۷ر٤٦ افتتاح شد .

بزرگترین پایگاه امریکا بمحاصره ارتش ویتنام‌شمالی درآمد

کن‌تین پایگاه بزرك امریکا درویتنام همچنان درزیر آتش توپخانه‌کمونیستها است . چهار روزاست‌که سربازان امریکا در کن‌تین دربرابر حملات توپخانه سنگین‌ویتنام شمالی‌مقاومت‌میکنند

سایگون ۳۰ سپتامبر

لکن هرلحظه انتظار میرود ویت‌کونگها نیز دست بیك حمله وسیع وبرق آسازده واین‌پایگاه راتصرف کنند، یك سخنگوی نظامی امریکا درسایگون‌گفت به نیرو های طرفین تلفات سنگینی وارد آمده است.

*** زیرآتش**

علاوه برپایگاه کن تین تمام ایالت کوانگ‌تری که پایگاه کن‌تین ، گیولین و کارول در آن‌واقع است در زیرآتش توپخانه‌سنگین ویتنام شمالی قرار گرفته است . سخنگوی نظامی امریکادرسایگون گفت . متاسفانه بعلت‌بدی‌هواتوپخانه سنگین امریکانمیتواند آنطور که باید هدفهای مورد نظر را به‌توپ به‌بندد از سوی دیگرتوپخانه‌ویتنام شمالی در گودال های بخصوص تعبیه شده تا از آتش توپخانه‌نیرو های امریکا مصون بمانند.

سخنگوی نظامی‌امریکا افزود طی چهار روز اخیرنیروی هوائی امریکا چهار هواپیما از دست‌داد که دوفروند از آنها فانتوم بوده است ، تنها دیروز۱۲۸ گلوله توپ برفراز پایگاه کن تین فرودآمد.

سخنگوی نظامی امریکا در سایگون گفت‌پس از یك آرامش نسبی شب‌گذشته فعالیت توپخانه ویتنام شمالی شدت پیدا کرد و دفاع از پایگاه کن تین را مشکل ترساخته است این پایگاه که در جنوب ناحیه غیرنظامی قرار دارد اهمیت سوق‌الجیشی زیادی دارامی باشد ، وی افزود مجموعاطی چهار روزاخیربطورمتوسط‌روزانه یکهزار گلوله از سوی پایگاه های‌امریکا در ایالت کوانك تری شلیك شده است .

سخنگوی نظامی امریکا در سایگون گفت دیروز یك‌امریکائی کشته و ۳۰ نفر مجروح شدند که حال چهارده تن از آنها وخیم‌است

*** بدی هوا**

کارشناسان نظامی امریکا در سایگون خاطر نشان ساختند علت تشدیدفعالیت‌توپخانه‌ویتنام شمالی آنست که‌بعلت‌بدی‌هوا هواپیماهای ب ـ۵۲ امریکا نمیتوانند بدرستی فعالیت کنند وبمب های خود را بدون آنکه‌بتوانند هدفها را به درستی تعیین کنند پرتاب می ـ کنند . از سوی دیگرطی دوهفته اخیرتوپخانه ضد هوائی‌ویتنام‌شمالی مجهز به‌توپهای ۳۷ و ۵۷ شده که در سرنگون ساختن هواپیما ها بسیار موثراند.

خبرگزاری ویتنام شمالی اعلام کرد توپخانه ضد هوائی این کشور امروز چهار هواپیمای امریکائی را بر فراز ایالت هابك سر نگون کردند.

*** بمباران**

ضمن سخت‌ترین‌بمباران‌ویتنام شمالی در ماه اخیر ، هواپیما های امریکائی پلهای بندر هایفونك ویك پایگاه هواپیما های میك‌ویتنام شمالی را بمباران کردند .

هواپیما های ب ۵۲ امریکائی همچنین‌دو ماموریت جنگی بر ضد مواضع ویتنام شمالی در منطقه غیر نظامی بین‌دو ویتنام انجام‌دادند .

هواپیما های امریکائی ضمنایك پایگاه میك و موشکهای زمین‌بهوا رادر حوالی هانوی بمباران کردندو دیروز پرزیدنت جانسون در سان‌ـ آنتونیو که در آن آمادگی خود را برای مذاکره فوری با هوشی‌مین رهبر ویتنام شمالی اعلام‌داشته‌بود ، از طرف خبرگزاری تاس بروزداده شد .

این خبرگزاری ضمن اعلامیه ای خاطرنشان کرده که درنطق‌جانسون هیچ چیز تازه ای وجود نداردو کاخ سفید همچنان سیاست خطرناك‌خود را ادامه میدهد ونطق جانسون برای خاموش کردن صداهائی است که درامریکا برضد سیاست امریکادر ویتنام روزبروز بلندتر می شود .

تاس‌دراعلامیه خود گفت : که جانسون بار دیگر قطع‌بمباران‌ویتنام شمالی‌را مشروط به تعهداتی که

در صفحه هفدهم

آمدند ودر تیراندازی که درگرفت به هیچیك صدمه ای‌وارد نیامد .

*** چیز تازه ندارد**

نخستین واکنش شوروی به‌نطق

شکایت از شیراخ

مونیخ ـ بالدورفن شیراخ رئیس سابق سازمان جوانان هیتلری از یك مجله چاپ مونیخ بدادگاه شکایت کرد این مجله نوشته بود که فن شیراخ ـ در زمان‌جنك‌دسته دسته جوانان آلمان‌را درجبهه های جنك بکام مرك‌میفرستاد وخودش به منطقه نبرد پانمی گذاشت .

فن‌شیراخ که‌درداد‌گاه نورنبرك به زندان محکوم‌شده بود چندی پیش آزاد گردید .

حاضر نیست برگردد

هانیل ـ«برجا» مردی که ازدو ماه قبل‌دریکی‌ازدهکده های فیلی‌پین بر بالای یك درخت ۴۰متری مسکن کرده است پیشنهاد نیروی هوائی آن کشور را رد کرد و حاضر نشد از خانه خود پائین بیاید. هلیکوپتری که از طرف‌ارتش هوائی برای نجات اوفرستاده شده بود به فرودگاه بازگشت

برجا که ازترس‌دشمنانش بدرخت نارگیل‌پناه‌برده‌اکنون ۵۸ سال دارد وگفته است که تا آخر عمرش پناهگاه‌خود را ترك نخواهد کرد .

انتقادکرد

آتن ـ کانلوپولوس نخست وزیرسابق یونان امروزبرای دومین بار در عرض یك‌هفته رژیم نظامی یونان را مورد حمله قرارداد و گفت‌رهبران نظامی باید قدرت را بدست غیر نظامی بسپارند .

کانلوپولوس روز ۲۱ آوریل هنگامی که نظامیان قدرت‌را دردست گرفته‌بودند نخست‌وزیر بود . اوبه‌مقامات دولتی وعده داده بود که‌از رژیم‌جدید انتقاد نکند ولی دیروز برای دومین باروعده‌ای را که به ژنرال«پاتاکوس» وزیر کشور یونان‌داده بود شکست .

۵ میلیون برای‌چومبه

لندن ـ سرهنك هوبرت جولیان (شاهین سیاه هارلم) که برای آزاد کردن موسی چومبه حاضرشده بود۵میلیون دولاربه دولت الجزایر بپردازد در یك مصاحبه مطبوعاتی در لندن اظهار داشت که دولت الجزایر پیشنهاد اورا ردکرده است وی افزود حتی حاضربود این مبلغ‌رابه ده میلیون‌دولار افزایش دهد ولی‌دولت‌الجزایر حاضربه معامله نشد .

«شاهین‌سیاه»همچنین گفت که به ژنرال موبوتو رئیس جمهوری کنگو پیشنهادکرده بود که اختلافات خود را با چومبه حل کند و در عوض دوازده هواپیمای جنگی با خلبانان سیاه پوست دریافت کند ولی موبوتو نیز این پیشنهاد را رد کرد .

پیام به چین

واشنگتن ـ به مناسبت عید ملی چین از طرف‌لئونیدبرژنف دبیر کل حزب کمونیست شوروی و مارشال تیتو رئیس جمهوری یوگسلاوی پیامهائی برای رهبران پکن فرستاده شده است . مارشال تیتو در پیام خود خطاب به‌لیوشائوچی نوشته است : خواهشمندم به مناسبت عید ملی‌چین‌تبریکات و تهنیت های من و ملت یوگسلاوی را به ملت چین پذیرید .

لئونیدبرژنف در پیام خود نوشته است : حزب کمونیست وملت شوروی همواره طرفدار تحکیم دوستی با ملت‌وحزب کمونیست چین بوده وخواهد بود .

کله طاس‌ها

نیوکاتان ـ امریکاباشگاه کله طاس های امریکا شصت و هفتمین جلسه سالانه خود را در منطقه «نیوکانان» تشکیل داد .

دبیر کل باشگاه مردی‌را به این جلسه دعوت کرده‌بود که میخواهد یك‌انجمن ملی از کسانی که کلاه‌گیس بکار میبرند تشکیل دهد .

وی گفت عده ای از اعضای باشگاه با استفاده از کلاه‌گیس مقررات عضویت را نقض کرده‌اند .

گروه فرهنگی خرداد

برای کلاسهای شبانه دوره اول‌دبیرستان ـ دوره دوم دبیرستان (شعبه های ریاضی وطبیعی)وکنکور (پزشکی وفنی وکشاورزی وعلوم) همه‌روزه ثبت نام می نماید.

در کلاسهای شبانه خرداد

آقایان زیر تدریس میکنند:

ریاضیات	آزرم	طبیعی	پاك‌روان
	بحرانی		میرزاده
	بحری		نصیری انصاری
	زاوشی		مطعیا
	قراگزلو		صابر
	لاهیجی		رکنی
	نقیه	زبان خارجه	بقائی
	محمدی		دادگر
	افشار		معاونی
فیزیك	بزازی		اصغری
	آیت‌الهی		توحیدی
	رسولی		دهگان
	دکتر رادپرور	ادبیات‌فارسی	دکتر سلامیان
	مجدی		فرساد
	پیسوده		هنجنی
شیمی	بزرك نیا		صمدی
	مظلومی		
	نعیمی		

نشانی:سعدی‌شمالی ـ چهارراه‌سیدعلی

تلفن۳۰۵۴۵۸-۳۱۶۹۸

Marketing ❁ Marketing ❁ Marketing

بازاریابی

از : ویلیام ـ ج ـ شولتز

ترجمه : علی‌محمدارباب

کتابی برای دانش پژوهان علوم بازرگانی وبرنامه ریزی

ازانتشارات موسسه عالی حسابداری

محل پخش وفروش: موسسه عالی حسابداری ـ خیابان‌ایرانشهر
انتشارات جوانه ـ خیابان شاه اول‌کاخ شمالی

Marketing ❁ Marketing ❁ Marketing

رهبران بزرگ و مسئولیت‌های بزرگتر

یك اثر نفیس تحقیقی و ابتکاری از **استاد محقق و دانشمند آقای ناصرمکارم شیرازی** در این کتاب بحثهای‌مهمی‌مانند: قلمرو حکومت «وجدان» و «مذهب» مسئله پیچیده‌و مرموز «وحی» موضوع «اعجاز» و چگونگی معجزات از نظر علمی ، رمز «قیام پیامبران» و امتیازات آنها بر «نوابغ جهان» مورد بررسی قرار گرفته است .

در این کتاب ،مانند سایر آثار این نویسنده بزرك اسلامی ، بحثهای پیچیده علمی‌بقلمی شیوا ودلپذیر که برای همه کس مفهوم خواهد بود مطرح گردیده‌است

چاپ دوم این کتاب که مدتی‌نایاب بود با پاورقیهای سودمندی از دانشمند محترم **آقای‌علی حجتی** انتشار یافت .

هدیه فقط یکصد ریال

مرکز انتشار : کانون انتشارات‌محمدی ـ تهران خیابان شاه‌آباد تلفن ۳۸۶۳۵

فرمانده نظامی فلوزی کشته شد

عدن ـ سید محمد عبدالله مجالی ، فرمانده نظامی سازمان ناسیونالیستی «فلوزی» امروز بدنبال یك تصادف اتومبیل درگذشت رادیو ، صنعا گفت مجالی ۴۸ ساله هنگامی که از صنعا عازم تعز بود تصادف کرد . او تازگی از قاهره برگشته بود و فرار بود در شورای انقلابی فلوزی شرکت کند .

همزمان با این در صنعا اعلام شد که پرزیدنت سلال باردیگر تصمیم سابق خود را مبنی بر اینکه به کمیته سه جانبه (عراق، مراکش و سودان) اجازه نخواهد داد به صنعا بیایند تائید کرد.

این کمیته که از جانب مصر و عربستان جنوبی برای پایان دادن به جنگ داخلی یمن مامور شده قبلا نیز با مخالفت سلال روبرو بوده است . سلال عملیات این کمیته را مداخله در امور داخلی یمن تلقی میکند .

* شایعه زودرس

سخنگوی فلوزی این شایعه را که دوسازمان ناسیونالیست عربستان جنوبی و عدن (سازمان ملی و فلوزی) با هم معامله کرده وحتی مقامات دولتی پس از استقلال را بین خود تقسیم کرده‌اند تکذیب کرده و آنرا «شایعه‌ای زودرس» نامید. شایعه حاکی است که عبدالقوی مکاوی رهبر فلوزی نخستین رئیس جمهوری عربستان جنوبی پس از استقلال خواهد شد وفطان الشعبی رهبر سازمان نجات ملی نخست وزیری را بعهده خواهد گرفت سخنگوی فلوزی گفت : هدف ما فعلا تقسیم پستهای دولتی نیست بلکه بیرون راندن امپریالیسم انگلیس است .

بزودی زیر گنبد کبود

درمناطق اشغالی اسرائیل :

نهضت مقاومت عرب بوجود آمد

زمینهای اشغال شده پیکاری بزرگ علیه نیرو های اشغالگر بوجود می‌آید .

قاهره ـ ملك‌حسین پادشاه اردن برای مذاکره کوتاه مدتی درباره خاورمیانه با عبدالناصر رئیس جمهوری مصر به قاهره رفت .

وی پس از ۹ ساعت اقامت در قاهره و مذاکرات عصر روز شنبه به عمان برگشت تا صبح دوشنبه از عمان عازم مسکو شود و با سران شوروی مذاکره کند. مقامات مطلع گفتند ناصر و ملك‌حسین درباره ملاقات هائی که ملك‌حسین در پایتخت های کشور های خاورمیانه بعمل آورده گفتگو کرده‌اند .

گفته میشود ملك‌حسین پس از بازدید از شوروی به واشنگتن خواهد رفت ، اما این خبر رسما تائید نشده است .

طبق اطلاعات واصله ملك‌حسین وناصر درباره سه موضوع مشخص مذاکره کردند :

۱ـ نطقی که ملك‌حسین درمجمع عمومی سازمان ملل در اوایل اکتبر ایراد خواهد کرد.

۲ـ مطالبی که ملك‌حسین با رهبران شوروی مطرح خواهد کرد یعنی امکان کمك نظامی شوروی به اردن و همچنین احتمالا درخواست کمك اقتصادی .

۳ـ تشدید فعالیت های کوماندو های عرب در داخل مناطق اشغالی اسرائیل که ملك‌حسین در این باره نگرانی خود را ابراز داشته و گفته است اسرائیل ممکن است بعملیات انتقامی برضد اردن و سوریه دست بزند و اقداماتی که دول عرب دربرابر این اقدامات اسرائیل باید بعمل آورند .

این سومین ملاقات ملك‌حسین با ناصر پس ازپایان جنك خاورمیانه درماه ژوئن بوده است .

* همکاری بیشتر

منابع موثق خاطرنشان میسازند که ملك‌حسین و جمال عبدالناصر طی یك مذاکرات دو ساعته تصمیم گرفتند .

سیاست خود را هماهنك ساخته و درزمینه اقتصادی و نظامی همکاری بیشتر بکنند .

منابع موثق خاطرنشان میسازند مذاکرات ملك‌حسین با جمال عبدالناصر بستگی مستقیم دارد بسفر آینده پادشاه اردن بواشنگتن و مسکو.

مذاکرات ملك‌حسین با پرزیدنت جانسون سخت مورد توجه و علاقه جمال عبدالناصر است .

از سوی دیگر احتمال دارد ملك‌حسین ضمن سفر به مسکو مسئله صدور اسلحه کشور های بلوك سوسیالیستی به اردن رامطرح سازد . گفته میشود ناصر علاقمند است که کشور های سوسیالیستی به اردن اسلحه بدهند. ممکن است ملك‌حسین در مذاکره با رهبران شوروی از آنها بخواهد که به پناهندگان فلسطین نیز کمك کنند و در زمینه فنی و اقتصادی اردن را یاری نمایند .

* نهضت مقاومت

یکی از رهبران سازمان «الفتح» طی مصاحبه با روزنامه «النور» (متمایل به مصر) اعلام کرد بزودی در سراسر سرزمینهای عربی که در اشغال نیرو های اسرائیل است مبارزه و پیکار عمومی علیه اسرائیل آغاز میشود.

روزنامه النور بیانات این رهبر سازمان الفتح را در صفحه اول درج کرده است .

النورمینویسد اعلام تشکیل نهضت مقاومت در سرزمینهای عربی اشغال شده به تعویق افتاد و اعلام تشکیل این نهضت با آغاز پیکار کماندوهای الفتح افشا میشود .

وی گفت اگر یك تصادف نبود هفته گذشته خانه لوی اشکول بابمب منفجر شده بود .

وی گفت ما میبایستی اعلامیه از بین رفتن خانه لوی اشکول را با دینامیت منتشر میکردیم . لکن یك تصادف مانع موفقیت ما شد .

النور مینویسد بزودی در سراسر سوریه اکنون خیلی بیش از چهارماه پیش آسیب پذیر است و این باید رهبران سوریه را بفکر بیندازد که از عملیات خرابکاران عرب حمایت نکنند . وی افزود در دو هفته گذشته بیش از ۱۰۰ خرابکار عرب دستگیر شده اند و این چیزی است که برای اسرائیل قابل تحمل نیست.

* تماس دیپلماتیك

روزنامه الاهرام خبرداد که بدنبال یك سلسله ارتباطات جدیدی که بین عبدالناصر و جورج براون وزیر خارجه انگلیس برقرار شده یك دیپلمات انگلیسی در هفته دوم ماه اکتبر از قاهره دیدن خواهد کرد . این دیپلمات سرهارولدبیلی نماینده انگلیس درمقر اروپائی سازمان ملل است که سابقا سفیر انگلیس درقاهره بوده .

وی مطالبی را درباره روشن کردن سیاست انگلیس در خاورمیانه باطلاع ناصر خواهد گذاشت .منابع مطلع این ارتباطات وسفر متعاقب آنرا یکنوع تماس دیپلماتیك بین لندن وقاهره می‌دانند .

* عمل انتقامی اسرائیل

ژنرال هرزوك مفسر نظامی رادیو تل‌اویو امروز طی تفسیری گفت : اگر عملیات چریکهای عرب که از سوریه الهام میگیرند ادامه یابد ممکن است اسرائیل ناچارشود به عملیات انتقامی برضد سوریه دست بزند . وی گفت

* قوه قهریه

عبدالرحمن عارف رئیس جمهوری عراق امروز گفت : دول عرب بجای آنکه از جهان وسازمان ملل تقاضای عاجزانه برای کمك برضد اسرائیل بکنند باید بادست خود بر ضد اسرائیل قوه قهریه بکار برند تا حقوق غصب شده خودرا باز ستانند.

وی گفت دول امپریالیستی سازمان ملل رافلج کرده‌اند و ما باید ابتکاررا بدست خود بگیریم ، زیرا خود ما تنها نیروئی هستیم که میتوانیم حقوق خود را تامین کنیم و اینکار ازطریق فشرده کردن صفوف اعراب و مبارزه برضد توطئه صهیونیستی ـ امپریالیستی عملی است

عارف از نتایج کنفرانس سران عرب در خارطوم ستایش کرد و گفت : کنفرانس های دیگری نیز بعدا تشکیل خواهد شد .

تفسیر روز

فعالیت چریکهای عرب

فعالیت های چریکی در مناطق اشغالی اسرائیل در اردن وسوریه اکنون بصورت یك عامل تازه بحران درمنطقه عربی خاورمیانه درآمده است. کماندوهای عرب وابسته به سازمان تروریستی الفتح و سایر گروههای تروریستی عملیات تخریبی خودرا در مناطق اشغالی اسرائیل شدت افزایش داده‌اند .

تنها دردوهفته اخیر بیش از یکصد نفراز اعضاء و فعالین سازمان الفتح که از اتباع سوریه واردن هستند درمنطقه غربی رود اردن بازداشت شده‌اند هم‌اکنون یکصد وپنجاه نفراز کماندوهای عرب دراسارت اسرائیلی ها هستند. و بنابا ظهار مقامات اسرائیلی همه آنها اعتراف کرده‌اند که در سوریه تعلیمات خرابکاری دیده وسلاح های خود رانیز ازارتش سوریه تحویل گرفته‌اند . دولت سوریه همواره طرفدار ایجاد جنگهای چریکی درداخل خاك اسرائیل بوده است .

بعداز جنك ماه ژوئن که قسمت هائی از سرزمین های عربی بتصرف قوای اسرائیل درآمد ، سوریه معتقد بود که تنها با شروع عملیات چریکی میتوان به آزادشدن مناطق اشغالی امیدوار بود . زیرا این عملیات را میتوان وباید مقدمه یك نهضت بزرك مقاومت در مناطق اشغالی دانست که سرانجام نیروهای اشغالگر را وادار بخروج ازاین مناطق خواهد کرد .دریك حادثه تروریستی بزرك که دراین هفته در منطقه اشغالی روی‌داد چند اسرائیلی کشته و مجروح شدند وبدنبال آن اسرائیل رسما تهدید کرد که علیه سوریه دست بعمل انتقامی خواهد زد، سوریه فورا اعلام کرد که در عملیات خرابکاری هیچگونه دخالتی ندارد و منظور اسرائیلی هااز متهم ساختن سوریه آماده ساختن زمینه برای تجاوز تازه‌ای باین کشور است . بااینحال مقامات اسرائیلی همچنان تاکید میکنند که سوریه درپشت سرچریکها وکماندو های عرب قرار دارد. اسنادی که از طرف اسرائیلی ها منتشر شده حاکی است که بنابا عتراف تروریست‌های دستگیرشده درسوریه چند اردوگاه بزرك برای تعلیم دادن عملیات خرابکاری به اعضای سازمان الفتح بوجود آمده که در هریك از آنها یك هزار نفر مشغول گرفتن تعلیمات هستند. علاوه براین مقامات اسرائیلی مدعی‌اند چند انبار اسلحه را که براهنمائی کماندو های دستگیر شده کشف کرده‌اند ، انباشته از سلاحهای متعلق به ارتش سوریه است .

پس از اعلام این اتهامات دیروز یك مفسر رادیوئی اسرائیل اخطار کرد که اسرائیل علیه سوریه دست بعمل انتقامی خواهد زد، نوع این «عمل انتقامی» کاملا شناخته شده است . در گذشته اسرائیل هرگاه خواسته است علیه سوریه یا اردن دست بعمل انتقامی بزند با ارتش منظم خود وباهواپیما هایش خاك این دو کشور را مورد حمله قرارداده است.

یکی از عوامل ایجاد بحران شدیدی که به جنك ژوئن گذشته اعراب واسرائیل منجر شد همین عملیات چریکی و عکس العمل اسرائیل درمقابل آنها بود . پس از چندماه که دراین جبهه اوضاع آرام بود اکنون مسئله کماندوهای عرب و حمله متقابل اسرائیل یکبار دیگر تهدید تازه‌ای را متوجه خاورمیانه کرده است .

جعفر مدنی

چه گوار اسخت بیمار است

جراید شهر لاپاز ازقول «انتونیو ـ برودریز فلورز» یکی از چریکهائی که دیروز توسط نیرو های دولتی ملیون بازداشت شد نوشته‌اند ارنستوچه گوارا سخت بیمار است.

این چریك نخستین کسی است که به پیام دولت بولیوی که اعلام کرده است هرکس تسلیم شود جانش مصون خواهد بود پاسخ مساعد داده است وی گفت ارنستوچه گوارا دچار یك بیماری حاد مفصلی شده و بسختی میتواند تغییر مکان بدهد.

باید خاطرنشان شود که چندروز قبل شایع شده بود ارنستوچه گوارا کشته شده است .

* اخراج کردند

دادستان نظامی شهر کامیری در بولیوی که در آن محاکمه رژی ـ دبری فیلسوف و نویسنده انقلابی فرانسوی صورت میگیرد به گیمار خبرنگار خبرگزاری فرانسه اخطار کرد که این شهر را ترك کند . گیمار که مخبر لوموند نیز هست بعلت گزارش هائی که در محاکمه رژی‌دبری داده اخراج شده. مقامات بولیوی گزارش های اورا «غیرواقعی، تحریف‌شده و مخالف شئون قضائی بولیوی» میدانند .

قبلا مقامات شهر کامیری نماینده پرتراند راسل فیلسوف انگلیسی را که برای نظارت در محاکمه رژی‌دبری آمده بود اخراج کردند .

رژی‌دبری یك نویسنده فرانسویست که باتهام شرکت در جنك چریکی برضد دولت بولیوی محاکمه میشود.

همزمان با این بارتینوس رئیس جمهوری بولیوی رژی‌دبری و همزنجیران او را که در زندانند عده‌ای «اوباش» نامید و تهدید کرد که عدالت درباره آنها اجرا خواهد شد و گور ماجراجویان کمونیست کاسترو در بولیوی کنده خواهد شد .

رابطه یك زن و مرد در دنیای بسیار مدرن امروزی پرده عشق و ازدواج یك زوج جوان را بالا میزند و درمقابل دید کنجکاو قضاوت تماشاگران قرار میدهد .

برنامه آینده سینماهای

تراس نیاکارا ـ تاج

سالن تراس امپایر ـ سانترال

ادری هپبورن و آلبرت فینی

در فیلمی از استانلی دانن

دو همسفر

سینماسکوپ رنگی

محصول فوکس قرن بیستم

آخرین اثر کارگردان بزرك «استانلی دانن» کارگردان فیلمهائی چون «معما» و «عربسك» ـ موزیك از هنری منچینی

در آگهی سپاسگزاری وتقاضای تشویق کشاورزان قریه مزرعه علی‌آباد مندرج در شماره مورخ ۱ر۷ر٤٦ نام آقای بیك‌دشتی (مسئول حوزه) نیك دشتی و از امضاها نام آقایان حسین کردکتولی واسحق کتولی کرد شکوری چاپ شده است که بدینوسیله تصحیح میشود .

دبستان نمونه یادبود

زیر نظر آقایان: دکتر شهاب ـ مقدم ـ حکیمی وعده‌ای از لیسانسیه‌های مجرب در تعلیم وتربیت

خیابان نواب ـ چهارراه خاکباز

سینما پارامونت

به شیوه سینماهای بزرك جهان اخیرا سالون خود را به دستگاه نمایش ۷۰ میلیمتری و صدای استروفونیك شش باندی مجهز کرده و تعدادی از محصولات پر خرج کمپانیهای عظیم فیلمبرداری را گلچین نموده است تا آنها را به تنهائی نمایش دهد . اولین برنامه انتخابی

از صبح چهارشنبه ۱۲ مهرماه

مترو گلدوین مایر تقدیم میکند فیلمی از رابرت الدریچ

این ۱۲ مرد خبیث را تعلیم کافی بدهید ...

با زنان زیبا آنهارا بهیجان بیاورید ...

وسپس در پشت جبهه دشمن رهایشان کنید !

۱۲ مرد خبیث

(۱۲ مرد شرور)

رنگی بطریقه ۷۰ میلیمتری باصدای استریوفونیك ٦ باندی

تابببینید چه جهنم سوزانی بپا میکنند ....!

باشرکت : لی‌ماروین ـ ارنست‌بورگناین

چارلز برونسون ـ جیم براون ـ جان کاساوتیس

ریچارد جکل ـ جرج کندی ـ ترینی لوپز ـ رالف میکر

رابرت رایان ـ تلی ساوالاس ـ کلینت واکر ـ رابرت وبر

توجه فرمائید ـ گیشه مخصوص رزرو بلیط فیلم «۱۲ مرد خبیث» ازساعت ۹ر۳۰ صبح بازاست

سئانسها ۱۰ر٤٥ صبح ۲ر٤٥ ـ ٦ ـ ۹ر۱۵ بعدازظهر

نمونه یکتا

زیر نظر دکتر حشمت بیگدلی آذری

کلاسهای انگلیسی بمدیریت ـ Miss Catrin

کودکستان ـ دبستان دخترانه وپسرانه ـ دبیرستان دخترانه رشته طبیعی ـ ریاضی (درسه محل مجزای مجاور) باهمکاری آقایان: ثابت‌اشرف ـ امین میرهادی ـ رئیس‌زاده شیخان ـ غلامی ـ حقدادی ـ عبداللهی و خانمها مسیح بهزادی ـ واقفی ودکتر بیگدلی ـ همه روزه نام‌نویسی میشود وسیله رفت‌وآمد وغذای گرم آماده است .

نشانی: فرح جنوبی ـ کوچه دکتر شفیعی ـ کوچه سوگند یاباغ صبا انتهای ملك میرهادی تلفن ۷۰۲٦۸

انجمن فارغ‌التحصیلان دانشگاههای بیروت

برای کلاسهای زبان ترم پائیز بدین شرح دانشجو میپذیرد.

* کلاسهای مقدماتی ـ میانه ـ عالی ـ تخصصی
* کلاسهای تقویتی ـ اعزام بخارج ـ خصوصی

برای نامنویسی وکسب اطلاعات ۴ر۳۰ تا ۱۵ر۷ عصر به شاهرضا ـ کاخ شمالی ـ شماره ۸ مراجعه بفرمائید

دبیرستان خیام

باپانزده سال سابقه و همکاری دبیران مبرز برای دوره اول و دوم (طبیعی ـ ریاضی ـ ادبی) همه روزه صبح وعصر ثبت نام مینماید ـ خیابان شاه ـ چهارراه سیمتری اول نشاط تلفن ٦۹۷٤۰

برنامه جدید پروازهای لوفت هانزا

ازتهران ازاین تاریخ تا نهم آبان (۳ اکتوبر) بدینقرار خواهد بود :

پروازهای شماره ٦۰۱ لوفت هانزا به بیروت ـ مونیخ فرانکفورت ساعت ۷ر۰۵ صبح (بجای ساعت ٦ر۳۰ پیشین)

پرواز ـ ورود ـ به/ازبیروت ـ مونیخ ـ فرانکفورت تغییر نمیکند.

لوفت هانزا

تهران : خیابان فردوسی ، تلفن ٦۹ ـ ۳۰۵۱٦۵

شیراز : تلفن ۷۰٦۸ ـ آبادان : خطوط هانزا

در محافل و مجامع

وزیر بهداری به لهستان رفت

امروز آقای دکتر شاهقلی وزیر بهداری بدعوت وزیر بهداری لهستان برای مدت ده روز جهت بازدید از موسسات بهداشتی لهستان عازم این کشور شد.

پسر عموی پادشاه افغانستان بایران آمد

بعدازظهر دیروز بدعوت‌فدراسیون تنیس ایران شاهزاده صلاح‌الدین قاضی پسر عموی پادشاه افغانستان که از قهرمانان تنیس آنکشور می‌باشد ،باتفاق‌دوقهرمان تنیس افغانستان وارد تهران شدند.
قهرمانان افغانی‌بعداز ظهرامروز باتیم دانشگاه در امجدیه روبرو میشوند و فرداباتیم جوانان‌تهران مسابقه میدهند.

دادگاه‌های راه‌آهن تشکیل شد

امروز راه‌آهن دولتی ایران‌اعضای اصلی وعلی‌البدل دادگاههای ثابت اداری و تجدید نظر این بنگاه را بشرح زیر تعیین کرد : آقایان ملک‌جاه رئیس دادگاه ثابت اداری ومهندس‌مالکی رئیس‌دادگاه تجدیدنظر اداری ، دیوانگاهی دادستان دادگاه ثابت اداری‌وراجی دادستان دادگاه تجدیدنظر اداری. شهردار عضو دادگاه ثابت اداری وشادروز عضو دادگاه تجدیدنظر اداری ،مستوفی عضودادگاه تجدید نظر ومیرخ عضو علی‌البدل.

انتصاب

آقای مهندس ابطحی از طرف شهردار تهران بسمت سرپرست اداره قرارداد ها منصوب گردید.

۱۰۰۰ خانه برای پناهندگان اردن ساخته میشود

کمکهای زمستانی‌شیروخورشید سرخ صبح امروز بوسیله کامیون به فرود ده مهرآباد حمل گردیدو بایك فروند هواپیما به عمان‌ارسال شد.

ازبامداد امروز ساختمان یکهزارباب خانه، یك دبستان، یك درمانگاه و یك مسجد برای پناهندگان اردن در نزدیکی شهرعمان آغاز گردید.

این اقدام در اجرای فرمان شاهنشاه آریامهر بمنظور ایجاد ساختمان های دائمی برای شش هزار تن ازپناهندگان اردنی توسط‌شیروخورشید سرخ‌ایران شروع شده است.

دیروز آقای دکترخطیبی مدیرعامل جمعیت شیرو خورشید سرخ ایران‌با هواپیما از تهران رهسپار عمان شدتا مقدمات اجرای فرمان‌شاهنشاه آریامهر را فراهم نماید.

مدیر عامل جمعیت شیرو خورشید سرخ دیروز وارد عمان شد و باتفاق سفیر شاهنشاه‌آریامهرو نماینده‌جمعیت مرکزی شیرو خورشیدسرخ در عمان ازاردوگاه این جمعیت بازدید کرد.

آقای دکتر خطیبی پس‌از بازدیداز اردوگاه بدعوت یکی‌از پناهندگان به چادری که در آن گروه کثیری از پناهندگان برای سپاسگزاری از مراحم شاهنشاه آریامهر جمع شده بودند رفت.

* تشکر ازعنایات شاهنشاه

نماینده دولت اردن در اردوگاه مراتب سپاسگزاری ملت اردن و دولت متبوع خودرا از عنایات مخصوص شاهنشاه‌آریامهرو علیاحضرت‌شهبانوی ایران و والاحضرت شاهدخت شمس پهلوی ابراز داشت و گفت ـ عوالم دوستی و یگانگی که‌بین شاهنشاه آریامهر واعلیحضرت ملک‌حسین وجود دارد دراین اردوگاه بخوبی نمودار است.

نماینده دولت اردن اضافه کرد: ملت اردن همیشه از پشتیبانی وتوجه خاص شاهنشاه آریامهر برخوردار بوده است و امیدواری کامل داردکه این پشتیبانی و عنایت موجب گردد که پناهندگان هرچه زودتر به‌وطن‌خود بازگردند.

مدیر عامل جمعیت شیرو خورشید سرخ درپاسخ ضمن سخنانی مراحم خاص شاهنشاه آریامهر را بملت و پناهندگان اردنی ابلاغ نمود و گفت: ساختمان هائی که آغاز خواهدشد درمدت دوماه پایان خواهد یافت وبه همین‌منظور نمایندگان دفتر ساختمانی جمعیت شیرو خورشید سرخ ایران فرداوارد عمان خواهند شد.

وی اضافه کرد که دوفروند هواپیمای بزرگ ارتش شاهنشاهی نیز لوازم‌وکمك های امدادی رابرای پناهندگان به‌عمان حمل خواهند کرد.

پس‌از سخنان مدیر عامل جمعیت شیرو خورشید سرخ احساسات بسیار پرشوری ازطرف پناهندگان نسبت به شاهنشاه آریامهر ابراز شد.

عزیمت گروه

ساعت هشت‌وسی‌دقیقه‌صبح‌امروز گروه دفترساختمانی جمعیت‌شیرو-خورشید سرخ شامل : رئیس‌اداره ساختمان ، دو مهندس مشاور ساختمانی‌ودوامور بیسیم با یك فروند هواپیمای ارتش شاهنشاهی رهسپار عمان شدند.

سخنگوی جمعیت‌شیرو خورشید سرخ ایران اعلام داشت : بمنظور این اکیپ ساختمانی که جهت‌انجام برنامه های ساختمانی رهسپار عمان شده‌اند تعدادی وسایل زمستانی ازجمله ۵۰۰۰ تخته پتو و ۳۰۰۰ دست لباس زمستانی نیز به عمان ارسال شده است تا مورد استفاده پناهندگان اردنی قرار بگیرد.

اعلام جرم علیه یك دبستان خصوصی

بقرار اطلاع روز سه‌شنبه گذشته پسرشش ساله آقای نادر همدانی نویسنده نشریات موسسه‌اطلاعات که دانش‌آموز کلاس اول یك دبستان خصوصی است در موقع مراجعت از مدرسه بر اثر غفلت وبی احتیاطی مسئولین مربوط به تنهائی از اتومبیل مدرسه پیاده شده و در حال عبور از عرض خیابان شش متری فاطمی (امیر آباد شمالی)بایك اتومبیل‌سواری تصادف کرده و بحال اغماء به بیمارستان مهر منتقل شده‌است. طفل‌مجروح‌بلافاصله‌توسط‌پروفسور سمیعی تحت عمل‌جراحی مغزقرار گرفت. حال کودك خوب نیست و راننده اتومبیل سواری تحت تعقیب قرار گرفته و آقای نادر همدانی علیه مسئولین دبستان‌نیز اعلام جرم کرده‌است.

پیش بینی هوا

هوای کرانه های دریای مازندران‌نیمه ابرای گاهی تمام ابری‌همراه با بارندگیهای‌محلی خواهد بود. هوای استان های آذربایجان و خراسان و کرمان و بلوچستان و شهرستانهای مرکزی کمی ابری ، گاهی نیمه ابری همراه بارگبار های محلی میباشد. هوای تهران و بقیه نقاط صاف گاهی کمی ابری پیش‌بینی میشود.

گرمترین نقطه آغاجاری حداکثر ٤١ درجه و حداقل ۱۸ درجه. سردترین نقطه همدان حداکثر ۲۵ درجه و حداقل ۱ درجه. حداکثر درجه حرارت تهران ۲۷ و حداقل ۱٤ درجه بوده است.

برنامه امشب

تلویزیون آمریکا

۲٫۰۰ برنامه مذهبی
۳٫۳۰ قلب مقدس
۳٫٤۵ برنامه کریستافر ها
۴٫۰۰ گمشده در فضا
۴٫۰۰ فیلم سینمائی (فرار از صحرا)
۵٫۳۰ زندگی همین است
۶٫۰۰ خلاصه اخبار جهان
۶٫۰۵ برنامه نجات
۶٫۳۰ فیلم بزرگ
۷٫۰۰ خانواده ادامز
۷٫۳۰ چهارراه
۸٫۰۰ بونانزا
۹٫۰۰ خلاصه اخبار جهان
۹٫۱۵ کاخ هالیوود
۱۰٫۰۵ نمایش‌جکی‌گلیسون

برنامه امشب

تلویزیون ملی ایران

۷٫۰۰ سلام شاهنشاهی اعلام برنامه
۷٫۰۲ اخبار بچه‌ها، بچه‌هاقصه بگین ومضحك قلمی
۷٫۳۰ برنامه دانش
۸٫۰۰ فیلم حقیقت
۸٫۳۰ اخبار
۹٫۰۰ موسیقی ایرانی-آواز قوامی
۹٫۳۰ شما و تلویزیون
۱۰٫۰۰ فیلم گیدئون
۱۱٫۰۰ آخرین اخبار

برنامه امشب

۱٫۰۲ فیلم مستند
۱٫۱۵ دفتر روز
۱٫۳۰ اخبار
۱٫٤۵ ساز تنها-پیانوی‌معروفی
۲٫۰۰ پایان برنامه بخش‌اول

برنامه فردا

تلویزیون آموزشی

۸٫۳۰ بامداد زمین شناسی و تکامل ششم طبیعی
۹٫۳۰ بامداد شیمی ششم‌طبیعی وریاضی
۱۰٫۳۰ بامداد حساب‌استدلالی ششم ریاضی
۱۱٫۳۰ بامداد پایان برنامه صبح
۲٫۳۰ بعد از ظهر انگلیسی سالهای ششم
۳٫۳۰ بعد از ظهر فیزیك مکانیك ششم طبیعی

تقویم اطلاعات

یکشنبه ـ نهم مهرماه ۱۳٤٦ ـ بیست‌و ششم جمادی‌الثانی ۱۳۸۷ ـ اول اکتبر ۱۹٦۷

اذان‌صبح ساعت ٤و۲۸ دقیقه
طلوع آفتاب ساعت ۶و۵۸دقیقه
غروب آفتاب ساعت ۶ و ٤۰ دقیقه

برنامه امشب

تلویزیون ایران

۵٫۰۰ سلام شاهنشاهی
۵٫۰۱ اعلام برنامه
۵٫۰٤ نیازمندیها همراه با آهنگهای روز
۵٫۳۰ آرایش
۵٫٤۵ کارتون
۶٫۰۰ خردسالان
۶٫۳۰ شانس و پیش بینی
۷٫۰۰ فیلم سرنوشت
۸٫۰۰ موسیقی ملی
۸٫۳۰ اخبار
۸٫۵۵ بررسی مطبوعات
۹٫۰۰ تونل زمان برنامه ارج
۱۰٫۰۰ برخوردانديشه ها
۱۰٫۳۰ واریته
۱۱٫۳۰ پایان برنامه

بخش اول برنامه فردا

۱۲٫۳۰ سلام شاهنشاهی
۱۲٫۳۱ اعلام برنامه
۱۴٫۳۲ نیازمندیها همراه با موزیك
۱٫۰۰ پری‌میسن
۱٫۵۵ اخبار

تشریفات

تیمسار سرتیپ محمدعلی میرغفوری
باکمال‌مسرت ترفیع‌درجه را بحضور جنابعالی تبریك‌میگویم
باغدان یگانیان

تیمسار معظم سرلشگر حسن ناصری
ترفیع جنابعالی را بدرجه سرتیپی تبریك عرض نموده موفقیت آن تیمسار معظم را از درگاه ایزد متعال مسئلت مینمائیم.
علی‌اصغر فریدنی ـ بهمن ذبیحی ـ اکبر جوادی
آ_۲۰۳۰۳

تیمسار سرتیپ محمدعلی میرغفوری
ترفیع درجه آن تیمسار معظم را از طرف خود و همکارانم صمیمانه تبریك عرض میکنم.
سرهنك تیمور ایران‌نژاد رانکوئی

سرکار سروان هوشنك خردور
ارتقاء درجه جنابعالی را از صمیم قلب تبریك عرض مینمائیم.
حاج حسین ماجد حاجیه ماجد-حسین شیبانی- عباس‌حجازی- ملك شیبانی ـ قدسیه حجازی ـ پروانه ماجد

تیمسار سرلشکر صمدیان‌پور
باقلبی آکنده از شادی و مسرت ارتقاء جنابعالی را به درجه سرلشکری تبریك عرض نموده و موفقیت آن تیمسار معظم را درراه منویات شاهنشاه آریامهر از خداوند یکتا مسئلت دارم.
مجید رضائی خیاباتلو

تیمسار سرتیپ رحیمی
فدراسیون بوکس کشور ارتقاء جنابعالی را به درجه سرتیپی تبریك عرض نموده و موفقیت آن تیمسار را از درگاه ایزدی خواستار است.
فدراسیون بوکس کشور

تیمسار سرلشکر صمدیان‌پور
باقلبی مملو از شور و شعف ارتقاء جنابعالی را به درجه سرلشکری تبریك عرض نموده و موفقیت آن تیمسار را درراه منویات شاهنشاه آریامهر از خداوند متعال خواستارم.
علی عبده

تیمسار سرتیپ نصرت‌الله انصاریان
بانهایت مسرت ارتقاء آن تیمسار معظم را صمیمانه تبریك عرض می نمائیم.
منصوری و بانو

تیمسار سرتیپ هادی فرهمند
بانهایت مسرت ارتقاء درجه آن تیمسار را تبریك عرض مینمائیم.
مهدی اشکوری- سرگرد مهرداد اشکوری -منوچهر اشکوری

تیمسار سپهبد دکتر نصرالله معصومی
ارتقاء آن تیمسار را بدرجه سپهبدی تبریك عرض نموده موفقیت جنابعالی را از خداوند خواهانم.
آبادان ـ داروخانه سلامت‌نو ـ رضا ترکان

تیمسار سرلشکر صمدیان‌پور
اینجانب از طرف خود و هیئت‌مدیره و کلیه کارمندان و کارکنان موسسه مسافرتی پی‌ام‌تی ارتقاء جنابعالی را بدرجه سرلشکری از صمیم قلب تبریك عرض نموده موفقیت بیشتر تیمسار معظم را درراه خدمت به شاهنشاه آریامهر و میهن و ملت مسلمان ایران از خداوند متعال خواستارم.
حاج سید علاءالدین شیرازی

سرکار علیه خانم سناتور دکترشمس الملوك مصاحب
انتصاب مجددتان را بنمایندگی مجلس سنا تبریك میگوئیم.
مهندس پیرسیدی وبانو

تیمسار محترم سرتیپ‌رحیمی
باکمال مسرت ارتقا جنابعالی از طرف هیئت مدیره‌وکارکنان شرکت میهن تور تبریك گفته و موفقیت بیشتری راآرزومندم.
مدیرشرکت میهن‌تور ـ حاج‌اصغر بانی‌شرکاء

تیمسار سرتیپ محمدعلی میرغفوری
اینك که‌بفرمان جهان مطاع شاهنشاه آریامهر بزرك‌ارتشتاران بدرجه‌سرتیپی نایل شده‌اید بهترین شادباش‌ها را بحضور عالی‌تقدیم داشته و مزید توفیقات آن تیمسار را در خدمت شاهنشاه معظم‌وایران‌عزیز از درگاه قادرمنان مسئلت مینمائیم.
مهندس مهدی خرمی ـ مرتضی محوی ـ اکبرقیصر

تیمسار محترم سرلشگر صمدیان پور
باکمال مسرت ارتقاءجنابعالی را از طرف هیئت مدیره وکارکنان شرکت‌میهن تور تبریك گفته و موفقیت بیشتری را آرزومندیم.
مدیر شرکت میهن تور ـ حاج اصغر بانی‌شرکاء

تیمسار معظم سرلشگر صمدیانپور
بدینوسیله ارتقاء درجه‌آن تیمسار شاهدوست ووطنخواه را از صمیم قلب تبریك عرض مینماید.
سرهنك آذرمگین

آ_۲۰٤۰۵

تیمسار معظم سرتیپ جعفری
موسس وکارکنان بنیاد فرهنگی البرز باکمال مسرت ارتقاء درجه‌سرتیپی را صمیمانه تبریك گفته و موفقیت روز افزون برای جنابعالی آرزومندند.

تیمسار سرتیپ مهدی رحیمی
ارتقاء بدرجه سرتیپی راکه‌بهترین نشانه شایستگی تیمسار درخدمت به‌شاهنشاه آریامهر و میهن عزیزاست تبریك عرض میکنیم.
سرگردستادپاشائی-سرگرد ستاد ناظمی

تیمسار معظم سپهبد نصرالله معصومی
ارتقاء درجه‌آن تیمسار موجب نهایت خورسندی گردید. ضمن عرض تهنیت توفیق خدمتگزاری بیشتر آن تیمسار را در خدمت بشاهنشاه آریامهر و ملت ایران از درگاه ایزد متعال مسئلت دارد.
حاج‌رضاطریقت

تیمسار سرتیپ میرغفوری
اداره ارتباطات رادیوئی جمعیت شیرو خورشید سرخ‌ایران ترفیع‌آن تیمسار گرامی را صمیمانه تبریك عرض مینماید.
سرهنك ۲ستاد حاجی خانزاده

تیمسار سرتیپ سیاوش بهزادی
ارتقاء بدرجه سرتیپی رابه‌آن سرور عزیز تبریك عرض‌کرده موفقیت بیشتری را در خدمت‌بشاهنشاه آریامهر و میهن برای تیمسار آرزو دارم.
سرهنك عبدالله طالب زاده

تیمسار سرلشگر کهنموئی
باکمال مسرت ارتقاء آن تیمسار معظم را تبریك عرض‌نموده سعادت وتوفیق شما را در خدمت‌به‌شاهنشاه آریامهر و میهن عزیز مسئلت داریم.
غفارعبادی-سعیدچاپاری

جناب آقای محمد ذوالفقاری
بفرمان مبارك شاهنشاه آریامهر انتصاب شایسته مقام سناتوری آنجناب را صمیمانه تبریك عرض مینمائیم.
سیدعبدالله موسوی وپسران

تیمسار سرلشگر محمدحسن کهنموئی
باکمال خوشوقتی ارتقاء آن تیمسار معظم را بدرجه‌سرلشکری تبریك عرض میکنم.
قاسم رضائی

تیمسار معظم سرتیپ رحیمی ریاست محترم اداره پلیس‌تهران و راهنمائی
هیئت مدیره اتحادیه صنف مسافربری تهران از طرف‌مدیران بنگاههای مسافربری ترفیع درجه‌آن تیمسار را با کمال مسرت صمیمانه تبریك عرض مینماید.
هیئت‌مدیره‌اتحادیه‌صنف‌مسافربری تهران

انتصاب افتخار آمیز وشایسته سرباز فداکار شاه و میهن جناب آقای محمد ذوالفقاری را بسمت سناتور انتصابی شاهنشاه آریامهر بجناب ایشان و نما ۴همشهریهای محترم صمیمانه تبریك عرض مینمایم.
رئیس اتحادیه صنف بربری‌یز تهران- حاجی‌رحیم‌آهنی

تیمسار سرتیپ محمد میرغفوری
ارتقاء به‌درجه‌سرتیپی جنابعالی را تبریك‌گفته و موفقیت شما را در راه خدمت به‌شاهنشاه آریامهر و میهن عزیز از خداوند متعال‌آرزودارم.
حسین ساعتچی ـ سرگرد دادرسان ـ نعمت‌الله مبین

تیمسار معظم سرلشکر صمدیانپور
بدینوسیله ارتقاء درجه‌آن‌تیمسار شاهدوست ووطنخواه را از صمیم قلب تبریك عرض مینماید.
حسن‌خرسندی

تیمسار سرتیپ رحیمی
افسران منطقه ٦راهنمائی‌ورانندگی‌مفتخرند که تبریکاتشان بمناسبت ارتقاء درجه ریاست محبوب مورد قبول واقع گردد.
رئیس منطقه٦ راهنمائی ـ سرگرد بهروزفر
آ_۲۰٤۰۳

تیمسار سپهبد اربابی
ارتقاء درجه جنابعالی را صمیمانه تبریك عرض مینمایم.
اصفهان ـ مهندس نصراللهی
آ_۲۰۳۸۹

تیمسار معظم سپهبد دکتر نصراله معصومی
تیمسار سرتیپ‌سیاوش بهزادی
ترفیع درجه‌جنابعالی موجب شعف عموم افسران روشن‌فکر گردید ، ضمن عرض تبریك ازارتقاء شمارا بدرجه‌بالاتر آرزومندیم.
آ_۲۰٦۷٤ ستوان دوم حسن‌ارض‌پیما

تیمسار سرتیپ رحیمی رئیس محترم پلیس تهران
ارتقاء درجه جنابعالی را تبریك میگوئیم.
آ_۲۰٤۳۱ رئیس شورای انجمنهای جنوب شهر-بهبودگر

تیمسار معظم و محبوب سرلشکر صمدیانپور
دراینموقع که ملت ایران سرگرم شادی جشن تاجگذاری شاهنشاه آریامهر و شهبانو میباشند خبرارتقاء آن تیمسارمحبوب موجب مزید خوشوقتی کلیه طبقات واهالی تهران گردیده‌است. تبریکات صمیمانه خودرا بدین‌مناسبت‌تقدیم میدارم.
حسن بهبودگر ـ رئیس شورای انجمنهای جنوب شهر
آ_۲۰٤۳۱

تیمسار سرتیپ رحیمی
ارتقاء درجه جنابعالی را از طرف فاطبه ورزشکاران یهودی کشور صمیمانه تبریك عرض نموده موفقیت شمارادرتحت‌توجهات شاهنشاه آریامهر از درگاه خداوند متعال خواهانیم.
آ_۲۰٤۳۳ رئیس باشگاه ورزشی کوروش ـ ناصربنایان

جناب آقای مهندس جفرودی سناتور محترم
انتصاب شایسته آنجناب را به‌سناتوری تبریك عرض نموده و موفقیت روزافزون شمارا در خدمت به‌شاهنشاه آریامهر و مردم از خداوند متعال خواستارم
آ_۲۰٤۳۱ مهندس آراکل‌خواجه‌طوریانس

تیمسار سرتیپ سیاوش بهزادی
باکمال مسرت ارتقاء درجه آن تیمسار معظم را صمیمانه‌تبریك عرض مینمایم
آ_۲۰٤٤۳ سروان هوشنك گلشن

تیمسار سرتیپ سیاوش بهزادی
ارتقاء درجه آن تیمسار معظم و محبوب را صمیمانه تبریك عرض مینمائیم.
آ_۲۰٤۵۳ شمس‌الدین بهزادی ـ دکتر اعتماد

تیمسار معظم سرلشکر صمدیان‌پور
برای اینجانبان جای بسی مباهات است که خدمات ارزنده‌آن تیمسار مورد توجه‌ذات‌اقدس اعلیحضرت همایون‌شاهنشاه‌آریامهر قرار گرفته و شمارا بدرجه‌ای که شایسته آن‌بودید مفتخر فرمودند.
عبداله نیازی ـ ستادارتش دوم سروان زرهی پرویز مرادی‌خامنه
آ_۲۰٤٤۷

تیمسار ارجمند سیاوش بهزادی
ارتقاء آن تیمسار رابدرجه سرتیپی شادباش میگوئیم.
آ_۲۰٤۵۹ محمد رزاقی وبانو

ارتقاء آن تیمسار رابدرجه سرتیپی شادباش میگوئیم.
آ_۳۰٦٦٤ دکتر نظام فرقانی

تشرف بدین مبین اسلام

ساعت هفت بعد از ظهر آقای حاج سید محمدموسوی سه‌شنبه ٤٦ر۷ر٤ اینجانبه واعظ شهیر تهران به‌آئین جینی مك کارتنی بعد از مقدس اسلام مشرف ومراتب مطالعاتی در اطراف اسلام و در دفتر اسناد رسمی ۱۵۹ درك حقائقی چند در حضور تهران ثبت گردید.

ازفردا صبح در

سینما بولوار

انتهای بولوار ـ مقابل پارك فرح

اطلاعیه

فروشگاه مرکزصنایع کوچك ودستی وزارت اقتصاد بمناسبت پایان فصل تابستان‌پارچه‌های‌ابریشمی‌دست‌باف معروف به کلاقه‌ای راکه دارای نقش تابستانی است‌بمدت ده روز ازروز بیستم الی‌سی‌ام مهرماه جاری به‌بهای بازنی بفروش میرساند. دراین فاصله درروزهای تعطیل نیز فروشگاه بازاست.
نشانی- خیابان تخت‌جمشید ـ مقابل‌سفارت‌امریکا- شماره ۳۸۱ آ_۳۰٦۲۰ ۱_٦

آگهی قبول دانشجو

موسسه آموزش و تحقیقات تعاونی دانشگاه تهران برای‌دوره لیسانس درسال تحصیلی ٤۷_٤٦ چهل‌تن دانشجو می‌پذیرد .افراد ذخیره گروه اول مسابقات ورودی دانشگاه تهران در مردادماه ٤٦ که‌تاکنون در دانشکده‌های دیگر دانشگاه نامنویسی‌نکرده‌اند می‌توانند درساعت ۸صبح روز جمعه‌چهاردهم مهرماه جاری به ساختمان شماره ۲دانشکده ادبیات واقع درسه‌راه ژاله خیابان دانشسرای‌عالی پشت پمپ بنزین شخصا مراجعه نمایند تابترتیب تقدم جمع‌نمرات امتحانی داوطلبان دانشجویان مورد احتیاج از میان آنان انتخاب شود. الف ٦۲۹۰
موسسه آموزش و تحقیقات تعاونی ـ دکتر کاظم ودیعی
۱_۲ آ_۳۰۵۹۸

یکشنبه نهم مهر ماه ۱۳۴۶
۲۶ جمادی‌الثانی ۱۳۸۷
۳۱ سپتامبر ۱۹۶۷
شماره ۱۲۳۹۷
سال ... چهل ودوم

ترجمهٔ مقالات خارجی

Le Monde TIME

نطق ملایم جانسون توجه جهانیان را جلب کرده است

از : خبرگزاری فرانسه

پیشنهاد صلح جانسون ، یک گام بجلو ؟

نطق مهمی که پرزیدنت جانسون دیروز در «سان آنتونیو» ایراد کرد در بسیاری از محافل سیاسی جهان بعنوان گام بزرگی از طرف دولت امریکا در راه حل مسئله ویت نام تلقی شد . نگاهی به نکات برجسته سخنان رئیس جمهوری امریکانشان میدهد که دولت جانسون درسیاست خود نسبت‌به ویت‌نام نرمش‌بیشتری قائل شده‌است زیرابرعکس گذشته امریکا محدودیت یا قطع بمباران ویتنام شمالی‌رابه یك‌اقدام متقابل از طرف هانوی موکول نکرده‌است معذلك جانسون معتقد است که دولت هانوی‌بایددربرابراقدام‌احتمالی امریکا به متوقف ساختن بمباران خاك‌ویت‌نام شمالی حسن نیت خود را نشان دهد .

بعبارت‌دیگر رئیس جمهوری امریکا می خواهد که‌همزمان با قطع بمبارانهای هوائی « مذاکرات ثمربخشی» بین او و «هوشی مین» رئیس‌جمهوری ویت‌نام شمالی آغاز شود .

با اینحال‌مشاوران‌رئیس‌جمهوری امریکا با اینکه اهمیت زیادی برای سخنان جانسون قائل هستند حاضر نیستند در مورد «محدود کردن » بمبارانهای هوائی توضیح بیشتری بدهند .

آیا منظور رئیس‌جمهوری‌امریکا از بکار بردن‌این کلمه آن‌بوده که از بمباران هدفهای جدید که‌لیست آن از طرف‌روسای ستادامریکاتهیه شده خودداری خواهد کرد و باین ترتیب از گسترش دامنه جنك در ویت‌نام جلوگیری خواهد نمود یا آنکه اصولا در مدت مذاکرات حملات هوائی امریکابویت‌نام‌شمالی قطع خواهد شد .

از طرف‌دیگراین‌سئوال پیش‌می آید که آیا پرزیدنت جانسون با مطرح کردن پیشنهادجدیدخواسته است به «امتیازاتی» که گفته می شود دولت‌ویت‌نام شمالی‌حاضرشده است بامریکا بدهد پاسخ گوید ؟

*** تسکین افکار**

اخیرا در محافل‌نیمه‌رسمی‌هانوی گفته می شد که‌دولت‌ویتنام شمالی حاضر است سه یا چهار هفته پس ازقطع بمبارانهای‌هوائی‌بانمایندگان امریکا برای حل مسئله‌ویت‌نام‌وارد گفتگو شوددرحال‌حاضرسخنگویان کاخ سفید واشنگتن از هر گونه توضیحی درباره نکات مبهم نطق جانسون خودداری‌می کنند .

گروه دیگری از مفسران سیاسی عقیده دارند که هدف پرزیدنت جانسون‌ازپیش کشیدن این‌پیشنهاد تسکین افکارعمومی مخصوصاجلب توجه دسته «کبوتر» هادر داخل ایالات متحده بوده‌است .

بطوریکه میدانیم گروههای میانه‌رو که‌بدسته «کبوتر»هامعروفند دربرابر جناح‌های افراطی که دسته «شاهین» هارا تشکیل‌میدهند قرار گرفته اند و معتقدند که امریکا باید هرچه زودتر ازطریق‌مذاکرات سیاسی به جنك ویت‌نام پایان‌دهد عده زیادی از سناتور های‌امریکا که جزو دسته « کبوتر ها »هستند ظاهرا در این اواخر برئیس‌جمهوری امریکا فشار وارد میاورند که با آغاز مذاکرات مستقیم با رهبران ویت‌نام شمالی به جنك در خاوردور پایان دهد .

درحالیکه بسیاری‌از فرماندهان نظامی‌که در دسته «شاهین » ها قرار دارند معتقدند که حل مسئله ویت‌نام تنها از راه ادامه جنك امکان پذیراست .

رئیس‌جمهوری امریکا درعین‌حال خواسته است که‌دسته « شاهین » هارانیز ناراضی نکندوازاین رواعلام داشته است که‌اگرهانوی به‌پیشنهاد های او ترتیب اثرندهد امریکاجنك راتاپایان ادامه خواهد داد .

در هر حال نطق اخیر جانسون دربسیاری از پایتخت های کشور های جهان به تغییر سیاست‌امریکا درخاوردور ومخصوصا جنك ویت‌نام تعبیر شده و روزنه امیدی برای پایان‌دادن به جنك در دلها پدید آورده‌است . مخصوصا از آن‌لحاظ که‌رئیس جمهوری امریکا صراحتا اعلام داشته‌که حاضر است برای مذاکره با رئیس جمهوری ویتنام شمالی بهر نقطه از جهان که لازم باشد سفر کند ویا وزیرخارجه‌خود رابرای ملاقات با وزیر خارجه‌ویتنام شمالی اعزام دارد .

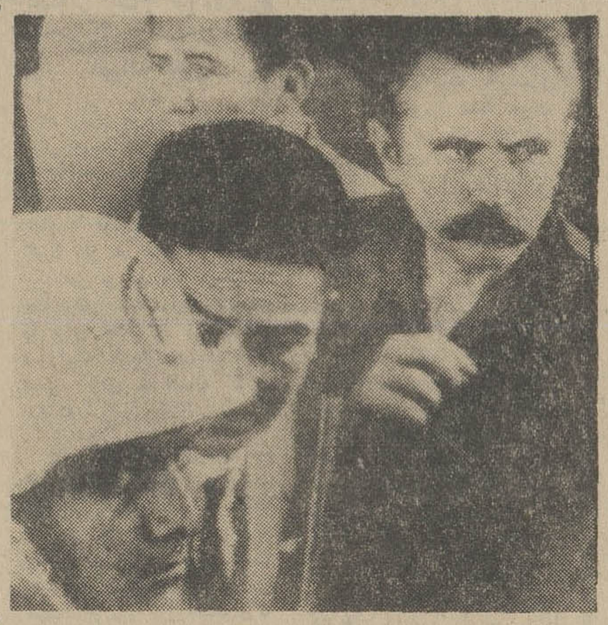

پس از آنکه اولین‌جلسه دادگاه نظامی بولیوی که رژی دبری انقلابی فرانسوی‌رامحاکمه‌میکند متشنج شد دادگاه‌جلسه خودرانا دوشنبه‌بتعویق انداخت .
این عکس از اولین‌جلسه دادگاه گرفته شده و رژی‌دبری (سمت‌چپ)را در میان ماموران پلیس نشان میدهد .

نویسندگان‌شوروی از آینده‌خود بیمناک بودند

خاطرات دختر استالین

(۱۸)

باگروه‌دسیسه‌ساز وتوطئه‌گرخود و رابطه‌ای که با خانواده ما داشت چندین مرد برگزیده فامیل ما را نابود ساخت . تصور نمی کنم با این اشاره های صریح خواننده او را نشناسد . بلی او کسی جز «لاورنتی بریا » قصاب‌حکومت دیکتاتوری استالین و موجود مرموز و حیله‌گر دوره‌وحشت کس دیگری نیست .

اگر حمایت بیدریغ‌وخاص پدرم پشتیبان « بریا » نبود ورفتار و تصمیمات او رابااین سرعت و یك جانبه قبول نمی کرد ممکن نبود او تا بدین حد جسارت نشان بدهد و در ارتکاب باعمال وقیحانه خود اصرار بورزد .

«بریا » باتکیه باین لطف و توجه مخصوص استالین وبا اتکاء بقدرت او زیرکانه نقشه های دورو درازش رابه مرحله عمل در می آوردو هیچوقت از توجه پدرم غافل نبود و از آن بعنوان یك‌سلاح موثر استفاده میکرد .

شاید تکرار این مطلب‌باز هم خالی از فایده نباشد که اگر او استالین را در کنار خود نداشت هرگزنمیتوانست باین آسانی و سهولت مردان صدر انقلاب را مانند «سرگی گیروف » و « گیرگوری - اوردشنی گیدس » و جمع بسیار دیگری را از میان بردارد و نابود سازد.

«گیروف » و « شنی گیدس» و چندتن از مبارزین اصیل دیگر که شرافت و ایمان‌خود را در ایام انقلاب و جنك‌های داخلی ، نشان داده بودندمانع بزرك ترقی و پیشرفت سیاسی او بشمار می‌آمدند و در حقیقت بالارفتن از نردبان قدرت جز با قتل‌و کشتار این نوع مردان دلاور و در ضمن هشیار ممکن نبود و آنهافقط قربانی شهوات وخیالات خام قدرت طلبانه «بریا» شدند .

عضویت «بریا » به کمیته مسئولین وزارت کشور و مسائل داخلی معروف به‌اداره «ان - کا - وا - د » در سال ۱۹۳۸ برای « ردنس » شوهر خاله‌ام خبر از حادثه شومی میداد چون میدانست با قدرت جدیدی که «بریا» به آن دست یافته در آینده نزدیکی روز انتقام‌و کینه جوئی فرا خواهدرسید . واین حدس او چقدر آگاهانه ودرست بود چون در فاصله کوتاهی«ردنس» از سمت خود در حکومت قزاقستان‌عزل شد و طبق حکم دستگاه رهبری‌به شهر دیگری موقتا منتقل شد. مدت زیادی از اقامت او در شهر جدید نمی گذشت که ردنس باخانواده‌اش به مسکو فراخوانده شد و چند روزپس از ورود او دیگر کسی او را ندید و ناگهان‌ناپدید گردید. در آخرین روز های آزادی ، یعنی هنگامی که هنوز شوهر خاله‌ام گرفتار تار های‌عنکبوتی پلیس«بریا» نشده بود اوهم مثل‌دائیم«پال آلیوویچ» خیلی سعی داشت پدرم را به بیند و بااو راجع به مسائل‌خصوصی صحبت کند و استالین را نسبت بقضاوت هاو تصمیمات اخیرش بیك‌تجدید نظراساسی وادارد . ولی استالین بهیچوجه اجازه نمیداد کسی در قضاوت او دخالت کند و نظر او را تغییر بدهد . خصلت پدرم در این مورد خیلی عجیب‌وشنیدنی است هر وقت‌او یکی‌ازدوستان و نزدیکانش را در دادگاه فکر خود محکوم میکرد و او را در صف دشمنان‌قرار میداد هیچ استدلال‌و کوششی نتیجه نداشت و حتی احتمال داشت شخص میانجی نیز بخشم او گرفتار شود .

برای او دوقطب کاملامتمایز از یکدیگربیشتر وجودنداشت یا دوست و یا دشمن ،استالین موقع ملاقات و هنگام گفتگو و مشاوره بادیگران افراد را در یکی از این دو صف جا میداد و رفتارش را نسبت به آنها تعیین میکرد .

دستگیری «ردنس» موجب شد که«آنا»خاله‌ام بابچه‌هایش بمسکو مراجعت کند .

ملاقات های پیاپی و رفت‌وآمد دایم آنا بخانه ما برایم‌اوقت ها که یازده سال داشتم‌نامفهوم بودو نمیدانستم علت این‌دیدار ها چیست .

«آنا»حتی یك لحظه هم نمی توانست بخود بقبولاند که شوهرش«ردنس »دشمن‌مصالح کشور است و اورا توقیف کرده‌اند . همچنین او باورنمی کرد که شوهر محبوبش‌بجرم خیانت و باتهام عدم شرافت انقلابی تیر باران شده‌باشد .

باوجود اینکه پدرم بافساوت قلب و خشونت زیاد این‌خبر راباو گفته بود ، زن‌معصوم آنرا دروغ و غیر ممکن می‌دانست .

کتاب خاطرات آنا

خیلی مشکل است محرك اصلی آنا را در نوشتن کتاب خاطراتش که سبب محرومیت وزندانی شدن او گردید ، شناخت .

عدم آشنائی او بادبیات و نویسندگی و تسلط نداشتن به لغت و وسائل لازم‌برای‌نوشتن یك کتاب این تردید را قوی میسازد که یك عامل خارجی اورا باین کار تشویق کرده است‌این کتاب طرحی است از وقایع انقلاب بزبان دختری که‌در آنوقت دوره دبیرستان‌را میگذرانیده است .

فصلهای دیگر کتاب را به ترتیب می توان اینطور نام برد :

احساس شخصی نویسنده از زندگی خانواده« آلیوویچ» اثرات اجتماعی‌انقلاب‌درروسیه ویادبود هاو خاطرات او از شورشها و جنبش های‌داخلی‌و بالاخره برداشت او ازهمه‌این وقایع

ناتمام

درمان
روماتیسم
دکتر مهندس
خیابان حافظ - مقابل بانک کار

برنامه آینده مولن‌روژها

شش ماجراجوی عیار سوار بر یك زیر دریائی کهنه جنك جهانی‌دوم‌دست‌به‌جسورانه‌ترین‌سرقت‌تاریخ میزنند . حمله به‌کشتی کوئین‌مری‌درست‌دروسط اقیانوس !!

فرانک سیناترا
ویرنالیزی
تونی فرانچیوزا
محصول پارامونت

حمله بکشتی
کوئین ماری
پاناویژن رنگی

اطلاعیه سازمان آب منطقه‌ای تهران

قابل توجه ساکنان محترم‌شمیران واقع در محدوده زیر :

۱ـ شمالا از قسمت های‌زیر:
الف- بر جنوبی انتهای خیابان زعفرانیه (ابتدای اسدآباد) بین خیابان های زعفرانیه و گیلانشاه .
ب- بر جنوبی کوچه صحت‌بین خیابان های گیلانشاه و جنوبی سعدآباد
ج- بر غربی خیابان جنوبی کاخ سعد آباد بین کوچه صحت وخیابان پناهی .
د - بر جنوبی کاخ سعد آباد بین خیابان پناهی و کوچه ثریا
۲ـ شرقا - بر غربی خیابان جعفرآباد بین کوچه ثریا و پل تجریش
۳ـ جنوبا : بر شمالی جاده پهلوی بین خیابان های جعفرآباد و زعفرانیه .
٤ـ غربا : بر شرقی خیابان زعفرانیه بین جاده پهلوی و انتهای خیابان زعفرانیه (ابتدای اسدآباد)

پیرو آگهی شماره ٦٢ مربوط بقبول درخواست انشعاب آب‌مورخ ۳۱ر٤ر٤٤ مجددا باستحضار می رساند با آنکه نصب انشعابات این محدوده شروع و قریبا خاتمه خواهد یافت‌ومهلت‌قبول درخواست انشعابات نیز در این ناحیه‌منقضی گردیده بلحاظ رعایت کسانیکه به‌جهاتی تاکنون برای درخواست انشعاب مراجعه ننموده‌اند و یا بعلت عدم پرداخت بدهی خود بابت سفته های معوقه از نصب انشعاب مستغلات آنان خودداری شده است مدت قبول درخواست انشعاب تا آخر مهر ماه جاری تمدید میشود .

بنابراین کسانیکه در این‌ناحیه تاکنون ازآب‌تصفیه‌شده بهره‌مند نشده‌اند میتوانند با استفاده ازاین مهلت در تصفیه حساب گذشته اقدام و یا در این فرصت مراجعه و درخواست انشعاب نمایند بدیهی است چنانچه تا آخر وقت اداری روز یکشنبه سی‌ام مهرماه ۱۳٤٦ بباجه مرکزی‌سازمان آب‌منطقه‌ای تهران واقع در خیابان جنوبی‌پارك شهر مراجعه ننمایند این ناحیه مشمول مقررات خارج از نوبت خواهد شد و نصب انشعابات‌بطور خارج از نوبت زودتر از سه ماه بعداز تقاضا مقدور نخواهد بود

سازمان آب منطقه‌ای تهران
۱-۲ آ-۳۰۳۲٤

کاشی سعدی
تماماً یك اندازه ۱۵۳×۱۵۳ میلیمتر، ٤۲ عدد یك مترمربع را میپوشاند
کاشی سعدی
همه جا میدرخشد

۴۰ سال قبل در همین روز

اطلاعات

تمرکز وجوه در بانك ملی

ازطرف وزارت مالیه بعموم وزارتخانها و خزانه‌داریکل‌وادارات تابعه متحدالمالا ابلاغ شده است که از این تاریخ ببعد کلیه حساب‌های جاری، وجوه مربوطه و اعتبارات خود راکه تاکنون بابانك شاهنشاهی داشته‌اند ببانك ملی‌ایران انتقال‌دهند همچنین دستور داده شده است کلیه عایدات دولتی را که همه‌ماهه‌ببانك شاهنشاهی تحویل میشد ببانك ملی ایران تحویل نمایند.

اطلاعات: پس از افتتاح بانك ملی ما منتظر یك چنین اقدامی بودیم و اینك خوشوقتیم که وزارت مالیه این امر بزرك رابموقع اجرا گذاشته است.

پرواز طیارات خارجی

متحدالمآل ذیل‌از طرف وزارت امور خارجه بکلیه نمایندگان ایران در خارجه صادر گردیده است :

نظر باینکه اجازه پرواز طیارات خارجی ازفراز خاك ایران منوط به تصویب مقام منیع ریاست وزراء عظام‌وزارت جلیله جنك میباشد لزوما متذکر میشود مامورین‌ایران درخارجه قبل از اطلاع وکسب تکلیف‌از مرکز حق صدور اجازه برای پرواز طیارات خارجی که میخواهند از فراز خاك ایران عبور نمایند و همچنین حق‌ویزای تذکره‌های مسافرین طیارات‌مزبور رابدون اجازه مرکز ندارند .

مالکیت مجامع و موسسات خارجی

راجع به مجامع و موسسات خارجی در ایران تصویب‌نامه‌ای بشرح ذیل صادر و ابلاغ گردید:

کلیه مجامع‌و موسسه‌های خارجی اعم از مذهبی‌و غیرمذهبی که‌برای مقاصد نوع‌پروری یاترویج معارف ویابرای امریکه‌متضمن منافع بین‌المللی است تشکیل وبرطبق قانون دولتی که درخاك‌آن تاسیس شده است دارای شخصیت حقوقی میباشند و شخصیت مزبور در ایران هم برای آنها شناخته شده است میتوانند‌در صورتیکه عملیات آنها در ایران مطابق‌عهدویاقوانین‌و یاتصویب نامه‌ها مجاز باشد در آنجا آن اندازه از اموال غیر منقوله‌رادارا باشند که منحصرا برای اجرای مقصودی که از تاسیس آنها بوده است لازم باشد.

راجع بسوء اخلاق وکلای عدلیه

طبق متحدالمآلی که از وزارت عدلیه صادر گردیده‌عموم محاکم ومدعیان عمومی موظفند در صورت مشاهده سوءاخلاق یا بی‌نظمی و مسامحه در اجرای مواد راجعه‌بوظایف‌وشرایط وکلای عدلیه مراتب رابوزیر عدلیه راپرت دهند و مخصوصا محاکم‌و پارکه‌ها باید نظارت‌دقیق در اعمال‌و اخلاق‌و اجرای مقررات‌راجعه به‌آنان داشته و فورا مراتب را راپرت دهند. بدیهی است‌بمحض اینکه از طرف کارکنان عدلیه در اجرای این نظارت ووظیفه قانونی غفلت یامسامحه مشاهده بشود خود آنها مسئول‌ومورد تعقیب واقع خواهند شد.

تصویب پروگرام افتتاح مجلس

پروگرام افتتاح دوره هفتم مجلس شورایملی در روز ۱٤مهر مورد موافقت هیئت وزراء قرار گرفت طبق این پروگرام عده مدعوینی که برای روز افتتاح در نظر گرفته شده‌اند قریب چهارصد نفر ومرکب‌از اعیان ورجال وصاحب منصبان ارشد قشون وارباب جراید و روسای ادارات و تجار وروسای اصناف میباشند.نظر باینکه تمایل اعلیحضرت همایونی بعدم‌تهیه تشریفات زیاد بوده است و نظریات خودشان رابیان فرموده‌بودند تشریفاتی که در این دوره برای تشریف‌فرمائی اعلیحضرت‌در نظر گرفته شده است خیلی کمتر از ادوار سابق است و بطوری‌که اطلاع یافته‌ایم در موقع قرائت خطابه فقط سه‌تیر توپ شلیك‌خواهدشد.

ریاست هیئت سرپرستی

از طرف وزارت معارف ریاست هیئت سرپرست‌های محصلین اعزامی بخارجه به آقای علاء نماینده ایران‌در پاریس واگذار شده و فعلا هم مشغول تعیین چند نفر سرپرست میباشندکه بمعیت محصلین اعزامی اعزام گردند.

(نقل از اطلاعات ،نهم مهرماه ۱۳۰۷)

بزودی

عظیم‌ترین شاهکار عشقی و موزیکال تاریخ سینما که کمپانی برادران‌وارنر آن‌را مایه‌مباهات خود میداند .

اودری‌هپبورن ، رکس‌هریسون در

بانوی زیبای من

برنده ۸ جایزه اسکار

رنگی - بطریقه ۷۰ میلیمتری باصدای استریوفونیك ٦ باندی
کارگردان : جرج‌کیوکر محصول برادران وارنر

کلیه آوازهای این فیلم بزبان فارسی دوبله شده است

جناب آقای اکبر فرماندار محترم کل سمنان

حسن انتصاب جناب آقای برومند فامیلی عکس مقابل‌را بسمت شهردار سمنان بحضورتان تبریك عرض می نمائیم .

محمدعلی شریفی-کمال‌الدین شریفی - تقی شریفی - نقی شریفی .

انتقاد

از : کاظم نورهاشمی

دستگاه نمونه!

یکی از اقدامات سودمند و موثری که به تقلید از دنیای متمدن غرب، در عرض چند سال اخیر از طرف موسسات و سازمان های مختلف مملکتی بمورد اجرا و عمل گذاشته شده ، ایجاد واحد های «نمونه» و پیاده کردن طرحها و ایده های نودر چهار چوب این واحد های نمونه بوده است .

بنده تا آنجا که بخاطر دارم ، کار این «نمونه سازی» از وزارت فرهنگ سابق و وزارت آموزش و پرورش فعلی شروع شد. باین ترتیب که مسئولان وقت این وزارتخانه ، برای اینکه تحول و تحرکی در شئون مختلف فرهنگی و برنامه های تعلیماتی ایجاد نمایند و آموزش و پرورش را از صورت مرده و منجمدیکه (بقول خودشان) داشت درآورند ، تصمیم گرفتند مطابق معمول در ینگه دنیا، نظر مشورتی «اصل چهار» را در باره ایجاد مدارس نمونه در پایتخت و ولایات عملی سازند و نتیجه اجرای این تصمیم ، تغییر نام و تابلوی تعدادی از دبستان ها و دبیرستان های موجود و احداث چندین مدرسه جدید بود تحت عنوان مدرسه نمونه، که مسلما نتایج مثبت و ارزنده ای هم در تحقق نیت دگرگون سازی فرهنگ داشته و اگر بنده و شما قادر به ادراك و احساس شواهد و آثار آن نبوده ایم لابد تقصیر از کوتاه بینی خودمان بوده است .بعد احداث مزارع نمونه از طرف وزارت کشاورزی ، انتخاب شهرداری نمونه از طرف سازمان جلب سیاحان و چندین مورد دیگر نمونه سازی از طرف سازمان های مختلف معمول شد

چند روز پیش هم خبری بود در جراید ، حاکی از اینکه پلیس تهران چند خیابان پایتخت را بنام خیابان «نمونه» اعلام کرده و در نظر دارد اجرای دقیق قواعد و قوانین مربوط به عبور و مرور وسائط نقلیه و عابرین پیاده را در این چند خیابان، البته باز هم بعنوان «نمونه» عملی سازد .

بنده ازخواندن این خبر خوشحال شدم . برای اینکه واقعا علاقمندم که مشکل عبور و مرور در پایتخت مملکت حل بشود و این دردسرها که دامنگیر فرد فرد ساکنین «شهر بزرك» است، حل و فصل، یالااقل تعدیل گردد .

انشاءالله همانطور که وزارت فرهنگ سابق و آموزش و پرورش فعلی از نمونه سازی مدارس بسود دگرگونی فرهنگ ، وزارت کشاورزی ازاحداث مزارع نمونه در جهت توسعه سطح زیر کشت و مدرنیزه کردن زراعت ، نتیجه منظور را بدست آوردند ، پلیس تهران نیز با «نمونه سازی» چند خیابان پایتخت موفق خواهد شد تمام مشکلات ناشی از بی‌نظمی وضع عبور و مرور را در تهران بزرك برطرف سازد .

منتهی ، بنظر بنده واقعا جای دریغ دارد اگر در این بین ، دولت از مطالعه برروی نحوه انجام وظیفه سازمان های مختلف مملکتی و اعلام یکی از آنها بعنوان «دستگاه نمونه» مضایقه کند . زیرا کمترین نتیجه‌ای که این اقدام خواهد داشت ، ایجاد نوعی چشم‌همچشمی خواهد بود بین موسسات مختلف دولتی برای راه انداختن کار مردم و رفع نارضائی مختصری که در افکار عمومی نسبت به کندی جریان امور در پاره‌ای از ادارات وجود دارد . بعنوان «نمونه» بنده پیشنهاد میکنم که دستگاه ٨. تلفن‌خودکار تهران ،که در عرض‌چند سال‌اخیربانواع انحاء امتحان‌سرعت و دقت‌خود را در انجام وظیفه‌محوله برهمگان ثابت کرده است بعنوان «دستگاه نمونه» اعلام و بنحو مقتضی مورد تقدیر واقع شود .

در اصالت این پیشنهاد ذکر یك نکته کافی است که اولا دستگاه «٨.» یکی از دوایری است که روزانه‌طرف رجوع نیمی از اهالی پایتخت واقع میشود و کار های آن ها را بهترین طرز ممکن و در نهایت تواضع و محبت و توام با سریعترین نحو مقدور روبراه میسازد و ثانیا تمام آن شایعاتی که در اذهان و افکار عمومی‌جریان‌داردمبنی براینکه‌شماره ٨.درعرض ٢٤ ساعت همیشه‌اشغال است یا متصدیان مربوطه با طرف سرمنازعه دارند و تازه اگر حوصله شنیدن حرف کسی را داشته باشند با یك شماره «سربالا» او را از سر خود باز می کنند ، کذب محض و ناشی از «بدبینی» و گاهی‌هم‌معلول «تصادف» است ، وگرنه هیچکدام‌از این وصله ها به دستگاهی که در صورت قبول این پیشنهاد از طرف دولت ، احتمالا بعنوان «نمونه» اعلام خواهد شد ، بایك من «سریشم»هم نمی‌چسبد .. میفرمائید نه ؟ خیلی خوب ، امتحان کنید !

شکایات مردم

اراضی شمیران نوسند مالکیت ندارد!

متجاوز از ششهزار نفر سکنه کوی شمیران نو که اکثر ازطبقه زحمتکش هستند از بدیهی ترین مایحتاج زندگی محروم مانده‌اند. شمیران نو در محدوده شهر می باشد و با تاسیسات شرکت واحد بیش‌از پانصد متر فاصله ندارد .

متاسفانه هیچگونه عمران وآبادی در این محله به چشم نمیخورد و علاوه بر این اهالی اراضی را از شخصی در این محل خریداری کرده‌اند که فقط یك ورقه کاغذ بدون ارزش به آنان داده استو هنوز که مدت هشت سال میگذرد سند مالکیت به آنان نداده‌اند و علاوه بر این در این‌محله دبستان و دبیرستان بهداری و آب لوله کشی و وسیله ایاب و ذهاب و برق‌واسفالت‌هم وجودندارد، درست مثل این میماند که این مردم در جوار دیگر اهالی تهران بزرك‌بسر میبرند .

موسویان فرد ـ غفاری ـ ابوالمعالی ـ کربلائی نجار ـ علی اکبری، پیرحسینلو ـ اکبر صباح کوئی ـ انجمن محلی شمیران نو

پیشنهاد

ازنظر ترافیك‌خیابان سینا بسیار وضع ناراحت کننده‌ای دارد و یکی از دلایل آنستکه شرکت واحد اتوبوسرانی‌مدتیست که‌خط اتوبوس این خیابان را برچیده است و تا کنون‌هرچه شکایت نموده‌ایم کسی توجهی ننموده‌است که شاید‌مربوط بکمبوداتوبوس‌باشد علیهذاپیشنهاد میشود که حالا که شرکت واحد نمیتواند دراین‌خیابان خطاتوبوس جداگانه‌ای دایر نماید مقرر شود تعدادی از اتوبوسهای خط ٢٣٠ درمسیر خیابان سینا و آخر خوش و مجددا مسیر اولیه خوددرخیابان بابائیان تعیین شودکه رفاه این مردم هم تامین شده باشد .

حاج احمد فصیح‌پرور

همین است که هست !

من کارگر کارخانه سنگبری واقع در شهر ری مقابل مسجد ماشاءالله هستم و مدت دو سال است که باحقوق روزی ٩٠ ریال حق بیمه خود و عائله‌ام را به بیمه پرداخته‌ام ، اکنون مدتی است که از ناحیه دست کمی ناراحت بوده ومرتبا به اداره بیمه که‌درجاده‌شهرری حسین‌آباد واقع است مراجعه میکنم ، ولی درابتمدت باداروهائی که‌بمن‌داده‌اند کوچکترین آرامشی‌نیافته‌ام، هرچه بیشتر مراجعه میکنم و بگویم معاینات دقیق‌تری بنمایید واگر لازم است عکسبرداری کنید ، کسی توجهی بحرفم ندارد ، منکه بیمه هستم نکجا مراجعه کنم ، یك کارگر ساده که نمیتواند بدکترهای دیگر مراجعه کند و بهمین دلیل بوده که اصولا بیمه کارگران را دستور داده‌اند مسئولین میگویند «همین است که هست » آیا این جواب قانع کننده است .

سیدجلال حسینی ورکیانی

مطالبات سال ٤٤

اینجانبان آموزگاران سپاهی دوره اول شهرستان رودبارقاکنون نتوانسته‌ایم مطالبات سال ٤٤خود را که اکثر آموزگاران سپاهی شهرستانها از آن‌بهره‌مندشده‌اند دریافت داریم و با اینکه بار ها مراتب بوسیله نامه و مستقیما به اداره کل سپاه دانش وزارت ـ آموزش و پرورش اطلاع داده‌شده ولی جزوعده های امیدوار کننده نتیجه مثبتی بدست نیامده ومعلوم هم نیست چرا مقامات مزبورتوجهی بحقوق حقه ما ندارند .

مسلم مشکوری ـ قوامی ـ حقدار ـ هوشمند ـ محمدی ـ بیجند گودرز ـ ساعد ـ یاسری ـ فرجپور ـ وطن پرست ـ قانع ـ زارع ـ احمدی

اطلاعات کودکان مجله‌دختران‌وپسران روز های سه‌شنبه منتشر میشود

اهالی محترم تهران هرروز بعدازظهرها بجز ایام تعطیل ازساعت ٦ تا ٧ ونیم میتوانند دردلها و گرفتاریها و شکایتهای خود را با ما درمیان بگذارند

گفتگو تلفنی با ٣٠٠١٠

غیر محصور

در قلهك خیابان مطهری‌چند قطعه زمین غیر محصور وجود دارد که نه شهرداری صاحبان آنرا موظف به کشیدن حصار دور زمین ها می کند و نه خود اقدامی برای نظافت این زمینها میکند بطوریکه الان این‌زمین ها بصورت زباله دانی و مرکز کثافت وآشغال شده‌است .

پروین‌ـ زردوز

اگر ... !

چراغهای کوچه برلن همه روزه از ٦ تا ٧ بعدازظهر خاموش میشود و سر چراغی کار مارا لنك میگذارد اگر یکماه دیگر همین‌طور چراغها خاموش‌شودما باید در دکانمان را ببندیم.

خزائی

جلب توجه

در خیابان خورشید روبروی دبیرستان آذرم یك صفحه فروشی هست که با بلندکردن صدای بلندگوی خود مزاحم درس خواندن محصلین میشود. توجه شهرداری را باین‌موضوع جلب می‌کنیم .

جلیل ـ فدوی

اضافه کاری

درخیابان خردمند یك‌خشك‌شوئی هست که برخلاف دستور ونرخ شهرداری یك دست‌لباس زنانه را خشك شوئی می‌کندو بجای ٦ تومان ٨ تومان می ـ گیرد ولی در قبض ٨ تومان‌را یکجانمی نویسد ، ٦ تومان را جدا برای خشك‌شوئی و ٣ تومان را برای اضافه‌کار می‌نویسددر صورتیکه تابحال هیچیك از لباس های ما اضافه کاری نداشته !

وقتی هم ازاو میپرسیم که چرا ٨ تومان رایکجا نمی‌نویسی میگوید ٨ تومان را یکجا بنویسم که باستناد قبض‌بروید وبشهرداری شکایت کنیدضمنا چون اکثر مشتری‌های او خارجی هستند در مورد پول اضافه‌ای‌که ازآنها میگیرد باو اعتراضی نمی‌کنند ولی آیا باید ما هم به آتش آنها بسوزیم و دم برنیاوریم .؟

مینا ـ وحدانی

روی حساب

وضع اتوبوسهای خط ١٠٣ خیلی نامرتب است یکوقت‌پنج شش تا اتوبوس پشت سرهم می‌آیند یکوقت سه ربع طول میکشد تا یك اتوبوس بیاید. بنظر من اگر برنامه حرکت‌این اتوبوسها را روی حساب‌تنظیم کنند دیگر این وضع پیش نمی‌آید .

ملیحه ـ کاشانی

لطمه !

چند وقت است که‌حوض‌های زیر زمینی ساختمان پلاسکودر خیابان اسلامبول آب ندارد نورافکن های‌آنهم شب ها خاموش است اینها همه‌لطمه‌به مغازه‌داران میزند و کسی باین موضوع توجهی ندارد .

رضا تهامی

خاموش و تاریك

اداره برق تمام خیابان های اطراف خیابان ساسان را از نعمت روشنائی برخوردار کرده اما این خیابان را همانطور خاموش و تاریك بحال خودباقی گذاشته است .

نور محمدیان

جدول کلمات متقاطع شماره ٣٥٥٣

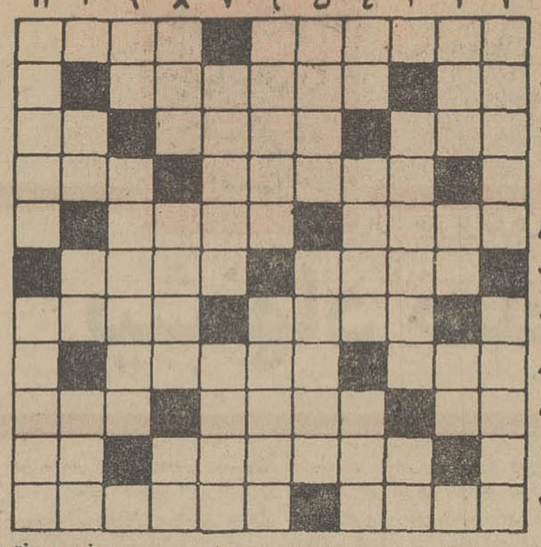

افقی ١ـ هنوزهم دربعضی مراحل موجب پیشرفت وموفقیت میشود ـ قبض وصول ٢ـ حرف نفی ـ صاحب مال و منالی باشد ٣ـ پاشنه‌اش را ببرید تا درست‌تر بازوبسته شود ـ درشتی و ناهمواری ـ از انواع تن‌پوش ٤ـ بیگانگان ـ ازشهرهای اروپا ٥ـ اندك وناچیز است ـ هرچه پهن‌تر باشد کمتر حرف به خرج میرود ٦ـ از سازهای کهن ایرانی ـ پشت‌خم‌شده ٧ـ کرسی‌نشین پارلمانی ـ امانت‌دار مطمئن ٨ـ ولایت‌آهوی مشك ـ ده ٩ـ واحد وزن ـ مشکل دل‌عاشق چنین باشد ـ از لوله‌های دستگاه گوارش ١٠ـ ازپیامبران ـ هرسخن نیز دارد ١١ـ تالیف‌کننده ـ دوری گزیدن .

عمودی : ١ـ کافر ـ پایان‌یافته ٢ـ نزدیك نباشد ـ هدف بوسه شیرین ـ بدن ٣ ـ ازشعرای خوش ذوق و خوش قریحه انگلیسی ـ چون زیبا باشد هرچه را دیده بیند میخواهد ٤ـ از شهرهای ایران ـ خانواده‌ای ازگیاهان‌دریائی ـ اطوکشیده وبی‌چین وچروك ٥ـ سترون ـ پرواز ٦ـ دل به عشقش می بندند ـ روزگاری زنان‌رابدان شکل نیز درآوردند ٧ـ گرفتار واسیر ـ چمدان‌ساز ٨ـ عقیده ـ از ادوات نوشتن دور ازچشم خودکار وخودنویس و مداد ـ قطعه ٩ـ از القاب انگلیسی ـ جدوجهدوکوشش ١٠ـ شانه ـ حرف‌ندا ـ امید ١١ـ کتابی از آندره‌ژید ـ چه میجوئی که نایاب است ؟

حل جدول شماره ٣٥٥٢

	١١	١٠	٩	٨	٧	٦	٥	٤	٣	٢	١
١	ل	ك	■	ه	ن	ك	ر	و	ك	گ	ل
٢	ر	ه	ب	■	ه	ق	ل	ع	■	ا	ی
٣	د	ا	ی	ل	■	ا	ق	ل	ی	ر	و
٤	ه	■	د	ه	ب	ل	■	ر	ا	■	د
٥	ن	ا	ت	■	ف	ی	■	ا	■	ن	ا
٦	ك	■	■	د	س	ح	■	ر	٣	٣	ك
٧	ن	ك	■	ا	ر	ب	■	ر	ا	■	ل
٨	ب	■	پ	ا	ر	ی	■	ا	■	ا	ب
٩	ر	■	ا	و	ر	■	د	ا	ه	ت	ا
١٠	ی	■	ه	ا	■	ب	ا	د	■	ر	د
١١	ق	■	ی	ه	■	ا	ل	ا	س	■	ی

آگهی دعوت قبول شدگان درامتحانات استخدامی

غیر نظامیان مندرج داوطلب استخدام در ژاندارمری درامتحانات کتبی و مصاحبه نمرات بهتر بدست آورده‌اند و استخدام‌نامبردگان برای ژاندارمری کل امکان پذیر است لذا در صورت تمایل میتوانند تا تاریخ ١٥ر٧ر٤٦ برای انجام بقیه تشریفات استخدامی مقرره در قانون بشعبه کارگزینی کارمندان غیر نظامی آجودانی کل مراجعه نمایند .

١ـ محمد صادق امین رئوف
٢ـ بیره اردشاهی
٣ـ محمد رضا خلیلی
٤ـ فریبرز امین
٥ـ علی درخشان‌پی
٦ـ فریدون نوروزی

و آقایان مهدی ملك زاده و احمد ثابت مظفری به ترتیب تقدم بعنوان ذخیره شش نفر لیسانسیه بالا تعیین شده‌اند .

١ـ مسعود واثقی
٢ـ مجتبی حسینی سمنی
٣ـ محمد صادق نصرت‌لو
٤ـ مرتضی شرکاء
٥ـ مجتبی کردنوری
٦ـ علی اکبر طاهر خرم آبادی
٧ـ خسرو آریان پور کاشانی
٨ـ حسن‌جلالی علیائی
٩ـ رسول نصرتی‌نیا
١٠ـ صلاح‌الدین علائی‌نژاد
١١ـ احمد حسینی کلوزری

و آقایان احمد صباری عرفانی ، خداداد شوریدافلا ، پرویز نکوئیان ، هادی همدانی به ترتیب تقدم بعنوان ذخیره یازده‌نفر دیپلمه بالا تعیین شده‌اند . الف ٦١٥٩

ژاندارمری کل کشور

١ـ٣ آ ـ ٣٠٠٣٠

انجمن دوشیزگان و بانوان

ماشین نویسی کلاس

١٥ روزه ـ یك ماهه ـ سه ماهه

علاوه براین ، برای دوره جدید این کلاسها نامنویسی میشود .

کمك‌های اولیه ـ خیاطی ـ آشپزی ـ منشیگری ـ انگلیسی رانندگی ـ گلسازی ـ آرایش وزیبائی .

برای نامنویسی بدبیرخانه انجمن دوشیزگان و بانوان (خیابان بهار شمالی ـ نبش نامجو ـ تلفن‌های ٧٥٦٨٣١ و ٧٦٤٩٨٤) مراجعه‌فرمائید.

قبولشدگان مسابقه استخدامی مؤسسه استاندارد

بدینوسیله از قبول‌شدگان مسابقه استخدامی‌موسسه‌استاندارد وتحقیقات صنعتی ایران که حائز بالاترین امتیاز شده‌اند‌دعوت‌میشود به‌منظور انجام مصاحبه به‌ترتیب‌زیر در موسسه استاندارد و تحقیقات صنعتی ایران واقع در خیابان کریم خان‌زند (چهل‌متری ایرانشهر) ، خیابان مدیری حضور بهمرسانند.

١ـ ساعت ٨ صبح روز سه‌شنبه ١١ر٧ر٤٦ رشته‌های :

الف ـ کشاورزی :

١ـ آقای احمد وزیری
٢ـ آقای فریدون گشتاسب‌پور بارسی
٣ـ خانم فرشید (فاطمه)نامهٔ
٤ـ آقای کیوان‌موید
٥ـ آقای حسام مجللی
٦ـ آقای خسروالیاس‌آور
٧ـ خانم شریف‌دخت‌شریف
٨ـ آقای عزیز شاهرخ‌نیا
٩ـ آقای خسرومختاری
١٠ـ آقای عنایت بهروزی‌پور
١١ـ آقای داود داودزاده‌محبوب صدیقی
١٢ـ آقای قاسم صلواتی
١٣ـ آقای داریوش نظری
١٤ـ آقای کاوس‌صفائی‌شیرازی

ب ـ راه وساختمان ومعماری :

١ـ آقای غلام‌عباس فتح‌نظریان
٢ـ آقای لواءاله‌فرخ‌پور
٣ـ آقای هوشنك کریمی‌حکاك
٤ـ آقای پرویز محمدعلیها

ج ـ مکانیك وبرق :

١ـ آقای سهراب قره‌گزلو
٢ـ آقای هوشنك کهن‌کبیر
٣ـ آقای اردشیر اسفاری
٤ـ آقای حسین مجتبی‌یزدی
٥ـ آقای رضا حفیظی
٦ـ آقای مسعود عباس‌محسن
٧ـ آقای خسروان‌ملاح‌نو کنده
٨ـ آقای مسعود سمیعی‌اصفهانی
٩ـ آقای منصور گیتی‌پیما
١٠ـ آقای غلامعلی تازه‌زاده
١١ـ آقای پرویز قوامی
١٢ـ آقای منوچهر شریفی
١٣ـ آقای هوشنك یوسفی
١٤ـ آقای لطف‌اله مردان

د ـ فیزیك :

١ـ خانم‌فریدوش‌اسفندیاری‌نوری
٢ـ آقای آقازمان قطبی‌گونه

ه ـ شیمی :

١ـ خانم عذرا توسلیان
٢ـ خانم مهوش آزاد
٣ـ آقای محمدقهاری
٤ـ آقای بهرام علاءالدینی

٢ـ روز چهارشنبه ١٢ر٧ر٤٦ ساعت ٨صبح رشته‌های :

الف ـ نساجی :

١ـ خانم شیرین‌صور اسرافیل
٢ـ خانم منیژه دولت‌یارسا
٣ـ خانم مینا بهمنیار
٤ـ آقای محمدرضا عیار
٥ـ آقای احمدعرب ورامینی
٦ـ آقای ایرج‌ملکی‌آذربایجانی
٧ـ آقای ایرج رضائی
٨ـ آقای محمد صادقی
٩ـ آقای سیاوش بیگلرپور
١٠ـ آقای اسفندیار باقرزاده شهیدی

بدینهی‌است چنانچه داوطلبی‌در ساعت وروز معین در جلسه‌مصاحبه حاضر نشود از ردیف خارج و در صورت لزوم از افراد ذخیره‌ترتیب تقدم دعوت بعمل خواهد آمد.

الف ٦٢١٧

موسسه استاندارد و تحقیقات صنعتی ایران

آگهی مربوط به‌طرح اصلاحی امتداد خیابان خسروخاور

شهرداری تهران بدینوسیله بمالکین املاك واقع‌درخیابان خسرو خاور اعلام میدارد که برطبق نقشه مصوبه وزارت کشور بقائم‌مقامی‌انجمن شهر و بعلت باز شدن خیابان مذکور حق مرغوبیت از مالکین مربوطه وصول خواهد نمودلذا مراتب باطلاع اشخاص ذینفع میرسد تا با مراجعه باداره کل شهر سازی شهرداری واقع در بلوار الیزابت دوم نبش خیابان صبا و ملاحظه نقشه چنانچه نظریاتی داشته باشند ظرف مدت ٣ ماه از تاریخ انتشار آگهی کتبا بوزارت کشور و شهرداری تسلیم و رسید دریافت دارند بدیهی است به نظریاتی که بعد از انقضای مهلت مقرر واصل‌شود ترتیب اثر داده نخواهد شد .

الف ٦٢٢٦

شهردار تهران

آ ـ ٣٠١٣٢

جراحی در ۱۹۶ درجه زیر صفر

جراحان موفق شدند غدد سرطانی را منجمد سازند

در بسیاری از بیماریهای عصبی از جمله بیماری غده های مغزی خطر عمل جراحی باروشهای فعلی بیش ازمزایای آن می‌باشد .

در سرطانهای پیش رفته جراحی فقط برونج بیمار میفزاید واورا بصورت یك شخص ناقص درمی‌آورد .

ولی «جراحی باسرما» دراین وضع تغییر کلی بوجودمی‌آورد انجماد عمیق نسوج ـ گوشت واستخوان ـ جای بریدن وخوردختن اعضای بدن را میگیرد ، نتایج حاصله نیز بسیار رضایتبخش هستند.

جدا کردن از بدن

نسوج یخزده را بعداز مدتی میتوان به‌آسانی ازبدن جداکرد وگاه نیزاین عمل‌خودبخود صورت میگیرد .

یك‌عمل جراحی که باروشهای‌فعلی چندساعت وقت‌میگیرد ودرآن به‌بی‌ـ هوشی عمومی احتیاج هست با«جراحی بوسیله سرما» ظرف چند دقیقه وتنها بابیهوشی موضعی امکان پذیرست .

علاوه برین خطر خونریزی در حین عمل یابعداز آن‌نیز بکلی ازبین میرود. واز همه مهمتر اینکه بیمار بعداز چند ساعت میتواند بیمارستان راترك کند.

در بیمارستان «سنت‌بارناباس» نیویورك طی یك عمل آزمایشی جراح سوزن مخصوص رادر کاسه مغز زنی فروبرد و بلافاصله لرزش و انقباض عضلات اوکه ناشی‌از بیماری‌پارکینسون بود مرتفع شد .

بستن شریان

مبتکر «جراحی بوسیله سرما»دکتر «ایرونیك کوپر» آمریکائی می‌باشد. وی‌در سال ۱۹۵۲ متوجه شد که‌اگر قسمت تالاموس مغز را ازخون محروم سازند علایم بیماری عصبی پارکینسون ازبین میرود .

اوسالها بابستن شریان این بیماران راضرمان میکرد . وبعد بفکر استفاده از سرما افتاد. اواکنون میتواند با دستگاه اختراعی خود درجه سرمای‌هر نقطه ازبدن را تا ۱۹۶ درجه زیرصفر برساند بدون اینکه بنقاط مجاورلطمه واردشود .

دکتر ایرونیك کوپر در مورد درمان بیماری‌پارکینسون بوسیله سرماچنین میگوید :

ـ باسرمای‌ده درجه زیر صفر میتوان تالاموس رااز کار انداخت . ولی‌وقتی تالاموس را سه‌دقیقه درسرمای۷۰درجه زیر صفر نگاهداریم سلولهای آن‌یخ می‌بندند .

تابحال ۳۸۰۰ پارکینسونی بااین روش درمان شده‌اند و فقط در ۱۱در صد موارد عود بیماری دیده شده است.

دکتر «ویلیام» ازاین روش برای معلوم کردن‌غدد سرطانی استفاده‌می‌ـ کند . وی میگوید :

ـ ما اینك قادر هستیم غدد سرطانی را منجمد سازیم بدون اینکه برگهای مجاور آنها لطمه‌ئی وارد شود .

معالجه شصت بیمار

بعلاوه بااین وسیله میتوان‌رگهای کوچك رابست وجلوی خونریزی را بکلی گرفت.

دکتر «گاج» تابحال ۶۰ بیمار راکه مبتلا بسرطان پوست وزبان بوده‌اندبا این روش بطرز موفقیت آمیزی درمان کرده است .

گذشته ازاین بسیاری از بیماری های چشم نظیر عفونت های ویروسی قرنیه ، آب مرواريد و ... ...بوسیله سرما، بطرز قابل توجهی قابل درمان هستند .

ریدرزدایجست

آزمایش جالب دانشمندان جوان شوروی‌در مبارزه با دود اتومبیلها

دانشمندان شوروی اتومبیل‌های بی‌دود ساختند!

بزرگترین‌مشکلی که امروز اغلب شهرهای پر جمعیت دنیا باآن روبرو میباشند مسئله آلودگی هوا میباشد . بهمین جهت برای از بین بردن دود کارخانه ها کوشش های زیاد بعمل آمده ولی تنها مسئله‌ای که تابحال تقریبا لاینحل باقی مانده بود دود اتومبیل ها بود . برای این منظور گروه های علمی شوروی وابسته به‌موسسات علوم شیمیائی در « آلماآتا » سال ها وقت صرف کردند تا بالاخره راه حل مناسبی جهت از بین‌بردن گاز های متصاعد از خودروها پیدا کنند .

قبل از هر چیز دانشمندان‌باین نکته پی بردند که گاز های‌حاصله از موتور اتومبیل ها هرگز بطور کامل نمیسوختند و اغلب بدون این که تغییری در ماهیت این گاز های مضر ایجاد شود از ماشین خارج میگردند . زیرا بعقیده کلیه دانشمندان جهان‌تنهاوجود کاتالیزر هائی د رموتور میتواند باعث‌سوخت کامل گاز های متصاعد از اتومبیل گردند .

کاتالیزری که‌بتواند بخوبی از انجام این مهم برآید طلای سفید میباشد که نصب آن در موتور احتیاج به صرف هزینه هنگفتی خواهد داشت .

دانشمندان روسی پس ازبارها آزمایش باین نتیجه رسیده‌اند که یك نوع فلزسفید بنام «پالادیوم» میتواند همان نقش طلای سفید را بازی کند منتهی با هزینه بسیار کمتر .

باید در نظر داشت نصب یك کاتالیزر زیاد هم مسئله ساده‌ای نیست ، چه ممکنست یك واحداز این کاتالیزر باعث از بین رفتن دود موتور اتومبیل گردد ولی‌ضمنا باعث خفگی وازکار افتادن موتور نیز میگردد .

برای از بین بردن این مشکل نیز راه حلی پیدا شده است بدین ترتیب که نوجوانان « آلماآتا » دریافته‌اند که نصب این فلزسفید بایستی بشکل گویها و گلوله های کوچکی که فضای کمی را اشغال میکند باشد زیرا بدین وسیله‌روی سطح وسیعی از گاز ها عکس‌العمل مناسبی میگذارد .

در حال حاضر ۷۵۰اتومبیل در شوروی در شهر های مختلف با آب‌و هوای مختلف با سه نوع مختلف ازاین فلز های سفید مجهز گردیده‌اند .

رئیس آزمایشگاه موسسه تحقیقاتی حمل و نقل در قزاقستان اظهار داشت که آزمایش‌های انجام گرفته بسیار رضایتبخش بود ،زیرا وجود این کاتالیزر ها در سرعت اتومبیل ها در شهر های پر جمعیت نقش بسیار خوبی داشته زیرا در چنین سرعت هائی عمل احتراق‌در مورد کربن حاصله بخوبی انجام پذیرفته و مانع از خروج گاز ها قبل از احتراق کامل میگردد .

«سویت ویکلی »

عبور از پنج قاره

پابپای آنچه در جهان میگذرد

سنگهای معدنشناس

هم‌اکنون در سیبری سنگهائی تربیت میکنند که‌درآینده محل معادن راکشف خواهندکرد . تربیت این سنگها دومرحله دارد. دروهله اول‌یك قطعه گوشت راهمراه یك قطعه سنك معدنی درزیر خاك دفن میکنند . سك‌براحتی محل این دورا بااستفاده ازبوی گوشت پیدا میکند .

دروهله دوم سك راعادت میدهند که‌سنك معدنی رانیز درزیر خاك پیدا کند. بعداز دوماه تمرین این سنگها میتوانند سنگهای معدنی رادر عمق۱۰ متری نیز پیدا کنند.

« رودز » از آلومینیوم

سیاحانی که بجزیره رودز (یونان) سفر میکنند همیشه میپرسند :

ـ پس این مجسمه‌ئی که‌اینقدر باستانشناسان درباره‌اش سخن میگویند کجاست ؟

وحالا مقامات یونانی درصدد برآمده‌اند مجسمه رودزرا که‌جزء عجایب هفتگانه جهانست ودر یك زمین لرزه ازبین رفته مجددا بسازند ، منتهی این بار بجای‌سنك‌ازآلومینیوم استفاده خواهد شد .

این مجسمه جدیدهم مثل اصل‌خود ۳۲متر طول‌خواهدداشت ودر داخل‌مجسمه، رستوران، کافه ، دراگ‌استورو .... خواهند ساخت. دوآسانسور تماشاگران را بداخل دهان‌رودز خواهد برد واز میان لبهایش میتوان منظره دریا رادید .

* نیم میلیارد نفر روسی میدانند

روزنامه ایزوستیا چاپ مسکو معتقد است که درحال حاضر نیم‌میلیاردنفر از مردم جهان قادر به‌تکلم زبان‌روسی هستند .

این روزنامه بعد از یادآوری این نکته که تنها ۱۵۰ میلیون نفر از مردم شوروی به‌روسی آشنائی دارندمینویسد که سرپیشرفت زبان روسی را باید در احساس احتیاج‌مردم جستجو کرد .

درحال حاضر بیش از نیمی از انتشارات علمی ، ادبی، فنی جهان بزبان روسی نیز ترجمه ویااصولا بزبان روسی نوشته میشوند .

ایزوستیامینویسد : که اینك بیش‌تراز هزار معلم روسی در خارجه در دانشگاه‌ها و یا مدارس اختصاصی سرگرم آموزش زبان روسی می‌باشند .

مطبوعات‌جهان

ثروتمندترین پرنده جهان

* مردم آلمان هفتهزار مارك بحساب یك لك‌لك در بانك ریختند

شنیده بودید که حیوانات هم دربانك حساب داشته باشند ؟این لك‌لك‌جزء حیوانات قادریست که دربانك حساب پس‌انداز دارد .

پرنده مزبور، روی دودکش یك کارخانه پلاستیك سازی درمرکز شهر اوگسبورك آلمانی غربی‌لانه دارد .

چندی پیش بفکر خراب‌کردن این دودکش افتادند اهالی شهر برای نجات لانه لك‌لك ۷۰۰۰ مارك بحساب اودر بانك ریختندو باهمین پول صاحب کارخانه از خراب کردن دودکش منصرف‌شد ولك‌لك‌وخانواده‌اش ازخانه‌خرابی نجات یافتند. این‌لك‌لك‌ثروتمند ترین پرنده جهان میدانند .

درآلمان مردم عقیده‌دارند که لك‌لك نشانه خوشبختی است و درخانه‌ای‌که مسکن گزیندآتش ورعدو برق به‌آن صدمه نمیزند.

متاسفانه ظرف سی سال‌اخیر دوسوم لك‌لك هائی که‌در آلمان غربی بوده‌اند ازبین رفته‌اند.

بمناسبت تاجگذاری اعلیحضرت همایون شاهنشاه آریامهر

بانك اعتبارات تعاونی توزیع

۱۵۰۰ پهلوی طلا

اولین جوائز حساب پس‌انداز را

بدارندگان دفترچه پس انداز بقید قرعه تقدیم میکند .

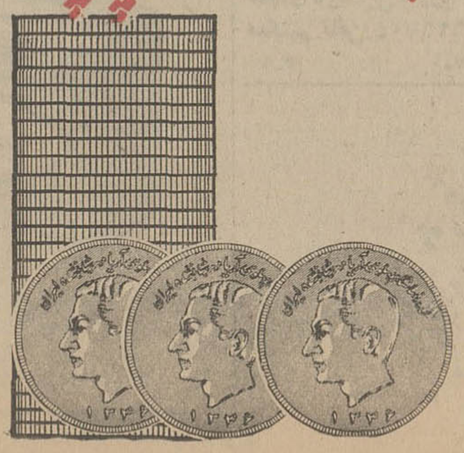

برای استفاده از اولین سری جوائز حساب پس انداز بانك اعتبارات تعاونی توزیع فقط تا ۳۰ مهرماه فرصت دارید

مردم حق شناس ساوه‌درباره فرهنك خود سخن می‌گویند

آقای احمد فصیحی رئیس اداره آموزش و پرورش شهرستان‌ساوه با فعالیت های شبانه روزی خوددر راه بسط و توسعه فرهنك درشهر و روستا ها اقدامات مفیدی معمول و با احداث و افتتاح‌ساختمان‌بزرك دبیرستان ثریا و تربیت معلم و تغییرات اساسی‌درکادر آموزشگاه ها مشکلات زیادی را مرتفع و هم‌اکنون آموزشگاههای ساوه از نظم و انضباط خاصی برخوردار میباشند افتتاح کلاس تربیت معلم در ساوه وتهیه مقدمات کلاسهای‌پیکار بابیسوادی یکی‌دیگر از قدمهای مثبت وارزنده‌نامبرده‌بوده‌وتاسیس بهداری آموزشگاههاو استخدام پزشك که سالهایکی‌از آرزوهای‌دیرین فرهنگیان ساوه بود جامه‌عمل‌پوشید .ترتیب گردشهای علمی واعزام‌دانش‌آموزان ومعلمان نمونه بتهران خودگام موثری درراه‌پیشرفت های‌عالی آموزشی‌است . تشکیل‌اردوی سپاهیان دانش واجتماع آنان‌برای چند روز گردیکدیگر وبررسی مشکلات آنان‌بهترین طرق‌برای رفع مشکلات آنها بوده‌تاسیس دبستانو کودکستان ملی‌وافزایش دودبستان به دبستانهای شهروافتتاح باشگاه‌فرهنگیان‌وفروشگاه تعاونی وده‌ها اقدامات دیگر در مدت ششماه تصدی نامبرده توجه عموم طبقات رابخود معطوف وموجبات‌سپاسگزاری آنان رافراهم نموده‌است .اهالی‌این‌شهرستان امیدوارند اولیاء محترم وزارت آموزش وپرورش از این عنصر شریف وجدی که با الهام ازنیات مقدس شاهنشاه آریامهر ووزیر محترم آموزش‌وپرورش وتلاش و کوشش همه جانبه مدیران کل که‌درسطح فرهنك‌معمول می دارند تمام هم‌خودرا مصروف رفاه‌وآسایش فرهنگیان وبالابردن سطح‌معلومات‌دانش‌آموزان مینماید .بنحو مقتضی‌قدردانی‌فرمایند.

امین صالحی ـ تولیت‌رضوی ـ الحاج قوامی ـ الحاج حوزفی ـ الحاج کاوه ـ الحاج اسلامیان ـ الحاج افتاحی ـ تدین ـ الحاج گودرزی ـ الحاج سعیدی ـ افتخاری ـ الحاج شفاهی ـ الحاج اربابی ـ جهان میرزائی‌ـ رایگان ـ رضائی ـ ارباب ـ حکیمی ـ مدیر ـ دادخواه ـ گازرانی ـ اسلامیان ـ بنی‌هاشمی ـ فرقانی ـ حاجی‌فورقی ـ خوش‌اخلاق ـ اخلاقی ـ مریحی ـ ذوقی ـ رضامروتی ـ احمدی ـ حجت‌دارسلامی ـ گلستانی ـ حلوی ـ سعیدی ـ مطهری ـ تدین ـ مجتهدی ـ مشهدی ـ محمد رضارضائی ـ قوامی ـ کتابدار ـ کاشانی ـ رحمانی ـ خدامی ـ سرافت ـ خلیقی ـ صادقی ـ مروج صالحی ـ قاضی اسدی ـ اسدی ـ خلیلی ـ درویش ـ اسدی کنی ـ فاطمی ـ غفاری ـ کریمی ـ نعمتی ـ پیله‌ور ـ طاهریان ـ یوسفشریف ـ سلامت ـ حجازی ـ شکروی ـ طیبی ـ مطهری ـ مزی ـ منوچهری ـ مددی ـ آرامی ـ نمازی ـ آقاجانی ـ یاسائی ـ یعقب‌زاده ـ شبری ، تشویقی ـ محلوجی ـ معصومی ـ صادقی ـ حسنی ـ اکبریان ـ محامدی ـ سمائی ـ مروتی ـ کنعانی ـ فخیمی ـ اسماعیلی ـ ابوالقاسم حسینی ـ احمد نعمتی ـ جواد نعمتی ـ جعفری و دویست وپنجاه امضاء دیگر .

آ ـ ۳۰۵۷۳

اطلاعات هوائی

نشریه مخصوص ایرانیان مقیم کشورهای خارج

هرهفته شش شماره منتشر میشودو باهرپست بخارج ارسال‌میشود . حق آبونمان برای آمریکا یك ساله ۲۲۰۰ ریال وبرای‌اروپا یکساله ۱۸۰۰ ریال میباشد.

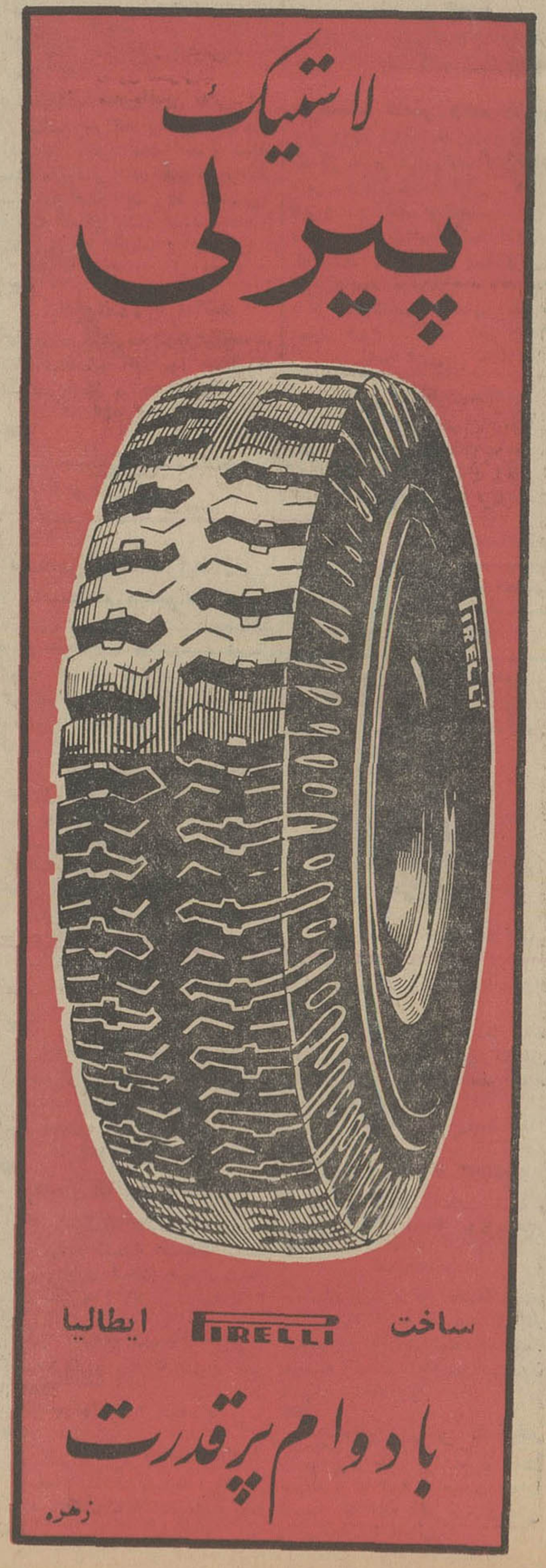

۵ مطلب از: ۵ نویسنده و خبرنگار

بهداشت

بهداشتی

همانطور که معاون وزارت بهداری در اجلاسیه اخیر منطقه مدیترانه شرقی سازمان بهداشت جهانی اعلام کرد مشکل بیماریهای عفونی و همه‌گیر در کشور ما حل شده است. مبارزات پی‌گیر و مستمر وزارت بهداری در زمینه برانداختن بیماری های آبله که بومی کشور ما بود، تراخم که برای خانواده‌های روستائی بلائی بشمار می‌رفت حائز اهمیت است، یك مثال قدیمی از مالاریا هنوز هم در اذهان باقی مانده و آن اینست که میگویند «مرك میخواهی برو گیلان!» واقعا یك وقتی مالاریا در گیلان و صفحات زرخیز شمال کشور کشتار میکرد، کشاورزان وقتی نوبت تبشان میشد کار خود را رها کرده سینه‌کش آفتاب می‌نشستند تا تب و لرزشان تمام شود، امروز در اجرای برنامه وسیع ریشه کنی مالاریا نه تنها منطقه شمال کشور بلکه قسمت اعظم خاك کشور ازوجود این بیماری پاك شده است تنها محدوده جنوب کشور است که پشه ناقل بیماری در آن منطقه در مقابل سموم موجود مصونیت پیدا کرده است و چاره آنرا هم سازمان بهداشت جهانی ازطریق سم جدید کرده است و مشغول سمپاشی هستند. تلقیح و اکسنهای دیفتری، کزاز، سیاه‌سرفه در یك سطح عمومی و مملکتی باعث شده تلفات این بیماریها نیز نقصان یابد.

ریشه‌کنی وبای «التور» و پاك کردن کشور از این بیماری که ما را غافل‌گیر کرده بود از نظر سازمان بهداشت جهانی یك اقدام فوق‌العاده بحساب آمده است و نحوه مبارزه وزارت بهداری مکرر مورد تائید سازمان بهداشت جهانی قرار گرفته است.

امروز سطح بهداشت کشور ما تا آن اندازه بالا رفته که بیماریهای جدیدی که ناشی از همین بالا رفتن سطح بهداشت عمومی است و خاص کشورهای پیشرفته است کم کم شیوع پیدا کرده مثل بیماری فلج اطفال که در برنامه چهارم مبارزه وسیعی علیه این بیماری هم پیش‌بینی شده است و جای نگرانی نیست.

داود ذوالفقاری

تحقیر

آموزشی

دوستم میگفت: «پسر مستخدمه منزلمان را امسال بمدرسه گذاشتم اما روز اول بعلت آنکه لباسش کهنه بود او را بخانه باز گرداندند. بهرترتیب که بود لباسی برای او تهیه شد و او دوباره بمدرسه رفت، اما تحقیری که این بچه در آغاز تحصیل دید زنگی است که هرگز از آئینه روح او زدوده نخواهد شد. چه‌بسا که بالاخره این عقده موجب ترك تحصیل او گردد یا اثرات شومش در همه زندگی آینده او موثر افتد.»

باید دانست که دوران تحصیل برای یك نوباوه تنها دوره آموختن نیست بلکه دورانیست. که شخصیت آتی او رنك و شکل میگیرد و در این سازندگی شخصیت، خانواده و محیط مدرسه هر دو مسئول هستند ولی متاسفانه در اکثر مدارس و اکثر خانواده‌های ما این حس مسئولیت دیده نمیشود و اطفال و نوجوانان مابی‌جهت باید آتشی که مسئولین ندانسته در اطرافشان روشن کرده‌اند بسوزند.

وظیفه مدرسه در مورد توجه به مسائل و مشکلات روانی اطفال به مراتب از خانواده حساستر است، زیرا صدها طفل باصدها نوع تربیت خانوادگی در یك جا جمع هستند و پیدا کردن قانونی که شامل حال همه این اطفال شود کاریست بس مشکل بلکه غیر ممکن و معلم و مسئولین مدرسه باید برای هریك از بچه ها یك قانون خاص داشته باشند و در عین حال متوجه باشند که از تحقیر و تبعیض درباره بچه‌ها کاملا خود را دور نگاه دارند.

کودکی که فرزند یك مستخدمه است و مالا از یك زندگی مرفه خانوادگی محروم است و خود را همیشه تحقیرشده دیده است اینك تنها امیدش بدرس خواندن است

اما درهمان اوان کار مسئولین ناوارد مدرسه با تحقیر دیگری روحش را آزرده میسازند، در حالیکه او بزمزمه محبت بیشتر احتیاج دارد زمزمه‌ایکه اوراروز جمعه نیز به مکتب بکشد.

مسعود فقیه

کشتی

ورزشی

چهار شب مسابقات کشتی مرحله دوم انتخابی تیم ملی در سالن محمد رضا شاه در جریان بود و زبده‌ترین کشتی‌گیران سراسر ایران نیز در آن شرکت داشتند.

در طی مسابقات اشتباهاتی در امر قضاوت صورت گرفت

این مسابقات که از مهمترین و جالبترین کشتیهائی است که در ایران گرفته میشد و بخصوص در وزن سوم که شش کشتی‌گیر کاملا «قدرو هم‌سنك» شرکت داشتند جا داشت داوران باتجربه و بی‌نظری قضاوت میکردند. ولی متاسفانه مسئولین بجای اینکار از داوران جدید که تجربه کافی برای اینکار نداشتند استفاده کرده بود و همین امر باعث شد که این مسابقات باجنجال شدید و اعتراض تماشاچیان توام باشد.

مطلب دیگری که باید در اینجا متذکر شوم عدم شرکت قهرمانان مشهوری است که جوانان پرقدرت و نیرومند سالها فقط از نام آنان بیم داشته‌اند

چهار پنج کشتی‌گیر که قبلا عضویت تیم ملی را داشتند در مسابقات مرحله دوم شرکت نکردند و فقط در مرحله آخر که بخاطر آنان بوجود آمده شرکت مینمایند و حداکثر دو کشتی خواهند گرفت در صورتیکه قهرمانانی که برای مرحله آخر انتخاب شده‌اند حداقل ده کشتی گرفته و ۸ روز نیز درفرم بوده‌اند و چنین تبعیضاتی سبب تضعیف روحیه آنان میگردد و نمی‌توانند در مرحله آخر آنطورکه هستند خود را در مقابل آن چندنفر نشان دهند.

قهرمانان شهرستانی نشان دادند که همیشه پشتوانه‌ای برای تیم ملی کشتی ایران هستند ولی عدم توجه به آنان زیاد جلب نظر میکرد جا دارد باین عده که با تحمل مشکلات فراوان برای شرکت در مسابقات بتهران می‌آیند توجه بیشتری مبذول گردد و بالاخص در هنگام انجام مسابقات مربیان فدراسیون به آنان رسیدگی کامل نمایند تا آنان با روحیه بهتری در مقابل حریفان تهرانی خود به مبارزه بپردازند

فیروز مجللی

برنامه

فرهنگی

شاهنشاه آریامهر روز چهارشنبه گذشته رئیس دانشگاه تهران را بحضور پذیرفتند، در این شرفیابی رئیس دانشگاه برنامه تفصیلی پنج سال آینده دانشگاه را تقدیم داشت. این برنامه وسیله اداره طرح و توسعه و برنامه ریزی دانشگاه تنظیم گردیده و شامل جزئیات فعالیتهای آموزشی، تحقیقاتی، تجهیزاتی و ساختمانی دانشکده‌ها و موسسات وابسته بدانشگاه می‌باشد، که بکمك سازمان برنامه و امکانات و تسهیلاتی که دانشگاه تهران با تشکیل هیئت امناء از آن برخوردار گردیده است بمرحله اجرا در خواهد آمد.

واقعیت این است که تاکنون دانشگاههای کشور ما از هیچ برنامه خاص و حساب شده برای انجام هدف و مقاصد خود پیروی نکرده‌اند، هر تصمیمی که در امور مربوط بفعالیت‌های مختلف گرفته شده است و هر قدمی که در راه توسعه و پیشرفت موسسات دانشگاهی برداشته‌اند دور از ارتباط این امور با مسائل و نیازهای مملکتی بوده و اصل معاضدت با سازمان های کشور در آن رعایت نشده است. دلیل ساده و بسیار روشن این عدم توجه و ناهماهنگی وجود عده زیادی لیسانسیه علوم نظری بیکار و سرگردان و از طرف دیگر کمبود فارغ‌التحصیلان رشته های عملی است که مورد نیاز مبرم دستگاههای دولتی و خصوصی کشور است.

هم‌اکنون دانشگاههای کشور از لحاظ تامین کادر آموزشی در مضیقه هستند و صدها استاد و معلم و متخصص احتیاج دارند که چون قبلا برای تعلیم و تامین چنین افرادی فکر اصولی نشده است امروز اشکالات اساسی و جدی در کار آموزشی دانشگاهها بوجود آمده است.

جا دارد برنامه آینده دانشگاه با توجه باحتیاجات کشور و در نظر گرفتن برنامه عمرانی چهارم و باملاحظه عده فارغ‌التحصیلان دبیرستانها تنظیم گردد و نیاز سازمانها و موسسات خصوصی بمتخصص و افراد کارآزموده با بررسی دقیق و همه‌جانبه در نظر گرفته شود

محمد فربد

رقابت!

اجتماعی

انجام بعضی کارها مسیر زندگی جوانی را تغییر میدهد و اورا از رسیدن به آمال و آرزوهایش دور میسازد. ماجرائی که بشرح آن میپردازم گفته‌های ولی دانش‌آموزی است که چندروز بعد از شروع سال تحصیلی جدید از نتیجه امتحان فرزندش آگاه شده و ضمن شرح وضع تحصیلی او میگفت:

مسئولین مدرسه چندین بار مرا بردند و آوردند تا بالاخره باخبر شدم که حاصل یکسال رنج و زحمت من بخاطر فرزندم در نتیجه رقابت یك مدرسه با مدرسه دیگر بهدر رفته است.

مادر این دانش‌آموز ماجرا را اینطور تعریف میکرد:

ناظم مدرسه‌ای که پسرم بانجا می‌رود باو و چند تن دیگر از محصلین میگوید اگر بروید تابلو مدرسه مجاور را پائین بیاورید قول میدهم که بشما نمره خوب بدهم. آنها هم که باشنیدن این وعده به هیجان آمده و مطمئن میشوند که با انجام این ماموریت هم دستور ناظم مدرسه را رعایت کرده‌اند و هم نمره خوب گرفته‌اند باخیال راحت روانه محل ماموریت خود میشوند و بالاخره هم با هزاران فوت و فن بعداز مدتی برنامه را عملی میکنند. چند روز از انجام این کار میگذرد و بالاخره آنان متوجه میشوند که ناظم مدرسه این وعده را برای دلخوشی به آنان داده است. باین ترتیب فرزندمن که چند روز از کار تحصیلی باز مانده بود بخاطر دو یا سه نمره در امتحان مردود میشود متاسفانه اداره آموزش و پرورش استان تهران که اختیار دخالت مستقیم در وضع مدارس را دارد یا از این جریان و نظائر آن که بسیار است بی‌اطلاع است و یا مصلحت نمیداند که این قبیل اتفاقات برملا شود باید این قبیل آموزشگاهها را متوجه کرد که رقابت را دور از عداوت و خصومت انجام دهند تا از این قبیل روش‌های نامعقول و زننده در مراکز تعلیم و تربیت جلوگیری شود.

محسن فتحی

راهنمای نیازمندیهای شما

استخدام

یك عده جوان فعال

دارای معلومات در حدود دیپلم وخوش بیان باحقوق ثابت و مزایای عالی جهت ویزیتوری استخدام میشود ازساعت ۱۶ الی ۱۸ به خیابان سپه میدان موزه شماره ۳۸ طبقه سوم مراجعه فرمائید.

۱-۳ آ-۱۹۹۴۳

آگهی استخدام

کارخانجات صنعتی ایران ناسیونال بافراد متخصص زیر نیازمند است:

۱- بدنه‌کوب اتومبیل
۲- نقاش اتومبیل
۳- پولیش کار
۴- ورشوبند
۵- مکانیك
۶- تعمیر کننده ابزار
۷- انباردار
۸- مامور نظافت
۹- مامور انتظامات
۱۰- ورقکار و صافکار
۱۱- قلعکار
۱۲- شیشه‌بر
۱۳- فلزکار
۱۴- جوشکار
۱۵- لینولئوم و کف چسبان

داوطلبان میتوانند همه‌روزه باستثنای روزهای تعطیل بکارگزینی کارخانه واقع در کیلومتر ۱۸ جاده کرج مراجعه نمایند.

۱-۴ آ-۲۹۹۳۰

۲۰ نفر کارگر نجار فرنگی

سازنیازمندیم موسسه مبل سوئدی تلفن‌های ۸۶۰۲۹-۹۳۳۹۰

۱-۶ آ-۲۲۵۳

به‌یك نفر راننده مسن

که دارای گواهی پایه دوم شخصی باشد نیازمند است به تلفن ۷۷۰۷۹۳ مراجعه شود

۱-۲ آ-۲۲۵۴

آگهی استخدام

یك واحد بزرك صنعتی چندمیکانیك ماشین های بافندگی اتوماتیك را استخدام مینماید. داوطلبان مشخصات وسوابق خودرا ضمن نشانی کامل به صندوق پستی شماره ۵۴۴ ارسال دارند.

۱-۳ آ-۲۰۰۷۱

استخدام دیپلمه آشنا

به محلات وخیابانهای شمالی تهران در بنگاه کوشان (معاملات ملکی) استخدام میشود لاله‌زار جنوبی شماره ۲۲

۱-۲ آ-۳۰۳۴۴

موسسه زیبائی لی‌لی اعتضادی

چندنفر کارمند زن استخدام مینماید نشانی خیابان حقوقی شماره ۱۵۶

۱-۲ آ-۲۲۴۸

برای استخدام به آدرس ذیل

مراجعه کنید. نشانی لاله‌زارنو ساختمان البرز شماره ۳

۱-۱۰ آ-۲۲۳۵

به چند نفر ماشین‌نویس

فارسی برای تمام روز نیازمندیم با صندوق پستی ۲۳۳۴ مکاتبه فرمائید

تراشکار درجه یك باحداقل

۱۰ سال سابقه کار و داشتن سواد مورد نیاز است ساعت ۱۸ الی ۲۰ تلفن ۸۱۸۸۱

۱-۲ آ-۲۰۰۷۳

تعدادی کارگر متخصص

در امور تاسیسات برق ودارای حداقل ۱۰ سال سابقه کار موردنیاز است ساعت ۱۸ الی ۲۰ تلفن ۸۱۸۸۱

۱-۲ آ-۲۰۰۷۳

یکنفر خانم ماشین‌نویس

فارسی ورزیده که بامور بایگانی نیز آشنائی داشته باشد باحقوق مکفی برای تمام وقت مورد احتیاج است.

خانمهائی که باماشین نویسی لاتین آشنا باشند مقدم خواهند بود.

لطفا ازساعت ۳-۵ بعداز ظهر به سازمان کاسپین شاهرضا - جنب سینما دیاناکوی اسکو شماره ۲۰ مراجعه فرمائید.

۱-۲ آ-۳۰۳۸۰

بیمارستان مهرگان

که بزودی در اصفهان - خیابان شیخ بهائی افتتاح خواهدشد احتیاج بتعدادی نرس - کمك بهیار دارد. متقاضیان خواهشمند است از ساعت ۵ تا ۸ بعداز ظهر باتلفن های شماره ۶۶۰۳ و ۷۵۵۷ تماس گیرند.

۱-۴ آ-۳۰۰۷۴

استخدام

بشرط یکماه کارآموزی

تلفن: ۳۵۹۹۳

۱-۵ آ-۲۲۴۱

تعدادی کارگر لوله‌کش

باسواد و حداقل ۱۰ سال سابقه کار در کارگاه های بزرك مورد احتیاج است ساعت ۱۸ الی ۲۰ تلفن ۸۱۸۸۱.

۱-۲ آ-۲۰۰۷۳

به‌یك نفر دوشیزه یابانوی

دیپلمه که ماشین نویسی فارسی را خوب بداند نیازمندیم واجدین شرایط به نشانی خیابان اسلامبول پاساژ پلاسکو طبقه سوم اطاق شماره ۲۰۱ مراجعه نمایند.

۱-۲ آ-۲۲۵۹

فقط با یك تلفن

موسسه جویا کارگر و کارمند و متخصصین موردنیاز شما در اختیارتان خواهد گذاشت تلفن ۴۹۳۷۳

۱-۱۰ آ-۲۱۵۷

دانشکده ادبیات و علوم

انسانی دانشگاه تهران مدت ثبت‌نام داوطلبان استادیاری زبان وادبیات فارسی واستادیاری زبان وادبیات عرب را که مصادف با تعطیلات تابستانی دانشگاه بود تابیستم مهرماه ۴۶ تدید مینماید. داوطلبان میتوانند همه‌روزه (باستثنای ایام تعطیل) برای ثبت‌نام باداره دبیرخانه دانشکده مراجعه نمایند.

دانشکده ادبیات وعلوم انسانی دانشگاه تهران

۱-۲ آ-۲۷۵۹۴

استخدام

بیکنفر بانو که در امور منزل وراه رفتن به خانمی کمك کند و بتواند ششماه از سال را در خارج بسر برد نیاز است داوطلبان باید بزبان انگلیسی یا فرانسه آشنائی داشته باشند براهنمای ۳۶۶ روزنامه اطلاعات مراجعه شود.

۱-۳ آ-۳۰۵۰۰

یك راننده با سابقه

کار استخدام میشود داوطلبین به خیابان شاه ساختمان آلومینیوم طبقه ۱۱ شرکت پاپیتال مراجعه فرمایند.

۱-۳۰۴۹۰

ارج

اشخاص واجد شرایط زیر استخدام میشوند

۱- نقشه‌کش ماشین آلات باتحصیلات دیپلم فنی رشته فلزکاری و دوسال تجربه کار در نقشه‌کشی.

۲- کارگر فنی جهت کنترل مرغوبیت محصول با تحصیلات سیکل فنی رشته فلزکاری.

۳- کارگر قالب‌ساز ماهر درجه یك باحداقل تحصیلات ششم ابتدائی وسه سال تجربه کار.

۴- تعمیر کار یخچال باداشتن گواهینامه رانندگی موتورسیکلت و حداقل تحصیلات ششم ابتدائی.

درهرچهار مورد داشتن برك خاتمه خدمت یا معافی نظام وظیفه ضروری است.

شرکت سهامی ارج - خیابان شوش شرقی تلفن: ۵۵۲۹۱

۱-۲ ۱-۳۰۴۷۰

بیك بانو یا دوشیزه

ماشین‌نویس فارسی و انگلیسی نیازمندیم خیابان فردوسی - ساختمان امینی - شماره ۱۷

۱-۲۰۲۰۱

بعده‌ای خانم و آقاجهت ویزیتوری

نیازمندیم حشمتیه ایستگاه اکبریان روبروی پارك فرحناز پهلوی سازمان جوان تلفن ۷۶۳۴۱۵ آ-۲۰۳۱۵

یکنفر کارمند زن نیازمندیم

کلینیك پاتیزو چهارراه پهلوی تلفن ۶۵۹۶۱

۱-۲ آ-۲۰۳۰۱

صندوقدار

دیپلمه حسابدار باسابقه براهنمای شماره ۲۷۵ روزنامه اطلاعات مراجعه شود

آ-۲۰۲۸۹

جویای کار

فقط با یك تلفن

نیازمندیهای خودرا بخواهید لاله‌زارنو ساختمان البرز تلفن ۳۱۸۶۹

آ-۲۶ آ-۲۰۷۳

نقشه‌بردار

نقشه‌بردار باسابقه درراه و ساختمان تلفن ۶۲۶۴۴۲

آ-۲۰۱۱۱ ۱-۲

دانشجوئی آماده کار

از ساعت ۸ شب تاصبح میباشد براهنمای ۲۷۷ اطلاعات مراجعه شود

۱-۳ آ-۲۰۳۱۱

آماده کار

جوانی دارای دیپلم ریاضی وگواهینامه رانندگی آماده کار است قبل ازظهرها بتلفن ۹۵۳۱۳۰ مراجعه شود.

آ-۲۰۲۲۷

قابل توجه سرمایه‌داران و صاحبان صنایع

جوانی مبتکر باسابقه هفت سال کار عملی و تحصیل در کشورهای صنعتی اروپا آماده قبول مدیریت وسایر کارهای مکانیکی خدمت سه روز در هفته میباشد براهنمای شماره ۲۷۶ روزنامه اطلاعات مراجعه فرمائید.

آ-۲۰۲۹۱ آ-۲

حسابدار ورزیده

مسلط در امور اداری و سرپرستی آشنا بزبان انگلیسی تلفن ۵۷۰۱۷

۱-۳ آ-۲۰۲۸۵

کتابهای مورد نیاز شما

شاهنامه فردوسی چاپ مسکو

متن فارسی جلد ششم بها یکصد ریال بنگاه مطبوعاتی گوتنبرك خیابان منوچهری تلفن ۱۶۳۴ ۳

۱-۱۰ آ-۲۱۲۸

بمناسبت جشن تاجگذاری بهترین هدیه

برای ادارات، شرکتها وخانواده‌های محترم یك جلد کتاب بزرك جامع و ریشه‌دار

فرهنگ - دانش وهنرفارسی

بزرك ۱۳۱۶ صفحه یك جلدی میباشد که بازیباترین فرم وبرجسته‌ترین مطالب علمی - تاریخی - جغرافیائی - هنری - ادبی و ... و تالیف عبدالحسین سعیدیان بامقدمه دکتر شادمان استاد دانشکده که جدیدا منتشر شده میباشد بهای این گنجینه سودمند فقط ۵۶ تومان مرکز پخش - سازمان چاپ وانتشارات رسولی تهران شاه‌آباد تلفن ۳۳۵۷۷

۱-۱۵ آ-۲۱۲۶

یکنفر راننده شخصی

استخدام میشود ازمتقاضیان درخواست میشود که از ساعت ۵ تا ۷ به خیابان تخت‌جمشید بین میدان کاخ وچهارراه کیوان شماره ۷۶ مراجعه فرمایند.

یکنفر راننده شخصی استخدام میشود به‌خیابان شاه ساختمان آلومینیوم طبقه پنجم موسسه زبانهای خارجی مراجعه شود

۲۲۶۸-

۱-۳ ۳۰۲۷۴-

دوشیزه ماشین‌نویس

برای بعدازظهر. میزان حقوق درخواستی راباصندوق پستی ۵۵۷ مکاتبه نمائید.

۲۰۲۰۵-

شرکت سهامی کارخانه‌های صنعتی آزمایش استخدام مینماید.

۱- جوش کار - کاربیت باحداقل دو سال سابقه

۲- لحیم کار باحداقل دوسال سابقه داوطلبین به اداره کارگزینی کارخانه‌های واقع در کیلومتر ۱۲ جاده آبعلی سه‌راه آزمایش مراجعه فرمایند.

۱-۲ ۳۰۵۵۸-

دوشیزه یا آقا که سابقه

فروشندگی داشته باشند نیازمندیم

۳۰۴۴۳۲ ۱-۳ ۱-۳۰۵۵۶

استخدام

عده‌ای دوشیزه که تحصیلات ششم ابتدائی ببالا داشته باشند برای کار بسته‌بندی لوازم آرایش استخدام میشوند. بموسسه کسری اسلامبول ساختمان پلاسکو مراجعه شود.

بچندنفر ویزیتور باسابقه

برای فروش جنس براساس پورسانتاژ نیازمندیم. لطفا درخواست خودرا بضمیمه یك قطعه عکس بصندوق پستی ۱۴ تهران ارسال فرمائید.

سازمانهای فنی و فرهنگی

بمناسبت جشن تاجگذاری آکادمی زبانهای دنیا

از کلیه دانش آموزان و دانشجویانیکه از اول مهرماه در این موسسه ثبت‌نام نمایند شهریه آبانماه دریافت نمیشود تدریس بوسیله ماشین آموزش - دو جلسه رایگان مکالمه توسط استادان مجرب خارجی دروازه دولت نبش روزولت ساختمان جم تلفن ۷۶۴۸۲۵

تعلیم رقصهای مدرن سالن

زیر نظر مادموازل ژیلا ۷۵۶۷۰۲

۱-۱۵ آ-۲۱۳۶

فقط تا دهم مهرماه

میتوانید در دوره های جدید رادیو - تلویزیون - ترانزیستوری - نقشه‌کشی - برق وفشار قوی شرکت نموده وپس از موفقیت بدریافت گواهینامه مخصوص نائل شوید کار و آموزش خیابان پهلوی نبش بهرامی تلفن ۴۹۴۹۴

۱-۶ آ-۲۲۰۹

برای استخدام فوری

درآموزشگاه فائز ماشین‌نویسی رابا متد جدید بیاموزید شاه آباد اول اکباتان تلفن ۳۵۷۵۷

۱-۱۳ آ-۲۱۸۱

ماشین‌نویسی

رافقط با ۲۰۰ ریال شهریه بیاموزید بهروزنو میدان مخبرالدوله اول شاه‌آباد ساختمان ده‌طبقه شماره ۲۳۳ تلفن ۳۵۹۹۳

۱-۶ آ-۲۲۴۴

پانسیون

شمارا باوسایل مدرن پانسیون میکنیم تلفن ۶۲۶۷۰۴

۱-۳ آ-۲۲۵۷

گم شده

کیف بغلی اینجانب

حسن شعبانی بانضمام سه برك رونوشت شناسنامه و مبلغ ۱۵۸۰۰ ریال وجه نقد ویکبرك رونوشت رسمی اجاره‌نامه دکان نانوائی و یکبرك نامه شرکت تعاونی وسه قطعه عکس و یکبرك سفته بدون مبلغ و تاریخ (که فقط امضاء واثر انگشت اینجانب راداشته) روز ۶ر۷ر۴۶ در حوالی چهارراه آذربایجان مفقود شده سفته مزبور از درجه اعتبار ساقط است از یابنده تقاضا میشود بنشانی خیابان خوش جنب کوچه خرم دکان نانوائی تافتونی مراجعه و مژدگانی خود را دریافت دارد. حسن شعبانی

آ-۲۰۲۹۷

اسدقاسمزاده بادامچی

(عکس بالا) بدون اطلاع منزل را ترك کرده است کسانیکه ازنامبرده اطلاعی دارند خواهشمند است بتلفنهای ۵۸۱۹۳۳ و ۵۶۶۱۷ خبر دهند وخانواده‌ای را از نگرانی نجات بخشند.

۲۰۱۷۷-

کلیه ترجمه و تحریر شما

رابزبانهای آلمانی و انگلیسی دراسرع وقت تحویل داده میشود تلفن ۳۵۷۶۱

۱-۵ آ-۲۱۶۱

«سیستم حکومت آمریکا» فیلم رنگی کارتون

فردادوشنبه ۱۰ مهر ساعت ۵ عصر

انجمن ایران و آمریکا - عباس‌آباد.

داروگر تقدیم میکند

صابون پر

ممتازترین صابون توالت و حمام

در چهار رنگ: صورتی - طلائی - سبز - سفید

در چهار عطر ملایم و مطبوع

تهیه شده با بهترین مواد طبیعی

پر طلائی دارای ماده ضد عفونی هکساکلروفن است

قیمت برای مصرف کننده ۱۰ ریال

داروگر در خدمت بهداشت و زیبائی شما

پ ۳

پیمانکاران و خریداران محترم آهن

برای خرید کلی و جزئی اقسام آهن میله گرد از نمره ۱۰ تا ۳۲

به تلفونهای شماره ۲۲۴۳۷ و ۲۳۲۴۷ مراجعه فرمائید

گفتگوهای ایوبخان - کوسیگین شکست خورد؟

ایوبخان در سفر شوروی از الکسی کوسیگین قول گرفت که کمکهای اقتصادی شوروی به پاکستان ادامه یابد .

ترمیم روابط

ترمیم روابط پاکستان بامسکوو اروپای شرقی در حقیقت یکی از اصول اساسی سیاست خارجی ایوبخان در تمام سالهای حکومت وی بوده است . قبل از آنکه ایوبخان زمام حکومت را بدست بگیرد پاکستان بعنوان یك عضو بلوفای اتحادیه غرب مورد سوءظن دولت شوروی واردوگاه سوسیالیستی بطور کلی بوده ایوبخان در سال های اولیه حکومت خود این روابط را بصورت سابق ادامه داد .

اما با گذشت زمان توجه و علاقه امریکا به هند وسرنوشت آن احساسات پاکستانی هاراجریحه دار کرد .

هنگامی که جنك چین و هند روی داد و غرب و بخصوص امریکا و انگلستان سیل اسلحه خود را بسوی هند جاری ساختند پاکستان بکلی از غرب سر خورد. بااینحال هنوز میکوشید که روابط نزدیك خود را با امریکا حفظ کند .

اعتراضات پاکستان به کمکهای عظیم نظامی امریکا و انگلیس به هند این کمکها را متوقف نساخت و تنها به سردی بیشتر روابط امریکا و پاکستان منجر شد .

ضربه اصلی بر مناسبات پاکستان وامریکا هنگامی وارد شد که جنك بر سر کشمیر بین هند وپاکستان درگرفت .

پاکستان که عضو دوپیمان سنتو و سیتو بود انتظار داشت که امریکا و انگلیس بعنوان هم پیمانان وی بکمکش بشتابند .

اما این انتظار پاکستان نیز برآورده نشد و مهمتر آنکه امریکا کمکهای نظامی خود را به پاکستان قطع کرد

البته کمکهای نظامی امریکا به هند نیز قطع شده بود اما آنکه بیشتر از این تصمیم زیان میدید پاکستان بود . زیرا هندیها همچنان از شوروی اسلحه دریافت میکردند. پس از اعلام آتش بس و امضای موافقت نامه تاشکند ایوبخان در جستجوی دوستان تازه و منابع تازه اسلحه برآمد . بدیهی است که این دوستان و منابع تازه رابابد در شرق جستجو میکرد . ایوبخان قبل از همه بسراغ شوروی رفت اما همانطور که دیدیم تهدید هند مانع از آن شد که بتواند سلاح های روسی دریافت کند . اکنون بنظر میرسد که اینبار نیز ایوبخان نتوانسته است شورویها را به دریافت اسلحه مورد لزوم خود ویا تقلیل اسلحه به هند متقاعد سازد بهر حال اعلامیه مشترکی که فردا انتشار خواهد یافت این موضوع را دقیقا روشن خواهد ساخت که آیا سفر ایوبخان یکبار دیگر با شکست مواجه شده است یانه ؟

روزیدنت ایوبخان که یك هفته قبل برای گفتگو بارهبران شوروی وارد مسکو شده بود این شهر را بقصد ولنگراد و یالتا ترك گفت تا از آنجا بکشورش بازگردد . مرضیافت شامی که قبل از عزیمت او از مسکو در کاخ کرملین ترتیب یافته بود ایوبخان گفت در مذاکرات خود بارهبران شوروی اطمینان یافته است که کمکهای دولت شوروی به پاکستان ادامه خواهد یافت .

قول ادامه کمك های شوروی فی حد نفسه پیروزی بزرگی برای ایوبخان بشمار نمیرود . چه قبل ازاین سفر نیز شکی وجود نداشت که دولت شوروی حاضر است به پاکستان کمك های اقتصادی و فنی بدهد . آنچه ایوبخان از این سفر انتظار داشت این بود که دولت شوروی از میزان کمکهای نظامی خود به هند بکاهد و یا متقابلا به پاکستان نیز کمك نظامی بدهد .

هنوز بطور دقیق معلوم نیست که نتیجه مذاکرات پرزیدنت ایوبخان بارهبران شوروی دراین زمینه چه بوده است . باید توجه داشت که هند با تمام قوا باکمك نظامی شوروی به پاکستان مخالفت میکند . دراولین سفر ایوبخان به شوروی که ده سال ونیم قبل صورت گرفت هند به مسکو اخطار کرد که تحویل اسلحه روسی به ایوبخان روابط دهلی نو و مسکو را بدون تردید تیره خواهد کرد .

این تهدید تاثیر خودرا بخشید وسفر ایوبخان باشکست مواجه شد

اما این شکست موجب نشد که ایوبخان یکسره از شوروی وبلوك شرق دلسرد شود و بعکس او در بازگشت به کشور خود کوشید تا روابط پاکستان را بااین کشورها هرچه بیشتر توسعه دهد .

آشتی کنان وادامه بحران

پس از مدتها مبارزه و کشمکش خونین بین دوسازمان ناسیونالیستی عدن یعنی فلوزی وسازمان نجات ملی سرانجام بین آنها توافق بعمل آمد که برای تحویل قدرت از مقامات انگلیسی با یکدیگر همکاری کنند . بمناسبت این تفاهم در قاهره از طرف نمایندگی فلوری ضیافتی ترتیب داده شد که نمایندگان ورهبران هردوسازمان در آن شرکت داشتند وهمانطور که در عکس دیده میشود عدنیها بسبك قدیمی شرقی ها بادست بصرف غذا مشغولند . درسمت چپ عبدالقوی مکاوی (باعینك سیاه) رهبر فلوزی و در کنار اورهبر سازمان نجات ملی دیده میشوند. اما ظاهرا بحران عربستان جنوبی هنوز پایان نیافته و شاید بگفته بعضی از ناظران سیاسی در عدن، یمن تازه ای بوجود آید که جنگهای داخلی چندین ساله آن را در خاطره هازنده کند .

شیخ بیهان که درجریان مبارزات هفته های اخیر حکومت خودرا از دست داد اکنون با کمك بعضی از قبایل یمنی خودرا آماده میسازد که به شیخ نشین بیهان حمله کند وآنجا رابزور از چنك کماندو های مسلح سازمان نجات ملی خارج کند اگر این تهدید عملی شود اولین گام در راه تبدیل عدن بیك یمن تازه برداشته شده است.

دعوت از فارغ التحصیلان آموزشگاه خزائلی

از کلیه توفیق یافتگان در آزمایش های ورودی امسال و سال گذشته دانشگاه ها که دانش آموز آموزشگاه خزائلی بوده اند بدینوسیله دعوت میشود .

ساعت ۱۸ روز ۱۶ر۷ر٤٦ باهمراه داشتن دو قطعه عکس خود جهت تنظیم کارت مزایا در سالن این آموزشگاه حضور بهمرسانند .

متمنی است این دعوت را به آشنایان نظیر خود نیز ابلاغ فرمایند .

یادداشت کنید - بهمه بگوئید
دهم مهرماه
روز انتشار
شماره مخصوص
مجله
جوانان
باتقویم بزرگ دیواری
چهار رنگ
در ۸۰ صفحه بها همان ۱۰ ریال

آگهی فقدان تصدیق ثبت علامت

آقای رفائیل آقابابیان وکیل صاحب علامت DAWN ثبت شده بشماره ۱۹۱۱۷ بموجب نامه شماره ٦٤۱۷ر٥۹۸٤ - مورخ ٤٦ر٦ر٦ ضمن اعلام فقدان تصدیق ثبت علامت مذکور تقاضای صدور المثنی تصدیق ثبت فوقرا نموده اند .

مراتب درسه نوبت هریك به فاصله ده روز دریکی ازروزنامه کثیرالانتشار برای اطلاع عموم آگهی میشود کسانیکه ادعائی نسبت بعلامت مزبور داشته باشند میتوانند تاپس از ده روز از تاریخ انتشار آخرین نوبت اعتراض خودرا باین اداره تسلیم نمایند .

رئیس اداره ثبت شرکتها ومالکیت صنعتی .مهدی نراقی
۱-۳ آ-۲۸۷۳۲

آگهی مناقصه

موسسه انحصار دخانیات ایران ماشین آلات جعبه سازی و چاپ و برش روتاتیف ودودستگاه ماشین بسته بندی باسلفان پیچهای مربوطه راسی اندا ف خرمشهر یابندر شاهپور یاتحویل مرز جلفای ایران از طریق مناقصه خریداری مینماید . داوطلبان شرکت در مناقصه میتوانند پیشنهادات صریح و قطعی خودرا با اطلاع و رعایت کامل مشخصات شرایطو مفاد طرح پیمان و نقشه های مربوطه که از ادارهٔ معاملات خارجی این موسسه دریافت میدارند باتوجه باینکه مبلغ پانصد هزار ریال اسناد خزانه بعنوان سپرد شرکت در مناقصه می بایستی تسلیم نمایند تاساعت ۹ صبح روز ۲۷ر۹ر٤٦ مطابق با ۱۸ر۱۲ر٦۷ بادارهٔ دفتر موسسه انحصار دخانیات ایران تسلیم نمایند. جلسه مناقصه درساعت ۱۰ صبح همان روز در ادارهٔ معاملات خارجی تشکیل میشود . حضور پیشنهاد دهندگان در جلسه مناقصه آزاد وشرکت در مناقصه بمنزلهٔ قبولی کلیه شرایط مناقصه بوده وپرداخت حق الدرج آگهی مناقصه درروزنامه بعهدهٔ برندهٔ مناقصه خواهد بود. سپردهٔ نفر دوم تا قطعیت معامله با نفراول مستردهٔ نخواهد شد . الف ٦۲۲۰

مدیر کل موسسه انحصار دخانیات ایران
۱-۲ آ-۳۰۳۹۸

آگهی مناقصه

شهرداری آبیك بموجب موافقت نامه شماره ۱٤٦۳۹ - ۲۵ر٦ر٤٦ مقام استانداری استان مرکز ساختمان یکباب حمام را طبق نقشه و مشخصات و واحد بها بمبلغ تقریبی یك میلیون و دویست هزار ریال از طریق آگهی بمناقصه میگذارد .

داوطلبان میتوانند به شهرداری آبیك مراجعه و بپرداخت مبلغ ششصد ریال اسناد مناقصه و شرایط شرکت درمناقصه را دریافت نمایند .

شهردار آبیك - حسن فروتن

قابلیت تحرك فوق العاده
به اضافه نگهداری آسان

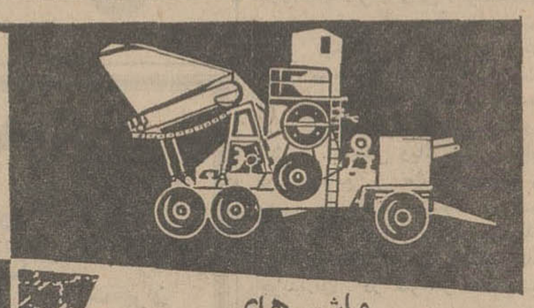

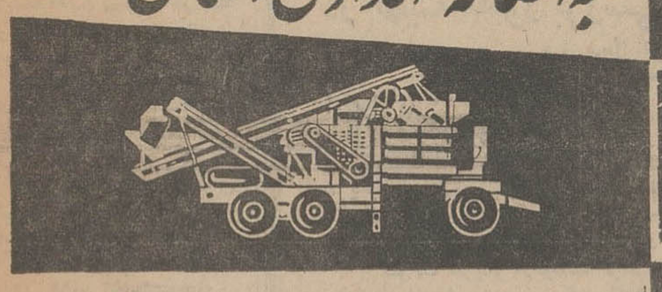

ماشین های
سنگ شکن و طبقه بندی سنگ
ساخت اتحاد شوروی

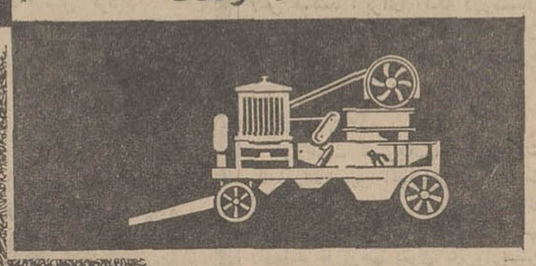

متحرك و با ظرفیتهای مختلف ساعتی از ۱۸ متر مکعب به بالا

با قدرت لازم برای خردکردن انواع سنگ با هر نوع مقاومت جهت تهیه ماسه و بالاست برای مصارف جاده سازی و اسفالت وساختمان فرودگاهها و غیره مطمئن ترین و محکمترین وسیله است.

این ماشینها درانواع برقی ودیزلی با ظرفیتهای مختلف وظیفه خودرا بدون اشکال درهرنوع شرایط وآب وهوا بخوبی انجام میدهند.

برای کسب اطلاعات بیشتر به نشانی زیر مراجعه فرمائید،
نماینده انحصاری درایران:
شرکت آ.ال.آ
خیابان ویلا - تهران - تلفن ۶۲۸۳۳۳

«Machinoexport»,
Mosfilmovskaya 35,
Moscow V-330, U.S.S.R.
Telex: 170

MACHINOEXPORT

قابل توجه دانشجویان
ودانش آموزان محترم
در مهندسی ونقشه کشی لوازم فابر کاستل نتایج دقیق میدهد

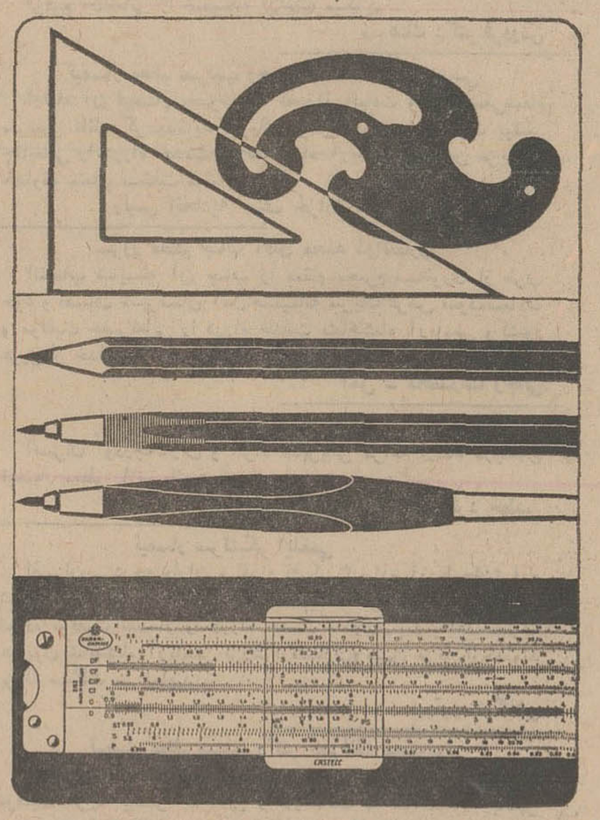

نماینده انحصاری درایران
شرکت سهامی فاروس
خیابان لاله زار ۱۲۱ - تهران تلفن ۳٤۹٦۳
قبل از خرید لوازم تحصیلی خود از لوازم التحریر (فابر کاستل) در شرکت سهامی فاروس دیدن نمائید

وبازهم زمستانی دیگر
درپناه گرمای بخاری
دوئوترم

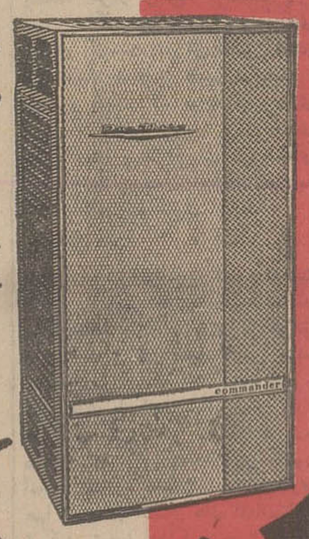

مدلهای بخاری دوئوترم هرگز کهنه نمیشود
خانواده های ایرانی فقط بگرمای بخاری دوئوترم اطمینان میکنند

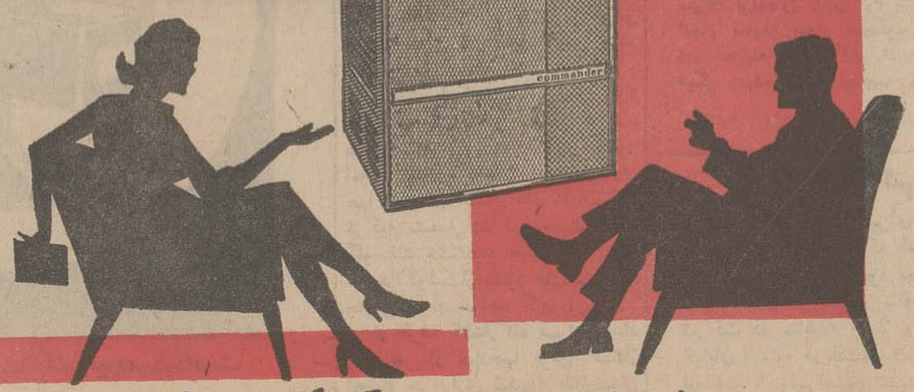

پیش از خرید بخاری با آنها که «دوئوترم» دارند مشورت کنید
شرکت سهامی فیروز - خیابان تخت جمشید - شماره ۲۱۹ - تهران

انجمن دوشیزگان و بانوان
یك کار تازه وابتکاری
کلاس آرایش
دوره فقط یك ماه ونیم
زیر نظر مربی و آرایشگر تحصیلکرده و مبرز و با استفاده از همه گونه وسائل جدید
علاوه بر این ، برای دوره جدید این کلاس نیز نامنویسی میشود:
خیاطی - آشپزی - زبان انگلیسی - کمك های اولیه - ماشین نویسی - منشیگری - گل سازی - رانندگی - شمع سازی .
برای نامنویسی و شرکت در کلاس ، به دبیرخانه انجمن دوشیزگان و بانوان (خیابان بهار شمالی ، نبش نامجو ، تلفن های ۷۵٦۸۳۱ و ۷٦٤۹۸٤) مراجعه فرمائید .

از: دکتر محمدرضا صالحی کرمانی

جهان بهت انگیز گیاهان

ریشه گیاه برای جذب آب و یا مواد غذائی حل شده، از تار های موئی که در آخر آن قرار گرفته‌اند، استفاده می‌کنند و برخلاف کشش قانون جاذبه که هر چیزی را بطرف زمین میکشد، بوسیله آنها مواد لازم را بسوی خود جذب میکند، بطوریکه اگر آن تار ها مسدود شود و یا از بین برود، گیاه نیزخشك شده و از بین میرود.

در اینجا این مسئله قابل توجه است که قبل از روئیدن و پدید آمدن این تار ها، بذر گیاه موادغذائی را بچه وسیله تهیه می‌کند و از کدام مجری بسوی خود جذب مینماید.

دانشمندان در راه جواب این سئوال به گنجینه مرموز و عجیبی برخورد نموده‌اند.

آنان متوجه شده اند که نطفه اصلی یك درخت، تمام بذر نیست، بلکه نطفه قسمت خاصی است که بخوبی متمایز از سایر قسمت ها میباشد و مواد دیگری که در کنار نطفه اصلی و در درون بذر مشاهده میگردد در حقیقت یك گنجینه غذائی است که تا قبل از روئیدن تار های جذب کننده، نطفه اصلی از آن استفاده نموده و مراحل مقدماتی رشد خود را با استفاده از آن می‌پیماید.

نکته عجیب در اینجا اینست، که این گنجینه ذخیره شده درست در موقعی تمام میشود، که تار های کشنده در آخر ریشه، روئیده شده باشند.

یعنی مثل اینست که درطبیعت قبلا به حساب این مطلب رسیده شده که در چه زمان تار ها میرویند. و نطفه اصلی تا آن موقع چه مقدار غذا لازم دارد، سپس با توجه به میزان احتیاج، غذای کافی را قبلا در درون خود بذر ذخیره نموده است. بطوریکه درست مقارن روئیدن تار ها مواد غذائی ذخیره نیز تمام می‌شود.

و با توجه بهمین حساب و اندازه‌گیری دقیق است که حتی برای یك لحظه، نطفه اصلی درخت، بدون غذا نمی ماند.

بنظر شما این اندازه‌گیری دقیق در عالم نباتات بوسیله چه عاملی انجام گرفته است.

شاید عده‌ای بگویند: تصادف ولی قانون احتمالات «بلز پاسکال» این عقیده را بشدت محکوم می کند.

و ما در باره این قانون در مقاله جداگانه ای بحث خواهیم کرد و فعلا جهت مثبت مطلب را گرفته و به نقل اظهار نظر «جرالدت دن هرناك» که عضو انجمن کشاورزی آمریکا و متخصص تفحصات کشاورزی است میپردازیم.

آنچه را که ما نشان دادیم، گوشه کوچك و ناچیزی بود از نظام بهت انگیز دنیای گیاهان ولی این دانشمند اظهار نظری عمومی تر و کلی تر راجع بمجموعه قوانین جهان گیاهان دارد و در کتاب اثبات وجود خدا طبق ترجمه آقای دکتر مجتهدی چنین می‌گوید:

«نگارنده معتقد است که خدائی وجود دارد که دائما از خلال قوانین ثابت و مرموزی که جهان گیاهان را اداره می کند ظاهر میشود ظهور وتجلی وی از این راهها است».

۱- نظم و ترتیب - که نمو، تولید مثل، تقسیمات سلولی و تشکیل اجزای مختلف گیاه همیشه بطور منظم و ثابت انجام می‌یابد.

۲- پیچیدگی - هیچ ماشین مصنوعی بشری قابل مقایسه باماشین پیچیده و شگرف یك نبات ساده نیست.

۳- زیبائی - زیبائی ساقه، برك و گل نباتات چیزی خدائی است. که هیچ مجسمه سازماهر و هیچ نقاش چیره دست نمی‌تواند مجسمه یا تابلوئی بدان زیبائی تهیه کند.

۴- توارث - هرگیاهی نظیر خود را تولید می کند، و این تولید مثل کاملا روی مشیت و برنامه‌ای انجام می‌گیرد، چنانکه هرجا بکارند و هر طور پرورش دهند گندم از گندم بروید، جو ز جو.

می‌گوید: بعقیده من اینهمه تظاهر، دلیل وجود آفریدگاری است که حکمت بالغه و قدرت نامتناهی دارد.

در اجرای قانون جدید مواد غذائی:

تقلب درمواد غذائی شدیداً کنترل میشود

مسمومیت های ناشی از مصرف غذا تحت کنترل و تعقیب قرار می‌گیرد

بااجرای مقررات قانون جدید مجازات متقلبین مواد غذائی وضع تازه‌ای پیش آمده ومسئولان مصمم‌اند با استفاده از اختیارات قانونی تقلب در مواد غذائی را بطور کلی از بین ببرند.

بدین منظور مسئولان از مردم تهران درخواست کردند که در صورت مشاهده مواد تقلبی و یا خرید این قبیل مواد که ممکن است قبل از مصرف وبعد از آن تقلبی بودن آنها کشف گردد، فورا مراتب را بماموران بهداری اطلاع دهند. قرار است طی اجرای برنامه تازه‌ای در بخش مسمومین بیمارستانها علت مسمومیت و محل مسمومیت و نوع کالای مسموم کننده که موجب انتقال مسمومین به بیمارستان میگردد تعیین و جهت تعقیب متقلبین و خارج ساختن آنها از ردیف افرادی که باینکار اشتغال دارند اقدام شود.

شهرداری اعلام داشت با اقداماتی که معمول شده:

کمبود گوشت تأمین میشود

● هر روز گوسفند فاچاق از شمال و شمالشرق به کشور وارد و از جنوب خارج میگردد

شهرداری اعلام داشت که برای تامین گوشت تهران درسال جاری اقدامات لازم بعمل آمده ودرزمستان امسال گوشت مورد احتیاج مردم شهر تهیه و توزیع خواهد شد. دراین مورد بدستور شهردار، اداره کشتارگاه، سازمان های تعاونی، ماموران شهرداری اقدامات لازم را کرده‌اند.

نوسعت تهران

در تهران هر روز بطور متوسط حدود هفت هزار راس گوسفند و بزو هزار راس گاو و گوساله جهت تامین گوشت مورد احتیاج مردم کشتار میشود که یکصدتن گوشت آنها در میان سه هزار و پانصد باب دکانهای تهران توزیع ومصرف میگردد. ارزش ریالی این مقدار گوشت بالغ بر هشت میلیون و دویست هزار ریال میشود که همه روزه از طرف مردم پرداخت وبوسیله دکانهای گوشت فروشی و کشتارگاه وچوبداران در سراسر مملکت توزیع میگردد.

اکنون قسمت مهمی از احشام مورد احتیاج مملکت از مراتع داخلی تامین میگردد وچون وزن گوسفندها از حد متعارف کمتر و بطور کلی لاغر هستند، برای انکه درزمستان اشکالاتی پیش نیاید از هم اکنون برای وارد کردن گوشت از خارج اقدام شده است.

پروار بندی

از طرف شهرداری و وزارت کشاورزی نیز اقداماتی در جهت پروار بندی معمول گردیده دامهای مورد احتیاج پروار بندان را به آنها داده‌اند تا ازهم اکنون باپرواربستن احشام لاغر و از طریق افزایش وزن آنها قسمتی از کمبود گوشت مورد احتیاج کشور در زمستان فراهم گردد.

در حال حاضر بطور روزمره تعدادی احشام از مرزهای شرقی و شمالغربی ایران بطور قاچاق به کشور وارد و در همین حدود احشام نیز از مرز های جنوب به سواحل صادر میگردد.

برای تامین گوشت مورد احتیاج شهر تهران در تمام مدت سال اگر از همین گوسفند های بومی کشور استفاده شود حدود دو میلیون و یکصد هزار راس گوسفند لازم است و اگر بخواهند با پروار بندی احشام گوشت تهران را تامین کنند، این تعداد به نصف تقلیل می‌یابد.

ازاینرو است که توجه شهرداری و وزارت کشاورزی بامر پروار بندی جلب شده و با اجرای برنامه‌ای میخواهند از حمل احشام لاغر به کشتارگاه جلوگیری نمایند.

قرار داد

قرار بود برای تامین کمبود گوشت با کشور اتیوپی «حبشه» معامله نمایند و گوسفند های حبشی را از طریق دریای سرخ در خلیج فارس پیاده نمایند ولی این معامله انجام نشد و شهرداری با کشور بلغارستان وارد مذاکره گردید و معامله خرید دوهزار تن گوشت با این کشور انجام شد. ماموران شهرداری هم اکنون در کشور های افغانستان، ترکیه مشغول مذاکره جهت خرید گوسفند هستند و هیئتی نیز برای خرید گوشت از کشور های امریکای جنوبی اقدام خواهد کرد.

از طرف کشتارگاه تهران تعداد پنج نفر از سلاخها برای کشتار احشام خریداری شده از بلغارستان به آن کشور میروند تا امر کشتار را طبق موازین شرعی در آنجا انجام دهند.

احداث ترن هوائی

در کمیته مامور بررسی مشکلات عبور و مرور مطرح شد

پیش‌بینی شده که ترن بین مناطق پرجمعیت تهران و حومه احداث گردد

پیشنهاد احداث ترن هوائی در تهران که بوسیله شرکت بلژیکر بشهرداری تسلیم شده، جهت مطالعه واظهار نظر رسمی به کمیته بررسی مشکلات ترافیك تهران که زیر نظر آقای مهندس کوروس آموزگار کار خودرا دنبال میکند ارسال گردید.

شرکت بلژیکر درخواست کرده است که اجازه احداث ترن هوائی داده شود و بررسی کرده که هزینه احداث ترن درهر کیلومتر حدود بیست و پنج میلیون تومان بالغ میگردد.

شرکت بلژیکر نظر داده است که ترن هوائی تهران باید بین مراکز تمرکز جمعیت تهران و حومه احداث شده و درمسیر آن خطوط اتوبوسرانی تعطیل گردد.

کمیته مامور بررسی مشکلات ترافیك تهران هم اکنون این پیشنهاد را از نظر آنکه بسهولت در تهران قابل عمل است مورد مطالعه قرار داده و شرائط پیشنهادی شرکت بلژیکر را مطالعه میکند. مسئولان کمیته اعلام داشتند که برای احداث ترن هوائی بررسی دقیق آمار مسافران منطقه مورد احداث ترن لازم وضروری است.

ترن هوائی برروی پایه‌هائی در طول مسیر خیابانها حرکت کرده و باواگن‌های متعدد خود میتواند تعداد بیشتر مسافررا بدون برخورد به موانع حمل کند. این ترن بوسیله برق حرکت میکند ودود و آلودگی ایجاد نمیکند.

تبریکات

تیمسار سرتیپ رحیمی

بایکدنیا شوق ترفیع آن مقام محترم را صمیمانه تبریك عرض می نمائیم.

اداره اردنانس پلیس - سرگرد معصومی - سرگرد ابریشمی فر - سروان شورابی - سروان چاپاریان - سروان نیك بخش - سروان چاوشی - ستوان یکم هاشمی - ستوانیکم سپهرابیان

تیمسار سرتیپ دکتر اکبر فرمهر

ارتقاء بدرجه سرتیپی را باکمال مسرت حضور محترمتان تبریك عرض نموده سلامتی تیمسار وخانواده محترم را درراه خدمت به شاهنشاه آریامهر ومیهن عزیز ازخداوند متعال خواستارم.

آ-۲۰۲۹۵ سرهنك دکتر اسکوئی

تیمسار سرتیپ آموزگار

ترفیع تیمسار را ازصمیم قلب تبریك عرض مینمایم.

آ-۳۰۵۰۲ سرهنك ستاد مغیث نواب

تیمسار سرلشگر گلسرخی

ترفیع تیمسار را از صمیم قلب تبریك عرض مینمایم

آ-۳۰۵۰۲ سرهنك ستاد مغیث نواب

تیمسار سرلشگر محمد صاحب جمع اتابکی

ارتقاء تیمسار معظم رابمقام سرلشگری تبریك عرض نموده موفقیت شمارا در راه خدمت به شاهنشاه آریامهر ومیهن عزیز از خداوند بزرك خواستاریم.

محمود مهاجر ایروانی - احمد صاحب جمع اتابکی

جناب آقای مهندس جفرودی

انتصاب آنجناب رابسمت نمایندگی مجلس سنا تبریك عرض نموده موفقیت های بیشتری رابرایتان آرزومینمائیم.

آ-۲۰۲۸۱ شرکت تکنیك

تیمسار معظم سرتیپ دکتر فرمهر

ارتقاء جنابعالی رابدرجه سرتیپی صمیمانه تبریك عرض نموده آرزومند پیشرفتها و موفقیت های بیشماری برای آن تیمسار هستیم.

کارکنان فروشگاه مرکزی شرکت تعاونی تهیه و توزیع دارو

تیمسار معظم سرتیپ بهزادی

ارتقاء آن تیمسار را صمیمانه تبریك عرض نموده و موفقیت های روز افزونتان را در راه خدمت بشاهنشاه آریامهر ومیهن مقدس ازخداوند مسئلت داریم

محمد مسعودیان - تورج نگهبان

تیمسار معظم سرتیپ حسن ناصری

ارتقاء آن تیمسار را صمیمانه تبریك عرض نموده موفقیت های بیشتری را درراه خدمت بشاهنشاه آریامهر ومیهن عزیز برایتان آرزو میکنم.

محمد مسعودیان

همکار محترم تیمسار سرتیپ دکتر اکبر فرمهر

ارتقاء شایسته جنابعالی رابدرجه سرتیپی باکمال خوشحالی تبریك وتهنیت عرض مینمائیم همیشه خواهان موفقیت وپیروزی وترقی آن تیمسار در کلیه امور میباشیم.

هیئت مدیره و مدیرعامل شرکت تعاونی تهیه وتوزیع دارو

تیمسار سرتیپ هادی فرهمند

بهترین تبریکات صمیمانه خودرا بمناسبت ارتقاء آن تیمسار محبوب تقدیم میدارد. ازطرف دانش آموزان

استوار دوم پرویز صادقی - استواریکم گودرزی

تیمسار ریاست محترم پلیس تهران

افسران بخش ۱۷ راهنمائی ورانندگی مفتخرند تبریکاتشان بمناسبت ارتقاء درجه ریاست محبوب مورد قبول افتد.

کلانتر بخش ۱۷ راهنمائی ورانندگی - سرگرد منوچهر صنعی - ستوان بختیاری آ-۴۰۳۶۹

تیمسار سرلشگر کهنمویی

افتخار دارد که ترفیع تیمسار معظم را تبریك عرض کرده موفقیت عالی را درخدمت بشاهنشاه آریامهر ومیهن عزیز آرزو نماید.

سرهنك مهندس حجت‌الاسلامی

تیمسار سرلشگر منصور جهانبانی

دراین موقع که بفرمان مطاع مبارك شاهنشاه آریامهر بنمایندگی مجلس سنا مفتخر گردیده‌اید از سوی خود وشورای کانون سوارکاران ایران و فدراسیون چوگان و سواری کشور و کلیه سوارکاران تبریکات صمیمانه را تقدیم میدارد وموفقیت تیمسار را در خدمت به شاهنشاه آریامهر و میهن عزیز ازخداوند مسئلت مینماید.

سرلشگر حسین زمانی مدیرعامل کانون سوارکاران ورئیس فدراسیون سواری و چوگان کشور

تیمسار سرتیپ آقازاده

با نهایت مسرت ارتقاء درجه آن تیمسار معظم راتبریك عرض مینمائیم.

سرهنك رستمی زاده - سرهنك ۲ طاهری - سروان قاسمی آ-۲۰۲۹۳

جناب آقای یارافشار سناتور محترم

انتصاب مجدد جنابعالی را که ازوطن پرستان وشاهدوستان بنام می باشید صمیمانه تبریك عرض میکنم.

آ-۲۰۲۵۹ دکتر بهتاش

تیمسار سرتیپ محمد علی میرغفوری

ارتقاء شایسته وبحق درجه آن تیمسار را از صمیم قلب شادباش عرض ترقیات روزافزون وتوفیق خدمتگزاری آن تیمسار محترم وعزیز را در راه سلطنت شاهنشاه آریامهر وایران زمین ازایزد یکتا آرزومندیم.

آ-۲۰۲۵۵ سرهنك ۲ قربان - سرهنك ۲ فخرداعی

تیمسار سرتیپ محمد علی میرغفوری

بانهایت افتخار ترفیع مقام آنریاست معظم را از طرف خودو افسران وکارمندان ودرجه داران اداره مخابرات شهربانی کل تبریك عرض وموفقیت تیمسار رادرراه خدمت بشاهنشاه آریامهر و میهن عزیز ازخداوند متعال خواستاریم.

آ-۲۰۲۵۳ سرهنك حجت‌الاسلامی

تیمسار سپهبد تائیدی

باکمال مسرت ارتقاء درجه آن تیمسار دانشمند راتبریك عرض نموده وامید است که درخدمت به شاهنشاه آریامهر ومیهن عزیز توفیق بیشتری حاصل نمایند.

آ-۲۰۲۴۷ سرهنك ممی‌زاده

تیمسار معظم سرلشگر صمد صمدیان پور

ارتقاء درجه آن تیمسار محبوب راتبریك عرض نموده موفقیت هر چه بیشتر جنابعالی را درخدمت بشاهنشاه آریامهر و میهن عزیز از خداوند مسئلت مینماید.

آ-۲۰۲۶۵ حسن صدرائی

تیمسار سرلشگر صمدیان پور

با افتخار و مسرت ترفیع آن سرور معظم راتبریك عرض نموده وموفقیت تیمسار رادرراه خدمت بشاهنشاه آریامهر و ایران عزیز مسئلت می نمایم.

آ-۲۰۲۵۱ سرهنك مهندس حجت‌الاسلامی

ساعت ۵ بعداز ظهر روز یکشنبه دوم مهرماه اجتماعی ازمعتمدین محل درناحیه ٤ غرب تهران جهت تهیه برنامه جشن تاجگذاری تشکیل گردید ابتدا آقای داود فلاح مقدم بهزینه خود نصب چهار طاق نصرت در میدان فلاح را تعهد نمود که حاضرین درجلسه به تاسی ایشان نصب چند طاق نصرت دیگررا بعهده گرفتند واین احساسات شورانگیز شاهدوستی آقایان که با راهنمائی آقای افضلی شهردار ناحیه ترتیب یافته مورد تحسین اهالی واقع ووجود افراد لایق وشایسته‌ای چون آقای شهردار ناحیه غرب را به تیمسار معظم جناب آقای صفاری تبریك میگویم.

آ-۲۰۲۴۱ قاسم جعفری

تیمسار معظم سرتیپ محمد میرغفوری

بایکدنیا مسرت ارتقاء درجه تیمسار محبوب را از صمیم قلب تبریك عرض نموده سعادت وموفقیت بیشتر جنابعالی را درراه خدمت به شاهنشاه آریامهر و میهن عزیز از خداوند متعال مسئلت دارم.

گرگان - اسدالله باقری

تیمسار معظم سرتیپ محمد میرغفوری

باکمال خوشوقتی و سرافرازی ارتقاء درجه تیمسار گرامی را صمیمانه تبریك و تهنیت عرض نموده از خداوند متعال سعادت وموفقیت روزافزون جنابعالی را درراه خدمت به شاهنشاه آریامهر و میهن گرامی آرزومندم.

گرگان - حاج صفر شایگان

تیمسار معظم سرتیپ محمد میرغفوری

باکمال مسرت ارتقاء مقام جنابعالی را صمیمانه تبریك و شادباش عرض نموده سعادت و توفیق روزافزون و همیشگی آن تیمسار عزیز را درراه خدمت به شاهنشاه آریامهر و میهن عزیز از خداوند بزرك مسئلت داریم.

گرگان - حاج ابراهیم تسلیمی - ابوطالب تسلیمی

تیمسار معظم سرتیپ دکتر فرمهر

ترفیع جنابعالی را صمیمانه تبریك میگویم.

سرهنك دکتر فردوس

تیمسار معظم سرتیپ رحیمی ریاست محترم پلیس

ارتقاء آن تیمسار محبوب را که در اثر لیاقت و شایستگی بمقام سرتیپی نائل گردیده‌اید تبریك عرض نموده و موفقیت بیشتر جنابعالی را درراه خدمت به شاهنشاه آریامهر و میهن عزیز از خداوند متعال مسئلت مینماید.

رئیس اتحادیه صنف خرازی - حاج اکبرپور کاظمی

سرور معظم جناب آقای محمد ذوالفقاری

انتصاب شایسته آن جناب را بمقام محترم سناتوری از طرف خود و اصناف شهرستان آمل صمیمانه تبریك عرض نموده سعادت و موفقیت حضرتعالی را درراه خدمت بشاهنشاه آریامهر و کشور عزیز از خداوند بزرك مسئلت مینمایم.

آمل - محمدرضا رجائی

تیمسار سرلشکر ایلغمی

افسران ودرجه داران و افراد شهربانی مراغه ارتقاء درجه آن تیمسار معظم را تبریك عرض می نمایند.

رئیس شهربانی مراغه - سرگرد خطیبی

تیمسار سرلشکر ایلغمی

افسران - درجه داران و افراد لشکر ۳ پیاده آذربایجان ترفیع شایسته آن فرماندهی محبوب را صمیمانه تبریك و تهنیت عرض نموده موفقیت تیمسار را درراه خدمت گذاری نسبت به اعلیحضرت همایون شاهنشاه آریامهر بزرك ارتشتاران و میهن عزیز ازخداوند بزرك مسئلت می نمایند.

سرتیپ درگاهی

تیمسار معظم سپهبد دکتر نصرالله معصومی

ارتقاء درجه سپهبدی آن تیمسار معظم را تبریك عرض نموده موفقیت هرچه بیشتر جنابعالی را درخدمت به شاهنشاه آریامهر ومیهن عزیز از خداوند بزرك مسئلت مینمائیم.

سید مجتبی شکراللهی - پرویز قندچی تهرانی

جناب آقای محمد ذوالفقاری

دراین موقع که بفرمان مطاع مبارك شاهنشاه آریامهر به نمایندگی مجلس سنا مفتخر گردیده‌اید از سوی خود و اعضاء فدراسیون چوگان و سواری کشور تبریکات صمیمانه را تقدیم میدارد و موفقت جنابعالی را در خدمت به شاهنشاه آریامهر و میهن عزیز از خداوند مسئلت مینماید.

رئیس فدراسیون سواری و چوگان کشور - سرلشکر حسین زمانی

آگهی مناقصه شماره ۲۱۲ و ۹۱۲ر٤٦

راه آهن دولتی ایران یکدستگاه موتورجوشکاری بنزینی نوع مرغوب که باهوا خنك شود ودوستگاه کنتور سه اینچی مخصوص گازوئیل را برطبق مشخصات وشرایط مربوطه از طریق مناقصه تحویل تهران انبارهای مرکزی ط راه آهن خریداری مینماید.

داوطلبین شرکت در مناقصه میتوانند درساعات اداری جهت دریافت اسناد مناقصه باداره کارپردازی مراجعه فرمایند شرکت کنندگان درمناقصه باید مبلغ ٤۰۰۰ ریال برای شماره ۲۱۲ و ۳۵۰۰ ریال برای ۹۱۲ بعنوان سپرده شرکت درمناقصه بصندوق راه آهن پرداخت و رسید آنرا بضمیمه پیشنهاد خود تاساعت ۹ صبح روز دوشنبه ۲٤ر۷ر٤٦ درصندوق پیشنهادها واقع در اداره کارپردازی بیاندازند. پیشنهاد های واصله ساعت ده روز مزبور باز و قرائت خواهد شد. حضور پیشنهاد دهندگان یا نمایندگان مجاز آنها در جلسه مناقصه آزاد است وراه آهن دردو یاقبول هریك یاتمام پیشنهادها مادامیکه قرارداد مبادله نشده است مختار میباشد. به پیشنهاد فاقد سپرده و مشروط ومبهم وپیشنهادیکه بعداز موعد مقرر برسد ترتیب اثر داده نخواهد شد. سپرده برنده اول ونفر دوم مناقصه نگهداری ودر صورت استنکاف از انجام معامله بدون هیچگونه تشریفات بنفع راه آهن ضبط خواهد شد. هزینه درج آگهی در جراید ومالیات متعلقه وهرگونه عوارض دیگر بعهده برنده مناقصه میباشد. الف ٦۲۲۲

راه آهن دولتی ایران

۲-۱ آ-۳۰۳۹٦

آگهی مناقصه

انستیتو پاستور ایران برای تهیه مایه آبله به ۲۰۰۰ بسته ۵۰۰ عددی لوله مایه آبله که طول هر لوله ۱۰ سانتی متر و طبق نمونه لاك و مهر شده موجود در انستیتو پاستور باشد احتیاج دارد.

داوطلبان شرکت در مناقصه میتوانند برك مشخصات و شرایط شرکت در مناقصه را از دفتر حسابداری انستیتو پاستور واقع در خیابان پاستور دریافت و پیشنهادات خود را بضمیمه برك مشخصات تاساعت ۹ ونیم صبح شنبه ۲۹ مهر ماه جاری بدفتر انستیتو پاستور تسلیم نموده ورسید دریافت فرمایند. الف ٦۱۹۰

اداره حسابداری انستیتو پاستور

۲-۱ آ-۳۰۲۳۲

مشعل

آکمه ساخت آمریکا با اندازه های مختلف

جهت تشوفاژ، حمام، آبگرمکن، گرمخانه، آشپزخانه

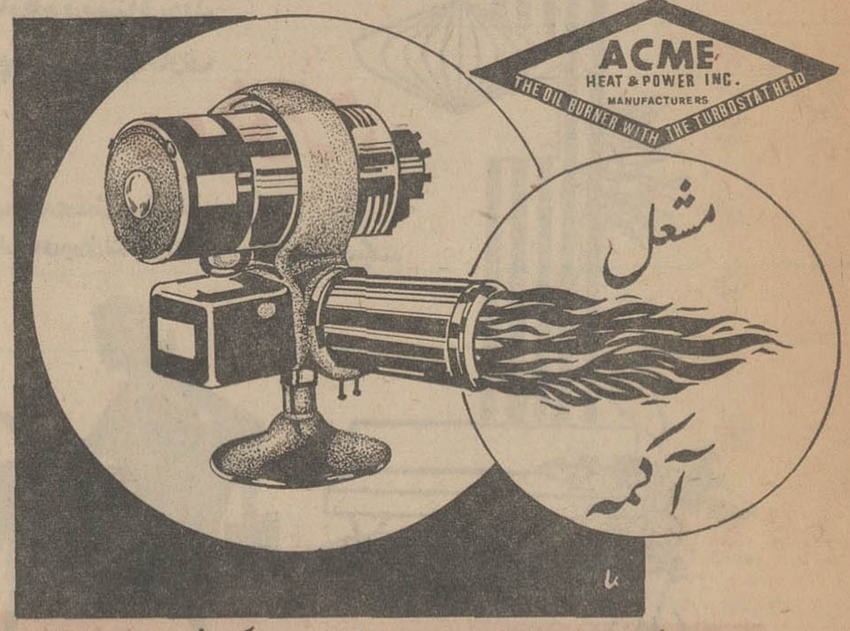

لوازم و کنترل دوده، ترمستات، آکواستات، پستانک وغیره موجود است

نماینده انحصاری، شرکت تهرانشهر محدود خیابان سعدی تلفنهای ۳۰۲۱۱۵ ۳٤۳۵۳

برای بزرگداشت جشنهای آئین تاجگذاری

آقای شریعتی شهردار یزد اظهار داشت :

اگر امتیازاتی از لحاظ تزئینات شهر وطاق نصرتها بشهرها داده شود یزد مقام اول را احراز خواهد کرد

دوحلقه چاه عمیق بشهرداری واگذار شد و مدرن‌ترین شیرخوارگاه در یزد احداث خواهد شد .

هر جلسه‌ایکه چند روز قبل‌باحضور تیمسار سپهبد اویسی فرماندهی ژاندارمری کل کشوروررییس‌جشنهای فرخنده تاجگذاری در شهرستان‌ها درفرمانداری یزد تشکیل گردید، پس از آنکه آقای نقابت فرماندار یزد برنامه های بسیار جالب‌وپرشور جشن‌های مذکور را باستحضار رسانید . آقای شریعتی شهردار در این جلسه اظهار داشت .

با توجه به امکانات و سوابق دیرین و بنابرشوق و علاقه وافر و فعالیت و مساعی صمیمانه مردم‌شاه دوست‌یزد، چنانچه امتیازاتی از لحاظ تزیین شهر و طاق نصرت ها بشهرها داده‌شود جدا ادعا میکنم که شهریزد دربین تمام شهرهای ایران حائز مقام اول خواهد شد. زیر بااقدامات و استقبال بی‌نظیری که دربستن ۲۱ طاق‌نصرت مجدل و زیبا در یزد بعمل آمده این ادعا بیمورد نیست‌ودر یکی ازطاق‌نصرت هائیکه دردست تهیه است بیش از سی میلیون ریال اشیاء عتیقه مورد تزیین قرار خواهد گرفت طاق‌نصرت دیگری که بشکل تاج درمیدان نورش کبیر برپاخواهد شدبارتفاع ۱۵ متر بوده و از لحاظ عظمت و زیبائی بسیار جالب توجه است . بعلاوه یکی دیگرازطاق نصرت‌های یزد بایک تاج از نئون بطول وعرض ۳متر تزیین خواهد یافت ضمنا بنابرتقاضای آقای سید محمدروهنی رئیس شرکت پرژام در یزد و تصویب کمیته جشن های‌تاجگذاری قرار است از طرف آن شرکت ، منشور انقلاب ۹ گانه شاه و مردم باخطوط زیبای نئون‌دراطراف‌میدان مجسمه شاهنشاه آریامهر نصب و برزیبائی میدان افزوده گردد .

همچنین شرکت های ساختمانی مقیم یزد و سایر اصناف برای‌تزیین شهر و برپا کردن طاق نصرت‌های عظیم و مجلل ازهم سبقت گرفته و فعالیت و شور و هیجان آنها کاملا مشهود و بطور تعیین در صورت دادن امتیاز بشهرستانها یزد در تمام شهر های ایران حائز مقام‌اول وموجب فخر و مباهات فراوان‌مردم شاهدوست یزد خواهد گردید .

آقای شریعتی شهردار اضافه‌نمود نصب ۷هزار پرچم‌بطور منظم بامیله های مشخص درمسیرخیابانهازیبائی خاص ایجاد خواهد نمود و من یقین دارم برنامه بسیار جالب و متنوع یزد درایران نمونه خواهد بود و بکرانی مافقط کمبود نیروی برق‌در یزداست که در نهمین جلسه‌هیئت مشورتی اطلاعات دریزد مطرح گردید و شایسته است مسئولین‌امر نسبت بتامین نیروی برق یزدبرای جشن‌های فرخنده تاجگذاری عاجلا اقدام نمایند .

*** احداث شیر خوارگاه**

درپایان جلسه مزبور شهردار یزد اظهارداشت بمناسبت جشن‌های فرخنده تاج‌گذاری باکمک اهالی شاهدوست و میهن‌پرست یزد خصوصا یزدیهای مقیم تهران و مساعدت آقای دکتر اقبال‌رئیس محترم هیئت مدیره ومدیر عامل شرکت ملی نفت مدرن‌ترین شیر-خوارگاه درپزد احداث میشود آقای سیدمحمدآقا یکی از تجار یزدیک حلقه چاه عمیق بامبپ مربوطه بلاعوض بشهرداری واگذار نمود آقای حاجی رسولیان یکی دیگر از تجار یزد نیز باسپردن مبلغی تقبل نمود یك حلقه دیگر چاه عمیق حفر و دراختیار شهرداری بگذارد .

*** تصمیمات کمیته مالی**

چند روز قبل کمیته مالی جشن های فرخنده تاجگذاری باحضور آقای نیکزاد رئیس دارائی وآقای شریعتی شهردار یزد و سایر اعضاء کمیته مدکور و آقای‌سرهنك حشمتی سرپرست اداره اوقاف یزد تشکیل گردید . پس از مذاکرات مفصل اعضاء کمیته مالی متفقا موافقت نمودند که بجای اطعام‌و هزینه های متفرقه بیمورد باکمك مردم خیر یزد مقیم تهران وسایر شهرستان‌ها یکباب شیرخوارگاه مدرن و مجهز ساختمان گردد واز آقای سرهنك حشمتی تقاضا شد درمورد زمین مورد احتیاج که۳۰۰۰ متر مربع خواهدبود اقدام نمایند و ازاین درخواست استقبال شد و بلافاصله رمین آن باهمین مساحت درخیابان فرح دراختیار کمیته‌قرار گرفت وآقای شریعتی شهردار یزد نیز تقبل کرد نقشه‌ساختمان‌مذکور را وسیله دفتر فنی وزارت کشور تهیه و پیاده نمایند بطوریکه اولین کلنك بنای آن در روز فرخنده چهارم آبان بزمین زده شود این ابتکار جالب و پیشنهاد قابل توجه کمیته مالی جشن های تاجگذاری‌در یزد فوق‌العاده درمردم‌یزدبخصوص متمکنین نیکوکار حسن اثربخشید. بطوریکه در عرض این چند روز بیش از یك میلیون ریال از طرف .وسای کارخانجات یزد و سایر مردم خیر یزد دراختیار کمیته مذکور گذاردند که اسامی آقایان‌و مبلغ اهدائی آنهابعدا منعکس‌خواهد شد .

بقرار اطلاع هفتصد مترمربع ساختمان مزبور زیربنا قرارخواهد گرفت ودرحدود پنج میلیون ریال هزینه خواهد داشت .

شهرداراضافه کرد که‌ازتمام‌مردم شریف‌ونیکوکار مقیم یزد وتهران‌و شهرستانها انتظار میرود بمنظور تکمیل و تجهیز ساختمان این‌شیر-خوارگاه که مورد احتیاج‌شهر یك صد هزار نفری یزد میباشد باتوجه به علوطبع و همت عالی خود ازبذل هرگونه کمك مضایقه ننمایند .

آگهی دعوت مجمع عمومی

بدینوسیله‌ازصاحبان‌سهام‌شرکت برق منطقه ای فارس دعوت میشود که‌ساعت ۹ صبح روز چهارشنبه نوزدهم مهرماه جاری جهت شرکت در مجمع عمومی سالیانه دردفتر مرکزی شرکت شیراز خیابان فردوسی شرکت برق منطقه‌ای فارس حضور بهمرسانند .

دستور جلسه

۱ ـ رسیدگی به گزارش هیئت مدیره
۲ تصویب ترازنامه‌سال۱۳۴۵
۳ ـ انتخاب بازرس

هیئت مدیره شرکت سهامی برق‌منطقه‌ای فارس

آگهی دعوت

بدینوسیله از کلیه صاحبان سهام شرکت سهامی ترانزیت ایران‌وترکیه دعوت میشود در جلسه مجمع همگانی که‌بطور فوق‌العاده در ساعت پنج بعداز ظهر روز دوشنبه مورخه ۲۴ مهر ماه ۱۳۴۶ در محل شرکت تشکیل میگردد حضور یابند .

دستور جلسه :

۱ـ تغییر موضوع شرکت .
۲ تغییر اساسنامه شرکت .
۳ـ تغییر اعضاء هیئت مدیره وانتخاب آنها .

هیئت مدیره شرکت‌سهامی ترانزیت‌ایران و ترکیه

سوکتی‌میبل‌اپل‌کمپانی اینك‌مالك اختراع شماره ۴۶۸۱ مربوط‌به(دستگاه‌برای تعیین کردن کیفیت‌سوخت مایع)

میل دارد باصاحبان صنایع درایران برای بهره برداری از اختراع خود وارد مذاکره شود . برای اطلاع بیشتر به دفتر حقوقی دکتر آقایان و همکاران خیابان سوم اسفند شماره ۱۴۹ مراجعه فرمائید .

رون‌پولانك .اس.آ. مالك اختراع شماره ۲۸۶۴ مربوط به (مشتقات‌جدید فنونیازین و طرز تهیه آن)

میل دارد باصاحبان صنایع درایران برای بهره برداری از اختراع خود وارد مذاکره شود . برای اطلاع بیشتر به دفتر حقوقی دکتر آقایان و همکاران خیابان سوم اسفند شماره ۱۴۹ مراجعه فرمائید .

کشتکاران محترم پنبه گرگان و گنبد و مازندران توجه فرمایند

پیرو آگهی ۶ر۱۷۱۷۹ـ ۸ر۶ر۴۶ سازمان مبارزه با آفات پنبه شمال چون کرم خاردار بطور پراکنده درسال جاری درپاره‌ای از مزارع پنبه مشاهده شده است لذا سازمان حفظ نباتات باتوجه به‌لزوم مبارزه همگانی باکرم خاردار عملیات مبارزه زمستانی راازاول آذرماه بمرحله اجرا خواهد گذاشت و اینك به کلیه کشتکاران و صاحبان مزارع پنبه اعلام میگردد که عملیات زراعی وبرداشت محصول خود راطوری ترتیب دهند که اجرای عملیات مبارزه زمستانی و انهدام بقایای پنبه درتاریخ مذکور فراهم باشد . الف۶۲۱۹

سازمان حفظ نباتات

آ_۳۰۳۹۲

آگهی پذیرش داوطلب برای کلاس تربیت‌کمك آزمایشگاه وزارت‌بهداری

اداره کل بهداری استان مرکزی تعداد ۱۲نفر(دیپلمه طبیعی یاریاضی)جهت‌شرکت در کلاس دوره شانزدهم تربیت‌کمك آزمایشگاه استان از طریق مسابقه‌ورودی ومصاحبه‌قبول‌مینمایند.

شرایط داوطلبان درامتحان ورودی

۱ـ دارابودن دیپلم ششم طبیعی یا ریاضی .
۲ـ داوطلبان دختروپسر حق شرکت دارند.
۳ـ دارابودن برك خاتمه خدمت یا معافی غیرپزشکی دائم برای آقایان
۴ـ سلامت کامل مزاج به‌گواهی بهداری کل‌استان
۵ـعدم تجاوز سن از ۲۵سال‌تمام

دوره کلاس دوسال تمام خواهدبود و هیچگونه کمك هزینه تحصیلی داده نخواهدشد وارزش مدرك تحصیلی بعداز خاتمه کلاس فوق‌دیپلم‌و دون لیسانس می‌باشد.

از داوطلبان خواهشمنداست با در دست‌داشتن‌دوقطعه عکس ۴×۶ واصل‌دیپلم وياجواز قبولی‌واصل شناسنامه جهت‌ثبت‌نام تاتاریخ ۱۵ مهر ماه ۴۶ صبحها به آزمایشگاه مرکزی‌استان‌واقع در خیابان سپه‌محل‌بیمارستان نجات مراجعه نمایند.

تاریخ اجرای مسابقه بعدا اعلام خواهدشد . الف۶۲۱۸

۱ـ۳ **ازطرف مدیرکل بهداری استان مرکزی**

دکترمشایخی ـ دکتر عبدالوهابی

آ_۳۰۲۴۶

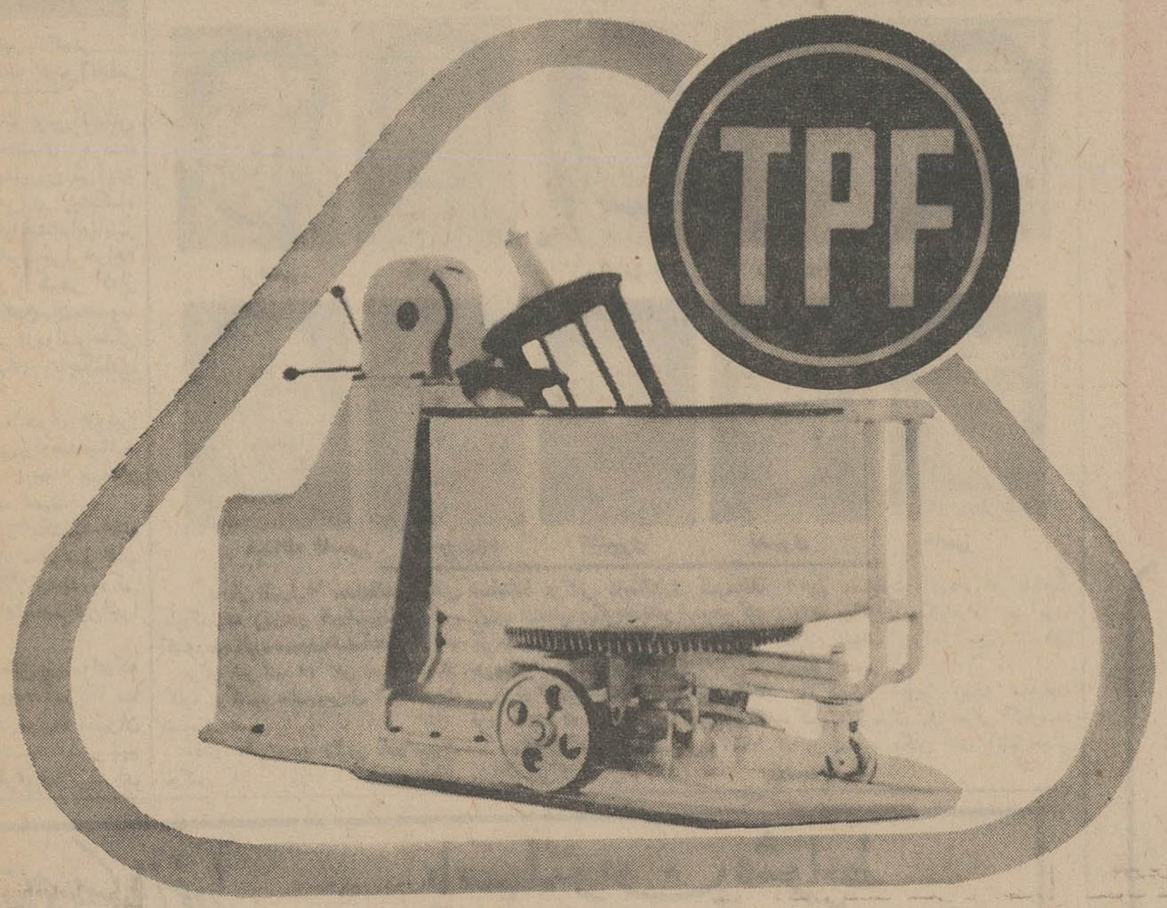

مُدرن ـ کامل ـ باصرفه

ماشین‌های ساخت رومانی «برای صنایع غذائی»

BUCHAREST MASINEXPORT ROMANIA

♦ ماشین خمیرگیری نوع TPF

بازده : ۱۰۰ـ ۲۰۰ و ۴۷۰ لیتر

♦ پرس روغن نوع TPU_2.25 برای روغنهای نباتی خوراکی ـ ساده ـ محکم

بازدِه : ۵۰ تن روزانه

♦ ماشین چرخ گوشت نوع TMTC_160

بازده : ۱۰۰۰ تا ۱۶۰۰ کیلوگرم درساعت

صادرکننده : ماشین اکسپرت بخارست رومانی

MASINEXPORT
FOREIGN TRADE STATE COMPANY-BUCHAREST-ROMANIA
BUCHAREST - ROMANIA 7 Magheru Blvd, Cables : MASEXPORT-Bucharest Telex : 216 P.O.B. 113

برای اطلاعات فوری باداره بازرگانی رومانی در تهران خیابان شاهرضا کوچه باتمانقلیج‌شماره۴۸۰ تلفن ۶۹۱۹۰ مراجعه فرمائید.

مظهر دوستی ایران و هند

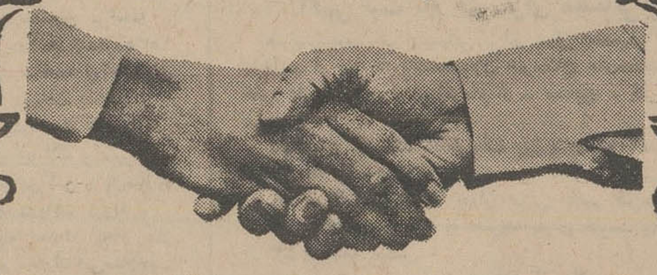

این دوچرخه‌ها درمدرنترین کارخانجات وازعالیترین مواد اولیه ساخته شده ودر هرمرحله برای اطمینان از دارا بودن حداعلای تکامل وکارعالی دقیقاً مورد آزمایش قرارگرفته‌اند. این دوچرخه‌ها از مطلوبترین محصولات صنعتی هند بشمارمیروند.

ساخت کارخانجات رودماسترهند

RMI SPACEMAN ALKA

RMI SPACEMAN ALKA

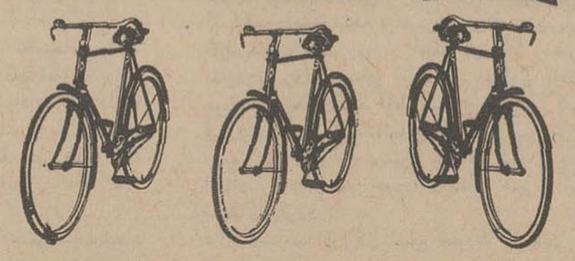

این آگهی بوسیله شورای توسعه صادرات مهندسی هند ـ کلکته انتشارمیابد.

THE ROADMASTER INDUSTRIES OF INDIA PVT. LTD
RAJPURA Pb. (INDIA)

برای شرکت در جشنهای تاجگذاری

ارکستر فیلارمونیک لوس آنجلس بتهران میآید

● رهبر این ارکستر از پارسیان هند است

● ارکستر فیلارمونیک لوس‌آنجلس ۱۲۰ نوازنده دارد

«زوبین مهتا» رهبر ارکستر ۱۴۰ نفره «فیلارمونیک لوس آنجلس

ارکستر فیلارمونیک لوس آنجلس آمریکا بمناسبت جشنهای فرخنده تاجگذاری بزودی به‌ایران می‌آیند وبرنامه بسیار جالبی در پیشگاه اعلیحضرت همایون شاهنشاه آریامهر و علیاحضرت شهبانو اجرا خواهد کرد. کنسرت این ارکستر که‌از بزرگترین ارکسترهای جهان محسوب میشود در واقع یکی ازموادفرهنگی مهم برنامه جشنهای تاجگذاری خواهد بود .

ارکستر مزبور برهبری «زوبین مهتا» هنرمند پارسی‌نژادهندمیباشد وی در ۳۱ سالگی توجه جهانیان را بخود جلب کرده است.

این ارکستر روز یکشنبه هفتم آبانماه وارد تهران میشود و شب بعد برنامه‌ای در تالار جدیدرودکی در پیشگاه مبارك اعلیحضرتین اجرا خواهد کرد .

ارکستر مزبور طبق برنامه‌ای که بوسیله وزارت خارجه آمریکا با همکاری انجمن فیلارمونیک تهران تنظیم گردیده سه‌شنبه شب نهم آبانماه برنامه دیگری نیز برای عموم علاقمندان در تالار رودکی اجرا خواهد کرد .

ارکستر فیلارمونیک لوس‌آنجلس از آغاز فعالیت خود در سال ۱۹۱۹ همیشه نقش حیاتی مهمی درپیشرفت هنرموسیقی در جنوب غربی آمریکا ایفاء کرده و در زمره بهترین ارکسترهای آمریکا بوده و هست.

این ارکستر ۱۲۰ نفری طبق برنامه‌ای که‌مشترکا بوسیله‌برنامه هنری آمریکا و انجمن سنفونیك «هالیوود باول» کالیفرنیا تنظیم شده سفر هنری خودرا در اوائل‌سپتامبر جاری باروپا و خاور نزدیك شروع کرد.

«زوبین‌مهتا» رهبر جوان‌ارکستر که اصلابارسی است و در بمبئی متولد شده بعد از همکاری های درخشان خود باارکسترهای فیلارمونیك وین وبرلن و اسرائیل در سال ۱۹۶۲ بعنوان رهبر دائمی ارکستر فیلارمونیك لوس‌آنجلس انتخاب شد .

«اندره‌واتس» پیانیست ۲۱ساله آمریکائی که بعنوان سولیست همراه ارکستر مزبور می‌باشد به مقام استادی نائل آمده و نبوغ و مهارت او در نواختن پیانو ابتدا بوسیله «لناردبرنشتاین» رهبر معروف ارکستر شناخته شد . این پیانیست جوان قرار است بعد از پایان مسافرت کنونی خود با ارکسترفیلارمونیك‌نیویورك همکاری کند .

برنامه هنری ارکستر فیلارمونیك لوس‌آنجلس در اروپا در تاریخ چهاردهم سپتامبر مطابق۲۳شهریور ماه در بندر انورس (بلژیك) آغاز شد که باتحسین فوق‌العاده منقدین موسیقی روبرو گردیدودرمطبوعات جملاتی نظیر «پیروزی بزرگ‌زوبین مهتا»و«یك واقعه بی‌نظیر درزندگی موسیقی ما» ازطرف منقدین درباره این ارکستر معروف نوشته شد.در باره پیانیست جوان نیز یکی از منقدین میگوید « مهارت وتکنیك» واتس «واقعا باور نکردنی است .»

ارکستر فیلارمونیك لوس آنجلس درتهران آثاری از آهنگسازان بزرك جهان چون ریچارداشتراوس ادواردمك‌داول ، موسورسکی ، راول ، ساموئل‌باربر ، فرانتزلیست و چایکوسکی اجرا خواهد کرد.

مسابقات بوکس تاجگذاری

از فردا درسالن محمدرضاشاه پهلوی آغاز میگردد

برقشی — مقصودی — ویلهلم یونانی — دبرت یونانی — ناصر آقائی

عبدالله قاسمی — حسن زاده — کشمیری — نصیری — خاتمی

بعداز ظهرفردا مسابقات بوکس تاجگذاری زیرنظر فدراسیون بوکس کشوردرسالن‌محمدرضاشاه آغازمیگردد. برای شرکت در این مسابقات از کلیه بوکسور های معروف ایران‌دعوت شده است .

آقای علی عبده رئیس فدراسیون بوکس کشور اظهار داشت در خلال مسابقات بوکس تاجگذاری قهرمانان آماده انتخاب میگردندتادر اردوشرکت کرده وسپس در مسابقات انتخابی‌با حریفان خود مبارزه کنند .

بقرار اطلاع‌شاهنشاه آریامهرموافقت فرموده‌اند که تیم ملی بوکس ایران در مسابقات بوکس آسیائی ۱۹۶۷ سیلان شرکت نمایند .

این مسابقات آذرماه در پایتخت سیلان برگزار میگردد و تیم ایران پس‌از انتخاب زیرنظر مربی تیم‌ملی آماده میشود .

در شماره دیروز نتیجه مسابقات بوکس وقهرمانان اول معرفی گردیدند دراین شماره عکس های آنان بچاپ رسیده است .

باطری توشیبا

قدرت غول آسا - دوام معجزه آسا

با باطری قوی توشیبا

Toshiba

هئه رادیوترانزیستوری ها دورترین ایستگاههای رادیوئی را باصدائی صاف ورسا میگیرند. تمام گرام هاخوب کار میکنند ودورکلیهٔ ضبط صوتها یکنواخت بوده وبهترین نتیجه رامیدهد

توشیبا سازندهٔ بیش از ششش هزار نوع لوازم الکتریکی والکترونیکی است

شماره ۶۵۹۶ تاریخ ۲ر۷ر۳۴۶

وزارت کشور

شهرداری سنندج

آگهی مناقصه

شهرداری سنندج باستناد موافقت‌نامه شماره ۱۱۰۰۶ـ۲۸ر۶ر۴۶ استانداری کردستان بقائم‌مقامی‌انجمن شهر عملیات اجرائی‌پی کنی وپل‌سازی خیابان اردلان (راه‌خسروآباد بخانه‌های سازمانی) رادر حدود مبلغ۶۵۰۰۰۰ ریال باشرایط زیر بمناقصه میگذارد .

۱ـ پیمانکارانیکه صلاحیت فنی آنهارادفترفنی مهندسی‌شهرداری های استان تائید نموده باشد میتواند از تاریخ ۵ر۷ر۳۴۶ لغایت ۱۵ر۷ر۴۶ بدفتر مزبور واقع درخیابان فرح سنندج مراجعه با ارائه فیش بانکی مبلغ دویست‌ریال بحساب درآمد شماره۱۵۳۵ شهرداری دربانك ملی سنندج اسناد و مدارك مناقصه (واحدبهای کار ، مشخصات کار ، نقشه‌های مربوطه) را دریافت نمایند .

۲ـ پیشنهاددهندگان بایستی پیشنهادات خودرا حداکثر تاآخر وقت اداری روز ۱۵ر۷ر۳۴۶ در پاکات الف . ب لاك و مهرشده که‌روی آنها قیدشده باشد (مربوط به‌مناقصه پی کنی و پل‌سازی خیابان اردلان) بدفتر شهرداری تسلیم رسید دریافت دارند .

۳ـ پاکت الف بایستی حاوی مبلغ سپرده بمدت انجام کار مورد مناقصه‌وکلیه اسناد مناقصه و نقشه‌ها و مدارك فنی‌صلاحیت شرکت‌کننده باشد و پاکت ب‌بایستی حاوی صورت ریز مقادیر وقیمتها وبرك پیشنهادی باشد در صورتیکه پاکت‌الف‌دارای‌نواقصی باشد از بازنمودن پاکت ب خودداری‌میشود . ضمنا کلیه اسناد مناقصه بایستی صفحه بصفحه بامضاء و مهر پیمانکار شرکت‌کننده رسیده باشد .

۴ـ پیشنهادات واصله ساعت۱۰ صبح روز یکشنبه ۱۶ر۷ر۴۶ در شهرداری سنندج باحضور اعضای کمیسیون مربوطه باز و قرائت و رسیدگی خواهد شد حضور پیشنهاددهندگان‌یانمایندگان معرفی‌شده کتبی آنها در جلسه مناقصه آزاد بوده و عدم حضور آنان مانع اتخاذ تصمیم کمیسیون مربوطه نخواهد بود .

۵ـ پیشنهاددهندگان بایستی مشمول قانون‌منع‌مداخله کارکنان دولت در معاملات دولتی نباشند .

۶ـ پیشنهاددهندگان بایستی معادل پنج‌درصد برآورد مبلغ کل‌کار را بمدت انجام کار بعنوان سپرده بحساب شماره ۱۲۴۲ شهرداری دربانك‌ملی‌شعبه سنندج واریز فیش مربوطه را درجوف پاکت الف قرارداد و بجای آن هیچگونه تضمین‌نامه یا چك‌یاسفته یاوجه نقد پذیرفته نخواهد شد .

۷ـ پیشنهاددهندگان بایستی میزان چنددرصد تخفیف برواحد بهارا تعیین و باحروف وعدد دربرك پیشنهاد خود قید نمایند .

۸ـ پس از سپری‌شدن تاریخ‌ومدت وصول پیشنهادات شهرداری و کمیسیون مناقصه بهیچیك از پیشنهادات رسیده یا ارائه شده بعدی و همچنین به‌پیشنهاداتیکه فاقد سپرده ویا مشروط و یا مبهم باشد ترتیب‌اثری نداده شهرداری دررد یاقبول یك یا کلیه پیشنهادات واصله مختار است .

۹ـ مدت‌انجام کارازتاریخ امضاءمبادله قرارداد رسمی‌لغایت‌پنجاه روز بغیراز ایام فرش ماژور خواهد بود تعیین مدت و تشخیص فرش ماژوربادفترفنی مهندسی شهرداری استان می‌باشد و مدت تعیین و گواهی‌شده فرش ماژور بمدت قرارداد اضافه خواهدشد.

۱۰ـ پیمانکار بدون کوچکترین قید و شرطی موظف است بابت هریك روز تاخیر انجام‌کار روزانه مبلغ پنج‌هزارریال بلاعوض به صندوق شهرداری بپردازد درصورت عدم پرداخت آن‌شهرداری مجاز است از محل سپرده و تضمین‌نامه و اسناد خزانه و سایر وجوهائی که‌پیمانکاردرشهرداری دارد مبالغ‌تاخیر انجام کارراراسا احتساب و برداشت نماید .

۱۱ـ شهرداری بهای کل انجام‌کاررا دردوصورت وضعیت که مورد تایید وگواهی مهندس‌ناظر و دستگاه نظارت قرار گرفته باشد دروجه پیمانکار پرداخت مینماید .

۱۲ـ شهرداری مجاز خواهد بود تامیزان ۲۵٪ کل کاررا اضافه یاکسر نماید .

۱۳ـ کلیه هزینه چاپ و نشر آگهی و مالیات و عوارض وغیره که در نتیجه صدور این‌آگهی وعقد قرارداد و پرداخت وجوهها صورت وضعیت تعلق خواهد گرفت عهده پیمانکار می‌باشد .

۱۴ـ درصورتیکه برنده اول مناقصه پس‌ازاخطار کتبی‌شهرداری ظرف مدت هفت روز از انعقاد قرارداد رسمی باشهرداری عدول نماید شهرداری مجاز است سپرده اورا به‌نفع خود ضبط نموده مورد این‌پیمان‌راباشرایط مندرج دراین آگهی بابرنده دوم‌مناقصه قرارداد رسمی منعقد نماید بنابراین سپرده نفردوم تاتنظیم‌قرارداد رسمی بابرنده اول مسترد نخواهد شد و چنانچه نفر دوم نیز از انعقاد قراردادرسمی خودداری نماید سپرده او نیز بسود شهرداری ضبط میگردد .

۱۵ـ ده‌درصد از کل مبلغ صورت وضعیت هابعنوان سپرده‌حسن انجام کار کسر در حساب سپرده شهرداری نگهداری میشود تا چنانچه پس از گذشت یکسال از تحویل موقت کار نقص و عیبی درکار انجام شده‌مشاهده گردد بااخطار کتبی شهرداری پیمانکار ظرف مدت۱۵روز باگواهی مهندس ناظر و دستگاه نظارت آنرا برطرف نماید در غیر اینصورت شهرداری مجاز خواهد بود از محل وجوهات سپرده فوق راسا مبادرت برفع نقص و عیب‌نماید.

آ_۳۰۳۶۰ شهردار سنندج ـ رضوانی

آگهی تغییر شماره تلفن های ستاد ژاندارمری

از صبح جمعه هفتم مهر ماه جاری شماره تلفن های تلفنخانه ستاد ژاندارمری بشرح زیر تغییر می‌یابد .

از شماره ۶۳۰۰۱۰ تا ۶۳۰۰۱۹

از شماره ۶۳۰۰۵۰ تا ۶۳۰۰۵۴

شماره ۶۳۰۰۵۵ مخصوص افسر نگهبان ستاد میباشد . الف ۶۱۶۰ .

ژاندارمری کل کشور

۱ـ۳ آ_۳۰۰۲۸

آگهی ثبت نام هنرسرای مقدماتی بهبهانی

هنرسرایمقدماتی بهبهانی برای سال تحصیلی ۴۶ـ۴۷ عده‌ای داوطلب از بین فارغ‌التحصیلان هنرستان های‌صنعتی کشور دررشته های فلزکاری برق ـ اتوماتیك ـ صنایع ـ فلزی ـ درودگری میپذیرد .

داوطلبان میتوانند تاآخروقت روز پنجشنبه۲۰مهر ماه بادردست داشتن مدارك زیر :

۱ـ فتوکپی دیپلم یا جواز قبولی ششم هنرستان .

۲ـ برك‌معافیت دائم یا دفترچه پایان خدمت وظیفه .

۳ـ دوقطعه عکس .

۴ـ رونوشت مصدق شناسنامه ۲ برك .

جهت ثبت‌نام بدفتر هنرسرایمقدماتی بهبهانی واقع در چهار راه سیروس مراجعه‌نمایند تاریخ‌مسابقه‌ورودی دردفترهنرسرایمقدماتی بهبهانی باطلاع خواهد رسید .

معاون تعلیمات فنی و حرفه‌ای وزارت آموزش و پرورش

۱ـ۲ آ_۳۰۵۰۴ مهندس نفیسی

ساختمانهای مسکونی خودرا

باسهلترین شرایط

با واحدهای تهویهٔ گرم

ساخت امریکا

مجهز نمائید

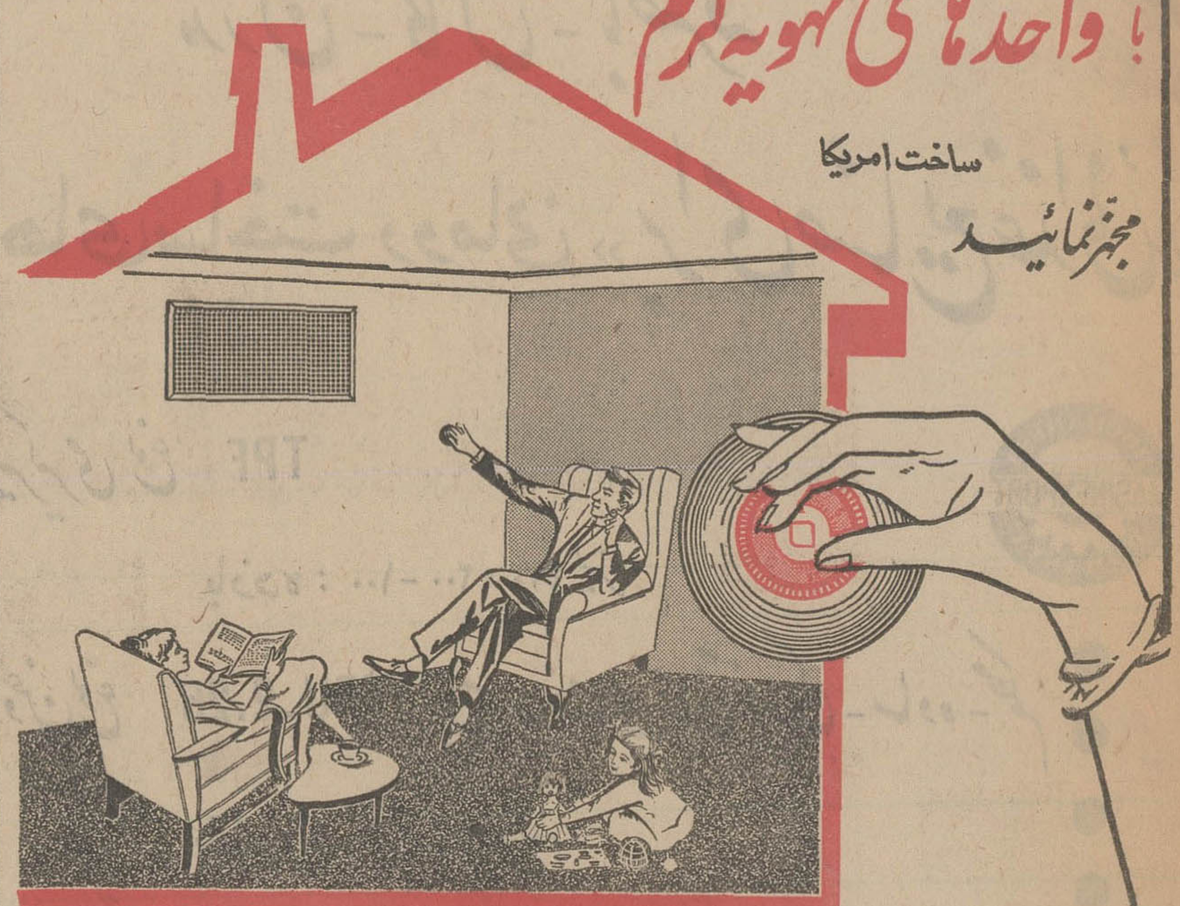

هزینه تهویه گرم :

تا ۲۰۰ متر مربع زیربنا ۱۲۵۰۰ تومان

و تا ۵۰۰ . . . . ۱۵۵۰۰ تومان

● صرفه‌جوئی

● سهولت عمل

● تعویض هوای ساختمان

از مزایای غیرقابل انکار واحدهای تهویه گرم میباشد

جهت اطلاعات بیشتر به :

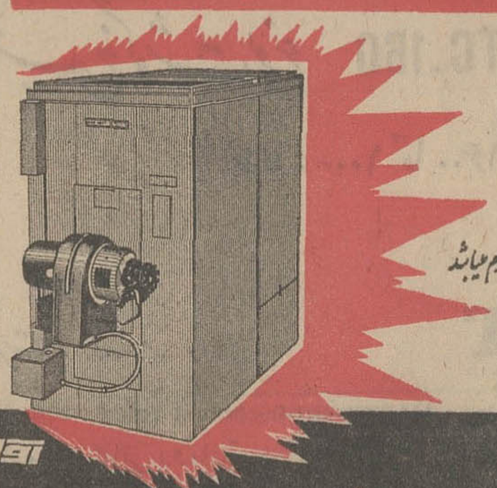

شرکت سهامی ایران تکنو خیابان تخت جمشید شماره ۲۹۰-۲۹۲ تلفن ۶۶-۷۵۶۸۶۴ مراجعه فرمائید

خرید و فروش اثاثیه

خرید

فرش فردوست تلفن ۷۵۷۶۸۵

کلیه فرشهای کهنه و نوشما راتحت نظر کارشناسان مجرب جهت صادرات به‌اروپا و آمریکا بیش از سایرین خریداری مینماید افتخارما تجربه ثابت شده ما است که طی سالیان متمادی صداقت وانصاف خودرا ثابت نموده‌ایم
۲۶-۱ آ-۲۳۵۲

فرش کیهان تلفن ۷۶۳۷۷۶

انواع قالی وقالیچه کهنه‌نو

مخصوصا قالی های سنگین قیمت را خریدارایم بهتر است برای معاملات‌هر نوع فرش باسازمان فرش کیهان تماس بگیرید چون مشاورین ما مجانا در اختیار شما خواهند بود .
۳۰-۱ آ-۲۱۰۱

فرش رضوی تلفن ۷۷۶۸۰۰

خیابان روزولت میدان ۲۵ شهریور خریدار فرشهای نووکهنه صادراتی تحت نظر کارشناس مطلع با قیمت منصفانه می‌باشد موقع خرید وفروش لطفا باتلفن ۷۶۴۸۰۰ مکالمه فرمائید
۱۵-۱ آ-۲۱۰۶

(محل جدید)

فروشگاه وسمساری صمد

خیابان شاپلاك ۴۲۷ و ۴۲۹
تلفن های ۴۹۹۸۵ و ۶۵۰۶۴

بهترین خریدار همه رقم فرش ، یخچال برقی و نفتی ، تلویزیون ، رختشوئی اجاق گاز اشیاء قدیمی و سایر لوازم منزل دراسرع وقت
۲۲-۱ آ-۲۲۳۹

فروشگاه شریفی تلفن ۳۶۸۰۳

فرش ـ فرش ـ فرش

فرش ، یایخچال برقی ونفتی و تلویزیون وکلیه لوازمات خانگی شمارا بهتر از دیگران خریدار است .

فروشگاه ماه تلفن ۳۳۶۷۵

فرش ، تلویزیون ـ یخچال ، وکلیه لوازم منزلشما را به بهترین قیمت خریداری مینمائیم سه‌راه امین‌حضور
۱۵-۱ آ-۲۲۳۸

فروشگاه کالای مرکزی

تلفن ۶۵۰۵۷

خریدار یخچال ـ تلویزیون ـ فرش ـ اجاق‌گاز و سایر لوازم منزل
۳۶-۱ آ-۲۲۳۷

لوازم ساختمانی

اجناس زائد ساختمان . تیرآهن ولوله وموتور آب (کهنه‌ونو) خریدارایم قلهک فروشگاه آهن ظریف ۸۱۶۰۴

فروشگاه ونمایشگاه اسپا

تلفن ۶۱۲۸۴۳

یخچال ، تلویزیون ، اجاق گازو فرش عادلانه خریداریم شاه چهارراه بیروز
۳۶-۱ آ-۱۸۷۵

فروشگاه آرمان تلفن ۶۹۶۲۳

بهترین خریدار تلویزیون ، فرش ، چراغ گاز و هرنوع یخچال نفتی
۴۰-۱ آ-۱۸۰۶

فرش عطا بخشی

فروش و معاوضه فرش نو ، کهنه‌بازار سرای بوعلی تلفن ۲۴۶۱۷
۳۰-۱ آ-۲۱۹۶

فروشگاه سعید ـ سرچشمه

خریدار اثاث خانگی و فرشهای سنگین قیمت تلفن ۵۸۱۶۱۸ و ۳۸۶۶۷۵

فروشگاه ثابت تلفن ۷۱۹۰۱

خریدار لوازم دست دوم خانگی
۲۶-۱ آ-۲۰۹۵

شرکت فرش میمنت

افتتاح شد خیابان آیزنهاور مقابل وزارت کار تلفن ۹۴۷۱۵
۴ ۸۴۷۳-۱

فروش

رادیوگرام چهارموج تمام مبله کلاراد

باقساط ماهیانه ۱۰۰ تومان
ساختمان آلومینیم شرکت پارس پیمان تلفن ۶۱۲۹۱۶ -۶۱۲۹۱۷
۱۶-۱ آ-۳۰۵۱۴

نمایشگاههای مبل

پیراهن مبل ۳۹۰۵

تعویض پارچه مبل ۳۹۵۰۵ پرده‌دوزی مبل شهرزاد ۳۹۵۰۵ صادق صادقی

پرده دوزی ارجمند ۳۷۳۷۰

مبل سوئدی

کارخانه مجهز مبل سوئدی کلیه سفارشات شمارا از انواع مبلمان ودرب های چوبی آماده وتحویل میدهد تلفن های ۸۶۰۳۹ -۹۳۳۹۰
۳-۱ آ-۲۲۵۶

تانکر سازی لوپ

تانکر از ۵۰۰ تا ۵۰۰۰ لیتر موجود سفارشات ۴۸ ساعته تحویل میگردد خیابان قزوین سه‌راه آذری ۹۴۴۱۴

شستشوی مبل وفرش

شستشوی مبل وفرش کلین سرویس مهر مبتکر، پیشرو

جهت شستشوی مبل و فرش درجای خود بامواد آزمایش شده ودستگاه منحصر بفرد فقط به کلین سرویس اطمینان داشته باشید تلفن ۹۵۳۰۴۶

اولین موسسه مبل شوئی نوین سرویس تلفن ۶۲۵۸۶۳

تنها متخصص نظافت مبلمان‌پارچه‌ای درمنزل بانصمام تشك و سقف اتومبیل بامواد مجازخارجی تلفن ۶۲۵۸۶۳

شستشوی مبل وفرش ادیب

مجهزترین موسسه‌ایکه میتواند مبل فرش تشکهای ماشین رابطریق خشك‌شوئی تمیز نموده در جای خودش بشما تحویل دهد فقط ادیب‌است باتلفن ۹۵۳۴۵۴ تماس بگیرید .

شستشوی مبل وفرش ساحل

مبلهای شمارا بانصمام تشکهای ماشین بامواد مجاز خارجی بدون شکافتن در جای خود تمیز میکند تلفن ۹۱۵۶۵

تعمیرات

تعمیرگاه تلویزیون الکترون

تلفنهای ۷۶۳۶۸۳ و ۷۵۶۱۱۶
آماده برای نصب کنورتور جهت فرستنده دولتی و آموزش و پرورش روی هر نوع تلویزیونو تعمیر تلویزیون R.C.A. شاوب‌لورنس ـ تلفونکن سیبرا ـ فیلیپس و سایر مارکها با سرویس مجهز سیار در منازل و نوژه شمیرانات
۲۴۰۷-آ

لامپ تصویر تلویزیون

قیمت لامپهای تصویر تلویزیون لامپ ۹۰ درجه تا ۲۱ اینچ ۱۳۵۰ ریال لامپ ۱۱۰ درجه تا ۲۱ اینچ ۱۳۵۰ ریال لامپهای بزرگتر برای هر اینچ اضافی ۱۰۰ ریال ضمنا برای اطلاع بیشتر بمراکز پخش زیر تلفن فرمائید امیریه ـ مهندس شفیقی تلفن ۵۸۱۱۱۸ لاله‌زارنو ـ رادیومائیس تلفن ۳۰۲۹۷۷ روزولت پلاك ۴۵۸ جنرال الکترونیك سرویس تلفن ۶۲۱۸۷۸

سرویس تلویزیون گارانتی

تعمیر تلویزیونهای سیبرا R.C.A اداء، جنرال الکتریك، تلفونکن مدیاتودو نصب کنورتور درتمام نقاط تهران بویژه شمیرانات تلفن ۶۲۸۴۷۱

تعمیرگاه تلویزیون R.C.A.

تعمیر انواع تلویزیون نصب دستگاه کنورتور اتوماتیك در منازل صدتومان برای کلیه تلویزیونها تلفن ۶۴۳۷۳۳ و ۶۹۵۱۴
۳۰-۱ آ-۱۹۱۷

شرکت مهندسین تلویزیون

آماده‌نصب کنورتور بطرزجدید تعمیرات همه‌نوع تلویزیون سرویس سیار ویژه شمیرانات تخفیف‌اختصاصی بمشترکین ۶۱۱۲۳۴

شاوب لورنس تلویزیون

سرویس تلفن ۴۰۲۶۴

تعمیر تلویزیون شاوب‌لورنس‌ونصب دستگاه کنورتور اتوماتیك آلمانی با سرویس مجهز سیار در منازل

تلویزیون‌سرویس R.C.A.

تعمیر انواع تلویزیون و نصب کنودتور درمنزل صد تومان ۴۸۵۳۳

مهندسی تلویزیون نصیر

مجهزترین آزمایشگاه رادیو، تلویزیون وادوات الکتریکی نصب کنورتور و آنتن زیرنظر متخصصین مجرب درتمام ساعات برنامه در اختیار شما تلفن ۳۷۵۴۰ ۲۶-۱ آ-۲۲۴۹

تعمیرگاه تلویزیون احسان

نصب کنورتور برای کلیه فرستنده ها و تعمیر تلویزیون های R.C.A تلفونکن ، فیلیپس ، زیمنس ، شاوب‌ـ لورنس باسرویس مجهز سیار ۷۴۳۶۲

بخاری

جنرال سرویس

همه‌نوع بخاری جهت رنك وسرویس تا آخرآبانماه پذیرفته میشود رنك و سرویس باحمل‌ونقل ۶۵۰ ریال تلفن دفتر ۶۲۱۰۶۱ تلفن کارخانه ۷۹۱۰۸۸
۳۰-۱ آ-۲۲۴۲

داروخانه

داروخانه شبانه روزی نخت جمشید

در تمام ساعات شبانه روز درخدمت شما است تلفن ۶۸۱۰۱ و ۶۷۸۲۳

داروخانه شبانه روزی نخت طاوس

درتمام ۲۴ ساعت در خدمت شما خیابان

معاملات پول

پول شرطی موجود است به تلفن‌های ۳۶۸۸۵ و ۳۹۰۶۷ مراجعه فرمائید

پول شرطی تومانی دوشاهی ۷۶۲۶۵۹
۲۶-۱ آ-۲۱۲۵

پول تومانی دوشاهی ۶۲۸۰۹۰

معاملات املاک و مستغلات و اتومبیل

فروش

زمینهای خیابان وزراء

وبازرگانی را خریداریم ـ ساختمان های نوساز برای فروش موجود است بنگاه کوشش خیابان بازرگانی تلفن های ۶۲۸۹۳۸ـ۶۲۲۹۹۶
۲-۱ آ-۳۰۱۲۶

خرید و فروش زمینهای خانه‌ای بمساحت ۱۱۰ متر

دارای دوباب مغازه ویك آپارتمان مستقل باآب وبرق در خیابان کهن جاده تهران‌نو بدون واسطه بفروش‌می‌رسد از ۵ سالی ۷ تلفن ۷۵۰۹۶ مهندس حیدری
۲-۱ آ-۲۲۵۰

اطلاعیه مهم

موسسه ایران شرق اولین موسسه‌ایست که اقدام بعمران‌و آبادانی در شهر جدیداصفهان نوشرق پل کله منطقه کارخانه ذوب‌آهن ایران نمود وهمچنین کلیه‌زمینهای مرغوب کناررودخانه پرآب وسرسبز زاینده‌رود رادر اختیار دارد که بقطعات ۴۰۰ الی ۲۰۰۰ متری تفکیك نموده بر خیابانهای اصلی باسند مالکیت جهت آبادانی بیشتر متری ۳۵ ریال بفروش میرساند . خیابان شاه ساختمان آلمینیوم شماره ۲۴۳ مراجعه شود.
۴-۱ ـ۲۲۶۶۰

ویلای فروشی در شمیران

در دروس پائین‌دمتر بانای‌دومرتبه سالن ونهارخوری هشت اطاق و دوحمام بقیمت سیصد هزار تومان ۳۹۷۸۴ بنگاه کوشان ۱-۲ آ-۳۰۳۴۸

باغچه فروشی با عمارت اوکازیون بقیمت زمین

بالای‌امجدیه ۵۸۵ متر باتلفن شش اطاق حمام اطاق‌خدمه زیرزمین ۲۴۰ هزار تومان ۳۹۷۸۴ بنگاه کوشان
۲-۱ آ-۳۰۳۴۶

۴ اطاق طبقه دوم

برای شرکت های تجارتی و مهندسی خیابان فروردین مشتاق کاشی ۲۱۶
۳-۱ آ-۲۲۰۴

یکقطعه زمین بمساحت

۱۰۰۰ متر برخیابان سلطنت‌آباد نبش میدان اختیاریه بفروش میرسد دفتر گلکار تلفن ۷۷۰۶۹۹
۱۰-۱ آ-۲۰۹۲

خانه فروشی باشوفاژ بقیمت ۱۸۰ هزارتومان

درتجریش خیابان خلیلی بمساحت ۲۵۰ متر بانای دو مرتبه هفت اطاق گاراژ تلفن چاه آب ۳۹۷۸۴ بنگاه کوشان
۲ ـ۱ ۳۰۵۱۲

آکازیون خیلی فوری ـ بدون واسطه

۱ـ یکدستگاه عمارت مهندسی ساز سه‌طبقه با حیاط وآب و برق سیصدو بیست متر زیربنا واقع در چهارراه گلچین (فرعی شاهرضا) نقدو اقساط مقطوعا یکصدو بیست هزار تومان
۲ـ یکدستگاه ساختمان‌دوطبقه نیمه تمام باچهار باب مغازه بمساحت ۲۲۰ متربا بدهی بانکی بفروش میرسدبعداز ظهرها تلفن ۸۱۴۲۰ مراجعه‌شود.
۲-۱ آ-۳۰۲۵۷

خیابان نصرت غربی

منزلی آکازیون فروشی تلفن ۹۵۹۱۷
۲ ـ۱ آ-۳۰۲۳۱

اکازیون

خانه‌ای مستغلاتی دوبر واقع درخیابان هاتف و کوچه ۸ متری بمساحت ۲۲۰ متر باآب و برق و تلفن ۳هزارتومان درآمد ماهانه بقیمت مناسب بفروش میرسد ۶۱۳۹۹۷
۳-۱ آ-۲۲۱۳

زمین درشهرری بقطعات

کوچك و بزرك و همچنین روبروی این‌بابه بفروش میرسد تلفن ۵۹۹۹۱
۲ ـ۱ آ-۲۲۶۴

خانه شمالی در عباس‌آباد

باجاره داده میشود ماهیانه ۱۳۰۰۰ ریال تلفن ۷۶۲۱۵۴
آ-۲۲۶۵ ۲

خریداری میشود

پهلوی دره قشلاق داودیه

ونك خریدار بیمبر ادران عالدی ۷۷۰۴۷۷

زمینهای عباس آباد

خریداریم خیابان پهلوی بازرگانی جلالی ۶۲۶۴۱۱ -۶۲۴۱۹۳

زمینهای ونك ودره قشلاق

راتقدا خریداریم خیابان پهلوی بازرگانی جلالی ۶۲۶۴۱۱ـ۶۲۴۱۹۳

قبل از انجام

هرگونه معاملات ملکی خودرا بادفتر پسران یزدی مشورت نمائید ۶۱۳۹۹۷

بنگاه کوشان ۳۹۷۸۴ مخصوص معاملات املاك در شهر و شمیرانات و کرج

۳-۱ آ-۳۰۱۲۶

خرید و فروش زمینهای

تهرانسر آژانس مانی تلفن ۹۴۷۱۵
۲۴-۱ آ-۳۰۳۵۶

ولدآباد کوچك (کرج)

باغی ده ساله بمساحت چهار هکتار (چهل هزار متر مربع) مشجر به‌بهترین درختان میوه (سیب گلاب ـ سیب‌چرخی گیلاس وگلابی) بعلت مسافرت‌صاحب مربوطه بقیمت دو سوم نسبت به باغهای مشابه آن در منطقه مربوطه متری ۶۰ ریال بفروش میرسد ضمنا باغ ازقنات ولدآباد دارای‌سهمیه کافی آب میباشد. طالبین به تلفن ۸۳۷۲۹ مراجعه‌فرمایند.
۲ ـ۱ آ-۲۲۶۰

اجاره داده میشود

خیابان حقوقی

منزلی با ۱۰ اطاق‌ولوازم با تلفن‌متناسب برای موسسات ملی و دولتی و فرهنگی (دبستان ـ دبیرستان) اجاره داده‌میشود به تلفن ۳۲۴۳۷ و ۷۷۱۳۵۷ یا به آرایشگاه دیانانو ۴ راه‌حقوقی مراجعه فرمائید .
۱-۱ ۳۰۴۵۰

یك حیاط دارای

چهار اطاق وزیر زمین‌تمام لوازم‌خیابان پهلوی چهارراه تخت‌جمشید تلفن ۶۲۲۱۲۱
آ-۲۰۲۳۷

یك آپارتمان دیدنی

مجهز بکلیه تشکیلات مدرن ظرفیت متوسط نزدیك ۳۴ اسفند برخیابان فرصت شماره ۶۳ تلفن‌های ۶۴۰۰۴۴ و ۶۱۳۰۷۹
۲-۱

بلوار کرج ـ خیابان میکده

کوی کامران آپارتمان مدرن طبقه‌دوم باپنج اطاق و سرویس کامل وشوفاژو کلیه وسائل تلفن ۶۲۵۶۵۰
۳ ـ۱ آ-۲۰۲۷۳

یك آپارتمان طبقه اول

یایك ساختمان دربست مدرن باحیاط وآب‌لوله‌کشی و تلفن‌در اطراف خیابان پهلوی از بلوار تازه‌خرانیه برای اجاره مورد نیاز است تلفن ۶۴۹۶۹۲
۵-۱ آ-۲۱۵۸

هرنوع منازل اجاره خواسته

باشید بدون کمیسیون تلفن ۴۵۰۵۷
۲۵-۱ آ-۳۰۰۴۰

خانه وآپارتمان اجاره در شمال شهر وامیرآبادموجود است . موسسه پرسپولیس

تلفن ۶۳۰۳۱۲
۲۰-۱ آ-۲۲۲۰

اجاره میشود

برای اجاره منازلتان

درشهر و شمیرانات مبله و غیرمبله با تلفن های ۶۱۲۹۶۴ و ۴۹۷۱۳ تماس بگیرید .

منازل شما را فورا باشخاص

ایرانی و خارجی اجاره میدهیم ۴۵۰۵۷
۲۵-۱ آ-۳۰۰۴۰

برای اجاره منازلتان بخارجیان

وخرید ویلاو مستغلات مدرن در شمال شهر وشمیرانان تلفن ۴۰۰۰۰ و ۶۰۰۰۰
۲۲-۱ آ-۲۲۳۰

ویلا یك طبقه جاده پهلوی

شخصی و مهندسی ساز دودستگاه‌در منطقه کاوسیه و بلوار علوی شامل ۱۷ اطاق باسرویس مساحت ۶۶۰ متر قیمت ۳۵۰ هزار تومان تلفن ۴۰۰۰۰ و ۶۰۰۰۰
۲۰-۱ آ-۲۲۲۸

مستغلات با مستاجر خارجی

۱ـ خیابان پهلوی مقابل‌سینما آتلانتیك ساختمان مهندسی ۵ طبقه باشوفاژ و کولر اجاره حدود ۱۰ هزارتومان‌قیمت یك‌میلیون ودویست هزار تومان
۲ـ برخیابان وزراء شخصی سازشش دستگاه آپارتمان باکولر و شوفاژاجاده حدود ۸۵۰۰ تومان قیمت‌مقطوع ۸۵۰ هزار تومان تلفن ۴۰۰۰۰ و ۶۰۰۰۰
۲-۱۰ آ-۲۲۲۸

واگذار میشود

چلوکبابی تبریزی

باسالن مدرن درجه یك ۳۰۰ نفری طبقه دوم بازار جهان واقع‌در میدان فوزیه خیابان شهرستانی واگذارمی‌شود تلفن ۷۵۶۱۳۹
۱۰-۱ آ-۲۲۲۵

واگذار میشود

محلی باچهاراطاق ، نمایشگاه‌بزرك، هال و سرویس در بهترین نقطه‌شهر (حافظ شمالی) مناسب برای شرکتها و موسسات بزرك واگذار میشود تلفن ۸۷۴۷ ۴
۲ ـ۱ ۳۰۵۶۰

برای ساختمان شما

ایران تزئین

نصب ایرانیت شمارا در تمام نقاط کشور بیش‌از ۵۰۰ متر متری ۱۲ ریال باضمانت ۵ سال تعهده میگیرد اجرت نصب وبهاء گیره های مصرفی پس از نصب ورضایت شمادر یافت خواهدشد تلفن ۶۸۳۵۹ ۱-۳۶ آ-۱۹۶۷

رفع گرفتگی بروغ لوله ساختمانی
بادستگاه تراکم هوا ـ تلفن ۷۸۷۲۷

ایرانیت محصول وطن شماست

ایران تزئین سازمان تهیه و نصب ایرانیت اکوسنك ، پارکت ، موکت، کرکره پرده خدمتگزار شما . سه‌راه شاه ساختمان آزاد شماره ۴۰ تلفن ۶۸۳۵۹

نقاشی ساختمان جانفدا

۷۸۱۹۷۷ کاغذ دیواری و نصب ۷۸۱۹۷۷
نقاشی ساختمان باقساط ۷۸۱۹۷۷

لوله بازکنی فاضل آب

بادستگاه تراکم هوا
تلفن ۷۶۳۲۸۶

مشکل قنوات‌وچاههای نیمه‌عمیق خود تانرا با تلفن ۸۴۳۷۹ و صندوق پستی ۳۴ تجربش در میان بگذارید

آژانس مانی

نظارت فنی ساختمان ـ نقشه کشی و نقشه‌برداری و اطلاعات املاك و مقاطعه‌کاری
خیابان آیزنهاور مقابل وزارت کار تلفن ۹۴۷۱۵

تدریس خصوصی

ریاضیات وفیزیك شیمی

توسط دانشجوی دانشگاه تهران از ساعت ۷ الی ۹ ـ ۶۲۶۰۳۸
۴-۱ آ-۲۲۲۷

انگلیسی توسط بانوی انگلیسی

بهلوی تلفنهای ۴۷۱۴۱ و ۴۳۰۸۶

ماهی سی تومان

زبان انگلیسی و آلمانی با تضمین موفقیت تلفن ۴۹۴۹۴

ریاضیات و فیزیك شیمی

بویژه ششم تدریس میشود دقت عمل تضمین است تلفن ۹۵۳۸۸۷

آلمانی فرانسه

وسیله دکتر تحصیلکرده اروپا بامتد مخصوص‌وحق‌التدریس متناسب‌ازساعت ۳ الی ۸ بعد ازظهر باتلفن ۴۷۴۸۳ تماس حاصل نمائید.
۶-۱ آ-۲۶۳ ۲

قبوض اصلاحات ارضی

قبوض اصلاحات ارضی بیواسطه خریداریم یا کپور ۲۲۷۲۹ و ۶۲۷۶۹۷

فروش اتومبیل

انواع فولکس‌واگنهای نو را از شرکت سهامی عباد

خیابان امیرکبیر خیابان ملت تلفن های ۳۰۴۱۸۱ و ۳۰۴۴۷۲ خریداری نمائید
۲۶-۱ آ-۲۲۵۸

مرسدس بنز ۲۰۰ فروشی

مدل ۶۶ آبی‌رنك تلفن ۷۷۱۰۴۳
۳-۱ آ-۲۲۲۶

سفارت کبرای ایالات‌متحده

امریکا یکدستگاه کامیون هر ۲ تن شورلت ۱۹۶۲ رااز طریق مزایده بفروش میرساند .
پیشنهادات واصله بایستی لاك‌ومهر شده باشد .دستگاه فوقدا میتوان‌در روزهای دوشنبه ۱۰ مهر و سه‌شنبه ۱۱ مهر ۱۳۴۶ تاساعت ۴ بعداز ظهر در گاراژ سفارت روئیت نمود .
پیشنهادات واصله روز چهارشنبه ۳۳ مرداداماه درساعت ۹ صبح بازخواهد شد .
۳-۱ آ-۳۰۱۳۵

کرایه

جرثقیل صادقیان

دارای جرثقیل های کوچك و بزرك ثابت و متحرك بادکل بلند سرچشمه تلفن ۳۰۲۰۹۱ و ۷۹۱۵۱۸
۱۰-۱ آ-۲۱۹

جرثقیل عدالت ۹۵۱۴۴۳

۳۰-۱ آ-۲۲۶۱

خیابان شمیران مقابل سینما ریولی

جنب پارکینك آپارتمانها ی ۳ اطاقه و چهاراطاقه مجهزومدرن با تلفن مخصوص نمایندگیها و دفتر مهندسی و تجارتی واگذار میشود بتلفن ۷۱۹۹۸ مراجعه فرمائید.
آ-۳۰۴۷۳

راهنمای پزشکی اطلاعات

دکتر محمود تربتی

دیپلمه انگلستان و آلمان طبیب متخصص جراحی و شکسته‌بندی باسابقه ۸ سال جراحی در آلمان جراح بیمارستان مارین اشتود کارت و تقدیر نامه از پروفسور های معروف منجمله :
Prof. reichle-prof spang
prof. siegel
خیابان آریامهر (قزل قلعه) شماره ۳۱ پذیرائی ۴ تا ۸ بعدازظهر
صبحها باوقت قبلی ـ تلفن ۶۴۸۲۶۶

دکتر پولوسا ۴۶۵۸۹

بیماریهای آمیزشی و مجاری ادرار خیابان فردوسی شمالی کوچه صادق

دکتر معانی

بیماریهای آمیزشی و مجاری ادرار خیابان فردوسی مقابل بانکملی پس‌انداز

معالجه فلج باروش هموبانیك

منحصر بفرد در ایران دکتر بهره‌مند سعدی کوچه شمالی بیمه تلفن ۳۰۱۱۷ ۸۶۴۲۸

بیماریهای آمیزشی مجاری ادرار

میدان بهارستان خیابان صفی‌علیشاه

دکتر یحیی صدری

ترك تریاك و هروئین

دکتر اسلامدوست حشمت‌الدوله چهارراه گلشن تلفن ۴۸۳۲۳ و ۶۱۳۰۶۷

دکتر دانشگر

امراض مقاربتی و مجاری ادرار خیابان سپه مقابل بستخانه تلفن ۳۰۲۴۱۶

دکتر محمدرضا مسدد

دارای گواهنامه از بروك مدیکال امریکا درمان‌قطعی بیماریهای آمیزشی مجاری ادرار ـ زنان ، دروازه دولت روبروی کمپانی فات تلفن ۳۴۳۸۹

دکتر عطاءاله خواجوی

جراح و متخصص بیماریهای چشم‌عضو کالج بین‌المللی جراحان‌خیابان جامی چهار راه استخر تلفن ۴۵۹۶۱

دکتر عباس جناب زاده

دارای گواهی نامه از دانشگاه طب فرانسه امراض مقاربتی ومجاری ادرار خیابان منوچهری مقابل کوچه زاندارك صبح و عصر فقرا مجانی تلفن ۳۴۰۵۳

دکتر نصرت‌اله گرجی

متخصص بیماری های خون و انواع کم خونیها ازدانشگاه پاریس دروازه‌دولت تلفن ۳۴۳۸۹

درمان زخم معده روده باطریقه جدید

دکتر هاشم رستگار میدان فوزیه اول شهناز پذیرائی ۴ تا ۹ بعدازظهر تلفن ۷۴۸۱۶

معالجه امراض مقاربتی وآمیزشی

خیابان شاهپور نرسیده به سه راه بوذرجمهری دکتر جلال نبی‌زاد

دکتر عباس نیك نژاد

متخصص از دانشگاه پاریس بیماری نوارشی درمان بواسیر بدون عمل جراحی فیستول فیسور بامتد مونو . خیابان کرگان جنوبی پذیرائی عصر ها

بیماریهای معده ـ کبد ـ روده

بواسیر بدون عمل جراحی دکتر رفیعی متخصص از دانشگاه پاریس خیابان جامی اول کوچه پاریس تلفن ۴۸۱۸۹

ترك تریاك و هروئین

دکتر صمانی با ۲۹ سال سابقه و مند جدید بستری وسرپائی سعدی شمالی جنب بانك بیمه تلفن ۳۰۴۱۵۴

بیماریهای آمیزشی مجاری ادرار

دکتر احتیاطی دیپلمه امریکا سه‌چهار راه پهلوی تلفن ۶۸۴۸۷
آ-۳۰۴۱

دکتر فردریك علیین

متخصص امراض داخلی و قلب از مسافر تمراجعت و آماده پذیرائی از بیماران محترم میباشد ۶۶۸۹۳

دکتر فرنوش تلفن ۴۸۵۵۵

داخلی ، پوست ، مقاربتی گواهینامه از پاریس . امیریه اول منیریه

دکتر محمد علی صدیقی

داخلی پوست آمیزشی ترك هروئین تریاك الکل شاه چهارراه فروردین پذیرائی صبح و عصر تلفن ۴۹۵۳۶

ترك تریاك دکتر رحمانی

متخصص امراض اعصاب ، روح از دانشگاه لندن خیابان پهلوی بالاتر از خیابان امیراکرم تلفن ۴۵۱۱۴

مطب رادیولژی جنوب

برای عکسبرداری طبی بمنظور کمك به پزشکان و بیماران محترم در تشخیص همواره آماده است خیابان ری اول ادیب تلفن ۵۴۸۵۰

برنامه سینماها

ازدست رفته ـ جنیفرجونز ـ مونتگمری کلیفت
سینه‌موند (۴۸۳۲۱) ۱۱-۳-۵-۷-۹

اشگها لبخندها ـ رنگی ـ ۷۰ میلیمتری ـ جولی‌اندرز دیاموند (۶۲۸۴۰۰) ۱۱ ـ ۲ر۳۰ ـ ۴۵ر۵ ـ ۹

لحظه به لحظه ـ رنگی ـ جین سیبرك ـ هونور بلاکمن
آتلانتیك (۶۲۷۱۷۱) ۱۱ ـ ۳ر۳۰ ـ ۵ر۳۰ ـ ۷ر۳۰ ـ ۹ر۳۰

گل گرانادا ـ رنگی ـ ساریتا مونتیل ـ موریس رونه
پارامونت (۴۸۳۲۱) ریولی (۷۵۷۷۷۷) ۱۱-۳۰-۳-۵ر۳۰ ـ ۹ر۳۰ ـ سعدی (۳۶۴۶۸) ۳۰ر۱۰ ـ ۳۰ر۲ ـ ۳۰ر۴ ـ ۳۰ر۶ ـ ۸ر۳۰

گامبیت ـ رنگی ـ شرلی‌مك‌لین ـ مایکل‌کین
تراس آتلانتیك (۶۲۷۱۷۱) ۸ ـ ۱۰

دزدان صد دلاری ـ جرج نیدر
کاپری (۴۸۴۰۱) ۱۱-۳-۵-۷-۹

ماجرای مال فلاندرز ـ رنگی ـ کیم‌نواك
مولن‌روژ (۷۲۹۲۹) گلدن‌سیتی (۶۱۳۲۶۹) ۱۱-۳۰ر۳-۳۰ر۵ ـ ۳۰ر۷ ـ ۹ر۳۰ دیانا (۴۷۳۶۵) ۱۰-۱۲-۲ ـ ۴ ـ ۶ ـ ۸ ـ ۱۰ مهتاب (۴۷۷۷۷) کریستال (۳۷۶۷۵) ۳۰ر۱۰ ـ ۵-۳ ـ ۷ ـ ۹ اسکار (۹۵۰۸۹۸) ۳۰ر۹ ـ ۳۰ر۱۱ ـ ۳۰ر۲ ـ ۳۰ر۴ ـ ۳۰ر۶ ـ ۸ر۳۰

کوه زاد ـ سهیلا ـ سیمپرنیا ـ خلیل‌عقاب
رکس (۳۵۲۹۳) همای (۶۹۶۶۴) تیسفون (۹۳۸۸۲) پرسپولیس (۵۸۱۰۸۳) المپیا (۹۱۷۹۶) ستاره (۵۸۷۲۱) پانوراما (۷۹۳۵۷۰) ۳۰ر۱۰ ـ ۳۰ر۲ ـ ۳۰ر۴ ـ ۳۰ر۶ ـ ۸ر۳۰ آسیا (۴۲۹۰۹) میامی (۷۴۳۲۹) ۱۱-۳-۵ ـ ۷ ـ ۹

دهمین قربانی ـ رنگی ـ اورسولا آندرس ـ
رادیوسیتی (۴۳۳۲۰) ۱۱ ـ ۳۰ر۳ ـ ۵ر۳۰ ـ ۷ر۳۰ ـ ۹ر۳۰ نیاگارا (۶۵۳۰۷) ۱۵ر۱۱ ـ ۳-۵-۷-۹ تراس ۷ر۳۰ ـ ۹ر۳۰ ب . ب

لحظه به لحظه ـ رنگی ـ جین سیبرك ـ هونور بلاکمن
آتلانتیك (۶۲۷۱۷۱) ۱۱ ـ ۳ر۳۰ ـ ۵ر۳۰ ـ ۷ر۳۰ ـ ۹ر۳۰

گل گرانادا ـ رنگی ـ ساریتا مونتیل ـ موریس رونه
پارامونت (۴۸۳۲۱) ـسعدی (۳۶۴۶۸) ۳۰ر۱۰ ـ ۳۰ر۲ ـ ۳۰ر۴ ـ ۳۰ر۶ ـ ۸ر۳۰
ریولی (۷۵۷۷۷۷) ۱۱ ـ ۳۰ر۳ ـ ۳۰ر۵ ـ ۳۰ر۷ ـ ۹ر۳۰

گامبیت ـ رنگی ـ شرلی‌مك‌لین ـ مایکل‌کین
تراس آتلانتیك (۶۲۷۱۷۱) ۸ ـ ۱۰

دزدان صد دلاری ـ جرج نیدر
کاپری (۴۸۴۰۱) ۱۱-۳-۵-۷-۹

ماجرای مال فلاندرز ـ رنگی ـ کیم‌نواك
مولن‌روژ (۷۲۹۲۹) گلدن‌سیتی (۶۱۳۲۶۹) ۱۱-۳۰ر۳-۳۰ر۵ ـ ۳۰ر۷ ـ ۹ر۳۰ دیانا (۴۷۳۶۵) ۱۰-۱۲-۲ ـ ۴ ـ ۶ ـ ۸ ـ ۱۰ مهتاب (۴۷۷۷۷) کریستال (۳۷۶۷۵) ۳۰ر۱۰ ـ ۵-۳ ـ ۷ ـ ۹ اسکار (۹۵۰۸۹۸) ۳۰ر۹ ـ ۳۰ر۱۱ ـ ۳۰ر۲ ـ ۳۰ر۴ ـ ۳۰ر۶ ـ ۸ر۳۰

کوه زاد ـ سهیلا ـ سیمپرنیا ـ خلیل‌عقاب
رکس (۳۵۲۹۳) همای (۶۹۶۶۴) تیسفون (۹۳۸۸۲) پرسپولیس (۵۸۱۰۸۳) المپیا (۹۱۷۹۶) ستاره (۵۸۷۲۱) پانوراما (۷۹۳۵۷۰) ۳۰ر۱۰ ـ ۳۰ر۲ ـ ۳۰ر۴ ـ ۳۰ر۶ ـ ۸ر۳۰ آسیا (۴۲۹۰۹) میامی (۷۴۳۲۹) ۱۱-۳-۵ ـ ۷ ـ ۹

دهمین قربانی ـ رنگی ـ اورسولا آندرس ـ
رادیوسیتی (۴۳۳۲۰) ۱۱ ـ ۳۰ر۳ ـ ۵ر۳۰ ـ ۷ر۳۰ ـ ۹ر۳۰ نیاگارا (۶۵۳۰۷) ۱۵ر۱۱ ـ ۳-۵-۷-۹ تراس ۷ر۳۰ ـ ۹ر۳۰ ب . ب

سهیلا (۳۶۴۲۴) ۱۱ ـ ۳ر۳۰ ـ ۵ر۳۰ ـ ۷ر۳۰ ـ ۹ر۳۰

قتل یك انسان ـ گاری لاکوود ـ جمس شگیتا
رویال (۴۹۷۸۵) ۱۱ ـ ۱۵ر۳ ـ ۱۵ر۵ ـ ۱۵ر۷ ـ ۹ر۱۵

تامپسون ـ رنگی ـ جرج‌مارتین ـ گوردون‌میچل
متروپل (۳۹۴۱۰) حافظ (۳۴۰۷۴) ۳۰ر۱۰ ـ ۳۰ر۲ ـ ۳۰ر۴ ـ ۳۰ر۶ ـ ۸ر۳۰ پلازا (۴۴۲۵۵) ۱۱ ـ ۳ ـ ۵ ـ ۷ ـ ۹ درایوین (۷۸۱۷۹۵) ۳۰ر۷ ـ ۹ر۳۰

توپهای ناوارون ـ سینماسکوپ ـ رنگی ـ گریگوری پك
تراس امپایر ۱۵ر۶ ـ ۱۵ر۹

بی‌عشق ولی‌باهم ـ رنگی ـ دبی‌رینولدز ـ دیك‌وان‌دایك
امپایر (۶۲۳۹۴۲) ۱۵ر۱۱ ـ ۳۰ر۳ ـ ۳۰ر۵ ـ ۳۰ر۷ ـ ۹ر۳۰
سانترال (۴۸۶۸۶) ۱۱ ـ ۳ ـ ۵ ـ ۷ ـ ۹

صف‌قاتلین ـ رنگی ـ دین‌مارتین
تاج (۳۳۰۶۴) ۳۰ر۱۰ ـ ۱۵ر۲ ـ ۴۵ر۴ ـ ۱۵ر۶ ـ ۱۵ر۸ ـ ۱۵ر۱۰ ایفل (۴۵۳۷۷) ۱۰ ـ ۱۲ ـ ۲ ـ ۴ ـ ۶ ـ ۸ ـ

کارنامه صنعت ایران

حوت ۹۹ ـ آبان ۴۶

نصب کشتارگاه ماشینی در تهران

نمونه از پیشرفت های سریع صنعتی و بهداشتی در کشوراست

● بازدید از این مرکز بزرگ بیننده را متقاعد میسازد که در مدت پانزده سال گذشته چه تغییرات اساسی در این مملکت روی داده است

بازدید از کشتارگاه مدرن و ماشینی تهران و مقایسه این مرکز بهداشتی کشتار با مراکزی که قبلا در تهران بوده از این نظر که در مدت زمان کوتاهی تاسیسات مرکز بزرگ کشتار وتوزیع گوشت تهران با چه سرعتی تغییر کرده است بیننده را دچار حیرت می سازد .

موقعی که تیمسار صفاری شهردار تهران ،سرتیپ مدحت الحاج سری شهردار بغداد را برای دیدن این مرکز دعوت کرد برای او همین توضیحات را داد وکاملا مشهود بود که بازدید از این مرکز شهردار پایتخت کشور همسایه را نسبت به واقعیت تحولات ایران کاملا تحت تاثیر قرار داده است .

● در قدیم

چهل سال قبل شهری را در این سرزمین بیاد نداریم که در آنجا کشتارگاه بهداشتی بمعنای واقعی وجود داشته باشد . در آنزمان بطور کلی در اکثر شهر ها وحتی تهران کشتار احشام در بیغوله ها انجام میگرفت و چه مخاطراتی که از این راه متوجه بهداشت مردم میگردید و از طریق توزیع لاشه های معلول گوشت در شهر ها جمعی به بیماری مبتلا میگردیدند.

*** اولین اقدام**

توجه به بهداشتی کردن کشتارگاه ها در تهران و سراسر ایران از جمله اقداماتی است که در حد وسیعی در دوران سلطنت شاهنشاه فقید آغاز شد و دنباله آن اقدامات تا بحال بدون کمترین توقفی ادامه دارد . بر اثر اجرای طرح های مفیدی در این مورد ، هم اکنون در بیش از چهل شهرستان ایران کشتارگاه بهداشتی وحتی ماشینی نصب گردیده است .

*** نازی آباد**

در تهران در مدت چهل سال پیش بامر شاهنشاه فقید در اراضی نازی آباد قطعه زمین وسیعی جهت احداث کشتارگاه اختصاص یافت در آنزمان با نظارت مستقیم مرحوم کریم آقا بوذرجمهری شهردار وقت تهران اقدامات لازم برای ساختمان کشتارگاه بهداشتی در این نقطه از حومه تهران آغاز شد . تهران آنروز احتیاج به دو هزار راس کشتار داشت و تاسیسات مورد احتیاج این تعداد کشتار نیز در آنموقع از طرف شهرداری احداث گردید .

*** تعمیرات**

بتدریج با افزایش جمعیت و توسعه شهر تهران تعداد کشتار در کشتارگاه نیز افزون گردید ، تا آنجا که پس از شهریور ماه ۲۰ مسئولان امور شهرداری تاسیسات کشتارگاه را تکمیل کرده و واحدهای مجهزی را برای کشتارگاه ساختند .

در این واحد ها امر کشتار احشام بوسیله دست انجام میشدو عملیات پوست کنی و مجزا کردن محتویات شکم احشام و قطعات گوشت نیز باز بوسیله دست انسان صورت میگرفت .

در این کشتارگاه گواینکه از آب لوله کشی برای شستشوی لاشه ها و کمپرسور ها برای باد کردن پوست استفاده می شد ولی باز رعایت کامل اصول بهداشت میسر نمیگردید و مسئولان در صدد آن بودند که برای تهران کشتارگاه مدرن وماشینی خریداری و نصب نمایند .

کشتارگاه ماشینی

کشتارگاه ماشینی اکنون در تهران نصب شده و بطور آزمایشی امر کشتار تهران را انجام میدهد و هفته گذشته تیمسار سرتیپ صفاری شهردار تهران ، سرتیپ مدحت الحاج سری شهردار بغداد را باین مرکز آبرومند تهران برد و در آنجا گوشه ای از پیشرفت ها و ترقیات کشور ما را بشهردار پایتخت کشور همسایه نشان داد.

بازدید و تماشای این کشتارگاه در تهران برای جوانان و سایر افراد از این نظر که با تحولات سالهای اخیر کشور آشنا میشوند لازم و ضروری است . دیداری از کشتارگاه بزرگ و ماشینی تهران نشان میدهد که در مدت پانزده سال گذشته چه تغییرات اساسی در سازمان های کشور ما بوجود آمد و این تغییرات تا چه حد در بهداشت و سلامت مردم تهران و شهرستانها موثر است .

اعتبارات

برای خرید ونصب کشتارگاه ماشینی تهران دولت و سازمان برنامه در حدود سی میلیون تومان پرداخته اند . این کشتارگاه در قطعه زمینی بمساحت ده هزار متر مربع ساخته شده و دارای تونل های سرد ، دستگاه شوک ، چنگک های حامل ، ریل های آهنی ، کمپرسور ، اره های الکتریکی ، لوله های جمع کننده خون و کلیه تاسیسات مورد احتیاج یک کشتارگاه ماشینی و خود کارمی باشد .

ظرفیت

این کشتارگاه می تواند روزانه یکهزار راس گاو و هفت هزار راس گوسفند را کشتار کرده و خون ، پشم ، پوست ، روده ، گوشت کله وپاچه و سایر مشتقات گوشت را بترتیب در بخش مربوطه متمرکز نماید در این کشتارگاه سه واحد مخصوص کشتار گاه و دو واحد مخصوص کشتار گوسفند ساخته شده که در این واحدها صدها گاو و چندین هزار گوسفند بردیف کشتار میشوند .

کشتار بدون رنج

در این مرکز بزرگ بهداشتی احشام را که باید کشتار شوند پس از عبور از سکوی مخصوصی وارد تونلی میکنند که در آنجا لحظه ای پس از ورود حیوان باشوک الکتریکی بی حس شده و سپس در ردیف چرخ کشتار قرار گرفته و در حالت بی حسی و درست بطریقی که حیوان رنجی احساس نکند آنرا کشتار میکنند . ازاین پس لاشه حیوان از چنگک هائی آویزان شده و ضمن عبور در ماشین پوست و محتویات شکم و خون آن گرفته شده و پس ازجدا کردن کله و پاچه و دل و قلوه لاشه های گوشت از هم منفصل و جهت حمل بمراکز فروش به تونل های سرد انتقال داده میشود.

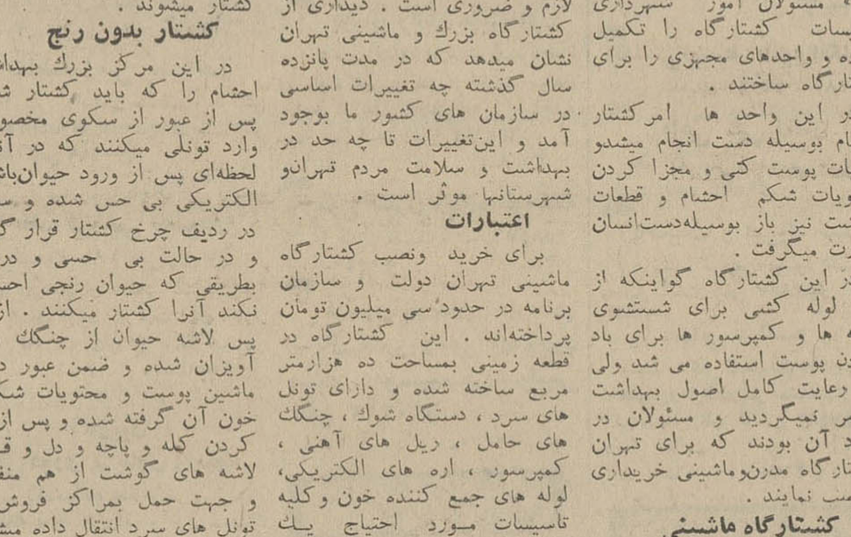

در کشتارگاه جدید همه ابزار کارماشینی است و دراین گراور گوشه ای ازماشین آلات مخصوص تفکیک قطعات گوشت دیده میشود

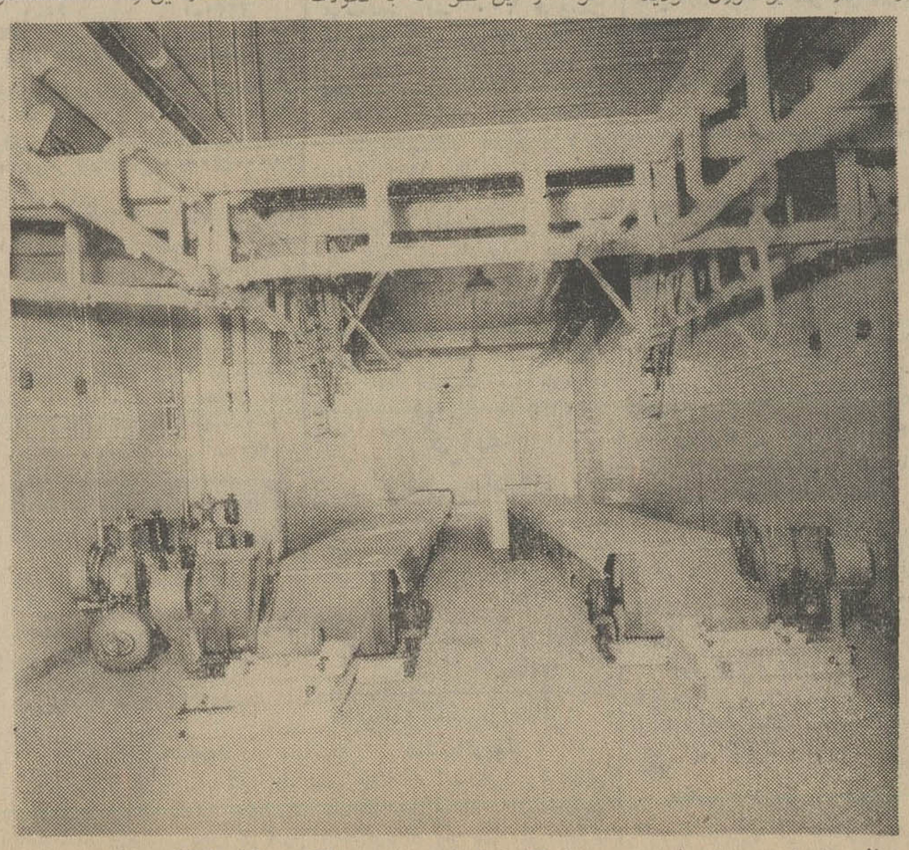

سالن مدرن و مجهز مخصوص حمل لاشه ها بر روی تسمه هاکه در کشتارگاه ساخته شده است .

شرح حال پرزیدنت ایوب خان رئیس جمهوری پاکستان

دوستان: نه اربابان

MOHAMMAD AYUB KHAN
PRESIDENT OF PAKISTAN

In the name of Allah, the Beneficent, the Merciful

Surely Allah changes not the condition of a people, until they change their own condition

Friends Not Masters

-۴۴-

روز ۲۹ دسامبر ۱۹۶۳ در کنفرانس «ناسائو» امریکا وانگلیس تصمیم گرفتند که کمکهای نظامی فوق العاده خودرا بادزش ۱۲۰ میلیون دلار به هند ادامه دهند . در حالیکه در آن هنگام مدتها از آتش بس چین و هند گذشته بود ، سلاحهائی که ، به هند فرستاده میشد از انواع مختلف بوداما هدف اصلی مسلح کردن ۶ لشکر هندی برای جنگهای کوهستانی بود. درهمان کنفرانس «ناسائو» تصمیم گرفته شد که یک هیات امریکائی ـ انگلیسی ـ کانادائی از هند دیدن کنند و ببینند که برای مقابله باحمله مجددچین نیروی هوائی هند چه نیازمندیهائی دارد. یک هیات دیگر امریکائی هم به هند رفت تا ببیند چگونه میتوان قدرت تولید اسلحه هندرا افزایش داد. درنتیجه روز ۳۰ ژوئن ۱۹۶۳ در «بیرج گروو» امریکا وانگلیس تصمیم گرفتند براساس موافقت نامه های خود در ناسائو کمکهای نظامی خودرا به هند بازهم افزایش دهند ، درحقیقت حالا خیلی بیشتر از آنچه درناسائو مورد توافق قرار گرفته بود به هند اسلحه ارسال میشد. بجزاین سلاحهای اضافی دربرنامه تنظیمی امریکا و انگلیس ، ارسال سیستم های ارتباطاتی رادار، تسهیلات حمل و نقل هوائی وکمک های امریکا و انگلیس به افزایش ظرفیت تولید اسلحه خودهند منظور شده بود . غرب درعین حال هندرا مطمئن ساخت که برای دریافت کمکهای نظامی احتیاجی به الحاق آن به پیمان های نظامی نیست ، درحقیقت به هند فهمانده شده که صلاح غرب دراینست که هند همچنان غیر متعهد باقی بماند واز شوروی نیز کمک نظامی دریافت دارد. هندبااستفاده ازاین فرصت تصمیم گرفت که تعداد لشکریان خودرا هرچه زودتر از ۱۱ به ۳۲ برساند ونیروی هوائی ودریائی خودرا بحداکثر توسعه دهد والبته هدف همه اینها چین بود.

بگذارید اول ببینیم که آیا اسلحه دادن به هند آنهم تا این اندازه لازم یاقابل توجیه بوده است یانه . برنامه کمک نظامی انگلیس وامریکا به هند اولین بارهنگامی باجرا گذارده شد که غرب میترسید زدوخورد های مرزی چین وهند یک جنگ بزرگ تبدیل شود. ازهمان لحظه شروع نظرما این بوده که جنگهای مزبور چیزی جز برخوردهای مرزی نیست .

روز ۵ نوامبر ۱۹۶۲ بعداز اولین برخورد مرزی چین و هند من ازحجم زیاد کمکهای نظامی غرب به هند ابراز نگرانی کردم. غربی ها میگفتند باید هندرا تقویت کنند زیرا این کشور درخطر یک جنگ بزرگ با چین قراردارد، اما این گفته غربی ها هیچ پایه واساسی نداشت .

من گفتم که درحقیقت از لحاظ منطق نظامی این بی معنی است که چین دربحبوحه زمستان تصمیم بگیرد درناحیه هیمالیا به هند حمله کند. درآن شرایط بنظر منطقی میرسید که هدفهای چین از جنگ مرزی محدود باشد . بعدها هنگامی که من به چین سفر کردم عالیترین مقام آن کشور بمن گفت که جنگ مرزی چین و هند مستقیما ناشی از تحریکات نظامی هند بوده است . یعنی این تحریکات بمرحله ای رسیده بود که نخست وزیر و رئیس ستاد ارتش چین دیگر نتوانسته بودند آن را تحمل کنند وتصمیم گرفتند که ضربه متقابلی به هند واردکنند .

حوادث بعدی نشان داد که چین قصد نداشت یک حمله دامنه دار علیه هند دست بزند . از آن پس چین تمایل خودرا به حل اختلافات مرزی ازراههای مسالمت آمیز همواره ابرازداشته اند.

هندیها نیز سعی میکنند که از برخورد با چینی ها اجتناب ورزند و میکوشند که اختلافات بطور مسالمت آمیز حل شود . با اینحال هند هنوز هم از غرب کمک نظامی میخواهد واین کمک را دریافت میدارد .

ناتمام

در مسابقه عکاسی آگفا ـ گورت بمناسبت جشن تاجگذاری شرکت کنید

AGFA-GEVAERT

و برنده دو بلیط مسافرت به بیروت شوید

نمایندگی محصولات آگفا ـ گورت درایران بمناسبت جشن فرخنده تاجگذاری یک مسابقه عکاسی برای تمام مردم ایران اعم از زن و مرد و درهرسنی که باشند برگزار میکند.

کافیست عکسهای ارسالی شما ارتباطی با این جشن بزرگ (قبل یا پس از تاجگذاری) داشته باشد. عکسها چه رنگی و چه سیاه سفید منحصرا باید بوسیله فیلم آگفا تهیه و روی کاغذ آگفا چاپ شده باشد. عکسها باندازه ۱۶×۲۱ همراه با نگاتیف ومشخصات فنی عکسبرداری و باید تا تاریخ ۲۴ آبان به نمایندگی آگفا ـ گورت برسد.

جایزه اول ـ دو بلیط دوسره به بیروت با هواپیمای جت پان آمریکن

جایزه دوم ـ یک دوربین فیلمبرداری سوپر ۸ با ۵ حلقه فیلم آگفاکولور و رسال سوپر و جوائز متعدد دیگر

PAN AM

عکسهای رسیده بوسیله هیئت داوران صلاحیتدار مورد داوری قرار میگیرد و نتایج آن تا تاریخ ۲۴ آذر بوسیله جرائد اعلام خواهد شد.

شرکت کنندگان میتوانند شرایط کلی و لیست جوائز را از فروشگاههای لوازم عکاسی ویا از شرکت نسبی هامازاسب مارنین وشرکاء تهران خیابان روزولت کوچه نجومی شماره ۷ تلفن ۶۹۲۰۹ دریافت دارند

خداحافظ برنامه اهدائی شرکت کفش ملی

هر دوشنبه ساعت ۷½ بعدازظهر در تلویزیون ایران کانال ۳

مارادر برنامه تلویزیونی کفش ملی به بینید

کفش ملی درخدمت ملت ایران

TRADE MARK

نویسنده: احمد احرار

شاهین سفید

-۱۵۱-

هشت روز از ماه روزه میگذشت. کاروان سلطنتی برای چند روز اقامت در منزلگاه «صحنه» فرود آمده بود. این منزلگاه عبارت بود از یک آبادی نسبتا بزرگ ، با درختان فراوان و رودخانه ای که از وسط آبادی میگذشت.

اردوگاه سلطنتی مجاور این رودخانه قرار داشت و در فاصله کمی از اردوگاه ، درویش کرولال تخته پوست خودرا گسترده بعبادت و طاعت مشغول بود. درویش اعانه از کسی قبول نمیکرد. خیلی کم میخوابید و باقی شبانه روز راکه بیدار بود یا بعبادت و ذکر مشغول میشد، یا بوریا می بافت ودر آن چند روز که مقیم «صحنه» بود، همیشه موقع عصر به بازار کوچک آبادی میرفت. روی سکوئی می نشست و بوریائی راکه درمنتهای استادی بافته بود بمعرض فروش میگذاشت و مختصر آذوقه ووسایل معاش خودرا از همین راه تهیه میکرد.

ظرف چندروز ، مردم آبادی عادت کرده بودند نزدیک غروب درویش کرولال رابوریا بدست دربازارچه ببینند وزهد و تقوی و مناعت طبع درویشی درهمان مدت کوتاه روی مردم ازکوچک وبزرگ تاثیر گذاشته بود.

غروب روز پنجم بود که مرد درویش بامشکلی روبرو شد. او برای رسیدن به آبادی وبازگشتن بجائی که جهت اقامت انتخاب کرده بود ناگزیر از تکه راهی میگذشت که همانروز بواسطه استقرار اردوی سلطنتی «فرق» شده بود. بهمین جهت وقتی درویش کرولال با ممانعت پاسداران روبرو شد ، کوشش کرد وضع خودرا باایما و اشاره برای نگهبانان شرح دهد ودرین گیرودار تنی چند از روستائیان ومردم محل که درویش را میشناختند وباوضع زندگی او آشنا شده بودند گردآمدند وکیفیت زندگانی مرد درویش را برای نگهبانان اردوگاه شرح میدادند واز آنها میخواستند تا به درویش اجازه عبور از محوطه اردوگاه داده شود.

در حالیکه نگهبانان چنین اختیاری نداشتند و عاقبت مسئله وقتی حل شد که صدراعظم از گردش کوتاهی در جنگل کنار رودخانه باز می گشت ووقتی اجتماع را دید و علت آنرا پرسید به نگهبانان دستور داد متعرض درویش نشوند.

بعد، از روی اسب بخم شد تا به درویش کرولال که بزبان بی زبانی مشغول دعا کردن او شده بود، کمکی کند. اما درویش اعانه را رد کرد و درحالیکه حصیر بافته را ارائه میداد اشاره کرد که نان خودرا از دسترنج خود تامین میکند و محتاج اعانه نیست.

این فرصتی بود که توجه تاج الملک به مناعت درویش بی زبان جلب شود و مرد درویش علاوه برآنکه اجازه یافت هروقت میخواهد ازمحوطه اردوگاه عبور کند آوازه اش بگوش ملازمان رکاب رسید و ازآن پس، هروقت از محوطه اردوگاه میگذشت ازامیر ووزیر وسپاهی همه اورا احترام میکردند و درویش نیز بااشاره وایما برای آنها دعا میکرد.

بدینسان فدائی باطنی در دوقدمی نظام الملک قرار گرفته بود. بوطاهر در حالیکه نقش درویش لال و کر را با مهارت ادامه میداد آنچنان آشنائی وآزادی در محوطه اردوگاه پیدا کرده بود که گاه ساعتها در محوطه اردوگاه می نشست و امیران ووزیران و بانوان حرم راکه ازکنار او میگذشتند دعا میکرد و بازیرکی منتظر شکار خود بود. اما نظام الملک بواسطه روزه داری در حال ضعف وپیری کمتر از اقامتگاه خود خارج میشد ورفته رفته این نگرانی در اعماق قلب مردفدائی ریشه میگرفت که مبادا هرگز نظام الملک رانبیند.

بوطاهر، در حالیکه با نگاه بی تفاوت اما تیزبین خود رفت وآمد درباریان سلجوقی را در محوطه اردوگاه تماشا میکرد، دردل میاندیشید که هرگز فرصتی ازین بهتر برای انجام مقصود خویش بدست نخواهد آورد ونباید بگذارد که این فرصت فدا شود.

دوازدهم رمضان آخرین روز اقامت کاروان در صحنه بود و پس ازآن کاروان بدون توقف بسوی قرمیسین میرفت. آنروز بوطاهر، در حالیکه دلش از یاس وامید میلرزید ، از بامدادان در محوطه اردوگاه ظاهر شد ومکانی نزدیک به اقامتگاه نظام الملک انتخاب کرد و به بوریا بافتن نشست.

حضور درویش در محوطه اردوگاه دیگر برای هیچکس توجه یا سوءظنی تولید نمیکرد. خاصه اینکه هرکس از کنار او میگذشت و احوالش را میگرفت. اشاره میکرد که ظاهرآن بوریا را بپاس بزرگواریهای وزیر اعظم برای او میبافد و دوقبال توجه والتفات هر روزی تاج الملک، این بوریا تنها تحفه ای بود که درویش لال وکر میتوانست به تاج الملک هدیه کند.

از شهرستانها خبرنگاران ما گزارش داده‌اند

واقعه عجیبی که در آبادان روی داد :

جریان آب ، جسد مقتول را درمقابل خانه قاتل بساحل افکند!

جسد متورم مردی بنام عبدالامام قیم که مدت سه روز در آبادان مفقودالاثر شده بود در ساحل «اروندرود»، مقابل منزل شخصی بنام صهیور مطوری بدست آمد .

خبرنگار ما در آبادان گزارش داد : جریان به مقامات انتظامی و قضائی اطلاع داده شد و پزشك قانونی ازجنازه معاینه بعمل آوردو معلوم گردید که عبدالامام براثر ضرباتی بقتل رسیده است . سه‌تن از برادران مقتول باسامی عبدالحسین، حسین و عباس شکایت کردند که عبدالامام یکی از دوستان صمیمی صهیور مطوری بوده و چند روز پیش بمنزل وی دعوت شده بود .

آقای شیرازی بازپرس شعبه چهارم دادسرای آبادان ، صهیور مطوری را به بازپرسی احضار کرد و از وی بازجوئی نمود .

• اعتراف

هفت ساعت بازجوئی مداوم بازپرس پرده از قتل هولناکی برداشت و صهیور مطوری اعتراف کرد که :

براثر اختلافات خانوادگی کمر قتل عبدالامام را بسته است . وی گفت : یك روز او را بخانه‌ام دعوت کردم و پس از آن بعنوان گردش ، عبدالامام را سیزده کیلو متر در کناره ساحل اروندرود از منزلم دور ساختم ،چون شب فرا رسیده بود ، من جریان اختلاف خانوادگی فیمابین را پیش کشیدم و سر انجام دعوی بین ماروی داد و یکباره متوجه شدم که عبدالامام نقش بر ساحل شده است ، از موقعیت استفاده کردم و با انگشتان خود آنقدر گلویش رافشردم تا خفه‌شد و بعد جسدش را به «اروند رود» افکندم .

حادثه عجیب

قاتل افزود : سه روز ناراحت بودم و وجدانم مرا آزارمیداد و آنروزصبح متوجه شدم که عده‌ای در ساحل اروند رود مقابل خانه‌ام اجتماع کرده‌وگفتگو از جنازه‌ای که جریان آب آنرا به ساحل افکنده است سخن میگویند ، بازپرس شعبه چهارم دادسرای وقتی به آنان پیوستم متوجه آبادان صهیور مطوری رابه زندان جسدعبدالامام‌شدم واین‌حادثه فرستادو جنازه مقتول باانجام عجیب مرا متحیر ساخت.. تشریفات قانونی مدفون شد .

از محل عطیه شهبانو

به پیشنهاد هیئت مشورتی اطلاعات در قم کتابخانه کودك ایجاد میشود

دریکی از جلسات هیئت مشورتی روزنامه اطلاعات در قم ضرورت تاسیس کتابخانه‌ای در این شهر عنوان شدو پس‌از بحثو مذاکرات‌لازم ،از مقامات مسئول تقاضا گردید که دراین مورداقدامات لازم معمول دارند .

خبرنگار ما در قم گزارش داد : این خواسته مورد عنایات خاص شهبانو قرار گرفت و معظم‌لها مبلغ هفتصد هزار ریال جهت ایجاد یکباب کتابخانه کودك در قم اعطاء فرمودند . چندروز پیش ضمن مراسمی آقای دکتر شادمان استاندار استان مرکزی نخستین کلنك ساختمان کتابخانه کودك رابزمین زدو بلافاصله کارساختمانی آن شروع گردید .

زمین این کتابخانه راشهرداری قم واگذار کرده است.

افزایش اتوبوس

خبرنگار مادر تبریز گزارش داد : بدنبال اقدامات شرکت‌واحد اتوبوسرانی تبریز جهت توسعه این شرکت ده دستگاه اتوبوس جدید خریداری گردید و درخطوط مختلف این شهر بکار انداخته‌شد.

مقتولین حادثه راه میانه دونفر شدند

بطوریکه درشماره گذشته اطلاع‌داده‌شد : یك کامیون کمپرسی که در حدود ۴۰ نفر کارگر رااز محل‌ساختمان تونل‌قافلانکوه‌بمیانه میبرد کمپرسی‌آن خودبخود بکار افتاد و کلیه سرنشینان‌آن‌بخارج پرتاب شدند .دراین واقعه یکی‌از کارگران بنام حسن سلطانی کشته شد و بقیه نیز بشدت مجروح گردیدند .

خبرنگار ما در میانه بدنبال گزارش‌قبلی اطلاع داد : بعداز ظهر پریروز یکی‌دیگر از مجروحین این حادثه‌بنام‌میرصمد مختاری که در بیمارستان «اتکو» بستری بود درگذشت وتعداد‌مقتولین بدونفر رسید .

دوسره شد

طبق گزارش خبرنگار ما در رشت : کار ادارات مربوط به استانداری و شهرداریهای استان گیلان تا آخر آبان ماه آینده دو سره شد .

دوسره شدن ساعات کار این ادارات بدستور آقای دکتر سام استاندار گیلان صورت گرفته‌است.

کشف چهارهزار کارتن سیگار قاچاق

مامورین پاسگاه ژاندارمری سلطان آبادجمعی گروهان‌ژاندارمری رامهرمز بسرپرستی آقای گروهبان دوم کریمی ضمن بازرسی تانکر نفتکش شماره ۳۱۴۲ برانندگی هاشم بختیاری سه هزارو هشتصد وهفتاد کارتن سیگار قاچاق کشف کردند .

بنا بگزارش خبرنگار ما در رامهرمز قاچاقچیان که‌علی حاج‌رحیمی و محمود آقاخان نام داشتند و راننده تانکر دستگیر و زندانی شدند. گروه مبارزه با قاچاق «پل رامشیر» نیز صدوبیست و هشت کارتن‌سیگار خارجی ازاتومبیل شماره ۴۲۴۰ برانندگی محمد صادق شعبانی بدست آورد .

دو موتورلنج توقیف شد

این موتورلنج‌ها حامل کالای قاچاق بودند

دوموتورلنج حامل‌کالای قاچاق که از کویت بمقصد آبادان حرکت کرده بود ، در «خور دریوش» خلیج فارس بوسیله‌ـ مامورین‌ـ گردان دریائی ژاندارمری توقیف شد .

خبرنگار ما در آبادان گزارش داد: مامورینی که سرپرستی آنها را آقای سروان اوستائی‌فر بعهده‌داشت ضمن بازرسی‌موتورلنجهاتعداد دوگونی‌چای یکهزار و هشتصد کیلو شکر ، ۲۴۰ دستگاه رادیو ومقدار زیادی اجناس دیگر کشف‌کردندو ناخدایان موتورلنج ها دستگیر و زندانی شدند .

گوساله‌چهارپا!

خبرنگار ما در دهشال گیلان گزارش داد: گاو یکی ازکشاورزان «دهشال» گیلان بنام آقا داداش غلامی زائیدو گوساله‌ای بدنیاآورد که دو دست و چهار پا دارد ، دو پای اضافه این گوساله به ناحیه مچ دو پای دیگر استوار شده‌است و گوساله مذکور براحتی راه می رود .

چای وسلاح قاچاق

در زاهدان کشف شد

بنابگزارش خبرنگار ما در زاهدان : از دو قاچاقچی باسامی قاسم زهری زهی و صمد براهوئی توسط مامورین هنك ژاندارمری و مرزبانی زاهدان در نوار مرزی دویست‌و نود و سه کیلو چای‌قاچاق کشف شد .

این مامورین درارتفاعات « کوه بید » زاهدان نیز دو قبضه اسلحه قاچاق از چندنفر بدست آوردند .

مسابقات شنا در یزد

خبرنگار ما در یزد گزارش داد : مسابقات قهرمانی شنای‌یزد در استخر شنای این شهرستان باحضور آقایان نقابت فرماندار ، رهائی رئیس‌اداره آموزش و پرورش و جمعی از روسای ادارات‌دولتی، معاریف و ورزشکاران یزد انجام شدو آقایان بهزاد رضوان پور ، آیت‌اللهی ، جعفری، مشرف ، محیط‌پور ، موسوی ، حباب در رشته‌های مختلف حایز مقام قهرمانی شدند .

عکس بالا یکی از قهرمانان شنا را در حال انجام مسابقه نشان میدهد .

در دومین جلسه هیئت مشورتی اطلاعات در اراك گفته شد :

نقائص درمانی اراك

زندگی بیماران را بمخاطره انداخته است

دومین جلسه هیئت مشورتی روزنامه اطلاعات در اراك باحضور آقایان قره گزلو شهردار ،دکتر اوشانارئیس بهداری اراك و اعضای هیئت در دفتر نمایندگی اطلاعات تشکیل گردید .

تقدیر ازنیکوکاران

آقای عراقچی

بموجب گزارش خبرنگار ما در اراك : نخستین سخنران این جلسه آقای حاج‌قدرت الله عراقچی بود که گفت : خبر واگذاری پانزده هزار متر مربع زمین از طرف آقای علی احمدی یکی از اعضای هیئت مشورتی روزنامه اطلاعات در اراك بمنظور ایجاد آموزشگاه که به اداره آموزش و پرورش این شهر واگذار گردیده موجبات خوشحالی اهالی را فراهم نموده است . خوبست افراد خیر و نیکوکار بمنظور رفع نقائص اجتماعی کمك های موثری مبذول دارند .

ناطق همچنین از کسانی که برای تاسیس موسسات دانشگاهی و آموزشی دویست و پنجاه هزار متر مربع زمین واگذار کرده‌اند تقدیر کرد .

مشکلات درمانی

آقای مخلص الائمه

سخنران بعدی جلسه آقای مخلص‌الائمه بود که مشکلات‌ونیازمندی های درمانی اراك را مطرح ساخت و گفت : عدم برقراری کشیك پزشکان در شب ، نبودن چشم پزشك ، کمبود دارودر بهداری برای مرضای کم ـ بضاعت و نداشتن بخش اورژانس زندگی بیماران اراك را بمخاطره انداخته است .

شاید لازم به تشریح و توجیه کیفیت این مشکلات درمانی نباشد چون مبرهن است که وجود هریك از این نقائص بیماری راتا آستانه مرك می کشاند و گاهی اوقات موجبات تالم‌و تاثرمیشود .

توجه به‌بیمارستان

آقای هزاوه

در این موقع آقای هزاوه ، اظهارات آقای مخلص‌الائمه را تائید کردوگفت :بیمارستان اراك توجه بیشتری می خواهد . این مرکز درمانی لازمست گسترش یابد و بر- تختخواب های آن افزوده گردد ، چون‌به بیمار نمیشود گفت که چون تختخوابهای‌بیمارستان را مرضا اشغال کرده‌اند امکان بستری شدن وی موجود نمیباشد .

پاسخ‌رئیس‌بهداری

آقای دکتر اوشانا رییس بهداری اراك ،مشکلات درمانی این شهر را که‌توسط اعضای‌هیئت‌مشورتی مطرح گردیده بود مورد تائید قرار داد و اظهار داشت : برای اعزام چشم پزشك به اراك‌مکاتباتی باوزارت بهداری صورت گرفته است که قریبا به نتیجه خواهد رسید .

برقراری کشیك شبانه پزشکان در اراك مورد توجه میباشد چون پزشك کشیك بهداری جدید استعفاء نموده است اقداماتی جریان دارد تا پزشك دیگری بجای وی استخدام گردد واین‌مشکل از بین برود .

درجه یك میشود

آقای دکتر اوشانا افزود : مرکز طب پیشگیری اراك که تابحال از لحاظ سازمانی درجه‌دو بود بزودی تبدیل به درجه یك خواهد شد و قریبا مراکز مبارزه باسل و بهداشت خانواده دراین شهرستان گشایش می‌یابد . باتوجه باینکه فعالیت جدیدی در امور بهداشتی و طب پیشگیری آغازمی گردد ، امید است در جهت رفع نقائص درمانی نیز اقداماتی انجام شود .

پایان جلسه

آنگاه آقای مخلص‌الائمه پیرامون اقدامات شهر سازی در اراك مطالبی اظهار داشت و آقای قره‌گوزلو شهردار گفت :

در یکسال اخیر کار های‌اصلاحی ثمربخشی در شهر اراك انجام شده است که با همکاری مردم ادامه خواهد یافت . دراینجا جلسه‌هیئت‌مشورتی روزنامه‌اطلاعات‌دراراك‌پایان‌پذیرفت.

از : مهندس زاده نماینده اعزامی سازمان شهرستانها

سیمای شهرستانها

استعداد کشاورزی کرمان...

فقط از ٤ در صد اراضی قابل کشت این استان بهره‌برداری میشود

مردم کرمان نان گران میخورند

کارشناسان مربوطه پس‌ازمطالعات لازم درباره‌سطح‌قابل کشت‌دراستان کرمان سی در صد از خاك این استان را که متجاوز از شش میلیون و هفتصد هزار هکتار زمین میشود قابل کشت و زرع تشخیص‌داده‌اند. در صورتیکه فعلا فقط در چهار در صد از اراضی قابل کشت‌کرمان کشاورزی میشود و حد اکثردویست و پنجاه هزار هکتار زمین در این استان زیر کشت میرود .

• مشکل اساسی

عوامل موثر در امر کشاورزی عبارت از آب و هوا ، نوع‌خاك،طرز آبیاری و کیفیت وضع راههای ارتباطی جهت عرضه کردن‌محصول به بازار فروش است . منطقه کرمان آب و هوائی متغیر دارد . نواحی مختلف این استان بتفاوت دارای آب و هوای گرمسیری یا سرد سیری است‌بنا براین می‌توان گفت که دراین منطقه انواع گوناگون محصولات گرمسیری و سردسیری بعمل می‌آید ....

شرایط اقلیمی برای پیشرفت امر کشاورزی در نواحی مختلف استان کرمان کاملا فراهم است‌مشکلات اساسی در راه پیشرفت کشاورزی این سرزمین فقدان آب و کمبود راه مناسب و قابل عبور و دربعضی نقاط هم جابجا شدن ریك روان‌و شنهای کویر می باشد .

در اغلب نقاط استان کرمان‌برای اختیار ندارند .دراین مدت که‌در کرمان بوده‌ام‌بعضی از نواحی اطراف‌ومناطق تابعه‌این استانرا دیده و باطبقات مختلف مردم‌شهرکرمان ومناطق اطراف آن‌تماس گرفته‌ام . دراین بازدید و بررسیها آنچه‌بنظر میرسد این است که فعالیت ها و کوشش هائی در جهت پیشرفت وضع شهر کرمان و استفاده‌از امکانات و استعداد های موجوداین استان صورت گرفته که هنوز بنتیجه‌ای چشمگیر نرسیده است وآنچه جلب توجه میکند علاقه‌مردم این سرزمین نسبت به تسریع در پیشرفت و ترقی شهر و منطقه مسکونیشان می باشد که چون وسایل وامکاناتی برای اثبات و ابراز علاقه‌خود در اختیار ندارند، این موضوع برای آنها عقده‌ای‌شده وبصورت گله‌مندی و گله گذاری عمومی از وضع موجود این‌منطقه درآمده است .

• فقط چهار در صد

استان کرمان با ۱۷۸ هزار کیلو متر مربع مساحت و حدود هشتصد هزار جمعیت سر زمینی است که استعداد های‌گوناگون کشاورزی صنعتی ،معدنی و موقعیت ارتباطی‌را یکجا دارد ...

کرمان یك منطقه مستعد کشاورزی است ٥٤در صد از جمعیت این استان به کشاورزی اشتغال دارندو ازاین طریق‌امرار معاش میکنند .

« ۲۶۲ »

باآنکه شهر کرمان یك منطقه کشاورزی است معهذا نان در این شهر نسبتا گران است اخیرا آقای حائری زاده شهردار کرمان برای تعیین و تثبیت نرخ نان بهای نان را کیلوئی هشت ریال اعلام کردولی در عمل معلوم شد که فروش نان باین نرخ مقرون بصرفه نیست : بهمین جهت فعلا نان بقیمت نسبتا گران در اختیار اهالی گذاشته‌می شود و این موضوع باعث‌ناراحتی آنان می‌باشد .

• فعالیت همه جانبه

بموازات فعالیت های عمیقی‌که در جهت پیشرفت وضع شهر کرمان و ترقی و تعالی این استان‌صورت گرفته و میگیرد که اثرات آن بتدریج آشکار میشود ، اخیرابه مناسب نزدیك‌شدن موعدبرگزاری جشنهای تاجگذاری جنب و جوش و جدو جهد همه جانبه‌ای برای هماهنگی وضع ظاهری شهرکرمان بابرگزاری جشنهای فرخنده تاج‌ـ گذاری شروع شده که تعمیر و ترمیم نمای خانه هاو مغازه ها ، تزئین شهر ، تکمیل ساختمان‌ها، اسفالت خیابان ها و ...از جمله‌این اقدامات است .

***

اکنون که با تاریخچه مختصر سرزمین کرمان و خلاصه‌ای از کیفیت وضع ظاهری مرکزاین‌استان آشنا شدیداستعداد هاو امکانات پیشرفت این سرزمین را میگوییم و پس از آن بشرح وضعیت یکایك شهرهای استان‌و احتیاجات ساکنین آن می پردازیم.

طی مدتی بیش ازیك‌هفته اقامت در شهر کرمان از تمام نقاط شهر بازدید کردم و با اغلب‌مسئولان‌و متصدیان‌مربوطه و عده زیادی از مطلعین‌ومعتمدین‌محلی کرمان‌درباره کیفیت وضع شهر وامکانات‌پیشرفت واستعداد های موجود این منطقه و احتیاجات مردم صحبت داشتم .

• استعداد سرشار

بطور کلی می توانم بگویم که سرزمین کرمان استعداد های سرشار و موقعیت جالب وآمادگی فراوانی برای پیشرفت دارد. مردم این منطقه هم نسبت به پیشرفت وضع‌و رشد و تعالی خطه‌ی‌مسکونی و محیط زندگی خود علاقه زیاد دارند .اما برای اجرای این منظور و کمك به‌رشد و ترقی منطقه مسکونی خودامکانات و وسایلی در زراعت از آب قنات استفاده میشود رودخانه های مهم این سر زمین عبارت از : هلیل رود ورودخانه‌شور درجیرفت ویکی دو رودخانه کوچك دیگر در شهرستان های بافت وبم است که فقط در این نقاطزراعت بااستفاده از آب رودخانه صورت‌می گیرد .تازه در چنین نقاطی‌هم کمبود آب رودخانه‌درفصل تابستان‌مشکلی برای کشاورزان است .

• کمبود آب

بعلت فقدان آب در کرمان‌زراعت دیم بسیار کم است و فقط‌دربعضی نقاط کوهستانی صورت میگیرد.حتی محصولاتی که احتیاج زیاد به‌آب داشته باشد کاشته نمیشود .چونکه میزان بارندگی سالانه‌دراین استان طی سالهای اخیر قوس نزولی پیموده و هر سال‌نسبت بسال گذشته بارندگی کاهش یافته است . مثلا طبق آمار اداره کشاورزی میزان متوسط بارندگی سالانه در این استان شش سال قبل از این۱۰۵ میلی متر بوده و سال گذشته به ٥٦میلی‌متر رسیده است .

بموازات کاهش بارندگی‌و کمبود آب سطح الارضی دراین منطقه‌حفر چاههای عمیق و نیمه عمیق رواج یافته و آب چاهها مورد استفاده‌قرار گرفته ولی هر چه بر تعداد چاه های عمیق و نیمه عمیق افزوده‌شده سطح آب زیر زمینی هم پائین تر رفته است ...

دراین‌عکس منظره یکی‌از باغات پسته کرمان دیده میشود پسته از مهمترین محصولات کشاورزی کرمان است که‌مردم این استان اخیرا نسبت به‌آن توجهی پیدا کرده‌اند و سطح کشت درخت پسته هرسال رو بافزایش می باشد .

• قربانی نزاع

حسن ضمیری «مقتول»

دزفول ـ ضمن زدوخوردی که در دزفول بین ماشاءالله کربعلی وهمسرش هاجر با حسن ضمیری و رجبعلی جوشکار که مدعی گردیده میانجی بوده رویداد ، حسن ضمیری بقتل رسید ، دعوا بر سر چگونگی دایر کردن‌مغازه حلیم فروشی بوقوع پیوست .

جریان باطلاع مقامات انتظامی رسید ،مقتول بخاك سپرده شدو ماشاءالله ، هاجر و رجبعلی جوشکار دستگیر و زندانی گردیدند .

اکنون جریان واقعه تحت رسیدگی میباشد .

• شکارچی شکار شد

بیرجند ـ دوشکارچی به اسامی علیخان زهرائی هفده ساله و احمد شیوا هیجده ساله از ساکنان روستای «درخش» که در هفتاد کیلو متری بیرجند قرار دارد بشکار رفتند ولی در شکارگاه تفنك احمد شیوا که بر روی دوش او قرار داشت بطور ناگهانی شلیك شدو علیخان‌زهرائی را از پای درآورد .

جنازه مقتول از شکارگاه بقریه و از آنجا به بیرجند انتقال داده شد و احمدشیوا دستگیر گردید .

دوچرخه‌سوار کشته شد

بروجرد ـ اتومبیل سواری شماره ۵۵۹۲ اهواز ۴۸ به رانندگی هارطون دکاوند در ۹ کیلومتری‌بروجردبادوچرخه سواری بنام علی اکبر کرمی ۴۵ ساله تصادف کرد و او را کشت .

مامورین انتظامی راننده اتومبیل را دستگیر نمودند و جریان تحت رسیدگی قرار گرفت .

• قربانی حادثه

سعادت آباد فارس ـ اتوبوسی برانندگی ابراهیم ماندنی‌زاده هنگام‌عبوراز یك کیلو متری سعادت آبادفارس با دوچرخه سواری بنام نوروز زرم‌آزما برخورد نمود .

دراین واقعه دوچرخه‌سوار بقتل رسید و راننده اتوبوس متواری گردید .

جوانی خود را بدارزد

تبریز ـ جوان ۱۹ ساله‌ای بنام بیوك رزمی ساکن ممقان‌تبریز خودرا با طنابی ازدرخت حلق آویز کرد .

بقرار اطلاع بیوك بر اثر دوبار مردود شدن در کلاس دوم متوسطه ، بدینکار دست زده است .

خبرهای گوناگون از :

حوادث شهرستانها

• در بیرجند

با راهنمائی اعضای گروه‌پزشکی شماره ۱۵۰ سپاه بهداشت منطقه «خوسف» از توابع بیرجند آب آشامیدنی دهکده « فریز » بیرجند لوله‌کشی شده ، در قریه «ماژان» گرمابه‌ای تبدیل بدوش گردیده و یك حلقه چاه آب آشامیدنی ، ۲ چشمه سارو ٤ رشته‌قنات در حوزه سیاری این گروه بهداشتی شده است .

• در یزد

افراد پایگاه شماره ۱۲ سپاه بهداشت یزد در قراء دهشیر ، مهرجان ، بیاخه ، ده‌جمال وتوران پشت درمانگاه میسازند ودرروستا های مزرعه نو ـ عبدالله ، دشت سفلی ، اردیب ، عروسان ومنشاد گرمابه مجهز بدوش ایجاد می ـ کنند ، افراد مذکور ۱٤ حلقه‌چاه آب آشامیدنی ، یك چشمه و دو رشته قنات را در دهکده های یزد بهداشتی کرده‌اند .

ایستگاه تلویزیون ایران
فرستنده آبادان

دوشنبه
ساعت ۶٫۳۰ سلام شاهنشاهی و اعلام برنامه
ساعت ۶٫۳۲ کارتون
ساعت ۶٫٤٥ شانس و پیش‌بینی
ساعت ۷٫۱٥ صنعت نفت
ساعت ۸ موسیقی ملی
ساعت ۸٫۳۰ سنت
ساعت ۹٫۳۰ اخبار
ساعت ۹٫٤٥ شاکی
ساعت ۱۰ فیلم موزیکال
ساعت ۱۰٫۱٥ گلچین

بیمارستان بروجن و درمانگاه لردگان

ساختمانهای بیمارستان بروجن ودرمانگاه لردگان که از طرف وزارت بهداری وبوسیله شرکت ساختمانی دشت بنمایندگی مهندس انشائی از اوایل خرداد ماه جاری شروع شده است بسرعت وبادقت کامل پیش میرود ساختمان درمانگاه لردگان نزدیك باتمام میباشد ساختمان بیمارستان بروجن نیز پنجاه در صد آن انجام‌شدهو درسال آینده تکمیلو تحویل خواهد شد .

آگهی مناقصه خرید یکدستگاه غلطك

سازمان مرکزی شرکتهای وابسته بوزارت اقتصاد یکدستگاه غلطك برای کارخانه فند یاسوج راباشرایط و مشخصات که جداگانه تهیه و در دبیرخانه سازمان مرکزی موجود است از طریق مناقصه خریداری مینماید .

داوطلبان شرکت در مناقصه میتوانند همه روزه‌باستثنای ایام تعطیل تاآخر وقت اداری روز ۴۶ر۷ر۲۳ برای دریافت شرائط و مشخصات و تسلیم پیشنهادا ت‌خود بدبیرخانه سازمان مرکزی در کاخ گمرکات مراجعه نمایند .

پیشنهادات واصله در ساعت ۱۰ صبح روز ۴۶ر۷ر۲۴ در دفتر ذیحسابی سازمان برنامه در وزارت اقتصاد باز و قرائت خواهد شد .

حضور پیشنهاد دهندگان در جلسه مناقصه آزاد و سازمان مرکزی شرکتها در ردیاقبول یك یاکلیه پیشنهادات واصله مختار است . الف ۶۱۲۹

سازمان مرکزی شرکتها

۱_۲ آ ۳۰۴۴۰

قابل توجه صنف خشکبار و آجیل‌فروش

چون بموجب‌ماده پنج قانون بیمه‌های اجتماعی کارگران صنف خشکبار و آجیل فروش درشهرستان های تهران - شهر ری - کرج‌از تاریخ اول دیماه یکهزار و سیصد وچهل وشش مشمول بیمه قرار خواهند گرفت لذا مراتب را جهت اطلاع کار فرمایان محترم اعلام میدارد و حق بیمه شدگان ۱۸٪مزد و مزایای آنان خواهد بود که ۵٪سهم بیمه شده و ۱۳٪ سهم کارفرماست از کار فرمایان محترم انتظار دارد طبق ماده ۳۰ قانون بیمه های اجتماعی حق بیمه ماهانه و لیست دستمزد کارگران خود را ظرف بیست روز اول ماه بعد بسازمان پرداختو تسلیم فرمایند تامشمول جرائم و خسارات دیر کرد قرار نگیرند .

برای اخذ اطلاعات بیشتر میتوانند در تهران باداره کل وصول حق بیمه تهران واقع در خیابان فرانسه شماره ۳۹ و یااداره کل فنی سازمان درخیابان آیزنهاور - ساختمان بیمه های اجتماعی و در شهرستان های کرج‌وشهر ری بشعب سازمان مراجعه‌فرمایند.

رئیس هیئت مدیره و مدیر عامل - دکتر محمود خواجه نوری

۱_۲ آ_۳۰۳۱۲

اطلاعیه‌وزارت بهداری

بدین وسیله به صاحبان لابراتوار های زیر که از دریافت پرسشنامه های مربوطه خودداری و یا پس از دریافت آن تسلیم وزارت بهداری ننموده‌اند ابلاغ میگردد که پروانه تاسیس و همچنین پروانه های ساخت محصولات این لابراتوار ها لغو و از درجه اعتبار ساقط است .

۱- لابراتوار داروسازی آذر دارو دارای پروانه تاسیس ۶۵- ۱۷ر۳ر۲ ۴

۲- لابراتوار شباهنگ دارای پروانه تاسیس ۶۳- ۲۶ر۶ر۴۲

۳- لابراتوار کتام دارای پروانه تاسیس ۵۸- ۲۴ر۱۰ر۴۰

۴- لابراتوار امگا دارای پروانه تاسیس ۳۵- ۲۰ر۱۰ر۳۷

۵- لابراتوار کمند دارای پروانه تاسیس ۵۱- ۳۰ر۹ر۳۹

۶- لابراتوار نیوا دارای پروانه تاسیس ۵۰- ۲۴ر۹ر۹ ۳

۷- لابراتوار بایرم دارای پروانه تاسیس ۸۳- ۳ر۷ر۴۲

۸- لابراتوار کلان دارای پروانه تاسیس ۳۹-۲۲ر۱ر۴۱

۹- لابراتوار دوشس دارای پروانه تاسیس ۹۲- ۱۵ر۱۲ر۴۲

۱۰- لابراتوار فارکو دارای پروانه تاسیس ۵۴- ۳ر۱۱ر۹ ۳

۱۱- لابراتوار سیبای دکتر مدنی دارای پروانه تاسیس ۲۵- ۲۱ر۱۰ر۳۲

۱۲- لابراتوار فارمن دارای پروانه تاسیس ۶۲- ۲۳ر۳ر۴۱

۱۳- لابراتوار آ.هاش.ام دارای پروانه تاسیس ۹۵-۲۶ر۵ر۴۴

۱۴- لابراتوار غذائی هلمت‌دارای پروانه‌تاسیس ۸۹- ۲۷ر۹ر۴۲

وزارت بهداری

الف ۶۱۲۶

۱- ۳ آ_۲۹۸۲۸

بیمنت آئین فرخندهٔ تاجگذاری

بلیطهای مخصوص اعانه ملی که به میمنت آئین فرخنده تاجگذاری منتشر میشود ، دو قهرمان شانس خواهد داشت

اولین قهرمان شانس ، علاوه بر دریافت جایزه نقدی ویکدستگاه پیکان ، اولین اتومبیل ساخت ایران طی‌مراسم با شکوهی با اتومبیل خود درکنه یك ترازوی عظیم قرارخواهدگرفت وهموزن خود و اتومبیل خود خروارها پول دریافت خواهدکرد.

دومین قهرمان شانس ، علاوه بر جایزه نقدی و یکدستگاه اتومبیل پیکان ، مجموعه نفیسی ازبهترین کالاها را دریافت خواهدکرد.

خروارها پول نقد

هموزن شما و اتومبیل شما

بلیطهای مخصوص اعانه ملی منتشر شد

آگهی مناقصه شماره ۴۱۲ و ۱۱۱۲ر۴۶

راه‌آهن دولتی ایران یکدستگاه ماشین پنج کاره نجاری و ششهزار کیلو میله گردآهن ۲۰و۲۶ میلمتری را برطبق مشخصات وشرایط مربوطه از طریق مناقصه تحویل تهران انبارهای مرکزی ب راه آهن خریداری مینماید .

داوطلبین شرکت در مناقصه میتوانند درساعات اداری جهت دریافت مناقصه باداره کارپردازی مراجعه‌فرمایند شرکت کنندگان در مناقصه باید مبلغ ۶۰۰۰ ریال‌برای‌شماره ۴۱۲۵ وپنجهزار ریال برای شماره ۱۱۱۲ نقدا بعنوان سپرده‌شرکت درمناقصه بصندوق راه‌آهن پرداخت و رسید آنرا بضمیمه پیشنهاد خود تاساعت ۹ صبح روز پنجشنبه ۴۶ر۷ر۲۰ در صندوق پیشنهادها واقع درداداره کارپردازی بیاندازند . پیشنهاد های واصله ساعت ده روز مزبور باز و قرائت خواهد شد . حضور پیشنهاد دهندگان یا نمایندگان مجاز آنها درجلسه مناقصه آزاد است وراه‌آهن درردیاقبول هر یك‌یا تمام پیشنهادها مادامیکه قرارداد مبادله نشده است مختار می‌باشد . به پیشنهاد فاقد سپرده و مشروط و مبهم وپیشنهاداتیکه بعداز موعد مقرر برسد ترتیب اثر داده نخواهد شد .سپرده برنده اول و نفر دوم مناقصه نگهداری‌ودر صورت استنکاف‌ازانجام معامله بدون هیچگونه تشریفات بنفع‌راه‌آهن ضبط خواهد شد . هزینه درج آگهی‌درجراید ومالیات متعلقه‌وهرگونه عوارض دیگربعهده برنده مناقصه میباشد . راه‌آهن میتواند تاصد بیستو پنج از میزان معامله را کسر یا اضافه نماید . الف ۶۰۸۷

۱_۲ آ_۲۹۸۲۴ راه‌آهن دولتی ایران

کتابخانه ابراهام لینکلن

با کمال خوشوقتی باطلاع مشترکین محترم خودمیرساند که تعمیرات کامل محوطه کتابخانه بمنظور تامین فضای بیشتروجلب رضایت خاطر مراجعین پایان یافته است و از روز دهم مهرماه ۱۳۴۶همه‌روزه- باستثنای روزهای جمعه ویکشنبه وتعطیلات رسمی - از ساعت ۹ صبح تا یك ساعت بعد از ظهر و ازساعت۴ تا۸بعد ازظهر برای استفاده عموم مفتوح خواهد بود .

۳_۴ آ_۱۹۵۲۱

آگهی احضار

به دانشجو پیروز آهنین « مشخصات بیشتری از مشارالیه در دست نیست » جمعی نیروی دریائی شاهنشاهی ابلاغ میگردد که باتهامات اهانت برئیس مملکت تمرد و لغو دستور در دادگاه عادی شماره ۲ اداره دادرسی نیرو های مسلح‌شاهنشاهی واقع در جاده قدیم شمیران چهار راه قصر تحت تعقیب میباشد لازم است ظرف دو ماه از تاریخ انتشار آخرین آگهی خود رابه دادگاه معرفی نمائید در صورت عدم حضور وانقضاء مهلت مقرره دادگاه غیابا به پرونده امر رسیدگی و حکم مقتضی صادر خواهد نمود این آگهی سه نوبت متوالی در روزنامه رسمی کشور و یکی از جراید کثیرالانتشار محلی درج می گردد . الف ۶۱۵۷

رئیس دادگاه عادی شماره ۲ اداره دادرسی نیرو های مسلح شاهنشاهی :

۱_۳ آ_۳۰۰۳۶

برای بزرگداشت جشنهای تاجگذاری

بارالیف زیبائی (نیم‌برجسته) از شاهنشاه آریامهر بر روی نقشه ایران تهیه و ساخته شده است قبل از تهیه هر نوع تمثال مبارك شاهنشاه آریامهر به‌ساختمان‌پلاسکو- شماره ۳۴ مهندس یوسفی مراجعه فرمائید.

تلفن ۳۷۱۰۰ ۱_۲ آ_۲۰۰۸۵

رستوران حافظیه

محیط آرام ، دکوراسیون، جالب ، غذای مطبوع

رستوران حافظیه مناسب‌ترین محل برای خانواده ها و کسانی است که میل دارند هنگام صرف غذا از مصاحبت‌و گفتگو با دوستان و همکاران خود لذت ببرند .

خیابان شاهرضا - چهارراه کالج تلفن۴۳۴۱۳

۱_۳ آ_۳۰۰۶۸

ترانسفورماتور ولامپ مهتابی **المپیا**

ساخت آلمان بی‌رقیبات !

لامپ المپیا :

پرنور، بادوام .

ترانسفورماتور مهتابی المپیا درگرمای ۴۵ درجه وسرمای ۲۰ درجه زیرصفر لامپ را فوراً روشن میکند. دربوقع خوید دقت فرمائید تاترانسفورماتور دیگری بجای المپیا ساخت آلمان بشما ندهند

شرکت المپیا با مسئولیت محدود - خیابان نادری ۳۴۶ - تلفن: ۴۷۸۴۱

۳ نفرمامور اصلاحات ارضی محکوم شدند

سازمان اصلاحات ارضی کل کشوراعلام نمود :

سه نفر از مامورین اصلاحات ارضی استان کرمان که در انجام وظایف محوله قصور وکوتاهی نموده بودند در دادگاه اداری این‌سازمان محکوم شدند .

دادگاه اداری پس ازرسیدگی های لازم ،دونفررا به ششماه انفصال از خدمات دولتی ویك نفررا به کسر ثلث حقوق برای‌مدت‌شش‌ماه‌محکوم کرد . این عده چندی قبل ازکار برکنار شده بودند .

انتقال محل

شهربانی کل کشور اطلاع‌داد که ادارات بازرسی ، راهنمائی کشور ، رفاه و مهندسی شهربانی کل کشور به انتهای خیابان شاه‌ـ میدان محمدرضاشاه‌انتقال یافته‌است

اهداء نشان بپاس خدمت پرستاران

بپاس خدمات برجسته گروه پرستاری اعزامی جمعیت شیر و خورشید سرخ‌درجنگ‌هندوپاکستان ژنرال ایوب خان رئیس جمهوری پاکستان خانم فتوحی سرپرست‌این گروه را مفتخر به دریافت یك قطعه نشان قائداعظم کردند .

روابط مسافرت بین‌ایران واسپانیا لغوشد

بنابه توافق بین دولت‌شاهنشاهی ایران ودولت‌اسپانیاروابط مسافرت بین دو کشور ایران و اسپانیا لغو شد مقررات لغو روابط از دهم آذر ماه ۱۳۴۶ برابر با اول دسامبر ۱۹۶۷ بمورد اجرا گذاشته‌میشود.

کنسرت پیانیست آمریکائی درتالار دانشکده هنرهای زیبا

جوزف بلاخ پیانیست مشهور آمریکائی ، ساعت ۸٫۱۵ دقیقه بعد ازظهر فردا کنسرتی در تالار دانشکده هنرهای زیبای دانشگاه تهران اجرا خواهد کرد .

برنامه کنسرت شامل سونات هائی از هایدن و شومان و چند قطعه زیبا از آثار شوپن،شارلز گریفزوالکساندر سکریابین خواهد بود .

بلاخ تاکنون یك کنسرت در انجمن ایران و آمریکا ، چند کنسرت در شیرازواصفهان و ساعت ۵ بعدازظهر امروزنیزکنسرتی‌در کاخ جوانان‌اجرا کرده است .

رانندگان لکوموتیوشوروی درایران‌گواهینامه رانندگی‌گرفتند

راه‌آهن‌دولتی‌ایران‌برای‌ده تن از رانندگان لکوموتیو اتحاد شوروی گواهینامه رانندگی داد وبه‌آنها اجازه داده‌شدکه درطول خطوط راه‌آهن ایران بطور آزمایشی با لکوموتیو های ساخت شوروی‌قطار ببرند. این رانندگان چندی پیش همراه‌لکوموتیو های‌ساخت‌شوروی از طریق جلفا بایران وارد شده وپس از طی مراحل راه شناسی از طرف اداره جریه ومکانیك‌راه‌ـ آهن به آنها اجازه کار در طول خطوط راه‌آهن ایران داده شد .

رانندگان لکوموتیو شوروی‌پس از چند روز برای آزمایش‌قدرت کار لکوموتیو های ساخت‌شوروی در خطوط آهن‌ایران ، قطارهای مسافر بری و باری ایران را حرکت خواهند داد.

کشتی شش جانبه

از طرف باشگاه مرکزی جوانان یکدوره مسابقه کشتی بین تیمهای کشتی شهرستانهای زنجان، قزوین ری و سه تیم از تهران از بعداز ظهر فردا در محل باشگاه مزبور انجام می گردد .

به تیم اول کاپ سازمان‌رهبری جوانان وبه نفرات اول تا سوم جوائزی داده می شود .

عملیات کوهستانی دانش‌ـ آموزان ژاندارمری

ساعت ۳بعداز ظهر روز چهار شنبه دوازدهم‌مهرماه عملیات‌کوهستانی دانش آموزان مرکز فرهنگی ژاندارمری کل کشور در ارتفاعات سربند برگزار میشود .

فرمانده ژاندارمری کل کشور از شخصیت های مملکتی و خبرنگاران جراید دعوت‌کرده است‌که‌برای‌مشاهده عملیات مزبور حضور یابند .

بازگشت

آقای دکتر ناظرزاده کرمانی استاد دانشگاه تهران که‌نمایندگی از طرف کشور شاهنشاهی ایران برای شرکت در جلسات کمیته اجرایی‌موتمراسلامی‌باردن‌وعرستان سعودی مسافرت کرده بود دیشب بتهران بازگشت .

قالیبافان پشت‌مرزهای اروپامتوقف‌شدند

قالیبافان ایرانی و پاکستانی که لباس کولیها را بتن دارند همچنان در مرز یوگوسلاوی در انتظار رواید بلغارستان بسر میبرند تا مسافرت خود را نیمه‌کاره گذاشته به کشور های خود باز گردند .

احسان‌الله موید خبرنگار اطلاعات از وین گزارش میدهد :

از گروه ۴۶ نفری قالی‌بافان ۸نفر پاکستانی ، ۵ نفر از تابعین شیخ‌ـ نشین عجمان (از جزایر خلیج فارس) و بقیه ایرانی هستند این عده سرو وضع خوبی ندارند و با ۲۹ کودك خردسال مسافرت خود را یکماه قبل آغاز کرده‌اند مدتی در چکسلواکی بسربرده‌اند و سپس برای فروش‌قالی‌ـ های خود بعداز اخراج ازچکسلواکی عازم آلمان غربی گردیدند که پلیس آلمان غربی از ورود آنان به کشور آلمان جلوگیری کرد در نتیجه این عده‌با وضع زننده و ناهنجاری مدتی در فاصله مرزی دو کشور چادرزده‌و بحالت تحصن در آنجا اقامت‌کردند.

پلیس آلمان طی اطلاعیه‌ای علت مخالفت از ورود این عده رانقائص فنی و فرسودگی لاستیکهای اتومبیل آنان گنجانیدن بیش از حد مقرر بار و سرنشین در اتومبیلها و قصد گرفتن کار در آلمان بدون داشتن اجازه قبلی ذکر میشماید .

خبرنگار ما در وین در گزارش خود میافزاید :این عده .تصمیم داشتند با شغل قالیبافی و فروش قالی در آلمان و فرانسه امرار معاش نمایند .

* بازگشت

چون دولت آلمان مصرا از ورود قالی‌بافان که شغل کولیهای‌بیابان‌گرد را داشتند خودداری میکرد مقامات سفارت‌های ایران در آلمان واطریش ترتیب مراجعت آنان را به‌کشور خود فراهم ساختند .

سرانجام دولت اطریش موافقت کرد و به‌آنان ویزای ۱۲ساعته‌دادولی گروه ایرانی میگفتند همسفران پاکستانی و عرب نیز باید همراه آنها باشند . باکمك سفارت‌خانه‌های ایران برای بقیه نیز روادید گرفته شد و از اطریش عبور داده شدند.

اینك این گروه در مرز اطریش‌ـ یوگوسلاوی درانتظارروادیدبلغارستان بسر میبرند .

خبرنگار ما در گزارش خود می‌ـ نویسد :

جریان زدوخورد قالی‌بافان باعکاسان و فیلمرداران از تلویزیون اطریش پخش شد و مطبوعات بتفصیل درباره آنان مطالبی نوشتند .

* ۸ مرد

آقای دکتر میر خلیلی نماینده اطلاعات‌در کلن گزارش میدهد :

گروه قالیبافان که عبارتند از ۸ مرد، ۹ زن و ۲۹ بچه ، ۵ اتومبیل بهمراهی پلیس از مرز اطریش به مرز یوگوسلاوی هدایت شدند وهم اکنون در منطقه‌ای که متعلق بهیچ یك ازدودولت اطریش ویوگوسلاوی نیست در انتظار تعیین تکلیف خود بسر میبرند .

یك میلیارد تومان

بقیه از صفحه اول

تهران‌است وبقیه‌متعلق به‌شهرستان ها می‌باشد ، بارزش ۱۷۸ میلیون تومان در دست اجرا می‌باشد .

تمام طرحهای شهرستانها بعهده واحدهای استانی گذارده شده که در همان محل قرارداد را امضاء کرده‌اند .

طی شش‌ماهه گذشته جمعا قریب ۲۸۰میلیون تومان پول به‌پیمانکاران پرداخت شده است .

آقای دکتر نهاوندی در مورد احداث مجموعه ورزشی المپیك توضیح داد : مجموعه ورزشی در شمال شاهراه کرج دراراضی‌دولتی به‌وسعت ۶ میلیون متر مربع ایجاد خواهد شد .

دراین زمین فکر احداث یك دهکده المپیك ودریاچه مصنوعی‌و تاسیسات دیگری هم شده که انشاءالله دربرنامه پنجم به موقع اجرا درخواهد آمد .

اما آنچه که‌در برنامه چهارم عملی میشود احداث یك استادیوم ورزشی یکصد هزار نفری است که انشاءالله، دراواخر سال جاری ساختمان آن‌آغاز خواهد شدودیگر گاخ‌ورزش بظرفیت ۸هزارنفر ، استخر شنای سرباز به ظرفیت ۸هزار نفر ، میدان اسب‌دوانی، فرودگاه‌هلیکوپتر، پارکینگ‌وراه‌های ارتباطی‌است .این قسمت ها طوری ساخته می شود که بعد بشود از همه آنها برای المپیك‌آسیائی و احتمالا المپیك جهانی استفاده‌کرد.

* گنجایش دهکده

این مجموعه قابل گسترش برای‌انواع ورزشها مانندفوتبال‌ومیدانی استخر شنای سرپوشیده، سالن سرپوشیده برای تمرین ورزشهای مختلف می باشد . دهکده المپیك با گنجایش ۳ هزار نفر دارای رستوران ، فروشگاهها ،راههای ارتباطی و تاسیس ایستگاه اتوبوس تاکسی ،راه آهن وپارکینگ برای ۱۰ هزار اتومبیل می باشد .

سپس وزیر آبادانی و مسکن درباره برنامه خانه سازی دربرنامه چهارم توضیحاتی داد و گفت : در برنامه چهارم بیش‌از یك میلیارد تومان برای خانه سازی‌خرج‌خواهد شد . دراین مدت ۷۳۲۳ خانه در نقاط مرزی‌وبد آب و هوا وشهرهای دیگر ساخته خواهد شد وهمچنین برنامه تخریب زاغه ها در تهران وشهرستانها دنبال خواهد شد و بجای آن محلات جدید ارزان‌قیمت بنا خواهد گردید .

* افزایش سرمایه

سرمایه بانك رهنی ۱۴۰ میلیون تومان اضافه خواهد شد وهمچنین ۶۷میلیون تومان اعتبار در اختیار بانك رهنی گذارده خواهد شد تا بشرکت های ساختمانی برای‌احداث محلات وبنای خانه های سازمانی وام داده شود .

بانك رهنی برای ایجاد ده هزار خانه کارگری در جوار واحدهای صنعتی بزرگ‌وام خواهد داد تا آسایش کارگران نیز تامین گردد.

دربرنامه چهارم ۳۵۰ خانه‌روستائی نمونه در نقاط مختلف کشور بنا خواهدشد تا از نظر قیمت‌ومصالح وسبك ساختمان ، نمونه‌ای برای تجدید بنای دهات ایران باشد .

* نقشه جامع شهر

یك کار مهم دیگر در برنامه چهارم،اقدامات‌شهرسازی‌مخصوص برای کارخانه ذوب آهن ، معادن آهن وذغال و کارخانه ماشین سازی تبریز خواهدبود .

از وزیر آبادانی و مسکن‌سئوال شد که نقشه جامع شهر ها تا کی آماده می شود ؟در پاسخ توضیح داده شد که برای ۱۴ شهر تهران ـاهواز ـ اصفهان‌ـ شیراز ـ بندر عباس ـبندرلنگه‌ـ رشت ـپهلوی ـ بابل ـ بندر ـ شاهپور ـسربندر ـتبریز ـهمدان‌ـ نوشهر و چالوس تااواخرپائیز نقشه جامع آماده تصویب نهائی خواهد شد. همچنین برای کرانه‌دریای خزر نیز نقشه جامعی تهیه شده که همه آنها در برنامه چهارم مورد عمل قرار خواهد گرفت .

ودر برنامه چهارم برای ۴۵ شهر دیگر نیز اعتبار تامین شده تا نقشه جامع تهیه گردد ودبیرخانه شورایعالی شهر سازی نیزتقویت میشود تابتواند نظارت وکنترل و کمك لازم را بنماید . شهرداریها نیز مجهز خواهند شد تا بتوانند وظایف خود را عملی کنند .

در نقشه جامع شهر سازی علاوه‌بر آنکه میزان توسعه شهر تحت نظم درمیآید احتیاجات اجتماعی‌وتفریحی و فرهنگی و هنری آن مورد توجه قرار میگیرد و فضای سبز شهر و همچنین ارتفاع ساختمان ها ومناطق صنعتی نیز تعیین میگردد .

* مترو تهران

سئوال دیگر در مورد متروی‌تهران بود . وزیر آبادانی و مسکن توضیح داد : در نقشه شهر ضرورت یا عدم ضرورت مترو زمینی یا هوائی و یا شاهراه زمینی پیش‌بینی میشود و تاریخ تقریبی ایجاد آن که مناسب با توسعه شهر است معین میگردد .البته احداث آن دیگر از اختیارات ما نیست .

* نوسازی

سئوال آخر مربوط به تخریب محلات قدیمی شهر ها مثل محله عودلاجان تهران بود .

وزیر آبادانی و مسکن گفت : در نقشه جامع این مسائل حل میشودو این‌نکته‌را هم باید تذکر دهم که‌پیاده کردن نقشه جامع در یکسال و یا در یك مدت محدود منطقی نیست البته آنقسمت که مربوط به مناطق‌نوسازی است ، نقشه بطور کامل بموقع‌اجرا در خواهد آمد اما آن قسمت که مربوط به تغییر محلات قدیمی است بتدریج و براساس اعتبار و یا تجدید بنا ازطرف صاحبان املاك عملی‌خواهد شد .

کشکیات

بالاخره

منتشرشد

اعتبار ۹ ماهه بودجه ابلاغ شد

وزارت دارائی اعتبار مصوبه ۹ ماهه اول سال جاری را به‌سازمان‌های دولتی ابلاغ کرد . طبق روبه‌ای که برای بودجه برنامه‌ای تعیین شده ، هرسه ماه یکبار اعتبار منظور در بودجه کل به‌سازمان ها ابلاغ میشود وسازمان های مربوطه هم باید معادل اعتبارخرج کنند ، وخرج‌هرفصل در همان حدودی باشند که به آنها ابلاغ گردیده است.

آموزگاری خودرا بدار آویخت

یکی از آموزگاران‌مشهدیروز خودرا در خانه‌اش بدار آویخت و خودکشی کرد . وی‌سلیمان شب زنده‌دار نام داشت و۳۰ساله و آموزگار دبستان ملی رضوی‌بود.

خبرنگار مادر مشهد گزارش داد :فعلاعلت‌خودکشی‌این آموزگار معلوم نشده‌است.

تخم‌مرغ‌ها دریك‌سبد!

پیرامون تفسیر تایمز لندن

پریشب رادیو لندن قسمتی ازمقاله روزنامه تایمز لندنرا پیرامون روابط بازرگانی ایران و اروپای شرقی پخش کرد. رادیو لندن بنقل از روزنامه‌تایمز لندن گفت پس‌از چهل سال رکود اکنون بازرگانی بین‌ایران واروپای شرقی‌باجنبشهای بزرك‌افزایش مییابد.

رادیو لندن پس‌از اشاره بقرارداد های بازرگانی و فنی ایران باکشور های اروپای شرقی‌گفت:البته کارخانه‌ها وصنایع دیگری نیز از طرف کشورهای غربی مانند امریکا وآلمان درایران ساخته میشوند .

بااینحال علیرغم این واقعیت که معاملات کشور های اروپای شرقی و شوروی فقط دهدر صد ارز ایران را شامل میشود باید اقرار کرد که‌کشور های سوسیالیست سخت میکوشند که نبض برنامه های رشد وتوسعه ایران رادر دست بگیرند ، در حال حاضر هفته‌ای در تهران نمی‌گذرد که قرارداد جدیدی بایك دولت کمونیست بسته نشود معهذا هنوز هم دولت ایران آن آمادگی‌رادارد که تمام تخم‌مرغهای خودرا دریك سبد قرار دهد .

***

اطلاعات : این اظهار نظر رادیو لندن که در پایان تفسیرخودمیگوید: ایران آن آمادگی را ندارد که‌همه تخم‌مرغها رادریك‌سبدبگذارد»مارابیاد سال ۱۳۲۴ هنگام اشغال آذربایجان از طرف قشون سرخ‌و ادعای خودـ مختاری پیشه‌وری و غلام‌یحیی می‌ـ اندازد .

در آن زمان که آذربایجان‌عزیز در آتش ناامنی و هرج و مرج و بیدار اوضاع جهان میباشد و انروی تعدیات پیشه وری‌در برای سرنیزه کمال تدبیر و دوراندیشی تشخیص قشون روس میسوخت ، مستر بوین وزیر خارجه انگلیس به استالین گذام سبد جای دهد و هرگز نیازی توصیه میکرد حالا که شما خود ـ توصیه و توجه دادن دیگران‌ندارد.

مختاری آذربایجان را مایل هستید بگذارید به کردستان و خوزستان‌هم خود مختاری داده شود و این سه ایالت ایران هر کدام زبان محلی خود را رسمیت دهند و خود مختار باشند .

معنای این پیشنهاد تجزیه‌ایران و تسلط بیگانگان بر این مرزوبوم بود که اگر نظر بوین و استالین در این امر تحقق می‌یافت ودرمقابل این نظریات شوم و حق شکنانه پایداری و بیداری شاهنشاه ایران ومقاومت دلیرانه مردم‌غیورآذربایجان نبود ، امروز معلوم نبود تخم مرغ ها در چند سبد چیده میشد و چه سرنوشتی داشتیم و آیا نامی از استقلال وتمامیت ایران باقی‌می‌ماند؟

آری ، در آن زمان که مقارن با حکومت مردی شریف و میهن‌پرست چون مرحوم‌حکیم‌الملك بوداعتراضات بسیاری باین پیشنهادات استقلال شکنانه و خلاف عدل وحق‌و انصاف مسترپوین و استالین شد ودر پی‌آن تفضل‌الهی و شهامت و میهن‌پرستی و حسن تدبیر شخص شاه یگانه عامل برهم ریختن نقشه های شوم بیگانگان گردید و تخم مرغها سالم و مطابق دلخواه ملت ایران درسبد ها جای گرفت و از آن پس ایران‌راه خود را بسوی کمال وترقی پیش گرفت .

عمال امروزی رادیو لندن وروزنامه تایمز باید این گذشته های تلخ‌رااز آرشیو بیرون کشیده بخاطر بیاورند وتوجه داشته باشند که ایران‌امروز در لوای سیاست مستقل ملی خود در پرتو اتحاد با دوستان واقعی خود و بیدار جهان میباشد و ازروی کمال تدبیر و درایت و با حفظ روابط حسنه با همسایگان شمالی و جنوبی خود و با رعایت کامل اصول منشور ملل متحد و پیمان سنتو و پیمان همکاری با امریکا راه خود را بسوی ترقی و تعالی می‌پیماید و هیچ قدرتی نمیتواند مانع پیشرفت روزافزون ملت ایران گردد .

قتل درخیابان

بعداز ظهر دیروز مردی بنام «نورمحمد میروزهی» ساکن زاهدان‌در خیابان داورپناه این شهر بجوانی بنام عبدالله ریگی حمله‌ورشد واورا به ضرب دوگلوله ازناحیهٔ سینه وبالای شکم مجروح کرد . وی سپس بعابرینی که‌قصد دستگیری اورا داشتندحمله‌ورگردید و چند گلوله بطرف‌آنان شلیك کرد. در نتیجه دختر ۱۸ ساله‌ای بنام زهرا فرزند اصغر کشته‌شدو نورمحمد متواری گردید . فعلا حال عبدالله ریگی رضایتبخش است ودر بیمارستان علم بستری است. گفته میشود نورمحمد که‌از افراد شرورمی‌ـ باشدوبازگی اززندان آزادشده باعبدالله‌ریگی اختلافاتی داشته‌و بهمین جهت قصد قتل اورا داشته است .

مردی باگلوله یکنفر را کشت ویکنفر را مجروح کرد

شانزدهمین قربانی گرگهای گرسنه

گزارش خبرنگار ما در همدان حاکیست ،روز گذشته برای شانزدهمین بارگرگ گرسنه‌ای درقریه سنگستان همدان طفل۷ساله‌ای بنام‌علی‌فرزند اسمعیل‌را که‌در خارج از قریه مشغول بازی بود دریدو واولیای طفل پس‌از ساعتی قسمتی‌از بدن اورا پیدا کردند .

بوسیله مامورین ژاندارمری درخلیج فارس کشتی روسی متوقف شد

یك فروند کشتی دوسی با ۱۵ نفرسرنشین که‌در آبهای بندرکنگان خلیج‌فارس مشغول صید میگو بود ، توسط مامورین ژاندارمری متوقف‌شدو ازادامهٔ کار آن جلوگیری بعمل آمد.

خبرنگارما در بندر بوشهر گزارش داد: نمایندهٔ شیلات جنوب عقیده دارد کشتی مزبور برخلاف مقررات در آب های ایران مشغول صید میگو بوده‌ولی کاپیتان کشتی مدعی‌است صیددرخارج ازآبهای ایران صورت میگرفته است. قرار است عده‌ای از افسران مطلع با کشتی باینبندر بمحل عزیمت و بموضوع رسیدگی کنند . گفته میشود کشتی های روسی که در خلیج فارس مشغول صید هستند در کویت پایگاهی‌دارند.

ابزرور مینویسد :

ناصر حاضراست اسرائیل را برسمیت بشناسد

لندن ـ۱۱ اکتبر ـ خبرگزاری فرانسه نشریه هفتگی « ابزرور » چاپ‌لندن درشماره امروز خود از قول محافل مطلع عربی نوشته‌که جمال عبدالناصر حاضر است‌بطور جدی بااسرائیل وارد مذاکره‌شود. ظاهرا دولت های عربی دیگر غیر از سوریه والجزایر نیز بانظر ناصر موافقند . از قرار معلوم‌مصر حاضر است اسرائیل را برسمیت بشناسد بشرط آنکه نیرو های این‌کشور سرزمین های اشغالی عربی راتخلیه کنند.

از طرف دیگر ظاهرا اعراب‌حاضر هستند در صورتیکه اسرائیل‌منطقه قدیمی شهر بیت‌المقدس راتخلیه کند ، باتباع اسرائیل اجازه‌دهند که آزادانه باماکن مقدس یهود رفت‌وآمد کنند.

صدهانفربه‌سفارت چین درجاکارتا حمله بردند

جاکارتا ـ۱۱ اکتبر ـ آسوشیتدپرس‌ـ امروز چندصدنفر جوان اندونزی به‌سفارت چین در جاکارتا هجوم بردند و در بزرك‌آن را شکستند . حمله قبل از طلوع آفتاب وقبل از آنکه نگهبانان سفارت در اطراف ساختمان سفارتخانه مستقر شوند صورت گرفت . جوانان اندونزی پس از شکستن در بزرك سفارت کوشیدند تا خودراباعضای سفارت که غافلگیر شده بودند برسانند.امادخالت پلیس مانع‌ازآن شد که کارمندان سفارت بچنك تظاهر کنندگان بیافتند.این‌تظاهرات بمناسبت دومین سالروز کودتای ناکام کمونیستی اندونزی صورت گرفت .

آگهی استخدام

موسسه بررسی آفات و بیماریهای گیاهی برای تکمیل کادر خود پنج‌نفر تکنسین آزمایشگاه را بطور رسمی وبارعایت مقررات لایحه قانونی‌استخدام کشوری جهت خدمت در موسسه بشرح جدول زیر استخدام مینماید :

تعداد موردنیاز	عنوان	حداقل شرط تحصیلی	حداقل سابقه کارکمك آزمایشگاهی
۱	تکنسین آزمایشگاه بیماریهای ویروسی	دیپلم کامل‌متوسطه دررشته طبیعی یاریاضی	داشتن گواهی‌نامه تخصصی کمك‌آزمایشگاهی یا دارابودن
۱	تکنسین آزمایشگاه بیماریهای نباتات صنعتی	طبیعی یا ریاضی	گواهی‌نامه موسسه بررسی
۱	تکنسین آزمایشگاه بیماریهای غلات	طبیعی یا ریاضی	آفات وبیماریهای گیاهی دائر
۱	تکنسین بخش جانورشناسی	طبیعی یا ریاضی	براشتغال یکسال درآزمایشگاه
۱	تکنسین آزمایشگاه تجزیه فیزیکی وشیمیائی سموم	طبیعی یا ریاضی	های‌این موسسه‌وداشتن‌تخصص در کار کمك‌آزمایشگاهی

داوطلبان میتوانند پیشنهاد خودرا همراه مدارك زیر :

۱ـ برگ‌انجام معافیت از خدمت نظام‌وظیفه
۲ـ شش قطعه عکس ۴×۶
۳ـ دوبرگ رونوشت شناسنامه
۴ـ برگ عدم سوء پیشینه

همه‌روزه به‌استثنای ایام تعطیل تاآخر روز ۴۶٫۸٫۶ به‌دفتر موسسه درجاده تجریش به اوین خیابان پیراسته تسلیم دارند . تاریخو محل امتحان بعدا به‌اطلاع داوطلبان خواهد رسید . الف۶۲۳۱

۱ـ ۳ آ_۳۰۶۰۲ رئیس موسسه بررسی آفات و بیماریهای گیاهی دکتر اسفندیاری

بزرگترین پایگاه امریکا

بقیه از صفحه ۲

باید از جانب ویتنام شمالی بگردن گرفته شود نموده است .

* جنك داخلی

روزنامه بزرك ژاپنی بنام «آساهی‌ـ شیمبون» در سرمقاله خود نطق جانسون را مورد انتقاد قرارداده ونوشته : جانسون‌ماهیت‌واقعی‌جنك ویتنام رابکلی‌تحریف‌و سوء تعبیر میکند . جانسون‌گفته است‌امریکا برای آن در ویتنام میجنگد که‌از جنك بزرگتری جلوگیری کند . حال آنکه جنك‌ویتنام اصالتا یك جنك داخلی بوده و آمریکا وارد آن شده و بدولت ویتنام جنوبی کمك کرده وبه بمباران ویتنام شمالی پرداخته است ، بنابراین خود آمریکاست که باید ابتکار قطع بمباران ویتنام شمالی را در دست‌بگیرد.

* آدم نمیداند

دوگلاس هیوم نخست‌وزیرسابق انگلیس گفت: انگلیس باید در جنك ویتنام نزدیك ودرکنارامریکا باقی بماند ، اما در پشت‌پرده ودر سازمان ملل تلاش های خود را برای نیل به‌صلح ادامه دهد.

وی گفت : جنك‌ویتنام حالت لجوجانه‌ای بخود گرفته و آدم‌نمی داند آمریکاجز اینکه پیشنهاد مذاکره کند چه کار دیگری می تواند انجام دهد.

وی افزود : باوجود این صلح ویتنام فقط طبق مقررات کنفرانس های ژنو ۱۹۵۴ و ۱۹۶۲ در باره لائوس می تواند بدست دید .

* دریافت نکرد

پرزیدنت‌جانسون به خبرنگاران گفت: پاسخی از طرف‌ویتنام‌شمالی به پیشنهادش برای مذاکره با هوشی‌مین دریافت‌نکرده‌است.

خبرنگاران پرسیدند آیا ملایم شدن او در نطق اخیرش بمعنای تغییری در سیاست آمریکامیباشد. جانسون‌گفت:مفاد این‌نطق‌قبلا نیز بیان شده‌بودومظهرسیاست‌آمریکا در ویتنام است ، ما همیشه‌حاضریم با کمونیست هاسر میز کنفرانس بنشینیم و امکانات صلح رابررسی کنیم.

* آماده باش

قوای پلیس ضدشورشی درسایگون بحال آماده باش کامل درآمدتا با تظاهرات و احتمالا شورشی که ممکن است‌از طرف‌بودائیان مبارز ضد دولتی درگیرد مقابله کند .

شایع است که امروز (یکشنبه) بزرگترین تظاهرات بودائیان‌درسایگون صورت خواهد گرفت . سران بودائی برهبری تری کوانك شب گذشته‌رادر پاگدی در مقابل کاخ استقلال بسر بردند و همچنان به‌اعتراض نشسته‌خود ادامه دادند .

* ناشی از بمباران

باآنکه کمکهای اقتصادی و نظامی شوروی به‌ویتنام شمالی بسیار افزایش یافته بازرگانی دولت شوروی با ویتنام شمالی درسال گذشته ۱۱ درصدکاهش یافته است . این مطلب از آماری مستفاد میشود که درمسکو درباره‌حجم بازرگانی‌شوروی باکشور های خارجی انتشار یافت .

ناظران سیاسی عقیده دارند که کاهش حجم بازرگانی شوروی وویتنام شمالی ناشی‌از بمباراتهائی است که هواپیماهای امریکائی بر بنادر وخطوط حمل‌و نقل ویتنام شمالی انجام داده‌اند.

حجم مبادلات بازرگانی دوکشوردر سال ۱۹۶۵ معادل ۹۴٫۹ میلیون‌روبل بود، حال آنکه‌در ۱۹۶۶ به۸۴٫۲میلیون روبل کاهش‌یافت .

* قطع شود

سناتور دموکرات فولبرایت رئیس کمیته امورخارجی مجلس سنای‌امریکا امروز گفت هیچ چیز تازه‌ای در نطق پرزیدنت جانسون نبود.رئیس جمهوری امریکا طی نطقی که دیروز ایراد نمود اعلام کردچنانچه ویتنام‌شمالی کوچك‌ترین علاقه‌ای نسبت به مذاکرات‌صلح نشان دهد بمباران ویتنام شمالی فورا قطع میشود .

سناتور فولبرایت گفت باتفسیری که‌ریاست جمهوری امریکا در مورد ریشه‌های جنك‌بعمل‌آورد موافق‌نیست.

سناتور فولبرایت افزود من هرگز تصور نمیکنم که پرزیدنت ایزنهاورو یاکندی قصد داشتند ۵۰۰ هزار نفر به‌ویتنام بفرستند .

سناتور فولبرایت بار دیگر اعلام کرد باید فورا بمباران ویتنام شمالی قطع شود و مذاکرات صلح براساس قرارداد ژنو آغاز شود .

* محاصره شکسته‌میشود

یك سخنگوی‌نظامی‌ظهرامروز گفت محاصره پایگاه «کن تین »بزودی در هم شکسته خواهدشد . ضمن چهار روز گذشته عده زیادی از سربازان ویتنام شمالی این‌پایگاه راکه از بزرك ترین پایگاه های امریکا در نزدیکی مرز های‌ویتنام شمالی است ، زیرآتش گرفته‌اند.

آگهی دعوت

باطلاع سهامداران شرکت سهامی تجارتی خوزستان اهواز میرساند که مجمع همگانی عادی سالیانه شرکت در تاریخ روز چهارشنبه ۲۶ مهرماه ۱۳۴۶ ساعت پنج‌بعدازظهر در محل دفتر شرکت واقع در خیابان پهلوی اهواز تشکیل میگردد .

خواهشمند است برای دریافت برگ ورودی یك روز قبل ازتشکیل بدفتر شرکت مراجعه فرمائید .

دستور جلسه

۱ـ استماع گزارشات هیئت مدیره وبازرسان
۲ـ ملاحظه وتصویب ترازنامه سال مالی ۱۳۴۵ر۴۶
۳ـ انتخاب هیئت بازرسان
۴ـ مذاکره درباره امورات شرکت

شرکت سهامی تجارتی خوزستان ـ اهواز
آ_۳۰۵۹۲

آگهی ثبت‌نام قبول شدگان

بمنظور تامین تعداد دانشجویان مورد نیازسال اول رشته شیمی دانشکده علوم تبریز تعداد ۲۳ نفر از شرکت کنندگان کنکور ورودی امسال دانشکده مذکور که صورت اسامی آنان ذیلا درج میگردد بترتیب امتیاز فضلی انتخاب‌خواهد شد داوطلبان میتوانند از تاریخ صدور آگهی تا آخر وقت اداری روز پنجشنبه ۱۳ مهرماه بدانشکده علوم تبریز مراجعه و اقدام به ثبت‌نام خود نمایند .

معاون دانشگاه تبریز ـ دکترباسقی

صورت اسامی ذخیره‌های دوم رشته‌شیمی‌دانشکده علوم

ردیف	نام ـ نام خانوادگی	جمع نمرات	شماره کارت
۱	آقای محمد اسماعیل‌زاده	۸۹٫۵	۲۴۱
۲	آقای علی‌اصغر قالیچی	۸۹٫۵	۹۹۹
۳	آقای داود فرامرزی	۸۹٫	۳۶۶
۴	آقای رحیم اسلامی اسکوئی	۸۹٫	۹۹۰
۵	آقای مرتضی بیدستانی	۸۸٫۵	۹۹
۶	آقای ابراهیم‌خلیل صالح‌نوه‌سی	۸۸٫	۴۸۲
۷	آقای مهدی هوشنگی	۸۸٫	۷۶۳
۸	خانم حمیده مهدیزاده رحیمی	۸۸٫	۸۷۱
۹	خانم مینا رخشان	۸۷٫۵	۹۷۵
۱۰	خانم صمد رهنمائی	۸۷	۲۲۴
۱۱	آقای مرتضی علی کامرانی	۸۷٫	۴۴۰
۱۲	آقای رحمن قره‌باغی	۸۷٫	۴۴۱
۱۳	خانم گلنار حریری‌اکبری	۸۷٫	۴۷۳
۱۴	خانم‌منصوره‌حسن‌زاده سلماسی	۸۷٫	۸۵۵
۱۵	آقای میرهادی سیدمدقالیچی	۸۶٫۵	۱۱۰
۱۶	آقای یوسف فرخ‌زانی	۸۶٫۵	۷۴۱
۱۷	آقای یوسف آهن‌فروش	۸۶٫۵	۸۵۸
۱۸	خانم شمسی مهدی	۸۶٫۵	۹۱۶
۱۹	خانم سیده‌صدیقه سیدعربی	۸۶	۳۳۸
۲۰	آقای محمدحسین صمدی	۸۶	۷۴۴
۲۱	آقای علی‌مراد مرادی فلاح	۸۶	۷۸۷
۲۲	آقای محمد بقائی	۸۶	۸۶۴
۲۳	آقای رضاشاه‌نظیری	۸۶	۱۰۱۳

سرپرست دانشکده فنی ودانشکده علوم تبریز ـ مهندس بهبهانیان

آ_۳۰۶۳۰

یکی از اتوبوس‌های حامل دانشجویان کشورهای عضو جامعه مشترک‌المنافع بریتانیا که در تهران توقف داشتند در یوگسلاوی با کامیون تصادف کرد و

۱۴ دانشجو کشته شدند

این عکس چند تن از دانشجویان اسکاتلندی را که بهمراه کاروان دانشجویان کشور های عضو جامعه مشترک‌المنافع بریتانیا در سر راه خود به هند وارد تهران شده بودند درحال اجرای یک برنامه هنری در کنار اتوبوسشان در نزدیکی هتل هیلتون نشان میدهد.

یک اتوبوس حامل ۳۰ دانشجوی انگلیسی و کشور های عضو جامعه مشترک‌المنافع بریتانیا در شاهراه « بلگراد ـ زاگرب » واقع در یوگسلاوی با یک کامیون جرثقال تصادف کرد و در هم شکست . این عده پس از بازدید ازهند رهسپار انگلستان بودند . پلیس یوگسلاوی گزارش داد که دراین حادثه ۱۴ تن ازسرنشینان اتوبوس از جمله راننده آن کشته شدند وبقیه مجروح گردیدند که مجروحین توسط اتوبوس بعدی حامل دانشجویان انگلیسی به بیمارستان منتقل شدند.

گزارش خبرگزاریها بهمین جا ختم میشود ، ولی باتوجه باینکه ۱۳ روز پیش ۱۰ اتوبوس و ۷ روز پیش یک اتوبوس حامل دانشجویان انگلیسی و کشور های عضو جامعه مشترک‌المنافع بریتانیا ازراه تهران عازم اروپا شده‌اند احتمال داده می‌شود که این حادثه در مورد یکی از اتوبوس های همین کاروان روی داده باشد .

مسافرین این ۱۱ اتوبوس که ۳۳۰ نفر بودند در سر را ه خود به هند چند روز در تهران (روبروی هتل هیلتون)اقامت کردند و در طول اقامت خود با جمعی ازجوانان تهران آشنا شدند و خاطره خوبی از خودباقی گذاردند . آنها پس از بازدید از هندنیز از راه تهران رهسپار اروپا شدند و این بار نیز چند روز در منظریه اقامت کردند.

آقای راجرالاند وابسته سفارت انگلستان در تهران در باره این حادثه به خبرنگاران تهران ژورنال گفت: اگر حادثه برای این کاروان رویداده باشد اوتصور نمی کند در مورد یازدهمین اتوبوس اتفاق افتاده باشد ، زیرا بعید بنظر میرسد که باین زودی به یوگسلاوی رسیده باشد . یازدهمین اتوبوس درسفر طولانی خود دچار حادثه گردید و بهمین جهت از کاروان اتوبوس ها عقب ماند.

۲ بانوی ایرانی درترکیه کشته شدند

حمیت خندان و صباحت داوری دوبانوی آذربایجانی مقیم استانبول دراین شهر در یک حادثه رانندگی کشته شدند آنها که مادر ودختر بودند هنگام عبور از عرض خیابان «وطن » نزدیک میدان آکسا با اتومبیلی تصادف کردند و جان سپردند .بستگان این دو بانو علیه راننده این اتومبیل بمقامات قضائی استانبول شکایت کرده‌اند .

استانبول ـ هاتفی خبرنگار اطلاعات

هیجان ، ماجرا ، تعقیب ، فرار ، شکنجه‌های غیر انسانی و زد و خوردهای خونین ، همه در پر حادثه ترین فیلم فصل

از همین هفته در سینماهای

سعدی ـ کاپری
سهیلا ـ ریولی

تعقیب در آفتاب

در گوشه وکنار شهر

دستور نامزد

دیروز یک دختر ۱۹ ساله بنام توران بدون هیچ علتی اقدام بخودکشی کردو درست یک ساعت قبل از اینکه جان خود را ازدست بدهد توسط نامزدش نجات یافت و به بیمارستان منتقل گردید .

وی گفت که بدستور نامزدش دست بخودکشی زد و اضافه کرد به نامزدم گفتم دوستت دارم ، گفت اگر راست می گوئی خودت را بکش و من پس از بازگشت بخانه دستور او را اجرا کردم .

نامزد این دختر گفت پس از اینکه توران را به خانه‌اش رسانیدیم برای انجام کاری به اداره‌ام رفتم و دراینجا ضمن رسیدگی به پرونده ها سرم گرم شد واز فکر توران بیرون رفتم .درحین رسیدگی به نامه ها و پرونده ها به نامه‌ای رسیدم که نویسنده‌اش در آن کلمه خودکشی را بکار برده بود . بمحض خواندن این کلمه بیاد توران افتادم ، بخانه‌اش تلفن کردم کسی گوشی را برنداشت ،باعجله خود را به آنجا رسانیدم واو را نجات دادم .

علت فرار

دیروز مردی همسرش را که از یکهفته پیش گم شده بود پیدا کرد وبدادسرا برد. این زن دربرابر این سئوال که چرا گم شده بود گفت دو جمعه پیش شوهرم ۱۵ نفر از دوستانش را به ناهار بخانه دعوت کرد.من برای تهیه غذا جهت این عده ۴۸ ساعت بیدار ماندم وتلاش کردم تامهمانان شوهرم راضی شوند ، ولی همین نخوابیدن سبب شد که ۳ ساعت مانده به ناهار خوابم برد و بیشتر غذا ها که روی اجاق بود سوخت و من ازفرط ناراحتی و از ترس آبروم فرار کردم و تا دیروز در خانه یکی از دوستانم خودرا پنهان کردم .

مرگ دوست

دیروز مرد جوانی باتهام صدور ۱۰ هزار تومان چک بی‌محل زندانی شد. اوپیش از اعزام به زندان بخبرنگار ما گفت مرگ دوستم باعث زندانی شدن من گردید . من دوروز پیش از مردن دوستم ، چکی بمبلغ ۱۰ هزارتومان باودادم تا اتومبیلی را برایم قولنامه کند ، ولی او مرد و معامله اتومبیل منتفی شد و چک من بدست ورثه او افتاد و آنها بدون توجه به اظهارات من آنرا باجرا گذاردند .

الکلی

مرد ۳۰ ساله‌ای که دیشب بعلت افراط در صرف مشروب الکلی از حالت طبیعی خارج شده و در خیابان افتاده بود پس از معالجه در بیمارستان مسمومین گفت که پدرزن ۵۰ ساله‌اش اورا الکلی کرده است. .او افزود چون پدرزنم از مادرزنم که نمی گذاشت او به مشروب‌خوری ادامه دهد میترسید مرا الکلی کرد تا از سختگیری زنش بکاهد .

همسران ۱۰ مرد هنرمند گفتند :

مرد هنرمند غرولند زنش را حتی یکبار هم تحمل نمیکند

تقریبا همه آنها گفتند زنی که همسر یک هنرمند مشهور میشود باید حسادت را فراموش کند و بیش از حدمعمول و معتارف شکیبا باشد و هر چه را که درباره شوهرش باو گفتند نشنیده بگیرد و تا میتواند سعی کند خیال شوهرش را از خانه آسوده سازد و کاری کند که شوهرش به خانه خود علاقمند گردد .

این عده عقیده دارند که بهیجوجه نمیشود بایک مرد هنرمند مشهور بدخلقی کرد و از او ایراد گرفت ، چون حتی یکبار هم حاضر نیست غرولند زنش را تحمل کند و فورا بسوی یکی از دهها علاقمندش متمایل میشود و زندگی زناشوئی زنش سیاه می‌گردد . یک هنرمند همیشه باید احساس کند که خانه خودش از هر جای دیگر بهتر و زنش از همه زنها مهربانتر و باو علاقمند تر است .

خطر در تعطیلات تابستان

دیروز پدری علیه پسر ۱۴ ساله خود که از خانه فرار کرده است بدادستان تهران شکایت کرد .

بدستور دادستان ماموران ژاندارمری پاسگاه خزانه این پسر فراری را که عباس ترابی نام دارد پیدا کردند.

وی گفت دوستانی که در تعطیلات تابستانی مدارس پیدا کرد او را پس از بازشدن مدارس از رفتن بمدرسه بازداشتند و چون این خبر بگوش پدرش رسید از ترس دیگر بخانه نرفت و در خیابان هاس ـ گردان بود که اورا گرفتند.

عباس می گفت اگر در ایام تعطیل می‌توانست اوقات خود را صرف کار های مفیدی کند هرگز این دوستان «بد » را پیدا نمیکرد .

حوادث

تلفن ۳۰۳۵۶۹

از همین هفته در سینه‌موند

(دنیای هنر)

برای اولین مرتبه یک اثر جاویدان و فناناپذیر از سینمای شوروی جلوه‌ای درخشنده از شکوه هنر بالت .... پدیده‌ای شگرف از کمال وزیبائی و هنر

زیبای خفته

رنگی دوبله بفارسی

از همین هفته در سینماهای

رادیوسیتی ـ نیاگارا
ب.ب ـ ادئون

عشق‌دین جونز وایوت میمیو + لطیفه‌های با نمک موریس شوالیه + شلوغ کاریهای چهار میمون بامزه = کمدی ترین فیلم امسال

پخش در ایران توسط مترو گلدوین مایر

بار دیگر طنین رعدآسای گلوله‌های آتشین غرب امریکا را بلرزه در میاورد و از میان هزاران حادثه و ماجرا، قوی ترین فیلم وسترن آغاز فصل سینمائی بوجود میاید...

از همین هفته در سینماهای

پلازا ـ متروپل
ایفل ـ حافظ

گوردون میچل . جان هستون
میکی هارگیتی
در فیلم

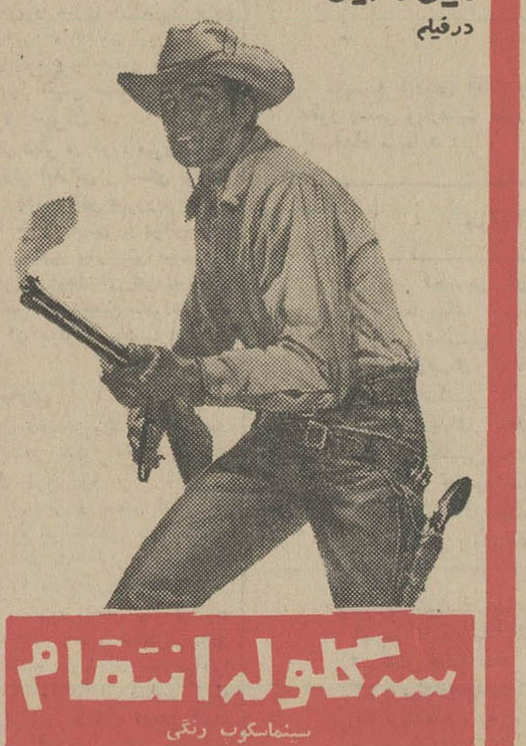

سه گلوله انتقام
سینماسکوپ رنگی

از صبح سه‌شنبه فقط در

سینما آریا
خیابان اسلامبول ـ تلفن ۳۹۸۸۴
برای اولین مرتبه

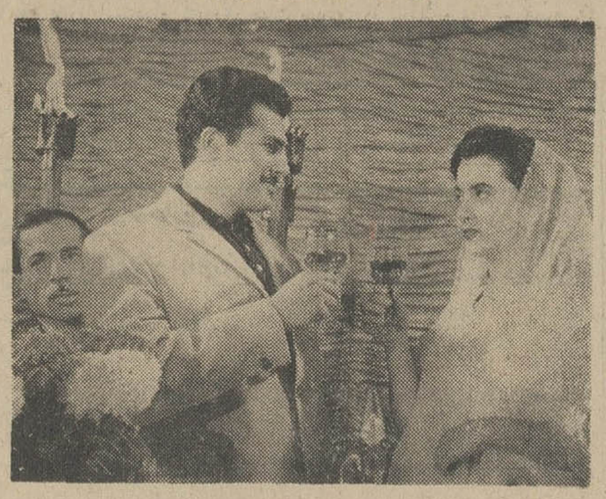

الدوز
بزبان ترکی آذربایجان شوروی
موزیک ازارکستر کمدی آذربان شوروی
وباشرکت ده هنرپیشه طراز اول

ازصبح سه‌شنبه درسینماهای

دنیا ـ نادر ـ مراد ـ فلور ـ
شرق ـ جی ـ جهان ـ ناتالی
رامسر ـ ماندانا ـ کارون

شهین . کهنمویی . تقدسی . نادره
اسدزاده ـ شاهین ـ کامران ـ رفیم

عمو سبزی فروش

خانه کودک

بادکوراسیون جدید لوازم وپوشاکی کودکان از ۳ تا ۱۴ سال در این هفته افتتاح میشود .

مجالس ترحیم

سندیکای دندان‌پزشکان ایران

سندیکای دندان پزشکان باکمال تاسف فوت همکار و عضو دانشمند خود شادروان **دکتر علی‌اصغر میرشب** را باطلاع عموم همکاران میرساند مجلس ختم آن مرحوم روز دوشنبه دهم مهرماه ازساعت ۳ الی ۵ بعدازظهر درمسجد سجاد واقع در خیابان شاه جنب فخر رازی منعقد میباشد.

دکتر قدسی رئیس سندیکای دندان‌پزشکان

سازمان بیمه کارمندان دولت با نهایت تاسف فوت مرحوم مغفور **دکتر سیدعلی‌اصغر میرشب** اخوی همکار ارجمند آقای مهندس اسداله میرشب را باستحضار دوستان و آشنایان آنمرحوم میرساند . مجلس ترحیم فقیدسعید ساعت ۳ الی ۵ بعدازظهر روز دوشنبه دهم مهرماه درمسجد سجاد واقع درخیابان شاه منعقد میباشد

سرپرست سازمان ـ اسدی .

بانهایت تاسف فوت شادروان **آقای دکتر سیدعلی اصغر میرشب** جراح دندان پزشک را باطلاع اقوام و بستگان و آشنایان میرسانیم مجلس ترحیم آن مرحوم روز دوشنبه دهم مهرماه ازساعت ۳ الی ۵ بعدازظهر درمسجد سجاد واقع در خیابان شاه جنب فخررازی ومجلس زنانه بعدازظهر همان روز در منزل شخصی واقع در خیابان پهلوی دوراه یوسف‌آباد کوچه مجلسی شماره ۴۰ منعقد میباشد .

سیدعلی اکبر میرشب ـ سید اسدالله میرشب . مسعود میرشب . بانو فهمی .دکتر رضاصحت. ملیحه‌ادیب‌زاده. علی‌اکبر مدحت. دکتراردشیر مدحت . حسین فهمی . جواد میرفخرائی . حسن حکیم‌زاده . سرهنك حسن انصاری . سرهنك منجم‌زاده . حسن‌آذری . محمدکیهانی . ابوالقاسم سهی. هادوی

ضایعه ناگوار را بعموم بازماندگان وافراد خانواده‌های عزادار تسلیت میگوئیم

بانهایت تاسف درگذشت **آقای موسی سموخائی رهبر** پدر آقای دکتر رهبر دانشیار دانشکده پزشکی راباطلاع میرساند .

مجلس تذکر آن مرحوم درساعت ۴ تا ۶ بعدازظهر روز دوشنبه دهم مهرماه در کنیسای یوسف‌آباد واقع در خیابان محمد رضا شاه ایستگاه دوم خیابان ثریا منعقد میباشد .

دانشکده پزشکی

باکمال تاسف درگذشت نابهنگام فقیده سعیده **بانو تاج‌الملوك زرین بال** همسر سرکار سرهنك بازنشسته ژاندارمری صادق‌زرین‌بال راباطلاع کلیه آقایان افسران و درجه داران بازنشسته و آشنایان و فامیل میرساند. مجلس ترحیم مرحومه مذکوره‌روزدوشنبه دهم‌مهرماه ۴۶ ازساعت ۳ بعدازظهر الی پنج در مسجد آشتیانیها واقع درخیابان شهباز ایستگاه ناصری منعقد میباشد تشریف‌فرمائی آقایان افسران وکلیه دوستان و فامیل موجب خوشنودی روح آنمرحومه میباشد .

کانون افسران و درجه داران بازنشسته

شرکت سهامی خلیج مرکزی

بانهایت تاسف درگذشت مرحومه بانو **تاج‌الملوك زرین بال** همسر سرکار سرهنك صادق‌زرین بال کارمند عالیرتبه این شرکت را باطلاع میرساند مجلس ختم آنمرحومه روز دوشنبه دهم مهرماه ازساعت ۳ الی ۵ درمسجد آشتیانیها واقع در خیابان شهباز ایستگاه ناصری منعقد میباشد .

جمعیت آشتیانیهای مقیم مرکز

بانهایت تاسف درگذشت شادروان‌مرحومه **تاج‌الملوك زرین‌بال** همسر سرکار سرهنك صادق زرین‌بال آشتیانی راباطلاع‌همشهریهای گرام رسانیده و انتظار دارد بمنظور شادی‌روح آنمرحومه در مجلس ختمی که روز دوشنبه دهم مهرماه ازساعت ۳ تا۵ بعد ازظهر در مسجد آشتیانیها واقع درخیابان شهباز ایستگاه ناصری منعقد میشود شرکت فرمائید

خانواده های : زرین‌بال . مظفری.قطبی هاشمی . شهیدی.استرآبادی . گرجی.مجلسی عطائی . هوده .صدیقی . رفیعی . البرز .سرباز دادخواه . سلیمانی‌زاده . حسنی . رحمتی

باکمال تاسف واندوه فراوان درگذشت نابهنگام شادروان مرحومه **تاج‌الملوك زرین‌بال** همسرسرهنك‌صادق‌زرین‌بال راباطلاع‌دوستان وآشنایان میرساند مجلس ترحیم نامبرده روز دوشنبه ۱۰ مهرماه ۴۶ ازساعت ۳ الی ۵ بعد از ظهر در مسجد آشتیانیها واقع‌درخیابان‌شهباز ایستگاه ناصری و ختم زنانه همانروز درمنزل آنمرحومه واقع در خیابان قدیم شمیران بالای سه‌راه‌زندان کوچه جنب داروخانه پاسکال‌کوی پارك شماره ۱۷ر۴ منعقد است .

آ ـ ۲۰۴۵۱

بعموم افرادخانواده های عزادار به‌ویژه سرکار سرهنك زرین‌بال مصیبت وارده را تسلیت میدهیم

دانشگاه تهران بانهایت تاسف فوت شادروان **دکتر مسعود میربهاء** رئیس درمانگاه دانشکده پزشکی را باطلاع همکاران میرساند

مجلس ترحیم آن فقید درروز دوشنبه ۱۰ر۷ر۴۶ ازساعت ۹ تا ۱۱ در مسجدمجدمنعقد خواهد شد .

ازطرف رئیس دانشکده‌پزشکی.دکتر حفیظی

بیمارستان عصبی ـ روانی (شماره ۷ سابق) باکمال تاسف‌فوت‌نابهنگام مرحوم **دکترمسعود میربهاء** پزشك عالیقدر ورئیس سابق بخش های‌روانی این بیمارستان را باطلاع عموم می رساند. مجلس ترحیم آن مرحوم روزدوشنبه ۱۰ر۷ر۴۶ ازساعت ۹ تا ۱۱ در مسجد مجدمنعقد خواهدبود .

دکتر حسن فاتح.دکتر محمد مرشد . دکتر اصلان ضرابی . پاکباز

باکمال تاسف درگذشت نابهنگام بانو **آغابیکم شکرالهی تفرشی** را باطلاع بستگان و دوستان و آشنایان میرساند . مجلس ترحیم مردانه ازساعت ۴ الی ۶ بعدازظهرروز دوشنبه دهم‌مهرماه ۴۶ در مسجد حاج حسن واقع در شاهپور خیابان بوعلی منعقد است .

ضمنا مراسم شب هفت آن شادروان از ساعت ۴ الی ۶ بعدازظهر پنجشنبه ۱۳ مهر درآرامگاه خانوادگی واقع‌درصحن مطهرحضرت معصومه (ایوان اتابك اعظم) برگزارخواهدشد

خانواده‌های: شکرالهی . ربیعی . قطبی . ظلی.رضائی . نیکفر. کلانتری.دانشور.صمدی آقائی .

بعموم افراد خانواده‌های عزادار مصیبت وارده را تسلیت میدهیم

خانواده های : شاملو . سهراب‌پور . شمس . فریشی . کرامی . درافشان.صفی‌پور کاظمی. کاظم‌زاده . ملکوتی . زرین‌خامه و گلستانه

فوت جانگداز سرکار سرهنك بازنشسته **علی اصغر شاملو** بزرك خاندان شاملورا باطلاع خویشان ودوستان میرسانند مجلس ترحیم مردانه روز سه شنبه یازدهم مهر از ۹ تا ۱۱ صبح در خانقاه حضرت صفی علیشاه ومجلس ترحیم زنانه درهمانروز از ساعت ۳ تا۵ بعداز ظهر در خانقاه منعقد است .

آ ـ ۳۰۵۸۶

بعموم‌افراد خانواده‌های عزادار بویژه‌آقای صفی‌پور مدیر محترم مجله امید ایران مصیبت وارده را تسلیت میدهیم

یادبود

بسمه تعالی

بمناسبت چهلم فوت خلد مقام حضرت آیت‌الله العظمی **آقای حاج سید محمد جواد طباطبائی تبریزی** قدس سره مجلس تذکر و فاتحه در مسجد آذربایجانیها واقع در بازار کفاشها عصردوشنبه ۲۷ ج ۲ مطابق با ۱۰ر۷ر۴۶ ازساعت ۳ونیم الی ۵ونیم بعدازظهر برگزار میشود شرکت آقایان وذوات محترم باعث امتنان و تشکر بازماندگان خواهدبود .

خاندان جارالهی ووابستگان

مراسم چهلمین روزدرگذشت **صفیه‌اتابکی (مهرانسلطنه)** ازساعت ۴ تا ۶ بعدازظهرسه‌شنبه یازدهم مهرماه در منزل دکتر صارمی خیابان اردیبهشت ۱۴۲ برگزار میگردد .

محمد ابراهیم اتابکی

باطلاع دوستان‌و آشنایان می‌رساند که مراسم چهلمین روز درگذشت شادروان **آفتاب غازی بیات** روز دوشنبه دهم مهرماه از ساعت ۴ الی ۶ بعدازظهر درامامزاده عبدالله مقبره افشار برگزار خواهد شد .

ریاضی

هانده نازنین اکنون سه سال ازمرگ‌جانسوز توای غنچهٔ ناشکفته‌ام میگذرد ومن همچنان چشم‌براه توام ودرفراقت میسوزم و در میان شعله‌های درونم بال وپرمیزنم . فقط خداگواه است که برمن چه میگذرد امانه آن مادر داغداری هم که صبحگاهی تیره و شوم ناگهان گل‌وجود فرزند دلبندش را پرپر شده می‌بیند و حقیقتی وحشتناك و تلخ باو میفهماند که دیگر هرگز فروغ چشمان آسمانی اورا نخواهد دید وآوای دلفریب صدایش رانخواهد شنیدو لبخند های گرم و مهربانش دیگر باو گرمی زندگی نخواهدبخشید وحاصل بیست‌و یکسال‌زحمت وامید همه خاکستر گشته وباید آن عزیز دل‌و مایهٔ افتخار وامید را درسینه خاك گذاردو بجای طور عروسی کفن سفید برقامت رعنای اوکند. اوهم میداند که من چه‌میکشم

مادر داغدیده تو

بدینوسیله سومین سال درگذشت فرزند ناکام **هائده جهانشاهی** را به اطلاع اقوام و میرساند .

سرهنك جهانشاهی و بانو

سپاسگزاری

عرض تشکر وسپاسگزاری

بدینوسیله از حضور علماءاعلام‌وسروران معظم، دوستان و خویشاوندان که‌عنایت‌فرموده وباشرکت در مجلس یادبود شادروان **حاج‌محمد باقر آراسته** وارسال تلگراف و نامه‌های‌محبت آمیز و درج در جراید اظهار همدردی فرموده و موجبات تسلی خاطر بازماندگان را فراهم اورده‌اند کمال امتنان و تشکر داشته چنانچه بعلت تالمات روحی درانجام وظیفه‌و شرفیابی تاخیری رخ دهد پوزش میطلبیم .

خانواده های :انوار . آراسته . امجدمنش حقیقت . استعلامی. اجتهادی .بلورچی.حقیقتی سلامی . صمیمی

ازکلیه سروران معظم و دوستان‌وآشنایان که‌درمراسم تدفین و ختم و یادبود شب هفت مادرعزیزم ابراز لطف و مرحمت فرموده‌اند ویا بوسیله تلگراف و درج تسلیت درروزنامه‌ابراز همدردی فرموده‌اند تشکر مینمایم .

هوشنك اسکوئی

بدوستان وفادار و آشنایان‌برادرعزیزمان مرحوم **محمد علی حاتم** که درمراسم تشییع و مجالس ترحیم ویادبود آن بزرگوار با ابراز لطف و محبت‌وقبول زحمت بازماندگان‌راتسلی داده‌اند تشکرات قلبی خودرا تقدیم و چون از توفیق بازدید بعلت کسالت دیرین محروم هستیم امید عفو داشته از درگاه خداوند کریم سلامت و سعادت همگی راخواستاریم .

اقدس وسودابه ونیرالزمان حاتم

تسلیت

جناب آقای مهندس حسن کشفی

درگذشت نابهنگام وتالم انگیز همشیره گرامیتان را تسلیت عرض نموده بقای عمرآن جناب وخانواده محترمتانرا ازخداوند متعال خواستاریم .

کارکنان تعمیرات تلمبه‌خانه های منطقه۴ خطوط .لوله شرکت ملی نفت ایران

هیئت مدیره و کلیه کارکنان جمعیت شیرو خورشید سرخ آبادان مصیبت وارده را حضور سرکار خانم میرجهانگیری و خانواده محترمشان تسلیت عرض نموده ازخداوندمتعال سلامت وبقاء عمر همگی را مسئلت‌مینماید .

جمعیت شیرو خورشید سرخ آبادان

آقای غلامرضا بختیاری

مصیبت وارده را تسلیت گفته بقاء عمر بازماندگان راازخداوند بزرك مسئلت‌داریم .

جرات ـ موسی‌خانیان . عاشوری. کشتیبان

باکمال تاسف درگذشت افسر شهید و شریف عالیقدر سرگرد ستاد چترباز محمد زکی‌خانی را ازطرف کلیه درجه‌داران گردان ۳۲ لشکر ۸ زرهی خوزستان را بعموم بازماندگان آنمرحوم تسلیت‌عرض‌نموده‌سعادت‌بازماندگان خانواده محترم راازخداوند متعال خواهان و خواستارم .

گروهبان یکم ـ اکبر مرادی

سرکار علیه خانم رهبر دبیرگرامی

فوت جانگداز پدر عزیزتان را از صمیم قلب تسلیت عرض مینمائیم

دانش آموزان ششم طبیعی‌دبیرستان‌بوستان

کلیه کارکنان دبستان شهناز

مصیبت وارده را بسرکار خانم پولانجات رئیس دبستان شهناز تسلیت عرض نموده سلامت‌و بقای آن خاندان جلیل را از خداوند متعال مسئلت مینماید .

خانم سدا پشمالچیان

بدینوسیله کارکنان شرکت مجم مصیبت وارده را بجنابعالی صمیمانه تسلیت عرض نموده از خدای بزرك صبرو شکیبائی برای‌شما وخاندان محترم آرزو دارند .

شرکت مجم

سرکار سروان شاملو

مصیبت وارده را ازطرف خود وکلیه همکارانم تسلیت میگویم

سرتیپ طبرسی

جناب آقای محمد حسین باباشاهی

بانهایت تاثر مصیبت وارده را به‌آنجناب وسایر بستگان تسلیت عرض نموده و خودرادر غمت شریك میدانم

محمود چنگیزی آشتیانی

آ ـ ۲۰۳۰۹

همکار محترم جناب آقای شاپور دروی

بانهایت تاسف مصیبت وارده را به‌شماو خانواده محترمتان تسلیت میگوئیم

کارکنان دبیرستان شرف

آ ـ ۲۴۸۳

شرکت سهامی تی.بی.تی

موسسه تی.بی.تی

۸۰ تن ازدانشجویان ایرانی مقیم اروپارا برای شرکت در جشن‌های ملی تاجگذاری بایران میآورد

شرکت سهامی تی بی تی با کمال افتخار بدینوسیله باطلاع اولیاء دانشجویان مقیم اروپامیرساندجهت‌شرکت‌درجشنهای‌ملی‌تاجگذاری هشتاد نفر ازدانشجویان‌را افتخارا وبدون دریافت کرایه بلیط به ایران خواهدآورد ازاولیا محترم‌دانشجویان که مایلند فرزندان عزیزشان در این جشن بزرك ملی شرکت جویند تقاضا میشود جدول ذیل را از روزنامه جدا کرده برای فرزندان‌خود دراروپا ارسال دارند تاپس از تکمیل نمودن جدول مربوطه به ادرس شعبه تی بی تی در آلمان ارسال نمایند تا هر چه زود تر ترتیب شرکت آنها درکاروانها داده شود .

حرکت کاروان اول ـ حرکت از محل شعبه تی بی تی در مونیخ ساعت ۸ صبح روز شنبه ۱۴ اکتبر ۱۹۶۷ مطابق با ۲۲ مهرماه ،حرکت‌از استانبول‌روز چهارشنبه ۱۸ اکتبر ۱۹۶۷ مطابق‌با۲۶ مهرماه ۱۳۴۶ورود کاروان اول ـ روز شنبه ۲۱ اکتبر ۱۹۶۷ برابر با ۲۹ مهرماه ۱۳۴۶ ساعت ۷ بعدازظهر

حرکت کاروان دوم ـ روز چهارشنبه ۱۸ اکتبر ۱۹۶۷ مطابق با ۲۶ مهرماه ۱۳۴۶ ساعت۸صبح‌ازمحل‌شعبه‌تی‌بی‌تی‌در مونیخ ـ حرکت از استانبول روزشنبه ۲۱ اکتبر ۱۹۶۷ برابر با ۲۹ مهرماه۱۳۴۶ورود کاروان دوم ـ روز سه‌شنبه ۲۴ اکتبر ۱۹۶۷ مطابق دوم آبانماه ۱۳۴۶ ساعت ۷ بعد از ظهر خواهد بود .

T. B. T. CO. D. T. GmbH

8 MUNCHEN 2, STARNBERGER Bhf. SCHALTERHALLE;
Tel: 593297

شرکت سهامی تی‌بی‌تی‌ـ آلمان‌ـ مونیخ

اینجانب . . . دارنده گذرنامه شماره . .

مقیم شهر . . . . که دردانشگاه . . . .

مشغول تحصیل میباشم آمادگی خودرا جهت مسافرت به ایران و شرکت‌درجشن های ملی تاجگذاری اعلام میدارم .

آدرس : تلفن . . .

سرکار سروان جلالی

مصیبت وارده رابشما و خانواده محترم تسلیت میگوئیم .

افسران و مامورین کلانتری ۱۵

سرکار علیه خانم مهری میرجهانگیری

با نهایت تاسف‌و تاثر فقدان جانگداز شادروان تاخدایکم میرجهانگیری را تسلیت گفته صبرو شکیبائی سرکار و خانواده‌محترم وسعادت وسلامت‌بازماندگان را از درگاه ایزد متعال مسئلت مینمائیم

ساری ـ سرتیپ جعفر صانعی و بانو

همدرد محترم جناب آقای دکتر سید محمد کشفی دانسیار جراحی دانشکده پزشکی

بانهایت تاسف وتاثرفوت‌نابهنگام خواهر گرامی جنابعالی را ازطرف خودواستادان و دانشجویان و کارکنان دانشگاه تسلیت‌عرض نموده بقاء عمر و سلامت‌آن خاندان محترم را مسئلت مینماید

رئیس دانشگاه جندی شاپور ـ دکتر تراب‌مهرا

دوست ارجمند تیمسار معظم عبدالعلی‌صارم

بااندوه فراوان مصیبت وارده را بحضور جنابعالی وخانواده محترم تسلیت‌عرض‌مینماید

حسن وزیری و بانو

دوست عزیز آقای خسرومحمدی

درگذشت مرحومه مغفوره والده محترمه جنابعالی را تسلیت میگویم

سید فضل‌الله جزائری

جناب‌آقای علی شریف

درگذشت مادر گرامیتان را صمیمانه تسلیت میگویم .

مهدی رجائی

جناب آقای مهندس میرشب

باقلبی اندوهگین مصیبت وارده راتسلیت میگویم

ناصر آزردگان

جناب آقای مهندس کشفی

ازطرف خودو کارکنان منطقه ۴ خطوط لوله شرکت ملی نفت مصیبت وارده را تسلیت گفته بقاء سلامتی جنابعالی و خانواده محترم‌را ازخداوند مسئلت دارم .

محمد رستگار

سرکار خانم‌قدسیه صادقی معاونت‌محترم دبیرستان صدری

کلیه دانش آموزان دبیرستان مصیبت وارده رابجنابعالی تسلیت گفته از خداوندبزرك صبرو شکیبائی برای شما آرزو میکنند .

جناب آقای مهندس کشفی

بانهایت تاسف مصیبت وارده را تسلیت عرض مینماید

اصفهان غلامرضا کریمپورو بانو

جناب آقای مهندس منوچهر معتمدی

مصیبت وارده را تسلیت عرض نموده و خودرا درغم شما شریك میدانیم

عبدالحسین فرهی ـ ابوالحسن فرهی

همکار بسیار عزیز خانم قدسیه صادقی (میربهاء)

دوستان و همکاران شما خود را در غم‌مرك جانگداز همسرتان آقای دکتر میربهاء شریك میدانند و صمیمانه مصیبت وارده را تسلیت گفته بقاء عمر جنابعالی و یگانه دختر عزیزت افسانه را ازخداوند متعال خواستارند

کارکنان ودبیران دبیرستان صدری

سرکار خانم صادقی

اعضاء انجمن همکاری خانه و مدرسه دبیرستان صدری مصیبت وارده را تسلیت میگویند .

دکتر عباس بنی صدر

سرکار خانم صادقی

باکمال تاسف مصیبت وارده را تسلیت عرض می‌نمائیم

دانش آموزان سال پنجم طبیعی دبیرستان صدری

دوست گرامی جناب‌آقای دکتر پرویزفخرائی

باکمال تاسف‌مصیبت وارده را خدمت حضرتعالی و عموم بازماندگان تسلیت عرض میکنیم .

بنان ـ بنیادی . مهندس‌حجت الاسلامی . مهندس‌زمردی.دکترکوچکپور.حسن‌منصوریان دکتر نصیری .

سرکار سرهنك ستاد محمودسخائی

ازطرف خودو همکارانم مصیبت وارده را بشما تسلیت میگویم .

سپهبد داوری

سرکار خانم طباطبائی باباعلی

فوت مادر گرامیتان را از صمیم قلب تسلیت عرض نموده وبقای عمر شما و خانواده جلیل را خواهانست .

انجمن معاونت زنان شهر تهران (شعبهٔ ناحیه ۳)

جناب آقای دکتر منصور مهدوی وبانو

بانهایت تاسف درگذشت مادرگرامی‌تان راتسلیت گفته خودرا در مصیبت وارده سهیم میدانیم .

اسلام‌دوست ـ یوسفی

اطلاعات ۱۳۰۴

یکشنبه
• اول اکتبر ۱۹۶۷
• ۲۶ جمادی‌الثانی ۱۳۸۷
• شماره ۱۲۳۹۷
• سال چهل‌ودوم

معاون سازمان برنامه دربانك مركزی گفت: طی دوران برنامه سوم

۶۰۰ هزار شغل جدید ایجاد شده است

*** در برنامه چهارم ۶ هزار کیلومتر جاده جدید ساخته میشود**

رشد اقتصادی کشور ما بمیزان ۸ درصد در میان کلیه کشور های جهان کم سابقه است .

این مطلب را آقای دکتر حسین کاظم‌زاده معاون سازمان برنامه در جریان سخنرانی خود در جلسات ماهانه بانك مرکزی عنوان کرد.

وی در حضور بیش از دویست تن از روسای بانکها و مقامات اقتصادی کشور در زمینه ارزیابی برنامه سوم گفت : «درطول برنامه سوم توزیع ثروت بصورت عادلانه‌تری صورت گرفت سرمایه گذاری بخش خصوصی طی این برنامه ۵۰ درصد بیش از پیش‌بینی انجام شد و در این مدت پایه صنایع بزرك ریخته شد .

*** شغل جدید**

معاون سازمان برنامه افزود : با اجرای طرحهای برنامه سوم ، طی پنجسال ، بین ۵۰۰ تا ۶۰۰ هزار شغل جدید در اقتصاد کشور فراهم شده است . در برنامه آبیاری با اجرای طرحهای مربوط به ۱۴۰ هزار هکتار اراضی جدید زیر کشت رفت و در حدود ۳۱۰ هزار هکتار نیز سیستم آبیاری بهتری پیدا کرد .

در طول برنامه حجم تولیدات برق کشور به یکصدهزار کیلووات بیش از هدف رسید . همچنین درطی این مدت ۳۶۰۰ کیلومتر راه اصلی و ۸هزار کیلومتر راه فرعی ساخته شده و یادر دست ساختمان است.

ضمنا درطول برنامه سوم مطالعات ۶هزار کیلومتر جاده جدید پایان یافته و اکنون آماده اجرادر برنامه چهارم می‌باشد .

واردات و صادرات کشور نخواهیم داشت . آقای دکتر کاظم‌زاده سپس به‌تشریح اثرات سیاههای بهداشت ودانش پرداخت و متذکر گردید سیاههای مذکور توانستند هدف تعلیماتی برنامه سوم را به میزان قابل توجهی افزایش دهند .

*** اقتصاد شکوفان**

معاون برنامه‌ریزی سازمان برنامه پس از تشریح یکایك رشته های عمرانی نتیجه‌گیری کرد که برنامه سوم هنگامی پایان میپذیرد که اقتصاد کشور دوران شکوفان خود راطی میکند و رشد اقتصادی کشور مابه‌میزان ۸درصد ، در میان کلیه کشورهای درحال رشد جهان ، کم سابقه می‌باشد .

*** مشکل اساسی**

دکتر کاظم زاده همچنین یادآوری کرد که مشکل اساسی برنامه‌سوم کمبود نیروی انسانی بود ولی در برنامه چهارم کوشش خواهیم کرد این کمبود را از میان برداریم .

آقای دکتر کاظم‌زاده درپایان سخنرانی خود بسئوالات طرح‌شده پاسخ داد.

فالی‌بافان عرب‌وایرانی وپاکستانی برای ایده سوار اتوبوس نشوند با پلیس اطریش به زدو خورد پرداختند ،زنهابچه هاراجلوانداخته و نمیخواستند سوار اتوبوس‌شوند.

خبراین ماجرادر صفحات اول و هفدهم چاپ شده‌است .

درصورت تامین اعتبار برای اجرای قانون جدید مالیات

وزارت دارائی ۱۰۰۰ کارمند استخدام خواهد کرد

وزارت دارائی مشغول تدارك عوامل اجرائی قانون مالیات بر درآمد برای سال آینده است . قسمتی از این فعالیت مصروف تدوین وتنظیم آئین نامه ها و دستورالعمل هاوفرم های مالیاتی است که در ماه های آینده این کار خاتمه خواهد یافت و قسمتی دیگر مربوط به سازمان دادن ادارات مالیاتی و تعیین ممیز و کمك ممیز و ممیز کل می‌باشد که در این قسمت بزرك ترین نقص عدم وجود کادر کافی است برای جبران کمبود کادر مالیاتی ۳۰۰ کارمند لیسانس و دیپلمه استخدام شدند که هم اکنون مشغول آموزش میباشندولی در بررسی های اخیر معلوم شد که حداقل هزار کارمند دیپلم و لیسانس جدید دیگرنیز مورد احتیاج است که آنهم بایداستخدام گردد .

استخدام این عده باید طوری انجام گیرد که تا پایان سال‌جاری دوره آموزشی مربوطه را طی کنند، و آماده کار در اول سال آینده باشند .این تقاضا در درجه اول مشکلات مالی‌واعتباری دارد برای حل این مشکل از طرف وزارت دارائی با مراجع مسئول تماس گرفته شد . واگر اعتبار لازم تامین گردد . وزارت دارائی اقدام باستخدام هزار کارمند جدید خواهد کرد.

معاون وزارت بهداری اعلام کرد :

جمعیت سربار جامعه زیاد میشود

*** تولید بیرویه نسل باید منظم گردد**

ساعت ۹صبح امروز کلاس سمینار آموزش بهداشت و تنظیم خانواده‌برای مربیان ۳۳ آموزشگاه بهیاری و پرستاری کشور در مرکز پزشکی فیروزگر تشکیل گردید .

این کلاس بمدت پانزده روزبکار خود ادامه میدهد و طی آن مربیان آموزشگاه های‌مذکور بابرنامه‌بهداشت وتنظیم خانواده آشنایی حاصل می‌نمایند

*** تولید بیرویه نسل**

درمراسم گشایش این کلاس آقای دکتر سرداری معاون وزارت بهداری ضمن اشاره به اهمیت مسئولیت پرستاران و بهیاران درمقابل بیماران و تامین بهداشت و تنظیم خانواده گفت: دردنیای امروز دیگر قابل قبول نیست که بدون توجه بشرایط اقتصادی و اجتماعی خانواده ها مانند ادوار گذشته بتولید بیرویه نسل پرداخته وکودکان رابحال خود رهاسازند . بااجرای برنامه های بهداشتی و برنامه‌های بهداشت و تنظیم خانواده پدران و مادران میتوانند از حق مسلم و انسانی خود استفاده کنند و تعداد و فاصله بین فرزندان خودرا با درنظر گرفتن امکانات جسمی، روانی و اقتصادی خود تعیین نمایند.

*** تناسب بارشد اقتصادی**

معاون وزارت بهداری سپس گفت: امروز جمعیت کشور ما روبه جوانی میرود و جمعیت سربار جامعه زیاد میشود ،درباتوجه به وجود فعالیت های مادرتمام زمینه هارشد جمعیت با توجه به‌رشد اقتصادی تناسب پیداکرده‌است ولی ازنظرپیشگیری وپیش‌بینی مشکلات آینده،رهبر خردمند ودوراندیش ما، وزارت بهداری را مامور اجرای برنامه های بهداشت و تنظیم و رفاه خانواده فرموده‌اند .

بهداشت و تنظیم خانواده درواقع ضامن تناسب بین رشد جمعیت ورشد اقتصادی آینده کشور می‌باشد .

اعلامیه

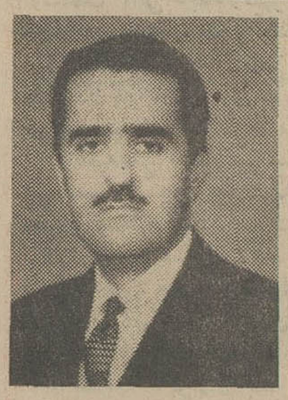

آقای محمد مجدی

عضو هیئت‌مشورتی اطلاعات در مهاباد در سال تحصیلی ۴۷ر۴۶ با معدل ۱۵ شاگرد اول کنکور فوق لیسانس ادبیات فارسی از دانشگاه تهران گردیده است .

پیرو اعلامیه مورخ ۳۱ر۳ر۴۶ سازمان دفاع غیر نظامی کشور باستحضار عموم هموطنان عزیز میرساند که نمایشگاه‌دائمی‌وسائل حفاظت فیزیکی و مدارك ایمنی از هر نوع در تمام ساعات اداری در ستاد سازمان در خیابان سپهبد زاهدی کوچه سوسن شماره ۸ برای مشاهده و ملاحظه علاقمندان دائر خواهد بود . ضمنا با کمال افتخار بعرض میرساند که‌سازمان در نمایشگاه بزرك آبان و آذر که از طرف وزارت اقتصاد بمناسبت جشنهای‌فرخنده تاجگذاری‌تشکیل میشود غرفه هائی دائر خواهد نمود که در آنها انواع مختلف تجهیزات حفاظت فیزیکی و ایمنی را در معرض دید عموم قرار داده و نحوه استفاده از وسایل آتش نشانی و نجات را عملا ارائه خواهد داد .

سازمان دفاع‌غیرنظامی

مژده
روز دوشنبه دهم مهر
نسل امروز
مجله بزرگ خود را
بنمایش میگذارد
شماره‌مخصوص
در ۸۰ صفحه
برای نسل امروز
همان ۱۰ ریال
یك تقویم بزرك چهاررنك پائیزی ویك تابلو چهاررنك‌پائیز
دهها مطلب نوکه فقط درمجله جوانان باید خواند
دوشنبه‌ها در شهر هیچکس پیر نیست
چون همه «جوانان» میخوانند

تیمسار سرتیپ سیاوش بهزادی
مفتخرا بایکدنیا شوق وشعف ترفیع‌درجه
آن سرورمعظم را صمیمانه تبریك‌عرض‌مینماید.
سرهنك دوم سلطانپور

متخصصین زیبائی گرلن
در تهران
از دهم تا بیستم مهر ماه ۱۳۴۶
نحوه آرایش – طرزنگهداری ازپوست را
بطور رایگان به خانمها می‌آموزد .
مغازه آلبرت تخت جمشید تلفن ۷۲۳۸۵
۲ـ۱ آ ـ ۳۰۵۷۶

اطلاعیه شرکت برق منطقه‌ای مازندران

بطوری که‌اهالی محترم استان مازندران اطلاع دارند جشن فرخنده تاجگذاری شاهنشاه آریامهر و شهبانوی گرامی در چهارم‌آبانماه سال جاری برگزار میشود .

چون مسلما اهالی این استان تمایل دارند با برگزاری جشن های محلی و چراغانی دراین جشن فرخنده شرکت‌نمایند شرکت برق منطقه‌ای مازندران بدینوسیله آمادگی خود رابا توجه بمقدورات فعلی برای هر نوع همکاری اعلام و از اهالی محترم این استان تقاضا دارد هر نوع پیشنهادی برای تجلیل و بزرگداشت جشن مزبور داشته و هر اقدامی‌که در مورد چراغانی میخواهند بنمایند قبل از دهم مهرماه باروسای برقهای شهرستان های این استان مطرح و مشورت نمایند .

بهای برق مصرفی جشنها بماخذ نصف نهای تعرفه برق احتساب خواهد شد . ضمنا چون نیروی برق بایستی باتوجه به احتیاجات و امکانات محلهای مختلف شهر ها تقسیم شود برای اینکه خللی درسایر چراغانیها و جشنها بوجود نیاید این شرکت از چراغانی هائی که بدون مشورت و اجازه کتبی شرکت انجام شود جلوگیری خواهد نمود .

شرکت برق منطقه‌ای مازندران
۲ـ۱ آ ـ ۳۰۳۷۸

برنامه آینده سینماهای
آسیا ـ رکس ـ میامی ـ همای
تیسفون. سیلوانا. پرسپولیس
المپیا ـ ستاره ـ و... آستارا «تجریش»

با شرکت : یوری ـ ثریا بهشتی ـ ریاحی، رحیمی ـ نورهانی ـ سوزان ـ پیراسته
فیلمبردار : فریدون ری‌پور ـ محصول عصر طلائی

شاهنشاه

پیامی برای عارف فرستادند

رادیو بغداد ـ قبل از ظهر دیروز (شنبه) : دکتر عالیخانی‌وزیراقتصاد ایران درراس هیئتی وارد بغدادشد و مورد استقبال کاردارسفارت‌ایران دربغداد و مسئولین وزارت اقتصاد عراق قرار گرفت .

آقای دکتر عالیخانی درفرودگاه بغداد اظهار داشت:روابط‌بازرگانی واقتصادی ایران و عراق بسیارمتین است و دلیل این روابط حسنه آن است که ایران در نمایشگاه بغداد غرفه‌ای ترتیب داده و اینجانب‌برای افتتاح آن‌به‌بغداد آمده‌ام .

وزیر اقتصاد ایران اضافه کرد که باعث سرافرازی من است که حامل پیامی از جانب اعلیحضرت شاهنشاه و ملت ایران‌برای‌حضرت رئیس جمهور و ملت عراق میباشم.

ایران ازانگلستان «هوور کرافت» میخرد

لندن ـ آسوشیتدپرس ـ نیروی دریائی شاهنشاهی ایران‌ساختمان ده فروند «هوورکرافت» را به کمپانی انگلیسی سازنده هوور ـ کرافت‌سفارش داده‌است . «هوور ـ کرافت وسیله‌ای‌است که می‌تواند روی آب و زمین حرکت کندو برای عملیات پاسداری درسواحل خلیج فارس مورد استفاده قرار خواهد گرفت . «هوورکرافت» می‌تواند اسلحه حمل کند.

آگهی تشکیل انجمن آرشیتکت‌های ایران

باکمال مسرت آرشیتکت های ایران تاسیس انجمن خود را بنام «انجمن آرشیتکت های ایران» باطلاع عموم میرساند .
اقامتگاه انجمن فعلا خیابان آناطول‌فرانس ـ خیابان بزرگمهر شماره ۱۶۲ طبقه سوم . انجمن دارای تابعیت ایرانی است .
موسسان انجمن عبارتند از :
آقای مهندس محسن فروغی
آقای مهندس هوشنك سیحون
آقای مهندس ناصر بدیع
آقای مهندس عبدالعزیز فرمانفرمائیان
آقای مهندس اورنك دانا
آقای مهندس عبدالحمید اشراق
قسمتی از هدف های انجمن بطور خلاصه عبارتست از :
۱ـ پی‌ریزی خط‌مشی صحیح در سیستم ساختمانی ایران با همکاری و معاضدت وزارت فرهنك و هنر ـ وزارت آبادانی و مسکن ـ سازمان برنامه و علی‌الخصوص شهرداری ها بمنظور پیشرفت درامر معماری و شهر سازی .
۲ ـ استفاده از نیروی دانشجویان دانشگاه ها برای رسیدگی بوضع ساختمان های نابسامان در ایران و بخصوص در تهران ر ارائه طریق و راهنمائی بمنظور بهبود وضع ساختمان و زیبائی شهر .
۳ـ ارتباط و تماس با انجمن های مشابه بین‌المللی و تشکیل کمیته های مختلف برای پیشرفت فن معماری در ایران .
۴ـ تخصیص گروه های مختلف برای راهنمائی و ارشاد کارفرمایان و تنظیم یك برنامه کلی و اجرائی با همکاری کلیه آرشیتکت های ایران و تدوین قوانین و آئین نامه های لازم و پیشنهاد آن بمقامات ذیصلاح و کوشش در بتصویب رسانیدن و اجرای صحیح آن و بالاخره دست زدن بهرگونه اقدام‌قانونی درراه نیل بهدف های مذکور که بصورت کلی وجامعتری از طرف موسسان انجمن در اساسنامه پیش‌بینی و بتصویب رسیده است .

کانون بازنشستگان کشوری

به بهترین قصیده ومقاله درتجلیل جشن تاجگذاری ده هزار ریال جایزه میدهد .
اثر خود را تا روز ۲۵ مهرماه به دفتر کانون واقع در خیابان حشمت الدوله کوچه جم ارسال دارند تلفن ۴۶۶۹۳

دکتر سعیدی
متخصص در عینك وعینك نامرئی و تمرینات وانحراف عضلات چشمی ازانگلستان
امیرآباد فرصت غربی ۷۷

روزنامه فردا
چهارشنبه ها منتشر میشود

آگهی مناقصه

موسسه انحصار دخانیات ایران حمل در حدود دوپست و شی ـ ۲۳۰ تن توتونسیگار از آستارا به تهران به‌مناقصه‌میگذارد .داوطلبان میتوانند همه روزه باستثناء ایام تعطیل رسمی باداره بار بری این موسسه مراجعه و پس از دریافت یکنسخه از شرایط مشخصات و اطلاع کامل از مفاد آن پیشنهاد خود را تنظیم و به پیوست شرایط مشخصات امضاء شده تا ساعت نه صبح مورخه ۲ر۸ر۴۶ باداره دفتر موسسه انحصاردخانیات‌ایران تسلیم و رسید اخذ نمایند تا در جلسه‌ایکه ساعت ده صبح همان روز در موسسه تشکیل خواهد شد باز و مورد رسیدگی قرار خواهد گرفت حضور شرکت کنندگان در جلسه مناقصه آزاد وموسسه‌در رد قبول یك یا کلیه پیشنهادات مختاراست ضمنا به پیشنهادات مبهم و مشروط و یا اینکه بعداز وقت مقرر برسد ترتیب اثر داده نخواهد شد .
الف۶۲۲۴
مدیر کل موسسه انحصار
دخانیات ایران
۲ـ۱ آ ـ ۳۰۳۹۴

آگهی مناقصه شماره ۱۰۵۴ر۴۶

راه‌آهن دولتی ایران سی‌قلم ابزارولوازم از قبیل : گیره‌رومیزی سه‌نظام ، انبردست ، آچار ، گازانبر ، انبر جوشکاری و درل برقی و دستی ، ماشین‌سنك‌سمباده ، لوازم جوشکاری ، اره و رنده نجاری ، قلاویز،سوزن‌والفوشمع مختلف رابرطبق‌مشخصات وشرایط مربوطه‌ازطریق مناقصه تحویل‌تهران انبارهای‌مرکزی‌ب راه‌آهن خریداری مینماید .

داوطلبین شرکت در مناقصه میتوانند درساعات اداری جهت دریافت اسناد مناقصه باداره کارپردازی مراجعه فرمایند .

شرکت کنندگان در مناقصه باید مبلغ ده‌هزار ریال اسناد خزانه بعنوان سپرده شرکت در مناقصه‌بصندوق راه‌آهن پرداخت و رسید آنرا بضمیمه پیشنهاد خود تاساعت ۹ صبح‌روز یکشنبه ۱۴ر۸ر۴۶ در صندوق پیشنهادهاواقع درادازه کارپردازی‌بیاندازند.

پیشنهادهای واصله ساعت ده‌روز مزبور باز و قرائت خواهد شد .

حضور پیشنهاددهندگان یا نمایندگان مجاز آنها در جلسه‌مناقصه آزاد است وراه‌آهن دررد ویاقبول هریك یاتمام پیشنهادها مادامی که قرارداد مبادله نشده است مختار می‌باشد . به‌پیشنهاد فاقد سپرده و مشروط و مبهم وپیشنهادیکه بعداز موعد مقرر برسد ترتیب اثر داده نخواهد شد . سپرده برنده اول و نفر دوم‌مناقصه نگهداری و در صورت استنکاف از انجام معامله بدون هیچگونه تشریفات بنفع راه‌آهن ضبط خواهد شد . هزینه درج آگهی در جراید و مالیات متعلقه و هرگونه عوارض دیگر بعهده برنده مناقصه می‌باشد . راه‌آهن میتواند صدی بیست‌وپنج از میزان معامله را کسر یاضافه نماید. الف ۶۲۳۲
۱ـ ۲ آ ـ ۳۰۶۰۰ راه‌آهن دولتی ایران

آگهی انتشار تمبر

وزارت پست وتلگراف و تلفن باطلاع عموم میرساند که‌بمناسبت جشن فرخنده تاجگذاری یك‌سری تمبر یادگاری در سه‌قطعه بارزشهای ۲و۱۰و۱۴ریال وباتیراژ زیر :
۱ـ تمبر ۲ ریالی دوملیون قطعه
۲ـ تمبر ۱۰ریالی ششصدهزارقطعه
۳ـ تمبر ۱۴ریالی ششصدهزار قطعه
ویك سری تمبربدون‌دندانه بارزشهای مذکور در اوراق ۵۰ قطعه‌ای وباتیراژ دویست‌هزارسری درروز چهارم آبان ۱۳۴۶ بمدت ۶ماه بانتشار گذارده میشود.علاقمندان تمبرهای یادگاری‌میتوانند تمبرهای دندانه‌دار مورد احتیاج خودرا تا۲۵سری از تاریخ‌انتشار درباجه‌های مرکزی پست‌ومناطق پستی خریداری نمایند و کسانی که بیش از ۲۵سری احتیاج دارند میتوانند تاروز قبل از انتشار درخواست خودرا بانضمام ارزش تمبرهای مورد تقاضا بمدیریت کل مناطق پستی تهران تسلیم دارند از تمبرهای بدو ن‌دندانه بهرمتقاضی فقط یك‌سری درسه‌برك ۵۰ قطعه‌ای فروخته‌خواهد شد . الف ۶۲۳۰
۱ـ۲ آ ـ ۳۰۵۹۶

سی در صد ارزانتر
صد در صد مرغوب‌تر
آجر ماشینی روکار برنگهای قرمز روشن‌و قرمز سیر
محصول کارخانه‌فیروزآباد
وابسته به‌بانك رهنی ایران

نرخ رایج آجر ماشینی روکارمرغوب‌در تهران هزاری ۱ر۳۰۰ ریال است کارخانه مدرن بانك همین نوع‌آجرراهزاری ۱۰۰۰ ریال میفروشد .
علت تفاوت قیمت اینستکه بانك‌رهنی‌ایران بمنظور تعدیل بهای مصالح ساختمانی از منافع چشم‌پوشیده است .
قبلااطلاعات مورد لزوم خود را از تلفن شماره ۳۳۷۱۶ کسب‌کنید .
محل فروش : خیابان فردوسی مغازه متصل‌بدرب بانك‌رهنی ایران