۲۴ صفحه

اطلاعات

چهارشنبه ۱۹ امردادماه ۲۵۳۶ـ شماره ۱۵۳۸۴ تکشماره ۱۰ ریال

مردم در پاسخ تقاضای نخست‌وزیر اظهار نظر میکنند

دولت جدید باید درد های مردم را بشناسد

گله‌ها وشکایات مردم از نقائص سازمانهای دولتی

- گرانی ارزاق
- نارضائی ازوضع امور شهری
- بی‌ترتیبی در بهداشت‌ودرمان
- گرانی و کمبود مسکن

از مشکلات مردم است

در صفحه ۵

شاهنشاه از خدمات «علم» قدردانی کردند

آقای «علم» بخاطر ناخوشی ونقاهت درخواست کناره‌گیری کرد و استعفا داد

بر صفحه آخر

اخطاریه برای مالکین خانه‌های خالی

دعوت عام «اطلاعات» از همه مردم

نقائص را بگوئیدو پیشنهاد حل آنهارامطرح کنید

در صفحه ٤

دولت، کمیسیونی را مامور حل مشکل مسکن کرد

برای تهیه طرحها و برنامه های دولت برای تامین مسکن مردم مهلت معینی تعیین میشود

مشکلات زمین ومقررات دست‌وپاگیر ساختمانی مورد بررسی قرار میگیرد

در صفحه ٤

شهرداری تهران ازماه‌آینده‌صدور اخطاریه ها را شروع میکند لایحه تکمیل و اجاره واحد های مسکونی خالی‌در سنا اصلاح شد

در صفحه ٤

ایجاد دانشگاه بی‌نظیر اسلامی درمشهد

در صفحه ٤

با تصویب لایحه دولت درجلسه فوق‌العاده امروز سنا

۱۲ هزار کارکنان مدارس غیردولتی رسمی شدند

در صفحه ٤

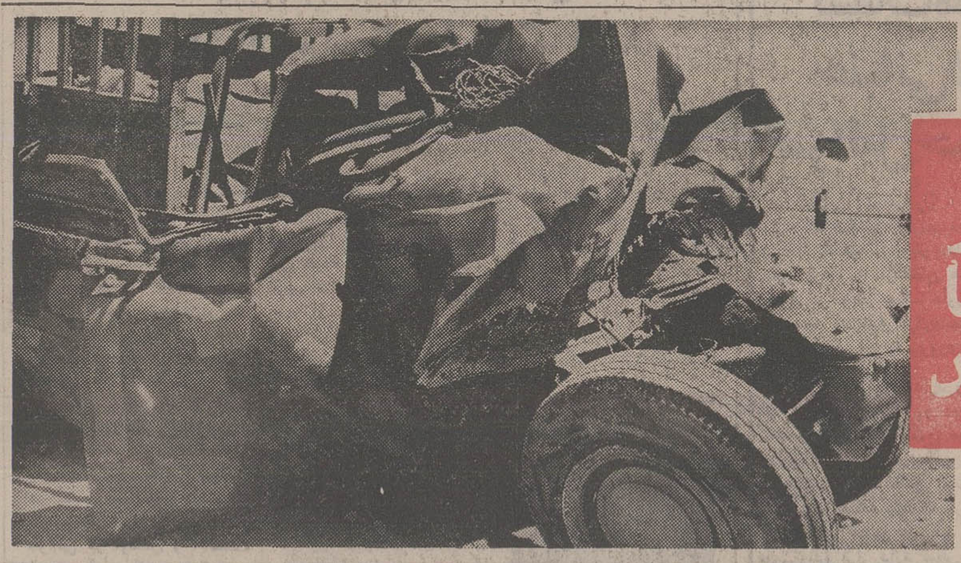

ظرف ۲٤ ساعت‌گذشته در حوادث رانندگی

۱۹ نفر درجاده‌ها کشته‌شدند

عکس از حادثه‌ایکه در جاده قوچان روی داد ومنجر به‌کشته شدن ٦ نفرگردید

در صفحات ٤ و ۲۲

شرائط پرداخت‌وام به‌اصناف اعلام شد

★ اصناف تا ۲۰۰برابر سپرده‌خود به صندوق تعاون وام میگیرند صفحه ۳

جناب آقای جمشید آموزگار نخست‌وزیر محبوب ایران

انتصاب شایسته آنجناب به نخست وزیری ایران‌را تبریک عرض نموده و توفیق روز افزون جنابعالی را در راه خدمت بشاهنشاه آریامهر و ملت ایران از خداوند متعال خواستاریم .

ازطرف مدیران ، مهندسین ، کارمندان و کارگران شرکت سهامی بهریس اصفهان ـ علی بنکدار

جناب آقای داریوش همایون

انتصاب جنابعالی را بمقام وزارت اطلاعات وجهانگردی صمیمانه تبریک میگوید. محسن باقرزاده

جناب آقای دکتر احمد علی احمدی

باکمال مسرت حسن انتصاب جنابعالی را بمقام وزارت کشاورزی و عمران روستائی تبریک گفته و توفیق شما را درخدمت به شاهنشاه آریامهر و میهن عزیز از خداوند متعال مسئلت دارم .

از طرف کارکنان بانک گسترش خوزستان ـمدیرعامل

جناب آقای دکتر احمدعلی احمدی وزیر محبوب کشاورزی

باکمال احترام

انتصاب شایسته جدید جنابعالی را تبریک عرض نموده وموفقیتتان را در پیشرفت هدفهای ملی انقلاب شاه وملت صمیمانه خواستاریم .

مجتمع مرغداری و گوشت اصفهان طیور ـ مصطفی کازرونی ـ احسان‌الله حق‌جو

جناب آقای دکتر داریوش همایون

انتصاب شایسته جنابعالی را به مقام وزارت‌اطلاعات وجهانگردی صمیمانه تبریک میگوئیم.

اسماعیل ـ جعفر مغفوریان

جناب آقای جمشید آموزگار نخست‌وزیر محبوب ایران

انتصاب بجا وشایسته آنجناب را به مقام نخست‌وزیری ایران بامر شهریار ایران زمین بجنابعالی و ملت ایران تبریک عرض نموده‌موفقیت آنجناب را در راه خدمت به شاهنشاه و مردم و اعتلای ایران عزیز از درگاه احدیت آرزومندم

مصطفی نظری گلپایگانی

توضیح و تصحیح

در اطلاعیه «آلوپن» مربوط به شرکت پروفیل های‌آلومینیومی آلوپن که‌درروز های یازدهم و هیجدهم وبیست‌وپنجم تیرماه‌در روزنامه‌اطلاعات درج شده‌بود اشتباها نشانی مربوط درذیل‌آگهی چاپ نگردید لذا بدینوسیله ضمن پوزش‌نشانی دقیق آلوپن باطلاع میرسد .

نشانی : شماره ۱٦۷ خیابان عباس‌آباد چهارراه پاشا.تهران تلفن ۸۵۰٦۹۱ـ۸۵۳٦۱۷ـ ۸۵٤۳۸۸

جناب آقای دکتر احمد علی احمدی

انتصاب شایسته جنابعالی را بمقام وزارت کشاورزی وعمران روستائی تبریک گفته و آرزومند موفقیت شما در راه خدمت به شاهنشاه آریامهر و میهن عزیز هستیم .

هیئت مدیره بانک گسترش خوزستان

جناب آقای دکتر باهری دبیرکل محبوب حزب رستاخیز ملت ایران

بانهایت مسرت انتخاب بجا و شایسته جنابعالی را بدبیرکلی حزب رستاخیز ملت ایران تبریک عرض‌می‌نماید امیدوارم درراه خدمت به شاهنشاه آریامهر و ملت عزیز موفق باشید.

کرمانشاه ـ هوشنگ و عباس منصوبی

جناب آقای دکتر امین وزیر محترم صنایع و معادن ایران

انتصاب آنجناب به‌وزارت صنایع و معادن ایران را صمیمانه تبریک گفته توفیق خدمتگزاری بیشتر جنابعالی را درراه خدمت بشاهنشاه آریامهر و ملت ایران از خداوند متعال خواستارم .

ازطرف مدیران ، مهندسین ،کارمندان‌و کارگران شرکت سهامی بهریس اصفهان ـ علی بنکدار

جناب آقای دکتر صالحی وزیر محبوب و اندیشمند راه‌و ترابری

انتصاب آن سرباز واقعی انقلاب شاه و مردم را ب نهایت خوشوقتی تبریک و تهنیت عرض نموده توفیق روز افزون جنابعالی را در اجرای منویات مترقی شاهنشاه آریامهر و میهن عزیز آرزومندم.

اهواز ـ حسن عبدالخانی

دوست و سرور عزیزم آقای خسرو مشیری

انتصاب شایسته شما رابسمت جدید تبریک گفته آرزوی پیروزی برایت دارم .

علی‌اکبر معمارزاده

جناب آقای هوشنگ انصاری

صمیمانه ترین تبریکات خود را به مناسبت انتخاب مجدد آن جناب بمقام وزارت دارائی و امور اقتصادی تقدیم‌داشته موفقیت هرچه بیشتر آن جناب را در راه خدمت بشاهنشاه آریامهر و ملت ایران از خداوند متعال مسئلت‌داریم.

رضا حکیمزاده ـدکتر مهندس محمد طاهری

جناب آقای محمدرضا امین

انتخاب بجاو شایسته آن جناب را بوزارت صنایع‌و معادن صمیمانه تبریک میگوئیم توفیق شما را در اجرای نیات عالیه شاهنشاه در امور صنایع کشور از خداوند متعال خواستاریم .

دکتر مهندس محمد طاهری ـ رضا حکیمزاده

جناب آقای دکتر فیروز توفیق

انتصاب جنابعالی را بمقام وزارت مسکن وشهرسازی ازصمیم قلب تبریک عرض نموده و توفیق آنجناب را در اجرای نیات عالیه شاهنشاه آریامهر از خداوند متعال خواستار است .

شرکت سهامی ساختمانی ریما ـمهندس علی‌لاری

شاهنشاها ، آریامهرا

سپاس تورا که درد های ملت را میدانید و با روش های انسانی و ملکوتی خود، آلام بخش آن هستید، تغییر سازمان برنامه را سپاسگزار و سپاسگزاریم.

شرکت نقشه‌برداری آرمتر ـ احمدسلجوقی

جناب آقای دکتر صالحی

انتصاب شایسته جنابعالی را بمقام وزارت راه وترابری صمیمانه تبریک می‌گویم.

محمد اسماعیل علیخانی

جناب آقای کاظم خسروشاهی

ضمن عرض تبریک انتصاب بجا و شایسته آن جناب به وزارت بازرگانی، از خداوند متعال خواستاریم که آن جناب را در راه خدمتگزاری به شاه وملت که موجب‌اعتلاء ایران عزیز است موفق وموید بدارد.

شرکت سهامی اوپتیموس ایران

جناب آقای دکتر باهری دبیرکل محترم حزب رستاخیز ملت ایران

انتخاب آن خدمتگزار صدیق شاهنشاه بمقام عالی دبیر کلی حزب رستاخیز ملت ایران که نمونه اعتقاد کامل‌بمدیریت وپاسخی‌به خدمات ارزنده گذشته آنجناب می‌باشد موجب مسرت وخوشحالی قلبی است ضمن تقدیم تبریکات صمیمانه موفقیت روز افزون آنجناب را در انجام این خدمت بزرگ ملی و اجرای منویات مقدس شاهنشاه آریامهر از درگاه خداوند متعال مسئلت دارم.

محمد دهقان‌نژاد ـ نماینده مردم شهرری در مجلس شورای‌ملی

جناب آقای دکتر صالحی وزیر محترم راه و ترابری

انتصاب آن سرباز فداکار را بوزارت راه و ترابری صمیمانه تبریک عرض نموده از خداوند متعال مسئلت دارم که بیش از پیش در اجرای منویات مقدس شاهنشاه آریامهر موفق گردید. علی اصغر هدایتی ـ بروجرد

جناب آقای دکتر محمدرضا امین

انتصاب شایسته آنجناب را به مقام وزارت صنایع ومعادن‌صمیمانه تبریک عرض‌نموده‌توفیق جنابعالی را در راه خدمت به شاهنشاه آریامهر و میهن عزیز از خدای بزرگ مسئلت می‌نماید

ایرج اقبال

مژده ازنمایندگی شرکت مهندسین تک تون

بقیه در صفحه ۱٦

جناب آقای دکتر کاظم خسروشاهی وزیر محترم وزارت بازرگانی

سوابق درخشان شما در اطاق بازرگانی و نقش‌ارزنده‌ای که در توسعه تجارت و اقتصاد در بخش خصوصی ایفا نموده‌اید کافی است مطمئن باشیم که در انجام این وظیفه خطیر ملی نیز دین خود را بشاهنشاه آریامهر و ملت عزیز ایران به بهترین نحو ادا خواهید کرد. انتصاب بجای شما مایه خوشحالی ودلگرمی جامعه بازرگانان و صاحبان‌صنایع ایران است.

شرکت چای شهرزاد

جناب آقای دکتر جمشید آموزگار نخست‌وزیر

سوابق درخشان خدمتگزاری آنجناب در هر مقام وموقعیت آنچنان‌ارزنده وافتخارآمیز است‌که‌خوشبختانه همواره مورد توجه وعنایت رهبر عالیقدر مملکت شاهنشاه آریامهر وملت ایران قرار داشته است ضمن تقدیم تبریکات خالصانه وآرزوی توفیقات بیشتر برای آنجناب تقاضا دارم بعنوان اولین هدیه بمردم متدین وخدمتگزار شهرری مقرر فرمائید طرح گسترش ونوسازی اطراف حرم شریف حضرت عبدالعظیم علیه‌السلام که آرامگاه سردار بزرگ تاریخ ایران اعلیحضرت رضاشاه‌کبیر نیزدر جنب آن قرار دارد ومشخصات آن به عرض مبارک شهبانوی عالیقدر رسیده ومورد تائید معظمله قرار گرفته است هرچه زودتر به مورد اجرا وعمل گذارده شود.

محمد دهقان نژاد. نماینده مردم شهرری در مجلس شورای ملی

جناب آقای مهندس عبدالمجید اعلم

باکمال تاسف مصیبت وارده را حضورتان تسلیت عرض نموده، بقای عمر جنابعالی را از خداوند متعال خواستاراست.

شرکت فرکار سهامی خاص

جناب آقای مهندس عبدالمجید اعلم

بانهایت تاثر وتاسف مصیبت وارده را ازصمیم قلب تسلیت عرض مینماید .

صمد طاهری

جناب آقای مهندس کیومرث صادق‌وزیری

باکمال تاسف مصیبت وارده را تسلیت عرض مینماید.

شرکت سرا

جناب آقای مهندس مجید اعلم

مصیبت وارده را از صمیم قلب تسلیت گفته سلامت وبقای خانواده محترمتان را از درگاه خداوند متعال خواستارم .

محمود زنگنه

جناب آقای مهندس صدیق وزیری

مصیبت وارده را از صمیم قلب تسلیت میگوید .

مرتضی منتظری

اطلاعیه شرکت گسترش خانه‌های کارگری

بصفحه ۲۱ مراجعه شود

مولد برقهای سیارجهت کرایه، تلفن ۳۵۵۵٦٤ ، ۳۵۵۵٦۵ ، ۳۵۷٦۱۸

مجله دنیای ورزش هر هفته روزهای شنبه منتشر میشود

جناب آقای دکتر احمدعلی احمدی وزیر محترم کشاورزی و عمران روستائی

انتصاب شایسته آن جناب را صمیمانه‌تبریک عرض‌نموده موفقیت روز افزون شما را در راه خدمت به‌شاهنشاه ومیهن آرزومندم.

مدیر عامل شرکت گیوار منهدس‌اردشیرامانت

آ ـ ۲۳۸۷۹

کاشی ۲۰×۲۰ جدید ایرانا

مخصوص کف و دیوار ـ باستحکام فوق‌العاده

مناسبترین پوشش برای کف و دیوار

دوام کاشی جدید ۲۰×۲۰ ایرانا ابدی است

کاشی جدید ۲۰×۲۰ ایرانا برخوردار اززیباترین طرحهای کاشی درجهان

کاشی جدید ۲۰×۲۰ ایرانا همزمان باعمرساختمان زینت‌بخش خانه شما خواهد بود

کارخانه چینی ایران

آگهی استخدام

شرح در صفحه ۷

آگهی توزیع برگ‌های اعلام داوطلبی ازطرف دفتر انتخابات میان‌دوره‌ای فرمانداری تهران

شرح در صفحه ۱۷

پلی تکنیک تهران برای دوره دانشیابی (لیسانس) مهندسی عملی مدرسه‌عالی ساختمان دانشجو می‌پذیرد

شرح در صفحه ۱۹

اسرائیل باهرنوع مذاکره بافلسطینی‌ها مخالفت کرد

تل‌اویو ـ خبرگزاری فرانسه ـ آسوشیتدپرس ـ سخنان جیمی کارتر در باره امکان شرکت سازمان آزادی بخش فلسطین در کنفرانس صلح ژنو سایروس‌ونس وزیر امور خارجه امریکارابادشواری تازه‌ای‌برای‌پایان دادن باختلافات اعراب و اسرائیل روبرو کرده است.

ونس بعد ازظهر دیروز در آخرین و حساس‌ترین مرحله دیدارش از خاورمیانه وارد تل‌اویو شد و از جانب موشه دایان مورد استقبال قرار گرفت.

وزیر امور خارجه اسرائیل ضمن سخنان کوتاهی‌در فرودگاه گفت دولت اسرائیل صمیقا خواستار صلح در خاورمیانه است اما مسئولیتی رادر حفظ موجودیت و امنیت کشور دارد هرگز فراموش نمی کند.

ونس در پاسخ وزیر امور خارجه اسرائیل گفت مسلما مشکلات زیادی در راه مذاکرات ما وجود دارد اما باابراز حسن‌نیت و حس همکاری میتوانیم همه‌این دشواریها را از میان برداریم.

وزیر امور خارجه امریکا بلافاصله پس از ورود به تل‌اویو گفتگو هایش‌راباماناهم‌بگین نخست وزیر وموشه‌دایان وزیرامور خارجه اسرائیل آغازکرد.

پس از پایان نخستین دور مذاکرات موشه‌دایان دریک مصاحبه مطبوعاتی تاکید کرد که اسرائیل هرگونه مذاکره وتماس را باسازمان آزادی بخش فلسطین رد می کند و با شرکت این سازمان‌درمذاکرات صلح‌بهرشکلی که باشد مخالف است .

دایان گفت اگر قبول کنیم که سازمان آزادی بخش فلسطین واقعا قطعنامه ۲۴۲ شورای امنیت را برسمیت می شناسد این به آن معنی نیست که فلسطینی ها منشور خود را در باره نابودی اسرائیل تغییر داده‌اند. دایان تاکیدکرد که‌اسرائیل حاضر است باکشور های عربی باستثنای سازمان آزادی بخش فلسطین به گفتگو بنشیند. دایان از هرگونه اظهاری در باره جزئیات مسائلی‌که‌در نخستین جلسه‌مذاکرات ونس‌ورهبران اسرائیل مورد بررسی قرار گرفته‌خودداری کرد و گفت موضع اسرائیل نسبت به مسئله خاورمیانه‌همان است که مناهم‌بگین در واشنگتن برای پرزیدنت کارترتشریح کرده‌است .

ـ اسرائیل از مذاکره با سازمان آزادی بخش فلسطین بهرشکلی که باشد خودداری می کند.

ـ اسرائیل حاضر است باهر یک از کشور های عربی درگیردراختلافات خاورمیانه‌به گفتگو بپردازد و حاضرنیست تنها بایک هیات مختلط عربی مذاکره کند.

ـ اسرائیل در جستجوی یک قرارداد صلح واقعی در خاورمیانه است ومایل است مذاکرات با اعراب هرچه زودتر آغاز شود.

ـ اسرائیل بازگشت بمرزهای ژوئن ۱۹۷۵ را رد می کند و با تاسیس یک کشور فلسطینی مستقل در ساحل‌عربی اردن و نوارغزه مخالف است.

ـ اسرائیل درخواست می کند که مذاکرات در ژنو بایک شهر دیگر بدون قید وشرط قبلی آغاز شود.

دایان گفت وقتی که ما میگوئیم اسرائیل نمی‌تواند ساحل غربی اردن را تخلیه کند باین معنی است که حاضر نیستیم در باره این مسئله گفتگو کنیم.

موضع امریکا

دایان در پاسخ یکی از خبرنگاران که پرسید آیا موضع امریکا در باره حضور فلسطینی‌ها در ژنو تغییر یافته است گفت اسرائیل تاکنون هیچگونه توضیحی در این باره دریافت نکرده است. وزیر امور خارجه اسرائیل در باره نقش‌امریکا در منطقه واختلافاتی که اسرائیل ممکن است باامریکا داشته باشد گفت این امر بهیچ وجه مانع بازگشائی کنفرانس ژنو نخواهد بود چرا که طرف مذاکرات اسرائیل کشورهای عربی هستند.

سایروس ونس دیشب ضمن نطقی در یک میهمانی شام که بافتخارش ترتیب داده شده‌بود گفت، در اقدامات خود برای برقراری صلح به یک مرحله حساس رسیده‌ایم.

پرزیدنت کارتر و من اطمینان داریم که امریکا میتواند نقش فعالی برای رسیدن به صلح ایفا کند زیرا ایالات متحده باهردو طرف روابط دوستانه‌ای دارد. اما نباید انتظارداشت که تلاش‌های در این راه به‌آسانی وسرعت به ثمر برسد با این‌حال امیدواریم که با حسن نیت وحسن تفاهم مسئولان سیاسی برقراری صلح در منطقه امکان‌پذیر شود.

ونس تاکید کرد که امریکا مانند گذشته به کمک‌های خود باسرائیل ادامه خواهد داد. مناهم بگین نخست وزیر اسرائیل در پاسخ وزیر امور خارجه امریکا گفت آقای ونس در روزهای اخیر در راه برقراری صلح پیشرفتهایی کرده‌و اوضاع در منطقه آنقدرها هم بحرانی نیست.

بگین پس از آن به قسمتهایی از منشور سازمان آزادی بخش فلسطین در باره نابودی اسرائیل اشاره کرد و گفت برخی از دوستان ما میگویند که مقاومت فلسطین در عمل مفاد این منشور را اجراء نخواهد کرد اما ما نمیتوانیم به کوچکترین خطر تن در دهیم.

سایروس‌وانس وزیرخارجه آمریکا هنگام ورودبه فرودگاه «بن‌گوریون» در تل‌آویو مورد استقبال موشه دایان وزیر خارجه اسرائیل‌قرارگرفته است. وزیرخارجه آمریکا بلافاصله پس ازورودمذاکرات‌خودرا بارهبران اسرائیل آغاز کرد . عکس رادیویی ـ آسوشیتدپرس

در بیروت خبرگزاری وفا گزارش داد که فلسطین‌ها تا وقتیکه در قطعنامه ۲۴۲ شورای امنیت اصلاحاتی بنفع‌مقاومت فلسطین بعمل نیامده در کنفرانس ژنو شرکت نخواهند کرد.

از سوی دیگر یک مقام فلسطینی در قاهره اظهار داشت که کمیته اجرائیه سازمان آزادی بخش فلسطین روز سه‌شنبه آینده برای بررسی روش جدید رئیس جمهوری امریکا و مسئله شرکت سازمان آزادی‌بخش فلسطین‌یک جلسه‌فوق‌العاده تشکیل خواهد داد.

یاسر عرفات که بدقت تحولات اوضاع را در خاورمیانه تعقیب میکند دیشب با الکساندر سولداتف سفیر شوروی در بیروت دیدار کرد. در این دیدار دیپلمات شوروی پیامی از جانب رهبران کرملین به رئیس کمیته اجرائیه سازمان آزادی بخش فلسطین تسلیم کرد. عرفات نیز متقابلا توسط سفیر شوروی پیامی پیرامون آخرین تحولات اوضاع سیاسی‌برای رهبران شوروی فرستاد.

یک مقام فلسطینی در قاهره گفت: مخالفت اسرائیل با حضور نمایندگان سازمان آزادی بخش فلسطین در هر حال بسود کشورهای عربی وفلسطین خواهد بود و سرانجام امریکا را وادار خواهد کرد بطور مستقیم بافلسطینی‌هابگفتگو بپردازد.

رهبران فلسطینی برای مذاکرات مستقیم با امریکائیها اهمیت بیشتری میدهند تا شرکت سازمان آزادی بخش‌فلسطین در مذاکرات ژنو چرا که این گفتگو ها باحتمال زیادتاسیس یک دفتر روابط عمومی سازمان آزادی بخش فلسطین رادر واشنگتن بدنبال خواهد داشت.

از سوی دیگر «ایومبزر» یکی از اعضای سازمان آزادی بخش فلسطین در آلمان غربی اظهار داشت که این سازمان حاضر است با اسرائیل به گفتگو بنشیند حتی اگر اسرائیل موجودیت سازمان آزادی بخش فلسطین را برسمیت نشناسد.

بوتو : قدرتهای خارجی میخواهند مرا بکشند

اسلام‌آباد ـ آسوشیتدپرس ـ ذوالفقارعلی‌بوتو نخست‌وزیر سابق پاکستان دیروز ادعا کرد که جان وی در خطر است و قدرت‌های مجهول‌الهویه‌خارجی با دشمنان سیاسی او برای‌قتل وی توطئه کرده‌اند.

بوتو گفت من میدانم که‌اگر در این توطئه‌کشته شوم‌شاهدی برای این جنایت وجود نخواهد داشت چون قدرت‌های خارجی نیز در این توطئه دست دارند.

نخست‌وزیر پیشین پاکستان که در شهر لاهور باخبرنگاران سخن میگفت با اینحال اضافه کرد که : من درگذشته باقدرت های بیگانه روبرو شده‌ام و اکنون نیز آماده‌ام باآنها مقابله کنم .

در بهار گذشته هنگامیکه تظاهرات اعتراض‌آمیز علیه دولت بوتو به اوج شدت خود رسیده بود وی یکبار امریکا را متهم کرد که به دشمنان سیاسی وی پول داده و آنها را رهبری می‌کند تا موجبات سرنگون شدن دولت وی را فراهم کند. امریکا درهمان‌وقت ادعای بوتو را تکذیب‌کرده‌بود.

در اینحال بلوک اتحاد ملی پاکستان که از احزاب اقلیت سابق این کشور تشکیل شده است اعلام کرد که از تصمیم خود دایر بر برپاکردن ورهبری یک اعتصاب عمومی یکروزه در لاهور که قرار بود امروز (چهارشنبه)برپاشود چشم‌پوشی کرده است .

ژنرال ضیاء الحق رهبر کودتای اخیر پاکستان و فرماندار نظامی کل این کشور اخطار کرده بود که با برپا کنندگان اعتصاب عمومی در لاهور با سختگیری رفتار خواهد کرد.

اخبار کوتاه جهان

شوروی امریکا را به «نقض» حقوق بشرمتهم کرد

● مسکو ـ رویتر ـ تاس خبرگزاری رسمی‌شوروی آمریکا را متهم کرد که برای دومین بار درسال جاری از دادن روادیدبه نماینده های اتحادیه کارگران شوروی خودداری کرده است .

این نماینده‌ها از مدتی قبل روادید سفربه‌آمریکا را دریافت‌کرده‌اند.سفارت آمریکا در مسکو تایید کرد که‌هنوز برای‌هیئت نمایندگی شوروی‌روادید صادر نشده است.

تاس در پایان گزارش خود می‌نویسد به این ترتیب واشنگتن اهمیتی راکه مدعی است نسبت‌به حقوق انسان و اجرای موافقتنامه های هلسینکی قائل است زیرپا گذارده است .

سفر سناتور چرچ به کوبا

● هاوانا ـ یونایتدپرس ـ سناتور آمریکایی فرانک چرچ برای یک دیدار ٤ روزه از کوبا بایک هواپیمای نیروی هوایی آمریکا واردهاوانا شد. سناتور چرچ در فرودگاه گفت‌درمورد‌آزادی‌آمریکایی هایی که‌درکوبا بازداشت هستند با فیدل کاسترو رهبر کوبا مذاکره‌خواهد کرد .

درحال حاضر حدود ۲۰ هزار آمریکایی‌که‌۷نفرشان به اتهام جنایت علیه کوبا متهم شده‌اند درهاوانا در بازداشت بسر میبرند .

سرقت اورانیوم برای اسرائیل

● واشنگتن ـ یونایتدپرس کارشناسانی که برای کنگره امریکا کار میکنند دیروز درواشنگتن فاش کردند کمبه عقیده کارشناسان نظامی در حدود ٦۰ کیلو از نوعی اورانیوم اشباع شده که درجه‌غلظت‌خارق‌العاده‌ای داشته و برای تولیدتقریبا یکدوجین از بمب های اتمی کفایت میکرده‌است، در اوایل دهه ۱۹٦۰ از یک نیروگاه اتمی در پنسیلوانیا ربوده شده واحتمالا آن را بطور قاچاق به اسرائیل برده‌اند .

لیبی حضور کارلوس را تکذیب کرد

● طرابلس ـ رویتر ـ یک سخنگوی حکومت لیبی جمهوری مصر را متهم‌کرد که آلت‌دست یک کشور خارجی است .

سخنگوی لیبیایی گفت سادات پیوسته ازوجود تروریستی بنام کارلوس درلیبی دم‌می‌زنددرحالیکه خود مانمی‌دانیم کارلوس درکجای لیبی بسرمیبرد

سیهانوک تحت نظر قرار گرفت

بانکوک ـ رویتر ـ فرماندهی عالی تایلند اظهار داشت شاهزاده نورودوم سیهانوک رئیس کشور پیشین کامبوج وهمسرش تحت نظر قرار گرفته‌اند.

این منابع تصریح می‌کنند که‌شاهزاده‌سیهانوک‌وهمسرش دریک خانه وندریک کاخ آنطور که‌مقام های کامبوجی تایید کرده بودند زندگی میکنند.

همچنین سیهانوک اجازه ندارد دعوت کشور های خارجی برای بازدید وسفربه آنها را بپذیرد.

شوروی: رهبران چین جرات ابراز مخالفت با مائوئیسم را ندارند

مسکو ـ خبرگزاری فرانسه ـ خبرگزاری تاس اظهار عقیده کرد تغییراتی که اخیرا در دستگاه رهبری چین بعمل آمده نمی‌تواندوضع کشوررا تازمانی که برپایه سیاست مائوتسه‌تونگ استوار است تغییردهد . خبرگزاری تاس ضمن تفسیر کاربلنوم کمیته مرکزی حزب کمونیست چین درماه ژوئیه گذشته تاکیدکرد که رهبران تازه پکن جرات ندارند اقرار کنند که اساس مشکلاتی که چین بیش از۲۰ سال است باآنها روبروست رهبری خودخواهانه و ماجراجویانه مائو تسه‌تونگ بوده است .

تاس اظهارنظر کرد رهبران کنونی چین از مائو بیم‌رنج میبرند اما جرات‌اظهار آن‌را ندارند.

انفجار بمب وعملیات تروریستی دراستانه سفر ملکه الیزابت به ایرلند

بلفاست آسوشیتدپرس ـ دیروز در محوطه دانشگاه بلفاست در ایرلند شمالی بمبی منفجرشدکه قسمتی ازتاسیسات آن دانشگاه را چهل و هشت ساعت پیش از سفری که قرار است بوسیله الیزابت دوم ملکه انگلستان‌به‌ایرلند شمالی‌صورت گیرد به لرزه‌درآورد .

این انفجار ضمنا هنگامی روی داده که قبل از آن تروریست های ارتش جمهوری‌خواهان ایرلند شمالی یکسرباز انگلیسی را به انتقام خون یک جوان ۱٦ ساله کاتولیک بقتل رسانده‌اند مقامات نظامی انگلیس در بلفاست مدعی هستند که جوان مقتول هنگامی که بمب های آتش‌زا بطرف سربازان پرتاب میکرد هدف گلوله قرار گرفته است .

سفر دو روزه‌ای که قرار است از امروز بوسیله ملکه انگلستان از سرزمین آشوب‌زده ایرلند شمالی انجام گیرد هیاهویی در این سرزمین برپا کرده است ، ارتش‌تروریستی جمهوریخواهان ایرلند شمالی در روزهای اخیر بابرپا کردن عملیات جدید توریستی کوشیده است ملکه را متقاعد کند که از برنامه سفر پیش‌بینی شده‌اش به ایرلند شمالی چشم بپوشد.

سخنگویان نظامی انگلستان اعلام کرده‌اند که انفجار دیروز در دانشگاه جدید بلفاست بمرگ و جرح هیچکس منجرنشده و خرابی‌های اندکی بمبار آورده است .

یك تبلیغات‌چی امریکائی مدعی شد

بشقاب‌های پرنده به خلبانی فرشته‌هااز اسرائیل حمایت‌میکنند!

کیپ‌می (نیوجرسی) ـ آسوشیتدپرس ـ رابرت‌بری‌اطمینان دارد که اسرائیل دارای سلاحی‌سری بصورت اشیاء پرنده ناشناس اختصارا «یوخوی‌ها» است و برخی از این (بشقاب های) پرنده را فرشتگان هدایت میکنند و همانها هستند که تاکنون در چهار جنگ خاورمیانه در خطیرترین لحظات ورق را بسود اسرائیل برگردانده‌اند و کشور یهود را در برابر دشمنان عرب آن به پیروزی رسانده‌اند .

بری‌که ۵۵سال دارد و مدیر تبلیغات رادیویی دریکی از بخش های پنسیلوانیا و درعین‌حال مدیر دفتر اشیاء پرنده ناشناس قرن بیستم‌است ، میگوید : من ایمان دارم که‌خلبانانی خدایی یا بصورت فرشتگان که بشقاب های پرنده اسرارآمیز را هدایت میکنند ممکن است در اختیار اسرائیلی‌ها باشند.

بری اضافه کرد که از سطری از سفر خروج درکتاب اشعیای نبی چنین برمی‌آید که اسرائیل مورد حمایت بشقاب های پرنده قرار دارد سطر مذکور چنین است تاهنگامی که پرندگان پرواز کنند پروردگار قهار از بیت‌المقدس دفاع‌خواهد کرد .

بری مدعی است‌که منابع نظامی امریکایی و اسرائیلی نشان میدهد که سپاهیان اسرائیلی در جنگ ۱۹٦۵ هنگامی که بشقاب های پرنده برفراز میدان جنگ ظاهر شدند از مهلکه بطرزی معجزه‌آسا نجات پیدا کرده‌اند .

بعنوان مثال‌یکبار در صحرای سینا گرد بادی برخاست که لحظاتی بعد از آن اراضی مین گزار شده مصریان بر سربازان اسرائیلی برملاشد ، در یک مورد دیگر هزاران سرباز مصری تنها به ۱۰۰ سرباز اسرائیلی تسلیم شدندچون یک بشقاب پرنده کاری کرده بود که نیروهای مصری ناگهان خود را با هزاران تانک ارتش اسرائیل روبرو یافتند و با دیدن این منظره خیالی خود را تسلیم کردند .

بری افزود که اسرائیل کشور خداوند است و خداوند بهر طریق که مصلحت بداند اسرائیل را حفظ خواهدکرد.

در بیروت یک سخنگوی فلسطینی درباره این گزارش گفت آنچه «بری» گفته خواب و خیالی بیش نیست ، اگر روزی قدرت امریکا پشت سر اسرائیل نباشد معلوم خواهد شد که فرشتگان از اسرائیل تجاوزکار حمایت میکنند یا از مردم فلسطین کەخانه و کاشانه‌شان غصب شده است .

اتیوپی اعلام کرد پیروزیهای سومالی در جنگ ، موقتی است

مردم‌اری‌تره‌درخطر مرگ‌ازگرسنگی‌قرارگرفتند

آدیس‌آبابا ـ خبرگزاری فرانسه ـ خبرگزاری اتیوپی گزارش داد که نیروهای این کشور یک‌حمله سربازان‌سومالی را در ایالت اوگادن با موفقیت دفع کرده و عده‌ای از افراد دشمن‌را کشته یا زخمی‌نمودند.

دولت اتیوپی ضمن اعلامیه‌ای اعتراف کرد که قسمت اعظم اوگادن‌به‌تصرف سومالی‌درآمده ولی اعلام کرد که این وضع موقتی‌است. عده‌ای ازسربازان سومالی نیز در جریان زدو خوردهای خونین که در ایالت «هرار» روی داد کشته شدندو اتیوپیها مقادیر زیادی‌جنگ‌افزار بغنیمت گرفتند. آگاهان سیاسی در آدیس‌آبابا اظهار داشتندکه اتیوپی خود را برای یک‌جنگ طولانی در اوگادن و ایالت اری‌تره آماده کرده بتازگی دولت هایله‌ماریام هفده‌هزار دلار برای سازمان‌دادن واحد های چریکی جدید اعانه جمع کرده است. در شعارهائی که تازگی در آدیس‌آبابا انتشار یافته از مردم‌اتیوپی درخواست شده است به نیروهای مسلح کشور که در جبهه‌های شمال و مشرق از مرزهای کشوردفاع میکنند کمک کنند.

از ماه ژوئن گذشته دولت اتیوپی جمعا دو میلیون و چهارصد هزار دلار اعانه جمع‌آوری کرده است و مزارع دولتی وعده دادند که میزان محصول را در سال آینده ۱۱درصدافزایش‌دهند. کارگران نیز خود تصمیم گرفته‌اند برای رفع نیازمندیهای‌کشور حتی در روزهای تعطیل نیز کار کنند.

از سوی دیگر خبرگزاری سومالی باختری گزارش داد که جبهه آزادی‌بخش سومالی غربی کنترل سراسر سومالی باختری‌را بجز سه‌شهردردست گرفته است. سفیر سومالی در قاهره باردیگر شرکت نیروهای منظم آن کشور در جنگ علیه اتیوپی را تکذیب کرد و گفت‌که این جبهه آزادی‌بخش سومالی غربی است که یک تنه دربرابر سربازان آدیس‌آبابا نبرد میکند و تاوقتی‌اتیوپی حق‌خودمختاری سومالی غربی را به رسمیت نشناخته این پیکار ادامه‌خواهد داشت .

از طرف دیگر خبرگزاری عراق گزارش داد که جبهه آزادی‌بخش اری‌تره ضمن اعلامیه‌ای از دولت‌های عربی و همه‌کشورهای دوست تقاضا کرده که برای‌مردم اری‌تره‌مواد غذائی‌بفرستندتامردم ازگرسنگی که تحت فشار دولت اتیوپی بوجود آمده تلف نشوند . در حال حاضر مردم اری‌تره در خطر مرگ از گرسنگی قرار گرفته‌اند.

محمدعلی قهرمان مشت‌زنی سنگین‌وزن جهان‌در اثنای یک کنفرانس مطبوعاتی در لندن کودک یکساله خود «حنا» را شیرمیدهد. محمدعلی‌برای شرکت‌درافتتاح فیلمی درباره زندگی‌او بنام«بزرگترین» به‌لندن آمده‌است. داستان فیلم درباره بشهرت رسیدن محمدعلی در جهان مشت‌زنی سنگین وزن است .
عکس رادیویی ـ آسوشیتدپرس

ازچهارگوشه‌جهان

۸٦ هزار هکتار اراضی کالیفرنیا آتش گرفت

نیویورک ـ آسوشیتدپرس ـ باوجود تلاش های‌وسیع جهت خاموش کردن آتش سوزی وسیعی که‌از یک هفته پیش‌درجنگل های انبوه کالیفرنیای مرکزی حادث شده‌گزارش های رسیده حاکیست که دامنه آتش سوزی اینک بطرز خطرناکی گسترش یافته و ویرانیها و زیانهای مالی بسیار ببار آورده است.

تابامداد دیروز آتش‌سوزی ۸٦ هزار هکتار از اراضی جنگلی کالیفرنیای مرکزی رادربرگرفته بود ویک سخنگوی جنگلبانی کالیفرنیا دیشب اعلام کرد که تلاش های آتش نشانان برای خاموش کردن آتش سوزی جنگل‌ها باشکست مواجه گردیده است.

۱۵۰ نفر درسیل هندکشته شدند

دهلی نو ـ رویتر ـ جاری شدن سیل بدنبال بارندگیهای اخیر موسمی و تابستانی درهند در یک هفته گذشته بیش از۱۵۰نفر راکشت‌وهنوز هم‌سطح سیلاب دربرخی‌از نواحی هند در حال بالا آمدن است.صدها هزار نفر ازمردم نواحی سیل زده تاکنون مجبور بفرار از خانه‌ها وشهر ها و روستاهای خود شده‌اند.

دیروز خبرگزاری هندی سامچای گزارش داد که‌در بعضی از محلات غرب دهلی سطح سیلاب بازهم بالا آمدو دست کم چهارنفر دیگر نیز دراین ناحیه براثر حوادث ناشی از جاری شدن سیل کشته شده‌اند.

تنهادر دهلی در حدود ۱۵۰ هزار نفر ازمردم خانه‌های خودرا که در زیر سیلاب فرو رفته است ترک گفته‌اند و بسیاری از آنان بزیر چادرهای چند اردوگاه موقتی انتقال یافته‌اند.

اسناد نوارهای محرمانه نیکسون ضبط شد

واشنگتن ـ رویتر ـ مهمترین مدارک و نوار های‌ضبط شده‌ای که به ریچارد نیکسون رئیس جمهور پیشین امریکا تعلق داشت و تاکنون در کاخ سفید واشنگتن نگهداری می شد دیروز بوسیله تعدادی کامیون که بوسیله قوای‌نظامی اسکورت میشدندبه‌یکی از بایگانیهای متعلق به دولت امریکا که بنای آن در نزدیکی کاخ سفید قرار دارد انتقال پیدا کرد.

مدارکی که منتقل شده شامل تعداد زیادی از نوار های ضبط شده در دفترکار نیکسون در زمان ریاست جمهوری وی است واینها مدارک حساسی هستند که در گیرودار رسوایی واترگیت نقش مهمی در بوجود آوردن دلایل استعفای او از مقام ریاست جمهوری امریکا ایفا کردند.

در اتحاد چپ فرانسه شکاف افتاد

پاریس ـ آسوشیتدپرس ـ گزارش‌های رسیده از پاریس حکایت از این دارد که میان اتحاد چپ‌گرایان فرانسه برسر مسئله سیاست دولت در قبال بمب اتمی شکاف عمیقی بروز کرده است .

ناظران میگویند با بوجود آمدن این شکاف رای‌دهندگان فرانسوی در انتخابات آینده دچار وضع متزلزل ونامطمئنی خواهند شد.

ژرژمارشه رهبر حزب کمونیست فرانسه در مقاله مفصلی در صفحه اول روزنامه اومانیته ارگان حزب کمونیست فرانسه نوشته است آیامتحدین سوسیالیست ما دربیان سیاست تسلیحات اتمی خود واقعیت را بیان می‌کنند؟

فرانسوا میتران رهبر حزب سوسیالیست‌فرانسه درمصاحبه دوروز قبل خود اصول‌اساسی دکترین حزب کمونیست را در مورد نیروی ضربتی اتمی رد کرده بود . از طرفی‌براساس آمارگیریهای به‌عمل‌آمده اتحاد چپ در انتخابات آینده بر راست‌گرایان برهبری والری ژیسکاردستن پیروز خواهندشد

انگلیسی کامل را درمیان متخصصین تعلیم بورنموث یاد بگیرید .

R. Cooke,
Stillitron Language Centre,
146 Cranbrook Road,
Parkstone,
Bournemouth,
England.

انگلستان

مدرسه‌عالی حفاظت وبهداشت کار

مدرسه عالی حفاظت و بهداشت کار تعداد چهل (٤۰) دانشجو برای نیم سال اول سال تحصیلی ۳۷ ـ ۲۵۳٦ میپذیرد داوطلبانی که‌دارای شرایط مندرج در صفحه ۹۸ راهنمای‌داوطلبان ورود به آموزش عالی باشند میتوانند درخواست زیر این آگهی را تکمیل کرده و با مدارك‌خواسته شده‌حداکثر تاپایان روز۸شهریور ماه‌منحصرا‌ازطریق پست سفارشی به آدرس تهران ـ خیابان پهلوی‌ـخیابان هتل‌هیلتون ـ مدرسه عالی حفاظت و بهداشت کار ارسال دارند .

تذکر: داوطلبان باید نمره کل آزمایش‌همگانی خود را پشت پاکت حاوی درخواست‌بنویسند .

درخواست پذیرش دانشجو برای سال تحصیلی ۳۷ـ۲۵۳٦ مدرسه عالی حفاظت و بهداشت کار .

اینجانب دارای نام و نام خانوادگی

با ارسال مدارك زیر تقاضای پذیرش‌درمدرسه‌عالی حفاظت وبهداشت کار را دارم

۱ـ یك‌برك فتوکپی کارنامه آزمایش همگانی سال جاری

۲ـ یك برك فتوکپی صفحه اول شناسنامه و صفحه آخر آن درصورتیکه حاوی توضیح باشد .

نشانی کامل داوطلب : شهر خیابان کوچه

پلاك تلفن تاریخ تکمیل درخواست:

امضای داوطلب

اسامی پذیرفته شدگان و افراد ذخیره‌وتاریخ نام نویسی‌روزشنبه ۱۹شهریور سال جاری در مدرسه‌عالی حفاظت و بهداشت کار اعلام خواهد شد .

مجتمع مرغداری وگوشت اصفهان طیور

فرآورده های گوشت خود را که کاملا با ذبح اسلامی تهیه و با آخرین متد بهداشتی بسته‌بندی گردیده بطور تازه‌یامنجمد دردسترس عموم‌قرارداده طالبین میتوانند با تلفن های ۳٦۹۹۷ و ۳۷۱٤۷ و یا مرکز شرکت‌چهارباغ‌ـ پاساژ کازرونی ـ تماس حاصل نمایند .

ژرمینال

نوشته: امیل‌زولا

ترجمه: سروش حبیبی

کنکاشی انسانی و روانشناسانه در زوایای تاریک وجود انسان ها، در قالب داستانی پرجذبه، ازدیدگاه نویسنده‌ای آگاه و انسان شناسی‌باتجربه‌که‌دررده‌رمانهای ادبیات‌کلاسیک معاصر صاحب اعتباری درخوراست.

مؤسسه انتشارات امیرکبیر

من لم‌یشکر المخلوق لم یشکر الخالق

سالها بوداز کمردرد (آرتروز) رنج میکشیدم تا در دانشکده پزشکی داریوش کبیر بمعاونت ارجمند و دانشیار محترم آقای دکتر فریدون دواجی مراجعه کردم . ایشان‌با مهارت تام و دقت‌خاص معاینه و دستور فیزیوتراپی دادند. سرکار خانم خاوری فیزیوتراپیست بابموقع برسرکار حاضر شدن و دلجوئی‌از بیماریاده جلسه ترموتراپی (گرماتیماری) وورزش سلامتی رابمن بازگرداندند . وظیفه خودمیدانم‌از دانشمندی و علاقمندی‌آنان سپاسگزاری کنم ـ امید است کوشش و توجه‌این قبیل وظیفه شناسان نصب‌العین دیگر کارکنان گردد .

دکتر کاظم زاهدی ـدانشیار دانشکده کشاورزی‌کرج

کلاسهای زبان روسی انجمن روابط فرهنگی ایران و شوروی

برای کلاس‌های ابتدائی و تکمیلی داوطلب میپذیرد. کلاس ها در نیمه اول شهریور ماه ۲۵۳٦ شروع میشود .

علاقمندان میتوانند جهت ثبت‌نام بدفتر کلاس های زبان روسی واقع در خیابان شاهرضا نبش بهرامی شماره ۲۵ مراجعه نمایند.

تلفن ٦٦٦۳۷۱

دوره کامل قرآن مجیدروی نوار

چون ماه مبارک رمضان ماه نزول قرآن مجید استو قریبا این ماه رحمت وبرکت فرامیرسد موسسه آهنگ آسمانی علاوه پخش انواع نوارهای مذهبی (قرآن ـ سخنرانی ـ اشعار و مراثی) افتخار دارد برای اولین‌بار در ایران دو دوره کامل قرآن مجیدکه بادو صوت ازقراء معروف اسلامی ـ استاد الشیخ عبدالباسط بمدت ٦۵ ساعت و استاد الشیخ‌محمود حصری بمدت۳۰ ساعت قرائت شده درنوار های کاست تهیه ودر اختیار علاقمندان و عاشقان قرآن مجید قرار بدهد تا درهمه مجالس‌عمومی وخصوصی ازآن استفاده نمایند علاقمندان میتوانند به آدرس موسسه مراجعه فرمایند .

تهران ـ مقابل میدان ارگ ـ سرای دلگشا ـتلفن۵٦۳۳۹۹

محمد توسلی

کنستانتین گراف فن‌برگهایم مقیم وینهایم‌درآلمان

صاحب اختراع «اصلاحات در ترتیب تهویه برقی فضای محدود» ثبت شده در ایران بشماره ۸۷۲۷ اجازه بهره‌برداری از آن را باشخاص ذینفع عرضه مینماید.

برای کسب اطلاع بیشتر بدفتر حقوقی ر. آقابابیان‌و همکاران خیابان شاه کوچه نوبهار شماره ۱۸ مراجعه شود .

گنج اینترناشنال متان‌لیمید مقیم‌ناسودرباهاما

صاحب اختراع «سقف جهت مخزن» ثبت شده درایران بشماره ٤۵٤٦ اجازه بهره‌برداری از آن را باشخاص ذینفع عرضه مینماید .

برای کسب اطلاع بیشتر بدفتر حقوقی ر. آقابابیان‌و همکاران خیابان شاه کوچه نوبهار شماره ۱۸ مراجعه شود .

تهران از خطر کمبود آب نجات پیدا کرد

تهران در سال جاری مواجه با کمبود آب نیست زیرا مصرف آب بمقدار قابل‌ملاحظه‌ای کاهش یافته است.

براساس آخرین گزارش هائی که در این زمینه به وزارت نیرو داده شده است بعلت پائین آمدن درجه حرارت هوا و صرفه‌جوئی در مصرف، مقدار مصرف آب روزانه از یك میلیون و یکصد هزار متر مکعب کمتر شده و پیش بینی میشود این رقم در هفته های آینده باز هم تقلیل یابد.

در تیرماه گذشته میزان مصرف آب به ۱٫۲ میلیون متر مکعب رسید که این رقم حداکثر ظرفیت تصفیه‌خانه های تهران است.

ازاینرو سازمان آب اعلام کرد چنانچه رشد مصرف به همین وضع ادامه یابد تهران با کمبود آب مواجه خواهد بود و ناگزیر باید در برنامه استفاده از آب تجدیدنظر شود.

از سوی دیگر برنامه صرفه‌جوئی در مصرف آب بمورد اجرا درآمد و سازمان آب از شهرداری خواست تا آب مصرفی پارکها و میادین را با حفر چاه های جدید در این مناطق تامین کند. بدنبال این اقدامات و همچنین تغییر ناگهانی وضع هوا میزان مصرف آب روبه کاهش گذارده و مرتبا مصرف آب در حال تقلیل است.

برای بالا بردن ظرفیت تصفیه خانه‌های آب در تهران مبادرت به ساختمان تصفیه خانه جدید در تهران پارس شده است.

این تصفیه خانه حدود ۳۵۰ هزار متر مکعب در روز ظرفیت دارد که با بهره برداری از آن ظرفیت تصفیه خانه های تهران به حدود ۱٫۶ میلیون متر مکعب خواهد رسید.

پستخانه تهران مرکز مبادله اطلاعات شده است

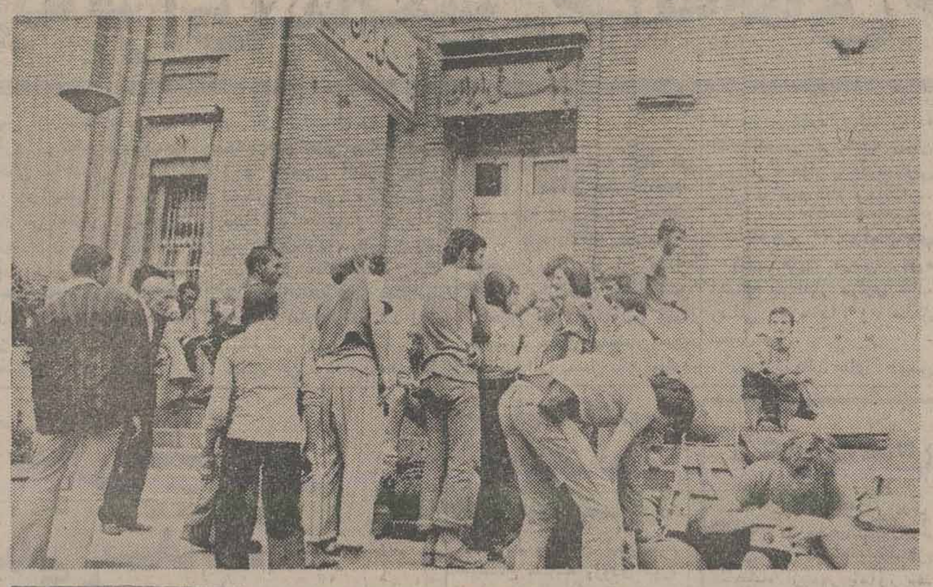

پله‌های عمارت قدیمی پستخانه تهران اینک بصورت میعادگاه توریستهائی درآمده است که از کشورهای مختلف شرق و غرب به ایران می‌آیند و راهشان را به سوی شرق یا غرب ادامه میدهند. توریست ها فقط برای پست کردن نامه و کارت پستال به این محل نمی‌آیند بلکه هدف دیگری هم دارند و آن مبادله اطلاعات با توریست های دیگر است. مثلا توریستی که تازه از یک کشور اروپائی به تهران رسیده و قصد رفتن به افغانستان ـ هندوستان و نپال را دارد به اینجا می‌آید تا از توریست دیگری که ازاین کشورها آمده راجع به وضع جاده‌ها، طول راهها، هزینه زندگی، هتل و اردوگاه های جهانگردی، و از این قبیل امور اطلاعاتی، کسب کند.

به این ترتیب، همچنانکه در عکس دیده می‌شود هر روز عده‌ای زیاد از اتباع ملل مختلف برای مبادله اطلاعات خونروی پله‌های این ساختمان قدیمی اجتماع میکنند.

ضوابط پرداخت وام به اصناف

صندوق تعاون اصناف تا ۲۰۰ برابر مبلغی که اصناف در اختیار صندوق بگذارند به آنان وام میدهد.

یك مقام مطلع در صندوق تعاون اصناف امروز در گفتگو با اطلاعات گفت:

از بدو تاسیس این صندوق تابحال، یعنی در مدت یکسال و دو ماه، صاحبان ۵۰۰ واحد صنفی از صندوق تعاون وام گرفته‌اند و تقاضای ۲۷۰ متقاضی دیگر نیز دردست بررسی است.

همین مقام افزود: صندوق تعاون علاوه بر ۲۳۰ میلیون ریال که قبلا طی چند سال در صندوق تعاون قبلی باقی‌مانده بود، از محل دریافت حق‌عضویت اصناف نیز درحدود ۷۰ میلیون ریال بدست آورده است که از همین محل به اصناف عضو اتحادیه های مختلف وام های کوتاه مدت میدهد.

وی سپس از اصناف خواست هنگام مراجعه برای دریافت وام به مبلغی که در ابتدا به این صندوق پرداخته‌اند، توجه کنند. زیرا حداکثر وامی که صندوق تعاون اصناف به عنوان وام در اختیار واحد های صنفی می‌گذارد ۲۰۰ برابر مبلغی خواهد بود که در بدو امر به صندوق پرداخت کرده‌اند.

این مقام افزود:

صندوق طی ضوابط مشخص و خاصی به اصناف وام میدهد، و هدفش پیشرفت و توسعه کار اصناف در زمینه حرفه‌ای و تبدیل واحد های صنفی به واحد های بزرگتر و کارآمدتر است.

بنابراین به هنگام پرداخت وام به کسبه و صاحبان واحد های صنفی نوع کار تقاضا کننده وام، ضوابطی که بر حسب آن هریك از اعضای اتحادیه های صنفی مبلغی مشخص را بعنوان حداکثر وام میتوانند تقاضا کنند و نیز هدفی که از گرفتن وام دارند، ملاك عمل خواهد بود.

سیگار مهمترین عامل سرطان ریه اعلام شد

مقامات بهداشتی ایران با توجه به آمار اخیر سازمان بهداشت جهانی ضمن هشدار دادن به سیگاریها اعلام کردند سرطان ریه در سراسر جهان باآهنگی سریعتر از انواع دیگر سرطانها رو به افزایش است.

این مقامات گفتند مطالعاتی که در بیش از ۶۰ کشور جهان انجام گرفته حاکی از افزایش مداوم مرگ‌ومیر ناشی از سرطان ریه است. این مطالعات را دکتر برنارد بنجامین استاد دانشگاه «سیتی یونیورسیتی» لندن انجام داده و حاصل آن در آخرین نشریه آماری ماهانه سازمان بهداشت جهانی منتشر شده است. این مطالعات آلودگی هوا را بعنوان مهمترین عامل افزایش سرطان ریه رد کرده و بجای آن اثر مستقیم سیگار را در رابطه با افزایش سرطان ریه مدلل ساخته است. این گزارش اگرچه کاهش آلودگی هوا را در کاهش تعداد بیماران سرطان ریه موثر میداند اما رابطه سیگار را با این نوع سرطان کماکان مهم قلمداد کرده است. نتیجه تحقیقات دکتر بنجامین نشان میدهد که آهنگ رشد انواع دیگر سرطانها هم در کشور های توسعه یافته وهم توسعه نیافته یا ثابت مانده و یا در حال کاهش است در حالیکه آهنگ رشد سرطان ریه ادامه دارد.

در کشورهای توسعه یافته

گزارش سازمان بهداشت جهانی حاکی است که افزایش رشد سرطان ریه در ده سال اخیر بین زنان افزایش سریع داشته و این بعلت افزایش استعمال بیشتر سیگار در بین آنان بوده است.

یك مقایسه آماری که بین سالهای ۱۹۶۵ تا ۱۹۶۹ و ۱۹۷۰ تا ۱۹۷۲ بعمل آمده است افزایش سرطان ریه در بین زنان را در ۹ کشور صنعتی شرق و غرب تایید می‌کند. این مقایسه ایالات متحده را با افزایش ۳۹ درصد در صدر قرارداده است، دانمارك با افزایش رشد ۳۱ درصد در مرتبه دوم و نروژ و سوئد بدر صد های ۲۴ و ۲۲ در مرتبه های سوم و چهارم قرار گرفته‌اند.

در این میان تنها کشور فرانسه است که آهنگ افزایش سرطان ریه در بین زنان ۳ در صد کاهش رانشان میدهد.

در کشورهای در حال توسعه

اطلاعات آماری این گزارش نشان میدهد که سرطان ریه در کشور های در حال توسعه در سطح پائین‌تری قرار دارد اما ده در صد افزایش را درطول ۵ سال گذشته نشان می‌دهد.

در گزارش دکتر برنارد اخطار شده است که بموازات توسعه اقتصادی در کشور های در حال توسعه انتظار میرود که سرطان ریه نیز در این کشور ها افزایش یابد مگر آنکه دانش بهداشت بتواند از تکرار تاریخ کشور های توسعه یافته در ممالك دیگر جلوگیری کند.

در این گزارش همچنین آمده است که باوجود آگاه کردن مردم از خطرات ناشی از سیگار و مبارزاتی که برعلیه استعمال سیگار در بسیاری از کشورها بعمل آمده است مع‌الوصف صنعت سیگار بمراتب قوی‌تر است و مخارج هنگفتی را صرف تبلیغ سیگار میکند مضافا به اینکه صنعت سیگار یك منبع درآمد برای دولت ها نیز می‌باشد.

دکتر برنارد میگوید این فقط خواست مردم است که میتواند مرگ و میر سرطان ریه را کاهش دهد و در نهایت آنرا متوقف کند.

به مشمولان لیسانسیه وفوق لیسانسیه

۲ ماه مهلت داده شد

اداره وظیفه عمومی امروز اعلام کرد که مشمولان لیسانسیه و فوق لیسانسیه فارغ‌التحصیل در خرداد و شهریور سال جاری وسال های قبل باید حداکثر تا اول آبانماه به حوزه های این اداره مراجعه کنند و وضع خدمت وظیفه خودرا روشن سازند.

مشمولان لیسانسیه‌وفوق لیسانسیه در آبانماه یااوایل آذرماه امسال بخدمت اعزام خواهند شد. این مشمولان چنانچه متولد سال ها ۱۳۲۳ تا پایان سال ۱۳۳۷ هستند باید در تهران به حوزه های وظیفه عمومی‌و در شهرستانها به بخش‌های وظیفه یا گروهان های ژاندارمری محل سکونت خود مراجعه کنند تا در صورتی که بلامانع وقادربه خدمت تشخیص داده شوند برایشان دفترچه آماده به خدمت صادر شود.

بدیهی است چنانچه مشمولان یاد شده تا مهلت مقرر اقدام به معرفی خود نکنند غایب محسوب خواهندشد.

مشمولان لیسانسیه در صورتی که ۲۸ سال تمام داشته باشند باید قبل از ادامه تحصیل، خدمت وظیفه خود را انجام دهند لیکن در صورتی که سن آنها کمتر از ۲۸ سال تمام باشد می‌توانند در صورتی که بدون وقفه ادامه تحصیل دهند تا تاریخ فراغت از تحصیل از معافیت تحصیلی استفاده کنند.

امسال گروهی ازمشمولان لیسانسیه و فوق لیسانسیه در اختیار اداره سپاهیان انقلاب قرار خواهند گرفت و گروهی نیزبخدمت وظیفه را پس از طی‌دوره آموزش نظامی در مراکز ارتش، ژاندارمری، نیروی‌هوائی و نیروی دریائی انجام خواهند داد.

لازم به یادآوری است آن گروه از مشمولان لیسانسیه به بالا که آموزش نظامی حین تحصیل را گذرانده‌اند پس از طی ۲ ماه دوره تخصصی در اختیار واحد های مربوطه قرار خواهند گرفت، لیکن مشمولانی که آموزش نظامی‌حین تحصیل را نگذرانده‌اند پس از طی ۶ ماه دوره آموزش نظامی و تخصصی در اختیارواحد های ارتش‌و سپاهیان‌انقلاب قرار خواهند گرفت.

امروز همچنین اعلام‌شد که مشمولان لیسانسیه و فوق لیسانسیه‌فارغ‌التحصیل شهریور نیز باید قبل ازاول آبانماه وضع خدمت وظیفه خود را روشن‌کنند زیرااین مشمولان نیزدرآبانماه‌امسال همراه فارغ‌التحصیلان خرداد، بخدمت‌اعزام‌خواهند شد.

مشمولان لیسانسیه و فوق لیسانسیه باید هنگام مراجعه به حوزه های ثبت نام ۱۲ قطعه عکس ۴ برگ رونوشت شناسنامه و برگ ارزش تحصیلی خود را ارائه دهند.

عکس فوق بانو گلی لطفعلی ۶۰ ساله، خانه‌دار مدت ۱۰ روز است که از منزل خارج گشته و تاکنون مراجعت ننموده است هرکس اطلاعی از وی‌دارد به‌نشانی خیابان آیزنهاور گاردد انشگاه صنعتی آریامهر با تلفن ۹ـ۹۷۲۰۰۱ داخلی ۳۶۴ آقای ناصر ناصری اطلاع و خانواده‌ای را از نگرانی نجات بخشد.

آ ـ ۷۳۴۱

درمحافل ومجالس

اشك دوستان در مراسم تودیع

در مراسمی که برای معرفی رئیس جدید و خداحافظی با رئیس پیشین سازمان برنامه برگزار شد بیش از پنجاه نفر از معاونان و روسا ومدیران سازمان برنامه حضور داشتندو تجلیل زیادی از عبدالمجید مجیدی رئیس پیشین سازمان برنامه و بودجه بعمل آمد.

این مراسم در یك فضای سرشار از صمیمیت برگزار شد وبا آنکه کارکنان سازمان برنامه وحتی دکتر مجیدی سعی داشتند تاثرخود را پنهان نگاهدارند، معذالك یکی‌دو نفر از معاونین و حتی خود دکتر مجیدی به گریه افتادند.

برق و تغییرات

محفل نویس اینطور استنباط کرده که وزیر نیرو با صراحتی که هنگام بحث درباره برق بکار برده و گفته است: که: «مسئله برق باید بزودی حل شود» ناگزیر باتخاذ تصمیماتی دیگر از جمله تغییروتحولاتی در سطح مدیران وزارت نیرو نیز خواهدبود.

ناگفته نماند که محفل‌نویس باخبرشده است که وزیر نیرو درباره این تغییرات وجابجا کردن برخی از پستهای این تشکیلات مطالعاتی راهم آغاز کرده است.

لحاف وتشك برای نمایندگان

نعمت‌الله قاضی نماینده گرگان در مجلس شورایملی در جشن مشروطیت میگفت، که سفرش داده است تالحافدوزان چیره‌دست گرگانی ۲۶۷ دست لحاف وتشك نرم از پنبه ممتاز و درجه یك گرگان تهیه کنندوآماه نگاهدارند.

شنیدن خبرتهیه این تعداد لحاف و تشك برای محفل‌نویس این سئوال رامطرح کرد که آقای قاضی ازاین تدارك چه منظوری دارد!

خود قاضی بلافاصله توضیح داد این تعداد لحاف وتشك را به تعداد نمایندگان مجلس ـ البته بغیراز خودش ـ تهیه کرده است تا بهریك ازدومستان مجلسی خودیك سرویس لحاف و تشك یادگاری اهداء کند.

استراحت ساعتهای دیواری!

خاموشی های تابستان امسال فرصت خوبی برای استراحت ساعت‌های دیواری برقی که در ادارات وبعضی امکن عمومی نصب است، پیش آورد، اماعقربه این ساعت‌ها اغلب مراجعین و کارمندانی راکه دیربه اداره میرسند خوشحال میکندوگاه به تعجب وامیدارد. زیرا ساعت‌ها همیشه چند ساعتی عقبند. مثلا اگر ساعت واقعی ۱۲ باشد عقربه‌ها ساعت‌نه وربع رانشان میدهند. درعوض ساعت برقی این‌حسن راهم دارد که آدم می‌تواند بفهمد کی‌برق رفته‌است وچندساعت تاآمدن برق‌باقی است؟

دنیای ورزش روزهای شنبه منتشر میشود

چیلرهای کرایسلر ایرتمپ

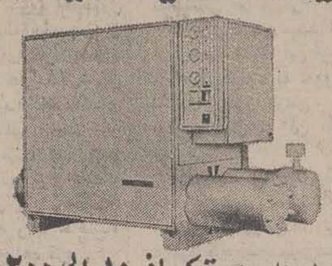

چیلرهای هرمتیک از ۱۰ الی ۲۰۰ تن
چیلرهای سانتریفیوژ از ۱۷۰ الی ۷۵۰ تن
شرکت تهویه (سهامی خاص)
تلفن ۸۴۲۴۶۳-۸۵۹۴۳۶۰۷
Antemp

مهندس راه وساختمان مترور کارهای ساختمانی
جهت شهرستانها استخدام می‌شود. داوطلبان می توانند از ساعت ۸ الی ۱۲ ظهر با تلفن‌های ۶۲۰۰۸۴ و ۶۲۸۴۳۶ مذاکره فرمایند.

جرثقیل هیدرولیکی
بازو تلسکوپی
۱۲/۵ تنی ۱۷۰ هزارتومان
۱۸ تنی ۱۹۰ هزارتومان
شرکت تولیما.
خیابان ایزنهاور.
مقابل وزارت کارشماره ۴۳۲
تلفن ۹۵۴۴۶۰ـ ۹۵۹۲۴۴
۹۵۶۸۶۰ ـ ۹۵۷۴۰۹

با لاتراز هاویلوکس رنگی نیست
هاویلوکس
معتبرترین نام در صنعت رنگسازی

36.H.16
اولین رنگ استاندارد شده ایران

روزوشب خوش برای کودکان وبزرگسالان
در دنیای خرم
لوناپارك بزرگ ـ مدرن ـ پرهیجان
قایقرانی
کاباره بزرگ جزیره
روی دریاچه با برنامه‌های بسیار جالب هنری
سلف سرویس
تاسه روز دیگر سیرك بزرگ بین المللی
بامدیریت گروه خارجی ك ـ آ ـ ژ بین المللی
اتوبان تهران کرج کیلومتر ۴
تلفن ۱۲-۹۴۱۷۱۱

هواپیمائی ملی ایران «هما»
آگهی استخدام
افراد با تجربه در فعالیت های روابط عمومی
هواپیمائی ملی ایران «هما» برای تکمیل کادر سازمانی خود افراد واجد شرایط ذیل را برای اشتغال درده های سرپرستی فعالیت‌های مربوط به روابط عمومی استخدام مینماید.
الف ـ مشاغل.
۱ـ سرپرست انتشارات خارجی
۲ـ سرپرست انتشارات فارسی
۳ـ سرپرست روابط عمومی خارجی
ب ـ شرایط
ـ سابقه کار موثر در زمینه های موردنظر
ـ تسلط کامل به زبان انگلیسی برای دوره های اول و سوم
ـ تحصیلات کافی (داشتن حداقل دیپلم متوسطه. دارندگان مدارك بالاتر حق تقدم خواهند داشت).
ـ حداکثر سن ۳۵ سال
ـ دارا بودن برك پایان خدمت سربازی یا معافی دائم
از داوطلبان واجد شرایط دعوت میشود به منظور کسب اطلاعات بیشتر و ثبت تقاضای استخدام همه روزه تا تاریخ ۳۶/۵/۲۹ ازساعت ۸ الی ۱۲ بغیر از ایام تعطیل باتلفن ۸۲۹۰۸۹ تماس حاصل نمایند.

صدور اخطاریه برای مالکین خانه‌های خالی

بدنبال شناسائی خانه های خالی ونیمه تمام‌وسیله‌شهرداری پایتخت امروز اعلام شد صدور اخطاریه برای مالکین خانه‌های خالی از ماه آینده آغاز می‌شود.

شناسایی منازل نیمه تمام‌از طرف ماموران شهرداری در مناطق ۱۲ گانه شهر تهران روبه اتمام است و اینک آمار واحد های مسکونی ناتمام در هر یک از مناطق روزانه‌جمع آوری میشود و مورد بررسی قرار میگیرد.

در حال حاضر از مهلت‌یک ماهه‌ای که برای‌صورت‌برداری از خانه های نیمه ساخته به ماموران نواحی مختلف شهرداری داده شده، بیش از ۱۰ روز باقی نمانده است.

یک مقام مطلع در شهرداری پایتخت در این زمینه گفت: پس از اتمام کار صورت‌برداری از خانه های نیمه‌تمام و خالی در تهران، شمیران، شهر ری لیستی از خانه های ناتمام در اختیار اداره کل‌فنی شهرداری و شهرسازی قرار میگیرد تا بر مبنای آن بررسی پیرامون نحوه‌اجرای کارتکمیل و اجاره خانه های نیمه تمام آغاز شود.

همین مقام افزود: شهرداری پس از دریافت لیست کامل‌کلیه خانه های خالی و نیمه تمام برای صاحبان اینگونه منازل اخطاریه‌ای مبنی بر تکمیل عملیات ساختمانی و اجاره‌آنها خواهد فرستاد، بنابراین بادر نظر گرفتن آنکه چند روزدیگر شناسائی خانه های نیمه تمام و خالی تمام خواهد شد ازماه آینده کار ارسال اخطاریه‌برای مالکین این نوع خانه ها آغاز میشود.

نیز پیش‌بینی دقیق اینکه در هریک از مناطق چند خانه‌نیمه تمام وجود دارد در حال‌حاضر امکان پذیر نیست زیرا‌پروانه ساختمان برخی از این منازل ۳ تا ۵ سال پیش صادر شدو صاحبان آنها ظرف این مدت در مورد تکمیل ساختمان های خود اقدامی به‌عمل نیاورده‌اند، اما بررسی‌شهرداری نشان‌داده است که در هر ناحیه تهران بیش از ۵ هزار واحد مسکونی خالی یا نیمه تمام وجوددارد.

تحویل کتابهای‌درسی

کتاب های درسی دوره ابتدائی به انبار مرکزی کتاب رسانی حوزه ها و مناطق تحویل شد.

سازمان کتاب های درسی وزارت آموزش و پرورش به ادارات کل آموزش و پرورش استان های کشور اطلاع داد برای جلوگیری از کمبودکتاب در آغازسال تحصیلی بابررسی دقیق صورت کسری کتاب‌های دوره ابتدائی حوزه خود را هرچه زودتر اعلام نمایند تا نسبت به حمل کسری کتاب‌ها اقدام شود.

دریافت گذرنامه آسان‌شد

شرط سپردن ضامن‌برای دریافت گذرنامه که از ماه پیش حذف شده است باعث شد که مسئولان گذرنامه‌در مدت زمان کوتاهتری نسبت به گذشته برای متقاضیان گذرنامه صادر کنند.

طبق گزارش خبرنگار ما در ضوابط جدید شرایط مراجعه متقاضیان به اداره گذرنامه برای پرکردن فرم های سه گانه و نیز مراجعه به کلانتری و سپردن ضامن برای تائید عکس متقاضی گذرنامه حذف شده است و بجای آن هر متقاضی تنها یک برگ را در گذرنامه پرکرده و در لحظه ارائه به مسئول مربوط شناسنامه عکس‌دار خود را نشان می دهد با حذف این ضوابط علاوه برکاهش تشریفات از تلف شدن وقت متقاضیان و صرفه‌نیروی انسانی کارکنان اداره گذرنامه تاحدقابل توجهی جلوگیری میشود.

طبق گزارش خبرنگار ما طرح نهایی منطقه‌ای کردن صدور گذرنامه‌نیز درآخرین مرحله بررسی است. با اجرای این طرح اداره گذرنامه به صورت یکواحد هماهنگ کننده در کارورود یا خروج ایرانیان به دیگر کشور ها درمی‌آید واداره های منطقه‌ای گذرنامه‌وظایف کنونی اداره گذرنامه را برعهده میگیرند. این مقام افزود در ضوابط قدیم دادن گذرنامه بین هفت تاده روز طول میکشید لیکن‌اینک صدور گذرنامه مستلزم‌صرف زمان کوتاهتری است.

خبرهای کوتاه

ایجاد دانشگاه بزرگ اسلامی در مشهد

در زمینه ایجاد دانشگاه بزرگ اسلامی در مشهد اوامر مطاع‌مبارک اعلیحضرت‌شاهنشاه آریامهر به‌این شرح به آقای ولیان نیابت تولیت عظمی‌آستان قدس رضوی واستاندارخراسان ابلاغ شد.

از آنجایی که تقویت‌شعایر اسلامی همیشه مورد علاقه‌خاص ما بوده مقرر میداریم آستان قدس رضوی باهمکاری بنیاد پهلوی وسازمان‌اوقاف، موضوع ایجاد دانشگاه بزرگ اسلامی در مشهد راکه درنوع خود در دنیابی‌نظیر باشد وکلیه‌شرایع اسلامی وتعلیمات عالیه قرآن مجید وادیان مختلف زنده دنیا بازبانهای مختلف انگلیسی، فرانسه، آلمانی، روسی وعربی بامقایسه بامقررات عالیه دین مبین اسلام درآن تدریس شود فوری مورد مطالعه قرار داده و نتیجه را هرچه زودترگزارش کنند.

تمدید مهلت معاینات حج

مهلت معاینات پزشکی زائران حج ۳ روز تمدید شد وبدین ترتیب متقاضیان سفر حج میتوانندتاپایان‌روزبیست وسه مرداد برای معاینات پزشکی به مراکز تعیین شده مراجعه کنند.

ارتباط مستقیم تلفنی با یونان

ارتباط مستقیم تلفنی بین تهران- یونان از روز جمعه۲۱ مرداد ماه جاری برقرارمیشود.

پیش شماره تلفن یونان (۰۰۳۰) تعیین شده است ونرخ مکالمه مستقیم با یونان هر ۶ ثانیه ۲۰ ریال میباشد.

شرکت معاملات‌خارجی منحل میشود

لایحه تاسیس شرکت بازرگانی دولتی ایران که از تصویب مجلسین گذشته است، برای اجرا بدولت ابلاغ شد. قانون تاسیس شرکت بازرگانی دولتی‌ایران این امکان را میدهد که از این پس وظایف شرکت معاملات خارجی را درخرید کالا های اساسی‌و ارزاق عمومی کشوراز خارج‌انجام دهد وبهمین جهت شرکت معاملات خارجی تا دوسال دیگر منحل خواهد شد.

گفته میشود که کارمندان فعلی شرکت معاملات‌خارجی دوقسمت میشوند یک‌قسمت در شرکت بازرگانی دولتی ایران خدمت‌می‌کنند و گروه دیگر به حسابهای شرکت معاملات خارجی رسیدگی خواهند کرد.

زلزله‌شدید درمشهد

مشهد - خبرنگار اطلاعات زلزله. شهر مشهد و حومه را به شدت به لرزه درآورد و هزاران نفر از ساکنان این شهر راوحشت زده و به‌کوچه‌هاو خیابانها کشاند.

زمین‌لرزه مشهد، ساعت ۲ و۱۳دقیقه و ۱۱ ثانیه بامداد امروز، روی داد و گروه زیادی، سراسیمه از خواب پریدند و تا صبح، لحظه‌ای نیاسودند.

پایگاه زلزله شناسی دانشگاه فردوسی مشهد وابسته به موسسه ژئو فیزیک دانشگاه تهران،شدت زمین لرزه مشهد را ۲ره ریشتر گزارش کرده است.

۱۲هزار نفر کارکنان مدارس غیردولتی رسمی شدند

لایحه تعیین تکلیف وضع استخدامی کارکنان مدارس‌غیر دولتی مشمول فرمان آموزش رایگان - در جلسه علنی فوق العاده امروز مجلس سنا که ساعت ۱۰ بامداد بریاست‌آقای مهندس شریف امامی تشکیل‌شد از تصویب‌نهائی گذشت وبرای طی تشریفات اجرا بدولت‌ابلاغ شد.

● در اجرای لایحه‌ای که باقانونی شدن آن در جلسه علنی فوق‌العاده امروز سنا، دولت ملزم باجرای آن است. وزارت آموزش و پرورش‌اجازه دارد۱۲هزارنفر کارکنان‌مدارس غیردولتی‌مشمول فرمان‌آموزش رایگان را که در مهر ماه ۲۵۳۳ بطور موقت و تماموقت در اینگونه مدارس مشغول خدمت بوده‌اند و در تاریخ تصویب این قانون (۱۹-۵-۲۵۳۶) نیز در خدمت باشند - بدون رعایت مفاد ماده ۱۳ و شرط حداکثرسنی (موضوع بند الف ماده ۱۴ و ماده ۱۷ قانون استخدام کشوری) بخدمت‌رسمی بپذیرد.

ضوابط تشخیص خدمت موظف و تمام وقت و نحوه تعیین گروه و پایه استخدامی‌و همچنین تعیین تکلیف یا ترتیب ادامه کارسایر کارکنان مدارس مذکور که به خدمت رسمی پذیرفته نمیشوند و سایرضوابط لازم برای این قانون در آئین نامه‌ای‌که‌بوسیله وزارت‌آموزش و پرورش تهیه و پس از تائید سازمان‌امورادارى واستخدامی کشور بتصویب کمیسیون های استخدام مجلسین می رسد - تعیین خواهد شد.

در قانون تعیین تکلیف‌وضع استخدامی کارکنان مدارس‌غیر دولتی مشمول فرمان آموزش رایگان، پیش بینی شده‌است که در مورد افرادی که بموجب این قانون‌بخدمت رسمی‌پذیرفته شوند - مدت خدمت آنان در مدارس غیر دولتی تحویل‌فرمان آموزش رایگان به ترتیبی که در آئین‌نامه تعیین میشود - بشرط‌پرداخت کسورباز‌نشستگی که به ماخذ هشت ونیم درصد پایه یك گروه استخدامی به مدت خدمت آنان تعلق میگیرد از لحاظ بازنشستگی ووظیفه جزء سابقه‌خدمت رسمی‌محسوب خواهد شد و درصورتیکه مشمولین این قانون بابت سهم حق بیمه خود وجهی به‌صندوق تامین اجتماعی پرداخته باشند مابه‌التفاوت را به صندوق بازنشستگی پرداخت خواهند کرد.

رسیدگی بازپرس ظرف ۲۴ ساعت

لایحه دیگری که درجلسه علنی فوق‌العاده امروز سنا از تصویب نهائی گذشت وبدولت ابلاغ شد. «اصلاح موادی از قانون دادرسی و کیفر ارتش» نام داشت.

در اجرای این قانون به اصلاحی که در ماده ۱۶۴ قانون دادرسی وکیفر ارتش بعمل آمد:

بازپرس مکلفاست ظرف ۲۴ ساعت از زمان حضور متهم - تحقیقات اولیه را از او نموده و قرار تامینی برحسب مورد (قرار التزام تا کفیل یا وثیقه و یا درصورت لزوم بازداشت) درباره او صادر نماید.

تامین باید با اهمیت جرم و شدت مجازات و دلایل و اسباب اتهام واحتمال فرارمتهم و امحاء اثرات جرم و همچنین سابقه متهم و چگونگی مزاج و سن و حیثیت او متناسب باشد.

اخذ تامین نامتناسب، تخلف است و موجب‌تعقیب در دادگاه عالی انتظامی میشود و درمورد افسران فقط قرار التزام صادر میشود مگر اینکه مقتضیات صدور قرار بازداشت افسر متهم را ایجاب نماید.

وکلای غیرنظامی در دادگاه‌های نظامی

● با اصلاح ماده ۱۸۲ قانون دادرسی و کیفر ارتش- متهم نظامی که در دادگاه‌نظامی محاکمه‌میشودمی‌تواند ازنظامیان واجد شرایط شاغل یابازنشسته یک یا دو نفر «وکیل مدافع» برای خود انتخاب کند.

و هرگاه متهم غیرنظامی‌باشد می‌تواند وکیل و یا وکلای‌خود را از وکلای واجد شرایط دادگستری نیز انتخاب کند (مطابق آئین‌نامه‌ای که‌بتصویب وزارت‌جنگ و وزارت‌دادگستری میرسد).

وکلای مدافعی که برای‌دفاع درموضوع اتهام انتخاب‌میشوند بارعایت مقررات آزادی کامل دارند و نمیتوان متعرض آنان شد.

● همچنین با اصلاح ماده ۱۸۴ - پس از تعیین وکیل مدافع - هرگاه متهم یا وکیل او یاهردو برای بررسی‌پرونده، درخواست مهلت کنند - رئیس دادگاه بارعایت کفایت وقت می تواند تا ۱۵ روز مهلت دهدکه ظرف این مدت در دفتردادگاه پرونده را بررسی‌کنند و هرگاه متهم یا وکیل‌مدافع او ایراداتی نسبت به صلاحیت دادگاه یا حصول مرور زمان داشته باشد یا تحقیقات را ناقص بدانندباید ایرادات مزبور را ظرف همان مهلت به دفتر دادگاه تسلیم نمایند.

جلسات دادگاهها‌همیشه علنی است

● بموجب‌اصلاح‌ماده ۱۹۲ قانون دادرسی و کیفر ارتش که در جلسه علنی فوق‌العاده امروز سنا از تصویب نهائی گذشت جلسات دادگاه نظامی همیشه علنی است ولی هرگاه استثنائا دادستان تشخیص‌دهد که «علنی‌بودن دادرسی» مخالف انتظامات یا مصالح عمومی کشور یا منافی با اخلاق حسنه میباشد- درخواست سری‌بودن دادرسی را از دادگاه میکند و دادگاه درصورت پذیرفتن درخواست دادستان قرار سری بودن دادرسی را صادر می نماید.

تکمیل و اجاره واحدهای ساختمانی و ۲لایحه‌دیگر

جلسه علنی فوق‌العاده امروز سنا همچنین ۳ لایحه دیگر: الحاق ۶ تبصره بماده ۱۰۰ قانون شهرداریها، نحوه اداره بانک اعتبارات‌صنعتی وچگونگی استفاده از وجوه حاصل از فروش سهام، تکمیل و اجاره واحدهای مسکونی - مورد بررسی قرار گرفت.

تغییرات سنا در لایحه تکمیل واجاره‌خانه‌های خالی

لایحه دولت مربوط به‌تکمیل و اجاره واحدهای مسکونی - هنگام رسیدگی درکمیسیونهای دادگستری واستخدام، دارائی و امور اقتصادی سنا اصلاح شد و در مواد ۲-۳-۴- ۱۰ اصلاحات تازه‌ای‌باین‌شرح‌بعمل آمده است.

● ماده ۲- شهرداری‌مکلف است طرح‌زمان‌بندی‌شده تکمیل هریک ازساختمانهای مسکونی مذکوردرماده‌یکرابادرنظرگرفتن امکانات‌تهیه کند طرح‌زمان‌بندی باید به ترتیبی تهیه شود که درصورت عدم موافقت مالک به تکمیل ساختمان طبق برنامه زمان‌بندی شده شهرداری خود ملزم به اجرای طرح در همان مدت باشد.

● ماده سوم لایحه باین شرح اصلاح گردید که: شهرداری مکلفاست طرحهای زمان‌بندی شده مربوط به‌تکمیل ساختمانهای‌مسکونی رابه‌وزارت کشور ارسال دارد تا برای پی‌گیری به بازرسی شاهنشاهی فرستاده شود.

اصلاحاتی که درماده چهارم لایحه مربوط به تکمیل واجاره واحدهای مسکونی داده شد باین شرح است:

● ماده چهارم: «درشهر هائی که از طرف دولت اعلام میگردد، مالکین واحدهای مسکونی که عملیات ساختمانی آنها تمام شده و یا آماده بهره‌برداری میباشند مکلفند وضعیت ساختمان و نظر خود را در جهت بهره‌برداری از آن کتبا به شهرداری محل اعلام نموده و رسید دریافت کنند. هرگاه ظرف ۳ ماه از تاریخ اعلام دولت، مالکین مذکور مراتب را به شهرداری اعلام نکنند و یا واحد مسکونی بدون عذر موجه (به تشخیص کمیسیون موضوع ماده ۱۰ این قانون) موردبهره‌برداری قرار نگیرد شهرداری باید واحد مذکور را طبق مقررات این قانون اجاره دهد. در این قبیل موارد شهرداری هزینه‌های مربوط را از محل مال‌الاجاره برداشت خواهد نمود. مالکینی که در موعد مقرر ۳ ماه مراتب را به شهرداری اعلام‌نکنند حق استفاده از مفاد ماده این قانون را نخواهند داشت.

● تبصره یک: تازمانی که شهرداری برحسب مدلول این ماده واحد مسکونی را بطور رسمی اجاره نداده باشد مالک آن میتواند درموردبهره‌برداری از آن تصمیم اتخاذ نماید و وظیفه شهرداری در این مورد مانع اعمال حق مالک‌نخواهد بود.

● تبصره‌دو: ساختمانهائی که پس‌از اجرای این قانون آماده بهره‌برداری شده یا تخلیه میشوند بارعایت مهلت ۳ ماه از تاریخ آمادگی یاتخلیه مشمول مقررات این قانون خواهد بود.

● آخرین اصلاح در ماده دهم لایحه بود که بشرح زیر تغییر کرد:

ماده ۱۰- هرگاه در اجرای موارد مندرج در این قانون بین شهرداری و مالک اختلاف‌نظر ایجاد شود شهرداری مکلف است حداکثر ظرف ۱۵ روزاز تاریخ بروزاختلاف و بااعتراض مالک - موضوع‌را برای‌بررسی در کمیسیونی با شرکت یکنفراز قضات دادگستری که در مرکز از طرف وزیر دادگستری و در استانها و شهرستانها از طرف رئیس کل دادگستری استان انتخاب میشود و نماینده بازرسی شاهنشاهی، نماینده استاندار، رئیس یا نایب‌رئیس انجمن‌شهر یاشهرستان‌برحسب مورد و نماینده وزارت مسکن و شهرسازی تشکیل خواهد شد مطرح نماید - رای کمیسیون قطعی ولازم‌الاجرا است.

● تبصره - هرگاه به علل موجهی که ناشی از اراده یا تقصیر مالک نباشد تاخیری در اجرای طرحهای زمان‌بندی‌شده حادث شود کمیسیون میتواند تمدید مهلت اجرای تمام یا قسمتی‌از طرح را تجویز کند.

دعوت عام «اطلاعات»

ارزش سهم مردم ایران در پیشبرد جامعه ایران و تحقق اندیشه‌های انقلابی را باردیگر آقای جمشید آموزگار نخست وزیر ایران در آغاز زمامداری خود با اتکاء به رهنمودهای شاهنشاه آریامهر یادآور شد و مشارکت همگان را در این زمینه شرط باروری و رشد دمکراسی ملی بسمار آورد.

روزنامه اطلاعات که باتوجه به‌اصل یری و همکاری ملی همواره اظهار نظر طبقات مختلف جامعه و دیدگاههای انتقادی وسازنده مردم را بعنوان انگیزه استقرار موازین دمکراسی و اجرای برنامه‌ها و رهنمودهای رهبر ایران میداند بابهره‌وری از این فرصت مناسب همه خوانندگان خود را به‌ابراز نظرو بیان نقائص وارائه راه‌حل آنها فرا میخواند وازیکایک‌مردم ایران که به فردای بهتر و زندگانی شایسته یک ملت صاحب تمدن اعتقاد دارند دعوت می‌کند در برنامه‌ریزی و بنیاد طرح های اجرائی کشور شرکت جویند.

از ایزرو روزنامه اطلاعات با گشایش چند ستادمتمرکز نظرخواهی که شامل میزهای گرد و جلسه‌های اظهار نظر و بررسی‌نامه‌ها میشود، رسالت خود را برای ایجاد پیوندبیشتر مردم‌با سیاست‌ملی فراهم ساخته است و از امروزآماده‌دریافت نظریات، انتقادها و پیشنهادها است.

روزنامه اطلاعات در این رهگذر کلیه نظرخواهی‌ها و نکاتی را که مردم برای بهبود شرایط اداری و اجرائی‌کشور توصیه می‌کنند بمعرض قضاوت خواهد گذارد و امیدواراست ازاین طریق بار دیگر نقش مطبوعاتی خود را برای پیشبرد مقاصد ملی به‌انجام رساند.

شرایط کنکور داوطلبان دوره لیسانس‌مشاوره

شرایط و تاریخ ثبت‌نام داوطلبان مسابقه ورودی دوره لیسانس مشاوره وراهنمائی برای معلمان در دانشگاه تربیت معلم اعلام شد.

داوطلبان مسابقه ورودی‌باید مدارک خود را حداکثر تاآخر مردادماه جاری به سازمان سنجش آموزش کشور ارسال دارند.

سن داوطلبان نباید بیش از ۳۰ سال تا اول مهرماه ۳۶ باشد و داوطلبان باید دارای گواهینامه ششم متوسطه در رشته طبیعی بوده و دارای ۵ سال سابقه کار آموزشی تاآخر مهرماه ۳۶ باشند (خدمت در مدیریت و معاونت دوره‌های دبستان راهنمائی تحصیلی، دبیرستانی و راهنمائی تعلیماتی و دو سال خدمت سپاه دانش نیز جزو خدمت آموزشی محسوب میشود).

شاغل نبودن در اهواز، اصفهان، تهران وشهرستانهائی که حدود ۵۰کیلومتر از تهران فاصله دارند، نیز از شرایط مقرره میباشد.

همچنین داوطلبان باید تعهد بسپارند که دو برابر مدت تحصیل در محلی که از سوی وزارت آموزش و پرورش‌تعیین خواهد شد خدمت کنند.

مواد امتحانی عبارتند از: زبان فارسی، شناخت ایران و فرهنگ ملی، زبان خارجی (انگلیسی، یافرانسه)، استعداد تحصیلی، علوم تربیتی و روانشناسی، علوم‌شامل‌ریاضیات فیزیک، شیمی و طبیعی کارت ورود به جلسه امتحان روز ۱۷ شهریور ماه در محل دانشگاه تربیت‌معلم توزیع میشود و امتحان ورودی روز ۱۸شهریور ماه درهمان محل‌انجام خواهد شد.

برنامه ریزی تحصیل رایگان

در اجرای فرمان ملوکانه مبنی برتامین وسائل و امکانات تحصیلی اطفال و جوانان، وزارت آموزش‌و پرورش بکلیه‌مناطق‌آموزشی کشور اعلام کرد که چون مسئولیت اجرای تحصیل رایگان تاآخردوره راهنمائی بعهده این وزارتخانه است کلیه ادارات کل آموزش و پرورش موظفند نسبت به تشکیل کلاسهای تکمیلی خردسال و بزرگسال که اعتبار آن از محل اعتبارات عمومی وزارتخانه‌تامین‌شده است اقدام کنند و از هم اکنون ترتیب ثبت نام دانش آموزان و تامین معلم و کتاب مورد نیاز حوزه خود را بدهند تا از اول‌مهرماه‌جاری کلیه کلاسها دایر باشد

دولت کمیسیونی رامامور حل مشکل مسکن کرد

بدستور آقای جمشید آموزگار نخست وزیر، کمیسیونی‌مامور بررسی مسائل مسکن زیر نظر آقای مهندس صفی اصفیاوزیر مشاور و با شرکت مهندس فیروز توفیق وزیر مسکن وشهر سازی وگروهی‌از مقامات‌وزارت مسکن و کارشناسان مسکن در بخش دولتی و بخش‌خصوصی بررسی های وسیعی راپیرامون مشکلات مربوطبه مسکن آغاز کرد. انتظار میرود کمیسیون مذکور ظرف یک هفته پس از پایان بررسی‌های خود،پیشنهاد هائی را برای حل مشکل‌مسکن و افزایش تولید واحد های مسکونی متوسط قیمت و بویژه ارزان قیمت تهیه کندو در اختیار دولت قرار دهد. دولت براساس این پیشنهادها طرحی را تهیه و به شاهنشاه آریامهر تقدیم‌خواهد کرد.

کارشناسان در جلسات بررسی مشکلات مسکن، پنج عامل اساسی را مطرح میکنند که‌به ترتیب مربوط‌به زمین -مصالح ساختمانی - نیروی انسانی - اعتبارات و مقررات دست وپا گیر ساختمان میشود.

زمین

در مورد زمین گفته میشود که محدودیت زمین در داخل محدوده طی هشت سال‌گذشته که محدوده «پنج ساله» بوجود آمد، قیمت زمین را بسرعت و بصورت نامطلوبی افزایش داد بطوریکه دراین مدت دربسیاری موارد قیمت زمین تا حد یکصد برابر و گاه بیشتر از آن افزایش یافت.

قبل از ایجاد محدوده‌بطور مثال در تهران پارس زمین ساختمانی متر مربعی ۳۰۰ تا ۴۰۰ ریال عرضه میشد اماپس از ایجاد محدوده این قیمت در ماه های گذشته به حدود سه تا چهار هزار تومان و در مواردی بیش از آن افزایش پیدا کرد.

محدودیت زمین در داخل محدوده عامل اصلی افزایش قیمت را تشکیل میداد ولی‌نباید فراموش‌کرد سودجویی‌صاحبان اراضی و ایجاد بازارمصنوعی و در مواردی وجود دلالان‌که قیمت ها را روزانه افزایش میدادند در این ترقی قیمت ها بی‌تاثیر نبود. قانون معاملات زمین که از تاریخ هشتم‌خرداد ماه ۲۵۳۴ پس از توشیح ملوکانه به اجرا در آمد و مطابق آن اجاره معامله زمین داخل محدوده فقط برای یک بار داده شده بود و بار دوم زمین میبایست ساخته شده بفروش میرسید، برای مدتی در رکود و حتی کاهش قیمت زمین موثر افتاد، اما مجددا افزایش قیمت‌ها با سرعتی‌بیش از سابق شروع شد. این‌قانون بخصوص درتوسعه فعالیت‌های ساختمانی موثر افتاد اما هجوم بیسابقه متقاضیان برای خرید واحد های مسکونی در عین حال سبب شد که‌ساختمان با هر قیمتی که عرضه میشد خریداری میگردید و قیمت ساختمان‌های معمولی‌آپارتمانی در این اواخر از متر مربعی ششهزار تومان نیز بالاترفت.

مصالح ساختمانی

مسئله دوم مشکل کمبود مصالح ساختمانی است که با توسعه کار های ساختمانی روزبروز چشمگیرتر شد.

در حالی که مصرف سیمان امسال از ۲۱ میلیون تن تجاوز میکند تولید داخلی سیمان‌کمتر از ۸ میلیون تن و واردات آن نیز از ۳ میلیون تن تجاوز نخواهد کرد.باین ترتیب‌سیمان در بازار کیسه‌ای ۶۰ تا ۷۰ تومان و یابعبارتی دیگر تنی ۱۲۰۰ تا ۱۴۰۰ تومان بفروش رسید.

آجر - آهن‌سامه -آهک- در - پنجره - لوله و خلاصه تمام محصولات ساختمانی بسرعت ترقی کرد و در موارد بسیاری حتی‌با قیمت های‌گران در بازار پیدا نمیشود.

نیروی انسانی

مسئله سوم ارتباط‌بانیروی انسانی پیدا میکند، طی سال های اخیر کمبود نه تنها در نیروی انسانی متخصص ساختمانی بوجود آمد حتی‌در مورد کارگر ساده نیز دیده‌شد. مجموع این کمبود ها سبب‌شد که دستمزد بنا به روزانه تا حدود سیصد تومان و کارگر ساده ساختمانی تا روزانه ۷۰ و ۸۰ تومان افزایش پیداکند و انتقال کشاورزان بسیاری از روستاها و شهرستانها به‌تهران و مراکز شهرستانها و ورود کارگران زیادی از کشورهائی مانند افغانستان مشکل کمبود کارگر ساختمانی را حل نکند.

منابع مالی

چهارمین مسئله و مشکل تولید ساختمان، تامین منابع مالی بود، زیرا اکثرسازندگان توانائی کافی برای اجرای طرحهای ساختمانی خود را نداشتند و بناچار برای تامین منابع مالی به بانکها روی می آوردند وبسیاری ازآنها توفیق تهیه سرمایه لازم را نمی‌یافتند و بناچار از بازارآزاد پول را بابهره‌های بسیارسنگین تحصیل میکردند.

کارشناسان، بهره‌های بانکی را برای کارهای ساختمانی زیاد میدانند و مجموع این عوامل را سبب افزایش قیمت تمام شده ساختمان بشمار می آورند.

مقررات دست‌وپا گیر

آخرین‌مورد که بعنوان‌مشکل اساسی کارهای ساختمانی جلوه‌گر میشود مقررات دست‌و پاگیر برای سازندگان ساختمان است چرا که از لحاظ تهیه پروانه ساختمان تا هنگام‌گرفتن پایان نامه ساختمان، چه در شهرداری تهران و چه در ثبت هفته‌ها و بلکه ماهها وقت سازندگان اشغال میشود و هزینه‌هائی را نیز به آنها تحمیل میسازد.

مجموعه این مشکلات‌بحران مسکن را در کشور مابصورت خطرناکی درآورده و روابط مالک و مستاجر را هر روز تیره‌تر ساخته است.

تمام این مسائل درکمیسیون نخست‌وزیری مورد بررسی‌قرار خواهد گرفت و از گزارشها و بررسیهای بسیاری که درگذشته توسط حزب رستاخیز ملت ایران، گروهی از نمایندگان مجلس شورای ملی، وزارت مسکن وشهرسازی وسازمان‌ها و افراد دیگری شده است در این کمیسیون استفاده خواهد شد و راه‌حلهائی برای تمام مشکلات، تا آنجا که ممکن‌است یافته و پیشنهاد خواهد شد.

۴ نفر معجزه آسا ازمرگ نجات یافتند

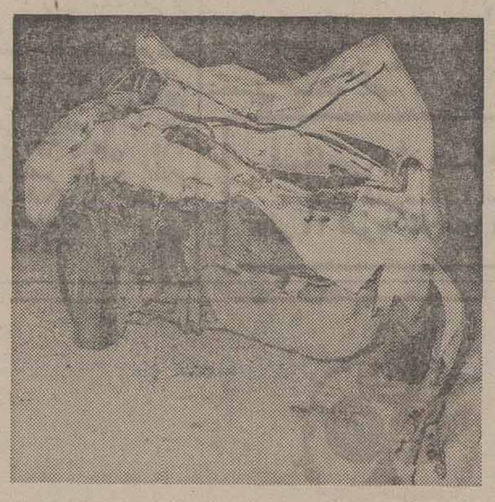

شورلت‌ایران۴۸۸۷۱تهران ط که از قشم به طرف تهران‌در حرکت بود پائین‌تر از گردنه قوچک به طرف تهران‌پارس با یک جرثقیل تصادف کرد و سرنشینان آن بطور معجزه‌آسا از مرگ نجات پیدا کردند.

این جرثقیل که آن را علی محمدی می‌راند وقتی ازگردنه قوچک سرازیر شد به علت سرعت زیاد و خالی شدن پمپ ترمز و عدم کنترل بشدت با سواری شورلت برانندگی ایرج اخوان که در جلو آن حرکت میکرد برخورد کرد و پس از گذشتن از روی سواری و واژگون‌کردن آن با شانه‌خاکی جاده و تیر برق نیز برخورد کرد و پس از شکستن تیر به عمق دره سقوط نمود. شدت تصادف بحدی بود که سواری به مشتی آهن‌پاره تبدیل شد و جرثقیل چندین تکه شد. چهار نفر سرنشینان دو وسیله نقلیه‌بطور معجزه‌آسا از مرگ نجات پیدا کردند و فقط مختصری مجروح شدندکه دربیمارستان۲۵شهریور بطورسرپائی پانسمان ومرخص گردیدند.

دبیر کل با گروههای مختلف مشورت میکند

دکتر باهری دبیر کل جدید حزب رستاخیز ملت ایران پس از شرفیابی بحضور شاهنشاه باالهام از این دیدار دربی اقدامات تازه‌ای برآمده است که از جمله نشستهائی بامتفکران اندیشمندان‌و کارشناسان‌مسائل مختلف است.

دبیر کل این نشستها را از امروز آغاز کرده است که‌هربار با گروهی از کارشناسان و متخصصین آگاه به مسائل اقتصادی، سیاسی، اجتماعی فرهنگی، به تبادل نظر و نظر خواهی پیرامون مسائل‌مختلف خواهد پرداخت تا از نقطه‌نظر های گروههای مختلف اجتماعی و پیشنهادات‌آنها برای‌مشارکت هرچه بیشتر مردم در امرحزب وامور مملکتی آگاهی حاصل شود

ازشرکت افراد در چند هیئت امناء باید جلوگیری شود

امروز در جلسه آشنائی مدیران‌وزارت علوم‌و آموزش عالی با دکتر منوچهر گنجی که در تالار این وزارتخانه برپاشد وزیر آموزش و پرورش و سرپرست وزارت علوم و آموزش عالی ضمن اظهار مسرت از آشنائی با مسئولان و تاکید لزوم همکاری نزدیکتر آنان‌درآینده درباره ترکیب هیات امنای دانشگاهها گفت: همزمان بااستقلال بیشتر دانشگاهها باید نکات ضروری برای اجرای برنامه‌ها درنظرگرفته شود و از جمله هیات‌امنای دانشگاهها با توجه‌بضابطه های شخصی بکار خود ادامه دهند.

دکتر گنجی دراین جلسه بویژه به مسئولیت اعضای هیات امناء اشاره کرد و گفت لازم‌است ازشرکت‌افراد درچند هیات امناء صرفنظر شود تا هرهیاتی بادرک، مسئولیت های خود بتواند به‌اجرای طرحها بپردازد.

مقام اول شرکت ملی نفت

مجله معروف «هوریزون» امسال هم مثل هر سال‌پس از یک بررسی وسیع لیست ۵۰۰ شرکت بزرگ بین‌المللی را با توجه به میزان‌فروش و سود آنان منتشر ساخت این مجله‌اعلام کرد که‌شرکت ملی نفت ایران بابیش از۱۷ میلیارد سودی که در سال ۱۹۷۶ بدست آورد در این سال مقام اول را در بین شرکتهای بزرگ بین‌المللی (بجز امریکا) بدست آورده است. اما در زمینه کلی فعالیتهای اقتصادی مقام دوم را دربین۵۰۰ شرکت داشته

انفجار مخزن تانکر، دونفر را به کشتن داد

ملایر - خبرنگار اطلاعات: براثر ترکیدن مخزن تانکر نفتکش دو نفر کشته شدند. عیسی ابراهیمی راننده تانکر نفتکش شماره ۲۳۳۹۹- تهران که با کمک حاجی‌ولی‌روزبهانی سرگرم جوشکاری مخزن تانکر بودند براثر ترکیدن مخزن بشدت مجروح شدند.

مجروحین با کمک اهالی به بیمارستان انتقال یافتند ولی به علت شدت جراحات در راه بیمارستان جانسپردند.

۲۶ نفر کشته‌ومجروح شدند

تبریز ورضائیه - خبرنگاران اطلاعات:

طی دوحادثه رانندگی‌در جاده های آذربایجان ۶نفر کشته شدند و به ۲۰ نفر دیگر آسیب های بدنی‌سخت وارد آمد.

مینی‌بوس ۷۷۲۶۵ تهران‌ب برانندگی هرمز که یک عروس و داماد و ۱۶ نفراز بستگان آندورا از روستای «هیر» به روستای «بودالالو» واقع در جاده اردبیل خلخال می‌برد در گردنه «بودالالو» به دره سقوط کرد.

در این حادثه ۳ نفر از جمله برادر کوچک عروس کشته و بقیه مجروح شدند. مجروحین‌که عروس‌و داماد نیز جزو آنها هستند در بیمارستان اردبیل بستری شدند.

دومین حادثه در جاده رضائیه - سقز رخ داد وطی آن ۳ نفر کشته و ۵ نفر مجروح شدند.

پیکانی برانندگی رضا پاژنگ که از رضائیه عازم سقز بود در نزدیکی سقزبا یک شورلت خارجی حامل دو ایتالیایی بشدت تصادف کرد.

در این حادثه نوشین ۶ ساله، فرانک ده ساله و یداله پاژنگ ۲۶ ساله کشته شدند. رضا محبوبه،فریده و افشین‌پاژنگ‌و دوایتالیائی سرنشین شورلت که جراحاتی برداشته بودند به بیمارستان شیروخورشید سرخ سقز انتقال یافتند.

رفتگر شهرداری کشته شد

اصفهان- خبرنگار اطلاعات: طی یک حادثه رانندگی که‌سحرگاه دیروز دراصفهان رخ داد رفتگری که سرگرم نظافت خیابان بود زیر چرخهای یک اتومبیل کشته شد.

حادثه در میدان «۲۴ اسفند» رخ داد و مقتول احمد کاظمی نام داشت. وی رفتگر شهرداری ناحیه یک اصفهان بود و همسر حامله‌اش باشنیدن مرگ شوهر خود آنقدرسر خود را به دیوار کوبید تا از هوش رفت.

از احمد کاظمی همسر و دو فرزند باقی مانده است.

تلاش برای دستگیری راننده اتومبیلی که باعث مرگ رفتگر شهرداری ناحیه یک اصفهان‌شده است ادامه دارد.

۴عضو یک‌خانواده کشته‌شدند

محمود آباد-خبرنگار اطلاعات برخورد کامیونی با یک فولکس واگن در پنج‌کیلومتری محمود آباد، چهار عضو یک خانواده پنج نفری را به‌کشتن داد.

کشته شدگان مصلح شجاعی‌فر (راننده فولکس) زیبا لطیفی همسرش و دو فرزند آنان مسعود و ماندانا شجاعی فر بودند.

این عده با اتومبیل فولکس واگن ۱۱۴۱۷ رشت از محمود آباد به‌بابلسر میرفتندکه‌اتومبیل حامل آنان، «بین راه درمحلی بنام «سیاهرودسر» با کامیون ۲۷۶۲۲ - یزد برخورد کرد و درهم شکست وچهار نفر ازپنج سرنشین اتومبیل، در این حادثه کشته شدند.

سرنشین دیگر فولکس‌واگن که هنوز شناخته نشده است، در بیمارستان آمل بستری‌است کامیون برانندگی سید رحیم قایمی بابلی از بابلسر به‌محمود آباد می‌آمد.

در بازدید از سازمان کارگران ایران گفته شد

کارگر، احتیاج به «زدوبند» ندارد

کارگران ایران با بیداری و هوشیاری کامل تلاش میکنندکه با بهره‌گیری از نیروی عظیم و شگرف خود، صنایع مملکت را تقویت کنند، تولید را بالابرند و ضایع

دولت باید دردهای مردم را بشناسد

در پاسخ تقاضای نخست وزیر جدید، مردم در اظهار نظرهای خود می گویند:

جمشید آموزگار، نخست وزیر جدید، در اولین روز صدارت خود، از مردم و مسایل مبتلا به مردم سخن گفت و بخصوص بر لزوم مشارکت و اظهار نظر مردم پیرامون مسایل مملکتی مهرتایید زد.

از مردم و با زبان مردم سخن گفتن و در غم و شادی با مردم همدلی و همگامی داشتن، آنهم از زبان مسئولان و بلند پایگان، اگر چه سابقه‌ای به قدمت تاریخ دارد، ولی شنیدن این سخن بعنوان اولین گفت‌و گوی رئیس دولت با مردم آنهم در اولین روز صدارت ـ اگر «نو» نباشد باید در آن «حلاوتی دیگر» باشد..... این نکته‌ای نیست که از دید تیز بین آموزگار، مرد نفت و ادب، مرد سرشناس سیاست و اقتصاد، پنهان باشد، تا جائیکه زندگینامه روزنامه‌نگاری ایران نشان میدهد و نکته های مکتوب و بیادگار ماندنی شهادت میدهند دعوت مردم به همکاری و لزوم اظهار نظر و شرکت آنان در «مسایل مملکتی» همیشه از سوی گویندگان مطلبی دلچسب و مقبول و برای مردم آوائی امیدساز و گوش نواز بوده است....

نخست وزیر میگوید:

«مهمترین مساله در حال حاضر آنست که مشارکت مردم در کارها بیشتر شود و بهره‌وری کارها چه در بخش خصوصی و چه در بخش دولتی بالا برود.

... کمبود هاومعایب را باید بلافاصله بامردم درمیان گذارد.

... انتظار دولت اینست که‌مردم نسبت به مسایل مملکتی اظهار نظر کنند ومشکلات خودرا صادقانه بیان کنند تاراه حل های لازم برای این مشکلات پیدا شود. که درشماره های آینده هم دنبال خواهد شد. و مردم ـ این مردمی که نخست وزیر لزوم مشارکت و اظهار نظرشان را پیرامون مسایل مملکتی ـ «مهمترین مساله روز» میخواند این دعوت را چگونه پاسخ میدهند. ما هم نمیدانیم همه‌ی مردمی که میتوانند و باید در «مسایل مملکتی» اظهارنظر و مشارکت کنند دست دوستی و همکاری رئیس دولت را چگونه میفشارند ودراین راه ـ درراه لزوم مشارکت و اظهار نظر پیرامون مسائل مملکتی ـ با نخست وزیر چه نقطه نظرهای مشترکی دارند ولی گزارشگران ما از گروهی از مردم در همین زمینه نظر خواهی کردند و اینست نظرهای این گروه از مردم....

مردم از دولت جدید چه میخواهند؟ چه توقعات و انتظار هایی دارند؟ چرا گروهی از مردم نسبت به وعده های مسئولان اداری بی اعتنا شده اند؟ و چرا بعضی از کار های دولت را نمی پسندند؟

چرا نسبت به بعضی از سازمانهای اجرائی نظر مساعد ندارند چرا مردم نسبت به مسائل اجتماعی بی تفاوت شده اند ؟ و چرا در کار های عمومی مشارکت فعال ندارند؟

مردم خودشان به این پرسشها جواب میدهند:

دکتر غیاث الدین جزایری غذا شناس و شمیدان معروف میگوید: یکی از تنگنا های اجتماعی و اقتصادی ما که روی همه مسائل اداری و اجتماعی مان تاثیر گذاشته است مساله کمبود مسکن یا

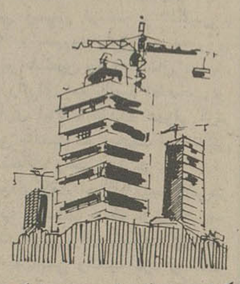

گرانی مسکن است، چرا که ترقی قیمت در مسکن، بهیچوجه با سایر قیمت ها تعادل نداشته است، اگر قیمت بعضی از کالا ها در مدت یکسال فرضا ۲۵ درصد ترقی داشته، قیمت مسکن بدون هیچ ضابطه‌ای در هر ساعت و هر لحظه افزایش پیدا میکرده بطوریکه همه فعالیت های اجتماعی و اقتصادی را تحت الشعاع قرار داده است یکسال قبل یک آدم معمولی قطعه زمینی را در یکی از کوچه های فرعی خیابان کورش از قرار متری یکهزار و پنجاه تومان خریداری کرد ولی پس از یازده ماه آنرا به متری هفت هزار تومان فروخت و در این معامله رقمی در حدود پنجاه میلیون تومان سود برد.

بسیاری از افراد جامعه میگویند که اطبا و پزشکان از گروه پر در آمد جامعه هستند، شاید هم اینطور باشد.اما کدام یک از پزشکان در همه عمرشان توانسته اند پنجاه میلیون در آمد داشته باشند؟

چرا نظام اجتماعی ما باید اجازه بدهد که چنین معاملات گیج کننده‌ای صورت بگیرد، این نارسایی ها فقط در اثر نقشه های ۵ ساله و ۲۵ ساله، یعنی مسائل محدوده و خارج از محدوده بوجود آمده است، چون اگر برنامه های محدوده و خارج از محدوده مطرح نمیشد، اگر در صدور پروانه ساختمان سختگیریهای بیجا بعمل نمیآمد

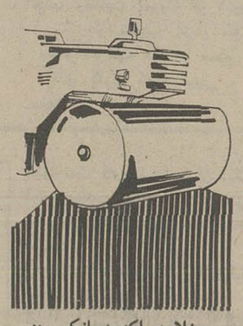

مثلا هم اکنون بانک رهنی، هزاران آپارتمان در غرب تهران احداث کرده که ظاهرا آنها را به گروه کم در آمد میفروشد، اما عملا اینطور نخواهد بود، چرا که عده‌ای سود جو با وام های بانکی، این ساختمانها، یا آپارتمانها را میخرند ولی بعد از دو سه ماه آنرا به چند برابر

اگر اشکالتراشی های بیمورد از بین میرفت موجبات دیگری برای این تورم گیج کننده در مسکن وجود نداشت.

هیچ فروشنده مسکن حق فروش ساختمان را بدون دخالت مستقیم دولت نباید نداشته باشد، دولت باید بوسیله قانون، حق تقدم را برای خودش ایجاد کند.

هوشنگ ن مدیر کل یکی از سازمانهای دولتی هم بعنوان نماینده کارمندان دولت میگوید: متاسفانه تورم مسکن را باید «تورم لحظه‌ای» دانست چون گاهی قیمت مسکن حتی در مدت کمتر از یکساعت رشد پیدا میکرد و خریدار را در تنگنا قرار میداد، این رشد سرسام آور، اجازه نداده است که حتی یک ثلث کارمندان دولت هم بتوانند صاحب خانه بشوند. حالا برای اینکه بتوانیم جلوی این تورم وحشتناک را سد کنیم، دولت باید راهی پیدا کند تا بنوعی در خرید و فروش ساختمان ها نظارت و کنترل داشته باشد.

قیمت میفروشند و تناسب قیمت مسکن را بر هم میزنند.

بعقیده من دولت باید ترتیبی بدهد که همه سازمان های دولتی برای کارمندانشان خانه سازی کنند.

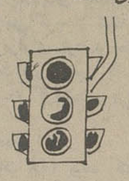

ابراهیم بنی احمد روانشناس میگوید:

نارضایتی بسیاری از افراد جامعه به سبب مشکلات اداری است که در ساز مان های مختلف دولتی وجود دارد، بطوریکه گاهی برای دریافت مثلا یک نامه، باید مدتها از این اتاق به آن اتاق، از این اداره بآن اداره و از اینطرف شهریه آنطرف شهر رفت چون مسئولان اجرائی به سبب خود بزرگ بینی های خود همه تلاش کرده اند تا اتاق های یکنفره داشته باشند و چون هیچ ساختمانی هم نمیتواند کادر اداری یک وزارت خانه را با احتساب برای هر نفر یک اتاق در یک جا متمرکز کند، ساز مان های اداری ما مرتبا بدنبال اجاره کردن مستغلات جدید بوده‌اند، بطوریکه بسیاری از ساختمان های مربوط به وزارتخانه، در نقاط مختلف شهر پراکنده شده اند، حالا برای اینکه این نارضایی از بین برود، مردم میخواهند که انقلاب

اداری در همه سازمانهای اداری و اجرایی مملکت تحقق یابد.

کنترل دستمزد ها مخصوصا در شاخه خدمات یکی دیگر از توقعات مردم است، چرا که در چند سال اخیر دستمزد ها مخصوصا در بخش ساختمان بقدری نا معقول بالا رفته که بمنزله یک عامل حساس در تورم قیمت ها دخالت داشته است.

جامعه خواهان آن است که راهی برای تثبیت دستمزد ها در سطح معقول و متناسب پیدا شود شهرداری یکی از سازمانهای ناراضی ساز است بنابر این اصلاح شهرداری یکی از خواستهای فوری جامعه ما است.

تورم داخلی یکنوع تورم مصنوعی است که متاسفانه باسکوت بعضی ازسازمانهای مسئول اداری همراه شده است

بعقیده من دولت میتواند نرخ های خدمات را مخصوصا درزمینه هایی که کنترل آن آسان تراست مثل نرخ تاکسی و تاکسی تلفنی وخطوط کرایه ونظایران کاهش بدهد وبه شدت هم آنرا کنترل کند

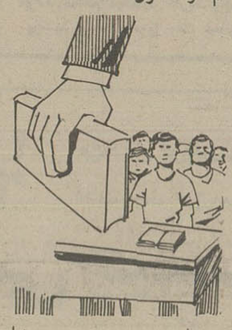

خانم مهندس پروین ستوده نیا عضو انجمن شهرستان هم میگوید: نظم و دیسیپلین درسازمان های اداری یکی ازهدف های بزرگ وپرارزش جامعه مارا تشکیل میدهد، چون متاسفانه درنظام اداری.ماکمتر نظم وترتیب دلخواه دیده میشود وبهمین دلیل هم در ادارات مانوعی نارسایی وتنگنا وجود دارد که باعث بسیاری ازنارضایتی هاوکندکاری ها شده است.

مبارزه با تورم وکاهش قیمت هامساله‌ای است که حتی گروه کاملا مرفه جامعه ماراهم نگران وناراضی ساخته است.

ازبین بردن فاصله جامعه وسازمانهای اداری هم یکی دیگر ازانتظارات مردم است، مردم میگویند:

دربالای همه اینها ماتوقع داریم که جراید وروزنامه های

از طرف دیگراین روزنامه ها، کارهای انجام شده دولت یا نظرات مسئولان مملکتی را برای آگاهی مردم منعکس میکنند تامتفکران ودانشمندان ورجال سیاسی واجتماعی واقتصادی ومتخصصان وکارشناسان نسبت به مسائل مملکتی اظهار نظرکنند، ارائه طریق کنند تابنوعی درکارهای مملکت شرکت فعال داشته باشند

اماشما بعنوان یک روزنامه نویس چه کرده‌اید؟ کجافاصله بین مردم ودولت راکاهش داده‌اید؟ کجاتوانسته‌اید نظرات مردم را نسبت به مسائل مختلف باپیگیری

مردم می گویند:

روزنامه‌ها رسالت خودرا فراموش کرده اند، درحالیکه باید حرفهای مردم رابه گوش مسئولان برسانند

مملکت، به وظایف خود بپردازند چون مثل این است که روزنامه های مابارسالت تاریخی خودشان آشنائی ندارند درهمه جای دنیا، روزنامه هارابط بین جامعه وسازمانهای اداری ومملکتی هستند، روزنامه هابعنوان زبان گویای قشرهای مختلف جامعه، نیازهاوخواستهای آنهارا منعکس میکنند، پیگیری میکنند، دنبال میکنند تاسازمان های اداری رابامسئولیت های خودشان آشنا سازند

اساسی یعنی تااخذ نتیجه دنبال کنید؟ گاهی مطالبی را عنوان کرده‌اید نظرافراد راخواسته‌اید ولی فقط برای یکی دوروز وسپس بی هیچ بهانه‌ای ان را رهاساخته‌اید، انگار که اصولا چنین مساله را مطرح نکرده‌اید

بنابراین اساسی ترین توقع مردم ان است که جراید مملکت، بارسالت خودشان آشنایی پیدا کنند، وظایف اجتماعی خودشان را بدرستی تشخیص بدهند،

درسازمان های اجرایی مملکت، یکی ازمفیدترین وموثرترین کارها خواهد بود

دکتر پرویز کوشکی استاد پلی تکنیک تهران میگوید: من وخیلی ازمتفکران جامعه منتظریم که تحولات عمیقی انجام شود. بگونه‌ای که بتواند توان وقدرت اداره مملکت را لااقل دربیست سال آینده بدست آورد دربسیاری ازممالک دنیا مرسوم است که گروههای خاصی برای رسیدگی به مسائل خاصی مثل انرژی یا مسکن تشکیل میشود.

دراین گروه هامتخصصان وکارشناسان، دست اندرکاران وافراد ورزیده وزبده شرکت میکنند، اینها هیچگونه کاروبستگی اداری ندارند بلکه حقوقی میگیرند تامثلا یک مساله فنی اجتماعی رابررسی کنند.

بنظرمن تشکیل گروههای کاربرای رسیدگی به مسائل اجتماعی ماازنوعی اولویت هاست به شرط آنکه درانتخاب افراد متخصص گروههای کار «خاصه خرجی» نشود وباتوجه به تخصص آنها انتخاب شوند.

وسرانجام معینی کرمانشاهی شاعر معروف می گوید: تنها انتظارمن این است که راست بگویند وبانچه که می گویند عمل کنند.

جمشید آموزگار نخست‌وزیر :

...مهمترین مسئله در حال حاضر آنست که مشارکت مردم در کارها بیشتر شود و بهره‌وری کارها چه در بخش خصوصی و چه دربخش دولتی بالا برود.

کمبودها و معایب را باید بلافاصله با مردم در میان گذارد....

... انتظار دولت اینست که مردم نسبت به مسایل مملکتی اظهار نظر کنند ومشکلات خودرا صادقانه بیان کنند تاراه حل های لازم برای این مشکلات پیدا شود

آغاز هفته دوم
نمایش فیلم
ارثیه مرگبار
فقط در سینما
شهر فشنگ
سینمای مخصوص
خانواده ها

فستیوال فیلمهای بهروز وثوقی در سینما
نیاگارا
برنامه امشب
رشید

آگهی استخدام

شرکت سهامی شیمیائی شاهپور جهت تصدی سمت رئیس حسابداری‌در بندر شاهپور فردی رابا مشخصات زیر استخدام مینماید:
۱ـ تحصیلات: لیسانس حسابداری
۲ـ تجربیات: ۱۶ سال سابقه‌کار در امور مالی
۳ زبان : انگلیسی خیلی‌خوب
۴ـ سن: بین ۳۵ـ۴۵ سال.
۵ـ شاغل نبودن در دستگاه های دولتی و وابسته‌بدولت.
افراد واجد شرایط میتوانند همه‌روزه‌از ساعت ۷الی ۱۳٫۳۰ بامدارك لازم جهت مصاحبه به‌شرکت ملی صنایع پتروشیمی ـخیابان کریمخان زندنرسیده به روزولت اداره روابط کارکنان مراجعه فرمایند.
شرکت ملی صنایع پتروشیمی

شرکت ملی ذوب آهن ایران
آگهی استخدام
کارآموز

شرکت سهامی خاص ذوب‌آهن آریامهر (اصفهان) بتعدادی داوطلب با مدرك تحصیلی ششم ابتدائی و سوم متوسطه در نظام آموزشی قدیم ویا پایان دوره اول ابتدائی و پایان دوره اول راهنمائی در نظام آموزشی جدید که سن آنان از سی سال تجاوز ننمایدو از نظر نظام وظیفه خدمت کرده‌ویا معاف دائم باشند برای کارآموزی در مشاغل فنی از طریق مصاحبه احتیاج دارد . علاقمندان می توانند جهت ثبت نام بادردست داشتن شناسنامه عکسداروسایر مدارك‌پرسنلی همه روزه‌باستثنای روز های پنجشنبه و جمعه‌و ایام تعطیل ازساعت هفت الی شانزده باداره کاریابی شرکت ملی‌ذوب آهن ایران واقع درمیدان کاخ‌خیابان ابتهاج‌شماره ۱۳۰ ویا باداره کاریابی و استخدام شرکت واقع در کیلومتر ۴۵ جاده اصفهان شهرکرد مراجعه نمایند
حالف ۳۸۷۳

چکهای بانک عمران شعب تهران
درتمام شعب بانک عمران درتهران پرداخت میشود .
دارندگان حساب جاری درتهران میبایستی شخصاً به شعبه ایکه درآن حساب جاری دارند،
مراجعه فرمایند تا قبلاً ترتیب استفاده ازاین تسهیلات داده شود .

اطلاعات

بنیانگذار: شادروان عباس مسعودی
صاحب امتیاز و مدیر: فرهاد مسعودی
سردبیر: حسین بنی احمد
سال پنجاه و دوم
محل اداره: خیابان خیام. ساختمان اطلاعات
تلکس ۲۱۲۳۳۶ ـ تلگرافی: اطلاعات. تهران.
تلفن ۳۲۸۱

سخن روز

وظیفه جناح‌ها

درشماره‌دیروز نوشتیم‌که بیانات شاهنشاه هنگام معرفی اعضاء دولت‌جدید به پیشگاه ملوکانه ، از چنان اهمیتی برخورداراست‌که تعمق درباره هریك ازنکات آن، مقاله‌یی جداگانه میخواهد. بهمین لحاظ ،وباتوجه‌به‌معرفی دوپیرکل جدیدحزب رستاخیز ملت ایران‌که نشان دهنده لزوم حرکت بی‌وقفه آن‌است ،«سخن‌روز » رابه‌آن‌بخش‌از فرمایشهای شاهانه اختصاص‌داده‌ایم که‌راه‌حزب‌فراگیرنده ملت را بوضوح روشن میسازد.

شاهنشاه باتاکید براین نکته که بجز عده‌یی‌معدود وانگشت‌شمار ، «رستاخیز ملت‌ایران» حزب فراگیرنده کلیه مردم ایران است ،به اعضاء دولت فرمودند:

« درعصر رستاخیز دولت فقط می‌تواند منعکس کننده رستاخیز ایران باشد، یعنی‌دولتی‌که تشکیل میشودنمیتواند نماینده یك‌جناح باشد. امروز صحبت ازدوجناح در حزب رستاخیز است ، دولت‌نمی‌تواند نماینده یك‌جناح باشد برای این که جناح دیگر باید درمقابل دولت‌جبهه‌بگیرد، این دولت اتحاد ملی نیست ، دولت رستاخیز نیست .»

باتاکید شاهنشاه درین باره ،نه تنها کوچکترین ابهامی از لحاظ وضع جناح‌های حزبی از میان میرودبلکه وظایف وابستگان به‌هرکدام رانیز دقیقا روشن می‌سازد. از لفظ جناح، بهیچ‌روی نباید معنی‌ومفهوم «جبهه» راارادة کرد، زیرا آرمان دوجناح ـ یابفرموده شاهنشاه درآینده احیانا نظریه‌یی‌که تشکیل دهنده جناح سومی باشد ـ یکی است و دریـن‌حال علی‌الاصول فکرمبارزه برسر دستیابی‌به قدرت نمی‌تواند کوچکترین جایی‌درچهارچوب حزبی یگانه بیابد. همچنان‌که‌در میان اعضاء دولت‌جدید ،وزیران‌هردو جناح موجود ،حضور دارند.

بنابرین ،وظیفه جناح‌ها کاملا روشن است: یافتن بهترین وکوتاهترین راه‌ها برای رسیدن به مقصدی‌مشترك ازراه گفت‌وشنود و تبادل افکار. بالنتیجه حتی‌تعداد افراد هرجناح نیز درنهایت امرتاثیری نمی‌تواند داشته باشدو ازین‌راه تنها میتوان دریافت‌که برای حل هرمساله‌فرضی، تعداد طرفداران کدام‌یك ازراههای پیشنهاد شده بیشتر است . بااین حال ،گفت‌وشنودوتبادل افکار فارغ از عدد رقم نیز تابدانجا ادامه‌می‌یابدکه حاصل کار «بهترین» باشد، نه آنچه پیش از آغاز مباحثات مورد نظرافرادجناحی بوده است که اگروندگان بیشتری دارد.

«حاصل‌کار» وقتی‌چنین باشد، درواقع منعکس‌کننده خواست واقعی مردم نیز خواهدبود ولاجرم ، قوه مجریه و قوای دیگر نیز ازین نتیجه بهره‌یی بسزا خواهد برد، همچنان‌که شاهنشاه درین خصوص فرمودند:

«درداخل حزب باید این‌دونظر آنقدر باهم بحث و گفتگو داشته باشندکه دستگاه مجریه و دستگاه های دیگر ازین گفت‌وگوها بهترین نتیجه‌گیری را به نفع مملکت بکنند . دولت ازبحث‌ها ، ازآنهایی که‌البته‌مفید هستند، نتیجه‌گیری میکند ،بعنوان دولت ملی ایران ، دولت مملکت ایران ، دولت اتحاد ملی ایران برأسهاس رستاخیز .

«هیات دولت متشکل شده است از تمام‌جناحها .در داخل دولت ، یك سیاست ، سیاست ملی ایران است . سیاستی است که آخرسر ، بعداز مشاوره ،بعدازمناظره، بعداز هر چیزی تصمیمی‌که گرفته شد، در مصلحت دولت ایران است نه‌این‌که تصمیم یکی‌از جناح‌هاست ولی‌جناح‌ها کارشان در داخل حزب کمتر نمیشود بلکه روز بروز باید عمیقتر هم بشود. »

نامه به سردبیر

تفاوت آرزو باادعا

نویسنده خوش قلم و بیانی در صفحه‌مقالات و اندیشه ها شماره ۹ امرداد ۳۶ تحت عنوان‌تهران «شهری بی‌صفت» ازنویسنده هنرمند جمالزاده ذکری نموده و نوشته است که «چگونه آن پیر دورافتاده از وطن در واپسین عمر ، آرزو کرده در بازارارسی دوزها و سمسارها و تیمچه حاب‌الدوله در کنار هموطنانش راه برود و آیا این ادعای وطن‌پرستانه زیبایی‌است ؟» اعتراض اول من به عنوان‌مقاله است که تهران راشهری‌بی‌صفت نام نهاده و کلمه صفت‌را ترجمه «کاراکتر» که یک کلمه انگلیسی است به تهران اضافه کرده و تهران بی«کاراکتر» را تهران بی‌صفت ترجمه نموده است که با مفهوم آن کلمه مغایرت کامل دارد زیرا کاراکتر بمعنی صفت نیست‌و دارای معنی خاصی است که معیاری در فارسی برای آن نتوان یافت . اما در مورد ایراد بر جمالزاده‌دور از وطن ، آنهم بمدت نیمقرن که هنوز آرزوی دیدار میهن و راه رفتن در کنار هموطنان خودرا دارد، باید گفت که این آرزو مبتنی بریک احساس غریزی است که در هر مخلوقی موجود است و نقش اولیه خانه و شهری که فرد در آن پا بعرصه وجود میگذارد تا پایان‌عمردراو زنده و باقی است‌و بی‌شک به آن مناظر و حتی اسباب و لوازم خانه و زندگی که دوران طفولیت‌رابا آنها گذرانیده مانوس‌و علاقمند است .

جمالزاده که از دوران کودکی نقشی از تهران قدیم در ذهن داشته هنوز آرزوی تجدید دیدار آنرا دارد ، چرا که وی مربوط به نسل گذشته است و این احساس غریزی در ذهن او بیش از نسل فعلی متجلی و نمایانست . بهر حال من ایـن آرزو را واقعیتی دانسته و نمیتوانم آنرا یک ادعای وطن پرستی بدانم . جمالزاده هم مانند هرانسان دیگری از مناظر کرانه های زیبا و قله های پوشیده از برف اروپا لذت میبرد ، اما هرگز آن مناظر قادر نیستند نقشی را که زادگاه عزیز در دل او آفـریده زایل نمایند ، زیرا آن نقش اولیه محو نشدنی و همیشه در دل او شعله‌ور است و آرزوی دیدار آنرادارد.

عبدالله خلعتبری تنکابنی

گذشته ملت‌ها آئینه عبرت هر قومی است

حسن صدر

نگرانی دنیا از اعراب مسلمان روزی جاداشت که بحکم انماالمومنون‌اخوه و ببرکت یك‌آیه قرآن «الم‌غلبت‌الروم » امپراطوری روم شرقی فروریخت و جهانك نهاوند ، فتح‌الفتوح لقب میگرفت ، ونه امروز که در اخبارباتیتر درشت میخوانید «عراق وسوریه آشتی نمیکنند » فلسطینی هایی که محور هیاهوی رهبران عرب خاورمیانه‌اند در سپتامبر سیاه‌و تلزعتر شصت‌درصد نیروی رزمی‌شان وسیله برادران عرب محو و مستهلك میشود .

هدف من محکوم کردن هیچکس یادفاع از هیچیك نیست ، احتمالا قذافی غیر معتدل گاه تحمل ناپذیرمیشودو شاید سادات هم ناچار بوده باودرس بدهد و قدرت ارتش مصررا بچشم دشمنان احتمالی دیگر بکشد .

معهذا دومسئله در ذهن من مطرح میشود یکی اینکه مثلا آیا آنچه برای حکومت سادات مفید است الزاما برای ملت‌مصروقوم عرب هم سودمند و ثمربخش است .

دیگر اینکه آیا ملتهایی که بچنین وضعی تن داده‌اند در مقابل اسرائیل‌که چون اسحق‌رابین برخلاف قوانین‌ارزی مملکتش هجده هزاردلار در فلان بانك آمریکاازایام‌سفارتش ذخیره داشته و به خزانه‌داری مملکتش اعلام نکرده برسوایی استعفاء میکند وملت بدلیل این ترك اولی ویاگناه صغیره نه‌فقط اوبلکه حزب کارگررا از حکومت کنار میگذارد ،شانس پیروزی دارند ؟ یادتان هست «سیاه‌ی آمریکا بیکی ازرهبران عرب، هفده میلیون دلار هدیه یاکمك داده بود و بعدکه‌مطلب روشن گفتند درحکومتهای‌عربی رسم‌است‌که‌این قبیل‌پولها راوسیله رئیس کشور میدهند !

***

گرچه تکرار ، ناپسند است و من چندبار این‌درس تاریخ‌رایادآوری کرده‌ام یکباردیگرهم‌بخوانید :بزرگترین استاد فلسفه تاریخ جهان و بزرگترین‌معلم جامعه‌شناس دنیاعلی«ع» بن‌ابیطالب درقرن‌هفتم میلادی یعنی ۱۳۶۰ سال قبل در خطبه تکان دهنده‌یی خطاب به ملت‌اسلامی میگوید :

«بگذشته عبرت‌انگیز ملل و امم نگاه کنید و از عواقب‌سوئی‌که‌درنتیجه اعمال زشت گریبانگیرشان‌شد، عبرت بگیرید. گذشته این‌اقوام‌آئینه تمام‌نمای سرنوشت شما است . بدو خوب اوضاع و احوال آنهارا مطالعه‌کنید و آنچه سبب عزت و عظمت آنها شد از اتحادو اتفاق‌کلمه وبرادری وبرابری بدست بیاورید و آنچه مایه نکبت و شکست ایشان شد از کبروکینه و نفاق و کارشکنی دور کنید .

حال بنی‌سراثیل را مورد نظر قراردهید که درأسارت فراعنه زجر کشیدند ، آنگاه خداوند چون صبروثباتشان رادید باپیروی از تعلیم موسی‌بن عمران از مضایق ذلت نجاتشان دادو ورای آنچه آرزو فرصت‌تصورمیداد پیشوایی و حکمرانی جهانیان را نصیبشان ساخت .

تاروزی که دست و دلهایشان بهم بود وعقل و منطق براعمالشان حکومت‌داشت‌واز سرحد اعتدال تجاوز نمیکردند و شمشیرها بیاری یکدیگر کشیده میشد آقای جهان وممالك رقاب عالمیان بودند ، اماروزی که یگانگی باختلاف کشید و دلها از همدوری گرفت و امت‌یگانه دسته‌دسته و گروه‌گروه از یکدیگر جدا افتاد وشمشیر ها برروی هم کشیده شد، چگونه خداوند لباس کرامت را از تنشان بیرون کرد و نعم‌گوناگون را از آنها سلب فرمود تاآنجاکه داستان‌سیاه‌بختی‌شان آئینه عبرت‌جهانیان قرار گرفت .

***

وضع‌خودتان راقبل از اینکه بدیانت اسلام مفتخر شوید بیادآورید که چگونه اسیر قیصر وکسری و دچار تفرقه‌و پراکندگی بودید و در منتهای ذلت و مکنت بهسر میبردید؟ امت‌زبون وجاهلی که جگر گوشگانتان را زنده زیر خاك میکردید و به بت‌پرستی و غارت یکدیگر مشغول و مفتخر بودید ، افکار خداوند بافرستادن نبی‌اکرم از تنك بت‌پرستی ودرد تفرقه نجاتتان داد و همه‌را زیرلوای توحید جمع کرد ، از بردگی کارتان به آقایی کشید این تحول تا آنجا رفت که نظم و نسق امور جهان رابردست گرفتید و برفرمانده‌هان عالم فرمان راندید . (۱)

***

(۱) تمامی خطبه را در صفحات ۲۰۸ ببعد کتاب « مرد نامتناهی علی‌بن ابیطالب » چاپ نهم ، می‌توان خواند .

هدف من از این نوشته قضاوت در روش سیاسی رهبران عرب نیست ، زیرا اطلاعات و صلاحیت لازم را ندارم ، اما از یک چیز بی بهره نیستم و آن بقول فرنگیها «بن‌سانس» و بفارسی عقل سلیم است ، علاوه براین تاحدی درتاریخ ،فلسفه تاریخ و علوم اجتماعی مطالعه دارم‌وقریب نیم قرن هم باحوادث سیاسی جهان زندگی کرده‌ام .

در این مقاله میخواهم نشان دهم چگونه ممکن است یکصد میلیون عرب با زبان وکیش و قومیت واحد ، با احساس همدردی و هم زنجیری و با همسایگی‌و سنن و آداب‌ورسوم واحد ،روی یک اقیانوس طلای سیاه زیر زمینی و ده‌ها میلیارد دلار ، درآمد سالانه و جبهه‌گیری در مقابل دشمن زورگو و متجاوز واحد وبالاخره یکچنین نیروی مدهشی در برابر سه میلیون مردم یگانه و یکدل و مومن و معتقد بهدفی که در پیش دارند ، ناتوانند ؟!

من سال های اول که رهبران عرب با سخنانی مثل فولاد محکم میگفتند «ازیکوجب اراضی اشغالی چشم نخواهیم پوشید و تا حقوق ملت مظلوم فلسطین بازگرفته نشود از پای نخواهیم نشست» از این همه غیرت و حمیت لذت میبردم ، آخر من نه فقط مسلمانم بلکه عضو دنیای سوم و شریک سرنوشت ملت های درحال توسعه هم هستم . اینهمه مقاله در ستایش اعجاب‌آور از مقاومت حیرت انگیز مردم ویتنام ،فقط بخاطر این بود که رهبرعظیم‌الشان دنیای صنعتی مغرور ،بداند و به‌بیند چگونه یک ملت کوچک کشاورز هفده میلیونی ،دنیای اورا وادار باعتراف به عجز کرده است، وگرنه من‌نه کموتیسم نه‌بودائی ونه ساکن آسیای جنوب شرقی . بهرحال امروز که ضعف سیاسی و پراکندگی‌این‌داعیه‌داران را می‌بینم بردرماندگی ملت های مسلمان متاثر میشوم و براستعمار لعنت میفرستم ، استعمار کلاسیک ترکان عثمانی وسپس فرانسه و انگلیس ، کشورهای مسلمان شمال افریقا و سوریه ولبنان و مصر و عراق و حجاز و یمن و اردن و فلسطین راده‌ها سال در بند اسارت نگاهداشت و سپس راه رابرای امپریالیسم اقتصادی و سیاسی نئوکلنیالیسم به سردمداری ایالات متحده هموار کرد واز صد میلیون مسلمان ، مردمی ساخت که هیچیک در تشکیل حکومت و نظارت بر اعمال آن دخالت واقعی ندارند .

چندی قبل ولیعهد سعودی گفت اسرائیل بمب اتمی‌در اختیار دارد و مصلحت اعراب اینست‌از جنگ با اومنصرف شوند و در حسن نیت دولت کارتر برای مصالحه استفاده کنند ، رهبر مصر هموجود بمب‌اتمی راتائید کرد و گفت اگر اسرائیل از بمب اتمی استفاده کند، ما شدیدا مقابله خواهیم کرد.

من در مقاله مورخ بیستم تیرماه گذشته نوشتم اگر هم بمب اتمی در اختیار دولت یهود باشد در اوضاع و احوال کنونی دنیا جرات وامکان بکار گرفتن آن رابرای ادامه اشغال سرزمین‌های‌دیگران (ونه‌برای حفظ‌موجودیت خود) ندارد و اگر این کار امکان سیاسی داشت ، امریکا درویتنام بکار میبرد و اثر شکست راتحمل نمیکرد ،وانگهی بااینهمه پراکندگی وضعف سیاسی اعراب ، اسرائیل چه حاجتی به استعمال بمب اتمی دارد ؟

باور کنید بعد از فاجعه جنگ لیبی و مصر وانتشار این خبر مضحک باور نکردنی که مصر با تصویب امریکا و برای خوش آمد او و با استظهار اسرائیل به لیبی‌حمله کرده و اسرائیل اطمینان داده که از ناحیه او ،مطمئن‌باشد و درنتیجه سربازان منطقه‌سینارابافراغ‌بال به صحنه پیکار لیبی انتقال داده تاقذافی دیوانه را سرنگون کند و ضمن جلب رضایت امریکا از شوروی هم انتقام گرفته باشد!!

باز تعجب کردم که مناخم‌بگین هواپیمای اف ۱۶ میخواهد چه کند و صدو پنجاه میلیون دلار اسلحه که آقای کارتر نصف پولی و نصف بلاعوض مرحمت کرده بچه کار می‌آید ؟

مابرق کم نداریم! پس علت خاموشی چیست؟

مهندس فریدون اسماعیلی شاهرودی
معاون سابق طرح نیروگاه ۱۷۶۰ مگاواتی (نکا)

در روزهای اخیر که وضع برق بهتر شده و قرار است خاموشی ها کم شود کم کم نظرها و افکار متوجه علت و علل خاموشی ها و کوتاهی مسئولین خارجی و داخلی این امر شده است.رئیس پروژه آلستوم در ایران و افغانستان و هندوستان علت را حاضر نبودن خطوط انتقال نیرو میداند و قصور دستگاه آلستوم را فقط ۶ هفته عنوان میکند. در این زمینه مقاله زیر که بوسیله یک کارشناس نوشته شده، تقریبا قصور مسئولین داخلی را روشن میکند. این مطالب ممکن است دقیقا صحیح نباشد، اما میتواند سرآغازی برای بحث روشن کننده‌ای قرار گیرد که از خلال آن بتوان علت های اساسی را شناخت و در رفع هرچه بیشتر خاموشی های برق، از آن سود جست.

کشور ما اصولا کمبود برق نداشته است و البته دلایل دیگری نیز برای اثبات این مدعا که ما از نیروگاههای موجود میتوانیم برق ذخیره هم داشته باشیم، وجود دارد و من در تاریخ ۳۵/۹/۱۳ طی نامه‌ای در ۱۳ صفحه گزارش خود را در باره وضع برق به وزیر وقت نیرو دادم و از طرف ایشان هشت نفر مهندس و کارشناس زبده مامور شدند که موضوع را بررسی کنند، و هیچیک از آنها نتوانستند دلایل اینجانب را رد نمایند.

بررسی این نامه نشان داد که چگونه ۱۷ سال پیش در نیروگاه طرشت پره‌های توربین شدیدا اسیب دیده و بخوبی معلوم بود که چرا لوله های بخار خشک منفجر میشد و چرا یک نیروگاه منجیل با ۲۴۰ مگاوات برای مدتی شبکه سرتاسری را تغذیه کرد ولی در این نیروگاه نیز اشکالاتی خطرناک بوجود آمده که بهره‌برداری آن در آینده هم با اشکالات جدی روبرو خواهد شد.

نیروگاه رزگان نیز تاکنون نتوانسته تولید قابل ملاحظه داشته باشد.

دلیل این نارسایی ها گربه شیطان میتوانست برق نیروگاه را قطع کند که از اینها گذشته، نقایص زیر نیز بچشم میخورد. در مورد نیروگاه فرح‌آباد با قدرت ۲۴۰ مگاوات با اینکه اعلام میکردند دوران خاموشیها بپایان رسیده است متاسفانه دوران خاموشیها ادامه پیدا کرد، با ابعاد وسیعتر. در سالهای ۲۵۲۷ و ۲۸ و ۲۹ طرح نادرست دیگ بخارو لوله های بخار خشک و انفجار لوله های بخار و انفجار لوله ها بوجود آمد.

ادامه خاموشیها پس از بهره برداری از نیروگاه فرح‌آباد با در سرویس قرار گرفتن نیروگاه ۲۵۰ مگاواتی شهریار، ادامه داشت و نیروگاه شهریار حتی برای ۲۴ ساعت نتوانست قدرت نصب شده را تولید نماید!

بسیارست که چند مورد ان ذیلا ذکر میشود وجود شن در صافیهای توربینهای نیروگاه طرشت

انفجار لوله های بخار خشک دیگهای نیروگاه طرشت

نقایص نیروگاه فرح‌آباد در سالهای ۲۵۲۷، ۲۸ و ۲۹

ورود اسید به دیک شماره یک نیروگاه شهریار

آلودگی مواد شیمیایی پست آب نیروگاه شهریار

صدمه دیدن پره های توربین واحد یک و همچنین سوختن تحریک کننده

سوختن لوله های فازآب دیگهای بخار ۲ و ۳ و۴ در نیروگاه شهریار تشکیل رسوب در پره های واحد یک ودر نیروگاه منجیل موارد فوق و نقایص دیگر، کلا ناشی از قصور و سهل‌انگاری است و برای اثبات این مدعا دلایل کافی وجود دارد. دیگر اینکه چه عاملی باعث شد که دکلهای انتقال نیرو بجنوب در اثر طوفان سقوط نمایند و مردم جنوب برای مدت یک هفته بدون برق در شرایط سخت قرار بگیرند؟

اگر دکل بعلت یک باد شدید سقوط میکند باین دلیل است که مسئولین، بشرایط

بقیه در صفحه ۱۹

از نگاه سحاوز

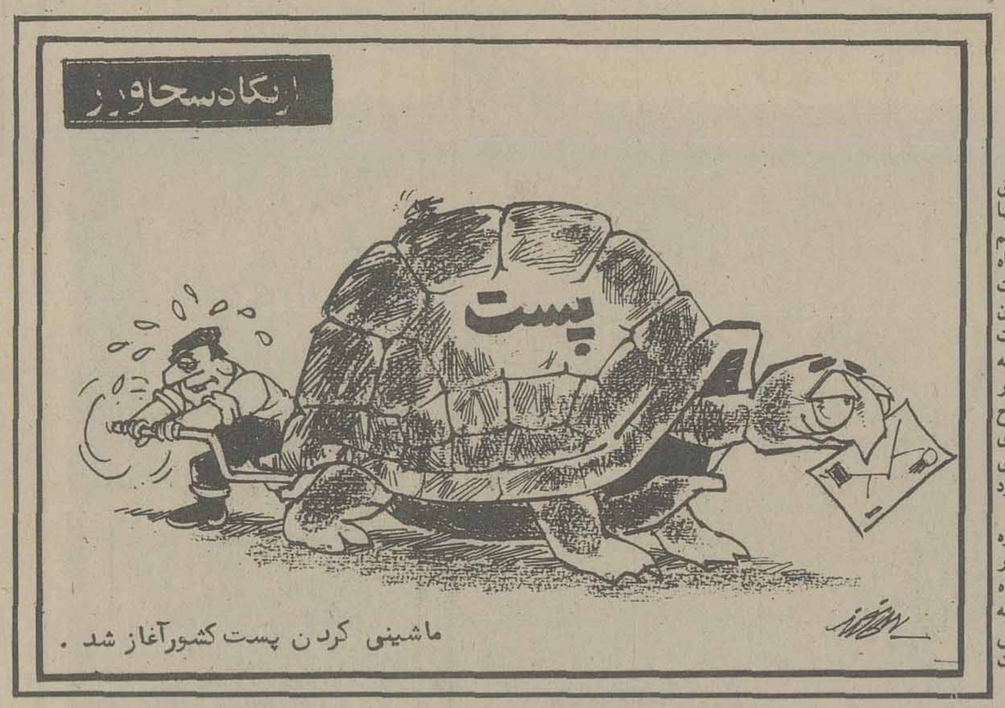

ماشینی کردن پست کشورآغاز شد .

افکار یک پادشاه

نوشته: ر ـ ک ـ کارانچیا

۷۱

سندی گرانبهادرزندان

شود، به اواطلاع دادندکه‌سرلشگر ریاحی رئیس‌ستادارتش وی‌را احضار کرده است . وقتی که نصیری به نزدریاحی برده شد ، ریاحی وی را متهم کردکه برای برپا کردن کودتایی علیه مصدق توطئه کرده است و او رابازداشت کردند . اونیفورم نظامی نصیری را از تن‌وی درآوردندو او را به‌پشت میله ها انداختند .

سئوال ـ به‌این حساب، وقایع برگشتی «ملودراماتیك» و پرماجرا به‌خود گرفت ؟

جواب ـ بلی . در این احوال یکی از روزنامه‌های تهران متن‌کامل‌فرمانهای‌مرابه‌چاپ رساند. این امر ، یعنی، انتشار یافتن فرمانهای من نصیری را از تیرباران شدن نجات داد .

سئوال ـ چطور، اعلیحضرت؟

جواب ـ وقتی‌که نصیری را به نزد دادستان کل ارتش بردند، متهم شدکه دستخط مراکه حاوی فرمان عزل مصدق بودجعل‌کرده است تا بتواند با این تمهید «کودتا» کندو قدرت را غصب نماید . اما در برابرنگاه های حیرت‌زده تمام حاضران ،نصیری در جریان‌مدافعات خود شماره‌ای از روزنامه‌ای راکه متن فرمان های من در آن به‌چاپ رسیده بود باز کرد و آن را ارائه داد. قضیه از این قرار بودکه یك روز جلوتر از آن برادر نصیری هنگامیکه ، برای اوپیژاما و مسواك به زندان برد ،به‌طرزی زیرکانه این اشیاء رالای نسخه‌ای ازروزنامه کذایی پیچید و باین ترتیب‌آن سند گرانبها را بدست وی رساند . این کار همه چیز را دگرگون کرد وجان نصیری راکه در غیرآن صورت ممکن بود بدست‌جوخه اعدام سپرده شود نجات داد .

جواب ـ وقتی که خبر این وقایع بر سر زبانها افتاد مردم بپا خاستند و دست به شورش زدند. سرنوشت یکبار دیگر نقش آسمانی خود را ایفا کرد. همان زندانی که نصیری را در آن حبس کرده بودند، آماج یورش مردم قرار گرفت. هنگامیکه نصیری آزاد شد، حقیقت را درباره فرامین من و داستان مواجهه‌اش را با مصدق و ایادی او، برای مردم بیان کرد و بعنوان یک قهرمان مورد تجلیل آنها قرار گرفت. مردم خانه‌های وزیران طرفدار مصدق و ادارات دولتی را محاصره کردند. در این گیرودار دارو دسته مصدق و روزنامه‌های وابسته به آنها مرتکب اشتباه بد فرجامی می‌شدند آنها اعلام کردند که شاهنشاه ایران از سلطنت کناره گیری کرده و رژیم مملکت به یک جمهوری تبدیل شده است. تصور پایان یافتن ناگهانی نظام ۲۵۰۰ ساله شاهنشاهی مانند صاعقه‌ای مهیب مردم را بخود آورد. اعلام آن خبر دروغین به منزله علامتی بود که به مردم داده شد تا یکپارچه، درقیامی عظیم و ملی برضد مصدق بپا خیزند.

سئوال ـ مصدق چطور باخشم ملت روبرو شد؟

جواب ـ درسراسر پایتخت، و دربسیاری دیگر از شهرها و شهرستانها مردم دلاورانه با اوباش مصدقی جنگیدند. گرچه حامیان مصدق در ارتش مردم بسیاری را به قتل رساندند ولی نتوانستند موج قیام ملی را مهار کنند. بالاخره آتش خشم مردم مستقیما بطرف خانه‌ای که مصدق در آن پناه گرفته بود متوجه شد. بین نیروی گارد او که به تانکها و توپها و تفنگ و سرنیزه مسلح بودند از یکطرف، و توده خشمگین مردم که بوسیله افسران وفادار من پشتیبانی میشدند، از طرف دیگر نبردی سخت و بیرحمانه در گرفت که در پایان آن پیروزی نصیب مردم گردید. بخمپاره‌ای که یکی از تانکهای ما پرتاب کرده بود خانه مصدق را خراب کرد و خودش را مجبور نمود تا مانند موشی که از سوراخ دود گرفته‌اش به بیرون می جهد، فرار کند. او از روی دیوار باغ خانه‌اش پرید و جان خود را نجات داد.

سئوال ـ شما خبر این وقایع را چگونه دریافت کردید؟

جواب ـ من از شیوه‌هایی که مصدق در قمار سیاست و قدرت بازی بکار میبرد چنان منزجر و دل زده و تو هم باخته شده بودم که ملکه و خودم بر آن شدیم که برایمان ادامه اقامت در ایران در چنان شرایطی نامناسب است، بنابراین استراحتگاه خود را در ساحل دریای خزر ترک کردیم و با هواپیمای اختصاصی من راه بغداد را در پیش گرفتیم. سفیر ما در آنجا فاطمی، وزیر خارجه مصدق را از ورود من آگاه کرد و فاطمی در صدد بر آمد خود را با صادر کردن دستور بازداشت من نزد مصدق مباهی کند.

اما مقامات عراقی استقبال صمیمانه‌ای از ما بعمل آوردند و به ما کمک کردند تا از بغداد به رم پرواز کنیم. وقتی که خبر عزیمت من از ایران به مردم رسید موج نیرومندی مانند مد دریا بصورت برانگیختن خشم ملت علیه مصدق به حرکت در آمد که سرانجام چنانکه برایتان گفتم، منجر به سرنگونی مصدق شد ـ مردم، یکصدا قیام کردند و خواستار بازگشت بلافاصله من شدند. ظرف پنج روز رژیم مصدق سقوط کرد، و من، برای آنکه از خونریزی و انهدام بیهوده جلوگیری کنم، در برابر اراده ملتم تسلیم شدم و به کشورم باز گشتم. استقبال عظیم و پر شوری که از طرف مردم وفادار و فداکار کشورم هنگام بازگشت من ابراز شد، مرا یکبار دیگر از ایمان آنها به خودم، از وفاداریشان به سلطنت مطمئن کرد.

سئوال ـ من تفاوت چندانی بین نقاط نظر شما و مصدق در مورد ملی کردن صنعت نفت ایران تشخیص نمیدهم. در نتیجه برای من غیر قابل درک است که چرا مصدق بجای شیوه تظاهر آمیزی که در پیش گرفت حاضر نشد روی هدف مشترک با شما همکاری کند. چه تفاوت بنیانی میان تلقی اعلیحضرت و نظر مصدق در مورد مسئله نفت وجود داشت؟

دنباله دارد

چهل سال قبل...

ساختن سیلو در ایران

از آغاز تاریخ تاکنون همواره موضوع نگاهداری غلات مورد توجه و علاقه خاص مراکز فلاحتی و اقتصادی بوده و مردم عصر قدیم و همچنین دانشمندان عصر کنونی پی درپی و بلاانقطاع اینموضوع را بررسی نموده‌اند. بی اطلاعی از وسائل لازم برای حفظ صحیح غلات و نقصان وسائل فنی باعث هلاک شدن میلیونها موجود بشری گردیده و گروه گروه، درسالهای قحطی از گرسنگی جان داده‌اند.

موقعیکه پسران یعقوب برادر خود یوسف را درکشور فراعنه پیدا نمودند، صدها هزارتن از بنی اسرائیل از گرسنگی هلاک شدند. همچنین درعهد سلطنت فیلیپ اگوست درقرن سیزدهم که چهارسال قحطی درکشور فرانسه استیلاء داشت، هزاران هزارنفر از گرسنگی هلاک گردیدند. درایران نیز در روزگارهای گذشته هنگام بروز قحطی عده زیادی جان داده‌اند.

بهمین جهت مللی که از لحاظ ترقی از دیگران جلوتر بودند شروع بساختن انبارهائی نمودند که مازاد محصول غله خویش را دران نگاهداری نمایند. با این حال حتی بزرگان قدیم که درنزدیکی اغاز قحطی بانها اطلاع می رسید که یک بلیه (مقصود حمله حشرات بود) بانبارهای آنها مستولی شده است از ترس بخود میلرزیدند. از آن انبارهای عهد باستان، انبارهای جدید (سیلو) بوجود آمد

و برجهالت و بی اطلاعی عهد قدیم فائق گردید و اصول فنی امروزه دردود دادن شیمیائی غلات راپذیرفته و انرا جایگزین دودهای بی نتیجه گذشته نمود.

دولت شاهنشاهی ایران از نظر اینکه می خواهد فلاحت این سرزمین را بپایه‌ای برساند که از لحاظ آب و هوا و اقلیم درخورآنست و برای اینکه درهمه زمینهای قابل کشت و زرع غلات بذرافشانی بشود، تصمیم گرفته است درشهرستانها و مخصوصا درجاهائیکه مازاد محصول غلات دارندو درمراکز پرجمعیت بساختن سیلو مبادرت نمایند. کنسورسیوم کامپاکس مامور مراقبت فنی این کارهای ساختمانیست و بدون شک با استفاده از اسلوبهای فنی جدید و مخصوصا انچه مربوط بحفظ گندم یعنی منظور اصلی ساختمان سیلوهاست. این مسئله به بهترین طرزی صورت انجام خواهد یافت.

آبادی و عمران خوزستان

بطوری که نماینده ما از اهواز گزارش می دهد برای بررسی درامر ابادی خوزستان از چندی پیش کمیسیونی مرکب از آقای تیمسار سرلشکر معینی نماینده وزارت جنگ و آقای یوسف جمال نماینده وزارت مالیه و آقای تقی مهدوی نماینده وزارت داخله روزهای دوشنبه دراداره نظارت استان ششم تشکیل می گردد.

سخنرانی در تجریش

هفتمین جلسه هفتگی سخنرانی تابستانی فردا عصر ساعت ۷ و نیم بعد از ظهر درباغ فردوس تشکیل میگردد و آقای دکتر پرتو اعظم دراطراف ناخوشی های تابستانی سخن میرانند. ارکستر تربیت بدنی دراغاز و انجام سخنرانی مترنم میباشد. ورود برای عموم ازاد است.

پلنگ در کاشان

چند روز پیش ناگهان پلنگی از بیابان واردفین کاشان می شود. مردم فین پیرامون حیوان جمع شده و او را دستگیر مینمایند و تا دو روز حیوان را درباغ مدبرنگاهداری نموده و سپس برای استفاده از پوستش بقتل میرسانند ـ پلنگ مزبور بهیجوجه ازار و آسیبی بکسی نرسانیده بود.

بشارت به هم میهنان عزیز

دراثر کوشش جدیدا موفق شدم که از این راه خدمتی بدارندگان تلفون که مایل هستند تلفونی دیواری خودشان را تبدیل بتلفون رومیزی بنمایند بنمایم. بنشانی زیر رجوع فرمایید. بابل خیابان شاهپور ـ میکانیک سینگر ابوالفضل قربان.

میزان درجه حرارت

برطبق دستگاه ثبت اثار جوبه دایره امارشهرداری تهران روز ۱۸ مرداد ماه ۱۳۱۷ بقرارذیل بوده است.
ساعت ۱۲ ظهر ۳۹ درجه
یک بعد از ظهر ۳۹/۵۰ درجه حداکثر
شش بعد از ظهر ۳۲ درجه
۱۲ نصف شب ۲۴ درجه حداقل

خبر های خارجه

لندن ۹ اوت ـ طبق تلگرافی که از کمیسر عالی انگلیس درفلسطین مخابره گردیده است دیروز عصر چندین نفر دربیت‌المقدس کشته شده‌اند. یک بمب در «یافا» منفجر گردیده ۲ نفر عرب و ۲ نفر یهودی را مجروح کرده است. درمغرب «نابلوس» یک مقدار اسلحه و مهمات بدست اورده و درعین حال ۴ نفر دزد مجروح و دستگیر گردیده‌اند. از بیت‌المقدس خبرمی رسد دیشب یکدسته از دزدان مسلح ۳ نفر دهقان را از خانه بیرون کشیده و انها را کشته‌اند و بعلاوه یک نفر یهودی هم دربیت‌المقدس مجروح شده است.

جوانان هیتلری به ژاپن میروند

هانگانگ ۹ اوت ـ روز چهارشنبه سی نفر از اعضاء جوانان هیتلری طی مسافرت خود بژاپن به «هانکانگ» وارد خواهند شد و قصد دارند از جوانان ژاپنی که بالمان امده بودند بازدید نمایند. دسته محلی حزب سوسیالیست اماده پذیرائی می باشند.

ساختمان بزرگترین فرودگاه دنیادرتوکیو

برلن ۹ اوت ـ بموجب خبری که روز سه شنبه از طرف اولیاء امور نیروی هوائی منتشر گردیده است، بزرگترین فرودگاههای دنیا درتوکیو ساخته خواهد شد.

وسعت این فرودگاه برابر مساحت فرودگاه «تمپل هوف» آلمان خواهد بود.

اراضی مربوطه ان در «ژوتو» واقع درحومه توکیو خریداری شده و برای فرود آمدن و حرکت هواپیماهای دریایی هم تسهیلاتی پیش بینی شده است.

ساختمان آن سه سال بطول خواهد انجامید ولی نظر بجنگ چین و ژاپن عجالتا از شروع بکار صرف نظر می شود.

«نقل از اطلاعات ۱۹ مرداد ماه ۱۳۱۷»

نقش زنان در انقلاب مشروطیت ایران

دختر یفرم خان:

پدرم یفرم خان

آستفیک دختر یپرم خان (نقاشی از نویسنده است)

تیمور رشدی

گویاترین صفحات هرتاریخی سینه های مردان و زنان معاصر ان است که خوددرجریان حوادث آن به گونه‌ای شرکت داشتند. ازاین سینه هاست که حقیقت تاریخ بیرون میاید. بازگوکنندگان راستین حماسه ها همانها هستند که یا شخصا شاهد ماجراها بوده‌اند یا خود در پیکارهای مرگبار جانفشانی کرده‌اند انقلاب مشروطیت سنگرهای فراوانی داشته و عجب اینکه دردوره ایکه گروه زنان ایرانی از مداخله در امور اجتماعی بطور کلی برکنار بوده‌اند کمتر کسی بفکرش میرسید که زنان نیز میتوانند به باخیزند، ووارد پیکار شوند و با خون خود سنگرهارا رنگین کنند. اری این حقیقت است که در اندوره زن زنان از جان گذشته از طوایف بختیاری ـ دخترانی اذربایجانی و کرد، گیلانی و زنان ارامنه باهمه مخاطرات جنگ دوش بدوش مجاهدان مشروطه جانبازی کرده‌اند.

ازاین گروه یکی هم «استفیک» دختر خوانده یپرم خان نه تنها سخنگوی معتبر مبارزات مشروطه خواهی است، بلکه خود شرکت کننده در جنگها و یکی از نادرترین یادگارهای دوره مشروطیت است. این دختر بااینکه در بحبوحه ان صحنه های خونین بیش از چهارده و پانزده سال نداشت بااینحال همیشه درکنار پدر جنگاورش بود. اونمیتوانست در این پیکارها پدررا تنها بگذارد. دیدار و گفتگوی ما با دختر یپرم خان زمانی انجام گرفت که وی در بستر بیماری اخرین روزهای عمرش را میگذراند. واینک فرصتی بدست امده تا حاصل این دیدار و گفتگورا برای نخستین بار بنظرتان برسانم.

***

من دردورانی خودمرا شناختم و نوجوانی را آغاز کردم که در کشورم مبارزات تاریخی مشروطه خواهی آغاز شده بود جنگ و اشوب وناامنی همراه با انفجارهای بمب وصفیر گلوله ها برنامه روزانه مرا تشکیل میدادند. دراین زمان بود که من بارها با گروه مجاهدان غیور که فریاد زنان و بی محابا خودرا به صفوف مستبدین میزد دیده بودم. من اورا همیشه مانند چشمه جوشانی که مدام در حرکت باشد دیده بودم. ولی هیچ تصور نمیکردم که یکروز هم هیکل بی جان اورا که به اصابت یک گلوله از حرکت بازایستاده است به بینم. واین انگاه بود که همرزمانش مانند کودکان پدرمرده بر بالای سرش زار میگریستند. ولی من هیچ گریه نکردم. این برخلاف انتظار بود ولی هیچکس نمیدانست که این عمل برایم ننگ بشمار میامد که خودرا شکست خورده نشان بدهم. چون من و او هردو جنگجو بودیم. این مرگ برای او یکنوع پیروزی بشمار میامد بی آنکه او بتواند نشانه های پیروزی خودرا ببیند سخنانش مدام در گوشم بود که بارها تکرار کرده بود: در میان جنگ واقعیت مرگ همیشه در کنار جنگجواست. ما مجاهدان از همان اول انرا پذیرفته‌ایم.

لحن گفتار دختر یپرم خان در این گفتگو طنین ارام داشت. اواز چند ماه پیش بیمار شده بود و نیمی از بدنش کمترین حسی نداشت بااینحال در نگاهش یکدنیا نیرو و اثراتی از دلبستگی شدید نسبت به افراد اجتماع موج میزد. باکلمات ارام سخنانش را ادامه داد: من انروزهای پرشوب اغاز مبارزه را فراموش نکرده‌ام. همراه پدرم یپرم خان و خانواده‌ام تازه به رشت وارد شده بودم نهضت مشروطه خواهی تازه گسترش میافت. سران مشروطه خواه مانند معزالسلطان و مرحوم ... بنابر بنایه اطلاعی که از سوابق جنگی وتلاوری پدرم داشتند، بمحض ورود ما به استان گیلان پدرم را به رهبری نهضت مجاهدان انتخاب کردند. دسته های مجاهدان گیلان جون در انزمان ساز و برگ جنگی کافی نداشتند و کاملا متشکل نبودند مبارزه شان بیشتر بشکل جنگ و گریز صورت میگرفت، قرارگاه معینی نداشتند و بیشتر خارج از شهر در جاهای نامعلوم بسر میبردند. شهررشت دردست مستبدین بود و بهمین جهت خیلی از سران مجاهد نمیتوانستند به زن و بچه هایشان که درشهر باقی مانده بودند دست رسی یابند افراد خانواده‌شان در غیاب انان همیشه در معرض انتقام و خطر مرگ و غارتگری مستبدین قرار داشتند. لذا ماکه در شهر بودیم برای نجات از اینگونه مهلکه مجبوربودیم هرجند یکبار مخفیانه محل زندگی مانرا تغییر دهیم بااینحال درچنین وضعی چندین بارگرفتار شدیم و موردتهاجم و چپاول قرار گرفتیم و عجیب اینکه هربار نیز به معجزه‌ای یا بکمک همسایه ها از معرکه رستیم. مادرم «اناهیتا» با شهامت و برد باری عجیبی این وضع را تحمل میکرد. ماهها گذشت تااینکه وضع بتدریج به سود ما برگشت و بالاخره مجاهدان توانستند شهر رشت را متصرف شوند. اردوی مجاهدان که به شهر وارد شد به چند دسته تقسیم گردید و هرگروهی دریکی از نقطه های شهر استقراریافت. گروهان یکصدوبیست نفری ما بسرفرماندهی پدرم و همچنین اگر اشتباه نکرده باشم به سرپرستی مرحوم معزالسلطان و مرحوم سپهدار در انتهای غربی شهر در باغ بزرگی مستقر شد البته ازاین عده ۱۹ نفر دختر وزن جوان بودند که مجاهدانرا همراهی میکردند. بمحض استقراردرباغ مجاهدان فورا ارایش جنگی بخود گرفتند و به روی دیوارهای پهن باغ و روی پشت بام خانه های باغ اشیانه های مسلسل نصب کردند و عده‌ای را به نگهبانی گماردند، چون نیروهای مستبد هنوز هم اطراف شهر را در دست داشتند و انتظار میرفت که هرلحظه حمله کنند. چهار روز تاحدی بی دغدغه و بی حادثه گذشت. دراینمدت دخترها وزنها بجز پرستاران که داوطلب شرکت در پیکار نبودند به فراگیری فنون جنگی، سنگرگیری و تیراندازی مشغول شدند. سحرگاه صبح روز چهارم بطور ناگهانی با حمله غافلگیرانه دشمن روبرو شدیم. انان با استفاده از تاریکی شب سراسر اطراف باغرا در محاصره گرفته بودند و در پشت تپه های مجاورودر ابروهای طویل جلوی باغ به سنگر نشسته بودند. حمله انان صبح خیلی زود شروع شد و انفجار چند گلوله توپ در صحن باغ و رگبار مسلسل (شصت تیر) جمع مارا در وهله اول بسختی بهم ریخت و بیشتر زنها و هم چنین من که در انزمان بیش از سیزده سال نداشتم سراسیمه به زیر زمین ها دویدیم. غلغله‌ای برپاشد و مجاهدان و پدرم با عجله بسوی سنگرهایشان که قبلا تعبیه و معین شده بود شتافتند و بطور نامرتب و تک تک شروع به تیراندازی کردند. بطورتک تک گفتم چون یپرم خان درهمان اغاز به مسلسل چی ها و به بیشترین نفرات اجازه شلیک نداد و از کار بمب انداز ها که بعهده «گریشای بمب ساز» و «گری خان» بود ممانعت کرد تا دشمن به قدرت واقعی جنگی ما پی نبرد. تصادفا این حیله جنگی پدرم بسیار موثر افتاد و دشمن بخیال اینکه مجاهدین فاقد نیروی کافی هستند جرئت یافتند و همگی از سنگرها بیرون امده و بطرف مایورش اوردند. در همین جا بود که باران گلوله مسلسل ها و بمبها از طرف ما باریدن گرفت. نزدیک ظهردرحالیکه مستبدین با تحمل تلفات زیادی شکست خورده بودند همگی تسلیم شدند. قریب یکصد نفر از نیروهای دشمن با تجهیزات کامل داوطلبانه وارد صفوف ماشدند. پیروز شده بودیم و نتیجه این جنگ بود که پایه و اساس پیروزیهای دیگر را فراهم کرد.

دراین پیکار چند ساعته علاوه برزخمی ها بیست نفر از بهترین سربازان خودرا ازدست داده بودیم. ضمنا ۱۵ نفر زخمی داشتیم که از انها دونفرشان زن بودند زنانی که با شهامت جنگیده بودند. وتوانسته بودند با حمله خود دونفر از مسلسل چیهای دشمن رااز پای در اورند. یکی از انان زنی بوداز اهالی کردستان بنام «عذرا» که بدجوری زخمی شده بود ودیگری زن جوان بسیار زیبائی بنام «لیلا» از روستائیان گیلان که دوستانش برسم شوخی اورا «لیلا شهلا» صدامیکردند «عذرا» زن زخمی کرد سرگذشت در همی داشت. شوهرش از مجاهدان کردستان بود که در تبریز بدست مستبدین گرفتار شد و همراه دیگر مبارزین تبریز همانجا بدار اویخته شد «عذرا» پس از شهادت شوهرش تفنگ بدست گرفته و برصفوف ماپیوسته بود. اودر جنگ صبح روز چهارم با چنان جسارت و بی سرپروائی میان جهش گلوله ها پیش میتاخت که گوئی برای پذیرش مرگ بسیار و بسیار عجول بود

گفتیم زخمی دیگر از گروه زنان دختر بیست ساله‌ای بنام «لیلا» بود لیلا با اینکه دردهات بزرگ شده بود ولی از لحاظ هوش و دراکه از همه بالاتر بود. در ابادی که زندگی میکرد بخاطر زیبائی‌اش همیشه دچار دردسربود. چون خانواده‌اش زندگی فقیرانه‌ای داشت. بهمین جهت بود که ارباب ده توانست به اسانی ویرا مورد تجاوز قرار دهد. اعتراض وتقلای خانواده اش بجائی نرسیده بود و اوهیچ راهی نداشت جزاینکه به جمع به پیوندد. بااینکه زخمش مهلک بود ولی زیاد ناراحت نبود. شاید هم دلش

بقیه در صفحه۱۹

یفرم خان سردار شجاع مشروطیت ایران در کنار دخترش آستفیک

در مرگ پدرم، صدای گریه‌ها را شنیدم، اما گریه نکردم، زیرا نمی‌خواستم دشمنان را شاد کنم

- فروردین: هیجانات این اواخر بر اعصاب شما تاثیر گذاشته‌اند. قدری استراحت کنید. ازدواج و امور عالم المنفعه مناسب است.
- اردیبهشت: اجازه ندهید که موفقیت های تازه بین شما و دوستانتان فاصله ایجاد کند. تهیه لباس نوتیکوست.
- خرداد: برای مسائل شخصی خودراه حل های مناسبی میابید. نیک است رفتن به شکار و مسافرت.
- تیر: تجربیاتی را که طی سالها بدست اورده‌اید، برایگان از دست ندهید. فرستادن کالاهای تجارتی به خارج خوب است.
- مرداد: به وعده های خود عمل کنید و از انها غافل نباشید. زیارت رفتن و دیداراهل علم و دانش نیک است.
- شهریور: وضع مالی شما بهتر مشود و احتمالا دوست تازه‌ای می یابید عیادت از بیماران خوب است.
- مهر: علیرغم مشکلات شغلی، موقعیت شما بطور کلی خوب خواهد بود. در محیط کار مسئولیت هائی جدید به شما واگذار می شود.
- آبان: تحت تاثیر گفته‌های دیگران قرار نگیرید و آنچه را که شروع کرده‌اید به بهترین وجه به پایان برسانید.
- آذر: در محیط کار از منافع خود دفاع کنید. پیشرفت های سریع برای شما پیش بینی می شود، البته در صورتی که بتوانید حواس خود را متمرکز سازید.
- دی: دوستان خوب شما فداکاری و وفاداریشان را ثابت خواهند کرد. به اتفاق آنها نقشه‌ای را عملی می کنید.
- بهمن: به هیچکس اجازه دخالت در زندگی خصوصیتان را ندهید. به اتفاق دوستانتان از اوقات فراغت خود بهره برداری کامل خواهید کرد.
- اسفند: بزودی همه چیز مطابق میلتان پیش خواهد رفت و موفقیتتان حتمی خواهد بود ولی خونسرد باشید و عجله به خرج ندهید.

آگهی استخدام

انجمن توانبخشی وابسته به وزارت بهداری وبهزیستی درسال تحصیلی ۳۶ـ ۳۷ برای دوره فوق لیسانس پرستاری روانی تعدادی دانشجو باشرایط ذیل میپذیرد ، از واجدین شرایط دعوت بعمل می آید فرم زیر بانضمام مدارك مورد نیاز را تا آخر وقت اداری روز سه‌شنبه ۳۱ مرداد ماه ۲۵۳۶ به نشانی تهران خیابان شاهرضا ، بین کالج وویلا ـ کوی سرشار ـ پلاك ۳۴ ارسال نمایند .

الف ـ شرایط

۱ـ دارا بودن لیسانس‌در رشته پرستاری‌عمومی ۲ـ دارا بودن میانگین سه به بالا یا ۵ر۲ الی پنج سال سابقه کار در مراکز معتبر (با شرط موافقت بخش آموزش انجمن)
۳ـ معافیت از نظر نظام‌وظیفه
۴ـ نداشتن تعهدخدمت در قبال‌سازمانهای‌دولتی و خصوصی

ب ـ مدارك موردنیاز

۱ـ فتوکی مدرك لیسانس
۲ـ فتوکپی شناسنامه
۳ـ ریز نمرات مدرسه عالی پرستاری وتحصیلات دیگر مربوط به پرستاری .
۴ـ عکس ۴ × ۶ دوقطعه (مشخصات‌در پشت آن نوشته شود)

فرم درخواست ثبت نام

نام — نام خانوادگی — مدرك تحصیلی
نام وآدرس مدرسه عالی پرستاری
تاریخ اخذ مدرك تحصیلی
نشانی محل سکونت
شرح مختصری از سوابق تجربی

آگهی استخدام

شرکت سهامی تولید و انتقال نیروی برق ایران (توانیر)وابسته به وزارت نیرو بمنظور تکمیل کادر فنی حوزه عملیاتی خود درسراسر کشور تعدادی لیسانسیه‌فیزیك‌را به‌همکاری دعوت مینمایدداوطلبان می‌توانند بمنظور ثبت نام‌وکسب اطلاعات بیشتر حداکثر تاپایان‌وقت اداری روز سه‌شنبه ۲۵ر۵ر۲۵۳۶ به امور کارکنان این شرکت واقع درتهران‌میدان ونك خیابان برزیل مراجعه نمایند .

توضیحات لازم :

۱ـ افرادیکه در مصاحبه و آزمایش پذیرفته‌شوند جهت طی دوره آموزشی به دانشگاه صنعتی آریامهر معرفی خواهند شد .
۲ـ مدت آموزش در دانشگاه صنعتی‌آریامهر یکسال و شامل دوترم عادی و یك‌ترم تابستانی میباشد (درهرترم عادی ۲۰ واحد وترم‌تابستانی ۱۰ واحد درسی تدریس میگردد) .
۳ـ دانشجویان درمدت آموزش در استخدام شرکت بوده و ازحقوق‌و مزایای مربوط‌برخوردار خواهند شد .
۴ـ افرادیکه دوره فوق را با موفقیت به‌پایان برسانند باحقوق و مزایای لیسانسیه های فنی (مهندس) درواحد های تابعه شرکت‌در سراسر کشور بکار گمارده خواهند شد .

م‌الف ۱۱۱۸۹

صنوف مختلف اهواز انتصاب آقای مرتضی صالحی را به‌سمت وزیر راه‌وترابری تبریک میگویند

جناب آقای مرتضی صالحی
با خوشوقتی وافتخار انتصاب جنابعالی رابه وزارت راهو ترابری تبریك میگوید.
ازطرف صنف آهن فروش اهواز ـمحمدتقی افشار

جناب آقای مرتضی صالحی
انتصاب شایسته جنابعالی رابسمت وزیر راه‌وترابری تبریك میگوید.
از طرف صنف معاملات وکرایه اتومبیل اهواز،حسین کیا

جناب آقای مرتضی صالحی
انتصاب شایسته جنابعالی رابه مقام وزارت راه‌وترابری تبریك گفته و موفقیت روزافزون جنابعالی رادرراه‌تحقق‌بخشیدن به هدفهای عالیه شاهنشاه آریامهرو خدمت به‌میهن آرزو دارد .
از طرف صنف قناد ،کافه قنادی، بستنی ونان سفیدپزی اهواز ،کریم ابهری.

جناب آقای مرتضی صالحی
انتصاب جنابعالی رابه وزارت راهو ترابری تبریك‌عرض نموده امیدوار است درراه خدمت‌به شاهنشاه آریامهرو ملت ایران موفق باشید.
ازطرف صنف اغذیه و نوشابه ویخ فروش اهواز ـحسن اصیل زاده.

آـ۴۶۳۴

جناب آقای مرتضی صالحی
انتصاب آن جناب رابه وزارت‌راه و ترابری تبریك‌گفته موفقیت روزافزون جنابعالی را دراجرای منویات‌مقدس‌شاهنشاه آریامهروخدمت به هموطنان عزیز از خداوند متعال مسئلت دارد .
از طرف صنف خرازی ،تریکو وپلاستیك‌فروش اهواز ـ غلامحسین حکاك

جناب آقای مرتضی صالحی
انتصاب آنجناب رابه وزارت راهو ترابری تبریك گفته از درگاه خداوند متعال موفقیت آن جناب را درخدمت به شاهنشاه آریامهر وملت‌ایران از صمیم قلب آرزومندم.
از طرف صنف لبنیات ومرغو تخم‌مرغ فروش اهواز ـ مجید زرافشان

آـ۴۶۵۳

جناب آقای مرتضی صالحی
انتصاب آن‌جناب رابه وزارت راهو ترابری تبریك گفته موفقیت روزافزون جنابعالی‌رادر اجرای منویات مقدس‌شاهنشاه آریامهر و خدمت به هموطنان عزیز از خداوند متعال مسئلت دارد.
از طرف صنف پیراهن دوز اهواز ـعباس افشار خمسه

جناب آقای مرتضی صالحی
انتصاب آن جناب رابه وزارت راهو ترابری از صمیم قلب تبریك گفته و موفقیت روزافزون جنابعالی را درراه خدمت به شاهنشاه آریامهر و ملت‌ایران آرزومندم.
از طرف صنف بازرگانان و بنکداران اهواز ـ منصور گیوه‌چی.

جناب آقای مرتضی صالحی
انتصاب جنابعالی رابه وزارت راهو ترابری تبریك عرض نموده امیدوار است درراه خدمت به شاهنشاه آریامهر وملت ایران موفق باشید.
ازطرف صنف میکانیك واتوشوئی اهواز ـ سید اکبرفروتن

جناب آقای مرتضی صالحی
انتصاب شایسته جنابعالی رابه وزارت راهو ترابری‌تبریك گفته موفقیت آن‌جناب رادر راه خدمت به‌شاهنشاه آریامهر و میهن عزیز از خداوند مسئلت دارد.
از طرف صنف‌آرایشگر زنانه و مردانه اهواز ـ عباس ساسان .

جناب آقای مرتضی صالحی
انتصاب جنابعالی رابه وزارت راهو ترابری تبریك‌عرض نموده ، امیدوار است درراه خدمت به شاهنشاه آریامهرو ملت ایران موفق باشید.
از طرف صنف نانوا ـحسین آریان‌پور

جناب آقای مرتضی صالحی
انتصاب شایسته جنابعالی رابرای مقام وزارت راهوترابری صمیمانه تبریك گفته وتوفیق شما رادراجرای‌نیات عالیه شاهنشاه آریامهر از خداوند متعال خواستار است.
از طرف صنف شیشه بر و شیشه فروش اهواز ـ سید اصغر قادریان.

جناب آقای مرتضی صالحی
باکمال مسرت انتصاب‌شایسته جنابعالی را بمقام‌وزارت راهو ترابری تبریك‌گفته و امیدواریم که در خدمت به‌شاهنشاه آریامهر و میهن عزیز موفق و موید‌باشید.
از طرف صنف میوه‌و سبزی و حلوا فروش اهواز‌ـرضا قلمبر.

جناب آقای مرتضی صالحی
انتصاب آنجناب را به وزارت راه و ترابری صمیمانه تبریک گفته و موفقیت جنابعالی را در راه خدمت به شاهنشاه آریامهر و کشور عزیزمان آرزومند است .
از طرف صنف خشکشوئی و اتوبخار اهواز ـ حسین شریف سدهی

جناب آقای مرتضی صالحی
انتصاب آنجناب را به وزارت راه و ترابری صمیمانه تبریک گفته و موفقیت جنابعالی را در راه خدمت به شاهنشاه آریامهر و کشور عزیزمان آرزومند است .
ازطرف‌صنف کباب و چلوکبابی اهواز ـمرتضی‌احمدی

جناب آقای مرتضی صالحی
انتصاب آن جناب را بموزارت راه و ترابری از صمیم قلب تبریک گفته و موفقیت روز افزون جنابعالی را درراه خدمت به شاهنشاه آریامهر و ملت ایران آرزومندم
از طرف صنف خواربار فروش ـ علی نظری

جناب آقای مرتضی صالحی
انتصاب شایسته جنابعالی را به وزارت راه وترابری تبریک گفته موفقیت آن جناب رادرراه خدمت به شاهنشاه آریامهر و میهن عزیز از خداوند مسئلت دارد .
از طرف صنف فرش‌فروش و سمسار کریم اسماعیلی

جناب آقای مرتضی صالحی
انتصاب جنابعالی رابه وزارت راه و ترابری تبریک عرض نموده ، امیدوار است در راه خدمت به شاهنشاه آریامهر وملت ایران موفق باشید .
از طرف صنف لاستیک فروش و پنچرگیر ـمحمدعلی زربوش

جناب آقای مرتضی صالحی
انتصاب شایسته جنابعالی را برای مقام وزارت راهو ترابری صمیمانه تبریک گفته و توفیق شما را در اجرای نیات عالیه شاهنشاه آریامهر از خداوند متعال خواستار است .
از طرف صنف‌هتلدار و مسافرخانه ـ تیرانداز یزدانی

جناب آقای مرتضی صالحی
انتصاب بجا و شایسته جنابعالی را به وزارت راهو ترابری صمیمانه تبریک گفته توفیق جنابعالی رادر اجرای‌نیات عالیه شاهنشاه آریامهر از خداوند متعال خواستار است.
از طرف صنف لوازم یدکی اتومبیل ـ محمدحسن قمشی .

جناب آقای مرتضی صالحی
انتصاب شایسته جنابعالی را به مقام وزارت راه و ترابری تبریک گفته و موفقیت روز افزون جنابعالی‌رادر راه تحقق بخشیدن به هدفهای عالیه شاهنشاه آریامهر و خدمت به میهن آرزو دارد .
ازطرف صنف بارفروش اهواز ـ سید محمود سعیدی

جناب آقای مرتضی صالحی
باکمال مسرت انتصاب شایسته جنابعالی را بمقام وزارت راه و ترابری تبریک گفته و امیدواریم که درخدمت به شاهنشاه آریامهر و میهن عزیز موفق و موید باشید.
از طرف صنف تراشکار و جوشکار اهواز ـ سید حسن صفری

جناب آقای مرتضی صالحی
باکمال مسرت انتصاب شایسته جنابعالی‌را بمقام وزارت راه وترابری تبریک میگوید .
از طرف صنف معاملات املاک ـ موسی خادمی

جناب آقای مرتضی صالحی
باکمال مسرت انتصاب شایسته جنابعالی‌را بمقام وزارت راه وترابری تبریک میگوید .
ازطرف صنف کتابفروش تقی جعفرپیشه

جناب آقای مرتضی صالحی
باخوشوقتی و افتخار انتصاب جنابعالی را بموزارت راه و ترابری تبریک میگوید .
ازطرف صنف مرغدار ـمنوچهر دوستی

جناب آقای مرتضی صالحی
انتصاب شایسته جنابعالی را بسمت وزیر راه وترابری تبریک می‌گوید .
از طرف صنف عکاس اهواز ـ علی شهدائی

از راست بچپ سادات، سایروس ونس وزیر خارجه امریکا و حسنی مبارک معاون رئیس جمهوری مصر در مذاکرات اخیر در قاهره. در این مذاکرات قرار شد که فلسطینی ها موقتا در مذاکرات صلح شرکت داده نشوند اما این پیشنهاد از طرف سوریه، اردن و فلسطینی ها رد شد.

فلسطینی‌ها و مسأله شناسایی اسرائیل

یونایتدپرس و نوول ابسرواتور

آمادگی فسطینی ها برای پذیرفتن شکل اصلاح شده‌ای از قطعنامه شماره ۲۴۲ شورای امنیت سازمان ملل که بطور ضمنی شناخت حق موجودیت اسرائیل را توصیه می کند ـ خواهد توانست به معنای برداشته شدن قدمی بزرگ در راه برقراری صلح در خاورمیانه باشد. اما چنین تحولی در عین حال میتواند بدان مفهوم باشد که آتش کشمکش های تازه‌ای را در منطقه بحران زده خاورمیانه شعله‌ور کند و اعراب و اسرائیل را بطرف پنجمین جنگ با یکدیگر سوق بدهد.

رهبران سازمان آزادی بخش فلسطین از هنگامیکه قطعنامه ۲۴۲ بمدت نسبتا کوتاهی پس از جنگ شش روزه اعراب و اسرائیل در ۱۹۶۷ به تصویب شورای امنیت رسید تا کنون همواره خواستار اصلاح شدن متن آن قطعنامه بوده‌اند.

نظری که سازمان آزادی بخش فلسطین برای قبولاندنش اصرار ورزیده این است که در قطعنامه ۲۴۲ شورای امنیت از مسئله فلسطینی ها تنها بعنوان موضوعی مربوط به «آوارگان» سخن گفته شده است در حالیکه سازمان یاسر عرفات اصرار دارد که آن قطعنامه باید دارای چنان بیانی باشد که حق مردم فلسطین را به برخوردار شدن از یک سرزمین ملی ـ یا یک کشور مستقل ـ برسمیت بشناسد و یا لااقل شناخت حقوق ملی مردم فلسطین را تصریح کند. جیمی کارتر رئیس جمهوری امریکا اخیرا گفته است که اگر قطعنامه ۲۴۲ شورای امنیت در «وجه کلی» خود مورد قبول سازمان آزادی بخش فلسطین قرار گیرد ـ البته باین شرط که متن قطعنامه قبلا بصورتی تعدیل شود که مسئله فلسطین را تنها بعنوان موضوعی مربوط به آوارگان تلقی نکند بلکه بیان کننده شناخت و اذعانی به نفع حقوق ملی فلسطینی ها باشد ـ امریکا از تغییری که با این فصل و انفعالات در مشی سازمان آزادی بخش فلسطین بوجود خواهد آمد بسیار خشنود خواهد شد.

سخنان کارتر این امکان را علی الاصول بوجود آورده است که امریکا با ضوابطی که سازمان آزادی بخش فلسطین برای جرح و ترمیم متن قطعنامه ۲۴۲ تقاضا خواهد کرد. موافقت کند با اینحال ناظران اوضاع خاورمیانه برآنند که حتی با در نظر گرفتن ناچیزترین احتمالات اشارات کارتر در باره مسئله فلسطینی ها و موافقت اساسی وی با شناخت آن مسئله بعنوان امری که بیشتر از یک موضوع ساده مربوط به آوارگان اهمیت دارد از سویی و توقعات سازمان آزادی بخش فلسطین که خواهان مؤید شدن شناخت حقوق ملی مردم فلسطین و یا حتی شناخت حق برخورداری از سرزمین مستقل برای فلسطینی ها از طرف شورای امنیت است از سوی دیگر ـ به هیچ وجه قابل آشتی داده شدن آسان و خودبخود با یکدیگر نخواهند بود.

کشور فلسطینی

رئیس جمهوری امریکا اعلام کرده است که تاسیس نوعی کشور فلسطینی یکی از شروطی است که برای حل مسائل خاورمیانه ضرورت اساسی دارد. اما از سخنانی که بعد از آن اخیرا عنوان کرده چنین برمی آید که سرزمین فلسطین مورد اشاره وی میتواند به اردن وابسته شود سازمان آزادی بخش فلسطین بر عکس کارتر اصرار کرده است که کشور فلسطین آینده باید از استقلال تمام و تمام برخوردار باشد.

جاذبه ها ـ و همچنین دشواریهای بالقوه در این فکر که سازمان آزادی بخش فلسطین شکل تعدیل شده‌ای از قطعنامه ۲۴۲ شورای امنیت را قبول کند در این نکته نهفته است که اینکار ـ ضمن آنکه به سازمان آزادی بخش اجازه خواهد داد تا توقعات واشنگتن را برای شناسایی حق موجودیت اسرائیل قبول کند عملاً این امکان را نیز برای فلسطینی ها حفظ خواهد کرد که هرگز تن به شناسایی اسرائیل ندهند. قطعنامه ۲۴۲ در شکل کنونی خود هیچ اشاره صریحی به حق موجودیت اسرائیل ندارد. بلکه بطور ساده درآن اشعار شده است. که از نظر شورای امنیت هرکدام از کشورهای منطقه خاورمیانه دارای حقوق حاکمیت ملی است و این کشورها حق دارند که در درون مرزهای امن و شناخته شده با یکدیگر در صلح و آرامش زندگی کنند.

منشور سازمان آزادی بخش فلسطین بکلی شناخت اسرائیل را بعنوان یک کشور منتفی میداند و آن را محصول اشغال صهیونیستی سرزمین مشروع و زادگاه ملی فلسطینی ها تلقی می کند.

بقول یکی از دیپلماتهای باختری مقیم بیروت معمایی که به این ترتیب در خاورمیانه بوجود می آید بسیار پیچیده است، زیرا قبول قطعنامه ۲۴۲ از طرف سازمان آزادی بخش فلسطین را تنها در صورتی میتوان به مفهوم شناسایی حق موجودیت اسرائیل دانست که فرض قبلی بر این باشد که سازمان آزادی بخش فلسطین ـ اسرائیل را بعنوان یک کشور ـ با تمام حقوق مشروعی که هریک از کشورها واجدند ـ قبول داشته باشد. دیپلماتهای آشنا به امور خاورمیانه این اواخر اظهار نظر کرده‌اند که مقامات امریکایی و نمایندگان سازمان آزادی بخش فلسطین با یکدیگر توافق خواهند کرد که روی نکته بالا ناسازگاری عقاید خود را حفظ کنند و یا آن را در ابهام نگهدارند چون حصول چنین توافقی بهرحال اجازه خواهد داد که از لحاظ نظری موانعی که تا کنون سد تماس های مستقیم میان دولت امریکا و مقامات فلسطینی بوده است از میان برداشته شود.

پیشنهاد تغییر قطعنامه ۲۴۲ ممکن است به صلح یا جنگ منجر شود

نادیده گرفتن فلسطینی‌ها صلح را در خاورمیانه غیرممکن می‌سازد

صلح

اما اسرائیل و نقش ان موجد مسائل دیگری هستند که نادیده انگاشتن آنها غیرممکن است اسرائیلی ها که همیشه منشور اساسی سازمان آزادی بخش فلسطین را طرد کرده‌اند آن را «دارودسته»ای تروریستی میدانند که دشمن سوگند خورده اسرائیل است. آرزویی جز نابود کردن کشور یهود ندارد. به هیچ وجه روشن نیست که اسرائیل ـ صرفا به ازای پذیرفته شدن وجه اصلاح شده ای از قطعنامه ۲۴۲ شورای امنیت متقاعد شود تا به امتناعی که از دیزباز از قبول مشارکت در هر کنفرانسی با شرکت فلسطینی ها برای بحث در باره مسائل خاورمیانه داشته است پایان دهد. برای رهبران اسرائیل حتی این منطق تا کنون همواره غیرقابل قبول مانده است. که اگر قرار باشد صلحی عادلانه و پایدار میان اعراب و اسرائیل برقرار شود ـ به حساب آوردن فلسطینی ها در هر نوع ترتیبات مورد توافق واجب و اجتناب ناپذیر است. علاوه بر این همه رهبران دنیای عرب نیز آشکارا تائید کرده‌اند که سازمان آزادی بخش فلسطین تنها نماینده مشروع مردم فلسطین در هر مذاکره‌ای راجع به شرایط برقراری صلح در خاورمیانه است.

بطوریکه یکی از دیپلمات های عرب چند روز پیش در بیروت اظهار میداشت: «اگر قبول وجه تعدیل شده‌ای از متن قطعنامه ۲۴۲ از طرف سازمان آزادی بخش فلسطین عملی شود ـ و در صورتی که سازمان آزادی بخش فلسطین و سایر طرف های ذینفع بتوانند روی اصلاحاتی که قطعنامه مذکور نیاز دارد توافق کنند. نتایجی که از این راه بدست خواهد آمد خواهد توانست قدمی بزرگ در این جهت باشد که سرانجام فلسطینی ها در مجاهدات ضروری برای نجات صلح خاورمیانه شرکت داده شوند ـ مجاهداتی که بهرحال پیروزی آن تا حدودی بسیار مهم به قبول و مشارکت فلسطینی ها بستگی خواهد داشت.

همان دیپلمات عرب با اینحال اعتراف میکرد که در تمام این عقاید و پیشگویی ها همه چیز کما کان در گرو «اگر»های متعدد است.

دردمشق یک مقام عالی رتبه سازمان آزادی بخش فلسطین اخیرا شقی را که سازمان مخدوم وی قبول دارد با بیانی بسیار قاطع شرح داده است:

مسئله فلسطین تا کنون وقوع جهاد جنگ میان اعراب و اسرائیل و تولد نهضت مقاومت مسلحانه فلسطین و سازمان آزادی بخش فلسطین را سبب شده است. اگر قرار باشد که از تمام این تجارب بزرگ تنها یک درس عبرت‌انگیز گرفته شود آن درس چنین است اغماض کردن هر تاخیر بیشتری در دخالت و شرکت فلسطینی ها و نماینده مشروع آنان ـ سازمان آزادی بخش فلسطین در کوششهایی که برای پیدا کردن راه حل برقراری صلح در خاورمیانه صورت می گیرد ـ بوجود آمدن صلح پایدار در این منطقه را غیرممکن خواهد ساخت و اعراب و اسرائیل را بطرف پنجمین جنگ با یکدیگر سوق خواهد داد.

نوشته: عبدالمجید الاحدب از: مجله الحوادث

مسیحیان لبنان باید با مسلمانان هماهنگ شوند

دوستم پرسید: عکس‌العمل جنگ لبنان میان گروههای اسلامی اینکشور چه بوده است؟

این پرسش این روزها همه جا مطرح میباشد.

قدرت مسلمانان لبنان درحال حاضر میان گروههای زیرتقسیم شده است:

۱ـ گروههای سیاسی قدیمی مسلمانان که قدرت ضربتی فعلی آنرا «گروه بندی جدید اسلامی» تشکیل میدهد. دراین گروه بندی دو گرایش وجود دارد. گرایش صائب سلام که مخالف بازسازی قدرت مسلمان برویرانه های جنگ و خاکستر کسانی که درجنگ کشته شدند میباشد و درمقابل خواهان آینده ایست که درآن دو جامعه مذهبی لبنان یعنی مسلمانان و مسیحیان با همدیگر تعادل و تساوی داشته باشند.

گرایش دوم، گرایش رشیدکرامی میباشد که معتقد است مرحوم کمال جنبلاط با هم پیمان شدن با دسته بندیهای سیاسی دست چپی نقش عمده ای در لبنان و منطقه بازی کرد. بهمین جهت کرامی سعی دارد خودش نیز با همین قوا هم پیمان شود. البته بعضی از کشورهای عربی گرایش کرامی را ستایش میکنند.

۲ـ گروههای متفکر اسلامی که بشرح زیر میتوان از آنها نام برد:

الف ـ کسانی که درجنگ شرکت کردند و توانستند صلح و سیاست را با همدیگر بدست آورند. در راس این گروهها جبهه ملی قراردارد که در لحظات بحرانی و تیرگی و قبل ازاینکه ابتکار سوریه پیروزی سیاسی بزرگی بدست آورد با سوریه همفکر شد.

اعضای این گروه صرف نظر از اختلاف عمیقی که در اندیشه ناسیونالیستی و اجتماعی درقبال لبنان با همدیگر دارند با گروههای مسیحی تفاهم دارند و این تفاهم در تلاطم حوادث لبنان بخوبی جلوه کرد، بویژه روزی که کمال شاتیلا بدیدار بیارالجمیل رهبر فالانژها رفت و در ستاد فالانژیستها ضمن اظهار همفکری با آنها اظهار داشت که وی طرفدار عربیت مستقل و تمدن لبنان میباشد.

ب ـ کسانیکه درجنگ شرکت کردند ولی جنگ را باختند و نتوانستند صلح را بدست بیاورند. از میان آنها میتوان از گروههای سیاسی که دارای گذشته سیاسی کهن هستند و با فرماندهیهای سازمان مقاومت فلسطین همفکری کرده‌اند نام برد.

همچنین قوائی را که سازمان مقاومت فلسطین برای پوشش فعالیت خود در سرزمین لبنان تشکیل داد نباید فراموش کرد.

پوشش اسلامی

این پوشش چنان با مهارت با تاروپود مغبون شدن مسلمانان درکسب مقامات کشوری و لشکری (باستثنای مقام ریاست جمهوری که بدست مارونیها باقی ماند) تنیده شد که گروههای اسلامی به آسانی بطرف آن کشیده شدند.

۳ـ گروههای سیاسی اسلامی جدید گروههائی هستند که فعالیت آنان بیش از آنچه نشانگر یک نهضت سیاسی باشد بازگو کننده خواسته وجدانی آنان است

فعالیت این گروهها بیش ازآنچه عامل موثری در رویدادها باشد، بازتابی است از رویدادهای لبنان همه میدانیم که جنگ لبنان نزدیک بود این کشور را به نیستی کشد، بهمین جهت مسلمانان اینکشور حساب سود و زیان خود را درصورت نابودی لبنان در کفه ترازو گذاشتند و باین نتیجه رسیدند که خودشان زیان خواهند برد... زیرا قرص نان آنها بدست دیگران افتاد... و مسلمانانی که بدنبال نقطه‌ای امن کشور را ترک کردند به ذلت کشیده شدند و ناچار شدند اجازه اقامت و کار را در کشورهائی که بعنوان دژهای اسلام و عربیت شناخته شده بودند گدائی کنند. با بررسی بالا این پرسش مطرح میشود: روابط و امیختگی میان این دستجات چگونه است؟ گوشه‌ای از جنبه های این روابط بشرح زیر است.

۱ـ اختلافات سیاسی و اجتهادهای ملی میان این گروهها باعث میشود تا آنها بیش از آنچه بهمدیگر نزدیک شوند به جبهه واحد لبنان گرایش پیدا کنند با اینوصف رویدادهای لبنان گروههای مزبور را بهم نزدیک و یا دور میسازد نه اندیشه ها و اصول آنان

۲ـ گروههای سیاسی قدیمی اسلامی همچنان علیه خود فعالیت میکنند و کماکان تصمیم دارند راه خودکشی واری را که دراغاز حوادث لبنان شروع کرده‌اند دنبال نمایند این گروهها ازسال ۱۹۲۰ تاکنون اینگونه نشان داده‌اند که اسیر غل و زنجیر روشهای کهن خود میباشند و حاضر نیستند قبول کنند که دنیا عوض شده است.

از مدتها پیش ازاین گروهها خواسته شده است تا همبستگی خود را با موجودیت مسلحانه فلسطین رها کنند ولی رهبران این گروهها صرف نظر از تمام حوادثی که روی داده حاضر نیستند این راه را قبول کنند.

۳ـ هدف تلاش بزرگی که اینک برای وحدت همه گروههای اسلامی صورت میگیرد این است که میان رشیدکرامی بنمایندگی گروههای سیاسی قدیمی اسلامی و گروههای متفکر اسلامی با هردوجبهه آن یعنی کسانیکه پیروز شدند و کسانیکه باختند وحدت بوجود آورد.

کسانیکه بیش ازهمه دراین راه تلاش مینمایند همان کسانی هستند که دیگر هیچگونه پشتوانه سیاسی ندارند که ازدست بدهند زیرا جنگ تمام پشتوانه های آنها را ازبین برده است.

۴ـ قوای سیاسی مسیحی کماکان از برقراری پلهای آمیختگی و تفاهم با مسلمانان عاجز هستند زیرا یا این آمیختگی را قبول ندارند و یا درقبول آن تردید دارند و یا درجستجوی گفتگو و یا مخالف هرنوع گفتگو میباشند.

این قوا خود را بعنوان گروههای ملی لبنانی ارائه نمیدهند بلکه کماکان اصرار می ورزند که ازچهارچوب مسیحیت خود را نشان دهند و درحالیکه این روش باعث نارضائی گروههای اسلامی میشود.

این قوا همچنین طرحهای پیشرفته‌ای ارائه نمیدهند تا گروههای متفکر اسلامی را که کماکان پشتوانه سیاسی خود را حفظ کرده‌اند بسوی خود جلب نمایند و گام قاطع‌تری بسوی وحدت لبنان بردارند.

برای فراهم کردن انگیزه های توافق پیدایش یکرشته تحولات اساسی ضروری بنظر میرسد ازجمله:

۱ـ ارائه طریق خالصانه‌ای از طرف قوای مسیحی و عرضه کردن یک چهارچوب پیشرفته اجتماعی که بتواند قوائی را که از یکطرف در جستجوی عدالت و امنیت درآینده هستند و از طرف دیگر آماده یاری کردن در سازندگی لبنان نوین میباشند بسوی خود جلب نمایند.

۲ـ تلاش بزرگی که هم اکنون ادامه دارد، ممکن است نتیجه معکوس بدهد، زیرا آنچه موردتقاضا است این نیست که همه قوای موجود درصحنه لبنان گردهم آیند و هر گروهی قسمتی از مسئولیت جنگ را بعهده گیرد. بلکه هدف آن است که همه قوائی که یا مخالف جنگ بودند و یا با قدرت در برابر آن ایستادگی کردند، گردهم آیند و مسئولیت را مشترکا بگردن گیرند وگرنه تلاشهائی که اینک صورت میگیرد نتیجه معکوس میدهد و بصورت ایستادگی مسلمانان در برابر مسیحیان و یا ایستادگی گروههای اسلامی در برابر همدیگر در می آید.

جنگ برق آسا برای سرنگونی رژیم اتیوپی

افریقای جوان

ارتش سومالی یکی از کارآزموده‌ترین ارتش‌های افریقائی است

جنگهای نوبتی میان کشورهای افریقائی در هفته‌های اخیر شدت بیشتری پیدا کرده است پس از نبردهای صحرا، کنیای شمالی، «تی بستی» و زد و خوردهای مرزی مصر و لیبی اینک نوبت به سومالی واتیوپی رسیده است. آتش جنگ میان سومالی و اتیوپی که تا این اواخر زیر خاکستر پنهان شده بود بار دیگر در «اوگادن» شعله‌ور شده است. تا کنون هزاران نفر در این نبردها کشته شده و دهها هواپیما وزره پوش نابوده گردیده است.

جنگ سومالی واتیوپی برخلاف جنگ مصر و لیبی یک مبارزه برتری طلبی میان رهبران دو کشور و دوسیستم سیاسی نیست.

فاجعه اوگادن یک مبارزه آزادی بخش است که تنها ملت همسرشت افریقا از لحاظ زبان، فرهنگ و مذهب یعنی ملت سومالی از ۲۴ سال پیش آغاز کرده است.

اتیوپی‌ها و سومالی‌ها قرنها برای کنترل شاخ افریقا به جنگهای خونینی دست زده‌اند. در قرن شانزدهم میلادی اگر سربازان پرتغالی مداخله نمیکردند «محمدگران» رهبر مخوف سومالی کشور «ایی سی نی» (اتیوپی) را از روی نقشه زمین محو میکرد. اما در بین قرن نوزدهم و اوایل قرن بیستم سومالی زیر ضربات مشترک نیروهای امپراتور «منلیک دوم» و استعمار گران ایتالیائی انگلیسی و فرانسوی از پای در آمد. در سال ۱۸۹۷ اتیوپی «هواد» و «اوگادن» را اشغال کرد و دولتهای اروپائی سواحل سومالی را میان خود تقسیم کردند.

دولت موگاد یشو اکنون برای اثبات دعاوی ارضی خود نسبت به اوگادن باین حقایق استناد میکند:

«این ادیس آبابا و متحدان اروپائی اش بودند که قرار دادهائی را که در سالهای ۱۸۸۰ میان رهبران سومالی، فرانسه، انگلیس و ایتالیا امضاء شده بود نقض کردند. علاوه براین «ایی سی نی» ـ اتیوپی ـ تنها کشور تازه سیاه بود که در کنار قدرتهای بزرگ در کنگره ۱۸۸۴ برلن شرکت کرد و در تقسیم افریقا سهیم شد. بنابراین از دید سومالی ادیس آبابا یک کشور استعماری در ردیف لندن، رم، بروکسل، پاریس یا لیسبون میباشد.

این استدلال قضائی و سیاسی موگاد یشو با مبارزه پیگیر مردم اوگادن که با وجود خشونت و سخت گیریهای اشغالگران اتیوپی هرگز دست از پیکار برای استقلال و وحدت «سومالی بزرگ» برنداشته‌اند قوام و دوام بیشتری یافته است.

خون و اتش

سومالی‌ها تا کنون پیوسته به اقدامات خشونت آمیز اتیوپی‌ها، کشتارها، نابودی دهکده‌ها و تبعیدها با قیام عمومی که از سال ۱۸۹۸ تا ۱۹۲۰ سراسر سرزمین‌های اشغالی را به خون و آتش کشیده پاسخ داده‌اند.

گستردگی دامنه شورش و شجاعتی که ناسیونالیست‌های سومالی با نبرد در چهار جبهه از خود نشان دادند آنچنان چشمگیر بود که رهبرشان سید محمد عبدالله حسنی به «ملا دیوانه» شهرت یافت. از یک قرن پیش مردم سومالی و رهبران‌شان تنها از یک هدف پیروی میکنند و آن آزادی «سومالی تاریخی» است هنگامی که در ماه ژوئیه ۱۹۶۰ سومالی ایتالیا و سومالی انگلیس باستقلال رسیدند نخستین هدفی که برای خود تعیین کردند الحاق دو سومالی به یکدیگر و تنظیم یک قانون اساسی در مورد آزادی دیگر سرزمین‌های اشغالی سومالی بود. علامت رسمی که برای کشور جدید التاسیس انتخاب شد یک ستاره پنج پر بود که سمبل پنج سرزمین سومالی ۲ بزرگ، سومالی ایتالیا و انگلیس، اوگادن، جیبوتی وکنیای شمالی است. از سال ۱۹۶۱ موگاد یشو دسته‌های چریکی را به «اوگادن» میفرستاد. در سال ۱۹۶۴ جنگی که میان سومالی واتیوپی در گرفت با پیروزی «هایل سلاسی» پایان یافت. سه سال بعد عملیات چریکهای جبهه شمال (کنیا) نیز با شکست روبرو شد. افکار عمومی رژیم فاسد پرزیدنت «شره ارک» را مسئول این دو شکست شناخت.

در سال ۱۹۶۹ ارتش قدرت را بدست گرفت و ژنرال «محمد صیاد بار» بمقام ریاست جمهوری رسید. موگادیشو از آن پس از شدت عمل عناصر افراطی جبهه آزادی بخش سومالی غربی «اوگادن» و «جبهه آزادی بخش ساحل سومالی (جیبوتی) جلو گیری میکرد.

اما آیا این میانه روی نشانه آن بود که رژیم جدید از تحقق بخشیدن به آرزوی دیرین ملت سومالی چشم پوشیده است؟ خیر.

یک سوم اعضای دولت جدید سومالی «اوگادنی الاصل» بودند.

دولت پرزیدنت «بار» بآرامی و شکیبایی سرگرم جمع آوری «اتو»هائی برای تحقق بخشیدن به نقشه ناسیونالیستی بود.

در ان هنگام سومالی از هر سو به وسیله کشورهای غربی یا طرفداران غرب: کنیا، اتیوپی، فرانسه (از طریق جیبوتی) محاصره شده بود. در چنین شرایطی بود که موگادیشو به شوروی روی آورد و در سال ۱۹۷۴ یک قرار داد دوستی با مسکو امضاء کرد. رهبران نظامی سومالی از این اتحاد با شوروی برای بوجود آوردن با انضباط قرنی ارتش قاره سیاه سود جستند. بزودی تعداد نیروهای سومالی به سی هزار نفر رسید که دهها میگ و بمب افکن «ایلیوشین» از آن پشتیبانی میکرد.

دراین میان در سال ۱۹۷۴ یک رژیم انقلابی در آدیس آبا با روی کار آمد. اتیوپی پس از بیست و چهار سال که باواشنگتن روابط نزدیکی داشت به امریکا پشت کرد.

دولت کنیا که یک قرار داد نظامی با اتیوپی علیه موگادیشو امضاء کرده بود از همکاری با رژیم مارکسیستی سرهنگ هایله ماریام اظهار نفرت کرد.

در بحبوحه این دگرگونی در اوضاع سیاسی منطقه بود که در سال ۱۹۷۴ دولت‌های عربی تولید کننده نفت با سومالی روابط نزدیکی برقرار کردند و آمادگی خود را برای دادن کمک‌های مالی مهم به «صیاد بار برادر» اعلام داشتند تا در عوض رئیس جمهوری سومالی رشته‌های روابط ویژه ای را که با مسکو برقرار کرده بود کمی «شل» کند. در نوامبر ۱۹۷۶ بود که ستاد ارتش سومالی تصمیم گرفت از منزوی شدن رژیم هایله ماریام برای بوجود آوردن کانونهای چریکی در اتیوپی و حل مسئله «اوگادن» استفاده کند. چریکهای جبهه آزادی بخش سومالی غربی پس از تجدید سازمان زیر رهبری عبدالله حسن محمد در نخستین ماههای سال ۱۹۷۷ آبادیهای کوچکی را در سرزمین پهناور نیمه کویر اوگادن اشغال کرده و نیروهای اتیوپی را پراکنده ساختند. در ماه ژوئن دامنه نبرد بیش از پیش گسترش یافت و همزمان با این عملیات، چریکها در چند نقطه خط آهن جیبوتی ـ ادیس آبابا را قطع کردند.

اما موگادیشو نمیخواست بی گدار بآب بزند قبل از هرچیز لازم بود سومالی منابع جدیدی برای بدست آوردن جنگ افزار پیدا کند.

در ماه مه بدرخواست معاون رئیس جمهوری سومالی چنین آمادگی خود را به تحویل دادن مواد جنگی و قطعات یدکی برای سلاحهای ساخت شوروی اعلام کرد.

از سوی دیگر صیاد بار در دیداری که در ماه ژوئن از کشورهای عربی ساحل خلیج فارس انجام داد توانست موافقت آنها را برای دریافت کمک‌های مالی جلب کند باین ترتیب بازار اسلحه غرب بروی سومالی باز شد. پس از امریکا انگلیس نیز آمادگی خود را برای تحویل جنگ افزارهای تدافعی به دولت صیاد بار اعلام داشت.

اکنون حمله سومالی واری تره وضع نظامی اتیوپی را بکلی درهم ریخته است. اما اتیوپی با یک جمعیت ۳۰ میلیون نفری میتواند ذخایر انسانی خود را بمیدان‌های جنگ سرازیر سازد در حالیکه سومالی واری‌تره هریک بیش از سه میلیون نفر جمعیت ندارند.

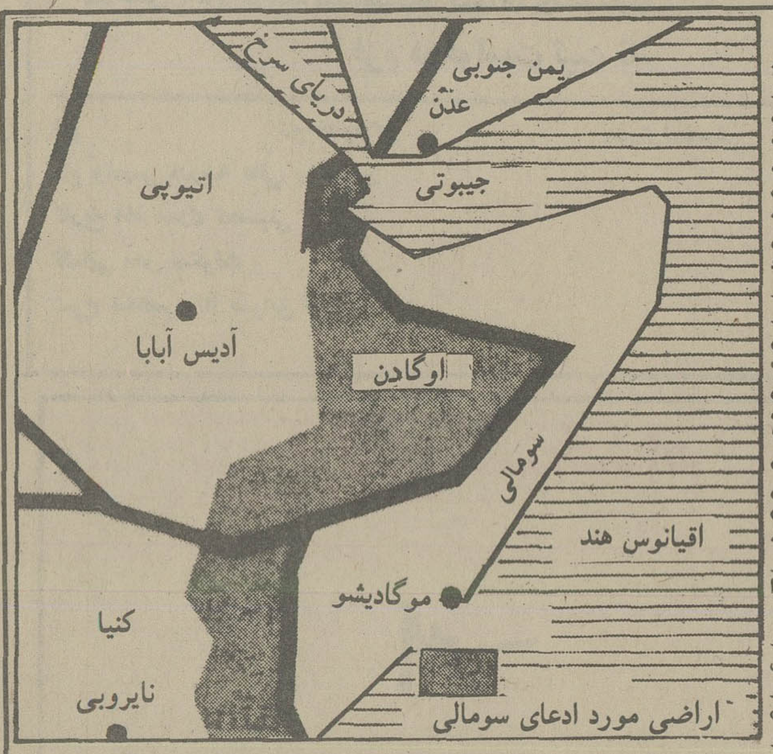

زبان فارسی، این میراث فرهنگی را حفظ کنیم

زبان مهمترین و گرانبها ترین میراث فرهنگی یک ملت است و بمنزله پلی که گذشته و آینده را بهمپیوند میدهد. زبان به تعبیری فصل مشترک فرهنگ ملت است که در تعریف آن گفته شده:

زبان وسیله تفهیم وتفاهم و منعکس کننده علائق و اندیشه‌ها و عامل همبستگی و اتحاد و اتفاق هر ملت است.

زبان فارسی امروزی که از اختلاط زبانهای فارسی دری و عربی و واژه های ترکی و مغولی پدید آمده همانست که گنجینه های پر ارجی همچون شاهکارهای نظامی و سعدی و حافظ و سایر آثار نظم و نثر را به ارمغان آورده‌است.مشخصه بارز یک زبان زنده ارزشمند آنست که بوسیله آن بتوان در محیط بهترین رابطه را برقرار کرد وافکاروعواطف و احساسات را خواه به صورت گفتار و خواه به صورت نوشتار بنحو موثر ابراز نمود و زبان فارسی این خصلت را دارد زیرا در عین اینکه گویا و زیبا و رساست و از فصاحت و بلاغت کامل برخورداراست زبانی است‌که‌لطایف‌فراوانی در نظم و نثر آن موجود است و انواع صنایع و فنون ادبی در قالبها وسبک ها و وزنهای مختلف‌از قبیل قصیده و غزل وماده تاریخ، معما ،تشبیه ،استعاره،کنایه، ایهام و غیره و غیره در موضوعات و مضامین گوناگون مانند طنز و مدح و انتقاد و ... با این زبان گفته شده است حتی درچند دهه اخیر که بعلت پیشرفت علوم و تکنولوژی وارتباط با مغرب زمین ناگزیر واژه هائی وارد فرهنگ ما شده است زبان فارسی رسائی خود را از دست نداده وبه خوبی قدرت‌تطبیق برای‌قرار گرفتن این واژه ها درکنار کلمات فارسی را نشان‌داده است که فکرنمیکنم هیچ‌زبان دیگری در دنیا اینگونه‌توان کاربرد و مطابقت راداشته باشد ، مثلاایرج میرزاوقتی خواسته است واژه های تلگراف و تلفن را بکار برد چنین میگوید:

خواب دیدم‌که خدابال‌وپری
داده‌مرا
در هوا قوت سیرو سفری
داده‌مرا
نه‌تلگراف بگردم برسدنه‌تلفن
گویی از برق طبیعت اثری
داده مرا
یامیرزاده عشقی واژه‌پرسنل
را بدینگونه در کنار کلمات فارسی بکار برده است
در هفت آسمانم‌الایک ستاره
نیست
نام از آن‌به پرسنل‌این‌اداره
نیست

که ملاحظه میفرمائید این واژه ها چه دقیق و زیبا به کار رفته است.

من نمیدانم بکدام زبان غیر از فارسی ممکن است یکی از غزلیات سعدی یا حافظ سروده شود؟ برخی در این اواخر خرده گرفته بودند که کار زبان فارسی بجائی رسیده است که اخر سعدی و حافظ هم مثلادر کلاس درس فیزیک حاضر شوند چیزی‌ازآن نمیفهمند! این ایراد در ظاهر درست‌به نظر میرسد ولی در باطن مربوط به گذشت‌زمان‌است نه نارسائی زبان ، زیرا در عرض هفتصد و هشتصد سال گذشته اختراعات و اکتشافات ، اصطلاحات جدیدی مانند اهم ، گوش، ولت ، وات ، آمپر ، ژول، تن ، کیلو و ... قوانین مربوط به آن را واردهمه زبانها ساخته و پرواضح است که‌یک‌شاعر یانویسنده اروپائی همکه‌در عصرسعدی یا حافظ میزیسته چنانچه‌در کشور خود در جلسه درس فیزیک حاضر شود همانقدر از زبان خود میفهمد که سعدی و حافظ از زبان فارسی.

از آنگذشته درک دروس علمی مانند فیزیک ، شیمی‌و ریاضیات و غیره تخصص مداوم و مستمر میخواهد و دانستن زبان برای ادراک دانش لازم هست اما کافی نیست چنانکه مفهوم کیلویا تن برای دو نفر که یکی فیزیکدان و دیگری زبان دان باشد خیلی متفاوت است بعلاوه روز بروزدامنه وسعت علوم و پیشرفت صنعت و تکنیک افزوده‌می شود و ممکن است یکنفر فیزیکدان امروزی هم صد سال دیگر با دانش فیزیک بیگانه باشد.

خلاصه باید گفت زبان فارسی زبان‌شیرین‌قدرتمندی است که از گذشتگان به ما رسیده و اکنون بودیعه در اختیارماست،باید کاری‌نکنیم که با دست خودمان تیشه‌به ریشه این میراث گرانبها بزنیم وبعد افسوس‌بخوریم، ناگفته نماند که چنانچه کسانی بخواهند واژه های فارسی سره را بجای‌کلمات فارسی شده بکار برندبعقیده اینجانب نه تنها لطمه‌ای به زبان فارسی نمیزند بلکه بر وسعت کار برد واژه هامی‌افزاید مشروط‌براینکه‌واژه های‌معادل‌ازطرف‌فرهنگستان زبان فارسی که صلاحیت قانونی در این مورد دارد وضع شود و مردم نیزواژه های جدید را بپذیرند.

علیرضا میرحیدری

پاسخ مسئولان به نامه‌های مردم

خارهای وسط خیابان برداشته شد

باتوجه بشرح مندرج در شماره ۱۵۳۵۲ زیر عنوان‌خاک در وسط خیابان بامضای آقای سید حسن میرزائی باطلاع میرساند . طبق گزارش شهرداری منطقه شش خاکهای‌وسط خیابان در چهارراه مولوی وسیله ماموران شهرداری جمع آوری وحمل گردید.

کوچه گذرقلی درحال اسفالت است

باتوجه بشرح مندرج در شماره ۱۵۳۶۲ بامضای آقای عبداله رئیسی در مورد کوچه گذرقلی باطلاع میرساند :
طبق گزارش شهرداری منطقه پنج ماموران شهرداری مشغول اسفالت کوچه مزبور هستند.

احداث پل منتفی شد

باتوجه بشرح مندرج در شماره ۱۵۳۱۷ زیر عنوان‌پل هوائی چگونه و کجا میتواند کار ساز باشد بامضای آقای حمید داور در مورد احداث پل‌هوائی درخیابان‌بوذرجمهری باطلاع میرساند :
طبق بررسیهای سازمان ترافیک شهرداری پایتخت‌احداث پل در خیابان بوذرجمهری منتفی گردیده و بدینترتیب نظر نویسنده نامه تامین می‌باشد.

سرپرست روابط عمومی شهرداری پایتخت. دهقان

خوانندگان مینویسند

تقاضای حج

دو سال است درخواست حج‌داده‌ام ولی متاسفانه تاکنون نام من جزو افرادی که سازمان اوقاف اجازه زیارت حج به آنها میدهد نیست ، آیا ممکن است که مسئولان مربوطه تقاضای حج مرا پذیرفته و مرا نیز به فیض زیارت حج مفتخر سازند !

فخری کندری

خاموشی منظم

پیشنهاد میکنم برنامه خاموشی برق بطور ثابت برای هریک از نقاط مختلف شهر اجرا شود، باین کیفیت که مثلایک منطقه هر روز صبحها برق داشته باشد و بعدازظهرها خاموش باشد و منطقه دیگر هر روز بعدازظهر ها برق داشته‌باشد و صبحها خاموشی . باوضع فعلی که برنامه خاموشی در گردش است مردم بویژه پزشکان نمیدانند چه وقت برق دارند و چه وقت برق ندارند و نمیتوانند برنامه ویزیت بیماران خود را نظم و ترتیبی بدهند.

ف ـ الف

خطر سقوط پل

پل‌جلفا واقع در داودیه در حال خراب شدن است ، چرا شهرداری برای مرمت و تعمیر آن اقدامی نمی کند.

حسن مولوی

کپسول گاز

مدت دو هفته است که روزی ۵ تومان پول‌تلفن میدهم تااز شرکت فرگاز برای من کپسول گاز بیاورند . اما هنوز کپسول را نیاورده‌اند، شماره اشتراک من ۲۹۶۱ است.

محمد نادری

حرفهائی ازآن سوی سیم

مشکلات خود را با «اطلاعات» درمیان بگذارید

تلفن ۳۲۸۴۳۱ هر روز از ساعت ۸/۳۰ صبح تا ۴ بعد از ظهر در اختیار شماست

★ **مرتضی میرقنبرعلی :**
چندی پیش برای زیارت‌حرم امام رضا با توربوترن عازم مشهد مقدس شدم. بین راه متوجه شدم که تمام توالت های قطار فرنگی است واین موضوع برای من که مسلمان هستم غیرقابل تحمل بود .

● **محمد صادقی:**
کسانیکه در نظام قدیم آموزشی تاسوم متوسطه درس خوانده‌اند در حال حاضر باروش‌جدیدآموزشی باید در سال اول نظری ثبت نام کنند، چنین کلاسی برای بزرگ سالان تشکیل نشده و تاریخ امتحان متفرقه هم هنوز اعلام نشده است.برای‌اینگونه محصلین که تعداد آنها هم زیاداست وزارت آموزش و پرورش چه تصمیمی‌اتخاذ میکند؟

شرط معدل واشتباه مدرسه

من‌از دانش‌آموزان کلاس دوم نظری دبیرستان نظام‌الملک شهرستان میاندوآب هستم. بعداز امتحانات خرداد ماه که نتیجه را دادند . متوجه شدم در نمره کل امتحانی من اشتباه شده است و این اشتباه معدل مرا حدود یک و چند صدم پائین‌آورده است . وقتی بامسئولان مدرسه در اینمورد صحبت کردم‌خیلی خوشبرد و بی‌تفاوت وپس‌از چند روز سرگردانی بخواسته‌ام گردن نهادند ، اما دراین میان سئوالی که مطرح میشود اینست که باتوجه به شرط معدل درگزینش دانشجو ،اگر چنین اشتباهاتی در معدل یک دانش‌آموز ششم دبیرستان تکرار شود ، آیایا سرنوشت اوبازی نشده است ؟

افشین مقدم ـ میاندوآب

چاره‌ای برای رفع کم آبی

تهران بی دروپیکر .این تهران هزار چهره که‌هرروز بگونه‌ای بی‌تناسب گسترش مییابد، اخیرا دچار کمبود آب شده‌است وکلی موجب دردسر برای مسئولان سازمان آب، تاآنجاکه مدتهاست ازطریق‌رسانه‌های گروهی‌برای صرفه‌جوئی آن ،ازمردم طلب یاری‌و معاضدت میکنند.

طبیعی است وحشت ازاین‌که روزی، روزگاری آب‌جیره بندی شودتاحدودی مردم رابه صرفه‌جویی درمصرف آب‌ناگزیر کرده است که من نیز بعنوان یک‌بانوی خانه‌دار دراین صرفه‌جوئی سهمی بعهده گرفته‌ام. اما این صرفه جوئی هرقدر هم بیشترو بیشتر شود بازهم مسکن است وموقتی ، بنابراین‌دست اندر کاران مسئول باید درفکر چاره‌ای اساسی باشندکه دراین زمینه باعتقاد کارشناسان امور مهار جمعیت پایتخت ، انتقال قطبهای صنعتی بدیگر شهرها ، محدودیت جابجائی جامعه روستائی برای شهر نشینی وغیره میتواند بار سنگین‌خدمات رفاهی و شهری وهمینطور کمبود منابع حیاتی‌را تخفیف‌دهد. اما من نیز پیشنهادی دارم‌که اگر موردعنایت قرار گیرد،به احتمال زیاد میتوان مسئله کمبودآب راجبران کرد.

هم‌اکنون درتهران تعدادی قنات وجوددارد که آب آنها بیهوده تلف میشود ، همینطور تعدادی چاه‌آب که‌دارای‌ذخیره کافی آب است ومیتوان ازآب‌این قنوات وچاه‌ها برای‌آبیاری درختان و مصارف دیگراستفاده کرد وآب‌لوله‌کشی را صرف برای شرب اختصاص داد. باین ترتیب هم مساله‌ای بنام‌کمبود آب‌نخواهیم داشت، هم هدف توسعه فضای سبز متوقف‌نخواهد شد. تا عقیده مسئولان امورچه‌باشد.

مینو امتیازجو

پارک شهر قصر شیرین فاقد روشنائی است

برق پارک‌شهر قصر شیرین از مدتها پیش قطع شده‌است وپارک به‌آن بزرگی‌شب‌ها درتاریکی مطلق فرو میرود وهیچکس جرات ندارد ازترس رطیل وعقرب‌شب‌ها پابه‌این پارک بگذاردو چندصباحی رادرزیر درخت و چمن سبز پارک بامستراحت وتفریح بپردازد، مگر بعضی ازخانواده ها که ازروشنائی چراغ اتومبیل یاچراغهای باطری‌دار دستی استفاده میکنند و صباحتی رابااین شکل درپارک میگذرانند ، درنتیجه تمام کسانی که بعداز ظهر داغو طاقت‌فرسا رابه‌پارک میایند بمحض‌این‌که عقربه های‌ساعت ۷ونیم بعدازظهر رانشان بدهند بساط خودرا جمع میکنند واز درپارک بیرون میایند زیراباتاریکی هوا احتمال زیادمیرود که از نیش عقرب‌های خطرناک درامان نمانند .متاسفانه تااین تاریخ مسئولان شهری هیچگونه اقدامی برای بازگرداندن روشنائی به‌پارک نکرده‌اند واهالی قصر شیرین معطل‌مانده‌اند که شب های گرم رادرکجا سپری کنند وچگونه ازفضای سبز پارک استفاده ببرند.

ک ـ مردانی

آبیاری باآب آلوده

درجنوب تهران هزاران اصله درخت کنار جوی‌آب خیابان ها هفته‌ای دوبار باآب فاضلاب که مملو از کثافت و احتمالا موادی است که برای رشد گیاهان مضراست ، آبیاری میشود که همین امر سبب شده اغلب این درختان خشک شود ویادر شرف خشک شدن است ،برای اینکه‌به تصفیه هوای شهر کمک شود، پیشنهاد میکنم اگر قرار است درختان آبیاری شوند ازآب تانکرها استفاده کنند. درغیر این صورت درختان خودبخود از رطوبت تصفیه شده آبجوی ها آبیاری میشوند وتا آخر پائیز باطراوت‌و شاداب خواهند ماند .

عزیز ذکاوتی ـ دبیر علوم تجربی ناحیه ۷

HARDANODIZE دوراکالر HAR
آنودایز سخت DURACOLOR
HARDANODIZE دوراکالر HAR
سخت
پروفیلهای آلومینیومی رنگی
دوپنجره ونمای آلومینیومی رنگی
HAR
COLOR
HAR
دوپنجره ونمای آلومینیومی رنگی
پروفیلهای آلومینیومی رنگی
HAR
آنودایز سخت DURACOLOR
HARDANODIZE دوراکالر HAR
آنودایز سخت DURACOLOR
HARDANODIZE دوراکالر HAR
آنودایز سخت DURACOLOR
HARDANODIZE دوراکالر HAR
دوپنجره ونمای آلومینیومی رنگی
DURACOLOR
DURAL
دورال : خیابان محمدرضاشاه (یوسف‌آباد) شماره ۶۸ تلفن ۶۲۹۰۳۲ـ۶۲۹۶۰۰

آنودایز رنگی سخت ـ دوراکالر
DURACOLOR HARD ANODIZING

مابرای تولیددر وپنجره ونمای آلومینیومی‌رنگی علاوه‌بر سیستم آنودایزینگ رنگی متعارف سیستم آنودایزینگ رنگی کامل آلیاژی INTEGRAL COLOR ANODIZING را که درجهان بهترین است ودرایران DURACOLOR نامیده میشود انتخاب کردیم .
سیستم رنگی دوراکالر که آنودایز سخت میباشد ، برند دورال با سرمایه گذاری هنگفت‌برای‌اولین بار درایران‌بمرحله اجرا درآمده است . قشر رنگی سختی که درحین آنودایزینگ تحت‌کنترل دستگاههای‌فوق‌العاده دقیق و اتوماتیک‌ایجاد میشود . ضمن زیبائی منحصربفرد مقاومت فوق‌العاده‌ای در مقابل عوامل جوی و خراشیدگی دارد که‌برتری آن‌نسبت‌به‌سیستم‌های دیگر در آزمایشگاههای‌بین‌المللی ثابت شده است .

وزارت امور خارجه
آگهی استخدام رسمی

وزارت امور خارجه برطبق مقررات استخدامی مربوط ۲۰ نفر از دارندگان‌مدارك تحصیلی لیسانس یا بالاتردرعلوم سیاسی‌وبین‌المللی ـاقتصادی و قضائی را بعنوان‌کار آموز سیاسی در گروه ٦ از طریق امتحان‌ومسابقه استخدام مینماید. درصورتیکه مدرك تحصیلی مندرج در این‌آگهی از کشور های خارج صادر شده باشد ارزش‌آن‌قبلا باید بگواهی مقامات صلاحیتدار ایران رسیده باشد .

سایر شرایط داوطلبان :

۱ـ تابعیت ایران مشروط براینکه اکتسابی نباشد .
۲ـ نداشتن همسر خارجی ویا همسری که تابعیت ایرانی او اکتسابی باشد
۳ـ داشتن حداقل ۲۱ سال‌و حداکثر ۲۹ سال تمام .
٤ـ داشتن صحت مزاج و توانائی انجام کار.
٥ـ انجام خدمت زیر پرچم یا دارا بودن معافیت دائم .
٦ـ نداشتن سابقه محکومیت جزائی موثر .
۷ـ عدم معروفیت به فساد اخلاق و عقیده و معتاد نبودن به استعمال مواد مخدر .

داوطلبان واجدشرایط میتوانندبرك‌درخواست ذیل این آگهی را با خط خوانا تکمیل وبانضمام مدارك ذیل حداکثر تا تاریخ ۳۱ر٥ر۲٥۳٦ به اداره کارگزینی وزارت امور خارجه ارائه نمایند.

۱ـ عکس ٤ × ۳ سه‌قطعه (مشخصات‌داوطلب در پشت عکسها قید گردد).
۲ـ فتوکپی شناسنامه یك‌برك (در صورت تاهل از صفحه مربوط به مشخصات همسر نیز فتوکپی ارسال گردد).
۳ـ فتوکپی مدرك تحصیلی یك‌برك .
٤ـ فتوکپی خاتمه خدمت یا معافیت دائم .
٥ـ فیش بانکی‌مبنی برپرداخت مبلغ‌چهارصد (٤۰۰) ریال به حساب شماره ۹۸۰ خزانه نزد بانك مرکزی به‌عنوان«حساب حق ثبت‌نام داوطلبان» دریکی از شعبات بانك ملی ایران.وجه مذکور بهیچوجه مسترد نخواهد شد .

به مدارکی که بعداز تاریخ ۳۱ر٥ر۲٥۳٦ تحویل داده شود و نیز به‌مدارك ناقص ترتیب‌اثر داده نخواهد شد .

کارت‌شرکت درجلسه‌امتحان ومسابقه‌درتاریخ هشتم شهریورماه ۲٥۳٦ از ساعت۹ صبح تا ٦ بعدازظهر در موسسه روابط بین‌المللی وابسته‌به وزارت امور خارجه (خیابان ویلای شمالی‌ـکوچه رهبر شماره ۷) بین داوطلبان (با ارائه شناسنامه یا کارت شناسائی) توزیع خواهد شد .
محل و تاریخ‌برگزاری امتحان‌در کارت‌شرکت در جلسه درج خواهد گردید .

مواد امتحانی :

۱ـ مواد اختصاصی (روابط خارجی ایران و مسائل سیاسی جهان. حقوق بین‌الملل‌عمومی و سازمانهای بین‌المللی. حقوق اساسی‌وسازمان های سیاسی و اداری ایران . حقوق بین‌الملل خصوصی. مسائل مهم اقتصادی ایران وجهان. زبان فارسی، تاریخ‌تمدن و فرهنگ‌ایران).
۲ـ هوش
۳ـ اطلاعات عمومی
٤ـزبان‌خارجی (آلمانی، اسپانیولی،انگلیسی،روسی، عربی، فرانسه) .

برك درخواست شغل از وزارت امور خارجه

نام — نام خانوادگی — نام پدر
شماره شناسنامه — محل صدور — تاریخ تولد
(روز — ماه — سال)
مدرك و رشته تحصیلی : — از دانشگاه :
وضع خدمت وظیفه : — نشانی کامل : شهر
خیابان — کوچه — شماره — شماره تلفن:
امضاء داوطلب

آگهی استخدام

انجمن توانبخشی وابسته به‌وزارت بهداری و بهزیستی جهت تکمیل کادر مورد نیاز خود به پرسنل ذیل نیازمند است ازواجدین شرایط دعوت بعمل می‌آید همه روزه به‌استثنای روز های پنجشنبه‌وجمعه بامور پرسنلی انجمن‌واقع‌درتهران ،خیابان شاهرضا، بین کالج‌وویلاـ کوی سرشار ـ ساختمان شماره ذو مراجعه نمایند .

ردیف	عنوان شغل	مدرك مورد نیاز	شرایط استخدام
۱	پرستار	لیسانس پرستاری	معافیت از خدمت
۲	بهیار	دیپلم بهیاری از آموزشگاههای معتبر	در صورت داشتن سابقه کار ارجحیت خواهد داشت
۳	سرآشپز	ششم ابتدائی	سیزده سال سابقه کار
٤	آشپز	ششم ابتدائی (بدون مدرك تحصیلی با ٥ سال سابقه‌کار)	بدون مدرك تحصیلی ٥ سال سابقه کار
٥	کمک‌آشپز	ششم ابتدائی (بدون مدرك تحصیلی با ٥ سال سابقه‌کار)	٥ سال سابقه کار
٦	مامور توزیع غذا	ششم ابتدائی	٥ سال سابقه کار
۷	خدمتگزار	ششم ابتدائی	٥ سال سابقه کار

م‌الف ۱۱٤٦۲ — آ ـ ۲۳۸۳۸

شرکت کشتیرانی ایران اکسپرس لاینز
IRAN EXPRESS LINES

FROM U.S TO IRAN

NAME OF PORTS / NAME OF VESSELS	CHARLESTON	NEW ORLEANS	HOUSTON	BALTIMORE	MIAMI	NEW YORK	EIA ABADAN	EIA KHORRAMSHAHR
OREGON RAINBOW V.3	SLD	SLD	SLD	SLD	SLD	SLD	8/24	8/9
CEDARBANK V.1	SLD	SLD	SLD	SLD	—	SLD	9/9	9/2
FRESH OCEAN V.5	8/24	8/16	8/19	8/29	—	8/31	9/26	9/21
JOHANNA U V.9	—	9/9	9/12	9/20	—	9/23	10/21	10/14
OREGON RAINBOW V.5	9/30	9/23	9/26	10/4	—	10/7	11/4	10/28

FROM FAR EAST TO IRAN

NAME OF PORTS / NAME OF VESSELS	KEELUNG	BUSAN	KOBE	YOKOHAMA	SHIMIZU	HONG KONG	EIA KHORRAMSHAHR
ATLANTIC RAINBOW V.105	8/2	8/12	8/6	8/8	8/10-8/15	8/19	9/3
PACIFIC RAINBOW V.109	9/5	9/2	8/29	8/27	8/24	9/9	9/22
ATLANTIC RAINBOW V.107	10/2	10/9	10/6	10/3	9/30	10/14	10/29

شرکت سی من پاك بامسئولیت محدود
SEA-MAN-PAK CO. LTD.

KHORRAMSHAHR خرمشهر
70 Ave. Ferdowsi خیابان فردوسی شماره ۷۰
TEL: 3441, 3991, 2441

TEHRAN تهران
130 Ave. Soraya ۱۳۰ خیابان ثریا شماره
TEL: 825075 - 9, 833981 - 829733

آگهی

در اجرای ماده ٥٦ قانون اصلاح حفاظت و بهره‌برداری از جنگلها و مراتع محدوده زیر شمالا ـ اراضی ـومیر ـ دهکرد ـ قلعه نوشوکتیه ـ جنوبا ـ اراضی عریان و کهریز ـ غربا ـ اراضی قلعه‌نو و راه عریان ـ شرقا اراضی عباس‌آباد ـ کوه دالایان مربوط به‌پلاکهای مرعی از ۳۲ اصلی قریه خایان واقع در بخش چهار روجرد کلا بمساحت ۲۰۸٤ هکتار باستثنای ۹۲۰هکتار آن بعنوان مرتع غیر مشجر جزء منابع ملی شده‌تشخیص گردیده است. اشخاصیکه باین تشخیص معترض هستند میتوانند حداکثر ظرف یکماه از تاریخ انتشار این آگهی مدارک و مستندات خود را به دبیرخانه سرجنگلداریکل استان لرستان تسلیم نمایند به اعتراضاتیکه بعد از مهلت مذکور برسد ترتیب اثر داده نخواهد شد.

هرمزپورمجیب سرجنگلدار کل استان لرستان

یك ثروتمند آلمانی حاضر به پرداخت این رقم شده است

۲۱ میلیون تومان جایزه برای مسابقه فیشر ـ کورچنوی

فیشر و کورچنوی، شهریورماه پای میز مسابقه می نشینند

بابی‌فیشر قهرمان پیشین شطرنج جهان

یك ثروتمند آلمانی حاضر به پرداخت رقم ۳ میلیون دلار «حدود ۲۱ میلیون تومان» پول مورد تقاضای بابی‌فیشر قهرمان امریکائی و پیشین شطرنج جهان برای مسابقه با ویکتور کورچنوی استاد بزرگ شطرنج شوروی شد.

این خبر دیروز صبح بوسیله روزنامه «دیلی دوتلگراف» چاپ لامه پ یتخت هلند اعلام شد.

کورچنوی اولین انتخاب شده

ویکتور کورچنوی درحال حاضر باپیروزی بر لئوپولوگا یفسکی قهرمان هموطنش درمرحله نیمه‌نهائی مسابقه های شطرنج قهرمانی جهان، نخستین فرد برگزیده برای فینال این مسابقه‌ها که جهت تعیین حریف برای آناتولی کارپف قهرمان شطرنج جهان برگزار میشود، می‌باشد.

امانکته جالب توجه که کورچنوی بدان اشاره کرده، اینست که ویلفرید هیلگرت ثروتمند آلمانی که حاضر به تامین ۲۱ میلیون تومان رقم مورد تقاضای بابی‌فیشر برای مسابقه شده است، این پول را به عنوان جایزه مسابقه او و فیشر خواهد پرداخت و درحقیقت دو استاد بزرگ شطرنج برسر بردن این جایزه کلان با یکدیگر مبارزه خواهند کرد.

کورچنوی یادآور شده که او قبلا درباره این مسابقه با فیشر تماس گرفته و برای تعیین تاریخ دقیق مبارزه خود با او، شهریورماه را می‌ایالات متحده آمریکا خواهد شد.

تاریخ مسابقه

بنظر میرسد که فیشر و کورچنوی، فوریه سال ۱۹۷۸ «بهمن ماه» را بعنوان زمان مسابقه بزرگ ۲۱ میلیون تومانی خود تعیین کنند.

کورچنوی اضافه میکند که نظر اوقبلا این چنین بوده است که بعوض انجام یك مسابقه دوجانبه بین او و فیشر، یك تورنمنت ۳ جانبه بین بابی‌فیشر، آناتولی کارپف و فرد فاتح مسابقه‌های انتخابی کنونی ترتیب می‌یافت.

بابی‌فیشر که قبلا قهرمان شطرنج جهان بود، در دوره قبل بدلیل حاضر نشدن برای مسابقه با کارپف که فرد برگزیده مسابقه های انتخابی بود، از مقام خود خلع شد و کارپف بدون مبارزه بافیشر به مقام قهرمانی جهان رسید.

کارپف درمسابقه‌های انتخابی دورقبل، در آخرین مسابقه با نتیجه ۲ـ۳ برویکتور کورچنوی غلبه کرده بود.

آغاز مسابقه‌های شطرنج انتخابی تهران

از بعد از ظهر دیروز مسابقه های شطرنج انتخابی تهران با شرکت بیش از ۲۰۰ شطرنجباز در محل کانون شطرنج دانشگاه تهران آغاز شد.

در این دوره از مسابقه ها چهره‌های سرشناسی چون خسرو شهسوار، واجه‌گاسپار، کاوه هنری، سرژیک کارامیان، هادی بنکدار، هادی مومنی و فرخ آزاد حرف شرکت دارند. مسابقه‌ها در ۹ دور و بطریق سویسی انجام میشود.

۱۰ نفر اول راهی مرحله نیمه نهائی مسابقه های قهرمانی کشور که از ۵ شهریور در تهران آغاز می‌شود، خواهند شد.

کشتی آزاد نوجوانان استان مرکز

کوچولوهای کرج فاتح پیکارها

مسابقات کشتی آزاد نوجوانان استان مرکز که در محل سالن شماره ۲ استادیوم محمدنصیری برپا شده بود با تعیین نفرات برتر به نقطه پایان خود رسید و کوچولو های کرج مکان اول مبارزات را زیر سایه خود گرفتند.

کشتی‌گیران استان مرکز به دو گروه الف و ب تقسیم شده بودند که درگروه «الف» (۱۴ و ۱۳ ساله)، ۵۳ نوجوان حضور داشتند وطی دو شب و ۵ دوره مسابقه جمعا ۶۶ مبارزه را برپا نمودند.

برای گروه الف با توجه به محدودیت سنی، ۲ زمان ۳ دقیقه‌ای در نظر گرفته شده بود که نوجوانان ۱۳ و ۱۴ ساله در طی ایندو شب دیدارهای جالبی را برگزار نمودند.

نمایندگان ۷ شهرستان استان مرکز برپا کنندگان دیدارها بودند که دراین میان یاران تیم کرج امتیازات بیشتری برای تیم خود کسب نمودند ضمن اینکه دو کشتی‌گیر قزوینی محمود حیدری و داود فیض‌اللهزاده چهره‌هائی نمایانتر از دیگران داشتند.

نفرات اول هرون بدین قرارند:
۲۸ کیلو: محمود حیدری (قزوین)، ۳۰ کیلو: اصغر حشم‌دار (کرج)، ۳۲ کیلو: داود فیض‌الله زاده (قزوین)، ۳۵ کیلو: فرامرز آذردل (قزوین)، ۳۸ کیلو: محمد علی غفاری (قزوین)، ۴۱ کیلو: غلامعباس کیانپور (کرج)، ۴۵ کیلو: حسن نیلی (قزوین)، ۴۹ کیلو: فرهاد ستوده (کرج)، ۵۳ کیلو: ایرج رحمتی (قزوین) ۵۷ کیلو: اردشیر عسگری (کرج)، ۶۲ کیلو: یوسف رحمتی (قزوین)، ۶۸ کیلو: احمد یاری (کرج)، ۶۸+کیلو: غلامحسین سعیدی (کرج).

نتایج تیمی بدین قرار است:
۱ـ کرج ۴۲ امتیاز ۲ـ قزوین ۴۱ امتیاز ۳ـ محلات ۱۸ امتیاز ۴ـ کاشان ۱۲ امتیاز ۵ـ قم ۵ر۱۱ امتیاز ۶ـ اراك ۵ر۱۰ امتیاز

گروه ب

در گروه «ب» استان مرکز (۱۶ و ۱۵ ساله) نیز ۵۹ نوجوانان شرکت داشتند که طی ۵ دوره ۷۳ دیدار را برگزار نمودند ونفرات برتر از میان ۷ تیم شرکت کننده بدین شکل نمایان شد.

۳۸ کیلو: امیر جنداری (قزوین)، ۴۰ کیلو: سعید جهانشاهی (قزوین)، ۴۲ کیلو: شاهرخ فلاح‌دوست (کرج)، ۴۵ کیلو: محمد حسین‌صامت (قزوین)، ۴۸ کیلو: محمد مشهدی آقائی (قزوین)، ۵۱ کیلو: احمد زرآبادی (کرج)، ۵۵ کیلو: ابوالفضل سیدی (کرج)، ۵۹ کیلو: قدرت رحیمی (کرج)، ۶۳ کیلو: هادی جلیلوند (قزوین)، ۶۷ کیلو: بهروز طاغربانی (قزوین)، ۷۳ کیلو: سعید صباغی (قزوین)، ۷۸ کیلو: غلامعباس فایق (اراك)، ۷۸+کیلو: محمود مداح‌فر (کرج)

ردبندی تیمی نیز از این قرار است:
۱ـ قزوین ۵۱ امتیاز ۲ـ کرج ۳۵ امتیاز ۳ـ محلات ۲۷ امتیاز ۴ـ کاشان ۵ر۲۰ امتیاز ۵ـ اراك ۵ر۱۹ امتیاز ۶ـ قم ۱۷ امتیاز

پایان مسابقه های انتخابی پینك‌پنك دختران تهران

مهاجری بی‌شکست قهرمان شد

نیلوفر مهاجری، رضوان علائی، هنگامه خسروپناه وفریبا وزیری بعضویت تیم تهران درآمدند

مرحله نهائی مسابقات تنیس روی میز انتخابی دختران تهران جهت شرکت در مسابقات قهرمانی کشور، پایان گرفت.

پیکار های قهرمانی کشور از روز یکشنبه ۲۰ شهریورماه در تبریز برپا خواهد شد و تا ۲۹ شهریورماه ادامه خواهد داشت. ۸ پینگ‌پنگ بازبرگزیده جدالهای اوج را برای تعیین نفرات برتر برگزار کردند ـ که بدور نهائی راه یافته‌بودند مبارزات بصورت دوره‌ای و در محل سالن تنیس روی میز امجدیه انجام شد.

با برگزاری این دیدار ها، نیلوفر مهاجری، بدون شکست در مکان اول بازیها قرار گرفت.

رضوان علائی، هنگامه خسرو پناه، مینوسپنج وفریبا وزیری بترتیب در مکانهای بعدی قرار گرفتند.

نفرات اول تا سوم باتفاق فریبا وزیری تیم تهران را تشکیل دادند تا در مبارزات قهرمانی ایران پیکار های خود رابرپا نمایند (وزیری متولد سال ۱۳۴۰ می‌باشد)

اصفهان میزبان مسابقه های مشت‌زنی منطقه جنوب

نفرات تیم‌های خوزستان و اصفهان انتخاب شدند

شب پیش مسابقه‌های انتخابی مشت زنی تیم برگزیده استان خوزستان جهت شرکت در مسابقه های مشت زنی منطقه جنوب که در ورزشگاه ۲۵ شهریور آبادان انجام می‌شد، پایان یافت. در پایان مسابقه ها، بجز اوزان ۶۷ و ۸۱ کیلو که سونوشت آنها هنوز روشن نیست، نفرات برتر دیگر اوزان شناخته شدند. نفرات منتخب از این قرارند:

جمشید نیک روش ـ مراد باقرزاده ـ شاپور محمدی ـ محمد امیری ـ محمود کشفی ـ احمد آماده ـ خسرو حبیبی ـ غلامعباس عباسی ـ اسماعیل جنگالی ـ محمود دمبالا

تمامی نفرات برگزیده شده از آبادان می‌باشند و برای شناخت نفرات برتر دو وزن باقی، مجددا بین قهرمانان ۶۷ و ۸۱ کیلوی آبادان و خرمشهر مسابقه برگزار خواهد شد.

مسابقه های مشت زنی منطقه جنوب قبلا قرار بود از روز شنبه ۲۲ مرداد در شیراز مرکز استان فارس انجام گیرد. لیکن بدلیل عذر خواهی شیرازیها از انجام این مسابقه ها، شانس میزبانی به اصفهان داده شد و به این ترتیب مسابقه های منطقه جنوب از روز شنبه در اصفهان آغاز می‌شود.

در این مسابقه ها، تیم های برگزیده خوزستان، کرمان، شیراز، اهواز، چهار محال و بختیاری، اصفهان شرکت خواهند داشت.

اصفهانیها نیز روز گذشته اسامی تیم برگزیده خود را جهت شرکت در این مسابقه‌ها اعلام داشتند. نفرات تیم اصفهان در اوزان مختلف از این قرارند:

۴۸ کیلو: کریم شجاعی
۵۱ کیلو: علی‌اصغر مجیری
۵۴ کیلو: محمدرجبی و کمال مرادی‌زاده
۵۷ کیلو: هژبر شجاعی
۶۰ کیلو: بهرام ایل‌بک
۶۳ر۵ کیلو: منوچهر کیانی
۶۷ کیلو: عباس اکبری
۷۱ کیلو: غلامرضا احمدی
۷۵ کیلو: تورج دهناد
۸۱ کیلو: محمد رضا شفیعی

صنعت نفت آبادان ۲ نفت اصفهان ۰

در کادر مسابقات فوتبال جام شرکت نفت، تیم فوتبال صنعت نفت آبادان در شهر اصفهان با تیم نفت این شهر دیدار کرد. مبارزه در محل ورزشگاه باغ همایون اصفهان و در حضور بیش از ۴۰۰۰ تن تماشاگر برگزار گردید.

تیم نفت اصفهان که از گریکندی ـ احمدزاده ـ مهدوی و دوکچی سود میبرد دردقیقه ۷۵ دروازه‌اش توسط پرویز جوهری فرو ریخت و زمانیکه یکدقیقه بیشتر بپایان بازی وقت باقی نمانده بود، محمد دشتی بازیکن مهمان دومین گل تیم خود را بثمر رساند و نتیجه را ۰ـ۲ بسود تیم خود پایان داد.

صنعت نفت آبادان که از بهرامی ـ دهداری و دشتی سود میبرد با این پیروزی به دور بعد راه یافت ضمن اینکه تیم صنعت نفت اصفهان با این شکست از دور مسابقات حذف شد.

بازیگران دو تیم اینها بودند:
صنعت نفت آبادان: راستی ـ بهرامی ـ زنگوئی ـ دهداری ـ حسینی ـ اسلامی ـ دشتی ـ قاسمپور ـ شیرزاد ـ جوهری و منصورآبادی. مربی: منوچهر سالیا

نفت اصفهان: گریکندی ـ احمدزاده ـ دوکچی ـ مهدوی ـ هادیان ـ عموهادی ـ حمصی ـ مهین‌پرور ـ تولائی ـ افلاکی و کاظمیان پور. مربی: یزدان پناه

مشت‌زنی دستکش زرین در بندرپهلوی و اصفهان ـ هفته هشتم

در بندر گرما تماشاگران را فراری داد!

بندر پهلوی

هفته هشتم مسابقه های مشت زنی دستکش زرین در بندر پهلوی، بیش از ۵۰ تماشاگر نداشت. دلیلش هم گرمای عذاب‌دهنده سالن کوچک محل انجام مسابقه ها بود. جالب اینکه رئیس هیات مشت زنی بندر پهلوی هم به تماشای مسابقه های این هفته نیامده بود!

مسابقه های هشتمین هفته بندر در ۵ وزن ۵۱، ۵۴، ۵۷، ۶۰ و ۶۳ر۵ کیلو انجام گرفت و نتایج بدست آمده از این قرار می‌باشد:

۵۱ کیلو: مجید راستگاله با کیومرث میکائیلی، برنده راستگاله با امتیاز.

۵۴ کیلو: مرتضی دست‌بلند برابر رحیم خجسته ناک‌اوت شد.

۵۷ کیلو: هادی حقیقی با امتیاز بر بنی‌نیا غلبه کرد.

۶۰ کیلو: اسماعیل امیری به رضاپور باخت.

۶۳ر۵ کیلو: اخترکاویان، تقی آسال را ناک اوت کرد.

اصفهان

در اصفهان نیز، هشتمین هفته مسابقه های مشت‌زنی دستکش زرین با انجام مسابقه در اوزان ۴۵، ۴۸، ۵۴، ۶۰ و ۶۳ر۵ کیلو دنبال شد و این نتایج بدست آمد:

۴۵ کیلو: ناصر دانشی با امتیاز برحمیدجان قربانی پیروز شد.

۴۸ کیلو: اکبر دارالفنائی بعلت شکافتن ابرویش درراند اول، با ضربه فنی مغلوب فرزین آصف زاده شد ـ کریم شجاعی با امتیاز بر حسن اوجی غلبه کرد.

۵۴ کیلو: محمد رحیمی با امتیاز از سد کمال مرادی‌زاده گذشت.

۵۷ کیلو: شهرام دانش با امتیاز به علیرضا قاسمی باخت.

۶۰ کیلو: بهرام ایل‌بک، محمد رضا شجاعی را ناک اوت کرد ـ حمید رضا اعرابی با امتیاز بر تیمورتوکلی پیروز شد.

۶۳ر۵ کیلو: مسیح اعرابی با امتیاز علی‌اکبر نعمت‌اللهی را شکست داد.

احبار کوتاه

تشکیل کلاس «فتوفینیش» در تهران

فدراسیون دو و میدانی ایران از روز سه شنبه اول شهریور ماه اقدام به تشکیل یکدوره کلاس «فتوفینیش» برای متخصصان این کاردر سراسر کشور خواهد کرد. این کلاس بمدت ۳ روز و در تهران برگزار می‌شود.

پیروزی استاندارد لیژ

تیم بلژیکی استاندارد لیژ در یک دیدار دوستانه، با نتیجه ۱ـ۲ تیم هایوک اسپلیت یوگوسلاوی را شکست داد.

مسابقه تدارکاتی این دو تیم در شهر اسپلیت یوگوسلاوی و در حضور ۱۷ هزار تماشاگر انجام شد. تیم میهمان هر ۲ گل خود را در نیمه اول و در فاصله دو دقیقه زد. گل اول را سیکور وینسون در دقیقه هشتم به ثمر رسانید و گل دوم یکدقیقه بعد توسط بیلن بثمر رسید. تنهاگل هایوک را ووکویک در دقیقه پنجم نیمه دوم وارد دروازه استاندار کرد.

مسابقه های فوتبال قهرمانی باشگاههای لهستان

چهارمین پیروزی برای «ویسلاکراکوا»

مسابقه‌های فوتبال قهرمانی باشگاههای لهستان، چهارمین هفته خود را نیز پشت‌سر گذارد وتیم ویسلاکراکوا با کسب چهارمین پیروزی، همچنان روی نوار پیروزی باقی ماند. این تیم که دیروز لیژ یاورشو را ۱ـ۲ شکست داد، در حال حاضر با ۸ امتیاز از ۴ برد پیاپی، تنها صدرنشین مسابقه‌ها است.

اسلاسک وروکلاو قهرمان فصل پیش و زاگلبی سوسنویچ برنده جام حذفی دور قبل، این هفته هیچیك پیروزی نداشتند.

زاگلبی در چورزف ۱ـ۴ به روش چورزف باخت و اسلاسک در نزد ژومبیرکی بیتوم با نتیجه مساوی بدون گل از زمین خارج شد.

نتایج روز چهارم

آرکاگدینیا ۰ ـ پولونیابیتوم ۰
روش چورزف ۴ـ زاگلبی
سوسنویچ ۱
یوگون ژگزسین ۰ ـ ال. کا. اس. لودز ۰
ویسلاکراکوا ۲ ـ لیژیاورشو ۱
استال میلک ۲ ـ ایویزابید گوزکس ۱
ویدزملویز ۱ ـ گورنیکزابرز ۰
ژومبیرکی ۰ ـ اسلاسک وروکلاو ۰
اودرا اوپول ۲ ـ لش‌پوزنان ۲

ردبندی: ۱ـ ویسلاکراکوا ۸ امتیاز ۲ـ پولونیا بیتوم، ال. کا. اس. لودز، استال میلک ۵ امتیاز ۵ـ اسلاسک وروکلاو، ایویزا بیدگوزکس، لش‌پوزنان ۴ امتیاز.

فوتبال باشگاهی انگلیس در انتظار فصل تازه

دو فاتح فصل پیش، شنبه در ویمبلی خواهند جنگید

فوتبال

روز شنبه، بیستو نهم مرداد، فصل تازه مسابقه‌های فوتبال قهرمانی باشگاه‌های انگلیس آغاز خواهد شد. اما در فاصله یک هفته به آغاز فصل ۷۸ـ ۱۹۷۷، ورزشگاه ویمبلی لندن، شاهد نبرد قهرمانان خواهد بود.

تکرار فینال جام حذفی

لیورپول قهرمان فصل پیش با منچستر یونایتد برنده جام حذفی روبرو می‌شود و این تکرار فینال جام حذفی است که منچستریونایتد با شکست ۱ـ۲ لیورپول برنده جام شد.

در این دیدار و برای فصل تازه، هردومدعی، بادگرگونیهائی چند به میدان می‌آیند که مهمترین آنها برای لیورپول غیبت کوین کیگان است و برای منچستر یونایتد، جدائی از مربی پیشین نامی داکهتی می‌باشد. و جالب اینکه منچسترسیتی، مدعی بزرگ و دیگر این فصل نیز با یکتغییر بزرگ فصل را شروع میکند واین مربوط به حضور بازیکن تازه‌ای چون مایک شانون در این تیم است.

لیورپول و منچستر یونایتد، دیدار سنتی قهرمانان را شنبه هفته آینده در ویمبلی انجام می‌دهند. لیورپول این بار، کیگان، بازیکنی را که خطرناکترین مهاجم حال حاضر فوتبال انگلیس شناخته می شود، در خدمت ندارد. وی پس از پایان فصل گذشته به آلمان رفت و اینک پیراهن تیم هامبورگ را پوشیده است.

و منچستر یونایتد پس از آن ماجرای پرسروصدا و عشقی نامی داکرتی با همسر فیزیو تراپیست باشگاه، با تصمیم رهبران باشگاه مربی پیشین خود را از دست داد. درحالیکه داکرتی درحقیقت بنیانگذار تیم کنونی سرخ‌پوشها است.

حالا باید دید رفتن کیگان از لیورپول و جدائی داکرتی از منچستر تاچه‌حدبر موجودیت تازه این دو تیم تاثیر گذارده است؟

ثروت بزرگ روی نیمکت

لیورپول تیمی که در دو فصل گذشته قهرمان انگلیس شده‌است، این دو فتح پیاپی خود را بیش از هر عامل دیگری مدیون بازیکنان خوب خود بر روی نیمکت ذخیره‌هایش بوده است. دیوید فیرکلوف یکی از این جمع میباشد که با آتیه‌ای درخشان، در همین فصل قبل گلهائی بس پر اهمیت و سرنوشت‌ساز برای لیورپول به ثمر رسانید. وی هنوز هم یک بازیکن ذخیره است و تابحال نتوانسته مکانی ثابت در تیم بیابد.

امادر فصل تازه بنظر میرسد که همین بازیکن جانشین کیگان در ترکیب اصلی تیم لیورپول باشد.

جانشین داکرتی درمقام مربیگری منچستر یونایتد نیز چهره های بزرگ و ستودنی است. او دیوسکتون مربی پیشین تیم لندنی کوئینز پارک رنجرز است. وی به‌این دلیل بجانشینی داکرتی انتخاب شد که مقاید و افکار او هم در فوتبال مترادف با شیوه سنتی فوتبال نفوذی منچستریونایتد می‌باشد.

امید بزرگ سکتون هم در منچستر یونایتد برای گل زدن، استوارت پیرسون است و زوج استیو کوپل و گوردون هیل نیز که در حال حاضر بهترین گوش های کلاسیک در فوتبال باشگاهی انگلیس بشمار میروند، باید که چون گذشته، موقعیت‌ساز برای پیرسون باشند.

درحالیکه منچستر یونایتد با تغییر مربی، هنوز اطمینان گذشته را نسبت به سرنوشت خود در فصل آینده ندارد، تیم همشهری، یعنی منچستر سیتی با بخدمت گرفتن یک ستاره جدید، باامید های تازه و بیشتری به فصل ۷۸ـ۱۹۷۷ می‌اندیشد. تازه‌وارد منچسترسیتی، مایک شانون گلزن همیشگی تیم ملی است که از دسته ۲ سوتامپتون با قیمت ۳ میلیون و ۶۰۰ هزار تومان به منچسترسیتی نقل‌مکان کرد.

منچسترسیتی در فکر قهرمانی

تونی‌پوک مربی منچسترسیتی پس از آمدن شانون گفته است‌که این بازیکن همان قدرت اضافی‌تر مورد نیاز ما برای فتح مقام قهرمانی می‌باشد.

مایک شانون که درسال ۱۹۷۶ موثرترین یار تیم‌سابقش‌سوتامپتون در راه فتح جام حذفی بوددرباره تیم تازه‌اش معتقداست که‌منچستر سیتی حالا بازیکنانی را دارد که شایسته‌ترین گروه برای قهرمانی می‌باشند.

در فصل جدید باید همچنان‌به ایپسویچ و آستون ویلا هم به عنوان دیگر مدعیان درجه اول نگاه کرد.

تغییر در جمع تیم‌های دسته اول انگلیس‌برای‌فصل تازه‌مربوط به بازگشت‌چلسی وولورهامپتون به دسته یکم است. ناتینگهام فارست سومین تیم صعود کرده‌از دسته یک به گروه اول می‌باشد. این تیم، بریان کلوف یکی از نامهای بزرگ فوتبال انگلیس در گروه مربیان را بعنوان مربی در خدمت دارد.

این ۳ تیم جانشین ناتنهام، ساندرلند و استوکسیتی شده‌اند که به دسته ۲ سقوط کردند.

شنبه آینده همزمان با انجام دیدار قهرمانان بین لیورپول و منچستریونایتد، دور اول مسابقه های جام اتحادیه که تیم‌های دسته ۳ و ۴ در آن به میدان می‌آیند، انجام خواهد گرفت.

برنامه هفته اول

برنامه هفته اول مسابقه های گروه اول که روز شنبه ۲۹ مرداد انجام می‌شود از این قرار است:

بیرمنگام ـ منچستر یونایتد، بریستول‌سیتی ـ وولور هامپتون، کاونتری ـ دربی، اورنسون ـ ناتینگهام فارست، ایپسویچ ـ آرسنال، منچسترسیتی ـ لستر سیتی، میدلزبرو ـ لیورپول، نیوکاسل ـ لیدز، کوئینز پارک رنجرز ـ آستون ویلا، وست بروموویچ ـ چلسی، وستهام ـ نوریچ.

کوین کیگان جدا شده بزرگ از لیورپول قهرمان انگلیس و قهرمان اروپا. نوبچی پیشین لیورپول حالا پیراهن هامبورگ آلمان را بر تن دارد

درفصل جدید لیورپول، کیگان راندارد ومنچستریونایتد، داکرتی را!

منچسترسیتی با بخدمت گرفتن مایك‌شانون، در این فصل «قهرمانی» را میخواهد

پیروزی جوانان مازندرانی برحریفان آمریکائی

تیم کشتی آزادجوانان آمریکائی که به استان مازندران سفر کرده است با تیم منتخب آموزشگاه‌های این استان در بهشهر پیکار نمود.

این تیم، برگزیده جوانان (۲۰ـ۱۸) ساله ایالات مختلف آمریکا هستند که در این استان چند دیدار دوستانه برگزار مینمایند و روز شنبه ۲۲ مرداد مامبتهران مراجعت خواهند نمود.

پیکارها در سالن کوروش کبیر این شهر و در حضور ۱۲۰۰ تماشاگر علاقمند برپا شد و طی آن، جوانان مازندرانی تیم میهمان را با نتیجه ۴ـ۶ مغلوب نمودند.

حادثه بزرگ در این دیدارها، شکست سیدرسول حسینی کشتی‌گیر وزن ۶۶ کیلو و نفر دوم جوانان جهان بود.

او دراین مبارزه درحالیکه ۳ـ۵ از حریف آمریکائی خود پیش‌بود دچار ضربدیدگی شد و با همین ناراحتی مجبور شد تا مبارزه را بحریف واگذارد.

نتایج مسابقه ها

۵۲ کیلوگرم: محمد حسین دباغی، حریف آمریکائی خود را با ضربه فنی شکست داد.

در ۵۷ کیلو گرم: سلیم عرب،
در ۶۰ کیلو گرم: محمد علی یعقوب‌زاده، در ۶۶ کیلو گرم: محمد یزدانی و در ۱۰۰+کیلو: ناصر اسلامی، در ۷۴ کیلو: ایرج گنجینه، حریفان خود رابا برتری کامل شکست دادند.

جوانان مغلوب مازندرانی اینها بودند:
۶۶ کیلو: سید رسول حسینی،
۶۶ کیلو (تکراری): حسین فرخی،
۶۸ کیلو: حسین لامعی و ۶۸ کیلو (تکراری): محمد پورنقیبی

شکست کشتی‌گیران امریکائی در رضائیه

تیم منتخب کشتی آزاد ایالت نبراسکای امریکا (جوانان) در مسابقه با تیم جوانان رضائیه با نتیجه ۴ـ۶ مغلوب شدند. مسابقه های دوم و سوم این تیم در آذربایجان با تیم‌های جوانان ماکو و منتخب جوانان آذربایجان غربی می‌باشد.

اول آبان، روز شروع فصل دوم کشتی جام شهبانو

دومین فصل مسابقه‌های کشتی آزاد قهرمانی باشگاه‌های ایران، «جام علیاحضرت شهبانو» ازروز اول آبانماه سال جاری آغاز خواهد شد. فدراسیون کشتی کشور ضمن اعلام این خبر، حدفاصل زمانی ۲۰ مردادتا ۲۰ شهریور را نیز بعنوان زمان نقل و انتقالات تعیین کرد.

عراق، هفدهمین شرکت کننده در بسکتبال ارتشهای جهان

روز گذشته عراق نیز شرکت خود را در بیستو سومین دوره مسابقه‌های بسکتبال قهرمانی ارتشهای جهان که از روز شنبه ۱۲ شهریورماه درتهران آغاز خواهد شد اعلام کرد.

عراق، درحال حاضر هفدهمین کشور شرکت کننده در مسابقه های این دوره است. سال پیش این مسابقه‌ها درسنگال انجام شد که تیم بسکتبال ارتش آمریکا به مقام قهرمانی رسید. بهترین مقام ایران دراین مسابقه‌ها تاکنون، مقام سوم است که ۲ سال قبل دربیستو یکمین دوره مسابقه‌ها درایالات متحده بدست آمد.

شکست نوجوانان تهران برابر تاج

تیم فوتبال نوجوانان تهران که یکی از شرکت کنندگان در دومین دوره مسابقه های بین‌المللی نوجوانان، جام تبریز می‌باشد، دیروز در آخرین بازی تدارکاتی خود قبل از پرواز بسوی تبریز با نتیجه ۲ـ۳ مغلوب تیم تاج شد.

این بازی در استادیوم داودیه انجام گرفت، عباس نوین‌روزگار دوبار در وقت اول دروازه نوجوانان را باز کرد و فریدون محیطی در نیمه دوم گل پیروزی تاج را به ثمر رسانید. زرین‌کمر و محمدعلی نعمت‌زاده زنندگان دو گل تیم نوجوانان بودند.

بازیکنان دو تیم در این دیدار اینها بودند:

تاج: حمید ملک احمدی ـ اصغر حاجیلو، جهانگیر کوثری، مصطفی مسلمی (حسن نگارش)، زرین‌کمر (خضرائی) ـ شاهرخ مطیعی، نعلچگر، حیدر اهری ـ هادی نراقی (فریدون محیطی)، محرم عاشری، عباس نوین‌روزگار

نوجوانان تهران: ابراهیم مافی، محسن فنونی‌زاده، منوچهر شفقیان (ابراهیم زندی)، رضا فروزانی، فریدون ترکزاده (فرهاد قاسمزاده)، رضا گل محمدی (محمدعلی نعمتزاده)، روح‌الله عبادزاده (شاهرخ بیانی)، رضا رضوی (نادر نادری)، ژرژیک تاروردیان (جمشید آبیاری)، محمد رضا سمنانی (ناصر محمد خانی)، مجید نوروزی (حمید خرمندار).

مجله دنیای ورزش
شنبه‌ها منتشر میشود

تامی داکرتی مربی موفق منچستر یونایتد و فاتح جام حذفی انگلیس، بخاطر یک جنجال عشقی، کارخودرا از دست داد!

گزارشهائی از جنوب

صفحه ۱

اطلاعات

چهارشنبه ۱۹ امردادماه ۲۵۳۶ـ شماره ۱۵۳۸۴

بعلت کمبود برق و قطع آب:

اهالی فسا از شهر بروستا هاهجوم آورده اند!

در لابلای خبرها...

در پی قطع برق، تلمبه های آب فسا نیز ازکار افتاد و بیشتر اهالی این شهر مجبور شدند برای نوشیدن یك لیوان آب به روستاهای اطراف بروند !

خواستهای اهالی هر شهرستانی میبایست مورد توجه قرار گیرد ولی اهالی فسا از بدشانسی اگر خواستهایشان موردتوجه قرار نگیرد به نفعشان است!! لابد می‌پرسید چرا ؟!

همین چهار سال پیش‌بود که وزیر پست و تلگراف کتبا به اهالی فسا وعده داد که از شر تلفن قار قارکی رهائی میابیدو چندهزار شماره به فسا داده خواهد شد . از وعده جناب وزیر چهار سال گذشتو تلفن قارقارکی وضعش بدتر شد و مژده‌هم رسید که در طول برنامه ششم حداکثر یکهزار شماره تلفن به فسا داده خواهد شد .

همچنین مدتها به اهالی فسا وعده‌داده‌شد که :وضع برقتان سروسامان خواهد یافت و با نصب فلان مولد چنین و چنان خواهد شد و در سایه این توجه‌مصادر امر از اول تابستان اهالی فسا دچار خاموشیهای چند شبانه روزه شدند و ازآن طرف آب شهر هم قطع گردید زیرا که تلمبه ها از کار افتاده ، اهالی فساچند روزی باز چشم به وعده‌ها دوختند و بالاخره تصمیم‌به مهاجرت دسته جمعی‌بروستا های اطراف نمودندتاحداقل از غذاب تشنگی محفوظ بمانند ، خاموشیهای برق برای جماعت معتقد به ماندن و صبر کردن فسا نیزتولید اشکال دردسرنموده و برنامه تنظیم خانواده بکلی تبدیل به برنامه تکثیر خانواده شده است و بزودی است که کمبود ماما و زایشگاه نیز یکی از دردسرهای عمده اهالی فسا شود که‌البته هم این‌دردسرها بخاطر بی‌نوری برق فسا است .

فسا ـ خبرنگار اطلاعات

خبرهای اصفهان

آموزش و نقش خانواده

● : در مراسمی که به

بقیه در صفحه دوم

تلفن ۲۲۴۷۳ اطلاعات‌در اهواز از ساعت ٤ تا ۸ بعدازظهر در خدمت‌مردم است

پاکسازی خیابان

● : ...الو .. بنویسید : بهتر است مسئولین امورشهری نسبت به تعریض و پاکسازی خیابان پهلوی‌اهواز اقدام‌کنند.

«زهره‌ـ ف»

راه بندان قطار

● : الو ... لطفا بنویسید راه‌بند قطار که در انتهای میدان بارفروشان اهواز واقع است در موقع عبور یا مانور قطار بسته شده و باعث‌میشود اتومبیل هائی که در دوسوی این مسیر در حرکتند مدتها متوقف مانده و به صورت‌صف طولانی درآیند .

ضمنا ، کم عرض بودن این راه‌بندقطارموجب کندی‌ترافیک در این منطقه شده و حوادث ناگوار رانندگی را باعث می‌شود .

شهرام زنگنه

مزاحمت

● : مزاحمت‌فوتبالیست‌های کوچولو درکوچه و خیابان‌های اهواز باعث ناراحتی بزرگترها شده است .

جا دارد اولیای این اطفال قدری به فکر کودکان خود باشند و از آنها بخواهند که با بازی فوتبال در کوچه و خیابان مزاحم مردم نشوند .

فرید ـ سعیدی

بعضی از پزشکان شیراز برای دست بسر کردن بیماران بیمه شده:

بیماران بیمه شده را «نیمه شب» می پذیرند!

بسیاری از بیماران بیمه شده‌شیراز که از سوی‌بعضی از پزشکان و داروخانه داران به اصطلاح تحویل گرفته نمشوند ترجیح داده‌اند ، دفترچه‌های بیمه را ببوسندو کنار بگذارند !

● عده‌ای‌از پزشکان‌شیراز اخیرا راه جدیدی برای‌فراری دادن بیماران بیمه شده پیدا کرده‌اند و این راه قرار ملاقات گذاشتن با بیماران‌در نیمه شب میباشد !

البته ناز پزشکان نسبت به بیماران بیمه مسئله‌ای نیست‌که منحصر به شیراز باشد ولی این نوعش در حد خود بی‌نظیر است که جناب دکتر بعد ازدوماه درنوبت ماندن بیمار بیمه بالاخره به پذیرفتن وی گردد ، منتها در ساعت دوبعد از نیمه شب !

● بیمه‌شدگان درمانی‌شیراز را شاید بحق بتوان بی‌بهره مانده‌ترین بیمه شده‌ها دانست البته خیلی‌ها این حرف را قبول ندارندو همیشه میگویند درباره پزشکانی که اصول را رعایت نکنند و بین بیماران بیمه و غیر بیمه فرقی‌بگذارند بنین و چنان میکنیم ولی‌اصل قضیه چیز دیگری است و بیماران بیمه شده شیراز هم باید اخم و تخم و پشت‌چشم نازک کردن پزشکان را تحمل کنند و برای گرفتن وقت ملاقات ماهها دوندگی کنندو ادا و اطوار داروخانه‌داران را هم بدوش بکشند چرا که بیمه هستند و ظاهراداروخانه ها از ۵ قلم داروی بیمار بیمه‌ای چهارتاش را ندارند ، اما اگر بیمار بیمه سرکیسه را شل کند فورا داروی نایاب

بقیه در صفحه دوم

«پل سفید» اهواز نیاز به‌مرمت اساسی دارد

اداره راه و ترابری مرمت پل سفید را در محدوده وظایف شهرداری اهواز می‌داند و شهرداری نیز بودجه‌ای برای تعمیر این پل ندارد

* مدتهاست که پل سفید اهواز ، که سمبل این شهر جنوبی است در خطر ویرانی قرار گرفته و نیاز به مرمت اساسی دارد. برای نجات این پل تاکنون تدابیری اندیشیده و به مرحله اجرا درآمده است اما بیشتر این اقدامات یا به گونه مسکنی موقت بوده یابه نحو اصولی و صحیح اجرانشده است .

باید برای رفع نقائص فنی این‌پل‌چاره اساسی اندیشیده و به کار گرفته شود . اشکال اصلی در آن است که هنوز مسئول حفظ این پل مشخص نشده است ،اداره راهو ترابری معتقد است که چون‌پل درداخل شهر قرار دارد شهرداری باید از آن حفاظت کند و شهرداری معتقد است که‌این دستگاه‌چنان بودجه‌ای ندارد که بتواند از یك‌پل به عظمت پل سفیداهواز نگهداری نمایدو به ناچار هر بار باید دستگاه دیگری برای رفع‌نقائص این پل اقدام کند. کما این که چند ماه پیش‌نقائص پل باکمك اعتباری که ازسوی استانداری اختصاص یافت ، رفع شد.

ضمنا ، گفتنی است که آمده‌اند برای جلوگیری‌ازوارد شدن فشار به پل عبور کامیون و وانت را ازروی آن ممنوع کرده‌اند ، اما این بار باز هم نارسائی هائی دارد زیرا که از عبور وانت بدون بار ازروی پل ممانعت میشود، اما اجازه میدهند مینی بوسها با حدود ۲۰ سرنشین از روی پل رفتو آمد داشته باشند حال آنکه وزن مینی‌بوسها با این همه سرنشین وشمار زیاد آنهابرای پل زیان دارد. بهتر است‌عبور هرنوع وسیله نقلیه‌به‌استثنای اتومبیل های سواری از روی‌پل سفید ممنوع شود.

ضمنا ،حالا که اداره کل راهو ترابری استان دربیشتر موارد جور دستگاه های دیگر را می‌کشد، بهتر است برای رفع نقائص ونگهداری پل‌سفید نیز همکاری کند.

این اداره همچنین می تواند دقیق نقائص پل رامشخص و به استانداری‌و دفتر فنی وزارت راهو ترابری گزارش نماید و به موقع هشدار های لازم را بدهد .

در ختم این مقال باید گفت اگر همه دستگاه‌ها برای نگهداری و حفظ پل سفیداهواز همکاری کنند، این پل زیباو تاریخی برای سالهای سال مصون از گزند ویرانی باقی خواهد ماند.

اهوازـخبرنگار اطلاعات

پل سفید اهواز که برروی کارون بنا شده و با زیبایی دل‌انگیزش جلوه‌ای شکوهمند به این شهر بخشیده نیاز به مرمت اساسی دارد

«دیوانه‌ها» در اردوی عمران‌ملی مبارکه!

اصفهان: گروهی‌ازدانشجویان هنرمندشرکت کننده در اردوی عمران ملی مبارکه اصفهان ،در حاشیه فعالیتهای عمرانی و بهداشتی‌روزمره،یک نمایشنامه کمدی مفرح به نام «دیوانه ها»برای‌عده زیادی از اهالی جوزه خدمات خود و سایر اردوئیان جوان به صحنه آوردند.

نقشهای‌مختلف‌این نمایشنامه را ساغر زاده‌ـ آزادی‌ـ داور پناه‌ـ حسن قائدان‌ـ مسعود احمدی‌فرد‌ـ اکبر نعمان و اکبر بزرگر بازی کردند.

تصویر صحنه‌ای از اجرای «دیوانه‌ها» را نشان میدهد.

هشدار!

«سیگار» مرگبارتر از «الکل» وهروئین!

بعضی از پدر و مادرها فرزندان خردسال خود را به دودکردن سیگار تشویق می‌کنند .

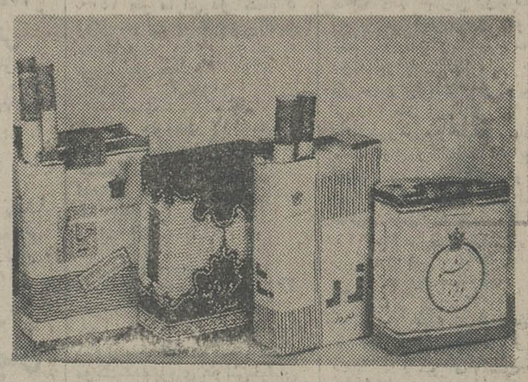

اصفهان : در پی اظهار نظر معاون استانداری اصفهان در مورد نام «جمعیت مبارزه با سیگار» کلمه «ملی» از عنوان این جمعیت حذف شد .

دکتر حکمی جراح معروف اصفهانی‌که‌سال گذشته مبادرت به تشکیل جمعیت مبارزه با سیگار کرد، در آخرین‌نشست هیات موسس‌این جمعیت گفت:

ـ جمعیت مبارزه با سیگار پس از ماهها تلاش مداوم توانسته است مقدمات ثبت‌این جمعیت را فراهم کند و این اقدام نخستین کاری است که میتوانستیم انجام دهیم . البته کار ما در مبارزه با سیگار خالی از دشواری و اشکال نبوده ، چه با آنکه در این جمعیت عده‌ای قاضی‌وحقوقدان عضویت دارند، هیچکس‌متوجه نشده بود که وجود واژه«ملی» در عنوان «جمعیت ملی مبارزه باسیگار» خالی‌از اشکال‌نیست، اکنون معاونت استانداری با قرار داشتن کلمه «ملی» در عنوان جمعیت مبارزه باسیگار مخالفت کرده‌اند و ناچار باید این کلمه را از عنوان جمعیت حذف کنیم .

آگاهی از خطر

دکتر حکمی سپس گفت : متاسفانه مصرف‌سیگار خطرات فراوانی دارد که بیشترمصرف کنندگان آن در ایران از این خطرات بی اطلاع مانده‌اند و در درجه اول وظیفه جمعیت آگاه کردن مردم از مضرات و زیان های سیگاراست. فی‌المثل باید باطلاع مصرف کنندگان سیگار رسانده شود که سال گذشته در آمریکا ۱۰۰ هزار نفر و در فرانسه ۳۵ هزار نفر

بقیه در صفحه دوم

دکتر مرتضی حکمی رئیس جمعیت مبارزه با سیگار : مرگ‌ومیر ناشی از مصرف سیگار در آمریکا و فرانسه‌از الکل و حتی موادمخدربیشتر است

در گردنه «آب باریك» شیراز :

برخورد ٤ وسیله نقلیه

۱۰ کشته ومجروح برجای گذاشت

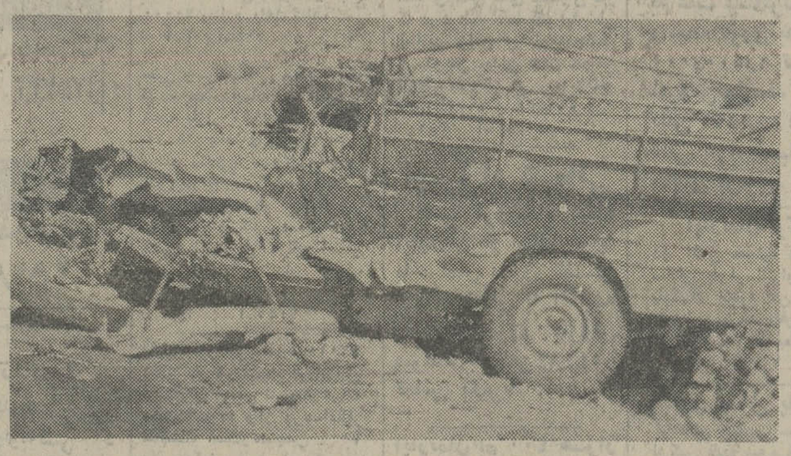

در لحظه های نخست حادثه. میان‌آهن پاره‌هائی که از وانت نیسان برجای ماند ۲ نفر کشته شدند

شیراز: دربرخورد ٤وسیله نقلیه‌درگردنه آب باریک‌شیراز ۲ نفر کشته و ۸ نفر به شدت مجروح شدند.

اتومبیل پ‌ـ‌ام‌ـو ٦١٩١٩ تهران ـ ع که در گردنه «آب باریک» در حرکت‌بود با بنز خاور ۱۸۹۵٦ اصفهان تصادف کرد . در پی این حادثه میل فرمان بنز خاور برید و بایک نیسان و یک مینی‌بوس به شدت‌برخورد کرد دراین‌حادثه سید تقی سلیمان پناه راننده نیسان و فرزند ٤ ساله‌اش به نام «نیره» کشته شدند و اعظم وفاطمه ٦ و ۲ ساله ، زهرا راستگو ۱۸ ساله‌ـ حسین کدخدایی‌ـ غلامرضا اسداللهی‌ـ محمود حاصلی و محمد کریم نصیری‌که‌دراین حادثه‌جراحاتی برداشته بودند به بیمارستان های سعدی و نمازی شیراز انتقال یافتند.

انتخاب کشتی گیران نوجوان خوزستان

اهواز : مسابقات کشتی انتخابی گروه نوجوانان خوزستان با شرکت ١٥٤ نفر کشتی‌گیر از شهرهای :اهواز‌ـ خرمشهر ـ دزفول ـ آبادان‌ـ شوشتر ـ بهبهان ـآغاجاری‌ـ بندر شاهپورـایذه ـ اندیمشک و شوش طی سه شب در دو گروه سنی در اهواز انجام گرفت که در گروه سیزده و چهارده سالگان‌به‌ترتیب :حسن داربر وزن۲۸ کیلو ازشوشتر ـ ایرج همتی وزن ۳۰ کیلو از اهواز ـمرتضی زعفران‌وزن ۳۲ کیلو از شوشتر ـ سعید چوبدار نژاد وزن ۳۵ کیلو از دزفول ـ محمد رضا چلاق آردی ۳۸ کیلو از دزفول ـ مسعود ناظر نژاد وزن ٤١کیلو از دزفول‌ـعلیرضا حقیقت‌خواه وزن ٤٥ کیلو از شوشتر ـعلی عسکر دلفانی وزن ٤٩ کیلواز خرمشهر ـ ایرج سرخ نژاد وزن ٥٣ کیلو از بندر شاهپور‌ـ سرتیپ بوقداروزن ٥٧ کیلواز

بقیه در صفحه دوم

هیأت کشاورزی کشور تایلند در روستای «اصفهانك» اصفهان

مدیر کل اصلاحات ارضی‌و دکتر چیرایادانا کارشناس تحقیق و برنامه ریزی وزارت کشاورزی و اصلاحات ارضی‌تایلند که‌به‌دعوت وزارت کشاورزی‌و عمران‌روستایی برای بازدید از پیشرفت های کشاورزی به ایران آمده‌اند ،به اصفهان سفر کردند.

هیت کشاورزی کشور تایلند پس‌از ورود به اصفهان همراه کارشناسان اداره کشاورزی و عمران روستایی ، در روستای اصفهانك از فعالیت های کشاورزی اجتماعی و دامپروری و صنایع روستایی و غیر کشاورزی شرکت تعاونی تولید روستایی و مزارع کشت محصولات مختلف ـکانال های آبرسانی ، کارگاه قالیبافی خانه فرهنك روستایی، مهد کودك، فروشگاه‌تعاون مصرف کشاورزان، کارگاه شیشه و سرامیك سازی و قلمکاری و واحد رنگرزی اصفهانك دیدن کردند.

دراین بازدیدمدیرعامل‌شرکت تعاونی تولید روستایی اصفهانك اعضای هیات کشاورزی تایلندرا در جریان فعالیت ها واقدامات انجام شده توسط شرکت‌در زمینه های کشاورزی،فرهنگی واجتماعی را تشریح کرد.

درپی رسیدن یك نامه افشاکننده :

سارق سابقه‌دار عراقی درشیراز بدام‌افتاد

در نامه‌ای که از سوی همدست متواری این سارق عراقی به آگاهی شیراز رسیده، نویسنده نامه مدعی شده است‌که سارق عراقی اورا اغفال کرده‌است !

احمد صیادی ، سارق سابقه‌دار عراقی که در شیراز به دام افتاد

شیراز :یک سارق سابقه‌دار عراقی به نام «احمد صیادی» در پی نامه افشا کننده‌ای ک

بقیه در صفحه دوم

نیازمندیهای اطلاعات

تلفنهای: ۳۱۲۴۱۳-۳۱۱۲۲۷

نیازمندیهای اطلاعات تلفنی آگهی میپذیرد

آماده تحویل
ماشین سازی شریف
سازنده انواع ماشین‌آلات صنعتی و چوب‌بری
قیچی هیدرولیک سه متر در ۳ میلیمتر
قیچی هیدرولیک ۲ متردر ۶ میلیمتر
قیچی هیدرولیک ۲ متر در یک سانت
قیچی دستی ۱½ دردومتر
خیابان قزوین چهارراه قنات اول نواب جنوبی جنب درب خروجی سینما کیهان تلفن۵۴۶۳۱۷و ۵۲۶۷۹۳

ترخیص کالا
سریع از گمرکات تهران
شرکت امیل تلفن ۶۴۲۱۹۳

اطاق عقد، دکوراسیون
فقط بایك تلفن ـ۷۶۰۲۹۲

برای ساختمان شما

پاکتان
انجام کلیه خدمات ساختمان
۸۲۴۵۸۱

واتر استاپ موجود
تلفن ۳۱۰۵۰۷

نقشه برداری
درسراسرکشور تلفن ۷۹۱۹۴۶
۱ـ۱۰ آـ۳۰۲۹

رابیتز
فروش‌ونصب‌سقفهای‌کاذب
۷۶۱۲۸۰
۷۶۱۲۸۱

سقفهای سالن سایبان اتومبیل
سقف حیاط خلوت
فروش و نصب
تلفن ۸۵۲۷۶۲

سیم‌کشی و تعمیرات برق ساختمان پذیرفته میشود
تلفن ۸۴۹۲۸۳
۱ـ۱۰ آـ۹۰۴

خاکبرداری
وتهیه کننده‌شن‌ماسه‌آجر خاك‌رس سنك ماکادام تحویل فوری در محل کار تلفن ۵۹۳۳۹۸

نوسازی تعمیرات
دفترساختمانی پل - ۶۶۵۴۳۹

هرنوع سیمان آماده تحویل تلفن صبحها ۷۶۵۳۵۹ ـ ۳۰۵۲۰۵ عصرها ۳۰۴۹۴۵

تهیه نقشه ساختمانی طرح ، اجرا و نظارت مهندسین مشاور احمدی تلفن ۲۶۴۸۵۱ ساعت ۶ تا ۹ بعداز ظهر

ردیاب‌الکترونیکی نگرانی شما را از سوراخ‌شدن لوله آب برطرف می‌نماید ۲۷۹۹۳۹

ایزوگام
هرگز چکه نمیکند
شرکت
ایران ایزول
(وابسته به شرکت‌پشم شیشه ایران)
۶۶۷۵۳۷ ـ ۶۴۴۳۱۷

اسفالت و عایق
شمیران ـ قلهك ـ تلفن
۲۶۱۳۲۷

هرگز
چکه‌سقف
نخواهید داشت
ایزولاسیون پشت بام با قیر پلاستیکی بدون کندن عایق قبلی با تضمین ۷۵۰۶۳۴شرکت ایزومر

داربست پلیت
نصب فوری داربست فلزی‌تلفن ۷۳۶۰۱۹

قیروگونی و اسفالت
باتضمین ۷۳۸۴۵۵ـ ۷۳۰۱۰۸

فروش ونصب داربست۸۵۶۲۵۴
آـ۷۶۱

نقاشی کاغذ دیواری
دفترساختمانی پل ۶۶۵۴۳۹

داربست رویال‌استاج
فروش‌و نصب‌داربست۸۵۶۲۵۴

اسفالت کاری برای همه نو کار فوری باتضمین تلفن ۳۰۳۲۷۲

قیرگونی و اسفالت کوچه و پشت بام فوری ۷۳۷۳۹۴

آسفالت فنی با تضمین تلفن ۷۳۰۱۴۶

داربست فلزی پاس نصب فوری ۹۳۱۱۳۶ و ۸۲۵۶۰۷
۱ـ۱۰ آـ۲۴۳۷

آسفالت ـقیرگونی‌فوری تلفن ۷۳۵۰۱۶

ایزولاسیون پشت بام
با ایزوگام ۶۳۶۰۱۴
یوسف‌آباد محمدرضاشاه شماره ۱۳۰ شرکت ساختمانی بام پاه (اهل پریکابیت) همبه ایران ایزول

آسفالتکاری
ومحوطه سازی۹۳۹۴۲۹

سقف کاذب
فروش ونصب هر نوع آکوستیك و سقف کاذب ورابیهزبندی در تهران‌و شهرستانها فوری تلفن:
۹۳۳۶۵۰

نقاشی ساختمان همرقم فوری تلفن ۷۳۲۱۵۹

شرکت نشتجو
تلفیابی لوله های آب ساختمان ۳و ۲۷۷۹۹۲

قابل‌توجه‌گروه‌مهندسین مشاور و آرشیتکت و معمار .
نماسازی ساختمان، گرانولیت، کنیتکس فاساد و رنگ آمیزی صنعتی (تحویل کار در هر روز ۸۰۰ متر مربع) شرکت صنعتی و شیمیائی نیماکو ۷۹۵۷۵۹
۱ـ۱۰ آـ۱۰۲۶

خدمات فنی‌ایران
آسفالت ـ تشخیص ترکیدگی لوله کانال کشی سرد وگرم شوفاژکولر و تخلیه چاه تلفن ۳۰۵۴۱۶ و ۳۱۴۷۲۵
۱ـ۱۰ آـ۲۰۰۷

شستشوی‌مبل وفرش

پارت کلین
خشکشوئی‌فرش موکت مبلمان موزائیك شیشه کف پوش و اتومبیل
۷۶۲۵۰۳

پیام کلین
خشکشوئی موکت متری ۳ تومان مبلمان یکدست ۵۰ تومان
بانضمام فرش پارکت کفپوش‌و داخل اتو مبیل
۳۳ـ ۳۲ـ ۸۵۳۰۳۱

خشکشوئی موکت و مبلمان و پرده تلفن ۸۴۷۱۲۲

خشك شوئی مبلمان و موکت در محل ـ تلفن ۳۹۱۷۶۰

رفوگری فرش پذیرفته میشود تلفن ۷۶۶۱۴۹
۱ـ۱۵ آـ۴۳۰

قالیشوئی بیوك
به سرپرستی داریوش
فی‌متری ۹۰ ریال باستثنای‌قالی های کاشان تبریز اعلا،نائین وابریشم به ترتیب ۱۲۰ ـ ۱۵۰ ـ ۳۰۰ ـ ۵۰۰ ریال
رفوگری‌ورنگ برداری‌پذیرفته میشود سرویس ۲۵۰ ریال
تلفن ۵۵۱۳۶۰ـ ۹۷۷۱۱۸
آـ۲۰۳۷

قالیشوئی‌طهران‌روحانی
با ۲۰ سال سابقه درخشان
۵۳۴۰۷۷

کارخانه قالیشوئی زمرد
۹۲۱۷۷۴

قالیشوئی شریت‌اوغلی
شستشو با اصول مذهبی
۹۲۶۱۸۹

آر.یو R.U. English service
انگلیش سرویس
خشکشوئی موکت . فرش. مبلمان و تشك اتومبیل درمحل ۸۵۵۲۴۰ و ۸۴۳۸۴۵

CERTIFIED HOME SERVICE CLEANING CO. TEL: 754812 756406
بعمل کار برآید به سخن دانی‌نیست آمریکن‌سرتیفاید هوم سرویس کلیننگ مجهز ترین سازمان خشکشوئی مبلمان فرش، موکت ، پرده ونظافت‌منزل ومحل کار با برخورداری از نیم قرن تجربه‌وتکنیك پرتزامریکائی تلفنهای‌رزرو ۷۵۸۴۹۶ ـ ۷۵۴۸۱۳

فوری
مثل‌روز اول‌میشود
موکت‌مبل‌پرده پارکت
تشك اتومبیل‌شیشه ونظافت کلی‌کف‌شوئی ونقاشی فوری
تهران ۷۵۹۱۱۱
کرج ۳۹۷۵

قابل توجه بیمارستان ها و هتل ها
کارخانه خشکشوئی وسفید شوئی امپریال باآخرین‌سیستم ماشین آلات انواع البسه شما را بنحو مطلوب شستشو و ضد عفونی ودر محل‌تحویل مینماید ۷۶۵۰۴۹ و ۸۹۸۸۱۵
آـ۶۷۶

دوراکلین
سرویس آمریکا
تلفن های رزرو وقت ۸۴۸۳۹۵ و ۸۴۸۳۹۶ و ۸۴۵۶۸۳

کلین سرویس پاکزا
خشکشوئی فرش مبل . موکت وکلیه کفپوش ها با آخرین تکنیك تمیزی و ارزانتر تلفن ۸۵۳۹۹۵

آمریکن کلینرهوم سرویس
خشکشوئی مبل، فرش، موکت، پرده داخل اتومبیل در محل. واکس پارکت . موزائیکو مکالئوم ۷۶۹۹۰۳ و۷۵۳۸۷۳و ۷۵۳۸۸۵

قالیشوئی‌وطن
۲۰سال سابقه درخشان اماده شستن فرش بادستگاه های اتوماتیك تلفن :
۵۵۱۶۷۰

شرکت فورهاش
نظافت کلی ساختمان و خشکشوئی‌مبل موکت فرش وپرده ۷۵۶۵۵۸

تعمیروسرویس کولر

سرویس و تعمیرونصب کولر و تهویه مصبوع
شبانه‌روزی ۸۵۵۴۸۶

راهنمای سرویس
ارت
درسراسرکشور
۹۶۲۰۴۵
ازساعت ۷½ صبح تا ۷½ بعدازظهر

شرکت‌صنعتی جنرال
نصب و سرویس و تعمیرات کلیه مصنوعات
تلفن ۹۵۸۲۵۲ ـ ۹۶۳۹۷۲ـ۴ـ۹۵۷۷۹۴

شرکت خدمات اورژانس
کولر گازی ، کولرآبی، تهویه مطبوع
سرویس،تعمیرات ، نصب‌فوری
تلفن ۹۷۶۲۶۹
آـ۱۰۹۸

موسسه فنی ۱۱۲
سرویس کولر تعمیر یخچال
۹۶۴۱۹۱
آـ۱۱۳۲

تعمیروسرویس‌یخچال

تعمیرگاه یخچال‌فریجیدر
اثاث یدکی موجود ۸۴۸۷۵۶

تعمیر یخچال وفریزر
سید حسین ۲۴۲۴۳۸

لوله‌کشی گاز

لوله‌کشی گاز
باتائید شرکت ملی گاز
تلفن ۸۴۹۷۱۲

شرکت مهندسی رئومور
لوله‌کشی گاز باتائید شرکت ملی گاز، شوفاژ ، تهویه ، برق اسکلت فلزی ۹۲۴۷۱۱

کول‌ماندیشن
لوله‌کشی گاز باتائید شرکت ملی گاز ۶۶۳۷۶۲
۱ـ۲۰ آـ۳۰۴۴

لوله‌کشی گاز
باتائید شرکت ملی گاز
تلفن ۸۴۰۵۹۹
آـ۳۴۹

تعمیروسرویس‌لوازم‌منزل

تعمیر لباسشوئی ۷۶۴۰۳۰
آـ۱۰۷۴

موسسه فنی ۱۱۲
سرویس آبگرمکن گازی و نفتی
۹۶۴۱۹۱
آـ۱۱۳۱

تعمیروسرویس‌شوفاژ

تصب و سرویس کولر و شوفاژ ۲۶۲۶۹۸

نصب شوفاژ باقساط ۱۰ ماهه
۹۲۱۱۰۸
شرکت کولدواتر

نصب شوفاژ و تهویه فوری
۸۴۷۱۴۴ و ۷۹۴۶۹۴
شرکت تاوسا

شرکت ام سی
تاسیسات
شوفاژ ، تهویه مطبوع ، فاضلاب ، لوله‌کشی گاز با تائید شرکت ملی گاز تلفن ۸۲۸۱۹۸

سرویس‌وگارانتی‌شوفاژ وتهویه تلفن ۶۴۸۶۸۹

نصب‌شوفاژ و تهویه مقطوع وآب رسانی شرکت مکردل ۸۲۲۷۸۸
آـ۱۰۳۹

شرکت مهندسی وایس‌هاپت
نصب فوری شوفاژ و لوله‌کشی گاز با تائید شرکت ملی گاز باه سال سرویس مجانی ۸۵۳۷۴۵
آـ۲۳۰۹

مهندسی واترمینز
اجرای تاسیسات‌بهداشتی‌شوفاژ تهیه ، برق گاز با تائید فوری تلفن ۷۳۷۹۹۰
آـ ۳۰۰۰

لوله‌بازکنی

لوله‌بازکنی و تعمیرات لوله‌کشی فوری۷۳۴۱۶۰

لوله‌بازکنی و تخلیه چاه
تلفن ۳۶۰۶۹۶
آـ ۸۸۹

لوله بازکنی فوری
۷۶۳۴۷۲

لوله‌بازکنی فوری سعدی ۳۵۵۴۷۳

تشخیص ترکیدگی
لوله با دستگاه الکترونیکی و لوله بازکنی و لوله‌کشی تلفن ۶۵۹۰۴۷ و ۹۲۰۱۷۵
۱ـ۲۰ آـ۹۲۳

لوله‌بازکنی شبانه‌روزی فوری ۶۳۶۳۷۹

لوله‌بازکنی ۹۳۹۴۲۹

لوله‌بازکنی فوری ۵۴۸۹۶۳

تشخیص ترکیدگی
لوله بادستگاه الکترونیکی
۹۲۶۱۵۶

لوله‌بازکنی‌ولوله‌کشی
هفته‌دولت ۸۲۷۴۰۸

لوله بازکنی و
تخلیه چاه در تمام نقاط
تلفن ۷۶۷۶۷۳

لوله‌بازکنی تشخیص ترکیدگی لوله ۳۱۰۳۴

تخلیه‌چاه

تخلیه چاه فوری ۵۴۸۹۶۳
آـ۹۱۲

تخلیه‌چاه
۹۲۰۱۷۵ و ۶۵۹۰۴۷

تخلیه چاه کوروش
۷۹۵۷۹۸

تخلیه چاه متری ۱۵۰ ریال تلفن ۵۲۱۶۷۶

تخلیه‌چاه
۵۳۴۴۲۲ ـ ۵۶۲۹۰۴ و ۵۳۷۸۱۷ ـ ۵۳۸۳۲۷
لوله‌بازکنی ۵۰ تومان

تخلیه چاه باقیمت مناسب
۵۳۷۸۸۵

تخلیه چاه
لوله‌بازکنی
کاوه
بابمپهای مخصوص لجن کشی در تهران و شهرستانها ۹۶۲۲۵۳

تخلیه چاه
ولوله بازکنی
فوری ۶۶۸۱۵۹

تخلیه‌هرنوع چاه ولوله‌بازکنی
جهت تهران وشهرستانها
شرکت دلیجان ۹۷۵۷۴۲

تخلیه‌هرگونه چاه ولوله بازکنی
تعمیروحفرچاه
ایران تخلیه ۹۳۵۲۸۶

تشخیص ترکیدگی
لوله‌با دستگاه‌الکترونیکی لوله‌بازکنی ولوله‌کشی
۲۲۷۱۴۴

ارزانترین تخلیه وتراش چاه با دستگاه‌الکترونیك مته‌ای تلفن ۶۴۸۵۵۲

تخلیه چاه و انبار، حفر چاه و لوله بازکنی با قیمت مناسب۵۳۷۸۸۵

آگهیهای متفرقه

دفترخوانندگان۶۵۱۹۲۰

قبول توسعه هر نوع پروژه تا مبلغ‌صدمیلیون ریال با داشتن کادر طراحی و اجرائی ساختمانی و کارمندان مجرب و کار آزموده به شماره تلفن های ـ ۸۵۶۱۹۳ ـ ۸۴۱۲۴۷ بین ساعت ۹ ـالی ـ ۱۲ مراجعه فرمایند

سالن پذیرائی قزل آلا
دجوار البرزاست برای جشنها و عروسیها
تلفن : ۸۹۰۶۷۵

هرنوع
غذای آماده
برای هر گونه مجالس با سرویس کامل
۳۶۶۵۴۸

اکازیون
فقط با یك تلفن
میتوانیدبهترین و مرغوبترین برنج راهر مقدار که‌بخواهید دراسرع وقت تهیه نمائید.
۶۶۲۴۰۱
۶۶۲۴۰۱
۱ـ۱۳ آـ۲۲۶۱

دارالترجمه دیلماج
۶۴۵۷۶۴
ترجمه‌فنی دانشگاهی ،تجارتی، کارنامه و قرارداد با مهر دادگستری
۱ـ۶ آـ۵۴۰

کرکره‌چوبی
میشلر MISCHLER
سرما ، گرما و نور از کرکره‌چوبی میشلر عبور نمیکند
پارکت BW
نمایشگاه : شاهرضا کوچه فنتوری
۸۲۹۳۹۰-۸۲۴۳۰۷
۸۲۴۸۷۰-۸۲۹۵۹۶

ایران دارسل
مجری ومشاورتاسیسات تهیه و نصب (شوفاژ تهویه مطبوع وبرق)لوله کشی گاز با تائیدشرکت ملی گازتلفن ۸۳۸۹۶۸
آـ۵۱۴

گمشده

گذرنامه‌ایرانی المکرم گودرزی شماره‌گذرنامه ۱۷۰۱۰۰۳ آدرس: هتل‌پیروز میدان راه‌آهن تلفن ۵۳۳۵۸۴
۱ـ۳ آـ۷۳۱۷

یک گواهینامه رانندگی ویک دفترچه تلفن در ساحل دریا روبروی پارک سیسنگان‌بنام ایرج امامی نژاد مفقود شده است‌ازجویندگان خواهشمند است به تهران تلفن ۸۴۰۴۷۷ تماس‌و مژدگانی دریافت‌دارند.
۱ـ۱۱ ۳ آـ۵۱۳

یک کیف دستی از تاریخ ۱۲ر۵ر۳۶ در بازار آهنگر ها ومقداری‌چك و سفته‌ومدارک دیگر مفقود شده خواهشمندم یابنده به بازار آهنگرها کوچه سیدمحمدصراف کارگاه تهرانی ۵۳۴۸۹۵مراجعه و مژدگانی دریافت نمایند آقای گرامی
آـ۵۲۸

اتومبیل پیکان شماره ۹۸۸۴۷ مدل ۵۱ تهران‌د رنگ کرم تودوزی زیلوی راه راه خواهشمندم از کسانی که اطلاعی دارند به شماره تلفن ۷۵۶۲۴۱ تماس بگیرند و مبلغ ۲۰۰۰۰ ریال دریافت کنند.
۱ـ۲ آـ۷۰۴

بدین وسیله آگهی میشود یک قطعه چک ایران و انگلیس شعبه بازار ۸۳۵۹۶۷ ازحساب ۱۸۰۷۴ بامضای آقای حاج محمد رضویلر بدون مبلغ و بدون‌تاریخ بنام اینجانب‌بیوک تقی‌پورصادر شده چک‌مزبور فوق مفقود شده دست هر کسی باشد از درجه اعتبار ساقط وهیچگونه طلبی ازچک فوق ندارم.
۱ـ۲ آـ۷۳۵۵

کارت بازرگانی شماره ۴۲۰۱۰ متعلق به شرکت ام انداس شیپنگ‌ایران در تاریخ۸ر۵ر۳۶ مفقودگردیده واز درجه‌اعتبار ساقطست‌وهمچنین ۷۰۰ دلار چک مسافرتی امریکن اکسپرس‌بنام آقای پیتر رودین نیز از درجه اعتبار ساقطست تلفن محل کار تلفن‌منزل ۴۲۰۰۷۷ و ۶۲۳۸۴۰
۱ـ۲ آـ۷۱۳

یک دسته چک بشماره حساب جاری ۴۶۲ از بانک صادرات شعبه شوش و همچنین دو برگ چک ۱۳ـ۳۹۴۹۱۱ در وجه حامل مفقود که از درجه اعتبار ساقط است.

آپارتمان‌فروشی

توجه
اشخاصیکه طالب محیط سالم و مطمئن برای سکونت درآپارتمان‌کاملا مدرن باشند فقط یك دستگاه ۳ اطاق خوابه وچند دستگاه ۲ اطاق خوابه در انتهای فرح شمالی اول جلفا آماده فروش است صبح وبعد از ظهر با شرکت ساختمانی ایران پادار تلفن
۸۵۰۳۱۵
تماس گرفته شود
آـ۹۷۱

آرزان فوری
تفاطع تهران ویلا شهرآرا خیابان کیا ساختمان زمردی ۲خوابه لوکس ۱۷۵ متر با پارکینك و تلفن ۷۷۰ هزار تومان تلفن ۹۸۱۵۰۹

یکدستگاه آپارتمان نو سازسه اطاق خوابه سالن بزرگ ۲۷۰ متر زیر بنا شوفاژ کولر حمام تلفن‌مستقل کف پارکت وموکت وپرده لوردراپه و چراغ در بهترین نقطه نیاوران قیمت مقطوع۹ هزار تومان اجاره‌ای تلفن ۲۸۷۸۵۰ از ۳ تا ۹ بعد ازظهر
۱ـ۲ آـ۹۸۴

اکازیون
جهت دفتر کار و مطب یا مسکونی
آپارتمانی‌بسیار لوکس باشوفاژ وتلفن و آسانسور و کولر در بهترین منطقه پهلوی ـ زرتشت قیمت ۴۸۰۰۰۰ تومان صبحها ۶۵۶۶۰۹ بعد ازظهرها ۲۳۵۷۵۲
۱ـ۲ آـ۹۷۶

آپارتمان ۳ طبقه بازیر بنای ۱۲۲ متر مربع‌که‌هرطبقه دارای ۴ اتاق و سرویس کامل با شوفاژ و تلفن بفروش می رسد تهران‌نو ۱۰ متری‌شاهرخ تلفن ۳۵۹۸۲۴
۱ـ۳ آـ۷۲۳۱

پیراسته
آپارتمان ۲ و ۳ اتاق خوابه به مساحت های ۱۳۵ و ۱۵۵ متر شخصی ساز با پارکینگو انباروشوفاژ و کولر روشن وفیش تلفن بفروش می رسد تلفن ۲۹۵۴۷۰
آـ۹۱۰

آپارتمان فروشی در جاده قدیم شمیران
۸۳۲۴۴۰

آپارتمان فروشی در خیابان پهلوی ۸۳۵۲۲۲

آپارتمان فروشی
نارمك ۳و۴اطاق خوابه سرویس کامل تلفن ۷۳۵۶۳۱
آـ۲۰۱۵

در شمال شهر
اپارتمانهای۲ تا۴ اطاق‌خوابه برای فروش موجود است‌تلفن ۸۵۳۷۳۶ و ۸۴۷۹۸۲

تهران پارس
آپارتمان‌سه اطاق‌خوابه ۱۲۰ متری ۶۰۰ هزار تومان ۸۴۴۰۲۳ و ۸۴۵۷۰۱
آـ۱۲۱۲

اکازیون
آپارتمان های ۳ و ۴ و ۵ اطاقی‌با حیاط و تراس وبالکن اعلا و تلفن های مشغول کار که درهرطبقه فقط یک آپارتمان میباشد واقع در مرکزتجارتی وسکونتی میدان هفت حوض نارمک بفروش می رسد تلفن های۷۹۵۷۷۱ و ۷۹۱۵۵۴
۱ـ۳ آـ۴۸۳

امیرآباد شمالی
جنب فروشگاه سپه آپارتمان دو اطاق خوابه با مبلمان مدرن تلفن شوفاژ کولر با اثاثیه بعلت مسافرت بفروش میرسد با تلفن۶۵۴۴۸۴ تماس بگیرید .

آپارتمان از ۴۰۰ هزار تومان ببالادر شمال‌شهر موجود است‌تلفن ۶۲۳۷۴۶ ـ۶۲۷۳۹۴ ـ ۶۲۴۷۳۱

آپارتمان ۳ اتاق خوابه با ۳۰۰ مترزیربناشوفاژ کولر تلفن نوساز با پارکینك تلفن ۶۴۶۹۰۰

در گیشا

آپارتمان سه اطاق خوابه با ۱۶۰ متر مساحت مفید فروش فوری‌تلفن۸۲۸۵۸۷ و ۶۳۴۵۴۵
آـ۹۶۵

عباس آباد انتهای فرح شمالی آپارتمان‌سه اطاق خوابه ۱۳۰ متربی واسطه۷۷۰ هزارتومان ۸۴۴۰۲۳ و ۸۴۵۷۰۱
۱ـ۱۰ آـ۳۰۰۶

آپارتمان فروشی و معاوضه سه راه بوذرجمهری شریف‌الدوله کوچه مریم تا من ۵۶۳۹۶۷

چند دستگاه آپارتمان لوکس مهندسی ساز
دو اتاق خوابه‌باپارکینك آسانسور فن کوئل واقع در جهت شمالی خیابان میرداماد مقابل ساختمان بیمه پیکان به فروش میرسد۸۴۱۵۵۸

قابل توجه شرکتها و موسسات
میرداماد آپارتمانی بازیر بنای ۹۲ متر باسرویس کامل به فروش میرسد تلفن ۲۳۲۵۰۵

اکازیون
آپارتمان ۲ اتاق خوابه با سرویس ایرانی و فرنگی شوفاژ- کولر- پارکینگ و دید عالی فروشی سه راهی سلطنت آباد تلفن ۲۴۵۸۷۸
۱ـ۳ آـ۸۰۷

برای مطب‌یادفتر وکالت
آپارتمان ۴ اتاقه باهال دونبش برخیابان برای فروش بدون واسطه مقطوع ۶۵۰ هزار تومان ۹۷۴۵۸۶
۱ـ۲ آـ۴۶۲۵

یك دستگاه آپارتمان به مساحت ۷۱ متر نارمك خیابان خاور تلفن ۷۹۳۹۲۶

گیشا آپارتمان با وام بانکی ۶۳۶۶۶۰

آپارتمان تهرانپارس فقط با۲۰۰ هزار تومان پیش‌قسط تلفن۷۸۳۵۳۵

آپارتمان
۳و۴و۵ اطاقه بافیمت مناسب نقد واقساط تلفن ۷۹۴۶۵۴

آپارتمان از ۳۰۰ هزار تومان ببالا از چهار راه قصر تا شمیرانات تلفن ۲۲۸۹۷۱تفکری
آـ۱۱۲۵

آپارتمان در شمال شهر ۹۳۳۹۷۶

آپارتمان و خانه فروشی با سرویس کامل تلفن ۳۴۴۲۶۰

مقابل پارك کورش
کوچه‌پیکان یکدستگاه آپارتمان بمساحت ۸۴ متر ۴۵۰ هزار تومان‌بدون واسطه ۲۳۷۴۷۵
آـ۹۱۱

داودیه
یکدستگاه آپارتمان پشت پارک کورش‌با۳۵۰هزار تومان‌بدهی بانکی بیواسطه فروشی ۲۳۷۴۷۵
آـ۱۱۷

نیاوران آپارتمان سوپرمدرن‌شیك
یك دستگاه‌آپارتمان‌طبقه سوم دامن کوه مشرف‌به شهر تهران با منظره فوق‌العاده ۲ اطاق‌خواب، پارکت ، سرویس کامل، شومینه شوفاژ ، کولر، آسانسور ، انبار ،مجزا، استخر، سونا، پارکینك به علت مسافرت بدون واسطه فوری به مبلغ ۱ر۵۰۰ر۰۰۰ تومان بفروش میرسد لطفا با تلفن ۸۹۵۸۹۱ از ساعت ۵الی ۸ر۵ شب تماس حاصل فرمائید .

آپارتمان لوکس
دو اطاق خوابه در عمارت سامان بلوار الیزابت دوم با پارکینگ انبارو تلفن خصوصی بفروش میرسد تلفن ۲۹۳۳۴۶ بین ساعات ۳ تا۷ بعدازظهر
۱ـ۴ آـ۷۳۵

پهلوی مقابل پارك‌ساعی
آپارتمان شخصی ساز بسیار لوکس طبقه سوم ۲۱۶ متر بنا دارای پارکینگ کولر شوفاژ تلفن بقیمت یک میلیون و ۴۰۰ هزار تومان بفروش می رسد تلفن ۸۳۴۲۳۷
۱ـ۲ آـ۱۰۱۴

تخت طاوس کوه‌نور
آپارتمان شخصی ساز ۵اطاق ۲حمام باشوفاژکولرو پارکینگ بقیمت یک میلیون و ۲۰۰هزار تومان بفروش میرسد تلفن ۸۳۴۲۳۷

ویلایاآپارتمان
اگر ازآپارتما ن های مجتمع مسکونی آرش در تهرانپارس دیدن فرمائید با قیمت های ارزان مزایائی بیش از یك ویلادر آن خواهید یافت .
شرکت کنسول ۷۸۱۵۴ـ۷۸۲۸۷۷

آپارتمان فروشی تهران‌ـ پارس با وام بانکی ۲۵۰ هزار تومان پیش قسطبه اقساط ۱۵ ساله از یك الی ۵ اطاق تلفن ۷۸۲۰۳۰ و ۷۸۰۰۶۱

آپارتمانهای فروشی
فلکه اول تهران پارس‌ـ تهران نو اول نارمك ـ نازی آباد چهار راه سر سبز ـ ۲و۳ اطاق خوابه دارای سالن ناهار خوری و پذیرائی ،هال و ـ سرویس کامل نقد و اقساط تلفن ۵۳۲۶۳۱ و ۵۳۳۷۸۶

آپارتمان فروشی
۲۷۰ هزار تومان بیالا حدود میدان بروجردی ۵تا۸ تلفن ۳۴۳۹۵۱
۱ـ۳ آـ۱۰۱۶

آپارتمانی دارای ۳ اطاق خواب تمام موکت ، ۹۷ متر حیاط مستقل با گلخانه شوفاژ روشن ، فیش تلفن ۱۷ ماهه ، پارکینك ، کولر ، پرده ، واقع در خیابان شاه چهاراه دقیقی بین شاه‌و نشاط دست راست درب دوم شماره ۱ر۹۲بفروش میرسد
بازدیك هر روز از ساعت ۴½ تا ۷ غیر از ایام تعطیل
۱ـ۳ آـ۱۰۷۱

خانه‌فروشی

شاهرضا وکریمخان‌ببالا خانه‌های‌کلنگی و زمین‌خریدار و فروشنده‌ایم ۶۲۷۳۹۴ ـ ۶۲۳۷۴۶ـ ۶۲۴۷۳۱

خانه و آپارتمان در شمال شهرفروشنده‌ایم ۹۲۸۰۸۲

در فرح جنوبی
خانه‌ای مستغلاتی سه طبقه ۱۷۵ متر هر طبقه ۳اطاق با سرویس قیمت یک میلیون و ۳۰۰ هزار تومان بفروش می رسد تلفن ۸۳۴۲۲۷
۱ـ۲ آـ۱۰۱۵

دروس
یک منزل یک طبقه بمساحت ۱۴۰۰ متر دارای دو حمام ۵ اطاق خواب و سرویس کامل بقیمت چهار میلیون تومان به فروش میرسدتلفن ۸۳۴۲۳۷
۱ـ۲ آـ۱۰۱۳

خانه‌ای بمساحت ۱۱۲ متر ۳ اطاقه یکطبقه با آشپزخانه و حمام واقع در حسین آباد لویزان بفروش میرسد تلفن ۲۷۷۳۸۳
آـ۶۰۰ ۱ـ۶

خانه‌ای به مساحت ۳۰۰ متر دو طبقه هر طبقه سه اتاق خواب هالوسرویس با دو کنتور برق تلفن ، آب ، کف موکت‌شده‌نیروی هوائی‌خیابان ۳ر۳۱ پلاك ۹۶ بدون واسطه بفروش میرسد تلفن۵۲۵۸۳۶از ۹الی ۱۷
۱ـ۴ آـ۹۵۰

خانه‌ای جنوبی بمساحت ۱۰۰ متردو طبقه مستغلاتی هر طبقه دارای سه اتاق و هال و سرویس کامل با آب و برق، تلفن واقع در شهرری خیابان ۱۲ متری نصیری پلاك ۱۹۹ بدون واسطه بفروش میرسد ۵۲۵۸۳۶ از ساعت ۹الی۱۷
۱ـ۴ آـ۹۵۱

خانه‌ای شمالی درحدود ۲۰۰متر آجری‌وتیرآهن‌ـ قدیمی ـ دارای ۸ اطاق ۲ آشپزخانه‌و۳ سرویس واقع در خیابان فرصت شاهرضا به قیمت مناسب بدون واسطه به فروش می‌رسد . تلفن : ۸۲۵۶۱۴

خانه‌فروشی

خانه‌ای ۱۴۱ متر ۲طبقه ۶ اطاق ،زیر زمین ،حمام و سرویس و برای هر طبقه ، تلفن ، کولر ، کرکره ،کاغذ دیواری ، آذربایجان‌اول‌دامپزشکی بیواسطه ۸۸۰ هزار تومان ۹۶۸۶۶۸

مخبرالدوله ۴ اطاق تازه‌تعمیر تلفن ۳۰۲۴۱۴ بعدازظهرها .
آـ۱۰۲۱

امتیاز ویلای ۲۰۰ متری از فاز دوم شهر واوان بفروش میرسد تلفن ۹۷۶۲۵۹

گوهردشت
کوی داریوش خیابان بیژن جنوبی ۳۶۰ متر۳ اطاق‌خوابه پذیرائی ناهار خوری هال بدون واسطه ششصد وپنجاه هزار تومان صبحها ۶۴۸۱۰۷
۱ـ۲ آـ۷۲۹۱

گیشا
۹۰ متر بنای مفید با ۲ اطاق خواب‌و پارکینگ شوفاژبدون واسطه ۶۳۶۰۴۲ـ ۶۶۴۶۱۹
۱ـ۲ آـ۱۰۲۱

بین پهلوی و جردن خانه مستغلاتی دو طبقه ۴۸۸ متر مربع مساحت زمین ۹۶۰ متر مربع ذیر بنادو شماره‌تلفن‌بفروش میرسد ساعت ۱۶ الی ۲۰ تلفن ۲۲۴۸۹۵

خانه‌ای ویلائی بمساحت ۱۵۰ متردرخیابان تاج ـ سپهربدون واسطه‌فروشی تلفن ۶۸۳۱۰۵ بین ساعت ۹ تا۱۲ صبح
۱ـ۳ آـ۱۰۰۳

منزلی بمساحت ۱۲۶ مترمربع دو طبقه واقع در خیابان حشمت‌الدوله بر خیابان پیروز باتلفن و کولر بفروش می رسد. تلفن ۹۲۸۶۳۵
۱ـ۲

واقع‌درفرح
یك منزل سه طبقه مستغلاتی هرطبقه دارای ۳ اطاق باسرویس‌بمبلغ ۱۳۰۰۰۰۰ تومان‌بفروش میرسد
تلفن ۸۳۴۲۳۷

واقع درتخت طاوس میرعماد
یك مستغلات‌شخصی ساز سه طبقه هرطبقه ۵ اطاق ۳ شماره تلفن ۳ا۲پارکینك ۳۲۰۰۰۰۰ تومان بفروش میرسد تلفن ۸۳۴۲۳۷

قلهك ـ دولت
خانه‌ای‌شخصی‌ساز۱۲۲ متر دو طبقه دو اطاق خواب وسالن وزیرزمین و سرویس با تلفن ۷۸۰ آـ۷۲۹۵

اکازیون فروشی
باغچه‌ای با عمارتی دوطبقه و نیم دارای سالن ناهارخوری ۴اطاق خواب و آشپزخانه و دوحمام‌و سایر لوازم در ۳۵۰ متر مربع مساحت زمین و بیش از ۳۰۰ متر زیربنا واقع در قلهك‌دروس بیواسطه مسافرت مالك‌بدون واسطه مقطوع‌یک میلیون و پانصد هزار تومان مهیا فروش و تحویل است طالبین میتوانند به تلفن ۲۶۱۱۳۱ مراجعه نمایند.
آـ۱۰۲۸

اکازیون
گیشا دو طبقه و نیم‌مستقل شمالی۲۳۶ متر زمین ۴۰۰ متر زیربنا ۹ صبح الی ۹ شب‌تلفن ۸۵۵۴۸۳
آـ۹۱۳ ۱ـ۳

اکازیون
یک دستگاه ساختمان مدرن ۴ طبقه شمالی جنوبی باپارکینگ وحیاط طبقات با راهروومستقل مجهزبه شوفاژ و ۴ تلفن‌کولر پرده کرکره هر طبقه ۳۰۰متر زیر بنا در موقعیت بسیارعالی (میدان کندی) برای فروش یکجا و اجاره به شرکت های معتبرایرانی‌و خارجی‌وسکونت خارجیان آماده می باشد تلفن ۹۳۴۴۳۱
۱ـ۳ آـ۱۰۱۹

منزلی ۲ طبقه مستقل ۱۵۰متر ۵ اطاق کولر کاغذ دیواری تلفن حمام قیمت ۷۵۰ هزار تومان تهرانو فرح آباد فردوسی شرقی پلاك ۲۹ تلفن ۷۹۹۲۳۲ از ۴ تا۸ بعدازظهر
۱ـ۲ آـ۹۱۱

خانه‌ای‌جنوبی دو طبقه‌مستقل شخصی ساز ۱۶۴ متر زمین ۲۵۰ متر بنا با کلیه وسایل بهداشتی که نوسازی شده‌با تلفن کولر بر خیابان پلیس بیواسطه‌فروشی‌تلفن ۸۵۳۹۶۱
آـ۹۱۴ ۱ـ۳

ارزان و فوری
**دروازه شمیران منزلی ۷ اطاق ۳ سرویس تلفن بعلت تعهد درمعامله‌دیگر کمتر از قیم

نیازمندیهای اطلاعات

تلفنهای: ۳۱۱۲۳۰-۳۱۱۲۲۹

نیازمندیهای اطلاعات تلفنی آنهمه میپذیرد

خیابان عباس‌آباد خیابان میترا ساختمان۲ طبقه مستغلاتی ۱۸۰ مترزمین ۲۴۰ متر زیر بنا با آب و برق و تلفن بفروش میرسد تلفن ۶۲۱۵۳۸

اکازیون واقعی در کامرانیه

یکدستگاه‌مستقل دو طبقه ۴۳۰ متر مساحت هر طبقه ۲۰۰ متر با۳ اطاق خواب و تجهیزات کامل‌فورا بدون واسطه بقیمت یکمیلیون و ۷۰۰ هزار تومان فروشی ۸۵۳۸۰۷
۱ـ۲ آـ۳۰۰۵

خانه فروشی

یکباب‌خانه۱۲۰ متری دو طبقه که ۱۸۰ متر زیر بنا دارد ، با یک سرویس کامل و آب و برق ، فیش تلفن و کولر در انتهای سی متری نارمک فرجام شرقی خیابان خاور خیابان ۸۲ پلاک ۱۹ باشرایط سهل به فروش میرسد.به نشانی فوق مراجعه فرمائید.
۱ـ۲

بعلت مسافرت فوری خانه در خیابان‌شاهرضا خیابان فرصت ۲۸۰ متر مربع ۳ طبقه شمال جنوب باواسطه یابیواسطه‌به فروش میرسد تلفن۲۲۰۶۱۶
آـ۷۰۳

خانه اکازیون

خیابان هدایت مساحت ۱۰۵ متر زیر بنا ۲۰۰ متر ۵اطاق ۲ طبقه درب بزرگ شمالی برق، آب،تلفن و کولر قیمت‌مقطوع بدون‌واسطه ۶۵۰ هزارتومان از ساعت ٤ الی ۷ بعد ازظهر تلفن ۷۶۱۶۸۳
۱ـ۲ آـ۹۱۵

خانه ویلائی در جردن

خیابان‌تابان مساحت ۶۱۰ متر زیر بنا حدود ۵۰۰ مترجنوبی روکار تمام سنگ باموکت نیمه مبله ۵ اطاق خواب سالن پذیرائی و ناهار خوری آشپزخانه‌جوبی‌مدرن و مجهز خارجی‌هلندی تازه نصب‌گلخانه انباری گاراژ حداقل برای ٤ اتومبیل‌شوفاژ استخر با فیلتر لوله‌کشی گاز ۳ دستگاه کولر تلفن‌با زیر زمین مجهز به‌کلیه وسائل برای سکونت بفروش میرسد تلفن ۶۲۲۸٤۹ از۹ تا ۱٤ و ۷۹۰۱۰۶ از٤ ببعد
۱ـ۵ آـ۴۸۲

خانه ۲۵×۶ شمالی ۳ طبقه۶ اطاق- زیر زمین بزرگ- تلفن دو آشپزخانه - ۲ عدد کولر- دو سرویس حمام گرم و اف اف بعلت مسافرت بفروش میرسد تلفن ۷۳۲۵۳٤
۱ـ۳ آـ۷٤۳

منزل ییلاقی در کرج به مساحت ۱٤۰۰ مترمربع دارای سه اطاق خواب ، سرویس کامل تلفن ، کولر ، شوفاژ ، استخر بزرگ با تصفیه بعلت مسافرت بفروش‌میرسد تلفن ۸۵۰۰۷۱ بعد از ظهر ها

خرید و فروش خانه تلفن ۶۸٤۱۰۹
۱ـ۲۰ آـ۲۲۰۱

منزل ویلائی

یکدستگاه منزل ویلائی بمساحت ۱۰۰۰ مترمربع ۱۶۰۰ متر زیربنا سه طبقه دارای ۱۳ اطاق خواب سالن پذیرائی بزرگ گچبری و آینه‌کاری شده شوفاژ-کولر تلفن و استخر کوچک‌به مبلغ ۶ میلیون تومان‌به فروش میرسد خیابان پهلوی کمی بالاتر از باغ وحش و دونشاه ، بلوار حافظ شیرازی تلفن ۳۱۱۲۲٤ و ۳۱۱۲۲۵

چند دستگاه ساختمان‌در گلشهر غربی فروشی ۹٤۰۵۱۷ ریونی

ویلافروشی

اکازیون

ویلا فروشی یا معاوضه
یکدستگاه ویلای شخصی ساز ٤اطاق‌خوابه در انتهای‌اتوبان کرج نقد و اقساط فروشی یا معاوضه تلفن ۸۲۸۵۸۷ و ۶۲٤۵٤۵
۱ـ۱۰ آـ۹۶٤

ویلا فروشی در منل قو

دو دستگاه ویلای مهندسی ساز دو اطاق و سه اطاق خوابه‌با برق و آب شهرداری وفیش تلفن واقع در منل قو خیابان صفا کوی شفیق تمام خیابانها آسفالت شده پاروزگرد وشب‌گرد فروشی با تلفن ۸۲۶۹۳۰ـ ۸۳۶۸٤۶ تماس حاصل فرمائید
۱ـ۲ آـ۱۰۳۷

اکازیون

یک ویلای استثنائی در قیطریه
یکدستگاه منزل ویلائی دوطبقه ۱۱۳۰ متر زمین ۱۱۰۰ مترزیر بنا۶اطاق خواب سالن پذیرائی بسیار بزرگ ۲ اطاق مستخدم،شوفاژسانترال دو شماره تلفن، استخر و گلخانه بفروش‌میرسد تلفن ۳۱۱۲۲٤ - ۳۱۱۲۲۵

اکازیون

فروش‌فوری شمیران‌زیر نیاوران حکمت یکقطعه و نیم ویلائی شمالی‌دونبش ۷ اطاق واطاق مستخدم پارکینگ‌کولر تلفن‌روکار تمام‌سنگ مساحت۱۰۷۰ متر زیربنا ۶۰۰ متر فروشی قیمت ۳ میلیون‌و ۷۰۰ هزار تومان ۸۳۹۰۲۵ و ۸۳۵۲۲۲

ویلا خزرشهر طرف‌دریا حدود ۱۶۰۰ متر با مبلمان کامل و تلفن به فروش میرسدبعدازظهر ها به تلفن ۶۸۳۱٤۵ مراجعه فرمائید .

ویلای فروشی دربهترین نقطه الهیه
ویلایی کامل دارای کلیه سرویسهای مورد نیاز و چاه آب دوبر، به مساحت ۷۵۰ مترمربع واقع در خیابان الهیه خیابان وانق نوری به فروش میرسد تلفن۶۲۲۱۷٤ـ۲۶۲۲۲۷۶
آـ ۸۶۳

در شهرستان ورامین دودستگاه ویلافلزی‌ساز دوبر هر یك به مساحت ۲۵۰ و۲٤۰ متر زیر بنا دارای آب و برق بفروش میرسد ۸٤۷۹۸۲ و ۸۵۳۷۳۶

ویلا فروشی
ویلائی مدرن ۱٤۰۰ متر زمین ٤۰۰مترزیر بنا ۵ اطاق‌خواب دوهال‌ناهارخوری و پذیرائی، آشپزخانه وسیع دستشوئی . حمام،گاراژ، زیر زمین،استخر، کف پارکت و موکت، پرده کرکره،آب وبرق و فیش‌تلفن، شوفاژ روشن به فروش می رسد. طالبین عصرها و صبح جمعه به انتهای اتوبان تهران کرج- گل شهر ویلا خیابان خیام‌شماره ۹۳ مراجعه‌فرمایند.
آـ۹۰۹

ویلای فروشی یا معاوضه در الهیه

یکدستگاه ویلای شمالی با فضای سبز و درختان زیبا بسیار لوکس بمساحت ۱۲۶۰ متر زمین ٤۵۰ متر بنا سه‌اطاق خواب سالن و ناهار خوری- هال- انباری و سرویس کامل ایرانی و فرنگی با پوشش‌کف وسقف و دیوار مورد پسند ودکوراسیون‌مدرن‌باچاه عمیق لوله‌کشی آب و برق‌وشوفاژ وتلفن اطاق سرایدارو پارکینگ استخر پیش ساخته بزرگ با آب‌سرد و گرم درب اتوماتیک فوری بقیمت ۶ میلیون تومان بفروش میرسد تلفن ۲۷۰۵۶۰ از ساعت ۸ صبح الی ۲۲تماس بگیرید.

اکازیون

ویلای فروشی جنب بولینگ جاده قدیم شمیران مقطوع ۱٫۵۰۰٫۰۰۰ تومان۲٦٤۰۵۸
۱ـ۳ آـ۹٤۳

اکازیون ویلاهای

۱۵۰ متری
۳ و ٤ اطاقه
با آب و برق واقع در شمال جهان شهر کرج بقیمت
۳۵۰ تومان و ۳۸۵ تومان
بفروش میرسد .
میدان کرج املاك تماشا کد ۰۲۲۲۱ تلفن
۳۳۸۸
روز های جمعه تا ظهر باز است .

باغ فروشی

نوشهر، ۹۰ متری دریا ازباغ ۳۰۰۰ متری ۱۰۰۰ متربا‌ویلا بابدون ویلا عادله فروشی ۶۸۰٤۶۷
۱ـ۲ آـ۵۲۹

زمین در متل‌قو

یك قطعه باغ مشجر مشتمل بر درخت های مرکبات‌ومیوه‌باساختمان محل سرایدار و برق سه فاز چاه ومنبع آب محصور شده‌به مساحت ۹۶ هزار متر دارای‌سند مالکیت عرصه و اعیان بالای نمك آبرود ۲ کیلومتری متل قو یکجا بفروش می رسد و با ساختمان مستغلات و یا ویلای بزرك معاوضه می نماید تلفن ۳۱۱۲۲٤ - ۳۱۱۲۲۵

باغی در تجریش بمساحت ۲۰۰۰ متر با اشجار کهن آب لوله‌کشی‌وچاه آب اختصاصی غنی استخر، گاراژ، برق ،تلفن حدود ۱۱۰۰ متر ساختمان بعلت مسافرت فوری بفروش میرسد تلفن ۲۷۳۳۰۰
آـ۵۱۶

باغ صنوبر

بمساحت ۸ هکتار در ۱۸ کیلومتری نوشهر جاده آسفالته محمودآباد قطعه دوم با سندمالکیت بفروش می رسد تلفن ۲۹۲۶۲۳

سرقفلی

جنب میدان شهیاد
یک انبار و تعمیرگاه با جواز آب‌وبرق بفروش می رسدتلفن ۹۷۹٤۰۰
۱ـ٤ آـ۸۷۸

یکباب مغازه به مساحت ۱۰۰ متربا‌انبار و سرویس،پارکینگ شوفاژ،آب،برق،تلفن، دونبش درموقعیت محلی فوق‌العاده با سند تفکیکی و دکوراسیون جهت اکثر مشاغل در بهترین نقطه سلطنت آباد - اختیاریه شمالی بفروش میرسد تلفن آژانس فرزانه ۲٤۲۱۸۹
۱ـ۵ آـ۳۵۷

یك جایگاه فروش بنزین بمساحت ۶۰۰ متر با ۱۱ پمپ واقع در جهت جنوبی خیابان شوش حدود دروازه غارب‌فروش میرسد ۸٤۱۵۵۸

بوتیك باجواز و موقعیت بسیار عالی بعلت تغییر شغل‌بفروش‌میرسدتلفن ۶۵۱۳۲۱

کافه‌رستوران خوشبین

واقع در خیابان سعدی شمالی‌چهارراه سیدعلی با آب، برق ، تلفن فروشی ۷۵٤۱۲۲

یک باب مغازه در یوسف آباد باجواز و تلفن بفروش می رسد تلفن ۶۲۰۰۱۶
۱ـ۶ آـ۹۰۱

مغازه فروشی

مغازه تازه ساز بمساحت ٤٤ متر مربع با شوفاژ روشن و حمام وسیع و سرویس های ایرانی و فرنگی و روشوئی باضافه۳۰ متر پارکینگ‌وکتور های برق و آب گرم و سرد کمکف آن بابهترین سنگ‌فرش شده واستفاده از سایر مزایا کلا اعم از ملکی و سرقفلی‌و غیره بمبلغ ۲۷۵ هزار تومان بفروش می رسد تلفن های ۷۹۵۷۷۱ و ۷۹۱۵۵٤
آـ٤۸٤

زمین فروشی

اکازیون

زمین‌مرغوب بر خیابان اکباتان با نقشه ساختمان از ٤ تا ۸ تلفن ۸۳۳۲۰۱
آـ۹۷۲

شهرک روداندو رودهن
داخل‌محدوده‌آب‌و برق‌اسفالت اگو سازی و سایر مزایای شهری نقد و اقساط تلفن ۲۲۶۳٤۷
۱ـ۵ آـ۹۷۳

زمین های اطرای کرج و رودهن محدوده با آب و برق فروشی شرکت پارس آژانس ساختمانی صداقت تلفن ۳۵۷۸۷۲

زمین ارزان

مسعودیه ۲٤ کیلو متری کرج جنب درخشانیه قطعات ۸۵۰ متری تا ۵۰۰۰۰ متری آب درخت کاری خیابان‌های‌آسفالته قیمت از متری ۲۸ تا ٤۸ تومان دفتر مهران تلفن های۹۷۰۵۳۱و۹۷۵۷۳۱

زمینهای‌قطعات کوچک از۱۵۰ متر ببالا قابل ساخت سرحد آباد و ملارد تلفن ۳۱۵۷۳۱
آـ۳۵۱٤

زمین در شرق میدان خراسان متری ۶۰ تا ۳۰۰تومان باسندمالکیت املاك رهبر ۳۵٤۹٤۶

فروش فوری
قطعه‌زمین در محمودیه‌شمیران (۲٤×۱۲) تلفن ۸۹۵۶۷۵
آـ۸۷۷ ۱ـ۲

فروش فوری
قطعه‌زمین‌در محمودیه شمیران (٤۰×۱۲) تلفن ۸۹۵۶۷۵
آـ۷۱۲

کوی ییلاقی فرامرزیه کرج
زمین
بقطعات ۱۲۰۰ متری با سند - مالکیت و لوله‌کشی آب دائم وبرق و خیابان های‌اسفالت شده و مشجر مناسب جهت ویلا سازی مجاور شهر سازی فردیس و مارلیک و دهکده ییلاقی خانه بنازلترین قیمت‌نقد و اقساط فروشی
۳۱۲۷۳۹
۱ـ۳ آـ۹٤۰

زمین مهرشهر فروشی ۸۳۱٤۰۲ و ۸۲٤۰۱۰

فروش زمین مهرشهر ۹۳۶۷۵۳

فروش زمین ساختمانی ۹۲۸۰۸۲

نوشهر - بین جاده چالوس بنوشهرو دریای خزر ٤ قطعه زمین به مساحت‌های بین ۳۵۰۰ و ۵۵۰۰متر مربع باسند مالکیت در داخل محدوده شهرستان نوشهر با حق استفاده از آب‌وبرق و تلفن و قابل تفکیك به قطعات کوچکتر طبق ضوابط شهرداری‌نوشهر بفروش می‌رسد .
تلفن چالوس
۲۳۰۳ـ ۰۲٤۵۱ کد

اجاره‌داده‌میشود

اجاره فقط بایك زنك
تلفن ۶۵۶۷۷۳

عباس‌آباد محل کار وسکونت ۸٤۹۱۸٤
آـ۱۰۰۱

اپارتمان برای اجاره موجود ۶۸۷۰۶٤
۱ـ۱۰ آـ۸۰۱۹

چندین دستگاه آپارتمان ۲و ٤ اطاق خوابه در طبقات پنجم تابیستم و دوم ساختمان های آ.اس.پ با سرویس‌کامل استخر زمین تنیس و شنا آماده اجاره می باشد ۶۶۵۷۲۷ و ۶٤۶۶۸۵
۱ـ۲ آـ۷٤۱

سلطنت آباد آپارتمان طبقه دوم مستقل فقط ۳ اطاق هال سرویس وبام رهن ۲۵ هزار تومان اجاره ۳ هزار تومان ٤ ببعد ۲۳۶۹۰۰

آپارتمان سی شمارا ٤۸ ساعته فروخته یا اجاره می‌دهیم تلفن ۶۲۳۷٤۶- ۶۲۷۳۹٤ - ۶۲٤۷۳۱

طبقه دوم آپارتمانی‌واقع در سلطنت آباد ۲۸۰متر زیربنا ٤ اطاق خواب‌هال وسفره‌خانه‌وسالن‌بسیار بزرك شوفاژ کولر تلفن مستقل موکت و لوستر وسرویس کامل‌اجاره‌داده میشود تلفن ۲٤۵۲۹۸

بعلت مسافرت
خیابان شمیران خیابان جلفا کوچه هدهدپلاك۵۵ ساختمان ۲ طبقه‌شمالی باسرویس کامل تلفن ، کولر و موکت‌سه اطاق خواب ماشین‌رو اجاره داده میشود تلفن ۲۳۱۲۷٤

قابل‌توجه شرکتها
چند دستگاه آپارتمان٤ تا ۱۵۰ اطاقه در محدوده عباس آباد تخت طاوس پهلوی و شمال تهران برای دفترکار آماده اجاره می باشد ۶۶۵۷۲۷ و ۶٤۶۶۸۵
۱ـ۲ آـ۷٤۰

دوشیزه یابانوئی که مایل‌باشد باخانمی بطور مشترک دریک منزل سکونت‌داشته باشد با تلفن های زیر تماس حاصل نماید. ۲۳۲۷۵۰ و ۲۳۱۱۵۹
۱ـ۱

خانه‌ای بمساحت ٤۰۰ متر ویلائی‌در زیباشهر جاده‌شهران دارای‌سه اطاق خواب وسالن پذیرائی دارای آب و برق وکولر بعلت مسافرت بخارج اجاره داده میشود.
تلفن: ۹٤۳۱۱۷
آـ۷۲٤۳

اطاق خالی اجاره برای خانم آموزگار راهنمائی جهت تدریس دو دختر راهنمائی ۷۳۷۰۵۸
۱ـ۵ آـ۹۸۶

اجاره

آپارتمان طبقه اول واقع در جردن‌بمساحت ۳۰۰ مترداراى ٤اطاق‌خواب کولر شوفاژتلفن مستقل‌باحیاط و استخر۱۰۰۰۰ تومان تلفن ۲۲۲٤۷۹
۱ـ۳ آـ۱۰۰۷

آپارتمان اجاره محل‌کار ۹۷۰۶۹۰

جهت خارجیان‌ویلااجاره و فروشی تلفن۲۹۲۹۸۲

اجاره

ویلا و آپارتمان در جردن - ونک- سلطنت آباد- جاده قدیم‌سیدخندان موجود است تلفن ۷۳۹۰۵۹
۱ـ۲۰ آـ۲۲٤۰

آپارتمان اجاره مسکونی ۹۷۰۶۹۰

برای محل کاروسکونت جهت اجاره موجود ۸٤۷۹۸۲ و ۸۵۳۷۳۶

اجاره‌هر نوع‌ویلاآپارتمان ومحل کارتلفن۹۳۶۱۸۱

آپارتمان۵ اتاقه‌برخیابان حافظ شمالی برای محل کار اجاره داده میشود تلفن ۸۹۹۸۲۰

سازمان ما آسایش میدهد

صدها نوع آپارتمان و خانه جهت سکونت و دفتر کار در تمام نقاط شهر در اسرع وقت پایک زنگ ۳۰٤۶۹۱
۱ـ۱۰ آـ۱۰۲٤

۶دستگاه آپارتمان شامل ۳۰ اطاق یکجا آماده اجاره تلفن ۵۶۳۹۶۷
آـ۵۶۹

سلطنت آباد خانه‌ای ۲ طبقه جنوبی هر دستگاه ٤ اطاق خواب ۳ سرویس سالن ناهار خوری‌و هال بزرگ‌اطاق مستخدم پارکینگ مجزا یکجایا مستقل اجاره داده می شود ۷۵۶۰۹۳
آـ٤۷۷

شمیران

واقع در امانیه خیابان مهناز طبقه‌دومسه اطاق خواب تمام مبله سالن پذیرائی و شوفاژو کولرو تلفن آماده اجاره تلفن ۲۹٤۰۰۱
آـ٤۷۵

آپارتمانهای ۲و۳و٤و۵ اطاق خوابه با اجاره ٤ هزار تومان ببالا.

تهیه مسکن‌گلدهاوس تلفن۶۵۰٤۱۳و ۶۵۲۶۳۲

اجاره

ویلای دربست یا هم‌کف چهار اطاق خواب - استخر -شوفاژ -کولر- تلفن مستقل‌محدوده‌ونك پهلوی - نفت بدون واسطه اجاره میشود تلفن ۶۸۳۲۶۵

مستاجرین عزیز

کادر مجهز ما برای پیشبرد انگیزه‌شما آپارتمان های‌لوکس ۲و۳ و ٤ خوابه از ۵ تا ۱۲ هزار تومان و همچنین ویلاو مستغلات جهت فروش برای شما تدارک دیده است با سرویس‌مجانی‌از این مجموعه دیدن کنید تلفن ۱۲۲٤۷۹ و ۲۲۲٤۸۰
۱ـ۵ آـ۱۰۰۸

یکدستگاه آپارتمان نو ساز سه اطاق خوابه سالن بزرگ ۲۷۰ متر زیر بنا شوفاژ کولر حمام تلفن مستقل کف پارکت‌وموکت وپرده لوردرایه و چراغ در بهترین نقطه نیاوران قیمت مقطوع۹ هزار تومان‌اجاره‌ای تلفن ۲۸۷۸۵۰ از۳ تا۹ بعداز ظهر

دفتر کار

٤الی۱۰۰ اطاق بسیار مجهزدر نقاط شمال شهر اجاره داده میشود تلفن ۶۲٤۶۱۳ و ۶۲۳۵۱۱
آـ٤۸۵ ۱ـ۶

موردنیازاجاره

خیلی زود

آپارتمان۲اطاق خوابه ازونك بیالا برای کارکنان آمریکائی یک شرکت خارجی نیازمندیم ۶۵۰٤۱۳ و ۶۵۲۶۳۲
آـ۵۳٤

هرنوع اپارتمان و همکف شمارا فوری برای خارجی نیازمندیم ۶۸۷۰۶٤

دریان‌نو و آریاشهر
آپارتمان اجاره نیازمندیم ۹۷۰۶۹۰
۱ـ۱۳ آـ۲۰۱٤

ویلا و آپارتمان درشمال شهر برای کارمندان عالیرتبه شرکت خارجی فوری نیازمندیم۲۲۲۶۳۰ و ۲۲۷۵۱۱

فوری - فوری

آپارتمان ۱ و ۲ اطاق خوابه مبله‌جهت خارجی نیازمندیم ۳۰٤۶۹۱
۱ـ۱۰ آـ۱۰۲۵

نیازاجاره

جهت سکونت روسای چند شرکت خارجی و کارمندان‌آن به تعدادی ویلا و آپارتمان‌در جشمال شهر نیازمندیم تلفن ۸٤۶۱۶۳ و ۸۵۶۱۷٤
آـ۷۱۶

چندین‌خانواده

آمریکائی و آلمانی
بتعدادی آپارتمان وویلا در شمال‌شهر مخصوصا پهلوی، داودیه، دروس، سلطنت‌آباد باشوفاژ و کولر و تلفن نیاز فوری دارند تلفن ۶۸۷۸۱۲

برای اجاره نیاز فوری داریم

چند دستگاه آپارتمان ۱ و۲ و ۳ اطاق خوابه برای سکونت درشمال شهر از تخت طاوس تاشمیرانات از ۳۵۰۰ تومان ببالا نیازمندیم تلفن ۸۵۳۰۲۱ـ۳۲ـ۳۳
آـ٤۷۲

تعدادی ویلاوآپارتمان برای خارجیان شرکت شمال شهراحتیاج است ۸۵۰۶۳۱

جهت سکونت روسای چندشرکت خارجی به تعدادی ویلاوطبقه‌همکف با استخر برای اجاره فوری‌نیازمندیم۸٤۸٤۲٤ و ۸۵۳۸۵۳

نیاز اجاره به خارجی
ویلا و اپارتمان ۲ و۳ اطاق خوابه‌در شمال شهر نیازمندیم تلفن ۷۳۹۰۵۹
۱ـ۲۰ آـ۲۲٤۱

اجاره برای خارجی ها ساختمان ۳ طبقه واقع در تهران پارس هر طبقه ٤اطاق خواب تلفن ۳۱۷۶۲۰ و ۷۸۲۵٤۹
آـ۹۲۵

نیازفوری

جهت خانواده سوئدی
بیک ویلا خوالی میدان ونک ببالا بااستخر یا اجاره خیلی اکازیون‌برای‌مدت یکسال مورد نیاز است تلفن ۶۵۳۷٤۲ و ۶۵۸۱۸۸
آـ۱۰۳۶

یك یا دو اطاق مستقل با سرویس‌اطراف‌شهیاد نیازمندیم ۹۵۱۸۲٤

موردنیازبرای خرید

خرید همه رقم آپارتمان مستغلات و ویلائی ۸۳۷٤۰۹
۱ـ۱۳ آـ۱۱۸۹

خریدار یك خانه یا یك قطعه زمینی در شمیران ۲۷۱۱۵۳

خرید و فروش زمین بلوار رضا پهلوی ۳٤٤۹۸۲
۱ـ۱۰ آـ۲۹۰۳

خریدارزمین افسریه ۳٤۱۳۵۹
۱ـ۱۱ آـ۷۹۵

خرید زمین مهر شهر ۹۳۶۷۵۳

زمین‌های فرامرزیه کرج را خریداریم ۳۱۱۸۳۶

اراضی‌مهرشهر ۸۲٤۰۷۳

زمین از کریمخان ببالا خریدار و فروشنده‌ایم ۶۲۳۷٤۶ - ۶۲۷۳۹٤ - ۶۲٤۷۳۱
۱ـ۷ آـ۱۱۱

اهواز

زمین خریداریم۷۹٤٤۱۸

آپارتمان و مستغلات از تخت‌طاوس‌ببالاخریداریم تلفن ۶۲۳۷٤۶ - ۶۲٤۷۳۱ - ۶۲۷۳۹٤

زمین صنعتی بقطعات کوچك و بزرك خریدار و فروشنده‌ایم تلفن ۹۳۹۱۶٤

خانه های کلنگی وزمین های ساختمانی شمال شهر را خریداریم ۹۳۳۹۷۶

زمین صنعتی کارخانه جاده
کرج خریدار فروشنده‌ایم ۹۲۷۹۶۹

خانه یا آپارتمان خریداریم ۸۵۳۰۳۱
آـ۳٤۷

زمین در مهرشهر خریداریم ۸۲٤۰۱۰ و ۸۳۱٤۰۲

اهواز

زمینهای‌اهواز-خرمشهر آبادان‌خریداریم۶۶۸۳۷٤
ویلا خریداریم تلفن ۶۸٤۱۰۹
۱ـ۲۰ آـ۲۲۰۶

بنگاههای معاملات املاك

بورس املاك شمیران دفتر برانی ۲۷۲۵۷۵

دفتر پارس
مرکز معاملات املاك شهر و شمیرانات ۸٤۱۵۵۸

بورس اراضی مهرشهر کوی ولیعهد گوهردشت ۶٤۸۲۵۵

آپارتمان و خانه ارزان در خیابان انوشیروان دادگر بورس املاك‌سعید تلفن ۳٤۲۷۳۵

خرید و فروش کارخانه‌و انبار در جاده کرج ۹۲۷۹۶۹

خرید و فروش اراضی
کوچك‌اطراف شیر پاستوریزه ۹۵۹۷۵۵

معاملات پول

پول راکد شما رابا انتقال مبیع هزاری ۵۰ تومان سود می‌دهیم ۷۵۶٤۲٤ و ۷۵۷۵۳۵

پول فوری در مقابل‌خانه و مستغلات موجود ۹۲۸٤۶۵

چك کارمندی
تلفن ۸۳۹۷٤۰

پول در مقابل تضمین بانکی مورد احتیاج‌است ۸۲۷۶۸۳

پول شرطی از صد هزار تا ۵ میلیون تومان نیاز ۹۲۰۸۲۹

بپول راکد شمابا مبیع ارزنده نیازمندیم ۷۵۹۶۶۹

برای تهیه وام شرطی از ۵ میلیون ریال ببالا باما تماس بگیرید ۶۶۶۲۶۳و ۶۶٤۶۱۸

مورد نیاز

پول شرطی در مقابل خانه ارزنده مورد نیاز است ۷۵۷۵۳۵ و ۷۵۶٤۲٤

پول مورد نیاز بدون واسطه ۶۲۶۷۱۰ و ۶۲۳۳۷۷

قبوض وسهام

خریدفرضه دولتی‌قبوض مرحله سوم‌و شهرداری ۶٤۵۹۵۷

خریدار سهام شرکت پس‌انداز اکباتان ۲۳۰٤۲۸

معاملات تلفن

مرکز خرید و فروش تلفن ۳۳ـ۳۲ـ ۸۵۳۰۳۱ خرید و فروش تلفن ۶۶۹۱۶۱

خرید و فروش تلفن ۶۶۵٤۵۵

خرید و فروش تلفن ۲۲۲۸۸۸

خریدار تلفن ۳۰۳۲۳۶
آـ۳۸۲۶

یك‌شماره تلفن۷۳۸۳۲۹ بفروش میرسد

خرید و فروش تلفن ۶۶۱۸۱۸

استخدام

استخدام

به یکنفر انباردار وکمك انباردار آشنا به زبان انگلیسی جهت شرکت داروئی مورد احتیاج است ۸ الی ۵ بعد ازظهر تلفن ۸۲۶۳۳٤

آگهی استخدام
به آقایی مسلط به تایپ فارسی ولاتین جهت کار تمام وقت نیازمندیم تلفن ۶۸٤۵۹۷
آـ۹۳۸

حسابدار

شرکت ساختمانی سیویل بیک حسابدار باتجربه جهت منطقه کرمان نیازمند است آدرس کریمخان زند جنب خردمند شمالی پلاک ۱ + ۱۲
آـ۵۵۷

استخدام تکنیسین راه سازی برای استان آذربایجان شرقی

موسسه مهندسی مشاور تعدادی تکنیسین جهت کادر نظارت راه سازی برای استان آذربایجان شرقی استخدام می نماید.داوطلبین بخیابان‌شمیران روبروی بی سیم خیابان امیر ابراهیمی شماره ۳۳ مراجعه نمایند.
۱ـ۲ آـ٤۷۶

استخدام

بیک دوشیزه یابانو جهت جوابگوئی تلفن نیازمندیم تلفن ۲۲۲٤۸۰ و ۲۲۲٤۷۹
۱ـ۲

یك جوان ۱٤ تا ۱۸ساله جهت نظافت‌شرکت‌مورد احتیاج است تلفن ۷۶۹۰۷۱

بتعدادی ویزیتور زن و مرد نیازمندیم تلفن ۷۵۱۸۰۸

استخدام فروشنده
تعدادی فروشنده خانم و آقا با حقوق ثابت ۳۰۰۰۰ ریال‌وپورسانت‌از عالی نیازمندیم . فرح جنوبی پائین‌تر ازچهار راه دیبا کوچه رزم‌آرای شرقی پلاك ۵ کلبه‌چوبی
آـ۹۶۲

تعدادی ویزیتور مرد خوش برخورد و خوش بیان جهت همکاری نیازمندیم تلفن۸۵۵۱٤۵

یك‌شرکت معظم آمریکائی

احتیاج به یکنفر وابسته علمی‌جهت‌ویزیت‌داروئی دراستان آذربایجان‌دارد. داوطلبان بایستی دارای دیپلم و اتومبیل‌شخصی باشند طالبین با تلفن ۶۶۵۹۳۸ و ۶۶۵۸۸۵ تماس بگیرند .

یک پرستار تمام وقت برای‌بچه پنج‌ساله باحقوق مکفی‌استخدام میشود لطفا پس از ساعت ۶ بعداز ظهر باشماره ۲۷۳۹۷۹ تماس بگیرید.
۱ـ۲ آـ۷۲۵۱

بیکنفر دوشیزه یا بانو جهت مدیریت‌یك‌شرکت تجارتی مورد نیاز است سن متقاضیان بایستی بین۲۰ الی ۳۰باشدتلفن ۸۹۷۶۱۱ـ ۸۹۲۹۰٤

بیمارستان پاسارگاد

واقع در خیابان کورش‌کبیر نرسیده‌به‌سه راه تخت جمشید به یکنفر مترون و یکنفر سوپروایزراطاق عمل باحقوق ومزایای مکفی نیازمند است تلفن ۷۶۲۰۷۷
۱ـ۳ آـ۷٤٤۰

استخدام

شرکت سهامی خاص اماپلاست چند نفرکارگر زن‌ومرد با حقوق مکفی ومزایا جهت تولید پلاستیك و مونتاژکاری استخدام می نمایدآدرس خیابان قزوین خیابان امامزاده حسن‌جنب‌کوچه ابطحی شماره ۱۰۶ تلفن ۵٤۹٤۶۸

بچند نفر راننده دو همگانی یا دو شخصی‌با سابقه جهت امورداروئی برای شهرستانها مورد نیاز است داوطلبین به فردوسی شمالی شماره ۱۳۶ مراجعه فرمایند .

یك نفر منشی آشنا به تایپ فارسی و لاتین بطور تمام وقت با حقوق مکفی استخدام میشود طالبین بخیابان‌فیشرآباد خیابان نیکو شماره ٤۳ مهندسین مشاور اتکو مراجعه فرمایند .

معلم‌جهت تدریس‌حساب کلاس چهارم ابتدائی برای‌تابستان‌استخدام‌می شود کد کرج ۲۲۲۱. تلفن ۶۰۳۵ خانم‌سرودی

۲نفر دوشیزه یا بانو علاقمند به ضبط نوار و یك نفر نظافتچی زن یا مرد جهت استودیومورد احتیاج است از ساعت ۹صبح الی ۸ شب ۳۱۳۲۱۹

پرستار زن

جهت نگهداری طفل ۹ ماهه‌شبانه‌روزی‌استخدام میشود تلفن ۸۵۲۶۶۹

راننده

شرکت‌ساختمانی‌سیویل‌استخدام مینماید
۱ـ راننده بیل
۲ـ راننده‌پایه‌یک‌باسابقه‌کارروی جرثقیل
آدرس کریمخان زند جنب خردمند شمالی پلاك ۱ + ۱۲
۱ـ۲ آـ۵۳۶

استخدام

۱ـ بیک نفر سکرتر که مسلط به زبان انگلیسی
۲ـبچند نفر راهنمای دوشیزه یابانو که‌آشنائی‌به زبان‌انگلیسی ووسیله‌نقلیه نیز داشته باشند
۳ـ بیک نفر مستخدم مرد که حداقل ۶ کلاس سواد داشته باشد مورد نیاز است لطفا با تلفن ۹۷۱۹۷۶ تماس بگیرند.
۱ـ۳ آـ۵۵٤

خانه‌شمارابخارجیان اجاره‌میدهیم

۸۲٤۹۵۳
سازمان نیازمندیهای خارجیان
خانه‌شمارابه‌خارجیان اجاره‌میدهد
۸۲۷۹۰۱-۸۳۸۱۰۶

وزیری
۶۵۸۱۸۸
۶۵۳۷٤۳
اجاره بخارجیان-خرید-فروش.

مؤسسه‌امور‌خارجیان
مرکزاجاره تخت‌طاوس جنب بانک ملی
۷۵۱۷۸۲-۷۵۲۳۵۸

مؤسسه
نیازمندیهای‌خارجیان
خانه بخارجیان اجاره‌میدهد
۸۳۰۰۸۱ - ۸۳۰۰۸۲
۸۲۱۸۱۱ - ۸۲۱۷۲۳
۳۱۶ تخت جمشید مقابل سفارت آمریکا

آژانس استار
اجاره بخارجیان
۸٤۶۱۶۳-۸۵۶۱۷٤

موسسه‌ایران‌ورلد
ویلا و آپارتمان شما را به خارجیان اجاره میدهد
۶۸۰۱۵۷-۶۸۷۱۷۲

سازمان‌مسکن
کندو
کانون اجاره بخارجیان
ویلا
آپارتمان
خرید‌وفروش دفتر کار
۲۲۷۶۳۸-۲۲۷۶۳۹

موسسه امپایر ۲۳۷۵۰۰
خانه بخارجیان اجاره میدهد
۲۳۸۹۵۵-۲۳۲۲۲۲

آژانس بین‌الملل
جهت خارجیان
مستقلات مرغوب شما را اجاره میکند
تلفن ۸۳۰۸٤۱-۸۳۰۸٤۲-۸۳۰۸٤۳

مرکزاجاره بخارجی وایرانی
خرید - فروش
۷۶۹۰۷۱ و۷۶۹۰۷٤

سازمان نیازمندیهای
فرخ
مرکزاجاره وخرید وفروش
۲۲۹۱۵۵-۲۲۹۱۵۷
مباشرت قیمت میدهیم

۲۶۷۲۲۹
سریعترین مرکز اجاره منزل شمابه خارجی و ایرانی

جنرال هاوس
مرکز اجاره بخارجیان
۶۶۵۷۲۷

سازمان کلدن سیتی
مرکزاجاره به خارجیان
تلفن ۷۶۲۲۵۷-۷۵۶۹۲۲

مرکز اجاره بخارجیان
خرید و فروش ۹۳۶۳۷۸و ۹۲۲۲۱۶

کورش لیسینك
اجاره به خارجیان
۸٤۷۹۳۸ و ۸۵۱٤۷۷

سازمان
خدمات خارجیان
سریعترین مرکز اجاره‌به خارجیان ۸۳۵۲۲۲- ۸۳۹۰۲۵ - ۸۳۳٤٤۰

مؤسسه فرد
بزرگترین مرکزاجاره بخارجیان
۶۸۶۱۵۸-۶۸۵۷۳۷

سازمان‌مسکن پارس
مرکز
۸۵۳۸۵۳
۸٤۸٤۲٤
اجاره ۸۵۷۵۸۵
بخارجیان

موسسه ظفر ZAFAR
بهترین مرکزاجاره خانه بخارجیان عالیرتبه شمال شهر
تلفنهای:
۲۲۵۵۰٤
۲۲۷۷٤۶-

دانشجویان شرکت کننده در اردوی عمران ملی «مبارکه» اصفهان :

کارجدی در «اردوی عمران ملی» یعنی شناخت و درک زندگی واقعی

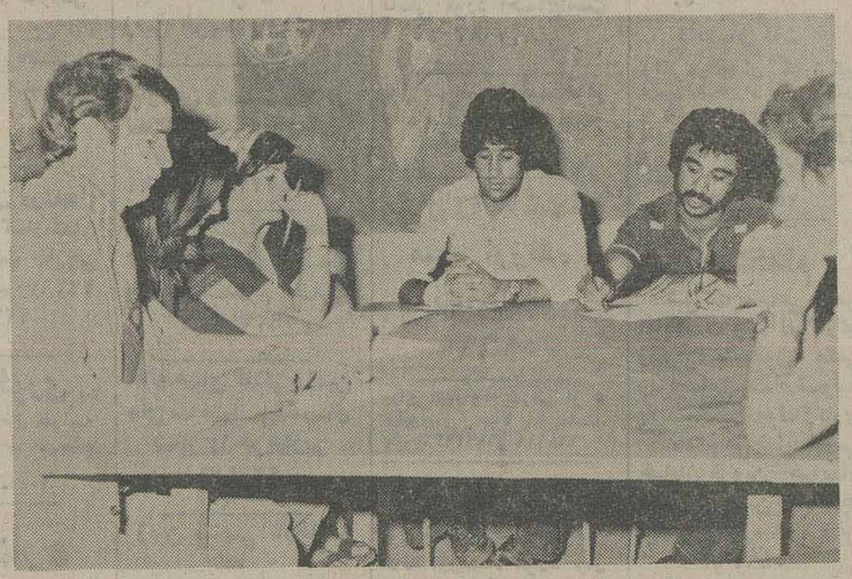

تنی چند از دانشجویان شرکت کننده در اردوی عمران ملی مبارکه هنگام گفت‌و شنود پیرامون فعالیتهای خود، باخبرنگار اطلاعات

اصفهان: تنی چند ازدانشجویان داوطلب خدمت در اردوی‌عمران ملی مبارکه اصفهان در یک جلسه گفت‌وشنود با خبرنگار اطلاعات پیرامون برنامه‌های اردوئی و فعالیتهای خود در جهت بهسازی روستاها مطالبی ایراد کردند و آنچه درپی می‌آید حاصل گفت و شنود دانشجویان مذکور با خبرنگار اطلاعات است.

در آغاز این جلسه معصومه منوچهری از گروه سوادآموزی اردو گفت: من اولین بار است که به‌اردوی عمران ملی آمده‌ام‌تا به سهم‌خود به‌روستائیان‌هموطنم برای زیست بهتر کمک نمایم. شناخت من قبل از آمدن‌به اردو درحد برداشتی بود که ازنوشته های روزنامه و مجلات ودیگر وسایل ارتباط‌جمعی از روستا داشتم و امروز متوجه شده‌ام که خدمت اردویی به روستائیان تنها وقت گذرانی نیست. این خدمات دوسویه است، یعنی اردوئیان‌از یک طرف به‌بهسازی روستاهامدد می‌رسانند و از طرف دیگر خود را می‌سازند و رشد تجربی پیدا می‌کنند. فی‌المثل من پیش ازآنکه فارغ‌التحصیل شوم و به عنوان یک‌دبیرراهنمایی هدایت‌وآموزش دانش آموزان را به‌عهده بگیرم، در اردوی عمران ملی یک دوره تجربی ارزشمند را گذرانده‌ام و به این ترتیب پس‌از فارغ‌التحصیل شدن با شناخت و آگاهی و تجربه بیشتر به کار خواهم پرداخت.

شوق خدمت

یکی دیگر از شرکت کنندگان دراین گفتگو به نام کبری‌سلطانی از گروه سواد آموزی گفت :من به‌انگیزه وشوق خدمت به‌هموطن روستائی‌ام به‌اردو آمده‌ام و خوشحالم که در اولین آزمون خدمتی سرفراز و در برابروجدانم آسوده‌ام من در طول مدتی که دراردو بوده‌ام همه سعی وتلاشم براین بوده که خدمات اردویی‌را به عنوان یک تفنن ویا وسیله‌ای برای وقت گذرانی تلقی نکنم و صرفا به‌وظیفه ملی خویش اندیشیده وپرداخته‌ام. از زمانی که در اردو، به کار آموزش روستازادگان پرداخته‌ام به واقع خود را یک معلم احساس می‌کنم وبرایم والاترین وبرترین‌خدمتها، خدمت به روستائیان بوده و می‌باشد.

لمس مسائل و مشکلات

سپس امیر مهران، شرکت‌کننده دیگری از گروه خدمات فنی و عمرانی گفت. نخستین هدفم از آمدن به قلب روستاها وپذیرفتن فعالیتهای فنی وحرفه‌ای، این بود که مشکلات ومسایل زندگی روستانشینی را لمس کنم و بشناسم و باخلق وخوی مردم روستایی آشنا شوم. زندگی در میان مردم باصفا و مهربان‌روستا که قلبهایشان سرشار از عطوفت ومهربانی است به راستی آرامش بخش وامید دهنده است . من باکار و خدمت برای‌روستائیان‌به واقع احساس زنده و مفیدبودن را در خود کشف کردم. من به شناخت‌اندیشه روستانشینان‌موفق شدم واکنون که‌اردوی ماآخرین روزهای فعالیت‌خود رامیگذراند، دلم می‌خواهد از هم‌اکنون خود را برای سال دیگر آماده کنم و بابار تجربه و دانش بیشتر برای خدمت گسترده‌تربه روستاهابیایم.

رفع نارسائی‌ها

هادی عابدی از گروه خدمات اجتماعی اردوی مبارکه گفت : به‌آنچه که‌دوستانم بیان کردند ، عمیقا اعتقاد دارم. همینقدراضافه می‌کنم که تنها برای شناخت خلق وخو وطرز تفکر مردم روستا به میان آنان نیامده‌ام، بلکه بیشتر می‌کوشم که با شناخت مشکلات مردم روستانشین و بنابه‌وظیفه‌ای که در گروه اجتماعی به عهده‌ام محول شده به‌رفع معایب‌بپردازم وبخصوص با تشکیل جلسات گوناگون پیرامون مسایل مختلف توانسته‌ام در کار خود توفیق حاصل کرده‌ام، زیرا معتقدم که همیشه باید مشکل یا نیاز را از دیدگاه خود افرادی که به آن مشکل یانیاز مربوط می‌شوند بررسی کرد. یعنی مشکل‌روستایی را باید با زبان وبیان روستایی مطرح کرد و کوشش نمود که همچون یک فرد روستایی واز زاویه دید او به مسائل نگریست. من در این زمینه تلاش کرده‌ام و از حد خود نیز موفق بوده‌ام.

نقش سازنده

علی آزادی از گروه خدمات اجتماعی‌اردو گفت:من دومین بار است که در اردوی عمران ملی شرکت‌کرده‌ام‌وسال‌قبل درنخستین دیدارم به شناخت مقدماتی از محیط روستاها و نیازهای روستایی دست یافتم و امسال با توانائی بیشتر برای ارائه‌خدمات اجتماعی وارد میدان شده‌ام و خوشحالم از اینکه در روستا نقش سازنده‌ای به عهده‌ام محول شده .کار ما در حقیقت پرورش نهادهای اجتماعی بین روستائیان است واز این راه است که به روستائی آموزش داده می‌شود که چگونه فاصله شهر وروستا از بین می‌رود وچگونه بایدمنابع کشاورزی را حفاظت و حراست کنیم.

شناخت گسترده و عمقی

منصوره اجلالی از گروه خدمات بهداشت ودرمانی گفت: کار در اردوی عمران ملی این فرصت را به من داد که بازندگی اردوئی، نحوه زیست روستایی وارزشهای واقعی انسانی بیشتر آشنا شوم. دراین اردوشناخت من از زندگی گسترش و عمق یافت و امیدوارم در آینده‌هدف های روشنی را که کار دراردوی عمران ملی برایم مشخص وتعیین کرده است باتوانائی بیشتردنبال کنم.

گزارشهائی از جنوب
صفحه ۲

اطلاعات
چهارشنبه ۱۹ امردادماه ۲۵۳۶ـ شماره ۱۵۳۸۴

بین دانشگاه «اصفهان» ودانشگاه «خودمختار» مادرید، رابطهٔ علمی وفرهنگی برقرار میشود

گوشه‌ای از جلسه گفت و شنود رئیس دانشگاه اصفهان وبازدید کنندگان‌دانشگاه (خودمختار) مادرید اسپانیا .

اصفهان : چهار نفر از استادان ودانشجویان دانشگاه«خودمختار» مادرید اسپانیا ،بایران آمدند و ضمن بازدید ازقسمت های‌مختلف دانشگاه اصفهان با دکتر طوسی رئیس دانشگاه اصفهان ملاقات کردند .

در این ملاقات پیرامون گسترش روابط علمی دانشگاه بین‌دانشگاه اصفهان و دانشگاه «خودمختار» مادرید مورد بررسی قرار گرفت .

ضمنا استادان و دانشجویان دانشگاه «خودمختار» مادرید در یک‌گردهمائی‌که‌دردانشکده ادبیات وعلوم‌انسانی تشکیل گردید،شرکت کردند و علاقه خود را نسبت به زبان و ادبیات و فرهنگ ایران ابراز داشتند .

در این گرد همایی در مورد استفاده از امکانات دانشگاه اصفهان در جهت آموزش زبان و ادبیات کشورمان بدانشجویان «مادرید» مذاکراتی به عمل آمد.

جوانان اردوی عمران ملی شوشتر خدمات خود را گسترش داده‌اند

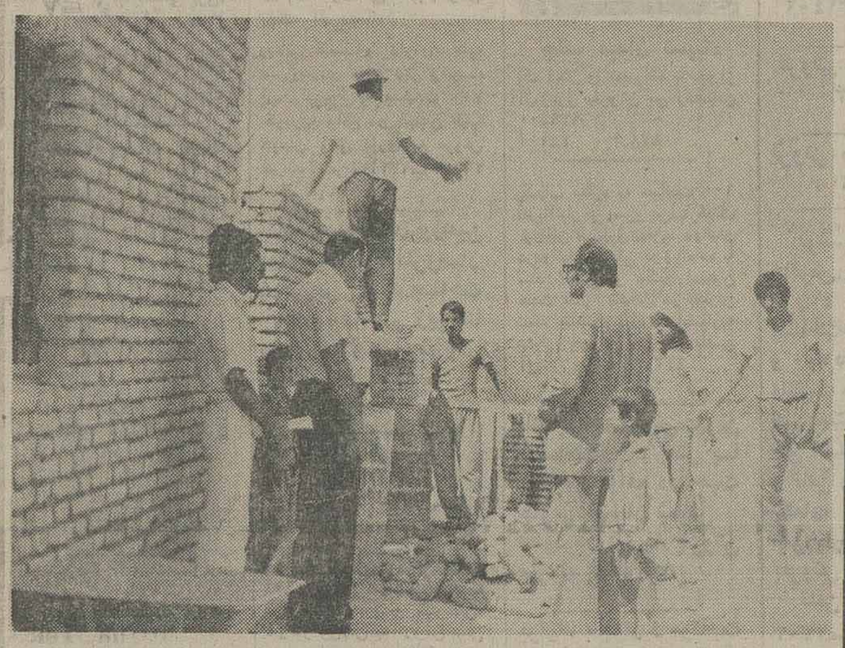

شوشتر : خدمات و فعالیت های سازنده دانشجویان ، هنرجویان و سپاهیان دانش شرکت کننده در اردوی عمران ملی شوشتر با گسترشی روز افزون ادامه دارد .

اعضای گروه فنی و عمرانی این اردو تاکنون موفق‌به‌احداث دیوارهای خانه فرهنگ روستائی «بهبید» و تسطیح زمین فوتبال بخش «گتوند» شده‌اند . گروه سواد آموزی‌و خدمات اجتماعی این اردو نیز ضمن آموزش نونهالان روستائی در ۸ کلاس تقویتی ، تجدیدی‌و سوادآموزی به آمارگیری در روستاهاپرداخته است .

افراد گروه خدمات کشاورزی و دامپروری نیز باهمکاری اداره کشاورزی و دامپروری شوشتر بیش از۱۶۰ راس گاو وگوسفند را در روستای دلفید علیه‌بیماری دامی واکسینه کرده‌اند .

ضمنا ، در این اردوگاه هر هفته دو جلسه گفت و شنود حزبی با شرکت‌خانم گویافرماندار شوشتر و مجید آقائی سرپرست اردو تشکیل می‌شود .

فرماندار شوشتر نیز هرچند روز یکبار از اردوگاه عمران‌ملی بازدید به‌عمل می‌آورد وشرکت کنندگان را در جهت ارائه‌خدمات برای بهسازی روستا هاراهنمائی وتشویق می‌نماید .

در برخورد « لودر » و موتوسیکلت دو نفر کشته‌شدند

اصفهان : در یک حادثه رانندگی که در خیابان «امیرشیروان» اصفهان روی داد دو نفر کشته شدند.

حادثه براثر برخورد یک « لودر » با موتوسیکلتی به رانندگی « ناصرعبدل » روی داد .

در این حادثه که براثر بی‌احتیاطی راننده لودر روی داد ، موتوسیکلت‌سوارو جوانی به نام « محمدعلی باقری » که برترک موتور سوار بود کشته شدند .

سرپرست سازمان نوجوانان حزب‌رستاخیز در کهکیلویه‌و بویراحمد

یاسوج : منوچهر بهرامی رئیس تربیت بدنی استان کهکیلویه و بویر احمد بسمت سرپرست سازمان نوجوانان وابسته به حزب رستاخیز ملت ایران در این استان منصوب و مشغول انجام وظیفه شد .

سیگار مرگبار

بقیه از صفحه اول

بعلت مسمومیت ناشی از دود کردن سیگار جان سپرده‌اند ، یعنی مرگ و میرناشی از مشروبات الکلی و مواد مخدر بیشتر است . باتوجه به این نکات است که باید نگران‌وضع مصرف کنندگان سیگار باشیم.

اعتیاد از ۲ سالگی

وی افزود : پس از مطالعات و تحقیقاتی که وسیله جمعیت مبارزه با سیگار انجام شده به این نتیجه رسیده‌ایم که در بسیاری از افراد اعتیاد به دخانیات از ۲ سالگی آغاز میشود و حتی در برخی موارد پدر و مادرها مشوق‌فرزندان خود درکشیدن سیگار میشوند. همه‌این‌مسائل معمول بی‌اطلاعی و بی خبری مردم از زیان های واقعی سیگار است ، ما باتوجه باین مسایل وهدف ارزنده‌ای که داریم به‌جمعیت عنوان«ملی» دادیم که عنوان خاص‌ومنحصر به فرد را از آن گرفته‌باشیم و همه مردم با علاقه‌مندی به گروه مبارزان‌با سیگارپیوندند. اما اکنون که لازم است کلمه «ملی» را از عنوان این جمعیت حذف کنیم باید تاکید شود که کار مبارزه باسیگار توسط‌این جمعیت محدود به افراد خاص نیست .

حذف کلمه «ملی»

هیات موسس جمعیت در آخرین نشست خود موافقت کرد که کلمه «ملی» از عنوان جمعیت مبارزه با سیگار حذف گردد و با تثبیت جمعیت ، راه برای مبارزه با سیگار وفعالیت در زمینه آگاه کردن مردم از مضرات دخانیات گشوده‌شود.

ضمنا ، در جمعیت مبارزه‌با سیگار دکتر شیخ‌الاسلام زاده وزیر بهداری و بهزیستی ، گروهی از نمایندگان مجلسین، قضات دادگستری و گروهی‌از طبقات مختلف مردم عضویت دارند و این جمعیت قصددارد شعب متعدد در سراسر کشور برای مبارزه با سیگار تاسیس کند .

سارق

بقیه از صفحه اول

از راز سرقت های او پرده برداشته و توسط همدست ۲۰ ساله او به‌اداره آگاهی شربانی شیراز رسیده بود دستگیر و بازداشت شد .

این سارق بدنبال نامه‌جوان ۲۰ ساله‌ای‌به‌نام حبیب‌اللهوردی که به آگاهی شیراز رسیده‌بود تحت تعقیب قرار گرفت و به دام افتاد .

حبیب‌اللهوردی در نامه‌اش نوشته است : شخصی به نام احمد صیادی که محل کار او کافه آرینا واقع در دروازه اصفهان ، شیراز است تاکنون با همکاری‌من- حبیب‌اللهوردی - دست به چندین سرقت کلان زده است و در یکی از این سرقت ها که درماه گذشته در مسافرخانه «ماه شبانه» روی داد ، مبلغ ۱۰ هزار تومان‌پول مسافران را به سرقت بردیم‌و در سرقت از خانه های شهر نیز مقدار زیادی جواهرات را دزدیده‌ایم .

وی همچنین درنامه نوشته است که احمد صیادی اهل عراق است و باگرفتن پول عده‌ای را از مرز عراق بطور قاچاق عبور داده استواکنون نیز ماموران عراقی در تعقیب او هستند .

حبیب‌اللهوردی در پایان نامه‌اش نوشته است : «شب بعداز سرقت، او با چاقو مرا تهدید به مرگ کرد و در حال مستی مرا اغفال نمود و من‌هم مقداری از پول های مسروقه را کهسهمیه‌خودم بودبرداشته وبه رضائیه گریختم».

ماموران آگاهی بامشخصاتی که از احمد صیادی متهم به سرقت وتجاوز به دست‌آورده بودند او را بازداشت کردند و در تحقیقات اولیه وی به چندین فقره سرقت اعتراف کرد .

احمد صیادی با پرونده متشکله به دادسرا اعزام‌گردید وروزپهی بازپرس شعبه دوم دادسرای شیراز ماموررسیدگی به پرونده او شد و با صدور قرار بازداشت موقت احمد صیادی را به زندان فرستاد و دستور تعقیب و بازداشت حبیب‌اللهوردی را نیز صادر کرد .

استادان و دانشجویان اسپانیائی از دانشگاه پهلوی دیدن کردند

شیراز-اولین‌گروه‌استادان‌ودانشجویان‌رشته‌زبان و ادبیات فارسی دانشگاه اسپانیا که بدعوت امیرعباس هویدا نخست‌وزیر سابق بایران آمده‌اند از تاسیسات وقسمتهای مختلف دانشگاه پهلوی‌دیدن‌کردند.

این عده که علاقه فراوانی بکسب اطلاعاتی درمورد حزب‌رستاخیز ملت ایران نشان میداند بوسیله دکتر دهقان دراین زمینه بطورکامل توجیه شدند.

استادان و دانشجویان اسپانیائی درمدت اقامت ۳ روزه خود درشیراز از تخت جمشید وجاذبه های توریستی این شهر دیدن‌کردند.

فعالیت های درمانی

● : طبق گزارش رسیده در یکماه‌گذشته ۲۹۶۷کودک به درمانگاه اورژانس شماره یکوابسته به بنیادنیکوکاری والاحضرت شاهدخت شمس پهلوی‌مراجعه و تحت‌معاینه و معالجه قرار گرفته‌اند و ۱۹۸۵ نفر نیز در این مدت با مراجعه به مرکز مذکوراز داوری رایگان استفاده کرده‌اند .

رتبه اول

مسعود فراز فرزند حسین دانش‌آموز کلاس دوم مدرسه هدف اراک در سال تحصیلی ۳۶ - ۳۵ با معدل ۱۹٫۹۶رتبه اول را حائز گردیده است .

بعضی از پزشکان

بقیه از صفحه اول

پیدا میشود !

بسیاری از بیمه شدگان درمانی شیراز ترجیح میدهند که دفترچه‌بیمه‌اشان‌را بپوسند و در گوشه‌ای بگذارند و با پرداخت حق ویزیت نقدوپول دارو خودرا از شردوندگیها و عرق‌ریختنهاخلاصی بخشند.

قرار ملاقات در ساعت دو نیمه شب که حربه جدیدی است، برای دک کردن‌بیماران بیمه شده سخت مقبول نظر عده‌ای از پزشکان شیرازقرار گرفته تا جائیکه سکرترهای این پزشکان بمحض دیدن بیماران بیمه دوانگشت مبارک را نشان میدهند یعنی برو ساعت دو نیمه شب دو هفته دیگر بیا !! ، و اما هنوز بیماری جرئت نکرده که ساعت دو نیمه‌شب سراغ‌دکتر برود تا ببیند ایشان در آن ساعت در مطب تشریف دارند یادر بسترگرم و نرم‌خواب؟!

شیراز - خبرنگار اطلاعات

شاگرد ممتاز

آصفه سیامکی دانش آموز کلاس اول دبستان رودابه اصفهان با معدل ۱۸٫۳۷شاگرد ممتاز شناخته شده است

شاگرد ممتاز

مهرداد صفاری دانش آموز کلاس اول ب دبستان دهخدا نجف‌آباد با معدل ۱۸٫۳شاگرد ممتاز شده است

خبرهای اصفهان

بقیه از صفحه اول

مناسبت آغاز چهارمین دوره کلاس توجیهی آموزش‌خانواده در کاخ جوانان اصفهان برپا شد ، رئیس هیات مدیره ومدیر عامل انجمن ملی اولیاءومربیان پیرامون آموزش و نقش خانواده در تربیت اطفال‌سخن گفت :

اعزام دانش‌آموزان

● : پنجمین گروه دانش آموزان ممتاز مدارس اصفهان برای شرکت در اردوی تربیتی رامسر باین شهر اعزام شدند

اسفالت جاده‌ها

● : تاکنون عملیات‌اسفالت ۲۰ دیلو متر از راه شهرضا - سمیرم پایان یافته و بقیه این جاده نیز برای اسفالت آماده شده است . همچنین ۱۲ کیلو متر از رامنطنزیا درود اسفالت بقیه راه مذکور نیز ادامه دارد

رسیدگی به زیان‌زدگان

● : از سوی بانک تعاون کشاورزی ایران اعلام شد که ۸۰ میلیون ریال اعتبار نظارت شده برای کمک به کشاورزان منطقه‌زلزله‌زده‌بروجن‌اختصاص داده شده است.

اقدامات عمرانی و بهداشتی

● : شرکت کنندگان در اردوی عمران ملی خوانسار تا کنون موفق بمرمت ساختمان‌یک مدرسه ، آغاز احداث خانه بهداشتی و ساختمان دبستان روستای «قلعه بابا» شده‌اند . همچنین توسط جوانان‌شرکت کننده در اردوی عمران ملی همایونشهر نسبت بمایه کوبی ۶۰۰۰ نفر از روستائیان علیه بیماری های واگیردار وصدور ۵۰۰۰ شناسنامه بهداشتی ، ساختمان دو مدرسه و اسفالت راه روستائی اقدام کرده‌اند.

بازدید از بیمارستان

● :دکتر طوسی رئیس دانشگاه اصفهان باتفاق مدیر کل سازمان منطقه‌ای بهداری وبهزیستی از بیمارستان‌حجتیه اصفهان که درهمت آبادتوسط افراد خیر ونیکوکار احداث شده دیدن کرد.

مبارزه با گرانفروشی

● : یک نانوای اصفهانی نام علی ترمه یاف به جرم گرانفروشی به چهار ماه زندان محکوم شد . همچنین ۸ نفر به نام های : عبدالکریم جعفری - هرندی - علی لولاکی - سید علی نیلی زاده احمد تصوحیان - حسن‌مشکل گشا - عباس مکاریان و علی شاملی جمعا بپرداخت۱۰۲۰۳۰ ریال جریمه نقدی محکوم‌شدند ضمنا حسن مشکل گشا قصاب و عباس مکاریان مکانیک به تعطیل محل کسب محکوم گردیدند.

بازدید کردند

● : عبداله ریاضی رئیس مجلس شورای ملی ، کریم معتمدی وزیر پست و تلگراف و تلفن و مدیر عامل جمعیت شیر وخورشید سرخ ایران که برای افتتاح شبکه تلفن‌خودکار بین شهری همایونشهرباصفهان آمده بودند ،از قسمت های مختلف‌اداره کل‌پست‌وساختمان جدید این اداره دیدن کردند.

بررسی تخلف کسبه

● : گروه ضربت کمیته حمایت از مصرف‌کننده‌اصفهان از واحد های صنفی چهارباغ بازدید کرد و چند فقره تخلف کسبه را از قوانین نظام صنفی مورد بررسی قرار داد.

جریمه شدند

● : ۵ نفر کسبه گرانفروش بنامهای تقی شعاع - حسن شمس - عبداله حیدری -عبدالوهاب‌ضیائی و محسن‌کریاسی جمعا بپرداخت ۱۰۳۰۰۰ریال جریمه نقدی محکوم شدند.

همچنین عبداله لوله‌کش به جرم گرانفروشی بتعطیل محل کسب محکوم شد.

آموزش سیاسی

● : نقش سپاهیان انقلاب در آموزش سیاسی و میهنی در جلسه ستادکمیته روستائیان حزب رستاخیز ملت ایران در اصفهان مورد تاکید قرارگرفت

احداث مراکز بهداشت

● : قرارداد احداث دو مرکز بهداشت درجه یک بین اداره کل مسکن و شهرسازی اصفهان و پیمانکار مربوطه امضاء و مبادله شد. این دو مرکز بهداشت در خیابانهای بزرگمهر و فیض بنا خواهدشد

واگذاری زمین

● : واگذاری ٤ هزار متر مربع زمین‌برای احداث‌بهداری درروستای«اندوان» همایونشهر از سوی مردم این روستا در جلسه‌ای که بهمین‌منظورتشکیل شده بود عنوان گردید.

نقره‌داغ گرانفروشان

● : ۳ نفر از کسبه گران فروش اصفهان‌بنامهای مرتضی محمدی - حاج غلام بخشی و ناصر زمانی بجرم گرانفروشی جمعا بپرداخت ۵۰۰۰۰ ریال جریمه نقدی محکوم شدند .

فعالیت زنان

● : طی جلساتی که در خانه های فرهنگ روستائی «کورت» و «قهجاورستان» با شرکت مددکار سازمان زنان استان و کارشناسان اداره کل کشاورزی و عمران روستائی تشکیل شد. زنان روستائی به شرکت موثر در فعالیت های سیاسی و تشکیل کانون های حزبی تشویق شدند.

بازدید بردند

● : ۳۵۰ نفر سپاهی‌دانش :حبر دوره هیجدهم همراه با سرپرستن خود از قسمت های مختلف سد رضا شاه کبیر دیدن کردند . همچنین ۹۷نفر از دانشجویان شرکت کننده‌در اردو های عمران ملی اصفهان از تاسیسات مختلف دوب اهن آریامهر بازدید کردند.

آموزش سی‌و حرفه‌ای

● : در تیر ماه سال‌جاری وسیله مربیان صندوق‌کارآموزی اصفهان ۱۳۵۰ نفر کارآموز در رشته های سیمکشی برق ، ساختمان،نقشه‌کشی ،ریسندگی - بافندگی‌ورفوگری درکارخانه ها آموزش دیدند .

استقرار نادر درمانی

● : وسیله شبکه باختری منطقه بهداری و بهزیستی اصفهان پزشک و کادر درمانی در روستای «گولد» گلپایگان استقرار یافت .

آموزش فنی

● : ۱۵۰ نفر کار آموز در نجف آباد وسیله صندوق کارآموزی منطقه‌اصفهان در رشته های مکانیک - لوله‌کشی -برق و ساختمان آموزش می‌بینند، به این عده از سوی صندوق کار آموزی‌کمک هزینه‌تحصیلی نیز داده میشود .

وظایف حزب و انقمن های ملی

● : در جلسه فوق‌العاده انجمن شهرستان اصفهان که در سالن اجتماعات حزب رستاخیز ملت ایران دراصفهان تشکیل شد در مورد رسالت حزب و نمایندگان انجمن های ملی مطالب مشروحی ایراد شد .

● : در جلسه‌ای که با شرکت روسای واحد های اداره کل کشاورزی و عمران روستائی اصفهان در اردوهای عمران ملی تشکیل شد ،هدفها و پیشرفت های کشاورزی‌برای شرکت کنندگان در این اردوها تشریح شد .

بزرگداشت نوروز نفت

● : بمناسبت بزرگداشت «روز نفت» مجلس جشن باشکوهی از سوی شرکت‌ملی نفت منطقه اصفهان در باشگاه نفت ترتیب یافت .

در این جلسه تنی چند از مقامات استان و کارکنان‌شرکت نفت و شرکت گاز با بانوانشان شرکت کردند .

بازدید از اردوها

● : فتحعلی‌شیرانی‌فرماندار اصفهان ضمن بازدید از بخش کوهپایه ، بهداری روستای نودشک و قسمت های‌مختلف اردوی عمران ملی را در این منطقه مورد بازدید قرار دادو چگونگی‌فعالیت های‌دانشجویان این اردوگاه‌را‌از نزدیک‌بررسی کرد .

به مشهد رفتند

● : ۳۶ نفر از پیشاهنگان‌و سیاران پسر و دختر ناحیه۲ پیشاهنگی اصفهان برای‌شرکت در دومین جمبوری پیشاهنگی آسیا و اقیانوسیه بمشهدرفتند.

ایجاد خانه بهداری

● : در جلسه‌ای که با شرکت سرپرست شبکه باختری بهداری و بهزیستی اصفهان و مردم روستای «آذریان» تشکیل شد ، پس از مطرح شدن نیاز های درمانی و بهداشتی این روستا ، اهالی اعلام آمادگی کردند که حاضرند زمینی به مساحت هزار و ۶۰ متر مربع برای احداث خانه بهداری و بهزیستی‌دراختیار شبکه‌باختری بهداری و بهزیستی قرار دهند ویکی از اهالی نیز متعهد شد خانه‌ای را به رایگان برای‌همین منظور واگذار کند .

آموزش مدیریت

● : در دومین دوره آموزش مدیریت کارگاه ها که درمرکز متالوژی ذوب آهن آریامهر تشکیل شد ۶۰ نفر ازتکنیسین های مسئول اجرائی کارگاهها شرکت کردند .

بازدید از روستاها

● : فتحعلی شیرانی فرماندار اصفهان از روستا های : کوجان -سارچین- عاشق‌آباد- جزین - دنیان و شهر های : درچه و همایونشهر دیدن‌کرد و چگونگی فعالیت های شرکت کنندگان در اردوی عمران‌ملی رهنان - همایونشهر و درچه‌را مورد بازدید قرار داد.

واگذاری زمین

● : ٤ هزارمترمربع زمین از سوی روستائیان روستای «شاه‌نور» برای احداث مرکز بهداری و بهزیستی در اختیار سازمان منطقه‌ای بهداری و بهزیستی اصفهان قرارگرفت.

انتقاد از نامرغوبی نان

● : در جلسه عمومی‌کمیته ملی حمایت از مصرف کننده اصفهان که با حضور کلیه اعضاء تشکیل شد در مورد وضع نان نامرغوب اصفهان انتقاد شد و نحوه بازرسی بازرسان این کمیته موردبررسی قرار گرفت .

عمران شهری

● : اسفالت باند شرقی خیابان رباط با خودیاری‌مردم تعریض خیابان رهنان‌و جدول سازی و تسطیح و شن ریزی جاده بابکان ، تعریض‌واسفالت امتداد خیابان سپه ، پل‌سازی در خیابان رهنان ، سد سازی در کوچه پرزان با خودیاری مردم وتعمیراساسی حوض‌های فلکه پهلوی و پلسازی خیابان جامی قسمتی از عملیات‌عمرانی چند هفته اخیر شهرداری اصفهان بوده است .

آشنائی‌با پیشرفتهای کشاورزی

● : دو نفر از کارشناسان کشاورزی و عمران کشور افغانستان که برای آشنائی با پیشرفت‌های کشاورزی وعمران روستائی بایران آمده‌اند وارد اصفهان شدند و با فعالیت‌های شرکت های تعاونی تولید روستائی اصفهانک، شاه‌عباس واندلان آشنا شدند .

واگذاری یک‌خانه ١٤اتاقه

● : سرپرست‌شبکه بهداری و بهزیستی باختری استان اصفهان در اجتماع مردم «سوران» نجف آباد شرکت‌کرد و نقش شبکه های بهداری و بهزیستی‌را تشریح نمود .

در این اجتماع روستای سوران حاضرشدندیک‌ساختمان ٤ اتاقه را تا هنگام پایان عملیات ساختمانی خانه‌بهداری و بهزیستی در اختیار شبکه بهداری وبهزیستی باختری استان اصفهان قرار دهند .

آموزش فنی پتروشیمی

● : کارآموزان‌دیپلمه‌صنایع پتروشیمی ایران که در مرکز آموزش متالوژی ذوب آهن آریامهر آموزش دیدن پس از پایان این دوره و آموزش در رشته های متولوژی - تعمیرات مکانیکی - تعمیرات الکتریکی- دستگاه کنترل اندازه گیری - پتروشیمی و تعمیرات ماشین های‌انرژی‌وموفقیت درامتحانات نهایی به شرکت ملی صنایع پتروشیمی ایران اعزام شدند.

گرانفروشان‌جریمه‌شدند

● : ۲۰ نفر از کسبه گران فروش اصفهان به نامهای : ناصر انرج - حسن پورشیربند اکبر نوری - عبدالرحیم وطنی - ابراهیم‌هاتفی -حسین شیروانیان - اکبر قربانی - سید اسحق طاهری -مسیح‌اله ناهید - علی کوهرنگ بهشتی- سید حسین حجازی‌زاده -رضا صدری - سید فخرالدین - محمود برهانی-اصغر ایمریدیها - محمد علی‌اللهدادیان - تقی دلیران - رسول کریاسیان و نوروز مستاجران جمعا به پرداخت ۲۳۸۵۱۰ ریال جریمه نقدی محکوم شدند .

انتخاب کشتی..

بقیه از صفحه اول

خرمشهر - شکری کاوندی‌وزن ٦٢ کیلو از شوش - علیرضا دانش‌نیا وزن ٦٨ کیلو به بالا از شوشتر .

در گروه پانزده تا شانزده سالگان : صالح موسوی وزن ۳۸ کیلوازخرمشهر -عبدالکریم کاکا حاجی وزن ٤٠ کیلو از دزفول - محمدعلی هفت‌تنانیان وزن ٤٢ کیلو از دزفول- ملک محمد قائدی وزن ٤٥ کیلو از اهواز - رستم آرامی وزن ٤٨ کیلو از شوشتر - محمد رضا طاهری وزن٥١ کیلوازخرمشهر - عسکر شربتی وزن ٥٥کیلو از آبادان - حمید سوری وزن ٥٩ کیلو از آبادان -خسرو معتمدی وزن ٦٣ کیلو از اندیمشک - بهروز سمندری وزن ٦٨ کیلو از اهواز -رضا شاه آبادی وزن ٧٣ کیلو از دزفول - رضا رضائی وزن٧٨ کیلو از آبادان و حسین عارف نیاورن ٨١ کیلو از اهواز.

نیازمندیهای اطلاعات

تلفنهای: ۳۱۲۴۱۳-۳۱۱۲۲۷

نیازمندیهای اطلاعات تلفنی آگهی میپذیرد

قابل توجه سازمان مسکن و کلیه سازندگان واحدهای ساختمانی

شیرآبگرم و سرد پلاستیکی با مزایای زیر وارد شد.

۱- قیمت ارزان و غیرقابل رقابت
۲- حداقل یکسال ضمانت بدون قید و شرط
۳- زنگ نزن و مناسب برای آب و هوای کلیه نقاط کشور.
٤- بسیار زیبا برنگ کروم و قابل سفارش برنگهای دلخواه.
نماینده انحصاری گروه مهندسین آر.ام. اف تلفن ۹۳۹۵۱۵-۹۳۹۵۱۳
از شهرستانها نماینده فعال و معتبر میپذیریم.

FLUOR IRAN

فلورایران

شرکت فلور افراد زیر را برای کار در پالایشگاه تهران دعوت بهمکاری می نماید.

۱ـ جوشکار
۲ـ کارگر دیك بخار
۳ـ آهنکار
٤ـ لوله‌کش
۵ـ ریگر
٦ـ ترازکار
۷ـ تراشکار
۸ـ نجار

از متقاضیان درخواست میشود به جاده آرامگاه پالایشگاه‌شرکت ملی نفت‌درب‌اصلی‌شرکت فلور مراجعه نمایند.

A leading consulting engineering company has immediate and challenging vacancies for:

HIGHWAY ENGINEERS

Qualified candidates should have minimum 5 years experience in design of highways.
For appointments please call Mr. Anand, Tel: 666142-4 from 7.00 to 16.00 (Sat. thru. Wednesday) or send complete resume to P.O. Box 3394, Attn: Personnel Dept.
All applicants must be available in Tehran for interview.

شرکت تجارتی دیزل اتوپارت

نماینده انحصاری

اتومبیل های سواری‌فیات ـ ماشین آلات آلیس چالمرز ـ فیات آلیس و کامنز در ایران برای کادر پرسنلی خود به افراد زیر نیاز دارد:

فروشنده موتور ژنراتور مسلط به زبان انگلیسی	۱ نفر
فروشنده ماشین‌آلات سنگین راهسازی و کشاورزی	۱ نفر
کارمند حسابداری	٤ نفر
کارمند حسابداری باحداقل سه‌سال سابقه کار	۱ نفر
تحصیلدار و نامه رسان	۲ نفر
مستخدم	٤ نفر
نگهبان	٤ نفر
ماشین شوی	٤ نفر
ماشین نویس لاتین	۱ نفر
بایگان	۱ نفر
کارمند با دارا بودن حداقل سیکل	٤ نفر

داوطلبین می توانند همه روزه از شنبه تا چهارشنبه ازساعت ۷ الی ۱٦٫٤۵ به محل شرکت واقع در جاده قدیم کرج کیلومتر۱۹ دائره‌پرسنلی مراجعه نمایند.

سرویس ایاب وذهاب موجود میباشد.

(شرکت تجارتی دیزل اتوپارت)

شرکت بیمه‌دانا

(سهامی عام)

برای اجرای برنامه‌های تولیدی‌خود به عده‌ای همکار بازاریاب احتیاج دارد. از خانمها وآقایانیکه مایل به فعالیت وتحصیل درآمد بیشتر هستند دعوت میشود که در روز پنجشنبه ۲۰ مردادماه ۲۵۳٦ از ساعت۸ الی۱۲صبح جهت‌مصاحبه به قسمت کارگزینی این شرکت واقع درخیابان شاهرضا شماره ۸۷۸ مراجعه فرمایند.

حداقل تحصیلات دیپلم حداقل سن ۲۰ سال

استخدام‌سکرتر

یك دوشیزه مسلط بزبان انگلیسی تمام‌وقت‌برای کار در یك موسسه مطبوعاتی مورد نیاز است کسانی که به تایپ فارسی ولاتین آشنائی یا تسلط داشته باشند حق تقدم دارند. لطفا با تلفن های ۳۱۱۲۳۵ و ۳۲۸۳۸۱ تماس حاصل فرمایند.

استخدام‌فوری

افراد زیر برای‌تعمیرگاه ماشین‌آلات‌شرکت ساختمانی دربندر عباس مورد احتیاج می‌باشد.

۱ـ سرپرست تعمیرگاه
۲ـ مکانیك موتور های دیزلی (آشنائی به‌ماشین‌آلات‌ساختمانی)
۳ـ جوشکار وآهنگرماشین‌آلات سنك
٤ـ راننده پایه یکم

آدرس خیابان ثریا شماره ۱۲۹ طبقه‌پنجم شماره ۱۷از ساعت ۵تا۷ بعداز ظهر و پنجشنبه ها از صبح تا ۱بعدازظهر.

استخدام‌پیشخدمت

سواد خواندن ونوشتن ضامن معتبر دارا بودن برك پایان خدمت وظیفه ویا معافی دائم با تلفن ٦۲۹۹۱۵ تماس حاصل شود.

شرکت‌سرامیك‌البرز

استخدام میکند

سرامیك البرز برای تکمیل کادر فروش، تعدادی ویزیتور باشرایط بسیارخوب استخدام می‌نماید.

علاقمندان مشخصات خود را با ذکرسوابق کار و آدرس وشماره تلفن به راهنمای شماره ۲٦۲ روزنامه اطلاعات ارسال دارند.

شرکت سرامیك البرز بزرگترین تولید کننده سرامیك ساختمانی در خاورمیانه

Insurance Damage Referee for large building site in Bushehr required.
Good salary and free housing offered.

Please apply by writing with complete resume to:
Razi Street No. 93, Corner Avenue France; Tel: 643506 or 646154.

شرکت کابلسازی ایکوایران

(سهامی عام)

جهت‌کار در قسمت مدیریت فنی شرکت بیك نفر مهندس برق با شرایط زیر نیازمند است.

۱ـ دارای دانشنامه لیسانس یا فوق لیسانس (BS. MS.)
۲ـ اشخاصیکه در شبکه برق و تلفن تجربه کافی داشته باشند ارجحیت خواهند داشت.
۳ـ دارای برگه خاتمه خدمت نظام وظیفه یا معافیت مربوطه
٤ـ حداکثر سن ۳۰ سال
۵ـ گواهی عدم سوء پیشینه

اشخاص واجد شرایط میتوانند در ساعتهای اداری با تلفنهای ۹۷٦۰۷۷ کارخانه شرکت(جاده مخصوص کرج کیلومتر ۲۲) و تلفن ۳۰۹۰۱ دفتر مرکزی (خیابان فروغی شماره ۲۱)برای قرار مصاحبه تماس اخذ نمایند.

استخدام

یك نفر مهندس راه و ساختمان آشنائی کامل به زبان انگلیسی و سابقه کار در راهسازی برای دفتر فنی شرکت ساختمانی در تهران‌مورد نیاز است. تحصیل‌کرده های خارج حداقل باید مدرك ام. اس داشته باشند. داوطلبین‌میتوانند به آدرس تهران ـبلوار الیزابت خیابان هماکوچه سوم شماره ۱۲ طبقه سوم مراجعه ویاباشماره تلفن های ٦۵۸۸۲٦ و ٦۵٦۸۱۲ تماس‌بگیرند.

آماده کار

رفع کمبود نیروی انسانی کارخانجات کارگران و متخصصین در هر رشته

نماینده یك شرکت مجاز پاکستانی‌درتهران جهت عقد قرارداد و مشاوره جهت در اختیار گذاردن کارگران و متخصصین پاکستانی در هر رشته از صنایع آماده است تلفن ۲۳۱۵٦٦ از ۹ الی ۱۷آقای شیرازی.

شرکت‌زاکار (سهامی خاص)

یکنفر سکرتر باحداقل سه سال سابقه کارو آشنائی کامل بزبان انگلیسی استخدام‌میکند

لطفا جهت مصاحبه از ساعت ٤الی۷ بعدازظهر به‌نشانی فردوسی جنوبی‌مقابل فروشگاه‌فردوسی کوچه سیرك شماره ٤٫۱۱٦ مراجعه نمایند.

آگهی استخدام

شرکت‌ابریشم گیلان

(سهامی خاص)

وابسته به بانکهای توسعه جهت تکمیل کادر اداری خود در صومعه سرادو نفر خانم رابا مشخصات‌زیر به همکاری دعوت مینماید:

الف: مسئول آموزش و خدمات عمومی

۱ـ لیسانس زبان یا امور اداری
۲ـ ۳سال سابقه کار در امور آموزشی یا روابط عمومی
۳ـ آشنائی کامل به زبان انگلیسی

ب: مسئول امور داخلی دفتر

۱ـ لیسانس بازرگانی یا اداری
۲ـ مسلط به زبان انگلیسی
۳ـ مسلط به تایپ لاتین و فارسی
٤ـ ۳ سال سابقه کار منشیگری

مزایای شغلی که از طرف شرکت در اختیار افراد واجد شرایط قرار میگیرد.

ـحقوق مکفی
ـخدمات رفاهی
ـ بیمه کامل
ـ وسیله ایاب و ذهاب
ـمحیط ایده‌ال کاری
ـشرایط مناسب جهت پیشرفت

از داوطلبین واجد شرایط که‌علاقمندبه‌همکاری با ما میباشند در خواست میشود جهت کسب اطلاع بیشتر و تکمیل‌فورم درخواست کار همراه بادو قطعه عکس تا پایان۲۵ مرداد به اموراداری شرکت واقع درصومه‌سرا خیابان ثریا پشت ساختمان فرمانداری مراجعه نمایند.

آگهی استخدام

کارخانجات لباسدوزی ایران جیکا

واقع در شهر صنعتی رشت برای تکمیل کادر پرسنلی خود افراد ذیل رابه همکاری دعوت می نماید.

۱ لیسانس حسابداری صنعتی با حداقل سه‌سال تجربه	۲نفر
۲ـ لیسانس مدیریت صنعتی	۱نفر
۳ـ تکنیسین برق با تجربه جهت تصدی شغل سرپرست برق و تاسیسات کارخانجات	۱ نفر
٤ـتکنیسین مکانیك‌علاقمندبیادگیری تعمیر ماشین‌آلات دوزندگی	۱ نفر
۵ـکارگرمکانیك‌ماشین‌آلات‌دوزندگی	۳نفر
٦ـ کارگر برشکار	۳نفر
۷ـ انباردار با تحصیلات دیپلم	۱ نفر

فرادی که تجربه در کار انبارداری داشته باشند ارجحیت دارند.

۸ـ کارگر زن سن بین ۱٦تا ۲۵سال
۹ـکارگر ساده مرد سن بین ۱۸ تا۲۵ سال.
۱۰ـ نگهبان مردبا حداقل‌تحصیلات ششم ابتدائی با ضامن معتبر

علاقمندان میتوانند از ساعت ۸ صبح الی ۲ بعدازظهر به امور اداری کارخانجات ایران جیکا واقع در شهر صنعتی کیلومتر ۲۰ جاده رشت قزوین یابه آدرس رشت ـ خیابان پهلوی خیابان گنجه‌ای فروشگاه‌ویرجیناجین مراجعه نمایند.

هپکو

هپکو تنها سازنده ماشین‌آلات راهسازی در ایران احتیاج به افراد زیر برای اداره سرویس و قطعات یدکی خود در تهران دارد.

۱ـ مهندس سرویس با حداقل ۳سال سابقه کار مفید و آشنائی کامل به ماشین‌آلات سنگین راهسازی.
۲ـ سرپرست آموزش با حداقل ۳ سال سابقه کار آموزشی وآشنائی کامل به ماشین‌آلات‌سنگین راهسازی
۳ـ کارمند حسابداری باحداقل ۲سال سابقه کار
٤ـ فروشنده‌قطعات‌یدکی با ۳سال سابقه کار فروشندگی
۵ـ میکانیك درجه یك ماشین‌آلات راهسازی‌با حداقل۵سال سابقه کار
٦ـ کمك مکانیك با ۲سال سابقه‌کار

متقاضیان می‌توانندهمه‌روزه‌ازساعت ۷ صبح تایك بعداز ظهر با تلفن های ۹ـ۸۳۹۳٦۰ تماس و یا به آدرس خیابان روزلت خیابان ثریا شماره ۱۰ طبقه پنجم اداره کارگزینی‌مراجعه فرمایند.

آگهی استخدام

شرکت سهامی عام نوردولوله‌اهواز

برای دفتر مرکزی خوددر تهران‌به یك نفر جوان دیپلمه با سابقه کار کافی در امور گمرکی نیازمند است. متقاضیان واجد شرایط می توانندتا تاریخ ۳۱٫۵٫۲۵۳٦ به کارگزینی دفتر مرکزی شرکت‌در تهران‌خیابان حافظ ساختمان بانك کار طبقه ۱٤ مراجعه نمایند.

شرکت لاستیك پارس (سهامی عام) افرادزیررا استخدام مینماید

۱ـ مهندس صنایع ۲ نفر
۲ـ تکنیسین الکترونیك ۱ نفر
۳ـ کارگر فنی چهار نفر

شرایط‌استخدام:

مهندس صنایع درقسمت تولید تجربه مفید ۲ سال
حداکثر سن ۳۰ سال
تسلط کامل به زبان انگلیسی
دارا بودن برك خاتمه خدمت یا معافی

تکنیسین الکترونیك
فارغ التحصیل هنرستان (فوق دیپلم)
حداکثر سن ۳۰ سال
آشنائی به زبان انگلیسی

کارگر فنی
تجربه کاری ۳ سال در موتور خانه (کمپرسورو دیك بخار)
سواد خواندن و نوشتن
دارا بودن برك معافی خاتمه‌خدمت

کلیه پذیرفته‌شدگان‌برای یك دوره آموزشی به‌خارج اعزام‌میگردندوپس‌ازمراجعت‌درساوه بکار مشغول میشوند.

داوطلبان می توانند همه روزه باستثنای پنجشنبه‌ها از ساعت۹الی ۱۲ صبح و از ساعت ۱٤ الی ۱۷ بعداز ظهر به اداره کارگزینی‌شرکت واقع در بلوار الیزابت شماره ۱٦٦ طبقه سوم مراجعه نمایند.

نیازمندیهای روزنامه اطلاعات تلفنی آگهی می پذیرد

املاك و مستغلات ۳۱۱۲۳۰-۳۱۱۲۲۹

نیازمندیهای اطلاعات

تلفنهای: ۳۱۲۴۱۳-۳۱۱۲۲۷

آگهی استخدام کارگر

یکی از کارخانجات مدرن صنعتی بتعدادی کارگر با حقوق ماهیانه ۱۲۰۰۰ ریال که پس از اتمام یك دوره کارآموزی به ۱۵۰۰۰ ریال افزایش مییابد نیازمند است .

شرایط استخدام :

۱ـ دارا بودن گواهینامه سیکل اول متوسط یا راهنمائی تحصیلی
۲ـ برگ انجام خدمت وظیفه یامعافیت غیرپزشکی
۳ـ حداکثر سن ۲۵ سال

متقاضیان درخواست کتبی خودرا همراه بایک قطعه عکس به آدرس دقیق به نشانی تهران صندوق پستی شماره ۲۲۶۵ (آقای رشیدی) ارسال دارند.

مهندسین مشاور اورگانیک

تعدادی نقشه‌کش استراکچر ساختمان باحداقل ۳ سال سابقه کار نیازمند است

جهت مصاحبه باآقای مهندس محمد خانی به‌آدرس خیابان آیزنهاور نبش پیشدادیان شماره ۵۱ مراجعه فرمائید .

آگهی استخدام

یك شرکت بزرك تولیدی افرادی‌را بامشخصات زیر به همکاری دعوت می نماید :

۱ـ مهندس مکانیك با دوسال سابقه کار .
۲ـ برقکار .
۳ـ ماشین نویس .
۴ـ تحصیلدار

علاقمندان می توانند به استثنای روزهای پنجشنبه وجمعه همه‌روزه از ساعت ۹ صبح الی ۳ بعداز ظهر به کارگزینی شرکت تولیدی زرواقع در کیلومتر ۱۸ جاده قدیم کرج مراجعه نمایند .

شرکت ساختمانی بزرگ

جهت انجام امور ماشین‌نویسی بیکنفر خانم ماشین‌نویس که کاملامسلط‌بماشین‌نویسی‌فارسی ولاتین ودارای ۲ـ۳ سال سابقه کارمفید باشد استخدام می‌نماید .

تلفن ۱۳ـ۸۹۸۶۱۱

مهندسین معمار و محاسب

تهیه نقشه ساختمان با اخذجواز از شهرداریها ۲۲۷۹۷۶

فروش خانه‌های لوکس درآمریکا

تعدادی منازل مسکونی لوکس در سبك های مختلف معماری دربهترین نقاط کالیفرنیای‌جنوبی و نواحی Bel Air - Beverly Hills با کلیه تجهیزات وزمین تنیس استخر شنا آماده فروش میباشد .

برای کسب اطلاعات بیشتربه‌زبان انگلیسی‌و یا فارسی بااین آدرس مکاتبه فرمائید .

Mr. Mike Silverman
C/o Apt. # 210
1506 S. Bentley Ave.
Los Angles California 90025
U.S.A
Tel. (213) 4738906

برای خرید آپارتمان در فرانسه

باشماره تلفن ۵۴۳۷۷۹۳ درپاریس و با شماره تلفن ۲۲۴۴۰۴ درتهران تماس حاصل نمائید.

مکالمه‌سریع زبان‌انگلیسی

برای مسافرین خارج از کشور

با استفاده از بهترین روش سمعی‌بصری کلاسهای انگلیسی پارت

طی یکدوره ۲ماهه بخوبی میتوانید احتیاجات انگلیسی روزمره خود را رفع نمائید

شروع کلاسها از ۲۴مرداد- خیابان شاه چهارراه اردیبهشت تلفن ۶۴۳۶۱۹ و ۶۴۱۲۰۱

Versicherungs-Schadensbearbeiter

für Grossbaustelle in Bushehr gesucht.
Es wird gute Bezahlung und freie Unterkunft geboten.

Schriftliche Bewerbungen mit den üblichen Unterlagen erbeten an:
Razi Street No. 93 Corner Avenue France; Tel: 643506 od. 646154.

تکنولوژ موادغذائی

بمنظور سرپرستی کارخانه آبمیوه گیری واقع درگل چشمه گنبد کابوس احتیاج بیك نفر تکنولوژ مواد غذائی باحقوق ومزایای مکفی وتامین مسکن درمحل کارخانه میباشد .

واجدین شرایط ـاز ساعت ۸½ الی ۱۴½ با تلفنهای ۶۶۸۸۱۵ یا ۶۴۴۸۴۱ تماس حاصل نمایند

استخدام

برای همکاری در موسسه تولیدی ویزیتور فروش دونفر ماشین‌نویس فارسی ولاتین با داشتن تجربه کافی یك نفر .

به‌صندوق پستی ۳۲۱۳ مکاتبه فرمائید .

SICAB سیکاب

استخدام می نماید

۱ـ یکنفر مهندس راه و ساختمان دارای حداقل ۵ سال تجربه در ، تسلط کامل بزبان انگلیسی جهت تاسیسات کارخانه این شرکت درشهر صنعتی البرز بمدت یك‌سال

۲ـدونفر راننده دارای گواهینامه دوشخصی و حداقل ۲سال تجربه رانندگی

۳ـیکنفر دوشیزه یابانو مسلط بزبان‌انگلیسی برای کارهای امور اطلاعاتی

۴ـیکنفر ماشین‌نویس فارسی و لاتین‌برای انجام امور کارهای خرید .

از واجدین شرایط خواهشمند است بدفتر مرکزی این شرکت واقع درتهران میدان ونك خیابان ملاصدرا پلاك ۷۰مراجعه ویاباتلفنهای ۳و ۶۸۵۱۷۲ تماس حاصل نمایند

یک‌شرکت‌ساختمانی به‌درب‌وپنجره‌ساز

که درکارهای آهنگری ولوله‌کشی هم تجربه کافی داشته باشد برای کاردائم در ساختمان های مسکونی خود استخدام می‌کند تلفن ۲۹۱۴۷۷ آقای مریخی .

شرکت‌زاکار سهامی خاص

افراد زیر را استخدام مینماید :

۱ـ یکنفرنامه‌رسان باموتور که به‌تحصیلداری آشنائی داشته باشد .
۲ـ یکنفر پیشخدمت جوان و باسواد

لطفا به نشانی : فردوسی جنوبی مقابل فروشگاه فردوسی کوچه سیرك شماره ۱۱۶ر۴ همه‌روزه از ۴ تا۷بعداز ظهر مراجعه نمائید .

بدونفر نامه‌رسان

با داشتن ضامن معتبر نیازمندیم ازساعت۸ر۵ تا۵ بعداز ظهر به آدرس آژانس‌پرشن‌گلف تراول ایجنسی میرداماد میدان‌محسنی خیابان فرناز مراجعه فرمائید . یا با تلفن های ۷ـ۲۲۱۰۳۶ـ ۲۲۹۳۶۰ تماس بگیرید .

شرکت‌زاکار (سهامی خاص)

بازاریاب با تجربه با حقوق و مزایای مکفی استخدام میکند لطفا جهت مصاحبه از ساعت ۴ الی ۷بعداز ظهر به نشانی فردوسی جنوبی‌مقابل فروشگاه فردوسی کوچه سیرك شماره ۱۱۶ر۴ مراجعه نمایند .

Male Secretary
Gilcon Company

is looking for an experienced secretary to work for the Field Manager. Applicant should have good knowledge of English and Typing location of work near Bandar Pahlavi.

Qualified applicants please forward detailed resume to 67 Kayvan Street, Takhte-Jamshid Avenue, Tehran.

پمپ بنزین فروشی

دریکی‌از شهرستانهای‌غرب کشوردرموقعیت خوب بفروش میرسد طالبین در تهران از ساعت ۳ الی ۷ بعدازظهر با تلفن ۹۶۵۳۱۰تماس‌حاصل فرمایند .

آگهی‌دعوت مجمع‌عمومی‌فوق‌العاده شرکت صنایع پوشش ایران (سهامی عام)

مجمع عمومی فوق‌العاده شرکت صنایع پوشش ایران (سهامی عام) در ساعت ۴½ بعد از ظهر روز شنبه ۲۹ر۵ر۲۵۳۶ در محل‌شرکت‌واقع درخیابان سپهبد زاهدی خیابان اراك شرقی پلاك ۱۶ تشکیل می‌گردد .

دستور جلسه :

۱ـ اتخاذ تصمیم نسبت به افزایش‌سرمایه شرکت .
۲ـ مسایل متفرقه

مدیرعامل

حراج اروپائی فروشگاه تونل

تا ۵۰درصد تخفیف ادامه دارد ، جاده قدیم شمیران جنب باشگاه ورزشی پرسپولیس .

تلفن ۲۶۲۳۸۳

شرکت‌همیلا

بامسئولیت محدود استخدام‌میکند

۱ـ خانم یا آقای کمك حسابدار وارد بامور حسابداری (دیپلمه بازرگانی ارجحیت دارد) .
۲ـ خانم یا آقای بایگان مسلط بامور تایپ فارسی .

از واجدین شرایط دعوت می شود بین‌ساعت ۵ر۷تا۵ بعداز ظهر با در دست داشتن برك‌خاتمه خدمت یا معافیت دائم به نشانی خیابان تخت جمشیدویلای‌جنوبی ـشماره۱۳۵مراجعه‌فرمایند.

اکازیون برای شرکت های ساختمانی و موسسات

کریمخان زند ـ ایرانشهر ـ ملکی ۳ طبقه مستقل (زمین ۳۰×۱۰ شمالی) باجواز۷طبقه ساختمان (۱۲۰۰ مترزیربنا) شروع روز تاسه سال دارای برق و تلفن و آب بفروشی تلفن ۸۴۴۱۲۷

قابل توجه جویندگان کار

از جویندگان کار برای مشاغل زیر دعوت می‌شود جهت مصاحبه و راهنمائی شغلی تاتاریخ ۳۰ر۵ر۳۶به مرکز کاریابی و اشتغال شیروان و یا شهرستانها به تزدیکترین مرکز کاریابی و اشتغال محل سکونت خود مراجعه نمایند . کارگران ماهر و نیمه‌ماهر که دارای گواهی‌نامه‌مهارت حرفه‌ای از مراکز آموزش حرفه‌ای ذیصلاح‌باشندحق‌تقدم‌خواهندداشت.

ردیف	نام شغل	تحصیلات	تعداد
۱	مهندس شیمی	ـ	۱ نفر
۲	مهندس تاسیسات	ـ	۱ نفر
۳	تکنیسین تاسیسات	فوق دیپلم تاسیسات	۱ نفر
۴	لوله‌کش	ششم ابتدائی	۶ نفر
۵	جوشکار لوله	ششم ابتدائی	۵ نفر
۶	جوشکاربرق درجه‌یك ودو	خواندن و نوشتن	۱۷ نفر
۷	مکانیك اتومبیل درجه یك و دو	ششم ابتدائی	۲۰ نفر
۸	برقکار فشارقوی‌درجات۱و۲و۳	ششم ابتدائی یا	۲۷ نفر
			۱۰۰ نفر
۹	بافنده (زن‌ومرد)	خواندن و نوشتن	
۱۰	کارگرساده	ـ	۵۰ نفر

اداره کل مطالعات نیروی انسانی و اشتغال ـوزارت کار و اموراجتماعی

آگهی استخدام

هنرستان موسیقی شبانه‌روزی گروه فرح وابسته به جمعیت بهزیستی و آموزشی فرح پهلوی به افراد زیر نیازمند است :

الف ـ چهار نفر مربی مرد وچهار نفر مربی زن با مشخصات زیر :

۱ـ داشتن لیسانس و یا فوق‌دیپلم درامور اجتماعی‌ویاروانشناسی ویا امور آموزشی .
۲ـ داشتن علاقه به تربیت اخلاقی و پیشرفت‌هنرجویان‌دررشته موسیقی.

ب ـ یك نفر معاون مرد جهت شبانه‌روزی با مشخصات زیر :

۱ـ داشتن مدرك لیسانس در روانشناسی یا امور اجتماعی و یا مدیریت ویا امور آموزشی.
۲ـ داشتن تجربه مدیریت وعلاقمند بودن به تربیت و پیشرفت فرهنك موسیقی هنرجویان .

داوطلبان می توانند از تاریخ۶ الی ۳۱ مرداد ماه ۲۵۳۶ همه روزه صبح هابا تلفن‌های شماره۲۲۷۱۲۳، ۲۲۷۱۲۵ ، ۲۶۵۳۱۰ تماس و جهت مصاحبه با مسئول شبانه‌روز تعیین وقت نمایند .

مامور تدارك

حداقل دیپلم متوسطه ـ سابقه کار تدارك کارگاه های ساختمان حداقل بمدت ۵ سال‌آشنا به بازار تهران ـبرای کار در دفتر تهران‌باحقوق مکفی ـ تلفن ۸۵۶۰۴۹

مژده

بدینوسیله به اطلاع شرکت های محترم شهرك‌ساز میرساند که :

شرکت تك‌تون‌انگلیس درتهران‌مارامشاور، نماینده خود قرار داده است ، بدینوسیله شرکت مذکوررامعرفی نموده ، شاید توانسته باشیم خدمتی به شهرك‌سازان محترم کرده باشیم .

(تك‌تون چیست؟)

۱ـ (تك‌تون) عبارت است از یك شرکت (مهندسی خانه‌سازی) مجهز به ، معماران ، مهندسین ،نقشه برداران ، خبره وورزیده ، دارای دفاتر ثابت و مرتب ، در لندن ،نیکوزیای قبرس ، تهران .

۲ـ (تك‌تون) متخصص در امور ، آپارتمان سازی ، ویلا، ساختمان های دفاتر اداری ، هتل، ساختمان کارخانجات و تعمیرگاه ها وغیره .

۳ـ اکثریت دایر کنندگان (تك‌تون) در محیطی کاملا شبیه کشور عزیزمان ایران پرورش یافته‌اند لذا بخوبی آشنا هستند به سلیقه‌انسان ایرانی ووضع زندگی‌اش را درك میکنند.

۴ـحسن‌کار (تك‌تون) این است ، در طرح ریزی صرفه‌جو ، آینده‌نگر ،محاسبه‌نوعیت‌زمین، آب‌وهوا ، باب طبع انسان ایرانی میسازد بطوری که دارنده‌اش احساس راحتی بکند ، علاوه‌براین مزایا (ارزان) وبا دوام‌وقابل توسعه‌درآینده‌بدون اینکه درحال توسعه خانواده سرگردان شوند .

بدین مناسبت از شهرك سازان‌محترم‌دعوت نموده که با مادر تماس باشند هرطرحی که‌دارید با مامشورت کنید ،تا از خبره (تك‌تون)بهره‌مند شوید و بتوانید به ارزان‌ترین قیمت آپارتمان یا ویلادراختیار هموطنان خود بگذارید با مزایای فوق‌الذکر .

در تشریف‌فرمائیتان بدفتر تهران راستی سخنانی که از نظر گرامیتان گذشت‌ثابت‌خواهیم کرد .

به امید دیدار

محمدحسین‌مشاورو نماینده‌تك‌تون

استخدام پزشك‌متخصص بیهوشی

شرکت ملی نفت ایران جهت خدمت در بهداری و بهداشت مناطق نفتخیزخوزستان‌به‌یك نفر دکتری پزشکی متخصص بیهوشی باشرایط زیرنیازمند است :

۱ـ ملیت ایرانی
۲ـ شاغل نبودن در سازمان های دولتی وموسسات وابسته به آن .
۳ـ دارا بودن کارت پایان خدمت وظیفه عمومی یامعافیت دائم .
۴ـ دارا بودن‌درجه‌دکتری پزشکی‌متخصص بیهوشی .
۵ـ آشنائی بزبان انگلیسی
۶ـ حداکثر سن ۴۰ سال

متقاضیان واجد شرایط می توانند همراه با فتوکپی‌مدارك مربوطه‌ودوبرك‌رونوشت‌شناسنامه وچهار قطعه عکس ظرف مدت دو هفته از تاریخ انتشار این آگهی از ساعت ۸تا ۱۲ صبح روزهای شنبه تا چهارشنبه به استثناء روز های تعطیل به اداره استخدام شرکت ملی نفت ایران واقع در تهران ـ خیابان کاخ شمالی بالاتر از بلوار الیزابت شماره ۷۶ مراجعه نمایند .

آگهی‌دعوت‌مجمع عمومی‌فوق‌العاده

بدینوسیله از صاحبان سهام شرکت طرح گروه مهندسین معمار و همکاران شرکت با مسئولیت محدود ثبت شده بشماره ۲۳۳۳۴ دعوت میشود که درجلسه مجمع‌عمومی‌فوق‌العاده شرکت بالاکه‌در ساعت۵ بعداز ظهرروز شنبه ۲۹ مرداد ماه ۲۵۳۶ در محل شرکت واقع درخیابان کریم‌خان زندخردمند شمالی خیابان چهارم‌شماره ۴طبقه اول تشکیل میگردد .

حضور بهم رسانند

دستور جلسه :

انحلال شرکت

مدیر عامل شرکت ـپیکان نبی‌سلیمان‌شیبانی

استریو پرناز

کاست،استریوپرناز
شورانگیزترین ترانه‌های‌ایرانی
ازآلبوم‌برگزیدگان‌آوازایران
راتقدیم‌هنردوستان‌مینماید
استریوپرناز تلفن۳۱۰۵۷۴

ایرج جیبی

ازشهرستانها نماینده‌فعال‌میپذیریم

برای اطلاع همکاران گرامی شهرستانها

۹ جلد کتابهای شبانه زیر برای سالهای اول و دوم و سوم دوره عمومی آموزش بزرگسالان آماده برای توزیع می‌باشد.

لطفا پیش از مهرماه ۲۵۳۶ مقدار درخواستی خود را اطلاع دهید تا ارسال گردد.

۱ـ تعلیمات اجتماعی- کار و پیشه- تعلیمات دینی سال اول
۲ـ تعلیمات اجتماعی- کارو‌پیشه- تعلیمات دینی سال دوم
۳ـ تعلیمات اجتماعی- کار و پیشه- تعلیمات دینی سال سوم

شرکت چاپ و انتشارات تمدن بزرگ

با رکن الدین همایونفرخ و گنجینه او

مهرها و نشان‌ها، نشانه‌های ۷ هزار سال تمدن

آگاه شدم که گرد اورده‌ای از مهرهای استوانه‌ای، نشان‌های شاهنشاهی ایران و نیز نگین های انگشتری شاهنشاهان و بزرگان تاریخ ایران در خانه رکن الدین همایونفرخ موجود است که پاره‌ای از آنها، قدمتی هفتهزار ساله دارد.

در دیداری با صاحب این مجموعه گرانبها و نادر آگاهیهائی از چند وچون این اسناد تاریخ و فرهنگ ایران یافتم که با شما در میان میگذارم

نادره بدیعی

مهر استوانه‌ای که در زبان های لاتین به آن «سیلندر» می گویند مهرهایی است حکاکی شده بصورت استوانه که درون آنرا از یکسر به سردیگر برای گذراندن میله های فلزی و ریسمان سوراخ کرده‌اند و بصورت نایژه‌ای در آمده است این مهرها را از اجسام گوناگون و مختلفی ساخته‌اند که جنس آن یکی از جمله راههایی است که مارا به زمان و قدمت آن‌ها رهبری می کند و بیشتر از گل پخته، مرمر، یشم، زمرد، یاقوت، سنگ آهن، فیروزه، لاجورد، سنگ نقره و مفرغ ساخته شده‌اند مهرهای استوانه‌ای که در زبان فارسی به آن «لول» می گویند به درازای از یک سانتیمتر و نیم تا ۶۰ سانتیمتر دیده شده‌اند.

قدیمترین لول یا مهر استوانه‌ای که تاکنون بدست آمده به هزاره هشتم پیش از میلاد وبه نژادآریایی متعلق است که برای مصارف تجاری ساخته شده است و هر بازرگان یا تاجر برای خود علامت یا نشان مشخصی داشته که شاخص اودر امور بازرگانی به شمار می رفته است و همین نشانه‌ها یا علائم بعدها پایه‌ای برای پیدایش خطوط علائمی و نقشی (ادئوگرام) گردیده است این مهرها که در اغاز بیشتر از جنس گل پخته ساخته می شده‌اند بجای پول و بعنوان برات و هم چنین به نام پروانه کاریا جواز کسب مورد استعمال قرار می گرفته‌اند.

با مطالعه در روی مهرهای استوانه‌ای و نشان‌ها می توان در باره زندگی اجتماعی مردم ایران پیش از تاریخ و نحوه فعالیت‌ها و اداب و رسوم و معتقدات و سنن و خصوصیات

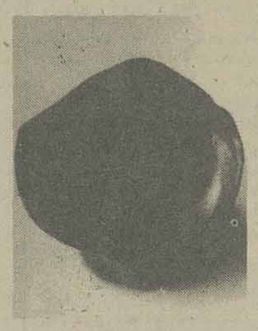

زندگی و ابزارهائی که بکار می گرفته‌اند و نیز دریافت این مطلب که از چه زمان و دوران به اکتشاف معادن مختلف و استفاده از آن‌ها برآمده‌اند تحقیق کرد.

این مهرها و نشان‌ها می توانند چگونگی پیدایش خط و مطالعه در امور دیوانی، چگونگی آبیاری و بکار گرفتن ابزار و ادوات زراعی و سپاهیگری را برای پژوهشگران نمایانده و بسیاری مطالب اجتماعی و فرهنگی و هنری را روشن کنند.

مهرها و نشان های ایرانی در حدود سه هزار سال پیش از نظر هنری به کمال و اعجاز می رسند و هیچیک از مللی که به تقلید از اریائی‌ها به ساختن

مهرهای استوانه‌ای پرداخته‌اند نتوانسته‌اند به پایه مبتکران این هنر برسند متاسفانه هم چنانکه پروفسور پوپ درکتاب شاهکارهای هنر ایران متذکر شده است گروهی از باستان شناسان با عینک تبعیض به هنر ایران باستان مینگرند و میکوشند که هنر حکاکی و اصیل ایران را ماخوذ از هنر اقوام دیگر مانند یونانی‌ها (!) به حساب آورند لیکن بررسی های تاریخی و باستان شناسی و بدست امدن صدها سند و نمونه هنر حکاکی از زمان های بسیار کهن این افسانه ساختگی و مجعول را درهم نوردید و مهرتابان حقیقت از پس پرده ظلمت جهل و غرض ورزی بیگانگان چهر رخشان نمود و حقایق را آشکار ساخت.

***

* خوشحالم از اینکه فرصتی دست داد تا مجموعه جالب شما را از نزدیک ببینم خواهش میکنم در باره مهرها توضیحاتی بدهید.

همایونفرخ: این مجموعه گرانبهاترین گنجینه سیلندریا مهر استوانه‌ای و نگین انگشتری و هم چنین نشان های سلطنتی ایران میباشد که از دوران پنج هزار سال پیش از میلاد تا سالیان دراز پیش از اسلام و پس از انرا شامل میشود و گرد آورده‌ای است که در میان سایر مجموعه های تاریخی جای ویژه‌ای دارد و از جهت پژوهشی قابل توجه و بررسی است.

* چگونه این مجموعه گردآوری شد و ویژگی های آن چیست؟

همایونفرخ: این مجموعه بی نظیر کلا شامل هزار و صد و هشتاد (۱۱۸۰) قطعه است که تعداد ۴۰۰ قطعه آنرا استوانه و بقیه را انگشتری و مهرهای سلطنتی تشکیل میدهند که مهرهای سلطنتی و بخصوص استوانه ها بیشتر از جنس سنگ آهن (حدید) و انگشتری ها از دانه های جواهر گرانقیمت مانند یاقوت، یشم، لاجورد، عقیق دوپوست و سه پوست و.... درست شده‌اند و سی و دو سال وقت صرف گردآوری آن شده است.

همایونفرخ: بله، برتمامی انگشترها و مهرها و استوانه ها، هم نشانه های فراوان مانند ارم سلطنتی و نام پادشاهان و هم چنین نوشته های دیگری کنده کاری شده است این نشان ها اسناد مستند تاریخ شاهنشاهی ایران است که اگر وسیله دانشمندان متخصص، کتیبه ها و نوشته های آن خوانده شود و تنظیم و ترتیب پیدا کند بسیاری از نکات تاریک تاریخ ایران را روشن خواهد کرد زیرا این مهرهای پادشاهی با سلطنت پادشاهان ایران قرین است و میتواند پس از هزاران سال آن چهره ها و هم چنین چگونگی پادشاهیشان را بما بنمایاند.

* مگر تاکنون این نوشته ها خوانده نشده است؟

همایونفرخ: برخی از نوشته ها به وسیله‌ی خود من یا بعضی متخصصان خوانده شده و برخی دیگر از کتیبه ها و نوشته ها هنوز خوانده نشده و بایستی وسیله چند متخصص مختلف خوانده شود چون در زبان های باستانی ایران بعضی واژه ها به هم بسیار نزدیکند و از این جهت به خواندن یک متخصص نمیشود اعتماد کرد و باید چند متخصص بخوانند و خوانده هایشان با هم مقایسه شود و از میان آن ها حقیقت معلوم شود.

* شما ضمن گفته هایتان اشاره کردید که «این مجموعه میتواند نکات تاریخ ایران را روشن کند»، در این مورد توضیح بیشتری بفرمائید که چگونه میتوان از این انگشتری ها بعنوان اسناد تاریخی استفاده کرد؟

همایونفرخ: این انگشتری ها و مهرها و استوانه‌ای همگی دارای نام و نشان صریح و

روشن پادشاهان ایران است که چگونگی سلطنت در دوران مختلف را بازگو میکنند و نشان میدهند که برای هر امر یا موضوعی چه سر و رازی بکار برده میشود زیرا برای هر دستور یا مطلبی که پادشاه به کارگزاران کشوری میداده مهر و نشان مخصوصی بوده است و هر نگین یا نوشته خاصی دلالت بر یک کار معین میکرده است.

* آیا بجز این نگین های سلطنتی که حکم امضاء پادشاه را داشته، شما در مجموعه خود سکه ها و آثار دیگری از این دست دارید؟

همایونفرخ: از مسکوکات دوران بسیار کهن تاریخ ایران کمتر نشانه‌ای دردست است و این سکه‌ها نادر و نایاب هستند و به ویژه آن که از شاهان ایالات مختلف ایران که زیر فرمانروایی حکومت مرکزی ایران بوده‌اند مانند اورارتوها، منائی‌ها، سومری‌ها، مازندی‌ها.... آثار مسکوکی بجا نمانده اما مهرهای استوانه‌ای و مهرهای خاص فرمان‌های گوناگون از فرماندهان این ایالات بجا مانده که میتواند روشنگر تاریخ این دوران مجهول ایران باستان باشد و ما را از بسیاری وقایع و حوادث مکتوم و داخلی آگاه سازد و برگنجینه فرهنگ و هنر ایران قرنهای فراوانی را بیافزاید و سندی انکار ناپذیر از تمدن و فرهنگ چندین هزار ساله ایران باشد.

خط پهلوی بر مهر مسعود سعد

* ایا بجز مجموعه شما، گرد آورده‌های دیگری هم دراین زمینه، در ایران موجود است؟

همایونفرخ ـ تاکنون نسبت به جمع آوری مهرهای استوانه‌ای و نشان‌ها و مهرهای سلطنتی ایران از طرف ایرانیان کوشش و مجاهدتی چشمگیر انجام نشده بود و علاقمندان به جمع آوری اشیاء عتیقه و یا

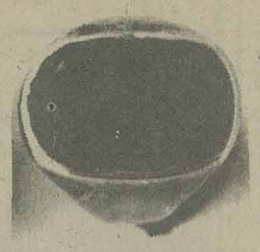

هنری از خود میل و رغبتی به جمع اوری اینگونه آثار نشان نداده بودند به همین علت کشورهای غربی که از دیرباز به ارزش و اهمیت هنری و تاریخی این آثار پی برده بودند از صدواندی سال به جمع اوری این آثار اهتمام کردند بیشتر این آثار در کلکسیون‌های خصوصی اروپا و آمریکا جمع آوری شده است و برخی هم از حوزه‌های خارج مانند حوزه‌ی ارمیتاژ شوروی گرد آوری شده است.

* شما چگونه بفکر جمع آوری این مجموعه افتادید و چگونه تمامی اینها را گرد اوری کردید؟

همایونفرخ: من از حدود سی و پنج سال پیش در دوران نوجوانی به اهمیت و ارزش این آثار پی بردم و با تلاشی شبانه روزی و صرف ۳۲ سال وقت و مبالغ گزافی سرمایه تا انجا که مقدورم بود به گرد آوری آنها پرداختم به این نیت و ارزو که روزی این مجموعه بتواند وسیله دانشمندان متخصص و علاقمندان و پژوهندگان تاریخ پرافتخار ایران مورد استفاده و تحقیق و بررسی قرار گیرد.

* از جالبترین آثاری که در مجموعه‌تان موجود است بگوئید!

از جمله جالبترین آثاری که دراین مجموعه گرد آوری شده و تعدادی نشان و مهر استوانه ایست که به پادشاهان کهن و باستانی ایران یعنی، کیانیان

تعلق دارد که پایتخت یا مرکز آنها در خاور ایران بوده است که به نام «کی ها» نیز مشهورند و خوشبختانه یکی از شرق شناسان شوروی تعدادی

بقیه در صفحه ۱۹

آگهی استخدام کارآموز

شرکت سهامی راه آهن ایران بمنظور تکمیل کادرفنی خود در طول خطوط راه‌آهن تعدادی کارآموز را ازطریق امحان و مصاحبه بشرح زیر می‌پذیرد

ردیف	عنوان شغل	ناحیه تهران تعداد	ناحیه شمال تعداد	ناحیه شمالشرق تعداد	ناحیه خراسان تعداد	ناحیه شمالغرب تعداد	ناحیه آذربایجان تعداد	ناحیه اراک تعداد	ناحیه لرستان تعداد	ناحیه جنوب تعداد	ناحیه یزد تعداد	ناحیه اصفهان تعداد	مدرک تحصیلی
۱	معاون ایستگاه	—	—	—	—	۸ نفر	۱۴ نفر	—	—	۱۲ نفر	۱۲ نفر	۴ نفر	دارا بودن دیپلم کامل متوسطه دروشته ریاضی یا طبیعی
۲	بازدید کننده آلات نافعه	۶ نفر	—	۳ نفر	۳ نفر	۳	—	۳نفر	۳ نفر	۳	۳	۳	دارابودن حداقل مدرک تحصیلی سوم متوسطه یاپایان دوره اول راهنمائی
۳	مکانسین واگن	۳	—	۳	۳	۳	۳	۳	۳	۳	۳	۳	" " " " "
۴	مکانسین ترمز	۳	—	۳	۳	۳	۳	۳	۳	۳	۳	۳	" " " " "
۵	مکانسین مولد بخار	۲۰	—	—	—	—	—	—	—	—	—	—	" " " " "
۶	کمک راننده جرثقیل	۴	۲	۲	۲	۲	۴	۳	۳	۴	۲	۲	" " " " "
۷	کمک لکوموتیوران	۶	—	۲	—	۲	—	۳	۳	۵	۴	۵	" " " " "
۸	راننده ماشینهای سنگین ریلی خط	۵۰	—	—	—	—	—	—	—	—	—	—	" " " " "
۹	مکانسین موتور	—	—	۲	۳	۲	۲	۳	۲	۱	۴	۱	" " " " "
۱۰	الکتریسین برق	—	—	۲	۳	۲	۲	۳	۲	۱	۴	۱	" " " " "
۱۱	الکتریسین برق وتهویه واگن	۱۰	—	—	۳	—	—	—	—	۴	—	—	" " " " "
۱۲	مکانسین حرارت وتهویه	۵	—	—	۳	—	۴	۳	—	—	—	—	" " " " "
۱۳	سوزنبان	۶۰	۲۰	۳۰	۱۵	۳۰	۶۰	۲۰	۳۵	۵۰	۲۰	۲۰	دارابودن حداقل مدرک تحصیلی یاپایان دوره ابتدائی
۱۴	راهبان پراعدار	۱۴۸	۶۱	۶۶	۲۷	۳۵	۷۲	۳۶	۴	۱۸	۶۴	۹.۹	" " " " "
۱۵	راننده ماشینهای موتوری سبک	۲۰	—	—	—	—	—	—	—	—	—	—	" " " " "
۱۶	راننده درزین	۱۳	—	۱	۷	—	۵	—	۳	۱۳		۸	" " " " "
۱۷	تعمیرکارخط	—	—	۶	۹	۸	—	۴	۴	۷	۷	۵	" " " " "

داوطلبان پس‌از طی دوره آموزش‌نظری وعملی و موفقیت در امتحان نهائی برابر مقررات مربوطه استخدام میشوند ودرطی مدت دوره آموزشی ماهیانه ۷۵۰۰ ریال بعنوان کمک‌هزینه کارآموزی دریافت خواهند داشت. بکارآموزانیکه شرط ورود آنان بکلاس داشتن دیپلم متوسطه میباشد ماهیانه ۹۵۰۰ ریال پرداخت خواهد شد.

شرایط :

الف‌ـ داشتن حداقل ۱۸ سال تمام و نداشتن بیش‌از ۲۵ سال تمام (متولدین مهرماه ۲۵۱۱ببعد) برای شاغلین‌غیررسمی اداره‌کل حریه‌وکارخانجات‌برق‌وتاسیسات وبهره‌برداری ۳۰سال‌تمام (۲۵۰۶) وبرای اداره کل خط و ابنیه ۳۹سال تمام(۲۴۹۷)

ب‌ـ تابعیت ایران

ج‌ـ انجام خدمت زیر پرچم یا داشتن معافیت دائم غیر پزشکی

د‌ـ نداشتن سابقه محکومیت جزائی موثر و عدم محکومیت به فساد عقیده .

هـ‌ـ عدم اشتغال در سایر وزارتخانه‌هاو موسسات دولتی دیگر

و‌ـ تندرستی و توانائی انجام کار به تائید شرکت سهامی درمان‌و بهداشت راه‌آهن

ز‌ـ بومی بودن و سپردن تعهد خدمت درطول خطوط راه‌آهن بمدت پنج سال با معرفی ضامن معتبر

داوطلبان واجد شرایط می‌توانند برگ درخواستی ذیل این آگهی راتکمیل و با دو قطعه عکس ۴×۳ و رسید بانکی‌مبنی بر پرداخت ۱۵۰ ریال (برای ردیف‌های ۱۳ الی ۱۷) و ۳۵۰ ریال (برای ردیف‌های ۱ الی ۱۲) دریکی از شعب بانک ملی‌ایران بحساب شماره ۱۰۳۹ نزد بانک مرکزی ایران (بعنوان حساب درآمد راه‌آهن) ویک برگ فتوکپی از شناسنامه ومدرک‌تحصیلی و برگ پایان خدمت وظیفه یا معافیت دائم غیر پزشکی حداکثر تا پانزده روز بعداز انتشار این آگهی‌با پست سفارشی به نشانی زیر ارسال دارند .

تهران هنرستان راه آهن واقع درمیدان راه‌آهن خیابان شوش

برای ناحیه شمال به ساری دبیرخانه ناحیه راه‌آهن شمال

برای ناحیه شمالشرق به شاهرودد بیرخانه ناحیه‌راه‌آهن شمالشرق

برای ناحیه خراسان به‌مشهد دبیرخانه ناحیه راه‌آهن خراسان

برای ناحیه اصفهان به اصفهان دبیرخانه ناحیه، راه‌آهن اصفهان

برای ناحیه یزد به یزددبیرخانه ناحیه راه‌آهن‌یزد

برای ناحیه راه‌آهن اراک به اراک دبیرخانه ناحیه راه‌آهن اراک

برای ناحیه‌راه‌آهن لرستان به اندیمشک دبیرخانه ناحیه راه آهن لرستان

برای ناحیه راه‌آهن‌جنوب به اهواز دبیرخانه ناحیه راه‌آهن جنوب

برای ناحیه‌راه‌آهن‌شمالغرب به زنجان دبیرخانه ناحیه راه‌آهن شمالغرب

برای‌ناحیه‌راه‌آهن‌آذربایجان به تبریز دبیرخانه ناحیه راه‌آهن آذربایجان

به مدارکی که فاقد رسید بانکی‌باشدیا بعداز مهلت مقرر به پست تحویل شود ترتیب‌اثر داده نخواهد شد (وجه‌دریافتی بهیچوجه مسترد نمیگردد)

پروانه ورود بجلسه‌امتحان برای‌نواحی اراک ـ لرستان ـ جنوب ـ آذربایجان و شمالغرب درتاریخ ۱۶ر۶ر۳۶و برای‌نواحی اصفهان ـ یزدـ شمالشرقـ خراسان‌در تاریخ ۳۰ر۶ر۳۶ و برای تهران و شمال‌در تاریخ ۶ر۷ر۳۶ در محل دبیرخانه نواحی مربوطه که به‌آدرس فوق مشخص شده‌و برای تهران در محل هنرستان راه‌آهن‌بین داوطلبان توزیع خواهد شد (تاریخ ومحل امتحان در پروانه قید شده است)

م‌الف ۱۱۴۰۳

شرکت سهامی راه‌آهن ایران

برگ تقاضای شغل از شرکت سهامی راه آهن ایران

نام و نام خانوادگی — نام پدر — شماره‌شناسنامه — محل صدور

تاریخ تولد — مدرک تحصیلی — داوطلب شغل (فقط یک‌شغل)

محل جغرافیائی موردتقاضا (فقط یک‌محل) نشانی کامل — شهر — کوچه

خیابان — شماره منزل — تلفن — محل امضای داوطلب

آگهی

بدینوسیله باطلاع کلیه اهالی‌حوزه انتخابیه‌مجلس شورای ملی تهران شامل محدوده زیر :

از خیابان میرداماد به بزرگراه کورش‌کبیر وازبزرگراه کورش‌کبیر به میدان چهارم خیابان اصلی تهران‌پارس واز میدان مذکور به نارمك و از نارمك بسرخه‌حصار از انتهای فرح‌آباد ژاله به مسگرآباد واز مسگرآباد به خط مستقیم به خیابان فرح آباد و خزانه و از آنجا به تقاطع جاده آرامگاه و از تقاطع جاده آرامگاه به‌خطمستقیم به پشت فرودگاه قلعه‌مرغی واز آنجا به خط مستقیم بجاده مخصوص کرج تا انتهای کارخانجات روغن نباتی شاه‌پسند و ازآنجا به خط مستقیم بابتدای زیباشهر و ازآنجا به‌گیشا و از گیشا به تقاطع میدان ونك خیابان پهلوی و از خیابان پهلوی به تقاطع خیابان میرداماد ـ پهلوی

میرساند که‌دفتر انتخابات‌میان دوره‌ای فرمانداری تهران واقع در خیابان جنوبی پارك‌شهر ـ جنب ساختمان پیشاهنگی شماره ۵۸ از روز پنجشنبه ۲۰ر۵ر۲۵۳۶ آماده توزیع برگهای اعلام داوطلبی می‌باشد .

کسانیکه واجد شرایط مندرج‌ذیل هستند و مایلند بعنوان‌کاندیدا در انتخابات میان‌دوره‌ای مجلس‌شورای ملی از تهران شرکت نمایندمیتوانند در تمام اوقات روز از تاریخ ۲۰ر۵ر۲۵۳۶ تاپایان‌روز۲۳ر۵ر۲۵۳۶ به محل فوق مراجعه وبرك اعلام داوطلبی را دریافت نمایند .

بدیهی است برگهای دریافتی بایستی تا آخرساعت‌کاراداری روز ۲۳ر۵ر۲۵۳۶ وسیله کاندیداتکمیل و شخصا بدفتر انتخاباتی‌فرمانداری تهران (محل فوق‌الذکر) تسلیم و رسید دریافت دارند .

به برگهای اعلام داوطلبی واصله بعداز پایان وقت مذکور ترتیب‌اثر داده نخواهد شد .

ابوالحسن دادور
فرماندار تهران

الف ـ شرایط انتخاب‌شوندگان

۱ـ داشتن تابعیت ایران .

۲ـ متدین بدین مبین اسلام

۳ـ داشتن‌سواد خواندن‌ونوشتن فارسی

۴ـ سن داوطلب‌کمتراز سی‌سال وبیشتر از هفتاد سال نباشد .

۵ـ معروف بامانت‌و درستکاری باشد .

ب‌ـ افراد زیر از انتخاب شدن محرومند .

۱ـ اتباع خارجی

۲ـ مستخدمین امنیه و نظمیه‌و اهل‌نظام‌بری‌وبحری باستثنای‌صاحب منصبان افتخاری

۳ـ استانداران و فرمانداران‌در حوزه ماموریت خویش

۴ـ مامورین مالیه در حوزه ماموریت خویش .

۵ـ کلیه روسای محاکم ودادستان ووکلای عمومی درحوزه ماموریت‌اعم از استان‌یاشهرستان

۶ـ کلیه روسای دوایر دولتی در حوزه ماموریت

۷ـ وزراء و معاونین آنها

تبصره .سایرمستخدمین‌دولت قابل انتخاب هستند بشرط‌آنکه پس از انتخاب برای مدت نمایندگی از شغل خود استعفادهند .

۷ـ ورشکستگان به‌تقصیر

۸ـ مرتکبین‌قتل‌وسرقت‌وسایر مقصرینی که مستوجب حدوداسلامی قانونی شده‌اند .

۹ـ متجاهرین بفسق‌وکسانیکه فساد عقیده دینی وخروجشان ازدین حنیف اسلام درنزد یکی از حکام‌شرع جامع الشرایط ثابت ویابشیاع رسیده باشد .

۱۰ـ مقصرین‌سیاسی که‌برضد اساس حکومت ملی واستقلال‌مملکت قیام و اقدام کرده‌اند

م الف ۱۱۴۰۶

از امشب فقط در

سینماماژستیک

عشق با همه زیبائی و لطافت گاه چنان گناه آلود و متعفن است که حدی بر آن متصور نیست

عشق خشن عشق لطیف

رنگی ۰ باشرکت:
فابیو تستی ۰ الی کاپلان

از امشب فقط در

آستارا (تجریش)

- محبوب ترین هنرمندان سینمای جهان در یک شاهکار پرحادثه و فراموش نشدنی

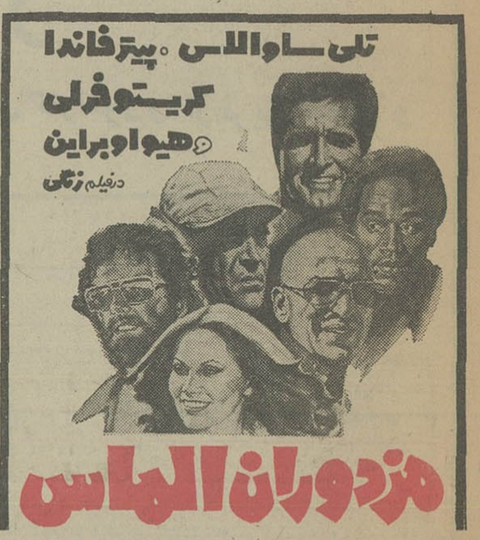

مزدوران الماس

جدال بخاطر زن ... چارلتون هستون «برنده جایزه اسکار» و جیمز کابرن ، دوغول سینمای آمریکا در شاهکار « آندرولك لاگن»

از فردا صبح فقط در

سینماپارامونت

چارلتون هستون ۰ جیمزکابرن

درفیلم رنگی

آخرین مردان سرسخت

"THE LAST HARD MEN"

باشرکت: باربارا ایرشی ۰ مایکل پارکز
محصول فوکس قرن بیستم

چند وقت است که یك فیلم خوب کمدی ایتالیائی ندیده اید ؟ یکسال ؟... دوسال ؟... پنج سال؟... خوب این که دیگر ناراحتی ندارد چون بعدازمدتها یکی ازآن فیلمهای ناب کمدی را برای شماارمغان آورده ایم که با دیدن آن از ته دل غش وریسه خواهید رفت ....

آغاز هفته چهارم
فقط در سینما

آتلانتیک

از فردا صبح فقط در سینما

شهر فرنگ

سینمای ممتاز ۴ ستاره ****

در تعطیلات تابستان امسال در سینمای خنك شهرفرنك یك فیلم شاد برای تمام افراد خانواده که دو ساعت شما را از خنده روده بر میکند

جوناتان و حقه های ازدواج

رنگی ۰ باشرکت: هاینز رومان ۰ فرانسیکا اوهم

مژده ای بزرگ برای همه علاقمندان فیلم

سنگام

نظرباستقبال فوق العاده ای که از فیلم سنگام ـ این آتش فروزان وفروغ بی پایان سینمای هند ـ درسینما همای بعمل امده و این سینما بتنهائی گنجایش پاسخگوئی باین همه استقبال را ندارد لذا قرار براین شد که سینما رکس نیز این اثر جاویدان را به معرض نمایش بگذارد و اینک

آغاز هفته سوم نمایش

رکس ـ همای

راج کاپور ۰ ویجنتی مالا ۰ راجندرا کمار

پخش از: تهران فیلم
سینما رکس (لاله زار) شما و خانواده شما را بتماشای فیلم فراموش نشدنی «سنگام» دعوت مینماید

آغاز هفته دوم
نمایش در سینما

دیاموند

تابستان ۲۵۳۵
عصر جدید
نوروز ۲۵۳۶
جویندگان طلا
واینك در تابستان ۲۵۳۶

چارلی چاپلین

درفیلم

عشق بزرگ چارلی

گیشه سینما دیاموند همه روزه بلیط رزرو می کند

شکوفه نو

حمیرا ـ لیلافروهر
سیدکریم

رقص عربی ناگلاسمعی از قاهره
رقص قفقازی برادران جانباز
گروه اکروبات بندباز
ویولین سیسترز
بندبازان یوگسلاوی
بالت کیم ـ بالت ساندرا
۵۴۳۰۳۳ـ۵۴۴۰۴۴
شروع برنامه ۱۰ بعدازظهر

باکارا

هایده ـ شاهرخ
یلدا

رقص عربی هلاصفی از قاهره
زیبارویان تایلندی
مهرویان سنگاپوری
پریوشان انگلیسی
آرش و آتش

۸۹۸۲۰۸ ـ ۸۹۵۱۷۷
شروع برنامه ۱۰ بعدازظهر

ونک

گوگوش
شماعی زاده

هنریت خواننده ایتالیائی
کریستیانو کمدین های یونانی
مک گرگور شعبده باز
تونی شارمن خواننده انگلیسی
رقص قفقازی گروه آتش
بالت لیزا ـ بالت انگلیسی
۶۸۲۵۵۷ ـ ۶۸۴۷۷۵
شروع برنامه ۱۰ بعدازظهر

اگر طالب فیلم کمدی هستید ، این فیلم باب دندان شماست
اگر طالب فیلم وسترن هستید ،این فیلم مطابق سلیقه شماست
اگر طالب فیلم حادثه ای هستید ،این فیلم مخصوص شماست
اگر طالب فیلمهای کمدی وسترن پرحادثه هستیداین فیلم راحتما ببینید

آغاز هفته دوم در سینما

امپایر

حادثه جویان و دختر آتشپاره

کینگ کونگ
من نرفته ام!

سینما کاپری

سینمای ممتاز ٤ ستاره ****

لطیف و عاشقانه

کینگ کونگ
من هستم!

سینما ریولی

سینمای ممتاز ٤ ستاره ****

هیجان انگیز و پرماجرا

ازامشب درگروه ممتاز سینمائی پایتخت

آسیا ـ اروپا ـ مولن روژ
شهوند ـ لیدو ـ نپتون ـ ژاله ـ توسکا ـ المپیا
پاسارگاد ـ چرخ فلك

سازمان سینمائی چهارنام تقدیم میکند

سعیدراد ۰ ملوسک ۰ فخیم زاده | درساخته ای از: جلال مهربان

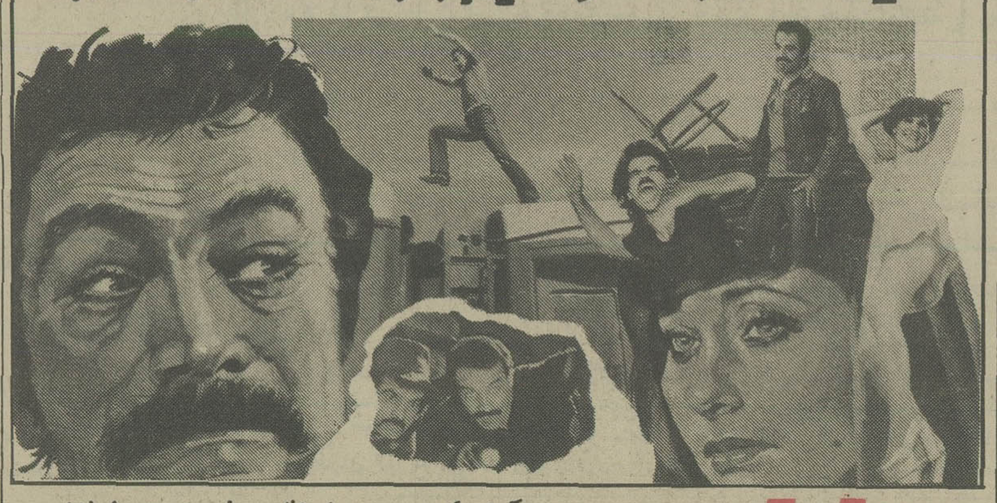

هزاربار مردن

کهنمونی ۰ پروین سلیمانی ۰ ناظری ۰ فهیمه ۰ یوسف خلیل پور
عباس قاجار ۰ سیاوشی ۰ علی آزاد
فیلمبردار: کمال مطیعی تهیه کننده: سهراب آبگون

همزمان با تهران در شهرستانهای * شیراز (کاپری ـ تخت جمشید) * مشهد (هما ـ فردوسی) * تبریز (آریا) * اهواز (آریا) * رشت (آسیا) * کرمانشاه (مهتاب ـ ایران) * اصفهان (نقش جهان ـ مایاک)

برنامه سینماها

تماشای فیلمهائی که با علامت (×) مشخص شده برای اشخاص کمتر از ۱۸ سال ممنوع است.

* آفتاب سرخ ـ رنگی ـ چارلز برونسون ـ آلن دلون
سانترال (۹۲۸۶۸۶) ۱۰/۳۰ـ ۱۲/۴۵ـ ۳ـ ۵/۱۵ـ ۷/۳۰ـ ۹/۴۵
* آشیانه عقاب ها ـ رنگی ـ سینما سکوپ
ری (۵۲۲۵۷۸) ۱۰ـ ۱۲ـ ۲ـ ۴ـ ۶ـ ۸ـ ۱۰
* انسان و عجایب دریاها ـ رنگی
شهر تماشا (۹۲۸۶۸۶) ۱۱/۳۰ـ ۱/۳۰ـ ۳/۳۰ـ ۵/۳۰ـ ۷/۳۰ـ ۹/۳۰
* (×) ارثیه مرگبار ـ رنگی ـ میمزی فارمر
سهر فستنگ (۶۴۷۷۷۷) ۱۱ـ ۱ـ ۳ـ ۵ـ ۷ـ ۹
* بادبادک ـ رنگی ـ پیتر فالک
تولیدور (۲۶۱۲۰۵) ۱۱/۳۰ـ ۱/۳۰ـ ۳/۳۰ـ ۵/۳۰ـ ۷/۳۰ـ ۹/۳۵
سیلورسینی (۸۹۲۷۳۱) ۱۱/۳۰ـ ۱/۳۰ـ ۳/۳۰ـ ۵/۳۰ـ ۷/۳۰ـ ۹/۴۵
* بنجی ـ رنگی ـ پیتر برک ـ کریستو فرکانلی
گلدن سینی (۶۶۳۳۶۹) ۱۱/۳۰ـ ۳/۳۰ـ ۵/۳۰ـ ۷/۳۰ـ ۹/۳۰
* بیدادگر ـ نخاله ها بر می گردند
فلور (۵۲۸۰۹۶) ۹ـ ۱۱ـ ۱ـ ۳ـ ۵ـ ۷ـ ۹
* باروت ـ پلنگ ماده
نادر (۳۱۴۷۹۵) ۹ـ ۱۱ـ ۱ـ ۳ـ ۵ـ ۷ـ ۹
* پنجه های مرگبار ـ رنگی شوجی کارادا
رویال (۸۲۹۷۸۵) ۱۰ـ ۱۲ـ ۲ـ ۴ـ ۶ـ ۸ـ ۱۰
* تک تاز ـ رنگی ـ فرانکوگاسپاری
پاسیفیک (۷۵۳۳۱۱) ۱۱ـ ۳/۳۰ـ ۵/۳۰ـ ۷/۳۰ـ ۹/۳۰
* حادثه جویان و دختر اتشپاره ـ رنگی ـ لی مارویین
امپایر (۸۹۳۹۴۲) ۱۱/۱۵ـ ۱/۳۰ـ ۳/۳۰ـ ۵/۳۰ـ ۷/۳۰ـ ۹/۴۵
★ خلیفه ـ رنگی ـ راندیرکاپور ـ ریخا
حافظ (۳۹۱۰۷۴) ۱۰٫۳۰ـ ۲٫۳۰ـ ۴٫۳۰ـ ۶٫۳۰ـ ۸٫۳۰
* خاتون ـ فرامرز قریبیان ـ هاله
اونیور سال (۹۲۶۹۵۳) ۹ـ ۱۱ـ ۱ـ ۳ـ ۵ـ ۷ـ ۹
ایران (۳۱۶۳۵۴) ۹ـ ۱۱ـ ۱ـ ۴ـ ۵ـ ۷ـ ۹
سایتا (۳۵۲۴۴۲) ۹ـ ۱۱ـ ۱ـ ۳ـ ۵ـ ۷ـ ۹
تیسفون (۸۵۸۸۸۲) ۹ـ ۱۱ـ ۱ـ ۳ـ ۵ـ ۷ـ ۹
رنگین کمان (۷۴۵۷۶۰) ۱۰ـ ۱۲ـ ۲ـ ۴ـ ۶ـ ۸
موناکو (۷۳۵۵۷۶) ۹ـ ۱۱ـ ۱ـ ۳ـ ۵ـ ۷ـ ۹
پرسپولیس (۸۵۱۰۸۳) ۱۰ـ ۱۲ـ ۲ـ ۴ـ ۶ـ ۸
کارون (۹۵۵۱۶۵) ۱۰/۳۰ـ ۲/۳۰ـ ۴/۳۰ـ ۶/۳۰ـ ۸/۳۰
دریا (۳۴۱۷۴۶) ۹ـ ۱۱ـ ۱ـ ۳ـ ۵ـ ۷ـ ۹
* (×) خوشگل کمرباریک ـ رنگی ـ کارمن ویلانی
تاج (۳۱۳۸۶۴) ۱۰ـ ۱۲ـ ۲ـ ۴ـ ۶ـ ۸ـ ۱۰
* دور دنیا با هشت دلار ـ رنگی
اسمان ابی (۳۴۱۶۶۸) ۹ـ ۱۱ـ ۱ـ ۳ـ ۵ـ ۷ـ ۹
★ دردام غول ـ رنگی ـ پیترکوشیگ
متروپل (۳۱۹۴۱۰) ۹ـ۱۱ـ۱ـ۳ـ۵ـ۷ـ۹
* دختر شاه پریان ـ رنگی ـ سینما سکوپ
تخت جمشید (۶۵۲۵۵۰) ۱۰ـ ۱۲ـ ۲ـ ۴ـ ۶ـ ۸ـ ۱۰
گلدیس (۶۲۸۷۱۳) ۱۲/۱۵ـ ۳/۳۰ـ ۵/۳۰ـ ۷/۳۰
* دختری که عشق را نمی شناخت ـ رنگی ـ اگوستینابلی
کسری (۸۲۶۹۳۹) ۱۰/۳۰ـ ۲ـ ۴ـ ۶ـ ۸ـ ۱۰
★ رولربال ـ کاراته و هنرهای رزمی
کریستال (۳۱۷۶۷۵) ۹٫۳۰ـ ۱۲ـ ۲٫۳۰ـ ۵ـ ۷٫۳۰ـ ۱۰
* رابطه ممنوع ـ رنگی ـ گلندا جکسون
سینه موند (۶۲۸۳۲۲) ۱۰/۴۵ـ ۱ـ ۳/۱۵ـ ۵/۳۰ـ ۷/۳۰ـ ۹/۴۵
* سنگام ـ رنگی ـ راج کاپور ـ ویجینتی مالا
همای (۳۱۱۶۶۹) ۹ـ ۱۲ـ ۳ـ ۶ـ ۹
رکس (۳۱۸۲۴۲) ۱۰/۳۰ـ ۲/۳۰ـ ۴/۳۰ـ ۶/۳۰ـ ۸/۳۰
* شهرباد ـ کشیش زن ندیده
البرز (۳۰۴۲۵۸) ۸/۳۰ـ ۱۲ـ ۳/۳۰ـ ۷ـ ۸/۳۰
★ طالع نحس ـ رنگی ـ گریگوری پک
برلیان (۳۹۳۵۳۵) ۹ـ۱۱ـ۱ـ۳ـ۵ـ۷ـ۹
* طعمه ظریف ـ رنگی ـ ویتور بوگاسمن
آتلانتیک (۸۹۷۱۷۱) ۱۱/۱۵ـ ۱/۳۰ـ ۳/۳۰ـ ۵/۳۰ـ ۷/۳۰
★ عشق خشن ، عشق لطیف ـ رنگی ـ فابیوتستی
مازستیک (٦٦٨٤٦١) ۱۱ـ۱ـ۳ـ۵ـ۷ـ۹
★ عزباوغلی ـ رنگی ـ شمی کاپور ـ راجشری
ارانومن (۵۲۷۹۷۱) ۱۰٫۳۰ـ ۲٫۳۰ـ ۴٫۳۰ـ ۶٫۳۰ـ ۸٫۳۰
* عشق بزرگ چارلی ـ چارلی چاپلین
دیاموند (۸۲۸۴۰۰) ۱۱/۱۵ـ ۱/۴۵ـ ۳/۳۰ـ ۵/۳۰ـ ۷/۳۰ـ ۹/۴۵
* عشق پاک در جسم سیاه ـ رنگی ـ سینما سکوپ
پارک (۳۱۹۶۳۷) ۹ـ ۱۱ـ ۱ـ ۳ـ ۵ـ ۷ـ ۹
* فرار به کوه سحرآمیز ـ رنگی ـ ری میلاند
بولوار (۶۵۵۲۹۲) ۱۱/۳۰ـ ۱/۳۰ـ ۳/۳۰ـ ۵/۳۰ـ ۷/۳۰ـ ۹/۳۰
* فستیوال فیلمهای فردین و بیک ایمانوردی
الوند (۳۵۶۵۳۸) ۱۰ـ ۱۲ـ ۲ـ ۴ـ ۶ـ ۸ـ ۱۰
کیهان (۵۴۶۳۶۰) ۹ـ ۱۱ـ ۱ـ ۳ـ ۵ـ ۷ـ ۹
* فرمان مرگ ـ فخرالدین
ایفل (۳۱۱۴۷۷) ۱۰/۳۰ـ ۲/۳۰ـ ۴/۳۰ـ ۶/۳۰ـ ۸/۳۰
* فستیوال فیلمهای بهروز وثوقی
نیاگارا (۶۶۵۳۰۷) ۱۱ـ ۱ـ ۳ـ ۵ـ ۷ـ ۹
* فراری گرفتار ـ رنگی ـ سانچیو کومار
قصر طلائی (۷۵۹۶۲۴) ۹ـ ۱۱ـ ۱ـ ۳ـ ۵ـ ۷ـ ۹
* قیمت یک زندانی ـ سینما اسکوپ رنگی
دروازه طلائی (۳۵۲۱۶۰) ۹ـ ۱۱ـ ۱ـ ۳ـ ۵ـ ۷ـ ۹
* کینگ کونگ ـ رنگی ـ جف پریجز
شهر فرنگ (۶۲۸۶۲۸) ۱ـ ۲/۳۰ـ ۷/۳۰ـ ۱۰
ریولی (۷۵۷۷۷۷) ۱۰ـ ۱۱/۳۰ـ ۳ـ ۵/۳۰ـ ۸ـ ۱۰/۱۵
کاپری (۹۲۸۴۰۱) ۱۰/۳۰ـ ۱۲/۴۵ـ ۳ـ ۵/۱۵ـ ۷/۳۰ـ ۱۰
پارامونت (۶۴۸۳۲۱) ۱۰/۴۵ـ ۱ـ ۳/۱۵ـ ۵/۳۰ـ ۷/۴۵ـ ۱۰
* کانن بال ـ رنگی ـ دیوید کارادین ۹/۳۰
دیانا (۶۴۷۳۶۵) ۱۱ـ ۱/۳۰ـ ۳/۳۰ـ ۵/۳۰ـ ۷/۳۰ـ
* گروه جنگجو ـ پنجه های پلنگ
نادر (۳۱۴۷۹۵) ۹ـ ۱۱ـ ۱ـ ۳ـ ۵ـ ۷ـ ۹
* مجبور ـ رنگی ـ امیتاب بچن ۸/۳۰
شهناز (۷۵۴۶۲۶) ۱۰/۳۰ـ ۱۲/۳۰ـ ۲/۳۰ـ ۴/۳۰ـ ۶/۳۰ـ
* (×) مونیکای عشوه گر ـ رنگی ـ گلوریا گیدا
پلازا (۶۴۴۲۵۵) ۹ـ ۱۱ـ ۱ـ ۳ـ ۵ـ ۷ـ ۹
* (×) ماتیک ـ رنگی ـ ملرگو همینگوی
شهر قصه (۶۲۷۲۹۰) ۱۱ـ ۲ـ ۴ـ ۶ـ ۸ـ ۱۰
* من بدو با بیوه بدو ـ رنگی ـ سینما سکوپ
آریا (۳۱۹۸۸۴) ۹ـ ۱۱ـ ۱ـ ۳ـ ۵ـ ۷ـ ۹
* ماجرا جوی سرگردان ـ رنگی ـ سینما سکوپ
سهیلا (۳۱۶۴۲۴) ۱۰/۳۰ـ ۳/۳۰ـ ۴/۳۰ـ ۶/۳۰ـ ۸/۳۰
مراد (۷۵۳۳۸۲) ۹ـ ۱۱ـ ۱ـ ۳ـ ۵ـ ۷ـ ۹
* میخواهم زنده بمانم ـ سوزان هیوارد ۹/۳۰
پانوراما (۳۴۴۷۵۰) ۹/۳۰ـ ۱۱/۳۰ـ ۱/۳۰ـ ۳/۳۰ـ ۵/۳۰ـ ۷/۳۰ـ
* مزدوران الماس ـ رنگی ـ تلی ساوالاس
آستارا (۲۷۴۰۲۲) ۱۰/۳۰ـ ۲/۳۰ـ ۴/۳۰ـ ۶/۳۰ـ ۸/۳۰
نبرد های سانتو ـ میل ماسکلاس
سیامی (۷۵۴۳۲۹) ۱۱ـ ۱ـ ۳ـ ۵ـ ۷ـ ۹
سیلوانا (۳۶۳۷۷۷) ۱۰/۳۰ـ ۱۲/۳۰ـ ۲/۳۰ـ ۴/۳۰ـ ۶/۳۰ـ ۸/۳۰
★ ٤ مرد بی آرام ـ رنگی ـ میش گالابرو
ادئون (۳۱۸۱۱۸) ۱۰٫۳۰ـ ۲٫۳۰ـ ۴٫۳۰ـ ۶٫۳۰ـ ۸٫۳۰
* (×) هوسهای قبل از مرگ ـ رنگی ـ فمی بنوسی
ب.ب (۸۲۹۶۴۱) ۱۰ـ ۱۲ـ ۲ـ ۴ـ ۶ـ ۸ـ ۱۰
* هزار بار مردن ـ سعیدراد ـ ملوسک
آسیا (۴۶۲۹۰۹) ۹ـ ۱۱ـ ۳ـ ۵ـ ۷ـ ۹/۱۵
اروپا (۳۰۳۱۷۹) ۱۰/۳۰ـ ۲/۳۰ـ ۴/۳۰ـ ۶/۳۰ـ ۸/۳۰
مولن روژ (۷۵۲۹۲۹) ۱۱ـ ۱ـ ۳ـ ۵ـ ۷ـ ۹
نپتون (۷۶۰۳۱۶) ۱۱ـ ۱ـ ۳ـ ۵ـ ۷ـ ۹
لیدو (۹۵۱۵۱۱) ۱۰ـ ۱۲ـ ۲ـ ۴ـ ۶ـ ۸
ژاله (۳۰۴۱۲۰) ۱۰/۳۰ـ ۲/۳۰ـ ۴/۳۰ـ ۶/۳۰ـ ۸/۳۰
المپیا (۹۲۶۷۹۶) ۱۱ـ ۱ـ ۳ـ ۵ـ ۷/۱۵ـ ۹/۱۵
پاسارگاد (۴۳۲۷۸۲) ۹ـ ۱۱ـ ۳ـ ۵ـ ۷ـ ۹
توسکا (۵۳۹۵۴۴) ۹ـ ۱۱ـ ۱ـ ۳ـ ۵ـ ۷ـ ۹
چرخ فلک (۹۵۰۵۵۸) ۹ـ ۱۱ـ ۱ـ ۳ـ ۵ـ ۷ـ ۹
شهوند (۳۵۴۰۴۰) ۹ـ ۱۱ـ ۱ـ ۳ـ ۵ـ ۹
سانس انگلیسی
گلدیس ساعت ۹/۳۰ـ (دردسر های یک مرد مجرد

سینما کریستال : رولربال

در پاسخ به ندای مردمی جنبش ملی نیکوکاری

نیکوکاری پروبال می گشاید و سراسر ایران را در بر میگیرد

نیکوکاران سیستان و بلوچستان با پیوستن به کوشش مردمی جنبش ملی نیکوکاری به این جنبش ملی پیوستند تا بتوانند هم میهنان نیازمند را یاری دهند

با کوشش پی‌گیری که آقای عباسعلی منیعی استاندار و خانم نصرت منیعی همسرشان دراستان سیستان و بلوچستان دارند و به‌دنبال شناختی که نیکوکاران این استان ازکوششها وخدمات مردمی و انسانی جنبش‌ملی نیکوکاری یافته‌اند ، کمیته جنبش ملی نیکوکاری دراین استان با عضویت نامبردگان زیر پایه گذاری شده‌است:

خانم نصرت منیعی
خانم ژاله خاکزاد(علی‌آبادی زاده)
آقای محمد حسنین مالکی
آقای محمد علی برادران
آقای اردشیر سعیدیان
آقای دکترحبیب‌اله ملکزهی
آقای نیک محمد شه‌بخش
آقای حاج مهدی درودی
آقای عبدالحسین روحی
آقای ابوالقاسم سیروسی
آقای رجبعلی رشیدی‌میبدی
آقای سید اصغر قاسم‌زاده

خوشبختانه نیکوکاران این بخش از سرزمین‌مان‌نیز با شناختی فراوان به پاسخگوئی‌ندای‌مردمی‌جنبش ملی نیکوکاری پرداخته و گذشته از انجام کوششهای فردی ، اجتماعی ، خدمات داوطلبانه اقدام به کارهای نیکی کرده‌اند که بخشی از آن به آگاهی می‌رسد:

آموزشگاه بهداری و درمانگاه اورژانس

آقای حاج غلامحسین حیدری یکی از نیکوکاران زاهدان خانه‌ای در مرکز شهر زاهدان‌برای‌پایه‌گذاری آموزشگاه بهداری و ایجاد درمانگاه اورژانس دانش آموزان اهداء کرده‌اند.

بازسازی مسجد

گروهی از پیشه وران مبلغ یکصد هزار ریال به وسیله اتاق اصناف زاهدان برای بازسازی‌مسجدجمعیت بهزیستی و آموزشی فرح پهلوی زاهدان اهداء کرده‌اند.

کمک به دانش آموزان

از سوی بازرگانان و صاحبان صنایع و معادن استان سیستان وبلوچستان مبلغ ده میلیون‌ریال‌وسیله‌ی اتاق بازرگانی و صنایع و معادن زاهدان برای یاری خانواده های بی‌سرپرست‌و تامین نوشت افزار سواد آموزان نیازمند و دانش آموزان کمیته پیکار با بیسوادی ارمغان شده‌است. کمیته جنبش ملی نیکوکاری زاهدان کوشش پی‌گیری را برای جلب نظر نیکوکاران‌و افرادیکه‌آمادگی‌انجام‌خدمات داوطلبانه دارند به مرحله‌ی اجراء گذارده و امیدمیرود با بهره‌گیری از اندیشه‌ی نیکوکارانه‌ی مردم‌این استان گام های سودمندتری برای تامین نیازمندیهای گوناگون و یاری مردم این استان برداشته شود.

پلی تکنیک تهران برای دوره دانشیابی (لیسانس) مهندسی عملی مدرسهٔ عالی ساختمان دانشجو می پذیرد

پلی تکنیک تهران درسال تحصیلی ۳۷ـ۲۵۳۶ برای دوره لیسانس مهندسی عملی ساختمان سازی ومساحی مقادیر مدرسه عالی ساختمان تعداد ۱۰۰ نفر دانشجو که دارای فوق دیپلم دریکی از رشته‌های ساختمان ـ ساختمان سازی ـ راه وساختمان ـ خط وابنیه ـ راه و ابنیه ـ ساختمانهای فولادی ـ معماری باشند ازطریق مسابقه ورودی انتخاب می کند .

شرایط اختصاصی : ۱ـ دروس سال اول مشترک است و از سال دوم به‌دورشته ساختمان سازی ومساحی مقادیر تقسیم می‌شود.
۲ـ ثبت نام پذیرفته شدگان منوط به‌ارائهٔ گواهی دو سال‌سابقه کار که به گواهی‌سازمان بیمه‌های اجتماعی وزارتکار و اموراجتماعی رسیده باشد، خواهد بود. این گواهی باید در فرم مخصوصی که هنگام ثبت نام از طرف اداره آموزش پلی‌تکنیک تهران در اختیار پذیرفته شدگان قرار می‌گیرد تنظیم شود.

مواد امتحانی مرحله اول: ریاضیات ، استاتیک ، مقاومت مصالح و محاسبات بتن آرمه با ضریب ۲ و محاسبات اسکلت فولادی‌و انگلیسی فنی با ضریب ۱

مواد امتحانی مرحله دوم : ۱ـ نقشه کشی فنی ساختمان (بتن آرمه و اسکلت فولادی).
۲ـ تکنولوژی ساختمان (معماری واجزاء ساختمان، مصالح ساختمان، متره وبرآورد تاسیسات) ـ عملیات کارگاهی و مدیریت کارگاهی.

ثبت نام داوطلبان شرکت در مسابقه ورودی باید برگ درخواست ذیل این اطلاعیه را تکمیل کرده و بامدارک خواسته‌شده حداکثر تاتاریخ ۲۳ر۵ر۳۶ بایست سفارشی به نشانی خیابان حافظ، اداره آموزش پلی‌تکنیک تهران ارسال دارند.

نحوهٔ گزینش : اوراق امتحانی مرحله اول برای کلیه داوطلبان تصحیح و از بین آنان ۲۰۰ نفر به ترتیب تقدم امتیاز انتخاب واوراق امتحانی مرحله دوم فقط برای ۲۰۰ نفر انتخاب شده مذکور تصحیح واز مجموع نمرات امتحانی مرحله اول و دوم ۲۰۰ نفر مذکور ۱۰۰ نفر نهائی براساس تقدم امتیاز انتخاب خواهند شد.

تاریخ توزیع کارت‌وامتحان کارت های‌ورودی داوطلبان از ساعت ۸ تا۱۲ و ۱۴تا۱۸ روز پنجشنبه ۳ر۶ر۳۶در محل پلی‌تکنیک تهران‌توزیع خواهد شد. داوطلبان می‌باید شخصابادردست داشتن کارت شناسائی عکس‌دار برای دریافت کارت خود مراجعه کنند. امتحانات مرحله‌اول ودوم برای کلیه داوطلبان در ساعت ۸ روز جمعه ۴ر۶ر۳۶ درمحل پلی‌تکنیک تهران انجام خواهد شد.

برگ درخواست شرکت در مسابقه ورودی دوره دانشیابی مهندسی عملی مدرسه عالی ساختمان سال تحصیلی ۳۷ـ۲۵۳۶

حروف الفبای نام خانوادگی و نام به ترتیب‌از راست بچپ

نام خانوادگی
نام:
شماره شناسنامه صادره از متولد : نوع فوق دیپلم

بااین برگ مدارک زیر را ضمیمه کرده و می‌فرستم :
۱ـ فتوکپی فوق دیپلم . (داوطلبانیکه فوق دیپلم خود رادریافت نداشته‌اند می‌باید حداکثر تا روز ۲۱ر۶ر۳۶ شخصا آنرا به اداره آموزش پلی تکنیک تهران تحویل ورسید دریافت دارند.)
۲ـ یکبرگ فتوکپی یا رونوشت شناسنامه.
۳ـ چهارقطعه عکس ۴ × ۶ (جدید) که مشخصات خود را در پشت یکایک آنها ثبت کرده‌ام .
۴ـ فیش بانکی برای پرداخت مبلغ ۱۰۰۰ ریال به حساب‌شماره ۶۴۴ بانک عمران شعبه پلی‌تکنیک تهران.
۵ـ فتوکپی برگ مجوز ادامه تحصیل از جهت نظام وظیفه عمومی.

نشانی. شهر خیابان کوی کوچه پلاک
شماره تلفن تاریخ امضاء داوطلب

توجه : ۱ـ روی پاکت نوشته شود مربوط به مسابقه ورودی دوره لیسانس مهندسی عملی مدرسه عالی ساختمان.
۲ـ وجه ثبت نام و مدارک بهیچوجه مسترد نخواهد شد .
۳ـ به مدارک ناقص ویا مدارکی که پس از موعد مقرر بپست تحویل شود ترتیب اثر داده نخواهد شد.

آ ـ ۲۳۵۳۵

م الف ۱۰۸۴۸

مهرها و نشان‌ها، نشانه‌های ۷ هزار سال تمدن

بقیه از صفحه ۱۷

مسکوک از پادشاهان کیانی را به دست آورده و رساله‌ای نیز دراین زمینه نوشته و انتشار داده است و هم چنین آثار جالبی که مربوط به اشکانیان است در این مجموعه است که برخی از آنها آرم خانوادگی اشکانی و نام شاهنشاه را به روی خود دارد و به ویژه به روی یکی از آنها صورت گوزن که شاید نشان از فره ایزدی باشد کنده کاری شده این انگشتر از سنگ لاجورد است و حلقه‌ای زرین دارد که خود حلقه انگشتر نیز ساخت زمان اشکانیان است و در دو طرف نگین انگشتری دو صورت همگون آدمی از طلا ساخته شده است و از آثار جالب پس از اسلام بخصوص انگشتری و مهر مسعود سعد سلمان شاعر معروف است که در کنار نام مسعود مطالبی به خط پهلوی نوشته شده است!

رابطه خیش و گنجینه

* بجز نشانهای شاهنشاهی ایران که برروی انگشتری ها کنده شده مربوط به نوع حکومت و فرمانروایی است آیا نگین‌ها یا انگشتری‌هایی دارید که چندان به فرمانروایی مربوط نباشد بلکه به مسایل یا موضوع دیگری تعلق داشته باشد؟

همایونفرخ: دراین مجموعه آثار بسیاری موجود است که ویژگی‌های مذهبی را در روزگاران کهن نشان میدهد و بسیاری از این انگشترها و نگین‌ها نشانه‌ها یا علائمی است که مربوط به آیین دیرین و کهن آریایی یعنی دین مهری یا میترائی است که کهن ترین دین آریائیان میباشد و همه بسیار قابل پژوهش و بررسی است بطور کلی مطالعه روی مهرهای استوانه‌ای و انگشتری‌های سلطنتی و نشانه‌های گوناگون میسوند بسیاری از نکته‌های تاریک تاریخ را روشن کند و ما را به مطالب و مسائل تازه‌ای آشنا نماید که تاکنون در هیچ اثر و یا مجموعه‌ای از آنها اثری دیده نشده و از آنها کسی تاکنون اطلاعی بدست نداده است.

* مجموعه شما بیشتر به چه بخش از ایران بزرگ (ایران باستان) متعلق است و چگونه این آثار را که مال هزاران سال پیش است سالم بدست آوردید؟

همایونفرخ: قسمت اعظم نشان‌ها به خراسان، گرگان، زنجان، قزوین، لرستان، کردستان و کرمانشاه، نهاوند و بخصوص فارس و خوزستان و برخی هم به آذربایجان متعلقند و تعدادی هم از کاوشهای شهر سوخته در شهداد کرمان بدست آمده که متعلق به هفتهزار سال پیش تاریخ ایران است باید توجه داشت که تعداد کمی از مهرهای استوانه‌ای یا نشان‌های شاهنشاهان وسیله کاوش‌های گوناگون کشف شده و بوسیله دلالان عتیقه به این جانب فروخته شده و بیشتر این آثار در اثر عوامل طبیعی یعنی سیل‌ها، خرابی‌ها یا شخم زدن در مزارع از دوران‌های بسیار دور به دست آمده و ایلات و عشایر و دهقانان چون از ماهیت این آثار اطلاعی نداشته‌اند آنها را به عنوان زینت یا شاید هم طلسم بصورت گردن بند، یا بازو بند و یا انگشتری بکار میبردند و از نسلی به نسل دیگر به ارث میرسیده از این جهت حفظ و حراست شده است میتوانم بگویم ـ آثاری که در مجموعه این جانب گرد آوری شده از ایلات و عشایر و یا دهقانان خریداری شده است که به صورت گردنبند و گوشواره و دستبند از آنها استفاده میکردند،

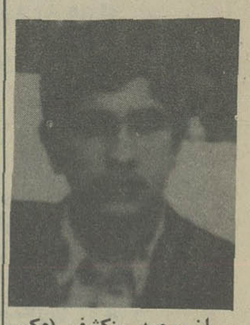

از محمد منکشف (عکس بالا) فرزند سهلعلی ۲۰ ساله حدود پنج ماه است خبری نیست. کسانیکه‌ازمحل‌اقامت نامبرده خبردارندخواهشمند است بنشانی : خیابان سلسبیل نرسیده به چهارراه آذربایجان کوچه‌دکترسهیل پلاک ۱۰۲۳ ـ تلفن های ۹۵۹۶۸۶ ـ ۱۳۰۳۰۶۸اطلاع دهند.

آ ـ ۷۳۹۵

مجله جوانان
دوشنبه‌ها
منتشر میشود

مابرق کم نداریم!

بقیه از صفحه ۶

اقلیمی بی توجه بوده‌اند و همین سهل‌انگاری موجب میشود که باد در جنوب آرامش و آسایش مردم را در هم میریزد و یک برف در شمال همین کار را میکند.

قدرت نصب شده نیروگاههای بخاری ۱۳۰۰ مگاوات است (یک میلیون و سیصد کیلووات) قدرت نصب شده توربینهای گازی ۱۷۷ مگاوات که مجموعا ۱۴۷۷۷ مگاوات قدرت نصب شده داریم. در بهترین شرایط از نیروگاههای بخار، ۸۱۵ مگاوات و از نیروگاههای گازی، ۹۵ مگاوات نیرو گرفته است که مجموعا نهصدوده مگاوات خواهد شد که این نیرو همیشه بدست نیامده است، یعنی در بهترین شرایط ۵۶۷ مگاوات از قدرت نصب شده استفاده نکرده‌ایم، در حالیکه در بدترین شرایط ۲۰۰ مگاوات کمبود داریم. بنابراین نتوانسته‌اند از نیروگاه ها بخوبی بهره‌برداری کنند و دلیل آن موارد زیراست که باید دلیلش را پرسید.

در نیروگاه شهریار:

بچه علت اسید سولفوریک و اسید کلریدریک وارد دیگ بخار «یک» شد و اثرات ناگوار آن چیست؟

یعلت سوختن ژنراتور واحد «یک»، این واحد مدت شش ماه خارج از سرویس بود، در حالیکه شدیدا به نیروی برق احتیاج داشتیم و حداقل زیان آن ۶۰ میلیون تومان شد. چرا ترانسفورموتور واحد «دو» سوخت و این واحد مدت ۱۴ ماه خارج از سرویس بود در حالیکه ما خاموشی داشتیم؟ حداقل زیان این کار هم ۱۳۰ میلیون تومان شد!

لوله های فازآب دیگهای ۲ و ۳ و ۴ سوخت و حتی دیگ «سه» بی‌آب شدو تعداد زیادی از لوله های آن هم سوخت و حادثه در واحد ۳و ۴ نیز تکرار گردید.

علت صدمه دیدن پره های توربین واحد یک چه بود؟ حوادث پست آب نیروگاه شهریار چرا بوجود آمد؟

پیش گرمکن های هوای ورودی بکوره پنج و تمام واحدهای نیروگاه شهریار بعلت تشکیل اسید پس از مدت کوتاهی غیر قابل استفاده شد و ما نتوانستیم از واحد حداکثر بار را بگیریم. چرا پمپ های تغذیه دیگهای بخار نیروگاه شهریار پس از مدت کمی کار، از حیز انتفاع افتاد؟

چرا آب برج خنک کن واحد چهار بشکل خطرناکی اسیدی میشود و هیچگونه وسیله جلوگیری از این خطر نیست؟

چرا و بچه علت آب وارد توربین واحد یک شد و همچنین این حادثه در واحد سه نیز رخ داد؟

بچه علت یکی از پره های طبقه فشار ضعیف توربین «سه» جدا شد و مدتها این واحد خارج از سرویس بود؟

نقایص فوق که در پنج سال گذشته در نیروگاه شهریار بوجود آمد تماما قابل بررسی است و اکنون ملاحظه میشود که قطع برق بگذشته مربوط میشود، و بهمین دلیل است که نیروگاه شهریار با قدرت نصب شده ۶۲۵ مگاوات بخار و ۲۰ مگاوات گازی بطور متوسط‌و با توجه بتولید در روزهای مختلف، ۲۱۵ مگاوات کمتر از قدرت نصب شده تولید کرده است.

نیروگاه منجیل:

قدرت نصب شده نیروگاه منجیل دو واحد ۱۲۰ مگاواتی مساوی ۲۴۰ مگاوات است که بعد از مدتی بهره‌برداری از واحدهای نیروگاه منجیل اشکالاتی در توربین یک مشاهده شد و پس از اینکه واحد یک از سرویس خارج گردید، پره های بقطر سه میلیمتر پوشیده از رسوب بود.

تشکیل رسوب در پره های توربین گذشته از اینکه باعث افت راندمان آن میشود وقتی قطر رسوب سه میلیمتر باشد بسیار خطرناک است و خطر انفجار توربین است. متاسفانه تشکیل رسوب بهمین شکل در توربین شماره ۲ نیروگاه منجیل تکرار شده و بهمین علت است که از ۲۴۰ مگاوات نصب شده، تنها ۱۲۰ مگاوات میتوانیم استفاده کنیم.

علت تشکیل رسوب بقطر سه میلیمتر در پره های توربینهای نیروگاه منجیل قابل رفع است و بخوبی میتوانیم ازقدرت نصب شده ۲۴۰ مگاوات نیروگاه منجیل استفاده کنیم و گرنه خطر انفجار توربینهای نیروگاه وجود دارد!

نیروگاه زرگان (اهواز یک):

مدتهاست که این نیروگاه میبایستی با قدرت صدوپنجاه مگاوات وارد سرویس میشد ولی متاسفانه یکسال از قرار داد عقب است.

نقش زنان در انقلاب مشروطیت ایران

بقیه از صفحه

میخواست هرچه زودتر از قیدابن زندگی خلاص شود با معالجات دکتر سهراب و کمک پرستاران هردوی آنها زندگی تازه‌ای یافتند. اما باید بگویم که آنروز من بطرز وحشتناکی ترسیده بودم رنگم پریده بود و مدام حالم بهم میخورد. پدرم چون حال مرا جنین دید یکباره فریادزد: شماحتون است. جرا در این معرکه ابکه لازم بود همه شما بکمک ما میامدین و جنگ میکردین جرا همه یکمرتبه درزیر زمین قایم شدین. سپس خطاب بمن گفت: تودیگر بچه نیستی، سیزده سالت است، تعجب میکنم توبااین ضعف روحی حطور میخواهی که بعداز من بزندگی ادامه دهی؟... حطور میخواهی که از عرض و ناموست دفاع کنی. همیشه آماده دفاع باش که درمدافعه کشته شدن خیلی بهتر از تسلیم ننگین است. ازفردای آنروز منهم اونیفورم جنگی پوشیدم و بفراگیری فنون جنگی پرداختم. ازشرح بعضی از حوادث جنگی میگذرم.

از آن تاریخ نزدیک به دوسال گذشت من و همچنین دیگر زنان همراه عذرا ولیلا که ازدوستان نزدیک من شده بودند همچنان در بیکارها دوش بدوش مردان مجاهد جنگیدیم.

پس از دوسال سرانجام انروزتاریخی و سرنوشت سازفرارسید. نیروهای مجاهدین باتمام تدارکی که دیده بودند خودرا برای حمله نهائی آماده ساخته بودند. آنروز خبرهای مهمی رسیده بود و لازم بود که مجاهدان پیشدستی کنند مجاهدان برای غافلگیری دشمن نیمه شب همانروز مجبور بودند که بمقابله دشمن حرکت کنند. از اول شب اردوی هزار نفری مشروطه طلبان در میان شهر صف آرایی کرده منتظر فرمان حمله باقی مانده. صدای مارشهای نظامی فضارا پرکرده بود و صحنه هیجان انگیزی بوجود آورده بود. هزاران مشعل پهنای میدانرا روشن میکرد. چند نفر از روحانیون با نطقهای آتشین خود مجاهدانرا برای جانبازی تشویق میکردند. از چند گوشه میدان صدای تلاوت آیاتی از قران کریم و دعابگوش میرسید. من ودیگر جنگجویان گروه زنان در ان شب روی سکوی بزرگ گوشه میدان سرتاپا مسلح پشت سران مجاهدایستاده بودیم. آنشب پس از اینکه سردار معزالسلطان و سردارفاتح و دیگر رهبران در آن ازدهاد تاریخی سخنرانی کردند، پدرم بپرم خان بالحن هیجان آلود سخنانش را چنین آغاز کرد: ای مجاهدان غیور ای سلحشوران با ایمان و ازجان گذشته که تاکنون بخاطر کسب مشروطیت فداکاری زیادی کرده‌اید و در این راه مقدس قربانیهای فراوانی داده‌اید دشمن هنوز هم از پای در نیامده است و خیال دارد مارا شکست دهد. ولی شما بمراتب نیرو مندتر از آنها هستید، چون خدای بزرگ با شماست اکنون وظیفه یکایک شماست که با جانفشانی خود پرچم مقدس مشروطیت را همچنان برافراشته نگه دارید. بااین سخنان میدان بزرگ بصدای غریو به لرزه درآمد. چکاچک برخورد اسلحه و سرنیزه ها و شیهه اسبان سواره نظام دریک لحظه بهم آمیخته و صحنه شگفتی بوجود آورد. نزدیک سکوئی که ما ایستاده بودیم صدای سخنرانی کشیش ارامنه نیز بگوش میرسید که برای تشجیع گروه مجاهدان ارمنی نطق هیجان انگیزی ایراد کرد وسپس بزبان ارمنی آیاتی از کتاب انجیل خواند و بلافاصله دربرابرشان صلیب بزرگی را حرکت داد.

پس از این مراسم بازشیپورها بصدا در آمدند و غریولرزاننده رزمندگان میدان را یکباره تکان داد. ناگفته نباشم که شرکت گروه زنان سلحشور در جنگها و حضور آنان در میان مجاهدان در هفتاد سال بیش بهیچوجه تعجب آور نبود. چون در قرنهای گذشته نیز وقتی ایل یا قبیله‌یی وارد جنگ میشد بناچار زنان و دختران نیزدرکنار شوهران و برادران خود مجبور به جنگ و مدافعه بودند. خصوصا درانقلاب مشروطیت شرکت زنان درجنگ با جنان تقدس و پاکی همراه بوده که هیچ مردی قادر نبود بجز بچشم پاک و بدیده خواهری به زن سلحشور نگاه کند. یاری آنشب بعداز یک راه پیمائی مشکل نزدیکیهای سپیده دم به حومه کرج رسیدیم و بلافاصله پشت تپه ها، در شکاف دامنه های کوه، میان درختها و گودالها آرایش جنگ گرفتیم. سواران کمی عقب تر از ماجای گرفتند. قوای مستبد که قرار بود همان روز برای سرکوبی ما حرکت کند هنوز به آن حوالی نرسیده بود ولی دسته هایی از آنها در آن نزدیکی مستقر بودند این خود بهترین فرصتی بود که پیرم برای قشون خسته و گرسنه یکی دوساعت مجال چواب و خوراک بدهد. گروه زنان برخلاف دیگر وقتها در این مقابله درصفوف مقدم میان جوخه های برگزیده مردان جای گرفت ازفاصله نسبتا دورقلعه کوچکی دیده میشد که در فضای نیمه روشن سحرگاه مانند یک بنای افسانه‌یی بنظر میامد. پدرم و سایر سرکردگان مشغول بررسی نقشه مقابله بودند. من ولیلا و عذرا مثل همیشه در کنارهم برای درگیری دراین پیکار دقیقه شماری میکردیم. آفتاب تازه برآمده بود که، دیدیم که از میان گرد و غبار جاده طلایه قشون مستبدین در مقابلمان ظاهر شد. میان نفرات ماهمهمه عجیبی پدید آمد. وضع تاحدی نگران کننده بود جون عده مستبدین زیاد بنظر میرسید در حالیکه گروههای کمکی ماهنوز نرسیده بودند. هنگ قزاق بزودی متوجه غافلگیری شان شدند و مارا آماده در مقابل خوددیدند. پدرم بازهم تصمیم عجیبی گرفت بی آنکه بردشمن تازه از راه رسیده فرصت اطراق و سنگرگیری بدهد فوراً به نفرات فرمان آتش داد. بازهم توپها وشصت تیرها بکار افتاد و باز غوغایی بپا شد. نفرات دشمن بیش از دوبرابر مابود این جنگ شدید بیش از سه ساعت بطول انجامید وسرانجام کار به نیرد تن به تن کشید قوای کمکی ما نیز رسید و بموقع وارد کارزارشد. ماقدم بقدم دشمن را عقب مینشاندیم تا توانستیم به قلعه روبرو که قرارگاه فرماندهی بودبرسیم. دشمن درحال عقب نشینی بود من و عذرا پشت سرپیرم و دیگر مجاهدین را دیدیم که همراه چند نفر قصد داشت از این معرکه خودرا بیرون بکشد. پدرم به اورسید، با «موزری» که بدست داشت جلویش را گرفت. دراین موقع یکی از نفرات مستبد بیش دویده و خواست از عقب پیرم راهدف قرار دهد ولی عذرا فریادزنان ودریک لحظه کوتاه خودرا جلوی اسلحه مهاجم قرارداد و با دوشلیک تیر سینه عذرا شکافت. دراین هنگامه بود که من ولیلا فرصت یافتیم تاسربازمستبد را با شلیک تفنگ از پای در آوریم. دراین لحظه پدرم مجال یافت تا با گلوله «موزر» خود فرمانده قشون مستبد را بکشد. قشون مستبدین تلفات زیادی متحمل شده بود. گروهی از آنها اسیر و عده قلیلی نیز موفق شده بودند فرار کنند. نزدیکهای ظهر جنگ بکلی پایان یافت و تلفات طرفین سنگین بود بااینحال مابه پیروزی قطعی رسیده بودیم. بعداز آن حادثه وقتی من و لیلا بالای سرعذرا که هنوز هم نفس میکشید رسیدیم دیدیم که او آخرین لحظات زندگی را میگذراند. در ان حال بانگاه عجیبی مارا مینگریست و کلماتی بزبان میراند گویا میخواست بگوید که بالاخره ماموفق شدیم. در اینحال سعی داشت لبخند بزند. فریادهای پیروزی و غلغله مجاهدین از هرسو بگوش میرسید ولی من نمیدانستم شادی کنم یا بخاطر آنانکه دراین راه جانشانرا ازدست داده بودند بگریم وقتی به تهران رسیدیم بحمدالله دیدیم که رژیم مشروطیت برقرار گردیده همه مان نفس راحت کشیدیم. از ان پس بمدت یکسال برای ادامه تحصیل به سوئیس رفتم و پس از نه ماه جون برای گذراندن تعطیلات به وطن بازگشتم همه را سالم یافتم پدرم به ریاست نظمیه و شهربانی گمارده شده بود. هنوز چندروزی از ورودم نگذشته بود که صبح خیلی زود پدرم مرا و مادرم رااز خواب بیدار کرد و گفت که میخواهد خداحافظی کند. جون ناچار است برای ماموریت چندروز یعنی برای سرکوبی عده قلیلی از طرفداران استبداد که در نزدیکی همدان قیام کرده‌اند همراه قشون به ماموریت برود. هنوز یکی دوروز از عزیمت پدرم نگذشته بود که ناگهان جند نفری از همرزمان قدیمی پدرم به خانه مان آمدند و خبردادند که برای پیرم خان حادثه‌یی رخ داده که ناچار باید بدیدارش برویم. پریشانی مجاهدان قدیم و لحن کلام آنان ماجرای واقع را برایم آشکار نمود. من با لباس نظامی و اسلحه مخصوص خود همراه مجاهدان قدیم سواره براه افتادم. هنوز چند فرسخی راه نه پیموده بودیم که صف منظم نظامیانرا دیدم که بعرف شهر در حرکتند. جون نزدیک شدیم بروی عرابه توپ بزرگ تابوت پدرم‌را که غرق در گل بود مشاهده کردم. درپرتو خورشید صبحگاهی زبانه های نیزه ها، لوله‌ی تفنگها، تنه توپها وبراق الات نظامیان سوار بطرز عجیبی میدرخشیدند و درحالیکه روح من در تاریکی فرورفته بود. قشون در مقابل من متوقف شد و من در حالیکه یاری حرکت نداشتم بروی عرابه روی تابوت پدرم افتادم. بیرامونم صدای گریه هارا شنیدم اما من هیچ گریه نکردم چون نمیخواستم دشمنانم شادی کنند.

جدول

ویژه شماره ۹۷۱۲ — عادی شماره ۱۱۹۸۴

ویژه

افقی

۱ ـ از سرداران بنام ایران در جنگ با عراب ـ کسیکه از اولادان علی (ع) باشد ۲ ـ در بارندگی وجودش با ارزش میشود ـ صدای کلفت ـ از انواع ماهی که منبعی است از چربی ۳ ـ طرف و جهت ـ سنگسار شده ـ کسیه زر ـ دندان ـ ۴ ـ شهری در مازندران ـ کیفی که کوک نیست! ـ نیستی و فنا ۵ ـ مبحثی در شیمی ـ گیوه را گفته‌اند ـ علامت جمع ـ خشنود ـ ۶ ـ سودن ـ بخود بالیدن ـ سیم منفی ـ روز گذشته ۷ ـ گاهی بر اثر زیبائی برپا می کنند ـ هوای گرم ـ جائی که مو بر آن نتوان دید ـ ۸ ـ گرد زمین را گرفته ـ فرشته نگهبان مال در دین زرتشت ـ گل سرخ عرب ـ از برآمدگیهای زمین ـ ۹ ـ سنگریزه ـ شیطان در دل می‌اندازد ـ نوعی نقاشی است ۱۰ ـ گلیم دراز ـ از پایتخت‌های مصر قدیم ـ شیشه است و با سنگ میانه ندارد ـ وای از سیاهش ۱۱ ـ زردک ـ شیره انار ـ پیرو فرتوت ـ زمانی به پای اسیران می‌ستند ـ ۱۲ ـ مربوط به ماده است ـ حرفی در زبان موسیقی ـ نیستی ـ ۱۳ ـ علامت صفت تفضیلی ـ سرای نیکوکاران است ـ راه راست یافته ـ آنچه خداوند بدهد و ببخشد ۱۴ ـ پاره کن ـ ضمیر مفرد ـ هر چه در آن بریزند پرشدنی نیست ۱۵ ـ کهنه و پاره ـ از خبرگزاری‌های معروف.

عمودی

۱ ـ اکنون روبروی شماست ـ زغال فروش ـ ۲ ـ ضمیر انگلیسی ـ از الات طرب است ـ پوستش به کار خانم می‌آید ـ قاعده و روش ۳ ـ درجه بلندی و کوتاهی صدا ـ علامت مفعول صریح ـ برای تنبیه میگیرند ـ گریز و نفرت ـ شلوار مد روز ـ ۴ ـ زهر در بن دندان دارد ـ رودی در سیبری ـ یادداشت ـ اصل هر چیز ۵ ـ کوه مقدس ژاپنی‌ها ـ غاصب معروف تاریخ ۶ ـ پشت سر هم ـ دلاور بیشتر دارد ـ درویش است ۷ ـ ناآزموده ـ بلی به زبان ایتالیائی ـ به کار بیمار آید ـ تازه ۸ ـ جنس لطیف ـ به گرد ایوان کشند ـ کنار جوی اب میروید ـ از انداختنی‌ها ۹ ـ آش ـ قوی و عصبی ـ از امراض جلدی ـ انبار غله ۱۰ ـ سروصدای موکب بزرگان ـ سبیل نشان آن نیست ـ در شنا گری نظیر ندارد ۱۱ ـ نام یکی از خلفا ـ اثری از سروانتس ۱۲ ـ ضربه با سر در فوتبال ـ صد هزار هندی ـ به گرو گذاردن ـ قوه بینائی ۱۳ ـ تردستی در کار ـ زمین ـ فتنه‌ها ـ از آلات طرب ـ گونه ـ ۱۴ ـ مهارشتر ـ مخالف ـ اختیار بدنش دست خودش نیست ـ اثر رطوبت ۱۵ ـ سال هفتم ترکان ـ در آن آب است.

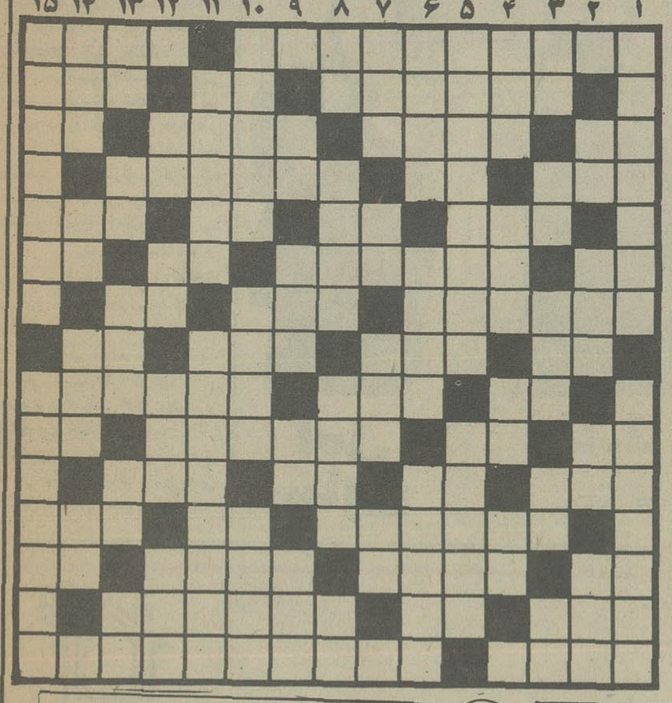

حل جدول های شماره قبل

عادی

افقی

۱ ـ از کشورهای کوچک اروپائی ـ همیشه تشنه لب را گول زده ۲ ـ لقب ضحاک بود ـ ماهی در سال رومی ـ پشت سر هم ۳ ـ حرف ربط ـ برقرار و آباد ـ موز در لفظ عرب ـ ضمیر جمع ۴ ـ چاه گناهکاران ـ برابر ـ زمانی شهرداری تهران بود ۵ ـ حرفی در وقت آرزوی چیزی ـ اثری معروف از ماتیسن ـ حرف دهن کجی ـ صحرای بی آب و علف ۶ ـ از انواع بازی با ورق ـ گلی است ـ قصد و اراده ـ از کمر میریزند ۷ ـ کارش پرورش حیوانات اهلی است ـ شیوه قبایل است ـ گیاه بیابانی ۸ ـ بردار بست کشند ـ حرف سکوت ـ مثل و مانند ـ اکنون قدر و قیمتی دارد ۹ ـ سنگریزه ـ فریاد ـ پایتخت کشور ریش و شکر ۱۰ ـ نفس انسانی آنرا می‌پذیرد ـ با آب کباب میشود ـ زمانی از داروهای اصلی عطاریها بود ـ کوئی نزدیک تهران ۱۱ ـ ماه گرما ـ قسمت اعظم جهان را در تصرف دارد ـ عشق و دوستی ـ تیز ۱۲ ـ ماه اکنون ـ از آفات نباتی ـ درشت‌ترین نوع مو ۱۳ ـ مادر عرب ـ زخمی که گاهی جان میگیرد ـ غلاف شمشیر ـ حرف در زبان موسیقی ۱۴ ـ تقویت رادیونی ـ توانائی ـ دل از دنیا بریده ۱۵ ـ سخن پوچ ـ از شاعران هم عهد سعدی که از آذربایجان بود.

عمودی

۱ ـ اولین نوشابه گازدار ـ از ایلات معروف ایران. ۲ ـ خیابانی قدیمی در تهران ـ از بادهای خطرناک ـ ضمیر مفرد ـ شبی بر سر لحافش دعوا بود ۳ ـ ناپیدا ـ اثر چرکی ـ گاهی آب کشیده می‌آید ـ علامت مفعول صریح ـ همیشه با جنجال راه می‌اندازند ۴ ـ همنشین ولد ـ زندان تا آخر عمر ـ دهان پرنده ـ کودک از بهر روزی می‌زند ۵ ـ در آنجا سرو صورت صفا میدهند ـ شاعر در لطافت طبعش خلاف ندیده ۶ ـ اداره کننده سیاه رگ ـ عاقبت به سر منزل مقصود نمی‌رسد ۷ ـ رنگی برای موئی ـ انگلیسی با آن می‌نویسد ـ قسمتی از دست ـ حرف ندا ۸ ـ مثل و مانند ـ خدا ندارد ـ سلام و تهنیت ـ خانم تعجب کرده ۹ ـ حرف همراهی ـ از طوایف عرب ـ عدد قرن ـ از بزرگان بجامیماند ۱۰ ـ مرد آزاده سرزمین هند ـ زمانی در کنار حوض قرار داشت ـ شاعر نیکوی آنرا می‌پسندید ۱۱ ـ شیرینی رمضان ـ در خور و شایسته نیست ۱۲ ـ از کلمات نفی ـ مغز ـ نویسنده کتاب بیست هزار فرسنگ زیر دریا ـ واحدی در طول ۱۳ ـ خاک کوزه گری ـ برجی در فرانسه ـ از سازمانهای معروف امریکا ـ ماهی در سال ـ ضمیر عربی ۱۴ ـ باغی در شیراز ـ نیم صدای سگ ـ هوایش آرزوست ـ عزیز عرب ۱۵ ـ دستگاهی در موسیقی ـ از زبانهای رایج دنیا.

امروز و فردا در تلویزیون ببینید

برنامه اول (شبکه)

چهارشنبه

۱۸/۴۵ ـ اسلاید و موزیک
ـ۱۹/ ـ اخبار
۱۹/۰۵ ـ فیلم سینمائی ـ زمین یاد بود
۲۰/۳۰ خیابانهای سانفرانسیسکو ـ دیدگاه
۲۱/۳۰ ـ اخبار
۲۱/۵۰ ـ آقای مربوطه

پنجشنبه

۱۸/۴۵ـ اسلاید و موزیک
ـ۱۹/ـ اخبار
۱۹/۰۵ـ بچه‌های خورشید
۱۹/۳۰ـ کارآگاه راکفورد
۲۰/۳۰ـ پزشک محله
۲۱/۳۰ـ اخبار
۲۱/۵۰ـ آقای مربوطه
ـ۲۲/ـ سرگرمی

تلویزیون بین‌المللی

چهارشنبه

۷ اخبار
۷/۲۰ خانواده رابینسون
۷/۴۵ ان دختر
۸/۱۰ نانا موسکوری
۹ استارسکی وهاچ
۹/۵۰ خلاصه اخبار

پنجشنبه

۷ اخبار
۷/۲۰ تئاتری از زندگی
۷/۴۵ حیوانات وحشی
۸/۳۵ مرد شش میلیون دلاری
۹/۲۵ شو دانی و ماری ازموند
۹/۵۰ بیوگرافی
۱۰ خلاصه اخبار
برانک

برنامه دوم

چهارشنبه

۱۹ـ موسیقی و اسلاید
۱۹/۳۰ـ رایان لیز
۲۰/۳۰ـ دنیای پرتحرک اجتماعات تاریک
۲۱ـ موسیقی ایرانی گروهنوازی
۲۱/۲۵ـ سئوال مردم پاسخ مسئولان
۲۱/۳۰ـ اخبار
۲۱/۴۵ چند ترانه

پنجشبه

۱۹ ـ موسیقی و اسلاید
۱۹/۳۰ ـ در تعقیب جو با شرکت آرش ویتنیگ
۲۰ ـ فیلم سینمائی جسارت
۲۱/۲۵ ـ سوال مردم پاسخ مسئولان
۲۱/۳۰ ـ اخبار
۲۱/۴۵ ـ تیتر اول برنامه‌ای از مسعود بهنود

برنامه‌های رادیو پس از تلویزیون

صدای ایران ـ برنامه اول رادیو

چهارشنبه

۲۲/۰۰ بعد از اخبار کوتاه داستان شب
۲۲/۳۰ شهر شب
۲۳/۰۰ بعد از اخبار کوتاه دنباله شهر شب

برنامه دوم رادیو

چهارشنبه

۲۲/۰۰ گلهای تازه (استریو)
۲۲/۳۰ بعد از اخبار کوتاه موسیقی جشن هنر
۲۴۳/۰۰ موسیقی رقص (استریو)

پنجشنبه

۲۲/۰۰ بعد از اخبار کوتاه جنگ شب
۲۳/۰۰ بعد از اخبار کوتاه دنباله جنگ شب

پنجشنبه

برنامه دوم رادیو

برنامه دوم رادیو

۲۲/۰۰ گلهای تازه (استریو)
۲۲/۳۰ بعد از اخبار کوتاه کنسرت شب
۲۴/۰۰ موسیقی رقص (استریو)

فیلمسازان ما چه میکنند؟

رکوردی که این چند ساله دامنگیر سینمای ایران شده، کم کاری فیلمسازان ما را موجب گردیده است. ولی جریانات اخیر و گفت و شنود هائی که در پی این رکود چند ساله ایجاد شد باعث شنیدن زمزمه های خوشایندی از محافل هنری شده و در ضمن تحرکی هم در خفا میان فیلمسازان بوجود آمده است گفته میشود بمحض تثبیت شدن طرح های پیشنهادی ـ که اگر سر انجام تحقق پذیرد! ـ فیلمهای بسیاری ساخته میشود. و اما فیلمسازان ما اکنون چکار می کنند و چه طرحهائی دارند؟

جبه خانه گلشیری

فیلمی که بهمن فرمان آرا خواهد ساخت جبه خانه نام دارد که هوشنگ گلشیری آنرا نوشته است. سناریو این فیلم با همکاری مشترک گلشیری و فرمان آرا تنظیم گردیده است و قرار است در آن «درک بوگارد» بازی کند که در کنار او حسین کسبیان فخری خوروش و شهرام گلچین نقشهائی بعهده دارند.

بهار لو فیلمبردار خواهد بود و فیلم در ایران و پاریس فیلم ر داری میشود.

به یاد

خسرو هریتاش بعد از تهیه ملکوت که هنوز بنمایش در نیامده فیلم مستندی بنام «به یاد» برای اداره همکاریهای سمعی و بصری ساخته است. این فیلم را

هریتاش برای اولین جشنواره فرهنگ و مردم آماده خواهد کرد. فیلم مستند فوق حالت نیمه داستانی دارد و در آن ضمن ارائه آثار قدیمی رابطه انسانها با این آثار بررسی میشود. فیلمبرداری بعهده‌ی حسین رفیعی است و در اصفهان و تهران فیلمبرداری شده است.

در ضمن هریتاش مذاکره‌ای نیز با مسئولین فرهنگ و هنر انجام داده تا طرح بلند جدیدش را با سرمایه‌ی این اداره بسازد.

سنگ و سرنا

مسعود کیمیائی کارگردانی که هم در محافل روشنفکرانه و هم مردمی جائی برای خود دست و پا کرده، برای کار جدیدش، سنگ و سرنا نوشته بهزاد فراهانی را انتخاب کرده است، این نمایشنامه چند سال پیش بکارگردانی جعفر والی در تالار بیست و پنج شهر یور اجرا شده و کیمیائی قصد دارد آنرا بنام «سفر سنگ» بسازد بهمن مفید سعید راد «احتمالا» و گیتی «قطعا» در آن بازی خواهند داشت. قبلا قرار بود بهروز وثوقی نقشی در این فیلم بعهده گیرد، اما بنا بدلایلی منتفی شد. کیمیائی این فیلم را خود با مبلغ هشتصد هزار تومنی که بصورت وام از فرهنگ و هنر گرفته تهیه خواهد کرد، نعمت حقیقی کماکان فیلمبردار فیلم خواهد بود و احتمالا منفرد زاده نیز موسیقی متن آنرا خواهد ساخت.

پیام بر

حسین ترابی فیلمساز فرهنگ و هنر و تحصیلکرده‌ی رشته سینما، فیلم کوتاهی با نام پیام بر (پستچی) برای ارائه به ششمین جشنواره‌ی جهانی فیلم تهران ساخته فیلم فوق داستان یک پستچی است در یکی از شهر های کوچک که خود همه کاره اداره است و به تنهائی وظایف بسیاری را انجام میدهد. فکر فیلم برداشت ترابی است از ماجرایی واقعی.

فیلم گله

فریدون گله فیلمسازی که بعد از زیر پوست شب و مهر گیاه و کندو موفقیتی نسبی کسب کرد، اخیرا در امریکا بسر می برد و مشغول تهیه‌ی فیلمی است که سرمایه آنرا وزارت فرهنگ و هنر پرداخته است. البته در مورد سفر گله به آمریکا قبل از شروع این فیلمش که در آن پوری بنائی و میکی رونی بازی دارند شایع شد که گله با گرفتن پول از تهیه فیلم سرباز زده است ولی گله فیلمش را شروع کرده است.

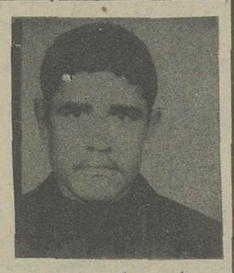

صاحب عکس فوق علی اکبر شهنواز فرزند یحیی ۱۷ ساله محل تولد گرمچقا یکماه و نیم است خبری از وی نیست. کسانیکه اطلاع دارند به‌آدرس‌بیجارگروس‌ـ سازمان آب ـ به آقای‌کاظم شهنواز اطلاع دهند.
آ ـ ۷۲۳۵

بر صحنه تئاتر و دور و بر آن

رستم و اسفند یار

شهر و خردمند در نمایشنامه‌ی خودش «رستم و اسفندیار» درجشن هنرشیراز بازی نخواهد کرد، این نقش را فریده سیاه منصور بعهده می گیرد.

تئاتر چهارسو

تئاتر چهارسونام سالن تئاتری کوچک جدیدی است که درفصل آینده درزیر تئاتر شهر افتتاح خواهد شد و آربی اوانسیان هم اکنون مشغول تمرین نمایشنامه‌ای برای این تئاتر است.

سفر سمندریان

حمید سمندریان کارگردان تئاتر و استاد دانشکده‌ی هنرهای زیبا که سال پیش مرغ دریایی چخوف را روی صحنه آورد، بمدت یکسال ایران را ترک خواهد گرفت.

پس از سکوت

مهین اسکویی با دیگر بعداز مدتی سکوت بصحنه باز می گردد و امسال نمایشنامه‌ای را برای تالار بیست و پنج شهریور آماده می کند. درضمن پری صابری هم قصد دارد یک نمایشنامه‌ی خارجی برای اجرا دراین تالار آماده نماید.

نمایشنامه‌های رادی

دونمایشنامه‌ی آکبررادی امسال درتالار بیست و پنج شهریور اجرا خواهد شد. درمه بخوان، و صیادان، نام این دونمایشنامه است که بوسیله رکن الدین خسروی و جعفر والی کارگردانی میشود.

جنایت و مکافات

دکتر رفیعی که امسال دونمایشنامه‌ی «خاطرات و کابوسهای یک جامه دار...» و «شیون و استغاثه پای دیوار بزرگ شهر» را درتئاتر شهر اجرا کرد مشغول تمرین نمایشنامه‌ی جدیدی است که براساس داستان «جنایت و مکافات» داستایوسکی تنظیم شده است و بهمین نام اجرا خواهد شد.

۳ نمایشنامه زهری

ایرج زهری سه نمایشنامه خود را برای تلویزیون ضبط کرده است. این نمایشنامه ها «درد بازی کردن» و عجب حکایتی است درس خواندن و «یک ودو» نام دارند.

فیلم سینمائی

چهارشنبه (برنامه اول)

«زمین یادبود»
سناریست: ولادیمیریوزنر با اقتباس از نمایشنامه‌ی «لیلیان هلمن».
محصول ۱۹۴۸ کمپانی یونیورسال داستان فیلم درسال ۱۸۱۸ پانزده سال بعداز جنگهای داخلی در «بوردون» اتفاق می افتد. دراین سال مردم شهر تصمیم دارند مراسمی به یادبود شهدای جنگ برپا کنند. «مارکوس هربرت» مرد بانفوذ «بوردون» بشدت مخالف این مراسم است و به اعضای خانواده‌ی خود اجازه شرکت دراین مراسم را نمیدهد، ولی دخترش «لوبینیا» مخفیانه به این مراسم میرود تامحبوبش «جان» را که یک نظامی است ملاقات کند. «آسکر» پسر «فارکوس هربرت» هم مخفیانه به این مراسم میرود تا عشقش «نورا» را ملاقات کند و...
این ماجرای مخفیانه و مخالفت با پدرهسته‌ی اصلی داستان «زمین یادبود» را تشکیل میدهد.
این فیلم هفتمین اثری است که از «مایکل گوردون» در تلویزیون نمایش داده میشود. تجربه وی بیشتر در زمینه‌ی آثار حادثه‌ای و درام است و فیلم فوق که از نوشته‌ی خانم لیلیان هلمن اقتباس شده در همین زمینه است.

«امل ساین» به ایران می آید!

خواننده محبوب گل سنگم

از فردا صبح در سینماهای

میامی ـ سیلوانا ـ ایفل

گل سنگ

امل ساین — طارق

رنگی ایستمن کالر — دوبله بفارسی

از امشب فقط در

سینما پاسیفیک

سگ تاز

رنگی

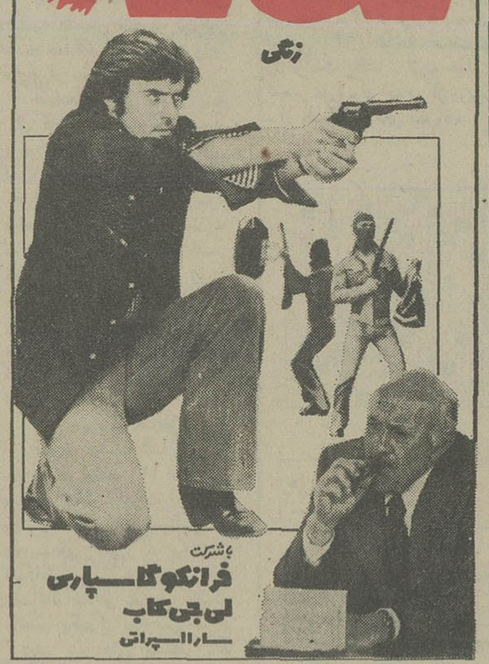

باشرکت فرانکو گاسپاری — لی جی کاپ — سارا اسپراتی

از امروز

فقط درسینما

ب.ب

اینست پدیده‌ای شگرف و اعجاب انگیز از دنیای پرشر و شور جوانان امروز.... فیلمی بیسابقه که خواهید دید، باز هم خواهید دید و باز هم....

چهارمین هفته نمایش در سینما

دیانا

سینمای ممتازه ۴ ستاره

****

دیوید کارادین

هنرپیشه فیلم

مسابقه مرگ درسال ۲۰۰۰

درفیلم رنگی

کانن بال

ارنا شورر

فری بنوسی

درفیلم رنگی

هوسهای قبل از مرگ

تماشای این فیلم برای اشخاص کمتر از ۱۸ سال ممنوع است

سینما ب.ب مجهز به دستگاه ژنراتور برق می باشد و هیچگونه وقفه‌ای در برنامه این سینما نمی باشد

عضویت در تالار رودکی

تالار رودکی برای فصل هنری ۳۷ـ۲۵۳۶ تعداد محدودی عضو می‌پذیرد. اعضای تالار رودکی برای خرید بلیت برنامه ها از تسهیلاتی برخوردار خواهند شد. برای هر یك از اعضاء یك بلیت از دو اجرای اول کلیه‌ی برنامه‌های تالار بزرك رودکی تا ۳ روز پیش از اجرای برنامه نگاهداری می‌شود.
علاقمندان به عضویت می‌توانند برای پرداخت بیست هزار ریال‌حق عضویت (برای یك‌نفر تا پایان‌فصل هنری ـ خرداد ۲۵۳۷) و تکمیل فرم های درخواست عضویت از ساعت۸ تا ۱۳ روزهای غیر تعطیل به‌گیشه‌ی تالار رودکی مراجعه کنند.
با تلفن‌های ۶۶۸۳۰۵و ۶۴۵۱۵۴ می‌توانید اطلاعات بیشتری بدست آورید.
م الف ۱۱۳۴۱

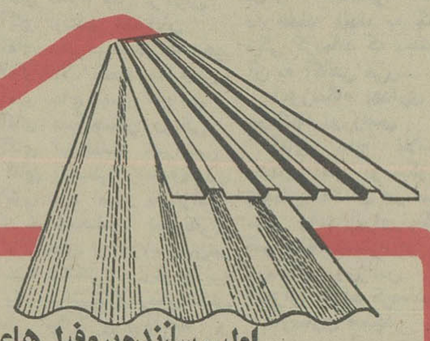

کارخانجات پرشیان منال فورمز

اولین سازنده پروفیل های کلدینگ درخاورمیانه

انواع ورقهای پروفیل را به‌عرضهای ۱۰۰ و ۹۲ سانتیمتر بطول دلخواه تا ۲۱ متر در ایران تولید مینماید که جهت پوشش سقف و بدنه ساختمانهای صنعتی، کشاورزی، انبارها سالنها و بخصوص نمای‌ساختمانهای‌شهری و ویلاها بکار میرود.

کرکره‌ای ـ ذوزنقه‌ای

گالوانیزه ـ آلومینیوم ـ گالوانیزه رنگی

تهران، عباس‌آباد، خیابان پاکستان، خیابان دهم، پلاک ۲۱ تلفنهای ۶۲۷۳۴۵ـ ۶۲۳۳۲۷

جمعیت شیروخورشید سرخ ایران

آموزشگاه بهیاری عباس مسعودی

آگهی ثبت نام

آموزشگاه بهیاری عباس مسعودی طبق اساسنامه مصوبه یکصدوپنجاه وهشتمین جلسه شورایعالی آموزش و پرورش مورخ ۲۲ فروردین ماه ۲۵۳۵ برای سال تحصیلی ۳۷ـ۲۵۳۶ باشرایط زیر داوطلب میپذیرد:

۱ ـ دارا بودن سلامت جسمی و روانی
۲ ـ دارابودن کارنامه قبولی سال دوم دبیرستان نظام جدید (گروه خدمات بهداشتی حق تقدم خواهند داشت)
۳ ـ سن داوطلبان کمتر از شانزده سال تمام و بیشتر از بیست و دوسال تمام نباشد (فقط دوشیزگان مجرد)
۴ ـ قبول شدن در امتحان ورودی و مصاحبه

دوره تحصیلات رشته بهیاری در این آموزشگاه دو سال، شبانه روزی و مخارج تحصیلی رایگان میباشد به قبول‌شدگان پس از پایان دو سال تحصیل گواهی‌نامه پایان تحصیلات متوسطه در رشته بهیاری داده میشود.
داوطلبان باید در بدو پذیرش تعهد ثبتی باضامن معتبر (کارمند رسمی دولت) بسپارند که دوبرابر سنوات تحصیلی پس از فراغت از تحصیل در مقابل اخذ حقوق مقرره در هر نقطه‌ای که جمعیت شیروخورشیدسرخ‌ایران تعیین مینماید انجام وظیفه نمایند.

مدارك لازم برای ثبت نام

۱ ـ یک برگ فتوکپی‌کارنامه‌قبولی سال دوم دبیرستان نظام جدید یا گواهی‌اشتغال‌به تحصیل در سال‌دوم‌متوسطه نظام جدید از دبیرستان
۲ ـ دو قطعه عکس ۴ × ۳
۳ ـ یک برگ فتوکپی شناسنامه عکس‌دار (داوطلب باید در مراجعه به آموزشگاه شناسنامه خود را همراه داشته باشد)
۴ ـ یک برگ رضایت نامه از دبیرستان
۵ ـ یک برگ رضایت از ولی
۶ ـ سپردن مبلغ ـ۲۰۰ ریال بحساب آموزشگاه بهیاری بشماره حساب جاری (۲۳۶۳) بانک عمران شعبه داریوش و ارائه‌فیش‌بانکی به آموزشگاه.
۷ ـ تکمیل تقاضانامه و معرفی دونفر مورد اعتماد آموزشگاه که حسن اخلاق داوطلب را گواهی نماید.

کلیه داوطلبان باید درمسابقه ورودی که روز (جمعه ۱۸ شهریورماه سال۲۵۳۶ ساعت ۸ صبح) در محل آموزشگاه انجام میگیرد شرکت نمایند.

داوطلبان‌می‌توانند برای کسب‌هرگونه اطلاعات بیشتری مکاتبه ویا به‌آموزشگاه مستقیما مراجعه نمایند.

آدرس: شیراز ـ خیابان صدری ـ مقابل‌هتل‌کوروش‌ـ تلفن۳۷۶۹۱و ۳۴۷۲۰

مدیر آموزشگاه بهیاری عباس مسعودی

شمسی آل آقا

شما که علاقمند به استراحت در محیطی آرام با هوائی دلپذیر و مدیریتی مجرب و مطمئن هستید.
شما که علاقمند به تفریح فرزندان خود در یك محیط ورزشی (قایق‌رانی ـ پینگ پنگ ـ بسکتبال والیبال و سایر وسایل‌بازی) هستید
* از شهرك دریاشهر بازدید فرمائید. حتما در بین ویلاهای زیبا و مدرن ما که به سبکهای خاص و دلپسند ایرانی ساخته شده است
* ویلای متناسب با سلیقه خود را انتخاب‌خواهید کرد.

دریاشهر

شهرکی ایده‌آل، ساحلی خیال انگیز

کیلومتر ۴۰ نوشهر به محمودآباد
دفتر فروش در محل شهرك

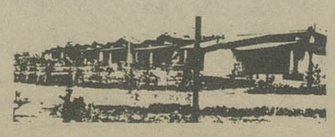

تلفنهای ۶۸۶۹۲۱ ۶۸۶۹۲۲ ۶۸۶۹۲۴
در تهران جوابگوی سئوالات بیشتر شماست

شرکتها برای تسلیم گزارشهای مالیاتی سه‌ماه فرصت دارند

این گزارشها باید از سوی موسسات حسابرسی تهیه شده باشد

همزمان با آغاز رسیدگی به مالیات سال ۲۵۳۵ شرکت هاو موسسات ، اداره کل مالیات شرکت ها اسامی گروهی از حسابداران‌و موسسات حساب رسی رسمی را انتشار داد و اعلام داشت : شرکت ها و موسساتی که دفاتر مالی خود را به‌این موسسات ارجاع‌کرده ویا میکنند مکلفندحداکثر ظرف ۳ماه پس‌از آخرین مهلت تسلیم اظهارنامه، گزارشات موسسات حسابرسی را بحوزه های مالیاتی ارائه دهند .

بهمین منظور شرکت ها و موسساتی که طی سال جاری دفاتر مالیاتی را به حسابداران رسمی ارجاع کرده‌اند ، باید تا مهرماه آینده‌گزارش‌مالی مربوط به‌دفاتر مالیاتی سال گذشته را بحوزه های مالیاتی‌تسلیم کنند.

تعداد شرکت هاو موسسات و بطور کلی مودیان حقوقی حدود ۱۵ هزارشرکت برآورد شده که اغلب آنها تولیدی ، بازرگانی ،پیمانکاری و خدماتی است .

برای تعیین مالیات شرکت‌ها متناسب بانوع فعالیت آنها حوزه های‌اختصاصی‌دایر شده ومالیات شرکت های صنعتی ، بازرگانی، خدماتی وکشاورزی در حوزه های جداگانه‌رسیدگی میشود . براساس قانون‌مالیات بردرآمد، این شرکت هاموظف هستند تا آخر تیرماه هرسال اظهارنامه مالیاتی‌و مالیات‌مورد قبول را پرداخت کنند .

حوزه های مالیاتی برای شرکت هائی که در موعدمقرر از تسلیم اظهار نامه مالیاتی خودداری نمایند مالیات علی‌الراس تعیین کرده و دفاتر مالیاتی آنها بهیچوجه مبنای محاسبه مالیات قرار نخواهد گرفت.

براساس ، حوزه های مالیاتی برای شرکت های فاقد اظهارنامه مالیاتی مالیات علی‌الراس ، وبرای آندسته از موسسات که بموقع اظهارنامه داده‌اند با توجه به دفاتر آنها مالیات تعیین‌میکنند .

در مرحله رسیدگی به دفاتر مالیاتی نیز چنانچه اسناد و مدارک و یا دفاتر شرکت ها مورد قبول‌ممیزین‌واقع نشود، مالیات این قبیل شرکت ها علی‌الراس تعیین خواهد شد .

معاملات گرم برگه زردآلو

معاملات عمده برگه زردآلو باگرمی جریان داردوهمه روزه مقدار قابل توجهی از محصول برگه زردآلو بسته بندی شده باب صادرات به بازار عرضه میشود .

تاکنون صدهاتن از برگه‌نو جهت حمل به خارج به فروش رسیده و بعلت رونق بازاراین محصول در داخل و خارج قیمت ها در چندروزاخیر برای‌چندمین بار قریب ۵ درصد ترقی‌کرده و آخرین معامله‌ای‌که امروز روی دو پارتی بزرك انجام‌گرفت قیمت برگه زردآلو شاهرود به هر جعبه ده کیلوئی ۷۲۰ تا ۷۶۰ ریال‌وبرگه زردآلومحصول آذربایجان به هر جعبه ۷۰۰ تا۷۲۰ ریال رسید

قیمت فروش خارجی این فرآورده هر تن ۱۲۵۰ تا۱۳۰۰ دلار است .

کاهش صادرات خاویار

براساس آمار گمرك ایران صادرات خاویر بخارج‌ازکشور در چهار ماهه اول سال جاری نسبت به مدت مشابه سال گذشته از لحاظ وزن بیش از۴۲ درصد و از جهت ارزش‌قریب ۲۴ درصد کاهش یافته‌است.

جمع کل صادرات خاویار در چهار ماهه اول سال جاری‌حدود ۶۰ تن بارزش ۶ر۲۱۰ میلیون ریال بوده است ، در صورتی که در مدت مشابه سال‌گذشته صادرات این فرآورده بالغ‌بر ۱۰۴ تن بارزش ۱ر۲۶۵میلیون ریال بوده‌است .

آهن‌ورق ارزانتر از نرخ رسمی بفروش میرسد

★ **موجودی آهن ورق در بازار زیاد است**

یکی از بازرگانان امروزیك پارتی آهن ورق سیاه را که در حدود ۵۰ تن بود هر کیلو ۵۰ر۲۲ ریال‌خریداری کرد ، درصورتی‌که قیمت رسمی‌همین نوع‌آهن هر کیلو ۳۰ ریال است .

یکی ازبازرگانان به‌خبرنگار ما گفت : شاید برخی از تجار معتقد باشند که علت کاهش فوق‌العاده نرخ‌این‌نوع آهن‌آلات ناشی از کم پولی بازار است، در صورتی که باحتمال زیاد افزایش مقدار عرضه این نوع آهن آلات موجب تنزل شدید قیمت شده است .

این بازرگان گفت چندماه از تاریخ ممنوعیت ورود آهن ورق سیاه میگذرد ، ولی چون در گذشته ازاین نوع آهن زیاد وارد شده و هنوز هم مقدار زیادی ازخریدهای سابق‌موجود است و تدریجا به بازار عرضه میشود بهمین خاطر قیمت آهن ورق سیاه تا این حدود تنزل کرده است .

قیمت آهن ورق سفید نیز مدتیست ارزانتر از نرخ مصوب به بازار عرضه میشود و بطور مثال قیمت رسمی آهن ورق سفید که کیلوئی ۲۵ر۵ تا۴۲ ریال است ، هم اکنون کیلوئی ۳۵ر۵ تا۳۸ ریال‌بفروش‌میرسد.

از خبرگزاریهای خارجی

علت سقوط پی در پی دلار

باوجود اعمال تلاش های وسیع در سطح جهانی برای نجات دادن‌دلار ،ازوضع ناپایدار و نابسامانی هایی‌که باآن روبروست، هنوز نشانی از بهبود و ترقی قیمت‌تنزل یافته دلار به چشم نمی‌آید.

درروزهای نخست سقوط های‌پی‌درپی ارزش برابری درهفته پیش بهای لیره استرلینگ ترقی کرد و پول رسمی انگلیس وضع بهتری پیدا کرد لیکن‌این بهبود موقتی بودو اینك وضع لیره‌نیز در بورس‌های اروپایی، خوب نیست و سوداگران چون دلار از معاملات مهم روی لیره استرلینگ نیز اکراه میکنند .

ناظران و مفسران مسایل پولی و اقتصادی‌معتقدند که مصاحبه اخیر بلومنتال وزیر خزانه ـ داری آمریکا باواشنگتن پست علت اصلی سقوط های‌دلاردر بورس های بین‌المللی است .

بلومنتال دراین مصاحبه گفته‌بود آمریکا تمایلی ندارد تااز دلار حمایت بیشتر بعمل آورد و درعوض امریکا مایل است دلار دربازار های بین‌المللی ازطریق «شناور شدن» موقعیت خاص خود در برابر پول های مهم دیگر بخصوص مارك آلمان بدست آورد .

عاملان بازار و بورس های بین‌المللی میگویند بازار های پولی پس‌از آگاهی از نقطه نظرهای آمریکا درموردلار واحتمال زیاد حمایت نکردن دولت آمریکا ازدلار ناگهان ازانجام معاملات مهم روی دلار خودداری کردند و این امر باعث پائین‌آمدن شدید ارزش برابری دلار شد. ازطرفی «هانس‌اپل» وزیر دارائی آلمان فدرال در مصاحبه بایکی از روزنامه های آلمانی گفت که‌دلار یک پول ضعیف بوده و ازنظر ارزش برابری پائین‌تر از مارك آلمان است .

این اظهار نظر رسمی‌درمورد پائین تلقی کردن قیمت طلا نیز کمیکی از عوامل سقوط‌دلاردر بورس های‌بین‌المللی است .

روزنامه ندای ناسیونالیست
روزهای چهارشنبه بامطالب‌تحلیلی منتشرمیشود

آگهی دعوت مجمع‌عمومی عادی سالیانه‌شرکت کارهای صنعتی ایران (سهامی عام)

مجمع عمومی عادی سالیانه شرکت کارهای صنعتی‌ایران (سهامی عام) در ساعت ۱۶ روز ۱۲ شهریور ۲۵۳۶ درمحل ساختمان شماره ۲ بانک اعتبارات صنعتی واقع در تهران ـ خیابان ظهیرالاسلام تشکیل میشود.

از سهامداران محترم خواهشمند است جهت دریافت کارت ورودی به مجمع طبق مفاد ماده ۱۶ اساسنامه حداقل از تاریخ پنجم شهریور ماه لغایت دهم شهریور ماه ۲۵۳۶ بادردست داشتن ورقه پذیره‌نویسی سهام‌بدفتر شرکت واقع در بلوار پهلوی (میرداماد) شماره ۱۱۸ طبقه دوم مراجعه نرمایند.

دستور جلسه عبارتست از:

۱ـ استماع گزارش هیئت مدیره و بازرسان و حسابرسان در مورد فعالیت شرکت.

۲ـ تصویب ترازنامه منتهی به ۳۱ر۳ر۲۵۳۶ شرکت.

۳ـ انتخاب بازرسان اصلی و علی‌البدل.

۴ـتعیین روزنامه‌های کثیرالانتشار برای‌درج‌آگهی‌های‌شرکت.

هیئت مدیره شرکت گازهای صنعتی ایران (سهامی عام)

آگهی رسمی

بموجب صورتجلسات مجمع عمومی عادی و هیئت‌مدیره شرکت سهامی تولید و صادرات ریشمك (سهامی‌خاص) مورخ ۴ر۲ر۲۵۳۶ آقایان عزیز کهنیم بسمت رئیس هیئت مدیره و احمد نادرکاظمی بسمت نایب‌رئیس و مدیر عامل (از طرف صاحبان سهام گروه‌ب) و ریچارد جورج ولز اسمیت و الکساندر درآموندگیل کریست(از طرف صاحبان سهام گروه الف) (کلااعضاء اصلی هیئت مدیره) برای مدت دوسال و آقایان‌ج.ام. تامپسون و دکتر باشی کهنیم بسمت بازرسان اصلی و علی‌البدل شرکت برای مدت یکسال انتخاب و کلیه اسناد ـ چکها سفته‌ها ـ بروات با امضاء متفق آقایان احمد نادر کاظمی مدیر عامل والکساندر درآموندگیل کریست با مهر شرکت معتبر و هریك از آقایان صاحبان‌امضاء مذکور ماذون خواهند بود که اختیاراتی که به آنها تفویض شده به‌عضو دیگر هیئت مدیره تفویض و مکاتبات عادی و قرارداد ها در هرمورد منفردا با آقای مدیرعامل خواهد بود .

رئیس ثبت شرکتهای ثبت شیراز ـعبدالکریم صادقی
م‌الف ۶۷۸

نیازمندیهای اقتصادی

نرخ فروش ارز های خارجی

نوع ارز	ارزش ـ ریال دربانکهای کشور	اسکناس دربازار آزاد	حواله در بازار آزاد
دلار امریکا	۷۰ر۷۵	۷۱ر۵۰	۷۱ر۱۵
دلار کانادا	۶۶ر۰۵	-	-
دلار استرالیا	۷۸ر۷۰	-	-
لیره انگلیس	۱۲۲ر۷۵	۱۲۴ر۸۰	۱۲۴ر۵۰
مارك آلمان فدرال	۳۰ر۷۵	۳۱	۳۰ر۹۰
فرانك سویس	۲۹ر۵۰	۲۹ر۷۵	۲۹ر۶۰
فرانك فرانسه	۱۴ر۵۵	۱۴ر۷۵	۱۴ر۶۵
یکصد فرانك بلژیك	۲۰۰ر۴۰	۲۰۱	۲۰۰ر۶۰
یکصد لیرایتالیا	۸ر۱۰	۸ر۳۰	۸ر۱۵
فلورن هلند	۲۹	-	-
کورن سوئد	۱۶ر۲۵	-	-
کورن نروژ	۱۳ر۵۰	-	-
کورن دانمارك	۱۱ر۸۵	-	-
شلینگ اتریش	۴ر۳۴	-	-
یکصد ین ژاپن	۲۶ر۷۵	۲۶ر۸۵	۲۶ر۷۵
یکصد روپیه هند	۸۱۸	۸۲۵	-
دینار کویت	۲۵۰	۲۵۱	۲۵۱ر۵۰
دینارعراق	۲۴۱ر۵۰	۲۱۲	-
دیناربحرین	۱۸۱	-	-
ریال سعودی	۲۰ر۳۰	۲۰ر۵۰	-
درهم امارات متحده	۱۸ر۵۰	-	-

از خریداران ارز های خارجی‌در بانکها هزینه زیروصول‌میشود
۱ـ کارمزد فروش اسکناس ۱ر۵ درصد
۲ـکارمزد فروش‌تراول چک ۱ درصد
۳ـکارمزد فروش‌حواله ۱ر۵درهزارباضافه‌هزینه:پست،تلگرام‌وتلکس

نرخ فروش سکه های طلا

نوع سکه	دربانکملی	در بازار آزاد
ربع پهلوی	۸۰۰	۷۴۵
نیم پهلوی	۱۵۰۰	۱۴۵۰
یک پهلوی	۲۸۰۰	۲۸۰۰
دو ونیم پهلوی	۷۲۵۰	۷۲۵۰
پنج پهلوی	۱۴۵۰۰	۱۴۲۰۰

نرخ فروش طلای شمش (اونس = ۹۹ر۳۱ گرم)

	وزن	ارزش
لندن	اونس	۱۴۶ر۵۰ دلار
فرانکفورت	اونس	۱۴۶ر۷۵ دلار
پاریس	اونس	۱۵۰ر۷۱ دلار
زوریخ	اونس	۱۴۶ر۶۲ دلار
هنگ کنگ	اونس	۱۴۴ر۲۳ دلار
بانکملی ایران	کیلو	۳۵۸ هزارریال
بازار آزاد	کیلو	۳۵۹ هزارریال

معاملات روز سه‌شنبه بورس، سهام شرکتها

نام شرکت	تعداد سهام	قیمت اسمی	قیمت معامله شده
بانک توسعه صنعتی	۱۰۶۱۰	۱۰۰۰	۱۵۸۰
بانک بین‌المللی ایران	۳۵۰	۱۰۰۰۰	۱۵۸۵۰
بانک صادرات	۹	۱۰۰۰۰	۲۵۵۰۰
بانک صنایع	۶۲ر۵۷	۱۰۰۰۰	۱۶۰۰۰
سیمان تهران	۲۴۰	۱۰۰۰	۱۷۳۰
سیمان شمال	۳۲۲	۱۰۰۰	۱۷۹۰
نساجی مازندران	۱۰	۱۰۰۰	۱۴۰۰
ایران ناسیونال	۵۰۰	۱۰۰۰	۲۳۳۲
سرمایه گذاری‌ملی	۳۹۴	۱۰۰۰	۱۱۱۰
توسعه صنایع بهشهر	۲۰۲۰	۱۰۰۰	۲۲۴۵

شرکت های جدیدالتاسیس

شرکت	موضوع	مدیران و موسسین
تعاونی تاکسیرانان بروجرد	تهیه وسائل‌و مدارک وتاکسی	محمد جواد یوسفی یگانه
تفیهان	ساختمانی و مقاطعه‌کاری	محمد علی زارع و ایران بذرافشان
بارنویسی بندر عباس	بارشماری	عبدالرسول کبابی شکراله دباش صابر
صدک	تولید و توزیع موادغذائی	محمد صادق‌نیریزی‌و منصور دارائی
قوچ‌پرور	دامداری ، باغداری ،زراعی	محمد قاضی نوری مزرعچه
گاب	کشاورزی و صنعتی	سیامك حکمت
تعاونی مسکن‌کارکنان‌آموزش	تامین مسکن	محمد قاسم‌صدیقی‌و سیروس
وپرورش ساری		خزائلی
تعاونی مسکن‌کارکنان‌آموزش	تامین مسکن برای اعضا	کوچك کریمی و جهانگیر
عشایر شیراز		شهبازی
آلومینیوم کار شیراز	تولیدفرآورده های‌آلومینیوم	مهدی قاضی عسکری ومحمد بلوریان
زراعی سیروس دشت	کشاورزی و دامداری	غلامعلی گرگین وزهرا بامیا
دامداری شهرپیر	دامداری و دامپروری	غلامرضا و فرامرز وبهروز پولادیان
ایران فتوگرافیك	انجام امورلابراتواری‌مربوط به فتوگرافی	بریدون همایون نژاد
مولن‌کار	نظافت اماکن عمومی و خصوصی	عزت‌اله و عباس قاسمی‌پور
بی‌پی‌ماشین	ماشین آلات صنعتی و مواد غذائی	ابوالقاسم عظیمی ساروی
رهداد	ساختمان و راهسازی	حمید مصلحیانی و رحمت‌اله صمیمی
حسابرسی قنبری	عملیات حسابداری‌و حسابرسی	محمدرضا قنبری و خسرو بزرگ

باتأییدات خداوندمتعال

شرکت گسترش خانه‌های کارگری

★★★

آگهی رزرواسیون ویلاو آپارتمان

بدینوسیله باطلاع‌طالبین‌خانه‌های کارگری وکارمندی میرساند که این شرکت به‌پیروی‌ازمنویات‌شاهنشاه‌آریامهر برای ساختمان های کارگری و کارمندی طرحی در جنوب جاده قدیم کرج بفاصله ۵ کیلومتری میدان‌شهیاددردست اقدام دارد

مشخصات ویلاها: ساختمان ویلاها از بتن وآهن بوده و هر ویلا دارای لوله‌کشی کامل آب گرم و سرد و آشپزخانه‌با قفسه‌بندی‌خارجی‌کولرپنجره های‌آلمینیومی و درب‌های خارجی می‌باشد ـ سرویس‌های بهداشتی‌و یراق آلات از نوع مرغوب
مشخصات‌آپارتمانها:ـ آپارتمانهای مجتمع‌ساختمانی ازبتن و آهن ساخته شده و ساختمانهائیکه بیش‌ازچهار طبقه دارند مجهز به آسانسور می‌باشند ـ آپارتمانها دارای لوله‌کشی کامل آب گرم وسرد آشپزخانه‌باقفسه بندی خارجی‌ـ کولر پنجره های آلومینیومی ودرب‌های خارجی می‌باشند سرویس‌های بهداشتی و یراق‌آلات از نوع مرغوب بوده و هرآپارتمان دارای بالکن مخصوص خود می‌باشد .

شرائط پرداخت

متقاضیان می‌توانند معادل ده درصد قیمت واحد مسکونی طبق جدول ذیل‌را بعنوان رزرواسیون توسط کلیه‌شعب بانك صادرات‌ایران‌بحساب‌شماره (۱۱۸۰) شرکت گسترش خانه های‌کارگری بانك صادرات شعبه ۷۸۴ تهران خیابان وزراء واریز وفیش‌دریافت نمایند .

حق‌تقدم برای تحویل واحد مسکونی‌با درنظرگرفتن تاریخ دریافت فیش رعایت خواهد شد و پرداختی‌متقاضیان اضافه برحد نصاب عینا مسترد گردیده وشرکت مسئولیتی برای‌تحویل واحد مسکونی نخواهد داشت.معادل‌ده درصد دیگر قیمت واحدمسکونی در مدت دوماه‌ازتاریخ رزرواسیون و در تاریخ‌عقدقرارداد تحویل واحد مسکونی قابل پرداخت خواهد بود .

مابقی بهای واحد مسکونی در موقع عقد قرارداد تحویل واحد مسکونی با رعایت صلاحیت متقاضیان برای وام های کارگری و کارمندی و درصورت عدم صلاحیت با وام های حداکثر ۱۵ ساله با رعایت‌حق تقدم قابل پرداخت خواهد بود .

تاریخ تحویل : تاریخ تحویل‌سری‌اول‌واحد های مسکونی یك سال پس از تاریخ عقد قرارداد بارعایت حق تقدم پیش‌بینی شده و حد اکثر تاریخ تحویل آخرین واحد مسکونی دوسال پس‌ازتاریخ عقد قرارداد خواهد بود .

★★★

جدول قیمت ویلاها

۱ـ ویلای سه اطاقه با هال آشپزخانه سرویس کامل مساحت زیربنا ۶۰ مترمربع مساحت زمین یکصد وده مترمربع .
قیمت‌ویلا یك‌میلیون‌ونهصدوپنجاه هزار ریال‌ومبلغ قابل پرداخت‌برای رزرواسیون یکصد ونود وپنجهزار ریال میباشد
۲ـ ویلاهای ۴ اطاقی با هال وآشپزخانه سرویس کامل‌مساحت زیربنا هشتاد متر مربع مساحت زمین یکصدوپنجاه مترمربع
قیمت ویلا دو میلیون و چهارصد و پنجاه هزار ریال ومبلغ قابل پرداخت برای رزرواسیون دویست و چهل وپنج هزار ریال میباشد .

★★★

جدول قیمت آپارتمانها

۱ـ آپارتمان ۳ اطاقه‌باهال وآشپزخانه وسرویس کامل مساحت زیربنا ۷۰مترمربع قیمت آپارتمان یك میلیون و هشتصد هزار ریال‌ومبلغ قابل‌پرداخت برای رزرواسیون یکصدوهشتادهزار ریال میباشد .
۲ـ آپارتمان ۴ اطاقه با هال آشپزخانه و سرویس کامل مساحت زیر بنا۸۵ مترمربع‌قیمت‌آپارتمان‌دومیلیون‌ودویست وپنجاه هزار ریال‌ومبلغ قابل پرداخت‌برای رزرواسیون دویست وهشتاد وپنج هزار ریال میباشد .
متقاضیان می‌توانند برای بازدید نقشه‌ها وکسب‌اطلاعات بیشتر بدفتررزرواسیون‌مرکزی (تلفن ۸۴۰۹۷۲) تخت طاووس مقابل امیر اتابك شماره ۱۴۹ طبقه اول مراجعه فرمایند .

کلاهبرداری با سفته‌های جعلی

بدهکاری که سفته هائی با امضای جعلی بازرگانان سرشناس به طلبکارانش میداد بدام افتاد

مرد بافنده‌ای که میلیونها ریال به تجار «نخ» بدهکار بود به طلبکارانش سفته های جعلی داد.

مرد بافنده که از دست طلبکاران بستوه آمده بود، امضای چند تجار سرشناس را بر ۲۰ برگ سفته جعل کرد و سفته‌ها را بعنوان تضمین بدهی‌اش به طلبکارانش داد.

طلبکاران در سر رسید مقرر، سفته‌ها را به بانک سپردند. مسئولین بانک که از جعلی بودن سفته‌ها آگاه شده بودند جریان را به صاحبان سفته ها اطلاع دادند، طلب کاران نیز طی شکایتی که تسلیم مقامات قضائی کردند خواستار تعقیب مرد بافنده شدند.

رسیدگی به این پرونده به «نکوئی» بازپرس شعبه ۱۴ دادسرای تهران محول شد.

بازپرس پس از بررسی پرونده به ماموران اداره آگاهی دستور بازداشت مرد بافنده را صادر کرد.

این مرد که «احمد» نام دارد بعد از دستگیری در بازپرسی گفت چون قادر به پرداخت بدهی‌ام نبودم بناچار برای از سرباز کردن طلب کاران اقدام باین کار کردم.

براساس اعتراف مرد بافنده بازپرس باقرار صادره وی را روانه زندان کرد.

کارخانه بزرگ چوب‌بری قم سوخت

قم ـ خبرنگار اطلاعات: کارخانه بزرگ چوب‌بری قم واقع در بازار کهنه، خیابان آذر بعلت نامعلومی آتش گرفت و میلیونها ریال خسارت ببار آمد.

کارخانه‌یی که سوخت متعلق به محمد سعادتمند و محمد مرادجو بود. بدستور سروان کوچکی رئیس کلانتری ۲ قم خانه‌های اطراف محل آتش‌سوزی تا شعاع دو کیلومتر تخلیه شد.

زن فراری در شهسوار محاکمه خواهد شد

نازی، زن فراری که ٤ ماه قبل از خانه فرار کرده بود توسط شوهرش در تهران دستگیر شد

زنی، معروف به «سی‌سی» که در شهسوار فعالیت دارد نازی را بدام اعتیاد انداخت

پس از تحقیقات مقدماتی دادیار دادسرای تهران در مورد پرونده «زن فراری» چون جرم در شهرستان شهسوار اتفاق افتاده بود دادیار در مورد رسیدگی به این پرونده عدم صلاحیت صادر کرد و پرونده برای رسیدگی به دادسرای شهسوار فرستاده شد.

رسیدگی به پرونده زن جوان و زیبائی که ٤ ماه قبل خانه، همسر و دو فرزندش را ترک کرده بود به دادیار دادسرای شهسوار محول شد.

سابقه خبر

زن جوان و زیبائی که ٤ ماه قبل خانه، همسر و ۲ فرزندش را ترک کرده بود پس از دستگیری باقرار یک میلیون ریال از سوی «داداشی» دادیار شعبه ۹ دادسرای تهران روانه زندان شد.

این زن جوان و بسیار زیبا که نامش نازی است ۲۰ ساله است و چندی قبل توسط شوهرش در خیابان نهم آبان شناسائی و با کمک ماموران دستگیر شد.

نازی که پس از فرار توسط زنی بنام «سی سی» بدام اعتیاد کشانده شده بود با چشمانی گریان از زندگی دردناکش اظهار پشیمانی کرد. نازی گفت در ۱۳ سالگی ازدواج کردم و ثمره این ازدواج دو فرزند ۲ و ٤ ساله است. نازی که در مدتی کوتاه گرفتار شیطان شده بود دنباله سرگذشت خود را اینطور تعریف کرد: در ۱٦ سالگی خدا فرزندی بمن داد و زندگی خوب و خوشی را در کنار شوهر و فرزندم سپری میکردم، ولی چند ماهی نگذشته بود که بر سر اختلافات خانوادگی از همسرم جدا شدم. عشق به فرزند بار دیگر مرا به زندگی با همسرم تشویق کرد و با عقد مجدد به زندگی خود ادامه دادم.

دو سال دیگر گذشت و خدا دومین فرزند را بما داد، ولی باز هم دیری نپائید و ما بار دیگر از هم جدا شدیم. برای سومین بار هم به محضر رفتیم ولی مثل این که زندگی به من سر ناسازگاری داشت و نمیدانم چرا شیطان وسوسه‌ام کرد و از خانه فرار کردم و با همین فرار زندگیم رنگ دیگری به خود گرفت.

بدبختی و سیه روزی من از روزی شروع شد که زنی سر راهم قرار گرفت و مرا به شهسوار برد. چند روزی از ماندن من در آن ویلا نگذشته بود که «سی‌سی» مرا به مواد مخدر معتاد کرد و از همین لحظه بدبختی من آغاز شد و نمیدانم این سیه روزی تا چه وقت دامنگیر من خواهد بود.

با شکایت شوهر این زن مبنی بر فرار وی از خانه و ترک شوهر، باصدور قرار عدم صلاحیت از طرف دادیار دادسرای تهران پرونده به دادسرای شهسوار فرستاده شد.

گفته میشود «سی سی» زنی که نازی را بدام اعتیاد کشانده است در شهسوار فعالیت های زیادی در بدام انداختن زنهای جوان دارد.

در اتوبان ایوبی یک کامیون، ۳ اتومبیل و یک موتورسیکلت برخورد کردند

درنتیجه این ٤ تصادف یک نفر کشته شد

در یک حادثه رانندگی که بعداز ظهر دیروز در اتوبان ایوبی رخ داد یکنفر کشته و یک نفر مجروح شد.

ساعت ۳ و ٤۰ دقیقه بعدازظهر دیروز اتومبیل فیات ۲۲۹۹۳ ـ تهران ـ ج و اتومبیل پیکان جوانان ٦۸۸۷۷ تهران ـ ص در اتوبان با یکدیگر تصادف کردند در این هنگام راننده تانکر ٤٦۹۷۸ تهران ج که درهمان مسیر در حرکت بود، با دیدن دو اتومبیل تصادف کرده ناگهان تغییر مسیر داد و بسمت چپ اتوبان منحرف شد. در این لحظه تانکر به اتومبیل آریا ٦۹۱۸٤ تهران ـ د برخورد کرد و سپس با موتوسیکلت سواری که یک نفر ترک نشین داشت تصادف نمود و در کنار جدول اتوبان واژگون شد.

در این حادثه یکی از موتورسیکلت سواران کشته و دیگری بشدت مجروح شد.

در جاده هراز

۲ نفر کشته و ۳۰ نفر مجروح شدند

سرعت زیاد، مسافر اضافی و درخواب بودن راننده این حادثه را ببار آورد

رودهن ـ خبرنگار اطلاعات: براثر واژگون شدن یک اتوبوس مسافربری در نزدیکی رودهن، ۲ نفر کشته و ۳۰ نفر مجروح شدند.

اتوبوس مسافر بری ٤۱۱۲۹ متعلق به شرکت «کسپورت» در ۲ کیلومتری رودهن بعلت سرعت زیاد و خواب آلود بودن راننده از جاده منحرف و واژگون شد.

در این حادثه دو نفر کشته و ۳۰ نفر مجروح شدند. «برات مقدسی» راننده اتوبوس که ده مسافر اضافه برظرفیت سوار کرده بود توسط ماموران پاسگاه ژاندارمری «رودهن» دستگیر شد.

برای فرار دادن گربه

مردی از طبقه دوم سقوط کرد و درگذشت

دیروز یک مرد مهاجر از طبقه دوم ساختمان کیان مهر در خیابان پهلوی کوی پروانه به زمین سقوط کرد و جان سپرد.

این مرد باریس کرولف نام داشت و ۷۵ ساله بود.

خانم تامارا کرولف در باره سقوط همسرش گفت: من و همسرم روی بالکن طبقه دوم خوابیده بودیم. ساعت ٥ بامداد بود که صدای گربه متوهمسرم «باریس» را از خواب بیدار کرد.

شوهرم برای این که گربه دستبردی به خوراکی هائی که در کنار بالکن گذارده بودیم نزند، از جایش بلند شد. «باریس» گربه را دنبال کرد، درست در لحظه‌ای که صدای گربه قطع شد، من از جای خود برخاستم و دیدم که شوهرم باریس از بالکن سقوط کرد. من فریاد کشیدم و همسایه‌ها را بکمک خواستم و سراسیمه از طبقه دوم به پائین رفتم. همین که کنار شوهرم حاضر شدم او نفس های آخرین زندگی‌اش را میکشید و لحظه‌ای بعد جان سپرد.

درباره خودکشی جوانی در دادسرای ناحیه ۳

در پی انتشار خبر مربوط به سیامک حسینی که پس از صدور رای دادگاه از ساختمان دادسرای ناحیه ۳ «امیریه» خود را به زمین انداخت و درگذشت، آقای دهشید رئیس دادگاه ناحیه ۳ ضمن تائید عمل نامبرده مبنی بر خودکشی، توضیح داد که پرونده سیامک حسینی در مرحله بازپرسی و تحقیق بوده و به مرحله صدور رای نرسیده، وی اقدام بچنین عملی کرد.

تلاش برای دستگیری قاتلین صراف مشهدی ادامه دارد

مشهد ـ خبرنگار اطلاعات

درحالیکه ماموران انتظامی مشهد برای دستگیری قاتل یا قاتلین سید احمد شفیعی‌فرد بازرگان معروف مشهدی در تلاش هستند، امروز جمعی از ساکنین کوچه محمدیه جنب بازار رضا واقع در بخش ۲ مشهد در تشریح چگونگی جنایت گفتند:

ـ با شنیدن شلیک چند تیر وحشت‌زده از خانه‌های خود بیرون آمدیم و با جسد مردی که هدف گلوله قرار گرفته بود روبرو شدیم و در همین موقع ۲ جوان موتوسیکلت‌سوار بسرعت از محل حادثه دور شدند.

این عده اضافه کردند: برای دستگیری ۲ جوان موتوسیکلت سوار تلاش زیادی کردیم اما موفق نشدیم.

جسد توسط اطرافیان به مرکز پزشکی شاهرضای مشهد انتقال یافت و پزشکان پس از معاینه اعلام کردند که وی براثر اصابت گلوله به پیشانی و سرش در همان لحظات اول جان سپرده است.

مقتول یکی از صرافهای مشهور مشهد بود و هنگامیکه دیروز عازم منزل بود هدف گلوله ۲ جوان موتوسیکلت‌سوار قرار گرفت و کشته شد.

طبق اظهارات علی اصغر شفیعی‌فرد پسر مقتول، پدرش هنگامیکه از مغازه راهی منزل بود کیفی بهمراه داشت که محتوی ۱٦۰ هزار تومان پول افغانی بود.

قاتلین پس از کشتن او کیف محتوی پول را سرقت کرده و متواری شده‌اند.

پرونده این جنایت جهت رسیدگی به آقای نادری بازپرس شعبه سوم دادسرای مشهد ارجاع گردید و ماموران کلانتری بخش ۲ مشهد برای شناسائی و دستگیری قاتلین تلاش وسیعی را آغاز کرده‌اند.

هنوز انگیزه جنایت معلوم نیست ولی گفته میشود به خاطر سرقت پولهای بازرگان مشهدی او را کشته‌اند.

فوت شدگان

افراد زیر طی ۲٤ ساعت گذشته براثر حوادث گوناگون در تهران درگذشتند:

ربابه جهانی ۲٥ ساله، حسن سرخی زاده ۱٥ ساله، درویش شیخی ٤٥ ساله، حسینعلی بیت‌جودی ۱٦ ساله، احمد جهانیان ۲۲ ساله، زینت فرخی مقدم ۳۰ ساله، شهناز فتحی ۱۹ ساله، نادر قره‌خانی ۸۰ ساله، عبداله باقر زاده ۲۸ ساله، محمد طریقه‌دار ٥۸ ساله، ابوالفضل زیتون ۳٥ ساله، حسین حیدری خواص ۲٥ ساله در تصادف با اتومبیل علی رجائی ۳۸ ساله، جهانگیر رفیعی ٤۰ ساله سقوط از بلندی، حسینعلی عصار ۷۰ ساله ضربه مغزی، عیسی رحمانی ٤۰ ساله خودکشی، حسین بابازاده غرق در استخر و محمد امین کنعانی ٥٥ ساله نامعلوم.

برای اولین بار

سل

با شرایط شما موزیک جشن های شما را می پذیرد تلفن ۹۳٥۷٤۲ ـ ۹۲٥۷۱۷

عکس فوق مریم سوادکوهی ۱٥ ساله محصل فرزند عزیزاله مدت ۱۰ روز است که ازمنزل خارج گشته و تاکنون مراجعت ننموده است هرکس اطلاعی از وی دارد به نشانی خیابان آیزنهاور گارد دانشگاه صنعتی آریامهر یا به تلفن ۹ـ۹۷۲۰۰۱ داخلی ۳٤٦ آقای ناصر ناصری اطلاع داده و خانواده‌ای را از نگرانی بدرآورد.

ماه رمضان در مشهد مقدس

۱٦ روز از ۱٦ ماه رمضان با قطار درجه ۲ سریع ـ ۷۹۰ تومان تلفن ۹٥۱۰۱۲

در حادثه رانندگی جاده مشهد ـ قوچان

٦ نفر سرنشین یک وانت کشته شدند

قوچان ـ خبرنگار اطلاعات: دربرخورد دو وسیله نقلیه در نزدیکی قوچان، ٦ نفر کشته و یکنفر مجروح شد.

وانت تویوتا شماره ٥۸۳٤۷ـ گنبد برانندگی «عباس فدائی» که با ٦ سرنشین از مشهد عازم شمال بود در ۲۰ کیلو متری قوچان با کامیون ماک ٤۸۱۸۳ـ یزد که از سمت مقابل در حرکت بود بشدت برخورد کرد. در این حادثه راننده تویوتا و ٥ نفر سرنشین آن که هویتشان هنوز معلوم نشده است کشته شدند. یکی از سرنشینان تویوتا که مجروح شده است به بیمارستان «امدادی آریامهر» قوچان انتقال یافت.

کشته شدگان ۲ زن ۳۰ و ۲۸ ساله، دو دختر ۲ و ۱٤ ساله و یک پسر بچه یکساله هستند.

کاردان فنی پلیس راه قوچان ـ مشهد علت حادثه را انحراف به چپ ترکیدن لاستیک چرخ وانت تویوتا ذکر کرد.

۲ کشته و ۳ مجروح

بندر پهلوی ـ در برخورد مینی‌بوس با اتومبیل ژیان ۲ نفر کشته و ۳ نفر از سرنشینان ژیان مجروح شدند.

حادثه بعد از ظهر دیروز در ٥ کیلومتری رشت روی داد و هنگامیکه مینی‌بوس ۷٦۳۱۸ـ تهران ب برانندگی حسن علیزاده که از بندر پهلوی عازم رشت بود با ژیان ۲۳۲۹٦ ـ تهران س بشدت برخورد کرد.

در این حادثه ۲ نفر از سرنشینان ژیان کشته شدند و ۳ نفر دیگر که جراحاتی برداشته بودند به بیمارستان کودش رشت منتقل گردیدند. هنوز هویت مقتولین و مجروحین حادثه روشن نشده است وچندی قبل توسط شوهرش در خیابان نهم آبان شناسائی و با کمک ماموران دستگیر شد.

نازی که پس از فرار توسط زنی بنام «سی سی» بدام اعتیاد کشانده شده بود با چشمانی گریان از زندگی دردناکش اظهار پشیمانی کرد. نازی گفت در ۱۳ سالگی ازدواج کردم و ثمره این ازدواج دو فرزند ۲ و ٤ ساله است. نازی که در مدتی کوتاه گرفتار شیطان شده بود دنباله سرگذشت خود را اینطور تعریف کرد: در ۱٦ سالگی خدا فرزندی بمن داد و زندگی خوب

وزارت کشاورزی و عمران روستائی

برای آگاهی مصرف کنندگان شیر و ماست

تارخانه شیر پاستوریزه تهران بدینوسیله باطلاع همشهریان عزیز میرساند که از روز سه شنبه ۱۷ر٥ر۲٥۳٦ توزیع ماست بسته بندی شده در لیوانهای نیم لیتری و ربع لیتری در اختیار مصرف کنندگان قرار می گیرد. همچنین تولید و توزیع شیر درشیشه‌های ربع لیتری بتدریج تقلیل می یابد و برای اول مهرماه ۲٥۳٦ به حدود ۲٥۰ر۰۰۰ عدد در روز خواهد رسید. این برنامه بمنظور رعایت بهداشت عمومی و عرضه شیر و ماست در بسته بندی های کاملا بهداشتی جدید اجرا خواهد شد تا از این رهگذر استفاده های غیر بهداشتی از شیشه های شیر و ماست که غالبا مشاهده میشود متوقف گردد.

داریوش هایده

در کاباره جزیره

هوای آزاد ـ میان دریاچه

همراه با ارکستر هیجان آور اسمش (سیاهپوستان)

باچهار دختر خواننده سیاه

باله معروف فرانسوی لاکاتوس

رقص فرنش کن کن

گروه ارکستر ژی ژی کوکوا از ایتالیا

اعجاز آکروبات چین ـ رقص خنجر و آتش

کمدین های معروف برادران رسولی

و برنامه‌های کمدی ایرانی و خارجی

با مدیریت گروه خارجی کک ـ آژ بین المللی

از ساعت ۹ شب تا ۳ صبح ـ لطفا لباس گرم همراه داشته باشید

دنیای خرم

اتوبان تهران کرج کیلومتر ٤ تلفن رزرو ۱۲ و ۹٤۱۷۱۱

تبریکات

جناب آقای دکتر اسدالله نصر وزیر محترم کشور

انتصاب شایسته و بایسته استاد عالیقدر را بمقام وزارت کشور صمیمانه تبریک و تهنیت گفته در پرتو فرماندهی شاهنشاه بزرگ توفیق جنابعالی را در اجرای اهداف مقدس رستاخیز ملت ایران صمیمانه آرزومند است.

بخشدار هراز (محمودآباد) اکبرزاده

جناب آقای جمشید آموزگار نخست‌وزیر محبوب ملت ایران

باتهنیت خوشوقتی، ازاین‌که مشمول توجهات اعلیحضرت همایون شاهنشاه آریامهر واقع شده و بمقام نخست وزیری منصوب گردیده‌اید، صمیمانه تبریک عرض نموده، موفقیت روزافزون آنجناب را درراه خدمت به رهبر عالیقدر کشور و ملت شریف ایران از درگاه خداوند متعال مسئلت داریم.

رئیس و اعضاء هیئت مدیره و کارکنان اتحادیه صنف لباس دوخته فروشان تهران ـ محمود اسکندری

جناب آقای دکتر اسدالله نصر اصفهانی

انتصاب شایسته آنجناب را بمقام وزارت کشور صمیمانه تهنیت گفته پیروزی و موفقیت هرچه بیشتر جنابعالی را درراه اجرای منویات شهریار بزرگمان آرزودارد.

رضا ـ تاجمیر ریاحی

با انتصاب جناب جمشید آموزگار سیاستمدار هوشمند ایرانی راه میان‌بری است به رسیدن به دروازه تمدن بزرگ و در همین لحظه تاریخی است که طالبان نایخردثروت، مغلوب مخترع بزرگ اجتماعی عصر، شاهنشاه آریامهر خواهند بود.

بهمن روئین‌تن

جناب آقای جمشید آموزگار نخست‌وزیر محبوب ایران

باکمال مسرت، انتصاب شایسته جنابعالی را صمیمانه تبریک عرض نموده، موفقیت روزافزون آنجناب را درراه خدمت به شاهنشاه آریامهر و میهن عزیز آرزومندیم.

مهندس فرخ‌ونادر حاج مدیری

جناب آقای جمشید آموزگار نخست‌وزیر معظم ایران

برگزیدن شخصیتی آگاه و کاردان چون جنابعالی را از طرف ذات اقدس همایونی بمقام ریاست دولت بشما تبریک میگوید.

بنمایندگی ازطرف ۲۱ کانون حزبی و ۱۳ هزار نفر ساکنین کوی شهبانو ـ سیدعباس نیک‌بخت اردستانی.

جناب آقای جمشید آموزگار نخست‌وزیر گرامی ایران

صدور فرمان نخست وزیری آنجناب را صمیمانه تبریک عرض مینمایند.

رئیس و معاونین کانون ۳۰۱٥ حزب رستاخیز ملت ایران

جناب آقای جمشید آموزگار نخست‌وزیر گرانقدر ایران

باکمال خوشبختی، صمیمانه‌ترین تبریکات خود را بمناسبت انتصاب شایسته آنجناب به نخست وزیری ایران تقدیم داشته، موفقیت بیشتر جنابعالی را ازخداوند متعال آرزودارایم.

رئیس و معاونین کانون ٥٦٦۷ حزب رستاخیز ملت ایران

جناب آقای دکتر کاظم خسروشاهی

انتصاب شایسته جنابعالی را به مقام وزارت بازرگانی صمیمانه تبریک گفته، موفقیت روزافزون آنجناب را درراه خدمت به شاهنشاه آریامهر و میهن عزیز ازخداوند متعال آرزودارد.

رئیس اتحادیه صنف پوشاک ولباس دوخته تهران ـ محمود اسکندری.

جناب آقای مرتضی صالحی

انتصاب بجا و شایسته جنابعالی را بوزارت راه و ترابری تبریک گفته موفقیت شما را درراه خدمت به شاهنشاه آریامهر و میهن عزیز از خداوند متعال مسئلت دارد.

مدیرعامل بانک گسترش خوزستان ـ احمد بهارستان

جناب آقای مهندس تقی توکلی

انتصاب جنابعالی را به وزارت نیرو از صمیم قلب تبریک گفته موفقیت روزافزون آنجناب را ازدرگاه ایزد متعال خواهانم.

اسماعیل ـ همامی سنجاقی سرپرست سابق برق کارخانجات توکلی.

جناب آقای دکتر احمدعلی احمدی

انتصاب آنجناب را بوزارت کشاورزی و عمران روستائی از صمیم قلب تبریک وتهنیت گفته وامیدوارم که در این منصب نیز مصدر خدمات موثری درراه خدمت به شاهنشاه آریامهر و میهن عزیز باشید.

لیتاو احمد بهارستان

جناب آقای دکتر مهندس صالحی وزیر معظم راه و ترابری

انتصاب شایسته آنجناب را به سمت وزیر راه و ترابری از طرف خود و کلیه کارمندان اداره کل راه و ترابری استان فارس تبریک عرض نموده موفقیت آنجناب را درراه خدمت به شاهنشاه آریامهر و میهن عزیز ازخداوند متعال آرزومندم.

مسعود وزیرنژاد، مدیر کل راه و ترابری استان فارس

جناب آقای دکتر مرتضی صالحی وزیر محبوب راه و ترابری

مردم خوزستان یقین دارند همان گونه که در مدت استانداری کوتاه آنجناب روحی تازه در کالبد این استان دمید مطمئنا درپست جدید وزارت نیز منشاء خدمات درخشان و ارزشمندی خواهید بود.

از سوی اعضای انجمن استان خوزستان انتصاب شایسته جنابعالی را صمیمانه تبریک و تهنیت عرض نموده توفیق روزافزون آنجناب را دراجرای منویات مترقی شاهنشاه آریامهر و خدمت به میهن عزیز آرزومندیم.

دکتر جزایری ـ رئیس انجمن استان خوزستان

آ ـ ٤٦۷٤

جناب آقای دکتر نصر اصفهانی وزیر معظم کشور

انتصاب شایسته آنجناب را بسمت وزیر کشور از طرف خود و کلیه کارکنان اداره کل راه و ترابری استان فارس تبریک عرض نموده موفقیت آنجناب را درراه خدمت به شاهنشاه آریامهر و میهن عزیز ازخداوند متعال آرزومندم.

وزیرنژاد ـ مدیر کل راه و ترابری استان فارس

جناب آقای دکتر باهری دبیر کل محترم حزب رستاخیز ملت ایران

انتخاب جنابعالی به سمت دبیر کل حزب رستاخیز ملت ایران را تبریک عرض مینمایم و توفیق حضرتعالی را درخدمت به شاهنشاه آریامهر و ملت ایران ازخدای بزرگ مسئلت دارم.

شهسوار ـ دکتر ابوالحسن علامه

جناب آقای رضا امین وزیر محبوب صنایع و معادن

حسن انتصاب آن شخصیت فعال و اندیشمند را که در اجرای منویت شاهنشاه آریامهر در امر تحول و پیشرفت صنایع مملکت نیز منشاء اثرات ارزشمندی بوده‌اید از صمیم قلب تبریک و تهنیت عرض مینمائیم و توفیق روزافزون آنجناب را از خدای بزرگ آرزومندیم.

علی نخجیان وبانو

آ ـ ٤٦۲٦

جناب آقای داریوش همایون

انتصاب شایسته و بجای آن جناب را به وزارت اطلاعات و جهانگردی تبریک میگوییم.

گلکار

آگهی

جسد مرد مجهول‌الهویه‌ای حدود ۳۰ ساله متوسط‌القامه نسبتا چاقی در ۱ر۲ر٥۰ در دریاچه سد شهبانو فرح کشف به کت قهوه‌ای سه دکمه یک چاک بامارک دوزندگی لوکس مدایلخانی محمدی رشت خیابان پهلوی ساختمان جلوه ۳٦۸۸ و شلوار سرمه‌ای پیراهن آستین بلند پسته‌ای رنگ راه راه ـ بلوز آستین بلند کرک طوسی رنگ ملبوس بوده است مراتب را در اجرای ماده ۸۹ قانون دادرسی کیفری اعلام مینماید تا در صورتی که هویت وی مورد شناسائی باشد باین دادگاه اعلام نمایند.

م الف ۱۱۳۱۸

جانشین بازپرسی رودبار دیوسالار

مجالس ترحیم

بدینوسیله فوت مادر عزیزمان بانو زهرا تیموری راباستحضار خویشان و بستگان و آشنایان میرسانیم.
هزینه مجلس ترحیم بنابوصیت آنمرحومه بمصارف امور خیریه خواهد رسید.
ابراهیم تیموری- فاطمه تیموری- مهدی تیموری - منصوره تیموری- (امیر شرفی) - مسعود تیموری.
آ-۲۳۹۰۹

اطلاعات- مصیبت وارده را ببازماندگان آنمرحومه بویژه به‌آقای ابراهیم تیموری تسلیت میدهد.

انالله وانالیه راجعون

بانهایت تاسف وتالم درگذشت پدر و برادر عزیزمان‌شادروان محمود برهمند را باطلاع فامیل ودوستان و آشنایان میرسانیم. مجلس ترحیم مردانه وزنانه آن مرحوم از ساعت ۶تا۸ بعدازظهر روز یکشنبه ۲۳ر۵ر۳۶ در خانقاه صفی علیشاه منعقد است.
خانواده‌های: برهمند - ناسوتی- ملک‌آرا- مهندس رساور- دکتر آذرنگی- کرباسی افشار- فتحی- نودهی- طیبی- ملکی- سامی- ارشدی- بهروش- فاطمی- مستقیم- ریاحی- صانعی.
۱-۲ آ-۷۴۰۵

اطلاعات- مصیبت وارده را بخانواده‌های عزادار بویژه بازماندگان آنمرحوم تسلیت میدهد.

سناتورها ونمایندگان آذربایجان شرقی در مجلس‌شورایملی درگذشت بانو حاجیه گوهرتاج میزانی صبیه مکرمه فقید سعید میرزا عبدالمخان میربنج ومادر آقایان پرویز میزانی ودکتربهروز میزانی وخاله آقای ناصر مجیدیه دادستان تهران را باستحضار همشهریهای گرامی میرساند مجلس ختم روز شنبه ۲۲ مردادماه از ساعت ۱۸ تا ۲۰ در مسجد مجد منعقد خواهد بود.
ارتشبد ضرغامی- مهندس صادق- دکتر مجیره‌ولوی- دکتر سید محمد حسین موسوی- دکتر اردبی- اسحقی‌نژاد- اسدی- اهری- بنی‌احمد- پزشکی- دکتر میرحاجی جعفرجوادی - مهندس جوادی- حیدرزاده- خوئی- دکتر دادفر عابدی- دکتر عدل - لیقوانی- مجتهدی- محمد خانلو- میرزالو- خانم وحیدی - خانم هاشمی- مهندس میرزندی.

باکمال تاسف وتاثر درگذشت مادر مهربان ویگانه خواهرو خاله عزیزمان بانو گوهرتاج میزانی درحادثه رانندگی‌راباستحضار دوستان وآشنایان وهمشهریهای ارجمند میرساند. مجلس ختم زنانه ومردانه آن مرحومه روز شنبه ۲۲ مرداد از ساعت ۱۸الی ۲۰ در مسجد مجد برگزار خواهد شد.
پرویز میزانی- دکتر بهروز میزانی- افسر میزانی- زهرا سلطان مجیدیه- ناصر مجیدیه- دکتر نادر مجیدیه- شاپورمجیدیه- دکتر مهندس شاهرخ مجیدیه.

یگانه خاله مهربانم را که چون مادر دوستش داشتم بطور ناگهانی از دست دادم بیاد عزیز از دست رفته روز شنبه ۲۲ مرداد ماه از ساعت ۱۸ الی۲۰ در مسجد مجد بسوکش خواهم نشست.

ناصر مجیدیه

خانواده‌های میزانی- مجیدیه- حقوقی- همپائی- باهازاده- چاپاری- عبدلی- سهیل‌ثانی- تکتاز- فخیم‌آقائی- رنجبران - نوشاد- قرجه‌داغی- وخشوری- فاکیاور- دیزجی- معصومی آزاد- اکرمی بیات- بیات ماکو- امیرسعادت - آذربایجانی - خجسته- بوالوفائی- عبادی- مظاهری- تهرانی- حسن‌زاده - قاسمزاده- دهقان کهن.
باتاثر زائدالوصف فقدان نابهنگام بانو گوهر تاج میزانی‌را باطلاع دوستان و آشنایان وخاندانهای وابسته میرساند مجلس ختم زنانه ومردانه روزشنبه ۲۲ مرداد از ساعت ۱۸الی۲۰ در مسجد مجد منعقد خواهد شد.

هیئت مدیره وکارکنان شرکت آژام باقلبی مملو از تاثر درگذشت مرحومه والده جناب آقای دکتر میزانی را ضمن اظهار تسلیت به کلیه بازماندگان آن مرحومه باطلاع میرساند مجلس ختم روز شنبه ۲۲ مرداد ماه از ساعت ۱۸الی۲۰ در مسجدمجد برگزار خواهد شد.
مدیریت شرکت ساختمانی آژام- دکتربهدشتی

دوستان جناب آقای پرویز میزانی ضمن عرض تسلیت و باندوه فراوان درگذشت اسف‌انگیز بانو گوهرتاج میزانی مادر گرامیشان را باطلاع کلیه دوستان میرساند مجلس یادبود آن مرحومه از ساعت ۶تا۸ بعدازظهر روزشنبه ۲۲ر۵ر۲۵۳۶ در مسجد مجد برگزار خواهد شد.
مقصود همپائی- حسن ظفر محتشمی- محمد جواد سام - دکتر حسینقلی‌اردلان - بهروزنصیری- محمود شفیعی- محمدعلی رضائی‌زاده- مرتضی فشارکی‌نیا- محمد علی صدیقی- محمد باقر حریری- محمد مهدی کوشش - امیرهوشنگ زمانی- یداله‌کیهانی- حسین غائبی- عباس حسن‌زاده- پرویز خرازی- حسام‌الدین‌حقایق- مهدی پولادی- مرتضی حکیمباشی- محسن زیارتی- نصرت‌اله عبادی‌پور- مهدی احمدنژاد تهرانی- جمشید بهرام جاویدی - حبیب نامدار- میراصغر هاشمی- کاظم چایچیان- فضل‌اله باقری- مهرداد تبریزی.
اطلاعات- مصیبت وارده را بعموم افراد خانواده‌های‌عزادار بویژه بازماندگان آنمرحومه تسلیت میدهد.

باندوه فراوان درگذشت نابهنگام شادروان اکبر هاشمی را در زادگاهش مشهد باطلاع میرساند.
مجلس ترحیم زنانه ومردانه ان مرحوم از ساعت ۱۴ الی۱۶ روز پنجشنبه ۲۰ مرداد ماه در خانقاه صفی‌علیشاه برگزارمیشود.
امین حامدهاشمی- آیدا حامد هاشمی- سویل حامد هاشمی- نیلا حامد هاشمی- حسین حامد هاشمی - حسن حامد هاشمی- خانواده‌های عفوریون مختاری - اکبرزاده - مختار بختیار- طالب هاشمی- نفرشی‌پور وخانواده‌های وابسته.

خانواده‌های نادر ممتاز - قدیر ممتاز- پرویز ممتاز- طاهر ممتاز- نکمز ممتاز- توفیق ممتاز- تقی مختار- ایرج ممتاز - مهرمن ممتاز- غلامرضا قرمباغی- امیر هوشنگ قرمباغی - اصغر قرمباغی- سعید پیله‌وری
باکمال تاسف درگذشت شادروان سید علی اکبر هاشمی را باستحضار کلیه دوستان و آشنایان میرسانند.
مجلس ترحیم زنانه ومردانه آن مرحوم روز پنجشنبه‌ساعت ۲الی۴ بعدازظهر ۲۰ مرداد ماه در خانقاه صفی علیشاه برگزار میشود.

باکمال تاسف وتاثر موت مرحوم حسن فیروز را به‌اطلاع کلیه فامیل ودوستان و همشهریـن محترم میرساند. مجلس ختم مردانه فقید سعید روز پنجشنبه ۲۰ مرداد ماه از ساعت ۱۲ تا۱۴ در خانقاه صفی‌علیشاه منعقد میباشد.
خانواده‌های: فیروز- کاویانی- سعیدی فیروزآبادی - رشیقی فیروزآبادی- احمدی- رضوی- معین- دهستانی- صدر - ملک مدنی- مجدزاده- جمالی- حاجی فیروزآبادی- خاتمی - سبزواری- قاضی سعیدی- رجائی- خداشناس.
آ-۷۴۱۷

بانهایت تاسف وتاثر درگذشت شادروان عباسعلی روشن‌ضمیر را به‌اطلاع فامیل ودوستان میرساند مجلس ختم فقید سعیدروز ۲۳ مرداد از ساعت ۶تا۸ بعدازظهر در مسجد مجد برقرارخواهد بود.
خانواده‌های: روشن ضمیر- طاهری- دیبا- فکور- دربندی- هزارخانی
اطلاعات- مصیبت وارده را بخانواده‌های عزادارتسلیت میدهد

هوالباقی

خانواده‌های: رهبری- رستمخانی- خطیبلو- رئیس‌دانا - مغازه‌ای- لاجوردی- کسرائی- باستانپور- فداکار- رضائیون - خانمحمدی- شالفروش.
فوت عزیز از دست رفته خود حاج خلیل رهبری را درلندن باطلاع بستگان ودوستان میرسانند. مجلس ختم آنمرحوم ازساعت ۴تا۶ بعدازظهر روز شنبه ۲۲ مرداد ماه ۲۵۳۶ در مسجد مجد برگزار خواهد شد.
دکتر جواد رهبری- دکتر صادق رهبری- محمود خطیبلو- صغری رستمخانی- رقیه رهبری (خطیبلو)- رضا رهبری- کاظم رهبری- بتول رهبری- زهرا رهبری- مریم خطیبلو (رهبری) - عباس رستمخانی- حاج محمد علی رضائیون- حمید خانمحمدی.
۱-۲ آ-۷۳۸۹

اطلاعات- مصیبت وارده را بخانواده‌های عزادار بویژه بازماندگان آنمرحوم تسلیت میدهد.

بدینوسیله فوت بانوی پرهیزکار منیرالسادات پاکسرشت(حصاری) را باطلاع کلیه دوستان و آشنایان میرساند :
مجلس ترحیم آن مرحومه در روز جمعه ۲۱ر۵ر۲۵۳۶ از ساعت ۴الی۶ بعدازظهر در خانقاه صفی علیشاه برقرار میگردد.
خانواده‌های: پاکسرشت- حصاری- طلوعی (افخمی) -لاله عشیری-امیر منصوری- گودرزی- صالحزاده-انصاری- بهروزی- تهرانی- طاهری- دکتر معالج- مومنی- مختاری- رسولی- عدل- وزیری- مقدم- دکتر زرندی- قدیری- خان سلطان.
آ-۲۳۸۴۵

اطلاعات- مصیبت وارده رابخانواده محترم پاکسرشت‌و سایر خانواده‌های وابسته بویژه بازماندگان آنمرحومه تسلیت میدهد.

بدینوسیله بانهایت تاسف فوت بانو کبری صدیق وزیری همسر جناب آقای مهدی صدیق وزیری و والده جناب آقای مهندس کیومرث صدیق وزیری را به‌اطلاع کلیه دوستان و آشنایان میرساند. مجلس ترحیم آن مرحومه روز جمعه ۲۱ مرداد ماه ۲۵۳۶ در خانقاه صفی علیشاه از ساعت ۹تا۱۱ صبح برگزار خواهد شد.
فریدون ربیعی وبانو- رضا تمجیدی وبانو- همایونپور سردار وبانو- مسعود استوار وبانو- صادق ادیب سمیعی و بانو- حسینعلی انواری وبانو- سیروس سمیعی.

باکمال تاسف و تاثر درگذشت همسر و مادر عزیزمان شادروان کبری صدیق وزیری راباطلاع‌اقوام‌ودوستان میرساند مجلس ترحیم زنانه ومردانه‌ازساعت ۹ تا۱۱ روز جمعه در خانقاه صفی علیشاه برگزار خواهدشد.
مهدی صدیق وزیری. کیومرث صدیق وزیری. خجسته صدیق وزیری. فرشته صدیق‌وزیری (حاج قاسمعلی) و مهرو صدیق وزیری (ناصر مستوفی).
۱-۲ آ-۷۲۱۵

باکمال تاسف و تاثر درگذشت شادروان کبری‌صدیق وزیری راباطلاع اقوام ودوستان میرساند مجلس ترحیم مردانه وزنانه از ساعت ۹ تا۱۱ روز جمعه در خانقاه صفی علیشاه برگزار خواهد شد.
خانواده های: صدیق وزیری. مشیروزیری. وزیری . اردلان. معتمد وزیری. صادق وزیری . بابان. آصف. آصف وزیری. شهبازی.مسعودوزیری. حاجقاسمعلی. ناصر مستوفی. پالیزبان. شیخ‌الاسلامی. مویدی. وکیل. بدیع‌الزمانی. عرفانی . مشرقی. حسام وزیری. کمانگر. خسروی کردستانی. هدایتی . رفیعی. مجد سجادی. نوری. رضوی.

درنهایت تاثر و تالم درگذشت ناگهانی خانم کبری‌صدیق وزیری مادر گرامی همسرانمان‌رابه اطلاع میرسانیم مجلس‌ترحیم آن فقیده در روز جمعه از ساعت ۹ تا۱۱ در خانقاه صفی‌علیشاه منعقد خواهد بود.
خسرو صدیق‌وزیری. اسمعیل حاجقاسمعلی. اردشیر ناصر مستوفی.
۱-۲ آ-۷۲۱۵

دوستان و همکاران جناب آقای کیومرث صدیق وزیری
باکمال تاسف و تاثر درگذشت مادر گرامی ایشان را ضمن عرض تسلیت به بازماندگان آنمرحومه‌مباطلاع همکاران‌و دوستان میرساند مجلس‌ترحیم‌از ساعت۹تا۱۱ صبح روز جمعه ۲۱ر۵ر۳۶ درخانقاه صفی علیشاه برگزار خواهدشد.
عبدالاحد معرفت. مصطفی کرمانی. رجبعلی بیات ماکو . حمید رهنورد. جعفر ثقةالاسلامی. حکمت یزدی. منصورصالحی. محمود شالچیان.اکبر مقامی. عبدالحسین وزیری . مصطفی قبائیان. ارسلان خواجوی. ناصر منصوری. عبدالکریم صقری. مجید آصفی. مسعود استوار. عبدالرسول مصطفوی. سیروس تراب زاده. محمود فلاح. محمد رضا انصاری. منوچهر مظلوم. صالح هدایتی. محمد علی آسنگری. جواد عقیلی. جعفر قلی خواجوی. جهانشاه باباشاهی. کمال ارجمند. داود اختراعی. لطیف حیدری.محمد کلکته‌چی.مرتضی‌محسنین. منوچهراحتشامی. حسین حسن‌زاده. نظمی افشار. خسروشاهی. رستگار خالد . علیرضا امیدوار. منیژه صانعی. حسین شاهمرادی. عبدالعلی قباچی. منوچهر فرنوش.زارع‌پارسی. منوچهر نیکوکو. منوچهر نوبدان. نوریه‌دیلمی. ارنست‌سعده. ابوالقاسم قندی. محمدمهدی مزینی. غلامعلی فروزانی. براتی.
آ-۲۳۷۸۶

اطلاعات - مصیبت وارده را بعموم افراد خانواده های عزادار بویژه بازماندگان آنمرحومه تسلیت میدهد.

باکمال تاسف و تاثر درگذشت مادر عزیزمان ماهرخ تاجفر را باطلاع دوستان و آشنایان میرسانیم مجلس ترحیم مردانه و زنانه در روز پنجشنبه ۲۰ر۵ر۳۶ از ساعت ۵الی۷ بعد از ظهر در مسجد حاج حسن واقع در میدان شاهپور خیابان ارامنه برگزار خواهد شد.
احمد. قاسم. محمد. مرتضی. مصطفی و محمود تاجفر. کاشانی.

بایکدنیا تاثر واندوه درگذشت ماهرخ تاجفر را باطلاع دوستان و آشنایان میرسانیم مجلس ترحیم مردانه‌و زنانه آن مرحومه در روز پنجشنبه ۲۰ر۵ر۳۶ ازساعت ۵الی ۷ بعدازظهر در مسجد حاج حسن واقع در میدان شاهپور خیابان ارامنه منعقد می باشد.
خانواده های: تاجفر. کاشانی. محمدیها. زندیه. گورنگ. حاج محمد کاشی. شادورز. کرمانی. کثیری. مرندی. عزیزی . فرزانه‌فر. بصیرحقیقی. صنیعی. سرخوش . اخگری. بصیرت . مروستی. سعیدی. لاجوردی. رستمی صفا. ذابحی.
آ-۴۶۹۶

اطلاعات - مصیبت وارده را بخانواده های عزادار تسلیت میدهد.

خانواده‌های سمیعی- ناصر- علیمروستی و کاشانی
باکمال تاسف فوت‌مرحوم مهندس ابوطالب سمیعی راباطلاع اقوام ودوستان میرسانند بنابخواسته آنمرحوم مجلس تذکربرپا نخواهد شد.

باکمال تاثر وتاسف درگذشت پدر عزیزمان مهندس ابوطالب سمیعی را باطلاع اقوام ودوستان میرسانیم بنابخواسته آنمرحوم مجلس تذکر برپا نخواهد شد.
ماندانا ناصر (سمیعی)- ایرج سمیعی
اطلاعات- مصیبت وارده را بخانواده‌های عزادار بویژه بازماندگان آنمرحوم تسلیت میدهد.

بانهایت تاسف فوت مرحوم مغفور احمد انصاری بنام را باطلاع اقوام و آشنایان میرساند مجلس ختم آنمرحوم روز پنجشنبه ۲۰ر۵ر۳۶ از ساعت ۳۰ر۵تا ۳۰ر۷ در مسجد ولی عصر واقع در حشمت‌الدوله غربی منعقد میباشد.
الاحقر حاج سید مهدی گماری‌زاده

بانهایت تاسف وتاثر درگذشت ناگهانی مرحوم احمد انصاری بنام اخ‌الزوجه مرحوم حاج سراج انصاری را بدینوسیله باطلاع اقوام‌و دوستان‌میرساند مجلس ترحیم مردانه‌و زنانه فقیدسعیدروز پنجشنبه ۲۰ر۵ر۳۶ از ساعت ۳۰ر۵تا ۳۰ر۷ در مسجد ولی عصر واقع در حشمت‌الدوله غربی منعقد میباشد.
حسن انصاری‌بنام- حاج بیوک سراج انصاری- محسن سادگی- مهدی انصاری کلیبری- حمید انصاری کلیبری- جواد سراج انصاری- علی‌انصاری کلیبری- قلی‌انصاری کلیبری- محمود انصاری کلیبری- قدرت‌اله سادگی- محمد حسین فتح‌الزاده - محمد حسین شیخ‌الائمه- قاضی طباطبائی - پرویز پاکدل - عبداله بقال پناهیان- برازنده- حاج حسین‌هلالی- خلیل جواهری - مهدی چگینی- ابوالفضل بنائی میلانی- ارشمید دلجوان و خانواده‌های وابسته.
اطلاعات- مصیبت وارده را بعموم افراد خانواده‌های‌عزادار تسلیت میدهد.

بانهایت تاسف وتاثر درگذشت همسر وپدر عزیزمان‌شادروان محمود جهانشاهی مظفررابه‌اطلاع فامیل وآشنایان محترم‌میرساند.
مجلس ترحیم مردانه وزنانه آن فقید سعید از ساعت ۵بعد ازظهر روز ۵شنبه ۲۰ر۵ر۲۵۳۶ در منزل شخصی آنمرحوم واقع در خیابان کوروش کبیر خیابان جوانان پلاک ۳۱ برگزارخواهد شد.
سرور جهانشاهی مظفر (سادات منصوری)- سیما - سهیلا- مژگان- علی جهانشاهی مظفر.

بدینوسیله باکمال تاثر درگذشت شادروان محمودجهانشاهی مظفر را به‌اطلاع میرساند:
مجلس ترحیم آن فقید روز ۵شنبه ۲۰ر۵ر۲۵۳۶ در منزل شخصی آنمرحوم برگزار خواهد شد.
خانواده‌های: جهانشاهی مظفر - سادات منصوری - فتاحیان- فتاحیه- اربابی- حیدری- گندمی- آزادگان- امینی‌فر - فرجامی- طاهری- حمیدی.
اطلاعات- مصیبت وارده را بخانواده‌های عزادار تسلیت میدهد.

بازگشت همه بسوی اوست

بانهایت تاثر وتاسف درگذشت شادروان محمد علی جهانگیر تفرشی همسر وپدر عزیزمان را باطلاع عموم بستگان و دوستان و آشنایان میرسانیم. مجلس ترحیم مردانه وزنانه آن فقید سعید از ساعت ۱۸ تا۲۰ روز پنجشنبه ۲۰ر۵ر۳۶ در مسجد مجد برگزار میشود.
حمیده (مدحت)- فرح (هاشمی)- نورمحمد - نصرالله- جهانگیر تفرشی.
ضمنا مراسم شب هفت آنمرحوم روز جمعه ۲۱ر۵ر۳۶ از ساعت ۱۸ تا۲۰ در خیابان دولت - چهارراه قنات دروس - مقابل حمام گلستان شماره ۱۹ برگزار خواهد شد.

باکمال تاسف درگذشت مرحوم محمد علی جهانگیر تفرشی را باطلاع بستگان و آشنایان میرساند.
مجلس ترحیم مردانه وزنانه از ساعت ۱۸ تا ۲۰ روز پنجشنبه ۲۰ر۵ر۳۶ در مسجد مجد برگزار میشود.
خانواده‌های: جهانگیر تفرشی- هاشمی- مدحت- سیار- جهانگیرزاده- شامحیدری- جهانگیر ثانی- رازقی- اشتری- قندهاری- امین- فلاحی- حیدری- بختیار- حاج علی اصغری - جعفری- جوهریان- مرعشی- سلجوقی- کیخسرو مقدم- چیذری- متقی- وکیل.
اطلاعات- مصیبت وارده را بخانواده‌های عزادار تسلیت بیدهد.

یادبود

بمناسبت چهلمین روز درگذشت بانو معصومه حورالزمان قهرمانی قاجار (توماج) مجلس یادبودی در روز شنبه ۲۲مرداد ماه از ساعت ۶ بعد ازظهر بعبعد در تجریش خیابان پهلوی جنب‌پمپ‌بنزین کوچه قلمستان شماره۸ منعقد خواهد بودحضور فامیل و دوستان دراین مجلس باعث تسلی خاطر بازماندگان وشادی روح آن مرحومه خواهد بود.
۱-۲ آ-۲۲۷۷۵

مراسم شب چهلم مرحوم دکتر علی خان مسنن‌زاده روز پنجشنبه ۲۰ر۵ر۳۶ از ساعت ۳ بعدازظهر در بهشت معصومه قم برقرار خواهد بود.
خانواده مسن زاده
آ-۷۴۲۱

سال مرگت همه گریان وپریشان امروز
مادرت چاک زده چاک گریبان امروز
هرکجا می‌نگرم جای تو خالی بینم
خانه تاریک ومطب، همچو شبستان امروز
یادتو همیشه در دل وروحمان جاودان خواهد بود .
بیادبود دومین سالگرد مرگ دکتر مینو اعتصام بعد ازظهرپنجشنبه ۲۰ مرداد ماه از ساعت ۵الی۷ مراسمی در شبستان شماره یک بهشت زهرا منعقد میگردد تا دوستدارانش یاد او را زنده کنند.
گلرخ اعتماد. اسداله اعتصام. مینااعتصام. وخانواده‌های‌وابسته
آ-۷۲۹۷

بیستم مرداد ماه مصادف با سال درگذشت همسر عزیزم شادروان علی اکبر دژبخش میباشد.
باتشکر از یادآوری دوستان وخویشان مهربان هزینه‌مراسم سال برای شادی روح آن مرحوم بمصرف امور خیر میرسد.
از سانفرانسیسکو: آراسته دژبخش
آ-۷۲۸۵

روز پنجشنبه ۲۱ مرداد ماه مصادف با اولین سالگرددرگذشت همسر وپدر عزیزمان شادروان غلامرضا بیرشک میباشد. بمنظور شادی روح آن عزیزمان هزینه مراسم سالگرد صرف امور خیریه خواهد گردید.
ملک- فرشته- کامبیز- روزبه- فرزاد بیرشک
آ-۲۳۸۳۴

برای اطلاع دوستان و خویشان مراسم هفتمین شب درگذشت فقید سعید شادروان حسن رادگر از ساعت ۵ تا۷بعد ازظهر پنجشنبه ۲۰ مرداد ۲۵۳۶ درمنزل آن مرحوم واقع‌در خیابان زعفرانیه خیابان باغستان یکم کوچه زیبا پلاک ۸ منعقد می‌باشد.
خانواده رادگر
آ-۴۶۹۷

دو سال است که دست بیرحم طبیعت همسر و پدر عزیزمان شادروان اکبر درخشان داوری را از ما جدا کرده و آشیانه‌گرم مارا به آلونکی سرد وخاموش مبدل نموده. امالحظه‌ای چهره مردانه و پراز صفا وصداقتش را فراموش نمیکنیم وپیوسته یادش نزد ما گرامی و جایگاهش در قلبمان خواهد بود روز پنجشنبه ۲۰ر۵ر۳۶ مصادف بادومین سالروز جدائی ازسرور عزیزمان برگرد تربت‌پاکش‌جمع خواهیم شد هزینه مراسم‌سالروز صرف امور خیریه میشود.
همسر وفرزندان داغدارت- خانواده درخشان
آ-۲۳۸۹۳

جمعه ۲۱ مرداد ماه مصادف با درگذشت مادر مهربان و عزیزمان بانو اشرف بنان‌شاهی (افشارحمدی) می‌باشد بهمین‌مناسبت مجلس یادبودی از ساعت ۵الی۷ بعدازظهر در شبستان شماره یک بهشت‌زهرا برگزار میگردد.
مهندس سیاوش افشار حمدی- دکتر کیاوش افشارحمدی- خشایار افشارحمدی- امیر اسد افشار حمدی.
۱-۲ آ-۴۶۸۴

بهار بود وتو بودی وعشق بود وامید
بهار رفت وتو رفتی وهرچه‌بود گذشت
جمعه ۲۱ مرداد ماه یک سال از درگذشت همسر عزیزمهربانم بانو اشرف بنان‌شاهی (افشار حمدی) میگذرد. بهمین مناسبت مجلس یادبودی از ساعت ۵الی۷ بعدازظهر در شبستان شماره یک بهشت زهرا برگزار میگردد. امید است باتشریف فرمائی خود روح آن شادروان را شاد فرمائید.
سرتیپ بازنشسته علی‌رضا افشار حمدی
۱-۲ آ-۴۶۸۲

تسلیت

آقای خدا مراد حکیم پورزنجانی‌نیا
باتاسف و اندوه بسیار مصیبت وارده را ازصمیم قلب تسلیت عرض نموده واز ایزد توانا دوام و بقاء عمر خواستاریم.
اسداله مهپوش رحیمی. محمد رضا خاتم زاده بهبهانی
آ-۲۳۷۷۳

آقای محمد صادق گلپاشی رضوانزاده
باکمال تاسف‌وقلبی اندوهناک مصیبت وارده را از صمیم قلب تسلیت عرض نموده واز ایزد توانا برای یکایک بازماندگان صبر وشکیبائی آرزو داریم.
محمد جواد رئوفی فردیان. اسماعیل عطازاده کروئی

جناب آقای مهندس احمد ولی خجسته بی‌داودی
بدینوسیله مصیبت وارده را بجنابعالی از صمیم قلب تسلیت عرض نموده واز خداوندبرای‌یکایک بازماندگان صبر وبردباری آرزو مینمائیم.
ناصرالدین کاظمیان. ولی‌اله عسگرنیائی

سرکار خانم صدیقه مهاجر زاده علویان
بدینوسیله مصیبت وارده را از صمیم قلب تسلیت عرض نموده واز ایزد توانا دوام و بقاء عمر برای یکایک وابستگان آرزو مینمائیم.
محمد کاظم حائری زاده وکیلی. سید ناصر محسنی‌زاده

درگذشت شادروان هوشنگ مدی رئیس امور اداری‌کارخانه سیمان تهران را به بازماندگان وکلیه همکارانش تسلیت گفته و سلامتی یکایک آنان را از خداوند متعال خواهانست.
سیمان تهران (شرکت سهامی عام)
آ-۷۳۸۳

جناب آقای مهندس عبدالمجید اعلم
درگذشت مادر گرامیتان را صمیمانه تسلیت گفته بقای عمر آنجناب و سایر بازماندگان را مسئلت مینمائیم.
سرژیک کارامیان- فروشگاه کارامیان

جناب آقای مهندس عبدالمجید اعلم
مصیبت وارده را تسلیت گفته وبقاء عمر بازماندگان را از خداوند متعال خواستاریم.
آنا آخوندی

تسلیت

آقای عبدالجواد محمدیان و آقای عبدالوهاب محمدیان
درگذشت تاثرانگیز برادر ارجمندتان‌راتسلیت می گوئیم و بقای خانواده محترمتان را آرزومندیم.
خانواده تاخور

جناب آقای مهندس صدیق وزیری
باکمال تاسف وتاثر درگذشت مادر گرامیتان را تسلیت گفته وخود را در غم شما شریک میدانیم.
جولیت وارنست سعده

جناب آقای مهندس صدیق وزیری
مصیبت وارده تسلیت عرض می‌نمائیم.
شرکت ایرانکار

جناب آقای مهندس صدیق وزیری
باکمال تاسف مصیبت وارده را تسلیت‌گفته‌بقاء عمر جنابعالی وخانواده‌تان را از درگاه خدای بزرگ خواستاریم.
شرکت نیر پارس

جناب آقای مهندس صدیق وزیری
درگذشت مادر گرامیتان را صمیمانه تسلیت گفته شادی‌روح آنمرحومه وبقاء عمر جنابعالی را آرزو داریم.
نسرین وابوالفضل غیاثی

جناب آقای مهندس کیومرث صدیق وزیری
مصیبت وارده را عمیقا تسلیت گفته بقای عمر و سلامت خانواده محترم را از خداوند خواهانم.
داود صدیق

کادر آموزشی دانشکده کشاورزی دانشگاه پهلوی درگذشت دانشمند عالیقدر دکتر عباس دواچی استاد و رئیس اسبق‌دانشکده کشاورزی دانشگاه تهران ورئیس کنگره گیاه پزشکی ایران را بکلیه همکاران خود در دانشکده کشاورزی کرج و بازماندگان آن مرحوم مخصوصا آقای دکتر فریدون دواچی تسلیت‌میگویند.
رئیس دانشکده کشاورزی دانشگاه پهلوی- کرامت‌اللهایزدپناه

همکار محترم جناب آقای دکتر رحیم‌شادفر
همکاران شما درگذشت مادر گرامیتان را صمیمانه تسلیت گفته خود را درغم شما شریک می‌دانند.
دکتر کنارسری- دکتر رمضانی- دکتر همایونی- دکترحکمت- دکتر خرازی- دکتر آصفپور- دکتر کورنگ - دکتر حبیب‌زاده - دکتر قجقی- دکتر آشتیانی- دکتر سمیعی- دکتر شعبانی- دکتر نوربخش- دکتر لطف- دکتر خیری- دکتر چوگان- دکترسلطانی- دکتر هانی‌طبائی- دکتر آدمی .

جناب آقای مهندس عبدالمجید اعلم
مهندسین، کارمندان وکارکنان کارگاه شماره ۲ سامان‌ایران
مصیبت وارده را به جنابعالی وخانواده‌های وابسته تسلیت عرض مینمایند.
آ-۷۴۲۷

جناب آقای‌دکتر نائینی
مدیر عامل محترم شرکت سامان ایران
مهندسین، کارمندان وکارکنان کارگاه شماره ۲ سامان‌ایران مصیبت وارده را بجنابعالی تسلیت عرض مینمایند.

سرکار خانم ابراهیم همکار محترم
مصیبت وارده را بحضورتان تسلیت گفته ودرغم شماشریکیم
از طرف کارکنان مدرسه فروغ فرخزاد- مهری آرین

جناب آقای مهندس کیومرث صدیق وزیری
مصیبت وارده را تسلیت گفته بقاء عمر جنابعالی وسایر بازماندگان خاندان محترم را مسئلت دارد.
احمد آل‌یس- سلمان رستگار
آ-۲۳۷۷۳

آقای مهندس کیومرث صدیق وزیری
از خبر فوت مادر گرامی‌تان عمیقا متاثر شدم ضمن عرض تسلیت برای همه بازماندگان صبر جمیل آرزو میکنم.
آنا آخوندی

جناب آقای صدیق وزیری قائم مقام محترم
معاونت فنی وزارت راه و ترابری
درگذشت مادر گرامیتان را تسلیت عرض نموده برایتان شکیبائی آرزو داریم.
کارکنان اداره کل راه وترابری استان خراسان
آ-۷۳۷۷

جناب آقای مهندس کیومرث صدیق وزیری
باکمال تاثر مصیبت عظما را بجنابعالی تسلیت عرض نموده وخود را در غم شما شریک میدانم.
فریدون طالب‌پور

جناب آقای مهندس صدیق وزیری
مصیبت وارده را تسلیت عرض می‌نمائیم.
شرکت ایران پلاتوپیمان
آ-۲۳۷۷۳

جناب‌آقای‌مهندس‌صدیق‌وزیری
بانهایت تاسف درگذشت مادر گرامتان را تسلیت عرض‌نموده بقاء عمر بازماندگان را آرزومندم.
پرویز فراست شریعت پناهی

آقای عباسعلی پرویزی خورآبادی
با کمال تاسف و قلبی اندوهناک مصیبت وارد مرا از صمیم قلب تسلیت عرض نموده و از خداوند دوام و بقاء عمر برای سایر وابستگان آرزو مینمائیم .
اسماعیل یزدانی‌زاده - پرویز خسرو بهرامیان

جناب آقای جهانگیر میرزا خانیان‌پور
با اندوه و تاسف بسیار مصیبت وارده را از صمیم قلب تسلیت عرض نموده و از خداوند برای یکایک بازماندگان صبر جمیل آرزو داریم .
محمد کاظم حریری عطریان - سیروس رمضانعلی‌خانی

جناب آقای سید ناصرالدین رحیمی‌زاده گرگانی
با کمال تاسف و قلبی اندوهناک مصیبت وارده را صمیمانه تسلیت عرض نموده و از ایزد متعال برای کلیه بازماندگان صبر و بردباری آرزومندیم .
علی محمد اقلیمزاده‌پور - سید باقرابهام‌زاده

جناب آقای هرمز ثابت قدم‌نیا
با اندوه و تاسف بسیار مصیبت وارده را صمیمانه بجنابعالی تسلیت عرض نموده و از ایزد توانا دوام وبقاء عمر برای سایر وابستگان آرزو مینمائیم .
علی داود کتیرائی‌زاده - محسن کریم خانیان

جناب آقای رمضانعلی وسیعی‌پور کارایان
با کمال تاسف و قلبی اندوهناک مصیبت وارده را صمیمانه بجنابعالی تسلیت عرض نموده و از خداوند دوام و بقاء عمر برای سایر بازماندگان آرزومندیم .
محمد جواد رحیمی‌زاده - حسین کاظم‌پور نصرالهی

سرکار خانم پورکاویان نظرزادگان
با قلبی مملو از اندوه و تاسف مصیبت وارده را از صمیم قلب تسلیت عرض نموده و از ایزد یکتا دوام و بقاء عمر برای‌سایر وابستگان آرزومندیم .
محمد رضا کاوسیان توریان و بانو

آقای محمد منصور رضائیان اسدالهی‌نیا
بانهایت تاسف و تاثر مصیبت وارده را صمیمانه تسلیت‌عرض نموده و از ایزد توانا دوام وبقاء عمر برای یکایک بازماندگان آرزومندیم .
سید اکبر فهیم‌زاده تبریزی - نوروز علی خانیان

همکار گرامی جناب آقای نصرت‌اله گلستانزاده نائینی
بانهایت تاسف و قلبی اندوهبار مصیبت وارده را از صمیم قلب تسلیت عرض نموده و از ایزد منان صبر و بردباری آرزومندیم.
محمد کاظم رازقی مینائی . احمد علی عکسی پورزاده

سرکار خانم عذرا بتول‌خانی زمرد زاده
باکمال تاسف و قلبی اندوهناک مصیبت وارده را از صمیم قلب بشما تسلیت گفته امید است ماار درغم خود شریک و سهیم بدانید.
منصوره رافت‌جاه. حلیمه کاظم پورعطائی
آ-۲۳۸۹۱

جناب آقای منصور السادات وحید خانیان
بدینوسیله مصیبت وارده را از صمیم قلب تسلیت عرض نموده واز خدای‌بزرگ برای کلیه وابستگان صبر و شکیبائی آرزومندیم.
محمد اسماعیل خلیل‌زاده‌نیا - ابراهیم حکیم‌پور خانی

سرکار خانم حاجیه شیروانی کردستانی
باکمال تاسف و قلبی اندوهناک مصیبت وارده را صمیمانه تسلیت عرض نموده و از خدای بزرگ برای سایر وابستگان صبر وشکیبائی آرزو مینمائیم .
محمد جواد افکاریان‌پور - محمد صادق نوراثی زاده

آقای خسرو هرمززادگان سروستانی
بانهایت باسف و قلبی اندوهناک مصیبت وارده را از صمیم قلب تسلیت عرض نموده امید است مارادر غم خود شریک وسهیم بدانید .
صدیقه پورناصر خانی - کبرا نوروزیان‌زاده

جناب آقای مهندس کیومرث صدیق وزیری
بانهایت تاسف و اندوه فراوان مصیبت وارده راتسلیت عرض نموده سلامت ودوام‌آنجناب وبازماندگان را از خداوند متعال آرزو دارد.
شرکت بنادر

جناب آقای مهندس عبدالمجید اعلم
بانهایت تاسف واندوه فراوان مصیبت وارده را تسلیت عرض نموده ودوام آن‌جناب و بازماندگ

شاهنشاه با استعفای آقای علم موافقت فرمودند

از جانب شاهنشاه آریامهر دیروز دست خطی دائر بر پذیرفته شدن استعفای آقای امیر اسداله علم وزیرپیشین دربار شاهنشاهی باین شرح شرف صدور یافت .

جناب امیر اسداله علم

نامه مورخ چهاردهم مرداد ماه ۲۵۳۶ شمارا ملاحظه‌کردیم از اینکه‌عارضه کسالت اجازه نمی‌دهد که به خدمت خود در سمت وزیر دربار شاهنشاهی ادامه بدهید متاسف هستیم و استدعای شمارا دایربرکناره گیری می‌پذیریم .

خدمات بی‌شائبه شما چه در دربار شاهنشاهی و چه در سایر مشاغل مملکتی همیشه ملحوظ نظر ومورد قدردانی ما بوده است ودر آینده نیز شما را به عنوان یکی از خدمتگزاران صدیق و صمیمی خودمان می‌شناسیم .

نوشهر ـ بتاریخ هیجدهم مرداد ماه ۲۵۳۶ شاهنشاهی

محمد رضا پهلوی

آقای علم روز چهاردهم مرداد ماه جاری با تقدیم معروضه‌ای به‌پیشگاه همایونی استدعای برکناری از سمت خطیروزارت‌دربار شاهنشاهی را کرده بود .

متن استفای آقای امیر اسداله‌علم از وزارت دربار شاهنشاهی از این قراراست.

۱۴ـمرداد ـ ۲۵۳۶

پیشگاه مبارک اعلیحضرت همایون شاهنشاه آریامهر ارواحنافداه.

چنانکه خاطر خطیرمبارک ملوکانه مسبوق است غلام مدتی است درحال ناخوشی ونقاهت بسرمیبرد واز عهده انجام وظایف خطیر در دربار باعظمت شاهنشاهی چنانکه شایدوباید برنمی‌آید. بنابراین ازخاکپای همایونی استدعادارد درصورتی که اراده فرمایند از این مقام پر افتخار کناره جوید ودرهمه حال افتخار غلامی‌شاهنشاهرا در صورتی که اراده سنیه ملوکانه تعلق داشته باشد برای خویش حفظ کند.

باتمام قلب‌پابوس است

غلام خانه‌زادعلم

تقویم اطلاعات

ساعات شرعی

استخراج دکتر ریاضی کرمانی

چهارشنبه ـ نوزدهم امردادماه ۲۵۳۶
بیست وچهارم شعبان ۱۳۹۷ـ دهم‌اوت ۱۹۷۷
ساعات شرعی باساعت‌رسمی‌جدید تطبیق داده شده است.

اذان مغرب . . . . . ساعت ۸ و ۲۰دقیقه
اذان صبح (فردا) . . ساعت ٤ و۳۷ دقیقه
طلوع آفتاب (فردا) . . ساعت ٦ و۱۷ دقیقه
ظهر شرعی (فردا) . . . ساعت ۱ و ۱۰ دقیقه
اذان مغرب (فردا) . . ساعت ۸ و ۱۹دقیقه

اطلاعات دیپلماتیک

دبیر کل جدید حزب شرفیاب شد

شاهنشاه آریامهر دیروز آقای دکتر محمد باهری دبیر کل جدید حزب رستاخیز ملت ایران را در نوشهر بحضور پذیرفتند .

آقای دکتر باهری‌در خاتمه‌شرفیابی خود گفت شرفیابی امروز بمنظور کسب اجازه ازپیشگاه همایونی برای آغازبکار در سمت جدید و اصغاء اوامرو رهنمودهای‌شاهنشاه درجهت پیشرفت هدفهای حزب بود وشاهنشاه در زمینه پیشبردهدف های حزب و مشارکت ملی درهمه برنامه‌های مملکتی اوامری صادر فرمودند که الهام بخش‌برنامه‌ها و فعالیتهای حزب خواهد بود .

دولت هفته آینده به مجلسین معرفی میشود

امروز گفته شد که دولت یکشنبه هفته آینده در جلسه فوق‌العاده مجلس شورایملی معرفی و آقای آموزگار نخست‌وزیر برنامه دولت خود را به اطلاع نمایندگان خواهد رسانید . آگاهان‌به امور پارلمانی معتقدند بنا بمقررات ورویه مجلس ۲٤ ساعت بعد یعنی‌روز سه‌شنبه هفته آینده بحث پیرامون برنامه دولت آغاز ودرهمان روز رای اعتماداخذ خواهد شد . پیش‌بینی این محافل آنست که دولت در همان هفته دوشنبه یا چهارشنبه به مجلس سنا نیز معرفی و در جلسه بعد بحث پیرامون برنامه آن آغاز خواهد شد. از آنجائیکه که تعطیلات دومجلس در مرداد ماه‌عملی نشد ، و نمایندگان بخاطر شرکت درجلسات فوق‌العاده نتوانستند به حوزه های انتخابی یا خارج بروند ، لذا تعطیلات جدی مجلسین از شهریور ماه آغاز خواهد شد . بهمین جهت دولت تا روزهای آخر این ماه رای اعتماد خود را ازمجلسین اخذ خواهد کرد . درخلال تعطیلات مجلسین که تائیمه مهرماه طول خواهد کشید دولت دقت برای تدوین لوایح جدید و مطالعه‌لوایح موجود درمجلسین‌که‌توسط دولت سابق داده شد ـ راه خواهد داشت .

در حقیقت‌دولت باگشایش دوره جدید مجلسین فعالیت شدیدی را در سطح پارلمان آغاز خواهد کرد .

تلگرامهای تبریک از خارج برای آموزگار

رادیو کلن اطلاع داد آقای اشمیت صدراعظم جمهوری فدرال آلمان پیامی برای جمشید آموزگارنخست وزیر جدید ایران فرستاد و برای وی آرزوی موفقیت کرد و دراین پیام صدراعظم آلمان به مناسبات دو کشور اشاره کرد و آرزوی بازهم گسترش بیشتر آنرا نمودواین پیام دیروز در بن منتشرشد

خبرگزاری عراق و رادیو بغداد نیز دیشب متن پیام‌های صدام‌حسین معاون رئیس شورای فرماندهی انقلاب عراق را بهمین مناسبت منتشر ساخت متن تلگرامیه این شرح است .

بسیار خوشوقتم که صمیمانه ترین تبریکات خود را به مناسبت احراز پست نخست وزیری ایران به حضورتان تقدیم دارم .

سلامت و شادکامی جنابعالی‌و پیشرفت‌و سعادت همیشگی ملت دوست ایران را آرزومندم .

گسترش مداوم مناسبات مابین دوکشور دوست و همسایه را از درگاه‌خداوند متعال خواستارم .

صادرات نفت ایران کاهش یافت

آمار منتشره شرکت ملی نفت ایران نشان میدهد که تولید و صادرات نفت خام ایران در ماه ژوئیه کاهش داشته و این کاهش نه تنها در بخش کلی بچشم میخوردبلکه‌در بخش‌صادرات مستقل شرکت ملی نفت که در ماههای گذشته روند صعودی داشت دیده‌میشود.

تولید نفت در ماه ژوئیه٤ میلیون و ۷۱۳ هزار بشکه‌در روز بود که نسبت بماه‌قبل ۳۹۱ هزار بشکه تقلیل پیدا کرد . صادرات همین ماه٤ میلیون و ۱۸۰ هزار بشکه در روز بود که بازنسبت‌بماه قبل ۳۷۰ هزار بشکه درروز کاهش داشته است .

صادرات مستقیم شرکت ملی نفت در ماه ژوئیه ۸٤۲ هزارو ۳۳۰ هزار بشکه در روز بود که نسبت به ماه قبل یعنی ماه ژوئن سال ۱۹۷۷ قریب ٤۹۷ هزاربشکه کاهش یافته است .

در مورد کاهش تولید و صادرات دونکته را باید متذکر شد . نکته اول که مربوط به فصل مصرف و معامله نفت است که معمولا بعلت گرما و تعطیلات‌فصلی همیشه کاهش‌دارد . وبدنبال آن تولید و صادرات نیز تقلیل پیدا میکند . مورددوم اینست که میزان تولید و صادرات نسبت بماه مشابه سال قبل هم کاهش داشته است و علت آن دو مسئله است یکی کاهش مصرف و یا کاهش خرید عمومی از طرف‌مصرف کنندگان‌ودیگری فعل و انفعالات داخلی بازرگانی نفت در جهان می باشد . موردی که اخیرا کویت در کنفرانس اخیر استکلهم علیه عربستان‌عنوان کرد یکی از همین موارد است مثلا عربستان نفت سنگین خود را ارزانتر از دیگران میفروشد در نتیجه نفت کویت خریدار کمتری پیدا میکند و به این ترتیب سهم فروش عربستان بالا و کویت پائین می‌آید .

این نوع مسایل را کهباید فعل و انفعالات داخلی بازرگانی نفت در جهان دانست ، احتمالا در ماه ژوئیه روی بعضی از کشور ها اثر گذارده باشد . اثر آن در روی صادرات ایران زیاد نیست و علت اصلی کاهش صادرات ایران در همان کاهش مصرف وخرید عمومی نفت خام میباشد.

پاسیوسازی
محوطه سازی
دکوراتور
٦٤۰۸٤٥

والاحضرت شاهپور عبدالرضا پهلوی:

موفقیت‌های اقتصادی نباید بما اطمینان کاذب بدهد

والاحضرت شاهپور عبدالرضا هنگام‌اهداء پایان‌نامه تحصیلی یکی‌از فارغ‌التحصیلان خارجی مرکز مطالعات مدیریت

بعدازظهر دیروزمراسم جشن فارغ‌التحصیلی دانشجویان مرکز مدیریت ایران با حضور والاحضرت شاهپور عبدالرضا پهلوی ریاست عالیه هیئت امنا و والاحضرت پری‌سیما دراین مرکز برگزار شد.

در این مراسم والاحضرت عبدالرضا پهلوی طی سخنانی خطاب به فارغ‌التحصیلان‌اظهار داشتند : پیشرفت‌های اقتصادی ایران از شروع انقلاب شاه و مردم تاکنون بسیار چشمگیر بوده است . در چهارده سال گذشته درآمد سرانه کشور ما به قیمت ثابت بیش از چهار برابر گردیده که چنین رشدی را کمتر کشوری در تاریخ خود تجربه نموده است ، ولی نباید موفقیت به ما اطمینان کاذب دهد و دشواری راهی را که هنوز درپیش‌داریم نادیده‌بگیریم. برای موفقیت باید از ضعف خود آگاه باشیم و البته قدرت خویش را هم ناچیز نشماریم .

تفاهم ملی

والاحضرت دردنباله سخنان خود افزودند : ثبات بی‌نظیر، تحت رهبری‌های شاهنشاه آریامهر ، تفاهم ملی در مورد هدفهای آینده کشور ، درآمد سرشار از صادرات‌نفت، منابع طبیعی قابل‌توجه تجربه‌ای ۳۰ ساله در برنامه‌ریزی اقتصادی، کادر متخصص در بخش دولتی و مدیران پرتجربه و خلاق در بخش خصوصی از جمله امتیازاتی بوده که کشور ما از آنها برخوردار بوده است .

والاحضرت بااشاره به‌نظام اقتصاد متحرک و تکنولوژی گفتند : انعطاف و تحرک در صورتی امکان‌پذیر است که‌عده کثیری بطور مستقیم و غیر مستقیم در تصمیم‌گیری‌های اقتصادی سهیم باشند و چنین مشارکتی فقط از طریق بازار آزاد امکان‌پذیر است .

والاحضرت در پایان سخنان خود اظهار داشتند : ثبات کشور ما سرمایه‌ایست‌گرانقیمت که پیشرفت‌های گذشته فقط در سایه آن و رهبری داهیانه شاهنشاه آریامهر بوده است اطمینان‌دارم‌شمافارغ‌التحصیلان این مرکز که مدیران آینده بخشهای خصوصی و دولتی خواهید بود می‌توانید این رسالت را به عهده گرفته ودر ساختن آینده‌ای پرثمر و درخشان برای کشورمان نقشی پیشرو داشته باشید .

قبل از سخنان والاحضرت شاهپور عبدالرضا پهلوی‌پرفسور لوئیس بارنز رئیس‌مرکزمدیریت گزارشی از فعالیتهای مرکز به اطلاع رساند و نماینده دانشجویان خطابه‌ای ایرادکرد. در پایان مراسم که آقایان منوچهر گنجی وزیر آموزش و پرورش و آموزش عالی ورضا امین وزیر صنایع و معادن ، سناتور طاهر ضیائی رئیس‌اتاق بازرگانی و صنایع و معادن ایران و چندتن ازاعضاء هیات امنای مرکز استادان داخلی و خارجی و دانشجویان حضور داشتند والاحضرت دانشنامه های فارغ‌التحصیلان را به‌آنان اعطاء کردند.

پس انداز و وام مسکن
اکباتان

اطلاعیه

پس انداز و وام مسکن اکباتان

نظر باینکه مهلت خرید سهام جدید پس‌انداز و وام‌مسکن اکباتان‌درپایان وقت اداری روز دوشنبه ۳۱ مرداد ۲۵۳٦ باتمام خواهد رسید ، برای‌اینکه حقی‌ازصاحبان سهام‌قدیم تضییع‌نگردد، بدینوسیله باطلاع آن دسته ازسهام داران قدیم‌که تا این‌تاریخ از حق تقدم خود استفاده ننموده‌اند میرساندکه تا تاریخ‌مذکورجهت‌استفاده از حق تقدم بساختمان مرکزی بانك رهنی ایران واقع در خیابان فردوسی اطاق شماره ۱۰٦ مراجعه فرمایند .

سه‌واحد تولیدی بزرگ دیگر تاچهل و نه‌درصداز سهام خودراعرضه کردند

تاکنون ۲۲ واحد تولیدی بزرگ کشور تاچهل و نه‌درصداز سهام خودرا عرضه نمودندوبرنامه گسترش مالکیت واحدهای تولیدی راانجام داده‌اند

سخنگوی دبیرخانه شورای گسترش مالکیت واحد های تولیدی اعلام داشت که به پیروی از منویات مبارک شاهنشاه آریامهر در جرای اصل سیزدهم انقلاب شامو ملت سه‌واحد تولیدی‌بزرگ دیگر مرحله نهائی اجرای قانون گسترش مالکیت‌واحد های تولیدی را انجام داده و در این مرحله قسمتی از از سهام خودرا بدوا جهت فروش بکارگران‌خودوسپس به‌سایرکارگران وکشاورزان و عموم‌مردم عرضه مینماید. این واحد ها عبارتند از:

۱) شرکت سهامی عام کارتن ایران. تولید کننده انواع کارتن

۲)شرکت‌الومتک(سهامی عام) تولید کننده کابل‌فشار قوی و پروفیل های آلومینیومی

۳)شرکت‌پشم شیشه‌ایران (سهامی عام)تولید کننده‌پشم شیشه ، تیشو ، ایزوگام

سرمایه ثبت شده این واحد تولیدی جمعا بالغ بر ۱۰۲۵ میلیون ریال کل فروش آنها در سال ۲۵۳۵ بالغ بر ۳۷۷۹ میلیون ریال گردیده و دارای ۸۷۰ نفر کارگر میباشند.

نظر باینکه سهام ۳ واحد تولیدی مذکور از طریق سازمان مالی گسترش‌مالکیت واحد های تولیدی به کارگران و کشاورزان‌عرضه خواهد شد ، اکنون‌برگهای درخواست خرید سهام از طریق وزارت کار و امور اجتماعی و ازطرف سازمان مرکزی تعاونیهای روستائی به‌شرکتهای تعاونی‌روستائی ارسال گردیده‌است.کارگران این واحد های تولیدی که حداقل سه‌سال سابقه‌خدمت داشته وهمچنین‌کشاورزانی که حداقل دارای سه سال سابقه عضویت در شرکتهای تعاونی روستائی باشند می توانند تا حد مقرر از سهام واحد های فوق الذکر درخواست خرید نمایند ، بدین ترتیب پیش بینی می‌شود که حدود ۸۷۰ نفراز کارگران این۳ واحدتولیدی در برنامه خرید سهام‌واحد های تولیدی در مرحله‌نهائی عرضه سهام شرکت جویند.

این سخنگو همچنین‌خاطر نشان ساخت که تا کنون ۱۵۳ واحد تولیدی‌باسرمایه ثبت شده ۳ر۸۰ میلیاردریال که دارای ۱۰۲ هزار نفر کارگر میباشند سهام خودرا جهت فروش بکارگران ، کشاورزان و عموم مردم عرضه نموده‌اند.

آگهی عرضه سهام

شرکت سهامی عام کارتن ایران

تاریخ تاسیس	۲۵۱۸	شاهنشاهی
سرمایه ثبت شده درتاریخ این آگهی	۳۷۵	میلیون ریال
ارزش اسمی هرسهم	۱۰۰۰	ریال
تعداد سهام	۳۷۵۰۰۰	سهم
تعدادسهامداران	۳۱۱	نفر
میزان فروش درسال ۲۵۳۳	۱٤٦٤	میلیون ریال
میزان فروش درسال ۲۵۳٤	۱۷۸۷	میلیون ریال
میزان فروش درسال ۲۵۳۵	۱۹۱۹	میلیون ریال
سود ویژه درسال ۲۵۳۳	۱٤٤	میلیون ریال
سودویژه درسال ۳۵۳٤	۱۸	میلیون ریال
سودویژه درسال ۲۵۳۵	۲۷۳	میلیون ریال

به‌پیروی ازمنویات مبارك‌رهبرعالیقدر ایران

شاهنشاه آریامهر

درامر گسترش مالکیت واحدهای تولیدی

دراجرای قانون گسترش مالکیت واحد های تولیدی شرکت سهامی‌عام‌کارتن ایران بمنظور عرضه ٤۹ درصد از سهام شرکت برای فروش‌به کارگران و کشاورزان و عموم مردم مراتب زیر را باستحضار میرساند.

۱ـ چون تاکنون صاحبان سهام شرکت ۱٤٥٤٦٥ سهم‌عادی بانام‌یکهزار ریالی به ارزش کل‌اسمی۱٤٥٤٦٥۰۰۰ ریال‌شامل‌آن قسمت از سهامی که طبق آئیننامه اجرای‌قانون گسترش مالکیت واحد های تولیدی و ضوابط مصوب جزء ٤۹ درصد سهام عرضه شده محسوب میشود برای فروش به کارگران و کشاورزان و عموم مردم عرضه نموده‌اند .

۲ـ بدین‌ترتیب‌باعرضه سهام‌مذکوربرنامه گسترش مالکیت واحد های تولیدی در مورد این شرکت پایان می‌پذیرد .

۳ـ تمام سودویژه سال ۲۵۳٦ شرکت به‌نسبت سهامی که کارگران‌وکشاورزان وسایرین خریداری خواهند کرد به آنان تعلق خواهدگرفت .

شرکت سهامی عام کارتن ایران

آگهی عرضه سهام

شرکت آلومتک(سهامی عام)

تاریخ تاسیس	۲۵۲٦	شاهنشاهی
سرمایه ثبت شده در تاریخ این آگهی	۳۵۰	میلیون ریال
ارزش اسمی هر سهم	۱۰۰۰۰	ریال
تعداد سهام	۳۵۰۰۰	سهم
تعداد سهامداران	۱۸٤	نفر
میزان فروش در سال ۲۵۳۳	٦۲۳	میلیون ریال
میزان فروش در سال ۲۵۳٤	۱۱۳٤	میلیون ریال
میزان فروش در سال ۲۵۳۵	۱۰۷٤	میلیون ریال
سود ویژه در سال ۲۵۳۳	٦۸	میلیون ریال
سود ویژه در سال ۲۵۳٤	۷۰	میلیون ریال
سود ویژه در سال ۲۵۳۵	٤۹	میلیون ریال

به‌پیروی ازمنویات مبارك‌رهبرعالیقدر ایران

شاهنشاه آریامهر

درامر گسترش مالکیت واحدهای تولیدی

در اجرای قانون گسترش مالکیت واحد های تولیدی شرکت‌سهامی آلومتک(سهامی‌عام) به منظور عرضه ٤۹ درصد از سهام شرکت برای فروش به کارگران‌وکشاورزان و عموم مردم مراتب زیر را به استحضار میرساند .

۱) چون تاکنون صاحبان سهام شرکت ۱۵۷۹۷ سهم عادی‌بانام ده‌هزار ریالی به ارزش‌کل اسمی ۱۵۸ میلیون ریال شامل آن قسمت از سهامی که طبق آئیننامه‌اجرای قانون گسترش مالکیت واحدهای تولیدی و ضوابط مصوب جزء ٤۹ درصد سهام‌عرضه شده محسوب میشود برای فروش بـه کارگران و کشاورزان و عموم مردم‌عرضه نموده‌اند . بنابراین در این مرحله عرضه سهام، شرکت تعداد ۱۳۵۳ سهم عادی با نام ده‌هزار ریالی به‌ارزش کل اسمی ۱٤ میلیون ریال از طریق سازمان مالی گسترش مالکیت واحدهای تولیدی به کارگران و کشاورزان و از طریق شرکت‌سرمایه‌گذاری ملی ایران و بورس اوراق بهادار به عموم مردم عرضه مینماید .

بدین ترتیب با عرضه و انتقال سهام مذکور برنامه گسترش مالکیت واحد های تولیدی در مورد این شرکت پایان‌می‌پذیرد

۲) با توجه به میزان سود شرکت درسال‌های ۲۵۳۲ ، ۲۵۳۳ ، ۲۵۳٤ وبارعایت ضوابطی که از طرف شورای گسترش‌مالکیت واحدهای تولیدی مشخص شده ارزش هر سهم ده‌هزارریالی شرکت۱۵۷۵۰ ریال تعیین گردیده است.

۳) تمام سود ویژه سال ۲۵۳٦ شرکت‌به نسبت سهامی که کارگران و کشاورزان‌و سایرین خریداری خواهند کرد به آنان‌تعلق خواهد گرفت .

شرکت آلومتك (سهامی عام)

آگهی عرضه سهام

شرکت پشم شیشه ایران(سهامی عام)

تاریخ تاسیس	۲۵۲۳	شاهنشاهی
سرمایه ثبت شده در تاریخ این آگهی	۳۰۰	میلیون ریال
ارزش اسمی هر سهم	۱۰۰۰۰	نفر
تعداد سهام	۳۰۰۰۰	سهم
تعداد سهامداران	۲۰۸	نفر
میزان فروش در سال ۲۵۳۳	۲۵۲	میلیون ریال
میزان فروش در سال ۲۵۳٤	٤۷۲	میلیون ریال
میزان فروش در سال ۲٤۳۵	۷۸٦	میلیون ریال
سود ویژه در سال ۲۵۳۳	۳٤	میلیون ریال
سود ویژه در سال ۲۵۳٤	۱۲۷	میلیون ریال
سود ویژه در سال ۲۵۳۵	۳۳۵	میلیون ریال

به‌پیروی ازمنویات مبارك‌رهبرعالیقدر ایران

شاهنشاه آریامهر

درامر گسترش مالکیت واحدهای تولیدی

در اجرای قانون گسترش مالکیت واحد های تولیدی شرکت‌پشم شیشه‌ایران(سهامی‌عام) بمنظور عرضه ٤۹ در صداز سهام شرکت‌برای فروش به کارگران و کشاورزان و عموم مردم مراتب زیر را باستحضار میرساند.

۱ـ چون تاکنون صاحبان سهام شرکت ٥٤۰۰ سهم‌عادی بانام ده هزار ریالی بـه ارزش کل اسمی ٥٤ میلیون ریال شامل‌آن‌قسمت از سهامی که طبق آئین‌نامه اجرای قانون گسترش مالکیت واحد های تولیدی و ضوابط مصوب جزء ٤۹ درصد سهام عرضه شده محسوب میشود برای فروش به‌کارگران‌و کشاورزان و عموم مردم عرضه نموده‌اند. بنابراین در این مرحله عرضه سهام ،شرکت تعداد ۹۳۰۰ سهم عادی بانام ده‌هزار ریالی به ارزش کل اسمی۹۳ میلیون‌ریال‌از طریق‌سازمان مالی گسترش مالکیت واحد های تولیدی به کارگران و کشاورزان و از طریق شرکت سرمایه گذاری ملی ایران و بورس اوراق بهادار به عموم مردم عرضه مینماید.

بدین ترتیب باعرضه و انتقال سهام مذکور برنامه گسترش مالکیت واحد های تولیدی‌در مورد این شرکت پایان می‌پذیرد .

۲ـ باتوجه به میزان سود شرکت درسال‌های ۲۵۳۲ ،۲۵۳۳ ، ۲۵۳٤ و با رعایت ضوابطی که‌از طرف شورای گسترش مالکیت‌واحد های تولیدی مشخص شده ارزش هر سهم ده‌هزار ریالی‌شرکت ۲۷۰۰۰ریال‌تعیین‌گردیده است .

۳ـ تمام سود ویژه سال ۲۵۳٦ شرکت به‌نسبت سهامی که کارگران و کشاورزان و سایرین خریداری خواهند کرد به آنان تعلق‌خواهد گرفت.

شرکت پشم شیشه ایران (سهامی عام)