سال سی‌وسوم ـ شماره ۹۸۸۵ — چهارشنبه بیست‌وپنجم فروردین‌ماه ۱۳۳۸ — تکشماره دو ریال ونیم

اطلاعات

دیروز درحالیکه واحدهای مسلح غیرنظامی نظم بغداد را عهده‌دار بودند

قاسم کنگره هواداران صلح را افتتاح کرد

دراین کنگره قریب هزارنفر ازکمونیستهای عراق وعدهٔ زیادی ازنمایندگان شوروی وکمونیستهای دیگر شرکت داشتند

قاسم درکنگره گفت: عراق کشورهواداران صلح است ـ افتتاح این کنگره بوسیله قاسم دلیل براین است که عراق بسوی کمونیزم میرود

بزرگترین هیئت نمایندگی خارجی دراین کنگره هیئت نمایندگی شوروی بریاست یکی از سفرای تاجیکستان بود ـ درکنگره یك نفر هم از طرف هواداران صلح ایران! صحبت کرد

اسرائیل از رویه عراق دربرابر جمهوری متحده پشتیبانی می‌کند ـ عراق ازلحاظ اقتصادی بدول غربی روی خوش نشان‌داده ولی ازلحاظ سیاسی کاملا از شوروی پیروی می‌کند

بقرار گزارش یونایتدپرس از لندن محافل مطلع انگلیسی اظهار میدارند حملات شدید دستگاه‌های تبلیغاتی عبدالناصر علیه عراق باعث ضعف روزافزون قاسم و قدرت گرفتن کمونیستها در آن کشور شده است.

محافل مزبور میگویند که اطلاعی درباره امکان قیام عناصر طرفدار ناصر در عراق ندارند وتصورنمیکنند چنین قیامی قریب‌الوقوع باشد

آخرین گزارش‌هائی که از مجاری دیپلماسی از عراق رسیده حاکی است که ارتش آن کشور هنوز کم وبیش نسبت به قاسم وفادار میباشد.

جامعه عرب آلت است

خبرگزاری فرانسه گزارش‌میدهد که مفسر رادیو بغداد خاطر نشان ساخت: «دبیرکل جامعه عرب‌سازمان رابصورت آلتی جهت خدمت به

بقیه در صفحه سوم

جریان روز

شاه و سناتورها | معامله نفت

سرمقاله و تفسیر جهان را درصفحه دوم مطالعه‌فرمائید

بموجب قانون بودجه کل از امروز

حق‌الثبت املاك ومعاملات یك‌برابر و نیم شد

از حقوق کارمندانیکه بیش‌از ۴۰۰ تومان‌میگیرند سه‌درصد کسرمیشود

چون قانون بودجه‌کل سال ۱۳۳۸ بتوشیح ملوکانه رسیده است، امروز وزیر دارائی تبصره‌هائی ازقانون مزبور را که‌بایستی ازاول فروردین ماه سال جاری بمورداجرا گذارده شود بوسیله

بقیه در صفحه پانزدهم

نگرانی تجار از ردلایحه تشویق صادرات

امروز وزارت بازرگانی از مجلس شورای ملی کسب تکلیف کرد

رد لایحه تشویق صادرات موجب گرانی کالاهای صادراتی ایران درخارجه وتقلیل صادرات واشکالات‌گوناگون‌میشود

ردلایحه قانونی تشویق صادرات در مجلس شورایملی وزارت بازرگانی را در بلاتکلیفی قرار داده است، زیرا بارد این لایحه مقرراتی که‌قبلا بموجب لایحه قانونی اجرا میشد از بین میرود.

در لایحه قانونی مزبور پیش بینی شده بود که تا هنگام تصویب لایحه در مجلس مقررات آن قابل اجراست بهر حال بعلت رد این لایحه در مجلس شورا وزارت بازرگانی تکلیف خودرا نمیداند وباین جهت امروز از طرف وزارت بازرگانی از مجلس شورایملی سئوال شد که تکلیف وزارت بازرگانی چیست وصرف‌وجوه تشویق صادرات بموجب چه مجوز وضابطه وقانونی باید باشد؟

دربازار

رد لایحه‌تشویق صادرات‌موجب‌نگرانی شدیدبازار و تجار صادراتی شده‌است

بقیه در صفحه سیزدهم

سرنوشت‌لایحه‌تشویق‌صادرات

بقراریکه امروز کسب اطلاع شد، موضوع رد لایحه تشویق صادرات و تولید در جلسه اسبق مجلس شورای ملی طی نامه‌ای به مجلس سنا اطلاع داده خواهد شد. خوانندگان عزیز

بقیه درصفحه۱۵

ویلیام رانتری درمجلس نمایندگان آمریکا اعلام کرد:

ایران هنوز درمعرض حملات شدید تبلیغاتی شوروی است

ایران میکوشد برنامه های توسعه اقتصادی خود را بنحو مؤثری بانجام برساند

بقرار خبر یونایتدپرس از واشنگتن ویلیام رانتری معاون وزارت خارجه امریکا همراه با(باروز) از اداره همکاریهای بین‌المللی و (کرانتام) از وزارت دفاع در کمیسیون امور خارجه مجلس نمایندگان امریکا در باره لایحه برنامه کمك خارجی بمبلغ ۳۹۱۹۰۰۰۰۰۰ دلار اظهاراتی نمودند رانتری درباره خروج عراق از

بقیه در صفحه سوم

ویلیام رانتری

ارهارد وزیر اقتصاد آلمان غربی گفت:

برای حل برخی اختلافات بایران میروم

سفر ارهارد بایران موکول ببازگشت آدناوئر از رم است

باطلاع خوانندگان محترم رساندیم که‌دکتر «ارهارد» وزیر اقتصاد آلمان غربی و کاندیدای نخست‌وزیری که‌از شخصیت‌های‌مهم اقتصادی جهان است ازتاریخ دهم تاچهاردهم اردیبهشت‌ماه مهمان دولت ایران‌خواهد بود.

بقراراطلاع برنامه مسافرت‌وپذیرائی وزیراقتصادآلمان‌غربی‌دردست‌تهیه‌است وبزودی منتشرخواهد شد.

«دکترارهارد» درمدت اقامت خود در تهران حضور اعلیحضرت همایونی شرفیاب خواهدشدووزیراقتصاد آلمان غربی باآقایان‌نخست‌وزیر ـ وزیرخارجه وزرای‌بازرگانی وصنایع ومعادن نیز ملاقات کرده‌ومذاکراتی بعمل خواهد آورد.

محافل مطلع مسافرت دکتر«ارهارد» رامقدمه توسعه‌وبسط‌مناسبات‌تجارتی ایران وآلمان دانسته واظهارمیدارندکه این سفر موجب همکاری بیشتر آلمانی هادرتحولات صنعتی ایران خواهد بود.

اینك گزارش خبرگزاری‌یونایتدپرس رااز‌بن‌برای استحضارخوانندگان‌محترم چاپ می‌کنیم.

بن ـ یونایتد پرس ـ لودویك ارهارد وزیر اقتصاد آنکشور درنظردارد

بقیه در صفحه چهاردهم

درمرز ایران و شوروی بلندگوهای ایران به بلندگوهای شوروی پاسخ میدهند

درصفحه پانزدهم‌مطالعه‌فرمائید

سلطان مراکش بنماز عیدفطر میرود

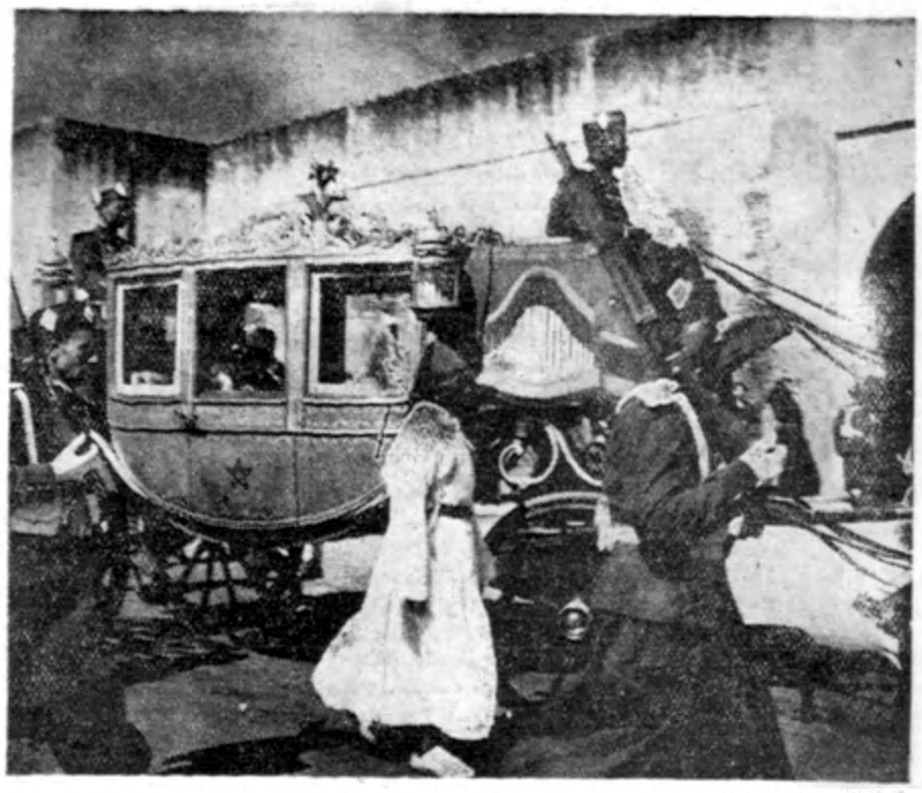

اعلیحضرت سلطان محمد پنجم پادشاه‌مراکش‌بمناسبت فرارسیدن عید فطر چندروز پیش بمسجد بزرك رباط رفت‌وباپنجهزار نفراز مردم رباط نمازگذارد. دراین عکس سلطان محمد پنجم هنگامیکه با کالسکه سلطنتی بسوی مسجد روانست دیده میشود.

اجتماع چهارصد کارشناس نفت در قاهره

حضور نمایندگان ایران و ونزوئلادلیل بروجود تفاهم بیشتر بین کشورهای نفت‌خیز است

فردا عبدالناصر رسما این کنفرانس را افتتاح می‌کند ـ عراق محصول نفت خودرا میخواهد دوبرابر کند ـ بحرین بعنوان اعتراض بحضور نماینده ایران درکنفرانس قاهره شرکت نکرده است! ـ کویت فعلا درنظر ندارد که در اصل ۵۰ درصد درآمد از نفت تغییری بدهد

رویتر از قاهره خبر میدهدکه‌اولین کنفرانس نفت کشور های نفت خیز عربی فردا افتتاح میشود تا سیاست واحد و هم آهنگی در مقابل شرکت های نفتی اتخاذ شود.

گرچه عراق در کنفرانس شرکت ندارد ولی نمایندگان حاضر اظهار میدارند که تصمیمات کنفرانس صرفنظر از اختلافات این کشور با سایرین تاثیر در سیاست نفتی آن کشور خواهد داشت.

تفاهم بیشتر

حضور نمایندگان ایران و ونزوئلا حکایت از این مینماید که در آینده تفاهم بیشتری بین کشور های نفت خیز وجود خواهد داشت.

باحتمال قوی در کنفرانس درباره تشکیل یك شرکت واحد نفت عربی باشرکت کلیه کشور های نفت خیز عرب صحبت خواهد شد. این شرکت کلیه فعالیتهای مربوط به نفت از استخراج گرفته تا لوله کشی راادارهٔ خواهد کرد.

بقیه در صفحه چهارم

تغییراتی که درطرح قانون جدید استخدام کشوری داده شده

مقررات‌طرح جدید درباره:

افزایش کسور بازنشستگی وتشکیل بانك بازنشستگی

کارمندان پس‌از ۲۰سال خدمت متوالی میتوانند تقاضای بازنشستگی‌کنند ـ سازمان خدمات‌کشوری تشکیل‌میگردد

طرح قانون جدید استخدام کشوری همان طرح سه‌سال قبل است که تغییرات جزئی درآن داده شده

بطوریکه اطلاع دادیم طرح‌لایحه جدید استخدام کشوری پس‌از شور در شورای عالی معاونین اداری‌وزارت خانه ها تسلیم دولت شد واز طرف دولت این لایحه به وزارت خانه های مختلف فرستاده شدکه پس‌از بررسی دقیق نظر خودرا نسبت به آن اعلام دارند.

اساس این طرح همان است که در سال ۱۳۳۵ تهیه شد ودر اسفند ماه سال مزبور از طرف شورای‌عالی اقتصاد تسلیم نخست‌وزیر گردید ومتن آن نیز در همان تاریخ در روزنامه اطلاعات منتشر شد.

هنوز معلوم نیست لایحه جدید استخدام کشوری چه موقع ازطرف دولت تقدیم مجلس خواهد شدزیرا پس‌از آنکه وزارت خانه های مختلف نظر خودرا نسبت به آن اعلام داشتند طرح مزبور بایستی در هیئت دولت نیز مطرح گردد و به تصویب برسد وبنا براین احتمال دارد بازهم‌تغییراتی درآن داده شود.

در طرح جدید لایحه استخدام کشوری نسبت بطرح سال ۱۳۳۵ بعضی تغییرات مشاهده میشود وما برای استحضار خوانندگان عزیز خود موارد اختلاف طرح قبلی و طرح جدید را دراینجا ذکر می کنیم.

حقوق

در چهار فصل اول طرح جدید که مربوط به تعریف کارمند ـ خدمات دولتی ـ شرایطورودبخدمت و وظایف کارمندان می باشدتغییری داده نشده ولی‌فصل پنجم که مربوط به حقوق و ترفیع بگروه بالاتر است بشرح زیر تغییر یافته:

حداقل حقوق رتبه یك کارمندان هر دو سال یکبار بادر نظر گرفتن هزینه زندگی وپیشنهاد شورای سازمان خدمات کشوری در بودجه کل کشور تعیین می گردد.

حقوق رتبه دوم برابر است با حقوق رتبه یك بعلاوه بیست‌و پنج در صد یك. رتبه سه بعلاوه پنجاه درصد رتبه یك ـ رتبه چهار بعلاوه

بقیه در صفحه ۱۳

همه آدمهای خوش‌ذوق «توفیق» میخوانند
آ ـ ۱۷۷۴ ۱ـ۲

پارك‌هتل اهواز
باحسن‌شهرت وسابقه‌چندین‌ساله بعلت‌کسالت‌مدیرمربوطه
واگذار میشود
طالبین برای مذاکره بدفتر پارك‌هتل
مراجعه فرمایند
آ ـ ۱۳۰۶ ۱ـ۵

امشب و هرشب
درسالن اول تآتر تهران
کمدی دکتر شهر ما
باشتراك ـ وحدت . مورین
درسالن دوم تآتر تهران
افیون ـ باشرکت مهرزاد ـ مصفا
شروع ساعت ۸ بعداز ظهر
آ ـ ۱۴۹۰ ۱ـ۳

چای
مورد اطمینان کلیه

PEPSI-COLA

اطلاعیه بنگاه برق تهران

گوپنهای وام دهندگان برق که سررسید آن شهریور ۱۳۳۸ میباشد درسال جاری با رعایت حق تقدم از تاریخ یکشنبه پنجم اردی بهشت بطریق زیر پرداخت میشود.

بالای کوپنها شماره چاپی قرمز وجود دارد که روز پرداخت شمارهٔ آن درجدول زیر مندرج است وام دهندگان محترم در روز تعیین شده که همیشه یکشنبه ها میباشد ساعت هشت تا ده صبح میتوانند بهیئت استرداد وام مراجعه ووجه کوپن مربوطه را دریافت دارند چنانچه روز مذکور با تعطیلات غیرمترقبه تصادف نماید صبح روز بعد میتوانند مراجعه کنند.

خارج ازنوبت مقرره بهیچوجه پرداخت نمیشود

حضور صاحبان کوپن ضروری نیست وآورنده کوپن صاحب آن میباشد

مدیرکل بنگاه برق تهران — ترتیب مهندس آجودانی

شمارهٔ چاپی کوپن	تاریخ مراجعه	شمارهٔ چاپی کوپن	تاریخ مراجعه	شمارهٔ چاپی کوپن	تاریخ مراجعه
ازشماره ۱ تا ۱۵۵۲	۳۸/۲/۵	ازشماره ۶۵۵۹ تا ۶۶۹۲	۳۸/۵/۳	ازشماره ۸۳۷۸ تا ۸۵۱۷	۳۸/۸/۲
ازشماره ۱۵۵۳ تا ۲۳۴۰	۳۸/۲/۱۲	ازشماره ۶۶۹۳ تا ۶۸۴۵	۳۸/۵/۱۰	ازشماره ۸۵۱۸ تا ۸۶۴۸	۳۸/۸/۹
ازشماره ۲۳۴۱ تا ۳۰۴۳	۳۸/۲/۱۹	ازشماره ۶۸۴۶ تا ۷۰۳۹	۳۸/۵/۱۷	ازشماره ۸۶۴۹ تا ۸۷۸۵	۳۸/۸/۱۶
ازشماره ۳۰۴۴ تا ۳۷۴۷	۳۸/۲/۲۶	ازشماره ۷۰۴۰ تا ۷۱۹۱	۳۸/۵/۲۴	ازشماره ۸۷۸۶ تا ۸۹۲۳	۳۸/۸/۲۳
ازشماره ۳۷۴۸ تا ۴۷۰۸	۳۸/۳/۲	ازشماره ۷۱۹۲ تا ۷۳۲۲	۳۸/۵/۲۱	ازشماره ۸۹۲۴ تا ۹۰۵۲	۳۸/۸/۳۰
ازشماره ۴۷۰۹ تا ۵۳۶۶	۳۸/۳/۹	ازشماره ۷۳۲۳ تا ۷۴۵۹	۳۸/۶/۷	ازشماره ۹۰۵۳ تا ۹۱۸۰	۳۸/۹/۷
ازشماره ۵۳۶۷ تا ۵۵۸۱	۳۸/۳/۱۶	ازشماره ۷۴۶۰ تا ۷۵۸۷	۳۸/۶/۱۴	ازشماره ۹۱۸۱ تا ۹۳۲۱	۳۸/۹/۱۴
ازشماره ۵۵۸۲ تا ۵۷۴۲	۳۸/۳/۲۳	ازشماره ۷۵۸۸ تا ۷۷۱۹	۳۸/۶/۲۱	ازشماره ۹۳۲۲ تا ۹۴۵۵	۳۸/۹/۲۱
ازشماره ۵۷۴۳ تا ۵۸۹۲	۳۸/۳/۳۰	ازشماره ۷۷۲۰ تا ۷۸۵۴	۳۸/۶/۲۸	ازشماره ۹۴۵۶ تا ۹۵۸۵	۳۸/۹/۲۸
ازشماره ۵۸۹۳ تا ۶۰۶۸	۳۸/۴/۶	ازشماره ۷۸۵۵ تا ۷۹۷۸	۳۸/۷/۴	ازشماره ۹۵۸۶ تا ۹۷۱۷	۳۸/۱۰/۵
ازشماره ۶۰۶۹ تا ۶۲۵۵	۳۸/۴/۱۳	ازشماره ۷۹۷۹ تا ۸۱۰۵	۳۸/۷/۱۱	ازشماره ۹۷۱۸ تا ۹۸۵۲	۳۸/۱۰/۱۲
ازشماره ۶۲۵۶ تا ۶۳۹۶	۳۸/۴/۲۰	ازشماره ۸۱۰۶ تا ۸۲۴۳	۳۸/۷/۱۸	ازشماره ۹۸۵۳ تا ۱۰۰۰۹	۳۸/۱۰/۱۹
ازشماره ۶۳۹۷ تا ۶۵۵۸	۳۸/۴/۲۷	ازشماره ۸۲۴۴ تا ۸۳۷۷	۳۸/۷/۲۵		

جریان روز

شاه و سناتورها

در شرفیابی دیروز سناتورها یك نکته بسیار جالب بچشم میخورد زعمای قوم بکاخ سلطنتی میرفتند تا احساسات خودرا بشاهنشاه ابراز داشته واز حملات وتبلیغات غرض‌آلود رادیو مسکو اظهار تاسف و تاثر نمایند .

این تاثر و تالم قبل از شرفیابی بوضوح در قیافه آنها خوانده میشد ولی روحیه قوی ومحکم شاهنشاه و امیدواری وصراحت لهجه وخونسردی ایشان تاثیر عمیقی در سناتور ها باقی گذاشت .

آنها احساس کردند که تهمت های ناروا و پوچ رادیو مسکو کمترین تاثیری در شخص اول مملکت نکرده است وهمچنان محور صحبت ها و گفتگوهای شاهانه‌برنقشه‌های اصلاحی و عمرانی کشور بود و کوچکترین تزلزلی در خدمت بکشور در خاطر ایشان راه نیافته است .

اغلب سناتورها تصور میکردند که خاطراعلیحضرت را از آنهمه دروغ باقی سرتاپا غرض رادیو مسکوگرفته ومتالم خواهند دید ولی قیافه‌بشاش وبیانات محکم وروح پرنشاط ایشان این‌تصور را از بین برد و گفتگوی مشروح ایشان مخصوصا پیرامون کار های عمرانی جنوب و توسعه امور بنادر و ترقی سطح زندگی مردم آن نواحی شایعه وجود هر گونه تالم و تاثری را از میان برداشت . بدبختانه مثل اینکه‌دستگاه‌های تبلیغاتی‌شوروی خیلی فراموشکارند و از طرف دیگر گویا حرف هائی را بزبان میآورند که ازقلب‌آنها برنمیخیزد . همین چند روز پیش کمیته مرکزی‌حزب‌کمونیست شوروی طبق معمول هر ساله‌فرمانی بمناسبت نزدیك شدن روز اول‌مه که روز بین المللی کار گرانست صادر کرد .

دراین فرمان شعار تازه‌ای بچشم میخورد واین شعار درباره مبارزه باجنك سرد است .

دراین فرمان قید شده است که «برای پایان دادن بجنك سرد بکوشید» .

بدبختانه دولت شوروی برخلاف‌این شعاری که میدهد هیچگاه از دامن زدن به آتش جنك سرد خودداری نمیکند وبهترین نمونه آن همین جنك تبلیغاتی است که علیه کشور ما براه انداخته است وتاسف‌انگیزتر گفتار های ضدو نقیض این دستگاه است .

رادیوی مسکو اقدام شاهنشاه را در تقسیم املاك سلطنتی بعنوان یك‌عمل مترقی وعامل تحول وضع کشاورزان ایرانی تجلیل میکرد وآنرا یك قدم اساسی در تغییر وضع اقتصادی‌ایران مینامید ولی امروز همین رادیوی مسکو تقسیم املاك را تخطئه می‌کند آیابرای کسی که این گفتار ها را می‌شنود تعجب آور نیست که‌چگونه رادیوی یك کشور سوسیالیستی‌بخود اجازه میدهد که یك قضیه را با دو صورت موافق ومخالف بیان‌نماید ؟

آیا تعجب‌آور نیست که چگونه این عمل که دهقان وکشاورز صاحب زمین میشود وسرنوشت خودرا بدست میگیرد وزحمت و کوشش ودخل و خرجش برای‌خود اومیماند قابل‌انتقاد باشد ؟

یا اینکه همین رادیوی مسکو اقدام شخص‌اول‌کشور رابرای درهم‌شکستن اصل پنجاه پنجاه و حفظ حقوق‌ملت ایران وانعقاد قرارداد با کمپانی نفت ایتالیائی میستودوآنرا مقاومت قابل ستایش دربرابر کمپانیهای بزرك نفت‌جهان مینامید اما اکنون تنزل قیمت نفت‌راکه یك‌مسئله بین‌المللی است وخواه‌ناخواه در درآمد های نفتی تاثیر میکند دستاویز حمله‌قرار میدهد ؟

آیا این تناقض گوئی های آشکار محلی‌برای اعتماد واطمینان متقابل در روابط بین‌المللی باقی میگذارد ؟

آیا این بی‌ایمانی وپشت پا زدن‌به اصول اخلاقی اعتباری برای مذاکرات سیاسی وقرار داد ها وعهدنامه‌ها و تعهدات بین‌المللی فراهم میکند یا آنکه این تهمت ها ودروغ هادرواقع خود میدان جنك سرد را که حزب کمونیست شوروی دستور میدهد در پایان دادن آن بکوشید وسیعتر می‌نماید وملل جهان را باین نتیجه تاسف آور میرساند که برخی از قدرت های بزرك الفاظ ومفاهیم را بدون توجه به حقایق آنها در هر موقعیتی که منافع آنها اقتضا نماید در استخدام‌خود میگیرند وخود حرف های دیروز وپریروز خودرا انکار مینمایند وباین وسیله ثابت میکنند که برای رسیدن بهدف‌ازهروسیله‌ای باید استفاده کرد .

بهرحال شرفیابی دیروز سناتورها وبیانات محکم ومتین وروحیه قوی شاهنشاه موجب شد که اندوه وتاثر وعصبانیت از خاطر سناتورها زدوده شده ودربازگشت از کاخ آثار بارز این ملاقات در قیافه‌ها کاملا آشکار بوده همه با امید ونشاط عصا زنان قدم برمیداشتند .

معامله نفت

برای ملتهای خاورمیانه نفت‌چیزی بیش از یك منبع درآمد است . این معامله ساده تجارتی ـفروش نفت و دریافت مقادیری لیره و دلار در سال ـ برای این کشور ها عموما مسئله مرك و زندگی است .

سیاست و اجتماع آنها همانقدر وابسته به نفت است که اقتصاد آنها. اگر اکنون مشکلاتی داشته باشند مسئولیت بر طرف کردنش‌بر عهده نفت است و اگر به آینده امیدوار باشند دلیلش وجود این مایع غلیظ تیره و متعفن در زیر شنزارهای وسیع است .

و عیب کار نفت درست دراینست که کمپانی های نفتی بهیچوجه نمی توانند این جنبه های سیاسی و اجتماعی مسئله را درك کنند و اساسا خودرا با آن آشنا نمی‌سازند. آنها میکوشند کار خودرا برمبنای تجارتی صرف قرار دهند و مانند شرکت های مقاطعه کاری یا بازرگانی دیگر از نزدیکترین راه بجلب سود پردازند .

بنظر آنها شرکت های نفتی‌فقط مسئولیت تجارتی دارند و بس ، واین مسئولیت در رتبه اول متوجه صاحبان سهام آنها است .

ولی صنعت نفت را میتوان‌سیاسی ترین رشته های صنایع توصیف کرد. در کمتر صنعتی عامل سیاست اینهمه میتواند تاثیر کند و کمتر صنعتی بنوبه خود اینهمه تاثیر روی سیاست میگذارد .

کمپانی‌های نفت برای ادامه کار خود هم شده باید به مسئولیت‌خویش در برابر کشور های نفت خیز پی برند ومایه تاسف است که ملل خاور میانه تاکنون فقط بزور انقلاب و تغییرات ناگهانی توانسته اند قسمتی از این مسئولیت را به‌آنها بفهمانند .

هیچ مرد آگاهی در سراسر خاورمیانه نیست که نداند بازار طبیعی فروش نفت خاور میانه اروپا است و کشور های‌خاورمیانه هنوز بنیه مالی و توانائی فنی آنرا ندارندکه راسا به بهره برداری از منابع نفت خود بپردازند . همکاری با شرکت های نفتی ضرورتی است که فقط به قیمت صرفنظر کردن از عامل نفت در ساختمان ملی میتوان از آن دست برداشت .ولی این ضرورت برای شرکت های نفتی‌نیز از این شدیدتر وجود دارد. نه‌تنها بدون همکاری باکشور های خاورمیانه خود شرکت های نفتی نابود خواهند شد ، سراسراروپا نیز باید بارفاه و فراوانی وداع کند

در کنفرانس نفتی قاهره که نخستین اجتماع از اکثریت کشور های نفت خیز و کمپانی های نفت خاور است ، دو طرف فرصت کافی خواهند یافت تا ضرورت این همکاری رابیشتر دریابند . وشاید اگر عراق به بهانه‌اختلاف‌باجمهوری متحده عربی از حضور درکنفرانس تن نمی زد ، کشور های خاورمیانه بهتر میتوانستند کمپانی های‌نفتی را متقاعد سازند که به تدریج به منافع اقدامات مشترك در برابر صاحبان امتیاز آشنا شده‌اند .

نظریه اساسی کنفرانس قاهره تاآنجا که روشن شده است ،عبارت از اعمال اصل ۵۰ـ۵۰ در همه جنبه های صنعت نفت ،از تولید و فروش و تصفیه و حمل و نقل میباشد . در حال حاضر کشورهای نفت خیز فقط در فروش نفت سهیم هستند و از همین جا است که بین منافع واقعی کمپانی ها و سهمی که به کشور های نفت خیز داده میشود تناسبی موجود نیست .

اعمال اصل ۵۰ـ۵۰ در همه جنبه های صنعت نفت ـاز سرچاه تا دست مصرف کننده ـ راه‌حلی است که نخستین بار شیخ عبدالله طریقی مدیر کل امور نفت‌عربستان سعودی پیشنهاد کرد و تاکنون با مخالفت بسیار سختی از جانب کمپانیها روبرو بوده است .پذیرفته شدن این نظر موجب افزایش‌درآمد ملل خاورمیانه ، رشد صنعتی و اقتصادی آنها و پیشرفت سریعی در همه شئون این منطقه میگردد . ولی تاهنگامی که کشور های‌نفت خیز ترجیح میدهند بجای یك کوشش دسته جمعی ، تك تك در راه ازدیاد منافع خود ـ آنهاز راه افزایش تولید ـ اقدام کنند ، شرکت های نفت همچنان خواهند توانست پیشنهاد هائی از قبیل طرح شیخ عبدالله طریقی را «گستاخانه» بخوانند .

لباس وبلوز زنانه برنگها وطرح‌های مختلف مورد پسند بانوان خوش سلیقه

پیرایش ـ لاله‌زار

دیزل ژنراتور هیگز

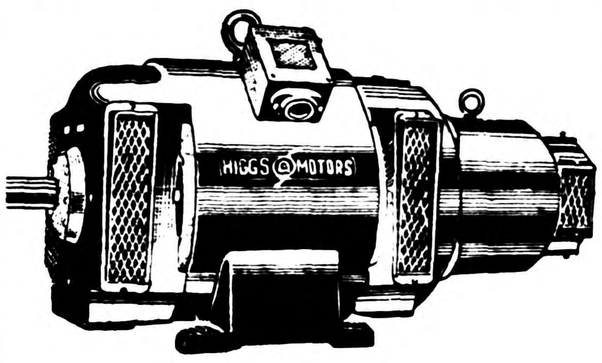

باموتورهای معروف انگلیسی بلدکستون ـ لیستر ـ راسل و روستون از ۶ کیلووات تا ۲۵۰ کیلووات

فروشگاه برسفورد ـ خیابان سعدی تلفن ۳۵۸۱۵

آ ـ ۱۶۰۶

هفدهمین دوره

کلاسهای انگلیسی بهشت

زیرنظر دکتر دانا بهشتی

از اول اردیبهشت ماه شروع میشود

نام نویسی همه روزه صبح وعصرانجام میشود

کلاسهای مبتدی ـ متوسطه ـ عالی ۸ـ۶ عصر

خیابان شاه ـ بیست‌متری‌اول ـ چهارراه ناهید تلفن ۴۳۶۵۷

۱ـ۶ آ ـ ۵۷۷

تست شیمی

برای داوطلبان کنکور دانشکده‌ها چاپ‌جدیددر ۷۸۴صفحه بامقداری تست بطریقه جدید منتشر شد .

شرکت سهامی انتشار کتب درسی ـ تهران : خیابان شاه آباد ـ پاساژ علمی ـ تلفن ۳۶۹۸۰

۱ـ۲ آ ـ ۱۷۵۸

روز عیدنظر

روز خوشی برای اهالی دهکده های اطراف تهران بود که درزمین هائی که توسط شرکت سهندشت تلفن ۲۶۷۱۳ تسطیح وتقسیم بندی شده بود اجتماع کرده وپس از برگذاری نماز عید آنروز را بخوشی‌و شادی گذرانیدند . شرکت سهندشت تلفن ۲۶۷۱۳

۱ـ۲ آ ـ ۱۴۷۰

بیماریهای آمیزشی ـ مجاری ادرار ـ سستی و ناتوانی ـمیدان بهارستان ـخیابان صفی علیشاه دکتر یحیی صدری

۱ـ۱۲ آ ـ ۱۱۹۹

آگهی انجمن زرتشتیان تهران

نظربپایان رسیدن بیست‌وششمین گردش انجمن زرتشتیان تهران از عموم آقایان افراد زرتشتی تهران که کمتراز ۱۸سال‌ندارند خواهشمند است روز آدینه ۲۷فروردین ماه ۱۳۳۸از ساعت ۵ر۸بامداد در مجمع همگانی که دردبیرستان انوشیروان دادگر تشکیل میشود تشریف آورده درانجام وظیفه اجتماعی شرکت فرمایند .

دستور جلسه

۱ـاستماع گزارش کارهای گردش ۲۶انجمن.

۲ـتعیین هیئت نظارت انتخابات گردش ۲۷انجمن زرتشتیان تهران.

انجمن زرتشتیان تهران

آ ـ ۱۵۷۳

خانواده های کریمخانی ـباژدری ـدانه‌کار ـنوری ـمحمودی فوت نابهنگام شادروان احمد کریمخانی وکیلی کرمـــد بازنشسته اداره ثبت کل را باطلاع عموم فامیل وآشنایان می‌رسانند ،مجلس ترحیم مردانه روز پنجشنبه۲۶ر۱ر۳۸ از ساعت ۳ونیم الی ۵ونیم بعداز ظهر درمسجد حاج‌حسن واقع درخیابان شاهپور ایستگاه ارامنه ومجلس ختم زنانه همانروز درمنزل شخصی برقرار می‌باشد .

سرگرد حسین کریمخانی ـبدری کریمخانی ـستوان یکم علی‌محمد کریمخانی ـمهدی کریمخانی ـایرج کریمخانی سرهنك اژدری ـسرهنك دانه‌کار ـسرگرد نوری ـسیدعلی محمودی ـمرتضی هزارخانی ـاحمد پیروزگر ـعلی‌اکبر کریمی ـمحمدعلی زمردیان ـمنصورنوری ـسید محمود محمودی ـسید احمد محمودی ـکیومرث مخبری‌ـمرتضی شیروانی .

آ ـ ۱۶۵۷

بعموم بازماندگان آنمرحوم مصیبت وارده‌را تسلیت میدهیم

بانهایت تاسف وتاثر درگذشت نابهنگام مرحوم نصیر اسدالله‌زاده راباطلاع عموم بستگان ودوستان می رساند مجلس ترحیم آنمرحوم ازساعت ۱۰الی ۱۲ روز پنجشنبه ۲۶ فروردین درمسجد حاج حسن‌واقع در خیابان ارامنه شاهپور ومجلس ختم زنانه در همانروز در منزل آنمرحوم واقع در خیابان شاهپور چهارراه قوام‌الدوله کوچه وزیری برگذار خواهد بود .

مهندس عادل اسدالله زاده ـحسین ضرغام ـاحسان‌الله ضرغام ـحسین پروین ـسلیمان صارمی ـحاج‌آقا نصیری موسی مجیدیان ـبهنام اسدالله‌زاده ـحبیب قزوینی‌پور ـ اشرف نصیری ـحسن‌اطلاعی ـعباس اطلاعی ـسیدآقا حسینعلی ـاسلام حسینعلی ـنصرت‌الله محسنی .

آ ـ ۱۶۶۹

بعموم بازماندگان آنمرحوم مصیبت وارده‌را تسلیت میدهیم

خانواده‌های هاشمی نیا ـمهرابی ـقره‌گزلو ـیکتا ـمنصوری فوت مرحوم ولی‌الله هاشمی نیا راباطلاع فامیل ودوستان میرساند مجلس ختم آنمرحوم از ساعت ۳الی ۶بعداز ظهر روز پنجشنبه ۲۶ فروردین درمسجد باب‌الحوائج واقع در خیابان شهناز خیابان دکتر اقبال چهارراه صفا برقرار خواهد بود .

سید رحمت‌الله نبوی‌ـغلامرضا هاشمی نیا ـحبیب‌الله هاشمی نیا ـایرج هاشمی نیا ـجعفر مشیری ـرضا مشیری علی‌اصغر مهرابی ـسرهنك حاج باقر قره‌گزلو ـعلی‌اصغر یکتا ـفتح‌الله منصوری .

آ ـ ۱۶۴۳

بعموم بازماندگان آنمرحوم مصیبت وارده‌را تسلیت میدهیم

بانهایت تاسف درگذشت بانو فاطمه نستار را باطلاع خویشان وآشنایان میرساند مجلس ختم مردانه آنمرحومه ازساعت ۳ونیم الی ۶ بعداز ظهر روز پنجشنبه ۲۶فروردین ماه در مسجد ارك وختم زنانه عصر همانروز در منـــزل غلامحسن نستار واقع در خیابان کاخ ـخیابان ناهید ، کوچه نبتون شماره ۳۱ برقرار خواهد بود .

غلامحسن نستار ـمحمد تقی نستار ـمحمد صادق نستار محمد رضانستار ـمحمدباقر نستار ـعبدالعلی‌صاحب‌اختیاری حسین ابطهی ـنقی صاحب اختیاری .

بعموم بازماندگان آنمرحومه مصیبت وارده‌راتسلیت‌میدهیم

انالله وانااليه راجعون

بانهایت تاثر واندوه فوت مرحوم جنت مکان آقای حاجی محمد نصیر سواد کوهی بزرك خاندان ملکی را در ساری باطلاع اقوام ودوستان میرساند مجلس ختم مردانه درروز های چهارشنبه ۲۵وپنجشنبه ۲۶ وجمعه ۲۷فروردین در مسجد جامع ساری ومجلس ختم زنانه درمنزل آنمرحوم برگزار میشود .

الاحقر عبدالوهاب ملکی ـلطف‌الله ملکی ـعباس ملکی ـ هادی ملکی ـمحمدشریف‌ملکپور ـابراهیم ملکی ـمصطفی ملکی ـاحمد ملکی ـناصر ملکی ـرضا ملکی ـعبدالرحیم ملکی ـمنصور ملکی .

آ ـ ۱۶۴۹

مصیبت وارده‌را بعموم بازماندگان آنمرحوم بویژه به‌آقای ناصر ملکی تسلیت میدهیم .

تشکر واعتذار

بدینوسیله از ذوات محترم صنف قناد واصناف خیابان قزوین به خصوص روحانیان عالی مقام وحجج اسلام که در مراسم تشییع جنازه وایام ثلاثه هفته مرحوم غلامحسین حسینی عدالت (قناد)حضورا ویاکتبا شرکت وموجبات خشنودی روح‌آن مرحوم وتسلی قلب‌بازماندگان رافراهم فرموده‌اند سپاسگزار چنانچه دراثر تالمات روحی برای عرض تشکر حضوری توفیق حاصل نشود شرمسار و تقاضای عفو داریم

غلامعلی حسینی عدالت ـ حاج علی اکبر توکلی ـ محمد علی توکلی محمود اسما عیلی ـ محمد خونگرم .

آ ـ ۱۶۳۳

از تیمساران وافسران و آقایان محترم وبانوان محترمه که بانهایت لطف ومحبت درمجالس ختم بانو طوبی مادر مرحومم تشریف فرماشده ویابوسیله تلگراف ونامه ابراز همدردی فرموده‌اند صمیمانه تشکر نموده سعادت و سلامتی خود وخانواده محترمشان رااز خداوند متعال خواستارم . سرلشگرمنصورمزینی

تشکر و اعتذار

از تیمساران و آقایان افسران ـدوستان و آشنایان وبانوان‌محترمشان که درمراسم تشییع جنازه ومجلس ترحیم و مراسم هفته بانوطوبی‌مزینی مادرم شرکت واظهار همدردی فرموده‌اند از طرف خود وفامیل سپاسگذار بوده و چنانچه درشرفیابی و عرض تشکر تاخیری شود تقاضای عفو دارم. سرتیپ مظفر مزینی

خانواده‌های‌مزین‌ـمزینی ـعطری‌ـتهرانی‌ـجلایر‌ـبرخوردار شهردار ـشادلو ـفخرالدینی ـداروگر ـبقائی ـفداقی ـ اسکوئی ـسبحانی ـکاظماف ـمعینی ـشیبانی ـنصیری

بدینوسیله از تیمساران وآقایان افسران ودوستان وآشنایان گرام که‌در مراسم تشییع ومجلس ترحیم وشب هفت‌مرحومه بانو طوبی مزینی همسر مرحوم مزین‌الدوله بزرك خاندان مزین ومزینی شرکت ویاکتبا وتلگرافا اظهار همدردی‌فرموده اند از صمیم قلب سپاسگزار بوده سعادت وسلامتی عموم سروران عزیز را از خداوند مسئلت می‌نمایند .

تشکر واعتذار

از آقایان ودوستان گرام وهمشهریهای عزیز (اهالی محترم شهرستان نطنز) که‌درمراسم تشییع جنازه ومجالس ترحیم(تهران و نطنز) شادروان حسن خان عظیمی شرکت‌ویاکتبا و تلگرافا اظهار همدردی فرموده و موجبات خشنودی روح آن‌مرحوم و تسلی قلب بازماندگان را فراهم ساخته‌اند سپاسگزار بوده مخصوصا از جنابان آقایان حجةالاسلام حاج شیخ زین‌العابدین انصاری وحاجی سید جعفر آزمایش تشکرنموده چنانچه از شرفیابی و عرض تشکر قصوری‌حاصل شود از آن‌جهت‌است که برای مراسم هفته آن مرحوم روز جمعه ۲۷ فروردین بحضرت‌معصومه علیهاالسلام تشرف حاصل می‌نمائیم تقاضای عفوداریم .

از طرف عموم بازماندگان آن مرحوم‌ـسرگرد غلامرضا عظیمی (معاون دیوان) افسر بازنشسته شهربانی ـ علی قضائی

روانکاوی

و تحریم زناشوئی با محارم

اثر روانشناس معروف اطریشی زیگموند فروید

دراین کتاب‌یك روانشناس ویك جامعه‌شناس مهمترین مسائل‌حیات جنسی‌خانوادگی وزناشوئی مارا موردمطالعه قرار میدهند کینه‌ی مادر زن و داماد و علل روانی آن درمیان ملل متمدن‌واقوام وحشی ـبیماری عصبی و مسئله‌ی جنسی‌ـچرا رابطه‌ی جنسی بامحارم تحریم شده است ؟ آیا اقوامی هستندکه زنای بامحارم را مجازمیدانند؟ چه فرقی میان بیماران روحی واقوام بدوی وجود دارد ؟ خویشاوندی و اقسام آن چه نقشی را درحیات اجتماعی بشر بازی میکند . علل اقتصادی و روانشناسی واجتماعی زناشوئی . صیغه از نظر روانشناسی وجامعه‌شناسی . وظایف خانواده و بیماری های آن تنها نمونه‌ای از بیش‌از صد موضوع جالب است‌که هرکدام برای اولین‌بار درایران مورد بحث قرار میگیرند .

این کتاب باحواشی و ملحقات جالبی از متن آلمانی بضمیمه‌ی یك فرهنك‌فارسی ـ انگلیسی اصطلاحات فن جامعه شناسی بقلم آقای دکترناصرالدین صاحب‌الزمانی سخنران برنامه‌کتاب روح بشر رادیوایران ترجمه‌شده‌است

ناشر مؤسسه مطبوعاتی عطائی تهران ناصر خسرو

مقابل دارائی تلفن ۵۰۴۰۶ بها : ۴۰ ریال

آ ـ ۱۶۹۷

تاریخ ورزش‌باستانی ایران (زورخانه)

تالیف ح ـ پرتو بیضائی

حاوی دقیق‌ترین مطالب تاریخی‌مربوط بزورخانه‌وشرح حال‌بزرگترین پهلوانان ایران ازصدر اسلام تاکنون ودارای ۲۰۰ گراور دیدنی بقیمت ۱۸۰ ریال در نقاط ذیل بفروش میرسد .

بنگاه مطبوعاتی امیرکبیر شاه آباد ـ کتابخانه ابن‌سینا میدان ۲۸ مرداد ـکتابخانه خیام ناصریه ـ کتابخانه صندوق جلوخان غربی‌مسجدشاه

آ ـ ۱۳۰۱ ۱ـ۵

مطب شبانه روزی

دکتر کاظم نجم آبادی

شاهرضا غربی چهارراه بیمارستان پهلوی تلفن ۴۷۳۲۳

آ ـ ۳۱۸۷۷ ۷ـ۱۰

دومینال

DOMINAL

دومینال هورمون آلمان

دوران‌خوش گذشته‌ما

اثرعلی رضا منتشر شد

محل فروش ـ انتشارات نیل مخبرالدوله ۱ـ۱۵۹۵

درمان قطعی سوزاك تازه وکهنه و ضعف قوای تناسلی باوسایل جدید دراسرع‌اوقات بامخارج کم دکتر عباس جناب‌زاده دارای گواهینامه ازدانشکده طب‌فرانسه خیابان منوچهری اول کوچه یخچال

۱ـ۳ آ ـ ۷۱۲

درگذشت آقای فرج‌الله میرجهانگیری را که از افسران بازنشسته وزارت کشاورزی می‌باشند باطلاع بستگان و دوستان محترم میرساند .مجلس ختم آنمرحوم روز پنجشنبه ۲۶ فروردین ساعت ۳تا۵ بعداز ظهر درمسجد فخرالدوله واقع در دروازه شمیران اول خیابان فخرآباد ودر همانروز وهمان ساعت مجلس ختم زنانه درمنزل نصرالله جهانگیری فرزند آنمرحوم واقع در خیابان شمالی کارخانه برق (تابنده) درب ۱۴ منعقد می‌باشد .

نصرالله جهانگیری ـسردار سطوت بهادری‌ـبانو مهر ـ السلطنه بهـــادری ـبانو فریده مینائی ـبانو فرح‌سینا سرهنك فتح‌الله جهانگیری ـسرهنك شهربانی یدالله جهانگیری ـکریم پاشا بهادری ـسرهنك علی‌اکبرجهانگیری سرهنك سید محمدجهانگیری ـسرهنك قدرت‌الله‌جهانگیری محمد علی مینائی ـسروان ناصر آجودانی ـسروان هوائی منصور جهانگیری ـامیر هوشنك وامیر فرهنك جهانگیری سروان حسن جهانگیری ـرضا گرامیان ـسروان شجاع‌ـ الدین جهانگیری ..

آ ـ ۱۶۲۰ ۱ـ۲

چون روز پنجشنبه ۲۶ فروردین ماه جاری (فردا) مصادف با شب هفتم فوت مرحوم مغفور مهدی مهنام وکیل پایه یك دادگستری می‌باشد بمناسبت کسالت وعدم توانائی حرکت خانم آنمرحوم مراسم شب هفت درمنزل شخصی واقع در خیابان امیر کبیر کوی امین دربار ازساعت ۵تا هفت بعداز ظهر روز مزبور برگزار خواهد شد .از خویشاوندان و دوستان تمنی میشود که‌باتشریف فرمائی خود روح آن مرحوم را شاد فرمایند .

خانواده های هویدا ـامین زاده ـمقدم ـشالچی ـپرویز مستوفی ـسیاسی ـگیلانشاه ـآزمون ـاخلاقی .

بدینوسیله خانواده فروزان بدوستان وآشنایان اعلام می دارند که چون شب ۲۸ فروردین ۱۳۳۸ مصادف باشب سال فوت جوان ناکام مهندس داراب فروزانی می‌باشد لذا مجلس یادبود آن مرحوم برگذار نخواهد شد ومخارج آن بامور خیریه داده‌میشود . مادر داغدیده رضیه فروزان

بمناسبت چهلمین روز درگذشت جانگداز جوان ناکام دکتر معزالدین آریانا روز پنجشنبه ۲۶ فروردین ازساعت ۴تا۶ بعداز ظهر مراسم یادبود برمزار آن شادروان(تجریش امامزاده صالح)برگذارمیشود .شرکت‌دوستان وخویشاوندان عزیز موجب تشکر وامتنان خانواده آریانا خواهد بود .

بقیه آگهی‌های ترحیم وتسلیت در صفحات ۱۳ وآخر

نخست‌وزیر عراق درجشن عیدنوروز شرکت کرد

قبلا باطلاع‌خوانندگان رساندیم که سرلشگر «عبدالکریم قاسم» نخست‌وزیر عراق در جشن عید نوروز سفارت ایران در بغداد شرکت کردو جشن نوروزی را به‌سفیر واعضای سفارت ایران تبریك گفت . در عکس بالا «عبدالکریم قاسم» نخست‌وزیرعراق و آقای امان‌الله اردلان سفیر ایران دربغداد و جمعی از مدعوین در جشن سفارت دیده میشوند.

قاسم کنگره ...

بقیه از صفحه اول

رهبران مصر دو آورده است ».

رادیو بغداد اضافه کرد :دبیر کل جامعه عرب روی حقایق پرده پوشی کرده وبرروی تجاوزجنایتکارانه جمهوری متحده عربی علیه عراق سرپوش گذاشت وی به ماموریتی که اساسنامه جامعه به وی‌واگذار کرده است خیانت کرده واز اصول بی طرفی خارج شده است .

رادیو بغداد گفت : اینك‌جامعه عرب به صورت یك سازمان وابسته به وزارت امور خارجه مصر درآمده است ولی ملل عربی باین وضع‌خاتمه خواهند داد .

رادیو بغداد پس از اشاره‌باین موضوع که رهبران جمهوری متحد عربی مایل هستند سایر کشورهای عربی رامستعمره خود سازند گفت: ملت عراق برادران عرب خودرایاری خواهد کردتا آنها خودرا از قید هرنوع استعمار چه خارجی وچه استعمار عربی خارج سازند.

قرارداد فرهنگی

یك هیئت‌نمایندگی‌فرهنگی بریاست گرگوری زتیزف سفیر کبیر شوروی در بغداد جهت انعقاد یك قرارداد فرهنگی بامقامات دولتی عراق‌وارد مذاکره شد.

باید در نظر داشت که عراق باکشورهای یوگسلاوی - لهستان - مجارستان - جمهوری دموکراتیك آلمان - جمهوری چین و بلغارستان قرارداد فرهنگی امضاء کرده واینك در جریان مذاکره باکشورهای چك- اسلواکی و آلبانی است که قرار- دادهای فرهنگی مشابه امضاء کند .

عراق وجمهوری متحده عرب

یونایتدپرس از سازمان ملل‌متحد خبر میدهد که (ایاابان) سفیر اسرائیل در سازمان ملل متحدگفت: نهضت داخلی عراق یك عکس‌العمل دفاعی در مقابل کوشش عبدالناصر بمنظور جذب این کشور درپان‌عربیسم میباشد .

ابان ضمن اظهارات خود در انجمن خبرنگاران سازمان ملل متحد گفت : مابابد وضع عراق را درك کنیم حتی اگر نتیجه موافق میل ماتباشد .

ابان که مدت ۱۱ سال نماینده اسرائیل در سازمان وامریکا بوده و اکنون برای شرکت در انتخابات پارلمانی باسرائیل میرود ضمن‌ضیافت خداحافظی که از طرف انجمن بافتخار وی برپا شده بود گفت : در خاورمیانه دونظریه در حال‌مبارزه بایکدیگر میباشد یکی نظریه جدائی از نفوذ خارجی وکسب استقلال‌و دیگر نظریه ناصریسم برای اینکه تمام کشورهای عربی وحتی خاورمیانه راتبدیل به یك کشور نماید .

مخالفت با ایجاد امپراطوری

آبان سپس افزود : بسیاری از کشور ها با ایجاد امپراطوری عظیم ویکسره مخالف میباشند در عراق مخالفت ومقاومت شدیدی ابرازمیشود تامبادا این کشور از طرف امپراطوری عظیم عر ب‌هضم شود . اتحاد مصر و سوریه درست مانند اتحاد یونس‌جد ما با نهنك میباشد .

اوضاع متشنج عراق عکس العملی است که در برابر توطئه برای‌واژگون کردن رژیم آن کشور نشان داده میشود.البته‌نمیتوان‌گفت‌این‌عکس‌العمل عاقلانه است .

نماینده اسرائیل خاطرنشان ساخت: امیدی‌به‌صلح‌بین اسرائیل‌وهمسایگان عربی نمی بینم ولی معتقدم که‌تثبیت وضع اسرائیل بتدریج در افکاراعراب متفکر تاثیر نموده است و دکترین عدم شناسائی و مخالفت تقریبامطرود ومنحصر به همسایگان مجاور ما میباشد . شاید در ده سال آینده‌این مسئله حل شده و این مبارزه‌خاتمه یابد .

رژیم قاسم بکجا میرود

خبر گزاری فرانسه از پاریس خبر داد : افتتاح کنگره هواداران صلح در بغداد و استقبال گرمی که از نمایندگان شوروی در ورود به بغداد بعمل آمد مجددا این سئوال پیش آمده است که رژیم‌عبدالکریم قاسم در راه بطرف کمونیسم تاکجا پیش رفته است ؟

اخبار اقتصادی و سیاسی که از بغداد میرسد نتایج متناقضی را در بردارد . در زمینه اقتصادی مذاکرات بین دولت عراق و کمپانی نفت‌عراق ادامه دارد و بموجب اطلاعات‌واصله محیط مذاکرات رضایتبخش است وحتی‌ابراهیم کبه وزیر اقتصادعراق شایعاتی مبنی بر ملی کردن نفت عراق را تکذیب کرد .

بدین ترتیب و ضع نفت عراق و سیاست کنونی دولت عراق در قبال شرکت های نفت خارجی خود دلیلی شده است که غرب در مورد عراق اعتماد پیدا کند .

صورت کمونیستی

اما در زمینه سیاسی تمام‌اخباری که از عراق میرسد حاکی از آن است که تحولات عراق صورت کمونیستی دارد .

بموجب بعضی شایعات تائید نشده چهار وزیر غیر کمونیست که‌وابسته به حزب دموکرات ملی هستند از سمت خود استعفا کرده‌اند .

بموجب همین شایعات عبدالکریم قاسم مصمم است تغییر کلی در وزرای خود داده واز جمله عزیز شریف رهبر جنبش هواداران صلح عرا ق‌را وارد کابینه خود کند .

همچنین گفته میشود که مصطفی بارزانی از رهبران کمونیست‌اکراد عراق قرار است‌وارد شورای‌حاکمیت عراق بشود .

تغییرات کلی

بهر حال دراین شایعات هرچه که باشد یك حقیقت وجود دارد و آن این است که عبدالکریم قاسم مایل است تغییر کلی در وضع‌دولت خود بدهد . از جمله «سازمان‌عمرانی» که مشابه سازمان برنامه می باشد حذف شده وبجای آن چند وزارت خانه تخصصی از جمله وزارت نفت تاسیس خواهد شد .

این بنای جدید دولت عراق‌عینا مشابه شوروی است وبیشتر بدان جهت اقدام به چنین تغییراتی میشود تابکار بردن کمك اقتصادی شوروی را تسهیل سازد .

از طرف دیگر رادیو بغداد با تبلیغات ضد یوگوسلاوی شوروی شریك‌شده‌وبه «تیتوئیسم» یوگسلاوی حملات زیادی می کند .

بدین ترتیب بنظر می رسد که عراق در جهت کمونیسم پیشرفت زیادی کرده است اما باوجود تمام این مراتب یك چیز محقق است و آن این است که ژنرال عبدالکریم قاسم کمونیست نیست .

ولی آنوقت یك سئوال پیش می آید وآن این است که‌تا چه زمانی

بقیه در صفحه ٤

نهرو بادالائی لاما ملاقات میکند

نهرو گفت پاکستان انگشتان خودرا روی ماشه گذاشته و آماده تیراندازیست

یونایتدپرس از پاریس خبر داد نهرو نخست وزیر هندوستان ضمن گردش درجنوب هند گفت شاید راه حل‌مسئله تبت دادن یك نوع خود مختاری باین ناحیه باشد .

نهرو گفت امید میرود که مسئله تبت باشناسائی پیمان های مختلفی حل شود که بموجب آنها حاکمیت چین برتبت شناخته شده . نهرو گفت سه عامل در سیاست هندنسبت به تبت تاثیر دارد یکی امنیت این کشور ودیگری دوستی هند باکلیه ملل بخصوص چین کمونیست و بالاخره‌سومین عامل احساسات مردم هند نسبت به‌مردم تبت میباشد .

نهرو سپس اشاره به سرنگون کردن یك هواپیمای هندی بر فراز پاکستان نموده و گفت این حادثه‌نشان داد که پاکستان انگشتان خود را روی ماشه گذاشته و آماده تیراندازی است ولی‌ما خونسردی خودرا از دست نداده‌ایم .

نهرو ودالائی‌لاما

وزارت خارجه هند اعلا مداشت نهرو در روز ۲٤ آوریل در قریه کوهستانی موسوری با دالائی لاما ملاقات خواهد کرد .

دالائی‌لاما اکنون در پادگان ارتش هند در بومدیلا به استراحت و نماز پرداخته است و قرار است روز ۱۸ آوریل به تزپور برود و از آن جا باترن مخصوص عازم موسمبو شود سخنگوی وزارت خارجه هند گفت در تزپور تسهیلات لازم برای‌خبر- نگاران و عکاسان داده میشود و یك مامور عالیرتبه وزارت خارجه هند به محل فرستاده شده است تاترتیب اینکار را بدهد تا خبرنگاران بتوانند از آنجا اخبار را مستقیما به خارج از هند مخابره کنند .

محل اقامت دالائی‌لاما

رویتر خبر میدهد که یك ساختمان دو طبقه بسیار مجلل از طرف بیولا میلیونر معروف هندی و بازرگان پنبه آن کشور در اختیار دالائی لاما برای سکونت گذارده میشود

این ساختمان ۱۵ اطاق داشته و مشرف به مناظر زیبائی در اطراف خود میباشد . خانه های مجاور این ساختمان در اختیار ۸۰ تن ازهمراهان دالائی لاما گذاشته میشود .

ضیافت بافتخار پانچن‌لاما

چوئن‌لای نخست وزیر چین‌کمونیست ضمن اظهارات خود در پکن گفت دولت وی معتقد است که کمیته مدیره بریاست پانچن‌لاما موفق خواهد شد که در آن سامان‌حکومت خودمختاری برقرار نماید .

چوئن لای در جشنی که به افتخار ورود پانچن‌لاما در پکن بر پا شده بود صحبت میکرد .

جنجال مطبوعات انگلستان برسر کباب !!

لندن - خبرگزاری فرانسه - برسر طرز پختن کباب بین دو روزنامه مشهور انگلیسی دیلی‌میرور (۵میلیون تیراژ) ودیلی اکسپرس (۵ر٦ میلیون تیراژ) جدال سختی در گرفته‌است .

روزنامه دیلی اکسپرس در صفحه بانوان خودنوشته بود : برای تهیه کباب از برك درخت غاراستفاده‌کنید .

روزبعد دیلی میرور در صفحه اول خود حمله شدیدی باین موضوع کرده وتمام مردم انگلستان را از استعمال برك درخت غار جهت تهیه کباب برحذر داشته بود .

روزنامه‌مزبور اضافه کرده‌است که‌برك درخت غارخطرناك بودوعوارض وخیمی دربردارد .

روزنامه دیلی‌میرور سپس خاطرنشان ساخته است‌که مترجم روزنامه دیلی اکسپرس اشتباه کرده وبجای چوب درخت غار نوشته است برك درخت غار در صورتیکه برك درخت غار پس ازآنکه یك مرتبه‌روی‌آتش قرارگرفت‌استعمال بعدی آن‌بسیار زیان آوراست .

گفتگوی مکمیلان ودبره رضایتبخش بود

نخست‌وزیران انگلستان وفرانسه پیرامون مسئله آلمان وموضوع بازار مشترك‌اروپاگفتگو کردند

خبرگزاری فرانسه از لندن خبر میدهد که مذاکرات فرانسه‌وانگلستان پایان پذیرفت .

طرفین خاطرنشان ساختند که مذاکرات در محیط بسیار دوستانه‌و خوبی صورت گرفت .

از جمله مسائلی که موردمذاکرات نمایندگان فرانسه وبریتانیا واقع شد مسئله افریقا وحفظ ارتباط بین این قاره بادنیای آزاد وتسریع در تحولات آن بود .

بازار مشترك

همچنین درباره بازار مشترك‌اروپائی ومنطقه مبادله مذاکراتی صورت‌گرفت وبنظر میرسد انگلستان پیشنهاداتی داده است که با اجرای آنها بازار مشترك اروپائی منحل خواهدشد.

منابع مطلع بریتانیا خاطرنشان ساختند که میشل دبره نخست‌وزیر فرانسه وموریس گودوموروبل وزیر امور خارجه آن کشور طی مذاکرات باهارولد مك‌میلان نخست‌وزیربریتانیا وسلوین‌لویدوزیر امور خارجه آن کشور مسئله نفس سیاسی اتحادیه اتلانتیك را مورد بحث‌قرار داده‌اند وروش فرانسه در این مورد مطرح گردیده‌است .

نقش غرب

همین منابع تاکید کردند نقش‌دول غربی در برابر شوروی در مذاکرات آینده ژنو مورد گفتگو قرار گرفت ودول انگلستان وفرانسه باین‌نتیجه رسیدند که روش دول غربی تااندازه زیادی بستگی به روش شوروی دارد .

میشل‌دبره نخست‌وزیر فرانسه باتفاق موریس گودوموروبل لندن را بسوی پاریس ترك گفتند .

میشل دبره قبل از حرکت به سوی پاریس گفت:دول‌دو کشور مادر طول ماه های آینده جهت یك کار و یك موفقیت مشترك مساعی واحدی بکار میبرند .

ارهارد سیاست آلمان‌را عوض نمیکند

اشتراوس میگوید کناره‌گیری ادناوئر تغییری درسیاست خارجی آلمان نمیدهد

بن - آسوشیتد پرس - ازبن خبرداد لودویك ارهارد وزیر اقتصاد آلمان ضمن اظهارات خود در انجمن روزنامه نگاران خارجی گفت هرگاه بجای ادنائر صدر اعظم آلمان شود از همان سیاست پیروی خواهد کرد.

ارهارد که بنیان گزار اقتصاد پس‌از جنك آلمان می باشد بیشتر ازهمه شانس جانشینی ادنائر رادارد ارهارد گفت طی مدت دهسال که‌با ارهارد کارکرده‌باکلیه اصول‌سیاست خارجی او موافق شده است .

سیاست خارجی

فرانتزژوزف اشتراوس وزیردفاع آلمان غربی ضمن اظهارات خود در نیویورك گفت‌هرگاه‌ادنائر ازسیاست صدارت عظمی آلمان کناره گیری نماید تغییری در سیاست خارجی این کشور داده نخواهد شد .

اشتراوس گفت بطور قطع‌لودویك ارهارد وزیر اقتصاد جانشین ادنائر خواهد بود .

پاسخ نداده

در برلن (اتو کروتول) نخست وزیر آلمان شرقی خاطر نشان‌ساخت هنوز دولت آلمان غربی به یاد داشت دولت آلمان شرقی پاسخ نداده‌است اخیرا دولت آلمان شرقی به دولت آلمان غربی یاد داشتی تسلیم نمود که‌در آن درخواست شده بود جلسه واحدی ازدو دولت آلمان جهت اتخاذ روش واحد در کنفرانس شرق‌و غرب در ژنو تشکیل گردد .

دالس درکنفرانس وزیران خارجه شرکت نمیکند

یك هفته‌دیگر موضوع کناره‌گیری یاادامه کاردالس‌روشن میشود

واشنگتن -یونایتدپرس -مقامات رسمی‌اظهار میدارند که‌دالس‌در حال حاضر قادر به‌شرکت درکنفرانس وزرای خارجه غرب‌نمیباشد . موضوع عدم شرکت دالس باطلاع دولت‌فرانسه رسانده شد ولی‌درعین حال گفته میشود هنوز بطور قطع نمیتوان گفت دالس‌نخواهدتوانست دراین کنفرانس شرکت کند .

مقامات وابسته به‌وزارت خارجه آمریکا میگویند هنوز نمیتوان‌در باره نتایج‌معالجات دالس‌بطور قطع‌صحبت‌کرد زیراده‌روز دیگرباید بگذرد تامعلوم گردد پزشکان توانسته‌اند جلوی‌پیشرفت سرطان معده دالس رابگیرند یانه

درباره امکان شرکت مجدددالس درکابینه تایکهفته دیگراعلامیه‌ای صادر خواهدشد . درواشنگتن اعلام‌شد که‌کریستین هرتر معاون‌وزارت خارجه ایالات متحده بجای‌دالس درکنفرانس وزیران‌خارجه شرکت خواهد کرد .

ایران هنوز درمعرض حملات‌شدید

بقیه از صفحه اول

پیمان بغداد گفت این عمل درتصمیم سایر کشور های عضو پیمان به‌ادامه همکاری کوچکترین تاثیری نکرده است .رانتری گفت در نتیجه یك انقلاب نظامی وکودتا دولت جدیدی درعراق روی کار آمد .دولت امریکا سعی کرده‌است که‌بااین دولت روابط دوستانه برقرار کند همچنانکه درمورد تمام کشور های خاورمیانه چنین‌هدفی را تعقیب میکند .درحال حاضرمسائلی در مورد دولت امریکا وروابط شرکت های خصوصی باعراق وهمچنین برنامه های کمك قبلی امریکا وجود دارد....

رانتری گفت امریکا اخیرا موافقت نامه های دفاعی با سه کشور عضو پیمان یعنی ایران وپاکستان و ترکیه امضاء کرده‌است.قبل‌از امضاءشوروی فشار فوق‌العاده‌ای باین سه کشور وارد نمود ولی هرسه کشور نشان دادند که به‌جهان آزاد ایمان وعقیده جازم دارند .

رانتری گفت خروج رسمی عراق از پیمان نه غیر منتظره بوده ونه در تصمیم سایر اعضاء پیمان برای‌ادامه همکاری تغییری داده است .رانتری گفت ایران هنوز در معرض حملات تبلیغاتی شدید شوروی قرار دارد و میکوشد که برنامه های توسعه اقتصادی رابنحو موثرتری‌اجرا کرده ودر عین حال قوای کافی برای حفظ امنیت دفاع کشور داشته باشد .

وضع پاکستان اما در باره‌پاکستان رانتری گفت رژیم جدید هم خودرا مصروف بهبودوضع‌اقتصادی وبهداشت وافزایش قدرت‌دفاعی‌کشور نموده‌است در عین حال که رژیم جدیدپاکستان میکوشد تاسرحد امکان رژیم موافق قانون اساسی ودموکراتیك رادرکشور برقرار نماید دست‌باقداماتی برای بهبود زندگی مردم زده‌است در وضع فعلی برای اجرای برنامه های موجود، پاکستان با مشکلات اقتصادی‌پیچیده‌ای روبرو می‌باشد که مابابد بکمك آن کشور بشتابیم .

ماشین‌های خامه‌گیری سوئدی

که مطمئن‌ترین ماشین‌های خامه‌گیری دنیا است باندازه‌های ٦۰ لیتری ۸۰ لیتری ۱٤۰ لیتری ۱۸۰ لیتری ۲۲۵ لیتری موجود است

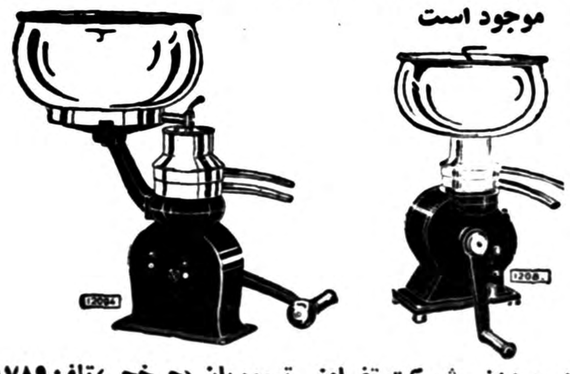

سبزه میدان- شرکت تضامنی تیموریان (چرخچی) تلفن ۲٦۷۸۹

۱-۱۰ آ-٤۲۸٤۰

فروشگاه علوی

مهمترین بورس یخچال ایران

انواع واقسام یخچالهای جهان‌را بایك روش جدید وساده به نقدو اقساط دراختیار هموطنان عزیز قرار داده‌است.

قبل ازخرید هرگونه یخچال از نمایشگاه علوی دیدن کنید

خیابان شاهرضا پیچ شمیران تلفن ۳۷۲۸۲

۱-۳ آ- ۱۱۷۸

یخچالهای مخصوص نگاهداری بستنی و شیر رسید

۱ - ٤ شرکت تجارتی بهروز - خیابان نادری - تلفن ٤٤٥۳۱ آ-۱٦۱۵

از امشب سینما رویال از امشب

یکی دیگر از شاهکارهای معظم پلیسی - جنائی کمپانی‌کلمبیا را بدوستداران هنر سینما معرفی میکند

فرار از زندان

باشتراك :

جونی دسموند - ماری آندرز

شروع : ۳۰ر۱۰صبح - ۳۰ر۲ - ۳۰ر٤ - ۳۰ر٦ و ۳۰ر۸ بعدازظهر

روزهای جمعه از ساعت ده صبح برنامه مخصوص کودکان اجرا میشود

آ- ۱۷۳۸

بهترین فیلم‌کمدی موزیکال رنگی که خاطره «دختر دلخواه من» را تجدید میکند

از فردا صبح

شبهای کاکادو

باشرکت رقاصه معروف ماریکاروك

درسینما های :

حافظ - نیاگارا - رکس

دوبله بفارسی

استودیوسانترال

آ- ۱۷۳۲

یادداشت فرمائید

شرکت ساختمانی تئودولیت بامسئولیت محدود

خیابان شمیران مقابل کوچه سمنان (نرسیده بحقوقی) شماره ۱۰۹

تلفن ۳۲۱۱۸ (تلفن سابق) آ-۱۵۲۸ ۱-۳

قابل توجه

آواز بانو آفت خواننده رادیو ورقص بانو فائزه‌ازشب شنبه همه شب‌در هتل رستوران لقانطه واقع‌درمیدان بهارستان شمارا محظوظ می‌نمایند.

آ-٤۱۵ ۱-۳

اجتماع چهارصده..

بقیه از صفحه اول

کارشناسان نفت کشور های عربی تصور میکنند که در صورت اجرای این نظریه درآمد کشور های عربی از ۲۰۰ میلیون لیره به ۳۰۰ میلیون لیره افزایش خواهد یافت .

ناصر افتتاح میکند

بنا بگزارش خبرگزاری فرانسه از قاهره سرهنك ناصر قبول کرد که فردا کنفرانس نفتی کشور های عربی را افتتاح کند .

۴۰۰ نفر کارشناس از نقاط‌مختلف دنیا در کنفرانس مزبور شرکت می‌کنند ۱۸۰ نفر تکنسین و رجال از طرف ۳۶ کمپانی‌نفت انستیتو و سازمانهای نفتی در کنفرانس قاهره شرکت میکنند .

عدم حضور بحرین

شیخ نشین بحرین به عنوان اعتراض به حضور نماینده دولت ایران در کنفرانس شرکت نخواهد جست ! ضمنا عبدالخالق حسونه‌دبیر کل جامعه عرب ضمن بیاناتی هدف کنفرانس را تشریح خواهد کرد .

کنفرانس کمیته‌های مختلفی ازجمله حمل و نقل نفت ـ تصفیه واقتصادی و فضائی دائر خواهد کرد تا مسائل مختلف را مورد مطالعه قرار دهد و گزارشی تسلیم کنفرانس کنند.

نمایشگاه صنعتی‌نفت

پس از اتمام کار کنفرانس جمال عبدالناصر نمایشگاه نفتی را که‌ماشین آلات صنعتی نفت در آن به مورد تماشا گذاشته شده افتتاح میکند . جمع هزینه و قیمت کالاهای‌نمایشگاه ۸٫۶ میلیون دلار است .

بموجب اظهارات منابع موثق‌تاکنون ۶۰ گزارش درمورد امور نفتی‌به‌دبیر خانه کنفرانس رسیده است اما عبدالخالق حسونه خاطرنشان‌ساخته است که هدف اعراب از تشکیل چنین کنفرانس تهدید کمپانی های خارجی نیست بلکه اعراب مایلندحمل و نقل نفت را که روز بروز تولیدان زیادتر میشود خود در دست گرفته و نفع آن عاید خود اعراب شود .

سر فیلیپ سرترول یکی ز مدیران برجسته نفتی بریتانیا نیز درکنفرانس شرکت میکند .

افزایش تولید نفت عراق

یونایتد پرس از قاهره خبرمیدهد که احمدالسید العمر معاون اداره دارائی کویت‌اظهارداشت که‌مقامات عراقی اطلاع داده‌اند قصد دارند میزان تولید نفت رااز ۳۰میلیون‌به ۶۰ میلیون افزایش دهند .عمر نماینده کویت درکنفرانس نفتی قاهره است .

عمر گفت :کویت ازشرکت‌های نفتی که در این سرزمین فعالیت میکنند رضایت دارد. این‌شرکتها عبارتند ازشرکت نفت کویت که سهام آن متعلق به کمپنی‌های امریکائی وانگلیسی است ـشرکت نفت امریکائی وشرکت نفت‌ژاپن وعربستان سعودی که‌امتیاز منابع دریای ساحلی رادارد .

کویت که‌بزرگترین تولیدکننده نفت درخاور میانه‌میباشد ۵۰درصد منافع حاصله ازتولید نفترا بدست میآورد .

عمر گفت :در حال‌حاضر کویت درنظر ندارد که‌در اصل ۵۰ـ۵۰ تغییری بدهد ولی هرگاه این‌اصل در هریك ازکشورهای همسایه‌عربی مخصوصا عراق تغییر کرد البته کویت نیز مبادرت به تجدیدنظر خواهد نمود .زیرا موادی درقرار دادهای منعقده وجوددارد که‌کویت میتواند ازآنها استفاده نماید .

تولید نفت در کویت

عمر اشاره به تولید نفت درکویت نموده و گفت : درنظر است تا ۱۰ میلیون تن دیگر بر تولید نفت در کویت افزوده شود واین برنامه تا آخر سال ۱۹۵۹ عملی می گردد . محصول سال گذشته نفت در کویت ۷۳ میلیون تن بود .

گرچه کویت جزو اتحادیه‌اعراب نیست ولی حاضر است در طرح‌لوله نفتی کشور های عربی شرکت‌نماید زیرا ازهر جهت به نفع کشور های عربی است . شرکت نفت ژاپن و عربستان از اواخر ژوئن شروع به حفاری چاه در ساحل دریا خواهد نمود وانتظار می رود که منابع عظیم نفت درآنجا بدست آید .

حوادث جالب جهان

نوه نظام حیدرآباد در لندن ازدواج کرد

یك افسر روسی که فیلمی از زنان لخت تهیه کرده بود مورد انتقاد قرارگرفت

آتشفشان آساما درژاپن باغرش‌مهیبی شروع‌بآتشفشانی‌کرد و دود وخاکستر را تا ۲۵۰۰متری بآسمان پرتاب کرد

لندن ـ آسوشیتدپرس ـ نوه نظام حیدرآباد که زمانی متمولترین شخص جهان بود بایك دختر محصل ۲۱ ساله ترك در لندن ازدواج نمود .

شاهزاده مکرم جاه جوان ۲۵ ساله که دردانشگاه لندن تحصیل میکند با (علرابیوگن) دختر سیاه موی ترك در دفتر ازدواج لندن‌طی مراسمی ازدواج کرد.

مراسم عقد وازدواج بر طبق رسوم اسلام بعدا صورت میگیرد . این دختر وپسر یکسال قبل یکدیگر رادر استانبول ملاقات نمودند .نظام حیدرآباد اولادان خودرا بعلت‌اسراف وتبذیر از ارث محروم نمود و تمام ثروت خودرا به شاهزاده مکرم‌جاه بخشیده است .

فیلم زنان لخت شوروی

مسکو ـ خبرگزاری فرانسه ـ روزنامه‌های پراودا وستاره سرخ (کونادی تیخومیروف) یکی ازافسران دانشجوی عضو آکادمی نظامی‌شوروی رابشدت مورد انتقاد قرار داده و اخراج وی رااز آکادمی نظامی خواسته‌اند .

روزنامه «ستاره سرخ» مینویسد درتابستان۱۹۵۸ (کونادی‌تیخومیروف) در عمارت خود عده‌ای از زنان سبك سررادور خود جمع کرده و فیلمی لخت از آنها تهیه کرده و آنهارا دروضعی خلاف عفت وعصمت عمومی نشان داده است .

نامبرده پس از تهیه این فیلم آنرا به برادر کوچك خود بوریس ویکی از رفقای مدرسه او وسایرین نشان داده است .

روزنامه «ستاره سرخ» سپس مینویسد در طول سال ۱۹۵۸ وسپس ۱۹۵۹ این دانشجو باعده‌ای اززنها چنین اعمالی صورت داده است روزنامه مزبور سپس مینویسدسازمان جوانان حزب کمونیست پس از اطلاع وی رااز سازمان اخراج کرد وباید وی از آکادمی نظامی هم اخراج گردد .

روزنامه ستاره سرخ سپس‌اعضای آکادمی نظامی شوروی رامورد‌انتقاد شدید قرار داده است که چرا در موقع لازم افسر جوان رابراه راست هدایت نکرده واز اعمال زشت اومانعت بعمل نیاورده‌اند.

آتشفشانی

توکیو ـ یونایتدپرس ـ دیروز کوه‌آتشفشان آساما که در یك کیلومتری شمال غربی توکیو قرار دارد باغرش مهیبی شروع به‌خارج نمودن ملاب ودودبخار نمود .

دود وخاکستر تاارتفاع ۲۵۰۰متر بآسمان پرتاب شد و مدت هشت دقیقه غرش کوه آتشفشان ادامه داشت ولی خروج مواد ملاب‌ادامه دارد. خاکستری که از کوه آتشفشان بهواپرتاب میشودروی‌شهرهای مجاور میریزد و دیروز این خاکستر درشهر توکیو نیز مشاهده شد .

بکوفت مردم توکیو متوجه شدند که خاکسترسفیدروی تمام‌ماشینها راپوشانده است .

کوه آتشفشان آسامادر حدود ۲۰ کیلومتر با ساحل کاردای‌زاواکه دارای مهمانخانه های مجلل برای سیاحان میباشدفاصله‌دارد.والاحضرت اکی هیتو همسرش اکنون در این بندر استراحت میکنند در این بندرگاه معمولا دیپلماتها و سیاحان خارجی زیاد رفت وآمد میکنند.

کوه مزبور یکبار در ماه‌نوامبر گذشته آتشفشانی نموده بود. تصور نمیرود که این بار تلفاتی درنتیجه این آتشفشانی وارد شده باشدزیرا حدوث واقعه پیش بینی شده بود.

قاسم کنگره ...

بقیه ازصفحه سوم

عبدالکریم قاسم در برابر کدامعناصر سیاسی فعال کشور کدوی پس‌از نزع به ناصریسم روی آنها تکیه می کند مقاومت خواهد کرد ؟

کنگره هواداران صلح

خبر گزاری فرانسه از بغداد خبر می دهد که دومین کنگره هواداران صلح عراق در بغداد افتتاح شد . در طول شش هفته اخیر این دومین اجتماع طرفداران صلح عراق است .

اولین کنگره هواداران صلح در موصل تشکیل گردید ولی دراین کنگره فقط‌نمایندگان‌عراقی شرکت داشتند در صورتی که در کنگره ای که دیروز افتتاح شد ۱۸ هیئات نمایندگی از کشور های خارجی شرکت کردندوبدین ترتیب به آن صورت بین المللی داده‌اند .

بزرگترین هیئات نمایندگی کشور های خارجی متعلق به دولت شوروی است که به ریاست شاعر(میرزا تورسونزاده) وارد عراق شده و اعضای هیئات بیشتر از مسلمانان شوروی هستند .

نماینده شوروی ضمن بیانات خود گفت من بنام ملت شوروی انقلاب درخشان چهاردهم ژوئیه ملت عراق را تبریك می گویم . وی اضافه کرد من حامل پیام دوستی ملل شوروی هستم .

حمایت شوروی از عراق

وی اضافه کرد من بشما اطمینان می دهم که ملت عراق می تواند کاملا روی حمایت ملت شوروی از خود حساب کند . رئیس هیئات نمایندگی هواداران صلح شوروی اشاره به‌حمایت شوروی از مصر در مورد کانال سوئز کرد وگفت روش مادر قبال مبارزه اعراب برای آزادی خود تغییر نکرده است .

سپس نماینده «مسلمانان‌شوروی» پشت تریبون قرار گرفت وبه زبان عربی ادبی گفت «اسلام یك دین صلح جو می باشد وپیغمبر جنك را محکوم کرده است . وی برای‌اثبات این عقیده آیاتی ازقرآن قرائت کرد»

تورسونزاده کیست

خبرگزاری فرانسه از پاریس‌خبر میدهد که رئیس هیئت نمایندگی شوروی در کنگره هواداران‌صلح عراق (میرزاتور سونزاده) از نویسندگان وشعرای تاجیکستان می‌باشد وی مانند ایلیااهرنبورك و سیمو کفوتیخونف ازنویسندگان (معتمد) میباشد و عضو کمیته هواداران صلح شوروی است.

نوشته های وی ضمن دارابودن‌جنبه شاعرانه فلکوریك وسیاسی‌میباشد (میرزاتورسونزاده) تاکنون چندین رمان نوشته وبرنده جائزه استالین سال ۱۹۴۸است وی به کشورهای هند وپاکستان و چین‌مسافرت کرده است (تورسونزاده) رئیس انجمن نویسندگان تاجیکستان بوده وضمنا در شورای عالی اتحاد شوروی عضویت دارد .

وی تاکنون سه‌نشان لنین‌دریافت کرده‌است .

شرکت کمیته همبستگی

کمیته همبستگی کشورهای آسیائی وافریقائی که مرکزآن‌درقاهره‌است رسما در کنگره هواداران صلح بغداد شرکت نمود .نمایندگان‌اردن و عربستان سعودی را پناهندگان سیاسی تشکیل میدهند درکشور های اردن و عربستان سعودی‌جنبش هواداران صلح جنبش کمونیستی درنظر گرفته شده وفعالیت آنها غدغن است. آلمان شرقی و غالب کشورهای کمونیستی از جمله‌چین کمونیست نمایندگانی به‌کنگره فرستاده‌اند نمایندگان اندونزی و سودان در کنگره شرکت کرده

رپیامهای مودت آمیزی در مورد حمایت از ملت عراق در پشت‌تریبون کنگره فرستادند .

کشور طرفداران صلح

آسوشیتدپرس از بغداد خبرمیدهد که عبدالکریم قاسم نخست‌وزیر عراق‌ضمن‌اظهارات‌خود در کنگره هواداران صلح گفت عراق کشور طرفداران صلح است .

در کنگره عکسهای کبوتر صلح وشعار های زنده‌باد صلح بزبانهای عربی و چینی وانگلیسی و روسی بچشم میخورد .

درحدود ۱۰۰۰ نفر نماینده از شهرهای مختلف عراق در کنگره اجتماع نموده‌اند .نمایندگان دیگری از کشورهای دست نشانده شوروی آمده بودند .

فریاد های‌زنده بادقاسم درمیان سخنان نخست‌وزیر عراق از طرف نمایندگان بلندبود قاسم گفت. من افتخاردارم که کنگره راافتتاح میکنم شمادرکنار طرفداران‌صلح هستید من بخاطر صلح مبارزه‌خواهم کرد ...ماملت صلحجوئی‌هستیم... جمهوری‌ما ابدی خواهدبود ..من مافوق اختلافات سیاسی‌قراردارم.. من برای آزادی ملت کارمیکنم‌تمام نیروهای دموکراتیك کشور یك هدف دارد و آن حفظ جمهوری است .

قاسم گفت ازاین ببعد روز اول‌مه در عراق تعطیل عمومی خواهد بود .

دومین کنگره

این دومین کنگره هواداران‌صلح است که‌درعراق تشکیل میشود مرکز این کنگره دروین میباشد اولین کنگره درزمان حکومت‌نوری سعید بطور سری تشکیل شد .

روزجمعه رژه بزرگی از طرفداران صلح درشهر بغداد ترتیب داده میشود که درآن چند صد هزار نفر شرکت خواهند کرد برخلاف زمان نوری‌سعید اکنون تمام‌جریان مذاکرات کنگره ازرادیوتلویزیون بغداد پخش میشود .

هنگامیکه کنگره تشکیل بوددستجات نیروی مقاومت ملی واحد های مسلح غیر نظامی درخیابانها، مراقب نظم بودند .

این افراد که بلیز وشلوار خاکی بتن وکلاه مخصوص بازی‌پس‌بال برسرداشتند درتمام خیابانها دیده میشدند. وقتی قاسم وارد کنفرانس شد حاضرین ابراز احساسات شدیدی نسبت باونمودند پشت سرقاسم هیئت نمایندگی‌چهار نفری شوروی وارد شد .تماشاچیان نیزهریك شعارهائی میدادند یك نفر فریادزد قاسم اولین طرفدار صلح است .

پس‌از خاتمه بیانات قاسم واظهارات روسای هیئتهای نمایندگی‌تماشاچیان شروع‌بدادن شعار(زنده‌بادقاسم) نموده وباآهنك بدست زدن پرداختند. رادیو بغداد درباره کنفرانس‌صلح این خبررا منتشر کرد صبح دیروز دومین کنگره جمعیت ملی‌هواداران صلح در عراق توسط سرتیپ عبدالکریم قاسم نخست‌وزیر عراق افتتاح گردید .

دراین کنگره نمایندگان چهارده استان عراق حضورداشتندنمایندگان جمعیت های ملی هواداران صلح‌در کشورهای عربی وسایر کشورهای دوست نیز حضور داشتند وهریك به‌نوبت خود نطقی ایراد نمودند. وزیران وافسران عالیرتبه ارتش‌و کارمندان دولت در جلسه کنگره حضور بهمرسانده بودند .

میرزاتورسونزاده از طرف شوروی وباباخان از طرف علمای شوروی‌و برهان شهیدی از طرف صلح‌خواهان چینی ومعاون اول شهردار برلن‌از طرف صلح‌خواهان آلمان‌شرقی‌وعده‌ای دیگر منجمله جمشید فاطمی‌ازطرف هواداران صلح ایرانی صحبت کردند (این شخص‌ظاهراازشوروی یاکشور های بلوك شرقی به‌بغداد اعزام‌شده است).

محمدمهدی جواهری‌ومحمد صالح بحرالعلوم دوقصیده‌غرابدین‌مناسبت ایراد نمودند .

رادیو قاهره ـکنگره کمونیسم بین‌المللی دیروز دربغداد تحت‌حفاظت تانکها وزره‌پوشها ومسلسلهای خودکار تشکیل گردید.نمایندگان احزاب کمونیست کلیه جهان‌در آن شرکت نمودند منجمله نماینده حزب کمونیست اسرائیل .

سرتیپ عبدالکریم قاسم درمیان‌صدها مسلسل وزره‌پوش بمحل‌انعقاد کنگره وارد شد. وطی نطقی‌اعلام کرد که درعراق یك موج ضددولتی عمیقی وجوددارد .وی اقرار کرد که عراق دریك وضع سخت‌قراردارد. قاسم راجع به‌صیهونیزم هیچ‌نگفت.

قابل توجه شهربانی کل کشور

شبادی بنام محمد روستائی عکس بالا کارگر خبازی ساکن بخش ٦ طهران که‌مدت دوسال درکارگاه نانوائی به راه سلسبیل کارمیکرده در روزیکشنبه ۲۲ر۱ر۳۸ مبلغ بیست هزار ریال توسط اکبر چیذری بایشان داده شده تا دربانك صادرات بسپارد نامبرده پول رابرداشته و رفته دراین راه خیر ازتمام مامورین دولت مدد میخواهیم نامبرده را دستگیر و بانزدیکترین وسیله به‌تهران بفرستند برای اولین کسیکه او را دستگیر کند دوهزار ریال جایزه بدون درنك داده خواهدشد.

آ ـ ۱٦۰۷ سیدعلی اکبرهاشمی علیاساکن چیذر شمیران

آگهی دعوت سهامداران

بانك اعتبارات ایران

بدینوسیله از سهامداران بانك اعتبارات ایران دعوت میشود که در جلسه مجمع عمومی عادی که بطور فوق العاده در ساعت ۱۷ روز ۱۸ اردیبهشت ماه ۱۳۳۸ در محل بانك واقع در خیابان سعدی منعقد میشود حضور بهمرسانند .

دستور جلسه بقرار زیر است :

انتخاب بازرس حساب بانك

از آقایان سهامداران تمنی میشود که منتهی تاسه روز قبل از تاریخ فوق گواهینامه ورسید های معرف مالکیت سهام خودرا در صندوق اداره حقوقی بانك تودیع نمودورسیدی که بمنزله کارت ورود بجلسه مجمع عمومی است دریافت فرمایند .

توضیحا عین‌مفاد بند۱ ماده۲٦ اساسنامه شرکت نیز ذیلا یادآور میگردد :

«هر صاحب سهمی که‌ده سهم یابیشتر داشته باشد حق دارد در مجامع عمومی عادی و فوق‌العاده شرکت کند. صاحبان سهام‌میتوانند توسط نماینده که منحصرا صاحب سهم باشد در مجامع عمومی شرکت کنند. معهذا نمایندگان محجورین و اشخاص حقوقی با این سمت میتوانند اگر صاحب سهم هم نباشند در مجامع عمومی شرکت نموده و رای بدهند .

آ ـ ۱۵۹۱ هیئت مدیره بانك اعتبارات ایران

ازفرداصبح

فیلم‌رنگی ـ کمدی انتقادی

شبهای کاکادو

باشرکت‌رقاصه‌معروف«ماریکاروك»

دوبله بفارسی

استادیو سانترال

در سینماهای:

نیاگارا ـ رکس ـ حافظ

آ ـ ۱۷۳٤

آمریکا ازبدست‌آوردن کپسول جای انسان کاشف ۲ منصرف شد

واشنگتن ـ رویتر ـ سازمان‌فضائی آمریکا اعلام کرد که نمی‌توان کپسول قمر مصنوعی کاشف دوم رابدست آورد .

برطبق برنامه قرار بود که‌کپسول قمر مزبوربوسیله دستگاه مخصوصی که برفراز اقیانوس آرام معلق‌میباشد جذب گردد .

دکتر جانسون رئیس سازمان‌فضائی اعلام کرد اشتباه در محاسبه باعث شدکه برگرداندن کپسول در موعد مقرر غیر ممکن شود .ولی هنوزامید میرود که بتوان کپسول را به زمین برگرداند .

جداشدن کپسول از قمر بایدبطور خودکار در ساعت معین انجام شود قسمت موشك پرتابی نیروی هوائی امریکا اعلام کرد که اطلاعات مقدماتی واصله حاکی است که قمر به‌هدفهای اولیه خود رسیده بدین معنی که تکنیك پرتاب وپیش‌بردن و حرکت دادن وارتباط ووضع گردش وثبات مدار آن برطبق نقشه قبلی صورت گرفت .

بشقاب پرنده آمریکا نمایش داده‌میشود

واشنگتن ـیونایتد پرس ـاعلام شد که‌بشقاب پرنده امریکا دراواخر سال‌جاری برای عموم مردم امریکا نمایش داده خواهدشد .

یك کارشناس وزارت دفاع امریکا گفت وقتی این بشقاب پرنده که‌برای ارتش امریکا ساخته میشود بکار افتد مردم همه‌درشگفت خواهند شدوخودمن تاکنون چنین چیزی ندیده بودم .این بشقاب پرنده بسهولت میتواندروی زمین آماده واز ارتفاع کمی ازلابلای‌درختان مانند کنجشك پرواز کند بااین بشقاب پرنده میتوان ساعتها درآسمان معلق ماند .

بدنبال انتشار خبر دروغ احضار افراد ذخیره

رئیس ستاد ارتش اسرائیل از کاربر کنار شد

رئیس رکن دوم ستاد ارتش اسرائیل نیز بدستور بن‌گورین معزول شد

اورشلیم ـیونایتدپرس ـ دو افسراز ستادارتش اسرائیل که مسئول انتشار خبر احضار واحد های ذخیره، بزیر پرچم وفراخواندن طبقات مختلف آن کشور شناخته شدند باتهام «بی‌انضباطی» به نقاط دوردست منتقل گردیدند .

این تصمیم پس‌از ۱۲ساعت مباحثه شدید در کابینه اسرائیل اتخاذ شد واین دوافسر به‌جای دیگر منتقل شدند .

سخنگوی دولت پس‌از وصول گزارش مخصوص که‌برای بررسی‌موضوع تشکیل شده‌بود تصمیم گرفت افسران مزبوررا که تسامح درانجام وظیفه نموده وایجاد نگرانی در داخل وخارج کشور کرده بودند به‌جای دیگر انتقال دهند .

روز اول آوریل بود که رادیوی اسرائیل سه‌طبقه‌را بزیرپرچم‌باذکر علامت ورمز هر یك احضار نمود وازخبر مزبور استنباط شد که اسرائیل دست به‌بسیج قوازده‌است

دوافسر مزبور یکی(زوره‌آ) رئیس ستاد ارتش ودیگری نورکابی‌رئیس رکن دوم ستاد ارتش آن کشور میباشند که بفرمان بن‌گوریون نخست‌وزیر وو زیر دفاع ازسمت فعلی برکنار شدند .

دو هواپیمای شوروی مزاحم هواپیماهای آمریکائی شدند

برلن ـ یونایتدپرس ـ سخنگوی سفارت امریکا در برلن گفت دو هواپیماهای جت شوروی ازنزدیکی هواپیمای متعلق به نیروی هوائی‌امریکا که‌درراه بین المانو برلن غربی پرواز میکرد گذشتندو آنرا مجبور نمودند که‌ازارتفاع خودبکاهد .این دومین باراست که‌هواپیماهای شوروی بامبورازنزدیك هواپیماهای امریکائی ایجاد مزاحمت درپرواز هواپیماهای امریکائی میکنند . این امر منجر به‌اعتراضات مکرری ازطرف امریکا وشوروی بیکدیگر شده‌است .

دیروز دولت امریکا یادداشت اعتراض آمیزی بهمین مناسبت بوسیله سفیر خوددر مسکو بدولت شوروی تسلیم نمود .

هواپیماهای‌امریکائی درارتفاع ۱۰٫۰۰۰ فوتی درکریدور ۱۱۰میلی برلن پرواز میکردند .شوروی مخالف باپروازهواپیماهای امریکائی از ارتفاع زیاد می‌باشد .

شوروی‌مدعی است که‌هواپیماهای امریکا برطبق موافقتنامه‌های موجود نباید ازارتفاع بیشتر از۱۰٫۰۰۰پاپرواز کنند .

STRICK & ELLERMAN LINE

خط دشتیرانی استریك والرمن

سرویس مرتب ازانگلستان وقاره اروپا

حمل مستقیم

به

ایران و سایربنادر خلیج فارس

کشتیها برای انگلستان وقاره اروپا بار قبول مینمایند وهمچنین برای بنادر دریاز قرمز وبنادر دریای مدیترانه درسر راه بار قبول مینمایند

(بطور مستقیم یا غیرمستقیم)

برای تعیین نرخ‌کرایه و سایر مشخصات بآدرس زیر مراجعه فرمائید

FRANK.C. STRICK & Co. (BUSRAH) Ltd.

KHORRAMSHAHR BASRAH, GHAD

OR TO THE JOINT BOOKING AGENTS —

S DORABJEE & SON
PIRNIA BUILDING
5 AVENUE CHURCHILL. TEHERAN
(TELEPHONE No. 45357)

S. A. LEVANT EXPRESS TRANSPORT (IRAN)
403. AV SAADI. TEHERAN.
(TELEPHONE: No. 34660, 37270)

OR TO
FRANK C. STRICK & Co. Ltd.,
L2-20. CAMOMILE STREET.
LONDON. E.C.3

برنامه حرکت کشتیهای استریك والرمن از انگلستان

	نام کشتی	تاریخ خروج	تاریخ ورود بخلیج فارس
از لندن	سیتی‌اف مدرس	۷ آوریل	ورود به مسکات اوایل‌مه
	گلستان	۱۸ آوریل	ورود به مسکات هفته‌اول‌ما
	ترکستان	بارگیری را تکمیل میکند درمنچستر	—
	سیتی‌اف خارطوم	اوایل مه	ورود به مسکات آخر مه
	البستان	اوایل مه	ورود به‌جزیره داس آخرمه
	ارمنستان	آخر مه	ورود به مسکات اوایل ژوئن
از منچستر	عربستان	۹ آوریل	ورود به مسکات اوایل مه
	سیتی‌اف لوانز	اوایل مه	ورود به‌مسکات آخر مه
	ترکستان	آخرآوریل	ورود به‌جزیره‌خارك نیمه‌دوم
از گلاسکو	سیتی‌اف لوانز	بارگیری را تکمیل میکند درمنچستر	—
از لیورپول	کراجستان	۱۱ آوریل	ورود به‌جزیره داس‌اوایل
	بلوچستان	آخر آوریل	ورودبه‌جزیره‌داس نیمه‌دوم
از انتورپ	گلستان	بارگیری را تکمیل میکند درلندن	—
	سیتی‌اف خارطوم	بارگیری را تکمیل میکند درلندن	—
	ارمنستان	بارگیری را تکمیل میکند درلندن	—

آ ـ ۱۷۲٤

کمك هزینه تحصیلی برای یکسال مطالعه درانگلستان

انجمن ایرانی راه سه‌نفر مهندس‌راه راکه واجد شرایط زیر باشند برای یکسال تحصیل ومطالعه علمی و عملی درامور مربوطه به مهندسی و طراحی راه در دانشگاههای درهام وبرمنگام انگلستان به‌انجمن بین‌المللی راه معرفی خواهد نمود :

الف ـ داشتن دانشنامه مهندسی

ب ـ اشتغال به مهندسی راه

ج ـ آشنائی کافی بزبان انگلیسی

از داوطلبان تقاضا میشود برای گرفتن ورقه درخواست و کسب اطلاعات لازم روزهای دوشنبه ۳۰ وسه‌شنبه ۳۱ فروردین ازساعت ۹ تا ۱۱ صبح بدفتر انجمن (شماره ۳۸ کوچه مرجان ـ خیابان‌فرانسه) مراجعه فرمایند .

۱ـ۲ آ ـ ۱۵۱۵ دبیر کل انجمن‌ایرانی‌راه

انتقاد

از ناصر نجمی

اول منار بعد چاه !

یك مثل قدیمی میگوید ، اول چاه رابکن بعد بفکر منار باش !

ولی در مورد ماقضیه همیشه‌بصورت دیگری در می‌آید ، یعنی هنوز برای بدست آوردن منار اراده‌ئی نکرده‌ایم که کندن چاه راشروع میکنیم و در هر جا ، و هر خیابان و شارع عام، در هر کوی و برزن و کوچه و پس کوچه چاله‌ها را پشت سر هم حفر میکنیم تا روزی اگر خدا بخواهد منارهای آنرا فراهم سازیم .

شما یك وقت که باصدای بر خورد کلنك و بیل باکف خیابان و کوچه سراز خواب برمیدارید ملاحظه می کنید که صف های عمله و اکره‌تحت فرماندهی یك سر عمله پر شور و حرارت باصدائی زنك دار که مرتبا فرامین غلاظ و شداد را بالهجه های محلی صادر میکند مشغول کند و کاو و خاکبرداری هستند .و وقتی از سر عمله میپرسیدکه باباچه خبره و چه امر تازه‌ئی اتفاق افتاده ، مخاطب در حالیکه فیس و بادی میکند میگویدکه آقا میخواهیم تیر مقره های چراغ را نصب کنیم ....، بدیهی است از اینکه یك قدم تازه‌ئی برای روشنائی برداشته میشود ، همه مسرورمیشویم ولی وقتی عمله ها از آنحدود دور شدند یك وقت میبینید که هفته ها و ماهها گذشته و هیچگونه خبری از تیر چراغ و نصب مقره و غیره‌نیست و این چاله ها هم همچنان با دهان کجی و کام گشوده منتظر طعمه های خودکه دست و پای خلق‌الله و رهگذران بی تقصیر و از همه جا بی خبر است آماده میباشند .

بارها اتفاق افتاده که در خیابان و کوچه های اطراف آن یك روز مامورین و عملجات مقاطعه کاریهابا جار و جنجال وسروصدا چاله‌هائی میکنند که تا البته و صد البته تیر چراغ ویاکابل برق و یا تلفنی در آن بگذارند ولی مدتها میگذرد و خبری از کشیدن کابل و تیر چراغ نمیشود و با اینکه در این مدت رفت و آمد مردم امری فوق‌العاده مشکل میگردد و غالبا هم ساکنین خیابان پس از مدتها انتظار این چاله ها را از روی ناچاری پر میکنند ولی آن موسسه مقاطعه کاری که اقدام بحفر چاله و گودال کرده قدم های بعدی خود را برنمیدارد تااینکه پس از مدتی که سپری شد آنوقت سرو کله سیم کشها و نصب کنندگان تیر چراغ و غیره پیدا میشود و آنهم اغلب دیده شده که جنازه تیر های سیمانی را مدتها باکشش و کوشش فراوان برسطح خیابان وکوچه دراز میکند ولی باز ازمستقر کردن آنها خبری نمیشود تا روزی که بار دیگر شاهد اقبال وشانس باهالی خیابان تبسم کرده و مامورین مقاطعه کاری و غیره رحمی بدلشان میافتد نادست بکار برقرار ساختن و دفن تیر ها و کابلهابشوند . اما از همه جالب‌تر و در ضمن تاثر انگیز تر صحنه عجیبی بود که امسال خود مخلص شاهد عینی آن‌بودم و اصلا نتوانستم چنین پیش آمدی را هضم نمایم .

اصل ماجرا این بود که یکی دوماه قبل از پایان‌سال گذشته یك روز دیدیم که در خیابان ما که بدبختانه و یاخوشبختانه مهمترین خیابانهای تهران هم هست عمله واکره مشغول کندن چاله‌هائی در حاشیه پیاده روها هستند، از وضع چنان بر می آمد که میخواهند درخت و نهالی در این خیابان برای زیبائی وغیره غرس نمایند . ماهم خوشحال شدیم که میخواهند کار خیر و صحیحی را بی آنکه اقدامی از طرف ساکنین محل صورت گیرد شروع نمایند . ولی مدتی گذشت ، هفته ها و ماهها آمد ورفت ، درحالیکه قلب مشتاقان خیابان ازفراق نهالها باندازه نسیم خردل شده بود از درختهای گذائی هیچگونه خبری نشد ، تا اینکه‌سال کهنه‌رفت وهمه‌جا سبزوخرم گردید و آنوقت مابا چشمانی حسرت بار وپریشان دیدیم که مامورین یواشکی در میان سکوت صبحگاهی مشغول‌پر کردن چاله‌هائی هستند که صد ها امید ساکنین خیابان در پیرامون آن دور میزد ...

حالا بگذریم از اینکه تمام‌اسفالت خیابانهای طهران یکی پس ازدیگری خراب شده و جاده قدیم شمیران بحال اسف‌انگیزی افتاده و معلوم نیست این چاله ها کی باید برشود و تاکی این آبله ها وکك و مك‌ها باید در چهره پایتخت باقی بماند؟...

نوشته‌ها

قبول وکالت

ریاست محترم اداره روزنامه‌اطلاعات نسبت به‌تقاضای آقای سید حسن موسوی که درروزنامه شریفه اطلاعات در صفحه ۵ بتاریخ‌شنبه بیست‌ویکم فروردین ماه ۱۳۳۸ منتشر گردیده ، محترما باستحضار میرساند اینجانب باکمال علاقه وکالت مشارالیه را قبول وسعی خواهم کرد که حقی ازاو تضییع نگردد .متمنی است نامبرده راکه بانشانی نزد شمامعلوم میباشد به دفتر وکالت اینجانب واقع درخیابان شاه‌آباد راهنمائی فرمائید .البته نتیجه رانیز باطلاع اداره روزنامه خواهم رسانید .

باتقدیم احترامات علی نفیسی

کشتار آزاد

آقای هوشنك وزیری مینویسدچند روز است گوشت کمیاب و تعداد کشتار بهیچوجه مصرف تهران‌را تامین نمیکند ومردم سخت‌درمضیقه میباشند معلوم نیست شهرداری‌و مقامات مسئول چرا برای‌رفاه‌حال مردم دستور کشتار آزاد بدون‌قید وشرط‌را صادر نمیکنند تاهم گوشت فراوان شده وهم قصابان ازموقعیت سوءاستفاده نکرده و بقیمت گزاف بمردم نفروشند امیداست باین‌نکته توجه دقیق بعمل آمده ودستوراکید بشهرداری تهران دراین مورد را صادر نمایند تابیش ازاین مردم‌در کمیابی گوشت بسرنبرند .

برای سکونت افراد

آقای احمد منتظمی مینویسد دراین موقع که حسب‌الامر جهانمطاع اعلیحضرت همایون شاهنشاهی سربازخانه ها ازداخل شهر بخارج انتقال می‌یابد ومحل آنها برای سکونت افراد اختصاص داده‌میشود مقتضی است ، منطقه ممنوعه قزل قلعه‌را که مورد استفاده مهمی هم نیست از مرکز تهران(شمال بلوار نهرکرج) خارج واین منطقه راآزاد فرمایند تابشود به‌راحتی وبلامانع در آن حدود رفت وآمد کرد و اراضی وسیعی که هزاران نفر را صاحب خانه ومسکن میکند وبه منویات‌شاهنشاه کمك می‌نمایدمورد استفاده قرارداد .

جگر فاسد

آقای عسکری مینویسد: باتفاق‌بچه‌ها ازمیدان ۲۴اسفند عبور میکردم پس‌از مدتی که بگوشت دسترسی نیست جگر فروشی جلب نظرنمود چندسیخی بچه‌هارا مهمان نمودم متاسفانه نیمه‌های شب فاسد بودن جگر اثر نمود استفراغ‌وبهم‌خوردگی معده مجبور ساخت صبح بدکتر مراجعه ومداوا کنیم اگر بهداری شهرداری درفاسد ویاتمیز بودن جگر نظارت میداشت این پیش‌آمد رخ نمیداد .

موانع عبور

آقای فکری مینویسد غالب چادر هائی که‌برای جلوگیری ازنورآفتاب جلوی مغازه‌ها کشیده میشودآنقدر کوتاه است که عابرین ناچاراند باقد خمیده وبااحتیاط اززیر آنها بگذرند هم چنین‌شیروانی باجه‌های فروش بلیط که بسمت پیاده‌روشیب زیادی دارد باعث صدمه مراجعین ورهگذران‌است مقتضی است‌برزن های مربوط در نصب این پرده‌های کوتاه وبطور کلی آنچه مانع از تسهیل عبور ومرور میباشد در حوزه ماموریت خود نظارت دقیق وجدی نمایند .

علت کم بود گوشت

آقای مرشد حسین خراسانی مینویسد علت اینکه در تهران گوشت نایاب شده عدم تصفیه‌حساب چوبدارانی است که‌سرمایه خودرا دراین راه بکار انداخته‌اند مثلا کسی که‌مبلغی سرمایه به‌خرید گوسفند اختصاص داده به‌چوپانی میسپارد تابشهر برای کشتار برساند یقینا تعدادی درراه تلف میشود مبالغی خرج برمیدارد تا بقصابخانه میرسد اگر قرارباشد پولی که برای این‌منظور مصرف شده مدتی نزد خریدار بماند یااصلا مدتها پرداخت نشود برای همیشه چوبدار از آوردن سرمایه خودبه‌شهر خودداری خواهدنمود وباخرید زمین متری چندریال‌سرمایه خودرا ذخیره می‌نماید وپس‌ازچندی بدون نظارت شهرداری بچندین برابر قیمتی که خریده بفروش میرساند.

گاوداری دریوسف‌آباد

آقای سید احمد قدیمی‌مینویسد در خیابان سی‌متری و اسفالته یوسف‌آباد که بنام محمدرضاشاه پهلوی موسوم است شخصی چند راس گاو نگهداری میکند که‌اغلب در خیابان ول هستند ومکن است موجب تولید امراض گردند توجه شهرداری یوسف‌آباد رابااین موضوع جلب وتقاضا میشود از آلوده نمودن این محل جلوگیری نمایند.

زندگی خلاف مقررات

درساردمینا ،خانم ماریوماملنی‌باداره آمار وثبت احوال مراجعه نموده‌تقاضا کرد شناسنامه ویرا که‌کهنه وپاره شده بود تعویض نموده‌یك شناسنامه دیگر برایش صادر کنند .

متصدیان اداره آمار پس‌ازمراجعه بدفاتر مربوطه بوی اطلاع دادند که متاسفانه صاحب این‌شناسنامه ۱۹ سال قبل مرده است‌وتجدیدشناسنامه مورد ندارد .

خانم ماریواظهارداشت شمااشتباه میکنید زیرا ملاحظه میفرمائید که من زنده هستم ولی‌متصدیان آماربوی جواب دادند دفاتر ما صحیح است و این‌شما هستید که‌مقررات رانقض‌کرده وهنوز زنده‌اید ..!!

هتل مناسب

داستان زیرنشان میدهد که‌هجوم مردم تهران به‌بعضی ازشهرها درایام عید وموضوع تنگی جا امربیسابقه‌ای نیست .

یکی‌ازاهالی نیویورك که‌مرخصی خود رادرکارولینا میگذرانید موفق به‌تهیه محل‌مناسبی نگردید لذا یکی از جایگاه های تلفن عمومی شهر را برای توقف چندروزه انتخاب کرده واثاث خودرادرآنجا قراردادهشروع به‌طبخ غذا نمود که‌پلیس ناگهان متوجه شد ازجایگاه تلفن‌دودبیرون‌می‌آید ،بتصور اینکه آتش سوزی روی‌داده‌است در ،جایگاه راباز کرد وبحقیقت امرواقف گردید وبرای مسافر سرگردان در یکی‌از هتل‌ها جائی فراهم‌کرد .

از اینجا و آنجا

علاج واقعه قبل ازوقوع

در رانگون آگهی زیر در یکی از روزنامه ها چاپ شده بود :

«اینکه در تاریخ ۱۳ ژانویه۱۹۵۹ آگهی کردیم من و همسرم مامیا از یکدیگر جدا شده‌ایم دروغ محض بوده و منظور از انتشار آگهی مزبور این بود که از وقوع چنین امری‌جلوگیری کرده باشیم . . . »

شاهد صادق

درارگانزاس دادستان ضمن‌محاکمه متهم روی خودرابشاهد کرد وباتگاه نافذی بصورت اوخیره شد گفت من شنیده‌ام شما گاهی مشروب مینوشید آیا راست است ..؟شاهد جواب‌داد خیر آقای دادستان‌اشتباه شنیده‌اید زیرا من همیشه مست هستم !

لیره تقلبی

اسکاتلندیارد انگلستان با جدیت زیاد بموضوع پیداشدن یك‌لیره‌کاغذی تقلبی در مجلس عوام انگلستان رسیدگی میکند.

پیدایش این اسکناس در پارلمان سرو صدای زیادی تولید کرده و مردم علاقمند هستند بدانند بوسیله چه کسی به پارلمان برده شده است .

خواب تعبیر شده

درمیامی .آقای وارگاس شب با هفت‌تیر خود باطاق خواب‌رفت .آنگاه اتفاقا براثرخستگی زیادقبل‌ازاینکه‌آن رازیر سر بگذارد هفت تیر بدست بخواب رفت .خوابدید عده‌ای باو حمله‌کرده‌اند واوبشدت مشغول‌دفاع شده‌است .هنگامی که‌ازخواب پرید مشاهده کرد ازمهاجمین خبری نیست ولی او باهفت‌تیر خودش پهلوی‌چپ وپای خودرا هدف گلوله قرار داده است وباین ترتیب خواب او تعبیر شد .

تلویزیون و دندان

روانشناسان اعلام کردند که تلویزیون خرابی دندانها را تسریع میکند علت این امر اینست که تماشاچیان برنامه های تلویزیون بیشتر شیرینی میخورند مخصوصا هنگامی که قهرمانان فیلمهای‌تلویزیون شجاعت خارق‌العاده‌ای از خود بروز میدهند میل بخوردن شیرینی در تماشاچی زیادتر میشود و چون شیرینی موجب خرابی دندان میشود از اینرو میتوان گفت تلویزیون در خرابی دندانها تاثیر دارد و دندان سازی ها را شلوغ تر میکند .

حداقل درجه حرارت بدن

درباره اینکه حداقل تقلیل درجه حرارت بدن تاچه حد امکان دارد عقاید مختلفی وجود دارد .

تجربه نشان داده است که ممکن است حرارت بدن مریضی تا ۱۸درجه پائین بیاید ولی از مرك نجات یابد. اخیرا در فرانسه حرارت بدن بچه ای تا ۱۶ درجه پائین آمد ولی پزشکان با فعالیت بی نظیری موفق شدند او را معالجه نموده از مرك برهانند و این امر در علم طب تا کنون سابقه نداشته است .

آدامس طوطی نشان

بهترین آدامس آمریکائی

جدول کلمات متقاطع شماره ۱۱۹۳

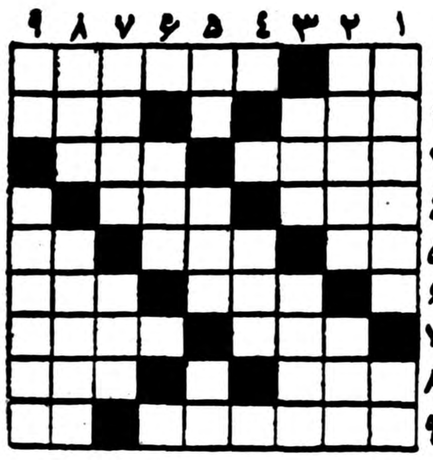

افقی: ۱ـمحکمترین پشت بند ! ـ از سلاحهای آتشین عهد شاه شهید۲ـ بجای این شیوه رویه نگوئید که غلط‌است ـ سپیده دم ۳ـ از قوطی کبریت برای آن هم‌استفاده میکنند ـ شاعر آنرا بروی یار دیده که‌بفکر نقطه غلط مکیدن افتاده است ٤ـیك سر و دوگوش ـ برج نخستین ۵ ـ زیریا مانده ـ اگر نورسیده باشد قدمش مبارك ـ غلاف نامرئی‌ارض ٦ـ در دل شادمان آب میاندازند ـ پیوسته نباشد ۷ـ از مجمع‌الجزایر اقیانوس اطلس ـ برای احوالپرسی از او باید لطفا زیرآب بروید ۸ـ مجموعه گلبرگهای گل را هم میگویند ـ پراز خالی ! ۹ـ ازکار میکسارهم گره گشائی میکند ـ نقش‌تآتر .

عمودی : ۱ـ باکت وشلوار وپالتو یکجا میخرند و میفروشند ـ مکان ۲ـ شهرستانی درشمال ـ بم‌ترین صدای‌مرد ۳ـ ازشهرهای خاورنزدیك ـ شاعر از دیدن آن بیاد قیامت افتاده است ٤ـ چیزی که همه آسان میدهند ولی کمتر میگیرند ۵ـ عددی است ـ ازامراض روح کش وجسم گداز ـ حرف‌نفی ٦ـ چون‌بزنند غالبا عربده میکشند ۷ـ با دیوان لسان‌الغیب میزنند ـ از اسباب‌داوری است اما نه در محکمه درمیان میدان ۸ـ فوت آخر را بچراغ زندگی او میکند ـ سنك‌گرانبها ۹ـ میوه ـ ماهی‌خوار دراز منقار دراز گردن .

حل جدول شماره ۱۱۹۲

افقی : ۱ـچمپا ـ مجرب ۲ـمریم ـسمهند ۳ـ ندا ـ اگا ٤ـمزلقان ۵ـ ای ـ الـ ـمت ٦ـپریشان ۷ـ دخو ـ سجل ۸ـ اجرت ـشکیل ۹ـ ملهم ـ کنده .

عمودی : ۱ـ چمن ـ اندام ۲ـ مردمی ـ خجل ۳ـپیاز ـ پوره ٤ـ ام ـ لار ـ تم ۵ـاقلیم ٦ـ مس ـ آتش‌ـشك ۷ـ جهان ـاسکن ۸ـ رنك ـمنهید ۹ـ بدایت ـ لله .

از شب جمعه ۲٦ فروردین ماه ۱۳۳۸

همه شب ویگن درکاپری

با ارکستر رقص

نیاوران زیرقصر صاحبقرانیه تلفن ۸٤۸۹٤

۱ـ۳ آـ۱۵۳۳

تجارتخانه قزل‌ایاغ

خیابان سعدی شمالی تلفن ۳۷۳۰۰

ورود مالی ترین بذرهای سبزیجات ـ گل وپیاز ـ بذر چمن ـ کود شیمیائی ـ سموم دفع آفات را به علاقمندان مژده میدهد .

یخچال نورژ

در آمریکا

۷۵ درصد مردم

از یخچال نورژ

استفاده میکنند

NORGE

زیبا . تمیز . کم مصرف باضمانت وبسال

فروشگاه یخچالهای نورژ ۱۵ زارزنتابل سینما متروپل تلفن ۳۱۸۲۲

آـ۱۷۰۰

BUTAGAS

GASAPPLIANCES

نمایشگاه انواع فر واجاقهای گاز سوز

بوتاگاز

خیابان سعدی ـ مقابل بانك ملی شماره ۵۷۲

طبقه دوم ـ تلفن ۳۲۳۸۹

آـ۱۷۰۸

کپیه ازاسناد

فوری و حضوری انجام‌میشود فتو پر سهولیس ـلاله‌زار نو ـ چهارراه کنت

آـ۱٤۳۹ ۱ـ۲۵

هندی زاده مرتاض

گذشته وآینده شما را از روی کف دست استخراج وکتبا تقدیم‌میدارد خیابان نادری‌ـمقابل دیوار سفارت انگلیس جنب عکاسی ایران

روزنامه خدنگ

نشریه سیاسی واجتماعی هفتگی‌روزهای‌شنبه در سراسر کشور منتشر میشود.

چون آقای دکتر ناصر حکیمی پزشك بهداری شهرستان بروجن در انجام وظیفه خود مخصوصا کمك به مستمندان نهایت جدیت و حسن نیت را دارند وظیفه خود میدانم از ایشان سپاسگزاری نموده وازاولیای امور تقاضای تشویق و تقدیر اینگونه افراد لایق را نمایم مدیر کاراژ اتحاد بروجن

مصطفی بروجیان

آـ۱٦۱٤

ضبط صوت جدیدهای ـ فای

PHILIPS

فیلیپس

EL 3516 G مدل سه سرعت

باتجربه ترین و ورزیده ترین متخصصین صوت که شهرت جهانی دارند طرح آنرا تهیه نموده اند و دارای مزایای زیر میباشد :

- سه سرعت
- نه تکمه فشاری ـ بطور اتوماتیك کار میکند.
- چشمك
- وسیله کنترل صدا
- وسیله اتصال بگرامافون ، رادیو ،میکرفون وتلفن
- مدت کار ٦ ساعت
- قیمت یکدستگاه کامل قابل استفاده ۱۷۵۰۰ ریال

PHILIPS

ضبط صوت بایك سرعت ۱۲۵۰۰ ریال

کانون تجهیز زیب

آـ۱٦٤۲

۱ـ۲ آـ۱۷۱۲

دوچرخه هرکولس

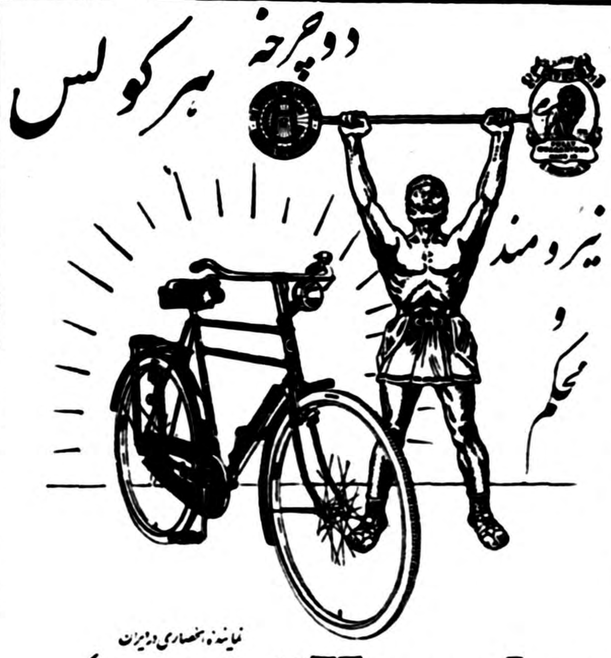

نیرومند و محکم

نماینده انحصاری دوایران

Hercules شرکت تضامنی برادران تبرک

خیابان فردوسی تلفن ۳۵۵۵۶ و ۲۸۹۱۶ و مشهد خیابان خسروی تلفن ۳۲۵

THE HERCULES CYCLE & MOTOR COMPANY LTD · BIRMINGHAM · ENGLAND

آـ۱٦۹٤

مشتریان‌محترم هتل پالاس توجه‌فرمائید

برنامه ایکه تهران تاکنون نظیر آن‌را ندیده است

از امروز : چهار خواننده شهیر امریکای شمالی

باترانه های محلی‌خود شمارا سرگرم مینمایند

میزهای خودرا قبلا رزرو فرمائید

آـ۱۷۱۰

شوروی و کنفرانس عالی ـ۳

روسها با نظارت بین‌المللی مخالفند

آخرین قسمت ازمقاله داوید دالین‌کارشناس امور شوروی که ازمجله«تحولات جاری» اقتباس شده است

یکی دیگر از پیشنهاد هائی که ممکن است در کنفرانس عالی مطرح شود طرح راپاتسکی است که شامل یك منطقه غیر اتمی در لهستان ، چکوسلواکی و دو آلمان است . لهستان با پیشنهاد این طرح می خواهد که پایگاه های اتمی از خاك اودور باشد . این تقاضا خیلی معقول و منطقی است . ولی در عصر موشك ها حفاظت کمتری برای کشور های‌اروپائی موجود است .

لهستان برای راحتی خیال خود می خواهدنزدیکترین پایگاه‌اتمی وهیدرژنی صدها میل دور تر قرار گیرد .و با این پیشنهاد می خواهند پایگاه های اتمی بین ۵۰۰ تا ٦۰۰ میل از طرف مغرب دورتر از ورشو قرار گیرد ولی درمورد مشرق مرزهای خود صحبتی نکرده‌اند .

با این سئوال در اینکه راپاتسکی مبتکر این طرح بوده ، میتوان مشکوك بود.

یکی از دلائلی که نشان میدهد طرح راپاتسکی‌متعلق‌بگرومیکووزیر خارجه شوروی است این است که از اسنادی که‌در این باره انتشار یافته. کشور های اقمار شوروی تقاضای اسلحه اتمی‌نموده‌اندکه دولت‌شوروی دیر یازود باید دراین باره تصمیم بگیرد واین جریان بهمان اندازه که موجب ناراحتی واشنگتن و لندن است، بهمان اندازه نیز روسهارا بوحشت انداخته ‌است .

زیرا در سال پیش لهستانی هامارشال روکوسفسکی روسی وهمراهان اوراز ارتش خود اخراج کردند .

در مجارستان ارتشی که توسط روسها تربیت شده بود ، اسلحه خود را بانقلابیون داد . دراین صورت آیا می توان این سلاح برنده رادر اختیار چنین دولتهائی قرار داد .

بهترین راه‌حل این است‌که منطقه «غیر اتمی» بوجود آید. ونیرو های بیگانه به خاك خود مراجعت کنند واین موضوع بیش از ازآنکه به‌نفع لهستان وچك‌اسلواکی باشد، به‌نفع‌مسکو است

قابل اطمینان ترین راه آنست که یك بازرسی بین‌المللی ودقیقی بر همه یا قسمتی از تسلیحات بعمل آید.گرچه نظریات مسکو دراین باره مایوس کننده استوبارهاحکومت‌تعهدکرده است که این بازرسی انجام گیرد، ولی این تعهد هنوز عملی نشده است. دلیلش اینست که‌اگرسیستم‌بازرسی کامل موافقت کند سبب خواهد شد که تماس بین نمایندگان غربی با مردم شوروی چه درمورد خلع سلاح و چه بطور کلی زیاد تر شود ، وضع‌سیاسی وسیستم پلیس وخشونتی که روسها دارند، روسیه رااز دنیای «غیر شوروی» جدا کرده است .

درباره اینکه شوروی از کنفرانس عالی چه انتظاری دارد ، کم وبیش می توان حدس زد ،

شوروی چهار منظور اساسی دارد :

۱ـ بدست‌آوردن اعتبارازدست رفته

۲ـ شناختن حاکمیت شوروی بر کشور های اقمار و آلمان شرقی .

۳ـ توسعه تبلیغات جهانی برای فشاربه غرب ، تا آنها را وادار کنند که ازمایش های اتمی را تحریم کنند. باین ترتیب شوروی بتواند با ساختن اسلحه اتمی قدرت خودرا به‌پای امریکا برساند .

٤ـ عقب کشیدن قوای امریکائی و انگلیسی از اروپا .

اما دول غربی چه انتظاری از کنفرانس عالی دارند ، مطمئن بنظر نمی رسد . اگر علی رغم مخالفت شدید شوروی ملل باختر جدا برنامه‌ای برای اروپای شرقی اعلام نمایند ، اگر چه در وهله اول این امر ممکن‌است مایه امیدواری باشد . معذلك چون اجرای چنین برنامه‌ای بامشکلات طاقت فرسائی مواجه‌خواهد شد، این‌امیدواری تدریجا بیاس مبدل خواهد گردید علاوه براین اگر دول باختر مسئله وحدت آلمان را بار دیگر مورد بحث قرار دهند مسلما شوروی هااز ادامه مذاکرات خود داری خواهند نمود . لذا چنین بنظر می رسد که نظارت بر فضا ومسئله نظارت در برنامه خلع سلاح ظاهرا تنها مسئله ایست که‌می تواند دراین کنفرانس بطور جدی‌مورد بحث قرار گیرد .

مقالات وگزارشهای خارجی

یك‌صحنه از نمایش «دادگاه خلق» بغداد

سومین قسمت ازگزارشی‌که مجله تایم درباره عراق امروز چاپ کرده است

TIME

همچنانکه عبدالناصر پیوسته‌ز[illegible] را از دست میداد ، کمونیست ها پیوسته پیش می آمدند . آنها تحت حمایت قاسم ، تظاهرات طرفداران عبدالناصر را درهم‌شکستند و کنترل بی‌منازع خیابانهای بغداد را به دست آوردند . سرهنك لطفی طاهر ، که یك افسر دامپزشك وطرفدارکمونیست ها وبرادر وصفی طاهر است رئیس سانسور مطبوعات شد و سرگردسلیم فخری که کارشناسان غربی او رایك کمونیست با سابقه میدانند ریاست رادیوی دولتی را بر عهده گرفت .

گروهی از کردان کمونیست برهبری ملا مصطفی بارزانی از تبعید شوروی باز گشتند .

ناصریست ها وضد کمونیست های عراق مایوسانه کوشیدند جریان را برگردانند . درماه سپتامبر رشیدعالی گیلانی ، ناسیونالیسم قدیمی عراق با افسران طرفدار عبدالناصرهمدست شد و توطئه ای بر ضد قاسم ترتیب داد. درماه فوریه شش وزیرکابینه که همه ناسیونالیست بودند بعنوان اعتراض دسته‌جمعی به نفوذ روزافزون گلشته سرهنك عبدالوهاب شواف ، فرمانده پادگان موصل ، به پشتیبانی اعضای قبیله نیرومند «شمار» که در سوریه سکونت دارند و با سلاح‌های خودبه عراق ریخته بودند زنگ‌طغیان ارتش را بصدا درآورد، ولی این کار نارس بود و درهم شکسته شد.

هربار قاسم طوفان را از سرگذراند و هربار کمونیستها وضع را به نفع خودبرگرداندند . هنگامی که قاسم رشید عالی و ٤۰ تن ازهمکارانش‌را در خفا محاکمه و محکوم میکرد ، نیروی مقاومت ملی به خیابانهاریختند وبه متوقف ساختن اتومبیل خارجیان و جستجو و بازرسی افراد پرداختند. نتیجه استعفای وزیران جز ان بود که در ترمیم کابینه عده زیادی از اعضای حزب دمکرات ملی که کمونیست ها در آن رخنه کرده اند به حکومت راه یافتند . و طغیان‌موصل که بتوسط نیروی مقاومت ملی و عشایر کرد در تپه‌های اطراف شهر ، با خونریزی زیاد درهم شکسته‌شد قاسم را بیش از همیشه متکی به کمونیست ها کرد.

قاسم در همه حال روی پشتیبانی ارتش حساب میکرد و به استقلال نهائی‌خود در برابر کمونیست ها امیدوار بود. اکنون ، که اعتماد او متزلزل شده شروع به تضعیف این آخرین وسیله کرده است . از شورای ۲٤ نفری اصلی افسران‌که رژیم نوری راسرنگون ساختند ، پنج تن تصفیه شده‌اند و بیش از ۱۰۰ افسر ارشد دیگر را بازنشسته یا از سمت های حساس برکنار کرده‌اند .

دستگاه مستقل

نتیجه این شده که امروز قسمت زیادی از دستگاه حکومتی عراق‌بطور مستقیم یاغیر مستقیم بدست‌کمونیست ها افتاده است . ابراهیم که طرفدار کمونیست ـ که اخیرا یك قرارداد اقتصادی ۱۳۷ میلیون دلاری در مسکو امضاء کرد ـ وزارت اقتصاد رااداره میکند . دروزارتخانه های آموزش ، امور اجتماعی و دفاع ، کمیته های اقدام » که از روی « ساویت »های قدیمی انقلاب روسیه تشکیل شده اراده خودرا بر قاسم تحمیل میکنند و در ماه گذشته مدیر کل هدایت‌ملی عراق به سردی بیك خبرنگارآمریکائی گفت : نظریه ضد امریکائی‌مطبوعات عراق درست است . » ر سه روزنامه بغداد که گاهی احساسات ضد کمونیستی از خود ظاهر میساختند مدتها است بدست اوباش کمونیست سوخته و منهدم شده‌اند)

از همه سلاح های کمونیست هادر عراق هیچیك باندازه دادگاه خلق موثر نیست . کمونیستها آنرا عملا به‌یك دستگاه مستقل تبدیل کرده‌اند که بتوسط آن قاسم راتحت فشار قرار میدهند .

این دادگاه بریاست سرهنك فاضل مهداوی ، پسر عموی قاسم که‌دانسته آلت دست کمونیست ها است ، «دشمنان رژیم» یعنی‌مخالفین حزب کمونیست را شبها محاکمه می کندو جریان از تلویزیون پخش میشود . مهداوی یك مردچاق‌وخوشزبان‌است یکوقت‌گفته‌بود:«مصرهمیشه‌فرمانروایان بدق داشته است . وکلئوپاترا یك فاحشه بود .» او دادگاه را نه جای اجرای عدالت ، بلکه محل گرفتن اقرار میداند . هرکار بخواهد میکند و با متهمین چنان رفتار مینماید که گوئی محکوم شده‌اند ، سخنان‌آنها را میبرد و نطق های طولانی ووقیح ایراد میکند و باتفاق چهار قاضی‌خود تاکنون ده دوازده نفر از سران‌سابق عراق از جمله دو نخست وزیرسابق را محکوم بمرك کرده است .

یك شب، هفته پیش، درنمایش مهداوی (که در پارلمان سابق عراق منعقد میشود) چهار افسر هوائی باتهام شرکت در طغیان موصل‌مورد محاکمه قرار گرفتند. همه جابربود و صد ها نفر در بیرون اجتماع کرده بودند . خبرنگار تایم جریان را چنین شرح میدهد :

دادستان : سرهنك عارف به‌عشق رفت و با عبدالناصر توطئه کرد که قاسم را دعوت کند تابتوان او را هنگام پیاده شدن در فرودگاه به‌قتل رسانید .

بقیه درصفحه۷

آلمان ـ خبرنگار اطلاعات

یك بیمارستان یکصد تختخوابی کاملا مجهز

بوسیله این دانشجوی ایرانی درآلمان بنا شد

هوشنك زربافی

بطوریکه خبرنگارما از آلمان گزارش میدهد آقای هوشنك زربافی دانشجوی دانشکده (هخشوله‌براهشینك) واقع در آلمان غربی در حال حاضر ضمن تحصیل در یکی از ادارات‌ساختمانی (راو) دردوسلدرف مشغول بکاراست وی از دانشجویان بسیار جدی است که توانسته درمدت کوتاهی علاوه بر جلب رضایت اولیای دانشگاه شهرت و محبوبیتی‌بین‌اهالی‌دوسلدرف بدست آورد .

آقای زربافی دراین مدت کوتاه طرح و تنظیم ونظارت‌بسیاری ازنقشه های ساختمانی را تقبل نموده و از عهده تمامی آنها بنحو مطلوب‌برآمده است .

یکی از کارهای برجسته آقای‌زربافی طرح ساختمان یك بیمارستان ۱۰۰ تختخوابی در شهر دوسلدرف آلمان میباشد که بی‌اندازه مورد توجه‌اهالی واقعشده است . هزینه این ساختمان یك میلیون و پانصد هزار مارك شده است . دراین بیمارستان اشخاص علیل سکونت دارند .

ساختمان این بیمارستان نه ماه بطول انجامید و در موقع مقرر تحویل گردید .

آقای هوشنك زربافی چندی قبل در شهر کلن در مورد آثار باستانی از تلویزیون سخنرانی جالبی ایراد کرد .

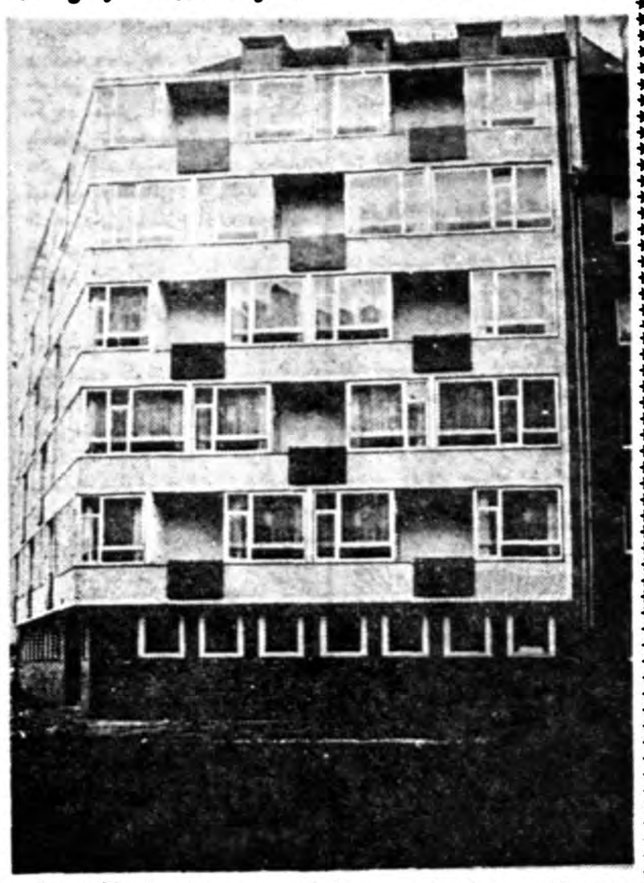

نمای خارجی بیمارستان ۱۰۰ تختخوابی در دوسلدورف (آلمان) که نقشه آن بوسیله مهندس زربافی طرح شده‌است

آگهی حراج اشیاء مرهونه

مرهوناتیکه بشرح شماره های زیر در دیماه ۱۳۳٦ در این بانك و شعب تابعه خیابان ری ـ امیریه ـ شاهپور بکرو قبول و موعد قانونی آنها منقضی گردیده است وهمچنین بقیه مرهوناتیکه در روز معین عمل حراج آنها صورت نگرفته‌است روز جمعه ۲۷ فروردین ماه ۱۳۳۸ ساعت ۸ صبح و جمعه های بعد در محوطه بانك کار گشائی‌خیابان فردوسی بمعرض‌حراج گذارده خواهدشد.

بانك کار گشائی مرکزی

۱ـ طلا و جواهرات	از شماره	۱	الی ۳۸۷۳
۲ـ نقره آلات	از شماره	۱	الی ۹۰٤
۳ـ فرش وقالیچه	از شماره	۱	الی ٤٥٦۱
٤ـ منسو جات	از شماره	۷٤۸۰۱	الی۷٦٥٥٤
	واز شماره	۱	الی ۸۷۹
٥ـ مس و ورشو آلات وچرخ خیاطی	از شماره	۷٦۹۸۷	الی۷۸۸۷۲
	واز شماره	۱	الی ۱۰٦٤

شعبه خیابان ری

۱ـ طلا و جواهرات	از شماره	۳٦۱۳	الی ٤٥۹٦
۲ـ نقره آلات	از شماره	۳۹۲	الی ٥۰۲
۳ـ فرش وقالیچه	از شماره	۲۷۹۰	الی ۳۲٦٤
٤ـ منسو جات	از شماره	۱۳۳۳	الی۱۹۲٦
٥ـ مس و ورشو آلات وچرخ خیاطی	از شماره	۱۰۰۹	الی ۱۳۹۸

شعبه خیابان امیریه

۱ـ طلا و جواهرات	از شماره	٦۸۱۰۹	الی ٦۸۸۹۹
۲ـ نقره آلات	از شماره	۱٥٥۳۰	الی ۱٥٦۳۳
۳ـ فرش وقالیچه	از شماره	۳۲۷٥٥	الی ۳۳۰۷۷
٤ـ منسو جات	از شماره	۲۷٦۱۸	الی ۲۷۸۸۷
٥ـ مس و ورشو آلات وچرخ خیاطی	از شماره	۳٥٥۳٦	الی۳٥۷۳٥

شعبه خیابان شاهپور

۱ـ طلا و جواهرات	از شماره	۱۲۰۸۷	الی۱۲۷۲۰
۲ـ نقره آلات	از شماره	۱۱۰۷	الی ۱۱۷۳
۳ـ فرش وقالیچه	از شماره	٤٥٦۳	الی ٤۸۳۸
٤ـ منسو جات	از شماره	٦۲۷٥	الی ٦٦٤۳
٥ـ مس و ورشو آلات وچرخ خیاطی	از شماره	۱۷۸۲	الی ۱۹۰۷

آـ۱٦۰۸ بانك کارگشائی

آگهی مناقصه خریدکاغذ کرافت

مؤسسه انحصار دخانیات ایران مقدار ششصدتن کاغذ کرافت و شبه‌کرافت و۱۲تن‌کاغذ کرافت برای تهیه نوار چسب وچهارتن‌چسب وششصدکیلوسیم اتصال دوخت کارتن‌مورد احتیاج خودرا از طریق مناقصه خریداری‌مینماید. داوطلبان‌شرکت‌درمناقصه میتوانند پیشنهاد‌های صریح وقطعی خودرا بااطلاع ورعایت کامل مشخصات شرایط و مفاد طرح پیمان که‌از اداره معاملات خارجی دریافت میدارند منتها تا ساعت ۱۰صبح‌روز ۲٥ر۳ر۱۳۳۸ مطابق با۱٦ژوئن ۱۹٥۹ که‌روز قرائت پیشنهادات خواهدبود تسلیم نمایند حضور پیشنهاددهندگان درجلسه مناقصه آزاد است.

شرکت درمناقصه بمنزله قبولی کلیه شرایط مناقصه خواهد بود.

انحصار دخانیات ایران

۱ـ۲ آـ۱٥۸۲

آگهی شماره ۱۸٤

اداره کل ساختمان وزارت فرهنگ پیروآگهی شماره ۱۸۳ در نظر دارد ساختمان دوباب مدرسه شبانه‌روزی واقع درحصارك کرج‌را (که شامل ساختمان کلاسها وشبانه‌روزی ومحل‌های سکونت کارکنان اداری وهمچنین ساختمانهای دیگر میباشد طبق مفادآئین‌نامه معاملات دولتی بمناقصه گذارد.

مبلغ کاردرحدود یکصدوپنجاه میلیون ریال(ـر۰۰۰ر۱٥۰) ریال ومبلغ‌تضمین‌هفت میلیون وپانصدهزارریال (ـر۰۰۰ر۷٥۰۰ریال) ومدت انجام کار پنجسال خواهدبود شرکت هائیکه مایل بمشارکت درمناقصه مزبور بوده برطبق‌آگهی قبلی اسناد مربوط بصلاحیت خود راتسلیم اداره ننموده اندمیتوانند تاآخر وقت اداری روز پنجشنبه ۲٦ر۱ر۳۸ مدارك خواسته‌شده راکه شامل روزنامه‌رسمی کشور و اساسنامه وصورت کادرفنی باتعهد خدمت آنها درشرکت وفهرست ماشین آلات ووسایل کار وصورت ساختمانهائیکه انجام‌داده‌اندو گواهی رضایت از موسسه‌ایکه با آنها معامله کرده‌اند بدفتر اداره تسلیم نمایند سپس درکمیسیون فنی که‌در اداره کل ساختمان تشکیل خواهد شد بصلاحیت مقاطعه‌کاران رسیدگی وبین‌آنها ازشرکتهای ذیصلاحیت دعوت بعمل خواهد آورد.

رئیس اداره کل ساختمان ـمجدنوابی

۱ـ۲ آـ۱٥۸۸

آگهی مناقصه برق

پیرو آگهی مناقصه مربوط به برق شهرستانهای چالوس . علمده . فریدونکنار . زیر آب وعباس آباد شهسوار باطلاع شرکت کنندگان در مناقصه که در لیست سازمان برنامه طبقه بنده شده باشند میرساند که برق سه شهرستان محمود آباد و مینو دشت ورامیان هم‌بشهرستان های فوق الذکر اضافه میگردد پیشنهادات باید برای ۸ شهرستان داده شود ومبلغ سپرده مندرج‌در بند ۲آگهی مناقصه قبلی از مبلغ ۱۰۰۰۰۰۰ ریال به ۱۳۰۰۰۰۰ ریال افزایش مییابد و تاریخ تسلیم پیشنهادات بجای چهار شنبه پانزدهم اردیبهشت به چهار شنبه پنجم خرداد تمدید میشود و سایر شرایط مناقصه کما کان بقوت خود باقی میباشد .

سازمان‌برنامه

۱ـ۲ آـ۱۳۰۸

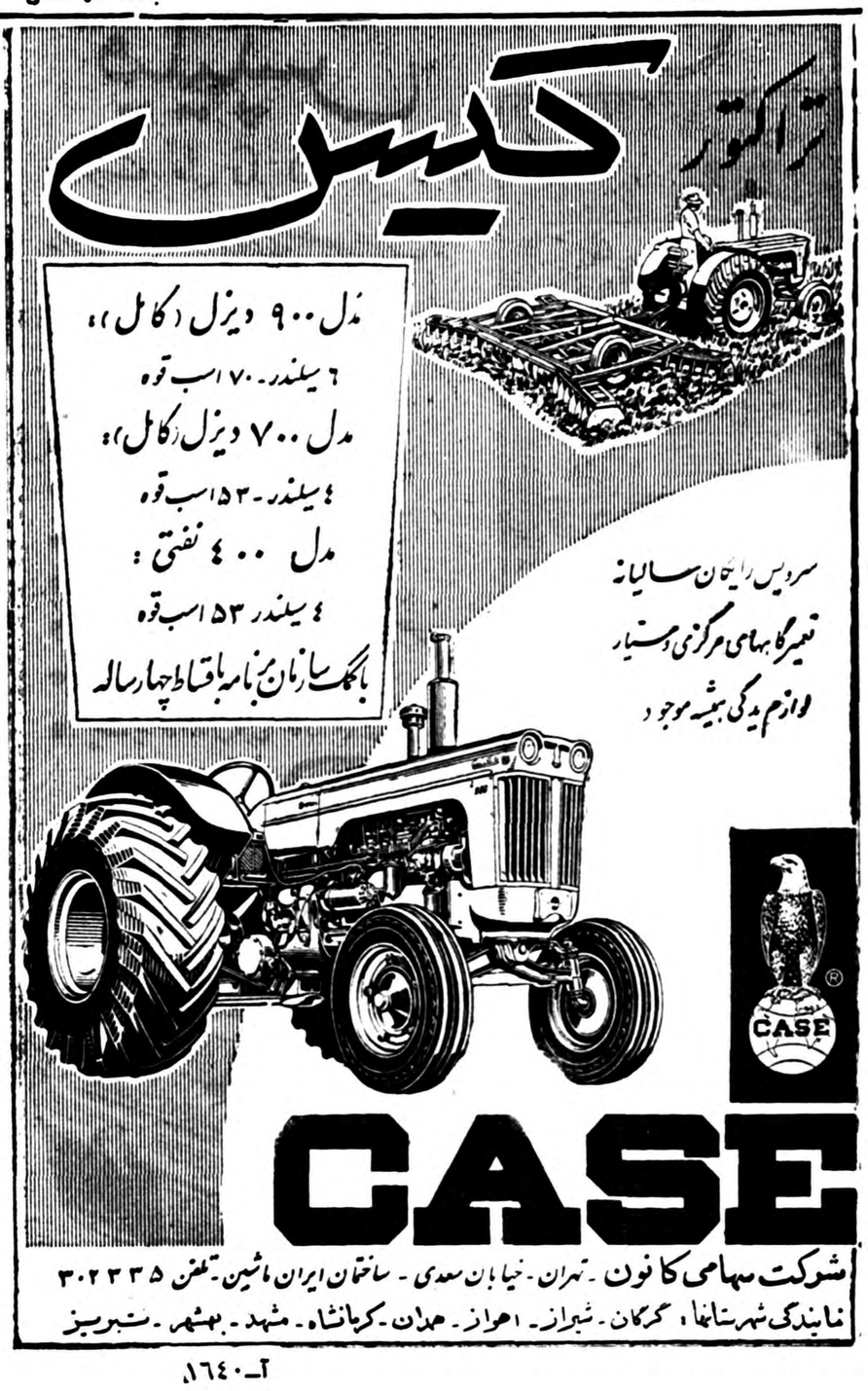

آـ۱٦٤۰

مرکزپخش درتهران: فروشگاه‌کولی پشت شهرداری.
شهرستانها: مستقیما بوسیله شرکت توزیع میگردد.

آـ۱٦۳۸

از چهارگوشه اجتماع

ازشهردار خواسته‌اند ....

انجمن محلی عمران وآبادی دوراه امامزاده حسن نامه عده کثیری ازاهالی محل رابرای مافرستاده وخواسته‌اند که باطلاع شهرداری برسد.

نوشته‌اند :خیابان اسفالته قزوین ازابتدای پل امامزاده معصوم تا انتهای آن در حدود سه‌راه‌آذری مدتی است خراب شده وگرود غباری که از هبور اتومبیل ها وبارکش‌ها بوجود می‌آید بهداشت مردم محل بکلی‌مختل شده‌است. ازشهرداری میخواهد که‌بازیر سازی محکم‌واسفالت صحیح یکبار این قسمت ازخیابان را اصلاح کنند تااطفال سکنه‌محل درمعرض بیماری‌های گوناگونی قرار نگیرند.

سخنرانی در انجمن ایران و امریکا

در ساعت پنج و نیم بعداز ظهر دیروز آقای حسین رفعتی افشار استاد دانشگاه تهران که اخیرا از کشور امریکا بازدید کرده است سخنرانی جالبی درباره مشاهدات خود در امریکا در حضور جمعی از معاریف ایراد نمود.

آقای رفعتی افشار در سخنرانی خود ضمن صحبت از علاقه مردم امریکا بکار و فعالیت و ازآزادیهای ملت امریکا گفت که، در امریکا سطح فرهنگ و صنعت‌ودانش‌پیشرفت زیادی کرده وما باید باین طرز پیشرفت و سعی و کوشش تاسی کنیم. آقای رفعتی افشار افزود که من مردم عادی امریکا را دیدم که چندان اطلاعی ا زایران نداشتند و حتی اطلاعاتشان درباره خاور میانه هم زیاد نبود.و من‌ضمن سخنرانی هائی در امریکا گفتم که ایرانی عرب نیست ،واز نژادهندواروپائی است، وباید که اطلاعات غرب‌نسبت بایران زیادتر شود.

انجمن ادبی نصر

درجلسه اخیر انجمن ادبی نصر که در محل انجمن باحضور عده‌ای از ادباء و شعرا تشکیل‌شده بود ابتدا چندتن از شعرا اشعار و چکامه‌ای های خودرا خواندند سپس آقای‌جمالی آشتیانی مدیر روزنامه خدنك ودبیر انجمن و آقایان عدیلی و فرات راجع به شعر و تشویق جوانان سخنرانی جامعی نمودند .

لطفاً یادداشت فرمائید

برنامه امروز

در تالارفرهنك

ساعت ۸ قسمت دوم رسیتال پیانوی هنرمند آلمانی در برنامه انجمن فیلارمونیك تهران

در انجمن ایران و آمریکا

ساعت ٦ سخنرانی آقای دکتر محمد گیلانی‌در باره بهداشت‌روانی کودکان در ایران

در انجمن ایران و فرانسه

سخنرانی آقای پیرلوته در باره کشفیات علمی وهنری فرانسه در قرن بیستم

برنامه آینده

در حزب ملیون

ساعت ٦ فردا جلسه سخنرانی هفتگی

در شورای فرهنگی بریتانیا

ساعت ۶٫۳۰ فردا سخنرانی آقای «پتراوری» در باره فیتیز جرالد (خیام انگلستان)

برنامه بازار روز

فردا

خیابان فروغی خیابان ثبت
کوچه نوبهار خیابان نادری
خیابان باغ سپهسالار
سمت غربی خیابان خیام چهار راه گلو بندك
کوچه مجمر خیابان لاله زار
خیابان رفاهی

برنامه امروز تلویزیون ایران

ساعت ٦ شروع برنامه سلام شاهنشاهی .
ساعت ۶٫۳ فیلم برای کودکان
ساعت ۶٫۱۵ برنامه خردسالان
ساعت ۷ برنامه بانوان .
ساعت ۸ ارکستر هنرهای زیبا
ساعت ۸٫۳۰ اخبار
ساعت ۸٫٤۵ یك حلقه فیلم کوتاه
ساعت ۹ مسابقه هوش
ساعت ۹٫۳۰ برنامه هزار ویکشب
ساعت ۱۰ پایان برنامه

زن جوان دردادگاه میگفت:

مرا بجای شوهرم محکوم کنید

این زن وشوهر باتهام قصد فریب دختری محکوم شدند

دیروز شعبه دادگاه جنحه بریاست حسینعلی حجازی برای رسیدگی باتهام زن و شوهری که قصد فریب دختر جوانی را داشتند تشکیل‌شد. غلامحسین جوان بیست وهشت ساله با اینکه متاهل‌بود اماعاشق‌بیقراردختر شانزده ساله‌ای شده بود . بانو نوش آفرین همسر غلامحسین در دادگاه میگفت‌من‌میدیدم که شوهرم روزبروز لاغر میشود ودائما فکر میکند و بشاشت خودرا از دست داده است . او پی کار نمیرفت ودائم در گوشه ای می‌نشست وزانوی غم را بغل میگرفت من که بوی زیاد علاقه داشتم از این تغییر حالت فوق‌العاده ناراحت شدم و روزی‌علت را از وی سئوال کردم . غلامحسین ابتدا در برابر اصرار من سکوت میکرد ولی سرانجام گفت نوش‌آفرین با اینکه تو همسر وفاداری من هستی وا ی‌باید نزد تو اقرار کنم که بدام عشق دختر جوانی گرفتار شده‌ام !

در پی چاره درد

نوش آفرین میگفت پس ازشنیدن این حرف مثل این بود که پتکی را بر سرم زده باشند ، غلامحسین را بباد سرزنش گرفتم ولی او گفت کار ازاینحرفها گذشته ومن‌نمیتوانم عشق این دختر را فراموش کنم . چند روزی با شوهرم قهر کردم ولی او همچنان لاغر میشد دیگر طاقت نیاوردم از شدت علاقه‌ای که بوی داشتم‌تصمیم گرفتم که‌آرزویش را بر آورده سازم . نشانی دخترك را پرسیدم واو پری دختر همسایه مارا نام برد . پری حقیقتا زیبابود، من به غلامحسین گوشزد کردم که پس از ازدواج با پری مرا رهانسازد و پس از اینکه این قول را از وی گرفتم بسراغ پری رفتم و موضوع تقاضای ازدواج غلامحسین را باوی در میان گذاشتم ولی پری ابروها را بالا کشید و گفت اگر بار دیگر این حرف را تکرار کنم موضوع‌را بپدر ومادرش خواهد گفت .در این بن بست عجیبی گیر کرده بودم و از طرفی شوهرم را فوق‌العاده‌دوست داشته وحاضرنبودم که وی راناراحت ببینم اما فکری بخاطرم رسید وپس از چند روزی که گذشت پری را بخانه‌خود دعوت کردم و قبلا نیز شوهرم را در اطاقی مخفی کرده بودم پری بی خیال بخانه ما وارد شد پس از مدتی که نشستم ببهانه‌ای از خانه خارج شده و شوهرم را با پری تنها گذاشتم ولی پری متوجه شده و بنای داد وفریاد را گذاشت وکار ما بکلانتری کشید..

شوهرم بیگناه است

نوش آفرین این‌جملات‌راباحرارت مخصوصی در دادگاه ادا میکرد و بالحن ملتمسی میگفت : آقای رئیس دادگاه من بشوهرم آنقدر علاقه‌دارم که حاضرم مرتکب هر گونه عملی بشوم واکنون هم مقصر من هستم و شوهرم بیگناه است و باید مرا بجای او محکوم کنید !

دادگاه نیز با استماع اظهارات نوش آفرین و غلامحسین بکار دادرسی خاتمه داد غلامحسین را بسه ماه و نوش آفرین را بهفتاد روز زندان محکوم کرد .

حوادث گوناگون

زنی ازدست همسایه‌اش خودرا آتش‌زد

عصر دیروز مامورین کلانتری ۱۳دونفر زن باسامی توران کرمانشاهی ۲۷ساله فرزند حسین و کبری ملکی ۲۵ساله ساکنین خیابان کهن راکه دراثر آتش‌گرفتن لباسهایشان بسختی سوخته‌بودند دربیمارستان بستری کردند .توران دربازجوئی گفت مادونفرهمسایه هستیم دیروز میخواستم ازدست کبری خودم‌را آتش بزنم لذا ظرف نفت‌رابرداشتم وبه‌حیاط آمدم پس‌از آتش‌زدن خود کبری ازقضیه‌اطلاع حاصل کرد وخودرا بروی من‌انداخت ودرنتیجه اونیز آتش گرفت. حال کبری‌چندان مساعد نیست.

مجروحین تصادفات

دیشب سه نفر باسامی زیر دراثر حوادث رانندگی مجروح شده‌اند : خدیجه گرگانی برغانی ۱۸ ساله دانش آموز در بخش ۱٦ . مردی بنام داود در بخش ۳ .بانو مرضیه قلندری فرزند بایرام در دربند .

یك صحنه ازنمایش

بقیه از صفحه ٦

(فریاد های هولناك تماشاگران) ولی رهبر ما این توطئه را میدانست و دعوت را ردکرد و برای همیشه رد خواهد کرد (طوفان ابراز احساسات).

مهداوی (صحبت او راقطع میکند): آری او رد خواهد کرد ، ولی هنگامی که مردم سوریه آزاد شدند ، همه‌ما آنجا خواهیم بود .

تماشاگران :(بافریاد) قاسم‌رهبر حقیقی است ! زنده باد، ، زنده‌باد، زنده‌باد !

دادستان رشته سخن را بدست می گیرد و میگوید که چگونه همدست پنجمی این افسران در حین عملیات کشته شد.

مهداوی : ممکن است در جهنم افتاده باشد .«خنده شدید»

دادستان : دادستانی بنام آزادی تقاضا دارد که سرهای اینان به‌علت همکاری شان‌با عبدالناصر ، عامل امپریالیسم آمریکا دشمن جمهوری دمکراتیك قطع شود .

مهداوی : ناصر یك اوباش مستبد یك رئیس جمهور پست فاسد است . یك رامسس (فرعون) که نمیتواند اراده سوریهای مبارز را بشکند .

روز نامه های او همه خدمتگزار دالس‌اند .

از بالکون فریاد نامطبوع مردی‌بلند میشودکه شعری میخواهد که بر- گردانش اینست : «درود بتو ،قاسم جواهرما، مدافع دموکراسی ،شکننده دشمنان ما !

مهداوی (به‌متهم اول) :
چه دفاعی داری ؟

زندانی : گناهی ندارم (خنده) پس از «آخرین دفاع » سه زندانی دیگر رای دادگاه چنین اعلام میشود : مرك بتوسط جوخه اعدام . هفته‌گذشته یك روز صبح رای اجرا شد،بستگان مقتولین حاضر بودند و بر آنها تف و لعن کردند .

شمع های استرزیل برکفلد که دارای خاصیت ضد عفونی‌کننده‌است نه‌تنها میکربها را در جدار خارجی خود ازفعالیت میاندازد بلکه آنهارا اصلاً نیزازبین‌میبرد. استعمال‌استرزیل‌برکفلد ساخت‌انگلستان موجب سهولت‌کار وصرفه‌جوئی دروقت شماست‌و مطمئن‌ترین وسیله‌ایست که آب را کاملا تصفیه مینماید . آبی‌که با استرزیل تصفیه شده باشد کاملاً سالم است و شما با اطمینان خاطر میتوانید مدتها آنرا نگهدارید .

طریقه تمیزکردن:صابون ویابودرلباسشوئی لازم‌نیست فقط باآب‌بشوئیدو یك مسواك نرم روی آن بکشید. مسواك برای صافی‌کن های برکفلدو سایرمصارف دیگرمو بودلست

... صافی عالی جدید برکفلد مخصوص کارهای منزل

با استفاده از صافی های عالی برکفلد که برای کارهای خانه درست شده‌است از هرنوع آب ناپاکی میتوانید آب پاك و سالم تهیه کنید . صافی مزبور از پلاستیك ساخته شده است و همانطور که در تصویر ملاحظه میکنید شکل آن بسیار جالب است .

شمع بی‌نظیر استرزیل در انتهای صافی مزبور واقع شده و اطراف محل نصب آن دارای پوشش فلزی است .

آب ازجدار خارجی صافی بداخل نفوذ میکند ودرجریان این‌عمل تمام میکربها و آلودگیهای آب در سطح‌خارجی آن باقی‌میماند وآنگاه‌آب‌ازقسمت‌پائین صافی‌بخارج‌میریزد با استعمال شمع استرزیل دیگر احتیاجی نیست که برای ضد عفونی کردن آنرا بجوشانید .

دریافت کاتالوگ‌های‌مصور به‌نماینده‌فروش‌محلی و یا به آدرس زیر مراجعه نمائید

BRITISH
BERKEFELD FILTERS LTD

نماینده فروش، شرکت ایران‌آمریك آسیا تهران خیابان‌شاهرضا- ساختمان ایران غرب

شورای همکاری برزنها

درشورای همکاری بامنطقه ٦

جلسه شورای همکاری منطقه ٦درمحل شورا و بریاست آقای بینا رئیس منطقه تشکیل شد ابتدا درباره شروع اسفالت جوادیه آقای‌بینا گفت که روز چهارشنبه گذشته در شرکت«کوکس» کمیسیونی بوده که مقاطعه‌کار مربوطه خودرا برای تهیه مقدمات کار آماده کرده‌است رئیس شورا گفت بنظرمن باید در اردیبهشت‌ماه اسفالت منطقه‌شروع شود.رئیس شورا افزود که‌منطقه طبق توصیه شورا تصمیم گرفته است که محل گاو داریهای جوادیه رابخارج شهر انتقال وچون این موضوع فوق‌العاده مورد توجه شهردار تهران است مامورین منطقه همین هفته به‌صاحبان گاوداریها ابلاغ خواهند کرد که پس‌از تهیه محل دیگری درخارج شهر احشام خودرا ازجوادیه خارج سازند اعضاء شورا تائید کردند که‌اقدام فوق‌کمك مؤثری بحفظ بهداشت محل خواهدکرد آقای بینا درباره تامین آب‌منطقه ٦ گفت که بدستور شهردار تهران عده‌ای از مهندسین شهر داری‌ازجوادیه دیدن کردند وقرار است شرکت کوکس پس‌از ساختمان موتورخانه درمحل چاهها اقدام به لوله‌کشی شهر جوادیه بنماید .

کوی مهناز پهلوی

هیئت مدیره انجمن محلی کوی مهناز

جلسه انجمن محلی کوی مهناز پهلوی با حضور آقای دبیر آشتیانی معاون برزن ۲۰ و بریاست آقای حیدری با شرکت آقایان عظیمی ، صوفی آبادی ، کمالی ، ملکی ، رضا زارعی ، محمد اخلاقی ، عزیز عباسی ، خانوردی و علیزاده در منزل آقای خانوردی تشکیل گردید . پس از قرائت صورت جلسه قبل و گزارش‌اقدامات هفته در باره احداث راه وسایر مسائل بوسیله دبیر انجمن آقای معاون برزن شهرداری متعهد شد که با آقای کمپانی تبریزی مالك اراضی مجاور تماس گرفته وراه عبور ومرور رادر امتداد خیابان ده متری احداث کند.

- ٦٥ -

حتی بانو پاسکوئه که رفع مزاحمت وی‌باین آسانی ممکن نبود از این حرکت من دریافت که شب نشینی‌تمام‌شده‌است‌و گفت :

« دخترهابیائید، مثل‌اینکه زیادخسته شده‌ایدوتازه یکروزخسته کننده را درپیش داریم . »

درحالیکه بطرف راشل نگاه میکرد افزود :

«میدانید . خانم آشیلی روز عید نوئل برای خانواده یك نفر خلیفه روز پرمشغله ای است .»

«پاسکوئه» ها را تادم در مشایعت کردم .

خوشبختانه درست گفته بودم درشکه ها دربیرون منتظر آنهابودند . درهمان حال که درشکه آنها دور میشد ، کالسکه «کندالها» فرا رسید.

پس‌از مشایعت پاسکوئه وقتی وارد سالن شدم غیراز پدر تعمیدی کس دیگری درآنجا نبود .

از اوپرسیدم :

ـ دیگران کجا هستند ؟

لوئیز و بانو آشیلی باطاق بالارفته اند و تاچند لحظه دیگر برمی‌گردند واز اینکه فرصتی بدست آوردم تا مطلبی را بشما بگویم خوشوقتم :

من نزدیك بخاری رفته ودرحالی که دستهایم رادر پشتم قرار داده بودم پرسیدم .

«چه مطلبی ؟»

بسئوال من زود پاسخ نداد معلوم بود که خیلی مشوش است سرانجام سخن درآمده گفت :

«پیش‌از عزیمت به «اکستر» نتوانستم تورا به‌بینم . لازم بود این مطلب رازودتر باتو درمیان میگذاشتم . من از بانك نامه‌ای دریافت کرده‌ام که بی‌اندازه اسباب ناراحتی خیال من شده است .»

پیش خود فکر میکردم که حتما میخواهد موضوع گردن بندرا مطرح‌کند. ولی این‌کار کاملا بمن مربوط بود. درپاسخ اوگفتم :

«تصور می کنم که این نامه‌ازطرف آقای کوش نوشته شده‌است.»

بله ، آقای کوش طبق وظیفه‌ای که‌بعهده داشته بمن اطلاع داده است که بانو آشیلی تاکنون صدها لیره بیش از اعتبار خود از بانك برداشت کرده است »

ازشنیدن این حرف عرق‌سردی سراپایم رافراگرفت .

« آه چطور ؟»

درحالیکه مشغول قدم زدن بود گفت :

ـ من ازاین موضوع هیچ سردرنمی‌آورم . ظاهرا اوباید خرج زیادی داشته باشد . زیرا اکنون مهمان شماست . تنها حدسی که میتوان زد این است که‌این پولها را بخارج میفرستد . »

همچنان نزدیك بخاری ایستاده بودم و قلبم بشدت میزد . گفتم :

ـ بطوریکه امشب دیدید راشل بسیار دست‌ودل‌باز وسخی است او بهریك از ما یك هدیه داد. باچند شلینك که نمیشد این کادوها را تهیه کرد »

کندال گفت :

«چندین صدلیره پول کمی نیست .با این پول میشد دوازده برابرآنچه که او صرف خرید این کادوها کرده است جنس خرید . البته من منکر سخاوتمندی او نیستم ولی خرید کادو مستلزم این همه برداشت از بانك نبوده است »

گفتم :

ـ راشل تصمیم گرفته است باخرج خودش خانه را تزئین کند وخرید هائی برای اطاق آبی کرده است . باید این مسئله را هم در نظرگرفت .

ـ شاید ،ولی پولی که او از بانك گرفته دو برابر و تقریبا سه‌برابر مبلغی است که باید هرسه‌ماه یکبار بوی بپردازیم . نمیدانم برای‌آینده چه تصمیمی باید بگیریم ؟

ـ بنظر من باید پولی را که باو میدهیم دو یاسه برابر زیاد کنیم معلوم است پولی که باو داده میشود کافی نیست .

ـ واقعا مضحك است ، فیلیپ ! هیچ زنی بازندگی که راشل د راینجا دارد نمی‌تواند این همه پول را خرج کند .

ـ شاید قروضی داشته باشد که ماازآن بی‌اطلاعیم . وطلبکاران وی در فلورانس او را بستوه می‌آورند . در هر حال این مطلب بما مربوط نیست . میل دارم که حقوق او را دوبرابر کرده و پولی را که زیادی از بانك گرفته است پرداخت نمائید .

کندال در برابر من ایستاده بود و پیوسته ابروهای خودرا در هم می‌کشید .

میخواستم این بحث هرچه زودتر خاتمه یابد و دائما مواظب پله‌ها بودم تابه مجرد بلند شدن صدای پا باین گفتگو پایان‌بدهم.

ـ یك مطلب دیگر ، فیلیپ ، تو حق نداشتی گردن بند مروارید را از بانك خارج کنی ، میدانی که این گردن بند جزو اموالی است که توحق نداری‌بآن دست بزنی ؟

ـ این گردن بندبمن تعلق دارد ومیتوانم ثروت خودراهر طوری که‌مایل باشم خرج کنم .

ـ این اموال تاسه ماه دیگر مال تونیست .

ـ بعد از سه‌ماه چطور ؟ سه‌ماه که چیزی نیست تا آنوقت گردن بندهم هیچ طوری نخواهد شد .

نگاهی بمن کردو گفت

«اطمینان ندارم»

افکار درونی وی که بخوبی از این کلمات فهمیده میشد مرا سخت خشمگین ساخت .

ـ از چه می‌ترسید. آیا بیم آن دارید که این گردن بند را بفروشد ؟

پس از آنکه لحظه‌ای ساکت مرا نگریست .گفت .

پس از عزیمت به «اکستر» درباره دختر عموی تو راشل چیزهای‌زیادی میدانم .

ـ چه میخواهید بگوئید ؟

نگاهش ازمن بجانب درمتوجه شدو سپس دوباره مرا نگریست و گفت :

«من اتفاقا در این سفر با دوستان قدیمی ملاقات کردم . تو اینها را که دائما در مسافرت هستند نمی‌شناسی . این اشخاص از سالها قبل زمستان رادرفرانسه وایتالیا بسرمی‌برند وظاهرا دختر عموی تو را هنگامی که‌زن سانگالتی بود شناخته‌اند .»

ـ بعد چه ؟

ـ این زن و شوهر کارهائی میکردند که موضوع صحبت مردم قرار میگرفت .اسراف‌وتبذیر وخوشگذرانیهای‌آنها زبانزد عامه بود . علت :وئلی که سانگالتی در آن کشته شد این بود که از وجود مرد دیگری درزندگی همسراو صحبت شده‌بود .این اشخاص گفته‌اند که اعلام عروسی آمبرویز باکنتس سانگالتی آنها را دوچار بهت وحیرت ساخت و پیش بینی کردند که در عرض چند ماه تمام ثروت او را خواهد بلعید . ولی این پیش بینی تحقق نیافت زیرا «آمبرویز» قبل از اینکه بتواند با او ازدواج کند درگذشت . خیلی متاسفم ، فیلیپ ، ولی شنیدن این اخبار مرا سخت مضطرب کرده است پس از آنکه حرفش تمام شد دوباره بنای قدم زدن گذاشت این دفعه نوبت حر فزدن من بود.

نیازمندیها و آگهی‌های کوچک

استخدام میشود

به‌تعدادی خدمتکار زن نیازمندیم خیابان اکباتان مقابل کارگزینی‌شرکت تلفن مؤسسه کاریابی ملی
آ-۱۰ ۱-۸۹۲

استخدام نقاش

سازمان فاکوپا برای انجام امور تبلیغاتی بچند نفر نقاش ورزیده نیازمند است .
نشانی :خیابان نادری -کوچه گوهر شاد شماره ۲۶:
۱-۶ ۱-۱۰۲۶

دو نفر الکتریسین

که بامور دستگاه های انشعاب و فرمان برق وارد و دارای معلومات و تجربیات کافی باشند برای‌یکی از شرکتهای تولیدی‌خارج از مرکز مورد احتیاج است طالبین به تلفن ۲۴۶۹۵ مراجعه فرمایند .
آ-۳۱۹۴۳ ۱-۱۰

راننده موتورسیکلت‌سه‌چرخه استخدام میشود

راننده موتورسیکلت سه چرخه با سواد جهت حمل کالا که ضامن‌معتبر داشته باشد استخدام می شود طالبین مشخصات کامل خود را با حقوقی‌که میخواهند بصندوق پستی ۱۰۳۶ ارسال دارند .
۱-۳ آ-۱۴۳۰

کارگر استخدام میشود

چند نفر کارگر با سواد که سن‌آنها در حدود ۱۵ الی ۲۰ سال باشد‌برای کار های بسته‌بندی‌درکارخانه‌استخدام می شود طالبین مشخصات کامل خود را با حقوقی که میخواهند بصندوق پستی ۱۰۳۶ ،رسال دارند .
۱-۳ آ-۱۴۲۸

بدونفر کارگر آرایشگاه نیازمندیم

متمنی است به آدرس زیر مراجعه فرمائید میدان ۲۴ اسفند جاده کرج جنب بهداشت استان تهران -پاك سرشت تلفن ۶۸۵۹۲
۱-۲ آ-۱۴۱۷

اداره راهداری وزارت راه

به‌ده‌نفرراننده‌پایه یك و ۱۰ نفر میکانیسین درجه یك طبق شرایط موجوده در قسمت کارگزینی اداره‌و داشتن تحصیلات در حدود سیکل اول نیازمند می باشد داوطلبان بادر دست داشتن مدارك لازم می توانند همه روزه از ساعت ۱۰ صبح به‌اداره راهداری واقع در خیابان آبان‌کوچه کیوان مراجعه نمایند تا پس از رسیدگی بمدارك و آزمایش لازم ترتیب بکار گماردن آنان داده شود.
رئیس اداره راهداری -
آ-۱۵۸۴ مهندس کامکار

آگهی استخدام

وزارت راه ده نفر مهندس دیپلمه راهسازی از دانشگاه تهران و یا خارج کشور را بر طبق‌قانون‌استخدام مهندسین که اخیرا بتصویب رسیده استخدام می نماید .
داوطلبان می توانند با مدارك تحصیلی خود همه روزه در ساعات اداری باداره کارگزینی وزارت راه در خیابان لاله‌زار مراجعه نمایند .
اداره‌کل‌راه
۱-۲ آ-۱۵۸۶

استخدام میشود

شرکت ماکادام به‌چند نفرمهندس ساختمان که‌دارای تجربیات کافی‌بوده وآشنائی بزبان انگلیسی‌داشته‌باشند برای کارگاههای خارج‌ازمرکزنیازمند است .
داوطلبان‌به‌تلفن ۴۵۵۰۲ مراجعه فرمایند .
۱-۳ آ-۱۰۸۹

شریك لازم است

برای اداره کردن یك پانسیون اروپائی مدرن که مدیره سویسی دارد و دردست بهره برداری است احتیاج بیك شریك فعال داریم
تلفن ۴۱۹۳۹
۱-۲ آ-۱۵۹۹

شرکت سهامی ریسندگی و بافندگی اطلس بافت تهران

بتدریج احتیاج به‌نقشه زن‌ماشین ژاکات ومتخصص بافندگی ماشین‌های ژاکات و شافت وآهنگر مخصوص‌که در ریسندگی بافندگی کاملا کار نموده باشد کارگر ماشین آهار کارگرهای بافنده زن ومرد باسابقه دربافندگی ژاکات وشافت طراح چله‌کشی پیوند چله متخصص موتور برق احتیاج دارد داوطلبان بامدارك خود به سه دالان ملك شعبه‌اطلس بافت‌پورقدیری مراجعه نمایند
آ-۱۵۶۷ ۱-۶

به‌چندنفر درشیزه یابانو جهت فروشندگی محصول درمنازل تهران وشهرستانها نیازمندیم.
شرکت ناصح فردوسی کوچه سیرك
آ-۱۶۱۷

مستغلات

نقشه های ساختمانی

توسط مهندسین مجرب شرکت

ساختمانی بتون ریز

بطور رایگان تهیه و مقاطعه آن‌بقیمت مناسب انجام میگردد چهار راه‌دروازه دولت مقابل خیابان سعدی تلفن ۶۹۴۹۵ .
۱-۷ آ-۱۳۶۸

خانه اجاره

یکدستگاه ساختمان دارای ۱۱اطاق شوفاژ تلفن با تمام وسائل راحتی شاهرضا اول جاده کرج اجاره داده میشود بتلفن ۴۸۳۳۴ مراجعه فرمائید
۱-۵ آ-۱۱۵۵

اجاره داده میشود

باغی بمساحت ۷۰۰۰ متر مربع‌در ۷ کیلومتری جنوب غربی طهران در جاده رباط کریم ساختمان‌جنوبی و شمالی آن دارای هرگونه‌راحتی است برای کارخانجات و گل کاری و مرغ داری وغیرمناسب می باشد. طالبین لاله‌زاربینگاه کوشان‌مراجعه نمایند . تلفن۳۹۷۸۴
آ-۱۳۸۹ ۱-۵

یك ساختمان سی‌اطاقی

دو نبش با برق آب تلفن در اول شهباز زیر میدان ژاله برای اجاره آماده بتلفن ۳۱۴۰۳ مراجعه‌فرمائید
۱-۳ آ-۸۵۳

خانه درخیابان ری دو راه مهندس بمساحت هزار متر بابرق و آب لوله مناسب برای کارخانه و گاراژ - اتوشوئی - انبار کالای تجارتی با شرایطی اجاره داده میشود طالبین برای دیدن محل ومذاکره بخیابان ری سه‌راه امین‌حضور بازرگانی‌سعادت تلفن ۳۰۵۰۸۶ مراجعه فرمایند .
آ-۱۵۸۷

باجاره واگذار میشود

ساختمان لوکس واقع درخیابان شاهپور علیرضا مرکب از ۱۷اطاق دوحمام وسایر لوازم قابل سکونت یك یا دوخانواده (مناسب جهت سکونت پزشك و تشکیل مطب) به تلفن ۸۳۵۹۷ مراجعه شود .
آ-۱۵۵۳ ۱-۲

یکدستگاه آپارتمان

واقع درخیابان نادری نبش چهارراه یوسف‌آباد شامل ٤ اطاق برق - تلفن - آب - دیوترم دوش وان اجاره داده میشود طالبین به شماره تلفن ٤٦٨٠٥ مراجعه فرمایند
آ-۱۵۵۵

گمشده

چك شماره ٤٨٦٦٩١ بانکملی شعبه بازار بمبلغ پنجهزار ریال بامضاء اینجانب مفقود شده مراتب به بانك هم اعلام گردیده چون فاقد اعتبار است از یابنده خواهشمند است به سرای چیت ساز شرکت سهامی ایریمپکس بفرستد .
آ-۱۵٦٥ علی لباسچی

دانشنامه مهندسی اینجانب اسدالله خدابنده فارغ‌التحصیل سال ۱۳۲۹ از دانشکده فنی تهران مفقود گردیده از جوینده تقاضا میشود به‌فیشرآباد، خیابان دامغان شرکت تراس مراجعه و مژدگانی خود را دریافت نماید .
آ-۱۷۲٦

محمد سقرجوئی هشت ساله اهل براغان که کت و شلوار حنائی رامراه بتن و گیوه بپا دارد و تازه بتهران آمده چند روز است گم شده‌از کسی که اطلاعی از او دارد محض رضای خدا و خشنودی پدر و مادرش به آدرس خیابان فرح‌آباد آجر پزی صابونچی اطلاع‌و مژدگانی دریافت دارد .
آ-۱٦۰۳

نوزاد

خداوند به بانو موثر و آقای‌جلیل ابراهیمیان پسری عنایت فرمود .
بانو زهرا و آقای حسین درپوراه دارای پسری شدند .

استخدام

ارفرانس یك نفر جوان (مردیازن) که بزبانهای فرانسه و فارسی آشنائی کامل داشته باشد استخدام مینماید . لطفا همه روزه از ساعت ۱۰ تا ۱۲ به ارفرانس ٤٨٦ خیابان فردوسی طبقه پنجم مراجعه فرمائید .
۱-۲ آ-۱٦۹۰

فروش اتومبیل

آگهی فروش

شرکت ملی نفت ایران مقداری‌در حدود پنجاه تن (۵۰) قطعات یدکی اتومبیلهای قدیمی و فرسوده را که در انبار های این شرکت درکرمانشاه موجود است از طریق مزایده بفروش میرساند .
۱- پیشنهادات باید روی برگهای چاپی مخصوص که از طرف اداره روابط بازرگانی واقع در خیابان‌شاه چهارراه دانشگاه و اداره اموراداری در کرمانشاه در اختیار علاقمندان قرار داده می شود تکمیل و درپاکت سربسته با قید جمله مزایده تاتاریخ وقت اداری‌روزیکشنبه‌پنجم‌اردیبهشت ماه ۱۳۳۸ درتهران وکرمانشاه‌بادارات فوق‌الذکر تسلیم شود .
۲- پیشنهاددهندگان میتوانند قبل از تسلیم پیشنهادات خود اطلاعات لازمه را در تهران یا کرمانشاه از ادارات مربوطه شرکت کسب نمایند و همچنین اجناس مورد پیشنهاد را بازدید کنند .
۳- شرکت در رد و یا قبول قسمتی و یا کلیه پیشنهاد های واصله مختار خواهد بود .
شرکت ملی نفت ایران
آ-۱٦۰٤

واگذار میشود

واگذار میشود

داروخانه مجهزی به‌تمام وسائل باآب‌وتلفن وبرق دربهترین محل بواسطه مسافرت واگذار میشود. طالبین به‌تلفن ٤٤٤٥٢ مراجعه فرمایند.
۱-۳ آ-۱۲٦۵

مغازه واگذار میشود

۵باب مغازه باهم یاجداگانه واقع در لاله‌زار کوچه ممتاز بفروش‌میرسد طالبین ازساعت ٦ الی ۸بعدازظهر باتلفن ۳۲٦۸۸ مکالمه فرمایند
۱-۳ آ-۱۵۸۳

بفروش میرسد

یك قطعه باغ بمساحت دو هزار متر دارای اشجار کهن قنات آب جاری ساختمان و استخر شنا در بهترین نقطه شمیران بفروش میرسد طالبین بدفتر اطلاعات‌املاك‌چهارراه‌مخبرالدوله تلفن ۳۲۷۸٤ مراجعه فرمایند .
۱-۳ آ-۱۳۱۹

یك‌باب مغازه لباسشوئی دانروواقع درخیابان ایرانشهر باآثاثیه یاجداگانه بعلت مسافرت بقیمت مناسب بفروش میرسد طالبین صبحها به‌تلفن۳۲۸۹۸ مراجعه فرمایند .
۱-۳ آ-۱۰۱۳

یك قطعه زمین هزار متری مرغوب از قیطریه دارای چاه آب و قابل ساختمان واقع در ۱۰۰ متری خیابان اسفالت از لحاظ احتیاج فوری‌بقیمت خیلی مناسب بفروش میرسد به‌تلفن ٦٦۵۷۳ مراجعه شود .
۱-۳ آ-۱۵٤۳

یك دستگاه ساختمان ۰و طبقه با پنج درب اطاق واقع در بهترین نقطهٔ شهر بفروش میرسد طالبین‌به آدرس شهسوار مغازه آقای پورزند مراجعه و مکاتبه نمایند .
۱-۲ آ-۱٦۹۲

خانه فروشی - رهن تصرف یااجاره

در باغ صبا خیابان میراشرافی بمساحت ٦۵۵ متر دارای نه اطاق حمام برق اتومبیل وارد حیاط میشود برای دیدن رجوع فرمائید لاله‌زار ۳۹۷۸٤ به بنگاه کوشان
۱-۳ آ-۱٦۷۸

زمین برای‌کارخانه یاانبار

مقدار هشتهزار متر زمین که ٤۵ متر آن برجاده آرامگاه میباشد بفروش میرسد طالبین از ساعت ٦ الی ۸ بعدازظهر با تلفن ۳۲٦۸۸ مکالمه فرمایند .
۱-۳ آ-۱۵۸۵

«خانه فروشی رهنی ویا اجاره‌ای»

یکبابخانه دارای ۸ اطاق و برق‌و لوله‌کشی آب و تلفن واقع‌در خیابان شاه چهارراه جمشید کوی امرکبیر شماره ۲۹ باجاره و یا رهن واگذار و یا بفروش میرسد طالبین بهمان محل مراجعه و یا با تلفن شماره ٤۷۵۵۰ مذاکره فرمایند .
۱-۲ آ-۱۲۳۱

آگهی های متفرقه

تخم‌گل فروشی تقوی

عالی‌ترین و ارزان‌ترین تخم چمن رنك مخملی راکه سالها زینت خانه و باغچه شما است‌آماده نموده متوجه باشید چمن‌های‌برك پهن سه ماهه خارجی را جای‌چمن دائمی باسم تقوی بشما نفروشند درموقع خرید بذر تابلو مغازه‌تقوی ومارك مهر پاکت‌ها را دقت فرمائید مقابل وزارت کشور روبروی مجسمه میدان ارك تخم گل فروشی تقوی
۱-۱۰ آ-٤۵۷

یك عمر تختخواب
تختخواب های انگلیسی
و نو . زیبا . محکم .
و راحت شرکت سهامی تهران‌اروپ
۲۰-۳ آ-٤۵۲۰۰

استخدام

یك کلاس جدید نقشه‌کشی روز اول و یك کلاس نقشه برداری روز پنجم اردیبهشت در

آموزش فرهنك

تشکیل و داوطلبان بعد از اخذ دیپلم مهندس یاری فورا استخدام می شوند اسامی فارغ‌التحصیلانی‌که با معرفی ما استخدام شده اند (با ذکر محل کارشان) موجود است آموزش فرهنك دارنده قدیمی ترین کلاسهای نقشه‌کشی و نقشه برداری در ایران تلفن ٦۹٤۹۵ دروازه دولت مقابل خیابان سعدی
آ-۱۲٦۲ ۱-٦

تجارتخانه حریری پارسا تلفن ۲۳۲۱۶

ازشهرستانها نماینده فعال ۵ پذیریم

آ-۱۵۲٤

اعلان مزایده

اداره ساختمان دانشگاه مقداری مصالح ساختمانی موجود در کارگاه چاپخانه دانشگاه را طبق‌لیست‌موجود در اداره ساختمان) بمزایده می گذارد . از پیشنهاددهندگان دعوت می شود در تاریخ ۲۸ر۱ر۳۸ بدفتر اداره ساختمان رجوع و با سپردن هفتاد و پنجهزار ریال بحساب۱۴۰۵ بانك ملی ایران شعبه فردوسی سپرده یا تضمین بانکی لیست مصالح و شرایط مزایده رادریافت و پیشنهادات خود را در پاکت سربسته تاساعت۱۱تاریخ۲۹ر۱ر۳۸ باداره‌ساختمان تسلیم نمائید .
اداره ساختمان دانشگاه - کورس
آ-۱٤۹۳

فریدولین

فریدولین پاك‌کننده‌ویژه بدون خطر مخصوص چرمها

نماینده انحصاری:
اتو تورمیکس خیابان برق نبش سعدی تلفن۳۰٤۹۱۵
آ-۱۵٤۰

داوطلب میپذیریم

تلویزیون

کلاسهای کارآموزی علمی و عملی رادیو تلویزیون‌تشکیل داوطلبان برای ثبت نام می توانند همه روزه از ساعت ٤ تا۹ بعدازظهر بدفترکانون فرهنگی بهروزروبروی‌سینما سعدی خیابان باغ سپهسالار مراجعه فرمایند. تلفن۳۵۹۹۳
آ-۱٦٦٤

جویای کار

قابل توجه بیمارستانهای‌ملی وشرکت‌های داروئی

پزشك دیپلمه باچند سال سابقه طبابت و دوسال سابقه درتبلیغات دارو مایل است بعداز ظهر ها و شبها در بیمارستانها و موسسات مختلفه خدمت نماید تلفن ۳٦٤۲۰ مراجعه فرمائید
۱-۱۵۹۳

قابل توجه موسسات‌داروئی

آزمایشگاه‌ها دکتر داروسازی برای بعدازظهرها جویای کار میباشد با تلفن ۲۰۷۲۹ مکالمه فرمائید
آ-۱۵۹۳

هرمبلغ‌پول‌میخواهید

مستقیما باورقه‌مالکیت رجوع‌فرمائید لاله زار ۳۹۷۸٤ به بنگاه کوشان
آ-٤٤۱۱٦ ۱۲-۲۰

مزایده فروش اتومبیل ولاستیك

شرکت سهامی نفت ایران چند دستگاه اتومبیل مستعمل و مقداری لاستیك توئی و روئی سواری و باری فرسوده را از طریق مزایده کتبی بفروش میرساند .
طالبین می توانند همه‌روزه‌درساعات اداری بدفتر شرکت واقع در خیابان تخت‌جمشید چهارراه روزولت مراجعه و ضمن دریافت برك شرائط مزایده اتومبیل و لاستیك ها را ملاحظه و پیشنهادات خود را تا آخر وقت اداری روز ۱٤ اردیبهشت ۱۳۳۸ بدفتر شرکت تسلیم دارند .
شرکت سهامی نفت ایران
۱-۳ آ-۱۵٤٦

بی‌بو چیست

فقط سماورهای‌نفتی روغنی مشهد فرش کهنه وظروفات قدیمی خود رابروحانی مشهد بفروشید .
لاله‌زارنو تلفن ۳٦۸۵٤
آ-۹۸۳ ۱-۱۰

کلاس رادیو پاریس

سیزدهمین سال تاسیس
نام‌نویسی پنجاه وپنجمین دوره درس رادیو تا۱۱ اردیبهشت وسومین دوره درس تلویزیون تااول اردیبهشت- برای‌شهرستان ها بامکاتبه تدریس می‌شود.
خیابان اسلامبول پاساژ میزبان
آ-۱۳۵٤

استخدام

دوره جدید نقشه برداری روز اول اردیبهشت تشکیل میشود . دراین کلاس شرکت کنید بلافاصله بمعرفی ما استخدام شوید . لیست کسانیکه بمعرفی ما استخدام شده‌اند موجود است .

کاخ دانش

نادری - نرسیده بچهارراه اسلامبول
تلفن ٤۸۸٤۱
آ- ۱٦۸۰

آگهی فقدان سندمالکیت

آقای سعید قاسمی با تسلیم یك برك استشهاد که شهود در این اداره شهادت نموده‌اند مدعی است سند مالکیت ششدانك یك باب خانه پلاك شماره ۱۲۷۷ واقع در بخش ۱۵ مهاباد کوی خرکه در تاریخ ۱۳ بهمن ماه ۱۳۱٦ شمسی در صفحه ٤٤۲ دفتر جلد هفتم املاك بخش پانزده مهاباد بشماره ۷۸٤بنام آقای فرج برهمت صادر و تسلیم گردیده سهس ملك مزبور برابر سند رسمی مع‌الواسطه به آقای سعید قاسمی انتقال‌قطعی‌یافته‌ومورد معاملات با حق استرداد واقع نشده و دفتر املاك و پرونده ثبتی مربوطه هم بیش از این حاکی نیست در لیله ۱۲ آبانماه سال ۳۷ در اثرایجاد آتش سوزی در منزل مشارالیه‌طعمه حریق واقع واز بین رفته است لذا مراتب طبق تبصره ۱ ماده ۱۲۰ آئین نامه قانون ثبت بدین وسیله آگهی میشود تا هر کس نسبت‌به ملك نامبرده مدعی انجام معامله یا وجود سند مذکور نزد خود باشد از تاریخ نشر این آگهی تا یك ماه موضوع را با تسلیم مدارك خود باین اداره اعلام نماید والا پس از انقضاء مدت مرقوم وعدم وصول واخواهی اقدام بصدور المثنی‌سند مالکیت خواهد شد این آگهی سه نوبت هر ده روز یك نوبت منتشر میگردد تاریخ انتشار نوبت اول شنبه ۱٤ فروردین ماه ۱۳۳۸
تاریخ انتشار نوبت دوم سه شنبه ۲٤ فروردین ماه ۱۳۳۸
تاریخ انتشار نوبت سوم پنجشنبه ۲ اردیبهشت ماه ۱۳۳۸
رئیس ثبت مهاباد محب‌الله‌متوسل
۱-۳ آ-۳۹۰

داروخانه

دکترهای متخصص دربیماری‌های قلب

دکتر تیمور کلالی
متخصص بیماری های‌قلب‌ازدانشگاه پاریس خیابان شاه آباد عمارت ۱۰ طبقه پذیرائی بعداز ظهر ها
تلفن مطب ۳٤۱۲۲ منزل ٤۰۵۹٦

دکترهای متخصص درگوش و حلق وبینی

دکتر آزاد
متخصص گوش و گلو و بینی‌خیابان منوچهری کوچه ارباب جمشیدپذیرائی از ٤تا ۵ر۸ بعداز ظهر تلفن ۳۹۵۸۸ و۳۹۵۸٤صبح‌هابا تعیین وقت قبلی

دکترهای متخصص درامراض داخلی

دکتر مسعود امینی
معالج بیماریهای - داخلی -زنان‌و کودکان با بیست و دوسال سابقه طبابت - معالجه قطعی بیماری‌های: روماتیسم -سیاتیك - چاقی مفرط درد اعصاب - فلج وسستی اعصاب بوسیله الکتروفیزیو ترابی با وسائل مدرن آلمانی اشعه ماوراء بنفش و مادون قرمز و ماساژ های طبی - شاهرضا - جنب سفارت هندوستان تلفن ٤٤۷۱٤

دکتر اخوان صادقی
بیماری های درونی - کودکان - پوست - مقاربتی سلسبیل چهارراه ونوق تلفن ٦۵۰۱۹

دکتر محمد دادخواه
علاج چاقی‌و لاغری -ضعف قوابابرق ترك تریاك ومرفین وهرونین‌درینجروز اول لاله‌زار ازطرف میدان سپه‌تلفن ۳۸۱۷۰

احتیاجات زندگی

نقشه‌های ساختمانی

قبل از تهیه هرگونه‌نقشه‌ساختمانی از مجموعه نقشه‌های ساختمانی شرکت فرازنو دیدن کنید ابتدای خیابان منوچهری پاساژ ساعتچی تلفن ۳۰۲٦۰۱

آژانس اردستانی

مطلع‌ترین موسسه درباره تهیه‌همه نوع مسکن و اتومبیل
نشانی - خیابان شاه چهارراه سی متری تلفن ٤۱۹٤۹

بذرافشان نظامی

بهترین تخم گل، تخم سبزی، تخم چمن، کود شیمیائی را از انحصاری می گذارد نشانی خیابان فردوسی چهارراه مخبرالدوله تلفن ۳۰۲۱۰۱

سالن جدید دوزندگی‌سلوك

افتتاح سالن جدید دوزندگی‌سلوك را باطلاع عموم اقایان میرسانیم .
لاله‌زار میران تلفن ۳۳۰۳٦

تعمیرات درمنازل

تعمیرات رادیو -رادیو گرام- ضبط صوت‌و یخچال تحت نظر مهندس تحصیل کرده اروپا در منزل تلفن ۳۰۳۱۲٤

هما

بانوان باسلیقه
شیك ترین کیف عالی ترین مدل تحت‌نظر متخصصین کار آزموده با ارزانترین قیمت که درکیف‌سازی‌هما مقابل مجلس تهیه میشود ابتیاع فرمائید .

ثبت شرکتها

دفتر مشاوره قاضی

اساسنامه واوراق ثبت شرکت های تجارتی‌را تنظیم‌وانجام تشریفات‌قانونی ثبت شرکترا تعهد می‌نماید -خلاصه تجارتی را به‌ثبت میرساند .
نشانی -خیابان شاهرضا -غرب‌میدان فردوسی کوچه شاهرود تلفن۴۷۷۰٦ پذیرائی ازساعت ۳تا۹ بعداز ظهر .

آرایش وزیبائی

سالن آرایش وزیبائی آلیا تلفن۴٦۷۸۵ تحت نظر مادام هوانسیان ومتخصص آرایش سر آلیا شاهرضاجنب‌پلوان‌تور

راهنمای پزشکی

دکترهای متخصص درمجاری ادرار و تناسلی

دکتر شاپور صدری
خیابان سعدی بالای بیمارستان‌امیر اعلم روبروی هدایت‌تلفن ۳۲۳۹۲
پذیرائی : ٤ تا ۸ بعد از ظهر

دکتر محمد رضا مسلد
رزیدنت سابق بیمارستان های امریکا درمان قطعی بیماری های مقاربتی پذیرائی : ۸-٤ بعد ازظهر اول سعدی - چهارراه دروازه‌دولت

دکتر دانشگر
امراض مقاربتی جلدی تناسلی و سستی امراض زنانه و نازائی‌خیابان سپه مقابل پستخانه تلفن ۳۰۲٤۱٦

دکتر صادقی
درمان سوزاك تازه و کهنه وسستی وناتوانی‌جنسی‌مردان پذیرائی‌عصرها خیابان ری اول صدرالاشراف

دکتر معانی
امراض‌مقاربتی -مجاری ادرارامراض زنانه و سستی خیابان فردوسی مقابل بانك ملی ایران

دکتر ا - پولوسا
متخصص‌بیماری های‌مقاربتی،مجاری ادرار و تناسلی‌پذیرائی صبح‌وعصر خیابان فردوسی شمالی مقابل‌خیابان کوشك کوچه صادق تلفن ٤٦۵۸۹

متخصص بیماریهای جهاز هاضمه

دکتر رفیعی‌از دانشگاه پاریس .
معده - کبد -روده -پذیرائی۳تا۸ بعد از ظهر خیابان جامی اول کوچه پاریس .

دکترهای متخصص‌درامراض پوست

دکتر محققی
دانشیاردانشکده پزشکی
پذیرائی از ٤ تا ۸ بعد از ظهر نشانی دروازه دولت‌روبروی‌پمپ بنزین تلفن ۳۳۰۰۹

دکتر حسن محقق یزدی
متخصص بیماری های پوست و آمیزش از امریکا خیابان پهلوی چهارراه امیر اکرم ٤-۸

دکترهای متخصص‌درامراض زنان

دکتر کیقباد کاوسی
متخصص بیماری های زنان رایمان مخترع تکنیك پلاستیکی برای درمان نازائی از امریکا نشانی‌شاهرضامقابل ایرانشهرپذیرائی عصر ها

پزشکان متخصص درجراحی پلاستیك

دکتر بحری
دانشیار دانشکده پزشکی
متخصص جراحی زیبائی وپلاستیك خیابان سعدی روبروی پمپ بنزین تلفن ۳۰۲٤۸۹

دکترهای متخصص درامراض دهان و دندان

دکتر آرام صفریان
خیابان یوسف آباد روبروی‌ت.ث.ث کوچه سیمی تلفن ٤٤۵۰

دکتر ابوالحسن خلوتی
دندان پزشك سه راه شاه پذیرائی صبح و عصر تلفن ٤۰٤٤٤

دکترهای متخصص دربیماری اعصاب

دکتر جعفر رحمانی
از دانشگاه لندن خیابان پهلوی بالاتر از چهارراه امیر اکرم تلفون ٤۵۱۱٤ پذیرائی صبح و عصر

دفترخانه های درجه یك تهران

دفترخانه ۱۲٤ جلال زرین خیابان سعدی روبروی ایران‌تور تلفن۳۲۱٦۵

دفترخانه اسناد رسمی۱۳۹
رضا عاصم گرگان چهارراه معینیه تلفن ۳۵۸۳٤

دفترخانه اسناد رسمی درجه ۱ شماره ۷۹ بتصدی محمد امامی‌واقع در چهارراه سید علی کوچه حریری شماره‌تلفن ۳۲۹٤۹

دفتر ازدواج ۲۲ و طلاق ۲٤شمال شهناز خیابان امین‌الدوله ایستگاه گلچین تلفن ۳۰۲۳٦۹ جعفری ابهری

صاحب امتیاز و مدیر مسئول: عباس مسعودی
جای اولیه خیابان خیام چاپخانه اطلاعات

کشیك امشب پزشکان

آقایان‌دکترمحمدرضامسند: دروازه - دولت اول‌خیابان‌سعدی تلفن ۳۲۹۳۳
دکتر کاظم نجم‌آبادی :خیابان شاهرضای غربی چهارراه بیمارستان پهلوی اول خیابان اسکندری تلفن ٤۷۳۲۳- دکتر محمد حسن رازانی : دوراهی یوسف آباد
دکتر هوشنك بیضائی : قلهك‌خیابان دولت ایستگاه قنات تلفن ۸۱۹۱۰- دکتر حسین حمیدزاده : قلهك‌خیابان دولت چهارراه رستم آباد . (کشیك دائم)
آقایا زدکتر محسن باقری خیابان دوشان تپه خیابان شکوفه تلفن۳۲۱٦۷
دکتر حکیم زاده گیلانی خیابان‌نواب چهار راه سالار و رضائی‌مقابل‌داروخانه جمال تلفن ۲۸۰۰۷۳

کشیك امشب داروخانه‌ها

داروخانه میر : انتهای شهباز
داروخانه سیما :خیابان‌نواب‌چهارراه شکوفه
داروخانه ستاره: خیابان‌سی‌متری نظامی چهارراه حشمت‌الدوله .
داروخانه حشمت :خیابان‌شهباز
داروخانه شبانه روزی‌امریکائی: مقابل درمانگاه دریموس .
داروخانه محمدیان : خیابان‌ری‌جنب کوچه آبشار
داروخانه شبانه روزی‌فرزادخیابان قلهك نزدیك داودیه مقابل ثبت‌قلهك
داروخانه و آزمایشگاه دکتر امینی (شبانه‌روزی) تلفن ۹۱۹۸۸-نارمك
ایستگاه دفتر بازار مرکزی
داروخانه سعادت کشور: خیابان اسکندری چهار راه اسکندری .

کشیك امشب بیمارستانها

بیمارستانها : مسمومین‌بیمارستان های شفا یحیائیان خیابان ژاله‌تلفن ۳۷٦۳۱ لقمان‌الدوله ادهم خیابان مخصوص پشت باغشاه تلفن ۲۳۲۳۳ مجروحین‌بیمارستانهای رازی‌درخیابان شاهپور و امدادی‌شیروخورشیدخیابان مولوی‌باغ‌فردوس،زایمان‌وعوارض‌زنانه بیمارستان های زنان پیچ شمیران ووزیری خیابان شیخ هادی‌و زایشگاه حمایت مادران ونوزادان‌خیابان‌پاستور ودرمانگاه‌جنوب بنگاه حمایت‌مادران خیابان مولوی در مورداحتیاج فوری پزشك مقابل‌وزارت بهداری‌بوسیله امبولانس به‌پزشك کشیك هدایت‌می شوید .تلفن ۲۰۰۷۱

تلفنهای مورد نیاز

تلفن شهربانی: ۳۰۰۸۱و۳۰۰۸٤
آتش‌نشانی ٤٤٤٤۳-٤٤٤٤٤
نگهبانی پلیس تهران ۳۰۲۱۵۰
اداره راهنمائی ۳۰۳٦۱٤
راهنمائی تصادفات ۳۰۲۸۲۵
فرودگاه مهرآباد ٤۱۱۷۳
شرکت تلفن :۳۰۵۵۱۱
نگهبانی برق ٤۳۱۷۸
سازمان آب تهران ۵۱۰۰۰
شرکت‌بیمه بازرگانان ۲٤۰۰۰

تلفن های اطلاعات

تلفنخانه ۳۰۰۱۱تا ۳۰۰۱۹
شعبه آگهی ۳۰۲٦۳۳ه۳۰۲٦۳۳
۳۰۵۱۰۸
سازمان‌شهرستانها۳۰۵۰٦۷
سرویس‌حوادث ۳۰۳۵٦۹
کانون طوطی ۳۰۰۱۰
اطلاعات هفتگی ۳۰٤۸۷۸
اطلاعات‌بانوان ۳۰۳۳۱۳

تقویم اطلاعات

چهارشنبه بیست و پنجم‌فروردین/ ۳۳
« هفتم شوال ۱۳۷۸
« پانزدهم آوریل ۱۹۵۹
اذان صبح ساعت ۳ و۵٦ دقیقه
طلوع آفتاب ساعت ۵ و۳۱ دقیقه
غروب آفتاب ساعت ۱۸ و۲۸دقیقه

آموزشگاهها

آموزشگاه ربانی

آموزشگاه ماشین‌نویسی ربانی‌شاه آباد از هر حیث مورد اطمینان است تلفن ۳۷۱۳۵

ماشین‌نویسی کشور

خیام مقابل پارك شهر بااسلوب ده انگشتی

رانندگی

میدانید اسلوب‌صحیح‌رانندگی و میکانیکی را درکجا می‌آموزند فقط در هنرستان فنی پرستو گمرك شاهپور تلفن ۲۳۹۱٦

تعلیم رانندگی صحیح

هنرکده فنی رانندگی و میکانیکی را با آخرین متد علمی بشما می آموزد و تا گرفتن گواهی نامه‌رسمی بشما تعلیم می دهد .
هنرکده فنی روبروی چاپخانه مجلس تلفن ۳۸۰٤٦

ناظرین ایرانی درکنفرانس نفت قاهره

ناظرین ایران حق‌مذاکره بانمایندگان کشورهای مختلف راندارند

شرکت ملی نفت ایران دونفرناظر (مستمع آزاد) جهت شرکت در کنفرانس نفتی اعراب که قراراست در روز پانزدهم آوریل‌امروزدر قاهره تشکیل شود اعزام داشته است .

خبرنگار ما امروز کسب اطلاع کرد: ناظرین شرکت ملی نفت در جلسات کنفرانس شرکت کرده مذاکرات نمایندگان را باطلاع شرکت ملی نفت خواهند رسانید .

ناظرین مزبور بهیچوجه حق‌مذاکره بانمایندگان کشورهای‌عربی وونزوئلا رانخواهند داشت .

امروز یك مقام نفتی گفت : هدف اصلی کنفرانس تهیه طرحی در مقابل کمپانی های نفتی جهان‌میباشد تا در مواقع‌لزوم‌کشور های‌نفتی‌عربی از منافع خود درمقابل کمپانیها دفاع کنند .

ناظرین شرکت ملی نفت در قاهره آقایان دکتر نیك‌پی رئیس اداره آمار وبررسیها ومهندس‌منوچهر فرمانفرمائیان بازرس شرکت ملی نفت ایران ورئیس هیئت مدیره‌کمپانی ایران کانادا میباشد .

هجوم ملخ بومی

یکدسته بزرك ملخ دریائی نابود شد ـ مبارزه باملخ مراکشی درگنبد کاوس شروع میشود

خبرنگار ما ازنطنز اطلاع می دهد. چند روز است عده ملخ بومی‌بمزارع نطنز منجمله مزارع چاقم و لدرنك‌و بابا حاجی هجوم آورده اند خبرنگار ما اضافه می کند اگر از طرف اداره کشاورزی و دفع آفات اقدام بمبارزه نشود بیم خطر فوق‌العاده ای برای محصول میرود .

نابودی یکدسته ملخ

اداره کل اطلاعات وزارت کشاورزی اطلاع می دهد مجددا تلگرافات‌متعددی دربارهٔ هجوم ملخ دریائی در نواحی مختلف خوزستان از اهواز رسیده‌و اینطور پیش بینی می شود که‌متجاوز از دویست هزار هکتار تخم ریزی‌و کلیه نقاط تابعه وجوددارد قسمتی از وسائل و احتیاجات مبارزه مدتی قبل تامین شده و مجددا نیز تعداد سه دستگاه اتومبیل نو و دو فروند هواپیمای سمپاشی و مقداری سم آلدرین‌و گامکسان که‌از سموم کاملا موثر دفع ملخ می باشد باهوازحمل گردید مامورین مربوطه اعلا از هر لحاظ مجهز هستند که‌حتی بادستجات مهاجم ملخ که از خارج وارد میشود قبل از تخم ریزی مبارزه نمایند و یکدسته بزرك ملخ دو روز قبل با هواپیمای سمپاش از بین برده شده واز این راه کمك بزرگی‌برای‌جلوگیری از تخم ریزی شده است .

خبر دیگر حاکیست‌که‌مرتبادستجات دیگر ملخ وارد می شوند ومامورین همه جا آنها را تا هنگامی که که در نقطه ای برای تخم‌ریزی فرود آیند تحت نظر دارند .

ملخ مراکشی

مبارزه با ملخ مراکشی در گنبد کاوس بسرپرستی‌آقای‌مهندس‌نوربخش رئیس اداره دفع آفات استان دوم بزودی آغاز خواهد شد ووسائل کار نیز آماده است .

تجهیزات جدید برای تسهیل حمل‌ونقل وبارگیری وتخلیه

بمنظور تسریع در تخلیه و بار گیری کالا های بازرگانی اخیرا پنج دستگاه موتور جرثقیل تیتان درگمرکات خرمشهر،بوشهر،بندرپهلوی وتهران نصب ومورد استفاده قرار گرفته است همچنین چهارده‌دستگاه جرثقیل ۲۰ تنی و یك دستگاه جرثقیل ده تنی مخصوص ریل و دوازده دستگاه جرثقیل شش تنی بخارج سفارش شده که قریباوارد ودر گمرکات کشور نصب و مورد استفاده قرار خواهد گرفت .ضمنا یکصدو شصت دستگاه تریلر ۵تن وده تن و شش دستگاه موتور لنج و ۵ فروند دو به برای نقل‌وانتقال اجناس تجار در گمرکات جنوب خریداری گردیده است .

دونفرایتالیائی ویونانی شرکتی برای‌تهیه ماکارونی تاسیس کردند

سرمایه این شرکت پانصد هزار ریال است ونام شرکت، ناپلی است

شرکت های جدیدالتاسیس ظرف ته های اخیر عبارتند از شرکت لیدی ناپلی که بمنظور تاسیس رخانه‌و تولیدرشته‌فرنگی(ماکارونی) فروش آن وواردات ماشین آلات مربوط باین کار تشکیل شد . سرمایه شرکت مبلغ پانصد هزار ریال بمدت نامحدود است مدیریت شرکت بعهده دو نفرایتالیائی‌ویونانی می باشد دومین شرکت جدیدالتاسیس موسوم به شرکت جوید با مسئولیت محدود است‌که برای‌واردات‌وصادرات وحق‌العمل‌کاری کلیه‌معاملات‌مجاز بازرگانی تشکیل شده . سرمایه این شرکت مبلغ پانصد هزار ریال بمدت‌نامحدود است و مدیریت شرکت با آقایان جواد و مجید اخوان می باشد . در مقابل شرکت سهامی فنی بازرگانی فشرده منحل شده و آقایان مهندس حسین کیهان و مهندس محمد تقی ومحمد باقر کرباسی و مهندس‌محمد فاطمی بسمت اعضای هیئت تصفیه انتخاب شدند سرمایه شرکت ایران و گیتی با مسئولیت محدود از مبلغ یك میلیون و پانصد هزار ریال به مبلغ سه میلیون ریال افزایش‌یافت.

اطلاعات اقتصادی

بازار وطرح جدید مالیاتی

تجار درانتظار انتشار طرح جدید می‌باشند

بازار تهران امروز وضع‌عادی‌داشت نظر جدیدی که در مورد اخذمالیات و مالیات بر مجموع از طرف وزارت دارائی مطرح شده موجب بحث‌وگفتگو در محافل مختلف اقتصادی شده‌است.

تجار منتظر اعلام و انتشار لایحه مربوط باین امر می باشند زیرا آنچه تا کنون گفته شده کلیاتی‌است که بنا ءمودی میباشد و تجارمعتقدند که با انتشار متن لایحه مسلمانکات دیگری که شاید مورد قبول عامه نباشد روشن خواهد شد . بازارکاغذ بجز تحریر عادی و خوب است‌وفقط تحریر کمتر فروش دارد . مظنه‌ارقام مختلف کاغذ بشرح زیر می باشد .

تحریر روسی ۳۶ ریال بوعده ۵ر۲۴ ریال نقد تحریر اروپا ۲۷ریال وعده ۵ر۲۵ ریال نقد روزنامه لوله روسی ۵ر۱۸ ریال وعده ۵ر۱۷ ریال نقد روزنامه ورق اروپا ۵ر۱۹ ریال وعده ۱۹ ریال نقد گرافیلوله روسی ۵ر۱۸ ریال وعده ۱۸ ریال نقدآبتیك ۱۹ ریال وعده ۱۸ ریال نقد بازار کتیرا در داخل عادی و در خارج‌راکد است وحتی قیمت در خارج تنزل‌دارد مظنه داخلی بشرح زیر می باشد : کتیرا مفتولی نمره یك ۴۲۰ ریال نمره دو ۳۸۰ ریال سه ۳۳۰ ریال چهار ۲۱۰ ریال پنج ۱۵۰ ریال‌بیست وشش ۱۴۰ ریال بیست و هفت۱۲۵ ریال بیست و هشت ۱۰۰ ریال‌پنجاه و پنج ۹۰ ریال سی و یك ۸۰ ریال و قسمت های فوق فوب خرمشهر می باشد .

گوشت درمشهدازهمه‌جا گرانتراست

در.زابل گوشت کیلوئی ۳۵ ریال ودرمشهد ۷۰ ریال است

بقرار اطلاع زابل که‌ازلحاظ بهای کالای های‌کشاورزی همیشه ارزان‌ترین‌شهر بود وکالاهای کشاورزی کلی وجزئی در آن شهربهای کمی داشت اخیرا مواجه باگرانی شده ودر ردیف گرانترین شهرها قرارگرفته است .

ازطرف دیگر نرخ گوشت درتمام شهرها بالارفته واز جمله درمشهد هیچگاه نرخ عمده فروشی گوشت بکیلوئی ۴۰ ریال نمی‌رسید ولی‌اینك نرخ‌گوشت درآن شهربه‌کیلوئی ۷۰ ریال رسیده است .

علت این امر بخصوص درمشهد تلف شدن‌تعدادزیادی دام درسرمای زمستان وبی‌غذائی بوده است .

متوسط نرخ عمده فروشی کالاهای کشاورزی هفته گذشته درنقاط مختلف باین شرح بوده‌است :

گندم ـ تهران ۷ر۶ ریال تبریز۷ر۵ همدان ۴ر۵کرمانشاه ۷ر۵ زاهدان ۸ر۶ زابل ۷مشهد ۵ر۶ اصفهان ۷ر۵ سنندج ۷ر۴ رضائیه ۷ر۴ساری ۴ر۵ (زابل گرانترین سنندج ارزانترین)

جو ـ تهران ۵ تبریز ۸ر۳ همدان ۲ر۴کرمانشاه ۵ر۳ زاهدان ۸ر۴زابل ۵ر۵ مشهد ۴اصفهان ۶ر۴ سنندج ۳ر۴ رضائیه ۵ر۲ ساری ۴ر۵ (زابل گرانترین رضائیه ارزانترین)

برنج‌ـ نرخ‌برنج‌صدری‌بشرح زیر بوده‌است :

تهران ۶ر۱۸همدان ۲۵ کرمانشاه ۱۹ زاهدان۲۳زابل ۲۵ مشهد ۲۲ اصفهان ۷ر۱۸رضائیه ۲۶ ساری ۱۵ (زابل گرانترین ساری ارزنترین)

پنبه ـنرخ‌پنبه بومی باین شرح بوده‌است :

تهران ۲۹ همدان ۵۰ کرمانشاه ۳۳زاهدان ۳۴ زابل ۳۳اصفهان ۳۰ رضائیه ۳۳(همدان گرانترین تهران ارزانترین)

پسته ـ تهران ۳۷تبریز ۵۲ همدان ۶۰ کرمانشاه ۴۸ زاهدان ۵۴ زابل ۶۰مشهد ۴۵ اصفهان ۵۴سنندج ۴۲ رضائیه ۴۳ساری ۴۰ (زابل گرانترین تهران ارزانترین)

گوشت ـتهران ۶۸تبریز وهمدان ۵۰کرمانشاه ۵۳زاهدان ۴۵زابل ۳۵ مشهد ۷۰ اصفهان ۵۵ رضائیه ۴۰ ساری ۷۰ زابل ارزانترین مشهد گرانترین)

روغن ـتهران ۱۲۸ تبریز و همدان ۱۲۰کرمانشاه ۱۳۰ زاهدان ۱۰۰زابل ۹۳مشهد ۱۵۵ اصفهان ۱۳۷رضائیه ۱۱۰ (زابل ارزانترین اصفهان گرانترین)

عزیمت فرمانده‌گاردگمرك بجنوب

تیمسار سرتیپ کاتوزیان‌فرمانده نیروهای مسلح گاردگمرك برای سر کشی از واحد های گارد گمرك در مناطق‌خوزستان به‌آنحدودعزیمت‌نمود

بخشنامه‌گمرك دربارهٔ معافیت مشروبات مورد احتیاج مامورین خارجی

اداره کل گمرك باستناد بند۳ ماده بیستم قانون اصلاح تعرفه گمرکی مصوب ۱۰ر۴ر۱۳۳۷بوزارت امور خارجه طی نامه‌ای اعلام‌داشت که مشروبات و مواد دخانیه ازهیچ لحاظ نه لفتا و نه عرفا اشیاء مخصوص شخصی نمیتواند تلقی و محسوب شود . بنا براین باید از صدور پروانه بخشودگی برای مشروبات الکلی و مواد دخانیه متعلق بکلیه مامورین کنسولی و کنسولگری های خارجی خودداری شود .

مناقصه‌ها ومزایده‌های دولتی

اداره حسابداری انتشارات و رادیو خرید چهار قلم هدهای‌دستگاه ضبط صوت و یك قلم چسب نوار تا۲۸ر۱ر۳۸

راه آهن دولتی ایران خریدار دو عدد نردبان کشوئی بیست پله تا ۲۸ر۱ر۳۸

آگهی حراج ۵۱۱

اداره حسابداریکل انتشارات ورادیو درحدود ۳۰قلم اموال واشیاء فرسوده وغیرقابل استفاده راازطریق حراج بفروش میرساند طالبین میتوانند تاآخر روز دوشنبه ۳۰ر۱ر۳۸ برای ملاحظه صورت ریز و مشخصات بدفتر اداره حسابداری واقع درمیدان ارك مراجعه ودرساعت چهار بعدازظهر روز سه‌شنبه ۳۱ر۱ر۳۸ برای خرید حضوربهمرسانند.

آ ـ ۱۷۱۸ رئیس اداره حسابداری کل انتشارات ورادیو ـ حاج‌ندیمی

آگهی مناقصه دوخت ملبوس

بانك ملی‌ایران دوخت ملبوس خدمتگزاران ونگهبانان خودرا در سال جاری طبق‌نمونه موجود دربانك‌بشرح زیر:

۱ـملبوس تابستانی (کت وشلوار) وملبوس زمستانی (کت وشلوار، پالتو)

۲ـپیراهن. ۳ـروپوش

داوطلبان میتوانند برای شرکت درمناقصه پس‌از ملاحظه نمونه در دایره تهیه اداره کارپردازی پیشنهادات خودرا برای هرمورد جداگانه باضمیمه نمودن برك‌سپرده برای دوخت ملبوس تابستانی وزمستانی ۴۰ر۰۰۰ریال پیراهن ۵۰۰۰ ریال وروپوش ۵۰۰۰ریال که بحساب جاری‌شماره۱۰۰۱۷ اداره کارپردازی نزدشعبه‌فردوسی‌پرداخت‌مینمایند دریاکت لاك‌ومهرشده تاپایان‌وقت‌اداری‌روز چهارشنبه پانزدهم‌اردیبهشت ماه ۱۳۳۸ بدایره دفتراداره کارپردازی بانك تسلیم نمایند پیشنهادات واصله درساعت ۹صبح روز ۵شنبه ۱۶اردیبهشت ماه ۱۳۳۸ در اداره کارپردازی باز وقرائت خواهد شد.

حضور پیشنهاددهندگان درجلسه مناقصه آزاد وبه‌پیشنهادهای فاقد سپرده ترتیب اثرداده نخواهد شد.

پرداخت هرگونه مالیات وعوارض متعلقه وهمچنین هزینه ثبت قرارداد دردفتر خانه رسمی بانك بعهده برنده مناقصه خواهد بود.

بانك ملی‌ایران دررد یاقبول یك یاکلیه پیشنهادات آزاد ومختار است وممکن است درصورت لزوم مناقصه حضوری بعمل آید.

آ ـ ۱۷۲۰ بانك ملی‌ایران

شرکت ارفرانس هواپیماهای کاراول را درخدمت مسافرین اروپا میگذارد

شرکت هواپیمائی ارفرانس باطلاع میرساندکه از تاریخ ۱۴ اردیبهشت ماه ۱۳۳۸هواپیماهای جت‌دوموتوره کاراول را بین پاریس، رم، میلان، آتن واسلامبول بکار میاندازد. ازطرف دیگر مسافرینی‌که بخواهند تعطیلات خودرادرکوت دازور فرانسه بگذرانند میتوانند مسافرت خودرا بطریق زیرانجام دهند.

روزهای سه‌شنبه

حرکت ازتهران	ساعت	۹و۲۰ دقیقه	
ورود به روم	»	۱۵ و۲۰دقیقه	باسوپرکنستلاسیون
حرکت ازروم	»	۱۶ و۳۵ دقیقه	تا۳۳ خرداد با ویسکونات
ورود به نیس	»	۱۷ و۳۵دقیقه	از۲۴ خرداد باکاراول

آ ـ ۱۶۳۶

آگهی مجمع عمومی

مجمع عمومی سالیانه شرکت سهامی تهران وهامبورك روز شنبه ۲۵اردیبهشت ماه یکهزاروسیصدوسی‌وهشت ساعت ۵بعداز ظهر در محل شرکت واقع درسرای رازی تشکیل میگردد ازصاحبان سهام متمنی است بادرنظرگرفتن شرایط اساسنامه درمجمع شرکت نمایند.

دستور ـ تعیین هیئت مدیره بازرس ـتصویب بیلان وعملیات‌شرکت

آ ـ ۱۵۳۷ شرکت سهامی تهران وهامبورك

SUNDA RADIOS & TELEVISION

رادیو سوندا

چهارموج ـ علامپ

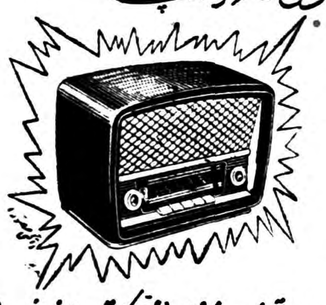

باخرید یکدستگاه رادیو سوندا مدل ۵۹ ساخت آلمان، که باتلفن داخلی نیز مجهز میباشد شمارا ازداشتن چندین دستگاه رادیو وتلفن درمنازل یامحل کارتان بی‌نیاز میسازد

ژیبا ـ محکم ـ علمی خوش صدا ـ مناسب

نمایندهٔ انحصاری درایران ایران ولت سعدی ـ پاساژسعدی

IRAN WELT Inc AVENUE SAADI

Superior Curtain Lace

تور پرده‌ای عالی

نماینده : ی . شاهری و پسران ـتهران

تلفن ۲۲۶۰۱ ـ ۵۱۳۷۲

NITTOH LACE CO., LTD.

B1311

آ ـ ۱۴۵۰ ۱ـ۴

یکدستگاه ساختمان درخیابان فردوسی

مناسب‌برای شعب بانك ها،ومراکز شرکت‌های تجارتی و صنعتی

نزدیك خیابان ثبت مرکب ازدودستگاه آپارتمان بادرب ورودی‌و راهرو مستقل مجزا وباهم دارای متجاوز از ۱۲اطاق مجهز بتمام‌وسائل بادستگاه حرارت مرکزی برق سی‌آمپر تلفن و لوله‌کشی آب دارای تمام مزایای مرکزیت منهای مضارآن مشرف بربن بست‌اختصاصی‌که باخیابان بیش‌از چندمتر فاصله ندارد واز هرحیث برای شعب بانکهاو مراکز تجارتی وشرکت‌ها وادارات مناسب میباشد باسرقفلی مناسب باجاره واگذار وبدلخواه مستاجر هرنوع تغییری‌هم دربنای آن که نوساز هم میباشد ممکن است داده شود .طالبین بدون واسطه قبل‌از ظهرها به‌تلفن ۳۵۶۶۲ مراجعه نمایند . آ ـ ۱۶۷۰ ۱ـ۲

عملیات اکتشاف نفت درکویر «صحرا»

با روش مخصوص

مؤسسه «اطلس کوپکو» استکهلم

با بکار بردن روش prospection seismique par les ondes reflechies که‌مبتکر آن **(اطلس کوپکو)** می‌باشد نتایج بسیار رضایت بخشی در کویر «صحرا» بدست آمده است ـاین اکتشافات ژئو فیزیك توسط شرکت فرانسوی «آلتراون» و «شرکت اکتشافات زلزله» وشرکت «فورکس» بنحو احسن انجام گردیده است ونفت درمناطق(خاصی‌مساعودواجله) باین ترتیب کشف گردیده است .منابع زیرزمینی«خاصی‌مساعود» بعداز اکتشاف‌وبررسی کامل معلوم شد که یکی‌از غنی ترین معادن نفتی جهان می‌باشد

هردستگاه اکتشاف مزبور عبارتست از :

یك کامیون

یك کمپرسور هواکه روی کامیون‌نصب گردیده است .

یك چکش حفاری مخصوص

مته های نوك الماسی «کورومانت» که شهرت جهانی پیدا کرده‌اند .

۶۵ دستگاه فوق‌الذکردرالجزایر ـتونس ـلیبی و فرانسه اکنون مشغول عملیات اکتشاف نفتی می‌باشند .

در نتیجه بکار بردن روش prospection seismique صرفه جوئی قابل توجه توام باسرعت عمل با مقایسه با روشی که روی اصل ondes refractées وحفاری عمیق انجام میگیرد بدست آمده است .

نیم قرن پیش دانشمند مشهور آقای دانا گفته بودکه «هوای فشرده محرك دستگاه هائی می‌باشد که‌راه پیشرفت تمدن راآسان ساخته است »واین عقیده در عصرحاضر آشکاروانکار ناپذیراست .

انواع و طرق استعمال هوای فشرده اکنون بی‌نهایت‌گسترش یافته‌ودر حدود ۳۰۰ موارد استعمال پیدا کرده است .

(اطلس کوپکو) بزرگترین موسسه جهانی است که تمام کوشش خودرا در مطالعات وساخت دستگاه ها ولوازم هوای فشرده مبذول داشته‌است ودرصنعت فوق‌الذکر همیشه پیشقدم بوده ومی‌باشد .

روش حفاری سوئدی که توسط **(اطلس‌کوپکو)** پیشنهاد وعملی‌گردیده اینك ده سال‌است که‌درتمام دنیابااستقبال فراوان‌روبرو و بمورد اجرا گذاشته شده است .

آدرس :

شرکت ایران و سوئد

خیابان سوم اسفند ۲۰۱

تلفن ـ۲۶۷۶۱ و ۳۸۰۷۱

آ ـ ۱۷۰۴

لندرور جدید

قوی ـ محکم ـ برای کارهای مختلف

لندرور جدید مدل ۱۹۵۹ چهارسیلندر بقدرت ۹۵ اسب، دارای پمپ بنزینی مکانیکی وکمك فنرهای‌قوی، متناسب باجاده‌های ایران ساخته شده و درداخل‌شهرکارسواری ودرخارج شهر هرنوع‌کاری را بخوبی‌انجام میدهد. لندرورقوی‌ـکم‌مصرف و مجهز به دودیفرنسیال وکمك دنده‌است ودرهرکجامیتواند مورد استفاده قرار گیرد وبعلت‌پهنی شاسی وامتیازات محورجلووعقب بهیچ وجه چپه نمیشود . لوازم یدکی لندرور فراوان وارزان وتعمیرگاههای مجهزی درسراسرایران دارد

LAND-ROVER

لندرور مجهز به دودیفرنسیال بنزینی یا دیزلی بی‌رقیب است

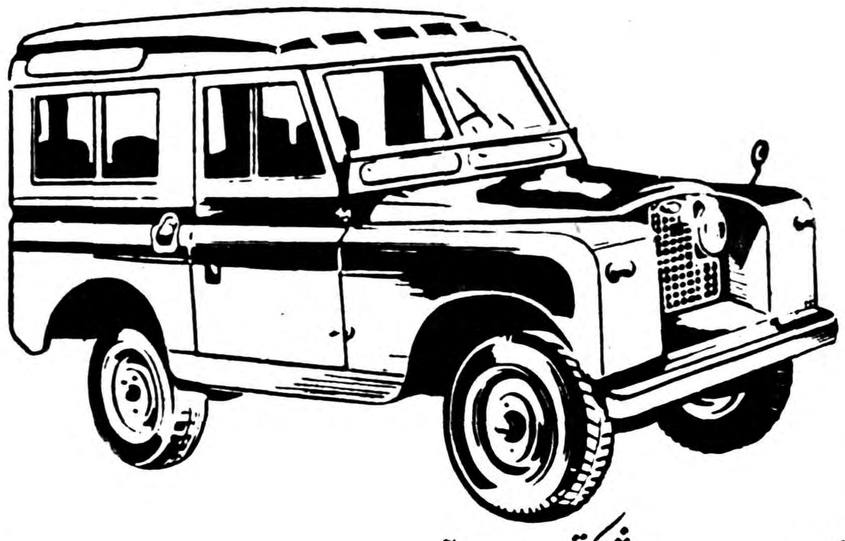

نمایندهٔ انحصاری شرکت سهامی مرتب خیابان سعدی و نمایندگان شهرستانها

اصفهان	شرکت نجات	مشهد	امینی	گرگان	امین نژاد
کرمان	شرکت سهامی ماشین آلات	تبریز	احمد آذری	خرمشهر وآبادان	جمعه‌کوکب زاده
شیراز	گاراژ یگمن	کرمانشاه	حاج توفیق رضائی	دزدیل	عزت صمدی
اهواز	جاسم‌مسعودی	رشت	یوسف عراجی		

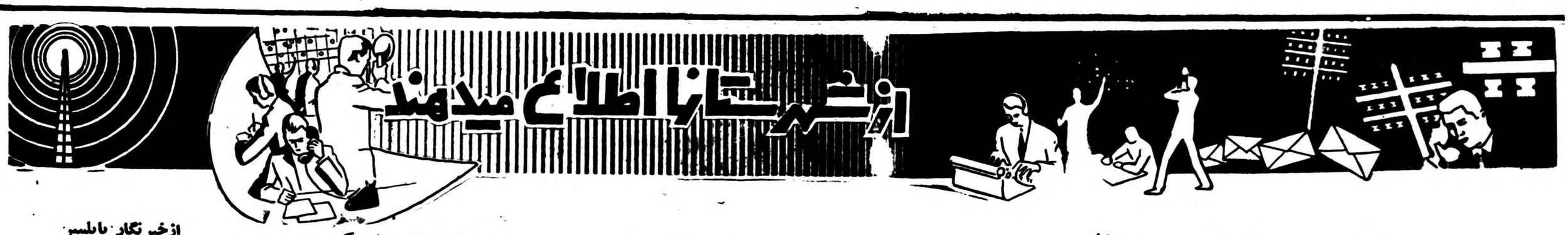

تصویبنامه جنجالی

مامورین شهربانی باستناد تصویبنامه انجمن شهر از شالیکاری جلوگیری کردند

عده‌ای از کشاورزان درفرمانداری وانجمن شهر اجتماع کرده اعتراض دارند

از آمل خبرنگار ما گزارش میدهد صبح روز گذشته مامورین شهربانی آمل در اجرای تصویبنامهٔ انجمن شهر از کشت شالی تاشعاع دو کیلو متری شهر جلوگیری نمودند و عده‌ای از کشاورزان این شهرستان بعلت تخلف از اجرای تصویبنامه مزبور دستگیر و تحویل مقامات مربوطه شدند.

بخاطر حفظ بهداشت

باید گفت سال گذشته از طرف انجمن شهر جلوگیری از کشت شالی تا شعاع دو کیلو متری بتصویب رسید و تصویب این موضوع بخاطر آن بود که بهداشت اهالی در مخاطره قرار نگیرد. این تصویبنامه در سال گذشته باطلاع کلیهٔ مالکین و کشاورزان و برنجکاران رسید تا از ابتدای فصل شالی کاری از کشت شالی خودداری نمایند. چون عده‌ای از کشاورزان آمل بدون توجه باین تصویبنامه در شعاع دو کیلو متری شهر اقدام بشالی کاری نموده بودند باینجهت روز گذشته مامورین شهربانی در اجرای تصویبنامه انجمن عده‌ای از برنجکاران متخلف را دستگیر نموده وبا جلوگیری از کار کشاورزی آنان دستگیر شدگانرا تسلیم دادگاه کردند.

اجتماع در فرمانداری

عده‌ای از مالکین و کشاورزان آمل روز گذشته بعنوان اعتراض بطور دسته جمعی بفرمانداری رفته و اظهار داشتند چون از یکماه قبل زمینهای کشاورزی خود را که در شعاع دو کیلومتری شهر میباشد برای شالی کاری با گاوآهن شخم زده و آمادهٔ شالیکاری نموده‌ایم چنانچه از کشت زراعتی ماجلوگیری بعمل آید خسارات زیادی متوجه ما خواهد شد تقاضا داریم امسال نیز اجازهٔ کشت شالی تا شعاع دو کیلومتری شهرستان آمل صادر گردد. کشاورزان و مالکین پس از مذاکره با فرماندار بانجمن شهر رفتند ودر آنجا باحضور فرماندار، شهردار و اعضای انجمن شهر مذاکراتی پیرامون این موضوع بعمل آوردند.

عدول نمیکنند

آقای آهی رئیس انجمن شهر آمل در جواب تقاضای کشاورزان اظهار داشت سال گذشته طی اعلامیه های متعددی بکلیهٔ مالکین و کشاورزان اطراف شهر اطلاع داده شد که بخاطر حفظ بهداشت اهالی باید تا شعاع دو کیلو متری مرکز شهر از کشت شالی خودداری نمایند. وهم اکنون که موعد اجرای این تصویبنامه انجمن شهر فرا رسیده است انجمن میتواند از تصمیم خود عدول کند و تقاضای کشاورزان متخلف را بپذیرد. خبرنگار ما اضافه میکند کشاورزانیکه از طرف مامورین شهربانی دستگیر گردیده و تسلیم دادگاه شده‌اند اغلب مزدور و کارگر روزمزد هستند. عده‌ای از آنان نیز زمینهائی را که تا شعاع دو کیلو متری مرکز شهر آمل قرار گرفته برای کشت شالی از مالکین اجاره کرده‌اند و باید در هرصورت بهرهٔ آنرا بمالك بپردازند با اجرای این تصویبنامه انجمن شهر جمعا چهار صد هکتار زمین های کشاورزی آمادهٔ کشت که در شعاع دو کیلو متری شهر قرار گرفته بدون استفاده برای کشت شالی خواهد شد. فعلا همانطور که گفته شد مامورین شهربانی که برای اجرای تصویبنامه انجمن شهر در مزارع اطراف شهر گمارده شده‌اند کشاورزان متخلف رابدادگاه تسلیم مینمایند تاکنون انجمن شهر از اجرای تصمیم خود دراین مورد عدول نکرده و روز گذشته فرماندار ،شهردار و رئیس انجمن شهر آمل برای بازدید وچگونگی وضع زمینهائی که تا شعاع دو کیلومتری اطراف شهر قرار گرفته بخارج شهر رفتند.

هتل مجهز بازرگان افتتاح شد

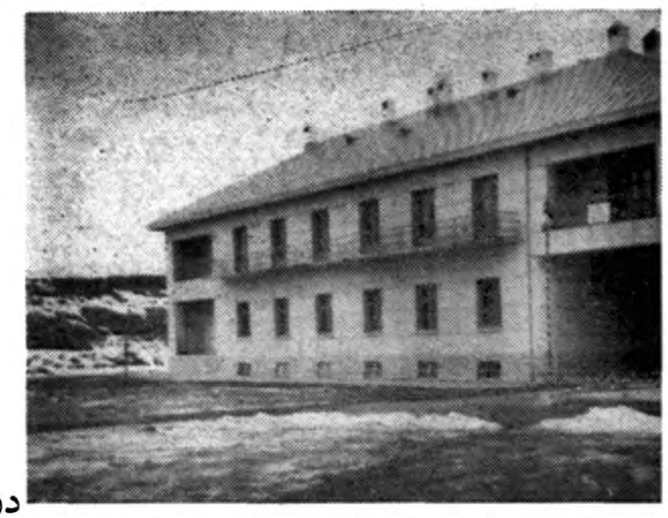

ساختمان هتل بازرگان که‌در نقطه مرزی ایران وترکیه بناگردیده ازهرجهت کامل شدومورد استفادهٔ مسافرین ایرانی وخارجی که از ترکیه بایران ویااز ایران بخارج مسافرت میکنند قرار گرفته است این هتل دارای ۲۹اطاق و٦٤تختخواب میباشد ووسائل مدرن ومجهزی برای آن‌تهیه شده که‌آسایش واستراحت مسافرین راازهرلحاظ تامین میکند.

هتل بازرگان که‌بنام هتل توریست معروف است چندروز قبل رسما افتتاح شد.

اعتصاب زندانیان

چهل نفر اززندانیان کاشان دوشبانه روزاعتصاب غذاکردند

بیست نفر اززندانیان مزبور بقید کفیل آزاد شدند وبقیه نیز بزودی آزادمیشوند

اخیرا چهل نفراز زندانیان کاشان برای آنکه درکار رسیدگی بپرونده های آنان تسریعی بعمل آیددست باعتصاب غذا زدند.زندانیان مزبور متهمین حوادث اخیر جوشقان بودند که‌از اصفهان بکاشان منتقل گردیده و در زندان این شهرستان زندانی شده‌بودند .اتهام زندانیان مزبور این‌بود که دراختلافات الحاق جوشقان‌به میمه‌ویاکاشان که‌منجر بقتل‌هوشنك حیدری و آتش زدن‌خانه های سه‌نفر ازاهالی جوشقان گردیددخالت داشتند چون‌تاآن هنگام‌کار رسیدگی‌بپرونده های این زندانیان پایان نیافته‌بود باینجهت دست‌باعتصاب غذازدند اعتصاب غذای‌زندانیان کاشان‌بمدت دوشبانه‌روز بطول انجامید و چون حاضر نبودندست‌از اعتصاب غذابردارند بیست‌نفراز آنان‌بقید کفیل‌آزاد شدند و قرار است بیست نفردیگربزودی آزاد شوند.

چندخبرخلاصه ازشهرستانها

توزیع پارچهٔ لباس

اردکان ـ بااقدامات آقای محمد حائری‌مدیر دبستان فردوسی اردکان تعداد ٦٠ قواره پارچه لباس بین دانش‌آموزان آموزشگاههای این شهر توزیع گردید .

شیوع بیماری دامی

نائین ـ براثر شیوع بیماری دامی هشتاد درصد احشام و مرغ و خروسهای نائین تلف‌شده‌است.اهالی انتظار دارند ازطرف اداره دامپزشکی استان برای تلقیح دامهای این منطقه اقدام شود .

اضافه درآمد

بوشهر ـ اداره دارائی بندر بوشهر در سال گذشته مبلغ ششصدهزار ریال نسبت به‌سال گذشته اضافه‌درآمد داشته‌است .

نزاع دسته جمعی

داران درقریه آخوره ازتوابع داران برسراختلافات ملکی بین عده‌ای از اهالی نزاعی رخ داد ومنازعین ازطرف گروهان ژاندارمری داران دستگیر شدند .

تصادف بامگاری

ساری ـ تاکسی شماره ۸۸ برانندگی رمضان کاوسی دریکی ازخیابانهای ساری بایك گاری اسبی تصادف کرده واسب وصاحب گاری مجروح شدند .

عزیمت رئیس سابق ژاندارمری

همدان ـ آقای سرهنك حامدی رئیس سابق ژاندارمری همدان درمیان مشایعت عده ای از اهالی بصوب کرمانشاه عزیمت نمود .

مشاور عمرانی استان اول

رشت ـ آقای محمود ضرابی کفیل اداره اصل‌چهار استان اول باتفاق سه‌نفر از کارشناسان اصل چهار در استانداری حضور یافته و آقای «هاواردسات وود» رابعنوان مشاور عمرانی استان به آقای اشتری استاندار معرفی نمودند .

توزیع لباس

شهسوار ـ تعداد ۳۳۰ دست لباس بوسیله آقایان اکبر فرماندار و یغمائی رئیس فرهنك شهسوار بین دانش آموزان آموزشگاههای این منطقه توزیع گردید .

نصب تلفن کاریر

زاویه زرند ـ کارنصب دستگاه تلفن کاریر «زاویه» خاتمه یافت اهالی ضمن قدردانی از آقایان سیروس‌پور رئیس پست‌و تلگراف ساوه‌ومهندس سالك تقاضا دارند جهت افتتاح آن تسریع گردد .

مبارزه باکشت خشخاش

جیرفت ـ مامورین ژاندارمری که‌بدستور آقای سرهنك کلانتری‌فرمانده گردان ژاندارمری جیرفت از قراء این‌منطقه بازدید میکردند دوقطعه زمین راکه درآن خشخاش کشت شده بود شخم‌زدند و صاحبان آنرا دستگیر کردند .

خلاصه اخبار آذربایجان

رضائیه ـ تیمسار سپهبد ورهرام فرمانده سپاه آذربایجان غربی برای بازدید واحد های لشکر چهار رضائیه باینشهر وارد شد .

نقده ـ «باژ» یکی از جوانان نقده که عاشق دختری بود جوانی بنام عزیز را که رقیبش بود هنگام شکار مرغابی با تفنك از پای در آورد .

آستارا ـ کشاورزان آستارا از مسئولین امور تقاضا دارند در این شهرستان شعبه بانك کشاورزی تاسیس شود .

ماکو ـ آقای خسرو زند رئیس اداره پستو تلگراف شهرستان ماکو بمناسبت ابراز فعالیت در امور مربوطه بدریافت یك قطعه نشان پیام نائل‌شد

سکته کرد ومرد

همدان ـ علی اصغر چرخیان یکی‌از اهالی همدان هنگام تعمیر پشت‌بام منزل خود دچار ناراحتی قلبی گردید وبراثر سکته قلبی جانسپرد .

تلفن خودکار میخواهند

خبرنگار ما از ساوه مینویسد کار نصب تلفن کاریر شهرستان ساوه بپایان رسیده و تاچند روز دیگر مراسم افتتاح آن انجام می شود اهالی تقاضا دارند برای‌تسهیل در امور ارتباطی شهری از طرف وزارت پست و تلگراف برای‌خودکار شدن تلفنهای ساوه اقدام شود و یا شرایط انجام این امر را باطلاع مردم برسانند.

گاوی دوقلو زائید

صاحب گاوگفت: حیوان میخواستی چهارقلو بزائی

از اردکان یزد خبرنگار ما مینویسد چند روز قبل گاو یکی از کشاورزان اردکان یزد دو قلو زائید ،صاحب گاو که از فرط خوشحالی در پوست نمی گنجید مرتبا گاو خود را نوازش میکرد و می گفت . پس چرا اینهمه کم . تو که بیش از یکی زائیدی میخواستی لااقل چهار قلو بزائی !بهرحال اینك موضوع دو قلو زائیدن گاو کشاورز مزبور که تاکنون در اردکان سابقه نداشته است نقل محافل کشاورزان این منطقه میباشد .

خانه‌های جهرم «جنی» شده‌اند..!

باشروع شب سنگباران قسمتی ازخانه‌های اهالی شروع میشود

هنوز معلوم نیست پرتاب‌کننده سنگها چه‌کسانی‌هستند

هر روزهنگام غروب که میشود خانه‌های پناهی، آموزگار، استادعوض ،قلی ،کربلائی مسلم که دریکی‌از کوچه‌پس کوچه‌های جهرم کناریکدیگر قرارگرفته در سکوت عمیقی فرو میرودوباشروع تاریکی شب سنگباران این خانه‌هاشروع میگردد.

اگراز قلعهٔ سنگباران که‌امیرارسلان نامدار !آنرا تسخیر نمود از داخل بخارج‌آن سنك‌پرتاب میشد دراین‌چند خانه جهرم که تشکیل یك «دربند» رادادهاز خارج بداخل‌آنها سنگباران میشود وتاکنون معلوم‌نگردیده استکه پرتاب کننده سنگهاچه کسی‌یاچه کسانی هستند. مردم‌جهرم میگویند این‌چند خانه «جنی!؟» شده‌واجانین برای آنکه صاحبان آنهاخانه‌های مزبور راتخلیه نمایندااقدام بسنگباران کردن‌آنها نموده‌اند ساکنین این‌خانه هاازساعت ۷بعداز ظهر که سنگباران خانه‌های آنان‌شروع میگردداز ترس‌ضربات سنك اجانین بداخل اطاقهاپناه میبرند.

شهرداری بی‌سرپرست

از کنگاور خبرنگار ما گزارش می دهد دو روز قبل آقای هژیربخشدار کنگاور که از چندی قبل سر پرستی شهرداری اینمنطقه را نیز بعهده‌داشت بعلت نامعلومی ازسر پرستی‌شهرداری استعفا کرد . هنوز علت استعفای آقای هژیرازاین سمت معلوم‌نگردیده و فعلاشهرداری کنگاور بدون‌سرپرست میباشد .

تجلیل از «باسکرویل»

سفیر امریکا دراین مراسم شرکت‌میکند

بخاطر تجلیل ازباسکرویل، یکی‌از افراد آمریکائی که‌در زمان مشروطیت معلم مدرسه‌آمریکائی تبریز بود وطی همکاری صمیمانه بامشروطه خواهان در انقلاب مشروطیت بقتل رسید قرار است روز یکشنبه مراسمی درشهرستان تبریز برگزار شود. دراین مراسم آقایان تقی‌زاده ودکترشفق که‌از شاگردان باسکرویل‌بوده‌اند. همراه باآقایان یکانی، مهندس طاهرزاده ودکتر علوی حضور خواهند داشت ضمنا صبح روز یکشنبه سفیر امریکا درایران باتفاق عده‌ای ازآمریکائیان جهت شرکت در مراسم تجلیل ازباسکرویل به‌تبریز وارد خواهد شد .پیش بینی میشود که‌مراسم تجلیل ازباسکرویل درشهرستان تبریز بطرز شایسته‌ای برگزار گردد.

وزیر پست‌وتلگراف دربندرپهلوی

کلنك ساختمان پست وتلگراف بندرپهلوی وغازیان را بزمین میزند

خبرنگار ماازبندرپهلوی اطلاع‌میدهد چندی قبل‌بمنظور تمرکز ادارات دولتی بندر پهلوی‌در یك‌محل زمینی جهت ساختمان اداره پست و تلگراف این شهرستان در مجاورت ادارات دولتی خریداری گردید ضمنا طبق اطلاع براثر مذاکراتی که‌آقای مهندس‌اشراقی وزیر پست و تلگراف باتیمسار ضرغام وزیر گمرکات و انحصارات بعمل‌آورده نظرمشارالیه را نسبت‌بواگذاری یك‌قطعه زمین‌درمحوطه گمرك‌غازیان جهت‌ایجاد ساختمان ادارهٔپستو تلگراف در غازیان بندر پهلوی جلب‌نموده‌است هم‌اکنون که‌آقای‌مهندس اشراقی‌به شهرستان رشت‌وارد گردیده قرار است‌از وضع تلفن‌بندر پهلوی‌نیزبازدید نمایدواولین کلنك‌ساختمان ادارات پست و تلگراف بندر پهلوی و غازیان رادرزمینهای مزبوربزمین بزندضمنا ازطرف‌آقای سخائی فرماندار بندر پهلوی وآقای طالب پورشهردار این‌شهرستان درهنگام ورود وزیرپست و تلگراف و همراهان ضیافت هائی داده خواهد شد وآقای مهندس اشراقی و همراهان یکشبانه‌روز مهمان فرماندار و یك‌ناهار درباشگاه افسران مهمان شهردار خواهند بود.

شیلات ازوضع صید راضی است

دریکشب پنجاه هزارماهی سفید صیدشد

طی چندروز گذشته وضع صیدماهی سفید دردریای خزر چندان رضایتبخش نبود.ولی طبق اظهار آقای مهندس فروتن‌پور رئیس شیلات‌شمال ازشب گذشته‌صید ماهی درسواحل بندر پهلوی وضع بهتری پیدا کرده است زیرا شب گذشته پنجاه هزار ماهی سفید صید گردید درصورتیکه طی روزهای‌قبل فقط چهل‌هزار ماهی بتدریج صید شده بود آقای مهندس فروتن‌پور افزود چون فعلاماهی سفید مصرفی تهران تامین گردیده باینجهت ماهیهائی که‌ازاین پس‌صید میگردد درسردخانه شیلات نگهداری میشود تادر پائیز آینده به‌بازار عرضه شود. وی‌اضافه کرد که‌مقداری ازماهیهای‌صیدشده نیز درشورخانه شیلات جهت مصرف اهالی گیلان شورخواهد شد تادر فصل برنجکاری به‌آنان عرضه شود.

تلفات مننژیت

از مشهد خبرنگار ما گزارش میدهد اخیرا بیماری مننژیت در شهرستان مشهد شیوع یافته و هم اکنون عده‌ای از اهالی‌این‌شهرستان به بیماری مزبور مبتلا میباشند گفته میشود طی چند روز اخیرسه نفر در بیمارستانهای مشهد براثرابتلای به‌بیماری مننژیت‌جانسپرده‌اند.

مرك فرشته

خبرنگار ما از ملایر مینویسد چند روز قبل دختربچه سه ساله ای بنام فرشته فرزند آقای ولی اللهی کارمند دادگستری ملایر بعلت غفلت والدین خود در حوض افتاد و خفه شد.

سال گذشته نیز یکی از فرزندان آقای ولی‌اللهی در حوض غرق شده بود.

بازگشت بازرس

ازبابلسر خبرنگار ماگزارش میدهد چندروز قبل آقای خسرو رمضانی «عکس‌بالا» که‌اخیرا از طرف شهرداری بابلسر جهت فرا گرفتن اموربازرسی گوشت‌ونظارت درکار کشتارگاه به‌تهران اعزام گردیده بود پس‌از فرا گرفتن تعلیمات لازم به‌بابلسر مراجعت نمود امیداست بامراجعت مشارالیه وضع گوشت این منطقه بهبودی یابد.

قاطرکار مامارا انجام داد

قاطرچموش زائر رابزمین‌انداخت وبلافاصله بچه بدنیاآمد

طالقانیها انتظار دارند یك قابله تحصیلکرده به‌آن محل اعزام شود

چند روز قبل زنی از اهالی یکی از قراء طالقان هنگام وضع حملش‌فرا رسید و قبل از آنکه قابله بکمك‌وی بیاید یك پای نوزاد او از شکمش خارج گردید ولی کار وضع حمل همچنان نا تمام ماند و کودك ازشکم مادر خارج نشد در قریهٔ مزبورقابلهٔ تحصیلکرده‌ای نبود تا ویرا کمك کند و مامای پیر قریه هم در برابر این زایمان غیر طبیعی کاری از دستش بر نمی آمد زائوی بیچاره از شدت درد بخود می پیچید و فریادش به آسمان میرفت ، ویرا در همان‌حالت که یکپای نوزاد از شکمش خارج گردیده بود بدرمانگاه طالقان منتقل نمودند ولی چون در آنجا هم قابله تحصیلکرده ای نبود تا برای پایان دادن کار وضع حمل زن مزبور کمکی نماید ناچار ویرا با همان حال سوار قاطر کردند تا بتهران اعزامش‌دارند. قاطر چموش بود و در بین راه زائوی بیچاره را بزمین انداخت . افتادن‌زائو بزمین اگر موجب صدمه بیشتری برای وی گردید خوشبختانه سبب‌شد نوزاد وی که تا آنهنگام فقط یك ایش از شکم مادرخارج گردیده بود بدون اینکه صدمه‌ای به بیند بدنیا آید هم اکنون این مادر و کودك سالم هستند ولی اهالی طالقان انتظار دارند یکنفر قابله تحصیلکرده باین منطقه اعزام شود تا در چنین مواردی لااقل بتواند بکمك زنان طالقان‌بیاید. از دست ماماهای محلی در اینگونه موارد کاری ساخته نیست .

انتصابات‌در شهرستانها

پهلویدژ ـ آقای استوار اقبالی فرمانده ژاندار مری .

همدان ـ آقای سرهنك موشمند افشار فرمانده ژاندار مری ـ آقای‌بهدار جمشیدی زاده رئیس بهداری دمق .

رودسر ـ آقای عبدالعظیم یمنی شهردار انتصابی .

ساوه ـ آقای سرگرد لقمان وزیری فرمانده ژاندار مری .

بندر پهلوی ـ آقای توکلی رئیس حسابداری شرکت شیلات.

ماموری که مجروح‌شد

ازجیرفت خبرنگار مامینویسد اخیرا ستوان رخ‌روز یکی‌از افراد انتظامی جیرفت باشلیك گلوله ازطرف عده‌ای بعلت نامعلومی مجروح شد وآقایان سرهنك‌پور ریاحی وسرهنك سپهرنوری ازطرف لشکر کرمان وناحیه ژاندارمری برای رسیدگی باینموضوع وارد جیرفت شدند.

طی بازرسیهائی که بعمل‌آمد حمداله وخان میرزا شریفی کدخدای پشت‌لرباتهام ایجاد این حادثه دستگیر شدند.

آتش سوزی

اززاهدان خبرنگار ما اطلاع میدهد دوروزقبل‌معازه‌فروش‌لوازم اتومبیل متعلق بسردار سردول سنکه تبعه هندوستان که‌در بازار زاهدان قرار داشت بعلت‌نامعلومی طعمه‌حریق گردید.

مامورین شهرداری وشهربانی همراه بامامورین آتش‌نشانی از سرایت آتش بمغازه‌های مجاور جلوگیری نموده وآتش‌راخاموش کردند. هنوز علت حریق ومیزان خسارات وارده معلوم نیست.

عقربهای کاشان سردر آورده‌اند

ظرف چندروز ۱۵ نفرعقرب گزیده دربیمارستان بستری‌شدند

اهالی‌کاشان انتظار دارند خانه‌های آنها هرچه زودتر سمپاشی شود

ازکاشان خبرنگار ماگزارش میدهد برخلاف سالهای گذشته درسال جاری عقربهای کاشان زودتر ازموعد مقررا بفعالیت پرداخته‌اند وپس‌از دوسال که‌از فعالیتهای عقربها خبری‌نبود امسال باکوشش بیشتری شروع بخدمت خلق کرده‌اند ونیش‌خودرا بی‌دریغ به‌تن‌وبدن همشهریها فرومیبرند. طی دوسال گذشته ازطرف اداره بهداشت کلیه‌خانه‌های مردم کاشان‌سمپاشی میشد واهالی تاحدی ازنیش عقربها درامان بودند ولی بااینکه ظرف این مدت خانه‌های اهالی سمپاشی میشد وعقربها بمیزان قابل توجهی ازبین میرفتند معهذا فعالیت آنهاقابل ملاحظه بود بطوری که درسال گذشته بیش‌از سیصدنفر عقرب‌گزیده دربیمارستان اخوان کاشان بمعالجه پرداختند.

امسال که‌تاکنون خانه‌های اهالی سمپاشی نشده وعقربهای کاشان ازبین نرفته‌اند زودترازسالهای گذشته شروع‌بفعالیت‌نموده‌اند تاشاید جبران‌عقب‌ماندگی!؟ دوسال گذشته رابنمایند. اگر درسالهای پیشین هنگام تابستان عقربهای کاشان ازسوراخها بیرون میامدند وبخدمت خلق‌اله مشغول میشدند امسال هنوز یکماه ازبهار نگذشته است که بیش‌از پانزده‌نفر عقرب‌گزیده برای معالجه به‌بیمارستان کاشان مراجعه نموده‌اند اهالی انتظار دارند هرچه‌زودتر برای سمپاشی‌خانه‌ها اقدام لازم بعمل آید تامردم ازنیش عقربها درامان باشند.

ازخبرنگار بابلسر

آرزوی گذشته

مدت ها می گذرد که دربارهٔ جادهٔ خراب بابل ـ بابلسر گفتگو می‌شود و برای اسفالت این جاده تصمیم گرفته می شود ولی این تصمیمات مدت چهار سال است‌که عملی نشده و هم اکنون خرابی های جادهٔ مزبور رانندگان و مسافرینی راکه از این جاده عبور می کنند بستوه آورده است چهار سال قبل تصمیم گرفته شد جادهٔ هجده‌کیلومتری‌بابل‌ـ‌بابلسر که سنگفرش بود اسفالت شود . در اجرای این تصمیم عده ای کارگر آمدند و سنگفرشها را از میان‌بردند تا مقدمات اسفالتکاری این جاده را فراهم آورند . مدت ها گذشت‌گاه‌گاه سروکله چند کارگر در این جاده پیدا می شد که مشغول زیر سازی‌اسفالت بودند . ولی از آن پس جود این‌چند نفر کارگر هم حذف شد وکاراسفالت این جاده هجده کیلومتری معوق‌ماند. فعلا در سرتاسر جادهٔ مزبور دست اندازهای متعددی ایجاد گردیده که موجب وحشت رانندگان و مسافرین است و با حرکت اتومبیل ها ازاین جاده گردو خاك زیادی ایجاد می‌گردد که سبب ناراحتی است.

بعلت‌عدم‌اسفالت‌این‌جاده‌هجده‌کیلومتری زیرحتازی اسفالت آن هم که‌پس‌از مدتها انجام گردیده بود از بین رفته وازهم پاشیده است .

مسافرینی که ازجاده مزبور عبور میکنند از خود میپرسند اگر بنابود این جاده اسفالت نشودچرا سنگفرش آنرا که تاحدی از خرابی جاده جلوگیری میکرد خراب کردند و چرا حالا که خراب شده‌است برای اسفالت این جاده اقدامی بعمل نمیاورند نمیتوان حالا که‌جاده بابل ـ بابلسر اسفالت نمیشود لااقل آنرا مانند سابق سنگفرش کرد ؟

بهرحال اهالی بابلسر در آرزوی گذشته بسرمیبرند ومیگویند : از طلاگشتن ،پشیمان گشته‌ایم ـ مرحمت فرموده مارا مس کنید .

ایرج علی پور

داریوش همایون

دیداری از کرمان دور افتاده

۱ـ روح خاك

ریك آباد

وقتی هواپیمائی که مارا به کرمان میبرد، در آن روز درخشان وآفتابی پایان اسفند ماه ، از اصفهان گذشت، ما خودرا با طبیعت تازه‌ای‌روبرو دیدیم. از آن پس دنیای جنوب شرقی ایران بود . رشته قناتها دیگر مانند دانه های تسبیح در اطراف هر آبادی کشیده بود و مابعد ها از این قناتها بیشتر و بیشتر میدیدیم و وقتی از برابر آنها میگذشتیم‌مانند آن بود که از چهار طرف رو به شهرها و دهکده ها میتازند.

این نخستین احساس ما از رنجی بود که مردم در این گوشه کشور برای زندگی میکشند و ما نمونه های بسیاردیگری را دیدیم که‌همیشه هم آمیخته به موفقیت نبود .

از آن بالا زمین گاهی سرخ برنك مس بود و گاهی زیر نور تند آفتاب شعله سفیدی از آن بر میخاست. همه چیز زیر توده های غبار محو بود و از حوالی یزد این توده خاك‌بالا گرفت وهمچنان که به‌کرمان نزدیك میشدیم خاك مارا بیشتر در خود فرو میبرد . یك توقف کوتاه در فرودگاه کرمان و پیمودن جاده ۱۲ کیلو متری آن تا خود شهر کافی بود که‌خاك، این روح مسلط بر کرمان ، را در صورت واقعی خود بما بشناساند . ماقدم بجائی گذشته بودیم که از سر تا پا تحت تسلط خاك است.

ما این خاك را در همه جا احساس میکردیم ، در زیر دندانهای خود، در لابلای پلك چشمانمان و بر روی صورتها و لباسهای سایرین. وبهرجا که چشم میانداختیم خاك بود. خاکی که بر بالهای باد از روی کویربر میخاست و بر هر چیز می‌نشست . مردم وشهر آنها بیکسان خاك گرفته بودند. خانه ها از زیر خاك سر بر زده بودند حتی گور مردگان بجای سنك از گل بود.

بعدها این‌زندگی وطبیعت خاك‌آلوده وگردگرفته رادر صورت های جدید تری‌در هرگوشه استان کرمان تجربه کردیم. مثل آنروز که‌در ریك‌آباد ـ یك«محله» چسبیده به‌شهر کرمان ـ گردش میکردیم و پاهایمان تامچ‌درشنی نرم وداغ، درست‌مانند کنار دریا فرو میرفت که دیوارها ودرختان راتانیمه گرفته بود وهرسال‌برآن میافزود تاخانه‌ها راپرمیکردومردم راروبه شرق میرماند. درهمانجا ازآن خاك نرم خشتهائی بزرك‌زده بودند ،این‌خاکی بودکه میبایست جلوی هجوم ریك روان‌را بگیرد وپناهی باشد.

درزیر آفتاب سوزان ودربرابر چشمهاندازی از دیوارهای شکسته ودرخاك فرورفته ودرختان خشك ،کودکی در کنار خانه خود برتلی از خاك نشسته بود. من همچنان که‌بدشواری ازمیان ریك‌نرم میگذشتم دراین اندیشه بودم که‌آیا این کودك درزندگانی خود وعده«دولت»رادر مورد احداث جنگلی درمغرب شهر عملی شده خواهد دید وآیا لااقل جزء نسلی خواهد بود که‌خوددست‌بکمر بزنند ودرختی‌دربرابر حمله خاك بنشانند ،یااو نیز خارهای بیابان رادر خواهد آورد ودرتنور خانه‌اش خواهد سوزاند وزمین‌رااز اینهم سست‌ترخواهد کرد؟

یاآنروز که‌از بم‌بدیدار یك موسسه دامداری درخارج شهرمیرفتیم تکه‌ابری مانند ماهی عظیمی روی آسمان آبی درخشان شناور بود و دربرابر ماستونهای خاك مانند دستهای زمین بطرف آن دراز شده بودند اندك‌اندك ازاین ستونها دیواری پدید آمد وماآسمان رازرد میدیدیم وهنگامی که‌پیاده شدیم نخستین حمله خاك مارا بدرون اطاقها راند.

من دستهای خودرا شسته بودم ودرلحظه‌ای آنرا غرق‌در گل یافتم. گاوها فریادکنان به‌اصطبل پناه بردند وماازاطاق‌بیرون آمدیم وطوفان خاك مارا درخود غرق کرد وتاخودرا به‌اتومبیل رساندیم قادر بدیدن هیچ چیز نبودیم.

بادتند باسرعتی که‌چندبرابر اتومبیل مابود توده‌های خاك راروی زمین درهم می‌پیچید وبجلو میراند. یك لحظه چنا ن‌همه چیز تاریك شدکه اتومبیل ازرفتن بازماند. وقتی‌به شهر بازگشتیم در ساعات نیمه روزهمه جارا بسته‌دیدیم‌و کسی‌را درخیابانهای اسفالت شدمو بالنسبه وسیع شهر نیافتیم .ویاآنروز که‌در راه بند عباس اتومبیل ماخراب‌شد وساعتها بانتظار اتومبیل‌دیگری ماندیم که مارابه کرمان برگرداند .باد مانند سپاهی از مغرب‌به‌شهر حمله‌میبرد وخاك‌چون آبشاری از فراز تپه ها فرو میریخت و گاه مانند فواره‌ای بهوا میرفت ودر همان حال از میان ابر گرد و غباری که برخاسته بود دو نفر را دیدیم که در کار کندن آخرین بوته های خار باقیمانده از روی زمین بودندواین‌وسیله طبیعی دفاع در برابر کویر وریك روان را مانند پدران وپدران پدران خود بر طرف میساختند .

انواع رقصهای مدرن را یاد بگیرید

کلاسیك ـاسپانیولی ـمامبو ـ بوکی‌بوکی ـ چاچا ـ کالیپسو ـبوسیله معلمین اروپائی درهنرستان بالت مادام ومسیو سینه کوئه

آدرس ـ۱ـمیدان فردوسی کوچه رفعت‌جاه مادام سینه کوئه

۲ـخیابان یوسف‌آباد ـنرسیده به‌خیابان چرچیل شماره ۱۷و۱۸ مسیوسینه کوئه

آ ـ۱۵۹۷

آگهی حراج

قسمت کارپردازی سازمان برنامه ۳۶۵قلم اثاثیه اسقاط از قبیل لاستیك توئی وروئی وسایر لوازم اتومبیل واثاثیه دیگرراکه‌در انبار شماره یك‌واقع‌درخیابان تهران نومقابل بیمارستان بوعلی کارخانه گودرون موجود است ازطریق‌حراج درساعت ۹صبح دوشنبه ۳۰ر۱ر۳۸ بفروش میرساند. داوطلبان میتوانند قبل‌از تاریخ‌بالا اشیاء مورد حراج‌را درانبار فوق‌الذکر بازدید نمایند هزینه حراج ومالیات وعوارض‌متفرقه بعهده خریدار است وجه کالانقدا دریافت میشود.

۱ـ۲ آ ـ۱۰۸٤ قسمت کارپردازی

آگهی مزایده بهره‌برداری نمك ازکاکان

وزارت صنایع ومعادن بهره برداری از معدن نمك کاکان رابرای مدت ده سال از طریق مزایده واگذار مینماید داوطلبین میتوانند بدفتر وزارت صنایع ومعادن درتهران ویا اداره صنایع و معادن شیرازمراجعه وبرك شرایط مزایده ومشخصات معدن را دریافت نموده وبا پرداخت مبلغ پنجهزار ریال بحساب ۱۳۱۷ بانکملی بابت سپرده شرکت در مزایده وپیشنهاد خودرا بضمیمه قبض رسید سپرده مزبور درپاکت سربسته لاك ومهرشده منتهی تاساعت ۹ صبح روز ۱۱ر۲ر۳۸مستقیما در تهران بدفتر وزارت صنایع ومعادن تسلیم ورسید دریافت دارند .

پیشنهادات رسیده درساعت ۱۰صبح همان روز قرائت وبرنده مزایده تشخیص میگردد .

۱ـ۲ آ ـ۲۱٦ وزیر صنایع ومعادن

نتیجه مبارزه این‌دورقیب سرسخت چه خواهد بود؟

رئیس باشگاه تاج: شاهین آمادگی بیشتری دارد ولی مامایوس نمیشویم

یکی‌ازمسئولین شاهین: اگرتیم ماآنطورکه انتظار میرود بازی‌کنند بایدموفق شوند

رئیس فدراسیون فوتبال: برای‌ما دوتیم تفاوتی باهم ندارند وبازی جالب مهم است

فرهنگی ـ ورزشی

بطوریکه خوانندگان عزیز اطلاع دارند روز جمعه آینده دو رقیب سرسخت در مسابقات فینال کاپ حذفی باشگاهها در مقابل یکدیگر قرار خواهند گرفت .

این دو رقیب که تصادفا در مسابقات دوره‌ای نیز قرعه آنها را در برابر هم قرار داده و پس‌از مسابقه آینده یکبار دیگر نیز با یکدیگر دست و پنجه نرم خواهند کرد عبارتند از تیم شاهین قهرمان اول و تیم تاج قهرمان دوم باشگاهها که تابحال چندین مسابقه هیجان‌انگیز برای احراز مقام اول بایکدیگر داده‌اند و مبارزه آنها بر سر کاپ تشویقی باشگاهها چندبارناتمام‌ماند و تجدیدشد .وبهمین‌جهت کاپ‌مزبور کاپ سرگردان لقب گرفت .

اینك که این دو حریف‌کهنه‌کار یکبار دیگر با هم روبرو میشوند خبرنگار ما با مسئولین دو باشگاه‌و رئیس فدراسیون فوتبال تماس‌گرفته و نظر آنها را در باره مسابقه مزبور پرسیده است که ذیلا درج میشود .

اصل مسابقه است

آقای سرهنگ خسروانی رئیس باشگاه تاج اظهارداشت چون درحال حاضر عده‌ای از بازیکنان جوان در تیم تاج قرار گرفته‌اند و تجربه لازمی که بازیکنان با سابقه‌داشته‌اند ندارند تیم شاهین آمادگی بیشتری دارند . بطور کلی دو تیم باهم‌مبارزه شرافتمندانه‌ای را در میدان آغاز و بپایان میرسانند و بالاخره یکی از این دو تیم برنده اعلام خواهد شد. اما افراد تیم تاج نه ازپیروزی این مسابقه مغرور خواهند شد ونه از شکست آن مایوس .

باید موفق شوند .

پس از مصاحبه با آقای‌سرهنگ خسروانی با یکی از مقامات مسئول باشگاه ورزشی شاهین تماس‌گرفته شد و نظریات وی درباره مسابقه روز جمعه چنین بود :

البته نتیجه هیچ مسابقه‌ای را نمیتوان قبلا پیش بینی کرد چون در مسابقه فوتبال‌هر قدر تیم‌ضعیف یاقوی باشد نتیجه را بطور دقیق نمیتوان پیش‌بینی نمود ولی میتوان حدس زد که کدام تیم قوی‌تر است .

اگر حدس بزنیم که تیم ما قدری‌قویتر ازتیم تاج‌بنظر میرسد، البته نه‌آنقدر که بازیکنان ماسهل‌انگاری بنمایند ، البته اگر بازیکنان تیم ما آنطور که انتظار داریم بازی کنند باید موفق شوند بهرحال امیدواریم که بازی خوبی بکنیم و برد و باخت این مسابقه هردو بنفع بازی است .

زیرا از این برد و باختهاسطح ورزش فوتبال بالا میرود .

تفاوت ندارد

آقای سرهنگ مکری رئیس فدراسیون در باره مسابقه تاج و شاهین اظهار داشت :

برای فدراسیون فوتبال و رگبی کشور هیچ تفاوتی نخواهد داشت که کدام یك از دوتیم برنده یا بازنده خواهند شد . آنچه که برای ما مفید خواهد بود یك بازی جالب از نظر علاقمندان است. دیگر اینکه فدراسیون نیز در این مسابقه می‌تواند تیم های منتخب خود را انتخاب نماید . آنچه که‌فدراسیون بیش از هرچیز بآن اهمیت خواهد داد اخلاق و رفتار بازیکنان درحین انجام مسابقه است .

از نظر وضع این دوتیم آقای مکری اظهار داشت تیم شاهین بیشتر دوفرم است .

البته عوامل تشویق تماشاچیان‌ـ طبیعت و روحیه بازیکنان درمسابقه بسیار شرط است.بهرجهت‌فدراسیون امیدوار است که این مسابقه بنحو احسن انجام و بدون هیچگونه‌اشکالی برای تماشاچیان و بازیکنان هردو‌ـ باشگاه خاتمه پذیرد .

متن نامه فدراسیون‌کشتی دراین باره

مدیر محترم جریده شریفه کیهان

درتعقیب بیلان منتشره ازطرف فدراسیون کشتی باستحضارمیرساند چون بهای تمام‌بلیط هواپیمای ۱۲نفر کشتی‌گیران بلغارستان از طرف فدراسیون. کشتی پرداخت شده ودونفر همراهان آنها نیز خودشان در مبداء بلیط تهیه نموده بودند لذا موضوع اخذتخفیف منتفی است.

باتقدیم احترامات رئیس‌فدراسیون‌کشتی‌کشور سرهنگ‌معروفخانی

مدیر، محترم جریده شریفه اطلاعات

اطلاعا اشعار میدارد یکی‌از روزنامه‌ها درتاریخ یکشنبه۲۲فروردینماه ۳۸خبری تحت‌عنوان بیلان فدراسیون کشتی کشور منتشر که ضمن آن تصریح گردید.

هزینه هواپیمای دونفراز بلغاریها بعهده فدراسیون کشتی ایران نبوده ومبلغ سه‌هزار تومان هماز شرکت آلیتالیا تخفیف گرفته شده لزوما باستحضار میرساند صرفنظر ازآنکه هواپیمائی آلیتالیا فروشنده بلیط ورزشکاران مزبور نبوده است اصولا بلیط ۱۲ نفر ورزشکاران بنابتقاضای فدراسیون کشتی کشور وبااعلام وقبولی‌شرکت تهران تراول آژانس درمبداء صادر وبلیط دونفرسرپرست آنان نیزدر صوفیه صادر وهزینه آن راشخصاپرداخت نموده‌اند بنابمراتب بالا اصولا موضوع تخفیف که برخلاف مقررات سنن شرکتهای حمل ونقل هوائی بین‌المللی عضو یاتامیباشد مطرح نبوده ونسبت به‌آنچه که در مورد تخفیف در بیلان‌منتشره اشاره گردیده چون منطبق باواقع‌نیست جدا تکذیب میشود.

باتقدیم احترامات فائقه
شرکت هواپیمائی الیتالیا

درجهان ورزش

شکست قهرمان آلمانی

دنور ـ رویتر یك مسابقه بکس هیجان انگیز در ده راوند بین «زوار فولی» مشت زن‌آمریکائی‌در سنگین وزن که‌مقام‌سوم‌رادرجهان داراست‌با «ویلی بسمانف»آلمانی انجام گرفت. در پایان مسابقه مشت زن آمریکائی با امتیاز برنده اعلام شد.

بسمانف که مدت دو سال است در آمریکا بارینك بکس آشنا شده تا کنون ناك اوت نشده ولی در مسابقه دیشب چندان فاصله‌ای باناك اوت نداشت .

ژاپن قهرمان تنیس

توکیو ـ آسو شیتد پرس ـ در دوره اول مسابقات تنیس خاور دور برای کاپ دیویس ژاپن مقام اول را بدست آورده است . اینك‌ژاپن میتواند در دوره ماقبل نهائی شرکت کرده وبا دسته هندوستان روبرو شود.

اشخاص فعّال درهمه جابرای

خودکار تی بال پارکر

را انتخاب می کنند

در اینجا و در آنجا همیشه و همه جا مردم بیش از بیش از لذت نوشتن با خودکار بی نظیر تی بال پارکر بهره مند میگردند زیرا نوك آن دارای حفره های متعدد وساختمان مخصوصی استکه‌کاغذ را بخود گرفته نرم ـ بدون وقفه و حتی روی نقاط چرب واثرانگشت که خودکارهای معمولی از نوشتن باز میمانند براحتی و روانی مینویسد جوهر بآرامی باطراف نوك آن نفوذکرده نمیزند ـ پر رنك تر و همیشه یکنواخت مینویسد تی بال با صرفه بوده مخزن جوهر آن تا پنج برابر مخزن خود کارهای معمولی کار میکند

Parker T-Ball Ballpoint

یکی دیگرازمحصولات شرکت قلم پارکر

خلل وفرج مختص تی بال پارکر

سطح خارجی نوك تی بال پارکر طوری ساخته شده‌که‌کاغذ را بخود گرفته درعین باثباتی نرمی مینویسد . هزاران حفره متصل بهم‌آن از جوهر پر شده نرم و یکنواخت نوشتن همیشگی را تامین میکند

تبلیغات فنی

سینماهای درجه ۱

سینما ایران

فرشته وحشی (فارسی) باشرکت : روفیا ـکاشانی ـخرمی شروع :۱۰ر۳۰ صبح ـ۲ر۳۰ ـ٤ر۳۰ ـ٦ر۳۰ و۸ر۳۰ بعداز ظهر تلفن ۳٦٤٥٤

سینما آسیا

هرکول وخدایان (دوبله‌بفارسی)با شرکت‌استیوریوزاسیلواکوشیناشروع ۱۰ر۳۰ صبح‌ـ۲ر۳۰ـ٤ر۳۰ـ٦ر۳۰ و ۸ر۳۰ بعد از ظهر تلفن ٤۲۹۰۹

سینما ایفل

شیرهای‌جوان(دوبله‌بفارسی) باشرکت مارلون براندو ـمونتگمری کلیفت ـ شروع ۱۱صبح ـ۱ر۳۰ـ٤ ـ۳۰ر٦ و ۹بعداز ظهر تلفن ٤۰۱۱٦

سینما اسکار

فرشته وحشی (فارسی) باشرکت : روفیا ـ کاشانی‌ـخرمی‌شروع :۱۰ر۳۰ صبح ـ۲ر۳۰ـ٤ر۳۰ـ٦ر۳۰ و۸ر۳۰ بعداز ظهر تلفن ٤٥۷۹۷

سینما اریا

عشق و..وراجی (دوبله بفارسی) باشرکت‌وپتوریودسیکا ـ جنیوچروی شروع: ۱۰ر۳۰صبح ـ۲ر۳۰ ـ٤ر۳۰ـ٦ر۳۰ و۸ر۳۰ بعد از ظهر تلفن ۳۷۹٥٦

سینما برلیان

دیکتاتور (دوبله بفارسی)باشرکت چارلی چاپلین ـ شروع: ۱۰ـ ۱۲ صبح‌ـ۲ـ٤ـ٦ و۸ بعداز ظهر‌ـ تلفن ۳۳٥۳٥

سینما پلازا

روبنده بغداد (رنگی) دوبله بفارسی باشرکت :ویکتور ماتیور ـماری‌ـ بلانشارد ـشروع۱۰ر۳۰ـ۳ـ٥ ـ۷و۹ بعدازظهر تلفن٤٤۲٥٥

سینما پارك

فرشته وحشی (فارسی) باشرکت : روفیا ـکاشانی ـخرمی شروع ـ ۱۰ر۳۰ صبح ـ۲ر۳۰ـ٤ر۳۰ـ٦ر۳۰و ۸ر۳۰ بعداز ظهر تلفن ۳۹٦۳۷

سینما تهران

شلاق سیاه (رگالسکوپ) با شرکت: هیومارلو ـکالین گری ـآوال‌مارا‌ـ شروع :۱۰ر۳۰ صبح ـ۲ر۳۰ ـ٤ر۳۰ـ ٦ر۳۰ و ۸ر۳۰ بعد از ظهر ـتلفن ۳۸۱٦٥

سینما تخت جمشید

عشق دربعداز ظهر‌ـ باشرکت : ادری هپبورن‌ـ گاری کوپر‌ـ شروع: ۲ر۳۰‌ـ چهاروسه ربع‌ـ ۷و۹ بعداز ظهر‌ـ تلفن ٤۳٥٥۰

سینما حافظ

شیرهای‌جوان (دوبله‌بفارسی):مارلون براندو ـمونتگمری کلیفت ـشروع ۱۰ر۳۰ صبح ـ۱ـ۳ر۳۰ـ٦و ۸ر۳۰ بعداز ظهر تلفن ۳٤۰۷٤

سینما دنیا

زنده بادخودم‌با شرکت‌نورمن‌ویزدم شروع :۹ صبح۱۱ ـ ۲ر۳۰ ـ٤ر۳۰ـ ٦ر۳۰ و۸ر۳۰ بعد ازظهر تلفن ۳۳۸۱۲ .

سینما دیانا

ماروزلا (دوبله بفارسی‌ـرنگی) باشرکت ماریـزاآلاسیو‌ـ شروع : ۱۰ر۳۰ صبح ۳ـ٥ـ۷و۹ بعدازظهر‌ـ تلفن ٤۲۰۱۰

سینما رویال

فرار از زندان ـبا شرکت: جونی‌ـ وسموند ـماری‌اندرز‌ـ شروع :۱۰ر۳۰‌ـ صبح ـ۲ر۳۰ ـ٤ر۳۰ ـ٦ر۳۰ و۸ر۳۰ بعد از ظهر ـتلفن ٦۸۳۰٦

سینما رکس

روبنده بغداد (رنگی)دوبله بفارسی باشرکت :ویکتور ماتیور ـمـاری‌ـ بلانشارد ـشروع ۱۰صبح ـ۲ر۳۰ ـ ٤ر۳۰ ـ٦ر۳۰ و۸ر۳۰ بعداز ظهر تلفن ۳٤۱٦۹

سینما رادیو سیتی

چای و محبت (رنگی ـسینماسکوپ) باشرکت :دبوراکار ـجان کار ـ شروع :۱۰ر۳۰صبح ـ۲ر۳۰ ـ٤ر۳۰ـ ٦ر۳۰ و۸ر۳۰ بعد از ظهر تلفن ٤۳۳۳۰

سینما سعدی

هرکول وخدایان (دوبله بفارسی) رنگی باشرکت استیوریوز ـسیلوا کوشینا :شروع۱۰ر۳۰ صبح‌ـ۲ر۳۰ـ ٤ر۳۰ـ٦ر۳۰و۸ر۳۰ بعد از ظهر تلفن ۳۰٤۳۰

سینما پهلوی

تابلوی سیاه : باشرکت گلن فورد آن‌فرانسیس ـ شروع ۱۰صبح ـ۲ـ ٤ـ٦ و۸ بعداز ظهر .
تلفن ۳٦٤۲٤

سینما کریستال

لزیون صحرا‌ـ باشرکت:الن‌لاد ـ ریچارد کنت‌ـ شروع:۱۰ر۳۰ صبح‌ـ ۲ر۳۰‌ـ ٤ر۳۰‌ـ ٦ر۳۰ و۸ر۳۰ بعد از ظهر‌ـ تلفن ۳۷٦۷٥

سینما کارون

فرشته وحشی (فارسی) باشرکت : روفیا ـکاشانی ـخرمی ـ شروع : ۱۰ر۳۰ صبح ـ۲ر۳۰ـ٤ر۳۰ـ ٦ر۳۰ و ۸ر۳۰ بعداز ظهر تلفن ٤۰۰٦٥

سینما متروپل

روبنده بغداد (رنگی)دوبله بفارسی باشرکت : ویکتور ماتیورـماری‌ـ بلانشارد ـشروع ۹ـ۱۱ـ۱۲ر۳۰صبح‌ـ ۲ر۳۰ـ٤ر۳۰ ٦ر۳۰ و۸ر۳۰ بعداز ظهر تلفن ۳۹٤۱۰

سینما مولن‌روژ

دیکتاتور (دوبله بفارسی)باشرکت چارلی چاپلین‌ـ شروع: ۱۰ صبح‌ـ ۳ـ٥ـ۷ و۹ بعداز ظهر‌ـ تلفن ۳۸۷٦٥

سینما نیاگارا

عشق و...وراجی (دوبله بفارسی) باشرکت ویتوریودسیکا ـ جینو چروی شروع : ۱۰ر۳۰ صبح ـ ۲ر۳۰ ـ٤ر۳۰‌ـ ٦ر۳۰ و۸ر۳۰ بعد از ظهر تلفن ٦٥۳۰۷

سینما همای

ماروزلا (دوبله بفارسی‌ـ رنگی)ـ باشرکت ماریزاآلاسیو‌ـ شروع: ۱۰ صبح‌ـ ۲ر۳۰‌ـ ٤ر۳۰‌ـ ٦ر۳۰ و ۸ر۳۰ بعداز ظهر‌ـ تلفن ٤۲۱٦۹

سینماهای درجه ۲

سینما پردیس

جنجال در فروشگاه ـبا شرکت نرمن ویزدم ـشروع :۱۰ر۳۰ صبح‌ـ ۲ر۳۰ ـ٤ر۳۰ ـ٦ر۳۰و۸ر۳۰بعد از ظهر

سینما تاج

سلام بر غم ـبا شرکت داویدنیون‌ـ دبوراکار ـوالترکیاری‌ـشروع :۱۰ر۳۰ صبح ـ ۲ر۳۰ ـ٤ر۳۰ ـ٦ر۳۰ و ۸ر۳۰ بعد از ظهر ـتلفن ۳۳۰٦٤

سینما سیلوانا

عروس فراری (فارسی) باشرکت: بانو دلکش‌ـملك مطیعی شروع۱۰ر۳۰ ۲ر۳۰‌ـ ۳۰ر٤‌ـ ٦ر۳۰ و۸ر۳۰ بعد از ظهر تلفن ۳۳۷۷۷

سینما فری

سوداگران عشق (دوبله بفارسی) با شرکت :نینون سویلا ـشروع : ٤ ـ٦ر۳۰ و۸ر۳۰ بعد از ظهر ـتلفن ۳۷۸۹۳

سینما فردوسی

آخرین پل . با شرکت ماریاشل‌ـ شروع :۱۰ صبح ـ۲ر۳۰ ـ٤ر۳۰ ـ ٦ر۳۰ و ۸ر۳۰ بعد از ظهر تلفن ۳٥۷۸٤

سینما مشعل

زنده بادخودم‌با شرکت‌نورمن‌ویزدم شروع :۱۰صبح ۱۲ ـ۲ر۳۰ ـ٤ر۳۰ـ ٦ر۳۰ و۸ر۳۰ بعد از ظهر تلفن ۳۳۸۲٦

سینما مراد

عروس فراری (فارسی) باشرکت بانو دلکش‌ـ ملك‌مطیعی شروع : ۱۰ صبح ـ۲ـ٤ـ٦و۸ بعد از ظهر تلفن ۳۷۳۸۹

تآترها

تآتر آناهیتا (یوسف‌آباد)

اتللو باشرکت :آزرم ـاسکوئی ـ فرشید‌ـ بهرام‌ـ اوتیمار‌ـ شروع ۸ بعداز ظهر تلفن ۸۳۰۱۳۸

تآتر تهران (سالن اول)

کمدی دکتر شهرما : باشرکت پرخیده ـمورین ـکاشانی ـوحدت بهرامی ـشروع ۸بعداز ظهر تلفن ۳۷۳٥۱

تآتر تهران (سالن دوم)

افیون :باشرکت :مهرزاد ـاسدزاده مصدق ـمصفا ـشروع ۸بعداز ظهر.

جامعه باربد

نیرنك جدید (تابلوموزیکال) با شرکت رخشانی ژیلا : شروع۷ر۳۰ بعداز ظهر تلفن ۳۲۲٦٥

کمباین های ع فولی جهت مزارع کوچک و ۱۲ فولی جهت مزارع بزرگ و دشتهای پهناور

باکمک بنگاه توسعهٔ ماشینهای کشاورزی سازمان برنامه باقساط چهارساله حاضر بفروش است .

شرکت سهامی تجارتی خزر

تهران ـ خیابان سعدی — تلفن ۳۸۶۷۳ ـ ۳۲۹۸۷

آ ـ ۱۵۸۱

موافقتنامه منعقده بین شرکتهای ارفرانس وبی‌ای‌ا

طبق اطلاع واصله یك موافقتنامه بازرگانی بین شرکتهای ارفرانس وبریتیش یوروپین اروین بمنظور انتفاع‌مشترك ازدرآمد هاوتوسعه هم‌آهنك بهره‌برداری از خطوط هوائی موجود بین پاریس ولندن ازیك طرف ونیس‌ولندن ازطرف دیگر بامضاء رسیده است.

دراین موافقتنامه که‌مدت اعتبار آن پنجسال است برنامه‌هاوساعات پرواز طوری تنظیم شده است تابرای مسافرینی‌که بین فرانسه‌وانگلستان رفت‌وآمد میکنند امکانات وتسهیلات بیشتری فراهم سازد.

اتوسرویس من و شما

خیابان تهران‌نو ایستگاه فرودگاه

درتمام ۲۴ ساعت

آماده سرویس و تعمیر اتومبیلهاست
هرنوع تعمیرکلی وجزئی ـ صافکاری ـ رنك‌کاری
وغیره توسط متخصصین ورزیده و مجرب
انجام میشود.

آ ـ ۱۶۶۸ (۱) کلید

دعوت ازشرکتهای ساختمانی

وزارت بهداری دراجرای ماده ۴۰ آئین‌نامه معاملات دولتی از کلیه شرکتهای ساختمانی که‌مایل بشرکت درمناقصه های‌ساختمانی‌تاسیسات تعمیرات ـ لوله‌کشی وسایر امور ساختمانی مورد نیاز این وزارت در سال ۱۳۳۸ میباشند دعوت مینماید که‌مدارك مربوط بصلاحیت فنی‌ومالی خودرا ظرف بیست روز ازتاریخ انتشار این آگهی درجراید باداره ساختمان واقع درخیابان بهاراداره کل مهندس بهداشت تسلیم‌ورسید دریافت نمایند پیشنهادات تاآخر وقت روز بیستم پذیرفته خواهد شد.

معاون ثابت وزارت بهداری ـ دکتر معتضدی

آ ـ ۱۷۲۲ ۱ ـ ۲

انواع موتوسیکلت

سواری ـ باری

به‌نمایشگاه

شرکت سهامی پلان

خیابان شمیران تلفن ۳۸۳۱۳ مراجعه فرمائید

قیمت مناسب ـ شرایط سهل

آ ـ ۱۶۶۶ (۱) کلید

آگهی مناقصه

اداره کل‌حسابداری وزارت بهداری حمل درحدود ۲۵۰۰ تن کالاهای اهدائی سازمان بهداشت جهانی ویونیسف رااز انبارهای گمرك تهران بانبارهای ذینفع درمرکز بمناقصه واگذار مینماید.

پیشنهاددهندگان میتوانند پیشنهادات خودرا باتوجه بشرایط مناقصه .که‌وسیله اداره امور گمرکی که‌در اختیار آنان گذارده‌خواهد شد پیشنهادخودرا ضمن سپرده نقدی ویاضمانت‌نامه بانکی به مبلغ سی‌هزار ریال(۳۰۰۰۰) تاآخروقت اداری روز یکشنبه (۱۵) اردیبهشت (۳۸) تحویل‌اداره مذکورنموده ورسیددریافت دارند پیشنهادات‌واصله درساعت (۱۰) صبح‌روزبعد دراطاق کمیسیون اداره کل حسابداری با حضور ناظرمالی‌سازمان‌برنامه‌در کمیسیون‌بازوقرائت‌میشود. اداره کل حسابداری دررد ویاقبول پیشنهادات واصله مختار است.

ذیحساب سازمان برنامه ورئیس اداره کل حسابداری
وزارت بهداری مرتضی خطیبی

آ ـ ۱۰۸۰ ۱ ـ ۲

اهالی محترم پایتخت تهران

مرغوب‌ترین حصیرهای مورد نیاز خودرا بهراندازه میتوانند در اسرع وقت بامتری ۳۰ریال ازفروشگاه حصیربافی برادران شیرازی خیابان شهناز روبروی خیابان نصر کوی راشد دروازه دولاب چهارراه شمس خریداری فرمائید.

عباس فروتن

آ ـ ۱۵۶۹

کارخانه یخسازی ۱۵ تن

ساخت انگلیس باتمام لوازم ودیزل رستن حاضر بتحویل درخرمشهر. شرکت سهامی تهران اروپ ـ میدان‌فردوسی

آگهی تاسیس دادگاه استان

درکردستان دادگاه استان تشکیل واز تاریخ ۲۵ر۱۲ر۳۷ رسما افتتاح شده ودفتر دادگاه ازتاریخ مذکور قبول دادخواست مینماید.

۱ ـ ۳ آ ـ ۱۲۹۶ **وزیردادگستری**

سازمان دوره دوم انجمن محلی نازی‌آباد

پیرو تشکیل جلسه عمومی ۶ر۱ر۳۸ درجلسه ۲۲ر۱ر۳۸ هیئت مدیره وکمیسیونهای پنجگانه انجمن محلی نازی‌آباد ثبت شده بشماره ۲۳۴ بشرح زیر انتخاب ومعرفی میشود:

هیئت مدیره

آقای حاج‌میرعبداله منصوری رئیس هیئت مدیره ـ آقایان سید جعفر اهری ورحیم هیئت نواب رئیس ـ آقای حسن بزرگمهردبیر آقای محمد رضائیان بازرس ـ آقای تقی پایدار خزانه‌دار ـ

کمیسیون خیریه

آقای حاج اصغر اخباری‌رئیس کمیسیون ـ آقایان مهندس‌لطیفی واسمعیل توفیقی نواب رئیس ـ آقای اصغر رجیعی منشی ـ آقایان سمساریلر وجواد پور احمدی‌عضو

کمیسیون عمران

آقای محمد کبیری رئیس کمیسیون ـ آقای یوسف فجرك نایب رئیس ـ آقای عبیدی منشی ـ آقای رمضانی منشی ـ آقای‌ابی‌عبداله ریاحی عضو ـ

کمیسیون بهداشت

آقای ابراهیم شمس رئیس کمیسیون ـ آقای احمد احمدی نایب رئیس ـ آقای‌علی اصغر امیر خلیلی منشی ـ آقای محمد بیونی عضو ـ

کمیسیون فرهنك

آقای ابوالقاسم لسانی رئیس کمیسیون ـ آقای صمد صمدزاده نایب رئیس ـ آقای نورالدین لطیفی منشی ـ آقای رسول‌سینائی عضو ـ آقای علی محمد پزشکی عضو ـ

کمیسیون انتظامات وبازرس

آقای نظرعلی ذاکری رئیس کمیسیون ـ آقای صادق نفیسی نایب رئیس ـ آقای ظفر عدل‌منشی آقای علی‌اکبر حقانی عضو ـ آقای

جشن بزرگ بلنداکس در میدان امجدیه

تحت نظر هنرمندگرامی، آقای کمال‌الدین مستجاب‌الدعوه

پنجشنبه بیست‌وششم فروردین ماه جاری از ساعت ۲ بعدازظهر

درمراسم این جشن بزرك وجالب‌که تعداد یکهزار وهفتادوچهار جائزه نفیس بین شرکت‌کنندگان آن بحکم قرعه توزیع خواهدشد خواننده محبوب بانو الهه وکمدین مشهور آقای صادق محسنی نیز درچند قسمت هنرنمائی خواهندکرد

۱۰۷۴ جائزه نفیس بلنداکس‌که بانظارت خود شرکت‌کنندگان باآخرین اصول‌علمی قرعه‌کشی خواهد شد عبارت است از:

۱ـ چهار مسافرت یکماهه به‌آلمان باهزینه پذیرائی ورفت‌وآمد رایگان ازطرف‌کارخانه بلنداکس
۲ـ پنجاه بلیط رفت‌وآمد درجه یك به‌آبادان یامشهد برای ۵۰ نفر
۳ـ یکصد لیره طلا برای صد نفر
۴ـ یکصد اتوی برقی برای صد نفر
۵ـ یکصدتخته پتوی لوکس برای صدنفر
۶ـ پانصد سری از محصولات بلنداکس برای هرنفریك سری‌کامل
۷ـ دویست جایزه بلیطهای هفتگی بخت آزمائی ملی برای هرنفر ۵ برك....
۸ـ بیست سری ازلوازم آرایش مارگرت آستور برای ۲۰ نفرکامل.....

جمع ۱۰۷۴ جایزه .....

شرکت کنندگان وتماشاگران‌این جشن‌بزرك باکارتهای ورودی‌که دربرابر ارائه جعبه‌های خالی‌کرم بلنداکس ـ لوله‌شامپو بلنداکس خمیردندان بلنداکس وخمیر ریش بلنداکس شیشه‌خالی ادوکلن‌بلنداکس‌بدست‌آورده‌اند میتوانند درروزوساعت‌مقرردرمیدان‌امجدیه حضور بهمرسانند وضمنادیگرعلاقمندان‌محترم نیز تاظهر پنجشنبه۲۶ر۱ر۳۸فرصت دارندکه باارائه‌دادن یکی‌ازجعبه‌های‌خالی محصولات بلنداکس بشرکت لاجوردی‌باب همایون سرای‌همایون آورده وکارت ورودی‌تهیه‌فرمایند.

آ ـ ۱۶۶۰

هشتادو پنج در صد رتبه یك ـ رتبه پنج بعلاوه صدو بیست در صد رتبه یك رتبه شش بعلاوه ۱۵۵ در صد رتبه یك ـ رتبه هفت بعلاوه دویست وپنج‌در صد رتبه یك . رتبه هشت بعلاوه ۲۶۰ درصد رتبه یك ـ رتبه ۹بعلاوه ۳۱۵ درصد رتبه یك ـ رتبه ده بعلاوه ۳۹۵ در صد رتبه‌یك وحقوق رتبه یازده بعلاوه ۶۲۰ در صد رتبه یك .

خدمتگزاران

حداقل حقوق‌درجه یك خدمتگزاران هردو سال یکبار در بودجه کل کشور تعیین می گردد وحقوق‌درجه دو خدمتگزار برابراست با حقوق درجه یك بعلاوه ۱۵در صد ـحقوق درجه سه بعلاوه ۳۵در صد درجه یك ـ درجه چهار بعلاوه ۶۰ درصد درجه‌یك ـ درجه پنج بعلاوه ۹۰ درصد درجه یك وحقوق درجه شش خدمتگزاران برابراست با حقوق درجه‌یك بعلاوه ۱۲۵ درصد .

اضافه حقوق

درمورد اضافه حقوق کارمندان تغییراتی بشرح زیرداده شده‌است:

طبق طرح جدید به کارمندان علاوه بر حقوقهای فوق اضافاتی نیز برای سالهای توقف درهر پایه‌داده میشود . برای هریك سال توقف در رتبه های یك ، دو و سه شرط اشتغال اضافه‌ای معادل ده‌در صد حقوق رتبه‌یك . برای هریك سال توقف در رتبه های چهار وپنج و شش پانزده در صد حقوق رتبه یك. برای هرسال توقف دررتبه های هفت وهشت ونه ۲۵ درصد حقوق رتبه‌یك برای هرسال توقف در رتبه ده‌معادل ۴۰ درصد حقوق رتبه‌یك .

وتعداد اضافات درهر رتبه باین شرح است : دررتبه های یك و۲و۳ هفت اضافه ودر رتبه های۴و۵و۶ پنج اضافه ودر رتبه های ۷ و۸ و۹ سه اضافه ودر رتبه ده دواضافه به خدمت‌گزاران علاوه بر حقوق های تعیین‌شده اضافاتی‌بشرح زیرپرداخت می شود :

برای هر دوسال خدمت در درجه های یك و دو و سه اضافه‌ای که معادل ۱۲ در صد درجه یك و برای هر دوسال خدمت در درجه های ۴و۵و۶ اضافه ای معادل

افزایش کسور بازنشستگی و تشکیل بانك

بقیه از صفحه اول

۱۸در صد درجه‌یك وحداکثر تعداد اضافات هر درجه از هفت تجاوز نخواهد کرد . و بیش از یك اضافه دردوسال داده‌نخواهد شد بکارمندان وخدمتگزاران متاهل که عیالشان در خدمت دولت نباشد معادل ۵۰ درصد حداقل رتبه یك یادرجه یك پرداخت خواهد شد در مورد حق اولاد مانند طرح سابق اضافه‌ای‌معادل ده‌در صد حداقل حقوق رتبه یك یا درجه یك پرداخت خواهد شدمشروط براینکه اولاد درمراحل تحصیلات ابتدائی و متوسطه و عالی تا لیسانس بطور منظم در مدارس مشغول‌تحصیل باشند وثانیا اشتغال بکاری نداشته باشند ثالثا دختر شوهر ننموده باشد.

ترفیع

در فصل ترفیع پیش بینی شده که کارمندان دولت در شغلی که احراز شرایط مربوط به آن استخدام شده‌اند . باید انجام وظیفه کنند ووقتی می توانند به رتبه‌های بالاتر ارتقاء یابند که‌اولا حائزشرایط مخصوص رتبه بالاتر بوده و ثانیا دررتبه بالاتر عمل بلا متصدی‌موجود باشد وثالثا حداقل درهریك ازرتبه های ۱ـ۲ـ۳ـ۴ـ۵ـ۶ دو سال ودر هریك از رتبه های ۷ـ۸و۹و۱۰ سه سال انجام وظیفه نموده باشند .

درمورد خدمت گزاران برای ترفیع درهریك از درجات ۱ـ۲و۳ سه سال ودر درجات ۴و۵ پنجسال خدمت لازم است وانواع فوق‌العاده ومزایای کارمندان رسمی به موجب آئین نامه که‌به تصویب هیئت‌وزیران خواهد رسید تعیین میشود

وضع مستخدمین

تبصره دو ماده دوم طرح قبلی در فصل هشتم طرح جدید پیش بینی شده‌است باین ترتیب که مستخدمین رسمی دولت که بمقام نخست وزیری وزارت کبری ، استانداری ،معاونت نخست وزیری ومعاونت وزارت می رسند پس‌از فراغ ازآن خدمت کارمند آماده به خدمت وزارت‌خانه مربوطه محسوب ومادام که شغل دیگری به آنها ارجاع نشده تمامی حقوق ومزایای رتبه استحقاقی آنان پرداخت خواهد شد .

درمورد مرخصی کارمندان هیچ‌گونه تغییری داده نشده‌است . و مطابق طرح قبلی استفاده از پانزده روز متوالی از مرخصی اجباری است وبقیه اختیاری وممکن است بتقاضای مستخدم متناوب باشد .

ایام بیماری

درمورد ایام بیماری در شش‌ماهه اول تمام حقوق پرداخت می گردد درطرح گذشته برای شش ماه دوم نصف حقوق در نظر گرفته شده بود که‌در طرح جدید دو سوم حقوق پیش بینی‌شده است وبهرحال چنانچه کارمند پس‌از یکسال بهبودی‌نیافت باهرقدر خدمت بازنشسته میشود ودر صورتی هم که کمتراز پانزده سال خدمت داشته باشد از نصف آخرین حقوق دریافی او کمتر نخواهد بود.

بازنشستگی

در مورد بازنشستگی کارمندان در طرح قبلی مستخدمین‌با۲۵ سال‌خدمت متوالی می‌توانستند بازنشسته شوند ولی‌در طرح جدید این مدت ۲۰سال تعیین شده است .ودر سایر موارد پیش بینی های طرح قبلی منظورشده است .

ضمنا قضات دیوانعالی کشور تاسن هفتاد سالگی وقضات دادگاه انتظامی تا۷۵ وهمچنین استادان دانشگاه هادر صورت تصویب شورایعالی دانشگاه میتوانند تا۸۰سالگی در خدمت باقی بمانند وکسور بازنشستگی از صدی هفت به‌صدی هشت افزایش‌یافته است درطرح‌جدیدتاسیس‌بانك‌بازنشستگی که قبلا لایحه آن تهیه شده‌بود پیش‌بینی شده است ودولت میتوانداز محل‌وجوه بازنشستگی اقدام به‌تاسیس بانك‌نماید و درآمد حاصله از عملیات بانك بصندوق بازنشستگی عاید خواهدشد. اساسنامه بانك مزبور به‌پیشنهادوزارت دارائی وتصویب هیئت دولت بموقع‌اجرا گذاشته میشود وماده پیش‌بینی شده از لایحه قبلی که‌به‌دولت اجازه‌داده میشد از محل وجوه بازنشستگی‌فقط برای رفع احتیاجات کارمندان مبادرت بتاسیس موسسه ساختمانی بمنظور ساختن و فروش یا اجاره آنها بخود

احتمال تنزل بیشتر بهای نفت

افزایش محصول نفت جهان وکمی تقاضا ممکن است بازهم قیمت‌هارا تنزل دهد

خبرنگار مادر تعقیب‌تقلیل‌قیمت نفت‌در خاورمیانه وضرر ایران از این بابت در سال جاری کسب اطلاع کرده است که‌ممکن است درسال ۱۹۵۹ مجددا درقیمت‌نفت تغییراتی حاصل شده وبهای آن تنزل کند .

خبرنگار ما درتحقیقاتی که‌بعمل آورده گزارش میدهد :محصول نفت جهان در سال ۱۹۵۸ (سال گذشته)۲۴درصد نسبت‌بسال‌قبل اضافه شده وتولید نفت‌دراین‌سال روزانه درحدود هیجده ونیم‌میلیون بشکه بوده است .درحالیکه در مقابل این افزایش تولید ازدیاد مصرف ازشش درصد نیز متجاوز نشده است .

همچنین پیش بینی میشود در سال ۱۹۵۹ تقاضای نفت تاحدود ۶٫۹ درصد نسبت به‌سال ۱۹۵۸ افزایش یابد درحالیکه کشورهای مختلف جهان وکمپانیهای نفتی‌با سرعت وفعالیت بی‌سابقه‌ای جهت اکتشاف و استخراج جدید نفت کوشش میکنندوباین ترتیب‌اختلاف سطح تولید ومصرف نفت نیزامکان تنزل قیمت‌نفت رابیشتر میکند . دولت ایران درسال ۱۹۵۹ نسبت بسال۱۹۵۸ در حدود بیست‌وشش ونیم میلیون دلار متضرر خواهد شد .این ضرر ازبابت تقلیل ۱۸ سنت درهر بشکه نفت‌خام ایران بوده است که چندی قبل‌از طرف کمپانیهای نفتی اتخاذ گردید .

خبرنگار ما درتحقیقاتی که‌بعمل آورده گزارش میدهد :محصول نفت جهان در سال ۱۹۵۸ (سال گذشته)۲۴درصد نسبت‌بسال‌قبل اضافه شده وتولید نفت‌دراین‌سال روزانه درحدود هیجده ونیم‌میلیون بشکه بوده است .درحالیکه در مقابل این افزایش تولید ازدیاد مصرف ازشش درصد نیز متجاوز نشده است .

همچنین پیش بینی میشود در سال ۱۹۵۹ تقاضای نفت تاحدود ۶٫۹ درصد نسبت به‌سال ۱۹۵۸ افزایش یابد درحالیکه کشورهای مختلف جهان وکمپانیهای نفتی‌با سرعت وفعالیت بی‌سابقه‌ای جهت اکتشاف و استخراج جدید نفت کوشش میکنندوباین ترتیب‌اختلاف سطح تولید ومصرف نفت نیزامکان تنزل قیمت‌نفت رابیشتر میکند . دولت ایران درسال ۱۹۵۹ نسبت بسال۱۹۵۸ در حدود بیست‌وشش ونیم میلیون دلار متضرر خواهد شد .این ضرر ازبابت تقلیل ۱۸ سنت درهر بشکه نفت‌خام ایران بوده است که چندی قبل‌از طرف کمپانیهای نفتی اتخاذ گردید .

کارمند وایجاد شرکت های تعاونی مصرف کارمندان نماید حذف شده است .

در طرح جدید پیش‌بینی شده است که‌مستخدمینی که‌درتاریخ تصویب این قانون بازنشسته ویاموظف‌شده‌اند وهمچنین کسانی که‌پس‌از تصویب‌این قانون قبل‌از اجرای طبقه بندی‌مشاغل بازنشسته‌شوند مشمول مقررات طبقه بندی مشاغل وحقوقهائی‌که بمشاغل مربوطه تعلق خواهد گرفت نخواهند بود .

سازمان خدمات کشوری

بجای کارگزینی کل کشور که‌در طرح قبلی پیش‌بینی شده‌بود در طرح جدید بمنظور هم‌آهنك نمودن مقررات استخدامی مستخدمین دولت در تمام دستگاههای دولتی سازمان خدمات کشوری تاسیس میگردد این‌سازمان زیرنظر معاون اداری نخست‌وزیرانجام وظیفه خواهد کرد .

وزارتخانه‌ها مکلفند دستورالعمل ها وبخشنامه‌هائی که دراجرای مصوبات قانونی باتصویب نامه‌های هیئت‌وزیران ازطرف این سازمان تهیه وابلاغ می شود اجرا نمایند .

رئیس سازمان از بین مامورین عالی مقام دولت که‌دارای تحصیلات عالیه بوده ولااقل ۲۰سال سابقه خدمت وتجارب واطلاعات کافی در اداره امور دوسی داشته باشد به‌پیشنهاد هیئت وزیران وفرمان همایونی برای مدت پنجسال انتخاب میگردد .

شورای خدمات کشوری مرکب از ۷ نفر عضو خواهد بود که بترتیب زیر انتخاب میشوند :

الف ـ هریك از وزارتخانه‌ها یکنفر که سابقه کافی در امور استخدامی داشته ولااقل پنج سال ریاست اداره درجه‌یك را دارا بوده ویا مقام مدیر کلی را احراز کرده باشدمعرفی مینمایند که از بین آنها پنج نفر از طرف هیئت دولت برای عضویت شورا‌انتخاب میشوند .

ب ـ یکنفر از استادان دانشکده علوم اداری بنا بمعرفی شورای دانشگاه .

ج ـ رئیس اداره بازنشستگی کل کشور .

تخلفات اداری

در مورد تخلفات اداری نیزتغییرات جزئی داده شده است .واین‌نامه تشکیل دادگاه های اداری را که در طرح قبلی منوط به تصویب‌کمیسیون های مجلس شورایملی وسنا شده بود . در طرح جدید پیش بینی شده است .

مطابق این طرح عده‌اعضای دادگاه بدوی اداری سه نفر ودادگاه تجدید نظر پنج‌نفر خواهد بود که از میان کارمندان همان وزارتخانه تعیین میشوند .ورتبه دادرسان دادگاه نباید کمتر از رتبه اداری متهم‌باشد .

دادگاه بدوی اداری درشهرستانها ازسه نفر کارمند اداره مربوطه تشکیل ودر صورت نبودن‌کارمندواجد شرایط از کارمندان سایر ادارات دعوت خواهدشد .

دادرسی روسا ومعاونین ادارات شهرستانها در پایتخت انجام خواهد گرفت .

رئیس ومعاون اداره کارمند مورد اتهام نباید بعضویت دادگاه‌انتخاب شوند .

دادگاه اداری شهرستانها صلاحیت رسیدگی به تخلفات و تقصیرات اداری که مستلزم کیفرهائی ازدرجه چهار ببالا مندرج درماده ۶۶باشد ندارد ودراین موارد پرونده هارا برای رسیدگی بمرکز ارجاع‌خواهد نمود .

رسیدگی بدادخواست تجدیدنظر از آراء دادگاههای بدوی دردادگاه تجدید نظر مرکز بعمل خواهد آمد .

کیفرهای اداری

مجازاتهای اداری بشرح زیر تعیین شده‌است .

۱ـتوبیخ کتبی بادرج در پرونده کارگزینی .

۲ـکسر ثلث حقوق ماهانه ازیك تاشش‌ماه .

۳ـانفصال‌ازخدمت ازیك‌تاشش‌ماه.

۴ـتنزل ازیك‌تاسه رتبه یادرجه.

۵ـتنزل ازیك تاسه رتبه‌یادرجه‌توام باانفصال ازیك تاسه‌سال .

۶ـانفصال دائم ازخدمات دولت .

مجازات‌بند۱ بدون محکمه ودر صلاحیت رئیس اداره خواهدبودو اجرای مجازات های بندهای‌دیگر موکول به‌رای قطعی دادگاه است.

دادستان ومحکوم علیه میتوانندازرای دادگاه بدوی ظرف ده‌روز از تاریخ ابلاغ حکم تقاضای تجدید نظر نمایند احکام دادگاههای‌بدوی که درمهلت مقرر نسبت به‌آنها تجدید نظر شده وهمچنین آراء دادگاههای تجدید نظر قطعی است .

هرگاه ضمن رسیدگی به‌تقصیرات اداری دردادگاه کارمند مظنون‌به ارتکاب‌جنحه‌یاجنایتی‌نیزبشودموضوع بمحاکم جزائی احاله ومتهم از تاریخ صدور کیفر خواست از خدمت معلق میشود دراین صورت دادگاه اداری برای رسیدگی به‌تخلف اداری متهم منتظر نتیجه دادرسی محاکم جزائی خواهد شد وهرگاه کارمند درمحاکم مزبور تبرئه شد ودادگاه اداری نیز اورا محکوم بانفصال دائم از خدمات دولتی نکرد ایام تعلیق جزء خدمت رسمی محسوب ومقرری آنمدت را دریافت خواهد داشت .

در مورد مشمولین بالا دادگاه اداری مکلف است پس‌از ابلاغ حکم قطعی دادگاه جزائی حداکثر در ظرف یك ماه به پرونده مربوطه رسیدگی‌و حکم صادرنماید .

هرگاه دادگاه اداری درمورد بالا بدون توجه وپیش‌ازارجاع امر بدادگاه عمومی حکمی صادرنماید این حکم مانع از تعقیب متهم مرتکب جنحه یا جنایت در محاکم عمومی نخواهد بود .

تحقیقات و رسیدگی های بدوی و تنظیم پرونده اتهام بوسیله بازرسی انجام و برای صدور کیفر خواست‌به دادستان دادگاه اداری تسلیم میشود طرز جریان دادرسی‌وهمچنین تشخیص انواع تقصیرات اداری وتعیین کیفر هریك از آنها مطابق آئین‌نامه‌ای‌است که بتصویب هیئت‌وزیران خواهدرسید

وزارتخانه‌ها مکلفند طبق‌سازمان قانونی خود ظرف یکسال از تاریخ تصویب این قانون مشاغل کارمند بر اساس طبقه بندی مشاغل معین‌نمایند.

حقوق‌مربوط‌به‌رتبه‌هاودرجه های مقرر در این قانون وقتی قابل‌پرداخت خواهد بودکه اولا تطبیق وضع مستخدمین فعلی براساس طبقه‌بندی مشاغل در تمام وزارتخانه هاخاتمه پذیرفته و ثانیا میزان حقوق رتبه و درجه یك طبق این قانون بوسیله دولت معین و ابلاغ شده باشد .

چنانچه با اجرای سازمان های قانونی و طبقه بندی مشاغل‌کارمند زائد بر سازمان پیدا شد و شغلی که به‌آنها ارجاع شود وجود نداشت تا مدت دو سال تمام حقوقی راکه قبل از اجرای طبقه بندی دریافت مینموده باو پرداخت خواهد شد و پس از خاتمه دوسال مشمول قسمت اخیر ماده ۳۳ خواهدبود .

کارمندانی که مشمول قوانین‌خاص میباشند جز در موارد خاصه که در قوانین مربوطه منظور شده در موارد دیگر مشمول این قانون‌خواهند بود .

ملاك تشخیص رتبه و درجه مستخدمین فعلی اعم از رسمی و دون پایه و پیمانی از نظر اجرای طبقه بندی مشاغل شغلی است که کارمند در موقع اجرای طبقه بندی مشاغل‌عهده دار میباشد .

کارمندان پیمانی و دون پایه که بموجب ماده فوق رسمی میشوند مکلفندکسور بازنشستگی خدمت گذشته را به ماخذ حقوقی که‌دریافت داشته‌اند در ظرف یکسال به‌صندوق بازنشستگی پرداخت نمایند و باین ترتیب خدمت گذشته آنها از لحاظ بازنشستگی جزء دوره خدمت رسمی محسوب خواهد شد .

تغییر شغل و انتقال مستخدم باید متناسب با رتبه و مقامی باشد که احراز کرده است .

کلیه کسانی که بموجب این قانون وارد خدمت دولت میشوند بایدمدتی که بموجب آئین نامه که به تصویب هیئت دولت معین خواهد شد در نقاط بد آب و هوا وخارج از تهران یا نقاطی غیر از محل استخدام اولیه خدمت نماید .

وزیر دادگستری دادگاه استان بلوچستان و سیستان را افتتاح کرد

سخنگوی وزارت دادگستری امروز بخبرنگار ما گفت :

ساعت ۵بعدازظهر دیروز وزیر دادگستری دادگاه استان سیستان وبلوچستان رابنام شاهنشاه گشود وزیر دادگستری دراین مراسم‌گفت:

در پیرو نیات مقدس شاهنشاه برای توسعه سازمانهای قضائی‌کشور وتامین عدالت اجتماعی سومین دادگاه استان افتتاح شد وباین ترتیب هم اکنون تمام استانهای‌کشور دارای دادگاه استان است وزیر دادگستری گفت : دربازدیدی که از زندان زاهدان شد مشاهده گردید اغلب زندانیان مرتکبین قاچاق تریاك هستند بنابراین باید یادآوری کرد که منظور از اجرای قانون منع کشت خشخاش واستعمال آن این نبود که دولت از سودسرشار تریاك محروم گردد واین سودبجیب یك عده قاچاقچی از خدا بی‌خبر برود بلکه منظور ازاجرای این قانون نجات یك عده از هموطنان واجرای یك نیت عالی بود ازاین پس بانهایت شدت بامرتکبین قاچاق مبارزه میشود .

پس از گشایش دادگاه استان بلوچستان وسیستان مردم ناچار بودند برای دنبال کردن دعاوی‌خود پانصد کیلومتر راه طی کرده‌و خود رابه دادگاه استان خراسان برسانند ولی اکنون کار آسان شده ودرخراسان از تراکم کارها جلوگیری میشود.

ظهر امروز آقای دکتر هدایتی وزیر دادگستری برای بازدید از دادگستری استان اصفهان باهواپیما رهسپار اصفهان گردید.

نگرانی تجار ازردلایحه تشویق‌صادرات

بقیه از صفحه اول

زیرا باود این لایحه‌کالاهای‌صادراتی مواجه با عوارض متعددی می‌شود که موجب گرانی جنس در خارج میگردد.

یکی از تجار که عضو اطاق بازرگانی میباشد بخبرنگار ما گفت اصولا در مورد کالا های صادراتی وواردراتی قانون روشنی ندارد واگر هم وجود دارد بدرستی اجرا نمیشودودر نتیجه هنگامی که یك جنس از بندرخرمشهر بتهران می‌آید مثل این است که‌از چند کشور خارجی میگذرد وهرشهری عوارضی میخواهد که شاید برای مسئولین خود شهر منطقی بنظر برسد .

اما همه آنها برزندگی عمومی و اقتصاد مملکت تحمیل شدیدی است کالا های صادراتی ازاین هم بدتر است .

درقانونی که رد شده درماده ۲ذکر شده که «صادرات‌هرمحل ازپرداخت هرگونه عوارض معاف است .

انجمن های شهر حق ندارند سهم عنوان عوارض بکالا های صدوری هرمحل تحمیل نمایند .»

این‌ماده بخوبی نشان میدهد که چه صدماتی بجنس صادراتی در داخل کشور وارد می‌آید وروشن است که باین ترتیب پنبه ایران نمی‌تواندبر بندر هامبورك با پنبه برزیل یاپنبه سوریه رقابت کند .

ما متعجب هستیم که‌نمایندگان‌مجلس از چه نقطه نظر این لایحه را قابل رد کردن داشته‌اند حال آنکه هیچ قانونی تاکنون باندازه این قانون مورد مطالعه ودقت قرار نگرفته است .

بهرحال صادرات ایران ودستگاه های دولتی بازرگانی ازرد این قانون دچار خسارات مالی شدید واشکالات وبلاتکلیفی شده‌اند .

یکی دیگر از تجار امروز گفت : در لایحه مزبور برای مواد اولیه مورد نیاز کالا های صادراتی صنعتی و معدنی پانزده در صد تخفیف عوارض وکرایه حمل ونقل منظور شده وحال با رد این لایحه کمك های مزبور هم ازبین میرود .

باطلاع بستگان ودوستان میرساند چون روز پنجشنبه۲۶ فروردین ماه ۳۸مصادف باشب هفت جوان ناکام **سروان حسین ابراهیم** افسر شهربانی می‌باشد مجلس تذکری از ساعت ۳الی ۶بعداز ظهر روز مذکور در امامزاده عبدالله آرامگاه بدر برقرار می‌باشد امید است برای شادی روح‌آن مرحوم حضور بهمرسانند **خانواده های ابراهیم ـکریمخان زند ـبصیری آزاد ـخدیوی‌ـمدیری ـسرهنك پروانه .**

درگذشت مرحومه مغفوره **بانو امین آغاایرانی** متعلقه‌مرحوم حاج وکیل‌الرعایا ایرانی را باطلاع خویشاوندان وآشنایان میرساند .مجلس تذکر آنمرحومه ازساعت ۱۰ صبح روز پنجشنبه ۲۶فروردین ماه ۱۳۳۸ درمسجد مجد برقرار و مجلس ختم زنانه ازساعت ۴بعداز ظهر همانروز در منزل آنمرحومه واقع در تهران پارس ایستگاه جمشید خیابان بیژن ـخیابان ایزدی منعقد خواهد بود .

ملك ایرانی ـمحترم ایرانی ـمهدی ایرانی ـعلینقی ایرانی دکتر محمد ایرانی ـمهندس رضا ایرانی ـفتح‌الله ایرانی علی‌اکبر ایرانی ـمهندس منوچهر ایرانی ـدکتر هوشنك ایرانی ـمهندس عباس ایرانی ـجهانگیر ایرانی ـمهندس خسرو ایرانی ـمهدی اکباتانی ـهادی اکباتانی ـمحمدرضا خرازی ـدکتر حسین‌کیوان ـحاج محمد حسین برادران قاسمی ـمحمد برادران قاسمی ـاسمعیل برادران قاسمی عباس برادران قاسمی‌ـمهدی برادران‌قاسمی ـحسین‌پنبه‌چی مهندس مهدی رضوی ـباقر احدی ـحاج عبدالوهاب زردوز حاج میرزا عبدالله خرازی ـحسن سیاسی ـسرلشگراحمد خسروانی‌ـحاج‌ابوالحسن صدیق ـعلی صدیق ـمهندس احمد صدیق ـمحمد صدیق ـمرتضی صدیق ـکریم‌تسلیمی سرهنك جواد تسلیمی ـحسن متین ـحسین‌متین ـجلال ثقفی عمادثقفی ـدکتر افخم حکیمی ـکریم صدیقی ـقبادصادری محسن ندیم ـحاج‌عزیزالله جواهریان ـمحمد منظمی‌ـمحمد امینی کیانزاد .

آ‌ـ۱۶۲۹

بعموم بازماندگان آنمرحومه مصیبت وارده‌را تسلیت‌میدهیم

درگذشت ناگهانی مرحومه مغفوره مادرمان **بانو رقیه‌نوری** راباطلاع دوستان وآشنایان میرساند مجلس ختم آنمرحومه روز پنجشنبه ازساعت ۲الی ۵ بعداز ظهر درمسجد حاج‌آقا بزرك واقع در جوادیه منعقد خواهد شد .

علی‌اکبر نوری ـاصغرنوری ـستوان‌دوم مخابرات محمدعلی نوری ـصفر نوری ـستوان سبلانی ـدانشجوی دانشکده افسری کرمانیان .

آ‌ـ۱۶۷۲

بعموم بازماندگان آنمرحومه تسلیت میدهیم .

بدین وسیله فوت‌برادر عزیزم **عبدالرحیم‌اشرفی خوانساری** را باطلاع دوستان وآشنایان میرساند مجلس ترحیم فردا پنجشنبه ۲۶ر۱ر۳۸ در مسجد بنی هاشمی خیابان گرگان چهارراه معینیه ازساعت سه‌تاپنج بعداز ظهربرگزار میشود **محمد صادق اشرفی ـمحمد اسمعیل اشرفی ـمحمد حسین اشرفی ـمرتضی اشرفی ـحیدر اشرفی ـمصطفی اشرفی غلامرضا مؤمنی**

آ‌ـ۱۷۴۰

بعموم بازماندگان آنمرحوم مصیبت وارده‌را تسلیت میدهیم

بانهایت تاسف فوت مرحوم **آقای عبدالله شفاء** را درروز سه‌شنبه ۲۴ر۱ر۳۸ باطلاع میرساند مجلس ترحیم تاروز دوشنبه ۳۰ر۱ر۳۸ درمنزل آنمرحوم واقع در خیابان‌امیرآباد کوچه مجد پلاك ۵منعقد است .

خانواده های شفاء اسکدار ـنفیسیان ـمعطر ـدکتر معزز میرارجمند ـافشاني ـبهاری‌ـحقیقت ـفیلسوف ـعادلی‌پور یزدانی ـربانی ـعطاریان .

بعموم بازماندگان آنمرحومه مصیبت وارده‌را تسلیت میدهیم

بانو آرسویك ملیك موسی یان و فرزندان باطلاع عموم همکاران محترم وزارت کشاورزی میرساند که‌شوهرگرامی خود **آقای میناس ملیك موسی‌یان** (متخصص پنبه‌در ورامین) در اثر بیماری روز سه‌شنبه ساعت ۷بدرود زندگی گفت تشییع جنازه آنمرحوم روز پنجشنبه ساعت ۱۰ صبح از منزل آنمرحوم بعمل خواهد آمد .

آدرس خیابان شاهرضا نرسیده به پیچ شمیران پشت حمام زرنگار کوچه سنندجی منزل مهندس فیلیپیان .

بعموم بازماندگان آنمرحوم تسلیت میدهیم .

خانواده های **ناصحی ـخاکپور ـبلوچ ـفرحبخشیان ـ بروشکی ـمیر فلاح** بدینوسیله فوت جانگداز بانو **فخری خاکپور** همسر آقای ناصر ناصحی را باطلاع دوستان و آشنایان میرساند مجلس ختم آنمرحومه ازساعت ۹الی۱۱ صبح روز جمعه ۲۷ فروردین درمسجد باب‌الحوائج واقع‌در خیابان شهناز چهارراه صفا خیابان اقبال ومجلس ختم زنانه همانروز درمنزل شخصی منعقد خواهد بود .

بعموم بازماندگان آنمرحومه مصیبت وارده‌را تسلیت‌میدهیم

جمعیت دبیران فنی هنرستان تهران واقعه مولمه درگذشت همسر آقای ناصر ناصحی تبریزی را به‌آن دوست گرامی‌و همکار عزیزمان صمیمانه تسلیت میگوید .

آ‌ـ۱۷۱۳ **دبیرکل جمعیت دبیران فنی**

شیخ طریقی مدیرکل امور نفت عربستان سعودی گفت :

کمپانیهای نفت ناگزیرند سهم بیشتری از درآمد را بکشورهای نفت‌خیز بدهند

قاهره ـیونایتدپرس ـشیخ‌عبدالله طریقی مدیر کل امور نفت‌عربستان سعودی پیش‌بینی کرد که‌شرکت های بزرك نفتی غرب سرانجام ناگزیر خواهندبود که سهم‌بندی ازمنافع وعملیات نفتی را به کشور های نفت خیز واگذار نمایند .

شیخ‌عبدالله اظهارداشت که میان کشور های نفت‌خیزباید قراردادی برای تحدید تولید نفت هنگامی‌که عرضه نفت زیادتراز تقاضا شودبه امضاء برسد کشورهای مزبورباید شامل ممالکی باشند که براثر تقلیل ده‌درصد از بهای نفت در بازارهای جهانی زیان و ضرردیده‌اند.

طریقی که بعنوان مردایده‌آل‌دنیای نفت عربی در نظر گرفته میشود اظهارات مزبوررا درآستانه افتتاح کنفرانس نفتی کشورهای عربی نمود. کشورهای عربی این کنفرانس را بعنوان اتخاذ یك سیاست نفتی مشترك و گرفتن درآمد بیشتری‌از کمپانیهای نفتی تلقی میکنند.انتظار نمیرود که طی جلسات کنفرانس میان کشورهای عربی و کمپانیهای نفتی مذاکره رسمی انجام شود.

بهای نفت

ولی انتظار میرود که کشورهای عربی باهیئت نمایندگی دولت‌برزیل پیرامون نرخها بطور غیر رسمی مذاکراتی بعمل آورند .ونزوئلا یکی از کشورهای بزرك تولیدکننده نفت است وممکن است مذاکرات هیئت نمایندگی این کشور با نمایندگان کشورهای نفت‌خیزعربی جنبه بسیار مهمی پیدا کند.درحال حاضر ونزوئلا طبق قرارداد های نفتی خود ۶۰درصد ازمنافع نفتی رادرداخله کشور دریافت‌میدارد. در حالیکه تقسیم منافع بطور عمومی میان کمپانی ها و کشور های نفت‌خیز براساس ۵۰ـ۵۰است .

طریقی اظهار داشت برای آنکه کشورهای خاورمیانه نیز درآمد نفت خودرا براساس مزبور دریافت دارند، مدتی وقت لازم‌است. لکن افزود که عربستان سعودی‌تاکنون بطور رسمی درخواست تغییراصل ۵۰ـ۵۰را ازشرکت نفت‌آرامکو، نکرده است .

عربستان سعودی بدون موقعیت سالهاست که میکوشد که نیمی‌از سهام را در حمل ونقل،تصفیه و عرضه نفت ببازار ،بدست آورد . درحال حاضر عربستان سعودی‌فقط نیمی از سهام را درتولید دارد . مقامات نفت آرامکو اظهار میدارند که باوضع کنونی صناعت نفت نمیتوان درخواستهارا عملی‌ساخت. بهرحال اظهارات طریقی نظرنامساعد اعراب را نسبت به کمپانیهای غربی که‌نفت خاورمیانه‌را اداره‌میکنند منعکس میسازد واین نظرنامساعد ممکن است انعکاسات ونتایج‌مهمی در آینده داشته باشد ومقامات‌وابسته به کنفرانس نفتی کشورهای‌خاورمیانه اظهار میدارند بیش‌از ۶۰ موضوع در کنفرانس وکمیته های آنهامورد بحث‌قرار خواهد گرفت و اهم آن‌عبارت‌است‌از:تولیدمهای نفت، استخراج، تصفیه، مسائل مالی و قضائی وسیاست نفتی دون پس‌از پایان جلسه عمومی کمیته های کنفرانس تشکیل خواهد شد و مسائل مزبور در آنها مورد بحث ومشاوره قرار میگیرد .

دنباله خبرهای خارجی

مسکو ادعاکرد دالائی‌لاما را ربوده‌اند

لندن‌ـیونایتدپرس ـ رادیو مسکو امروز ادعاکرد که دالائی‌لاما رهبر مذهبی تبت بوسیله عناصر ضد کمونیست دزدیده شده و بازور بخارج از تبت برده شده است .

مفسر سیاسی رادیو مسکو در بخش اخبار انگلیسی ان ادعا کرد که عناصر ضد کمونیست تبت در معابد آن اطاق های مخصوصی برای شکنجه تهیه کرده بودند وبسیاری ازرهبران مذهبی بودائی را در این معابد زیر فشار و شکنجه قرار داده‌اند .

فقط یك کشتی اکراد را بعراق برد

مسکو ـ خبرگزاری فرانسه ـ روزنامه ایزوستیا درشماره امروزخود گزارش روزنامه های مصری را درباره عبور کشتی های حامل اکراد مسلح شوروی از کانال سوئز بسوی عراق تکذیب کرده نوشته است تاکنون تنهایك کشتی حامل اکراد از کانال سوئز عبور کرده و آنهم اتباع عراقی رابه‌میهن خود بازگردانیده است .

وضع مزاجی دالس بسیار وخیم است

یك غده سرطان تازه درگردن دالس پیدا شده است

آیزنهاور تا چندروز دیگر طی اعلامیه‌ای استعفای دالس را اعلام خواهد کرد

واشنگتن ـرویتر ـآخرین‌خبریکه پیرامون وضع دالس وزیر خارجه ایالات متحده امریکا انتشار یافته حاکی است که پرزیدنت آیزنهاور تادوسه روزدیگراعلامیه مخصوصی راجع باو انتشار خواهد داد. گفته میشود که پرزیدنت آیزنهاور در این اعلامیه رسما استعفای دالس‌را ازپست وزارت امورخارجه امریکا اعلام خواهدداشت .محافل‌دیپلماتیك واشنگتن خاطر نشان کردند که باحتمال قوی کریسچن هرترمعاون وزارت امور خارجه ایالات‌متحده جانشین دالس خواهد شد .علت ضرورت صدور اعلامیه ازطرف پرزیدنت آیزنهاور پیرامون وضع دالس آنستکه کنفرانسهای مهم شرق‌وغرب درآینده نزدیك‌تشکیل خواهد شد ولازمست امریکا یك نماینده قوی و تام‌الاختیار دراین کنفرانسها داشته‌باشد .کنفرانسهای آینده عبارتند از کنفرانس وزیران خارجه و کنفرانس‌احتمالی سران دول بزرك بطوریکه پزشکان‌معالج اعلام کرده‌اند علاوه بر موضع سرطانی که درمعده دالس وجود دارد یك غده سرطانی نیز درگردن او ظاهر شده است .

یك کارشناس بیماری سرطان گفت که‌وجود غده سرطانی در گردن دالس نشان میدهد که بیماری سرطان از شکم دالس واز راه‌ستون فقرات‌وی بگردنش‌سرایت کرده است یك پزشك دیگر گفت که وضع‌مزاجی دالس‌بسیار وخیم است وسرطان ازشکم بسایرنقاط بدن او رخنه کرده است .

روزنامه واشنگتن پست درشماره امروز خود مینویسد جای تاسف است مردی که برای تهدیدات و فشارهای کرملین مردانه ایستادگی کرده اینك قامتش دربرابربیماری سرطان خم شده است .

موشك اطلس باامواج رادیوئی منهدم‌شد

کیپ کاناورال‌ـ خبرگزاری فرانسه ـبامداد امروز کارشناسان امریکائی یك موشك اطلس را درپایگاه کیپ کاناورال بسوی هدف فرستادند ولی پانزده دقیقه بعد دراثر نقصی که دردستگاههای آن بوجود آمده بود از طرف مامورمربوطه بوسیله امواج رادیوئی منهدم گردید وموشك درانتهای کیپ کاناورال در حالیکه دود غلیظی ازآن بلندمیشد .بزمین افتاد .طبق نخستین گزارشهای رسیده دراین حادثه کسی مجروح نشده‌است .

این موشك که ۲۴متر و۴۰سانتیمتر طول آن بود بسوی هدفی که درفاصله ۸هزارکیلو متری در اقیانوس اطلس قرار داشت فرستاده شده بود .

حمله پلیس فرانسه بخانه مسلمانان الجزائری

پاریس ـیونایتد پرس ـدیروز متجاوز ازیکهزار پلیس شهر پاریس ازپشت‌بام بخانه مسلمانان الجزائری‌داخل‌شده وبرای موا

برنامه جشن پیشاهنگی در حضور شاهنشاه

۳۵۰۰ پیشاهنك تهران و ۲۲هزار پیشاهنك شهرستانها روز خودراجشن‌میگیرند

دختران وپسران پیشاهنك ۱۵ برنامه مختلف‌اجراخواهندکرد

امروز آقای دکتر حسین بنائی دبیر کل سازمان پیش‌آهنگی‌ایران در مورد جشن سوم اردیبهشت ماه که قرار است در حضور شاهنشاه برگزار گردد مطالبی بخبرنگار ماظهار داشت که ذیلا از نظر خوانندگان میگذرد:

ابتدا آقای دکتر بنائی اظهار داشت در کلیه جشنها سازمان پیش‌آهنگی ایران نمیتوانست جز عده قلیلی از پیش‌آهنگان را شرکت دهد ونمیتوانست آنطوریکه شایسته مقام پیش‌آهنگی است برنامه‌هائی اجرا نماید لذا در چند ماه قبل در شرفیابی بحضور ملوکانه این‌موضوع را بعرض رسانیدم .وشاهنشاه نیز بابرگزاری یك‌جشن‌مستقل پیشاهنگی موافقت نمودند وفرمودند که‌بهتر است این‌جشن‌درروز سوم‌اردیبهشت ماه برپا گردد زیرااین روز مصادف با شب تاجگزاری اعلیحضرت فقید رضاشاه کبیر نیز میباشد .

روز پیش‌آهنگ

بدین مناسبت سازمان پیش آهنگی ایران روز سوم اردیبهشت را روز پیش‌آهنگ در سراسرکشور اعلام نمود ،وازاین پس در این روز در کلیه شهرستانهای ایران جشن‌های مجلل برپا خواهد شد.

درتهران بیش از سه‌هزاروپانصد نفر پیش‌آهنگ ودر سراسر کشور بیش از ۲۲ هزار پیش‌آهنگ دراین برنامه شرکت خواهند نمود .

برنامه جشن

آنگاه آقای دکتر بنائی برنامه جشن سوم اردیبهشت رابشرح زیر دراختیار خبرنگار ما گذاشت :

ساعت‌چهار بعدازظهرتشریف‌فرمائی شاهنشاه - معرفی اعضاء شورایعالی پیش‌آهنگی -ورود اعلیحضرت به جایگاه - عرض گزارش وسیله‌دبیر کل - تقدیم دسته گل از طرف شیربچگان ، دختران وپسران - مراسم پرچم- سوگند پرچم‌بوسیله کلیه پیش‌آهنگان - دعای پیش‌آهنگان سرود پیش‌آهنگی وسیله دختران و پسران - رژه همگانی پیش‌آهنگان در آغاز این رژه تاج گل بزرگی بمناسبت مصادف بودن این روز با روز تاجگذاری اعلیحضرت فقیدسر سلسله پهلوی بوسیله پیش‌آهنگان حمل میگردد . کلیه پیش‌آهنگان تهران ، شیربچگان -دختران و پسران دراین رژه که باموزیك پیش‌آهنگی هدایت میشود شرکت خواهند نمود - برنامه شیربچگان- اجتماع شیربچگان بدور شیر بزرگ وتشکیل حلقه بزرگ -چند نوع بازی - دوامدادی تفریحی -برنامه پسران پیش‌آهنك - نمایش اردوی دسته جمعی پیش آهنگان- ساختن پل وبرج- نشان دادن نمونه‌های مختلف عملیات کمکهای نخستین - برنامه دختران پیش آهنك-نمایش عملیات دختران- خواندن سرود دختران - کاروان شادی - آتش بازی .

بطور کلی برنامه جشن پیش‌آهنگی مرکب از پانزده قسمت است و یکساعت ونیم بطول خواهدانجامید.

درکلوب روتاری ایران

در جلسه هفتگی کلوب روتاری ایران که فردا در پارك هتل تشکیل میشود انتخاب هیئت رئیسه کلوب برای مدت یکسال‌انجام خواهد شد.

کشتی آزاد تهران

از بعداز ظهر امروز مسابقات کشتی آزاد استان تهران جهت انتخاب قهرمانان برای شرکت در مسابقات قهرمانی کشور درسالن محمدرضاشاه پهلوی آغازمیشود .

بسکتبال باشگاهها

ساعت ٤ بعدازظهر دیروز دنباله مسابقات بسکتبال باشگاههای تهران زیر نظر فدراسیون بسکتبال کشور در استادیوم امجدیه انجام شد ونتایج زیر بدست آمد .

تهران جوان با شماع ۳٦به۲٤ بنفع تهران جوان - داریوش باناد و۵۳به ۲۵ بنفع دایوش - تاج با دارائی ۵۸ به ۵۷ بنفع تاج -بوستان باآرارات ٤۳ به ۳۱ بنفع بوستان

جشن کودك درشمیران

از اداره تربیت‌بدنی فرهنگ استان اطلاع حاصل شد که طبق تصمیم کمیسیون متشکله فرمانداری شهرداری وفرهنك‌مدیران‌کودکستانهای شهرستان شمیرانات روز شنبه‌چهارم اردیبهشت ماه ۳۸ جشنی بنام کودك برپا خواهند نمود .

دراین برنامه کودکان‌کودکستانهای شمیرانات شرکت خواهند کرد.

برنامه فعالیتهای شش‌ماهه فدراسیون فوتبال کشور

امروز سرکار سرهنك مکری رئیس فدراسیون فوتبال ورگبی کشور برنامهٔ مسابقات شش‌ماههٔ فدراسیون را بشرح زیر دراختیارخبرنگارما گذارد :

۱-اردیبهشت‌ماه سال ۳۸ادامه مسابقات دوره‌ای سه‌دسته آوبوث

۲-ازروز چهارشنبه اول اردیبهشت‌ماه آغاز مسابقات کاپ تشویقی فیات بین واحد های ارتش مقیم مرکز .

۳-پس‌از خاتمه مسابقات کاپ‌فیات یك مسابقه حذفی جهت انتخاب تیم ارتش مرکز برای شرکت درمسابقات قهرمانی کشور ارتش درمشهد .

٤-فینال مسابقات استانی وناحیه‌ای کشور در شهرستان مشهد یاکرمانشاه .

۵-در اوایل مردادماه مسابقات قهرمانی فوتبال ارتش باشرکت ٦سپاه ونیروهای جداگانه درمشهد.

٦-دعوت از چندین تیم خارجی برای انجام مسابقات .

۷-دراوایل خردادماه سال ۳۸ آغاز فعالیت ورزش رگبی در واحد های فرهنگی ارتش .

۸-اعزام تیم فوتبال ارتش برای انجام مسابقه به‌کشور ترکیه.

دبیرستانهای پیروز

مسابقات بسکتبال دبیرستانهای پسران تهران که‌از تاریخ۲۵ بهمن ماه سال گذشته باشرکت ۱۱۲تیم آغاز شده بود روزگذشته خاتمه یافت وتیمهای زیربرنده شدند : دردوره اول دبیرستانهای هدف اول، اسدآبادی دوم ودردوره دوم دبیرستانهای ساسان اول وهدف‌دوم

دیشب دوندگان آمریکائی مهمان ورزشکاران ایرانی‌بودند

دیشب دوندگان آمریکائی که‌بتهران وارد شده‌اند در باشگاه ورزشی جعفری حضور یافتند تا از نزدیك ورزش ملی و باستانی ایران رامشاهده نمایند ، جمعی از افسران ارشد ژاندارمری کل کشور، اعضای‌عالیرتبه بعضی از سفارتخانه‌ها ، آقای‌طباطبائی رئیس دبیرستان ساسانو جمعی از دبیران و بیش از دویست نفر ازدانش آموزان آن دبیرستان نیزدراین مراسم حضور یافتند .

ورزش باستانی بمیانداری آقای جعفری انجام شد .

قهرمانان دونده آمریکائی و دیگر میهمانان این سنت باستانی ویادگار اجداد قدیم ایرانیان را ستودند .

سرپرست دوندگان آمریکائی ضمن نطق خودبزبان انگلیسی اظهارداشت «من‌درآمریکاشرح این‌باشگاه واین ورزش را شنیده بودم اما مایل‌بودم که بتهران بیایم واز نزدیك این یادگار پدران شمارا تماشا کنم .

امشب خوشوقتم که توانستم بااین ورزش آشنا شوم.»

آنگاه آقای طباطبائی ضمن نطق‌خود یك قاب عکس خاتم مزین به تمثال

آشنائی ورزشکاران

شاهنشاه را به آقای جعفری اهداء نمود که وی نیز آنرا به سرپرست تیم آمریکا هدیه کرد .

از فردا صبح

بزرگترین فیلم رنگی کمدی‌موزیکال آلمانی

شبهای کاکادو

باشرکت‌رقاصه‌معروف ماریکاروك

دوبله بفارسی

استودیو سانترال

درسینماهای: رکس- نیاگارا - حافظ

آ- ۱۷۳٦

فرهنگی - ورزشی

دریابد پکوری درصحنه ورزش باستانی

دریابد هم میل گرفت

عصر دیروزدریابد «پکوری‌ژرالدی» رئیس ستاد نیروی دریائی ایتالیا باتفاق همسر خود برای تماشای ورزشهای باستانی ایران در باشگاه بانکملی حضور یافت .

تیمسار دریابان شاهین فرمانده نیروی دریائی ایران وجمعی از کارمندان سفارت ایتالیا وامرای‌ارتش ووابستگان نظامی خارجی نیز در این مراسم حاضر بودند .

مدعوین پس از بازدید قسمت های مختلف ورزشی باشگاه بسالن‌ورزش های ملی رفتند .

در آنجا توسط یکی از ورزشکاران حلقه گلی که باپرچمهای ایران و ایتالیا تزئین شده بود بگردن‌دریابد ژرالدی انداخته شد .

در این هنگام آقای کاظمینی رئیس باشگاه شرحی دربار ه دلاوریهای قهرمانان ایران باستان بیان نمودو گفت «امپراطوری عظیم وپهناور ایران که بانیروی بازوان‌جوانان‌ایران‌هزاران سال پیش در قلب آسیا تشکیل گردید تمدن وفرهنك درخشان‌ایران را در سرتاسر جهان آنروز بسط و توسعه داد.»

پس ازخاتمه اظهارات رئیس‌باشگاه عملیات ورزش باستانی انجام‌گردید که مورد توجه مهمانان قرار گرفت و دریابد پکوری اظهار داشت :

نمایشات دلچسب وحرکات موزون وزرشکاران ایرانی مارا به تکریم و تحسین نیاکان‌پرافتخارشماوامیدارد.»

بازدید فرهنگی

ساعت ۵ بعدازظهر دیروز بدعوت اداره امور اجتماعی فرهنگ‌استان تهران جمعی از فرهنگیان وروسای دبیرستانهای پایتخت در محل دبیرستان رضاشاه کبیر حضور یافته در جلسه معارفه وبازدید از آقای کوثری مدیر کل فرهنك‌استان که اخیرا از انگلستان مراجعت کرده شرکت نمودند. مدیرکل استان ابتدا از حضور همکاران خود سپاسگزاری نمود واضافه کرد که فرهنك کشورما متکی بدین اسلام وافتخارات ملی گذشته است ومسلما باتکای این عامل در آینده مانند گذشته سیر تکاملی خودرا خواهد پیمود . آنگاه آقای نحوی معاون فرهنگ استان که اخیرا بسمت مدیر کل امور اداری ومالی وزارت فرهنك منصوب شده وشته سخن رابدست گرفت وضمن تشکر از همکاران خود خدا حافظی ودر خاتمه وعده داد که در پست جدید هرچه زودتر تکلیف پرداخت حق‌التدریس دبیران راتعیین کند . مقارن ساعت ۸ این جلسه تمام‌شد.

مسابقات‌دوومیدانی‌دبیرستانها

امروز آقای‌رهبری رئیس اداره تربیت بدنی فرهنگ استان تهران بخبرنگار ماظهار داشت مسابقات دوومیدانی دبیرستانهای پسران‌تهران که قرار بود روزهای جمعه ۲۷ فروردین وسوم اردیبهشت ماه ۳۸ در ورزشگاه امجدیه انجام گردد بواسطه جشن پیش‌آهنگی بروزهای جمعه دهم وهفدهم اردیبهشت ماه موکول گردید. ضمنا مسابقات دوو میدانی دبیرستانهای دختران تهران ساعت چهارونیم بعدازظهر روزهای پنجشنبه ۲٦ وشنبه ۲۸ فروردینماه دواستادیوم ثریا بعمل خواهد آمد.

مالك دهرا اسیر و خانه‌اش را غارت کردند

متهمین پس‌از چهل وپنج روز درکوهستان دستگیر ودرسه دادگاه محکوم شدند

شعبه دوم دادگاه عالی جنائی به ریاست آقای احمد معاون زاده که‌از چندی قبل مشغول محاکمه پنج نفر از خوانین اراك بود بکار دادرسی خاتمه داد ورای خودراصادر کرد . این عده متهم بربودن یکی ازاهالی اراك و غارت خانه وی بودند.

اسارت مالك ده

بنا به کیفر خواست دادستان اتهام پنج نفر مزبور بدین قرار بود که‌در پنج سال قبل‌چهار نفرازخوانین اراك بنام زمان قره گوزلو -ابوالفضل ابراهیمی - یونس کدخدا و عیسی علی خانی براثر اختلافات وخصومتی که با آقای سلیمان هاشمی یکی از مالکین اراك داشتند شبانه به‌خانه وی در دهکده «فرق» حمله کرده با تهدید و تیر اندازی سلیمان هاشمی رادستگیر کردند وپس‌از اینکه منزل وی‌را غارت نمودند اورا به کوهستان بردند وقضیه باطلاع مامورین ژاندارمری رسید .

مامورین درصدد تعقیب مهاجمین برآمده ونامبردگان راپس‌از چهل وپنج روز در کوهها دستگیر نموده وسلیمان هاشمی را که نزد آنهابه اسارت بسر می برد آزاد کردند و در نتیجه تحقیقات بعدی شخص دیگری بنام صحبت اله قره گوزلو که بدستور وی‌این حادثه روی‌داده بود دستگیر وباتهام معاونت تحت تعقیب قرار دادند .

محکومیت در دادگاه های‌نظامی

متهمین درآن هنگام از طرف فرماندار نظامی تحت تعقیب واقع شده ودر دادگاه نظامی هر کدام‌به سه سال زندان باکار محکوم شدند ودردادگاه تجدید نظر نظامی این حکم تایید شد . ولی براثر فرجام خواهی متهمین دیوان کشور رای دادگاه تجدید نظر نظامی را نقض کردو پرونده‌بدادرسی ارتش‌فرستاده شدودادرسی ارتش قرار عدم‌صلاحیت صادر کرده پرونده را بدادگستری فرستاد و یازده روز قبل محاکمه متهمین در شعبه دوم دادگاه جنائی تهران شروع شد . ظرف یازده روز محاکمه متهمین و وکلای آنها و آقای خردمند نماینده دادستان در اطراف کیفر خواست صحبت کردند ونماینده دادستان مجازات اشد را برای متهمین باتهام سرقت مقرون به آزار و توقیف غیر قانونی سلیمار هاشمی خواستار شد .

محکومیت

دادگاه پس‌از استماع آخرین مدافعات متهمین ،که‌در چند جلسه ایراد گردید وارد شور شد وپس‌از ده ساعت مشاوره عملیات زمان قره‌گوزلو ، ابوالفضل ابراهیمی ، یونس کدخدا و عیسی علیخانی را سرقت مقرون به آزار تشخیص‌داد وباستناد ماده ۲۲۳ قانون مجازات عمومی دونفر اولی‌را هریك بچهار سال زندان بااعمال شاقه ویونس و عیسی را نیز باستناد همین ماده با رعایت تخفیف به علت کبر سن به سه سال زندان مجرد محکوم کرد. صحبت اله نیز به علت فقد دلیل از اتهام معاونت در سرقت مقرون به آزار تبرئه شد . ولی باتهام توقیف غیر قانونی به یازده روز زندان‌محکوم گردید . چهار نفر متهم دیگر از اتهام توقیف غیر قانونی تبرئه‌شدند.

حوادث گوناگون

چاقوکشها بجان هم افتاده‌اند

چند روز قبل خبرداده بودیم که عده‌ای از چاقوکشان تهران که بکرج رفته بودندباعده‌ای از اهالی در کنار رودخانه کرج بمشاجره پرداختند وسپس بجان هم افتاده یکدیگر رابا چاقو بسختی مجروح کردند.

آقای منوچهر شیرزاد که در محل نزاع حضور داشته عکس بالارا از منازعین هنگام دعواوکتك‌کاری برداشته ودراختیار ما گذاشته است .

«نیکلاکیلینی» درتهران دستگیر شد

ساعت چهار صبح امروز یکی از مامورین کلانتری ۱۲ ضمن معرفی جوان ۱۸ ساله‌ای بکلانتری‌گزارش داد که دیشب هنگام گشت در خیابان زاهدی (بخش ۱۲) بصدائی که از یکی از خانه‌های خیابان مزبور بگوش میرسید بآن قسمت رفتم وباکمال تعجب مشاهده کردم که چراغ‌های تمام ساختمان‌خاموش است ولی صدائی از طبقه بالا بگوش میرسد وبعضی اوقات چراغ کم‌نوری روشن شده‌وبلافاصله خاموش‌میشود. بادیدن این وضع بطرف خانه رفته وبازدن ضرباتی به شیشه اطاق‌نوکر منزل را بیدار کرده وجریان راباو گفتم وباتفاق هم بطرف طبقه بالا حرکت کردیم وقتی دراطاق راکه صدا از آنجا بگوش میرسید باز کردیم این جوان رادر کنار گاو صندوق خانه دیدیم که بااسباب هائی مشغول بازکردن در صندوق است .وی بمحض دیدن مابا عجله از جابلند شد و پنجره اطاق‌را بازکرد وقصد داشت خود رابه بیرون پرتاب کند که دستگیرش کردیم وباآلات واسبابی که دراطاق پهن شده بود باینجا آوردیم .

سکوت متهم

جوان مزبور در کلانتری خود رانیکلا کیلینی فرزند واسیلی‌معرفی کرد وحاضر نشد درباره اینکه تبعه کدام کشور است توضیحی بدهد بدستور آقای سروان اسکندری کلانتر بخش ۱۲ پرونده امر توسط آقای ستوان قاجار افسر نگهبان تنظیم وهمراه متهم بدادسرا ارسال شد .

خانه‌ای که این جوان وارد آن شده‌متعلق‌به آقای‌افشار میباشد.

نیکلاکیلینی درکلانتری

دو پسر ویك دختر درآب خفه شدند

عصر دیروز جنازه طفل دوساله و نیمه‌ای بنام حسین اسماعیلی فرزند حسن که دراثر خفگی در آب در حوالی خانی آباد درگذشته بود بوسیله آقای دکتر سلطانی مورد معاینه قرار گرفت و جواز دفن صادر شد.

همچنین جنازه دختربچه ۷ساله‌ای بنام فریده لطفعلی فرزند محمود که براثر خفگی در حوالی حسین آباد شهر ری درگذشته بود در اداره پزشکی قانونی مورد معاینه قرار گرفت و جوازدفن صادر شد.

دیشب طفل چهار ساله ای بنام محسن صمیمی در حوض منزل‌مسکونی واقع در خیابان امیر شرقی افتاد و غرق شد جنازه این طفل توسط مامورین کلانتری ۳ ۱به اداره پزشکی قانونی منتقل گردید .

دانش‌آموز ۱٤ ساله‌ای خودرا بدار آویخت

ساعت نه‌و نیم دیشب از منزل آقای بزرك سعیدی تلفنی به کلانتری تجریش اطلاع داده شد که جوانی ۱٤ ساله در خیابان مقصود بك در منزل شخصی آقای دکتر دانشور که خالی از سکنه بوده خودرا بدار آویخته است . بدستور آقای‌سرگرد مفتاحی کلانترتجریش‌آقای‌جهانشاهی ازآگاهی وآقای سروان شمس‌آبادی معاون کلانتری تجریش در محل حاضر شدند و مشاهده نمودندجوانی باطناب خودرا بدرخت گردو آویزان نموده است مامورین بامید اینکه این جوان هنوز زنده است اورا از درخت پائین آوردند وبه بیمارستان اهری در تجریش بردند دربیمارستان معلوم شد که‌وی براثر خفگی فوت کرده است .

علت خود کشی

پس‌از تحقیق هویت او معلوم شد متوفی مجتبی سعیدی فرزند اسداله دانش آموز کلاس ششم ابتدائی دبستان دکتر دانشور می باشد .

خبر نگار ما که در باره علت خود کشی این دانش‌آموز درمحل تحقیقات نمود می نویسد: مجتبی هیچگونه‌ناراحتی روحی‌نداشته واز نظر درس بطوریکه از ناظم و آموزگار او سئوال شد قوی بوده است . مجتبی ازخود نامه‌ای نیز بجا نگذاشته است تنها علتی که گفته می شود سبب خود کشی او بوده ولی هنوز تایید نشده این است که مجتبی روز قبل از برادر بزرگش کتك می خورد ومادرش می گوید فردا شکایت تورا به مدرسه خواهم کرد ، از طرفی مجتبی چهار روز بود که‌به‌مدرسه نرفته بود و والدین اوازاین جریان خبر نداشته‌اند .

تحقیقات در مورد علت خود کشی مجتبی از طرف مامورین آگاهی تجریش ادامه دارد و جنازه صبح امروز به اداره پزشکی قانونی حمل شد .

مجتبی سعیدی

حریق درخیابان حقوقی

دیشب منزل آقای مهندس‌آرنس واقع در خیابان حقوقی دستخوش حریق شد بلافاصله جریان ازطریق کلانتری ۱۳باطلاع اداره‌آتش‌نشانی شهرداری رسید ومامورین بمحل حریق رفته وپس‌از یکساعت حریق را خاموش کردند

گاومیش فراری

چهارنفر رامجروح‌کرد وموجب تشکیل دوپرونده شد

دیروز گاومیشی از کشتارگاه تهران از زیر ساطور قصابی فرار کرد این گاو که در محوطه کشتارگاه بوسیله سلاخهاباضربات کارد مجروح شده بود توانست‌خود را از کشتارگاه بخارج برساند. گاو میش فراری در خیابان ده متری جوادیه پس از مجروح کردن سه نفر در بیابانهای فیروز آباد متواری شد. یکی از مجروحین که طفل ۸ ساله‌ای بنام زهرا میباشددر بیمارستان رازی بستری و حالش مساعد نیست.

حادثه جالب

پس از فرار گاو میش و مایوس شدن مامورین‌ازکشتن آن‌پرونده‌ای تنظیم وهمراه سلاخ‌و صاحب گاو بدادسرا ارسال شد در همین موقع مردی بنام جواد علی پور اصغری ۲۹ ساله کارگر بلور سازی با همسرش فاطمه وارد کلانتری ۲۲ شدند جواد علی گفت من هیچگاه ازنم از خانه خارج نمیشدم امروز ،بهانه مریضی بکارخانه نرفتم و سد داشتم در خانه استراحت کنم که همسرم مرابا تهدید و زور از انه خارج کرد تابا هم به بازار رویم .هنوز چندقدمی نرفته بودیم که‌یك گاو میش بمن حمله کرد و مرابا شاخهایش بر زمین کوبید و حالا آمده‌ام از همسرم شکایت کنم. بدستور آقای ستوان زمانی پرونده دوم نیز تنظیم و بدادسرا ارسال‌شد.

اطلاعات جوانان

پنجشنبه‌ها منتشر میشود

۵ ریال

برای حل برخی اختلافات بایران میروم

بقیه از صفحه اول

یك مسافرت چهار روزه بتهران نموده یکروز هم درآنکارا توقف کند .مسافرت ارهارد بستگی به بازگشت آدنائر صدراعظم آلمان‌از ایتالیا دارد که‌قرار است روز اول مه‌پس‌از استراحت به‌آلمان‌مراجعت نماید .

ارهارد درحال حاضر بعنوان کفیل صدر اعظم کارمیکند ودرغیاب آدنائر امور کشور رااداره مینماید .

«ارهارد» درپاسخ یکی‌از روزنامه نگاران که‌علت سفروی رابه‌ایران استفسار کرده بود گفت‌من درنظر دارم جهت از بین بردن «بعضی اختلافات» به‌ایران مسافرت کنم. وی سپس اضافه کرد که‌طبیعی است وزیر اقتصاد یك کشورصنعتی جهت حل‌بعضی مسائلی که‌مربوط به زمینه کاروی میباشد مسافرت کند .

لودویك ارهارد

بنیانگزار اقتصاد آلمان غربی

آگهی تاسیس شورای عالی‌زنان

بمنظور ترقی و تعالی زنان از نظر فرهنگی -بهداشتی -حقوقی -اجتماعی (بشرح اساسنامه مربوطه) سازمانی بنام شورای عالی زنان در تاریخ ۱۱ر۱۲ر۳۷ -درتهران خیابان قوام‌السلطنه سازمان شاهنشاهی خدمات اجتماعی -تشکیل ریاست عالیه شوراباوالاحضرت شاهدخت اشرف پهلوی وهیئت عامله آن عبارتند ازبانوان قمرناصر و ضیاء اشرف نصرو مهرانگیز دولتشاهی و هورآساشکوه (دبیران-شورا) بانو دکترمهرانگیز منوچهریان (رئیس کمیسیون حقوقی) بانو صفیه فیروز (رئیس کمیسیون روابط بین‌المللی)بانو بدرالملوك بامداد(رئیس کمیسیون فرهنك) بانو نیره سعیدی (رئیس کمیسیون تبلیغات) بانو دکتر رباب کیا(رئیس کمیسیون بهداشت) بانو انسی کورس (رئیس کمیسیون هنری) بانوسعیده زنجانی (رئیس کمیسیون امورمالی) بانو عذرا ضیائی (رئیس کمیسیون امور اجتماعی) حق‌امضاء درامور عادی بابانو هورآسافساشکوه ودرامورمالی بابانوان سعیده زنجانی و قمرتاج اژیرتهرانی(ناصر) وهورآسافساشکوه است که‌دوامضاء ازسه امضاء بانوان مرقوم معتبر خواهدبود مراتب‌در تاریخ ۱۸فروردین ماه ۳۸ذیل شماره ٤۱۷دردفتر موسسات غیرتجارتی به ثبت رسیده است .

رئیس‌اداره ثبت‌شرکتهاو علائم‌تجارتی‌واختراعات-مهدی نراقی

آ-۱٦۷۹

دستبرد بسفارت ایران در ژاپون

توکیو - خبرگزاری فرانسه - امروز رسما اعلام شد که سفارت کبرای ایران در توکیو مورد دستبرد قرار گرفته ومقداری وجوه نقداز دفترکاردار سفارت بسرقت رفته است .

بستنی پاستوریزه هنوز تهیه نشده

امروز سخنگوی وزارت بهداری گفت چون در سال جاری کارخانه شیر پاستوریزه هنوز اقدام به تهیه بستنی ننموده است بنابراین هر بستنی که بنام پاستوریزه بفروش برسد تقلبی‌است .

سخنگوی مزبور در این باره افزود ،بمحض اینکه دستگاه تهیه بستنی کارخانه‌شروع بکار کند جریان باطلاع عامه خواهد رسید .

بجای زن میخواهد شوهرم باشد

عصر دیروز بانوی جوانی بنام بتول ساکن خیابان عباسی به کلانتری ۲۰مراجعه کرده واظهارداشت شوهرم اصغر همواره مراباچاقو تهدید میکند وامروز نیز مجروحم کرده است.

بدستور افسر نگهبان اصغربکلانتری جلب شد .اوگفت چون همسرم میخواهد بجای‌اینکه زن من‌باشد شوهرمن شود ومن‌زیربار نمیروم دستش راباچاقو بریده وادعا میکند من‌اورا چاقوزده‌ام .بتول به بیمارستان منتقل شدو پرونده بدادسرا ارسال شد.

درمرز ایران و شوروی

بلندگوهای ایران به بلندگوهای شوروی جواب میدهند

خبرگزاری فرانسه گزارش میدهد که دولت ایران دربرابر تهدیدات شوروی تسلیم نخواهدشد وعمل متقابل خواهدکرد

درتعقیب خبر دیروز مبنی‌بر نصب بلندگو از طرف شوروبهادر مرز جلفا، امروز خبرنگار ما از آستارا تلگرافی گزارش داد که برائر نزدیکی مرز دوکشور صدای بلندگوهای شوروی در خاک‌ایران شنیده میشود ومقامات ایران نیز عمل متقابل‌نموده وبانصب‌بلندگوهائی اخبار ومطالب رادیو ایران رابسمع مرزنشینان شوروی میرسانند.

بطوریکه خبرنگار مااطلاع‌میدهد احتمال دارد برای اقدام متقابل ترتیبی داده شود که در سراسر مرزهای شمالی ایران بلندگوهائی نظیر بلندگوهای شوروی برای جوابگوئی بانتشارات بلندگوهای مزبور نصب گردد اما هنوز دراینمورد از طرف مقامات مسئول تصمیمی گرفته نشده است.

ضمنا خبرگزاری فرانسه‌درباره خبر دیروز ما راجع به فعالیت بلندگوهای شوروی در مرز جلفا خبر زیررا از تهران مخابره کرده است.

تهران- خبرگزاری فرانسه - منابع مطلع خاطرنشان ساخته‌اندکه دولت ایران در برابر تهدیدات و مانورهای دولت شوروی تسلیم نخواهد شد ومتقابلا به‌تبلیغاتی‌که دولت شوروی علیه ایندولت بکار میبرد پاسخ خواهد گفت اما فعلا از هرامری که سبب ازدیاد تشنج بین شوروی و ایران میباشد خودداری میکند بهمین منظوربوده است که پاسخ ایران به آخرین تذکاریه دولت شوروی که به‌قرار داددوجانبه ایران وامریکا اعتراض شده بود بالحن‌آشتی کننده‌ای داده شده است.

منابع دولتی ایران خاطرنشان ساخته‌اند که در برابر تبلیغات دولت شوروی دولت ایران‌نیز در مسجد جلفا بلندگوهای بسیار قوی کار خواهد گذاشت و ضمن برملا ساختن ماهیت تبلیغات شوروی برنامه‌های ضد کمونیستی پخش خواهد کرد.

بازار ارز بی رونق است

امروز بازار ارز آزاد نسبت به روز های گذشته سست بودو رونق نداشت نرخ ارز تاآخر وقت امروز بشرح زیربود:

دلار نقد ۷۷٫۵۰ ریال - تلگرافی ۷۷٫۴۰ ریال پستی ۷۷٫۲۵ ریال لیره اسکناس ۲۱۶ ریال تلگرافی ۲۱۷ ریال پستی ۲۱۶٫۵۰ ریال مارك نقد ۱۸٫۲۵ ریال حواله ۱۸٫۴۰ ریال فرانك فرانسه نقد هزاری ۱۵۶ ریال فرانك سوئیس نقد ۱۸ ریال پستی ۱۸ ریال دینار عراقی اسکناس ۲۱۲ ریال لیره ترك اسکناس ۵٫۵۰ ریال حواله ۶٫۲۵ ریال

سپاسگزاری شورایعالی خواستاران انجمن شهر

امروز دبیر شورای عالی خواستاران انجمن شهر در تماس با خبرنگار ما اظهار کرد که اقدام دولت مبنی براینکه لایحه انتخابات انجمن شهر در دستور مجلس قرار گیرد، موجب تشکر شورای عالی خواستاران انجمن شهر گردید.

انضباط حزبی

موضوع بحث فراکسیون حزب ملیون بود

دیشب اولین جلسه فراکسیون پارلمانی حزب ملیون بعداز تعطیلات نوروزدرمجلس شورای‌ملی تشکیل شد.

دراین جلسه پیرامون امور جاری پارلمانی مذاکراتی صورت گرفت و بقراریکه اطلاع حاصل شده دراطراف انضباط حزبی نیز عده‌ای‌از آقایان اعضاء تذکراتی دادند وهمچنین پیرامون لایحه مربوط به‌تشویق صادرات و تولید که‌دریکی از جلسات گذشته مجلس شورای ملی ردشده تلقی گردید چند نفر ازاعضا صحبت کردند و لزوم انضباط حزبی درامور پارلمانی‌تاکید شد.

کنفرانس پزشکی

شب گذشته کنفرانس پزشکی وعلمی در بیمارستان شوروی برپا بود.

دراین کنفرانس ابتدا آقای پرفسور کالچنکو رئیس بیمارستان جلسه‌را افتتاح کرد وسپس آقایان دکتر زاگردوفسکی-دکتر سیروئزکین دکتر ژوکرا - دکتراوچینسکی و دکتر سیدروا درباره بیماریهای مختلف کنفرانسهائی ایراد کردند.

از صبح جمعه بیست و هفتم

فیلم‌مهیج

ساحل لندن

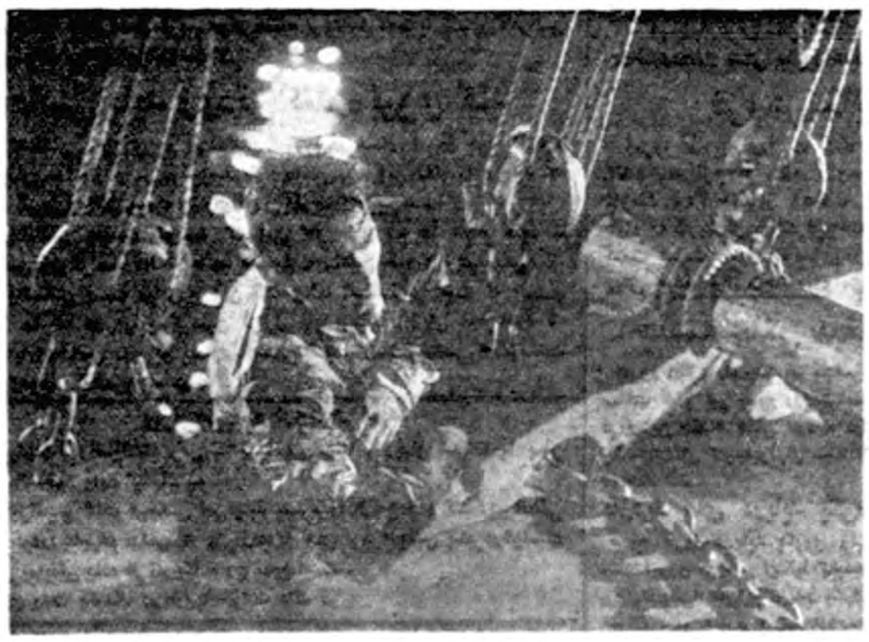

محصول ارتو رنگ - باشتراك:

برنارد کالیانو - سوزان شاو - اشرسن

درسینماهای

دنیا - آسیا

آ-۱۸۶۲

هفته خیریه

دراردیبهشت ماه یك هفته بنام هفته خیریه اعلام میشود و مراسمی با همکاری کلیه موسسات خیریه کشور درسراسر کشور برگزار میگردد.

طبق‌اطلاع‌حاصله ساعت شش ونیم بعدازظهر امروز جلسه‌ای با حضور آقایان دکتر آشتیانی-آبتین-بهبهانیان دکترعاملی-دکترمؤتمنی‌ومعینیان در دفتر آقای دکتر خطیبی مدیرعامل شیروخورشید سرخ ایران تشکیل خواهدشد تا مقدمات‌وبرنامه‌هفته‌خیریه راتهیه‌وتنظیم نمایند.

سرنوشت لایحه

بقیه از صفحه اول

مسبوق هستند که این لایحه قبلادر مجلس سنا تصویب شده بود بعد از وصول نامه مجلس شورای ملی، مجلس سنا مجددا نظر موافق یا مخالف خودرابا این لایحه اعلام خواهد کرد.

اگر نظر سابق خود را تائید کند مراتب مجددا طی نامه ای به مجلس شورای ملی گزارش خواهد شد و مجلس شورای ملی نیز مطابق آئین نامه مشترك دوباره لایحه را مورد رسیدگی قرار خواهد داد و اگرآنرا تصویب کرد که موضوع خاتمه‌خواهد یافت و لایحه بدولت ابلاغ می شود ودر غیر این صورت مطابق قانون اساسی کمیسیون مرکب از اعضای دو مجلس به جریان امر رسیدگی خواهد نمود.

حق‌الثبت املاك

بقیه از صفحه اول

تلگرام بکلیه ادارات حسابداری در تهران وشهرستانها ابلاغ کرد.

وزیردارائی دردستور تلگرافی‌خود اضافه کرد که طبق تبصره ۸ قانون بودجه سال ۳۷ کشور کمتر ازده ریال درموقع وصول مالیات ده‌ریال تمام ودرموقع‌پرداخت‌حقوق کارمندان‌کشور کمترازیك ریال‌بنفع دولت‌اخذمیشود.

کشور حقوق

مطابق تبصره ۲۹ قانون بودجه سال ۱۳۳۸ ازجمع حقوق ومزایای‌ماهانه کلیه حقوق‌بگیران دولتی اعم ازکشوری ولشگری وبازنشسته و غیر دولتی باستثنای وظیفه بگیران سه‌درصد نسبت بمازادچهار هزار ریال کسرو بحساب مخصوصی‌دربانك ملی منتقل گردد. منظور ازمزایاوجوهی است که بعناوین مختلف مانند مقرری، دستمزد فوق‌العاده، اضافه کار، پاداش، فوق‌العاده خارج ازمرکز وبدی آب وهوا پرداخت میشود.

حق‌الثبت

طبق‌تبصره ۳۱ قانون بودجه کلیه حقوقیکه اداره ثبت بموجب قانون‌ثبت دریافت میکند باستثنای حق‌الاجرا و حق‌الثبت املاکی که‌قبل‌ازسال ۱۳۳۸ درخواست ثبت شده صدی پنجاه اضافه وکلیه این‌عواید درحساب مخصوصی نگاهداری میشود.

خبرنگار ماکه بارئیس حسابداری‌ثبت کل تماس گرفته اضافه میکند: عوایدی که‌اداره ثبت بموجب قانون‌دریافت میکند شامل حق‌الثبت کلیه معاملاتی که‌درمحاضرانجام میگردد نیزمیشود و ازامروز به‌حق‌الثبت معامله‌کنندگان بابت معاملات منقول وغیر منقول و همچنین قراردادها ووکالت‌نامه‌ها و تصدیق امضاء ورونوشت‌اسناد که‌در دفاتر رسمی انجام‌میشود صدی‌پنجاه اضافه شده‌است.

آقای فاضل سرجوئی مدیر کل ثبت اسناد واملاك امروز اظهار داشت. به‌ادارات ثبت شهرستانهادستور داده شده است که‌هرچه زودتر مقدمات ساختن بناهای تازه ادارات ثبت شهرستانها رافراهم کنند واعتباراین ساختمانها ازمحل ۵۰درصدی‌که از امروز برحقوق ثبتی افزوده شده‌است تامین میگردد.

در کانون دانشوران

ساعت ۷ونیم بعداز ظهر فردا جلسه هفتگی انجمن دانشوران‌پشت مدرسه عالی سپهسالار تشکیل میشود، کرسی خطابه انجمن‌این هفته برای ایراد سخنرانیهای ادبی آزاد است.

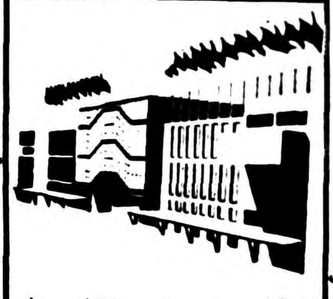

ایتالیا دربهار سال ۱۳۳۸ منتظر شما است ازنمایشگاه بین‌المللی میلان‌از ۲۳فروردین لغایت هفتم اردیبهشت دیدن فرمائید

درسال گذشته ۶۷ کیلو متربنای نمایشگاه بود و۱۳۳۱۵ موسسه و کارخانه محصولات خودرادرمعرض بازدید ۴٫۲۵۰۰۰۰ نفرازتماشاچیان ۱۱۸ ملت‌جهان قرار دادند

برای کسب اطلاع بآقای‌محسن رأفت خیابان شاهرضا کوی‌البرز نمره ۳۸ تلفن ۴۳۰۶۸ مراجعه فرمائید

آ-۱۶۱۱ ۱-۲

آگهی مناقصه ازطرف شهرداری قزوین

۱- شهرداری قزوین زیر سازی واسفالت وجدولسازی وجویسازی پیاده روی خیابان هاو قسمتی از کوچه های شهررا به شرایط زیر به مناقصه برگذار می نماید.

۲- داوطلبان بایستی قبلا به شهرداری مراجعه ودر قبال پرداخت دویست ریال سیاهه مشخصات وشرایط انجام کار واحد بهای کار و تعهد نامه وطرح قرارداد را دریافت وپس‌از امضاء ضمیمه پیشنهاد خود نمایند.

۳- کل کار در حدود سه میلیون و ششصد هزار ریال می باشد وپیشنهاد دهندگان بایستی معادل ۵٪ آنرا که بالغ بر ۱۸۰۰۰۰ ریال می باشد قبلا به حساب ۱۴۸۱ بانك ملی قزوین سپرده شهرداری تحویل نموده ورسید آنرا ضمیمه پیشنهاد خود نمایند یامعادل آن‌چك تضمین شده وضمانت بانکی از بانك سپه یا بانك ملی بمدت دوماه ضمیمه پیشنهاد خود نمایند.

۴- پیشنهاد دهندگان بایستی پیشنهادات خودرا مطابق تعهد نامه که‌جزء مدارك مناقصه می باشد تنظیم وبه ترتیب زیر بدفتر شهرداری تسلیم نمایند.

الف - پاکت الف محتوی مدارك فنی ومالی وصورت ریز ماشین آلات ومشخصات مربوط ورسید سپرده ممهور وروی آن نوشته شده باشد راجع به مناقصه اسفالت کوچه ها وپیاده رو وجدول سازیست

ب - پاکت محتوی تعهد نامه و شرایط مربوط و صورت واحد بهاء وطرح قرارداد بوده که کلیه اوراق بایستی به‌امضای پیشنهاد دهنده رسیده باشد.

۵- کلیه پیشنهادات بایستی تاآخر وقت اداری روز ۳۸٫۲٫۱۸ به دفتر شهرداری تسلیم ورسید دریافت دارند پیشنهادات واصله در ساعت۱۰ صبح روز ۳۸٫۲٫۱۹ در کمیسیون صلاحیت دار که‌درشهرداری تشکیل می شود به ترتیب زیر باز وقرائت خواهد شد.

ابتدا پاکت الف پیشنهاد دهندگان باز ودر صورتی که صلاحیت فنی ومالی آنها مورد قبول کمیسیون مربوطه قرار گرفت پاکتهای ب آنها باز والا عین پاکت ب به پیشنهاد دهنده مسترد خواهد شد.

پس‌از قرائت کلیه پیشنهاد ها برنده مناقصه تعیین‌وسپرده کلیه شرکت کنندگان غیر از نفر اول و دوم فی‌المجلس مسترد خواهد گردید وسپرده نفر دوم پس‌از عقد قرارداد بابرنده مناقصه مسترد خواهد شد.

۶- مناقصه حضوری مطلقا به عمل نخواهد آمد وهر گونه مالیات وعوارض وحق‌الدرج آگهی و حق‌الثبت قرارداد و غیره به عهده برنده مناقصه خواهد بود.

۷- صدی بیست کل کاردر قبال تضمین بانکی وبه عنوان پیش قسط به برنده مناقصه پرداخت می شود که استهلاکا از ستواسیونهای مقاطعه کار کسر میشود.

۸- عنداللزوم ممکن است صدی بیست وپنج کل کار کسر یااضافه شود بدیهی است انجام این کار موکول به اجازه کتبی شهرداری خواهد بود.

۹- حضور پیشنهاد دهندگان در جلسه آزاد و شهرداری در رد وقبول یك یا کلیه پیشنهادات مختار است وبه پیشنهاداتی که فاقد سپرده بوده ویا مشروط بشرائطی باشد یاپس از انقضای موعد مقرر برسد ترتیب اثر داده نخواهد شد.

۱۰- برنده مناقصه باید در موعد عقد قرار داد ۵٪ کل کار را به عنوان تضمین حسن انجام کار وجه نقد یا ضمانت نامه بانکی به‌شهرداری بسپارد ودر موقع پرداخت بهای کار نیز ده‌در صد مبلغ پرداختی کسر خواهد شد پس‌از تحویل موقت ۵٪ حسن انجام کار مسترد و۱۰٪ مذکور هم پس‌از تحویل قطعی مسترد خواهد شد.

شهردار قزوین - جعفر زاده

آ-۱۶۱۶

آگهی مناقصه شماره (۴۷)

اداره کل کار پردازی وزارت پست‌و تلگراف و تلفن ده‌قلم لوازم تعمیرگاه موتوری بشرح صورت زیر ومشخصات فنی با کلیه متعلقات آنها طبق برك شرایط وطرح قرارداد و مشخصات فنی موجود از طریق مناقصه خریداری می نماید داوطلبان شرکت در مناقصه باید باین اداره‌کل مراجعه برك شرایط وطرح قرارداد ومشخصات فنی رادریافت وبا رعایت مفاد برك شرایط وطرح قرارداد پیشنهادات خودرا درجوف سه پاکت بشرح مندرج دربرك شرایط مناقصه شماره(۴۷) تاآخروقت اداری روز ۳۸٫۳٫۲۳ به دفتر این اداره‌کل واقع درخیابان بهاربین چهار راه تخت جمشید وصنیع الدوله تسلیم نموده رسید دریافت دارند پیشنهادات واصله با توجه بماده (۳) برك شرایط مناقصه ساعت ۹صبح روز ۳۸٫۳٫۲۴ افتتاح خواهد گردید حضور پیشنهاد دهندگان در جلسه مناقصه آزاد واداره کل کار پردازی در رد یك یا کلیه پیشنهادات مختار است.

رئیس اداره‌کل کارپردازی - نجفی آ-۱۵۷۲

آگهی تجدید مناقصه حمل ذغال‌سنك وکك

شرکت سهامی کارخانجات قند ایران مناقصه حمل زغال سنك و کك مورد مصرف سال جاری کارخانجات تابعه را تجدید. شرایط مناقصه دراداره باربری شرکت واقع درخیابان شاهرضا نزدیك میدان فردوسی موجود و پیشنهاد دهندگان بایستی پیشنهادات خودرا برای حمل فصلی (سه‌ماهه بهار- سه‌ماهه تابستان- سه‌ماهه پائیز - سه‌ماهه زمستان) بطور تفکیك برای هرکارخانه تاآخر وقت اداری روز ۳۸٫۲٫۱۲ درپاکت لاك ومهر شده بدفتر شرکت تسلیم نمایند.

پیشنهادات واصله در ساعت ۱۰ صبح روز بعد مفتوح خواهدشد.

شرکت در مناقصه بمنزله قبولی کلیه شرایط مناقصه است.

آ-۱۶۸۴ ۱-۲

آگهی فروش سهام شرکت‌سهامی شیشه ایران

سازمان برنامه ۶۰۰ سهم خودرا که‌در شرکت سهامی صنایع شیشه ایران دارد ازطریق مزایده باشرایط زیر به فروش میرساند.

۱- حداقل قیمت هرسهم یکصد هزار ریال میباشد.

۲- تعداد سهام مورد پیشنهاد بسته به‌تقاضای پیشنهاد دهنده است.

۳- فروش بطور نقد انجام میگیرد و هیچگونه شرطی قبول نخواهد شد.

۴- پیشنهاد دهندگان باید برای پیشنهاد خرید هرسهم مبلغ پنج هزار ریال بعنوان سپرده به‌حساب شماره ۵۹۴ بنام حساب وجوه حاصله از فروش کارخانجات نزد بانك اعتبارات صنعتی تودیع ورسید آنرابه ضمیمه پیشنهاد لاك ومهر شده خود باذکر عبارت «مربوط بمزایده فروش سهام شرکت سهامی صنایع شیشه ایران» روی پاکت تاآخر وقت اداری روز یکشنبه ۲۶ اردیبهشت ۳۸ در تهران به‌دبیرخانه سازمان برنامه بخیابان دانشکده تسلیم نموده و رسید دریافت دارند.

۵- پیشنهادات درساعت ۱۱ صبح روز دوشنبه ۲۷ اردیبهشت در تهران سازمان برنامه خیابان دانشکده باز و قرائت خواهد شد. حضور پیشنهاد دهندگان درجلسه مزایده آزاد است.

۶- به پیشنهاداتی که از حداقل قیمت فوق کمتر باشد ترتیب اثر داده نخواهد شد.

۷- پیشنهاد دهنده باید نام و نشانی صحیح خود و مبلغ پیشنهادی را منجزا در پیشنهاد خود قید و تصریح نماید. به‌پیشنهادات فاقدسپرده یا مشروط و غیر صریح ویا بدون تعیین مبلغ ترتیب اثر داده نخواهد شد.

۸- هرگاه برنده مزایده از تاریخ ابلاغ اخطار سازمان برنامه بمدت یکماه از انجام معامله و پرداخت نقد کلیه قیمت خود، داری نماید سپرده او به‌نفع سازمان برنامه ضبط خواهدشد.

۹- سود سهام تا موقع فروش هر سهم متعلق بسازمان برنامه و از آن به‌بعد متعلق بخریدار خواهدبود.

۱۰- سازمان برنامه دررد یاقبول کلیه یاقسمتی از پیشنهادات مختار است.

۱۱- اطلاعات مربوط در دبیرخانه سازمان برنامه موجود است.

۱-۳ آ-۱۵۶۸ سازمان برنامه

آگهی مناقصه خرید برنج چمپا

کارخانه نساجی شاهی (شرکت سهامی نساجی ایران) مقداردویست و هشتاد تن برنج چمپای مرغوب مصرف‌کارگران کارخانجات را از طریق مناقصه خریداری مینماید داوطلبان فروش میتوانند برك شرایط را از دفتر کارخانه نساجی شاهی یاکارخانه چیت سازی بهشهر و یا در تهران از شرکت سهامی نساجی ایران خیابان‌شاهرضا کوچه فتوحی دریافت و پیشنهاد خودرا تاآخر وقت روز شنبه ۳۸٫۲٫۱۱ بدفتر کارخانه نساجی شاهی تسلیم نمایند.

رئیس کارخانه نساجی شاهی -مهندس‌فتوت

رئیس حسابداری کارخانه افضلی

آ-۱۵۷۴ ۱-۲

آگهی رسمی

شماره ۶۹۵۶٫۳۰ - ۶۲ مورخ ۳۸٫۱٫۲۲

عطف‌به‌ماده ۴ قانون شکار مصوب یکهزار وسیصد و سی وپنج بهای پروانه های شکار را درسال ۱۳۳۸ بشرح زیرا باطلاع عموم میرساند:

۱- پروانه شکار برای کلیه حیوانات شکاری باستثنای ماهی نیصد ریال.

۲- پروانه شکار برای صید ماهی باقلاب سیصد ریال.

بهای پروانه های شکار برای اتباع خارج به‌دوبرابر قیمت فوق‌الذکر افزایش می یابد.

کانون شکار ایران آ-۲۷۱۶

آگهی تجدیدمناقصه

این شرکت برای مصرف کارخانجات خود مقدار ۱۴ تن آهن‌ورق یك میلیمتری از طریق مناقصه خریداری می‌نماید.

علاقمندان میتوانند بامراجعه بدفتر شرکت واقع درونك ودریافت برك شرایط مناقصه پیشنهادات خودرا تاآخر وقت‌اداری روز یکشنبه ۴اردیبهشت ۳۸تسلیم ورسید دریافت دارند. پیشنهادات واصله روزبعد مفتوح واخذ تصمیم بعمل خواهدآمد.

شرکت سهامی مکانیکی ایران

آ-۱۵۷۶ ۱-۲

تبریکات

انتخاب جوان بزرگوار کاردان عالیمقدار مبتکر پرکار جناب‌آقای باقرنحوی رابمدیریت کل اداری بکسانیکه در نهضت مقدس فرهنگی خواهان برنامه های مترقی قدرت وسرعت اجرا وخدمت محض‌میباشند تبریك میگوییم.

آ-۱۶۵۱ نارمك- محمدتقی صالحی اصفهانی

آگهی مزایده فروش‌لوازم یدکی اسقاط

شرکت واحد اتوبوسرانی عمومی تهران و حومه مقداری اشیاء و لوازم یدکی اسقاط موجود درانبار های تعمیرگاه شماره یك واقع‌در اول‌جاده زرند و تعمیرگاه شماره ۲واقع‌دراول جاده تهران‌نو وتعمیرگاه شماره ۳واقع‌در انتهای خیابان امیریه را طبق صورت موجود بشرح زیر از طریق مزایده کتبی بفروش میرساند:

۱-بشکه خالی ۲۲۰لیتری جای روغن درحدود ۳۵۰عدد

۲-لاستیك روئی درحدود ۴۲۰ عدد

۳-باطری درحدود ۳۰۰ عدد

۴-اثاثیه و لوازم یدکی اتوبوسهای بنز وشورلت از قبیل (میل‌لنك، پیستون، شاتون، میل‌فرمان، دنده گیربکس، آلمیجر، صفحه کلاچ کاسه‌تمد، شمع، بلبرنك، لنت‌ترمز،) و غیره.

داوطلبین تاآخروقت اداری روز شنبه ۱۳۳۸٫۲٫۴ پیشنهادات خودرا بانضمام پنج‌هزارریال ودیعه بصندوق اداره مرکزی شرکت واقع در خیابان حقوقی تسلیم ورسید دریافت دارند پیشنهادات رسیده ساعت ده صبح روز دوشنبه پنجم‌اردیبهشت ماه ۳۸باز وقرائت خواهدشد حضور پیشنهاددهندگان در جلسه آزاد و شرکت دررد یاقبول یك یاکلیه پیشنهادات مختاراست.

شرکت واحد اتوبوسرانی تهران و حومه

آ-۱۶۲۱ ۱-۲

آگهی مزایده فروش آجر نسوز

شرکت سهامی مصالح ساختمانی سازمان برنامه مقدار سیصد و پنجاه تن آجر نسوز شکسته غیر قابل استفاده موجود در کارخانه سیمان را از طریق مزایده بفروش میرساند.

خریداران میتوانند تاآخرین ساعت اداری روز یکشنبه‌پنجم‌اردیبهشت ماه ۳۸ پیشنهادات خودرا با ملاحظه آجرهای نسوز مزبور درکارخانه سیمان درپاکت لاك ومهر شده بضمیمه قبض رسید بمبلغ ده‌هزار ریال که بایستی قبلا بابت سپرده به صندوق این شرکت بپردازند بدفترشرکت تسلیم ورسید دریافت دارند. پیشنهادات رسیده در ساعت ده صبح‌روز بعد در شرکت باز و قرائت خواهد شد. حضور پیشنهاد دهندگان در جلسه مزایده آزاد است و شرکت در رد یاقبول یك یاکلیه پیشنهادات مختار است.

شرکت سهامی مصالح ساختمانی

آ-۱۵۷۰ ۱-۲

آگهی مناقصه ازطرف شهرداری تهران مربوط بدوخت لباس تابستانی

شهرداری تهران دستمزد دوخت ملبوس تابستانی نفرات لباس بگیر رااز طریق مناقصه واگذار می‌نماید.

داوطلبان بامراجعه باداره کارپردازی شهرداری ودریافت صورت تعداد نفرات لباس‌بگیر وملاحظه نمونه های ملبوس پیشنهادات خودرا میبایستی تاساعت ده صبح روز شنبه ۳۸٫۳٫۱۱بصندوق آگهی مناقصه تسلیم نمایند.

پیشنهاددهندگان میبایستی قبلا مبلغ بیست‌هزارریال وجه نقد بعنوان سپرده بصندوق درآمد شهرداری پرداخت و قبض رسید آنرا ضمیمه پیشنهاد خود بنمایند.

پیشنهادات واصله درساعت ۱۱صبح همانروز باز وخوانده‌خواهدشد. به‌پیشنهاداتیکه فاقد قبض سپرده ومشروط باشد ویااینکه دیرتر از موعد مقرر درآگهی برسد بهیچوجه ترتیب اثرداده نخواهد شد.

مدت دوخت و تحویل ملبوس مورد آگهی حداکثر چهل روز پس‌از تنظیم ومبادله قرارداد خواهدبود.

چنانچه برنده مناقصه پس‌از ابلاغ کتبی شهرداری تامدت پنج روزبرای تنظیم ومبادله پیمان حاضر نشود سپرده‌اش بسود شهرداری تهران ضبط خواهدشد.

حضور پیشنهاددهندگان در جلسه مناقصه آزاد خواهدبود.

مالیات وعوارض برابر بامقررات بعهده برنده مناقصه خواهدبود.

هزینه آگهی تاماخذ یکصدهزارریال معامله صدی دودرصورت‌تجاوز از یکصد هزارریال نسبت بمازاد صدی یك بعهده برنده مناقصه‌میباشد.

شهردار تهران

آ-۱۶۲۶

آگهی مناقصه ازطرف شهرداری تهران

شهرداری تهران پنج قلم لوازم مشروحه ذیل را

۱-شیر۱½ اینچ آلمانی — سی وسه‌عدد

۲-شیلنك لاستیکی۱½ اینچ — ششصد وشصت وچهارمتر

۳-کبسول سوداسید نه لیتری آلمانی — سی و دو عدد

۴-جعبه مخصوص فلزی آتش نشانی به ابعاد ۵۰×۶×۷۵ — سی‌ودو عدد

۵-سرلوله‌برنجی یك اینچ — سی ودو عدد

ازطریق مناقصه خریداری مینماید.

داوطلبان فروش‌ا میبایستی پیشنهادات خودرا تاساعت ۱۰ صبح روز شنبه ۳۸٫۲٫۱۱ بصندوق آگهی مناقصه شهرداری تسلیم نمایند. پیشنهادات واصله درساعت یازده صبح همانروز باز وقرائت خواهد گردید پیشنهاد دهندگان میبایستی قبلا مبلغ ده هزار ریال بعنوان سپرده نقدا بصندوق اداره‌کل‌درآمد شهرداری پرداخت و قبض‌رسید آنرا ضمیمه پیشنهاد خود بنمایند (تضمین نامه بانکی لااقل برای مدت دو ماه مورد قبول خواهد بود.)

به پیشنهاداتیکه فاقد قبض سپرده ومشروط باشد ویا اینکه دیرتر از موعد مقرر در آگهی برسد بهیچوجه ترتیب اثر داده نخواهدشد.

داوطلبان میتوانند برای هریك از اقلام مورد آگهی که موجودداشته باشند پیشنهاد جداگانه تسلیم نمایند میزان سپرده این قبیل پیشنهادات معادل صدی پنج بهای پیشنهادی خواهد بود.

حضور پیشنهاد دهندگان در جلسه‌مناقصه آزادبوده و شهرداری تهران در رد وقبول یك یا کلیه پیشنهادات رسیده آزاد میباشد.

برنده مناقصه پس از ابلاغ کتبی شهرداری ظرف مدت ده روز میبایستی لوازم مورد مناقصه را بانبار شهرداری تهران تحویل نماید. بدیهی است در صورت تخلف سپرده مربوطه بنفع شهرداری تهران ضبط خواهد گردید مالیات وعوارض برابر مقررات بعهده برنده‌مناقصه خواهد بود.

هزینه آگهی تا ماخذ یکصد هزار ریال معامله صدی دو ونسبت بمازاد صدی یك احتساب واز برنده مناقصه وصول خواهد گردید.

شهردار تهران آ-۱۶۲۲

آگهی انتخابات صنفی

چون دوره دوساله هیئت های مدیره ورئیسه اتحادیه صنف می‌فروش ومی ساز در تاریخ ۳۷٫۸٫۴ بپایان رسیده لذا بدینوسیله باطلاع کلیه افراد صنف مزبور میرساند که انتخابات صنفی برابر آئین نامه ۳۸۲۱۳٫۱-۲۷٫۷٫۳۴ مصوب وزارت کشور موضوع تشکیل اتحادیه های صنفی وتنظیم امور اصناف وپیشه‌وران ازساعت ۹ صبح ۳۸٫۲٫۲ در محل شورایعالی اصناف واقع در میدان بهارستان تجدید خواهدشد شرکت کنندگان در انتخابات باید شناسنامه وپروانه پیشه خود را همراه داشته ضمنا چنانچه هر یك از افراد صنف در انتخابات مزبور شرکت ننمایند بعدا حق هیچگونه‌اعتراضی نخواهند داشت.

شهردار تهران آ-۱۶۲۴

انعکاس فرمایشات شاهنشاه و شرفیابی سناتورها

جریان شرفیابی سناتورها و فرمایشات شاهنشاه دیروز از طرف کلیه خبرنگاران خارجی درتهران مخابره گردید وامروز در مطبوعات جهان مورد تفسیر قرار گرفت .

خبرگزاری‌های خارجی باین نکته که شاهنشاه در پاسخ‌سناتورها فرمودند هیچگونه اهمیتی به حملات تبلیغاتی شوروی نمیدهند. اهمیت خاصی قائل شده‌اند .

درتصویب لوایح دولت تسریع میشود

امروزخبرنگارما کسب اطلاع کرد که‌دولت برای‌تسریع در تصویب لوایح اقدام میکند وعلاقمند است که لوایح مفید ازجمله لایحه انجمن شهر هرچه زودترموردرسیدگی قرار گیرد .

بقراراطلاع بدرخواست دولت‌از هیئت‌رئیسه مجلس‌شورایملی قراراست که‌کمیسیونهای مجلس شورایملی ظرف چندروز آینده جلسات‌متعدد تشکیل داده ولوایح رابررسی نمایند وباین جهت مجلس شورایملی فردا جلسه نخواهد داشت .

تلفن‌خودکار رشت افتتاح‌شد

خبرنگار ما از رشت اطلاع میدهد که ساعت ۱۰ صبح امروز طی مراسمی باحضور استاندار وعده زیادی از روسای دوائر دولتی شهرستانهای رشت وبندرپهلوی تلفن خودکار شهرستان رشت‌بوسیله آقای مهندس اشراقی وزیر پست وتلگراف افتتاح گردید ظهر امروز آقای وزیر پست وتلگراف وهمراهان ناهاررا مهمان شهرداری این شهرستان بودند وصبح فردا اولین کلنك ساختمان پست وتلگراف بندر پهلوی رابزمین خواهد زد..

مامور وصول عوارض شهرداری ازطرف انجمن شهر بسمت شهردار انتخاب شد

بطوریکه امروز اطلاع حاصل شدانجمن شهربخش خسرو شاه ازتوابع آذربایجان شرقی‌آقای امان‌الله‌خازن مامور وصول‌عوارض‌شهرداری «سردرود» بخش مجاور بخش مذکوررابسمت‌شهردار انتخابی شهر انتخاب نمود وگزارش آنرا برای تصویب به‌اداره کل امور شهرداری‌ها ارسال داشت ازطرف اداره مزبور این‌انتخاب مورد تائیدقرار گرفت .

مطالعه چهار وزیر برای مقررات سهمیه

امروز وزرای کشاورزی و گمرکات و صنایع دردفتر آقای نیساری وزیر بازرگانی حاضر شده وارقام وسایر قیمت های سهمیه را(غیراز مقررات عمومی که‌روز یکشنبه تصویب کرده بودند) مورد مطالعه قرار دادند .

جلسه آقایان وزیران در هفته آینده برای مطالعه بقیه مقررات سهمیه تشکیل خواهد شد .

سفیر آمریکا وارد اصفهان شد

از اصفهان خبرنگار ما طی گزارشی اطلاع دادساعت نه‌ونیم صبح امروز سفیر امریکا در ایران وبانو باتفاق چندنفر از اعضای عالیرتبه سفارت امریکا باهواپیمای اختصاصی سفارت امریکا باصفهان واردشد در فرودگاه آقای کرافورد کنسول امریکا دراصفهان وعده‌ای از امریکائیان مقیم این شهرستان حضور داشتند سفیر امریکا بلافاصله پس از ورود در سالن استانداری باتیمسار گرزن استاندار ملاقات‌کرد امشب بافتخار ورود سفیر امریکا از طرف آقای کرافورد کنسول امریکا در اصفهان ضیافتی در منزل شخصی مشارالیه داده میشود که در آن استاندار اصفهان نیز حضور خواهد داشت سفیرامریکا پس از انجام مذاکراتی باامریکائیان مقیم اصفهان فردابمداز ظهر باتفاق همسر و همراهان خود بتهران باز میگردد .

سفیر جدید عراق درایران کیست

امروز مقامات وزارت خارجه ضمن تائید انتصاب آقای «حسن‌جمیل» وزیر سابق هدایت ملی عراق بسمت اولین سفیر جمهوری عراق در تهران که خبر آنرا در شماره دیروز دادیم شرح حال وی رابشرح زیر دراختیار خبرنگارما گذارد :

آقای حسن جمیل متولدسال ۱۹۰۸ میلادی و فارغ‌التحصیل دانشکده حقوق عراق میباشد. وی سابقا بامور قضائی اشتغال داشته و چند مرتبه از طرف شهر بغداد بوکالت پارلمان آن شهر انتخاب گردیده‌است .

مشارالیه در سال ۱۹۵۰ میلادی پست وزارت دادگستری را اشغال نمود و سپس بسمت دبیر اتحادیه وکلای دادگستری عرب منصوب گشت و ازاوت ۱۹۵۸ به سمت سفیر کبیری در هند تعیین گردید . آخرین سمت آقای جمیل پست وزارت هدایت ملی عراق بوده است که بعد از آن بسمت سفیر عراق درایران منصوب گردید.

آگهیهای تسلیت

باتاثر واندوه بی‌پایان مصیبت وارده‌را بخانواده ملکی بخصوص بدوست ارجمند ما آقای ناصر ملکی تسلیت عرض نموده وبقای آن خاندان محترم را از درگاه‌خداوند خواهانیم
آ ـ ۱۶۵۳ **ابراهیمی وبانو ـ مژده‌بخش وبانو**

ایرج عزیز ،درگذشت نابهنگام پدر بزرگوارت را تسلیت گفته‌ودر غم‌واندوه تو شریك هستیم .
ارونقی کرمانی ـ مظفر صادقی ـ هوشنك پورشریعتی .

کارمندان دبستان پروانه بدینوسیله تالمات روحی خودرا در برابر مصیبت وارده به همکار عزیز خانم مه‌لقا حاج‌سید هاشمی ابراز میدارند . آ ـ ۱۶۰۵ **پلاتینی**

باکمال تاثر واندوه درگذشت مرحوم مغفورحاج سیداحمد هاشمی بزرك خاندان را بعموم بازماندگان صمیمانه‌تسلیت عرض می‌نماید . آ ـ ۱۶۳۱ **سرهنك علی‌اکبر ـ رحیمی**

همکار ارجمند جناب آقای محمود قدس
درگذشت پدر بزرگوارت را تسلیت عرض آرزومندم به پیروی از نیات آن مرحوم در خدمت بفرهنك کشور موفق و منصور باشید .**ازطرف دبیران دبیرستان‌سعید ـ بزرك‌سعید**

جناب آقای جورابچی
درگذشت والده ماجده را بجنابعالی وفامیل محترم تسلیت عرض می‌نمایم . آ ـ ۱۶۶۱ **رضا نیرومند**

مصیبت وارده‌را بخانواده محترم حبیبی بخصوص جناب آقای دکتر حسن حبیبی تسلیت عرض می‌نمائیم .
کارمندان سرویس رادیولژی بیمارستان پهلوی

مصیبت وارده را بدبیر کرام آقای طریقی تسلیت عرض نموده وبقای آن خاندان جلیل را از خداوند متعال خواستاریم
نیره جعفری ـ عفت جعفری ـ مهین مرشد ـ میترا خادل .

افسران ودرجه داران اداره دژبانی ارتش با نهایت تاثر و تالم مصیبت وارده‌را به خاندان‌مهنام وامین‌زاده خصوصا به تیمسار سرتیپ جواد امین‌زاده تسلیت عرض نموده صبرو شکیبائی بازماندگان آنمرحوم را از درگاه خداوند بزرك ملتمسند . **رئیس اداره دژبانی ارتش ـ سرلشکر امیرصادقی**

همکار ارجمند جناب آقای استاد برهان
مصیبت وارده‌را به آن خاندان جلیل خصوصا شخص جنابعالی تسلیت عرض سلامت وسعادت وموفقیت شمارادر خدمت بفرهنك کشوراز خداوند بزرك خواستارم .
آ ـ ۱۶۷۵ **از طرف دبیران دبیرستان سعید ـ بزرك‌سعید**

پیش‌بینی وضع هوا

پیش بینی هوای ایران تا ظهر فردا طبق گزارش اداره کل هواشناسی بدینقرار است :

هوای شهر تهران قسمتی ابری ودر بعضی ساعات همراه بابارندگی پراکنده پیش بینی میشود .هوای شهرستان‌های غربی ،شمالغربی ،جنوب غربی ،مرکزی وسواحل دریای مازندران قسمتی ابری،گاهی همراه‌بابارندگی پراکنده خواهد بود هوای بقیه شهرستانها صاف توام بالکه های‌ابر که متدرجا برمقدار ابرها افزوده خواهد شد .

حداکثردرجه حرارت هوای شهر تهران در روز گذشته ۳۷ وحداقل آن ۱۴ درجه سانتیگراد بالای صفر بوده است .

گرمترین نقاطی که ایستگاه هواشناسی دارد در روز گذشته بندربوشهر باحداکثر ۴۰درجه سانتیگراد وسردترین نقاط شهر قزوین باحداقل۸درجه سانتیگراد بالای صفر بوده است .

بریژیت‌باردو چتربازی هم میکند !

اینروزها بریژیت‌باردو ستاره طناز فرانسوی درفیلم «بابت بجنك میرود» بازی میکند.

قسمتهائی از این فیلم در فرانسه تهیه شده و اکنون قسمت‌های‌دیگر آن در انگلستان دردست تهیه میباشد .

این‌عکس هنگامی‌گرفته شده‌که دوتن از چتربازان انگلیسی درپایگاه نیروی هوائی «آبینگدون» باوکمك میکنند تاچترش رابه‌پشتش به‌بندد . بریژیرباردو هنگام بازی‌در فیلم«بابت بجنك میرود» چتربازی هم‌میکند !

افزایش حقوق کارکنان کلاسهای‌شبانه

چون کارکنان مدارس شبانه در تعلیم و تدریس سالمندان نهایت فداکاری و از خودگذشتگی رابعمل می‌آورند لذا هیئت دولت به‌پیروی از اوامر شاهنشاه طی تصویبنامه‌ای دستمزد کارکنان کلاسهای مبارزه با بیسوادی رابشرح زیر تعیین نمود :

دستمزد مدیران آموزشگاه های اکابر ماهیانه ۱۱۰۰ ریال .
دستمزد آموزگاران ماهیانه ۱۰۰۰ ریال .
دستمزد خدمتگزاران جزء ماهیانه ۳۵۰ ریال .
بازرسان اکابر وآموزشگاه های آزاد شبانه ماهیانه ۵۰۰ ریال .

ضمنا وزارت فرهنك برای تامین اعتبار فوق دستور لازم باداره حسابداری صادر و دستمزد مزبور از ابتدای سال تحصیلی ۳۹ـ۳۸ قابل پرداخت خواهد بود .

تاقبل از این افزایش حقوق‌مدیران در تهران ۷۰۰ ریال وآموزگاران ۶۵۰ ریال وخدمتگزاران ۲۰۰ ریال بود ودرشهرستانها مدیران ۴۵۰ ریال و آموزگاران ۴۲۰ ریال وخدمتگزاران ۱۰۰ریال دریافت میداشتند .

کنفرانس درباره فرهنك ایران در دانشگاه یوتا

دانشگاه یوتا که‌ازمراکز بزرك علمی آمریکاست از آقای دکتر شاه حسینی دانشیار دانشکده ادبیات ورئیس شورایعالی نویسندگان اداره کل انتشارات ورادیو برای‌مدت یکسال دعوت بعمل آورده‌است .

طبق‌این‌دعوت آقای دکترشاه حسینی کنفرانس هائی درباره فرهنك ایران پس‌از اسلام ایرادخواهد کرد.

باکمال تاثر وتاسف مصیبت وارده‌را به جناب آقای‌طریقی دبیر محترم تسلیت عرض می‌نمائیم .
ملت‌ـ حوری غفارزاه ـ فیروزه یاوری‌ـ آژیده‌پاینده‌ـ مینا همایون دانش آموزان دبیرستان انوشیروان دادگر .

بانهایت تاسف مصیبت وارده‌را بخاندان محترم برهان آزاد بویژه استاد محترم آقای ابراهیم برهان آزاد وسرکار سرهنك اسماعیل برهان آزاد تسلیت میدهیم .
آ ـ ۱۷۴۸ **محمدعلی لاهیجی ـ ناصر لاهیجی**

جناب آقای محمود قدس
از طرف خود وکارکنان اداره کل بازرسی وزارت فرهنك فوت ابوی گرامیتان را تسلیت عرض واز خداوند برای جنابعالی وسایر بازماندگان صبر وشکیبائی مسئلت دارم.
آ ـ ۱۶۴۷ **رئیس اداره کل بازرسی ـ معرفت**

آقای مهندس عادل اسدالله‌زاده از طرف خود وعموم کارمندان وکارگران کارخانه آرد ضرغام مصیبت وارده‌را تسلیت عرض می‌نماید . آ ـ ۱۰۶۷ **منصورعادلی**

باکمال تاسف مصیبت وارده‌را بخانواه محترم اسدالله‌زاده خصوصا آقایان عادل وبهنام اسدالله‌زاه تسلیت میگوئیم .
جلال‌سادات درکه ـ مرتضی صادقی ـ حسن قمشه ـ محمود احمدی . آ ـ ۱۶۷۳

باکمال تاسف مصیبت وارده‌را بجناب آقای اکبرالنك ناظم دبیرستان شاهپور علیرضا پهلوی وهمکار محترم خود تسلیت میگوئیم .**قندهاری ـ بنکدار ـ جعفری ـ گویا ـ موسوی فلسفی ـ رفیع‌زاده ـ ویژه ـ مسکوت ـ صادقی ـ گنجی ـ اصالت احسانی ـ نجمی ـ اتحاد .** آ ـ ۱۷۰۳

استاد معظم جناب آقای برهان آزاد
بدینوسیله مراتب تاثر خودرا در درگذشت والده مکرمتان ابراز سلامتی وبقای جنابعالی وخاندان گرامی را از یزدان متعال خواهانم .
دانش آموزان چهارم طبیعی دبیرستان شماره ۳هدف ـ امان‌الله صالحی آ ـ ۱۷۰۱

آقای محمود قدس فوت ابوی گرامتان را بشما وخانواده محترمتان‌تسلیت‌میگوئیم .**طوبی نصرالله‌زاده ـ اقدس‌مطلق ـ امجد ـ اسمعیل اکبری .** آ ـ ۱۸۳۰

دوست محترم آقای محمود قدسی
مصیبت وارده‌را صمیمانه تسلیت عرض می‌نمائیم .
محمود هرمیداس ـ دکتر ادیبی ـ حسام آموزنده ـ سرهنك اسمعیل کریمی . آ ۱۶۹۵

آخرین خبر تا ٤ بعدازظهر

خارجه

جمهوری متحده به‌کویت کمك میکند

قاهره ـ خبرگزاری فرانسه ـ کمال وزیر مشاور جمهوری متحد عرب دریك کنفرانس مطبوعاتی گفت اگر زمامداران عراق بااقدام جنون آمیزی علیه‌شیخ‌نشین‌کویت‌دست‌زدوبخواهندباین‌کشور عربی که‌همسایه‌عراق است حمله‌ورشوندجمهوری‌متحدعرب‌باتمام‌قوابکمك‌کویت خواهد شتافت .

شوروی به انگلستان نفت میفروشد

لندن ـ رویتر ـ امروز منابع اروپای شرقی اظهار داشتند که‌اتحاد شوروی علاقمند است مقادیر زیادی نفت به بریتانیا بفروشد .شوروی در مقابل از بریتانیا لوله‌های نفتی خواهد خرید .این لوله‌ها به مصرف شبکه نفتی‌عظیمی میرسد که اکنون از شوروی به‌اروپای شرقی کشیده میشود .لوله نفتی‌مزبور از شوروی به مجارستان ،آلمان شرقی ،لهستان وچکوسلواکی خواهد رفت. این لوله نفتی صادرات نفت‌را به اروپای غربی نیز تسهیل خواهد نمود .

فروش نفت شوروی جزئی از قرارداد بازرگانی بریتانیا وشوروی خواهد بود که‌پیرامون آن هنگام مسافرت ملك‌میلان به مسکو مذاکره شد .رسیدن نفت شوروی به‌اروپای غربی سبب خواهد شد که‌کشور های‌این منطقه کمتر وابسته به‌نفت خاورمیانه باشند .ولی‌در بریتانیا این نکته که شوروی میتواند صادرات نفتی خودرا تاارقام قابل ملاحظه‌ای بالابرد مورد تردید است .بعضی از روزنامه ها مینویسند که‌شوروی دارای ذخائر نفتی بیش‌از اندازه ای شده واز حیث توزیع آن دچار مشکلاتی می‌باشد میزان تولید نفت شوروی در ۱۹۵۸ قریب به ۱۱۳ میلیون تن بوده ودرپایان برنامه هفت‌ساله نیز ۱۹۶۵ به رقمی میان ۳۳۰ تا۳۴۰ میلیون تن خواهد رسید .

اختلاف فرانسه و بریتانیا کاملا حل‌نشده

پاریس ـ یونایتدپرس ـ علیرغم مذاکرات دو روزه میشل‌دبره و ملك‌میلان ،اختلافات بریتانیا وفرانسه در مورد روش غرب نسبت به شوروی در کنفرانس وزرای خارجه ،کاملا حل‌نشده است .

محافل مطلع اظهار میدارند که مذاکرات ملك میلان ودبره موجب نزدیکی دو کشور شده واختلافات آنها در تشریك مساعی غرب درکنفرانس های آینده باشرق انعکاس نخواهد یافت .

امروز بعد از ظهر کابینه فرانسه باحضور پرزیدنت دوگل تشکیل خواهد شد تاگزارش دبره را پیرامون مذاکرات وی با ملك‌میلان‌بشنود .

دبره هنگام ورود به پایتخت اظهار داشت هدف مشترك ما اینستکه نظریات واحد وهماهنگی اتخاذ نمائیم .

ناظرین امور اظهار میدارند که سخنان دبره حاکی از اختلاف نظرهائی است که میان دو کشور در مورد برلن وآلمان وجوددارد‌وباید برطرف شود. فرانسه نیز مانند آلمان غربی هرگز مانند بریتانیا کاملا با تشکیل‌کنفرانس باخروشچف موافق نبوده است .

دالس باید زودتر کناره‌گیری کند

واشنگتن ـ رویتر ـ «واشنگتن پست» در شماره امروز خود بااشاره به بیماری دشوار دالس مینویسد خود دالس باید این نکته را دریابد که کناره گیری وی از پست وزارت امور خارجه ناگزیر است .

واشنگتن پست مینویسد که این کار باید سریعا انجام شود تا جانشین وی فرصت داشته باشد مسئولیت سنگین خودرا برعهده‌بگیرد .

واشنگتن پست میافزاید این نکته واقعا اسف‌انگیز است که بیماری مردی را که در برابر کرملین تزلزل ناپذیرماند ،ازپای درمی‌آورد .

مبارزه دالس دربرابر بیماری جسمی‌مانندمبارزه دیپلماسی اوسرسخت بوده وموجب تحسین است .

پیرآنجلی در اروپا می‌ماند

کپنهاك ـ آسوشیتدپرس ـ پیرآنجلی ستاره زیبای سینما با پسر سه ساله خود وارد کپنهاك شد .

پیرآنجلی گفت هیچکس نمی‌تواند پسرم را از من جدا کند .پیرآنجلی پسر خودرا علیرغم حکمی که یکی‌ازدادگاه های لوس‌آنجلس بنابردرخواست شوهر سابقش داده از آمریکا خارج نموده‌است .

وی مدت یکسال در اروپا خواهد ماند .

برنامه تلویزیونی
اطلاعات‌کودکان
درساعت شش ونیم امروز اجرا میشود
همه بچه‌ها امشب برای تماشای این برنامه‌جالب خودرا آماده کرده‌اند

دوشریك

آقایان سلمان خبازچی وقربانعلی شکرریز بلیط شماره ۴۳۶۶۲۵ را باشرکت هم خریدند و سیصدهزارریال از جوائز سری ۴۳۳را دریافت داشته اند . آ ـ ۱۸۰۴ «بنگاه بخت‌آزمائی ملی»

داخله

شهرستان

کشف دومیلیون ریال اشیاء عتیقه

گزارش آخروقت امروز خبر نگار ما از کرمانشاه حاکی است مامورین گارد گمرك ومبارزه با قاچاق کرمانشاه طی زدوخورد مختصری باعده‌ای قاچاقچی موفق شدند یك چمدان محتوی اشیاء عتیقه ونفیس بارزش دو میلیون ریال کشف کنند .حدس زده میشود که‌اشیاء مزبور از آثار باستانی بوده و در نتیجهٔ حفاری های علمی بدست آمده باشد .قاچاقچیان میخواستند این اشیاء باستانی را با هواپیما به تهران حمل نمایند .

دو مقنی یکی پس‌از دیگری جان سپردند

بنابگزارش آخر وقت امروز خبرنگارما از بهشهر «جابر» یکی از مقنی های بهشهر هنگامیکه در منزل آقای کشاورز یکی از اهالی این شهرستان میخواست چاه قدیمی فاضل آب خانه مزبور را بچاه جدیدی که حفر کرده بود ارتباط دهد براثر گاز چاه جانسپرد .

نصراله افتخاریان یکنفر مقنی دیگر نیز که برای نجات وی داخل‌چاه گردید بسرنوشت جابر دچار شد . سومین مقنی هم که برای نجات دونفر مزبور داخل چاه شده بود نزدیك بمرك بود که‌ویرانجات دادند .

کامیونی روی اتومبیل دیگری واژگون شد

آخروقت امروز خبرنگارما از کرج اطلاع داد کامیون شماره ۱۶۵۴۹حامل برنج که از چالوس به تهران حرکت میکرد در نزدیکی کرج براثر سرعت زیاده از حد واژگون گردید.

کامیون مزبور هنگام واژگون شدن روی اتومبیل سواری شماره ۱۲۶۱۶ که باپنج نفر سرنشین درهمان جاده حرکت میکرد افتاد ولی چون کامیون سرعت سرسام آوری داشت درهمان حالت‌که واژگون شده بود بیش‌ازپنجاه متررروی جاده کشیده شد و متوقف گردید.

راننده‌کامیون متواری گردید وخوشبختانه دراین حادثه گرچه‌خسارات زیادی وارد آمد ولی تلفاتی نداشت .

خرید اتومبیل واشیاء لوکس ممنوع!

امروز مجددا ازطرف اداره‌کل امور شهرداریها بکلیه استانداران و فرمانداران ابلاغ شدکه‌خریداتومبیل واشیاء لوکس ازمحل بودجه شهرداریها درسال جاری‌ممنوع می‌باشد .

درسال گذشته نیز چنین دستوری برای استانداران وفرمانداران‌صادر گردیده بود .

شش‌میلیون سیگار ایرانی بخارج صادر شد

سخنگوی وزارت گمرکات و انحصارات گفت: سال گذشته از طرف موسسه انحصار دخانیات ایران مقدار یك میلیون و پانصد و بیست وسه هزار و یکصد وهفتادکیلو توتون‌سیگار بخارج ازکشور صادر شده‌است .

همچنین ظرف سال گذشته برای اولین‌بار از سیگارت های‌لوکس‌جدید دخانیات مقدار شش میلیون عددسیگارت بخارج کشور صادر شده‌است .

فروش خانه بکارمندان دولت

امروز اطلاع‌حاصل‌شد که‌تاکنون ۲۸۲خانه از۳۰۰ خانه کارخانه‌ای نارمك و۳۴ خانه‌از ۵۰خانه نازی آباد به‌کارمندان دولت فروخته‌شده است مهلت قبول تقاضا ودریافت پیش قسط برای‌خانه‌های مزبورتا آخر اسفند سال ۱۳۳۷ بوده اما بانك ساختمانی مدت‌مزبور راتاآخر فروردین تمدید نمود اکثرخانه‌های مورد تقاضا ازنوع چهار اطاقی و بزرك است بانك ساختمانی ازاول اردیبهشت براساس تقاضائی که دریافت کرده نقشه‌عمومی‌خانه‌ها و خیابان وتاسیسات عمومی راتنظیم خواهد کرد واز نیمه دوم‌سال جاری تحویل خانه‌ها شروع خواهد شد

درآرامگاه اعلیحضرت فقید

ساعت ده‌صبح‌امروز اعضای نیم دو ومیدانی آمریکا و فدراسیون دوومیدانی ایران درآرامگاه اعلیحضرت فقیدحاضر شده وتاج گل بزرگی نثار نمودند .

جلسه علنی سنا

امروز اطلاع داده شد که مجلس‌سنا ساعت نه و نیم صبح روز شنبه ۲۸ فروردین جلسه علنی دارد ، دراین جلسه‌اعضای کمیسیونهای سناانتخاب خواهند شد .

بازدید های دریابد پکوری

صبح امروز دریابد پکوری رئیس ستاد نیروی دریائی ایتالیا که‌بدعوت نیروی‌دریائی‌ارتش‌ایران‌بمدت‌یکهفته در تهران بسر میبرد برای بازدید از تاسیسات شهر صنعتی کرج به آن شهرستان عزیمت نمود .

وی ضمنا از تاسیسات سد کرج نیز بازدید بعمل آورد .

دریابد پکوری‌وبانو صبح فردا با هواپیما بطرف اصفهان عزیمت‌خواهند کرد وضمن بازدید از آثار باستانی ایران بشیراز وسپس به خرمشهر خواهند رفت .

در خرمشهر دریابد پکوری از تاسیسات نیروی دریائی ایران طی مراسمی بازدید بعمل می‌آورد .

درمنزل وابسته فرهنگی

دیشب آقای دکترخواجه‌عبدالحمید عرفانی وابسته فرهنگی سفارت پاکستان ازجمعی ازرجال وروزنامه نگاران در منزل خوددعوتی بعمل آورده بود واین جلسه تا ساعت هشت ونیم ادامه داشت .

ساعت دِکو
برنده مدال ناچ سال ۵۹

کسانیکه‌مهر ایران‌دارندمهر ایران‌میخوانند
زیرا توزیع سریع ، مقالات سودمند ، آخرین اخبار ، انتقادات صحیح ، چاپ‌عالی انتشار منظم ، از مزایای مهرایران است که از روزشنبه بجای پنج شماره درهفته شش شماره همه روزه صبح منتشر خواهد شد
آ ـ ۱۵۲۵ ۱ ـ ۲

۵ ریال
منتشر شد

نشریه ایدئولوژیك
عبرت
راهنمای نسل جوان در علم و فلسفه
* * *
تحقیق انتقادی درزمینه های مختلف فکر بشر
بامطالب زیر
خدایان سکوت‌میکنند ـ خلع‌سلاح‌ایدئولوژیك ـ وجوه‌تئوریك‌ناسیونالیزم ـ مردی که دیگر نیست ـ نویسنده بزرك ـ سه کتاب از سه‌نویسنده جهان شبهای مناطق حاره ـ انتقاد از بعضی بینش بینی‌های مارکس ـ مردانی که بجهان و بشریت تعلق دارند ـ سیمای درخشان وطن‌ما ـ معرفی کتاب ـ نامه‌ای از پاندیت نهرو بدخترش ـ هنروهنرمند ـ اشعار و.....
منتشر شد
عبرت‌رابخوانید ودرپرتو تجلیل صحیح‌ومنطقی حوادث گذشته‌راه‌آینده را بیابید .

بهای جدید
میگوهای لذیذ محصول شرکت سهامی ماهیگیری خلیج فارس وابسته بسازمان برنامه از این ببعد به‌بهای ۲۰۰ ریال هر کیلو بفروش میرود
محل فروش : بلوگا (خاویار ایران)
شاه رضا ـ چهارراه کالج