سال سی‌وسوم شماره ۹۹۴۱ — یکشنبه سی‌ام خردادماه ۱۳۳۸ — تکشماره ۲ ریال ونیم

اطلاعات

جریان روز

زبان فارسی ! گردنکشی

سرمقاله وتفسیرجهان را درصفحه دوم مطالعه فرمائید

بن بست !

* شوروی: تخلیه برلین قبل از وحدت آلمان
* غرب : اول وحدت آلمان، بعد تخلیه برلین

۲۴ صفحه

آخرین جلسه‌کنفرانس ژنو ده دقیقه بطول انجامید ووزرای خارجه چهاردولت برای سه‌هفته به‌کشورهای‌خود بازگشتند ـ عکس‌العمل وزرای غربی‌یاس‌درعین‌امیدواری‌است

درصفحه‌سوم مطالعه‌فرمائید

اطلاعاتی درباره کنفرانس ژنو

روز ۱۱مه (۲۰اردیبهشت) تشکیل و روز ۲۰ ژوئن۲۹(خرداد) کنفرانس ژنو موقتا تعطیل شد و روز ۱۳ژوئیه (۲۱تیر) مجددا تشکیل خواهدشد.

شرکت کنندگان

ایالت متحده ، انگلستان ـ اتحاد شوروی ، فرانسه

مشاورین

آلمان شرقی ، آلمان غربی

هدف های کنفرانس

مطابق نظر غرب هدف کنفرانس مذاکره درباره وضع برلن ، وحدت آلمان وامنیت اروپابود. شوروی عقیده داشت که‌باید کنفرانس مسئله انعقاد پیمان صلح با آلمان رامورد مذاکره قرار دهد ومقدمات کنفرانس سران دول را فراهم سازد .

مسائل مورد بحث

۱ـ قرارداد صلح: غرب عقیده داشت که‌قرارداد صلح باید پس‌از وحدت آلمان انعقاد یابد .شوروی‌اصرار ورزید که قرار داد هم‌اکنون بادول آلمان شرقی وغربی بطور جداگانه بسته‌شود . زیرا وحدت آلمان مسئله ایست که فقط مربوط به‌دوبخش آلمان‌میباشد.

۲ـ برلن : غرب عقیده‌داشت که‌وضع‌اشغالی برلن ،بوسیله چهار دولت تاهنگامیکه این شهر مرکز آلمان‌متحد شود .حفظ گردد . شوروی‌ها اظهارداشتند که‌رژیم‌اشغالی باید پایان یابدو برلن یك شهر غیرنظامی آزاد اعلام گردد وشهر زیر نظر سازمان ملل متحد قرار گیرد وعده‌کمی ازنیروهای دول غربی نیز درآن بمانند .

۳ـ امنیت اروپا غرب میگفت که هرطرحی برای امنیت اروپا باید مربوط به پیشرفت مسائل مربوط بوحدت آلمان وتوام باکنترل‌و بازرسی دقیق باشد .اتحاد شوروی معتقد بود که‌ارتباطی میان امنیت اروپا ووحدت آلمان نیست ومیخواست یك منطقه بیطرف اتمی در اروپای مرکزی بوجود آید ومیزان تسلیحات ونفرات دول دراین‌ناحیه محدود باشد .

مقاصد شرق‌وغرب

هدف غرب این‌است که‌وضع برلن غربی حفظ شود واز تضعیف موقعیت نظامی غرب دراروپا و نقش آلمان درامور نظامی اروپا جلوگیری شود . هدف شوروی اینستکه آلمان شرقی برسمیت شناخته شود و بدین ترتیب منطقه نفوذ شوروی دراروپای شرقی نیزبرسمیت‌شناخته شود .شوروی میخواهد ازتبدیل‌شدن آلمان غربی بیك عامل مهم نظامی در اتحادیه دفاعی غرب جلوگیری کند .

شهربانی سیصدنفر استخدام میکند

وزارت دارائی مشغول تامین بودجه استخدام این عده‌است ـ داوطلبان بایدحداقل دارای تصدیق سال‌سوم‌متوسطه‌باشند

بطوریکه خبرنگارما کسب اطلاع کرده‌است بنابه‌پیشنهاد اداره‌راهنمائی و رانندگی شهربانی کل کشور بزودی سیصد نفر از افراد جوان که پایه تحصیلات آنها کمتر از سال سوم متوسطه نباشد جهت‌اداره راهنمائی و رانندگی باحقوق مکفی استخدام خواهد کرد واستخدام‌این عده بتصویب آقای نخست‌وزیر و وزیردارائی رسیده و فعلا وزارت دارائی مشغول تامین بودجه این عده میباشد تاآگهی استخدام منتشر گردد .

این عده بعدازاستخدام مدت‌سه‌ماه در کلاسهای مخصوص تحت نظر افسران متخصص راهنمائی ورانندگی بفرا گرفتن مقررات عبور ومرور مشغول خواهند شد و سپس‌شروع بکارخواهند نمود وضمنابه‌پاسبانان نامبرده در کلاسهای مزبور یك زبان خارجی نیز آموخته‌خواهدشد واز نظر لباس باعلامت ممیزه‌ای مشخص خواهند شد این پاسبانان دارای‌کیف‌وچراغ‌واسلحه‌مربوط‌عبور ومرور خواهند بود وهرکدام دریکی از چهارراهها امور عبور ومرورشهر را کنترل خواهند کرد اداره‌راهنمائی ورانندگی بعداز تامین بودجه این عده از طرف وزارت دارائی کسانتیرا که داوطلب خدمت در اداره راهنمائی باشرایط ومزایای فوق‌باشند اسم نویسی خواهدکرد ودرصورتیکه تعداد شرکت‌کننده بیش‌از سیصد نفر باشد امتحان ورودی از آنها بعمل خواهد آمدپاسبانان مزبور چون دارای تصدیق سیکل اول متوسطه خواهند بود لذا از نظر حقوق ومزایا نسبت به‌پاسبانان اداره راهنمائی ورانندگی برتری وار شدیت خواهند داشت.

طبق تلگراف امیرالحاج

از حجاج ایرانی ۱۵ نفر درگذشته‌اند

کلیه حجاج ایرانی تا پانزده روز دیگر بایران برمیگردند ـ گرمای امسال عربستان سعودی شدیدتر از سالهای قبل بوده و درنتیجه تلفات امسال زیاد بوده‌است

قبل‌از ظهرامروز تلگرافی‌ازآقای عبدالوهاب اقبال امیرالحاج به وزارت خارجه رسید آقای اقبال باطلاع وزارت خارجه رسانیده بود که کلیه حجاج ایرانی به خوبی وباموفقیت تمام اعمال مناسك حج راانجام دادند واز دیروز بتدریج عازم مدینه شده‌اند .

عده‌ای از حجاج که قبلا بزیارت مدینه مشرف شده بودند ظرف‌یکی دوروز آینده عازم وطن خواهندشد.

توافق شرکتهای هواپیمائی

تلگراف آقای اقبال امیرالحاج حاکی است‌که شرکت هواپیمائی عربستان سعودی مذاکراتی باشرکتهای هواپیمائی ایران ولبنانی بعمل‌آورده وموافقت شده است که شرکتهای نامبرده حجاج ایرانی رابوطن باز گردانند و مقامات دولت عربی‌سعودی نیز وعده داده‌اند که ترتیب‌حرکت کلیه حجاج ایرانی راتا آخر ماه ذیحجه خواهند داد .

آقای اقبال همچنین متذکر شده‌اند که گرمای امسال مکه‌بقدری زیاد بود ه که قابل مقایسه‌باگرمای چند سال اخیر نبوده است وبعلت گرمای زیادتلفات حجاج کلیه‌کشورها زیاد بود ولی خوشبختانه حجاج ایرانی به‌نسبت عده آنها تلفات کمتری داشته‌اند وتا دیروز تلفات حجاج ایرانی پانزده نفربوده است .

دبیرکل پیمان بغداد شرفیاب شد

این عکس از ملاقات دیروز آقای‌بیك باآقای نخست‌وزیر برداشته‌شده‌است

ساعت ده‌بامداد امروز آقای«بیك» دبیرکل پیمان‌بغداد درکاخ‌سعدآباد بحضور شاهنشاه شرفیاب شد .

احتمال دارد که‌دراین شرفیابی‌دبیر کل‌پیمان بغداد گزارشی ازفعالیت های پیمان بعرض شاهنشاه‌رسانیده باشد .

آقای «بیك» بعداز ظهر دیروز ازآقای دکتراقبال نخست وزیر ، آقای علاء وزیردربارشاهنشاهی و آقای دکترصدر معاون سیاسی و پارلمانی وزارت خارجه وسرپرست آن‌وزارتخانه دیدن نمود .

دبیرکل پیمان بغداد امروز از موزه‌هنرهای زیبا وایران باستان‌ـ جواهرات‌بانکملی وموزه مردم‌شناسی بازدید نموده وسپس درمیهمانی‌شام وزیر بهداری شرکت خواهد کرد.

مسافرت دبیرکل پیمان بغداده تهران جهت شرکت درمراسم‌افتتاح مرکزاتمی پیمان میباشد که‌فردا در دانشگاه تهران‌درپیشگاه اعلیحضرت همایونی آغاز بکار خواهد کرد.

وزیر فرهنك خطاب بمربیان مدارس گفت :

مدارس را ازحالت‌جمودخارج سازید

تغییراتی دروضع زندگی مردم بعمل‌آمده که باید هدف تعلیم وتربیت نیز تغییرکند روش محفوظاتی برای کشور غیرمفید تشخیص داده شده است

ظهردیروز وزیر فرهنك ازاردوی مربیان کلوپها درمنظریه دیدن کرد همانطوریکه قبلا باطلاع خوانندگان عزیز رسانده بودیم‌اردوی مزبور ازروز بیستم خرداد ماه‌جاری برای‌مدت ده روزباشرکت ۵۹ نفر ازبانوان و ۱۷۱ نفراز آقایان دبیران شهرستانها به تفکیك ودر محل‌های مختلف درمنظریه تشکیل شده‌است دراین اردو کارهای هنری از قبیل نقاشی روی‌پارچه چرم کاری ، نجاری ،نقاشی ، عکاسی تور بافی ،آباژورسازی وسایر کارهای‌هنری به‌شرکت کنندگان آموخته شد .

بدعوت وزارت فرهنك یك‌نفر از دبیران کشورپاکستان‌نیزدراردوی‌مزبور شرکت داشت .

درسرمیز ناهار کشتی گیران ترك که اخیرا به‌تهران وارد شده‌اند نیزحضور داشتند .

پس‌از صرف ناهار گزارشی ازکارهای اردو داده شد و سپس وزیر فرهنك مطالبی‌خطاب بمدعوین‌وشرکت‌کنندگان به‌شرح زیرایراد کرد :

ابتدا ازاعضاتیم کشتی کشوردوست وهمجوار ماترکیه و آقای رشیداحمد مدیر یکی از دبیرستانهای‌کشور پاکستان که‌بدعوت‌وزارت فرهنك‌دراین اردو شرکت نموده‌اند اظهار تشکر میکنم .

امروز باقتضای زمان و تغییراتیکه دروضع زندگی مردم بعمل آمده وضع آموزش و پروش روبه‌ترقی نهاده ودیگرهدف تعلیم و تربیت آموختن مشتی محفوظات درمدارس نبایدباشد زیرا اینگونه آموزش برای ترقی کشور غیرکافی تشخیص داده شده بدین جهت است که‌وزارت فرهنك تحت رهبری شاهنشاه تحولی درفرهنك بوجود می‌آورد وبرنامه‌هائیکه دررشد اجتماعی جوانان اثر نیکوئی داشته‌باشد تنظیم وبموقع اجرا میگذارد .

ازحالت جمودخارج کنید

وزیرفرهنك سپس چنین اضافه کرد سعی کنید آموزشگاهها را از حالت جمود خارج سازید وبرای این کار لازم است که‌برنامه‌های مزبور را کاملا وبدقت اجرا کنید ومحصلین‌را بااصول ومقررات‌اجتماعی وهمکاری و

بقیه در صفحه بیست ودوم

درمراسم پایان اردوی مربیان درمنظریه شرکت‌کنندگان شهرستانی برنامه‌های جالب محلی و ملی نیز اجرا کردند عکس فوق یك صحنه از رقص محلی چوبی را نشان میدهد

متن لایحه اجازه دریافت

وام ۷۲ میلیون دلاری

که امروز تقدیم مجلس شورایملی گردید

ریاست محترم مجلس شورایملی

بطوریکه‌استحضاردارندبموجب‌قانون مصوب۲۹اسفندماه۱۳۳۶درسهم سازمان برنامه ازدرآمد نفت‌تقلیل‌دادەشده و بموجب ماده دوم همان قانون بدولت اجازه داده شد که‌برای کسراعتبار موردلزوم‌انجام عملیا ت‌عمرانی دردوره دوم برنامه هفت ساله اقدام بتحصیل وام نماید .

براثر همین قانون بودجه‌درسال گذشته وامی به‌میزان ۴۷٫۵ میلیون دلار از صندوق وام‌های عمرانی‌امریکا کسب گردید وقانون آن مورد تصویب مجلسین قرارگرفت .اکنون هم این موفقیت برای‌دولت حاصل شده که‌برای انجام برنامه راهسازی سازمان برنامه مبلغ ۷۲ میلیون دلار وام ازبانك بین‌المللی توسعه وعمران بمدت ۱۷ سال اخذ نماید این‌وام بزرگترین‌وامی است که‌بانك بین‌المللی تاکنون موافقت نموده بیکی ازکشورهای عضوخود جهت راهسازی پرداخت نماید .

بنابمراتب فوق‌پس‌از مذاکرات ممتد بین نمایندگان سازمان برنامه ازطرف دولت ایران‌وبانك‌بین‌المللی در تهران طرح‌قرارداد وام تنظیم و درتاریخ ۷خرداد ۱۳۳۸ (۲۶مه۱۹۵۹) در واشنگتن بامضاء نماینده دولت ایران وبانك بین‌المللی توسعه‌وترمیم‌رسید

بقیه در صفحه ۲۱

والاحضرت‌شهناز درانتظار مادرشان درژنو بسر میبرند

بقرار اطلاع تاخیر ورود والاحضرت فوزیه دراثر عدم‌موافقت دولت جمهوری متحده عربی است ـ خانواده سلطنتی‌سابق مصر درکجاها بسر میبرند ؟

توضیح دراطراف

حادثه‌فریمان وباغ‌میوه

هجوم بشهربانی وغارت اسلحه اغراق‌آمیز منعکس شده ـ قصبه‌کوچك فریمان اسلحه‌خانه ندارد که غارت شود

بدنبال گزارشی که دیروز در خصوص حادثه فریمان قصبه‌ای‌که در چهل کیلومتری شهر مشهد واقع‌میباشد درج شد توضیحات زیرپس‌از تحقیق و کسب اطلاعات بیشتر باطلاع‌خوانندگان محترم میرسد :

روز چهارشنبه گذشته عده‌ای از کارگران کارخانه قند فریمان به قصد گردش ، ودر ضمن چیدن میوه از یکی از باغات خصوصی‌آن قصبه وارد باغ‌میشوند و باکسان مالك باغ گفتگو و نزاعی روی‌میدهد که‌منجر به‌مداخله مامورین‌شهربانی گردیده و شش نفر بازداشت‌میشوند. فردای آن روز دامنه‌نزاع‌دراثر تحریکات کسان دستگیر شدگان توسعه می‌یابد ودر جلوی شهربانی اجتماع می‌نمایند و بالنتیجه شش نفر دستگیر شدگان راآزاد می‌نمایند .

تااینجا مطالب خبرنگارما صحیح میباشد و توضیحی ندارد لکن آن قسمت که‌در صفحه‌اول باعناوین‌درشت مورد تعقیب میباشد .

نوشته شده مبالغه‌است زیرا شهربانی یك قصبه کوچك انبار اسلحه و قصبه وارد باغ‌میشوند و باکسان مهمات ندارد که‌مورد غارت واقع که منجر به‌مداخله مامورین‌شهربانی وباحمله و هجوم بشهربانی بقصد گردیده و شش نفر بازداشت‌میشوند. گرفتن اسلحه مطابق واقع وحقیقت نمی‌باشد وخبرنگارما نیز در این خصوص مطلبی ننوشته بلکه در عنوان مطلب مبالغه شده است . بدین‌وسیله موضوع توضیح داده میشود که حادثه فریمان زدوخورد ساده و ناشی ازاختلاف کوچکی برسرتفریح درباغ‌میوه بوده‌است

ملکه اسبق ایران و مادر والاحضرت شاهدخت‌شهناز

خوانندگان عزیز اطلاع دارند که والاحضرت شهناز پهلوی وآقای مهندس اردشیر زاهدی و فرزندشان به سویس رفته اند و قرار بود که والاحضرت فوزیه مادر والاحضرت

بقیه در صفحه ۲۱

احتمال تغییربرخی ازاستانداران

وزیرکشور معتقد است که وزارت کشور باید اساسنامه داشته باشد اسامی اعضای کمیسیون تدوین اساسنامه

آقای اقابکی وزیر کشور به خبر نگار ما اظهار داشت که‌انتظار می‌رود دراین هفته گزارش وپیشنهاد های جدید استانداران و فرمانداران به وزارت کشور برسد تا بتوان تصمیمات تازه ای برای حسن اداره امور وزارت کشور و استانداری ها اتخاذ نمود .

وزیر کشور در مقابل سئوال خبرنگار ما در باره تغییر استانداران وفرمانداران سکوت کرد ولی گفت وزارت کشور تا کنون اساسنامه‌ای برای مشاغل نداشته است و حال آنکه می بایستی در وزارت کشور نیزمانند وزارت امور خارجه اساسنامه‌ای وجود داشته باشد که انتخاب فرمانداران و استانداران و مشاغل حساسی که بمامورین وزارت کشور در استانها و شهرستانها واگذار می

بقیه در صفحه ۲۱

پاورقی جدید اطلاعات

رؤیای آلیس

اثر لئوناردروس نویسنده : شهیرآمریکا

ترجمه ا . پ . آشنا

داستان شیرین وخارق‌العاده‌ای‌که سطر به‌سطر وصفحه به‌صفحه خواننده را باشور وهیجان فوق‌العاده بدنبال میکشد و هرروز عطش و میل او را بدانستن عاقبت ماجرا شدیدترمیکند این پاورقی‌از امروز درصفحه هفتم‌شروع‌شد

ژورنال دوتهران بزبان فرانسه

از روزسه‌شنبه اول تیر عصرها بجای صبح منتشر میشود

آخرین اخبار خبرگزاریها واخبار ایران را میتوانید همه‌روزه عصر در ژورنال‌دوتهران بزبان فرانسه درهشت صفحه مطالعه فرمائید ۱ـ۳

((ساعت ۵ بعداز ظهر فردا))

مراسم قرعه‌کشی بلیطهای سی‌ریالی اعانه ملی مربوط به‌فصل اول‌سال جاری درمحل بنگاه بخت‌آزمائی ملی واقع در خیابان قوام‌السلطنه انجام میگیرد و جریان آن نیز مستقیما از رادیو ایران پخش میشود .

« ورود برای عموم آزاد است »

آ ـ ۸۰۵۴۲ **بنگاه بخت‌آزمائی‌ملی**

آگهی ورود

آقای محمد جعفر وکیل نماینده کارخانهای سیمان عراق‌وارد شدند اینك برای مذاکرات وبستن قرارداد فروش سیمان عراق وانجام‌معاملات هرروز از ساعت ۱۰تا۱۲قبل از ظهرواز ۵تا۷بعداز ظهر مهیای ملاقات هستند طالبین به‌تجارتخانه آقای مرتضی هاشمی مراجعه فرمایند .

بازاربین‌الحرمین سمرای بانك‌ـ تلفن ۲۸۸۸۵

آ ـ ۸۱۸۳

آگهی استخدام

شرکت ملی نفت ایران برای خدمت در خوزستان باشخاص مشروحه در زیر که بزبان انگلیسی آشنائی داشته باشند احتیاج دارد .

۱ـ پزشك با تجربه
۲ـ پرستار دیپلمه
۳ـ پزشکیار مرد
۴ـ تکنیسین لابراتوار پاتولوژی

داوطلبان می توانند همه روزه از ساعت ۸ صبح الی ۱۲ با در دست داشتن مدارك مربوطه بادازه استخدام شرکت واقع در خیابان پهلوی نزدیك بلوار مراجعه فرمایند . ۱ـ۲ آ ـ ۱۰۱۹۰

عرض ۹۰ سانت ـ رنگ ثابت

چیت ـ کودری

جهان چیت

دراین شماره :

امریکای جنوبی: سرزمین آشوب صفحه ۶
سیاست تجاری کشور تا پائیز تغییرنمیکند صفحه۱۰
رونق‌بازار کالای صادراتی درتبریز صفحه۱۰
اینجا صدای پای‌سربازان داریوش بگوش میخورد صفحه ۱۱
یك‌بیماری عجیب وبیسابقه (جنون‌ماه) صفحه ۱۱
دستگیری یکی ازهمدستان «داداشاه» صفحه۱۴
بشقاب پرنده برفرازجنگل های لاهیجان صفحه۱۴
ماجرای قتل فرمانده ژاندارمری سراب صفحه۱۵
چندپیشگوئی تازه ازیك منجم مصری صفحه۱۵
تنهاباغ عمومی شهره تهران صفحه ۱۸
مشکل گوشت درامریکا! (ازخبرنگارما) صفحه۱۹
این‌اتوبوسهائیکه شماسوار میشوید صفحه ۲۰

جریان روز

زبان فارسی

دیروز آقایان تقی زاده و دکتر صدیق در مجلس سنا از وضع نامطلوب فعلی زبان فارسی ابراز نگرانی شدید نمودند و اظهارداشتند با این ترتیب که زبان انگلیسی بر خلاف هر اصل از کودکستان به‌بالا رواج گرفته بزودی زبان فارسی در ایران مهجور میگردد و از این هم که هست ضعیف تر میشود .

خوانندگان محترم بمراتب دانش و تجربیات فرهنگی آقایان نامبرده بخوبی آگاه میباشند و میدانند که قول آنان در این مورد از هر جهت حجت است واعلام خطری که راجع باین موضوع نموده‌اند باید از طرف افراد و مقامات رسمی و غیر رسمی مورد کمال توجه قرار گیرد چون قضیه مربوط بزبان فارسی است که یکی از عناصر موثر استقلال وملیت ایرانیان بشمار می‌آید‌نیاکان خردمند هشیار ما قرنها در برابر حملات بیگانگان جدیت نموده‌اند که زبان فارسی را محفوظ بدارند تا درنتیجه استقلال‌و حاکمیت از دست رفته مجدد باز گردد زیرا بفرموده مولوی چونکه صد آمد نود هم پیش ماست‌ـ ملتی که زبان مادری خود رابخوبی حفظ کرد طبعا باآثار و مفاخر پدران خویش آشنا میشود و همینکه آنان را بدرستی شناخت برای نگاهداری آن مفاخرتاریخی و آن مردم سربلند و آن آب وخاکی که چنان مردمی پرورش داده همه‌نوع فداکاری‌میکند . ملاحظه بفرمائیددرچهارده‌قرن‌پیش‌اعراب بر ممالکی مانند مصر و شامات و ایران و غیره تاختند دیانت مقدس اسلام را ترویج دادند و در ضمن زبان عربی راهم که زبان رسمی و علمی و ادبی‌آنروز بود میان‌مسلمانان شایع ساختند بعضی از این ممالک هم دیانت مقدس اسلام را پذیرفتند و هم زبان مادری خودرا از دست‌داده بجای آن زبان عربی را فراگرفتند و نتیجه آن شد که آن ملت ها در حال حاضر عرب بشمار می آیند در صورتی که از حیث نژاد و ملیت عرب نبوده‌اند اما ایرانیان خردمند که به حقایق تعالیم اسلامی پی برده بودند آن آئین مقدس را باجان ودل قبول کردند ولی از حیث زبان «عرب» نشدند و در عین حال که دانشمندان بزرگ ایران خدمات مهمی بزبان و ادبیات عرب انجام دادند زبان خودرا دو دستی نگاهداشتند تالیفات آنان هم بعربی و هم بفارسی بود بلکه هرگاه که فرصت مناسبی بدست می آوردند زبان فارسی راجلومیانداختند فردوسی ـسعدی ـخواجه نصیر طوسی ـ حافظ و صد ها امثال آن سخنوران و حکمای اجتماعی خون‌دلها خوردند مبارزه ها کردند و با سرائیدن اشعار نغز و تالیف کتب مهم فارسی نگذاشتند اقوام مهاجم زبان مارا از بین ببرند فردوسی میفرماید :

عجم زنده کردم بدین پارسی ـ ری‌هدف‌اصلی‌فردوسی‌از‌تالیف‌شاهنامه چنانکه خود فرموده احیاء قومیت و ملیت ایران و فارسی زبانان بوده است .

اکنون جای بسی تاسف است که این میراث چند هزار ساله نیاکان دستخوش تطاول عده‌ای نادان و بلهوس میگردد وفرزندان‌و نورسان‌ما دستی دستی از این نعمت گران‌بها محروم میمانند پس در درجه اول وزارت فرهنگ باید برای رفع این خطر جدیت بخرج بدهد وهمانطور که آقایان تقی زاده و دکتر صدیق پیشنهاد نمودند تدریس زبان انگلیسی و هر زبان خارجی دیگر در کودکستانها و دبستانها رایکلی قدغن نماید آخر در کجای دنیا رسم است که کودکی زبان نگشاده وبی خبر ازهمه‌جا زبان‌خارجی بیاموزد ؟ هرکس‌میداندکه‌بدون‌دانستن زبان‌مادری محال است‌کسی بخوبی‌زبان‌خارجی‌را بفهمد و با مفاهیم ومعانی محیط و زبان مادری تطبیق کند. بعد از وزارت‌فرهنگ ارباب‌جرایدونویسندگان نیز در این قسمت وظایف عمده‌ای بعهده دارند که باید برای استحکام زبان فارسی انجام دهند و تا میتوانند از بکار بردن لغت های بیگانه خودداری نمایند . خوشبختانه زبان فارسی از حیث نظم و نثر دارای گنجینه‌های وافری است که باید از آن‌بهره‌برداری شود تالیفات سلیس و روان شیخ ابوسعید ابوالخیر بیانات خواجه عبدالله انصاری ـ منشئات قائم مقام امیر نظام گروسی‌ـ کلیات ملکم و ده ها و صد ها کتابهای دیگر که اکنون متروك ومهجور مانده باید توسط نویسندگان و ارباب جراید مورد استفاده قرار گیرد. عمینقسم خانواده هائی که بر خلاف هر رسم و روشی فرزندان خودرا از کودکی بخارج میفرستند و پاپرستاران و آموزگاران خارجی برای آنان‌میگمارند باید از این عادت زشت دست‌بکشند وزبان مادری کودکان را بر هر زبان دیگری مقدم بدارند تا با این اقدامات فردی و دسته جمعی خطری که اکنون دامنگیر زبان مادری ما شده برطرف شودواین یادگار پرافتخار گذشتگان برای نسل حاضر و آینده باقی و برقرار بماند .

گردنکشی

کمتر زمانی دنیای غرب چنین فرصت کوتاهی برای رفع اختلافاتی باین درجه ازشدت داشته است . کنفرانس ژنو فقط برای سه هفته تعطیل شده است .مفهوم این امر اینست که دنیای غرب فقط ۲۱روز فرصت دارد که بر تشتت کنونی غلبه کند وپیش ازآنکه بر خورد قطعی باروسها د رزسد جبهه خود را مستحکم و متحد سازد .

عوامل اختلاف دول غرب بسیار است .ولی همه از یك علت‌اساسی سرچشمه میگیرد وآن موقعیت خاص انگلستان در اتحادیه غربی است .انگلیسها خود رایك قدرت جهانی میدانند از اینرو ادعا های خاص دارند .چه در زمینه نظامی‌و چه سیاسی واقتصادی انگلستان تنها کشوری است که صرفنظراز امریکا وشوروی بمب های اتمی و هیدرژنی ویك نیروی هوائی استراتژیك برای حمل این بمبها دارد .وفعلا نیز با موشك «بلك‌نایت» خود میکوشد وارد عصر فضاشود. در زمینه سیاسی و اقتصادی نیز انگلستان بیش از هر حکومت‌غربی تاکنون استقلال عمل نشان داده است .زیرا سیاسیون انگلیسی و مردم آن کشور بر غم حقایق مادی در ته دل خود به قدرت و نفوذجهانی کشور خویش معتقدند .شعار انتخاباتی حزب محافظه کار اینست برای تجدید عظمت انگلستان به محافظه کاران رای بدهید .و این تنها یك شعار تبلیغاتی نیست . این ماموریتی است که‌مك میلان‌بردوش خود هموار کرده است .

ولی سایر متفقین انگلستان بااین عقاید همراه نیستند.امریکائیها‌کم‌و بیش موقعیت متفاوتی برای‌متحدین انگلیسی خود قائل اند و رفتار متمایزی با آنان دارند .و همین موقعیت «متحد درجه اول» سایر اعضای اتحادیه غربی خصوصا‌فرانسه وآلمان غربی را ناراحت میسازد.

فرانسویان میخواهند در همه‌چیز با انگلستان برابر باشند .اگرلندن اسلحه اتمی دارد پاریس هم باید داشته باشد .اگر انگلستان در «هیئت مدیره» ناتو راه یافته فرانسه نیز خودرا کمتر شایسته این‌مقام نمیداند .این همچشمی ها سبب‌شده است که هر اقدام مستقل انگلستان به نوعی «نارو زدن» به جبهه غرب تلقی شود و مثلا‌با آنکه تجارت انگلستان باشوروی و چین حتی کمتر از آلمان غربی است ، و با آنکه فرانسویان در فروش اجناس ممنوع به شوروی‌بی پروا تر از انگلیسها رفتار میکنند ، روابط اقتصادی انگلستان و بلوك شرقی همواره یکی از بهانه های حمله‌به آندولت بوده است.

میل به استقلال طلبی وگردنکشی که در انگلیسها وجود دارد چه در مسائل اروپائی وچه بین المللی‌موجب تصادمهای سختی با سایر متفقین میشود .در جریان مذاکراتی که به تشکیل بازار مشترك انجامید ، حکومت انگلستان‌حاضرنشدترتیباتی را بپذیرد که آزادی عمل آنرا در بعضی مسائل پولی واقتصادی‌محدود میکرد و برخی محدودیت های سیاسی را نیز در نهایت امربهمراه داشت .روش انگلیسها و طرفداری از منطقه تجارت آزاد سوء ظن عمیقی در میان ملل اروپای غربی برانگیخت . انگلیسها متهم‌شدند که در پی رهبری اروپا بر آمده‌اند واین اتهام هنوز بر طرف نشده‌است در واقع تشکیل یك منطقه تجارتی آزاد بین انگلستان و کشور های اسکاندیناوی و اتریش وسویس‌ـ که اکنون مورد گفتگو است ـ براین بدگمانی ها خواهد افزود و فرانسه وآلمان غربی را به‌رقابت‌با انگلستان مصمم تر خواهدکرد.

این اختلافات چیزی نیست که‌در چنین فرصت های کوتاهی قابل برطرف کردن باشد .ولی تعارض هائی که در مسئله روابط باشوروی خصوصا در مورد آلمان وجوددارد میتواند وباید در این مهلت سه هفته حل شود .انگلیسها برورویهم خواهان تماسهای بیشتری‌باشوروی هستند واز دعاوی آن دولت درمورد حفظ وضع موجود اروپای شرقی‌و مرکزی تا حدودی پشتیبانی‌میکنند. این نظریات در جریان کنفرانس ژنو تاثیر مستقیم نکرد وسلوین‌لوید پشتیبان همه پیشنهاد های‌غرب‌بود. ولی خواه ناخواه حرارت همکاران خود راندانست وهمین‌برای‌گرومیکو مایه پشتگرمی محسوب میشد .

اگر قرار نیست این پشتگرمی‌ها همچنان به گرومیکو وخروشچف داده شود ،باید چاره ای برای‌این موقعیت ناگوار اندیشید .

تجریش — باغ فردوس

اردوی تابستانی دبستان صفی نیا

از پانزدهم تیرماه بمدت دوماه

شامل برنامه‌های متنوع هنری وآموزشی وزبان خارجه

زیرنظر مربیان آزموده

دانش‌آموزان تجدیدی دبستان ودبیرستان

ازکلاسهای خصوصی زبانهای خارجه (انگلیسی ـفرانسه عربی) و ریاضی وسایر مواد می‌توانند استفاده کنند .

نام‌نویسی همه روزه صبحها ازساعت ۹ تا ۱۲ درمحل دبستان تلفن ۸۳۵۲۷ آگهی ك ـآ

آ ـ ۱۰۵۶۰

یك شعله ـ دوشعله ـ سه‌شعله ـ چهارشعله مبلی

آ ـ ۱۰۳۸۶

بانهایت خوشوقتی افتتاح

کودکستان و دبستان ایران و سویس

باطلاع عموم میرسد

دراین مدرسه طبق آخرین متد تعلیم وتربیت توسط معلمه‌های سویسی تدریس خواهد شد

اسم‌نویسی برای سال تحصیلی ۱۳۳۸ ـ ۱۳۳۹

از تاریخ شنبه ۵تیر شروع میشود ودختران وپسران ۴ر۵تا۶ر۶ سال برای‌کودکستان واز ۶ر۵سال ببالا برای دبستان پذیرفته میشوند

نشانی : خیابان‌شاه ـ چهارراه شیخ‌هادی ـ شماره ۱۱۶ همه روزه از ساعت ۹ صبح تا یك بعداز ظهر

۱ـ۶ آ ـ۱۰۴۶۸

کارخانه موزائیك و سیمانسازی

((کار آمد))

بدینوسیله افتتاح خودرا اعلام و از : آقایان مهندسین ـ معماران وعلاقمندان‌محترم برای ملاحظه و خرید و سفارش همه‌گونه

موزائیك ایرانی و خارجی

ومصالح سیمانی

که باجدیدترین وسائل و ماشین‌آلات تهیه میشود دعوت مینماید

نشانی : میدان شوش ـ خیابان سپهبد رزم‌آرا مقابل دبستان شاه ـ کارخانه

موزائیك و سیمانسازی «کارآمد»

تلفن ۲۶۸۱۲ ـ ۲۳۷۴۶

آ ـ ۱۰۴۲۴

کلاسهای انگلیسی انجمن فرهنگی‌پروین

برای کلیه کلاسهای انگلیسی ازابتدائی تا PROFICIENCY زیر نظر معلمین انگلیسی زبان برای دوره تابستانی نام نویسی میشود وبقبول شدگان درامتحانات نهائی دیپلم ازدانشگاه کمبریج انگلستان داده خواهد شد .

خیابان شاه چهارراه یوسف آباد تلفن ۴۲۴۵۱ .

۱ـ۴ آ ـ۱۰۰۱۰

تمایز روحیات شرق وغرب

بقلم دکتر حسن پزشك زاد

شامل خدمات نوابغ علم وادب ایران بعالم بشریت تعالیم عالیه و تمدن درخشان اسلام تحقیق تاریخی واجتماعی درباره حوادث قرون اخیر منتشر شد

محل فروش: کتابفروشی ابن سینا

باجلد شمیز ۶۰ ریال‌ـ باجلد زرکوب ۸۰ ریال

۱ـ۴ آ ـ۹۹۵۸

متدوارسته

انستیتوی زبانهای بیگانه برای کلاسهای انگلیسی و فرانسه ازابتدائی تاعالی و کنکور نام‌نویسی می‌نماید .

دروازه دولت خیابان خاقانی شماره ۶۶

۱ـ۵ آ ـ۸۰۴۷

دعوت عمومی

صندوق پس‌انداز ملی از علاقمندان بمشاهده مراسم قرعه‌کشی سال گذشته که‌مصادف بابیستمین سال تاسیس آن است دعوت می‌نماید که‌در ساعت ۷بعداز ظهر روزدوشنبه ۳۱خرداد ماه جاری (فردا)بانك ملی ایران تشریف بیاورند .

ورود ازدراداره مرکزی صندوق‌پس‌انداز ملی خیابان فردوسی

آ ـ۱۰۵۹۴

دبستانهای روشنو

از اولیای محترم دانش آموزان دو دبستان خواهش میکنند که تا آخرتیرماه نام‌فرزندان‌خودرا مجددادردبستانهای روشنو ثبت فرمایند .

ازاول تیر ماه ببعد در صورتیکه مراجعه شود و جاموجود نباشد قصوری متوجه اولیای دبستانها نیست در ضمن هرروز صبح در دبستانهای روشنو وعصر درباشگاه بچه ها برای کلاسهای اول پسرانه ودخترانه ثبت نام میشود چند دانش آموز جدید نیز برای کلاسهای چهارم . و پنجم و ششم دخترانه پذیرفته میشود.

دبستان دخترانه روشنو تخت جمشید ایرانشهرمحل

باشگاه بچه‌ها

دبستان پسرانه فیشرآباد کوچه فردیس

آ ـ ۱۰۳۷۲

نام نویسی دردبیرستان ایران

دفتر دبیرستان ایران‌ـ دستان ایران‌ـ کودکستان ایران‌ـ دبستان جهانبانی دختران‌ـ دبستان جهانبانی پسران ازروز سه شنبه اول تیرماه برای نام نویسی باز است .

همه روزه باستثنای روزهای جمعه ازصبح تاظهر نام نویسی میشود شاگردان سال گذشته لازم است مجددا نام نویسی نمایند .

نشانی خیابان مولوی‌ـ دبیرستان ایران تلفن ۲۶۲۱۵

۵ـ۱ آ ـ۷۸۵۹

ترك تریاك، مرفین، هروئین

بامتد جدید درمدت کوتاه دکتر علی اصغر سعادت خیابان زاله آب سردار مقابل کوچه سیمین تلفن ۳۱۶۳۶

۵ـ۱ آ ـ۷۸۶۱

جوش صورت

بااستعمال سه‌مرتبه ازداروی‌جدید که منحصر باینجانب است جوشهای صورت کاملا بهبودی خواهدیافت

طهران‌ـ قلهك‌ـ ایستگاه شهرداری کوچه جواهری متصل به‌برزن‌قلهك‌ـ دکتر رضی‌روح تلفن‌ـ۸۱۱۶۴ در صورت درخواست بوسیله پست فرستاده میشود .

آ ـ۸۱۰۹

ارمغان

تا از ادب وهنرنشان است پاینده بدهر ارمغان است

شماره سوم از دورهٔ‌بیست‌و هشتم‌رابفضلای‌دور ونزدیك فردا بشارت میدهیم .

خانواده اخوان باستحضار کلیه بستگان ـدوستان و آشنایان محترم میرساند مراسم هفت درگذشت **آقای احمد اخوان** روز دوشنبه ۳۱ خرداد ماه از ساعت شش تاهشت بعداز ظهر در آرامگاه آنمرحوم واقع در حضرت عبدالعظیم مقبره خانوادگی ومجلس یادبود زنانه همان روز وساعت درمنزل آنمرحوم واقع در تجریش کوچه رضائیه برقرار خواهد بود .

آ ـ۸۱۴۳

چون روز دوشنبه ۳۱ر۳ر۳۸ مصادف با پنجمین سال درگذشت شادروان **تیمسار سرتیپ محمد نخجوان** می باشد بدین مناسبت مزینه برگزاری مجلس تذکر صرف امور خیریه میگردد .

آ ـ۸۰۹۵ **خانوده مرحوم تیمسار سرتیپ محمدنخجوان**

گفته بقاء عمر وسلامتی بازماندگان آنمرحوم رااز‌خداوند متعال خواهانیم **مدیران وکارمندان شرکت سهامی‌سوتوکار**

آ ـ۸۱۷۳

مصیبت وارده را بهمکار عزیزمان بانو ملیحه صیرفی تسلیت میگوئیم **از طرف کارکنان دبستان آرمان مهرانگیز امیرچوپانی**

آ ـ۸۱۸۷

بانهایت تاسف درگذشت شادروان بتول مجتبوی را به آقایان مجتبوی و تیمسار سرتیپ ایرج ایروانی و سرکار سرهنك ستاد مجید وحدتی و عموم بازماندگان آنمرحومه از طرف هیئت رئیسه و قاطبه فوتبالیست های کشور تسلیت میگوئیم . **رئیس فدراسیون‌فوتبال‌کشور سرهنك مکری**

آ ـ۱۰۶۰۸

بانهایت تاسف وتاثر درگذشت اسفناك مرحوم آقای‌احمد اخوان را بخانواده محترم اخوان خصوصا جنابان آقایان اصغر آقا و علی آقا و اکبر اخوان تسلیت عرض و سلامتی و سعادت کلیه آقایان را از خداوند بزرك مسئلت می نمایم

آ ـ۱۰۵۴۰ **محمدرضا رجائی**

مصیبت وارده را بدوست عزیزمان آقای مهندس احمد قطبی تسلیت گفته بقای ایشان وخانواده محترمشان رااز خداوند خواستاریم

مهندس جهانشاهی ـمهندس اردکانی ـمهندس پرزین مهندس بهرامی پور

آ ـ۸۱۳۹

مصیبت وارده را بخاندان محترم کاتوزیان بویژه تیمسار سرتیپ کاتوزیان معاونت ستاد سپاه ۱ تسلیت عرض می‌نماید

سرهنك مالی برزگر ـسرگرد مالی حبیبی ـسروان مالی فراهانی ـسروان مالی زاد افشار ـستوان مالی هزارخوانی

آ ـ۸۱۳۱

درگذشت جناب آقای احمد اخوان نماینده مجلس شورای ملی را بخاندان محترم اخوان بویژه به‌آقایان مصطفی و مرتضی اخوان تسلیت گفته بقای عمر و سعادت بازماندگان آنمرحوم‌را خواستاریم **هیئت مدیره سازمان‌سینه‌کلوب‌ایران**

آ ـ۱۰۵۵۰

فقدان اسف انگیز درگذشت جناب آقای احمد اخوان سر سلسله خاندان اخوان را به فامیل محترم اخوان‌تسلیت

کارخانه موزائیك و سیمانسازی

((کار آمد))

بدینوسیله افتتاح خودرا اعلام و از : آقایان مهندسین ـ معماران وعلاقمندان‌محترم برای ملاحظه و خرید و سفارش همه‌گونه

موزائیك ایرانی و خارجی

ومصالح سیمانی

که باجدیدترین وسائل و ماشین‌آلات تهیه میشود دعوت مینماید

نشانی : میدان شوش ـ خیابان سپهبد رزم‌آرا مقابل دبستان شاه ـ کارخانه

موزائیك و سیمانسازی «کارآمد»

تلفن ۲۶۸۱۲ ـ ۲۳۷۴۶

آ ـ ۱۰۴۲۴

کلاسهای انگلیسی انجمن فرهنگی‌پروین

برای کلیه کلاسهای انگلیسی ازابتدائی تا PROFICIENCY زیر نظر معلمین انگلیسی زبان برای دوره تابستانی نام نویسی میشود وبقبول شدگان درامتحانات نهائی دیپلم ازدانشگاه کمبریج انگلستان داده خواهد شد .

خیابان شاه چهارراه یوسف آباد تلفن ۴۲۴۵۱ .

۱ـ۴ آ ـ۱۰۰۱۰

تمایز روحیات شرق وغرب

بقلم دکتر حسن پزشك زاد

شامل خدمات نوابغ علم وادب ایران بعالم بشریت تعالیم عالیه و تمدن درخشان اسلام تحقیق تاریخی واجتماعی درباره حوادث قرون اخیر منتشر شد

محل فروش: کتابفروشی ابن سینا

باجلد شمیز ۶۰ ریال‌ـ باجلد زرکوب ۸۰ ریال

۱ـ۴ آ ـ۹۹۵۸

متدوارسته

انستیتوی زبانهای بیگانه برای کلاسهای انگلیسی و فرانسه ازابتدائی تاعالی و کنکور نام‌نویسی می‌نماید .

دروازه دولت خیابان خاقانی شماره ۶۶

۱ـ۵ آ ـ۸۰۴۷

دعوت عمومی

صندوق پس‌انداز ملی از علاقمندان بمشاهده مراسم قرعه‌کشی سال گذشته که‌مصادف بابیستمین سال تاسیس آن است دعوت می‌نماید که‌در ساعت ۷بعداز ظهر روزدوشنبه ۳۱خرداد ماه جاری (فردا)بانك ملی ایران تشریف بیاورند .

ورود ازدراداره مرکزی صندوق‌پس‌انداز ملی خیابان فردوسی

آ ـ۱۰۵۹۴

بانهایت تاثر و تاسف بدینوسیله مرك نابهنگام مرحوم **حسین صدری** پدر مرحوم ابوالفضل صدری و سرکار سرهنك‌ابوالفتح‌صدری وآقای‌ابوالنصرصدری راباطلاع‌کلیه اقوام ، دوستان و آشنایان میرساند :

مجلس ختم مردانه آنمرحوم روز دوشنبه ۳۱ خرداد از ساعت ۹و نیم الی ۱۱ ونیم در مسجد مجد وختم زنانه از ساعت ۵تا ۷ بعداز ظهر همان روز دریوسف‌آباد ـ کوی کارمندان دولت ـخیابان فردوسی ایستگاه ۶ منزل آقای حاج نصرالله حقیقت برگذار خواهد شد .

خانواده های :**صدری ـحقیقت ـسیف ـقریب ـکفائی ملك‌الکلامی ـفارسی .رضوی ـسیفوری ـنقیب زاده کمپانی ـدانشمند ـدائی‌زاده‌ـبرخی ـیارمحمدی ـشیروانی سرهنك دکتر نیك نژاد ـ سازگار**

بدینوسیله باطلاع بستگان و آشنایان میرساند که شب هفت مرحومه **بانو رقیه شادمان (پور صادقی)** از ساعت۵ بعداز ظهر روز دوشنبه تاریخ ۳۱ر۳ر۳۸ درابن‌بابویه برگذار میشود

مصطفی اتحادی ـمحمد حسین راسخیان ـفاطمه‌رانکوهی دکتر نادر اتحادی ـخدیجه قوامی ـزینت رانکوهی

محترما باستحضار بستگان و آشنایان بخصوص‌حضرات علماء اعلام میرساند بمناسبت هفته درگذشت ناگهانی برادر عزیزم مرحوم **سرهنك ابراهیم کاتوزیان** که‌برحمت واسعه حق پیوسته است مجلس ترحیمی یوم دوشنبه۳۱ خرداد ماه از ساعت ۵تا ۷ بعداز ظهر در مسجد انباروا‌قع در خیابان ری منعقد می باشد امید است باشرکت‌خودشان روح آنمرحوم را شاد فرمایند .

آ ـ۸۱۷۹ **حاج شیخ مرتضی کاتوزیان**

آگهیهای تسلیت

مصیبت‌وارده رابه تیمسارسرتیپ کاظم کاتوزیان‌معاونت سپاه ۱ مرکز و تیمسار محترم سرتیپ باقر کاتوزیان فرماندهی گارد کمرك مسلح و سرگرد مصطفی کاتوزیان از صمیم قلب تسلیت عرض نموده و بقاء وسلامتی آن فامیل محترم را از یزدان پاك مسئلت دارم

رئیس انجمن محلی عقاب بی‌سیم نجف‌آباد **حاج علی اکبر قندی**

آ ـ۸۱۵۷

حضرت آقای حاج شیخ مرتضی کاتوزیان

مرك ناگهانی برادر گرامتان را به‌آنجناب و کلیه فامیل محترم کاتوزیان تسلیت عرض نموده سلامتی جنابعالی را از خالق متعال خواستارم

رئیس انجمن محلی عقاب بی‌سیم نجف آباد **حاج علی‌اکبر قندی**

آ ـ۸۱۵۷

کارمندان اداره کل اکتشاف و استخراج شرکت ملی‌نفت ایران بانهایت تاسف و تاثر مصیبت وارده را بخانواده محترم مدیر خصوصا به همکار عزیزمان آقای مهندس مسعود مدیر تسلیت عرض نموده سلامتی و سعادت آن خانواده محترم را از خداوند متعال مسئلت دارند .

آ ـ۸۱۴۹ **هوشنك فرخان**

بانهایت تاسف درگذشت سرهنك بازنشسته شهربانی **حسین مسیو زاده (نیایش)** در تبریز را باطلاع دوستان و آشنایان میرساند مجلس ختم آنمرحوم روز دوشنبه ۳۱ر۳ر۳۸ ازساعت ۴الی ۷بعداز ظهر در مسجد آقای **ایروانی** واقع در چهارراه مختاری امیریه کوچه ثقفی و **مجلس** ترحیم زنانه در همان روز ازساعت سه ونیم الی هفت بعداز ظهر درمنزل شخصی واقع درخیابان مختاری نرسیده به چهارراه مختاری شاهپور کوچه مینو کاشی ۱۵ منعقد خواهد بود **سرهنك مقدم ـسرهنك شهنواز صمد ارومچی ـبیوك ارومچی ـاکبر روشن ـدکتر مقدم حسین سیغاریان ـبیوك مسیو زاده ـرضا نیایش ـاحمد مینو ـستوان یکم نوبری ـ ابراهیم رزاقی**

بعموم بازماندگان آنمرحوم مصیبت وارده‌را تسلیت‌میدهیم

خانواده های **سید مدقالچی ـمستجاب‌الدعوه ـابوالقاسمی اتفاق ـجلیل زاده ـتبریزیان ـآمیغی ـعلمداری ـدکتر ارونقی ـفرید ـکلاهی ـسرهنك‌رزمیوش ـشاهمیر‌ـعلمیه آرایش مقدم ـبلور فروش ـعلیزادگان ـکیور ـتبدیلی قنادیان** بانهایت تاسف درگذشت مولمه همشیره آقایان سید مدقالچی وهمسر آقای میر اسماعیل اتفاق را که در تبریز برحمت ایزدی پیوسته‌باطلاع خویشاوندان و آشنایان میرساند مجلس ختم مردانه آنمرحومه ازساعت ۸ونیم الی ۱۱ صبح‌روز دوشنبه ۳۱ ماه جاری درمسجد امامزاده زید واقعه در بازار ومجلس ختم زنانه عصرهمان روز ازساعت شش الی هشت در منزل شخصی واقعه در خیابان بهار ـنامجو ـخیابان کیوان ـپلاك شماره ۶۱ برپا خواهد شد .

۲ـ۲ آ ـ۱۰۴۵۲

از آقایان و بانوان محترمیکه بمناسبت فوت‌مرحوم رحیم شهنازی ابراز لطف ومرحمت فرموده و باتشریف‌فرمائی و تسلیت مرهمی‌بردل افسرده بازماندگان آنمرحوم نهاده‌اند سپاسگزاری و چنانچه بواسطه تالمات روحی تاخیری درعرض تشکر حضوری رخ‌داده پوزش‌میطلبیم.

توفیق‌شهنازی‌ـ عالیه‌شهنازی‌ـ ابوالقاسم‌سعیدی‌ـمهندس‌سعیدسعیدزاده‌ـ اکبر سعیدی ـجبارجباریان ـعلی ناجی طاهری

آ ـ۸۱۵۱

قدردانی ومعذرت

از ذوات معظم و بستگان و دوستان محترم و عزیزی که بمناسبت درگذشت بانو نصرت الملوك قاسمی بنده را مورد تفقد و عنایت قرار داده‌اند صمیمانه قدردانی نموده و چنانچه به علت تالمات روحی در عرض امتنان حضوری تاخیری روی دهد پوزش می طلبم .**عباس قاسمی**

آ ـ۸۱۱۵

اعلامیه خروشچف ـ گروتەول

وضع اشغالی برلین سریعا باید تغییر کند

دراعلامیه مشترك آدنائر مخالف اصلی حل‌اختلافات بین‌المللی معرفی شده است.

مسکو ـ یونایتدپرس ـ شوروی وآلمان شرقی شرائط خودرا برای انعقاد یك موافقتنامه موقت در باره وضع برلن غربی معین و اعلام‌نمودند اعلامیه مشترك که در پایان‌مسافرت هیئت نمایندگی آلمان شرقی‌صادر شده میگوید که هر دو کشور آماده برای قبول وادامه بعضی از حقوق اشغالی کشور های غربی برای مدت معین میباشند مشروط براینکه یك‌کمیته در باره مسائل مربوط به پیمان صلح‌ووحدت آلمان تصمیمات مورد قبولی اتخاذنماید.

این کمیته سرتاسری آلمان و یا هر سازمان آلمانی دیگری که بموجب قرار داد بین دو کشورآلمان بوجود می‌آید باید تصمیمات‌مزبور را در مدت معینی اتخاذ کند. و هرگاه چنین شود هر دو دولت آماده برا ی‌رضایت دادن به ادامه بعضی از حقوق اشغالی کشور های غربی برای مدت معین در برلن‌غربی وانعقاد پیمان موقت در باره وضع شهر مزبور خواهد بود.

وضع غیر عادی

ولی اعلامیه مشترك در عین حال میگوید که شوروی و آلمان‌شرقی آماده برای توسل به اقدامات لازم جهت خاتمه دادن سریع به وضع غیر عادی فعلی در برلن غربی میباشند.

این وضع تهدیدی متوجه صلح در اروپا محسوب میگردد. اعلامیه صادره با یك قسمت اصلی سخنان خروشچف موافقت دارد که گفت: هر گاه غرب از انعقاد پیمان صلح با تمام آلمان خودداری کند شوروی مبادرت به انعقاد پیمان صلح باآلمان شرقی به تنهائی خواهد نمود.

این پیمان سبب پایان دادن به وضع وحقوق‌اشغالی گردیده وکلیه مواد ومقررات ناشئی از تسلیم و شکست نظامی آلمان اعتبار قانونی خودرا از دست خواهد داد.

در اعلامیه همچنین به نکات زیر نیز اشاره شده است :

۱ـ اهمیت مخصوص کنفرانس‌سران دول

۲ـ تقبیح کشور های عضوسازمان اتلانتیك شمالی برای ایجادپایگاه های موشك در یونان وایتالیا.

۳ـ پایان دادن به آزمایشهای‌اتمی

۴ـ متهم کردن کشور های ناتوبه کوشش برای تبدیل ناحیه بالتیك به یك مرکز جنگی و تقاضا از کشورهای ناحیه بالتیك برای جلوگیری از این امر و تبدیل منطقه مزبور به ناحیه صلح

اعلامیه از طرف خروشچف ووالتر اولبریخت دبیر اول حزب کمونیست آلمان شرقی بامضاء رسیده است. اولبریخت واوتوگروته ول پس‌از ۱۴ روز اقامت در شوروی دیروزبه آلمان شرقی بازگشتند اعلامیه میگوید بدون انعقاد پیمان صلح‌و تنظیم مقررات در باره مسئله برلن نمیتوان بحفظ صلح در اروپاامیدوار بود.

تنها آشوبگر

شوروی و آلمان شرقی در اعلامیه مشترك خود بار دیگر تقاضاکردند که کنفرانس سران تشکیل شود وتهدید کردند که هر گاه محافل متجاوز کار جلوگیری از انعقادپیمان بین‌شرق‌وغرب نمودندشوروی مبادرت به انعقادپیمان‌صلح جداگانه باآلمان شرقی خواهد نمود این دو موضوع اصلی اعلامیه مشترك ۱۷ صفحه ای شوروی وآلمان شرقی بود که در مسکو وبرلن انتشار یافت.

در عین حال اوتوگروته ول نخست وزیر آلمان شرقی در سخنرانی خود گفت دولت شوروی تمام قدرت مادی خودرا بکار میبرد تا یك پیمان صلح جداگانه باآلمان شرقی بامضاء برساند.

گروته ول ضمن اظهارات خوددر برلن پس از مراجعت از مسافرت شوروی ادنائر را مورد حمله قرار داده وگفت‌تنها آشوب‌طلب‌جهان‌غرب است که میکوشد مانع راه هر اقدامی شود که منجر به صلح‌می‌گردد.

اعلامیه دو دولت بن را متهم‌میکند که مخالف اصلی حل اختلافات و رفع تشنج بین المللی بوده و با سر سختی میکوشد که مانع از حصول تفاهم بین کشور های بزرگ گردد.

امریکا بمردم برلین غربی اطمینان میدهد

سناتورمنسفیلد گفت اگر روسها بامید تغییرسیاست آمریکا در دوران حکومت دمکراتها نشسته‌اند اشتباه میکنند

واشنگتن ـ دولت آمریکا به اهالی برلن غربی اطمینان داد که آمریکا به تهدیدات شوروی مبنی بر خروج از شهر محاصره‌شده مزبور وقعی نخواهد گذاشت.

اعلامیه وزارتخارجه امریکا که در واشنگتن منتشر شده میگویددولت آمریکا به مسئولیت خود در برلن اهمیت درجه‌اول میگذارد.

دولت آمریکا معتقد است که بنظر اهالی برلن غربی در پرتو تحمل و عزم واراده محکم مامیتوانیم‌راه حلی بیابیم که متضمن رفاه وسعادت مردم آن‌شهر باشد.

اعلامیه وزارت‌خارجه آمریکا بعد از مشاوره باکاخ سفید منتشرشد.

اعلامیه مزبور در حقیقت جوابی به تهدیدات مندرج در اعلامیه مشترك شوروی در آلمان شرقی محسوب میشود.

زیرا در اعلامیه کمونیستها تهدید شده بود که شوروی در صورت خودداری غربیها از امضای‌پیمان صلح آن کشور به تنهائی مبادرت‌به‌انعقاد پیمان صلح باآلمان شرقی خواهد نمود.

اثری ندارد

در جلسه کمیته روابط‌خارجی‌آمریکا نیز سناتور منسفیلد اظهار داشت که مدت ۱۸ ماه مهلتی که شورویها برای تخلیه برلن غربی قائل شده‌اند بادر نظر گرفتن انتخابات آینده عمومی آمریکا معین‌شده است ولی‌شورویها باید بدانند که‌انتخابات آینده آمریکا سبب تغییر سیاست این کشور نخواهد شد واگر باین امید نشسته‌اند در اشتباه میباشند.

منسفیلدسپس‌به‌مهلت قبلی‌خروشچف که روز ۲۷مه پایان پذیرفت اشاره نموده وگفت روز ۲۷مه سپری شدولی هیچ حادثه‌ای روی نداد.

منسفیلد گفت باید برلن شرقی و غربی یکی شده وبیطرف گردد و تحت نظر سازمانهای بین‌المللی‌اداره گردد تا زمانیکه آلمان باردیگر متحد شود.

مذاکرات آینده‌نیز باید برمحور این اصل‌باشد.

یونایتدپرس ـ آسوشیتدپرس

اینگرید برگمن از نزدیك

نیویورك ـ آسوشیتدپرس ـ اخیرا کتابی بنام «اینگرید برگمن‌ازنزدیك» بوسیله مدیر روابط عمومی او، هنری‌استیل درباره زندگی ستاره مشهور سینما نوشته شده است.

در این کتاب از قول خود اینگرید برگمن گفته شده که وی از همان آغاز به‌زندگی خودبا روبرتوروسولینی امیدوار نبوده است.

در یك نامه‌که‌برگمن‌به هنری‌استیل نوشته چنین گفته «گرچه من‌روبرتو را خیلی دوست دارم ولی او مردی نیست که بتوان با اوبسهولت‌زندگی کرد.»

استیل سپس می‌نویسد: برگمن‌در سال ۱۹۴۹ در جریان تهیه فیلم استرومبولی ازروسلینی آبستن شد ولی حاضر به سقط جنین نگردید.

استیل چیزی ازاین جریان‌نمیدانست تا اینکه خود برگمن در نوامبر۱۹۴۹ نامه‌ای باو نوشت وبجریان اعتراف کرد.

برگمن در نامه خود چنین مینویسد: «اگرباردیگر کسی درباره حاملگی من چیزی نوشت اورا تعقیب نکن‌زیرا بطور قطع در چنین محاکمه‌ای محکوم میشوی».

در آن هنگام برگمن هنوز همسر دکتر لیندستروم بود.

استیل درباره ازدواج اخیر برگمن بالارس اشمیدت کارگردان سینما معتقد است که خوشبختی این‌ستاره با این ازدواج تامین شده است.

خود برگمن‌میگوید: «مابه‌موضوعات واحدی می‌خندیم.»

این سه‌جوان آمریکائی که‌اتومبیل‌آنهادر‌اثر تصادف باکامیون واژگون شده‌است زیر اتومبیل مانده منتظر نجات هستند. دراین حادثه چند نفر قربانی شدند.

کنفرانس ژنو

بقیه ازصفحه اول

ژنو ـ خبرگزاری فرانسه ـ دیروز آخرین جلسه کنفرانس‌ژنو باشرکت وزرای امورخارجه فرانسه ـ بریتانیا ـ امریکا وشوروی خاتمه‌پذیرفت.

بن‌بستی که‌کنفرانس نیز باآن روبرو شداین‌است که‌روسها مایلند قبل‌از آنکه وحدت‌آلمان صورت تحقق‌بگیرد دول خارجی برلن‌غربی راترك کنند وحال آنکه‌دول غربی میگویند اول وحدت‌آلمان وسپس تخلیه برلن ازنیروهای اشغالی.

فقط ده‌دقیقه

جلسه دیروز کنفرانس ژنو ده دقیقه بیشتر طول نکشید. ریاست جلسه بااندره گرومیکو وزیرامور خارجه شوروی بود.

پس‌از تشکیل جلسه گرومیکو گفت: پیشنهادی جهت تعطیل کنفرانس ژنو وتشکیل مجددآن‌در تاریخ سیزدهم‌ژوئیه رسیده‌است و چون هیچگونه مخالفتی‌بااین پیشنهاد نشد لذا این موافقت قطعی بنظر میرسد.

اعلامیه پایان کنفرانس بسیار مختصر وبدین شرح است :

مذاکره ضروری است.

«وزرای‌امور خارجه چهار کشور امریکا ـ فرانسه ـ بریتانیا وشوروی ازپانزدهم مه‌مذاکرات درموردمسئله آلمان وبرلن‌راآغازکردند ومعتقدند مذاکرات بیشتری‌دراین زمینه‌ضروری است. بدینجهت‌آنها تصمیم‌گرفتند کار کنفرانس ژنو راموقتا تعطیل کرده ومجددا در۱۳ژوئیه ۱۹۵۹ مذاکرات خودرا دراین‌زمینه‌دنبال کنند.»

وزرای خارجه غرب‌دیروز ژنورا بقصد کشورهای خود ترك کردند. اظهارات هرسه آنها در فرودگاه حاکی‌از یاس‌درعین امیدواری بود. امیدواری باینکه ملاقات آینده برخلاف شش هفته‌گذشته کمکی به‌حل قضیه برلین بکند.

فرانسه میخواهد باانگلوساکسونها برابر باشد

تقاضای سلاحهای اتمی از طرف ژنرال دوگل بهانه‌ای بیش نیست

ژنو ـ آسوشیتدپرس ـ یکی از مقامات رسمی عالی رتبه فرانسه دیروز گفت اگرامریکائیها حق نظارت‌فرانسه رادربکاربردن سلاحهای اتمی موجود درخاك فرانسه درهر نقطه جهان‌برسمیت بشناسند،فرانسه بانگاهداری سلاحهای اتمی وموشك ها وهواپیماهای آمریکا درخاك‌خود مخالفت نخواهد نمود.

این مقام‌که نمیخواست نامش‌افشاء شود گفت فرانسه میخواهد وضع خوددر‌در اتحادیه اتلانتیك شمالی درردیف‌انگلیس‌وامریکا قرار دهد.

رئیس‌جمهور فرانسه شارل‌دوگل مصمم‌است دراتخاذ تصمیمات جهانی متفقین غربی که‌امروز منحصرا با ایزنهاور ومك‌میلان میباشد، بطور مساوی شرکت داشته باشد.

اخیرا محافل‌وابسته به‌میشل‌دبره پشتیبانی متفقین را از فرانسه در الجزایر خواستند ودرمقابل وعده دادند مسئله پایگاههای موشکی‌را حل نمایند. ضمنا فرانسه تقاضا کرد امریکا وانگلیس سلاحهای اتمی دراختیار اوبگذارند.

این‌شخص مطلع‌میگوید فرانسه میداند که‌دولت امریکا توسط کنگره آن کشورازواگذاری سلاح های اتمی به‌سایر کشورها منع‌شده است‌و فرانسه میداند که‌هنوزمدتی باید بااین قانون سر کند ـ گواینکه ازآن خشنود نیست.

بهانه است

آنچه امروز واقعا مورد نظرفرانسه میباشد تساوی اوباانگلیس‌وامریکا در تصمیمات جهانی است‌وتقاضای سلاحهای اتمی بهانه‌ای بیش‌نیست بخصوص فرانسه میخواهد دراخذ تصمیمات مربوط به‌استفاده ازسلاح های اتمی درهرجنك محلی یاکلی باامریکا شریك باشد، جزمواردی که‌امریکا برای دفاع ازخود ازاین سلاحها رابکار برد.

اگربااین نظر فرانسه موافقت‌شود آن‌کشور نیز طبق تصمیم سران دول غرب درکنفرانس سال۱۹۵۷ اجازه تاسیس پایگاههای موشکی رادر خاك خود خواهد داد.

تعظیم بملکه برای کانادائیها دشوار است

مطبوعات کانادا ازتکبر وبی‌اعتنائی پرنس‌فیلیپ ومخارج سنگین پذیرائی انتقادمیکنند

نیویورك ـ آسوشیتدپرس ـ انتقاداز سفرهای خاندان سلطنتی انگلیس که‌درانگلستان شروع شده بود به کانادا نیز کشیده‌است.

یك نویسنده کانادائی درمجله‌لوك مقارن شروع سفر پرنس فیلیپ و ملکه الیزابت انتقاد را شروع کرد. «جون‌کالوود» نویسنده کانادائی مینویسد :

«جراید کانادا معمولا ازخانواده سلطنت بااحترام یادمیکنند. پرنس فیلیپ در سفر تنهای خود در۱۹۵۴ تکبر زیادی نشان داد بااین وجود کسی چیزی راجع‌به‌آن ننوشت. اماوقتی ملکه و پرنس باتفاق هم درسال قبل به کانادا آمدندتعدادکمی از مردم درفرودگاه اتاوا از آنها استقبال کردند. درمسیر آنها تا شهر نیز عده کمی آمده بودند. باوجود این‌روزنامه‌های کانادا از جریان استقبال تمجید کردند.

هرچه دیدید

اما این‌بارکه ملکه‌و پرنس فیلیپ به‌کانادا می‌آیند روزنامه‌های کانادا همه چیز را خواهند نوشت. چنانکه مدیر یکی از جراید به‌خبرنگاران خود گفت: بی‌اعتنائی و تکبرپرنس فیلیپ‌را تاحال‌مسکوت میگذاشتید، اما این‌بار هرچه دیدید بنویسید.

یکی از علل سردی استقبال کنونی توسعه بحران بیکاری درکانادا است که‌از زمان جنك به‌بعدسابقه نداشته است. حال که حکومت‌فدرال کانادا ۶۰۰هزار دلار خرج سفر شاهانه میکند سروصدای مردم‌بلند شده‌است.

عموم مطلعین معتقدند از زوج سلطنتی انگلیس درشیکاگو بیش ازکانادا استقبال خواهد شد. برای امریکائیها که نزدیك به‌دوقرن پیش سایه سلطنت انگلیس را از سرخود برداشتند تعظیم در برابر ملکه خیلی آسان است.

اما درکانادا باتوجه به‌محدودیت استقلال آن کشور تاسالهای اخیر کسی که‌میخواهد تعظیم کند دودل خواهد بود.

ایدن‌ازتبانی فرانسه واسرائیل بیخبر بود

راندلف چرچیل مینویسد اگر ایدن دچار بیماری هم نشده بود، پس‌از حمله بەسوئز دیگر نمیتوانست بحکومت ادامه دهد

لندن ـ رویتر ـ راندولف چرچیل پسرسروینستون چرچیل‌درکتابی که اخیرا نوشته این سئوال رامطرح نموده‌است که‌چگونه‌ایدن‌نخست‌وزیر انگلستان درزمان حمله به‌کانال سوئز درسال ۱۹۵۵ از نقشه‌اسرائیل برای حمله به‌مصر اطلاع نداشته است.

ایدن تاکنون چندبارچه بطور خصوصی وچه‌بطور علنی گفته‌است که‌از نقشه‌اسرائیل برای حمله به مصراطلاع‌نداشته اکنون‌این‌سئوال پیش می‌آید که چرا ایدن ازاین امربی‌اطلاع‌بوده است.

راندولف درکتاب مزبور که تحت عنوان «ترقی وسقوط‌سرانتونی‌ایدن» میباشد مینویسد وظیفه نخست‌وزیر بریتانیا که کشور خودرا وارد عرصه جنك می‌نماید اینست که بداند اوضاع از چه قراراست شاید از نظردیپلماسی او ترجیح میداد که نداند و شاید برخی از همکاران ایدن نیز ترجیح میدادند که‌اوازاین موضوع اطلاع نداشته باشد.

بطور جداگانه

مولف کتاب سپس مختصری درباره خوادث قبل از حمله مشترك بریتانیا و فرانسه شرح‌داده ومینویسد روز ۱۶اکتبر سال مزبور بود که‌ایدن و سلوین‌لوید عازم پاریس شدند و در هتل ماتینون باموله وپینو ملاقات نمودند. ولی چون مذاکرات آنها سری بود خبری از جزئیات آن دردست نیست باوجودیکه‌تمام مقدمات حمله نظامی مشترکا از طرف بریتانیا و فرانسه فراهم‌شده بود فرانسویان بطورجداگانه با اسرائیل کنار آمده‌بودند و روز ۲۰دسامبر عده‌ای از نمایندگان وزارت دفاع‌فرانسه عازم اسرائیل شدند ودرآنجا ترتیب تحویل کمك های نظامی فرانسه به‌اسرائیل‌مطرح گردید که‌درموقع حمله اسرائیل به‌مصراز طرف فرانسه داده شود. در نتیجه آن مذاکرات قرار شد که فرانسه نه‌تنها کمك‌های نظامی بلکه کمکهای سیاسی نیزبه‌اسرائیل بنماید.

حمله مشترك

درعین‌حال فرانسویان بامتحدین انگلیسی خود نیز درتماس بوده‌و ترتیب حمله‌مشترك را میدادند. ولی چون‌میدانستند انگلیسهاباتبانی‌و توطئه فرانسه و اسرائیل علیه‌اعراب موافق نیستند این موضوع را درخفا نگهداشتند تااینکه در ۱۰ اکتبر ماهیت تبانی ومذاکرات فرانسه و اسرائیل برمقامات انگلیسی آشکار شد.

راندولف چرچیل سپس مینویسد حتی اگر سرانتونی ایدن دچار بیماری و نقاهت‌نمیشد نمیتوانست بیش‌از چند هفته دیگر درژانویه ۱۹۵۷ بعنوان نخست‌وزیر باقی‌بماند.

قبل‌از حادثه سوئزنیز بسیاری از همکارانش میدانستند که‌ایدن قادر به‌انجام امور مهم نخست‌وزیری‌نیست ولی پس‌از جریان حمله به‌سوئزاین مطلب کاملا آشکار شد.

جشن هوائی بین‌المللی

پاریس ـ خبرگزاری‌فرانسه ـ دیروز در فرودگاه بورژه (پاریس) اولین روز جشن هوائی بین المللی برگزار شد.

هواپیماهای غول پیکر آمریکا و شوروی و بریتانیا و فرانسه که‌هر یك بنوبه خود شگفت انگیز بودند بمعرض تماشا گذاشته شده بود.

از جمله این هواپیماهای غول‌پیکر یکی (ت.او ـ ۱۱۴) شوروی بود و دیگر هواپیمای بمب‌افکن غول پیکر (ب‌ـ۵۲) آمریکا . یکی دیگر از هواپیماهای قابل توجه «بریتانیا» ساخت انگلستان بود و دیگری «دراکن» هواپیمای سوئدی که سرعتی دوبرابر سرعت صوت دارد.

برنامه آینده سینما رکس وتراس باشکوه نیاگارا

آ ـ ۱۰۵۰۰

هتل رستوران برکه مژده میدهد

سخت‌گیرها ـ مشکل‌پسندها دقت کنند

اطلاعیه زیررا بخوانید ـ اگر پسندیدید بعنوان همکاری باما وبخاطر زحماتیکه دراین راه کشیده شده ـ بادوستان خود درمیان بگذارید

درخیابان تخت‌جمشید ـ فرصت بتازگی هتل ـ رستوران جدیدی تاسیس شده‌که بنای مجلل‌آنراباغ مصفا و روح‌بخشی احاطه‌کرده است. این‌هتل زیبا بسبك هتلهای جنوب فرانسه واسپانیا تحت نظر متخصصین ایرانی و خارجی اداره میشود.

استیل ساختمانی بسیار زیبا واطاقهای راحت وبی‌مانند آن که مجهز به‌آخرین وسائل امروزی است باعث شده‌که (هتل رستوران برکه) بامجلل‌ترین هتل‌های دنیا برابری کند

رستوران چندطبقه‌ای برکه باپله‌های شیشه‌ای دنج‌ترین و باحالت‌ترین رستوران رابرای شماتشکیل میدهد. سالن خصوصی این رستوران نیز ایده‌آل‌کسانی است که مهمانیهای خصوصی دارند ـ از طرفی دکوراسیون دلفریب این هتل که زیر نظرعالیترین آرشیتکت های فرانسوی و ایرانی تهیه شده همه را مجذوب خود خواهد کرد.

شما هم امروز از **هتل رستوران برکه** دیدن فرمائید

نهار و شام بسبك فرانسه

تخت جمشید ـ خیابان فرصت ـ تلفن ۶۹۲۹۵

آ ـ ۱۰۳۵۰

SCHINDLER 1874

آسانسور شیندلر

شرکت نسبی ابوالحسن دیبا وشرکاء

خیابان حافظ مقابل پارک هتل تلفن ۴۲۹۱۷

JAWA

اولین پارتی سکوترهای زیبای **جاوا** واردشد اشخاصیکه قبلاً سفارش داده‌اند لطفاً هرچه زودتر برای تحویل مراجعه فرمایند

نماینده انحصاری شرکت تضامنی فریدون زرتشتی وبرادر

خیابان سعدی ـ اول کوچه تمساز ـ تلفن ۳۵۲۸۲

زیبا ـ محکم ـ بی‌رقیب

قابل توجه داروخانه‌های کشور

مشمع میخچه آلمانی در جعبه‌های پلاستیکی مقداری وارد شد با بهای نازل هر دوجین ۱۲۰ ریال.

داروئی پایدار ـ سرای مینوئی ناصر خسرو تلفن ۵۰۳۱۳

آ ـ ۱۰۳۲۶

۱ـ۲

اولیای محترم دوشیزگان

بهترین سرگرمی برای فرزندان شما درایام تابستان یکدستگاه چرخ خیاطی

گلدوزی اتوماتیك برنینا است

Bernina

نمایشگاه برنینا ـ خیابان‌شاه بین چهارراه‌شاه و بهرامی

تبلیغاتی آ . آ آ ـ ۱۰۵۳۸

فقط امشب فو در **سینما تخت جمشید** فردا و پس فردا ـ شیرین‌ترین وخوشمزه‌ترین فیلم از ادری‌هپبورن ـ کاری‌کوپر بنام (عشق در بعد از ظهر)

آ ـ ۱۰۵۶۴

موج کمونیسم درعراق فرونشسته است

قاسم لبه تیز تیغ را متوجه کمونیستها کرده و جلوی آنها را گرفته است

رم ـ آموشیتدپرس ـ(نوشته‌استان کارتر) بنظر میرسد موج کمونیسم در عراق به پایان رسید «واموربزیان کمونیستهای آن کشور جریان‌دارد. کمونیستها که نمیخواهند عقب‌نشینی کنند علنا وبه شدت عبدالکریم‌قاسم را بملت هواهی با دشمنان خود مورد حمله قرار داده‌اند .

گرچه هنوز قاسم بت توده های عراق، علیه کمونیستها زور بکاربرده است اما از زمان شورش موصل به بعد برای نخستین بار جلو آنها را گرفته‌است .

چند ماه قبل بنظر میرسید که هیچ قدرتی نمی‌تواندمانع سلطه کمونیستها برعراق شود مبارزه‌وشورش طرفداران نظامی ناصر سبب از میان رفتن قدرت احزاب دست‌راست که‌مخالف‌کمونیست هابودند گردید بنظرمیرسید که قاسم پس از شورش موصل با کمونیست‌ها همراه میباشد .اما قاسم با آرامش وحسابگری لبه تیز تیغ را متوجه آنها ساخت .

مقارن جشن ماه مه که کمونیستها سخت برای تشکیل حکومت جبهه ملی با شرکت وزیران‌کمونیست در راس مشاغل حساس آن فعالیت میکردند قاسم اعلام نمود که هنوز موقع برای فعالیت احزاب سیاسی مناسب نیست .

در پشت پرده

از آن زمان مبارزه پشت پرده آغاز شد .

حزب دمکرات ملی که تنها حزب غیر کمونیست فعال آن کشور بود که با کمونیستها همکاری مینمود اعلام کرد به پیروی از نیات نخست‌وزیر فعالیت سیاسی خودرا تعطیل‌میکند . ضمنا این حزب‌در پشت پرده برای تسلط بر اتحادیه‌های کارگری به مبارزه با کمونیستها پرداخت .

این اتحادیه ها از آغاز شورش عراق بتدریج‌بدست کمونیستها افتاده بود .

در زدوخورد برسر این اتحادیه‌ها چندتن کشته و تعداد زیادی زخمی شدند .

روزنامه اتحادالشعب ارگان‌کمونیست های عراق در اینباره مینویسد :

«در دو هفته گذشته حوادثی روی داد که حاکی از فعالیت علیه آزادی خلق وسازمانهای دمکراتیک بود .

گروهی از عناصر به تحریک بر ضد اتحادیه های کارگری نیروی مقاومت خلق و کمیته های دفاع از جمهوری دست زده‌اند و کمونیست‌ها متحمل تحریکات مخالفین شده‌اندکه میخواهند در صفوف آنها تفرقه بیاندازند .»

حمله علنی

این روزنامه کمونیستی سپس به انتقال بدون سبب بسیاری از مامورین دولتی اشاره مینماید .

ظاهرا گروهی از عناصر کمونیست رابه اتهام «مرتجع بودن» از پست‌های حساس برکنار ساخته‌اند .

امروز دیگر کار کمونیستها به حمله علنی به شخص قاسم کشیده است واورا بملت آزادی هزاران تن از شورشیان موصل مورد حمله‌سخت قرار داده‌اند .

در حال حاضر مبارزه میان حزب دمکرات ملی وکمونیست ها به‌دهات عراق منتقل شده است که دومیلیون روستائی آن کشور را شامل‌میباشد.

هفته گذشته‌اعضاء یك‌هیئت‌روستائی که برای تقدیم هدیه به قاسم وارد بغداد شده‌بود کناروزارت دفاع‌توسط جماعتی که بوسیله کمونیستهارهبری میشد مضروب ومتواری شدند .

این نخستین حادثه نوع خوددربغداد بود .

برای ناظرین این مخالفت کمونیست ها با تصمیم قاسم راجع به منع فعالیت های سیاسی غیر عادی است.

بنظر آنها این عملیات کمونیستهای عراق حتی بیش از حدی است که‌مسکو اجازه‌میدهد و مسلما موقعیت آنهارا درعراق بخطر میاندازد .

اخلال‌در آزادی

کمونیستها هنوز به تاخت و تازخود ادامه میدهند .چنانکه چند هفته پس از اخطار قاسم راجع به منع‌فعالیتهای سیاسی عزیزالحاج یکی از چهار رهبر حزب کمونیست عراق در روزنامه «صوت‌الاحرار» نوشت «تجارب همه خلقهای جهان نشان‌میدهد که مبارزه علیه احزاب سیاسی بهر صورت‌اخلال در آزادی های دمکراتیك وبرقراری حکومت ترور وفقط بسود دشمنان سوگند خورده خلق میباشد حتی اگر دسته بندیهای مخرب حزبی‌وجود داشته باشد این دسته بندیهای مخرب را فقط خود احزاب سیاسی می‌توانند از میان ببرند .

شعار «دمکراسی بدون حزب» منحصرا بمعنای بازگشت‌به‌دیکتاتوری ارتجاعی است .... زیرا این شعار همان‌مقصد شومی پنهان است که زیر شعار «جهادبرضد کمونیسم» ممنوع نمودن فعالیت های‌سیاسی اعلام خطری است به خلق‌عراق» .

اما اصلاح طلبان معتدل عراق ازاین وضع استقبال کرده‌اند .

پس از شورش موصل برای اولین‌بار گروهی به انتقاد علنی از کمونیست‌ها پرداخته‌اند .

یك عراقی به دوست آمریکائی خود گفت «از حالت ترس دائمی خسته شده‌ام .اما مثل اینکه اوضاع بهتر میشود» .

مصاحبه مطبوعاتی دالائی‌لاما

تاکنون ۶۵٫۰۰۰ تبتی کشته شده اند

یك کمیسیون بین‌المللی باید جهت روشن ساختن حقایق اوضاع تبت‌تشکیل‌شود

موسوری ـ خبر گزاری فرانسه ـ دالائی لاما طی یك کنفرانس‌مطبوعاتی درمحل اقامت موقتی خود درموسوری گفت :

«برای آنکه مفهوم ومعنی واقعی حوادث غم‌انگیزی که اخیرا در تبت روی‌داد درك کنیم لازم‌است کمی‌بعقب برگشته وجریاناتی راکه از سال ۱۹۵۰ درکشور من روی داد مورد مطالعه‌قرار دهیم .

تبت کشوری آزاد ومستقل بوده و حتی چین کمونیست درسال ۱۹۵۱ استقلای آنرا برسمیت شناخته‌است.

معذلك چین کمونیست ازهمان زمان تجاوزات خود رابه تبت آغاز کردو دولت من وخودم برای‌آنکه ازاضمحلال تبت‌جلوگیری کنیم مجبور شدیم شرائط چین کمونیست را بپذیریم اما چین کمونیست حتی قراردادی را که‌خود باما امضاء نمود نقض کرد .

اصلاحات اجتماعی واقتصادی

درچنین شرائطی بود که‌من کشورم راترك کردم .

بدینجهت من پیشنهاد میکنم که‌یك کمیسیون بین المللی جهت روشن ساختن حقایق درمورد حوادث تبت تشکیل شود .

دالائی‌لاما سپس ضمن اظهار تشکر ازمطبوعات خاطر نشان ساخت که علاقمند است اصلاحات زیادی در زمینه‌های اقتصادی و اجتماعی درتبت انجام دهد .

ادامه مبارزه

دالائی‌لاما سپس اضافه نمودمبارزه برضد تسلط چین در تبت ادامه‌دارد و کسانی که‌دراین مبارزه شرکت دارند وابسته به طبقات مختلف‌هستند .

وی سپس ازتمام مردم صلح دوست جهان دعوت کرد تاعلیه رژیم زور و وحشتی که چین کمونیست در تبت بوجود آورده به‌مبارزه‌برخیزند زیرا تاکنون فقط دردوایالت تبت بیش از ۶۵هزار نفر ازمردم تبت بدست‌نیروهای چین کمونیست کشته شده‌اند .

شورش تبت مضمحل شده است

پکن ـ خبرگزاری فرانسه ـپانچن‌لاما طی پیامی که‌برای مائوتسه‌تونك رئیس حزب کمونیست چین ارسال داشته است خاطر نشان نموده که دو ماه‌پس‌از شورشی که‌درتبت برپا شدشورشیان‌کاملا مضمحل گردیده‌اند.

پانچن لاما سپس شورشیان را از عوامل چین ملی وامپریالیسم خوانده است .

اوضاع یمن آرام شد

رم ـ خبرگزاری فرانسه ـاطرافیان امام احمد سلطان یمن خاطر نشان ساخته‌اند که نزاعها و کشمکش های اخیری که در یمن روی داده است چندان وخیم نیست . محافل مزبور سپس تاکید کرده‌اند که پرنس بدر کاملا مورد اعتماد پدر خود میباشد. محافل مزبور سپس درمورد کمك‌مالی و فنی آمریکا اظهار داشته‌اند چنانچه این کمکها بدون منظور های سیاسی باشد یمن قبول خواهدکرد.

بکمك جمهوری متحده

قاهره ـ رادیو قاهره ازقول حسن ابراهیم نماینده امام احمد سلطان یمن در قاهره گفت : وضع یمن آرام بوده و تمام اخباری که ازطرف امپریالیسم پخش میشود کاملا بی اساس است .

نامبرده سپس اضافه نموده‌است که اخیرا اصلا حات زیادی در زمینه های سیاسی واقتصادی بوسیله پرنس امیرالبدر و باکمك جمهوری متحده عربی در یمن صورت گرفته است .

برنامه ۷ساله درپنج سال

لندن ـ رویتر ـ خروشچف‌نخست وزیر شوروی هنگام افتتاح یك نمایشگاه بزرك‌گفت: برنامه هفت ساله شوروی د رمدت ۵یا ۶ سال تمام خواهد شد .

خروشچف گفت : تولیدات‌شوروی در ۵ ماهه اول سال جاری بیشتر از تولیدات شوروی در مدت‌مشابه سال گذشته بوده است .

دیروز لندن روزنامه نداشت

لندن ـ آسوشیتدپرس ـ دیروز ۸۵ روزنامه ویکهزار نشریه هفتگی وماهانه لندن وانگلستان بعلت اختلاف چاپخانه‌ها برسر قیمت تعطیل بودند . صد هزار کارگر که مستقیم یاغیر مستقیم در امور مطبوعاتی کار میکنند نیز بیکار شده بودند . ده اتحادیه کارگری خواستار افزایش مزدها بمیزان‌ده دلاردرهفته ممیباشند. بقول مطلعین این اتحادیه‌ها خودرا برای ده هفته اعتصاب آماده ساخته‌اند . فعلا ده در صد اضافه دستمزد و ۴۰ ساعت کار هفته بجای ۴۴ ساعت مورد تقاضای کارگران میباشد . کارفرمایان چاپ فقط بادو در صد افزایش دستمزدها موافقت دارند.

ارتباط تلویزیونی اروپا و آمریکا

تماشاچیان آمریکائی میتوانند طی ۹۰دقیقه فیلم یك‌خبر تلویزیونی اروپا را به‌بینند

لندن ـ یونایتدپرس ـ دیروز یکی‌از موانع بزرك فنی در راه ارتباط تلویزیونی بین‌اروپا امریکابرداشته شدواکنون تماشاچیان تلویزیون‌در امریکا در فاصله ۹۰دقیقه میتوانند فیلم‌یك خبرتلویزیونی را که در اروپا نمایش داده شده به‌بینند . مهندسین رادیو لندن بوسیله کامل تلفن فیلم‌خبری‌راازاین طرف‌اقیانوس بآنطرف درامریکا منتقل‌میکنند .

کلیه حوادث مهم

رادیو لندن گفت که‌گرچه این سیستم آزمایشی‌است‌ولی امیدمیرود که بتوان بااستفاده ازآن کلیه حوادث‌مهم خبری رادر دو طرف اقیانوس درفاصله کوتاهی نشان داد .

بااستفاده از این دستگاه مثلا میتوان یك‌نمایش تلویزیونی دررم رابه‌لندن منتقل‌کرد . این‌جریان سپس‌بصورت فیلم‌تلویزیونی درآمده وبا علائم تلگرافی بآنطرف‌اقیانوس نقل‌داده میشود و ازاین علائم‌متحرك تصویرپر متحرك‌دیگری درروی‌فیلم ضبط میشود .

رادیو لندن گفت :باوجوداین پیشرفت مهم‌هنوزنمیتوان خودبرنامه تلویزیون رابصورت زنده‌ازیکطرف به‌طرف دیگراقیانوس اطلس انتقال داد .

ارتش جمهوری عربی از مداخله درسیاست ممنوع شد

دمشق ـ خبر گزاری فرانسه ـ بموجب تصویب نامه‌ای که بامضای رئیس جمهور کشور متحده عربی رسیده است هیچیك از نظامیان حق شرکت در احزاب وانجمن ها ویا سازمانهای سیاسی راندارند وچنانچه برخلاف این دستور رفتار کنند به پنجسال زندان باکار اجباری محکوم خواهند شد .

همچنین چنانچه افراد نظامی در مجامع حزبی نطق کرده ویا مقاله در جراید حزبی انتشار دهند به پنج سال زندان با کار اجباری محکوم می شوند .

شوروی می سازد

قاهره ـ یکی از اعضای کمیته سد آسوان به مخبر روزنامه الشعب خاطر نشان ساخته است که هر نوع اصلاحی توسط کارشناسان غربی در مورد طرحی که کارشناسان روسی جهت ساختمان سد اسوان تهیه کرده اند پیشنهاد شود معذلك این شوروی خواهد بود که قسمت اول ساختمان سد اسوان را بعهده خواهد داشت .

اینك عده‌ای از کار شناسان غرب مشغول بررسی طرحی هستند که توسط روسها جهت ساختمان‌سد آسوان تهیه شده است .

روحانیون ترك فقه‌میخوانند

آنکارا ـ خبرگزاری فرانسه ـ مجلس ترکیه قبل از تعطیل لایحه‌ای‌راتصویب کرد که بموجب آن در بعضی از دانشکده های ترکیه کرسی هائی جهت تحقیق در علوم دینی مذهب اسلام باز میشود . منظور از این تصمیم بالا بردن سطح دانش علمای دینی و آشنا ساختن آنها با فقه است .

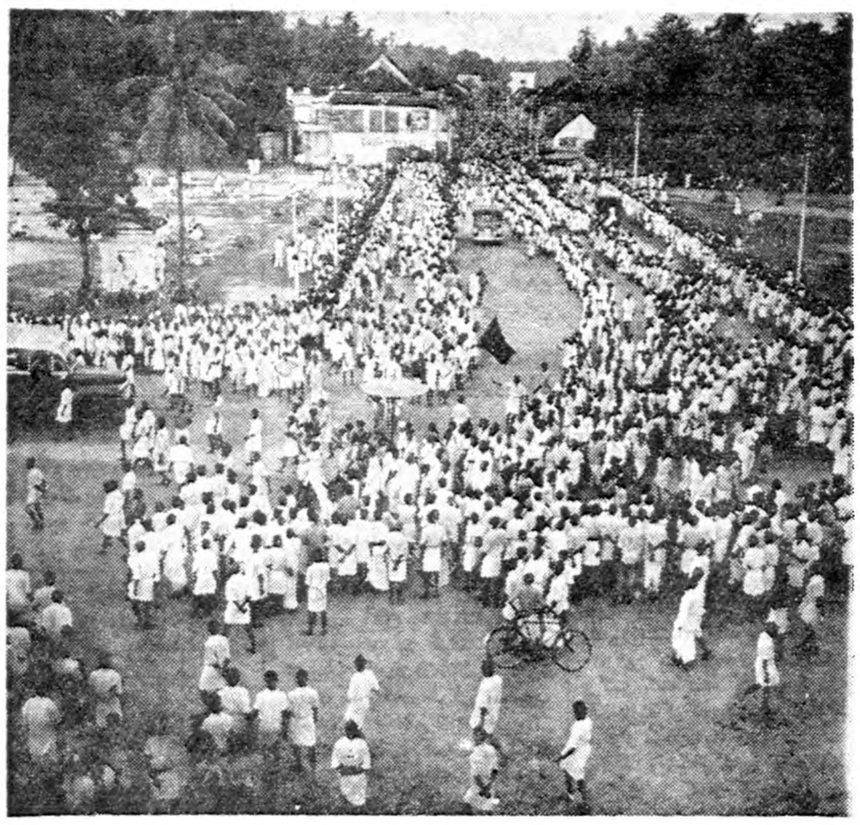

اخیرا تظاهرات ضد کمونیستی شدیدی در تریواندروم پایتخت ایالت کرالا (هند) روی داد متظاهرین درخواست داشتند که دولت کمونیستی استعفا دهد وآنرا متهم به داشتن روشهای غیر دمکراتیك نمودند (آسوشیتدپرس)

تقاضای اعدام رهبران کودتای سودان

۱۳کمونیست دیگر از جمله دبیرکل حزب‌کمونیست‌سودان بازداشت شدند

خرطوم ـ خبرگزاری فرانسه ـ محاکمه دونفر ازوزیران اسبق سودان ژنرال عبدالرحیم شنان و ژنرال‌محی‌الدین عبداله سعد که‌متهم هستند علیه رژیم کنونی سودان دست بتوطئه زده بودند دردادگاه نظامی سودان‌آغاز شد .

ازطرف دادستان برای نامبردگان تقاضای مرك شده‌است .

۲۰ نفر دیگر از افسران سودان که‌متهم اند باتفاق ژنرال های فوق‌الذکر قصد کودتا داشته‌اند بزودی دردادگاه نظامی محاکمه میشوند .

گزارش میرسد که‌خود ژنرال‌محجوب رئیس جمهور سودان نیز دردادگاه حاضر شده شهادت خواهد داد.

یکصد نفر

سیزده نفراز اعضای‌حزب کمونیست سودان بازداشت شدند .از جمله بازداشت شدگان یکی عبدالخالد محجوب ودیگری عبدالرحیم اوجیلادبیر کل‌حزب کمونیست سودان می‌باشند .

باتوقیف سیزده نفر فوق‌اینك تعداد بازداشت شدگان اعضاء حزب کمونیست سودان به‌یکصدنفر میرسد که‌منتظر محاکمه‌هستند .

آمیز بین رژیم‌های مختلف وجود دارد .

***

بیروت سنیروهای انتظامی‌لبنان دیروز برای جلوگیری از زدوخورد دودسته مسلح از اهالی در خیابانها ومحله‌های شهربیروت پراکنده‌شدند. سرعت عمل قوای انتظامی باعث‌شد که بیدرنك نظم و آرامش در شهر استقرار گردید .

***

عکره ـ امروز اعلام شدکه دولت غنا تاکنون چهار میلیون لیره به دولت گینه‌وام داده است و قرار است ٦ میلیون دیگر نیز وام بدهد.

***

اتلانتا ـ طبق‌گزارشی که‌اخیرا در اتلانتا منتشر شد پس از آنکه در سال ۱۹۵۵ دیوانعالی امریکا تبعیض نژادی را غیر قانونی اعلام کردتاکنون ۵۳۰ جرم مربوط به تجاوز به نژاد سیاه پوست در ایالات جنوبی بوقوع پیوسته است .

***

رم ـ پروفسور باتاگلیا طی مقاله مفصلی که در روزنامه‌اونیتا ارگان حزب کمونیست ایتالیا منتشر ساخته مدعی شده است که بموجب اسنادی که در آرشیو وزارت‌خارجه شوروی موجود است موسولینی در سال ۱۹۱۵ باروسیه تزاری همکاری نزدیك داشته است.

***

لندن ـ هربرت موریسون وزیر امور خارجه سابق بریتانیا که از شخصیت‌های برجسته حزب کارگر بود اعلام کردکه بزودی از زندگی سیاسی کناره‌گیری میکند و در انتخابات آینده نیز شرکت نخواهد کرد .

***

لندن ـ محافل نزدیك به‌نخست وزیر انگلستان اظهار داشتند که ملك‌میلان باردیگر بوسیله اتزل وزیر دارائی آلمان غربی از دکتر ادنائر به لندن دعوت کرده است .

***

بوداپست ـ کاداردبیر کل‌حزب کمونیست مجارستان اعلام کرد که بزودی عده زیادی‌از زندانیان‌سیاسی مورد عفو قرار خواهند گرفت .

***

آدیس‌آبابا ـ هیلاسلاسی امپراطور حبشه در یك مصاحبه مطبوعاتی‌اعلام داشت‌که بزودی بقاهره و مسکو مسافرت خواهد کرد .امپراطور حبشه گفت مسافرت من بمسکو نشانه آن است که امکان همزیستی مسالمت

تارزان درکنار آبشار زمرد

تارزان وهمراهانش برای‌یافتن گنجهای سلیمان‌بطرف‌آبشار زمرد حرکت می‌کنند ودر بین‌راه با مشکلات‌وخطرات زیادی روبرو میشوند وچندین بار دست‌ازجان میشویند .

دوره تابستانی اطلاعات کودکان دارای داستانهای شیرین وسرگرم کننده ،مطالب دانستنی ،علمی وآموزنده می‌باشد و یکی از داستانهای جالب آن فصل جدیدی از داستان های تارزان است که «در کنار آبشار زمرد» نام دارد .

تیمسار سپهبدعلوی‌مقدم ریاست محترم‌شهربانی‌کل‌کشور

بدین وسیله از جدیت و کاردانی ریاست محترم اداره آگاهی جناب آقای سرهنك فهمی همچنین آقای یداله کاظمی رئیس شعبه ٦ و آقایان حاج رحیمی ـ محمد فصیح ـ شریف زاده کارمندان آن شعبه تشکر و تقدیر می شود که در مورد سرقتی که‌از انبار شرکت سهامی کاغذ فروشی‌ایران شده بود به فاصله کمتر از ۲۴ ساعت موضوع‌را کشف و سارقین را دستگیر واموال و خسارات وارده را از خریدار مال مسترد وباین شرکت تحویل فرمودند از مقام محترم ریاست‌شهربانی تمنی میشود وسیله تشویق این گونه افراد لایق را بیش از پیش فراهم فرمایند تا سر مشق دیگران گردد .

آ ـ ۱۰۵۱۸ مدیرعامل شرکت‌سهامی کاغذفروشی ایران مهدی‌فرهومند

انجمن همکاری خانه و دبستان دری

از اولیای محترم امور فرهنك واولیای محترم دانش آموزان خواستار است در جشن فارغ التحصیلی و توزیع جوائز و گواهی‌نامه های شش ساله دانش آموزان دبستان دری که‌روز دوشنبه ۳۱ر۳ر۳۸ (فردا) از ساعت ۵ر۷ بعداز ظهر در محل دبستان واقع در خیابان بهارستان (سر چشمه) برگزار خواهد شد حضور بهمرسانیده اعضای انجمن و اولیای دبستان را سرافراز و سپاسگزار فرمایند .

آ ـ ۸۱۲۷ عبداله خلیل ناجی

ادسل ۱۹۵۹

شش سیلندر زیباترین اتومبیل سال

برای ملاحظه وخرید بشرکت سهامی بازرگانی کاوش نمایشگاه فیات خیابان سعدی دروازه دولت مراجعه فرمائید. آ ـ ۱۰۴۸۰

مجسمه فردوسی

که‌اخیرا درمیدان فردوسی نصب شده کارمن نیست فردوسی من همان است که ۴۱سال پیش که نه‌شهرداری نه‌بودجه نه‌نامی از بزرگان بود باسرمایه خود ساخته و نمونه‌آن‌دردیوانم چاپ‌شده‌است.

آ ـ ۸۱۴۵ رسام ارژنگی

از بذل توجهات جناب آقای دکتر حسن هاشمیان که درعمل‌جراحی برادرزاده‌ام سرگرد سلیمان صدیقی نهایت سعی ودقت فرموده بافضل الهی باعث حیات مجدد ایشان شده‌اند و زحمات سایر آقایان دکترها ومادام مسبیل بخش سرطان صمیمانه سپاسگذارم موفقیت آن ذوات شریف راازخداوند خواهانم . سرگرد عباسعلی صدیقی

آ ـ ۸۱۷۱

دبستان و کودکستان مهین

ازاول تیرماه همه‌روزه ازساعت ۹صبح تا۱۲برای نام‌نویسی بازاست. شاگردان سال گذشته نیز باید ثبت‌نام کنند کودکستان و کلاسهای انگلیسی دبستان تابستان داثراست .

آ ـ ۱۰۵۹۶ ۱ ـ ۳

کلاسهای انگلیسی تابستانی

تحت‌نظر : وزین‌پور

دارای کلاسهای مخصوص مبتدی‌ها ـ تجدیدیها ـ کنکور ـ میدان ژاله ـ ابتدای شمیران ـ دبستان نوربخش

آ ـ ۸۱۳۷ ۱ ـ ۲

نورجهان

مؤسسه فرهنگی نورجهان برای دوره کامل ابتدائی ودوره کامل متوسطه (شعبه‌های ادبی‌و طبیعی)فقط تا۱۵تیر همه‌روزه صبح‌هاازساعت ۸ونیم الی ۱۲نام نویسی میکند .

نشانی ـ دروازه دولت خیابان خاقانی تلفن ۶۹۵۶۴

آ ـ ۱۰۶۰۶ ۱ ـ ۳

از دوستان بزرگوار و عزیز که بوسیله تلگراف ونامه وکارت به بنده تبریك عید گفته ودر بیمارستان نمازی شیراز احوال پرسی فرموده‌اند ومدیون عنایت آنها هستم بدین وسیله تشکر نموده واز اینکه بواسطه کسالت سنگین وممتد نتوانسته ام در موقع ادای وظیفه نمایم عذر خواهی می نمایم امید سالار آ ـ ۸۰۸۵

قابل توجه اولیای امور دولت ـ رونوشت اداره پلیس تهران رونوشت کلانتری ۳۲

چون وزارت محترم کشور ازتاریخ۱ر۴ر۳۸اجازه کشتار آزاد را صادر فرموده و کشتارکنندگان خوردپا درنظردارند که طبق امریه ۲۵ر۳ر۳۸وزارت کشور و شهرداری تهران دست بکشتار آزادزده واکنون گوسفند آن خریداری شدهو آماده ذبح‌است چون این‌امر بمنافع شخصی هیئت‌مدیره و گردانندگان شرکت توزیع گوشت زیان‌وارد ساخته‌و جریان‌سوءاستفاده‌های آنان‌راکه‌دردیوان کیفرداد گستری مطرح‌است برملامیسازد عاملین شرکت توزیع دست بتحریکاتی‌زده ودرنظر دارند از کشتارآزاد وفرار از تعقیب قانونی بهرطریق جلوگیری نمایند لذا استدعاداریم اولیای امور دولت مراقب اوضاع‌بوده و از اخلالگری سوءاستفاده چیهای شرکت توزیع گوشت که برای حفظ منافع‌نامشروع‌خود دست بهرعملی میزنند جلوگیری نمایند .

از طرف کشتارکنندگان خوردپا ـ عبدالله‌کرمی‌نوری ـ اکبرنوری ـ عباس کمالی آ ـ ۸۲۹۹

انتقاد

از ابراهیم مسجدی

زایشگاه

شب شنبه گذشته در نتیجه ناراحتی که برایم ایجاد شده بود تاصبح خواب به چشمانم راه نیافت فکر می کنم بد نباشد که شما هم بدانید علت ناراحتی و بی‌خوابی من چه بوده ... علی کارگری است که باروزی‌هشتاد ریال درآمد زندگانی خود و زنش را که در یکسال قبل با او ازدواج کرده تامین مینماید ـ در چهل روز قبل زنش به زایشگاه یابیمارستانی که در خیابان پاستور واقع شده است مراجعه و برای وضع‌حملش‌اسم‌نویسی میکند ...

شب شنبه معصومه زن علی احساس درد و ناراحتی مینماید تاساعت سه بعداز نصف شب صبر میکنند تا شاید درد تخفیف پیدا کند ولی‌شدت درد بیشتر میشود ناچار به‌بیمارستان یا زایشگاهی که چهل روز قبل اسم نوشته‌م مراجعه‌میکند ـ بیمارستان از قبول او خودداری مینماید ...

علی تا مدتی قبل منزل یکی از نزدیکان ما کار میکرده و در نتیجه آشنائی با من باحالتی زار وپریشان درساعت ۳٫۵ شب بمن مراجعه میکند منهم برای اینکه شاید بتوانم به‌آنها کمکی کرده باشم مجددا باتفاق آنها به‌بیمارستان مراجعه میکنم دربان‌ها از خواب‌ناز بیدار میشوند با منتهی خشونت نسبت بما رفتار میکنند ناچار برای استمداد به کلانتری یك مراجعه می نمایم افسر نگهبان بمحض اطلاع از جریان تلفنا با بیمارستان واقع در خیابان پاستور تماس‌میگیرد جواب می دهند که‌زایشگاه‌ازاین‌قسمت بر چیده شده و به محل باغ فردوس منتقل گردیده‌است .

این افسرجوان وظیفه‌شناس و با وجدان به باغ‌فردوس تلفن میکند بدبختانه آنها هم بعذر اینکه ما مشغول چراغانی و تزئین ساختمان زایشگاه هستیم فعلا نمی توانیم‌مریض بپذیریم از پذیرفتن این زن بخت برگشته خودداری مینمایند .

افسر نگهبان با منتهی مهربانی و خوشرونی ازاطاق خودش تا درب کلانتری با ما آمد و از چهره اش هویدا بود که بحال این زن دردمند که از شدت ناراحتی و فرط خجالت بخودش میپیچد ناراحت شده ولی او وظیفه‌اش را انجام داده بود و بیش ازاین کمکی نمیتوانست بکند ...

باصرار زیاد آنها علی و زنش را مایوسانه بمنزلشان که در جنوب شهر بود رساندم و در موقع‌پیاده‌شدن از ماشین علی گفت‌بالاخره مجبوریم به همان‌نه‌نه اصغر برای وضع‌حمل معصومه مراجعه تا شاید او بتواند بما کمکی بکند ...

ازاینجا به بعد من از آنها جدا شدم و تا صبح بیدار ماندم و درفکر آن بودم که آیا نه‌نه اصغر به آنها کمکی توانسته بود بکند ؟ آیا بچه سالم بدنیا آمده بود ؟ آیا اصولا کسی بکمك معصومه آمد ؟ ...

در ممالك دنیا نه تنها برای جان انسان بلکه بعضی مواقع برای کمك به حیوانات هم همه گونه فداکاری را مینمایند یادم می آید چند سال قبل در آمریکا برای کمك به یك حیوان آسیب دیده از پلیس تقاضای کمك شد و پلیس هم باعلاقه زیاد بکمك حیوان آسیب دیده شتافت و حتی‌برای آنکه زودتر کمك موثری باین حیوان بنماید از هلیکوپتر هم استفاده نمودند.

اگر نظرتان باشد در چند ماه قبل طفلی که مبتلا بمرض غیر قابل‌علاجی بود هوس خوردن هلو کرده بودبرای آنکه آخرین آرزوی طفل معصوم بر آورده شود جریان باطلاع ممالکی که امکان آنرا داشت در آن فصل سرما هلو داشته باشند رسانده‌شد ودر فاصله مدت کوتاهی بسته‌های هلو به آدرس طفل فرستاده شد و حتی هر بسته‌ای که بنام طفل حمل میشد هواپیما ها هم از دریافت‌کرایه خودداری میکردند .

آنوقت دراینجابیماران ماچندین‌ساعت پشت در بیمارستان میمانند و یا بهر بیمارستانی مراجعه‌میکنند جواب‌رد میشنوند.ومعصومه هادر عنفوان‌جوانی بدست نه‌نه اصغر هاکشته میشوند! در چند روز قبل حادثه ناگواری‌در چند کیلومتری کرج اتفاق افتاد و اتوبوسی از جاده خارج وواژگون گردید و در نتیجه چند نفر از جمله دو طفل معصوم از سرنشینان اتوبوس در اثر بی احتیاطی راننده از بین رفتند و ناگوار تر از همه موقعی که می بینید که این راننده چند نفر مسافر و تعدادی گوسفند وبزوبزغاله‌ومرغ‌وخروس را با هم درتوی‌اتوبوس‌جادادەبود. در کجا از وسیله مسافرت مردم برای‌حیوانات هم استفاده میکنند ؟

ما و خوانندگان

جلوگیری ازتکرار

ازتربت حیدریه‌شرکت‌ایپتا تلگراف میکندطبق‌تلگراف رسیده از رباط سفید تربت حیدریه رضاخسروی نماینده اینجانب درمعادن رباط‌سفید وجلکه رخ‌سه‌روز مفقودالاثر شده پس‌از عزیمت بمحل معلوم شد شخصی ازاهالی جلگه‌رخ‌اورا‌ربوده به‌فخرآبادبرده‌اندبامراجعه‌بژاندارمری مرتکب دستگیر گردید برای‌آنکه پرونده لوث نشوداستدعادارم دراین موضوع رسیدگی کامل بعمل آید مرتکب و همکارانش تنبیه شوند تااینحرکات تکرار نشود .

رونوشت شناسنامه

یکی از دانشجویان انستیتوی بازرگانی وامور اداری مینویسد برای گرفتن رونوشت شناسنامه‌ام که‌مورد احتیاج فوری‌بود بشعبه‌یکی ازادارات آمار مراجعه نمودم رئیس شعبه آمار کارت تحصیلی این انستیتو را رسمی‌نمیدانست و برای صدور رونوشت شناسنامه ایراد میگرفت هرقدر خواستم بفهمانم که انستیتوی بازرگانی از تاسیسات جدیدوزارت فرهنگ‌میباشد بی‌تاثیر بود گذشته ازآنکه عدم اطلاع‌رئیس شعبه مزبور نباید موجب سرگردانی مراجعین باشد مقتضی است دراین موقع که‌مراجعه محصلین بشعب آمار زیاد است‌دستورداده‌شود حتی‌الامکان ازاشکال تراشی و سرگردانی آنان جلوگیری شود .

پس‌از سه‌سال

آقای خلیل عظیمی مینویسدبرای خواربار فروشی خودواقع‌درچهارراه سلیمانیه خیابان قزوین درتاریخ سوم خردادماه ۳۵اولین قسط یك رشته تلفن وسال بعد بقیه اقساط‌آن را پرداخته وتاکنون که سه‌سال میگذرد موفق‌بگرفتن تلفن نشده‌ام آیاپس‌از اینمدت بازهم‌باید بانتظار بمانم ؟

مجسمه فردوسی

بپاس قدردانی ازخدماتیکه شاعر شیرین سخن‌فردوسی طوسی‌بادبیات وزبان فارسی‌نموده اینك که‌مجسمه آن سخن‌سرای نامی درگوشه‌باغ پارك شهر خاك میخورد آقای‌عزیز جوادزاده از طرف دانش آموزان اردبیلی دبیرستان دکتر نصیری پیشنهاد مینماید مجسمه این شاعر ملی‌رادر نقطه‌مناسبی دراردبیل‌نصب نمایند که‌موجب‌مباهات مردان غیور آذربایجان گردد .

حق امتیاز برق

جمعی‌از فرهنگیان نائین‌مینویسند عموم کارمندان‌بخصوص فرهنگیان این شهرستان‌ازمزایائی که‌کارمندان شهرستانها داراهستند ازقبیل‌خرید اجناس مایحتاج زندگی حتی‌خانه مسکونی بقیمت ارزان باقساط طویل‌المدة محروم هستند پیمانکاران شرکت برق این شهرستان برای استفاده وفروش برق کیلواتی۷٫۵ ریال که‌در هیچ‌جای دیگرسابقه ندارد برای حق امتیاز از هر مشترك ۴۲۰۰ ریال‌بدون‌اینکه رسید ، دهدمطالبه مینماید مقتضی است نسبت‌به نرخ برق‌وحق‌امتیازی که قانونا نبایدوجهی ازاشخاص‌گرفته شود تجدید نظرنموده تسهیلاتی برای کارمندان فرهنگی‌فراهم‌سازند

تعیین مسیر قطعی

آقای سرهنك محمد صادق‌دولتشاهی مینویسد امروزه‌قسمت اعظم‌ساکنین تهران درشمیران سکونت دارند وجهت‌انجام کارهای اداری‌یاشخصی درایاب و ذهاب میباشند در نتیجه تنگی‌دوجاده شمیران سوانح‌ناگوار و تلف شدن اشخاص پیش آمد میکند شهرداری اگر بودجه‌ندارد چرا بااصرارتمام تصویب قانون احداث جاده سوم رااز مجلسین خواست قریب چهارسال است‌جمعی را بلاتکلیف نگاه داشته و ازجاده سوم‌خبری نیست بهتر نبود ازیکی دوجاده سی‌متری که در تقسیمات اراضی منظور گردیده استفاده می‌نمود واز نقل وانتقال هرروزه مسیر جاده سوم رفع نگرانی خود وجمعی رافراهم میکرد ؟در صورتیکه قانون است جاده سوم یکصدو بیست‌متر عرض‌داشته باشد چرا نمی‌آیند مسیر قطعی را تعیین‌کنند و بعد به‌اشخاص اجازه ساختمان واین عمل به‌نفع‌شهرداری است‌که داده شود اشخاص ذیعلاقه هرکس در تسطیح‌حریم خود خواهدکوشید دیگرمخارج خاك برداری و خاك ریزی نخواهد داشت وصرفه‌جوئی کاملی درمخارج احداث جاده سوم میشود درعین‌حال خدمت بزرگی‌هم به‌ساکنین شمیران که هرروزباخطر مواجهه باوسایط نقلیه روبروهستند میباشد .

ازاینجا و آنجا

کودکان قهرمان

علت اینکه مردم اطریش دروزرش اسکی بر مردم کشورهای دیگرتفوق دارند این است که مسئولین این کشور برای پیشرفت این ورزش روش بخصوصی اتخاذ کرده‌اند .فرهنك اطریش درتمام مدارس این کشور معلمین مخصوص اسکی مامور کرده است و این معلمین دانش آموزان اسکی یاد میدهند .

را از دهساله‌تا هیجده‌ساله اجبارا این روش سی سال است که در اطریش اجرا میگردد و هم اکنون هفتاد هزار نه راز کودکان اطریش بخوبی اسکی بازی میکنند . هیچ محصلی نمیتواند وارد رشته ورزشی دیگری بشود مگر اینکه یك‌آزمایش سخت در اسکی طی کند . یکی‌دیگر از عوامل پیشرفت اسکی در اطریش این است که اسکی تنها راه ارتباط دربعضی از مناطق درفصل زمستان میباشد .

خرج ریش

بقرار آخرین اطلاع واصله !مردان آمریکا در سال ۴۱۲ میلیون دلار خرج ریش میکنند.

ازاین مبلغ ۱۶ ۱میلیون برای‌خرید تیغ و۶٫۴ میلیون برای خریدماشین صورت تراش برقی بمصرف میرسد و بابقیه آن کرم و پودر وادکلن و سایر لوازم اصلاح خریداری‌میشود.

زیان اختراع

اختراعات گاهی بجای تسهیل در کار موجب زحمت میشود. این‌آقای راننده ناگهان متوجه میشود بوق اتومبیل او از کار افتاده است .

با عجله از خیابانهای شلوغ عبور کرده برای تعمیر بوق خود را بیك زدن برای کسی باقی نمانده است .

تعمیر گاه رسانید ولی کنار در تعمیر گاه این آگهی نصب شده بود:

« در تعمیرگاه بطور خود کارباز میشود. در مقابل درب توقف کنید و بوق بزنید ودر خودبخود باز خواهد شد !»

مصرف سیگار در آمریکا

وزارت کشاورزی آمریکا اعلام کرد که آمریکائیان در سال گذشته بیش از سالهای قبل سیگار کشیده‌اند و تعداد سیگارهائی که در آمریکا بمصرف رسیده بالغ بر ۴۳۶ میلیارد و۳۰۰ میلیون دانه سیگار میشود. طبق آماری که تهیه شده و مطالعاتی که انجام گرفته متوسط مصرف یك فرد آمریکائی پانزده ساله در سال بالغ بر ۱۸۵ قوطی ویا ۳۶۰۰ دانه سیگار رمیشود . اگر باین مقدار، سیگارهائی‌را که آمریکائیان مقیم خارج از کشور کشیده‌اند اضافه کنیم . این مقدار بالغ بر ۴۶۰ میلیارد سیگار میشود یعنی ۲۸میلیارد دانه سیگار (۶درصد) از مصرف سال ۱۹۵۷ افزایش دارد .

باوصف اخطارهائی که سازمانهای بهداشتی در مورد رابطه بین سیگار وسرطان انتشار داده‌اند ،این مصرف افزایش یافته است .

هتل جدید

هتلین سرمایه دار معروف آمریکا بزودی در سانفرانسیسکو هتلی‌خواهد ساخت که مشتریان آن میتوانند تا طبقه هیجدهم هتل با ماشین‌خود بروند و دم دراطاق از ماشین پیاده شوند. ضمنا برای توقف ۱۴۰۰اتومبیل از طبقه اول تا طبقه هفتم نیز محل کافی پیش بینی شده است .

جدول کلمات متقاطع شماره ۱۲۴۹

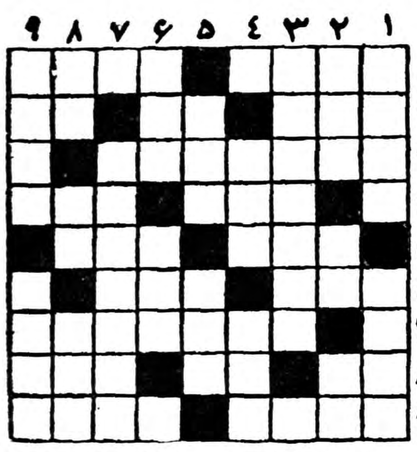

افقی: ۱ـ میگویند نصف جان خانم و آقارامیگیرد ـ ونصف دیگرش راهم این یکی! ۲ـ مانند ـ مایه آهنك ـ اگر همراه رنك باشد در گل توان یافت ۳ـ غالب آدمهای زیبا پسند (مخصوصا زیبائیهای جاندار!) اینطورند ٤ـ لقب پادشاهان یکی از سلسله های قدیم ایران ـ پس گردنی ۵ـ قماش ـ ازپارچه های بافت وطن ٦ـ دست لطف برسر دوستان یاسبیل مردان ـ جامه آهنین ۷ـ هم روی آش میدهند هم روی خورش ۸ـ وقتی زیاد بزنند حرفهای بی معنی هم زیاد میزنند ـ واحد پول ـ پرداختن وانجام دادن۹ـ حافظ ازگردابش وحشت کرده است ـ ازدشتهای ایران.

عمودی: ۱ـ درشهرفراوان است ـ شعر۲ـ پیکر بی‌جان و فاسد ـ دربازی میزنند ـ حرف آخرین۳ـ مطیع است وهر دستوری بدهیدانجام میدهد ٤ـ دیده روشن ـ عمیق ترین چاهها ۵ـ اگرشیرازی هم باشد قیمت خالش چندین شهر است ـ خدا نکند طوطی‌کم ازآن بشودکه‌شاعر مرغ سعادت راکیش میکند! ٦ـ ظاهرا ـ ازشهرهای اروپا۷ـ از ضرر کشیده بپرسیدکه چه داغ سوزنده‌ای دارد ۸ـ برآب بگذارید وکبابش کنید ـ ازحیوانات دریائی ـ بیش درآمد اصول۹ـ یکی‌ازکتابهای فروید ـ فریادی ازدست جفای خوبان.

حل‌جدول شماره ۱۲۴۸

افقی: ۱ـ خارخاسك ۲ـ اس ـ وهل ـ دق ۳ـ تفتیش ـ نمط ٤ـ منم ـ گاو ۵ـ جان ـ رسا٦ـ ران ـ انس ۷ـ حوض ـ النگو ۸ـ ای ـ جده ـ وا ۹ـ گرم وسرد.

عمودی: ۱ـ خاتم ـ محاق ۲ـ اسفنج ـ وی۳ـ تمارض ٤ـ خوی ـ ناجره ۵ـ اهنك ـ نادم ٦ـ سل ـ ار ـ لهو ۷ـ نوسان ۸ـ دم ـ انگور ۹ ـ نقطه ـ سواد.

اطلاعات بانوان هدیه میکند

کلاسهای کنکور
باهمکاری استادان و دبیران مبرز تهران
کلاسهای تجدیدی و تقویتی دوره کامل متوسطه
دردبیرستان آزاد
خیابان کاخ ـ اول قاآنی (تیر) تلفن ٤۰٦۵٤
آ ـ ۷۹۳۳ ۱ ـ ۵

مشمع قیراندود مسلح
ساخت انگلستان
مخصوص عایق کاری
متر مربع (۲۰) ریال
جنرال مکانیك ـ شاه رضا

غازیان پانسیون متروپل
از مسافرین محترم کنار دریای خزر تقاضا دارد که‌از پانسیون متروپل واقع درغازیان بندر بهلوی حتما دیدن فرمایند.
آ ـ ۳۹۰۵ ۱ ـ ۱۲ باغداساریان

درشهر اصفهان
برای فراگرفتن ماشین نویسی فارسی ولاتین به آموزشگاه مجهز ومطمئن جهان اول خیابان شیخ بهائی مراجعه فرمائید .
۴ ـ ۱ ۷۸۵۲ ـ ۱

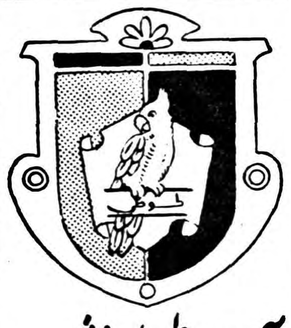

آدامس طوطی نشان
بهترین آدامس آمریکائی

چون سرکار سروان مرتاضی تهرانی رئیس کلانتری ۲۲ جوادیه وسرکاران ستوان محمدی و نعمتی و آقای میر صمدی وافسران‌واعضاء آن‌نسبت بجمع آوری اماکن فساد و جلوگیری از اشخاص شرورجدیت بی‌سابقه ای نموده‌اند . اهالی از تیمسار معظم ریاست شهربانی کل تقاضای تشویق آنانرا دارند .
آ ـ ۸۰۲۳ انجمن محلی شرق جوادیه

قابل توجه دانشجویان و مسافرینی که عازم آمریکا میباشند
کشتی مجلل آتلانتیك بهترین‌وسائل پذیرائی و راحتی رابرای مسافرین فراهم می آورد .
خط کشتیرانی آمریکن بنرلاینز سریع و با صرفه بوده‌ودارای‌برنامه دائمی بین:
هلند ـ بلژیك و ایالات متحده آمریکا میباشد
AMERICAN BANNER LINES
S/S ATLANTIC
برای کسب اطلاعات بیشتر بنمایندگی کل
شرکت سهامی ایران اکسپرس
خیابان تخت‌جمشید شماره ۳۲۴ تلفن ٤٦۰۹٦ مراجعه فرمائید .
آ ـ ۱۰٤۸۸

TIME

امریکای جنوبی و مرکزی سرزمین آشوب و کودتا

درپاراگوئه دمکراسی درنطفه خفه شد- جمهوری خانوادگی نیکاراگوا زیرسایه روح دیکتاتور درگذشته بزندگی خود ادامه میدهد- آتش زدن یك افسر در اروگوئه انقلابی برپاکرد

در دوهفته گذشته امریکای لاتین صحنه آشوبها وانقلاباتی بودکه همه به شکست انقلابیون انجامید. ولی نباید تصورکردکه انقلاب پایان یافته است. در این‌جارپرتاژی از حوادث سه کانون انقلاب بنظر خوانندگان میرسد.

لوئیس سوموزا (دست راست) وژنرال آناستاشیوتاخیتو سوموزا (دست چپ)

هفته گذشته در سه کشور امریکای جنوبی‌ومرکزی(امریکای‌لاتین)اغتشاشات و بحران هائی روی داد . این سه کشور تقریبا آخرین کشور های‌قاره مذکور میباشند که دچار شورش داخلی شده‌اند . جز برزیل و شیلی در چند سال اخیر همه کشور های این قاره مزه شورش و کودتا را چشیده‌اند .

۱ـشورشیان«نیکاراگوآ» با واحد های هوائی یاغی‌مقرحکومت دیکتاتوری « نیکاراگوآ»را بمباران نمودند .

۲ـ در «آکوآستر» اعتصاب های خونینی روی داد .

۳ـ یك قیام تهورآمیز کشورپاراگوئه را زیر چکمه دیکتاتوری قرار داد .

در هر سه مورد بنیاد اغتشاش را تمایل به رهائی از چنك دیکتاتوری وآزادیخواهی مردم‌ویاغیان تشکیل میداد . عدم عدالت اجتماعی ـبیکاری و آرزوی زندگی بهتر از عوامل عدم ثبات کشور های امریکای جنوبی است . از پایان جنك جهانی دوم۲۶ میلیون تن از مردم ده نشین این‌قاره به شهر ها کوچ نموده‌اند زیرا خیال میکردند در شهرها کار و غذاومسکن مناسب خواهند یافت . اما در شهر ها با بیکاری و بیخانمانی و کمبود آموزشگاه و بیمارستان روبروشدند. همه اینها عواملی بود که میتوانست دستاویزی برای تبلیغات ایده‌آلی جهت کمونیست ها فراهم سازد . پیشرفت های مردم اروپا ـ نهضت استقلال طلبی افریقا و آسایش و آزادی و توانگری مردم امریکاچشم مردم امریکای جنوبی را خیره ساخته عامل محرك آنها بشمار میرود .

در کوباتبلیغات فیدل کاسترو و مبارزه او بخاطر تامین آزادی‌سیاسی سرانجام دیکتاتوری‌باتیستا راسرنگون ساخت اما بعضی از اهالی این کشور در هفته گذشته ناراحتی نشان‌دادند و معلوم شد هنوز خیال نمیکنند آرزوی آنها برای بدست‌آوردن‌آزادی تحقق یافته باشد .

نیکاراگوئه

ماهها دو گروه شورشی این کشور حملات خود را متوجه دو برادری ساخته بودند که قدرت را در دست داشتند. این دو برادر یعنی رئیس جمهورنیکاراگوئه « لوئیس بسوموزا » و ژنرال «آناستاشیوتاخیتوسوموزا » سالهاست اختیار جان و مال اهالی نیکاراگوئه را در دست دارند .

از دو دسته شورشی یکدسته متمایل به کمونیست ها و دست پرورده کمیل کاسترو هستند که در کوبا بوده‌اند دسته دوم از ضد کمونیست های نیکاراگوئه وکوستاریکا تشکیل‌شده است .

همین ضد کمونیست ها بودند که هفته گذشته نخستین ضربت خود را با بمباران پایتخت وارد ساختند .

سپس چهل سرباز مسلح به موزر و مسلسل های هفت میلیمتری از یك هواپیمای سی ـ٤٦ در نود میلی پایتخت پیاده شدند آنگاه با شصت قاطری که قبلا هوا دارانشان آماده ساخته بودند وارد جنك شدند .

هواپیمای دیگری نیز ۳۵ شورشی مسلح را در ٦۵ میلی پایتخت پیاده کرد .

این شورشی نه فقط علیه دو برادر دیکتاتور بلکه بر ضد سایه پدرآنها دیکتاتور «آناستاشیو سوموزا»میباشد این مرد با تبعید و قتل و زندان‌بیست سال بر کشور نیکاراگوئه حکومت کرد و ٦۰ میلیون لیره پس انداز بانکی برای خود تهیه کرد . دوسال قبل با گلوله های یك تروریست به حکومت او پایان داده شد و دوپسرش با کمك گارد ملی جانشین وی‌شدند. برادر ارشد که در دانشگاه کالیفرنیا تحصیل کرده تصمیم گرفت‌دیکتاتوری را به دمکراسی تبدیل سازد .روزنامه ها را آزاد کرد با یاغیان بنرمی‌رفتار نمود و برای سال ۱۹٦۳ وعده‌انتخابات آزاد داد . ضمنا قانون اساسی‌تدوین نموده که بعد از انتخابات او و وابستگان و خویشانش را از انتخاب به سمت ریاست جمهوری منع می کند .

اما نام سوموزا چنان منفور بود که‌از سه ماه قبل آثار طغیان ظاهر شد . دو تن ازمخالفین برادران سوموزادکتر «انریلیمولاکایوخارخان»و«پدرروخو آکین چامارو» به توطئه‌ای بر ضد آنهاآغاز نمودند .

برای مقابله با این شورش ژنرال سوموزایك ارتش چهار هزار نفری و یك گارد ملی از هوا داران سیاسی خانواده خود در اختیار دارد . نیروی هوائی او از ۲۰ هواپیمای امریکائی تشکیل میشود .

هفته گذشته او قوای شورشیان را در نقاط مختلف‌محاصره نمود و به‌امر رئیس جمهوری مرز های کشور بسته شده است . خودش این شورش را یك «جنجال» مینامد .

اکواتر

کمینه یك سرباز جوان که مشغول خدمت وظیفه بود نسبت به ستوان فرمانده خود شهرساحلی پر گرد و خاك «پورتوویخو» را گرفتار اعتصاب و اغتشاش ساخت و منجر به اعلام حکومت نظامی در سراسر کشور و قتل لااقل ۳۷ تن از اهالی گردید .

جریان از این قرار بود که خبرنه ـ گارشیا ماسیاس سرباز ۲۰ ساله بعلت فشار افسرش بسوی اوتیراندازی کرد و وقتی خیال کرد او را کشته

نقاطی‌که درنقشه سیاه شده مراکز آشوب را مشخص میکند

خود کشی نمود .

اما افسر مذکور سروان گالوکوودو نمرده بود . در مراسم تشییع جنازه این سرباز روز بعد جمعیت به هیجان در آمدو افسر مذکور را پس از حمله به باشگاه افسران آتش زدند و جسدش را در خیابان ها روی زمین کشیدند . با دخالت ارتش و کشته شدن شش تن ظاهراشهر آرام‌شد .

سه روز بعد شاگردان آموزشگاهها و دانشگاه بخاطر کشته شدگان‌عزای ملی اعلام نمودند . در مراسم‌عزاداری با سنك و چوب به پلیس ها که بشمشیر مسلح بودند حمله ورشدند پلیسها وقتی کار را وخیم دیدند تیراندازی نمودند و جنك نیمساعت طول کشید تا ارتش بکمك پلیس آمد و پلیس به مراکز خود باز گشت شش تن دیگر در این زد و خورد کشته شدند .

روز بعد کارگران فقیر آشوب کرده یکشب تمام به غارت و حریق و جنك با ارتش دست زدند . این غائله با اعلام حکومت نظامی در سراسرکشور ختم شد .

پاراگوئه

کنگره پاراگوئه که هدف خود را انتخاب‌راهی برای‌رسیدن‌به‌دموکراسی کامل قرار داده بود هفته قبل با مخالفت رئیس جمهوری رو برو شد. «اشتروسنر » رئیس جمهور پاراگوئه که ٤٦ سال دارد بشدت خواهان ادامه دیکتاتوری خودمیباشد اوآخرین دیکتاتور ختنن امریکای جنوبی است نخستین زد و خورد با هشتصددانشجو در گرفت که دموستراسیونی علیه بعضی مقررات‌بر پا کرده بودند با استعمال گاز اشك آور آنها را متواری نمودند ولی روز بعد باز سر وکله دانشجویان پیدا شد .

حکومت برای ساکت ساختن آنها مقررات مورد اعتراض را لغو نمود .

اما هزار تن دانشجو که با تنه درخت و تلمبه دوچرخه و سنك مجهز بودند در محوطه بزرگترین آموزشگاه آسانسیون گرد آمده و فریاد می زدند : «یا مرك یا پیروزی» اما نیروی پلیس از سوراخ آب وارد محوطه‌شد و با پرتاب سی بمب گاز اشك آور دانشجویان را بفرار وادار ساخت. افراد پلیس با یك نوع قرابینه های سرخ پوستان قطعات سرب را سوی دانشجویان فراری پرتاب میکردند . کنگره به اکثریت۲٦ رای‌در برابر ۲۳ رای «عملیات پلیسی» را تقبیح نمود . رئیس جمهور که لحظه‌به‌لحظه گزارش عملیات را دریافت میداشت فهمید دمکراسی پر تند رفته به نیروی سواره نظام دستور داد شهر را اشغال کنند و بقیه نیرو های پایتخت نیزآسانسیون را محاصره و دموکراسی را در نطفه خفه‌ساختند.

تایم

اسرائیل برای یك حمله سیاسی آماده میشود

زمامداران اسرائیل ازعبور اتفاقی کالاهای خود ازسوئزخسته‌شده‌اند ودر صدد اثبات حقانیت خود هستند

Le Monde

حوادثی که‌اخیرا درخاورنزدیك روی میدهدباردیگر توجه ناظران سیاسی رابخود جلب کرده‌است. وخامت اوضاع دراین منطقه ازجهان بتدریج روبافزایش میرود.

اختلاف عمده‌ای که‌اکنون وجود دارد منازعه وکشمکش شدید و خطرناکی است که‌از یکماه پیش بین مصرواسرائیل درمورد عبور کالاهای اسرائیلی ازکانال سوئز درگرفته‌است. پس‌از گشایش‌مجدد راه کانال سوئز درسال ۱۹۵۷ مصریها کم‌وبیش ترانزیت‌کالاهای اسرائیل را ازاین راه دریائی‌نادیده میگرفتند وتنها شرط عبوراجناس اسرائیلی ازکانال آن بودکه محمولات مزبور بوسیله کشتی‌های غیراسرائیلی حمل شود.

قرارداد ضمنی

این قرارداد ضمنی ناگهان در۲۱ مه‌گذشته نقض شد ویك کشتی دانمارکی که حامل‌کالاهای‌اسرائیلی بخاور دور بودازطرف مقامات‌مصری درپرت سعید متوقف شد ومحمولات آن بعنوان‌غنائم جنگی ضبط‌گردید صاحبان کشتی دانمارکی دوبار بناخدای «اینگو-تافت» دستوردادند که‌دستورهای مقامات جمهوری متحده عرب رانادیده بگیرد و از تخلیه محمولات کشتی خودداری نماید ولی سرانجام کالاهای این کشتی توقیف شد.

باین ترتیب باردیگر ظاهرا اسرائیل وجمهوری متحد عرب خودرا برای زورآزمائی تازه‌ای آماده میکنند.

چنین بنظر میرسد زمامداران اسرائیل که‌از ترانزیت اتفاقی کالاهای خود ازکانال سوئزخسته شده‌اند درصدد برآمده‌اند حقانیت خودرا درعبور آزادانه ازاین راه اثبات کنند.

تاکنون ترانزیت کالاهای‌اسرائیلی ازکانال سوئز فقط به‌حسن نیت‌و تصمیم دولت مصر بستگی داشت ولی اکنون محافل اورشلیم دولت بن‌گوریون راتحت فشار شدیدقرار داده‌اند تابرای آزادی عبور کشتی های اسرائیلی از کانال سوئز اقدام نماید.

درحالیکه اسرائیل مایل است مبادلات بازرگانی خود رابا کشور های جدیدالتاسیس آسیاوافریقا توسعه دهد راه کانال سوئزبهمان اندازه که‌برای‌حفظ امنیت اسرائیل ضروری است برای اقتصاد این کشور نیز حیاتی است. باین‌جهت دولت بن‌گوریون میکوشد بهر وسیله‌ای که‌شده یك اصل حقوقی بین‌المللی برای تامین آزادی عبور ازکانال سوئز پیدا کند.

درشورای امنیت

مقدمات یك حمله سیاسی دراین زمینه هم‌اکنون‌فراهم میشود.دولت اسرائیل باتمام کشورهای بزرك حتی شوروی درمورد این مسئله به‌گفتگو وتبادل نظر پرداخته تا پیش از آنکه مسئله رادریك‌مرجع بین‌المللی مطرح سازد از نظر آنها مطلع شود.

درعین حال دولت اورشلیم‌میکوشد دردامی که‌جمهوری متحده عرب‌در راه آن گسترده است گرفتارنشود زیرا اگر این مسئله‌به‌جلسه فوق‌العاده مجمع عمومی سازمان‌ملل متحد ارجاع شود بدون شك تمام کشورهای عربی حتی عراق واردن نیز ازدولت قاهره پشتیبانی خواهند کرد. باین جهت اسرائیل ترجیح میدهد که‌مسئله درشورای امنیت مورد بررسی قرار گیرد. گواینکه دراینجانیزخطر«وتوی» شوروی وجود دارد.

ولی ممکن‌است نماینده روسیه از حق‌خود استفاده نکند. درعین‌حال بن‌گوریون اکنون فکر بیطرف ساختن خاورنزدیك رامطرح ساخته است. رئیس دولت اسرائیل طی نطقی که‌باین مناسبت ایراد کرده اوضاع خاورمیانه رابطور کامل تجزیه وتحلیل کرده وگفته‌است.

هروقت که بین دوکشور عربی نفاق وکشمکش روی میدهد هریك ازدوطرف دیگری رامتهم بجانبداری ازاسرائیل میکند وباین جهت هر دوآنها برای‌اینکه بیشتر خصومت خودرا نسبت باسرائیل برخ اعراب بکشند بایکدیگر دردشمنی با اسرائیل بنای رقابت میگذارند.

لوموند

آگهی مجمع عمومی عادی

بدینوسیله باطلاع کلیه سهامداران شرکت آبیاری بهبهان میرساندکه مجمع‌عمومی عادی این‌شرکت بطور فوق‌العاده درساعت ۱۰صبح روزپنجشنبه ۱۰ر٤ر۳۸ درمرکز شرکت (تهران عمارت بنگاه مستقل آبیاری)تشکیل خواهد شد. لذا ازصاحبان سهام خواهشمند است شخصاویا نماینده تام‌الاختیار خودرابادردست داشتن مدارك‌سهام در موعد مقرربرای شرکت درجلسه حاضر ویا کتبا معرفی فرمائید.

دستور جلسه :

انتخاب ـ کلیه اعضاء هیئت مدیره‌شرکت‌و بازرسان آن.

مدیرعامل شرکت سهامی آبیاری بهبهان ـ مهندس‌مقدم

۱ـ ۲ آـ۱۰۲۲۸

آـ۱۰۳۸۰

آگهی مناقصه‌خرید ونصب یك‌دستگاه دیزل ژنراتور ۲۰ کیلوئی

شرکت سهامی مواد غذائی وشیمیائی سازمان برنامه یکدستگاه دیزل ژنراتور بقدرت۲۰ کیلوات موردنیاز خودرا ازطریق مناقصه خریداری مینماید. داوطلبان فروش میتوانند برای دریافت برك شرائط ومشخصات باداره دفترشرکت واقع درمیدان بهارستان مراجعه و پیشنهاد خودرا منتهاتاآخروقت اداری روز شنبه ۲٦ر٤ر۳۸ تسلیم و رسید دریافت دارند .

مدیرعامل شرکت سهامی مواد غذائی و شیمیائی ایران ـ مهندس‌سمیعی

۱ـ۲ آـ۱۰۲۲۰

نماینده انحصاری اتوتورمیکس خیابان‌برق نبش‌سعدی تلفن ۳۱۰۲۹

آـ۱۰٤۷٤

فرهنگی - ورزشی

دررش رگبی زنده شد

ساعت‌شش‌بعداز ظهروز پنجشنبه پس‌از چندین سال سکوت درعالم ورزش رگبی بهمت فدراسیون فوتبال کشور اولین‌مسابقه رگبی بین‌تیم های گردان۳ و گردان۲ دانشکده افسری درحضور تیمسار سپهبد آریانا فرمانده نیروی زمینی وتیمسار سرلشگرفولادوند فرمانده دانشکده افسری وجمع کثیری‌از افسران انجام گردید.قبل‌از شروع مسابقه تاریخچه‌مختصری‌از چگونگی وضع ورزش‌رگبی درگذشته وحال بوسیله سروان داریوش‌رئیس‌تربیت بدنی دانشکده افسری باستحضار رسید.آنگاه‌مسابقه‌رگبی‌بین‌دوگردان آغاز شدقبل‌ازشروع مسابقه باحترام روح شهدای چربازیکدقیقه‌سکوت اعلام شدقضاوت این‌مسابقه بعهده آقای علی‌بنکدارمربی‌و رئیس‌کمیته رگبی کشوربود، که‌خود بنیان‌گذار این رشته ورزش درایران میباشد. بازی دیروز بسیار شیرین بودعده بازیکنان هرطرف ۱۵نفربود .نیمه اول مسابقه‌بانتیجه۵امتیاز بنفع‌گردان ۲ خاتمه‌یافت . دربین‌هاف‌تیم‌مسابقه چندین حرکت ازعملیات ژیمناستیک بوسیله دانشجویان‌دانشکده افسری بموقع اجراگزارده شد.آنگاه دومین قسمت مسابقه باسوت داور آغاز گردید. در این‌نیمه‌هردوطرف بدون کسب امتیاز مسابقه راخاتمه‌دادند . درنتیجه تیم‌گردان ۲ـ۵ برهیچ‌بر تیم‌گردان ۳پیروزی‌کسب‌کرد پس از خاتمه‌مسابقه سرکار سرهنگ ایروانی دبیرفدراسیون فوتبال‌کشور تاریخچه مسابقات فدراسیون فوتبال کشور و هیئت فوتبال ارتش قرائت و آنگاه سرکار سرهنگ مکری رئیس فدراسیون فوتبال کشورازتیمسار سپهبدآریانا تقاضا نمودکه‌جوائزبرندگان رگبی وقهرمانان فوتبال باشگاههای‌تهران راتوزیع نمایند .

بدین ترتیب کاپ‌رگبی سال۳۸ به‌گردان ۲دانشکده افسری تعلق گرفت ضمنا کاپ‌دوره‌ای دسته‌دوم باشگاههای تهران بوسیله تیمسار آریانا به‌آقای‌علی مددنوعی‌سرپرست تیم‌دسته دوم باشگاه‌تاج اهداء شد بازیکنان تیم‌دسته دوم تاج که‌مقام اول‌را دردسته خودبدست آورده بودند هریك‌بیك قطعه مدال فوتبال با حکم مفتخرشدند. دومین‌تیم‌دسته دوم باشگاه پولادبودکه مدالهای بازیکنان آن باشگاه نیز بوسیله تیمسارآریانا اهداء گردید ساعت هفت‌ونیم بعدازظهر مراسم خاتمه یافت .

مسابقه شطرنج

بعدازظهر روز پنجشنبه بازی‌هفتگی میمولتانه باشگاه مهرگان در محل باشگاه انجام شد و آقای عبدالحسین نوابی قهرمان ملی بادوازده نفرکه قبلا ثبت نام کرده بودند پس ازسه ساعت ،بازی یازده به یك بنفع‌نوابی خاتمه یافت .

کتابهای ایران درژاپن

دکتر رازانی مدیر کل نگارش وزارت فرهنگ جهت شرکت درنمایشگاه کتاب به‌توکیو عزیمت نمود .

این‌نمایشگاه درهفته جاری در حضور شاهزاده میکازا ولیعهد ژاپن افتتاح میشود. نمایشگاه مزبور بین‌المللی بوده ، وازکلیه‌کشورهای‌جهان ازجمله ایران نمایندگانی‌اعزام شده‌اند .

ازطرف وزارت فرهنگ برای این‌نمایشگاه تعدادی کتب قدیم وجدید وخطی ارسال شده‌است .

برای تربیت معلمین حرفه‌ای وفنی

بطوریکه از وزارت فرهنگ اطلاع‌میدهند : برای تربیت معلمین حرفه‌ای درسال تحصیلی جاری برنامه‌ای تدوین نموده طبق این‌برنامه بدانشجویان انستیتوها که بخواهند پس‌از فراغ از تحصیل بهنر آموزی در هنرستانها و آموزشگاههای حرفه‌ای مشغول باشند کمك هزینه تحصیلی پرداخت خواهدشد. همچنین درباره افتتاح انستیتوهای معدن- ساختمان - کشاورزی - ورشته‌های خیاطی -آشپزی - تزئین منزل اقدام خواهد شد. ضمنا کلاسهای تربیت معلم و کلاس های کارآموزی نیزجهت هنرآموزان بشرح زیر تشکیل خواهدگردید :

دوره دوم کلاس تربیت معلم در آموزشگاه حرفه‌ای کرج.

کلاس تربیت معلم انستیتوالکتروتکنیك.

دومین‌کنگره مدیران فنی تربیت بدنی

ساعت نه‌ونیم صبح دیروز والاحضرت شاهپور غلامرضا پهلوی دومین کنگره تربیت بدنی کشور را با شرکت ۲۰۰ نفر از مدیران فنی و مربیان ورزشی بمدت چهار روز بنام نامی اعلیحضرت همایونی شاهنشاه افتتاح نمودند .

این کنگره هر روز صبح وعصر در دبیرستان فردوسی مشهد تشکیل میشود ودرباره امور تربیت بدنی آموزشگاه ها مذاکره و تصمیمات لازم اتخاذ خواهد شد .

از : اسپهانی — آیا پاترسن میبازد؟

در تاریخ سوم تیر ماه ورزشگاه یانکی در نیویورك شاهد مهمترین مسابقه بکس سال خواهد بود . در این روز «فلوید پاترسن» قهرمان بکس سنگین وزن جهان با «اینگمارجوهانسن» سوئدی که چندی پیش «ماکن» را نك آوت کرده بود بر سر عنوان قهرمانی مسابقه خواهند داد . ترتیب دهندگان مسابقه مزبور برای اینکه این مسابقه در نیویورك صورت بگیرد پانصد هزار دلار از جیب خود مایه گذاشتند .

آیا در این مسابقه مهم شانس برد طرفین تا چه اندازه خواهد بود ؟ روزنامه دیلی نیوز چاپ نیویورك در این مورد پیشقدم شده و از شش مطلع بکس رسمل نظر خواسته است.از این شش نفر اول «دمپسی» قهرمان اسبق سنگین وزن چنین گفت «جوهانسن بکسور خطرناك است . مسابقه «ماکس بیرو جوئه لوئی» را بخاطر آورید . قبل از مسابقه همه میگفتند ماکس ٤ـ١ برنده است ولی ماکس بیر با اینکه جوئه را بخوبی زد متاسفانه از رینك «نك آوت» بیرون آمد . میترسم عاقبت پاترسن بهتر از ماکس نباشد . زیرا سوئدی قوی و امیدوار است » .

«جن تونی» که دمپسی را دوبار بزانو در آورده است در این باره گفت «این مسابقه بسیار پر هیجان خواهد بود فیلم مسابقه جوهانسن -ماکن نشان میدهد که جوهانسن خیلی ماهر و خطرناك است ».

لوستلیمن صاحب تمرین خانه ستلیمن میگوید :« جوهانسن را خوب میشناسم . در رینك های من کار میکرد . اگر سوئدی در وهله اول زمین نخورد بتدریج شانس بیشتری خواهد داشت».

«بارنی روس» قهرمان وزن سبك و میان سبك پاسخ داد: «اگر مربی یوهانسن اشتباه نکند برد با سوئدی است ».

«بای میللر» داور نیورکی میگوید «پاترسن اگر بخواهد پیروز شود باید سوئدی را نك‌آوت کند . پاترسن از بکس میفهمد و میداند که باحریفش چگونه رفتار کند .»

«بوبی روفین» قهرمان سبك وزن سابق عقیده دارد «با اینکه پاترسن فرم کامل ندارد مع‌الوصف در روز مسابقه ارزش واقعی خود را بمهمه نشان خواهد داد » .

آنچه مسلم است تاکنون این دو بکسور با حریفان هم طراز مسابقه نداده‌اند که در باره نتیجه مسابقه بتوان نظر قاطع داد . بنظر ما امریکائیها عادت و حوصله ندارند که در وزن سنگین دیگران عرض‌اندام نمایند . بهر ترتیبی شده آنها کوشش خواهند کرد عنوان قهرمانی سنگین وزن در دست اروپائیها قرار نگیرد . در گذشته چنین بود مگر اینکه برد سوئدی بنفع ترتیب دهندگان مسابقه باشد .

مسابقه شطرنج

بعدازظهر روز پنجشنبه بازی‌هفتگی میمولتانه باشگاه مهرگان در محل باشگاه انجام شد و آقای عبدالحسین نوابی قهرمان ملی بادوازده نفرکه قبلا ثبت نام کرده بودند پس ازسه ساعت ،بازی یازده به یك بنفع‌نوابی خاتمه یافت .

آگهی انتخاب هیئت مدیره انجمن محلی غرب سلسبیل

روز جمعه ۲۸ر۳ر۳۸ طبق دعوت قبلی از اهالی خیابان های خوش و مرتضوی مجمع همگانی انجمن برای انتخاب هیئت مدیره با حضور عده کثیری از اهالی محل خیابانهای مزبور در منزل سرهنك ابراهیم آرزم واقع در خیابان مرتضوی تشکیل پس از بیانات آقای سرهنك‌آرزم مبنی برخدمات صادقانه و اقدامات اساسی و عام‌المنفعه جناب آقای‌منطقی رئیس انجمن و پیشرفت های قابل توجهی که در مدت تصدی ایشان در مورد عمران و آبادی خیابان های خوش و مرتضوی حاصل شده واز اینکه آقای منطقی تمام هم خود را صرف بهبود امور انجمن نموده و برای پیشرفت این‌منظور در مدت تصدی مخارج انجمن را شخصا‌عهده‌دار بوده کلیه اهالی مراتب سپاسگزاری خود را ابراز داشتند در این موقع جناب آقای منطقی رشته سخن را بدست گرفته و بیاناتی در موردتشویق از خدمتگزاران حقیقی مملکت و منویات اعلیحضرت همایون‌شاهنشاهی نسبت‌به رفاه حال کلیه اهالی مملکت ابراز داشته و پس ازبیانات آقای منطقی شروع‌باخذ آراء شده و نتیجه باین شرح اعلام گردید وآقایان منطقی - سرهنك آرزم -نورائی- ستوان یکم هودفر- نظری - بسمت اعضاء اصلی وآقایان نعمتی-تقوی -بسمت کارمندان علی‌البدل هیئت مدیره انتخاب‌شدند. جلسه هیئت مدیره برای انتخاب هیئت رئیسه تشکیل و آقای فضل‌الله منطقی بسمت ریاست انجمن و جناب سرهنك آرزم بسمت نیابت ریاست انتخاب شدند .

پس از پایان مراسم چون آقای منطقی بغیر از مسئولیت انجمن‌غرب سلسبیل امور انجمن پارك شهر را نیز عهده دار می باشند عدم تمایل خود را در مورد ابقاء خود اعلام و ضمن تقدیر از فعالیت و پشتکار جناب آقای سرهنك آرزم که بدون هیچگونه نظری همواره در مورد عمران و آبادی محل در کمال صمیمیت و صداقت با انجمن همکاری داشته و بهترین مشوق‌وراهنمای شخص اینجانب در تمام موارد و مراحل بوده اند و از هرنظر شایستگی اداره امور انجمن را داشته و در حقیقت مراتب لیاقت و فعالیت ایشان بر کسی پوشیده نیست بنابراین‌اینجانب بمنظور سپاسگزاری از ایشان تقاضا دارم که منت بر اعضاء انجمن گذاشته و ریاست انجمن را شخصا بعهده بگیرند پس از ابراز مراتب قبولی ریاست انحمن از طرف جناب آقای سرهنك‌آرزم هیئت رئیسه بشرح زیر تغییر سمت پیدا کردند جناب آقای سرهنك آرزم رئیس انجمن آقای نورائی نایب رئیس ستوان یکم هودفر دبیر - آقای نظری منشی آقای نعمتی - صندوقدار- آقای تقوی کارمند علی‌البدل .

پس از پایان جلسه بمنظور حق‌شناسی و تقدیر از خدمات بی‌شائبه جناب آقای منطقی که عضوی شاه‌پرست و میهن دوست و فعال هستند هیئت رئیسه بالاتفاق تصمیم گرفتند که جناب ایشان عنوان ریاست افتخاری انجمن را بعهده داشته و با قبول این سمت اهالی را بیش از پیش سپاسگزار فرمایند در ساعت ۲۱ مجلس با فریاد های زنده‌باد شاه وپاینده‌باد ایران‌درمیان هلهله و کف زدن های ممتد اهالی پایان یافت. پس از ختم جلسه آقای منطقی بهر یك از آقایان تمثال مبارك مولای متقیان و اعلیحضرت همایونی شاهنشاه را اهدا نمودند .

رئیس انجمن محلی غرب سلسبیل - سرهنك ابراهیم آرزم

موتور ژنراتور

ساخت انگلستان

۱۱۰ اسب ۸۳ کیلوولت‌آمپر

۸۸ » ٦٦ » »

۱۰ » ٦ » »

۵ » ۳ » »

باتابلو ورگولاتور اتوماتیك وکلیه‌لوازم مربوطه موجود است

خیابان سپه گذر تقی‌خان

عسکرنیا

تلفن ۳۰۳۷۰٦

آـ۱۰٤٦٦

قابل استفاده شرکت‌های راهسازی- ساختمانی و صاحبان وسائط کمپرسی

اولین سازنده لاستیك در دنیا

ماژور

دنلپ

هفتاد سال است که چرخ تمام وسائط نقلیه جهان را بخود دعوت کرده است

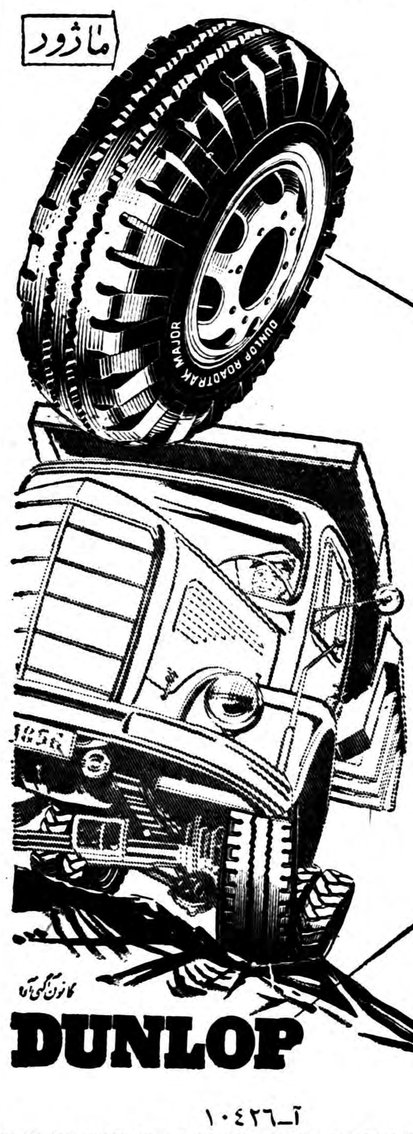

DUNLOP

پی‌اِم

آـ۱۰٤۲٦

کولر جدید کلمن

شمارا ازگرمای تابستان نجات میدهد

راندمان کارتان رازیادتر میکند

راحتی خانواده شمارا تأمین مینماید

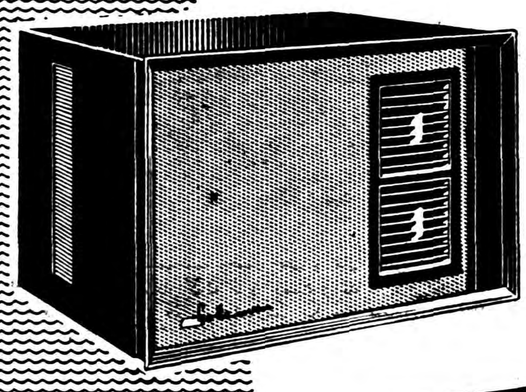

مدل جدید

بظرفیت های

۱ تن و ۲ تن

Coleman

کانون گرمی و زیب

آگهی مناقصه شماره ۲۱

اداره سررشته‌داری ارتش مقدار یکهزاروپانصد تن کاه رابه‌مناقصه میگذارد.

۱ـداوطلبان معامله برای ملاحظه نمونه ومشخصات جنس مورد معامله ودریافت برك شرائط معامله ونمونه قرارداد بدائره خرید ادارهٔ سررشته‌داری ارتش واقع درفیشرآباد مراجعه وپیشنهادات خودرا در دوپاکت لاك‌ومهرشده یکی محتوی سپرده ودیگری پیشنهاد مربوطه تاساعت ۱۳روز شنبه ۱۶ر۵ر۳۸ بدفتر اداره تسلیم ورسیددریافت‌دارند.

۲ـکمیسیون مناقصه درساعت ۱۰صبح روز یکشنبه ۱۷ر۵ر۳۸ تشکیل وپیشنهادات واصله راباز وقرائت خواهد نمود.

۳ـ به‌پیشنهاداتی که برخلاف برك چاپی شرائط معامله تسلیم شده باشد مطلقا ترتیب اثرداده نمیشود.

آـ۱۰٤٤٦ ازطرف اداره سررشته‌داری ارتش- سرتیپ‌گوهری

رؤیای آلیس

اثر لئونارد روس

ترجمه ا- پ- آشنا

حرکتی یکنواخت ،شبیه حرکت یك گهواره ا ورا تکان میداد . زمزمه مداوم و خفه‌ای بگوشش میرسید .سپس صدای یك زنك دور شنیده شد . این صدا بگوشش نزدیك شدو دوباره رفته رفته دور شد. ناگهان شعاعی ضعیف مثل تیغه یك کارد دل ظلمت راشکافت .

این روشنائی بود که کاملا بیدارش کرد. آهسته چشم باز کرد یك نقطه نورانی بنظرش- رسید. چشمهایش از فرط وحشت گرد شد بافریاد خفه‌ای قد برافراشت . در تاریکی دست ببدن خود کشید. لباس برتن داشت . دست دراز کرد. خودرا به نقطه نورانی رساند. زیر انگشتها یك شئی سرد و فلزی احساس کرد . روی آن فشارآورد. چراغ روشن شدو اطراف او را کاملا روشن کرد .

دریك اطاق ناآشنا بود... یك اطاق کوچك...نه ، در یك کوبه خوابگاه ترن بود !

«آلیس» چهره را در میان دستها گرفت وسعی کرد افکار خودرا جمع‌کند .دریك ترن بود واین ترن راه میرفت .وحشت فوق‌العاده‌ای بروجودش مستولی شد .خواست فریاد بزند ولی‌صدائی از گلویش خارج نشد . گلویش خشك بود .دیوانه‌وار خودرا به دگمه زنك اخبار رساند وآنرا فشرد. دست دیگر را میان زلف و روی صورت خود گردش میداد .

دستی به در کوبه خوردو پیشخدمت قطا رکه مرد سیاه پوست بلند قدی بود وکاسکت بسر وکت سفید بتن داشت وارد شد .

خانم ، احتیاج به چیزی دارید ؟

ـمن...من . ..

کلمات چنان در مغزش میگشت که موفق نمیشد بآنها نظم وترتیبی بدهد . گوئی دریك کابوس نامفهوم و ترسناك دست وپا میزد .

سرانجام فریاد زد :

ـمن کجا هستم ؟ چطور باینجا آمده‌ام ؟ این ترن بکجا میرود؟ نگهدارید ! ه ن‌میخواهم پیاده بشوم...بگوئیدترن را نگهدارند !

تبسم پیشخدمت از لبهایش محو شده و آثار تعجب و نگرانی در چهره‌اش نمایان شده بود.

ـولی ، خانم اینکار غیرممکن است ! ما تا یکساعت دیگر به «بوستون» میرسیم .. خواهش میکنم آرام بگیرید !

زن جوا ن‌احساس کرد که پاهایش زیر باربدنش خم میشود .روی نیمکت نشست و دستها را روی گونه‌های سوزانش فشرد .

باصدای ضعیفی تکرار کرد :

ـولی من کجا هستم ؟ این چه ترنی است ؟ خدایا من کجاهستم؟ کجاهستم ؟

پیشخدمت جواب داد :

ـشما در ترن نیویورك -بوستون هستید، خانم !جای هیچگونه‌نگرانی نیست !

آلیس سرتکان داده و آهسته گفت:

ـنه ! من به ترن سوار نشده‌ام . آخرشب در تختخوابم خوابیدم . غیر ممکن است که حالا در ترن باشم و بطرف بوستون بروم . درنتیجه خوا بمی‌بینم . .نباید وحشت کنم . هه ه‌اینها یك رویای عجیب است.. یك رویا ...

بعد جملات غیر مفهومی برلب آورد .پیشخدمت ا زنگاه بیحالت ودور او وحشت کرد باعجله گفت :

ـالان رئیس قطار را صدا میزنم . از جا تکان نخورید خانم . الان می‌آید !

بعدبااحتیاط‌درکوبه‌راروی‌اوبست.

زن جوان تنها ماند . هیچگونه اثاث مسافرت وچامه‌دان در کوبه دیده نمیشد . از پشت شیشه اشباح عظیم و تیره‌ای که ه‌بدون شك درختهای کنار راه آهن بودند بسرعت‌رد میشدند .د رافق روشنائی ضعیفی از نزدیك شدن صبح خبر رمیداد. عرق سردی بر پیشانیش نشسته بود .

خانم ، اگر به کمکی احتیاج داشته باشید . . .

باسرعت سربرگرداند ،رئیس قطار را در آستانه در کوبه ظاهر شده بود ، پیشخدمت از پشت سر او گردن کشیده بود .

آلیس پس از لحظه‌ای سکوت گفت :

ـنمیدانم ،آقا . برای من اتفاقی افتاده که ه‌هیچ سردر نمی‌آورم! نمی دانم، نمیدانم چه اتفاقی افتاده است ولی باید این قطار را متوقف‌کنید!

رئیس قطا رنگاهی به پیشخدمت انداخت . سپس بالحن ملایمی گفت :

خودتان میدانید خانم که اینکار غیر ممکن است ! وانگهی شما بمیل خودتان د رایستگاه مرکزی باین ترن سوار شده‌اید .

پیشخدمت افزود :

ـحتی من در سوار شدن بشما کمك کردم . یادتان نمی آید ، خانم ؟

آلیس باکلمات بریده گفت :

ـمن ؟ . . .من؟. ..شما مرا د رایستگاه نیویورك دیده‌اید ؟

ـبله

آلیس بانگاه مبهوت چشم بصورت او دوخته بود . رئیس قطار آهسته زیر گوش پیشخدمت گفت :

ـاز دکتر قطار خواهش کنید باینجا بیاید .

پیشخدمت باعجله‌دور شد .رئیس قطار با ملایمت گفت :

ـآرام بگیرید .خانم .شاید اعصابتان کمی خسته است . دکتر قطار الان می‌آید .

دکتر از راه رسید.زلفش آشفته و چشمهایش خواب آلود بود .یك روبدوشامبر روی پیژامای پرچروك بتن کرده بود . یك کیف کوچك بدست‌داشت . د رمیان خمیازه‌ای که پشت دست‌پنهان میکرد پرسید:

ـچ ه‌اتفاقی افتاده ؟حالتان خوب نیست ؟

آلیس از جابرخاست و فریاد زد :

ـمن مریض نیستم ! هیچ کسالتی ندارم ! ولی بگوئید ببینم چطور شده که من در این قطار هستم ! وعلیرغم تلاش رئیس قطار ودکتر که میخواستند ا ورا آرام کنند وبرجا بنشانند باجملات بریده ادامه داد :

ـمن...احتیاج به دکتر ندارم ...بگوئید ببینم...شوهرم !...به‌شوهرم در نیویورك تلگراف کنید...

رئیس قطار که از سروصدای او ناراحت شده بود و میترسید سایر مسافرین را بیدار کند گفت :

خانم ، خواهش میکنم سروصدا نکنید ما نمیتوانیم قطار را متوقف کنیم . وانگهی توقف قطار دردی را دوا نمیکند . . .

پیشخدمت د راینموقع بمبان صحبت دوید :

ـیادم می‌آید یك خانم مسن با این خانم حرف میزد . الان در قطار ۴۲ است .

ـبروید او را اینجا بیاورید !

دکتر میکوشید زن جوان را آرام کند .

ـخانم ، آرام بگیرید . من طبیب هستم و میخواهم بشما کمك کنم . واقعا هیچ بیاد نمی‌آورید سوار ترن شده باشید ؟

آلیس باصدای آهسته جواب داد :

ـنه بیادم نمی‌آید .

دکتر لب زیرین را زیر دندانها فشردو نبض زن جوان را گرفت. سپس از کیف خود یك گوشی طبی بیرون آوردو روی قلب آلیس گذاشت ولی لحظه‌ای بعد سرتکان داد وقدراست کرد :

ـبا این صدای ترن شنیدن صدای قلب امکان ندارد .

آلیس بابیحوصلگی گفت :

ـولی من مریض نیستم ! وقتان را تلف نکنید . فقط میخواهم که‌شوهرم را خبر کنند .

پیشخدمت سیاه پوست زن مسنی را که زلف خاکستری و چشمهای گرد براقی داشت وارد کوبه کرد. زن مسن به آلیس نزدیك شد و دست رو ی‌شانه او گذاشت :

ـاز قرار معلوم کسالتی دارید. دخترجان . بمن‌بچشم مادرتان نگاه کنید .من یك دختر همسال شما دارم .

موضوع لحظه به‌لحظه بغرنج‌تر میشد . آلیس باصدای ضعیفی پرسید :

ـخانم ، شما دیدید که من سوار ترن شدم ؟

زن مسن ابرو ها را با لابرد .

نیازمندیها و آگهی‌های کوچک

استخدام میشود

دوشیزه یا خانم جوانی
برای مطب و تمیز کردن آن مورد احتیاج است ۲ بعد از ظهر به ۴۴۱۴۰ تلفن فرمائید .
آ ـ ۸۱۰۷

استخدام میشود
به‌چند کارگر درب وپنجره سازکه درساخت اسکلت‌فلزی نیز استادباشند نیازمندیم .
جنرال مکانیک شاهرضا کالج جنب کوی‌البرز
۱ـ۲ آ ـ ۹۹۲۶

آگهی انتخاب دانشیار
دانشگاه تبریز برای تدریس رشته تاریخ ادیان و مذاهب در دانشکده ادبیات تبریز بوجود یکنفر دانشیار احتیاج دارد داوطلبین میتوانند از تاریخ ۲۷ اردیبهشت تا ۲۷ خرداد ماه ۱۳۳۸ با در دست داشتن مدارک لازم در تهران باداره کل تعلیمات عالیه و روابط فرهنگی و در تبریز باداره کل دبیر خانه دانشگاه مراجعه و ثبت نام نمایند داوطلبین که از مسابقه قبول شود در صورتیکه کارمند دولت نباشد استخدام وی پس از وصول اجازه استخدام جدید بعمل خواهد آمد .
معاون دانشگاه تبریز ـ دکتر جهانشاهی
۱ـ۳ آ ـ ۱۰۲۱۸

شرکت شعله خاور
یکنفر ماشین نویس درجه یك مرد که بماشین نویسی و زبان انگلیسی وفارسی کاملا مسلط باشد با حقوق کافی استخدام مینماید . تخت‌جمشید چهار راه پهلوی صبح ها ۸ تا ۱۲
۱ـ۲ آ ـ ۷۸۸۵

آگهی انتخاب دانشیار
دانشکده پزشکی مشهد ۳ تن دانشیار بشرح زیر :
۱ـ دانشیار بیماریهای روحی یك‌تن
۲ـ « بافت‌شناسی » «
۳ـ « جراحی عمومی » «
بمسابقه انتخاب مینماید .
داوطلبان واجد شرایط میتوانند برای ثبت نام از تاریخ اول تیر ماه ۳۸ تامدت یکماه بادر دست‌داشتن مدارك مربوطه در مشهد باداره دبیرخانه دانشکده پزشکی ودر تهران باداره کل تعلیمات عالیه وروابط فرهنگی مراجعه و ثبت نام‌نمایند.
رئیس دانشکده پزشکی مشهد ـ دکتر سامیراد
۱ـ۲ آ ـ ۱۰۳۳۸

آگهی استخدام
یکنفر کارمند جوان که باموروارازم یدکی و فروش آن آشنا بوده وزبان انگلیسی را بخوبی بداند و همچنین یکنفر مکانیك‌جوان که کاملا بامور فنی واردبوده و گواهینامه رانندگی نیز داشته باشد برای تمام روزاستخدام میشود داوطلبین باراهنمای ۱۳ اطلاعات مکاتبه فرمایند .
۱ـ۲ آ ـ ۷۹۷۷

استخدام میشود
موسسه اطلاعات چند تن کار گربا حقوق مکفی برای ماشینهای چاپ استخدام می نماید داوطلبان همه‌روزه از ساعت ۸ صبح تا ۴ بعد از ظهر بکار گزینی موسسه اطاق شماره ۱۶ مراجعه نمایند .
۱ـ۲

استخدام میشود
چاپخانه و گراورسازی اطلاعات چندتن کارگر کار آزموده گراور سازی را باحقوق مکفی استخدام می نماید . داوطلبان میتوانند همه روزه از ساعت ۸ تا ۴ بعد از ظهربچاپخانه موسسه اطلاعات مراجعه نمایند .
۱ـ ۲ آ ـ ۱۰۳۹۶

موسسه کار یابی ملی برای تصدی شعبات خود در بخشهای مختلف‌تهران به تعدادی کارمند با شرایط زیر نیازمند است :
۱ـ سن بین ۲۵ الی ۵۰ سال
۲ـ دارا بودن حداقل گواهینامه‌سوم متوسطه
۳ـ داشتن تسلط کامل باموراداری
۴ـ سپردن بیست و پنجهزار ریال تضمین نقدی .
۵ـ کارمندان باز نشسته و اشخاص خوش خط حق تقدم خواهند داشت. نشانی خیابان اکباتان ـ مقابل کار گزینی شرکت تلفن موسسه کار یابی ملی .

Wanted a Farsi - English typist, minimum two years typing experience with ability to speak and understand the English language. Call 41920 and ask for Mr. Zahedi from 9 A.M. to 3 P.M. Saturday through Thursday.

Airline has vacancies for Store - Keepers and Mechanics. Apply in writing stating qualifications etc. to IRTUC 71, Ferdowsi Ave. Only those with full command of English language need apply.
۱ـ۳ آ ـ ۱۳۶۴

مستغلات

هر مبلغ پول میخواهید
مستقیما باورقه‌مالکیت‌رجوع فرمائید لاله‌زار ۳۹۷۸۴ به‌بنگاه کوشان
۱ـ۲۰ آ ـ ۷۶۰۴

توجه توجه توجه
کمپانی ها وشرکت های بزرك فروشگاه و دفتر انبار کالا یك‌دستگاه آپارتمان بمساحت یکصد وهشتاد متر مربع که شامل یك نمایشگاه بزرك دو طبقه و یك‌سالن زیر زمینی شش باب اطاق و کلیه لوازم که جمعا ۶۰۰ متر زیر بنا جدید واقع در خیابان شمیران واگذار و بفروش میرسد طالبین به تلفنهای شماره ۴۰۸۷۳ و ۳۱۲۲۳
۱ـ۱۵ آ ـ ۹۳۰۸

به تعدادی منزل دربست یاویلای مدرن مجهز در شهر یاشمیرانات برای اتباع خارجی نیازمندیم .
۶۶۷۲۹
آ ـ ۷۹۶۱

دارندگان پول شرطی
در برابر مستغلات و خانه‌های مرکز واطراف شاهرضا باسود متناسب مستقیما به آژانس‌رایت شاهرضاروبروی سینما رویال تلفن ۳۱۸۵۳ ـ ۳۲۹۷۱ مراجعه فرمائید .
۱ـ۵ آ ـ ۷۸۲۳

خانه‌های اقساطی
زمین های شما را نقد و اقساط می سازیم شرکت ساختمانی بتن ریز تلفن ۶۹۴۹۵ دروازه دولت مقابل خیابان سعدی جنب آموزش فرهنك
آ ـ ۱۰۴۸۴

واگذار میشود

مغازه واگذاری
در شاه رضا
مقابل سینمای رویال
رجوع فرمائید لاله‌زار ۳۹۷۸۴ به بنگاه کوشان
۱ـ۶ آ ـ ۱۰۱۳۴

یکباب مغازه
وسیع دودهنه در خیابان سعدی نزدیك بانك ایران و هلند واگذار میشود به تلفن ۴۰۸۸۵ مراجعه‌فرمائید
آ ـ ۱۰۴۶۰

یکباب حجره واقع
در سرای امید طبقه اول با اثاثیه و تلفن واگذار میشود طالبین به تلفن ۴۰۹۸۴ مراجعه فرمایند .
۱ـ۵ آ ـ ۸۰۷۳

اجاره داده میشود

خانه اجاره
یك‌دستگاه ساختمان نوساز شامل ۱۷ اطاق باسرویس کامل و یك اطاق مستخدم بادو آشپزخانه ودو حمام واقع درخیابان سی‌متری عباس آباد باجاره واگذار میشود .
برای کسب اطلاع بیشتر به‌تلفن های شماره ۳۴۴۰۱ و ۳۹۱۵۰ مراجعه فرمائید .
۱ـ۵ آ ـ ۹۶۳۴

ویلای مدرن کنار خیابان اسفالته
با ۱۲۰۰ متر فضای چمن کاری و گل کاری دارای برق سه فاز ـ استخر شنا چاه اختصاصی پر آب ۷ اطاق آشپزخانه و حمام مدرن ـ اطاق نوکر انبار و کلخانه که روی تپه مشرف به شمیران و تهران بنا شده اجاره داده میشود خواستاران با تلفونهای ۳۷۶۱۶ ـ ۳۷۲۵۵ ـ ۴۷۷۶۲ تماس بگیرند .
۳ـ۴ آ ـ ۸۹۴۴

یکباب باغ بمساحت ۳هزارمتر
و ۶ اطاق و برق باجاره داده میشود طالبین بتلفن ۳۹۶۱۲ مراجعه فرمایند
آ ـ ۸۰۱۳

یکنفر عکاس
برای تمام روز با حقوق مکفی استخدام میشود بشماره ۶۵ دفتر راهنمای روزنامه اطلاعات مراجعه نمایند .

احتیاج به‌یك دوشیزه یابانو
برای ماشین نویسی فارسی و لاتین و هم چنین به یك کمك حسابدار آشنا بزبان فرانسه یا انگلیسی داوطلبان بدفتر شرکت سهامی‌مسافرتی ایران ایتا نمایندگی هواپیمائی‌سابنا و لیا واقع در خیابان فردوسی شمالی شماره ۵۱۴ مراجعه نمایند .تلفن ۴۸۸۳۳
آ ـ ۱۰۴۷۶

سازمان ثلاث
برای بخش لوور دوبیر به چند نفر دو چرخه سوار با سواد نیاز مند است سلسبیل مقابل بانك صادرات ومعادن خوار بار فروشی صلاحی
آ ـ ۸۰۸۳

بفروش میرسد

امتیاز بوق غریق که اختراع یك محصل بانوق ایرانی است واز خفه شدن اطفال در حوضها جلوگیری مینماید به صاحبان صنایع کوچك واگذار میگردد برای اطلاع بیشتر عصرها با تلفن ۲۷۸۹۳ مذاکره فرمائید .
آ ـ ۱۰۴۹۰

۲۰۰۰ تن تراورس فولادی راه آهن کارکرده ، برای فروش حاضر است مشخصات آن در صورت درخواست ارسال خواهد شد .
انواع وسایل مربوط باستخراج فلزات نیز موجود است لطفا بآدرس زیر مکاتبه نمائید :
SCRAPPING CO. Galerie du Centre, Bloc 2, Brussels (Belgium).

یکباب منزل واقع
در خیابان کاخ کوچه شمیران به مساحت ۱۲۵ متر ۲۵۰ متر سه طبقه و نیم زیر بنا دارای برق،آب، تلفن بعلت مسافرت مقطوعا ۱۲۰ هزار تومان بفروش میرسد طالبین به تلفن ۴۰۹۸۴ مراجعه فرمایند .
۱ـ۵ آ ـ ۸۰۷۱

مزایده فروش مستغلات
وزارت کشاورزی ۱۲۹ مغازه و حجره و انبار دو باب پاساژ واقع در بازار چهار سوق کوچك را که هر یك از آنها جداگانه و بطور تفکیك شماره گذاری شده و مساحت و ارز یابی‌آن طبق صورت موجوده در دفتر هیئت عالی تقسیم و فروش خالصجات معین است از طریق مزایده بفروش می رساند .
داوطلبین خرید میتوانند برای اطلاع از شرایط مزایده و مشخصات هریك از حجرات بدفتر هیئت واقع درخیابان وصال شیرازی (بنگاه خالصجات) مراجعه و پس از کسب اطلاع‌ازمیزان حداقل مورد مزایده و میزان سپرده آن پیشنهاد خود را با پرداخت‌سپرده تا آخر روز ۱۵ تیر ماه ۱۳۳۸ بدفتر هیئت عالی تقسیم و فروش تسلیم دارند .
پیشنهادات واصله روز شانزدهم تیر ماه ۳۸ ساعت ده صبح بازوقرائت خواهد شد .
حضور پیشنهاد دهندگان درجلسه مزایده آزاد و وزارت کشاورزی در رد و قبول پیشنهادات مختار است .
از طرف رئیس هیئت عالی تقسیم و فروش خالصجات
۱ـ۳ آ ـ ۱۰۵۱۲

فروشگاههای موردنیاز

مدلهای مختلف اجاق گازسوز
برون ساخت آمریکا وارد شد
شرکت تهرانشهر ـ محدود خیابان سعدی تلفن ۳۴۳۵۳ـ۳۰۲۱۱۵
آ ـ ۱۰۴۱۸

ماشین جوشکاری
اونال وارد شد
شرکت تهرانشهر محدود خیابان سعدی تلفن ۳۴۳۵۳ ـ ۳۰۲۱۱۵
آ ـ ۱۰۴۲۰

عالی ترین چرخ خیاطی
دو شیرنشان معروف‌بنام پای کوبالت ودراکون وارد برای مصرف کننده هم بقیمت تجارتی ازشهرستانهانماینده فعال میپذیریم. شرکت تهرانشهر محدود خیابان سعدی تلفن ۳۴۳۵۳ـ۳۰۲۱۱۵
آ ـ ۱۰۴۲۲

جویای کار

یکنفر راننده جوان
وتحصیل کرده جویای کار است به شماره ۶۵۶ راهنمای‌اطلاعات‌مراجعه شود.
آ ـ ۸۱۱۱

جوانی تحصیل کرده
برای انجام کار های دفاتر تجارتی و غیره تمام روز یا نصف روز جویای کار است به تلفن ۶۸۹۰۲ مراجعه فرمائید .
آ ـ ۸۰۱۹

آگهی های کوچک

شرکت نیالا
از تاریخ ۲۵ خرداد بمحل جدیدانتقال یافت خیابان شاه چهار راه‌بهرامی
۱ـ۵ آ ـ ۹۳۴۰

موسسه راهنمائی همگانی
راهنمای شما در تمام شئون زندگی است و از هر کجا و هر چیز هم اطلاعاتی لازم داشته باشید بشماخواهد داد ،مطالب خود را با نشانی و ده‌ریال تمبر پست به صندوق پستی ۱۲۸۸ ارسال و جواب دریافت فرمائید .
آ ـ ۷۹۹۵

تغییر نام خانوادگی
بدینوسیله باطلاع سروران معظم ، دوستان‌واقوام میرساند که نام‌خانوادگی اینجانب از «غلامحسین» به«صبحدل» تغییر یافته است .
عباس صبحدل
آ ـ ۸۰۹۳

گواهی میشود

آقای بهمن درخشانیان‌نو آموزدبستان رضا شاه کبیر با معدل ۱۷٫۶۵ در حوزه امتحانی رضا شاه کبیر وادیب ما بین ۱۲۴ نفر داوطلب کلاس ششم مقام اول را احراز نموده است .
مدیر دبستان رضا شاه کبیر ـ غریب زاده
آ ـ ۱۰۳۴۸

گم شده

چکهای بانك صادرات و معادن ایران
شعبه میدان خیام بامضای اصغر نجمی یکی بشماره ۴۴۱۵۰۹ـ۲۳ـ۳۸٫۴٫۲۷ بمبلغ ۵۰۰۰ ریال دیگری بشماره ۴۴۱۵۱۰ـ۲۷ـ۳۸٫۴٫۲۷ مفقود شده‌است جوینده بخیابان فرح آباد کارخانه پرواز مسترد نمایند ضمنا چکهای نامبرده از درجه اعتبار ساقط است
آ ـ ۸۰۶۱

پسربچه ۱۴ ساله بنام میرزا کیائی فرزند عوضعلی شناسنامه صادره از شهرضا سمیرم سفلی ساکن‌شیخ‌عباد مدت چهارده روز است در تهران گم شده هرکس اطلاعی ازوی دارد به نشانی فرح‌آبادبطرف حضرت‌عبدالعظیم جنب خیابان ری منزل رحمت‌اله‌خان خبر بدهد
آ ـ ۸۰۹۹

آموزشگاههای فنی

مجانی
از فارغ‌التحصیلان دوره های سابق نقشه کشی و نقشه برداری .
آموزش فرهنک
که مستقیما مشغول کارشده‌اند. تقاضا میشود محل کار و میزان حقوقشان را برای ما نوشته تا جزوه کامل راه و ساختمان رامجانادریافت دارند تلفن ۶۹۴۹۵
آ ـ ۱۰۳۰۸

کلاس رادیوپاریس
سیزدهمین سال تاسیس
نامنویسی پنجاه و ششمین دوره
درس رادیو وتلویزیون
تا ۶ تیر ـ برای شهرستانها بامکاتبه تدریس میشود ـ خیابان اسلامبول
آ ـ ۱۰۴۶۲

صاحب امتیاز و مدیر مسئول: عباس مسعودی
جای اداره خیابان خیام چاپخانه اطلاعات

راهنمای پزشکی اطلاعات

دکترهای متخصص دربیماریهای قلب
دکتر تیمور گلالی
متخصص بیماریهای قلب‌ازدانشگاه پاریس خیابان شاه‌آباد عمارت ۱۰ طبقه پذیرائی بعدازظهرها
تلفن مطب ۳۴۱۲۲ منزل ۴۰۹۵۶

دکترهای متخصص درگوش و حلق‌وبینی
دکتر آزاد
متخصص گوش وگلو وبینی خیابان منوچهری کوچه ارباب‌جمشید پذیرائی از ۴ تا ۸ بعدازظهر تلفن ۳۹۵۸۸ و ۳۹۵۸۴ صبح‌ها با تعیین وقت‌قبلی

پزشگان متخصص‌در جراحی پلاستیك
دکتر بحری
دانشیار دانشکده پزشکی
متخصص جراحی زیبائی‌و پلاستیك خیابان سعدی روبروی پمپ بنزین تلفن ۳۰۳۴۸۹

دکترهای متخصص درامراض پوست
دکتر محققی
دانشیار دانشکده پزشکی
پذیرائی از ۴ تا ۸ بعد از ظهر نشانی دروازه دولت روبروی پمپ بنزین تلفن ۳۳۰۰۹

محصولات علاءالدین انگلستان
برای کلیه لوازم یدکی محصولات علاالدین وبهترین اجاقهای‌خوراکپزی گشنگترین دوچرخه‌وسه‌چرخه‌بچه‌گانه مناسبترین کولر برای مناطق گرمسیر وشرجی به فروشگاه علاءالدین‌خیابان نادری ـ مقابل سفارت انگلیس‌تلفن ۴۳۰۰۷ مراجعه‌فرمائید .

دکتر های متخصص چشم
دکتر محب‌الله آزاده
جراح و متخصص بیماری های چشم از دانشگاه‌های تهران‌سوپس و فرانسه . نشانی: خیابان شاه‌چهار راه سی‌متری‌پذیرائی‌بیماران: عصرها

دکترهای متخصص درمجاری ادرار و تناسلی
دکتر شاپور صدری
خیابان سعدی بالای بیمارستان‌امیر اعلم روبروی هدایت تلفن ۳۲۳۹۲ پذیرائی ۴ تا ۸ بعد از ظهر

دکتر محمد رضا مسدد
رزیدنت سابق بیمارستانهای امریکا درمان قطعی بیماری های مقاربتی پذیرائی ۸ـ ۴ بعدازظهر اول سعدی ـ چهارراه دروازه‌دولت

دکتر دانشگر
امراض مقاربتی جلدی تناسلی و سستی امراض زنانه وناراحتی‌خیابان سپه مقابل پستخانه تلفن ۳۰۲۴۱۶

دکتر معانی
امراض مقاربتی‌ـمجاری‌ادرارامراض زنانه و سستی خیابان فردوسی‌مقابل بانك ملی ایران

دکترا‌ـ پولوسا
متخصص بیماری‌های مقاربتی،مجاری ادرار وتناسلی‌ـپذیرائی صبح وعصر خیابان فردوسی شمالی‌مقابل خیابان کوشك‌کوچه صادق تلفن ۴۶۵۸۹

دکترهای متخصص دربیماری اعصاب
دکتر رحمانی
از دانشگاه‌لندن خیابان پهلوی بالاتر از چهار راه امیراکرم تلفن ۴۵۱۱۴ پذیرائی صبح وعصر

دکترهای متخصص درامراض زنان
دکتر مسعود امینی
معالج بیماریهای ـ داخلی ـزنان‌و کودکان با بیست و دوسال سابقه طبابت ـ معالجه قطعی بیماری‌های روماتیسم ـ سیاتیك ـ چاقی مفرط درداعصاب ـ فلج‌وسستی اعصاب بوسیله الکتروفیزیو‌تراپی باوسائل مدرن آلمانی اشعه ماوراء بنفش و مادون قرمز و ماساژ های طبی‌ـ شاهرضا ـ جنب سفارت هندوستان تلفن ۴۴۷۱۴

دکتر اخوان صادقی
بیماری های درونی ـ کودکان ـ پوست ـ مقاربتی سلسبیل چهارراه وثوق تلفن ۶۵۰۱۹

دکتر کیقباد کاوسی
متخصص بیماری های زنان زایمان مخترع تکنیك پلاستیکی برای درمان نازائی ازامریکا نشانی شاهرضامقابل ایرانشهر پذیرائی عصرها

متخصص بیماریهای جهاز هاضمه
دکتر رفیعی
از دانشگاه پاریس معده ـکبدـ روده ـ پذیرائی ۳ تا ۸ بعدازظهر خیابان جامی اول کوچه پارس .

دکترهای متخصص درامراض دهان و دندان
دکتر عبدالله امینی
دندان پزشك با سابقه ۳۵ ساله از اروپا مراجعت و کماکان‌السابق در مطب خود واقع در خیابان کاخ جنوبی‌چهار راه سزاوار اول کوچه محتشم از بیماران خود پذیرائی مینماید معالجه بیماران باوسایل مدرن و دستگاه های جدید کاملا تامین است .
تلفن ۴۴۸۶۶

درمان‌قطعی‌سوزاك‌تازه‌وکهنه
وضعف قوای تناسلی باوسایل‌جدید دراسرع اوقات بامخارج کم دکتر عباس جناب زاده دارای گواهینامه از دانشکده طب فرانسه خیابان منوچهری مقابل کوچه دبیرستان ژاندارك
۱ـ۲۶ آ ـ ۶۶۰۳

فروش اتومبیل

فروشگاه اتومبیل
بورس اتومبیل های فولکس واگن خیابان پهلوی جنب کوچه حسابی تلفن ۴۴۳۶۶
۱ـ۳۰ آ ـ ۶۶۶۴

برای فروش
۷دستگاه اتومبیل و ۲۱ پارتی دیگر شامل اثاثیه و لوازم مستعمل و غیره از طریق مزایده بوسیله پیشنهادهای مهر و لاك شده برای فروش حاضر است و میتوان آنهارادر گاراژسفارت کبرای امریکا واقع در خیابان تخت جمشید از ساعت ۷ صبح تاساعت ۳ بعداز ظهر روزهای شنبه و دوشنبه و سه شنبه ۲۹ـ ۳۱ خرداد واول‌تیر ۱۳۳۸ ملاحظه نمود .
پیشنهاد های واصله ساعت ۸ صبح روز چهارشنبه دوم تیر ماه ۱۳۳۸ در همان گاراژ باز مشنوند .

اتومبیل شورلت
مدل ۵۷ بفروش میرسد . طالبین میتوانند به تلفنهای شماره ۶۹۷۰۲ و ۶۹۰۷۲ مراجعه نمایند .
آ ـ ۱۰۳۴۶

یك دستگاه پونتیاك ۵۱
شش سیلندر بارادیو و بخاری بعلت مسافرت فوری بفروش میرسد طالبین ازساعت ۷ الی ۱۲ بعد از ظهر ها از ۵ الی ۷ بتلفن ۳۳۶۵۶ یا خیابان سعدی کوی یاسمی شرکت طوطی مراجعه فرمایند .
آ ـ ۱۰۴۴۴

آموزشگاههای علمی

استخدام
بانوان و آقایان بیکار و نیمه کار تهران و شهرستانها کانون تهیه و تولید کار برای تکمیل کادر استخدامی موسسات و بنگاههای مختلف پایتخت و شهرستان ها از عموم بیکاران ونیمه بیکاران (کارمندانی که نصف روز کار می کنند) دعوت می‌نماید آدرس کامل خود را به نشانی زیر بدفتر کانون بفرستند تا پرسش نامه مخصوص برای آنان‌فرستاده شده‌مطابق‌هنر ـ تحصیلات استعداد وابتکار ایشان برای آنان شغلی در نظر گرفته شود حق تقدم در صورت شرائط مساوی با نامه هائی است که‌زودتر بدفتر کار کانون رسیده باشد نشانی تهران صندوق پستی ۹۶۶
۱۰ـ۲ آ ـ ۹۶۸۴

کلاسهای انگلیسی
یك کلاس انگلیسی دایرکت‌متد سوم و یك کلاس انگلیسی مبتدی با استفاده از روش سمعی و بصری تشکیل ونامنویسی میشود .
کاخ دانش
نادری نرسیده بچهارراه اسلامبول
آ ـ ۱۰۲۰۰

عروسی

هفته گذشته جشن‌باشکوهی بمناسبت ازدواج آقای ابوالفتح حکیمیان با دوشیزه اعظم حکیمیان بر گذارشد.

تبریک

جشن ازدواج آقای ابوالفتح حکیمیان را با دوشیزه‌اعظم حکیمیان به خانواده های محترم عروس و داماد مخصوصا به دوست دانشمندم آقای ابوالفتح حکیمیان شاعرمعاصرصمیمانه تبریك عرض مینمایم .
ابوالفتح‌ذوالقدر

احتیاجات زندگی

آقای محترم
شما هرنوع سلیقه که در لباس پوشیدن داشته باشید فقط دوزندگی سلوك است که شمارا راضی و خوشحال میکند خوب است یکمرتبه امتحان کنید .
لاله‌زار کوچه‌مهران دوزندگی‌سلوك تلفن ۳۳۰۳۶

آرایش وزیبائی
سالن آرایش و زیبائی آلبا تلفن ۴۶۷۸۵ تحت نظر مادام هوانسیان و متخصص آرایش سرآلبا شاهرضا جنب لوان‌تور

بهترین عینك
عینك سازی‌رویال‌چهارراه مخبرالدوله کوچه نوشین
۱ـ۲۶ آ ـ ۷۷۵۹

تعمیرات ومنازل
تعمیرات رادیو ـ رادیوگرام ـ ضبط‌صوت و یخچال تحت نظر مهندس تحصیل کرده اروپا در منزل تلفن ۳۰۲۱۲۴

فرش نقد واقساط
شرکت فرش رضا خیابان شاه جنب مسجد سجاد تلفن ۴۰۹۸۴

شرکت فرازنو
تهیه‌کننده نقشه های ساختمانی. منوچهری پاساژ ساعتچی تلفن ۳۰۲۶۰۱

آموزشگاهها

آموزشگاه ربانی
آموزشگاه ماشین‌نویسی ربانی‌شاه‌آباد از هرجهت مورد اطمینان است تلفن ۳۷۱۳۵

ماشین نویسی کشور
خیام مقابل پارك شهر بااسلوب ده انگشتی

رانندگی
میدانید اسلوب صحیح رانندگی‌و میکانیکی رادر کجا می‌آموزند فقط در هنرستان فنی پرستو کمرك شاهپور تلفن ۲۳۹۱۶

تعلیم رانندگی صحیح
هنرکده‌فنی رانندگی و میکانیکی‌را با آخرین متد علمی بشما می‌آموزد و تا گرفتن گواهی‌نامه رسمی‌بشما تعلیم می‌دهد .
هنرکده فنی روبروی چاپخانه مجلس تلفن ۳۸۰۴۶

هتل های درجه یک تهران

هتل پانسیون‌بولوار
دارای رستوران‌وبار غذاهای‌خارجی ایرانی ـ تخت‌جمشید خیابان سهیل مقابل سازمان آب .
شماره ۵۱ ـ تلفن ۴۱۵۰۹

هتل پاستیفیك
دارای رستوران وباغ تابستانی و غذاهای ایرانی وخارجی تخت‌جمشید روبروی سفارت امریکاتلفن ۶۹۰۵۲

هتل سمیرامس
نشانی خیابان تخت جمشید ابتدای خیابان روزولت تلفن ۴۹۴۵۱ـ۴۹۴۵۲

هتل فردوسی
دارای باروستوران وباغ‌تابستانی‌نشانی خیابان فردوسی هتل فردوسی‌تلفن ۳۴۰۶۳ ـ ۳۶۷۲۳

هتل کلاریج
نشانی خیابان تخت‌جمشید مقابل سفارت امریکا تلفن ۶۹۰۶۷ ـ ۶۹۱۳۲

دفترخانه های درجه ۱

دفترخانه ۱۲۴ جلال زرین
خیابان سعدی روبروی ایران تور تلفن: ۳۲۱۶۵

دفترخانه اسنادرسمی ۱۳۹
رضا عاصم گرگان چهارراه معینیه تلفن ۳۵۸۲۴

دفترخانه اسناد رسمی درجه یك شماره ۷۹ بتصدی‌محمدامامی واقع در چهارراه سیدعلی کوچه حریری شماره تلفن ۳۲۹۴۹

دفترخانه ۴۰
اسناد رسمی حسین قیصری‌انتهای شهباز نرسیده به میدان خراسان تلفن ۲۷۴۶۳

کشیک امشب پزشکان

آقایان دکتر کاظم نجم آبادی: شاهرضا غربی چهارراه بیمارستان پهلوی تلفن ۴۷۳۲۳ـ دکتر محمد حسن‌رازانی :دوراهی یوسف آباد دکترخلیل رسولی (جراح) :امیر آباد خیابان نصرت جنب کلانتری ۱۹ تلفن ۴۵۲۲۵ ـدکتر غلامحسین مهر علی: چهار راه سلسبیل تلفن ۶۶۶۶۰ ـ دکترکرامت اله فرهودی خیابان شاهرضا پل چوبی تلفن ۳۸۵۱۰ ـ دکتر حسین حمید زاده قلهك خیابان دولت چهارراه‌رستم آباد‌ـ دکتر هوشنك بیضائی:قلهك خیابان دولت ایستگاه قنات تلفن ۸۱۹۱۰ دکترحسن فامیلی:خیابان بیست متری‌اول دکتر هوشنك‌پزشك سه‌راه امین حضورکوچه مهدوی‌تلفن ۵۱۸۵۳ ـدکترعلی اکبر شیفانجات: تهران‌نو فرح‌آباد (کلینیك دائم) آقایان دکتر مظاهری : خیابان شمیران ، سی‌متری مقابل اداره رادیو. دکتر محمد طواف : خیابان گرگان ایستگاه مدرسه

کشیک امشب داروخانه‌ها

داروخانه امریکائی : چهارراه‌پهلوی
داروخانه میر انتهای شهباز
داروخانه سیما :خیابان نواب‌چهار راه شکوفه .
داروخانه ستاره :خیابان سیمتری نظامی چهارراه حشمت الدوله
داروخانه شبانه روزی حشمت:خیابان شهباز روبری درمانگاه دریفوس
داروخانه شبانه روزی امریکائی مقابل درمانگاه دریفوس .
داروخانه محمدیان :خیابان ری‌جنب کوچه آبشار
داروخانه شبانه روزی فرزادخیابان قلهك‌نزدیك داودیه مقابل‌ثبت‌قلهك
داروخانه وآزمایشگاه دکتر امینی (شبانه روزی) تلفن۹۱۹۸۸ ـنارمك ایستگاه دفتر بازار مرکزی
داروخانه زیبا : خیابان ویلاچهار راه پهلوی تلفن ۴۵۲۹۰
داروخانه کاخ خیابان کاخ جنب کوچه مشتاق
داروخانه سعادت کشور :خیابان اسکندری چهار راه اسکندری

کشیک امشب بیمارستانها

بیمارستا نهای مسمومین بیمارستان های شفا بحیائیان خیابان ژاله‌تلفن ۳۷۶۳۱ لقمان‌الدوله ادهم خیابان مخصوص پشت باغشاه تلفن۲۲۲۳۳ مجروحین بیمارستان‌های رازی‌در خیابان شاهپور وامدادی شیر و وخورشید خیابان مولوی باغ‌فردوس زایمان وعوارض زنانه بیمارستان های زنان پیچ شمیران و وزیری خیابان شیخ هادی وزایشگاه‌حمایت مادران ونوزادان خیابان پاستور و درمانگاه جنوب بنگاه حمایت مادران خیابان مولوی درمورد احتیاج‌فوری بپزشك مقابل وزارت بهداری به وسیله آمبولانس به پزشك کشیك هدایت میشوید تلفن ۳۰۰۷۷۱

تلفنهای مورد نیاز

تلفن شهربانی :۳۰۰۸۴ تا۳۰۰۸۱
آتش نشانی : ۴۴۴۴۳ ـ ۴۴۴۴۴
اداره راهنمائی ۳۰۳۶۱۴
نگهبانی پلیس تهران ۳۰۲۱۵۰
راهنمائی ـ تصادفات ۳۰۲۸۲۵
فرودگاه مهرآباد ۴۱۱۷۳
شرکت تلفن : ۳۰۵۵۱۱
سازمان آب تهران ۵۱۰۰۰
نگهبانی برق ۴۳۱۷۸
شرکت بیمه بازرگانان ۲۴۰۰۰
بوتاگاز ـ سعدی ۵۲۲ ـ ۳۲۲۸۹
تجار تخانه خلیل ایرانژاد ۳۷۰۶
فروشگاه ترمه چهارراه شاه۵۶۱۹۰
شعبه بازرگانی حاج سیدحسن‌احمد زاده وپسران کشتی رانی ۴۵۷۹۲
شرکت بار و کشتی رانی ۳۰۴۸۲۵

تلفنهای اطلاعات

تلفنخانه ۳۰۰۱۱ تا ۳۰۰۱۹ شعبه آگهی ها ۳۰۲۶۳۳ ـ ۳۰۵۱۰۸
سازمان شهرستانها ۳۰۵۰۶۷
سرویس حوادث ۳۰۳۵۶۹
کانون طوطی ۳۰۴۵۹۲
اطلا عات هفتگی ۳۰۴۸۷۸
اطلاعات بانوان ۳۳۱۳ ۳

تقویم اطلاعات

یکشنبه سی‌ام خرداد ۱۳۳۸
« چهاردهم ذیحجه ۱۳۷۸
« بیستو یکم ژوئن ۱۹۵۹
اذان صبح : ساعت ۳و۵۳ دقیقه
طلوع آفتاب : ساعت ۴و۴۴ دقیقه
غروب آفتاب : ساعت ۱۹و۱۴دقیقه

سی‌وسومین نظریه آقایان پزشکان درکنگره بهداشتی رامسر

جای بسی خوشوقتی که برای اولین مرتبه آب معدنی با آب علی بصورت آبرومندی و دیفاپسته عرضه میشود امیدوارم روز بروز از لحاظ بهداشت کشور عزیز هم ردیف کشورهای مترقی شود

Abeali PRODUCTION

آ-۱۰۲۵۴

قابل توجه ریاست کل شهربانی

در روز ۲۴ر۳ر۳۸ دو نفر سارق مقدار زیادی طلا آلات اززرگری اینجانب تقی ثقفیان ربوده و در نتیجه توجه جناب سرهنك فرمند رئیس شهربانی آبادان سرکار سروان شیروانی رئیس آگاهی و آقای یزدان دوست رئیس شعبه دوم آگاهی و آقایان بهرامی و سمنگوئی وشه‌روزی و علی ترنجیان مامورین آگاهی طلا آلات اینجانب را پس از سه ساعت در نخلستانهای اطراف‌جسر بهمنشیر کشف و سارقین را بمقامات‌قضائی تحویل ـتقاضا دارد از خدمات آقایان فوق به نحو مقتضی تقدیر بعمل آید و این موضوع موجب رضایت عموم صنف زرگر شده است .

آ-۱-۱۰۴۰۴ آبادان ـ تقی ثقفیان

کلاس گوینده‌گی تلویزیون ایران

تلویزیون ایران بمنظور تربیت عده گوینده زن و مرد اقدام به تاسیس کلاس گویندگی تلویزیون نموده است .

مدت کلاس دو ماه خواهد بود و پس از پایان دوره کلاس از داوطلبان امتحان بعمل خواهد آمد و عدهٔ از کسانی که از عهده امتحانات مربوطه‌برآیند بسمت گوینده در تلویزیون ایران استخدام خواهند شد.

داوطلبان می توانند برای اطلاع از شرایط شرکت در کلاس‌وثبت نام بدفتر انجمن فرهنگی کاخ دانش واقع در خیابان نادری نرسیده بچهارراه اسلامبول تلفن ۴۸۸۴۱ مراجعه نمایند .

آ-۱۰۴۵۶ تلویزیون ایران

نواومده ببازار
شرکت آبمعدنی ایران
یکی دیگر از محصولات مفید و سلامت بخش خود را
بنام سیتا در ترکیب از آبمعدنی البرز
و عصاره پرتقال میباشد بشما
هدیه میکند .

حق‌العملکاری و بازرگانی تعرفه

اصفهان

نماینده شرکت ها وموسسات بازرگانی وفروش وتوزیع کالاها

قبول سفارشات خرید وارسال فرش صادراتی

دروازه دولت «پاساژبهار اطاق۵۴»

۱-۱۰ آ-۸۳۳۴

قابل توجه اهالی محترم گنبدکاوس

صاحبان سینما در مرکز و شهرستانها ساختمان جدید البناء و مدرن بنام سینماایران واقع‌در گنبد قابوس با مشخصات زیر

۱ـ سالن زمستانی گنجایش ۷۰۰ نفر

۲ـ سالن تابستانی گنجایش ۸۵۰ نفر

دارای هزار متر زیر بنا بوده و تمام با آهن ساخته شده‌بفروش میرسد سه چهارم بهاء آن نقدا و بقیه باقساط دریافت خواهد شد متقاضیان به آدرس گنبد سینما ایران مراجعه فرمایند .

خروار خروار اسکناس
بردرآمد خود بیافزائید

توصیه به کارخانجات صنعتی و کارگاههای فنی

سبکی ـ ارزانی ـ استحکام فوق‌العاده ـ ضد زنك بودن ـ داشتن جلاودرخشندگی وقابلیت‌جوشکاری باتمام وسائل متداول

از مزایای آلومینیوم

سلطان فلزات جهان است

شما بااستفاده از انواع پروفیل‌های شرکت سهامی پخش‌آلومینیوم میتوانید انواع دروپنجره و لوازم ساختمانی و مصنوعات دیگر را به آسانی درکارگاه خود تهیه نموده وبااستقبالی که مردم از ساخته های کارگاه شما خواهند نمود بزودی ثروتمند شوید و خروار خروار اسکناس بردرآمد خود بیافزائید

باساخت مصنوعات آلومینیومی کارگاه شمارونق‌میگیرد

ودرآمد شما روزافزون وسرشار میگردد

ازنمونه‌های گوناگون دروپنجره ـنرده ـستون ـ نردبان آلومینیومی‌که برای نخستین‌بار درایران توسط این شرکت‌تهیه میگردد بازدید نموده وبیدرنك طرز کار خودرا تغییر داده وبا استفاده از پروفیلهای این شرکت به‌تهیه انواع مصنوعات خصوصا پنجره آلومینیومی اقدام نمائید . زیرا پنجره آلومینیومی علاوه برمزایای بی‌شمار از نظر قیمت هم باهرپنجره چوبی دیگر رقابت میکند

صنعتگران کارخانجات صنعتی وکارگاههای فنی میتوانند بااستفاده از راهنمائیهای این شرکت روش استفاده از پروفیلها وساخت انواع مصنوعات آلومینیومی را در کارخانجات این شرکت برایگان درکوتاه‌ترین مدت بیاموزند

آ-۱۰۴۳۴ سازمان فاکوپا

شرکت سهامی پخش آلومینیوم - خیابان شاه - بین یغما و شیخ هادی - تلفن ۶۶۴۰۵ ۶۶۴۰۶

سولار
کدبانوی دوراندیش فقط به چراغ توری
سولار اطمینان میکند
پرنور (۳۵۰ و ۵۰۰ شمعی) - بادوام - کم مصرف
سولار
باسابقه‌ترین چراغ توری بوده و ازطرف کارخانه و فروشنده تضمین شده است

Solar
کانون آگهی زیبا

چرخ خیاطی لادا ساخت چکوسلواکی با بیست و پنجسال سابقه درخشان درایران از نظر استحکام و روانی و دوخت درجهان بی رقیب است
متشکرم
لادا

فاکوپا

نماینده انحصاری شرکت سهامی بازرگانی آرین تهران سرای‌حافظ تلفن ۵۰۰۹۱ تا ۵۰۰۹۴

۱۰۴۳۲

اطلاعات اقتصادی

مسائل روز
وزیرجدید بازرگانی ومسائل ارزی (٤)

احتمال تنزل بیشتر نرخ مواد خام وترقی طلا

باتوجه بمطالبی که درشماره‌های گذشته بنظر خوانندگان‌رسید می‌بینیم که‌از یکطرف درآمد ارزی مملکت درسال‌جاری وسالهای آینده تقلیل می‌یابد واز طرف دیگر مخارج ارزی مملکت نیز - یك قسمت اجبارا ویك قسمت به تبع وضع عمومی اقتصادی مملکت- روبه ترقی‌است‌وطبعا این‌وضع‌موازنه‌ارزی‌مملکت‌رابهم‌خواهدزدومیایست همانطورکه کارشناسان شورای‌عالی اقتصاد پیشنهاد کرده‌اند تجدید نظری درسیاست تجاری فعلی مملکت بعمل آید .

عوامل دیگر

اما قبل از آنکه وارد بحث‌درباره‌تجدیدنظر دروضع تجاری مملکت بشویم لازم است به‌بعضی‌عوامل دیگر نیز که بروضع‌ارزی مملکت درسال های آینده موثر خواهد بود دراینجا اشاره‌ئی بشود زیرا بدون مطالعه وتوجه باین عوامل نمیتوانیم تصویر صحیحی از وضع ارزی مملکت درسالهای آینده درمقابل خود داشته باشیم .

بعضی‌این عوامل بشرح زیراست :

اول -احتمال تنزل بیشتر قیمت کالاهای‌خام وازآن جمله نفت . درگزارش مهمی که ازطرف چندتن ازکارشناسان بزرك اقتصاد بین‌المللی -که‌درسازمان ملل عضویت ودر شورای اقتصادی و اجتماعی این سازمان شرکت دارند - تهیه شده وروز نهم تیر تسلیم جلسه این‌شورا خواهدشد به‌نکته مهمی اشاره شده که مسلما باید مورد توجه‌ما قرار گیرد .

دراین گزارش کارشناسان مزبور متذکر شده‌اند که‌قیمت کالاهای صنعتی متدرجا روبه‌افزایش و قیمت کالاهای خام روبتنزل است ومفهوم این‌جریان آنستکه کشورهای تولید کننده مواد خام درآمد کمتری بدست می‌آورند ومخارج بیشتری درپیش دارند و چون درآمد ایشان کم‌میشود ناچارند که‌ازخرید های خود بکاهند و همین امر موجب میشود که‌خرید ازکشورهای صنعتی تقلیل یابد واین کشورها نتوانندبمیزان سابق موادخام‌خریداری‌کنندواین دوروتسلسل موجب تنزل بیشتر قیمت مواد خام وکمی خرید ازاین کشورها و تقلیل درآمد ممالك کم رشد (که‌اغلب ایشان تولید کننده مواد خام می‌باشند) خواهدشد .

اما این جریان تاثیر شدیدتری براقتصاد ایران میگذارد زیرا تقلیل تقاضای یك‌ماده خام و تقلیل خرید از یك‌کشور عقب مانده ویا صنعتی همه تاثیرات قابل توجهی برروی بازار یك کالای مهم میگذارد و آن نفت‌است وعلت آن‌استکه باتقلیل فعالیت‌های صنعتی چرخ کارخانه‌ها ازگردش بازمیماند واز تقاضای نفت کاسته میشود واین وضع باتوجه بچریان فعلی بازار نفت جهان احتمال دارد که‌موجب تنزل بیشتر قیمت نفت درجهان گردد .

دوم -عامل دیگری که‌باید مورد توجه دقیق‌قرار گیرد احتمال تنزل‌نرخ دلاراست این تذکر نباید موجب حیرت شود .

ما اغلب دلاررامحکم ترین پول جهان میدانیم والبته چنین نیز هست ولی ماه گذشته کارشناسان اقتصادی آمریکامتوجه مسئله‌ای شدند که‌احتمال تنزل نرخ‌طلارا -البته بصورت بسیار ضعیف -مطرح کرد و چون درآمدهای نفتی ایران و بسیاری ازدرآمد های ارزی دیگرما بطلا تثبیت وتضمین نشده‌است طبعا می‌بایست باین موضوع توجه خاص مبذول‌داریم .

نکته‌ئی که‌توجه کارشناسان اقتصادی آمریکا رابخود جلب کرد ومسئله "تنزل ارزش دلار رامطرح نمود این‌بود که‌در ظرف ۱۸ ماه گذشته درحدود سه‌میلیارد دلار طلا برای ایجاد موازنه‌پرداخت هاازآمریکا بکشورهای جهان صادر شده است ،بعبارت دیگر چون صادرات آمریکا معادل این مبلغ‌کمتر ازواردات بوده آمریکائیان ناچار شده‌اند که طلازکشورخود صادر کنند .

دراین باره بازهم صحبت خواهیم کرد .

مهدی بهره مند

در بازارگفته میشود:

سیاست‌تجاری‌مملکت‌تا پائیز تغییر نمیکند

تجار باتجدید سیاست سهمیه‌بندی موافق نیستند- تقاضای تعلیق قسمتی از واردات بصادرات

بازار تهران امروز وضع عادی داشت .

در ملاقات وزیر جدید بازرگانی با اعضای اطاق بازرگانی درمورد سیاست اقتصادی فعلی مذاکراتی بعمل‌آمد که نشان میدهد مطالعاتی در این مورد درجریان‌است .

اما عقیده براینست که در حال‌حاضر تغییر فوری سیاست اقتصادی بنفع دولت و بازرگانان نیست ازاین‌گذشته سیستم سهمیه بندی قبلی موردتوجه مقامات دولت نیست ولی گروهی تقاضا دارند که قسمتی از واردات اجناس غیر ضروری محدود به ارز صادراتی شود .

در محافل اقتصادی پیش بینی میشود که سیاست اقتصادی کشور پس از کنفرانس عالی اقتصادی که اوایل پائیز تشکیل میشود روشن خواهد شد وتا آن موقع هیچگونه تصمیم اجرائی گرفته نخواهد شد .

بازار نیل در حدود مصرف جریان دارد .

ومظنه قبلی‌خروس‌نشان جعبه‌ای۱۱۷۵۰ ریال آلمانی ۱۱۸۰۰ ریال سویسی ۱۲۸۰۰ ریال لندنی ۱۱۲۰۰ ریال است بازار گوئی وچطائی کمی بهتر شد .

قیمت گونی پاکستانی ۲٤٫۵۰ ریال هندوستانی ۲۵ ریال نخ‌قند کیلوئی ۲٦ ریال چطائی ۱۱ ریال شده است.

بازار شیشه خوب است و قیمت‌بعضی از ارقام شیشه خارجی بالا رفت شیشه ۲ میلیمتری روسی متر مربعی ۱۰۵ ریال ۳ میلیمتری بلژیکی ۱۲۰ ریال و۲ میلیمتری ژاپنی ۱۰۰ ریال است.

بازار **قلع** عادی است **وقیمت قلع** زیر چاپ وقلع ته صاف ۲۰۱ ریال بود .

سرمایه یك شرکت شش میلیون ریال افزایش یافت

یك شرکت بسرمایه ده میلیون ریال دراصفهان تشکیل یافت

شرکتهائیکه جدیدا تاسیس شده عبارتند از شرکت توسعه صادرات اصفهان که‌در شهرستان اصفهان‌برای صادرات کلیه اجناس بازرگانی تشکیل شد .

سرمایه این شرکت مبلغ دومیلیون ریال است و مدیریت شرکت بعهده آقای حاج میرزاحسن دردشتی محمد دانشخو وحاج‌میرزا عباس‌روحی‌میباشد.

شرکت دیگر موسوم به شرکت صنعتی فاریا بامسئولیت محدود است که برای تولید مواد داروئی و آرایش و غذائی و انجام هرگونه معاملات مجاز بازرگانی تشکیل شده سرمایه این شرکت مبلغ ده‌میلیون ریال بمدت نامحدود است و مدیریت‌شرکت بعهده آقایان محمود رفیع‌زاده ودکتر محمد تقی نیك نژاد میباشد سومین شرکت ، بنام شرکت سهامی نیاسن است ، که برای قبول و انجام هرنوع امور مقاطعه کاری ساختمانی ومعاملات مجاز تشکیل شده سرمایه این شرکت مبلغ یك‌میلیون ریال بمدت نامحدود است و مدیریت شرکت بعهده آقایان احمد لاجوردی محمد مهدی طالبی و لسترفورد میباشد همچنین سرمایه شرکت ناوا بامسئولیت محدود از مبلغ شش میلیون ریال به مبلغ‌دوازده میلیون ریال افزایش یافت .

موافقت کنسرسیوم باافزایش‌تولید نفت‌ایران

مقامات شرکت ملی نفت از جریان مذاکرات لندن ولاهه اظهار رضایت میکنند

پس از اعلام تنزل نرخ نفت خام در خلیج فارس واثبات این موضوع که دولت ایران از این راه سالیانه ۲٦٫۵ **میلیون** دولار متضرر خواهد شد یکی از راههائی که برای جبران این ضرر بنظر رسید این بود که تولید نفت ایران افزایش یابد تا در نتیجه ضرری که از تنزل بهای‌نفت خام به مالیه کشور وارد می‌آید از راه‌افزایش تولید جبران گردد .

در مسافرت دوسای شرکت های بزرك نفتی عضو کنسرسیوم نفت ایران این افزایش تولید مورد بحث مقامات ایرانی وروسای شرکت های نفتی قرار گرفت .وروسای شرکت های نفتی در مقابل تقاضای افزایش‌تولید نفت از طرف دولت ایران اظهار داشتند که چنانچه تولید نفت ایران افزایش یابد سایر کشور های نفت خیز نیز تقاضای افزایش تولید را خواهندنمود ودر نتیجه با ازدیاد عرضه در بازار جهانی قیمت نفت مجددا تنزل خواهد نمود وضرر بیشتری‌خواهد ایران خواهد گشت .

مدیران مسئول شرکت ملی نفت در کنفرانس سالیانه شرکت های عامل نفت ایران درلاهه موضوع افزایش تولید نفت ایران را مجددا مطرح نمودند وبعد برای بدست آوردن‌نتیجه ومذاکره بامدیران مسئول شرکت های عامل به لندن مسافرت نمودند .

در لندن پس از مباحثات زیاد با افزایش تولید نفت ایران موافقت شد .

البته تولید نفت ایران هرسال‌مقداری افزایش میبابد ولی اضافه تولیدی‌که مورد موافقت مقامات شرکت های عامل نفت قرار گرفت علاوه بر این افزایش سالیانه وبرای جبران قسمتی از ضرری است که از تنزل بهای نفت خام‌بدولت ایران وارد می‌آید .

امروز یك مقام مطلع اظهار داشت مذاکرات لندن برای دولت ایران رضایتبخش بوده است وضرر دولت ایران تاحد زیادی جبران شده‌است.

آقای فواد روحانی مشاور حقوقی شرکت ملی نفت ایران که ده روز دیگر از لندن‌بازخواهدگشت جزئیات موافقت بین مقامات شرکت ملی نفت وشرکت های عامل را باخود به تهران خواهد آورد ومیزان صحیح افزایش تولید نفت ایران را در سال جاری که‌بچندمیلیون تن‌بالغ است افشاء خواهد نمود .

دولت ایران برای‌جبران ضررحاصله از تنزل بهای نفت خام تقاضای پنج میلیون تن افزایش تولید داشته‌است که گفته میشود مقامات کنسرسیوم تا حدزیادی با این افزایش تولید موافقت کرده‌اند وبنا باظهار یك مقام مطلع نفتی در این‌باره‌به‌اداره‌استخراج کنسرسیوم دستوراتی صادر نموده‌اند.

روز۲۲ تیر یك‌هیئت از بانك جهانی بایران میآید

این هیئت درباره پروژه سد دز درتهران مذاکره خواهدکرد وتکلیف وام‌دز معلوم خواهد شد

آقای مهندس خسرو هدایت‌وزیر مشاور وقائم مقام نخست وزیر در سازمان برنامه بخبر نگار مااگفت در بیست وسوم تیرماه هیئتی ازطرف بانك بین‌المللی ترمیم وتوسعه‌وارد تهران خواهد شد .

برای تامین اعتبار ساختمان‌این سد که نزدیك شصت میلیون دلار خرج آن‌میشود مذاکرات کاملی در واشنگتن باروسای بانك جهانی‌صورت گرفته وآمدن این هیئت بدنبال همین مذاکرات است .

درطول اقامت هیئت مزبوردر ایران مذاکرات مجددی که پیش بینی میشود گفتگوی نهائی باشد صورت خواهد گرفت وتکلیف وام مورد نیاز سددز معلوم خواهد شد.

***

سد دز درتنگه ای در کوهستان «زاگرس» بنا میشود وبنجمین سد بزرگ جهان خواهد بود .برای تهیه نقشه وتهیه مقدمات ساختمان این سد تاکنون یازده شرکت بین‌المللی فعالیت کرده اند .سازمان برنامه عهده دار ساختمان این سدمیباشد. بموجب طرحی که تهیه شده‌ارتفاع سد ۱۹۰متر میباشد بدین ترتیب این سدبرای آبیاری سه میلیاردو ونیم متر مکعب آب ذخیره خواهد کرد ویك میلیارد ۲۵۰ میلیون متر مربع وبعد ازاصلاحات بعدی یك میلیاردو ٤۵۰ میلیون متر مربع زمین را آبیاری خواهد نمود. از طرف دیگر این سدجلو سیل های نواحی پائین رودخانه کارون راگرفته وبدین ترتیب از ۷٦ میلیون ریال خسارت زارمین جلو گیری خواهد کرد.

مجموع برقی که دوسراسر ایران باستثنای منطقه نفت خیز جنوب تولید میشود ۲۰۰ هزار کیلووات است درصورتیکه این سد درمرحله اول بهره برداری ۱۳۰هزار کیلووات برق وبعد از تکمیل ۵۲۰ هزار کیلووات یعنی بیش از دوبرابرو نیم برق تولیدی کنونی ایران برق خواهد داد .

قسمت مهمی ازبرق تولیدی این سد درگارخانه ذوب آهن از نابه مصرف خواهد رسید وبقیه نیزبا قیمت ارزان به کارخانه های قند سازی وپلاستیك‌سازی وکودشیمیائی وغیره فروخته خواهد شد.

رونق صادرات درتبریز

معاملات وارداتی در تبریز بحال عادی است

بازار تبریز مانند هفته گذشته در مورد برخی از کالاهای صادراتی از قبیل پنبه ، پوست ، روده ، فرش و دانه‌های روغنی) رونق داشت‌بهای برنج هرکیلو از ۱۸٫۳۵ تا ۲٦ ریال. روغن حیوانی هرکیلو ۱۲۵ ریال . کره هرکیلو ۱۱۰ ریال بود .

معاملات‌پنبه‌رونق داشت.پنبه آمریکائی هرکیلو ۳٦ ریال‌وپنبه بومی هرکیلو ۳۷ ریال خریدار داشت . معاملات خشکبار چندان رونقی نداشت . بهای سبزه هرکیلو ۱۸٫۵۰ ریال . مغز بادام هرکیلو ۷٤٫۲۵ ریال بود بهای رسمی برگه زردآلو هرکیلو ازه۲٤٫ تا ۲۹ ریال بود .

معاملات پشم باقتضای فصل جریان داشت . بهای پشم سفید ناشوی خوی و ماکو هرکیلو ۵۰٫۵۰ ریال وپشم ناشوی رضائیه از ٤۲ تا ٤۳ ریال بود. معاملات قند و شکر ومعاملات قماش در حدود مصرف انجام شد . بهای چلوار بهشهر هرمتر ۱۵ ریال . پاتیس بهشهر ۱۵٫۱٦- چلوار روسی هر متراز ۱٤ تا ۱۸٫۳۵ ریال انواع چیتهای ژاپنی هر متر از ۱۷٫۲۵ تا ۲۲٫٤۰ ریال بود .

معاملات نیل درحدود مصرف انجام شد . بهای نیل سوپس هرصندوق ۱۲۵۵۰ ریال . نیل آلمانی هرصندوق ۱۱۲٦۰ ریال . نیل انگلیسی هرجعبه ۵٦٦۲ ریال بود .

معاملات طلا عادی بود بهای لیره انگلیسی قدیم ۷۸۵ ریال . لیره ترك قدیم ٦۸۰ ریال . پهلوی ٦۷۲ ریال . ده قرانی قدیم ۱۰۰ ریال ۱۰ ریالی جدید ۲۲٫۵ ریال بود .

تشکیل پانزده شرکت آبیاری

بنگاه آبیاری تاکنون چه پولهائی گرفته وچه فعالیت‌هائی داشته است؟

اخیرا آقای وزیر کشاورزی گزارشی از وضع بنگاه آبیاری تسلیم مجلس سنا نمود که رئوس، مطالب آن‌باین شرح‌است :

قانون تشکیل بنگاه مستقل آبیاری درسال ۱۳۲۲ بتصویب سنا رسید ولی تشکیل بنگاه‌تاسال ۱۳۲٤ مقدور نشد .

اعتباراتی که تاکنون برای تشکیل وتوسعه بنگاه دراختیار سازمان‌مزبور قرارگرفته باینقرار است :

۱- از محل عطایای ملوکانه ۲٦٫۸٦۳٫۳۱۸ ریال .

۲-از بودجه دولت ٦۳۵٫٦۷۰٫٤۰۷ ریال .

۳- از محل اعتبارات سازمان برنامه ۷۱۹٫۰۰۸٫٦۵۷ ریال .

٤- از محل پرداختی اهالی‌شهرستان هائی که تاسیساتی جهت کارهای آبیاری برای آنها بوجود آمده است ۱٤٫٦٤۷٫۸٤۳ ریال .

۵- ازشهرداریهای‌محل ۲۲٫٦۱۵٫۲۵۸ ریال .

٦- از اعتبارات صندوق مشترك ۱۳ میلیون ریال .

از این بودجه علاوه بر مخارج پرسنلی برای انجام عملیات عملیات شرکت های تابعه و پنج رشته عملیات اساسی استفاده شده که بایین قرار است :

۱- کارهای ساختمانی(سدسیل‌بند- ایجاد آزمایشگاه خاکشناسی‌وتاسیس ایستگاه اندازه‌گیری و هواشناسی در کلیه نقاط کشور)

۲- حفرومرمت قنوات وحفرچاه ها

۳- انجام کارهای‌مطالعاتی(درخاکشناسی- نقشه برداری - زمین شناسی - مطالعات آبیاری و اقتصاد آب‌وبررسی آبهای سطحی وتهیه طرح ها)

٤- کارهای تعلیماتی و تاسیس کلاسهای آموزش خاکشناسی و نقشه‌برداری و آمار وهواشناسی.

۵- نظارت بر رودخانه‌های کشور برای اجرای قانون آبیاری کشوردر مورد رودخانه ها و تقسیم و توزیع‌آب و حقا به روستائیان

رویهم رفته بنگاه آبیاری برای انجام مقاصد آبیاری ۱۵ شرکت آبیاری تشکیل داده است که هم‌اکنون‌مشغول فعالیت هستند .

مصالح ساختمانی

امروز یك عمده فروشی بخبرنگار ما گفت قیمت آجر مصالح ساختمانی در بازار باین زودیها هیچگونه تغییری نخواهد کرد و تنزل بهای مصالح ساختمانی باین‌زودیها عملی نخواهد شد .

وی افزود ولی البته مظنه آجر از قیمت فعلی تجاوز نمیکند ومعذلك امید میرود ظرف سه‌ماه آینده‌که مصرف آجر کمتر است مظنه آجر تنزل پیدا کند .

آگهی مناقصه خرید درب آهنی

بانك ملی ایران ساخت ۸٤ عدد درب آهنی جهت رختکن های استخرشنا راطبق نقشه موجود به‌مناقصه میگذارد.

پیشنهاددهندگان میتوانند نقشه درهارا قبلادراداره ساختمان این بانك ملاحظه نموده سپس پیشنهاد خودرا همراه‌قبض سپرده‌ای بمبلغ پنجهزار ریال که‌بحساب شماره ۱۰۰۰۸نزد شعبه فردوسی تودیع‌نموده باشند تاآخر وقت‌اداری روز سه‌شنبه ۸تیرماه بدفتر اداره ساختمان تسلیم نمایند.

به‌پیشنهادات فاقد قبض سپرده ومشروط ترتیب اثرداده نخواهدشد

پیشنهادات رسیده درساعت ده‌صبح روز ٤شنبه ۹تیر در دفتر اداره ساختمان بازوقرائت خواهد شد وبانك دررد وقبول پیشنهادات واصله مختار است.

بدیهی‌است هزینه نصب درها درمحل وهرگونه مخارج دیگری ازقبیل باربری ومالیات وهزینه آگهی بعهده برنده مناقصه خواهدبود.

۱-۳ آ-۱۰۵۰۸ بانك ملی‌ایران

آگهی مناقصه خرید سنك تراورتن

بانك ملی ایران درحدود سیصد مترمربع سنك تراورتن غیرمنظم بقطر ۳سانتیمتر راکه ضلع قطعات آن کمتراز ۵۰ × ٤۰سانتیمتر نباشد برای محوطه باشگاه بانك از طریق مناقصه خریداری مینماید.

پیشنهاددهندگان بایستی نمونه سنك خودرا بانضمام قبض‌سپرده‌ای بمبلغ هفت‌هزارویانصدریال که‌به‌حساب شماره ۱۰۰۰۸ نزد شعبه فردوسی تودیع نموده باشند تاآخر وقت‌اداری روز ۷تیرماه بدفتراداره ساختمان بانك تسلیم نماید.

پیشنهادات واصله درساعت ۱۰صبح‌روز سه‌شنبه ۸تیردردفتراداره ساختمان باز وقرائت خواهد شد وبانك دررد وقبول پیشنهادات واصله مختار است.

بدیهی‌است هزینه حمل ومالیات وآگهی وهرگونه مخارج‌دیگری بعهده برنده مناقصه‌خواهد بود.

۱-۳ آ-۱۰۵۱۰ بانك ملی‌ایران

آگهی دعوت صاحبان سهام

بدینوسیله باطلاع‌عموم صاحبان سهام بانك کشاورزی ایران‌میرساند که مجمع عمومی عادی سالیانه بانك کشاورزی ایران ساعت ۹صبح روز سه‌شنبه بیست‌ودوم تیرماه ۱۳۳۸درعمارت بانك واقع در خیابان سپه تشکیل میشود. ازنمایندگان صاحبان سهام‌متمنی‌است درساعت مقرر حضور بهمرسانند.

دستور جلسه:

۱- استماع گزارش هیئت مدیره

۲- استماع گزارش بازرس قانونی

۳-رسیدگی بترازنامه سال ۳۷ بانك وتصویب آن

٤-رسیدگی واتخاذ تصمیم درباره پیشنهادات هیئت مدیره

آ-۱۰۵۰٦ هیئت مدیره بانك کشاورزی ایران

پرداخت وامهای جدید موکول به تشکیل‌بانك توسعه صنعتی است

وزارت صنایع ومعادن در انتظار تشکیل بانك توسعه صنعتی‌است تاترتیب پرداخت های وامهای صنعتی را که مردم خواسته‌اند بدهد

تقاضاهای مردم اکنون در وزارت صنایع ومعادن موجود است و بعلت تمام شدن‌اعتبار وامهای صنعتی پرداخت وام های مزبور امکان پذیر نشده است .

آگهی مزایده موقوفه

بانظارت اداره اوقاف تهران ۵قطعه ازاراضی واقع دردزاشیب‌موقوفه مرحوم حاج حسین بتصدی آقای احمدعباسی که‌حداقل اجاره بهای سالیانه هریك درآگهی تفصیلی تعیین شده بمنظور احداث‌ساختمان ازطریق مزایده اجاره داده میشود داوطلبان اجاره بایستی مبلغ مصرحه درآگهی تفصیلی را برسم سپرده بصندوق اوقاف یاحساب شماره ۹٤۰۲۸ بانکملی بازار بسپارند وپیشنهاد خودرا باقبض سپرده‌دریاکت سربسته تاپایان وقت اداری روز پنجم مردادماه ۱۳۳۸ بدفترکل اوقاف تسلیم ورسید دریافت دارند پیشنهادهای رسیده درروز ششم مردادماه ۳۸ ساعت ۱۰صبح دراداره اوقاف تهران خوانده میشود.

برای کسب اطلاع ازشرایط مزایده به‌آگهی تفصیلی یابدفتر کل اوقاف مراجعه نمایند.

۸۰٦۹-آ رئیس اداره اوقاف تهران-معینیان

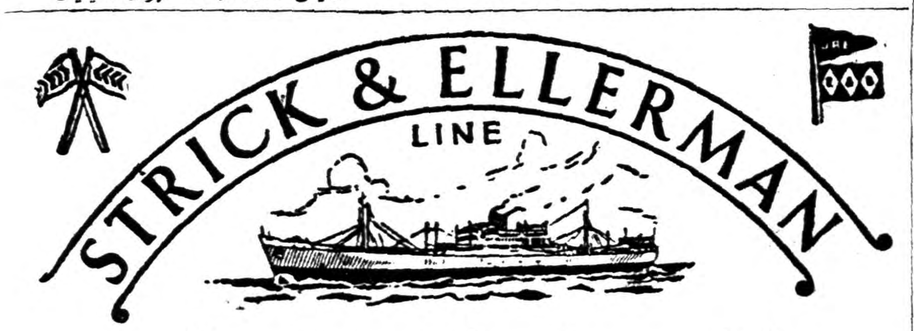

خط کشتیرانی استریك والرمن

حالت کشتیهای استریك والرمن درخلیج فارس

درتاریخ ۲۰٫٦٫۱۹۵۹

نام‌بندر	نام‌کشتی		تاریخ ورود به‌بندر
بوشهر	عربستان	دربندر است	-
	سیتی‌اف‌مدرس	در حدود	۲۳٫٦٫۱۹۵۹
بندرشاهپور	سیتی‌اف ست‌البانز	دربندراست	-
	فارسیستان	در حدود	۵٫۷٫۱۹۵۹
خرمشهر	کراجستان	دربندراست	-
	سلوستان	« «	-
	تبرستان	« «	درانتظار پهلو گرفتن است
	انیچ دوگلاس	در حدود	۲٦٫٦٫۱۹۵۹
	سیتی‌اف درهام	« «	۳۰٫٦٫۱۹۵۹
	گلستان	« «	۳۰٫٦٫۱۹۵۹
	آلبستان	« «	۳٫۷٫۱۹۵۹
	فارسیستان	« «	۲۸٫۷٫۱۹۵۹
بصره	بلوچستان	دربندراست	-
	گلستان	« «	-
	یوکینك‌هام	« «	-
	آلبستان	در حدود	۲۳٫٦٫۱۹۵۹
	سیتی‌اف مدرس	« «	۲٦٫٦٫۱۹۵۹
	فارسیستان	« «	۱۰٫۷٫۱۹۵۹
	سیتی‌اف درهام	« «	۲۰٫۷٫۱۹۵۹

برای سایر مشخصات به‌آدرس زیر مراجعه فرمائید

فرانك س استریك و شرکاء (بصره) محدود

دربصره و بغداد و خرمشهر

آ-۱۰٤۰۲

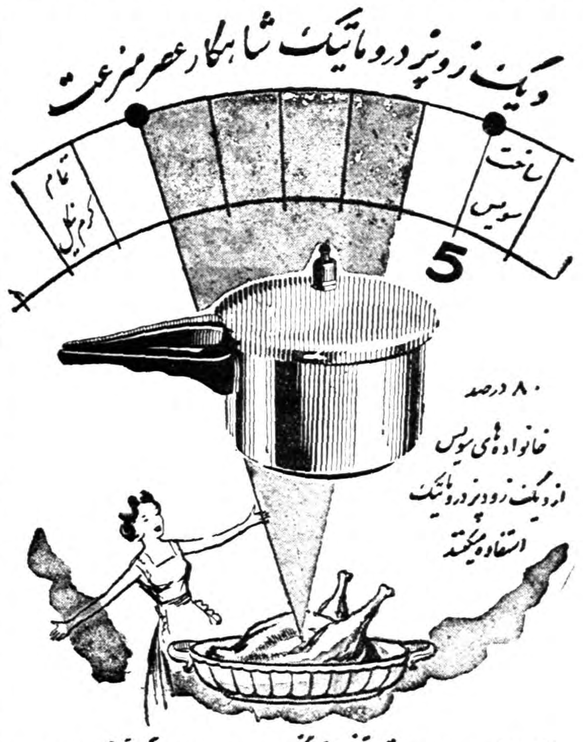

نماینده انحصاری درایران : تجارتخانه زرگرنین خیابان ناصری پاساژ گیو تلفن ۵۵۷٤۲

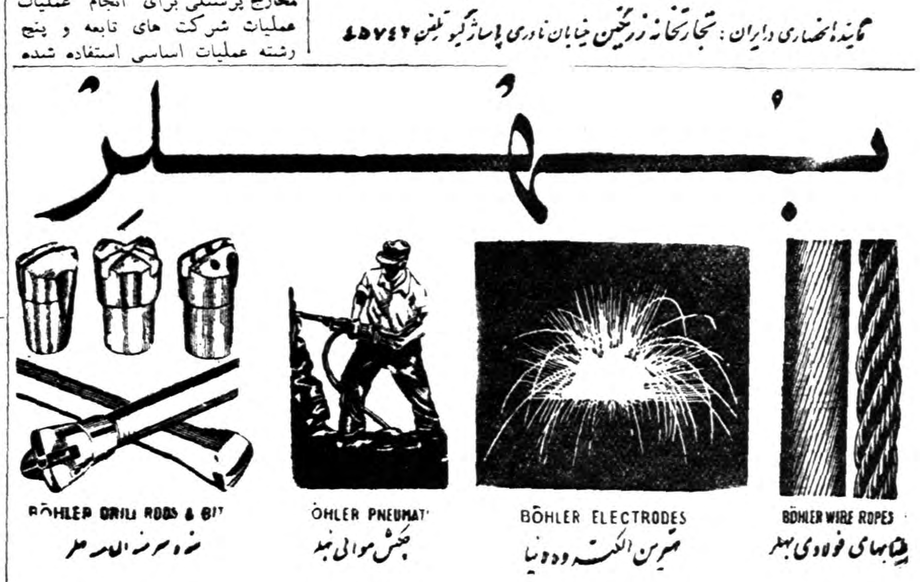

شرکت سهامی خشکه و فولاد
تهران

خیابان خیام - شمال پارك شهر

تلفن ۳۰٤۵۷۱ - ۳۰٤۵۷۲ - ۳۰٤۵۷۳

عبور از پنج قاره

کرسی آزاد

باکمال تشکر از خوانندگان ستون «کرسی‌آزاد» وبخصوص از کسانی که با ارسال نظریات خود عملا در بحث ما تحت عنوان ، **چرا عده‌ای از جوانان دیپلمه ولیسانسیه ما بیکار و سرگردان‌هستند.؟** شرکت نمودند نکات‌ذیل راباطلاع علاقمندان باین‌ستون میرسانیم .

۱ـ چون در نظر داریم در چند روز آینده باین بحث خاتمه داده وموضوع دیگری را مطرح کنیم واز طرفی تعداد نامه های رسیده آنقدر زیاد است که درج همه آنها بیش از یك سال طول خواهد کشید ،لذا از خوانندگان خود تقاضا داریم از ارسال نامه در این خصوص خودداری فرمایند ،تابرای ما درج خلاصه نامه‌های رسیده وسپس نتیجه‌گیری نهائی مقدور باشد .

۲ـ همانطور که قبلا اطلاع داده بودیم تنها نامه‌هائی در این‌ستون درج خواهد شد که علاوه بر امضای نویسنده ،شغل فعلی‌وی برای ماروشن باشد .

بدین‌ترتیب ازدرج نامه‌هائی که مشخصات نویسنده درآن‌ذکر نشده باشد خودداری خواهد شد .

۳ـچنانچه‌درج نامه‌های بعضی از خوانندگان محترم ما بعهده تعویق افتاده است، علت عمده آن ازدیاد نامه‌های رسیده بوده است وبس .

نوشته: سیروس وزیری

باید برای همه مشاغل ارزش قائل شد

پدر عطار ... ولی پسر بیطار....

«این تصدیقم واین دیپلمم تشنه بدوغی تازه »

شماری بود،که یك «دیپلمه روی چهارچرخه کنار دیپلم وشیشه‌های دوغ نصب کرده بود .

کدام زشت است دوغ فروشی ؟ یاداشتن دیپلم ؟

هیچکدام .

بعقیده شما چه کسی مقصر است ؟ آیا شیشه دوغ مقصر است ؟ یادوغ فروش دیپلمه دولت مقصر است یاپدر ومادر ؟ اجتماع مقصر است یابخت بد ؟

هیچکدام .

مقصر واقعی کسانی هستند که فقط برای شاغلین تعداد معدودی از مشاغل ارزش واحترام قائلند وبرای شاغلین دیگر مشاغل

علاوه براینکه «احترامی قائل‌نیستند پیوسته آنانرامورد تحقیر نیزقرار میدهند در نتیجه شغلها به دوقسمت تقسیم میشود ۱ـ شغل پست ۲ ـ شغل عالی .شاغلین شغل عالی‌عبارتند از دکترها ، مهندسین ، افسران ، لیسانسیه‌ها .

وشاغلین شغل پست عبارتند از آنچه که غیراز طبقات فوق میباشند نظیر بقال ، عطار ، قصاب ، بنا ،راننده ، دوغ فروش و غیره ... شما خواننده عزیز به کرات ناظر بوده‌اید که در اجتماع ما طبقات کاسب وکارگر در نزد مردم احترامی نداشته وبعضی اوقات نیز مورد اهانت هم قرار میگیرند .

این بی‌احترامی‌ها وتحقیرات موجبات کدورت خاطر وناراحتی‌های روحی رابرای این طبقات فراهم کرده و حس حقارت وبدبینی رادر آنها تشدید مینماید .در نتیجه پدر به پسر تلقین میکند که بروه درس بخوان تادکتر یامهندس بشوی و مثل من بقال بی شخصیت‌نباشی پسر نیز بعداز مرگ پدر دیگر دنبال کاسبی رانگرفته و میخواهد کارمند اداره بشود مثلا پدر عطار است ولی پسربیطار میشود پدر راننده است پسر افسر میشود ، پدر زارع است ولی پسر قاضی یکوقت چشم‌باز میکنید می‌بینید تمام کسبه ورعیت تبدیل به‌پشت میز نشین شده‌اند واز طرفی هم کادر ادارات تکمیل بوده و محلی برای استخدام آنها نیست .

اختلاف ارزش مشاغل

بدین ترتیب مادام که ارزش و احترام مشاغل اینگونه متفاوت است بدون شك مردم بدنبال کارهائی میروند که برایشان تولید احترام و شخصیت بنماید نه بدنبال کارهائی که به حس غرورشان لطمه بزند حق هم باآنهاست و چون دیپلم ولیسانس کلید شخصیت است همه بدنبال آن میروند اینجا است که شهرمملو از لیسانسیه شده ولی کاری موجود نیست که انجام شود لهذا برای پیش‌گیری از بحرانهای بعدی دولت و ملت موظفند اولا برای تمام مشاغل‌احترام و ارزش قائل شوند و ثانیا دولت لازم است به قوه تبلیغات وتشویقات مردم رابسوی ولایات‌خود روانه‌و آنهارا به‌پی‌گیری کار پدر ترغیب نمایند تاکشاورزان و صنعتگران ولایات بصورت دیپلمه ولیسانسیه در حاشیه خیابانهای تهران ویلان نبوده وموجبات سرگردانی‌دیگران رانیز فراهم نکنند .

میراث پدر خواهی علم پدر آموز

نوشته: عباسعلی رازقی از سبزوار

کار فراوان است، ولی جوانان ماسواد کافی ندارند

درچندبرای‌کشور ۲۰میلیونی مانند ایران وجود عده‌ای جوان‌دیپلمه لیسانس بی‌کارمن‌جمله دویاسه یاپنج‌یاده‌هزارنفر آنهم درمرکز کشور قابل توجه بنظر نمیرسد ومسلما این عده‌چنانچه بخواهند به‌شهرستانها بروند به‌آسانی مشغول کارمیشوند فرضا چنین‌عده‌ای جوان دیپلمه و لیسانسیه سرگردان وبی‌کارباشد این‌امرمعلول‌عوامل زیراست .

۱ـعدم علاقه‌این قبیل افراد بگرفتن کار آزاد۲ـسست‌بودن پایه علومات .درقسمت اول پرواضح‌است که‌دارندگان‌دیپلم ولیسانس‌برای اشتغال‌درکارهای آزاد رغبتی‌نشان نمیدهند نگارنده عده‌ای‌را سراغ‌دارد که حتی‌شغل شریف معلمی‌را بعنوان اینکه حوصله‌سروکله‌زدن بابچه های مردم راندارند ردکرده و یامشاغل دیگررامانند منشی ومحاسب موسسه ویاتجارتخانه‌برای خود کوچك‌شمرده ومیخواهند حتما پشت میزنشین‌بشوند دوم اصولا صدی‌پنجاه جوانان دیپلمه و لیسانس‌مادر وران تحصیل‌چیزی‌یادنمیگیرند که بدرد مردم بخورد اگرزمانی‌بیکار سرگردان بمانند اجتماع گناهی‌ندارد بلکه مقصر دستگاهی است که‌آنانرا اینطوربرورانده و تحویل جامعه نموده‌است بنابراین ازاین مختصراین‌نتیجه گرفته‌میشود که: یك‌دستگاه‌تعلیم‌وتربیت برنامه‌خودرابا‌ید طوری تنظیم‌کند که‌بازمان‌ومکان تطبیق نموده واحتیاجات مردم را دربرداشته باشد .

۲ـمحصل هدفش‌تحصیل‌سواد بمعنای واقعی بوده وسعی‌نمایدمعلوماتی که کسب مینماید بحال مردم و کشور مفید و بدرد اجتماع خورد .

دیروز وامروز

دراینجا صدای پای سنگین سربازان داریوش کبیر بگوش میخورد

قصری بنام پارتنون که توسط ایکتینوس وفیلیدیاس وپریفکس ساخته شد وبدست ایرانیان خراب وویران شده است

درشب بیست و هشتم مه۱۹۵۹، دو هزار نفر که از گوشه و کنار دنیا خودرا به یونان رسانیده‌بودند، همراه با هزاران نفر از اهالی این کشور در روی تپه «فنیکس» واقع در آتن جمع شده و به تخته‌سنك «آکروپل» چشم دوخته بودند .

تماشاچیانی که در روی تپه جمع شده ومیخواستند درمراسم افتتاح حفر آکروپل شرکت کنند بیست و پنج قرن به عقب بر گشتند .

دو هزار وپانصد سال قبل از این «آکروپل» دارای شهرت وعظمت فراوانی بود .

تماشاچی ها چشم ها را بر هم گذاشتند وآنگاه احساس کردند که انگار صدای پای سنگین سربازانی را که در جنك معروف ما را تن شرکت کرده بودند ، می‌شنوند ،وناظر حمله سربازان داریوش کبیر می‌باشند .

برروی پرده ای که در برابر تماشاچیان آویخته ، بودند ، داستان عظمت یونان قدیم نقش بسته بود وزرای یونان وپرنس کنستانتین وخواهرانش پرنسس ایرن وپرنسس سوفی نیز در این‌مراسم حاضر بودند .باستان شناسان فرانسوی با ایجاد این تشریفات میخواستند حفریات‌خود را در آکروپل شروع کنند .

از فردای آن روزگار کار گروه باستان شناسان شروع شد که‌هنوز هم ادامه دارد ولی ملت یونان با این کار موافق نیست ویکی از بزرگترین روزنامه های عصریونان بنام «اتنوس» مقاله ای درمخالفت اینکار ،نوشته وآنرا مخالف‌عظمت آکروپل دانسته است .

گوناگون

دو افلیج ملاقات میکنند

مارگارت دیکسن دوشیزه ای که ۲۵سال دارد ونه سال قبل در یك اردوی دختران دچار فلج شده باطی سیصد وسی کیلومتر از پل بیتز ۲۴ساله که پنجسال قبل وقتی خدمت نظام خودرا در تیپ‌پادشاهی ساسکس در مالایا میگذرانید . فلج گشته است دیدار میکند .این دیدار به دعوت پل بعمل آمده .

دوشیزه نیکسن که در یکنوع‌ریه مصنوعی بزرك قرار داردو فقطسر وگردن او از آن بیرون است‌با قطار آهن به هورشام در ساسکس آمد. سپس او را در ماشین مخصوصی گذاشته به خانه پل بردند .پدر و مادرش نیز باوی بودند .

پل چندی قبل این دوشیزه رادر تلویزیون‌دیده بود ومیخواست‌همدرد خودرا از نزدیك به بیند ،پل روی تخت خواب مخصوصی خوابیده‌است که ماریه مصنوعی مجهزمیباشد .

پل فقط سروگردن خودرا میتواند تکان دهد ومارگارت سروگردن‌و انگشتانش تکان میخورد .

نکته جالب در اینست که این‌دو دلباخته فقط وسیله آئینه که مقابل آنها قرار گرفته با هم صحبت میکنند واین تنها طریقه عشق‌بازی آنها است .

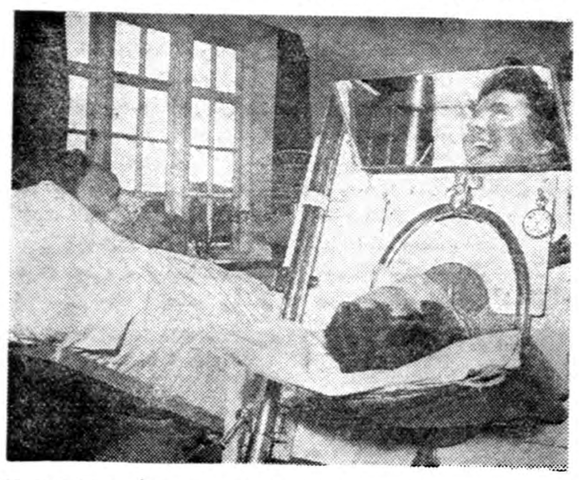

فقط هشت درصد ازمردم آمریکا پای مساوی دارند

طبق‌آماری که در امریکا تهیه شده ، پای چپ شصت در صد از افراد بالغ این کشور کمی از پای راستشان بلند تر است و ضمنا پای راست سی‌و دو در صد از مردم آمریکا کمی از پای چپشان بلندتر می باشد و پای هشت در صد مردم باهم مساوی است !

طبق تحقیقی که به عمل آمده معلوم شده علت این امر بر اثر رانندگی زیاد می باشد . زیرا اتومبیل واتومبیل رانی درامریکا بیش از سایر نقاط دنیا رایج است .

یك بیماری عجیب و بیسابقه...

مواظب باشید شما به‌بیماری «جنون‌ماه» دچار نشوید

ده ها هزار تن از آمریکائی هامبتلا ببیماری تاریخی و عجیب میباشند ، این بیماری ماهی یکبار بوضع‌عجیب وغریبی در میان مبتلایان باین‌مرض بروز میکند ،وکار های خجالت‌آور وزننده ای از ایشان سر میزند .

در مدت سه روز یعنی یکروز قبل از دیده شدن ماه کامل و یکروز بعد از دیدن ماه کامل، درهنگامیکه ماه تازه طلوع شروع میشود ،مبتلایان به بیماری (جنون ماه) ،فوق العاده ناراحت و عصبانی میگردند .اغلب ایشان بیش از اندازه مشروب‌می‌خورند .وبرخی دیگر با خانواده ویا همسایگان خود دعوا ومنازعه مینمایند .و بعضی دیگر اخبارجعلی ودروغی را بادازه پلیس یا اداره آتش نشانی اطلاع میدهند ، وعجیب تر اینکه حتی بعضی هایشان بدون کوچکترین دلیلی خودرا جنایتکار وقاتل معرفی میکنند .

اگرچه این‌نوع اشخاص دربیشتر موارد بدون خطر هستند ،ولی درهر صورت اشکالاتی که‌اینگونه‌بیماران برای پلیس و مقامات مربوطه تولید مینمایند ،بیش از اندازه صبر و تحمل میباشند .

مخصوصا اگر ماه کامل در روز جمعه مشاهده شود ،در کلانتری های شهر نیویورك اعلامیه ای بقرار ذیل پخش میگردد :ـ

مواظب باشید ! امشب ماه کامل دیده میشود ـوبیماران (جنون‌ماه) هم حتما در این شب بکار های عجیب و غریب خود ادامه خواهند داد ! .این نوع بیماران هیچگونه عمل خلافی از ایشان‌سر نمیزند ،ومرتکب گناه مستوجب جرمی نمیشوند ،فقط و فقط تولید مزاحمت میکنند وبس !

از زمان قدیم ،کار های غیر طبیعی اشخاص مبتلا باین بیماری(جنون ماه) ،دیده شده است .

درهرصورت اگر تاثیرماه کامل دربدن بعضی ازاشخاص حقیقت داشته باشد ،فشار خون بدنشان. رابالامیبرد .

وهمین امر سبب‌میشود که‌مبتلایان باین بیماری عجیب ،درشب اول‌ماه و شب‌قبل و بعدش دچار هیجانات روحی میگردند، وباخویشان واقوام خود نزاع‌میکنند ،وسروصدائی‌بلند می‌نمایند . ۲ـموسسه (بهداشتی‌فیلادلفی) ،درباره تاثیرات ماه کامل درروحیات اشخاص‌مشغول مطالعه و بررسی میباشند ،وروابط جنایات ،مرك،و حوادث‌را بااین موضوع‌می‌سنجند .

عکس صفحه

مهر بانتر از مادر

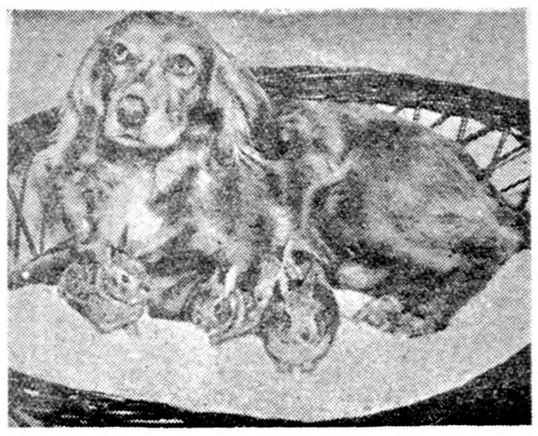

این سگ که در دیرویت امریکا زندگی میکند به تربیت چهار بچه خرگوش بی مادر همت گماشته است و روزانه به آنها شیر میدهد.

مدهای کلاه درتابستان امسال

هر سال در ناحیه اسکوت واقع دربرکشایر انگلستان مسابقات اسب دوانی با شکوهی بر پا میشود که بمسابقات سلطنتی معروف است . ضمن این مسابقات بانوان انگلیسی نیز مد های جدید کلاه خود را بمعرض تماشا میگذارند اغلب این مد ها برای فصل تابستان است و برای حفظ صورت و گردن از آفتاب میباشد در این عکس چهار نمونه از مدهای تابستان امسال را ملاحظه میفرمائید . مشخصات عمومی این کلاهها که اغلب بوسیله صاحبان آن دوخته میشود ، اینستکه از مواد سبك و یا حصیری درست شده ، رنك باز دارد و اطراف بعضی از آنها گل کار گذاشته شده است .

در جهان سینما

شیرهای جوان سینمای فرانسه

خاطرات کارگردان فیلم «چهارصد ضربه»:

تنبیه، فرار ازمدرسه ومخفی‌شدن در مترو است

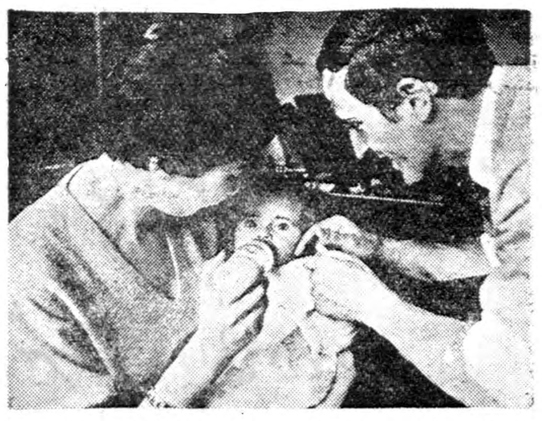

فرانسواتروفو برنده جایزه بهترین میزآنسن سال درکنار همسر ودختر خردسال خود

متعجب نشدند زیرا آنها به‌خلق‌و خوی او آشنا هستند ومیدانند که‌این جوان‌دارای چه پشتکار و انرژی قابل تحسینی است ، کامو باواقع بینی خودمیخواهد سینمای کشور شرا نجات دهد و نتیجه سعی و کوشش او نیزفیلم ارفه سیاه میباشد .میلیون هامردم دنیا کامو این جوان پرحرارت و جدی رامیشناسند و برای اواحترام خاصی قائلند .

آندره‌مالرو هنگام اعطای جایزه‌به کامو اظهارداشت :«کامو ،چهره درخشانی در سینمای فرانسه بشمار میرود .»

یك چهره‌دیگر

تروفورا هم باید یکی‌دیگر از چهره‌های درخشان سینمای فرانسه دانست. اودر فستیوال ۱۹۵۹ کان جایزه بهترین میزآنسن را بخاطر کارگردانی فیلم «چهارصد ضربه» باعث ربود فیلم «چهارصد ضربه» باعث اشتهارتروفو گردید .فرانسواتروفو از کودکی خود خاطره خوشی بیاد ندارد تنبیه ،فرار ازمدرسه ،مخفی شدن‌درمترو برای فراراز تنبیه‌پدرو مادر ،تمام‌خاطرات دوران کودکی اورا تشکیل میدهد و براثر همین خاطرات تلخ‌زمان کودکی بودکه تروفو روزی اظهارداشت :«تصمیم دارم که درتمام عمرم ،ازداستان زندگی کودکان فیلم تهیه کنم‌زیرا این دوره ،دوره عجیبی است وآنرا میتوان قاره ششم نامید»روی‌همین فکر بود که تروفو فیلم «چهارصد ضربه» را تهیه کرد .

شیرهای جوان

جوانانی که‌دربالا اسم بردیم ، باسعی و کوششی‌فوق‌العاده بکار پرداخته‌اند. پیرها ،ستارگان و هنرپیشگان قدیمی باکمال میل جای خودرا به‌آنها داده‌اند وازدور ناظرکارهای جوانان میباشند .

هنرپیشگان قدیمی به‌جوانان‌سینمای فرانسه لقب «شیرهای جوان » را داده‌اند واینهم لقبی‌است که برازنده آنها میباشد واین شیرهای جوان باانرژی فراوانی کارمیکنند و سعی دارند آثارارزنده دیگری را بمردم دنیا تقدیم‌نمایند .

شبزیبائی بود ودرکافه کوچکی، جشن بزرگی برپا شده بود. در این جشن قیافه‌های آشنائی بچشم میخورد .

چهره‌های روژه وادیم ،لوئی مال، فرانسواتروفو ، ربرت حسین،مارسل کامو وعده دیگری ازهنرپیشگان و کارگردانان جوان سینمای‌فرانسه دیده میشد .

این جشن رابخاطرهنرپیشگانی که که در فستیوال کان شرکت‌کرده بودند ،ترتیب داده بودند .

این جوانان کسانی هستند که باکوشش خود سینمای فرانسه را نجات داده‌اند واز شکست آن جلوگیری نموده‌اند .

پیشنهاد هولیوود

از آن‌روز که جوانان سینمای فرانسه ،موفقیت بزرگی بدست آوردند و فیلم «ارفه‌سیاه »جایزه نخل طلاراربود ،کمپانی های‌بزرك هولیوود برای انعقاد قرارداد باآنها باهم به‌مبارزه پرداختند .

یکی‌از کمپانی‌های بزرك هولیوود به‌مارسل (کامو کارگردان ارفه‌سیاه) پیشنهاد نمود که‌درمقابل دریافت مبلغ هنگفتی ،کارگردانی چند فیلم رابعهده بگیرد ولی کامو این پیشنهاد را ردکرد واظهارداشت : «میخواهم مستقلا کارکنم .»

دوستان کامواز این جواب وی

دفاع ازسینمای ملی ایران

بحث آینده‌ما خواهد بود

همانطورکه درشماره قبل خاطرنشان گردید، عنوان بحث آینده مادرستون «کرسی‌آزاد» **دفاع ازسینمای ملی ایران** میباشد .

بدینجهت سئوالاتی راکه پاسخ‌آن بعهده، علاقمندان به سینمای ایران خواهد بود، درذیل درج کرده ومنتظر دریافت نظریات خوانندگان عزیز وکسانی که دراین زمینه مشغول کار بوده ومطالعاتی دارند میباشیم .

۱ـ آیا سینمای ملی ایران دارای شکل هنری‌است؟

۲ـ آیاسینمای کنونی ایران دارای سبك و مکتب بخصوصی است،که بتوان آنرایك شکل ملی‌بشمارآورد ؟

۳ـ نقاط ضعف وقوت سینمای کنونی ایران کدام است؟

٤ـ آیاسینمای ملی ایران باید تحت حمایت وکمك مالی مقامات‌فرهنگ دولتی قرارگیرد وازطرف آنهارهبری گردد؟

۵ـ آیا فیلمهای دوبله، سینمای ملی ایران راتهدید میکندیااینکه بطوز غیر مستقیم دربالابردن سطح‌آن تاثیر دارد ؟

٦ـ بزرگترین نقص سینمای ملی ایران کدام یك ازموارد زیر است :

الف. نبودن سناریوی خوب؟

ب. نداشتن تکنیك قوی وکارگردان هنرمند ؟

ج. نبودن سرمایه های لازم‌وتهیه کنندگان لایق؟

د. فقدان هنرپیشگان زبر دست ؟

***

جهت کمك به پیشرفت سینمای ملی‌ایران این بحث راافتتاح کردیم واینك منتظردریافت نظریات عموم علاقمندان به این هنر هستیم .

درمجلس ضیافتی که از طرف شرکت پنیکو نماینده داروهای سولکوسویس درایران بافتخار دکترجی‌گر مبتکر درمان زخم معده باسولکوسریل ترتیب داده شده بود

مبتکر درمان جدید زخم‌معده باداروی سولکوسریل ازرازدرمان زخم‌معده بیماری‌های‌قلبی‌وزخم‌های‌جلدی‌صعب‌العلاج‌پرده برمی‌دارد

آیا ازاین پس درمان طولانی بیماری زخم معده درمدت سه هفته درمان پذیرخواهد بود؟

بااستفاده از سولکوسریل هفتاد درصد بیماران مبتلابه بیماری‌های مزمن زخم معده وروده درمان شده‌اند وعلاوه بر نجات بیماران مبتلا به انفارکتوس (نرسیدن خون بعضله قلب) ازمرگ حتمی هیچگونه اثربدی روی بدن باقی نمیگذارد.

همانطورکه قبلا اطلاع دادیم آقای «دکترجی‌گر» مبتکردرمان‌زخم معده‌و اثنی‌عشربادارو‌ی جدیدسولکوسریل بنابدعوت آقای دانیال مدیرشرکت داروسازی پنیکو ازسویس وارد تهران گردید.

درهتل کاروان

بمناسبت ورودایشان روز پنجشنبه گذشته ضیافتی بشام درهتل کاروان ترتیب داده شده بودکه عده‌ای از آقایان محترم اساتید دانشگاه،اطباء وشخصیت های برجسته پزشکی ایران منجمله آقایان دکتر ملکی استاد دانشگاه ووزیر اسبق‌وزارت بهداری- دکتر واجد سمیعی‌استاد دانشگاه - دکترغلامعلی بینش ور- دکتر نورالدین هادوی- دکترامیر پاشا محققی- دکترناصر پرتوی - پروفسور هاکوپیان-دکترسیف‌الدین نبوی وعده‌ای دیگر ازآقایان اطباء محترم باتفاق بانوان خود حضور بهمرسانیده بودند.

اظهارات دکتر جی‌گر

پس ازمراسم معارفه وآشنائی‌آقای دکتر جی‌گرباشخصیت‌های‌پزشکی ایران وسیله آقای دکترشادی‌آقای جی‌گر ضمن کنفرانسی تحقیقات سرویس علمی کارخانجات‌سولکو رادرمورد چگونگی کشف و کسب امتیاز متدجدید درمان زخم معده وطرق معالجه عوارض پوستی بزبان آلمانی شروع به سخنرانی نمودند وبدنبال آن پیرامون کشف و مکانیسم اثرسولکوسریل دربیماری های زخم معده واثنی عشر- زخم های مزمن روده بزرگ - درمان انفارکتوس- میوکارد(عضله قلب واریسهای زخمی شده- زخمهائی که دراثر بستری شدن مداوم در اعضاء بدن پیدا میشود و همچنین زخمهائی که دراثرتابش اشعه ایکس ورادیوم ونظایر آنها ایجاد میشود اطلاعاتی دراختیار مدعوین قرار دادند که وسیله آقای دکتر دولت آبادی بتدریج‌ترجمه میگردید وخلاصه بعضی ازقسمتهای آن‌بدین قرار است :

سوق بطرف جوانی

سولکوسریل جزء دسته مواد فعال اورگانیك است‌که از لحاظ شیمیائی تابحال خالص بدست نیامده ولی تعریف شده و بطور واضح فعالیت ومیکانیسم عملش معلوم گردیده است.

ممکن است گفته شود که سولکوسریل شبیه عصاره‌لوزالمعده قبل ازکشف انسولین متبلور است که همان عمل کم کردن قندخون راانجام میدهد ولی مثل انسولین متبلور نیست.

مثال دیگراعمال سر الکساندر فلمینك (کاشف پنی‌سیلین) است که تامدت بیست سال‌بجای محصول خالص پنی‌سیلین ازمحیط کشت جهت‌آزمایش روی استافیلوکوك استفاده میکرد.

مثال دیگر عصاره هیدرولیزشده جگراست که محتوی ویتامین۱۲ب است.

چون سولکوسریل محتوی موادی بامولکول سبك میباشد وجز این فرمولی ازآن دردست نیست‌بنابراین فعلاآنرا یك ماده فعاله کوآنزیمی تنفسی‌که متابولیسم سلولی راتاحدی که اطلاعی نداریم تسریع میکند، مثل اینستکه سولکوسریل روی مراکز متابولیك اثر میکندواختلال درامر این مراکز است‌که کهولت ومرك فرا میرسد بنابراین درمان‌با سولکو سریل یعنی سوق مریض بطرف جوانی ویاجوان نگهداشتن است.

اثرسمی ندارد.

سولکو سریل چون ازعکس‌العمل دستگاه دفاعی بدن درخون حاصل میگردد وسرم گرفته شده کاملا ازنظر پروتئین تصفیه شده است دارای هیچ نوع اثرسمی نبوده و باجرات باندازه کافی میشود تجویز کرد همچنین سولکوسریل حاوی هیچ‌نوع ماده آنتی ژنیکی نیست بهمین جهت استعمال موضعی آن بصورت پماد سبب کوچکترین عکس العمل آلرژی نمیشود حتی درحساسترین بیماران‌درعین‌حالیکه پماد های دیگر سبب تحریك میگردد سولکوسریل دارای یك اثر پارااسمپاتیکو میمتیك ملایمی می - باشد باتوجه باین حقیقت که سولکو سریل ماده فعاله سلولهای تحریك شده دستگاه دفاعی بدن (سیستم رتیکولوآندوتلیال) بدست آمده است بنابراین حاوی همان ماده فعاله ای است‌که سبب بالا بردن متابولیسم اکسیژن‌درسلولها خاصه سلولهای آزرده‌ای که این ماده رااز دست داده‌اند میشودواین اثر مخصوصا درتسریع بهبودی زخمها کاملاواضح است.

آقای دکتر جی گر هنگام ایراد سخنرانی در هتل کاروان

آقای دکتر ملکی وزیر اسبق بهداری هنگام بحث با عده‌ای‌ازپزشکان جوان‌دراطراف سخنرانی دکتر جی گر

علل عدم التیام زخم

آقای دکترجی‌گر سپس‌گفت یکی ازدانشمندان بنام (اسپانك) باین نتیجه رسیده است که زخمهای قدیمی مخصوصا درپیران که مبتلا به زخم معده واختلالات کم خونی عضله قلب توامأ میباشند ارتباطی مابین ناراحتی قلبی وایجادزخم‌معده وجود داردوبالاخره‌نرسیدن اکسیژن کافی یکی ازعلل ایجادعدم التیام زخم است وازاین رو دربیماران مبتلابه آنژین صدری زخم معده فراوان است.

اولین اوبسرواسیونی که دردست است بوسیله یکی از محققین‌است که دراسترالیا گزارش داده شده و طی بررسی ومطالعه ومعالجه عده زیادی ۷۰ ٪ ازمریض هائی که به زخم معده مبتلا بوده‌اند باسولکو- سریل کاملا معالجه شده‌اند یقینا لازم نیست که تمام زخم های‌معده واثنی عشر رابا سولکوسریل‌درمان نمود بلکه واضح است زخمهای تازه وکوچك بدون اشکال بارژیم واستراحت کامل درمان میشوند اما این حقیقت که‌سولکوسریل روی مرکز اساسی ایجاد اولسر اثر میکند ومانع ایجاد زخمهای تازه میگردد فوق العاده قابل توجه است.

درمان سرپائی

مکرردیده شده است که دردهای بی زخم معده باسولکوسریل از بین رفته حتی آنهاکه مستلزم معالجه طولانی‌تر هستند می‌توانند بکار خود ادامه دهند وبطورسرپائی درمان شوند.

سولکو سریل نه تنها باعث‌میشود که اختلالات کم بود اکسیژن‌نسوج وتغذیه رابرطرف کند بلکه سبب میشود که اثرات پاراسمپاتیك را زیاد نموده مریض رااز درمان‌های دیگر بی نیاز کند.

محققین علم پزشکی تاکیدکرده‌اند که درمان زخم معده باسولکوسریل درحقیقت درمان کم خونی ناشی ازآن نیز میباشد واحتیاجی بدرمان باآهن ونظایر آنهانیست زیرادرمان این کم خونی باآهن خوب جواب نمیدهد ونظیرکم خونی ناشی از سرطان است واین موضوع اتکاء به سولکوسریل رادردرمان خودزخم معده وکم خونی ناشی ازآنرازیاد میکند.

درمان وبهبودی تاسه هفته

آقای جیگر بسخنان خود ادامه داده وگفت سولکوسریل درزخم های روده وکولیتهای اولسروز (زخمهای روده بزرگ) موثر بوده و مریضهائی دیده شده‌اند که چهار تاشش سال مبتلابوده وبادرمان باسولکو سریل تاسه هفته بیمار

بقیه در صفحه ۱۳

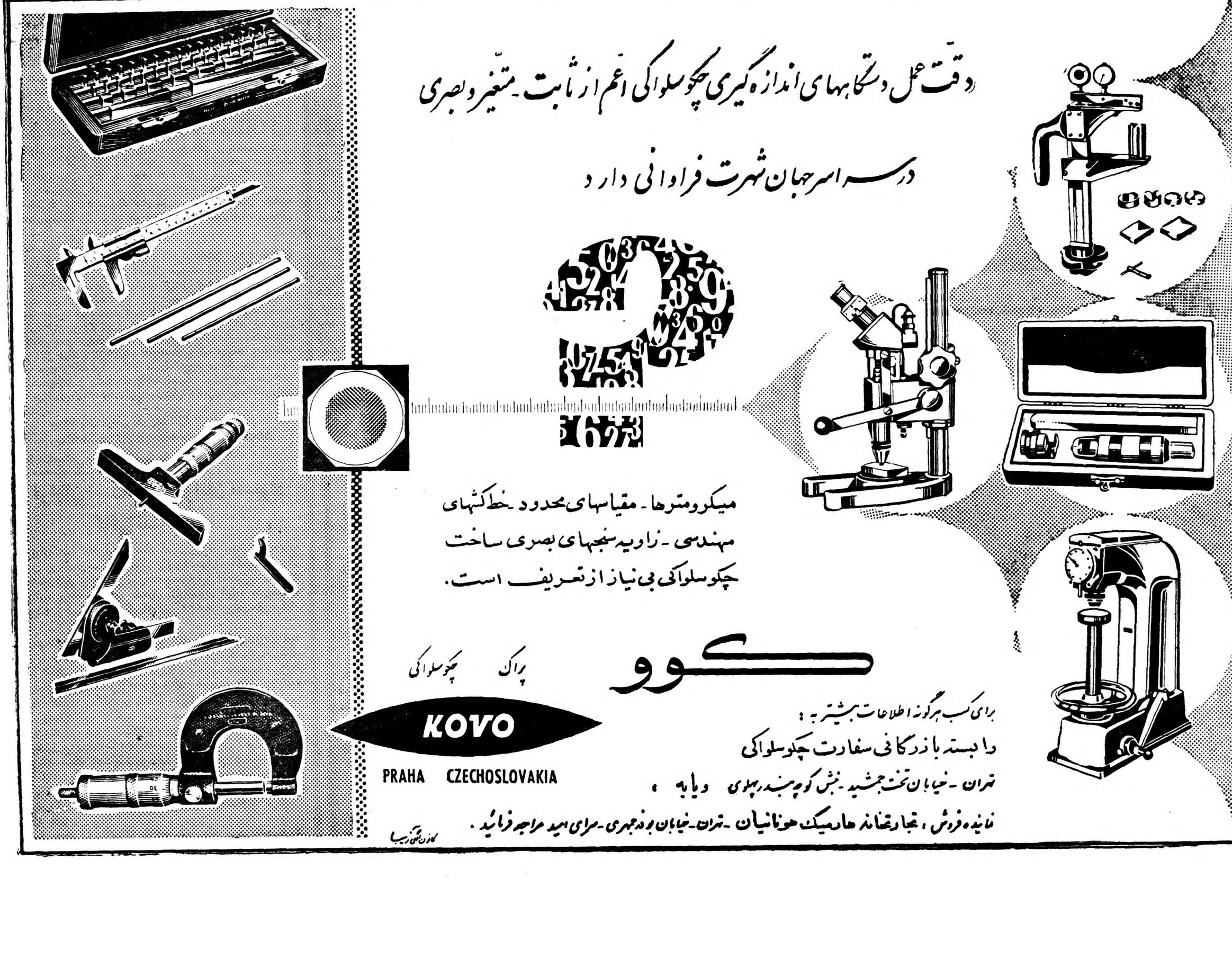

ج. صاعدی

-٥-

خاطراتی ازمسافرت سویس

در حدود ششصد و پنجاه نفر محصل ایرانی در شهر های مختلف سویس مشغول تحصیل می باشند درباره طرز کار این محصلین جویا شدم آقای قریب سفیر کبیر دولت شاهنشاهی اظهار داشت محصلین ما در سویس همه خوب و فقط سرگرم امور تحصیلی خود هستند و آن مطالبی که اغلب در مطبوعات‌از رویه محصلین ایرانی در کشور های خارجه درج می شود بمحصلین ایرانی در سویس ارتباطی ندارد و در اینجا از آن خبرهانیست . گفتم من آنچه که اطلاع دارم محصلین ما در کشور های خارجی‌همه باهش‌افتخار و آبرو هستند و اگر افرادی هم وجود داشته باشند که از تحصیل روی‌گردان شده باشند تقصیر متوجه اولیای آنهاست این افراد چون در ایران درس نمیخوانند پدر ومادر آنها خیال می کنند که در خارج ممکن است اصلاح شوند در صورتی که در خارج آزادی عمل آنها بیشتر است و این قیب محصلین باید حتما بمدارس شبانه روزی سپرده شوند تا آزادی آنها بکلی‌سلب شود و آنوقت ناچار درس میخوانند .

موضوع دیگر افراد کوته فکری هستند که فرزند خود را بعنوان تحصیل فرستاده و فرزند آنها در خارج مشغول کار شده وارز دریافتی را هم مورد استفاده خود و کسانش قرار می دهد .

آقای‌قریب گفتند این موارد استثنائی است و اصولا شان مطبوعات نیست که درباره این قبیل افراد بحث کنند از محصلین هم عده ای هستند که در خارج از کشور کار می کنند و درس میخوانند و هیچ قوه ای هم نمی تواند آنانرا منحرف کند و باعث آبروی کشور هم بوده اند ایشان داشتند درباره بعضی از رجال کنونی کشور که با مشقت کار کرده و تحصیل کرده اند صحبت می کردند . که مدعوین را بسر میز ناهار دعوت نمودند .

ضیافت در هتل (شوایتسراسوف) در برن پایتخت سویس بر قرار بود آقای سیوری معاون ریاست جمهوری ووزیر ارتباطات و همچنین وزیر دادگستری و چند نفراز رجال سویس در ضیافت حضورداشتند .

در سر میز ناهار آقای سیوری معاون ریاست جمهور نطق زیر را ایراد نمود :

«والاحضرتا ـ آقایان محترم :

بعضی از وظایف است که انسان باکمال شوق‌وعلاقه انجام می دهد از آنجمله خیرمقدم گفتن بمهمانان عالیقدری است که بکشور ما آمده اند و برای من بی‌اندازه‌لذت بخش است .

کشور ما خوشوقت است از اینکه نمایندگان کشور دوست خود ایران را بمناسبت گشایش خط هوائی تهران ـ زوریخ و ژنوپذیرائی می کند من وظیفه خودمیدانم که بخودمان تبریك بگویم از اینکه‌می‌بینم روابط بین دو کشور با حسن تفاهم مشترك‌و حسن نظر کامل بنفع‌هردو کشور مستحکم می شود و روز بروز توسعه می یابد . برای ما ایران کلید رموز شرق و افسانه های زیبای‌آن‌است و ما ایران را مبداء تمدن های باستانی میشناسیم .

نقش ایران در دنیای فعلی نیز بسیار موثر و مهم است حرارت و پایداری که ایران‌از آزادی خودنشان می دهد و همچنین فعالیت هائی که بمنظور توسعه امور عمرانی وساختمانی انجام می گردد درکشور ما موجب تحسین و تمجید دائمی است .

از طرف دیگر ایرانی ها نیز بکشور ما بویژه از لحاظ مدارس و آموزشگاههای آن کمال توجه را دارند من بعنوان مثال میتوانم جوانان بسیاری را که با رنك گندم‌گون و موهای سیاه موسسات تعلیماتی متوسطه وعالی مارا در مدت چندین سال طی می کنند و بعد که بکشور خودشان مراجعت‌می‌کنند وسیله ارتباط فرهنگی ، با ارزشی هستند

خط هوائی که امروز ما افتتاح آنرا جشن می گیریم یك نمونه تازه دیگر از روابط دوستانه‌ایست که بین دو کشور ما وجود دارد و من جام خود را بسلامتی اعلیحضرت همایون شاهنشاهی شاهنشاهایران و با آرزومندی توسعه روابط مفید و ثمربخش بین دو کشور بلند می کنم و آرزو دارم که این روابط برای هردو طرف نتایج نیکوئی‌ببار آورد . »

سپس آقای قریب سفیرکبیر شاهنشاهی با اجازه والاحضرت‌شاهپور حمید رضا بدین شرح بیاناتی در پاسخ ایراد کردند :

«آقای معاون کنفدراسیون ووزیر ارتباطات آقای وزیر دادگستری‌و پلیس .

دوستان محترم

برای اینجانب وظیفه مطبوعی است که‌از طرف والاحضرت‌شاهپور حمید رضا و میهمانان ایرانی شرکت هواپیمائی (سویس ار) چند کلمه‌ای بعرض برسانم . قبلالازم میدانم از شرکت هواپیمائی (سویس ار) که‌این مسافرت را ترتیب داده و همچنین وزارت پست و راه آهن و اداره کل جهانگردی‌سویس که هریك بسهم خود نقش عمده ای در حسن انجام برنامه این مسافرت بعهده داشته اند تشکر نمایم .

آقای معاون کنفدراسیون‌ضمن بیانات‌خود از سوابق تاریخی کشور ما سخن گفتند و به تاثیرفرهنك ایران در تمدن جهان اشاره فرمودند این نکته جالب توجه است که با وجود ارتباطات ووسائل‌نقلیه‌سریع‌السیر که امروزه در دسترس است هنوز مردم مغرب زمین‌ایران باستان را بهتراز ایران کنونی می شناسند و نام‌کشور ما مترادف با سرزمین اسرار و کشورافسانه‌های هزار و یکشب بذهن میرسد .

باید بعرض برسانم که کشور ما در حین علاقمندی بسنن باستانی خود که حس شاهپرستی و میهن دوستی ارجمندترین آنها می باشد امروزه با جد و جهد فراوان مشغول کار است که ایرانیان را از وسائل رفاه تمدن جدید نیز بحداکمل برخوردار سازد . کشور ما با سویس در یك نکته وجه مشترك دارد و آن عشق به آزادی واستقلال است ما در طول تاریخ کهن خود همواره از استقلال و آزادی‌خود دفاع کرده‌و امرور نیز آماده‌ایم که تا آخرین قطره خون در این راه فداکاری نمائیم .

سویس همچنین باصنعت مترقی خود کمکهای شایانی به‌پیشرفت کشور ما کرده و من وظیفه خود میدانم که مراتب امتنان کشورم را ابراز دارم.

در خاتمه جام خود را بسلامتی آقای رئیس کنفدراسیون و ملت‌نجیب سویس می نوشم »

دکتر جمال‌الدین نوربخش
متخصص دربهداشت وبیماریهای کودکان
ازدانشگاه پاریس

معتادین به‌الکل، تریاك، مرفین، کوکائین وهروئین
را باآخرین متد درمدت‌کوتاهی بدون هیچگونه عارضه درمان مینماید

نشانی خیابان شاهرضا چهارراه پهلوی
پذیرائی ٤ تا٨ بعدازظهر تلفن مطب ٦٥٥٥٧
تلفن منزل ٤٤٧٨٩ (١)

آگهی انتقال شعبه بانك تهران

باطلاع مراجعین محترم میرساند شعبه امیر کبیربانك تهران ازمحل سابق خودبه اول خیابان چراغ برق (ساختمان شالچی) انتقال یافته واز روزشنبه ۲۹ خردادماه جاری آماده بکاراست .
۲ـ۱ آـ۱۰۲۰۸ بانك تهران

مبتکر درمان جدید زخم معده باداروی سولکوسریل از راز درمان زخم معده ـ بیماریهای قلبی وزخمهای جلدی صعب‌العلاج پرده برمیدارد

بقیه ازصفحه ۱۲.

درمان وبهبود می‌یابد.

سولکوسریل دردرمان زخمهائی که دراثرواریس درمناقهای پا بوجود آمده‌اند بنحوقابل‌ملاحظه‌ای موثربوده ونکته قابل تعجب اینکه باوجودیکه اثر باکتریسیدی یا باکتریو استاتیکی ندارد، تمام میکربهائی راکه درزخمها وجود داشته ازبین میبرد .

تاثیر غیرقابل انکار

تاثیر سولکوسریل در درمان زخمهائی که ازتابش اشعه ایکس واشعه رادیوم ونظائر آنها ایجاد میگردد غیرقابل انکار است زیرا زخمهائی که بین ٥ـ۱۰سال‌سابقه داشته اند درطی دوتاسه هفته کاملا درمان شده‌اند .

درمان موضعی وعمومی زخمهائی که دراثرپستری شدن طولانی‌ایجاد میگردد (اسکار) باسولکوسریل امکان پذیراست .

ازآنجا که دربیماریهای قلبی مخصوصا آنژین صدری و انفارکتوس‌ـ میوکارد علت اساسی نرسیدن اکسیژن کافی واختلال درامر تغذیه عضله قلب است سولکوسریل دراین جازل مهمی‌را بازی میکند یعنی همانطورکه در بالااشاره شد سبب‌تشدید وتسریع تنفس وتغذیه عضله قلب میگرددو ازمرك حتمی‌وقریب‌الوقوع اینگونه بیماران جلوگیری ونجات میدهد.

آقای دکترجی‌گردرخاتمه اظهارات خوداشاره بیك آمار تحقیقی از درمان باسولکوسریل نموده وگفت درنتیجه ای که ازتحت درمان قرار گرفتن۲۰۰مریض مبتلابه‌انفارکتوس باسولکوسریل دردوسال قبل‌بدست آمده نشان میدهد دراشکال‌سخت انفارکتوس که بدون درمان با سولکوسریل ۷۲ درصد مرك ومیر داشت‌این رقم‌با درمان باسولکوـ سریل به ١٤ درصد رسیده ودر اشکال متوسط‌که بدون درمان باسولکوسریل ۳۰ درصد مرك و میرداشت این رقم به ٤ درصدرسید وچنانکه ملاحظه میگردد در مرض مهلك وخطرناکی مثل انفارکتوس‌ـ میوکارد این اعداد کاملا شایان توجه است .

نظرآقای دکتر ملکی‌وزیراسبق

پس ازپایان اظهارات آقای‌دکتر جی‌گربحث هائی دراین زمینه‌بین چندنفر ازآقایان اطباء با آقای دکترجی‌گرصورت‌گرفت ورویهمرفته سخنرانی ایشان مورد توجه قرار گرفت .

آقای دکتر ملکی وزیراسبق‌وزارت بهداری واستاد دانشگاه گفتند بنظر من این داروبرای درمان‌زخم های جلدی ومعده داروی نسبتا قاطعی است وقدر مسلم اینست‌که علاوه براینکه طرق درمان رابدون هیچگونه ناراحتی برای بیمارعملی نموده است اثربدی هم‌برای بیمار بعداز معالجه باقی نخواهد گذاشت

آنگاه آقایان باتفاق بانوان خود بسر میزشام دعوت شدند وپس از پذیرائی گرمی که ازمدعوین‌بعمل آمد مقارن ساعت یازده شب پس‌از تودیع باآقای دکتر جی‌گر مراسم مزبور درمحیطی گرم‌وبسیارصمیمانه پایان یافت .

دکترجی‌گر درشیراز ومشهد

قراراست آقای دکترجی‌گر در کنفرانس هائی‌که ازطرف‌نمایندگان داروئی پنیکو درمراکز استانهای فارس وخراسان ترتیب داده خواهد شد شرکت نمایند .

بهمین جهت آقای جی گر صبح روز جمعه باهواپیما عازم شیراز گردیدند وقراراست روزسه‌شنبه بمشهد مسافرت نمایند .

طی این مسافرتها آقای جی گر با آقایان اساتید دانشکده پزشکی شیراز ومشهد ملاقات خواهند کرد وروز جمعه آینده تهران رابقصدسوئیس ترك خواهند گفت .

استخدام

کارمندان و معلمین ومحصلین
در کلاسهای بی نظیر نقشه کشی

آموزش فرهنك

نام نویسی کرده تا بعد از کارآموزی واخذ دیپلم مهندس یاری بتوانیددر ساعات فراغت فورا استخدام شوید برای اهالی‌محترم شهرستانها مانند کشورهای مترقی بامکاتبه تدریس میشود تلفن ٦٩٤٩٥ چهارراه‌دروازه دولت مقابل خیابان سعدی .
آـ۱۰۳۱۰

برای‌اطلاع کتابفروشان‌محترم‌شهرستانها

چون مقرراست درمفاد کتب کلاسهای ٥و٦ ابتدائی تجدید نظر کلی بعمل آید وانتشار کتب مزبور درسال های تحصیلی ۳۸ـ۱۳۳۹ طبق تصویبنامه هیئت‌محترم وزیران منحصراباشرکت سهامی پخش کتاب میباشد لذامراتب‌بدین‌وسیله‌باطلاع‌میرسدتادرصورت تمایل‌آقایان کتابفروشان برای قبول نمایندگی باین شرکت مراجعه و برئ‌شرایط راثریافت فرمایند حق تقدم همکاران محترم محفوظ است .

مدیرعامل شرکت‌سهامی پخش کتاب :جواد اقبال
آـ۱۰۳۹٤ ۱ـ۲

آگهی مناقصه ساختمان دروپنجره آهنی

بنگاه جنگلها ساختن تعدادرحدود یکهزار وششصد عدد درب‌وپنجره آهنی را بشرح‌زیر:

۱ـ درب	۲ر۱ × ۱۰ر۲	دویست عدد
۲ـ پنجره	۲۰ر۱ × ۱	هشتصد عدد
۳ـ پنجره	۱ × ۱	چهارصد عدد
٤ـ پنجره	۸۰ر۰ × ۱	دویست عدد

که‌آهن آن‌تهیه ودرانبار موجود میباشد بمناقصه میگذارد وداوطلب شرکت درمناقصه با مراجعه باداره کارپردازی بنگاه جنگلها واقع‌درمیدان فردوسی‌وملاحظه نمونه‌ودریافت برك‌شرائط پیشنهادات خودرا بانضمام سپرده بانکی بمبلغ‌بیست هزار ریال‌که‌قبلا بحساب ۱۱۲٤ سپرده بنگاه‌جنگلها دربانك ملی‌شعبه مرکز پرداخت‌نموده‌و برك‌شرائط امضاء شده‌تاآخر وقت‌اداری روزشنبه ۱۲تیرماه ۳۸دریاکت لاك‌ومهر شده‌بدفتر بنگاه جنگلها تسلیم‌ورسید دریافت دارند پیشنهادات رسیده ساعت ۱۰صبح‌روز بعددر حضور کمیسیونی بازوقرائت خواهدشد حضور پیشنهاد دهندگان در جلسه مناقصه آزاد است‌به پیشنهادات فاقد سپرده و مشروطو خارج‌از نوبت‌ترتیب اثرداده نخواهد شد بنگاه دررد‌یاقبول یك‌یاکلیه پیشنهادات مختاراست‌ومالیات‌وهزینه درج آگهی‌و سایر عوارض بعهده برنده مناقصه میباشد .

مدیر عامل بنگاه جنگلها ـسرتیپ علی خواجه نوری
آـ۱۰۵۱٦

فانتا اکنون در دسترس شماست

هم خوش طعم وهم رفع عطش مینماید

ازهمین امروز
فانتا بنوشید تا ازطعم
پرتقالی آن لذت ببرید

فانتا
علامت ثبت شده
Fanta
TRADE MARK REG.

طوری تهیه شده که بهترین نوشیدنی پرتقالی جهان باشد

تهیه کننده مجاز کارخانه کوکا کولا خیابان فرح آباد تهران

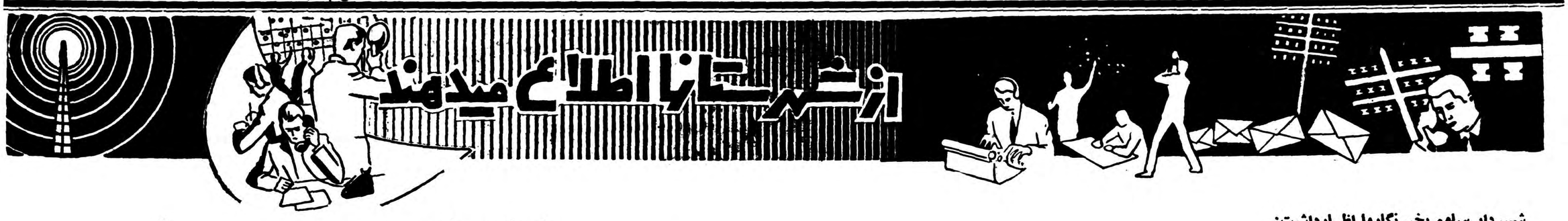

شهردار ساوه بخبرنگارما اظهارداشت:

۱۸ هزارریال بساختمان «حسینیه» کمك شده

بیش ازیك میلیون ریال جهت لوله‌کشی آب پرداخت‌گردیده

برای اسفالت خیابانها وایجاد رختشویخانه درساوه اقدام شده است

از ساوه خبرنگار ما مینویسدچند اظهار داشت شهرداری ساوه در آب متجاوز از یك میلیون وصد روز قبل برای کسب اطلاعازاقدامات مورد لوله کشی آب و ایجادمیدان هزار ریال بسازمان برنامه پرداخت اصلاحی اخیر شهرداری ساوه با جدیدی دراین شهرستان‌اقدام نموده شد ،است واینك شهرداری منتظر آقای سلیمانی‌شهردار این‌شهرستان وتاکنون ازبابت اقساط لوله کشی اقدامات سازمان برنامه میباشد.

مصاحبه‌ای بعمل‌آوردم آقای‌شهردار در پاسخ سئوالات اینجانب اظهار داشت ظرف چند ماه اخیر شهرداری ساوه برای‌تکمیل‌ساختمان «حسینیه» این شهرستان مبلغ ۱۸ هزار ریال کمك کرده و این ساختمان تا یکماه دیگر تکمیل میشود. همچنین شهرداری برای ایجاد پنج دستگاه حمام دوش اقدام نموده وساختمان گرمابه هاتا چند روز دیگر بپایان میرسد . آقای شهردار افزودچون ایجاد یك رختشویخانه برای اهالی ساوه ضروری بود بهمین جهت از طرف‌شهرداری‌برای‌ایجادرختشویخانه دراین شهرستان اقدام گردیده است. ضمنا از طرف وزارت راموعده داده شده که برای اسفالت خیابان های شهر اقدام‌شود مشروط براینکه شهرداری نیز برای ساختمان امور راهداری ، قطعه زمینی در اختیار وزارت راه بگذارد.

آقای شهردار در پایان مصاحبه

بازرسان شاهنشاهی درادارهٔ راه همدان

هیئت بازرسان شاهنشاهی که‌اخیرا بسرپرستی تیمسار قلعه بیکی برای رسیدگی بشکایات مردم وبازدید ادارات دولتی به‌همدان وارد شده‌است چندروز قبل اداره راه وکارگاه حفاظتی همدان رامورد بازدید قرار دادودراین بازدید طرز کارکنان اداره راه وکارگاه مزبور مورد توجه قرا گرفت. درعکس بالا تیمسار قلعه بیکی‌وچندتن از همراهان درادارهٔ راه همدان دیده‌میشوند.

شیبی نورانی برفراز جنگل

برنجکاران ازوحشت متواری شدند

خبرنگار ماازآستانه‌اشرفیه گزارش میدهدطبق اظهار آقای اللهیار فقیه جنگلبان جنگل «صفرابسته» واقع درچهار کیلومتری آستانه اشرفیه دوروز قبل شبئی نورانی مانند بشقاب پرنده برفراز جنگل‌مشاهده شد وبرنجکاران اطراف جنگل بامشاهده این شبئی نورانی که بسرعت درآسمان حرکت میکرد دچار وحشت گردیده وبجنگل پناه بردند این شبئی نورانی پس ازساعتی گردش برفراز جنگل ناپدیدشد .

شرکت دراردو

یکصدوشصت وهفت نفراز دانش آموزان دبیرستانهای استان‌تهران باتفاق ۲۶نفراز مربیان خود به سرپرستی آقای حبیب‌اله تابان از طریق چالوس وارد رامسر شدندو دراردوی دانش آموزان شرکت کردند .از طرف مدیر اردو کلیه وسائل استراحت برای آنان‌فراهم گردیده است.

طی چندین ساعت زدوخورد

مقدار ۲۰کیلو تریاك کشف‌گردید

چند روز قبل هنگامیکه مامورین گارد گمرك مهاباد در راه مهاباد برضائیه مشغول کشیك و انجام وظیفه بودند بدو نفر عابر که بطرز مخصوصی حرکت میکردند مشکوك گردیده و به آنان فرمان توقف دادند ولی دونفر مزبور بجای توجه بفرمان مامورین گارد گمرك بر سرعت قدمهای خود افزوده و طی مدت کوتاهی درکوهسته های اطراف مخفی شدند مامورین نیز بتعقیب آنان پرداخته و میخواستند آنانرا دستگیر نمایند ولی این دو نفر که مسلح بودند بمقاومت برخاسته و شروع به تیراندازی نمودند این تیر اندازی و زد و خورد مدت چند ساعت بطول انجامید و سرانجام مامورین گارد گمرك ناحیه ۳ بفرماندهی سرهنك دهنادی و ستوان صلالی دو نفر مزبور را بنام سلیم محمد و عبداله خالد همراه با بیست کیلو تریاك و چند قبضه اسلحه دستگیر نمودند .

اتصالات در شهرستانها

هشت‌پر ـ آقای سمیعی . دادرس دادگاه . آقای نصرالله نصیری . بازپرس دادگاه

شهسوار ـ آقای کشمیری رئیس اداره قندوشکر . آقای ستوان جلالیان فرمانده گروهان ژاندارمری

خلاصه خبرهای شهرستانها

تصادف ومرك

مشهد ـ جیپ شماره ۱۳۹ برانندگی مجتبی با عابری بنام مظاهر سی‌ساله دریکی از خیابانهای مشهد تصادف کرد و شدت این تصادف بحدی بود که مظاهر براثر شدت جراحات در دم جان سپرد .

رفت طلبش رابگیرد جانش راگرفتند

هشت‌پر ـ چندی پیش شخصی بنام «هزار» هنگامیکه جهت وصول طلب خود بمنزل خواهر همسرش مراجعه کرده بود بوسیله «سردار» و «حنیفه» پسران وی بطور پنهانی بقتل رسید تااینکه اخیرا با اقدامات آقایان نصیری سرگرد جلیل زاده و سروان شریفیان مامورین انتظامی پرده از این ماجرا برداشته شد و قاتلین دستگیر شدند .

دو درصد درآمد شهرداری را میخواهند

بندر بوشهر ـ اهالی بندر بوشهر تقاضا دارند بمنظور تقویت اطاقهای بازرگانی درانجام امور مربوطه لااقل دو درصد از درآمد شهرداری این‌شهر به اطاق بازرگانی اختصاص داده شود .

نصب تلمبه چاه عمیق

رامسر ـ در قریه «شیرود» از توابع رامسر بااقدامات آقایان سلطانی مربی تعلیمات اساسی و آقای مهندس نیکخواه یك تلمبه جهت چاه عمیق آب که اخیرا حفر شده نصب شده‌است .

تهیه نقشه شهر

اصفهان ـ نقشه شهر اصفهان که بوسیله شرکت «کوکس» تهیه گردیده به شهرداری تحویل داده شد.

کشف قالی مسروقه

کرمان ـ یك‌تخته قالی که از منزل آقای خزائی یکی از اهالی کرمان سرقت شده بود بوسیله مامورین انتظامی در قریه «سینوئیه» از توابع این شهرستان کشف شد وسارقین آن دستگیر شدند .

افتتاح شرکت عمرانی وتولیدی

اردستان ـ شرکت سهامی عمرانی و تولیدی زواره از بخش های اردستان طی مراسمی باحضور آقای احمدی فرماندار این شهرستان افتتاح گردید.

اهداء زمین بفرهنك

اصفهان ـ آقای سیدرضا ناظمی یکی از نیکوکاران نائین مقدار دوهزار متر مربع زمین درقریه «تووشك» از توابع نائین باداره فرهنك اصفهان اهداء نموده‌است .

فعالیت رئیس ثبت احوال

ملایر ـ آقای جعفر شیخ‌الاسلامی رئیس اداره ثبت احوال ملایر جهت تسریع درانجام امور مربوطه فعالیت شایانی مبذول میدارد . مساعی مشارالیه موجب خرسندی اهالی است .

ارسال وسایل‌کلاسهای خانه‌داری

اصفهان ـ از طرف اداره فرهنك اصفهان سه سری وسایل کلاسهای خانه‌داری جهت آموزشگاههای حوزه های فرهنگی تابعه ارسال گردید .

تاخیر درارسال ابلاغ ترفیعات

کرمان ـ مدتی است ابلاغ ترفیعات بیش از دویست نفراز فرهنگیان کرمان ارسال نگردیده‌است لازم است از طرف مقامات فرهنگی دراین مورد اقدام سریعی مبذول گردد .

رسیدگی بوضع مشمولین

ملایر ـ آقای سرهنك نائکلی رئیس حوزه نظام‌وظیفه ملایر جهت رسیدگی بوضع مشمولین این منطقه همواره فعالیت و دقت قابل ملاحظه‌ای مبذول میدارد وازاین لحاظ موجبات خرسندی اهالی فراهم آمده‌است .

استاد فروزانفر دراصفهان

اصفهان ـ استاد بدیع‌الزمان فروزانفر رئیس دانشکده معقول ومنقول تهران وارد اصفهان شد واز طرف رئیس دانشکده ادبیات مورد استقبال قرار گرفت . مشارالیه در دانشکده ادبیات کنفرانسی خواهد داد .

کشف تریاك وشیره

مشهد ـ مامورین انتظامی مشهد از پس دوازده‌ساله‌ای مقدار ۳۷ گرم شیره و ۷ گرم تریاك کشف کردند ودر بازرسی از منزل «علی آب‌بند» نیز مقدار ۱۶ گرم شیره تریاك بدست آمد .

تودیع وانتقال

فومنات ـ بمناسبت انتقال آقای ایلخانی فرماندار سابق فومنات‌مراسم تودیعی در سالن فرمانداری برگزار گردید و چند جلد کتاب گرانبها بعنوان یادبود بمشارالیه اهدا شد .

بازدید دارائی

طوالش ـ آقای فرهنگی رئیس حسابداری دارائی استان اول‌ازدارائی‌طوالش بازدید کرد .

وسایل آتش‌نشانی را تکمیل کنید

همدان ـ چون سازمان آتش نشانی همدان فاقد وسایل لازم میباشد اهالی تقاضا دارند از طرف مسئولین امر جهت تکمیل وسایل آتش‌نشانی هرچه زودتر اقدام گردد .

افتتاح شعبه پست

فیروزکوه ـ اخیرا در قریه «زرینه‌دشت» از توابع‌فیروزکوه شعبه پست تاسیس شده‌است مساعی آقای اکبر تقی‌زاده رئیس اداره پست و تلگراف این منطقه در حسن جریان امور مربوطه موجب قدردانی اهالی است .

ساختمان زایشگاه رو باتمام است

فومنات ـ بااقدامات آقای منصور سمیع مدیر عامل جمعیت شیروخورشید سرخ فومنات عملیات ساختمانی زایشگاه شیروخورشید درشرف اتمام میباشد اهالی تقاضا دارند ازطرف شیروخورشید مرکز و جمعیت فوماتیهای مقیم تهران جهت تکمیل و تهیه وسایل زایشگاه اقدام گردد .

حفر چاه عمیق

کردکوی ـ بموجب قرارداد شهرداری کردکوی و سازمان برنامه‌اخیرا حفر یك حلقه چاه‌عمیق جهت تامین آب آشامیدنی اهالی در پانصد متر مربع زمین اهدائی چند نفر از نیکوکاران شروع گردیده است .

ساختمان تلفن ایجاد میشود

ساوه ـ آقای مشیری یکی از روسای شرکت تلفن جهت رسیدگی بامور مربوطه وارد ساوه شد واعلام نمود بزودی ساختمان مناسبی جهت‌شرکت تلفن این شهرستان ایجاد خواهد شد .

ایجاد تلفن شهری

سقز ـ آقای کردنژاد رئیس اداره تلفن سنندج بمنظور تهیه مقدمات ایجاد تلفن شهری وارد سقز شد وبا مراجعت مجدد مشارالیه در زمین اهدائی شهرداری ساختمان اداره تلفن ایجاد خواهد شد .

برای تاسیس دانشکده‌کشاورزی

مشهد ـ طبق دستور شاهنشاه آقای دکتر «سامیراد» رئیس دانشگاه مشهد در مسافرت چند روزه خود بتهران اقداماتی جهت تاسیس کشاورزی در مشهد بعمل آورده است .

در حوض آب افتاد وغرق شد

بابل ـ دختر پنج‌ساله یکی‌از اهالی بابل بنام «رقیه» براثر غفلت‌والدین خود در حوض آب منزل افتادو خفه شد .

چاه عمیق به آب رسید

داران ـ یك حلقه چاه عمیق که‌برای تامین آب آشامیدنی اهالی داران حفر میشد به آب‌رسید .

مبارزه بابیماریهای واگیردار

پل سفید ـ بااقدامات رئیس بهداری پل‌سفید کلیه اهالی این منطقه برضد بیماری‌های واگیردار مایه کوبی میشوند .

اهداء کتاب

طالقان ـ آقای محمد اجلالی یکی از فرهنگ دوستان طالقان چند جلد کتاب باارزش بکتابخانه دبیرستان شهرك این منطقه اهداء نمود .

مرك ناگهانی

خبرنگار ما از گرمسار مینویسد چند روز قبل بژاندارمری گرمسار اطلاع داده شد که در جاده بین «حاجی آباد» و «قشلاق» گرمسار مردی بنام سید حسن بطور ناگهانی فوت کرده است .

پس از اطلاع این جریان بلافاصله آقایان هوشنك هادیان‌رئیس دادگاه وسرکار موسوی فرمانده ژاندارمری گرمسار در محل واقعه حاضرشدند و پس از تحقیقات لازم برای دفن جنازه اقدام گردید.

آئین نامه جدید استخدامی

موجب نگرانی کارمندان ادارات گرمسار شده است

بموجب این‌آئین نامه مزایای کارمندان تقلیل میابد

بعداز انتشار آئین‌نامه جدید استخدامی دولت کارمندان ادارات دولتی که‌در شهرستان بدآب‌وهوای گرمسار انجام وظیفه مینمایند دچار نگرانی شدیدی‌شده‌اند زیرا کارمندانی که طبق‌آئین‌نامه قدیم‌استخدامی صدی صدوبیست‌مزایای خارج ازمرکز وبدی آب وهوا دریافت میکردند بایستی ازاین‌به‌بعد طبق آئین‌نامه جدید فقط سدی چهل‌مزایا دریافت نمایند وبهمین جهت این موضوع بنگرانی شدید کارمندان گرمسار گردیده است..

چندروز قبل این موضوع درجلسه شورای شهرستان مطرح شد و آقای عاضی فرماندار گرمسار نیز درنوشت مذاکرات‌جلسه رابمرکز گزارش نمود.

ضمنا این موضوع از طرف استاندار بمرکز گزارش شد تادراین مورد تصمیمات مقتضی گرفته شود.

«غلامك» پدرزن برادر دادشاه یاغی بخبرنگارماگفت:

تاروزیکه بانوکارول بدست دادشاه بقتل رسیدمن بااوبودم

پروندهٔ غلامك بدادستانی ارتش تسلیم خواهدشد

«غلامك» بااسلحه وتجهیزات‌خود درحالیکه دستبند بدستش زده‌اند

اینك خبرنگار ماازاز زاهدان در تعقیب گزارش قبلی اطلاع‌میدهد باتوجهی که اخیرا برای توسعه ژاندارمری منطقه بلوچستان‌وسیستان مبذول شده‌است براثر اقدامات آقای سرهنك نوربخش فرمانده ناحیه ژاندارمری این منطقه برای تامین امنیت کامل‌این استان‌فعالیت زیادی ابراز میشود درراه انجام‌این امر بوده که‌چندروز قبل مامورین ژاندارمری زاهدان شخص‌مسلحی رادر کوههای سفید قنوج مشاهده کردند وبه‌تعقیب وی پرداختند و سرانجام پس‌از زدوخورد چندساعته توانستند ویرا دستگیر نمایند.

شخص مزبور همان غلامك هم‌دست دادشاه یاغی وپدرزن احمد شاه برادر بزرك دادشاه بود که درکلیه یاغیگریهای دادشاه باوی همکاری داشت غلامك پس از دستگیری بزاهدان منتقل گردیدو هم‌اکنون پرونده وی تکمیل میشود تابدادستانی ارتش تسلیم گردد.

خبرنگار ماافاضافه میکند درتماسی که‌باغلامك گرفته شد اظهارداشت تاصبح روزیکه بانو کارول‌امریکائی بوسیله دادشاه بقتل رسید من جزء همدستان دادشاه بودم وبااو همکاری میکردم ولی از آن پس دیگر دادشاه متواری شد ومن او راندیدم تاسرانجام شنیدم که وی بوسیله مامورین انتظامی به قتل رسیده است.

هم‌اکنون غلامك که‌بایك قبضه ده‌تیر انگلیسی ۴۵تیرفشنك ،یك دوربین ویك قطب‌نما دستگیرشده دربازداشت بسر میبرد تاسرنوشت وی معلوم گردد.

برای ترمیم جاده‌ها

بنابگزارش خبرنگار ماازگرمهٔ جاجرم چندروز قبل برای مذاکره درباره جاده‌های بین بجنوردوجاجرم وجاجرم وایستگاه راه آهن کمیسیونی دربخشداری گرمه جاجرم تشکیل گردید. دراین کمیسیون برای مرمت جاده‌های مزبور تصمیمات لازم گرفته شد.

تقاضای سمپاشی

ازگرمهٔجاجرم‌خبرنگار مامینویسد بااینکه درسال گذشته از مسئولین امور تقاضا شد که‌گرمه جاجرم وقراءتابعه این بخش علیه‌پشه‌های مالاریا سمپاشی گردد ولی‌متاسفانه باین تقاضا ترتیب اثرداده نشد . اینك اهالی گرمه جاجرم وحومه از مسئولین امور مجددا تقاضادارند که‌برای سمپاشی این منطقه اقدام شود.

پایان اردوی دانش‌آموزان دبستانها

باین مناسبت مراسم جالبی برگزارگردید

چند شب قبل بمناسبت پایان اردوی دانش آموزان دبستانهای تهران درراسر مراسمی در محل اردو برگزار گردید دراین مراسم طبق دعوت آقای صادقی مدیر اردو آقایان مشایخی مدیرکل فرهنك استان مازندران، عقیلی رئیس اداره تعلیمات ابتدائی وکلیه روسای دوایر دولتی شهسوار ورامسرحضور داشتند ابتدا مسابقاتی بوسیله دانش آموزان انجام شد وسپس مراسم آتش بازی اجرا گردید پس ازصرف شام دراردوی دانش آموزان‌آقای فاطمی مدیر فنی اردو گزارشی درباره فعالیتهای اداره امور تربیتی‌ایراد کرد وآنگاه برنامه های هنری دانش آموزان اجرا گردید در پایان این مراسم سخنرانیهای دیگری ایراد شد .

کمك پرورشگاه

گزارش خبرنگار ما از کرمان حاکی استکه برای جمع آوری اعانه جهت پرورشگاه جمعیت خیریه ثریا کرمان طی چند شب متوالی گاردن پارتی با شکوهی در محوطه پرورشگاه این شهرستان ترتیب‌داده شد در آخرین شب این گاردن پارتی آقای دادور استاندار شخصا مبلغ ده‌هزارریال بپرورشگاه جمعیت خیریه ثریا کرمان کمك کرد .

در آرزوی تشکیل انجمن‌شهر

شیروان

شهر شیروان‌که درمسیر جاده چهاراستان بزرك واقع شده متاسفانه بعلت نداشتن انجمن شهر ازنعمت عمران واصلاحات محروم مانده‌است وهیچگونه اقدامی برای انجام امورعمرانی دراین شهرانجام نمیگیرد .

چون وجود انجمن شهر درهرشهری موجب پیشرفت کارهای عمرانی واصلاحی میباشد بهمین جهت اهالی شیروان ازمسئولین امور تقاضا دارند برای تشکیل انجمن شهردراین منطقه اقدام شود تاساکنین آن‌از نعمت اصلاحات بهره مندگردند .

آتش سوزی دربازار تبریز

یك مغازه سوخت ویکصد هزار ریال خسارت وارد آمد

صبحگاه چند روز قبل هنگامیکه هنوز مغازه داران بازار بادقیه شهرستان تبریز شروع بکار نکرده بودند پاسبان کشیك بازار مزبور مشاهده کرد که یکی از مغازه‌ها طعمه حریق گردیده است بلافاصله جریان بمامورین آتش نشانی اطلاع داده شد و چون بیم آن میرفت که سرتاسر بازار طعمه حریق شودبلافاصله مامورین در محل حضور یافته با شکستن در مغازه مزبور که یك مغازه سقط فروشی بود اقدام بخاموش‌کردن آتش نمودند در این حریق خاموش کردن آتش‌مغازه مزبور ممکن نشدوقف مامورین توانستند از سرایت آتش بسایر مغازه ها جلو گیری کنند سرانجام پس از دو ساعت با سوختن مغازه سقط فروشی و کلیه اثاثیه آن آتش خاموش شد بقرار اطلاع این‌حریق بر اثر اتصال سیم برق ایجاد گردیده و معادل یکصد هزار ریال خسارت وارد آمده است .

مضیقه آب

رکود امور آبیاری

درشهرستان رشت بامور آبیاری فومنات رسیدگی‌میشود

خبرنگارماازآستانه‌اشرفیه مینویسد اخیرا از طرف سازمان برنامه برای تامین برق آستانه اشرفیه اقداء شده است اهالی از سازمان برنامه تقاضا دارندبرای‌تامین آب‌آشامیدنی این منطقه نیز اقدام نماید زیرا در حال حاضر ساکنین آستانه از لحاظ تامین آب آشامیدنی سخت در مضیقه قرار گرفته‌اند .

چندسال است که هیئت آبیاری فومنات با شرکت مالکین فومنات که مقیم شهرستان‌رشت میباشند تشکیل شده واین هیئت دررشت بامور آبیاری فومنات رسیدگی میکند .

چون تشکیل این هیئت باشرکت ساکنین شهرستان رشت موجب رکود کارهای آبیاری فومنات گردیده بهمین جهت اهالی این شهرستان از مسئولین امور تقاضا دارند ترتیبی داده شودکه هیئت آبیاری فومنات مانندسایر شهرها باشرکت مالکین محلی فومنات تشکیل گردد .

بلندگوی شهرداری بهشهر

بجای موسیقی نوای عزا پخش میکند

چندسال قبل انجمن شهر وشهرداری بهشهر تصمیم گرفتندکه این شهررابااانجام برنامه های وسیع عمرانی واصلاحی‌به بهشت برین تبدیل نمایند! ولی متاسفانه ظرف این چندسال هیچگونه اقدامی دراینمورد انجام نگرفت

چندی پیش ازطرف شهرداری برای پخش موسیقی واستفاده مردم یکدستگاه بلندگو خریداری شد وچندروزی هم ازاین دستگاه برنامه های جالب وسرگرم کننده‌ای پخش شدولی مدتیست که بااین بلندگو بجای آهنگ های موسیقی آگهی های تسلیت پخش میگردد.

اهالی ازانجمن شهر وشهرداری بهشهرتقاضادارند برای انجام‌وعده های خود اقدام نمایند .

چهارده سال بدنبال پدر گمشده

بعداز ۱۴ سال پدر خودرا در «گرمهٔ جاجرم» پیداکرد

چهاردهسال قبل مردی‌بنام کربلائی علیخان یکی‌از اهالی قریهٔ «دوین» ازتوابع شیروان بر اثر اجحافی که‌باو شده بود ترك دیار کردو بعده از آنکه مدتی از شهری بشهر دیگر رفت سر انجام گذارش به گرمهٔ جاجرم افتاد ودر این شهر اقامت گزید و شغل مکتب داری را اختیار نمود .در این مدت چهارده سال کربلائی علیخان از همسر وفرزندان خود که دو پسرو یك دختر بودند هیچگونه‌اطلاعی نداشت‌ولی‌بستگانش از همان سالهای اول جدائی در جستجوی وی بودند این وضع‌ادامه داشت تااینکه اخیرایکی ازفرزندان کربلائی علیخان بنام حبیب‌اله که بیست‌و سه بهار از عمرش میگذرد تصمیم گرفت بهر قیمتی که‌شده پدر گمشده‌اش‌راپیدا کند. حبیب‌اله پس از مدتی جستجو به گرمهٔجاجرم آمد و پدرش را درحالیکه کنار خیابان مشغول خواندن قرآن بود پیدا کرد. حبیب‌اله که از شدت ناراحتی اشك میریخت در مقابل پدرش ایستاد واو را بنامصدا کرد اما پدر پیر که چهارده سال دور از فرزندانش بسر برده بود از شنیدن این صدای ناآشنا در فکر فرورفت و صاحب صدا راکه جز فرزندش کس دیگری نبود نشناخت ولی حبیب‌اله خود را معرفی کرد و گفت پدرجان من فرزند تو هستم وآمدمام که تورابا‌خود به «دوین» ببرم دیگر چهارده سال دوری بس‌است.

کربلائی علیخان با شناختن فرزندش که جوان نیرومندی شده بود اشك در چشمان بیفروغش حلقه زدو حبیب‌اله را درآغوش کشید .. فردای آن روزحبیب اله باتفاق‌پدرش بصوب قریهٔ «دوین» عزیمت کردند.

خلاصه اخبار خوزستان

شادگان ـ اولین کلنك ساختمان پرورشگاه شادگان طی مراسمی وسیله فرماندار خرمشهر بزمین زده شد .

بندر شاهپور ـ در بندر شاهپور حوزه ثبت احوال تاسیس شده است . این حوزه زیر نظر ثبت احوال شادگان فعالیت میکند .

خرم آباد ـ شهرداری خرم آباد اعلام کرد که در حال حاضر شهرداری مبلغ ۴۸۸۳۶۰ ریال بدهی دارد .

ایذه ـ بقرار اطلاع بزودی بر روی چاههای عمیق آب ایذه تلمبه نصب خواهد شد .

بررسی تاریخ روابط ایران و شوروی :

ماجرای قتل فجیع فرمانده و افراد ژاندارمری سراب

اشرار ومتجاسرین چگونه باارتش سرخ پای دو افسر راقطع کرده وآنهارا باافرادشان بمسلسل بستند

بامتوقف ساختن نیروی اعزامی ایران در شریف‌آباد قزوین فعالیت عمال دولت شوروی با پشتیبانی کامل ارتش سرخ برای تجزیه آذربایجان روز افزون گردید قضیه میانه و کشتاری که غلام یحیی در آنجا براه انداخت محدود بمیانه نگردید و آتش ناامنی واغتشاش و حملات مسلحانه اشرار و متجاسرین باسم حزب باصطلاح دمکرات بده‌ها و قصبات و شهرهای آذربایجان بسرعت روبتوسعه نهاد درست مثل اینکه حریقی مظیم در معرض تند بادی مرکب باد قرار گرفته وبهمه‌جا سرایت میکند در پشت سراشرار ومتجاسرین تانکها وزره پوشهای ارتش سرخ و سربازان روسی قرار داشتند که تکیه‌گاه حقیقی متجاسرین محسوب میشد !

این رادیو مسکو که اکنون حلقوم خود را پاره کرده فریاد میزند دولت اتحادجماهیر شوروی هیچگاه و هرگز نسبت بایران تجاوز کارنبوده است ادعا می‌کند که سیاست شوروی ، سیاست عدم مداخله در امور سایر کشورها و احترام باستقلال آنهاست، این‌دستگاه دروغ پراکنی که دنیای بشریت‌را در رنج و شکنجه و عذاب جنگ‌سرد غوطه‌ور نموده است ودم از سیاست همزیستی مسالمت‌آمیز بخصوص با همسایگان خود میزند ،دوباره‌فجایعی که ارتش سرخ و عمال دولت‌شوروی در آذربایجان مرتکب شدند چه میگوید ! همین فجایع بس است که داغ خیانت وتجاوز ونقض عهد و پیمان شکنی رابرجبین امپراطوری شوروی بزند و نشان دهد که حکومتی باسیاستی‌جبارتر وبیدادگرتر از روسیه شوروی تاریخ بشر بیاد ندارد . ملت ایران چه کرده بودکه اسلحه بدست مشتی اشرار ودژخیم بنام غلام یحیی دادید که مردان وزنان و اطفال و سالخوردگان‌بیگناه رادر آذربایجان قتل عام کنند آملت ایران که‌در تیره‌ترین و سخت‌ترین روزهای جنگ پیاری‌شوروی شتافت در آن روزهائی که پیشرفت‌های برق آسای قشون جراد آلمان‌نازی امان مردم روسیه را بریده بود و ژوزف استالین را بیاد (خدا) ویاری خدا انداخته ودرهای کلیساهای ارتودکس را رو بمردم روسیه باز کرده بود که برای‌نجات میهن‌دست روبدرگاه خدابیرند خدا ملت ایران رابفریاد ملل جماهیر شوروی‌رساند وهرچه داشت در طبق اخلاص گذاشت و ملت روسیه را از مرگ حتمی نجات بخشید آیا سزای او رکیار مسلسل آنهم بدست غلام‌یحیی ویاران اوباش وخون آشام‌او بود؟!..

آری یك حکومت ملحد وبی‌دین وقتی تمام روزنه‌های امید و نجات رارو بخود مسدود می‌بیند دست‌توسل روبخدا دراز میکند و کمونیزم ناسیونالیزم ، میشود و ملت ایران باهمه سوابق سیاهی که از رفتار دولت شوروی وناجوانمردیهای او در سینه تاریخ ضبط‌کرده بود باز هم در آن هنگام بکمك او میشتابد و شوروی چون نجات پیدا میکند و بااسلحه ومهمات دیگران فتح میکند آن وقت در مقام تلافی گلوی‌ملت ایران را زیر پنجه‌های پولادین خود گرفته فشار میدهد که پیشه‌وری جاسوسی خائن و غلام یحیی دژخیم واحاکم بر آذربایجان کند .

توجه نمائید ـ روز یکشنبه یازدهم آذر ۱۳۲٤ سه ساعت‌بعدازظهر مدیرمرمز شهربانی تبریزرا درموقع مبور از خیابان شاهپور در داخل کوچه در حالی که بایکی دو نفر از اعضای فرقه دمکرات مشغول صحبت بوده و گویا پیشنهادهائی باو میکردند که واداربه خیانتش کنند واو زیربار نرفته و سرپیچی داشت بضرب پنج‌گلوله(کلت) بقتل میرسانند این نقطه باداره شهربانی تبریز دویست متر فاصله داشته است.. گلوله‌ها چنان صورت ومغز مقتول بدبخت را متلاشی کرده‌بود که در وهله اول هویت او تشخیص نگردید ولی از اوراق جیب اومعلوم شد که مقتول (محمدامین‌امیرمالك)

مدیر رمز اداره شهربانی بوده‌است..

باز هم توجه کنید ..

سراب که بین راه اردبیل و تبریز واقع شده‌است‌از لحاظ‌ارتباطی موقعیت مهمی دارد در این شهردو دسته نظامی و یك گروهان ژاندارم توقف داشتند . وقتی فرقه دمکرات شهر سراب رامتصرف میشودستوان یکم خیائی مهر در منزل ستوان‌یکم فاطمی مهمان و مشغول صرف شام بوده است وماجراجویان از موقع استفاده کرده نقشه‌ای طرح میکنند باین ترتیب که بگروهبان نظامی اطلاع میدهند که ستوان یکم‌خیائی مهردستور داده است‌که باید افراد در یکجا مجتمع شوند وبرای بازدید حاضر باشند . گروهبان هم فریب میخورد سربازان رادر یکجا مجتمع میسازد بلافاصله اشرار که عده آنهادر آن دل شب زیاد بوده است بسربازخانه ریخته سربازها وژاندارم هارادستگیر و خلع سلاح میکنند.

سربازها راپس ازکندن سردوشی وبازکردن مچ‌پیچ آزاد و مرخص میکنند ولی بیست‌و یکنفر ژاندارم‌و دوافسر مزبور رادستگیر کرده دست بسته در مقابل مسلسل قرار میدهند. ستوان یکم خیائی مهر اظهار میدارد. من از عملیات شما بیم ندارم این لباسی که پوشیده‌ام لباس مرگ بافتخار است . هرکاری که میخواهید بکنید ....

دمکراتها که از جسارت ورشادت این افسر رشید و میهن پرستی او عصبانی بودند پای هردو افسررا قطع‌کرده سپس کلیه ژاندارمها و همچنین دوافسررادو حالیکه آغشته بخون بودند در مقابل مسلسل قرار داده کلیه آنهارابقتل میرسانند و بمدجسد هردوافسر رابااجسادسایرین قطعه‌قطعه میکنند .(اطلاعات شماره ۵۹۳۷ مورخه ۱۵ آذر ۱۳۲٤) این یك صحنه خونین از دهها صحنه‌ای است که ماموران مزدور دولت‌شوروی بایشتیبانی ارتش سرخ در سراب بوجود آوردند .

این ماجراهای خونین را فراموش کرده‌اند وحال آنکه مادران وخواهران وزنان داغدار آن شهدای راه وطن سینه بسینه برای فرزندان‌وطنپرست خود وبرای نسل‌های آینده شرح‌این ماجراها وجنایات و فجایع رامو‌بمو شرح داده واشاره بماوراء رودارس میکنند که دشمنان ایران واستقلال وآزادی‌ایران‌در آنجابکمین‌نشسته‌اند.. بکارگردانهای دستگاه تبلیغاتی‌شوروی میگوئیم که شرح این ماجراها را ورق بورق برای آنها میخوانیم و شرح میدهیم و بجهان انسانیت ثابت میکنیم که ملت ایران با چه نوع دولت و حکومتی دوهزار کیلو متر مرز مشترك دارد ...

شاید خوانندگان گرامی ما با اسم (محمد یوسف المنیاوی) ستاره‌شناس معروف مصری که بار هاپیشگوئی های او را درج کرده‌ایم آشناباشند. اکثر پیشگوئی های این ستاره شناس بوقوع پیوسته و بهمین جهت برای این پیشگوئی ها ارزش زیادی قائل هستند .

این ستاره شناس اخیرا بمناسبت تشکیل کنفرانس وزیران خارجه دول بزرگ در ژنو و احتمال تشکیل کنفرانس سران پیشگوئی هائی کرده که خلاصه آن در زیر درج می شود .

از عالم ارواح !

«قبل از اینکه در باره حوادث‌آینده جهان از روی اوضاع و احوال کواکب صحبت نمایم ، نا چارم موضوعی را که از عالم ارواح بمن الهام شده‌است بگویم و آن اینست که حوادثی که احتمال دارد در چند ماه آینده در جهان رخ دهد بقدری ناگوار است‌که ایجاب میکند همه مردم زمین از هر طبقه و پیرو هر دین و مذهبی که هستند دست نیاز بدرگاه خداوند متعال بر آورند که یا جهان را ازاین حوادث محفوظ بدارد و یا لااقل‌اثر این حوادث را خیلی ناچیز گرداند.

چند پیشگوئی

اما پیشگوئی های آینده من بشرح زیر است . . . .

۱ـ با موافقت کشور های متحده آمریکا ، یك قرار داد سری بین انگلستان و اتحاد شوروی منعقدخواهد شد .

۲ـالبته این قرار داد زیاد طول نخواهد کشید و هر یك از دولتین متعاهدین سعی خواهند نمود که از اجرای مقررات قرار داد سر پیچی کنند . و در نتیجه آتش جنك جهانی شعله ور خواهد شد .

۳ـ بزودی یك انقلاب ناگهانی در یك کشور عربی که اخیرا حوادث زیادی در آنجا رخ داده بوقوع خواهد پیوست .

٤ـ چین کمونیست بطور نهائی ، بر تبت تسلط خواهد یافت .

۵ـ انقلابی در تونس روی خواهد داد و رژیم بورقیبه واژگون‌خواهد شد .

٦ـ سیاست دو گل در الجزایر با شکست قطعی رو برو خواهد شد و بحکومت او خاتمه داده خواهد شد و شاید بدست یکی از کسانی که او را روی کار آورده‌اند ترور گردد .

۷ـ برای مقابله با حوادث آینده یك کابینه ائتلافی در انگلستان‌تشکیل میشود .

۸ـ ستاره آیزنهاور ناگهان افول میکند .

۹ـیك انقلاب مهم در اردن رخ‌خواهد داد و علت این انقلاب هم دولت مزاع المجالی خواهد بود .

چند پیشگوئی تازه ازیك منجم مصری

دراردن وتونس ویك‌کشورعربی انقلابهائی رخ خواهدداد

به دوگل سوء قصد میشود وسیاست اودر الجزائر شکست میخورد ـ شوروی وانگلستان یك قرارداد سری می‌بندند ولی‌کمی بعد آتش جنك شعله‌ورمیشود

باکشورتورنو بتمام نقاط مازندران وگیلان مسافرت‌کنید

آ ـ ۹۹۱٤ ۱ ـ ۲ تلفن ۳۰۵٤٦۰

ساختمانهای مجلل خود را با درهای پرس شده «پلاکارول» شرکت سهامی صنایع چوب مجهز کنید

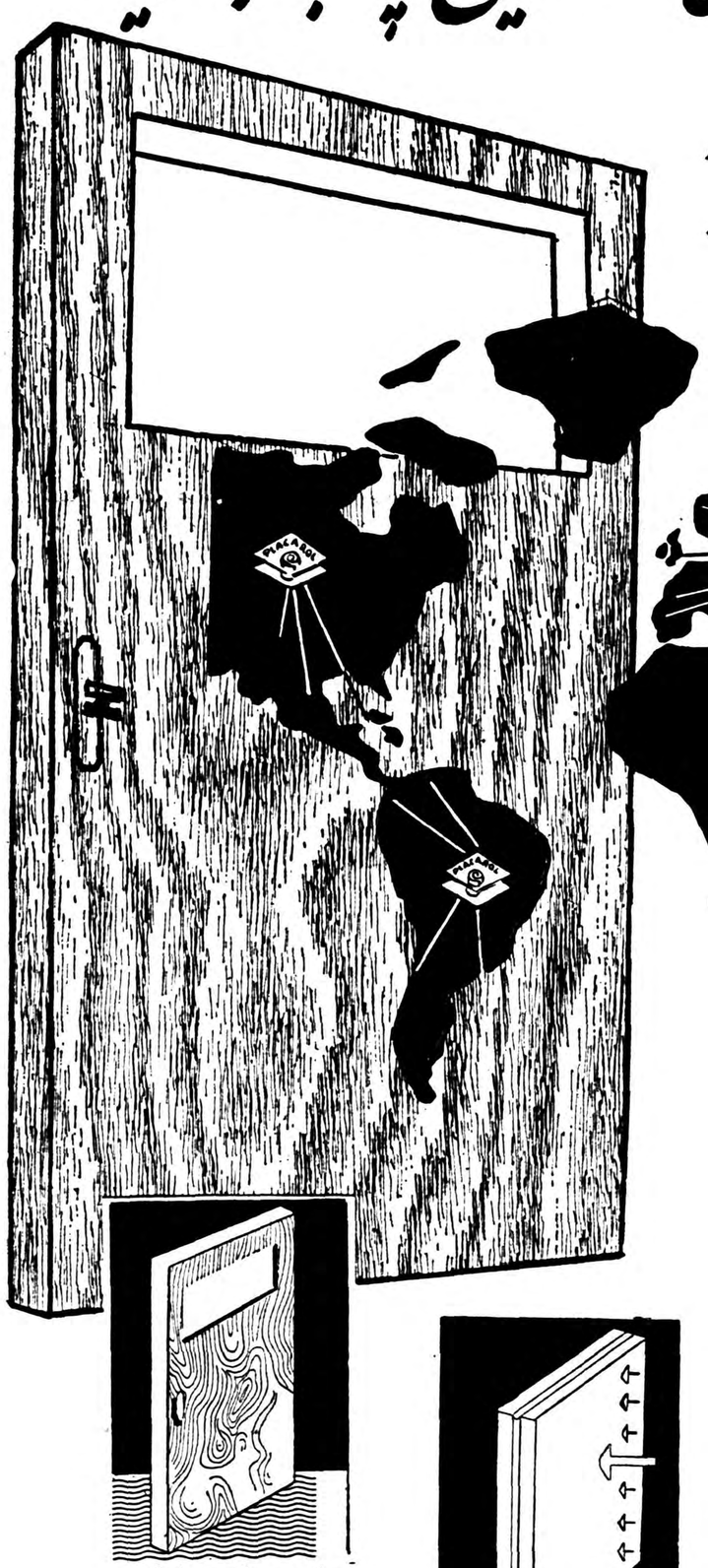

این حلقه‌ها بوسیله ماشین‌های مخصوص ساخته شده وبطور خودکار تمام محیط درب را پر میکند.

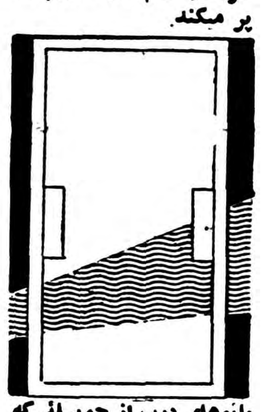

بانوهای درب از چوبهائی‌که باخشك کنهای مجهزخشك وبارطوبت سنج میزان‌رطوبت آن اندازه‌گیری شده است‌با ماشینهای‌مدرن‌ساخته میشود.

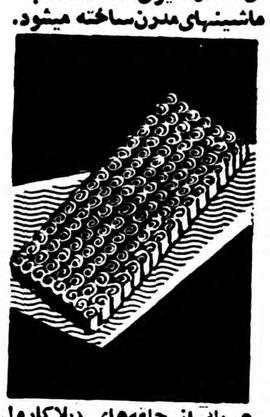

هریك از حلقه‌های (پلاکارول) قدرت مقاومت شش کیلوگرم فشار عمودی را داشته وهر کدام از دربها با سیصدالی چهارصد حلقه پرمیشود.

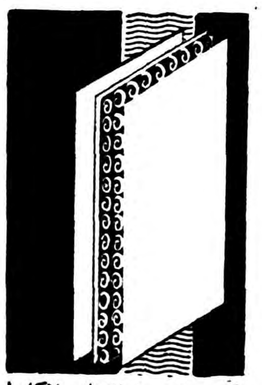

باگوی پرشده باحلقه‌های پلاکارول مابین دوعدد تخته سه‌لا یك پارچه ساخت شرکت که بوسیله جسب مخصوص اتحاد شده قرار میگیرد وچون کلیه حلقه‌ها از دوطرف به تخته سه‌لائی اتصال دارد یك‌صفحه صاف بدون موج بوجود می‌آورد. بواسطه اتصال هر سانتیمتر مربع تخته سه لائی بحلقه‌های پلاکارول ازدو طرف هرگونه پیچیدگی‌درب ویا بازی چوب جلوگیری میشود.

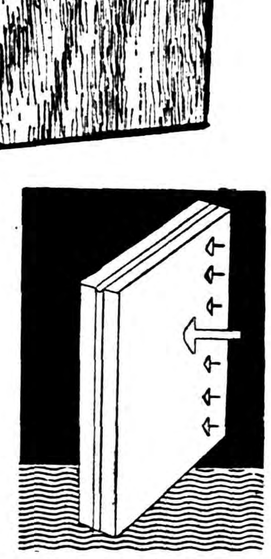

سپس دربها در پرس های ۱۲ طبقه شرکت با حرارت ۱۲۰ درجه مدت ۸ الی ۱۲ دقیقه تحت فشار قرارمیگیرد

دربهای پرس شده وسیله‌ماشین‌های له زنی گونیا وبابعاد مورد نیاز حاضر میشود وسپس با ماشین‌های سه استوانه سمباده خورده صاف وبراق حاضر برای استفاده می‌گردد. شیشه حور دربها وسیله ماشین‌های مخصوص بابعاد مورد تقاضا تهیه ودربهای دو لنگه وقاطعهٔ نیز ساخته میشود.

کارخانجات شرکت صنایع چوب علاوه بر درو پنجره انواع تخته یک لا بهای روکش سبز و هر نوع اجناس دیگر بصنعت از قبیل مبلمان و تخته های ۳-۵ ـ ۷-۹ لا از سه سانتیمتر تا بهترین نوع جنس مشابه خارجی رقابت می‌کند قیمته و در دسترس مصرف کنندگان محترم قرار داده شده است .

برای دادن سفارش کلی و جزئی در تهران بشعبه شرکت سهامی صنایع چوب سرای اقبال تلفن ۲۰۷۹۲ مراجعه فرمائید

آگهی تاسیس دادگاه بخش

در نقده دادگاه بخش تشکیل و از تاریخ ۳۸٫۲٫۲۸ رسما افتتاح شده و دفتر دادگاه از تاریخ مذکور قبول داد خواست مینماید .

از طرف وزیر دادگستری

۱ـ۳ آ ـ ۱۰۵۰٤

توضیح آقای مهندس احمد علوی

اگر چه مقامات عالیه و بیشتر سررشته‌داران امور مهمه کشور و همچنین جامعه قدیم مطبوعات که درمیان آنها سناتور مسعودی مدیر موسسه اطلاعات را می‌توان ذکر کرد ـ بخوبی میدانند ـ شخصیکه سپیده‌دم روز سه‌شنبه گذشته در تهران تیرباران شد ، مهندس علوی نبوده بلکه مهندس علی علوی(بضم ع و ل) خراسانی بوده است و هیچگونه نسبتی با این جانب و خاندان علوی که حتی قبل ازتاسیس سجل احوال در تهران ـ نام‌علوی مختص این خاندان بوده ـ ندارد مع‌الوصف از نظر اینکه از نوشتن اسم او با اسم این جانب که حقا و قانونا مهندس علوی هستم و گذاشتن واژه مهندس در جلو اسم از ابتکارات ۳۰ سال قبل ـ من کمترین است ومردم و بالاخص نسل جوان تحصیلکرده نمیداند که شخص توده تیرباران شده مهندس علی‌علوی‌خراسانی‌است و این‌جانب که سی سال در اجتماع و دردستگاه های دولتی بنام مهندس علوی شناخته‌شده‌ام نمیباشد خواهشمندم از نظر رفع ابهام ـ بموجب قانون مطبوعات این شرح را در همان صفحهٔ که (سه‌شنبه ۲۵ خرداد) اسم مهندس علی علوی (بضم ع) خراساتی ذکر شده درج نمایند .

مهندس احمد علوی

مناقصه خرید لوله‌های فنری‌مخصوص پاك کردن لوله کوره بخار وغیره

شرکت سهامی کارخانجات قند ایران لوله های فنری فك سیبل مخصوص پاك کردن لوله های کوره های بخار و اواپوراسیون و غیره رااز طریق مناقصه خریداری می نمایند شرائط ومشخصات مربوطه در اداره خرید شرکت واقع در خیابان شاهرضا مقابل خیابان فرصت موجود وپیشنهادات تاآخر وقت اداری روز ۲۱ شهریور ۱۳۳۸قبول ودرساعت‌ده‌صبح روزبعدباز ورسیدگی خواهد شد .

شرکت در مناقصه بمنزله قبولی کلیه شرایط مناقصه است و

۱ـ۲ آ ـ ۱۰۱۲۲

آگهی مناقصه شبکه برق شهرستانهای اردکان. داران، سمیرم علیا

سازمان برنامه‌بمنظور اجرای‌عملیات عمرانی شهرستانها تامین برق شهرستانهای ـ اردکان ـ داران ـ سمیرم علیارابا‌شرائط زیربمناقصه میگذارد.

۱ـ داوطلبان شرکت‌در مناقصه که‌جزء پیمانکاران واجد شرائط سازمان برنامه طبقه‌بندی شده‌باشند میبایستی برای دریافت اسناد مناقصه‌به‌دفتر موسسه مهندسین مشاور کوکس واقع درخیابان شاه‌نبش بهرامی مراجعه وپیشنهاد خودرابه ترتیب زیر تهیه‌و تسلیم نمایند.

دفترچه مشخصات ده‌روزه پس‌ازآگهی آماده‌خواهد بود.

۲ـ پیشنهاد دهندگان میبایستی مبلغ ۵۵۰۰۰۰ ریال بعنوان سپرده‌بحساب شماره ۵۰۲ دربانك اعتبارات صنعتی بودیعه گذاشته وباضمانت نامه بانکی‌که نمونه آن‌به‌ضمیمه دفترچه مشخصات توسط مهندسین مشاور دراختیار شرکت کنندگان گذارده خواهدشد به‌نفع قسمت حسابداری سازمان‌برنامه ضمیمه پیشنهاد خودنمایند تاهرگاه برنده مناقصه از پیشنهاد خود عدول‌نماید سپرده‌به‌نفع سازمان‌برنامه ضبط شود.

ضمانت نامه نباید اولا مشروط باشدثانیا بایدباز بانك‌مورد قبول‌سازمان برنامه باشد ثالثا قابل‌تمدیدبرای سه‌ماه دوم‌بصرف اظهارمناقصه گذارنده باشد رابعا باید طبق فرم سازمان برنامه تنظیم شده‌باشد. سپرده پیشنهاد دهنده درجه دوم‌قبل از انعقاد قراردادبا برنده مناقصه مسترد نخواهد شد .

۳ـ پیشنهاد بایستی بنوعی که‌دربرك شرائط مناقصه‌قید گردیده تنظیم‌شده ودر۲پاکت شماره (۱)محتوی تضمین‌نامه‌و پاکت‌شماره (۲)محتوی‌واحد بهاءاسناد مناقصه وکل‌پیشنهاد که‌به‌مهر و امضای پیشنهاد دهنده‌رسیده باشدهمچنین مبلغ کل‌پیشنهادهردو پاکت‌لاك‌ومهرشده تاساعت ۹ صبح چهارشنبه ۲۷ مرداد ۳۸ درمقابل اخذ رسیدبه‌دفتر موسسه مهندسین مشاور ،کوکس تسلیم گردد .

٤ـ پرداخت حق‌الدرج آگهی مناقصه درجراید بعهده‌برندهٔ مناقصه خواهدبود.

۵ـپیشنهادها بایدبه ریال‌تنظیم وتسلیم‌شود وافتتاح اعتبار وبیمه و غیره عموما بعهده پیمانکار میباشد .

٦ـ حقوق‌وعوارض گمرکی‌باید بصورت یك‌قلم مجزا ضمن‌پیشنهاد ذکرشود و پرداخت آن طبق اسنادمثبته خواهد بود.

۷ـ پیشنهادهائی که‌فاقد سپرده ویامشروط ومبهم‌بوده باشد ویااینکه مطابق بامشخصات و شرائط مناقصه تنظیم نگردیده باشدویاآنکه تضمین نامه‌طبق فرم‌سازمان نباشد ترتیب اثر داده نمیشود وقیمت‌ها میبایستی صریح‌و قطعی‌تعیین شود. پیشنهادهای رسیده درساعت ۱۰همان روز درقسمت شهرسازی واقع‌در خیابان دانشکده تحت‌نظر کمیسیون مربوطه بازو قرائت خواهد شد. حضور پیشنهاددهندگان ویانماینده آنهادر جلسه‌آزاد بوده‌وکمیسیون مزبور در ردیا قبول هریك ازپیشنهادات ویاکلیه آنهامختار خواهدبود.

بدیهی است بهرنوع پیشنهادویا تغییر وتخفیفی که‌بعداز ساعت مذکور دربند ۳برسد ترتیب اثر داده نخواهد شد.

سازمان برنامه

آ ـ ۱۰۲۵۰

۱ـ۲

کفش فردوس

اولین کارخانه بزرگ ومجهز کفش‌دوزی ایران نمونه کفش خودرا ببازار عرضه میدارد

کارخانه کفش فردوس یکی از مدرن‌ترین کارخانه تهیه کفشهای چرمی در اروپا وخاورمیانه میباشدکه با استفاده ازصدها نوع ماشین مخصوص دوخت کفش ، انواع مختلف کفش مردانه وبچگانه وبخصوص کفشهای مخصوص افراد ارتشی را تهیه مینماید.

باصرف سی میلیون ریال سرمایه روزانه سیصدجفت‌کفش دراین‌کارخانه دوخته میشود که بزودی بروزی ۸۰۰ جفت‌خواهد رسید.

فروشگاه مرکزی کفش‌فردوس تاهفته آینده درخیابان شاه افتتاح خواهدشد.

کفش‌فردوس ازنظر نوع دوخت ومدل واستفاده چرم مرغوب باهرنوع کفش خارجی قابل رقابت میباشد

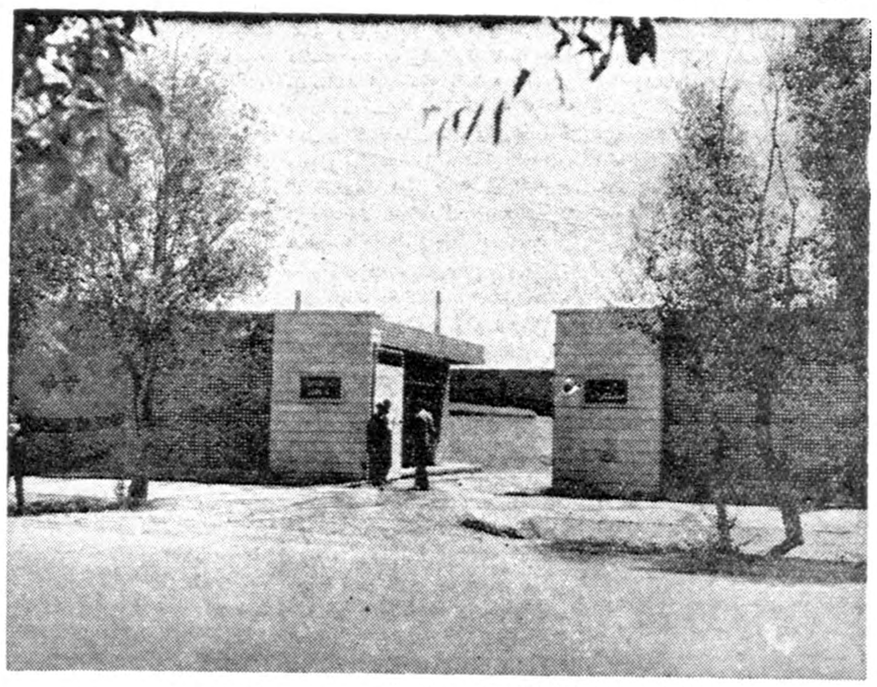

نمای‌در ورودی کارخانه کفش فردوس در مسیر جاده شهر ری

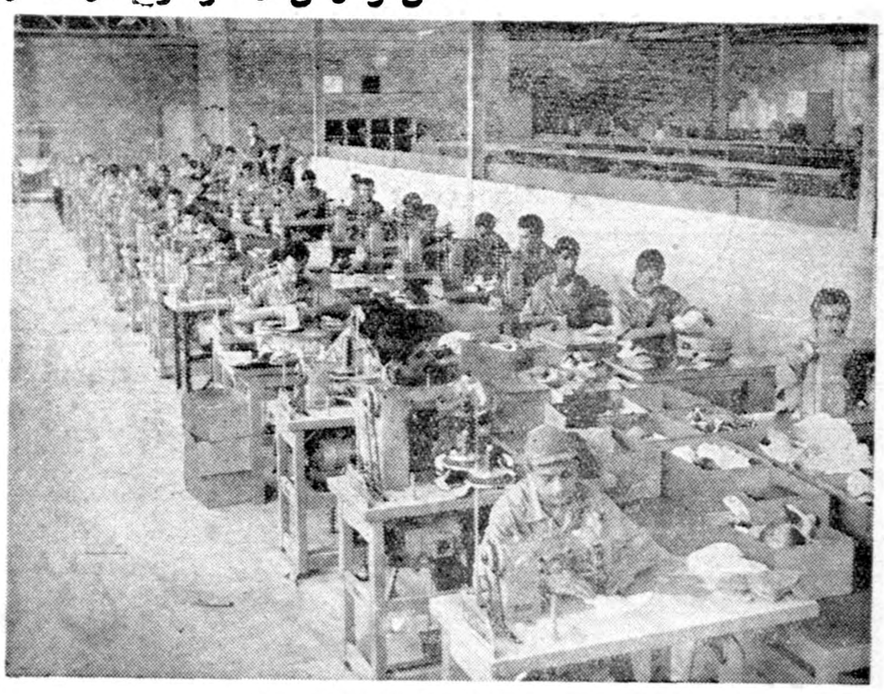

عده ای از کارگران در پشت چرخهای برقی اتوماتیك کارخانه

امروز اطلاع حاصل شد بزودی اولین نمایشگاه و فروشگاه بزرك بهترین کفش های تمام چرمی که در ایران بوسیله ماشین تهیه می شود در خیابان شاه افتتاح خواهد شد و هرکس می تواند بهترین مدل کفش های خارجی را از این فروشگاه خریداری نماید.

کفشهای مخصوص این فروشگاه در یکی از بزرگترین و مدرن ترین کارخانجات کفش دوزی بنام«شرکت سهامی کارخانجات کفش فردوس» با استفاده از آخرین سیستم ماشین های کفش دوزی تهیه میشود که از هر جهت چه از نظر دوخت و دوام و راحتی بخصوص ارزانی قیمت آن با بهترین کفشهای خارجی قابل رقابت می باشد.

***

در بازدیدی که‌ظهر امروزخبرنگار ما موفق گردید از کارخانه کفش فردوس بعمل آورد ، پیرامون‌نحوه کار کارخانه و نوع کفش هائی که‌بوسیله ماشینهای اتوماتیك کفش دوزی تهیه میشود اطلاعات جالبی کسب نموده که اینك خلاصه آن بشرح زیر باستحضار خوانندگان گرامی میرسد .

کارخانه مزبور درمسیر جاده‌تهران بطرف شهر ری جنب کارخانه شرکت سهامی میشن قرار دارد و برروی ستونهای طرفین در ورودی کارخانه دو پلاك بزرك یکی فارسی و دیگری لاتین تحت عنوان شرکت سهامی کارخانجات کفش فردوس بچشم میخورد.

درکارخانه کفش فردوس

ساختمان کارخانه در قطعه زمین نسبتا بزرگی قرار دارد و از این نظر که در سال گذشته احداث گردیده از هر حیث مدرن و در ساختمان آن رعایت کلیه نکات بهداشتی از لحاظ هوا وروشنائی بمنظور حفظ‌سلامت‌وتامین بهداشت کارکنان کارخانه شده است.

ابتدا ضمن آشنائی با آقای ژرژ سنهی و سایر اولیای کارخانه آقای ژرژ که مدیریت عامل کارخانه را عهده‌دار میباشد در پاسخ سئوال خبرنگار ما پیرامون چگونگی فکر پیدایش تاسیس کارخانه کفش‌دوزی در ایران اظهار داشت :

چگونگی تاسیس کارخانه

بدنبال نهضت عظیم صنعتی که ظرف یکی دو سال اخیر تحت‌رهبری خردمندانه اعلیحضرت همایونی در سراسر ایران بوجود آمد مو در نتیجه برقراری امنیت و ثبات وضع سیاسی و اقتصادی کنونی و اینکه کشور ایران روز بروز بسوی‌صنعتی شدن پیش میرود و البته کمال آرزوی هر ایرانی میباشد ما را بر آن داشت که نسبت باحداث یك کارخانه تولیدی و مفید دیگری‌اقدام نمائیم.

از طرف دیگر چون کارخانجات چرمسازی (شرکت سهامی میشن تهران) که از طرف هیئت مدیره همین شرکت احداث و با ۲۰ سال تجربه در چرمسازی موفق شده بهترین چرم را تهیه و به بازارعرضه نماید ما را وادار نمود که فکر تاسیس یك کارخانه کفش دوزی مدرن نموده که‌با کفش های‌خارجی قابل رقابت باشد و هم از نظر دوام، نرم بودن نوع و فرم جلب‌مشتریان را فراهم نماید و هم از ورود کفش های خارجی جلوگیری شود.

برای رفع گلهو شکایت

علت دیگری که‌اولیای امورشرکت را وادارباتاسیس کارخانه کفش‌دوزی به ترتیب عبارت است از چرخهای نمود شکایاتی بود که بواسطه‌بی‌دوام بودن کفش از عموم مردم میرسید و در نتیجه بررسی های زیاد باین نتیجه رسیدیم که فقط عده کمی از کفاشان محترم‌از چرم خوب‌جهت تهیه کفش استفاده مینمایند و بقیه چرمهای متوسط و براك در دوخت کفش بکار میبرند.

ولی اکنون با احداث این کارخانه و استفاده از مرغوب ترین چرمهای مخصوص‌کارخانه چرمسازی‌میشن بهترین کفشهای‌مدل‌خارجی را در این کارخانه تهیه‌وبمشتریان‌مشکل پسند و خوش سلیقه ایرانی عرضه میداریم.

سپس باتفاق آقای ژرژ مدیرعامل شرکت و آقای یاندا سر مهندس و متخصص آلمانی از تاسیسات و کارخانه کفش فردوس بازدید نمودیم.

تمام کارهابا ماشین

در سالن بزرك کارخانه بیش از یکصد دستگاه ماشین قرار داردکه برسر این ماشینها ودستگاه ها ۷۵ نفر کارگر کفاش در حالیکه تماما لباس کار تمیز آبی رنك بر تن داشتند بجای نشستن بر روی صندلی که باعث خمیدگی پشت‌آنها میگردید و یا بخیه کش جهت دوخت و دوز کفش‌واز همه بدتر مرتبا با مشتك برروی چرم کوبیدن اکنون پشت ماشینهای برقی اتوماتیك قرار گرفته و کلیه کار های مربوط بدوخت یك جفت‌کفش را از ابتداتا آماده شدن آن ظرف چندساعت بوسیله این ماشین ها انجام میدهند و بجای از صبح تا شامگاه کار کردن در بیغوله های کارگاه های سابق دراین‌کارخانه‌فقط هشت‌ساعت‌کار مینمایند .

کارخانه کفش فردوس درحال حاضر مدرن ترین ماشین های اتوماتیك رابرای دوخت کفشهای مردانه وبچه گانه جهت اشخاص سویل وبهترین کفش وپوتین را برای افسران وافراد ارتش تهیه مینماید .

فعلاروزی سیصد جفت

فعلا دراین کارخانه روزانه ۳۰۰ جفت کفش مردانه وبچگانه تهیه میشود که بتدریج ظرف سه ماه آینده تا۸۰۰ جفت خواهد رسید ومیزان تولید اصلی کارخانه تا ۱۶۰۰ جفت قابل افزایش است .

ولی درابتدای شروع کار درچندروز اول دراین کارخانه فقط روزی پنج جفت کفش درست میشد .

روبروشدن بامشکلات

زیرا بطوریکه سر متخصص آلمانی کارخانه مسیو یاندراظهار میداشت درآغاز کار با مشکلات زیادی ازنظر عدم آشنائی‌کارگران بطرز کار باماشینهای کفش دوزی مواجه بودند وبااینکه کار گران بسیار آزموده‌ای درکفش دوزی بودند ولی بهیچوجه باطرز کار با ماشین آشنانبودند .

بهرحال بازحمات زیادی عده‌ای کارگر متخصص برای کار با این ماشینها تربیت شد .

متخصص مذکور میگفت‌ساختمان این کارخانه خیلی مدرن وماشین هائی که دراین کارخانه برای کفش دوزی‌خریداری ونصب گردیده مدرن ترین ماشینهای کفش‌دوزی در صنعت کفاشی ماشینی اروپا میباشد .

حتی درکشور آلمان کمترنظیر این دستگاهها درکارخانجات کفش دوزی آن دیده میشود زیرااغلب ماشینهای کفش‌دوزی کارخانجات کفش آلمان مربوط بزمان قبل از جنك میباشد .

آشنائی کارگران باماشین

بطورکلی اکنون کارگران با طرز کارباین ماشینها تااندازه‌ای آشنائی پیدا کرده‌اند وبتدریج که برتجربیات آنها افزوده شود میزان تولیدرا بالاخواهیم برد .

زیرا کارکفش دوزی باماشین بسیار حساس است وبمحض‌اینکه جزئی خرابی درکار کفش دوزی باماشین حاصل شود آن کفش را بایستی بدور انداخت .

بنابراین درتربیت کارگران‌نسبت به آشنائی باطرز کار ماشینها نهایت دقت ومراقبت بعمل آمده‌تا کفش تهیه شده دراین کارخانه از هرجهت جلب رضایت خاطرمشتریان رافراهم نماید .

اولین کارخانه تهیه کفش چرمی

کارخانه کفش فردوس اولین کارخانه تهیه کفش چرمی‌ماشینی است که ظرف دوماه اخیر آغاز بکار نموده وبرای دوخت فرم‌های

بقیه در صفحه‌بیست‌و سوم

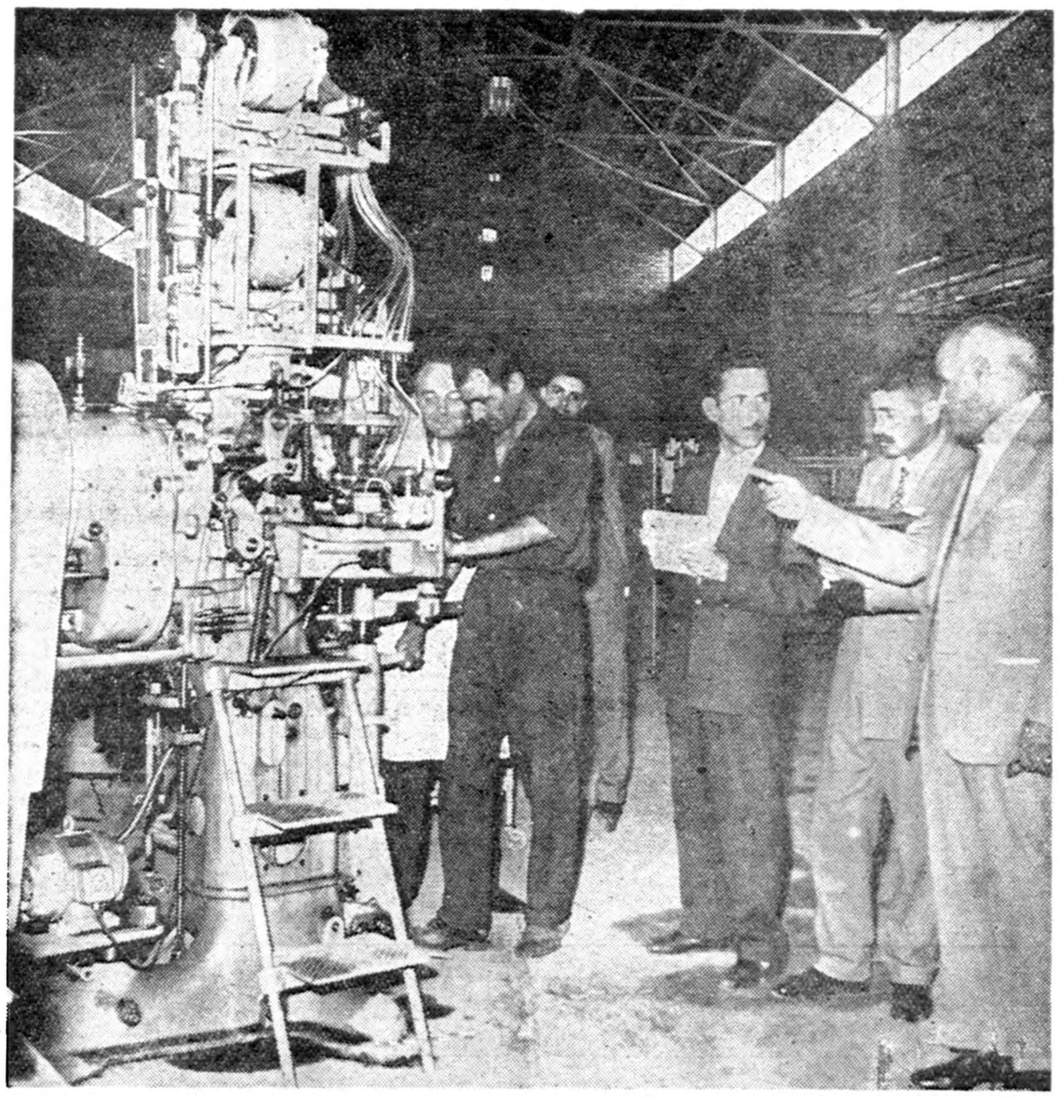

واینهم یکی از ماشینهای مخصوص برش قسمت های اضافی تخت کفش‌ونمونه ای‌از کفشهای‌تابستانی آماده شده کارخانه کفش فردوس

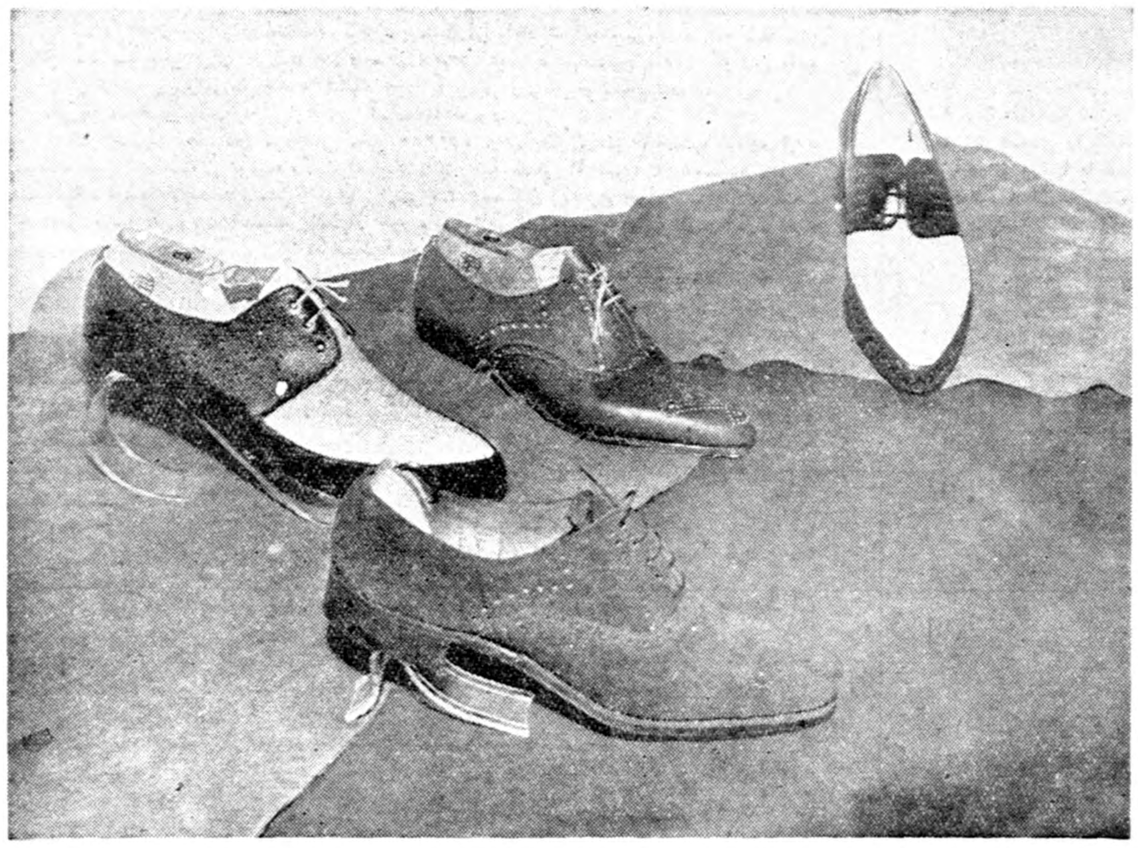

چند مدل از کفشهای کارخانه فردوس که‌وسیله کارگران کفاش‌با استفاده ازماشین‌های مخصوص‌دوخت کفش تهیه شده است .

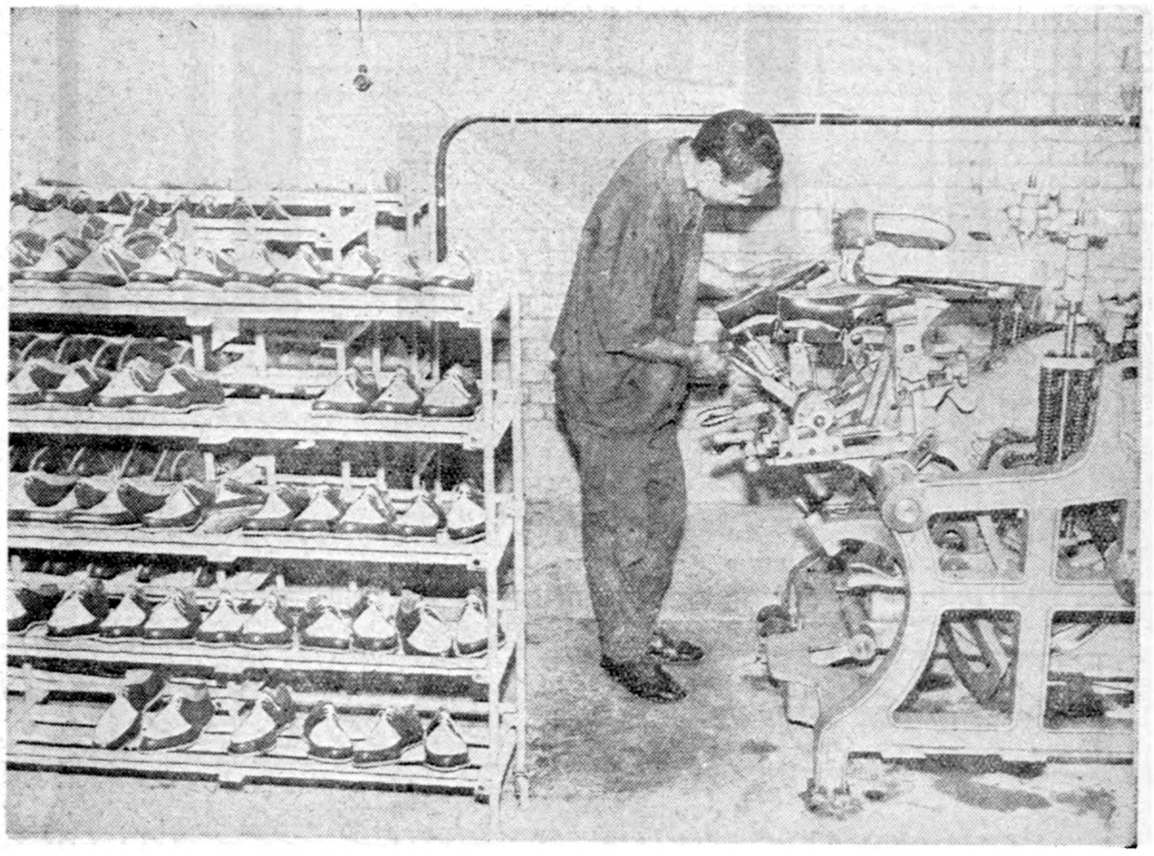

یکی از ماشینهای‌بزرك‌و حساس جهت بخیه زدن تخت کفش‌بطریقی که مانع از نفوذ آب بداخل کفش خواهد شد .

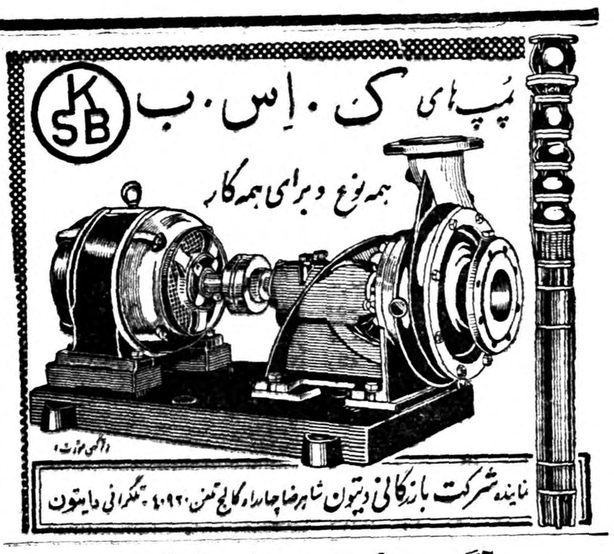

آگهی مؤسسه علوم اداری

جشن فارغ التحصیلی پنجساله‌موسسه علوم اداری روز ۵ قبر ماه انجام خواهدشد فارغ‌التحصیلان میتوانند برای دریافت کارت ورودی و کسب اطلاع‌از ترتیب دریافت دانشنامه فوق لیسانس و پاکواهینامه خود از روز بیست و نهم‌اردیبهشت ماه همه روزه غیر ازایام تعطیل ازساعت ۸ صبح تاظهر واز ٤ تا٦ بعداز ظهر بدفتر امور دانشجویان و برنامه ها مراجعه نمایند.

۱-۳ اداره امور دانشجویان وبرنامه ها

غذای کامل باقیمت ارزان یعنی کواکر اوتس

به خانواده خود همیشه کواکر اوتس بدهید که غذائی است زود پز - ارزان - مطبوع . بهرنحوی که پخته شود میتوان آنرا برای تهیه چندین نوع غذا از قبیل پاریج (پلغور) سرد یا گرم سوپ و غیره با نتایج شگفت انگیز بکار برد و همچنین میتوان برای پختن بیسکویت - کیک - پود پنگ به نحو رضایت بخشی از آن استفاده نمود .

کواکر اوتس پراز مواد کازیدوئیدرات (مولد انرژی) و پروتئین (برای تقویت ساختمان بدن) بوده و همه با رغبت آن را مصرف مینمایند

QUAKER OATS

فروش درکلیه داروخانه ها واغذیه فروشیها

از صبح سه شنبه اول تیر ماه در سینما های

پلازا - هما - سایه - ونوس

سایه

باشرکت

امین امینی - شهین - کریمی

سایه

عالیترین فیلم فارسی

از صنعت سینمای

ایران

سایه

یك عشق سرکش

یك داستان مهیج

وبالاخره

یك اثر

فراموش نشدنی

مورین - احمدی - صبری - چهره آزاد - سخی - خامه سیفی - والامقام - کنی

کارگردان

امین امینی

فیلمبردار

احمد شیرازی

محصول استودیو

عصر طلائی

استاد دانشکده روزنامه نگاری (نورث وسترن) در مؤسسه اطلاعات

پرفسور «آرپان» پس ازبازدید اطلاعات‌گفت:
مؤسسه اطلاعات ازلحاظ تشکیلات ووسائل فنی برابر روزنامه‌های امریکاست ودرکشورهای آسیائی باستثنای ژاپون بی‌نظیراست

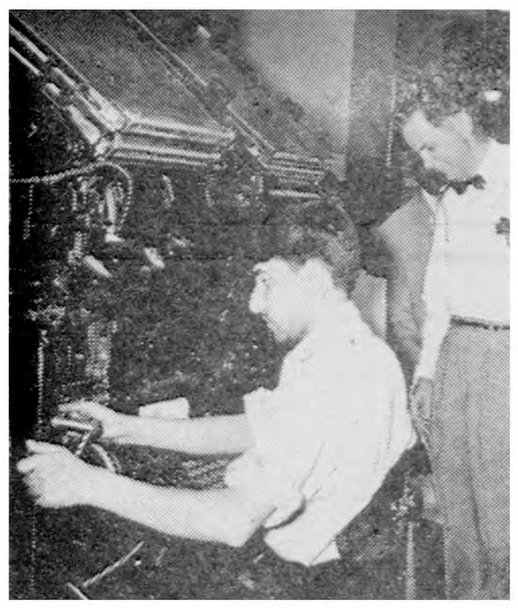

پروفسور آرپان ازیکی ازدستگاههای حروفچینی لاینوتایپ بازدید میکند

پروفسور «فلوید آرپان» - استاد دانشکده روزنامه‌نگاری دانشگاه شمال غربی امریکا(Northwestern) که‌چندروز قبل واردتهران شده‌بود روز جمعه گذشته تهران را ترك گفت.

پروفسور آرپان مدت شش هفته درکره وسه‌هفته در ژاپون‌وچندین هفته درنقاط دیگر خاوردور مطالعات روزنامه نگاری میکرد وضمنا کنفرانسهائی دراطراف اسلوب و روش جدید روزنامه‌نگاری امریکا میداد .وی دوروز درتهران اقامت داشت وازتهران عازم آتن گردید تااز آنجا بامریکا باز گردد.

روز پنجشنبه گذشته پروفسور آرپان از موسسه اطلاعات بازدید کرد وسناتور مسعودی مدیرموسسه اطلاعات راملاقات نمود.

دراین بازدید سازمان موسسه و بخصوص وسائل مدرن فنی ازقبیل دستگاههای گیرنده خبر(تله‌تایپ) دستگاههای خودکار حروفچینی (لاینوتایپ وتله‌تایپ) وماشینهای چاپ رتاتیو فوق‌العاده مورد توجه پروفسور آرپان واقع شد ووی‌اظهار داشت‌که تصور نمیکردم در ایران چنین موسسه مطبوعاتی آبرومندی وجود داشته باشد.

روزنامه اطلاعات از لحاظ‌تشکیلات کاملابرابر باروزنامه‌های مدرن امریکا است وسالن حروفچینی روزنامه اطلاعات باسالن‌های‌روزنامه های امریکائی از لحاظ ماشین آلات ووسایل تفاوتی ندارد.» .و خطاب بیکی از سردبیران روزنامه که‌چندماه برای مطالعه به امریکا رفته ودردانشگاه شمال غربی دوزه مخصوص راطی کرده بود گفت. «موقعیکه شماازتشکیلات ووسایل روزنامه اطلاعات صحبت میکردید راستش برای ماتعجب آوروشکل بود که قبول کنیم روزنامه‌ای در ایران بااین تشکیلات وجود دارد ولی اکنون حقیقت آنچه راکه گفته شده مقابل خود می‌بینم.

بایداضافه کنم که‌در کشورهای آسیائی غیراز ژاپون موسسه مطبوعاتی اطلاعات بی‌نظیر است و کشورهای دیگر آسیائی اصلا موسساتی نظیر اطلاعات ندارند.»

پروفسور آرپان درطی اقامت‌خود درتهران بعضی ازموسسات فرهنگی ازجمله مدرسه عالی سپهسالار را نیز بازدید کرد وپنجشنبه ناهاردر (رتاری کلوپ) میهمان سناتور مسعودی بود.

قابل توجه پزشکان محترم
HOMBURG
PERPHYLLONE
پرفیلون: ترکیب از تئوفیلین - پاپاورین - اومیدرین - لومینال و آدونیزین بصورت: قرص - آمپول - شیاف

فروشگاههای سازمان اتکا درتمام کشور

روز سه‌شنبه یکم تیرماه ۱۳۳۸ برای رسیدگی به‌بیلان فروش خردادماه فروش نخواهند کرد.

مدیر عامل- سرلشگر صنیعی

۱_۲ آ_۱۰۴۰۸

جتهای مسافری‌بیشتری به خاور دور از طریق بیروت

اکنون بی . او . ا . سی . هفته‌ای دوسرویس جت کامت چهار از تهران بکراچی -دهلی - کلکته -رانگون - بانکوك - هنك‌کنك -توکیو و غربا بطرف بیروت -رم - زوریخ -فرانکفورت و لندن و ازآنجا به‌نیویورك و مونتریل در اختیار شما میگذارد و همچنین‌هفته ای دو سرویس جت کومت از بیروت به توکیو و دوسرویس جدید هفتگی از بیروت به بمبئی - کولومبو -سنگاپور هنك‌کنك باوسیله فوری بتوکیو برای انتخاب در اختیار شماست .

چهار موتور قوی رولز رویس هوا پیماهای کومت بی او ا سی را در آسمان ها غیر قابل مقایسه می‌نماید - شماچه باسرویس‌دولوکس درجه‌اول وچه با توریست پرواز نمائید از مسافرت آرام و سریع وبدون ارتعاش . بی . او . ا . سی لذت خواهید برد . پذیرائی عالی بی . او . ا . سی که شهرت جهانی‌دارد و جت‌های ملخ‌دار (بریتانیا) بی . او . ا . سی در تمام شاهراهها بشما خدمت میکنند

برای کسب اطلاعات و تهیه جا به‌نما یندگی کل بی . او . ا . سی (ایرتوك) خیابان فردوسی شماره ۷۱ تلفنهای ۴۵۸۱۱ - ۴۶۹۳۳ وبه سایر آژانسهای مسافر بری مجاز مراجعه فرمائید .

بی.او.ا.سی

با تجربه ترین شرکت هواپیمائی دنیا

شرکت هواپیمائی بریتانیا وماوراء بحار

در پیرامون اجتماع

پایان کنفرانس رؤسای راههای استانها

آخرین جلسه دومین دوره کنفرانس سالیانه روسای ادارات راه استان ها در ساعت ۱۱دیروز در حضور تیمسار سرلشگر انصاری وزیر راه تشکیل شد

در این جلسه آقایان روساء راه استانها ومدیر کل راه شوسه‌مطالعات خودرا که در ظرف مدت ده روز انجام شده بصورت قطعنامه‌ای تنظیم وبرای تصویب تقدیم‌کردند

آقای مهندس سلطانی گفت در ظرف این مدت روسای ادارات راه مسائل عمومی مربوط براه وراهداری وراهسازی و مشکلات کاررا بررسی نموده‌اند .

کنفرانس در زمینه توسعه ماشین آلات وبهبود راههای کشور وآموزش مامورین فنی تصمیم گرفته است ضمنا برای ایجاد تسهیلاتی در راهها و پلها علائم راهنمائی و رانندگی تکمیل خواهد شد

کنفرانس تصویب کرده است که‌اولا وزن وسائط نقلیه باید درراهها کنترل وحریم راهها حراست شود و همچنین وضع زندگی مامورین فنی و کارگران صحرائی وزارت راه باید تغییر یابد وامور بیمه و بهداشت آنان تامین گردد .

شیرآب بیسیم نجف‌آباد

درهفته گذشته که‌اعضای انجمن محلی عقاب (بیسیم نجف‌آباد) ازموسسه اطلاعات بازدید کردند، از اینکه لوله‌کشی ازچاه عمیق تااول محل مزبور انجام گرفته ولی شیرآب رابسته‌اند ونمیگذارند مردم ازآب استفاده کنند شکایت داشتند.

مطالب مردم محل بلافاصله دراخبار انجمنهای محلی شهر منتشر شد وتوجه مقامات شهرداری باین تقاضای مردم معطوف گردید.

امروز خوشبختانه از انجمن محلی عقاب به‌خبرنگار ماابراز کردند که ،دوروز قبل از طرف شهرداری‌اقدام به‌افتتاح شیرآب مزبور بعمل آمد واکنون مردم‌محل ازآب لوله‌کشی چاه عمیق استفاده میکنند .

اطلاعات -مابنوبه خود توجه شهرداری به‌تقاضاهای سکنه بیسیم نجف‌آباد راقابل تحسین میدانیم وامیدواریم که‌کلیه محلات‌تهران دراثر همکاری ووحدت وشرکت درانجام کارهای محل خود بتوانند نقایص زندگی‌خود رابرطرف سازند.

بانك بازنشستگان

کانون بازنشستگان کشوری ازمدتی قبل درصدد برآمده است که بانکی برای بازنشستگان کشوری تاسیس نماید .

بطوریکه اخیرا اطلاع حاصل شده است کانون بازنشستگان نظر خودرا درباره عموم کارمندان دولت اعم ازشاغل وبازنشسته تعمیم داده و بموجب اعلامیه ای‌که دردوسه روز اخیر ازطرف کانون مزبورصادر و منتشر گردید این موضوع باطلاع عموم کارمندان رسیده است .

دراعلامیه مزبور گفته شده است که تاکنون ثلث سهام بانك مزبور ازطرف عده‌ای ازکارمندان شاغل وبازنشسته تعهدشده است، ضمنا در اعلامیه مزبور قید شده است که بانك برای کارمندان بازنشسته که قسمتی ازسهام بانك راخریداری مینمایند امتیازات بیشتری قائل خواهد شد .

درمحفل مطلع گفته‌میشود چنانچه کانون بازنشستگان کشوری بتواند باجلب اعتماد کارمندان شاغل وبازنشسته پس اندازهای کارمندان راکه به تنهائی نمیتوانند ازآن استفاده کرده وناچار بمصرف هزینه های جاری زندگی میرسد، متمرکز ساخته وبانك رابااصول تعاونی اداره نماید موفق خواهد شد ضمن کمك بکارمندان دولت نرخ بهره راپائین آورد ودروضع اقتصادی وفعالیت های سرمایه گذاری موثرباشد .

زیرا همانطوریکه وعده داده شده است اگربانك بتواند طبق برنامه های صحیحی اقداماتی برای تهیه مسکن وتاسیس فروشگاه های تعاونی برای کارمندان بعمل آورد قسمتی ازمشکلات اجتماعی کارمندان برطرف خواهدشد، وسایرطبقات نیزبه مزایای فعالیت های تعاونی آشنائی پیدا خواهند نمود .

شورای همکاری برزنها

درجلسه شورای همکاری برزن ۱۳

جلسه هفتگی شورای همکاری برزن ۱۳بریاست تیمسار قریب وبا حضور آقایان زرین‌خامه وفرزین‌پور رئیس و معاون برزن وعلی‌محمد تقوی نایب رئیس شورا ، حسن اسلامی ، ابوالقاسم سرمد ، چنگیزی جلال احمدخانلر،منصور ارولان تشکیل شد.

ابتدا رئیس برزن گزارش اقدامات یك هفته برزن راباطلاع‌شورا رساند سپس اعضاء شورا بمذاکره پرداخته واز شهرداری تهران‌وبرزن درمورد حفر یك حلقه چاه دروحیدیه تشکر کردند واز اینکه آقای زرین خامه مجددا بسرپرستی برزن ۱۳ منصوب شده‌اند از شهرداری اظهار تشکر شد واظهار شد که رفتار ایشان بامردم واقدامات وی در مورد رفع حوائج محل‌قابل قدردانی است.

بعد درمورد اسفالت خیابانهای خاکی این منطقه چندتن از اعضاء صحبت نمودند واز بنگاه برق خواستار شدند که‌هرچه‌زودتر درمرمت اسفالت خیابانهای این ناحیه که‌در اثر کابل‌کشی خراب شده است اقدام عاجلانه‌ای بعمل آید.

تنها باغ عمومی داخل شهر تهران

کوشش میشودکه این ۲۶ هکتار زمین‌گردشگاه زیبائی برای مردم تهران بشود

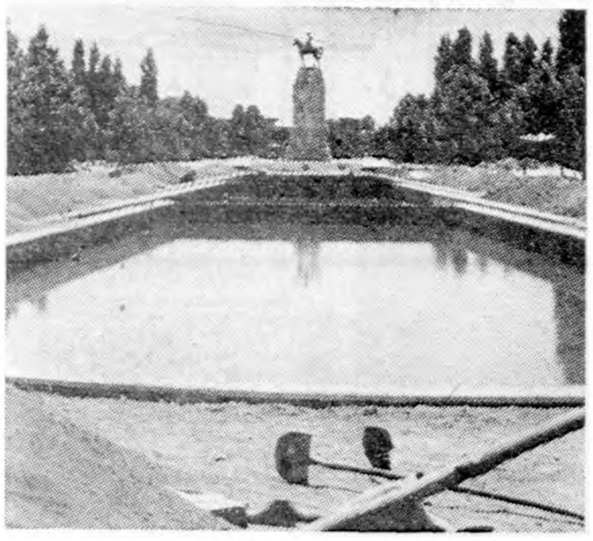

آب‌نمای سرتاسری پارك شهر

محل سابق ،پارك شهر تهران که اکنون تقریبا تنها تفریحگاه نقطه نظر مردم تهران است روزگاری یکی از قدیمی ترین و پرجمعیت ترین محله‌های‌تهران‌بود. ودر حدود یك ششم اهالی تهران در کوچه پس کوچه‌های این محله درخانه‌های‌تو سری خورده وگود آن ویادر بیرونی واندرونی خانه‌های اشرافی آن‌زندگی میکردند و چه بسا پیر مردانی که هنگام گردش در پارك شهر نشانیهای خانه خودرا بایکدنیاخاطرات جوانی خویش در نقاط مختلف پارك جستجو میکنند .

سنگلج باپس کوچه‌های تنك و کثیف خود در مرکز تهران وصله ناجور برای تهران زیبائی‌بود که‌رضا شاه کبیر قصد بنای آنرا داشت .و بهمین مناسبت دور محله سنگلج را خطی‌کشیدند و خانه‌های آنرا از صاحبانش خریدند و خراب کردند هنگامیکه‌خانه‌های‌سنگلج‌درهم کوبیده میشد فکر تاسیس بورس در مغز مسئولین امور اقتصادی کشور پرورش میبافت و محله سنگلج‌که در مرکز تهران بود بتهرین محل برای‌ساختمان تالار بورس بشمار میرفت‌و بهمین‌جهت بانك ملی ایران بجانشینی شهرداری پول صاحبان منازل این محله را پرداخت کرد. ولی پس از شهریور ۲۰ تاسیس بورس عملی نشد وزمینهای سنگلج برای ایجادپارك شهربشهرداری تهران واگذار شد . ولی مدتی‌زمین بایر آن محل خوبی برای توپ بازی بچه‌های خیابان شاهپور بود .

بنای باغ . . .

اولین نهالی که در زمینهای بایر سنگلج کاشته‌شد درسال ۱۳۲٤بود ازاین سال شهرداری تهران‌شروع به احداث باغ و بنا در این محل کرد و رفته رفته‌نام پارك شهر را بروی آن گذاشت . پس از چندسال مردم‌تهران که از داشتن‌گردشگاهی محروم بودند از سایه درختان بید و جوی آب این محل» استقبال کردند وروزنامه‌ها لزوم یك پارك مدرن و زیبا را برای تهران یادآور شدند.

روشنائی پارك

تا چندی قبل ۲٦۰ هزار متر مربع زمین پارك شهر فقط‌دارای ۵۰چراغ معمولی بود که تقریبا قسمت اعظم باغ در تاریکی فرو رفته بود . ولی برای روشنائی تاسیسات جدیدکه‌در پارك ایجاد می گردد اکنون چند کمپانی خارجی مطالعه می کنند که برای هر قسمت نور کافی تنظیم شود . وخود پارك‌دارای‌کارخانه‌برق‌کوچکی خواهد بود که ٦۰۰ کیلووات قدرت دارد برای روشنائی وانصد چراغ‌باقدرت‌های‌مختلف پیش‌بینی شده است که دویست چراغ‌روی پایه های مخصوصی در اطراف باغ بفاصله هر پانزده متر نصب می گردد و ۳۰۰ چراغ‌بـرای روشنائی قسمت های داخلی باغ در نظر گرفته شده است .

سهم کودکان

برای بازی و تفریح کودکان در زمینی بمساحت چهار هزار متـر تاسیسات جدیدی بنا میشود .در محل مخصوص اطفال استخر شنا سالن سرپوشیده ، اسباب بازی بـرای کـودکـان خـردسال پیش بینی شده است .

خصوصیات

دربارك تاسیسات دیگری در دست ساختمان است که آب نمای سرتاسری گلخانه، استراحتگاه، فروشگاه بزرك گل رامیتوان نـام برد. درکنارآب نمادریاچه پارك کافه هائی ساخته شده‌که نوشابه های غیرالکلی فروخته خواهد شد وممکن است درجزیره معلق‌دریاچه نیز رستورانی بنا شود .

شهرداری تهران برای ورود به پارك شهر تاکنون «وروذیه»درنظر نگرفته است وگردش دراین پارك مانند تمام کشور های دنیا آزاد و بدون پرداخت پول خواهد بود.

گواینکه هم اکنون جز معدودی دانش آموزان مدارس که قـدم میزنند ودرس‌میخوانند افراددیگری به‌آنجا نمیروند ..

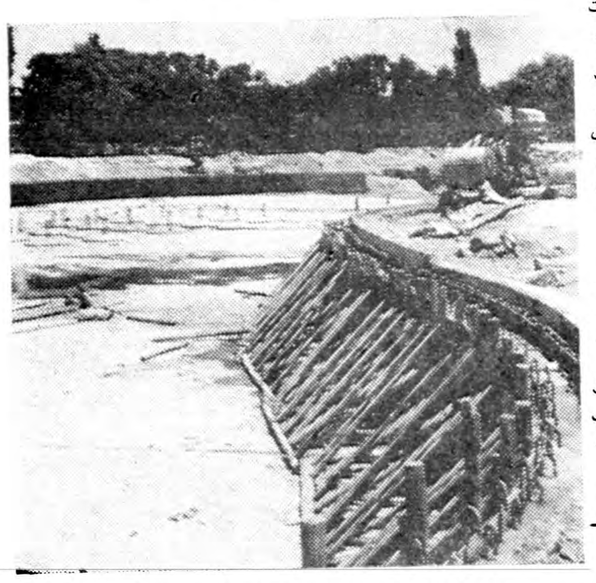

گوشه‌ای ازدریاچه پارك دردست ساختمان

لطفا یادداشت فرمائید

برنامه بازار روز

فردا

خیابان فروغی خیابان ثبت
کوچه مسعود سعد خیابان‌نادری
کوچه ممتاز خیابان لاله زار
«مخصوص دستفروشها»
کوچه یاسمین خیابان لاله زار
پیاده روشرقی خیابان خیام چهار راه گلوبندك

کمپرسور دورانی ورتینگتن شماره ۱۲۵ ، ظرفیت‌مخزن هوا: ۲½ فوت مکعب

WORTHINGTON
علامت اطمینان در سراسر جهان

کمپرسور دورانی دوچرخه
ورتینگتن
برای حداکثر کار و صرفه‌جوئی

مقاطعه کاران و صاحبان صنایع که با کمپرسور ورتینگتن کارمیکنند قابل‌اطمینان بودن و قدرت و صرفه جوئی آنرا تأیید مینمایند .

قسمتی از مهمترین مشخصات کمپرسورهای ورتینگتن بشرح زیر است :
استارت سریع ومطمئن - تمیز کردن‌خودکار روغن پیستون که ازصدمه‌دیدن پره کمپرسور جلوگیری میکند - سهولت سرویس‌هنگام اشتغال بکار .
این مشخصات مهم که توسط مهندسین ورتینگتن تکمیل شده است نتیجه بیش از ۵۰ سال تجربه در طراحی و ساختن انواع کمپرسورها برای مصارف مختلف میباشد .

نماینده انحصاری درایران - شرکت جنرال مکانیک - خیابان شاهرضا - نبش کوی ابرز - تلفن ۴۵۴۰۸-۴۷۴۸۹

آگهی مزایده موقوفه

اداره اوقاف تهران سه‌دانك مشاع اندرمان موقوفه مرحوم‌شیخ محمد اندرمانی که‌واقع دربلوك غار جنب شهرری باحداقل اجاره بهای سالیانه مبلغ ۶۰۰۰۰۰ ریال نقد وبمدت پنج‌سال خورشیدی از طریق مزایده اجاره داده میشود داوطلبان اجاره بایستی مبلغ۶۰۰۰۰ ریـال برسم سپرده بصندوق اوقاف یاحساب شماره ٤۰۲۸ بانکملی بازار بسپارند وپیشنهاد خودرا باقبض سپرده دریاکت سربسته تاپایان وقت اداری روز دوشنبه ۲۸تیرماه ۳۸ بدفتر کل اوقاف تسلیم ورسید دریافت دارند. پیشنهادهای رسیده درروز سه‌شنبه ۲۹تیرماه ۳۸ساعت ۱۰صبح درادارہ اوقاف تهران خوانده میشود. برای کسب اطلاعاز شرایط مزایده به‌آگهی تفصیلی یابدفتر کل اوقاف مراجعه نمایند.

آ_۸۰٦۷ رئیس اداره اوقاف تهران. معینیان

ازجهانگیرافخمی- خبرنگاراطلاعات در نیویورك

مبارزه باگرانی وکمیابی گوشت درامریکا

مردم امریکا درسالهای گذشته گرفتارمشکل گوشت شدند

تاسیس کارخانه‌کنسروگوشت وشرکتهای بزرگ‌گوشت از راههای عملی مبارزه باکمیابی گوشت میباشد

یکی از مشکلات بزرك شهرداری ها و ساکنین شهر های پر جمعیت ایران ، مسئله کمیابی و گرانی گوشت می باشد .

از آنجا که چندین سال است از ایران دور هستم بخودم اجازه نمیدهم که باتکاء اخباری که در جراید منتشر شده وبدستم میرسد، وارد دراین موضوع بشوم ولی در این مقاله اطلاعات ومشاهداتم رادر امریکا برای خوانندگان عزیز شرح میدهم تا مقامات مربوطه هر طوری که خودشان صلاح میدانند اگر نکات قابل استفاده ای که بااوضاع فعلی ایران تطبیق کند در آن یافتند برای رفع مشکل کمیابی گوشت بکار ببرند .

مشکل گوشت د رامریکا

مردم امریکا نیز درسال گذشته گرفتار مشکل‌تامین گوشت موردنیاز مردم شهر ها بودند ولی آنها جلو سیل را از سر چشمه گرفتند و به‌بستن سد های موقتی که فقط برای مدت کوتاهی رفع مشکل را می کند اکتفا نکردند .

پرورش احشام

درهر کشوری‌چند ایالت وناحیه برای‌پرورش احشام استعداد بیشتری دارد واگر احیانا شهر های بزرك ازاین نواحی‌دوربباشند وتامین‌گوشت مورد نیاز مردم از استان های مجاور میسر نباشد در فصول مختلف‌کمیابی گوشت که معمولا با گرانی قیمت همراه است خود نمائی می کند . مسلم است که گوشت این شهرها باید ازاستان های دیگر تامین شود وباید بهر وسیله ای که سریعتر و بصرفه مقرون تر است اینکار را انجام داد .

راه اشتباه

متاسفانه در کشور ما بااینکه‌راه آهن و خطوط شوسه وجود دارد ، گاو وگوسفند مورد نیازشهر هارا چوبداران از نواحی واستان های‌سبز وخرم‌جلو انداخته وبهرخواری‌وزاری که هست آنهارا بکنار شهر می رسانند ودر آنجا خواه نا خواه مجبورند احشام خودرا بهر قیمتی که به آنها عرضه می شود بفروشند ومکرر هم دیده شده است که نمی توانند پولشان را وصول کنند .

شرکت های بزرك

درامریکا شرکت های بزرگی برای تامین گوشت بوجود آمده است ودلال های آنها در استان‌های مربوطه گاو وگوسفند مورد نیاز شرکت را خریداری کرده و در کشتار گاه های مخصوص شرکت ذبح می کنند وقصاب های باتجربه که‌اکثرا ششماه تا یکسال درس این کار را خوانده و عملا تجربه کافی دارند قطعات مختلف گوشت را باوسایل مدرن بریده ودر پارچه های تنظیف مانند می پیچند و با اتومبیل های مخصوصی که دستگاه های سرد کننده دارد ویا در واگن های یخچال دار بهر شهری که‌لازم باشد می فرستند .

سفارشات روزانه

چون این گوشت به انبار بزرك شرکت در هر شهر رسید ، مطابق احتیاجات روز و سفارشاتی که‌رسیده باشد تقسیم می شود وآنچه باقی بماند در یخچال های مخصوصی که برای اینکار ساخته شده است نگاهداری می کنند .

ارزانتر

از آنجائی که خرید گاو و گوسفند بطور عمده و کلی ودراستان هائی که گاو و گوسفند ارزان‌است صورت گرفته است گوشت با قیمت مناسبی در اختیار قصاب ها وشرکت های جزئی فروشی قرار می گیرد واز طرفی‌در کشتار گاه های شرکت از قسمت های مختلف بدن حیوان استفاده های مختلفی می کنند وباین‌ترتیب قسمتی از قیمت خرید گاو و گوسفند از قسمت هائی که فعلا مصرفی ندارد تامین می شود .

بازدید .

در بازدید از کشتار گاه کارخانه معروف «آرمور» امریکا که یکی ازبزرگترین شرکت های تهیه کننده گوشت قوطی و تازه می باشدجریان کار رااز موقعی که گاو وگوسفندرا با ترن وارد کشتارگاه میکنند تا مو قعی که اتومبیل های مخصوص قطعات گوشت ویا کنسرو های مختلف راخارج می کنند بدقت مورد مطالعه قرار دادم .

شرکتهای بزرك

شرکت بزرگی چون «ارمور» ویا «سویپ و شرکت های مشابه دیگر چون عمده‌می خرند می توانندبهترین گوشت راباقیمت مناسب در اختیار مصرف کنندگان بگذارند ودرمعاینه گاو وگوسفند دقت فراوان می کنند قبل ازذبح وبعداز پوست کندن گاو و گوسفندان را بدقت معاینه می کنند وآنهائی را که ناخوش و یا مشکوك بنظر می رسند جدا می کنند . لاشه حیوانات مریض را همراه با قسمت هائی از حیوان که بهیچ مصرفی نمی خورد درظروف مخصوصی ریخته وازآنها کوددرست می کنند .

کارخانه کنسرو گوشت

تاسیس یك کارخانه بزرك و مدرن تهیه گوشت قوطی نه تنها کمك فراوان به طبقه ای است که گوشت تازه بدستشان نمی رسدبلکه در فصول کمیابی و گرانی گوشت کمك فراوان در تامین احتیاجات مردم شهر ها می نماید وچون معمولا این گوشت های قوطی در فصول ارزانی گوشت تهیه می شود پس‌از اضافه کردن قیمت قوطی و مخارج بسته‌بندی بازازگوشت تازه‌ارزان‌تر خواهد بود وبا تنوعی که‌در انواع گوشت های مختلف وحتی غذاهائی که با گوشت تهیه میشود وجوددارد خریداران و مخصوصا طبقه‌ای که دستشان بدهانشان نمی رسد می توانند غذای دلخواه خودرا با خرید قوطی های فوق‌الذکر تامین نمایند .

مواد لازم

ممکن است عده‌ای بگویند که‌در موقع قوطی کردن قسمتی از مواد مفیده گوشت از بین برود. آزمایش های دقیق ثابت کرده است که اگر در قوطی کردن گوشت دقت شود لطمه‌ای به آن وارد نمی آید واز طرفی همیشه ممکن است ویتامین و پروتئین لازم را بگوشت هائی که قرار است قوطی شود اضافی کرد واگر اینکار از روی اصول دقیقی انجام گیرد ونظارت کافی درآن‌بشود قسمت مهمی از مشکل کمیابی و گرانی گوشت از بین میرود و عده زیادی که تاکنون بعلت گرانی گوشت تازه تهیه می کردند قادر خواهند بود مطابق بودجه ودر آمد شان گوشت تازه و قوطی خریداری کنند .

«سوپر مارکت»

دراین موقع که موضوع تشکیل «سوپر مارکت» در میان است ، تاسیس این قبیل شرکت های بزرك کمك موثری به ارزان کردن خواربار خواهد کرد وبطور یقین شرکت های مزبور در مورد تهیه گوشت نیز برنامه های وسیعی خواهند داشت که قسمتی از نظریات فوق را تامین می نماید وتاسیس‌یك شرکت تهیه کننده گوشت قوطی با موقعیتی که ایران دارد اگر درتهیه این گوشت های قوطی توجه بشود، هرسال علاوه بر مصرف داخلی ، مقدار زیادی هم‌به کشور های‌همسایه صادر خواهد شد که خودش کمك شایانی به تقویت اقتصادیات کشو می باشد .

آگهی تجدید مزایده

اداره سیلوی تهران تعدادی گونی مختلف از قبیل گونی سیمانی، غیر قابل‌وصالی‌بزرك-بزرك استقاط‌گونی‌نودوخته‌شده ازچتائی‌متقالی-گو، پوسیده -دم قیچی رااز طریق مزایده بفروش میرساند داوطلبان‌میتوانند همه‌روزه درسرویس اداری برای ملاحظه عین گونیها باداره سیلومراجعه نمایند درصورت تمایل صدی‌پنج قیمت پیشنهادی برای هریك ازانواع گونی رابطور تفکیك وجداگانه که باید درپیشنهاد هم‌ذکر شود به حساب ۱۰۹۲ بانکملی شعبه فردوسی سپرده قبض رسید وجه‌راهمراه پیشنهادخود تاآخروقت اداری روز شنبه دوازدهم تیرماه ۳۸ به دفتر اداره سیلو تسلیم ورسید دریافت دارند پیشنهادات واصله ساعت ده صبح‌روز بعد(سیزدهم تیرماه ۳۸)دراداره سیلو باز وخوانده خواهد شد حضور پیشنهاددهندگان درجلسه مزایده آزاد واداره دررد وقبول یك یاکلیه پیشنهادات مختار خواهد بود. ضمنا به‌پیشنهاداتیکه فاقدسپرده یامقید بشروط مخصوصی باشد ویابعدازموعد مقرر برسدترتیب اثر داده نخواهد شد هزینه انتشار آگهی وسایر هزینه‌های متعلقه بعهد برنده مزایده میباشد.

رئیس اداره سیلوی تهران- احمد شیبانی

Marquette Refrigerator

یخچال مارکت

زیباترین یخچال سال شناخته شده‌است

مدل‌های جدید ۱۹۵۹ باندازه‌های مختلف واردشد.

شرکت تهرانشهر محدود- خیابان سعدی تلفن ۳۴۳۵۳.

۳۰۲۱۱۵ آ-۱۰۴۱۶

وهنرمند محبوب مصدق درفیلم

بی ستاره‌ها

خسرو پرویزی

غوغا بپا میکنند- بکارگردانی

آ-۱۰۴۹۲

سینماهای درجه ۱

سینما آسپا

شبهای ونیز (رنگی -وایداسکرین- دوبله بفارسی) با شرکت :ماریزا - آلازیو -آلرتوسوردی - شروع : ۱۰٫۳۰ صبح -۳-۵-۷و۹ بعد از ظهر تلفن ۴۲۹۰۹

سینما ایران

دهکده آپاش (رنگی) باشرکت : جولیاآدامس -اشتفن‌مك‌نلی - شروع: ۱۰٫۳۰ صبح-۴وربع -۶وربع و۸وربع بعد از ظهر -تلفن ۳۶۳۵۴

سینما ایران (تابستانی)

پنجه خونین (دوبله بفارسی)شروع: ۷٫۳۰و۹٫۳۰ بعد ازظهر.

سینما ایفل

زن وبازیچه (رنگی -سینماسکوپ - دوبله بفارسی)باشرکت بریژیت‌باردو- شروع :۱۱ صبح -۳-۵-۷و۹ بعد از ظهر -تلفن ۴۰۱۱۶

سینما اسکار

میلیونرآسروپاس (دوبله بفارسی) با شرکت :سوفیالرن - شروع :۲٫۳۰- ۴٫۳۰-۶٫۳۰و ۸٫۳۰ بعد از ظهر - تلفن ۴۵۷۹۷

سینما برلیان

بوسه خونین -باشرکت:رالف‌میکر- شروع :۱۰٫۳۰ صبح ۲٫۳۰-۴٫۳۰- ۶٫۳۰و۸٫۳۰ بعداز ظهر -تلفن۳۳۵۳۵

سینما پلازا

دهکده آپاش - شروع : ۱۰٫۳۰ صبح- ۳-۵-۷و۹ بعد ازظهر- تلفن ۴۴۲۵۵

سینما پارك

دو عروس -برای سه برادر (فیلم فارسی)شروع ۱۰٫۳۰ صبح -۲٫۳۰ ۴٫۳۰-۶ ،۳۰و۸٫۳۰ بعداز ظهر - تلفن ۳۹۶۳۷

تهران (تابستانی -زمستانی)

بازگشت جك‌اسلید (سوپراسکوپ) باشرکت :جان‌اریکسون- مری‌بلانشار- شروع :در زمستانی -۱۰٫۳۰ صبح- ۲٫۳۰-۴٫۳۰-۶٫۳۰و۸٫۳۰ بعد از ظهر .

در تابستانی :۷٫۳۰ و۹٫۳۰ بعداز ظهر- تلفن۳۸۱۶۵

سینما تخت جمشید

عشق در بعد از ظهر با شرکت : ادری هیپورن -کاری کوپر شروع ۳-۵-۷و ۹٫۳۰ بعد از ظهر تلفن ۴۳۵۵۰

نیاگارا (تابستانی- زمستانی)

کلاه (رنگی-ویستاویژن- دوبله بفارسی) باشرکت : جری لوئیس- دین مارتین -ازاگابور -شروع در زمستانی :ده و ربع صبح -۳٫۳۰ - ۴٫۳۰ -۶٫۳۰و۸٫۳۰ در. تراس۷٫۳۰- و۹٫۳۰ بعد از ظهر -تلفن ۶۵۳۰۷

سینما حافظ

زن‌وبازیچه -شروع :۱۰٫۳۰ صبح- ۲٫۳۰-۴٫۳۰-۶٫۳۰و۸٫۳۰ بعداز ظهر -تلفن ۳۴۰۷۴

سینما دنیا

علامت ونوس -باشرکت ویتوریو - دسیکا -شروع ۱۰٫۳۰صبح -۲٫۳۰- ۴٫۳۰ -۶٫۳۰و۸٫۳۰ بعد از ظهر - تلفن ۳۳۸۱۲

سینما دیانا(زمستانی)

کلید - شروع :۱۰٫۳۰ صبح - ۲٫۳۰-۴٫۳۰-۶٫۳۰و۸٫۳۰ بعد از ظهر- .

سینما دیانا(تراس)

دختر سرراهی-باشرکت‌فارلی‌گرینجر آن‌بلایت شروع:۷٫۳۰ و۹٫۳۰ بعداز ظهر -تلفن ۴۲۰۱۰

سینما رویال

پنجه خونین (دوبله بفارسی)شروع: ۲٫۳۰-۴٫۳۰-۶٫۳۰و ۸٫۳۰ بعد از ظهر-تلفن ۶۸۲۰۶

سینما رکس

کلید - شروع : ۱۰صبح - ۲٫۳۰- ۴٫۳۰ - ۶٫۳۰ و ۸٫۳۰ بعدازظهر- تلفن ۳۴۱۶۹

سینما رادیوسیتی

زن‌وبازیچه -شروع: ۱۰٫۳۰صبح - ۳-۵-۷ و۹ بعد از ظهر - تلفن۴۳۳۲۰

سینما سعدی

کلافه-شروع:۱۰٫۳۰صبح-۱-۳-۵-۷و۹ بعد از ظهر -تلفن ۳۶۴۶۸

سهیلا (تابستانی‌وزمستانی)

قهرمان شکست ناپذیر (دوبله بفارسی) باشرکت تونیا یوکس - شروع در زمستانی ۱۰٫۳۰ صبح - ۲٫۳۰-۴٫۳۰-۶٫۳۰و ۸٫۳۰ بعدازظهر- در تابستانی ۷٫۳۰و ۹٫۳۰ بعداز ظهر- تلفن ۳۶۴۲۴

سینما کریستال (زمستانی)

سینگوالا- باشرکت: ویوکالین فورس -شروع :۱۰٫۳۰ صبح -۴٫۳۰- ۶٫۳۰ و۸٫۳۰ بعد ازظهر .

سینماکریستال «تابستانی»

از اینجا تا ابدیت - شروع : ۷٫۳۰ و۹٫۳۰ بعد از ظهر - تلفن ۳۷۶۷۵

سینماکارون

هالو(فیلم‌فارسی) شروع : ۱۰٫۳۰ صبح- ۲٫۳۰-۴٫۳۰-۶٫۳۰ و ۸٫۳۰ بعد از ظهر -تلفن ۴۰۰۶۵

سینما متروپل

میلیونرآسروپاس (دوبله بفارسی) با شرکت :سوفیالرن - شروع :۳٫۳۰- ۴٫۳۰-۶٫۳۰و ۸٫۳۰ بعد از ظهر - تلفن ۳۹۴۱۰

سینما مولن روژ

بوسه خونین -با شرکت :رالف‌میکر شروع :۱۰٫۳۰ صبح -۳ - ۵-۷و ۹ بعد از ظهر تلفن ۳۸۷۶۵

سینمانیاگارا (زمستانی)

قهرمان شکست ناپذیر - شروع : ۱۰٫۳۰ صبح- ۲٫۳۰-۴٫۳۰- ۶٫۳۰ و ۸٫۳۰ بعدازظهر .

سینما همای

گناهکار کیست (فیلم هندی -دوبله بفارسی) باشرکت : لیلیان - شروع: ۱۰٫۳۰ صبح - ۲٫۳۰ - ۴٫۳۰ -۶٫۳۰ و ۸٫۳۰ بعدازظهر - تلفن ۴۲۱۶۹

* سینماهای درجه۲ *

سینما پردیس

دلاور سیاه پوش -باشرکت الن‌لادد پاتریشا شروع :۱۰٫۳۰صبح-۲٫۳۰- ۴٫۳۰-۶٫۳۰ و ۸٫۳۰ بعد از ظهر

سینماتاج

تئودورا (دوبله بفارسی) باشرکت : جینیا ماریاکانلی - ژرژ مارشال‌شروع: ۱۰ وربع - ۲٫۳۰- ۴٫۳۰- ۶٫۳۰ و ۸٫۳۰ بعدازظهر تلفن ۳۳۰۶۴

سینما سیلوانا

کوژیشت نوتردام با شرکت : جینالولو بریجیدا - آنتونی کوئین شروع ۱۰ صبح - ۲٫۳۰ - ۴٫۳۰ - ۶٫۳۰ و ۸٫۳۰ بعداز ظهر تلفن ۳۳۷۷۷

سینمافری

زیبای زیبایان (دوبله بفارسی) باشرکت :جینا لولو بریجیدا شروع ۴٫۳۰ - ۶٫۳۰ - ۸٫۳۰ بعدازظهرتلفن ۲۷۸۹۳

سینما فردوسی

هوکول وحدانان . شروع :۲- ۴-۶ و۸بعد از ظهر -تلفن ۳۵۷۸۴

سینماسراد

دست تقدیر (فیلم فارسی) باشرکت مهین دیهیم - شروع: ۲٫۳۰-۲٫۳۰-۴٫۳۰ ۶٫۳۰و ۸٫۳۰بعدازظهر -تلفن۳۷۳۸۹

تئاترها

تئاتر آناهیتا (یوسف‌آباد)

اتللو باشرکت آزرم - اسکوئی - فرشید -بهرام -بونیمار -شروع۸بعد ازظهرتلفن ۸۲۰۱۳۸

تئاتر تهران (سالن اول)

کمدی دکتر شهر ما :با شرکت پرخیده - مورین - کاشانی -وحدت - بهرامی - شروع ۸بعداز ظهر تلفن ۳۷۳۵۱

تئاتر تهران (سالن دوم)

افیون : با شرکت : مهرزاد - مصفا-اسدزاده - شروع ۸بعد ازظهر

جامعه باربد

نمایشنامه مرفین - با شرکت:شهلا و جعفری - شروع :۸٫۳۰ بعد ازظهر تلفن ۳۲۲۶۵

آخرین تغییرات برنامه سینماها را هرروز در صفحه ماقبل‌آخر ملاحظه فرمائید

داویدبراوت

تراکتور دیزلی قوی

باقساط چهارساله بفروش میرسد

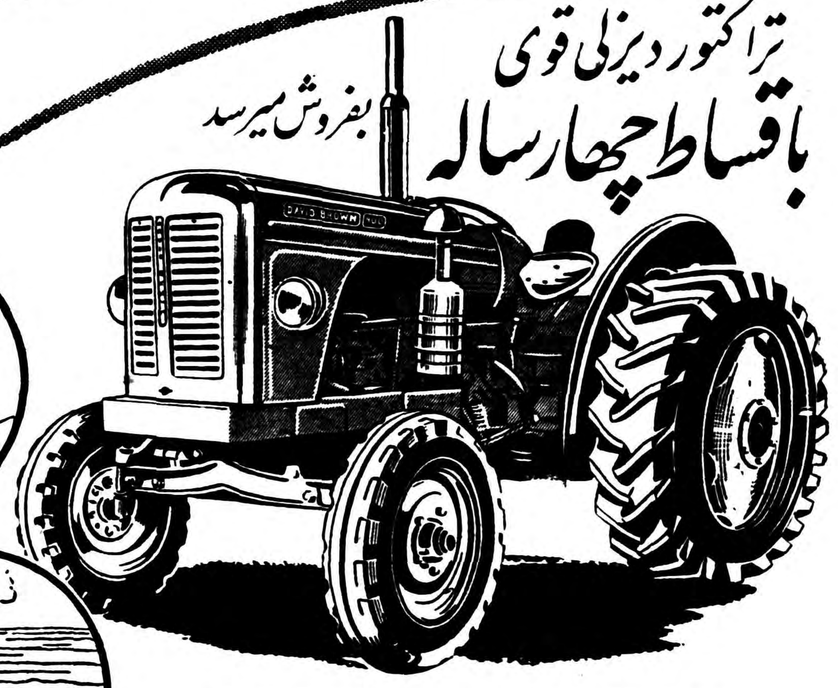

مختص تراکتورهای داویدبراون در هرمورد در روی هرزمین تعادل آنرا حفظ مینماید

DAVID BROWN

نماینده انحصاری: شرکت ایران شیار اول خیابان وصال شیرازی تلفن ۴۸۲۹۶

نمایندگان شهرستانها:

شیراز- خیابان سعدی‌شرکت محمدسالکی وشرکاء **رضائیه** - فروشگاه ماشین آلات‌کشاورزی محمودزاده

میدان‌گندم **مشهد**- سرای مینو آقای محمدرضایزدی **گرگان** - خیابان پهلوی آقای فرج‌الله لطفی.

۱-۱۰۳۷۰

این اتوبوسهائی که شما سوار میشوید!

* **هرروز یك میلیون ودویست هزار نفر در تهران‌سوار اتوبوس میشوند.**
* چگونه‌کرایه اتوبوسها رادریك «فرصت مناسب» دوبرابر کردند- دود اتوبوس وسنا
* **هرروز شرکت واحد دو میلیون وچهارصد هزار ریال بلیط میفروشد**
* درآمد وخرج یك اتوبوس درروز چه مبلغ است
* **پنجهزار نفر عضو شرکت واحد چه میکنند- استفاده‌یك سال شرکت**
* کم درآمدترین وپردرآمدترین خطوط شرکت واحد
* **۳۵۰ خط اتوبوسرانی بایکهزار ویکصد دستگاه اتوبوس درتهران دائر است**

در رپرتاژ قبلی تحت عنوان «از گاری اسبی تا اتوبوس مرسدس بنز» تحولاتی را که در امر نقل و انتقال اهالی تهران در خیابانها رویداده بود شرح دادیم و گفتیم که در نتیجه نا منظمی شرکت های خصوصی مجلسین قانون تشکیل شرکت واحد اتوبوسرانی را تصویب کردند . اینك دنباله مطلب در باره وضع شرکت واحد از زمان تاسیس تا کنون :

در سال ۱۳۳۴ مجلسین قانون‌تاسیس شرکت واحد اتوبوسرانی راتصویب کردند طبق این قانون شرکتی برای اداره اتوبوسرانی شهر تهران وحومه تاسیس میشدکه باید پنجاه ویك در صد از سهامش متعلق بشهرداری‌تهران و چهل و نه در صد سهام متعلق به شرکت های خصوصی اتوبوسرانی یا اشخاص دیگر باشد . این شرکت یکسال بعد شروع بکار کردو بتحویل گرفتن خطوط مختلف تهران مشغول شد .

اتوبوسهای شرکت در گاراژ «مدرن» که‌در بیابانهای اطراف تهران است پارك شده اند

ماجرای اتوبوسهای بنز

بدنیست قبل از آنکه بشرح عملیات شرکت واحد پس از تاسیس آن بپردازیم مختصری از اتوبوسهای‌بنز و چگونگی خرید آن بگوئیم .دولت وقت در سال ۱۳۳۲ ببانك دولتی توسعه صادرات دستور داد تعدادی اتوبوس بنز وارد کرده بـاقساط طویل‌المدت در اختیار شرکت اتوبوس رانی بگذارد . بانك مزبور در همان سال پانصد دستگاه اتوبوس بکشور وارد کرد و با دریافت شش هزار تومان پیش قسط و اقساط ماهانه هزار و پانصد تومان ، اتوبوسها رادر اختیار شرکت های اتوبوسرانی‌قرار داده با وارد شدن این اتوبوسها‌شهر تهران منظره دیگری بخود گرفت ، مردم صندلی های اتوبوس های حدید را به صندلیهای اتوبوس های قراضه قدیم (اگر بشود نام آنرا صندلی گذاشت !) ترجیح داده عده‌ای از سوار شدن باتوبوسهای قدیمی خود‌داری کرده و بانتظار رسیدن اتوبوس نو در صف بانتظار میایستادند .

دود اتوبوس و مجلس سنا

اما کم‌کم قیافه اتوبوسها و صندلی های آنها نیز برای مسافرین عادی شد اما مسئله جالب تری پیش آمد. این اتوبوسها گازوئیلی بودند (همانطور که حالا هم هستند) چند ماه که از کار آنها گذشت ، از لوله «اگزز» خود دود غلیظی بیرون می دادند که گاهگاه هوای خیابانها را نیز سیاه میکرد . عده‌ای از پزشکان ضمن اعلامیه‌ای خطر دود اتوبوسها را متذکر شدند و این موضوع توسط یکی از سناتور ها نیز در مجلس‌سنا مطرح شد و حتی در باره آن سئوالی هم تقدیم گردید ولی بالاخره جواب داده شد که با مواظبت از دستگاه مخصوص این اتوبوسها دود سیاه بیرون نخواهند داد و قبلا «دوده» آن گرفته میشود و شاید مقصود‌شان‌این بود دودی که از لوله «اگزز» اتوبوسها بیرون می آید «پاستوریزه» است‌و ضرری ندارد . بالاخره این موضوع هم کم‌کم فراموش شد و اگر چند روز پس از طرح این سئوال درمجلس از دود اتوبوسها کم شد ولی بعد دوباره دود سیاه و غلیظ بود که از اتوبوسها بهوا بر میخاست که هنوز هم ادامه دارد .

«دبه» درآوردند

البته لایحه تاسیس شرکت واحد اتوبوسرانی با مخالفت سندیکای مرکزی شرکتهای اتوبوسرانی مواجه شد ولی بهر ترتیبی که بود لایحه بصورت قانون در آمد و اجرا شد و در این میانه پاره از شرکت های اتوبوسرانی از همان موقعی که‌زمزمه تشکیل شرکت بگوش میرسید از پرداخت اقساط اتوبوسهای خریداری خود ببانك توسعه صادرات خودداری کردند و کار آنها به دادگاه ومصادره اموال شرکت کشید و گویا هنوز هم تعدادی از شرکت های سابق قسمتی از اقساط تعهد شده خود را نپرداخته‌اند وباصطلاح «دبه»درآورده‌اند

مدیران استعفا کردند

شرکت واحد اتوبوسرانی پس ازطی تشریفات و وارد کردن اتوبوس از خارج وارد میدان عمل شد ،ابتدا خطوط ۵ و۶ سابق را بااستفاده از اتوبوس های بنز این دو خط و اتوبوسهای جدید براه انداخت و سپس خط یازده را تحویل گرفت و برای تنظیم جریان کار ها از مدیران خطوط مزبور بعنوان عضو هیئت‌مدیره در شرکت واحد استفاده شد ولی مدیران شرکت های خصوصی در مجمع عمومی گذشته از سمت خود استعفا کردند و بدنبال کار خود رفتند !

کرایه را چطور گران کردند

پس از اینکه شرکت واحد قسمتی از شهر تهران را بتصرف خود در آورد و خطوط جدید تاسیس کردیك روز زمزمه‌ای بگوش مردم تهران خورد که کرایه اتوبوس چون‌شرکت ضرر میکند گران میشود . این موضوع چند بار تکذیب شد ولی‌بقول معروف «تا نباشد چیزکی مردم نگویند چیز ها !» واین شایعه بالاخره‌درست در آمد و یکروز صبح اهالی تهران که برای خرید بلیط بگیشه ها رفتند ، بلیط‌فروش یك قرانی راکنار زد و بلیط را که روی آن نوشته‌بود «دو ریال» بمسافرین نشان داد .

اما دو برابر شدن کرایه نیز بطرز مخصوصی انجام گرفت . از موقعی‌که شایعه افزایش کرایه اتوبوسها‌منتشر شده بود جراید پایتخت دستجمعی مخالفت خود را اعلام کردند و این موضوع سبب شد که گران شدن کرایه موقتا بتعویق افتد ولی شرکت واحد از یك فرصت استفاده کرد . از روز اول فروردین‌سال ۳۶ که جراید تعطیل بودند کرایه را دو برابر‌کرده جراید و مردم را در مقابل عمل‌انجام شده‌ای قرار دادند ولی شرکت واحد ضمنا بشرکت های خصوصی اخطار کرد که کرایه خود را اضافه نکنند و این افزایش مخصوص شرکت‌واحد است !! بدین ترتیب معلوم شد که «مرگ خوبست اما برای همسایه !!»

استفاده یکسال شرکت

از زمان تاسیس شرکت تاکنون‌چند مدیر عامل از سمت خود استعفادادند و شرکت واحد در اولین مجمع عمومی خود که با حضور وزیر کشور وقت (آقای دکتر جلالی) تشکیل شده بود اعلام کرد که شرکت یك میلیون و دویست هزار تومان سود برده است البته سهامداران شرکت مدعی‌هستند که از این سود چیزی به آنها نرسیده است !

تشکیلات جدید

وقتی دومین مدیر عامل شرکت‌واحد استعفا کرد و هیئت مدیره که از مدیران شرکت های بر چیده شده بود نیز از شرکت خارج شدند ، بجای هیئت مدیره هفت نفری سابق ، سه نفر از طرف شهرداری تهران بعنوان عضو هیئت مدیره شرکت‌واحد تعیین شدند که اینك ریاست‌هیئت مدیره با یك ایرانی و مدیریت عامل با یك آلمانی بنام «دیرکس» می باشد .

عمر شرکت های خصوصی سرآمد بامیدآنکه وضع اتوبوسرانی منظم شود ولی این آرزو بطور کامل بتحقق نپیوست و هنوز صف های دراز اتوبوس در خیابانهای تهران دیده میشود.

یکهزار و یکصد دستگاه و ۳۵خط

این تحولات شرکت واحد بود . در حال حاضر این شرکت برای اداره ۳۵ خط اتوبوسرانی خود (اینك در تهران فقط یك خط خصوصی وجود دارد و آن هم خط هشت میباشد که بزودی بشرکت واحد منضم میشود) یکهزار و یکصد دستگاه اتوبوس دارد که نهصد و پنجاه دستگاه آن مشغول کار است . از این تعداد۱۸۰ دستگاه اتوبوس دو طبقه و نودوپنج دستگاه شورلت و بقیه بنز است که دویست دستگاه بنز های قدیمی‌متعلق بخطوط منضم شده میباشد .

پنجهزار نفر عضو

مسئولین شرکت رقم قطعی‌پرسنل خود را نگفته‌اند ولی میتوان گفت که شرکت در حدود پنجهزار نفر عضو دارد. ازاین عده هزار وهشتصد و پنجاه نفر راننده و بهمین‌اندازه کمك راننده دارد که در روز هشت ساعت کار میکنند. تعداد بلیط فروشهای شرکت در حدود هزارو دویست نفرمیباشند مسئولین‌شرکت اظهارداشتند که شرکت فقط‌دارای ۷۲ نفر بعنوان رئیس خط وبازرس دارد در حالیکه شایع است عده آنها بیش از اینهاست . روسای خط عبور و مرور اتوبوسها را تنظیم می کنند و بازرسین مسئولیت‌کنترل را بعهده دارند ! شرکت واحد اتوبوسرانی در تهران و حومه‌هزار و هشتصد ایستگاه برای‌سوار‌کردن و پیاده شدن مسافرین دارد.

درآمدو خرج‌یك اتوبوس

لابد میخواهید بدانید که یك اتوبوس شرکت در روز چه مبلغ به جیب شرکت‌واحد میریزد ما آنرا برای شما بطور متوسط حساب می کنیم : یك اتوبوس شرکت (بنز و دو طبقه بطور متوسط) در روز ۲۰۰ تا ۲۴۰ تومان «درآمد» دارد و مخارج آن بدون در نظر گرفتن استهلاك اتوبوس و مخارج توقفگاه در حدود ۷۳ تومان در روز میباشد . شرکت از این مبلغ ۳۲۰ ریال بدو راننده و ۱۶۰ ریال بدو شاگرد راننده میپردازد و بطور متوسط ۲۵۰ ریال نیز صرف‌خرید گازوئیل یا بنزین و روغن میشود. بهر حال «صافی »برای هر اتوبوس ۱۲۵ تا ۱۶۰ تومان میماند. لابد فکر می کنید که اگر هر اتوبوس بطور متوسط درروزاین مبلغ‌استفاده داشته باشد باید شرکت واحد در سر سال میلیاردر شود ولی‌بدنیست بدانید شرکت واحدکه اتوبوسها را از کمپانیهای آلمانی وانگلیسی باقساط خریداری کرده چون بانك ملی و وزارت دارائی پرداخت اقساط را تضمین کرده‌اند بهمین جهت‌چهل درصد عایدات روزانه‌شرکت (فروش بلیط نه درآمد خرج دررفته)ببانك ملی تحویل داده میشود و بقیه نیز خرج سایر مصارف شرکت میشود و رویهمرفته برای شرکت چیزی نمی‌ماند !

کم‌درآمدترین و پردرآمدترین خطوط

درآخراین رپرتاژ بد نیست اطلاعاتی درباره کم درآمدترین و پر درآمد ترین خطوط شرکت در اختیارتان بگذاریم کم درآمدترین خط شرکت که‌از لحاظ اتوبوس نیز کوچکترین آنها میباشد خط نارمك و تهران پارس استو یازده دستگاه اتوبوس دارد ودر حال حاضر طولانی ترین خطوط شرکت که‌در ضمن پردرآمدترین خطوط است خط ۱۵ (شمیران از جاده قدیم) میباشد و تعداد اتوبوس های آن بستگی به فصل دارد.

۲۴۰ هزارتومان در روز

بلیط های شرکت واحد درچاپخانه مجلس‌چاپ‌میشودو دراداره‌انتظامات به بلیط فروشها تحویل میشود و بطوریکه رئیس هیئت مدیره‌شرکت واحد میگوید شرکت روزانه بطور متوسط دو میلیون و چهار صدهزار ریال بلیط میفروشد. با این‌حساب اتوبوسهای شرکت در هرروز یك میلیون و دویست هزار نفر ازاهالی تهران را بمقصد میرسانند و بطور تقریب هر اتوبوس در روز یکهزار نفر مسافر سوار میکند.

نظر مدیر سابق یك شرکت

وقتی نظر مدیر عامل یکی از شرکت های خصوصی را درباره شرکت واحد پرسیدیم جواب داد : شرکت های خصوصی هر کدام در کار خود تجربه فراوانی داشتند، مابا حداقل اتوبوس با بلیط های یکریالی مردم‌راراضی نگه‌میداشتیم و خودمان هم سود فراوانی میبردیم ولی حالا شرکت با اینهمه اتوبوس و تسهیلات و دو برابر کردن کرایه نفعی هم نمیبرد.

این آخرین موضوعی است که باطلاع شما میرسانیم و آنهم اینست که از قرار معلوم شرکت درباره استهلاك اتومبیل های خود فکری نکرده وپس اندازی برای این موضوع در نظر نگرفته استومعلوم نیست چند سال دیگر که‌اتوبوسها «قراضه» شد از چه محلی اتوبوس جدید تهیه میشود ؟ اگر تا آنوقت زنده ماندیم (که انشاءاله شماعمر درازی خواهید داشت)می‌بینیم‌که شرکت بااین مسئله چگونه روبرو خواهد شد.

وزارت معظم کشاورزی- رونوشت بنگاه خالصجات

رونوشت جناب آقای عبدالحمید خان‌بختیار نماینده محترم مجلس

محترما اینجانبان کشاورزان واهالی قریه کوت عبدالله مراتب زیررا باستحضار عالی میرساند وبانتظارعطف توجه هستیم‌بنابرتصمیم‌اخیر اداره خالصه اهواز قرار شد بتصدی داود صادق بنمایندگی اسحق حکیم زاده یهودی‌ساختمانی جهت کارخانه مشروبسازی وعرق فروشی در جوار قریه اینجانبان که (۱۲کیلومتری) اهواز قراردارد تاسیس شود بطوریکه اطلاع حاصل شده است انجام این عمل بنابه اجازه ودستور وزارت کشاورزی صورت گرفته درصورتیکه اینجانبان افرادی هستیم مسلمان ودارای تعصب دینی و مذهبی وبدون شك وتردید انجام این تصمیم‌منافات زیادی باوضع مذهبی ماکه درمحل دارای مساجدوتکیه‌های حسینی‌هستیم‌داردوایمان‌راسخ‌هرمسلمانی حاضربه قبول این تاسیس نخواهد بود ازطرفی‌بوی تعفن کارخانه نامبرده باندازه‌ای زننده است‌که قابل تحمل نیست ومسلما موجب تهدید بهداشت وسلامتی ساکنین خواهد بود سزاوار نیست‌باین فدویان که افراد کشاورز صحرانشین وزحمتکش بیابانی وتامین کننده قوت اولیه زندگی مردم میباشیم دریك چنین دوران خجسته‌ای که‌عواطف شاهانه متوجه کشاورزان است چنین تحمیلی اعمال شود .

بدیهی است ازنظر احترام بقانون وبامیداقدام شایسته بدوا به تقدیم این شکوائیه مبادرت و درصورت عدم توجه چون ازنظر مذهب وبهداشت مضربرای فدویان میباشد ناچاریم باتمام قوای ایمان ازاحداث این کارخانه جلوگیری نمائیم.

ضمنا میتوانند درمحل دیگری‌که نزدیك قریه نباشد اقدام به ساختمان وتاسیس کارخانه نمایند .

باتقدیم احترامات

ازطرف کلیه کشاورزان واهالی آن حوزه‌کدخدا جاسم ازدری

آ-۱۰۵۲۰

نماینده انحصاری شرکت سهامی بازرگانی آرین تهران- سرای حافظ تلفن۵۰۰۹۱ تا ۵۰۰۹۴
آ-۱۰۴۳۸

محل فروش : شرکت سهامی تحریر ایران چهارراه اسلامبول لاله‌زار تلفن ۳۶۲۲۴ تجارتخانه حسن کاشانی خیابان نادری چهارراه قوام تلفن . ۴۰۷۵۷- تجارتخانه حاج‌یعقوب اصغری -بازار صلطانی تلفن : ۲۱۳۲۶- تجارتخانه حاجی اسماعیل افشار بازار امین‌الملك تلفن ۲۱۳۰۱
آ-۱۰۵۲۶

درجلسه امروز مجلس شورایملی

لایحه‌دریافت ۷۲میلیون دلار وام تقدیم شد

وزرای‌جدید بمجلس‌معرفی شدند وبحث‌درکلیات روابط مالك ومستاجر خاتمه یافت و۷ماده آن بتصویب رسید

ساعت دهونیم صبح امروز جلسه علنی مجلس شورای ملی بریاست آقای سردار فاخر حکمت تشکیل شد

تاسیس بانکهای جدید ...

ابتدا نطقهای قبل از دستور آغاز شد و آقای مهدی ارباب اظهار داشت : در بعضی از جرایدانتقاداتی از تاسیس بانکها شده است که بعقیده بنده اشتباه کرده‌اند ازدیاد بانکها خود نشانه بارز استحکام بنیان اقتصادی کشور است (صحیح است) ونشان میدهد که چون وضع ایران ثابت است جلب سرمایه می کنند و موسسات اقتصادی در این کشور سرمایه گذاری مینمایند.

ناطق سپس به بانکهای خصوصی تهران و بازرگانی اشاره کرد وگفت این بانکها هم با سرمایه ایرانی تاسیس شده است ودر هر حال جراید باید توجه داشته باشند که تاسیس این بانکها نشانه ترقی و تعالی وضع اقتصادی کشور است.

در دستور

بعد مجلس وارد دستور شد و بحث در کلیات لایحه روابط مالك ومستاجر ادامه یافت و آقای دکتر دادفر گفت : لایحه ایکه مطرح است یکی از مهمترین لوایح است بخصوص اینکه با قوانین مدنی نیز ارتباط دارد و جای آنست که بادقت کافی تصویب شود .

با احتیاج شدیدی که کشورمابه ساختمان و تشویق امور ساختمانی دارد اهمیت این لایحه بیشتر معلوم می گردد ، اعلیحضرت همایونی که به تمام شئون زندگی مردم‌توجه خاصی دارند در مورد ساختمان‌خانه های جدید بارها فرموده‌اند که باید سالیانه دو میلیون خانه در کشور ساخته شود .

برای اینکه دراین امر تسهیلاتی به عمل آید باید این لایحه بادقت بررسی گردد .

بین مالك ومستاجر و اجاره‌بها باید یك روابط صحیح و ثابتی بوجود بیاید (ـ صحیح است)

مالك باید به حفظ منافع خود اطمینان داشته باشد و موقعی که مستاجر نیز وضع ثابتی داشته باشد باین ترتیب البته امر ساختمان‌خانه های جدید هم تشویق می شود .

ناطق آنگاه در مورد لایحه تذکراتی داد و گفت :

یکی از نکاتی که دلیل مخالفت من با این لایحه میباشد اینست که نوشته‌اند در صورت بروز اختلاف بین مالك و مستاجر در مورد اجاره بها کارشناس رسمی دولت اجاره بها رابنرخ عادله روز تعیین خواهد کرد،، درحالیکه این صحیح نیستو باید اجاره بها بنرخ عادله و متناسب با هزینه زندگی تعیین گردد . ناطق پس از تذکرات دیگری در مورد حق سرقفلی گفت : معامله و خریدوفروش سرقفلی بر خلاف آنچه در این قانون نوشته شده باید باسند رسمی صورت بگیرد مانباید در اینجا بر خلاف مواد قانون ثبت عمل کنیم وراه فراری برای اشخاص و بخصوص موجرین از پرداخت بدهی های خود بدولت بگذاریم .

وزرای جدید در جلسه

دراین وقت آقای دکتر اقبال‌نخست وزیر باتفاق آقایان اتابکی وزیر کشور و دکتر اعتبار وزیر بازرگانی و مهندس خسرو هدایت وزیرمشاور وارد تالار جلسه علنی شدند .

آقای دکتر دادفر به‌بیانات خود در اطراف لایحه ادامه داد و گفت : باید برای از بین بردن سر قفلی های غیر طبیعی رابطه‌ای بین اجاره بها و سرقفلی وجود داشته باشد . خیلی از موجرین برای فرار از پرداخت مالیات مغازه ای را که باید با ۵۰۰ تومان اجاره بدهند میدهند به صد تومان و بیست هزار تومان درعوض آن سرقفلی میگیرند درحالیکه اگر رابطه‌ای بین سرقفلی و اجاره بها باشد چنین کاری مقدور نخواهد بود. امیدواریم بهر صورت مشکل مسکن با علاقه‌ای که شاهنشاه ابراز می فرمایند حل شود .

معرفی وزرا و تقدیم یك لایحه

دراین موقع آقای دکتر اقبال نخست وزیر پشت تریبون رفت و گفت : بفرمان مطاع بندگان اعلیحضرت همایون شاهنشاه آقای دکتر عبده بسمت وزیر امور خارجه . آقای رحمت اتابکی بسمت وزیر کشور و آقای دکتر اعتبار بسمت وزیربازرگانی به‌مجلس‌محترم‌شورایملی‌معرفی‌میشوند (عده‌ای از نمایندگان گفتند ـ مبارك است).

آقای نخست‌وزیر سپس گفت : بطوریکه آقایان محترم استحضار دارند برای کار های عمرانی‌سازمان برنامه دولت توفیق حاصل کرده است که از بانك بین المللی مبلغ ۷۲ میلیون دلار برای مدت ۱۷سال قرض کند ، اینك لایحه این وام تقدیم مجلس میشود .

دنباله بحث

آقای عمیدی نوری مخبرکمیسیون دادگستری در دنباله بحث راجع به لایحه مالك و مستاجر تذکراتی داد وگفت :باید کاری کرد که سرمایه داران تشویق شوند که ایجاد مسکن کنند نه اینکه از ایجاد مسکن نگران باشند بلاتکلیفی پرونده های مربوط بروابط مالك ومستاجر که در مراجع مختلفه‌معوق مانده بیاناتی ایراد کرد و تقاضا نمود که در مورد تصویب این لایحه تسریع و توجه بیشتری بشود .

هیچیك راضی نیستند ...

سپس آقای دکتر شاهکار اظهار داشت بانهایت دقتی که‌در تنظیم این لایحه شده نه مالك راضی‌است ونه مستاجر .

با در نظر گرفتن جمعیت تهران میتوان گفت که هر ۷ نفر میتوانند یك خانه داشته باشند با این‌اختلاف که در بعضی جاها در یك خانه ۱۲۰ متر مربعی ۲۵ نفر زندگی میکنند ودر بعضی جاها در ۱۰۰ متر مربع یك نفر زندگی میکند مسئله‌مسکن در تمام ممالك راقیه حل شده‌است. موضوع مسکن باید مورد مطالعه مقام صلاحیتدار قرار گیرد و این مقام همان انجمن شهراست .

من بعنوان عضو کمیسیون‌دادگستری میگویم که این قانون تامین‌منظور را نمیکند باید برنامه ساختمانی تنظیم شود وقتیکه منازل مسکونی زیاد شد ومستاجر احساس تامین نمود دیگر بر خوردی‌در روابط‌مالك ومستاجر ایجاد نمیشود .

مسئله مسکن مشکلترین مسئله‌ای است که جوانان هنگام ازدواج با آن مواجه خواهند شد .بنظر من بزرگترین خدمتی که دوره‌نوزدهم مجلس شورای ملی میتواند انجام دهد اینست که برنامه‌ای برای‌تامین مسکن بدولت پیشنهاد کند .

آقای دکتر عاملی معاون وزارت دادگستری گفت : همانطور که آقایان استحضار دارند درسالهای اخیر قسمتی از مشکل مسکن‌بوسیله ایجاد منازل جدید حل شده است. وعده ای در رفاه هستند (بهبهانی کدام مسکن در اختیار مردم‌گذاشته شده) بنده از آقایان استدعا دارم که پس از اصلاحات لازم این قانون را هرچه زودتر تصویب نمایند .

ترقی مصالح ساختمانی . .

آقای بهبهانی اظهار داشت : که وضع این گونه قوانین برای‌رفاهیت حال مردم است هنگام جنك قیمت اجاره خانه ها بالا رفت ودولت‌ناچار شد که قانون تعدیل مال الاجاره‌ها را بیاورد ولی این قانون دارای ابهاماتی بود من راجع باین قانون فعلاعرضی نمیکنم دولت ادعامیکند که میخواهد اجاره خانه را باثین بیاورد ولی یکباره مصالح ساختمانی دو برابر ترقی میکند .

کسی نیست که از شهردار بپرسد چرا یکباره نرخ آجر دو برابر ترقی کرده است .

شهرداری برای گرفتن عوارض آجر را ۲۱۰ ریال قیمت گذاشته و مطابق آن عوارض وصول میکند .

آقای بهبهانی سپس سئوالی از وزارت کشور تقدیم کرد.

تصویب کلیات ...

بعد بورود در مواد رای گرفتند تصویب شد. آقای مهندس سعید هدایت پس‌از توضیحاتی گفت : این قانون دردی را دوانمیکند من‌سئوال میکنم که آیا مراجع صالحه میتوانند بدعاوی بین مالك و مستاجر فورا رسیدگی کنند مسلما پاسخش منفی است پس تکلیف این پرونده‌ها چیست در ممالك خارجه حد و حدودی برای میزان مال الاجاره ها قائل‌شده‌اند بنابراین مانمیتوانیم حدود مال‌الاجاره را از کنترل دولت‌خارج کنیم.سابق نشریه بانك ملی میزان اجارهٔ خانه در چندسال اخیر چندین برابر شده است درحالیکه اکثریت مستاجرین‌را کارمندان دولت واشخاصی که حقوق ثابت دریافت میدارند تشکیل میدهند و اینها حقوقشان بدان میزان بالا نرفته‌است .

مامورین عراقی مزاحم موتور لنجهای ایرانی میشوند

ناوچه‌های مسلح عراقی چندین موتور لنج وبلم ایرانی را توقیف‌کرده وسرنشینان آنرا بازداشت نمودند

خبرنگار ما تلفنی از آبادان اطلاع داد که از روز گذشته ناوچه های مسلح عراقی در آبهای شط العرب در حرکت می‌باشند وبمحض آنکه یك موتور لنج ویایك بلم متعلق‌به صیادان آبادان و خرمشهر واردآبهای شط العرب میشود از طرف ناوچه‌های مسلح عراقی توقیف میگردد ازصبح امروز تاکنون چندین فروند موتور لنج و بلم که حامل چند نفر مسافر بوده وبرای گردش وماهیگیری به آبهای شط‌العرب وارد شده بودند بوسیله ناوچه های‌مسلح عراقی توقیف گردیده و سرنشینان آن بازداشت شدند از طرف مقامات مرزبانی آبادان و خرمشهر راجع‌باین موضوع‌بمرزبانی عراق شدیدا اعتراض شده ولی تاکنون این اعتراضات بجائی‌نرسیده استو توقیف‌موتور لنجهائی که‌وارد آبهای شط‌العرب میشوند از طرف ناوچه‌های مسلح عراقی شدیدا ادامه دارد .خبر نگارما اضافه میکندمقامات مرزبانی آبادان و خرمشهر کاملا که‌وارد آبهای شط‌العرب میشوند مراقب اوضاع بوده وآنها نیز می توقیف کرده‌وسرنشینان آنرادستگیر توانند موتور لنجهاو بلمهای عراقی‌را نمایند .

پیرامون پاسخ یادداشت شوروی

اخیرا شایع شده بودکه جواب یادداشت دولت شوروی درباره بازداشت دو نفر عضو سفارت آنکشور در تهران ازطرف‌وزارت خارجه‌بوسیله‌پست برای سفارت شوروی در تهران ارسال شده‌است .

امروز سخنگوی وزارت خارجه به‌خبرنگارما گفت از طرف وزارت خارجه ماموریت دارم که موضوع ارسال جواب یادداشت شوروی بوسیله پست راتکذیب کنم .

قبلا باطلاع خوانندگان رساندیم که دولت ایران ممکن است جواب یادداشت شوروی را در تهران تسلیم سفارت آن کشور نماید ولی‌مقامات وزارت خارجه در حال حاضر هیچگونه اظهاری درباره تاریخ تسلیم و یاعدم تسلیم جواب یادداشت نمیکنند .

والاحضرت شهناز در انتظار مادرشان

بقیه از صفحه اول

شهناز که‌در قاهره سکونت دارند برای ملاقات آنها به سویس عزیمت کنند ولی اخبار رسیده حاکی است که والاحضرت فوزیه با وجود قرار قبلی و تصمیمی که برای عزیمت به ژنو داشت تا کنون از مصرخارج نشده واین تاخیر به ظن قوی بواسطه عدم موافقت دولت جمهوری متحده عربی با خروج ایشان از خاك مصر می باشد .

بطوریکه خبر نگار ما اطلاع میدهد مقامات دولت جمهوری متحده طبق قوانین مربوط حق دارند از ورود یاخروج افرادجلو گیری کنند. افرادی که امکان دارد خروج آنها از کشور واقامت آنان درخارج بضرر مصالح کشور باشد ازمسافرت ممنوع می شوند و همچنین افرادی که تشخیص داده شود فعالیت‌آنها در خارج از مصر به ضرر جمهوری میباشد چه‌مصری‌وچه خارجی‌بر طبق لیستی که‌در اداره پلیس سیاسی موجود است از ورودشان بکشور جلو گیری می شود .

در مورد والاحضرت فوزیه آنچه که اطلاع داریم ، پس از انقلاب مصر تا کنون بااجازه دولت مصر دو سه بار از کشور خارج شده و رفتار دولت جمهوری با مشارالیهاو خانواده اش مساعد بوده است

خانواده سلطنتی چه میکنند ؟

از اعضای خانواده سلطنتی سابق مصر جز والاحضرت فوزیه فعلا شخص دیگری در مصر نیست و فقط اقوام و خویشان دور ونزدیك خانواده سلطنتی در مصر اقامت دارند .

از خانواده سلطنتی مصر آنهائی که‌در خارج از کشور بودند، اموال واملاکشان از طرف دولت جمهوری مصادره شد و قصور سلطنتی واملاك فاروق و نقدینه وی در بانك‌ها ضبط گردید .

کسانی که‌درمصر بودند ووجودشان برای جمهوری مضر تشخیص داده نشد ، پس‌از مصادره مقداری از املاك و اموالشان را که تشخیص داده میشد کفاف مخارج زندگی آنهارا بدهد در اختیار شان قرار گرفت .

خانواده سلطنتی مصر قرابت نزدیکی با خانواده آل عثمان ترکیه دارد و پس از کودتا اغلب افراد خانواده سلطنتی مصر در ترکیه اقامت کردند و اکثر آنان بزبان ترکی آشنائی دارند .

فاروق پادشاه مخلوع مصر پس از انقلاب باسه دختر ویك پسرش در ایتالیا اقامت گزیده واوقات خود را در کاپری ومونت کارلو وجنوب فرانسه می گذراند و اخیرا نیز با موافقت پرنس رینر شاهزاده‌موناکو به تابعیت شاهزاده نشین موناکو در آمده است .

از خصوصیات این تا بعیت این است که فاروق از پرداخت مالیات معاف گردیده زیرا اهالی موناکو از پرداخت مالیات معافند و مخارج این‌شاهزاده نشین کوچك‌از درآمد های کازینو ها تامین می شود .

ملکه نازلی مدتها قبل از انقلاب مصر بادو دخترش فتحیه و فائقه در امریکا اقامت داشت ورابطه وی با پسرش فاروق دراثر ازدواج‌دختر کوچکترش بایك نفر از اعضای وزارت خارجه مصر ومخالفت فاروق بااین ازدواج و موافقت ملکه سابق نازلی بهم خورده بود واکنون هم رابطه‌ای بین آنها وجود ندارد .

فائزه دختر دیگر ملکه نازلی هم با شوهرش در ترکیه اقامت‌دارد.

سئوال از دولت درباره کوره‌پزخانه‌ها

ریاست محترم مجلس‌شورایملی مستدعی است مقرر فرمائیدوزیر کشور برای پاسخ بسئوال زیر در مجلس شورایملی حاضر شود .

۱ـقیمت کلیه مصالح ساختمانی درعرض تقریبا یك‌ماه ازقبیل آهك گچ‌واقسام آجربدوبرابر ترقی‌کرده است چطور شهرداری در اجرای نرخ .وجلوگیری ازقیمت‌اقدام‌نکرده است

۲ـعلت‌اعتصاب کارگران چه‌بوده وچه‌مبلغ بحقوق‌ودستمزد آنهااضافه شده

۳ـعشور کلیه‌مصالح ساختمانی‌که متعلق بشهرداری است بچه‌میزان تعیین گردیده وشهرداری چه‌مبلغ ازاین بابت دریافت داشته‌ومیدارد

٤ـ باگرانی قیمت مصالح قهرا ساختن خانه بدوبرابر ترقی‌وبرای جلوگیری ازترقی قیمت‌مال الاجاره خانه‌چه‌فکری خواهدشد .

سیدجعفر بهبهانی

احتمال تغییر برخی از

بقیه از صفحه اول

شود طبق‌آن اساسنامه صورت گیرد هم‌اکنون هیئتی از مطلعین‌وزارت کشورمشغول‌تدوین‌چنین‌اساسنامه‌ای می باشد .

آقای وزیر کشور بدون آنکه در مورد استانداران و فرمانداران فعلی اظهار نظری بکند گفت وزارت کشور کارمندان تحصیل کرده و لایقی دارد که هنوز بماموریت فرمانداری واستانداری نرفته‌اند ولی بطور حتم در صورت ارجاع چنین مشاغلی آنان خواهند توانست به بهترین وجهی وظایف محوله را انجام دهند .

شایعات پیرامون استانداریها

اگرچه فعلا وزارت‌کشور درباره شایعات تغییر برخی از استانداران سکوت اختیار نموده واطلاع‌صحیحی دراین مورد در دست نیست ولی این شایعه دربیرون قوت گرفته است‌وحدس‌هائی در این زمینه زده میشود که البته تااطلاع رسمی هیچگونه قطعیتی برای آن نمیتوان قائل شد. طبق این شایعات گفته میشود که آقای ذوالفقاری‌استاندار مازندران و آقای اشتری استاندار گیلان نیز تغیرشغل پیدامی‌کنندوشاید باستانداری استانهای دیگر منصوب شوند وهمچنین گفته میشود که سرتیپ فرزانگان‌بجای سرلشگرگرزن باستانداری اصفهان ودکتر پیراسته معاون فعلی وزارت کشور بجای‌آقای رام باستانداری فارس و مهندس پارسا باستانداری بلوچستان خواهند رفت .

ولی در هرحال باید منتظر تصمیم قطعی واطلاع صحیح از طرف‌وزارت کشور بود که تصور میرود این هفته روشن شود وتغییراتی که صحبت آن در اذهان زیاد میشود معین گردد .

اعضای کمیسیون اساسنامه

ضمنا بطوریکه خبرنگارما اطلاع حاصل کرده آقایان دکتر هنجنی بازرس عالی و عضو شورایعالی وزارتکشور ،گرکانی مدیر کل انتظامی و سیاسی ،دکتر اعتمادمدیر کل کارگزینی و شاپور میهن‌بازرس عالی‌وزارتی‌مشغول‌تنظیم‌اساسنامه‌جدید وزارت کشور میباشند .

مسه‌نفر از بازرگانان

آبادان ورشکست شدند

طبق گزارش تلفنی خبرنگار ما از آبادان ظرف ۲٤ ساعت اخیر سه‌نفر از بازرگانان معروف آبادان که‌هر یك بکار های بازرگانی بین‌آبادان وکویت‌اشتغال داشته ونمایندگی عده ای از بازرگانان تهرانی ویزدی را درآبادان عهده‌داربودندورشکست شدند ،دو نفر از این بازرگانان بعلت صدور تعداد زیادی چکهای بی محل شبانه متواری شدند ولی یکی از آنان بوسیله‌مامورین‌انتظامی دستگیر گردیدواز طرف باز پرس دادسرای آبادان بازداشت شد خبرنگار ما اضافه میکند همانطور که قبلا گفته شد با ورشکست شدن این بازرگانان و داشتن‌تعداد زیادی چك بی محل در دست‌مردم هم اکنون بازرگانان از دریافت‌چك وسفته خودداری میکنند امروز یك مقام مطلع بازرگانی در آبادان بخبرنگار ما گفت طی یکماه اخیر صد ها چك و سفته از طرف‌عده‌ای در شعب بانکهای این‌شهرستان واخواست شده است خبرنگار مادر گزارش خود اضافه کرد که از صبح دیروز عده زیادی از افرادی که در مقابل‌پولهای پرداختی خود باشخاص دیگر چك در دست‌دارند در اطراف اطاق دادستان و رئیس اجرای دادگستری آبادان اجتماع کرده وتقاضا دارند برای وصول پولهای خود اموال صاحبان چکها مصادره شود .

توقف این سه نفر که بدنبال توقف دونفر دیگر که در هفته های قبل اتفاق افتاده‌موجب نگرانی بیشترشده است .

جلسه مقارن نیم ساعت بعداز ظهر ختم و جلسه آینده بروز سه‌شنبه موکول شد .

بقیه مواد لایحه مالك ومستاجر در جلسه آینده مطرح خواهدشد .

متن لایحه اجازه دریافت

بقیه از صفحه اول

واصل آن بزبان انگلیسی و ترجمه‌آن به‌پیوست تقدیم و تقاضای تصویب‌ماده واحده‌زیرراردارد :

مادهواحده

دولت مجاز است دراجرای ماده ۲ قانون مصوب بیست ونه‌اسفند ۱۳۳٦ وقسمت آخر بند ب ماده واحده بودجه سال ۱۳۳۷کل کشور مبلغ ۷۲میلیون دلار ازبانك بین‌المللی ترمیم وتوسعه بموجب قرارداد ضمیمه برای اجرای تعداد مشخصی طرح‌های راهسازی وام بگیرد .

وزیر مشاور مهندس خسروهدایت ـ وزیر دارائی ناصر ـ نخست‌وزیر دکتر اقبال

ایران وکویت درافزایش نفت‌خاورمیانه‌نقش‌اساسی داشته‌اند

دربعضی ازکشورهای خاورمیانه اصلاحات ارضی مهمی شده‌است

نیویورك ـ خبرگزاری فرانسه ـ سازمان ملل متحد امروز گزارش مفصلی بپرامون اوضاع اقتصادی خاورمیانه درسالهای ۵۸ـ ۱۹۵۷ انتشار داد .

در این گزارش گفته میشود که درسال گذشته‌صنعت‌نفت‌درخاورمیانه پیوسته در حال توسعه بوده وضمنا نقشه های وسیعی برای صنعتی‌کردن این منطقه طرح شده واصلاحات ارضی مهمی در پاره ای ازکشورها بعمل آمده است در این گزارش خاطرنشان شده که میزان محصول نفت خاورمیانه که پس از حوادث کانال سوئز کاسته شده بود ازنیمه دوم سال ۱۹۵۷ دو باره شروع بافزایش کرده ودر سال۱۹۵۸مقدار استخراج نفت نسبت بسال قبل از آن ۷ر۲۰ در صد افزایش پیدا کرده است .

بطور کلی درسال ۱۹۵۸ـ۶ر۲۳ در صد محصول نفت جهان ازمنطقه خاورمیانه استخراج شده است .

با اینکه ایران و کویت در بالا رفتن میزان محصول نفت خاورمیانه نقش اساسی را بعهده داشته اند کشور های دیگر این منطقه نیز میزان محصول خودرا بالابرده اند. مثلا میزان محصول نفت مصر در سال ۱۹۵۸ از سه میلیون تن‌تجاوز کرده است بر عکس نسبت نفتی که در محل تصفیه میشود همچنان رو بکاهش میرود ولی اکنون‌نقشه‌هائی در دست اجراست که میزان تصفیه نفت را در پالایشگاه های محلی بالا خواهد برد .

گزارش سازمان‌ملل‌متحدااضافه‌میکند که ارزش محصول نفتی که درسال ۱۹۵۷ در منطقه خاورمیانه‌استخراج شده بالغ بر یك میلیارد و ۲۷۰ میلیون دولار بوده است .

در صنایع دیگر از قبیل شیمی، وساختمان نیز پیشرفتهائی حاصل شده در عراق ولبنان‌در نتیجه‌شورش های سیاسی پیشرفت زیادی حاصل کرده اند .

نفتده دولتهای اردن و قبرس به پیشرفت سریع صنایع خود کمك

دنباله خبرهای خارجی

هنرپیشه این فیلم ۱ر۵ میلیون سال پیش زندگی میکرد

توکیو ـ آسوشیتدپرس ـ چین کمونیست یك فیلم رنگی علمی از «سینان‌تروپوس» یا« انسان پکن» تهیه میکند.

رادیو پکن گفت فیلم مزبور وضع زندگی انسان پکن راکه بنابگفته دانشمندان یك میلیون و نیم سال قبل زندگی میکرده نشان میدهد .

در فیلم مزبور حفاریهائیکه در چوکوتین در نزدیکی پکن به عمل آمده و همچنین حیوانات عهد مزبور بخوبی نشان داده میشود.

رادیو پکن سپس افزود که فیلم مزبور متضمن تمام مراحل مختلف مربوط به تکامل میمون به انسان از روی بقایای استخوانهای موجودات زمان های قدیم در پکن میباشد.

حفاری های دیگر

در دسامبر ۱۹۲۹ دکتر پی‌ون‌چونك برای اولین بار موفق به کشف استخوان های سرانسان پکن گردید . این استخوان ها راابتدا آمریکائیها درداانشکده‌طب سابق‌چین‌نگهداری می کردند ولی در جنك دوم جهانی‌ناپدید شدند .

رادیو پکن گفت بعد از روی کار آمدن کمونیست ها در سر زمین اصلی‌چین سه‌حفاری دیگرانجام شد و در نزدیکی چوکوتین کشفیات مفصلی بعمل آمد منجمله دندان و دو استخوان و فسیلهای حیوانی دوران مزبور و وسائل تهیه آتش و لوازم دیگری که انسان پکن بکار می برد پیدا شد .

دستگاه تنفس مصنوعی جدید

مسکو ـ خبرگزاری فرانسه ـ دانشمندان شوروی بااستفاده از طریقه «بیوکورانت» موفق به ساختن یك دستگاه تنفس مصنوعی شده‌اند .

چندی قبل بااستفاده از «بیوکورانت» دانشمندان روسی یك دست مصنوعی دوست کردند که تمام کارهای یك‌دست انسانی‌راانجام میدادزیرا باعصاب‌انسان متصل میشد .

از طرف دیگر یکی از دانشمندان روسی موفق‌شده است بااستفاده ازاین طریق رادیو گرافی از قلب را تسهیل کرده و عکسهائی از قلب تهیه کند که کاملا روشن است وبوسیله آن امراض قلبی بخوبی تشخیص داده میشود .

تظاهرات دربرابر پایگاه آمریکا

راتلند ـ انگلستان ـ امروز بامداد عده‌ای از افراد انگلیسی که مخالف باساختمان پایگاههای موشك امریکادر این کشور هستند ،در برابر پایگاهی که در راتلند ساخته میشود ،تظاهراتی نمودند. تظاهر کنندگان بیانیه‌هائی نیز منتشر ساختند .

آدنائر درحمله به‌ارهارد افراط میکند

بن ـرویتر ـ اعضاء پارلمانی حزب دموکرات‌مسیحی فراراست درهفته آینده کوشش برای آشتی دادن بین ادنائر صدراعظم ولودویك ارهارد وزیراقتصاد آلمان غربی بعمل آورند .

متارکه بین ادنائر وارهارد دیروز منجربه علنی شدن مخاصمه‌گردید وارهارد ضمن اظهارات خوددرجلسه نمایندگان فراکسیون حزب دموکرات مسیحی گله کرد که‌ادنائر اظهاراتی علیه‌اوبه‌خبرنگار نیویورك تایمز نموده است .

ارهاردضمن اظهارات دیروز خود گفت هرگاه این سخنان تحقیرآمیز موقوف نگردد اوقادر به‌ادامه کار نیست .

روز دوشنبه جلسه اجرائیه فراکسیون پارلمانی حزب دموکرات مسیحی‌تشکیل میشود تابااین موضوع رسیدگی کند. گرستن مایررئیس بوندستاك دیروز گفت صدراعظم‌در حمله به ارهارد زیاده روی میکند و کار بجای خطرناکی رسیده است .

معاون وزارتکشور بمردم‌توصیه میکندکه بگداها پول‌ندهند!

دکتر پیراسته که نامزد استانداری شده ، هنوز درفکر اردوگاههای کار برای گدایان و معلولین است

خبرنگار ماصبح امروز با آقای دکتر پیراسته ملاقات کرد آقای دکترپیراسته با آنکه مشغول جمع آوری اوراق روی میز خود بود معهذا از اظهار نظرصریح‌درموردپست جدید خود خودداری کرد وگفت : من هنوز اطلاعی دراین خصوص‌ندارم!

در همین حال عده‌ای از روسا وکارمندان ودوستان آقای دکتر پیراسته باطاق ایشان آمده و خدا حافظی میکردند .

خبرنگار مادر مورد وضع‌اردوی کار که در زمان معاونت آقای‌دکتر پیراسته‌تحت‌نظرمستقیم‌ایشان‌تاسیس شده ومورد رسیدگی مداوم ایشان بود سئوال کرد .

آقای دکتر پیراسته در این‌مورد پاسخ داد: بفرض اینکه پست فعلی خودرا ترك کنم اطمینان دارم که باانتخاب هیئت مدیره مخصوص و تدوین اساسنامه جدید وزراتکشور این کار (تشکیل اردوها) در سراسر کشور توسعه خواهد یافت .

دکتر پیراسته افزودکه هم‌اکنون ۱٤۰۰ نفر از معلولین و متکدیان‌سابق در اردوگاههای‌کرج‌وانبار غله‌نگهداری می‌شوندکه بمقتضای‌وضع مزاجی‌خود کاری انجام میدهند . دراین اردوگاهها روزانه ۱۲۰ جفت جوراب و ۱۰عدد پتو وتعدادی حصیر بوسیله این افراد بافته می‌شود ودر حدود ۵۰۰ نفر نیز بکار رانندگی تراکتور و رانندگی اتومبیل وبنائی وسیم‌کشی ونجاری و آباژور سازی اشتغال دارند که بعضی از آنها کار خودرا فراگرفته وبدنبال کاررفته‌اند .

بنابااظهار آقای دکتر پیراسته‌مبلغ ۹۰ میلیون ریال از هزینه نگهداری مستمندان درسال گذشته صرفه‌جوئی شده وزمینه ایجادارد‌وگاه درولایات از هر حیث فراهم میباشد.

معاون وزارت کشور گفت : اردوگاه انبار غله در تمام ساعات‌برای دادند بیهترین وجه ممکن ازمتکدیان بازدید عموم آماده است . من ازهمه سابق نگهداری میشود بعداز این‌از مردم دعوت میکنم‌بروند وضع‌اردوگاه کمك مستقیم به متکدیان خودداری وامشاهده کنند وچانچه تشخیص نمایند .

مدت تسلیم اظهارنامه مالیاتی تمدید نمیشود

مهلت تسلیم اظهارنامه‌های مالیات بردرآمد عصرفردا پایان خواهد یافت .واز روز سه‌شنبه پیشکاری دارائی تهران از قبول اظهارنامه مالیاتی خودداری خواهدکرد .

یك مقام وزارت دارائی امروز گفت مهلت‌تسلیم اظهارنامه مالیاتی بهیچوجه تمدید نخواهد شد. ومودیانیکه اظهارنامه مالیاتی‌سال۱۳۳۷ خودرا تسلیم نکرده‌اند مشمول جریمه میگردند .

وی‌گفت پیشکاری دارائی تهران به‌کلیه اظهارنامه‌ها دقیقا رسیدگی خواهد کرد و چنانچه‌اظهارنامه بامیزان درآمد مودی مطابقت‌داشته باشد از صدور پیش‌آگهی خودداری میشود طبق‌گزارش خبرنگارما تاکنون یك سوم ازمودیان مالیاتی که دارای پرونده میباشند اظهارنامه تسلیم کرده‌اند .

با برق بازی نکنید . خطر دارد !

این اطلاعیه امروز از طرف وزارت بهداری انتشار یافت :

برابر گزارشهای رسیده از بیمارستانها درچندماه اخیر عده‌ای‌براثر برق‌گرفتگی بدرود حیات گفته‌اند لذا وزارت بهداری بمنظور حفظ جان هموطنان گرامی نکات زیررا باطلاع‌همگان میرساند .

۱ـازبازی کردن اطفال باوسائل برقی‌جداجلوگیری نمائید .

۲ـدر صورتیکه قسمتی ازروکش عایق‌سیم برق‌ازمیان رفته باشد در اسرع‌وقت وسیله مامورین مربوطه ترمیم ویاتعویض نمائید.

۳ـچنانچه وسائل الکتریکی احتیاج به‌تعمیر دارد تنها از متخصصین مربوطه استفاده نموده وازاین راه ازبروز حوادث خطرناك جلوگیری فرمائید .

در صورتیکه بارعایت تمام موازین استثنائا موردی پیش آیدبلادرنك به‌نزدیکترین بیمارستان مراجعه نمائید .

کنفرانس مبارزه با امراض دام

باشرکت نمایندگان پیمان‌بغداد تشکیل شد

ساعت ۹ونیم امروز کنفرانس مشورتی دامپزشکی کشورهای عضو پیمان بغداد در سالن ترویج کشاورزی بوسیله تیمسار سرلشگر دکتر ایزدپناه سرپرست کل دام کشور افتتاح شد .

سرلشگر ایزدپناه ضمن نطق افتتاحیه خود اظهار داشت بالابردن سطح تولید وسطح زندگی مردم ازطریق‌گسترش دامپروری پیوسته‌مورد توجه شاهنشاه است .

سپس کنفرانس بریاست آقای عثمان‌ارلات نماینده ترکیه ومعاون وزارت کشاورزی آن‌کشورکارخودرا آغازکردواین کنفرانس تاروزپنجشنبه صبح و عصر جلسات خودرا تشکیل خواهد داد وشالوده مبارزه با امراض دامی رادر کشورهای عضو خواهد ریخت .

تدریس زبان ایتالیائی

بطوریکه قبلا اطلاع داده بودیم اخیرا بمنظور استفاده از بورس‌تحصیلی‌دولت ایتالیا امتحاناتی در شهرستانها و تهران انجام گردید و ازمیان شرکت کنندگان که همه‌از دانش آموزان سالهای ششم طبیعی وریاضی بودند بترتیب نمرات آخرین امتحانات ۲۳ نفر افراد اصلی تعیین شدند برای آشنائی این افراد بزبان ایتالیائی از روز نهم تیر ماه ۳۸ کلاسی در تهران تشکیل می‌شود

مدت این کلاس شش هفته است و۲۳ نفر افراد اصلی که قبلا اسامی آنها منتشر شده است در این کلاس زیر نظر استادان مربوطه زبان ایتالیائی را فراخواهند گرفت

امتحانات کلاسهای اول و دوم متفرقه‌امروز نیز ادامه یافت و به زودی امتحانات شفاهی شروع خواهد شد .

بعداز اختتام امتحانات کلاس های اول و دوم ، امتحانات کلاسهای چهارم و پنجم متفرقه شروع خواهد شد عکس بالا دو نفر از شرکت کنندگان درامتحانات امروز را نشان میدهد که امتحان مشق خط فارسی میدهند .

فرهنگی - ورزشی

قهرمان باشگاههای تهران

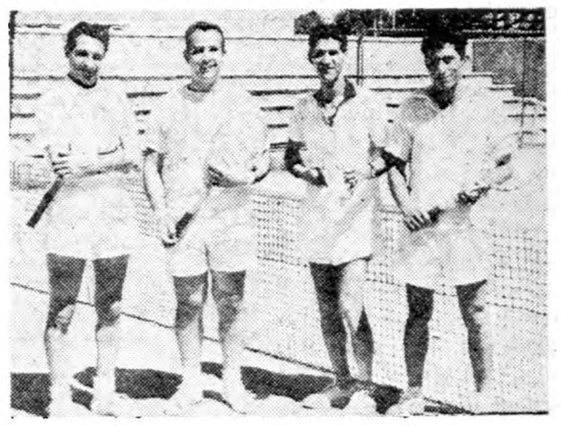

مسابقات تنیس قهرمانی باشگاههای تهران روز گذشته خاتمه یافت در نتیجه تیم باشگاه تاج مقام اول باشگاههای تهران شد و جام پیروزی مسابقات را ربود .

درعکس فوق از راست بچپ آقایان : عبود -مهندس آقاخانی -مهندس یسائی و مهندس آشوت اعضای تیم قهرمان تنیس باشگاههای تهران دیده میشوند .

جشن افتتاح باشگاه ورزشی زرهی

ساعت هفت بعدازظهر دیروز مراسم افتتاح باشگاه تابستانی وورزشی مرکز زرهی وسوار دربادگان جی برگزار گردید .

دراین مراسم تیمسار سپهبد آریانافرمانده نیروی زمینی نیز حضورداشتند ابتدا مسابقات شنا ووالیبال زیرنظر فدراسیونهای والیبال وشنای کشور بین افراد باشگاه زرهی انجام ودرخاتمه جوائز قهرمانان بوسیله تیمسار آریانا اهداء شد باشگاه ورزشی زرهی درنتیجه فعالیت‌های سروان آهنچی افسر ورزشی زرهی بصورت یك باشگاه مدرن درآمده‌است .

جشنهای مدارس

راه نو

جشن پایان سال تحصیلی سال۳۷-۳۸دبیرستان ودبستان راه‌نو با حضور جمع کثیری ازمحترمین و علاقمندان و فرهنگیان برگزار شد .

درجشن مزبور آقای غلامرضا شهیدی رئیس دبستان ودبیرستان راه‌نو گزارش مبسوط و مفصلی از اقدامات فرهنگی موسسه مزبور باستحضار حضار ومدعوین رساند برنامه جشن بااجرای برنامه های هنری دانش آموزان پایان یافت :

جهان مینو

جشن دبستان ملی دخترانه جهان مینو بمناسبت پایان چهارمین‌سال فعالیت آموزشی آن دبستان برگزار شد .

بدعوت اولیای‌دبستان جمعی از فرهنگیان واولیای اطفال در جشن مزبور شرکت داشتند .

برنامه جشن عبارت بود ازاجرای برنامه‌های جالب هنری توسط دانش‌آموزان هنرمند دبستان و گزارش فعالیت های فرهنگی از طرف رئیس دبستان جهان مینو

نوباوگان ضرابی

جشن‌دبیرستان نوباوگان ضرابی درتالار فرهنگ انجام شد برنامه جشن عبارت بود از:سرودشاهنشاهی و خیرمقدم ،گزارش دبیرستان‌توسط خانم طاهره صدوقی رئیس دبیرستان، اجرای چندبرنامه رقص و قرائت اشعاری منتخب ازسرایندگان‌بزرك و موسیقی و نمایش وبالاخره‌توزیع جوائز .

فرهنك یوسف‌آباد

جشن باشکوه فرهنك بخش یوسف‌آباد باکمك انجمن‌های همکاری خانه ومدرسه بخش ۳برگزار شد.

محل جشن دردبیرستان مستوفی بود و علاوه‌بربرنامه‌های جالب و هنری و گزارش فعالیت های‌فرهنگی نمایشگاهی هم از کارهای دستی دانش‌آموزان ترتیب داده شده‌بود که بازدید آن مورد توجه بازدید کنندگان قرار گرفت .

برای ایجاد سردخانه‌گوشت نمایندگان چندکمپانی خارجی مراجعه کرده‌اند

فردا مهلت مناقصه خرید سردخانه گوشت که چندی قبل از طرف شهرداری در جراید ایران وامریکا منتشر شد پایان می یابد .

یك مقام شهرداری تهران امروز گفت تا کنون نمایندگان چند کمپانی سازنده صنایع امریکا انگلستان ، ژاپن دانمارك، لهستان، فرانسه، بلژیك برای گرفتن‌اطلاعاتی پیرامون سردخانه گوشت تهران‌و مذاکره در باره چگونگی ساختمان آن‌به اداره خواربار شهرداری تهران مراجعه کرده‌اند ولی تا امروزپیشنهاد کتبی تسلیم شهرداری نشده است وممکن است کمپانی های مزبور خواسته‌اند ازآخرین مهلت که‌امروز وفردا می باشد استفاده کنند .

مقام مزبور در باره مشخصات سرد خانه گوشت تهران اظهار داشت چون شهرداری تهران برای اولین بار اقدام به چنین کاری می کند واحداث سرد خانه در ایران سابقه نداشته است . مشخصات کاملی ارائه نشده ولی تاسیسات و ظرفیت سرد خانه مورد احتیاج ذکر شده است .

چون شهرداری تهران دارای مهندسینی نیست که‌در کار احداث سردخانه گوشت صاحب نظر باشند برای رسیدگی‌به پیشنهاد های کمپانی ها کمیسیونی تشکیك خواهد شد و ممکن است شهرداری تهران از نمایندگان دانشگاه تهران ، وزارت صنایع و معادن و وزارت بازرگانی برای شرکت در این کمیسیون دعوت نماید .

از فردا درتمام خیابانها دوچرخه‌سوارها را میگیرند

امروز خبرنگار ماکسب اطلاع‌کرد که در دو روز اخیر مامورین اداره راهنمائی ورانندگی یکهزار وبیست نفر دوچرخه سوار متخلف واتهنا از خیابانهای فردوسی و سعدی باداره راهنمائی جلب وآنهارا بدادگاه خلاف فرستاده‌اند .

همانطور که قبلا اطلاع دادیم اخیرا اداره راهنمائی ورانندگی بمنظور رفع مزاحمت ازدوچرخه سواران متخلف که موجب اکثر تصادفات در خیابانهای تهران میشوند واحدی بنام «واحد ضربه» تشکیل داده وافراد این واحد دوچرخه سوارانی راکه فاقد گواهینامه بوده ودوچرخه آنها زنگ وبوق وچراغ ندارد از خیابانها جمع‌آوری مینمایند . بطوریکه کسب اطلاع شده است ، براثر این اقدام دیروز درخیابانهای فردوسی وسعدی حتی یك تصادف اتومبیل روی نداده است.

چون این اقدام در خیابانهای فردوسی و سعدی مفید واقع شده از فردا در کلیه خیابانهای تهران اکیپ‌های «واحد ضربه» دوچرخه سواران متخلف را باداره راهنمائی جلب خواهند کرد .

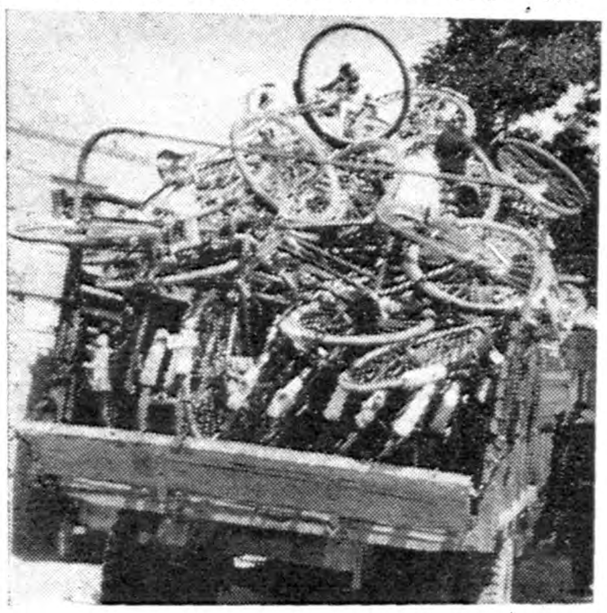

دوچرخه‌سوارها را بدادگاه و دوچرخه‌هارا بانبار فرستادند

حوادث گوناگون

زن هائی ، که عاشق دلخسته اند ! !

عادله میان زن‌وشوهر هارا بهم میزند ، لیلی‌عاشق مردان متاهل میشود و حبیبه‌هم چهل فقره سابقه دارد !

دیروز برحسب‌اتفاق سه‌زن که‌از جهت‌دردعواها شرکت‌میکندوتاکنون چهل فقره سابقه دارد اودیروز یك منهم‌را کـه‌بوسیله پاسبان شماره ۵۵۹ کلانتری ۱۵دستگیر شده‌بود بحیله فرارداد از اینجهت پاسبان مزبور اورا بکلانتری آورد .

عاشق دلخسته

نفرسوم عادله، زن‌جوانی است‌که دائم عاشق‌دلخسته اشخاص میشود وشبها رادرجلوی منازل آنهابصبح میرساند وباعث ایجاد نفاق بین‌زن وشوهرها میشود . دیشب‌نیزاو در اثرهمین‌کار دستگیرشد این‌سه‌زن که مامورین پلیس‌درتعقیبشان بودند امروز بدادسرا تسلیم شدند .

۵ نفر آش خوردند و مسموم شدند

دیروز پنجنفر کارگر که ازیك «آش فروش» دوره گرد آش خریده وخورده بودند مسموم شدند .

این پنج کارگر که‌در کار گاه ساختمانی بانك کشاورزی در میدان سپه کار می کنند ، ظهر دیروز مطابق معمول برای صرف ناهاردست از کار کشیدند وبه محوطه پشت کارگاه که‌آش فروش دوره گردی بنام محمد آذری در آنجا بادیك بزرك آش نشسته بود رفتند وهریك کاسه ای آش گرم خورده بمحل کار خود بر گشتند . اما ساعتی نگذشته بود که حال آنها برهم خورد و به حال اغما افتادند . مسئولین کارگاه این پنج کارگر را به بیمارستان مهر منتقل کردند و پزشکان تشخیص دادند که آنها مسموم شده‌اند مسمومین‌رضا حسینی حسن وعلیقلی عطائی وسیدفخرالدین ومحمد علی یوز باشی نام دارند

وقتی جریان به کلانتری ۹ اطلاع داده شد آش فروش به کلانتری جلب شد . محمد آذری در بازجوئی گفت : من دوسال است دراین محل به آش فروشی مشغول هستم وتا بحال چنین پیش آمدی نکرده‌است. وقتی از محمد پرسیدند با چه موادی آش تهیه می کند گفت همه روزه مقداری باقیمانده غذا ها را از کافه‌ای می خرم وبا آن آش می پزم

محمد آذری فرزند لطف‌اله صبح امروز با پرونده روانه دادسرا شد. ضمنا باقیمانده آش دیك جهت آزمایش به آزمایشگاه بهداری شهرداری فرستاده شده است .

محمد آذری

جوانها پس‌از امتحانات چه می‌کنند ؟!

سه جوان دانش آموز که تازه از گیر ودار امتحانات‌خلاص شده‌اند برسردختر نوزده‌ساله‌ای باچاقو بجان هم‌افتادند !

این سه دانش آموز رضا ونصرالله وفریبرز نام دارند و علت نزاع آنها این بوده است که فریبرز از یکسال قبل با دختری بنام منیر آشنا بود وهفته‌ای چند بار ویرا در خیابان ملاقات کرده با او بگردش میرفت ،از طرفی رضاو نصرالله نیزاز چندی پیش بتعقیب منیر پرداخته بودند تا اینکه امروز ویرا بافریبرز در یکی از خیابانهای بخش ۱۳ دیدند وبا مشاهده «رقیب!!» بطرف او رفته با چاقو فریبرز را بسختی مجروح کردند .

رضاو نصرالله توسط مامورین کلانتری دوازده دستگیر و بدادسرا فرستاده شدند .

فریبرز نیز که از ناحیه شکم مجروح‌شده‌است بوسیله والدینش به‌بیمارستان نجمیه منتقل وبستری گردید .

وقتی چاقوها بکار میافتد گلوله‌ها بصدا درمی‌آید

امروز پرونده‌ای در ناحیه ۳ دادسرا مورد رسیدگی قرار گرفت که همراه این پرونده دو نفر بنام ابراهیم محسنی معروف به «ابرام‌غزلخون!» و دیگری موسوم به «قربان کوری» با دو چاقوی ضامندار فرستاده شده بودند

دیروز در سر چشمه بین دو میوه فروش بنام احمد و محمود بعلت اختلاف برسرقیمت میوه نزاعی درگرفت وابراهیم معروف به«ابرام غزلخون» بحمایت از محمود با چاقو احمد را از ناحیه پشت مجروح کرد ولی کار بهمین جا ختم نشد زیرا شخص دیگری معروف به «قربان‌کوری» نیز به پشتیبانی از احمد وارد معرکه شد ولی قبل از اینکه چاقوی او بکار بیفتد مامورین کلانتری ۱۶ با شلیك دو تیر هوائی «ابرام» و«قربان» را دستگیر کردندو از کلانتری آنها را بناحیه دادسرا فرستادند ومجروحین‌را در بیمارستان سینا بستری کردند

مجروحین تصادفات

دیشب پنج‌نفر باسامی زیردراثر حوادث رانندگی مجروح شده‌اند : عزیزالله فرقانی فرزند جعفر در بخش ۳-محمد حسین محمدزاده۲۶ ساله فرزند خلیل دربخش ۱۸- لیلی بختیاری فرزند علی‌دربخش۷- نزهت مهدوی فرزند غلامعلی-محمد جعفری فرزند جعفر دربخش۶ و حسین لواشافرزند میرزا دربخش۳..

کشف ۷۵سانت هروئین

ازمامورین کلانتری شش اطلاع داده‌اند که دیشب مامورین این کلانتری امیرعظیمی راکه‌مدتهاتحت تعقیب بوددستگیر کرده ودربازرسی بدنی ازجیب‌های وی‌هفتادوپنج‌سانت هروئین بدست آورده‌اند. امیر که تاکنون چندبار موفق‌بفرار ازدست مامورین شده بو امروز بایرونده و هروئین مکشوفه بمقامات قضائی تحویل گردید .

یك اتوبوس باسی مسافر درجاده کرج واژگون شد

وخوشبختانه بهیچ‌یك از مسافرین صدمه‌ای نرسید - راننده میگوید یك اتومبیل سواری موجب واژگون شدن اتوبوس شده است

ساعت یازده دیشب اتوبوس‌مسافری شماره ۷۸۰ که باسی مسافر ازاردبیل بتهران می‌آمد در کیلو متر ۲۴ جاده کرج واژگون شد و خوشبختانه به مسافرین این اتوبوس صدمه‌ای وارد نیامدو مسافرین‌با اتومبیلهای دیگربه تهران آمدند

خبرنگار ما که در محل حاضرشده **گزارش میدهد** :راننده اتوبوس‌اظهار **میداشت که** یك اتومبیل سواری بر **خلاف مقررات** در سمت چپ جاده **ایستاده وبه بوق وی توجهی نکرده‌و** کنار نرفته وموقعی‌که اوترمز کرده اتوبوس در گودالی افتاده وواژگون **شده** است

راننده اتومبیل سواری پس از این حادثه بااتومبیل متواری شده است و پرونده در ژاندارمری کاروانسرا سنك تنظیم وبرای‌رسیدگی بدادسرافرستاده شد

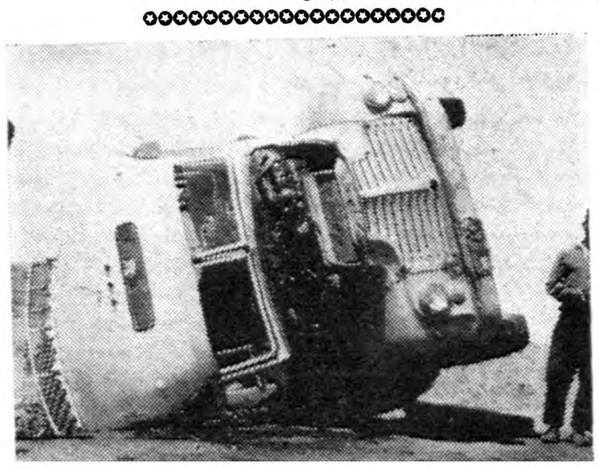

اتوبوسی‌که دیشب درجاده‌کرج واژگون شد

«گل بانو» را شوهرش کشته بود

امروز شعبه‌دوم دادگاه‌جنائی بریاست آقای معاونزاده تشکیل شدو باتهام مردی که زنش را بقتل رسانیده بود رسیدگی بعمل آورد

چندی قبل گل‌بانو همسر جوان عبدالحسین نوری فرزند علی میرزا ساکن قریه «زرشك» قزوین غفلتا مفقود شد وهمسایگان هرچه بدنبال وی گشتند اثری از او بدست نیامد تا اینکه کدخدای قریه نسبت به عبدالحسین شوهر گل‌بانو ظنین شد وعلت مفقود شدن همسرش را از او پرسید ولی عبدالحسین در جواب کدخدا نتوانست توضیحی بدهد و کدخدا نیز بجستجوی گل بانوپرداخت ودر جستجو بوی مشمئز کننده‌ای از خرابه‌ای در پشت خانه عبدالحسین بمشام رسید وقتی در خرابه جستجو شد جنازه گل‌بانو که متلاشی‌شده‌بود از درون گودالی بیرون کشیده شد وعبدالحسین ناچار بقتل گل‌بانواعتراف کرد

نزاع خانوادگی

عبدالحسین صریحا گفت روزی بگل بانو گفتم حیاط را خوب جارو کند ولی او اینکار را نکرد ومن سیلی بصورت اوزدم وقتی اینکار را کردم گل‌بانو نیز بمن حمله کردوزدو خوردی بین مادر گرفت ومن باتبر ضربه‌ای بمغز وی وارد کرده وپس از قتل جنازه‌اش را دفن کردم

امروز در دادگاه عبدالحسین عینا جریان واقعه را تکرار کرد ودادگاه پس ازبررسی کامل پرونده واردشور شد

برلب‌جوی خیابان خیام

دیروز مردی که‌هنوز هویت او معلوم نشده -نگامیکه درکنارخیابان خیام‌برلب جوی‌آب‌نشسته‌بود ناگهان بحال اغما افتاد وپس‌از چندلحظه درگذشت ساعتی جنازه این‌مرددر خیابان افتاده بود تااینکه مامورین انتظامی بمحل آمده جنازه‌را برای تعیین علت مرك بپزشکی قانونی فرستادند .

بچه‌گمشده تحویل‌امین‌آباد شد

امروز مامورین کلانتری پنج‌پس از چندروز انتظار پسربچه‌ایرا که درکلانتری بسر میبرد به‌بنگاه‌امین آباد فرستادند .

این پسربچه‌چندروزپیش درمیدان راه آهن ایستاده و گریه‌میکرد ، مامورکلانتری پنج پس‌از اینکه اطمینان یافت‌اوگم‌شده ویرابکلانتری آورد . وجریان بسایر کلانتری‌ها نیز اطلاع‌داده شد ولی دراین چند روزه کسی‌برای تحویل‌گرفتن وی مراجعه نکرد . این پسربچه که‌کر ولال میباشد عبای قرمزرنگی بتن داشت .

انبار نفت سیاه راه‌آهن آتش گرفت

دواتومبیل دریك توقفگاه سوختند - علت این دوحریق بی‌مبالاتی بوده است

دیروز حریقی در توقفگاه مولن‌روژ واقع در سه راه تخت جمشیدخیابان شمیران روی داد بلافاصله جریان باداره آتش نشانی شهرداری اطلاع داده شد .و مامورین بمحل حریق رفته و بعداز یکساعت عملیات حریق را خاموش کردند در این آتش سوزی دو اتومبیل سواری طعمه حریق شده و قسمت هائی از توقفگاه بکلی سوخته واز بین رفته است .

حریق از بی‌مبالاتی یکی از شاگرد میکانیکها بوجود آمده بود .وی هنگامی که مشغول شستشوی لوازم اتومبیلی با بنزین بود سیگار روشن کرده و چون لباسش بنزینی بوده آتش به‌لباسش سرایت کرده و باعث حریق شده است .همچنین دیروز انبار نفت سیاه راه آهن واقع در خیابان بابل نازی آباد دستخوش حریق شد این حریق نیز در اثر سهل انگاری و بی‌مبالاتی یکی از کارگران انبار روی داده بود که بلافاصله توسط مامورین اداره آتش نشانی خاموش گردید واز سرایت آن بسایر جاها جلوگیری شد حریق انبار نفت سیاه راه آهن مدت نیمساعت ادامه داشت و بالاخره در اثر فعالیت مامورین اداره آتش نشانی شهرداری خاموش گردید . ضمنا صبح امروز مغازه بقالی حسن رضائی واقع در خیابان شاهپور دسخوش حریق شد که توسط مامورین آتش نشانی شهرداری خاموش گردید .

نوار چسب اِسکاچ

اکنون در دسترس شما است

فروشگاه اِسکاچ

خیابان فردوسی مقابل فروشگاه فردوسی

فروشندگان نوشت افزار وعمده فروشان

مستقیما به نمایندگی محصولات اسکاچ

شرکت سهامی شبرنگ

خیابان فردوسی مقابل ابراکوی اتابك تلفن ۳۲۲۸۷

مراجعه و از شرایط و تسهیلات جدید و تخفیف

مخصوص استفاده نمائید

SCOTCH
BRAND
CELLOPHANE TAPE

شهردار بیجار

سرهنك دوم بازنشسته شهربانی مسلم نسرینی از طرف مردم‌شهرستان بیجار بسمت شهردار شهرستان بیجار منصوب شد وامروز تیمسار سپهبد علوی مقدم رئیس شهربانی‌کل ضمن نامه‌ای از اینکه ایشان مورد اعتماد مردم قرار گرفته بوی تبریك گفته اظهار امیدواری کردند که در پست جدید نیز خدمتگذار شاهنشاه و مملکت باشند .

مدارس را ازحالت

بقیه ازصفحه اول

معاضدت بایکدیگر آشنا سازید .

امیدوارم که‌در این اردو بشماخوش گذشته باشد واکنون که‌این‌اردوراترك میکنید خاطره‌ای شیرین وخوش‌ازاین اردو بیادگار داشته باشید .

پایان اردو

ساعت ٦ بعدازظهر دیروز نیز مراسم پایان اردوی مربیان کلوبهای هنری درمنظریه انجام شد دراین مراسم‌جمعی از روسای ادارات وزارت فرهنك نیز حضور داشتند .

پس‌از بازدیدی که‌از اردو بعمل‌آمد قسمت‌های‌هنری‌برنامه که‌توسط دسته اعزامی از بلوچستان وکردستان‌انجام شدمورد توجه قرار گرفت در خاتمه رئیس اداره کل‌تعلیمات‌متوسطه‌گواهی نامه‌شرکت کنندگان دراردورا توزیع کرد .

از گرما نهراسید . در تمام ایران نمایندگان **جنرال الکتریک** انواع کولرهای جنرال الکتریک را که از بهترین کولرهای دنیاست با ارزانترین قیمت و با شرائط سهل و ساده در اختیار شما میگذارد

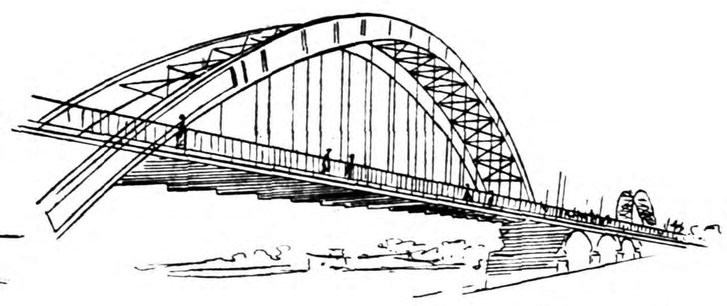

در اهواز : فروشگاه وحدت ، خیابان ۲۴ متری و
شرکت سهامی ژنرال الکتریک ایران شعبه اهواز (دفتر موقت) خیابان ۲۴ متری روبروی پمپ بنزین

در اصفهان : چهارباغ . الکتریکی مهر

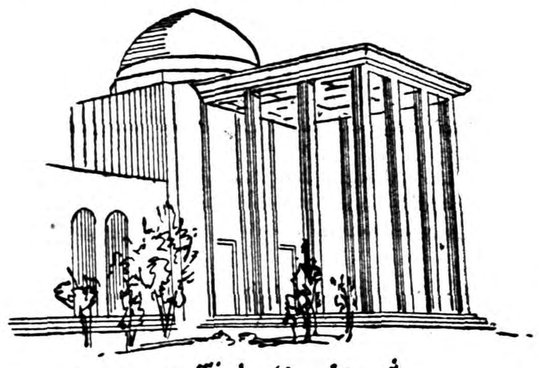

در شیراز : بازرگانی افتخاری . خیابان زند

در خرمشهر : شرکت سهامی اتوتهران

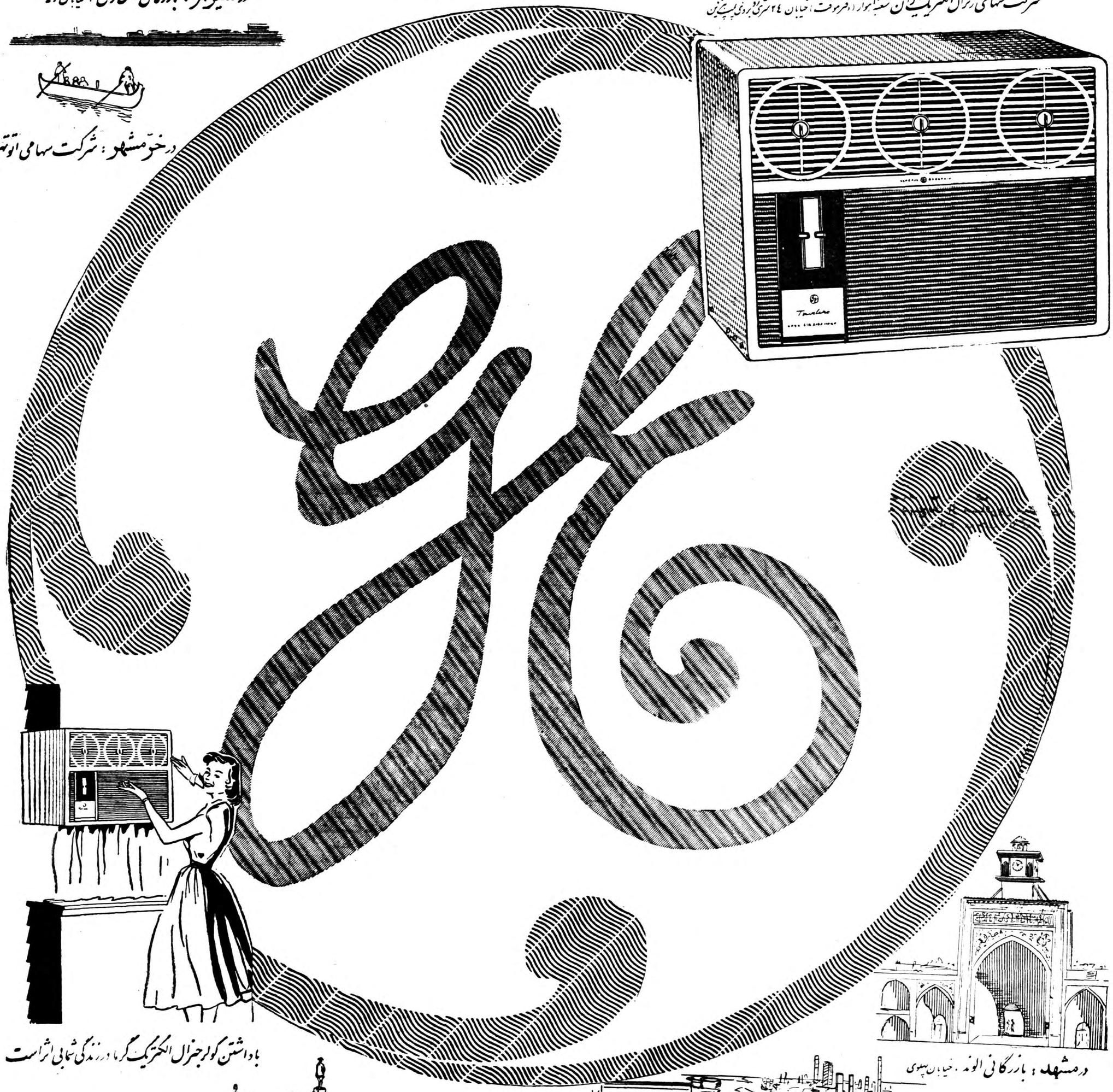

با داشتن کولر جنرال الکتریک گرما در زندگی شما بی اثر است

در مشهد : بازرگانی الوند . خیابان پهلوی

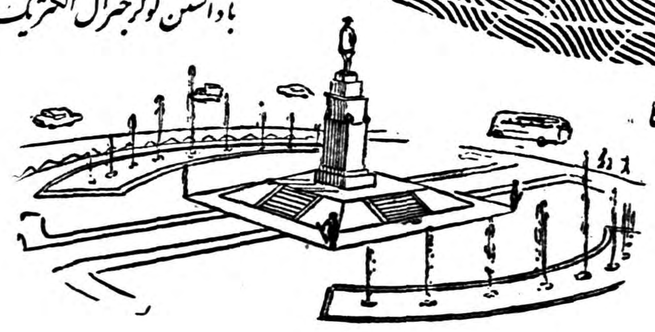

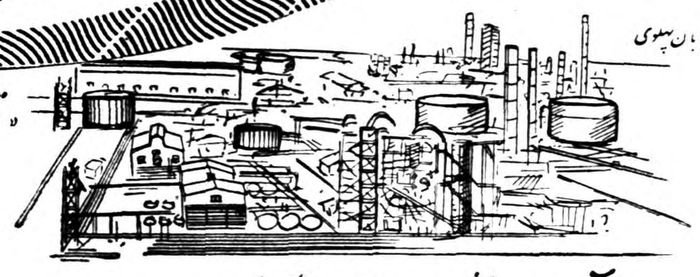

در آبادان : فروشگاه رادیو الوند - بازرگانی ساویس . خیابان زند

«تبلیغات وگا»

کولرهای جنرال الکتریک ۵۰ سیکل و ۲۲۰ ولت است

تهران
شرکت سهامی ژنرال الکتریک ایران : خیابان شاه . چهارراه شیخ هادی تلفن : ۶۶۳۸۸ ۴۳۱۹۲
فروشگاه جنرال الکتریک : چهارراه لاله زار تلفن : ۳۴۶۳۳ - ۳۸۹۴۷

کفش فردوس

بقیه از صفحه شانزدهم

مختلف کفش تنها دارای سه هزار جفت قالب باندازه واشکال مختلف میباشد .

دربین قالبهای موجود انواع و اقسام مدل کفشهای جدید بخصوص فرم ایتالیائی که ظرف یکی دوماه اخیر متداول گشته وجود دارد .

بدین ترتیب یکی دیگر از نارضایتی های مردم که نسبت بعدم دوام کفش وخوب نبودن طرح ومدل آن میباشد برای همیشه بااستفاده از کفش فردوس مرتفع گردیده است .

نکته قابل توجه دیگر اینکه انواع چرم مورد مصرف جهت زیر دوزی کفش کارخانه کفش فردوس از کار خانجات چرمسازی شرکت سهامی میشن تهران که دارای ۲۰ سال سابقه درخشان درتهیه بهترین چرم میباشد تامین میشود که مرغوبیت نوع چرمهای آن مورد تایید عموم کفاشان میباشد .

تاافتتاح فروشگاه

درحال حاضر برای فروش کفش های مرغوب کارخانه «کفش فردوس» فروشگاه فردوسی استقبال نموده ومقداری ازمدلهای آنرا انتخاب و جهت فروش بمشتریان خود عرضه میدارد .

ولی تایکهفته دیگر نمایشگاه و فروشگاه مرکزی کفش فردوس درخیابان شاه یکی ازساختمانهای بزرك جنب انجمن ایران وامریکا افتتاح خواهد شد .

دراین نمایشگاه انواع و اقسام کفشهای مردانه وبچگانه بهاره و تابستانی صدها نوع واندازه برنك های مختلف اجناس جیر- شبرو و غیره بفروش خواهد رسید .

باشگاه کارگران

اقدامات دیگری از طرف اولیای کارخانه بموازات پیشرفت کار کارخانه بعمل آمده که کارگران رافوق العاده خوشحال ونسبت بکار خود دلگرم نموده است وآن تاسیس یك باشگاه مجهز وآبرومند میباشد که درقسمت رستوران آن ناهار کارگران راتهیه وبقیمت نازلی به آنها داده میشود .

بیمه کارگران

ضمنا عموم کارگران کارخانه بیمه هستند وعلاوه براین یك درمانگاه برای معالجات موقت وسرپائی در محل کارخانه موجود است و در صورتیکه یکی از کارگران وخانواده اوبیمار واحتیاج بدرمان داشت به درمانگاه های مرکزی بیمه مراجعه مینمایند .

رویهمرفته برای تاسیس این کارخانه مجهز ومدرن بیش ازسی میلیون ریال سرمایه گذاری شده که قسمتی ازآن ازطرف وزارت صنایع ومعادن بصورت پرداخت وام تامین گردیده است .

ورود

تیمسار سرلشکر ارفع سفیر ایران در آنکارا جهت شرکت در مراسم افتتاح مرکز اتمی پیمان بغداد بتهران وارد شد

آقای احمدعلی احمدی که مدتی در یکی از موسسات بذرامریکا مامور اصلاح بذربود وسپس دردانشگاه امریکائی بیروت مدت سه سال تدریس میکرد بایران مراجعت کرد.

خروج

آقای حسین توفیق سردبیر روزنامه فکاهی توفیق بدعوت روزنامه تریبون دوژنو جهت شرکت درکنگره بین المللی روزنامه نگاران جوان به ژنو عزیمت نمود

وی سپس ازکشورهای فرانسه و آلمان دیدن خواهد کرد .

آیت الله آقای حاج سید نصرالله نبی صدر امروز به همدان عزیمت نمودند

قدردانی

آقای سرگرد فضل الله ابراهیمی رئیس سابق کلانتری ده که اخیرا بریاست کلانتری شهرری منصوب شده است بعلت جدیت در امور مربوطه مورد تقدیر رئیس پلیس تهران قرار گرفت .

اخاذی ازمادر !

مادری امروز فرزندش راکه باتهدید ازاو اخاذی میکرد بکلانتری تحویل داد .

شرح واقعه بدینقرار است: بانو فاطمه علمداری ۵۰ ساله امروز بکلانتری ۲۰ آمد وشکایت کرد که پسرش محمود باوجوداینکه ۲۵ سال دارد هرروز صبح بخانه او می آید وباداد وفریاد وتهدید ازاو پول میگیرد وامروز چون پولی نداشته محمود شیشه های پنجره های اطاقش راشکسته است .

بدستور افسر نگهبان محمود که دستش دراثر شکستن شیشه مجروح شده بود بکلانتری آمد و گفت مادرش دست او راباشیشه مجروح کرده است .محمود پس ازاعزام به بهداری شهربانی برایش ده روز درمان تعیین شد وپرونده این مادر وپسر بدادسرا ارسال گردید .

یکشنبه چهاردهم ذیحجه ۱۳۷۸ - بیست‌ویکم ژوئن ۱۹۵۹ — سال سی‌وسوم شماره ۹۹۴۱

اطلاعات

تسلیت شاهنشاه بحاکم کویت

بمناسبت درگذشت برادر حاکم کویت این تلگراف از طرف‌شاهنشاه به حاکم کویت مخابره شده‌است :

والاحضرت شیخ عبدالله السالم‌الصباح ،حاکم کویت ،از دریافت خبر تاسف‌انگیز درگذشت مرحوم فهدالسالم الصباح برادر ارجمند آن والاحضرت بسیار متاسف شده‌واین واقعه ناگوراراصمیمانه به‌آن‌والاحضرت تسلیت می‌گویم . محمد رضا شاه پهلوی

هیئت دولت بخراسان میرود

امروز اطلاع حاصل شد که‌هیئت دولت اواسط هفته آینده باستان خراسان خواهد رفت .

آقای نخست‌وزیر وکلیه وزرا دراین مسافرت شرکت خواهند داشت و مانند سفرهای گذشته دولت ازنقاط مختلف آن استان بازدید وبرای‌پیشرفت کارهای استان خراسان دستورات و تصویب نامه‌های لازم درمحل صادر خواهند نمود .

از فردا حقوق میدهند

امروز وزیر دارائی دستور پرداخت حقوق خرداد ماه کارمندان دولت را صادر کرد

از خزانه داری کل اطلاع میرسد که موجودی خزانه برای پرداخت حقوق کارمندان دولت کافی بوده وازفردا شروع‌به پرداخت‌حقوق خواهد شد.

به کلیه ادارات دارائی شهرستانها تلگرافی دستور داده شد که پرداخت حقوق کارمندان حوزه خودرا شروع کنند .

دکتر عبده هفته آینده بتهران میآید

امروز کسب اطلاع شد آقای دکتر جلال عبده وزیر خارجه اواسط هفته آینده وارد تهران خواهد شد .

خبر های رسیده حاکی است که دکتر عبده تاتشکیل دوره اجلاسیه مجمع عمومی سازمان ملل ماموریت سازمان ملل را درباره مراجعه به‌آراء عمومی در «کامرون» انجام خواهد داد .

نمایندگان شیروخورشید درمراسم سولفرینو

بمناسبت برقراری یکصدمین سال مراسم جنك سولفرینو وایجادفکر صلیب سرخ‌از طرف صلیب سرخ ایتالیا از جمعیت‌شیر وخورشید سرخ ایران تقاضا شدهیئتی بنمایندگی در اجرای این مراسم اعزام دارند .

حسب‌الامر والاحضرت شاهدخت شمس پهلوی ریاست عالیه جمعیت شیر وخورشید سرخ ایران سرکار خانم مهین باتمانقلیچ عضو هیئت‌مدیره جمعیت مرکزی شیر وخورشید سرخ ایران بسمت نمایندگی تعیین شدند وروز سه شنبه اول تیر ماه به رم عزیمت خواهند نمود .

ازطرف هیئت مرکزی کل شیر وخورشید سرخ تقاضا شده است آقای سفیر کبیر دولت شاهنشاهی ایران در رم وهمچنین وابسته نظامی سفارت ایران نیز بنمایندگی جمعیت شیر وخورشید سرخ ایران در این مراسم مجلل شرکت نمایند

این‌مراسم ازتاریخ ۲۷ژوئن ۵۹(پنجم‌تیر)در سولفرینو آغاز خواهدگشت

امسال درآمد نفت ۱۳ میلیون دلار افزایش می‌یابد

سخنگوی شرکت ملی نفت ایران امروز بخبرنگار ما گفت :

در سال گذشته میزان تولید نفت در ایران بیش از ۴۸ میلیون متر مکعب بود وایران در میان کشورهای تولید کننده نفت جهان مقام ششم را بدست آورد.

در همین مدت ۴۴ میلیون متر مکعب نفت از ایران صادر شد ودر آمد دولت ایران ازاین بابت در حدود ۲۴۷ میلیون دلار بود علاوه براین ۷۴ میلیون دلار ارز خارجی از طرف شرکت های عامل نفت ایران برای انجام برنامه های تولیدی و اقتصادی وارد کشور شده وبمصرف رسیده است این پول علاوه برمبالغی است که از طرف شرکت های عامل نفت ایران بابت عوارض گمرکی پرداخت میگردد .

سخنگوی مذکور افزود . بموجب برنامه تازه‌ای که هم‌اکنون دردست اجرا است امسال در آمد شرکت ملی نفت ایران از نفت جنوب تا ۲۶۰ میلیون دلار افزایش خواهد یافت و باین ترتیب میزان افزایش نسبت به سال قبل به ۱۳میلیون دلاربالغ‌میشود بعلاوه باستناد قانون نفت که کشور را بمناطق مختلف تقسیم کرده است اقداماتی انجام شده وانتظار میرود منابع تازه‌ای کشف گردد .

ضمنا در سال گذشته کار پخش وفروش نفت درسراسر کشور بمیزان ۱۴ در صد توسعه یافت و۲ میلیون و ۸۰۰ هزار متر مکعب مواد نفتی در داخل کشور بفروش رسید .

گزارش مسافرت آلمان

ساعت ۶بعدازظهر روزسه‌شنبه بانو قمر ناصر مدیرعامل جمعیت ۱۷دی گزارش مسافرت‌خودرا به‌کشور فدرال آلمان‌غربی‌درحضوروالاحضرت اشرف پهلوی باطلاع‌عده‌ای که‌برای حضوردرتالار فرهنك دعوت‌شده‌اند خواهد رسانید .

رئیس بانك انگلیس وایران

چون شایع شده‌بودکه آقای نیساری وزیر سابق بازرگانی بریاست بانك انگلیس وایران منصوب گردید امروز با ایشان تماس حاصل شد آقای نیساری اظهار داشتند این شایعات صحت ندارد وفعلا دارای سمتی در هیچیك از بانکها وموسسات دولتی نیستم

بازدید افسران ایرانی ازتاسیسات نظامی انگلستان

امروز سخنگوی ارتش به خبرنگار ما گفت :در اجرای برنامه همکاری کشور انگلستان در آموزش نظامی پیمان بغداد دوازده افسر از هر یك از کشور های ایران - پاکستان و ترکیه برای باز دید تاسیسات نظامی وغیر نظامی آنکشور دعوت شده است .

هدف بازدید ارائه تجهیزات وطرق فنی سازمان فعلی بافسران است و همچنین تسهیلاتی فراهم خواهد شدکه‌افسران بازدیدکننده بتوانند پیشرفت صنعتی انگلستان را مشاهده کرده واز مراکز فرهنگی واماکن ورزشی و تاریخی دیدن نمایند .

پیش‌بینی وضع هوا

پیش‌بینی هوای ایران تا ظهر فردا طبق گزارش اداره پیش‌بینی کل هواشناسی بدینقرار است :

هوای کلیه نقاط کشور صاف که درسواحل دریای مازندران ابری وبارانی خواهدبود .

درجه حرارت هوا نیز تغییر نخواهد کرد

حداکثر درجه حرارت هوای شهرتهران درروز گذشته ۳۶ درجه سانتیگراد وحداقل آن ۲۲ درجه سانتیگراد بالای صفر بوده است

گرمترین نقاطی که ایستگاه هواشناسی دارند در بیست وچهار ساعت گذشته شهر آبادان باحداکثر ۴۸درجه (۴درجه گرمتر از روز قبل) وسرد ترین نقاط شهر کرمانشاه باحداقل ۱۱ درجه سانتیگراد بالای صفر بوده است

مسافرت والاحضرت شاهپور غلامرضاپهلوی بایتالیا

ساعت هشت ونیم صبح فردا والاحضرت شاهپور غلامرضا پهلوی ریاست کمیته ملی المپیك ایران بنابدعوت کمیته المپیك ایتالیا با هواپیمای آلیتالیا برم عزیمت مینمایند

تیمسار سرلشکر محمد دفتری رئیس سازمان تندرستی وتربیت بدنی ونایب رئیس کمیته المپیك ایران آقای امیرامین رئیس فدراسیون والیبالو عضو هیئت رئیسه کمیته المپیك ایران آقای احمد اسپهانی نویسنده ورزشی روزنامه اطلاعات وآقای کاظم گیلان‌پور نویسنده ورزشی روزنامه کیهان نیز همراه والاحضرت خواهند بود

در این مسافرت والاحضرت وهمراهان از تاسیسات و تشکیلات بازیهای المپیك ۱۹۶۰ رم درمدت چهار روز بازدید خواهند کرد

هدیه کودکان به‌یك بانوی انسان‌دوست

بمناسبت پایان خدمت «میس‌دین‌لو» متخصص مواد غذائی در موسسات خیریه شهرداری از ساعت پنج‌ونیم بعدازظهر دیروز مجلس تودیعی در هتل ویلا از طرف شهرداری تهران ترتیب داده شده بود که شهردار تهران وعده‌ای از بانوان و آقایان عضو موسسات خیریه در آن شرکت داشتند .

ابتدا شهردار تهران از خدمات دوساله خانم «دین‌لو» اظهار قدردانی کرد وانسان دوستی وارزش خدمات ایشان باطفال بی‌سرپرست راستود. سپس گزارشی درباره خدمات ایشان برای اطلاع حضار قرائت شد درپایان شهردار تهران قالیچه زیبائی راکه بوسیله اطفال پرورشگاه‌ها بافته شده بود به ایشان اهدانمود .

انتخابات درشهربانی کل کشور

امروز این انتخابات در شهربانی کل کشور بعمل آمده است.

آقای سرهنك سلیمان نانکلی بسمت معاونت شهربانی فارس

آقای سرگرد عزیزاله مخاطب رفیعی بسمت ریاست شهربانی خرمشهر

آقای سرگرد محمد صادق روح بخش بسمت ریاست شهربانی‌دزه‌گز

آقای سرگرد ناصرالدین صفوی بسمت ریاست شهربانی کاشمر

آقای سرهنك دوم محمود قائم مقامی بسمت ریاست شهربانی قوچان

آقای سرگرد جلال البرزی بسمت معاونت شهربانی اصفهان

آقای سروان سعید تیموری بسمت ریاست کلانتری ۱۰

آقای ستوان یکم غلامحسین لطفی بسمت ریاست شهربانی طبیات .

یك‌موتور لنج‌حامل کمونیستهای عراقی درآبهای کویت‌غرق‌شد

بقرار گزارش تلفنی خبرنگارما از آبادان طبق‌اظهار مسافری که از کویت وارد آبادان شده‌است هنوز هم در کویت مبارزه باکمونیستها ادامه دارد و طی یکشبانه‌روز اخیر دوموتورلنج‌حامل افراد کمونیست عراقی که درکویت بودند از کویت اخراج گردیده و بعراق اعزام شدند .مسافر مزبور که باموتور لنج‌از کویت به‌آبادان وارد شده بود اظهارداشت یکی از موتور لنجهای حامل کمونیستهای عراقی در آبهای کویت براثرطوفان دستخوش امواج‌دریا گردید و غرق شد ولی سرنشینان آن بوسیلهٔ سرنشینان موتور لنج‌دیگر از غرق‌شدن نجات یافتند .

بمناسبت عزیمت رئیس سابق هیئت مدیره کنسرسیوم

بعلت بازنشسته شدن و عزیمت آقای «اسکولتنس» رئیس‌سابق هیئت مدیره شرکتهای عامل نفت ایران از طرف آقای «برلین» رئیس جدید هیئت مدیره شرکتهای عامل وبانو مجلس ضیافتی از ساعت شش تاهشت بعدازظهر روز چهارشنبه دوم تیرماه برقرار خواهد بود.

تاسیس کودکستان و دبستان ایران و سویس

بطوریکه کسب اطلاع کرده‌ایم ، از آغاز سال تحصیلی آینده ، یك کودکستان ودبستان جدید بنام «کودکستان ودبستان ایران وسویس» در تهران افتتاح خواهدشد که‌باوسایل «مجهز وطبق آخرین روش تعلیم و تربیت عهده‌دار آموزش وپرورش نونهالان خواهدشد .

امتیاز این کودکستان ودبستان اینست که‌مدیریت آنرا یکی‌از متخصصین تعلیم وتربیت‌سویس بنام «مسیوکاتن» که‌سالها مدیر یکی‌از مدارس سویس بوده‌است ، عهده دارخواهد بودومعلم‌های سویسی که در آغاز سال تحصیلی آینده بتهران خواهند آمد دروس مختلف راتدریس خواهند کرد .

امتیاز وریاست این کودکستان ودبستان باخانم لی‌لی‌نیرنوری (فیروز) که‌ازخادمین فرهنك می‌باشند خواهد بود ومنظور از تاسیس آن اینست که پدرو مادرها مجبور نباشند بخاطر اینکه مدرسه‌ای بسبك مدارس‌مدرن خارجی درتهران نیست اطفال خردسال خودرا باروپا وامریکا بفرستند . دراین کودکستان ودبستان فارسی نیزتدریس خواهدشد وعلاوه بربرنامه‌وزارت فرهنك دروس فرانسه وانگلیسی نیزدربرنامه گنجانده شده‌است . پسر و دخترهای ۴٫۵سال‌تا۶٫۵ سال درکودکستان واز ۶٫۵ سال ببالا دردبستان میتوانند اسم نویسی کنند .

آدنائر عقیده دارد :

میان انگلستان و سایر متحدین شکاف عظیمی وجود دارد

علت این اختلاف روش انگلستان دربرابر شوروی وپشتیبانی‌مك‌میلان از تشکیل کنفرانس سران دول است

نیویورك - رویتر - روزنامه‌نیویورك تایمز در شماره امروز خود نوشته است که آلمان غربی مایل است قبل از افتتاح مجدد کنفرانس ژنو ، کنفرانسی از سران دول آمریکا ، بریتانیا ، فرانسه و آلمان غربی تشکیل شود .

تایمز میافزاید که اساس این‌تمایل بر نظر آدنائر استوار است که عقیده دارد قبل از تشکیل کنفرانس سران دول بزرك باحضور خروشچف باید تمام مسائل بدقت موردبررسی قرار گیرد.بنظر آدنائر وزرای خارجه نمی توانند بتنهائی همکاری و هماهنگی سیاست کشور های غربی را تامین کنند .

آدنائر معتقداست هنوزمیان‌انگلستان و سایر متحدین غربی بر سر روشی که باید در برابر شورویها پیش گرفته شود شکاف عظیمی‌وجود دارد .

نظر مك‌میلان مبنی بر اینکه کنفرانس سران دول باید بدون توجه به عدم موفقیت کنفرانس ژنو تشکیل شود مورد مخالفت شدید آدنائر میباشد.

احساس عمومی در میان اهالی‌آلمان غربی‌اینستکه‌مردم‌بریتانیابیش‌از سایر کشورهای غربی ضد آلمانی هستند و کمتر مایل هستند که دشمنی زمان جنك رافراموش کنند. مقامات عالیرتبه دولتی نیز از این احساس بدور نیستند.

وسعت تاسیسات نظامی پاکستان ضرورت ندارد

واشنگتن - یونایتدپرس - دو گلاس‌دیلون معاون وزارتخارجه امریکا ضمن اظهارات خوددر جلسه سری کنگره‌گفت پاکستان درحال حاضر دارای دولت نیرومند استواری است که‌مجدانه میکوشد مسائل اقتصادی کشور راحل کند.

ژنرال توماس رایت رئیس ستادنیروی‌هوائی امریکا نیز که باتفاق دیلون‌برای تائید لایحه برنامه کمکهای خارجی امریکا در جلسه سری کمیته شرکت داشت گفته بود که‌پاکستان دارای تاسیسات نظامی وسیع ونیرومندی‌است که‌ازنظر وزارت دفاع امریکا ضرورت ندارد ولی امریکا درنظر دارد که کمکهای نظامی رافقط به‌واحدهائی‌از ارتش پاکستان بدهد که‌ضرورت آن محرز می‌باشد

غالب‌بن علی بقاهره می‌آید

قاهره- یونایتدپرس- امروز اعلام شد که‌امام غالب‌بن‌علی رهبر شورشیان مسقط و عمان به‌قاهره مسافرت خواهدکرد. طبق گزارشهای رسیده امام غالب اکنون بعنوان مهمان پادشاه عربستان سعودی به‌حج رفته‌است .غالب‌بن‌علی باپزیدنت‌ناصر که‌از نهضت‌او علیه‌انگلستان پشتیبانی میکند ،ملاقات ومذاکره خواهد کرد. گفته میشود که‌این مسافرت مقدمه اقدامات تازه شورشیان درمسقط و عمان میباشد .

داشتن سلاح اتمی باید محدود به آمریکا وشوروی باشد

لندن- رویتر -روزنامه معروف ابزرورردرشماره امروز خود مینویسد که باید داشتن سلاحهای اتمی محدود به‌آمریکا وشوروی باشد .این روزنامه میافزاید که‌اگر بریتانیا سلاحهای اتمی کنونی خود رابه آمریکابدهد ودیگر هم سلاح هسته‌ای نسازد ممکن‌است تحول‌بزرگی‌درسیاست‌بین‌المللی پدید آید ..ابزورخاطر نشان میکند شاید علت اینکه کنفرانس قطع آزمایشهای اتمی چندان پیشرفتی نکرده اینستکه ماازشوروی میخواهیم که‌اجازه دهد خاك آن بطور وسیع مورد بازرسی قرار گیرد .

موج اعتصاب ایتالیا را فرا گرفته

رم-خبرگزاری آسوشیتدپرس‌اطلاع این اعتصابات خود داری ملوانان میدهد که‌دامنه‌اعتصابهای‌عمومی از رفتن سر کارو فلج کردن حرکت کارگران‌ایتالیائی‌وسیعتر گردیده‌و کشتی هادر بنادر ایتالیا بود که هنوز شامل‌مناطق‌جدیدی‌شده‌است.اساس هم ادامه دارد .

دزد چاق میان لنگه درگیر کرد و دستگیر شد

قاهره- یونایتدپرس -محمددباب که از دزدان باسابقه قاهره است خیلی چاق شده بود . اخیرا میخواست نیمه شب از درخانه‌ای بدرون برود ولی میان لنگه‌های درگیرکرد وهرقدر سعی‌کرد خودرانجات دهد ممکن نشد. دراینهنگام مامورین گشت سررسیدند ودباب را دستگیر کردند .

نتیجه رفراندوم بزرگ هنری روشنفکر

هنرمند دلخواه من کیست ؟

هفده نویسنده ، چهارده هنرمند و

۵۷۳۴۲ نفرخواننده دراین رفراندوم بزرگ شرکت کردند

پس ازچهارماه بهترین خواننده وبهترین هنرپیشه ایران انتخاب شدند

همین پنجشنبه درشماره مخصوص وزیبای روشنفکر

کبوتر یا کبوتر ...

شغل آقای عباس مهربانی‌جواهر سازی است ...وحالا سیصد هزار ریال جائزه ای را که از سری۴۴۲ برده نزد جواهراتش گذاشته تا بار دیگر جمله «کبوتر باکبوتر پول‌با پول!؟» مصداق پیدا کند .

«بنگاه بخت آزمائی‌ملی»

دکتر ارسطو تایید

دکتر درطب

پذیرائی : صبح و عصر

آدرس : انتهای خیابان‌شاه روبروی‌چهارراه سلسبیل وآذربایجان

آ- ۸۰۸۷ ۱-۴

در رستوران جدید «لوزان» منوی کامل برای شام و ناهار با تمام مخلفات ویک بطر نوشابه غیرالکلی و سرویس عالی فقط ۸۰ ریال

خیابان ایرانشهر (بین شاهرضا و تخت جمشید)

تلفن های ۴۳۰۶۵ و ۴۹۳۲۱

آخرین خبر تا ۴ بعدازظهر

پنجاه‌نفر مسافر قاچاق بازداشت شدند

طبق گزارش تلفنی آخروقت امروز خبرنگارما ازآبادان مامورین‌گارد گمرك آبادان بفرماندهی ستوان گودرزی موفق شدند پنجاه نفر ازمسافرینی راکه بطور قاچاق قصد مسافرت بکویت داشتند دستگیر وبازداشت نمایند مسافرین مزبور از نخلستان شطیط بطرف موتورلنج ناخدادریج خالقی میرفتند که‌باراهنمای‌خود محمدعلی وناخدا دریج خالقی دستگیر گردیدند.

تیمسار آریانا درساوه

گزارش تلفنی آخروقت امروز خبرنگارما ازساوه حاکی استکه نیم ساعت بعدازظهر امروز تیمسار آریانا فرمانده‌نیروی زمینی شاهنشاهی باتفاق چندنفر ازامرای ارتش بقصد عزیمت بکردستان وارد ساوه شدند تیمسار آریانا ضمن توقف دوساعته خوداظهار داشت مسافرت مابکردستان فقط بمنظور بازرسی از لشگر کردستان است فرمانده نیروی زمینی‌ارتش پس‌ازدوساعت توقف درساوه باتفاق همراهان بصوب سنندج عزیمت کرد .

شیوع بیماری دیفتری

آخروقت امروز خبرنگارمازشهسوار اطلاع داد بیماری دیفتری درقراء «حاجی‌محله» وسنگسر ازتوابع‌شهسوارشیوع یافته وتاکنون سه‌نفر براثر ابتلای باین بیماری جان سپرده‌اند .ازطرف بهداری شهسوار پزشك‌بقراء مزبور اعزام گردیده ودارو‌های لازم‌نیز ارسال شده‌است تادر معالجه‌بیماران اقدام شود وبرای‌جلوگیری از شیوع بیشتر این‌بیماری اقدام لازم بعمل آید.

تصویب لایحه تبدیل عنوان کارمندان

ساعت نه امروز کمیسیون استخدام‌و دادگستری مجلس سنا بریاست آقای‌دکتر سجادی باحضور ، آقای ناصر وزیر دارائی و آقایان حکیمی و دکتر صدر معاونان وزارتخانه‌های کشاورزی وامور خارجه تشکیل شد .

در آغاز این جلسه لایحه قابل تجدید نظربودن احکامی که‌طبق‌تبصره دهم‌ماده۳قانون فروش خالصجات صادر گردید مطرح‌شد وبتصویب رسید .

سپس لایحه تبدیل کارمندان غیر رسمی برسمی مطرح‌شد و بااصلاحاتی مورد تصویب قرار گرفت.

آب وفروشگاه برای‌نازی‌آباد - نارمك - وحیدیه

سخنگوی وزارت کشور امروز بخبرنگار ماگفت .

چون در این چند روزنمایندگان مردم ساکن نازی آباد .نارمك . و وحیدیه از آقای‌وزیرکشور تقاضا کرده‌بودند برای کمبودآب‌مناطق‌مذکور اقدام گردد ودر آن نقاط نیز فروشگاه های خوار بارتشکیل شود .

آقای اتابکی وزیر کشور ببانك ساختمانی و شهرداری تهران دستور داندهرچه زودتر برای رفع نیازمندیهای مردم اقدام لازم انجام‌دهند .

انتصاب رئیس شرکت معاملات خارجی تائید شد

پیش از ظهر امروز مجمع عمومی فوق‌العاده شرکت سهامی معاملات‌خارجی باحضور آقای دکتر اعتبار وزیر بازرگانی تشکیل شد .

دراین جلسه انتصاب آقای دکتر خسروانی بسمت رئیس هیئت مدیره و مدیر عامل شرکت سهامی معاملات خارجی مورد تائید مجمع عمومی قرار گرفت .

۷۲۴ نفر تلفات مراسم حج

از قاهره - سفارت عربستان سعودی در قاهره امروز اعلام داشت تاکنون بیش از نیم‌میلیون نفر برای زیارت (خانه‌خدا) بعربستان آمده‌اند و ازاین عده۷۲۴تن‌بعلت پیری‌وآفتابزدگی تلف شده‌اند .

دانی دوبرسون

خواننده معروف و زیبای فرانسه

از یکشنبه ۳۰ خرداد

با ارکستر جدید ایتالیائی

بلوگت

(ونسون کرواسی)

فقط دوشب دیگر درتهران خواهد بو

جاده شمیران - پل رومی تلفن ۸۱۰۶۶

آ- ۱۰۵۴۶

شرکت‌سهامی‌ماستر به‌این مکان‌انتقال‌یافت

شاهرضا - میدان فردوسی شماره ۳۶۸ تلفن ۴۶۵۲۷

آ- ۸۱۶۷ ۱-۵

یخچال ۸فوت و۶فوت و بادبزن سقفی جنرال الکتریك انگلستان وارد شد

بمشتریان محترمیکه یخچال وبادبزن سقفی مارك G.E.C. را پیش خرید نموده وبیعانه پرداخته‌اند اطلاع میدهدکه برای تحویل‌کالا بشرکت سهامی مهندسی‌رباك واقع درخیابان شاهرضا جنب سینما رویال مراجعه فرمایند.

آ- ۱۰۵۶۲ تلفن ۶۹۴۸۰

اطلاعات بانوان

اولین شمارهٔ ممتاز اطلاعات بانوان که مخصوص آغاز فصل تابستان است ، فردا صبح باروی‌جلد بی‌نظیر وصفحات متعدد رنگی در داخل مجله و ۸۰صفحه مطلب خواندنی و آموزنده منتشر خواهد شد

برجسته‌ترین نویسندگان ایران چندهفته‌زحمت‌کشیده‌اند تا این مجموعهٔ بی‌نظیر را تهیه‌کرده‌اند و آنرا بعنوان‌نفیس‌ترین هدیه‌تقدیم‌همهٔ خانواده‌های ایرانی میکنند