شاهنشاه خطاب بدهقانان کرمان فرمودند :

درانتخابات به مردان وزنانی رای بدهید

که درراه انقلاب ملی ایران مصمم قدم بردارند وتزلزلی بخود راه ندهند

■ مرتجعین سیاه وخائنین سرخ ازروی ایمان وعقیده مخصوص خودبااصلاحات ایران مخالفند

■ انتخابات آینده بزودی آغاز خواهدشد

■ متوجه باشید افرادی‌را بشناسید وانتخاب کنید که باصول انقلاب مقدس ما مؤمن باشند

قبل از ظهر امروز شاهنشاه‌طی مراسمی در کرمان اسناد مالکیت ۴۳۲۷ نفر از کشاورزان استان کرمان و ۱۵۵ نفر از زارعین بندر عباس را اعطاء فرمودند غلامحسین صدرائی شاملو خبرنگار اعزامی اطلاعات بکرمان جریان تشریف فرمائی شاهنشاه و مراسم اعطاء اسناد مالکیت کشاورزان رابوسیله تلفن چنین گزارش‌داد :

ساعت نه‌وپنجاه‌وپنج‌دقیقه‌صبح امروز

بقیه در صفحه ۱۳ ستون سوم

اطلاعات

سال ۳۷- یکشنبه ۵خرداد ماه۴۲ ۱۳-شماره ۱۱۱۰۱ - تکشماره۳ریال

بموجب تصویب دیشب دولت :

ایران از قندوشکر میخرد شوروی

برای واردات اتومبیل‌وتراکتورازشوروی ۱۵۰میلیون ریال سهمیه منظور شد

جهت‌تامین‌هزینه‌های‌ارزی ساختمان بندرعباس ازسازمان عمران بین‌المللی وام‌گرفته میشود

درصفحه ۱۳

عبدالسلام عارف رئیس جمهوری‌عراق

■ ۶۰ افسر و۱۲۰ غیر نظامی باتهام شرکت در توطئه بازداشت شدند

■ در خیابانهای بغداد تظاهرات دامنه داری صورت گرفت و عارف و حسن البکر، رئیس - جمهوری و نخست وزیر پیشاپیش تظاهرکنندگان حرکت میکردند

توطئه کودتای عراق سرکوب شد

سحرگاه امروز ۱۰ سروان ویک غیر نظامی در بغداد اعدام شدند

حسن‌البکر نخست وزیر عراق

رگبار وطوفان

در تهران

درختها را شکست و در خیابانها سیل جاری شد

سرح در صفحه آخر

اتاسی رئیس شورای انقلاب‌سوریه

بدنبال کشف توطئه رادیو بغداد بشدت به قاهره حمله کرد

■ رادیو بغداد اعلام کردکه توطئه گران میخواستند عراق را تبدیل به‌دریای خون کنند

■ رئیس شورای انقلاب سوریه پشتیبانی خود را از دولت عراق‌اعلام‌داشت وبه توطئه‌گران حمله‌کرد

شرح درصفحه ۳وآخر

پیام شاهنشاه

بمناسبت تشکیل مجمع عمومی شیروخورشیدسرخ ایران

■ مصیبت زلزله دهم شهریور در تاریخ چهل ساله شیروخورشیدنظیر نداشت

بقیه در صفحه ۱۳ ستون اول

امروز رسما اعلام شدکه روز ۲۵ آبانماه :

برژنف بایران میآید

لئونید برژنف

آلکسی آجوبی

■ آجوبی سردبیرایزوستیا نیز بدعوت مدیر اطلاعات در مهرماه وارد تهران میشود

ساعت هفت بامداد امروزاین اعلامیه توسط سخنگوی دربار شاهنشاهی انتشار یافت :

اعلامیه دربار شاهنشاهی

اعلیحضرت همایون محمد رضا شاه پهلوی شاهنشاه ایران از لام . ای . برژنف رئیس‌هیئت رئیسه شورایعالی اتحاد جماهیر شوروی سوسیالیستی جهت‌مسافرت بایران بعنوان بازدید متقابل دعوت فرموده و لام . ای .برژنف این دعوت را پذیرفته است . موافقت حاصل شده است که لام . ای . برژنف رئیس هیئت رئیسه شورایعالی اتحاد جماهیر شوروی سوسیالیستی در روز۲۵ آبان ماه سال ۱۳۴۲ (۱۶ نوامبر ۱۹۶۳) بعنوان سفر رسمی وارد ایران بشوند .

وزیردربارشاهنشاهی-حسین‌علاء

بقیه در صفحه ۱۳

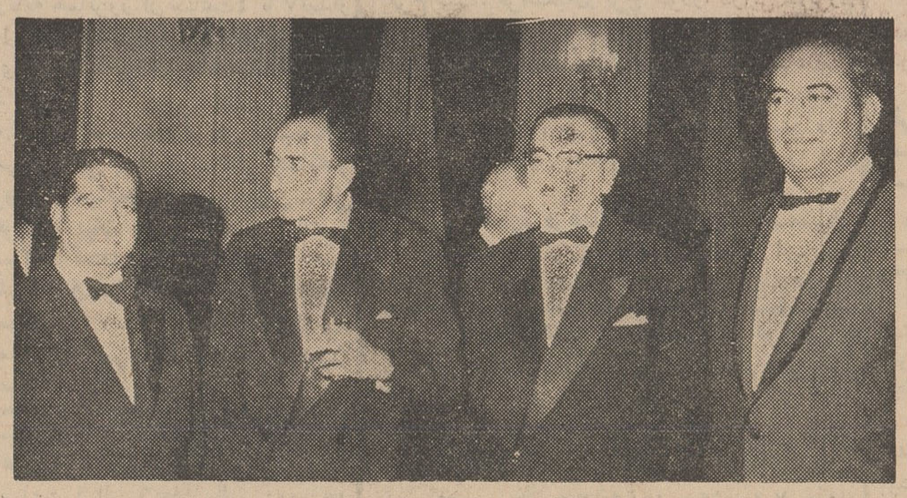

ازراست به چپ آقایان بهوتو وزیر امور خارجه پاکستان ،رشتیا وزیر اطلاعات افغانستان ، نخست وزیر و وزیر خارجه در میهمانی آقای وزیر خارجه دیده می شوند .

برای عادی شدن روابط افغانستان وپاکستان

مذاکره ادامه دارد

دیشب وزیرخارجه بافتخار وزرای پاکستان وافغانستان میهمانی داد

مذاکرات آشتی تهران برای عادی شدن روابط افغانستان و پاکستان امروزنیز در کاخ وزارت امور خارجه دنبال شد .

در این مذاکرات که از عصر روز پنجشنبه آغاز شده آقایان آرام وزیر امورخارجه ایران ، بهوتو وزیر امور خارجه پاکستان ، قاسم رشتیا وزیر اطلاعات افغانستان و سفرای کبار دو کشور در تهران شرکت دارند

خبرنگار سیاسی ما گزارش میدهد

بقیه در صفحه ۱۳

جینا

■ جینا ابرازعلاقه کردکه در یك فیلم‌فارسی شرکت کند

ساعت ۷ صبح امروز خانم جینا هنرمند مشهور ایتالیائی وهمراهان بعداز یکهفته اقامت در تهران وشرکت در شب نشینی باشگاه افسران وچند مهمانی و مراسم مختلف بوسیله هواپیمای آلیتالیا تهران را بقصد ایتالیا ترك‌نمودند.

بقیه در صفحه ۱۵ ستون پنجم

تهران را ترك کرد

مقامات موزه میخواستند اشیاء عتیقه خریداری شده جینا را بازرسی کنند

جینا هنرپیشه معروف ایتالیائی هنگام تماشای یك‌مجسمه تاریخی گاو در موزه ایران باستان

طبق آماری که تهیه شده‌است تادو سال دیگر:

۳۴هزار نفر فارغ التحصیل میشوند

دردستگاههای دولتی برای‌این‌افراد فقط به نسبت‌یك‌درصد کار موجود است وبقیه باید بکارهای آزاد پردازند

■ فارغ التحصیلان مذکور عده‌ای در دانشگاه های خارج و عده‌ای در داخله مشغول گذراندن‌تحصیلات خود هستند

■ عده‌ای دیگر تاکنون به پرسشنامه های مربوطه پاسخ نداده‌اند

خبرنگار اجتماعی ما گزارش میدهد طبق بررسی هائی که‌توسط یك سازمان آمار گیری به عمل آمده است در حال حاضر ۳۴۱۸۵ نفر دانشجوی ایرانی در سال های آخر دانشگاه های داخل و خارج مملکت مشغول تحصیل میباشند و تا دوسال آینده تعداددانشجویان مزبور باضافه عده‌ای که بپرسشنامه های ارسالی پاسخ نداده‌اند دررشته های مختلف از دانشگاه های داخل

بقیه در صفحه ۱۵ستون اول

مقالات‌سیاسی درصفحه ششم چاپ شده‌است

امتحان ورودی دانشگاه پهلوی

امتحانات‌ورودی‌دانشگاه‌پهلوی‌شیراز درساعت نه صبح روز شنبه هشتم تیرماه ۱۳۴۲ در شهر شیراز بعمل خواهد آمد .

داوطلبانی که مدارك خودرا بطور کامل بدانشگاه فرستاده‌اند باید در روزهای ششم و هفتم تیرماه برای دریافت کارت ورود بجلسه امتحان باداره آموزش دانشگاه درشیراز مراجعه فرمایند . برای اقامت داوطلبان شهرستان هامحل سکنی در دبیرستان های شیراز در مدت امتحان و مصاحبه تامین شده است .

رئیس دانشگاه پهلوی

دکتر لطفعلی صورتگر

۱-۳ آ-۶۲۱۴

قابل توجه اطباء و داروخانه‌های محترم کشور

قرص انتروسدیف

بمقدار کافی وارد شد

۲-۳ آ-۳۸۲۹

تشکر از اولیاء وکارکنان بیمارستان راه آهن وآقای دکتر جهانشاهی جراح مغز

آ-۴۰۰۹

عوارض جدید

کمر کارخانه‌های قند داخلی را خواهد شکست

■ درکارخانجات‌قندسیصد میلیون تومان‌سرمایه‌بکار رفته - هر سال۷۰میلیون تومان پول بدهقانان می‌دهند - ۸۵ میلیون تومان عوارض بدولت میپردازند و برای چهار هزار نفر کار ایجاد کرده‌اند و ۷۵ هزار تن قند وشکرکشور را تولید میکنند

مسئله مشکلات اخیر کارخانجات قند ملی ، اکنون در محافل اقتصادی و صنعتی موردبحث‌است

یك مقام متخصص و با سابقه در امور کارخانجات قند امروز در این خصوص اظهار داشت برای تاسیس کارخانجات قند ملی بیش از سیصد میلیون تومان سرمایه مردم و دولت بکار افتاده واکنون با کوششهای‌مداوم مدیران ومهندسان کارخانجات قند ملی ، این کارخانجات توانسته‌اند قسمتی از مایحتاج قند وشکر کشور را تامین نمایند .

کارخانجات قند در سالهای اخیربا اجرای برنامه‌های مختلف بر میزان ظرفیت خود افزوده‌اند وبموازات‌افزایش ظرفیت حدود فعالیت‌های اقتصادی و مخصوصا کمك خود را بزارعین‌چغندر کار بالا برده‌اند و موجبات توسعه کشاورزی را درکشور فراهم ساخته‌اند در کارخانجات قند ملی اکنون هنگام کار وبهره برداری در حدود چهارهزار کارگر کار میکنند وتقریبا ۳۵ هزار هکتار از اراضی کشاورزی کشور در

بقیه در صفحه ۱۵ ستون هفتم

اطلاعات الجزیره

الاخاء

مجله سیاسیه نهایة مصورة تصدر عن دار اطلاعات فی طهران

چهلمین شماره مجله عربی‌الاخاء بامطالب بهتر و عکس های زیباتر به زودی منتشر می شود .

۱-۳ آ-۶۰۳۶

اسپرتی جهان

از پشم خالص مرینوس

روغن جهان بهتر است

کتاب جیبی دختران و پسران

شماره ۱۷

در ۲۶۰ صفحه

همین هفته

درکنفرانس ادیس‌آبابا که باشرکت سران۳۱ کشور افریقائی‌تشکیل گردید :

منشور وحدت افریقا امضا شد

نکرومه رئیس‌جمهوری غنا گفت: از امروز افریقا متولد شده‌است

درصفحه ٤

اطلاعیه شماره (۲)

سری‌دوم‌خانه‌های ارزان‌قیمت‌شرکت‌کاخ(صفحه۶)

ماجرای سینمای یزد

لایحه دیگری است‌که آقای شهریار شهریاری بجناب آقای علاء وزیردربار وآقای دکتر پیراسته وزیرکشور نوشته است در صفحه‌ششم مطالعه‌فرمائید

به به چای جهان

آگهی

قطع مرور زمان مالیاتی وتشکیل کمیسیون توافق

قبول تقاضای توافق‌ازمودیان مالیاتی تهران

در اجرای تصویبنامه شماره ۲۳۲۰-۱۵ر۲ر۱۳۴۲ هیئت وزیران موضوع تصفیه بقایای مالیاتی قبل از سال ۴۱وتصویبنامه شماره ۶۲۴۶ - ۳۱ر۳ر۴۱ موضوع قطع مرور زمان مالیاتی مراتب زیررا باطلاع عموم‌مودیان مالیاتی حوزه‌شهرستان‌تهران که‌بدهی مالیاتی بابت سنوات‌قبل‌از۱۳۴۱ دارند (ولو آنکه از آنان مطالبه نشده باشد) میرساند .

-۱-

بقیه در صفحه ۱۵

رامسر-بابلسر- چالوس: ۳استراحتگاه‌واقعی برای ٤روز تعطیل

ضمناً افتتاح هتل‌جدید نوشهر باطلاع میرسد. کسب‌اطلاع ورزرو جاتلفن‌های۷۵۶۰۹۵و۷۵۶۰۹۰

جریان روز

رشته‌ای گره میخورد

قرائن حاکی است که مذاکرات تهران برای تجدید مناسبات افغانستان و پاکستان به نتیجه رسیده و نمایندگان دو دولت بحصول توافق موفق گشته‌اند. باین ترتیب روابط گسسته دو کشور برادر ما، از نو گره میخورد وما امیدواریم مصداق آن شعر و ضرب‌المثل معروف ایرانی بتمام معنی در اینجا مورد پیدا کند که:

من رشته محبت تو پاره میکنم
باشد گره خورد بتو نزدیکتر شوم

ما در مقاله‌ای که بمناسبت شروع مذاکرات تهران نوشتیم یاد آور شدیم که اختلاف افغانستان و پاکستان اختلاف دو برادر است وچون میان دو برادر کار اختلاف نظر بکینه و نفرت نمیرسد هرگاه این دو ملت از نو دست در دست هم گذارند احساسات برادری آنها تجدید میشود. اکنون بایدامر تجدید روابط دوکشورافغانستان و پاکستان را تمام شده حساب کرد و زهی خوشبختی که این تجدید دوستی در تهران و به وساطت تهران صورت میگیرد واعلیحضرت همایون شاهنشاه بنام نماینده عالی مقام برادر سومی یعنی ایران ابتکار رفع نقار و کدورت را بین دو برادر دیگر بدست گرفتند و بمیانجیگری ایشان این رشته منفصل، متصل میشود.

این خود یکقدم مؤثر بطرف یك آرمان بزرك است که ما ملل خاورمیانه مقدرات خود را در خانه خودمان حل وفصل کنیم. ما مردمی که در این منطقه از جهان زیر چند پرچم زندگی میکنیم وبوسیله مرزهای قراردادی ازهم جداشده‌ایم بایدبعظمت‌واهمیت این آرمان توجه‌خاص بکنیم. ما اعم از اینکه عرب باشیم یا عجم و یا ترك و هند وبحکم یك آمیزش طولانی، بحکم اینکه طبیعت خانه ما را در جوار هم ساخته و ما را همسایه کرده‌است زبان همدیگر را خوب میفهمیم و روحیه همدیگر راخوب درك میکنیم. وبهمین ملاحظه آسانتر و بهتر میتوانیم وسیله تفهیم و تفاهم میان خودمان واقع شویم. هر منطقه‌ای از جهان اسراری و رموزی دارد که آنرا اهل منطقه میشناسند ومیفهمند. مثلا در آفریقا مردم بزبان طبلها با هم حرف میزنند، در خاور دور زیر قیافه آرام و پوست زرد ونگاه بی تفاوت مردمی که در هم میلولند هزار سخن هست که من وشما هرگز نمیتوانیم بفهمیم و حدس بزنیم، اما خود آن مردم با یك نگاه مکنونات دل یکدیگر را ازنگاه همدیگر میخوانند. پس در هر منطقه‌ای مردم آن منطقه سهل‌تر هم را میفهمندو مقاصد ومنویات خود را بهم میفهمانند وبهمین مناسبت بیشتر وبهتر میتوانند در زندگی هم مؤثر واقع شوند.

دلیل متقن این ادعا همین وساطتی است که ایران در کار پاکستان و افغانستان کرده وبطوریکه می‌بینیم بسهولت از این کوشش نتیجه بدست آمده‌است. مسئله اختلافات افغانستان و پاکستان پیش از آنکه شاهنشاه ایران در رفع وحل آن میانجیگری فرمایند مکرر در کشورهای خارج از منطقه و در مجامع بین‌المللی مطرح و دنبال شده اما هردفعه به بن بست رسیده بود. وازاین رو بود که پاره‌ای محافل سیاسی به نتیجه کوششهای ایران چندان خوشبین نبودند ولی تجربه بما آموخت‌که ریش سفیدی در عالم همسایگی وهمزبانی و همکیشی نتایج مطلوب می‌بخشد. علاوه براین، وقتی‌مسائل‌زندگی ما در خانه خودمان رتق وفتق شد روشن‌بینی وبلوغ ما را میرساند. نشان میدهد که خاور میانه، یعنی گهواره تمدن گیتی، بعد از این میخواهد بدست صاحبانش‌اداره شود. نشان میدهد ملل خاورمیانه به آن درجه از رشد رسیده‌اند که بتوانند در راه غلبه برمعضلات یکدیگر را کمك کنند واین همبستگی، این تعاون بر آبرو و شئون همگی ملتهای این‌منطقه درانظارجهانیان میافزاید.

ما که زبان همدیگر میفهمیم، ماکه همدیگر راخوب میشناسیم ومذهب مشترك داریم، دردهای مشترك و گرفتاریها و دشمنان مشترك و نابسامانیهای شبیه بهم داریم آیا بهتر نیست بکمك همدیگر، در منطقه خودمان برای رفع مشکلات ومعضلات وحل مسائل فیمابین‌وسبك کردن بار یکدیگر دست بکوشش مشترك‌بزنیم‌وبکوشیم تاحتی‌المقدور آقای‌خانه‌خودمان باشیم‌وبی‌نیاز از دیگران؟

مجالس ترحیم و یاد بود

خانواده‌های: **اباصلتی - زاهدی - خواجه نوری - رئیس روحانی - میرهاشم - نصیری - مستوفی - افشار - سیروس - عزیزی - سیف امیرحسینی**

باکمال تاسف‌درگذشت ناگهانی‌جوان‌ناکام **هادی اباصلتی** فرزند مرحوم ابوطالب اباصلتی را باطلاع خویشان و دوستان میرساند. مجلس ترحیم زنانه عصر روز دوشنبه ٦ خرداد درمنزل مرحوم اباصلتی (امیریه - قلعه‌وزیر) و مردانه روز سه‌شنبه ۷ خرداد از ساعت ٤ تا ٦ بعداز ظهر درمسجد ارك برگزار میگردد

بخانواده های محترمی که دراین ضایعه عزادارند بویژه آقای میرهاشم و بانو اباصلتی همکاران عزیز مصیبت وارده را تسلیت میدهیم

خانواده‌های: **کریمی - بیك‌لیك - خردمند جهانگیر - پروین - سهیلی - بیات - گلپیرا - کاشانی - نیازمند - مودت - منصوری - فرح‌پور امیربیگی**

باکمال تاسف درگذشت شادروان مرحومه **بانو معصومه کریمی** را باطلاع دوستان و اقوام میرساند. مجلس ترحیم آنمرحومه روزسه‌شنبه هفتم خرداد ماه از ساعت ۹صبح تا ۱۱ درمسجد مجد و ختم زنانه همانروز از ساعت٤ تا ۷بعداز ظهر در منزل آقای حبیب‌اله بیك‌لیك واقع در خیابان پهلوی کوچه یزدان پناه شماره ۲۷۳ منعقد خواهد بود.

نصرت‌اله کریمی - منصورکریمی - حبیب‌اله بیك‌لیك - مهندس‌علی بیك‌لیك - علی جهانگیر ابوالفضل پروین - مهندس محبوب پروین - علی خردمند - عزت‌اله بیات - محمدحسن بیات - سرلشکرگلپیرا - محمدجواد سهیلی - ناصر نیازمند - علیرضا و عباسقلی کاشانی - محمد مودت - منصوری

آ- ۴۰۹۳ ۱-۲

بعموم بازماندگان آنمرحومه مصیبت وارده را تسلیت میدهیم

بمناسبت درگذشت ناگهانی **بانو جلیله افتخاری شاهرودی** مجلس ختمی روز دوشنبه ٦ر۳ر٤۲ از ساعت ٤ الی ٦بعداز ظهر درمسجد ارك‌منعقد خواهدبود امید است برای تسلی‌خاطر بازماندگان درمجلس مزبور شرکت فرمایند.

الاحقر عبداله‌المهدوی‌الشاهرودی - الاحقر محمد شریف‌نوری شاهرودی

خانواده های: افتخاری - میرحسنی - افتخار شاهرودی - نجفی - بیانی - غروی - میرباقری - شهری - عبدلی - جلالی - مددی - عباسقلی - بهروزیان - درودیان - عینکی

بانهایت تاسف درگذشت ناگهانی **بانوجلیله افتخاری شاهرودی** همسر آقای حاج‌سیدحسین میرحسنی را باطلاع میرسانند. مجلس ترحیم مردانه آنمرحومه از ساعت٤ تا ٦ بعدازظهر روز دوشنبه ٦ر۳ر٤۲ درمسجد ارك و زنانه درهمان روز و ساعت درمنزل واقع درخیابان سپه غربی چهار راه اسکندری کوچه اسمعیلی شماره ٥ منعقد است

بعموم بازماندگان آنمرحومه مصیبت وارده را تسلیت میدهیم

بسمه‌تعالی شانه

فوت‌مرحوم‌مغفور خلدآشیان **آقای جلال‌الدین کریمی** اخوی حضرت حجة‌الاسلام آقای‌حاج‌شیخ ضیاءالدین‌خافی را باطلاع‌عموم میرساند. مجلس ترحیمی صبح روز دوشنبه سوم محرم‌الحرام از ساعت۸ الی ۱۱درمسجد مرحوم آیت‌اله‌لواسانی طاب‌ثراه واقع دربازار گذر لوطی صالح منعقد است البته عموم مؤمنین خاصه سلسله جلیله علماء دامت‌برکاتهم برای شادی روح آنمرحوم شرکت خواهند فرمود

الاحقر محمدالموسوی البهبهانی - عبداله‌بن مسیح تهرانی - الاحقر بهاءالدین نوری

و مجلس ترحیم زنانه از ساعت ۳ الی ۷ بعدازظهر درمنزل‌حضرت حجة‌الاسلام‌والمسلمین آقای حاج شیخ‌ضیاءالدین خافی درکوی مسجد جامع منعقد است **مهدی‌الحسینی‌اللواسانی**

بخانواده محترم آنمرحوم بویژه بازماندگان مصیبت وارده را تسلیت میدهیم

مرك نابهنگام دکتر محمدحسن مرادیان

دبیر دانشمند دبیرستانهای کرج موجب تاثر و تالم زایدالوصف فرهنگیان شهرستان کرج‌است. فرهنگیان کرج خودرا دراین غم‌بزرك ومصیبت فراموش نشدنی شریك میدانند

بدین مناسبت مجلس ترحیمی از ساعت۱۰ تا ۱۲ صبح روز دوشنبه ٦ خردادماه درمسجد جامع شهرستان کرج منعقد است. تمنی دارد با شرکت دراین مجلس روح آنمرحوم را شاد فرمایند.

رئیس اداره فرهنك شهرستان‌کرج - صدیقی

بعموم همکاران بویژه بازماندگان آنمرحوم مصیبت‌وارده را تسلیت میدهیم

خانواده های: صحت‌نژاد - مرعشی - بهشتی - ابراهیمی - فتاحی - افشار - فرح‌مهر عموئی

باکمال تاسف‌درگذشت پدرعزیزمان **مهدی صحت‌نژاد** را باطلاع دوستان وآشنایان‌میرساند

مجلس ختم مردانه روز سه‌شنبه ۷ خرداد درمسجد فخرالدوله‌واقع درمیدان دروازه‌شمیران و ختم زنانه همانروز ودرهمان ساعت درمنزل صحت‌نژاد واقع درخیابان حقوقی - کوچه قریب بن‌بست‌اول دست راست درب اول دائر میباشد

ناصر صحت‌نژاد - ملیحه صحت‌نژاد - نصیر صحت‌نژاد - مسعود صحت‌نژاد

بعموم بازماندگان آنمرحوم مصیبت وارده را تسلیت میدهیم

مجلس پرسه

باکمال‌تاسف فوت‌شادروان **اسکندرفروهری** را درکرمان به‌اطلاع دوستان وآشنایان‌میرساند مجلس پرسه آنمرحوم روزدوشنبه ششم خرداد از ساعت ٥ تا ۷بعداز ظهر درسالن ایرج (معبد زرتشتیان) خیابان استالین برگزار میشود

خانواده‌های: اسفندیار فروهری - کیخسرو فروهری - جمشید غیبی - شاهپور صرفه‌نیا

بعموم بازماندگان آنمرحوم مصیبت وارده را تسلیت میدهیم

خانواده های: **شمسائی - طباطبائی - یزدانبخش - عسگری - رحمانی - یزدانی - عامری - اقبالی - عرب‌زاده - احمدی‌زاده**

بدینوسیله فوت مرحوم **تیمور شمسائی** را باطلاع کلیه بستگان و آشنایان میرساند مجلس ختم مردانه آنمرحوم روز دوشنبه ششم خرداد ماه جاری از ساعت ٤ الی ٦ بعدازظهر درمسجد صاحب‌الزمان واقع درانتهای خیابان شاهپور و ختم زنانه درهمانروز از ساعت ۳ الی ٦ بعداز ظهردرمنزل عباس شمسائی برادر آنمرحوم‌واقع درخیابان کبریت سازی جنب دخانیات برگزار میشود. آ-٤۰٥۹

بعموم بازماندگان آنمرحوم تسلیت می دهیم

بدینوسیله باطلاع کلیه فامیل و اقوام و دوستان‌میرساندکه مراسم هفتمین‌روزدرگذشت مرحوم‌شادروان **حاج‌سیداسد صادق‌زاده‌حریری** روز دوشنبه ٦ر۳ر٤۲ از ساعت ٤ الی ۷ بعداز ظهر درسر مزار آنمرحوم درامامزاده صالح‌واقع درتجریش برگزار میشود لذا باتشریف فرمائی خود روح آن مرحوم را شاد فرمائید

محسن صادق‌زاده حریری

بانهایت تاسف‌وتاثر فوت‌مرحوم **میرقربانعلی** بزرك خاندان نوربخش دماوندی را باطلاع کلیه آشنایان و دوستان آنمرحوم میرساند. مجلس ختم مردانه روز دوشنبه ٦ر۳ر٤۲ از ساعت ٤ الی ٦ بعداز ظهر درمسجد انبار واقع درخیابان ری منعقد است

(خانواده‌های نوربخش دماوندی) - اخوان نظری - فخر - عابدینی - ثمر - فرشچی - نصیریان - حسینی - نوری - میربخش - بهشتی اسمعیل‌زاده - پریسا - رجب محمدی - سبفیه

بعموم بازماندگان آنمرحوم مصیبت وارده را تسلیت میدهیم

بدینوسیله فوت مرحومه **منصوره خانم** متعلقه مرحوم مشهدی محمدآقا فروتن و مادر آقایان علی‌اکبرواسمعیل فروتن را باستحضارمیرساند مجلس ختم آنمرحومه روز دوشنبه ششم خرداد از ساعت ٤ الی ٦ بعداز ظهر درمسجد حاج‌شیخ عبدالحسین معروف به‌آذربایجانیها منعقدخواهد بود امید است باشرکت خود روح آن مرحومه‌را شاد فرمایند.

الاحقر حاج سیدمهدی انگجی - الاحقر سیدابراهیم علوی خوئی

خانواده‌های: **فروتن - توکلی - صالحی - همدانی - قاسم‌زاده - کمپانیه - اسدپور - اتفاق جورابچی - فرزان - قلی‌زاده - سیدی - ورشوچیان - ضیائی - نیکخو - احمدی - رسولی تمیمی - امناء - ابوذری - مؤتمن - بافته‌چی - اخوان.** بدینوسیله درگذشت مرحومه مغفوره **منصوره‌خانم فروتن** را باطلاع دوستان‌وآشنایان میرساند مجلس ترحیم آنمرحومه روز دوشنبه از ساعت ٤ الی ٦بعداز ظهر درمسجد حاج‌شیخ عبدالحسین معروف به آذربایجانیها و مجلس ختم زنانه درهمان روز و همان ساعت درمنزل شخصی‌واقع درخیابان پهلوی مقابل‌بلوارخیابان شقاقی کوچه بابك پلاك ۳۳ منعقد است.

حاج‌علی فروتن - حاج‌صادق‌فروتن - علی‌اکبر فروتن - اسمعیل فروتن.

بعموم‌بازماندگان آنمرحومه تسلیت می دهیم

بایکدنیا تاثر فوت شادروان مرحومه **بانو صغری پژهان** را که از بانوان نیکوکار و خیراندیش زمان خود بود باطلاع کلیه دوستان و آشنایان میرساند. مجلس تذکر مردانه ازساعت ٥ تا ۷ بعداز ظهر روز دوشنبه ششم خرداد درمسجد سجاد (چهارراه‌گیتی - خیابان شاه) برپا خواهد بود.

فیروز پژهان - سروان پرویز پژهان - مهندس‌ابراهیم انصاری - اسدغفوری - سرهنك پرویزی - غلامحسین‌اسکندانی - مهندس‌غفوری دکتر صالح‌نیا - دکتر هوشنك نجات - دکتر منوچهر نجات - عباس حبیلی - حاجی‌مهدیزاده

بعموم بازماندگان آنمرحومه بویژه آقای فیروز پژهان مصیبت وارده را تسلیت‌میدهیم

از سروران گرامی و همشهریان ارجمند و دوستان و بازرگانان محترمیکه باشرکت در تشییع و مجالس ترحیم تهران و بابل و مراسم هفت مرحوم والد بزرگوارم همدردی فرموده و مصیبت دیدگان را مورد عنایات و الطاف‌بیدریغ قرار داده‌اند و یا بوسیله تلگراف و نامه ابراز تفقد فرموده اند صمیمانه سپاسگذارم چنانچه براثر تالمات روحی درشرفیابی و عرض تشکر حضوری وارسال پاسخ مرقومات تسلیت‌آمیز تاخیر رخ دهد امید عفو دارم.

سید مهدی مرتضوی

تسلیت

کارکنان مؤسسه تبلیغاتی زهره مصیبت وارده را بخانواده محترم پالانچیان بخصوص آقایان قایزاق و سبو پالانچیان مدیران محترم شرکت اسوکولا صمیمانه تسلیت میگویند

حسن مستوفی‌زاده

مصیبت وارده را بخانواده محترم اباصلتی تسلیت میگویم و خودرا دراین مصیبت شریك غم میدانم **سیدحسین مشعشع**

سرکار سروان مقیمی‌فرد

بانهایت تاسف مصیبت وارده را به آن دوست ارجمند تسلیت گفته و خودرا درغم شما شریك میدانم **منصور موسویان**

درگذشت آقای **حاجی محمود رهبانی** را ببازماندگان آنمرحوم بخصوص‌آقایان‌حسین رهبانی و منوچهررهبانی تسلیت‌عرض‌مینماید

آ-٤۰۱۷ **علی مقبلی**

خانواده محترم اباصلتی

مصیبت وارده را بانهایت تاسف تسلیت میگویم **ابراهیم ملائی**

بانهایت تاسف مصیبت وارده را بخانواده های محترم اباصلتی و میرهاشم تسلیت عرض میکنم **مولود شاه بنده**

جناب‌آقای مهندس نیوی‌پور ریاست محترم اداره تلفن خوزستان

بانهایت تاسف فوت‌مرحومه والده مکرمه‌را از طرف خود و کارمندان ادارات تلفن خرمشهر و ترخیص کالا تسلیت عرض نموده بقاء عمر و سلامتی بازماندگان آنمرحومه را ازدرگاه‌خداوند متعال مسئلت داریم **امین علائی - خاکسار**

جناب آقای مهندس نیوی‌پور ریاست محترم اداره تلفن استان ششم

فوت والده مرحومه را بانهایت تاسف از طرف خود و کارکنان تلفن آبادان تسلیت‌عرض مینمایم **رمضانی**

جناب آقای مهندس طاهبازیان

مصیبت وارده را به آنجناب وفامیل محترم تسلیت عرض نموده بقای عمر بازماندگان را از حضرت احدیت خواستارم

شهرضا - مهندس احمدی

دبیران دبیرستانهای کرج فوت ناگهانی جوان ناکام شادروان دکترمحمد حسن مرادیان دوست و همکار از دست رفته خودرا بخانواده داغدیده بویژه برادران ارجمند آنمرحوم‌تسلیت میگویند آ-٤۰٤٥

سرکار سرهنك سررشته‌داری

باکمال تاسف مصیبت وارده را تسلیت عرض سلامتی خاندان ارجمند را مسئلت‌مینمایم

سرلشکر زهدی

مصیبت وارده را بخانواده آخته بخصوص آقایان قاسم ومحمود آخته تسلیت‌عرض مینمایم

حاجی ابراهیم خیرخواه

جناب آقای معتمدی و بانو

اعضاء انجمن قلم آبادان با اندوه فراوان مصیبت وارده را تسلیت عرض مینمایند

از خداوند بزرك آرزو دارند که صبر و بردباری بعموم افراد آن‌خانواده عنایت فرماید

جناب آقای علی‌معتمدی وبانو

کانون لیسانسیه های اداری شرکت نفت با نهایت تاثر و تالم مصیبت وارده را تسلیت عرض مینمایند بقاء عمروعزت خاندان جلیل را از خداوند بزرك آرزو دارند.

آبادان عباس ادیب - دبیرکانون

نفرین بتوای مرك که بردی پسرش را
چیدند زشاخ لعل آخر ثمرش را

جناب آقای معتمدی و بانو تمنا دارم ما را در مصیبت غم بزرك شریك بنمائید

آبادان هیئت عامله انجمن‌قلم - بگل‌فرید

جناب آقای معتمدی و بانو

مصیبت وارده را از صمیم قلب تسلیت عرض نموده سلامت و بقاء عمر آن خانواده محترم را از درگاه ایزد متعال خواستاریم

آ-٦۱۳۲ **آبادان خانواده توفیق**

فوت جانگداز مرحوم‌حاجی کاظم‌آخته‌رابدوست عزیزم آقای قاسم آخته و برادر گرامش تسلیت عرض مینمایم **کاظم نظاملی**

بقیه آگهیهای ترحیم وتسلیت درصفحه ۱۳

گروه فرهنگی هدف

کلاسهای مسابقه (کنکور) ورود بدانشگاههای ایران و اعزام دانشجو بخارج

برای رشته‌های پزشکی و علوم وکشاورزی (هفته‌ای ۲۰ ساعت) و رشته‌های فنی و معماری (هفته‌ای۱۸ ساعت) دایر است.

نشانی: خیابان پهلوی دبیرستان شماره ۱ هدف تلفن ٦٦۸۲۳
خیابان شاه نزدیك چهارراه شاه دبیرستان شماره ۲ هدف تلفن ٤۰٦۹٥

نام نویسی: ساعت ٥ تا ۹ بعدازظهر

بیماریهای آمیزشی - مجاری ادرار - سستی‌و ناتوانی مردان خیابان صفی‌علیشاه دکتر یحیی صدری.

کلاسهای انگلیسی انجمن ایران وآمریکا

ثبت‌نام برای کلاسهای فشرده در دوره آینده روز دوشنبه‌ششم خرداد از ساعت هشت صبح تاظهر و از ساعت دوتاپنج‌بعد ازظهر بعمل خواهد آمد.

امتحان تعیین قوه برای دانشجویان جدید درهمان روز از ساعت هشت صبح تایازده و از ساعت دوتاچهار بعد از ظهرانجام‌خواهدشد.

آ-٥۸۸۰ ۱-۲

دکتر احتیاطی دیپلمه‌امریکا

پزشك مخصوص ناتوانی جنسی مردان وامراض مقاربتی برای رفاه‌اهالی محترم تهران و شهرستانها روزهای تعطیل ۱۰ و ۱۱ و ۱۲ و ۱۳ خرداد صبح وبعد ازظهرها مطب باز است.

تهران - سلسبیل - خیابان قصرالدشت چهار راه هاشمی تلفن ٦۸۸۲۹

٦۰۹۸ ۱-۳

مجلهٔ وزین

ندای زنان

منتشر شد

درمان قطعی سوزاك تازه و کهنه و تقویت قوای تناسلی

دکتر عباس جناب زاده دارای گواهینامه از دانشکده طب فرانسه - خیابان منوچهری مقابل کوچه ژاندارك اول کوچه‌مهران صبح و عصر

دکتر معانی

امراض مقاربتی - مجاری ادرار - معالجه قطعی‌سوزاك تازه و کهنه - ورم‌پروستات و سستی و ناتوانی - ضیق مجرا. خیابان فردوسی‌مقابل بانکملی مرکز.

اطلاعات کودکان

سه شنبه ها

منتشر میشود

مهدی سهیلی

بدوستداران برنامه مشاعره تقدیم میکند

مجموعه زیباترین اشعار فارسی با بهترین چاپ ممکن درایران بنام:

گنجینهٔ سهیلی

با چهارهزار شعر درچهارصد صفحه از ۷٤۰ شاعر در۸۰ موضوع جالب منتشر شد

هرکس ازهر نقطه کشور ۲٥۰ ریال بنشانی تهران صندوق‌پستی ۲٥۲٦- مهدی سهیلی ارسال‌دارد بلافاصله یك‌جلد برای اوفرستاده خواهد شد

ساکنین تهران اگر بخواهند بدون زحمت گنجینه سهیلی را در محل کار یا خانه خود خریداری فرمایند میتوانند به تلفن:

۳۲-۳۲-۷ دفتر مهدی سهیلی

اطلاع دهند تا پیك مخصوص این کتاب بی‌نظیر را در محل دلخواه به‌آنها تقدیم‌کند

بیمه اتومبیل وتعمیر آن

اتومبیل را بیمه مینمایند که فورا خسارت وارده جبران گردد بابیمه نمودن اتومبیل خود بوسیله‌اتوسرویس وتعمیرگاه تهران پارس که مجهز بوسائل تعمیرات کافی میباشد خواسته دارندگان اتومبیل تامین است.

نشانی - تهران پارس میدان مجسمه - اتوسرویس وتعمیرگاه تهران پارس تلفن ۷۹۱۸٤۲ آ-٦۱٥۲

راهنمائی مسابقات دانشگاه

علاوه بر کلاسهای کنکور پزشکی و علوم وفنی وحقوق وکشاورزی که فعلا در آموزشگاه خزائلی دایر است، کلاس ویژه دیگری جهت راهنمائی امتحانات مسابقه برای‌دانشکده های‌فنی وپلی‌تکنیك و علوم تحت‌نظر آقای دکتر مهندس هنربخش و چندتن از استادان دانشگاه و معلمین مجرب آموزشگاه از یازدهم خرداد ماه تشکیل میگردد و راهنمائی بوسیله حل متدیك مسائل فیزیك و شیمی و ریاضیات تحقق می‌یابد.

نشانی - خیابان شاه‌آباد - کوچه ظهیرالاسلام - آموزشگاه های خزائلی. ۱-۳ آ-٥٤۸٤

راه آهن بعضو جدید احتیاج ندارد

بدین‌وسیله باطلاع‌عموم میرساند که راه‌آهن دولتی ایران درحال حاضر احتیاج باستخدام جدید ندارد و از داوطلبان ارجاع شغل خواهشمند است از مراجعه و ارسال تقاضا براه‌آهن‌خودداری فرمایند. آ-٦۱۸۲ ۱-۲ راه‌آهن دولتی ایران

توطئه کودتای عراق سرکوب شد

بغداد ـ ۲۵ مه ـ خبرگزاری فرانسه ـ آسوشیتدپرس ـ یونایتدپرس ـ رویتر ـ خبرگزاری آلمان ـ شورای ملی انقلاب عراق اعلام کرد توطئه‌ای که هدف آن واژگون کردن رژیم جدید عراق بود کشف گردید.

در اعلامیه شورای ملی انقلاب عراق که متن آن از رادیو بغداد پخش شد گفته شده‌است عوامل امپریالیسم باتوطئه قبلی تصمیم داشتند رژیم کنونی عراق را که بانقلاب ۱۴ رمضان بوجود آمده منحل کنند. همگی توطئه کنندگان از عوامل امپریالیسم هستند که بکیفر خواهند رسید. در اعلامیه اضافه شده‌است توطئه کنندگان میخواستند وحدت ارتش عراق را درهم بشکنند، یك بحران اقتصادی در کشور بوجود آورند، اعتقاد ملت را از بین ببرند و کشتار بزرگی در سرزمین عراق براه اندازند.

رادیو بغداد گفت میخواستند در بغداد دریای خون بوجود بیاورند.

■ بازداشت شدند

رادیو بغداد سپس پیامهای زیادی از واحدهای مختلف ارتش عراق و سازمانهای حرفه‌ای در حمایت از حکومت کنونی عراق قرائت کرد.

خبرگزاری خاورمیانه ضمن پخش اخبار توطئه عراق اعلام کرد ۶۰ افسر و ۱۲۰ غیر نظامی پس از کشف توطئه ضد امنیت دولتی بازداشت شدند.

خبرگزاری خاورمیانه افزود از جمله نظامیان بازداشت شده سرهنگ عبدالکریم فرهان فرمانده واحد موصل و عارف عبدالرزاق فرمانده نیروی هوائی عراق که چند روز قبل از سمت خود استعفا کرده بود، می‌باشد.

■ غیر نظامیان

از غیر نظامیان بازداشت شده تاکنون اسامی این عده افشا شده است.

عبدالرزاق شبیب رهبر حزب سوسیالیست عرب، عدنان لفاوی و حسن عزوی عضو جبهه ملی عراق.

خبرگزاری خاورمیانه تائید کرد کودتا کنندگان حتی اعضای حکومت خودرا تعیین کرده بودند تا بمحض پیروزی در توطئه برضد رژیم حکومت خودرا تشکیل دهند.

■ انعکاس شدید

خبر کشف توطئه درعراق انعکاس شدیدی در سراسر کشورهای عربی بجای گذاشت.

ژنرال لوئی اتاسی رئیس شورای ملی فرماندهی انقلاب سوریه و فرمانده کل نیروهای مسلح ارتش آن کشور بمحض دریافت خبر کشف کودتا در عراق پیامی برای شورای ملی انقلاب عراق فرستاد.

ژنرال لوئی اتاسی در این پیام اظهار داشته‌است بنام شورای ملی فرماندهی انقلاب جمهوری عرب سوریه و ارتش عرب سوریه ما از تمام تصمیمات شما در نبرد باتوطئه کنندگان حمایت کرده وهمه گونه وسائل خودرادراختیار شمامیگذاریم

در پیام ژنرال لوئی اتاسی گفته شده‌است هیچ نیروی زیان بخشی قادر نیست که حرکت مارا بسوی تحقق بخشیدن وحدت، آزادی و سوسیالیسم مانع شود و هیچ نیروی اهریمنی نمیتواند مانع اجرای پیمان قاهره گردد.

متن پیام ژنرال لوئی اتاسی از رادیو قاهره پخش شد.

■ مارش‌های نظامی

پس از اعلام کشف توطئه برضد رژیم کنونی عراق رادیو بغداد مارش های نظامی پخش کرد و پیام هائی که از رادیو پخش می‌شد مستقیما ملت عرب را مخاطب قرارمیداد.

رادیو بغداد گفت افکار عمومی عرب تاکنون از آزمایشهای زیادی از جمله نخستین کوشش وحدت سوریه و مصر و تبلیغات طرفداران ناصر در یمن مشوش و ناراحت شده بود باید افکار عمومی عرب‌را آگاه کرد و اجازه نداد کورکورانه از جنبشهای سیاسی تبعیت کنند

رادیو بغداد گفت اینك یك قسمت دیگر از حقیقت برای ملت عرب روشن می‌شود و هرچند که طبل ودهل کوفته شود ملت‌عرب‌سرانجام حقایق را درك میکند.

■ تحریف کرده

رادیو بغداد ادامه داد مسئله‌اساسی که هفته گذشته فکرمارا اشغال کرده‌توسعه‌بحران‌سوریه‌و کشمکش وخیمی بودکه بین قاهره وسوریه بوجود آمده بود. رادیو قاهره حکومت دمشق را متهم کرده بود که منشور انقلاب را تحریف کرده است تاتمام قدرت را در دست‌بگیرد و به‌قرارداد وحدت سه‌جانبه که در ۲۷ آوریل بین مصر و سوریه‌وعراق بامضاء رسید خیانت کند.

رادیو بغداد ادامه داد حکومت دمشق در پاسخ باین اتهامات اعلام نمود به‌اعلامیه سه جانبه مصر. سوریه و عراق وفادار است و عزم راسخ باجرای آن دارد.

حکومت عراق نمیتوانست دربرابر این حوادث و تحولات سیاسی که جنبه بسیار وخیمی داشت ناظرباقی بماند. حکومت عراق نظریه‌خودرا اعلام کرد و باهرگونه کوششی از هرطرف که در جهت انحراف هدف های اعلام شده درمورد مصر، سوریه وعراق بعمل آید مخالفت‌نمود.

باتفسیری که از رادیوبغدادپخش شد حکومت عراق غیر مستقیم اعلام کرد که در مشاجرات بین دمشق و قاهره جانب دمشق را گرفته است زیرا حکومت‌های عراق و سوریه حکومت‌های مشتی هستند.

■ تفسیر قاهره

رادیو قاهره چند لحظه پس از پخش این تفسیر گفت عاملین‌توطئه دشمنان ملت عراق بودند وهمان کسانی هستند که باعبدالکریم‌قاسم همکاری داشته‌اند و مصمم بودند در عراق یك رژیم دیکتاتوری و ارتجاعی روی کار بیاورند.

رادیو قاهره افزود پرزیدنت ناصر پیامی برای مارشال عبدالسلام عارف رئیس جمهور واحمد حسن‌البکرنخست وزیر عراق ارسال داشته است که در این پیام از تلگرام تبریك رهبران‌عراق بخاطر سال جدید مسلمانان تشکر کرده است.

■ مصادره شد

از طرف دیگر سپهبد رشیدمصلح حکمران نظامی عراق طی اعلامیه‌ای خاطرنشان ساخت که تمام اموال‌توطئه کنندگان مصادره گردید.

در اعلامیه تائید شده‌است که‌اموال ۹ سرهنگ، ۹ سرگرد، و۸ وکیل دادگستری مصادره گردیده است. از جمله وکلای دعاوی که اموال آنها مصادره گردید عبارتند ازعبدالرزاق شبیب و محمد شنشال که اخیرا در کنفرانس فدراسیون وکلای عرب در قاهره شرکت کرده بود.

■ عزم راسخ

رادیو بغداد شب گذشته متن پیام شورای ملی انقلاب عراق را بشورای ملی فرماندهی انقلاب سوریه پخش کرد. در این پیام گفته شده است. ما عزم راسخ در اجرای پیمان وحدت سه جانبه مصر، عراق و سوریه‌داریم. ما از روش انقلابی شما که با مسئولیت تاریخی انقلاب ۸ مارس تعیین میکند سپاسگزاریم.

ارتش‌عراق هرگونه‌توطئه امپریالیستی وارتجاعی را درهم میکوبد.

دیروز بعد از ظهر ژنرال احمد حسن‌البکر نخست وزیر عراق و سایر اعضای حکومت عراق در خیابانهای بغداد رژه رفتند وعلیه توطئه کنندگان تظاهر کردند.

اعضای حکومت عراق در پیشاپیش تظاهراتی که توسط چریك ملی‌حزب بعث، سازمان‌های سندیکاها، ارتش و دانشجویان بعنوان اعتراض علیه توطئه ضد انقلابی برپا شده بودحرکت میکردند.

■ محاکمه آشکار

رادیو بغداد جریان کامل این تظاهرات را که برای نخستین بار اعضای حکومت در آن شرکت کرده بودند پخش کرد. رادیو بغداد اعلام کرد تمام کسانی که در توطئه شرکت داشته‌اند آشکارا محاکمه شده و به کیفر میرسند.

رادیو بغداد افزود توطئه کنندگان جاسوس و عامل خارجی بودند وخاطر نشان‌ساخت درتظاهرات‌امروز ملت‌عراق نسبت به نخست‌وزیر واعضای حکومت عراق ابراز احساسات کردند.

■ سه ساعت تظاهرات

رادیو بغدادگفت تظاهرات سه‌ساعت طول کشید وشعار تظاهر کنندگان‌این بود آزادی. سوسیالیسم و وحدت‌ملی.

رادیو بغداد گفت در همانموقع که ملت تظاهرات میکرد اتومبیل مارشال عبدالسلام عارف ازخیابان ها عبور کرده و ملت نسبت به او ابراز احساسات میکردند.

رادیو بغداد افزود فورا یك‌دادگاه انقلاب برای محاکمه توطئه ـ کنندگان تشکیل میشود و فرمان تشکیل دادگاه بامضاء مارشال عبدالسلام عارف رسیده است.

تشکیل این دادگاه به پیشنهاد ژنرال صالح مهدی عماش وزیر دفاع صورت گرفت.

■ وضع عارف

در تمام بعداز ظهر دیروزرادیو بغداد نامی از مارشال عبدالسلام عارف نبرده بود وروش رئیس ـ جمهوری عراق نسبت به توطئه ـ کنندگان معلوم نبود اما با امضاء فرمان تشکیل دادگاه نظامی شکی که نسبت به‌عارف بوجود آمده‌بود ازبین رفت.

رادیو بغداد شب گذشته اعلام کرد یکهزار دینار به‌کسی پاداش داده میشود که سلام احمد یکی از عاملین توطئه‌رابازداشت کند و یا اطلاعاتی در مورد او به پلیس بدهد.

سلام احمد اینك فراری است.

■ لحن ضد مصری

رادیو بغداد در تفسیری که‌نیمه شب گذشته پیرامون توطئه اخیر پخش کرد گفت شورای‌ملی‌انقلاب عراق توطئه رادر نطفه خفه کرد

رادیو بغداد لحن ضدمصری داشت و شدیدا به تبلیغات رادیو قاهره حمله کرده و آشکارا طرفداران ناصررا به‌ترتیب دادن توطئه اخیر متهم کرد.

حملات رادیو بغداد به قاهره همانند حملات رادیو بغداد به‌قاهره در تیره‌ترین دوران مناسبات مصر وعراق در رژیم قاسم بود.

رادیو بغداد قاهره را متهم کرد که بارژیم بعث در سوریه‌بمخالفت برخاسته وبدین ترتیب به هدفهای مشترك زیان میرساند.

مسافرانی که از بغداد می‌آیند میگویند دربغداد خبری نبود و اعلام رادیو بغداد کاملا غیرمنتظره بود. شاید این اعلام کودتای عقیم پیش درآمد سیاست خشن‌تری ازطرف‌حزب بعث نسبت به هواداران ناصرباشد.

مسافران میگویند دربغداد کسب و کار رونقی نداشت. اعتماد مردم به حکومت قوی از بین میرفت و شور وشوق ناشی از انقلاب‌فرو می‌نشست واحساسات طرفداری از ناصر اوج میگرفت.

توقیف روزنامه‌ها

این مسافران میگویند دولت همه روزنامه ها را بجز سه روزنامه‌حزب بعث توقیف کرده سانسور شدیدی مانع میشود که اخبار واقعی عراق‌به خارج بروز کند.

مسافران بغداد میگویند اقدامات تامینی شدید دربغداد و عراق جریان دارد و محیط بسیار وخیم است و نارضایتی از اقدامات حزب بعث‌روز ـ افزون میباشد.

تفسیر ازیونایتدپرس
مخالفان رژیم

ژنرال قاسم در ۱۴ ژوئن ۱۹۵۸ رژیم ملك فیصل را با یك کودتا سرنگون ساخت و حکومت خود را برقرار ساخت تا اینکه بوسیله رژیم انقلابی ناز ه‌عراق که مدعی بود قاسم عراق را بدامان کمونیسم‌خواهد انداخت واژگون گردید. ولی رژیم متزلزل انقلابی از زمانیکه زمام امور را بدست گرفته با مخالفین سر سختی روبرو شده است که مهمتر از همه آنها محافل مخالف ناصر میباشند. بعلاوه دولت جدید از ناحیه عشایر که خواهان خود مختاری می باشند در معرض خطر جدی قرار دارد.

عشایر عراق علاوه بر خود مختاری خواهان ایجاد تعلیم عشایر و برسمیت شناختن‌زبان و نظارت بر تعلیم و تربیت‌و بهداشت و ارتباطات و امور شهرداری در نواحی عشایر ـ نشین می باشند.

آنها همچنین خواهان سهم بیشتری از منافع نفت عراق هستند.

دوگل بقاهره میرود؟

بیروت ـ لبنان ـ ۲۵ مه ـ آسوشیتد پرس ـ روزنامه «لسان‌الحال» روز یك‌شنبه اعلام داشت که رئیس جمهور فرانسه شارل دوگل‌بزودی از جمهوری متحده عرب بازدید نموده وباجمال عبدالناصر ملاقات خواهد کرد.

روزنامه مذکور اضافه مینماید که فکر ملاقات مابین عبدالناصرو ژنرال دوگل از زمانیکه مسئله الجزایر حل شد وروابط فرانسه وکشورهای عرب بتدریج بصورت عادی درآمدبوجود آمد.

ژنرال دوگل کوشش خواهد کرد «درهای جدیدی بروی بازار مشترك اروپا در خاورمیانه‌بگشاید»

مدیر نیویورك تایمز درگذشت

نیویورك ـ ۲۵ مه ـ خبرگزاری فرانسه ـ اوریلا. دریفوس مدیر عامل روزنامه نیویورك تایمز براثر سکته قلبی درگذشت.

دریفوس ۵۰ سال داشت و در سال ۱۹۴۲ بعنوان رپرتاژنویس وارد روزنامه نیویورك تایمز شدو براثر جدیت زیاد توانست بسمت مدیر عامل روزنامه مزبورمنصوب شود.

نخست وزیر تازه ایتالیا

رم ـ ۲۵ مه ـ آسوشیتدپرس ـ پرزیدنت آنتونیوسنیی روزیکشنبه رهبر حزب دمکرات مسیحی «الدو مورو» را مامور تشکیل کابینه نمود.

نامبرده اعلام داشت که یك دولت «میانه‌روی چپ» که درعین حال باتحادیه اتلانتیك شمالی وفادار خواهد بود تشکیل خواهد داد. «مورو» همچنین اضافه نموده از روز دوشنبه مذاکرات خودرابا رهبران احزاب سیاسی بمنظور ایجاد یك کابینه ائتلافی آغاز خواهد نمود و این کابینه براساس نظریات حزب دمکرات مسیحی و سوسیالیست های دمکرات و جمهوریخواهان وسوسیالیست های مارکسیست تشکیل خواهد شد.

مذاکرات کندی ووزیرخارجه فرانسه

واشنگتن ـ ۲۴ مه ـ خبرگزاری فرانسه ـ موریس کودومورویل‌وزیر امورخارجه‌فرانسه امروزباپرزیدنت کندی ملاقات و با وی مذاکره‌نمود

منابع موثق خاطرنشان‌میسازند که مذاکرات موریس کودومورویل وکندی پیرامون مذاکرات وملاقات رهبران دو کشور فرانسه وامریکا بوده است.

همین منابع میافزایند مسائل مربوط به چین کمونیست از جمله ظرفیت اتمی که‌این کشور طی‌چند سال آینده خواهد داشت نیز مورد بررسی قرار گرفت.

کارشناسان امریکائی معتقدند چین کمونیست ممکن‌است‌نخستین بمب اتمی خودرا بین یازده یا ۱۸ ماه آینده آزمایش کند.

ارگان حزب عدالت ترکیه توقیف شد

آنکارا ـ ۲۵ مه ـ خبرگزاری‌فرانسه ـ خبرگزاری آلمان ـ روزنامه عدالت ارگان حزب عدالت چاپ آنکارا از طرف فرماندار نظامی ترکیه به علت سرپیچی از دستورهای مقامات نظامی بمدت پنج روز توقیف گردید.

از طرف دیگر سیزده نفر نیز در آنکارا بهمین اتهام دستگیر شده‌اند. در استانبول نیز شش نفر باتهام عدم رعایت مقررات حکومت نظامی تحت تعقیب قرار گرفته‌اند.

دولت ترکیه ضمن یك‌اطلاعیه‌رسمی اعلام کرد در کودتای شکست خورده اخیر سرهنك ایدیمیر ۷ تن کشته و ۳۱ تن مجروح شدند.

خبرگزاری ترکیه دستور اکید دریافت کرده است هیچگونه خبر غیر رسمی در باره کودتا منتشر نسازد.

نمایندگان مطبوعات حتی از تعقیب اخبار مربوط بکودتا یا نقل‌گزارشهای عینی منع شده‌اند.

۶ روزنامه استانبول بمدت سه روز از انتشار منع شده‌اند زیرا دستورات دولت را اجرا ننموده‌اند.

منابع دولتی اطلاع میدهندتحقیقات در مورد کودتا هنوز ادامه دارد. ناظرین‌سیاسی معتقدند سرهنك‌ایدیمیر ویك دسته از افسران در نظرداشته‌اند بعد از کودتا دولتی بسبك یوگسلاوی ایجاد نمایند.

دکتر وکیل و دکتر عبده
کاندیدای معاونت دبیرکلی سازمان ملل هستند

سازمان ملل ـ ۲۴ مه ـ آسوشیتد پرس ـ هفت تن از نمایندگان بعنوان کاندیدا های پست خالی معاونت دبیر کلی سازمان ملل در امور خاور میانه نامبرده می شوند این عده عبارتند از: مهدی وکیل وجلال عبده‌از ایران عدنان پاچه‌چی از عراق ـ عبدالمنعم رفاعی ازاردن نجم‌الدین رفاعی از سوریه، احمد تائب بن حیما از مراکش.

کرسی مزبور بعد از مرك عمر لطفی نماینده مصر در سازمان‌ملل که در هفته گذشته اتفاق افتاد همچنان خالی مانده است و انتخاب یکی از نمایندگان مزبور بوسیله دبیر کل سازمان ملل اوتانت انجام خواهد شد.

محافل سیاسی گفتند انگلیس و شوروی مایلند کرسی مزبور به وسیله نماینده ای از یك کشور افریقائی پر شود ولی امریکامایل است نماینده اردن باین سمت منصوب گردد.

فرمانده نیروهای ورشو اخطار کرد:

غرب ممکنست برای آغاز جنك کوشش کند

برلن ـ یونایتدپرس ـ ۲۵ مه ـ مارشال‌شوروی آندره‌گرچکو، فرمانده نیروهای پیمان ورشو امروز اخطار کرد که غرب ممکن است برای‌شروع جنك کوشش کند.

او درمصاحبه با خبرنگار روزنامه ارتش آلمان شرقی گفت ماموریت پیمان ورشوبه‌وضع بین‌المللی بستگی دارد. ما باید بدانیم که امپریالیست ها بعلت نفرتی که از کشور های سوسیالیستی دارند. ممکن‌است‌جنك جهانی را شروع کنند و درحال‌حاضر به توطئه بزرگی بر ضد کشورهای سوسیالیست‌دست زده‌اند. آنان‌تحت رهبری آمریکا برای جلوگیری از پیشرفت سوسیالیسم میخواهند نیروی اتمی چند جانبه درناتو بوجود آورند.

او آلمان غربی را متهم کرد که میخواهد سلاح اتمی بدست آورد و آلمان شرقی ولهستان و چك‌اسلواکی را تسخیرکند. اما قدرت سیاسی و نظامی و اقتصادی ما راه تجاوز را برآنان بسته است و ترس یك حمله متقابله موشکی با سلاح اتمی، اثر هشیارکننده‌ای برروی امپریالیست‌ها دارد.

آگهی تجدید مناقصه

ژاندارمری کل کشور. حمل محمولات خودرا از تهران بواحد های تابعه خارج از تهران برای مدت یکسال از اول مردادماه سال ۴۲ تاآخر تیرماه سال ۱۳۴۳ طبق شرایط مندرجه در برك شرایط بمناقصه می گذارد.

۱ـ داوطلبان شرکت در مناقصه می‌بایستی قبلا بشعبه اعتبارات دائره اردنانس واقع در سه راه ونك مراجعه‌و برك شرایط رادریافت نمایند.

۲ـ داوطلبان در مناقصه بایستی مبلغ ۴۰٫۰۰۰ ریال بعنوان سپرده نقدابحساب ۷۳۰ ژاندارمری کل کشور (بنام‌اداره حسابداری ژاندارمری) دربانك مرکزی منظور و قبض آنرا ضمیمه پیشنهاد خود در پاکت لاك‌ومهر شده بانضمام یکبرك مشخصات که بامضاء پیشنهاد دهنده رسیده باشد تاساعت ۹ صبح روز ۴۲٫۳٫۱۵ ـ بدفتر اداره ژاندارمری واقع درخیابان‌سی متری تحویل ورسید دریافت نمایند.

۳ـ پیشنهادات واصله درساعت ۱۱ صبح همان روز در باشگاه افسران ژاندارمری واقع در خیابان سی متری با حضور اعضاء کمیسیون مناقصه باز و قرائت خواهد شد.

۴ـ به پیشنهادات دیر رسیده. مشروط و مبهم و فاقد سپرده و بطور کلی ناقص ترتیب اثرداده‌نخواهد شد.

۵ـ حضور پیشنهاد دهندگان در جلسه مناقصه آزاد است.

۶ـ کمیسیون مناقصه ها در رد یا قبول یك یا کلیه پیشنهادات رسیده مختار است.

۷ـ در صورتی که برنده مناقصه به نحوی از انحاء پس‌از یك هفته از تاریخ ابلاغ از انجام معامله خود داری نماید سپرده اوبسود صندوق دولت ضبط خواهد شد.

۸ـ پرداخت هزینه مالیات و دفترخانه اسناد رسمی. تهیه رونوشت سند، حق الدرج آگهی مناقصه و تجدید آن‌و بطور کلی هرگونه هزینه‌ای که ممکن است باین قرارداد تعلق گیرد بعهده برنده مناقصه می باشد. الف۱۲۱۷

۱ـ ۲ آ ـ ۵۷۰۰ ژاندارمری کل کشور

آگهی مزایده شماره نوبت دوم

تعداد ۹۷ صندوق و کارتن بوزن باظرف ۳۶۲۶۵ کیلو راکه محتویات آنها پارچه های دم قیچی و اشیاء مختلف‌است بشرایط زیر بمزایده می گذارد.

۱ـ طالبین می توانند کالارا از نزدیك روئیت نمایند.

۲ـ ده‌در صد بهای پیشنهادی را باید به حساب ۶۰۰۱ گمرك خرمشهر) یا به حساب اداره کل گمرك در بانکملی بودیعه گذارده و رسید مربوطه پیوست پیشنهاد گردد و به پیشنهادات فاقد سپرده ترتیب اثر داده نخواهد شد.

۳ـ هزینه آگهی بعهده خریداران است.

۴ـ اداره گمرك در رد یا قبول پیشنهادات مختار است.

۵ـ پیشنهادات رسیده در تاریخ چهار شنبه ۱۵ خرداد بازو قرائت خواهد شد و تاقبل از تشکیل کمیسیون پیشنهادات رسیده پذیرفته می شود.

۶ـ برنده مزایده حد اکثرباید در ظرف مدت ۱۵ روز کلیه بهای پیشنهادی را پرداخته کالارا تحویل گیرد و در صورت استنکاف سپرده به نفع خزانه کشور ضبط و با برنده‌دوم معامله انجام‌خواهدشد. الف ۱۲۲۰

۱ـ۲ آ ـ ۵۷۰۶ مدیرادارات گمرك خرمشهر ـ محمد علی شریفی

آگهی مناقصه

بنگاه شیمیائی وابسته بوزارت کشاورزی خرید مقدار نه هزار و پا نصد تن کود شیمیائی را با رعایت کامل آئین نامه معاملات دولتی و برك شرایط ومشخصات موجود در دفتر بنگاه از طریق مناقصه خریداری می نماید.

داوطلبان شرکت در مناقصه بایستی با مراجعه به بنگاه‌شیمیائی و دریافت برك شرایط ومشخصات با پیشنهاد لاك و مهر شده خودرا حداکثر تا ساعت ده صبح ۷ مرداد ماه ۱۳۴۲ برابر با ۲۹ ژوئیه ۱۹۶۳ بدفتر بنگاه شیمیائی واقع در خیابان شاهرضا شرقی بین پل چوبی ودرختی ۱۰۵۷ تسلیم ورسید دریافت دارند یا به‌ترتیبی به‌پست سفارشی تسلیم نمایند که‌تا موعد مقرربه بنگاه تسلیم‌شود

به پیشنهاداتی که دیرتر از موعد مقرر برسد و یا فاقد سپرده وبرك شرایط و مشخصات باشدو یا مخدوش و مبهم باشد ترتیب اثر داده نخواهد شد.

کلیه هزینه درج آگهی و هرگونه مالیات و عوارض بعهده برنده مناقصه بوده و نسبت بفروشندگان خارج از کشور برابر مقررات رفتار خواهد شد.

پیشنهادات رسیده درساعت ۱۱ صبح روز ۷ مرداد ماه ۴۲ برابر با ۲۹ ژوئیه ۱۹۶۳ باز و خوانده خواهد شد.

حضور پیشنهاد دهندگان در جلسه مناقصه آزاد و بنگاه در رد یا قبول یك یا کلیه پیشنهادات مختار است‌الف ۱۲۸۲

۱ـ۲ آ ـ ۵۹۹۶ بنگاه شیمیائی وابسته بوزارت کشاورزی

آگهی شهرداری اراك

شهرداری اراك در حدود پانزده هزار متر طول جدولسازی قسمتی از شهر اراك را بشرح زیرا بمناقصه واگذار می نماید

۱ـ شرکت کنندگان در مناقصه باید اشخاص و یا شرکت هائی باشند که‌از لحاظ فنی و مالی دارای سوابق کافی و مدارك مثبت در عملیات و کارهای مربوطه بوده باشند.

۲ـ پیشنهاد دهندگان باید صورت مشخصات فنی را با پرداخت مبلغ پانصد ریال از دفتر شهرداری اراك دریافت داشته و بااطلاع کافی و کامل از مشخصات در مناقصه شرکت نمایند.

۳ـ پیشنهاد دهندگان باید مبلغ دویست هزار ریال وجه نقد به حساب ۱۵۶۰ سپرده شهرداری در بانك ملی اراك تودیع و فیش آن و یا معادل مبلغ‌مزبورضمانتنامه بانکی اریکی از بانکهای مجازی که مورد قبول شهرداری بوده باشد بمدت حداقل دوماه ضمیمه برك پیشنهادی خود نماید و چنانچه برنده مناقصه گردد قبل از تنظیم قرار داد سپرده مزبور تا خاتمه انجام کار بایستی تمدید گردد.

۴ـ پیشنهادات‌شامل دوپاکت(الف‌وب) که‌پاکت‌الف‌محتوی‌قبض‌سپرده یاضمانتنامه بانکی‌وسایرمدارك‌فنی ومالی‌بوده‌وروی آن‌ضمیمه‌پاکت‌الف محتوی‌مدارك‌فنی‌مناقصه جدولسازی‌قیدوپاکت (ب) محتوی‌برك‌پیشنهاد و صورت مشخصات و شرایط واحد بهاء خواهد بود که پاکت آن ممهور و روی آن جمله پاکت (ب) بهای پیشنهادی ذکر شده باشد خواهد بود.

۵ـ پیشنهادات باید تا آخر ساعت اداری روز سه شنبه بیست و هشتم خرداد ماه ۴۲ بدفتر شهرداری تسلیم و رسید اخذ گردد و در روز چهار شنبه بیست ونهم‌خرداد ۱۳۴۲ ساعت۹ صبح‌با حضور اعضاء کمیسیون مربوطه ابتداء پاکت الف باز و قرائت و پس از احراز صلاحیت فنی و مالی پیشنهاد دهنده پاکت ب بازو قرائت و حائز حداقل تعیین خواهد گردید.

حضور عموم پیشنهاد دهندگان در جلسه مناقصه آزاد است و شهرداری دررد یا قبول یك یا کلیه پیشنهادات واصله مجاز است

۷ـ به پیشنهادات فاقد سپرده و مشروط و مخدوش و یا پیشنهادی که در غیر وقت مقرر برسد ترتیب اثر داده نخواهد شد.

۸ـ کلیه هزینه اعم از مالیات و عوارض و حق درج آگهی مربوطه بمناقصه کلا بعهده برنده‌مناقصه می باشد و شهرداری دراین باب دیناری پرداخت نخواهد نمود و پیش پرداخت بهیچوجه داده نمی شود.

۹ـ از مبلغ ستواسیون ها ۵۰٪ ضمن کار و بقیه در ۱۲ماهه سال ۱۳۴۳ د ر۱۲ قسط متساوی پرداخت می شود. مدت‌انجام کار پنجماه و ابتداء ازتاریخ عقد قراردادمی‌باشدومقاطعه کارموظف است دراین‌مدت کار مورد مناقصه را تحویل دهد.

آ ـ ۵۷۸۲ شهردار اراك. صدرنیا

ازروز چهارشنبه پانزدهم خردادماه

در سینماهای رکس ـ آسیا

فردین قهرمان عشق آفرین و فروزان دختر سوخته دل‌دردآشنا باعشقی‌شورانگیز زیباترین داستان عشقی عالم را بازگو میکنند آ ـ ۶۱۵۸

منشور وحدت افریقا امضا شد

نکرومه گفت ازامروز افریقا متولد شده است

آدیس آبابا - ۲۵ مه - یونایتد پرس-آسوشیتدپرس -خبرگزاری فرانسه - امروز سازمان جدیدی که ۳۰ کشور مستقل آفریقائی‌را با ۲۰۰ میلیون جمعیت بهم می‌پیوندد در کنفرانس آدیس‌آبابا بوجود آمد .

این کنفرانس بزرگ‌ترین کنفرانس سران کشور های افریقائی است که‌تاکنون تشکیل شده است .این سازمان با امضاء منشور سازمان وحدت آفریقا بوجود آمد . هدف این سازمان آزادی کامل‌وپیشرفت اقتصادی آفریقاست .

امضاء این منشور موفقیتی‌برای میزبان کنفرانس هیلاسلاسی امپراطور حبشه بود و همچنین عزم راسخ ملل آفریقا را به آزادی‌و استقلال نشان داد.

■ اولین‌نفر

احمدبن‌بلا نخست‌وزیر الجزایر اولین نفری بود که منشوررا‌امضاء کرد وبعد بقیه سران کشورها چهارنفر چهارنفر آنرا امضاء نمودندمنشور جدید وقتی از طرف دوسوم‌کشور های امضاءکننده تصویب شد ، قطعیت خواهد یافت . هیلاسلاسی پس از امضاء منشور نطقی ایراد کرد وگفت خدا همراه ما باشدو این منشور هزاران سال پایدار بماند .

■ صندوق مشترك

علاوه برامضاء منشور درکنفرانس آدیس‌آبابا تصمیم گرفته شدکه در هرکشور داوطلبانی بوجودآیند وصندوق مشترکی ایجاد شود تابه آزادی همه آفریقا از قید استعمار کمك کند . یك کمیته ۹ نفری برای این منظور با عضویت مصرو الجزایر ، حبشه و کنگو وچهار کشور دیگر تشکیل شد .

سازمان جدید کشورهای‌افریقائی ٤ موسسه خواهد داشت .

۱- مجمع سران کشور ها که سالی یکبار تشکیل خواهد شد .

۲- شورای وزیران که حداقل سالی یکبار تشکیل جلسه خواهند داد. ۳- دبیرخانه عمومی ٤ - کمیسیون سازش و میانجیگری .

٥ کمیسیون دیگر نیز فعالیتهای مختلف سازمان را اداره خواهند کرد.

■ متولد شد

نکرومه نخست‌وزیرغنا که‌خواستار اتحاد بیشتری بود پس از امضاء منشور اعلام کرد بعد از قرن ها استثمار مستعمراتی ، آفریقاامروز متولد شد . در قطعنامه کنفرانس ملل آفریقائی از تجدید تسلط استعمار برحذر شده‌اند ، و با سیاست تبعیض نژادی آفریقای جنوبی مخالفت گردیده است .

در یك قطعنامه دیگر مطالعه‌راه های ایجاد یك تعرفه گمرکی و بازار مشترك برای ملل افریقائی و ایجاد منطقه پولی واحد درافریقا پیشنهاد شده است .

■ قطع‌مناسبات

رهبران کشورهای افریقائی شرکت کننده در کنفرانس‌آدیس آبابا طی قطعنامه‌ای که نیمه‌شب گذشته امضاء کردند اعلام کردند دول‌افریقائی بایدمناسبات‌بازرگانی و دیپلماسی خودرا باپرتقال قطع کنند.

دراین قطعنامه اضافه شده‌است که هیچیك از کشور های افریقائی حق ندارد اجازه دهد هواپیما های پرتقالی از فراز کشور آنها عبور کند.

■ منطقه غیراتمی

دول افریقائی در منشورتاریخی خود اعلام کردند افریقا بایدمنطقه غیراتمی اعلام شود و هیچیك از دول این قاره حق داشتن‌سلاح‌اتمی راندارد .

در منشور همچنین خاطرنشان شده است که هرگونه آزمایش اتمی در افریقا ممنوع است وتمام دول خارجی باید پایگاه‌های‌نظامی خودرا از افریقا جمع‌آوری کنند. ودول افریقائی حق ندارند با یك قدرت خارجی پیمان نظامی به‌بندند

دول افریقائی ضمنا پیامی بدول آمریکا شوروی فرستاده از آنها تقاضا کرده اند به مسابقه تسلیحاتی پایان داده و قرارداد خلع سلاح عمومی را امضاء کنند.

■ جذبه و خوشی

قدمی که در راه وحدت ۳۳ کشور آفریقائی برداشته شد قولی‌تاریخی بود . در محیط جذبه و خوشی‌که بعد از امضاء منشور در کنفرانس بوجود آمد هنوز مشکل است که قضاوت کرد آیا این منشورنیروی متحدکننده خودرا حفظ خواهد کرد یابعنوان یك سند خالی باقی خواهد ماند . در میان ملل‌افریقائی اختلافات مرزی ، فکری و نژادی موجود است وتنها بعد از حل این اختلافات است که افریقای متحد میتواند بوجود آید.

رهبران آفریقائی در مقدمه منشور اعلام کرده‌اند که از لزوم ایجاد تفاهم و همکاری و تمایل ملت ها برای برادری و همبستگی السهام گرفته میخواهیم به‌تفاوتهای ملی وانسانی در افریقا خاتمه بدهیم.

■ هم‌آهنك میشود

در منشور گفته میشود ملل‌افریقا در جستجوی وحدت ، کوشش های خودرا برای ارتقاء سطح زندگی مردم ودفاع از حاکمیت خود واز بین‌بردن بقایای استعمار سفید - پوستان و همکاری بین‌المللی در چارچوب سازمان ملل همآهنك خواهیم کرد.

در منشور انحلال بلوکهای‌موجود آفریقائی پیشنهاد نشد ، اما از آن برمی‌آید که وحدت این‌بلوك ها سبب وحدت آفریقا خواهد شد در منشور لزوم سیاست‌خارجی‌واحد کشورهای مستقل آفریقائی‌تاکید شد واگر این کار عملی شود ، آفریقا بزرگ‌ترین گروه رای‌دهنده واحد در سازمان ملل خواهد بود. دراین کنفرانس سلطان مراکش بعلت شرکت موریتانیا(که‌مراکش آنرا جزو خاك‌خود میداند)حضور نداشت .

باوجود برخوردها و اختلافات‌در کنفرانس ، امضاء این منشور در کنفرانس موفقیت بزرگی برای ملل آفریقائی تلقی میشود.

سران کشورهای آفریقائی از دوروز پیش برای شرکت در کنفرانس مهمی در ادیس آبابا گرد آمده‌اند .این عکس نکرومه رئیس جمهوری غنا را هنگام ورود به آدیس‌ابابا نشان میدهد که از طرف امپراطور حبشه به گرمی مورد استقبال قرار گرفته‌است.

کندی و مکمیلان

پیام تازه‌ای در مورد منع آزمایشهای اتمی برای خروشچف میفرستند

واشنگتن -۲۵ مه - آسوشیتد پرس - پرزیدنت کندی‌وماك‌میلان نخست‌وزیر انگلستان‌تصمیم گرفتند که پیام تازه‌ای در مورد مذاکرات مربوط بانعقاد قرارداد منع‌آزمایش های اتمی برای نیکیتا خروشچف ارسال دارند .

باید در نظر داشت‌که گرچه اکنون دولت شوروی آزمایش‌های اتمی انجام نمیدهد ولی‌تهدید کرده است‌که چنانچه دول‌غرب‌به‌آزمایش های خود ادامه دهند دولت شوروی نیزآزمایشهای اتمی را از سر خواهد گرفت . دولت امریکااینك بیك سلسله آزمایشهای کوچك زیرزمینی دست میزند و کندی‌نیز اخیرا در کنفرانس مطبوعاتی در مورد منع آزمایشهای اتمی اظهار علاقه نمود.

موضوع مهمی که رهبران‌غرب وشوروی نتوانسته‌اند در مورد آن بتوافق نظر نائل آیند مسئله‌تعداد دفعات بازرسی است و ظاهرا در پیام تازه کندی ماك‌میلان درهمین مورد از شوروی سئوال شده‌است.

چین تمام اسرای هند را آزادکرد

توکیو - ۲٦ مه - یونایتد پرس - رادیو پکن دیروز گفت چین تمام اسرای جنگی هند را که در دوران جنك مرزی چین و هند دستگیر کرده بود آزاد نموده‌است

رادیو پکن افزود آخرین‌دسته ۳۸۲ نفری از سربازان اسیر روز شنبه در منطقه پان توژ واقع در مرز تبت آزاد شده‌اند .

منابع نظامی چین قبلا گفته بودند ارتش آنکشور ۳۹٤٤ نفر هندی را اسیر کرده است .

اسرای مزبور شامل سرباز ساده تا سرتیپ بوده‌اند .

آگهی مناقصه خرید ریل و واگونت

شرکت سهامی کل معادن و ذوب فلزات ایران مقدار شش هزار متر ریل و پانزده دستگاه واگونت و لوازم مربوطه را از طریق مناقصه خریداری می نماید . داوطلبان شرکت در مناقصه می توانند برای دریافت برك شرایط و مشخصات وطرح قرار داد همه روزه دراوقات اداری‌و حداکثر تاآخر وقت روزسه شنبه بیست و پنجم تیر ماه ۱۳٤۲ به قسمت بازرگانی واقع در خیابان‌دانشکده جنب کاخ سازمان برنامه مراجعه نمایند . ضمنا کلیه هزینه حق‌الدرج آگهی بعهده برنده مناقصه ومیزان سپرده آن مبلغ‌هفتاد هزار ریال می باشد . الف ۱۲٤۷

۱-۲ آ-۵۵٦۸ شرکت سهامی کل معادن و ذوب فلزات

سناتور امریکائی کیتینك گفت:

کوبا را باید محاصره کرد

یك سازمان مجهز برای حمله بخاك‌کوبا بوجود آمد

واشنگتن - آسوشیتد پرس- یونایتدپرس- سناتورکیتینك‌امروز گفت اگر آمریکا میخواهد همه ملل آمریکائی در مسئله کوبا همکاری کنند نباید تهدید کوبا را دست کم بگیرد .

او گفت مقابله با مسئله‌کوبا هم‌از طرف سازمان‌کشورهای آمریکائی و هم از طرف دول عضو ناتو باید بعمل بیایدبرای‌این مقابله‌اقداماتی از قبیل جلوگیری از ورودکشتی‌ها بکوبا ، و صدور کالا از کوبا و بازرسی افرادی‌که از کوبا خارج میشوند وبا به‌آن‌میروند باید بعمل آید . وی اضافه کرد عبور ومرور از کوبا از راه مکزیك به سایر کشورهای آمریکائی لاتین مسئله جدی است زیرا کوبا یك‌پایگاه سیاسی و اقتصادی شوروی‌بشمار میرود و ما باید برای خلاص‌شدن از شر آن دست به اقدام بزنیم .

سناتور مزبور گفت اگر این اقدامات بعمل آید و ورود نفت بکوبا قطع شود ،حکومت کاسترو در عرض‌دوماه سقوط خواهد کرد.

■ واحد ضربتی

عده‌ای از کوبائی ها که در ارتش آمریکا تعلیمات یافته‌اند ممکن است برای کشاندن جنك بخاك کوبا یك‌واحد ضربتی‌تشکیل دهند . سازمان دهندگان این‌واحد میگویند در حدود۵۰۰۰نفر دراین سازمان نام‌نویسی کرده‌اند .در حدود ۳هزار نفر آنها که قبلا در ارتش آمریکا تعلیمات دیده‌اند همانها هستند که در حمله نافرجام «خلیج هوك» شرکت داشتند .

این سازمان‌به‌هیچ حزبی‌بستگی نخواهد داشت و هدف آن فقط مبارزه بر ضد کمونیسم درکوبا است .

■ در ساحل قفقاز

خروشچف و کاسترو برای استراحت و مذاکره وارد قفقاز در ساحل‌دریای‌سیاه‌شدند خبرگزاری تاس که این خبر را داده اعلام نکرد که‌محل‌دقیق آن‌هاکجاست. خروشچف قبلا در ضیافت کرملین گفته‌بود باکاسترو به‌کوهستانهای قفقاز خواهد رفت .

تظاهرات

علیه ورود وزیر دفاع‌آلمان به اسرائیل

اورشلیم -اسرائیل -۲۵ مه- یونایتدپرس - هزاران نفر ازمردم درتل‌اویو علیه ورود وزیر دفاع سابق آلمان فرانس‌ژوزف‌اشتراوس دست‌به‌تظاهرات زدند.

تظاهرکنندگان مخالفت خودرا باورود نامبرده که قرار است‌فردا وارد تل‌اویو شود اعلام داشتند .

یکی از سخنرانان دولت را از این جهت که از اشتراوس دعوت نمود مورد انتقاد قرارداد.

هنگامیکه عده‌ای از جوانان در صدد پخش بیانیه و اعلامیه های جمعیت برآمدند پلیس‌ممانعت‌بعمل آورد وچند نفر از آنهارا نیز دستگیر کرد.

بدستور آنوس پسر داوید بن‌گوریون نخست‌وزیر اسرائیل که ریاست پلیس ناحیه تل‌اویو رابه عهده دارد پلیس تظاهرکنندگان‌را متفرق ساخت.

آگاه است .

وزیر دفاع سابق آلمان فرانس ژوزف اشتراوس مقارن با حرکت خود باسرائیل اظهار داشت که‌وی کاملا آگاه است که بچه علت گروهی از مردم اسرائیل باورود او به‌آن کشور مخالفت‌مینمایند. اشتراوس گفت البته مخالفت‌این عده باورود یك وزیر دفاع سابق آلمان از نظر سیاسی قابل درك است ولی از نقطه نظر انسانی این امر غیرعادلانه بشمار میرود.

اشتراوس اضافه نمود که وی مدتها قبل در زمانی که وزارت دفاع رابعهده داشت باسرائیل دعوت شد ولی قبول این دعوت را تاکنون بتاخیر انداخته است زیرا نمیخواسته باعنوان رسمی به آن کشور مسافرت کند.

خلاصهٔ اخبار

- **بوئنوس آیرس** - پرزیدنت جوزف ماره‌گیدو طی یك اعلامیه رسمی که روز یکشنبه‌انتشار یافت‌حزب کمونیست آرژانتین را غیرقانونی اعلام داشت .
- **لس آنجلس**- دکترمارتین‌تورگینك امروز اظهار داشت که پرزیدنت کندی از تقاضای نام نویسی دو نفر سیاه پوست در دانشگاه آلاباما پشتیبانی خواهد کرد .
- **دهلی نو** -قرارداد جدیدی مابین شوروی و هند برای توسعه پالایشگاه های نفت در بارونی‌و کوپالی و ایجاد کارخانه جدیدی در ایالت کرالا منعقد گردید .
- **قاهره** - خبرگزاری خاورمیانه گزارش داد که فیلدمارشال عبدالکریم عامر معاون رئیس جمهوری و فرمانده کل نیرو های آن کشور درماه ژوئن آینده‌رسما به شوروی سفر خواهد کرد .
- **تونس** - وزارت‌خارجه تونس‌اعلام داشت که باردیگر بین تونس و الجزایر روابط سیاسی برقرار شده است .

آگهی مناقصه خرید پوشه فنردار

سازمان بیمه های اجتماعی جهت مصرف سازمان مرکزی و شعب تابعه خود احتیاج به پنجاه هزار عدد پوشه فنردار دارد که از طریق مناقصه خریداری می نماید .

طالبین می توانند جهت ملاحظه شرایط شرکت در مناقصه و نمونه پوشه و فرم قرارداد هم هروزه درساعات اداری از تاریخ ۱ر۳ر٤۲ لغایت۱۸ر۳ر٤۲ به اداره تدارکات سازمان مراجعه نمایند پیشنهاد های رسیده در ساعت ۱۰ صبح روز یکشنبه ۱۹ر۳ر٤۲ درکمیسیون مناقصه‌بازو حضورپیشنهاد دهندگان‌در جلسه‌آزاداست.

رئیس هیئت مدیره ومدیر عامل - دکتر محمود خواجه نوری

پروازیکسره از تهران به کویت

بانیروی جت سوپرسرویس

وایکانت

همچنین‌درهفته دوپرواز از

آبادان به کویت

برای کسب اطلاعات بیشتر به آژانس مسافرتی‌خود و یا نماینده هواپیمائی کویت :

تهران : مهاجری وشکار - خیابان پهلوی - تلفن ۶۱۲۹۳۹ و ۶۶۱۰۲ و ۴۰۴۶۸

آبادان : شرکت مسافربری آبادان - بریم سنشان پلاک ۲۶۰۲۵ تلفن ۲۵۹۴ و ۲۴۸۰ و ۲۶۸۰

مراجعه فرمائید

اولین‌خطوط هوائی دوخاورمیانه است ؛ که سفارش هواپیماهای تراید نت دهها و بلند و ب.آ.سی ۱۱۱ را داده است که دارای موتورهای رولز رویس میباشند

KUWAIT AIRWAYS

خطوط هوائی کویت

آگهی مناقصه خرید لوله

سازمان آب‌وبرق خوزستان ۲٦۰۰ متر لوله آهن گالوانیزه شده و ۸٤۰ متر لوله آهنی سیاه بقطر های مختلف از ½ تا ٦ اینچ را کلا تحویل انبار سازمان واقع در اندیمشك از طریق مناقصه خریداری می نماید .

علاقمندان شرکت دراین مناقصه می توانند درساعات اداری بامراجعه بقسمت تدارکات اداره مرکزی سازمان در اهواز یاشعبه آن‌در تهران (خیابان پاستور شماره ۸۱) ودریافت برك مشخصات وشرایط مناقصه پیشنهاد های خودرا تا آخر وقت اداری روز سه شنبه ۲۱ خرداد ماه ۱۳٤۲ بدفتر تدارکات سازمان در اهوازتسلیم و یا توسط پست (صندوق پستی شماره ۱٤ اهواز) ارسال نمایند. پیشنهاد های رسیده‌درساعت ۱۰ صبح روز بعد در کمیسیونی که‌در قسمت خرید و تدارکات سازمان در اهواز بهمین منظور تشکیل می گردد بازو قرائت خواهد شد .

حضور پیشنهاد دهندگان در جلسه مناقصه آزاد است .

حق‌الدرج آگهی های مناقصه بعهده برنده مناقصه خواهد بود.

الف ۱۲۲۸

۱-۲ آ-۵۷۰۲ سازمان آب و برق خوزستان - اهواز

آگهی مناقصه

طبق تصمیم کمیسیون مناقصه مدت آگهی شماره ٤۰-۸ر۱ر٤۲ مربوط بحفر چاه عمیق علیای شهر سبزواران جیرفت از ۱٦ر۲ر٤۲ لغایت ۱٦ر۳ر٤۲ بمدت یکماه تمدید میگردد .

آ- ۵۷۸٤ شهردار جیرفت - فاطمی

۳ حسابگر دقیق بجای

شما محاسبه میکنند

فاسیت

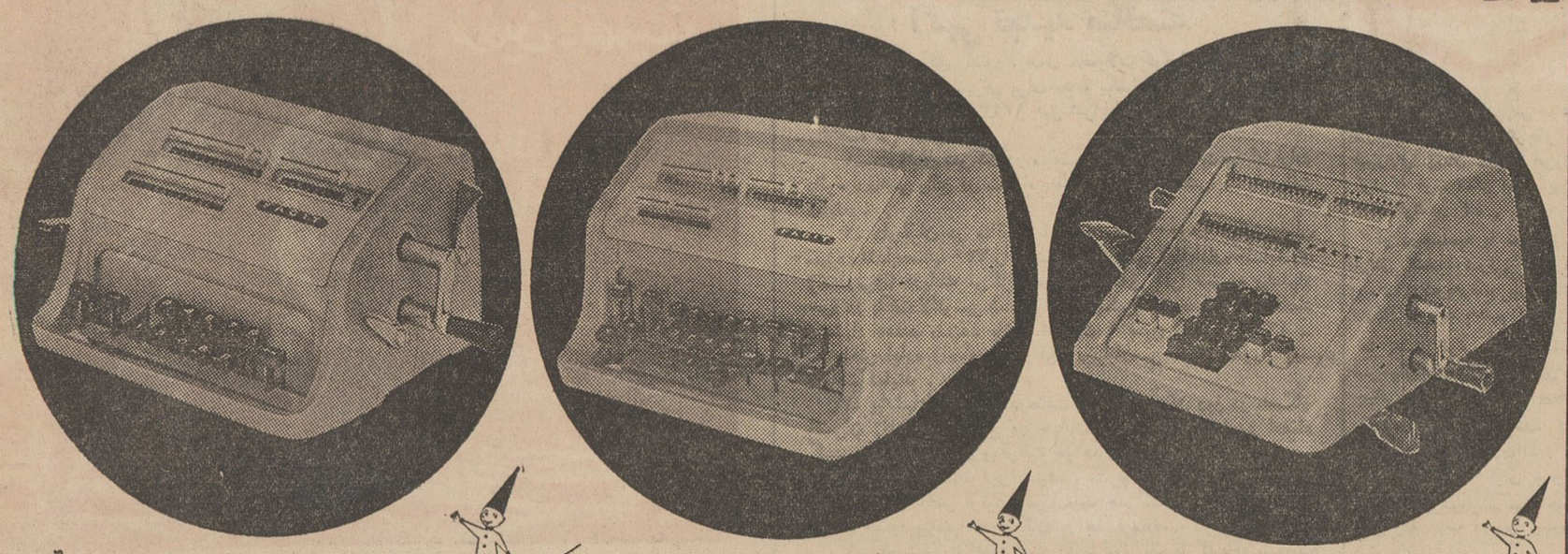

ماشین حساب فاسیت دستی ۱٦ رقمی

این نوع فاسیت از کاملترین و مشهورترین ماشین حساب برای کار های دفتر میباشد ظرفیت این ماشین ۱۶ رقم و دارای دسته انتقال میباشد .

ماشین حساب فاسیت برقی تمام اتوماتیک

این ماشین کاملترین نوع ماشین حساب فاسیت برقی تمام اتوماتیك جهان است وبرای مؤسساتیکه دارای سازمانهای بزرگ‌اداری‌وتجارتی‌هستندو بوقت اهمیت فراوان میدهند بسیار مناسب میباشد .

ماشین حساب فاسیت دستی ۱۳ رقمی

فاسیت مشهورترین ماشین‌حسابی‌است‌که جمع وتفریق‌وضرب وتقسیم وهمچنین مشکلترین محاسبه را درکوتاهترین مدت انجام میدهد . هرکس میتواند طرز کار آنرا در مدت کمی یاد بگیرد .

فاسیت

ماشین حساب در ایران همیشه با نام فاسیت همراه بوده است این ماشین حساب سالیان‌درازی است‌که بمؤسسات مهم این‌کشور خدمت میکند . همین امروز ازمدلهای مختلف فاسیت ساخت سوئد دیدن کنید .

نمایندگان شهرستانها عبارتند از :

اهواز . برادران شاوردی . رضائیه . حجازی . مشهد . مهاجر . اصفهان . کانون‌وحدت . شیراز . نیك‌اختر . همدان . رشتی‌زاده تبریز . کرمانشاهچی . کرمان . شکوری . یزد . روحانیان

نماینده انحصاری درایران

شرکت ایران وسوئد

خیابان‌سوم‌اسفند-تهران تلفن ۳۰۳۷۸۰

با ادای شهادت از طرف ژنرال لاهوزن و آلفردهلموت نویوکس در دادگاه نورنبرک :

اسرار یک توطئه وحشت انگیز در پیشگاه تاریخ فاش شد

برای مخفی ماندن اسرار این توطئه کلیه اجرا کنندگان آن که از بین محکومین و جانیان انتخاب شده بودند سربه نیست گشتند !

آمن :

ـ آیا شما ، رونوشت ضمایمی را که درآن کتاب مصرف کردید برای خودتان نگهداشتید ؟

لاهوزن :

ـ آری ، من این رونوشت ها را با اطلاع و خواست کاناریس نزد خودم نگهداشتم .

آمن :

ـ آیا زمانی از سازمان ضد جاسوسی به نوعی مساعدت در مورد جنك لهستان درخواست شد ؟

لاهوزن :

ـ آری . همانطوریکه در دفتر گزارشات رکن من قید شده بنظر میرسد چنین قضیه‌ای تقریبا قبل از شروع جنك لهستان جریان داشته تحت عنوان (نقشه هیملر)

آمن :

ـ مایلیدبرای دادگاه چگونگی کمك درخواستی را شرح بدهید ؟

لاهوزن :

ـ مواردی‌که من حالا درباره آنها شهادت میدهم . یکی‌از نامطبوع‌ترین اقداماتی‌بودکه درآتسفر (جاسوسی‌ـ درخارج) بروی صحنه آمد . اواسط اوت ، رکن یك اداره جاسوسی وحتی رکن من . رکن دو اداره جاسوسی

اسرار فاش نشده از جریان تاریخی دادگاه نورنبرک

ترجمه : احمد مرعشی

ـ۱۶۰ـ

مامور یت پیدا کردند اونیفورم های لهستانی ووسائل و تجهیزات ازقبیل دفترچه خدمت سربازی یا سایرچیز های مشابه لهستانی را برای (قضیه هیملر) آماده کنند . یا اینکه بدست آورند . سفارش را کاناریس از ستاد کل‌ورماخت ویا از رکن (دفاع‌میهنی) دریافت داشت . دستوری بود که در باره‌اش‌ما یعنی روسای ارکان‌مربوطه مدتی بدست وپا افتادیم بدون آنکه بدانیم اصل قضیه از چه قرار بود. اسم هیملر خودش معنی امر را می رساند .

آمن :

ـ سازمان ضد جاسوسی ، ماتریال های لهستانی را بچه‌کسی میبایست تحویل میداد ؟

لاهوزن :

ـ این وسائل تجهیزاتی میبایست فراهم میشدند تا روزی بوسیله شخصی از اعضای (اس.اس) یا (اس‌ـد) که اسمش در دفاتر رسمی ایام ۳ رکن ثبت شده است‌ـتحویل گرفته میشد .

آمن :

چه وقت به سازمان ضد جاسوسی اطلاع داده شد که ماتریال های لهستانی بچه مصرفی خواهند رسید؟

اطلاعات

صفحه ۵

یکشنبه پنجم خردادماه ۱۳۴۲

لاهوزن :

ـ آن ایام ما هنوز از نیت واقعی دستگاه اطلاعی نداشتیم . معذلك همه ما سوءظن واضحی داشتیم که‌وقایع ناگواری درشرف وقوع است . درین باره نام قضیه خود گویای همه چیز بود .

آمن :

ـآیا شما از جانب کاناریس هم پی‌به‌اصل قضیه بردید ؟

لاهوزن :

ـ جریان واقعی قضیه بشرح‌زیر بود: وقتی اولین گزارش ورماخت دائربرتعرض لهستان یا واحدهای لهستانی بخاك آلمان واصل شد. (پیکن‌بروك) که گزارش را در دست داشت و میخواند گفت : «حالا می‌فهمم که اونیفورم های مابچه‌دردی خوردند (یادم نیست همان روز بود یا چند روز بعدش که کاناریس‌مارا هم در باره‌اینکه باآن اونیفورم هاعده‌ای دربازداشت گاهها ملبس شدند تانوعی اقدام تعرضی علیه‌فرستنده (گلای‌ویتس) انجام دهند در جریان گذاشت.

آمن :

ـ آیا شما هیچوقت پی بردید بسرافراد بازداشتگاهی که‌اونیفورم های لهستانی بتن کردند و حادثه رابوجودآوردند چه آمد ؟

لاهوزن :

ـپس از تسلیم من دربیمارستان نظامی که بستری بودم از یکی‌از هاوپت‌اشتورم فوهررهای (اس‌اس) که حضور داشت‌سئوال کردم که قضیه بچه‌منوال سرانجام یافت ؟ وآن مرد که «بر کل» نامیده‌میشد بمن گفت «بنابنظر من‌ظاهرا کلیه افراد (اس. د) که درآن‌ماجرادست داشتند سربه‌نیست شدند یعنی کشته شدند . »این آخرین‌چیزی بود که من در اینمورد بگوش‌خود شنیدم .

این بود شهادت لاهوزن درباره (بهانه تبلیغاتی) که هیتلر بکمك آن جنك راشعله‌ور ساخت .

واضح‌ترازاظهارات‌لاهوزن اظهاراتی بود که«نویوکس» یکی‌ازاعضای‌سابق «اس.د» پس از ادای سوگند در دادگاه بزبان آورد وگفت :

«من آلفرد هلموت نویوکس» تحت ادای سوگند بشرح زیر توضیح میدهم .

۱ـ من از ۱۹۳۱ الی ۱۹اکتبر ۱۹۴۴ یکی از اعضای «اس اس» واز تاسیسش در سال ۱۹۳۴ الی ژانویه ۱۹۴۱ یکی از اعضای «اس ـد» بودم از فوریه ۱۹۴۱الی اواسط ۱۹۴۲ یکی از اعضای «وافن‌اس ـاس» محسوب میشدم.

۲ـ تقریبا در ۱۰ اوت ۱۹۳۹ هایدریش رئیس «اس‌ـ د»بمن دستور داد حمله‌ای به ایستگاه رادیو «گلای‌ویتس» واقع در نزدیکی مرز لهستان صحنه سازی کنم . و طوری وانمود سازم که حمله کنندگان لهستانی بوده‌اند. هایدریش گفته بود : یك دلیل واقعی برهجوم لهستانی‌ها جهت مطبوعات خارجی و جهت تبلیغات آلمان ضرورت دارد .»بمن دستور داده شد با پنج الی شش عضو دیگر «اس ـد» به گلای ویتس عزیمت کنم تاکلمه رمز برای انجام ماموریت از طرف هایدریش بمن ابلاغ شود . ماموریتم این بود که ایستگاه رادیورابزور تصرف کنم و آن را آنقدر در دست داشته باشم تایکی ازآلمانی هائی که میتوانست لهستانی‌صحبت کند وامکان پیدانماید به زبان لهستانی نطقی در رادیو ایرادنماید این آلمانی لهستانی زبان را در اختیار من قرار داده‌بودندهایدریش گفته بود در نطق باید اظهار شود که وقت تصفیه حساب بین‌لهستان وآلمان فرارسیده که لهستانی‌ها متحد شده‌اند و هرآلمانی که‌در برابرشان مقاومت بخرج دهد کشته خواهد شد .

هایدریش

ایوان مخوف‌نازی برای از بین‌بردن بازیگران درام«گلای‌ویتس» آمپول مرگباری سفارش داد .

بامارشال نیکوکار آشنا شوید

این مارشال‌ها هریك بنوبه خود موجوداتی خارق‌العاده و نوابغی کم نظیر بودند لیکن بشریت‌از نبوغ آنها جز جنك مرك وخون وآتش حاصلی نداشت مارشالهائی‌هم که بخدمت بشریت شتافتند بی جنك وخونریزی بهدف انسانی خود نرسیدند . تنها یك مارشال بود که بی‌جنك وخونریزی بخدمت بشریت شتافت و راحت وآرامش رابرای انسانها بارمغان آورد.

اکنون‌بااین مارشال نیکوکار یعنی پنکه مارشال‌آشناشوید

وقتی که از زمین و آسمان‌آتش میبارد ...
وقتی که دم خفقان آور تابستان نفس‌ها را در سینه‌هاتنك میکند ...
وقتی که کودك شما در خواب ناز خفته است ...
وقتی که‌همسرمهربان‌شما برای رفع خستگی‌به استراحت‌وآرامش نیازمنداست...
وقتی که‌خسته وکوفته از راه میرسید واحتیاج به استراحت دارید. ...

پنکه مارشال با بالهای آهنین خود بیاری شما میشتابد

وهوای دورترین ییلاق‌ها را بخانه شما ارمغان می‌آورد .

فاکوپا

نماینده انحصاری : شرکت سهامی بازرگانی آرین تهران ـ خیابان بوذرجمهری ـ سرای حافظ ـ تلفن ۵۰۰۹۱ تا ۵۰۰۹۴

مرکز پخش : شرکت کوشش کار ـ مقابل نوروزخان ـ تلفن ۵۴۰۶۶

تشکر از اولیاو کارکنان بیمارستان راه‌آهن

بدینوسیله از جناب آقای دکتر سعیدی رئیس محترم بیمارستان راه آهن و همچنین از جناب آقای عفیفی سرپرست امور داخلی بیمارستان که باکمال دلسوزی وعلاقه به‌بیمار ماآقای علی مداح که دچار خونریزی مغزی شده بود لطف و مساعدت نموده‌اند صمیمانه سپاسگزاری مینمائیم ضمنا محبت‌های پزشگیارها و پرستارهای بخش جراحی بیمارستان راه آهن را هرگز فراموش نخواهیم کرد .

به‌نمایندگی از طرف دوستان وبستگان علی مداح ـعلی‌اصغر نشاط فاتح

آ ـ۴۰۰۹

تشکر از جناب آقای دکتر امان‌الله جهانشاهی جراح مغز و دستیار ایشان آقای دکتر اسلامدوست

ما عده‌ای از دانشجویان دانشگاه تهران ودانشجویان فوق‌لیسانس دانشسرای عالی وسایر دوستان‌و بستگان آقای علی مداح از آقای دکتر امان اله جهانشاهی که باعمل جراحی مغز دوست عزیزما آقای علی مداح که دچار خونریزی مغزی شده بود بطور معجزه آسائی از مرك حتمی نجات دادندازصمیم قلب‌تشکر وسپاسگزاری میکنیم واز آنجائیکه اینگونه جراحیها حتی در کشورهای‌مترقی باوجود کلیه امکانات کمتر بنتیجه مطلوب میرسد لازم است‌این جراح عالیقدر را که وجودشان باعث فخر ومباهات‌عالم پزشکی است به هم میهنان خود معرفی نمائیم .

به‌نمایندگی از طرف دوستان وبستگان آقای علی‌مداح‌ـعلی اصغر نشاط فاتح

آ ـ۴۰۰۹

آگهی برای اطلاع عموم اهالی تهران

نرخ گوشت گوسفند مخلوط که رسته قصاب تحویل گوشت فروشان (دکاندار) مینماید کیلوئی ٦٤ ریال است که دکاندارنیز بایستی کیلوئی ٦٨ ریال بفروشد باتوجه بدستمزد عادلانه منظوره جهت گوشت فروشان تخلف‌ازنرخ مقرره اجحاف وکلا برخلاف نظر این اتحادیه است علیهذا از عموم اهالی محترم تهران استدعا دارد به محض مشاهده تخلف‌وگرانفروشی ازنظر همکاری‌جریانرا علاوه بر مراجع قانونی‌با ذکرنام و آدرس فروشنده کتبا ویاتلفن ۲۳٤۱۱ باین اتحادیه‌نیز اطلاع‌دهند تا اقدام کافی‌جهت جلوگیری از گرانفروشی بعمل آید بسیار باعث امتنان خواهد شد

اتحادیه صنف کشتار کنندگان گوسفندی تهران‌وحومه‌خیابان امیریه آخر گمرك

آ ـ۴۰۱۳

قابل توجه اهالی محترم تهران

و آقایان کشتار کننده گاوی و گوسفندی تهران

درتائید نامه‌ایکه اتحادیه‌محترم صنف‌قصاب گوسفندی که‌درشماره ۱۱۰۹۸ روز چهارشنبه روزنامه اطلاعات نشر گردیده است بدین وسیله باطلاع مردم تهران و کشتار کنندگان میرساند که طبق آئین نامه شهرداری تهران و عادت ورسوم دیرینه صنفی کشتار کنندگان گاوی حق فروش گوشت گوسفند در مغازه‌های خود ندارند وهم بالعکس کشتار کنندگان گوسفندحق‌فروش گوشت گاو. صنف کشتار کنندگان گاوی و گوسفندی همیشه حدود و حقوق خود را محترم شمرده‌اند واین اتحادیه‌بااظهار امتنان‌وتشکر از آن اتحادیه محترم در ضمن باطلاع مردم تهران میرساند که هرنوع گوشت خارج از مغازه‌های این دو صنف فروخته شود و بدرب منازل برده شود مورد اطمینان نبوده وامکان فسادآن میرود لذا از اهالی محترم تهران تقاضا دارد از خرید گوشت از این اشخاص خودداری نمایند .

رئیس اتحادیه صنف کشتار کنندگان گوشت گاو تهران وحومه

آ ـ۴۰۱۹

درمان

روماتیسم

دکتر مهندس

خیابان حافظ مقابل ت ث ث

آگهی مناقصه شماره ۴۳۹

شهربانی کل کشور دستمزد سفید گری سالیانه ظروف مسی آشپزخانه‌های ادارات‌تابعه‌رابموجب برك شرایط جداگانه بمناقصه میگذارد. داوطلبان‌شرکت‌درمناقصه میتوانند برای دریافت‌برك شرایط باین اداره مراجعه‌و پیشنهادات‌خود راتا آخروقت اداری روز۱۵ر۳ر۴۲ بدائره دفتر تسلیم ورسید دریافت دارند.

پیشنهادات رسیده در ساعت۱۸ همان روز (۱۵ر۳ر۴۲)در کمیسیون خرید بازورسیدگی خواهد شد . حضور پیشنهاد دهندگان در جلسه کمیسیون الزامی است و اداره در رد یا قبول یك یاکلیه پیشنهادات مختار است . الف ۱۱۹۳

رئیس اداره کارپردازی .سرهنك ناظمی افشار

۲ـ۲ ۱ـ۵۵٤۰

بطری سردکن ـ ویترین

جردن ساخت آمریکا

با تخفیف مخصوص وشرایط سهل

فقط چند دستگاه باقی مانده است

شرکت تهران انتشار خیابان سعدی تلفن ۳٤۳۵۳ ۳۰۲۱۱۵

انتقاد

از : صفاءالدین جهانبانی

عبرت سایرین !

یکی‌از رفقا میگفت :

قضیه تصادف‌اتوموبیل‌من‌رابنویسید تانتایج‌اخلاقی آن احتمالا برای مردم‌و سایر ماشینداره‌ها عبرت بشود و با استفاده از تجربیات من لااقل دراین مورد ازداشتن دوعمل ، یکی برای «تجربه اندوختن»،ودیگری‌برای«تجربه بردن بکار» معاف شوند وبداشتن‌همین یك عمرپردردسر موجود کفایت‌کنند.

حکایت از اینقرار است که‌دراول آبانماه گذشته یکی‌از راننده های بی‌مبالات‌وکم‌حوصله‌ماشینش‌را‌بماشین قراضه‌من زدو خرابترش کرد. آمدیم پائین و طبق معمول عده بیشماری از کارشناسان خیابانی بدون دعوت دور ماجمع شدندو شروع بقضاوت کردند. خوشبختانه نظر آنان که‌اتفاقا درزمینه تصادفات چندان هم بی‌اطلاع نیستند مبنی‌براین بودکه بنده بیگناهم وطرف تقصیرکار .دراین احوال راه بندآمده و چیزی نمانده‌بودکه‌مامورین راهنمائی هم‌برسندو طرف‌راعلاوه برتادیه‌خسارت پرداخت‌جریمه خلاف و عدم رعایت مقررات نیز مجبور کنند. راننده‌تقصیر کار بسرعت ازدردوستی داخل شد و خواهش کرد که‌به کنار خیابان‌برویم‌و توافق کنیم. اینکار راباحسن‌نیت‌قبول کردم وآنجا قرارشد چون هر دو از رقم‌واقعی خسارت بی‌اطلاع هستیم بیك تعمیرگاه معتبر مراجعه کنیم. اوبجلو ومابدنبالش رفتیم تابفلان تعمیرگاه برسیم و درهمین‌احوال راننده جوانمرد ازیك فرصت کوتاه استفاده کرد و زد بچاك !البته باسرعتی که او داشت تعقیبش کار عاقلانه بنظر نمی‌آمد . اما نمره ماشینش رابرداشته بودم . بلافاصله بکلانتری محل مراجعه‌کردم و شکایتم رامطرح نمودم . آنها هم مامور فرستادندو تحقیقات کردند و کارشناس راهنمائی خسارت وارده را تعیین کرد وخلاصه پرونده سنگینی برای طرف درست کردیم و بانتظار نشستیم تاروزی او را بگیرند وعلاوه‌بر گرفتن خسارت بخاطر ناجوانمردی و تقلبش نیز او راسرزنش کنند .

از آن تاریخ‌روزها و ماهها گذشت، هرروز رفقاخبری می‌آوردند که‌همان اتوموبیل را که‌شماره ورنك مشخصی داشت درخیابانها دیده‌اند امانفهمیدیم که بچه ترتیب جلوی پلیس شبکلاه حضرت سلیمان بسرمیگذاشت و همه خلق‌آنرا میدیدند بجز مامورین‌پلیس. بالاخره یکی‌ازاین‌دفعات خودمااتومبیل را دیدیم که‌کنار خیابان ایستاده‌بود. بسراغش رفتیم و صاحب ماشینی که در آنروز اتوموبیلش را بدیگری‌عاریه داده بودباحسن نیت خسارت ماراجبران کرد و اتوموبیل را بتعمیرگاه فرستاد که‌اصلاحش کنند . بعدازاین کارها، فقط یك چیزرا بااصرار‌از مادرخواست کردو آن‌اینکه فردا بکلانتری برویم و شکایت خودرا پس بگیریم تا بعدا آنها مزاحمش نشوند . طبق تعهدی‌که کرده بودم روز بعد رفتم که‌رضایت بدهم و شکایتم راپس بگیرم .گفتند:

ـمتاسفانه نمیشود ! شمابايد صبر کنید. تا طرف را پیدا کنند ، آنوقت اقدام نمائید . چاره‌ای نبود . ماهم صبرکردیم .

صبرو صبر تااینکه اول آبان باول خردادرسید !آنوقت‌فهمیدیم که‌تقصیر‌ـ کاررا پیدا کرده‌اندو آن بیچاره‌از همه جا بی‌خبر دربدر دنبال مامیگردد . البته همدیگر را ابدا بجا نمی‌آوردیم چون از روز تصادف تا آن روزماشین چندین دست گشته‌و چندین بار خرید وفروش شده‌بود . رفتیم کلانتری و اعلام کردیم که‌ازآقا شکایتی نداریم. گفتند :

ـاین مطلب‌رابايد درداد‌گاه‌بگوئید. هرچه اصرار کردم که‌شمارا بخدا ، هرچه معطلی کشیدم کافیست . رضایتنامه مرا ضمیمه پرونده بکنیدو بگذارید مرخص‌بشوم، موافقت‌نکردند. خلاصه همراه یك پاسبان، ما رابه دادگاه بخش فرستادند . چه‌دردسر بدهم. شرح معطلیها واتلاف وقتهائی که موقع‌طرح شکایت ورسیدگی و تعیین خسارت پیش‌آمدکرد زائداست. همینقدر بگویم که‌تا بااصرار وخواهش پرونده مارا خارج از نوبت رسیدگی کردند وما دونفر را که‌فی‌الواقع‌از هم شکایتی نداشتیم و بخصوص‌بنده راکه فقط میخواستم رضایت بدهم مرخص کردند یك‌صبح تاظهرمان‌بکلی ازدست رفت. ازاین ماجرا نتیجه‌گرفتم که :

۱ـحتی‌المقدور نباید گذاشت کسی بماشین آدم بزند !

۲ـاگر تصادفی پیش‌آمد بهیچ قیمت ازمحل تصادف نباید حرکت‌کرد تا کارشناسان راهنمائی برسند .

۳ـاگر حرکت اجتناب ناپذیربود حتما تصدیق رانندگی طرف را گرو بردارند که فرار نکند .

٤ـاگر فرار کرد زنهار و زنهار هرگز ازاوشکایت نکنند و جبران خسارت را جریمه اهمال خود بدانند .

٥ـاگر دلتان باین گذشت راضی نشدو شکایت کردید ابدا واصلا در فکر رضایت دادن نباشید و خودتان‌هم تقصیرکار را تعقیب نکنید زیرا تجربه نشان داده‌است که‌اگر فورا نباشد بعداز هفت هشت ماه اورا پیدامیکنند و این موقع‌است‌که اگر رضایت‌نداده باشید خسارتتان را میگیرید ودلتان برای معطلیها نمیسوزد. واگر رضایت داده باشید چیزی دستگیرتان نمیشود هیچ، مبالغی هم متضرر میشوید و سرگذشتتان عبرت سایرین میشود !

گفتگوی تلفنی

اهالی محترم تهران‌ازساعت ٦تا ۳۰ر۷ بعد از ظهر هر روز غیر از روز های‌تعطیل میتوانند مشکلات‌و گرفتاری های خودراوسیله‌تلفن‌شماره

۳۰۰۱۰

با ما در میان بگذارند .

■ **گوشی را بر نمیدارند**

بابت‌فیش شماره ٤۸۲۷۰ هزار تومان سه سال پیش داده ایم ولی تا این ساعت اقدامی نشده هر وقت هم تلفن میکنیم که گله کنیم کسی گوشی را برنمیدارد یا اصلا مسئولش نیست .

اصغر مشهدی‌رجب

■ **سیر قهقرائی یعنی‌این!**

سابق براین کسیکه میخواست پولی بشهرستانها بوسیله پست بفرستد . آنرا در پاکت میگذاشت و مهر و لاك میزد و با تشریفات خسته کننده ای آنرا میفرستاد مدتی بود که این رسم کهنه و متروك شده بود و بروات پستی مثل همه کشور های مترقی ارسال میشد ولی مجددا پستخانه رسم قدیم را برقرار کرده و سیر قهقرائی را پیموده و باز داستان مهر و لاك بمیان آمده و جالب اینست که حتما از فرستنده مهر میخواهند در این مورد باید بگویم که مهر متعلق به افراد بیسواد است و ثانیا چون نمونه مهرنزد طرف مقابل نیست میتوان بآسانی مهر را شکست و پاکت را بازکرد و محتویاتش را خالی نمود و مهر دیگری زد .

علاوه بر اینکه این موضوع‌سبب کندی کار میشود از نظر بستخانه نیز بعقیده بنده‌کار عبثی است چون با ترتیب فعلی بجای یك کارمند چند نفر مشغول انجام وظیفه‌هستند و ازاین بابت حقوق میگیرند .

م‌ـا

■ **من نبودم**

چندی قبل از قول من در این ستون مطلبی نوشته شده بود که خودم از آن خبر نداشتم ! گویا کسی خودرا بجای من معرفی‌کرده، بهرحال دکتر گروسیان من هستم که شکایتی نداشتم .

دکتر گروسیان

■ **سئوالی از شرکت نفت**

از قول بنده از شرکت نفت بپرسید که آیا بعد از بنزین گرفتن بستن درباك جزو وظائف کارگران پمپ هست یاکمافی‌السابق ما باید تمام دستو لباسمان را با بنزین که کارگر پمپ روی درباك ریخته کثیف بکنیم ؟

ص‌ـف

■ **شرکت تلفن‌توجه‌کند**

شرکت تلفن‌خوبست‌برای آسایش مردها هرکجا که کیوسك تلفن هست . دودستگاه تلفن عمومی نصب نماید که‌از یکی از آنها خانمها واز دیگری آقایان استفاده کنند بدلیل اینکه خانمها زیادحرف میزنند و آقایان راکه احیانا کار فوری دارند معطل میکنند .

امضاء محفوظ

■ **کلاهبرداری**

یکعده جلت‌وکلاهبردار ازبدبختی خلق‌الله استفاده کردند و شروع بفروختن زمین‌در قسمت‌های مختلف اطراف شهرنمودند . مردم ساده‌لوح مثل حقیرهم باتکاء اینکه مملکت دادگستری دارد و باین سادگی‌ها نمیشود کلاه مردم را برداشت‌رفتند وازاین زمینها که‌گویا در بهشت است خریدند و سند رسمی دولتی هم گرفتند ولی چندی نگذشت که همین شرکتها دکان ودستگاه خودرا جمع کردندو رفتند که‌از پول خلق‌ـ الله دوروز عمر را خوش بگذرانند ماهم که‌میرویم زمین خودراتحویل بگیریم نه‌ازشرکت خبری هست‌ونه از زمین .

مسعود

■ **چه دستی اندرکاراست**

من نمیدانم چه اژدهائی دم دراین گاراژ اتومیگون خوابیده که زور هیچکس نمی‌رسد تابوضع خراب و نابسامان آن‌برسد اصلا چه‌شرکتی، چه‌اتومیگونی‌دوتااتوبوس گذاشته‌اند برای کلی مسافر اوشان وفشم و میگون ، خلاصه من نمیدانم چه دستی اندرکار است که نمیشودیك شرکت تازه نفس که‌رفاه مردم را تامین کند تاسیس کرد .

مسافر

از: کاندید — چاپ پاریس

هائیتی

سرزمین خون و آتش

دراین مقاله علل‌شورشهای اخیرهائیتی تشریح‌شده‌است

فرستاده مخصوص نشریه هفتگی (کاندید) که به تازگی از کشور هائیتی باز گشته مشاهدات خودرا ضمن مقاله‌ای در روزنامه مذکور انتشار داده است که در اینجاترجمه خلاصه‌ای‌ازآن‌برای‌اطلاع‌خوانندگان گرامی نقل می شود :

من از کشور هائیتی جزیره خون الود و کشوری که دیکتاتور سیاه پوست آن فرانسوا دووالیه سوگند خورده است که به محض مشاهده کوچکترین نشانه شورش و نافرمانی از اجسادمردم این کشور پشته‌ای به‌بلندی کوه هیمالیاخواهد ساخت باز می گردم .

امریکای لاتین تاکنون رژیم های پلیسی زیادی به خود دیده است ولی محیط وحشت و تروری که اکنون در هائیتی حکمفرماست در هیچ جای دیگر سابقه نداشته است . دراینجا پلیس بیرحمانه کشتار می کند .

فریاد های استغاثه و ناله‌هائیکه زندانیان د رزیر شکنجه پلیس از سینه خود خارج می کنند طوری است که ساکنین خانه های مجاور زندان را شبانه وحشت زده ازخواب بیدار می کند و بسیاری از آنها ناچار شده‌اند بجاهای دیگر نقل مکان کنند دووالیه که‌مردم هائیتی بوی پاپادوك لقب داده‌اند از کاخ سفید خودکشور هائیتی را اداره می کند مردم هائیتی از شنیدن نام پلیس مخصوصی که به آنها پدر شلاق زن لقب داده شده است بر خود می لرزند .

آنها شلاق بدست و اسلحه به کمر در تمام شئون زندگی‌هائیتی دخالت می کنند . آنها قدم بقدم خارجی هارا تعقیب می کنند و دیپلماتهای خارجی را زیر نظر می گیرند .

وقتی که د رفرودگاه پرت‌اوپرنس پیاده شدم مرا سوار یك تاکسی کردند که بوسیله یکی از این‌افراد هدایت می شد . این شخص در تمام مدت اقامتم در این شهر مانند سایه مرا دنبال می کرد .

وجود این افراد نچسب ونبودن فرودگاه های مخصوص برای‌پرواز هواپیما های جت سبب شده است که کشور هائیتی از مهمترین منبع درآمد خود یعنی عوائد جهانگردی محروم شود امریکائی های ثروتمند که سابقا برای گردش و تفریح باین کشور روی می آوردند در مقابل رفتار خشن پلیس دیگر به هائیتی قدم نمی گذارند .

هیچکس نمی تواند از برخورد با این‌افراد مصون بماند .

کنسول سویس می گفت که آنها پشت در به صحبت های او گوش می کنند و نامه هایش را بازرسی می نمایند .

در یك کشور فقیر مانند هائیتی که طبقه مرفه آن اغلب از خر به عنوان وسیله مسافرت استفاده می کنند پاپادوك دارای یك اتومبیل لوکس مرسدس است .

خارج شدن پاپادوك ازاقامتگاه خود تماشائی است. در پیشاپیش اتومبیل، رئیس جمهوری سه‌اتومبیل لیموزین مشکی که‌در آنهامسلسل های دستی نصب شده است حرکت می کنند وهزاران نفر از افراد گارد در حالیکه انگشت آنها روی ماشه مسلسلها و تفنگها قرار دارد درسر راه او کشیك میدهند .

روی زانوان رئیس کشورهائیتی یك رولور بزرك و در زیر پای او یك صندوق پر از اسکناس و پول خرد قرار دارد زیرا پاپادوك دوست دارداز پنجره اتومبیل خود بین‌مردم پول پخش کندو مردم هائیتی که در سر راه او یك دیوار گوشتی تشکیل میدهند برای جمع کردن هدایای رئیس جمهوری هجوم می آورند .

من برای دیدن این شخصیت عجیب که همیشه لباس مشکی می پوشد درخواست وقت ملاقات کرده بودم . چند روز بعد مرا به کاخ مخصوص وی که بصورت قلعه مستحکمی در آمده و در گوشه و کنار آن واحد های تانك توپخانه و آتشبار های ضد هوائی کار گذاشته شده است دعوت کردند.

پاپا دوك مرا در تالار زردکاخ خود که بطرز مجللی تزئیین شده بود پذیرفت .

در دو طرف در دو نفر از افراد مسلح گارد مشغول نگهبانی بودند و فیگاروو‌زیر اطلاعات هائیتی باقیافه درهم رفته و مضطربانه ای در کنار او ایستاده بود .

دووالیه خیلی آهسته و به فرانسه فصیح صحبت می کند او بمن گفت :

اوضاع در هائیتی کاملا آرام است . به تبلیغات امریکائی ها باور نکنید .

پس ازآن‌ا زکشور های همسایه هائیتی مخصوصا امریکائی ها و دومینیکن ها زبان بشکایت گشود او اضافه کرد :

فلسفه حکومت من بسیار ساده است . تاکنون مردم هائیتی مانند چهار پایان زندگی می کردند . ما می خواهیم ازاین پس زندگی شایسته‌ای داشته باشیم .

ما احتیاج به بیمارستان،مدرسه وراه داریم . باید در نظر داشت که پاپادوك سالها است‌که این‌حرف را میزند ولی به آن عمل نمیکند.

اکنون وضع پرت‌اوپرنس‌پایتخت هائیتی‌ازفقیرترین‌ودورافتاده‌ترین‌شهر های چین و هند بدتر و فلاکت‌بارتر است . از هر دو نفر مردم این شهر یك‌نفرشان در خیابان ها گدائی می کند. صدی شصت‌مردم هائیتی بیکار هستند .

درآمد متوسط سرانه مردم هائیتی از ٦۰ دولار درسال تجاوز نمی کنددر صورتی که عده‌معدودی از سیاستمداران و شخصیت های این کشور ثروت هنگفتی بهم‌زده‌اند

وقتی که مسافر تازه واردی‌پای خودرا از هائیتی به کشور های همسایه آن‌می گذارد خیال‌می کند که وارد بهشت شد ه‌است اکنون بین ارتش منظم که می خواهد به حکومت وحشت پایان دهد و پلیس مخصوص یکنوع زور آزمائی در‌ـ گرفته است و افراد پلیس در روز های اخیر یکصد نفر از ارتشی هارا کشته اند .

اما دیگر کاسه صبر کندی لبریز شد ه‌است . او میخواست این زخم چرکین را قبل از آنکه یك کاسترو جدید باین کار اقدام کند از بین ببرد .

اکنون رژیم دموکراتیك‌دومینیکن نیرو های خود را در مرز های هائیتی متمرکز ساخته است و بدون شك از پشتیبانی امریکائی ها بر‌ـ خوردار است .

ولی ظاهرا در موقعیت پاپادوك هیچگونه تزلزلی بوجود نیامده‌است

از: نیواستیتسمن — چاپ لندن

راه آینده اروپا

دراجلاسیه آینده ناتو تعیین میشود

اجلاسیه هفته آینده ناتو در «اتاوا» پایتخت کانادا نشان دهنده اختلاف مهمی درچگونگی شرکت امریکا در ناتو خواهد بود .

اکنون گرچه درپرده ولی این امر در واشنگتن پذیرفته شده است که ایده‌آل همکاری اتلانتیك دفن شده است . پیمان ناسائو و ١٤ ژانویه آنرا بقتل رساندندو قرارداد همکاری آلمان و فرانسه نیز آن‌رادفن‌کرد.

ازآن هنگام طرح های متعددی که ایجاد نیروی بازدارنده ناتو را قابل قبول سازد پیشنهاد شده‌است.

تمام این طرح ها هم‌با شکست مواجه شد. باوجود این کندی اکنون بخصوص نگرانی ندارد ودر ملاقات آینده خود با مقامات ایتالیا ،آلمان با همان حرارت سابق‌درباره جامعه اتلانتیك سخن خواهد گفت . ولی این حقیقت که خروشچف و کندی تماس خودرا بایکدیگر ادامه میدهند و گرچه ممکن است این عمل ناتورا بلرزه بیافکند ولی رویه‌سودمندی است که بدان‌وسیله کندی سیاست خود را تحت نظارت میگیرد .

مادامی که کنفرانس خلع سلاح ژنو میتواندبعنوان‌وسیله معاملات‌خصوصی امریکا و شوروی درباره آینده اروپا قرار گیرد ممکن است ناتو رو به‌ـ پژمردگی برود. ونیز باید گفت‌گرچه در اتاوا پیشنهاد انگلستان برای ایجادنیروی چندملتی بجای‌طرح‌امریکا در مورد نیروی چند جانبه موردقبول قرار میگیرد راسك ومك‌نامارا آرام خواهند ماند . تنها چیزی که این سطح صاف‌راموج‌دار میکندمورانده‌وم وزارت خارجه درباره نیروی چندملتی ناتواست که مستقل ازامریکامیباشد.

این مطلب میتواند تا اندازه‌ای فرانسه را نرم کند.ولی نسبت به احتیاجات استراتژیکی اروپا درمقابل ناوگان مضحك کشتی های حامل پولاریس که‌برای تصویب آن اتین‌ـ واکنر بدنبال رای موافق می گردند تناسب کمتری‌دارد .

آگهی رسمی

جلسه مجمع عمومی عادی‌سالیانه شرکت سهامی بارسهامی‌درساعت پنج‌بعد از ظهر روز پنجشنبه ۲۳ خرداد ماه ۱۳٤۲ درمحل شرکت تشکیل میگردد لذاازصاحبان‌سهام ویانمایندگان آنهاتقاضا میشودطبق مواد اساسنامه‌در روزوساعت‌مذکور درجلسه حضور بهمرسانند

دستور جلسه

۱ـ استماع گزارش هیئت‌مدیره وبازرس

۲ـ تصویب ترازنامه سال قبل

۳ـ انتخاب هیئت مدیره‌وبازرس

٤ـ شور در خطی و مشی آتی شرکت .

٥ـ مذاکره برای‌مدت اختیارات هیئت مدیره

هیئت مدیره شرکت سهامی بار سهامی

آ‌ـ۳۹۹۹٥

اونان ـ پلوگر

با تخفیف مخصوص

ماشین جوشکاری اونان وتلمبه شناور پلوگر

باقیمت وشرایط مناسب در اختیار شماست

شرکت ترانشهر ـ محدود ـ خیابان سعدی تلفن ۳۲۱۱۵ـ۳۲۵۳ـ٤

تجدید آگهی مناقصه

شرکت سهامی کارخانجات ایران. قسمت صنایع قند مناقصه حمل مقدار ۱۱٥۰ تن کك مورد نیاز سال ٤۲ کارخانه‌های قند مرودشت فسا کرمان را تجدیدمی نماید شرایط تجدید مناقصه در اداره بازرگانی قسمت صنایع قند شرکت واقع در خیابان‌ویلاخیابان خوشبین موجود است پیشنهاد ها تاساعت ۹ (نه) صبح روز۱٤ر۳ر٤۲ پذیرفته شده ودر ساعت ۱۰ صبح همان روز باز ورسیدگی خواهد شد .الف ۱۲۷۹

۱ـ۲ آ‌ـ٥۹۹۲

فروشگاه ۱۱۰

مرکز چای و برنج

بهترین و مرغوبترین چای خارجه ـ مخلوط ـ داخله وانواع برنج رابقیمت تجارتی در دسترس عموم گذاشته است. چای مصرفی خود وایام سوگواری را در صندوقهای دست‌نخورده که مطمئن و دست‌اول است مشاهده وابتیاع فرمائید .

نشانی : بوذرجمهری غربی ـ بین گلوبندك ودرخونگاه جنب‌پاساژ حمیدین

۱ـ۳ آ‌ـ۳۷٦۹

اطلاعیه شماره ۲ شرکت کاخ

چون سری اول خانه‌های این شرکت در مرکز مجیدیه (بنام کوی سیمین)فروخته شده علیهذا علاقمندان میتوانند برای خرید خانه‌های سری دوم قبلا ازخانه‌ها و منطقه وسایر تاسیسات بازدید ودر صورت تمایل باشرایط مساعدخریداری نمایند .

نشانی دفترمرکزی ـ خیابان شمیران ـ بالاتر از سه راه زندان کاشی ۹۷۷تلفن ۷٥۷۸۱۰ـ۷۰٥۷۹

نشانی منطقه عملیات ـمجیدیه خیابان (۱٦) متری اول دفتر شرکت کاخ تلفن ۷٥۸۹٦۰

۱ـ۲ آ‌ـ٥۹٦٤

آگهی تخفیف در قیمت فرش

شرکت سهامی فرش ایران از این تاریخ فرشهای موجودخود را با تخفیف قابل ملاحظه وشرائط سهلتری در معرض فروش‌قرار میدهد .

علاقمندان میتوانند برای کسب اطلاعات بیشتر همه‌روزه‌صبحها ا زساعت ۸ تا ۱۳ وبعدازظهر از ساعت ٤½ تا۷ بقسمت‌بازرگانی این شرکت واقع در خیابان فردوسی پلاك ۱٦۰ مراجعه فرمایند.

الف ۱۲۱۸ شرکت سهامی فرش ایران

۱ـ۳ آ‌ـ٥۷۰٤

جناب آقای علاء وزیر محترم دربار شاهنشاهی ـ جناب آقای دکتر پیراسته وزیر محترم کشور

نظربا‌ینکه اعضای انجمن شهر یزد به‌اکثریت از احداث سینمای چاکر بمقامات موثرشکایت‌غیر واقع نموده‌اند اینك دفاعا بشرح ذیل مبادرت‌می‌شود البته شرح حال خود را باکروکی محل در روزنامه اطلاعات و اتحاد ملی و غیره بعرض رسانیده بودم که‌چگونه اقای صراف زاده واداشتند انجمن شهریزد شش سال عوارض سینما را به‌بخشد تاخود باشهردار وقت در یزد سینما احداث کنند و چطورواداشتند شهرنوبنیاد صفائیه ایشان را که‌در ٦ کیلو متری یزد است ضمیمه شهریزد کنند که بتواندازمزایای شهری استفاده کند و قیمت اراضی آنرا بالا ببردوچطور واداشتند انجمن شهر یزد باپول مالیات و عوارض اسفالت و کابل برق‌رابه شهر ایشان‌برسانند وآن فلکه مدرن و کذائی را اول شهر نوبنیادایشان بامال شهرداری و بخرج شهرداری یزد بسازند آیاغیر این نظری بود که ماشین برق شهر مزبور که ازبین رفت‌و بابرق شهر یزدخیابانهای آنرا روشن کنند و چطور انجمن شهر یزد راباکمك فرماندار بااینکه رئیس دادگستری و فرهنك انجمن مزبوررا مخدوش دانسته و مردم اعلام جرمها نمودند مامورین ناصالح وزارت کشور صحت‌آن و چیزهای دیگررا تصدیق کردند و چطور میلیون ها تومان شهرداری یزد را مقروض کردند و امروز باید مبلغ های‌عمده نزول شهرداری به‌پیمانکاران بدهند وچطور وداشتند برای‌اینکه شهر یزد را در تیول خود نگهدارد در همه‌جا داماد خودش عضو و معتمد ادارات دولتی باشد و مردم را اجبارا مطیع گرداندتمام‌فرماندارها‌عوض شدند ولی فرماندار یزد باید سالها در پست خود باقی باشد که مقاصد اوانجام پذیرد و چطورواداشت طومار های دروغ و کاذبه واجباری علیه سینمای چاکر که‌ابدا در عبور ومرور و محل‌سینمای چاکر که آثاری از مسجد نیست و دو خیابان ودو کوچه فاصله دارد جلو و مقابل مسجد قلمداد نمودو حتی واداشت که مدعی پشت بام مسجد شوند که سقف سینما که گذارده شد دیدن سقف‌سینمانماز را باطل میکند آیادیدن خانه‌های مردم و خیابانهای پرجمعیت نماز را باطل نمیکند و آیامردم بعد ازاین بجای رفتن به مسجد باید پشت‌بام مسجد نمازنمایند بآنجناب تلگراف کردم که حاضرم بخرج خود بام مسجد راهم دیوار کنم که اقلا خانه‌های مردم‌ازدیدن مصون بماند حتی سقف سینما جناب آقای دکتر پیراسته آیا میدانید ماموری که بنام فردپیشه‌برای رسیدگی اینکار فرستادید کیست این شخص‌همان کسی‌است که صحت انجمن مخدوش شهریزد را تصدیق کرده آیامیدانیدروز دوم ورودش به‌خبرنگار کیهان دروغ گفته است چاکر از ساختن سینما انصراف و دولت با این کار مخالف است که‌شخص غیرمحلی سینما بسازدباپست شهری‌به آقای‌خردپیشه نوشتم شما برای رسیدگی کارمن آمدید مرااحضار وکتبا دلائل مرابه‌بینید یکروز خود رفتم شفاها فرمودند اینجا رابفروش چون‌تو باید بروی‌ومن کمك میکنم یاوجه میدهم و اگرندادم پروانه میدهم‌حاضرم کردند ۸۰ هزار تومان ضرر کنم و پیش‌نهاد بدهم بقول خود وفانکرد مبلغی عمده خرج سفر گرفت و بااینکه آنجا هم مهمان بود بدون اطلاع بچاکر واخذنتیجه همراه اتومبیل‌سواری یکنفر از اعضاء انجمن شهر بطهران حرکت کرد وبعدا وحرکت بتهران نمودم آیا میدانید کمیسیونی تشکیل‌دادند که‌اینجا رابفروشم آنهم قیمت فعلی که بعلت‌تنزل فاحش‌ورکود بازار به ربع قیمت هم‌قیمت نمیکند مقصود در انحصار بودن سینما برای‌آقای‌صراف‌زاده است باین قصد رئیس امور کل شهرداریهامعاون خودرا فرستاد یزدو ماموریت او فقط قیمت‌گذاری آنهم از کسانیکه در تیول‌او هستند آیامیدانیدهمه چیز را نشان معاون دادم و مورد تصدیق بود اگر معظم‌له‌را بخواهید بنظرم آدم درستی آمد اگر بخواهد و از او بخواهید صدق عرایضم راکتباتصدیق خواهند کرد آیا میدانید اعمال نفوذ آقای‌صراف‌زاده چقدر است نظریات و دستورات بزرگترین مرجع قضائی این مملکت (بازرسی کل کشور) نخست وزیری وقت وسایر سازمانهای عالیه کشور حتی‌فرمان شاه مملکت را که برای ما ایرانیان قدیم ردیف‌فرمان یزدان میباشد تاکنون کان‌لم‌یکن گذاشته‌اند آیا میدانید عده محدود از مردم یزدرا اغوا کردند که شهر یزد دارالعباده است وسینما نمی‌خواهد حالا که‌خود ساخته آن عده ناراحت شده وعموما ساختن سینمای چاکر را از دل وجان می خواهندو دلیل آن کافی که تلگراف مندرجه در روزنامه اطلاعات ۱۸ر۲ر٤۲ را مخابره کرده‌اند آیا میدانید آقای صراف زاده هرجا میرسند و حتی در روزنامه‌های آشنای خود نوشته‌اند که چاکر وکیل تراش و آلت دست دیگران هستم چاکر که غیراز حق‌قانونی خود چیزی نخواسته چاکر در روزنامه‌اطلاعات ۲۹ دیماه ٤۱نوشتم مرا آزاد کنید والاهمه چیز را میگویم چرا دوسال و چهار ماه است مرا سرگردان واز هستی ساقط کردند آمدم کسب کنم نمیدانستم این‌قدر قدرت در کار است مرا پاك‌باخته نموده‌اند واگر بنا است آقای صراف‌زاده صاحب‌علة که‌باید صاحب ملة و دوله‌اش نامید سینما هم در انحصار او باشد اقلا خسارت‌وارده برمن راهمانطور که کرارا بعرض رسیده بدهید و شهر یزد دربست مال آنها باشد آیامیدانید یك نفر مسلمان را هم که ندیده و نشناخته بدون اخذ دیناری به کمك من محروم ومظلوم شتافت کیست جناب آقای‌امیرانی بدون رتوش نویس خواندنیها است که آن مقاله مستند و موثر را درمجله خودش نوشت مقامات کمك کننده معترضند چراپروانه نگرفتی عرض‌شده‌وقتی‌شهردار وقت خواستند سینما بسازند پروانه‌ندادند که‌انجام کار به‌بازرسی کل‌کشور ونخست وزیری کشیده شدو یکسالو نیم است دستور نخست‌وزیر وقت در وزارت کشور باقی است فرماندار گفت‌بساز پروانه هم داده می‌شود اعتماد کردم وقتی دولت‌عوض شد این بازی ها درست شد جرم نداشتن پروانه‌چیست بدهم حال که قضیه روشن شده کسب که انحصاری نیست زردتشتی بودن و کرمانی بودن که‌جرم نابخشودنی نیست جناب آقای وزیر کشورمردم این مملکت میخواهند بدانند شما که بجدیت و کاربری در شیراز معروف شدید آیا با چاکر پاك باخته و این کلوخ انداز و چندتن مامورین‌ناصالح آن وزارت چه میکنید نجاتم دهید زیر بار قرضه دارم خرد می‌شوم آخرالامر استدعا میکنم به یزد بیائید و ببینید شنیدن کی بود مانند دیدن

باشایسته‌ترین احترامات

شهریار شهریاری

آ‌ـ۰۲۷ ٤

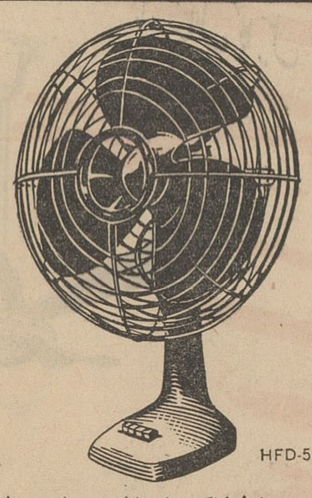

بادبزن میدن

بانسیم آرام وبیصدائی بطراوت بهاران

شرکت میدنشا الکتریك ژاپن برای مقابله باگرمای سخت تابستان بادبزن برقی وبیصدای میدن راعرضه میکند .

موسسه میدنشا که تخصص فراوان در ساختن وسایل برقی دارد تمام‌تجربه خود را برای بیصدائی و مرغوبیت و استحکام بادبزن های میدنشا بکار برده است و موتور آن‌نیز هرگزگرم نمیشود .

بادبزن میدن درانواع زیبا ، شیك وبی‌رقیب رومیزی ، پایه‌دار وبقیمت مناسب وسیله موثری درمقابله باگرمای تابستان .

MEW

NAME OF RELIABILITY IN ELECTRICITY

MEIDENSHA

ELECTRIC MANUFACTURING CO., LTD.

TOKYO, JAPAN

شرکت نسبی مصطفی حسین‌زاده و سامولازار

تهران ـ بازار ـ سرای ناصر ـ تلفن۲۳۰۲٤

باخبرنگار سیار اطلاعات

از گوشه و کنار کشور دیدن کنید

راهی بسوی بهشت

تا چهار ماه دیگر اسفالت راه قزوین ـ رشت پایان مییابد
ویکی دیگر از آرزوهای مردم برآورده میشود

راه قزوین ـ رشت نسبت به سابق کوتاهتر شده و بعلت محاسبات فنی که در ساختمان جاده شده اتومبیل در مدت کمتری نسبت به سابق می‌تواند این جاده را طی کند

گزارش شماره هفت

خوشابحال آنهائی که در بیابانهای دور افتاده و در دل کوههای سخت عرق میریزند و با صورت سوخته و دست های پینه بسته و روحیه ای مصمم ذره ذره دل کوه رامیشکافند و بجلو میروند . آنهائیکه از کوشش باز نمیایستند تازمانیکه در آن نقطه دور افتاده راهی برای عبور بازکنند آنهم راهی که شریان حیاتی هر ملتی بحساب می آید و بهر جا میرسد ترقی و پیشرفت بارمغان میآورد . آنها که مردم وطن ما را باکشیدن راه بهم پیوند میدهند و زندگی آنها را با هم در میآمیزند مردان فداکاری هستند که در شرایط سخت بخاطر ترقی ملتی تلاش میکنند .این چنین مردمی که کار در بیابانها وزیر آفتاب داغ را به پشت میز نشستن در اطاق‌های خنك ترجیح داده اند افتخار مملکت هستند و قابل احترام فراوانندوقتی از قزوین خارج شده و با اتومبیل جیپ اداره بسوی رشت میرفتم ، بی اختیار یاد آن چهره های سوخته دوست داشتنی و بازوان توانا بودم. اولین گروه مهندسان و کارگران راه سازی ایرانی را که مشغول کار دیدم بی اختیار آنچه از ذهنم میگذشت زنده شد . وقتی بآنها رسیدم دلم میخواست پیاده شوم و بر بازوان یك‌یك آنها بوسه بزنم .

یاد چند سال پیش

یاد چند سال پیش افتاده بودم نمی دانم بخاطر دارید یا نه ، دست بهر کاری که میخواستیم بزنیم ناچار بودیم دست بدامن خارجی بشویم و منت بکشیم جاده سازی ، سدسازی، ایجادشبکه های برق و آب و هر کار دیگر را خارجی باید برای ما انجام میداد شاید در آن روز چاره ای جز این نداشتیم ، در اینکه میبایست‌در کشور ما تحولی آغاز گردد تردیدی نبود . و بدیهی است در کاری که اطلاع و آشنائی نیست باید سراغ اهل فن رفت و او را راضی کرد تا بیاید هم کار را انجام دهد و هم اطلاعاتش را در اختیار دیگران‌بگذارد در همین مرحله بود که خیلی ها انتقادمیکردند که چرا بچه علت‌انجام فلان کار بفلان موسسه یا دستگاه مهندسی مشاور خارجی داده شده است اینها پول ایرانی است که‌بهدر میرود شاید در آنروز ها اینگونه انتقادات‌میدان پیدا میکردند و خیلی زود دهانها را پر میکردند . اما امروز که آب ها از آسیاب افتاده است و احساسات تند خاموشی گرفته است حقیقت بهتر جلوه میکند این یك قاعده است که وقتی انسان برای اولین بار سراغ کاری میرود که از آن اطلاع ندارد مقداری ضرر میدهد ضروری‌که‌شاید بقیمت‌اندوختن‌تجارب مهمی حاصل میشود .

آن روز دیگر گذشته است زیرا، امروز اغلب کار های مهم عمرانی را همین‌مهندسین و متخصصین وشرکت های‌ایرانی انجام میدهند ، کار اغلب آنها هم بسیار رضایتبخش است و بخوبی میشود بآنها اطمینان کرداین گروه ها دیگر مانند خارجی ها خرج نمیتراشندو خیلی راحت تر و سهل‌تر از سابق کار ها را انجام میدهند .

در جاده سازی قزوین رشت مظهر استعداد و زحمت ایرانی را بخوبی میتوان‌مشاهده کرد از اینکه مقداری بحاشیه رفتم باید عذر بخواهم ، اما گاهی اوقات درد دل را باید گفت و نباید پا روی حق گذاشت .

دردو شماره قبل‌از قزوین‌منطقه‌ای که آینده ای درخشان دارد مطالبی نوشتم و فعلا با اجازه خوانندگان ارجمند به سفر خودمان ادامه می دهیم ولی قبل از هر چیز اجازه بدهید در این شماره از جاده قزوین رشت که در زیر چرخهای اتومبیل مابه‌عقب رانده میشود اطلاعات‌جالب در اختیار شما بگذارم .

شاهراه شمال

جاده قزوین رشت که تا بندر پهلوی امتداد خواهد یافت جمعا۲۲۰ کیلومتر طول دارد . این جاده‌قسمتی از شاهراهی است که استان گیلان را بمرکز وصل میکند وقسمت اعظم عبور و مرور در داخل استان گیلان و همچنین حمل کالاهای وارداتی از بندر پهلوی از روی همین جاده‌انجام میگیرد و اهمیت این راه بیشتر از آمار و افزایش مسافرین است که همه ساله بشمال سفر میکنند تصور میکنم انعقاد قرار داد ترانزیت ایران و شوروی این جاده را بیش از پیش مورد توجه قرار خواهد داد . زیرا صادرات و واردات ایران از طریق شوروی که از سالها پیش تنها راه ارتباط ایران باروپا بشمار میرفت بیشتر از همین طریق بود . شوروی از دوراه اصلی با ایران وصل میشد یکی راه جلفا و دیگری راه دریائی بندر پهلوی بود بابررسیهائی که شده نشان داده بازرگانی ایران با اروپا از راه بندر پهلوی و خاك شوروی سبب‌خواهد شد که کالا های‌صادراتی ایران زود و ارزان به اروپا برسد و هم‌کالا های‌وارداتی ارزان بدست‌مردم برسد . این خود بتنهائی میتواند اهمیت این را در بازرگانی آینده کشور مجسم کند .

راهیکه ساختمان قسمتی از آن در سال ۱۳۳۷ آغاز گردید از نظر موقعیت جغرافیائی یگانه راهی است که میتواند جبال کوههای مرتفع‌البرز را در ارتفاع نسبتا کمی (۱۵۵۰ متر از سطح دریا) قطع نماید زیرا سایر راههای‌اتصالی بشمال بیش از ۲۲۰۰ متر ارتفاع دارند همین ارتفاع کم باعث میشود که جاده قزوین رشت در فصل زمستان کمتر در مقابل برف وبورانهای شدید قرار گیرد و باین ترتیب در تمام مدت سال استفاده‌از آن سهل و آسان خواهد بود .

جاده قزوین رشت پس از عبور از جلگه قزوین از گردنه کوهین عبور کرده و بجلگه آب ترش سرازیر می شود ، سپس در امتداد نهر کوچکی تا محل اتصال آن برودخانه یوزباشی چای پیش میرود .

بقیه در صفحه ۸

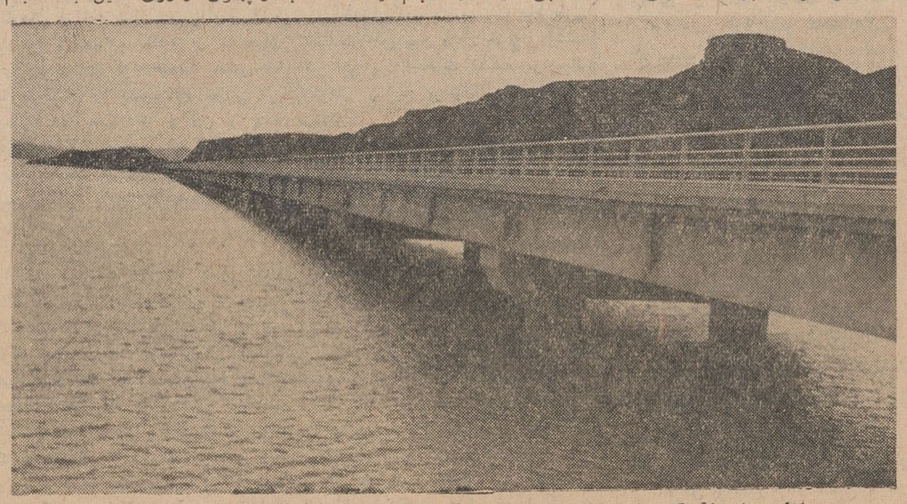

پل بی نظیر وزیبائی که برروی دریاچه‌سدسفیدرودقرار گرفته‌گیلان‌را بقزوین‌متصل میکند

جدول کلمات متقاطع شماره ۲۴۰۲

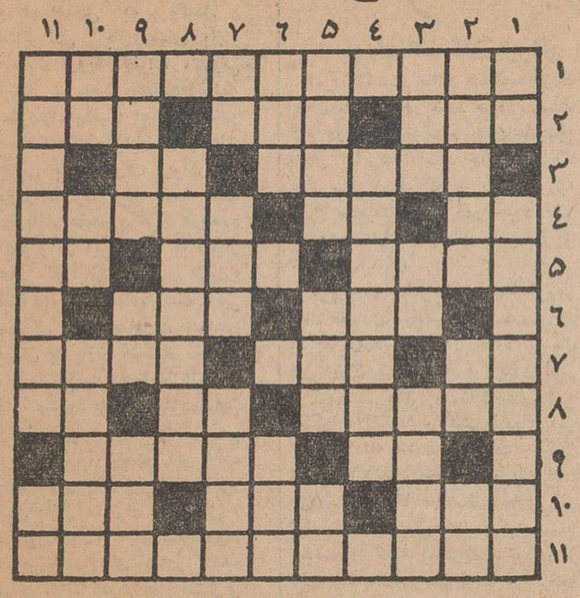

افقی :۱ـ از کتاب‌های معروف تاریخ ۲ـ ساعت اعیان قدیم ـ انسان نخستین ـ شایسته باشد ۳ـ گیاه نیز چنین است ـ از آن‌سر به‌شهری میرسید ٤ـ نشان شگفتی ـ گوشت بزبان بیگانه ـ کاوش ٥ـ پارازیت است اما نه‌در رادیو ـ علی‌القاعده باید هیچ نداشته باشد ـ پیشوای مذهبی ٦ ـ مادربره‌ـ هیتلر میخواست نوینش را برقرار سازد ۷ـ ازعزیزان اعراب ـ اگر میخواهید همه بفهمند به‌خانم بگوئید ـ رشته کوهی در آمریکا۸ـ از دانه‌های‌روغنی ـ مطرب کف‌بر آن‌میزند ـ پاکی ناقص ۹ـ بوداده‌اش جلب‌ترمیشود ـ ازدستگاه های موسیقی وطنی ۱۰ـ گزاردن‌ـ چربی ـ آهنك پایکوبی ۱۱ ـ تا مسئله‌اجاره‌نشینی حل نشود اختلاف آنها هم ازمیان نخواهد رفت .

عمودی : ۱ـ مادرتازی ـ بلند پایه ۲ ـ اسب ـ واحد وزن ـ تصدیق خارجی ۳ـ ازپارچه‌های نازك ـ پیدانیست ـ هرموی‌الاغش‌سازی میزند٤ـ از سیاستمداران معروف‌فرانسه در قرون گذشته ٥ـ از شهرهای فرانسه‌ـ اگرعمری براو بگذرد شیخ‌خواهدشد ـ عددی است ٦ ـ محصول بدان‌ـ بااهمیت‌دار!۷ـ دهان کودك تازه حرف ـ باکمال کراهت بفرستاده‌آخرین‌میسپارند‌ـ پایکوبی‌ودست افشانی مستفرنك۸ـ صنایعش در کنار وزارت معارف می‌نشست ۹ـ خاك‌ـ از درختان پربرکت ـ آنطرف ۱۰ـ آنکه در حضور نباشد ـ تکان ـ بازی تدبیر بدون دخالت‌تقدیر ۱۱ـ خوبرویان‌عشوه گرفراوان دارند ـ موریخته

حل جدول شماره ۲۴۰۱

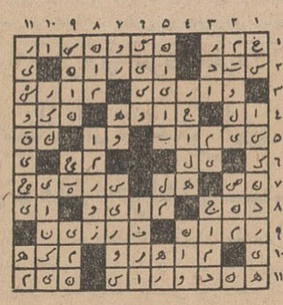

آگهی مزایده

اداره ساختمان این بانك مقداری کشوقدی بادستگیره‌ومقداری لولای کوچك و بزرك موجود درانبار خود رااز‌طریق مزایده بفروش میرساند .

داوطلبان خرید میتوانند همه روزه ازساعت ۸ صبح الی ۱۲نمونهٔ جنس را درانبار ادارهٔ ساختمان واقع در خیابان امیر کبیر روبروی پامنار بازدید نموده درصورتیکه مایلند اشیاء فوق‌الذکر راخریداری نمایند مبلغ ده هزار ریال بحساب شماره ۸٤۰۹ اداره ساختمان بانکملی ایران‌نزد شعبه سعدی تودیع و قبض آنراضمیمه‌پیشنهاد خود در پاکت لاك و مهرشده تاآخر وقت اداری روزشنبه ۱۸خرداد ٤۲تسلیم دفتر اداره ساختمان بانکملی واقع درخیابان سعدی کوچه ممتاز نموده و رسید دریافت نمایند .

پیشنهادات واصله درساعت ۹صبح روز یکشنبه ۱۹خرداد در دفتر اداره بازو قرائت خواهد شد . حضور پیشنهاد دهندگان در جلسهٔ آزادو بانك در رد و قبول یك‌یا کلیه پیشنهادات مختار است.

پرداخت مالیات و هزینه حمل و هزینه چاپ آگهی بعهده برندهٔ مزایده بوده و بهای آن نیز نقدا دریافت خواهد شد .

برنده مزایده باید ظرف یکهفته بهای اجناس مزبور راپرداخت‌و ازانبار خارج نماید در غیر اینصورت سپرده اوبنفع بانك ضبط خواهد شد الف ۱۲۹۷

بانك‌ملی ایران

۱ـ ۲ آ ـ ٦۱۱٦

فلاس الماس نشان
(ضد ضربه)

هر فلاس دارای : کیسهٔ یخ ، سطل نایلونی ، ظروف لعابی کره ، وگیرهٔ فلزی یخ میباشد .

فروش : در کلیه فروشگاههای معتبر تهران وشهرستانها

کلاس فن بیان
درانجمن دوشیزگان و بانوان

انجمن دوشیزگان وبانوان برای آموختن هنر خوب صحبت کردن ، دکلماسیون و سخنرانی به بانوان ودوشیزگان‌اقدام‌بتشکیل کلاس فن بیان‌نموده است.

کلاس فن بیان انجمن دوشیزگان وبانوان زیرنظر استادان فن و بسرپرستی خانم فروزنده اربابی اداره میشود.

برای نامنویسی دراین کلاس می توانید همه روزه صبح وعصر بدبیرخانه انجمن واقع در: شاهرضا ـ خیابان فرصت ـ شماره۷۳ـ تلفن ٦۹۷۱٥ مراجعه فرمائید.

آ ـ ٥۳٥۸ ۱ـ ۷

قابل توجه مقامات مسئول
اداره روزنامه اطلاعات

حاج ابوالفضل احمدی برادرمان از پیری وافتاده بودن حاج عباس پدرمان که بواسطه کهولت تعادل خودرا ازدست‌داده فاقد عقل و هوش بوده ازموقع استفاده کرده آن پیرمرد بیچاره رااغفال نموده سه ربع تمامی ثروت خودرا بنامبرده انتقال داده‌شش نفر وارث اناث وذکور را ازثروت سرشار پدری محروم کرده است خواهشمند است توجها بنام نوعدوستی مراتب‌بالادریکی‌از ستونهای آن روزنامه گرامی درج فرمائید .

اثر انگشت بانو معصومه احمدی اقدم‌ـ اثرانگشت بانو فاطمه احمدی‌اقدم‌ـ امضاء حسین احمدی اقدم‌ـ اثرانگشت محمد احمدی اقدم‌ـ اثر انگشت احمد احمدی

آ ـ ٦۱۱٤

لاستیک کلبر کلمب
فرسنگها بیش از سایر لاستیکها دوام میکند

Kléber-Colombes

نماینده‌انحصاری : شرکت سهامی کالا . ساختمان‌فیات‌ـ دروازه دولت

خودکار
آتللو
خودنویس
مدادشکی
مدادکیسه
مدادالوان
جعبه رنگ
روان مینویسد
زیبا و
ارزان
است!

مرکز پخش : کلیه لوشت افزار فروشیهای تهران وشهرستانها

Othello

فریزر **وستینگهاوس** برای اغذیه‌ولبنیات‌فروشها باناز‌لترین قیمت‌درفروشگاه‌های الکتروسرویس خیابان‌شاه جنب‌سینماچارلی تلفن۴۹۷۹۳ و الکتروامید خیابان شاه چهارراه کاخ تلفن ٦٥٦۹٥

۱ـ ٦ آ ـ ۳٤۱۳

موضوع روز

سفر بروکسل

پیرامون سفر وزیر اقتصاد و همراهانش به بروکسل و مذاکراتش با روسای بازار مشترك اروپا ،نظرات متفاوتی ابراز میشود .مقامات‌دولتی‌این سفر را موفقیت آمیز میدانندو معتقدند که طی آن امتیازهای جالبی بنفع‌صادرات ایران از ـ بازار مشترك گرفته شده است در بازار عقیده دیگری هم‌وجود دارد و آن این است که امتیاز هائی که بازار مشترك «قول» آنها را بایران داده است تاثیر عمده‌ای روی صادرات اساسی ایران به بازار مشترك نخواهد داشت . آنچه در آلمان ازدست داده میشود با آنچه که درسایر جاها نظیر فرانسه بدست می آید متناسب نیست .اگر هدف حفظ بازار های ایران درکشور های بازار مشترك ،و حداقل ، برخورداری از شرایطمساوی‌با سایر کشورهای صادر کننده است ،باید قدرت عمل بیشتری نشان داد و متناسب باموانعی که در سر راه صادرات‌ایران ببازار مشترك ایجادمیشودمانع در برابر صادرات کشورهای بازارمشترك بایران بوجودآورد بهرحال موافقت نامه‌ای که‌بقول وزیراقتصاد در آینده بین‌ایران وبازار مشترك امضاء خواهد شد امکانات ایران را در حفظ بازارهای‌موجودش در منطقه‌بازار مشترك ،روشن خواهد ساخت.

ولی با اینهمه صادرکنندگان نباید تنها باقدامات وزارت اقتصاد قانع باشند ،بلکه‌بقول وزیر اقتصاد باید با«روحیه مهاجم»قدم‌در بازارهای جهان بگذارند و برای متاع‌خودمشتری پیدا کنند و سعی نمایندشرایط تولید وفروش خود راباتقاضای خریداران تطبیق‌دهند .

وظیفه‌دولت این است‌که‌امکانات رقابت مشروع و شرایطمساوی را برای صادر کنندگان ایرانی با سایر صادر کنندگان کشور های دیگر فراهم سازد . بدست آوردن مشتری و حفظ وی و توسعه فروش بدست صادر کننده است ملتی وقتی‌درعرصه بازرگانی جهانی موفق‌میشودکه تصمیم بگیرد صادرکننده‌باشدوهر چه را میتواند صادر کند . صادرات گنجینه گرانبهای جاویدانی‌است که اگر ملتی‌به آن دست یابد میتواند در مدت کوتاهی زندگی عالی و بی نیازاز دیگران‌برای خودبنانهد. دست یابی بهمین گنجینه بود که آلمان بعداز جنك و ملت آن را باین درجه از ترقی و رفاه اقتصادی رسانده .

م . صمصامی

شرکتها

*شرکت سهامی رامیاد برای واردات و فروش ماشین آلات کشاورزی وصنعتی و قطعات یدکی آنها وهمچنین ساخت وتکمیل قطعات یدکی ماشین آلات مزبور باسرمایه پانزده میلیون ریال بمدیریت آقایان نصیرپور ،به عضویت یعقوب آینه‌چی‌پور، عبدالعزیز بدیع‌وناصر عابدینی ، ماریوس‌نصیر ـ پور، درتهران تشکیل شد .

*شرکت‌سهامی اتاکر برای‌تاسیس کارخانه کنسروو مربا سازی وسایر مواد خوراکی باسرمایه شش میلیون ریال بمدیریت ابوالقاسم عظیمی ـ تبریزی و محمدصادق عظیمی تبریزی ومحمداخوان‌لیلی‌آبادی‌تاسیس گردید.

*برای انجام‌عملیات مجاز بازرگانی واخذ نمایندگی داخلی و خارجی‌در بندر عباس شرکتی بنام شرکت‌سهامی بحرعمان باسرمایه یك میلیون ریال بمدیریت آقایان ابراهیم بلغانی و محمدعلی ارفعی تشکیل شد .

تسهیل‌در پرداخت‌اقساط

امروز کسب‌اطلاع‌شدشعبه مرکزی بانك رهنی ایران برای افزایش‌میزان وصول اقساط وام های پرداختی به مردم ازروز شنبه این هفته بعداز ظهر هانیز برای وصول اقساط دائر خواهد بود .

بانك رهنی‌امیدوار است‌باین ترتیب بتواند دروصول اقساط بدهی مردم در سررسید مقرر تسهیلاتی فراهم سازد.

آگهی مجمع عمومی

مجمع عمومی شرکت سهامی صادرات پسته‌ایران در ساعت ۹ صبح روزچهارشنبه ۲۹خرداد۱۳۴۲ درمرکزشرکت(سرای امید ـ تهران) تشکیل میگردد .

دستور جلسه

۱ـ گزارش‌هیئت مدیره‌ومدیران عامل و شورو تصمیم‌برای امورجاری شرکت

۲ـ تصویب‌ترازنامه واجازه‌تقسیم سود

۳ـ انتخاب بازرسان

هیئت مدیره شرکت سهامی صادرات پسته ایران

آ ـ ۳۹۸۹

برای صادرات سنك‌کرم‌درمقابل‌دریافت‌محصولات‌کشاورزی

مذاکرات ایران و امریکا بنتیجه نرسید

صادرکنندگان ایرانی مایل‌بودند قراردادی نظیر ترکیه‌با آمریکا منعقدشود

امروز کسب اطلاع شدکه‌مذاکرات ایران با آمریکادر مورد صادرات‌سنك کرم درمقابل اخذگندم بدون‌اخذنتیجه پایان پذیرفته است دولت آمریکا چند سال است که با دولت ترکیه چنین معامله‌ای دارد ودر حدود ۱۰۰ تا ۱۵۰هزارتن کرم از این طریق خریداری میکند .

ترکیه در مقابل‌صدور سنك‌کرم‌هر سال مقداری محصولات کشاورزی از آمریکا وارد میکند در حدود یکسال قبل ایران برای انعقاد قراردادی نظیر ترکیه‌با آمریکاوارد مذاکره‌شدو این مذاکرات کم و بیش در این یکسال ادامه داشت و عاقبت چندروز قبل‌بدون اخذ نتیجه خاتمه پذیرفت.

دولت آمریکا در سال جاری نیز قرار داد مشابهی با ترکیه منعقد ساخت و کلیه احتیاجات خود رااز نظر سنك کرم امسال هم از ترکیه تامین خواهد کرد ایران‌مایل بود در مقابل صادرات سنك کرم‌ازآمریکا گندم و روغن دریافت نماید .

انعقاد چنین قرار دادی‌بدون تردید کمك موثری بمعادن کرم ایران بود ومشکلات موجود که در راس آن تقلیل تقاضا وارزانی قیمت‌است تا حدودی برای این معادن‌حل میشد.

اطلاعات اقتصادی

وضع محصول غلات کشور

در استانهای مختلف اغلب رضایت‌بخش است

گزارش مربوط بوضع سبز محصول غلات پائیزه‌کشور مربوط به اسفند ماه گذشته که بدست مارسیده‌حاکی است که وضع محصول در استانهای گیلان و مازندران وآذربایجان‌شرقی‌و غربی و بلوچستان وسیستان‌وکرمان‌و تهران رضایت بخش بوده‌ودرخراسان متوسط بوده است در منطقه گرگان در مجاورت جنگلها خوب بوده و در دشت ها رضایت بخش‌نبوده‌است.در استان فارس محصول اراضی آبی رضایت بخش بوده ولی اراضی‌دیمی بد بوده است .

ازنظر میزان بارندگی در اسفند گذشته غیر از استانهای گیلان و ـ مازندران وگرگان در بقیه نقاط یعنی استانهای آذربایجان شرقی وغربی فارس ، بلوچستان وسیستان ،کرمان خراسان ، خوزستان و تهران میزان بارندگی غیر مکفی بوده است .

وزیر اقتصاد معتقد است با برقراری تعرفه جدید

صادرات فرش ببازار مشترك

سالانه به۳۷۵میلیون‌تومان خواهدرسید

آقای دکتر عالیخانی وزیر اقتصاد طی مصاحبه‌ای گفت نمایندگان ایران درمذاکره با مقامات بازار مشترك‌اروپا به‌آنها توضیح‌دادند که هدف هیات نمایندگی‌ایران‌بدست‌آوردن امتیازاتی برای خود نیست بلکه میخواهد موانعی را که دادن امتیازاتی بکشور های‌دیگر از جمله مستملکات سابق افریقائی کشور های عضو بازار مشترك ، برای صادرات ایران بوجود آورده برطرف سازد .

ایران، مایل‌است بازار های خود را در اروپا مانند دوران قبل ازموجودیت بازار مشترك حفظ کند. ایران همچنین عدم رضایت خود را از دادن امتیازاتی بیونان درصادرات کشمش ببازارمشترك اعلام داشته است .

وزیر اقتصاد معتقد است بادریافت حقوق گمرکی ثابت ازفرش صادراتی ایران ببازار از قرار متر مربعی ۴٫۵ دلار میتوان بافزایش صادرات فرش ایران به‌بازار مشترك امیدوار بودوحتی انتظار داشت که میزان صادرات‌فرش به‌سالی ۵۰ میلیون دلار معادل۳۷۵ میلیون تومان خواهد رسید .

کشتی‌ها

* کشتی تجارتی « میکویان » شوروی با۳۵ تن کالا از بندرپهلوی خارج شد .

* کشتی «آستارا»روسی با ۲۴۱ تن گندم به بندر پهلوی وارد شد.

* کشتیهای «وردن فلس» آلمانی با ۲۸۳۵ تن کالا ـ «استاز» پانامائی با ۱۴۳۶ تن کالا به بندر خرمشهر وارد شدند .

راهی بسوی بهشت

بقیه از صفحه ۷

در جاده جدید سعی شده است که از وجود قوسهای متعدد و فراز ونشیب‌های تندحتی‌الامکان خودداری شود و تعداد لازم پل و آبرو برای عبور آبهای باران و آبیاری ایجاد گردد .

علاوه بر این خصوصیات که جاده قدیم بهیچوجه آنرا نداشت مسیر جدید طوری انتخاب گردیده است که‌حتی الامکان از ایجاد مخارج‌اضافی و افزایش هزینه ساختمان جاده نیز خودداری شود .

مهمترین‌اشکالی که‌مدتی در سرعت کار این جاده رکود ایجاد کرد سرو صدای بعضی مالکین محلی بود . سازمان برنامه تمام زمین های لازم را برا ی‌احداث جاده از صاحبان آنها خریداری کرد معهذا بعضی ها که طرفشان را یکدستگاه دولتی می دیدند دبه میکردند و زن و بچه خودشان را جلوی راه بولدوزر و وسایل دیگر شرکت قرار میدادند و سعی‌داشتند باین ترتیب‌پول بیشتری دریافت کنند .

کوتاه شدن زمان

طبق محاسبه ای که بعمل آمده یك کامیون لیلاند ۲۵ تنی از قزوین تا رشت (۱۹۰ کیلومتر سابق) را می توانست با سرعت معمولی در مدت ۶ ساعت و ۳۴ دقیقه طی کند اگر جاده سابق را با پوشش آسفالت اصلاح‌میکردند همین کامیون در مدت ۴ ساعت و ۳۰ دقیقه طی می نمود ولی با اتمام جاده جدید (۱۷۲ کیلو متر) کامیون لیلاند ۲۵ تنی خواهد توانست‌در مدت ۳ ساعت‌و ۲۲ دقیقه این جاده را طی کند .

باتوجه به تقلیل قیمت حمل ونقل وپائین آوردن میزان استهلاك‌اتومبیل ها میتوان پیش بینی کرد که مخارج ساختمان راه قزوین بندر پهلوی که در حدود ۲۱۰۰ میلیون ریال خواهد شددر عرض پنج یاشش سال مستهلك خواهد گردید .

اکنون کار جاده قزوین رشت بجز ۲۷ کیلومتر که در دست ساختمان است بقیه باتمام رسیده است این ۳۷ کیلومتر در طول ۳۰ کیلومتری لوشان به‌کوهین و ۷ کیلومتر درشمال سد سفید رود میباشد .

در طول جاده قزوین رشت سه پل بزرگ و مهم ساخته شده است که پل «بالا بالا» یا پل ساحلی رودخانه شاهرود مهمترین آنها است این پل یکی از طولانی ترین و زیبا ترین پل های ایران است و در نزدیکی سد سفیدرود قرار دارد .

ساختمان این پل بیست ماه طول کشیدو ۷۶میلیون ریال خرج‌برداشت اگر این پل احداث نشده بود یك کیلومتر و نیم برطول جاده اضافه میشد .

این پل دارای ۲۳ دهانه ۳۰ متری بوده و ۶۹۰ متر طول دارد . ارتفاع پل در حدود بیست متر است و ۴۸ پایه بتنی آنرا استوار کرده است .

اکنون با پرشدن آب در پشت سد سفید رود آب دریاچه تا زیر این پل بالا آمده و به حد اکثر پیش بینی رسیده است .

دوپل دیگر عبارتند از یك پل ۱۸۰ متری در هفت کیلومتری سد در راه رشت بنام پل سفید رود و یك پل ۶۰ متری در ۳۳ کیلومتری سدسفید رود در راه رشت .

کار های ساختمانی این قطعه از شاهراه اسفالت سراسری ایران تا چهار ماه دیگر پایان خواهد یافت و یکی دیگر از کار های عمرانی کشور که با اعتبارات سازمان برنامه بوجود آمده است تکمیل خواهد شد وراهی اسفالته وخوب بسوی بهشت بادامنه های سرسبز و نشاط بخش البرزباز خواهد شد .

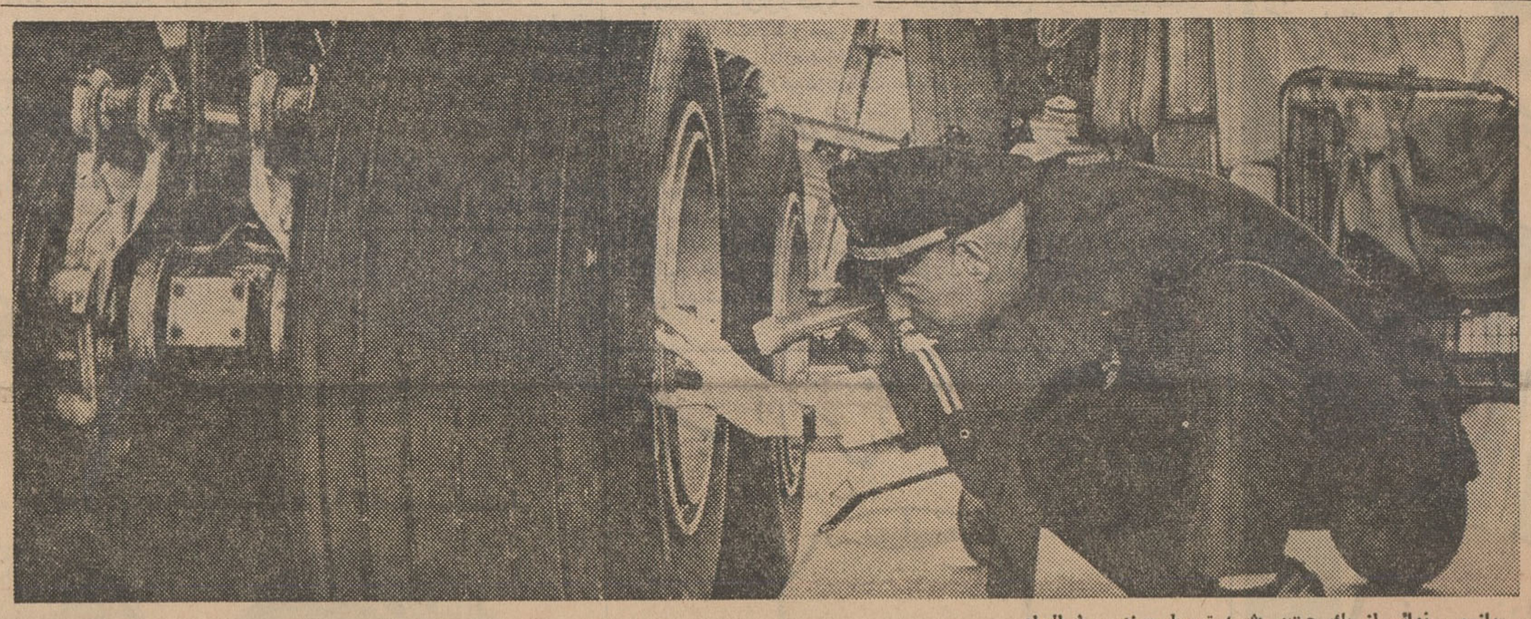

بازرسی نهائی از یك جت‌دـ‌ث‌ـ۸ توسط مهندسین‌ك.ال.ام

به ۲۴ دلیل زیرا یکهمه مسافرین باتجربه برای مسافرت بهر نقطه دنیا ك.ال.ام قابل اعتماد ووقت شناس را انتخاب میکنند

مسافرین بین‌المللی (مردان کسب‌و کار) میدانند اگر با وقت‌شناس است که‌مردم‌در کلکته‌ساعتهای‌خودرا با ك.ال.ام‌پرواز کنند بموقع‌میرسند.ك.ال.ام به‌اندازه‌ای ساعات ورود هواپیماهای ك.ال.ام‌میزان‌میکنند.

۱ـ ك.ال.ام باهواپیما های مجهز ومدرن دـ‌ث‌ـ۸ و الکترا ـ ۲ خوداولین شرکت هواپیمائی جهان ازنظرحرکت وورود بموقع بشمار میرود . هرچهار دقیقه یك هواپیمای ك.ال.ام در یکی از نقاط دنیا پرواز میکند یافرود میآید .

۲ ـ یك دلیل وقت شناسی شگفت انگیز ك.ال.ام اینستکه کلیه برنامه های آن هفت ماه قبل طرح میشود.

۳ـ کلیه خلبانان ك.ال.ام قبل از پرواز اطلاعاتی‌درباره وضع هوای مسیر پرواز کسب میکنند ودر هنگام پرواز و موقعیکه پرواز پایان مییابد آخرین اطلاعات رادرباره وضع جدید هوا دریافت مینمایند

۴ـ سایر شرکتهای هواپیمائی بطور مداوم خلبانان خود را برای تعلیم به‌آموزشگاه کارآموزی ك.ال.ام میفرستند و اینهم یك گواهینامه قابلیت اعتماد وشایستگی ك.ال.ام‌میباشد.

۵ـ تعلیم وتربیت خلبانان وکمك خلبانان یك هواپیمای جت دـ‌ث‌ـ۸ برای ك.ال.ام بیش از هیجده میلیون ریال هزینه دربردارد .

۶ـ ك.ال.ام در هر زمستان بیش‌از ۳۵۰ دوره‌آموزش برای کارکنان خود تشکیل میدهد . این دوره ها برای ك.ال.ام تقریبا به‌اندازه ۷۰٫۰۰۰ ساعت کار خرج برمیدارد.

۷ـ هنگامیکه ك.ال.ام هواپیمای نوع جدیدی‌خریداری میکند بدوا مطالعات دامنه داری درباره آن‌بعمل میآورد و سپس به انجام اصلاحات وبنصب قسمتهای مخصوصی درآن اقدام میکند .

۸ـ ك.ال.ام پیشرو ایجادآئین‌های نوین درامرهواپیمائی است . ك.ال.ام اولین شرکت هواپیمائی دنیاست که‌از ملخ های فلزی . موتور های خنك شونده باهوا وهواپیما های مجهز به موتور های توربینی ترکیبی استفاده کرده‌است و اولین شرکت هواپیمائی غیر آمریکائی است که اقدام‌بسفارش جتهای دـ‌ث‌ـ۸ کرد وبرای اولین بار آنها را درخطوط هوائی بکار گماشت .

۹ـ ك.ال.ام به خط مشی کامل سیستم نگهداری و تعمیر خود مباهات میکند . تعمیرگاه جت چهارصد وشصت میلیون ریالی آن در فرودگاه بین‌المللی آمستردام کارهای مربوط به۹۰ هواپیمای ك.ال.ام و۲۸ شرکت هواپیمائی‌دیگر را انجام میدهد .

۱۰ ـ ك.ال.ام معتقد به بازرسی مضاعف از هرچیز میباشد . قبل ازهر پرواز در مورد هرجت دـ‌ث‌ـ۸ دوبازرسی سرپائی یکی بوسیله کارکنان تعمیرگاه ك.ال.ام و دیگری بوسیله مهندس پرواز انجام میشود . مهندس پرواز برای بازرسی مضاعف از شصت نقطه اصلی بطور کامل دورهواپیما گردش میکند .

۱۱ـ موتور هواپیما های الکترا ـ ۲ ك.ال.ام پس از ۱۸۰۰ ساعت کاراز هواپیما پیاده شده و مورد بازرسی قرار میگیرد . میتوان پس‌از مدت طولانی تری باینکار اقدام کرد ولی هواپیمائی دقیق ك.ال.ام ومقامات هوائی هلنداصرار دارند که پیاده کردن وبازرسی زودتر انجام گیرد تااطمینان خاطر بیشتری فراهم آید .

۱۲ـك.ال.ام یکی از شرکتهای هوائی معدودی میباشد که‌دارای گروههای دائمی‌مطالعات فنی‌برای تماس‌باکارخانجات هواپیما سازی است . این گروهها پیشرفتهای جدید رابه ك.ال.ام گزارش میدهند و در عوض نتایج کار هواپیماهارا به‌اطلاع کارخانجات مربوطه میرسانند .

۱۳ـ هواپیمای جت دـ‌ث‌ـ۸ یك جت‌قاره پیماست. این جت دارای‌صدها ریزه‌کاری مخصوص‌بخودمیباشد .مهندسین وسائلی را نصب کرده‌اند که سالها تجربه به آنهاآموخته است مطمئن ترین تجهیزات‌رادار مخابراتی وهوانوردی است.

۱۴ـ موتور جت ك.ال.ام بقدری پرقدرت است که سرخلبان هواپیما میتواند از نیویورك به آمستردام فقط بادوموتور پرواز کند .

۱۵ـ هواپیما های الکترا ـ ۲ باموتور جت ك.ال.ام نتیجه آخرین پیشرفتهای درراه پرواز راحت و آسوده‌است. این هواپیما برای مسافرین ، مسافرتی آرام و بدون تکان وارتعاش باسرعتی بیش از ۶۵۰ کیلومتر درساعت دربیشتر خط‌سیر های ك.ال.ام در داخل اروپا ـ خاور میانه وآفریقا فراهم میآورد .

۱۶ـ هواپیمای الکترا ـ ۲ ك.ال.ام همیشه حتی‌موقعی که نشسته است وموتور های آن کار نمیکند ، دارای‌تهویه مطبوع است . این موضوع باعث میشود که مسافرین حتی در گرمترین مواقع از خنکی مطبوعی استفاده کنند .

پیش بینی خواسته های مسافرین

۱۷ـ هیچیك از مهمانداران زن ومرد ك.ال.ام مجاز نیستند در هواپیمائی کار کنند که برای آن مورد تعلیم قرار نگرفته‌اند . کارکنان هواپیما های ك.ال.ام از آنچه در همه اوقات باید انجام دهند بایستی اطلاع داشته‌باشند.

۱۸ـ هرمهماندار ك.ال.ام بایستی بتواند به زبان هلندی ـ انگلیسی ـ فرانسوی ـ آلمانی صحبت کند . آنها همیشه خوش مشرب وبانشاط هستند حتی موقعیکه در یك پروازبر فراز اقیانوس‌اطلس بیش از۱۲ هزارکیلومتر راه‌رفته‌اند این مهمانداران‌آرایش‌کردن راازالیزابت آردن فرا می گیرند .

۱۹ـ ك.ال.ام وسائل آسایش کودکان شیر خواره و مادرانشان را از هر جهت فراهم میآورد . ك.ال.ام برای بچه ها گهواره هائی ترتیب میدهد که محکم به قسمت بالای صندلی قلاب میشود ومادران باین ترتیب کاملا آزادمیباشند.

۲۰ـ پرواز بادرجه یك ك.ال.ام یعنی استفاده ازشرایط فوق‌العاده لوکس غذا های عالی و دلچسب، شراب وسایر مشروبات رایگان ،صندلی های‌وسیع‌و مزایای بی شماردیگر.

۲۱ـ مسافرین درجه صرفه جوئی ك.ال.ام عینا ازهمان مراقبت شخصی و دوستانه‌ایکه ازمسافرین درجه یك بعمل میآید برخوردار میشوند .غذاالبته ساده‌تر است ولی‌بوسیله همان آشپز و در همان آشپزخانه پخته میشود .

۱۰۴ نقطه در سراسر جهان

۲۲ـ ك.ال.ام بین ۱۰۴ نقطه در شش قاره جهان ارتباط برقرار میسازد سیستم ذخیره جا درك.ال.ام اطلاعات فوری رادرباره موجود بودن جا درهر پرواز ك.ال.ام و در هرموقع درجهان فراهم میسازد .

۲۳ـ آژانس مسافرتیتان شمارا در کلیه امورمسافرتی کمك خواهد کرد . آژانس مسافرتی کارشناسی است که با توجه به تجربه خود بشما خواهد گفت چگونه حد اکثر استفاده را از وقت و پول خود بنمائید .

۲۴ـ ك.ال.ام با هواپیما های جت دـ‌ث‌ـ۸ والکترا ـ۲ با موتور جت از تهران در روز های شنبه ـ دوشنبه ـ سه شنبه وپنجشنبه واز آبادان در روز های یکشنبه وپنجشنبه به اروپا پرواز میکند .

برای کسب اطلاعات مجانی و مورد مسافرت به آژانس مسافرتی خود یا ك.ال.ام مراجعه کنید یا این کوپن را پست کنید : ك.ال.ام خطوط پادشاهی هلند تهران خیابان شاهرضا شماره ۲۷۴ تلفن ۶۱۱۹۳۴/۵/۶ آبادان ساختمان سن شاین تلفن ۲۴۷۸

آقا خانم _____

شغل _____

نشانی _____

آژانس مسافرتی من _____ میباشد

KLM

برنامه سینماها

* آستارا (تجریش) ـ سلطان اوکیف ـرنگی‌ـدوبله بفارسی‌ـ برت‌لنکستر ۱۰٫۱۵ـ ۲٫۱۵ـ ۴٫۱۵ـ ۶٫۱۵ـ ۸٫۱۵ تلفن ۸۴۰۲۲ـ ۸۵۹۶۶

* آسیا لحظات افتخار ـ دوبله بفارسی ـژاربلن ـ شارل وانل ـ۱۱ ۳ـ۵ـ۷ـ۹ (تلفن ۴۲۹۰۹)

* ادئون ـ برباد رفته ـ رنگی ـ دوبله بفارسی‌ـ کلارك‌گیبل‌ـویوین‌لی ۱۰٫۳۰ـ۳ـ۷ تلفن ۳۸۱۱۸

* امپایر بیا بیگانه باشیم ـ اسکوپ ـ رنگی ـ دوبله بفارسی ـ سوزان هیوارد ـ جیمز میسون ۱۱٫۱۵ـ۳٫۳۰ـ۵٫۳۰ـ۷٫۳۰ـ۹٫۳۰ (تلفن ۶۲۳۹۴۲)

* ایران پرتگاه مخوف ـ فارسی ـ صارمی ـ دلیله ـ گوگوش‌ـ۱۰٫۳۰ ۲٫۳۰ـ۴٫۳۰ـ۶٫۳۰ـ۸٫۳۰ (تلفن ۳۶۳۵۴)

* اسکار ـ کنتس پابرهنه ـ دوبله بفارسی ـ اواگاردنر‌ـ ۹٫۳۰ ـ۱۵٫۱ـ ۳٫۳۰ـ۵٫۴۵ـ ۸٫۱۵ تلفن ۴۵۷۹۷ ـ۷۵۸۸۸۸

* ایفل ـ کنتس پابرهنه ـ دوبله بفارسی ـ اواگاردنر ـ۱۱ ـ۲٫۴۵ ـ۵ـ ۷٫۱۵ـ ۹٫۳۰ تلفن ۷۵۸۸۸۸ ـ ۳۷۲۷۷

* ب.ب بیابیگانه باشیم ـ اسکوپ ـ رنگی ـ دوبله بفارسی ـسوزان‌ـ هیوارد‌ـجیمزمیسون۱۰٫۱۵ـ۲٫۳۰ـ۴٫۳۰ـ۶٫۳۰ـ۸٫۳۰(تلفن ۶۹۶۴۱)

* پلازا ـکلئوپاتر ـاسکوپ ـرنگی ـدوبله‌بفارسی ـ گوردن اسکات ـ باسکال پتی ۱۱ـ ۳ـ ۵ـ ۷ـ ۹ تلفن ۴۴۲۵۵

* تخت‌جمشید تابستان گرم طولانی ـاسکوپ‌ـرنگی‌ـدوبله بفارسی ـ بل‌نیومن ـجون‌وودوارد ـاورسن‌ولز ۳ـ۵ـ۷ـ۹ تلفن ۴۳۵۵۰

* تهران ـ تارزان در هندوستان ـ اسکوپ ـ رنگی ـ دوبله بفارسی‌ـ جك ماهونی ـ ۱۰٫۳۰ـ۲٫۳۰ـ۴٫۳۰ـ۶٫۳۰ـ۸٫۳۰ (تلفن ۳۸۱۶۵)

* دیانا ـ کنتس پابرهنه ـ دوبله بفارسی ـاواگاردنر ۱۰ـ ۱٫۴۵ـ ۴ـ ۶٫۱۵ـ ۸٫۴۵ تلفن ۷۵۸۸۸۸ ـ ۴۲۰۱۰

* دنیا ـ پرتگاه مخوف ـ فارسی‌ـ صارمی ـ دلیله ـ گوگوش ـ۱۰٫۳۰ ۲٫۳۰ـ۴٫۳۰ـ۶٫۳۰ـ۸٫۳۰ (تلفن ۳۳۸۱۲)

* چارلی ـ سلطان اوکیف ـ رنگی ـ دوبله بفارسی ـ برت لنکستر ۳ـ ۵ـ ۷ـ ۹ـ تلفن ۶۸۴۶۱

* حافظ ـ استانبول ـاسکوپ ـرنگی ـ دوبله بفارسی ـ اورل فلین ـ کرنل بورشرز ۱۰٫۳۰ـ ۲٫۳۰ـ ۴٫۳۰ـ ۶٫۳۰ـ ۸٫۳۰ تلفن ۳۴۰۷۴

* رادیوسیتی ـبربادرفته ـرنگی‌ـ دوبله بفارسی‌ـ کلارك‌گیبل‌ـویوین‌لی ۱۰٫۳۰ـ ۳٫۳۰ـ۷٫۳۰ تلفن ۴۳۳۲۰

* رکس ـسلطان‌اوکیف ـ رنگی ـدوبله بفارسی ـ برت لنکستر ۱۰٫۳۰ ۲٫۳۰ـ ۴٫۳۰ـ ۶٫۳۰ـ ۸٫۳۰ تلفن ۳۴۱۶۹

* رویال ـسلطان اوکیف ـ رنگی ـ دوبله بفارسی ـبرت لنکستر ـ ۱۰٫۳۰ـ ۳ـ ۵ـ ۷ـ ۹ تلفن ۴۹۷۸۵

* سانترال ـاستانبول ـ اسکوپ ـرنگی ـ دوبله بفارسی ـ اورل فلین‌ـ کرنل بورشرز‌ـ۱۱ـ ۳ـ ۵ـ ۷ـ ۹ تلفن ۴۸۶۸۶

* سعدی ـکلئوپاتر ـاسکوپ ـرنگی ـدوبله‌بفارسی ـ پاسکال پتی ۱۰٫۳۰ ۲٫۳۰ـ ۴٫۳۰ـ ۶٫۳۰ـ ۸٫۳۰ تلفن ۳۶۴۶۸

* سهیلا ـ لحظات افتخار ـ دوبله بفارسی ـ ژاربلن ـ شارل وانل ۱۰٫۳۰ـ۲٫۳۰ـ۴٫۳۰ـ۶٫۳۰ـ۸٫۳۰ (تلفن ۳۶۴۲۴)

* کریستال ـ کنتس پابرهنه ـ دوبله بفارسی ـاواگاردنر ۱۰٫۳۰ـ ۱٫۴۵ـ ۴ـ ۶٫۱۵ـ ۸٫۴۵ تلفن ۷۵۸۸۸۸ ـ ۳۷۶۷۵

* مولن روژ ـ کنتس پابرهنه ـ دوبله بفارسی ـ اواگاردنر ـ ۱۱ـ ۲٫۴۵ـ ۵ـ۷٫۱۵ـ ۹٫۳۰ تلفن ۷۵۸۸۸۸ ـ۷۲۹۲۹

* مهتاب ـ کنتس پابرهنه ـ دوبله بفارسی ـ اواگاردنر ۱۰٫۳۰ـ ۲٫۱۵ ۴٫۳۰ـ ۶٫۴۵ـ ۹٫۱۵ تلفن ۷۵۸۸۸۸ ـ۴۷۷۷۷

* متروپل ـتارزان‌درهندوستان ـ اسکوپ ـ رنگی ـ دوبله بفارسی ـ جك ماهونی ـ ۱۰٫۳۰ـ۲٫۳۰ـ۴٫۳۰ـ۶٫۳۰ـ۸٫۳۰ (تلفن ۳۹۴۱۰)

* میامی ـ تارزان در هندوستان ـ اسکوپ ـ رنگی ـ دوبله بفارسی ـ جك‌ماهونی ـ ۱۰٫۳۰ـ۲٫۳۰ـ۴٫۳۰ـ۶٫۳۰ـ۸٫۳۰ (تلفن۷۴۳۲۹)

* ماندانا ـزنهاطاقت ندارند‌ـرنگی‌ـدوبله‌بفارسی‌ـالن‌دلون‌ـ میلن‌دومونژو ۲٫۳۰ـ۴٫۳۰ـ ۶٫۳۰ـ۸٫۳۰ تلفن ۷۹۹۸۲

* نیاگارا ـبیابیگانه‌باشیم ـ اسکوپ‌ـ رنگی ـ دوبله بفارسی ـ سوزان هیوارد ـ جیمز میسون ۱۰٫۴۵ـ۳ـ۵ـ۷ـ۹ (تلفن ۶۵۳۰۷)

* همای ـ کلئوپاتر ـ اسکوپ ـرنگی ـ دوبله بفارسی ـپاسکال پتی ۱۰٫۳۰ـ ۲٫۳۰ـ ۴٫۳۰ـ ۶٫۳۰ـ ۸٫۳۰ تلفن ۳۰۲۱۶۹

* سیلوانا ـ غار جادو ـ دوبله بفارسی ـ مهی‌پال ـویجایا چودری ـ۳ـ۵ ۷ـ ۹ تلفن ۳۳۷۷۷

* فری پرتگاه مخوف ـ فارسی ـ صارمی ـ دلیله ـگوگوش ـ۳ـ۵ ۷ـ ۹ (تلفن ۲۷۸۹۳)

* برلیان ـ تایتان ـرنگی ـ دوبله بفارسی ـ ژاکلین ساسارد۱۰٫۳۰ ۲٫۳۰ـ۴٫۳۰ـ ۶٫۳۰ـ ۸٫۳۰ (تلفن ۷۵۸۸۸۸ـ۳۳۵۳۵)

* زهره ـتایتان ـ رنگی ـ دوبله بفارسی ـ ژاکلین ساسارد ۱۰٫۳۰ ۲٫۳۰ ـ۴٫۳۰ـ۶٫۳۰ـ۸٫۳۰ (تلفن ۷۵۸۸۸۸ـ۳۰۴۸۰۸)

* رامسر ـ پرتگاه مخوف ـ فارسی ـ صارمی ـ دلیله ـگوگوش ۷ـ۹ (تلفن ۵۲۰۶۰)

* رزیتا ـ پلی‌بسوی خورشید ـدوبله‌بفارسی ـکارول‌بیکر‌ـجمس‌شگیتا ۲ـ۴ـ۶ ـ۸ (تلفن ۶۲۰۱۲۸)

* فردوسی ـ غارجادو ـ دوبله بفارسی ـمهی پال ـویجایا چودری ۱۰٫۳۰ ۲٫۳۰ـ ۴٫۳۰ـ ۶٫۳۰ـ ۸٫۳۰ تلفن ۳۵۷۸۴

* فیروزه ـ بامعرفتها ـ فارسی ـ ملك مطیعی ـ تابش ۲٫۳۰ ـ ۴٫۳۰ ۶٫۳۰ ـ ۸٫۳۰ تلفن ۷۴۲۱۹

* کارون پرتگاه مخوف ـ فارسی ـ صارمی ـ دلیله ـ گوگوش ۱۰٫۳۰ ۲٫۳۰ـ۴٫۳۰ـ۶٫۳۰ـ۸٫۳۰ (تلفن ۴۰۰۶۵)

* مراد پرتگاه محوف ـ فارسی ـ صارمی ـ دلیله ـ گوگوش ۱۰ـ۱۲ ۲ـ۴ـ۶ـ۸ (تلفن ۷۳۳۸۲)

* ژاله پرتگاه مخوف ـ فارسی‌ـ صارمی ـ دلیله ـ گوگوش‌ـ۱ـ۳ ۵ـ۷ـ۹ (تلفن ۳۰۴۱۲۰)

* فلور پرتگاه محوف ـ فارسی ـ صارمی ـ دلیله ـ گوگوش‌ـ۲٫۳۰ ۴٫۳۰ـ۶٫۳۰ـ۸٫۳۰ (تلفن ۲۹۰۸۶)

* پارك ـ غار جادو‌ـ دوبله بفارسی‌ـمهی‌پال ـ ویجایا چودری ـ ۱۰٫۳۰ ۲٫۳۰ـ ۴٫۳۰ـ ۶٫۳۰ـ ۸٫۳۰ تلفن ۳۹۶۳۷

* پرسپولیس ـ غار جادو ـ دوبله بفارسی ـمهی پال ـ ویجایا چودری ۱۰ـ۱۲ـ ۲ـ ۴ـ ۶ـ ۸ تلفن ۵۸۱۰۸۳

* تاج فروغ بی پایان ـ اسکوپ ـ رنگی ـ دوبله بفارسی‌ـجفری‌هانتر بریجیدبازلن ـ ۱۰٫۳۰ـ۲ـ۳۰ـ۵ـ۹ (تلفن ۳۳۰۶۴)

* آریا ـ ماندارین ـ اسکوپ ـ رنگی ـ دوبله بفارسی ـ والترکیاری ساندراموندانی۱۰٫۳۰ ـ ۲٫۳۰ـ ۴٫۳۰ ـ۶٫۳۰ـ۸٫۳۰تلفن۳۹۸۸۴

* المپیا ـغار جادو ـ دوبله بفارسی ـمهی پال ـ ویجایا چودری ـ۱۱ـ۳ ۵ـ ۷ـ ۹ـ تلفن ۶۵۷۹۸

* مونت‌کارلو ـ روح باسکرویل ـ دوبله بفارسی ـ کریستفرلی ـپیتر کاشینگ ۱۰٫۳۰ ـ ۲٫۳۰ ـ ۴٫۳۰ ـ ۶٫۳۰ ـ ۸٫۳۰ تلفن۷۹۷۴۱

* البرز ـ جرقه آتش ـ اسکوپ ـ رنگی ـ دوبله بفارسی ـ جوئل‌مك کری ۸٫۳۰ ـ ۱۰٫۳۰ ـ ۱۲٫۳۰ ـ ۲٫۳۰ ـ ۴٫۳۰ ـ ۶٫۳۰ـ۸٫۳۰

* منشعل ـالامو ـاسکوپ ـرنگی‌ـدوبله بفارسی‌ـجان‌وین ـریچاردویدمارك ۹ـ ۱۱ـ ۱ـ ۳ـ ۵ـ ۷ـ ۹

* خورشید ـ ترودنا در آتش و خون ـ اسکوپ ـ رنگی ـ دوبله به فارسی‌ـاستیوریوز ۱۰٫۳۰ـ ۲٫۳۰ـ۴٫۳۰ـ۶٫۳۰ـ ۸٫۳۰تلفن۳۳۵۷۸

* پردیس ـ چوپان ـرنگی ـ دوبله بفارسی‌ـ گلن فورد ـشرلی‌مك‌لین ۱۰٫۳۰ ۲٫۳۰ـ ۴٫۳۰ـ ۶٫۳۰ـ ۸٫۳۰

* ونوس ـفرزند فداکار ـهندی ـدوبله بفارسی ـ راجنه کمار ۱۰٫۳۰ ـ۲٫۳۰ـ ۴٫۳۰ـ ۶٫۳۰ـ ۸٫۳۰ تلفن۳۵۱۱۵

جریان کامل نتایج شانزدهمین فستیوال‌جهانی سینمائی کان

((نخل زرین))

«یوزپلنك» که سه کشور فرانسه،ایتالیا و آمریکادرتهیه آن شرکت‌داشتند برای کارگردان ایتالیائی آن «لوچینوویسکونتی» جایزه‌نخل‌زرین‌را ربود

ریچارد هاریس از انگلستان‌و مارینا ولادی بهترین بازیکنان مرد و زن‌شناخته شدند

شوروی ، ژاپن ، چك‌اسلواکی ـرومانی، آمریکاوسوئیس‌نیزجوایزی بدست‌آوردند

شانزدهمین فستیوال بین المللی سینمائی کان

فیلم «یوزپلنگ» ایتالیا که جایزه نخل زرین امسال فستیوال کان را ربود مخلوطیست از پدیده های سینمائی‌شگرفی‌که در«غروب خدایان» و «برباد رفته» دیده ایم .

دراین فیلم‌سقوط اشراف منشی‌را درسال ۱۸۶۰ در جزیره سیسیل می‌بینیم . واین زمانیست که گاریبالدی این جزیره را از دست بوربون های‌فرانسه آزاد کردو بقلمرو ایتالیا ملحق ساخت .

این اجتماع اشرافی و غم زده در زندگی شاهزاده ساینا معرفی میشود شاهزاده ساینا (برت لانکاستر) که در سقوط اجتماعش شرکت میجوید همراه با آن تا پای نابودی میرود . برادرزاده او (آلن دلون) یك فرصت طلب است که از اتحاد با بورژواها نمی‌هراسدو دختر جوان و ثروتمندی از این طبقه را بزنی میگیرد (نقش این دختر را کلودیا کاردیناله بر عهده دارد) و این اشرافی ترقیخواه با بورژواها همراه میشود .

ویسکونتی با خرج مبالغ گزاف فیلمی بدیع ساخته است . او لباس های مجلل فیلم را شخصا تهیه کرده و همه جنبه های زندگی اشرافی را نمایان ساخته است .

نتایج نهائی

صورت اسامی فیلم هائی که در فستیوال کان موفق بدریافت جایزه شدند از این قراراست :

نخل طلا : پوز پلنگ اثر ویسکونتی (ایتالیا)

جایزه‌بهترین هنرپیشه‌زن «مارینا ولادی»بخاطربازی درفیلم «تختخواب زناشوئی» بکارگردانی مارکو فروری (ایتالیا)

جایزه بهترین‌هنرپیشه مرد :ریچاد هاریس- بخاطر بازی در فیلم «ارزش یك انسان» بکار گردانی آندرسن (انگلستان)

جایزه مخصوص هیئت داوران : «هاراکیری» بکارگردانی کوبیاشی (ژاپن) و فیلم «یك روز ، یك گربه» (چك‌اسلواکی)

جایزه بهترین معرفی یك قهرمان : نرازدی پر از خوش بینی «مورژی»

جایزه بهترین‌سناریو :کواین‌رومانی **بکاری کوپر (امریکائی)** -بخاطر نقش انسانی اش در فیلم «سکوت و سایه ها» جایزه داده شد .

کوبا

درآخرین جلسه فستیوال کان‌کوبا هم فیلمی نمایش‌دادبنام «کریستوبال» که توسط آرماندگانی تهیه شده است در آمریکای جنوبی جنگ دو خروس کافیست تا آتش انقلابی را برافروزد وکریستوبال ملاحیست که همه چیز را ممکن میداند و بهمین جهت با گروهی از یارانش آتش انقلابی را می افروزد و پیروز میشود . گاتی دراین فیلم آتشین هم جنبه های شاعرانه‌را بخوبی حفظ کرده است .

مطبوعات سینمائی جهان

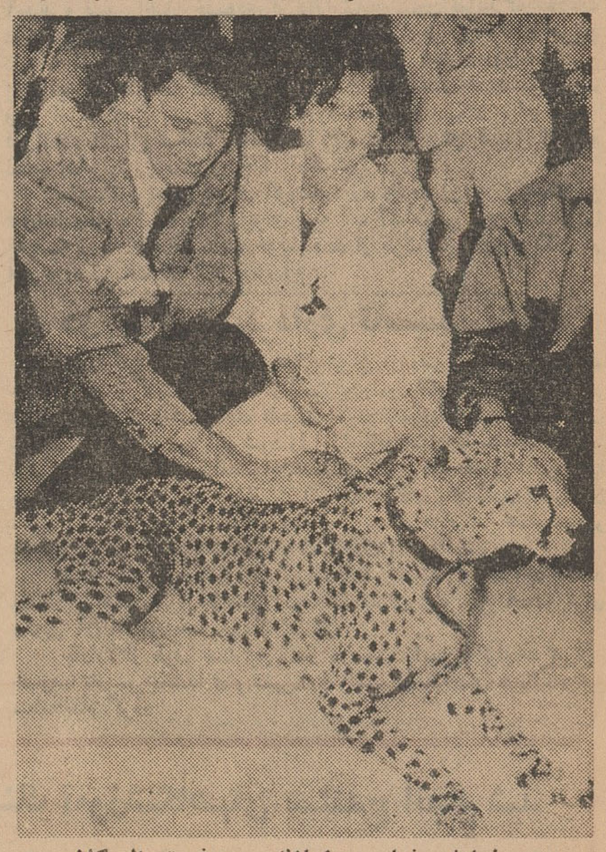

برای نمایش فیلم «یوزپلنك» در فستیوال کان برت لانکاستروکلودیا کاردیناله یك یوزپلنك را مدتی در پلاژ «کان» گردش دادند .

در این عکس لانکاستروکلودیاکاردینا له‌در حال‌بوازش یوزپلنك که‌روی‌شن‌های ساحل‌درازکشیده‌است‌دیده‌میشوند

زندگی خصوصی ژوزف استالین

نوشته : جاك فیش‌من ـ برنارد هوتون

ترجمه : غلامحسین صالحیار

«در برابر این خطرات و برای جلوگیری از تشکیل یك‌بلوك جهانی علیه اتحاد جماهیر شوروی ، مابايد از تشکیل یك آلمان متحد جلوگیری کنیم . از طرف دیگر باید جلوی وحدت چین رانیز گرفت و دولت کمونیست «نیان» را مجهز کرد و ترغیب نمود تابه مبارزه خود علیه حکومت «چون کینگ ادامه دهد»

در این لحظات حساس استالین در ستاد خود در «مینسك» برای تدارك تعرض نهائی علیه ارتش آلمان هیتلری آماده میشد. او از قبل‌میدانست که بولگانین چه مطالبی رادر دفتر سیاسی طرح خواهد نمود ، ومطابق تاکتیکی که داشت مقارن تشکیل‌جلسه مسکو را ترك گفت تا در آن حضور نداشته باشد . گرچه اظهارات بولگانین علیه سیاستی که او اتخاذ کرده بود محسوب میشد ،معذلك نمیتوانست برضد آن رای دهد ، چه‌این اظهارات درست مطابق اصول سیاست لنینیسم ـ استالینیسم بود . از اینرو استالین در آن موقع مسئولیت مسائل داخلی و خارجی را ظاهرا به مولوتف واگذار کرد.

یکی از اولین نتایج سیاستی که ازاین پس شوروی اتخاذ کرد عدم اعتناء به «اعلامیه اروپای آزاد» بود که در کنفرانس‌یالتا تهیه شد و بموجب آن میبایستی در کشور های منطقه شوروی انتخابات آزاد انجام میشد .

این نقض قرارداد یالتا منجر به مبادله تلگرام هائی بین پرزیدنت روزولت و استالین گردید و روابط بین دو دوستی که در دوسوی اقیانوس اطلس نشسته بودند تاحدی تیره شد .روزولت گرچه از روش تجاوز کارانه ناگهانی دوستش یکه خورد، ولی این امیدرا از دست نداد که از طریق استالین قادر خواهد بود در دولت شوروی نفوذ کند، اما متاسفانه از لحاظ استالین و همچنین از لحاظ جهان پرزیدنت روزولت فوت کرد . مرگ روزولت یك‌نقطه عطف قاطع در روابط شوروی و غرب محسوب میشد ، چه این موضوع را نمیشود انکار کرد که رئیس جمهوری فقید امریکا می توانست در مرد فولادین تاثیر بگذارد .

اینك دیگر استالین نمیتوانست برفقایش دم از دوستی‌نزدیکی که با روزولت داشت بزند ، وبگوید که وی همواره پیشنهاد های جالبی درباره مصالحه های پرسود میکرده است .

اظهار تاثر استالین از مرگ «دوست عزیزش رئیس جمهوری امریکا» واقعا صادقانه بود . او دستور داد در مسکو و دیگر شهر های شوروی پرچم های سیاه بعلامت عزا باهتزاز درآید و مرگ او بوسیله بلندگو در خیابانهای مسکو اعلام شود . سراسر شوروی بخاطر مرگ رئیس جمهوری امریکا در ماتم و عزا فرورفت کمتر از یکماه بعد ، که دومین جنگ جهانی پایان یافت استالین اظهار تاسف کرد از اینکه دوست عزیزش آنقدر زنده نماند تا در این لحظه تاریخی شرکت داشته باشد ، در حالیکه قسمت مهمی از پیروزی بدست آمده مدیون کوشش های رئیس جمهوری امریکا بوده است . اما برای استالین ، این لحظه تنها گذشتن یك مرحله از جنگ بود . نبرد های دیگری او در پیش داشت، از جمله‌مبارزه سیاسی با متفقین و مبارزه مسلکی در داخل اردوگاه خویش . از نظر مردم شوروی ،واز لحاظ بسیاری ازمردم جهان‌وی هنوز «قهرمان فاتح» بود و تصمیم قطعی داشت این عنوان را برای خود حفظ‌کند.

درکنفرانس یالتا ، دولت شوروی تعهد کرد سه‌ماه پس‌ازپایان جنك اروپا ، داخل درجنك با ژاپن شود . دراین هنگام ناگهان امریکا پایان قانون «وام‌واجاره» را اعلام کرد وگرچه بعدا گفته شد این امر ناشی از اشتباه یك اداره دولتی بوده و پرزیدنت ترومن لغو قانون مذکور را بدون اعتبار دانست »

معذلك مولوتف از این حادثه بنفع مقاصد خویش‌استفاده کرد. او تمام تلاش خودرا بکار برد تا باتوسل باین حادثه به‌مردم شوروی نشان دهد که دولت ایالات متحده امریکا درصدد است وارد یك‌نزاع جدی با شوروی شود . پرزیدنت ترومن برای اصلاح خطائی که صورت گرفته بود ، هاری هاپکینز را به مسکو فرستاده وهاپکینز که درهمان موقع خود درحال احتضار بود با این هدف واشنگتن را ترك گفت که روحیه «یالتا» را دوباره تجدیدکند . او وارد مسکو شد تا این پیام را برهبران شوروی ابلاغ نماید که مرك پرزیدنت روزولت هیچگونه تغییری در روابط امریکا با شوروی ایجاد نکرده است . اعضای دفتر سیاسی کمیته مرکزی حزب کمونیست شوروی که وابسته به گروه مولوتف ، بولگانین و خروشچف بودند دراین باره گفتند :

« مرد محتضری که نماینده مرد دیگری است که دیگر دراین جهان وجود ندارد آمده است تا یك سیاست مرده را زنده‌کند .»

استالین و هاری هوپکینز بهترین مساعی خودرا بکار بستند که درباره مسائل مختلف به توافقی برسند ، اما اینك شکافی بین‌استالین و مولوتف پیش آمده بود . استالین برای آنکه باروش تجاوزکارانه مولوتف مقابله‌کند ، و نظریه او/را که حاکی از بدگمانی نسبت به سازمان ملل‌متحدبود محکوم‌نماید ، درجلسه‌ای باحضور هوپکینز علنا از او انتقاد کرد. دراین جلسه او گفت :

«خوب آقای وزیر امور خارجه . اکنون متوجه میشوید امیدتان برای آنکه وضعی بهتر از همکاران خارجی خویش داشته باشید ،برباد رفته است .»

استالین اینك درانظار مردم شوروی از این‌سیاست پیروی‌میکرد که کشورهای آزاد شده باید در اتحاد غیر قابل شکستی باشوروی‌وارد شوند . او برای آنکه ضمنا دوستی خود رابا غرب برخ بکشد ، زوکف را برای اجرای‌ماموریتی‌به برلن‌فرستاد مارشال‌ژوکف‌که دومین قهرمان جنك شوروی بشمار میرفت ، بهمراه ویشنیسکی وارد فرانکفورت شد و درآنجا از طرف ژنرال آیزنهاور و فیلد مارشال مونتگمری مورد استقبال قرار گرفت. مقارن این جریانات زمینه برای ملاقات سران سه‌کشور بزرك درخارج از برلن ، یعنی پتسدام فراهم میشد . برای شرکت استالین دراین کنفرانس اقدامات احتیاطی عجیب و غریبی توسط بریا رئیس سازمان پلیس مخفی شوروی بعمل آمد و به‌ترن استالین اجازه داده نشد از طریق مستقیم ، یعنی از راه ورشوحرکت کند ، و بجای آن ترن حامل رهبر شوروی از راه لیتوانی که طولانی‌تر بود حرکت کرد .

پابپای آنچه درجهان میگذرد

نویسنده دزد دوچرخه درگذشت

لوئیجی بارتولینی نقاش و نویسنده ایتالیائی روز ۱۶ ماه مه درسن ۷۱ سالگی دررم زندگی رابدرود گفت . بارتولینی مولف «دزد دوچرخه» بود که توسط ویتوریودسیکا بروی پرده سینما آمد . بارتولینی در یك خانواده دهقانی بدنیا آمده‌بود. آثار وی‌عبارتند از: «دزد دوچرخه»ـ «گردش با یك دختر جوان»و ...

بارتولینی مدتهانیز بکارنویسندگی اشتغال داشت و ضمنابرای روزنامه‌ها نقاشی میکرد . وی در مدرسه هنر های زیبای رم تحصیل کرده‌بود .

یکی‌از کتابخانه های مهم ایتالیا تصمیم گرفته است‌تمام آثار بارتولینی رامنتشر نماید. در بینال اخیر ونیز چند تابلو ازآثار بارتولینی نمایش داده شده بود :

برنده جایزه نوبل ۱۹۴۴ درگذشت

دکتر هربرت اسپنسر گراسربرنده جایزه نوبل سال ۱۹۴۴ در رشته فیزیولوژی وطب روز شنبه در یکی از بیمارستانهای نیویورك که از مدتها پیش درآن‌بستری بود درگذشت .

دکترگراسر۷۴ سال داشت و تاسال ۱۹۵۳ مدیر موسسه تحقیقاتی راکفلر بود . وی در سال ۱۹۴۴ بادکتر جوزف‌ارلانگرمشترکا بخاطر مطالعاتش در مورد رشته های عصبی بدریافت جایزه نوبل نائل آمد .

سیصد نفر هنرمند رومانی درپاریس

یکدسته سیصد نفری‌ازنوازندگان و خوانندگان اپرای بخارست وارد بورژه در فرانسه شدند . این‌عده می خواهند اپرای ادیپ اثر ژرژ انسکو را اجرا نمایند . انسکو آهنگساز فقید اهل رومانی بود ولی سالهای آخر عمرش را در فرانسه گذرانید .

این گروه ریش تراش‌سویل اثر روسینی و سوار کار گل‌سرخ اثر اشتراوس را نیز اجرا خواهند نمود .

پنج واگن دکور هاو لباس‌های این هنرمندان را از بخارست به پاریس آورد ولی متاسفانه یکی از صندوقها که حاوی دکور ها بود مفقود شد .

قرار است شب پیش از نمایش هنرمندان فرانسوی‌دکورهای‌جدیدی برای خوانندگان و نوازندگان‌اپرای رومانی بسازند .

فقط
تتورون
تئی جین
نشانه
شیك پوشی
میباشد

هیچ نخ دیگری قدرت و زیبائی **تئی‌جین** ساخت‌تتورون
راندارد‌وشما چه برای پیراهن و چه برای‌البسه‌زیرو
یارو از آن استفاده کنید ، در هر حال
پارچه‌های بافته‌شده **تئی‌جین**
چروك نمیشود
اطو نمی‌خواهد
با دوام است
همواره علامت **تئی‌جین** وکارخانه‌تتورون‌را
انتخاب‌کنید، با این نشانه اعتماد شما به پارچه های
دست بافت ژاپنی و انتخاب شیك پوشی ، راحتی و
برازندگی است

TEIJIN
Tetoron
(Polyester)
علامت ثبت‌شده

TEIJIN

TEIJIN LIMITED
سابقا TEIKOKU RAYON CO., LTD.
Osaka 53, 1-chome Edobori Nishi-ku, Osaka, Japan
تلگرافی : TEIJIN OSAKA
Tokyo 22, 2 chome, Uchisaiwai-cho, Chiyoda-ku
Tokyo, Japan
تلگرافی : TOKYOTEIJIN TOKYO

257

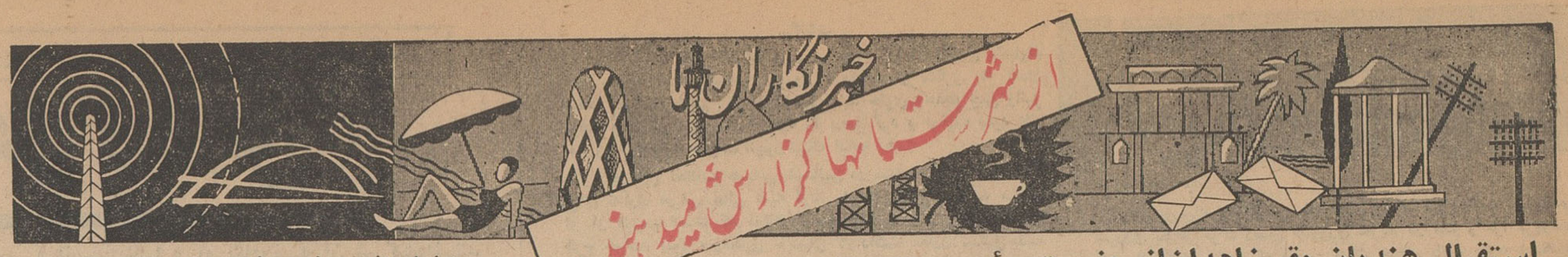

استقبال هندیان مقیم زاهدان از حضرت رئیس جمهوری

همانطور که قبلا اطلاع دادیم حضرت‌رادها کریشنان رئیس جمهوری هند در راه بازگشت به هندوستان بقصد توقف کوتاهی باهواپیما بزاهدان تشریف‌فرما شدند واز طرف رؤسای ادارات دولتی و هندیان مقیم آن‌شهرستان مورد استقبال‌قرار گرفتند درعکس بالا حضرت رئیس جمهوری هندوستان هنگامیکه در فرودگاه زاهدان کودکان‌هندی رامورد تفقد قرار میدهند دیده میشوند .

حریق درگرمابه

طبق گزارش خبرنگار ما درسنندج صبح‌دیروز مخزن حمام معتمدوزیری سنندج بعلت بی احتیاطی‌یکی از کارگران آتش گرفت با اعلام جریان بشهرداری سنندج بلافاصله‌اتومبیل های آتش نشانی شهرداری در محل حاضر شدند ومامورین‌پس از چند ساعت فعالیت آتش را خاموش‌کردند

اعضای انجمن خیریه فرح پهلوی بندربوشهر

انتخاب ومشغول کار شدند

خبرنگار ما در بنادر جنوب مینویسد : چند روز قبل طبق دعوت بانو شکوه زند همسر فرماندار کل بنادر و جزایر خلیج فارس‌عده‌ای ازبانوان بندر بوشهر درسالن فرمانداریکل حضور یافتند ونسبت‌بانتخاب اعضای انجمن خیریه فرح پهلوی اقدام شد و پس ازاخذرای بانوان شکوه زند، خدیجه دشتی بعنوان نواب رئیس ، زرین تاج ملکمی خزانه‌دار، زهرا جعفری و صغری ایروانی بسمت منشی ، زمان علوی و سیمین قنبری بعنوان بازرس، مهرماه خانی و بی‌بیه بیگم عدنانی بسمت عضو علی‌البدل انتخاب و مشغول کارشدند.

خبرنگار ما اضافه میکند این انجمن‌تاکنون سه کمیسیون بهداشت ، غذا و فرهنگ تشکیل داده است .

درمیان پرشورترین ابرازاحساسات مردم محلات

ازمجسمه شاهنشاه پرده‌برداری شد

این‌مجسمه بهمت یکی از معاریف محلات تهیه‌شده‌است

خبرنگار ما در محلات گزارش می دهد پریروزآقای دکترحکمت‌استاندار تهران بمنظور پرده برداری از مجسمه اعلیحضرت‌همایون‌شاهنشاهی وارد محلات شد و مورد استقبال روسای ادارات دولتی و معاریف شهر قرار گرفت در مدخل شهر دوشیزه خردسالی ضمن اهدا دسته گل به استاندار تهران خوش آمد گفت : سپس آقای امیر حسین شهردار ـ محلات‌مطالبی پیرامون‌فعالیت‌شهرداری محلات باستحضار رسانید . در پای مجسمه شاهنشاه آقای قنبر رحیمی یکی از معاریف محلات که مجسمه شاهنشاه بهمت وی تهیه گردیده است‌اظهار داشت از اینکه توفیق یافته‌ام مجسمه‌اعلیحضرت همایون شاهنشاه را تهیه نمایم که امروز در میدان مرکزی شهر نصب گردیده است وشاهد مراسم پرده برداری‌از آن هستیم خیلی مفتخرم وآنگاه آقای دکتر حکمت استاندار تهران ضمن بیانات مبسوطی که پیرامون استقلال طلبی وشاهدوستی ملت ایران ایراد کرد از اقدام آقای قنبر رحیمی تقدیر و تمجید بعمل آورد و سپس در میان پرشور ترین احساسات مردم محلات از مجسمه شاهنشاه پرده برداری شد و بانمایان شدن مجسمه اعلیحضرت همایونی احساسات مردم باوج‌شدت خودرسید و فریاد زنده باد شاهنشاه محوطه میدان شهررا بلرزه‌درآورد. خبرنگار ما اضافه میکند استاندار سپس آقای امیر حسین شهردار ـ همانروز محلات‌را بمقصد تهران ترك گفت .

تلفنخانه نوبران

مشتری نمیپذیرد

بنابگزارش خبرنگار ما در نوبران مدتیست تلفنخانه نوبران بعذراینکه اداره تلفن «قوه»ندارداز‌قبول‌مشتری خودداری میکند واینکارموجب‌ناراحتی مردم شده است اهالی نوبران‌ازیك دیگر میپرسند : مگر این «قوه» چقدر قیمت دارد که متصدیان امر نسبت بتهیه آن اقدام نمیکنند ودر نتیجه دستگاه تلفن‌که برای آسایش مردم‌بوجود آمده بدون استفاده مانده است واهالی نمیدانند برای رفع‌ـ احتیاجات تلفنی خود چکار بکنند !

نمایندگان اطلاعات درخدمت مردم

مردم شهرستانها بوسیله نمایندگان اطلاعات خواسته های خود را شرح میدهند

تقاضای کمك آموزگاران رودسر

جمعی از کمك آموزگاران رودسر بدفتر نمایندگی‌اطلاعات‌مراجعه کردند و گفتند قرار است برای تبدیل سمت خود از کمك‌آموزگاری به‌آموزگاری در کلاس ۲۴۰ ساعته کار آموزی که در رشت تشکیل میشود شرکت نمائیم درحالیکه سه‌ماه توقف در رشت برای ما که هریك عائله سنگینی داریم کاری بس دشوار است چنانچه میسر میباشد کلاس های کارآموزی را درخود هر محل تشکیل دهند تابتوان بدون دردسر درآن شرکت کرد ضمنا عده‌ای از کمك آموزگاران که گواهینامه ششم ابتدائی دارند تقاضا کردند در صورتیکه ممکن است ، امتحان ورودی این کلاس نیز لغو گردد

راه چشمه زرینه بابکان خراب است

عده‌ای از اهالی و معتمدین بابکان گرمی بدفتر نمایندگی‌اطلاعات آمدند و ضمن اظهار خشنودی از دائر شدن ستون نمایندگان‌اطلاعات درخدمت مردم گفتند : از وسط شهر بابکان گرمی رودخانه‌ای جریان داردکه شهر را بدو قسمت تقسیم میکند واهالی ناچارند روزانه چندین باراز این رودخانه که هنوز پلی برروی آن ایجاد نشده است عبورنمایند واین امر درفصل بهار و پائیز که رودخانه طغیان میکند برای مردم فوق‌العاده مشکل میباشد تقاضای ما اینست که برای تسهیل ایاب و ذهاب اهالی پلی برروی رودخانه ایجاد شود .

نمایندگان اهالی بابکان افزودند : راه چشمه زرینه رودبابکان‌نیز فوق‌العاده‌خراب است واهالی برای تهیه آب آشامیدنی ، بزحمت خودرا به‌چشمه زرینه رود میرسانند خوب است از طرف شهرداری بابکان در این مورد نیز اقدامات لازم بعمل آید .

در تیران شهرداری تاسیس نشده

نمایندگان طبقات مختلف اهالی تیران در دفتر نمایندگی اطلاعات حضور یافتندو گفتند : بارها از مسئولین امور تقاضا کرده‌ایم که در تیران بخشداری و شهرداری تاسیس گردد تاشاید قدمی برای عمران وآبادی این منطقه برداشته شود ولی متاسفانه هنوز بتقاضاهای مکررما ترتیب اثری داده نشده است این‌عده افزودند : طبق قانون شهرداریها باید در محلی که در حدود پنجهزار نفر جمعیت دارد بخشداری‌وشهرداری تاسیس شود در حالیکه تیران متجاوز از شصت هزار نفر جمعیت‌داردو باوجود این از داشتن بخشداری و شهرداری محروم است .

ضمنا جمعی از کشاورزان تیران بدفتر نمایندگی اطلاعات آمدند واظهار داشتند: هنوز ساختمان درمانگاه تیران نیمه تمام استو برای تکمیل آن اقدامی بعمل نیامده است .

جادارد از طرف مسئولین امور در مورد تامین احتیاجات تیران خصوصا تاسیس بخشداری و شهرداری و تکمیل ساختمان درمانگاه این منطقه‌اقدام گردد

دزد ناموس

زن‌شوهرداری‌را اغفال کرد و شالوده زندگی مرد کشاورزی را از هم گسیخت

اینمرد بوالهوس دستگیر وروانه‌زندان‌شد تاقانون سزای ویراتعیین‌کند

در یکی از دهکده های اطراف ساوه جوان بوالهوسی زن‌شوهرداری را اغفال میکند و باوی روابطنامشروع برقرار میسازد . این مرد متجاوز در یکی از شبها که با زن فریب‌خورده هم‌بستر بود ، بچنك شوهر آنزن میافتد و کار بدادگاه و زندان‌میکشد

مشروح جریان طبق‌گزارش‌خبرنگار مادر ساوه از اینقرار است .

در اطراف‌ساوه دهکده‌ای‌وجوددارد که‌به آن صفی آبادمیگویند.قاسمعلی یکی از کشاورزان این دهکده‌سالها بود که با همسرش طلعت عروسی کرده بود و زندگی آرام و بی‌دغدغه‌ای داشتند .. قاسمعلی هر روز صبح با یکدنیا امید و آرزو بیل بدست میگرفت و دنبال کار کشاورزی خود میرفت او در مزرعه از سپیده‌سحرتا غروب آفتاب‌کار میکردتادرقبال‌فعالیت و تلاش خود وسایل راحتی همسرو دو فرزند خود را فراهم سازد .

در خلال این روزها مرد شرور و بوالهوسی ،بنام محمد فدائی چشم طمع‌بناموس طلعت همسر قاسمعلی‌می دوزد و باکمال ناجوانمردی تصمیم‌می گیرد . بهر قیمتی که هست‌دامن این زن‌مظلوم را لکه‌دار کند . محمدفدائی آنقدر در تصمیم خود ایستادگی می کند و در غیاب شوهر طلعت بحدی باین زن وسوسه‌مینماید تا اورافریب میدهد. و بمراد دل بوالهوس خودمی رسد .از آنروز محمد فدائی هر وقت که دلش میخواست بسراغ طلعت‌می رفت‌وبا او مشغول عیش و نوش‌می شد ...

مادر پیر وجهاندیده‌قاسمعلی‌کم‌و بیش از این ماجرای ننك‌آور بوئی میبرد و کاملا متوجه خیانت عروس خود میشود . یکروز با ترس‌ولرزوبا هزار ناراحتی خیانت عروسش رابه پسرش میگوید و پرده از این راز مخوف برمیدارد .

ابتدا قاسمعلی‌باور نمیکند و بعد که با قسم های مادر پیرش مواجه‌میشود تصمیم میگیرد شخصا پی به ماجرا ببرد . او دیگرآن مردامیدواردیروز نبود ،هر روز که دنبال کار خود می رفت در دل خود یك غم بزرك وکشنده‌ای را احساس میکرد و دائم ناراحت و مضطرب بود . و بخیانت زنش و بالاتر از همه بناجوانمردی محمد فدائی فکر میکرد .

یك‌شب قاسمعلی بهوای اینکه می خواهد بمزرعه آب بیندازد ، ازمنزل خارج شد . و خود را آماده کرد تا فاسق زنش را دستگیرکند،.قاسمعلی ساعتی خودرا از حوالی منزل‌دورکرد در اینموقع مرد بوالهوس که ازرفتن قاسمعلی اطلاع پیدا کرده بود به سراغ معشوقه خود آمدو مشغول‌راز ونیاز شد و غافل از اینکه شوهر طلعت بمزرعه نرفته است ، درکنار معشوقه خود بخواب رفت. وقتی قاسمعلی بخانه برگشت وباطاق‌خود رفت باصحنه عجیبی روبروشد و حقیقت حرفهای مادرش بوی ثابت‌شد اواز لای در بخوبی مشاهده کرد که محمدفدائی در کنارهمسر فریب ـ خورده‌اش بخواب رفته است . وقتی قاسمعلی با ناراحتی وارد اطاق شدو باین عمل ننك آور آنها اعتراض‌کرد محمد فدائی او راتهدید نمود وخود متواری شد .قاسمعلی که‌نمیدانست در مقابل این بدبختی ورسوائی‌بزرك چکار کند ماجرا را بابرادرش درمیان گذاشت و تصمیم گرفت طلعت را که بوی خیانت کرده بود طلاق دهدو اینکار را هم کرد با مطلقه شدن طلعت دو فرزند آنها بی سرپرست‌و بلاتکلیف ماندند و ماجرای خیانت محمد فدائی باطلاع مقامات‌ژاندارمری این منطقه رسید و محمد فدائی و قاسمعلی پس از تکمیل پرونده به دادسرای ساوه اعزام شدند و این پرونده تحت‌نظر آقای‌مرادیان‌بازپرس شعبه دوم مورد رسیدگی قرار گرفت ومرد متجاوز با قرار مقتضی روانه زندان شد تا قانون سزای خیانت‌وی را تعیین کند .

مسابقات پینك پنك آموزشگاههای سنندج انجام شد

باحضور صدها تماشاچی

دختران وپسران دانش‌آموز برای‌کسب عنوان قهرمانی تلاش کردند

خبرنگار ما در سنندج مینویسد چند روز قبل مسابقات پینك‌پنك‌بین دبیرستانهای دختران و پسران سنندج‌دردانشسرای‌دختران‌ودبیرستان شاهپور این شهرستان انجام‌گردید واین‌نتایج بدست آمد .

در دور اول دبیرستانهای دختران تیمهای آموزشگاههای مستوره‌اردلان وپروین اعتصامی مقامهای اول ودوم را بدست آوردند. بازیکنان تیم دبیرستان مستوره عبارت بودند از دوشیزگان شهناز کمانگر، پریزاد بطحائی و عاطفه پیوندی

در دوره دوم دبیرستانهای دختران بین‌تیمهای شرکت کننده‌دبیرستانهای مستوره اردلان و دانشسرای دختران توانستند مقامهای اول و دوم‌رابدست بیاورند . دوشیزگان عشرت الملوك حبیبی ، پروین بابان وشهلامعاونی تیم دبیرستان مستوره‌اردلان‌راکه‌مقام اول را کسب کرد تشکیل میدادند

دبیرستانهای پسران

خبرنگار ما اضافه میکندمسابقات پینك‌پنك دبیرستانهای پسران‌سنندج نیز با شور و هیجان زیادی انجام گردید و آقایان یدالله رافت‌نصرالله کامکار و مظفر شهلا در دوره اول از دبیرستان شاهپور مقام اول رابه دست آوردند ضمنا تیم دبیرستان رازی مقام دوم را کسب کرد .

د ردوره دوم آقایان اسمعیل‌تحفه گر، مسعود کاشانی و ناصر معاذی رابدست آوردند و بازیکنان تیم ـ از دبیرستان رازی عنوان قهرمان‌اول ،دبیرستان شاهپور دوم‌شناخته‌شدند.

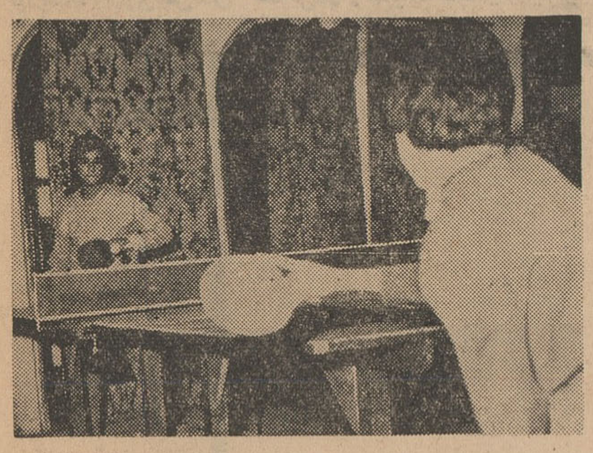

عکس بالا صحنه‌ای از مسابقات پینك‌پنك بین بازیکنان دبیرستانهای دختران سنندج را نشان میدهد .

تیم قهرمانی دو و میدانی

بنا بگزارش خبرنگارما در شمیران مسابقات دوومیدانی‌آموزشگاه های دخترانه شمیران زیر نظر تربیت‌بدنی این شهرستان انجام شدودر نتیجه تیم دو و میدانی دبیرستان دخترانه مهر تجریش مقام اول رابدست آورد و قهرمان آموزشگاه های شمیران‌شناخته شد .

در عکس بالا دوشیزگان وزیری،عشیر ، روز بهانی ورضائی‌اعضای تیم قهرمان دو و میدانی باتفاق‌خانم طاهری مربی ورزش خوددیده‌میشوند.

مرك‌مشکوك

دختری‌آتش گرفت‌وسوخت

درباره علت مرك این دختر تحقیق میشود

خبرنگار ما در رشت گزارش میدهد پریروز دوشیزه‌ای بنام ام‌البنی فرزند حسین یکی از اهالی کوچصفهان ساکن رشت بعلت سوختگی شدید جان سپرد چون‌در بدن ام‌البنی‌علائم خراشیدگی وجود داشت و مرك او مشکوك بنظر میرسید باینجهت جریان بدادسرای رشت اعلام‌شد و پرونده امر در شعبه پنجم دادسرا تحت تعقیب‌قرار گرفت ام‌البنی دختری ۱۷ ساله بود

تاسیس شهرداری وآموزشگاه حرفه‌ای

تقاضای مردم نوبران است

خبرنگار ما در نوبران اطلاع میدهد بااینکه برای تاسیس شهرداری در نوبران هر گونه مقدمات لازم بعمل آمده است ولی معلوم نیست چرا تاکنون نسبت بتاسیس آن اقدام‌نمی شود .اهالی از مقامات‌مسئول‌تقاضا دارند جهت تاسیس شهرداری‌هرچه زودتر اقدام لازم بعمل آید همچنین با بودن ۱۵۰ پارچه آبادی تاسیس آموزشگاه حرفه‌ای در این منطقه‌مورد تقاضای اهالی است تا فرزندان آنها در آموزشگاه حرفه‌ای مشغول تحصیل باشند واز سرگردانی وبیکاری‌نجات پیدا کنند .

ریزش باران

خساراتی ببار آورد

خبرنگار ما در نوبران مینویسد چند روز قبل هوای این ناحیه‌ناگهان تغییر کرد و بدنبال آن باران سیل آسائی ریزش نمود . براثر ریزش باران وتگرك سیل جاری شد . و خساراتی ببار آورد .

بعلت‌اختلاف برسر چهار بوقلمون

جوانی کشته‌شد

قانون، قاتل این جوان را کیفر داد

خبرنگارما در کرمانشاه گزارش میدهد : پریروز جوانی بنام محمدولی یکی ازاهالی قریه اینگجه ، که بعلت اختلاف برسر چهار بوقلمون و بطرفداری از مادرش جوان دیگری بنام عزیز علی را با چند ضربه چاقو کشته بود دردادگاه عالی جنائی استان محاکمه شد و چون متهم حین ارتکاب جرم بسن قانونی رسیده بود باینجهت دادگاه طبق قسمت اخیر ماده۱۷۱ قانون کیفر عمومی بارعایت ماده ۳۶ همان قانون او را به‌سه سال حبس در دارالتادیب محکوم نمود .

برسر تقسیم آب

کشاورزان بجان هم افتادند

دراین نزاع چهار نفر بسختی مجروح شدند

خبرنگار ما در کازرون گزارش میدهد چند روز قبل در دهکده قره سید واقع در شش کیلومتری شهر کازرون برسر تقسیم آب بین کشاورزان نزاعی در گرفت و عده‌ای با اسلحه و چوب و چماق بجان‌هم افتادند .

دراین نزاع چهارنفر بسختی مجروح شدند و دو نفر از مجروحین که براثر اصابت گلوله زخمی شده بودند به بهداری کازرون منتقل گردیدند . بااطلاع جریان بمقامات مسئول‌فرمانده ژاندارمری کازرون باتفاق چندتن از ماموران ژاندارمری در محل‌نزاع حضور یافت ویك‌قبضه تفنك هشت تیر روسی و سی عدد فشنك بدست آمد . چندنفر ازمنازعین دستگیر شدند و قضیه تحت تعقیب قانونی قرار گرفت .

بشیراز آمد

خبرنگار مادر شیراز مینویسدچند روز قبل‌آقای دکتر«رابرت میسی» رئیس سازمان‌عمران‌بین‌المللی آمریکا در ایران‌با هواپیما واردشیرازگردید در فرودگاه آقای تیست رئیس‌شعبه سازمان عمران بین المللی امریکا در شیراز از ایشان استقبال کرد .آقای دکتر رابرت میسی پس از توقف کوتاه در شیراز عازم بندر بوشهر شد . عصرهمانروز باهواپیمابشیراز اعزام نمود .

اخلالگری

تبعید شد

خبرنگار ما در سقز اطلاع میدهد چند روز قبل طبق تصویب ورای کمیسیون امنیت اجتماعی سقزیکی از کشاورزان دهکده قلعه گاه بنام علی شرفی بعلت اخلالگری بمدت دو ماه بشهرستان تبریز تبعید گردید و حکم در باره وی اجرا شد

خبرنگار انگلیسی

بااستاندار فارس ملاقات کرد

بنابگزارش خبرنگارما درشیراز ـ پریروز آقای «رولوفرینی» خبرنگار روزنامه انگلیسی سندی تایمزبرای دیدن آثار تاریخی شیراز وارد این شهرستان شد . این‌خبرنگارانگلیسی که‌در نظر دارد کتابی در باره‌ایران امروز بنویسد باتفاق‌راهنمای‌سیاحان خارجی در استانداری فارس حضور یافت و باتیمسار سپهبد ورهرام ـ استاندار فارس ملاقات کرد .

شیوع سیاه سرفه

خبرنگار ما در سنندج‌گزارش می‌دهد بقرار اطلاع اخیرا در قریه ـ (فیلاگلان) از توابع بخش کامیاران‌سنندج بیماری سیاه سرفه بین اطفال شیوع یافته وبطوریکه گفته‌میشود تاکنون چند نفر ازکودکان قریه بعلت ابتلا باین بیماری فوت‌کرده‌اند از طرف اداره بهداشت کردستان برای مبارزه با بیماری‌اکیپ مجهزی به قریه مزبور اعزام شده است .

اهالی دهکده احمدآباد اردکان‌میگویند:

حفر چاه عمیق

زندگی مارا بخطر انداخته است

دیروز عده زیادی از اهالی‌دهکده احمد آباد اردکان یزد بسازمان ـ شهرستانهای موسسه اطلاعات‌مراجعه کردند واظهار داشتند در محل‌احمد آباد قناتی بنام راحت آباد وجوددارد که این قنات رشته اصلی‌حیات‌پانصد خانوار وسه هزار نفر سکنه‌این‌ناحیه است . اینعده اضافه کردند اخیرا چند نفر از مالکین در سیصدوپنجاه متری این قنات در مزرعه‌ای بنام‌ـ مزرعه سیف اقدام بحفر چاه عمیقی نموده‌اند . حفر این چاه عمیق باعث شده‌که بقناتهای عصر آباد ـ حسن آباد ـصدر آباد ـ محمد آباد ـخسرو آباد ـ جلال آباد ـهمت‌آباد‌ـمیمونه ابراندآباد ـجعفر آباد ـبهرام آبادو نعیم‌آباد که در فاصله سه‌هزارمتری این چاه هستند لطمه‌های‌زیادی‌بخورد ومعلوم است وقتیکه باین قناتها که سه هزار متر باچاه عمیق‌فاصله‌دارند اینهمه لطمه برسد .حساب قنات راحت آباد که در سیصد و پنجاه متری چاه واقع میباشد . پاك است اینعده اضافه کردند براثر شکایات متعددی که در اینباره بعمل‌آمده در دادگاه های‌یزد و کرمان‌حکم‌برحقانیت صادر شده واینك پرونده امر جهت رسیدگی و تعیین تکلیف بتهران فرستاده شده است . نمایندگان ، کشاورزان دهکده احمد آباد اضافه کردند امیدواریم مقامات قضائی‌حقوق سه هزار نفراز ساکنین دهکده احمد آباد را که با حفر این چاه زندگی آنها بخطر افتاده ، در نظربگیرندتا احقاق حق شود .

کپورچال خبرنگار مادر کپورچال گزارش‌میدهد:پریروز عده‌ای از کشاورزان قراء سنگاچین و کچلك محله کپورچال بدفتر نمایندگی اطلاعات مراجعه کردند و گفتند: چندی پیش باهزار خون دل بذر و شالی برای مزارع خود تهیه کردیم و آنها را نشاء نمودیم ولی هنوز چند روز از خاتمه کار نشاء نگذشته بود که‌هوای این منطقه غفلتا منقلب و طوفانی شدو براثر ریزش بارانهای سیل آسا کلیه‌مزارع ما راآب فرا گرفت و آنچه راکه کاشته بودیم زیرورو کرد کشاورزان باناامیدی افزودند: چنانچه از طرف مسئولین امور بما کمك فوری نشود همگی ازهستی ساقط خواهیم شد .

خبرنگار ما در گزارش خود اضافه میکند باغداران این دو قریه نیز در جریان بارندگی و سیل بسرنوشتی نظیر سرنوشت برنجکاران دچار شده‌اند و از مقامات خیریه التماس دعادارند .

زوارشهسوار طبق گزارش خبرنگار ما در زوار شهسوار با اینکه‌چندی‌پیش‌مامورین شرکت‌تعاونی شهسوار به‌زوار آمدندو برای تاسیس شرکت تعاونی روستائی از کشاورزان‌مبالغی جمع آوری نمودند ولی متاسفانه هنوز درباره تاسیس شرکت تعاونی دراین منطقه اقدامی بعمل نیامده است .

تقاضا داریم از طرف مسئولین امور در این مورد اقدامالات لازم بعمل آید .

آستانه‌اشرفیه راجع‌بمطلبی که مبنی برلزوم تاسیس شبکهٔ تلفنی شهری در آستانه اشرفیه در صفحه اخبار شهرستان‌های اطلاعات درج شد از شرکت سهامی تلفن ایران‌توضیح میدهند : چنانچه پانصد نفر متقاضی تلفن در آستانه اشرفیه آمادگی خودرا برای پرداخت هزینهٔ سیمکشی تلفن اعلام دارند بلافاصله برای تاسیس شبکهٔ تلفن شهری درآن محل اقدام خواهد شد .

نیازمندیها

استخدام

یکنفر متصدی تعمیرگاه
با سابقه کار که بزبان انگلیسی آشنائی داشته باشد مورد احتیاج است . داوطلبین میتوانند باصندوق پستی ۱۹۲۶ مکاتبه نمایند .
۱ـ۳ آـ۳۹۳۳

استخدام آرشیتکت وطراح
برای مدیریت یکی از شرکتهای تولیدی یك نفر آرشیتکت باسابقه که آشنائی کامل بزبان انگلیسی داشته باشد با حقوق و مزایای مکفی استخدام میشود . باذکر کلیه مشخصات وارسال یك قطعه عکس باصندوق پستی ۱۱۳۵ مکاتبه فرمائید .

استخدام کارگر
شهرداری تهران برای تسطیح معابر وپارکهای شهر همچنین ساختمان جدید جاده های تهران شهرری احتیاج به تعدادی کارگر دارد که باشرایط زیر استخدام خواهد کرد .
دستمزد هفتگی
وجه نقد ۲۱۰ ریال
نان ۳۰ کیلو ۲۲۵ ریال
روغن نباتی ۵ر۱ کیلو ۷۰ ریال
جمع دستمزد هفتگی ۵۰۵ ریال
کسانیکه مایل هستند با شرایط بالا موقتا برای شهرداری کار کنند همه روزه به آدرس های زیر مراجعه کنند.
شهرداری ناحیه ۱ واقع در خیابان آیزنهاور
شهرداری ناحیه ٤ واقع در خیابان قزوین مقابل دخانیات
شهرداری ناحیه ٦ واقع در میدان شوش
شهرداری ناحیه ۷ واقع در جوادیه خیابان کلانتری
شهرداری ناحیه ۸ واقع در خیابان دماوند تهران نو
شهرداری ناحیه ۹ واقع در کوچه عبده خیابان پهلوی عباس آباد
شهردار تهران

جویای کار

راننده ۲ همگانی سابقه
در شرکتها و راننده تراکتور های زنجیری آماده کاراست لطفا به تلفن شماره ٥٤٧٣٣ مراجعه فرمائید .

جوانی کارمند دولت
بعداز ظهرها برای دفترداری ـماشین‌نویس‌فارسی ـ رانندگی جویای کار است . سه‌راه طرشت آرایشگاه گیلان مکاتبه فرمائید .

تعمیرات

الکتروکولدر تلفن ٤٩٧٥٩
تعمیر هرنوع یخچال، کولرو ماشین های بستنی سازی باضمانت .

تعمیر هرنوع یخچال تلفن ۲۸۰۵۳
۱ـ۳۰ آـ۲۱۱

سرویس الروند (مجانی)
متخصص تعمیرات انواع یخچالهای برقی و کولر باتضمین نشانی جاده پهلوی خیابان تخت طاووس تلفن ٦٢١٠٦٨

الکتروسرویس آسیا
تعمیر هرنوع یخچال . کولر . یخچالهای بستنی‌سازی تحت نظر متخصصین فن تلفن ۲۸۰۵۳ ازمایش یخچال مجانی است .
۱ـ۱۵ آـ٤٩٠

نصب قفل یخچل تلفن ۲۸۰۵۳
۱ـ۳۰ آـ۲۱۰

تعمیرگاه یخچال سازی ارشاك
متخصص‌فنی سابق یخچالهای‌نورژ تلفن ۷۵۰٤۸
۱ـ۳۰ آـ ۵۷۵

کارگاه فنی کرمانی
مرکز تعمیر کلیه‌دوربین‌های‌عکاسی وچشمی فیلمبرداری وانواع فلاشهای عکاسی طهران ـخیابان شاه آباد پاساژ اقبال طبقه اول شماره ٤٤ تلفن ۳٦٥۰۸
۱ـ۱۵ آـ۵۹۹

الکتریکی نورهاشمی ۵۳٤۷۷
بزرگترین موسسه تزئین مجالس با متخصص کارآزموده در اسرع وقت .
۱ـ۲٦ آـ٦۰٥

نیازمندیهای روزنامه اطلاعات تلفن: ۳۱۵۳۳

فروش اتومبیل

بازرگانی امیر کبیر
اتومبیل دلخواه شما را تهیه و یا معاوضه می نماید مقابل کوچه میرزا محمود وزیر ۵۸۱٤۹۹ مرتضوی یزدی
۱ـ۲٦ آـ۳٤۷

کارخانه اطاق‌سازی پارس
صادق کرملو
سازنده مدرنترین اطاقهای چوبی و آهنی اتوبوس باقیمت مناسب دراسرع وقت نقد و اقساط تلفن ۵۷۵۲۸

فولکس ٦۱ کرایه ۷۵٦۲۱۳

اولین بازار اتومبیل درایران
آقای محترم برای خرید و فروش ومعاوضه اتومبیل خود فقط ببازار اتومبیل ۹٤۰ مراجعه فرمائید .نشانی سرچشمه مقابل مسجد محمودیه داخل توتفگاه کاروان تلفن ٥٦٨۲۷
۱ـ٦ آـ٦۳٦

کالج بار
با تلفنهای جدید
٦۱۱۱۱۱ - ٦۱۱۱۱۲
٤۰۳۹۷ - ٦۱۱۱۱۳
بار و اسباب کشی شهر و حومه

گم شده

یکبرك سند مالکیت بشماره
۵۹۹۱ ششدانك یك قطعه زمین بنام آقای حیدر اطهری که در گرو آقای دیرینك کاسپاریانس بوده مفقودشده از یابنده تقاضا دارد به آدرس میدان مخبرالدوله کوچه قنادی نوشین روبروی سینما دنیا پلاك ٤۰ مراجعه ومژدگانی دریافت دارد .

ساختمان

نقشه های ساختمانی
باقیمت نازل تلفنهای ٥۱۱٤٥ - ٥۲۱۰٥ و صندوق پستی ۲۰٦
۱ـ۱۰ آـ٥۱٦

دفتر ساختمانی فرزانه
پشت شهرداری پاساژ فتوت ۳۰٤۸۳۲
۱ـ۲٦ آـ٥۷۱

سازمان ساختمانی معماریان
مقاطعه کاری نقشه بناء وکارگر برای هرگونه کار های ساختمانی آخر نظام‌آباد تلفن ۷۲۲۲۳
۱ـ۳۰ آـ٦۲۰

معاملات تلفن

هرنوع‌شماره تلفن نقد و اقساط خریدوفروش‌میشود تلفن ٥٦۳۲۹
۱ـ۲۰ آـ۳٥۱

تلفن‌نقد یا اقساط‌فروشنده‌ایم ٥٥٤۹٦
۱ـ۲٤ آـ۳۸۰

تلفن و فیش‌تلفن‌خریداریم ٥٥٤۹٦
۱ـ۲٤ آـ۳۸۱

فروش تلفن نقدواقساط ٦۰۰۳٥
۱ـ٦ ۲ آـ٤٤٥

بورس تلفن ۷۲٦۳۸
۱ـ۱۵ آـ٥۹۲

معاملات پول

پول تومانی دوشاهی ونیم و سه شاهی موجود است تلفن ٦۹۲۲۷
۱ـ۱۰ آـ ٥۷۳

پول‌شرطی نیازمندیم ۷۳۲٤۲
۱ـ۲٥ آـ٦۱٤

پول در مقابل شماره تلفن داده می‌شود تلفن ٥۳۸٤۰ و ٥٦۳۲۹
۱ـ۲۰ آـ۳٥۰

پول شرطی نیازمندیم ٦۹۲۲۷
۱ـ۱۰ آـ ٥۷٤

۳ـ۱ معاملات پولی تلفن. ۷۳٦۳۸
۱ـ۱۵ آـ٥۹۳

۵ اك مرغوب باشد
پول دو شاهی ونیم موجود است ۳۱۸٥۳
۱ـ۱۰ آـ٥۸٥

تومانی دوشاهی ونیم ۷۳۲٤۲
۱ـ۲٥ آـ٦۱۳

مستغلات

نارمك ـ تهران پارس ـ تهران نومعاملات املاك وپول شرطی بازرگانی امینی ۷۹۰۰۹۰

چند باب خانه خریداریم خانه املاك تلفن ۷۲٦۳۸
۱ـ۱۵ آـ٥۹٤

معاوضه املاك تلفن ۷۲٦۳۸
۱ـ۱۵ ٥۹٥

خانه‌های رهنی نیازمندیم ۷۲٦۳۸
۱ـ۱۵ آـ٥۹٦

ساختمانهای اقساطی
ساختمان نقد و اقساط کوچك و بزرك برای شما میسازیم تلفن ٤۹۸۹٦
۱ـ۲ آـ٦۲۱

خانه‌های ارزان قیمت
چند دستگاه خانه های دووسه‌اطاقی نوساز با قیمت ۱۰ تا ۲۰ هزارتومان موجود داریم کاتی تلفن ٤۹۸۹٦
۱ـ۲ آـ٦۲۲

منزل مستقل و آپارتمان اجاره و رهنی احتیاج داریم تلفن ٦۱۲٤٦۰
۱ـ۷ آـ٦۲٦

خانه های اقساطی
خانه های مدرن وحالی باقیمت مناسب
اقساط طولانی
غرب قپان تهران پارس قطعه ۲۸
تلفن ۷۹۱۷۲٥ صندوق پستی ۲٦۹۲

خانه‌نو سازشخصی
۵۰۰ متر بناء ٦۰۰ متربا کلیه لوازم مدرن‌خیابان‌بهار ½پول ½ملك معاوضه‌میشود آژانس رایت شاهرضا روبروی سینما رویال ۳۱۸٥۳ ـ ۳۲۹۷۱

بنگاه کوشان ۳۹۷۸٤
مخصول معامله املاك و پول

بفروش میرسد

بدون واسطه
خانه‌ای بمساحت تقریبی ۱۲٥متر مربع واقع در شمیران دارای سالن نهارخوری. اطاق‌خواب.هال.آشپزخانه وحمام و سرویس ویلائی‌ساز بقیمت نقد ۳۹۸۰۰۰ ریال و اقساط بابهره عادله بدون واسطه بفروش میرسد طالبین بتلفن ۳۰٤۸۳۲ مکالمه نمایند.
۱ـ٦ آ ـ٥۸۰

خانه کوچك نزدیك بر خیابان شهباز جنوبی خیلی ارزان ٥۸٤۰۹

باغ میوه در کرج
بمساحت ۲٤۱٤ متر با ساختمان و نهر آب به نازل‌ترین قیمت بفروش میرسد تلفن ۷۲٤۲۹
۱ـ٤ آـ٦۲۷

ساختمان نوساز سه‌طبقه دونبش دراجاره‌هرطبقه ٦ اطاق باسرویس کامل آب، برق، تلفن نقدو معاوضه بفروش میرسد تلفن ٦۱۲٤٦۰
۱ـ۳ آـ٦۳۷

یك‌باب خانه٦اطاقه باتمام وسایل اول خیابان کارون بفروش‌میرسد . طالبین بعداز ظهر ها به آرایشگاه مولن‌روز در همان خیابان مراجعه فرمایند .
۱ـ۳۱ ٦

مستغل فروشی
با ۳٦ هزار تومان عایدات‌سالیه
برای فروش دراختیاربنگاه. کوشان ۳۹۷۸٤ می‌باشد .
آـ٦۰۷۰

خانه فروشی چهارراه‌شاه
وسی متری کوچه فخر شماره ۲۰ مساحت ۱۰٥ متر مربع دارای ٤ اطاق یك‌اطاق مستخدم ـ گلخانه ـ انبار زیرزمین ـ حمام ـ لوله کشی بابرق وآب تلفن نقدواقساط ٥٥ تومان تلفن ٦٥۷۳۸
آـ ٤۰۱٥ آـ۳

حراج خانه‌های ارزان
پنجاه دستگاه خانه شیك باتمام لوازم کامل در شمال بلوار قیمت ۸۰و۹۰و۱۰۰هزار تومان است.نشانی خیابان پهلوی زیر دوراهی یوسف‌آباد دست چپ وارد خیابان سی‌متری بازرگانی جلالی تلفن ٦۲۲۳۳۲

اجاره داده می شود

پنج اطاق با لوازم
وآب و برق در طبقه سوم‌ماهی ٦٥۰ تومان باجاره داده میشود نشانی‌خیابان شاهرضا نزدیك سینما دیانا جنب پمپ بنزین پلاك‌شماره ۹ به‌محل‌رجوع شود سرایدار در طبقه چهارم است.
۱ـ۱۰ آـ٥۱٦۸

آپارتمان اجاره ۳تا۸ اطاق کامل در شمال شهر موجود تلفن ٦۱۲٤٦۰
۱ـ۱۰ آـ٥۲۱

اجاره داده میشود
یکدستگاه عمارت سه طبقه‌نوساز ۸ اطاق ـ حمام و تلفن و گاراژ برخیابان دیبا انتهای بهار بقیمت مناسب باجاره واگذار میشود طالبین به تلفن ۷٥٦۲٥۳ یا ۷۱۱۷۰ تهران دکتر کسائی مراجعه نمایند .
۱ـ۲ آـ٥۳۷۰

خیابان استخر طبقه‌سوم
آپارتمانی دارای ٤ اطاق مجهزبه تمام وسائل اجاره داده میشود تلفن ٤٦۷۲۰
آـ٦۳۸ ۱ـ۳

تهران پارس خیابان‌عارف
ساختمانی نوساز بمساحت ۸۰۰متر دوطبقه که‌هرطبقه دارای شش اطاق دوهال ـ گاراژ ـ زیرزمین ـ تراس ـ بالکن واطاق مستخدم جمعا یاجداگانه اجاره داده‌میشود بتلفن ٤۹٤۸٦ مراجعه فرمائید .
۱ـ۳ آـ٦۳۲

یکدستگاه آپارتمان‌دارای
چهاراطاق بزرك باجریان آب گرم‌و سرد با کلیه لوازم به اجاره واگذار میشود چهارراه کالج کوچه‌جنب پمپ بنزین شماره ۲۹ر۲۷ تلفن ٤٦۸٥۹
۱ـ۳ آـ٤۰۱۱

سالن مد و آرایش

آموزشگاه آرایش هنگامه
دیپلمه پاریس ورم برای دوره‌جدید هنرجو میپذیرد با٤۰۰ تومان یکماهه دیپلم میدهد .خیابان شاه جنب‌ایران‌کالا ـ دقیقی ۱٥٥
۱ـ۱۵ آـ٥۱۷

آموزشگاه‌وسالن آرایش ماگنولیا
زیرنظر دیپلمه آرایش برای دوره جدید هنرجو میپذیرد .
خیابان پهلوی مقابل کاخ مرمر تلفن ٤۹٥۲۲
۱ـ۱۵ آـ٤٥۷

بارکش های تهران

باسمان بار بارکس سهرو
حومه تلفن ٦٤۹۲۱ و ٦٥۹۲۱
خیابان شاه چهارراه باستان
۱ـ۳۰ آـ٤۳۹

بار و اسباب‌کشی شهر و حومه
گینی‌بار نواب تلفن ۲۷۷۹۱
۱ـ۱۵ آـ٤۲۸

آموزشگاههای رانندگی

هنرستان عالی‌رانندگی‌بدیع
یکدوره رانندگی کامل‌را تا اخذ گواهی‌نامه طبق پیمان نامه‌ای که‌در هنرستان منعقد می‌گردد فقط با مبلغ ۳٥۰۰ ریال درسه‌قسط‌تضمین مینماید نشانی خیابان شاه نبش چهارراه سی‌متری تلفن ٦۸۷۹٦

سنك چین وپارکینك
رادر میدان تعلیم شبانه روزی شهباب که مطابق زمین آزمایش اداره راهنمائی ساخته شده در مدت شش ساعت‌و پرداخت فقط ٦۰۰ ریال فرا گیرید . انتهای جلالیه‌مقابل‌آموزشگاه بهیاری فرح تلفن ٤۸۰٤۳

تعلیم رانندگی بختیار
خیابان‌امیرآباد چهارراه‌نصرت‌تلفن ٦۸۱۸۸
۱ـ۰ ۳ آـ٥٤۱

تلفنهای اطلاعات

مرکز تلفنخانه	۳۰۰۱۱ الی ۳۰۰۱۹
سرویس اقتصادی	۳۰٤٥۹۱
سرویس حوادث	۳۰۳٥٦۹
نیازمندیها	۳۱٥۳۳
سازمان شهرستانها	۳۱٥۳۲
مجله اطلاعات هفتگی	۳۰٤۸۷۸
مجله‌اطلاعات کودکان	۳۰۳۳۱۳
مجله‌الاخاء (عربی)	۳۲۰۸۹
مجله اطلاعات بانوان	٦۹۷۱٥
شعبه آگهی‌ها	۳۰۲٦۳۳

آموزشگاههای فنی وفرهنگی

در آموزشگاه رقص‌آیدا
رقص های مدرن سالنی‌رابیاموزید تخت‌جمشید بین بهار وروزولت .کاشی ٤۲۹
۱ـ۳۰ آـ٥٤٦

کلاسهای تابستانی (سراج)
از ۲۲ خرداد ثبت‌نام وازاول تیرماه شروع بکار مینماید ـضمنا وسایل تفریحات سالم‌برای کودکان دائر است تلفن ۲۰۹۳۱
۱ـ۱۵ آـ٥۳٥

آموزشگاه عالی خیاطی روش نو
برای دوره جدید هنرجو میپذیرد میدان کاخ طوسی تلفن ٦۱۱۸٦۲
۱ـ٤ آـ٦۲۹

اطلاعیه
سازمان تحصیل بوسیله مکاتبه
باطلاع میرساند که از اول خرداد ماه بغیراز رشته‌های دانشگاهی‌برنامه دوره دبیرستانی را نیز در اختیاردارد به نشانی های زیر مکاتبه فرمایند .
۱ـتهران ـ صندوق پستی ۲۲۸۸
۲ـ مشهد ـصندوق پستی ۱٦۱٦
۳ـ رشت ـصندوق پستی ۱۸
۱ـ۱۰ آـ٥۸۲

آموزشگاه ماشین‌نویسی‌فائز
تعلیم ماشین‌نویسی بامتد جدید . شاه‌آباد اول اکباتان تلفن ٥٤۱٤۱
آـ٦۳۲

کلاس نقشه‌برداری
درکلاس جدید نقشه‌برداری که از ۱٥ خرداد تشکیل میشود هردو نفر شاگرد یك دوربین مدرن و سایر لوازم دراختیار خواهند داشت .
کاخ دانش
خیابان نادری ـپاساژ معتمد خیابان فرانسه ـ کوچه مرجان

حسابداری و دفترداری دوبل
دوره جدید کلاس حسابداری از روز ۱٤ خرداد ماه‌زیرنظر آقای‌اعتمادیه متخصص معروف حسابداری تشکیل میشود. قبلا نام نویسی کنید .
کاخ دانش
خیابان نادری ـپاساژ معتمد خیابان فرانسه ـ کوچه مرجان
آـ٦۰۷٦

کشیك امشب داروخانه‌ها

داروخانه اشراقی ـ خیابان آذربایجان ـ
داروخانه پورمند ـ دلگشا جنب کارخانه برق ـ
داروخانه هوشفر ـ تهران‌پارس خیابان سیزن
داروخانه مجد ـ میدان‌بروجردی خیابان برندـ
داروخانه‌پرویز ـ خیابان‌شاهرخ سه راه اکبر آباد سلسبیل ـ
داروخانه جودان ـ خیابان حشمت‌الدوله خاکی تلفن(٤۰۲٥۱)
داروخانه تمارهبك بنگاه‌داروئی خیابان سیمنری مقابل ژاندارمری کل کشور
داروخانه شندیز ـ جاده ری حسین آباد ـ
داروخانه شماره ۲ بنگاه‌داروئی بوذرجمهری مقابل بازار انتهای کوچه تکیه دولت
داروخانه شماره ۳ بنگاه‌داروئی میدان شهر ری ـ
داروخانه شماره ٦ خیابان سر متری نظامی ایستگاه کوچه قنات
جنب انبار بنگاه کل داروئی ایران
داروخانه اصل شعاع ـ خیابان مازندران سر پل ـ
داروخانه اسفار ـ خیابان فرح آباد تهران‌نو چهار راه باباطاهر
داروخانه وثوق ـ خیابان جمال الحق نزدیك چهار راه سیدعبداله
داروخانه نیرسینا ـ خواجه‌نظام الملك ایستگاه افخم
داروخانه سلامت خواه ـ خیابان شهباز ایستگاه خرابات خیابان (٥۰۹۳٦)ـ
داروخانه سیماب ـ خیابان خاکباز ـ
داروخانه انشین ـ شمیران ایستگاه
داروخانه مرکزی شمیران مقابل برزن ـ

آگهیهای متفرقه

حل یك مشکل عمده
خانواده‌ها
اگر زمان برای شما دارای ارزش میباشد ، واگر میخواهید که درنتیجه تماس باکارگران دچار امراض عصبی نشوید بالاخره اگر بسلامتی وجود خود علاقمند میباشید اجرای هرنوع عملیات ساختمانی اعم از (نوسازی وتعمیرات) خانه مسکونی ومستغلاتی خودرا بسازمان **تهران تعمیر** که دارای صلاحیت فنی و حقوقی‌و مجهز بکلیه کارگاههای مورد نیاز ساختمانی‌طبق اصول دنیاپسندامروزه میباشد مراجعه فرمائید .
تلفن ٤۸۳۲۸
۱ـ۳۰ آـ ۲۷۷

وانت بار شمالی
همیشه آماده خدمت است
خیابان سعدی مقابل بیمارستان امیراعلم
تلفن: ۳۲٤۰٦ / ۳۰۸۹٦

بازار فرش
فروش فرشهای نو باقساط ۱۲ ماهه شاه آباد ـپاساژنور ـ تلفن ۳ ۰۲٦٦۹
۱ـ٦ ۲ آـ۲۱۹٥

قابل توجه‌شرکتهاو بازرگانان
برای تنظیم بیلان وترازنامه دفاتر تجارتی وانجام امور مربوط در وزارت دارائی بتلفن ۳۰۲٤۱٥ مراجعه‌فرمائید.
۱ـ۱۰ آـ٥٥۷

شین آب
آب تصفیه شده تلفنهای ٦۲۲۹۹۷ و ۷٥۷۸۲٥
۱ـ۳۰ آـ ٥۷۲

یك ابتکار جدید
مبلهای کثیف بوسیله تلفن ۲۷۳٦۷ سرجای خود شسته میشود .
۱ـ۱۰ آـ ٤۷۱

یکدستگاه ماشین خمیرگیری برقی
بظرفیت ۳۰ کیلو که آرد راآماده برای شیرینی و غیرو خمیر مینمایدبا یکدستگاه قالب‌گیری بفروش‌میرسد تلفن ۳۸۲۷۸
۱ـ٥ آـ٦۰۲

قابل توجه‌واردکنندگان
استات دوسلولوز
Acétate de Cellulose
پولی‌اتیمن
Polythelene Hard
نظربا اینکه مقدار زیادی مورداحتیاج فوری است متمنی است بتلفن ۳۱۱٤٥ مراجعه فرمائید .
آـ۳۹۳٥ ۱ـ۲

اخطار
به متهم مذکور درذیل که فعلا مجهول‌المکان می‌باشد بدینوسیله‌اعلام میشود ظرف دوماه پس‌از نشر آخرین آگهی برای رسیدگی دردادسرای‌آمل حاضر نشودیا درصورت عدم حضور و انقضاء مدت مزبور طبق مقررات‌اقدام خواهد شد .
دادستان آمل ـ نصیری
پرونده ۱ر۷۳ر٤۱ ارجاعی مشهدی برارعمران فرزند نورعلی‌ساکن قبلی‌ـ سنك چالوتازه‌آباد باتهام قطع درخت جنگلی
۱ـ ۳ آـ٦۰۸۲

خیاط زنانه دوز باسلیقه
لباسهای تابستانی و زمستانی‌خانواده شمارا باسهل ترین شرایط میدوزد.
نشانی ـ تهران چهارراه یوسف‌آباد مغازه پوست ـ فروشی مسیو وارطانل ـ رباب منفرد مراجعه‌فرمائید.
آـ۳٦٤٥

دستگاه خم‌کن‌ورق مستعمل ولی سالم خریداریم
اندازه ۲متر در۵ر۱با ۲ میلیمتر ضخامت به تلفن۲۰۱۸۱ مراجعه‌شود.
آـ٦۰٦۰

پزشکان شبانه روزی

دکتر کرامت‌الله فرهودی
بعد از ظهرها وهمه شب تاصبح شاهرضا پل‌چوبی تلفن ۷٥٦۲۸۳

بیمارستان وزایشگاه مادر
خیابان روزولت تلفن ٦۲۲۳٤٤
۱ـ۳۰ آـ٥۸۳

راهنمای پزشکی اطلاعات

دکترعباس نیك‌نژاد
متخصص از دانشگاه پاریس بیماری های معده،روده ، کبد ، لوزالمعده درمان بواسیر بدون عمل ، فیستول فیستور ، متد موثر دروازه شمیران خیابان گرامی پذیرائی ۳ تا ۷ بعدازظهر

درمان قطعی سوزاك‌تازه و کهنه وتقویت قوای‌تناسلی
دکترعباس جناب‌زاده دارای گواهینامه ازدانشکده طب فرانسه ـ خیابان‌منوچهری مقابل کوچه ژاندارك اول کوچه مهر صبح وعصر.

دکتر احمد جواهری
متخصص و جراح گوش گلوو بینی از دانشگاه پاریس خیابان شاهرضا نزدیك میدان فردوسی کاشی ۳۸٦ تلفن ٤۷۹٦۸

معتادین تریاك ،هروئین و مرفین الکل
دکترحسن پزشك‌زادمعتادین‌رابدون زحمت خوابیدن با تقویت بنیه معالجه مینماید خیابان ری کوچه آبشارمقابل داروخانه ابن‌سینا تلفن ٥۱٥٤۱

دکتر محمد رضا مسدد
دارای گواهینامه‌از بروك‌مدیکال‌امریکا درمان‌بیماریهای مقاربتی ـزنان دروازه دولت‌روبروی کمیانی‌فیات‌پذیرائی‌عصرها ٥تا۸ تلفن ۳۰۲٥٤۸

ترك‌تریاك دکتررحمانی
متخصص امراض اعصاب و روح از دانشگاه لندن خیابان پهلوی بالاتر از چهارراه امیر اکرم تلفن ٤٥۱۱٤

دکتر معانی
امراض مقاربتی ـ مجاری ادرار معالجه قطعی سوزاك تازه و کهنه ورم پروستات و سستی و ناتوانی ضیق مجرا خیابان فردوسی مقابل بانکملی مرکز

دکتر جمشیدی متخصص درجراحی زنان وزایمان داخلی ـ نادری مقابل هتل نادری عصرها ٥ تا ۷

دکتر دانشگر
امراض مقاربتی و جلدی وسوزاك تازه و کهنه ورم پرستات ضیق‌مجرا سستی وبواسیر امراض زنانه‌ونازائی خیابان سپه مقابل بستخانه ۳۰۲٤۱٦

پلی کلینك
دکترمجاهدی دکترصدیقی
روزبدنه، سابق‌بیمارستان های‌امریکا پزشك‌سازمان بیمه های اجتماعی کارگران بیماری های داخلی اطفال مقاربتی ـ ترك تریاك و سایر مواد مخدره ترك الکل مجهز بدستگاههای رادیواسکپی لانتازول‌تراپی ـ اتروسل تراپی ـ دیاترمی و بخور بنی سیلین‌و غیره بذیرائی بعد از ظهر هاخیابان شاه روبروی‌مسجد سجادتلفن ٤۹٥۲٦

دکتر در طب پولوسا
متخصص بیماری های مقاربتی، (سوزاك تازه و کهنه و سفلیس) امراض مجاری ، ادرار و تناسلی ـ خیابان فردوسی شمالی کوچه صادق پذیرائی ۹ تا ۱۲ و ٥تا۸ تلفن٤٦٥۸۹

دکتر احتیاطی
گواهینامه از نیویورك امریکا امراض مقاربتی‌داخلی‌ناتوانی‌جنسی بادستگاه جدیدصبح‌وعصر سلسبیل‌قصرالدشت چهارراه هاشمی تلفن ٦۸۸۲۹

حصیر فروشیها

بنگاه عمده
حصیر فروشی اتحاد
خیابان سعدی چهارراه سید علی حصیر های‌مرغوب جزئی و کلی بقیمت ارزان بفروش میرسد .
۱ـ۲۰ آـ۳٦۸

حصیر فروشی میهن
بهترین حصیرهای درجه یك را بارزانترین قیمت بفروش میرساند مجسمه اول خیابان امیرآباد چهارراه فرصت .

حصیر فروشی کوشش
مدرن‌ترین حصیرکه بتوسط‌ماشین بافته شده روی ساختمانهای سنگی‌و پنجره‌های آهنی بتوسط متخصص‌فن نصب میشود . سه‌راه تخت جمشید تلفن ۷۳۱۹۲
۱ـ۱۰ آـ ٥۸۱

صاحب امتیاز و مدیرمسئول : عباس مسعودی
جای اداره : خیابان خیام چاپخانه اطلاعات

فروش اثاثیه

برای خرید و فروش
فرشهای کهنه و نو به خیابان بوذرجمهری مقابل پمپ بنزین خزائلی تلفن ۲۹۱۱۰۹ مراجعه فرمائید .
۱ـ٥ آـ٦۱۰٤

نمایشگاه ایران کالا اولین موسسه بازار خرید و فروش لوازم منزل‌دست دوم‌درایران خیابان شاه چهارراه گلشن تلفن های ٤٥٦۸٦ ـ ٤٥٦۸۹
همه روزه مقداری لوازم منزل‌که از منازل ایرانی و خارجی خریداری مینماید با سود بسیار ناچیز بفروش میرساند چندنچه شما تصمیم بخرید لوازم منزل از قبیل ـ قالی‌ـقالیچه یخچال ـ تلویزیون ـ رادیو گرام ضبط صوت ـ اجاق گاز ـسرویس اطاق خواب ـسرویس‌اطاق پذیرائی مبل ـاشکافـمیز و صندلی ـ تختخواب و غیره دارید قبلابااین نمایشگاه مراجعه نموده و لوازم‌منزل مورد نیاز خود را که بسیار نو و آخرین مدل سال میباشدباناز لترین قیمتی که باور نمیفرمائیدخریداری نمائید یااشیائیکه لازم ندارید با اثاثیه مورد لزوم خود تعویض کنید پس خرید و فروش و معاوضه‌لوازم منزل فقط در ایران کالا تلفنهای ـ ٤٥٦۸٦و٤٥٦۸۹احتیاجات شماراتامین مینماید

آنتن تلویزیون

آنتن تلویزیون راگران‌نخرید
آنتن تمام کانال تلویزیون ـفرنگی باسیم دکل وحق نصب فقط ۷۰تومان فروشگاه آمپر خیابان شاه چهارراه اسکندری تلفن ٤۹٤۹۸
۱ـ۱۰ آـ٥٥۹

الکترو غرب تلفن ٤۹٤٦۹
آنتن تمام کانال فرنگی بالوازم و مخارج نصب بوسیله متخصص فنی بشرط رضایت کامل فقط ۷۰تومان
۱ـ۱۰ آـ٥٥٤

خرید اثاثیه

نمایشگاه و فروشگاه ایران کالا اولین موسسه خرید و فروش لوازم منزل در ایران تهران خیابان شاه چهارراه گلشن‌تلفن ٤٥٦۸۹ـ ٤٥٦۸٦
هرنوع لوازم منزل از قبیل قالی قالیچه ـتلویزیون ـیخچال‌ـرادیو گرام‌ـ اجاق گاز ـضبط صوت‌واشیاء دیگر منزل را بهر اندازه و مبلغی که باشد نقد خریداری میشود .
هموطنان عزیز چنانچه تصمیم‌دارید لوازم منزل خود راطوری بفروشید که مغبون نشوید فقط به نمایشگاه ایران کالا مراجعه فرمائید چون ما سعی مینمائیم چه در خرید چه در فروش و چه در معاوضه رضایت ـ مراجعین محترم را فراهم نمائیم‌پس خریدـفروشـ معاوضه لوازم منزل فقط در ایران کالا تلفن های٤٥٦۸۹ ٤٥٦۸٦

فرش کهنه منازل خریداری و بانو معاوضه میشود تلفن ٥٦۸۷۸
۱ـ۲٦ آـ٦۰٤

فرش نو و کهنه خریداریم ۳۲۷٥۹
۱ـ۲۰ آـ۳۷٥

فروشگاه محمد حسان
تنها فروشگاهی است که میتواند کلیه اثاثیه منزل شمارا بقیمت‌عادلانه خریداری کند تلفن ٥۸۱٥٥۸
۱ـ۳۰ ٥٥٥

فروشگاه فردوست
خریدار هر نوع ـیخچال ـ تلویزیون فرش . رادیوگرام ـضبط صوت لشانی ـخیابان شهناز تلفن ۷٥۷٦۸٥

فروشگاه و نمایشگاه آسیا تلفن ٦۱۲۸۳۲
فالی ـتلویزیون‌ـیخچال‌ـاجاق‌گاز وسایر لوازم منزل را بقیمت عادلانه خریداریم خیابان شاه ـ چهارراه‌پیروز
۱ـ۳۰ آـ۳۳۲

فروشگاه حاجیان
یخچال‌ـ فالی‌ـتلویزیون ـرادیوگرام ضبط صوت
و سایر لوازم منزل شما را عادلانه خریداریم سه‌راه‌امین حضور ۳۸۸۳۸
۱ـ۲٦ آـ٥٤۲

معاوضه
فرش بهارستان میدان بهارستان فرشهای‌کهنه ونو وبانکی‌را درمنازل خریداری ومعاوضه مینماید ۳٤٥۳۷
۱ـ۳۰ آـ ۳۰۲

تهران کالا تلفن ۷۹٦۱٥
خرید و معاوضه فرش کهنه ونو
۱ـ۳۰ آـ ٤٦۰

از: ر. اعتمادی

دوران جدید در دانشگاه

ورزش دانشگاه باید اجباری باشد نه اختیاری

اطلاعات برای جوانان

■ دستگاههای ورزشی دانشگاه ارتباطی با دانشجویان ندارند

■ وقتی مسئول خوابگاه دانشجویان را بعنوان عضو هیئت ورزشی بسفر مسکو بردند کسی کنجکاوی بخرج نداد

در باره قسمتی از برنامه های مورد نظر رئیس جدید دانشگاه صحبت کردیم و امروز مختصرابحث دیگری در همین زمینه خواهیم کردو آن مسئله ورزش دانشگاه است در باره ورزش دانشگاه مطالب بسیار زیادی در مجلات ورزشی وروزنامه ها نوشته شده که همگی حاکی از انتقاد بوده است . من حتی در یکی دو ماهه اخیر هیچ نشریه ای را ندیده ام که در باره ورزش دانشگاه مطلب موافقی بنویسد سهلست هر روز نامه و طومار های تازه ای از دانشجویان می بینم که حکایت از نابسامانیهاحق‌کشیهای دستگاه‌ورزشی دانشگاه است . نمونه جالب این حق کشی و مظهر فساد ورزش دانشگاه مسافرتی بود که تیم وزنه برداری دانشگاه تهران به مسکو کرد .

ترکیب این تیم بسیار جالب بوده مثلا مسئول خوابگاه دانشجویان عضو این تیم در ردیف هیئت سرپرستی درآمده بود و بمسکو رفت در حالیکه دانشجویانی‌که رکورد قابل ملاحظه‌ای داشتند نتوانستند بعضویت این تیم درآیند . در آنهنگام در تمام نشریات ورزشی‌علیه این صحنه سازی‌اعتراض شد و این مصادف با تغییر رتبدیل‌در دانشگاه بود و چون همه در تب القاب‌رئیس جدید میسوختند کسی برای‌حساب کشی قدمی‌پیش نگذاشت تا اینکه چند روز پیش کمیته ملی‌ـ المپیك ایران همانطور که در روزنامه خواندید دستگاه ورزشی دانشگاه را توبیخ کرد که چرا بدون اجازه باین مسافرت رفته است .

دستگاه ورزشی دانشگاه هیچگونه ارتباطی‌بادانشجویان ندارد ومتاسفانه رئیس دانشگاه آنقدر گرفتار مسائل حاد روز است که ورزش دانشگاه را فراموش‌کرده‌است . و اگر ماگاهگاهی خبر از تشکیل و ترتیب مسابقه ای دردانشگاه‌میخوانیم نه بدلیل فعالیت دستگاه ورزشی دانشگاه است بلکه بخاطر علاقه ورزشکاران دانشگاه به انجام این مسابقات است .

از نظراصول بایدورزش‌در دانشگاه نه بعنوان یکرشته کاملا مستقل و اختیاری بلکه باید بعنوان یکدرس اجباری در آید . در حالیکه بودجه کلانی اینك صرف ورزش دانشکده ها میشود ما از آقای دکتر صالح تقاضا داریم‌سری بسالن ورزشی دانشکده‌ها بزند تا به بیند اولا چه وسائلی از محل بودجه ورزش خریداری شده و چندنفر دانشجو ازاین ابزار استفاده میکنند . در تمام کشور های مترقی ارزنده ترین و نیرومند ترین بیمهای ورزشی از دانشگاه است ولی ما حتی یك تیم ممتاز که بتواند باتیم های باشگاههای کشور رقابت کنددر دانشگاه نداریم در حالیکه محیط دانشگاه مناسبترین محل برای‌نمایش نیرو های جوانی است .

بموازات‌تقویت فکروتهذیب اخلاق تقویت جسم نیز باید مورد توجه‌قرار گیرد و آقای دکتر صالح باید مسئله ورزش دانشگاه را عمیقا موردمطالعه قراردهد .

انتخاب تیم دیویس کاپ ایران

همانطور که اطلاع داده شد تیم تنیس‌دیویس کاپ امریکاجهت‌انجام مسابقه بایران می آید و درروز های ۲۳ و۲۴ و۲۵ خردادماه در باشگاه ورزشی فرح آباد با تیم دیویس‌کاپ ایران مسابقه میدهدافراد تیم‌دیویس کاپ ایران عبارتند از آقایان تقی اکبری قهرمان کشور ، رضا اکبری ونوذر ویسی وآقای نعمت نعمتی نیز ذخیره خواهد بود ضمنا آقای ژرژ‌ـ آفتاندلیان کاپیتان تیم خواهد بود . اعضای تیم تنیس دیویس کاپ‌امریکا عبارتند از «دانالدل» که قبلا نیز بتهرا ن‌آمده‌است «الن‌فاکس»ویوجین اسکات و کاپیتان این تیم نیز آقای الفونسو اسمیت میباشد .

فارغ‌التحصیلان

ساعت ۷ بعداز ظهر روز دوشنبه فردا به مناسبت آغاز سومین سال تاسیس انجمن فارغ‌التحصیلان فوق لیسانس موسسه مطالعات و تحقیقات اجتماعی مجلس ضیافتی در باشگاه بیستون واقع در خیابان صبای شمالی شماره ۱۳۶ برگزار خواهد شد .

جشن ورزشی

ساعت ۵ ونیم بعد از ظهر پنج شنبه بنا بدعوت سرپرست دانشسرای‌عالی بمناسبت پایان مسابقات ورزشی دانشسرای عالی‌مراسمی در محل‌زمین ورزشی دانشسرای عالی برگزار شد در ابتدای برنامه مسابقه بسکتبال دوستانه‌ای بین دانشجویان دو کلاس انجام شد وبعدازاجرای چندمسابقه دوستانه دیگر جوائزی بدانشجویان ورزشکار اهدا شد .

جشن فارغ‌التحصیلان تعلیم و تربیت

ساعت ٦ ونیم بعدازظهر روز پنجشنبه‌مراسمی بمناسبت آغازفعالیت گروه فارغ‌التحصیلان تعلیم و تربیت در آمفی تاتر دانشکده هنرهای‌زیبا واقع در دانشگاه تهران برگزار شد دراین مراسم‌عده زیادی ازشخصیت های فرهنگی و جمعی از استادان ودانشجویان دانشگاه شرکت داشتند و بعداز اینکه‌یکی از فارغ‌التحصیلان تعلیم و تربیت‌صحبت هائی کردبرنامه موسیقی و هنری انجام شد .

جشن پایان تحصیلی سازمان فرهنگی سراج

ساعت شش ونیم بعداز ظهر روز چهارشنبه گذشته‌جشن‌پایان‌تحصیلی دبستان و دبیرستان سراج‌درحضور اولیاء دانش آموزان ازطرف‌مدیر مؤسسه سراج درسالن دبستان‌رازی خیابان مولوی برگزار شد .

بهر کجا قدم‌میگذارید و بهر شهری سفرمیکنید بدون‌شك بپول احتیاج دارید، امامشکل عمده آنستکه‌حمل‌پول باندازهٔ کفایت همیشه،وهمه‌جامقدور نیست . برای رفع این‌مشکل در دست داشتن یك دفترچهٔ

حساب دیداری

کافیست . زیرا کلیهٔ‌شعبات

بانك بیمه بازرگانان

در سراسر کشور پول موردنیاز را در اختیار دارندگان حساب دیداری قرار میدهند.

دارندهٔ حساب دیداری خودبخود مشمول شرایط‌بسیار آسانیست که در برابر کلیهٔ بیماریها میتوانداز بیمارستان مجهز بانك استفاده کند ، همچنین دارندگان حساب دیداری از

یك میلیون وپانصد هزار ریال جایزه

نیز بهره‌مند میگردند .

تیم پینك‌پنك انجمن دوشیزگان‌وبانوان

برنده کاپ‌والاحضرت ولیعهد شد

خطیبی — فیضی — صدارت — رضوانی — احمدیه

مسابقه نهائی‌پینك‌پنك کاپ‌والاحضرت ولیعهد در ساعت ٤ بعداز ظهر روز دوشنبه سی‌ام اردی بهشت ماه در سالن سرپوشیده استادیوم‌فرح انجام گردیدو تیم انجمن‌دوشیزگان وبانوان با پیروزی بر تیم تاج مقام اول را بدست آورد .

بازیکنان تیم پینك‌پنك انجمن دوشیزگان و بانوان عبارت بودند از دوشیزگان و بانوان : بدری خطیبی (کاپیتان) ،قدسی فیضی ، شهین رضوانی ، سیما احمدیه و افسر صدارت .

مربی‌تیم‌آقای رضالواسانی بود وسر پرستی‌آنرا دوشیزه‌فیضی بعهده‌داشت سر پرستی‌مسابقه‌را آقای‌احتشامزاده قهرمان معروف پینك‌پنك بعهده‌داشت و در پایان کاپ والاحضرت ولیعهد به تیم انجمن اهداء شد .

جشن صبح امروز

دراین جشن هنرمندان برنامه‌های جالبی‌اجراکردند

از ساعت ۹ صبح روز جمعه جشن باشکوهی با شرکت بیش از ۷ هزار نفر ا زخوانندگان مجله صبح امروز در سالن محمدرضا شاه تشکیل شد.

در این جشن ابتدا آقای دکتر الموتی مدیر مجله مطالبی درباره توسعه روز افزون مجله‌و استقبال فوق‌العاده مردم بیان داشته سپس برنامه‌جالبی بکارگردانی آقای مستجاب‌الدعوه وبا شرکت نارملا ـ یاسمین ـ آفت ـ بهشته ـ دلیله نمازی ـ گوگوش ـ سیمین ـ شیوا ـ و آقایان فاخته‌ای‌ـ گلپایگانی ـ ناصر مسعودی ـپیوندـ قاسم جبلی ـ فرهنك‌شریف ـ ناصر افتتاح ـ رشید مرادی ـ نجم‌الدین انجام و برنامه ژانگولر توسط آقای صادقی و کشتی کج توسط هنرمندان خردسال باشگاه تهران جوان وبرنامه راك توسط ناصر خسروی انجام که فوق‌العاده مورد توجه قرار گرفت .

در این جشن که از ساعت ۹ صبح تا ۲ بعد از ظهر انجام گرفت وبطرز منظم وآبرومندی برگذار شد جوایزی بهنرمندان داده شد ا زطرف‌ویکتوریا و روفیا ستاره فیلم های فارسی دسته گلهائی بکارکنان‌مجله‌صبح‌امروز داده شد .

بانك رهنی عصرها اقساط‌وام‌رامیپذیرد

شعبه مرکزی بانك رهنی ایران برای رفاه حال مشتریان‌محترم ازروز شنبه ٤ر۳ر۱۳٤۲ همه‌روزه بعدازظهر ها باستثنای‌روزهای تعطیل ازساعت ٤½ الی ۸ باجه وصول برای دریافت اقساط وام مشتریان دائرو اقساط وام آنان را قبول مینماید .الف ۱۲۸٤

آ ـ ۱۱۸ ٦ — بانك رهنی ایران

شرکت‌سهامی‌رادیو تلویزیون‌ایران

سرویس وتعمیرانواع‌گیرنده‌های تلویزیون

تحت‌نظر متخصصین کارآزموده

مجهزترین تعمیرگاه تلویزیون ایران

تلفن ٦۱۳٤٦٦ـ ٦۱۳٤٦٥

خیابان ایزنهاور ـ خیابان جیحون ـ جنب پپسی‌کولا

دعوت نامه مجمع عمومی سالیانه

مجمع عمومی سالیانه صاحبان سهام شرکت سهامی آبمعدنی ایران درساعت ٤ بعدازظهر یوم‌سه‌شنبه ۲۸ خرداد ۱۳٤۲ در محل شرکت خیابان تهران‌نو جنب پمپ‌بنزین تشکیل‌خواهد شد ازعموم صاحبان سهام شرکت دعوت میشود درساعت مقرر در جلسه حضور بهمرسانند ضمنا از سهام‌داران تمنی میشود طبق ماده ۳۱اساسنامه سه‌روز قبل از تاریخ انعقاد جلسه عمومی برای احراز مالکیت سهام خود ودریافت ورقه ورودی بدفتر شرکت مراجعه فرمایند

دستور جلسه :

۱ـ استماع گزارش عملیات واقدامات هیئت مدیره درسال۱۳٤۱

۲ـ رسیدگی و تصویب ترازنامه سال ۱۳٤۱

۳ـ انتخاب یکنفر بازرس

٤ـ تصویب خط مشی آینده

آ ـ ٦۱۰٦ — شرکت سهای آب معدنی ایران

آگهی دعوت مجمع عمومی عادی سالیانه شرکت سهامی ریالکو

جلسه عادی سالیانه مجمع عمومی شرکت سهامی ریالکوساعت ۵بعد از ظهر روز یکشنبه ۲٦ خرداد ۱۳٤۲ در محل شرکت‌واقع در میدان کاخ تشکیل میگردد . از دارندگان سهام تقاضا میشود که با همراه داشتن سهام حضور بهمرسانند.

دستور جلسه:

۱ـ تصویب ترازنامه

۲ـ انتخاب هیئت مدیره اصلی و علی البدل و بازرس شرکت

۳ـ اخذ تصمیم نسبت به خط مشی آتی شرکت

رئیس هیئت مدیره ـ مصطفی فاتح

آگهی دعوت مجمع عمومی عادی فوق‌العاده

شرکت سهامی کبریت سازی ممتاز از همه صاحبان سهام تمنا مینماید در مجمع عمومی عادی وفوق العاده شرکت که روز یکشنبه ۲٦ خرداد ۱۳٤۲ ساعت هشت صبح در اداره شرکت در تبریز تشکیل خواهد شد حضور بهمرسانند.

دستور مجمع فوق‌العاده

اصلاح مواد ۱۳و ۲٦ اساسنامه

دستور مجمع عادی

۱ـ استماع گزارش هیئت مدیره و بازرسان

۲ـ تصویب ترازنامه و تعیین تکلیف تقسیم سود ویژه

۳ـ انتخاب هیئت مدیره وبازرسان

شرکت سهامی کبریت سازی ممتاز

آگهی‌دعوت‌مجمع عمومی سالیانه صاحبان سهام شرکت سهامی معادن خمین

مجمع عمومی سالیانه صاحبان سهام شرکت سهامی معادن‌خمین ساعت ۵ر٤ بعد از ظهر روز سه‌شنبه ۲۸ خرداد ۱۳٤۲ در محل شرکت واقع در خیابان فردوسی ساختمان امینی تشکیل خواهد شد از عموم سهامداران شرکت دعوت میشود که بادرنظر گرفتن مواد اساسنامه شخصا یابوسیله نماینده تام‌الاختیار خود در روز و ساعت مقرر در جلسه مزبور حضور بهمرسانند .

دستور جلسه

۱ـ استماع وتصویب گزارش هیئت مدیره

۲ـ استماع و تصویب گزارش بازرسان

۳ـ بررسی و تصویب ترازنامه و حساب سودوزیان سال۱۳٤۱

٤ـ انتخاب بازرسان

۵ـ تعیین حق الزحمه اعضای هیئت مدیره وبازرسان

هیئت مدیره شرکت سهامی معادن خمین

آ ـ ۳۹۹۳

جناب آقای مهندس امیرشاهپور شاهین

انتصاب جنابعالی را بمعاونت اداره کل آمار عمومی صمیمانه تبریك میگوئیم .

احمد نوربخش

نمایندگی انحصاری

کانالئوم کاناکرم

مدرن ترین پوششهای پلاستیکی بدون درز

برنگهای دلپذیر ، مرمری و ساده

از طرف مؤسسه

شوتسه

آلمان

به شرکت سهامی کانالئوم ایران واگذار گردیده است

خیابان حافظ جنب بانك ایرانیان شماره ۷۲ تلفن ٦۸۸۹۳

تبلیغات سینا

نمایشگاه

یخچال ویترینی

بامدلهای مختلف و ضمانت‌نامه ۵ ساله

نقد و اقساط

کوچه فروشگاه فردوسی جنب بانك‌اصناف

تلفن ۳٦۱۰۵

آگهی دعوت

از صاحبان سهم شرکت سهامی نیوتمنی میشود برای تشکیل مجمع عمومی عادی روز چهارشنبه ۱۵ خرداد ٤۲ درساعت ٦عصر دردفتر شرکت حضور بهم رسانند . دستور جلسه رسیدگی به حسابهاو تجدید انتخاب هیئت مدیره وبازرسان شرکت خواهدبود

آ ـ ۳۹۸۳ — شرکت سهامی نیو

پیرو آگهی شماره ۱۳۲ـ۲۱ر۲ر٤۲ مجمع عمومی فوق‌العاده شرکت تعاونی مرغداران تهران چون روز مقرره‌تشکیل واکثریت حاصل نشد تجدید بروز چهارشنبه ۲۲ر۳ر٤۲ درهمان محل‌تشکیل از عموم سهامداران دعوت میشود که‌درروز مقرره حضوربهمرسانند دستور گزارش هیئت مدیره انتخاب بازرس و کمبود اعضاء هیئت مدیره

رئیس هیئت مدیره شرکت تعاونی مرغداران مهندس مولوی

آ ـ ۳۹٦۵

آگهی دعوت مجمع عمومی عادی وفوق العاده

شرکت‌سهامی برق‌ممتاز ازعموم صاحبان سهام ممتاز تمنا مینماید که در مجمع عمومی عادی و فوق‌العاده شرکت که روز یکشنبه ۲٦ خرداد ۱۳٤۲ ساعت پنج بعد از ظهر در اداره شرکت درتبریز تشکیل خواهد شد حضور بهمرسانند .

دستور مجمع فوق‌العاده

اصلاح مواد ۱۳و ۲٦ اساسنامه

دستور مجمع عادی

۱ـ استماع گزارش هیئت مدیره و بازرسان

۲ـ تصویب ترازنامه و تعیین تکلیف تقسیم سودویژه

۳ـ انتخاب هیئت مدیره و بازرسا ن

آ ـ ٤۰۲۱ — شرکت سهامی برق ممتاز

از فردا سینما تخت جمشید

فیلم سینماسکوپ رنگی ـ دوبله بفارسی

تعطیلات آقای هابز

باشرکت : جمس استوارت مورین اوهارا

پیام شاهنشاه

بقیه از صفحه اول

ساعت پنج بعدازظهر امروز مجمع عمومی شیروخورشید سرخ ایران برای استماع گزارش فعالیت های جمعیت وتصویب گزارش های مالی و همچنین تعیین و انتخاب اعضای جدید هیئت مرکزی جمعیت تشکیل شد.

پیام شاهنشاه

دراین جلسه آقای علاء وزیر وزیردربارشاهنشاهی پیام اعلیحضرت همایون شاهنشاه را بشرح زیر قرائت کرد:

بمناسبت تشکیل مجمع عمومی شیروخورشید سرخ ایران درسال ۱۳۴۲ خرسندی خاطر خودرا از خدمات داوطلبانه و صمیمانه اعضای این جمعیت خیریه ملی وبین‌المللی درمرکز و شهرستان ها ابراز و اظهار میداریم.

دوره‌ای که گذشت برای شیرو خورشید سرخ ایران دوره‌ای پر-مشقت و ملال‌انگیز بود حوادث مختلف بخصوص پیش‌آمد زلزله دهم شهریور ماه در منطقه قزوین وویران‌شدن بیش ازسیصددهکده وتلفات سنگین بیش‌ازده هزار تن از هموطنان عزیز ما شیروخورشید سرخ ایران رادر مقابل یکی از مشکلترین مصائب ملی ایران‌قرار داد مصیبتی که شاید در تاریخ چهل ساله شیروخورشید سرخ نظیر نداشته است واز خداوند متعال مسئلت داریم که درآینده نیز پیش نیاید. اگرچه تحمل‌بار مسئولیت سنگین کمك های مقدماتی دریك چنین حادثه هولناك وپردامنه‌ای بسیار دشوار و حقاز حدود مقدورات و وسائل شیرو-خورشید سرخ ایران بیرون بود ولی بسیار جای خوشوقتی است که جمعیت ماباهمکاری عموم هموطنان عزیز وبامساعدت موسسات صلیب سرخ و هلال احمر جهانی وفعالیت شایان تقدیر صلیب‌سرخ‌بین‌المللی سرانجام توانست بر مشکلات‌فائق آید ووظیفه خودرا تاسرحد فداکاری انجام دهد.

گسترش فعالیت

در دوره دوساله گذشته شیرو خورشید سرخ ایران توفیق یافت موسسات درمانی و خیریه مفیدی نیز برتاسیسات سابق خودبیفزاید ودامنه فعالیت خودرابنحومحسوسی گسترش دهد بخصوص با ایجاد سازمان عمران امدادی بنادر و جزایر جنوب وابسته به هیئت کمك به آسیب‌دیدگان قدم های مفیدی در تامین وسائل رفاه و معیشت مردم آن نواحی بردارد بدیهی است جمعیت شیروخورشید سرخ ایران میتواند در ادامه این فعالیت های ثمربخش و سودمند همواره‌ازپشتیبانی کامل‌مابرخوردار باشد.

خدماتی که‌درطی دوره گذشته در پیشرفت امور سازمان جوانان شیروخورشید سرخ انجام پذیرفته وتوجهی که باین موضوع مهم و اساسی که مورد کمال علاقه و عنایت ماست مبذول گشته موجب قدردانی است انتظار داریم شیرو خورشید سرخ ایران در آینده بیش‌از گذشته دراین راه توفیق داشته باشد.

از ایجاد سازمان داوطلبان شیرو-خورشید سرخ وتوسعه فعالیت‌این سازمان بخصوص استفاده از وجود بانوان داوطلب در خدمات خیریه واجتماعی بسیار خرسندیم میدانیم که اکنون بیشتر وظایف وخدمات جمعیت را در مرکز و شهرستان ها اعضای داوطلب انجام میدهند. کسانی که در راه اجرای وظائف خیرخواهانه خود جز تحصیل‌رضای قادر متعال وانجام وظایف وفرائض دینی و ملی خویش هیچگونه‌هدفی ندارند بسیار خوشوقتیم که شیرو خورشید سرخ ایران توانسته‌است این سازمان تربیتی اجتماعی رابا مبانی مستحکمی‌بوجود آورد و یقین داریم که باآمادگی وآشنائی این افراد داوطلب وتربیت جوانان برای قبول مسئولیت دراین‌موسسه ملی وبین‌المللی جمعیت شیرو-خورشید سرخ در آینده خدمت-گزاران لایق و بصیر و اعضای شایسته و علاقمندی باختیار خواهد داشت که میتوانند چرخ این دستگاه مفید و موثر مملکتی رابا توانائی وتجربه کافی بگردانند و خدمات خدمتگزاران صمیم گذشته وفعلی شیروخورشید سرخ را با بصیرت واحاطه کامل ادامه دهند

مقدورات شیروخورشید

میدانیم که مقدورات وامکانات مادی شیروخورشید سرخ درمقابل وظایف سنگینی که بعهده دارد ناچیز است لکن اطمینان داریم که این نقیصه را همت و لیاقت وشوق بخدمتگزاری اعضای جمعیت‌شیرو خورشید سرخ ایران تاحدودزیادی جبران میکند ولی در عین حال تامین عواید کافی برای شیرو-خورشید سرخ چنانکه بتواند در رشته های مختلف خدمات خیریه‌و اجتماعی برنامه‌های خودرا اجرا کند همواره منظور نظر مابوده و بهرصورت شیروخورشید سرخ ایران میتواند دراین مورد نیز به توجه خاص ما کاملا امیدوار باشد

از خداوند متعال مسئلت داریم که همه هموطنان عزیز رادرخدمت گزاری بکشور موفق ومویدبدارد.

در انتخابات بمردان و زنانی

بقیه از صفحه اول

هواپیمای حامل شاهنشاه درفرودگاه کرمان بزمین نشست آقای علم نخست‌وزیر و تیمسار سپهبد ریاحی وزیر کشاورزی در التزام رکاب بودند در فرودگاه آقای بنی آدم استاندار، فرمانده تیپ، روسای ادارات دولتی، جمعی از معتمدین ومعاریف شهر و نمایندگان قاطبه مردم مقدم شاهنشاه را استقبال کردند

■ اعطاء اسناد مالکیت

باتشریف‌فرمائی شاهنشاه بمحل استادیوم ورزشی کرمان، مراسم اعطاء اسناد مالکیت کشاورزان انجام گرفت ابتداء تیمسار سپهبدریاحی و سپس آقایان سالور رئیس کل سازمان اصلاحات ارضی کشور و مهندس مشتاق رئیس اصلاحات ارضی کرمان گزارش جامعی از کار اجرای قانون اصلاحات ارضی در سراسر کشورباستحضاررسانیدند و آنگاه اعلیحضرت همایونی درمیان ابراز احساسات پرشور حضاراسناد مالکیت کشاورزان استان کرمان‌و منطقه بندر عباس را بنمایندگان آنها اعطاء فرمودند.

■ بیانات شاهنشاه

شاهنشاه پس از اعطای اسناد مالکیت کشاورزان در میان احساسات کم‌نظیر کشاورزان‌پشت میکروفون قرار گرفتند وفرمودند:

استقبالی که امروز مردم کرمان از من کردند نمونه طرز فکرآنها نسبت به‌اقدامات اصلاحی وانقلابی ایران است که فرصت تصویب آنرا در ششم بهمن گذشته‌بدست آوردند و عموما آنرا امضاء کرده بودند

در آن روز همه مردم یك‌پارچه اراده ملت ایران را برای تامین آینده باسعادت و افتخار و در عین حال در رفاهیت و مزایای‌اجتماعی کاملا ثابت کرده بودند.

شاهنشاه سپس فرمودند.راجع بامر اصلاحات ارضی بارهاصحبت های زیادشده است و ناگزیرم بگویم یکی از بدترین مظاهر ارباب ورعیتی در همین‌استان کرمان وجود داشت رعایای سابق در این استان باوضع پریشانی زندگی می کردند وفواید این اصلاحات‌شاید دراینجا بیش از همه‌جا محسوس باشد.

پس از اینکه مرحله اول اصلاحات ارضی تمام شد (وامیدوارم که‌این کار در مهرماه بکلی خاتمه پیدا کند) اساس کشاورزی ایران بر-اساس کشاورزی مکانیزه استوار خواهد شد. برای افرادی که بخواهند باکارگر کشاورزی کار بکنند ویا براساس مالکیت‌دهقان ها یاخرده‌مالکینی که راه سازش رابادهقانهای خود پیدا کرده‌باشند

شاهنشاه همچنین فرمودند در هرصورت آن وضعیت ناهموار و ناهنجار و غیرقابل تحمل قدیم از بین رفت واین فصل‌جدیدبراساس عدالت اجتماعی وازدیاد تولید و بهره‌بردن به‌نسبت کار و فعالیت شروع میشود و فرصت استفاده‌از اراضی بایر بوسیله ماشین آلات کشاورزی همیشه دراین مملکت باقی خواهد بود.

واما نصیحتی که دارم این است که حتی‌المقدور باید اول در تقویت شرکت‌های تعاونی خودتان بکوشید و حداکثر توجه را بکنید واحتیاج هائی را که‌دارید فراهم بکنید.

از طرف دیگر بانك اعتبارات کشاورزی برنامه‌های کافی را در اختیار این شرکت‌های تعاونی‌خواهد گذارد تااینها بنوبه خود بتوانند وسیله کار دهقان هارا فراهم‌بکنند. امروز آن وسیله کار تهیه وشاید تدارك و تعمیر قنوات سابق و ایجاد قنوات جدید و یازدن چاههای عمیق و فراهم کردن کودشیمیائی‌وماشین الات کشاورزی است اینها وقتی باعث ازدیاد محصول و درآمددهقان و شرکت‌های تعاونی آنهاشدشرکت های تعاونی در آتیه اینقدر قدرت و استطاعت پیداخواهند کرد که بسایر احتیاجات آن دهقانهای محل وروستاها برسند در دهستانها برای مردم درمانگاه‌ها ـ دبستانها ـ کارگاه های فنی بسازند ـ پزشك ـ ماما و پرستار و غیره تربیت و استخدام کنید و ترتیب کاررابدهیدبطوریکه زندگی آن روستاها و دهات و آن دهقانها مطابق اصول جدید تمدن امروز دنیا ادامه پیدا کند.

در این هنگام احساسات بسیار پرشوروی از طرف مردم کرمان نسبت به‌شاهنشاه ابراز گشت ـ شاهنشاه افزودند این انقلاب بزرك ملی که شما در ششم بهمن گذشته آن را تصویب کردید این آینده را برای شما تثبیت خواهد کردبرای شما دهقانهای ایران مخصوصا مختصری از آنرا گفتم برای‌سایر طبقات ایران نیز بنوبه خود همینطور آینده‌ای درخشان ـ آینده‌ایکه‌جامعه مارا بسوی تکامل و پیشرفت ونیك بختی میبرد تامین خواهد کرد. حقوق کارگرمعلوم است حقوق سایر طبقات هم وقتی که زندگی دهقان و کارگر ایران رونق پیدا کرد و داد و ستد آنها بیشتر شدحقوق سایر طبقات که از منافع آنها استفاده میکند بیشتر خواهد شد. کارخانه ها تولیدات بیشتری خواهند کرد و کفایت خرید و مصرف مردم بالامیرود و این حسن اداره ورفاهیت اکثریت مردم فایده‌اش بتمام طبقات دیگر بنوبه خود خواهد رسید.

■ احتیاجات کرمان

واما راجع به احتیاجات مخصوص این استان ـ چند چیز است که‌کاملا واضح است و از آن اطلاع داریم و انشاءالله بزودی به‌آن توجه خواهد شد. یکی حداکثر کوشش برای‌تامین آب مورد احتیاج اراضی زراعتی‌استان کرمان، مناطق زرخیز این استان برهمه‌کس روشن است، مناطقی‌داریم که شاید یکی از حاصل خیزترین مناطق دنیا باشد، تنها چند نقص وعیب وجود دارد. یکی‌اینکه راههای مواصلاتی خیلی بد است. یا اصلا وجود ندارد. باید در تکمیل آنها کوشید. موضوع دیگر تهیه آب‌است موضوع تبدیل بذر قدیمی به بذر جدیداست، موضوع تهیه‌کود شیمیائی ومبارزه با آفات است. برای‌راههای این استان البته فکرهائی شده‌است-و دربرنامه پنجساله سوم پیش‌بینی-هائی شده است و ضمنا مرحله اول ساختمان بندرعباس را عنقریب‌شروع خواهیم کرد ـ که این استان بدریا و در واقع بدنیا ارتباط مستقیم پیدا کند تا هم از لحاظ تولیدات داخلی و متاعی که قابل صادرات و واردات باشد و بهر حال برای این استان تسهیلات بزرگی فراهم خواهد شدو البته بعد هم بموقع خود راه کرمان براه آهن سرتا سری ایران وصل خواهد شد یا جاده‌ایکه همان کاریکه از راه‌آهن ساخته‌است از اوهم‌ساخته باشد ایجاد خواهد شد شاهنشاه افزودند. تکمیل احتیاجات این‌استان از لحاظ فرهنك و بهداشت وسایر احتیاجات مورد لزوم جامعه امروزی است.

این دور نمائی که ما برای کرمان گفته‌ایم البته پس از سالها بلکه‌قرنها محرومیت مسلما مژده روح انگیزی است.

■ جبران عقب ماندگی

شاهنشاه سپس فرمودند خاطرم میآید که در این استان میگویند در تاریخ ایران روایت میکنند که نمی دانم‌چندین‌من‌چشم از مردم‌این‌استان در آورده اند و چه فجایع دیگری و چه قتلها و چه کشتارها کرده اند همین است که متاسفانه این استان از لحاظ آبادانی تا این اندازه عقب افتاده‌است ما باید این عقب افتادگی را جبران کنیم و در سالهای آینده با سرعت خیلی بیشتری کار میکنیم تا اینکه این استان هم پابپای سایر استانهای مملکت بسوی ترقی و پیشرفت‌قدم بردارد و اما این‌ترقیات و این‌اصلاحاتیکه از آن اسم برده ایم درست‌است که‌مایه‌شادی دل میلیونها نفر افراد این مملکت شده است در روز تصویب ملی ششم بهمن گذشته پنج میلیون و ششصد هزار نفر مرد رای مثبت دادند و چهار هزار و صد و پنجاه نفر رای مخالف دادند در آن موقع نصف جمعیت مملکت از حق طبیعی و خدادادی خود هنوز محروم بودند و نتوانستند مستقیما و رسما شرکت بکنند کیست که تردید کند که تمام زنهائی که بسن قانونی‌رسیده بودند اگر میتوانستند در این امر شرکت بکنند مسلما آنها نیز رای موافق خودشان را میدادند

در این چهار هزار و صد وپنجاه نفرافرادیکه رای مخالف دادندعده‌ای حق داشتند برای اینکه فکر میکردند مستقیماز این اصلاحات ضرربرده‌اند شاید مالکین بزرگی بودند و کسانی بودند که فکر کردند خوب ما ازاینکار چون ضرر میبریم دیگر چرا برویم رای موافق بدهیم گو اینکه خیلی از مالکین را من اطلاع دارم و می‌شناسم که در آن روز رفته اند و رای موافق هم‌داده اند کسانیکه ما حالا میتوانیم بفهمیم‌بطور مستقیم از این اصلاحات احیانا صدمه ای دیدند اینها ممکن است که در زمره مخالفین باشند تمام کسانیکه‌دزدند غارتگرند سرگردنه میایستند برای اینکه مال مردم را به‌یغما ببرند یا دزد روحی هستند یاافرادبد فکر خبیث بدطینتی‌هستند که اصلا باهر اقدام مفید و خوبی اصلا مخالفند یك عده ای هم‌حسرت میخورند که چرا آنها گو اینکه قادر نبودند اینکار را بکنند ولی چراآنها اسمشان در جریان نبوده است.

■ دوتیپ مخالف

اینها زیاد مهم نیست ولی دو تیپ افرادی هستند که در همان موقع اعلام‌این برنامه انقلابی‌ذکری از انها شده بود. دو تیپ افرادی هستند که از روی عقیده و مرام با این جریان مخالفند یکی‌مرتجعین سیاه و یکی خائنین سرخ. علتش چیست؟ اول خائن سرخ وقتی که این اصلاحات بشود وسیله تحریك و تبلیغی ندارد. دیگر نمی تواند برود پیش‌دهقان وبگوید که‌استثمار شده‌ای و مثل حیوان از تو بهره برداری می کنندو یك‌بخور ونمیری بتو میدهند که بتوانی باری بکشی واستفاده را دیگری ببرد این حرف را دیگر نمی تواند بزند گو این که آنکسی که این حرف را می زند اگر کار بدست خودش‌میافتاد و برای دهقان دلسوزی نمی کرد اوهم از دهقان بطریق دیگری که ما اطلاع داریم بطور وحشتناکی بهره برداری می کرد و دهقان را وادار می کرد که مثل یك حیوان و یك ماشین منتهی بعنوان دیگری از آن بهره برداری‌و استفاده بکند اسم نمیبرم ولی خودتان میدانید.

همه میدانند که چه میگویم برای‌این که برای هرکسی این موضوع‌روشن است او دیگر بکارگر نمیتواند همین حرفها را تکراربکند برای اینکه‌امروز کارگر ما مطابق‌کارو زحمتی که‌میکشد از دسترنج عادلانه‌ای برخوردار است کما اینکه دربعضی اوقات اگربوسیله قرار داد های دسته‌جمعی با کارفرما موافقت حاصل نکرده‌اند میتوانندحتی تا حدو دبیست در صد درآمد سود ویژه کارخانجات سهیم و شریك باشند. وسائل تحریك و تخریب آن مخرب سرخ از او گرفته شده‌است زبانش لال شده بکلی‌گیج شده هاج-وواج مانده نمیداند چه بکند غیر از اینکه یك مشت هذیان از روی بیچارگی پشت‌سرهم بیافدو طوطی‌وار مثل یك بچه سه ساله‌ای تکراربکند و اما آن مرتجع سیاه او هم دنیایش فرو ریخته برای اینکه دنیای اوموقعی بود که از جهل‌و نادانی مردم استفاده میکرد. دنیای اویك دنیائی بود که یك دهقان ساده‌ای بدون اینکه از حقوق خودش برخوردار باشد یااطلاع داشته باشد سرش را پائین‌بیاندازد. زحمت بکشد و فایده را او ببردیعنی غیرمستقیم یا مستقیم‌فایده رابرددنیای او تمام شد برای اینکه آن سواریهای

بقیه درصفحه آخر

مذاکره ادامه

بقیه از صفحه اول

که هنوز از نحوه مذاکرات ونتایجی که‌تاکنون حاصل شده هیچگونه اطلاع رسمی در دست نیست و در پایان مذاکرات یك اعلامیه رسمی انتشار خواهد یافت.

میهمانی دیشب

دیشب از طرف آقای آرام وزیر امورخارجه بافتخار وزیر اطلاعات افغانستان و وزیر خارجه پاکستان ضیافتی بشام در کاخ وزارت امور خارجه داده شد.

در این ضیافت آقای علم نخست وزیر و چند تن از آقایان وزیران، شخصیتهای کشوری و لشکری و روسای‌نمایندگیهای سیاسی‌مقیم‌تهران حضور داشتند.

در سرمیز شام از طرف آقای‌آرام ووزیرخارجه پاکستان و وزیراطلاعات افغانستان نطقهائی ایراد گردید.

پایان مذاکرات

آخروقت امروز یك مقام‌وزارت امورخارجه‌بخبرنگارسیاسی‌ما گفت احتمال دارد امشب مذاکرات‌آشتی تهران پایان یابد ودر این صورت اعلامیه مربوط نیز امشب صادر خواهد شد ولی چنانچه مذاکرات امروز بپایان نرسد فردا اعلامیه کنفرانس صادر میگردد.

جلسه امروز صبح چهارمین‌جلسه مذاکرات تهران بود.

ایران از شوروی قندوشکر

بقیه از صفحه اول

از ساعت پنج بعد از ظهر دیروز جلسه هیئت وزیران بریاست آقای اسدالله علم نخست وزیر در کاخ نخست وزیری تشکیل شد.

در این جلسه هیئت وزیران برای تامین هزینه‌های ارزی کالاهای مورد نیازساختمان بندرعباس تصویب کردند که‌سازمان برنامه‌قراردادی برای‌دریافت پانزده میلیون دلار وام با سازمان عمران بین‌المللی امضاء کند بهره‌این وام سه در صد ومدت آن سی سال خواهد بود وموعد پرداخت نخستین قسط این وام شش سال ونیم پس از آغاز بهره برداری پیش‌بینی شده‌است هیئت وزیران در این جلسه همچنین تصویب کرد که مدیر عامل سازمان برنامه‌بنمایندگی دولت‌ایران قراردادی برای‌دریافت دومیلیون‌وچهارصد هزار دلار وام با سازمان عمران بین‌المللی آمریکا امضاء کند. این وام برای تامین و تکمیل برق شهرستانهای همدان ـ کرمانشاه ـ کرمان ـ شیراز اصفهان وتهران اختصاص خواهدیافت وبهره آن کمتر از یك در صد یعنی فقط سه چهارم یك در صد است.

بازرگانی ایران وشوروی

هیئت‌وزیران درهمین جلسه‌نامه‌های مربوط بمبادلات بازرگانی ایران و اتحاد جماهیر شوروی سوسیالیستی را تصویب کرد.

بموجب این قرارداد سهمیه صدور سبزه از ۱۲ هزار تن به ۱۴ هزار تن افزایش یافت ودر اقلام صدور مغز بادام ـ حنا ـ وسمه ـ ماهی ومحصولات آن نیز افزایش قابل ملاحظه‌ای داده شده است.

همچنین ۲۰ هزار تن برنج چمپا و ۹۵۰۰ تن پنبه بکشور اتحاد جماهیر شوروی صادر میشود. اقلام مهم‌واردات از اتحاد جماهیر شوروی عبارتست از: یکصد وده هزار تن قند وشکر ـ ۵۰ میلیون ریال سهمیه برای ورود اتومبیل‌های سواری و لوازم یدکی کامیون واتومبیلهای سواری ویکصد میلیون ریال سهمیه ورود تراکتور. بااین قرارداد حجم کل مبادلات ایران واتحاد جماهیر شوروی نسبت بسال گذشته ده در صد افزایش یافته‌است.

حجم‌بازرگانی در کشور درسال ۱۳۴۱ در حدود چهار میلیاردریال بود. مقامات بازرگانی نتایج مذاکرات را از نظر دو کشور موفقیت‌آمیز میدانند.

گزارش وزیر کشور

در جلسه دیشب آقای دکتر سید مهدی پیراسته وزیر کشورنیز گزارشی در مورد کاهش بهای نان‌و ارزاق‌عمومی در تهران و شهرستانها دادوبرنامه‌ای‌را که در این مورد تنظیم شده و بمرحله اجرا درآمده است تشریح کرد.

آقای وزیر کشور گفت: این‌برنامه تاثیر زیادی در تامین آسایش مردم بویژه طبقاتی که درآمد آنها ثابت است دارد و کارکنان دولت وکارگران از مزایای اجرای این برنامه بیش از دیگران استفاده خواهند کرد.

برژنف

بقیه از صفحه اول

خبرگزاریهای خارجی امروزدر مسکو گزارشهائی دراین زمینه منتشر کرده‌اند:

مسکو ۲۵ مه ـ خبرگزاری فرانسه ـ رویتر ـ تاس‌خبرگزاری رسمی شوروی گزارش داد که لئونید برژنف رئیس کشورشوروی روز ۱۶ نوامبر بطور رسمی بایران سفر خواهد کرد.

باین ترتیب صدر هیئت رئیسه شورای عالی شوروی دیداری را که شاهنشاه ایران‌درژوئیه سال۱۹۵۶ از شوروی بعمل آوردندپس‌خواهد داد. خبرگزاری تاس مدت توقف برژنف را در تهران ذکر نکرده است.

مسافرت آجوبی

همانطور که‌قبلااطلاع‌دادیم قبل از مسافرت‌برژنف بایران آقای‌الکسی آجوبی سردبیر روزنامه ایزوستیا ارگان دولت شوروی ودامادنیکیتا خروشچف نخست‌وزیر آن‌کشورو خانمش بدعوت آقای مسعودی‌مدیر روزنامه اطلاعات و بانو به تهران خواهند آمد.

آقای آجوبی باتفاق خانم و فرزندانش در مهرماه آینده یکماه قبل از مسافرت رئیس جمهور شوروی به‌ایران بتهران خواهند آمد ودر مدت اقامت خوددرتهران میهمان مدیر موسسه اطلاعات خواهند بود.

آقای مسعودی وبانو پنج سال پیش بدعوت آقای گوبین سردبیر وقت روزنامه ایزوستیا و بانوبمدت دوهفته از اتحاد شوروی بازدید بعمل آورده بودند مسافرت‌سردبیر فعلی روزنامه‌ایزوستیا بدعوت‌مدیر اطلاعات وبانو در پاسخ همین‌دعوت صورت میگیرد.

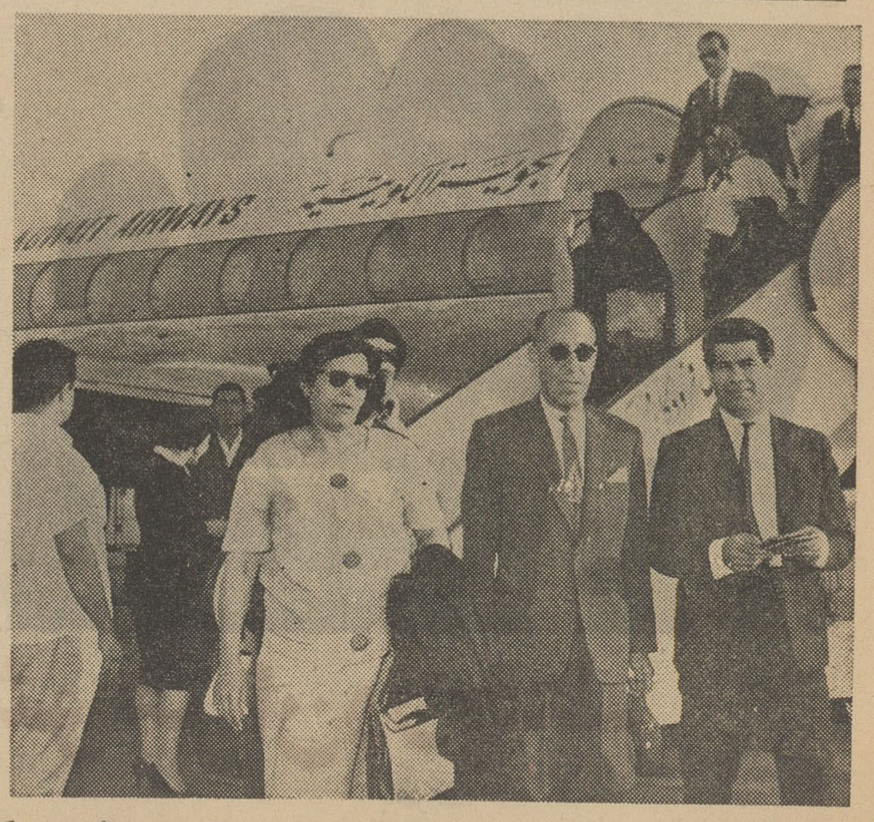

آقای عبدالسلام شعیب رئیس هیئت مدیره هواپیمائی کویت و بانو جزو اولین توریستهائی هستند که پس از برقراری سرویس مستقیم کویت ـ تهران جهت گذراندن تعطیلات‌خود باهواپیمائی کویت به ایران پرواز مینمایند.

مجالس ترحیم و یاد بود

بانهایت تاسف فوت مرحوم **حاج سید حبیب‌الله سادات دربندی** را باطلاع فامیل و دوستان آنمرحوم میرساند. مجلس ختم آن مرحوم روز دوشنبه ۶ر۳ر۴۲ ازساعت ۸صبح الی۱۱ درمسجد امامزاده یحیی وختم زنانه عصر همانروز ازساعت ۳ بعدازظهر در منزل شخصی آنمرحوم برقراراست.

حاجی سید محمد ـ حاجی سیدمحمود-حاجی سیدتقی ـ حاجی سید باقر-حاجی‌سید جعفر ـ حاجی سید علی ـ حاجی سید حسن دربندی- سید علی‌اکبر جزایری- خانواده‌های زمردی ـ جزیریان ـ جواهری- صمیمی.

تسلیت

سردبیر، هیئت تحریریه وکارکنان‌مجله اطلاعات بانوان وهیئت مدیره‌انجمن‌دوشیزگان وبانوان بانهایت تاسف مصیبت وارده را به خانواده محترم اباصلتی بخصوص به بانوان توران خواجه نوری، پری اباصلتی و دوشیزه پوران اباصلتی‌وآقای هوشنك‌میرهاشم‌صمیمانه تسلیت میگویند.

درگذشت مرحوم حاجی‌کاظم‌آخته را بدوست عزیزم آقای‌محمود آخته و خانواده محترم‌تسلیت عرض میکنم **منصور سپانلو**

سرکار سروان عبداله مقیمی‌فرد

پایان زندگانی همگان سفری است بدون بازگشت اکنون که مادر دلبندت بدین سفر اندر شده تسلیت دوستانت را پذیرفته‌دار.

از طرف افسران اداره مبارزه بامواد مخدره- **سرهنك معین**

فوت ناگهانی استاد محترم مرحوم دکتر محمدحسن مرادیان را بوزارت فرهنك بویژه خانواده گرامشان تسلیت میگوئیم

کرج ـ شورانگیز دهقانشعار ـ حمید دهقان شعار

جناب آقای سروان مقیمی فرد

مصیبت وارده را بشما و خانواده ارجمند سرکار تسلیت عرض نموده بقاء و سلامت آن دوست عزیز را از خداوند متعال خواهانم

اکبر طاهری

افراد صنف فروشندگان لبنیات تهران وحومه مصیبت وارده به جنابان آقایان حاج علی باستان سید مهدی سیادت و حاج اکبر سرشار زاده را تسلیت عرض میکنند.

هیئت مدیره اتحادیه صنف فروشندگان لبنیات تهران وحومه. آ-۴۰۸۷

بخانواده محترم مقیمی‌فرد مخصوصاسرکار سروان مقیمی‌فرد تسلیت عرض نموده بقاء و سعادت فردفرد آن‌خاندان جلیل را از خداوند متعال مسئلت مینمایم **بهمن نیکزاد**

جناب آقای شهیدی فرماندار محترم شهرستان دزفول

مصیبت وارده را تسلیت عرض نموده بقاء عمر و سلامتی سرکار و خانواده محترمتانرا از درگاه خداوند مسئلت دارم

سرهنك۲ ستاد شیرانی

مصیبت وارده را بخانواده محترم اباصلتی تسلیت میگویم و خودرا شریك غم میدانم

جعفر دانیالی

بانهایت تالم وتاسف فوت نابهنگام دوست عزیزمان‌هادی اباصلتی‌را بخانواده ایشان‌تسلیت عرض مینمائیم **علائی ـ قنبری**

باقلبی مملو از تالم و تاسف مصیبت وارده را بخانواده محترم محمدی بخصوص بخانم‌ملیحه محمدی وهمسر محترمشان ناصرتبریزی‌تسلیت گفته و بقاء بازماندگان آنمرحومه را از درگاه خداوند متعال خواستاریم

مهین حشمتی ـ حسن باغی

بانهایت تاسف و تاثر فوت خسروتهرانی کارمندشرکت اتحادیه وبانویشان‌را ببازماندگان آنمرحومین تسلیت‌گفته بقای عمر ایشان را از درگاه خداوند متعال خواستاریم

مدیریت و کارکنان شرکت اتحادیه

بانهایت تاسف مصیبت جانگداز را به خانواده محترم اباصلتی مخصوصا بهمکاران عزیزمان خانم توران خواجه نوری، خانم پری اباصلتی ودوشیزه پوران اباصلتی تسلیت عرض میکنیم.

شورای مرکزی انجمن دوشیزگان‌وبانوان

سرکار سروان مقیمی‌فرد ریاست محترم واحد مبارزه بامواد مخدره

بانهایت تاسف این‌مصیبت عظمی را تسلیت عرض مینمائیم **ستوان مصحفی ـ ستوان امینیان**

باکمال تاسف و تاثر درگذشت شادروان هادی اباصلتی دوست عزیزمان رابازماندگان آنمرحوم تسلیت‌گفته بقای عمرایشان را ازخدای متعال خواستاریم

عباس حاجیها ـ ناصر لواف ـ منوچهر ارضی سلطان ـ رضا شیرازی

جناب آقای معتمدی و بانو

تمناداریم ما را در مصیبت غم بزرك خود شریك بدانید.

آبادان شهرزادوسیروس‌سلطانی مه‌لقا و حسن نیکپور

سرکار خانم معتمدی و جناب آقای‌معتمدی

استماع خبر فوت نابهنگام‌جوان‌ناکام‌شما موجب کمال تاثر واندوه عمیق اعضاء شورای ورزشی بانوان آبادان شده‌و قلوب همه راجریحه دار کرده‌است این سانحه بسیار تاسف آور را بشما تسلیت عرض داشته صبر جمیل ازدرگاه خداوند برای شما مسئلت داریم.

ازطرف شورای ورزشی بانوان‌آبادان

آ-۶۱۲۸ **دبیرشورا ـ اشرف‌مهدوی**

سرکار خانم و جناب‌آقای‌معتمدی

سانحه مولمه مرك نابهنگام جوان ناکام‌شما موجب تاثر و تاسف عمیق کمیته شورایعالی بانوان آبادان گردیده با قلبی آکنده از غم و اندوه این مصیبت جانگداز را تسلیت عرض داشته- شادی روح‌فقیدسعید وسلامت‌بازماندگان ارجمند را مسئلت داریم

آ-۶۱۲۶ **کمیته شورایعالی‌زنان‌آبادان**

اتحادیه صنف فروشندگان رنك

درگذشت جوان ناکام مرحوم دکتر فرخ معتمدی را به‌عموی بزرگوار آقای حاج‌عنایت‌الله معتمدی رئیس صنف فروشندگان رنك و پدر داغدیده ایشان جناب آقای علی معتمدی وسایر خاندانهائی که دراین مصیبت شریکند تسلیت گفته اجر عظیم و صبرجمیل از درگاه خداوند متعال برای همگی آنان خواستار است

جناب آقای احمد افتخاری

کارمندان اداره فنی وزارت دربارشاهنشاهی بانهایت‌تاثرمصیبت‌وارده را بجنابعالی وخانواده ارجمند تسلیت گفته بقاء عمر بازماندگانرا مسئلت دارند

محمدی ـ برزین‌فر ـ صحت- تهمتن

آ- ۴۰۵۳

همکار هوشنك امینی دستگیر شد

متهم اعتراف کردکه شاهد چهار فقره قتلهای هوشنك بوده ولی درقتل شرکتی نداشته است

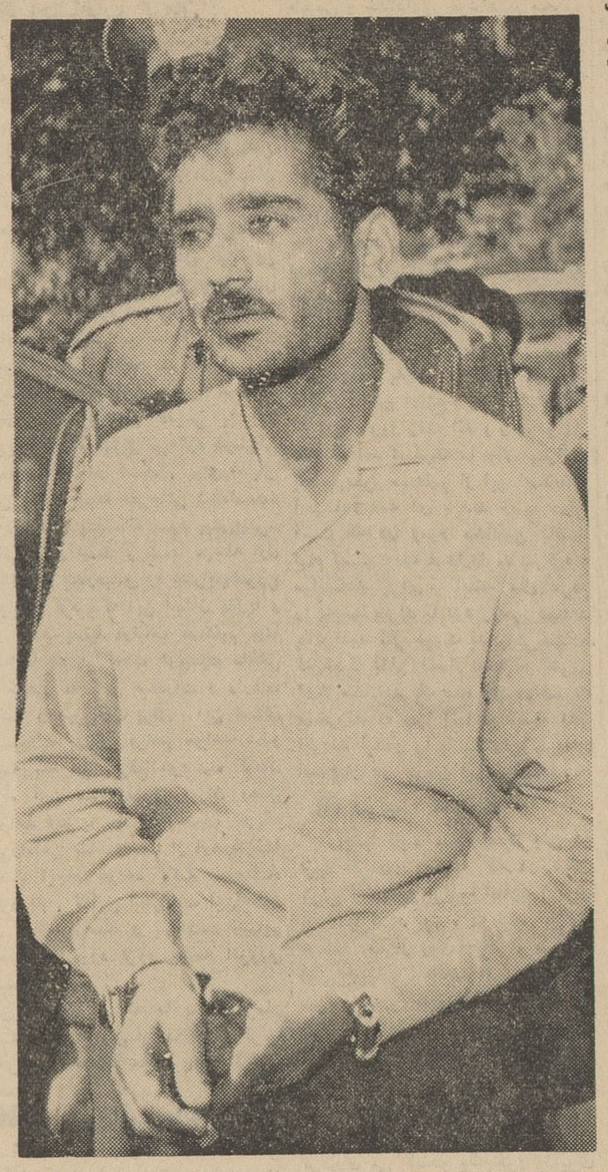

من شاهد قتلها بودم ولی شرکتی درآنها نداشتم

دیشب یکی از همدستان هوشنك امینی معروف به هوشنك ورامینی که تاکنون به ۷ فقره قتل اعتراف کرده است در تهران دستگیر شد .

دیشب مردی به پاسبان طاهری و پاسبان شماره ۱۰ که از خیابان صاحب جمع عبور میکردند اطلاع‌داد، جوانی که فال کاغذی میفروشد یکی از همدستان هوشنك امینی معروف به هوشنك ورامینی می باشد . سرپاسبان طاهری و پاسبان شماره ۱۰ جوان متهم را دنبال کردند ، ولی جوان متوجه شد و پا بفرار گذاشت اما مامورین او را دستگیر کردند و بکلانتری ۸ آوردند .

پس از ورودوی بکلانتری وگزارش مامورین معلوم شد این جوان‌صفرعلی رحیمی نام دارد .

من شاهد بودم

صفر علی رحیمی ضمن بازجوئی اعتراف کردکه باهوشنك امینی‌دوست است و در چهار فقره قتل که دوتای آن در شترخوان و یکی در ورامین و دیگری در شهسوار اتفاق افتاده همراه هوشنك بوده است .

صفرعلی اضافه کرد : اگر چه من شاهد قتل ها بودم ولی در انجام آن شرکت نداشته‌ام و پس از دستگیری هوشنك شبانه از تهران فرار کردم و بشهرستان های مختلف رفتم و اخیرا بتهران آمدم . پس از خاتمه تحقیقات پرونده‌ای درباره اظهارات متهم تشکیل شد و جهت رسیدگی‌به دادسرای تهران ارسال گردید .

تقاضای معاینه مجدد

امروز کسب اطلاع شد که‌ازطرف آقای پارسائی بازپرس شعبه ۵ طی نامه‌ای بزندان موقت شهربانی تقاضای اعزام هوشنك امینی باداره پزشکی قانونی شده است . بازپرس دادسرا ضمن صدور این دستور ازاداره‌پزشکی قانونی تقاضا کرده است که روز هشتم خرداد ماه پزشکان قانونی از هوشنك امینی معاینه دقیق مجددی به عمل آورده ونتیجه معاینات خود را به بازپرسی اعلام نمایند .

تلفن ۳۰۲۵۶۹ سرویس حوادث

از ساعت ۷ صبح تا ۹ بعد از ظهر بشما جواب میدهد

گودال میکندند تاپیاز احتکار کنند !

دیشب مامورین گشت‌ژاندارمری در ونك مردی را که در گودالی در بیابان مشغول کندن گودالی‌بود دستگیر کردند.این مرد دربازجوئی گفت دیروز بامحمدو یوسف در قهوه‌خانه‌ای‌در دروازه قزوین آشنا شدم آنهاامشب مرا باینجاآوردند و گفتند گودالی بکنم تاآنهابیایند ومقداری پیاز مخفی کنند چون بزودی پیازگران خواهد شد آنوقت آنها پیازهارا بیرون خواهند آورد و بقیمت گرانی خواهند فروخت . مامورین از حرفهای این مرد متوجه شدند که دزدان این مرد ساده‌لوح را فریب‌داده و ضمن اینکه اورا وادار بکندن گودال کرده‌اند ، خودشان برای دستبرد رفته‌اند و درنظر دارند اموال را باین محل بیاورند .

یکی از ژاندارمها لباس اینمرد را پوشید و بقیه در گوشه‌ای‌پنهان شدند و بانتظار ماندند . چنددقیقه بعد دونفر مرد که هریك کوله‌باری بدوش داشتند از دور پیدا شدند و بطرف گودال‌آمدند و مامورین آنهارا دستگیر کردند . آنها دربازجوئی گفتند که اموال را از منزلی واقع در جاده پهلوی‌سرقت کرده‌اندو میخواستند دراین محل مخفی کنندو درموقع‌مناسب بفروش برسانند .

مامورین پس از تحقیق متوجه شدند که سرقت از منزل آقای مهندس بسیطی صورت گرفته‌است لذا این اموال که در حدود پنجاه هزار تومان ارزش داشت به‌صاحبش تحویل گردید و سارقین زندانی شدند .

در اردیبهشت ماه :

یك میلیون و ۲۱۰ هزار ریال‌قالی‌وقالیچه واموال دزدی‌کشف شده است

سخنگوی شهربانی کل کشوراطلاع میدهد :

براثر فعالیت و کوشش دامنه‌دار ماموران اداره آگاهی شهربانی کل کشور در اردیبهشت ماه سال جاری موفق بکشف اموال مسروقه زیادی گردیده واموال مکشوفه که جمعابه ارزش ۱۲۱۰۰۰۰ ریال میباشدبشرح زیر بصاحبانش مسترد گردیده است .

دو تخته قالی و قالیچه متعلق به آقای نیکخواه یك تخته قالی متعلق‌بسرکار سرهنك استقلالیان‌یك تخته قالی ودو تخته قالیچه متعلق به آقای نحوی دوتخته قالی‌متعلق بسرکار سروان بدر دو تخته قالی و قالیچه متعلق‌به‌آقای خلیلی سه‌تخته قالی و قالیچه متعلق‌به‌آقای راستی‌نژاد یك تخته قالی متعلق به‌آقای سورن یك‌تخته قالی ومقداری طلاجات متعلق به‌آقای لطفعلی زند یك دستگاه چرخ خیاطی متعلق به‌بانو صدیقه یکیلیلیان شش تخته قالی‌وقالیچه متعلق‌بسرکار- سرهنك‌مهاجر دوتخته‌قالی‌متعلق‌به‌آقای محمدحسینی‌نژادیك‌تخته‌قالی متعلق‌به آقای‌ضیاءالدین‌دانشوری‌دوتخته‌قالی و یکدستگاه ضبط صوت متعلق به آقای منوچهر رضائی یك تخته قالی متعلق به‌آقای عباس بهاءصدری دوتخته قالی متعلق به‌آقای دکتر مهینی پژوه سه تخته قالی متعلق‌به‌آقای حمید بختیار دوتخته قالیچه متعلق‌به آقای حسین حکمت یك تخته قالی متعلق به‌آقای یدالله تاجی یکدستگاه ضبط‌صوت‌و یك حلقه انگشتری متعلق ببانو زهرا محقق‌شیرازی پنج‌تخته قالیچه متعلق به‌آقای شیخ‌حسینی یك تخته قالی و سه‌تخته قالیچه متعلق به‌آقای محمد عزیزی چای وپارچه و غیره بارزش ۲۰۰۰۰ ریال متعلق به‌آقای مهدی کرباسچی دوتخته قالی‌کاشان متعلق به‌آقای علی‌اکبر مذهبی‌یك تخته‌قالیچه کاشان بلاصاحب یك تخته قالی‌کرمان گرانبها بارزش ۱۲۰۰۰۰ ریال بلا- صاحب یك‌تخته قالیچه تبریزی‌بارزش ۲۰۰۰۰ریال بلاصاحب‌ویك‌جفت قالیچه کاشان بارزش ۱۵۰۰۰ریال بلاصاحب

دراردیبهشت ماه

۱۰۲ نفر قربانی حوادث شده‌اند

امروز آمار ماهانه اداره پزشکی قانونی منتشر شد .

بموجب این آمار ماه گذشته ۱۰۲ نفر براثر حوادث مختلف در تهران وحومه درگذشته‌اند .

آمار حاکیست در اردیبهشت ماه گذشته ۳۲ نفر براثر تصادف با اتومبیل ، ۳۲ نفر بعلت‌خفگی در آب ۳ نفر براثر ماندن زیر آوار ، ٦ نفر بعلت سوختگی سه نفر در نتیجه ضربات چاقو، ٤ نفر پس از مسمومیت ، ۳نفر براثر سقوط ، ۲ نفر پس از سانحه هواپیما و دو نفر بعلت خود کشی ، ۲ نفر بعلت خفگی با گاز چاه وبرخورد سر با جسم سخت در تهران وحومه در- گذشته‌اند . بموجب این آمار در ماه قبل ٤ نفر بعلت برق گرفتگی کشته شده‌اند .

در اردیبهشت ماه گذشته جمعا ۳۹۵۷ معاینه در جهات مختلف در اداره پزشکی قانونی انجام گرفته است .

اتوبوس دو طبقه دوچرخه سواری راکشت

صبح امروز اتوبوس دوطبقه‌شماره ٤۸۹ خط ۲۲ جوادیه در حالی‌که از میدان بهداری‌راه‌آهن‌درنزدیکی پل‌جوادیه باسرعت میگذشت با دوچرخه سوار۲۸ ساله‌ای بنام رسول ساطوری فرزند مجید تصادف کرد. ودر اثر این تصادف دوچرخه‌سوار کشته شد .

راننده اتوبوس دوطبقه باپرونده روانه دادسرای تهران گردید و بموجب قرار بازپرس بازداشت‌شد.

دراستخر خفه شد

*دیروز مرد ٤۰ ساله‌ای بنام حسن وکیلی فرزند مختار در استخر باغی واقع در خیابان حسام‌السلطنه غرق‌شد

بدنبال ماجرای پاشیدن اسیدبه‌روح‌پرور دوزن دستگیر شدند

روح‌پرور هنوز دربیمارستان‌بستری وتحت‌معالجه‌میباشد

دیشب‌هنگامیکه یکی‌ازخوانندگان نیروی هوائی بملاقات روح‌پرور آمده‌بود توسط مامورین پلیس بکلانتری جلب شد زیرا مجروح بستری قبلا از عیادت کننده خود شکایت کرده بود .

خانم‌روح‌پرور که دیروز اطلاع دادیم عده‌ای بوی اسید پاشیده‌اند ضمن‌تحقیقات دوزن را متهم کرد که محرك اسیدپاشی بوی بوده‌اند

دیروز یکی از این دونفر که پریوش میرآبادی‌نام داردوخواننده رادیونیروی هوائی میباشد برای ملاقات‌روح‌پرور به‌بیمارستان‌مراجعه کرد و مامورین پلیس اورا به کلانتری ۱۹ جلب کردند وساعتی بعد زن دیگری را که از وی شکایت شده بود دستگیر کردند اما متهمین دربازجوئی اظهارات روح‌پرورا تکذیب کردند.تحقیقات فعلا ادامه دارد .

زنی که با حیله از مردها اخاذی میکرد دستگیر شد

ایران زنی‌که از مردها اخاذی میکرد

دیروز مامورین آگاهی بخش‌یازده زنی را که ببهانه های مختلف از صاحبان مغازه ها و مسافرین تاکسی ها اخاذی میکرد دستگیر کردند .

مامورین آگاهی اظهار میدارند این زن که ایران نام دارد ببهانه تلفن کردن یا خرید وارد مغازه ها میشود و پس از چند دقیقه توقف ناگهان صاحب مغازه را متهم می نماید که نظر سوئی نسبت بوی داشته است و آنوقت از او پول مطالبه میکند تا سرو صدا راه نیاندازد .

ایران این بلا را بطریقه دیگری برسر مسافرین تاکسی ها می آورد بدین نحوکه در کنارمردی که‌میخواهد سوا رتاکسی شود می ایستاد و هنگامی که مسافر سوار شد او نیز در جلوی تاکسی می نشیند و پس از طی مسافتی براننده دستور توقف میدهد و از مسافر که بیخیال در صندلی عقب نشسته درخواست‌پول میکند و او را متهم میکند . اغلب مسافرین از ترس آبروی خود بادادن مبلغی ایران را ساکت می کنند ولی دیروز یکی از مسافرین که پیرمرد محترمی بود با شنیدن ادعای ایران هاج وواج ماند و بالاخره بهر ترتیبی بود خود را از دست ایران خلاص‌کرد و برای‌شکایت بکلانتری یازده آمد.

رئیس آگاهی کلانتری پس از شنیدن اظهارات شاکی با سوابقی که از عملیات این زن داشت پس از مدتی جستجو او را دستگیر کرد و پس از اعتراف ایران‌بعملیاتش‌ویرا بدادسرا فرستاد . ایران با صدور قرار ازطرف بازپرس روانه زندان شد .

در هفته گذشته :

۲۷٤ نفر دچار حادثه شدند!

در هفته گذشته ۲۷٤ نفر در اثر حوادث مختلف در تهران مسموم و مجروح شدند .

از این عده ۷٦ نفر در اثر حوادث رانندگی ، ۱۵ نفر در اثر نزاع ، ۲٤ نفر در اثر سقوط از بلندی و ماندن زیر آوار و ۷ نفر در اثر سوختگی مجروح شدند .در همین مدت ۱٦۳نفر در اثر مسمومیت‌به بیمارستان‌ها مراجعه کرده‌اند . از میان این عده ۲۱ نفر با خوردن تریاك ۱۵ نفر باخوردن‌قرص خواب‌آور سه نفر با خوردن گرد د.د ت قصد خودکشی داشتند .

انتقال مطب

دکتر هوشنك میر علائی

انترن سابق بیمارستانهای پاریس - رئیس سابق کلنیك جراحی دانشکده پزشکی پاریس و انستیتوی سرطان پاریس

خیابان تخت جمشید شماره۳۵۹-مقابل‌سفارت آمریکاتلفن٦۱۳۵٦٤

آ-٦۰۲۲ ۱-۳

کشف تریاك

دیشب مامورین هنك قم ناحیه یك مرکز اتومبیل شماره۷۵٤٦۵ راکه از تهران عازم شیراز بوده در نزدیکی قم متوقف کرده از داخل آن سه‌کیلو گرم تریاك بدست آوردند. راننده این‌اتومبیل بدادسرا فرستاده شده است .

یکی از مقتولین حادثه جاده چالوس

حسین قطوره‌چی جوانی که درحادثه واژگون شدن اتومبیل در جاده چالوس کشته شد. مشروح خبر دیروز در همین صفحه‌چاپ شده بود

کشف چك تضمین شده تقلبی

دیروز مردی بنام غلامحسین که یك قطعه چك تضمین شده‌ده هزارریالی ببانك صادرات معادن تجریش برده بود تا خرد کند وسیله مامورین پلیس دستگیر شدزیرا چك ارائه شده جعلی بود .

صبح امروز نامبرده با پرونده باداره آگاهی تحویل داده شد و اکنون تحقیقات از وی ادامه دارد.

۷نفر مجروح شدند

در ۲٤ ساعت گذشته ٦ نفر به اسامی‌احترام‌زحمتکش فرزندابراهیم ۲۰ ساله ، علی علیارفرزندابوالفضل ۲۳ ساله ، پرویز وحیدی فرزند امرالله ۱۳ ساله ، محسن عاشقی فرزند بهرام ۲۷ ساله ، فاطمه‌رضوی فرزند جواد، ۱۰ ساله‌و حمدالله محمدی فرزند محمد ۳۲ ساله ، در اثر حوادث رانندگی و ابوالفضل فتحی فرزند عشقعلی ۲۸ ساله در اثر چاقو خوردگی مجروح شدند

قابل توجه هنرجویان عزیز

در هنرستان موسیقی انوشیروان روحانی

آقایان : بنان - پرویز یاحقی -حبیب‌الله بدیعی - عمادرام- سلیم‌فرزان-نیکول الوندی‌وجهانگیر ملك کلیه‌سازهارا تدریس‌مینمایند در ضمن دروس سلفژ-دیکته موسیقی - تئوری مجانا تدریس می‌شود برای بانوان کلاس جداگانه دائر می‌شود .

برای کسب اطلاع‌بیشتر بدفتر هنرستان واقع در خیابان پهلوی چهارراه‌امیراکرم تلفن ٤۵۲۹۱ هنرستان موسیقی انوشیروان روحانی مراجعه نمایند

آ-٤۱۰۳ ۱-۳

ازفردا صبح

درسینماهای میامی-تهران

برخوردی عجیب- شراره‌ای سوزان- عشقی شورانگیز - سرگذشتی دردناك شاهکار جاویدان سینمای هندکه‌بعنوان یکی از مؤثرترین درامهای اجتماعی و عشقی شناخته شده است.

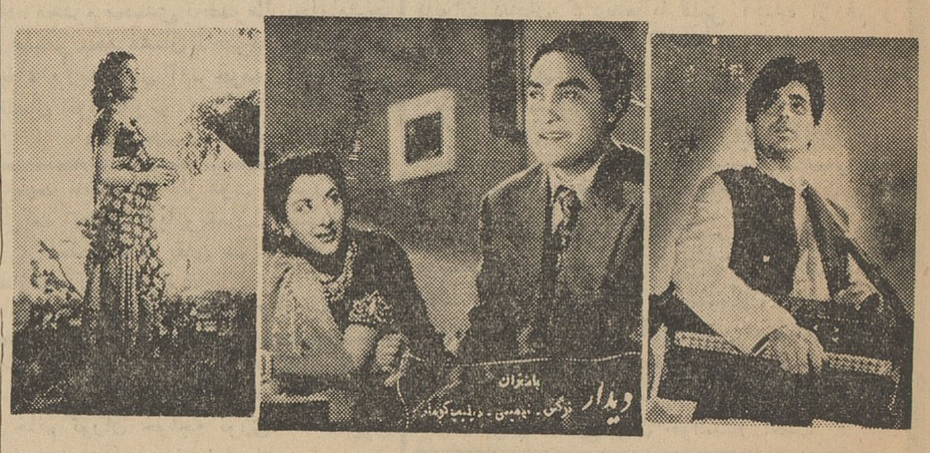

دیدار

دوبله بفارسی باشرکت چهارتن از معروفترین هنرمندان سینمای هند

دلیپ کومار- نرگس- آشوك کومار- نیمی

موزیك از **نوشاد** سازنده آهنگهای فیلم مادر هند

شروع سئانسها درسینما تهران ۱۱- ۱-۳- ۵-۷-۹ بعداز ظهر.درسینما میامی ۱۰٫۳۰- ۱۲٫۳۰ صبح- ۲٫۳۰- ٤٫۳۰- ٦٫۳۰ - ۸٫۳۰ بعدازظهر

ازفردا در سینماهای

ادئون- آسیا- سهیلا

شوهران در خطر

دوبله بفارسی

باشرکت:

سیلواکوشینا- ماریو کارتنوتو- ممو کارتنوتو

(عکس بالا) حبیبه‌علی‌زاده فرزند نعمت‌الله روز دوشنبه ۳۰اردیبهشت باچادری سرمهٔ گلدار به‌بیمارستان شهرداری در مولوی رفته برای بچه مریضش دوابگیرد خبری از وی نیست هر کس اطلاعی از نامبرده‌دارد خواهشمند است برای رضای خدا و خشنودی خانواده و بچه‌هایش به کلانتری ۱۵ یابنشانی دروازه‌غار کوچه درشگه‌چی منزل نعمت‌الله خبردهد .

بزودی

تهران شاهد نمایش‌جدید- ترین و بهترین فیلم گربه وحشی سینما خواهد بود

استرات جنگجو

بریژیت باردو- روبرت حسین

سینماسکوپ - رنگی- دوبله بفارسی

سیل در رودبار

نیمی ازخانه‌ها و مغازه‌ها را فراگرفت

خبرنگارما در رودبار گیلان صبح امروز تلفنی گزارش داد مقارن ساعت چهار بعد ازظهر دیروزناگهان هوای رودبار گیلان منقلب و ابری شد و متعاقب آن تگرك درشتی به مدت ده دقیقه بارید

براثر ریزش تگرك که بارعد و برق توام بود در چند نقطه شهر سیل جاری شد و سیلاب کلیه مغازه های پائین دست رودبار را فراگرفت ضمنا در نتیجه جریان سیل دربالا بازار رودبار عبور و مرور وسائط نقلیه متوقف شد و بمزارع کشاورزان خساراتی وارد آمد و چون ساختمان محل تلفن شهری رودبار آسیب دیده بود باین جهت دستگاه های تلفن را به محل دیگری منتقل کردند

بارندگی در هشتگرد

طبق گزارش تلفنی خبرنگارما در هشتگرد بعد از ظهر دیروز بارندگی‌های شدیدی در هشتگرد و قراء تابعه آن رویداد و بمدت ده دقیقه تگرك درشتی بارید هنوزهم هوای هشتگرد ابری و مستعد بارندگیست .

برف بارید

خبرنگارما درمشهد گزارش میدهد، در جریان بارندگی‌های اخیر خراسان که خساراتزیادی ببارآورد درارتفاعات گلمگان در حدود ۲۱ ساعت متوالی برف بارید برف در این منطقه به یك متر ونیم رسید .

در باره طغیان شط‌العرب

در شمارهٔ گذشته اطلاع داده شد که براثرمد شط‌العرب درشهرستانهای خرمشهر وآبادان قسمتی از نخلستان های ساحلی را آب فرا گرفت وخطر جریان سیلاب مجدداخرمشهررا تهدید کرد ولی مامورین شهرداری با فعالیت وتلاش فراوان‌ازپیشروی آب‌جلوگیری نمودند .

طغیان مجدد کارون

طبق گزارش تلفنی خبرنگار ما در جنوب بعد ازظهر دیروز مجدداروخانه کارون طغیان کرد در مقابل شهرداری خرمشهر آب خیابان ساحلی را فرا گرفت وسد ساحلی خمبه در چند نقطه ریزش کرد وآب‌بداخل نخلستان های اطراف سرازیر شد .

ضمنا در اطراف بیمارستان خمبه و نهر دره تعدادی کپر براثر نفوذ آب ویران گردید وانبار سازمان آب خرمشهر را آب فرا گرفت و مقدار زیادی آهك که برای تصفیه آب آشامیدنی شهر بکار میرفت آسیب دید وخساراتی ببار آمد .

درکمال آباد کرج

خبرنگار مادر هشتگرد تعقیب گزارش قبلی خود دربارهٔ بارندگی شدید دیروز دراین منطقه اطلاع داد: بعد از ظهر دیروز براثر بارندگی شدید وریزش تگرك در حوزه شهرستان کرج در قریه کمال‌آباد واقع در پانزده کیلومتری این شهرستان سیل جاری شد و خسارات زیادی ببار آورد. بعلت جریان سیل در قریه کمال‌آباددر حدود پانزده دستگاه خانه وقسمتی از ساختمان محل کارخانه برق‌و مغازه‌شعبه فروش نفت بکلی ویران شده و یکصد هکتار از مزارع کشاورزان منهدم گردیده است .

قسمت دیگری

ازگزارش بازرسان مامور اداره تصفیه

پرداخت فوق‌العاده های بی تناسب و وضع آئین نامه برخلاف قانون وبدون داشتن اختیار اداره تصفیه‌برای اجرای امور قضائی خود از سالها قبل‌آقایان محامی و کیائی دونفر ازوکلای‌دوررریده تهران را طبق قرارداد در اختیارداشته که امور محوله را رسیدگی و بنتیجه میرسانیده‌اند .

در سالهای اخیر روسای‌تصفیه‌برای براوردن تمایلات دوستانی که‌در کسوت وکالت بوده‌اند آقایان زین‌العابدین کاشانی و محمد فرنیا را نیز باقرارداد دعوت بکار اداره تصفیه نموده‌اندباین ترتیب .

آقای زین‌العابدین کاشانی در تاریخ ۱۱ر۵ر۳۸ بعنوان مشاورحقوقی اداره تصفیه از طرف‌آقای‌شهاب‌فردوس رئیس تصفیه وقت انتخاب گردیده برای ایشان مبلغی مقرری ماهیانه و صدی پنجاه از خسارت دعاوی که به نفع اداره تصفیه تمام شود تعیین‌شده است و مقرر گردیده روزانه یك ساعت در اداره تصفیه‌حضوربهم‌رساند.

در تاریخ ۲۷ر۱۰ر۳۹ آقای شهاب بایشان ماموریت داده‌اند که باتفاق آقای عبداله طباطبائی باهواز عزیمت و بوضع امور آقای حاجی صفر علی توحیدیان تاجر ورشکسته رسیدگی نماید دراباغ مدت ماموریت یکماه و میزان هزینه سفر وفوق‌العاده‌ایام‌توقف طبق آئین‌نامه قانون وکالت تعیین گردیده است و در آخر ابلاغ قید گردیده پاداش متناسبی هم بشما پرداخت خواهد شد آقای کاشانی‌پس از مراجعت باتکاء دوستی با ریاست اداره تصفیه اعلام کرده‌است مدت شصت و هفت روز در اهوازتوقف‌داشته و زحماتی کشیده و تقاضا کرده‌است حساب اورا واریز و پاداشی که حداقل دویست و پنجاه هزار ریال کمترنباشد بایشان پرداخت شود آقای شهاب به حسابداری نوشته اند « آقای کاشانی زحمات قابل توجهی کشیده‌اند علاوه بر هزینه سفر روزی دو هزار وپانصد ریال بعنوان فوق‌العاده مسافرت و پاداش بایشان بپردازید » درحالیکه بابت کرایه منزل وهزینه چند روزی که در هتل اقامت داشته‌اند ـ ۱۴۱۳۵ ریال جداگانه غیر از هزینه سفر و فوق‌العاده ایام توقف پرداخته‌اند و بابت هزینه سفر و فوق‌العاده هم‌مبلغ ۱۷۰۹۶۰ ریال تنها به آقای کاشانی داده شده‌است (اسناد شماره ۴۱۴۹ مورخ ۸ر۱۱ر۳۹ و ۱۴۴۷۲۰ مورخ ۲۳ر۲ر۴۰)

درصورتیکه چون از مسافرت آقای کاشانی نتیجه مطلوب‌نگرفته‌اندسپس آقای‌امامی صندوقدار تصفیه و آقای جوادی را برای همین کاردر۲۷ر۴ر۴۰ باهواز اعزام داشته‌اند و بهریك برای هرروز از ۴۵ روز مسافرتشان روزی یکهزار ریال‌فوق‌العاده و پاداش‌داده‌اند نصف آن از پول ورشکسته و نصف از صندوق تصفیه بوده که پرداخت از مال ورشکسته در این مورد چون متعلق بدیان واداره تصفیه امین بوده خیانت در امانت است « اسناد شماره ۵۰۰۹ و ۵۰۱۱ مورخ ۲۱ر۶ر۴۰ » و چون بازهم ازاین مسافرت نتیجه کامل حاصل نشده آقای‌نورائی‌رئیس‌دبیرخانه تصفیه راباهواز اعزام داشته‌اند ایشان پس‌ازمراجعت‌طبق‌آئین‌نامه‌داخلی‌تقاضای پرداخت فوق‌العاده خودرا کرده است حال خواهید گفت در صورتی که بهرکس هر مبلغی که میخواسته‌اند فوق‌العاده میداده‌اند آئین نامه چه معنی داشته‌است‌این بجای‌خود درست است ولی باید دید اصلا آقای نجفی که بیش از یك رئیس اداره نبوده چگونه دست بوضع آئین‌نامه زده چه کسی‌این اختیار را بوی داده بوده است و بفرض محال که چنین‌اختیاری داشته ایا میتوانسته برخلاف قانون و تصویب نامه آئین نامه تنظیم نماید آری آقای نجفی فردوس آئین نامه‌ای در ۶ ماده مربوط بهزینه سفر و فوق‌العاده روزانه تهیه و از اول فروردین ۱۳۴۱ لازم‌الاجرا دانسته و طی شماره۱۷۷۴ـ۵ر۲ر۴۱ بهمه‌شعب ابلاغ کرده است‌مفاد آئین‌نامه مزبور خلاف تصمیم کمیسیون‌بودجه درجلسه مورخ ۱۹ر۱ر۳۵ و تصویب نامه‌هیئت وزیرا ن‌شماره۴۲۰۲ مورخ ۱۳ر۳ر۳۷ میباشد .

معذلك آقای نجفی در صدر آن نوشته‌اند آئین نامه زیر را مقرر می داریم و در اجرای آن نظارت خواهیم نمود ـ عمل مزبور از مصادیق‌واضح ماده ۲۸۰ قانون کیفر عمومی است بهر حال فوق‌العاده آقای نورائی طبق این آئین نامه پرداخت شده است .

بعد از تنظیم این آئین نامه در مواردی باز خلاف آن عمل شده برای نمونه مثالی عرض میشود آقای جابری معاون تصفیه یاد داشتی در تاریخ ۷ر۵ر۴۱ باداره حسابداری نوشته‌که به آقای‌مافی‌رئیس حسابداری‌ماموریت داده شد برای سرکشی بیلاژ عزیمت نمایند فعلا پنجهزار ریال در اختیار ایشان گذاشته شود آقای مافی وجه مزبور را بابت فوق‌العاده ده روزه گرفته در حالی که در آئین نامه‌آقای نجفی برای کارمندان اداری روزی چهارصد ریال نوشته شده نه پانصد ریال اما در این مورد اصلا عزیمت آقای مافی بیلاژ گرجه فصل مناسبی بوده مسلم نیست زیرا هزینه سفر دریافت نداشته و گزارشی در این زمینه نداده و معلوم نیست از چه تاریخی تا چه تاریخی رفته و بنظر میرسد این گونه ماموریت ها نیزبرای نوعی کمك و مساعده بکارمندان‌یعنی دوستان و خویشان بوده نه اجرای ماموریت . وکیل دیگری که اداره تصفیه در سال ۳۸ استخدام کرده آقای‌محمدفرنیا است‌وباایشان قرارداد بسته‌اند که تعقیب عملیات اجرائی با ایشان باشد در عوض صدی ده از نیم عشر اجرائی بنامبرده پرداخت گردد که تقریبا باید گفت باوجود وکلای دیگر اداره تصفیه که قسمت عمده دعوی راتعقیب میکرده‌اند بستن این قرار داد بکلی زائد بوده است.

این نکته نیز لازم بتوضیح است که مگرر آقای احمدی ریاست اداره تصفیه تهران کتبا گزارش داده‌اند که آقای زین‌العابدین کاشانی دراداره حاضر نمیشوند حتی طی شماره ۷۰۰۷ ـ ۲۲ر۵ر۴۰ بایشان اخطار کرده‌اند وظیفه خود را فراموش‌نکنند و هنگامی که رئیس اداره تصفیه بوی نیازی داشته با ارسال احضاریه او را دعوت میکرده‌اند و این نشان‌میدهد که مشارالیه اصلا روزی یکساعت مندرج در قرارداد را هم در اداره حاضر نمیشده است باوصف این پرداخت حقوق و پاداش و فوق‌العاده بایشان غیر از حمل بر دوستی و رفاقت چه محملی‌میتواند داشته‌باشد؟

تیم کشتی ایران

برای شرکت در مسابقات جهانی فردا به صوفیه میرود

صبح امروز تیمسار سرتیپ موحد سرپرست فدراسیون کشتی کشور اطلاع داد که بعد از ظهر فردا تیم کشتی ایران مرکب از نه کشتی گیر یك داور و یك مربی بسرپرستی آقای امیر حمیدی با هواپیما عازم صوفیه میشود تا در مسابقات کشتی جهانی ۱۹۶۳ که از روز نهم خرداد ماه در بلغارستان آغاز میشود شرکت نماید .

افراد تیم از وزن اول تا هشتم عبارتند از خدابنده، دهنده ،سیفپور، موحد ، صنعتکاران ، مهدیزاده ، امیری و عزیزی ،ضمنا آقای کریمی کشتی گیروزن ششم بعنوان رزروو آقا ی‌علی غفاری مربی تیم ملی و رئیسی‌بعنوان داوردرمعیت تیم‌خواهند بود .

تیمسار موحد اظهار نمود چون آقای امیر حمیدی‌مربی تیم هندوستان قصد داشت که با هزینه شخصی به مسابقات صوفیه برود بوی تکلیف شد که سر پرستی تیم ایران را در این مسابقات بپذیرد تا بابت هزینه اعزام سرپرست صرفه جوئی شده باشد . آقای امیر حمیدی نیز این مسئولیت را قبول کرده و همراه تیم خواهد رفت .

بازدید ازکارخانه شیر پاستوریزه تهران

آقای پروفسور لورا کارشناس عالی مقام تغذیه سازمان ملل متحد برای دومین‌بار از کارخانه شیر پاستوریزه تهران دیدن نمود و در دفتر یاد بود کارخانه پیشرفت های شایانی را که درمدت کوتاه نصیب کارخانه گردیده متذکر شد و از رئیس و کارکنان کارخانه تقدیر نمود.پیشرفت‌های کارخانه مخصوصا قسمت بهداشتی مورد توجه ایشان واقع گردید و پروفسور لورآدرحفظ و نگاهداری موقعیت کنونی کارخانه اصرار ورزید .

معاون کل آمار عمومی

آقای مهندس شاهپور شاهین بسمت معاون کل آمار عمومی منصوب گردید. نامبرده تحصیلات آماری‌خودرا درامریکا بپایان‌رسانده ونشریات عمده آمار کشور تحت نظر وی انتشار میابد .

عزیمت به‌آلمان

آقای سروان رضا رزمی اصفهانی رئیس منطقه یك‌شرکت‌واحدبمنظور بازدید از کارخانجات اتوبوسهای بنز بمدت ۶ ماه فردا به‌آلمان غربی عزیمت مینماید .

طبق تصویبنامه هیئت وزیران :

انجمن شهر خرمشهر منحل شد

■ **شهردار خرمشهر در سمت خود ابقاء گردید**

خبرنگارما در خرمشهر گزارش میدهد طبق تصویب‌نامه‌هیئت‌وزیران که در تاریخ ۲۴ اردیبهشت ماه صادر شد انجمن شهر خرمشهر منحل گردید و نظارت برهزینه شهرداری این شهرستان بعهده آقای فرهمند فرماندار محول گردید ضمنا شهردار خرمشهر در سمت خود ابقاء شد و طبق دستور تیمسار صفاری استاندار خوزستان کماکان بکارخود ادامه میدهد .

جینا تهران‌را ترك کرد

بقیه از صفحه اول

همانطوریکه قبلا باطلاع‌خوانندگان عزیز رسید جینا و همراهان قرار بود صبح روز گذشته تهران‌راترك نمایند ولی جینا بعلت خستگی مفرط دیروز قادر بحرکت نبودو بهمین علت مراجعت او یکروز به تعویق افتاد.

خبرنگار ما گزارش میدهدامروز عده‌ای از مردم تهران به‌فرودگاه آمده بودند تا از خانم جینابدرقه نمایند.

جینا و همراهان بعداز اندکی توقف در فرودگاه و خداحافظی با مشایعین‌تهران را بقصد ایتالیاترك کردند.

جینا در ضمن صحبت‌های خود در فرودگاه از میهمان‌نوازی مردم ایران تشکر کرد و چندبار اظهار تمایل نمود که فرصتی پیش آید تابلکه یکبار دیگر بتواند بایران بیاید و در صورت امکان در یك فیلم فارسی شرکت نماید.

جینا و همراهان دیروز بعد از ظهر از موزه ایران‌باستان دیدن کردند . دراین بازدیدآثارباستانی وتاریخی ایران فوق‌العاده مورد توجه وعلاقه جینا قرار گرفت و بعداز بازدید موزه جینا در تمام مدت بعدازظهر مشغول بسته‌بندی اشیاء عتیقه و سوغاتی هائی بودکه خریداری کرده بود .

خانم جینا مبلغ سی‌هزار دلار اجناس و جواهرات و ده‌هزار دلار اشیاء عتیقه در تهران خریداری نموده‌بود.

امروز خبرنگار ما کسب اطلاع کرد که مقامات موزه ایران‌باستان پس از اطلاع از خبر مربوط به خریداری اشیاء عتیقه بوسیله‌خانم جینا درصدد برمی‌آیند که اشیاء مزبور را بازرسی کرده و چنانچه اشیاء خریداری شده جنبه تاریخی داشته باشد از خروج‌آن‌جلوگیری نمایند ولی چون تاریخ حرکت جینا رانمیدانستند بازرسی اشیاء مزبوررا ببعد موکول میکنند .

یکی از مقامات موزه ایران‌باستان بخبرنگار ما گفت : در صورتی‌از خروج اشیاء مزبور جلوگیری میشد که جنبه تاریخی داشت ولی هنوز هم بدرستی برای ما معلوم نیست که اشیاء خریداری شده دارای ارزش تاریخی بوده یاخیر.

آقای محسن جاویدان

برای دریافت کتب درخواستی به سفارت کبرای چین‌ـ کاوسیه‌خیابان قبادیان ۶۵ مراجعه فرمائید

آگهی مناقصه خرید دارو

شهرداری تهران تعداد یکصد وبیست و نه‌قلم داروهای مورد نیاز اداره کل بهداری شهرداری را از طریق مناقصه خریداری‌مینماید.

داوطلبان فروش قبلا بدفتر اداره کار پردازی مراجعه و پس از دریافت برك مشخصات و صورت داروهای مورد مناقصه پیشنهاد خود را تاساعت‌ده‌ونیم صبح دوشنبه بیست و هفتم خردادماه ۴۲ بصندوق آگهی مناقصه شهرداری تسلیم نمایند .

پیشنهاددهندگان بایستی قبلا مبلغ یکصد هزار ریال بعنوان سپرده شرکت درمناقصه نقدا بصندوق درآمد شهرداری پرداخت و قبض رسید آن را ضمیمه پیشنهاد خود بنمایند . تضمین نامه بانك معتبر لااقل برای مدت سه‌ماه مورد قبول می‌باشد . پیشنهاد های واصله در ساعت ۱۱ صبح‌همان روز در کمیسیون مناقصه شهرداری باز وخوانده خواهد شد .

حضور پیشنهاددهندگان در جلسه مناقصه آزاد بوده و شهرداری تهران در رد و قبول یك ویاکلیه پیشنهادهای رسیده آزاد می‌باشد

آ ـ ۶۰۹۲ **شهردار تهران**

حساب پس انداز زندگی

بانك اعتبارات ایران

پشتوانه زندگی امروز و فردای شماست

* حساب پس‌انداز زندگی بانك اعتبارات ایران با صدها جایزه سکه پهلوی طلا و تاشش درصد بهره
* گشایش حساب تا۳۱ خرداد قرعه‌کشی ۱۷تیرماه

۱ـ۵ آ ـ ۵۷۳۶

آگهی تجدید مناقصه

پیرو آگهی شماره ۴۴۲ مورخ ۸ر۲ر۴۲ شرکت سهامی برق سنندج یکدستگاه کامل کابل سنج را برای کابلهای قوی و ضعیف از طریق مناقصه خریداری مینماید .

۱ـ پیشنهاددهندگان باید از تاریخ‌نشر این آگهی تاساعت‌ده روز ۱۱ر۳ر۴۲ پیشنهادات خودرا باقید مدت تحویل بدفتر شرکت سهامی برق واقع در خیابان شاهپوردر قبال اخذ رسید و یاوسیله پست سفارشی تسلیم‌دارند .

۲ـ پیشنهاددهندگان باید نوع جنس کارخانه را اعلام‌دارند

۳ـ پیشنهادات واصله در ساعت چهار بعد از ظهر روز ۱۱ر۳ر۴۲ در حضور کمیسیون متشکله بازو قرائت خواهدشد

۴ـ شرکت سهامی برق سنندج در ردیاقبول‌یك‌یاکلیه پیشنهادات مختار است .

شرکت سهامی برق سنندج ـ اردلان

عوارض جدید

بقیه از صفحه اول

زیر کشت چغندر قرار دارد .

با محاسباتی که بعمل آمده است بطور متوسط برای کشت هر هکتار چغندر باید ۱۴۰ نفر کشاورز بکار بپردازند وهمین محاسبات نشان میدهد که برای کلیه کشت چغندر کشور سالیانه در حدود پنج میلیون روز کار میشود وجمعا ۵۲۰ هزارتن چغندربرای کارخانجات قند ملی کشت میگردد .

کارخانجات قند هر تن چغندر رااز کشاورز در حدود یکصد وسی تومان خریداری میکنند وازاین‌طریق سالیانه هفتصد میلیون ریال پول بدهات و شهرستانهای کشور وارد میشود .

این متخصص امور کارخانجات‌قند افزود : باانتشار این آمار میخواهم ارزش واثر کارخانجات قند ملی رادر کشور نشان بدهم . این کارخانجات هرسال تقریبا ۷۵ هزار تن قند وشکر تولید میکنند ومتجاوز از ۸۵۰ میلیون ریال عوارض بدولت می‌پردازند دراین محاسبه مالیات دریافتی‌دولت که‌بعنوان مالیات برمجموع ومالیات پس ازپایان پنج سال معافیت قانونی اخذ میشودبه حساب نیامده است موضوع مهم این است که متاسفانه در وضع عوارض جدید کسانی اقدام کرده‌اندکه هرگز از قند وکارخانجات قند و نحوه‌فعالیت آنها اطلاعی نداشته‌اند .

دریك کارخانه قنداگر تمام‌مغزهای متفکر بکار بیافتد پس از مطالعات و بررسیهای لازم ممکن است از میزان «افت» یا ضایعات دیگر تا حدی‌بکاهند ودر نتیجه قیمت قند وشکر تمام شده را حداکثر در حدود پنج شاهی پائین بیاورند .

این کار اگر در یك کارخانه قند صورت بگیرد باید نحوه مدیریت آنرا تحسین کرد زیرا وضع کار کارخانه قند طوریست که نمیتوان بیش از این حدود در ارزانتر تمام شدن جنس‌اقدام کرد. بااین تفاصیل آیا تعجب‌آور نیست که‌کسانی دورهم‌جمع‌شوندویکباره یکریال بعوارض پرداختی توسط کارخانجات قند بیافزایند و چهار ریال تفاوت قیمت جدید را هم شامل تمام تولیدات کارخانه بدانند .

این کارشناس قند ادامه داد برای اینکه مطلب روشن‌تر شود بد نیست بعنوان نمونه یکی از کارخانجات را در نظر بگیریم . کارخانه قند ثابت خراسان در سال گذشته معادل ۲۰۰ هزار تن محصول چغندر داشت که‌در مقابل آن بمنظور کمك بکشاورزان ۲۴۰۰ تن قند و شکر بقیمت کیلوئی ۱۳ ریال یعنی چند ریال کمتراز قیمت تمام شده بزارع میدهد وباین ترتیب اکنون این کارخانه باید از بابت تفاوت قیمت ٤ ریال در کیلو مبلغی معادل شانزده میلیون و هشتصد هزار ریال بیشتر بدولت بپردازد. واین‌وضع مسلما نه تنها برای کارخانه مزبور بلکه برای هیچیك از مؤسسات نوبنیاد ملی قند عملی نیست و حاصلی جز ورشکستگی نخواهد داشت و کمر کارخانه‌های قند را خواهد شکست و اگر دولت بخواهد در تصمیم خود پافشاری کند و آنرا تعدیل‌نکند بدون تردیدضایعه‌بزرگی‌دراقتصاد کشوربوجود می‌آید که در جریان آن بیش از همه هزاران نفر کشاورز و کارگرکه بهبود زندگی ایشان همواره مورد توجه‌خاص شاهنشاه بوده‌است متضرر خواهندشد.

تبریکات

جناب آقای مهدی میثاقیه

موفقیت بزرك شما را درتهیه فیلم «ساحل انتظار» تبریك‌گفته وآرزوی پیروزیهای زیادتر شمارا درخدمت بصنعت سینمای فارسی دارم .

مدیر مجله سینما ـ علی مرتضوی

جناب آقای دکتر عالیخانی وزیر محترم اقتصاد

انتصاب بجا و شایسته‌جناب آقای پرویز عظیمی را بمدیریت کل‌اداری وزارت اقتصاد صمیمانه تبریك عرض‌مینمائیم.

مسیح‌وزیری ـ محمدعلی زاهدی ـ مصطفی رضوی ـ رهبری ـ افشاری ـ دکتر ادیب ـ مهندس معینی ـ روشنگه ـ دکتر نوابی ـ دکتر فیروز شهاب‌پور ـ هوشنك‌ارجمند ـ مهیمنی ـ خزلیان

جناب آقای عظیمی

انتصاب شایسته جنابعالی را بسمت مدیر کل اداری وزارت اقتصاد صمیمانه تبریك‌گفته موفقیت شما را از خداوند متعال خواهانیم **تویسرکانیان مقیم مرکز**

قطع مرورزمان مالیاتی و تشکیل کمیسیون توافق

بقیه از صفحه اول

۱ـ باتوجه بمفاد تصویبنامه شماره ۶۲۴۶ ـ ۳۱ر۳ر۴۱ هیئت وزیران که عینا نقل میشود (وزارت دارائی میتواند قبل از انقضای مدت مقرر در ماده ۲۹ قانون مالیات بردرآمد مصوب فروردین ماه ۳۵ وسیله اعلان کلی درروزنامه رسمی کشور یایکی ازجراید کثیرالانتشار مودیان مالیاتی رادعوت بپرداخت مالیات‌نماید وانتشار این آگهی قاطع مرورزما ن‌خواهد بود.)

بموجب همین آگهی بدهی مالیات سال ۳۹ (عملکرد ۳۸)و همچنین بدهی مالیاتی سالهای ۴۰ و ۴۱ (دوره عملکرد ۳۹و ۴۰) آنان مطالبه و بدینوسیله قطع مرور زمان این قبیل بدهی های مالیاتی اعلام میشود .

اینگونه مودیان وهمچنین کلیه مودیانیکه بدهی مالیات‌سنواتی تاآخر سال ۱۳۴۱ آنان بمرحله قطعی نرسیده باشد میتوانند بشرح بند (۲) این آگهی درخواست توافق نمایند .

۲ـ بکلیه مودیان مذکور در بند (۱) اخطار میشود که طبق‌بند (ب) تصویبنامه شماره ۲۳۲۰ـ۱۵ر۲ر۴۲ که‌قسمتی از آن ذیلا نقل میشود .

«ب ـ از تاریخ انتشار آگهی ادارات دارائی دائر بر تشکیل کمیسیون درآن حوزه مودیان مالیاتی آن حوزه میتوانند ظرف‌مدت ۲۰ روز از تاریخ آگهی مزبور از کمیسیون کتبا تقاضای توافق نمایند ... »

کمیسیون توافق از تاریخ ۲۰خرداد ۱۳۴۲ شروع بکار خواهد نمود و مودیان مالیاتی میتوانند از تاریخ سه شنبه چهاردهم خرداد سال ۴۲ لغایت چهارم تیرماه ۴۲ بادارات نامبرده زیر :

۱ـ شرکتها ـ بازرگانان کارت دار ـ مشمولین مالیاتهای مقطوع ـ مشمولین مالیات برحقوق ـ (مربوط به‌شرکتها)بازرگانان کارت‌دارـ ودرآمدمقطوع) مشمولین‌مالیات برارث ونقل و انتقالات بلاعوض حوزه تهران دراداره امور کمیسیونها واقع درخیابان ناصر خسرو کاخ وزارت دارائی ـ شاخه دوم طبقه دوم

۲ـ سایر مودیان (پیشه وران ـ بازرگانان بدون کارت ـ صاحبان مشاغل آزاد ـ مستغلات و مشمولین حقوق و غیره)بادارات دارائی مناطق مربوطه درتهران

مراجعه و برك مخصوص درخواست توافق را که‌در دسترس ایشان قرارداده خواهد شد تکمیل ودر مهلت مقرر تسلیم ادارات نامبرده دربالانموده ورسید اخذ نمایند .

برای تسهیل و تسریع دررسیدگی بتقاضاهای مودیان دعوت‌نامه شرکت در کمیسیون توافق حضورا تنظیم و ضمن تعیین وقت فی‌المجلس ابلاغ خواهد شد .

۳ـ خاطر کلیه مودیان محترم مالیاتی را مستحضر میدارد با شرکت در کمیسیون توافق مالیاتی از تسهیلات بسیاری که در تصویبنامه پیش بینی شده است (مانند توافق در اصل مالیات وجرائم وزیان دیر کرد وهمچنین تقسیط مبلغ مورد توافق بمدت یکسال بدون احتساب زیان دیر کرد) برخوردار خواهند شد درحالی که عدم توافق در کمیسیونهای توافق موجب خواهد بود که پرونده آنان بکمیسیون عالی‌حل‌اختلاف احاله‌گرددو کمیسیون مذکور بدون اینکه دارای مزایای فوق باشد فقط بایکبار دعوت ازمودی مبادرت بصدور رای از بابت اصل‌مالیات متعلقه وجرائم وزیان دیر کرد مقرره مینماید که قطعی و لازم‌الاجرا استوجرائم مقرر در رای بهیچوجه قابل بخشودن نیست .

بنابراین بمصلحت مودیان محترم است که فرصت را مغتنم شمرده و ازتسهیلاتی که برای آنان فراهم شده است حداکثر استفاده را بفرمایند .

سرپرست اداره کل وصول ودارائیهای حومه ـ سیرنك

(۱) آ ـ ۶۵۴

۳۴هزار نفر فارغ التحصیل

بقیه از صفحه اول

و خارج مملکت فارغ التحصیل می شوند از طرفی طبق بررسی هائی که وسیله همین سازمان ازدستگاه های دولتی وموسسات بزرك غیر دولتی به عمل آمده محل برای اشتغال بکار این عده فارغ‌التحصیل به نسبت حتی یك در صد نیز در آن موسسات موجود نمی باشد .

از تعداد ۳۴۱۸۵ نفر دانشجوو فارغ التحصیل دانشگاه های خارج و داخل ۲۱۴۴۱ نفر در دانشگاه‌ها وآموزشگاه های‌عالی کشورتحصیل می کنند و ۱۲۷۴۴ نفر دردانشگاه ها و آموزشگاه های خارج از کشور به تحصیلات تخصصی خود ادامه میدهند و تا دو سال دیگر همگی فارغ التحصیل خواهند شد .

مطابق آمار های بدست‌آمده جمعا۸۱۷۹نفر تادو سال دیگر در رشته پزشکی ، دندانپزشکی ، دارو سازی و میکرب شناسی فارغ‌التحصیل خواهند شد که ۳۱۶۵ نفر آنها فارغ التحصیل خارج از مملکت و ۵۰۱۴ نفر فارغ‌التحصیل از داخل مملکت خواهند بود .

باتوجه به وضع استخدامی و بودجه دستگاه هائی نظیر وزارت بهداری و دانشگاه می توان گفت عده زیادی از فارغ التحصیلان‌رشته های فوق کار دولتی پیدا نخواهند کرد مگر این که این‌عده بشغل آزاد به پردازند یا برای سالهای آینده بودجه‌ای برای استخدام‌آنان منظور شود .

خبرنگار بهداشتی ما گزارش میدهد : طبیب برای شهر تهران باندازه کافی حتی بیش از حدنیاز وجود دارد ولی کمبود پزشك در شهرستا ن‌ها و نقاط دور دست مملکت به خوبی آشکار است . استفاده از پزشکان متخصص در رشته های میکرب شناسی جراحی وفنی در شهرستان ها امکان‌پذیر نیست زیرا وسائل‌و تجهیزات کافی برای ادامه کار متخصصین درنقاط دور دست مملکت موجود نمیباشد.

در رشته های مامائی وپرستاری نیز جمعا ۷۶۵ نفر فارغ التحصیل خواهیم داشت که از آنان د رمحل هائی که کمبودماما و پرستاراحساس می شود استفاده خواهد شد .

در شماره های بعد آمار هائی در مورد سایر رشته های تحصیلی منتشر خواهیم کرد .

تقویم اطلاعات

یکشنبه ۵ خرداد ۱۳۴۲ ـ ۲ محرم ۱۳۸۳ ـ ۲۶ مه ۱۹۶۳ .

اذا نصبح : ساعت ۳و۲۶ دقیقه
طلوع آفتاب : ساعت ٤ و ۵۲دقیقه
غروب آفتاب :ساعت۱۹و ۱۳دقیقه

برنامه امشب

تلویزیون ایران

ساعت ۱ر۵ فیلم آموزشی
۳۰ر۵ تدریس زبان انگلیسی
۶ خردسالان
۳۰ر۶ فیلم سینمائی
۸ هنرهای زیبا
۳۰ر۸ آشنائی بیشتر
۹ بخش اول اخبار
۱۵ر۹ اخبار بزبانهای انگلیسی وفرانسه
۳۰ر۹ ـ ٦٤ هزار ریالی
۱۰ دستها و هنرها
۳۰ر۱۰ نغمه دل

تلویزیون آمریکا

ساعت۲ بعد از ظهر برنامه‌مذهبی
۳۰ر۲ برنامه ورزش بیس بال
۳۰ر٤ کلید شب
۵ کاوش
۶ لاورنس‌و لك
۷ امریکا
۳۰ر۷ تنسی‌اثریك فورد
۸ برنامه «پونانزا»
۹ دوسولیوان
۱۰ دوربین روشن
۳۰ر۱۰ روش من چیست

پیش بینی وضع هوا

هوای سواحل دریای مازندران و شهرستانهای شمالی خراسان ودامنه های البرز نیمه ابری گاهی همراه با رگبارهای پراکنده و رعد و برق در نواحی کوهستانی خواهد بود.

هوای شهرستانهای جنوبی و جنوب غربی و شرقی همراه با گرد و خاك میباشد . هوای تهران وبقیه نقاط‌صاف گاهی همراه با مقداری ابر و در روز با باد نسبتا شدید درسطح زمین‌میباشد

گرمترین نقاط‌در ۲٤ ساعت‌گذشته طبس و دزفول با حداکثر ۳۸ درجه و خنکترین نقاط کرمانشاه ـ شهرکرد با حداقل ۸ درجه بالای صفر گزارش شده است .

حداکثر درجه حرارت تهران ۲۹ درجه و حداقل آن ۱٤ درجه بالای‌صفر بوده است .

میزان بارندگی در تهران ۳۲ میلیمتر و حد اکثر بارندگی در شهرستانها از قزوین ۸ میلیمتر باران گزارش شده است .

مکالئوم ایران

ساعت ۵ر۹ بعداز ظهر امروز
برنامه جالب وآموزنده:

٦٤ هزار ریالی

راکه از برنامه‌های جالب و آموزنده تلویزیون ایران‌می‌باشد تقدیم بینندگان عزیز تلویزیون ایران میکند

مکالئوم

یکی دیگر از خدمات صنعتی واجتماعی

کنسرسیوم مناف زاده

آ ـ ٦١٩٦ «تبلیغات کسری»

اطلاعات

یکشنبه ۵ خردادماه ۱۳۴۲
دوم محرم‌الحرام ۱۳۸۳
۲۶ مه ۱۹۶۳
سال سی وهفتم
شماره ۱۱۱۰۱

نایب نخست‌وزیر

امروز نامه زیر از طرف آقای اسدالله علم نخست‌وزیر بعنوان آقای عباس آرام وزیرامورخارجه نوشته شده‌است :

جناب آقای آرام وزیرامورخارجه

حسب‌الامر مطاع شاهانه در غیبت اینجانب جنابعالی‌نیابت‌نخست‌وزیری راخواهید داشت .

نخست‌وزیر ـ اسدالله‌علم

جشن استقلال اردن

دیروز مصادف با روز استقلال کشور هاشمی‌اردن بود و بدین ـ مناسبت از طرف آقای کمال‌هنود سفیرکبیر کشور پادشاهی‌اردن مجلس جشنی در سفارت اردن ترتیب داده شده بود.

دراین مراسم آقایان نخست ـ وزیر ،وزیران ، امرای ارتش و رکورد دیپلماتیك شرکت داشتند . واز طرف سفیر وکارکنان سفارت از مدعوین پذیرائی بعمل آمد.

رئیس دانشگاه دهلی بتهران آمد

بطوری که خبرنگارما گزارش میدهد ساعت ۱۲ بعد از نیمه شب روز پنجشنبه آقای‌دیش موك‌رئیس دانشگاه دهلی بتهران وارد شد .

آقای دیش‌موك ساعت ۱۲ بعداز ظهر دیروز از دانشکده های هنر های زیبا و دانشکده ادبیات و دانشکده پزشکی بازدید کرد در این بازدید رئیس دانشگاه دهلی از وضع دانشجویان ونوع‌تدریس آنان وسایر مسائل سئوالاتی کرد که مسئولین دانشکده‌ها پاسخ‌های لازم را دادند .

انتشار «دورنمای‌ایران» در لندن

بقرار اطلاع اخیرا نشریه‌ای باسم «دور نمای ایران» از طرف سفارت کبرای شاهنشاهی در لندن منتشر شده است که حاوی اطلاعاتی درباره ایران میباشد .این نشریه که بابتکار آقای مهندس‌اردشیرزاهدی سفیرکبیر ایران در انگلستان منتشر شده‌مورد استقبال علاقمندان بایران قرارگرفته است .

وزیر فرهنك بناشران وکتابفروشان اعلام کرد:

برای تهیه کتب درسی

در صورت عدم تشکیل شرکت کتابهای درسی مطابق مصلحت‌مردم‌اقدام‌میشود

این شرح دیروز از طرف آقای وزیر فرهنك بتمام ناشران کتاب‌ـ فروشان تهران صادر گردیده است :

پاسخ‌نامه مورخ ۴۲٫۲٫۳۰ اشعار میدارد جای تاسف‌است که‌داوطلبان تاسیس شرکت کتابهای درسی ایران در سه‌ماه اخیرباوجودتوصیه های مکرر وزارت فرهنك اقدام لازم نسبت به‌ثبت قانونی شرکت بعمل نیاورده‌اند و این تعلل وعدم علاقه موجب کمال عدم رضایت گردیده است .

اینك‌باتوجه‌بلزوم‌تسریع درکار وبه ملاحظه اینکه کتابهای درسی‌باید بموقع در آغاز سال تحصیلی‌آماده توزیع باشد برای آخرین باربه اطلاع شما میرساند که مقتضی است بمنظور جلب اعتماد ناشران وکتابفروشان سراسر کشور در سرمایه‌گذاری وتامین اطمینان وزارت فرهنك نسبت‌به صلاحیت مالی شرکت فورا حساب‌مخصوصی بنام شرکت در شرف انتشار کتاب های درسی‌ایران(مشروط براینکه فقط مقامات قانونی شرکت حق برداشت از آن را داشته باشند) افتتاح نمائید واقدام لازم برای‌ثبت قانونی شرکت طبق قوانین مربوط وتصویب نامه مورخ ۴۲٫۱۲٫۱۸و اساسنامه مصوب وزارت فرهنك معمول دارید .

وزارت فرهنك بمنظور تامین دلگرمی خریداران سهام این شرکت وتسهیل وتسریع در کار چاپ و نشر کتابها بدین وسیله موافقت خودرا اعلام می‌نماید که‌با هیئت مؤسسی که تا پنج روز از این تاریخ نصف بیست میلیون ریال سهام شرکت راتعهد کرده‌و ۳۴ درصد سهام تعهدی خودرا به حساب شرکت در شرف انتشاردر بانك پرداخته باشند قراردادی را که قبلا مورد مذاکره و توافق‌قرار گرفته است امضاء نماید تا این قرارداد بعد از ثبت قانونی‌شرکت کتابهای درسی ایران ملاك عمل شرکت مزبور باشد و نیز برای تسریع درانجام تشریفات قانونی ثبت‌شرکت تاحد امکان مساعدت نماید.

بدیهی است در صورتی که از این‌حسن‌نیت استفاده نگرددوزارت فرهنك نظر بمسئولیتی که درفراهم آوردن وسائل تحصیل فرزندان مملکت دارد بنحو مقتضی و مطابق مصلحت مردم اقدام خواهد کرد.

وزیر فرهنك ـ دکترخانلری

مردم محلات تهران میگویند:

انتخابات شوراهای محلی

بایستی ازکوچه‌های تهران آغاز شود

امروز گروهی ازمردم محلات تهران ضمن‌مراجعه باداره روزنامه‌درخواست کردند که شهرداری تهران برای انتخاب اعضای شورا های محلی به پیشنهاد و نظریات آنان توجه نماید.

مردم محلات گفتندکه فکر تشکیل شوراهای همکاری‌محلی درجوار نواحی شهرداری که بمانند انجمن‌های شهر عمل خواهند کرد یك فکر اصولی و مترقی است ولی این فکر باید بانظر و همکاری همه جانبه مردم اجراگردد تا نتایج مطلوب از آن بدست آمده واشخاص پاك و بی‌غرضی بدین‌سمت انتخاب گردند .

مردم محلات اعلام‌کردندکه‌شهرداری باید بمردم اطلاع دهد و از آنان بخواهد تا اینکار را ابتدا از کوچه‌ها شروع کنند یعنی ساکنین کوچه که از روحیات و سوابق همسایگان خود اطلاع کافی دارند یك ویا چند نفر را بسمت نماینده تعیین‌وانتخاب‌کرده وسپس نمایندگان انتخابی کوچه ها نماینده خیابان را تعیین نمایند .

با این اقدام مردم بدون ناراحتی نمایندگان واقعی خودرا تعیین وسپس نمایندگان خیابانها اعضای شورای همکاری و یا انجمن شهر ناحیه را انتخاب خواهند کرد .

مردم گفتند با اجرای این‌پیشنهاد مردم ، شهرداری به آن قصد و منظوری که از این کار دارد میرسدو مردم شهر برای اولین بار انتخابات سالمی انجام میدهند و افراد پاك وبا شخصیت‌اجتماع تهران بسمت‌اعضای انجمن‌های‌شهر درنواحی جهت‌همکاری باشهرداری انتخاب میشوند .

رئیس دانشگاه دریك مجلس میهمانی گفت:

دانشگاه را از جنجال دور نگهمیدارم

خبرنگارمادر شمیران گزارش میدهد :ساعت شش‌بعد از ظهر روز گذشته بمناسبت انتصاب آقای دکترجهانشاه‌صالح بریاست‌دانشگاه تهران مجلس‌جشنی ازطرف‌دوست داران‌ایشان، فرهنگیان ،پیشاهنگان و کارمندان بهداری شمیران در سالن دبستان‌نیکی‌علا برگزار بود ابتداآقای مهندس تبریزی‌فرماندار شمیران ضمن اظهار خوشوقتی از این انتصاب اظهار داشت رئیس جدید دانشگاه در اجرای قانون منع کشت خشخاش پیشقدم بود و امید است در پست مهمی که بعهده گرفته‌اند موفق باشند . سپس‌آقای دکتر جهانشاه صالح پشت تریبون قرار گرفت و بعد از اظهار تشکر از مدعوین اظهار داشت من مدت ۲۷ سال است د ردانشگاه هستم ودر حقیقت دانشگاه خانه من است و پست جدید مقامی است که در خانه خود پیدا کرده‌ام در این چند سال اخیر براثر جریاناتی که‌پیش آمد دانشگاه آرامش خود را از دست داد ومن در نظر دارم که ازتجربه و تحصیل و سوابق‌استادان دانشگاه و نیروی خلاقه جوانان استفاده کنمو دانشگاه را ازسیاست وجنجال‌دورنمایم

بودجه

شرکت ملی‌نفت بمبلغ ۱۱۸۹۲ میلیون ریال بتصویب رسید

آقای عبدالله انتظام رئیس‌هیئت مدیره شرکت ملی‌نفت اظهارداشت شوریعالی نفت در جلسه اخیر خود بودجه ۱۱ میلیارد و۸۹۲ میلیون ریالی شرکت ملی نفت را بدون تغییر مهمی بتصویب رساند .

دراین بودجه کمك دولت منظور نشده بلکه شرکت بصورت تجاری اداره خواهد شد و دخل و خرج شرکت بعهده خودش خواهد بود . سابقا قرار بود برای تامین مخارج شرکت ملی نفت و تامین هزینه‌های مربوط به‌اکتشاف و بهره‌برداری نفت توسط شرکت ملی نفت‌سالانه درآمد ۱۲٫۵ در صد از نفت تولید شده وسیله کنسرسیوم نفت در اختیار شرکت ملی نفت گذارده شود این درآمد که درسال به حدود ۸۰میلیون دلار میرسید در سالهای گذشته مرتبا توسط دولت کاهش داده شد تابمصرف بودجه ومخارج عمرانی برسد بطوری که آخرین رقم پرداختی بشرکت ملی نفت‌پنج میلیون دلا بود .

جشنهای شاهنشاهی ایران

در شهریورماه سال۱۳۴۴ بعمل می‌آید

مقارن ظهر امروز خبرنگار ما در شیراز تلفنی گزارش داد : ساعت ده صبح امروز شورای‌جشن های شاهنشاهی‌ایران دراستانداری فارس تشکیل جلسه داد .ریاست این جلسه را تیمسار سپهبدورهرام استاندار فارس عهده‌دار بود . در جلسه مزبور اعلام شد جشن‌های شاهنشاهی ایران بموجب اطلاعی که از دبیرخانه مرکزی جشنهای مزبور رسیده در روزهای ۲۴و۲۵ شهریورماه سال ۱۳۴۴ با جلال و شکوه فراوانی برگزار خواهدشد.

وابسته نظامی عراق اعلام کرد:

عراق آرام است

امروز از سفارت کبرای‌جمهوری عراق تلفنی اطلاع‌داده شد که طبق تلگرافی که از اداره‌استخبارات وزارت جنك عراق بوابسته‌نظامی سفارت عراق آقای طه‌الدوری در تهران رسیده است آرامش در سراسر عراق حکمفرماست و جای هیچگونه نگرانی نیست .

سحرگاه امروز ۱۰ سروان و یك شخصی دربغداد اعدام شدند

بغداد- ۲۶مه - خبرگزاری‌فرانسه- فرماندار نظامی عراق اعلام داشت که ده سروان و یك غیر نظامی بامداد امروز دربغداد تیرباران شدند .

این عده از طرف دادگاه نظامی عراق بجرم کمك به رژیم قاسم در کودتای چهاردهم رمضان محکوم به اعدام شده بودند واعدام آنها باکشف توطئه اخیر درعراق هیچگونه‌ارتباطی ندارد .

در انتخابات

بقیه از صفحه ۱۳

بی‌اراده‌ایکه از اکثریت‌مردم بان‌طریق میشود گرفت موقوف شد آن مرکب سواری دیگر وجود ندارد و دنیای‌و البته‌که خراب شده‌است برای اینکه امروز حرف واستدلال در جامعه ما قبول خواهد شد حرف صحیح ومنطقی این است که او هم دیوانه‌واردر صدد دروغ‌بافی و ایجاد باصطلاح خودش تشنج برای ماهی گرفتن‌ازآب‌گل‌آلود نیست

ولی این مثل او همینطور هاج و واج وبکلی مایوس وبیچاره مانده است و روزهای آن زندگی هم مدتها است سپری شده است ودیگر هیچوقت تکرار نخواهد شد .

این آینده‌ای که ما در پیش داریم و دشمنان حقیقی عظمت و ترقی‌مملکت باین طریق معرفی و رسوا شده‌اند دیگر حربه آنها اثری ندارد ولی‌شما باید متوجه باشید که اگر اشخاصی به آن زبان آمدند و نزد شماخواستند این قبیل سمپاشی را بکنند آنها را از خودتان دور بکنید و حقیقتا مثل یك حیوان نجسی اجازه نزدیکی به خودتان را ندهید برای اینکه غیر از شر و بدبختی از وجود آنها کاری ساخته نیست .

شاهنشاه اضافه فرمودند : برای تضمین دائمی این انقلاب ملی ماشما را متوجه میکنیم انتخاباتی که عنقریب در مملکت ایران انجام خواهد شدهر فردی وظایفی دارد که نسبت به آن و نسبت به آینده خود و آن وظیفه امروز ـ حفظ این انقلاب بزرك ما است که بایدمحکم تر ـ قوی‌تر باعقاب خودمان تحویل بدهیم . در روز انتخابات شما هر که باشید چه شهری چه دهقان از هر طبقه که باشید و بخصوص‌شما دهقانها که امروز خطاب من بشما است (چون در مراسم اصلاحات ارضی شرکت می کنم) متوجه‌باشید افرادی را بشناسید و آنهاراانتخاب بکنید که باصول انقلاب مقدس ملی ماکه یکمرتبه در ششم‌بهمن تصویب گردید مومن و معتقد باشند .

رای خودتان را به مردهائی بدهیدو به‌زنهائی بدهید که‌هر کسی را که میل داشتید که‌دراین راه مصمم قدم بردارد و تزلزلی به‌خود راه ندهد باین طریق است که ما خواهیم توانست در آینده نزدیکی بنیان ایران نوینی ، برپایه تمدن کهن دردنیای مترقی امروزبگذاریم وباکمال سربلندی‌و سعادت‌و افتخار بسوی آینده قدمهای محکم‌و مثبتی را برداریم .

سخنان شاهنشاه در میان‌موجی از احساسات حاضران پایان یافت شاهنشاه سپس بمیان مردم‌آمدند و با مردم از نزدیك سخن گفتند و به احساسات شان پاسخدادند . شاهنشاه امروز ناهاررا در کرمان صرف فرمودند و عصر امروز به تهران باز گشت می فرمایند .

رگبار وطوفان

بقیه از صفحه اول

بعداز ظهر دیروز رگبارشدیدی در غرب و ارتفاعات شمالی تهران بارید و در چند لحظه آب سراسر خیابان های غربی و محلات جنوب غربی را فراگرفت .

شدت بارندگی و جریان‌سیلاب در خیابان ها به حدی بود که در همان ابتدای کار عبور و مرورقطع شد و اتومبیلها و عابرین متوقف گردیدند .

در خیابان های امیریه ، سی متری ، میدان راه آهن ، میدان قزوین میدان همایون‌و سایرمحلات آب سطح خیابان و پیاده روها را فرا گرفت

دربارندگی بعد از ظهر دیروز سیل شدیدی در رودخانه های کن قاطر کش رودخانه دوقلو و نهر فیروز آباد جاری گردید که در رباط کریم آب از نهر به بیرون فوران کرد و وارد خانه های مردم شد طغیان رودخانه فیروز آباد تا بامداد امروز ادامه داشت و در حدود ساعت شش صبح آب نهر فرو نشست و خطر سیل در این منطقه مرتفع شد .

نزدیك نیمه شب دیشب مجددا هوای تهران طوفانی شد و رگبار شدیدی که توام بارعدو برق بود باریدن گرفت براثر این بارندگی و طوفان در چند نقطه شهردرختان کهنسال ریشه کن شد و خرابی هائی بشبکه های برق وشیروانی ها وارد آمد .

مسابقه سلطنتی بهترین کتاب سال

بدین‌وسیله باطلاع‌نویسندگان ، مولفان و مترجمان میرساند که مدت‌قبول کتاب برای‌شرکت‌درمسابقه‌سلطنتی‌بهترین کتاب‌سال‌ازتاریخ نشر این آگهی تاآخرشهریورماه ۱۳۴۲ می‌باشد و کتاب هائی‌که ،که‌درسال‌های ۱۳۴۰ و ۱۳۴۱ طبع و نشر شده‌است برای شرکت در مسابقه پذیرفته می‌شود .

داوطلبان شرکت درمسابقه سلطنتی بهترین کتاب سال لازم است پنج‌نسخه از کتاب خودرا بانشانی کامل‌در ظرف این‌مدت بقسمت فرهنگی بنیاد پهلوی بفرستند و رسید دریافت‌دارند.

رئیس‌قسمت‌فرهنگی بنیاد پهلوی ـ دکترشمس‌الملوك مصاحب

دستهای گناهکار

یاگنهش پاك کن
یابزنش دستبند

فاکوپا

شماره ۱۷
کتاب جیبی دختران وپسران
دراین هفته
منتشر میشود

برای اطلاع اهالی محترم
خوزستان
مؤسسه بین‌المللی آمریکانا بدینوسیله آقایان یونان‌زاده‌وهوسپیان‌رابعنوان نمایندگان‌خودمعرفی‌مینماید آقایان مذکور بااهل علم وادب دراین مناطق تماس خواهند گرفت تااطلاعاتی درباره عضویت‌درمؤسسه تحقیقاتی بین‌المللی آمریکانا دراختیار آنان‌بگذارند در صورتیکه موفق نشدید باآقایان تماس حاصل نموده واطلاعات لازم راکسب فرمائید لطفا با مرکز مؤسسه درطهران. صندوق پستی۱۱۳۵مکاتبه فرمائید.
آ-۶۰۶۲

اهالی محترم تهران پارس
باطلاع میرساند نمایندگی بیمه اتومبیل بانضمام تعمیرگاه واتوسرویس واقع درتهران پارس میدان مجسمه تسهیلات ذیل رابرای ساکنین تهران پارس فراهم آورده است.
۱ـ حق بیمه اتومبیل در۱۲ قسط ماهیانه باکسر تخفیف لازم .
۲ـ تعمیر ومرمت فوری اتومبیلهای حادثه دیده ویا تعمیری تلفن ۷۹۱۸۴۲ همیشه درخدمت شماست.
۳ـ آموزش فن رانندگی باهزینه‌کم دراسرع وقت.
۴ـ چهاربار سرویس مجانی درسال
۵ـ وسیله ایاب وذهاب مجانی
۶ـ کافه رستوران باغذای مطبوع وارزان
۷ـ بازار ونمایشگاه و معاملات اتومبیل
۸ـ خدمات مختلط
توقع داریم ضمن قبول خدمات صادقانه کارکنان شماهم حق همسایگی را ادا فرمائید.
تهران‌پارس- اتوسرویس تهران پارس میدان مجسمه.
آ-۶۱۵۰

مجالس سوگواری
برحسب معمول سنواتی از شب سوم تا دوازدهم محرم مراسم سوگواری خامس‌آل عبا درمنزل حضرت آیت‌الله نوری منعقد است

بسمه تعالی
حسب‌المعمول سنواتی از ساعت ۸ تا ۱۰ بعداز ظهر مجلس ذکر مصیبت حضرت خامس آل‌عبا علیه آلاف التحیةوالثناء از طرف جمعیت شاهرودیهای مقیم مرکز درمنزل آقای طبسی منعقد میباشد . از عموم شیعیان وهمشهریهای محترم انتظار دارد جمعیت را سرافراز فرمایند.
جمعیت شاهرودیهای مقیم مرکز

مطابق معمول سنواتی و پیروی از رویه مرحوم مغفور مشیر السلطنه امیر سلیمانی رحمت‌اله‌علیه مجلس‌ذکر مصیبت حضرت‌خامس آل‌عباعلیه آلاف‌التحیة والثناءدرحسینیه مرحوم عضدالملك نایب‌السلطنه‌طاب‌ثراه‌ازسوم‌تادوازدهم محرم‌الحرام از ساعت ۵ الی ۹ بعداز ظهر منعقد است
آ-۴۰۷۷ ۱-۲

یا اباعبدالله لقد عظمت‌الرزیه
برحسب معمول از شب سوم محرم‌الحرام مجلس‌سوگواری حضرت خامس آل‌عباعلیه‌آلاف‌ـ التحیةوالثنا درمنزل حضرت آیةالله آقای حاج سیدمحمدباقر تهرانی واقع درخیابان سیروس کوی علوی برپا است .

هیچیك‌از شهرهای اروپا از فرودگاه‌های سوئیس دورنیست
... و سوئیس‌ائر بهترین وسیله پرواز بهریك از پایتخت های اروپاست بدوجهت :
اولا کشور سوئیس در قلب اروپا قرار دارد جائیکه سه زبان مهم اروپائی بهم می‌رسند. اغلب شهرهای مهم‌مانند فرانکفورت ، مونیخ ، وین ،میلان ، رم، نیس ، لندن و پاریس‌تقریباً درجوار .دروازه های سوئیس هستند .
ثانیاً سوئیس ائر با مدرن ترین هواپیمای کنونی جهان (کوروناردو ۹۹۰) پرواز می‌کند و شما را سریعتر به اروپا میرساند .
چه مقصد شما استکهلم یا لیسبون باشد و چه آتن یا لندن . سوئیس ائر دارای یك شبکه مدرن جت وارتباطهای عالی وبدون‌تاخیر بهمه‌نقاط می‌باشد.
چراازهم‌اکنون برنامه‌مسافرتتان‌راتنظیم‌نمیفرمائید؟
برای‌کسب اطلاعات به‌آژانس های مسافرتی مراجعه فرمائید یا
سویس ایر
به‌خیابان شاهرضا ۱۵۴- تلفن ۶۴۷۲۱

پوپ
بستنی پاستوریزه وهموژنیزه
پوپ

ایام عاشورا درمشهد
قبلا جارزرو فرمائید
برای تهیه بلیط هوائی کلیه شهرستان‌های ایران و کلیه ممالك دنیا به‌آژانس مسافرتی آسمان اول خیابان سوم‌اسفند
تلفن ۳۷۷۷۷
مراجعه فرمائید
مدیر عامل شرکت‌آسمان الفتی ـ شهرت‌ماه

با آغاز ماه محرم چون بمناسبت ایام عزاداری موزیك وآواز از برنامه های متل‌قو حذف میشود ، برای سرگرمی شما و کودکان عزیزتان :
متل قو
مسابقات تفریحی و هنری وورزشی جالبی جهت تعطیلات خرداد ترتیب داده است .
مسابقات بریج وشطرنج
زیر نظر آقای مهندس شریفی
مسابقات والیبال ، پینك‌پنك ، هوش و انواع دیگر ـ در چهار روزه شروع دهۀ دوم خرداد در انتظار شماست
محیط آرامش بخش ، غذای مطبوع، هوای دلپذیر بهاری و انواع سرگرمیهای جالب‌درمتل‌قو ،زیباترین پلاژ ایران .
برای رزرو جا همه روزه از ۴ تا ۷ بعد از ظهر بدفتر رزرو متل‌قو : خیابان پهلوی نرسیده به بلوار کرج ـ محل سابق بوت‌کلاب ـ تلفن ۶۴۴۴۹مراجعه فرمائید .

مصرف یك لیوان شیر در روز باعث نشاط و تندرستی است
درهرنقطه ازتهران وحومه‌که باشیدشیر پاستوریزه تهران دراختیار شماست