سال سی‌وششم شماره ۱۰۶۰۹ — پنجشنبه سی‌ام شهریورماه ۱۳۴۰ — تکشماره ۳ ریال

اطلاعات

ارتش سرخ دراروپا صف آرائی میکند

۲۴ صفحه

نیروهای زمینی، هوائی ، دریائی شوروی بسرعت مشغول نقل وانتقال درقارهٔ اروپا است

آلمان غربی ۳۰ هزار سرباز جدید بخدمت احضار کرد

* اقدامات دامنه داری برای دفاع غیر نظامی درشوروی شروع شد و نیرو های عظیمی وارد آلمان شرقی شد درصفحه ۳

جریان روز

مبارزه دلپذیر !

سرمقاله را درصفحه دوم مطالعه فرمائید

دکتر اردلان باخروشچف مذاکره میکند

سفیر کبیر ایران روز یازده مهر، پس از ملاقاتهای خود در تهران بمسکو پرواز خواهد کرد

* درمحافل سیاسی تهران، نسبت به آینده روابط ایران و شوروی اظهار خوش - بینی میشود
* پس از تهیه مقدمات و توافق در اصول بهبود روابط دو کشور و تعیین شرائط قطعی ایران و شوروی، مذاکراتی درمسکو انجام خواهدشد

خبرنگار ما امروز کسب اطلاع کرد که آقای دکتر علیقلی اردلان سفیرکبیر جدید ایران در مسکو روز یازدهم مهر تهران را به‌قصد مسکو ترك میگوید.

خبرنگار ما همچنین گزارش میدهد که آقای دکتر اردلان پس از ورود بمسکو بانیکیتا خروشچف نخست‌وزیر شوروی ملاقات خواهد بقیه در صفحه بیست ویکم

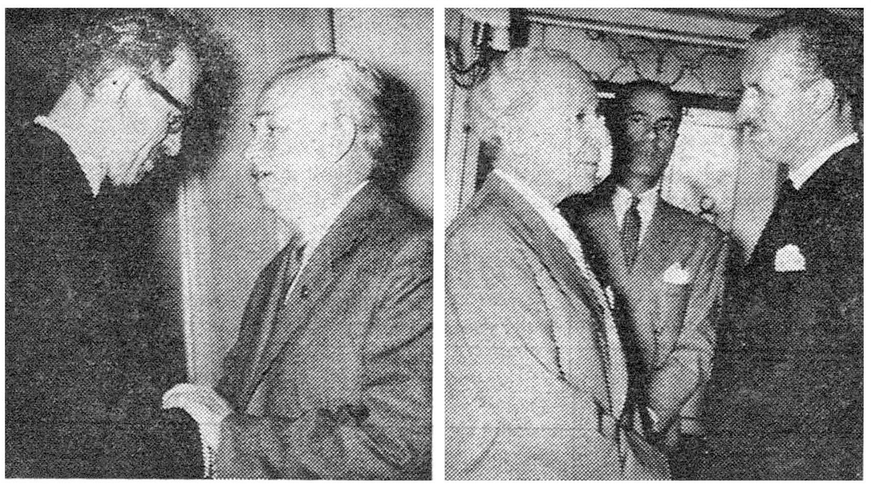

امروز شخصیت های ایرانی و دیپلوماتهای خارجی برای امضای دفتریادبود هامرشولد درسفارت سوئد حاضر شدند . دراین عکس‌ها آقای قراگوزلو رئیس کل تشریفات دربار شاهنشاهی و آقای پکوف سفیرکبیرشوروی ، هنگام ابراز تسلیت به‌سفیرکبیرسوئد درتهران ، دیده میشوند . شرح درصفحه ۲۱

پیام شاهنشاه بمجمع عمومی سازمان ملل

دیشب توسط وزیر خارجه در جلسهٔ مجمع عمومی قرائت شد. شاهنشاه از مرك هامر شولد ابراز تاسف فرمودند. درصفحه سوم

ترمیم حقوق فرهنگیان درجلسه دیشب هیئت وزیران تصویب شد

سخنگوی وزارت فرهنك اظهار داشت در جلسه دیشب هیئت وزیران تصویبنامه پرداخت پنجاه در صد ترمیم حقوق معلمین بتصویب رسید . بموجب این تصویبنامه از اول مهر ماه ۱۳۴۰ کلیهٔ فرهنگیان که ابلاغ ترمیم حقوق در دست دارند می توانند پنجاه در صد از ترمیم حقوق خودرا دریافت دارند .

لازم بتذکراست که برای پرداخت این ترمیم دیناری بربودجه وزارت فرهنك اضافه نشده است ووزارت فرهنك خود از محل صرفه جوئی بقیه در صفحه بیست ویکم

آتش بس در کنگو

چومبه بر سر جسد هامر شولد ابراز خوشحالی کرد درصفحه ٤

دریك تصادف وحشتناك درجاده کهریزك

۵ نفر کشته و ٤۰ نفر مجروح شدند

ساعت ۷ ونیم بعدازظهردیروز دو اتوبوس مسافربری در جاده کهریزك بایکدیگر تصادف کردند . دراین حادثه ۵ نفر از سرنشینان اتوبوسها کشته شدند و ٤۰ نفر از مسافرین مجروح شدند. مشروح خبر این حادثه درصفحه حوادث چاپ شده است.

طبق تصویبنامه جلسهٔ دیشب هیئت وزیران

عوارض مزاحم شهرداری لغو شد

ازمشروبات الکلی بطری ۲ تا ۵ ریال عوارض شهرداری گرفته میشود

* بموجب تصویبنامه از اسفالت ، اراضی بایرقدیم وجدید، بروبالکن، پروانه پیشه وران، موتوری، دوچرخه و موتوسیکلت شهرداری عوارض نخواهد گرفت
* در بدهی مودیان در صورتیکه قبل از فروردین ۱۳٤۱ پرداخت شود ۱۰ تا ۳۰ تخفیف داده میشود
* ازکلیه محمولات تجارتی که با هواپیما بتهران وارد میشود کیلوئی ۲۵ ریال عوارض گرفته میشود
* مالیات برق تا حداکثر ۵۰ کیلووات بخشوده شد

هیئت وزیران در جلسه دیشب خود بنا به‌پیشنهادوزارتکشورمستند به‌درخواست شهرداری تهران موافقت و تصویب نمودند .

۱ـ ازتاریخ این تصویبنامه اخذ متری پنجاه ریال بهای اسفالت بقیه در صفحه بیست ویکم

امشب بمناسبت پایان هفته جهادملی

درمیدانهای شهر مراسم آتش بازی انجام میشود

امروز آخرین روز هفته جهاد ملی ومبارزه بابیسوادی است وطبق برنامه از بامداد معلمین و جمعیت های بانوان در نقاط مختلف شهر اعلامیه وتراکت وشعارهائی پخش نمودند.

اکیپ‌های تبلیغاتی کمیته مبارزه بابیسوادی در مراکز اماکن عمومی حضور یافته و ضمن پخش شعار های چاپی کارکنان این نقاط را برای شرکت در کلاسهای شبانه مبارزه بابیسوادی هدایت مینمودند. طبق برنامه‌ای که بانظر وزیرفرهنك از طرف کمیته جهاد ملی و مبارزه بابیسوادی تهیه شده است امشب مراسم باشکوهی ضمن انجام آتش بازی در میدان شهناز بعمل خواهد آمد . بقیه در صفحه بیست و سوم

واحد های ارتش عراق سرگرم جنك در نواحی کوهستانی است

کویت ـ یونایتدپرس ـ ۲۰ سپتامبر ـ ناظران سیاسی اظهار عقیده کرده اند که احتمال لشگر کشی عراق بکویت درآینده نزدیك وجود ندارد زیرا قاسم هنوزسرگرم مبارزه با شورش عشایر در شمال عراق است .

بنابر گزارشهائی که از شمال عراق رسیده واحد های زرهی ارتش عراق کماکان در نواحی کوهستانی شمال آن کشور مشغول مبارزه با یاغیان هستند اما چون شورشیان با مناطق کوهستانی مذکور آشنائی دارند کار تعقیب آنها از طرف واحد های ارتش عراق بسختی دنبال میشود

اعدام صد نفر

طبق همین گزارشها تاکنون بیش از صد نفر باتهام شرکت در شورش شمال عراق بوسیله مقامات عراقی اعدام شده اند .

فرار به ترکیه

آنکارا ـ ترکیه ـ ۲۰ سپتامبر ـ یونایتدپرس ـ امروز دولت ترکیه بقیه در صفحه بیست و سوم

هفته آینده صدور مفاصاحساب مالیات اصناف شروع میشود

امروز تصویبنامه جدید مالیات اصناف بکلیه پیشکاریها وادارات دارائی مستقل ابلاغ شد

امروز تصویب نامه جدید مالیات اصناف بکلیه پیشکاریها وادارات دارائی مستقل واداره کل وصول تهران رسما ابلاغ گردید .

بدنبال ابلاغ این تصویب نامه دستور اخذ مالیات اصناف برای تهران داده شد .

تاکنون در مورد وصول فقط اداره کل وصول تهران طی بخشنامه دستور داده بود مالیات اصناف را براساس متن تصویب‌نامه که در جرایدمنعکس شده قبول کنند ولی هیچگونه اقدام قانونی روی آن انجام ندهند ومفاصا حساب را پس از ابلاغ رسمی تصویب بقیه در صفحه بیست ویکم

آدمی را بتر ازغلت نادانی نیست

مقاله آقای حسین فرهودی معاون وزارت کشور درباره مبارزه با بیسوادی در صفحه پنجم و هفدهم چاپ شده است.

قبولشدگان رشته فیزیك دانشکده علوم

در صفحه بیست و سوم

لیست ترفیعات افسران

ارتش شاهنشاهی

بفرمان مطاع شاهنشاه افسران مشروحه پائین از تاریخ اول مهرماه بدرجات بالاتر مفتخر و سرافراز گردیدند :

۹۰ نفرسرهنك دوم درجه سرهنگی

۲۶۲ نفر سرگردبدرجه سرهنك دومی ۳۱۹ نفر سروان بدرجه سرگردی ٦٤ ستوان یکم بدرجه سروانی ٤۳۸ نفر ستوان دوم بدرجه ستوان یکمی

۳۷٤ نفر ستوان سوم بدرجه ستوان دومی.

باتوجه به نظریات وپیشنهادات کارمندان دولت:

درلایحه استخدام کشوری مطالعه نهائی بعمل می‌آید

* اکثر پیشنهاد دهندگان میگویند حقوق باید با رعایت شاخص هزینه زندگی تعیین گردد صفحه بیست ویکم

آثار تمدن وفرهنك ایران در دنیای غرب

متن مصاحبه آقای شجاع الدین شفا رایزن فرهنگی و سخنگوی دربار شاهنشاهی دربارهٔ آثارواسناد مهم مربوط به تمدن و فرهنك ایران که در کشورهای فرانسه، انگلستان امریکا ، شوروی ، ایتالیا ، سویس نروژ و غیره در دست تهیه وانتشار است در صفحه ۵ چاپ شده‌است.

عدنان مندرس نخست‌وزیر سابق ترکیه که از طرف دادگاه سی‌آدا بمرك محکوم شده بود ، پس اجرای حکم اعدام

دعوت از آقایان اعضاء موسسین حزب ملیون

طبق مفاد تبصره ماده چهارم اساسنامه حزب ملیون جلسه هیئت مؤسسین حزب ملیون بعنوان قائم‌مقام کنگره درروز شنبه ۱۵ مهرماه ۱۳٤۰ ساعت چهار بعدازظهر تشکیل میشود وبرنامه‌جلسه عبارتست از:

۱ـ استماع ورسیدگی به‌گزارش کارها وترازنامه گذشته حزب
۲ـ تغییر بعضی از مواد اساسنامه
۳ـ انتخاب کمیته مرکزی
٤ـ انتخاب شورای مرکزی
۵ـ تعیین خط‌مشی آینده حزب

ازکلیه آقایان اعضاء موسسین حزب خواهشمند است برای شرکت درجلسه مزبور درروز وساعت مقرر در محل حزب حضور بهمرسانند .

آ ـ ۲۱۱۷٤ سرپرست دبیرخانه ـ دکتر احمد امامی

تغییر ساعات کار بانك عمران وتعاونی روستائی

از تاریخ اول مهرماه ٤۰ ساعت کار بانك عمران و تعاون روستائی از ۸ صبح الی ۱٤ و پنجشنبه‌ها تا ۱۳ خواهد بود.

شعبه مرکزی از ۸ صبح الی ۱۲½ وعصر از ۱٦ الی ۱۸ وباچه دریافت تاساعت ۲۰ آماده کار هستند.

بلانش

درصفحه پنجم معرفی میشود آ ـ ۲۱۱۲۲

آگهی بانك اصناف ایران

باطلاع میرساند که ازاول مهرماه جاری تلفنهای بانك اصناف ایران بشماره‌های :

۳۹۵۳۵
۳۹۵۳٦
۳۹۵۳۷

تغییر یافته‌است. ۱ـ۳ آ ـ ۲۱۰٦٤

محل فروش انواع منسوجات

جهان چیت

تهران ـ خیابان بوذرجمهری مقابل میدان ارك سرای دلگشا تلفن ۲۷۰۷٤

روغن نباتی جهان

نمایندگی اراك حاج حسین کاظمی

روزنامه دنیا

از توقیف خارج و بامداد شنبه منتشر خواهد شد.

ته دانسان ـ ته دانسان ـ ته‌دانسان

ته‌دانسان

عصر جمعه از ساعت ۱۸ الی ۲۰ در

رستوران مهر اباد

باارکستر مشهور و جدیدالورود ایتالیائی

میله پی دی

امشب سینماهای تراس سالن دیانا متروپل ـ ایفل

پتوهای جهان

ویتا غذا ـ نیرو ـ نشاط ویتا

نماینده انحصاری شاداب تلفن ۵۱۰٤۱

ساعت چهار بعدازظهر فردا (جمعه)

بلیطهای سی ریالی اعانه ملی مربوط به‌فصل دوم سال جاری در محل بنگاه بخت آزمائی ملی قرعه‌کشی میشود و جریان آن نیز مستقیما از رادیو ایران پخش میگردد

ورود برای عموم آزاداست

مسئول بخش تبلیغات بخت‌آزمائی ملی . کمال‌الدین مستجاب‌الدعوه

جریان روز

مبارزه دلپذیر؟

دیروز یکی از دوستان فرهنگی ، کمك اطلاعات را در راه مبارزه با جهل و بیسوادی می‌طلبید ، از من می‌خواست در جنبش و فعالیتی که وزارت فرهنگ بوجود آورده و تبلیغات دامنه‌داری آغاز گردیده‌اقدام نمائیم ومردم رادعوت بشرکت در کلاسهای شبانه کنیم، بلو گفتم:این جهاد مقدس نیازمند اینهمه تبلیغ نیست،مردم خود آماده برای تحصیل خواندن ونوشتن هستند ، شما وسایل و موجبات فراهم آورید همه استقبال می‌کنند ، هم‌اکنون می‌بینید هیچ خانواده‌ای‌نیست که نخواهد فرزندش باسواد باشد ، از آن دهقانی که روز ها در مزرعه کار می‌کند تا کارگری که در کارخانه زحمت می‌کشد و عمله‌ای که آجربالا می‌برد بااینکه خود از نعمت سواد محرومند لکن باین نکته توجه کرده‌اند که فرزندانشان باید باسواد باشند و حداقل خواندن و نوشتن را بدانند ومانند خودشان بقول‌معروف کوربار نیایند .

مردم بیسواد ایران که بیش از سه چهارم جمعیت را تشکیل میدهند دنبال‌وسیله‌ای می‌گردند که خود و فرزندانشان باسواد شوند ، وزارت فرهنگ تاکنون وسیله مکفی در اختیار مردم بیسواد و کودکان آنها قرار نداده‌که آنهااستقبال‌نکرده‌باشند ؟

بدوست خود گفتم مطبوعات در اجرای این نیت پیشقدم‌هستند، همانروزی که آقای درخشش از همهٔ نمایندگان جراید و مجلات خواست که در این جهاد ملی با او کمك کنند در آن جلسه هیچکس نبود که ا زاین پیشنهاد روی گرداندو این‌مبارزه را پشتیبانی ننماید زیرا باسواد شدن مردم اولین اثرش اینست که خواننده برای روزنامه و مجله‌تولید می‌کند ، پس اگر مطبوعات در این جهاد قدم میگذارند ووزارت فرهنك را تائید می‌کنند نفع خویش را نیز در آن می‌بینند ، در صورتیکه فوایدو محسنات دیگری هم در بر دارد ، مثلا مردم با سواد عقیده وراى خود را نمی‌فروشند ، او را نمی‌توانند ریسه کنند و پای صندوق بیاورند ، اگر اورا با پول فریب دهند و تاپای صندوق بیاورند وقتی چشم دارد یعنی خواندن و نوشتن بلد است و میداند ورقه‌ای که درکف دست او گذارده‌اند صاحبش شایستگی این مقام را ندارد ، آنرا بدور می‌اندازد و در آخرین فرصت رای خود را می‌نویسد وبصندوق می‌اندازد، مردم‌باسواد زیر بار تحمیل وزور وجور نمیرود ، از دنیا بهتر با خبر میشود ، تحت تبلیغات عوام فریبانه قرار نمی‌گیرد ، خوب‌وبدرا بیش از حالا که چشم‌باز ندارد تشخیص و تمیز میدهد .

بر مبنای این نیازمندی و براساس تمایل شدیدی که مردم‌به تحصیل خواندن و نوشتن دارند دیگر ضرور نیست دامنهٔ تبلیغات برای مردم اینقدر توسعه پیدا کند .

باو گفتم : خود آقای‌درخشش که با جدیت و علاقهٔ خاص هدف ریشه کن ساختن بیسوادی‌راتعقیب می‌نماید بهترمیداند که‌چقدر کودکان معصوم ما بواسطه نبودن دبستان وپیدا نکردن جا سرگردان‌اند وخود ایشان‌تلاش بسیار دارند از هر جا ممکن است بکاهند و تعلیمات‌ابتدائی را توسعه دهند تاهمهٔ فرزندان ما در شهرها و دهات وقراءوقصبات‌بتوانند تعلیمات اولیه را بیاموزند .

هر قدر درخشش درباره بسط تعلیمات دبستانی مجاهدت کند بجاست وبازهرچه بتواند درباره باسواد کردن بزرگسالان بکوشد مورد توجه وعلاقه مردم می‌باشد ، در این دوامر مهم‌مطبوعات حاضرندبیدریغ کمك‌نمایند ، بعد توجه دوست خود را به‌تصمیمی که سازمان شهرستان های روزنامه اطلاعات اتخاذ نموده جلب کردم و گفتم : بطوریکه در صفحه شهرستانهای ما می‌خوانید نمایندگان ما در شهرستانها که از سیصد و بیست نمایندگی تجاوز میکند بوسیله تلفن و تلگراف بمرکز مراجعه و آمادگی خود رادراین مبارزه اعلام داشته‌اند و این امر یك سابقه طولانی دارد و آن اینست که‌درسال ۱۳۱۲ هنگامی که‌وزارت فرهنك برعهده آقای علی‌اصغر حکمت بود به پیشنهاد ایشان و امربه اعلیحضرت رضاشاه فقید چنین مبارزه‌ای شروع گردید، آقای حسین فرهودی معاون فعلی وزارت کشور در آن موقع ریاست برسازمان مبارزه بابیسوادی را داشت ، کلاس های شبانه برای بزرگسالان در تهران و بیشتر شهرستان ها دائر گردید ، ده‌ها هزار نفر مردم بیسواد در کلاس های شبانه که در دبستان ها ومساجد وتکایا تشکیل میشد بخواندنو نوشتن مشغول شدند و در همین موقع بود که روزنامه اطلاعات‌بوزارت فرهنك پیشنهاد نمود در شهر هائی که نمایندگی اطلاعات دائر است کمك های لازم بنماید و از جمله قبول کرد روزنامه اطلاعات را بتعداد کلیه کلاس های شبانه مجانی بفرستد و در دسترس مردم گذارده شود ،آقای حکمت این کمك روزنامه‌اطلاعات را طی نامه‌ای ستودند وتا وقتی که کلاس ها دائر بود که چند سال طول کشید چند هزار نسخه روزنامه اطلاعات برای کلاسهای شبانه اکابر فرستاده میشد و این خود کمکی تشویق آمیز بود و مردم را به ادامه تحصیل و خواندن ونوشتن‌ترغیب‌مینمودو خواندن روزنامه اطلاعات خود فصلی‌از درس‌کلاس را تشکیل میداد .

این اقدام روزنامه اطلاعات در آن روز مفید واقع شد ، هم بفرهنك کشور خدمت کرد وهم‌مردم‌راعلاقمندبخواندن روزنامه نمود و تیراژبرای مطبوعات ایجاد کرد .

نمایندگان ما در شهرستانها بر اساس این سابقه و این خدمت قدیمی مراجعه نموده و می‌پرسند حالا روزنامه اطلاعات چه قدمی در این راه برمیدارد و چه خدمتی بما مراجعه خواهد شد که در این امرمهم‌ملی‌شرکت نمائیم ؟چون‌میدانند نیازمندی شهرستانهاو نقاط دور دست کشور باین موضوع بیشتر است .

حالا با توسعه‌ای که نمایندگی های ما در شهرستانها نسبت به‌سی سال پیش پیدا کرده کمك موثرتر می‌تواند انجام دهد از جمله محل هائی که دفتر نمایندگی های ما را در مراکز استانها و بیشتر شهرهای کوچك و بزرك تشکیل میدهد قابل آنست که‌شب‌هاخود تبدیل بکلاس شبانه شود و شعبه‌ای بر سازمان های اکابر بیافزاید،درحقیقت فرهنك محل آموزگار ووسایل تحصیل در اختیار بگذارد و نمایندگی های‌ماخدمات‌دیگررا باطیب خاطر انجام میدهند .

این مبارزهٔ دلپذیر مورد استقبال عموم طبقات است اما انتظار ما از آقای درخشش این است که موجبات درس خواندن را در درجه اول برای فرزندان ما فراهم آورد بخصوص توجه خود را بدهات و قصبات‌و شهرهای نیازمند معطوف دارد و بعد مسئله ایجاد کلاس های شبانه را برای بزرگسالان طوری دنبال نماید که پس از چندی دچار شکست نگردد چه ، اگر شالوده‌ای که آقای حکمت در آن موقع ریختندهمچنان تعقیب میشد و از سوی دیگر مسئله تعلیمات ابتدائی طبق قانون مصوبه مجلس که اکنون چهل سال از روی آن می‌گذرد صورت عمل و اجرا پیدا میکرد حالا یك نفر بیسواد در مملکت پیدا نمیشد ، خدا کند که جنبه عمل این کار بر تبلیغات آن بچربد ودلیلی مخالف وجود ندارد چون حسن‌نیت دیده میشود ، منتها کمك های مردم باید پشتیبان این کار مفید باشد،مساعدت‌های عامه می‌تواند موجبات پیشرفت وتوسعه کار فرهنك را فراهم آورد .

تعلیمات ابتدائی در صورتی عمومیت پیدا می‌کند که در هر شهر و هر کوی و برزن انجمن هائی از مردم تشکیل شود و روی نیازمندیهای محل خود بتاسیس دبستان اقدام نمایند و در واقع فرهنك از صورت امروزی خارج شود و قسمت مهم آن بدست مردم بیفتد و شهرداری ها ازعواید خود کمك کنند ، مسئله تاسیس کلاسهای شبانه نیز بدون پشتیبانی و مساعدت های مادی و معنوی مردم عمومیت پیدا نخواهدکرد وباری‌از دوش مردم‌بر نمیدارد ، یعنی اگر در هرشهری که چهار پنجم آن بیسواد است یکی دوکلاس شبانه باز شود شباهت بوضع دبستانهای نصف روز پیدا می‌کند .

ما ملت ایران را باین جهاد مقدس و مبارزه با بیسوادی ازراه تاسیس دبستان برای خردسالان و کلاس های شبانه برای بزرگسالان دعوت می‌کنیم و امیدواریم هر کس در حدود توانائی خود باین کار خیر کمك کند و کسی‌که استعداد مالی ندارد لااقل‌هم‌میهنان خود‌باسواد‌خودرااز وجود این کلاس ها و اهمیت داشتن سواد آگاه سازد و آنها را بکلاس های شبانه تشویق و ترغیب نماید .

هیئت‌انصار عباس‌الحسین ع

جلسه هفتگی فردا در خیابان بوذرجمهری تکیه درخوانگاه‌منزل آقای حاج قاسم ارجمندخواه‌برقرارمیباشد آیت‌اله آقای شیخ‌یحیی نوری‌افاضه‌میفرمایندازعموم‌برادران دینی ومسلمین دعوت میشود که‌در این مجلس شرکت نمایند. آ_۱۵۶۳۵

لمسجد اسس علی التقوی

ازعموم آقایان بازرجانی های مقیم تهران خواهشمند است در روز جمعه سی ویکم شهریور ماه جاری از ساعت ۳ الی ۵ بعدازظهر برای بازدید از دربهائیکه برای مسجد بازرجان ساخته شده در مسجد سلمان واقع در خیابان شهباز حضور برهمرسانند. حاج اکبر ایلخانی معمار

ان‌الذی فرض علیك‌القرآن لرآدك الی معاد

سورهٔ قصص آیه ۸۵

ازعلاقمندان دعوت میشود در جلسه سخنرانی مذهبی ماهیانه که درتاریخ جمعه سی ویکم شهریورماه جاری از ساعت ۸ بعدازظهر در محل زیر منعقداست‌وآقای‌سبزواری تحت عنوان (چرا مسلمین هجرت را مبداء تاریخ‌قراردادند) سخنرانی مینمایند شرکت فرمایند.

(تشکیل جلسه ۷ر۵ و شروع سخنرانی ۸ بعدازظهر

آدرس_ خیابان بهارستان قدری بالاتر از سه راه‌ژاله دست راست‌کوچه قائن داخل کوچه بعداز چهارراه اول کاشی ۸۲ و۸۴ آ_۱۵۴۰۹

ساعات پذیرائی دکتر فرور

متخصص بیماریهای کلیه ومجاری ادراری _ تناسلی ازدانشگاه های مریلند و کلمبیا «نیویورك» ۵الی ۸بعدازظهر _ سعدی شمالی‌جنب سینما اودئون کوی یاسمی _ تلفن مطب ۳۰۵۴۷۴_ منزل ۶۷۹۲۸

هدیهٔ انتشارات نیل به دانش آموزان ودانشجویان و دوستداران کتاب

دانش‌آموزان‌ودانشجویانی که‌کتابهای درسی خودرا از فروشگاه‌انتشارات نیل خریداری‌کنند **یك‌دفتریادداشت پلاستیکی بسیارظریف بعنوان هدیه** دریافت خواهند داشت

کلیهٔ خریداران ۲۵۰ ریال کتاب می‌توانندازاین هدیه استفاده‌کنند.

انتشارات نیل_ ابتدای رفاهی_ مخبرالدوله _ تلفن ۳۰۴۱۲۸

آ_۲۱۰۹۸ ۱_۲

دبستان دخترانه ژاله

واقع بین خیابان ژاله و خورشید _ ایستگاه بهنام کوچه یزدی

ثبت نام می کند تلفن ۳۴۶۷۳ ۱_۴ آ_۱۴۹۷۷

کتابهای دبستانی

قابل‌توجه اولیای محترم دانش آموزان‌ورؤسای فرهنك و آموزگاران محترم تهران وشهرستانها

شرکت سهامی پخش‌کتاب

کتابهای دبستانی منتشره انحصاری خودرا برطبق نرخ سال ۱۳۴۰ در تمام کشور منتشر وبشرح زیر در دسترس عموم قرارداده است و همچنان سفارشات ازتهران و شهرستانها میپذیرد.

۱_ کتاب حساب وهندسه سال پنجم دبستان‌تالیف‌آقایان پرفسور فاطمی وهنربخش ۶ر۵۰ ریال

۲_ کتاب حساب وهندسه سال ششم‌دبستان‌تالیف‌آقایان پرفسورفاطمی‌وهنربخش ۶ر۵۰ ریال

۳_ کتاب تعلیمات دینی‌سال ششم دبستان تالیف آقای‌عبدالحسین‌ابن‌الدین ۶ »

۴_ کتاب‌اخلاق سال‌ششم دبستان تالیف‌آقای‌محمدحجازی ۵ »

۵_ کتاب تعلیمات مدنی‌سال ششم دبستان تالیف آقای محمدحجازی ۳ر۵۰ »

۶_ مدل نقاشی وکاردستی‌سال پنجم وششم دبستانها تالیف آقای علی‌اصغر داودی. ۱۰ »

۷_ تاریخ سال پنجم دبستانها ۳۵ »

۸_ تاریخ سال ششم دبستانها ۳۵ »

۹_ جغرافیا سال‌پنجم دبستانها ۲۵ »

۱۰_ جغرافیا سال ششم دبستانها ۲۵ »

شرکت سهامی پخش‌کتاب. خیابان شهباز. گوته (نایب‌السلطنه) شماره ۴۶_

تلفن ۲۷۲۵۵ آ_۲۰۷۰۴ ۱_۲

تذکر

از رؤسای محترم دبیرستانها ودبیران ارجمند فقه و عربی (درتهران و شهرستانها)تقاضی میشود :

۱_دقت فرمایند کتاب بقیمتی که ادارهٔ نگارش تعیین کرده در دسترس دانش آموزان قرار گیرد .

۲_ برای کتابخانه دبیرستان و آقایان دبیران‌ودانش آموزان بی بضاعت فقه و عربی تالیف اینجانب را در تهران از شرکت انتشار کتب درسی و در شهرستانها از یکی‌از نمایندگان‌شرکت بتعیین فرهنك محل بتعداد لازم وبلاعوض دریافت فرمایند و در صورت مسامحه لطفا باین جانب اطلاع دهند موجب تشکر است . _سید کمال نوربخش

۱_۲۰۹۱۴ ۱_۲

سومین شماره بزرگترین نشریه هنری ایران_ ماهنامه

ستاره‌سینما

در ۱۰۰ صفحه بایك تابلو بسیار زیبا از محبوبترین ستارگان سال آلن دلون و بریژیت باردو باهمکاری بزرگترین نویسندگان ایران وجهان صبح شنبه اول مهر منتشر میگردد.

سومین شماره ماهنامه ستاره سینما بدون شك عالیترین نشریه‌ایست‌که تاکنون در تاریخ مطبوعات ایران منتشر گردیده است

عزیمت بپاکستان

آقایان مهندس سیروس برملا و مهندس حمیدصالحی برای شرکت در کنفرانس‌آب لاهور به پاکستان عزیمت نمودند.

مرکز پخش‌سماورهای نفت‌سوز

برلیان

تیمچه‌حاجب‌الدوله_بروجردی

میباشد _ بصفحه پنجم رجوع شود

بیماریهای آمیزشی _ مجاری ادرار _ سستی و ناتوانی مردان خیابان صفیعلیشاه دکتر یحیی صدری

آ_۱۴۶۷۹ ۱_۱۰

انجمن ادبی (ناهید)

عصر شنبه اول مهر ماه ۱۳۴۰ آقای دکتر ناصر زندی کرمانی تحت عنوان (بیماری سیاتیك و طرز تداوی آن) سخنرانی خواهند کرد . اول بازار تجریش .

درمانگاه شبانه روزی نارمك

دارای بخشهای طبی _ جراحی زایمان وزنان _چشم‌پزشکی_ حلق‌و گوش وبینی _دندانپزشکی ودندانسازی _ مسمومین _سوانح واتفاقات_ آئروسل _اکسیژن‌ترابی _ تزریقات و پانسمان (ثابت و سیار) واکسیناسیونهای مختلف (مخصوصا فلج‌اطفال) درکلیه ساعات شبانه‌روز در خدمت شماست وسیله حمل بیمار درتمام ساعات شب آماده است. چهل‌وشش متری غربی تلفن ۹۱۰۵۵

۱_۴ آ_۲۱۱۷۲

گروه فرهنگی آذر

کلیه کلاسهای سری دوم خودرا از روز شنبه اول مهر افتتاح مینماید.

آدرس: ۱_ خیابان سعدی جنوبی مقابل سینگر.

۲_ خیابان شاه‌آباد اول کوچه سیدهاشم.

آ_۲۱۰۷۸ «وگا»

سازمان فرهنگی وهنری ایرانمهر

پس از مطالعه در وضع تعلیم و تربیت جدید آمریکا موسسات خود را از مهر ماه مجددا افتتاح می نماید . کودکستان ، دبستان ، پانسیون ، تدریس زبانهای خارجی زیر نظر متخصصین روانشناسی و معلمین مجرب‌درخیابان شمیران شماره ۲۸۱ سه‌راه تخت جمشیدصبح هاوعصر ها باوسائل آمدو رفت دایر است .

۱_۵ آ_۱۴۸۲۱

خانواده‌های **تاج‌بخش _ نصرتی _ دولو _ سهی‌کیش شامبیاتی _ فرخواه _کاشانی _ سپهداری _** بدینوسیله فوت‌ناگهانی آقای **رحمت‌اله تاج‌بخش**را باطلاع خویشاوندان ودوستان گرام میرساند مجلس ختم آنمرحوم در روزجمعه ۳۱شهریورماه جاری از ساعت ۹صبح الی ۱۱ در مسجد حاج‌ابوالفتح واقع درمیدان شاه منعقد میباشد

نصرت‌اله تاج‌بخش _ دکتر آصف تاج‌بخش _ سالار همایون تاج‌بخش _ ناصر نصرتی

بعموم بازماندگان آنمرحوم مصیبت وارده‌راتسلیت‌میدهیم

بانهایت تاثر و تاسف درگذشت نابهنگام شادروان **عبدالعظیم اسحقی** را باطلاع دوستان و آشنایان میرساند مجلس ختم آنمرحوم روزشنبه اول مهرماه ازساعت۹½ تا ۱۱½درمسجد ارك و ختم زنانه همانروز و همان ساعت در منزل آنمرحوم واقع درخیابان لرزاده خیابان پاك کاشی۲۷ منعقد خواهد بود .

محمدباقر اسحقی _ حاجی‌علی عرب _ عبدالکریم‌عموئی مهدی رضیان _ رضاقلی‌عرب _ محمدعرب _ حاج محمدعلی بقائی_ مهدی‌صالحی_ مهدی‌کبیر _ اسحق‌زنگی _نصرت‌اله ایزدی _ ماشاءاله رحیمی _ احمدعرب _ نصراله صالحی_ یداله ایزدی _ نصرت‌اله هاشمی _ نصراله هاشمی _ عبدالحسین خادمی _ سرهنك‌ناصر خادمی _ عبدالرحیم رحیمی _ محمدعلی ولیخانی _ مهندس منصور هراتی _ علی ولیخانی _ نعمت‌اله عرب_ نصرت‌اله رضیان _حبیب‌اله صالحی _ حاج قدرت‌اله عبدالخالقی _ پرویز زاهدی _عباس شایان _ حسن زوارئیان _ ماشاءاله عرب‌زاده _شعبانعلی شفیعی _ بهروز اسحقی

بخانواده های محترمی‌که دراین ضایعه عزادارند بویژه بازماندگان آنمرحوم مصیبت‌وارده را تسلیت میدهیم

درگذشت بانوی نیکوکار مادرگرام آقایان حسن و حسین چابك‌پی را باطلاع عموم میرساند مجلس ختم مردانه روزجمعه ۳۱ر۶ ۴۰ ازساعت ۹صبح الی یازده درمسجد قندی واقع درخیابان خانی‌آباد وختم زنانه‌عصر همانروز درمنزل شخصی واقع‌درخیابان مختاری جنب مسجدحاج یزدی‌کوچه دولتشاهی منعقد است

سیدهادی مهدیان _ اصغرفتی _ محمود شاکرین _ عباس حاج‌اسمعیلی _ سیف‌اله صفاوردی _ حسن‌حقیقی _ علی پراق‌فر

آ_۱۵۵۱۱

بعموم بازماندگان آنمرحومه‌مصیبت‌وارده راتسلیت‌میدهیم

تشکر و معذرت

تشکرات بی‌پایان خودرا باشرروران م اقوام ودوستان عزیزیکه درمجالس ختم و هفته بخوا **جمشید شایان** شرکت فرموده ویا بوسیله نامه و و روزنامه ابراز همدردی نمودند تقدیم وازقصور امتنان حضوری معذرت میخواهیم

زینت شایان _ رضاشایان _ محمود شایان _شمس‌دخت شریعت‌زاده

آ_ ۱۵۵۹۵

بنمناسبت درگذشت مرحوم **ابراهیم توفیقی (صدیق همایون)** رئیس پیشین کاخهای سلطنتی از طرف دربار شاهنشاهی مجلس ترحیمی از ساعت ۴ تا ۶ عصر روزشنبه اول مهرماه درمسجد مجد منعقد است .

وزیر دربار شاهنشاهی _حسین‌علاء

خانواده های **توفیقی _ قدیمی_قویمی _ مهدوی _ پیشوازاده _ جهانشاهی _ جواهریان _ غلامیر _ نخجوانی اسعد بختیاری _ همایونفر _ نوری _ علیزاده _ شقاقی _ شفائی _ مفتاح _ ناوی _ دادخواه .**

با نهایت تاثر درگذشت شاد روان **ابراهیم توفیقی (صدیق همایون)** صاحب‌منصب بازنشسته وزارت دربار شاهنشاهی را باطلاع اقوام و دوستان میرساند مجلس ترحیم مردانه از ساعت ۴ تا ۶ عصر روزشنبه اول مهرماه درمسجد مجد ومجلس ترحیم زنانه درهمانروز وساعت درمنزل‌شخصد آنمرحوم واقع درخیابان دزآشیب کوچه حقیقت (کوچه حمام مهر دزآشیب) شماره ۴۴ منعقد خواهد بود .

ایران‌الملوك‌نوری توفیقی _ مهندس ناصر توفیقی _ ستوان‌یکم یوسف توفیقی_ شمس ایران‌قدیمی_ شمس‌الزمان پیشوازاده _ شمس جهان مهدوی _ شمس آفاق‌قویمی _ فریده خرم _ مجتبی قویمی _ سرهنك ابراهیم مهدوی _ مهدی پیشوا زاده

بخانواده محترم توفیقی بویژه بازماندگان آنمرحوم مصیبت وارده را تسلیت میدهیم

مراسم چهلمین روز درگذشت شادروان **سروان‌ابوالقاسم جابری** شنبه اول مهرماه ازساعت ۴ الی ۶بعداز ظهر در امامزاده عبداله آرامگاه بدر برگزار خواهدشد از اقوام و دوستان متمنی است باشرکت درمجلس یادبود روح‌آنمرحوم را شاد فرمایند **خانواده جابری**

مجلس ترحیم درشهسوار

باکمال تاسف و تاثر باطلاع کلیه آقایان و بستگان میرساند **بانو کلثوم مرشدی** دختر مرحوم آقای میرزا محمد مجتهد تنکابنی مادرآقای فخرالدین مرشدی فوت‌نموده‌مجلس ترحیم آنمرحومه روزجمعه ۳۱ر۶ ۴۰ درکندسرك‌کلیجان از ساعت ۸ صبح الی ۴بعداز ظهر منعقد میباشد .

فخرالدین مرشدی _ ابوالفضل علامه _ محمد حسن مجتهدزاده _ خانواده‌های طلوعی _ صدیقی _ مرشدی _علامه

انالله و انا الیه راجعون

بانهایت تاسف فوت مرحوم خلد آشیان آقای **محمدعلی شهبازی** کارمندوزارت دادگستری‌را باطلاع‌دوستان‌وآشنایان آنمرحوم میرساند مجلس ترحیم فقید سعید عصر روزشنبه اول مهرماه از ساعت ۴ تا ۷بعدازظهر درمسجد امامزاده‌یحیی ومجلس ختم زنانه درمنزل آنمرحوم برگذار خواهد شد .

باقرنهاوندی واعظ _ احمد شهبازی _ ایاز رحیمی _ رضارحیمی _ محسن رازقی _ محمدرازقی _ حسین نقوی_ اصغر حسنلو _ اسماعیل عسگری

بعموم‌بازماندگان آنمرحوم مصیبت‌وارده‌را تسلیت‌میدهیم

به‌اطلاع اقوام و دوستان **مرحوم آقاسید حسن معینی** میرساند بمناسبت شب چهلم آن مرحوم مجلس تذکری روز شنبه اول مهر از ساعت ۴ الی ۷ بعداز ظهر درمنزل آنمرحوم برگزار میباشد . **خانواده معینی**

باکمال تاسف وتاثر فوت مرحوم **حاج علی هوشمند** افسر بازنشسته ارتش را باطلاع بستگان و دوستان آن مرحوم میرساند مجلس ختم مردانه روزشنبه اول مهرماه از ساعت ۱۰ الی ۱۲ صبح درمسجد مجد وختم زنانه عصر روزجمعه ۳۱ر۶ ۴۰ درمنزل سرتیپ جهانشاهی واقع در اول جاده نظامی خیابان تلویزیون منعقد است

شمس‌الحاجیه هوشمند _ رضوان جهانشاهی _سرهنك حسین هوشمند _ سرتیپ مهدی جهانشاهی _ عباسقلی هوشمند _ سرهنك نعمت‌اله هوشمند _ سرهنك ناصرقلی هوشمند _ سرهنك‌ایرج هوشمند _ سرهنك نصراله جهانشاهی _سرهنك‌جواد افتخاری _دکترغلامحسین‌بهتاش جعفرکریم‌خانی_ حاج‌علی‌حسین‌حاتمی _سیروس‌جهانشاهی بعموم‌بازماندگان آنمرحوم مصیبت‌وارده‌را تسلیت‌میدهیم

قلبی اندوهناك باطلاع افراد فامیل و آشنایان‌میرساند که بمناسبت چهلمین روز درگذشت برادر ناکامم **حسن احمدزاده ضوائی** مجلس یادبود زنانه روزجمعه ۳۱ر۶ ۴۰ ازساعت ۷۵ بعدازظهر درمنزل شخصی درشهرآراساختمان ۱۰ آپارتمان برگزار میباشد . **منیر احمدزاده رضوانی**

بمناسبت ت جوان ناکام **بانو شمسی خلیلی** ازساعت سه‌تا ۵ بعداز ظهر روزجمعه ۳۱ر۶ ۴۰ مجلس ختمی در مسجد انبار واقع درخیابان ری نزدیك انبار غله منعقددوستان و نزدیکان باشرکت درمجلس روح مرحومه را غریق رحمت فرمایند .

عبدالوحید رفیعی نظام‌الدین‌رفیعی _ حاجی خلیلی _ یداله رفیعی _ عزیزاله لی _ اسمعیل خلیلی _عبدالاحد رفیعی

آ_ ۱۵۶۰۱

آگهی‌های تسلیت

بانهایت تاسف درگذشت شادروان گوهر سروش را بخانواده سروش تسلیت عرض نموده بقاء آن خاندان جلیل را از خداوند متعال خواستارم **بوران پورمستدام**

آقای احمد قریب

فوت ابوی جنابعالی را صمیمانه تسلیت عرض میکنیم بقاء و سلامتی سایر اعضاء آن خانواده را از خداوند متعال خواستاریم **سازمان رؤسای قطار و فری‌راه‌آهن**

مصیبت‌وارده را بجناب آقای کازرونی و خانواده محترم تسلیت عرض مینمایم **سروان محمد قادری**

بقیه آگهیهای ترحیم وتسلیت درصفحات ۴ و

بدینوسیله باطلاع اولیاءمحترم دانش‌آموزان‌دبستان **ایران فردا** میرساند که بنابدستور مقام وزارت این جانب کماکان در دبستان مشغول انجام وظیفه هستم.

۱_۳ آ_۲۰۹۰۲ **حبیب‌الله سریع‌القلم**

منجی سلیم باتفاق اراء بریاست مجمع عمومی انتخاب شد

نمایندگان شرق وغرب دربحرانی‌ترین تاریخ سازمان‌ملل‌اتفاق‌آراء پیداکردند

* پیام شاهنشاه‌بوسیله‌وزیر امور خارجه درمجمع‌عمومی قرائت شد
* نمایندگان شوروی و لهستان از هامر شولد تجلیل کردند
* آمریکا پیشنهاد کرد: هامر شولد درمحل‌سازمان ملل دفن شود
* ایران هنگام انتخاب‌هیئت رئیسه مجمع عمومی یك رای آورد

سازمان ملل متحد ـ خبرگزاری فرانسه ـ امروز مجمع عمومی سازمان ملل متحد دومین جلسه‌خود را تشکیل داد. این جلسه‌بتجلیل از داگ‌هامرشولد و انتخاب هیئت رئیسه مجمع اختصاص یافت.

سی و سه نفر ازنمایندگان کشورهای عضو سازمان ملل متحد از جمله هیئت نمایندگی شوروی‌برای ایراد سخنانی پیرامون‌تمجیدازداگ‌ـ هامرشولد ثبت‌نام کردند. ریاست جلسه را منجی سلیم نماینده‌تونس بعهده داشت که کارهای مهم داگ‌هامرشولد را خاطرنشان نمود. اتوکراگ وزیر امور خارجه‌دانمارك وسپس ژرویاس نماینده کنگو «لئوپولدویل» اظهار داشت داگ ـ هامرشولد بخاطر آن کشته‌شد تا صلح در کنگو استقراریابد نماینده کنگو گفت تمام ملت کنگودرمرگ هامرشولد عزادار استو بخاطر از دست دادن او گریه می کنند.

نظر لهستان

ژوزف وینیویس نماینده لهستان ضمن اظهار تاسف از مرگ داگ‌ـ هامرشولد گفت مرگ داگ‌هامرشولد باید مارا داناتر کند. وی افزود هیئت نمایندگی لهستان وگروهی که لهستان جزء آنست همیشه کوشش کرده اند تا سازمان ملل متحد تقویت گردد.

پیشنهاد امریکا

ادلای استیونسون نماینده‌امریکا پیشنهاد نمود که‌جسدداگ‌هامرشولد درمحل‌ومقرسازمان‌ملل‌متحد که‌در آنجا قرار دارد بخاك سپرده شود و بنای یادبودی بعنوان تجلیل از داگ‌هامرشولد برپا گردد.

بهترین رجل

کریشنامنون وزیردفاع‌هنداظهار داشت دنیا یکی از بهترین رجال خود را از دست داد.

محمود فوزی وزیر امور خارجه جمهوری متحد عربی گفت نام داگ‌هامرشولد برای همیشه در قلوب ما باقی خواهد ماند.

تاکید لهستان

ژوزف وینیویس معاون وزارت امور خارجه لهستان مجددا درمورد کشته شدن داك هامرشولد بنام کشورهای سوسیالیستی گفت: کشورهای سوسیالیستی مردی راکه داك هامرشولد بود هرگز مورد انتقاد قرار ندادند زیرا به صمیمیت وفعالیت او تردید نداشتند. اما این کشور ها در زمینه حفظ صلح وتشکیلات سازمان ملل متحد با داك هامرشولد اختلافاتی داشتند.

نماینده لهستان سپس خاطرنشان نمود باید پیرامون کشته شدن داگ‌هامرشولد تحقیقات دقیقی بعمل آید و کشور های سوسیالیستی‌از هیچ کوششی در اینموردفرو گزار نخواهند کرد. وینیویس‌سپس‌گفت تقویت سازمان ملل‌متحدازمسئولیت تاریخی تمام اعضای این سازمان است.

جایزه نوبل

نمایندگان افریقای جنوبی‌ـ غنا ران‌ـ بیرمانی ـ خاطرنشان نمودند که داگ‌هامرشولد می بایستی‌جایزه صلح نوبل‌را دریافت بدارد.

منجی سلیم رئیس‌شانزدهمین دوره اجلاسیه مجمع عمومی سازمان ملل‌متحد در حال سخنرانی در کنار او صندلی خالی هامرشولد دیده میشود، در طرف دیگر منجی سلیم کوردیه معاون هامرشولد قرار گرفته است. عکس رادیوئی اطلاعات

اظهارات نماینده شوروی

والرین زورین نماینده شوروی گفت: تجزیه و تحلیل سیاسی‌که شوروی از نقش سازمان ملل‌متحد درکنگوبعمل آوردمانع آن نخواهد شد که اتحاد شوروی در زمینه انسانی اندوه و غم خود را از مرگ داگ هامرشولد و سایر کارمندان سازمان ملل متحد بیان ندارد.

والرین زورین خاطرنشان‌ساخت کشته شدن داگ هامرشولد حقانیت پیشنهاد های شوروی را که می بایستی هرچه زود تر در کنگو به استعمار پایان داد باثبات میرساند.

سپس کوچا پوپوویچ وزیرامور خارجه یوگسلاوی خاطرنشان‌نمود که داگ هامرشولد برای حفظ صلح جهانی جان خود را از دست داد.

بسیاری از نمایندگان تقاضای تحقیق فوری درباره مرگ‌هامرشولد کردند.

پیام شاهنشاه

حسین قدس نخعی وزیر امور خارجه ایران اظهار داشت داگ ـ هامرشولد سازمان ملل متحد را تبدیل بیك سازمان مقتدر برای استقرار حقوق در جهان نمود.

قدس نخعی متن پیام شاهنشاه ایران را در مورد کشته شدن داگ‌هامرشولد قرائت کرد. شاهنشاه ایران در این پیام اظهار امیدواری نموده اند که سازمان ملل متحد بتواند کارهائی‌را که دبیر کل سازمان ملل متحد کوشش‌خود را در راه آنها وقف کرده‌بود دنبال کند.

تجلیل‌از داگ هامرشولدبابیانات نماینده سوئد در مجمع عمومی سازمان ملل متحد پایان یافت.

انتخاب رئیس

سازمان ملل متحد ـ خبرگزاری فرانسه ـ در دومین جلسه مجمع عمومی سازمان ملل متحد که‌دیروز بعدازظهر تشکیل گردید منجی سلیم نماینده تونس باتفاق آراء به ریاست مجمع عمومی انتخاب شد و باینترتیب نمایندگان شرق و غرب دربحرانی‌ترین لحظات تاریخ‌سازمان ملل اتفاق آراء پیدا کردند.

ضمنا اعضای دفتر مجمع عمومی سازمان ملل متحد یعنی روسای هفت کمیسیون ونواب رئیس نیز انتخاب گردیدند. علی ساسترو ـ آمیه جوجو نماینده اندونزی که‌قبلا نامزد ریاست مجمع عمومی سازمان ملل متحد بود بنفع منجی سلیم نامزدی خودرا پس گرفت.

سلیم فورا ریاست کرسی مجمع عمومی سازمان ملل متحد رااشغال کرد. وی ضمن بیانات کوتاهی اندوه شدید خودرا از اینکه‌صندلی داگ‌هامرشولد در کنار او خالی‌است بیان داشت. وی‌گفت داگ‌هامرشولد درمیدان نبرد برای صلح و در راه انجام وظیفه قربانی گردید.

وی خاطرنشان نمود که بایداعتقاد وایمان داگ‌هامرشولد نمونه‌ای‌برای همه ماباشد.

منجی سلیم از اینکه باتفاق‌آراء بریاست مجمع عمومی سازمان‌ملل متحد انتخاب گردیده تشکر کرد وی خاطرنشان ساخت در لحظاتی که سازمان ملل متحد بیش ازهر زمان احتیاج به اتحاد و اتفاق آراء دارد چنین اتفاق آراء در انتخاب ریاست مجمع عمومی سازمان ملل متحد جای تبریك دارد.

وی گفت باید هدف سازمان ملل متحد در کنگو بمرحله‌اجرا درآید

ایران یك رای آورد

سازمان ملل ـ یونایتدپرس ـ ۲۰ سپتامبر ـ ایران از جمله کشورهائی بود که در جلسه دیشب مجمع عمومی آرائی برای نایب رئیس مجمع‌عمومی بدست آوردند. ایران یك رای بدست آورد. برای احراز مقام نیابت‌ریاست‌مجمع ملل حداقل ۵۰ رای لازم‌است

شرح زندگی منجی سلیم

تونس ـ خبرگزاری فرانسه ـ منجی سلیم نماینده تونس و وزیر امور خارجه آن کشور که باتفاق آراءبریاست شانزدهمین دوره مجمع عمومی سازمان ملل متحد انتخاب گردید در یك خانواده «آریستوکرات» تونسی بدنیا آمده است.

وی در سال ۱۹۰۸ در شهر تونس قدم‌بعرصه وجود گذاشت و از دانشگاه پاریس لیسانس حقوق شد. وی در سال ۱۹۳۶ بعضویت حزب نئودستور به رهبری حبیب بورقیبه در آمد.

منجی سلیم در سال ۱۹۳۷ باتفاق چندنفر دیگراز رهبران حزب نئودستور باز داشت و بفرانسه فرستاده شد اما در سال ۱۹۴۳ آلمانیها آنها را آزاد کردند.

هنگامیکه‌تونس استقلال‌یافت سلیم بسمت سفیر کبیر این کشور در اتازونی و کانادا همچنین نماینده‌دائمی تونس در سازمان‌ملل متحد منصوب شد.

منجی سلیم چه در تونس و چه‌در خارج مورد احترام است

شوروی بمب نیرومندی منفجر کرد

واشنگتن ـ خبرگزاری فرانسه ـ کمیسیون‌انرژی اتمی‌امریکا اعلام کرد که شوروی دیروز یك بمب اتمی دیگر درفضا منفجر ساخت.

در اعلامیه کمیسیون انرژی اتمی امریکا خاطر نشان شده است که پس از تجدید آزمایش های‌اتمی شوروی این چهاردهمین بمبی است که‌این دولت درفضا منفجر میکند.

قدرت این بمب برابر با یك میلیون تن ماده منفجرهٔ تی.ان.تی بوده است.

نقل و انتقال ارتش سرخ در اروپا

نیروهای هوائی، زمینی و دریائی‌شوروی بسرعت مشغول نقل‌وانتقال دراروپااست

* نیروی عظیمی وارد آلمان شرقی شده
* ۲۰ درصد بر نیرو های شوروی در لهستان اضافه گردید
* عده زیادی از سربازان بلغارستان وارد آلمان شرقی شدند
* خطر جنك درداخل‌شوروی نیز موجب تدارکاتی‌شده

لندن ـ یونایتدپرس ـ ۲۰ سپتامبر ـ خبرنگار یونایتدپرس گزارش میدهد. باوجود استتار کاملی که فعالیت‌های نظامی شوروی را دراروپا دربر گرفته امروز اطلاع حاصل شد که‌نیرو های هوائی‌دریائی وزمینی شوروی بسرعت مشغول نقل‌وانتقال درقاره اروپاهستند.

یونایتدپرس اضافه کرده است که ماموران‌اطلاعاتی کشور های غرب از این نقل و انتقالات اطلاع داشته آنرا بکشور های‌متبوعه‌خود گزارش داده‌اند.

یك دیپلمات غربی امروز اظهار داشت‌که حداقل ۲۰ درصد به‌نیروهای هوائی ودریائی وزمینی شوروی در لهستان اضافه شد ونیروهای عظیمی نیز وارد آلمان شرقی گردیده است.

بدون‌شك نقل وانتقالات نیرو های شوروی نشان‌دهنده بیمی است که رهبران روسیه را از خطر احتمال‌بروز جنك برسر برلن فرا گرفته است.

ماموران اطلاعات کشورهای غرب گزارش داده‌اند که مخصوصاافزایش نیروهای شوروی در لهستان بسیار محسوس است وبهمین‌جهت ولادیسلاو وگومولگا نخست وزیر لهستان اخیرا کسانیرا که‌سعی‌میکنند تامواد‌مصرفی رااز فروشگاهها خریده ودرخانه های خود انبار کنند مورد انتقاد قرارداد.

بموجب همین گزارشها‌تعداد زیادی ازنیروهای بلغارستان نیز باواردآلمان شرقی شده‌و یانزدیکی مرزهای‌شرقی این کشور مستقر شده‌اند.

گزارشهائی که‌از مسکو میرسد حاکی است‌که درداخل شوروی نیز تدارکات وسیع برای مقابله باخطر جنك بچشم‌میخورد‌واقدامات دامنه‌داری برای دفاع ازپشت جبهه واهالی غیر نظامی شوروی در جریان است.

احضار ۳۰ هزارسرباز

بن ـ خبرگزاری فرانسه ـ دولت آلمان غربی‌دیروز تصمیم گرفت‌تقریبا ۳۰ هزارنفر سرباز را همچنان زیر پرچم نگهدارد.

خدمت سربازی این سربازان دوازده ماه است ودر اواخر سپتامبر بپایان میرسد معذلك دولت آلمان غربی تصمیم گرفته‌است‌آنها راهمچنان زیرپرچم نگهدارد. علاوه‌براین‌سربازان داوطلب ارتش‌آلمان‌غربی که‌میبایستی درسه‌ماه آینده صفوف ارتش راترك کنند همچنان زیرپرچم باقی میمانند.

بدین ترتیب آلمان غربی جمعا ۴۲ هزار سرباز را علیرغم آنکه سرویس خدمت سربازی آنها بپایان میرسد زیرپرچم حفظ میکند.

درآلمان غربی هیچگونه قانونی وجود ندارد‌که دولت بتواند خدمت سربازی را زیاد کند بدین‌ترتیب‌دولت آلمان تصمیم‌گرفته است این‌سربازان رابمحض مرخص کردن مجددا بعنوان سربازان ذخیره برای سه‌ماه‌بزیرپرچم فرا خواند.

۳۵۰ هزار سرباز

بااین تصمیم دولت آلمان غربی‌در اوائل ماه‌اکتبر آینده مجموعا ۳۵۰ هزار نفر زیرپرچم خواهد داشت: فلیکس فون‌اکارد رئیس ،سرویس مطبوعاتی حکومت آلمان غربی‌خاطر‌نشان نمود بعلت آنکه وضع‌سیاسی جهان بهبود نیافته است دولت آلمان چنین تصمیمی را اتخاذ نموده است.

استفاده از بمب اتمی

کالیفرنیا ـ یونایتدپرس ـ ۲۰ سپتامبر ـ بری‌کولد واتر سناتور جمهوریخواه امریکائی امروز اظهار عقیده کرد که امریکا باید بشوروی اخطار نمایدکه درصورت لزوم برای‌دفاع ازبرلن از بمب‌های اتمی استفاده خواهد کرد وبا این بمبها هواپیما های‌دشمن را در فرودگاههای آن نابود خواهدنمود.

کلدواتر گفت‌بهتراست خروشچف انتظار حمله‌اتمی مارا داشته باشد و بگذاربداند که‌مادر استعمال بمبهای اتمی تردیدی بخود راه نخواهیم داد.

کولدواتر گفت: که‌کندی باشتباه تصور میکند که تکیه برسلاحهای‌غیر اتمی بسودامریکا میباشد.

زیرا مابادشمنی روبرو هستیم که‌از ما بسیار قویتر است.

سناتور کولدواتر ازلزوم انتصاب فوری یك‌دبیرکل جدید برای‌سازمان ملل پشتیبانی کرد.

تجهیز باسلاحهای اتمی

واشنگتن ـ خبرگزاری فرانسه ـ امروز مجلس سنای امریکاطی بحث کوتاهی باتفاق‌آراء تصویب نمود که نیروهای فرانسه که‌در آلمان مستقر هستند باسلاح های اتمی امریکائی مجهز شوند.

موافقتنامه امریکا و فرانسه در این زمینه که دیروز بتصویب‌مجلس سنای امریکا رسید قبلا در مجلس نمایندگان این کشور تصویب شده بود.

پرزیدنت کندی معتقداست این‌امر برای دفاع‌متفقین‌غربی دربرابر‌تهدیدات کمونیستها ضروری است.

نیروی ذخیره

هامبورگ ـ یونایتدپرس ـ ۲۰سپتامبر ـ ژنرال فردریك فورش رئیس ستادنیرو های مسلح‌آلمان‌غربی امروز پیشنهاد کرد‌که یك نیروی ذخیره استراتژیك درسازمان نیروهای ناتو بوجود آیدو باین ترتیب باخطر افزایش تسلیحات شوروی مقابله شود.

وی‌گفت که‌دولت‌شوروی ازیك‌طرف باکوشش برای‌تکمیل بمب صدمگاتنی خود امریکا رابعنوان کشور اصلی اتحادیه اتلانتیك تهدید میکندوازطرف دیگر تهدیدات خود رابر علیه آلمان غربی‌افزایش میدهد.

کفشهاتونو مجاناً واکس بزنید «علی واکسی»
برای کسب هرنوع اطلاع به سردارساکر کوه‌نورفیلم رجوع فرمائید

کلینیک استتیک دکتر آیدین
و
انستیتوی نگهبان زیبائی
بخیابان فرصت ـ شماره ۱۱۰ ـ مقابل بیمارستان مادران منتقل شد ـ تلفن: ۶۵۶۸۷ ـ ۶۶۵۴۴

جوجه کشی و لوازم مرغداری شهپر
خیابان پامنار تلفن ۲۶۸۴۵

ازامشب درسینماهای رادیوسیتی ـ همای ـ دنیا

محصول ۱۹۶۱ کمپانی متروگلدوین مایر

بزرگترین و عالیترین شاهکار کمپانی متروگلدوین مایرکه داستان جالب و شیرین و عشقی آن از جنگهای داخلی اسپانیا تهیه‌شده وتماشاچی‌سخت تحت تاثیر موضوع آن قرار میگیرد.

تله اولین پیس تروپ جعفری درسزون‌امسال باشرکت بانوان شهلا بهادری وآقایان: جعفری ـ صارمی ـ بهادری ـ عبدی
(از روز پنجشنبه ۳۰ شهریور)
ازامشب درجامعه باربد
بکارگردانی محمد علی جعفری جامعه باربد اول لاله زار تلفن ۳۲۲۶۵

توافق مهم آمریکا و شوروی

شوروی امتیاز بزرگی در مورد خلع سلاح داد

دولت شوروی قبول کرد که یك کنترل مؤثر خلع سلاح بدون حق‌وتوبوجود آید

سازمان ملل متحد ـ خبرگزاری فرانسه ـ امروز آمریکا و شوروی در چند اصول که می‌بایستی مذاکرات آینده خلع سلاح برطبق آنها انجام شود توافق نمودند .

اعلامیه مشترکی در این مورد دیروز صبح تسلیم دبیرخانه‌سازمان ملل متحد گشت . دراین توافق بنتایج۲۵جلسه‌مذاکرات درواشنگتن مسکو ونیویورك اشاره گردیده‌این مذاکرات راجان‌مك‌لوی مشاور مخصوص کندی در مسئله خلع سلاح ووالرین زورین نماینده‌دائمی شوروی در سازمان ملل متحدانجام دادند.

محافل امریکائی معتقدند ایجاد توافق در مورداصول مذاکرات‌اولین مانع در مورد تجدید مذاکرات‌خلع سلاح‌را از بین برد.

اعلامیه مشترك اتازونی وشوروی شامل نکات اساسی زیر است .

برنامه خلع سلاح عمومی وکامل تضمین خواهد کرد که دول فقط سلاح‌های غیر اتمی آنهم در حدود حفظ امنیت داخلی در اختیار داشته باشند .این دولت‌ها باید با ایجاد نیروی سازمان ملل متحدبرای‌حفظ صلح موافقت بوجود آورند .

خلع سلاح باید همراه از بین بردن پایگاهها و همچنین قطع‌تولید سلاحها‌گردد. هنگامیکه‌خلع‌سلاح عمومی اجرا شود باید تمام انبار های سلاحهای اتمی ـ شیمیائی ـ باتریولوژی و سایر سلاح هـای کشتار دستجمعی از بین برود.ضمنا تمام وسائل حمل سلاح‌های کشتار دستجمعی نیز بدور افکنده شود.

دراعلامیه مشترك‌امریکاوشوروی سپس خاطرنشان شده است برای اجرای تصمیمات کنترل وبازرسی خلع‌سلاح یك سازمان‌بین‌المللی‌خلع سلاح باید درچهار چوبه‌سازمان‌ملل متحد بوجود آید.

پیشرفت درراه خلع سلاح باید همراه اتخاذ تصمیماتی جهت‌تقویت حفظ صلح جهانی و حل اختلافات بین‌المللی از راه مذاکره باشد.

امتیاز بزرك

سازمان ملل متحد ـ خبرگزاری فرانسه ـ ناظرین امور سیاسی‌برای اعلامیه مشترکی که امروز درمورد خلع سلاح تسلیم دبیرخانه سازمان ملل متحد کردند اهمیت زیادی قائلند .

این محافل خاطرنشان میسازند **برای اولین بار در تاریخ‌مذاکرات خلع سلاح شوروی امتیاز بزرگی داده است . این امتیاز که‌درجریان مذاکرات دوجانبه امریکا وشوروی داده شده در مورد قبول کنترل موثر جهانی خلع سلاح بدون حق وتو میباشد .**

یك ژنرال شوروی اعلام‌کرد:

شوروی تانك ضدتانك ساخته

ارتش سرخ بموشکهای تاکتیکی نیرومندی‌مجهزاست

مسکو ـ ۲۰ سپتامبر ـ رویتر ـ ژنرال الکسی ژادف معاون‌فرماندهی ارتش سرخ امروز در روزنامه‌ستاره سرخ نوشته است که‌سپاهیان موشك انداز روسیه مجهز به‌انواع موشك‌های تاکتیکی نیرومندی هستند که میتوانند درمسافات دور هدف‌ها را مورد اصابت قرار دهند. این موشك ها از داخل خاك‌روسیه هدف‌های دشمن را نابود میسازند.

معاون فرماندهی ارتش سرخ‌همچنین خاطرنشان ساخته است که ارتش شوروی تانك‌هائی دارد که‌قادرند تانك‌های دشمن را در اولین ضربت نابود کنند . در سراسر شبانه‌روز با موفقیت عمل نمایند .این تانك‌ها میتوانند در مقابل امواج رادیو اکتیویته مقاومت نمایند و در مناطق انفجار اتمی عملیات جنگی انجام دهند .

---

۵ هزار سرباز در کویت مستقر میشوند

ارتش اتحادیه عرب درشیخ‌نشین نفت خیز کویت باقی‌میماند

*** حاکم کویت رسما این‌خبر را اعلام کرد**

* حاکم کویت برای مذاکره با ملك سعود به عربستان سعودی میرود

کویت ـ آسوشیتدپرس ـ ۲۰ سپتامبر ـ شیخ عبدالله‌سالم‌الصباح فرمانروای کویت روز چهار شنبه اظهار داشت که ارتش اتحادیه‌عرب تا هنگامیکه لازم باشد برای دفاع از شیخ نشین نفت خیز کویت در این سر زمین باقی خواهد ماند .

فرمانروای کویت این اظهارات را هنگامی ایراد کرد که سومین هواپیمای حامل سربازان انگلیسی خاك کویت را ترك میگفت .

فرمانروای کویت اظهار داشت که مابلیاقت وکفایت نیروهای اتحادیه عرب که‌جانشین نیروهای انگلیسی درکویت شده اطمینان داریم .

مذاکره با ملك‌سعود

رادیو کویت امروز اعلام کرد که‌فرمانروای کویت روز پنجشنبه برای مذاکره بامالك سعود پادشاه عربستان سعودی بریاض خواهد رفت .

دراعلامیه رادیو کویت گفته‌نشده که‌مذاکرات فرمانروای کویت و پادشاه عربستان سعودی درباره چه مسائلی خواهدبود .

۵ هزار سرباز

کویت ـ یونایتدپرس ـ ۲۰ سپتامبر امروز اتحادیه‌عرب شروع‌باقداماتی کردتانیروهای خودرا درکویت از سه هزار ودویست نفر به ۵ هـزار نفر افزایش دهد وباین ترتیب برای مقابله باهر نوع حوادث احتمالی آماده باشد .

منابع موثق‌اتحادیه عرب امروز گزارش دادند که‌دبیر خانه‌ایـن اتحادیه مخصوصاازجمهوری متحده عرب وعربستان سعودی درخواست کرده‌اند که‌نیروهای‌بیشتری‌بکویت بفرستند .

منابع کویت امروزگزارش‌دادند که‌عربستان سعودی آماده است تا پانصد سرباز اضافی دیگر بکویت بفرستد .اما مقامات قاهره هنوز بدرخواست اتحادیه‌عرب‌برای‌افزایش نیروهای آن کشور درکویت پاسخی نداده‌اند اتحادیه عرب از مقامات قاهره درخواست کرده‌است که۱۰۰۰ سرباز دیگر بکویت بفرستند .

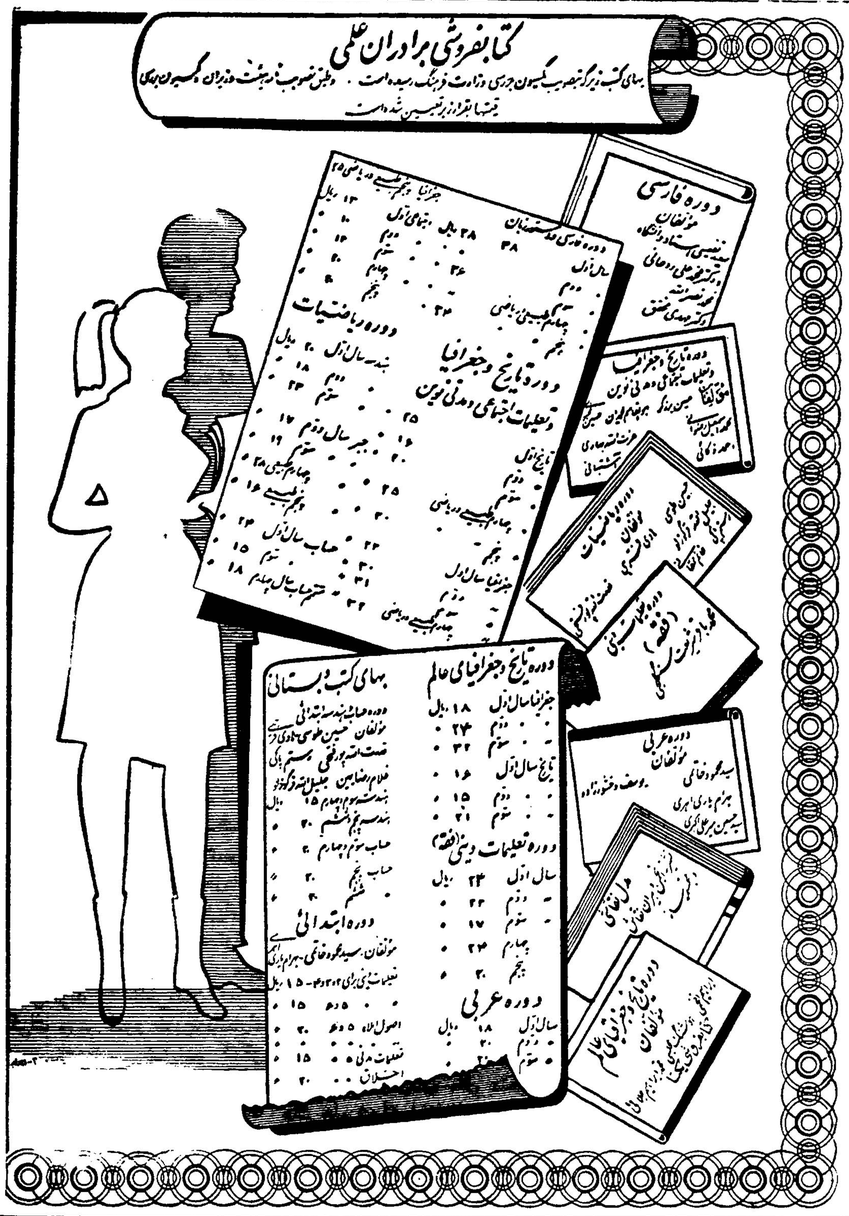

رادیولندن خبرداد :

درکنگو آتش بس اعلام شد

ولی برخی گزارشها حاکی است‌که هنوز جنك در جبهه‌ها قطع نگردیده

چومبه برسر جسدهامر شولد ابرازخوشحالی کرد

لندن ـ یونایتدپرس ـ ۲۰سپتامبر ـ رادیو لندن دیشب گزارش داد‌که کاتانگا وسازمان ملل در باره‌آتش بس توافق کردند و این توافق‌از نیمه‌شب‌گذشته بمرحله‌اجرادرآمده است .

معهذا رادیولندن یادآوری‌کرده است که هنوز این گزارش قابل تائید نمیباشد .

خوشحالی چومبه

ندولا ـ یونایتدپرس ـ ۲۰سپتامبر موئیزچومبه رئیس دولت کاتانگا امروز بربالای جنازه هامرشولد حضور یافت و دسته‌گلی نثار دبیر کل فقید سازمان ملل نمود.

وی سپس بلافاصله بمحل‌مخصوصی که‌برای مذاکره بین‌وی‌ونمایندگان سازمان ملل تعیین شده رفت تا مذاکرات آتش‌بس را با آنهاشروع نماید.

چومبه درحالیکه بالای سرجنازه هامرشولد ایستاده بود بخبرنگاران گفت که امشب بدون توجه باینکه چه‌خواهد شد در هرحال بالیزابت ویل‌خواهد رفت.

چومبه هنگام مصاحبه باخبرنگاران قیافه بسیار بشاشی داشت و بادهان باز میخندید.

چومبه گفت که سازمان ملل باید فورا تصمیم بگیرد . سازمان ملل که جسدرئیس آن اکنون در این کلیسا قرار گرفته ملت مرا قتل‌عام کرده است .

رئیس دولت کاتانگادردقایقی‌که کنار جسد هامرشولد ایستاده بود قیافه فاتحانه‌ای داشت . او درحالی که حتی یك‌ثانیه حضورخبرنگاران و عکاسان رافراموش نمیکردژست های تعجب‌آوری میگرفت و گاه‌با وقاری تصنعی بیك نقطه مقابل‌چشم میدوخت .

یکی از همکاران موئیز چومبه بخبرنگاران اظهار داشت که نه‌تنها در الیزابت ویل‌بلکه در سرتاسر کاتانگا جنك ادامه دارد.

کاتانگا آماده است که‌درصورت لزوم تاآخرین فشنك باسازمان ملل جنك کند .

ناظران سیاسی اظهار عقیده می کنندکه اظهارات چومبه دائر بر اینکه سازمان ملل‌بایدفوراپیشنهاد های متقابل خودرا تسلیم کاتانگا نماید نوعی اولتیماتوم است.

کشته شدگان

لئوپولدویل ـ یونایتدپرس ـ ۲۰ سپتامبر ـ سخنگوی سازمان ملل امروزاظهارداشت که تاکنون‌سیزده سرباز سازمان ملل‌در کاتانگا کشته و ۶۳ نفر از آنها زخمی‌شدند .

این عده غیر از افراد غیر نظامی سازمان ملل هستند که درچندهفته اخیر طی‌جنگهای کاتانگا بقتل رسیده‌اند .

سخنگوی سازمان ملل تائیدکرد که ۱۵۵ نفر سربازایرلندی‌سازمان ملل هنوز دردست نیروهای کاتانگا درجادوت ویل اسیرمی‌باشند .

دولت کنگو امروز باردیگررسما اعلام کرد که‌هواپیمای حامل هامر شولد براثر اصابت گلوله توپ سرنگون شده‌است .

نیروهای گیزنگا

رادیو کاتانگا امروز ادعا کرد که نیروهای دولت مرکزی کنگو **بمرزهای کاتانگا تجاوز کردند ودر نظر دارند باکمك نیروهای محلی سازمان ملل رژیم کاتانگا راسر نگون نمایند .**

پیش‌از انتشار گزارش رادیو کاتانگا شایع شده‌بود که‌نیروهای تحت رهبری آنتوان گیزنگا رهبر دست چپی استانلی ویل وارد کاتانگا شده‌اند .

رادیو کاتانگا گفت که‌نیروهای دولت مرکزی کنگوتحت فرماندهی یك افسر هندی سازمان ملل‌بمنطقه تیزولو واقع درشمال‌کاتانگا تجاوز کرده‌اند .

آتش‌بس

امروز موئیز چومبه رئیس دولت کاتانگا بعداز دوروز مذاکره با محمود خیاری نماینده سازمان‌ملل درباره آتش بس‌رهسپارالیزابت‌ویل گردید .

ناظران سیاسی‌امروز اظهار داشتند که‌اگر توافق آتش‌بس بین خیاری وچومبه حاصل نمیشد بیم آن‌میرفت که‌نیروهای دولت مرکزی کنگوتا چندروز دیگر بکاتانگا حمله‌نمایند.

رؤسای جمهور شوروی و کوبا اعلامیه مشترکی صادرکردند

مسکو ـ خبرگزاری فرانسه ـ در پایان ملاقات اسوالدودورتیکوس رئیس جمهوری کوبا از مسکو و مذاکره بالئونیدبرژینف صدرهیئت رئیسه شوروی یك اعلامیه مشترك امروز انتشار یافت.

دراین اعلامیه خاطرنشان شده است‌که کوبا وشوروی در مورد مسائل مورد گفتگوتوافق‌نظر کامل حاصل نموده‌اند و طرفین تـاکید ساختند که میتوان مسئله آلمان‌را از طریق مذاکرات حل وفصل کرد دولت شوروی در این اعلامیه ضمنا آمادگی خودرابرای‌مذاکره بادولت های غربی بیان داشته است .

گورسل مردم‌ترکیه‌را ازتحریکات داخلی برحذرداشت

وی گفت انتخابات ترکیه بتعویق نمیافتد

*** ستادارتش‌ترکیه‌اعلامیه‌ای خطاب بمردم ترکیه صادر کرد**

*** پسر عدنان مندرس از شرکت در انتخابات خودداری کرد**

آنکارا ـ خبرگزاری فرانسه ـ ژنرال گورسل رئیس دولت ترکیه طی پیامی که دیشب برای ملت ترکیه فرستاد شایعات پیرامـون اینکه دولت ترکیه در نظر ندارد انتخابات را آغاز کند تکذیب کرد وی افزود انتخابات عمومی درهمان تاریخی که قبلا تعیین شده‌است صورت خواهد گرفت .

ژنرال گورسل گفت این عناصر نفاق‌افکن هستند که تخم شایعات دروغی رابین ملت ترکیه پخش‌می کنند و هدف آنها اینست که بین مردم‌ترکیه نفاق‌وکشمکش‌بیاندازند

ژنرال گورسل در بیانات خوداز تمام مردم ترکیه تقاضا نمود که بتحریکات توجه نکرده و آگـاه وهشیار باقی بمانند .

باید خاطرنشان شود که‌انتخابات ترکیه در ۱۵اکتبر آینده صورت میگیرد.

انصراف پسر مندرس

آنکارا ـ ۲۰ سپتامبر ـ خبرگزاری آلمان ـ امروز یوکسل مندرس پسر عدنان مندرس نخست‌وزیر اعدام‌شده پیشین ترکیه از نامزدی انتخابات عمومی ترکیه استعفا داد .

یوکسل مندرس که رهبری حزب جدیدی رادر دهکده آیدین زادگاه پدرخود بعهده دارد گفت که‌استعفای او مربوط بمسائل خانوادگی است .

برطبق‌گزارش روزنامه‌ها ، عدنان‌ـ مندرس پیش‌از اعدام خودگفته‌است که بخاطر سرسختی خود بمرك‌محکوم شده است .

استعفاء

اکنون افراد بیشماری‌از حزب‌عدالت ترکیه را ترك میکنندتا به‌حزب جدید ترکیه و حزب وحدت ملی بپیوندند زیرا حزب‌عدالت نتوانسته است‌به‌وعده خوددرمورد آزادی عدنان مندرس‌عمل کند .

خدایاماست

آنکارا ـ ۲۰سپتامبر ـ خبرگزاری آلمان ـ دیشب برطبق‌اعلامیه‌ای که به‌اعضای ژنرال کودتاسونای رئیس ستاد کل ترکیه منتشر شد ،خاطر نشان شده‌است که‌آرتش ترکیه‌به وعده‌خود درمورد آزادی‌انتخابات و استقرار رژیم دموکراسی عمـل میکند . در این اعلامیه تاکید میشود که‌هدف قوای مسلح (دور از مقاصد سیاسی)حفظ‌ترکیه‌دربرابر خطرهای داخلی وخارجی است. این اعلامیه باجمله «خدایاماست » تمام میشود.

تنها تفسیری که‌درمورد اعـدام رهبران سابق‌ترکیه منتشر شد ، سرمقاله‌ای بود که‌احمد امین‌یالمان درروزنامه« نورواتان »نوشت واعدام عدنان مندرس نخست‌وزیر پیشین ترکیه را اخطاری به‌سیاستمداران ترکیه نامید .

احمدیالمان ازمرك مندرس اظهار تاسف‌کرده است وگفته است که مندرس باوجود داشتن کیفیت‌های مثبت‌روشی را پیش‌گرفت که‌مانند روش‌فاشیست‌ها بود و سبب انقلاب نظامی ترکیه گردید .

بحران در سازمان ملل

سازمان ملل ـ ۲۰سپتامبر ـ یونایتدپرس ـ از امروز یك گروه یازده نفری کشورهای اروپائی و آسیائی سازمان ملل کوشش خود رابرای رفع مشکل پشت‌دبیر کلی سازمان ملل شروع کردند :

از جمله این کشورها میتوان هندوستان .عراق. ویوگسلاوی‌رانام برد .

دولت شوروی اصرار دارد که پست دبیر کلی سازمان ملل حذف شود و یك هیئت سه‌نفری وظائف دبیرکل‌راانجام دهند .

کشورهای یازده گانه مذکور ظاهرا مخالف‌پیشنهادشوروی‌هستند.

شرکت‌کندی

واشنگتن ـ یونایتدپرس ـ ۲۰ سپتامبر ـ سرانجام پرزیدنت کنـدی رئیس جمهوری امریکا تصمیم خود رابرای شرکت درمجمع عمومی سازمان ملل گرفت.

آگهی های تسلیت

جناب آقای فریدون ابوالحسنی

بانهایت تاسف وتاثر همین امروز خبر مرك جانگداز غنچه نوشکفته افشین عزیز را شنیدیم بدانید دراین‌مصیبت مولمه ماهم عزادار و خودرا دراین غم جانگداز سهیم میدانیم سعادت و بقا و صبر وشکیبائی آنجناب و خانواده‌محترمتان را از خداوند متعال خواهانیم

مرضیه ملایری ـ سروان محمد فاضلی و بانو

سرکار سرهنك انتظام وبانو

با تاسف واندوه فراوان پیش‌آمد ناگوار را بشما و خانم تسلیت عرض . صبر وشکیبائی آن خانواده محترم را از خداوند متعال خواستارم **سرهنك علی‌اصغر صحت وبانو**

سرکار سرهنك انتظام

بانهایت تاسف واندوه فراوان مصیبت وارده راتسلیت عرض نموده و خودرا دراین غم شریك میدانیم

سروان مجلسی ـ سروان شه‌ستا ـ ستوان ۲اورنك خدیوی ـ مترصد ـ افشار آ ـ ۱۵۵۳۱

جناب آقای امیر سعادت

خبر درگذشت پدر بزرگوارتان شادروان حاج سید حسین سعادت موجب کمال تاسف گردید . بدینوسیله این ضایعه اسفناك را بجنـابعالی و سایر بازماندگان تسلیت عرض مینمائیم **شرکت بازرگانی زره**

سرکار سرهنك انتظام

باکمال تاسف فوت جانگداز فرزند ناکام آن سرورگرامی را تسلیت عرض نموده واز خداوند بزرك طلب صبروشکیبائی برای آن خانواده محترم را داریم .

سرگرد اسمعیل شه‌ستا ـ ستوان یکم مجیدرفیع‌زاده ـ افسریار علی‌اکرم‌آقائی ـ افسریار ابوالحسن علیبا .

باکمال تاسف وتاثر درگذشت ناگهانی دوشیزه هما را بدوست بسیار عزیزم سرکار سرهنك انتظام تسلیت عرض واز پیشگاه خداوند بزرك صبروشکیبائی برای آن خانـواده محترم آرزومندم . **سرهنك ستاد ساعدی**

درگذشت مرحوم قره‌بك استپانیان ابوی آقـای لئون استپانیان کارمند این شرکت را بنامبرده و خانواده تسلیت گفته سلامتی وبقای بازماندگان را از خداوند بزرك مسئلت دارد **شرکت واحد هواپیمائی ایران**

مصیبت‌وارده را بحضور تیمسار سرتیپ مسعود جنتی عطائی تسلیت عرض مینمایم **سرهنك ستاد لطف‌اله سروش**

آقای لئون استپانیان

فوت جانگداز ابوی محترم‌تان را بدینوسیله تسلیت گفته خودرا دراین مصیبت وارده شریك میدانیم

آ ـ ۱۵۵۲۱ **کارمندان تدارکات شرکت هواپیمائی‌ایران**

آقای احمد قریب

مصیبت وارده بشما و خانواده را صمیمانه تسلیت‌گفته و خودرا شریك غم میدانم **مرتضی ضیاء**

درگذشت ناگهانی جناب صدیق همایون توفیقی را بـه خانواده توفیقی بویژه آقـای مهندس توفیقی تسلیت عرض سلامتی همگی را از خداوند خواهانم **مهندس خورزاد**

سرکار سرهنك توپخانه ابراهیم مهدوی

باکمال تاسف وتاثر فوت جناب آقای ابراهیم توفیقی شیرازی (صدیق همایون) را بحضور سرکار علیه خانم و سرکار عالی صمیمانه تسلیت عرض نموده بقاء عمروسلامت وسعادت خانواده‌های محترم را مسئلت مینمائیم

سرهنك هوشمند ـ سرهنك بهزادپور ـ سرگردوکیلی سروان محجوبی آ ـ ۱۵۵۷۱

سرکار سرهنك انتظام

بانهایت تاسف فوت جانگداز فرزند ناکام جنابعالی را بشما و خانواده محترم تسلیت عرض مینمائیم

هوشنك پور رستگار ـ منوچهر قراچورلو ـ جـواد خداوردی ـ ایرج فامیلی آ ـ ۱۵۵۷۷

سرکار سرهنك انتظام

مصیبت‌وارده را بجنابعالی تسلیت عرض نموده بقاء عمر خاندان جلیل را از خداوند متعال مسئلت مینمائیم .

سرهنك‌مؤیدی ـ سروان ناطقی ـ سروان قوانلو ـ ساسان‌نژاد ـ فراهانی ـ متقی ـ گودرزیان

سرکار سرهنك انتظام

فاجعه مؤلمه درگذشت فرزند دلبندتان را بجنابعـالی و خانواده محترم تسلیت عرض مینمائیم .

سرافراز ـ آقابیگی ـ حسینی ـ سنجری ـ محمدی ـ ریاحی آ ـ ۱۵۵۷۳

جناب آقای دکتر محسن قریب

دبیران و کارکنان دبیرستان بهبهانی فوت مرحـوم حاج فخام الدوله قریب را بجنابعالی تسلیت گفته وآمرزش آن مرحوم را از درگاه خداوند خواهانند

آ ـ ۱۵۵۶۱ **دبیرستان بهبهانی**

کارمندان اداره حسابداری دربار شاهنشاهی بانهایت تاثر و تالم فوت دوست وهمکارگرامی خود مرحوم‌عبدالعظیم سحقی را بفامیل محترم آنمرحوم تسلیت عرض نموده و بقم و سلامتی خانواده آنمرحوم را از درگاه ایـزد متعال مسئلت مینمایند

رئیس اداره حسابداری دربار شاهنشاهی ـ پزشکان

صبر بسیار بباید پدر پیر فلك را
تا دیگر مادرگیتی چو تو فرزند بزاید

باقلبی رانده مصیبت وارده را بخانواده محترم‌انتظام تسلیت عرض کرده بقای عمر بازماندگان را از خداونـد متعال خواستار **اختر محمودخانی**

سرکار سرهنك حسن انتظام

اعضاء انجمن همکاری خانه و مدرسه دبیرستان کسائی باتاثر وتالم فراوان مصیبت جانگداز فوت نابهنگام فرزند عزیزتان را به آنخانواده محترم تسلیت عرض نموده و از خداوند متعال صبرجمیل برای خانواده جلیل‌سرکار مسئلت مینماید . رئیس انجمن‌همکاری خانه ومدرسه دبیرستان کسائی ـ **حاج سیدحسن فیعی لاریجانی**

مصیبت وارده را حضور سرکار سرلشکر قریب‌تسلیت عرض بقای عمر بازماندگان را خواهانیم

سرهنك بازنشسته نفیسی ـ سرهنك دکترنفیسی

دوست محترم آقای سن چابك‌پی

مصیبت وارده را به‌آن دوست‌عـزیز تسلیت عرض مینمایم **سرهنك ایرج وحدت**

امشب درسینما **اسکار** اولین‌محصول کشوراسرائیل **شنهای سوزان** باشرکت سکسی‌ترین ستاره سینمای‌اسرائیل **دالیالاوی** وهنرپیشگان مشهور
گونتر هوفمان ـ میشا آیزنبرك ـ لوی‌زوهر
آ ـ ۲۱۱۸۰

بعللی تصمیم گرفتیم نام‌سینمای جدید مولن‌روژ رابیك‌نام‌زیبای ایرانی تعویض کنیم

سینما مهتاب

خیابان پهلوی چهارراه شاه بزودی افتتاح میشود

ماشین گاز

GAS ماشین گاز

گاز پهلوی خانم شما

خیابان شاهرضا - مقابل زایشگاه - شماره ۷۷۰

اُجاق‌های گاز «زانوسی»

آقای حسین فرهودی

آدمی‌را بتر از علت نادانی نیست

اگر نگارنده در این موقع که ندای جهاد بابیسوادی در کشورما طنین می افکند وارد این بحث که درواقع حیات اجتماعی مادرگروی عملی گشتن آن میباشد میشوم‌مبنی بردو انگیزه میباشد نخست اینکه خود را از رنجدیدگان مرض بیسوادی هستم و میاندیشم که‌انشاءالله پس از پیروزی این جهاد اساسی بهمت اولیای فرهنگ از این رنج ممتدپنجاه ساله رهائی یابم درثانی اینکه‌وقتی اولین باردرسال۱۳۱۵ وزارت‌فرهنگ این مطلب اساسی را در برنامه‌عمل خود گذاشت‌و بتاسیس کلاسهای اکابر و تنظیم برنامه تحصیلات اکابرو تهیه کتابهای تعلیمات‌اکابر پرداخت بنده حقیر مامور ومتصدی این خدمت گشتم و از دریای‌حکمت وزیر فرهنگ وقت در طریق این خدمت نسیم های جان بخشی بروح و روانم دمیده وبالنتیجه نیروئی برای این خدمت گرفتم ودر ظرف

بقیه درصفحه ۱۷

آثار تمدن‌وفرهنگ‌ایران‌دردنیای غرب

گزارش جالبی ازکتابها واسناد مهم تاریخی وادبی مربوط بفرهنگ وتمدن‌ایران که اکنون درفرانسه، انگلستان، ایتالیا، امریکا، شوروی، سویس ونروژ توسط محافل علمی و فرهنگی آن کشورها در دست تهیه وانتشاراست.

درغالب این‌موارد، شاهنشاه گذشته از سرپرستی معنوی، شخصاکمکهای مالی مهمی بدین مراکز فرموده‌اند

تاریخ کشور ما خواهد بود و چنین مجموعه ای در بسیاری از کشور های دیگر نیز نظیر ندارد . در تدوین

بقیه در صفحه ۶

آقای شجاع الدین شفا

آقای شجاع‌الدین شفا رایزن‌فرهنگی ومطبوعاتی و سخنگوی دربارشاهنشاهی امروز اطلاعات جالبی در باره کار های مهمی که در زمینه روابط فرهنگی از طرف کشور های‌اروپائی در موردمعرفی آثار تاریخی و هنری و ادبی ایران در جریان است در اختیار خبرنگار ما گذاشت

آقای شفا که در سفر شاهنشاه به کشور فرانسه جزو ملتزمین‌رکاب ملوکانه میباشد در هفته آینده به اروپا عزیمت کرده و بنمایندگی از طرف دربار شاهنشاهی بامور روابط فرهنگی ایران و کشور های اروپائی (فرانسه - انگلستان- آلمان - ایتالیا کشور های اسکاندیناوی و غیره) رسیدگی خواهد کرد .

در حال حاضر در غالب این کشور هاکار های مهمی از نظر شناسائی تمدن و فرهنگ ایران در جریان‌است که‌رایزن‌فرهنگی دربار شاهنشاهی‌در باره مهمترین آنها این اطلاعات را بما داد .

بذر افشان نظامی

یك گام به جلو برداشت

بذر افشان نظامی اقدام به تاسیس یك فروشگاه مجهز و کامل که از دو قسمت یکی انواع و اقسام‌بذر و تخم گل و سبزیجات و دیگری گیاهان شفا بخش که از بهترین نوع خود میباشد بزودی افتتاح‌خواهدنمود. ما توجه کلیه علاقمندان و مشتریان عزیز راجلب‌میکنیم

خیابان قزوین چهار راه ملك روبروی مسجد مظهری

درجلسه کرسی آزاد انجمن های محلی‌درباشگاه‌اطلاعات

آقای شربیانی نماینده انجمن محلی جوادیه :

نهر کثیف‌فیروز آباد ننگ شهر تهران است

آقای حسین صمیمی :

خیابان مسگرآباد احتیاج به اسفالت وجدول بندی دارد

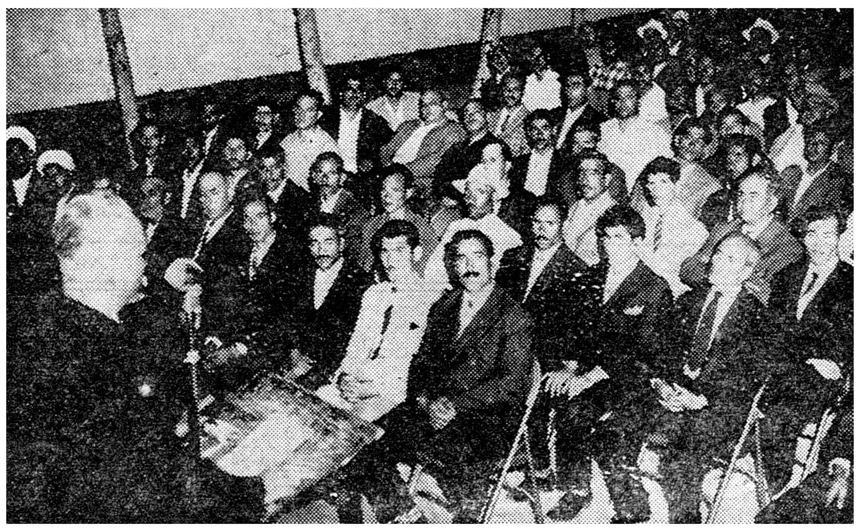

یك منظره از اجتماع نمایندگان‌انجمن های محلی تهران در جلسه‌کرسی آزاد در باشگاه اطلاعات

پس‌از پایان بیانات آقای حق‌گودر انجمن محلی جوادیه پشت تریبون جلسه کرسی‌آزاد انجمن های محلی‌در باشگاه اطلاعات آقای شربیانی نماینده قرار گرفت و مطالبی باین شرح ایراد نمود :

آقای شربیانی

سخنم را بنام مردانیکه هرگزملت خو درا فراموش نمی‌کنند شروع می‌کنم و همین طور که آقای‌مسعودی قبلا تذکر دادند میکوشم از اطاله خودداری بکنم‌وفهرست وار نیازمندی های مردم جوادیه را بعرض آقای شهردار برسانم و از مسئولین‌امور و آقای مسعودی بخواهم در روزنامه اطلاعات درج کنند و بگویند که ما چه می‌خواهیم و چه داریم و چه نداریم و قبل از همه اینها می‌بایست ازشخص آقای مسعودی تشکر می کردم که‌یك چنین امکانی‌رابمردم‌جنوب شهرداده‌اند که بیایند در اینجا مطالب خودشان‌را با مسئولین امور درمیان بگذارند . و مسلما این چنین چیزی را در مملکت ما نداشتیم و برای اولین بار این‌چنین اقدامی شده است و امیدواریم ، همچنانکه در گذشته‌خدماتی بمطبوعات و فرهنگ ایران کرده اند درآینده نیز بیش از از پیش‌آقای‌مسعودی‌منشاء خدمات ذیقیمت تری بشوند.

بقیه در صفحه ۹

آقای صمیمی

در پنجمین شب جهاد ملی در مدارس بخشهای ده‌گانه جشن برپابود

بمناسبت پنجمین روز جهاد ملی مبارزه بابیسوادی دیشب در اغلب مدارس بخشهای ده‌گانه فرهنگی تهران مجالس جشن برپا بود و رؤسای بخشها ومدیران و معلمین مدارس پیرامون شرکت عموم طبقات در این جهاد مقدس ملی و مبارزه با بیسوادی سخن گفتند.

سخنان بانوان حقوقدان

از ساعت ۵ بعد از ظهر دیروز مجلس جشن باشکوهی دردبیرستان دخترانه‌کیوان‌واقع درخیابان‌رودکی برپا بود . در این جشن آقای شاکرین رئیس اداره کل آموزش‌و پرورش بزرگسالان بنمایندگی از طرف آقای وزیر فرهنگ ، آقای علیم مروستی رئیس‌بخش یك‌فرهنگ تهران و اعضای انجمن خانه‌ومدرسه حضور داشتند پس از نواختن سلام شاهنشاهی خانم صوفی رئیس دبیرستان وسخنگوی اتحادیه‌بانوان حقوق دان طی بیانات مؤثری اظهار داشت :از اینکه خانمها و آقایان در جشنی که بمناسبت هفته جهاد ملی مبارزه با بیسوادی وبرانداختن پرده‌های جهل و تاریکی از برابر دیدگان بیسوادان در این دبیرستان تشکیل شده شرکت فرموده‌اید از طرف فرهنگیان بخش یك تشکر مینماید و ضمنا لازم میدانم از اینکه شرکت کنندگان‌محترم‌دعوت ما را قبول و با شرکت در این جشن نوید داده‌اند که‌بنده‌ای مابرای برانداختن ریشه جهل و نادانی‌پاسخ مثبت خواهند داد تشکر فراوان‌می نمایم .

بقیه در صفحه ۶

پیراهن بلانش بابسته بندی بسیارظریف - جنس عالی و مرغوب - دگمه - طلق یقه - و یقه اضافی ومزایای‌بیشتری. عالیترین پیراهن برای آقایان شیك پوش ومشگل پسنداست. آ-۲۱۱۰۲

انتصابات در راه آهن

آقای جمشید اتامازور به معاونت اداره بازرسی و آقای کریم نیك‌خوبه ریاست قسمت رسیدگی حسابداری‌کل در راه آهن منصوب شدند .

در فرهنگ

آقای فضل‌اله سمیعی بسمت رئیس اداره فرهنگ سمنان و آقای عنایت‌اله تنوتاس بسمت رئیس‌اداره‌فرهنگ‌محلات منصوب شدند .

قابل توجه

مهندسین ساختمان- مبل سازان

تخته نوپان

روکش دار بقطر های مختلف رسیده است

شرکت‌پخش فیبر کوچه‌برلن

ساختمان مسعود - تلفن ۳۰۲۰۹۴

آ-۲۱۰۶۸

آگهی مزایده

سازمان تعاون مصرف کادر نیروی انتظامی مقداری تسمه آهنی- مقوا - صندوق وتخته و غیره را از طریق مزایده بفروش میرساند. داوطلبان میتوانند باملاحظه اجناس موصوف موجوده در انبار فروشگاه شماره دو(۲) واقع در خیابان فرح آباد جنب تسلیحات ارتش ،باشرایط زیر نسبت بخرید آنها اقدام نمایند:

۱-پیشنهاددهندگان پس‌از ملاحظه اجناس بایستی پیشنهاد خودرا بارسید ده هزار ریال سپرده که بحساب شماره ۱۳۱۶ سازمان دربانك مرکزی ایران میپردازند درپاکت لاك و مهرشده تاپایان روز یکشنبه ۴۰ر۷ر۲ بدائره تهیه و خرید تسلیم و رسید اخذنمایند.

۲- پیشنهادهای رسیده روز دوشنبه سوم مهرماه ۴۰ در حضور هیئت مدیره‌سازمان‌باز و قرائت‌وبلا فاصله برنده مزایده اعلام خواهد شد. چنانچه برنده مزایده از انجام معامله خودداری نماید سپرده او بنفع سازمان ضبط و معامله بانفربعدی که دارای حداکثر قیمت باشد انجام خواهد شد .

۳- حضور پیشنهاددهندگان درجلسه مزایده آزاد و به‌پیشنهادهای فاقد ودیعه‌بانکی مشروحه در ماده (۱)ترتیب اثرداده نخواهد شد .

۴-کلیه هزینه متعلقه از قبیل مزایده و غیره بعهده برنده مزایده خواهد بود.

۵-سازمان‌د رد یاقبول یك یاکلیه‌پیشنهادها مختار میباشد .

بجای مدیر عامل سازمان تعاون مصرف کادر نیروهای انتظامی

۱-۲ آ-۲۱۰۲۴ سرتیپ کیمیائی‌خدمه

آگهی مزایده موقوفه

با نظارت اداره اوقاف تهران ده قطعه باغات انگوری موقوفات عباس و غیره واقع در قاسم آباد‌آقا است باحداقل اجاره‌بهای سالیانه ۲۵۴۶۸ ریال نقد از طریق مزایده اجاره داده می شود داوطلبان اجاره بایستی مبلغ ۲۶۰۰ ریال نسبت به تمام و در صورتی که نسبت به بعض ازرقبات داوطلب است‌عشر حداقل اجاره بهای مندرج درآگهی تفصیلی‌را برسم سپرده به صندوق اوقاف یا حساب شماره ۹۴۰۲۸ بانکملی شعبه بازار بسپارند و پیشنهاد خودرا با قبض سپرده در پاکت سر بسته تاپایان وقت اداری روز شنبه ششم آبان ۱۳۴۰ بدفتر کل اوقاف تسلیم و رسید دریافت دارند . پیشنهاد های رسیده در روز یکشنبه هفتم آبان ۱۳۴۰ ساعت ۱۰ صبح درادارہ اوقاف تهران خوانده میشود . برای کسب‌اطلاع از شرایط مزایده به آگهی تفصیلی یا بدفتر کل اوقاف مراجعه نمایند.

آ-۱۵۵۰۵

رئیس اداره اوقاف تهران . ذوالقدر

درسومین جلسه کرسی‌آزاد دانشجو درباشگاه اطلاعات

استاد سعید نفیسی گفت :

ازدانشگاه برای کاسبی لیسانس میگیرند

برای جوانان واجب‌تر از سیاست درس خواندن است

درشماره گذشته قسمت‌اول‌بیانات استاد سعید نفیسی را در جلسه کرسی آزاد دانشجو در باشگاه اطلاعات مطالعه فرمودید. اینك قسمت دوم اظهارات ایشان :

دخالت درسیاست

نکته دیگری را هم میخواستم تذکر بدهم وآن‌این‌بود که‌درمباحثی که شنیدم موضوع‌دخالت‌دانشجویان در سیاست مطرح بود. من جزو کسانی هستم که جدا معتقدم دانشجویان حتما باید در سیاست دخالت بکنند.

این سئوال‌برای من مکرر پیش‌آمده که‌آیا دخالت در سیاست مقدم‌است یا خوب درس خواندن من عقیده‌ام اینست که خوب درس خواندن‌مقدم تر است . برای‌اینکه وجود کسی در سیاست مفیداست که عالم‌باشد. کسی‌که عالم نباشد وجودش در سیاست مفید نیست و معلومات - داشتن مقدم بر دخالت درسیاست است . شما خودتان را مجهز بکنید که وقتی وارد در سیاست شدید با یك وضع علمی خود را داخل معذرت میخواهم که من اینطور بی پروا و بی پرده‌با شماصحبت‌میکنم. منظور من اینست که برای شما و منافع مملکت ما بهتر اینست که عجالتا جوان های مملکت ما هشتاد در صد ، نود در صد وقت خودشان را صرف کار های علمی ، بکنند و در حاشیه کار های علمی ده در صد ، بیست در صد هم در سیاست دخالت بکنید . این‌را چندان من مضرر نمیدانم برای‌اینکه من میخواهم کسانی ما در این مملکت داشته باشیم و به معلومات آنها افزوده بشود که درسیاست کاملا فکر اساسی بکنند و اگر یك پست مهمی بشما بدهند و یا در یك مجلسی مقتضی که بنده نوزده‌تای آنها را دیده‌ام عهده‌دار مقامی شدید بتوانید حافظ منافع مردم باشید وقتی که شما عالم شدید و در جامعه وضعی پیدا کردید

بقیه در صفحه ۶

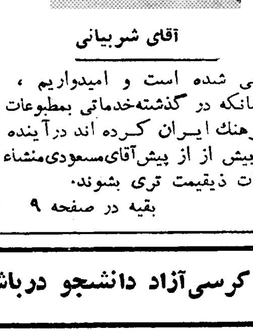

آقای ابراهیم تقی‌زاده‌اولین‌سخنران جلسه کرسی آزاد دانشجو که بیانات ایشان در دو شماره قبل از نظر خوانندگان محترم گذشت

سیاست بکنید .اگر با وضع‌علمی داخل‌سیاست‌نکنید مثل‌همان‌کسانی هستید که کامیون ، کامیون‌گروه، گروه بطرف صندوق رای میبرند .

درمان

روماتیسم

مطب دکتر مهندس

خیابان یوسف آباد ابستگاه‌ایران

قابل توجه بازنشستگان

به آقایان باز نشستگان کشوری توصیه می نماید برای اطلاع از چگونگی بازنشستگی و مقررات مختلفی که وضع شده و طرز اجرای آن در ادارات و موسسات دولتی و کارگری کشور از خواندن رپرتاژ کاملی که این جمعه در مجله وزین اطلاعات هفتگی منتشر خواهد شد غفلت ننمایند .

دبیر کل کانون . وزیر الهی

غرفه کارخانه برلیان در نمایشگاه بین‌المللی کابل

غرفه سمورهای برلیان درنمایشگاه‌کابل مورد توجه کامل اعلیحضرت محمد ظاهرشاه پادشاه افغانستان ووزیرتجارت‌آن کشور قرار گرفت.

مدیر کارخانه برلیان افتخار دارد که‌اولین قرارداد تجارتی را برای صدور سماورهای برقی وبرقی باکشور دوست وهمجوار خود امضاء نموده است.

سرمقالات امروز روزنامه‌های جهان

یکنفر هندی دبیرکل سازمان ملل میشود ؟

روزنامه «فیگارو» چاپ پاریس سرمقاله اساسی خود را به‌بحران کنونی سازمان ملل متحد اختصاص داده و می نویسد :«احتمال زیاد وجود دارد که شرق و غرب توافق کنند مقام دبیر کلی سازمان ملل‌متحد بیکی‌از شخصیت های کشورهای غیر متعهد سپرده شود .»

این‌روزنامه می‌نویسد : با شواهدی که در دست است‌احتمال‌زیاد است که دبیر کلی سازمان ملل متحد بیکنفرهندی واگذار شود .

داگ هامرشولد مدیر وسیاستمدار برجسته‌ای بود

روزنامه «اورور» سرمقاله خود را بمرگ داگ هامرشولد اختصاص داده ومی‌نویسد: «هرچند که غرب حمله نیروهای سازمان ملل متحدرا بکاتانگا تائید نکرد معذالك مرگ دبیر کل سازمان ملل متحد ضایعه بزرگی برای تمام بشریت بشمار میرود .»

این روزنامه می نویسد :«داگ‌هامرشولد نه تنها یك سیاستمدار بزرگی‌بود بلکه یك‌مدیر وسازمان دهنده برجسته ای بشمارمیرفت.»

ضعف سازمان ملل فاجعه کنگو را بوجودآورد

لوموند — روزنامه «لوموند» چاپ پاریس سرمقاله خود را به بحرانی که مرگ داگ‌هامرشولد بوجود آورده است اختصاص داده و می نویسد : «دبیر کل سازمان‌ملل متحد در راه هدفی کشته شدکه سازمان ملل متحد برای اجرای آن بوجود آمده است این هدف تامین‌صلح‌جهانی است.»

روزنامه لوموند خاطرنشان می‌سازد :«اگر سازمان ملل متحدقدرت اجرائیه بیشتری داشت‌حوادثی که در کنگوروی داد در همان روزهای‌اول خاموش می‌شد وهرگز این‌همه خونریزی در سرزمین جدیدالاستقلال کنگو روی نمیداد .

ضعف سازمان ملل درکنگو باعث قتل هامرشولدگردید

روزنامه «الثور» ضمن اظهار تاسف از مرگ داگ‌هامرشولد می نویسد : «عاملین این قتل مواخذه نخواهند شد زیرا سازمان ملل متحد در شکل کنونی خود قادر نیست مسببین این‌قتل را بمجازات برساند.

این‌روزنامه می افزاید : «ضعف‌سازمان ملل متحد در کنگوموجب قتل داگ‌هامرشولد گردید »

ملل‌کوچك باید موجودیت سازمان ملل راحفظ‌کنند

جراید امریکا بحران جانشینی داگ‌هامرشولد را مورد بررسی قرار دادند .

«نیویورك هرالد تریبون» می نویسد : «سازمان ملل متحددیروز جلسه سال ۱۹۶۱ مجمع عمومی را گشود . افتتاح شانزدهمین دوره مجمع عمومی سازمان ملل متحد در ساعتی صورت گرفت که این‌سازمان با بزرگترین بحران‌تاریخی خودروبرو می‌باشد .

این‌روزنامه می افزاید : «تنها در مجمع عمومی سازمان ملل‌متحد است‌که ملل‌کوچك‌می‌توانند از نفوذ خود استفاده کرده و آینده این سازمان جهانی را تحکیم بخشند .»

«هرالد تریبون» ضمن اظهار تاسف از مرگ داگ‌هامرشولد می نویسد : «درساعات کنونی که وضع جهان‌بحرانی است‌مرگ‌داگ‌هامرشولد موجب تاثر تمام ملل صلح دوست جهان گردید .»

چومبه آتش بس را میپذیرد

نیویورك تایمز — روزنامه نیویورك تایمز می نویسد : گم کم امید جایگزین یاس و نومیدی می گردد

این روزنامه ضمن اشاره به مذاکراتی که هم اکنون در کاتانگا پیرامون اعلام آتش‌بس جریان دارد می نویسد : «احتمال زیاد هست که پرزیدنت چومبه رئیس دولت کاتانگا در مذاکرات خود با هیئت نمایندگی سازمان ملل متحد که در راس‌آنها یکنفر تونسی بنام خیاری قرار دارد مقررات آتش‌بس را مورد قبول قرا دهد .

در پنجمین شب جهاد ملی

بقیه از صفحه ۵

افلاطون حکیم بزرك یونانی‌فرموده هیچ چیز خدائی تر از تعلیم نیست بوسیله تعلیم آدمیزاد انسان‌حقیقی میشود .

شما اطلاع دارید که این هفته را وزارت فرهنك بنام هفته مبارزه با بیسوادی اعلام کرده است وهمچنین وزارت فرهنك تصمیم گرفته بکمك کلیه‌فرهنك دوستان‌علیه بزرگترین مانع و سدی که در راه عظمت و استقلال کشور باستانی ماخودنمائی میکند مبارزات پی گیر ودامنه‌داری را آغاز نماید .

سهم بانوان

بنظر من در این جهاد ملی و عظیم وظیفه و سهم بانوان سنگین تر است خواهران عزیز جای‌تردید وتامل نیست که از تیرگی وسیاهی محض هیچوقت نمیتوان روشنائی و فروغی چشم داشت واز پشت های خسته و مغز های فرسوده نمیتوان انتظار ایفای وظایف اجتماعی وملی راکه لازمه یك ملت زنده ومترقی است داشت .

در دنیای امروز که قدرت علم در اعماق زمین رسوخ کرده و فضا را تسخیر نموده است شایدبرکسی پوشیده نباشد که تا نور دانش و فرهنك در درون خانواده ها نفوذ و رسوخ ننماید از این ترقی وآزادی صوری و بی مسمی ثمر واثری‌توقع نمیتوان داشت ، بنابراین بایدببینیم در اینجا وظیفه ما چیست ؟ مازنان چه رلی را باید بازی کنیم ؟ منکه شخصا هم عضویت اتحادیه زنان حقوق دان را دارم و هم معلم هستم این وظیفه را باتمام وجودم احساس میکنم و خیال میکنم خواهران عزیز و روشن بین من نیز خود رابرکنار نمیدانند زیرا مسئله‌ای راکه همه باید به آن معترف‌باشیم اینست که هرکس بدانش ایمان نداشته باشد خود نیز دانشی ندارد و سعدی فرموده :

فضل وهنر ضایع‌است تا ننمایند
عود بر آتش نهندو مشك بسایند

خواهران باسواد ودانشمند بیائید دامن همت بکمر بزنید و برای‌نجات خواهران بیسواد ماازکوری‌وتاریکی مرك آسائیکه سراپای زندگی آنها و نتیجتا خود ما را فراگرفته است قد علم کنید و پای پیش گذارید استاندال میگوید : لذت عشق به دوست داشتن است ، یعنی انسان از محبتی که در دل خود نسبت به کسی (دیگران) احساس میکند بیشتر خوشوقت است تا از محبتی که در دل سایرین نسبت به خود ایجاد میکند،تنهاچیزیکه بارزندگی را آسان میکند عشق بسعادت و آسایش‌مردم‌است‌وبدون شك دلیکه خالی ازچنین عشق باشد مثل‌چراغی خاموشی میماند .

شمع شو شمعی که خود را سوزی
تابدان بزم کسان افروزی

فرموده رسول اکرم

این اصل درزندگی مهم است که انسان تا حد امکان و تاسرحد ازخود گذشتگی بسایرین خدمت کند وبنابفرموده رسول‌اکرم‌بهترین خدمتها آموختن دانش بکسی‌است که او نیز بدیگری بیاموزد .

بنابراین خواهران عزیز باز هم میگویم ما در هسته اولیه اجتماعی است و اگر بهره‌ای از علم ودانش نداشته باشد قطعا نخواهد توانست وظیفه خطیر و سنگین مادری خود را بحد اعلی انجام نماید و بهمین جهت است که کشور مابراثر جهل و فقر تعلیم و تربیت مادر ها ازملل مترقی فرسنگها عقب‌مانده وایرانی که روزی مهد تمدن و منبع نور و علم ودانش بود و فروغ آن جهانی راروشن ساخته بود و مخترع الفبای تمدن در ادوار مختلفه تاریخ‌بودخود امروز خوشه چین خرمن دیگران است‌وباز هم بعقیده من اساس‌عقب افتادگی ما نداشتن مادر دانا وتوانا است زیرا ذات نایافته ازهستی‌بخش کی تواند که شود هستی بخش

کلید بهشت

خواهران عزیز حال نوبت سعی‌و همت شماست زن عمل شوید وبقول یکی‌از بزرگان الفبا را به آنها بیاموزید الفبا یعنی کلیدبهشت را دراختیار آنها بگذارید، همینقدر بس است ، دیگر کاری نداشته باشید کسیکه کلید بهشت را به دست دارد میتواند وارد آن شود ، شما کاری غیر از این ندارید که طبقات اجتماع را روشن کنید ، روشنی بوسیله نوردانش انجام می گیرد علم یعنی روشنی ، این نور افکن قوی را تااعماق ظلمات‌اجتماعی نفوذ دهید تاریکیها را روشن‌کنید و آنرا از گرد خود رها کنید و زندگی را در معرض این اشعه حیات بخش قرار دهید ، کسیکه تعلیم یافت شجاع میشود، فکور می شود صریح اللهجه میشود شجاعت

بقیه درصفحه ۲۰

کرسی آزاد دانشجو

بقیه از صفحه ۵

و گام هائی به آینده درخشان برداشتید آنوقت دخالت شما در سیاست مفید خواهد بود . اما حالا بنده‌عقیده‌ام اینست که‌واجبتر ازدخالت درسیاست‌درس خواندن‌است. ترقی دادن مملکت است‌و تا مملکت ترقی نکند اوضاع سیاسی مملکت تغییر نمیکند . تمام این درد دل هائی‌که شما دارید در نتیجه عقب ماندگی است و این عقب ماندگی را فقط شما ها میتوانید اصلاح بکنید .اگر شما هم مایوس‌باشید و تصوربکنید که مشکلاتی است‌برای زندگی‌شما مشکلاتی است برای درس خواندن شما مشکلاتی است برای چیز یاد گرفتن شما‌این‌وضع اصلاح‌نخواهد شد .

فقط یك مدرسه متوسطه

عرض میکنم من بعد از اینکه مدرسه علمیه را در تهران تمام کردم یگانه مدرسه متوسطه‌ای که در این شهر بود مدرسه علمیه بود مدرسه علمیه که ما رفتیم بیشتر از سه سال متوسطه نداشت بعد از آنکه من سه سال متوسطه را تمام کردم برای اینکه بقیه تحصیلات متوسطه‌ام را بکنم پدر و مادرم مرافرستادند بسویس‌ودوره متوسطه‌ام را تمام کردم و اگر آن برنامه سه سال اول متوسطه را جلو شما بگذارم خنده‌تان خواهد گرفت .می بینید برنامه شما از کلاس ششم دبیرستان کمتر نبود حالا‌این اوضاع راباآن موقع‌مقایسه میکنم می‌بینم چه شد که اینقدر تغییر کرد .

من معتقد بقضا و قدر نیستم معتقد به سعادت فرزندان خودم هستم حالا باید دید چه شد که آن شهری که فقط یك‌دبیرستان داشت و آنهم دوره اول متوسطه‌بود حالا چطور اینقدر مدرسه متوسطه دارد ؟

این دلیل بود که اشخاص پیشقدم قدم برداشتند و خدماتی کردند و کارکردند همین آقای مسعودی، که‌همینجا نشسته‌اندااگر شماشماره اول روزنامه اطلاعات را به بینید خنده‌تان میگیرد‌بنده‌یادم‌می‌آید که آقای عباس‌مسعودی خودش‌بود و خودش نه چاپخانه داشت و نه مخبر داشت نه مترجم داشت چطور شد که حالا پنج شش تاانتشارات نشریه مختلف دارد .

من‌عقیده‌ام اینست که‌اگر شماعباس مسعودی بشوید مملکت ترقی‌خواهد کرد .

روز اولیکه اولین شماره روزنامه اطلاعات در آمد بیشتر از شصت، هفتاد نفر نمی خواندند اگر ایشان مایوس میشدند و این ها را جمع میکردند و میرفتند دنبال کار دیگر را می گرفتند. البته این مطالبی است که باید توجه کرد . من میدانم واجب تر از همه کارها برای ما و شما هم بنده و امثال من اینستکه بیشتر بپردازیم به نواقص کار دانشگاهمان تا روز بعد بفرمائید وسایل نقلیه تهران مطابق لندن و پاریس نیست و ماست را کیلوئی دو تومان کیلوهشت‌تومان بشمامیفروشند. این یك نوع دلیل است در مسائل مربوط بدانشگاه و کار خودمان که آینده شما را تامین میکند و برای آینده مملکت ضروری است در این زمینه بحث میکنم .

دانشگاه خانواده است.

حالا میخواهم بگویم که تابحال چند دانشگاه دیده‌ام. و روبهمرفته میتوانم بگویم غیر از چین و ژاپن و اندونزی تقریبا تمام دانشگاههای‌درجه اول دنیا را رفتم و دیدم و دیده‌ام که دانشگاه دانشجویان را اداره‌میکند همانطور دیدم دانشگاه مدرسه نیست دانشگاه خانواده است . این اصول تدریس دبیرستان در سال ششم‌تمام میشود در سال اول دانشگاه دانشجو وارد خانواده میشود خانواده ای که استاد بمنزله پدر است هر پدر چند صد فرزند دارد و من عقیده‌ام اینست که مهمترین کاریکه در دانشگاه تهران و دانشگاههای شهرستان میتوان کرد باید دانشگاه را تبدیل کرد به خانواده دانشجویان واستادان بایستی مثل پدر و فرزند با هم‌زندگی کنند شب و روز باهم مشغول بحث و گفتگو باشند هردقیقه ای هر دانشجو که بخواهد بتواند استادش را ببیند. در دانشگاههای دنیا هر استادیکه شخصیتی دارد . دفتر مخصوصی‌دارد محل کار دارد ساعتهای پذیرائی‌معین دارد در دفترش بروی همه باز است و تمام وسایل کارش در دفترش‌مهیا است و هر دقیقه ای دانشجوئی‌مشکلی داشته باشد میتواند بپرسد . این موضوع نبود که فلان کس‌دلش‌بخواهد بیخواهد برود و سر از امریکا و آلاسکا در بیاورد این را من درایران دیدم و در جای دیگر نیست و حتی عقیده ام اینستکه استاد دانشگاه آن کسی است که نتیجه تجربیات خودش را که نتیجه پنجاه سال شصت سال زندگی علمی است بایستی در اختیار دانشجوی خودش بگذارد همانطوریکه پدر وظیفه دارد نسبت بفرزند از هیچ چیز مضایقه نکند و راهنمائی بکند استاد دانشگاه هم همینطور باید باشد هرکدام ازاین همکاران عزیز بنده که مخالف این حرف هستند بیایند بگویند.

این را من صریحا میگویم و از هیچکس باکی ندارم . اگر هرروز یك چیزی بخودمان‌نیافزائیم ومعلومات خودمان را نسبت به پیش‌بیشترنکنیم از دانشجویان خودمان نمیتوانیم توقع داشته باشیم آنها هم برمعلوماتشان بیافزایند .

در دنیای امروز

علم و عمل باندازه ای وسیع است که برایش حدی نمیشود قائل شد مخصوصا در دنیای امروز این قرن تفاوت زیادی باقرنهای گذشته دارد تاصد سال پیش از این میگفتند که تمام قدرت درپول و زور استولی در قرن مادر علم است امروز یك روزی است که پول را میدهند و علم تحویل میگیرند همانطوری که علم پول‌فراهم خواهد کرد وکسانیکه از قافله علم عقب مانده اند نمیتوانند زندگی سعادتمندی داشته باشند و بهمین جهت من معتقدم هرکس دراین‌مملکت علاقه دارد که ایران مقام اول را در دنیا پیدا کند آن مقامی که درگذشته داشت باید دنبال علم برود اگر به تاریخ ایران تا سیصد سال پیش از این درست دقت بکنید ایران مقام اول را داشت از حیث آبادی از حیث هنر اقتصاد صنعت و از حیث سیاست‌حتی درجه اول را داشت و این رذالت در نتیجه عقب افتادن از قافله تمدن‌است علم‌است وظیفه‌هرایرانی‌وطن‌پرست‌این است که یك مقام علمی بدست بیاورد و حالا متاسفانه منکه می‌بینم که‌بیشتر دانشجویان ما چنانکه بخودشانهم گفته‌ام از دانشگاه فقط آن لیسانس را میخواهند با آن امتیازاتی که باین وسیله بدست می‌آورند و متاسفانه می‌بینیم که در دیپلمه های دانشگاه تهران مینویسند برای استفاده از مزایای قانونی یعنی‌برای‌کاسبی‌خلاصه این را من می‌بینم تقصیر شما نیست تقصیر دیگران است که آمدندارزش برای یك کارهائی معمول کرده اند که هرکس این را دستش داشته باشد فلان مبلغ میتواند بگیرد و هر کس نباشد نمیتواند بگیرد .

علم وسیله کاسبی نیست

به این نکته توجه کنید بسیاری از دانشمندان دنیا علم را برای کاسبی و استفاده نمیخواهند خودشان اذت میبرند و من تصور میکنم اگر شمایك قدری درست فکر بکنید کتاب‌بخوانید می‌بینید از خواندن این کتاب و از فهمیدن مطلب تازه و ازیاد گرفتن هر چیز تازه لذت میبرید چرا هر روزهر شب لذت نبرید چرا تا زنده هستیم لذت نبریم این نکته بسیار مهم است در زندگی من خودم الان‌شصت و شش سالم است و البته قوه جوانی ندارم و خسته میشوم ولی فکر میکنم اگر بخوابم بیشتر لذت میبرم یا کتاب بخوانم خدا شاهد است همیشه از کتاب خواندن بیشتر لذت میبرم تا خوابیدن من حالا اگر ناخوش باشم چگونه لذت میبرم و مکرر در مکرر لذتی که از کتاب خواندن برده ام جبران کاربی‌خوابی را کرد و باور بکنید درد دندان داشتم کتاب را که باز کردم شروع کردم بخواندن چنان در کتاب فرو رفتم که پس از چندین ساعت دیدم درد دندان ساکت شده حالا من نمی‌خواهم خودم را پهلوان معرفی بکنم ولی‌چون من واقعا یکی از خوشبختی هائی که طبیعت بمن بخشید این است که آدم خوشبختی بودم . و آدمی بودم که زندگی ام را حرام‌نکردم الان خوشحال و سرحالم . رفته بودم پیش دکتر تعجب کرده بود گفت‌تو از همه هم سن‌هایت سالمتری بنده معتقد هستم که اگر انسان خودش را نکشد باز یك امیدی دارد که عقیده خودرا بکرسی‌بنشاند و باز یك امیدی دارد که بمقصد خود برسد ولی وقتی خودش را بکشد و تمام امیدهایش از بین میرود . جدا معتقد هستم که‌انسان نباید خودش را مایوس نشان بدهد و این یاس یك‌نوع خودکشی است وجدا هم خودکشی است .

مرض یاس

یاس یك مرض مخصوصی است اشخاصی هستند که بمرض مبتلا نبودند اما اول از سل ترسیدند‌مسلول شدند اینجاست که یاس ضرر ها بانسان میزند مکرر در دانشکده های پزشکی مواردی دراین زمینه دیده‌شده است که دانشجویانیکه ترسوهستند وقتی یك مرض مهمی را برایشان تشریح میکنند وحشت میکنند و به آن مرض مبتلا میشوند . در حقیقت ضعفی که‌از خودشان نشان میدهند و یاس که درخودشان‌ایجادمیکنند آنها را مبتلا بمرض میکند یاس تااین‌درجه مضر است .

باشما همراهم

نمیدانم صحبتهای من از ده دقیقه تجاوز کرد یا نکرد درهر صورت خواستم بگویم که درد دلهائیکه شما دارید و این اشکالات‌اجتماعی سیاسی که دارید ما هم به آنها مبتلا هستیم کم و بیش هرکسی فرق نمیکند‌مطابق کارش درد دل دارد حتی بقال بازاریکه بکلاس اکابر رفته باشد اینهم شاید همدرد ما باشد اینها را بیاورید توی کاغذ تکرار اینها بنظر من اطاله‌وقت است برای اینکه بعضی میشود روی آن شور کرد بعضی ها نمیشود . کار مهم اینستکه بعقیده بنده در راهی که پیش دارید شور کنید . نقائصی در کار دانشگاه خودمان داریم . اینها را جدا بخواهیم اصلاح شود و من باهمه اینکه در این مسائل کمتر وارد میشوم چون کارم زیاداست ولی‌همیشه باشما همراهم ولی کاری بکنید که همیشه بیشتر مشکلات دانشگاه تهران را برطرف کنید . اصلاحاتی‌دردانشگاه بشود . کتابهای شما عیب دارد صریحا باید بگوئید استادتان نمی‌آید وباید بگوئید از عهده درسش بر نمی‌آید باو بگوئید و اینها را توجه کنید ولی من از نظر اطمینان میخواهم بشما بگوئیم وقتی مملکت ما صد هزار نفر مثل شما پیدا شد تمام‌این‌مشکلات اجتماعی مرتفع خواهد شد این را یقین داشته باشید بکوشید که زودتر به آنجا برسید و این آخرین حرف من بود .

آثار تمدن و فرهنك

بقیه از صفحه ۵

این مجموعه دو سال پیش درپیروی از اوامر شاهنشاه دائر برتدوین‌ونشر یك دائرة المعارف تمدن ایران ،توسط کانون روابط فرهنگی در بارشاهنشاهی در باره آن اقدام و با مرکز علمی کمبریج تماس گرفته شد . تاکنون از طرف شاهنشاه کمك مالی موثری بمنظور خریداری مقالات و تحقیقات از دانشمندان بعمل آمده است ، ولی هزینه چاپ این مجموعه مفصل را مرکزعلمی کمبریج‌و موسسه‌انسیکلو- پیدیای انگلستان و بنیاد فورد و غیره تعهد کرده‌اند امید میرود از سال ۱۹۶۲ به چاپ این مجموعه شروع شود .

اطلس زبان شناسی‌ایران

« اطلس زبان شناسی ایران » که یکی از پر ارزش ترین آثارعلمی عصر حاضر است باموفقیت‌دردست‌تهیه است .

در این اطلس چند هزار صفحه ای کلیه لهجه های ایرانی که در داخل و خارج کشور ما رایج است باشیوه علمی همراه با اشعار و داستان های محلی و آثار فولکلوری و اطلاعات جامع در باره وضع زندگی و آداب و رسوم مردم‌نواحی مختلف ایران‌بصورت نوشته و عکس و نقشه و ضبط صوت و فیلم و سایر وسائل فنی بصورت دقیق علمی ضبط میشود .

کار تدوین و نشر این اطلس را هیئتی از دانشمندان بزرك اروپائی‌بعهده دارند که مرکز آن هادر شهر «برن» در سویس استو ریاست این هیئت را «پروفسور مرگن استیرنه » رئیس - آکادمی نروژوریاست‌مشترك‌راپروفسور بنونیست دانشمند نامی فرانسه بعهده دارند .

نایب رئیس ایرانی این هیئت آقای دکتر احسان یار شاطر است که فعالیت‌فراوان ایشان‌سهم بسیارموثری در حسن جریان کار دارد

اعضای هیئت رئیسه آن استادان دانشگاه های‌هامبورك ولندن وکمبریج و نوشاتل هستند .

در تهران در تابستان سال ۱۳۳۹ کلاس مخصوصی برای تربیت کار- شناسان ایرانی ضبط لهجه ها در دانشکده ادبیات تشکیل شد تا فارغ- التحصیلان این‌کلاس‌در نواحی‌مختلف ایران مشغول کار شوند .

سال گذشته کمك مالی مهمی‌توسط شاهنشاه بدین موسسه شد که‌وسیله تامین و پیشرفت کار آنرا فراهم ساخت ، و اکنون این کار بزرك که تاکنون در مورد هیچ کشوری بدین اهمیت‌نظیر نداشته تحت‌توجهات عالیه شاهنشاه ایران با همکاری دانشمندان ایرانی ، فرانسوی ،آلمانی، امریکائی ، سویسی ، نروژی و غیره در جریان است .

تاریخ هنر ایران

در فرانسه از سال جاری تحت نظر آقای «آندره مالرو» وزیر روابط فرهنگی و شخصیت درجه اول فرهنگی ادبی این کشور ،دست بکار تدوین و چاپ مجموعه بسیار مفصلی‌شده‌اند که درنوع خود تاکنون در جهان بی نظیر بوده است .

این مجموعه دوره ای است شامل ۴۰ جلد که هر جلد در حدود هزار صفحه یا بیشتر دارد ، و در آن‌تاریخ هنر و آثار هنری کلیه ملت های جهان از دوران ماقبل تاریخ تا بامروز توسط محققین و کار شناسان‌برجسته جهان ذکر شده است .

این مجموعه که دنیای اشکال نام دارد طبق موافقتی که بین هشت کشور غربی بعمل آمده است در آن واحد به شش زبان مختلف انتشار میابد و هیئتی از برجسته ترین شخصیت‌های علمی فرانسوی و خارجی اداره آنرا بعهده دارند . در مورد ایران دراین مجموعه توجه خاص و بیسابقه- ای بعمل آمده ، بدین ترتیب که بجای یك جلد دو جلد آنهم نخستین‌مجلدات این مجموعه (جلد دوم و سوم) بدان اختصاص داده شده است .

کار تدوین و تنظیم مطالب مربوط بایران به آقای «گیرشمان» دانشمند وباستانشناس معروف واگذار شده است و اولین جلد آن دربهار آینده منتشر خواهد شد .

سفرنامه معروف‌پیترو دلاواله سیاح نامی ایتالیائی که همراه با سفرنامه شاردن بهترین سفرنامه خارجی‌مربوط به عصر صفوی است و از اسناد درجه اول تاریخی بشمار میرود ، از سال آینده در ایتالیا بصورت کامل‌شش جلدی آن توسط انستیتوی روابط فرهنگی ایتالیا شروع به چاپ‌خواهد شد .

این کتاب نفیس که به بسیاری از زبانها ترجمه شده و نسخه های آن تقریبا بکلی نایاب بود در متن اصلی خود بهزینه این انستیتو چاپ‌میشود از اقدامات دیگری که در جریان‌است تجدید چاپ ترجمه معروف ایتالیائی شاهنامه فردوسی است که در اواخر قرن گذشته در ۸جلد به شعرایتالیائی منتشر شده واکنون بکلی نایاب است و امید میرود دراین باره نیز بزودی توفیق حاصل گردد .

ترجمه روسی شاهنامه

ترجمه روسی شاهنامه فردوسی و چاپ آن که از چهار سال پیش در مسکو آغاز شده است ادامه دارد و تاکنون سه جلد از این مجموعه‌نشر جلدی انتشار یافته است .

این ترجمه که انتشار نخستین‌جلد آن درسال ۱۳۳۶ مورد تقدیررسمی شاهنشاه قرار گرفت به شعر روسی‌و با چاپ زیبائی از طرف آکادمی علوم شوروی منتشر میشود .

۲۴۵۰ سندازدوران‌اشکانی

اخیرا اعلام شد که بزودی ترجمه روسی و انگلیسی ۲۴۵۰ سند مربوط به اشکانیان که در جنوب عشق آباد شوروی کشف شده در لنینگرادمنتشر خواهد شد .

این اسناد که قسمتی از کتابخانه اشکانیان را تشکیل میداده در«نسا» واقع در نزدیکی مرز ایران‌و شوروی در۲۶ کیلو متری عشق آباد درحفریات باستانشناسی بدست‌آمده‌واز کاملترین مجموعه هائی است که تاکنون از تاریخ و تمدن ایران کشف شده‌است قسمت عمده ای از این اسناد برروی ظروف ولوحه‌های فلزی‌حکاکی شده، ودانشمندان شوروی‌مدت‌زیادی مشغول عکسبرداری و خواندن آنها بوده‌اند .

خبر انتشار ترجمه انگلیسی این اسناد مورد توجه فراوان محافل‌علمی ذیعلاقه در تمام جهان قرار گرفته است ، زیرا با نشر آنها زندگی اجتماعی و تمدن و فرهنك و آداب دوران اشکانی که تاکنون از این لحاظ از تاریکترین دوره های تاریخ ایران بوده بخوبی روشن خواهد شد

تاریخ ادبیات ایران

« تاریخ ادبیات ایران » که بقلم پروفسور ریپکا rypka مستشرق وایران‌شناس نامی‌معاصر چکسلواکی در قریب ۱۰۰۰ صفحه نوشته شده و از بهترین تحقیقات خارجی مربوط بایران است بزبان های انگلیسی و آلمانی و فرانسه در دست ترجمه است .

ریپکا از بزرگترین ایران‌شناسان معاصر جهان و از دوستان دیرینه کشور ما است که قبلا نیز بمناسبت هزاره فردوسی بایران آمده است و مخصوصا متخصص دیوان « نظامی» بشمار میرود .

این کتاب از نظر شخصیت ادبی و علمی نویسنده آن واز لحاظ دقتی که در تهیه آن بکار رفته دارای ارزش بین المللی فراوانی است .

ترجمه آثار بزرك ادبیات ایران بزبانهای خارجی

درسال جاری ترجمه چندین کتاب مهم کلاسیك‌فارسی بزبان های‌خارجی توسط یونسکو در جریان است . در سال آینده نیزاین موسسه بین‌المللی اقدام بترجمه و چاپ چندین کتاب دیگر خواهد کرد .

اخیرا شاهنشاه مقرر فرمودند که در آینده بنگاه ترجمه و نشر کتاب نیز مستقیما به ترجمه خارجی آثار کلاسیك ایرانی اقدام کند ، و امید میرود وسائل این کار خطیر و با ارزش بزودی فراهم گردد.

از جالب ترین ترجمه هائی که اخیرا از ادبیات کلاسیك ایران صورت گرفته ، میتوان ترجمه شیوائی از منظومه «ویس ورامین»را بزبان‌فرانسه توسط استاد معروف «هانری ماسه» نام برد .

این ترجمه که با مقدمه و شرح ها و حواشی بسیار همراه است پس از انتشار از طرف شاهنشاه مورد تقدیر قرار گرفت و مراتب توسط دربار شاهنشاهی به آقای هانری ماسه‌ابلاغ گردید .ماسه اکنون چند ترجمه‌تازه از آثار کلاسیك فارسی را در دست تهیه دارد .

نمایشگاه ایران

بغیر از آنچه گفته شد ، فعالیت های فراوانی در رشته های مختلف‌ادبی و مطبوعاتی و هنری و دانشگاهی وغیره درباره معرفی فرهنك و تمدن ایران‌از طرف مراجع فرهنگی و علمی خارجی صورت میگیرد که فرصت ذکر آنها نیست ، و طبعا مهمترین این‌اقدامات تشکیل نمایشگاه بزرك هنر ایران در پاریس در مهر ماه آینده است که رسما بدست شاهنشاه و شهبانوی ایران گشوده خواهدشد و ازبزرگترین نمایشگاه های عصر حاضر خواهدبود و چون قبلا اطلاعات کامل در این مورد به مطبوعات داده شده است از شرح و توضیح مجدد در این باره خود داری میشود .

آگهی حراج

سازمان آب و برق کرج تعداد نه دستگاه اتومبیل سواری ووانت واستیشن فرسوده واوراقی و همچنین تعداد لاستیك اتومبیل اسقاط و چکمه‌ی کهنه و بشکه‌ی خالی و لوله‌های ساخته شده از آهن وزق‌فرسوده و تخته پاره را از طریق حراج عمومی درساعت ۹ صبح روز چهار شنبه ۱۲ مهرماه ۱۳۴۰ درمحل‌انبار واقع درشهرصنعتی کرج (محل کارخانه‌ی سابق ذوب آهن) و در محوطه‌ی تاسیسات سد کرج در ۲۳ کیلومتری کرج جاده‌ی چالوس باشرایط آتی بفروش میرساند

۱- صدی دو حراج و سایر هزینه های مربوط به‌اجناس موردحراج اعم از مالیات و غیره بعهده خریدار میباشد .

۲- طالبین میتوانند برای بازدید اجناس همه روزه باستثنای‌روزهای تعطیل از ساعت ۹ تا ۱۲ صبح به محل فوق‌الذکر مراجعه نمایند

۳- خریدار حراج باید یك ثلث بهای اجناس خریداری شده را فی‌المجلس نقدا پرداخت نماید و بقیه‌ی وجه را حداکثر تابیست روزبه صندوق سازمان پرداخت نماید و با ارائه‌ی رسید صندوق جنس‌خریداری شده را تحویل بگیرد .

۴- اگر خریدار در ظرف مدت مقرر در بند ۳ بقیه‌ی بهای مورد معامله را به صندوق سازمان نپردازد یا جنس خریداری شده را تحویل نگیرد و از انبار ومحوطه خارج نکند سازمان حق دارد به‌تشخیص خود راسا پیش پرداخت را ضبط نموده و در تجدید حراج اقدام نماید و خریدار حق هیچگونه ادعا و اعتراض نخواهد داشت .

سازمان آب و برق کرج

۱-۲ آ-۲۱۱۱۴

اگر برق ندارید

مولد برق‌انگلیسی از یك‌الی۵۰کیلووات بنزینی - نفتی - گازوئیلی - باقیمت مناسب موجود

نمایندگی - ارسطو زاده خیابان فردوسی‌شماره۵۶۲

۱-۳ آ-۲۰۶۰۸

نهضت مبارزه با بیسوادی

کارخانه فنی استر آبادی خوشوقت است که وزارت فرهنك‌همت خودرا صرف باسواد کردن همه سالمندان کرده است . این کارخانه بانهایت میل و رغبت ضمن قدردانی از این عمل خیر . آمادگی خودرا برای همه گونه کمك اعلام میدارد .

مدیر کارخانه . استر آبادی

کارخانجات پنبه پاك کنی و روغن کشی پارس از اقدام باارزش وزارت فرهنك در مورد با سواد ساختن بیسوادان اظهار خوشوقتی و سپاسگزاری می کند و هر گونه کمکی را بانجام این امر مهم ملی واجب می شمارد کارخانجات پارس ضمن اعلام یاری و کمك خود توفیق وزارت فرهنك را از خداوند مسئلت می نماید .

مدیر کارخانه پارس

بیسوادی بلای بزرگی است . کارخانجات روغن نباتی مارگارین تهران در جهاد مقدس با سوادی فعالانه شرکت می کند و امیدوار است که با کمك و مساعدت همه موسسات ملی وافراد و آحاد ملت نتیجه مطلوب که باسواد شدن همه مردم ایران است حاصل گردد .

شرکت سهامی مارگارین

سندیکای کارگران پیراهن‌دوز استان تهران نسبت بامر مهم اجتماعی آموزش سالمندان کمال علاقه را دارد و بدین وسیله پشتیبانی خودرا اعلام میدارد و قول همه گونه کمك و مساعدتی را میدهد .

دبیر سندیکای پیراهن دوز . قاسم سرابی

تا مردم از نعمت سواد بهره‌مند نباشند قادر به حفظ وطن ومليت خویش نخواهند بود وزارت فرهنك بااقدام حساسانه خود بملت ووطن خدمتی شایان تحسین انجام میدهد ، انجمن ملی و کانون خیریه‌رودکی ازهر حیث برای کمك و مساعدت باین امر مهم‌اجتماعی آماده است .

انجمن محلی و کانون خیریه رودکی سرتیپ غلامعلی باستی

کارخانه چیت سازی شهناز ایران به تد، کمك وزارت فرهنك در با سواد کردن عموم مردم بی سواد پاسخ مثبت‌میدهد . و دراین امر اساسی بهر نحو که مقدوراتش اجازه دهد آندستگاه فرهنگی را یاری خواهد کرد .

رئیس کارخانه چیت سازی شهناز

انتقاد

دکتر حسن صدر حاج‌سیدجوادی

ازقول خوانندگان

در هفته‌ای که گذشت بازهم‌نامه و انتقاد های زیادی در مورد امتحانات مدارس و امتحانات متفرقه وهمچنین مطالب مربوط بدانش آموزان مدارس بدست مارسید .

آقای غلامرضا پزشکی‌رادمی‌نویسد: اخیرا وزارت فرهنك بمنظور ارفاق به داوطلبان تصمیم گرفت که امتحانات متفرقه در دو نوبت‌انجام شود که این تصمیم بجای خود بسیار بمورد ونیکو بوده‌است .

نوبت اول امتحانات آبان ماه است که بیش از یکماه به آن باقی نیست ونیز بیش از یکماه از تاریخ تصویب نامه نمیگذرد .

تصدیق بفرمائید با این مهلت کم موفقیت در امتحانات بسیار مشکل‌است و مخصوصا سخت گیری هائی که‌در امتحانات متفرقه بعمل می‌آید موفقیت داوطلبان را غیر ممکن میسازد.

شایسته است وزارت فرهنك با در نظر گرفتن مراتب مزبور در سال جاری استثنائا تاریخ‌نوبت اول‌امتحانات را بتاخیر اندازد .

آقای محمد حسین خوشرفتار از تبریز بما نوشته است :

در شهرستان های آذربایجان از هر یك کیلو قند و شکر مبلغ یك ریال بعنوان عوارض برای‌مستمندان دریافت میدارند ، در حالی که این عوارض در تهران دریافت نمیشودودرشهرستان های دیگر ایران هم چنین عوارضی وجود ندارد .

از اولیای امور بپرسید این تبعیض برای چیست ؟

مگر مردم آذربایجان با مردم سایر نقاط ایران فرق دارند . ادامه این کار موجب ضرر فراوان عاملین فروش قند و شکر میشود و آنان را متضرر میسازد .

بسیار جای تاسف است بجای آنکه برای مردم محروم شهرستانها تسهیلات بیشتری قائل گردند باوضع عوارض آنان را در فشار می‌گذارند.

آقای خلخالی طی مقاله‌ای اعمال برخی از کار فرمایان را مورد انتقاد قرار داده مینویسد :

متاسفانه قانون کار بوسیله کارفرمایان اجرا نمیشود و آنها حاضر نیستند زیر بار قانون بروند . هرروز شکایات زیادی از کارفرمایان‌میشود. در شماره ۱۳ شهریور ماه اعلانی از کارگران کارخانجات صنایع شیشه ایران در روزنامه اطلاعات بچاپ رسیده بود .

در این اعلان نوشته بودند درعوض دستمزد بکارگران فحش و ناسزا تحویل میشود ! چندی قبل یکی از این کارگران در اثر ظلم‌وتعدی کارفرما دست بخودکشی زده .

اگر قانون کار اجرا میشدوکارفرمایان بحقوق کارگران تجاوز و تعدی نمی‌کردند هر روز عده زیادی از کارگران در خیابان های اطراف نخست وزیری و بازرسی شاهنشاهی براه نمی‌افتادند.

خانمی که خواهش کرده‌است‌امضایش محفوظ باشد نوشته است :

برخی از مدیران از خود راضی مدارس دخترانه مدل های عجیب و غریب و رنگهای نامناسبی‌برای روپوش دخترها تعیین کرده‌اند .

مثل روپوش های رکابی و رنگ‌های آبی و سفید و خانه خانه و مخصوصا مدل بلوز و دوپیس و غیره .

معلوم نیست پارچه های ارمك چه عیب دارد که خانمهای محترم به‌تغییر آن همت گماشته‌اند . در عرض سال اقلا باید چهار روپوش برای دختر دانش آموز خرید . پارچه ارمك چون ارزان بود اشکالی نداشت ولی پارچه ها و مدل های جدید برای افراد بی‌بضاعت مصیبتی است ! چون هم گران است و هم خیلی زود چرك میشود .

پارچه ارمك که چرك تاب است‌زود پاره نمیشد .

از طرفی این روپوش های جدید با مدل های رکابی و رنك های جلف باعث میشود که توجه مردم مخصوصا جوانها بیشتر جلب شود . اگر یك روز این دختر ها را تا مدرسه همراهی کنیداین جملات مرتبا بگوش شما می‌خورد .

بارك‌الله ، بارك‌الله چه کلفت با سوادی ! به به چه خدمتکارخوشگلی، یاچه پرستار باتربیتی .

موضوع دیگر آنکه وقتی ما می خواهیم جوراب ساقه بلند بپای‌دختران خود کنیم خانم مدیر یا خانم ناظم میگویند این جوراب های زنانه را در بیاورید .

از شما خواهش میکنم موضوع را در روزنامه اطلاعات مورد بحث وانتقاد قرار دهید و توجه اولیای محترم‌وزارت فرهنك رابااین موضوع جلب‌فرمائید.

تعدادی نامه بدون مضاء و بدون آدرس نیز در شکایت از بعضی‌ادارات و موسسات بدست ما رسیده که‌ازدرج آنها معذوریم .

تهیه پلاك اتومبیلها

اداره راهنمائی و رانندگی درمورد نامه آقای محمد علی وکیلی که در شماره ۱۰۵۹۳ درج شده اشعار می دارد ، پلاك‌وسائط نقلیه برای‌شهرستان هائی در مرکز تهیه وارسال میگردد که‌فاقد وسائل تهیه پلاك طبق نمونه های مصوبه باشند و شهرستانیکه مجهزبوسائل فنی میباشد منجمله شهرستان کرمان میتواند پلاکهای مورد احتیاج خودرا در محل تهیه‌نمایند

تقاضای وام

آقای رحمت‌اله جباری درودگر مقیم جوادیه می نویسد در اوائل فروردین ماه با ارائه سند مالکیت و جواز کسب مبلغ پنجاه هزار ریال از بانك اصناف تقاضای وام نمودم متاسفانه پس ازشش ماه جواب‌رد بمن داده‌اند و ناگزیر از طریق کارگری عائله خودرا اداره می‌کنم وحال آنکه اگر بانك وجه مورد لزوم را کمك می نمود می‌توانستم به کسب خود ادامه دهم .

ثبت نام دانش آموزان

آقای محمد علی ملکان از جوستان طالقان مینویسد وزارت فرهنك برای باسواد کردن اطفال از همه طبقات کمك خواسته‌اند و درمقابل مدیران دبیرستانها برای ثبت نام دانش‌آموزان دوره‌اول دبیرستان یکهزارریال واز دوره دوم یکهزار و ششصد ریال مطالبه مینمایند که چون تهیه این وجه کمرشکن از عهده اولیاء اطفال برنمی‌آید غالبا از ثبت نام و ادامه تحصیل محروم مانده‌اند کما اینکه تاحال دبیرستانهای طالقان حتی یکنفر را هم نام نویسی نکرده‌اند شایسته است مقرر فرمایند از دانش آموزان دبیرستانهای دهات که اکثرا اطفال طبقه کشاورز وکارگر هستند این‌وجه دریافت نشود .

نامه فارغ‌التحصیلان دانشکده حقوق

امروزنامه سرگشاده ای از طرف فارغ‌التحصیلان دانشکده حقوق باداره رسید که در آن بوزارت دادگستری ازشرکت دادن محصلین‌دانشکده‌معقول ومنقول در کادر استخدامی قضات - دادگستری اعتراض شده بود .

فارغ‌التحصیلان دانشکده‌حقوق‌اظهار میدارند تناسبی بین فارغ‌التحصیلان دانشکده معقول و منقول ودانشجویان دانشکده حقوق‌وجود ندارد چون آنها بمنظور تربیت روحانی و تبلیغ دین مبین اسلام‌و اشاعه صحیح‌علوم‌مذهبی اسلام کار کرده اند و دانشکده حقوق و علوم‌سیاسی و اقتصادی با دروس علمی و عملی مخصوص تربیت‌قضات ووکلای دادگستری است.

فارغ‌التحصیلان حقوق از آقای نخست‌وزیرو رئیس دانشگاه و سایر مقامات مسئول کشور تقاضا کرده اند که باین کار رسیدگی نمایند و حق انحصاری آنها را در اشتغال به کار قضائی ووکالت دادگستری بشناسند.

زمینهای واگذاری دراهواز

آقای رضا صانعی کارمند بازنشسته کشاورزی اهواز مینویسد مدت ده‌سال است تقاضا میشود پرونده ۴۴۷٫۳۶ موجوددر شعبه ۳۶ دادگاه اهوازمربوط به بنگاه خالصجات و اعتراض‌بزمین های واگذاری بکارمندان رسیدگی و تعیین تکلیف شود معهذا تاکنون معوق مانده استدعا میشود در این خصوص مقرر گردد هر نوع که‌قانون اجازه میدهد مردم را از بلاتکلیفی خلاص نمایند .

شماره گذاری اتومبیلها

آقای احمد نعیمی مدیر روزنامه شاه داد در خصوص شماره گزاری اتومبیلها می نویسد چون منظور از الصاق و نصب شماره روی اتومبیل‌ها برای شناسائی و یادداشت آن در مواقع ضروری از قبیل تصادف و یا برخورد با عابر و حمل قاچاق و غیره می باشد که اغلب این تصادفات با سرعت توام بوده پاسبان و مامورین انتظامی شهرستانها با سواد جزئی‌که دارند در مواقع لزوم قادر به یادداشت اعداد شش‌وهفت رقمی نخواهند بود بنظرمیرسد که اداره راهنمائی و رانندگی در مورد یکسان نمودن شماره کلیه اتومبیلهای کشور تقسیمی بدون مطالعه گرفته باشد ودر عمل دچار اشکال خواهد شد و چه بسا ممکن است با اشتباه یك رقم خون فردی پایمال و یا بیگناهی تحت تعقیب‌قرار گیرد . در این مورد یك مثال قضیه‌را روشن می کند : فرض کنیم در تقسیم شماره گذاری به اتومبیلهای استان کرمان رقم شش عددی نصیب شده باشدوراننده‌اتومبیل‌شماره۱۰۴۷۹۲-۴۰ درجاده قم به تهران مرتکب جنایتی شود و با سرعت نیز شب هنگام از مقابل چشم مامور انتظامی بگذرد آیا گزارش آن فرد ژاندارمی که چنین نمره‌ای را یادداشت خواهد کردخالی از خطا و اشتباه نخواهد بود؟شایسته است در پلاك کوبی وشماره گزاری اتومبیل‌های شهرستانها تجدید نظر شود .

نظریه کارمندان اداره ریشه‌کنی مالاریای آذربایجان درباره لایحه جدید استخدام کشوری

لایحه جدیدوضع کارمندان روزمزدوحکمی را روشن نموده است

کرسی آزاد

دراین موقع‌که لایحه جدیداستخدام کشوری از تصویب شورایعالی‌معاونین وزارت‌خانه ها گذشته و در معرض قضاوت‌افکار عمومی‌گذاشته‌شده‌است‌و قبلا نیز از طرف مقامات صلاحیتدار وعده داده شده بود که با در نظر گرفتن وضع کلیه کارمندانیکه از صندوق دولت حقوق دریافت میدارند قانون جامعی تهیه و بدین وسیله کارمندان روز مزد و حکمی را از بلاتکلیفی و سرگردانی نجات دهند و آتیه آنانرا تامین نمایند تا با دلگرمی بیشتری بانجام وظایف محوله‌مشغول گردند متاسفانه بطوریکه از مفادلایحه تدوینی جدید مستفاد میشود اصلا بحال این‌طبقه‌که اکثریت قابل توجهی را تشکیل میدهند توجه نشده است وبعد از سالها انتظار تدوین چنین قانونی که باوجود محروم بودن‌اکثریت کارمندان نمیتواند قانون جامع‌وعادلانه باشد موجب نا امیدی و دلسردی کارمندان گردیده است اینجانبان از جمله‌ما کارمندان اداره ریشه‌کنی مالاریای آذربایجان که جزء کارمندان محروم بوده درلایحه جدید نیز بحال‌ما توجه نشده است درصورتیکه‌کارمندان این قسمت بتصدیق عموم ازفداکار ترین و فعال ترین کارمندان کشور میباشند و در واقع سربازخانه بدوشند که درطاقت فرسا ترین شرایط در بیابانها و دهکده های دور افتاده با تحمل کلیه محرومیت ها با صداقت و جدیت و صمیمیت بخدمت ادامه میدهند خدمات این کارمندان باندازه‌ای پرارزش و ارجدار بوده است که مورد توجه اولیای امور کشورمخصوصا شخص شخیص اعلیحضرت همایونی ومقامات بهداشت جهانی قرار گرفته وبارها اظهار رضایت نموده‌اند وتنها برنامه‌ایکه در ایران بنحو احسن و رضایت‌بخش اجراء و نتایج کاملا مثبت داده است همین برنامه ریشه کنی مالاریا میباشد که با همت واز جان گذشتگی وفداکاری کارمندان‌این سازمان اجراء شده است و صرف انرژی جوانی کارمندان این سازمان درسلامتی وبهداشت‌افراد جامعه‌ایرانی تاثیرکلی‌داشته وافتخاریست که‌ازلحاظ تامین موفقیت‌آمیز بهداشتی نصیب ایرانی گردیده است و اگر اصل تشویق و ارزیابی خدمات خادمین جامعه درنظر گرفته نشود چگونه‌ممکن است به آتیه مملکت امیدوار بود و قلوب افسرده و مایوس این عده را تسلی بخشید - با عرض مراتب فوق‌الذکر انتظار داریم که به وضع کارمندان روزمزد عموما و کارمندان قسمت ریشه‌کنی مالاریا خصوصاتوجه شود وبا توجه بخدمات صادقانه و موثر این عده ترتیبی اتخاذ گردد تا وضع استخدامی کارمندان این‌سازمان نیز روشن و تامین گردد تا نارضایتی‌بجا ومنطقی‌این‌عده برطرف وامیدوارتر بخدمات خود ادامه دهند.

آگهی ابقای دادگاه

آگهی شماره ۲۷۴۲۴ر۴-۱۴ر۶ر۴۰ مبنی بر حذف دادگاه بخش نی‌ریز از سازمان قضائی وزارت دادگستری ملغی و دادگاه بخش نی‌ریز کماکان جزء سازمان قضائی وزارت دادگستری قرار داده میشود .

وزیر دادگستری

۱-۳ آ-۲۱۱۱۰

شماره مخصوص پائیز

اطلاعات کودکان

روزیازدهم مهر در سراسر کشورمنتشرمیشود..
داستانهای سرگرم کننده ... مطالب جالب‌ومفید..
رپورتاژها ... سرگرمی و مسابقات باجوایز نفیس
اخبار تهران وشهرستانها وفعالیتهای کودکان‌همه‌در
شماره مخصوص پائیز

اطلاعات کودکان

روز یازدهم مهرماه شماره مخصوص پائیز اطلاعات کودکان باصفحات اضافه ...

فقط ۵ ریال

بحث آینده ستون کرسی آزاد

چگونه میتوان با بیسوادی مبارزه کرد...

* چطور میتوان همه مردم یااکثریت مردم را باسواد نمود ...

*** ازچه راه میتوان علم ومعرفت و فرهنك را در سراسر کشور و در تمام نقاط دور افتاده تعمیم و گسترش داد...؟**

* راه و روش اینکار چیست؟ وسائل آن‌کدامست؟ واز چه راه میتوان موفق شد؟

چگونه بابیسوادی مبارزه کنیم... این موضوع بحث‌آینده ستون کرسی آزاد است .

خطر بزرگی‌که جامعه مارا تهدید میکند خطربیسوادی است هم اکنون جمعیت کثیری ازافراد کشور ما طبق آمار موجود بیسوادهستند . تاموقعی که اکثریت مردم باسوادنشوند اصلاحات در زمینه های مختلف بکندی انجام خواهد گرفت و اصولا هرپیشرفتی بعلت عدم اطلاع مردم مشکل بنظر میرسد.

وزارت فرهنك برای مبارزه باجهل ونادانی و بیسوادی جهاد ملی اعلام‌کرد، تاشاید ازاین راه بتواند اکثریت قریب باتفاق مردم را باسوادکند چون این‌موضوع هم اکنون‌باحیات ورفاه جامعه مابستگی دارد ازاین‌نظر تصمیم‌گرفته شد بحث آینده ستون‌کرسی آزاد را باین موضوع اختصاص دهیم.

ما از عموم فرهنگیان وصاحبنظران دعوت میکنیم‌دربحث جدیدکرسی آزاد ماشرکت جویند و نظر خودرا دراینباره بیان نمایند .

لطفا نظریات خودرا بعنوان روزنامه اطلاعات ستون کرسی آزاد ارسال دارید.

یکی ازده‌ها پدیده‌ایکه‌از **(اشتیروپول)** بوجود می آید

پلاستوفوم

یا

فولاد عصر جدید

پلاستوفوم یك‌محصول پلاستیکی سبك ودرعین‌حال بسیارمحکم برای انواع مصارف ساختمانی

مریضخانه ها . سرد خانه ها . سینماها . کارخانجات . منازل

ورقه‌سفید پلاستوفوم باخواص متعددخوددر برابر رطوبت-حرارت وانعکاس‌صوت‌مقاومت‌عجیبی‌ازخودنشان‌میدهد.

برای کسب اطلاعات بیشتر در باره پلاستوفوم بشرکت‌جنرال پلاستیك تلفن ۷۴۷۳۵ مراجعه شود

برای کسب اطلاعات بیشتر در باره (اشتیروپول) یعنی‌ماده‌خام‌پلاستوفوم بشرکت‌لوماشیمی‌تلفن ۶-۵۸۱۸۲۵ مراجعه شود

آگهی پذیرش هنرآموز

اداره کل تعلیمات حرفه‌ای وزارت صنایع و معادن برای دوره نهم قسمت ساختمان آموزشگاه حرفه‌ای کرج (در رشته ها ی‌سیم کشی - لوله کشی - نجاری - بتن آرمه - بنائی) برای هر رشته ۲۰ نفرهنرآموز می‌پذیرد .

الف - شرایط ورود

۱- سن از ۱۸ تا ۲۵ سال تمام

۲- حداقل تحصیلات دارا بودن گواهینامه ششم ابتدائی (اشخاصی که دارای مدرك تحصیلی بالاتری باشند حق تقدم خواهند داشت)

۳- در صورت مشمول بودن برك خاتمه خدمت و یا معافیت لااقل برای مدت تحصیل

ب- از کلیه داوطلبان هنر آموزی ماهیانه ۲۵۰۰ ریال کمك هزینه تحصیلی دریافت خواهد شد که بایستی هرسه ماه قبلا بحساب شماره ۱۴۱۷ بانکملی ایران شعبه فردوسی پرداخت و رسید آنرا به اداره کل تعلیمات حرفه‌ای تسلیم نمایند .

ج- دوره آموزشگاه شش ماه بطور شبانه روزی و برای افراد بی‌بضاعت مجانی خواهد بود .

د- داوطلبین برای کسب اطلاعات بیشتر و همچنین نام نویسی حداکثر تاآخر وقت اداری روز پنجشنبه ششم مهرماه بدفتر این اداره واقع در طبقه اول ضلع جنوبی کاخ وزارت صنایع ومعادن مراجعه فرمایند چنانچه تعداد داوطلبان بیشتر از میزان معینه باشد تعداد لازم از طریق مسابقه انتخاب خواهند شد .

هـ- کلاسها از روز شنبه هشتم مهر ماه شروع بکار خواهند نمود

مدیر اداره کل تعلیمات حرفه‌ای - مهندس میر ریاحی

۱-۳ آ-۲۰۸۰۲

آگهی مناقصه حمل شیر

انجمن ملی ایرانی حمایت کودکان حمل مقدار یکهزارودویست تن شیر خشك مورد آگهی قبلی را تا آخر روز اول مهرماه ۱۳۴۰ تجدید مینماید .

داوطلبان میتوانند پیشنهادات خودرا ضمن دریافت برك شرایط‌همه روزه تا ظهر وز ۱ر۷ر۴۰ بدفتر انجمن واقع در خیابان پهلوی شماره ۲۷ (شمال خیابان شاهرضا) تسلیم نمایند .

پیشنهادات واصله در ساعت ۱۰ صبح روز ۲ر۷ر۴۰ قرائت و حضور پیشنهاد دهندگان آزاد است .

مدیر عامل - دکتر دفتری

۱-۲ آ-۲۰۴۶۰

شماره ۷۱۰

۸ر۶-۴۰

آگهی احضار

بدینوسیله بسه نفر غیر نظامیان متواری پائین که فعلا مجهول‌المکان میباشند اخطار میگردد که باتهام عضویت در دستهو جمعیتی که مرام و رویه آن اشتراکی است در این دادگاه تحت پیگرد میباشند طبق ماده ۲۶۰ قانون دادرسی و کیفر ارتش باید در ظرف دوماه از تاریخ نشر آخرین آگهی خود را باین دادگاه معرفی نمایندوالا برابر ماده۲۶۱ قانون دادرسی و کیفر ارتش باتهام آنان غیابا رسیدگی و حکم مقتضی صادر خواهد گردید .

رئیس دادگاه عادی شماره ۲ اداره دادرسی ارتش - سرتیپ‌نصرت الله صحلای عرب

ردیف	اسم	پدر	شهرت	محل‌سکونت
۱	حمید	علی	شجاعی	مشهد خیابان ارك کوچه کنسولگری افغان
۲	حسین	ابراهیم	ابراهیمی	مشهدسعدآباد
۳	حسین	حسن	نورزاده	مشهد بالاخیابان چهارباغ

۱-۳ آ-۲۰۸۳۶

پمپ شناور سومو SUMO انگلیسی

از یك الی۶ اینچ برای ارتفاع الی ۴۰۰ متر دارای ساختمان تمام برنزو مشخصات منحصر بفرد نمایندگی ارسطوزاده خیابان فردوسی شماره ۵۶۲ فروشگاه بمفورد خیابان سعدی شماره ۶۸۰

۱-۲ آ-۲۰۶۰۶

باتوجه بقرائن معتبر

ماه آینده وضع بازار بازهم بهتر خواهد شد

اغلب بانکها سرگرم تهیه ترازنامه و بیلان عملیات شش‌ماهه هستند

امروز مدیریکی از بانکهای خصوصی خبرنگار ما گفت با قوانین معتبری که در دست‌است‌درماه آینده وضع بازار نسبت بماه های قبل خیلی بهتر خواهد شد .

این تغییرو بهبود اولا بواسطه آغاز فصل صادرات و ثانیابعلت‌ازدیاد واعتبارات بانکها در زمینه صادرات می باشد .

چون اغلب بانکها بخصوص بانکهای خصوصی‌تاجارند در شهریور ماه‌به حساب عملیات شش ماهه خودبرسند روی این اصل در شهریور ماه وحتی مرداد ماه بانکها از دادن‌اعتبارات‌جدید حتی‌المقدور خودداری می کنند . هم اکنون اغلب بانکها با کوشش مشغول‌تنظیم ترازنامه و خلاصه‌عملیات شش ماهه اول سال بانک هستند .

طبیعی‌است هر بانکی‌پس ازروشن شدن وضع خود در حدود امکانات و مقدورات خود مجددا پرداخت اعتبارات را آغاز خواهد کرد .

در هر حال در اغلب بانکها این امیدواری وجود دارد قرائن واثرائی که از تخفیف بحران بازارو بجریان افتادن معاملات و افزایش گردش پول بچشم‌میخورد تقویت شود ورکودی را‌که‌برفعالیت‌های‌اقتصادی‌حکمفرماست از میان بردارد .

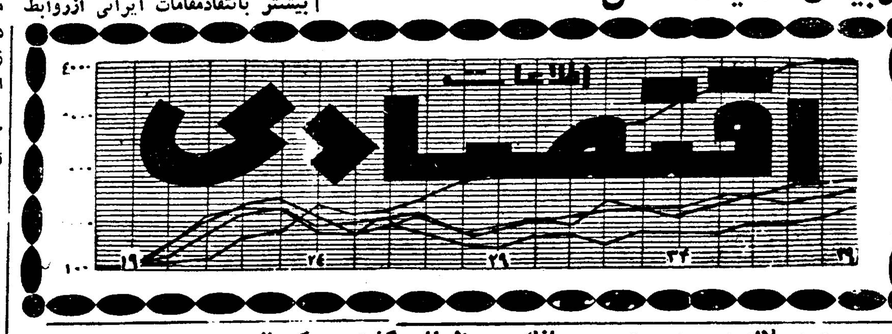

بطوریکه خبرنگار ما اطلاع میدهد جلسات اولیه مذاکرات ایران و ژاپن بیشتر بانقادمقامات ایرانی ازروابط بازرگانی ایران و ژاپن گذشته و هیئت‌ایرانی انتقاداتی را که تجار و موسسا ت‌بازرگانی ایران و ژاپن داشته اند وهمچنین انتقاداتی‌را که‌در زمینه عدم سرمایه گذاری ژاپن در ایران وجود داشته گذشته است .

هیئت بازرگانی ژاپن نیز سعی کرده است نشان دهد که در این‌میانه قصوری از جانب ژاپن نشده ودر یك مورد هم که از قرار دادهای بازرگانی واقتصادی سال گذشته انتقاد گردیده اظهار داشته اند که درسال گذشته اختیاری برای امضای قراردادی که نظر ایران را تامین کند نداشته‌اند .

بهر صورت هیئت ژاپنی سعی می کند که جبران وضع گذشته را به آینده موکول کند .

خبرنگار ما اظهار میدارد هیئت ایران سعی دارد که‌حتی‌المقدورترتیبی دهد که قرارداد جدید فوری بسته‌شود که حافظ منافع ایران در بازرگانی با ژاپن وضامن تعادل مبادلات تجاری و سرمایه گذاری ژاپن در ایران باشدو اگر مسلم نگردد که ضمانت اجرای کافی‌برای تامین نظریات ایران وجود ندارد اقدام بامضای قرارداد جدید نخواهد شد .

ژاپن میخواهد جبران گذشته را بآینده موکول کند

بدون گرفتن ضمانت‌اجرائی کافی‌قرارداد ی باژاپن امضاء نخواهدشد

ژاپن باید ۸۰ هزارتن سنگ معدنی از ایران بخرد

ازقرار معلوم ژاپن فقط مایل است پنبه ازایران بخرد

مذاکرات بازرگانی ایران و ژاپن بدون حضور و شرکت وزیر بازرگانی شروع شده است

بطوریکه خبرنگار ماطلاع‌حاصل کرده ژاپن برای سال جاری خود را فقط برای خرید پنبه زیادتر و آنهم در حدود میزانی که درقرارداد فعلی موجود میباشد آماده نموده و مایل است که در مورد بقیه کالاها هیچگونه تعهدی قبول نکند .

اگر اینطور باشد باید گفت : میزان خرید ژاپن برای سال جاری هم در حدود ۳ تا ۳ر۵ میلیون دلار خواهد بود .

موضوع مهمی که باید درمذاکرات ایران وژاپن روی‌آن پافشاری شود اینست که پنبه کالائی نیست که بدون مشتری باشد .

پنبهٔ که در سال قبل برای ژاپن کیلوئی ۴۲ تا ۴۵ ریال‌خریداری شد در اواخر همان سال کارخانه‌های داخلی بقیمت ۶۰ ریال خریداری میکردند و دولت مجبور شد که ورود پنبه را هم آزاد کند .

کالای مهمی که ژاپن باید از ایران خریداری کند ۸۰ هزار تن سنگهای‌معدنی‌است سنگهای‌معدنی ایران از نوع مرغوب و خوب‌است منتهی ژاپن بعد ازیکسال هنوز خود را آماده خرید این کالا ننموده و به بهانه آماده نبودن دستگاههای تصفیه و کوره های آن برای‌قبول سنگهای معدنی ایران میخواهددر سال جاری فقط چند هزار تن که حداکثر به ده هزار تن برسد از ایران سنك معدنی بخرد درحالیکه ژاپن از لحاظ ظرفیت خرید سنك های معدنی بخوبی قادر است که ۸۰ هزار تن سنك از ایران خریداری نماید از طرفی ژاپن‌برای اینکه در خرید سنك معدنی از ایران اشکال تراشی کند قیمت خرید خود را کمتر از قیمت‌خرید در نقاط دیگر اعلام میدارد در حالیکه ایران مایل است سنك را بقیمتی که از جای دیگر میخرد از ایران نیز بخرد .

در مورد خشکبار هم بطوریکه اطلاع حاصل شده نمایندگان‌ژاپن یك کیسه از کشمش که ظاهرا از ایران‌خریداری شده و مرغوب‌نیست بایران آورده‌اند تابهانه‌ای برای عدم خرید خود عرضه کنند بر فرض این خبر صحیح باشد واین کشمش صادر شده باشد بایدگفت که همه خشکبار خریداری شده‌از این نوع نیست زیرا قسمت اعظم آن از طرف شرکتی فروخته شده که دارای کارخانه بسته بندی و استاندارد میباشد و در بازاراروپا بابهترین جنس‌خارجی رقابت‌مینماید و بفرض اینکه مقداری از خرید ژاپن نامرغوب درآمده باشد تضمین مرغوبیت جنس‌در ایران ممکن‌است وجای هیچگونه بهانه نمی باشد

یوجین بلاك در مجمع عمومی بانك بین المللی گفت دریکسال

بانك‌جهانی ۶۱۰ میلیون‌دلار بکشورهای‌مختلف کمك کرده

بانك بین‌المللی ترمیم و توسعه درطرح های عمرانی ۵۷ کشور عضو سرمایه گذاری کرده است

مجمع عمومی بانك جهانی گفت : «بریتانیا به کشورهائیکه در حال رسیدن باستقلال سیاسه ی‌هستندکمك می کند و مرتبا براین کمکها نیز می افزاید .» با اینحال در این ایام بریتانیا خود با دست تنگیها وسخت گیریهای در کارسیاست مالی خود روبرواست ولی هرگز از میزان کمکها بکشورهای در حال توسعه کم‌نخواهد شد بلکه برعکس‌برمیزان آنها افزایش نیز خواهد یافت . میزان کمکهای انگلستان که سال ۱۹۶۰ برویهم ۱۵۰میلیون لیره بوده است‌امسال به ۱۸۰ میلیون میرسد .

وام‌هائیکه بانك جهانی بصورت‌کمك بکشورهای در حال توسعه میدهد همچنان بمیزان وسیعی ادامه دارد . میزان‌وام های بانك جهانی طی‌یکسال بنابگزارش آقای یوجین بلاك رئیس بانك به‌مجمع عمومی رویهم ۶۱۰میلیون دلاربوده است .

آقای بلاك گفت که بانك در طرح های عمرانی ۵۷ کشور عضو سرمایه گذاری کرده است .

قرضه های این بانك بیشتر برای توسعه و بهبود وسائل حمل‌و نقل‌وراههای ارتباطی‌بوده است .

آقای بلاك هنگامیکه گزارش عملیات موسسه بین‌المللی عمران را که یکی از موسسات وابسته ببانك است‌و شرایط اعتباری سهل تری‌دارد گفت که ۵۴ کشور شرایط وتشریفات مربوطه به پیوستن بموسسه وعضو شدن در آن‌را تمام کرده اند و برویهم میزان ۹۰۸ میلیون دلار به عنوان سرمایه ی اولیه پرداخته اند . وی افزود که منشور موسسه بین‌المللی عمران چنان تنظیم شده است که در واقع‌کارهائی‌را که‌توسط‌بانك‌جهانی‌در کشور های در حال توسعه آغاز می شود تکمیل کند بخصوص‌این‌موسسه در کشورهائی که با اشکالاتی درکار تعادل پرداخت های خود روبروهستند کمك های بزرك می تواند انجام دهد.

وزیر دارائی انگلستان در جلسه مجمع عمومی بانك جهانی گفت : «بریتانیا به کشورهائیکه در حال رسیدن باستقلال سیاسه ی‌هستندکمك می کند و مرتبا براین کمکها نیز می افزاید .» با اینحال در این ایام بریتانیا خود با دست تنگیها وسخت گیریهای در کارسیاست مالی خود روبرواست ولی هرگز از میزان کمکها بکشورهای در حال توسعه کم‌نخواهد شد بلکه برعکس‌برمیزان آنها افزایش نیز خواهد یافت . میزان کمکهای انگلستان که سال ۱۹۶۰ برویهم ۱۵۰میلیون لیره بوده است‌امسال به ۱۸۰ میلیون میرسد .

ظرف سه تاچهار سال آینده

سرمایه بانك کشاورزی بایدسه‌برابر شود

فروش کالاهای کشاورزان باید بعهده‌شرکتهای تعاونی تولید باشد

امروز اطلاع حاصل شد که در سمینار شرکت های تعاونی گیلان که اخیرا در رشت تشکیل شد موضوع تشکیل شرکت‌های تعاونی‌تولید مورد بحث‌قرار گرفت و قرار شد که‌بتدریج از این شرکت ها تشکیل شود .

شرکت های تعاونی تولیدفروش کالاهای کشاورزی و خرید مایحتاج اعضای خود را بعهده خواهند گرفت .

این شرکت ها انبار هائی تشکیل میدهند و سپس‌کلیه تولیدات اعضای خودرا در آن جمع آوری و با وسائل نقلیه موتوری ببازارهای فروش‌انتقال داده‌و بنرخ روز خواهند فروخت و منافع بی دلیلی‌را که دست های وسط میبرند عاید اعضای خودخواهند ساخت .

هم‌اکنون در گیلان ۱۳۰ شرکت تعاونی روستائی و ٤ صندوق تعاونی روستائی وجود دارد .

ممکن‌است بجای تشکیل‌شرکت تعاونی تولید جدید همین شرکت های تعاونی اعتبار فعلی تبدیل بشرکت تعاونی‌تولیدگردد ویادر کنار آن ها شرکت های جدیدی برای انبار کردن وفروش محصولات روستائیان عضو شرکت‌و خرید مایحتاج اعضاء تشکیل شود .

یك مقام مطلع در بانك کشاورزی بخبرنگار ما گفت تقاضاهای‌روزافزونی که‌برای تشکیل شرکت های تعاونی اعم از اعتبار و یاتولید میرسد مارا بر آن میدارد که هرچه بیشتر برای ازدیاد امکانات بانك کوشش کنیم . سرمایه بانك کشاورزی ظرف سه‌تا چهارسال باید سه‌برابر یعنی۱۵۰۰ میلیون تومان شود تابتوان باین‌تقاضا ها جواب مساعددادالبته‌بانك‌کشاورزی اضافه بر این برای تشکیل شرکت های تعاونی احتیاج بکادر کافی نیز دارد .

مقام مذکور بعد گفت اگر بانك کشاورزی بتواند بابهره‌ای بیش‌از۳ درصد برای شرکت تعاونی (و بیش از ٦درصدبرای‌افراد)اعتبارات‌بیشتری بدهد هم اثرات آن بهتر خواهد بودو ضرر معاملات شرکت های تعاونی کمتر خواهد شد .

در حال حاضر تشکیل شرکت تعاونی که‌باید وسیله یکی‌ازموسسات دولتی ووجوه بودجه انجام شود از محل اعتبارات بانك صورت می گیرد واینکاربرای بانك ضرردارد. ولی‌بانك همچنان بکار تشکیل شرکتها ادامه میدهد چون اینکار را مفید میداند .

روستائیان و مالکین که گاهی با ۲۴تا ۳۰درصد بهره از بازار آزاد و سلف خران اعتبار میگیرند ترجیح میدهند از بانك کشاورزی حتی با بهره ۹یا ۱۰ در صد بهره اعتبار دریافت نمایند .

ولی در حال حاضر بهره های بانك کشاورزی همانطورکه گفته شد سه‌و شش در صد است .

شن وماسه شسته
طبق اصول فنی
خلیج مرکزی تلفن ۳۰۴۳۷۴ و ۳۲۲۹۵
۱ـ۱۵ آ ـ ۱۹۵۸۰

امسال محصول برنج فراوان است

صید ماهی در دریای خزر کم وبیش شروع شده

اطاق بازرگانی بندر پهلوی‌گزارش میدهد که وضع برنج در سال جاری خوب بوده وبرداشت محصول در بندر پهلوی تقریبا تمام شده زیرا قسمت اعظم آن از نوع برنج چمپا و برنج‌های زودرس است قیمت برنج در ماه جاری کمی ترقی کرد علت آن این بود که معامله برای اردبیل و مازندران و مصرف داخلی زیاد شد و تقاضای زیاد باعث ترقی قیمت گردید.

در مورد صید ماهی گزارش اطاق بازرگانی بندر پهلوی حاکی است روزانه مقداری ماهی بوسیله صیادان از سواحل خزر صید و در دسترس خریداران گذارده میشود .

تقریبا صید و معامله ماهی‌فراوان شده است .

اگر مقامات ژاپنی اجازه دهند

میتوان فرش به ژاپن صادر کرد

امروز آقای آقابیگیان اطلاع‌میدهد در مورد صدور فرش بژاپن در سال جاری موفق شده‌است که در حدود ۹۵ تا ۹۸ تخته قالی بارزش در حدود ۲۵ هزار دلار بژاپن صادرکند .

آقای آقابیگیان توضیح داد که‌این کار در اثرفعالیت شدیدشرکت‌مارو‌ین امکان پذیرشده‌است .

در ضمن این شرکت مقداری هم قلم کار و خاتم به ژاپن صادر کرده است .

بطوریکه خبرنگار ما اطلاع حاصل کرده عده‌ای از تجار معتقدند که اگر ژاپن اجازه دهد می‌توان فرش بیشتر یا در حدود سهمیه‌ای که در قرارداد منظور شده است فرش به ژاپن صادر کرد .

۲۰۴۵۹۱
تلفن مستقیم سرویس اقتصادی

مناقصه ومزایده

* اداره کل گمرك فروش دوفروند هواپیمای یك موتوره مستعمل مارك پایونس ساخت انگلستان قادر به پرواز از کوههای مرتفع و دارای وسایل کافی جهت پرواز شب و هوای ابری سالم و بدون عیب تا۱ر۷ر۱۳۴۰

* اداره اردنانس ارتش خریدیودر سبز ۲هزار و چهار صد کیلو ودوده یکهزار و ششصد و بیست کیلو تا ٤ر۷ر۱۳۴۰

آگهی

ساعات‌کار اداره مرکزی وشعب بانك اعتبارات ایران در تهران از تاریخ اول مهرماه۱۳۴۰تااطلاع ثانوی‌بشرح‌زیرمیباشد:

اداره مرکزی وشعبه بازار

ایام هفته ازساعت ۸ـ۱۵ تا ۱۳

پنجشنبه‌ها ازساعت ۸ـ۱۵ تا ۱۲

شعب تخت جمشید وعباسی

ایام هفته از ساعت ۸ صبح تا۱۳

بعدازظهرها ازساعت ۱۶ تا ۱۹

بانك اعتبارات ایران

آ ـ ۲۱۱۵٤

آگهی شرکت شهرآرا

عده‌ای ازصاحبان سهام که‌ذیلا نام وشماره‌سهام آنها درج شده اطلاع میدهند که سهامشان را مفقود نموده‌اند لذا باستحضار میرساند که‌ازتاریخ‌نشرآگهی تامدت سه‌ماه هرکس‌ادعائی نسبت‌بسهام ایشان دارد بدفتر شهر آرا اطلاع دهد پس از انقضای مدت المثنی بصاحبان اولیه داده خواهد شد .

نام	شماره سهام
آقای احمد ایلخانی	۲۹۳۸٤
آقای محمد نیکزاده	۲۰۸٦۲ـ۳۸٤۵۲
	٤۳۱۹۸ـ۲۰۸٦۸
	۳۹٤٤۹ـ٤۳۱۹۹
آقای اکبر عریضی	۲۷۰٤۳ـ۲۷۰٤٤
آقای غلامرضا داودیان	۲۵۸۵٤ـ۲۵۸۵۵
بانو سوریازکی	۵۰۹۸۸ـ۵۰۹۸۷
آقای بیوك قاری زاده	۳۷۱۰۰ـ۳۷۰۹۹
شرکت سهامی ساختمانی شهر آرا	
۱ـ۲	آ ـ ۲۱۰۸۸

بانك ایرانیان

ساعات کار باجه های بانك ایرانیان از اول مهر بشرح زیرخواهد بود :

ایام هفته بغیر از روزهای پنجشنبه ازساعت ۸½ تا ۱۳

پنجشنبه از ساعت ۸½ تا ۱۲

باجه های دریافت عصر ها (بغیر از روزهای تعطیل)ازساعت ۱۶ تا ۱۹

آ ـ ۲۰۷۷۶

آگهی دعوت مجمع عمومی فوق العاده شرکت سهامی گلبند

بدینوسیله از صاحبان سهام شرکت سهامی گلبند دعوت‌میشود که برطبق ماده ۲۳ اساسنامه در مجمع عمومی فوق‌العاده ایکه ساعت ۱۰ صبح روز شنبه ۱۵ر۷ر۴۰ در محل اصلی شرکت (نوشهر) منعقد میشود حضور بهمرسانند .

دستور جلسه

۱ـ تصمیم در طرز پرداخت بقیه سهام تعهد شده طبق ماده ٤ اساسنامه

۲ـ ازدیاد سرمایه شرکت

شرکت سهامی گلبند ـ مدیر عامل

آ ـ ۱۵٤۶۹

کشتیرانی پارس

کشتی سیروس S.S. «PERSIAN CYRUS»

هم اکنون مشغول بار گیری از اروپای غربی برای خرمشهر میباشد .

کشتی کامبیز S.S. «PERSIAN CAMBYSES»

در حدود ۲۲ مهر ماه ۱۳٤۰ (۱٤ اکتبر) به خرمشهر میرسد .

کشتی خشایارشاه S.S. «PERSIAN XERXES»

در حدود ۱۳ مهر ماه ۱۳٤۰ (۵ اکتبر) به خرمشهر میرسد

کشتی چارلز M.V. ST. «CHARLES»

در حدود ۲۸ شهریور ماه ۱۳٤۰ (۱۹سپتامبر) به خرمشهر میرسد

کشتی جان‌مانتا SS. «JOHN L. MANTA»

در حدود ۱۰ مهر ماه ۱۳٤۰ از اروپای‌غربی به مقصد خرمشهر بارگیری مینماید

برای هرگونه اطلاع وتأمین جا خواهشمنداست به نمایندگی کل

شرکت کشتی رانی پارس

خیابان فردوسی شمالی شمارهٔ ۱۱٤ تلفنهای ۳۰٤۹۵۲ ـ ۳۰٤۹۵۱ مراجعه فرمائید

آ ـ ۲۱۱۳٤

کارخانجات معظم آنکر

Anker

سازنده کاملترین صندوق فروش در سراسر جهان

کوه نور ـ خیابان اسلامبول تلفن ۳۹۱۰۲ و ۳٤۵۰۵

آ ـ ۲۱۰۳۲ «موسسه خروس»

آماده برای‌اجاره

پنج طبقه ازساختمان ده‌طبقه شرکت‌سهامی ایران تکنو واقع در خیابان تخت جمشیدبین‌چهارراه روزولت و بهار که مناسب ترین محل برای‌بانکها ـ شرکت‌ها ـ تجارتخانه‌ها ـ دفاتر فنی و نظائر آن بوده وباوسائل بهداشت تهویه مطبوع‌وآسانسور مجهزند آماده اجاره میباشد.

طالبین می توانند برای بازدید محل عصرها بین ساعت ٤ـ۷ مراجعه نمایند. تلفن ۶۲۸۶۳

آ ـ ۲۱۰۷۰

تفسیرهای مهم مطبوعات جهان

نوشته: والتر لیپمن

آلمان باید تجزیه را بپذیرد

برلن باید بصورت یك شهر بین‌المللی و مرکز قسمت اروپائی سازمان ملل درآید

سلاحهای اتمی وقسمتی از سلاحهای عادی باید دراروپای مرکزی نابودشود

در سراسر تابستان کاملا معلوم بود که‌حکومت بن پس از انتخابات آلمان بایدتصمیمات جدیدی اتخاذ کند .این تصمیمات از آنجا سر چشمه میگیرند که جمهوری فدرال آلمان از بدو پیدایش خود برهبری دکتر ادنائر سیاست غربی خود و همچنین سیاست آلمان غربی را بردووعده متغایر بنا نهاده است . وعده نخست این‌بوده است که‌آلمان غربی‌به‌پیمان ناتو می‌پیوندد و بعضویت بازار مشترك در می آید و حتی‌در موقعیت های سیاسی اروپای غربی مسهیم میشود .

وعده دیگر این بوده است که‌آلمان غربی میتواند‌آلمان شرقی راجذب کند و یك دولت واحد آلمان‌بوجود آورد طی چند سال گذشته کاملا آشکار شده است که این‌دو وعده چه در زمان کنونی و چه در آینده نزدیك هیچگاه عملی نخواهند شد .هیچکس این واقعیت را بهتر از رهبران سیاسی فرانسه نمیداند. این حقیقتی است که مورد قبول مقامات سیاسی لندن قرار گرفته است ،مقامات «بن» آن را بااکراه پذیرفته‌اند ودر امریکا نیز کسانی که مسئله آلمان را به دقت زیر نظر دارند آن را حقیقت مسلمی‌می دانند .ولی این حقیقت را نیزنباید از نظردور داشت که برای آلمان از زهر بدتر است که متفقین غربی را وادار کنند سیاست خود را تنها بر پایه‌پیوستن بغرب بنابگذارد، و از خیال جذب آلمان شرقی و ایجاد یك دولت واحد آلمان دست بکشد .

انتخاب اجتناب ناپذیر

در طی تابستان گذشته متفقین‌غربی تنها بخاطر این امر که مذاکره پیرامون مسئله آلمان بصورت مداخله در امور این کشور تلقی نشود ،از هر گونه مذاکره جدی و صریح خود داری کردند . و بدون اینکه کوچکترین، گفتگوئی‌پیرامون این مسئله صورت بگیرد ،بطوریاور نکردنی ما را در لبه مغاك جنگ‌اتمی قرار دادند .با این وصف هنوز انتخاب میان دو وعده ادنائراجتناب ناپذیراست وهمه مقامات مطلع و مسئول آلمانی بخوبی این امر را میدانند . هیچکس دراین فاصله نمیتواند پیشگوئی کند که چه نقشی در انتخابات آلمان(بادرك‌این مسئله که اخذ تصمیمات جدید سیاسی لازم است واین تصمیمات باید توسط مرد جوانتری از آدنائر گرفته شود) بازی خواهد شد . امااگر آنطور که ازقرائن برمی‌آید نتیجه ا نتخابات لزوم یك دولت ائتلافی را تائید کند . ، رای دهندگان آلمان بخوبی این نقش را بازی خواهند کرد.تصمیماتی‌که حکومت بعدی باید بگیرد میباید متکی بکمك همه افرادملت باشد و هیچ حزب سیاسی نباید از نا امیدی که براثر خرد شدن شعار های قدیمی کلیشه‌ای که هواخواه زیادی داشته است بوجود می‌آید، بهره برداری کند . اخذ تصمیمات جدید اجتناب ناپذیر وبی اندازه لازم است زیرا تقسیم آلمان یك حقیقت مسلم وامر انجام یافته ایست واین حقیقت مورد قبول همه متفقین «ناتو» است .

حقیقت مسلم

لزومی ندارد که در پذیرش این امر که غرب تسلیم نظر خروشچف شده‌است تردیدی بنمائیم زیرا همه مردم اروپا تقسیم خاك آلمان را حقیقت مسلمی میدانند .حقیقت این استکه‌برای مدت ۱۰ سال یابیشتر قدرتهای غربی‌سیاست‌خود رادرمورد آلمان براساس تقسیم این کشور به‌دو حکومت مجزابنا نهاده‌اند«ناتو» نیز بر اساس این تقسیم ها بناشده وبازار مشترك نیز براساس تجزیه آلمان بوجود آمده است .ناراحتی که اکنون در غرب بخصوص در پاریس وواشنگتن وجود داردازاین امرسر چشمه نمیگیرد که چرا آلمان بطور کامل تجزیه شده ناشی میشودکه از غرب بخواهند تجزیه آلمان راکه از مدتها قبل وجود داشته برسمیت بشناسند . تجزیه‌ایکه گرچه تمام اروپای‌غربی بدان واقف است ،هرگز آنرا نپذیرفته‌است .

مسئله‌ای که‌اکنون در برابر آلمان مطرح است عبارت از این میباشد که آیا کشور مذکور بطور کامل واز صمیم قلب خود را بغرب،بناتو، به‌بازار مشترك ،بسازمان ملل متحد وبالاخره به همکاری سیاسی و فرهنگی که‌مظهرجامعه غربی امروز است ،متعلق میداند ، یا آنکه می خواهد این کار را باملاحظه و احتیاط انجام دهد و مثلاحاضر است بقیمت تجدید وحدت خود با روسها وارد مذاکره شود وبعبارت دیگر وحدت را از آنان بخرد . مادر این باره از بن نوعی تضمین میخواهیم زیرا اکنون صداهائی در آلمان بگوش میرسد که میگویند ما باآنها خیانت کرده‌ایم و ممکن است احیانادر صورت پیش‌آمدوضع ناگواری تسلیم شویم .

باید صبر کرد

من شخصا عقیده ندارم که آلمانها بتوانند باوحدت مخالفت کنند ویا آنکه اصولا این کار لازم باشد . اما برای بدست آوردن وحدت باید مدتی طولانی انتظار کشید و بعلاوه لازم‌است‌قبل ازانجام‌اینکاراقداماتی صورت پذیرد .اکنون در برابراین بحران احساساتی که براثر تجزیه آلمان بوجود آمده ماموریت‌تاریخی آلمان غربی این استکه تمام‌قدرت ونیروی خود را برای ساختمان یك اروپای غیر کمونیست ویك جامعه آتلانتیك غیرکمونیست بکاراندازد. این تنها پاسخی استکه میتوان باقدام۱۳اوت‌خروشچف، که برتجزیه آلمان صحه گذارد ،داد .

اقدام خروشچف‌درواقع تجزیه‌اروپا بود ودر نتیجه آن در مغرب این قاره جامعه‌ای بزرگ نیرومندتروتمند وآزاد بوجود آورد که در تمام محاسبات جهانی باید روی آن‌تامل کرد .

وقتی آلمانها خود را برای‌برسمیت شناختن تجزیه آلمان آماده کردند، تاثیر آن در لهستان و هر نقطه دیگر اروپای شرقی‌بسیار قابل ملاحظه خواهد بود .

ترس از یك آلمان تجدید حیات یافته و مسلح که در پی سرزمین های از دست رفته خود برآمده باشد ،پس از وجود ارتش سرخ، مهمترین عاملی است که کشور های اقمار شوروی را بسکووابسته است از بین بردن و یا تخفیف این ترس وخامت اوضاع‌را در اروپای شرقی کاهش خواهد داد و باکثر احتمال روحیه استقلال طلبی در کشور های این منطقه تقویت خواهد شدوتوسعه خواهد یافت. چون بالارفتن و پائین آمدن این روحیه بطور مستقیم باترسی که‌از تجدید تسلیحات‌آلمان ووقوع جنك جهانی وجود دارد مرتبط است .

همکاری نزدیك

اگر آلمانها‌با برسمیت شناختن مسئله تجزیه آلمان سیاست‌کنونی خود را تغییر دهند در صدد بهبود روابط خود با کشور های اروپای شرقی برآیند ممالکی نظیر فنلاند از لحاظ اقتصادی بغرب نزدیکتر خواهد شد .

اگر امکان‌پذیر شود که برای پیدا کردن راه حلی جهت اروپای مرکزی‌در مقیاس‌وسیع‌با خروشچف مذاکراتی آغاز گردد . اینکار راه را برای همکاری نزدیك دوآلمان باز خواهد کرد . در شرائط فعلی ساختن یك کشور واحد از دوآلمان عملی نیست . اما محتمل است که روزی از این دو کشور یك کشور دوگانه ،شاید نظیر امپراطوری اتریش و هنگری قبل از جنك اول جهانی ، تشکیل داد .

سئوالی که‌این روز ها غالبامطرح است عبارت ازاین میباشد که چه مسائلی رابابد با خروشچف مورد بحث قرار داد. من میتوانم بگویم که پاسخ این سئوالات چنین‌است:

تاکید حقوق اشغالی و حقوقی که برلن غربی از لحاظ سیاسی اقتصادی و فرهنگی باید داشته و در این زمینه از خود مختاری کامل بهره‌مند گردد .موقع برلن غربی،تا زمانی که آلمان بصورت تجزیه شده باقی مانده است ، شاید بصورت یك شهر بین المللی که میتواند مقر قسمت اروپائی سازمان ملل متحد باشد و حصول توافق و انعقاد قرار دادی برای ازبین‌بردن سلاح های اتمی و همچنین سلاح های عادی در قسمت هائی از اروپای مرکزی .

(نیویورك هرالد تریبون)

۲- نظر پایتختهای بزرك جهان درباره کندی

مردم جهان کندی را چگونه می‌بینند

۵۱ درصد مردم انگلیس ازسیاست خارجی امریکا که‌توسط جان کندی رهبری میشود ،پشتیبانی‌میکنند . بدینطریق ازفوریه ۱۹۶۱ به‌این طرف ۱۳درصد به‌آراء موافق کندی افزوده شده‌است ودر مورد این مسئله که‌آیا امریکا در «مذاکرات صلح‌طلبانه » خود با روسیه شوروی موفق خواهد شد یانه ، این نتیجه بدست آمده است « مردم انگلیس ۳۷ درصد آراء رابه‌روس‌ها و۲۵ درصد دیگر را به‌آمریکا داده‌اند. نظر روزنامه های انگلیس نیز مشابه نظر مقامات رسمی سیاسی این کشور است ، یکی ازنویسندگان روزنامه دیلی تلگراف (که یك روزنامه محافظه کار است) می نویسد : کندی هنوز وقت این را دارد که ثابت کند وعده ها و تعهدات او واقعیت دارند . خطر وقتی است که کندی نیز مانند وودروویلسن که به علف های هرزه پشت باغچه‌اش اجازه روئیدن میداد ، سر گرم مرز های جدید گردد .

تردید فرانسوی ها

در پاریس ، کندی به صورت رهبر متکی به نفس بوده است که در ژانویه گذشته فرانسوی ها را تحت تاثیر قرار داده ولی در سپتامبر تا اندازه‌ای قدرت خودرا از دست داده است و مقامات رسمی فرانسه در مورد اقدامات کندی بر سر مسئله برلین ، تردید زیادی دارند ، کندی در فرانسه هنوز محبوبیت زیادی دارد و به خاطر صفات بارز شخصی و قدرت اراده‌اش مورد احترام مردم فرانسه است . روابط شخصی کندی با رهبران فرانسه همیشه خوب بوده ، و اکنون نیز خوب است ژنرال دوگل رئیس جمهوری‌فرانسه در ملاقات خود با کندی در آغاز سال جاری ، به سختی تحت تاثیر صفات شخصی رئیس جمهوری امریکا قرار گرفت .

با وجود این نظر های موافق ، منابع مطلع فرانسوی اکنون کندی را در چهار چوبه بحران برلن مورد ارزیابی قرار می دهند وبیشتر آنها از این که کندی نتواند در مسئله برلن موفق شود اظهار نگرانی می کنند . حادثه کوبا به محبوبیت کندی لطمه وارد ساخت . و براثر آن مقامات رسمی فرانسه تکان خوردند . عمل کندی در کوبا ،در قاموس آنها «رهبری بی ثبات» تعبیر شد . و تردید امریکا در مورد مسئله برلن پس از مسدود شدن مرز دو منطقه این اندیشه را تقویت کرد ، اکنون بیشتر مقامات رسمی فرانسه و روزنامه نگاران این کشور معتقدند که ، کندی ممکن است در مذاکرات آینده خود با خروشچف د رمورد بحران‌برلن باز دچار شکست شود . یکی از سیاستمداران شوخ طبع‌فرانسوی گفته است : «بیشتر ما ا زاین می ترسیم که خروشچف به‌آسانی کندی را به بلعد» .

ناظران صلاحیت دار پاریس می ترسند که کندی همانطور که‌در مسئله کوبا باشکست روبرو شد ، بااقدام بیك عمل حساب نشده در برلین ، باز دچار زیان گردد . ولی کسانی نیز هستندکه معتقدند کندی آنقدر ساده نیست که بدون داشتن آمادگی ، با خروشچف بر سر برلین مذاکره کند . آنها می گویند که کندی هیچگاه دست به یك «عمل بچگانه» که از لجاجت سر چشمه می گیرد ، نخواهد زد . عکس العمل‌آرام کندی نسبت به تجدید آزمایش های اتمی شوروی مورد تصویب فرانسوی ها قرار گرفت ، و تاخیر چند روزه او در اعلام تجدید آزمایش های اتمی امریکا، به نظر آنها ، از نظر تبلیغاتی به نفع کندی تمام شد . این امر از خلال گفته های یکی از نویسندگان روزنامه فیگارو آشکار می شود . او گفته است :

ما در حال حاضر پس از بررسی وضع امریکا و بلندی ها و پستی های آن در چند ساله اخیر ، نظر مساعد نسبت به امریکا داریم . و امیدوار هستیم که خروشچف نیز در باره امریکا همین نظر را داشته باشد .

روزنامه پاری پرس در سر مقاله خود تحت عنوان «دیپلوماسی امریکا این نکته را گوشزد می کند» نوشته است : برای نخستین باردر تاریخ امریکا دیپلوماسی این کشور راه درستی رارفته است، واکنون می توان اطمینان داشت که این بار مخالفین این‌دیپلوماسی به خطا رفته اند .

بدبختانه مواردی وجود دارد که براثر آنها میان دولت‌های فرانسه و امریکا اختلاف ایجاد شده است . و این اختلافات ناگزیر روی نظر فرانسوی ها نسبت به کندی و امریکا تاثیر کرده است . مسئله الجزایر ، بیزرت ، آزمایش های اتمی فرانسه، فرماندهی سه گانه اتلانتیك شمالی و سازمان ملل از این موارد هستند .

ناتمام

آ-۲۰۹۸۸ (کانون آگهی زیبا)

آگهی برای اطلاع عموم علی الخصوص اهالی محترم گرگان و دشت

برطبق احکام قطعی بدوی و تجدیدنظر هیئت املاك واگذاری و اجرائیه شماره ۳-۲۲۶-۳۹ دادگستری گرگان وصورت مجلس تحویل وتحول مورخ ۴۰ر۱ر۲۴ مامورین اجراء دادگستری مورخ ۴۰ر۶ر۵ مهندس و نماینده ثبت گرگان و علی‌الخصوص نقشه ترسیمی مورخ ۴۰ر۶ر۵ مهندس مزبور ممضی بامضاء نامبردگان قراء و بخشهای زیر : یك قریه ذوجی ، دو قریه بهلکه ، سه قریه باقع ،چهارقریه بدراق ، پنج قریه گری ، شش قریه شیخ موسی پلاك شماره۱ هفت کافردوین‌پلاك ۶ هشت کوچك استاد چیق پلاك ۲ نه کوچك علیا نظر خانی پلاك۳ ده قریه بوزاغلان وبای زیبای پلاك‌شماره۴ یازده قریه غایب پلاك ۵ دوازده قریه الارتارق پلاك ۱۲ سیزده قریه نفس پلاك ۸ چهارده قریه حسن طبیب پلاك ۹ پانزده محلات واشلی و عطا و قره و بهلکه پلاك ۷ شانزده یولمه صالحیان پلاك ۱۳ هفده قریه قحق کوچکلو پلاك ۱۰ هیجده قریه قره داغ پلاك ۱۱نوزده محلات قراقچی وآتابای و قره‌بلاغ‌پلاك۱۶ بیست قریه خیوه‌لی پلاك ۱۵ بیست یك اوچ تپه پلاك ۲۰ بیست دو قریه چین سبیلی پلاك ۱۴ بیست سه قریه شقال تپه علیا احمدی پلاك ۱۷ بیست چهار شغال تپه سفلی عاشوربای شرقی پلاك ۱۸ بیست پنج قریه قره‌وال تپه عاشوربای غربی پلاك ۱۹ بیست‌شش قریه کوزه‌لی ،بیست هفت قریه محمد مراد ،بیست هشت قریه سنگرلی که کلا در بخش ۱۲ دشت کمالان واقع است در مالکیت اینجانبان مستقر و بدستور شماره ۴۰ر۲۶ر۱۷۰۹۱-۲۶ر۴ر۵۷۳۴ شورایعالی ثبت برای اجرای ماده ۱۹ قانون املاك واگذاری ضمن تقدیم رونوشت گواهی شده مدارك مذکوربه ثبت گرگان از ثبت نامبرده ثبت‌رقبات فوق‌الذکر بنام اینجانبان وابطال اسناد مالکیت بنام محکوم‌علیه تقاضا گردید و موضوع در شرف انجام‌تشریفات ثبتی میباشد . اخیرا اطلاع حاصل شد اداره املاك گرگان باستناد وجود همین اسناد مالکیت (که بکیفیت مذکور موضوعا ابطال‌شده‌محسوب‌وبایستی ابطال گردد) .تصمیم گرفته قسمتی از اراضی محکوم به فوق‌الذکر را بعنوان آنکه بلامعارض است باشخاص بفروشدو چون‌احتمال میدهداشخاص بی‌خبر از همه جا بصرف ملاحظه اسناد مالکیت مذکور در مقام خرید قسمتی از رقبات برآیند لهذا برای جلوگیری از ورود هرگونه خسارات مراتب قبلا جهت اطلاع عموم در روزنامه کثیرالانتشار اطلاعات و کیهان آگهی میشود که هرگاه اداره نامبرده باستناد اسناد مالکیتی که در اثر صدور احکام قطعی موضوعا ابطال شده هرگونه معاملاتی نسبت به بخشهای مذکور اعم از قطعی و رهنی و اجاره و غیره با اشخاص انجام دهد بدلیل نداشتن هیچگونه حق مالکیت از هر حیث از درجه اعتبار ساقط بالاخص معامله قانونی نبوده و خریداران بموجب چنین معامله خلاف قانون هیچگونه حقی نسبت به مورد معامله که ملك طلق اینجانبان است ندارند .

مالکین - احمد اشتری اصیل و وکیل آقایان ۱- حاجی بابل ۲- حاجی بیخی - ۳- حاجی‌قربانقلیچ ۴- عبدالحکیم گری ۵ - آنا طواق ۶- نوری بدراق ۷- قلندر باشی قره ۸-بردی اودك ۹- نوری شیخ اودك

آ-۱۵۴۸۳

باتوسعه کشاورزی
میتوان ایرانی آبادتر ساخت
شرکت سهامی ساختمانی سهندشت
با تسهیلات بیشتر و کار شناسان مجرب و مجهز ترین ماشین آلات زمینهای بایررا برای کشاورزی مسطح و آماده میسازد
تسطیح اراضی . نهر کنی . تقسیم و جدول بندی و پر کردن دره های عمیق جزئی از عملیات عمرانی اینشرکت است
شرکت سهامی ساختمانی سهندشت خیابان شاهرضا مقابل ویلا تلفنهای ۶۴۳۳۲ و ۶۶۴۸۳ آ۱۹۲۶۰ آگهی مودت

آ-۲۱۰۹۶

سرعت طبخ
منحصر به:
فرآشپزخانه
پلار
است
فروشگاه ارج
خیابان فردوسی
فروشگاه آبنگر
چهارراه کالج

آ-۲۱۱۴۰

گیگنز

همه رقم شیرخشك

سه‌خمیردندان
درجه یك دنیا
سانوزیل- ماکلین
ولیسترین(محلول‌وخمیر)

پیر و کار

محلول پترکس و قطره اپتون
OPTREX - OPTONE
ورمیفوژ لسمیت SMITH VERMIFUGE
محلول زنت اوانس ZANT "EVANS"
(حتی ۶مرتبه قویتر ازاسید فنیك بدون کوچکترین سوزندگی)
سولفوبیس (سولفوگوانیدین بیسموته) SULFO BIS

آ-۲۰۹۹۲

کرسی آزاد دانشجو

بقیه از صفحه ۵

جوادیه ما در جنوب غربی تهران واقع شده است و تقریبا در حدود دویست هزار نفر مردم از طبقه سه و طبقات پائین اجتماع از نظر مادی نه از لحاظ معنوی در این منطقه زندگی میکنندو چون بوضع مملکت آشنائی داریم می بینیم کمتر اتفاق افتاده صدای این افراد را دستگاه‌های حاکمه خوب بشنوند و خوب جواب بدهند .

امیدوارم خداوند لطف کنددرآینده مامورین و مسئولین امور مردان و شخصیت هائی باشند که خواسته‌های این طبقات را برآورند .

جوادیه تاسه چهار سال قبل هیچ چیز نداشت و حالا هم چیزی ندارد نمیشودگفت که بمرحله‌ای رسیده که نیازمندی ندارد اما میشود گفت بر اثر وجود یکی از مامورین لایق کار هائی شده است و کارهائی هم درشرف وقوع است و کا رهائی هم بایدبشود.

یك قسمت مربوط بشخص آقای مینوچهر رئیس منطقه شش جوادیه است .

جوادیه هرچه دارد از این مرد دارد هرچه الان در جوادیه از لحاظ عمران و آبادی بچشم میخورد و در اثر وجود این‌مرد که دزد نیست و پارتی‌بازی و رفیق بازی سرش نمیشود همه خیابانهای ده‌متری‌اطراف رااسفالت کرد .و این دو صفت واقعا عالی‌است اگر انسان به آن مرحله برسد که رفیق خود را با دیگری یکسان بداند وبرنامه‌اش را بدون توجه براست وچپ اجرا بکند بدون شك یك فرد کم نظیر در اجتماع‌است .

ما فقط و فقط یك خیابان بیست متری اسفالت داشتیم .

در عرض مدت کوتاهی خیابان ده متری نظامی و خیابان ده متری‌اول و دوم خیابان ده متری پناهی خیابان ده‌متری دبیری‌را‌اسفالت کرد وجوادیه را لوله کشی کرده‌اند لوله‌کشی‌تهران تابجوادیه برسد مدتها طول می‌کشد بایکهزار ریال یا هشتصد ریال پولیکه از خانه‌ها گرفته جوادیه را لوله‌کشی کرده و مردم را از یك ناراحتی‌بزرك رهانیده است .

شهردار جوادیه برای اولین باردر تهران خیابان بیست متری را شستشو میکند و اطفال را بگردش میبرد اینکار ها در هیچ نقطه کشور ماسابقه ندارد و اما خواسته های ما که باید با آقای دکتر نصر مطرح شود و خیلی از آقایان در آن سهیم هستند مسئله نهر فیروز آباد است آقایان این‌نهر لعنتی از شمال تهران تا جنوب آن جاریست و صدها وهزاران نفرساکنین خانه‌های مجاور آن از تعفن آن‌بستوه آمده‌اند .

در رباط کریم و جوادیه ساکنین خانه‌های کنار نهر فیروز آبادشبها و روزها باید در اطاقها را ببندند تا تعفن این‌نهر کثیف لحظه‌ای آرامش آنها را سلب نکند .

ما انتظار داریم آقای شهردار برنامه‌ای تنظیم کنند و بابودجه‌ای تنظیم نمایند که بهر شکلی ممکن است این نهر که زیان آن‌عاید تمام مردم تهران میشود برچیده شود.

من از زبان خود آقای دکتر نصر شنیدم که گفت نهر فیروز آباد ننك تهران است و در اینصورت بیائید دست در دست هم بگذاریم و این‌ننك را از دامن شهر تهران کنار بزنیم‌ما نیازمندیهای دیگری هم داریم اسفالت خیابان ده متری کوچه مدرسه ده‌متری اسلامی . اسفالت خیابان ده متری قلعه مرغی هشت متری جعفری اسلامی حسینی قالی‌شوئی خیابان نیروی هوائی و خیابانهای دیگری که شرایط و استحقاق اسفالت شدن را دارند و تا بحال اسفالت نشده و نکته دیگری هم که باید به آن توجه داشت ایجاد پارك های کودك است و لازم است شهرداری باین نکته توجه کند که باغهای کودك باید د راین جا ایجاد بشودوزمین باندازه‌کافی در این‌محل موجود است .

یکی از اساسی‌ترین‌برنامه شهرداری در جوادیه باید احداث خیابان شرقی و غربی باشد دراین منطقه تمام‌خیابانها از شمال بجنوب است و خیابان‌شرقی غربی ندارد .

اگر بعضی از دستگاهها مختصر حسن نظر داشته باشند تمام مشکلات ما رفع میشود درشمال جوادیه منطقه وسیعی بنام حریم راه‌آهن وجود دارد این حریم چند کیلومتر اراضی بائر وخشك وبی‌آبی راتشکیل میدهد که بنام‌حریم‌راه‌آهن‌موسوم‌است‌مادرخواست میکنیم که آقای شهردار ضمن‌مذاکره بامقامات راه‌آهن ترتیبی بدهند که شهرداری جوادیه‌دراین اراضی درخت کاری کند و مسلما در وضع‌هوای این شهر تاثیر مهمی خواهد داشت .

یکی دیگر مسئله بیمارستان‌است روانیست یك شهر دویست هزار نفری بیمارستان نداشته باشد ما ناچار هستیم که بیماران خود را تانقاط دور دست شهر ببریم واین برای ساکنین این‌منطقه فوق‌العاده دشوار وناراحت کننده است مطلبی که‌میخواستم در ابتدای‌کلام بگویم آنست که افراد مرفه الحال شرائط زندگی‌سایر افراد رانمیتوانند درك کنند شماگر بیك آدم‌پول دار بروید‌بگوئید‌آقا من پول ندارم اوتصور خواهد‌کرد که شمامثلا صدهزار تومان ندارید‌و میگوید ده هزار تومان که‌چیزی‌نیست حتماهزار تومان درجیب دارد ودیگر توجه‌نخواهد کرد‌که‌شما یك‌قران هم‌در جیب‌ندارید.

باید باین مطلب توجه داشت که وقتی‌ما میگوئیم وسایل و امکانات نداریم واقعاندارید یك‌نفراگربخواهد به بیمارستان پهلوی برود واز بیمار خود عیادت کند باید سه خطاتوبوس سوار شود و این برای او طاقت‌فرسا است . ضمنا مابنوبه خود از آقایان مینوچهر دکترمظاهر پزشك وظیفه شناس و همچنین از آقای دکترنصر که سخنان ماراگوش‌دادندوامیدوارم که عمل هم بکنند و باز در پایان سخنانم از شخص آقای‌مسعودی‌مدیر اطلاعات سپاسگزاری میکنم و امیدواریم همین جلسات سبب‌شود بعدازاین ما همدیگرراخوب‌بشناسیم ومطالب خودرا روشن‌تر بگوئیم‌ونتایجی از آن بگیریم . سخنم را باز بنام مردانی که خودرا از مردم جدانمیدانند پایان میدهم .

حسین صمیمی

تا دلی آتش نگیرد حرف جانسوزی نگوید من بینهایت خوشوقت‌هستم که در حضور جمعی دانشمند و نویسنده و معتمدین محلات و افراد سرشناس صحبت میکنم . امروز یك مطلب اساسی از رادیوشنیدم‌میگفت‌دستگاهی که از آن تعریف شود حتما باید انتقاد را نیز بدنبال داشته باشد .

من یك جنوب شهری هستم وجود ما بشاهنشاه بستگی دارد آقایان‌شاه هست که ماهم‌هستیم (ابرازاحساسات حاضرین) آقا این کرسی آزاد که امروز ما از آن استفاده‌میکنیم‌صد ها سال پیش حضرت امام صادق آنرا تشکیل داد نمیدانید این کرسی‌آزاد چقدر مفید بحال مردم‌است .

آقای دکتر نصر بیاید درد دل ما را گوش بدهد . نمیدانید این کرسی آزاد چقدر عزیز است شهردار ووزیر کشور می‌آیند می‌نشینند و بمطالب ما گوش میدهند .

ذا ت شاهانه همواره‌میفرمایند که تامین رفاه و آسایش مردم در راس تمام مسائل قرار دارد .

امروز جمعی از ساکنین جنوب شهر باین محل آمده‌اند و آقای دکتر نصر هم حضور دارند تا بحرفهای‌جنوب شهری ها گوش بدهند . آقای شهردار من بنام سخنگوی جنوب شهر حرف میزنم . این آقایان اینجاجمع‌شده‌اند چه‌میخواهند چه ناحقی راازشهرداری خواسته اند که انجام آن مقدورنیست آب خواسته اند تا دست خود را بشویند اسفالت خواسته د تا خاك در دلشان نرود آقای فروتن‌قسم میخورد میگوید جنازه ها را دسته جمعی در مسگر آباد دفن میکنند (صحیح است صحیح است) چیز غیر ممکنی‌نخواسته‌اند میدانید که ما احترام به پدران و مادران خود می گذاریم ما حاضر نیستیم بمرده آنها بی‌احترامی شود آقای قاسم حسینی از سید ملك خاتون میگوید بچه ها از بی آبی و از بس آب نا سالم و کثیف خورده‌اند شیشه نفت را هم سر میکشند عادت کرده‌اند این موضوع در روزنامه اطلاعات هم‌منتشر شده‌است . دیروز فرهنگی ها ا زمن خواهش کردند که در میدان شوش صحبت کنم گفتم آقا بچه های‌جنوب شهری در مدرسه ها وضع‌خوبی‌ندارند مثلا یکروزیکی از بچه هاپس‌ازتعطیل مدرسه بخانه نرفته و در کنار مدرسه آمد و گفت چرا بناهار نمیروی دیوارمدرسه نشسته بود مستخدم و این دانش آموز گفت ناهارم‌همراهم است و جیب او را دیدند فقط صدگرم نان فطیر یود اینست وضع زندگی جنوب شهری ! ولی جنوب شهری با این وضع میگوید شاه ، جنوب‌شهری باین وضع میگوید من آب میخواهم. رئیس انجمن محلی ما میگوید دود کوره های کچی روزگار ما را سیاه کرده بااینکه مامورین شهرداری‌اقدام کرده‌اند باز هم ناراحتی رفع‌نشده . این مردم چه میخواهند از شهردار یخچال ، کادیلاك می خواهند آقایان سلام باین کرسی میفرستم درود باین کرسی میفرستم از آقای مسعودی تقاضا میکنم که هرقدر ممکن است بیشتر این کرسی را در اختیارمحلات بگذارند .

آقای شهردار خیابان گورستان‌وضع خوبی ندارد بمرده های ما احترام بگذارید ما ناموس خود را دوست داریم ناموس طبیعت را دوست داریم خیابانی است منتهی میشود بگورستان لااقل در این تهران بزرك روزانه در حدود پانصد نفر فوت میکنند روحشان به آسمان پرواز میکند . اسفالت خیابان گورستان از هر چیزی لازم‌تر است گردو خاك بپداد میکند تقاضا میکنم دستور دهید جدول بندی و تسطیح خیابان مسگر آباد را هرچه زودتر آغاز نمایند راجع بسید ملك خاتون . آقایان چندین هزار نفر از افراد طبقات پائین آمده‌اند و باخرج خود این محل را ساخته‌اندراضی این محل مشاع است خود مردم حاضرند دراین منطقه بیمارستان بسازند ولی مشاع بودن اراضی مانع کار مردم است تقاضا داریم اقدام بفرمائید اراضی سید ملك خاتون از مشاع بودن خارج شود .

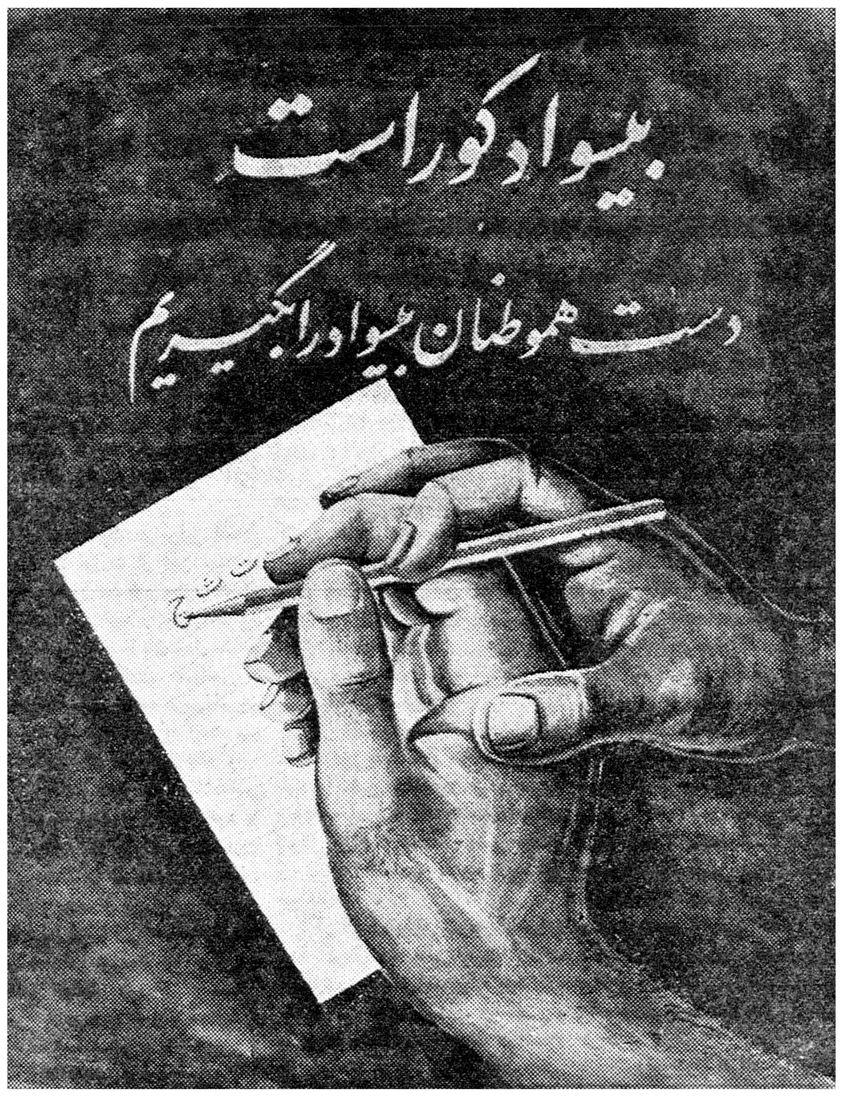

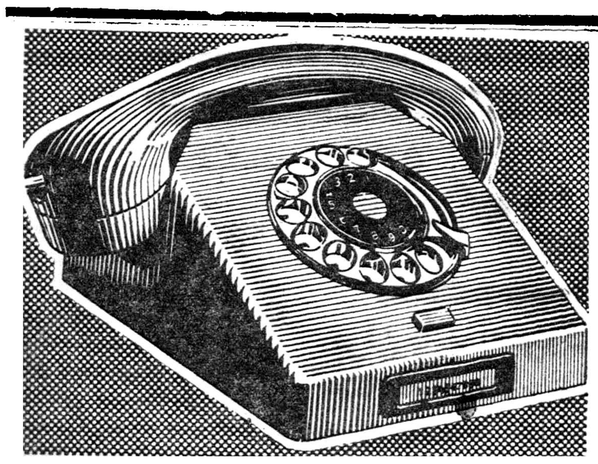

تلفنهای خودکار اِر. اِف. ت با مزایای برجسته

تلفن خودکار

اِر. اِف. ت

رنگهای مختلف

زیبا ـ محکم و بادوام

باقیمت مناسب

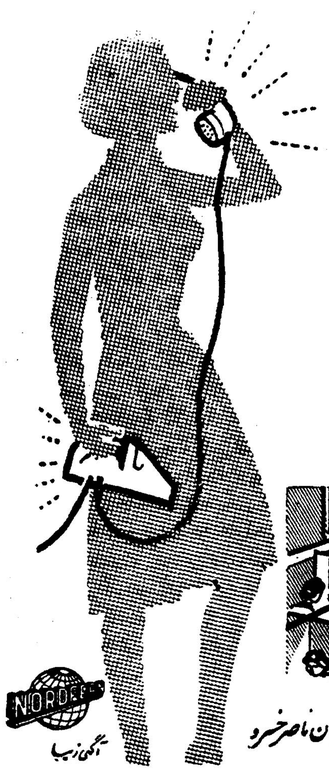

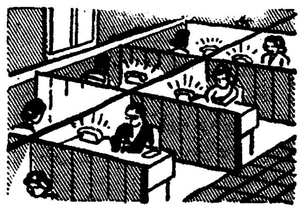

مرکز پخش { الکتریکی فرد خیابان ناصرخسرو

آگهی مزایده

سازمان تعاون مصرف کادر نیروهای انتظامی مقداری پارچه های تیکه‌ای فرمی از دو متر کمتر دارد که مورد استفاده کلاه دوزان فرم ارتشی قرار گیرد کسانیکه مایل بخرید آنها باشند میتوانند با رؤیت پارچه ها که در انبار مخازن سازمان میباشد پیشنهادات خود رادرپاکت لاك ومهر شده تا آخر وقت اداری روز یکشنبه ۲ر۷ر۴۰ بدائره تهیه وخرید سازمان واقع در باستیون تحویل نمایند .

پیشنهادات رسیده در روز دوشنبه ۳ر۷ر۴۰ در حضور هیئت‌مدیره سازمان باز و خریدار حد اکثر قیمت برنده مزایده بلافاصله اعلام‌خواهد گردید .

بجای مدیر عامل سازمان ـ سرتیپ کیهانخدیو

۱ـ۲ آ ـ ۲۱۰۲۲

۷۱۱

۲۱ر۸ر۴۰

آگهی احضار

بدینوسیله به غیر نظامی رشیدفرزند نریمان شهرت راشدی سن در حدود ۲۰ سال‌اهل و ساکن زنجان که فعلا متواری و مجهول‌المکان می‌باشد اخطار میگردد که باتهام عضویت در حزب منحله توده و شرکت در جمعیتی که دارای رویه اشتراکی است در این دادگاه تحت پیگرد می‌باشد طبق‌ماده ۲۶۰ قانون دادرسی و کیفر ارتش باید درظرف دوماه‌از تاریخ نشر آخرین آگهی خود را باین دادگاه معرفی نمائید والا برابر ماده ۲۶۱ قانون دادرسی و کیفر ارتش باتهام شماغیابا رسیدگی و حکم مقتضی صادر خواهد گردید .

رئیس دادگاه عادی شماره ۲ اداره دادرسی ارتش ـ سرتیپ نصرت‌الله صلاحی عرب

۱ـ۳ آ ـ ۲۰۸۳۸

تیمسار ریاست شهربانی کل کشور

بدینوسیله از سرکار سرهنك بهزادی ریاست اداره آگاهی و آقای فرحد رئیس شعبه ۷ و مامورین آقایان کازرونی ، منطقی که در مورد پیدا کردن اسلحه کمری اینجانب ازهیچگونه اقدامی کوتاهی ننموده‌اند قدردانی ووجود چنین عناصر فعال را درآن اداره به‌آن تیمسار معظم تبریك میگویم .

سروان خلبان ـ افغان طلوعی

شهردار جدید خرمشهر

آقای شکرالله امیر بختیاری یکی از جوانان تحصیل کرده و روشنفکر بشمار میروند و اخیرابه سمت شهردار خرمشهر تعیین و مشغول کار شده‌اند آقای : امیر بختیاری وابسته بخاندان قدیمی و وطن پرست ایل بختیاری است و تحصیلات خود را در رشته زبان از دانشگاه تهران بپایان رسانیده سپس وارد خدمات دولتی شده است ایشان همیشه درکار های خود منشاء خدمات سودمندی برای‌مردم مملکت خود گردیده و انتظار میرود باشغل جدیدی که بایشان‌واگذار شده است بتوانند در راه آبادانی خرمشهر گامهای مفیدو سودمندی بردارند .

بامضای عدهٔ زیادی از اهالی خرمشهر

آیاحقیقتا راه اراك ـ خمین طلسم شده

جناب آقای مهندس گنجی مقام‌محترم‌وزارت راه

رونوشت اداره راه اراك

در یکی از روزنامه ها در تاریخ ۱۸ر۶ر۴۰ شرحی در موردخرابی راه اراك ـ خمین تحت عنوان (راه خمین ـ اراك طلسم گردیده) ملاحظه شد که خوشبختانه عاری از حقیقت بوده و اینجانبان امضاء کنندگان زیر بنا بوظیفه اخلاقی و وجدانی خود لازم میدانیم توجه مقام‌محترم‌وزارت راه و همچنین اولیاء محترم مطبوعات را بمراتب زیر معطوف داریم .

راه مزبور قریب چند ماه است که به اداره راه اراك محول گردیده وخوشبختانه بامراقبت کامل و سرکشی های متوالی اولیاء آن اداره و همچنین اعزام ماشین آلات راهسازی وضع آن نسبت به گذشته بطور محسوس تغییر و در تعمیر و مرمت آن اقدام اساسی معمول گردیده بطوری که حالیه کلیه وسائط نقلیه به راحتی و در کمال آسایش ایاب وذهاب نموده و هیچگونه نگرانی از نظر عابرین در بین نمی باشد لذا مندرجات مورد بحث جریده مزبور را قویا تکذیب و تقاضای تشویق اولیاء محترم اداره راه اراك را خواستاریم .

مدیر بنگاه تهران مشهد اسداله قهرمانی خمین ـ مدیر بنگاه افشار ـ مدیر بنگاه ایران مشهد ـ خمین راننده ماشین شماره ۲۶۶۱۳ محمد طیبی ـ راننده ماشین شماره ۵۴۱ ـ راننده ماشین اتوبوس شماره ۱۸۱۰۱ مصطفی شمس ـ راننده ماشین ۱۵۳۶ صدری ـ راننده اتوبوس شماره ۱۳۱۶ اراك خمین ـ محمود سعیدی ـ راننده ماشین شماره ۳۳۳۳۹ رضا فدائی ـ راننده جیپ شماره ۴۰ اراك ـ راننده ماشین ۶۱۵۱ ط احمد احمدی وچندین امضاء دیگر آ ـ ۲۱۱۴۸

دکتر سید امامی

متخصص بیماری های آمیزشی وپوست

از اروپا مراجعت کرده بعد از ظهر ها از بیماران‌پذیرائی میکند خیابان شاهرضا ـ جنب خیابان رامسر تلفن۶۹۶۰۸

۱ـ۶ آ ـ ۱۵۱۳۱

اطلاعات هوائی

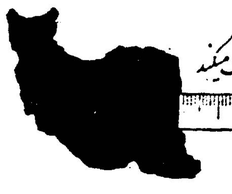

با اخبار و مطالب جالب خود ایران و کشورهای بزرگ را صمیم نزدیك میکند

اطلاعات هوائی برای محصلین بانصف قیمت

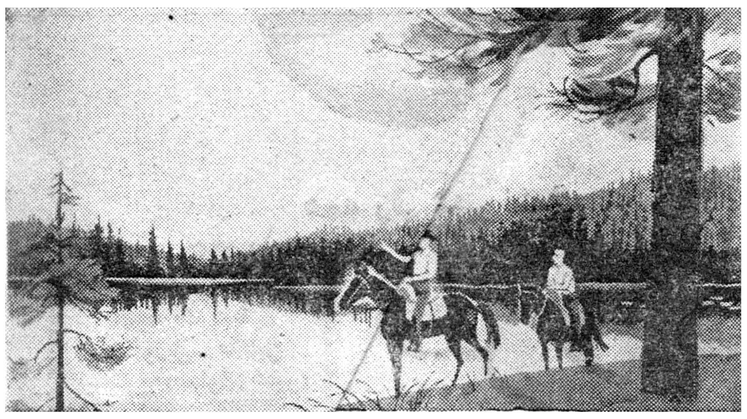

قلعه رینیر در سواحل غربی ایالات متحده آمریکا

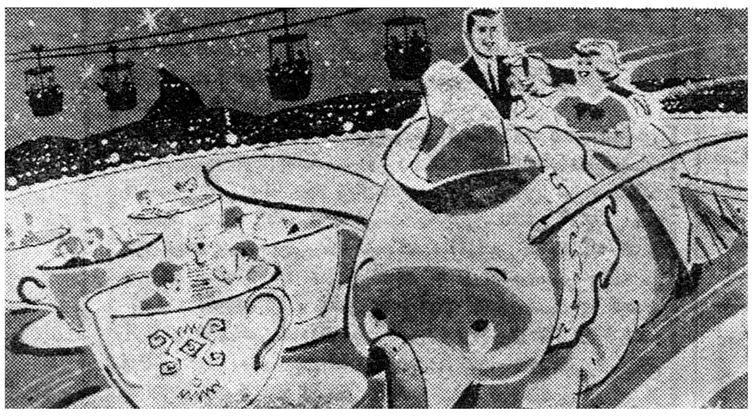

دیسنی لند ، شهرکوچکان نزدیك لوس انجلس

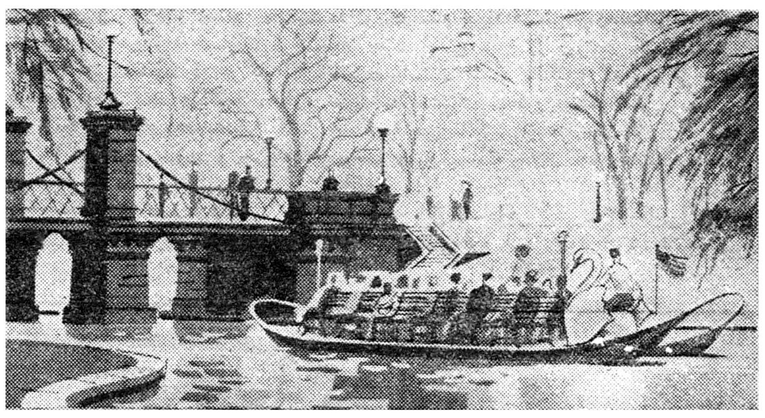

شهر قدیمی بوستون

وقتی از آمریکا دیدن میکنید

با همان پول از هتل های بیشتری دیدن کنید شما در مخارج هتل، غذا و سایر مخارج صرفه‌جوئی میکنید

طرح (سیاحت با صرفه) پان‌آمریکن راه صرفه‌جوئی در: نرخ پرواز ـ هتل‌ها ـ غذاها و بسیاری چیزهای دیگر را نشان میدهد. شما میتوانید با یك بلیط یکسره از لندن به‌لوس‌آنجلس ـ آمریکا را دور زده ودر بیست شهر فوق توقف کنید. شما تنها بوسیله پان‌آمریکن میتوانید ازیازده شهر ورودی به‌آمریکا وارد شده کشور را دور زده و بدون استفاده از مسیر قبلی، درشهرهای مختلف توقف کنید.

از مزایای طرح «سیاحت با صرفه» پان آمریکن بهرمند میشوید

کتاب «صرفه جوئی» پان آمریکن «افق های جدید آمریکا» آخرین‌اطلاعات لازم را در باره آنچه که درمورد مسافرت خود بدان احتیاج دارید در اختیار شما میگذارد: قیمت‌غذاها، هتلها، حمل‌ونقل پیشنهادات مربوط به آنچه که بایدخرید، دید و آنچه که باید پوشید. قیمت‌این

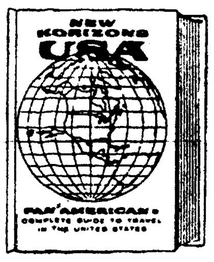

کتاب ۵۰۰ صفحه‌ای نفیس فقط ۱۵۰ ریال میباشد . برای خرید آن به آژانس مسافرتی خود که در راه استفاده از طرح «سیاحت با صرفه» پان آمریکن باشما همکاری خواهد نمود مراجعه فرمائید.

برای کسب اطلاعات بیشتر به آژانس مسافرتی خود یا پان آمریکن چهارراه کالج خیابان حافظ تلفن ۶۵۹۹۱ مراجعه فرمائید

PAN AM

با پان آمریکن از مزایای هوا از باصرفه ترین شرکت هوایمائی جهان بهرمند میشوید

عبور از پنج قاره

پلی بعظمت یك شهر

پانزده هزار نفر کارگر برای ساختن پل مانش مشغول کار میشوند
شش میلیارد تومان صرف ساختن عظیم‌ترین و مجهزترین پل جهان خواهد شد

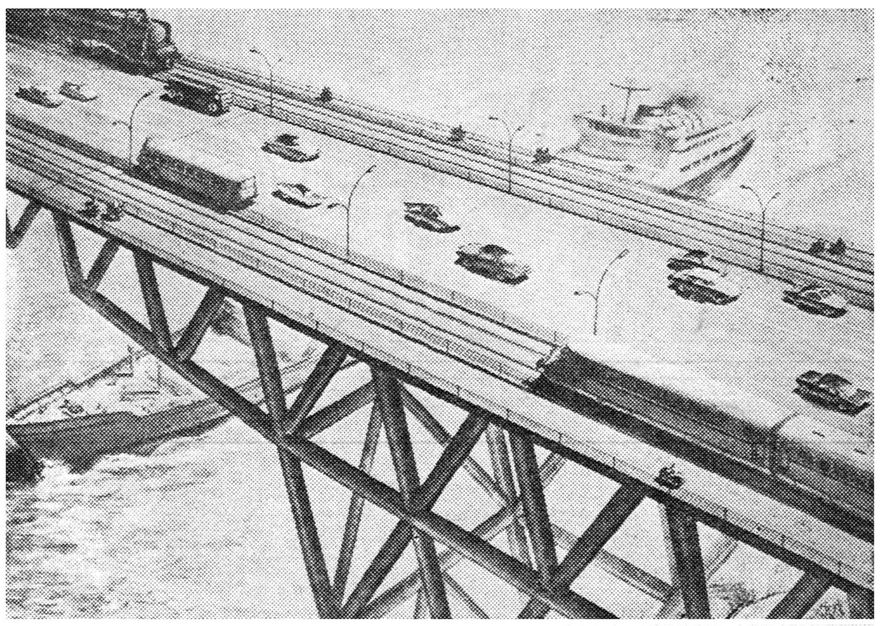

آخرین طرح مهندسین فرانسوی در مورد پل دریای مانش

برای ساختمان آن ۶۵۰ میلیون تن بتن و ۸۰۰ هزار تن فولاد بکار خواهد رفت و ۱۵ هزار نفر کارگر فرانسوی و انگلیسی در ساختمان آن بکار خواهند پرداخت .

ژول‌موك در پایان کنفرانس خود اظهار داشت که از اول ماه اکتبر امسال برای تهیه مقدمات کار مقامات مسئول فرانسه و انگلیس مشترکا به فعالیت خواهندپرداخت .

خبرگزاری فرانسه

مسئله ارتباط زمینی بین فرانسه و انگلستان مدتها مورد بحث‌بوده است. ژول‌موك که ریاست هیئت مامورانجام این نقشه را بعهده دارد بخبرنگاران گفت : «طرح تهیه تونل زیر دریای مانش غیر عملی است و بجای آن پلی بر روی مانش بسته خواهد شد.»

ژول‌موك بخبرنگاران گفت :«مسئله تهویه هوای تونل و اشکالاتی که‌عبور کامیونهائیکه با گازوئیل میسوزند و لکوموتیو ها در این تونل ایجاد می کنند و همچنین مسئله بسته شدن راه و عدم امکان گشودن سریع آن استفاده از تونل را غیر ممکن می‌سازد .»

ژول‌موك سپس در پاسخ کسانی که با ساختمان پل روی دریای مانش مخالف هستند گفت :« دستگاه های مخصوصی در دیوار پل نصب خواهد شد تاسرعت هر باد و طوفانی را به ۲۲ کیلو متر در ساعت تقلیل دهد تابرای کوچکترین اتومبیل ها نیز خطری پیش نیاید .»

یکی از اشکالات دیگری که در کار پل وجود دارد مه غلیظی است‌که در یای مانش را اکثر اوقات می‌پوشاند .

ژول‌موك در این مورد اظهار داشت که با بکار انداختن نور افکنهای قوی این اشکال را نیز بر طرف خواهند کرد .

در طول پل مانش چهار راه برای عبور کشتی های بزرك اختصاص داده شده است .

در این چهار قسمت تکه‌ای از پل متحرك خواهد بود تا عظیمترین‌کشتی ها بتوانند از زیر آن عبورکنند.

ژول‌موك سپس گفت : «تنهامزیت تونل بر پل این‌است که خرج‌ساختمان آن کمتر میشود .

برای ساختن تونل در حدود سه میلیارد تومان و برای ساختن پل در حدود ۶ میلیارد تومان بودجه باید صرف کرد .

پل مانش دارای دو خط آهن ودو خط شوسه و پنج پیاده رو خواهدبود در هر ساعت ۶ هزار اتومبیل می‌توانند از آن عبورکنند .

مخارج پل نیز توسط فرانسه و انگلستان و قسمتی نیز توسط‌کشور های اروپا و آمریکا تامین خواهد شد.

قطعات پل قبلا ساخته شده وسپس در هنگام ساختمان پل بر روی یکدیگر نصب خواهند شد .

حدس زده میشود که در سال اول یك میلیون اتومبیل از روی این پل بگذرد .

مسافرت از روی پل نیز کمتر از مسافرت دریائی‌وهوائی خرج برمیدارد.

تعطیلات درایران

خانم کارولین گازائی در کتابی تحت عنوان «تعطیلات درایران»نوشته است : «مردان ایرانی معتقدند اگر فقط یك زن داشته باشند لذتی از زندگی نمیبرند واگر چند زن داشته باشند دیگر عشقی نسبت به آنها احساس نمی‌کنند واگر هم زن‌نداشته باشند نمیتوانند راحت زندگی کنند البته معلوم نیست نظریه خانم‌مزبور درباره مردان کدام قرن ایران‌صدق میکند ؟

آب نبود تا آتش را خاموش کنند

بدشانسی های پشت‌سرهم آتش‌سوزی یك شهر فرانسه‌را باخسارات‌زیادی توام‌ساخت

چهار بدشانسی آتش سوزی هوتمارن (فرانسه) را بصورت‌فاجعه‌ای درآورد .

کمی بعد از ظهر روز دوشنبه مرد جوانی از ساکنین این شهر شعله‌های آتش را که از آسیاب نزدیك‌کلیسای این شهر زبانه می‌کشید مشاهده نمود اما بدشانسی هائیکه آتش سوزی این آسیاب را بیك آتش سوزی بزرك تبدیل نمودند از این قرار می‌باشد :

۱ـ شهردار و جوانان شهر برای یك مسافرت دسته جمعی بسوئیس‌رفته بودند رئیس آتش‌نشانی و دو نفر از کارمندان او جزء این عده بودند .

۲ـ دو دستگاه آتش نشانی حاضر بکار گردیدند تا از یك منبع پر از آب شوند لکن مقدار آب آنقدر کم بودکه موتورها قادربکشیدن‌آن‌نشدند.

۳ـ یك دستگاه آتش نشانی‌متعلق بارتش آمریکا که‌برای کمك آماده شده بود آتش گرفت و مقداری ازوقت مامورین صرف خاموش‌کردن آن‌شد.

۴ـ قسمتی از تاسیسات راه‌آهن‌این شهر از آتش سوزی آسیب دید وعده زیادی مسافر سرگردان‌شدند .

بدینترتیب بدشانسی‌ها پشت سر هم چند صد هزار تومان خسارت‌بمردم این شهر کوچك وارد ساخت .

رادار درخدمت‌پلیس

در آزمایشی که اخیرا بمدت سه‌هفته در استکهلم پایتخت سوئد برای‌افزایش حداکثر سرعت وسائط نقلیه از ۶۰ کیلو متر به ۹۰ کیلومتر درساعت بعمل آمد و نتیجه مثبت دادپلیس سوئد که مجهز به دستگاه‌های رادار بودند رفت و آمد کلیه‌اتومبیل‌ها را کنترل میکردند .

نکته روانی جالب اینجابود که از میان ۳۹۹٫۰۰۰ اتومبیلی که توسط‌رادار کنترل شده بودند۳۰۰٫۱اتومبیل از حداکثر سرعت کمی تجاوز کرده و۱۰۰٫۱ عدد آنها بین ۹۰وصد کیلومتر در ساعت و بقیه بیش از صدکیلو در ساعت میراندند .

از گروه اولی یك ششم خارجی بودند و از دسته دوم یك سوم خارجی‌بودند .

برای بازی در فیلم کلئوپاتر:

الیزابت تایلور بیست برابر وزنش طلا میگیرد

برای فیلمبرداری ازکلئوپاتر دریاچه‌ای بوسعت ۱۶۰ کیلومترمربع و ۱۵۰۰ کشتی ساخته میشود

۸ میلیارد دلار خرج میشود تاالیزابت تایلور کاملا شبیه ملکه کلئوپاتر شود

سرانجام در این هفته با یکسال تاخیر فیلمبرداری از عظیم‌ترین فیلم تاریخ سینما آغاز گشت .

چون هوای لندن با الیزابت‌تایلور سازگار نبود تصمیم گرفته شد که فیلم برداری از کلئوپاتر در رم و در قصر سزار و همچنین شهر اسکندریه انجام گیرد .

چاقی الیزابت تایلور وسپس‌بیماری شدیدی که اورا تاسرحد مرك بردینج میلیارد دلار برای تهیه کننده فیلم خرج برداشت و بودجه این فیلم‌رادو برابر کرد .

الیزابت‌تایلور برای بازی در این فیلم ۲۰ برابر وزنش طلا میگیرد.

والترواگنر تهیه کننده این‌فیلم هشت میلیارد دلار خرج خواهد کردتا الیزابت‌تایلور کاملا شبیه ملکه کلئوپاتر باشد و صحنه های فیلم‌جنبه واقعی پیدا کند .

دریکی از صحنه های این فیلم برای نمایش نبرد اکتیوم دریای مصنوعی بوسعت ۱۶۰ کیلو مترمربع حفر خواهد شد و ۱۵۰۰ کشتی که بصورت کشتی های‌قدیم‌ساخته‌شده‌اند دراین فیلم ظاهر میگردند .

روبن مامولیان کارگردان این‌فیلم باتفاق ۱۲۰ نفر تکنیسین و چهل دوربین فیلمبرداری و ده هزار کارگر از صحنه های این کلئوپاتر فیلمبرداری میکنند .

کلئوپاتر هنگامیکه هفده سال بیش نداشت ملکه مصر شد او با زیبائی خود سزار وانتوان راشیفته‌خود ساخت .

هنگامیکه سزار با غرور تمام در بندر اسکندریه پیاده شد دل‌درگروی کلئوپاتر گذاشت.

منتقدین سینمائی معتقدند هیچکس نمی‌تواند مانند الیزابت تایلور درنقش کلئوپاتر ظاهر شود .

پاری‌ماچ

عظیم ترین پرده سینما برای نمایش یك فیلم

برای نمایش فیلم «فتح امریکای غربی» پرده‌ئی بسطح ۳۲۰ متر ساخته‌شدهر سینمائی که بخواهد آنرا نمایش دهد باید ساختمان‌خود را تغییر دهد .

فتح امریکای غربی نام‌فیلمی است که باشرکت « جمیز استوارت » و بطریقه سینه راما تهیه شده است. در تهیه این فیلم از آخرین وسائل جهان سینما استفاده میشود . یکی از سینما های فرانسه برای اینکه بتواند این فیلم را بروی صحنه‌بیاورد مجبور شده است در ساختمان خود تجدید نظر بکند . زیرا پرده سینما برای نمایش این فیلم باید سیصد و بیست متر مربع سطح داشته باشد و این بزرگترین پرده سینما در سراسر جهان میباشد . طول آن‌در حدود ۳۲ متر است . فیلمی که برروی این پرده عظیم نمایش داده خواهد شد یعنی فیلم فتح امریکای غربی یك فیلم وسترن میباشد و مربوط است به‌نبرد های مهاجرین و سرخ پوستان .بودجه تهیه این فیلم در تاریخ سینما کم سابقه است و بیست هنر پیشه بزرك و پنج هزارنفردیگردراین فیلم‌شرکت دارند . سینمای فرانسوی که‌میخواهد این فیلم را برای اولین بار نمایش دهد تماشاچیان را بایلکان‌الکتریکی ۰ قراس سینما خواهد رسانید .

اورور

اوناسیس ومیهمانان

اوناسیس سلطان کشتی های نفت‌کش جهان ازپرنس رینر سلطان موناکو و همسرش گریس کلی دعوت کرده است تا چند روزی درسواحل‌زیبای استریاواقع‌در یونان‌استراحت کنند .

در این عکس پرنس رینر، گریس‌کلی، اوناسیس‌ودختران آنها را مشاهده میکنید .

یونایتد پرس

بانك غده!

بانك خون شنیده بودیم ولی‌بانك غده نشنیده بودیم . دراستکهلم مؤسسه‌ای وجود داردکه مختص‌مطالعه درغدد مختلف است . این مؤسسه که جزو انستیتو کارولینیان سوئد میباشد اخیرا یك بانك غده تاسیس کرده است که مؤسسات بهداشتی و طبی کلیه کشورهای اروپا برای‌مطالعه غدد مختلف میتوانند از آنجا هرنوع غددی راکه برای مطالعه لازم دارند صحیح و سالم برای آنها بفرستند . این بانك که به پشتیبانی سازمان جهانی بهداشت بوجود آمده همه‌نوع غده دراختیار دارد مثلا تاکنون ۲۰۰ نوع غده میش دراختیار دارد که یا خود بخود بوجود آمده‌اند ویا توسط فعل وانفعالات شیمیائی اشعه تزریق هورمونهای مختلف وانواع ویروسها به موش آنها را بوجود آورده‌اند . این غده را بحال اغماء و تاشش سال میتوانند قابل استفاده (!) نگاهدارند

کنفرانس جهانی دانشمندان فیزیك

در کنفرانس بین‌المللی دانشمندان فیزیك و بیوفیزیك که اخیرابا شرکت ۹۰۰ نماینده از ۲۶ ملت مختلف در استکهلم تشکیل شده بود باتفاق‌آراء پروفسور آرن انگستروم سوئدی را بریاست کنفرانس انتخاب‌نمودند .

این کنفرانس اولین و آخرین کنفرانس از نوع خود می‌باشد زیرا کنفرانس های آینده تخصصی‌ودرباره رشته های مختلف این علم خواهد بود .

رفع‌مزاحمت پرگویان

درامریکا برای اینکه کسی باتلفنهای عمومی بوراجی‌مشغول نشود ووقت دیگران را تلف نکند راه تازه‌ای پیداکرده‌اند . وزارت پست وتلگراف امریکا دستور داده است که داخل اطاقکهای تلفن عمومی رابرنك قرمز تند درآورند و این رنك‌در عرض دوسه دقیقه حالت‌ناراحتی و خفقان ایجاد میکند واشخاص پرگو را از وراجی باز میدارد واز اطاقك تلفن فراری میکند. ولی پرگویان زرنك راه تازه‌ای پیدا کرده‌اند و موقع صحبت چشم‌های خودرا میبندند .

اعلان پر معنی

روی در یکی‌از آرایشگاههای زنان لندن نوشته‌اند :

« لطفا باخانم جوان وزیبائیکه ازاین آرایشگاه خارج میشود معاشقه نکنید چون احتمال زیادی دارد که مادر بزرك خودتان باشد.»

می‌بینید مبالغه و ظرافت چه آگهی جالبی بوجود آورده است ؟

بیخبری وسرخوشی

یك آقای پاریسی وقتی از مسافرت تفریحی خود بازگشت بدوستش گفت :

ـ هرگز مسافرتی اینقدر برایم لذت‌بخش نبوده است .

ـ حتما ماجراهای جالبی برایت پیش آمده است ؟

ـابدا فقط دوحادثه رخ داد : یکی‌اینکه رادیوئی که همراه برده بودم خراب شد ویکی هم اینکه عینکم شکست و دیگر نمیتوانستم روزنامه بخوانم و همین بیخبری لذت فراوانی بمن داد .

جدول کلمات متقاطع شماره ۱۹۱۳

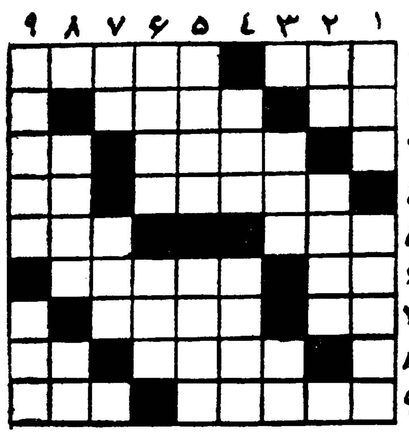

افقی: ۱ـ مادر مروارید ـ پدر بزرك بنده‌وسرکار با آن سفر می‌کردند ۲ـ از اسباب آشپزی و۳ـ آرایشگری ـ ۴ـ قانونش یعنی آشفتگی وزور ـ ۵ـ گوئی ۳ـ الاغش ۶ـ تند تر میدوید ـ ۷ـ مزه میوه نارس ۴ـ چوب سیگار ۸ـ مقوائی! ـ حرف ندا ۵ـ گاز خفه کننده ـ اندوه۶ـ بلی بزبان خارجی ـ غالب استاد بناهای بیکاره چنین میشوند ۷ـقفل شکسته ـ برای پائین آوردن تب پاشویه می‌کنند ۸ـ دل به گل باخته است ـ طاقچه بالا ۹ـ تاساعت کوك دارد دررقص کمر است‌ـ بعضی وقتها میگیرند.

عمودی: ۱ـ پاکدلان پاکنیت دارند ـ کیفش کوك است ۲ـسنك گرانبها ـ اندوه دل آزردگی ۳ـ آدمیزاد هم ناچار هست ـ آش۴ـ بهشت اهل اخلاص ۵ـ مترلینك یکی از عالی ترین تمدنها را در آن یافته‌است ـ بچه عرب! ۶ـ اگر واقعا آن بچه عرب باشد این یکی هم بچه جگر است ـ نمونه ۷ـ موجود افسانه‌ای ـ فاصله بین گذشته وآینده ۸ـ برزگر آب طلبد اوآفتاب خواهد ـ اثر ۹ـ ازشهر های ایران ـ پس‌گردن و پس‌گردنی.

حل جدول شماره ۱۹۱۲

افقی : ۱ـ استاندال ۲ـ مربا ـ سن ۳ـ ید ـ کانت ۴ـ دانشنامه ۵ـ لی ـ آش ۶ـ میخ طویله ۷ـ کولی ـ هی ۸ـوی ـ لاکو۹ـ عالی قاپو

عمودی : ۱ـ بیدل ـ جوع ۲ـ دایم ـ یا ۳ـ سم ـ یك ۴ـ ترکش‌ـ خولی ۵ـ ابان ـ طلاق ۶ـ نانا ـ ویلا ۷ـ تم ـ وپ ۸ـ اس ـ هاله ۹ـ لنك ـ شهق .

-۱۱۲-

نوشته : نوراله لارودی

خورشید بی غروب

احمد مشتاق خواست با مجامله و تعارفات مصنوعی هدیه را نپذیرد ولی در قبال اصرار میکال آنرا گرفته در جیب پنهان نمود و با تبسم موفقیت آمیزی از منزل سفیر خارج شدر درتاریکی شب از نظر ناپدید گشت .

فصل یازدهم

خطر نزدیك میشود

پیش از این گفتیم که تالار بزیرائی خصوصی بوعلی به باغچه زیبای شمالی خانه او مشرف و متصل بود. دراین تالار کوچك دو تخت‌کوتاه کنار پنجره ها قرار داشت که با قالیچه های ظریف زمینه لاکی ونقش دو طاوس با حواشی زیبا مفروش بود. روی هریك از این تختها یك متکای استوانه‌ای بالنسبه بزرك که باروپوش مخملی بنفش روشن‌پوشیده شده بود قرار داشت . و تخته پوست ببر روبروی تختها بدیوار نصب شده بود و چندین تابلو از مناظر دریاو کوهستان و مزارع سبزو خرم دربدنهٔ دیوارهای سالن دیده میشد .بین این تابلو هایکی از همه‌مجلل‌تر بود باین ترتیب که حواشی قاب آنرا با گلبرگهای زرین آرایش داده بودند . این تابلو اسب سپید فوق‌العاده زیبائی رانشان میداد که بایالهای بلند و کاکل افشان روی تخته سنگی ایستاده و بسمت چپ خود نگاه میکند و معلوم میشد استاد این تابلو را بیش‌از مناظر دیگر دوست‌دارد. تعدادی چهارپایه های کوتاه بدون پشتی دور میز مدوری دروسط تالار بود و یك تخته فرش بزرك با زمینه آسمانی روشن و نقش ترنج که [illegible] گل و بوته های بسیار شکیلی آراسته شده بود سراسر

-۱۱۳-

کف تالار را مفروش نموده بود . روی سکوهای کوتاه این سالن که‌در چهار جانب آن ساخته بودند گلدانهای متعددی چیده شده بود ودرضلعی که بحیاط خلوت نگاه میکرد چهار گلدان گل سرخ پر از غنچه های باز و نوشکفته و تمام شکفته دیده میشد و منظرهٔ این گلها در حیاط کوچك مجاور حوض و فواره باریك و افشان بسیار جالب و تماشائی بود. طبق معمول بوعلی ساعات استراحت را در ایوان میگذرانید و دراین مواقع عود خود را بدست میگرفت و آهنگهای شورانگیزی با آواز بم بسیار مطبوع و دلنواز مینواخت و میسرود . بوعلی در موسیقی نیزمانند سایر علوم ماهرو استاد بود. صدائی فوق‌العاده دلچسب و موثرداشت‌و نغمهٔ آرام و نافذش روح شنونده را تحت تاثیر عمیق قرار میداد .

آفتاب در شرف غروب بود . بوعلی روی یکی از تختها به پشتی تکیه داده پاها را روبهم انداخته بود . عرقچین گلداری برنك‌ارغوانی برسرو پیراهن و شلوار گشاد از کتان سفید دربر وکمربندی از ابریشم سپید بادو منگلوله در پهلوی چپش آویخته داشت . در قیافهٔ استادآثار حزن واندوهی مجهول خوانده میشد و در اینهنگام بمنظرهٔ باغچه‌و گلها و پیچکها و کاجهای کوتاه زینتی مینگریست . گاهگاهی نیز درسمت راست خود بگلدانهای گل سرخ «سو ری» نظر می‌افکند وقتی اشعه خورشید در افق فرونشست صدای کوفتن حلقه در خانه بگوش رسید .

مراد در را باز کرد و خود را با دختری جوان روبرو دید که کنیزکی همراه او بود . دختر جوان توری آبی رنگی بشکل نقاب بر سر افکنده بود ووقتی در باز شد با آهنگی که به نغمهٔ پرندگان بیشتر شباهت‌داشت تقاضای ملاقات فوری استاد بوعلی را نمود .موقعی که مراد خواست از استاد اجازه بگیرد بانوی جوان اورا متوقف ساخته گفت :

ـلازم نیست اجازه بگیرید .با استاد آشنائی داریم .

باین ترتیب قبل از اینکه مراد بتواند تصمیمی بگیرد بانو و کنیزش وارد راهرو شدند .آهنگ روحنواز عود ونغمهٔ‌روانبخش بوعلی که‌دردستگاه بسیار موثر وباسوز وشور مخصوص نواخته و خوانده میشد در دالان‌خانه پیچیده بود . دوشیزه ناشناس برای اینکه چنان ترانه شورانگیزی‌راقطع ننماید آهسته از مراد پرسید :

-۱۱۴-

ـآیااسه تاد غلام نوازنده‌ای دارند ؟این آواز از کیست ؟

ـهم ساز و هم آواز از خود استاد است .

ـعالیست .واقعا عالیست . آیا استاد هرروز میخوانند و مینوازند ؟

ـنه هر روز . هر وقت که دلتنك و تنها باشند .

ـچطور ؟مگر چه اتفاقی افتاده؟

ـنمیدانم .از صبح امروز ایشان را متفکر دیده‌ام .علتش را نمیدانم .اجازه بفرمائید بایشان خبر بدهم .

ـنه‌نه ... صبر کن .

ـآخر...

ـمیل ندارم این نغمهٔ روحنواز قطع شود . من تاکنون ساز و آوازی‌باین لطافت وزیبائی نشنیده ام . آه ... خداوندا . این آهنگ روح انسان را نوازش میدهد .

استاد میخواند ومینواخت :

دل گرچه درین بادیه بسیار شتافت

یك موی ندانست ولی موی شکافت

اندردل من هزار خورشید بتافت

آخر بکمال ذره‌ای راه نیافت

بانوی جوان بدیوار راهرو تکیه داده و بااشتیاق تمام و یکنوع رخوت اعصاب که نمودار تاثیر موسیقی و آواز در روانش بود گوش میداد . بعداز لحظه‌ای چند قدم پیش رفت وبانتهای حیاط خلوت رسید .

ناگهان صیحهٔ کوتاهی کشید و آثار شعف درچهره‌اش هویدا گردیدو به کنیزش با صدای پستی گفت :

ـببین مروارید .از همان گل. گل سوری . تماشاکن چه اندازه زیبا. همان گلیست که منو مادرم دوست‌داریم .

مراد ومرواریدهمچنان تسلیم‌ومطیع اراده دختر جوان بودند مدتی نماشاچی وجد وشعف ناگهانی دختر زیبا ماندند سپس مراد گفت :

ـاجازه میفرمائید ورود شمارا اطلاع‌بدهم ؟

ـآه ...بروید .بگوئید کار لازم وفوری دارم .بگوئید از منزل ابوالفتح نیشابوری دبیر آمده‌اند.

از : ر.اعتمادی

من چه‌کنم

کنکور دانشکده ها پایان یافت ، عده‌ای این خوشبختی را بدست‌آوردند که سد کنکور را با همه عظمت وابهت خاصش شکسته و در های دانشکده ها را بروی خود بگشایند اما طبق معمول عده زیادی از جوانان پشت در های دانشگاه ماندند .

هیچوقت از جوانانی که پشت در دانشگاه میمانند آمار دقیقی منتشر نشده و فقط خبرنگاران کنجکاو که می‌خواهند سراز هر چیزی در آورند گاهی ارقام و آماری می‌نویسند که روی حدس و گمان است و بعقیده من این گناه بزرگیست که دولت کوشش نمی‌کند آماری از کسانیکه پشت در های دانشگاه میمانند تهیه نماید .

شاید یکی از علل عدم توجه باین مسئله آن باشد که دولت نمی‌خواهد هیچگونه تعهدی در قبال جوانان‌پشت‌در دانشگاه بعهده بگیرد .

آنها هرچه خواستند بکنند و هر کجا رفتند رفتند ...

یکی از کسانیکه پشت در دانشگاه مانده بود دیروز بمن می‌گفت ازتو میپرسم تکلیف من چه میشود ؟ بگو چه کنم ؟..

او مصرانه می‌خواست که من باین سئوال جواب بدهم .

گفتگوی جالبی بین ما در گرفت . سئوال کردم . دیپلمه کدام رشته هستی ؟ گفت ادبی ..... گفتم چه میدانی : گفت یکمقدار اسامی‌شعراو نویسندگان قرون گذشته باضافه اطلاعاتی از سبك های ادبی متقدمان گفتم : چه می‌توانی بکنی ؟ گفت : اگر از نام‌واحوال شعرای قرون‌گذشته از من بپرسند مطالب زیادی خواهم گفت ولی در هیچکاری‌تخصصی ندارم.

گفتم چه شغلی را می‌پسندی ؟

گفت : غیر از شغل دولتی که‌آنهم محتاج به تخصص نباشد کار دیگری نمی‌توانم بکنم ...

من نمیدانم شما برای این فارغ‌التحصیل ادبی چه شغل و حرفه‌ای در نظر میگیرید ولی حقیقت مطلب اینست که من برای این جوان که ۱۲ سال از عمر خود را وقف تحصیل کرده‌است هیچ شغلی نیافتم .

شاید چند سال پیش که سازمانهای دولتی احتیاج بکارمند داشتند او فرد مفیدی بود ، شاید تا چند سال پیش که کار ها حتی پشت میز نشستن هم روی تخصص نرفته بود او کاری پیدا میکرد اما امروز او چه بکند ؟

خدا میداند کسانیکه پشت در دانشگاه مانده‌اند بکجا خواهند رفت‌و خدا میداند براثر بیکاری‌وسرگردانی در چه گودالهای مخوفی سقوط خواهند کرد ؟ دنباله دارد

در مسابقه فوتبال انگلستان یکنفر کشته شدو ۵۰ نفر زخمی شدند

در مسابقه فوتبال که دیروز در میدان «اپروکس» واقع در کلاسکوی انگلستان روی داد یك تماشاچی‌کشته و پنجاه نفر بشدت مجروح شدند .

این مسابقه برای تعیین تیم قهرمان فوتبال صورت‌گرفته بود .

۷۰هزار نفر تماشاچی در میدان اپیروکس شرکت داشتند ناگهان براثر فشار جمعیت میله های‌محافظ شکسته شد و جمعیت رویهم ریختند. ویکنفر کشته و پنجاه نفر مجروح شدند . یونایتدپرس

درمسابقات دوو میدانی منطقه غرب

همدان وکرمانشاه وسنندج رتبه اول تاسوم رابدست‌آوردند

فدراسیون دو ومیدانی کشور بمنظور پیشرفت ورزش دو ومیدانی در شهرستانها یکدوره مسابقات منطقه‌ای بین شهرستانهای هم قوه ترتیب داده که اولین دوره این مسابقات درمنطقه غرب ودر شهرستان همدان زیر نظر فدراسیون دو ومیدانی انجام شد این مسابقات در روزهای ۲۵و ۲۶ شهریور ماه و باشرکت شهرستانهای‌کرمانشاه سنندج و همدان و در موادمختلف۱۰۰ متر ۲۰۰ متر ۴۰۰متر ۱۵۰۰ متر ، ۴×۱۰۰متر امدادی پرش طول ، ارتفاع وسه گام پرتاب دیسك ووزنه برگزار گردید و نتایج زیر بدست‌آمد

۱۰۰متر

در مسابقه ۱۰۰ متر یاوری از کرمانشاه ، فیضی از همدان‌وترجمان از کردستان اول تاسوم شدند .

۲۰۰ متر

درمسابقه ۲۰۰ متر یاوری از کرمانشاه ، فیضی‌از همدان‌وطهماسبی از کردستان بترتیب اول تا سوم شدند .

۴۰۰ متر

در مسابقه ۴۰۰ متر یاوری‌ازکرمانشاه اول طهماسبی از کردستان دوم‌سهیلی از همدان سوم‌شدند .

۱۵۰۰ متر

در این مسابقه احمدی از همدان ساده دل از کرمانشاه وفرخلر از همدان بترتیب اول‌تاسوم شدند .

۱۰۰ × ۴متر امدادی

در مسابقه امدادی شهرستان های کرمانشاه و همدان مقامهای اول ودوم را بدست آوردند .

پرتاب دیسك

در مسابقه پرتاب دیسك‌اقدامیان از همدان اول ، بلورچی از همدان دوم‌و طهماسبی از کردستان‌سوم‌شدند

پرتاب وزنه

در مسابقه پرتاب وزنه اصغرعصری از کرمانشاه اول طهوری از همدان دوم اقدامیان از همدان سوم شد .

پرش سه گام

درمسابقه پرش سه گام اصغر عصری از کرمانشاه ، جنتی ازهمدان واکبر عصری از کرمانشاه مقامهای اول‌تا سوم را بدست آوردند .

پرش ارتفاع

در مسابقه پرش ارتفاع چاره‌خواهی از کردستان جنتی از همدان وفرخلر از همدان اول‌تا سوم شدند .

پرش طول

در مسابقه پرش طول اصغرعصری از کرمانشاه اول ساجدی از همدان دوم‌جنتی از همدان سوم شد .

نتیجه کلی

در نتیجه کلی‌ودر جمع امتیازات شهرستان همدان با ۸۸ درجه امتیاز مقام اول‌را بدست آورد وشهرستان های‌کرمانشاه با ۶۶ درجه امتیاز و سنندج با ۳۱ امتیاز دوم و سوم‌شدند

در طول جریان این مسابقات شخصیت های همدان کمکهای موثری بفدراسیون و برگزاری‌مسابقات‌نمودند وفدراسیون بمنظور قدردانی سه‌قطعه مدال فرشته طلائی به آقایان صوفی‌نیا فرماندار کل همدان بطائی مدیر کل فرهنك‌ومیرزائی مدیر فنی تربیت‌بدنی اهداء نمود .

اطلاعات برای جوانان

یك‌عکس جالب‌ازسریعترین‌دونده زن‌جهان

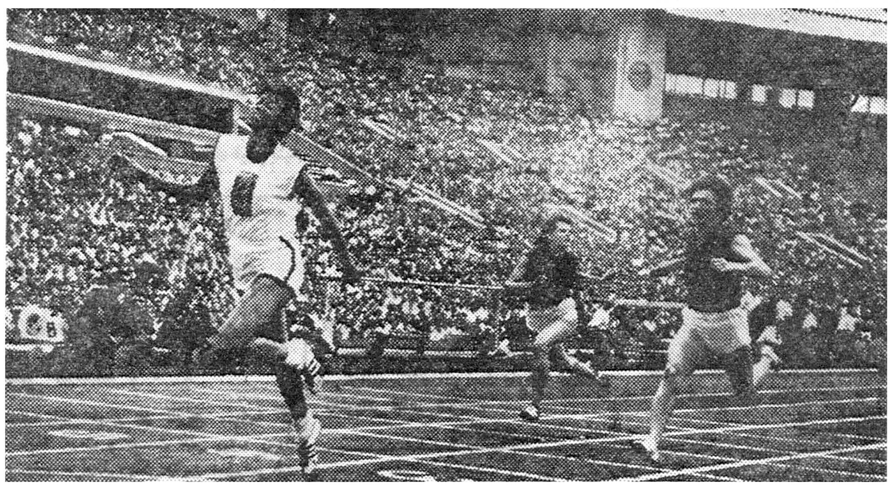

بطوریکه‌قبلا باستحضار خوانندگان عزیزرسیدچندی قبل تیم دوومیدانی مردان وبانوان آمریکا برای انجام مسابقات دوومیدانی به شوروی عزیمت نمود و نتایج مسابقات در قسمت مردان تیم آمریکا و در قسمت‌بانوان تیم شوروی پیروزی‌کسب کردند . تیم های‌دو ومیدانی مردان وزنان آمریکاپس‌از خاتمه‌مسابقات خوددر شوروی به‌کشورهای لهستان وآلمان وانگلستان نیز مسافرت نموده و با انجام مسابقات دوستانه در این سه کشور پیروزی‌های درخشانی بدست آوردند .

صبح امروز یك‌عکس‌جالب از مسابقات‌دوومیدانی آمریکا وشوروی در مسکو بدست ما رسید این عکس‌را عکاس معروف «اسپورتزابلاستر تبد» آمریکا در ضمن مسابقا ت‌برداشته است در این‌عکس ویلمارودلف نفر جلو قهرمان سرعت بانوان جهان می‌باشد که درمسابقات المپیك ۱۹۶۰ رم سه مدال طلادر مسابقات‌دو ومیدانی برای کشورخود آمریکا بدست آورد دراین مسابقه نیز با رکورد ۳ر۱۱ثانیه اول شد .

از: اسماعیل اکبری

دانشجویان ایران درمسابقات جهانی صوفیه

تیم ایران دارای مربی باتجربه نبود

تیم های بسکتبال و والیبال‌ایران در مسابقات دانشگاهی رویهمرفته ۸ مسابقه بسکتبال و ۵ مسابقه‌دروالیبال انجام دادند ودر هیچیك ازمسابقات تیم های ایران برد نداشتند ولی از حق‌نباید گذشت که در کلیه مسابقات ورزشکاران دانشگاه ایران‌بافداکاری هرچه تمامتر می کوشیدند که‌موفقیتی کسب‌نمایند ولی بدست آوردن‌موفقیت برای تیم ایران عملی نبود زیرا تیم های حریف از نظر بدن و قد وسطح بازی از تیمهای ما جلو بودند و امکان نداشت که تیم ایران با جدیت وفداکاری بتواند یکی از آنها را شکست دهد . البته فداکاری وجدیت دربازی در موفقیت تیم بسیار موثر است . ولی باید خاطرنشان ساخت‌که همیشه فداکاری و کوشش دربازیهائی مشخص می‌شود که سطح بازی هردو تیم تقریبا مساوی‌باشد و بدون شك تیمی که بیشتر فعالیت کند از فعالیت خود نتیجه خواهد گرفت.

در مسابقاتیکه تیم ایران با تیم های کشور های خارجی انجام میداد در چند مسابقه قدرت تیمهای مقابل از تیم ایران چندان بیشتر نبود مثلا تیمهای لبنان و ترکیه در مسابقه بسکتبال و تیم هلند درمسابقه‌والیبال از تیم ایران زیاد جلو نبود . اگر ورزشکاران مایك مربی‌خوب داشتند بدون شك در این مسابقات پیروزمی شدند بدین معنی‌که درمسابقه‌بسکتبال باتیم ترکیه نیمه اول بازی ۸ پوئن تیم ایران از ترکیه جلو بود ولی‌سه نفر از بازیکنان خوب تیم ایران ۵ فول‌کرده بودند و اجازه ادامه مسابقه ندا‌شتند ودر نیمه دوم بعلت ضعیف بودن تیم ایران مسابقه را به ترکیه باخت . درمسابقه دیگری که بین‌تیم های ایران و لبنان انجام شد نتیجه‌دو قسمت بازی مساوی بود ۵ دقیقه‌وقت بیازی اضافه کردند و تیم لبنان با اختلاف یك گل از تیم ایران مسابقه رابرد. درهردومسابقه تیم‌ایران باید شانسی عجیبی روبرو شده‌بود مربیان تیم‌های ترکیه و لبنان با گرفتن چند تایم بجا و تعویض چندین بازیکن در مراحل‌حساس‌مسابقه‌پیروزی‌تیم‌خود را حتمی ساختند . در مقابل مربیان تیم ایران متاسفانه بعلت کمی تجربه هیچگونه اطلاعاتی از گرفتن تایم و تعویض نفر نداشتند وگاهی اوقات تایم‌هائی‌که برای تیم ایران گرفته می شد بضرر تیم تمام می شد . در این مسابقات من امیدی به برد تیم های والیبال وبسکتبال‌دانشگاه‌نداشتم وخود بازیکنان نیزباین امر واقف بودند ولی آنچه که بیش از هر چیز دربین تیمهای پر قدرت بچشم‌میخورد وجود مربیان جوان و کار آزموده بود وحرکات و رفتار مربیان در هنگام مسابقه نشان میداد که نیمی ازموفقیت تیمها در مسابقه مرهون زحمات و دقت مربی در مسابقه می‌باشد و متاسفانه ورزشکاران ایران در این مسابقه از داشتن چنین نعمتی‌محروم بودند . گاهی در مسابقات بازیکنان تیم‌ایران بدون مربی داخل زمین می شدند وکاپیتان تیم مجبور بگرفتن وقت برای استراحت وتعویض بازیکن می شد . ناتمام

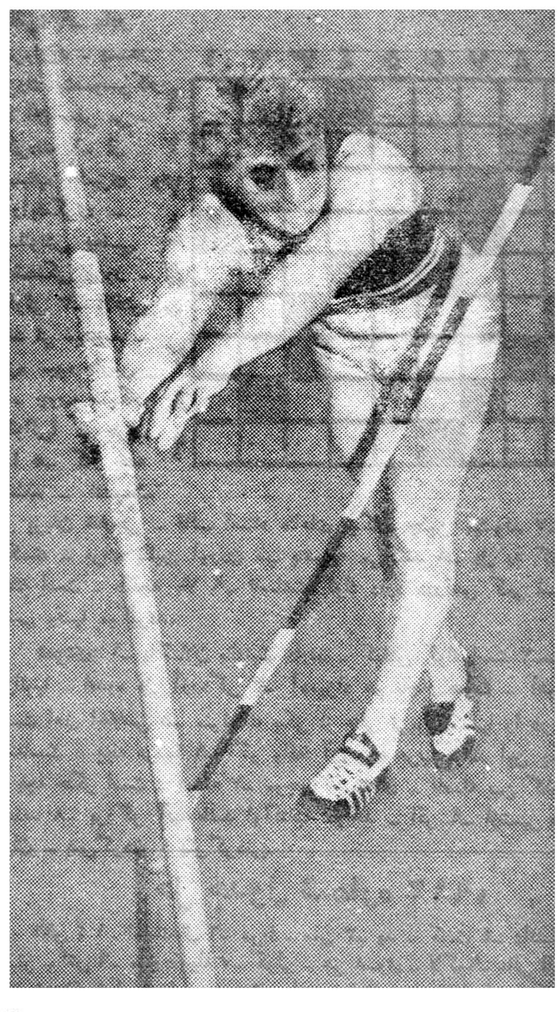

صحنه‌ای ازمسابقات دانشجویان درصوفیه

کنگره بین‌المللی شطرنج

سی‌و دومین کنگره فدراسیون بین‌المللی شطرنج امروز در صوفیه افتتاح شد .

طی‌این جلسه نمایندگان شرکت کننده عناوین مختلف به بازیکنان جهانی دادند .

دراین جلسه ضمنا تصمیم‌گرفته شد نهمین مسابقات جهانی شطرنج دانشگاهی در انگلستان صورت گیرد.

خبرگزاری فرانسه

تقاضای دانشجویان دانشسرایعالی

ازسال گذشته در دانشسرایعالی مقررات امتحانات را تغییر داده و قانون جدیدی را بمورد اجراگذاشتند که باید دانشجو درتمام دروس نمره ۱۲ داشته باشد تا بتواند قبول شود حتی اگر دانشجوئی در امتحان نمره ۱۳ر۹۵ داشت نمره او مطابق قانون اخیر ۱۲ محسوب میشود همینطور نمره۱۵ر۹۵ نیز ۱۴ محسوب میشود چون نمرات درسی را برمبنای واحد وامتیاز قرار داده وبه آ-بی-سی-دی ای تقسیم بندی نموده‌اند نمره ۹ صفر محسوب میشود شرط قبولی امتیاز آوردن است نمره ۱۰ که ملاك قبولی اکثر دانشکده های ایران‌است دراینجا نمره ضعیف محسوب میشود واگر دانشجوئی درتمام دروس نمره ۱۲ آورد فقط دریك درس نمره ۱۰ گرفت قبول نمیشود و معدل وامتیاز نمی‌آورد درسال گذشته بمحض‌انتشار این قانون دانشجویان دسته جمعی شروع به اعتراض نمودند قصدداشتند تا لغو این قانون از رفتن بکلاس خودداری نمایند نامه‌های زیادی به امضاء نمایندگان کلاسهای مختلف امضاء و بمسئولین تسلیم گردید . رئیس دانشسرا بدانشجویان قول‌داد این قانون آزمایشی است و ما کسی را مردود نمیکنیم و ناراحت نباشید تا حدی دانشجویان قانع شدند در سال جاری که آقای دکتر صناعی به سمت ریاست دانشسرایعالی منصوب شدند ملاحظه نمودند که اینك که نتیجه امتحانات معلوم شده در حدود ۷۳ر. از دانشجویان سال اول نتوانسته‌اند امتیاز قبولی بیاورند و مردود میشوند و بیش‌از ۴۰۰دانشجو وضع نابسامان داشتند عده معدودی از دانشجویان که درتهران بودند طی نامه‌ای بمسئولین دانشسرا نسبت به اجرای این قانون اعتراض نمودند شورای دانشسرا تشکیل‌شد وتصویب نمودند چون کنکورهای دانشکده به پایان رسیده و نتیجه امتحانات دانشجویان از طرف دانشسرا دیر اعلام‌گردیددرنتیجه امسال‌بدانشجویان ارفاق میشود کسانیکه معدل نمرات درسی آنها از ۱۰کمتر نباشد قبول بشوند ولی باید دانشجویان تعهد بسپارند که درنیمه اول سال آینده یا به اصطلاح این قانون درترم سوم که تا بهمن‌ماه ادامه دارد معدل‌کمتر از ۱۲ نداشته باشند درغیر اینصورت بدون هیچگونه اعتراضی پس‌از یك سال و نیم از دانشسرا اخراج‌بشوند و اعتراضی هم نداشته باشند واقعا مضحك است یك دانشجو از صندوق دولت در این مدت تحصیل ۲۶۰۰۰ ریال بنام کمك هزینه پول بگیرد و معادل همین مقدار هزینه تحصیل او میشود در دانشسرا و قبلا هم اکثر آنها برای خود شغلی در اداره یاسایر مؤسسات دیگر داشته و بیش‌از یك سال‌ونیم وقت آنها تلف شده و به اصطلاح در دانشکده تحصیل نموده‌اند پس‌از این مدت طبق تعهد سپرده شده چون ممکن‌است نتوانند دربهمن ماه آینده معدل ۱۲ بیاورند باید از دانشسرا اخراج شوند و پی کارخود که آنهم از دست آنها رفته بروند نمیدانم اسم این تصویبنامه شورای عالی دانشسرا را چه میشود گذارد معلوم نیست آقای دکتر صناعی رئیس جدید دانشسرا‌که میگویند مردشریفی است چگونه حاضر شده‌اند بادانشجو باسپردن تعهد چنین رفتاری بشود و آیا این تصویب‌نامه با این شکل‌قابل اجرا هست یا نه درهرحال‌دانشجویان از ریاست دانشسرا وسایر مقامات مسئول و اعضاء شورایعالی انتظار دارند بار دیگر دراین مورد تجدید نظر بنمایند و برای همیشه مطابق سایر دانشکده های دیگر ملاك نمره قبولی نمره ۱۰ باشد تا با خاطری آسوده و دور ازجار وجنجال واعتراض دانشجویان درسال تحصیلی جدیدبه کسب علم و دانش مشغول باشند اینست انتظار کلیه دانشجویان دانشسرایعالی از مسئولین خود .

باتقدیم احترام

دانشجوی دانشسرایعالی

محمودضرابیان

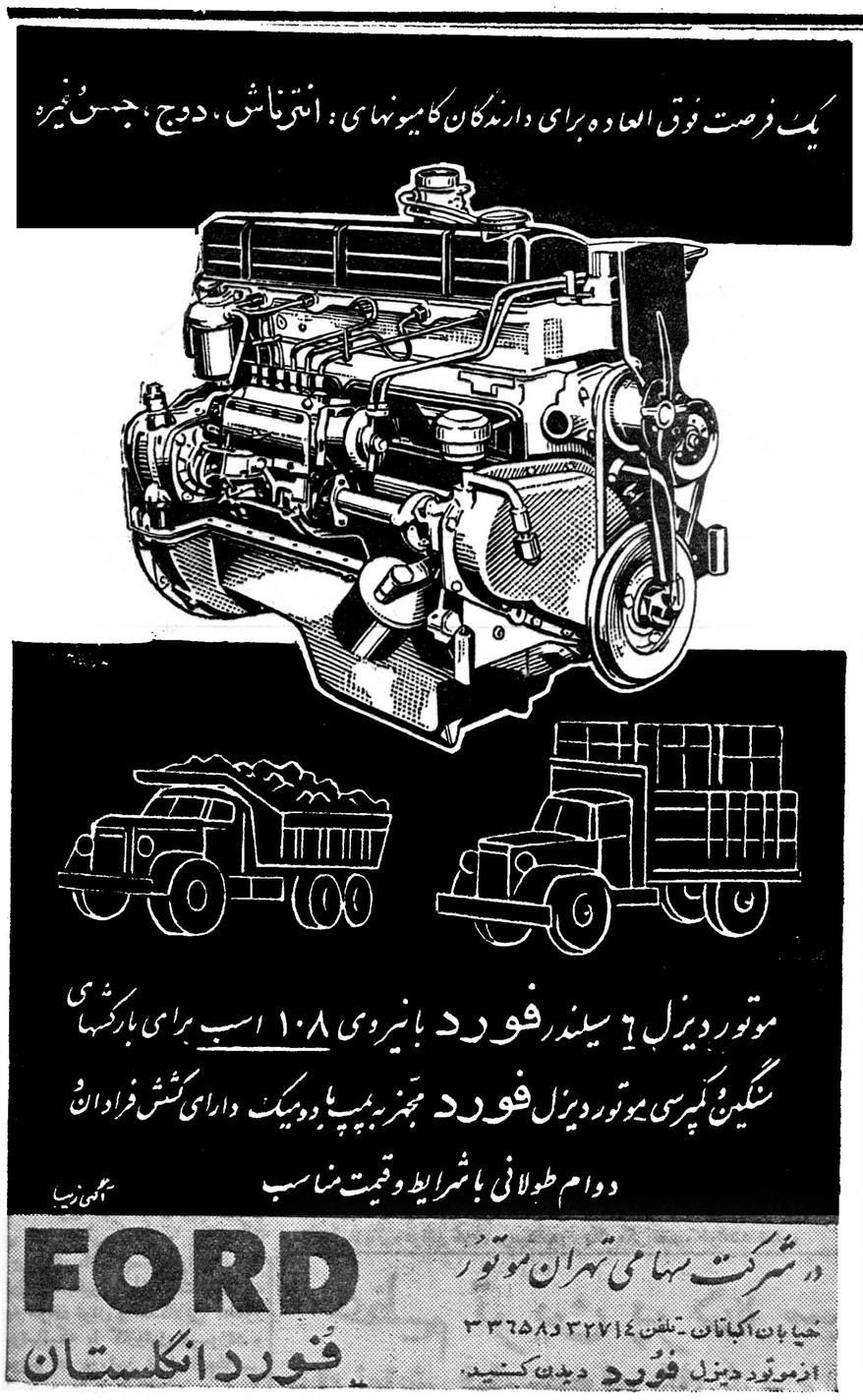

آگهی احضار

۴

بدینوسیله به غیر نظامیان مشروحه زیر که‌فعلا متواری و مجهول المکان میباشند اخطار میگردد که باتهام تبلیغ مرام اشتراکی در این‌دادگاه تحت پیگرد میباشند طبق ماده ۲۶۰ قانون دادرسی و کیفر ارتش باید در ظرف دو ماه از تاریخ نشر آخرین آگهی خود را باین دادگاه معرفی نمایند والا برابر ماده ۲۶۱ قانون دادرسی کیفر ارتش باتهام آنان غیابا رسیدگی ورای مقتضی‌صادر خواهد گردید .

رئیس دادگاه عادی شماره ۳ اداره دادرسی ارتش سرتیپ نصرت‌الله صلاحی عرب :

ردیف	اسم	اسم پدر	شهرت	سن	اهل وساکن	شغل
۱	نصرت‌الله	غلامحسین	توحیان	۲۰سال	سمنان	کارگر کارخانه
۲	یدالله	زین‌العابدین	شاهی	۲۵ سال	سمنان	نجار

۱ـ ۳

چهار جایزه برای نویسندگان بهترین کتابهای مخصوص‌نوسوادان

این اطلاعیه ازطرف آقای درخشش وزیرفرهنك صادر و در اختیار جراید گذارده شد .

وزارت فرهنك خوشوقت است که بموازات جهادیکه بابیسوادی شروع کرد باطلاع عموم مؤلفان محترم برساند که سازمان ملی تربیتی وعلمی‌وفرهنگی‌ملل‌متحد (یونسکو) ضمن طرحهای‌خود درراه توسعه موادقرائتی برای‌نوسوادان تصمیم‌گرفته است که بمنظور تشویق از نویسندگانیکه بزبان ساده و درخور فهم ومخصوص نوسوادان کتابهائی تالیف کرده باشند جوائزی اختصاص و برای‌اینکار معادل ۱۶۰۰ دلار در اختیار وزارت فرهنك قرار داده است تا به چهار نویسنده بهترین کتاب اهداء شود اینك باطلاع عموم نویسندگان این قبیل‌کتب میرساند که یك نسخه از کتابهای چاپ و منتشر شده خود را حداکثر تا تاریخ اول آبانماه ۱۳۴۰ بدفتر کتابخانه ملی واقع درخیابان قوام السلطنه ارسال فرمایند تا در شورائیکه بهمین منظور از صاحبنظران تشکیل میشود مورد رسیدگی قرار گیرد و به هریك از چهار نویسنده بهترین کتاب معادل چهارصد دلار اهداء گردد .

آ-۲۱۱۰۲ وزیر فرهنك ـ محمددرخشش

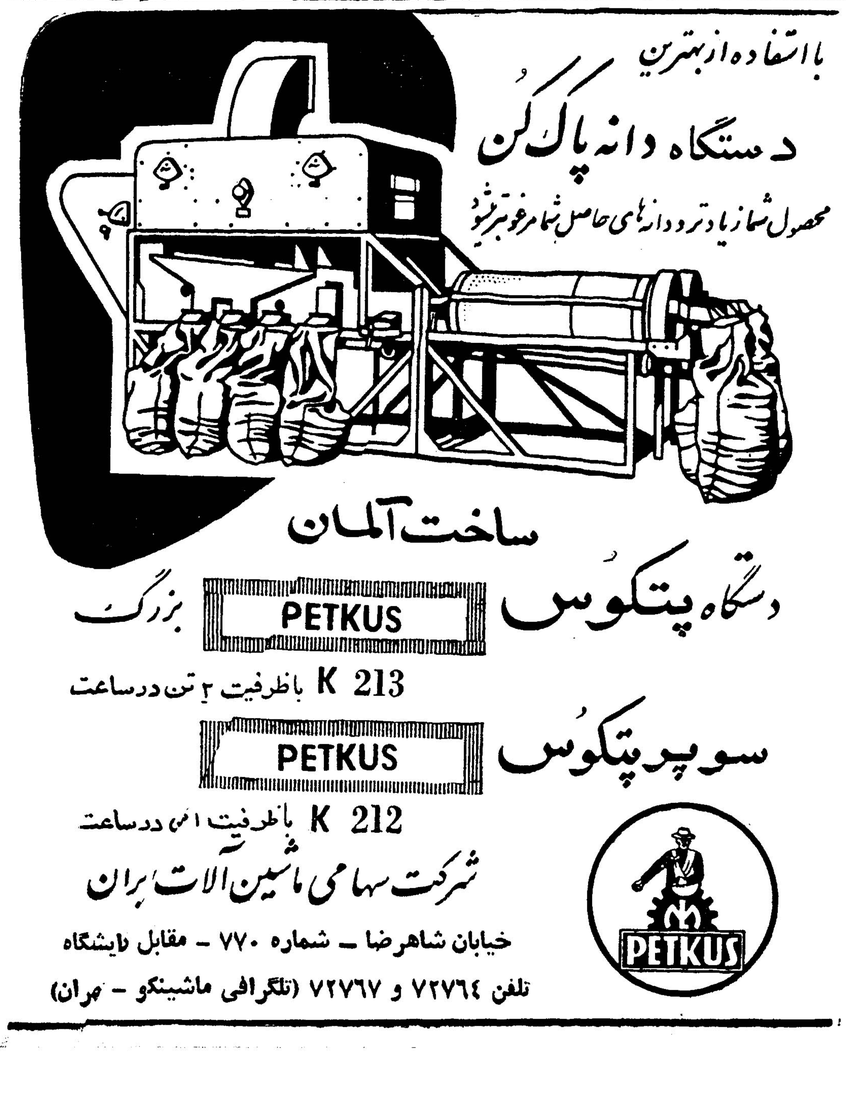

شهر بیوادان سهرکوران است

اجتماعی

گفتگوی تلفنی مردم

به تلفن شماره ۳۰۰۱۰

همه روزه بعد از ظهر ها غیر از روز های تعطیل از ساعت ٦ تا ۷٫۳۰ تلفن کنید و با ما مشکلات ودرد دلهای خود را در میان بگذارید ما حرفهای شما را در همین ستون بگوش مسئولین امور میرسانیم

اشل جدید حقوق چه شد

* بعد از اینکه سرو صدای کارمندان شرکت تلفن درآمد و ناله‌اشان به آسمان بلند شد از دست حقوق کم ، مجمع عمومی شرکت تشکیل شد . در جلسه این مجمع تصمیم گرفتند اشل حقوق ها از ۱۸۰ تومان به ۲۵۰ تومان افزایش پیدا کند ضمنا قرار شد بماخذ اشل جدید از مرداد ماه حقوقمارا پرداخت کنند فکر میکنید این‌کاررا کردند ، نه بخدا ، چشم کارمندان به مابه‌التفاوت اشل جدید خشك شد و خبری از آن نیست .

کارمند شرکت تلفن

عوض کردن رنك روپوش یعنی چه؟

* من از اولیای دانش آموزان دبیرستان کیوان هستم . بااینکه دانش‌آموزان این دبیرستان از طبقه سوم هستند معهذا مسئولین این دبیرستان هر سال هوس میکنند و دستور تعویض روپوش میدهند . میخواستم بپرسم که آیا نحوه تحصیل هم ربطی برنك روپوش دارد، اصلا توی این مملکت طرح ریختن و نقشه عوض کردن مد شده تا آنجا که مدیران مدارس هم هر سال بفکر «رولاسیون»! میافتند و بلافاصله دستور تغییر رنك روپوش صادر میکنند غافل ازاینکه من و امثال من یك روپوش برای بچه‌هایمان میخریم وآنها را وادار میکنیم آنقدر تمیز و خوب نگه‌دارند که دست کم بایك روپوش دو کلاس را سرکنند .

ولی‌دانش‌آموز

تقاضائی ازفرهنك

* از وزارت فرهنك تقاضا دارم به‌پرونده های دبیرستان‌میرافضلی مخصوصا اوراق شیمی دانش آموزان این دبیرستان رسیدگی‌کند.

مادر دانش آموز

جهت اطلاع شهرداری

* چندی پیش در روزنامه اطلاعات خواندم آقای نخست‌وزیر برای فعالیت سازمان رهبری جوانان از متمکنین خواسته زمین هائی برای تفریح و تفرج مردم و جوانان اهداء نمایند تا شهرداری زمین های اهدائی را برای منظور فوق آماده نماید من آدرس دو محل را میدهم که تعلق بدولت دارد و می‌توان از این دو قطعه زمین استفاده کرد .

۱- در یوسف آباد غربی زیر منبع آب شماره ۱ میدانی به مساحت نه هزار متر مربع وجود دارد که در مسیر و تقاطع چندخیابان اصلی واقع شده طبق نقشه شهرداری این میدان جزو برنامه بوده مع‌الوصف چون ساکنین محل بیشتر از کارمندان جزء و اشخاص بی‌نفوذ و بی‌بضاعت هستند تا بحال با مراجعات مکرر جهت آبادانی آن اقدام نشده و بهمان حال اولیه باقیست ، اهالی این منطقه که متجاوز از بیست هزار خانوار هستند دارای پنج هزار جوان و محصل می‌باشند جهت رفع سرگرمی اینها هیچگونه وسیله موجودنیست.

۲- زمین منبع آب شماره یك تهران که در این منطقه واقع است در حدود پنجاه هزار متر مربع و در واقع متعلق بدولت می‌باشد و با داشتن یك دیوار سرتاسری و مسدود بحال زننده و بی مصرفی باقیست و در اثر بی‌توجهی اولیاء مسئول موجب آلوده نمودن هوا و پرورش میکروب ها گردیده و سلامتی ساکنین این‌منطقه راهر لحظه تهدید مینماید در صورتیکه با کشیدن نرده آهنین و گل‌کاری در جای غیر ممنوع دا خل آن زمین بصورت باغ مصفائی در خواهد آمد و محل تفریح ساکنین و حتی اهالی تهران خواهدشد .

بنابه مراتب بالا برای آنکه منظور آنجناب که رفاه حال عموم طبقات کشور می‌باشد تقاضا داریم امر مقرر فرمایند نسبت به آبادانی هردو قطعه زمین مزبور اقدام و بیست هزار نفر ساکنین این‌منطقه‌را قرین تشکر و امتنان‌فرمائید .

قاسم قاسمی

بازهم از غرش هواپیماهای جت

* مردم جنوب شهر که از همه لذات زندگی بی‌بهره‌هستند چه گناهی کرده‌اند که باید همه شب گرفتار غرش هواپیما های جت‌شوند این مردم خسته‌اند ، روز تاشب جان کنده‌اند اعصابشان خرد است چرا برای آنها وقت استراحت قائل نیستند .

فضل‌الله شهدوست

صدنفر محصل بلاتکلیف

* در اینموقع که فرضا با بیسوادی مبارزه میشود بنده وظیفه خود میدانم که باطلاع آقای درخشش وزیر فرهنك برسانم درمنطقه جی وبریانك معروف به هفت چنار که دارای کلانتری و برزن است ودر حدود دویست هزار جمعیت دارد فاقد دبیرستان می‌باشد و چند سال است محصلین پس‌ازگرفتن گواهی شش ساله ابتدائی بلاتکلیف می‌مانند و در اثر اینکه ساکنین آن محل بی‌بضاعت هستند ناچارند اطفال آنها ترك تحصیل کنند خود بنده که کارمند پایه ۹ دولت هستم ،ناچارا ترك خانه محقر خود را کرده با هفت سر عائله برای ادامه تحصیل فرزندانم در خیابان شاهپور سه اطاق بماهی سیصد تومان اجاره نمودم بنابراین اولین قدم مبارزه با بیسوادی تاسیس دبیرستان در آن محل می‌باشد . .

بهروز

آقای وزیر فرهنك ارفاق کنید

* از وزارت فرهنك تقاضا دارم مثل پارسال دستور دهند چون خیلی از دانش آموزان رد شده‌اند چهار نمره ارفاق کنند . این رد شدنها ، کینه بوجود می‌آورد این کینه‌ها وقتی بارور شد ، حس انتقام جوئی پدید می‌آید ، وقتی این حس بوجود آمد ، دانش آموز کاری بادست خودش یا دست مسبب آن میدهد . با ارفاقی که میشود کینه تبدیل به محبت میگردد و از محبت سپاسگزاری بوجود می‌آید .

کشاورز

هنرستان آزاد هنرهای دراماتیك

وابسته بهنرهای زیبای کشور

بدینوسیله باطلاع علاقمندان بتحصیل فنون هنرهای دراماتیك میرساندکه هنرستان آزاد هنرهای دراماتیك وابسته به‌هنرهای زیبای کشور برای کلاسهای زیر ثبت نام میکند :

۱- فن بیان ۲- نمایشنامه نویسی ۳- هنرپیشگی ٤- تاریخ‌تئاتر ۵- فلسفه - هنر ٦- ادبیات دراماتیك ۷- زیبائی شناسی ۸- گریم

داوطلبان میتوانند با ارائه گواهینامه کامل دبیرستان - دو قطعه عکس و یك روشت شناسنامه از تاریخ ۱۵ الی ۳۰ شهریورماه ۱۳۴۰ همه روزه از ساعت ۵ تا ۷ بعد از ظهر بدفتر هنرستان واقع در اداره هنرهای دراماتیك خیابان شاه آباد مراجعه نمایند

کسانیکه دارای گواهینامه کامل دبیرستان نیستند میتوانند بطور مستمع آزاد در کلاس شرکت کنند .

نظریات خوانندگان در باره جاده سوم

جاده‌سوم یاداستان دو هزار و دوشب

قبلااز هیئت محترم تحریریه روزنامه اطلاعات که‌مدت‌دوسال‌است ازمقامات دولتی خواستار تعیین تکلیف جاده سوم هستند ومخصوصا ازاینکه چهار سرمقاله اساسی‌روزنامه رااین مسئله‌اختصاص داده‌اند تشکرمیکنم ونیز این قسمت که‌برای اظهار نظر افکار عمومی ستونی از آن جریده فریده را اختصاص داده‌شایان‌کمال حقگذاری وسپاسگذاری است .

همانطور که توجه فرموده‌اند سرمقاله روز چهارشنبه آن‌روزنامه محترم مورد توجه‌تمام‌ساکنین‌تهران قرار گرفته است نگارنده که‌خود یکی ازقربانیان ساختمان جاده‌سوم هستم درسال ۱۳۳٤خانه پدری خود را که‌امروز بیش‌از دومیلیون ریال قیمت‌دارد ودرخیابان امیریه واقع است بمنظور نقل مکان بشمال‌شهر ببهای هشتاد هزار تومان فروختم تا در قطعه زمین واگذاری دولت در عباس‌آباد خانه بسازم خانه بزرك و راحت خود وسایر ورثه رافروختم و ازشهرداری درخواست‌جوازساختمان برای‌زمین عباس‌آباد کردم.مامورین اداره ساختمان جواب دادند که‌چون احداث جاده‌سوم مورد‌توجه نظر شهرداری است واکنون‌موقع نیست بطور دقیق مسیر آن از کجا عبور خواهد نمود نمیتوانیم جواز بدهیم سه‌سال صبر کردم تانقشه‌جاده‌سوم ترسیم شد .آنوقت مسلم گردیدکه زمین متعلق‌باینجانبهم‌درمسیر جاده قرار گرفته .هرچه مراجعه کردم و درخواست نمودم که‌باقیمت زمین را بپردازند وباطبق‌مقررات‌قانون‌مصوبه زمین در عوض آن بدهند نتیجه نگرفتم زیرا میگفتند هنوز تکلیف زمین دراختیارشهرداری‌برای‌تعویض نگذاشته - بتمام بنگاه‌های معاملات ملکی مراجعه کردم یکنفر (شرخر) پیدانشد زمین بنده راکه‌در مسیر جاده قرار گرفته بنصف بهاء بخرد. پول‌خانه فروخته شده بتدریج‌وبامید امروز وفردا ازدست رفت .تکلیف جاده سوم هم معلوم نشد .یکنفر خانه‌بدوش‌بسایرخانه‌بدوشهای‌تهران افزوده شد . نه پول زمین رامیدهند ونه عوض آنرا ونه‌اینکه ولکن معامله‌هستند تابتوانم زمین خودرا بفروشم ،خانه ملکی راازدست‌دادم. پول‌آنرا ازبین بردم . شش هفت سال است اجاره خانه‌میدهم .زمین شمال شهر رانه‌میخرند نه‌میگذارند عمارت نمایم وتازه شهرداری‌مطالبه عوارض همین زمین راکه مسبب عدم‌النفع‌آن گردیده مینماید. واقعا تکلیف‌چیست ؟؟ اگر شهرداری نداشتیم .آیاصاحب خانه‌اولیه و مالك‌یکقطعه زمین مرغوب درشمال شهر نبود ؟؟وامروز درسایه تمدن وداشتن شهرداری هستی خودرا از دست ندادم ومبلغی بعنوان عوارض بدهکار نیستم ؟؟ چه‌شخصی یا مقامی‌بایستی جواب بنده واینهمه خسارت رابدهد ؟

علیرضا . دانشور ساکن خیابان ناهید شماره ۳

بانك‌رهنی کوی‌فرح‌راجزء تهران نمیداند

دراین محل کلانتری، درمانگاه، پست، آب، نهرسازی وجود ندارد

مجمع عمومی انجمن‌محلی‌کوی فرح در ساختمانهای صد دستگاه تشکیل گردید .

در این جلسه که عده‌ای درحدود دویست نفر از ساکنین محلی کوی فرح حضور داشتند آقای مدنی رئیس انجمن مطالبی گفت وسپس آقای غنچه که از طرف انجمن‌شرق نیروی هوائی در این مجمع حضور یافته بود در باره فوائد اتحاد و یگانگی صحبت کرد واعضای‌انجمن رابرای تامین‌نیازمندیهای‌محل خود تشویق کرد .

آنگاه آقای حق گو دبیرشورای محلی انجمن طی گزارشی بیلان اقدامات انجمن را از بدو تاسیس به استحضار اعضای انجمن رسانید و اظهار امیدواری کرد که در آینده برای تامین کلیه نیازمندیهای‌محل اقدام گردد .

آقای حق‌گو گفت تاکنون برای تاسیس درمانگاه کلانتری و جدول بندی خیابانها و حفر چاه عمیق و ایجاد کیوسك مخصوص پست و تلگراف و تلفن اقداماتی بعمل‌آمده است‌و مسئولین اموروعده داده‌اند برای تامین این احتیاجات اقدام نمایند یکی از مشکلات اهالی و ساکنین کوی فرح این است که بانك رهنی هنوز این‌محل را جزء نقشه خود منظور نکرده است وباین جهت باهالی‌وام نمیدهد امیدواریم مسئولین بانك رهنی در این مورد تجدیدنظر کنند و کوی فرح رانیز جزء نقشه شهر تهران بدانند .

در پایان آقای علی اکبر افخمی از طرف ساکنین ساختمانهای صد دستگاه از مساعی اعضای هیئت رئیسه انجمن اظهار قدردانی کرد و گفت که‌بزودی‌برای تامین‌احتیاجات عمومی محل اقدامات موثری بعمل خواهد آمد .

ضمنا آقای صفا یکی‌از معتمدین محل درباره لزوم اتحاد و یگانگی سخنرانی کرد .

در پایان جلسه آقای ویژه‌گل کلاب‌دبیرشورای محلی‌انجمن‌کارت های عضویت اعضای جدید انجمن‌را توزیع نمود .

آقای گروهبان نظری رئیس پاسگاه ژاندارمری فرح آباد نیزدر این جلسه حضور داشت .

مبارزه با بیسوادی جهاد ملی است

ازامشب درسینماهای

پارك - ونوس - مراد - کارون

یك فیلم جالب و مملو ازشاهکارهای سینمای‌هند توام بارقص وآواز موردپسند هرطبقه

برنامه سینماها

سینماهای درجه یك

سینما آسیا (تلفن ۴۳۹۰۹)
قدرت جوانی - دوبله‌بفارسی- باشرکت پل‌نیومن -بیرآنجلی .شروع ۱۰٫۳۰ صبح - ۳ -۵-۷ -۹بعدازظهر

سینما امپایرتلفن ۴۹۰۸۱-۶۷۲۵۲
نخستین روز صلح -دوبله بفارسی محصول شوروی شروع سالن ۱۰٫۳۰ صبح - ۲٫۳۰ - ٤٫۳۰ - ٦٫۳۰ - ۸٫۳۰ بعد از ظهر
شروع تراس ۷٫۳۰ - ۹٫۳۰ بعد از ظهر

سینما ایران تلفن ۳٦۳۵٤
دختران حوا - فارسی با شرکت ویدا قهرمانی - روانبخش -روع ۱۰٫۳۰ صبح - ۲٫۳۰ - ٤٫۳۰ - ٦٫۳۰ - ۸٫۳۰ بعد از ظهر

سینما پلازا (تلفن ٤٤۲۰۵)
اسپارتاکوس -رنگی -پان‌آویژن- دوبله بفارسی باشرکت کرك‌داگلاس شروع ۱۰٫۳۰ صبح - ۲- ۵٫۳۰-۹ بعد از ظهر .

سینما تخت جمشید تلفن.٤۲۵۵
جوراب ابریشمی - سینما سکوپ رنگی با شرکت سید چاویس - فرد آستر شروع ۱۰٫۳۰ صبح - ۳ - ۵ - ۷ - ۹ بعد از ظهر

سینما چارلی (تلفن ٦۸٤٦۱)
۳۹پله - دوبله بفارسی باشرکت تانیاالك -کنت‌مور شروع۱۰٫۳۰صبح- ۳-۵-۷-۹ بعد از ظهر .

سینما حافظ تلفن ۳٤۰۷٤
شنهای سوزان - ویستاویژن - رنگی - دوبله بفارسی با شرکت - دالیالاوی شروع ۱۰٫۳۰ صبح - ۲٫۳۰ - ٤٫۳۰ - ٦٫۳۰ - ۸٫۳۰ بعد از ظهر

دراویون سینما تهران پارس تلفن ۹۱۱۵٤۳
گانگستر های مدرن - دوبله به فارسی با شرکت فرنانندل - جینو چروی شروع ۷٫۳۰ - ۹٫۳۰ بعداز ظهر

سینما دنیا تلفن ۳۳۸۱۲
وسوسه - پانورامیك - دوبله به فارسی با شرکت آواگاردنر وویتوریو دسیکا شروع ۱۰٫۳۰ صبح - ۲٫۳۰ - ٤٫۳۰ - ٦٫۳۰ - ۸٫۳۰ بعدازظهر

سینما دیانا تلفن ٤۲۰۱۰
بماکلك نزن - - دوبله بفارسی باشرکت ادی کنستانتین شروع سالن ۱۰٫۳۰ صبح - ۲٫۳۰ - ٤٫۳۰ - ٦٫۳۰ - ۸٫۳۰ بعد ازظهر
تراس ۷٫۳۰ - ۹٫۳۰ بعداز ظهر

سینما رادیوسیتی تلفن ٤۳۳۲۰
وسوسه - پانورامیك - دوبله به فارسی باشرکت آواگاردنر - ویتوریو دسیکا شروع ۱۱ صبح ۳ - ۵ - ۷ - ۹ بعد از ظهر

سینمارکس (تلفن ۳٤۱٦۹)
اسپارتاکوس -رنگی -پان‌آویژن- دوبله بفارسی باشرکت کرك‌داگلاس شروع ۱۰صبح - ۱٫۳۰-۵- ۸٫۳۰ بعد از ظهر .

سینما رویال تلفن ٤۹۷۸۵
نخستین روز صلح -دوبله بفارسی محصول شوروی شروع ۹٫۳۰ - ۱۱٫۳۰ صبح - ۲٫۳۰ - ٤٫۳۰ - ٦٫۳۰ - ۸٫۳۰ بعد از ظهر

سینما سعدی (تلفن ۳٦٤٦۸)
اسپارتاکوس -رنگی -پان‌آویژن- دوبله بفارسی باشرکت کرك‌داگلاس شروع ۱۰٫۳۰ صبح - ۲- ۵٫۳۰-۹ بعد از ظهر .

سینما سهیلا تلفن ۳٦٤۲٤
نخستین‌روز صلح - دوبله بفارسی محصول شوروی شروع سالن ۱۰٫۳۰ صبح - ۲٫۳۰ - ٤٫۳۰ - ٦٫۳۰ - ۸٫۳۰ بعد از ظهر
شروع تراس ۷٫۳۰ - ۹٫۳۰ بعد از ظهر

سینما کریستال (تلفن٤۷٦۷۵)
درتلاش‌معاش -رنگی -دوبله‌بفارسی باشرکت تونی‌کورتیس -دبی‌رینولدز. شروع سالن ۱۰٫۳۰ صبح - ۲٫۳۰ - ٤٫۳۰- ٦٫۳۰ - ۹٫۳۰ بعد از ظهر - تراس ۷٫۳۰- ۹٫۳۰ بعد از ظهر .

سینما متروپل تلفن ۳۹٤۱۰
بماکلك نزن - دوبله بفارسی با شرکت ادی کنستانتین شروع ۱۰٫۲۰ صبح - ۲٫۳۰ - ٤٫۳۰ - ٦٫۲۰ - ۸٫۳۰ بعد از ظهر

سینما مولن‌روژ (تلفن ۷۳۹۳۹)
درتلاش‌معاش -رنگی -دوبله‌بفارسی باشرکت تونی‌کورتیس -دبی‌رینولدز. شروع ۱۱ صبح -۳-۵ -۷- ۹بعدازظهر

سینمامیامی (تلفن۷٤۳۳۹)
دختران حوا - فارسی با شرکت ویدا قهرمانی - روانبخش -روع ۱۰٫۳۰ صبح - ۲٫۳۰ - ٤٫۳۰ - ٦٫۳۰ - ۸٫۳۰ بعد از ظهر

سینما نیاگارا (تلفن ٦۵۳۰۷
اسپارتاکوس -رنگی -پان‌آویژن- دوبله بفارسی باشرکت کرك‌داگلاس شروع‌سالن ۱۰ صبح- ۳۰٫۲-٦-۹٫۳۰ بعد از ظهر .
شروع تراس ۷ بعد از ظهر .

سینما همای تلفن ٤۲۱٦۹
وسوسه - پانورامیك - دوبله به فارسی با شرکت آواگاردنر- ویتوریو دسیکا شروع ۱۰٫۳۰ صبح ۲٫۳۰ - ٤٫۳۰ - ٦٫۳۰ - ۸٫۳۰ بعد از ظهر

سینما آریا تراس‌و سالن
شکار شوهر- رنگی وایداسکرین- دوبله بفارسی باشرکت -والترکیاری- لورلادلوکا شروع۱۰٫۳۰ صبح- ۲٫۳۰- ٤٫۳۰- ٦٫۳۰ بعد از ظهر .
تراس ۷٫۳۰- ۹٫۳۰ بعد ازظهر .

سینما اسکار تلفن ٤۵۷۹۷
شنهای سوزان - ویستاویژن - رنگی - دوبله بفارسی با شرکت - دالیا لاوی شروع ۱۰ صبح - ۲ - ٤ - ٦ - ۸ بعد از ظهر

سینما برلیان (تلفن ٤۳۵۳۵)
دیمتریوس و گلادیاتورها -سینما سکوپ - رنگی - دوبله بفارسی با شرکت ویکتورماتیور- سوزان‌هایوارد شروع ۱۰-۱۲ صبح - ۲-٤- ٦-۸ بعد از ظهر .

سینما المپیا (تلفن ٦۵۷۹۸)
افسانه‌ای ازشرق- رنگی-دوبله‌بفارسی ویستاویژن باشرکت کرنل‌وایلد - جان‌دریك شروع ۱۰٫۳۰ صبح ۲٫۳۰- ٤٫۳۰-٦٫۳۰ - ۸٫۳۰ بعد ازظهر .

سینما پارك تلفن ۳۹٦۳۷
زیمبو - دوبله بفارسی با شرکت چیترا - آزاد شروع ۱۰٫۳۰ صبح- ۳ - ۵ - ۷ - ۹ بعد از ظهر

سینما تهران تلفن ۳۸۱٦۵
دختران حوا - فارسی با شرکت ویدا قهرمانی - روانبخش شروع سالن ۱۰٫۳۰ صبح - ۲٫۳۰ - ٤٫۳۰ - ٦٫۳۰ - ۸٫۳۰ بعد از ظهر
تابستانی ۷٫۳۰ - ۹٫۳۰ بعد از ظهر

سینما زهره (تلفن ۳۰٤۸۰۸)
درتلاش‌معاش -رنگی -دوبله‌بفارسی باشرکت تونی‌کورتیس -دبی‌رینولدز. شروع سالن ۱۰٫۳۰ صبح -۲٫۳۰- ٤٫۳۰-٦٫۳۰ بعد از ظهر .
تراس ۸٫۳۰ بعدازظهر .

سینما سیلوانا تلفن (۳۳۷۷۷)
آهنك دهکده -فارسی باشرکت مجید محسنی‌آذرشیوا شروع ۱۰٫۳۰ صبح ۲٫۳۰- ٤٫۳۰- ٦٫۳۰ بعد ازظهر
تراس ۸٫۳۰ بعد از ظهر

سینما کارون تلفن ٤۰۰٦۵
زیمبو - دوبله بفارسی با شرکت چیترا - آزاد شروع سالن ۲٫۳۰ - ٤٫۳۰ - ٦٫۳۰ بعد از ظهر تراس ۷ ۹ بعد از ظهر

سینما مراد تلفن ۳۷۳۸۹
زیمبو - دوبله بفارسی با شرکت چیترا - آزاد شروع ۱۰ صبح - ۲ ٤ وربع ۶٫۳۰ - ۸٫۳۰ بعد از ظهر

سینماالبرز تلفن ۳۲٤٤۰
گدرگاه خطرناك - سینما سکوپ رنگی - دوبله بفارسی با شرکت‌ادی مورفی - جمس استوارت روع ۱۰ صبح - ۱۲٫۵ - ۲٫۵ - ٤٫۵ - ٦٫۵ بعد از ظهر
تابستانی ٦ و سه ربع -۸و سه‌ربع

سینما فری (تلفن ۲۷۸۹۳)
دیمتریوس و گلادیاتورها -سینما سکوپ - رنگی - دوبله بفارسی با شرکت - ویکتورماتیور- سوزان‌هایوارد شروع ۳-۵-۷ -۹بعداز ظهر .

سینماهای درجه دو

سینما فردوسی (تلفن ۳۵۷۸٤)
جهش تیر - رنگی -دوبله‌بفارسی- باشرکت رداستیگر شروع ۱۰٫۳۰ صبح ۲٫۳۰- ٤٫۳۰-٦٫۳۰- ۸٫۳۰ بعد ازظهر .

سینما رویا تلفن ۲۰۲۲۹۹
فریدون بینوا - دوبله بفارسی د. ایتالیا با شرکت جینبولاوینیو شروع: ۱۱٫۳۰صبح-۱٫۳۰- ۳٫۳۰ - ۵٫۳۰ - و ۸ بعد از ظهر

سینما مشعل تلفن ۳۳۸۲٦
۱۳ شبح نیمه رنگی - دوبله به فارسی با شرکت چارلز هربرت شروع ۱۰٫۳۰ صبح ۲٫۳۰ - ٤٫۳۰ - ٦٫۳۰ - ۸٫۳۰ بعد از ظهر

تئاترها

تاتر پارس (تلفن ۳۸۸۱۱)
مسافرت نکره‌مرینگ (بانضمام کنسرت بانو آفت) شروع ۸٫۳۰بعد از ظهر

جامعه باربد تلفن ۳۲۲٦۵
تله - با شرکت جعفری - شهلا شروع ۸٫۳۰ بعد از ظهر

آخرین تغییرات برنامه سینما ها را در صفحه ماقبل آخر ملاحظه فرمائید

کلیدهای EMSBR 100 ۳ فاز اتوماتیک و غیر اتوماتیک

EAW

ساخت کارخانه EAW آلمان

Elektrotechnik

فوق‌العاده دقیق و برای بکار انداختن کلیه موتورها و نصب دستگاهها مورد استفاده میباشد.

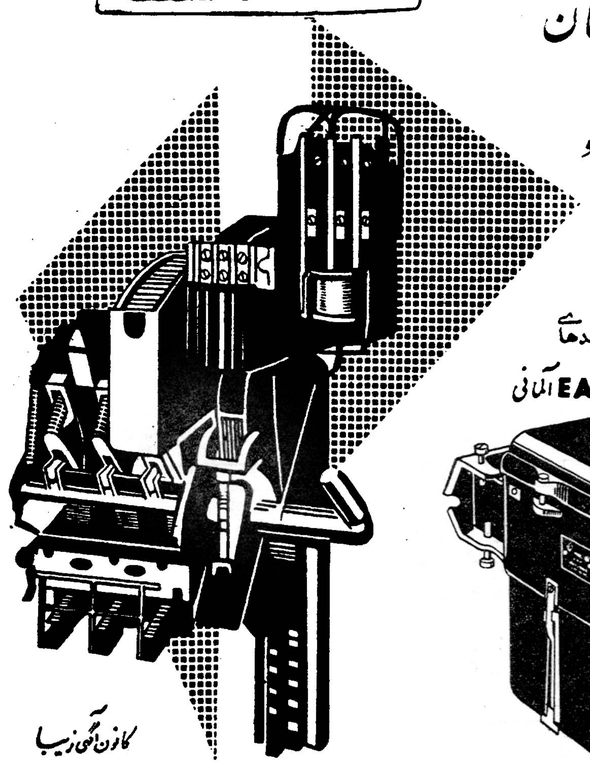

اکثر کشتی‌هائی دنیا که باید دارای موتورهای دقیق باشند از این کلیدها

اتوماتیک استفاده میکنند کلیدهای ۳ فاز اتوماتیک ساخت کارخانه EAW آلمانی

از ۱۰ الی ۱۰۰۰ آمپر موجود است. همچنین کلیدهای ۳ فاز دو خنی

بجهات مختلف از ۲/۵ الی ۶۴ آمپر موجود است.

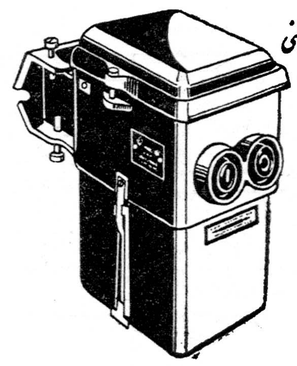

برای کسب اطلاعات بیشتر به:

شرکت المپیا با مسئولیت محدود

خیابان نادری - شماره ۳۴۶ مراجعه فرمائید

کانون آگهی زیبا

آ-۲۰۹۸۲

آموزش علوم اتمی در تهران توسعه مییابد

ساختمان جداگانه‌ای برای انستیتوی اتمی پیمان مرکزی احداث میگردد

قرار است که انستیتوی اتمی پیمان مرکزی در تهران کار پروژه های تحقیقاتی خود را که برای کشور های منطقه سنتو اهمیت دارد توسعه داده و آموزش عالیتری را در علوم اتمی آغاز کند . این موضوع توسط رئیس جدید انستیتو- دکتر مروین اسمیت -طی مصاحبه‌ای در مرکز دبیرخانه - سازمان پیمان مرکزی اظهار شد . دکتر اسمیت که فارغ التحصیل از دانشگاه لندن است در شیمی اتمی تخصص دارد. دکتر اسمیت در راه خود به تهران چند روزی در آنکارا توقف نمود.

دکتر اسمیت اظهار داشت که انستیتوی اتمی پیمان مرکزی که در ماه مه سال ۱۹۵۸ بعنوان آزمایشگاهی بمنظور تربیت دانشجویان دراستفاده مسالمت‌آمیز از رادیو ایزوتوپ تاسیس گردید تاکنون با موفقیت شصت نفر دانشجوی ایرانی - پاکستانی وترك را تربیت کرده است. بسیاری از آنان باجرای پروژه های مختلفی در انستیتو ادامه داده و آنچه را که آموخته‌اند بکاربرده‌اند .اکنون سه کشور منطقه‌ای سنتو تعلیمات مقدماتی را خود بعهده گرفته‌اند و انتظار میرود که دوره‌ای که درماه سپتامبر در انستیتو آغاز میشود آخرین دوره مقدماتی آن باشد .

درباره طرحهای آینده انستیتو دکتر اسمیت گفت که ما در نظر داریم که در طرحهای تفحصی کشاورزی - تغذیه دامها - پزشکی و علوم اصلی که در آنها از رادیو ایزوتوپ استفاده میشود و برای منطقه سنتو اهمیت دارد همکاری نزدیکتری با دانشمندان هر سه کشور داشته باشیم . این همکاری بهاشکال مختلفی وجود خواهد داشت- مامیتوانیم با دانشمندان در آزمایشگاه های خود آنان کار کنیم -میتوانیم لوازم کار را در دسترس آنان بگذاریم و اطلاعاتی به آنان بدهیم و میتوانیم تعلیمات عالیتری رابعهده گیریم .

در تهران بخش آزمایشگاه های خود را که مخصوص طرحهای تفحصی است توسعه خواهیم دادتا گروه دانشمندان ما بتوانند طرح های خود را با همکاری با دانشمندانی که به انستیتو می آیند - یا با دانشمندان آزمایشگاه های ایران اجرا نموده و در عین حال برنامه تعلیمات تخصصی عالیتری را از آنچه که تاکنون وجود داشته عملی سازند.

برای انجام این برنامه دکتر اسمیت هم اکنون ده نفر دانشمند عالیرتبه را از کشور های منطقه سنتو و انگلستان استخدام کرده است و امیدوار است که بزودی ساختمان جدید و جداگانه‌ای برای این دانشمندان و آزمایشگاه های آنان تهیه‌شود تا بتوانند وظیفه‌ای را که بعهده دارند به بهترین وجهی انجام دهند.

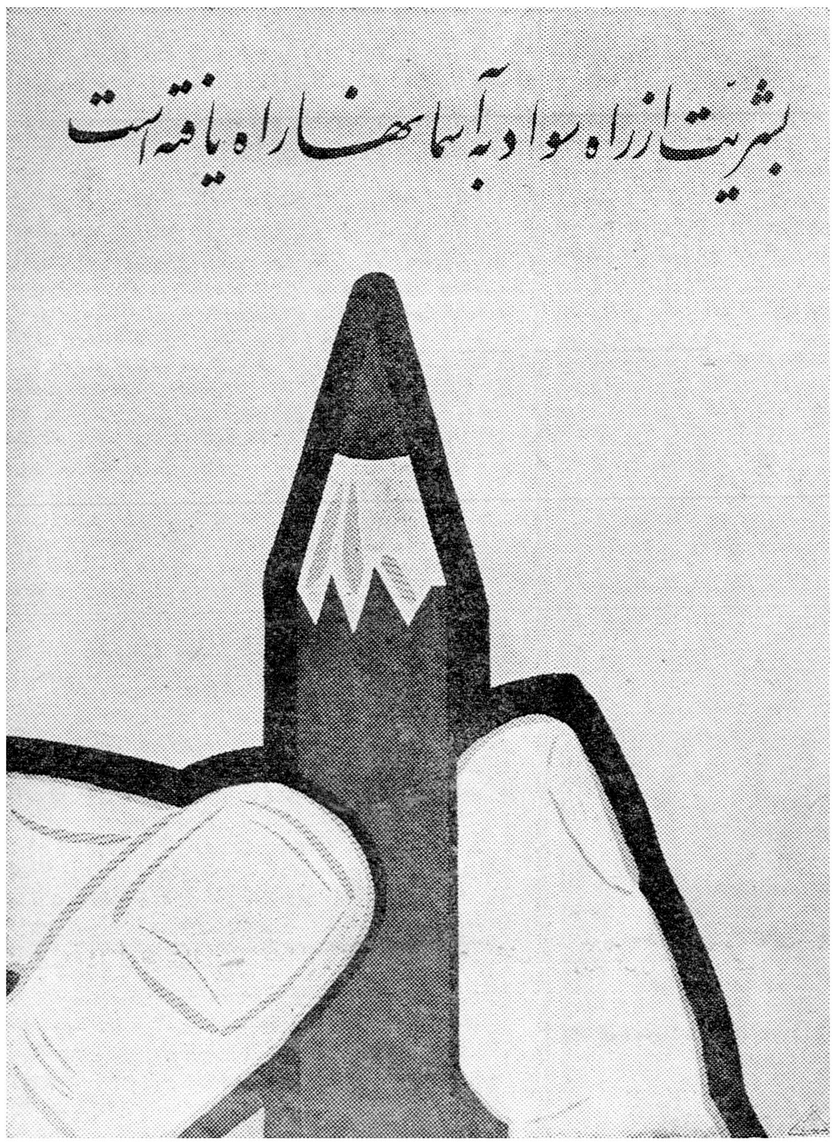

سرکار بانو مطیعی مدیره
دبستان میهن

بدینوسیله بمناسبت موفقیتی که دوشیزه مژا سمن لوکاسیون در امتحانات ششم ابتدائی بدست آورده و رتبه اول را حائز گردیده و این موفقیت جز ثمره زحمات صمیمانه عالی نمی باشد قلبا قدردانی مینمایدم.

آ-۱۵۵۲۳

مقام عالی جناب اشرف نخست وزیر محبوب ومعظم

اینکه آنجناب ساعت ۸ صبح دیروز از کشتارگاه بازدید بعمل آورده و کارکنان این کشتارگاه را سرافراز واز نصایح و فرمایشات عالیه مفتخر فرموده‌اند اینك از طرف عموم کارگران کشتارگاه باصمیم قلب عرض تشکرات قلبی را تقدیم میدارد .

از طرف صنف سیراب پاك کن - اصغر قراخانلو
نماینده کارگران سیراب پاك کن
آ-۱۵۴۳۷

جناب آقای سید محمد علی رشیدی

چون سالیانه مبلغ یکصد و بیست هزار ریال از مال الاجاره دبستان پسرانه شاهپور تجریش صرف نظر و تخفیف داده اید فرهنك شمیرانات بدینوسیله از جنابعالی تشکر مینماید و توفیق حضرتعالی را در خدمت بفرهنك از خداوندخواهان است .

رئیس اداره فرهنك شهرستان شمیرانات -شهابی
آ-۱۵۴۷۷

آگهی از شرکت تلفن

بدینوسیله باطلاع متقاضیان تلفن در مناطق ذیل :

۱- منطقه تلفنی عشرت آباد
۲- منطقه تلفنی یوسف آباد .
۳- منطقه تلفنی نارمك و تهران پارس

میرساند که از تاریخ ۱ر۷ر۱۳۴۰ میتوانند همه‌روزه باستثنای ایام تعطیل از ساعت ۱۶ الی ۱۸½ با در دست داشتن شناسنامه خودبانك مرکزی ایران واقع درخیابان فردوسی مراجعه و پس از تکمیل کارت آدرس مبلغ ده هزار ریال قسط اول و دیعه را ببانك پرداخت و رسید دریافت دارند . حدود مناطق تلفنی فوق الذکر طبق نقشه ترسیمی در این آگهی میباشد .

از متقاضیان محترم خواهشمند است محل نصب تلفن را باحدودی که جهت مناطق فوق در نقشه مزبور ترسیم شده است تطبیق و در صورتی که محل مورد نظر در داخل نقشه باشد برای تنظیم کارت آدرس و پرداخت ودیعه اقدام فرمایند و توجه داشته باشند که شرکت درخارج از حدود ترسیمی در نقشه ، فعلا نمیتواند تعهدی بنماید و بدین لحاظ هم‌ودیعه نمی پذیرد .

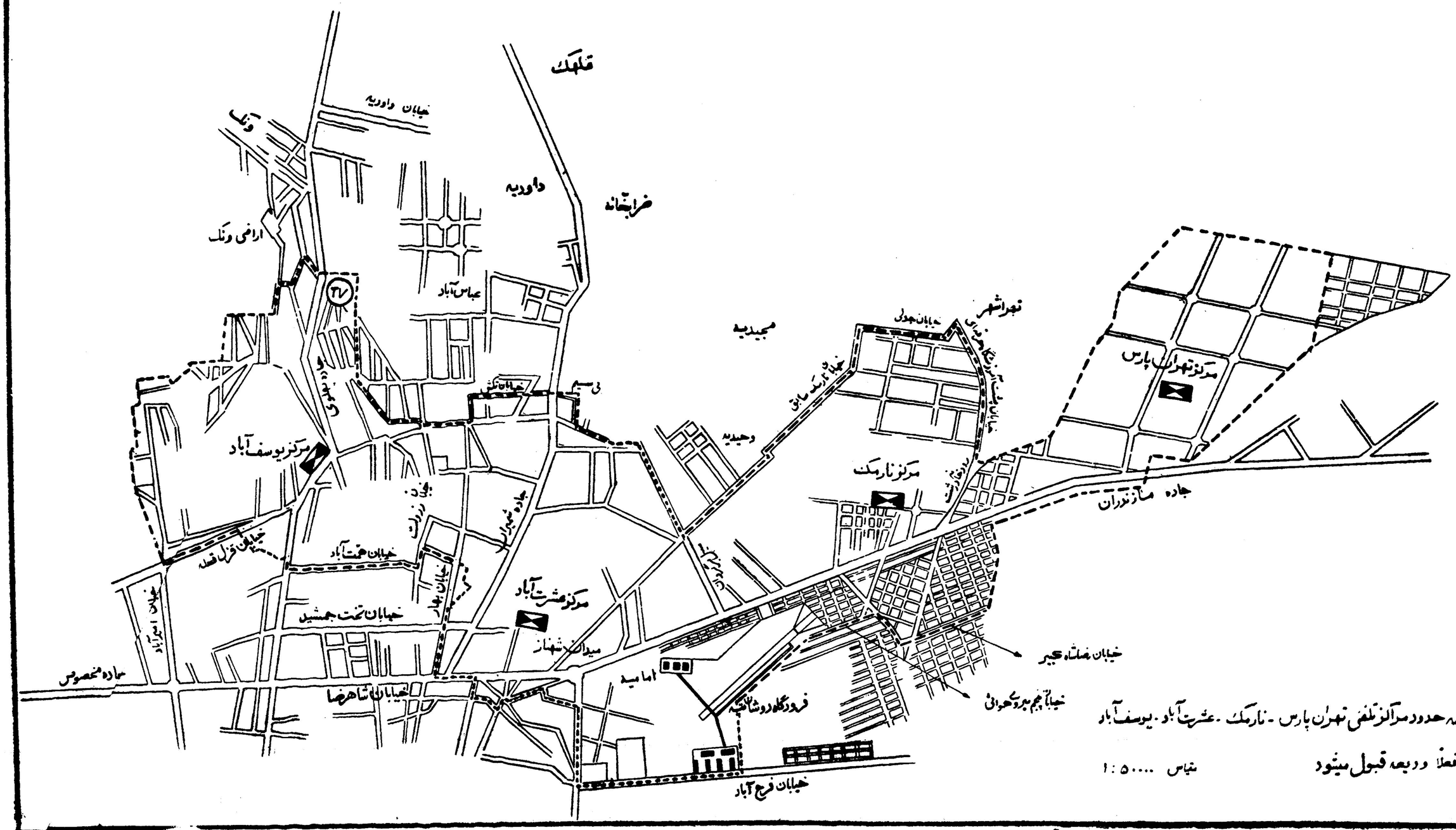

نقشه حدود مراکز تلفن تهران پارس - نارمك - عشرت آباد - یوسف آباد که فعلا ودیعه قبول میشود

مقیاس ۱:۵۰۰۰۰

آ-۲۱۱۴۲

شرکت تلفن ایران

ازجهانگیر افخمی
خبرنگار اطلاعات درنیویورك

همه مخالف ۵۰ در صد هستند

اندونزی هم ۶۰ درصد ازدرآمد نفت‌رادریافت‌خواهدکرد

اختلافات شرکت ملی نفت‌وکنسرسیوم

در این اواخر در محافل نفتی و اقتصادی امریکا ناراحتی و نگرانی محسوسی دیده میشود و شرکت‌های بزرگ نفت که میلیونها دلار در کشور های خارج صرف کشف و استخراج و بنای پالایشگاهها خطوط نفت کرده اند از چندی قبل متوجه شدند که کشور های امتیاز دهنده و صاحب نفت به ۵۰ در صد از در آمد نفت قانع نبوده و برای‌گرفتن حق بیشتری شروع باقدام کرده‌اند.

در این موقع که کشور عراق مذاکراتش را با شرکت نفت عراق شروع کرده و آقای انتظام رئیس هیئت مدیره شرکت ملی نفت در اروپا در جلسه مهمی که از - نمایندگان شرکت های عامل مریکائی انگلیسی و فرانسوی و هلندی تشکیل شده مشغول مذاکره میباشد مسئله مورد بحث رفع اختلافات شرکت ملی نفت و کنسرسیوم است بنابراین موقع را غنیمت شمرده و خلاصه مقاله ای را که در هفته گذشته در بخش اقتصادی نیویورك تایمز درباره اختلافات کشور ها و شرکت های نفت‌چاپ شده‌بنظر خوانندگان محترم میرساند.

۵۰ در صد

در ده سال اخیر شرکت های نفت بزرگ جهان منافع حاصل از استخراج و فروش نفت را بطور تساوی یعنی ۵۰ و ۵۰ با کشورهای صاحب نفت تقسیم میکردند و از آنجائی که شرکت های نفت مجبور بودند برای‌استخراج و فروش نفت سرمایه های بزرگی را بکار انداخته و ضرر هائی را قبول نمایند این تقسیم عادلانه بنظر میآمد ولی کشور های صاحب امتیاز امروز ادعا هائی دارند که آنهم بنوبه خود قابل - ملاحظه است.

ایران

ایران اولین کشوری بود که قرار داد ۵۰ و ۵۰ را د ردادن امتیاز های جدید لغو کرد ولی قرار داد سابقش بهمان حال باقی بود و کشور ونزوئلا را میتوان اولین کشوری شمرد که در ۱۹۵۸ از طریق‌افزایش مالیات بردرآمد ۶۰ تا ۷۰ در صدد از در آمد نفت را دریافت داشت.

چون این افزایش از طریق اخذ مالیات بردر آمد بیشتری صورت میگیرد وقرار دادسابق دست نخورده باقی میماند شرکت‌های نفتی چاره‌ای بجز قبول پیشنهادات ندارند و در صورت مخالفت باید ضرر بیشتری را که از دست دادن تمام تشکیلات وسیع و میلیونها دلار سرمایه است قبو لکنند.

در مقابل افزایش مالیات بردرآمد در ونزوئلاشرکت‌های‌نفت خارجی‌خواه ر ناخواه تسلیم شدند و دولت‌امریکا در پاسخ شرکت های نفت امریکائی که درخواست کمك و همراهی کرده بودند یاد آور شد که تعیین مالیات و افزایش و یا کسر آن از حقوق حقه هر دولتی میباشد و دولت‌امریکا نمیتواند در این زمینه در امور داخلی ونزوئلا مداخله نماید

سوکارنو

کشور «اندونزی» که یکی ازقدیمی ترین کشور های صاحب نفت می باشد در این ماه تصمیم دارد تا از سیاست ونزوئلا پیروی کرده و ۶۰ در صد ا زدر آمد شرکت های نفت را دریافت دارد «سوکارنو» رئیس- جمهور این کشور شخصا این موضوع را تائید کرده است.

از ژانویه سال جاری شرکت‌های نفت خارج ی‌با دولت اندونزی وارد مذاکره شدند که آیا قانون جدید نفت که در اکتوبر ۱۹۶۰ بتصویب رسیده شامل شرکت های مزبور می شود یا خیر. زیرا در قانون مزبور پیش بینی شده است که شرکت - های خارجی میتوانند با شرکت‌کردن با شرکت های دولتی امتیازات‌تازه- تری بدست آورند.

۲ هزار سال

معروف است که در ۹۷۱ قبل از میلاد مسیح که امپراطور چین - براندونزی و جزایر اطرافش تسلط داشت هر سال یك گوزه بزرك نفت خام همراه با هدایای دیگر روانه در بار امپراطور میکردند و بعد ها ملوانان پرتقالی برای حفظ کشتی - هایشان از آن استفاده کردند

اولین قرار داد و امتیاز نفت در سال ۱۸۸۳ داده شد و در سال ۱۸۹۰ تبدیل به شرکت رویال داچ گردید و دوسال بعد 'ولین - پالایشگاه در سوماترا بوجود آمد.

در حال حاضر سه شرکت بزرگ نفت که هر کدام از شرکت چند شرکت نفت خارجی بوجود آمده است د راندونزی فعالیت دارند.

شرکت‌نفت «کالتکس» که از شرکت «تاسیکو» و «استاندارد اویل - کالیفرنی» بوجود آمده است پس از جنگ جهانگیر دوم ۱۲۰ میلیون دلار وروی هم رفته متجاوز از ۱۳۵ - میلیون دلار در این کشور بمصرف رسانده است. شرکت استاندار واکیوم که دو شرکت بزرك«استاندار اویل نیوجرسی» «اسکونی موبیل - اویل» سهام آنرا دارند ۸۰ میلیون دلار برای توسعه تشکیلات و حفر چاه های جدید خرج کردند و شرکت سوم که شل اندونزی خوانده می شود پس از جنگ جهانگیردوم‌مجبور شد میلیونها دلار صرف بنا و تعمیر پالایشگاه و خطوط نفت و بنا هائی که در جنك آسیب دیده بود بنماید

بجز این شرکت چند شرکت دولتی نیز وجود دارد که جمعا در روز ۵۰ هزار چلیك نفت استخراج مینمایند و بطور متجاوز از ۴۲۰ هزار چلیك نفت در روز در اندونزی استخراج میشود که پیش بینی میکنند که در آتیه در آن حدود موقعیت خاصی بدست خواهد آورد.

نتیجه

در دسامبر ۱۹۴۹ که اندونزی از هلند جدا شد ومستقل گردید شرکت های نفت روی همان قرار داد هائی که با دولت هلند داشتند به فعالیتشان ادامه دادند و ۵۰ درصد از در آمد شان را بدولت جدید اندونزی میدادند. از آن‌تاریخ تاکنون امتیاز تازه ای داده نشده زیرادولت این کشور مترصد تصویب قانون جدید نفت بود. از طرفی بعلت اختلافا تداخلی تصویب این قانون‌را بتاخیر میانداخت و عاقبت سوکارنو مجبور شد مجلس را تعطیل کرده و زمام امورا بدست گیرد.

محافل نفتی و اقتصادی معتقدند که سوکارنو در مراجعت به اندونزی باین موضوع سرو صورتی خواهد داد و شرکتهای نفت خارجی چه در این کشور و چه کشور های دیگر خاورمیانه تا اندازه ای مجبورند با قوانین داخلی کشور ها کنار بیایندو پس از صرف میلیونها دلار عاقلانه نیست که از همه چیز دست بکشند. البته شرکت های نفت هم ادعا می کنند که افزایش مالیات باعث محدود شدن استخراج و صادرات نفت - خواهد شد وونزوئلا وکشور های‌دیگر بهمین‌سرنوشت دچارشد.

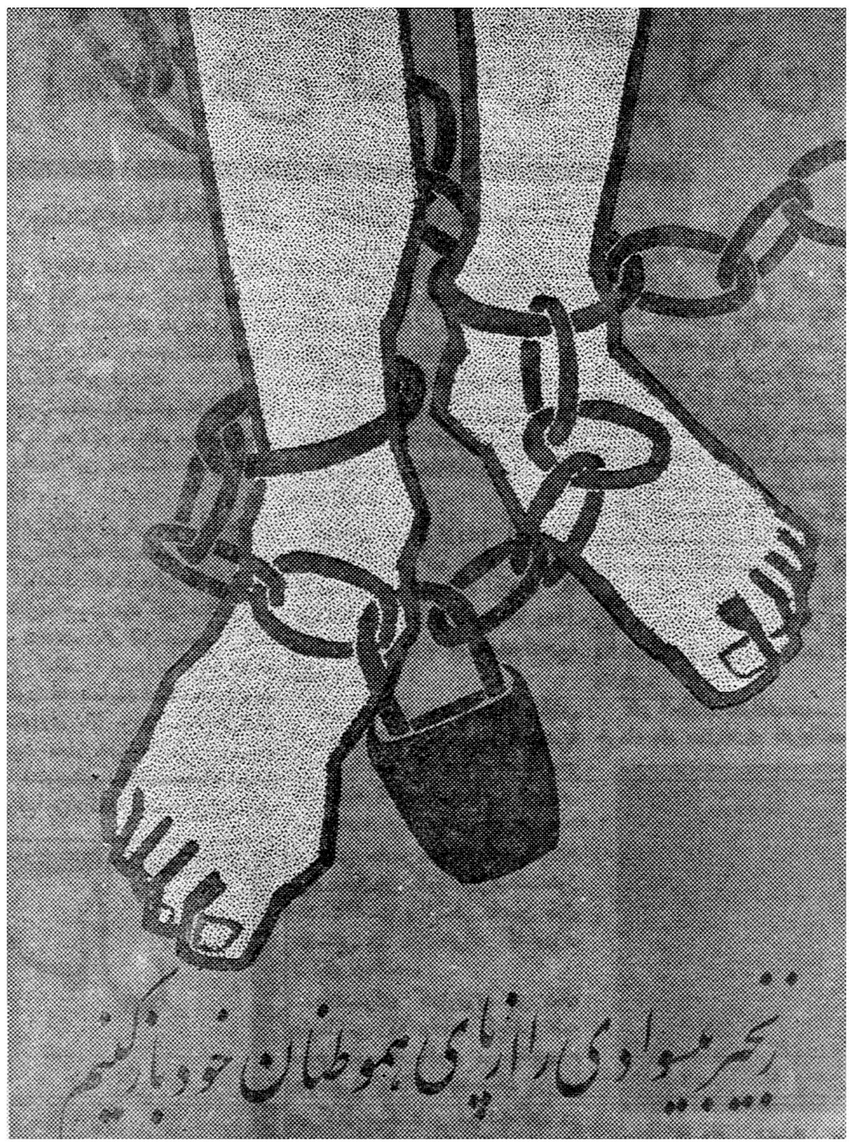

قدردانی ازیك جراح حاذق

همسر اینجانب دوچار سوختگی شکم گردیده بود مدت یکسال‌به اکثر پزشکان تهران و کاشان مراجعه نتیجه حاصل نشد - تا اینکه براهنمائی آقایان عباس فرقانی و سیاوش راستانی به آقای دکتر مهدی بحری جراح پلاستیك بیمارستان امیر اعلم مراجعه ودر مدت کوتاهی همسرم معالجه از مرك حتمی نجات یافت وظیفه خود میدانم از آقای‌دکتر بحری و همچنین اززحمات کارکنان بیمارستان میثاقیه سپاسگذاری نموده بدینوسیله دکتر مزبور رابه همگان معرفی نمایم.

از یزدل کاشان - جعفر دهقان

آ-۲۱۰۵۰

هندوستان
بهترین محصولات را تقدیم میکند

کارخانجات هندوستان با استفاده از سنت‌های صنعتی باستانی هند برای ساختن بهترین نوع محصولات تلاش دقیق میکنند. ازیکطرف تاسیسات عظیم صنعتی برپا میشو و از طرف دیگر برای مرغوب بودن کالا از آخرین تکنیك فنی استفاده میگردد.

نظارت دقیق راجع بطرز تهیه محصول درهریك از مراحل تولید و استفاده از ماشین آلات واصول فنی مدرن موجب میشود که محصول عالی تهیه‌گردد. سفارش در موعد معین تحویل میشود و بعد از فروش نیز عملا سرویس لازم بعمل میآید. محصولاتی که از کارخانه‌ها بیرون میآید و خدمات که بعد ازفروش انجام میگیرد کاملا منطبق با اصول مورد قبول بین‌المللی است.

برای هرگونه تماس با کارخانجات هندوستان میتوانید بآدرس زیر مکاتبه فرمائید.

ENGINEERING EXPORT PROMOTION COUNCIL
INDIA EXCHANGE (7th FLOOR) CALCUTTA-1 (India)

آ-۲۱۱۳۸

روزنامه سیاسی وانتقادی خدنك
همه هفته روزهای شنبه درسراسر کشور منتشر میشود

ترپلی ساکسونیا
بهترین وسیله مفیدی است که میتوانید خریداری کنید.

SAXONIA

برای مشتریانیکه زود تردجوع نمایند
تسهیلات بیشتری درفروش قائل میشوند

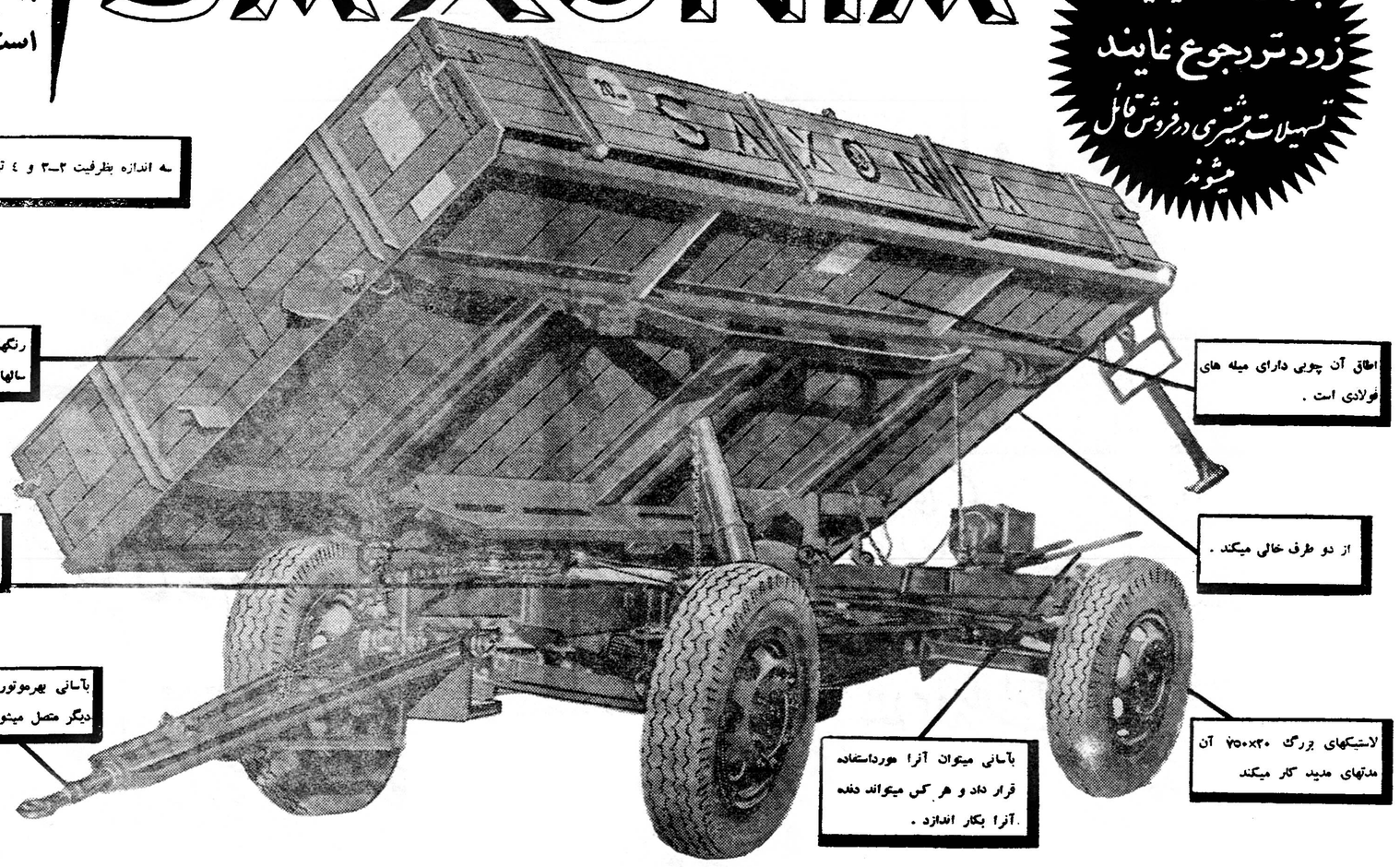

به اندازه بظرفیت ۲-۳ و ۴ تن
رنگهای مختلف روغنی ساکسونیا سالها دوام میکند.
شاسی آن محکمترین شاسی فولادی جهانست.
بآسانی بهرموتور یا وسیله نقلیه دیگر متصل میشود.
اطاق آن چوبی دارای میله های فولادی است.
از دو طرف خالی میکند.
لاستیکهای بزرگ ۷۵۰x۲۰ آن مدتهای مدید کار میکند
بآسانی میتوان آنرا مورداستفاده قرار داد و هر کس میتواند دفعه آنرا بکار اندازد.

کانون آگهی زیبا

تریلی ساکسونیا
ساخت آلمان

از کار های کشاورزی تا حمل و نقل مواد ساختمانی ونیازمندیهای‌مختلف فقط ساکسونیا مورد استفاده قرارمیگیرد.

مزایا و مشخصات تریلی ساکسونیا بلاشك جلب نظر هر خریدار دقیقی را میکند. این تریلی ها از دوطرف‌خالی میشود اطاق آن‌درآندازه۸۴ره متر از فولاد محکم ساخته شده ولاستیك های آن نیز بمنظور شرایط سخت ساخته شده است.

چون ساکسونیا در سراسر جهان فروش فراوانی دارد در قیمت بسیار ارزانی تهیه میشود.

نماینده انحصاری درایران:
شرکت سهامی ماشین آلات ایران
خیابان شاهرضا-شمارهٔ ۷۷۰ مقابل زایشگاه
تلفن: ۷۲۷۶۷-۷۲۷۶۴ (تلگرافی: ماشینکو-تهران)

برای آگاهی از شرایط فروش و مزایای تریلی ساکسونیا این کوپن را ببرید و بآدرس شرکت سهامی ماشین آلات ایران ارسال دارید.

نام .....
آدرس .....

آ-۲۰۹۷۶

بازدید از مرکز آموزش استان گیلان

دراین‌مرکز جوانان رابرای‌تربیت‌دوستانه‌ارگان دهات آماده میسازند

بدعوت اداره انتشارات وزارت فرهنك و بنگاه خاور نزدیك‌خبرنگار فرهنگی روزنامه از مرکز آموزش کشاورزی استان گیلان در هفته گذشته بازدید بعمل آورد .

گزارشی را که در زیر ملاحظه میفرمائید خبرنگار فرهنگی‌اطلاعات ازاین‌بازدید برای خوانندگان‌محترم تهیه کرده است .

حدود ساعت ۱۱ و نیم بعد از ظهر بود که پس از مدتی راه‌پیمائی از دور سواد آبادی کوچکی نمودار شد هرچه نزدیك‌تر میشدیم زیبائی و تمیزی این آبادی کوچك بیشتر آشکار میشد .

ساختمان های یك طبقه و یك نواخت در عین حال مدرن ـ خیابان های تمیز با چراغهای برق پر نوری که تمام آنرا روشن کرده بودصفا و جلوه خاصی باین شهر کوچك میداد .

اینجا که صورت‌یك شهر بسیار کوچك را داشت مرکز آموزش کشاورزی استان گیلان بود . اگر عنوان شهر کوچك را باین آبادی دادم تعجب نکنید زیرا آنچه را که در یك شهر بزرك و مدرن وجوددارد از قبیل برق شبانه روزی ـ آب تصفیه شده ـ خیابان بندیهای مطابق اصول فنی‌وغیره در این شهر کوچك تعبیه کرده بودند .

مساحت شهر کوچك

این آبادی که فقط چهارده یا پانزده دستگاه ساختمان منزل و کلاس های درسی و آزمایشگاه در آن ساخته شده ۳۹ هکتار مربع یعنی ۳۹۰۰۰۰ متر مربع مساحت دارد .

مرکز آموزش کشاورزی استان گیلان بخرج وزارت فرهنك وبنگاه خاور نزدیك ساخته شده و اداره میشود این محوطه بوسیله سیم ـ خاردار از جنگلهای سر سبز دشت و صحرا جدا و محصور شده است.

بنگاه خاور نزدیك

چون صحبت‌ازبنگاه خاورنزدیك بمیان آمد لازم میدانم مختصری از تاریخچه این موسسه خاطر نشان سازم .

این بنگاه پس‌از جنك اول‌جهانی با سرمایه‌ایکه اشخاص دراختیارش میگذاشتند کمك هائی از قبیل‌غذا ولباس‌به‌آسیب دیدگان جنك‌مینمود ولی درهفده سال قبل تصمیم گرفتند این کمك را بصورت دیگری به کشور ها بنمایند مثلا در ترویج کشاورزی بالا بردن سطح فرهنك تربیت معلم دهیار و مربی ومروج در کشورهای مختلف‌منجمله ایران بموقع‌اجراء گذاشتندودرایران‌دارای تاسیساتی ازقبیل‌دانشکده کشاورزی اهواز ،مرکز ترویج‌استان گیلان ، دانشسرای کشاورزی ورامین وچند محل دیگر میباشد .

دانشسرای کشاورزی گیلان

مرکز آموزش‌کشاورزی استان گیلان‌درسال۱۳۳۷شروع ساختمان نموده ودرسال ۱۳۳۸ رسما افتتاح شده است .

در این مرکز ترویج کشاورزی که ساکنین آن فقط محصلین کشاورزی هستند تمام کارها را خود شاگردان انجام میدهند وبجز وسائل اولیه بقیه در همانجا تهیه میشود .

این موسسه بوسیله یك رئیس امریکائی بنام«جیمز کریس شن‌سن» که لیسانسیه کشاورزی است ودر دانشکده های امریکائی تدریس مینموده و یك رئیس ایرانی بنام مهندس محسن‌صدری‌اداره‌میشودنام برده‌ده‌سال‌دربنگاه‌خاورنزدیك‌مشغول خدمت است و امسال دومین سال خدمتش در دانشسرای کشاورزی لاکان میباشد .

دانشسرای کشاورزی هر ساله داوطلبینی که دارای گواهی نامه سوم متوسطه باشند می پذیرد ، داوطلبین ابتدا در امتحانات ورودی شرکت میکنند و قبولشدگان در مدرسه شبانه روزی کشاورزی به تحصیل میپردازند در این مرکز ترویج و آموزش کشاورزی قسمت دهداری برای وزارت کشور ومعلم ترویج کشاورزی و معلم کشاورزی وزارت فرهنك تربیت میشوند که پس از پایان دوره کلاس بدهات برای تربیت روستازادگان فرستاده میشوند .

مدت تحصیل

شاگردانی که در این مرکز مشغول تحصیل میباشند یك دوره دو ساله تحصیلی که هر سال‌یازده ماه میباشد در این دانشسرا طی خواهند کرد و تعلیمات کافی برای آماده کردن‌آنهابعنوان معلم‌مدارس روستائی‌دهات به آنهاداده میشود و سپس بدهات اعزام میگردند.

در اول دیماه ۱۳۳۸ چهل نفر بجمع محصلین اضافه گردیده واین عده توسط اداره عمران در اختیار این مرکز گذارده شد تا با تعلیم برنامه دهیاری آنان را برای اجرای نقشه های عمرانی در دهات آماده نماید .

کار آموزان دهیاری درسی ویك خرداد ماه سال‌جاری فارغ‌التحصیل شدند و به محل خدمت خود به حوزه های عمرانی استان گیلان اعزام گردیدند .

از این دوره دانشسرا ۷۰ نفر فارغ التحصیل شدند ۸۲ نفر سال اول را تمام کرده و در سال دوم به تحصیل اشتغال دارند و برای سال اول نیز ۱۱۲نفر داوطلب پذیرفته میشود .

ضمنا تمام مقررات باطرح‌نقشه‌ها وتهیه برنامه‌ها توسط وزارت‌فرهنك پیشنهاد میشود وبنگاه خاور نزدیك مجری آنها میباشد .

بنگاه خاور نزدیك فقط مخارج دو متخصص آمریکائی را که در این مرکز انجام وظیفه میکنند میپردازد و بقیه مخارج از قبیل حقوق مدد معاش فوق‌العاده‌هاامور ساختمانی وسائل مورد نیاز که‌جهت این مرکز صرف میشود از طریق حساب مخصوص وزارت فرهنك در اختیار بنگاه خاور نزدیك گذاشته میشود .

کادر تعلیماتی

کادر تعلیماتی واداره کننده این مرکز آموزشی عبارتست ازآقایان مهندس خسروصدری رئیس‌مهندس معصوم‌پناه مهندس مهدی درخشان نیك مهندس لطفی بشر اعظمی مهندس محمد حسین اثنی عشری مهندس‌رشیددادگری‌قلی اسکندری غلامرضا عدولی . در این مرکز چهار درس اصلی وجود دارد که عبارتند از باغبانی‌دامپروری ماشین آلات و مکانیك وبقیه دروس‌فرعی است که در آزمایشگاه‌های مجهز کلاسها آزمایش و تدریس میشود .

مراسم فارغ‌التحصیلی اولین دوره

بمناسبت فارغ التحصیلی اولین دوره دانشسرای کشاورزی‌این‌مرکز مجلس جشنی در محل دانشسرا بر پا گردید در این جشن مدیر کل فرهنك استان گیلان‌فرمانده تیپ‌و کلیه شخصیتهای فرهنگی دشت شرکت داشتند .

ابتدا آقای مهندس صدری رئیس مرکز آموزشی خوش آمد گفت و طی بیانات کوتاهی از مدعوین تشکر نمود .

آنگاه یکنفر از فارغ‌التحصیلان بیاناتی راجع به فعالیتهای دوساله شاگردان اظهار داشت سپس‌آقای «کریس‌شن سن» رئیس آمریکائی دانشسرا مطالبی بدین شرح گفت

دانش آموزان شما امروز در جشن فارغ التحصیلی شرکت نمیکنید بلکه‌خود راآماده و مهیای کمك بهمنوعان خود مینمائید و این بزرگترین افتخاری‌است که‌در تمام زندگی ممکن میشود.

سپس آقای رهنما مدیر کل فرهنك استان گیلان بیاناتی‌ایراد نمود و اظهار داشت خوشوقتم‌اولین دسته‌ایکه‌ازاین محل فارغ‌التحصیل میشوند کسانی هستند که همه فنون را یاد گرفته‌اند و واقعاهمه کاره هستند و صحبتم با شما فارغ التحصیلان‌است‌شما متعلق‌بکشورید متعلق به تمام مردم مملکت‌هستید و خیانت کرده‌اید اگر بروید و کارهائیکه در اینجا یاد گرفته‌اید بدیگران یاد ندهید شما نبایدگچ بدست بگیرید و روی تخته سیاه درس بدهید بلکه عملا باید آنچه را که در این دو سال آموخته‌اید وحرفه‌هائی را که یاد گرفته‌اید بروستازادگان بی‌آموزید .

در خاتمه جوائز فارغ‌التحصیلان و ورزشکاران و شاگردهای ممتاز توزیع گردید سپس هنرمندان محلی برنامه‌هائی اجرا کردند که بسیار جلب نظر نمود .

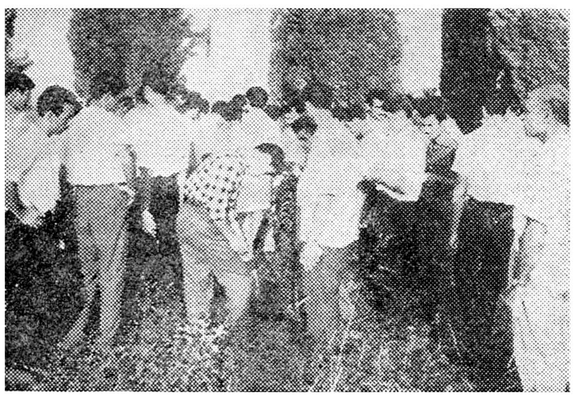

دراین عکس هنرجویان هنگام آزمایش نمونه برنج وچای دیده میشوند

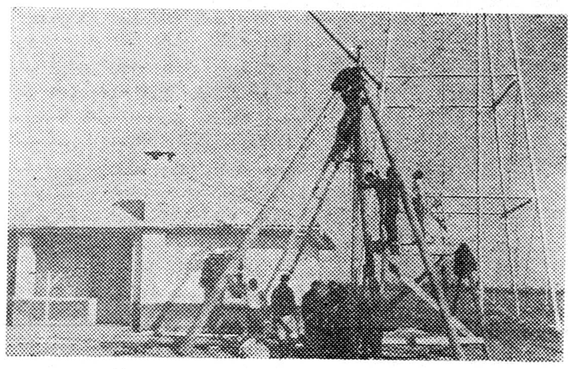

کارهای ساختمانی بوسیله هنرجویان انجام میگیرد

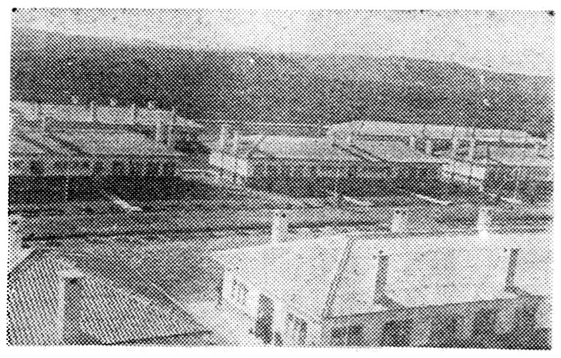

نمای شهرکوچك مرکز آموزش‌کشاورزی گیلان

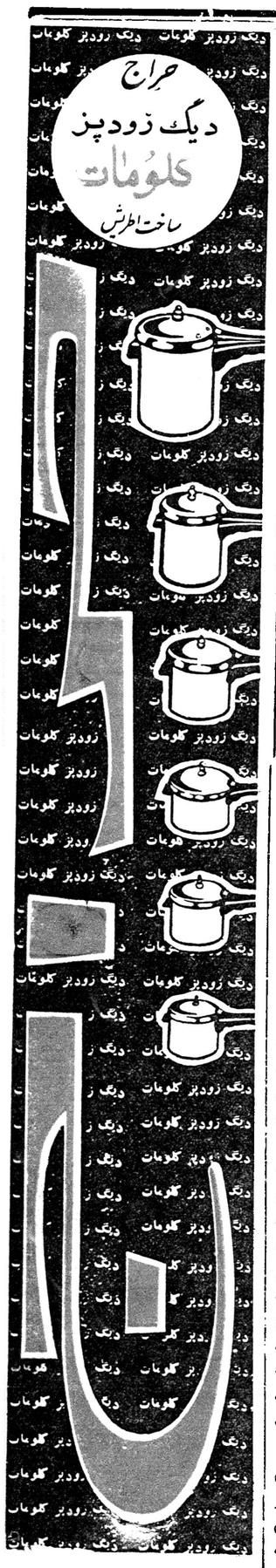
حراج
دیگ زودپز
کلومات
ساخت اطریش

از تاریخ ۲۵ شهریور الی ۱۰ مهر

ظرفیت	قیمت اصلی	قیمت حراج
۴ لیتری	۱۱۵۰ ریال	۹۲۰ ریال
۵ لیتری	۱۲۵۰ ریال	۱۰۰۰ ریال
۶ لیتری	۱۳۵۰ ریال	۱۰۸۰ ریال
۷ لیتری	۱۴۵۰ ریال	۱۱۶۰ ریال
۱۰ لیتری	۱۶۵۰ ریال	۱۳۲۰ ریال
۱۲ لیتری	۱۸۵۰ ریال	۱۴۸۰ ریال

فروشگاه سعدی
خیابان سعدی ـ اول کوچه مهران ـ ساختمان پنج طبقه

همه در جهاد با بیسوادی شرکت کنیم

بانوان خانه دار از امسال
بیعد دیگر
برای تهیه یکچارک رب گوجه فرنگی
نه یکهفته وقت‌صرف‌میکنند
نه یکخروار هیزم می سوزانند
نه یکعالم دود بحلق فرو میدهند
نه یکدنیا گردوخاك وسایر آلودگی‌ها درغذا وارد میکنند
زیرا
کارخانجات معظم کنسروسازی ویتا
بابکار انداختن ماشینهای عظیم وآخرین سیستم خود
ازهرحیث راحتی ـ ارزانی ـ پاکیزگی را
برای اهالی کشور تأمین نموده است
ویتا ویتا
VITA
آ ـ ۲۰۶۷۰

آگهی ابقای دادگاه بخش

آگهی شماره ۲۷۲۷۴ر۴ـ ۱۳ر۶ر۴۰ مبنی بر حذف دادگاه بخش خوانسار از سازمان قضائی وزارت دادگستری ملغی و دادگاه بخش خوانسار کماکان جزء سازمان قضائی وزارت دادگستری قرار داده میشود .

۱ـ۳ آ ـ ۲۱۱۰۸ وزیر دادگستری

انتخاب رئیس درمانگاه

دانشکده پزشکی‌تبریز برای‌رشته شیمی بیولوژی‌یك‌تن رئیس‌درمانگاه از طریق مسابقه انتخاب مینماید داوطلبان واجد شرایط میتوانند با مدارك لازم از تاریخ نشر این آگهی بمدت چهل روز در تبریز بدفتر دانشکده پزشکی و در تهران‌باداره کل تعلیمات‌عالیه مراجعه و ثبت نام نمایند استخدام پذیرفته شدگان از مسابقه موکول بوصول اجازه‌استخدام وتامین‌اعتبار خواهدبود.

رئیس دانشکده پزشکی و دارو سازی تبریز ـ دکتر جهانشاهی

۱ـ۳ آ ـ ۲۰۶۶۰

جوجه

در صورتیکه ورود جوجه از خارج ممنوع شده باید بفکر تولید جوجه در وطن‌خودباشیم استفاده‌ازماشینهای جوجه کشی کشورطیور بنفع‌شماست‌ظرفیت ماشینها ار ۱۰۰الی ۱۲۰۰۰ تخم‌مرغ

فروشگاه کشورطیور
سه‌راه امین حضور

گروه فرهنگی گلستان
عطر آنکسیکه خود ببوید نه آنکه عطار بگوید
مربیان و موسسین گروه فرهنگی گلستان درگذشته
وظیفه فرهنگی خود را بدون نظر مادی انجام داده
و همه روزه صبح ۸ الی ۱۲ بحال سال اول
دبستان تام نویس میکند
دبستان اشرف
پهلوی
گلستان کورکان
خیابان حقوقی آخر کوچه عارف
تلفن ۷۱۷۰۹

پانسیون شبانه روزی
رشدیه
برای دختران دانش آموز و دانشجو
تحت نظر بانو جمیله رشدیه
سازمان فرهنگی رشدیه قدیمترین موسسه فرهنگی در ایران افتخاردارد افتتاح اولین پانسیون دختران دانش آموز و دانشجو را که باهمکاری دکتر ملیحه ایمن متخصص تعلیم و تربیت جمعی از پزشکان مجرب اداره میشود باطلاع دوشیزگان عزیز و اولیای محترم آنها برساند.
برای کسب اطلاع بیشتر بدفتر پانسیون مراجعه و یابا تلفن ۶۳۹۴۰ مذاکره فرمائید .
پانسیون وکودکستان رشدیه ـ خیابان آیزنهاور ـ کوچه اداره بهداشت گردونه

از: دکتر پریور

بیماری که این روزها درشهر شایع است

چگونه کودکان را ازابتلای بدان باید برکنار داشت

این روز ها دیفتیری در تهران خیلی فراوانست و بخصوص چون این بیماری کودکان بی‌گناه را بیشتر گرفتار میسازد بسیار بجاست که بحث این دفعه مادر باره دیفتیری و طرز پیش گیری از آن باشد.

کودکان تاشش ماهگی از شر ابتلا بدیفتیری در امان هستند چه مقداری از خواص دفاعی خون ما در بارث بآنها منتقل شده‌و آنهارادرمقابل بیماری مصونیت داده است ولی از شش ماهگی ببعد چون این‌خاصیت دفاعی ازبین میرود قدرت ابتلای‌آنها خیلی هم بیش از بزرگسالان‌خواهد بود بقسمی که دیفتیری درکودکان بیش از بزرگسالان دیده میشود یعنی‌بیماری مخصوص دوران‌کودکی است و بتدریج که کودك بزرگتر میشود بعلت تماس مستقیم یا غیر مستقیم با میکرب از هم مقداری مواد دفاعی در خونش پیدا میشود که در بزرگی اورااز شرابتلا تقریبا مصون میدارد.

باید در نظر گرفت دیفتیری انواع مختلف دارد و آنچه در بین عامه مردم بدیفتیری مشهور است تنها گلودرد مخصوص دیفتیری است‌والا بیماری بصورت خناق یاد دیفتیری حنجره ـ دیفتیری های بد عاقبت به وخیم و امثال اینها نیز ممکنست ظاهر شود ولی‌درهر حال حسنش در اینست که تمام انواع مختلف آن درمان مخصوص دارد و بخصوص در مقابل درمان خیلی زود تسلیم میشود بقسمی که میتوان گفت‌اگر درمان دیفتیری خیلی زود و کامل انجام گیرد مثل آبی است که روی آتش ریخته شود و خیلی سریع بیماری را ببهبودی بخشند.

راه پیش گیری

سخن امروز ما در باره پیشگیری از بیماری دیفتیری بود اهمیت‌مطلب مارا زیاده از حد کشید برای جلوگیری از بیماری دیفتیری تزریق واکسن مخصوص‌پیشنهاد شده‌است. واکسن دیفتیری که از شش ماهگی به‌بعد تزریق آن برای کودکان واجبست باید در سه وهله انجام گیرد و چون اغلب کارخانه ها آنرا مخلوط باکزاز و سیاه سرفه‌ساخته‌اند بهترین طریق تزریق واکسن سه گانه است که تا سه ماه هر ماه نصف سانتی متر مکعب در عضله کودك تزریق میشود.

تزریق واکسن اندکی دردناك و همراه با تب مختصر است وجود درد و تب نباید مادران با محبت را مانع شود که کودکان خود را تلقیح نکنند چه در این صورت ممکنست بدیفتیری‌سخت مبتلاشوند که عاقبت وخیم دارد.

تلقیح واکسن دیفتیری درسال های بعد فقط یکبار کافی است و بخصوص این تلقیح را تا ۱۰ـ۱۲ سالگی نیز باید ادامه داد و تصور نکرد که چون کودك بزرگتر شده از شر ابتلا مصون خواهد بود چه بیماری گاهی در بزرگسالان نیز دیده شده است فقط عده مبتلایان در سنین بالا کمتر خواهد بود.

نکته‌ای که ذکرش شایان‌اهمیت است اینست که اگر کودك مبتلا به دیفتیری را در یك منزل پیدا کنید دیگر در آن زمان واکسینه کردن سایر کودکان فائده ندارد چه ممکنست آنها نیز در شرف‌ابتلا باشند و با تلقیح واکسن به‌بیماری سخت تر مبتلا شوند.

بنا بر این‌در چنین حالی لازمست برای سایر کودکان اندکی سرم تزریق کرد و پانزده روز مهلت داد تا خطرات گیرائی از بین برود و بعد آنها را واکسینه کرد.

دیگر اینکه با تزریق واکسن مخصوص نباید کودك را بطور کلی مصون یافته تلقی کرد و نشست و برخاست او را با کودکان مبتلا آزاد گذاشت بلکه باید در نظر گرفت که تزریق هر واکسن ۹۰ درصد مصونیت میدهد و در هر حال بهترین فرم پیش گیری از ابتلا احترازاز کودك مبتلا و منبع‌سرایت است و مسلما کودکی که در یك منزل بدیفتیری مبتلا شده است باید از سایرین جدا شود و با تزریق سرم مخصوص بسایر کودکان باز هم آنها را از هم نشینی با بیمار مبتلا بر کنار داشت.

تحویل کمکهای نقدی خوانندگان به بانوی نابینا

آقای مسعودی کلیه‌وجوه جمع آوری شده را به بانوی نابینااهداء میکند.

بطوریکه خوانندگان عزیزمستحضرند چندی‌قبل ماجرای بانوی نابینائی که از مردم خیرخواه کمك خواسته بوددر روزنامه اطلاعات منتشر گردید که خوشبختانه عده بیشماری که اسامی آنان قبلا باطلاع خوانندگان محترم رسید داوطلب کمك به بانوی نامبرده شدند و ضمنا چند نفر از اطباء متخصص منجمله آقای دکتر مجید فروغ نیز حاضر شدند که معالجه وی را برایگان انجام‌دهند ولی‌متاسفانه پس از معاینات دقیقی که بعمل آمد معلوم شد که بدبختانه عصب چشم بیمار مدتهاست که خشك شده وفعلا هیچگونه امیدی به بهبودی وی نیست نتیجتا مدت یك هفته از طرف این موسسه وقت معین شد که کسانی که مایلند مبلغ اهدائی خودرا مسترد دارند بما مراجعه نمایند و چون اینك این مدت سپری گردیده است باین جهت جعبه محتوی مبالغ جمع آوری شده توسط آقای مسعودی گشوده شد و با حضور بانو سپهر خادم کلیه مبلغ گرد آمده که صورت ریز آن قبلا منتشر گردیده است تماما به بانوی نابینا و همراه وی داده‌شد.

آدمی را بتر از ...

بقیه از صفحه ۵

پنجسال متوالی بدینکار مشغول بودم و آنرا از بهترین ثمرات خدمات فرهنگی خود فرض میکنم یعنی‌باصطلاح معمول عامیانه مراحق آب‌و گلی‌درزمینه مبارزه بابیسوادی هست.

از آنروز که فنیقیها مخترع الفبا درجهان متمدن قدیم گشتندموضوع سواد یعنی آشنا شدن باعلائمی که بوسیله کتابت بتوان مقاصددرونی را بیان داشت‌وارد زندگانی ملل متمدن گردید اما این امر در آغاز کار منحصرا برای رفع احتیاجات بازرگانی بکار میرفت وبعد هاوارد کارهای دولتی گشت و درمیان سایر طبقات نه ما به‌الاحتیاج‌بود و نه رغبتی بدان ابراز میشد بخصوص فرا گرفتن آن کار آسانی هم نبود در دوره قرون وسطی که‌سازمان اجتماعی مبنی بر تشکیل طبقات ممتازه و طبقات غیر ممتازه بود سواد بعنوان یك امر تجملی مانند جواهرات گرانبهای امروزی که زینت دست و پیکر دختران و زنان توانگر میشود درخانواده های طبقات ممتاز نفوذ یافت و چیزی نگذشت که انحصار عملی آن یعنی خواندن ونوشتن ملل مختلف مخصوصا ملل عیسوی مذهب‌افتاد و درواقع کلیه طبقات دیگر ازآن محروم ماندوداشتن‌سواد ازمزایای اجتماعی طبقات ملاکین واعیان و شاهزادگان و روحانیون گردید زیرا این خود از وسائل بزرگی‌بود که این طبقات میتوانستند بضمیمه ثروت و وسائل دیگری که‌داشتند برای نفوذ و سیطرهٔ حاکمیت خود برانبوه مردم بکاربرند.

و این وضع کمابیش تا اواخر قرن هیجدهم در همه جا ادامه‌داشت تا انقلاب کبیر فرانسه که درواقع برای گسستن زنجیر امتیازات طبقاتی از دست و پای مردم بود بظهور پیوست و موضوع تعمیم تعلیمات و پس از آن اجباری گشتن تعلیمات در دستور کار دولتهای آزادیخواه و ترقی طلب جهان‌قرار گرفت‌علت‌حقیقی‌این‌امر آن بودکه اصلاح طلبان واقعی تشخیص‌دادند که باز کردن چشم و گوش‌مردم و ایجاد توانائی در آنان که از حقوق‌اجتماعی خود برخوردارگردند بدون اینکه دانش و بینشی درطبقات عامه مردم پدید بیاید عملی نخواهد گشت و حاصل مبارزات چند قرنی ملل گوناگون در تحصیل حقوق اجتماعی بدون مجهز بودن به‌این وسیله اساسی یعنی سواد عقیم و بیحاصل خواهد ماند از آن پس کوشش همه ترقی خواهان‌و اصلاح طلبان متوجه از میان بردن‌بیسوادی گردید بطوریکه آن کوشش تا بحال در میان کثیری از ملل‌متمدن به ثمر رسیده است یعنی در جامعه جدید پس از انقلاب یابهتر بگوئیم در جامعه معاصر پس از جنگ‌جهانی اول سواد از صورت تجملی سابق بیرون آمد و در عداد مسائل جاری حیات یعنی آب ونان و پوشاك و مسکن قرار گرفت ولی با کمال تاسف باید گفت هنوز هم مللی بسیار و جمعیت های بیشماری در دنیا هستند که در مرض بیسوادی میسوزند و از این مزیت عمده‌تمدن محروم هستند. اگر در سوابق ایام ترتیبات زندگانی ملل و سازمان اجتماعی اقوام طوری بود که فایده سواد فقط برای اشخاصی که از آن بهره‌مند بودند یا طبقاتی که‌این مزیت را مخصوص خود گردانیده بودند مفید و سودمند بود بایدتوجه داشت‌در جهان امروز که‌پایه‌اساسی زندگانی ملل براجرای دقیق‌مقررات عمومی‌و مخصوصا مقررات بهداشتی قرار گرفته است فائده باسوادی‌عاید عموم میگردد و زیان بیسوادی نه تنها عاید خود بیسواد میگرددبلکه ضرر آن بر اثر جهالتی که موجب رعایت نکردن اصول جدیدزندگانی است دامنگیر عموم حتی باسوادان و فضلای درجه اول عصر هم میشود

بنابراین مقدمات اگر سواد روزی امری تجملی و استثنائی‌بود **امروز امری است حیاتی وعمومی‌و ضرر بیسوادی اگر روزی فقط‌عاید بیسواد میگشت امروز دامنگیر همه خواهد شد** و باین جهت باید گفت مبارزه با بیسوادی نه تنها باید از مواد اساسی برنامه یك فرهنگ مترقی باشد بلکه باید جزو برنامه کلیه افرادی که بتوانند در دفع این مرض عمومی کوششی باثمر بکنند قرار گیرد و آنرا نوعی وظیفه نوع پرستی بلکه خوددوستی بدانند

اکنون جای خوشوقتی است‌که وزارت فرهنگ بر آن شده است‌که مشعل مبارزه با بیسوادی رابرافروزد و همه را وارد این جهاد بکند و یقین است کلیه افرادترقیخواه و اصلاح طلب وملت دوست باندازه توان خویش در این جهاد شرکت خواهند جست.

زیرا امروز محقق گشته است که بیسوادی نشانه کامل نادانی است و نادانی مایه همه ناکامیها و محرومیت ها و رنجها است چنانکه شیخ اجل فرموده است:

آدمی رابتر از علت نادانی‌نیست

شهریور ماه ۱۳۴۰

کتاب برای سالمندان

سخنگوی وزارت فرهنگ گفت: امروز تعداد ۷۸۳۱۰ جلد کتاب اول و دوم سالمندان به کلیه شهرستان ها ارسال شد تا در کلاس های شبانه مبارزه با بی سوادی مورد استفاده قرار گیرد.

دوموسیقی‌دان معروف آمریکائی بتهران می‌آیند

تاهمراه ارکستر سمفونیك تهران‌کنسرتی اجراکنند

دو نفر از موسیقیدانهای معروف امریکائی بنام « ایزاك استرن » و «یوجین ایستومین» برای اجرای کنسرتی امشب وارد تهران خواهند شد.

قبلا قرار بود « لئوناردرز»نوازنده مشهور نیز همراه این دو نفربتهران بیاید و سه نفری کنسرت‌هائی‌اجرا کنند لیکن بعلت کسالت وی فقط دونفر از این‌گروه به تهران‌خواهند آمد و همراه ارکستر سمفونیك تهران برهبری حشمت سنجری کنسرتی خواهند داد. هر یك از این سه هنرمند بزرگ مسافرت های زیادی به کشور های مختلف جهان نموده و همه جا با استقبال گرم‌مردم موسیقی شناس جهان روبرو ـ گردیده‌اند.

رهبری گروه سه‌نفری هنرمندان آمریکائی راا«ایزاك استرن» که‌یکی از مشهور ترین ویولونیست های کلاسیك جهان‌میباشد بعهده دارد.

منقدین هنری جهان هنرمندی این موسیقیدان آمریکائی را بسیار ستوده‌اند تئودورواید منقد معروف آمریکا در مجله معروف و وزین آن کشور موسوم به هورایزن‌چندی پیش در باره استرن نوشت که وی جوانترین موسیقیدان جهان است.

روزنامه تایمز یوجین یستومین‌را بعنوان یکی‌از بزرگترین پیانیست‌ها ستوده‌و همچنین روزنامه«پلین دیلر» چاپ کلیولند درباره لئوناردرزنوشته است که این ویزسین بزرك به ویولن سل خود جان میدهد و در این کار برتری خود را بر سایرین ثابت کرده‌است.

استرن: اولین کنسرت‌خود را۲۵ سال پیش در زادگاه خویش شهر سانفرانسیسکوا جرا کرد. استادی او در نواختن ویولن بزودی آشکار شد و در ده سال بعد شهرت جهانی یافت و در زمره پنج یا شش نفر ویولونیست بزرك جهان درآمد.

درسال ۱۹۴۷ «استرن» فعالیت بین المللی خود را شروع کرد و نام او از توکیو تابوئنوس آیرس و از آنجا تا ادنبرك معروف گردید.

در میان عده معدودی ویولونیست بزرك (استرن)تنها ویولونیستی‌است که تعلیم و تربیتش منحصرا در آمریکا بوده‌است. بعضی ازمنتقدین هنروی را مخصوص‌امریکا و ناشی از عوامل مختلفی که فرهنك‌موسیقی آن کشور را بوجود آورده است میدانند.

« ایستومین » پیانیستی است که در امریکا بدنیا آمده و در همانجا تعلیم یافته است. وی دوران‌کنسرت خودرا از سال ۱۹۴۳ با ارکستر فیلادلفیا شروع کرد و از آن به‌بعد در تمام قاره های جهان کنسرت‌داده است.

وی بار ها از طرف ارکستر های سمفونیك بوستن و شیکاگو وسایر ارکستر ها دعوت شده که دربرنامه های آنها شرکت نماید. در فصل گذشته‌وی‌دهمین‌سالگرد نوازندگی خود را بعنوان سولیدت فیلار مونیك نیویورك جشن گرفت.

تافت چون طور نامرئی

موهای شمارا بهر شکلی که بخواهید ثابت نگهمیدارد

SCHWARZKOPF · FOR HAIR BEAUTY ·

دل شب در حلقه ما قصه گیسوی تو بود
تا دل شب سخن از سلسله موی تو بود

دلتان میخواهد هر دقیقه به آیینه نگاه کنید تا ببینید آرایش موی شما زیبا مانده یا نه همه خانمها دلشان میخواهد.

یک فشار انگشت به تافت شما را مطمئن میسازد. آری صد درصد مطمئن که گیسوان قشنگ تر از همیشه شما آنطوریکه شما میخواهید، آنطوریکه شوهر عزیز شما میخواهد، آنطوریکه نامزد جوان شما میخواهد مثل تاج زیبا مرتب و منظم فرم و شکل زیبای خود را حفظ کرده است.

تافت سبز برای موهای چرب و معمولی
تافت بنفش برای موهای خشک

بها ۱۲۵ ریال

تافت یکی از لوازم ضروری میز آرایش هر خانم

تافت یک محصول ممتاز دیگر از شوارتسکف آلمان بزرگترین متخصص بهداشت و آرایش مو در جهان

تلگرافهای مربوط ببازداشت‌آقای دریانی

از شهرضا

جناب آقای نخست وزیر محبوب

ما اهالی مقصود بیك به عرض می رسانیم خدمات آقای مهدی ابراهیمی دریانی برای عموم هیچگونه‌امور خیریه و بذل مال و آسایش مردم همیشه ساعی و بسیار مرد پاك و خیری می باشد.

اینك در اثر شکایت بی مورد اشخاص ایشان را توقیف لذا از مقام محترم تقاضای رفع استخلاص ایشا نرا داریم.

امراله طاهری اسداله صابری عباس فر جعفر قلی عطائی سید حسن رجائی سید داود رجائی ذوالفقار شیرکوئی عبداله شیر کوئی باقر رحیمی عباس قلی عطائی حسین علی رفیعی حسین خاتمی محمد تقی رفیعی عوض رضائی امیر قلی رضائی ابوالقاسم رخیمی مصطفی صادقی حسین فاتحی نعمت فاتحی شکراله نعمتی جواد صادقی علی روانخواه سید حسن ربیعی علی اکبر رفیعی علی مولائی حسین شیرکوئی امین‌اله شفیعی شیراله شفیعی حسین یوسفی طاهری حسین حیدری عباس سلیمانی صادقی نادر صادقی محمد طاهر یداله طاهری سیف‌اله طاهری اسداله طاهری محمد یوسف‌عبداله صادقی محمدصادقی اکبررفیعی ثیرت‌اله رفیعی عبدالحسین رفیعی رضائی فرهاد رضائی و چندین امضاء دیگر. آ ـ ۲۱۱۵۲

از شهرضا

جناب آقای نخست‌وزیر محبوب

ما اهالی باغ سرخ شهرضا بعرض می رسانیم خبر توقیف آقای مهدی ابراهیمی دریانی یکی از مردان شریف و پاکدامن و شاهدوست ووطن پرست در استان دهم هزار ها خانه ساخته‌اند وقنوات احداث نموده‌اند آیا سزاوار است ایشان توقیف باشد استدعا داریم دستور فرمائید ایشان را خلاص نمایند.

ال حقیر سید جعفر رضائی علی جوادی علی جوادی عبدالعلی رحمانی میرزا آقا سلیمانی نورالدین رجائی سام‌الدین رجائی سید علی‌اکبر رجائی سید اسماعیل رجائی سید محمد علی رجائی بیك رستگار حسین رستگار غلام حسین کریم سرمست کریم محمد نعمتی اصغر کریمی پرویز کریمی هرمز کریمی سید اسداله صادق پور کریم صادق منصورصادقی حبیب‌اله عباس عباسی قلی صادقی عبدالرزاق یداله صری حسین صادقی مشهدی خباری محمد صفری قاسم صفری امیر قلی صفری تگهدار جعفری محمد علی اسکندری عباس علی ترای علی اکبر مطهری یداله شایان کیوان اسماعیل خاوری فضل‌اله سلیمانی حسین رجائی اسداله ابری فرج‌اله جوادی اکبر صادقی سیف‌اله صادقی جمشید سلیمانی حسین رضائی فرج‌اله جمشید رضائی داراب صادقی قدمعلی صادقی سید داود صارمی بنی اله نعمتی پرویز نور افراز یوسف حسن کبیری محمد علی سلیمانی مسعود جوادی حسین تاکی هوشنك سلیمانی تیمور سلیمانی فیروز فیروز سلیمانی سهراب سلیمانی آ ـ ۲۱۱۵۲

از هشت پر

جناب‌آقای دکترامینی نخست‌وزیر محبوب ایران

رونوشت جناب آقای وزیر دادگستری

از استماع بازداشت آقای مهدی ابراهیمی دریانی عموم بازرگانان وپیشه‌وران و کشاورزان شاه دوست ومیهن پرست این شهرستان متاسف ومتاثر می باشند زیرا نامبرده در تاریخ زندگانی خود میهن دوستی و شاهدوستی رااثابت کرده وهمواره نسبت‌به هموطنان بی‌بضاعت وستمدیده خود از بذل مال ومساعدت دریغ نکرده‌اند لذا عموما از آن جناب استخلاص و آزادی ایشان را استدعا و تقاضا می نمائیم.

حاج اسمعیل بهرامی حسین بالاخانی سردار حاج لطیف رهنما رضا ابراهیمی حاجی اسوار حاجی غفاری حاجی‌واستاد نجفی حاجی رهنما استانی مشیری عابدین نژاد معبود مهدری فرح بخش عبدالهی عبادالهی معافی نیکوئی محمودی اخلاقی اطرافی زاهدی بخشائی صدیقی قلی پور یزدانی ادم پیر آقاجانی همتی رحیمی خسروی بابائی امین پور سرکاری انصافی هشت رودی بازاری علی پور فتح الهی افزاری اردبیلی شرقی نصرتی رضائی حسن پور عبدالحسین مرحمتی قرانی باسمنی هروی دلاورم صدری ناصر ابراهیمی و پانصد امضاء دیگر. آ ـ ۲۱۱۵۲

از شهرضا

جناب‌آقای دکترامینی نخست‌وزیرمحبوب

ما اهالی شهرضا بعرض می رسانیم خبر بازداشت آقای مهدی ابراهیمی دریانی مرد شاهدوست و وطن پرست و نکو کار باعث تاثر و تاسف ما شده شخصی که برای سیل زدگان هزار ها خانه اطراف اصفهان ده میلیون ریال از مال خودش خانه‌ومسجد و قنوات‌و مدارس و حمام ساخته آیا سزاوار است جهت شکایت چند نفر بی اطلاع ایشان توقیف باشد لذا از مقام محترم جناب آقای نخست وزیر محبوب تقاضای استخلاص ایشان را داریم.

سید جواد صفائی امراله جهانیان سید حیدر روحانی حسن علی اسکندری لطف علی رجائی عوض علی ابراهیم زاده حسین کریمی‌فریدون اسکندری عباس رجبی نعمت‌اله فرزانه ولی‌اله جهانیان محمد جهانبانی سید علی رضائی سید ابراهیم حسنی نجات نجات شفیعی حمید طاهری رمضان طیبی یداله فرزانه سیف‌اله فرزانه حسین طاهری ولی‌اله رجائی حمید اسماعیلی فرزانده نبی‌اله سلطانی حسین جهانبانی کریم روحانی محمد سلطانی رضا سلیمانی خداداد عبدالنصیری حسین علی بیك جانی رجائی ابراهیم هرمزی فتح‌اله کریمی غلامعلی مستمندی مصیب مکائی رحمت‌اله دهقانی قنبرعلی پناهنده عوض‌رجبی خرمعلی صفاری سلیمان‌نیك کل رمضان سلطانی ابوالقاسم ابهری حسین شریفی ابوالقاسم صادقی سید کمال ذکائی میرزا علی صفائی عوض رجبی علی محمد صارمی سید حیدر ذکائی مجتبی ذکائی میرزا علی صفائی عوض رجبی علی محمد صارمی سید حیدر کسائی سید مجتبی ذکائی سید مصطفی ذکائی عبد عبدالرحمن فرزانه حبیب اله جهانبانی سید علی صابری حاج سید احمد احمد حسینی حسین طاهری علی باز کرمی علی بازرضائی خدا رحم رجائی عباس علی روئین رضائی فرامرز فرزانه کریم سیموسمی سیف‌اله روئین فتح‌اله کریمی اسداله کریمی حسین کریمی نعمت‌اله سلیمانی یوسف جهانبانی سراج جهانبانی حسین فتوحی علی اصغر قاسمی خدا بخش صفاری رضا جهانبانی عباس محمری وچندین امضاء دیگر.

آگهی مزایده فروش پیله‌وکرکه و ته طشتی

شرکت سهامی پنبه و نوغان وابسته بوزارت صنایع‌ومعادن در حدود ۲۰۰۰۰ کیلو پیله درجه ۱ و ۲ مخلوط وسی وهشت هزار ۳۸۰۰۰ کیلو پیله‌درهم‌درجات ۱ـ۲ـ۳ـ۴ وسه هزار و هفتصد کیلو پیله سر سوراخ و مقدار ۸۰۰ کیلو کرکه محصول سال ۴۰ گیلان ـ مازندران ـ نطنز ـ تربت حیدریه و همچنین ۵۰۰ کیلو کرکه محصول ۳۹ گیلان و مقدار پانزده هزار (۱۵۰۰۰) کیلو ته‌طشتی محصول کارخانه ابریشم کشی رشت را تحویل محل‌ازطریق مزایده بفروش میرساند.

شرایط مزایده و مشخصات کالای مورد فروش در دفتر شرکت واقع در خیابان پهلوی جنب فروشگاه سابق شهرداری و در اداره نوغان رشت موجود بوده ودر صورت مراجعه بمتقاضیان تسلیم خواهد شد.

پیشنهاد دهندگان می‌توانند پاکت های لاك و مهر شده محتوی پیشنهاد خودرا تا ساعت ده صبح روز ۲۳ مهر ۱۳۴۰ در تهران باتوجه به مشخصات موجوددر شرکت بدفتر شرکت تسلیم و رسیددریافت‌دارند.

پیشنهاد های واصله در تهران ساعت یازده صبح همان روز یعنی ۲۳ مهر ۴۰ در دفتر هیئت مدیره شرکت باز وقرائت خواهد شد. شرکت در مزایده بمنزله قبول شرایط و مشخصات کالای مورد مزایده می‌باشد.

شرکت در رد یا قبول یك یاکلیه پیشنهاد ها مختار است.

۱ـ۳ — مدیر عامل شرکت ـ سالور — آ ـ ۲۰۶۳۸

افتتاح تله تایپ

خبرنگار مادر کرمان گزارش میدهد، چند روز قبل طی مراسمی دستگاه تله تایپ اداره پست‌وتلگراف کرمان نصب گردید وشروع بکار کرد .

دراین مراسم که روسای ادارات دولتی ومعتمدین ومعاریف شهر حضور داشتند ازمساعی آقای مهندس میرفخرائی رئیس اداره پست‌وتلگراف کرمان اظهار قدردانی شد .

برای تامین آسایش اهالی و زوار

ساختمان مسجد بزرگی درقم شروع شد

هزینه ساختمان این مسجد ۲۰ میلیون ریال برآورد شده‌است

بین این مسجد و حرم مطهر رواق مجللی ایجاد میشود

خبرنگار مادر قم مینویسد: چون توجه تولیت آستانه مقدسه قرار گرفت ودر نظر گرفته شد قسمت غربی حرم مطهر معروف به مسجد بالاسر وراهروها ومحل فعلی موزه آستانه بیك مسجد وسرسرای بزرگی تبدیل گردد وعلاوه براین بین مسجد وحرم یك رواق نظیر دورواق ایوان های آینه وطورساخته‌شود با تهیه نقشه‌ای از طرف مهندسین مرکز و آماده نمودن محل ازروز ۱۲ شهریور ماه کار ساختمان این بنای عظیم ، شروع شد .

مساحت زیر بنای مسجد بزرك و سرسرا ورواق آن ۱۸۰۰ مترمیباشد وهزینهٔ ساختمانی آن بالغ بر بیست میلیون ریال برآورد شده است و مدت ساختمان بنا درحدود دوسال بطول میانجامد .

خبرنگار مادر گزارش خوداضافه میکند قسمت فوقانی این بنا برای موزه آستانه مقدسه در نظر گرفته شده است .

کلیهٔ قسمت های اصلی ساختمان باتیرآهن ونمای داخلی آن باسنك روکاشیکاری میشود .

آقای تولیت آستانه مقدسه در ساختمان این بنای بزرك نظارت دارد .

نهضت مبارزه بابیسوادی درشهرستانها

شهریار- بدعوت آقای قربانلو رئیس فرهنك شهریار جلسه‌ای با حضور آقایان بخشدار ،روسای ادارات دولتی ومعتمدین محل تشکیل گردید. دراین جلسه ابتدا آقای رئیس فرهنك وسپس آقایان بخشدار و روسای ادارات دولتی درباره‌اهمیت جهاد علیه‌بیسوادی سخنرانی کردند ومعتمدین محل آمادگی خودرا برای شرکت دادن بیسوادها در کلاس های مبارزه بابیسوادی اعلام‌نمودند .

گرگان- چندروز قبل کمیسیون مبارزه بابیسوادی درگرگان با حضور آقای رئیس فرهنك واعضای انجمن شهراین شهرستان تشکیل گردید. دراین کمیسیون قرارشد برنامه های تبلیغاتی مبارزه بابیسوادی مدت پنج‌روز درگرگان اجراء گردد وبیسوادها بوسیلهٔ بلندگو بشرکت دراین کلاس دعوت شوند .

آستارا- فرهنگیان آستارا بسر پرستی آقای رضابزازی رئیس اداره فرهنك ضمن انتشار آگهی کلیهٔ اهالی‌رابرای مبارزه‌بابیسوادی دعوت کرده‌اندتا درنتیجهٔ همکاری عمومی بیسوادی دراین شهر ریشه کن گردد .

سبزوار- هفتهٔ آخرشهریورماه‌درشهرستان سبزوار هفتهٔ مبارزه‌با بیسوادی اعلام شدضمنا طی‌جلسه‌ای‌که دردفتر آقای تاجبخش رئیس‌اداره فرهنك سبزوار تشکیل گردید ازقاطبهٔ اهالی برای مبارزه علیه بیسوادی دعوت بعمل آمد دراین جلسه تصمیمات سودمند دیگری نیزاتخاذ شد.

نمایندگیهای اطلاعات درشهرستانها

بصورت کانون مبارزه بابیسوادی در می‌آید

درشماره گذشته باستحضار خوانندگان محترم رسید که کمیته راهنمای نمایندگان اطلاعات در مبارزه با بیسوادی شالوده یك برنامه واحد رابرای عموم نمایندگان اطلاعات در شهرستانها جهت شرکت در این‌جهاد مقدس تدارك دیده و تصمیمات کمیته مزبور تدریجا در همین صفحه ازلحاظ آگاهی عموم اعلام می شود .

نخستین مورد که درباره آن تصمیم گرفته شد مسئله تهیه جا و محل برای تشکیل کلاسهای مبارزه‌با بیسوادی بود بدین ترتیب که مقرر گردید در کلیه نقاط کشور که نمایندگی‌های اطلاعات دارای دفتر مستقل‌نمایندگی هستند ، محل‌دفاتر نمایندگی های برای تشکیل کلاسهای مبارزه‌با بیسوادی اختصاص داده شود وآقایان‌نمایندگان اطلاعات‌در این نقاط با ادارات فرهنك تماس بگیرند .ودر روزساعتی‌را تعیین کنند تا از محل دفاتر نمایندگی های اطلاعات‌برای تشکیل کلاس مبارزه‌با بیسوادی استفاده شود .

پشه های بندر عباس مصونیت‌دارند!

اقدامات درمانی جانشین برنامه‌های سمپاشی‌شد

خبرنگار ما در بندر عباس مینویسد چون طبق اظهارنظر متخصصین پشه‌های مالاریا در منطقه بندر عباس در مقابل سموم مصونیت‌پیدا کرده‌اند باینجهت قرار است دراین نواحی‌اقدامات درمانی جانشین برنامه‌های سمپاشی گردد برای این منظور اخیرا در بندر عباس کلاس مخصوصی بسرپرستی‌آقای مهندس ریاض‌اله صباحی تشکیل گردیده‌است و شرکت کنندگان این کلاس نحوه اجرای برنامه های درمانی را در قراء و قصبات می‌آموزند .

رسیدگی بشکایات

خبرنگار مادر هشتگرد گزارش میدهد براثر شکایات مکرر اهالی هشتگرد چند روز قبل کمیسیون‌حل اختلاف واصلاحات ارضی تشکیل گردید دراین کمیسیون که از آقایان مجتهدی نماینده دادستان- وفائی رئیس کشاورزی کرج وطاهری بخشدار ساوجبلاغ تشکیل گردیده بود بشکایات آنها رسیدگی بعمل آمد وقرارشد جهت تامین خواسته های اهالی هشتگرد هرچه زودتر اقدام شود .

نمایندگان اطلاعات درخدمت مردم

مردم شهرستانها بوسیله نمایندگان اطلاعات خواسته‌های خودرا شرح میدهند

رودسر عده‌ای ازاهالی ومعتمدین کلاچای بدفتر نمایندگی اطلاعات درودسر مراجعه کردند وضمن اظهار خشنودی ازدائر شدن‌ستون نمایندگان اطلاعات درخدمت مردم اظهار داشتند: بااینکه ازمدتی پیش مقدمات تشکیل انجمن شهر درکلاچای فراهم‌شده ولی‌متاسفانه هنوزتاریخی برای روز اخذ رای تعیین نگردیده است جادارد ازطرف مسئولین امور ترتیبی داده شودکه هرچه‌زودترانجمن شهر کلاچای تشکیل گردد تابااین ترتیب برای اجرای برنامه های‌عمرانی واصلاحی شهراقدامات مؤثری بعمل آید .

کاشان اخیرا جمعی ازاهالی وکشاورزان بخش قمصر کاشان بدفتر نمایندگی اطلاعات دراین شهرستان مراجعه کردند وخواسته های خودرا برای استحضار مسئولین امور چنین مطرح کردند :

ـ دوسال قبل شهرداری قمصر برای تامین برق این منطقه قراردادی‌باسازمان برنامه تنظیم نمود ولی‌متاسفانه بااینکه شهرداری‌قمصر ۹۵۰ هزار ریال ازاقساط تعهدی خودرا پرداخت‌کرده ،معذلك‌برای‌تاسیس کارخانه ونصب موتور برق دراین منطقه اقدامی بعمل‌نیامده است تقاضای ماازمسئولین امور اینست‌که برای تامین برق‌قمصر اقدامات‌موثری صورت گیرد .

جهرم چند روز قبل‌عده‌ای ازاهالی جهرم درحالیکه طوماری دردست داشتند دردفتر نمایندگی اطلاعات حضور یافتند وضمن تسلیم طومار مزبور چنین گفتند :

ـ بهای برق درجهرم فوق‌العاده‌گران است وشرکت سهامی برق این شهرستان ۱۲ سال‌است که ماهیانه مبلغ بیست ریال بعنوان حق اشتراك ازکلیهٔ مشترکین خوددریافت میدارد باتوجه باینکه مشترکین بایستی ازبابت هرکیلووات برق مصرفی پنج ریال بپردازند دریافت مبلغ بیست ریال رابعنوان حق‌اشتراك چیزی‌جز اجحاف نمیتوان نامید حالا ماباینجا آمده‌ایم تابوسیلهٔ روزنامه اطلاعات ازمسئولین امور تقاضا کنیم که بوضع برق‌شهرستان جهرم رسیدگی نمایند زیرا درصورت بی‌اعتنائی مسئولین اورامکان دارد که اهالی ناراحت شوند وخدای نکرده دست به قطع سیمهای برق بزنند .

زنی آبستن غدهٔ بود!؟

غده‌ای بوزن ۵ کیلو ازشکم این زن‌خارج شد

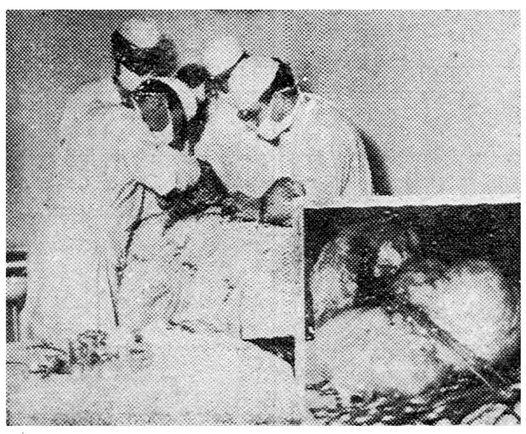

پزشکان شکم «فخیم» را جراحی میکنند. غده‌ای‌که ازشکم وی خارج شده است در گوشه عکس دیده میشود.

خبرنگار مادر بهبهان گزارش‌می دهد اخیرا آقایان‌دکتر محمودعدنانی دکتر ریاضی ودکتر مقدم پزشکان بهبهان ضمن یك عمل جراحی از شکم زنی بنام «فخیم» که ازمدتها پیش گمان میکرد حامله است‌غده‌ای بوزن پنج کیلو گرم خارج کردند انجام این عمل‌جراحی درشهری‌مانند بهبهان که فاقد وسائل کافی میباشد باعث تعجب عموم اهالی شده است حال‌مزاجی فخیم که در بهداری بهبهان بستری است براثر مراقبت پزشکان رو به‌بهبودی میرود واین زن بی‌بضاعت ازنوعدوستی پزشکان شهر اظهار خشنودی وسپاسگزاری میکند .

دختر هواپیماسوخت!

دراین حریق‌کودك دیگری نیزمجروح شد

براثر آتش‌گرفتن یك کلبه

در بنادر جنوب معمول است که درپشت بام بعضی ازخانه‌ها اطاقك پوشالی میسازند وتابستانها در آن اطاقك زندگی میکنند. غلامحسین هواپیما یکی ازاهالی محله (جبری) بندر بوشهر هم چنین اطاقکی در پشت بام ساخته بودولی این اطاقك عاقبت بلای جان دختر خردسالش شدواورا از هستی ساقط کرد .

خبرنگار ما در بنادر جنوب‌جریان راباینطور گزارش داده است :

چند روز پیش غلامحسین ازمنزل خارج شدوهمسرش‌در اطاقك‌پوشالی مشغول تهیه‌ناهار گردید. زن غلامحسین چراغ پریموس را روشن کرد وغذای ظهررا روی آن‌گذاشت بچهٔ کوچکش را درون گهواره‌داخل کلبهٔ پوشالی خوابانید سپس به‌بچه هایش گفت‌شماهامشغول بازی‌کردن باشید تامن بروم آب بیاورم بعددر حالیکه یك‌سطل‌دردست داشت‌برای آوردن آب آشامیدنی ازکلبه خارج شد وبطرف محلی بنام آبیاری که تاخانه‌اش تقریبا یك کیلومترفاصله داشت حرکت کرد .ولی هنگامیکه بچه‌ها درخارج کلبه مشغول بازی بودند ناگهان چراغ پریموس‌شعله‌ور شد ودر یك‌لحظه آتش به دیواره اطاقك پوشالی سرایت نمود وکلبهٔ مزبور طعمه حریق گردید .

دراین موقع مامورین شهربانی بندر بوشهر سر رسیدند وبا کمك مردم پس از چند ساعت آتش را خاموش کردند در نتیجهٔ این حادثه دختر یکسالهٔ هواپیما بکلی سوخت وقبدیل به‌خاکستر شد یکی دیگر ازکودکانش بسختی مجروح گردید که‌در بیمارستان بندر بوشهربستری شد وفعلا حالش وخیم است ضمنا اثاثیه هواپیما بکلی سوخت واورا از هستی ساقط کرد .

اصفهان بر حریفان‌خود پیروزشد

مسابقات والیبال منطقه سوم‌در شیراز انجام گرفت

خبرنگار ماذر شیراز گزارش‌میدهد پریروز مسابقات قهرمانی والیبال کشور منطقه‌سوم باشرکت تیمهای اصفهان و خوزستان و شیراز با حضور روسای تربیت بدنی و جمع کثیری تماشاچی انجام شد ونتیجه باین‌شرح اعلام‌گردید در مسابقه‌ای که بین تیم های اصفهان و خوزستان انجام گرفت تیم اصفهان باین نتیجه سه بر هیچ پیروز شد و در مسابقه تیم های اصفهان و شیراز تیم اصفهان بر حریف‌خود فائق آمد و در مسابقه تیم های شیراز و خوزستان پیروزی‌نصیب شیراز گردید در مجموع امتیازات تیم والیبال اصفهان رتبه اول و تیم شیراز مقام دوم را در منطقه سوم احراز کرد .

بچادرهای عشایر شبیخون زدند

خبرنگار ما درکرند مینویسد: چند شب قبل عده‌ای سارق‌مسلح به‌چادرهای عشایر «حبیبوند» واقع در۱۵ کیلو متری کرند شبیخون‌زدند ولی بامقاومت‌مسلحانه عشایر مواجه شدند

طی‌زدوخوردی که‌بین سارقین وعشایر حبیبوند رویداد یکی از سارقین بنام استادمراد دستگیرشد ویکی ازعشایر حبیبوند نیز مجروح گردید.

در عکس بالا سارق دستگیر شده درمیان مامورین ژاندارمری دیده میشود .

برق‌خرمشهر، قوی میشود

موسسه عمران باشهرداری قراردادی امضاء میکند

خبرنگار ما دراهواز گزارش میدهد اخیرا برای نوسازی و شبکه بندی برق خرمشهراقداماتی شروع شده است و آقای مهندس یمین اقشار کفیل تشکیلات نیروی برق موسسه عمران خوزستان‌برای تنظیم قرار داد این‌جریان بخرمشهر عزیمت کرده است ضمنا پریروز آقایان «اندرسن» نماینده کل شرکت عمران و منابع امریکا «بنامبرك» رئیس اداره‌اطلاعات موسسه‌عمران‌خوزستان‌نیز برای‌شرکت درتنظیم قرار داد نوسازی وشبکه بندی برق‌خرمشهر باین شهر وارد شدند .

آقای مهندس انصاری مدیر عامل سازمان آب‌وبرق نیزبرای این‌منظوربا هواپیما واردخرمشهر شدتا درجریان تنظیم قرار داد تامین برق این شهرستان شرکت جوید .

دهستان محروم

خبرنگار ما در ایلام مینویسد دهستان «جوی زر» از توابع ایلام باداشتن در حدود دوازده هزار نفر جمعیت متاسفانه از نعمت آب - آشامیدنی و گرمابه محروم است. ضمنا این منطقه با توجه بتعداد جمعیت احتیاج‌مبرمی به تاسیس‌یك دبیرستان دارد .

توقف چند ساعته

چند روز قبل‌تیمسار سپهبد نصرالهی فرمانده سپاه باختر به‌نهاوند وارد شد و مورد استقبال قرار گرفت‌تیمسار نصرالهی ضمن چند ساعت توقف در نهاوند ازادارات انتظامی‌این شهرستان بازدید بعمل آورد.

۳۰۰ خروار گندم سوخت

بحریق زدگان وعده مساعدت داده شد

خبرنگار ما در ملایر گزارش میدهد ، چند روز قبل طی آتش سوزی مهیبی در حدود ۳۰۰ خروار خرمن های ۲۰ خانواده ساکن قریه آشاقی قلعه ازتوابع ملایر سوخت و بکلی خاکستر شد .

کشاورزان قریه مزبور که از هستی ساقط شده‌اند در فرمانداری اجتماع کردند و استمداد طلبیدند که به‌آنها وعده مساعد داده شد .

ضمنا آقای ابوالقاسم شاملو مالك قریه آشاقی قلعه که یکی از نیکوکاران ملایر است خطاب بحریق زدگان اظهار داشت . چنانچه موسسات خیریه بشما کمك نکنند من شخصا آماده هر گونه‌فداکاری هستم وازنان گرفته تا آذوقه حیوانات شما را تامین خواهم نمود .

خلاصهٔ خبرهای شهرستانها

شهر بابك ـ در بخش شهر بابك که عموم اهالی بکشاورزی‌مشغول هستند نماینده فروش کود شیمیائی و سموم دفع آفات وجود ندارد . شایسته است مسئولین امر دراین باره اقدام کنند .

زابل ـ با فعالیت اداره کشاورزی زابل اخیرا برای آشنا نمودن عده‌ای به طریقه تهیه کشمش در بخش های سیب آب و پشت آب زابل کلاس هائی بنام پرستی آقای خالقی تشکیل شد .

شهسوار ـ چند روز قبل شخصی بنام عیسی بدادسرا شهسوارشکایت کردکه جوانی بنام ابراهیم دخترش ماه بانورا اغفال نموده است چون صحت اظهارات عیسی در دادسرا تائید گردید . ابراهیم حاضر شد باماه بانو ازدواج کند .

تبریز ـ بیمارستان تبریز که اخیرا به بیست تختخواب افزایش یافته از نظر وسائل فنی ناقص است . اهالی انتظار دارند نسبت به تکمیل آن اقدام شود .

ساوه ـ چند روز قبل بمناسبت انتقال آقای سروان منوچهری ، رئیس سابق شهربانی ساوه مجلس تودیعی در فرمانداری این‌شهرستان تشکیل شد و نمایندگان مردم ا زخدمات آقای منوچهری قدردانی نمودند .

رضوانده ـ چند روز قبل آقای سرهنك حکیمی رئیس نظام وظیفه گیلان به طالشدولاب رضواندهواردشد و برای رسیدگی بوضع‌مشمولین دستوراتی داد .

ساوه ـ اتومبیل فولکس شماره ۳۸۲۸۹ برانندگی عبداله پریور که ازتهران عازم ساوه بود براثر سرعت زیاد در ۱۷ کیلو متری ساوه با کامیون شماره ۳۹۳۹ تصادف‌نمود و خساراتی وارد آمد .

ساری ـ دادگاه جنائی مازندران بریاست آقای سارو خانی تشکیل شد و به پرونده قاتلی بنام حسین شکری رسیدگی نمود و او را به ۱۰ سال زندان با اعمال شاقه محکوم نمود .

آبکنار ـ اخیرا دختر و پسری باسامی فاطمه و رمضانعلی با هم از خمیران فرار کردند و جریان بژاندارمری آبکنار اطلاع داده شد فعلا جویا نان ازطرف مامورین انتظامی آبکنار تحت تعقیب است .

پره سرطوالش ـ چند روز قبل آقایان سلطانی و انصاری ازطرف اداره دخانیات هشتپر طوالش مزارع توتونکاری قریه دنیا چال‌پره سر را سمپاشی نمودند .

زابل ـ اخیرااز طرف فرمانداری زابل اقداماتی بعمل آمده تا ساختمان پرورشگاه بنیاد پهلوی تکمیل شود .

ملایر ـ چندروز قبل تیمسار فتوت فرمانده ناحیه ژندارمری‌باختر از گروهان ژاندارمری ملایر بازدید کرد و فعالیت های ستوان دوم فرخی فرمانده گروهان مورد توجه ایشان قرار گرفت .

گنبد کاوس ـ چند روز قبل‌با ساعی گروهبان خسرو ثابتی رئیس پاسگاه ژاندارمری گالیکش از منزل شخصی بنام عباس ممشلو مقدار ۱۶۵۰ گرم تریاك ویك قبضه اسلحه شکاری بدون پروانه کشف گردید .

نفتی آباد گرگان ـ چند شب‌قبل ا زمنزل آقای رضا حسینی از اهالی قریه میان آباد ملك بغداد یکجفت گوشواره و مقداری اثاثیه و دوکیسه برنج بسرقت رفت .

طالشدولاب رضوانده ـ چند روز قبل پنج نفراز خرده مالکین و کشاورزان قراء ترویجی رضوانده براهنمائی آقای طهمورثی مروج کشاورزی از مزارعی که در آن کود شیمیائی مصرف شده بازدید کردند .

توضیح شرکت تلفن

اداره کل‌اطلاعات و روابط‌عمومی وزارت پست و تلگراف و تلفن در باره خبر وضع تلفن شهسوار که در این صفحه چاپ شد توضیح میدهد: شرکت تلفن بمحض اطلاع از وقوع حریق در مرکز تلفن آن‌شهرستان مامورینی بشهسوار اعزام‌داشت که آنها محل مناسبی در نظر گرفته به‌نصب دستگاه‌مرکزی تلفن‌مبادرت کردند و در مدت کوتاهی کار های مربوط پایان یافت ولی چون تامین ارتباط ۲۱۶ رشته سیم داخلی و چندرشته سیم‌مکالماتی خارج‌فرصت بیشتری لازم دارد ،هم اکنون اکیپ های اعزامی با نهایت سرعت مشغول کار هستند و بزودی اهالی‌شهسوار از نتیجه کوشش های مامورین مزبور استفاده خواهند کرد .

رئیس بانك کشاورزی کرج گفت:

کشاورزان هشتگرد خلف وعده کرده‌اند

اگر کشاورزان جهت خرید سهام شرکت تعاونی‌روستائی اقدام نمایند

بانك کشاورزی برای تاسیس شرکت تعاونی آماده‌است

آقای‌غفاری رئیس بانك کشاورزی کرج بامراجعه بدفتر نمایندگی اطلاعات دراین شهرستان در باره خبرمربوط به‌شرکت تعاونی‌روستائی هشتگرد که دراین صفحه چاپ شد توضیح داد: دوماه قبل من‌برای‌تهیهٔ مقدمات تاسیس شرکت تعاونی روستائی درهشتگرد به آن منطقه عزیمت کردم وکشاورزان را بخرید سهم که‌شرط اصلی تاسیس‌شرکت های تعاونی میباشد دعوت نمودم در آن روز کشاورزان هشتگرد ضمن تایید نظریات من اظهارداشتند که چون هنوز محصول ما بدست نیامده است قادربخریدسهام شرکت‌نیستیم وتقاضا کردند که تاهنگام برداشت محصول به‌آنها مهلت داده شود . بانك کشاورزی بااین مهلت موافقت کردولی‌متاسفانه کشاورزان‌هشتگرد محصولات کشاورزی خودرا هم فروختند وبرای خرید سهم اقدامی نکردند البته هر وقت کشاورزان در باره خرید سهام پیشقدم شوند بانك کشاورزی نیز برای تاسیس شرکت است .

تعاونی اقدام خواهدکرد کما اینکه سهمین ترتیب در قراء خرم آباد و اشتهارد وچند نقطه دیگر شرکت های تعاونی روستائی تاسیس شده است .

در خاتمه باید گفت این‌کشاورزان هشتگرد هستند که درمورد تاسیس شرکت تعاونی خلف وعده کرده‌اند نه بانك کشاورزی کرج .

تشکیل کلاس داوری والیبال درشیراز

خبرنگار مادر شیراز گزارش میدهد: پریروز اولین جلسهٔ کلاس داوری والیبال بسرپرستی آقای سردار نصراله خان مربی پاکستانی فدراسیون والیبال ایران وباشرکت کلیهٔ مربیان ورزش دبیرستان های شیراز وچند تن ازمربیان ورزش شهرستان های استان فارس در استادیوم حافظیه شیراز تشکیل گردید .

دورهٔ تشکیل این کلاس ده روزاست وبکسانیکه از عهدهٔ آزمایش برآیند گواهینامه رسمی داوری والیبال اهداء میشود .

دوچرخه سواری قربانی تصادف شد

خبرنگار ما در مرودشت طی گزارشی اطلاع میدهد چندروز قبل دوچرخه‌سواری بنام میرزاجان که ازقریه «گندشلو» عازم مرودشت بود در بین راه‌براثر تصادف بااتومبیل جان سپرد.بااطلاع جریان بژاندارمری مرودشت برای دستگیری راننده اتومبیل که‌متواری شده‌است وهمچنین دفن جنازه میرزا جان‌اقدام گردید.

نیازمندیها و آگهی‌های کوچک

استخدام میشود

انتخاب رئیس درمانگاه

دانشکده پزشکی تبریز برای خدمت در آزمایشگاه دارو های شیمیائی یك تن رئیس درمانگاه از طریق مسابقه انتخاب و استخدام خواهد نمود .

داوطلبان واجد شرایط میتوانند بادردست داشتن مدارك خود ازتاریخ نشر آگهی بمدت چهل‌روزدر تبریز بدبیرخانه دانشکده پزشکی و در تهران باداره کل تعلیمات عالیه مراجعه و ثبت نام نمایند استخدام پذیرفته شدگان در مسابقه موکول به تحصیل اجازه استخدام و تامین اعتبار خواهد بود .

رئیس دانشکده پزشکی و دارو سازی تبریز - دکتر جهانشاهی

۳ـ۱ آـ۱۰۶۶۲

استخدام با حقوق‌مکفی

بخش دندانپزشکی خصوصی‌حکیم‌پور یکنفر دکتر دندانپزشك و دو نفر تکنسین دندانساز با سابقه با حقوق مکفی استخدام مینماید . طالبین به خیابان باغ سپهسالار کوچه مهندس‌الممالك تلفن ۳۲۴۸۱ مراجعه‌نمایند.

۲ـ۱ آـ۲۰۹۳۰

سازمان شاهنشاهی خدمات اجتماعی برای خدمت در درمانگاه های خود چند تن پزشك استخدام مینماید .

داوطلبان می‌توانند همه روزه به کارگزینی سازمان مراجعه نمایند .

۳ـ۱ آـ۲۰۸۴۶

استخدام دیپلمه ها

اگر در کنکور دانشگاه قبول‌نشدید میتوانید در کلاسهای تخصصی نقشه کشی و نقشه برداری -

آموزش فرهنك

ثبت نام کرده و بعد از سه مه - کارآموزی مانند سایر داوطلبان‌بعنوان مهندس یار مشغول بکار شوید چهار راه دروازه دولت روبروی خیابان سعدی

آموزش فنی فرهنك

۵ـ۱ آـ۱۹۹۵۸

چند نفر پرستار استخدام میشود

داوطلبان به بیمارستان شهناز مقابل سینمای مولن روژ از ساعت ۸ تا ۱۲ صبح مراجعه نمایند .

۲ـ۱ آـ۲۱۱۵۰

استخدام وکیل پایه دوم دادگستری

یکنفر وکیل پایه دوم دادگستری و یا از افسران باز نشسته ای که سابقه‌خدمت‌دردادرسی‌ارتش‌داداشته‌و بتوانند عملیات اجرائی مربوط به وصول مطالبات یك شرکت را تعقیب نماید استخدام مینمائیم . داوطلبین میتوانند مشخصات و سابقه کارخود را بطور کامل مرقوم و ضمیمه یك قطعه عکس خود به آدرس صندوق پستی شماره۲۵۵ تهران ارسال‌نمایند

آـ۲۱۰۹۰

سازمان شاهنشاهی خدمات اجتماعی برای انجام خدمات‌درمانی وبیمارستانی در درمانگاه هاو بیمارستانهای خارج از تهران به تعدادی داوطلب نیازمند است .

داوطلبان باید دارای گواهینامه دوره اول متوسطه بوده و سن آنها بین هیجده تا سی سال باشد و شش ماه در تهران تحت نظر سازمان کارآموزی نمایند . در مدت کار آموزی به آنان کمك هزینه تحصیلی نیز پرداخته خواهد شد .

داوطلبان‌می‌توانند تا پانزدهم مهر ماه ۱۳۴۰ همه روزه برای ثبت نام بسازمان شاهنشاهی خدمات اجتماعی مراجعه نمایند .

۳ـ۱ آـ۲۰۸۴۸

فروش اتومبیل

فروشگاه و بورس اتومبیل۴۰

از ۱۰۰ دستگاه انواع اتومبیلهای امریکائی و اروپائی ارزان قیمت متناسب همیشه ۱۰ دستگاه برای مشاهده خریداران‌محترم موجوددارد میدان ۲۴ اسفند اول جمشید آباد شمالی کاشی ۴۰ تلفن ۴۹۶۳۳

پیانو بااتومبیل‌معاوضه‌میشود

رویال و دیواری

تلفن ۳۳۴۱۳و۳۳۶۴۵ـهویك

۳ـ۱ آـ۲۱۱۱۸

فروش اتومبیل

یکدستگاه اتومبیل شورلت مدل ۵۶ بیلرکم کارکرده دو رنگ متعلق بیکنفر امریکائی بفروش میرسد . از ساعت ۸ صبح تا ۴و نیم‌بعد ازظهر در سفارت کبرای آمریکا به رئیس حمل و نقل مراجعه شود .

قابل توجه نمایندگان‌دارو- مواد خوراکی - چای‌وغیره

وانت شورلت ۵ر۱ تن مدل ۶۰ دارای اطاق وسیع‌با عایق پلاستوفوم بفروش میرسدتلفن ۳۷۵۶۵ یا۶۰۲۳۰

خرید اتومبیل

خریدار اتومبیل

از هرنوع وهر مدل که‌باشدمشتری داریم فروشگاه اتومبیل ۴۰ـجمشید آباد شمالی کاشی ۴۰ تلفن ۴۹۶۳۳

خریدار یافروشنده‌هر نوع‌اتومبیل هستید بازرگانی گوهر تلفن ۶۶۲۰۳

۳۰ـ۱ آـ۱۹۱۶۶

جویای کار

معلم خصوصی

زن ومرد برای تحصیل کلیه دروس دبیرستان (طبیعی یا ریاضی) در منزل در اختیار شماست لطفا با صندوق پستی ۸۸۳ تهران مکاتبه فرمائید .

جوانی دارای دیپلم‌طبیعی

خدمت کرده تمام روز یا بعد از ظهر ها جویای کار است بشماره ۳۳۴ راهنمای روزنامه اطلاعات مراجعه فرمائید .

یك بانوی آلمانی آشنا بزبانهای

انگلیسی - فرانسه - المانی و مختصری فارسی و دفترداری مایل بکار در شرکت های خارجی وداخلی میباشد براهنمای‌شماره ۳۳۳اطلاعات مراجعه فرمایند

معاملات پول

هرقدر پول بخواهید باورقه مالکیت رجوع‌فرمائید لاله‌زار ۳۹۷۸۴ به : بنگاه کوشان

۳ـ۱ آـ۲۰۶۲۸

پول شرطی موجود است بدفتر معاملات پول شاهرضا مقابل کافه شهرداری تلفن۴۲۵۱۲ مراجعه فرمائید

۳۰ـ۱ آـ۱۸۵۱۴

واگذار میشود یك‌معدن بزرك سرب و ذغال سنك

در ۶۰ کیلو متری تهران مجهز بتمام وسایل وحاضر برای بهره‌برداری بعلت مسافرت بخارج در مقابل پول و ملك واگذار میشود ، طالبین‌بدفتر معاملات پول شاهرضا قرب چهارراه پهلوی .تلفن ۴۲۵۱۲ مراجعه‌فرمائید.

۳ـ۱ آـ۲۰۹۷۴

تقویم اطلاعات

پنجشنبه سی ام شهریور ۱۳۴۰ پنجشنبه بیست و یکم سپتامبر ۱۹۶۱

پنجشنبه دهم ربیع الثانی ۱۳۸۱ اذان صبح ساعت چهار و بیست نه دقیقه طلوع آفتاب ساعت پنج و پنجاه و چهار دقیقه .

غروب آفتاب ساعت شش

مستغلات

نارمك - تهران پارس تهران نو - نیروی هوائی

برای خرید و فروش نقد و اقساط زمین - خانه

ببازرگانی امینی

اول سی متری نارمك

تلفن ۹۱۰۰۹۰ مراجعه‌فرمائید

۲۶ـ۱ آـ۱۶۴۱

برای معاملات‌خانه‌وزمینهای ارزان واجاره اتومبیل به تلفن ۲۵۸۰۰

۳۰ـ۱ آـ۱۷۷۲۲

شرکت ساختمانی توتیا

نقشه ساختمان ، نقشه برداری خیابان شاهرضا دروازه دولت جنب ب.ب .کا تلفن ۶۰۸۱۷

۳۰ـ۱ آـ۱۷۰۸

پهلوی زعفرانیه باغ فردوس

کلیه معاملات املاك خصوصااجاره به بازرگانی پژوهش‌مقابل باغ‌فردوس تلفن ۸۵۸۲۸ مراجعه فرمائید .

۴ـ۱ آـ۱۴۵۵۵

اجاره داده میشود

دو دستگاه

آپارتمان۵ اطاق و حمام و لوازم و یك دستگاه سه اطاق و تراس و لوازم خیابان ایرانشهر کوچه عابدینی شماره ۱۸ برای اجاره آماده است . طالبین بهمین آدرس یا تلفن ۴۱۰۹۷ مراجعه فرمایند .

۳ـ۱ آـ۲۰۸۰۶

خانه و آپارتمان در شمال شهر

وشمیران اجاره داده میشود به‌آژانس ۹۰۰ تلفن ۷۰۲۵۲ مراجعه فرمایند.

۵ـ۱ آـ۲۰۹۲۸

اجاره داده میشود

دو اطاق برای سالن زیبائی یا دوزندگی زنانه باجاره داده میشود طالبین بخیابان جامی سالن آرایش رم یا تلفن ۶۶۶۲۰ مراجعه‌فرمایند.

۲ـ۱ آـ۱۵۳۶۷

ساختمان سه طبقه

وچهارمغازه نبش خیابان بهاروپاك برای اجاره‌حاضر شده .تلفن۸۲۲۳۵۵

سه دستگاه‌آپارتمان‌سه‌وچهار

و پنج اطاقه مجهز از طبقه اول تا پنجم با آسانسور واقع در نبش چهار راه تخت جمشید و بهار ضلع جنوب شرقی کاشی ۱۳۳ بمنظور سکونت ، دفتر کار و مطب و شرکتها وعکاسی و خیاطی باجاره داده میشود طالبین در محل بمغازه کارلو مراجعه‌فرمایند

۳ـ۱ آـ۱۵۱۱۹

۲ دستگاه آپارتمان ٤ اطاقه

لوکس با حیاط اجاره داده میشود تلفن ۸۲۲۵۵۴

یکدستگاه آپارتمان، پنج‌اطاق

باتمام لوازم‌لوکس و مدرن در طبقه دوم بر خیابان روزولت نزدیك چهار راه دروازه دولت و شاهرضا بسیار مناسب برای شرکتها و دفتر تجارتی باجاره داده میشود با تلفن ۶۶۷۵۸ مکالمه یا بخیابان روزولت شماره۷۸ شرکت پرسی تکنو مراجعه فرمایند .

۲ـ۱ آـ۱۵۴۵۳

دو دستگاه آپارتمان یکی دو اطاق و دیگری ۵ اطاق و ۴ باب مغازه و دو انبار بزرگ نبش خیابان مخصوص وقزوین‌جنب‌بانك بازرگانی‌برای اجاره حاضر است طالبین بتلفن ۲۴۶۳۸ مراجعه فرمایند .

دفاتر اسناد رسمی

دفتر خانه ۱۳۹ عاصم

شاهرضا نزدیك میدان شهناز تلفن ۷۴۹۵۴ - ۷۴۹۵۳

دفتر خانه اسناد ۱۷۵

سید عبدالعلی واحدی

خیابان بهار نزدیك تخت جمشید تلفن ۶۲۷۴۲ و ۶۳۷۴۳

۲۶ـ۱ ۱ـ۲۰۱۶۸

گیلانیان مقیم مرکز و اهالی محترم مسیرخط۲۹

دقت - تسهیلات لازمه -تخفیف در حق‌التحریر از خصوصیات دفترازدواج ۱۹۹ می‌باشد که بسر دفتری آقای‌حاج سید محمد تقی بتولی در تمام اوقات آماده خدمت است .

سلسبیل - خیابان هاشمی‌ـنرسیده به خوش - تلفن ۶۷۶۳۱

منشی دفتر ـسیدجلال انعمی

۲ـ۱ آـ۲۰۸۹۲

صاحب امتیاز و مدیر مسئول : عباس مسعودی
جای اداره خیابان خیام چاپخانه : اطلاعات

بفروش میرسد

ویلای فروشی

در دروس نقد و معاوضه

بمساحت یکهزار متر با بنای نو طبقه هفت اطاق و لوازمات نصف‌قیمت نقد بقیه خانه کوچك‌درشهرقبول‌میشود لاله‌زار ۳۹۷۸۴ بنگاه کوشان .

۳ـ۱ آـ۲۰۵۲۶

سه منزل درمعرض‌فروش

یا اجاره درحدود سرآسیاب دولاب بتلفن ۳۱۳۷۷ مراجعه شود

۳ـ۱ آـ۲۸۱۸

بالای ضرابخانه

۱۲۰۰ متر زمین زیر شرکت نفت ۷ تا ۹ عصر تلفن ۷۱۹۹۰

۴ـ۱ آـ۱۵۲۴۳

موسسه ساختمانی صد دستگاه

سری دوم خانه‌های خود را واقع در خیابان‌دوشان تپه بطور نقد و اقساط چهارساله بفروش میرساند. به تلفن ۳۰۵۴۲۸ مراجعه فرمائید.

۱۰ـ۲ آـ۲۰۰۰۴

یك‌باغ مشجر بمساحت ۲۰۰۰ متر

با ساختمان‌مدرن حمام- آشپزخانه لوله‌کشی برق و کلیه وسائل زندگی باجاره داده میشود تلفن ۳۴۰۵۳ - مراجعه شود .

۱۰ـ۱ آـ۱۹۷۶۲

آپارتمان خانه وزمین بزرك

و کوچك اول ویلا دفتر فخیم تلفن ۴۵۸۸۸ مراجعه فرمائید .

آـ۲۱۰۴۸

معاملات تلفن

یك شماره تلفن ۷

واقع در خیابان شمیران شهناز چهارم بدون واسطه بفروش میرسد. باتلفن شماره۴۲۲۶۲ مذاکره‌نمائید

برای خرید و فروش هرنوع‌شماره تلفن به ۴۰۶۸۰ مراجعه فرمائید .

آموزش زبانهای خارجی

معلمه زبان دیپلمه انگلستان

برای تدریس زبان انگلیسی آماده است برای تعیین وقت از ساعت ۶ تا ۷ بعد از ظهر با تلفن ۷۱۷۹۰ - اسعدی مذاکره وتعیین وقت بفرمائید

۱۰ـ۱ آـ۲۰۷۶۶

آگهی حراج

مقداری لوازم جیپ و ماشین‌های وارشاوا و تعدادی از ماشین های وارشاوا - مقداری اثاثیه منزل و اثاثیه دفتری و غیره متعلق بمرحوم جواد ایپکچی بشرح زیر در اربع حراج بفروش میرسد :

۱- لوازم یدکی جیپ و لوازم ماشین وارشاوا از هر قبیل ومقداری اثاثیه اداری از قبیل میز و صندلی و غیره از تاریخ شنبه بیست و دوم مهر لغایت سه شنبه دوم آبان ۱۳۴۰ همه روزه از ساعت ۸ صبح تا ۱۲ و۴بعد از ظهر تا ۸ در مغازه‌وارشاوا واقع در دروازه دولت

۲- کامیونهای باری و کمپرسی استار و لوازم کشاورزی و ماشین های سواری و لوازم تعمیر گاه از هر قبیل کلانو و مستعمل و غیره از تاریخ چهار شنبه سوم آبان لغایت شنبه سیزدهم آبان ۱۳۴۰ همه روزه در ساعات فوق در محل تعمیرگاه وارشاوا واقع درسه راه آذری‌خیابان اردشیر .

۳- اثاثیه موجود در حجره واقع درخیابان بوذرجمهری سرای چیت‌ساز طبقه دوم از قبیل قالی و میزو صندلی و تلفن و غیره از تاریخ یکشنبه‌چهاردهم آبان لغایت سه‌شنبه شانزدهم آبان ۱۳۴۰ همه روزه در ساعت‌فوق در محل سرای چیت‌ساز.

۴- مقداری اثاثیه منزل از قبیل قالیچه و مبل و میز توالت تلویزیون و غیره از تاریخ چهار شنبه هفدهم آبان لغایت پنجشنبه هیجدهم‌آبان ۱۳۴۰ همه روزه در ساعات فوق در محل فروشگاه وارشاوا واقع در دروازه دولت .

بهاء اموال نقد در یافت میشود و حق حراج و مالیات و عوارض و غیره بعهده خریدار است و محل حراج هریك ازاقلام مذکور همانجائی است که فوقا اشاره گردیده است .

رئیس اداره‌تصفیه‌تهران

آـ۱۵۴۵۹

آموزشگاههای فنی

چرا همین امروزشروع‌نکنیم

تابعد از این

همه موفق شویم

طرزتزئین خانه زیبا و کم خرج کلید زیبائی منزل - رمز دلپذیر ساختن خانه - خلاصه فن‌حفظ‌زیبائی و بهداشت پوست و مو توسط متخصصین دیپلمه ازپاریس و لندن

پنج جلسه تعلیم‌داده میشود

از ساعت ۹ تا ۱۲

نشانی - تنهك - دروس - خیابان هدایت - خیابان شادلو شماره ۲۵ تلفن ۸۶۱۵۲

گمشده

سك کوچك سفید رنك

دارای لکه ها ی‌بزرگ مشکی و قهوه ای در صورت و بدن که دو دندان جلوی اوهم افتاده در حوالی خیابان ملك الشعرای بهار مفقودشده یابنده که سك را بمنزل شماره ۷ خیابان مزبو ربیاورد مژدگانی خوبی خواهد داشت .

از درجه اعتبار ساقط است

چون یك‌قطعه‌چك شماره ۵۰۵۷۶. ب ۲۷ر۶ر۱۳۴۰ بانك ایران و خاور میانه مرکز بنام حامل امضاء اینجانب«مهربان منشی» مفقودگردیده بدینوسیله باطلاع عموم میرساند که چك مزبور از درجه اعتبار ساقط است .

فقدان سند مالکیت

آقای محمد یوسف شکیبا مالك ثلث مشاع از دو دانك (یکسهم از ۹ سهم) از ششدانك یکبابخانه پلاك ۲۵۶ واقع در کوی دربنو که سند مالکیت آن تحت‌شماره ۹۳۰ صفحه ۵۵۵ دفتر جلددهم بنام یوسف شکیبا صادر و بعدا ببانو بی‌بی هاجر خانم قاضی منتقل و مجددا بانو مزبور به آقای محمد یوسف شکیبا برگذار نموده در تاریخ ۹ر۳ر۴۰ ضمن تسلیم یکبرگ گواهی خواهی محلی تقاضا نموده که چون سند مالکیت مزبور مفقود گردیده المثنی آن صادر گردد و در تاریخ ۲۲ر۴ر۴۰ چهارنفر از شهود در اداره ثبت گرگان حاضر و تحقیقات کافی بعمل آمده و همگی بالاتفاق بفقدان سند مالکیت پلاك فوق الذکر بعلت نقل و انتقال منزل مفقود شده گواهی نموده اند لذا طبق تبصره ۱ از ماده ۱۲۰ آئین‌نامه قانون ثبت اسناد و املاك مراتب را باطلاع میرساند تا هرکس نسبت بخانه مزبور معامله ای نموده و یا ادعائی داشته باشد و یا سند مالکیت مورد آگهی نزد او باشد از تاریخ انتشار نوبت اول تا یکماه باین‌اداره مراجعه و هرگونه اظهار و ادعائی داشته باشد کتبا نموده‌و الا باگذشتن مهلت‌مقرر المثنی سند مالکیت مزبور صادر و بمالك آن داده میشود این آگهی ظرف سی روز در سه نوبت هر ده روز یك مرتبه در روزنامه اطلاعات منتشر میشود .

نوبت اول ۳۰ر۶ر۴۰

نوبت دوم ۹ر۷ر۴۰

نوبت سوم ۱۹ر۷ر۴۰

رئیس اداره ثبت اسناد شهرستان گرگان و دشت . جمالی

۳ـ۱ آـ۲۰۵۷۸

آگهی تحریر ترکه

بانوان سید ربابه رضیه بیگم ، مرضیه بیگم شریفیان بطرفیت آقای سید محمد شریفیان طرفین مقیمن بابل دادخواستی بخواسته تحریرترکه ماترك سید تقی شریفیان تقدیم که بکلاسه ۳۷۸ر۸ و۴۰ ثبت اینك با انجام تشریفات مراتب در روزنامه اطلاعات آگهی میشود که برابر ماده ۲۱۰ قانون امور حسبی بستانکاران و مدیونین متوفی و کسان دیگری که حق‌برترکه دارند روزبیست‌وپنجم مهر ماه‌یکهزار و سیصد و چهل‌ساعت هشت و نیم صبح - در دادگاه بخش بابل حضور بهمرسانند .

رئیس دادگاه بخش بابل -سید - اسدالله میرمیران

فروش اثاثیه

یکدستگاه سانوستات

ویکدستگاه دیاترمی مدرن ووسائل یك مطب مقاربتی بفروش میرسد - طالبین بتلفن ۶۲۲۲۷ مراجعه‌فرمایند

رستورانهای خانوادگی

رستوران ژاله

مخصوص خانواده ها است

دارای چلو کباب مطبوع وسالم اغذیه لذید ومتنوع ایرانی - فرنگی .

اول لاله‌زارنو جنب سینما متروپل تلفن ۳۳۳۳۱

شن و ماسه شسته
طبق اصول فنی
خلیج مرکزی خیابان ثبت شماره ۹
تلفن ۳۴۳۷۴-۳۲۲۹۵

عکاسی متل قو

باطلاع عموم میرساندبرای دریافت عکسهای خود به خیابان امیریه نبش وزیر فتو نجات رجوع نمایند .

۸ـ۱ آـ۱۹۹۵۲

احتیاجات زندگی

AUTOVILLA
تحت نظر مهندس ولفات
متخصص آلمانی انجام و با تضمین تحویل داده میشود
خیابان ویلا
اتو ویلا
تلفن: ۴۶۰۸۴-۴۶۵۵۷
سرویس همگانی

دوزندگی اکبری ازمحل

سابق خود به خیابان سپه جنب دانشکده افسری انتقال یافت .

مکتب سستور ملک
همه روزه برای ثبت نام و تعلیم انواع سازها آماده
و کارگاه ملک بهترین سنتورها و تار و سه تار با
نازلترین قیمت تحویل میدهد . نشانی دروازه دولت

جرثقیل جاسب

نشانی :جاده شهر ری - سه‌راه فرح‌آباد تلفن ۲۷۸۱۸ و ۲۵۷۶۳

۱۵ـ۱ ۱ـ۱۸۸۷۴

سوپر مارکت
بن آمی
نیشابور
همه نوع مایحتاج زندگی در
مجهزترین سوپرمارکت تهران

سرویس فوری و تعمیرگاه کسری خیابان شمیران‌بالای سه راه زندان

۲۶ـ۱ آـ۲۰۷۴۶

لبنیات شاهین
شاهرضا - دروازه دولت
خالص‌ترین ماست و کره و انواع
لبنیات را در اختیار مشتریان عزیز قرار میدهد

مقره فشاری قوی تلفن ۲۴۷۷۶

۱۰ـ۱ آـ۱۹۶۵۴

ماشینهای جوجه کشی
ایران طیور
بگنجایش ۵۶ الی ۹۰۰ تخم‌مرغ
تهران خیابان شاهرضا میدان فردوسی
تلفن ۶۳۹۸۹ - ۶۶۱۰۹

راهنمای پزشکی اطلاعات

دکتر آسایش

بیماریهای آمیزشی مجاری ادرار خیابان منوچهری - ابتدای کوچه ارباب جمشید - شماره ۱۱

دکتر در طب پولوسا

متخصص بیماریهای مقاربتی مجاری - ادرار - تناسلی - امراض زنانه - نازائی - خیابان فردوسی‌بالا کوچه صادق پذیرائی ۹ تا ۱۲ - ۵ تا۸ تلفن ۴۶۵۸۹

درمان قطعی سوزاك تازه

و کهنه و تقویت قوای تناسلی دکتر جناب زاده دارای گواهینامه از دانشکده طب فرانسه صبح و عصر خیابان منوچهری‌مقابل‌کوچه ژاندارك

دکتر رحمانی

متخصص امراض اعصاب و روح‌از دانشگاه لندن خیابان پهلوی بالاترا چهار راه امیر اکرم تلفن ۴۵۱۱۴ پذیرائی صبح و عصر

دکتر دانشگر

امراض مقاربتی و جلدی و سوزاك تازه و کهنه ورم پرستات ضیق‌مجرا سستی و بواسیر امراض زنانه و نازائی خیابان سپه مقابل بستخانه تلفن ۳۰۲۴۱۶

متخصص‌معده کبد،روده

دکتر رفیعی از دانشگاه پاریس پذیرائی ۴ تا۸ بعد از ظهر خیابان جامی اول کوچه پاریس تلفن ۶۳۰۶۰

دکتر محمد رضا مسدد

رزیدنت سابق بیمارستانهای‌امریکا دارای گواهینامه از بروك مدیکال امریکا- درمان‌قطعی‌بیماریهای مقاربتی دروازه دولت‌روبروی ساختمان فیات تلفن ۳۰۲۵۴۸ پذیرائی عصر ها از ساعت ۵ الی ۸ بعداز ظهر

دکترحسام‌الدین‌میرهن

دارای دیپلم تخصصی از بورد جراحی سینه (قلب ، ریه ، عروق) و از بورد جراحی عمومی امریکا - خیابان شاهرضا - اول خیابان کاخ شمالی -پذیرائی ۴تا ۸ عصر ها - تلفن : مطب ۶۹۳۲۲ -منزل ۵۱۴۴۵

پلی کلینیك

دکترمجاهدی - دکتر صدیقی

رزیدنت سابق‌بیمارستانهای‌امریکا بیماریهای داخلی اطفال مقاربتی ارك تریاك و سایر مواد مخدره ترك الکل مجهز به دستگاه های رادیو سکپی نروسل‌ترابی (بخوروبنی‌سیلین وغیره) دیاتر می پذیرائی بعد ازظهر ها وایام تعطیل و شب تا صبح خیابان شاه روبروی مسجد سجاد شماره تلفن ۴۹۵۲۶

دکتر عباس نیك نژاد

متخصص ازدانشگاه پاریس در بیماریهای‌معده-روده-کبد-لوزالمعده درمان بواسیر بدون عمل فیستول- فیسور بامتد موثر دروازه شمیران خیابان گرامی

بخش دندانپزشکی خصوصی

اوقات پذیرائی : قبل از ظهربطور آزاد - بعد از ظهر با تعیین وقت قبلی - خیابان شاه‌آباد باغ‌سپهسالار کوچه مهندس الممالك تلفن ۳۲۴۸۱

راهنمای تلفن‌ها

آتش نشانی ۴۴۴۴۴
اداره راهنمائی ۳۰۳۶۱۴
سازمان آ ب‌تهران ۵۱۰۰۰
سرکلانتری ۴۹۱۶۱
اطلاعات راه آهن ۵۱۰۵۱
شرکت تلفن ۳۰۵۵۱۱
وزارت بهداری ۳۰۰۷۱

تلفنهای اطلاعات

تلفنخانه ۳۰۰۱۰ تا ۳۰۰۱۹
سرویس حوادث ۳۰۳۵۶۹
سرویس اقتصادی ۳۰۴۵۹۱
اطلاعات هفتگی ۳۰۴۸۷۸
سازمان شهرستانها ۳۰۵۰۶۷
مجله کودکان ۳۰۳۳۱۳
شعبه آگهیها ۳۰۵۱۰۸ - ۲۶۳۳
طوطی نو ۳۰۴۵۹۲ تا ۳۰۴۵۹۳
دفتر چاپخانه ۳۰۳۹۶۵

کشیك امشب پزشکان

آقایان دکتر شاپور سیاهپوش امیریه ایستگاه البرز جنب مسجد فخریه دکتر حسین احمدی میدان ثریا کوچه پلیس شماره ۱۷ - دکتر اسلام دوست خیابان حشمت الدوله چهار راه گلشن تلفن ۶۳۰۶۷ - دکتر محمود انگچی دروازه دولت مقابل پمپ بنزین تلفن ۳۵۱۴۴ - دکتر خلیل رسولی(جراح)امیر آبادخیابان نصرت کاشی ۹۵ - دکتر کرامت‌الله فرهودی خیابان شاهرضا چها راه پل چوبی تلفن ۲۸۵۱۰ - دکتر مهرداد باك نیا خیابان آذربایجان چهارراه خوش تلفن ۶۵۰۷۳ - دکترحسین منشی زاده خیابان مولوی بازارچه نتات‌آباد- دکتر محمدتقی اسفندیاری شاهپور چهار راه مختاری تلفن - ۲۹۰۱۸ - دکتر غلامحسین مهرعلی خیابان سلسبیل چهار راه . تلفن ۶۶۶۶۰ - دکتر سید علی میر احمدی خیابان میر هاشمی بین‌چهار راه قصر دشت تلفن ۶۳۶۸۵ - دکتر کریم خسرو شاهی خیابان شوش شرقی روبروی گرمابه لطفی پور دکتر عطاء الله نیری خیابان شاهپور چهار راه مختاری‌تلفن ۳۸۷۶۰ -دکتر سید جعفر امیر حمزه خیابان ژاله ایستگاه بهنام پلاك ۱۶۳ تلفن۳۲۸۱۰ دکتر محمود عالم خیابان شمیران مقابل سینما مولن روژ تلفن ۳۴۸۳۵ دکتر مسعودلاهیجانی‌خیابان امیرآباد کوچه مهرتلفن ۶۲۴۳۶ - دکتر حسین فرهمند سه راه امین حضور خیابان ری - دکتر علی نصیری شاهرضا جنب سینما دیانا کوچه انوار تلفن ۶۲۱۷۶ - دکتر علی اصغر سعادت منیریه ۱۴۳ تلفن ۲۵۶۴۳ - دکتر حسین گلستانیان خیابان نظام الملك ایستگاه مدرسه - دکتر صانعی‌دندان پزشك (مجاز) تخت جمشید انصاری تلفن ۴۵۰۲۹ - دکتر نعمت اللهٔ‌مقبی نیاوران - دکتر حسن فامیلی خیابان شاه بیست‌متری اول - دکتر علیرضا طیاری‌خیابان امیریه‌چهارراه مختاری دکتر بیژن ریاحی نواب چهار راه اناری تلفن ۵۲۱۳۷ -بانو دکتر فاطمه آریا نواب‌چهار راه‌اناری تلفن۵۲۱۳۷ آقای دکتر محمود علم آموزمیدان۲۴ اسفند کوی بهرام تلفن ۶۸۳۸۵ - دکتر حسن داروگر خیابان نیاوران نرسیده‌به‌کلانتری‌نیاوران‌کوچه‌داروگر تلفن ۳۵۸۵۱۵ -دکتراکبر امین‌هنجی حشمت‌الدوله غربی‌نرسیده بچهارراه گلشن تلفن ۶۵۲۲۰ بانو کبری سلیمی ماما خیابان شهباز ایستگاه کلانتری درمانگاه اورژانس شاهرضا روبروی بیمارستان‌زنان تلفن۲۰۳۶۲۴ دکتر ناصر شجاع میدان تجریش‌جاده نیاوران - دکتر عبدالمجیدی خیابان شاه جنب مسجد سجاد تلفن۶۵۱۵۵ دکتر فخر موسوی خیابان‌خوش پائین چهار راه هاشمی جنب کوچه نظام بانو دکتر فخر موسوی خیابان خوش پائین چهار راه هاشمی جنب کوچه نظام - دکتر علی‌نقی رستگار شاه‌آباد اول کوچه ظهیرالاسلام تلفن ۲۰۳۱۳۱ دکتر رحیم نظربان‌خیابان ری‌روبروی کوچه آبشار - دکتر کاظم قراهانچی خیابان قدیمی شمیران ایستگاه‌سید خندان تلفن ۸۱۹۵۰ - دکتر محمد روحی خیابان شمیران اول خیابان سلیم - دکتر کمال پرتوی خیابان نواب چهار راه گلکار تلفن ۲۸۲۹۰ دکتر فرهادی دروازه دولت - دکتر سید جواد قهاری خیابان امیریه اول‌خیابان منیریه دست راست‌کوچه اول - دکتر کمال الدین لاجوردی شمیران ایستگاه چاله هرزکوی لاجوردی دکتر محمد علی کازرونی خیابان نواب ۴۰ متری چهار راه شهرداری روبروی دار وخانه - آزمایشگاه دکتر علوی‌سی متری‌نزدیك مجسمه شاهرضا مقابل خیابان‌ناهید

درمانگاه خصوصی نارمك

۴۶ متر غربی تلفن ۹۱۵۵۵

کشیك امشب داروخانه‌ها

داروخانه کیوان خیابان شکوفه دلگشا -داروخانه‌مرکزی شمیران‌مقابل برزن - داروخانه جاوید نو سی‌متری مقابل بیمارستان روزبه داروخانه دروس شمیران قلهك داروخانه نیرسینا خواجه نظام‌الملك ایستگاه فخمی داروخانه فرزاد قلهك داودیه داروخانه نمونه‌تهران‌خیابان امیریه - داروخانه سیماب خیابان خاکباز داروخانه اشراقی خیابان آذربایجان داروخانه فیح نازی‌آباد میدان نازی آباد - داروخانه افشین شمیران دزاشیب داروخانه پورمند خیابان دلگشا کارخانه برق داروخانه امریکائی شاهرضا خیابان پهلوی -داروخانه کامبیرمیدان شوش داروخانه ۴ آبان واقع در زرگنده داروخانه مرکزی نارمك خیابان ۶ متری چهار راه سرسبز داروخانه نظری انتهای خیابان کارون بین چهار راه مرتضوی و خیابان شاهرخ

در پنجمین شب جهاد ملی

بقیه از صفحه ۶

تفکر و صراحت لهجه اساس
ضیلت است پس شما آنها راتعلیم
دهید سپس برنامه جشن که عبارت
ز موسیقی، رقص‌بو محرض نمایش
گذاشته شد آنگاه خانم عزت بهینه
ئیس دبستان حسن آباد گر عموم
دیران مدارس بخش یك برای
دریس در کلاسهای شبانه بیانات
وثری ایراد کرد .

ردانشسرای تهران

همچنین از ساعت ۵ بعد از ظهر
مروز جلسه‌ای بمناسبت هفته‌جهاد
لی در محل دانشسرای تهران‌واقع
درخیابان روزولت برپا بود در این
جلسه که بنابدعوت آقای عبدالحسین
وابی رئیس اداره فرهنگ ناحیه
۲ تهران بعمل آمده بود آقایان
دکتر مهدی‌درخشان وصدرشیرازی
ینی‌احمد و عده‌ای از اولیاء دانش
آموزان‌واعضاء انجمن خانه ومدرسه
بخش سه فرهنگی حضور داشتند.
جلسه با نواختن سرود شاهنشاهی
آغاز شد و سپس بترتیب آقایان
نوابی و بنی احمد و صدر شیرازی
بیاناتی ایرادکردند .

دراین جلسه تصمیم‌گرفته شد اسم
و مشخصات مدعوین در دفتری
یادداشت گرددو هرکدام از آقایان
وخانمها بنویسند که چه کاری را
برای مبارزه‌بابیسوادی میتوانندانجام
بدهند .

ساعت هفت بعداز ظهر جلسه
خاتمه یافت و جلسه آینده بروز
یکشنبه دوم مهرماه موکول گردید

در دبیرستان نوربخش تهران نو

همچنین در دبیرستان نوربخش
تهران نو بمناسبت هفته جهاد ملی
جشن باشکوهی برگزار گردید .
بانو دکتر تسلیمی رئیس دبیرستان
و آقای کیانی رئیس بخش فرهنگی
بیاناتی در اطراف شرکت طبقات
مختلف‌دراین جهاد ملی و مبارزه با
بیسوادی ایراد کردند واز طرف
دختران دانش آموز چندقطعه سرود
های مهیج خوانده شد ومدعوین
عموما آمادگی خود را برای‌شرکت
در این امر مهم اعلام داشتند ضمنا
آقای علیرضاصدقی نژادوبانوسیمین
بهبهانی هریك قطعه شعری را که
سروده بودند خواندند که مورد
تحسین حضار واقع شد .

درمیدانهای شهر

همچنین طبق معمول هرشب از
طرف فرهنگ بخش ۲ تهران‌مراسم
باشکوهی توام با افروختن مشعل
وسیله پیش‌آهنگان وخواندن‌سرود
فرهنگ‌برگزارشد دراین‌مراسم آقای
مهدیون‌معاون بخش بنمایندگی از
طرف آقای دکتر رستگار و همچنین
آقای شهیدی و آقای اخلاقی بیاناتی
پیرامون شرکت عموم‌مردم درمبارزه
بابیسوادی سخن گفتند .

درمیدان شاه‌نیز مراسم‌باشکوهی
باشرکت چندین هزار نفر از طبقات
مردم از طرف بخش مربوط‌فرهنگی
وسیله پیشاهنگان مشعلدار برگزار
گردید .

دردبیرستان بابك

همچنین جشن باشکوهی‌بمناسبت
هفته جهاد ملی در دبیرستان‌پسرانه
بابك با حضور آقای علیم مروستی
رئیس بخش واعضای انجمن‌همکاری
خانه ومدرسه واولیای دانش‌آموزان
برپا بود در این مجلس تیمسار
سرتیپ رشدیه و آقایان موسوی ،
و نراقی رئیس بخش سخن گفتند

در پایان تیمسار سرتیپ رشدیه
اعلام کرد که حاضرم هفته‌ای سه
شب‌در مدارس شبانه‌بامتدمخصوص
بخود که مورد تائید مقامات‌فرهنگی
قرار گرفته بیسوادان را تدریس
نمایم .

در دبیرستان ذوقی

و نیز از طرف آقایان ذوقی سمیعی
رئیس دبیرستان ذوقی و حاجی
احمد علی رهنما برنامه‌ای با حضور
اعضای انجمن ها ی خانه‌ومدرسه
محل و معتمدین ومدیران ودبیران
این دبیرستان اجرا شد و رئیس
دبیرستان و رئیس انجمن خانه و
مدرسه و چند تن از معلمین‌بیانات
موثری پیرامون شرکت عموم مردم
باسواد درجهاد ملی وهدایت مردم
بیسواد بمدارس شبانه سخن گفتند

شرکت سهامی تجارتی خزر

باطلاع خریداران محترم میرساندکه تراکتورهای مدل ۶۵ و ۳۵

مسی فرگوسن

وارد وآماده تحویل میباشد

آگهی ازطرف اداره کل گمرك

چون تراکم فوق‌العاده کالا در انبارهای گمرك تولید مضیقه‌برای نگاهداری کالاهای وارده نموده و بمنظور مساعدت باوارد کنندگان کالا با استفاده از بند ج از ماده شش آئین نامه گمرکی در حق‌انبار داری کالاهای مشروحه زیر :

چای ،موادشیمیائی ، اتومبیل ، ماشین آلات ، یخچال ، شیشه‌آلات کاغذو مقوا از تاریخ شنبه ۲۵ شهریور ماه لغایت روز ۲۴ آبانماه ۱۳۴۰ (دوماه) که‌از گمرك خانه های خرمشهر ، اهواز ، بندر شاهپور ، بندرعباس ، بندر بوشهر ، تبریز ، تهران ، جلفا ، پهلوی مرخص گردد معادل بیست‌و پنج در صد ازماخذ جدول انبارداری مندرج در آئین نامه گمرکی تخفیف داده میشود و در ادارات گمرك خرمشهر ،بندرشاهپور اهواز علاوه از تخفیف فوق از دریافت بیست‌و پنج در صد انبار داری اضافی نیز از کالاهای فوق که در مدت مزبور مرخص شودخودداری خواهد گردید .

جا دارد آقایان بازرگانان با استفاده از مساعدت فوق هرچه‌زودتر نسبت به ترخیص کالاهای وارده فوق الذکر اقدام فرمایند .

آ-۲۱۱۱۲ مدیر کل گمرك نصیری

۷هنر پیشه بزرك که هریك بتنهائی در گذشته رل اول فیلم‌های بزرگی راعهده‌دار بوده اند

یکجا عظیمترین پدیده عالم سینما را که بزرگترین

شاهکارهای سینمائی جهان را کوچك کرده است بوجود آورده‌اند

اسپارتاکوس

در چهار سینمای بزرك پایتخت

پلازا-رکس-سعدی-تراس سالن نیاگارا

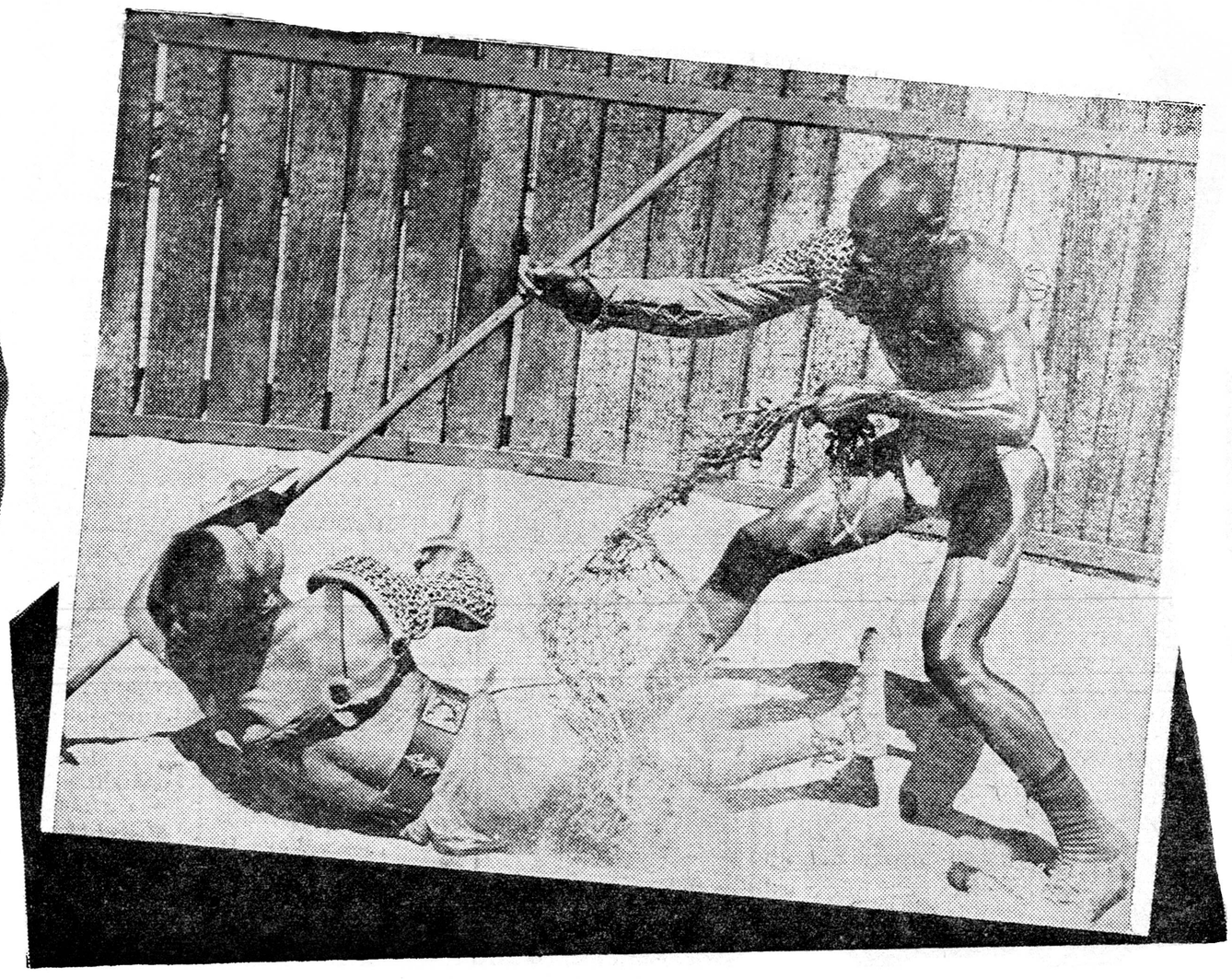

باشرکت : کرك داگلاس-جین سیمونز-لارنس الیویر-جان گاوین-چارلز لاوتون-پیتر یوستینف-تونی کرتیس

چون هردوقسمت فیلم اسپارتاکوس یکجا وپشت سرهم‌نمایش داده‌میشود.بنابر این باید بلیطهای‌قسمت‌اول ودوم یکجا تهیه‌شود

بمناسبت طولانی بودن فیلم شروع سانسها بدینقراراست: سینما پلازا - ۱۰ر۳۰صبح - ۲-۵ر۳۰ و۹بعدازظهر سینما رکس- ۱۰صبح- ۱ر۳۰-۵ و۸ر۳۰ بعدازظهر سینماسعدی- ۱۰ر۳۰صبح ۲-۵ر۳۰ و۹ بعدازظهر(سالن) سینمانیاگارا- ۱۰صبح- ۱ر۳۰- ۵و۸ر۳۰ بعدازظهر(تراس) سینمانیاگارا-فقط یك‌سانس۷بعدازظهر

اولین جلسه هیئت عالی اصلاحات ارضی

صبح‌امروز اولین جلسه هیئت عالی اصلاحات ارضی در دولت جدید با حضور آقای‌دکتر امینی نخست‌وزیر ووزرای کشاورزی ودادگستری وکشوردر کاخ‌نخست‌وزیری تشکیل شد ودرباره نحوه اجرای قانون اصلاحات ارضی‌در فارس‌واستان تهران مذاکره گردید وتصمیماتی نیز گرفته شد .

در لایحه استخدام کشوری

بقیه ازصفحه اول

امروز کسب اطلاع شد که خلاصه نظریات و پیشنهادهائی که تاکنون توسط جراید و اشخاص صاحب نظر درباره لایحه استخدام کشوری ، به نخست وزیری و سازمان خدمات کشوری رسیده بود توسط کمیسیونی مورد بررسی و مطالعه دقیق قرارگرفته ونکات برجسته آن دیروز به‌آقای هادی اشتری وزیر مشاور تسلیم‌گردید

در جلسه دیشب هیئت دولت نیز آقای نخست وزیر از آقای وزیرمشاور درباره این لایحه سئوالاتی کرد و دستور داد هرچه زودتر لایحه تکمیل وآماده تصویب گردد .

کمیسیون بررسی

آقای اشتری دراین خصوص امروز بخبرنگار ما گفت :

از هفته آینده کمیسیونی برای بررسی این پیشنهادها ، در نخست وزیری تشکیل خواهد شد و احتمالا تا دو هفته دیگرلایحه استخدام‌کشوری برای تصویب نهائی تقدیم هیئت‌دولت خواهد گردید .

خبرنگارما درگزارش خود میافزاید که درمیان‌قریب‌ده‌هزارنامه وپیشنهادی که‌درباره لایحه استخدام کشوری رسیده بود نتایج زیر در کمیسیون مخصوص بررسی مورد مطالعه قرار خواهد گرفت :

رویهمرفته ۹۹ در صد از اظهار نظر کنندگان‌از لایحه استقبال کرده‌اند ۹۴ درصد از تبعیضی‌که میان‌کارمندان رسمی وغیر رسمی درمواد ۶۵و۶۸ وجود دارد شدیداانتقاد کرده‌اندودر این مواد یکسال خدمت رسمی ، برابردو سال خدمت غیر رسمی در نظر گرفته شده بود .

حداقل حقوق

۷۴ در صد از پیشنهاد دهندگان‌به حداقل حقوق تعیین شده در ماده۱۳، اعتراض کرده و اظهار عقیده کرده‌اند که‌حقوق کارمندان باید بانظر بانك ملی وبادرنظر گرفتن تغییر شاخص هزینه زندگی، تعیین گردد . ۶۶در صد از تفاوت زیادی که بین اضافات گروههای پائین و گروههای بالاوجود دارد، انتقاد کرده‌اند و ۶۲ در صد کسانیکه در باره لایحه اظهار نظر کرده‌اند نسبت به طبقه بندی مشاغل کارمندان اعتراض دارند ۵۰ در صد درمورد حق تاهل که ۱۵ در صدحداقل حقوق‌گروه یك‌میباشد ، انتقادکرده‌اند همچنین ۴۵ در صد کسانیکه نظریات خودرا در باره لایحه ابراز کرده‌اند درمورد فوق‌العاده حق‌اولاد موضوع ماده ۱۸ که ۵ در صد حداقل حقوق درنظر گرفته شده‌است ، اعتراض نموده‌اندو ۴۲ درصد نیز درمورد ماده ۱۰ انتقاد کرده‌و ذکر کلمه«اعتصاب» را زائد دانسته‌اند .

خبرنگارما گزارش میدهد که از پیشنهادات ونکات مزبور در اصلاح لایحه استخدام کشوری استفاده‌خواهد شدو نظریات پیشنهاد دهندگان‌رعایت خواهد گردید.

رجال و نمایندگان سیاسی دفتریادبود هامرشولد را امضاءکردند

بامداد امروز بمناسبت‌درگذشت داگ‌هامرشولد دبیر کل‌فقیدسازمان ملل متحد دفتر یادبودی در محل دفتر سازمان ملل متحد در تهران برای امضاء باز بود ، از ساعت ده صبح‌بتدریج آقایان‌اعضای دولت معاونین و اعضای عالیرتبه‌وزارتخانه ها ، سفرای کبار و وزرای مختار ودبیران سفارتخانه های خارجی در تهران و از ساعت ۱۲به بعد طبقات مختلف مردم در محل دفتر سازمان حضور یافتند و دفتریادبود را امضاء کردند .

اولین سفیری که دفتر یاد بود را امضاءکرد سفیر کبیر هند در ایران آقای راشد علی بیك بود و سپس آقای یکوف سفیرشوروی‌و چند لحظه بعد آقای هولمز سفیر امریکا دفتر مذکور راامضاءکردند از وزرای ایران آقایان الموتی ، درخشش ودکتریاحی دفتر را امضاء کردند.

دکتر اردلان باخروشچف

بقیه ازصفحه اول

کرد ودرباره روابط ایران‌وشوروی یك سلسله مذاکرات جدی انجام خواهد داد.

احتمال میرود که آقای اردلان حامل پیامی از طرف مقامات ایران برای خروشچف باشد .

روابط ایران و شوروی ، ازنظر مذاکرات وفعالیت‌های دیپلماتیکی که طی دو هفته اخیر ، دراین‌زمینه میشود حساسیت پیدا کرده است.

آقای دکتر اردلان سفیر ایران، همچنان‌مطالعات وتماسهای خود را دنبال میکند و بقراری که‌گزارش میرسد احتمال دارد که درملاقات آینده آقای دکتر اردلان و پکوف، آقای دکتر امینی نخست‌وزیر نیز حضور داشته باشد .

اکنون مجموع این فعالیت‌ها ، در محافل سیاسی تهران ،خوش بینی‌بیشتری نسبت به بهبود روابط دوکشور همسایه ، پدید آورده است . تا جائی که گفته میشود ، پس از تهیه مقدمات بوسیله آقای دکتر اردلان در تهران ومسکو ، احتمال دارد مذاکراتی‌میان ایران وشوروی در مسکو انجام‌شود درزمینه بهبود روابط ایران و شوروی دونکته جالب توجه است . نکته اول اینست که ابتدا باید در مورد مسائل اصولی و کلیات‌توافق شود و چنانکه در اخبار گذشته‌نیز خاطرنشان ساختیم ، باید شرائط قطعی طرفین ، یعنی شرائطی که هیچکدام از دول ایران و شوروی حاضر به عدول‌ازآن نیستند ،روشن و مشخص شود. این کار به یك سلسله مذاکرات و گفتگو هـای مقدماتی نیازمند است کـه برعهده آقای دکتر اردلان سفیر ایران در شوروی گذاشته شده است .

مذاکرات وملاقات آقای قدس نخعی وزیر خارجه ایران درنیویورك باآقای گرومیکو وزیر خارجه‌اتحاد شوروی رانیز باید از نقطه نظر تهیه مقدمات در نظر گرفت .

از جمله مسائلی که مقدمتا باید روشن شود ، اینست که برای بهبود روابط ایران وشوروی ، با عضویت‌ایران در پیمان سنتو و تعهدات دیگری که ایران دارد ، چه امکاناتی موجود است ؟

یکی‌ازسیاستمداران معروف ایران امروز در این زمینه به خبرنگار ما گفت تجدید نظر هائی ضرورت دارد و اینکار را می توان به‌طریقی انجام داد که چیزی‌از دست نرود واوضاع را برای هر دو طرف ، بصورت قابل قبولی در آورد . برای حل روابط ایران و شوروی باید طرفین تضمین هائی بدهند .بعبارت دیگر ، سیاستمدار مزبور می‌گفت با وجود عضویت ایران در سنتو وحفظ سایر تعهدات آن می توان تضمین هائی‌را در نظر گرفت که برای طرفین اطمینان بخش باشد. سیاستمدار مورد بحث اظهارعقیده می کرد که تصور نمیرود‌در مسائل سیاسی و روابط بین المللی با خشونت کاری از پیش برود‌وروابط با بکار بردن نرمی و انعطاف‌قابل اصلاح است .

مرحله دوم

پس‌از آنکه اصول اساسی‌توافق روشن شد آنگاه مرحله دوم گفتگو ها پیش خواهد آمد که بعضی از محافل حدس میزنند این گفتگو ها در مسکو انجام شود.

تغییرات جدید دادگستری

چندنفرمنتظرخدمت‌شدندوعده‌ای تغییر ماموریت‌پیداکردند

بنابگزارشات نامساعدی که رسیده بود امروز بنا بدستور آقای وزیر دادگستری دونفر از کارمندان دادگستری گرگان و چهار نفر از کارمندان دادگستری شهسواربا‌ین شرح منتظر خدمت شدند.

ناصر داوری معاون اداری‌دادسرای گرگان منتظر خدمت علی اکبر داوری مدیر دفتر دادسرای‌گرگان منتظر خدمت علی اکبر بدری کارمند دفتر دادسرای شهسوار منتظرخدمت حسین‌بهزادی‌وحبیب‌اله شاه‌مرادی وعباس سعیدی کارمندان دفتری دادگستری شهسوار منتظر خدمت شدند.

ضمنا ابلاغ این انتصابات صادر گردید .

آقای عسگر بلوچ نخجیری دادیار دادسرای‌شهسوار بعضویت‌علی‌البدل دادگستری شهسوار . عباس‌خلیجی بازپرس شهسوار دادیار دادسرای رشت یوسف رئیس سمیعی‌دادستان استان مازندران دادیار دادسرای انتظامی قضات ـ حاجی هاشمیان دادیار دادسرای دیوانکیفرمستشار دیوانکیفرمحمد حسین‌سمیعی‌دادیار دادسرای گلپایگان بنا به‌تقاضای شخصی منتظر خدمت شدند.

تاکسیها تاپانزدهم مهر مهلت دارندکه‌نسبت‌بتعویض چراغ خود اقدام نمایند

امروز این اطلاعیه ازطرف اداره‌راهنمائی ورانندگی انتشار یافت.

تعقیب اطلاعیه شماره۶۳۵۶ـ۳۰ر۱۱ر۳۹ درمورد نصب چراغ بالای تاکسی بیشتر از رانندگان تاکسیهائیکه‌دارای چراغ طبق‌نمونه یکنواخت اقدام نموده‌اند ولی‌مشاهده گردیده که‌تعداد معدودی باین امر توجه ننموده‌اند علیهذا باین قبیل رانندگان تا ۱۵مهرماه جاری‌مهلت داده میشود که‌نسبت بتعویض‌چراغ های غیر مجاز اقدام‌نمایند بمامورین انتظامی دستور داده شده پس‌از انقضاء مهلت مقرر از حرکت تاکسیهائیکه دارای چراغ‌طبق‌نمونه نباشند جلوگیری ورانندگانی راکه چراغهای بالای تاکسی رادر شب روشن ننمایند طبق مقررات تحت پیگرد قرار دهند .

اداره راهنمائی ورانندگی

مذاکرات نفت بغداد شروع شد

رادیو بغداد- دیشب - دیروزمحمد سلمان وزیر نفت عراق با فیشررئیس هیئت نمایندگی کمپانیهای نفتی مذاکراتی انجام داد.

مذاکرات نفت عراق باکمپانیهای نفتی که از هفته آینده شروع میشود فراهم گردید.

دراین هفته مهلت کمپانیهای نفتی برای تماس با هیئت های مدیره خود در لندن وواشنگتن بپایان رسید واز هفته آینده مذاکرات تجدید خواهد شد .

در مذاکرات هفته آینده ۱۲ مسئله مطرح خواهد شد که مهمترین آنها عبارتند از : صرفنظر کردن کمپانیهای نفتی از اراضی که نفت درآنجا پیدا نشده ـاستفاده عراق از گاز طبیعی ـ ـتسهیم کردن عراق در ۲۰ در صد از سرمایه کمپانیهای نفتی ـ افزایش درآمد عراق از نفت ـ تعیین اعضای عراقی در هیئت های مدیره و بکار بردن نفتکش های عراقی در حمل نفت .

در این مذاکرات که مدت دو ساعت طول کشید زمینه برای تجدید مذاکرات عراق باکمپانیهای نفتی که از هفته آینده شروع میشود فراهم گردید.

عوارض مزاحم شهرداری

بقیه ازصفحه اول

موضوع تصویبنامه شماره ۱۱۵۲۹ ۱۹ر۹ر۳۵ در شهرتهران لغو می گردد .

۳ـدرباره بدهی سنواتی مودیان عوارض اراضی بر بالکن- بایر قدیم ـبایر جدید ـعوارض پروانه پیشموران ـ عوارض موتوری ـ عوارض دوچرخه بائی وموتوسیکلت وزارتکشور بر حسب پیشنهاد شهرداری تهران آنرا لغو وعوارض دیگری جایگزین‌آن خواهد نمود . برای وصول بدهی مودیان منابع فوق‌الذکر شهرداری تهران مجاز است مبلغی از بدهی مـودیان (اضافه از معافیت از خسارت‌دیر کرد) بعنوان جایزه بین ده تابین سی‌درصد برحسب‌مهلت هائی که شهرداری در آگهی تعیین خواهد نمود . برای کسانیکه‌قبل‌ازفروردین سال ۱۳۴۱ بشهرداری مراجعه و بترتیب قابل قبول جهت پرداخت بدهی سنواتی خود با شهرداری بدهند منظور و از بدهی آنان کسر نماید . و هرگاه‌مودیان تا این موعد مقرر حاضر نشوند بدهی خود را به پردازند علاوه بر اینکه‌مشمول جوایز نشده ، بدهی آنان جمعا با بیست در صد بابت هزینه وصول‌و خسارت دیر کرد برای هرسال وصول خواهد شد .

در صورتیکه به تشخیص شهرداری تقسیط بدهی گذشته‌ضرورت‌داشته باشد مدت آن‌ازسی و شش ماه تجاوز نخواهد کرد .

تبصره ـ مودیانیکه بدهی آنان بمرحله اجرا رسیده وهمچنین‌بدهی آنهائیکه رای کمیسیون علیه آنان صادر گردیده‌و یا برای واریز قرار اقساط داده شده و یا کسانیکه در قبال بدهی خود سفته و چك و سند داده اند مشمول جوایز فوق نبوده‌و بایستی بدهی خود را طبق تشخیص داده شده به پردازند و در صورت تاخیر مشمول قسمت آخر بند دودر این تصویبنامه می گردند وباید علاوه بر عوارض مقرر بیست‌درصد نیز به پردازند .

۳ـبوزارت کشور اجازه داده می‌شودضمن‌تصویب‌عوارض‌جدیدی که براراضی برحسب طرح جدید شهرداری‌وضع خواهد شد مودیان را مکلف نمایند که عوارض هر سال را تا پایان همانسال‌به‌پردازند. مودیانیکه تا آخر ماه سال بعد تمام یا قسمتی از بدهی خود را نپردازند نسبت به باقیمانده دوازده در صد بعنوان هزینه وصول براصل عوارض اضافه و نسبت به پرداخت های از آخر ماه سوم ببعد جمعا صدی بیست بعنوان هزینه وصول‌و خسارت دیر کرد احتساب و وصول خواهد شد .

۴ـ اخذ پروانه های ساختمانی برای بنا های جدید و دیوار کشی جدید و دیوار کشی و یا تعمیرات اساسی‌بنا های مشرف بمعبر و میدان اجباری ولی مجانی‌است و شهرداری تهران مکلف است نسبت بافراد یا شرکت هائیکه بدون اخذ پروانه شهرداری یا تخلف از نقشه ساختمانی مصوب مبادرت بساختمان میکنند از ادامه عملیات آنها که پروانه ساختمان تحصیل نکرده اند جلوگیری نموده و برای هر متر مربع زیر بنا،در هر طبقه مبلغ ده ریال و برای هر متر طول کرباسی دیوار پانزده ریال‌علاوه بر عوارض زمین وصول نماید .

۵ـ از نوشابه های الکلی ساخت داخله که بوسیله وزارت دارائی‌ضمن رسومات وصول میگردد علاوه بر ـ آنچه که فعلا وصول میگردد مبلغی بشرح زیر وصول وبشهرداری تحویل گردد :

۱ـ انواع عرق ودکا بطری ۲ر۵ ریال

۲ـ انواع شرابهای گرانبها ولیکور و نوشابه های مشابه بطری ۵ ریال

۳ـ شرابهای معمولی بطری ۲ریال

۶ـ هوایدحاصل از جرائم دادگاه کیفر گرانفروشان از هر قسم که‌باشد بدرآمد شهرداری منظور گردد و از آن محل بدوا هزینه های دادگاههای مربوطه و حقوق و مزایای مالی قضات وکارمندان دفتری تامین‌وبقیه طبق ماده ۶۸ قانون شهر داریها ـ احتساب خواهد شد .

۷ـازکلیه محمولات تجاری که توسط هواپیما از خارجه بتهران وارد میشود باستثنای دارو کیلوئی ۲۵ ریال وصول و پس از وضع هزینه‌های مختلف خیریه شهرداری مازاد به جمع درآمد شهرداری طبق ماده ۸ قانون مزبور منظور میشود

۸ـ شهرداری تهران موظف است وسایل روشنائی معابر ومیادین شهر را هرچه زودتر از لحاظ تیر وچراغ وهزینه روشنائی از محل مالیات‌برق توسط بنگاه برق تهران تامین نماید ومادام که امر روشنائی شهر تامین نشده فقط ربع عواید حاصله ازمالیات مزبوررا طبق ماده ۶۸ قانون‌شهرداریها بحساب درآمد شهرداری منظوردارند

۹ـدبستانهاو بیمارستانها ودرمانگاه های دولتی که در مالکیت دولت باشند ونیز درمانگاههای سازمان بیمه‌های اجتماعی کارگران و مساجدی که از طریق‌موقوفات‌درآمد کافی‌ندارند ویا اداره‌کل اوقاف ضرورت کمك را گواهی دهد از مالیات برق معاف هستند .

۱۰ـ از اول مردادماه ۱۳۴۰ مصرف کنندگان برق تاحداکثر تاپنجاه کیلووات ساعت درماه از مالیات‌برق معاف خواهند بود .

۱۱ـ شرکت های بیمه موظف‌هستند از حق بیمه آتش‌سوزی که وصول مینمایند ده در صد آنرا به شهرداری تهران به پردازند که از تاریخ‌ابلاغ این تصویب نامه منحصرا تا دو سال برای تجهیزات آتش نشانی تهران‌و بدون رعایت ماده ۶۸ قانون شهرداری ها از لحاظ سهم‌بندی مصرف شود.

۱۲ـ نصف درآمد حاصل ازعوارض پارکینك وکارتهای نمودار مدت توقف بایستی منحصرا بمصرف اصلاح‌معابر ومیادین از لحاظ امرورفت وآمد برسد وبقیه بارعایت ماده ۶۸ قانون شهرداری ها بمصرف خواهد رسید .

وزارتکشور مکلف است پس از افتتاح مجلسین مجوز قانونی این تصویب نامه‌را تحصیل نماید .

۴ نفر کشته وعده‌ای مجروح شدند درتصادف جاده اندیمشك

طبق گزارش خبرنگار ما دراندیمشك پریشب اتومبیل سواری پونتیاك بشماره۲۰۷۱۰ متعلق به آقای چنگیزی متصدی فروش مواد نفتی در اندیمشك وبرانندگی فیلی‌که ۱۳ نفر سرنشین داشت در نزدیکی دو کوهه باکامیونی که از خرمشهر عازم تهران بود تصادف کرد این تصادف باندازه ای شدید بود که‌آقای فیلی‌راننده سواری وفرزندش ومادر و همسر آقای چنگیزی جان سپردند و بقیه‌سرنشینان اتومبیل بسختی مجروح‌شدند با اطلاع‌جریان‌بمقامات‌انتظامی وقانونی اندیمشك مجروحین این حادثه در بیمارستان‌راه آهن بستری گردیدند .

۱۶۰۰ دلار جایزه برای‌بهترین کتاب

ایرانی‌اطلاعیه امروز از طرف وزیر فرهنگ در اختیار مطبوعات گذاشته شد :

وزارت فرهنگ خوشوقت است که بموازات جهادیکه بابی‌سوادی‌شروع کرده باطلاع عموم‌مؤلفان محترم‌برساند که سازمان ملی تربیتی و علمی و فرهنگی ملل متحد (یونسکو) ضمن طرحهای خود درراه توسعه موادقرائتی برای نوسوادان تصمیم گرفته‌است که بمنظور تشویق از نویسندگانیکه‌بزبان ساده‌ودرخورفهم ومخصوص نوسوادان کتابهائی تالیف‌کرده باشند جوائزی اختصاص‌دهد وبرای‌اینکارمعادل۱۶۰۰ دلار دراختیار وزارت فرهنگ قرارداده است تا به چهار نویسنده بهترین کتاب اهداء شود .

اینك باطلاع عموم نویسندگان این قبیل کتب میرساند که یك نسخه از کتابهای چاپ ومنتشر شده خودرا حداکثر تاتاریخ اول آبانماه بدفتر کتابخانه ملی واقع در خیابان قوام السلطنه ارسال فرمایند تا درشورائی که بهمین منظور از صاحبنظران‌تشکیل میشود مورد رسیدگی قرار گیرد وبهر یك از چهار نویسنده بهترین کتاب معادل چهارصد دلار اهدا گردد

وزیر فرهنگ ،محمد درخشش

بقایای هواپیمای درهم شکسته‌حامل داگ هامرشولد دبیرکل فقید سازمان ملل متحد . از این حادثه‌فقط یك‌گروهبان امریکائی (عکس سمت راست) جان بسلامت بدر برد

آگهی تاسیس آموزشگاه ثبت‌کل

نظر بماده پنج‌قانون اصلاح بعضی ازمواد قانون‌ثبت اسناد واملاك که‌عیناً درج میشود :

(وزارت دادگستری مجاز است بمنظورکارآموزی‌و تربیت‌کارمندان فنی ثبت وحسابدار و بایگان ونقشه‌بردار جهت تکمیل تشکیلات و پیشرفت‌امور ثبت آموزشگاه مخصوصی برای سه دوره یکساله در مرکز تاسیس نماید داوطلبان این آموزشگاه حتی‌المقدور وبا حق تقدم از بین کارمندان و خدمتگزاران وزارتخانه‌ها و ادارات و بنگاه های دولتی یابنگاههائیکه باسرمایه دولت اداره میشوند اعم از اینکه خدمت آنها رسمی یادونپایه یاقرار دادی باشد وهمچنین دفتر یاران از طریق مسابقه انتخاب خواهند شد و پس از پذیرفته شدن در امتحان نهائی آموزشگاه چنانچه قبلاپایه نداشته باشند باپایه دو واگر دارای پایه بوده بایك پایه‌بالاتر بخدمت قبول میشوند . داوطلبان غیرمستخدم دولت باید حداقل‌دارای گواهینامه متوسطه کامل‌باشند وداوطلبان‌مستخدم دولت حداقل باید دارای مدرك رسمی تحصیلی سه‌ساله اول متوسطه واز لحاظ سن حداکثر سی‌سال باشند ...)

داوطلبان واجد شرایط‌میتوانندبادردست داشتن مدارك زیر :

۱ـدوبرك رونوشت شناسنامه .

۲ـ برك عدم سوء پیشینه .

۳ـرونوشت برك‌خاتمه خدمت زیر پرچم یابرك معافی از خدمت مذکور .

۴ـچهار قطعه عکس .

۵ـاصل یارونوشت مصدق‌مدرك تحصیلی

برای ثبت نام از تاریخ دهم تاهفدهم مهرماه سال جاری‌بدفتر اداره کارگزینی ثبت کل مراجعه نمایندتاریخ‌جلسه مسابقه‌روزشنبه۲۲ر۷ر۴۰ خواهد بود .

مدیر کل ثبت ـ امین

آ ـ ۲۱۲۵۶ ۱ـ۲

ترمیم حقوق فرهنگیان

بقیه ازصفحه اول

هزینه های غیر ضروری این اعتبار را تامین نموده است از آنجمله کلیه ادارات فرهنگ شهرستانها ده در صد از هزینه های غیر مستمر خود کاسته اند و همچنین صرفه جوئیهای دیگری از قبیل قطع‌ارز محصلین که استحقاق دریافت آنرا نداشته اند و حذف بودجه رایزن های فرهنگی وحذف مخارج‌ادارات غیر لازم که منحل گردید وکوچك کردن سرپرستی ها و تقلیل‌بودجه آن و تخلیه بناهائی که اجاره‌گزاف داشتند و یا غیر ضروری بودند و اعاناتی که بنا حق به بعضی از موسسات پرداخت می شد میباشد.

البته کمکهای دیگری نیز برای تامین بودجه ترمیم حقوق فرهنگیان بوزارت فرهنگ شده است که‌من باب مثال می توان کمك هزینه دبیرستان البرز که مبلغ بیست و یك میلیون و سیصد و پنجاه و ششهزار و ششصد و چهل وهشت ریال بوده وبرای تامین‌محل‌پرداخت حقوق معلمین در اختیار وزارت فرهنگ گذاشته است می توان نام برد .

ازهفته ا ینده صدور مفاصا حساب

بقیه ازصفحه اول

نامه بدهند . بدنبال ابلاغ تصویب‌نامه از هفته آینده مفاصا حساب مالیاتهای پرداخت شده توسط اصناف بمودیان داده خواهد شد و از این پس مفاصا حساب مالیاتی بلافاصله پس ازوصول مالیات بمودی تسلیم میگردد . در تهران و شهرستانها عده‌ای از اصناف وکسبه هستندکه مالیات خودراطبق اشل تصویب نامه قبلی داده‌اند این عده هم میتوانندبادارات مربوطه‌مراجعه کنندو مالیات خودرا طبق اشل‌تصویب نامه جدید حساب کنند واگرمفاصا حساب گرفتند آنرا اصلاح و بقیه را بحساب مالیات سال بعد خودمنظور دارند مبلغی که اضافه دریافت شده باشد در وزارت دارائی باقی خواهد ماند .

بموازات وصول مالیاتهای متفرقه وزارت دارائی اقداماتی در زمینه‌وصول مالیاتهای شرکتها و بنگاههای دولتی نیز بعمل می‌آورد ، تا وصول این گونه مالیات ها نیز به تعویق نیافتد وموجب پائین آمدن میزان وصول نگردد .تاکنون میزان وصول تهران نسبت به پیش بینی بودجه رضایت بخش بوده ولی در مورد شهرستان ها هنوز گزارشی واصل نشده‌است.

در وزارت دارائی پیش بینی می شود که در مهرماه بعلت وصول‌مالیات اصناف میزان وصول بالا میرود و حتی از میزان پیش بینی شده دربودجه نیز افزایش یابد .

انبار دارتیمارستان‌خودرا بدارآویخت

خبرنگار ما در همدان گزارش میدهد :دیروز آقای غلامعلی‌صباغ کاشانی انبار دار تیمارستان غرب همدان بعلت گرفتاریهای داخلی در منزلش خود را بدار آویخت .

بستگان آقای غلامعلی جریان را بمقامات انتظامی و قضائی همدان اطلاع دادند . مرحوم غلامعلی در نامه‌ای که از خود باقی گذاشته‌علت انتحار خود را شرح داده است .

دوکلاس مبارزه بابیسوادی درمنزل مدیر مجله‌فردوسی

امروز سخنگوی وزارت‌فرهنگ اظهار داشت :

آقای جهانبانوئی مدیرمجله فردوسی دواطاق ازمنزل خودبرای مبارزه با بیسوادی اختصاص داده‌است دریکی‌ازکلاسها خودایشان ودرکلاس دیگرآقای عبدالکریم طباطبائی مدیر روزنامه دنیا تدریس خواهد نمود .

دراین دوکلاس دودسته ۳۰نفری پذیرفته میشوند داوطلبان همه‌روزه‌از ساعت چهار بعداز ظهر بمنزل آقای جهانبانوئی واقع‌در خیابان شاهرضاجنب سینمارویال شماره ۴۸مراجعه نمایند .

آگهی های تسلیت

سرکار سرهنك حسن انتظام وآقای اسکندر کریمی

مصیبت وارده را بشما و عموم فامیل محترمتان تسلیت عرض میکنم

فرج‌اله محمدیان

سرکار سرهنك انتظام

باکمال تاسف مصیبت‌وارده را به‌آن دوست عزیزتسلیت عرض نموده بقاء و سلامتی آن خانواده گرامی را از درگاه خداوند متعال خواستارم

سرهنك ستاد عینی زالتاش

افسران . درجه داران وافراد ستاد نیروی زمینی بانهایت تاسف‌درگذشت‌شادروان همردیف‌سرگردعابدینی‌را بخانواده محترم عابدینی تسلیت گفته بقای عمر وسلامتی بازماندگان را از درگاه خداوند بزرك مسئلت دارد

رئیس ستاد نیروی زمینی ـ سرلشکر ازهاری

سرکار سرهنك ابوالقاسم قریب

درگذشت پدر بزرگوارتان را صمیمانه تسلیت عرض مینمائیم

سرهنك پاکجو ـ سرهنك جزائری

فوت دوست ارجمند سرکـار سرهنك دکتر سنبات یکیازاریان که یکی‌از اطباء دانشمند و خدمت گـذار جامعه بوده‌اند ببازماندگان آن مرحوم تسلیت عرض میکنم

آ ـ ۱۵۶۳۹ **دکتر محمد حسین آخوندزاده**

دوست محترم آقای مهدی جنتی عطائی

درمصیبت وارده با غم شما وبازماندگان شریك‌میباشم

آ ـ ۱۵۶۴۱ **ابراهیم سلمکی**

باکمال تاثر مصیبت‌وارده را بخانم سروش تسلیت‌میگوئیم

دکتراصغرزاده ـ بانو توسلی اطمینان ـ بانو منفرد ـ بانو راسخ

رؤسای محترم دبستانها ـ آموزگاران دانشمند کشور

دورهٔ کتابهای ابتدائی تالیف‌آقای:

منصور جهانگیری

حساب برای سالهای دوم وسوم وچهارم دبستانها
حساب برای سالهای پنجم وششم دبستانها
هندسه برای سالهای سوم وچهارم وپنجم وششم دبستانها

تعلیمات دینی برای سالهای دوم وسوم وچهارم دبستانها
تعلیمات دینی برای سال پنجم دبستانها
تعلیمات دینی برای سال ششم دبستانها

انتشارات محمدحسن علمی ـ تهران ـ بازار بین‌الحرمین

در تصادف وحشتناک جاده کهریزک

۵ نفر کشته و ۴۰ نفر بسختی مجروح شدند

مجروحین این حادثه که در بیمارستان فیروزآبادی بستری میباشند

ساعت ۷ و نیم بعدازظهر دیروز حادثه وحشتناکی در جاده کهریزک ۱۲ کیلومتری تهران روی داد. در نتیجه تصادف دو اتوبوس مسافربری ۵ نفر کشته و ۴۰ نفر مجروح شدند. حال مجروحین در نتیجه فعالیت و کوشش پزشکان و کارمندان بیمارستان فیروز آبادی رضایت بخش است. در این حادثه یك افسر شهربانی، راننده یکی از اتوبوسها ودو کودك کشته شدند و بقیه مسافرین هردو اتوبوس مجروح گردیدند.

ساعت هفت و نیم بعد از ظهر دیروز موقعیکه اتومبیل بنز شماره صدو پنجاه و شش (موتور جلو) برانندگی شهباز حسینی باعده‌ای مسافر از سرازیری باقر آباد در جاده قم ۱۲ کیلومتری تهران عبور میکرد ، با اتوبوس بنز(موتور عقب) شماره۱۸۰۵۲ شرکت اتوبوسرانی کاشان برانندگی رضا دلشاد فرزند حسین که با ۲۵ نفر مسافر از کاشان بتهران می‌آمد وازسربالائی باقر آباد میگذشت تصادف کرد. شدت تصادف باندازه‌ای بود که هردو اتوبوس درهم شکست و خونابه سرو صورت کلیه سرنشینان دو اتوبوس جاری شدو چهار نفر از مسافرین همان‌دم درگذشتند.

۵ نفر کشته

کشته شدگان ستوان دوم شهربانی مرتضی خوشحال ، شهباز حسینی راننده اتوبوس شماره ۱۵۶، اعظم فرهانی فرزند باقر یکساله و مرتضی ابراهیم یکماهه هستند.

چند دقیقه بعد مامورین ژاندارمری بمحل رسیدند و مجروحین را که حالشان خوب نبود به بیمارستان فیروز آبادی شهری منتقل کردندو حسین دلشاد رانندهاتوبوس کاشان رادستگیر کردند .

حال بعضی از مجروحین چندان رضایت بخش نبود و باوجود کوشش پزشکان بیمارستان یکی از آنها که جراحات شدیدی برداشته بود ساعتی پس از ورود به بیمارستان درگذشت

پزشکان شبانه بیمارستان آمدند

خبرنگار ما که امروز در بیمارستان فیروزآبادی حاضر شده واز مجروحین این حادثه عیادت کرده گزارش داده است پس‌از وقوع حادثه یك دسته سی‌نفری ژاندارم باسه کامیون چهل مجروح وچهار مقتول این حادثه رابه بیمارستان فیروزآبادی شهری منتقل کردند.

پزشکان بیمارستان بلافاصله دست بکار شدند و ۱۰ نفر از زخمی شدگان را که جراحت سطحی داشتند پانسمان کرده ومرخصشان نمودند .

چون جراحات بقیه شدید بود آقایان دکتر هنجن ، دکتربریمانی دکتر مغازه‌ای ، دکتر احمدی ، دکتر سهیلی،دکتر نگهبانی ،دکتر ارفعی،پزشکان حاضر دربیمارستان دست‌بکار شدند و آقای دکتر نوربخش رئیس بیمارستان فیروز آبادی جریان را تلفنی‌باطلاع آقایان دکتر امامی و دکتر موسوی رئیس بخش جراحی و دکتر حق‌شناس رئیس بخش بیهوشی دکتر هنجن رئیس بخش زنان‌دکترسعادت‌رئیس بخش عفونی رسانید و آنان را به بیمارستان دعوت کرد. چند لحظه بعد آقایان مزبور نیز دربیمارستان حاضر شدند.

تخت خالی نداشتند ولی ...

دراینموقع دربیمارستان تخت‌خالی وجود نداشت لذا بدستور رئیس بیمارستان چندتن از بیماران که حالشان نسبتا بهتر بود روی زمین خوابیدند واز چند نفر دیگربیماران که حالشان بهبود یافته بود خواهش شد تا از بیمارستان مرخص شوند وجایشان را به مجروحینی که خطر مرك آنها میرفت بدهند ، سپس کسری تختخوابها را با تهیه تختخواب های سرپائی مرتفع کردند وبالاخره سی نفر مجروحین‌بستری شدند و تحت معالجه و جراحی‌قرار گرفتند .

موسس بیمارستان هم آمد

در موقعیکه مجروحین دراطاق های عمل تحت معالجه بودند آقای حاج‌آقا فیروز آبادی موسس بیمارستان فیروزآبادی با وجود کسالت پس‌از اینکه از موضوع حادثه تصادف مطلع‌شده‌به‌بیمارستان آمد و تاپاسی از شب بربالین‌زخمی شدگان بود اهالی شهر ری نیزدر محوطه بیمارستان حاضر شده و پیشنهاد کمك میکردند.

معالجه مجروحین تاساعت ۹ونیم شب پایان یافت و همه مجروحین بستری شدند.

ولی چندساعت بعد یکی از آنها که‌نام وی معلوم نشد درگذشت و باین‌ترتیب عده کشته‌شدگان به۵ نفررسید.

درمیان مجروحین فقط حال یکی از آنها خوب نیست و بعلت قطع شدن نخاع وشکستن ستون فقرات بیهوش است واگر جان سالم بدر برد احتمال فلج وی میرود.

اسامی مجروحین

اکنون ۲۹ نفر مجروحین این حادثه باسامی زیر در بیمارستان فیروزآبادی بستری هستند .

۱ـ شمامه فرزند علیقلی ۲ ـ پوران فرزند علی آقا ۳ـ معصومه حسیبی ٤ـ محسن نظیری ٥ـ صنم فرزند رجبعلی ٦ـ فروغ فرزند ماشاءاله ۷ـ محمد فرزند خیراله ۸ـ محمود نظیری ۹ـ عبداله حسن زاده ۱۰ـ محمد ناطق ۱۱ـسیدباقر جلالی ۱۲ـ زینت فرزند اسماعیل ۱۳ـ اکرم فرزند فیض‌اله ۱٤ـعفت فرزند قرض‌اله ۱٥ـ احمدتبریزی ۱٦ـ محمد عابدی ۱۷ـ تبریزی ۱۸ـ حاج‌حسین‌مشرقی ۱۹ـمحمود تبریزی ۲۰ـ سیدناصر حقی ۲۱ـ محمود فرزند حبیب ۲۲ـ فاطمه پاشا ۲۳ـ عفت فرزند فضل‌اله ۲٤ اکرم فرزند فضل‌اله ۲٥ـ زینت ۲٦ـ توران فرزند علی ۲۷ـ حسین فرزند نعمت‌اله ۲۸ـ نعمت‌اله فرزند عبداله ۲۹ـ سید باقر فرزندفیض‌اله و یکنفر باسم برات گلجانی فرزند محسن۲٤ساله میکانیك‌ازمجروحین این حادثه نیز در بیمارستان سینا بستری شده‌اند.

تازه‌داماد بود

ستوان مرتضی خوشحال افسر مبارزه با مواد مخدره کاشان که‌سه ماه قبل ازدواج کرده است برای ماموریت اداری از کاشان بتهران می‌آمد که در این حادثه کشته‌شد

پول

خبرنگار ماکه در محل حادثه حاضر شده است گزارش میدهد: چون در اتوبوسها مقداری اثاثیه موجود است و معلوم نیست که‌این اثاثیه متعلق به چه کسانی است‌از طرف ژاندارمری از دادسرای‌ناحیه ٦تهران کسب تکلیف شده است.

موقع تصادف از داخل‌یك‌چمدان دراتوبوس که درهم شکسته بود مقادیری اسکناس بیرون ریخت‌و این پولها تاساعتها در میان خاك و خون ریخته وباد آنهارابین طرف وآنطرف میبرد.

ستوان‌دوم‌مرتضی‌خوشحال

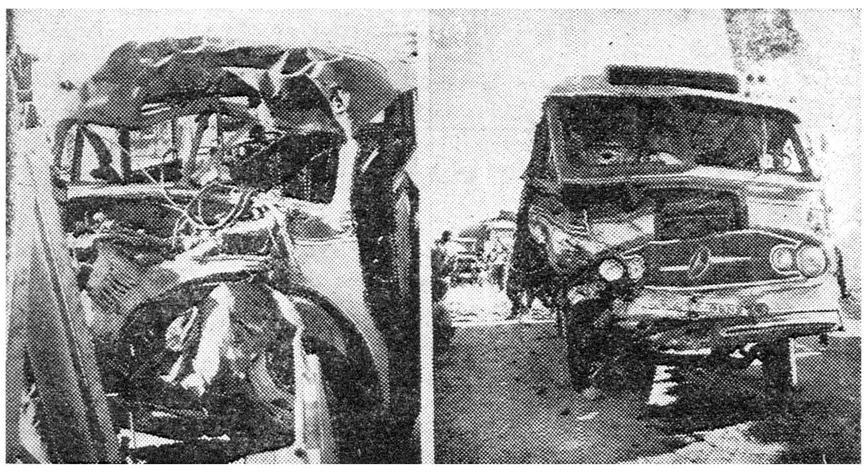

اتوبوس‌بنز شماره۱۵٦ بکلی‌درهم‌شکست‌واتومبیل‌بنزشماره ۱۸۰۵۲ نیز باینصورت‌درآمد

از امشب در سینما حافظ

یك برنامه فوق‌العاده ویك فیلم‌کاملا استثنائی و تماشائی

دوبله فارسی **شنهای سوزان** رنگی ویستاویژن

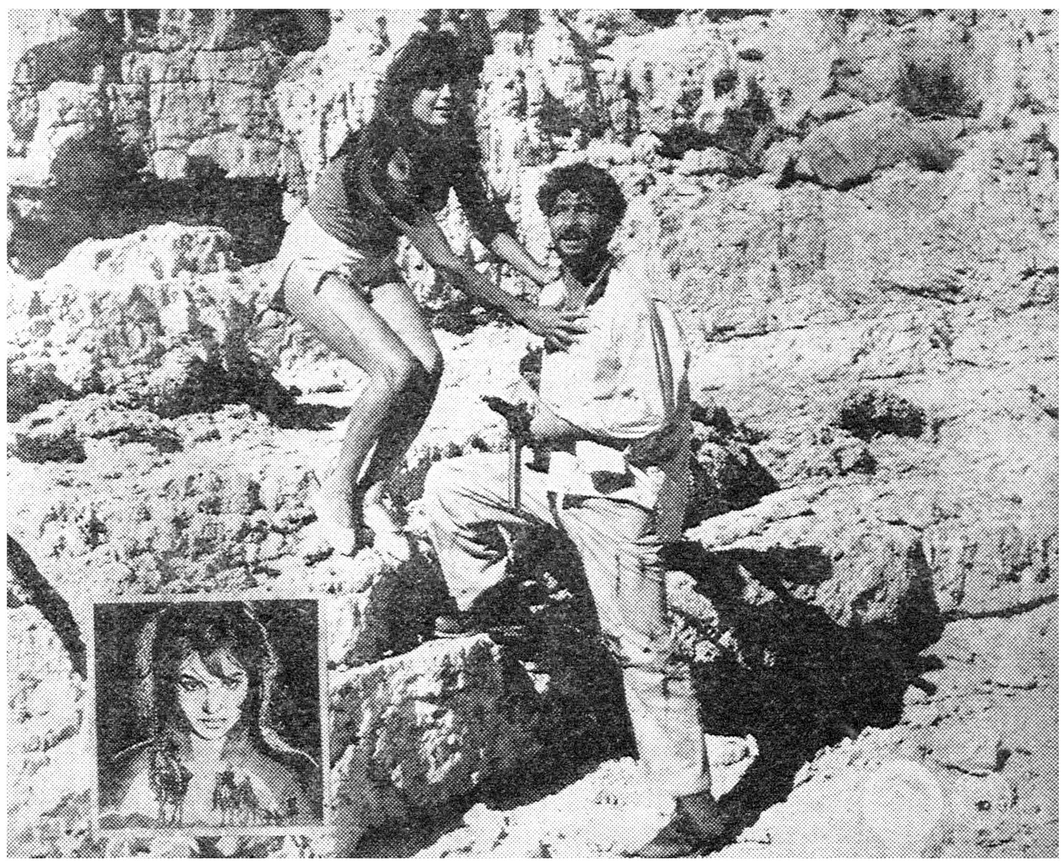

اولین محصول کشوراسرائیل

باشرکت سکسی‌ترین‌وطناز- ترین ستاره سینمای کشور اسرائیل

دالیالاوی

وهنرپیشگان مشهور

گونتر هوفمان

میشا آیزنبرك

اوری زوهر

سانسها ۳۰ر۱۰ صبح- ۳۰ر۲ - ۳۰ر٤- ۳۰ر٦- ۳۰ر۸

بعدازظهر

وکیل مدافع جهانگیر رضوان‌درجلسه امروز دادگاه گفت:

جهانگیر رضوان اختلافات‌مردم جنوب‌شهر راحل وفصل‌میکرد!

وکیل مدافع جهانگیررضوان ضمن‌مدافعات خود گفت:من میترسم از موکل خود دفاع‌کنم

ساعت ۹ و ٤٥ دقیقه صبح امروز پنجمین‌جلسه محاکمه‌جهانگیر رضوان در سالن بزرگ دادگاه عالی جنائی شروع گردید .در جلسه محاکمه‌برادر مقتول (علی مهاجر) بعنوان شاکی - خصوصی شرکت داشت .

تعداد تماشاچیان امروز هم خیلی زیاد بود و سالن محاکمه از تماشاچی موج میزد . امروز از طرف مامورین انتظامی کاخ دادگستری اقدامات جدیدی برای حفظ نظم دادگاه بعمل آمده بود تابی نظمی های دیروزتکرار نشود . تعداد کمتری تماشاچی داخل دادگاه راه داده بودند و اکثر جمعیت در بیرون دادگاه و در سرسرا های طبقه بالا و پائین اجتماع کرده‌بودند ومامورین انتظامی از ورودآنها بداخل دادگاه ممانعت میکردند .

در جلسه دادرسی دیروز جهانگیر رضوان چهارنفر بدادگاه آمده بودند تاراجع به شب واقعه قتل که‌جهانگیر وایرج رادیده بودند شهادت‌بدهند .

جهانگیر رضوان دربازپرسیهای‌خود اظهار داشته بود که شب قتل وقتی ازجاده فرمانیه برگشتیم اتومبیل را در گاراژ محمد آقا گذاشتیم وبمنزل آقای سماواتی رفتیم و اهالی منزل شاهد مشاجره من‌و ایرج بودندودیدند که‌ایرج میگفت خودم زده‌امو جوابش راهم خواهم داد. از اینرو چهارنفر از اهالی منزل برای شهادت بدادگاه‌آمده بودند .

چهار شاهد و چهارنوع شهادت

زهرا سماواتی میگفت: وقتی جهانگیر وایرج بخانه آمدند بجز من هیچکس منزل نبود واین دونفر باهمدیگرجرو بحث میکردند ولی احمد سماواتی شوهروی که خودرا بنامعرفی میکرد میگفت هنگامیکه ایرج و جهانگیر بمنزل آمدند من درخانه بودم وایرج میگفت هرکاری شده‌است گردن‌من خودم جوابش راخواهم داد شاهدسوم علی سماواتی نجار ساکن همان‌خانه بودکه در دادگاه میگفت وقتی ایرج جهانگیر بمنزل آمدند منهم منزل بودم وایرج‌میگفت خودم جوابش را خواهم داد.

ایران حقیقت خانه‌دار هم میگفت‌وقتی آنها منزل آمدند غیر از من وزهرا کسی خانه نبود .

اظهارات ضدو نقیض شهود بقدری جالب وبی مقدمه بودکه تمام‌حاضرین در دادگاه و حتی قضات و وکلاءمدافع طرفین دعوا را بخنده انداخته بود!

درجلسه امروز پس‌از اظهارات‌شهود یکی‌از وکلاءمدافع جهانگیر رضوان مشغول‌صحبت‌شدو گفت:

جهانگیر وبرادرش چنگیز بااینکه جوان‌هستند ولی‌از سرشناسان خوب شهر بشمار میروند ودرحدود میدان شوش وخیابان ری مردم باینها احترام میگذارند . مردم جنوب‌شهر هرموقع گرفتاری پیدامیکردند عوض اینکه سراغ پاسبان‌ویا کلانتری‌بروند بسراغ جهانگیر ویا چنگیز میرفتندو شکایت خودرابا‌ینها میکردند واین دو نفر مشکل‌مردم‌را حل‌میکردند .آقای رئیس کلانتری که‌نمیتوانست باصطلاح‌خودش رقیبی درحوزه کلانتری داشته باشد جریان نزاع‌جهانگیر رابامدیر دواخانه ساخته و برای جهانگیر پرونده ای میسازد .

وکیل مدافع جهانگیر تاساعت‌دوازده امروز مشغول دفاع‌از متهم‌بود وی در ضمن مدافعات خود گفت :من‌میترسم ازموکل خودم دفاع کنم زیرا شب گذشته‌از طرف دسته‌ای تهدیدم کردند که‌ازموکلم دفاع‌نکنم .

پروین غفاری بازداشت شد

امروز پروین غفاری هنرپیشه‌سینما بازداشت شد . وی ساعت یازده‌ونیم روز گذشته هنگامیکه باسرعت فوق‌العاده‌ای از شمیران عازم‌تهران بود جلو اداره بیسیم خیابان‌پالیزی باعابری که قصد عبور از عرض خیابان را داشت بشدت تصادف کرد واورا به‌پیاده‌رو مقابل پرتاب کرد.

پاسبانی که در خیابان قصرشاهد جریان بود بلافاصله راننده اتومبیل راکه پروین غفاری بود بکلانتری جلب و عابرمجروح را به‌بیمارستان سینا منتقل نمود.

عده‌ای عابر که شاهد جریان تصادف بوده‌اند مراتب فوق را به کلانتری ۲۵ شهادت داده‌اندپرونده مقدماتی این تصادف درکلانتری تنظیم و همراه پروین غفاری به دادسرا فرستاده شد واز طرف بازپرس قرار وثیقه‌ای بمبلغ‌دویست هزارریال برای پروین غفاری صادر شد و نامبرده زندانی گردید.

کفشهاتونو مجاناً واکس بزنید «علی واکسی» برای کسب هرنوع اطلاع به سردار ساکر کوه‌نورفیلم رجوع فرمائید

پیش‌بینی وضع هوا

هوای‌تهران صاف یاهمراه بالکه‌های ابر میباشد .

هوای سواحل دریای مازندران نیمه‌ابری‌گاهی همراه بابارندگی های ملایم‌هوای استانهای آذربایجان کمی‌ابری‌گاهی‌همراه بارگبارهای خفیف در ارتفاعات شمالی وبادنسبتا شدید درسطح‌زمین، هوای بقیه نقاط ایران صاف یا همراه‌با لکه‌های ابرپیش‌بینی میشود .

حداکثر درجه حرارت هوای‌تهران درروز گذشته ۲۸ونیم وحداقل آن۱۷ درجه سانتیگراد بالای صفربوده است .

وزارت کار درجهاد بابیسوادی شرکت میکند

سخنگوی وزارت کار بخبرنگار ما اظهار داشت :

بموجب فرمان ملوکانه و تصویب‌نامه هیئت وزیران امرباسواد کردن کارگران بعهدهٔ وزارت کار گذاشته شده است ووزارت کار باتوجه به اهمیت موضوع برای نجات طبقه کارگر از ظلمت جهل و بیسوادی از کلیه امکانات موجود استفاده میکند.

سخنگوی مزبور افزود :

علاوه برکلاسهائی که درسال گذشته تاسیس شده‌اند اخیرا در ۲۶ کارگاه تهران کلاسهای مبارزه بابیسوادی تشکیل شده و در۲۰ کارگاه تهران نیز کلاسهای مبارزه با بیسوادی آماده تاسیس است که درمهرماه افتتاح خواهند شد .

بموجب تصویب‌نامه تحصیل کارگرانی که از پنجاه سال کمتر دارند اجباری واز پنجاه سال به‌بالا اختیاری است وبکارگرانی که‌موفق به‌اخذ گواهی‌نامه فارغ‌التحصیلی در دورهٔ مقدماتی بشوند طبق قانون صدی پنج اضافه دستمزد داده خواهد شد .

جنگ در شمال عراق

بقیه ازصفحه اول

اعلام‌داشت که ۷۵تن ازشورشیان عراق‌از مرز گذشته و به خاک‌ترکیه گریخته اند . سخنگوی‌دولت‌ترکیه اظهار داشت که اکنون تعداد پناهندگان عراقی بخاک ترکیه بالغ بر ۱۰۱۳تن هستند .

تمرکز قوا درمرز

خبرگزاری خاورمیانه در دمشق ترکها را متهم کرد که‌سپاهیان خودرا هنگام شورش های مسلح بر علیه عبدالکریم قاسم نخست وزیر عراق ، در طول مرز دوکشور ترکیه و عراق مستقر کرده اند وبه مرز تجاوز نموده اند .

این خبرگزاری همچنین تاکید ... که شورش عراق سرکوبی ... شده است .

پایان شورش

بغداد ـ خبرگزاری فرانسه ـ روزنامه العهدالجدید در آخرین شماره خود می نویسد اینک شورش شمال عراق کاملاپایان یافته است. این روزنامه بدون آنکه اطلاعات بیشتری بدهد خاطرنشان میسازد مراکز آشوب و تحریک از بین رفته است .

بموجب تصویبنامه‌فرماندارنظامی عراق سندیکای‌کارگران‌وکارمندان شهرداری ناحیه سلیمانیه منحل گردید . علت انحلال این‌سندیکا انحراف رهبران آن از هدف های صنفی و پرداختن بمسائل سیاسی ذکر شده است .

گزارش رادیو لندن

رادیو لندن دیشب چنین گفت: در بغداد اعلام‌شده است‌اغتشاشاتی که ازشمال موصل علیه دولت‌عراق صورت گرفته سرکوب شده امادر عین حال گزارشهائی در بغدادشایع بوده که حملاتی به اتومبیلها و کلانتری ها برده ، شده‌وعملیات ساختمانی سد جدید علی خان متوقف گردیده .

گزارش های دیگری حاکی از اغتشاشات اخیر بین قبایل ودر نواحی دور دست میرسد که آن‌عده احزاب که رهبرشان از طرف کمونیستهاتقویت می شود ظاهرا در این اغتشاشات دست داشته‌اند .

فرار بکوهها

بغداد ـ رویتر ـ ۲۰ سپتامبر ـ روزنامه‌العهدالجدیدچاپ بغدادامروز گزارش داد که زندگی در شمال عراق‌بحال عادی باز گشته و کارهای ساختمانی و خلاقه بار دیگر از سر گرفته شده است .

طبق گزارش این روزنامه رهبر یاغیان شمال عراق گریخته و در نقطه‌ای پنهان شده و هواخواهان‌وی نیز بکوهستانها فرار کرده‌اند .

این روزنامه اضافه کرده است که‌قبایل‌وفادار بدولت عراق تعدادی از کانونهای خیانت را که مورد استفاده عناصرتجزیه‌طلب وجنایتکار ارگرفته بودنابودنموده‌وتعدادی از ...نین را دستگیر و تحویل‌مقامات ...لت عراق داده‌اند .

دست امپریالیستها

بیروت‌ـ یونایتدپرس‌ـ ۲۰سپتامبرـ سفیر عراق در لبنان امروز اظهار داشت که شورش یاغیان شمال عراق طبق گزارشی که از بغداد برای وی رسیده پایان یافته‌است.

وی گفت که حوادث شمال‌عراق با زدو خورد بین عشایر آن نواحی آغاز گردید و نیروهای جمهوری عراق هنگامی که مشاهده کردند که این زدو خوردها صلح وامنیت کشور را بخطر میاندازد مداخله نمودند .

سفیر عراق د رلبنان گفت که رهبر شورشیان مدتهای مدید از پشتیبانی مسکو بر خوردار بوده است .

خبرنگاران پرسیدند که نظر سفیر عراق درلبنان راجع به اظهارات قاسم نخست وزیر عراق دائر بر اینکه دست امپریالیستها درپشت‌پرده‌شورشیان‌شمال عراق را تقویت میکرده است چیست .

وی از دادن پاسخ باین سئوال خود داری کرد .

ملاقات باکاردار سفارت ایران

بغداد ـ رویتر ـ ۲۰ سپتامبر ـ

روزنامه «العهدالجدید» نوشته است قائم مقام وزارت خارجه‌عراق دیروز برای دومین بارآقای محمد حسین‌مشایخ فریدنی کار دارسفارت ایران در عراق را ملاقات کرد.

مذاکرات آقای فریدنی باقائم مقام وزارت خارجه عراق فاش‌نشده است .

این دومین باری است که آقای فریدنی با مقامات وزارت خارجه عراق دراین هفته ملاقات و گفتگو کرده است .

شخصی بنام محمدآقا

روزنامه «العهدالجدید»درگزارش خود اضافه کرده است که شخصی بنام عباس محمد آقا که ازماموران سفارت انگلیس در بغداد بوده با یاغیان شمال عراق همکاری نزدیک داشته و او نیز بکوهستانها گریخته است .

قبولشدگان رشته فیزیك دانشکده علوم

۸۰ نفر دررشته فیزیك پذیرفته شدندکه از اینعده‌فقط‌یکنفر دختر است

صبح امروز اسامی قبولشدگان رشته فیزیك دانشکده علوم اعلام شد .

آقای دکتر فرشادرئیس‌دانشکده علوم بخبرنگار ما گفت : در مسابقه ورودی رشته فیزیك ۱۵۹۶ نفرثبت نام کرده بودند که از بین این عده ۱۴۵۴ نفر پسر و ۱۴۲نفر دختر بودند .

از میان داوطلبان ۱۲۵۲ نفر دیپلم ریاضی داشتند ۳۹۴ نفر دیپلم طبیعی بودند .

در مسابقه ورودی ۸۰ نفربترتیب معدل از ۱ر۱۸ تا حداقل ۳ر۱۴ قبول شده اند . شاگرد اول آقای ابوالفضل بیرق دار با معدل۱ر۱۸ قبول‌شده و فقط یك دختربنام شوشانا خاخان‌زاده‌در زمره قبولی ها بچشم میخورد . نام نویسی قبول شدگان از تاریخ‌یکشنبه اول مهر تاپایان وقت اداری روز پنجشنبه ششم مهر ادامه خواهد داشت .

اسامی قبولشدگان رشته فیزیك

ابوالفضل بیرق‌دار. نجات‌الله‌مروجی. محمد خاقانی .محی‌الدین قم‌قلعه .سید علی‌سیاسی تربتی .عزیزالله خاکپور. فخرالدین آیت‌اللهزاده‌شیرازی، محسن طاهری اسکوئی .احسان انوشهر . ابوالقاسم انوری .ایرج‌ارشاقی .علی خستوان. محمودصدرائی .میرعلی‌اکبر میرقاسمی سردرود .سیروس علائی. عبدالله یوسفی .موسی خاکشورزاده. هوشنك عظیمی بیزکی . سیدیحیی اسدی .نورالله طاهرخانی .ابوالقاسم جمشیدی .اسدالله موقری پور .احمد قدس. محمدحسن مهاجرین آریائی. منوچهر جزء زمردیان . هادی عسکری درمنگی‌فراهانی .ایرج ملك‌پور.پرویز شادپور .فواد ساجد. محمداقبال .محمد علی‌مهاجری مقدم. جهانگیر ادراکی مطلق . غلامرضا تقوی اکرامی . علی‌رضا حاج‌علی‌احمدکرور .شوشاناخا خان‌زاده .عارف‌قلی‌نیا .فضل‌الله‌سلیمی مجرد. ناصر بهشتی سعادت . سید محسن کبهدی .داریوش طبرسی . علی‌رضا نیك‌منش‌تهرانی . محمدرضا جعفریان. مسعود بنی‌هاشمی .حبیب مجیدی‌ذوالبنین .مهدی قدس .فیروز زهره‌نژاد .مپندا ریاضی .احمدسعیدی نژاد. محمدحسن‌ابریشمی کاشانی . احمد افلاکی.سیدرضا امامی.محمدتقی ایزدپناه.ناصرمدنی.مصطفی‌اسفندیاری. رحمت‌الله فتحی .حمیدسرهنك‌نژاد . فریدون خدیوپارسی .بهروز زمردی‌اردبیلی .

محمد رضا انصاری ، سیدضیاء موحد محمدی ، کیکاوس بیژن ، بیژن توفیق اردبیلی ،روبن‌یعقوبیان ملحمی ، مسعود کلیمی پوراتیان، رحیم بهادری جهرمی ، فریدون زمردیان ، سیدحسین ایزد پناه سید مهدی مهدویان ، یونس‌نجات اردبیلی ، سید محمود ناصرمهریزی پرویز مظاهری ،سید محمد غرضی جمشید شاهرخی ، فیروز پرویز، غلامحسین اولیائی ، آویز بنیامین فقی بیگلو ، سعید خاکی صدیق ، علی‌اصغر عسکری ، سید محسن ضیائی ، جواد روحی .

ذخیره‌های رشته فیزیك

محمود علمی،سیدعباس‌معینی،محمود زجائی،بخارائی ،فرخ‌حبیبی اشرفی، ابراهیم برزآبادی فراهانی،غلامرضا رحمتی فراهانی ،ابوالقاسم کرامتی سیدمصطفی مقتدائی ، محمد علی موحدین ، محمد روحانی ، اردشیر انوشیروانی ، ماشاءاله علی احیائی سید مصطفی جزایری ، حسین نجل‌حسن ،عبدالرسول کرباسیون محمد رضا صالح، ناهید دنیلی،اکبر مهدوی شهربابکی،اصغر کدخدائی الیادرانی ،احمد حاج میرزاعلی‌اصغر وزیری ، حسین کرباسی اصفهانی مرتضی بنی‌اسد ، خلیل فرجام ، بهمن ارزانی ، احمد تمدن ،ناصر کمالی روستا ، صلاح‌الدین انصاری پرویز اویسی ، محمود اثنا عشری محمد الهی پناه ، هوشنك‌رازنهان، اصغر مرحوم آقامحمد حسین ، هرمزجی خسروی ، کبری نوری آشتیانی ، نجمه صدیقی نوری ، زکریا مروتی

خلیل شهریاری . سید رضا صدرالدین حاج‌سیدجوادی، منوچهر آزاد . محمد علی حاجی مهدی . میر کاظم میر خانی . مسعود معین زاده . غلامرضا جعفرنیا . تقی شامخی . محمودکریمی. قربانعلی اسمعیل درجانی . محمود برومند . هوشنك آفتابی فسائی . نصرالله مختار . منوچهر شاهپوری قزوینی جمیل محسنین . علی اکبر تسلیمی لیتکوه . مظفر عمرانی . حبیب الله وفائی . محمد حسین مشایخان . محمد عباسی . حاجی بابا فاتحی. مینو بحرینی . منوچهر طهمورث زاده . محمد رضا بادامچی . علی ارباب جلفائی . ویگن هامبارسوم آوانسیانس . علی دلجوئی . سید غلامرضا کاظمی گرچائی . حسین حسن زاده . آقا زمان قطبی گونه عبدالحسین‌ابراهیمی‌ابراهیم‌محمودی آستارائی .علی حمزه ای نژاد . حسین طرازی زاده . احمد علی‌اسد زاده . اسدالله نصری نصر آبادی. احمد طاهری طلب . سید احمد واجدی . غلامحسین بیك موسوی . اسمعیل توتونچی . علی رضا قمی ژزف توانا . بهروز بهنام . گیتی اعتماد . حشمت‌اللهقائمی . ابوالقاسم شریعت‌زاده . مرتضی امامی . سید حسین مهدوی اناری .مهدی‌قائمیان محمود درودی . اسمعیل طاهری قزوینی . حبیب‌الله روغنی . مرتضی مومن زاده . ولی الله مرتضی . تقی ابراهیم زاده .هرمز طاهری درخش . علی اصغرسرمستی .محمد صادق احمدی دانش آشتیانی . یداله نیکیان ـ سید محمدرضا عابدین‌زاده گیوی ـ علی زعفری ـ سید نورالدین شکریان ـ محمود مهدی‌زاده مرتضی بنائی کاشانی ـ مسعود ابراهیمی بهرستانی ـ مهدی شیر ـ سید محمد روحانی ـ کمال‌الدین‌سالاریان‌ـ ناصرجزایری جونقانی ـ سید حسن سید حسینی‌ـ حسین کنارنك‌ـیوسف قالیچه‌چیان‌ـ کاظم هوشمند ـ حسین اسدی ـ سید مهدی بصیری غرب ـمحمد مهدی امامی ـ پروین دخت مولوی شبستری ـمرتضی نادرپور ـمرتضی رحیم‌زاده ـ سید محمد طالقانی ـ غلامرضا خانلرخانی ـ کرامت‌اله پرهیزگاری میمندی ـ حبیب‌اله مسعودی ـسیدمحمد سیدی‌کاشانی ـبهروز صالح‌پور ـ مینا مکانیك اصفهانی،عزیزالهجوادی‌ساوجبلاغچی یوسف سعید فرجی ـبیژن‌سپهرآرا ایرج‌هاشمی ـ منصور شهیدی ـ تقی‌بیضاوی مهدی قاضی سعیدی رجب علی کیانی اصلانی ـمهدی بلالی مود ـ یوسف استاد قلی‌زاده محمدی . محمد طاهائی . شاهرخ داریوش ایزدی مقدم

کلیه تاکسیهای تهران بیمه میشود

امروز اتحادیه، تاکسی‌داران ورانندگان تاکسی اعلام کرد طرحی برای بیمه‌شدن کلیه تاکسی های تهران تهیه شده است این طرح که اداره راهنمائی ورانندگی مبتکر آنست بانظر مسئولین اتحادیه تنظیم شده وقرار است تاکسی‌ها در مقابل پرداخت ماهیانه چهارصد ریال از طرف شرکت سهامی بیمه ایران بیمه شود .

درتهران اکنون درحدود ده هزار تاکسی و کرایه وجود داردکه درهرروز حداقل ده دستگاه آنها تصادف‌کرده وخسارت می‌بینند وچون برخی از رانندگان و مالکین تاکسی‌ها بعلت تنگدستی قادر بجبران خسارات وارده نیستند زندگی آنها فلج میشود و اجرای این طرح دراین قبیل موارد کمك مهمی بحال آنها میشود بدیهی است در صورت پرداخت منظم حق‌بیمه تاکسی‌ها در مقابل هرنوع تصادفی بیمه بوده‌و شرکت بیمه ترمیم خسارات و خرابی رابعهده خواهد داشت . طرح‌بیمه تاکسی‌ها باتذکراتی از طرف اتحادیه تاکسی داران مورد موافقت و استقبال عموم واقع شده و بزودی بمرحله عمل درخواهد آمد.

اصناف سوپر مارکت جدید تاسیس میکنند

امروز اطلاع حاصل شد که از طرف اصناف تهران سوپرمارکت بزرگی باسرمایه اتحادیه‌های‌اصنافی در خیابان کاخ تاسیس میشود . این فروشگاه نظیر همان فروشگاه بزرگی خواهدبود که در محل کافه شهرداری افتتاح شده بود وچندی قبل منحل گردید. محل و تاسیسات فروشگاه از هرلحاظ آماده شده و بزودی افتتاح خواهدشد.

ساختمان اراضی باغشاه

بصورت بیمارستان مجهزی برای فرهنگیان درمی‌آید

دیشب هیئت دولت تصویب کرد ساختمانی که‌در اراضی‌باغشاه ساخته شده‌ودوازده‌هزارمترمربع‌مساحت‌اراضی مزبور میباشد بوزارت فرهنك واگذار شود .

این‌ساختمان متعلق بوزارت دارائی بوده وزمین آن راهم‌ازوزارت جنك خریداری کرده بودند،و مقرر شده وزارت‌فرهنك درمدت سه‌سال ازبودجه خو دپول زمین راپرداخت کند .

بدستور آقای درخشش وزیرفرهنك این‌ساختمان‌بصورت بیمارستان‌مجهزی برای فرهنگیان درخواهد آمد .

مسابقات تنیس قهرمانی کشور پایان‌یافت

مسابقات تنیس قهرمانی کشور باشرکت ۱۱۰ نفر از قهرمانان تهران و شهرستانها از هفته گذشته زیر نظر فدراسیون تنیس کشور آغاز شدو درمسابقاتیکه دیشب انجام شد دونفر از قهرمانان تهران‌آقایان تقی اکبری و ریاحی از بین شرکت کنندگان بپای فینال مسابقات رسیدند ساعت ۲ بعد از ظهر امروز مسابقه نهائی این دو قهرمان در امجدیه انجام گردید .

برنامه‌مسابقات‌فوتبال یك‌حذفی باشگاهها

بعد از ظهر روز دوشنبه گذشته قرعه کشی مسابقات یك‌حذفی باشگاه های تهران در حضور نمایندگان باشگاهها انجام گردید و از روزجمعه (فردا) مسابقات بدین شرح انجام میشود .

جمعه ۳۱ شهریور

ساعت نه و ربع صبح داریوش با پیروز شاهین در زمین شماره سه‌دوشان‌تپه (شهباز) ساعت یازده تهرانجوان با نادر ساعت سه بعد از ظهر شرق‌با سپه وساعت چهارونیم البرزباکیان

ودوبازی نیزدرزمین شماره ۲امجدیه بدین شرح انجام می گردد ساعت سه بعداز ظهر شعاع با دارائی وساعت چهارونیم پولاد با دیهیم

برنامه مسابقات خردسالان باشگاه های تهران

امروزبعدازظهر شرق با همایون تاج‌و نادر با راه آهن در زمین‌شماره ۲ امجدیه بازی‌می‌کنند وفردا ساعت ۸ صبح نظام شجاعت با جعفری در زمین شماره سه دوشان تپه مبارزه می کنند .

قبولشدگان آموزشگاه خدمات‌اجتماعی

امروز نتیجه امتحان ورودی آموزشگاه خدمات اجتماعی انتشار یافت. خانم فرمانفرمائیان رئیس آموزشگاه بخبرنگار ما گفت از ۲۶۰ نفر داوطلبان ورود به آموزشگاه۷۰ نفر در امتحان قبول شدند .

از بین این۷۰نفر ۲۵نفردر امتحان و مصاحبه حضوری انتخاب می شوند . فارغ‌التحصیلان این آموزشگاه که مددکاران اجتماع نام دارند در بیمارستانها ـپرورشگاهها و بنگاههای خیریه انجام وظیفه خواهند کرد و مردم رابرای پیشرفت امور درمانی و رفع گرفتاری های شخصی بیماران بمنظور تسریع در اعاده صحت آنها راهنمائی و کمك خواهند کرد .

اسامی

اسامی ۷۰نفر که قبول شده اند بقرار زیر است :

گلنار ازهاری . فریدون ابراهیمی . محمد حسن ابراهیمی .اسفندیار اشراقی . عزت‌الله ایزدی. مهوش اشراقی قدسی‌نیا . هوشنك ایران دوست . عیسی الماسی . بهین آموزگار . آذرنوش آموزگار .مهرانگیز آموزگار . محمد تقی اصلانی . عطیه بدیعی. شمس‌الله بیك پور . مجتبی بستانی پور . حسین بایگانی صومعه سرائی . هوشنك بهرامی . سوسن بنایان. محمد ابراهیم پور اشراف. مریم تاجران . مهدی‌جهان آرای . مهردادجلالی . بهروز حسینی منتظر . منوچهر حمزه لو. حسن حیدری . محمد اسمعیل خادمی. روح‌الله خردادی . گلرخ‌خاضعی . تقی دزفولیان . هما روحی. کاظم رزازیان. پرویز زیرنون . صدیق زندی . صدرالدین سید حسینی . شهرزاد سررشته . منصور سلیمانی . مهرآور سروش‌کابلی . ژاله سمائی . منوچهر سلطانی‌زاد . هوشنك شهیدی . منیژه طبیب‌زاده . فائضه عبودیت . عباس عزیزی بوئینی . خسرو غفارپور آذردخت فتح‌الهی . جمشید فرزانه فر. مهین‌دخت قائمی . محمد مهدی کندی . ابوالقاسم کوهستانی . حسین کیمیائی . جلال کبیره . نورانیه کاظمی مقدم . مجید گرجی پور . محمود گودرزی . مشکوه مساوات هاتفی‌فرد . فریده مکری نژاد . نادره مشایخی . فاطمه میلانی . کمال مصطفی . علی نقی معمار صادقی . ذبیح‌الله مجتهدی . پرویز محمدی . پرویز منصفی . محمد تقی مقیمی . ایرج نفیسی . سعید ناطقیان .اصغر نعل شکن . رضا نیسانی . مجید نوبخت . نصرت‌الله وزیر بهشتی

تبریکات

جناب آقای مهندس گنجی وزیر محترم‌وزارت‌راه

انتصاب شایسته آقای‌جمشید آتامازور راکه از کارمندان لایق‌و پاکدامن راه‌آهن میباشند به معاونت اداره کل بازرسی راه‌آهن صمیمانه به‌آنجناب تبریك گفته و موفقیت ایشان را درراه خدمت باین دستگاه عظیم اقتصادی از خداوند متعال خواستاریم .

آ ـ ۱۵۵۶۳ سازمان روسای قطارهای مسافری راه‌آهن

انتصاب آقای جمشید آتامازور که از صاحبمنصبان شاهدوست وکاردان و درست راه آهن می باشند بسمت معاون بازرسی راه آهن کل ایران را بجناب آقای مهندس گنجی وزیر محترم‌راه تبریك‌عرض‌میکنیم

سرهنك ستاد محمد دشتی ـ بیژن دشتی ـ بهزاد دشتی

جناب آقای شهابی ریاست محترم فرهنك شهرستان شمیرانات

حسن انتخاب آقای محمود زهری که از فرهنگیان باسابقه میباشند بریاست دبیرستان نیکی‌علاء و همچنین آقای سیداحمد سعادت‌را به مدیریت دبستان محیط بجنابعالی تبریك میگوئیم .

فخرالدین اردهالی وچندین امضاء دیگر

سرکار سرهنك شاه‌خلیلی

انتصاب جنابعالی رابریاست اداره دادرسی شهربانی کل کشور صمیمانه تبریك عرض مینمایم . سرهنك ایرج وحدت

جناب آقای منوچهر سرور

انتصاب شایسته جنابعالی رابریاست دبیرستان حکیم نظامی‌صمیمانه تبریك عرض مینمایم . حسن مرشدیان

جناب آقای معزالدین معارفی

انتصاب شایسته جنابعالی را بریاست اداره کل کارگزینی‌وزارت فرهنك تبریك عرض نموده توفیق وسعادت حضرت عالی را از خداوند مسئلت مینمائیم .

عنایت‌اله تنوتاس ـ رضا قطبی ـ رضا امینی ـ محمد حمصیان ـ عباس توسلی ـ جواد ظهیری ـ محمود عربی ـ علی مسچیان ـتقی‌حائری علی‌تشکری‌ـ جواد تهامی ـ تقی تهامی ـ مهدی سلطان ـ عطااله‌فروغی عباس صدوقی ـ رحیم ریاحی ـ نظام‌طاهری ـ جلال مروجی ـ حسین ظهیری ـ محمد بهمن ـ محمد سهیلی ـ عباس مستوری ـمحمد حسین زهره‌ای ـ غلامرضا عربی ـعلی شریف ـ حسن شریف ـرحمت‌اله پوربابائی ـ حسین فاضل ـمنوچهر صالح‌آبادی ـ حسین نوابی ـمحمود صالح‌آبادی‌ـ حسین امتیازی ـ محمد تقریری ـمحمد علی خدیوی ـتقی باقری ـ محمد فرشچی ـ نوراله علی مدد آ ـ ۲۱۰۵۴

سه‌طغری چك بشرح زیر :

۱ـ چك بانك اعتبارات صنعتی شماره ۷۸۹۲۲ تاریخ ۲۹ر۶ر۱۳۴۰ بمبلغ چهارمیلیون ریال دروجه بانك کار شعبه مرکزی به‌حساب جاری شماره ۱۰۰۱۱ شرکت اکباتان .

۲ـ چك بانك اعتبارات صنعتی شماره ۷۸۹۲۸ تاریخ ۲۹ر۶ر۱۳۴۰ به‌مبلغ هشتاد هزارریال در وجه بانك صادرات معادن شعبه نادری

۳ـ چك بانك کار شعبه مرکزی شماره ۱۷۶۶۱۳ تاریخ ۲۹ر۶ر۱۳۴۰ بمبلغ دویست هزارریال دروجه بانك صادرات معادن شعبه نادری‌مفقود گردیده بدینوسیله باطلاع عموم میرساند که چکهای فوق از درجه اعتبار ساقط است واز جوینده تقاضا میشود که چکهای مزبوررابدفتر شرکت سهامی ساختمانی اکباتان واقع‌در خیابان رودسر شماره ۲۵ تسلیم نمایند.

شرکت سهامی‌ساختمانی اکباتان

نام نویسی کنکور مشترك تمام شد

دانشکده دامپزشکی داوطلب کم دارد واز ذخیره‌ها استفاده میکند

امروز اطلاع حاصل شد که نام نویسی کنکورشرکت‌دردانشکده‌های پزشکی ـدندانپزشکی ـداروسازی باتمام رسیده‌استولی‌چون‌دانشکده دامپزشکی‌داوطلب‌کم‌داردازذخیره‌ها استفاده خواهد کرد .

در دانشکده دامپزشکی فقط۲۵ نفر ثبت نام کرده‌اند .

آقای دکتر حفیظی سردبیر دانشکده پزشکی بخبرنگار ماگفت ساعت ۱۱صبح امروز کمیسیونی از نمایندگان چهار دانشکده‌تشکیل خواهدشد ودرموردتامین احتیاجات دانشکده‌های خود تصمیم خواهند گرفت .

وی افزود داوطلبان تحصیل رشته پزشکی از سایر دانشکده‌ها بیشتر بود و دانشکده پزشکی از ۲۹۳ نفر نام نویسی کرده است.

در میدانهای شهر

بقیه ازصفحه اول

ازرجال‌وشخصیتهای مختلف وعموم روسای‌نواحی‌فرهنگی‌تهران ومعاون مدیران کل، روسای ادارات وزارت فرهنك دعوت شده است درمراسم اختتام هفته جهاد ملی شرکت‌کنند

آتش بازی

امشب علاوه بر میدان شهنازدر میدان گمرك نیز مراسم آتش‌بازی برگزار میشود . هنگام انجام‌آتش بازی خمپاره‌هائی که محتوی‌هزاران برك‌تراکت وشعارهای مبارزه با بیسوادی است به‌آسمان رهاخواهد شد و دسته‌جات موزیك ارتش شاهنشاهی وشهربانی کل کشوردر این مراسم شرکت خواهند نمود.

گروههای مختلف پیشاهنگان‌ضمن برافروختن شعله‌های آتش‌وخواندن سرودهای مهیج عموم طبقات را به شرکت در این جهاد مقدس ملی‌و مبارزه با بیسوادی دعوت خواهند کرد.

میدان شهناز چراغانی شده و با پرچم‌های سه‌رنك‌وشعارهای‌بیشماری که‌برروی پارچه‌ها نوشته‌شده‌اطراف میدان تزئین یافته و چند دستگاه بلندگو در اطراف میدان تعبیه شده تاعموم مردم که در این مراسم شرکت میجویند بتوانند سخنان ناطقین را که مطالبی پیرامون‌مبارزه بابیسوادی بیان میکنند استماع کنند.

پیش‌بینی میشود که آقایان نخست وزیر ووزیرفرهنك نیز امشب که آخرین‌روزهفته‌مبارزه‌بابیسوادی‌است شرکت کرده و بامردم‌سخن‌گویند وعموم طبقات رابشرکت در این جهاد ملی دعوت نمایند.

مراسم دیشب

دیشب در کلیه مدارس ونواحی فرهنگی تهران و میدان های‌حسن آباد وشاه جشنهائی برپا بود که جریان مشروح آن در صفحات‌پنجم ششم و شانزدهم بچاپ رسیده‌است

برنامه امشب

ساعت ۰۰ر۶ـ آهنگهای‌غربی‌رادیوئی
ساعت ۳۰ر۶ ـبرنامه خردسالان
ساعت ۰۰ر۷ـ فیلم بالت
ساعت ۳۰ر۷ـ شماو سینما
ساعت ۰۰ر۸ـ موسیقی هنرهای‌زیبا
ارکستر گلپایگانی خواننده‌نخست
ساعت ۳۰ر۸ـ اخبار و فیلم خبری
ساعت ۴۵ر۸ـ مصاحبه
ساعت ۰۰ر۹ـ مسابقه‌دانش وپیروزی
ساعت ۳۰ر۹ـ فیلم سینمائی
ساعت ۳۰ر۱۱ـ پایان برنامه

برنامه فرداشب

ساعت ۰۰ر۶ـ آهنگهای‌غربی‌رادیوئی
ساعت ۳۰ر۶ـمسابقه هوش‌خردسالان
ساعت ۰۰ر۷ـ فیلم پانیك
ساعت ۳۰ر۷ـ نغمه‌ها وترانه‌ها
ساعت ۴۵ر۷ـ آنچه در این هفته گذشت
اخبار روز و اهم اخبارهفته گذشته بوسیله روزنامه اطلاعات
ساعت ۰۰ر۸ـ برنامه محلی‌هنرهای زیبا
ساعت ۳۰ر۸ـ مسابقه ۲۰سئوالی
ساعت ۰۰ر۹ـ برنامه پنج ستاره
ساعت ۰۰ر۱۰ـ چهره‌های هنری
ساعت ۳۰ر۱۰ ـپایان برنامه

کارخانه شیرپاستوریزه تهران

باطلاع عموم میرساند

که همه روزه شیر وماست و کره باندازه کفایت در دسترس شرکت سهامی توزیع تهران گذاشته میشود . چنانچه مضیقه‌ای برای مصرف کنندگان ایجاد شده یا میشود تقاضا میشود که مراتب تلفنی (به تلفن ۲۹۰۳۴) یاکتبی به کارخانه اطلاع دهند.

رئیس‌کارخانه شیرپاستوریزه تهران‌ـ دکترمصطفی‌اورندی

نتیجه قرعه‌کشی بلیطهای‌هفتگی بخت آزمائی ملی مربوط بسری ۵۶۱ که ساعت چهارونیم بعدازظهر روز چهارشنبه ۲۹ر۶ر۱۳۴۰ انجام‌گرفته است

بلیطهائیکه بشماره (پنج) ختم میشود برنده پنجاه ریال
بلیطهائیکه بشماره (بیست) ختم میشود برنده یکصد ریال
بلیطهائیکه بشماره(نهصدوشصت‌ویك) ختم میشود برنده یکهزار ریال
بلیطهائیکه بشماره (یکهزار وچهار صدویك) ختم میشود برنده بیست هزار ریال
بلیطهائیکه بشماره (چهل وپنج هزارو دویست) (۴۵۲۰۰) ختم میشود برنده سیصد هزار ریال

ضمنا بلیطهای شماره ۴۵۲۰۱ و۴۵۱۹۹ ماقبل‌ومابعدجوائزممتازهریك برنده ده هزار ریال جایزه هستند.

بخش تبلیغات بخت آزمائی ملی

آ ـ ۲۱۱۵۸

رؤسای محترم فرهنك شهرستانها
دبیران دانشمند کشور

دوره ریاضیات سیکل اول دبیرستانها چاپ‌جدیدمصوب کمیسیون رسیدگی بکتب درسی‌تالیف‌آقایان:
احمد مهران‌ـ حسین آزرم ـ محسن‌کلانتری‌ـ ضیاءالدین جزایری

هندسه برای سال اول دبیرستانها
هندسه برای سال دوم دبیرستانها
هندسه برای سال سوم دبیرستانها

جبر برای سال دوم دبیرستانها
جبر برای سال سوم دبیرستانها
هندسه رقومی و ترسیمی

دورهٔ کامل علوم اجتماعی و مدنی تالیف آقایان:
عزیزالله‌کامیاب‌ـ محمود قدس‌ـنصرالله اقوامی‌ـ عبدالمجید قائم‌مقامی

علوم اجتماعی و مدنی برای‌سال‌اول‌دبیرستانها
علوم اجتماعی ومدنی برای سال‌دوم‌دبیرستانها
علوم‌اجتماعی ومدنی‌برای‌سال‌سوم دبیرستانها

علوم اجتماعی‌ومدنی‌برای‌سال‌چهارم دبیرستانها
علوم اجتماعی ومدنی‌برای‌سال‌پنجم‌دبیرستانها
حساب برای‌سال‌اول‌وسوم دبیرستانها

انتشارات محمد حسن علمی‌ـ بازار بین‌الحرمین

اطلاعات

کفیل وزارت خارجه شرفیاب شد

مقارن ظهر امروز آقای محمود فروغی کفیل وزارت خارجه در کاخ سعدآباد بحضور شاهنشاه رسیدو گزارشی ازامور رسیاست خارجی مملکت باستحضار رسانید

شاهنشاه بمناسبت روزدهقان پیامی خطاب بدهقانان میفرستند

آقای دکترارسنجانی وزیرکشاورزی امروز بخبرنگارما گفت درجلسه امروز هیئات عالی اصلاحات ارضی موضوع حدنصاب مالکیت به تصویب رسید . طبق طرح کنفرانس اصلاحات ارضی حد نصاب مالکیت بین ۵۰ تا ۳۵۰هکتار تصویب شد . بودجه اصلاحات ارضی برای ششماه آخر سال‌مبلغ ۸۰۰هزار تومان نیز تصویب گردید .

وزیر کشاورزی بعد گفت روزشنبه روز دهقان است و شاهنشاه باین مناسبت پیامی خواهند فرستاد .

کنسرت هنرمندان امریکائی وارکستر سمفونیک‌تهران درحضور والاحضرت شمس

کنسرت هنرمندان امریکائی معروف به «استرن‌تریو» بهمراهی ارکستر سمفونیک تهران در حضور والاحضرت شاهدخت شمس پهلوی ساعت ۸ بعدازظهر جمعه ۳۱ شهریور (فردا) درسالن ورزش‌دانشگاه تهران برگذار خواهد شد .

رئیس هنرهای زیبای‌کشور معاون نخست‌وزیر شد

در جلسه دیشب هیئت دولت بمنظور پیشرفت هنرو ترویج آثار هنری و تشویق هنرمندان باحیای هنر های‌ملی باموافقت وزارت‌فرهنگ تصویب شد که :

۱ـ هنر های زیبای کشور با بودجه مصوب خود ووضع موجود از نظر مالی و مقررات اداری واستخدامی تحت نظر نخست‌وزیر قرار می گیرد .

۲ـ رئیس هنر های زیبای‌کشور سمت معاونت نخست‌وزیرراخواهد داشت وبنا باستدعای نخست‌وزیربافرمان شاهنشاه منصوب میگردد.

نخست وزیر دراجتماع‌کامیونداران شرکت میکند

بدنبال انتشار مطالب کامیونداران از کرسی آزاد در باشگاه اطلاعات امروز صبح آقای آذرفر رئیس صنف کامیونداران با آقای نخست وزیر در کاخ نخست وزیری‌ملاقات کرد.رئیس صنف کامیونداران گفت در این ملاقات موضوع مشکلات مالکین کامیون مطرح گردید و آقای نخست وزیر موافقت کرد که در ساعت یك و نیم‌بعدازظهرروزیکشنبه‌دراجتماع کامیونداران در محل اتحادیه شرکت کند.

ملاقات نمایندگان دانشجو یان بارئیس دانشگاه

* دانشجویان تقاضا کردند آئین نامه‌امتحانات‌دانشکده علوم لغو شود

ساعت ده‌ونیم صبح امروز پنج نفراز نمایندگان دانشجویان دانشگاه باآقای دکتر فرهاد رئیس دانشگاه ملاقات‌کردند و تقاضاهای خودرا با ایشان درمیان گذاشتند .

نمایندگان دانشجویان‌دراین‌ملاقات نامه‌ای درباره‌نهضت مبارزه بابیسوادی بآقای دکترفرهاد دادند واظهارداشتند که‌یك نسخه ازآن راهم برای آقای دکتر امینی فرستاده‌اند .

همچنین دانشجویان دانشگاه تقاضا های‌خودرا درباره تغییر آئین‌نامه‌جدید دانشکده علوم‌و کمبودآب کوی دانش‌جویان (امیرآباد) و آزادی بقیه‌دانش‌جویان بازداشتی و افتتاح رستوران امیرآباد باطلاع‌رئیس‌دانشگاه‌رساندند.

آقای‌دکتر فرهاد رئیس‌دانشگاه‌پس ازتوجه بتقاضای‌نمایندگان دانشجویان قول همه‌گونه رسیدگی داده‌و اظهار نمود که‌درمورد آئین نامه‌دانشکده‌علوم درشورای دانشگاه تصمیم‌لازم اتخاذ میگردد .

برای کمبود آب امیرآباد وافتتاح رستوران قرار شد دستور لازم ازطرف رئیس دانشگاه داده شود .

آقای دکترفرهاددرزمینه دانشجویان بازداشتی بنمایندگان دانشجویان‌گفت که‌با مقامات مربوطه تماس گرفته‌ام و قراراست کلیه دانشجویانی که هنوز دربازداشت هستند ظرف همین چندروز آزاد شوند .

درپاسخ تقاضای دانشجویان کمك به‌نهضت مبارزه بابی‌سوادی بآنها‌گفت کلیه کلاسهای دانشگاه در اختیار دانشجو یا ناستواگربخواهند میتوانند بارشاد وباسواد کردن اشخاص‌بیسواد مبادرت فرمایند .

توضیح درباره شرفیابی مهندس شریف امامی نخست وزیر سابق

دیروز خبرنگارما بشرفیابی آقای مهندس شریف‌امامی نخست‌وزیرسابق رنك سیاسی داده‌بودواشاره کرده‌بود که‌محافل سیاسی برای این‌شرفیابی اهمیت خاص قائل هستند .

امروز یکی ازروسای دربارشاهنشاهی بخبرنگار ما چنین اطلاع‌داده است :

ملاقات‌هائی که در دربار صورت می‌گیرد وشخصیت هائی که‌تقاضای وقت شرفیابی می نمایند و حضور اعلیحضرت همایون شاهنشاه شرفیاب میشوند نباید موجبی برای تعبیر و تفسیر سیاسی قرارگیرد زیراوزارت دربار برمبنای تقاضاهائی که برای شرفیابی میرسد تعیین وقت می‌نماید. شرفیابی آقای مهندس شریف امامی نخست‌وزیر پیشین که‌پس‌از چندماه حضور اعلیحضرت همایونی شرفیاب گردیده نیز همین وضع‌رادارد ونظیر این شرفیابی ها ازرجال ووزیران‌سابق وشخصیت های مملکتی همه روزه صورت می‌گیرد ولی نباید تفسیرهائی پیرامون‌آن‌بشود که‌سوءتفاهماتی‌بوجود آورد .

خروشچف باپاپ همدردی کرد

مسکو ـ یونایتدپرس ـ نیکیتا خروشچف نخست‌وزیر شوروی ضمن اظهارات عجیب وبیسابقه‌ای روزچهارشنبه با پاپ یوحنای بیست‌وسوم رهبر مسیحیان جهان درباره لزوم حفظ صلح ابراز همدردی‌کرد .

خروشچف از پیشنهاد اخیر پاپ که رهبران جهان را باجتناب ازخطر جنك دعوت کرده بود استقبال نمود .

خبرنگاران روزنامه‌های ایزوستیا و پراودا از خروشچف سئوال‌کردند که نظر وی درباره پیام رادیوئی اخیر پاپ چیست ؟

خروشچف جوابداد که پیام پاپ نشانه امیدبخشی از صلح‌خواهی در غرب بود .

تشدید اختلاف سرهنك سراج ومارشال عامر

بیروت ـ۲۱ سپتامبر ـخبرگزاری فرانسه روزنامه‌های لبنان همچنان درباره اختلاف شدیدی‌که اخیرا بین عبدالحمید سراج و عبدالحکیم عامر معاونین رئیس جمهوری مصر روی داده است بحث می‌کنند .

این اختلاف درباره طرز اداره امور ایالت سوریه است که مارشال عبدالحکیم با اختیارات مطلق در دست گرفته است . درعوض عبدالحمید سراج درپست خود در وزارت‌کشور اختیار زیادی ندارد وحتی کارمندان مصری وزارتخانه از دستورهای او اطاعت نمی‌کنند .

عبدالحمید سراج چندروز پیش ناگهان به‌سوریه بازگشته بود وظاهرا خیال استعفا داشته است ولی ناصر هردومعاون خودرا از دمشق فورا احضار کرد تا باختلافات آنها رسیدگی کند .

روزنامه الحیات چاپ بیروت نوشته است که جمال عبدالناصر ظاهرا از بعضی تصمیمات مارشال عامر راضی نیست .

حدود ونرخ‌کرایه تاکسی برای خارج ازشهرمعین بشود

امروز کسب‌اطلاع شدکه هفته‌آینده لیست کامل حدودتاکسیرانی‌شهر تهران ازطرف کمیسیون مامور رسیدگی باین‌کار انتشار خواهد یافت .

نمایندگان شهرداری و اداره راهنمائی ورانندگی ضمن تبادل‌نظر با اتحادیه صنف تاکسی‌داران قراراست این لیست رااعلام‌نمایند والبته بهای کرایه نیزدرخارج‌ازشهر تانقاطی که تاکسی حق‌عبوردارد دراین لیست تعیین گردیده است .

خانم کدبانو وآقای محترم

«سوپرمارکت چیست...؟»

سوپر کاخ

سوپر مارکت محل مجهز و بزرگی است که تولید کنندگان، مالکین، دام داران، کشاورزان‌کالای خودرا مستقیما دراختیار مشتریان‌میگذارندتابقیمت دست‌اول و ارزان در دسترس‌مصرف‌کننده‌قرارگیرد.

آیااینگونه سوپرمارکت درشهرما وجود دارد

بلی تاچند روز دیگر سوپر کاخ در خیابان‌کاخ بین شاه وامیراکرم افتتاح میشود. در سوپر کاخ عده‌ای از تولید کنندگان ، مالکین، دام داران‌که‌تولید کننده عالیترین مواد غذائی هستند محصولات خودرا بطرز جالبی بارعایت کامل اصول بهداشتی صددر صد خالص بابسته بندی مرغوب عرضه مینمایند.

این مزارع سر سبز و محل پرورش و تولید کجااست

ازشیر مرغ تاجان آدمیزاد ،

درسوپر کاخ

منتظر آگهی‌های بعدی ماباشید

آـ۲۱۱۹۸ «موسسه خروس»

انجمن ملی ایرانی حمایت‌کودکان وابسته به یونیسف

اطلاعیه

دفتر عظیم ترین گاردن پارتی قرن

بدین وسیله باطلاع کلیه صاحبان‌غرفه‌ها و بازرگانان و شرکتهائی‌که اجازه‌احداث غرفه درگاردن‌پارتی‌را اخذ نموده‌اند میرساندکه ساختمان‌غرفه‌های خودرا از روز شنبه اول‌مهر ماه‌شروع و حداکثر تاروز بیستم مهرماه جاری باتمام رسانند .

دفتر عظیم ترین گاردن پارتی‌قرن

پارك شهر تلفن: ۳۶۶۷۲ـ ۳۶۶۷۱

تاریخ محاکمه متهمین پرونده شیلات

امروز کسب اطلاع شد که کار مطالعه پرونده متهمین پرونده‌شیلات از طرف شعبه ٤ دادگاه دیوان کیفر خاتمه یافت .

خبرنگار ما گزارش میدهد جلسه مقدماتی دادگاه متهمین پرونده‌شیلات روزیکشنبه هفته آینده تشکیل‌خواهد شد.

انجمن شهر شوشترمنحل‌شد

بنابه‌پیشنهاد وزارتکشور وتصویب هیئت وزیران انجمن شهر شوشتر منحل شد و انتخابات انجمن شهر شوشتر دوباره انجام خواهد شد.

برای اعتراض به تهیه فیلم زندگانی حضرت رسول اکرم

یك جلسه مصاحبه مطبوعاتی درمنزل آیت‌الله بهبهانی تشکیل میشود

خوانندگان محترم اطلاع دارند که بموجب خبر روزنامه‌ها و خبرگزاری های خارجی در ایتالیا مقدمات تهیه فیلمی از زندگی حضرت رسول اکرم فراهم میشود امروز اطلاع حاصل شد که موضوع تهیه این‌فیلم مورداعتراض شدید محافل روحانی ایران قرار گرفته است و در محافل روحانی‌اصولا تهیه فیلم در خصوص زندگی حضرت رسول اکرم را خلاف مبانی دین مبین اسلام میدانند باین جهت از طرف حضرت آیت‌الله‌بهبهانی‌ساعت۹ صبح روزشنبه با حضور علمای اعلام وطبقات مردم و مخبرین خبرگزاریها ومطبوعات خارجی در تهران یك جلسه مصاحبه مطبوعاتی تشکیل میشود و آیت‌اله بهبهانی دراین جلسه نظر مخالف‌محافل روحانی و مردم ایران را با تهیه این فیلم اعلام خواهند داشت .

درجلسه دیشب شورایعالی اصناف توصیه شد:

اتحادیه‌ها زودتر مالیات خودرابپردازند

شب‌گذشته اجتماع‌بزرگی ازاصناف تهران بدعوت شورایعالی اصناف در محل شوری‌واقع در میدان بهارستان تشکیل شد. در این اجتماع آقای کوشانفر رئیس شورایعالی اصناف پیرامون موضوع‌مالیات‌وسایر مشکلات اصناف صحبت کرد .

رئیس‌اصناف گفت موضوع مورد اختلاف بین‌ما ووزارت دارائی بر سر پرداخت مالیات نیست بلکه ماتقاضا داشتیم که‌تماس بین ما و کارمندان وزارت دارائی قطع گردد البته در دستگاه وزارت‌دارائی کارمندان‌درستکار فراوانند و اکثریت کارمندان این وزارتخانه مورد احترام ما هستند ولی چه‌میشود کردهمیشه درمقابل اکثریت اقلیتی نیز هستند که‌نمیگذارند کارها پیش برود .

درتماس‌هائی که‌مابا نخست‌وزیر و وزیردارائی گرفتیم‌آقایان بحسن‌نیت مایی‌بردند ومعتقد شدندکه حق‌باماست وبااینکه تصویبنامه‌ای درمورد مالیات گذشته بود بیستو چهارساعت پس‌از مذاکره اصناف بانخست وزیر طرح جدیدی تدوین‌شدوموجب جلب‌رضایت اصناف گردید .

تاخرداد سال آینده مهلت دارد امشب از عموم همکاران تقاضا می کنم درموقع مقرر نسبت‌بپرداخت‌مالیات اقدام نمایند تاشوری بتواند ضمن فراغ از این دوموضوع بحل سایر مشکلات بپردازد

مطلب مهم

مطلب مهم امشب ما کرسی آزاد روزنامه اطلاعات است این اولین بار نیست که موسسه‌اطلاعات با ماهمکاری میکند شوری بدین وسیله کمال تشکر خودرا از کمکهای با ارزش‌این موسسه که تابحال در باره اصناف مرعی داشته ابراز مینماید ما با تشکیل این کرسی از کاغذ پرانی راحت میشویم میرویم در جلسه با مسئولین امور حرف میزنیم مصاحبه میکنیم دلایل رامیگوئیم .

شوری صد هزار نفر افراد اصناف را نمیتواند از پرداخت بموقع‌مالیات باخبر سازدو اینکار وظیفه روسای اتحادیه‌ها است وصدهزار نسخه‌اعلامیه چاپ شده در اختیار شما دوستان‌عزیز قرار میگیرد تاضمن توزیع درمیان فردفرد اصناف آنها را از این‌موضوع مطلع سازید .

دعوت عمومی اتحادیه مدارس‌ملی

بمنظور تبادل‌نظر واخذ تصمیم قطعی درباره طرح جدید آئین‌نامه مدارس ملی و همچنین رسیدگی وشور جهت رفع مشکلات فعلی مدارس از عموم همکاران محترم بدینوسیله دعوت مینماید که ساعت ۵ر۵ بعداز ظهر روز شنبه اول مهرماه در محل دبستان همایونتاج (خیابان شاهپور) مقابل بیمارستان رازی) حضور بهمرسانند.

آـ۱۵٤۱۵ ۱ـ۲

روزنامه فردا

فردا منتشرمیشود

هتل ونك

ورود ارکستر جدید ایتالیائی خود

ئی داندیز

«برنده‌اول‌جایزه‌آهنگهای مدرن»راکه‌اشتهاربین‌المللی دارد باطلاع مشتریان خود میرساند

ازامشب شام ورقص

باجدیدترین ترانه‌ها و آهنك‌های اروپائی

پیشه وران ـ اصناف ـ کسبه ـ صنعتگران دستمزدبگیر

توجه فرمایند

برطبق تصویبنامه مورخ۲۲ر۶ر٤۰هیئت وزیران‌مالیات قطعی نشده سنوات قبل از ۱۳٤۰پیشه‌وران عبارت است از حد متوسط مالیات های قطعی شده سالهای از ۳۵ تا۳۹ ولی مالیات‌خودسال ۱۳٤۰معادل همان «حد متوسط» بعلاوه ده درصد وصول‌خواهد گردید .

کسانی که قبل از سال ۱۳۳۵کسب وشغل خودرا ترك گفته‌اند مالیات هریك ازسنوات قطعی نشده رامطابق آخرین سال قطعی‌شده خواهند پرداخت .

از مودیان محترم تقاضا میشود

۱ـمالیات ۱۳٤۰رادرهمین مهرماه پرداخت وبدهی سنوات‌قبل رادر صورت عدم استطاعت باقساط مساوی ماهانه (حداکثرخرداد٤۱) بادارائی محل تقسیط فرمایند .

۲ ـاشخاصی‌که‌سوابق قطعی‌فوق‌الذکر راندارند اظهار نامه سنوات کسب خودرابه تفکیك وبراساس درآمدسال بدارائی تسلیم ومالیات متعلقه راپرداخت نمایند .

تذکر

کسانیکه بترتیب فوق‌عمل نکنند نسبت بآن قسمتی که‌قصوریا تقصیر داشته‌اند مشمول مقررات تصویبنامه ۱۱۸۵۲مورخ۲۷ر٤ر٤۰ هیئت وزیران خواهندبود .بهمین جهت اداره کل وصول تهران مجددا تقاضای خودرا تکرار وبمودیان‌محترم یادآوری می‌نماید که انجام این مهم‌رابآخرین روزهای مهرماه موکول ننموده هرچه‌زودتر بادارائی محل ترتیب کارمالیاتی خودرابدهند تابرطبق تصویبنامه قبلی ملزم بپرداخت مالیات بیشترباسی‌درصد جریمه وزیان‌دیرکرد نشوند .

مدیر کل وصول تهران ودارائیهای حومه . فضل‌اله‌گرگانی

مالیات براراضی و مستغلات‌غیراجاری

هرچند فقط در صورتیکه تاپایان تیرماه هرسال‌اظهار نامه مربوط بمالیات اراضی و مستغلات غیر اجاری سال قبل بادارات دارائی تسلیم شود جریمه وزیان دیر کردتعلق نمیگیرد مع‌الوصف چون عده‌ای بتصور اینکه دولت در مقام الغاء مقررات مربوط بمالیاتهای فوق‌الذکر میباشددرتسلیم اظهارنامه و بدهی خود اهمال نموده‌اند علیهذا اکنون که کرارا ازطرف مقامات مختلف تائید شده است که مطلقا بحث الغاء این مقررات در میان نیست مجددا به عموم صاحبان محترم اراضی و مستغلات غیر اجاری یادآوری مینماید هرچه زودتر بادارات دارائی مراجعه نموده ضمن تسلیم اظهارنامه مالیات مربوط بسنوات قبل را اقلا **برای آنکه ملزم بپرداخت زیان دیر کرد بیشتری نشوندبپردازند**

زیان تاخیر مالیات براراضی ٢٤ درصد درسال (تومانی یك عباسی درماه) میباشد وقابل بخشودن نیست.

مدیرکل وصول تهران و دارائیهای حومه. فضل‌الله‌گرگانی

آـ۱۸۵۷٦ ۱ـ٤

محصولات نوشاك

بزودی وارد بازار خواهدشد

ترشی نوشاك . مربای نوشاك

بهترین چاشنی دو دیر سفرهٔ شما است .

دگا

برای اولین بار در تهران

حراج ۵۰ رقم عالیترین

ظروف کریستال «چك»

بابهای بسیار ارزان

اسپارك لاله زارنو تلفن ۳۱٦۹۲

واگذار میشود

یك معدن بزرك سرب وذغال سنك

در ٦۰ کیلومتری تهران مجهز بتمام وسایل وحاضر برای بهره‌برداری بعلت مسافرت بخارج در مقابل پول و ملك واگذار میشود. طالبین بدفتر معاملات پول شاهرضا قرب چهارراه پهلوی تلفن ٤۲۵۱۲ مراجعه فرمائید.

دارندگان کارت آموزشگاه عالی وزارت دارائی

بدارندگان کارت ورود بجلسه امتحان مسابقه ورودی به‌آموزشگاه وزارت دارائی (استخدام یکصدنفر)بدینوسیله اطلاع داده میشود درصورتی‌که کارت آنها در ردیف شماره های زیر میباشد حداکثر تا آخر وقت اداری روز پنجم مهر ۱۳٤۰ بدفتر آموزشگاه مراجعه نمایند درصورت عدم‌مراجعه کارت آنها از درجه اعتبار ساقط واز شرکت آنها درجلسه امتحان ممانعت بعمل خواهد آمد .

رئیس آموزشگاه . مسعودسالور

۷ـ ۸ـ ۱۰ـ ۱۳ـ ۱٤ ـ ۱٦ ـ۲٤ ـ۲٦ ـ ۳۱ـ ۳۲ ـ۳٦
٤۰ـ ٤۲ ـ٤٤ ـ۵۲ـ ٦۰ ـ۷۱ـ ۸۰ ـ۸۲ـ۸۹ـ ۹۰ـ۹۱ـ۹۳
۱۰۱ ـ ۱۱۱ ـ ۱۱۳ ـ ۱۱٤ ـ ۱۲۱ ـ۱۲۲ ـ ۱۲۳ ـ ۱۲۵
۱۳۳ ـ ۱۳٤ ـ ۱٤٤ ـ ۱٤۷ ـ ۱٤۸ ـ ۱۵۳ ـ ۱۵۹ ـ ۱٦۷
۱۷۰ ـ ۱۸۰ ـ ۱۸۵ ـ ۱۸۷ ـ ۱۸۸ ـ ۱۹۲ ـ ۱۹۳ ـ ۱۹۹
۲۰۱ـ ۲۰۲ ـ۲۰۳ ـ ۲۰۷ ـ۲۰۸ـ۲۱۰ـ۲۱۱ـ۲۱۳ـ۲۱۹
۲۲۱ـ ۲۲٤ ـ ۲۲٦ ـ ۲۳۱ ـ ۲۳٤ ـ ۲۳۹ ـ ۲٤۰ ـ ۲٤۳
۲٤۵ ـ ـ ۲٤۹ ـ۲۵٤ ـ۲۵۷ ـ ۲۵۹ ـ ۲٦۱ ـ۲۷٤ـ۲۷۸ـ۲۸٦
۲۹٤ ـ ۲۹۵ ـ ۲۹۹ ـ ۳۰۱ ـ ۳۱٦ ـ ۳۲۷ ـ ۳۲۹ ـ۳۳٦
۳۳۷ ـ ۳٤۵ ـ ۳٤٦ ـ ۳۵۱ ـ ۳۵٤ ـ ۳۵٦ ـ ۳۵۷ ـ ۳٦٦
۳۷۰ ـ ۳۷۳ ـ ۳۸۲ ـ ۳۸۳ ـ ۳۹۱ ـ ۳۹۲ ـ ۳۹۳ ـ۳۹٦ـ۳۹۷
٤۰۵ـ ٤۱۲ ـ ٤۱۳ ـ ٤۱۵ ـ ٤۱۸ ـ ٤۲٤ ـ ٤۲۷ ـ ٤۲۸
٤۲۹ ـ ٤۳۰ ـ ٤۳۲ ـ ٤۳٦ ـ ٤۳۹ ـ ٤٤۲ ـ ٤٤۳ ـ ٤٤۹
٤۵٦ ـ ٤٦٤ ـ ٤۷۱ ـ ٤۷٦ ـ ٤۸۵ ـ ٤۹٤ ـ ٤۹۷ـ ۵۰۷
۵۲۰ ـ ۵۲۳ ـ ۵۳۰ ـ ۵۳۱ ـ ۵۳٤ ـ ۵۳۵ ـ ۵٤۱ ـ ۵٤۲
۵٤۹ ـ ۵۵۰ ـ ۵۵۵ ـ ۵٦۱ ـ ۵۷٤ ـ ۵۷۵ ـ ۵۷۹ ـ ۵۸۲
۵۸٤ـ ۵۸۷ـ ۵۹۲ ـ ۵۹۵ـ ۵۹۷ ـ ٦۰۰ ـ ٦۰۱ـ٦۰۲ـ٦۰۳
٦۰۵ ـ ٦۰٦ـ ٦۰۷ ـ ٦۰۹ ـ ٦۱٦ ـ ٦۱۸ ـ ٦۳۲ ـ ٦۳۳
٦۳۵ ـ ٦۳٦ ـ ٦٤۰ ـ ٦٤٤ ـ ٦٤۵ ـ ٦٤٦ ـ ٦۵۳ ـ ٦۵٤
٦٦۱ ـ ٦٦٤

آـ ۲۱۱۰٦ ۳ـ