نمونه سئوالات و مقررات کنکور سراسری

سیزده دانشگاه و مؤسسه عالی آموزشی تهران و شهرستانها ۸۸۸۰ نفر دانشجو در کلاسهای روزانه میپذیرند

مواد امتحانی کنکور سراسری و ضرائب آن اعلام گردید

- سئوالات کنکور تستی و بصورت ٤ تا ٥ جوابی خواهد بود
- **دانشگاهها و موسسات عالی باچه دیپلمها ودرچه رشته‌هائی دانشجو میپذیرند**
- درهرسئوال چنانچه دوجواب انتخاب شود، اگر یکی ازآنها صحیح باشد بهیچکدام نمره داده نمیشود
- **تعداد دانشجوئی که هرکدام از دانشگاهها و موسسات عالی آموزشی تهران و شهرستانها میپذیرند، بطور تفکیک تعیین گردید**

درصفحات ٤ و ۲۱

اطلاعات

پنجشنبه سوم اردیبهشت ٤٩
شماره ۱۳۱۷۳
سال چهل‌وچهارم
تکشماره ٤ ریال

۲۴ صفحه

دستورالعمل تنظیم بودجه سال ۱۳۵۰ در دفتر مرکزی بودجه :

میزان اشتباه محاسبه حقوق کارمندان چگونه تعیین میگردد

رئیس دفتر مرکزی بودجه گفت: امسال تکلیف مسئله اشتباه محاسبه حقوق کارمندان‌را روشن میکنیم

در صفحه آخر

سفارت شوروی یکصدمین سال تولد لنین را جشن گرفت

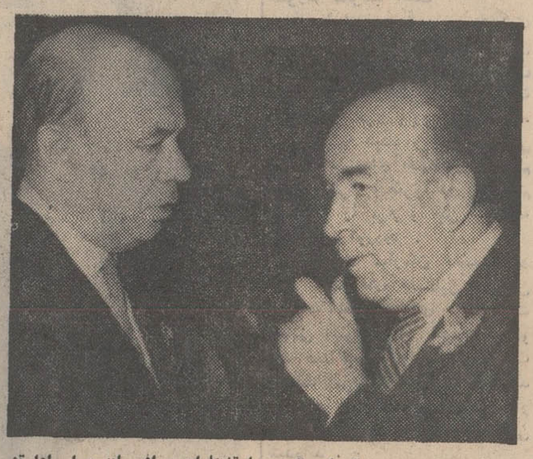

سفارت شوروی‌در تهران شب گذشته یکصدومین سال تولد لنین را جشن گرفت و در ضیافتی که‌در محل سفارت شوروی‌ازطرف سفیر شوروی و یاتو برپا گردید، آقای هویدا نخست وزیر، روسای دومجلس،عده‌ای ازوزیران کابینه ، سناتور ها و نمایندگان مجلس ، رئیس ستاد بزرگ ارتشتاران ، افسران و امراءارتش و روسای هیئت های سیاسی مقیم دربار شاهنشاهی حضور داشتندو سالروز تولد لنین را به سفیر شوروی و کارمندان این سفارت تبریک گفتند .

عکس آقای هویدا نخست‌وزیر را هنگام گفتگو با یروفیف سفیر شوروی نشان میدهد .

جنگ بزرگ در هندوچین و اغتشاشات عظیم در ۴ کشور امریکای لاتین

حمله بزرگ ویت کنگ بقصد تصرف پایتخت کامبوج آغاز شد

- **در سراسر کامبوج نبردهای خونین بین قوای طرفین ادامه دارد و فرودگاه پایتخت بسته شد**
- **رهبر کامبوج از شخص نیکسون تقاضای کمك نظامی فوری کرد**

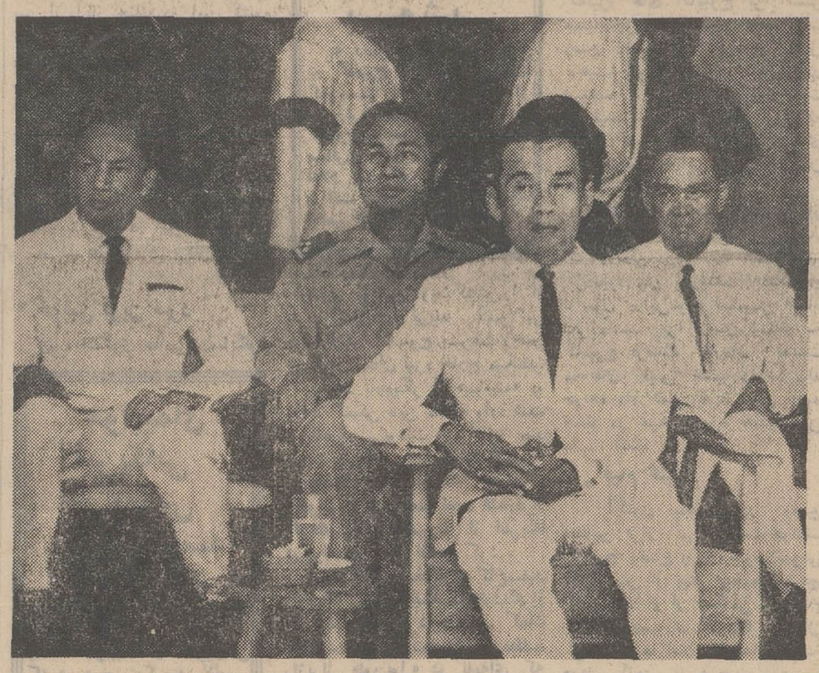

در این عکس در ردیف اول سیریك‌ماتاك رئیس جدید کشور کامبوج که‌بجای سیهانوك انتخاب شده است و در پشت سرهنك لون‌نول نخست وزیر این کشور دیده میشوند .

سیهانوك از مردم کامبوج خواست که‌اسلحه‌بدست بگیرند و قیام کنند

درصفحه ۲

برای سرکوبی شورش سیاهان: امریکا و انگلیس به ترینیداد لشکرکشی کردند

- نظامیان ترینیداد بحمایت ازسیاهپوستان شورش کردند و چندسربازخانه را تصرف نمودند
- موشکهای هدایت شونده انگلیس برای سرکوبی شورش بحال آماده باش درآمدند

درصفحه ۳

تقلیل نرخ بهره وام

در بازار بااستقبال تجار روبرو شده است

- **بانك سپه قریبا تصمیم نهائی خودرادرباره تقلیل نرخ اعلام میدارد**

تقلیل نرخ بهره وامهای‌تولیدی و معاملات بازرگانی در بانك‌ملی ایران مورد استقبال شدید محافل اقتصادی‌قرارگرفت وبانکهای‌دیگر نیز هم اکنون مشغول مطالعه‌نرخ بهره فوق میباشند .

بانك‌سپه

از آنجائی که بانك سپه از جمله بانکهای معتبر و منظم‌کشور بوده که تصمیماتش از نظرتقلیل نرخ بهره با در نظر گرفتن حجم

بقیه‌درصفحه۳

کنفرانس ملی کارشنبه تشکیل میشود

بقیه‌در صفحه ۳

درآخرین روز تشکیل سمینار راهنمائی ورانندگی در تهران

کارخانه ماشین سازی سیتروئن مورد بازدید افسران راهنمائی قرار گرفت

کلیه محصول کارخانه سیتروئن (ژیان) درسال گذشته بفروش رفته است

- کارگران شرکت سیتروئن (ژیان) در هفته دو روز تعطیلی دارند
- دستگاههای عظیم پرس کارخانه سیتروئن (ژیان) مجهز به چشم الکترونیکی میباشد

درهر قسمت کارخانه ماشین سازی سیتروئن که مورد بازدید قرار میگرفت مسئولین ومهندسان شرکت توضیحات‌لازم را باطلاع بازدید کنندگان میرسانیدند . عکس بالا مدیر عامل کارخانه آقای آلفرد آیسه را هنگام توضیح به افسران‌راهنمائی ورانندگی نشان میدهد .

روسا ومعاونین‌ادارات راهنمائی ورانندگی سراسر کشور که‌جهت شرکت در سمینار راهنمائی و رانندگی بتهران آمده‌اند ، از کارخانه اتومبیل سازی سیتروئن بازدید و ناهاررا در محل کارخانه صرف کردند.

کارخانه اتومبیل‌سازی سیتروئن (ژیان) که در کیلو متر ۱۸جاده کرج‌قرار گرفته‌در یك قطعه‌زمین بمساحت ۲۵۰هزار متر قرارگرفته که ۳۵ هزار متر آن زیر بنا میباشد و دارای سالنهای متعدد مونتاژ - کارگاه پرس کارگاه رنك و انبار لوازم یدکی میباشد.

آقای پرویز آروندی مدیرامور مالی‌و روابط‌عمومی شرکت‌سهامی سیتروئن به خبرنگار ما گفت :

سالن مونتاژ کارخانه اتومبیل سازی سیتروئن (ژیان) بزرگترین سالن مونتاژاتومبیل در کشوراست ومساحت آن ۲۵ هزار متر مربع میباشد.

ساخت قطعات (بجز شاسی -موتور و گیربکس)

تمام قطعات‌اتومبیلهای سیتروئن

بقیه درصفحه ۲۱

شرکت ایران کانتینر

یکی ازبزرگترین موسسات حمل‌ونقل جهانی برای صدور کالا تسهیلات زیادی فراهم‌کرده است

شرح درصفحه ۱۰

اطلاعیه

ادارات و شعبه مرکزی
بانك اصناف ایران
به محل جدید الاحداث خود واقع در میدان بهارستان انتقال یافت .

قابل توجه کارفرمایان

درصفحه ۱۵

روز جمعه چهارم اردیبهشت ماه ۴۹

کلیه شعب **بانك رهنی ایران**

درمرکز وسراسر کشور
ازساعت هشت‌صبح تا ده بعدازظهر
برای افتتاح حساب

صندوق پس انداز مسکن

مفتوح میباشند

م . الف ۸۵۰

باخاور دور

سرزمین شگفتیها

آشنا شوید
یادداشتهای سفر سناتور مسعودی بخاور دور
منتشر شد
ازنمایندگیهای اطلاعات در شهرستانها وروزنامه فروشها تهیه فرمائید

اطلاعات سال

جالبترین- زیباترین- کاملترین نشریه‌سال

دائرة‌المعارف رپورتاژ ، داستان ، عکس، کاریکاتور ومطالب سیاسی ، اقتصادی ، هنری، اجتماعی، ورزشی، فرهنگی ...
یك آلبوم نفیس ازآثار پر ارزش عکاسان ایران

شریه‌ایکه سالها خوانده میشود و درکتابخانه ها نگهداری میگردد
همراه یك‌کتاب پرهیجان ومستند ازشگفت‌انگیزترین ماجرای جاسوسی جنك دوم

اطلاعات ۱۳۰۲
صفحه ۲،
پنجشنبه ۱۳ اردیبهشت ماه
۱۳۴۹ ـ شماره ۱۳۱۷۳

چریکها خط آهن بزرگ اسرائیل را منفجر کردند

پنوم پنه ـ خبرگزاریها ـ اوضاع کامبوج بدنبال حمله دیشب کمونیستها به شهر «تاکئو» وعقب‌نشینی سربازان دولتی ازاین شهر بیش ازپیش بحرانی شد . نیروهای ویت‌کنگ‌همراه‌باطرفداران مسلح پرنس سیهانوک دیشب پس از نبردسنگین وارد شهر «تاکئو» شدند ونیروهای دولتی پس از آنکه تلفات شدیدی متحمل شدند ناچار بعقب‌نشینی ازاین شهر شدند

عمان ـ خبرگزاری فرانسه ـ رویتر ـ اوضاع‌درخطوط آتش‌بس اعراب و اسرائیل همچنان‌متشنج و بحرانی است .

دیشب باردیگر بین واحدهای توپخانه اسرائیل و مصر در منطقه کانال سوئز و میان قوای اردن واسرائیل در مرز میان‌دو کشور نبردهائی شدیدی روی داد و جت‌های جنگنده اسرائیل هدفهای نظامی مصر را درمرکز کانال سوئز بمباران کردند .

حمله شبانه بمب‌افکن های اسرائیل در ساعت هشت‌وسی دقیقه آغاز شد و سی‌وپنج دقیقه طول کشید سخنگوی نظامی اسرائیل گفت کلیه‌هواپیماهائی که در این حمله شرکت کرده بودند سالم به فرودگاه‌های خود بازگشته‌اند .

در جبهه اردن نبردباتیراندازی نیروهای اسرائیل بسوی مواضع اردن در ناحیه «مقطس» آغاز شد وتوپخانه اردن نیز به آن پاسخداد .

سخنگوی جبهه خلق‌آزادی‌بخش فلسطین در عمان اظهار داشت که افراد یکی از سازمانهای مخفی جبهه آزادی‌بخش با کار گذاشتن مقدار زیادی دینامیت در خط راه‌آهن «حیفا» واورشلیم یك قطار مسافربری را از خط خارج کرده‌اند وی افزود که چند واگن مسافری براثرانفجار بدره عمیقی سقوط کرده وعده زیادی از اسرائیلی ها کشته‌یا زخمی شده‌اند .

در تل‌اویو سخنگوی نظامی اسرائیل این‌خبر را تکذیب کرد و گفت در خط راه‌آهن حیفا و اورشلیم هیچگونه خرابکاری صورت نگرفته است .

از طرف دیگر سخنگوی فرماندهی مبارزه مسلحانه‌فلسطین در عمان گفت که دیشب فدائیان «عاصفه» در جریان عملیات کماندوئی خود وارد کیبوتص ، «مائوزحیثم» شده و پس ازمنفجر ساختن سیم‌های خاردار و سیستم اعلام خطر الکترونیك پرچم فلسطین را برفراز این منطقه‌به اهتزاز درآوردند .

سخنگوی سازمان عاصفه‌افزود که کماندوهای فلسطین در این عملیات تعداد زیادی ازتاسیسات نظامی اسرائیل را منهدم کرده‌و یك دستگاه اعلام خطرالکترونیك ساخت امریکا رابه‌غنیمت گرفته‌اند در این عملیات تعداد زیادی از سربازان اسرائیل کشته یازخمی شده‌اند .

دسته دیگری از واحد های عاصفه بااستفاده از موشك‌وسلاح های سنگین بیك موضع نظامی اسرائیل در جنوب دره‌اردن‌حمله کرده و یك کامیون نظامی یك جیب وچند وسیله زره‌پوش‌دشمن را منهدم ساخته‌اند .

در تل‌اویو یك سخنگوی نظامی اظهار داشت که براثر انفجار نارنجك در مرکز شهر نابلوس شش جهانگرد که یکی از آنها تبعه آمریکا بود زخمی گردیدند علاوه براین براثر انفجار ۲۱ نفر دیگر بشدت زخمی شده‌اند که عده‌ای از آنها دربیمارستان‌بستری گردیده‌اند .

ماجرای انفجار بمب در میان توریست‌ها ازاین قرار بود که‌چند توریست آمریکائی ، افریقای جنوبی ، آلمان عربی وآمریکای لاتین در میدان مرکزی شهر نابلس ایستاده بودند و زمت گرفته بودند تایکی ازدوستانشان از آنها عکس بردارد .

ناگهان یك شیئی مدورخاکستری جلوی پای آنها در پیاده‌روبزمین آمد و هنر فریاد بمب از دهان آنها خارج‌نشده بود که‌نارنجك چریك ها منفجر شد و عده‌ای‌از توریست‌ها و اعراب را که در خیابان بودند مجروح کرد.

شانزده عرب و ۱۴ توریست اسرائیلی و خارجی مجروح‌شدند که سه‌نفرشان آمریکائی هستند زخم اغلب آنها سطحی است .

چهارماه پیش چریك‌ها به یك اتوبوس حامل توریست حمله کرده و دونفر آمریکائی راکشته بودند .

رهبر کامبوج ازشخص نیکسون تقاضای کمك فوری کرد

شهر «تاکئو» بتصرف ویتکنگ و هواداران سیهانوك درآمد

عملیات نظامی که از روزدوشنبه درنزدیکی تاکئوآغاز شده همچنان ادامه دارد سه گردان کمکی از طرف فرماندهی نیرو های کامبوج باین منطقه اعزام شده با مقاومت شدید ویت‌کنگ ها روبرو شدندو تلفات سنگین به نیرو های دولتی وارد شده است .

نیرو های کمونیست دیشب در نزدیکی تاکئویك واحداز سربازان کامبوجی را عافلگیر کرده و یك جیپ حامل یك افسر و پنج سرباز را در هشتصد متری این شهر بوسیله بازوکا منفجر ساختند ویت‌کنگ ها اکنون در این منطقه سربازان دولتی را زیربارانی از گلوله سلاح های سنگین و خمپاره‌انداز قرار داده‌اند یك‌مقام نظامی کامبوج اظهار داشت در نبرد هائی که درنزدیکی «ساآنك» واقع در ۳۳ کیلومتری جنوب‌شرقی «پنوم‌پنه» جریان دارد عده زیادی‌از ویت‌کنگ ها کشته یا زخمی شدند با این حال در این‌منطقه ویت‌کنگ ها پیوسته به پیشروی خود بسوی پایتخت ادامه‌میدهندشهر «ساآنك» تاکنون چندبار بین طرفین دست‌بدست شده و فرمانده نیرو های کامبوج امیدواراست بتواندباردیگر این شهر را با یك حمله متقابل اشغال کند.سخنگوی ارتش کامبوج اعلام داشت که برای نخستین‌بار پس از آغاز جنك در این کشور نبرد هائی در ناحیه «گراتی» واقع در شمال «پنوم‌پنه» در کناررودخانه مکونك بین کامبوجی‌ها و کمونیست ها درگرفته و نیرو های ویت کنك یکی از مواضع مستحکم سربازان کامبوجی را بوسیله بازوکا و خمپاره‌انداز مورد حمله قرارداده‌اند گفته میشود که عده زیادی ازنیرو های ویت‌کنك در این منطقه خود را برای یك حمله بزرك آماده کرده‌اند .

* خونین ترین نبرد

یك سخنگوی نظامی درسایگون

۲ عضو «سیا» به کامبوج رفتند

پنوم‌پنه ـ در هفته پیش‌دو نفر آمریکائی که ظاهراعضو سازمان جاسوسی آمریکا «سیا» هستند به‌کامبوج‌رفتندو بارهبران رژیم‌جدید کامبوج از جمله ژنرال «لون‌نول» مذاکره کردند .

موضوع مذاکره این دو نفر با مقامات کامبوجی تهیه نقشه حمله به ویت کنك و ویتنام شمالی است. پس از اولین جلسه این مذاکرات بود که هواپیما های ویتنام جنوبی به‌خاك کامبوج حمله کرده و مواضع کمونیست‌ها را بمباران کردند . منظوراز این حملات ناتوان کردن کمونیستهاست که نتواند در برابر قوای دولت کامبوج مقاومت کنند .

فشاربیرو های ویت‌نام شمالی و ویت نك دروضع‌نون‌العاده‌دسواری قرار گرفته‌است.

«لون‌نول» در پیام خود برئیس جمهوری‌امریکا اطلاع داده‌است که‌نیرو های کامبوج بر اثر عملیات‌چریك ها ناچار شده است وضع دفاعی‌بخود گیرد و به‌این ترتیب‌اکنون اوضاع کاملا در «پنوم‌پنه » پایتخت کامبوج‌بوحامت کرائیده و هران‌انتظار میرود که باران گلوله و خمپاره‌انداز های ویت کنك روی‌این شهر باریدن گیرد.

دولت کامبوج هفته گذشته از امریدوشوروی وفرانسه و چند کشوردیگر درخواست کمك‌نظامی کرده‌بود ولی پریدنت نیکسون تا کنون دراین‌مورد تصمیمی اتخاذ نکرده‌است زیرا ارسال اسلحه به کامبوج فرصت تازه‌ای بدست مخالفان رئیس جمهوری امریکا خواهد داد که‌ارابه کسترش دامنه جنك در شبه جزیره هندو چین منهم کنند.

* قیام کنید

اکنون نیکسون در وضع حساس قرار گرفته است‌وحوادث کامبوج اوضاع را در جنوب شرقی آسیا پیش از پیش پیچیده‌وبغرنج کرده‌است او از هنگامی که مقام ریاست جمهوری امریکا راشغال کرده بار ها اعلام داشته‌است که هدفش کاهش دامنه جنك درجنوب آسیااست‌ولی حمله ویت کنك ها در کامبوج او را در وضع فوق‌العاده دشواری قرار داده‌است از طرف‌دیگر همزمان با درخواست کمك نظامی ژنرال «لون‌نول» از امریکا پرنس‌سیهانوك رئیس کشور بر کنار شده کامبوج نیز برای سومین بار پیامی خطاب به ملت کامبوج فرستاده‌و از آنهادرخواست کرده که‌برای‌سرنگون کردن‌رژیم «لون‌نول» اسلحه‌بدست بگیرندو قیام کنند.

سیهانوك در پیام خود ازمردم کامبوج درخواست کرده است که به « جبهه متحد ملی کامبوج » پیوسته‌و به‌نبرد های چریکی‌علیه رژیم جدید کامبوج دست بزنند. سیهانوك در پیام خود افزوده است : مرتجعین طی یکماه‌اخیر کوشیده‌اند به پانزده سال‌دوران صلح‌وازادی پیشرفت و حیثیت بین‌المللی کامبوج پایان دهند.

امروز کامبوج‌باهرج و مرج جنك‌وبدبختی روبرواست‌وظیفه کامبوجی های میهن پرست این است که با پشتیبانی کامل ازجبهه ملی کامبوج بحکومت رژیم ارتجاع پایان دهند.

رئیس‌سابق کشور کامبوج در پیام‌خود افزوده‌است : « هم‌میهنان عزیز من از شمانمیخواهم که از سیهانوك پشتیبانی کنیدبلکه می خواهم بطرفداری از ملت‌وارتش خودتان قیام کنیدو باردیگر یادآور میشوم که‌اگر میخواهید به صلح استقلال بیطرفی و تمامیت ارضی خوددسترسی‌پیدا کنیدبایددارودسته مرتجعین «لون‌نول»، سیریت ـ ماتاك» را از میان بردارید و باید بدون از دست‌دادن‌فرصت‌به‌عملیات چریکی‌دست‌برده و لوله تفنك های خود را به طرف‌حائمین بر گردانید. ازطرف دیگرطرفداران‌دولت جدید کامبوج‌نیز فعالیت شدیدی‌را برای جلوگیری از اقدامات سیهانوك آغاز کرده‌اند امروز کنفرانسی از نمایندگان سیاسی کامبوج‌دراروپا افریقا، امریکای‌جنوبی درپاریس تشکیل میشود از طرف دولت «لون‌نول» یك هیئت نمایندگی به ریاست‌ژنرال«سامان » برای‌شرکت دراین کنفرانس واردپایتخت‌فرانسه شده‌است. وی دراین کنفرانس آخرین‌تحولات‌اوضاع‌رادر کامبوج باطلاع نمایندگان‌سیاسی‌این کشور خواهدرسانید.

ژنرال «سامان» که ریاست‌ستاد ارتش کامبوج رابه عهده دارد دریك کنفرانس مطبوعاتی اظهار داشت که اوضاع‌در کامبوج هنوز بمرحله وخامت نرسیده‌است و هد فما پیروزی در جنك نیست بلکه‌میخواهیم‌با کمك ملت های راه‌حل مسالمت‌آمیزشرافتمندانه‌ای پیدا کنیم .

فرودگاه بسته شد

به دنبال‌وخامت شدیداوضاع در کامبوج و ادامه حمله کمونیستها به حوالی پایتخت‌از دیروزفرودگاه «پنوم‌پنه»پایتخت کامبوج بروی‌کلیه هواپیماهای مسافری بسته شد . ضمنامروز اعلام شد که دولت اندونزی موافقت کرده به کامبوج کمك نظامی بدهد .

هواپیمای امریکائی در لائوس سرنگون شد

سایگون ـ دیروز یك هواپیمای اکتشافی آمریکائی درجنوب لائوس سرنگون‌شد وتعداد هواپیماهای آمریکائی که در عرض یکهفته‌درلائوس سرنگون شده به هفت فروند رسید .

این هواپیما درائر آتشبارضد هوائی کمونیستها سقوط‌کرده است وخلبان آن‌ناپدیدشده، اما دوتن از سرنشینان آن نجات یافته است. این‌هواپیما ها به حمایت از قوای دولتی لائوس با نیروهای پاتت‌لائوو کمونیست وارد جنك‌شده‌اند.

سرمقاله

دیپلماسی امریکا در خلیج فارس

طراحان ومجریان سیاست‌خارجی امریکا درمنطقه خاورنزدیك وجنوب آسیا که از ابتدای هفته جاری‌برای تشکیل یك کنفرانس منطقه‌یی بسهران آمده بودند بعد از تبادل نظر راجع به مسائل منطقه پایتخت ایران را ترك گفتند در حالیکه‌هنوز محافل‌سیاسی از اهمیت مذاکرات و تصمیمات این کنفرانس گفتگو میکنند و اثراتی که محتملا در حوزه ماموریت چهارده سفیر برجای خواهد گذارد.

بجز چهارده تن سفرای امریکا در منطقه خاور نزدیك وجنوب آسیا ، دوتن از معاونان وزارت امور خارجه امریکا ـ الیوت ریچاردسون و ژوزف‌سیسکو ـ نیز در کنفرانس مورد بحث‌شرکت داشتند و ضمن اقامت خود در تهران ، بحضور شاهنشاه شرفیاب شدند و با مقامات دولت ایران دیدارهاومذاکراتی بعمل آوردند.

تشکیل کنفرانس دیپلماتهای امریکائی در تهران مصادف شده بود با اقداماتی که در زمینه حل معضل بحرین صورت میگرفت و این اقدام که در سرنوشت وآینده خلیج‌فارس تاثیر کلی خواهد داشت، لامحاله توجه دیپلماتهای امریکائی رانسبت باهمیت وضع خلیج فارس ـ خصوصا بعدازتخلیه خلیج ازنیروهای نظامی انگلیس ـ جلب‌کرد بطوریکه آقای ریچاردسون معاون اول وزارت امور خارجه امریکا و رئیس کنفرانس دیپلماتهای امریکائی در تهران ضمن مصاحبه‌یی پیرامون‌تحولات خلیج‌فارس به‌اظهار نظر پرداخت وگفت:

«ایالات متحده خواستار ادامه ثبات امنیت در خلیج فارس بدنبال خروج قوای بریتانیا ازین منطقه است .. و برای‌حفظ صلح و ثبات منطقه خلیج فارس توجه خویش‌را به کشورهای این منطقه بخصوص رهبری ایران معطوف سازد تا آنان در چهارچوب نظریات وامکانات خویش ادامه صلح و ثبات راتضمین کنند و شرایطی بوجود آورند که توسعه اقتصادی و ترقیات عمومی و استقلال آنان مانند گذشته ادامه یابد».

سخنان دیپلمات برجسته امریکائی نشان میدهد که تاثیر اساسی خلیج فارس در سرنوشت این قسمت از جهان برطراحان سیاست خارجی ایالات متحده پوشیده نیست و خوشبختانه دولت امریکا نیز علاقمند به‌ثبات و امنیت خلیج فارس و بهبود سطح زندگی ملل حوزه خلیج فارس است بدون‌آنکه بدنبال جای‌پائی درین ناحیه باشد. این نکته را آقای ریچاردسون بصراحت اظهار میکند :«باتوجه بمسائل وشرایطی که اینك براین منطقه حکمفرماست امریکا نسبت به ایجاد موجودیت درین منطقه تصمیم نگرفته است».

ما انتظار داریم که دولت امریکا این طرز تلقی را نسبت بخلیج فارس و مسائل آن برای خود حفظ کند زیراملتهای حوزه خلیج فارس که تصمیم دارند خلیج‌فارس را از نفوذ هرگونه سیاست غیر بومی پرکنار نگهدارند ، تنها بکشورهایی با نظر احترام و دوستی مینگرند که حاکمیت مطلق مردم خلیج فارس‌را برخلیج محترم بدارند و بهرکیفیت از مداخله‌جوئی‌در خلیج‌فارس بپرهیزند.

خوشبختانه برجبین سیاست عمومی‌ایالات متحده علاقه‌یی به‌این قبیل جایگزینی‌ها دیده نمیشود و در حالیکه «دکترین نیکسون» کاستن از بار تعهدات امریکا را در خارج از قاره جدید دنبال میکند بعید بنظر میرسد امریکا مصمم باشد در مناطق تازه‌یی‌از جهان ـ مثل خلیج‌فارس ـ احراز موجودیت کند. خاصه بااطمینان باینکه کشورهای ساحلی خلیج فارس هم قدرت کافی برای‌دفاع از امنیت و ثبات حوزه خلیج فارس دارند و تفاهم کامل درین زمینه .

اظهارات آقای ریچاردسون در باب« توجه به‌کشورهای منطقه وخصوصا رهبری ایران» حاکی از آنست که طراحان سیاست خارجی امریکا تصویر کاملا روشنی از وضع خلیج فارس و امکانات کشورهای ساحلی خلیج در اختیار دارند و معترفند که ایران ـ بخصوص ـ میتواند نقش اساسی در حفظ امنیت و ثبات خلیج فارس و مقاومت در مقابل هرگونه نفوذ مخربی درین‌منطقه ایفا کند. کشوری که صاحب‌حقوق دیرینه و منافع اصیل ملی در خلیج فارس میباشد بدون آنکه کمترین چشمداشتی نسبت بحقوق و حدود وسرزمینهای ملل حوزه خلیج فارس‌داشته‌باشد.

ایران ، با اقدام شجاعانه و شرافتمندانه برای تعیین سرنوشت بحرین ، این حقیقت را بیش ازپیش به اثبات رسانید که درعین برخورداری از قدرت کافی ، خود را ازهر قسم قدرت‌نمائی بخاطر دست گذاشتن روی ثروت‌ها وسرزمینهای دیگران بی‌نیازمیداند وبتمام معنی برای همسایگان کوچکتر خود یك‌قدرت محافظ است‌نه قدرت معارض و مزاحم. اینست که دیپلوماسی امریکانیز بخاطر صلح و ثبات وامنیت منطقه خلیج فارس در درجه‌اول به «رهبری ایران» درین ناحیه تکیه و تاکید میکند.

اعتبار تاآخر اردیبهشت
۱۰ ریال مجانی
باستثناء ایام تعطیل
در باغ گلستان تهران مصفاترین گردشگاه‌خانوادگی
از دو فیلم ارزنده هندی و فارسی و انواع سرگرمی های جالب کودکان استفاده‌فرمائید.
باغ گلستان سه راه سلسبیل تلفن ۹۵۸۴۷۶
این برك را از روزنامه جداکرده و در قبال خرید هر بلیط بجای ۱۰ ریال بباجه فروش بلیط‌تحویل‌دهید.

موتورپمپ‌های لی هاول
ساخت انگلستان
LEE-HOWL PUMPS
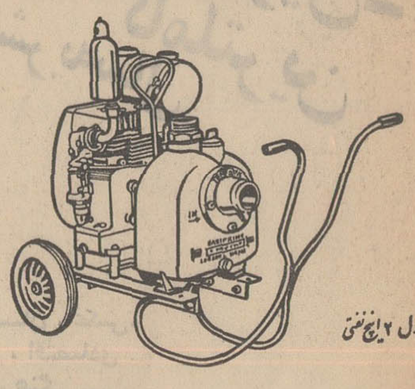
مدل ۲ اینچ نفتی
از دو الی هشت اینچ دیزلی ـ نفتی وبنزینی
سوپاپ سرخود ـ اتوماتیك باتخصصات فنی بی‌نظیر .
برای کارهای آبیاری کشاورزی ـ ساختمانی ومعدن کشی
پمپ‌های مخصوص مواد شیمیائی وفاضل آب
نماینده انحصاری : شرکت تیکوا بامسئولیت محدود
خیابان سعدی جنوبی شماره ۵۹۲ تلفن ۳۳۹۲۶۵ـ۳۳۴۶۸۷

بیمارستان مهر
به‌تعدادی ماما ویرستار دیپلمه احتیاج‌دارد .داوطلبان می‌توانند قبل‌از ظهر هابدفتر بیمارستان مراجعه نمایند.
آ ـ ۴۷۲۴ ۱ـ۳

ابیات برگزیده ازسخنان حکیم نظامی گنجوی
درستایش وشکر بدرگاه پروردگار
درسپاس وتعریف وتحسین ازحضرت رسول
بهترین پندها درروش وآئین زندگانی
سهلترین طرز برای آموختن مشاعره
انتخاب کننده : محمود سپاسی ، مستشار سابق دیوان کشور
مرکز پخش : انتشارات اشرفی ، تلفن ۷۴۰۵۳
و سایر کتابخانهای معتبر تهران و شهرستانها

کلاسهای انگلیسی انجمن ایران وآمریکا
ثبت‌نام برای کلاس های فشرده که هفته‌ای ده ساعت‌تشکیل میشوند در روزهای شنبه پنجم اردیبهشت برای کلاس‌های‌شش به بالا و یکشنبه ششم اردیبهشت برای کلاس های دو الی پنج‌و دو شنبه هفتم اردیبهشت برای دانشجویان جدید صبح‌ها از ساعت ۹الی ۱۱و بعد از ظهر از ساعت ۴الی ۶ انجام خواهد شد.
امتحان تعیین کلاس برای داوطلبان جدید در روزهای پنج شنبه هر هفته بعمل میاید.
نشانی ـ خیابان وصال شیرازی تلفن ۴۷۴۳۸
۱ـ۳ آ ـ ۵۱۶۶

فرار ویتنامی ها

درکامبوج کشتار ویتنامی های مقیم این کشورادامه دارد.درعکس یك ویتنامی دیده میشود که‌یکی از اقوام‌پیر خود را بدوش گرفته و سعی میکند بمحل امن‌تری پناه ببرد . عکس رادیوئی اطلاعات

از مجموعه ایران شناسی
بنگاه ترجمه و نشر کتاب
البلدان
تألیف : احمدبن ابی یعقوب
ترجمه : دکتر محمد ابراهیم آیتی
تجدید چاپ شد
مراکز فروش: نمایشگاه شماره ۱ سازمان فروش بنگاه ترجمه و نشر کتاب خیابان پهلوی ساختمان بنیاد پهلوی
نمایشگاه شماره ۲ خیابان سپهبد زاهدی شماره ۱۰۳
تلفن : ۶۶۱۷۷ـ۶۱۲۷۲۷
نمایشگاه شماره ۳ مقابل دانشگاه تهران

آگهی استخدام
دانشکده پزشکی دانشگاه ملی ایران عده‌ای پزشك متخصص بیماریهای کودکان برای خدمت نیمه‌وقت(بعد ازظهرها) در درمانگاههای بیمارستان‌های تابعه استخدام مینماید
از داوطلبان خواهشمند است تقاضای کتبی‌وفتوکپی مدارك تحصیلی خودرا از تاریخ نشر این آگهی لغایت ۱۴ اردیبهشت ۱۳۴۹ به‌دانشکده پزشکی دانشگاه ملی ایران واقع در اوین‌ارسال نمایند .
دانشکده پزشکی دانشگاه ملی ایران

آگهی مناقصه
بیمارستان سرحه حصار درنظر دارد مرغ مورد نیاز یکساله خود را از طریق مناقصه‌خریداری‌نماید. داوطلبان میتوانند همه روزه غیر از ایام تعطیل در ساعات اداری‌به بیمارستان مراجعه و برك شرایط شرکت در مناقصه و فرم قرارداد مربوطه را دریافت دارند.
بیمارستان شماره ۳ سرخه‌حصار
آ ـ ۱۸۳ ۳

گروه فرهنگی خرداد
برای کلاسهای :
۱ـ کنکور فنی . پزشکی . ادبیات و حقوق وحسابداری . اقتصاد ـ بازرگانی .
۲ـ تك درس جبرومثلثات و حساب وترسیمی و فیزیك وشیمی ششم ریاضی
۳ـ جبرومثلثات و فیزیك و شیمی ششم طبیعی .
همه روزه از ساعت ۸ صبح تا۸ بعد ازظهر ثبت‌نام مینماید .
شروع کلاسها روزپنجم اردیبهشت.
میدان شهناز خیابان‌مهر ان‌دبیرستان خرداد شماره۲ تلفن ۷۴۹۱۱

جالب‌ترین فرصت
کلاسهای جدیدآمادگی برای امتحانات اعزام دانشجو وکنکور دانشگاهها و مدارس عالی‌سراسر کشور (باسابقه ۸۸ درصد قبولی) بابرنامه‌های مخصوص واستادان باسابقه.
۱ـ کلاسهای جدید اعزام دانشجو بخارج ده ساعت در هفته
۲ـ کلاسهای جدیدکنکور دانشگاه تهران ـ دانشگاه آریامهر ـ دانشگاه ملی ـ دانشگاه پهلوی و مدارس عالی کشور (مدرسه عالی ادبیات وزبانهای خارجی ـ مدرسه عالی پارس ـ مدرسه‌عالی ترجمه ـ مدرسه عالی دختران ـ مدرسه عالی‌حسابداری) ده ساعت در هفته .
۳ـ کلاسهای جدید آلمانی وفرانسه کنکور دانشگاهها ومدارس عالی ۶ ساعت در هفته .
۴ـ کلاسهای جدید آلمانی وفرانسه اعزام دانشجو بخارج ۶ ساعت در هفته .
شروع کلاس از روز یکشنبه ۶ر۲ر۴۹ خواهد بود .
ثبت‌نام داوطلبان از روز ۵ شنبه ۲۷ فروردین‌ماه جاری‌الی‌آخرروز شنبه ۵ اردیبهشت ماه ۱۳۴۹ بعمل خواهد آمد .
نشانی : مؤسسه‌زبانهای‌خارجی ـ خیابان شاه ساختمان آلومینیوم ـ طبقه پنجم ـ تلفنهای ۶۰۸۲۹ و ۶۰۶۷۸

مؤسسه انتشارات امیرکبیر
روابط والدین بافرزندان
از دکتر حییم جینوت
ترجمه مشفق همدانی
«عده بیشماری از پدران و مادران چگونگی رفتار با فرزندان را ازاین کتاب فراگرفته‌وبمورد عمل گذاشته‌اند.» نیویورك تایمز

تلاش برای زندگی بهتر
کلاس مشیری وحید
کلاسهای وحید
در هر رشته موفقیت شما را تضمین میکند.
ثبت‌نام همه روزه
شاهرضا ـ دروازه دولت ـ نبش سعدی

در مسئله بحرین

سفارت عراق در تهران اظهار نظر میکند!

*** عراق تمام منطقه خلیج فارس را متعلق باعراب میداند !**

سفارت عراق درتهران که در حال حاضر بوسیله کاردار اداره می‌شود (همچنانکه سفارت شاهنشاهی ایران در بغداد چنین وضعی دارد)، دیروز بصدور اعلامیه‌ای در خصوص بحرین مبادرت ورزید .

مابرای تجسم طرز فکر بعثی‌های عراق بی‌مناسبت ندانستیم عین اعلامیه سفارت عراق راکه از بغداد دیکته شده برای آگاهی بیشتر خوانندگان محترم خود طبع کنیم .

اینك متن اعلامیه :

اعلامیه سفارت جمهوری عراق در تهران درباره بحرین

در پاسخ سئوال خبرگزاری عراق در مورد حل پیشنهادی مساله بحرین بمنظور استعلام و پی‌بردن به علاقه مردم عرب آن سرزمین نسبت به آینده سیاسی خود به وسیله فرستادن نماینده ویژه‌دبیر کل سازمان ملل متحد برای انجام دادن این ماموریت ... یکی از مقامات صلاحیتدار وزارت امور خارجه عراق اظهار داشت که:

سرزمین اعراب از اقیانوس تا خلیج بمنزله قلمرو واحدی است که منحصرادر مالکیت ملت عرب میباشد و هرگونه ادعا و چشم داشتی از طرف بیگانگان برسر- زمین های عربی ما هرگز قادر به ایستادگی در برابر اراده ملت عربی که نسبت به آینده خود خیره و آماده دفاع از سرزمین و استقلال خویش علیه کلیه توطئه های نیرو های امپریالیستی که بسرزمین ما چشم طمع دوخته‌اند نخواهد بود و اینگونه توطئه ها در برابر حقایق تاریخی و جغرافیائی و انسانی ناکام خواهند شد .

جمهوری عراق همواره هرگونه ادعا های استعماری را درسرزمین عربی ما رد نموده و علیه هرگونه نقشه‌ای که هدف آن پیش بردن این ادعا ها ، بنحوی که درظاهر امر حکایت از سادگی ساختگی و در حقیقت بر پایه ادعا های باطل استوار بوده است ، با اراده ایستادگی نموده وخواهدنمود.

جمهوری عراق دراین لحظات حساس ایستادگی خود را با کلیه امکانات و مقدورات خویش‌وشا- دوش ملت عرب در بحرین اعلام میدارد.

این مقام صلاحیتدار افزود که دفاع از امنیت و آرامش خلیج‌عربی و شیخ‌نشینهای عربی آن از وظائف ملل عرب این منطقه است . و فدراسیون امارات عربی تنهاف‌مول ملی میباشد که قادر بحمایت از موجودیت منطقه و آینده سیاسی آن دور از هرگونه طرحهای‌تحت- الحمایگی‌وقرارداد های امپریالیستی میباشد. طرحهائی که استعمار - گران و طمع کاران آنها به وجود آورده‌اند تا ملل عرب را تحت تسلط و نفوذ خویش قراردهند.

امارات عربی در خلیج عربی ، عرب بوده‌و همچنان بنیروی بازوی جوانان نیرومند و مردان با ایمان خود عرب خواهند ماند و جمهوری عراق در حالیکه هرگونه کوششی راکه ملت عرب در بحرین در راه حفظ ملیت عربی و ترقی خویش‌به منظور تضمین آینده سیاسی خود دور از نقشه های تحت‌الحمایگی و قرارداد های استعماری تایید می نماید ، کلیه امکانات وقدرت‌های خویش را در راه دفاع از برادران عرب خود در خلیج عربی و تامین آینده و موجودیت ملی آنها در این قسمت از سرزمین اعراب قرار خواهد داد.

***

اطلاعات :این اعلامیه که‌ساخته وپرداخته شده بغداد می باشداگر ازیك کشور عربی به حمایت ملل عرب صادر می شد ،آنقدر تعجب آورنبود که‌بعثی های عراق‌ادعای عرب‌بودن از اقیانوس تا خلیج فارس را می کنند ،این‌کوته فکران توجه‌ندارند که ملت‌عراق اصلاعرب‌نیست‌ملت‌عراق که‌مانهایت احترام را برای آنهاقائلیم وروابط وعلائق ما باآنهادرحدودخویشاوندی وبرادری‌است تشکیل‌می شود از ایرانی هاوکرد ها وترك هاوکلدانی هاوآشوری ها که‌بدون‌شك‌اکثریت تام ملت عراق را تشکیل می‌دهند واعراب در عراق در اقلیت هستند که آنهانیز دوست‌و هوا خواه ایران ومورد علاقه ما می باشند. باقی میماند یك مشت بعثی که هرگز نمیخواهند به‌تاریخ گذشته عراق مراجعه کنند تا بدانند کی وچی هستند.

این‌حماسه سرائی ها در برابر حقیقت مسلمی که وجود داردجز رسوائی‌وافتضاح برای دسته‌ای که باایجاد ترور ووحشت برجان‌ومال مردم نجیب عراق مساط شده‌اند، حاصلی ندارد . یعنی ها تصور می کنند باگفتن حلوا حلوا دهانشان شیرین میشود . ازاین که تمام منطقه خلیج فارس را عربی‌بدانند وامارات خلیج فارس را برادران عرب خود نام برند ودرراه دفاع از برادران عرب خود در خلیج‌فارس ادعاهائی‌اقامه کنند، ساکنین امارات خلیج‌فارس را می توانندفریب‌دهند مردم شیخ نشین ها عاروننك و نفرت دارند از این دارو دسته‌ای که‌با آدمکشی وجنایت‌وغارتگری حکومت متزلزلی‌رابدست‌گرفته‌اند حالا بعثی هاکه خود را دایه های مهربان تر از مادر فرض‌کرده‌اند، تصورمی کنندبااین تبلیغات تو خالی ملل عرب راگول بزنند و خود را حامی و پشتیبان ساکنین خلیج‌فارس‌وانمود کنند..زهی‌تصور باطل !

اگرآقای کار دار سفارت عراق فراموش کرده ما این‌موضوع را بایشان یادآوری می کنیم که‌پس از اعلام خروج‌نیرو های بریتانیا از خلیج‌فارس ، یکسال‌و چند ماه قبل آقای حردان‌عبدالغفارالتکریتی نایب رئیس جمهوری عراق ووزیر سابق‌دفاع باهیئتی از هم مسلکان عراقی خود بتصورا اینکه‌شیوخ‌خلیج راعلیه ایران‌وبه عنوان دعوت به همکاری‌وکمك دفاعی ازامارت‌نشین ها فریب دهد. مسافرتی به تمام سواحل جنوبی خلیج فارس کرد ودر هر شیخ نشین چند روری‌اقامت گزید واگر نمیدانیدوشما رانیز مثل دیگران در غفلت و بی خبری گذارده‌اند بدانید که حتی شیخ نشین‌های کوچك پیشنهادات ژنرال عراقی را رد کردندو در برابر ادعا های پوچ و کمك دفاعی و نظامی عراق‌پورخند زدندو درنتیجه نه‌تنها و همراهانش همه جا با شکست‌روبروشدند و سرخورده‌به بغداد باز گشتندو از آن‌پس‌دانستند که حنای حکومت لرزان بعثی در امارات خلیج فارس رنگی ندارد‌و بدین‌سوی راه‌پیدا نمیکنند و حالا که‌پیشرفت‌سیاست‌دوستانه‌وصمیمانه ایران را برای حفظ منافع مشترك ملل ساکن خلیج فارس احساس کرده‌اند ومی‌بینندابر های‌تاریکی نشینها پیدا شده‌بود کنار می‌رود ومتوجه شده‌اند امارات نشین های خلیج فارس که دارای علائق بسیاری باایران می‌باشند و دراین موقع حساس بیش از پیش دست‌برادری ودوستی خود را بسوی‌ایران‌دراز کرده‌اند ومیخواهند درحلقه وحدت وهم‌پستکی درآیند واستعمار رااز منطقه خلیج‌فارس‌دور سازند ،به دست‌وپاافتادند نه‌شاید از راه تبلیغ ، افکار را متوجه خودسازند -بلکه نمیدانند سالدین ساحل جنوبی خلیج فارس هرگزاجازه نمیدهند دلال های استعمار بااین نغمه‌سرائی هادر مقام بازگشت استعمار در خلیج فارس باشند آنهم دلال هائی که آبروئی میان‌ملل عرب ندارند.

آمریکاوانگلیس به‌ترینیداد لشکرکشی کردند

پرت‌اواسپین-رویتر- آسوشیتدپرس سربازان ترینیداد به حمایت‌از سپاه پوستان علیه دولت خود شورش کردند . چند سربازخانه و مرکز دولتی را اشغال نمودند . همزمان‌با این در چند کشور امریکای لاتین نیز اوضاع به شدت آشفته شد .

منابع دولتی ترینیداد گفتند که نیروهای انگلیسی‌از جزیره جامائیکا وارد ترینیداد شده‌اند تا شورش سربازان ارتش ترینیداد را که به حمایت از لهضت سیاه پوستان‌پایگاه ارتشی «چاگواراماس» را تصرف کرده‌اند سرکوب نمایند .

ضمنا دولت امریکا نیز چند کشتی جنگی بسواحل ترینیداد فرستاد.

دولت آمریکااعلام‌کرد که اسلحه ها را به تقاضای دولت ترینیداد به این سرزمین‌فرستاده‌است.و ناوگان آمریکائی حاوی کشتی هلیکوپتربر «والکانال» است که ۳۰ هلیکوپتر دارد . و جمعا ۲ هزار تفنگداردریائی در شش کشتی جنگی این ناوگان وجود دارند که‌برای سرکوبی‌شورش ۲۰۰ سرباز آمده‌اند .

شورش از اینجا شروع شد که ارتش به سرکوبی آن ها پرداخت .

جریان از این قرار بود که در انتخابات‌اخیر کلمبیا «پینیلا» دیکتاتور سابق شرکت کرده بود . روزهای اول آراء به نفع او بود ، اما در آخرین‌روزها شکست‌خورد. هواداران «پینیلا» دولت را متهم کردند که در انتخابات تقلب کرده است و باید بیشتر «پینیلا» که ۲۰۰ تا ۳۰۰ هزار رای بیشتر آورده ، قدرت را در دست بگیرد . تظاهرات در شهرهای بزرگ کلمبیا از طرف هواداران پینیلا آغاز شد که ارتش به سرکوبی آن ها پرداخت .

کنفرانس ملی کار روز شنبه تشکیل میشود

دومین کنفرانس‌ملی کاربامداد روز شنبه با پیام شاهنشاه باحضور آقای هویدا نخست‌وزیر دروزارت کار و امور اجتماعی گشایش خواهد یافت .

در کنفرانس مذکور که‌چندین روز بطول خواهد انجامید یکصد نفراز نمایندگان سازمانهای‌دولتی سازمانهای کارفرمائی و کارگری شرکت میکنند .

هدف از تشکیل کنفرانس تبادل‌نظر درباره مسائل مهم‌مربوط به کار و تامین اجتماعی و فراهم ساختن موجبات همکاری بین‌دولت و کارفرمایان و کارگران ،یافتن راه حل های منطقی و مطلوب برای فراهم ساختن امکانات‌هرچه بیشتر حتی روابط میان گروههای تولیدی و هم چنین بررسی مسائل مندرج در دستور کنفرانس بین- المللی کار برای تعیین خط مشی هیئت نمایندگی‌ایران در کنفرانس مذکورمیباشند ، دستور کاردومین کنفرانس ملی کار عبارت است‌از:

۱- کارآموزی فنی و حرفه‌ای بویژه از لحاظ ارتباط آن با طبقه بندی مشاغل و بهره وری کار

۲- توسعه سازمان های کارگری و کارفرمائی ۳- مسائل بیمه‌های اجتماعی.۴- باسواد کردن کارگران

*** نخستین کنفرانس**

نخستین کنفرانس بین‌المللی کار در اردیبهشت ماه سال گذشته همزمان با پنجاهمین سال تاسیس سازمان بین‌المللی کار در تهران برگزار شد وطی‌آن مسائل مربوط باشتغال ، نحوه تامین همکاری بخش دولتی یا بخش خصوصی و دستگاههای مامور آموزش‌حرفه‌ای در پیشبرد برنامه‌های کارآموزی حرفه‌ای و فنی و راههای تقویت سندیکالیسم و تسریع در ایجاد سندیکاها واتحادیه‌ها مورد بحث قرار گرفت .

این موضوعات در کمیسیونهای مختلف کنفرانس با شرکت کارشناسان و نمایندگان گروه- های سه‌گانه دولت و کارفرما و کارگر بررسی و نظریات‌وپیشنهاد های کمیسیونهادر قطعنامه کنفرانس عنوان گردید .

در اجرای قطعنامه اولین کنفرانس ملی کار دبیرخانه دائمی کنفرانس تشکیل شد وبه تهیه مقدمات کنفرانس دوم پرداخت و همچنین بمنظور برقراری تماس مستمر بین دستگاههای دولتی و سازمان های کارگری و کارفرمائی که در کنفرانس شرکت می‌کنند کمیته هماهنگی سه جانبه‌ای با شرکت نمایندگان دستگاهها و سازمانهای مزبور و کارشناسان مربوطبمسائل کار وتامین‌اجتماعی تشکیل گردید وضمن انجام وظایف محوله آئین- نامه کنفرانس ملی کار را بررسی وتصویب نمود .

*** گزارش به کنفرانس**

همچنین طبق تصمیم کنفرانس اول دبیرخانه دائمی به پیگیری نظریات و توصیه‌های کنفرانس و اجرای مواد مختلف قطعنامه‌مبادرت کرد. و سازمانهای مختلف دولتی اقداماتی راکه در اجرای تصمیم کنفرانس معمول داشته‌اند و نیز برنامه‌هائی را که درنظر دارند در این مورد بمرحله اجراء درآورند طی گزارشهائی دراختیار دبیرخانه دائمی قرار دادند وبراساس همین گزارشها دبیرخانه کنفرانس گزارش کلی به کنفرانس تقدیم خواهد داشت .

پیام آقای علم

بمناسبت آغاز هفته ارزشیابی پیشاهنگی

هفته ارزشیابی پیشاهنگی از امروز در سراسر کشور آغاز گردید و آقای علم وزیر دربار شاهنشاهی و ریاست‌شورای‌عالی پیشاهنگی‌ایران، بهمین مناسبت پیامی فرستاد .

متن پیام بدین شرح است :

خوشوقتم که باردیگر بمناسبت فرارسیدن هفته‌ارزشیابی پیشاهنگی فرصتی دست داد تا بخواهران و برادران عزیز پیش‌آهنگم به‌ویژه بمربیان فعال وفداکار آنان‌صمیمانه درود بفرستم . هفته ارزشیابی که همه ساله از روز سوم اردیبهشت‌ماه در سراسر ایران برگزار میشود هنگامی است که ثمره کوشش های تربیتی و انسانی مربیان و پیش‌آهنگان و همه وابستگان به پیش‌آهنگی بصورت تکریم و قدر شناسی نمودار میشود و دل هائی که مدت زمانی برای بثمر رساندن هدف‌های عالی مکتب پیش‌آهنگی در تپش و التهاب بوده‌اند دربرابر عظمت پاسداری و درخشش‌دیدگان پراحساس وگرمی‌دست‌های‌پرمحبت پدریافت پاداش معنوی نائل می گردند .

آرزومندم که پیشاهنگان ومربیان عزیز پیشاهنگی در سایه توجهات و رهبری های خردمندانه‌شاهنشاه آریامهر ریاست عالیه پیشاهنگی ایران در این سال نیز پیشرفت‌ها و افتخارات بیشتری در زمینه‌برنامه های پیشاهنگی و آمادگی برای بالا بردن بنیان پیشرفته تر و سعادتمند ایران فردا بدست‌آورند و بخصوص برای همراه شدن با برنامه های سال جهانی تعلیم و تربیت که از طرف سازمان ملل متحد اعلام شده است در تلاش های پی‌گیر خود نوفکری وجدیت بیشتری منظور دارند تا نه‌تنها در برابر نسل امروز و نسل آینده ایران سرفراز تر باشند بلکه این کوشش ها در سطح جهانی نیز اثرات پاینده‌ای بجا بگذارد .

یکبار دیگر ضمن قدردانی از همه خدمتگزاران با ایمان بمکتب پیشاهنگی آرزوی قلبی خود رابرای پیروزی های وسیع تر عموم‌مربیان، پیشاهنگان ، اعضای شورا ها ، هیئت های مدیره ، اعضای کمیته ها و انجمن های طرفداران تربیت پیشاهنگی ابراز میدارم و ازخداوند متعال سلامت و توفیق روزافزون همه خواهران و برادران عزیز پیشاهنك را خواستارم .

تقلیل نرخ بهره

بقیه از صفحه اول

معاملاتش در بازار تاثیر فوق‌العاده داشته و پیوسته با اجرای منویات دولت بمنظور تثبیت وضع اقتصاد مملکت هم‌آهنگی کامل دارد ، خبرنگار ما بایکی از مقامات بانك مزبور دراین زمینه مذاکره ونظر به آن بانك‌برای تقلیل نرخ بهره خواستار گردید.

مقام مزبور اظهار داشت چون موضوع حائز کمال اهمیت است چند روزی است مشغول مطالعه هستیم و قریبا تصمیم نهائی بانك اعلام خواهد گردید.

خبرنگار ما در گزارش خود اضافه میکند که تصمیم تقلیل‌نرخ بهره وآمهای تولیدی و معاملات بازرگانی بانك ملی ایران دربازار با استقبال تجار روبرو شده و اظهار امیدواری میشود که درظرف روز های آینده گشایشی درجهت رونق کار های تجاری پیدا شود.

برنامه امتحانات سالهای اول تا پنجم دبیرستانها اعلام شد

*** هیاتی ماموررسیدگی بوضع مدارس ملی شدند**

*** از طراحان‌سئوالات‌امتحانی ششم متوسطه و متفرقه دعوت بعمل آمد**

برنامه امتحانات سالهای اول تا پنجم دبیرستانهای روزانه و شبانه امروز در اختیار خبرنگار ما قرار گرفت .

طبق گزارش خبرنگارما کلیه مدارس باید تا روز ۲۴ اردیبهشت ماه دایر باشد . امتحانات آن دسته‌ازمدارسی که تعداد دانش‌آموزان آن از ۳هزار نفر بیشتر است از روز ۲۵اردیبهشت آغاز می‌شود و تا روز ۱۱ خرداد‌نیز ادامه دارد . از روز ۱۱ خرداد به‌بعد کار تصحیح اوراق امتحانی آغاز خواهد شد و نتایج امتحانات تا اول تیرماه در اختیار دانش‌آموزان قرار خواهد گرفت .

امتحانات مدارس کم‌جمعیت

امتحانات آندسته از مدارسی که تعداد دانش‌آموزان آن از ۲ هزار دانش‌آموز کمتر است از روز۸خرداد آغاز میشود و تا ۱۵ روز به طول می‌انجامد .

رسیدگی به وضع مدارس

طبق گزارش خبرنگار ما هیاتی مامور رسیدگی به وضع مدارس‌ملی شدند . بقرار اطلاع این هیات دفاتر امتحانی و مسائل مربوط به امتحانات مدارس ملی را زیر نظر خواهند گرفت و چنانچه تعللی از طرف مسئولین امر درمورد تنظیم دفاتر امتحانی و مسائل دیگر مربوط به امتحانات صورت گرفته باشد جریان را به اطلاع مقامات وزارت آموزش‌و پرورش می‌رسانند .

بقرار اطلاع بعد از رسیدگی هیات مامور به امور مربوط به امتحانات مدارس درصورتیکه قصوری از طرف مسئولین امر انجام گرفته باشد کار انجام امتحانات این قبیل مدارس به عهده مدارس دولتی گذاشته خواهد شد و امتحانات دانش‌آموزان در مدارس دولتی انجام خواهد شد .

طرح سئوالات

از طراحان‌سئوالات امتحانات‌نهائی شش متوسطه و متفرقه دعوت به‌عمل آمد تا کلیه سئوالات مربوط به رشته‌های مختلف را تهیه و حداکثر تا روز دوم یا سوم‌خردادماه دراختیار مسئولین قرار دهند .

به قرار اطلاع در حدود یکصدتن از دبیران مامورطرح سئوالات‌امتحانی شده‌اند . سئوالات امتحانی از کلیه قسمتهای مربوط به کتابهای درسی خواهد بود و کلی و کوتاه طرح می شود .

تلویزیون
بلر
جام جهان نما

شرکت ماجدی
گلچینی از بهترین محصولات سازندگان بزرگ ماشینهای دوزندگی صنعتی دنیا را با امکانات وسیع وشرایط‌سهل‌در اختیار شما میگذارد .
خیابان نادری ساختمان فرقانی تلفن ۴۲۴۲۱ - ۲۹۲۲۲

مژده به نقاشان ساختمانی
لعابی شرکت
خمیری بجای گل سفید
مفتخریم که رنگ لعابی مخصوص استفاده بر روی دیوار وسایر اجسام‌گچی، آجری، سیمانی وبتونی را به بازار عرضه نمائیم .
شرکت رنگسازی ایران ناصرخسرو تلفن های ۳۰۱۴۰۶ و ۳۰۲۳۱۸ - ۹۵۴۳۱۸ - ۹۵۳۶۰۷ ویا نزدیکترین رنك فروشی

امریکا بهشت ودوزخ بچه‌ها!
دکتر «اپ‌تورپ» استاد سرشناس دانشکده‌پزشکی دانشگاه کالیفرنیا ، عقیده دارد درآمریکا تعدادبچه‌هائی که با مشت ولگد پدرو مادرشان میمیرند ، ازمرك‌ومیر بچه‌ها براثر بیماری و مرض بیشتر است .
اطلاعات بانوان
دراین زمینه ، رپورتاژ جالبی تهیه دیده که بادهها رپورتاژ و مقاله و داستان و مسابقه و عکس های‌رنگی‌در همین شماره بچاپ رسیده است .

ازامشب - برنامه افتتاحیه
سینمامجلل توسکا
اول خیابان جوادیه
وحدت در فیلم اجل معلق

بزودی
«جیمز کابرن» که باسری‌فیلم های فلینت شهرت‌ومحبوبیت جهانی یافت اینك در یك‌اثر پرحادثه و دلهره‌آوردیگرشما را مبهوت میکند
جیمز کابرن
لی رمیک
در فیلم پاناویژن و رنگی
پیمان سخت
HARD CONTRACT
باشرکت
لیلی پالمر - برچس مردیت باتریك ماگنی - استرلینگ هیدن
هدیه فوکس قرن بیستم

بعد از یك هفته پر موفقیت که با استقبال فراوان تماشاگران روبرو بوده است اینك
آغاز دومین هفته نمایش فقط در
سینما ریولی
پل نیومن - رابرت ردفورد
کاتوین راس در فیلم پاناویژن و رنگی
مردان حادثه‌جو
BUTCH CASSIDY AND THE SUNDANCE KID
باشرکت : استرو تراستین - جف کاری - هنری جونز
کارگردان : جرج روی‌هیل هدیه کمپانی فوکس قرن بیستم

آغاز ششمین و آخرین هفته
نمایش موفق‌ترین فیلم نوروز امسال فقط در
شهر فرنگ
اولین سینمای ممتاز ٤ ستاره ایران
****

لی‌ماروین
کلینت‌ایستوود
جین‌سیبرگ
در فیلم
PAINT YOUR WAGON
دلیجان خوشبختی
رنگی - ۷۰ میلیمتری باصدای استریوفونیك ٦ باندی
محصول کمپانی پارامونت
روزشنبه ساعت ۹٫۳۰ بعداز ظهر فیلم «دلیجان‌خوشبختی» برای آخرین باردرسینماشهر فرنك بزبان انگلیسی نمایش داده میشود .

برنامه آینده
سینه‌موند
«مارك‌لستر» کودك فرشته صورت فیلم «اولیور» دریك درام موثروعمیق مناسب‌برای تمام افراد .
جان میلز
سیلویا سیمز
و مارك لستر در فیلم رنگی
دنیای فیلیپ
Run Wild, Run Free
محصول کمپانی کلمبیا

برای اولین بار درسینمای ایران
روایتی جسورانه ازیك عشق ممنوع و پر التهاب
وسوسه‌ای پرکشش در دنیای درون یکزن ویك مرد
آغاز هفته دوم نمایش در سینماهای
کاپری - سیلورسیتی (قلهك)
طلوع
جمشید مشایخی، فخری خوروش و گوگوش... در
طلوع
فیلمی درباره زندگی و قصاص از عشق
با معرفی بالا الوندی رقابی ایستمن کالر
موزیك جواد معروفی - عطاء الله خرم
تهیه کننده و کارگردان سلیمان میناسیان - هراند میناسیان
تهیه شده در استودیو فیلمبرداری چاپلین

سینما آتلانتیك
دو هفته نمایش موفقیت‌آمیز عجیب‌ترین ماجرای جاسوسی ده ساله اخیر را پشت سرگذاشت واینك
آغاز سومین هفته نمایش
این شاهکار عالی و پرحادثه را آغاز میکند
گریگوری پك . آن هیوود در فیلم
رئیس
(خطرناکترین مرد روی زمین)
باشرکت :
آرتورهیل - الن دوبی
و کنرادیاما
(در نقش مائوتسه‌تونگ)
پاناویژن ورنگی
THE CHAIRMAN
هدیه کمپانی فوکس قرن بیستم

برای خرید و نصب انواع درهای شیشه‌ای ساختمانها و تعویض شیشه شکسته اتومبیلهای مختلف به فروشگاههای شرکت سهامی شیشه‌های ایمنی ایران مراجعه فرمائید تاسریعتر ، ارزانتر ، مطمئن ترانجام پذیرد
فروشگاه مرکزی : خیابان مخصوص شماره ۴۹ - ۵۱ تلفن ۹۵۵۱۱۴ - فروشگاه شماره ۲ خیابان تهران‌نو شماره ۵۶۷ - ۵۶۵ تلفن ۷۹۰۱۳۷

نمونه سئوالات ومقررات کنکور سراسری دانشگاهها

خبرهای روز

نخست‌وزیر ازپیشرفتهای وزارت اطلاعات تقدیر کرد

آقای هویدا نخست‌وزیر بامداد امروز بمناسبت سی‌ویکمین‌سالروز تاسیس رادیو ایران از تاسیسات مدرن ومجهز این سازمان‌گسترش یافته وهم‌چنین خبرگزاری پارس دیدن کرد .

نخست‌وزیر دراین بازدیدپیشرفت های رادیو ایران را ستود وازکار های وزارت اطلاعات درکلیه زمینه ها بخصوص پیشرفت خبرگزاری پارس وامور مطبوعات تجلیل کرد.

نخست‌وزیر اظهار عقیده کرد که مردم نسبت به برنامه‌های‌رادیو در سراسر کشور علاقه وحساسیت دارند .

قبل از بازدید نخست‌وزیر در جلسه‌ای باحضور آقای‌جوادمنصور وزیر اطلاعات ومعاونان این‌وزارت خانه گزارش مربوط بفعالیت های وزارت اطلاعات و برنامه‌های‌آینده گسترش‌این‌وازتخانه موردبررسی قرار گرفت .

آقای هویداسپس باتفاق‌معاونان وزارت اطلاعات از تاسیسات و استودیوهای سابق وجدیدالتاسیس رادیو ایران دیدن کرد و در هر نقطه با مسئولان و اجراکنندگان وتهیه کنندگان برنامه‌ها پیرامون فعالیت‌های آنان گفتگو کرد .

در یکی از این استودیوها از آقای نخست‌وزیر دعوت‌شدبمناسبت سی‌ویکمین سالروز ایجاد رادیو ایران اظهاراتی بیان دارد .

آقای هویدا طی سخنانی‌سالروز تاسیس رادیو ایران را به وزیر اطلاعات وکلیه کارمندان رادیو ایران تبریك گفت و اظهار امیدواری کرد که وزارت‌اطلاعات در پیشرفت هدف‌های خود درآینده موفق گردد .

افتتاح سندیکای‌صاحبان اتوبوس بری

عصر دیروز مراسم افتتاح سندیکای صاحبان اتوبوس‌بری تهران و حومه باحضور آقای بهنام معاون فنی‌وزارت کار و امور اجتماعی و جمع کثیری از مسئولان سندیکا های کارفرمائی و صاحبان اتوبوسهای اتوبوس بری‌در یکی از تالارهای تهران برگزار شد .

پس‌از گزارش دبیر سندیکا در خصوص علت‌و انگیزه سندیکا و فوائد وحدت و یکپارچگی در این امر آقای بهنام ضمن اظهار خوشوقتی از اتحاد و اتفاق صاحبان اتوبوس های مسافر‌بری اظهار داشت سندیکا که یك سازمان مداوم اجتماعی‌است درصورتی میتواند بانجام حدمات مفید توفیق یابد که‌ازهمکاری‌و همفکری اکثریت قریب باتفاق‌افرادی ،که دارای منافع مشترك می باشند بر خوردار باشد و تصمیمات خود را باتقویت نیروی فکری اکثریت‌اعضاء اتخاذ نماید .

آموزش مسائل عبورو مرور به‌دانش اموزان

اردوی ۲۰۰ نفر ازدختران دانش آموز پلیس مدارس ناحیه ۸ تهران به سرپرستی آقای محمد حسن فهیمی در منظریه تشکیل شد دراین اردو دانش آموزان‌تحت‌تعلیم مسائل مربوط به عبور ومرور قرار گرفتند

اعزام سپاهیان خدمت دادگستری

سخنگوی وزارت دادگستری گفت : ۲۴۷ نفر سپاهیان خدمات دادگستری که دوره آموزشی‌خودرابا‌تمام‌رسانده‌اند برای خدمت اداری درواحد های قضائی براساس معدل‌به شهرستان ها و دادگاه های بخش مستقل اعزام شدند .

خیابان ونك یکطرفه میشود

شهربانی استان‌مرکز طی اطلاعیه‌ای خیابان ونك را بمدت ٤ساعت درشب‌یکطرفه اعلام کرد.

بمنظور تسهیل امرعبورو مرور در خیابان ونك بدین وسیله به‌آگاهی میرساند که خیابان ونك(حدفاصل‌میدان ونك تاابتدای خیابان شیراز) از تاریخ٤ر۹ر٤۹ همه‌روزه از ساعت ٦بعدازظهر الی ۱۰ شب‌ازشرق به غرب‌یکطرفه خواهدبود.

پیش بینی هوا

هوای سواحل دریای مازندران ابری همراه با بارندگی خفیف است شهرستانهای غربی - شمال غربی ومرکزی ابری گاهی همراه‌با بارندگی که‌بتدریج از امشب از سمت غرب از مقدار ابر ها کاسته میشود. هوای تهران ابری گاهی همراه بارگبار های متناوب پیش بینی‌میشود که ازاواخر وقت تدریجا رو به بهبود میرود . خوزستان ، فارس‌و بحرعمان نیمه ابری گاهی ابری همراه بارگبار و رعدو برق و باد نسبتا شدید در سطح زمین میباشد ،سیستان و بلوچستان و شهرستانهای شرقی نیمه ابری که بتدریج بر مقدار ابرها افزوده‌میشود و در اواخر وقت توام با رگبار های پراکنده خواهد بود .

صبح امروز دفترچه راهنمای کنکور سراسری دانشگاه‌مدارس عالی کشور که عبارت ازدانشگاه اصفهان ، تبریز ، تهران ،جندی‌شاپور صنعتی آریامهر ، مشهد، ملی ایران و دانشسرایعالی ، دانشکده صنعتی ، دانشکده کشاورزی رضائیه ، مدرسه عالی بازرگانی ، موسسه آموزش عالی آمار و هنرسرایعالی میباشد منتشر گردید .

اگهی ثبت نام کنکور روز ششم اردیبهشت ماه منتشر میشود واز روز شانزدهم ثبت نام آغاز میگردد و از همان روز داوطلبان این کنکور با مراجعه بشعبات بانك ملی دفترچه راهنماو برك تقاضای شرکت در کنکور را دریافت خواهند نمود و بعدبترتیبی که ذیلا نوشته‌ایم باید نسبت به ثبت نام خود اقدام نمایند .

مقدمه

درمسابقات ورودی دانشگاهها درسال ۱۳۴۹ دارندگان دیپلم کامل متوسطه‌دررشته‌های طبیعی یاریاضی یاادبی درحدود برنامه دوره دوم متوسطه‌رشته‌خودامتحان خواهندداد وناگزیر نخواهند بود برای ورودبه رشته‌یادانشکده‌یاموسسه معینی‌موادی‌راکه دردبیرستان تحصیل‌نکرده‌اند امتحان‌بدهند .دارندگان سایردیپلم‌هامی‌توانند درمسابقات ورودی خاص دانشکده‌ها وموسسات آموزش عالی که‌آنها را می پذیرند شرکت کنند. چگونگی‌برگزاری این‌مسابقات که‌بوسیله دانشکده های مربوط انجام می گیردبموقع اعلام‌خواهد شد .

داوطلبان می‌توانند باتوجه بنوع دیپلمی که‌دانشگاههادردانشکده‌ها یارشته‌های‌خودمی‌پذیرندوبا درنظر گرفتن شرایط اختصاصی هر رشته ده (۱۰) رشته تحصیلی راازمیان کل انتخابهای ممکن درموسسات‌علمی مختلف کشور برگزینند برای‌آنکه داوطلب قادرباشد دقیقا واز روی آگاهی کامل نسبت بمقتضیات وشرایط تحصیل درهر رشته‌ومزایای آن بانتخاب‌بپردازد دراین‌دفترچه تاحدامکان سعی‌شده‌است وضع تحصیل‌در هردانشگاه‌وهر موسسه‌آموزش‌عالی تشریح شود .

مسابقات‌ورودی سال ۱۳۴۹ بوسیله «تست» بعمل خواهد آمد.در این‌دفترچه‌توضیحات کافی‌درباره اینگونه‌آزمایش‌داده‌شده‌است‌وداوطلبان لازم‌است‌بادقت‌بیشتری این‌قسمت‌را مطالعه کنند .

دراجرای مسابقات‌مذکور نیزترتیبی داده‌شده‌است که هرداوطلب بتواند‌درحوزه‌ای که‌شخصا مایل است‌در آنجا امتحان‌بدهدشرکت کند.

رویهمرفته‌منظوراصلی ازمسابقات ورودی بنحوی‌که ذکرشد اینست که‌تکلیف داوطلبان باگذرانیدن یك‌امتحان‌روشن گرددو نتیجه‌امتحانات بنحوعینی ترودقیق‌ترارزشیابی‌شودو کسانیکه‌استعداد کافی‌دارندبدانشگاه ورشته مطلوب خودراه‌یابند .

به کلیه داوطلبان توصیه‌میشود مطالب این‌دفترچه راهنمارابا دقت‌هر چه تمامتر مطالعه‌ودستورالعملهای آنرا کاملا رعایت‌کنندوتوجه داشته‌باشند که‌رعایت نکاتی که دراین‌دفترچه بداوطلبان توصیه‌شده است در توفیق‌آنان کاملا موثر خواهدبود.

توضیحات کلی

۱- دانشگاه هاو موسسات آموزش عالی

دانشگاه هاو موسسات آموزش عالی که‌ازطریق‌مسابقات‌ورودی سراسری درسال ۱۳۴۹ دانشجویان خود را انتخاب میکنند عبارتنداز:

نام‌دانشگاه و موسسه آموزش‌عالی	محل
۱- دانشگاه اصفهان	اصفهان
۲- دانشگاه تبریز	تبریز
۳- دانشگاه تهران	تهران
٤- دانشگاه جندی‌شاهپور	اهواز
٥- دانشگاه صنعتی آریامهر	تهران
٦- دانشگاه مشهد	مشهد
۷-دانشگاه ملی ایران	تهران
۸-دانشسرایعالی	تهران
۹- دانشکده صنعتی (پلی‌تکنیك‌تهران)	تهران
۱۰- دانشکده کشاورزی رضائیه	رضائیه
۱۱- مدرسه‌عالی بازرگانی	تهران
۱۲- موسسه آموزش عالی‌آمار	تهران
۱۳- هنرسرایعالی	تهران (نارمك)

داوطلبان لازم‌است برای اطلاع ازرشته های تحصیلی وشرایط اختصاصی‌وامکانات ومشخصات دیگر هر یك از دانشگاه هایاموسسات آموزش‌عالی مذکور به فصل مربوط در همین دفترچه مراجعه‌نمایند.

۲-شرایط عمومی‌ورود بدانشگاه هاو موسسات آموزش‌عالی

دانشگاه هاو موسسات آموزش عالی‌نامبرده دربالادرسال‌تحصیلی ۵۰-۱۳۴۹دانشجویان‌سال اول خود را از میان کسانی انتخاب‌خواهند کرد که‌دارای شرایط ذیل باشند:

الف - داشتن‌دیپلم کامل متوسطهٔ قابل‌قبول

ب- پذیرفته شدن در مسابقات‌ورودی

قبولی داوطلب دراین مسابقات برمبنای تقدم‌انتخاب(بشرحی‌که درفصل‌چهارم‌این‌دفترچه درج شده‌است)وتقدم جمع نمره امتحانی و گنجایش پذیرش دانشجو در هر رشته یادانشکده خواهدبود .

ج-دارابودن شرایط اختصاصی هردانشگاه یاموسسه‌آموزش عالی (به فصل پنجم این‌دفترچه مراجعه‌شود).

د-برخورداربودن‌ازسلامت‌جسمانی وروانی.

مواد امتحانی کنکور

از داوطلبان برحسب نوع‌دیپلم آنان در یکی از رشته‌های طبیعی یاریاضی یاادبی در حدود برنامه دوم متوسطه رشته مربوط‌امتحان بعمل می‌آید .

۱- از داوطلبان رشته معماری‌دانشگاه تهران و دانشگاه ملی ایران علاوه بر مواد دیپلم‌ریاضی‌امتحان مواد اختصاصی نیز بعمل خواهد آمد . برای اطلاع ازموادختصاصی مذکور به فصل پنجم (دانشگاه‌تهران) رجوع شود .

مواد امتحانی و ضرایب‌هریك از دیپلم‌های مذکور بشرح زیر است :

الف - مواد امتحانی وضرائب دیپلم‌طبیعی

شماره ردیف	ماده امتحانی	ضریب
۱	زبان فارسی	۱
۲	زبان خارجه	۱
۳	طبیعیات : شامل فیزیولوژی جانوری و گیاهی زمین‌شناسی وتکامل	۳
٤-	فیزیك‌وریاضی	۲
٥	شیمی	۲

ب- مواد امتحانی وضرائب دیپلم‌ریاضی

شماره ردیف	ماده امتحانی	ضریب
۱	زبان فارسی	۱
۲	زبان خارجه	۱
۳	ریاضیات : شامل جبر و هندسه و مثلثات و حساب‌استدلالی	۳
٤	فیزیك‌و مکانیك	۲
٥	شیمی	۲

ج- مواد امتحانی‌وضرایب دیپلم ادبی

شماره ردیف	ماده امتحانی	ضریب
۱	زبان فارسی	۱
۲	زبان خارجه	۱
۳	ادبیات فارسی و زبان عربی	۳
٤	تاریخ وجغرافیا	۲
٥	فلسفه ، منطق ، روانشناسی و اخلاق	۲

زبانهای خارجی مورد آزمایش عبارت خواهند بود از :
انگلیسی ، فرانسه ، آلمانی ، روسی ، ایتالیائی

هرداوطلب باید فقط یکی از این زبانها را برای امتحان انتخاب و در تقاضای خود منعکس نماید .

نوع سئوالات وچگونگی پاسخ بآنها

بطوریکه قبلا اشاره شد کلیهٔ امتحانات مسابقات ورودی‌تستی وازنوع چند جوابی خواهد بود .

در ذیل هرسئوال چهار یاپنج جواب ارائه میشود که یکی از این جوابها درست و بقیه غلط خواهد بود . (به‌فصل‌نهم «نمونه سئوالات» مراجعه کنید) .

داوطلب باید جواب‌درست را تشخیص داده ، دربرك‌پاسخنامه ودر محل مربوط به هرسئوال علامت‌گذاری کند .

چون هر سئوال بیش از یك پاسخ درست ندارد ، در صورتی که به سئوالی بیش از یك جواب‌داده شود به آن سئوال نمره‌ای داده نخواهد شد، هرچند یکی‌از پاسخها صحیح باشد.

نمره هر داوطلب در هر تست بر مبنای تعداد جوابهای درستی که به سئوال های آن تست داده‌است تعیین خواهد گردید. ارزش سئوال ها در هر ماده امتحانی مساوی است .

دراینجا یادآوری میشود که آمادگی کامل درسی‌وحضور ذهن و سرعت در جواب دادن به‌سئوال های هر تست شرط اساسی‌موفقیت در مسابقات ورودی خواهد بود.

در مورد چگونگی پاسخ دادن‌به سئوالات تستی توجه داوطلبان رابه مثال ذیل جلب میکند:

فرض کنیم یکی از سئوال های‌ادبیات فارسی و زبان عربی(سئوال شماره ۲۳) بشرح زیر طرح شده باشد:

شهرت فرخی سیستانی در کدام یك از انواع شعر است ؟

۱_غزل ۲- قصیده ۳- قطعه ٤- رباعی .

دراین سئوال جواب درست‌قصیده ، یعنی جواب شماره ۲ است .

داوطلب باید بعد از تشخیص‌این جواب به برك پاسخنامه‌رجوع نموده شماره ۲۳ سئوالات تست‌ادبیات فارسی را پیدا کرده ودر زیر شماره ۲به ترتیب ذیل

بین دو خط ،نقطه چین زیرشماره مذکور را بامداد پر کند.

۱ ۲ ۳ ٤ ٥
۲۳

در مواردی که‌داوطلب‌درعلامت گذاری اشتباه کند باید محلی را که با مداد پر کرده است کاملاپاك کند وزیر جوابی که صحیح تشخیص میدهد مجددا بامداد بین‌دو خط نقطه‌چین راپر کند.

دراین گونه آزمایش قبل از جواب دادن به سئوال ، داوطلب باید به پاسخ درست خود اطمینان داشته باشد . چون زمان‌امتحان محدود است چنانچه سئوالی رانمی داند نبایدوقت‌زیاد برای‌آن‌صرف کندو باید به پاسخ دادن بـه سئوالات دیگر بپردازد . زیرا کسانی که در جواب دادن‌به‌سئوال هاسرعت و دقت راتوام‌کنندموفقیت بیشتری خواهند داشت.

داوطلبان میتوانند برای‌آشنائی‌بیشتر بانواع سئوال هائی که در مسابقات ورودی بکار خواهدرفت‌به نمونه هائی از سئوال ها که در فصل نهم این دفترچه درج‌شده‌است مراجعه نمایند . جواب‌صحیح به سئوال های نمونه نیز دربایان‌این دفترچه داده شده است .

چگونگی انتخاب رشته تحصیلی

دراین مسابقات ورودی هرداوطلب حق ده انتخاب را دارد . هرانتخاب عبارت است از تعیین یك رشته‌تحصیلی دریکی از دانشگاه ها و موسسات آموزش عالی .

در مواردی‌که دانشکده یاموسسه‌آموزش عالی در سا لاول خود به رشته های مختلف تقسیم نشده‌است آن دانشکده یا موسسه‌یك انتخاب محسوب میشودودرمواردی‌که دانشکده یا موسسه‌ای درسال اول خود برشته های مختلف‌تقسیم‌شده است هر رشته آن یك‌انتخاب بحساب میاید . بعنوان مثال،دانشکده ادبیات دانشگاه تهران که سال اول آن عمومی است یك‌انتخاب و رشته پزشکی دانشگاه تبریز انتخاب دیگر و رشته‌پزشکی‌دانشگاه اصفهان انتخاب ثالث شمرده میشود.

داوطلب باید با مراجعه بجدول انتخاب ها که ذیلا درج میشود ده انتخاب خود را مشخص کرده به ترتیب تقدم علاقه خود شماره‌آن انتخاب را که در ستون اول سمت راست جدول قید شده است در برك درخواست‌نامه .در محل مخصوص بنویسد .

داوطلبان باید توجه داشته باشند که این انتخاب ها و تقدم آنها در قبولی آنان سهم موثری را ایفاء میکند زیرا کسی که فی‌المثل انتخاب اول خود را پزشکی تبریز و انتخاب دوم خود را پزشکی دانشگاه تهران نوشته است در وهله اول نمرات او برای پزشکی تبریز ارزشیابی و مقایسه خواهد شد و اگر فرضا برای پزشکی تهران نیز نمره های او بحدنصاب برسد اجازه تحصیل در رشته پزشکی دانشگاه تهران را نخواهد داشت . از اینرو داوطلبان باید قبل از انتخاب های ده‌گانه مقررات عمومی و بخصوص شرایط اختصاصی ورود بهر دانشکده یا رشته یا موسسه را دقیقا مطالعه و اطمینان حاصل کنند که اولین انتخاب آنان واقعا همان است که به ادامه تحصیل در آن علاقه عمیق دارند وهمین اصل را تا پایان انتخاب های دهگانه رعایت کنند ، و **بیادداشته باشند که انتخاب های آنان بهیچوجه قابل تغییر نیست** ، ودروهله اول انتخاب اول و در وهله‌دوم انتخاب دوم ..... الخ مورد توجه قرار خواهد گرفت .

دراینجا مجدداتوجه داوطلبان‌را بهنگام انتخاب‌رشته موردنظر به شرایط اختصاصی تحصیل در هر دانشگاه مخصوصا میزان شهریه و بالاخص شهریه به دانشگاه ملی ایران جلب میکند .

باردیگر متذکر میگردد که هنگام انتخاب‌های دهگانه، داوطلبان باید رشته و دانشکده و دانشگاه را درنظر داشته باشد .

نمونه سئوالهای تست

۱- در زیر هر شعر یا جمله چهار لغت داده شده است که‌اگر یکی از آن‌ها درجای نقطه‌چین گذاشته شود معنی آن‌تکمیل میگردد. لغت یا عبارتی را که باید درآنجا گذاشت پیدا کنید .

بامردم‌نا کس نیکی کردن‌چون......... درشورستان افکندن باشد

(۱) تخم (۲) آب (۳) راه (٤) طمع

۲- معنی موشح چیست ؟

(۱) آراسته (۲) زیبا (۳) امضاء (٤) آب‌دار

هر سئوال شامل یك یا چند جمله است که در هرکدام از آنها جای یك لغت یا عبارت خالی است از میان چهار جوابی که داده شده یکی را که بنظرتان برای پرکردن آن جای خالی مناسب باشد انتخاب نمائید .

3 - "Did the teacher like your composition?"
"Yes, she was very pleased ....it."
(1) with (2) to (3) for (4) on

4 - "Did you read this new book?
"Yes, but it was difficult ...."
(1) to me to understand
(2) for me for understanding
(3) for me to understand
(4) to understand for me

قطعه زیر را بادقت بخوانید ، و به سئوالهای مربوط به‌آن پاسخ‌دهید. برای هرسئوال چهار جواب داده شده است که فقط یکی ازآنها صحیح‌است. جواب صحیح رابا گذاشتن علامت در پاسخنامه مشخص نمائید.

Christopher Columbus was born in 1450 in the city of Genoa in Italy.

As a boy he used to listen to wonderful stories of Marco Polo and to the exciting tales of the sailers in Genoa.

When he became a sailor and did much sailing in the Mediterranean and off the coast of Portugal. At this time, people were saying that the world was *round and not flat. This made* Columbus wonder whether he could find a way to India and China by sailing across the Atlantic Ocaean.

5 Columbus was :
(1) *Spanish* (2) French
(3) Italian (4) English

6 - At that time people were saying the world was:
(1) long (2) round
(3) *flat* (4) wide

۷- نیروی جاذبه بین دوجسم با:

۱- مجذور فاصله بین آنها نسبت مستقیم و باجرمشان نسبت معکوس دارد.

۲- با مجذور فاصله بین آنها نسبت معکوس و با جرمشان‌نسبت مستقیم دارد.

۳- بافاصله نسبت معکوس وباجرم نسبت مستقیم دارد.

٤- باجرم نسبت معکوس و بافاصله نسبت مستقیم دارد.

۸- مقاومت سیمی در حرارت صفر درجه (۱۰)اهم است .مقاومت آن در ۲۰۰۰ درجه چقدر است ؟

ضریب حرارتی مقاومت مخصوص برابر با ۰۳٪ میباشد.

(۱) ٤ اهم (۲) ٦اهم
(۳) ۲۰۱ اهم (٤) ۱۷۰اهم

۹- اگر اندازه حجم کره‌ای برابر باندازه سطح جانبی آن‌باشد اندازه قطر این کره برابر است با :

(۱) ٤واحد (۲) ٦واحد
(۳) ۸واحد (٤) ۱۰واحد

۱۰- برای هرعدد مثبت ویامنفی مانند p کدامیك ازتساویهای زیربرقرار است؟

(۱) $\sqrt{p^2} = -p$ (۲) $\sqrt{p^2} = p$
(۳) $\sqrt{p^2} = (\sqrt{p})^2$ (٤) $\sqrt{p^2} = |p|$

۱۱- کدام یك از ترکیبات زیر با آب تولید اسید مینماید ؟

(۱) NA_2O_2 (۲) [illegible]$_2O_3$
(۳) AL_2O_3 (٤) CL_2O_3

۱۲-ازاثرآمونیاك براستیل کلراید کدامیك ازترکیبات‌زیرحاصل میشود؟

(۱) استات‌آمونیم (۲). اتیل‌آمین
(۳) آستامید (٤)آمین‌استیك‌آسید

۱۳- یك استخوان دراز تشکیل شده است از :

۱- استخوان اسفنجی در وسط و استخوان متراکم دردو طرف

۲- استخوان متراکم در وسط وبافت پیوندی قابل ارتجاع در دو طرف .

۳- استخوان متراکم در وسط و استخوان غضروفی دردو طرف.

٤- اپی‌فیز در وسط ودیافیز در دو طرف .

۱٤- مهمترین اختلافی که باعث تشخیص سلول‌گیاهی ازحیوانی میشود عبارتست از :

۱- وجود کلروپلاست در سلول گیاهی

۲- وجود دیواره سلولزی در سلول گیاهی

۳- وجود هسته بزرك در سلول گیاهی

٤- وجود میتوکندری در سلول گیاهی

۱٥- شهرت فرخی سیستانی در کدام یك از انواع شعر است؛

(۱) قصیده (۲) غزل
(۳) قطعه (٤) رباعی

۱٦- گردلودست بحروکان باشد دل‌ودست خدایگان‌باشد.

کلمه «باشد» در بیت بالا چیست ؟

(۱) وصل است (۲) قید است
(۳) روی است (٤) ردیف‌است

۱۷ - این بیت شعر از کیست

الهی سینه‌ای ده آتش افروز درآن سینه دلی‌وآن‌دل همه سوز

(۱) نظامی (۲) جامی
(۳) وحشی (٤) عطار

۱۸ - دادار ، غیب‌دان ونگهدار آسمان رزاق بنده‌پرور خلاق‌رهنما

کلمه رزاق درشعر بالا چگونه کلمه‌ایست ؟

(۱) اسم فاعل است (۲) صفت مشبهه است
(۳) صیغه مبالغه است (٤) صفت تفضیلی است

جواب سئوالهای نمونه

شماره سئوالها	شماره جوابها	شماره سئوالها	شماره جوابها
۱	(۱)	۱۰	(۳)
۲	(۱)	۱۱	(٤)
۳	(۱)	۱۲	(۳)
٤	(۳)	۱۳	(۳)
٥	(۳)	۱٤	(۲)
٦	(۲)	۱٥	(۱)
۷	(۲)	۱٦	(۳)
۸	(٤)	۱۷	(۳)
۹	(۲)	۱۸	(۳)

محل و تاریخ برگزاری مسابقات ورودی

۱ - محل امتحان :

داوطلبان در یکی از هفت حوزه امتحانی که نام آنرا در برك‌درخواست خود قید کرده‌اند در مسابقه ورودی شرکت خواهند کرد .

۲ - تاریخ برگزاری مسابقات ورودی :

امتحانات سه‌گانه گروه طبیعی و ریاضی و ادبی در تاریخهای زیر انجام میگیرد .

گروه	تاریخ
گروه طبیعی	روز شنبه ۲۰ تیرماه ۱۳۴۹
گروه ریاضی	روز یکشنبه ۲۱ تیرماه ۱۳۴۹
گروه ادبی	روز دوشنبه ۲۲تیرماه ۱۳۴۹
امتحان اختصاصی رشته معماری دانشگاه تهران و دانشگاه ملی ایران	روزسه‌شنبه ۲۳ تیرماه ۱۳۴۹

کلیه امتحانات همه روزه از ساعت ۸ صبح آغاز خواهد شد .

توجه مهم

دراینجا متذکرمیگرددکه در موقع اعلام نتایج‌مسابقات ورودی‌نام هر داوطلبی که قبول شود فقط در یك لیست ذکر میشود و در این‌مورد چنانکه گفته شد تقدم انتخابهای داوطلب در موقع ثبت‌نام مبنای کار قرار خواهد گرفت و به داوطلبان قبول شده منحصرا در رشته‌ای که قبولی آنان اعلام شده است اجازه نام نویسی داده خواهد شد و به هیچ داوطلبی هرچند نمره او کافی برای تحصیل در رشته‌ای باشد که انتخاب مقدم او نیست حق تغییر رشته داده نخواهد شد در اعلام اسامی پذیرفته‌شدگان مسابقات ورودی‌افراد ذخیره وجودنخواهد داشت کسانیکه‌نام‌آنان درصورت قبول‌شدگان که‌فقط یکبار اعلام میگردد وجود نداشته باشد مردود شناخته میشود .

شرایط پذیرش دانشگاهها

توجه داوطلبان را باین نکته جلب می کند که مطالعه دقیق شرایط اختصاصی هریك از دانشگاه و موسسات آموزش عالی بسیار ضروری است . همچنین هر داوطلب باید هنگام انتخاب های دهگانه خود به امکانات تحصیلی هر دانشگاه یا موسسه آموزش عالی نیز توجه کند . در اینجا شرایط اختصاصی و امکانات تحصیلی دانشگاه ها و موسسات آموزش عالی اجمالا و بنحوی که این موسسات به مرکز آزمون شناسی ارسال داشته‌اند درج می‌گردد . برای اطلاع بیشتر بوضع تحصیلی هردانشگاه یا موسسه آموزش عالی داوطلبان می‌توانند شخصا راهنمای تحصیلی دانشگاه هاو موسسات آموزش عالی را مطالعه و یا برای کسب اطلاع بیشترمستقیما باین موسسات‌مراجعه کننـد .

دانشگاه اصفهان

۱- هیچیك از داوطلبان در بیش از دو رشته نمی توانند برای این دانشگاه ثبت نام نمایند .

۲- امتحان زبان خارجه برای تمام داوطلبان فقط فرانسه یاانگلیسی خواهد بود .

۳- ثبت نام پذیرفته شدگان کارمند دولت اعم از کشوری و لشگری موکول به ارائه موافقت نامه بدون شرط اداره مربوط است.

٤- کسانی می توانند در مسابقه ورودی‌رشته های دانشکده‌های پزشکی و علوم این دانشگاه ثبت‌نام کنند که متولد ۱۳۲٤ و بعد باشند .

٥- برای رشته زمین شناسی فقط داوطلبان مرد پذیرفته میشوند .

٦- آموزشگاه عالی پرستاری این دانشگاه از طریق امتحانات ورودی جداگانه دانشجو می پذیرد .

۷- در دانشگاه اصفهان سه خوابگاه مخصوص دانشجویان پسر و یك خوابگاه مخصوص دانشجویان دختر که خانواده های‌آنان مقیم اصفهان نیستند وجود دارد . (تعداد کل تختخواب پسران ۱۷۰ ودختران ۳٥ است).

۸- دانشجویان میتوانند در غذاخوری کوی دانشگاه با بهای نازلی از صبحانه ، ناهار ، شام استفاده نمایند .

۹- دانشگاه اصفهان رویهمرفته ۲٤۰ بورس تحصیلی برای اعطاء به دانشجویان در اختیار دارد .

دانشگاه تبریز

۱- به کارمندان دولت بشرطی اجازه‌ورود به‌کلاس های روزانه داده میشودکه علاوه بر احراز شرایط سنی از خدمت دولتی استعفاویا برای دوران تحصیل خود کسب مرخصی ویا اینکه از وزارت متبوع خود جلب موافقت کنند .

۲- کسانی می توانند در مسابقه ورودی رشته های روزانه این دانشگاه ثبت‌نام کنند که متولد ۱۳۲٤ وبعد باشند .

۳-خوابگاه دانشگاه تبریز دارای ۷۰۰ تختخواب برای‌پسران‌و ۱٥۰ تختخواب برای دختران می باشد .

٤- دانشجویان می توانند ناهار و شام را بقیمت نازل درسلف‌سرویس دانشگاه صرف‌نمایند.

٥- دانشگاه تبریز ۳٦۰ بورس تحصیلی برای دانشجویان در نظر گرفته است .

دانشگاه تهران

۱-کسانی می توانند برای مسابقه ورودی‌دانشگاه تهران ثبت‌نام کنند که متولد سال ۱۳۲٤ یابعداز آن باشند .

۲- نمره های مسابقه ورودی داوطلب‌باید حداقل٥۰درصد کل‌نمره‌ها (بااحتساب ضرایب‌باشد) .

۳-دانشکده ادبیات وعلوم انسانی :تحصیل درسال اول‌این دانشکده عمومی‌است وازسال‌دوم‌به‌رشته‌های :ادبیات فارسی ، باستان شناسی ، فلسفه،تاریخ،جغرافیا ،زبان وادبیات عرب ،علوم اجتماعی،زبان خارجه روانشناسی ،زبان‌شناسی تفکیك می گردد .

٤-دانشکده جنگلداری :داوطلبان‌این دانشکده‌باید از نظر جسمی دارای‌قدرت‌کاروپیاده‌روی‌درمناطق کوهستانی‌باشند .

٥-دانشکده‌دامپزشکی :دراین دانشکده‌تعداد پذیرفته‌شدگان‌دختر از٥درصد تجاوزنخواهد کرد.

٦- دانشکده هنرهای زیبا

الف-مواد امتحانی اختصاصی رشته معماری بشرح زیراست :

۱-معلومات عمومی هنری

۲-سنجش استعداد تصور وتجسم اشکال،رنگها وحجمها و ترکیب آنها :

ملاك پذیرش دانشجودراین رشته نتیجه مسابقه ورودی دیپلم‌ریاضی و امتحان اختصاصی مذکور خواهدبود .

ب- دانشجویان رشته های نقاشی، مجسمه‌سازی ،موسیقی ، هنرهای تئاتری‌ازطریق‌مسابقه‌ورودی جداگانه‌ای که‌بوسیله دانشکده‌هنرهای زیبا انجام‌خواهد شد انتخاب میشوند .شرایط شرکت‌دراین‌مسابقه ورودی بوسیله‌دانشگاه‌تهران آگهی خواهد شد .

دانشگاه جندی شاپور

۱-دراین‌دانشگاه‌دانشجویان کلیه‌رشته‌ها به‌استثناء رشته زبان‌و ادبیات‌انگلیسی‌وپرستاری سال‌اول رادر مرکز آموزش‌دانشگاه دردوره عمومی وبابرنامه‌مشترکی که ازطرف دانشگاه تنظیم‌می گرددبه‌پایان‌می‌رسانندودرپایان سال‌اول‌درصورت موفقیت درامتحانات دوره عمومی بـه دانشکده‌ها ورشته‌های‌مربوط‌هدایت‌می‌شوند .

۲-امکانات این‌دانشگاه بمنظور مساعدت مادی به دانشجویان‌بستگی بنظرمقامات بورس‌دهنده دارد ولی‌دانشگاه فعلا بهیچوجه دراین‌مورد و همچنین‌درموردتامین‌مسکن نمی‌تواند متعهد شود. منتهی سعی‌خوددرامبذول خواهدداشت که‌از هر لحاظ ،رفاه دانشجویان‌را فراهم‌سازد .

۳- دررشته‌پرستاری فقطازبانوانی که‌بیش از ۲٥سال‌نداشته و مجرد باشندوازسلامت کامل‌برخوردار باشند ثبت‌نام میشود. درسایر رشته‌های تحصیلی‌برای زنان‌ومردان شرایط مساوی است .

٤-شرایطورود به دانشسرایعالی این‌دانشگاه نظیر شرائط دانشسرای عالی‌تهران‌است .

دانشگاه صنعتی آریامهر

۱- شهریه سالیانه دانشگاه صنعتی آریامهر- ۲۰۰۰۰ ریال است (ده‌درصد اول قبول شدگان هردانشکده ازپرداخت شهریه‌معاف می‌باشند) .

۲- برطبق ماده ۱۲ آئین‌نامه دانشگاه صنعتی آریامهر، درپایان هرنیمسال معدل متوالی دانشجو محاسبه می‌شودکه‌عبارتست ازمعدل‌تمام نمراتی‌که دانشجو ازبدو شروع بتحصیل تاآن زمان گرفته باشد . در محاسبه این معدل واحد هردرس بعنوان ضریب آن درس بکار برده می‌شود ودر صورتی که درسی تکرار شود نمره آن نیزدرمحاسبه این معدل منظور میگردد .

۳- برطبق ماده ۱۳ آئین‌نامه آموزشی دانشگاه صنعتی‌آریامهر هرگاه معدل متوالی دانشجوئی ازده‌کمتر گردد این امر بمنزله‌اخطار به‌دانشجو تلقی می‌شود ودر صورتی‌که دانشجو نتواند در نیمسال بعد معدل متوالی خودرا به‌ده برساند اجازه ادامه تحصیل در دانشگاه را نخواهد داشت .

٤- کمك‌های مادی ومسکن: دانشجویانی که به‌کمك مادی‌احتیاج داشته‌باشند باتوجه به‌امکانات موجوددانشگاه ازکمکهای‌وام،واگذاری کار وسکونت درخانه دانشجویان استفاده خواهند کرد .

٥- دانشجویان می توانند ناهار را باقیمت نازل در رستوران دانشگاه صرف کنند .

دانشگاه مشهد

۱- زبان خارجه کلیه رشته‌های تحصیلی دانشگاه مشهدبه‌استثنای رشته زبان‌فرانسه دانشکده ادبیات وعلوم انسانی، انگلیسی می‌باشد .

۲- کسانی می‌توانند درمسابقه ورودی رشته‌های روازنه‌دانشکده‌های پزشکی وعلوم این دانشگاه ثبت‌نام کنند که‌متولد ۱۳۲٤ وبعد باشند.

۳- ثبت‌نام پذیرفته شدگان کارمند دولت اعم ازکشوری‌ولشگری منوط به‌ارائه موافقت‌نامه اداره مربوط است .

٤- درهر سال تحصیلی تعدادی بورس ووام ازطرف‌چندموسسه‌در اختیار دانشگاه گذاشته‌میشود که بدانشجویان واجد شرایطاختصاص دارد . همچنین بعده‌ای از دانشجویان درهرسال درمقابل انجام‌کار در موسسات مختلف حق‌الزحمه پرداخت میشود .

٥- دروس سال اول دانشکده ادبیات عمومی است، درپایان‌سال اول گروههای آموزشی دانشجویانی راکه نمی‌توانند در رشته خود ادامه تحصیل دهند باتوجه به‌نمرات دونیمسال به‌آنان توصیه خواهند کرد رشته دیگری را برای تحصیل خود انتخاب کنند .

٦- قبول‌شدگان در رشته‌های زبان انگلیسی وفرانسه ملزم‌منددر تابستان سال ٤۹ دریك‌دوره تقویتی زبان شرکت کنند. شرط تحصیل در این دورشته شرکت مرتب در کلاسهای تابستانی است.

۷- پذیرفته‌شدگان در دانشکده الهیات ومعارف اسلامی‌درتابستان سال ٤۹باید درکلاسهای تقویت‌زبان‌خارجه وادبیات فارسی‌ودروس‌پایه دانشکده شرکت کنند وحضور آنان دراین کلاسها اجباری است.

۸- دانشکده های پزشکی ، دندانپزشکی ، علوم و انستیتوتغذیه و علوم داروئی یکسال مشترك دارند. ازابتدای سال دوم با توجه‌به نمرات سال اول و شرائط اختصاصی هر رشته، رشته تخصصی‌دانشجو تعیین خواهدشد.

۹- در رشته پرستاری فقط دوشیزگان پذیرفته میشوندو تحصیل دراین رشته شبانه روزی نیست بااین ترتیب مسکن‌و غذا بعهده خود دانشجویان است.

ولی بهریك از دانشجویان ماهیانه یکهزارو سیصد ریال‌بعنوان کمك هزینه تحصیلی پرداخت میشود.

دانشگاه ملی ایران

الف : توضیحات کلی :

۱- کسانی میتوانند در مسابقات ورودی دانشگاه ملی ایران ثبت نام کنندکه علاوه بر دارابودن سایر شرائط معدل کل دیپلم ششم متوسطه آنها کمتر از سیزده نباشد. برای دانش‌آموزان فعلی دبیرستان ها نیز که در امتحانات نهائی شرکت میکنند معدل کل پنجم متوسطه‌آنها نباید از سیزده کمترباشد.

۲- به استثنای دانشکده های : پزشکی، دندانپزشکی وعلوم که شهریه سالیانه آنها درجای خودذکرشده است، شهریه‌سالیانه بقیه دانشکده های این دانشگاه چهل و یکهزار ریال میباشد.شهریه هنگام‌ثبت‌نام یکجا دریافت میشودو در صورت ترك‌تحصیل ویاانتقال مطلقا قابل استرداد نیست.

۳-حداقل نمره قبولی هنگام تحصیل در تمام دانشکده های‌این دانشگاه ۱۳ میباشد.

٤- به استثنای چندوامو بورس محدودکه به دانشجویان بی - بضاعت وواجد شرایط اختصاص داده میشود دانشگاه ملی ایران هیچگونه امکانی برای کمك مالی به دانشجویان ندارد. در هرحال دانشجو در اولین سال تحصیلی نمیتوانند از وام و یابورس استفاده کند.

٥- دانشگاه امکانی برای سکونت دانشجویان ندارد ولی یك رستوران بزرگو مجهز به ظرفیت دو هزار نفر در اختیار دانشجویان می‌باشد.

۱- دانشکده ادبیات و علوم انسانی:

کلیه پذیرفته شدگان دراین دانشکده در سال اول (سال پایه) دروس مشترك خواهند داشت و رشته های تخصصی آنها باتوجه به

ب- شرایط اختصاصی دانشکده ها:

بقیه در صفحه ۳۱

تابلوی هفته

از: نوجو

نخست‌وزیر در کنفرانس طرح ریزی مخابراتی اسم تازه‌ای به‌قرن ما داد : قرن پیشی جستن‌علم بر تخیلات ...

بعضی از خانم‌ها پاسخ مزاحمان خیابانی را نه با حرف ، بلکه عملا میدهند

* دخترك بایك جاخالی تروفرز از وسط دو جوانی که معلوم بود قصد آزارش را دارند فرار کرد . چند قدم پائین تر محکم زد بروی دستی که نیشگونش گرفته بود ، بازهم چند متر دور تر برای‌اجتناب از چندمردکه میرفتنداه رابرویش سد کنند ناگهان مسیر خود را تغییر داد و به خیابان آمد وهنوز چند قدم نرفته بود که از یك موتور سوار تنه سختی خورد و به پیاده‌رو پرت شد . دوسه مرتبه‌به آقائی که در تعقیبش بود گفت «مرد دست ازسرم‌بردار ...خواهش میکنم برو پی کارت ... بسیاری از متلك های براستی زشت وکثیف دیگر را بلاجواب گذاشت . از خیابان که میخواست عبور کند چند ماشین شخصی‌جلو پایش‌ترمز زدند و بعد از چندین مانع انسانی دیگر نیز با شیوه های خاص و «تمرین شده» گذشت تا بخانه رسید و آنوقت بخودم بی‌اختیار گفتم «الهی شکر که مرا در این کشور زن نیافریدی !»

آیا نمیتوان همانطور که برای جلوگیری از قاچاق مواد مخدر اعدام‌راباب کرده‌اند برای‌جلوگیری از مزاحمت های خیابانی برای زنها و دختر ها نیز قوانین سنگینی‌وضع کرد ؟ چون واقعا غیرقابل تحمل است رفتار شاید ۶۰ درصد مرد های ما با زنها در معابر عمومی و من میترسم اگر زود با این کار مبارزه جدی و اصولی نشود وضع بانوان روز بروز در خیابان ها از این‌هم اسفناك تر بشود و روزی برسد که هیچ زنی جرات نکند از ترس مزاحمین پا از خانه بیرون بگذارد .

● ● ●

تابلو نویس از جناب سروان موتورسواری که ساعت نه‌ونیم صبح همین دوشنبه گذشته در خیابان هل هیلتون به یك حادثه کوچك رسیدگی کرد وضمن آشتی طرفین قیمت بلوری چراغ جلوی‌پیکان‌را چهارده تومن‌و نیم‌اعلام داشت‌خواهش دارد تلفنی آدرس مغازه‌ای که بلوری را به این‌قیمت‌می فروشد اطلاع دهد چون از آنروز تاکنون هرکجا قیمت کرده جواب شنیده خارجی شصت تومن و ایرانی ۲۵ تومن .

● ● ●

* جمله «ایران جزیره آرامش است» را ما همه بار ها و بکرات از زبان آقای‌نخست‌وزیر شنیده‌ایم بدون اینکه بدرستی پی به عمق ، صحت و معنی آن برده باشیم .

کنفرانس دیپلمات‌های امریکائی در کشور های خاورمیانه و آسیای جنوبی که این هفته در تهران برگزار شد گواه خوبی برای درستی این «ترجیع‌بند» آقای‌هویدا می باشد .

این اولین باری است که چنین کنفرانسی در پایتخت ایران‌تشکیل می شود و اگر امسال سازمان ـ دهندگان این ملاقات مهم سالانه که تاکنون‌همواره‌در بیروت‌تشکیل میشد تهران را انتخاب کردند درست بهمین دلیل است که در دریای متلاطم خاورمیانه و خاوردور ایران را براستی «یك جزیره آرامش» یافته‌اند .

شنیده‌ام که یکی از سفیران شرکت کننده در کنفرانس که مقیم یکی از کشور های عربی خاورمیانه است بدوستی گفته‌است کاش میتوانسته چند روز بیشتر در تهران بماند تا درست و حسابی تمدد اعصاب کرده باشد و برای چند هفته‌آینده خواب اندوخته کند چون آنجائی که زندگی میکند کمتر شبی میتواند سر راحت به بالین بگذارد .

ودیپلمات دیگری‌نیز ازمسئولان وزارت خارجه امریکا سئوال‌کرده است تاکنون چرابفکر تهران‌برای برگزاری کنفرانس نبوده‌اند ؟

● ● ●

* استعداد ایرانی‌در واقعیت دادن به تخیلات اعجاب‌آور است .فیلم «دنیای دیوانه ، دیوانه ، دیوانه ، دیوانه ، را باحتمال قوی

● ● ●

* هیچ بدون جهت نیست که‌گفته‌اند صنعت مادر همه پیشرفت هاست . صحت این ضرب‌المثل رامن هفته‌گذشته در یك میهمانی کشف کردم. از وقتی که جشن تولد گرفتن در ایران مد شد همواره بموقع روشن کردن شمع ها آهنك‌معروف «هابی‌برتزدی» انگلیسی یا «بن ـ انیورسر» فرانسوی خوانده‌می شدند بدون اینکه این‌آهنك هیچ مترادف فارسی داشته باشد .

اما حالا به‌بینید که از برکت سر پیدایش صنایع ماشین سازی چگونه ما یك آهنك قشنگ برای اینگرنه جشن ها پیدا کرده‌ایم ، منظورم آهنك‌معروف «تولد... تولدت مبارك ...» است که برای اولین‌بار برای پیکان۴۹ ساخته شد و امروز براستی روی تمام لب هاست و آنشب نیز وقتی که شمع‌ها راروشن کردند همه باهم همین آهنك را سر دادند .

و باز با «م» گرفتن ریتم همین آهنك ولی با گذاشتن کلمه «تعهد» بجای «تولد» بود که‌دانشجویان دانشسرای‌عالی تهران موفق شدند آقای نخست وزیر را برآن‌دارند که از وزیران آموزش و پرورش و آموزش عالی خود بخواهد در این قانونی که سی سال پیش وضع شده و بموجب آن دانشجویان این موسسه باید تعهد بسپارند که اجبارا پنج سال خدمت آموزگاری نمایند یا اینکه مبلغی در حدود بیست هزار تومن بپردازند تجدید نظر نمایند ... حالا می بینید که ...«این همه ازدولت‌سحر است ...» ؟

● ● ●

* آقای میلی دبیرکل اتحادیه بین‌المللی مخابرات طی مصاحبه‌ای درباره توسعه مخابرات ضمن‌حرف های جالب بسیار از جمله گفت سویس از لحاظ کثرت وتجهیزات تلفنی از تمام کشور های دیگر جلوتر است بطوری که سالیان درازی است که تلفن در سراسر سویس خودکار شد و هم‌اکنون خانواده هائی هستند که دوتلفن دارند ، یکی برای والدین ویکی برای بچه ها و دولت سویس پیش‌بینی کرده است که درآینده خانه هاسه‌و حتی‌چهار تلفنه‌بشوند، یعنی هرفرد خانواده تلفنی خاص خودش داشته باشد ، یکی برای آقا ، یکی برای خانم و دوتا هم برای بچه ها .

در اینجا مترجم دبیرکل‌تونسی اتحادیه بین‌المللی مخابرات پرسید پس کلفت ها چه میشوند ؟

و آقای میلی در میان خنده

بقیه‌در صفحه ۱۸

فروش طلائی
گیسوی کوماچی
یك فرصت استثنائی وهیجان انگیزبرای همه :
خریدارانی که‌در فروش طلائی گیسوی کوماچی شرکت نمایند علاوه برجوائزفوری یك کارت قرعه کشی برای مسافرت مجانی بیکی ازشهرهای اروپارم لندن پاریس مادرید آمستردام دریافت خواهند داشت
قرعه‌کشی ۱۵ اردیبهشت ۱۳۴۹
KMCY JAPAN
Komachi Hair
نمایشگاه کوماچی خیابان شاه ساختمان آلومینیوم
تلفن ۶۵۲۴۲ ـ ۶۱۲۱۲۵

مهاجری وشرکاء
با همکاری
SAS
شرکت هواپیمائی
ضمن سپاس وتشکر بی‌پایان از هم میهنان عزیزکه از تورهای این شرکت به خاوردور واروپا استقبال نموده‌اند اینك‌چند برنامه مسافرت به‌خاور دورباطلاع‌میرساند
۱ـ تور ۲۴ روزه نمایشگاه ۱۹۷۰ قیمت ۹۰۵۰۰ ریال
۲ـ تور ۲۷ روزه اوزاکا قیمت ۹۰۹۱۰ ریال
شامل بازدید ازکشورهای هندوستان ـ تایلند ـ فیلیپین ـ ژاپن ـ هنگ‌کنگ وچین
ملی تاریخهای حرکت ۳۱ اردیبهشت ۵، ۱۴، ۲۸خرداد
لطفاً برای کسب اطلاعات بیشتر و دریافت برنامه های چاپی
در تهران به آدرس خیابان ویلا شماره۳ تلفن ۶۸۲۴۲ و درشهرستانها به آدرس‌زیر مراجعه‌فرمائید.
آبادان ـ شرکت مهاجری وشرکاء سن شاین تلفن ۲۶۸۰ ـ ۲۴۸۰
اصفهان ـ شرکت مکداول تلفن ۳۷۸۱
اهواز ـ شرکت مهاجری وشرکاء خیابان۶ بهمن تلفن ۲۳۴۴ـ ۲۸۵۵
شیراز ـ شرکت مهاجری وشرکاء خیابان زند تلفن ۶۹۶۳
مشهد ـ شرکت مهاجری وشرکاء خیابان پهلوی تلفن ۳۹۱۹
مسجد سلیمان ـ شرکت مهاجری وشرکاء جنب سینما تلفن ۲۶۸۸

شرکت چاپ با مسئولیت محدود
طرح واجرای
دکوراسیون داخلی و وینترین فروشگاهها
ماکت، کیف و کاغذ کادوئی
تلفن ۳۵۰۵۷۷

آگهی استخدام
وزارت آبادانی و مسکن به تعدادی مهندس راه و ساختمان برای کاردرمناطق زاهدان ، زنجان ، کردستان ، گیلان و چهارمحال بختیاری که‌از محل طرحهای غیر مستمر روستائی بطور قراردادی استخدام خواهد شد نیاز دارد . متقاضیان باداره کل نوسازی روستاها دراین وزارتخانه مراجعه فرمایند .م‌الف۷۹۷
۱ـ۳ آ ـ ۴۸۷۶ وزارت آبادانی و مسکن

SANDOZ
اپتالیدون ساندوز
مسکن کلیه دردها
در تمام داروخانه‌ها موجود است

شاوب لورنس
برای اولین بار عرضه میکند
● صفحه ۲۴ اینچ
باتصویر بزرگ وشفاف
● تیونر اتوماتیك
فقط با فشار یك دکمه کانال مورد نظر شما را انتخاب میکند و احتیاج به تنظیم مجدد تصویر ندارد .
۲۴ اینچ
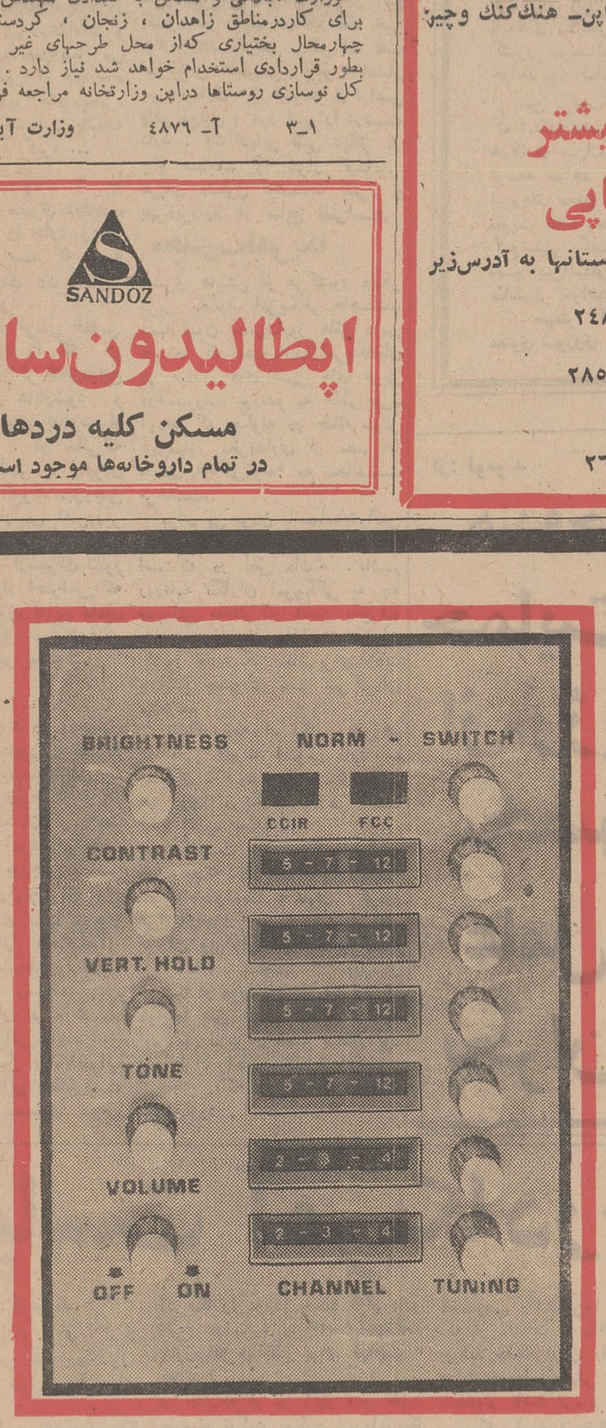

SCHAUB-LORENZ
تلویزیون شاوب لورنس جلوه‌گاه هنر و زیبائی

گزارش از: هفته نامه نوول ابزرواتور

برای اولین بار مناسبات پنهانی مصر و امریکا فاش میشود

مصر بیش از هر کشور عربی مجذوب امریکا ست!

یک دیپلمات امریکائی نفوذ عجیبی در مصر دارد

مسائل روز مفسران جهان

«جوزف سیسکو» مرد شماره ۳ دیپلماسی امریکا که برای «دیدن وشنیدن» سران کشور های خاورمیانه باین منطقه سفر کرده بود از «در خدمتگذاران» واردشدو سفر خود را از مصر آغاز کرد.

سخنگوی جمال عبدالناصر این موضوع را بالحن تحقیر آمیزی تاکید کرد:

«امریکائی ها که به تبانی با اسرائیل متهم شده اند برای نمایاندن حضور خود در جهان باید راه غیر مستقیمی در پیش گیرند.»

در قاهره از هنگامی که روابط سیاسی مصر باواشنگتن قطع شده این راه بطور غیر مستقیم از سفارت اسپانیا می گذرد. بایدبهتر بگویم کار ها بدست یك دیپلمات عضو وزارت امور خارجه امریکا «دونالد برجس» از طریق سفارت اسپانیا انجام میشود. بورجس که در سفارت اسپانیا در قاهره مستقر شده همان کسی است که از چند ماه قبل مقدمات سفر «جوزف - سیسکو» یا (جو، پرنده) را به مصر فراهم کرده بود.

«بورجس» پنجاه ساله است وقیافه کاملا شرقی دارد. او از جنبه تئوری در سفارت اسپانیا در ردیف کارمندان زیردست است و دروضع ناراحت کننده ای بسر می برد زیرا دولت متبوع او همه روزه درروزنامه ها ورادیو های مصر، سوریه والجزایر وفلسطین بشدت مورد حمله قرار می گیرد...

ولی در حقیقت «دونالد» با موافقت زمامداران مصری درقاهره مقام وزیرمختاری را دارد ویکی از شخصیت هایی است که به نظریات و گفته های وی اهمیت زیادی داده می شود.

کافی است که او گوشی تلفن دفتر خصوصی خود را که در قصر توچلی در مرکز قاهره واقع است بردارد تا در ها بازشود و شخصیت های مصری بدعوت او بملاقاتش بشتابند. در حالی که دیپلماتهای دیگر کمتر با رهبران مصری تماس می گیرند. بورجس همه هفته مرتبا بارئیس دفتروزیر امور خارجه مصر ملاقات می کند حتی میگویند برخی ازسفرای دشور های اروپای شرقی از احترامی که محافل وادارات مصری به این مامور وزارت امور خارجه امریکا قائل هستند دچار شگفتی میشوند.

رك گوئی

«دونالد بورجس» در درجه اول این موفقیت را مدیون شخصیت خودمی باشد. او مردبسیار صریح - اللهجه است و مصری ها از «رك گوئی» بسیار خوششان می آید. او در قاهره یك امریکائی خوب بشمار می آید. بورجس مصر را خوب می شناسد وقتی که پس از شکست صحرای سینا درهای مصر بروی امریکائی ها نیمه باز شد «بورجس» باعجله راه قاهره را در پیش گرفت. رسما امریکائی هادشمن مصروجهان عرب هستند چه کمك های نظامی امریکا باسرائیل امکان داد که درسال ۱۹۶۷ اعراب راشکست دهد اما این مطلبی است که درروزنامه های مصری عنوان میشود و حقیقت غیر از این است.

تماس محرمانه

از جنبه سیاسی امریکائی ها روابط مخصوص وممتازی بامصری ها دارندولی در ظاهر با سایر کشور های عربی همداستان شده وواشنگتن رامسبب اصلی بحران خاورمیانه میداند.

تظاهر کنندگان در عمان مرکز فرهنگی امریکا را به آتش می - کشند و پرچم فلسطین را برفراز سفارت ایالات متحده باحتراز در - می آورند و همین امر سبب میشود که سیسکو برنامه سفر خود را به اردن لغو کند در حالی که خود مسئولان سازمان آزادی بخش - فلسطین نیز بانمایندگان برجسته امریکا تماس برقرار کرده اند.

هر قدرنفوذ شوروی در کشوری چون مصر که سخت پای بند آزادی خود می باشد توسعه پیدا می کند رهبران این کشور بیشتر درصدد بر می آیند با غرب کنار بیایند واز نظر آنها غرب همان ایالات متحده است.

در ماه دسامبر گذشته ناصر ترجیح داد که کنفرانس عالی سران عرب درریاط تشکیل شود زیرا اومیدوار بودازروابط حسنه ای که بین مراکش و امریکا وجود دارد برای بهبود روابط خود و جهان عرب باواشنگتن استفاده کند. ازهمین نظر بود که ناصر باپیشنهاد کمك ملك فیصل در مورد تشکیل کنفرانس سران کشور های اسلامی نیز موافقت کرد.

از جنبه اقتصادی گواینکه امریکائی ها هرچند یکبار به اقدام تلافی جویانه از طرف اعراب تهدید میشوند تاکنون بمنافع آنها در کشور های عربی از لحاظ اقتصادی صدمه ای وارد نشده است.

مثلا باوجود حوادث اخیر امریکائی ها بهره برداری از پنجاه در صد منابع نفتی مصر را در دست دارند و میزان محصول نفتی این کشور پیوسته روبافزایش میرود بطوری که کارشناسان عقیده دارند که محصولات نفت مصر قبل ازسال ۱۹۷۵ به بیش از ۴۵ میلیون در سال افزایش خواهد یافت و این کشور در ردیف ممالك نفت خیز قرارخواهد گرفت. شرکت نفت امریکائی «فیلیپس پترولیوم» امتیاز بهره برداری ۶۰ کیلومتر از اراضی واقع بین نیل و مرز لیبی را دردست دارد. یك کمپانی نفتی دیگر در یك مساحت ۷۳ هزار کیلومتر مربعی مشغول تجسسات نفتی و بهره برداری از منابع نفتی است.

مجذوب امریکا

مصری هابیش از هر کشور دیگر عربی مجذوب امریکائی هاهستند. آنهاا کنون حسرت روز هائی رامی خورند که عده زیادی ازامریکائیان در خیابان های شهر های عربی درآمدورفت بودندو به خاطر می - آورند که چگونه در جنك سوئز آیزنهاور بطرفداری از مصر با «ایدن» و «گی موله» به مخالفت برخاست.

برای پی بردن باحساسات واقعی مصری هانسبت بامریکائی ها کافی است که در نظر داشته باشیم روزنامه نگاران امریکائی به چه سهولتی به دفتر کار ناصر پذیرفته میشوند در حالی که خبرنگاران کشور های دیگر مدتها برای ملاقات بارئیس جمهوری مصر سر کردان میشوند.

یك گذرنامه امریکائی هنوزهم در مصر قدرت جادوئی دارد. بسیاری از رهبران مصری هنوز هم روی امریکا حساب می کنند آنها اغلب میگویند:

«امریکا نسبت بما مرتکب جنایت نشده بلکه دچار اشتباه شده است» امریکا میخواست با عنوان کردن طرح «راجرز» زمینه را برای حل بحران وبرقراری روابط با مصر فراهم سازد. تصمیم رئیس جمهوری امریکا در مورد خوددار ی از تحویل هواپیما های جدید «فانتوم» به اسرائیل نیز برای همین منظور بود ولی طرح راجرز وتصمیم نیکسون نتیجه ای راکه امریکا انتظارداشت ببار نیاورد.

از: لوموند (چاپ پاریس)

۳ دانشمند شوروی:

نزدیکی دولت وملت با گفتن حقایق با آنها امکان پذیر است

آخرین قسمت (باطلاعات سی ام فروردین ماه واول ودوم اردیبهشت ماه رجوع شود) نامه سه دانشمند شوروی به رهبران این کشور درباره اوضاع سیاسی واقتصادی شوروی.

البته این طرح بعنوان نمونه تسلیم میشود و روشن است که باید باطرح های اقتصادی واجتماعی دیگری که از طرف کارشناسان تهیه میشود تکمیل شود.

این مطلب را نیز تاییدمی کنیم که «دموکراسی کردن» به خودی - خود مشکلات اقتصادی را حل نمی کند و باید شرایط مناسبی برای حل آنها بوجود بیاید.

دوستان مادرخارج گاهی شوروی رابیك کامیون نیرومند تشبیه می کنند که راننده آن بایك پا روی پدال گاز فشار می آورد ودر عین حال پای دیگر خود را روی ترمز قرار میدهد.

اکنون وقت آن رسیده است که ترمز بطور عاقلانه تری مورداستفاده قرار گیرد.

بعقیده ما این طرح پیشنهادی» نشان میدهد که میتوان یك برنامه «دموکراسیزاسیون» تنظیم کرد که برای حزب ودولت قابل قبول باشد ونیازمندیهای روز افزون توسعه کشور را تامین کند.

طبیعی است که بابحث کامل در اطراف قضایا و پژوهشهای عمیق علمی اجتماعی، اقتصادی و سیاسی میتوان اصلاحاتی در طرح پیشنهادی بعمل آورد.

در ضمن باید نتایجی را که از لحاظ بین المللی اجرای یك برنامه «دموکراسی کردن» در کشور ما ببار خواهد آورد مورد توجه قرار دهیم. هیچ چیز نمیتواند بقدرت بین المللی، بتقویت نیروهای کمونیستی در سراسر جهان بیش از اجرای این برنامه که باتقویت پایه های تکنیکی و اقتصادی نخستین کشور سوسیالیستی جهان همراه خواهد بود کمك کند.

باین ترتیب جای تردید نیست که امکانات همزیستی مسالمت آمیز همکاری بین المللی بیش از پیش توسعه خواهد یافت و در عین حال نیروهای صلح و پیشرفت اجتماعی تقویت یافته وجذابیت ایده ئولوژی کمونیستی گسترش پیدا کرده و وضع بین المللی ما استوارتر و مطمئن تر خواهد شد.

مهمتر آنکه موقعیت مادی و معنوی شوروی نسبت به چین تقویت می یابد و باین ترتیب میتوانیم بطور غیر مستقیم اوضاع این کشور را تحت تاثیر قرار دهیم.

* کمك

مردم کشور ما به مفهوم بسیاری از اقدامات ضروری سیاسی که توسط دولت ما انجام یافته آنطور که باید و شاید پی نبرده اند زیرا اطلاعات مردم در باره این اقدامات بسیار ناقص است و این امر به تقویت روح اعتماد و ایمان مردم نسبت به دولت کمك نمی کند. مسئله کمك به دولتهای توسعه نیافته یکی از این موارد است. پنجاه سال قبل کارگران اروپائی - اروپائی که براثر جنك ورشکست شده بود - بمردم گرسنه منطقه «ولگا» کمك کردند. شورویها مردمان خشك و خسیسی نیستند ولی آنها باید بدانند که منابع ثروت کشور در راه یك کمك واقعی و برای حل مشکلات به مصرف میرسد نه در راه خرید اتومبیل های امریکائی برای کارمندان محلی.

اوضاع فعلی دنیا، امکانات و وظایف کشور ما ایجاب میکند که بطور وسیعی در کمك اقتصادی به کشورهای در حال توسعه وهمکاری باکشورهای دیگر شرکت کند ولی برای آنکه افکار عمومی به این موضوع بی ببرد تنها اطمینان دادن کافی نیست باید آن را عملا نشان داد و ثابت کرد و این امر مستلزم آزادی کامل اطلاعات و بکاربستن شیوه های دموکراسی در کشور است.

سیاست خارجی شوروی دراصل واساس برپایه صلح و همکاری استوار است ولی از آنجا که مردم اطلاعات ناقص از این سیاست دارند نسبت به آن بانظر وحشت می نگرند.

در گذشته در سیاست خارجی شوروی برخی از جنبه های منفی مشاهده شده که منعکس کننده یك نوع جاه طلبی مبالغه آمیز بوده است و در نتیجه مردم چنین نتیجه می گرفتند که امپریالیسم تنها مسئول بحران های بین المللی نیست.

* سلاح

مسئله ای که موجب وحشت شدید میشود فقدان بحث دموکراتیك در باره موضوع هائی نظیر کمك تسلیحاتی به بعضی از کشورهای جهان مثلا نیجریه است که در آنجا جنك خونین جریان داشت و مردم شوروی ازعلت بروز این جنك اطلاع کافی نداشتند. ما یقین داریم که قطعنامه شورای امنیت سازمان ملل متحد در مورد اختلافات اعراب و اسرائیل بااینکه در باره برخی از نکات مهم غیر کافی است، درست، منطقی و عاقلانه میباشد.

معذلك یك چیز بظاهر تولید وحشت میکند و آن اینکه آیا ما خیلی ازهدفهای این قطعنامه فاصله گرفته و جلوتر نرفته ایم و آیا اقدام مایکجانبه نیست؟ آیا روش مادر مورد برلن غربی واقع بینانه است؟

آیا کوشش ما برای توسعه نفوذ خود در مناطق دور دست و در آنسوی سرزهای خود، در حالیکه روابط چین و شوروی مراحل دشواری را طی میکند و درزمانی که در توسعه تکنیکی و اقتصادی با مشکلات جدی روبرو شده ایم جنبه واقع بینانه دارد؟

درست است که یك سیاست محکم و استوار در برخی موارد برای شوروی ضروری است اما این سیاست نه تنها باید با اصول کلی بلکه باامکانات واقعی کشور هماهنگی داشته باشد.

ما یقین داریم که تنها سیاست واقع بینانه در عصر سلاح های هیدروژنی سیاستی است که هدف آن ایجاد یك همکاری بین المللی در زمینه علمی، تکنیکی، اقتصادی، فرهنگی وایدئولوژیکی و خودداری از توسل به سلاح های مخرب جنگی باشد.

* ناسیونالیسم چین

حال بایدیدیم اگر برنامه دموکراسی کردن عملی نشود چه سرنوشتی در انتظار کشور ما است؟

عقب ماندگی در دومین انقلاب صنعتی نسبت بکشورهای سرمایه داری و تبدیل تدریجی کشور بیك کشور درجه دوم افزایش مشکلات اقتصادی، بهم خوردن روابط بین دستگاه های حزبی دولت و طبقه روشنفکر و ...

اگر خطر ناسیونالیسم دیکتاتوری چین را - خطری که اکنون آن را موقتی تلقی می کنیم ولی در سالهای آینده بسیار جدی خواهد بود - در نظر بگیریم دورنمای آینده بسیار تهدید آمیز بنظر میرسد.

رفقای ارجمند!

برای مشکلاتی که کشور با آن دست بگریبان است راه دیگری جز «دموکراسی کردن» کشور بوسیله حزب کمونیست وجود ندارد. همانطور که گفتیم نقشه این کار باید قبلا بدقت طرح شده باشد.

پیروزی طرفداران شیوه های خشن اداری نه تنها مسئله ای را حل نخواهد کرد بلکه برعکس مشکلات جدیدی بردشواریهای سابق خواهد افزود وکشور را دربن بست اسفناکی قرار خواهد داد.

تاکتیك صبر و انتظار نیز همین نتیجه را دربرخواهد داشت. امروزه هنوز وقت و امکانات کافی داریم که در راه خیر قدم برداریم. اگر چند سال دیگر هم صبر کنیم آنوقت دیگر خیلی دیر خواهد بود. وظیفه کسی که سرچشمه مشکلات وراهی را که برای غلبه کردن به آنها وجود دارد تشخیص میدهد این است که بعنوان یك همشهری راه راست را به همشهریان دیگر خود نشان دهد.

درك ضرورت و امکان اجرای یك برنامه «دموکراسیزاسیون» نخستین گامی است که در راه رفع این مشکلات برداشته میشود.

۱۹ مارس ۱۹۷۰

آ. د. ساخاروف

آ. آ. مدودف

«خطر» ناسیونالیسم دیکتاتوری چین را باید جدی تلقی کرد

از: یونایتدپرس

اوج «ستم» در افریقای جنوبی

ده سال پس از آنکه پلیس سفید پوست افریقای جنوبی در «شارپویل» سیاهپوستان آزادی طلب را به گلوله بست و ۶۹ نفرشان را کشت و ۱۸۰ نفررامجروح کرد اکنون جمهوری افریقای جنوبی که تحت سلطه سفیدپوستان مهاجر است با بزرگترین بحران سیاسی خود روبرو شده است. بطوریکه ارکان حکومت سفیدپوستان و سلطه ظالمانه آنان را بر ملت سیاهپوست افریقائی آن به لرزه درآمده است.

دیروز انتخابات عمومی این کشور انجام شد و همین انتخابات است که ممکن است سرآغاز تحول بزرگی در تاریخ این کشور بشود.

افریقای جنوبی تحت حکومت سفید پوستان اکنون به سرزمین وحشت تبدیل شده است. و «ستم» در این سرزمین به اوج خود رسیده است. نیروهای آزادیخواه، که مبارزه شان به قتل عام «شارپویل» منجر شد اکنون بیش از هر زمان دیگر قدرت دارند و سفیدپوستانی که روز چهارشنبه به پای صندوق های رای گیری رفتند ممکن است با آراء خود روزرستاخیز عمومی سیاهپوستان را نزدیکتر سازند زیرا برای میلیونها سیاهپوست که در این انتخابات حق شرکت نداشتند وحتی برای گروهی از سفید پوستان اوضاع دیگر غیر قابل تحمل شده است.

در افریقای جنوبی و افریقای جنوبی غربی مجموعا دو میلیون و دویست هزار نفر سفید پوست حائز شرایط برای رأی دادن وجود دارد که میبایستی بین «جان درستر» نخست وزیر کنونی و رقیب او «البرت هرتزوك» یکی را انتخاب میکردند. در انتخابات فقط سفید پوستان رای میدهند و سیاهپوستان که مردم واقعی افریقای جنوبی هستند و تعداد افرادشان بیش از ۱۳٫۷ میلیون نفر است نمیتوانند رای بدهند و به این ترتیب در تشکیل دولت آینده هیچگونه دخالتی ندارند درحالیکه سرنوشت آنها بیش از هرکس دیگر به این انتخابات بستگی دارد.

مبارزه انتخاباتی در حقیقت فقط بین سفید پوستان اروپائی صورت گرفت. «حزب ملی» برهبری «البرت هرتزوك» دولت فعلی «ورستر» را بیش از اندازه «لیبرال» میداند و معتقد است که باید اقدامات سخت تری علیه سیاهپوستان به عمل آورد.

«حزب ملی» که افراطی ترین حزب سفید پوستان است ۷۵ نفر را برای مجلسی که ۱۶۶ کرسی دارد کاندیدا کرده بود که هنوز معلوم نیست سرنوشت آنها چه شده است. در هرحال دو حزب اصلی دست راستی کشور برای سرکوب کردن نهضت سیاهپوستان و ملت واقعی افریقای جنوبی با هم مسابقه میدهند. اخیرا دولت سفید پوست تصمیم گرفت تا قانون معروف به «سفید در شب» را به مورد اجرا بگذارد.

در دخمه ها

به موجب این قانون سیاهپوستان شبها یکلی از داخل و حومه شهرها رانده میشوند تا این مناطق در شب فقط شاهد رفت و آمد و زندگی سفیدپوستان باشد. قرار است سیاهپوستان که از حومه شهرها رانده میشوند در دخمه های مخصوص سیاهان جای داده شوند.

بهمین منظور دولت به تمام موسسات دولتی و خصوصی دستور داده که از استخدام سیاهپوستان در مشاغلی مانند تلفنچی، کارمند هتل، کارمند اداره، فروشنده، ماشین نویس، و صندوقدار در تمام مناطق کشور باستثنای مناطق مخصوص سیاهان خودداری شود.

یکی از هدفهای این اقدام بسیار خشن که نقض ابتدائی ترین حقوق بشر میباشد اینست که کارگران سیاهپوست و سفید پوست با هم مخلوط نشوند. این اقدام باعکس العمل شدید بازرگانان و صاحبان سفیدپوست صنایع روبرو شده است.

تعداد زیادی از این افراد از سفیدپوستان انگلیسی زبان افریقای جنوبی هستند که نبض اقتصاد و تجارت کشور را به دست دارند و برای تامین منافع خودشان معتقدند که کارگران سیاهپوست باید بتوانند همراه با کارگران سفیدپوست استخدام و مشغول کار شوند، زیرا رشد اقتصادی کشور سبب شده که صاحبان صنایع از لحاظ کارگر در مضیقه قرار گیرند و احتیاج مبرمی وجود دارد که کارگران سیاه بتوانند بکار نسبتا مسئولیت دار گماشته شوند.

دولت نژاد پرست حتی در برابر تقاضاهای کارفرمایان سفیدپوست درمورد استخدام کارگران سیاه مقاومت میکند و نظر به مسخره ای ارائه میدهد مبنی براینکه برای استخدام کارگر سیاه باید جلوی رشد اقتصادی کشور را گرفت تا به سیاهان احتیاجی در صنایع نباشد!

از: لوموند

هندوچین: حمایت امریکا از «رژیم های مخصوص» عامل ادامه بحران است

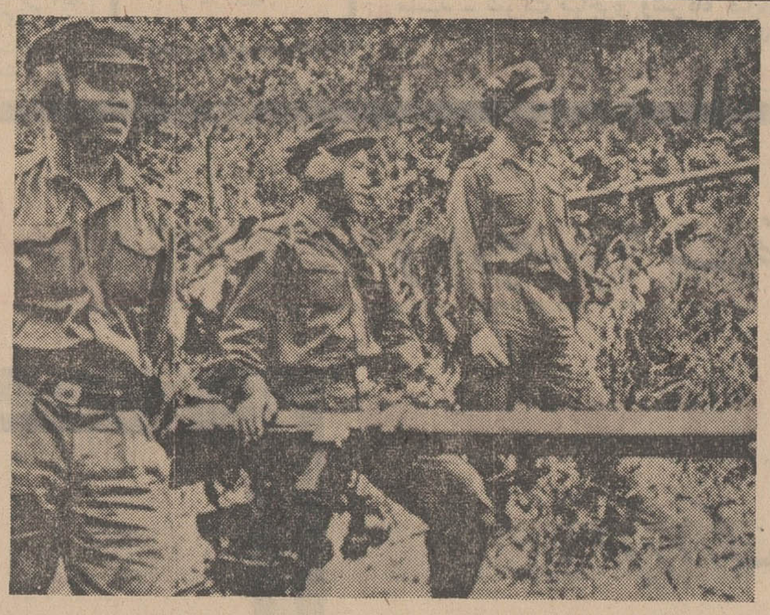

صحنه ای ازجنك درشبه جزیره هندوچین. سربازان «پاتت لائو» در جبهه. آنها به سلاحهای مدرن مجهزند.

اوضاع در کامبوج سریع تر از آنچه که پیش بینی میشد دگرگون شده و این کشور اکنون در ورطه جنك وانقلاب فرو رفته است. رژیم «لون - نول» که ازپشتیبانی روستائیان محروم شده اینك به تحریك احساسات ضد ویتنامی متوسل شده و با این کار اقتصاد خود را بیش از پیش دچار اختلال کرده است بدون آنکه بتواند از جنبه نظامی در برابر یك «جبهه آزادی - بخش ملی» ویت کنك که بتمام شیوه های جنگی آشنائی کامل دارد کاری انجام دهد وهمانطور که در چنین مواردی منطق ایجاب میکند مجبور شده است از امریکا کمك نظامی بخواهد.

اکنون که جبهه متحد هندو چین علیه امریکائیها تشکیل شده و پرنس سیهانوك برای پیروزی در مبارزه خود به نیروهای سوسیالستی روی آورده است جبهه آزادی - بخش ملی در چنین شرایطی میتواند آشکارا به کمونیست های کامبوج که پنوم پنه طی سالهای اخیر نقش آنها را عملا ناچیز میشمرد کمك کند.

* کامبوجی های سرخ

نهضت «کامبوجی های سرخ» دارای رهبران با ارزشی است واکنون که قسمتی از دهقانان کشور ازآن پشتیبانی میکنند دیگر نمیتوان این نهضت را همانطور که امریکائیها وانمود میکنند بعنوان یك «زایده» ساده حزب کمونیست ویتنام شمالی بحساب آورد.

در اینجا نیز مثل لائوس وویتنام جنوبی مسئله جنك بین کمونیستها و ضد کمونیستها در میان است. همه جا «میانه روها» ازبین رفته اند. در سایگون اصولا هرگز صحبت جناح میانه رو در بین نبوده است.

در «وین تیان» (پایتخت - لائوس) پرنس سوانافوما نتوانسته است خود را در فاصله مساوی از امریکائیها وپاتت لائوها نگهدارد و در نتیجه بسوی واشنگتن گرایش پیدا کرده است و پرنس سیهانوك نیز خواب و خیال بیطرفی را از سرخود خارج کرده و در کنار کمونیستها قرار گرفته است.

بدینسان میدان نبرد در سراسر شبه جزیره هندوچین تا مرزهای گسترده ای که تایلند، لائوس و کامبوج را از یکدیگر جدا میکند توسعه یافته است. بیم آن میرود این وضع اوضاع را پیچیده تر سازد. از آنجاکه ارتش امریکا نتوانسته است ویت کنك را مغلوب سازد جنك از مرزهای اولیه خود خارج میشود. کمونیستها «مناطق آزاد شده» خود را تقویت می کنند. و یك دولت انقلابی روی کار می آورند.

این وضع اکنون میرود در کامبوج نیز عملی شود زیرا دولتی که پرنس سیهانوك میخواهد تشکیل دهد تنها از شخصیت هائی که در حال تبعید در پکن بسر می برند ترکیب نخواهد شد. سه نماینده مجلس سابق که از سه سال قبل در عملیات چریکی شرکت دارند نیز در این کابینه عضویت خواهند داشت. این نمایندگان راکه درگذشته بااکثریت هنگفتی به نمایندگی مجلس انتخاب شده بودند نمیتوان جزو «جاسوسان هانوی» بشمار آورد.

اوضاع مشابهی که اکنون در کلیه قسمت های شبه جزیره هندوچین بوجود آمده ایجاب میکند که در حل مسئله هندوچین باید وجود نهضت هائی مختلف که پس از کنفرانس ۱۹۵۴ به وجودآمده ویاتقویت شده اند در نظر گرفته شود.

* کنفرانس جدید

حزب کمونیست کامبوج نمیخواهد که در یك مذاکرات عمومی وجودآن نادیده گرفته شود. فکر تشکیل چنین کنفرانسی اخیرا در پاریس عنوان شد و اخیرا مسکو آنراتایید کرد. ولی هانوی بوسیله «دوك تو» از دولت فرانسه خواسته است که بیشتر در این مورد «روشن - بین» و «رئالیست» باشد. دولت ویتنام شمالی عقیده دارد که در درجه اول باید مسئله ویتنام از راه مسالمت آمیز حل شود تانوبت به همه شبه جزیره هندوچین برسد.

این پیشنهادها تناقضی با یکدیگر ندارند ولی شك نیست که کمونیستهای ویتنام تاوقتی که اطمینان پیدا نکرده اند که واشنگتن رژیم سایگون را «رها» خواهد کرد در مذاکرات قدمی بجلو نخواهند گذاشت. از طرف دیگر پاتت لائو و شورشیان کامبوج این مطلب را که در جستجوی بدست آوردن قدرت هستند پنهان نمیکنند و از این رو باراه حل های موقت که متضمن منافع دو کشور بزرك بدون در نظر گرفتن منافع یکن باشد مخالفند.

حقیقت این است که تا وقتی که واشنگتن حاضر نشده است در هندوچین ازپشتیبانی «رژیم های مخصوص» دست بردارد بحران موجود برطرف نخواهد شد. باین ترتیب نمیتوان انتظار داشت که باین زودی صلح در شبه جزیره هندوچین برقرار شود.

سیاست آمریکا در خاورمیانه عربی

از: لوموند

«جوزف سیسکو» برای ابراز خوشحالی از سفر خود درکشور - های خاورنزدیك دلیل قانع کننده ای دردست ندارد.

معاون وزارت امور خارجه امریکا بدنبال تظاهرات وشورش ضد امریکائی درعمان ناچار شد برنامه دیدار خودرا از اردن لغو کند.

در لبنان آشفتگی اوضاع او را مجبور کرد که چهار ساعت از مدت توقف خود در بیروت بکاهد وملاقات کوتاهی باشارل حلو بعمل آورد.

در مصر اندکی پس ازبازگشت از قاهره جمال عبدالناصر در یك مصاحبه مطبوعاتی امپریالیسم آمریکا را مورد حمله قرار دادو طرح «راجرز» رابرای حل اختلافات خاورمیانه «پاداش برای تهاجم» خواند.

در حالیکه او در آغاز سفر خود پیوسته تاکید میکرد: «امریکا میخواهد دوست همه ملت های این منطقه شود.»

بنظر می رسد سیسکو قدرت مرج ضد امریکائی که منطقه عربی خاور میانه را فراگرفته دریکطرف ونفوذ روزافزون سازمانهای فلسطین را در افکار عمومی عرب از طرف دیگر بخوبی درك نکرده بود.

جای تردید نیست که فلسطینیها دراین میان پیروزی بزرگی بدست آورده اند. آنها نه تنها فرستاده مخصوص واشنگتن را مجبور کردند که از ملاقات با ملك حسین چشم بپوشد بلکه اردن را وادار نمودند دولت خودرا درجهتی که بحال آنها مساعدتر باشد ترمیم کند.

ممکن است استقبال آرام و بی سروصدائی که ازدیپلمات امریکائی در دوکشوری که طرف اصلی جنك خاورمیانه را (مصر واسرائیل) تشکیل می دهند، عجیب بنظر برسد.

سیسکو چهل وهشت ساعت پس از یك حمله هوائی اسرائیل که بقیمت ازدست رفتن جان چهل و شش کودك مصری تمام شد وارد قاهره شد واز این رو بیم آن میرفت حوادثی هنگام اقامت دیپلمات امریکائی دراین کشور روی دهد معذلك هیچگونه تظاهراتی در مخالفت با امریکائیها برگزار نشد وحتی شایع است که ناصر بلا یك نوع صمیمیت از سیسکو پذیرائی کرده است.

خستگی از جنك، آرزوی یك «صلح شرافتمندانه» لزوم توسل به مانورهای سیاسی برای آن که واشنگتن روش مساعدتری نسبت باعراب درپیش گیرد وعوامل دیگری ازاین قبیل را می توان علت و انگیزه روشنی دانست که مصر در جریان سفر معاون وزارت امور خارجه امریکا به آن کشور درپیش گرفت.

اما در مورد اسرائیل، باید گفت که اسرائیل بااینکه بین نظریات اورشلیم وواشنگتن اختلاف زیادی وجود دارد، امیدوارند که پرزیدنت نیکسون همچنان ازدرخواست آنها در مورد آغاز مذاکرات مستقیم بین اعراب و اسرائیل پشتیبانی خواهد کرد.

در حال حاضر ظاهرا خوش بینی گلدامایر چندان هم بی پایه نیست تاآنجا که از سخنان ناصر برمیاید سیسکو درمورد تفسیر مفاد «طرح راجرز» هیچگونه اطمینانی به وی نداده است از آن گذشته دیپلمات امریکائی پیشنهاد جدیدی هم که بضرر اسرائیل باشد طرح نکرده و به قول خودش فقط برای «شنیدن» سخنان رهبران عربی بخاورمیانه مسافرت کرده بود.

گزارشهای تلگرافی که ازتهران، محل تشکیل کنفرانس دیپلمات - های امریکا در خاور نزدیك رسیده نشان می دهد که امریکا ممکن است تاحدی در سیاست خود نسبت به کشورهای عربی تجدیدنظر کند و این چیزی است که بسیاری از دیپلماتهای آمریکائی در کشورهای عربی خواستار آن هستند.

آنها که شاهد کاهش نفوذ امریکا در این منطقه هستند از توسعه نفوذ شوروی و موقعیتی که چین کمونیست بتدریج به وسیله نهضت های چریکی در فلسطین و «ذوفار» بدست می آورد دچار وحشت شده اند.

آیا دولت امریکا خواهد توانست مدت زیادی برگزارشی که سیسکو در بازگشت بواشنگتن پیرامون لزوم ایجاد تحولاتی در سیاست واشنگتن نسبت بخاورمیانه تسلیم خواهد کرد بی تفاوت بماند؟

ایران با ۸ چهره برگزیده، در مسابقات دو و میدانی بازیهای آسیائی

سال گذشته چهره های برتر دوو میدانی چند رکورد ملی را جا بجا کردند

اگر در دوهای سرعت به آنچه نیاز داریم دست یابیم ، در بازی های آسیائی موفق‌تر از گذشته‌خواهیم بود

رضا انتظاری

ابوالقاسم میری

احمد میرحسینی

* طبق برنامه تنظیمی‌فدراسیون دو و میدانی ایران فعالیت های آغاز فصل دوومیدانی‌ازتاریخ۵ شنبه دهم اردیبهشت ماه با مسابقات ابتکاری این فدراسیون آغاز میگردد ،برای برگزاری مسابقات آغاز فصل که طی دو روز ، ۵شنبه دهم و جمعه یازدهم اردیبهشت ماه دراستادیوم ورزشی‌امجدیه انجام خواهد گردید، از ۱۲۰ دونده‌برجسته‌تهران‌واستان های مختلف جهت شرکت دعوت شده است و کلیه مخارج شرکت کنندگان را فدراسیون دوومیدانی خواهدپذیرفت .

* دیدارهای آغاز فصل

دیدار های آغاز فصل نخستین برنامه تنظیمی‌برای‌آمادگی‌قهرمانان این رشته در فاصله۶ ماه‌به‌مسابقات انتخابی تیم ملی دو ومیدانی‌ایران در بازی های آسیائی بانکوك می باشدو بدنبال آن ، مسابقات دوو میدانی قهرمانی‌ایران در نیمه اول مرداد ماه ۱۳۴۹، اعزام ده دونده به کشور های بلژیك ، آلمان و رومانی و سرانجام مرحله نهائی مسابقات انتخابی بازی های‌آسیائی انجام خواهد گردید.

در بازیهای آسیائی ۱۹۷۰ که از ۴شنبه ۱۱ آذرماه برابر بادوم دسامبر در بانکوك پایتخت تایلند برگزار خواهد گردید ، دو و میدانی یکی از رشته هائی است که امیدداریم در آن درخشش‌مدال های فراوانی را روی سینه‌قهرمانان این رشته به بینیم و اگر در این راه قهرمانان ما قادر باشند خصوصیات عالی سال گذشته را در چندرشته مورد بحث به نمایش گذارند ، بدون تردید ثروتمند تر از گذشته ، مسابقات دوومیدانی را در بازیهای آسیائی به پایان خواهیم رساند.

* چهره‌های برتر سال‌گذشته

رضاانتظاری ، احمد میرحسینی، تیمور غیائی ، ابوالقاسم میری ، ابراهیم نوح‌نژاد ، اصغرکریمی‌و حسین جاوید آزا ، چهره هائی هستند که در سال گذشته خوب ظهور کردند و اگر در آغاز این فصل موجودیت آنها در یك سطح چشم‌گیر باشد، میتوان امیدداشت که تاپایان فصل به آنچه نیاز دارند دست‌یابند ، با این‌بررسی نقطه تاریك دوومیدانی در این زمان دوهای سرعت میباشد که‌اگر این نیز با رویدادی تازه جلوه‌گر شود موجودیت با ارزشی خواهیم داشت .

رضا انتظاری طول سال گذشته رکورد ۴۰۰ متر ایران را در سه مسابقه متوالی جابجاکرد، آخرین تلاش او در دیدار تیمهای ایران‌و پاکستان بود که زمان ۴۸٫۴ ثانیه را بدست آوردو مدال طلابه گردن آویخت ولی با خصوصیاتی که از او می شناسیم اگر از آغاز فصل تصمیم بگیرد و صمیمانه برای‌بازی های آسیائی بکوشد رکورد زیر ۴۸ثانیه ، آغاز تحولی تازه برای دوومیدانی ما در آسیا خواهد بود

تیمور غیائی رکورد دارپرش ارتفاع ایران در سالی که گذشته، آنچه امید داشتیم بارور نکرد،ولی بهر حال باید بپذیرد که در این زمان موجودیت او بالاخر از مرز ۲متر و ۵ سانتیمتر میباشد واگر این رابدست نیاورد ، واقعا بدان نیازمند نیست .

تیمور غیائی ، مردی که شاید در فصل تازه او را درروزهای اوج بالای دو متر وپنج‌سانتیمتر به‌بینیم.

ابوالقاسم میری نیاندیشیده است ، تمرکز فکری، زیاده خواهی و تمرینات منظم قادر است ، رنك مدال او را دربازیهای ۱۹۷۰تغییر دهد.

* برنامه سفر اروپا

ابراهیم نوح‌نژاد ، سال‌گذشته، در مسابقات پاکستان از مرز ۱۵ متر گذشت و وزنه‌را ۱۵ متر و۱۵ سانتیمتر پرتاب کردولی برای آن که در بانکوك روی سکو قرار گیرد خیلی بیشتر ازاین نیازدارد.

اصغر کریمی در پرش طول و پرش بانیزه ، حسین جاوید آرادر پرتاب نیزه و ابوالقاسم میری در چهارصد متر مانع سایر امیدهائی هستند که در سال گذشته خوب ظاهر شدند ، ضمن آنکه میتوان‌به بزرگان امسال نیز چشم امیددوخت واز جمع چهره‌ها برتر این فصل، موجودیت تیم دوومیدانی ایران را برای بازیهای آسیائی بانکوك جستجو کرد ، در حالی که رکورد ۲ر۱۷ـ۳ دقیقه تیم چهار درصدمتر ایران یکی از شانس های بزرگ‌ما است .

برنامه سفر اروپائی تیم دو و میدانی که‌حدودیکماه به طول می انجامد در نیمه دوم مردادماه یکی از برنامه های بزرگ آمادگی است و در فاصله سه‌ماه به مسابقات آسیائی بانکوك دیدار های مختلف در بلژیك ، آلمان و رومانی چهره های امیدتیم دوومیدانی ایران را درخشانتر خواهد کرد ، ولی انچه هست قهرمانان ما باید ازآغازفصل باتلاشی خستگی ناپذیر بکوشند تا قادر باشند در بانکوك به آنچه‌نیاز دارند دست یابند.

۸ چهره برای بازیهای آسیائی

مسئله بررسی رکورد های قهرمانان طول فصل و بعد مسابقه انتخابی برای مسابقات آسیائی ، برنامه‌ایست که سبب خواهد شد قهرمانان آمادگی کامل داشته باشند، مسابقه انتخابی در مرحله نهائی نیمه اول مهر ماه درتهران انجام خواهد گردید ، دارندگان عنوان های اول تا ششم مسابقات قهرمانی ایران در رشته‌های‌مختلف به یك اردوی بیست روزه دعوت‌می شوند و بعد از تدارك لازم درپایان اردیوز کورد گیری در کلیه رشته های موردنظر انجام خواهد گردید ، در پایان این مراسم حداکثر ۸ دونده زن‌و مرد که رکورد های موردنظر رابدست آورده باشند به کمیته ملی المپیك ایران معرفی خواهند شد تا در اردوی آمادگی برگزیدگان بازیهای آسیائی که در اهواز تشکیل میگردد برای دیدار های بزرگ آماده شوند.

به‌این ترتیب باشناخت این برنامه میتوان امید داشت که طول فصل آینده باتلاش همه جانبه قهرمانان دگرگونی‌فراوانی‌دررکورد های ایران بوجودآید.

باهرپیس وگیسوی
کوماچی
خوشگل‌ها خوشگل‌تر
ومتوسط‌ها زیبامیشوند
KMCY
Komachi Hair
JAPAN
ساختمان آلومینیوم تلفن: ۶۵۲۴۲۰
۶۱۲۱۲۵

خبرهای کوتاه

لندن ـ انگلستان

در پایان مسابقات فوتبال این‌هفته‌باشگاه های‌انگلستان جدول رده‌بندی گلزن های مسابقات از این قرار است : جف‌آستل از وست‌بروویچ باسی گل اول ، پیتراسکود از چلسی با سی گل دوم ، آلن کلارك‌از لیدز با ۲۴ گل سوم ، جورج‌بست از منچستر یونایتد با ۲۳ گل چهارم و جوروید از اورتون با ۲۳ گل پنجم .

فالون ـ سوئد

وزنه بردار مشهور سوئدی هانس بتم‌برك‌این هفته‌رکورد حرکت پرس دسته میان سنگین را ترقی داد .رکورد قبلی جهان ۱۷۳ کیلو بودو رکورد جدید ۱۷۴ کیلو و پانصد گرم می باشد .

هربومون ـ بلژیك

سرژ ردینك وزنه بردار مشهور بلژیکی دوشنبه این هفته موفق‌شدطی یك‌تورنمنت سه جانبه بین وزنه‌برداران بلژیك ، فرانسه و آلمان دو رکورد جدید جهان را در دسته فوق سنگین برپا کند.

وی موفق شد بهترین رکورد های حرکات دوضرب وپرس دسته فوق سنگین را ترقی دهد .درحرکت‌دوضرب رکورد او ۲۲۲٫۵ کیلوگرم ویك کیلوبهتر ازرکوردقبلی جهان از آن آلکسیف روسی است . رکورد تازه دیگر او مربوط به حرکت پرس بود که توانست ۲۱۵ کیلو بلند کند .رکوردقبلی جهان ۲۱۴ کیلوو از آن‌باتیشف قهرمان دیگر روسی بود .

لندن ـ انگلستان

در دنباله مسابقات فوتبال قهرمانی‌باشگاه‌های انگلستان این هفته این نتایج بدست آمد : چلسی ۲، لیورپول۱، منچسترسیتی ۳ ، لیدز ۱ ، جدول رده‌بندی‌تیمها درپایان مسابقات باشگاهی انگلیس از این قرار است : اورتون با ۶۶ امتیاز فاتح جام ،۲ـ لیدز بایك‌بازی در دست و ۵۷امتیاز ۳ـچلسی۵۵ امتیاز ۴ـ دوبی۵۳امتیاز ۵ـلیورپول ۵۱ امتیاز .

لیسبن ـ پرتقال

مسابقات فوتبال قهرمانی باشگاه های پرتقال نیز به آخر رسید و نتایج هفته‌آخر از این قرار است :

بنفیکا ۱ـوارزیم صفر ، گیمارز ۱ـ پورتو صفر ، باریرنس ۱ـبلنانس صفر ، آکادمیکا ۴ـ یونیائو دوتومار صفر ،ستوبال ۴ـ سی.یو.اف صفر ،بوآویستا ۲ـ براگا صفر ، اسپورتینك ۵ـ لیکسوس ۲.

جدول رده بندی تیمها در پایان مسابقات . اسپورتینك‌با ۴۶ امتیاز فاتح جام ۲ـبنفیکا ۳۸ امتیاز ۳ـ ستوبال ۳۶ امتیاز ۴ـ گیمارز ، وارزیم، باریرنس ۲۸ امتیاز .

رم ـ ایتالیا

در فاصله یکروز به‌پایان مسابقات فوتبال قهرمانی باشگاه های ایتالیا ، نتایج مسابقات هفته بیست ونهم‌به این شرح اعلام شد :

بولون ۱ـ سامپدوریا ۱، برشیا ۱ـ فیورنتیا صفر ، لانروس ۱ـ تورینو صفر ، لازیو ۴ـ باری ۱، آث میلان صفر ،گاگلیاری صفر ،نایل صفر ،پالرم صفر ،انتر میلان ۳ ـورون ۱ جونتوس ۱ـ رم ۱،رده‌بندی تیمها :

۱ـ کاگلیاری ۴۲ امتیاز ۲ـ انتر میلان ۳۹ امتیاز ۳ـ جونتوس ۳۸امتیاز ۴ـفیورنتیا ۳۵ امتیاز ۵ـآث، میلان۳۴ امتیاز .

مادرید ـ اسپانیا

تیم فوتبال باشگاه آتلینکو مادرید فاتح مسابقات فوتبال قهرمانی باشگاه های اسپانیا در فصل«۷۰ـ۱۹۶۹» گردید.

این تیم باکسب آخرین پیروزی‌خود برابرتیم سابا دل صاحب جام گردید. آتلینکو تیم سابادل را ۲ـ۰ مغلوب کرد . بعد از آتلینکو مادرید ، تیمهای آتلینکو سویل ، بارسلون ووالنس در رده های بعد قرار دارند. رئال مادرید قهرمان چندین ساله اسپانیا با ۳۴ امتیاز در رده ششم جای گرفته است.

رم ـ ایتالیا

تیم بسکتبال انیس ایتالیا که هفته قبل فاتح جام‌باشگاه های اروپا شد ، در مسابقات جام قهرمانی ایتالیا در سال ۷۰ـ۱۹۶۹ نیزبه مقام‌قهرمانی رسید .

برنامه سخنرانی های بهاره دانشکده‌ادبیات وعلوم‌انسانی دانشگاه تهران سال تحصیلی ۴۸ـ۴۹

سه‌شنبه هشتم اردیبهشت ۴۹	آقای دکتر راسخ استاد دانشکده ادبیات رشد و توسعه اقتصادی
سه‌شنبه بیست‌و دوم اردیبهشت ۴۹	آقای دکتر شاه‌حسینی استاد و معاون دانشکده ادبیات جریانهای بزرگ . فکری و اجتماعی ایران و اثر آن در شعر فارسی .
سه‌شنبه بیست‌و نهم اردیبهشت ۴۹	آقای دکتر گنجی استاد و مدیر گروه جغرافیا تحولات نو در علم جغرافیا
سه‌شنبه پنج خرداد ۴۹	آقای دکتر فردید ـ حکمت قدیم و فلسفه جدید

سخنرانی هادر ساعت ۵ بعداز ظهردر تالارفردوسی دانشکده ادبیات و علوم انسانی بعمل می‌آید .

رئیس دانشکده ادبیا تو علوم انسانی سیدحسین نصر

۱ آ ـ ۵۱۱۲

سمپاش کوبوتا

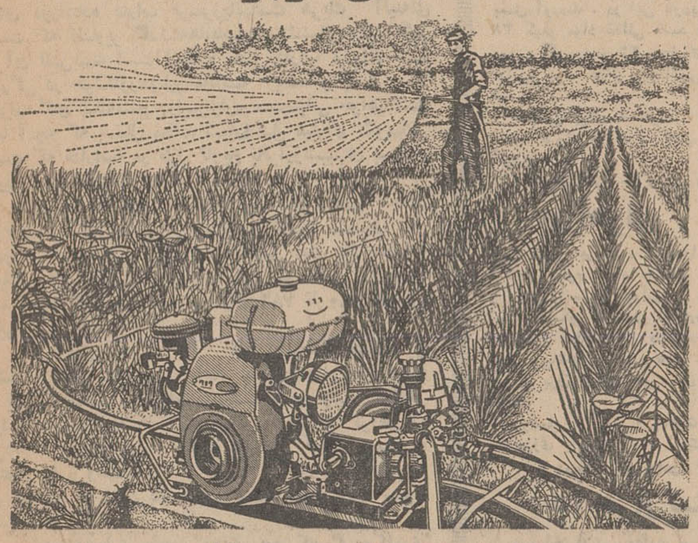

سمپاش کوبوتا با سابقه درخشان چندین ساله بهترین سمپاشی است که تابحال در خدمت کشاورزان پنبه کار و کارخانجات قند ایران برای مزارع چغندر قند مورد استفاده قرار گرفته است .

نماینده انحصاری در ایران
شرکت سهامی بازرگانی پیروزان
تهران ـ خیابان بوذرجمهری شرقی
تلفن ۲۲۳۸۶ ـ ۵۴۲۸۸

KUBOTA
IRON & MACHINERY WORKS, LTD.

NEGAH
دکوراتور منزل ـ مبلمان
فروشگاه شما با بهترین شرایط
شرکت نگاه تلفن ۷۶۰۱۳۷

تیم چوگان مغرب در ایران

تیم چوگان کشور مغرب برای انجام سه مسابقه با تیمهای چوگان ایران ،فرداشب وارد تهران خواهد شد.

صبح امروز تیمسار سرلشگر حسین زمانی رئیس فدراسیون چوگان وسوارکاری کشور بخبرنگار ما گفت، تیم مغرب که‌از تیمهای خوب جهان می‌باشد ، مرکب از یك سرهنك ، سه‌سروان ارتش و سفیر آرژانتین در مغرب که عضو باشگاه چوگان رباط می‌باشد برای انجام سه مسابقه به‌ایران دعوت شده است واین تیم درروزهای سه‌شنبه هشتم ،جمعه یازدهم‌و دوشنبه چهاردهم‌اردیبهشت ماه باتیمهای مختلف ایران روبرو خواهد شد .

تیم‌چوگان کشور مغرب‌طی‌اقامت دوهفته‌ای‌خوددرایران، در آرامگاه رضاشاه کبیر تاج گل‌نثار خواهد کرد و از کلوپهای ورزشی و آثار باستانی در تهران و اصفهان بازدید مینماید ، باشگاه های جدیدالتاسیس تاج و پرسپولیس نیز مورد بازدید تیم چوگان مغرب قرارخواهد گرفت .

تبریکات

جناب آقای کامبیز آتابای مدیر کل محترم فنی وزارت دربار شاهنشاهی

بانهایت مسرت انتصاب جنابعالی را به‌آجودانی کشوری شاهنشاه آریامهر صمیمانه تبریك عرض نموده موفقیت‌روز افزون آنجناب را در راه خدمت به شهریار بزرك و میهن‌عزیز از ایزد متعال مسئلت دارد . **ایرج مدحت**

جناب آقای اسکندرفیروز

انتصاب شایسته جنابعالی ر ابمعاونت وزارت منابع طبیعی صمیمانه تبریك عرض نموده و موفقیت آنجناب رااز خداوند متعال مسئلت مینماید . **ایرج مدحت**

جناب بانو فرخ‌روپارسای وزیر محترم آموزش‌وپرورش

انتصاب آقای نواب بمدیر کلی آموزش و پرورش کرمان پی‌شبهه از شاهکارهای جاویدان دوران وزارت شما است . این حسن انتخاب را که مایه مباهات جامعه فرهنگیان است بجنابعالی وبرادران خوشبخت کرمانی تبریك‌میگویم .

گنبدکاوس . عبدالمحمود طاهری

سرکار علیه بانوی دانشمند خانم طباطبائی

اکنون که مقام معاونت اداره کل کارگزینی‌بوجودگرامی شما ارجمند شده است این انتصاب شایسته‌رابحسن‌انتخاب وزارت آموزش و پرورش تبریك میگویند .

ایراندخت‌نبی‌پور (تبسمی). همافروزش . سوسن‌تبسمی. دکتر محمودفروزش . مهرداد اوستا . منوچهر نبی‌پور .

سرکار خانم شریف‌الزمان طباطبائی

انتصاب بجا و شایسته جنابعالی را بسمت معاونت اداره کل کارگزینی وزارت آموزش و پرورش صمیمانه‌تبریك عرض نموده موفقیت بیشتر شمارادر خدمات‌عمومی‌ازخداوند بزرك مسئلت داریم .

بازرسان اداره آموزش و پرورش ناحیه ۳ تهران

چای پیوند

کیوان

سالهاست که بسیاری ازخانواده‌های ایرانی دریافته‌اند که همهٔ خصوصیات عالی‌چای نمیتواند در یك نوع چای جمع باشدو برای تهیهٔ چای مطلوب دو نوع چای را با هم دم میکنند . شرکت کیوان بااستفاده ازاین روش، محصول کاملا جدیدی بنام چای پیوند کیوان تهیه کرده است. درهر قوطی چای پیوند کیوان دو بسته چای قرار دارد. یك قاشق از هر بسته را در قوری بریزید و چای دلخواه خود را بدست آورید.

معمولا این دو نوع چای را نمیتوان قبلا مخلوط کرد زیرا در اثر حمل و نقل یا تکان‌خوردن، چای‌های ریز درته قوطی و چای‌های درشت روی قوطی باقی‌خواهند ماند. چای پیوند کیوان با حفظ اصالت و خصوصیات واقعی چای تهیه میشود . نوشیدن آن خستگی را برطرف میکند، تشنگی را از بین میبرد و شما را سرحال و با نشاط میسازد .

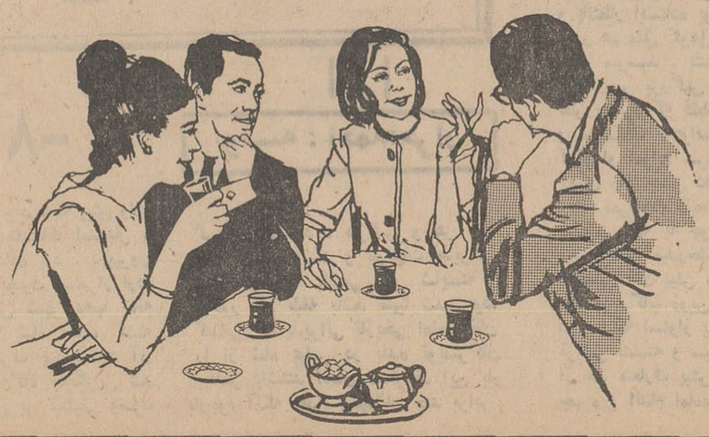

نشاط فراوان با چای کیوان

کیوان تهیه‌کننده فرآورده‌های غذائی بهتر برای زندگی بهتر

وابسته به گریسنتی کی بی سی

برای تامین چغندر اولین کارخانه تولید قند از چغندر دراهواز

کشت چغندر قند در خوزستان توسعه می یابد

چغندر، درفصل زمستان کشت میشود و در بهار جمع آوری خواهد شد

اولین کارخانه تولید قند از چغندر قند زمستانی در بهمن ماه آینده در اهواز شروع به‌کار میکند.

تاسیسات این کارخانه که در جوار کارخانه تصفیه شکر اهواز ساخته میشود، پریروز مورد بازدید آقای وحیدی‌وزیر کشاورزی قرار گرفت.

چغندر مورد نیاز این کارخانه در فصل زمستان کاشته می‌شود و در بهار از محصول آن بهره‌برداری خواهد شد.

بدین‌ترتیب دیگر نیازی به واردکردن چغندر از نقاط دیگر به‌اهواز نخواهد بود و ضمنا سود سرشاری عاید کشاورزان خوزستان خواهد شد.

چه آنها خواهند توانست،پس از بهره‌برداری از چغندر قند در بهار، به‌کشت سایر محصولات کشاورزی به‌پردازند.

بنابگزارش خبرنگار ما در اهواز دراین کارخانه دستگاههای اتوماتیك نصب شده واین‌دستگاه ها بطور خودکار میزان قندانواع چغندر را تعیین میکند.

در آغاز کار، تولید این کارخانه، روزانه دوهزاروپانصد تن قند خواهد بود و در ماههای بعد تولید آن به‌چهار هزار تن افزایش خواهد یافت.

پیکره شاهنشاه آریامهر

برفراز قله «زردکوه» بختیاری نصب گردید

پیکره شاهنشاه آریامهر وسیله یك کارگر اصفهانی‌برفراز قلهٔ «زردکوه» بختیاری نصب گردید.

آقای بهمن طاوسی ۳۰ ساله کارگر کارخانه ریسندگی و بافندگی «شهناز» اصفهان، باتفاق پنج تن‌ازاعضای‌هیات کوهنوردی اصفهان به قله «زردکوه» بختیاری صعود کرد و پیکره شاهنشاه آریامهر را برفراز این قله نصب نمود.

خبرنگار مادر اصفهان گزارش داد: ارتفاع قله «زردکوه» بختیاری از سطح زمین چهارهزاروهشتصد متر است.

۵۲۰ خانه، برای زلزله زدگان قائنات...

ساختمان پانصدوبیست خانه مسکونی که‌ازطرف کمیته صاحبان صنایع وبازرگانان تهران درنقاط زلزله زده «قاینات» گناباد ساخته میشود، درشرف اتمام‌است. وبزودی آماده می گردد. مجری‌این‌طرح آقای بزرك بهروزپور می‌باشد. خانه‌هائی که‌درنقاط‌زلزله‌زده«قاینات» ساخته‌میشود بنابگزارش خبرنگار مادر گناباد از این قرار است.
دویستوبیست دستگاه در «دست‌بیاض» یکصدوبیست‌دستگاه در «بیناباج» نود دستگاه در «کارشك »و نود دستگاه نیز در منطقه«بسك‌آباد» ایجاد می گردد.
عکس بالاساختمان های ناتمام خانه هائی‌را که‌درمنطقه زلزله‌زده «بیناباج »قاینات ساخته شده است، نشان میدهد.

سرما و باران سه نفر راکشت

در نزدیکیهای آوج براثربارندگی و سرمای شدید پدرو پسری که گوسفندان خود را از بیابان عبور میدادند دچار سرگردانی شدندو در نتیجه پس از ساعتی‌جان‌سپردند.

دراین میان بیش از صد راس گوسفند نیز از بین رفت‌وخسارات نسبتا زیادی به مزارع کشاورزی و باغداران حومه آوج وارد آمد.

سرماو بارندگی در روستای «هاروئین» ۱۸ کیلو متری آوج نیز خساراتی ببار آورد و چوپان۱۸ ساله‌ای که مشغول چرانیدن چند راس گاو بود به میان باتلاقی که براثر بارندگی بوجود آمده بود فرو رفت و در میان گل‌ولای جان سپرد.

آفت «سن»

در مزارع گندم اصفهان

چون احتمال بروز آفت«سن»در زمین های‌زراعی مناطق:گلپایگان، شهرضا، لنجان،«برآن» و«برخوار» میرود. اکیپ‌هائی مرکب از ماموران اداره حفظ نباتات اداره کل کشاورزی استان اصفهان در این مناطق مستقر شدند.

خبرنگارما در اصفهان گزارش داد: اداره کل کشاورزی اصفهان از کلیه گندمکاران این مناطق درخواست کرد، به‌محض مشاهده این آفت درزمین‌های زراعی خود، مراتب رابه‌اطلاع‌مروجان کشاورزی ویاماموزین اکیپ های اعزامی برسانند

نمایندگان اطلاعات در خدمت مردم

استادیوم ورزشی فراموش شد؟

دوسال پیش، از طرف سازمان تربیت‌بدنی‌وتفریحات سالم کشور مبلغ ٤ میلیون ریال بمنظور احداث‌استادیوم سرپوشیده ورزشی «شاه‌آباد ماکو» در اختیار مسئولین این شهرستان قرار گرفت اهالی شاه‌آباد ماکو که‌از مدتها پیش درانتظار چنین اقدامی‌بودند، فی‌الفورزمینی برایگان در اختیار آموزش و پرورش ماکو قرار دادند تاهرچه زودترنسبت‌به‌تاسیس استادیوم سرپوشیده اقدام شود، اما باگذشت دوسال از تاریخ واگذاری زمین، هنوز، هیچگونه اقدامی در اینمورد صورت نگرفته‌است و جوانان و ورزشکاران‌ماکو در انتظار بسر میبرند. با توجه به‌این امر که بودجه و زمین برای تاسیس این استادیوم فراهم شده، لازم است مسئولان سازمان‌تربیت بدنی کشور، پیرامون چگونگی عدم‌تاسیس‌استادیوم ورزشی، در شاه‌آباد ماکو تحقیق نمایند. مطالب بالا را عده‌ای از اهالی شاه‌آباد ماکو دردفترنمایندگی‌روزنامه اطلاعات مطرح کردند.

وقتی چوپان را خواب ربود!

گرگ بمیان گله افتاد!

نیمه‌شب پریشب هنگامی که چهارصد راس گوسفند دردامنه های سر سبز ارتفاعات «چغازرد» شاه‌آباد غرب آرمیده بودند و چوپان گله را خواب سنگینی ربوده بود، گرگهای گرسنه‌از این فرصت استفاده کرده و به گله گوسفندان حمله‌ور شدند.

گرگهای گرسنه چندین راس گوسفند را دریدند و بقیه را پراکنده کردند.

چوپان گله سحرگاهان از خواب بیدار شد اما ازگوسفندان خبری نبود! پس از تلاش زیاد هفتاد راس از آنها را که بعلت سقوط از صخره های کوه‌قدرت حرکت نداشتند پیدا کرد. بقیه گوسفندان را گرگها فراری داده بودند.

خبرنگار مادر شاه‌آباد گزارش داد: صاحبان گوسفندان وچوپان گله هم‌اکنون دربدر دنبال گوسفندان گمشده میگردند ولی کمتر به‌نتیجه میرسند!

دختری که عاشق پسرعمویش بود درچاه زندانی شد!

روز گذشته دختر ۱۵ ساله‌ای بنام «زهره» اهل روستای «لاره» از توابع ماربین اصفهان که عاشق پسرعمویش شده و با او گرم گرفته بود، وسیله‌برادرش عبدالعلی، درچاه زندانی شد!

پدر «زهره» برسرتقسیم ملك از مدتها پیش با برادرش‌اختلاف داشت‌و هیچگونه تماسی‌بین آنها صورت نمیگرفت ولی وقتی‌برادر زهره از روابط عاشقانه او باپسرعمویش آگاه شد، بیدرنك زهره را باطناب دربند کشید و درون چاهی زندانی کرد. «زهره» تاصبح دیروز در چاه زندانی بودو هنگامی که مادرش قصد داشت، وی را از چاه بیرون آورد، عبدالرحیم پدر ٤٥ ساله زهره‌سر رسید و زنش را بباد کتك گرفت ماموزین ژاندارمری پس‌ازآگاهی از جریان زهره را به بیمارستان منتقل کردند و جریان تحت رسیدگی است.

مسابقات کشتی در مشهد ادامه دارد

صحنه‌ای از مسابقات کشتی آزاد و فرنگی که در مشهد انجام میشود

بطوریکه خوانندگان عزیز اطلاع دارند، هیجدهمین دوره مسابقات قهرمانی کشتی آزاد و فرنگی استان خراسان درسالن‌سرپوشیده «والاحضرت ولیعهد رضا پهلوی» مشهد آغاز گردید.

دراین مسابقات، تیمهای اعزامی شهرستانهای تابعه استان‌خراسان شرکت دارند.

در اولین دوره مسابقات کشتی فرنگی آقایان: شیرازی از شیروان، طاهری از مشهد، احمدی و صفازاده از بجنورد، منوری از شیروان، روشنی از اسفراین، «اوغازی» از شیروان و گلمکانی از مشهد بر حریفان خود پیروز شدند.

دروزن ٦٨ کیلو،پورسعادت از بجنورد با حسین‌زاده ازمشهد مسابقه داد. نتیجه این مسابقه مساوی اعلام شد.

دنباله این مسابقات تا اخذ نتیجه نهائی ادامه دارد.

صدها هزار «کلاهو» معدوم شد!

بامداد دیروز چند گروه تازه از کارشناسان و مامورین اداره خفظ نباتات خراسان بمنظور مبارزه بانوعی موش موسوم «کلاهو» بمناطق مختلف این استان و شهرستانهای شیروان، سرخس، نیشابور، قوچان و فریمان اعزام شدند.

بنابگزارش خبرنگار مادر مشهد از طرف اداره حفظ نباتات مشهد وسائل و سموم کافی برای مبارزه با موش «کلاهو» در اختیار مامورین قرار گرفته است و طی ۲ هفته اخیر مامورین مبارزه با موش معادل ۹۱۱٦ هکتار مزرعه علیه این نوع موش سمپاشی کرده‌اند و تاکنون صدها هزار موش صحرائی توسط مامورین و کارشناسان معدوم شده است.

شهردار خوی برکنار شد

بدنبال انحلال انجمن شهر خوی آقای «محوی» شهردار انتخابی این شهر از سمت خود برکنار شد.

گزارش خبرنگار ما در خوی حاکی است: از طرف استانداری آذربایجان غربی، آقای‌میربابائی عضو ارشد شهرداری خوی، به سمت کفیل شهرداری این شهر تعیین گردید و مشغول بکارشد.

اخبار شهرستانها

مردی «لج» کرد و یك زن دیگر گرفت!

مرد «لجوج» سرانجام روانه زندان شد

مردی که بدون اطلاع همسر و فرزندانش، بااستفاده ازشناسنامه المثنی بادختر ۱٦ساله‌ای ازدواج کرده بود، بدستوربازپرس‌دادسرای شمیران بازداشت گردید.

خبرنگار مادر شمیران گزارش داد: این مرد که «سیدعباس طباطبائی »نام دارد در تحقیقاتی که از او بعمل آمد اظهار داشت: چون همسرم «کوکب» بامن‌بدرفتاری میکرد و همیشه بمن ناسزا میگفت برای تنبیه او مخفیانه بادختر ۱٦ ساله‌ای بنام صغرا ازدواج کردم.

عباس افزود: برای اینکه کسان صغری نفهمند من همسر دیگری دارم ،ازاداره آمار یك شناسنامه المثنی گرفتم و چون در شناسنامه جدید اسامی همسر و فرزندانم ذکرنشده بود، توانستم به‌پدر و مادر صغری بقبولانم‌که مجرد هستم و در نتیجه نظر موافق آنها را در مورد ازدواج خودم باصغری جلب کنم. گرچه همسرم کوکب از این جریانات بی‌خبربود ولي فقط .برای انتقام از او اقدام به‌ازدواج مجدد کردم و بسراو «هوو» آوردم تاقدر مرا بداند واز کرده خود پشیمان گردد!

.بدستور بازپرس دادسرای شمیران، سیدعباس بجرم‌ازدواج مجدد بدون اجازه همسر اول و همچنین ندادن نفقه به‌زن و فرزندان خود، روانه زندان شد:

مواد فاسد و غذائی معدوم شد

بازرسان مواد غذائی اداره کل بهداری اصفهان طی ۲ روز گذشته از ۱۵۷۲ محل تهیه و توزیع مواد غذائی و اماکن عمومی‌بازدیدبهداشتی بعمل آوردند. در این بازدیدهامقدار ۳۸ کیلو مواد غذائی فاسد کشف و معدوم گردید و ۲٤ محل تهیه و توزیع مواد غذائی بهداشتی تعطیل شد.

همچنین برای ٤ نفر از صاحبان اغذیه فروشی‌ها جواز کسب صادر گردید.

کارشناس خاکهای شور در اهواز

صبح دیروز پروفسور «کورا» عضو آکادمی علوم اتحاد جماهیر شوروی و رئیس انستیتو بیولوژی دانشگاه ایالتی مسکو که یکی ازکارشناسان معروف و صاحب نظر درموردخاکهای شور میباشد با مدیرعامل سازمان آب و برق استان خوزستان ملاقات نمود.

پروفسور «کورا» بدعوت وزارت کشاورزی بایران آمده است.

کودك بازیگوش خودرا آتش زد

حسین در غیاب من لباسهای خودرا بنفت آغشته کرد، و بعد باروشن‌کردن کبریت ناخودآگاه لباسهای خودرا آتش زده است. من هنگامی‌متوجه جریان شدم که حسین بسختی سوخته بود و متاسفانه پس از انتقال به‌بیمارستان درگذشت.

مطالب بالارا زن جوانی بخبرنگار مادر شمیران اظهار داشت واضافه کرد: فرزندم بیش از دوسال‌ونیم نداشت واین حادثه در نتیجه غفلت وسهل‌انگاری رویداد.

دیروز جسد حسین بابائی کودك خردسال پس از انجام تشریفات بخاك سپرده شد ورسیدگی باین قضیه توسط مقامات مسئول آغاز گردید.

با ایجاد یك واحد گاوداری دردرشت، روزانه

۱۵ هزار لیتر شیر تولید میشود

ساختمان مرغداری و کشتارگاه مرغ شرکت سهامی کشاورزی ودامپروری «سفیدرود» گیلان که از چندی پیش آغاز شده بود، پایان یافت.

ظرفیت این مرغداری در حدود یکمیلیون مرغ است.بهره‌برداری ازاین واحد از اواسط سال جاری آغاز میشود.

همچنین ساختمان گاوداری شرکت مذکور در نیمه‌اول سال‌جاری بپایان میرسد. این واحد نمونه گاوداری قادر است روزانه پانزده هزار لیتر شیر تولید کند.

خبرنگار مادر رشت گزارش داد: شرکت سهامی کشاورزی و دامپروری «سفیدرود» درسال گذشته مقدار نهصدوشصت هزار لیتر شیر تولید کرد. از این مقدار، نهصدوبیست‌هزار لیتربرای فروش وتوزیع به‌کارخانه شیر پاستوریزه رشت تحویل گردید.

مدیر کل تربیت معلم درخوابگاه دختران دانشسرای مقدماتی

خانم شیبانی مدیر کل تربیت‌معلم وزارت آموزش و پرورش که بمنظور بازدید مراکز آموزش مشهد به این شهر آمده بود، ازقسمت های مختلف اداره تربیت معلم و مرکز راهنمائی دوساله تحصیلی و دانشسرای مقدماتی دختران مشهد بازدید کرد.
عکس بالا خانم شیبانی را هنگام بازدیدازخوابگاه دانشسرای مقدماتی دختران مشهد نشان میدهد.

سیمای شهرستانها

از: پورنگ

٦۲۱

داراب

زنان روستائی

آفرینندگان امیدها و پیروزیها..

«اگر دلبر بمو یکرنك باشه
صدای مامثال زنك باشه»
«سردلبر بروی زانوی من
سردشمن بزیرسنك باشه»
***
«پسینی منزلم بود قلعه‌فرك
نسائی‌بره بودومهدعلی‌گرك»
«سلام‌من به‌کل‌قربون‌رسانید
که‌گرك افتادبگله. بره‌رابرد.»

غمها و شادکامیها، پیروزیها و شکستها و بطور کلی گذشتهٔ هرقومی را میتوان‌درآئینه«فولکلور» وآداب و رسوم آن قوم به‌چشم دل‌نگریست و به‌حالات درونی یکایك افراد آن پی‌برد

ترانه‌های محلی داراب که از نسلها پیش سینه به سینه محفوظ مانده و امروز در بیشتر نقاط بویژه‌روستا های دورافتاده داراب برسرزبانهاست هریك آئینه‌ای است که تصاویر گذشته‌ها،باسایه روشنهائی‌خاطره‌انگیز برآن نقش‌بسته است ادبیات محلی داراب میتواند سهم بزرگی در «فولکلور»وطن ماداشته باشد و بعدا با خوانندگان نکته‌سنج دراین باره صحبتهائی خواهم‌داشت اما آنچه که بدنبال مطلب شمارهٔ قبل میتوانم بگویم‌این است که «داراب» در طول تاریخ بافرازونشیبهای بسیاری روبروبوده است.

پس‌ازآنکه «داراب‌گرد» تصرف شد، شهر «جنت» روبویرانی گذاشت و در جریان جنگلهای متعددی که بدوران دیالمه و سلجوقیان در فارس روی داد صدمات زیادی به ساکنان داراب وارد شد که مکمل آن ورود امیرتیمور گورکانی (بین سالهای ۷۸٦ تا ۷۹۰ هجری) باین شهر بود.

سرزمینی که در طول سالها، متحمل خسارات و لطمات زیادی شده بود، دیگر یارای تحمل خونریزیها و بیدادگریهای تیموریان رانداشت و در چنین شرائطی بودکه طبیعت (باآنکه آتش قهرش دامانگیر گروهی از مردم داراب نیز شد) بکمك دارابیان آمد و بیماری طاعون بطرز وحشتناکی در گوشه و کنار شهر،خصوصا در مناطقی که لشکریان تیمور مستقر شده بودند شیوع یافت.

شدت بیماری طاعون بحدی بود که گروه‌کثیری ازلشکریان سفاك تیمورزا به هلاکت رساند و امیرتیمور از بیم مرك‌ومیر سایر افراد خود مجبور به‌ترك این شهر شد

چندی بعد، مردمی که ازمهلکهٔ این بیماری‌جان سالم بدر برده بودند به محل‌کنونی داراب که از لحاظ ایمنی و جلوگیری از دشمن مناسب بودروی آوردند و داراب رفته‌رفته آبادانی و عظمتی چشمگیر پیدا کرده‌تا آنجا که امروز قسمت پهناوری از استان فارس را فرا گرفته است.

***

کشاورزی - مثل همهٔ شهرهای ایران - اکثریت مردم داراب رابخود مشغول داشته است و در مزارع‌و باغهای پهناور و سرسبز آن گندم، جو، پنبه، برنج، خرما، بادام، گل سرخ و انواع واقسام مرکبات بدست می‌آید خصوصا پرتقال و لیموی داراب در همهٔ شهرهای ایران معروفیت دارد و درسال هزاران تن از محصولات خشکبار وتره‌بار این‌ شهرستان‌به‌سایر نقاط کشورحمل میشود. داراب، دارای معادن مس، آهن، گوگرد، سرب، نمك، گچ‌وموميائی است و مومیائی این شهر از نظر مرغوبیت کم‌نظیر است

هنرهای محلی داراب دربافت قالی، گلیم، حصیر، چادرجابند،رختخواب‌پیچ» چارقد، رویهٔ گیوه «روار»تور و ساختن کوزه مخصوصا کوزه‌های جالبی که بنام «کریمخانی» معروف است، سبدهای بزرك که‌بنام«پست» وآسیاب‌های دستی که بنام «آسك» نامیده میشودتجلی میکند و مهمتر اینکه زنان روستاها، در حفظ این‌هنر های محلی و آنچه‌که موجب اشتهارآن شده‌است نقشی اساسی دارند.

زنان روستائی داراب، همچنانکه بار مسئولیت‌خانه و خانواده را صمیمانه بدوش میکشند برای مردان خود نیز پشتیبانی مطمئن ویاری دلسوزند و کار و کوشش بازندگی آنها درهم آمیخته است.

زن روستائی داراب، دلپذیرترین جلوه‌های‌زندگی را در چهرهٔ شاد همسر و خنده‌های کودکانهٔ فرزندش میجوید، در حالیکه شاید خود در زیر بار آنچه که «مسئولیت زندگی» نام گرفته، خسته و فرسوده باشد. روآفرینندهٔ امیدها و پیروزیهای خانوادهٔ خویش است‌و به‌یقین دربشت هرمرد موفق روستائی، زنی این چنین پرتوان ونیروبخش ایستاده است

پاداش نقدی برای کلهٔ گرگ!

جوانان،سر ٤ گرگ را بریدند وکله‌های گرگهارا برروی چوب قراردادند!

قبلا باطلاع خوانندگان عزیز رسید، چند روز متوالی است چهار گرگ با حملات پی‌درپی و جسورانهٔ خود به احشام اهالی‌قراء کلاردشت موجبات وحشت اهالی رافراهم کرده‌اند.

این چهار گرگ طی چند روز اخیر پنجاه راس گاو وگوسفند را در قراء «پیش‌نکو» «طائب کلا»، «مکارود» و «طوی‌دره» دریدند.

خبرنگار مادر کلاردشت مینویسد این چهار گرك همچنان به‌حملات پی‌درپی خود در قراء مذکور ادامه می‌دادند و علاوه بر این گرگها اخیرا نیزیك‌دسته روباه‌در سایر قراء کلار دشت شب هنگام به مرغداری های کشاورزان و دام - داران حمله‌ور شده و مرغ هارا خفه کرده و میخوردند.

تاکنون یکصدو بیست مرغ و خروس و بوقلمون متعلق به اهالی «کردیچال»، «قنات»، «کوپر» و «عثمان کلا» وسیله این روباه ها کشته شده‌اند.

اهالی قریه «آغوزداربن» برای کشتن روباه‌ها و گرگهای گرسنه بسیج شدند و باآلوده کردن لاشه چند گوسفند به سم‌لاشه‌ها را در مسیر گرگها قراردادند و گرگها با خوردن این‌لاشه‌هاتلف شدند.

جوانان دهکده سپس سر گرگها را بریدند و آنها را بر بالای چوب قراردادند و درکوچه های قریهٔ به معرض نمایش گذاشتند. روستائیان با دیدن کله‌های بریده گرگها به‌جوانان حامل کله‌ها پاداش نقدی دادند.

بعلت تراکم مطالب. درج ستون

در این شماره، میسر نشد.

اژدها

۱۱۱

-۸۲-

نوشته: احمد احرار

امامقلیخان از چند هفته پیش وارد تویسرکان شده و مقدمات استقبال و پذیرائی را ترتیب داده بود. دربیرون شهر صد ها چادر بجهت استقرار اردو برپاشده و در داخل شهر دهها خانه برای اقامت ملازمان شاه آماده گشته بود. بطوری که ظرف چند ساعت آن لشگر انبوه در اردوگاه جایگزین شد وحتی یکنفر احساس بی تکلیفی وسرگردانی نمیکرد. هرکس و هر چیز جای معینی داشت و موجبات پذیرائی برای هر طبقه بقسمی که شایسته و درخور آن طبقه باشد مهیا شده بود. کسانی که پذیرائی تاریخی امامقلیخان را از شاه عباس در بلده تویسرکان بخاطر داشتند اذعان میکردند این بار باوجود آنکه تعداد میهمانان چند برابر است میهمانی امامقلیخان شکوه‌بیشتری دارد و همین نکته شاه صفی را بیشتر خرسند و مغرور میساخت.

نخستین دیدار پادشاه جوان‌وحاکم مقتدر فارس بیرون دروازه شهرصورت گرفت. امامقلیخان با جمیع اکابر و اعیان شهربرای استقبال از شاه صفی ساعت‌ها پیش درین نقطه گرد آمده و بانتظار ایستاده بودند.سردارسالخورده هنوز هم مثل کوهی استوار و پای برجا بنظر میرسید. پشت سر او ،بلافاصله قیافه پسر بزرگش صفی قلیخان جلب نظر میکرد که فقط یك دیده تیز بین و موشکاف میتوانست دربشت چهره آرام او امواج سردرگم تفکرات رنج‌آوری راتشخیص دهد.

سرانجام طلیعه سپاه و سپس چتر سلطنتی که با جواهرات ریزو درشت زیر آفتاب میدرخشید، آشکار شد. امامقلی خان پیش رفت و در زیر سایه چتر بر رکاب زرین شاه بوسه زد.شاه در حالیکه استوار بر اسب سفید خوش تراشی نشسته و سینه خود را کمی‌بیش از حد متعارف پیش داده بود بدقت در چهره و اندام امامقلیخان مینگریست. گوئی میل داشت مردی راکه نامش مرادف نام شاه عباس بر زبانها می گذشت و آوازه رشادت و سخاوت و حشمت و صولتش از مرز های مملکت قزلباش گذشته بود بیك نگاه بشناسدو اندیشه های او را بر خطوط چهره‌اش بخواند.

شاه چنان سخت به امامقلیخان پرداخته بود که صفی قلیخان را نمی‌دید و نگاه پنهانی او راکه چون‌شراره خشم‌و تنفر گدازنده و سوزاننده بود احساس نمیکرد. امامقلیخان با بیانی گرم و صمیمانه که احساس قلبی او را منعکس میساخت خوشامد گفت وبخاطر این که شاه منت گذاشته و او را لایق میزبانی خود تشخیص داده است سپاس فراوان عرضه داشت. شاه جوان نیز در جواب فقط چند کلمه‌یی از سردار پیر احوالپرسی کرده، بی آنکه‌بسایر مستقبلین اعتنایی بکند، اسب خود را بجولان آورد و در حالیکه بر سرراهش قدم بقدم گاوها و گوسفند ها قربانی کرده اسفندو کندر در آتش میریختند، راه خودرا بسوی شهر ادامه‌داد.

قصری را که امامقلی خان بجهت اقامت شاه عباس ساخته بود برای‌شاه صفی آماده ساخته بودند. قصری که از وسائل عیش‌و استراحت چیزی کم نداشت و پادشاه جوان میتوانست روزها و شبهای خاطره انگیزی را زیر سقف آن بگذراند.

دو روز بیشتر بر اقامت شاه‌صفی درین قصر نگذشته بود که کاروان کوچك مسافران گرجستان از راه رسید و تهمورث‌خان سر بریده سهراب گرجی را بقصاص خون سمیون خان و برای اثبات خدمتگزاری و دولتخواهی، زیر پای شاه صفی انداخت.

صفی در بین راه از ماجرای‌سمیون خان‌و خیانت سهراب آگاه شده بود، اما هرگز تصور نمیکرد پیش از آنکه باصفهان برسد و برای قلع فتنه سهراب تدبیری بیندیشد سراو را در مقابل‌خود بیابد. این ماجری، عیش اورا در بلده تویسرکان دو چندان کرد، خاصه که سر سهراب را تهمورث به پای او می افکند. در حالیکه شاه صفی نگران بود مبادا تهمورث‌به‌سهراب پیوسته گرجستان کاخت و گرجستان کارتیل را متحد سازند و غائله موراو را تجدید کنند.

بخاطر این خدمت و نیز برای آن که وفاداری تهمورث رابیشتر از پیش جلب کند هماندم دستور داد منشور حکومت گرجستان کارتیل راکه بعداز مرك سمیون خان بلاصاحب مانده بودبه استثنای شهر تفلیس بنام گرگین‌خان فرزند تهمورث رقم بزنند.

شاه صفی هنوز مریم را فراموش نکرده‌و همچنان در خواستگاری خود پای برجابود. ازینرو بعداز فراغت از کار تهمورث بلافاصله عباسقلی راپیش خواند و در باره ماموریتی که بعهده‌اش گذارده بود توضیح خواست.

این گفتگو، بهنگام ظهر صورت میگرفت و در حالیکه شاه برخلاف همه روز به تنهائی بر سر سفره نشسته، مسافران گرجستان را نیزبحضورخوانده بودو در حالیکه غذای خود را صرف‌می کرد به گزارش آنهاگوش میداد.

گزارش عباسقلی برای شاه صفی سخت غیر منتظره، هیجان انگیز وسرگرم کننده بود، بطوری که تدریجا دست از خوردن کشید و سراپا گوش، با دهان نیمه باز از تعجب، باستماع سخنان قزلباش جوان پرداخت .داستان عباسقلی آنچنان شاه را مشغول داشته و تحت تاثیر قرار داده بودکه مانند کودکی گاه‌بی اختیار قهقهه سر میداد وگاه مبهوت میشد ودمبدم‌توضیح‌بیشتری میخواست .فقط هنگامی بخود امد که دیگر عباسقلی چیزی برای‌گفتن‌نداشت.

دراینحالت، شاه بطرف تهمورث روکرده گفت:

- هنوز ما را مسلم نشده است‌که چه جهت‌داشت‌دخترك شبانه به‌آنصورت از اصفهان خارج شود و خود را دچار اینهمه مصائب کند؟!

سرخی شرم چون داغی بر گونه های تهمورث گل انداخت. اندکی دست به دست مالید وگفت:

-امیدوارم این گستاخی راولینعمت بر کنیز ناچیز خود غمض‌عین فرمایند که او تصور کرده بود اگر در ولایت خود مقیم باشد انتقالش بحرم همایون لاجرم بوجه دیگری که شایسته دختری از یك خاندان معتبر بوده باشد صورت وقوع خواهد یافت و کسی در باره‌اش نخواهدگفت‌که او را از سر راه گرفته و بحرمخانه منتقل ساخته‌اند!

برنامه مخصوص شما و رادیو بمناسبت چهارم اردیبهشت سالروز تاسیس رادیو

رادیو سی امین سال تأسیس خود را جشن می گیرد

از هنرمندان قدیمی تجلیل میشود و نمایشنامه های قدیم اجرای مجدد می یابد

برنامه فردای شما ورادیو بمناسبت سی‌امین سال تاسیس رادیو بصورتی فوق‌العاده ارائه می گردد .

در این برنامه از هنرمندان قدیمی رادیو یاد می شود و هنرمندان امروز بقالب آنان که عمری در رادیو زحمت کشیدند واز بعضی فقط خاطره‌ای باقیست می روند و به آنها جان می بخشند .

در آغاز برنامه فردای شما ورادیو ویگن ضمن گفتگوی کوتاهی دو ترانه تازه بنامهای غروب آشنائی و دختر شیطون را میخواند واولین ترانه او (مهتاب) یکبار دیگر پخش میشود ، نمایشنامه‌ای نوشته پرویز خطیبی خواهید شنید که یك زن و شوهر چطور ماه راتسخیر می کنند. البته ماه این زن و شوهر ۳۰ روزماه فروردین است !

یکی از آهنگهای قدیمی (روح ـ انگیز را خواهیدشنید آنگاه نمایشنامه کوتاه « مجسمه‌انتیك » اجرا خواهد شد ، ترانه در پناه تو با صدای شمس از ساخته‌های انوشیران‌روحانی باردیگر پخش میشود و سپس

منوچهر سخائی

نمایشنامه جنك یك کلفت با خانم و آقا را خواهید شنید که چطور وقتی خانم و آقا کلفت را اذیت می کنند او بجای سبزی « قرمه‌سبزی» باعلف خورش سبزی بخورد آقا و خانم میدهد ، « کیه کیه‌درمیزنه» از آهنگهای مرحوم «غزال » پخش میشود آنگاه نوبت به واریته هفته می رسد .

مهستی

ابتدا نمایشنامه کوتاه کارگشائی رامی شنوید آنگاه « منوچهر » خواننده قدیمی رادیو ایران که چند سالی است فعالیت تازه‌ای نداشته در برنامه واریته شرکت میکند ودو ترانه جدید بنامهای ـ « دادازدل » و خط نشون رامیخواند، نمایشنامه کوتاهی بنام برنامه های

منوچهر سخائی براديو بازگشته و دو ترانه تازه میخواند

آینده خواهید شنید و سپس مهدی علیمحمدی هنرمند شایسته رادیو ایران بعنوان « میهمان هفته » واریته ضمن اجرای یك دکلمه خاطره‌ای هم تعریف میکند ،قصه زندگی‌ازخواننده‌شیرازی(ذبیحی) پخش خواهد شد آنگاه مشکین، فنبری ، تابش ، مهین بزرگی ، مورین، پرتوقطعه‌ای‌بنام(خواستگاری موزیکال) اجرا خواهند نمود ، از فرزانه «گل قاصد » را می ـ شنویم سپس تابش به نقش آقای غلط انداز برنامه اجرا خواهد کرد، خواننده‌ای از اهواز دو ترانه‌تازه محلی بنامهای راضیه و دختررنك مخملی را خواهد خواند . بررسی آهنگین این هفته مربوط است‌به «صحرا» که ترانه بیا بصحراالله هم پخش میشود . در سال ۱۳۲۸ نیکتاج صبری ، عباس مصدق ، اکبر مشکین و مرحوم عبدالله‌ـ محمدی نمایشنامه کوتاهی بصورت زنده پخش نموده‌اند تحت عنوان «دفتر رادیو » که فردا این‌نمایش‌ـ نامه را هنرمندان فعلی رادیوایران مشکین ، مصدق ، تابش ، مورین بار دیگر اجرا خواهند نمود،ترانه «نعنا‌ترخون » که در سال ۱۳۲۵ اجرا شده بود بار دیگر با صدای مرتضی احمدی خواننده ترانه‌های فکاهی شماو رادیو پخش میشود.

نوذری باتیپ دردونه و قنبری با تیپ فوفول از اختراعات واکتشافات خود سخن خواهند گفت و سپس قطعه آوازی باصدای ایرج بهمراه ویلن هنرمندانه اسدالله ملك خواهیم شنید ، نوبت به مسابقه و سرگرمی میرسد که در فواصل مسابقه مزبور یك ترانه قدیمی با صدای «قمر» و گلهای ۵۰۰ حمیرا پخش میگردد .

ترانه قدیمی «مریم‌جان» رابا صدای منوچهرشفیعی‌خواهیدشنید، و آنگاه نمایشنامه درس خواندن خیابانی راکه از چندی دیگرشروع خواهدشد می شنوید .

باترانه تازه‌ی مهستی بنام «جمجمك » از ساخته‌های‌انوشیروان روحانی و شعربرویزوکیلی برنامه پایان می‌پذیرد.

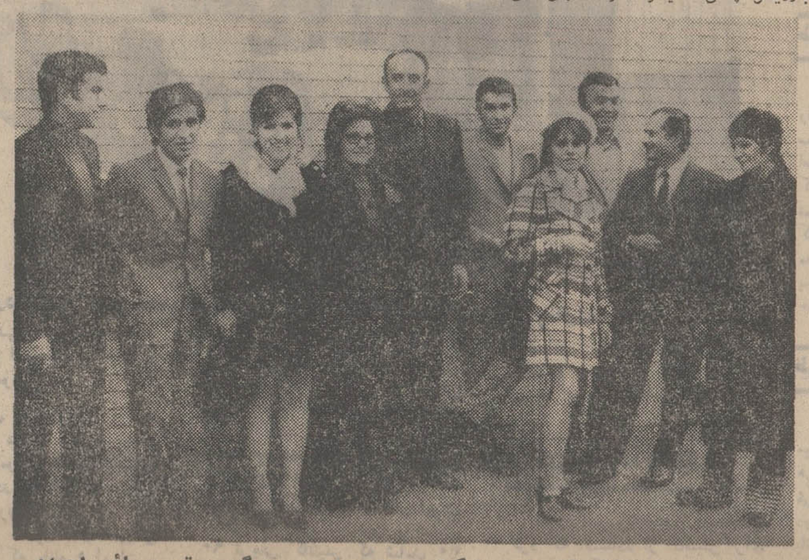

تنی چنداز هنرمندان شما و رادیو : گیتی ـ مسعودی ـ ویگن‌ـپرتوـرسائی‌ـاحمدی‌ـ مهین‌بزرگی ویاسمین درعکس دیده‌میشوند.

پوران را می‌توان‌درزمره خوانندگان‌موفق رادیو دانست. او با وجود مدت‌نسبتازیادی که بکار خوانندگی پرداخته است .همیشه جای خود را در لیست خوانندگان موفق روز حفظ کرده است .

از جمله ترانه‌های‌موفق پوران‌که حدود سال ۱۳۳۵ازرادیو پخش‌شد ترانه‌ای بوداز عباس شاپوری بنام(شب بود ـ بیابان‌بود) که بموقع خود با اقبال بسیار مواجه‌گشت.

اواخر سال گذشته فریدون فرخزاداین آهنگ را دربرنامه میخك نقره‌ای اجراءکرد. این اجرا بقدری مورد توجه قرار گرفت که‌مکرر پخش شدوبالاخره بصورت آرم‌برنامه مزبور درآمد وصفحه‌آن نیز رکورد فروش اسفندماه را شکست .

بهر حال در هفته گذشته در کریدور های رادیو بین پوران و فرخزاد بحث مختصری درگیر میشود اختلاف با وساطت تنی چند از متقدمین حل میشودوفرخزادمی‌پذیرد که باوجود استقبالی‌که از صفحه اوکرده‌اند . ترانه شب بود ـ بیابان‌بود متعلق به‌پوران است و اورا ابتدا خوانده وآنرا معروف کرده است .

میخك نقره‌ای

هدیه بمردم اصفهان

فرخزاد برنامه این هفته را بمردم اصفهان هدیه کرده است ، بهمین جهت تنی‌چنداز‌هنرمندان‌اصفهانی در برنامه شرکت خواهند داشت

منوچهر شفیعی

فریدون فرخزاد که هفته قبل را در اصفهان گذرانده است برنامه این هفته‌میخك نقره‌ای را به مردم اصفهان تقدیم کرده است و بهمین جهت چند هنرمند اصفهانی هم در برنامه او شرکت‌دارند

خود فرخزاد ترانه های هرکی ندونه من میدونم ـ پائیز ـ میخواهم غمگین باشم ویك ترانه آلمانی میخواند.

از منوچهرشفیعی خواننده معروف قدیمی تجلیل می کند و ترانه‌ای از او پخش‌میکند.

تلی ترانه قصه سرخ‌پری را می‌خواند . محمدی‌پور کمدین کاخ جوانان اصفهان برنامه خواهد داشت .مسابقه کاریکاتور اجراء می‌شود و حسین موفق ترانه (علی ساربون) راکه از ساخته‌های رشید مرادی است خواهد خواند .

نیکول الوندی جاز می‌نوازد، ترومبت می‌زند و با پنج سیگار روشن حرکات جالبی انجام میدهد واچیك پسر ۵ ساله نیکول نیز جازخواهد

حسین موفق

نواخت . آلیس ترانه عشق زیر باران و فازلی ترانه‌تازه چراغ خاموش را میخوانند.

دربان هتل شاه‌عباس و فیلمبردارو عکاسی ازاصفهان در برنامه شرکت دارند و غلامرضا مهری خواننده جاز اصفهان ترانه‌ای میخواند .

شرکت‌کنندگان دربرنامه ضمن مسابقه‌ای ادای فرخزاد را در می‌آورند و مسابقه ماست‌خوری هم انجام خواهد گرفت .

کودك ۵ ساله‌ای ازپرورشگاه ملکوتی شعر می‌خواند و خواننده قدیمی فاریا ـ به همراه تار شاپور حاتمی قطعه آوازی اجرا خواهد کرد .

۵ نفر از قهرمانان دو و میدانی مورد تجلیل قرارمی گیرند و از مهندس‌جهانبخت توفیق به نیکوئی یاد خواهد شد .

ارکستر هیپی‌ها دوترانه جالب اجرا می‌کند و ملکه رنجبر و همایون بهادران هنرمندان‌میهمان هفته‌خواهند بود .

اخبار کوتاه هنری

سوسن درواریته‌تلویزیون

خیرخواه «بزم خیام»را بانام «پیرمی‌فروش»ارائه میدهد .

در برنامه امشب واریته تلویزیون که از ساعت۹بعد از ظهر پخش خواهد شد یکبار دیگر (سوسن) برنامه خواهد داشت برادران تقدسی شرکت دارند و خیر خواه خوانندهٔ جوان رادیو و تلویزیون برنامه تازه وجالبی بنام « پیرمی‌فروش » ارائه خواهد داد و ضمن یك‌مسابقه تازه علی تابش مجری برنامه واریته چندلطیفه جدیدتعریف خواهد نمود .

برنامه هنری سازمان جوانان حزب ایران نوین

هنرمندان کمیته هنری سازمان جوانان حزب ایران نوین‌ازساعت ۹بامداد فردا برنامه های جالبی شامل کنسرت ایرانی با شرکت علی نظری‌و هنرمندان‌سازمان جوانان و «توپول شو» درتالار اجتماعات سازمان جوانان «سه‌راه ژاله» اجرامی‌کنند در پایان یك فیلم سینمائی بنام «جنگل سبز» به نمایش گذاشته میشود .

سینمای فرهنگیان

برنامه سینمای هفتگی فرهنگیان که امروز و فردا از ساعت شش و نیم بعد از ظهر در تالار فرهنك برگزار خواهد شد . فیلم فارسی «آخرین هوس » نمایش داده می‌شود .

فرهنگیان علاقمند با ارائه کارت شناسائی می توانند از این برنامه ها استفاده نمایند.

در تالار رودکی

باله مدرن آلمان

بالت اپرای آلمانی برلن که از طرف انستیتوگوته مونیخ برای اجرای چندین برنامه به کشور های مختلف جهان مسافرت نموده است‌در راه مسافرت‌به‌آلمان ازکشور ژاپن بعلت استقبال شدید مجبور شد که در شهر هائی مهم نظیر هنك کنك ـ دهلی نو ـ بمبئی کلکته ـ کراچی و تهران برنامه های جالب‌اجرا نماید . این گروه روز جمعه چهارم اردیبهشت در تالار رودکی تهران یك برنامه جالب نمودار پیشرفت هنر بالت مدرن در آلمان بروی صحنه خواهند آورد .

برای شرکت در فروش طلائی و دریافت کارت قرعه‌کشی گیسوی کوماچی (جایزه‌مسافرت به اروپا)

فقط ۱۱ روز فرصت دارید

محمد رحیمی لم تجارت رامیداند

آقای محمد رحیمی بازرگان زیرك و وقت شناس برای اینکه منافع تجاری بیشتری در لندن بدست بیاورد ، پروازسحر گاهی VC 10 هواپیمائی BOAC راانتخاب‌میکند، زیرا پروازهای یکسره سحر گاهی VC 10 سریعترین و نزدیکترین راه هوائی به لندن است . آقای‌رحیمی بااین پرواز تجارتی صبحانه خود رادر لندن صرف‌میکند وهمانروز کارهای خودرا انجام میدهد.

مسافر پروازهای سحر گاهی VC 10 ازراحتی و ترمی وآرامش ودرعین‌حال ازقدرت پروازهواپیماهای BOAC که مجهز به موتورهای رولز ـ رویس میباشند لذت میبر ـ و با پذیرائی گرم وعالی ،در راحت ترین مبلهای جهان ـ بدون توقف به لندن میرسد و سرحال وبا نشاط ، بلافاصله کار خودرا آغاز میکند .

هنگامیکه کاربرق اسا دارید ، پروازیکسره لندن‌را با هواپیماهای VC 10 انتخاب کنید .

BOAC سریعترین پروازهـا را به لندن برای شما فراهم آورده است .

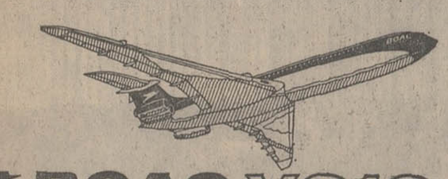

BOAC VC10
ازشما مواظبت میکند

شرکت هوائی بریتانیائی ماوراءبحار باهمکاری کانتاس وایرانیدیا

برای کسب اطلاعات بیشتر به آژانس مسافرتی خودویا بی. او. ا. سی در تهران خیابان شاهرضا شماره ۳۲۳ تلفن ۹ـ۲۱۲۳۲۵ یا آبادان ـ سان شاین آرکاد تلفن ۲۱۵۴ ـ ۲۴۷۱ مراجعه فرمائید .

شرکت ایران کانتینر مؤسسه نوین حمل و نقل بین‌المللی کالا

جلوه تازه‌ای از برنامه های پیشرفت و توسعه اقتصادی کشور است

اقدامات تازه و شعبات وسیع این شرکت آنرا در شمار بزرگترین مؤسسات حمل و نقل جهانی در آورده است

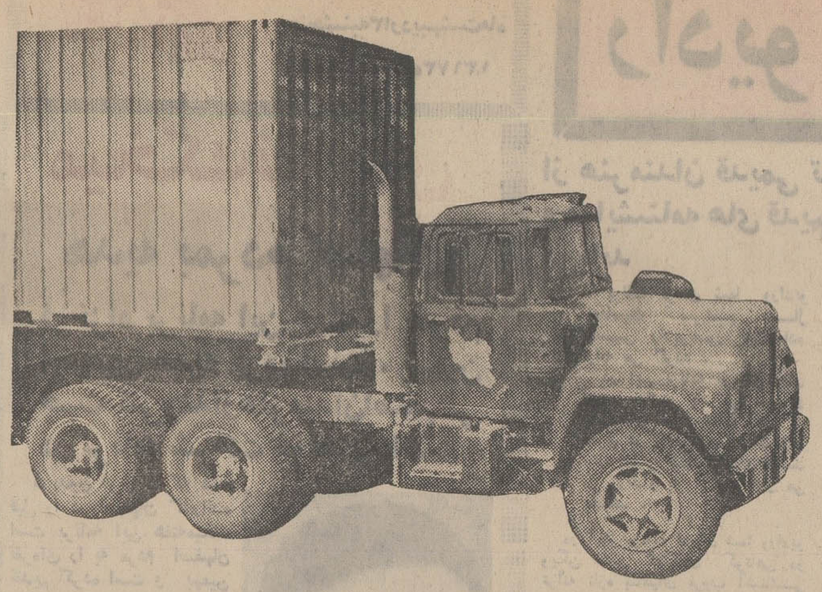

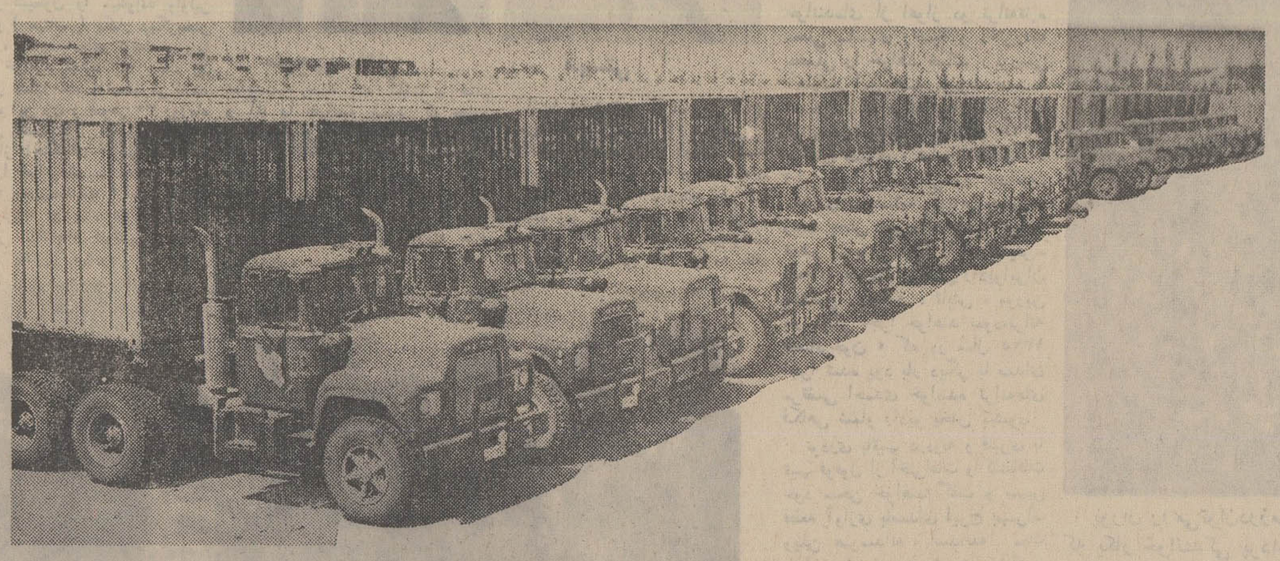

اولین دسته از تریلی‌های کانتینرکش وارد کشور شدو محموله خود را در محل کارخانجات ایران‌ناسیونال تخلیه نمود

خبرهای تازه و فراوانی که طی هفته گذشته پیرامون افزایش صادرات ورونق اقتصادی کشور در جراید و محافل اقتصادی عنوان شد میتواند مقدمه‌ای بر این مطلب باشد که هفته گذشته را «هفته اقتصاد» نام بگذاریم. چه درطی این هفته اعلام‌شد که صادرات بیش از رقم پیش‌بینی شده یعنی ۱۳ درصد افزایش داشته است.

خبردیگر دراین مورد که تاحدود زیادی نیز به مطلب امروز ما مربوط میشود احداث بنادر مهم صادراتی درخرمشهر و چند نقطه دیگر است.

این‌امرو همه اخباری که حاکی‌از شکوفان‌اقتصادی کشور است مارا بیش از پیش به‌تشکیل وجود موسسه بین‌المللی بزرگی برای‌حمل‌ونقل کالاو تسریع درخدمات اقتصادی متوجه میسازد.

انقلاب مقدس شاه و مردم که بعنوان بزرگترین حادثه افتخارآمیز تاریخ معاصر ایران از آن یاد میشود موجبات اجرای بسیاری از برنامه های عظیم مملکتی رادر زمینه های پیشرفت و گسترش امور صنعتی، اقتصادی، اجتماعی، بازرگانی و حمل‌ونقل بین‌المللی بمنظور توسعه صدور هرچه‌بیشتر کالاهای داخلی‌بخارج وواردات کالای موردلزوم خارجی بایران فراهم آورد که هرروزه شاهدو ناظرخبرهای تازه‌ای پیرامون این پیشرفت می‌باشیم.

ایجاد موسسه حمل‌ونقل بین‌المللی «ایران کانتینر» یکی دیگر از برنامه هائی است که‌در جهت واجرای‌هدف های مترقیانه رهبر عالیقدر مملکت درراه گسترش فعالیت های اقتصادی بوجود می‌آید. درزیر خوانندگان عزیز با مختصری از فعالیت های این شرکت آشنا میشوند.

سیر تکاملی صنعت‌وتوسعه امور بازرگانی در جهان نیاز بوسایل مدرن و مجهز برای تسهیل در انجام این امر مهم حیات اقتصادی جامعه دارد. پیشرفت های شگرفی که بعد از پایان جنگ بین‌الملل دوم در کلیه شئون اقتصادی‌ممالک مهم جهان روی دادو سپس بسایر کشور های دنیارسوخ پیداکرد بی شك مرهون ارتباطات سریع و حمل ونقل صحیح بین ملل مختلف گیتی بوده است.

بمنظور نیل بهدفی که‌انجام آن موجب ترقی و پیشرفت امور اقتصادی و لاجرم بهبود امور مالی و بازرگانی کشور ها میگردید در گوشه‌وکنار ممالك مهم جهان موسسات و سازمان های حمل‌و نقل مجهز و عظیمی دایر گردید که برنامه آنها برای رسیدن بهدف، تسهیل، تسریع و صحت عمل در انجام امور محوله بود و چون در این راه باحسن نیت گام‌نهادند شاهد پیروزی را در آغوش کشیدند.

کشور ما که با انقلاب مقدس شاه و ملت بناگهان در راه‌پیشرفت عظیم برای دگرگونی اجتماع و ساختمان حیات نوین اقتصادی مملکت گام نهاد، بتدریج نیازبه وسایل مدرن ارتباطات و حمل و نقل راحس نمود.

دراین اوان به پیروی از برنامه های مترقیانه دولت مبنی برایجاد شرکت ها و موسسات‌مفیداقتصادی شرکتی صد در صد ایرانی بمنظور تسهیل در امور حمل و نقل کالا بین ایران و کشور های اروپائی تاسیس شده که بانام «ایران ـ کانتینر» آغاز به فعالیت نموده است. و در تماسی که خبرنگار ما با مدیر عامل (شرکت ایران کانتینر) گرفت، مدیر شرکت ضمن تشریح هدف و ایده‌موسسه مزبور اظهار داشت: این شرکت افتخار دارد که توانسته است یکی از ایده های انقلاب را در مورد ایجاد تسهیل در امور حمل‌و نقل بین‌المللی کالا بین ایران و اروپا جامه عمل بپوشاند. مدیر عامل شرکت ایران کانتینر سپس افزود: ما همواره در اجرای برنامه های دولت و بکار بستن اوامر حکیمانه رهبر خردمند ایران پیشقدم بوده و خرسندیم که با استفاده‌ازکانتینر (مخزن یا اطاقك های فولادی که‌بر روی‌تریلی‌هانصب‌میشود)توانسته‌ایم کالا های بازرگانی را به نحو مطلوب و مدرنی بین ایران واروپا حمل‌و نقل نمائیم.

مدیر رعامل شرکت مزبورآنگاه خاطر نشان کرد: از مدتها قبل با مطالعات عمیق‌ووسیعی و باهمکاری کارشناسان ایران ضمن بررسی و مطالعه بر روی کلیه خطوط حمل ونقل اروپا و ارزیابی و سنجش آنها از حیث «ترانزیت» اطلاعات لازم را کسب کردیم و ضمن استخدام جمعی از ورزیده ترین رانندگان ایرانی و اعزام آنها توسط‌شرکت هواپیمائی ملی ایران به انگلستان، نخستین واحد از ۹۰ تریلی کانتینر که شامل ۳۰ دستگاه‌تریلی‌کانتینرکش بود از انگلستان بارگیری شدو در تهران سالم و بنحو رضایت بخشی‌تحویل کارخانجات ایران‌ناسیونال گردید.

مزایای استفاده ازکانتینر

بطور کلی وبه یقین بایدازدعان کرد که استفاده از کانتینر رای حمل‌و نقل کالا از هر حیث‌به‌صلاح و صرفه صاحبان کالاهای‌بازرگانی می‌باشد.

برای اتومبیل های مراجعین و کارکنان و ضمنا رستوران شرکت نیز در دست ساختمان است.

تخفیف شگرف

شرکت ایران کانتینر به‌منظور آنکه نقشی موثر و مفید درتسهیل و توسعه امورصادراتی مملکت‌ایفا کند در صدد برآمد تخفیف کلی و شگرفی در میزان نرخ حمل کالاها قائل شودو حتی در برخی خطوط حمل‌و نقل خود بیش از ۵۰ درصد در قیمت ها تخفیف داده است.

هدف شرکت

شرکت حمل و نقل بین‌المللی «ایران کانتینر» علاوه بر جامه عمل پوشیدن به منویات مترقیانه دولت پیوسته در صدد بوده است نهایت تسهیل را در انجام امور حمل‌و نقل بعمل آورده وعلاوه بر جلب رضایت بازرگانان وصاحبان کالا وسایل رفاه‌ورضایت کارکنان سازمانی خود را نیز فراهم آورد، بدین منظورعلاوه بر اعطای‌مزایای فوق‌العاده به رانندگان مسئول‌حمل ونقل بهر یك در حدود بیش‌از ۲۵ هزار ریال در ماه حقوق می‌پردازد.

(تراك ترمینال) توقفگاه و محل بارگیری

در برنامه پیشرفت و توسعه‌امور صادراتی شرکت ایران کانتینر اقدام باحداث «ترمینالی» باوسعت بیش از ۴۰ هزار متر مربع درجاده قدیم کرج نموده است که از این محل کالا های صادراتی‌رابارگیری نموده و بمقصد نقاط مختلف‌دنیا حمل می‌نماید.

تاسیساتی عظیم در محل‌ترمینال در دست ساختمان است از جمله سه انبار بمساحت۱۵ هزار متر مربع برای صادرات، واردات و سومی نیز جهت امور ترانزیت می باشد.

همچنین دراین محل پمپ نفت گاز برای‌سوخت گیری کامیونها، پارکینك بمساحت ۳هزار مترمربع

اطمینان خاطر برای مراجعه کننده به شرکت‌ایران‌کانتینر

بدینسان با پیدایش‌چنین‌شرکت مجهز و مدرنی که تنها هدفش‌جامه عمل پوشیدن به منویات‌دولت‌وایجاد اطمینان خاطر برای مراجعه ـ کنندگان و صاحبان کالا میباشد، ازاین پس بازرگانان وطن مانیزمی توانند بدون هیچگونه دغدغه خاطری و با استفاده از مزایای عدیده و پرداخت هزینه اندك‌اقدام بحمل کالا بنقاط مختلف اروپا بنمایند.

شعبات شرکت

در حال حاضر شرکت ایران کانتینر در اغلب ممالك جهان از جمله کشور های انگلستان، آلمان، اتریش و ترکیه دارای شعباتی‌می باشد و بزودی شعبات‌آن درفرانسه و هلند و دیگر کشور های مورد نظر بازرگانان تاسیس خواهد شد.

آمادگی شرکت

شرکت ایران کانتینرهم‌اکنون آماده پذیرفتن انواع کالا های بازرگانی برای حمل به‌نقاط‌مختلف اروپا و بالعکس می‌باشد. علاقمندان و بازرگانان و صاحبان کالا می‌توانند برای کسب هرگونه اطلاع بدفتر شرکت واقع در خیابان فردوسی، کوچه برلن خیابان جواهری تلفن های شماره۳۱۴۷۴۸ و ۳۱۴۸۰۸ مراجعه فرمایند.

طرق مختلف حمل کالا

استفاده از کانتینر این مزیت رانیز دارد که علاوه بر تضمین سلامت کالا در داخل مخزن (یا اطاقك فولادی) احتیاجی نیست که کالا رابرای دومین بار بسته بندی نمود، همچنین کالا هائی از قبیل کشمش، پنبه، خشکبار باروش معمولی و بدون احتیاج به بسته‌بندی اضافی بانصف بهای عادی حمل میشود.

ظرفیت کانتینر

ظرفیت حمل هرکانتینر ۱۰ تن میباشد که مطابق مقررات بین‌المللی هردوکانتینر بر روی تریلی قرار می‌گیرد. ظرفیت کل کامیون و دو کانتینر آن بیش از ۲۰ تن‌می باشد. تریلی های نامبرده نیز دارای پنج محور و ۱۸ چرخ می باشند و قدرت موتور هر کامیون بیش از ۲۵۰ قوه اسب بخاراست.

استفاده از این سیستم حمل‌و نقل علاوه بر آنکه کالا را از حوادث طبیعی از قبیل باران و برف‌مصون و محفوظ نگهمیدارد از حیث اقتصادی نیز کاملا مقرون‌بصرفه است. در ضمن هزینه بیمه آن از میزان حق بیمه کامیون‌و کشتی هم ارزانتر است، در حالی که‌کالا در داخل مخزن فولادی محفوظ‌تر و بااطمینان کامل حمل میشود.

طرق مختلف حمل کالا

استفاده از کانتینر این مزیت رانیز دارد که علاوه بر تضمین سلامت کالا در داخل مخزن (یا اطاقك فولادی) احتیاجی نیست که کالا رابرای دومین بار بسته بندی نمود، همچنین کالا هائی از قبیل کشمش، پنبه، خشکبار باروش معمولی و بدون احتیاج به بسته‌بندی اضافی بانصف بهای عادی حمل میشود.

ظرفیت کانتینر

ظرفیت حمل هرکانتینر ۱۰ تن میباشد که مطابق مقررات بین‌المللی هردوکانتینر بر روی تریلی قرار می‌گیرد. ظرفیت کل کامیون و دو کانتینر آن بیش از ۲۰ تن‌می باشد. تریلی های نامبرده نیز دارای پنج محور و ۱۸ چرخ می باشند و قدرت موتور هر کامیون بیش از ۲۵۰ قوه اسب بخاراست.

شرکت ایران کانتیز افتخار دارد به پیروی از برنامه‌های انقلاب مقدس شاه وملت، جهت‌تسهیل در امر حمل ونقل و صادرات کالا از ایران به‌نقاط مختلف دنیا نرخ حمل کالا را باتخفیف شگرف بدین شرح اعلام نماید:

مقصد	قیمت عادی	قیمت ایران‌کانتینربا تخفیف مخصوص
تهران به مونیخ	۸ ریال	٤ ریال
تهران به پاریس	۱٦ ریال	٦ ریال
تهران به لندن	۱٤ ریال	٦ ریال

(نرخها بر مبنای هرکیلو بریال تعیین شده‌است)

یك کامیون عظیم تریلی‌کش درحالیکه دو کانتینر روی‌آن‌قرار دارد دیده میشود با استفاده از این کانتینر ها کالا های صادراتی در اسرع وقت و در سلامت کامل بمقصد میرسند

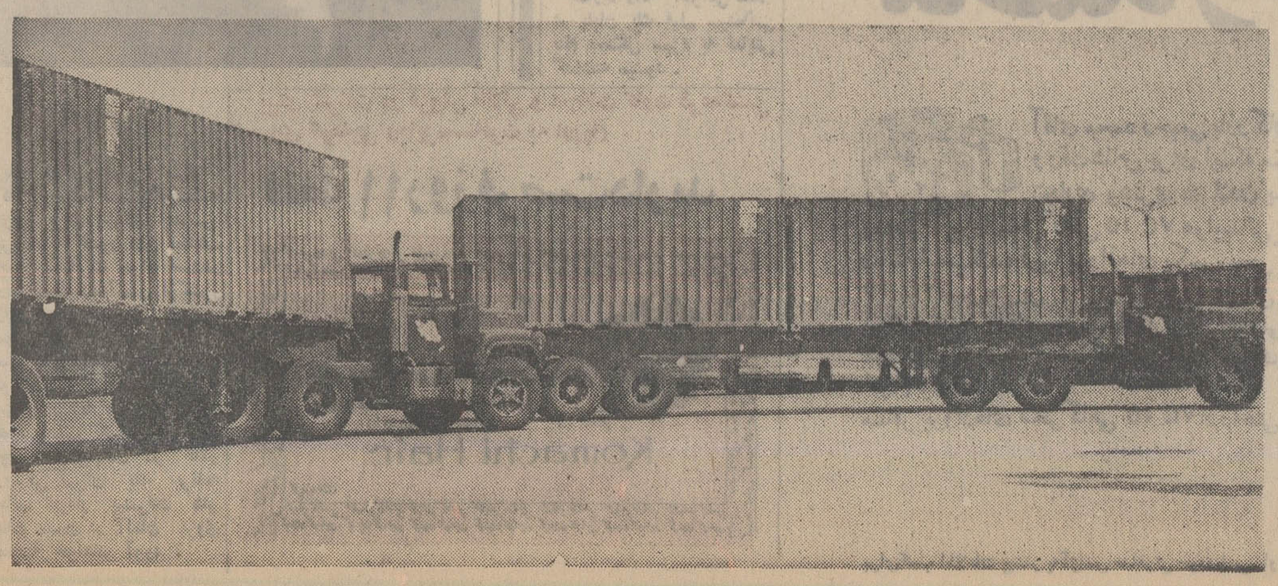

برای مبارزه با گرما در فروش استثنائی

FOROUSHGAHE BOZORGE IRAN
فروشگاه بزرگ ایران
IRAN DEPARTMENT STORE

فروشگاه بزرگ ایران

تا میتوانید خرج کنید

فروش استثنائی

قسمت پارچه زنانه

ابریشم طبیعی گلدار فرانسوی	متری	۴۹۰ ریال
کتان گلدار عرض ۹۰	متری	۶۴ ریال
تترون گلدار از		۲۸ تا ۵۵ ریال
چیت گلدار	متری	۲۰ ریال

قسمت کیف زنانه وجواهرات بدلی

کیف زنانه در انواع مدلهای شیک	۱۵۰ ریال
کلاه تابستانی خارجی در انواع مدل	۴۵۰ ریال
عینک تابستانی	۵۰ ریال
کلاه ارگانزا تابستانی	۱۵۰ ریال
گوشواره استیل آلمانی چسبان	۱۵ ریال

قسمت پارچه مردانه

پارچه ترویرا تابستانی مردانه	متری	۵۰۰ ریال
پارچه فاستونی بهاره مردانه	〃	۲۶۰ ریال

قسمت پوشاک زنانه

انواع پیراهن تابستانی پارچه کتان گلدار از	۲۸۰ تا ۹۵۰ ریال
دوپیس کتان در چند مدل	۶۵۰ ریال
ژیلت دامن از پارچه نینو آلمانی	۴۵۰ ریال
بلوز ابریشم طبیعی	۲۵۰ ریال
انواع بلوز از نخ مرسریزه از	۱۱۰ تا ۲۵۰ ریال
دامن ترویرا در چند مدل	۳۸۰ ریال
دامن کتان دوروتین ایجر از	۲۵۰ تا ۳۵۰ ریال

قسمت علاقبندی

نوار تزئینی لباس	متری	۲۲ ریال

قسمت کفش زنانه و دخترانه

صندل پاشنه ۳ سانت سور و زنانه مدل ایتالیائی از	۲۸۰ تا ۳۲۰ ریال
کفش شور و زنانه	۵۵۰ ریال

قسمت زیرپوش ولباس منزل زنانه

شورت ژرسه ساده وگلدار زنانه	۴۰ ریال
زیرپوش ژرسه ساده وگلدار	۱۲۵ ریال
لباس منزل زنانه از پارچه زمزم	۱۰۰ ریال
لباس منزل از پارچه نخی	۱۲۵ ریال

قسمت کرست زنانه

کرست تریومف در سه مدل لائی دار	۱۰۰ تا ۱۸۰ ریال
گن شورتی تریومف	۱۳۰ ریال

قسمت جوراب زنانه

جوراب زنانه توری درشت (استارلایت)	۲۰ ریال
جوراب زنانه نایلون (مخصوص فروشگاه بزرگ ایران)	۲۲ ریال
جوراب زنانه نقش دار مدل هیپی	۵۵ ریال
جوراب ساقه کش دار	۶۵ ریال

قسمت لوازم آرایش

شامپو تخم مرغی بزرگ	۲۲ ریال
شیر پاک کن	۳۰ ریال
روژلب در رنگهای روز	۲۰ ریال
کرم فاندیشن	۳۰ ریال
کرم پودر شیشه ای	۴۰ ریال
مژه مصنوعی سفارش مخصوص فروشگاه	۱۲۰ ریال

قسمت صنایع دستی

جلیقه پاکستانی قلابدوزی شده از	۷۰ تا ۱۷۰ ریال
کیف توری چرمی	۳۰ ریال

قسمت حوله و رومیزی

رومیزی حصیری در اندازه های مختلف از	۴۵ تا ۱۹۰ ریال
رومیزی چهارخانه کتان الوان چکسلواکی چهارگوش	۱۹۰ ریال
رومیزی چهارخانه ۱۸۰ × ۱۲۰	۲۴۰ ریال
رومیزی چهارخانه ۲۲۰ × ۱۲۰	۳۸۰ ریال
حوله دستی الوان خوشباف ۴۵×۷۵	۶۰ ریال
پالتو حوله ای از	۵۰۰ ریال ببالا
پالتو حوله ای پسرانه از	۱۴۵ ریال ببالا

قسمت پوشاک دخترانه

پیراهن دخترانه از پارچه گاندی از	۱۰۰ تا ۲۵۰ ریال
بلوز و شلوار دخترانه از پارچه ساتینت گلدار	۲۵۰ ریال
شلوار دخترانه از پارچه ترویرا از	۱۹۰ تا ۲۹۰ ریال
بلوز دخترانه از پارچه های مختلف	۱۲۰ ریال
پیراهن شلوار خواب دخترانه از	۹۵ تا ۱۴۰ ریال
دامن دخترانه ترگال از	۱۵۰ تا ۲۵۰ ریال

شما هم میتوانید مایحتاج تابستانی خود را در فروش استثنائی فروشگاه بزرگ ایران مناسب تر و ارزان تر از همه جا تهیه کنید.

ساعات کار: صبحها ۹ تا ۱۲½ و بعدازظهرها ۴ تا ۸½ - جمعه ها ۹ صبح تا ۱ بعدازظهر - پارکینگ فروشگاه برای مشتریان محترم مجانی است.

کی، چی، کجا

هر چه لازم دارید از روی حروف الفبا پیدا کنید

ا

آرایش و زیبائی

سالن آرایش ژنو
مبتکر زیباترین مدل‌های آرایش مو خیابان شاه ابتدای کاخ شمالی تلفن ۶۷۴۹۷

سالن آرایش گیسلا
بمدیریت سعیده دیپلمه‌ازاشتوتکارت آلمان‌واورال پاریس جدیدا افتتاح گردید تهران‌پارس‌ایستگاه حمام‌خیابان ۱۰۳ کوچه ۱۱۰

آرایشگاه مردانه سهیلا
ازخیابان قوام‌السلطنه بخیابان روزولت جنب سینما دیاموند انتقال یافته‌است تلفن۶۳۹۹۴۵

آژانس هنری

آژانس هنری ارش کارگزار برنامه‌های نمایشی‌درتهران‌و شهرستان ها

عروسی‌قسطی
تهران خیابان نادری گالری گلشن طبقه دوم شماره ۶۳تلفن ۳۰۴۵۸۳

آدامس

آدامس ویتانا
برای دفع بوی‌بددهان همیشه‌وهمه‌جاآدامس ویتانا دراختیار شماست
مرکز پخش بازاد سلطانی تلفن ۲۶۴۷۸

آموزش رانندگی

آموزشگاه رانندگی فرهنگ
تعلیم رانندگی‌با ماشین‌های اخرین سیستم‌و مربیان‌آزموده خیابان فیشرآباد چهارراه ثریا تلفن ۶۰۱۹۵

آموزش رقص

کلاس رقص بارسلون
۶ رقص روز . توسط ۳ معلمه ۲۰ روزه کنتراتی‌و خصوصی ۲۷۵ تومان شاه بین کاخ و سینما نیاگارا پلاک۹۶

آموزشگاههای فرهنگی

اموزشگاه امین نو
کلاسهای‌تقویتی. کلاسهای زبان و متفرقه خیابان سعدی جنوبی کوچه ممتاز. شماره۲۵

کلاسهای وحید

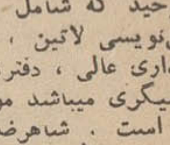

باگذراندن یک‌دوره از کلاس های وحید که شامل کلاسهای ماشین‌نویسی لاتین ، بایگانی، حسابداری عالی ، دفترداری‌دوبل و منشیگری میباشد موفقیت‌شما قطعی است . شاهرضا دروازه دولت نبش سعدی

آموزش موسیقی

کلاس موزیک آپولن
تعلیم اوازو سازهای‌مختلف موسیقی زیر نظر: **عطاالله خرم**
شاهرضا پهلوی تلفن۶۵۶۱۶

آموزش ماشین نویسی

کانون تحریر
بسرپرستی کارمند بازنشسته ارتش تاسیس و برای‌تمرین ماشین نویسی‌فارسی و لاتین در کانون و تایپ رسالات وجزوه های دانشگاهی‌برای دانشجویان دانشگاه وکرایه انواع ماشین تحریر بمنازل‌وتدریس خصوصی ابتدائی و متوسطه در کانون‌و منازل . در تمام ایام حتی روزهای تعطیل آماده است .
نشانی: میدان محمد رضاشاه
تلفن ۹۶۱۸۸۴

ب

بارکش شهری

اتوبار صفا
بارکش شهر و حومه تلفن ۷۶۳۳۱۷

پارس بار
بارکش شهر و حومه تلفن ۷۸۱۱۱۱

پیمان‌بار
حمل اثاثیه منزل تلفن ۷۲۲۲۲ ـ ۷۳۳۳۲

رشدیه‌بار
بارکش شهر و حومه اتوبوس دربست موجود است تلفن ۹۵۸۳۳۳

شهریار بار تلفنهای ۲۷۴۴۲،۵۵۵۹۲

باربری

بنگاه باربری بهار
خط‌السیر : رفسنجان ـ کرمان ـ سیرجان ـ بندرعباس ـ بم ـ زاهدان زابل و توابع . ری میدان شهرداری تلفن ۲۰۰۴۲ـ۲۵۷۲۹

پ

پس انداز بانکی

کاغذ ـ پاکت

فروشگاه اصغرعامری
تولید کننده انواع پاکت‌ماشینی‌وفروشنده انواع کاغذ و مقوا . بازار بین‌الحرمین ـ پاساژ مهتاش تلفن ۵۷۵۲۰

پارچه مردانه و زنانه

اطلاعیه تالار بزرگ‌پارچه
بانوان شیک پوش توجه فرمایند . تالار بزرگ پارچه تازه‌ترین پارچه‌های فصل‌را در طرحها و رنگها جالب وبدیع فراهم آورده و با قیمت بسیار ارزان به معرض فروش گذاشته است . تالاربزرگ پارچه‌چهارراه شاه ساختمان رویال طبقه دوم تلفن ۶۰۴۵۹

فروشگاه فرد
فروشنده انواع پارچه های مردانه و زنانه ناصرخسرو‌مقابل بانک بازرگانی تلفن ۵۲۸۲۷

پوست دوزی

پوست فروشی وک لئون
بهترین پوستهای بره تودلی (برش شواینز) با انواع مدلهای مختلف با سفارش قبلی . خیابان شاه‌چهارراه کاخ ۸۸ تلفن ۴۱۷۷۹

پلاستیک

انواع نخ ونوارپلاستیک
انواع نوارهای صندلی انواع شیلنگ‌های پلاسیک مابین چهارسو بزرگ ،وچهارسو کوچک فروشگاه‌مدنی تلفن ۵۵۹۹۴

پوشاک زنانه و بچه گانه

فروشگاه نیک
انواع جدید ترین کرستهای لاستیناپترین‌و لوازم آرایش اورموند . خیابان لاله‌زار نو پلاک ۳۳۲ تلفن ۳۳۸۹۵۱

ت

تابلو

بیستون
سازنده تابلوهای پلاستیک رکلام‌و تابلوهای تبلیغاتی‌میدان سپه اول لاله‌زار تلفن ۳۳۵۸۴۰

زرین نئون
سازنده تابلو های نئون وپلاستیک سعدی شمالی مقابل سینما ادئون کوچه بدایعی تلفن ۳۳۸۵۳۸

تعمیر اتومبیل

اتو سرویس ایران نو
تعمیرگاه مجاز شماره ۲۸ آریا و شاهین شاهرضا خیابان نظام‌آباد تلفن۷۳۳۹۳ـ۷۶۰۸۰۸

تعمیرگاه مجاز شماره ۴
آریا وشاهین آیزنهاورجنب دانشگاه‌آریامهر تلفن۹۵۷۶۱۵

تعمیرگاه مجاز شماره۳۳
آریاوشاهین‌زیرنظر کارگران آزموده خیابان قدیم شمیران نرسیده به تجریش تلفن ۸۵۱۲۳۸

تعمیرگاه شماره ۲۳
آریا و شاهین خیابان‌آیزنهاور ایستگاه نظامی مقابل کوی دادگران اتوسرویس شهیاد تلفن ۹۵۸۷۰۲

تعمیرگاه شماره ۵۰
آریا و شاهین مجهز به کاملترین وسائل تعمیرات در ایران . جاده قدیم شمیران خیابان سرباز تلفن ۷۴۲۸۶

اتوسرویس کرملو
تعمیرگاه مجازشماره ۷ آریا و شاهین شمیران مقابل سینما پاسفیک اول شیرازتلفن ۷۵۹۰۰۰ و ۷۴۶۴۲ انجام‌دهنده گارانتی اتومبیلهای نو تا پنج هزار کیلومتر

تعمیرگاه مجاز شماره ۲
آریا و شاهین مجهز بکلیه دستگاههای مدرن ایستگاه سیدخندان تلفن ۷۷۲۱۷۲

تعمیرگاه شماره ۶
آریا و شاهین مجهز به دستگاههای الکترونیک منیریه تلفن ۵۲۴۶۲

تعمیرگاه مجازشماره ۱۲
آریا و شاهین و جیپ مجهز به کلیه دستگاههای مدرن استخر چهارراه حسن‌آباد تلفن ۴۳۴۵۵

فروشگاه و نمایشگاه و تعمیرگاه مجاز شماره ۳آریاو شاهین فروشنده انواع‌اتومبیل های آریا و شاهین و جیپ در انواع رنگها‌شاهرضاپیچ‌شمیران تلفن ۳۳۴۰۵۲ ـ ۳۳۲۲۷۷ ـ ۳۳۹۳۲۸

تعمیرگاه مجاز شماره۱۳
آریا و شاهین‌پهلوی مقابل پارک ولیعهد تلفن ۴۳۸۶۰ ـ ۴۳۲۷۹

تعمیرگاه مجاز شماره۲۷
آریا و شاهین و جیپ تهران‌نو بالای پمپ بنزین قاسم‌آباد تلفن ۷۹۱۷۲۸

اتو سرویس امید
خیابان کریمخان زند اول شاه عباس کبیر تلفن ۶۲۲۷۴۲

تعمیرگاه پژو
خیابان قزوین چهارراه‌عباسی پلاک ۶۹۹ تلفنهای ۹۵۰۱۰۴ـ۹۵۰۷۶۰

اتوسرویس وتعمیرگاه متحد
تعمیر همه نوع اتومبیل‌جاده قدیم شمیران نرسیده بسرپل مقابل پمپ‌بنزین . تلفن۸۵۱۷۳۸

اتوسرویس وتعمیرگاه سهیل
تحت نظر صمیمی متخصص اتومبیلهای مرسدس بنز جاده قدیم شمیران کلانتری سوار تلفن ۷۵۸۰۵۵ ـ ۷۵۱۷۲

تعمیرگاه مجاز ۱۱ جیپ آریا و شاهین
با مدرن ترین وسائل درخدمت شما . خیابان‌شمیران ، ضرابخانه تعمیرگاه نمونه تلفن ۷۷۲۰۵۳

تعمیرگاه مجاز ۱۶ آریا و شاهین
مجهز بتمام وسایل امیریه روبروی درمانگاه ارتش سرویس اتوکار تلفن ۴۳۰۰۳

تعمیرگاه ۳۰ آریا و شاهین
بالانس چرخ و میزان فرمان سرویس سیار مخصوص آریا و شاهین در خدمت شما . راه‌آهن مقابل زمین فوتبال اتوسرویس لئون تلفن ۸۵۱۶۰۱

تعمیرگاه مجاز ۸ فولکس واگن
مجهز بتمام وسائل تعمیرات خیابان ایرانمهر روبروی پارک خیام‌ـسرویس‌ایرانمهرـ۷۵۷۵۵۶

تعمیرگاه مجاز ۱۸ فولکس‌واگن
مجهز به تمام وسائل تعمیرات خیابان مخصوص سرویس پارس تلفن ۹۵۳۷۰۳

تعمیرگاه شماره یک‌پیکان لچمن
خیابان پهلوی نرسیده به تخت‌جمشید تلفن ۴۴۹۰۶

تعمیرگاه مکانیکی مولوی
تعمیر انواع اتومبیل‌امیریه‌ـ گمرک مولوی جنب پمپ بنزین تلفن ۵۰۳۲۴

سرویس و تعمیرگاه اتومهر
نمایندگی شماره ۳ ژیان زیر نظر سازش ـ خیابان اسکندری بین رشدیه وشاه چهارراه نشاط تلفن ۹۵۲۱۵۷

تعمیر لوازم برقی

آسیا
تعمیر تلویزیون رادیو گرام فرح‌آباد مقابل چهارصددستگاه تلفن ۷۵۷۰۸۳

غرب الکترونیک
تعمیر انواع تلویزیون ، نصب کنور توراتوماتیک آلمانی با ۳۰درصدتخفیف تلفن ۷۵۴۵۰

الکتریکی درخشان
لوازم الکتریکی‌ونصب‌اف‌اف سیمکشی منازل و تزئینات‌برقی خیابان آذربایجان‌چهارراه‌خوش تلفن ۹۵۷۴۸۷

تعمیر و نصب بخاری و کولر و آبگرمکن

دفتر فنی شاملو
نصب تعمیرات کولر وسرویس سازنده کانال های خارجی و داخلی . فرح جنوبی مقابل اجرائیات تلفن ۷۶۳۷۴۵

تعمیرگاه مهندس واژگن
تعمیرات هرنوع یخچال و کولر و نصب فوری سردخانه تهویه و ماشینهای لباسشوئی‌و کلیه دستگاه یخسازی تلفن ۷۶۰۷۹۳

موسسه فنی اسپارک
مونتاژ و تعمیر انواع یخچال و کولر، سردخانه، لباسشوئی، شوفاژ تهویه و آبگرمکن لوازم الکتریکی و طبی تلفن ۴۳۳۵۵

کارگاه فنی جلالی
متخصص نصب تهویه و کولر سازنده کانالهای هدایت هوا تلفن ۷۵۸۰۴۲

موسسه صنعتی‌همایون
نصب‌کولر ـ کانال کشی ساختمانی و آشپزخانه فلزی . انتهای نظام‌آباد پلاک ۸۱۸تلفن ۷۶۳۴۹۴

خ

خشکبار

خشکبار فردشاهرضا
اولین تهیه کننده آجیل گرم و پسته کادوئی در ایران شاهرضا چهارراه پهلوی تلفن ۴۰۸۰۲

خواربار

واعظی
امانت فروشی انواع خواربار بقیمت تجارتی کلی و جزئی تهران خیابان خیام مقابل‌شرکت تلفن (تلفن ۲۷۴۷۶)

کارخانجات کنسروسازی شمشاد
پیشرو صنایع غذائی در ایران
تهیه‌کننده بهترین: کمپوت
مربا ـ ترشی ـ انواع شور
رب گوجه‌فرنگی ـ آب میوه ـ
انواع کنسرو و دلمه پاستوریزه
کارخانه: خیابان آرامگاه مقابل مسجد
ملکه مادر تلفنهای ۵۳۱۵۹ـ۵۰۴۲۵
تلفنهای مرکز پخش ۵۷۷۸۹ـ۵۰۸۰۰
نمایشگاه و دفتر مرکزی: خیابان پهلوی بالاتر از کاخ
مرمر شماره ۳۵۷ تلفن ۶۴۶۰۲

خواربار فروشی ارزان
عالیترین خواروبار با قیمت مناسب . میدان غار خیابان ۸ متری ادیب تلفن ۵۳۱۴۱

د

داروخانه

داروخانه وفروشگاه بنژامین
خیابان تهران‌نو ایستگاه پل تلفن ۷۹۲۰۳۰

داروهای گیاهی

فروشگاه بوعلی
انواع داروهای گیاهی‌ایرانی ادویه‌جات . چهارسوق بزرک بازار مسجد جامع تلفن۵۳۳۷۳ صندوق‌پستی ۳۲۲۴

فروشگاه حیات شاهی
انواع داروهای گیاهی‌قدیمی نوروزخان چهارسوق بزرک گذر لوطی‌صالح تلفن ۵۲۸۱۱

فروشگاه خورشیدی
همه نوع دارو های گیاهی ایرانی امیریه چهارراه مختاری تلفن ۵۷۱۱۵

دارالترجمه

حسین اکرمی
مترجم رسمی وزارت‌دادگستری (زبان انگلیسی) خیابان نادری گالری گلشن طبقه دوم شماره ۵۲ تلفن ۳۱۰۶۶۹

دارالترجمه پندار
پذیرش از دانشگاههای آمریکا و اروپا . خیابان‌نادری گالری گلشن طبقه دوم شماره ۳۸

دفاتر اسناد رسمی و ازدواج

دفتر اسناد رسمی درجه اول
شماره ۲ ازدواج شماره ۱ گواهی امضاءبه سردفتری‌محمد رضا اسلامی . شهرری خیابان سیمان تلفن ۵۹۶۶۷

دفتر اسناد رسمی شماره ۲۴۷
ازدواج ۳۸۴ گواهی امضاء به سردفتری سید ابوالقاسم گلابی طباطبائی‌خیابان تهران‌نو ایستگاه پل خیابان پدرثانی تلفن ۷۹۰۱۹۴

دفتر اسناد رسمی شماره ۲۱۱
گواهی امضاء به سردفتری حسین افشار . شاهرضا پیچ شمیران تلفن ۷۵۵۹۱۵

دفتر اسنادرسمی درجه اول
شماره ۳ و گواهی امضاء به سردفتری ابوالقاسم ذاکری سرپل تجریش تلفن ۸۴۶۷۵

دفتر اسنادرسمی درجه اول
شماره ۲۳۲ و گواهی امضاء بسردفتری سید محمد رضا موسوی خیابان ری چهار راه انبار گندم جنب مسجد تلفن ۵۸۰۰۷۶

دفتر اسناد رسمی درجه اول
شماره ۱۲ وازدواج ۲۲ و طلاق ۱۲ به سردفتری محمد رضا خلیل هدایت . قلهک‌نبش کوچه شیرین تلفن ۸۵۱۲۱۹

دفتر اسناد رسمی شماره ۳۸
گواهی امضاء به سردفتری سید محمد میرعارفی میدان۲۴ اسفند مقابل سینما کاپری تلفن ۴۹۱۵۰

دامپزشکی

کلینیک دامپزشکی وسالن زیبائی‌حیوانات
از ساعت ۸٫۳۰ تا ۱۳ خیابان تخت طاووس نبش فرح جنوبی تلفن ۷۶۲۱۱۶

درو پنجره ساختمانی

کارگاه فنی میرزائی
تولید کننده انواع در و پنجره پروفیلی و لوله‌کشی . خیابان خزانه فرح‌آباد فلکه سوم تلفن ۵۳۷۷۳ـ۲۱۵۸۳

دوزندگی

دوزندگی اوریانت
فروشنده انواع جدید پارچه ها و دوزنده آخرین مدل ایتالیائی شاهرضا مقابل‌سینما دیانا تلفن ۶۵۷۴۳

دوزندگی رشدی
شیک‌ترین لباس مردانه و زنانه را با بهترین دوخت در اسرع وقت تحویل میدهد . لاله‌زارنو مقابل ربه‌کا پاساژ چلچله تلفن ۳۳۵۸۱۳

دکوراسیون و تزئینات

نصیری
نقاشی ساختمان و کاغذ دیواری و پرده کرکره و دکوراسیون به اقساط . فرح جنوبی نرسیده به اجرائیات تلفن ۷۶۵۲۴۹

ر

رادیو

رادیو اتومبیل سواری ، باری ،اتوبوس
مرکز فروش و نصب **رادیو شایان**
پشت شهرداری تلفن۳۰۵۰۴۶

رستوران

رستوران اسب سفید
WHITE HORSE RESTAURANT
میدان۲۴ اسفند روبروی سینما کاپری تلفن ۶۱۳۸۰۶

رستوران شاهین نو
آماده پذیرائی از مشتریان محترم. شاه‌جنب سینمانیاگارا تلفن ۶۱۱۱۱۷ برادران سمندی

س

ساعت و جواهر

ارانوس ـ نیوادا
ساعت درجه اول سوئیس
Nivada ★ ORANUS
دونام مشهور درمیان ساعت های جهان

FORTIS
فورتیس
ساعت‌سلطنتی ساخت‌سویس اولین سازنده ساعت‌اتوماتیک درجهان
شرکت بالانس با مسئولیت‌محدود تلفن ۵۰۷۲۶ ـ ۲۴۰۱۰
برای تعمیرات ساعت‌فورتیس فقط بشرکت مراجعه شود

سرکه

سرکه وردا
لذیذ وبی‌همتا
فروش در فروشگاه های معتبر
امیر آباد شیراز غربی خیابان هیات کوچه ایرج شماره ۶۸تلفن ۶۳۱،۰۳۵

سنگ های ساختمانی

شرکت‌تولیدی تهران‌ری
تهیه و تولید انواع سنگهای ساختمانی سه راه ورامین اول خیابان ابن‌بابویه تلفن ۵۹۲۸۹

کارخانجات سنگبری‌کاوه
متخصص در انواع سنگهای ساختمانی خیابان سپهبد رزم‌آرا سه راه فرح آباد تلفن ۵۴۲۵۹ ـ ۵۹۰۶۳

کارخانه سنگ بری شاهین
تهیه کننده‌و نصب‌سنگهای ساختمانی با مجهزترین دستگاه های سنگبری . تهران ـ خیابان سپهبد رزم‌آرا مقابل باسکول میهن تلفن ۲۷۲۹۹

ش

شرکتهای ساختمانی

شرکت راشکا
کلیه کارهای‌ساختمانی و هرگونه تعمیرات جزئی ساختمان شما را قبول مینماید و با استفاده از ماهر ترین استادکاران ودراسرع وقت وحداقل هزینه انجام میدهد . مهندسان‌شرکت‌برای دادن اطلاعات بیشتر و مشورت درباره کارهای‌ساختمانی‌شما همواره آماده‌اند تلفن ۳۳۲۱۲۳

قابل‌توجه‌شرکتهای ساختمانی
بلوکهای سیمانی ، دیواری ، سقفی، تیر های بتونی ، جدول‌ـ های خیابان بندی ، لوله‌های دستی و ویبراتوری‌مختلف می پذیریم . نعلبندیان تلفن : ۳۱۳۳۷۰ و ۷۵۵۶۶۹

ع

عینک

عینک سازی بینا
جالبترین عینکهای آفتابی و طبی را از این فروشگاه ابتیاع نمائید سعدی شمالی خیابان‌هدایت سه راه سپه‌سالار تلفن ۳۰۲۸۸۹

عینک سازی برلن
متخصص عینک‌های‌طبی و آفتابی و دارای‌پروانه از وزارت بهداری تلفن ۳۱۱۸۳۷

عینک سازی رایس
شاه ابتدای کاخ شمالی متخصص و سازنده عینکهای طبی

عینک سازی فیروز
با ۳۲ سال سابقه کار و متخصص درجه اول در اپتیک نمایندگی شیشه های زایس و رودن‌اشتوک آلمان بهترین‌عینک های طبی و آفتابی‌درجدیدترین مدل‌ها خیابان‌حافظ بالای‌بهداری رتش تلفن ۶۰۳۷۶

عینک‌سازی کرمل
فروشنده بهترین عینکهای طبی و آفتابی با امتیاز رسمی وزارت بهداری . پهلوی بین سه‌راه شاه و سینما مهتاب کوچه ملک تلفن ۶۱۳۱۸۶

عکاسی

استودیوعکاسی ادیسون
با سابقه ۲۵ ساله متخصص در کلیه امور عکاسی لاله‌زارنو بالاتر از سینما متروپل تلفن ۳۳۲۲۶۹

ف

فتوکپی ـ پلی کپی

موسسه ایران تایپ
تحریر ـ صحافی ـ فتوکپی ـ پلی کپی . شاهرضا مقابل درب خروجی دانشگاه تلفن ۶۱۳۸۲۷

فرش

فروشگاه فرش‌توکلی
فروشنده زیباترین فرشهای ایرانی و خریدارفرش‌های کهنه شرکت سهامی فرش ایران وغیره بقیمت صادراتی . خیابان بوذرجمهری غربی سرای رازی تلفن : ۲۰۸۲۹

فرش شوئی و رفوی فرش

قالی شوبی تاج
رفوگری ـ لکه‌گیری وپرداخت روی قالی بازار عباس آباد‌سرای حمید تلفن ۲۱۳۴۴ دفتر کارخانه ۵۳۲۶۲

فروشگاه اتومبیل

فروشگاه اتومبیل حاجی عابدی
مرکز خریدو فروش‌اتومبیل های سواری‌از زیباترین‌اتومبیل های ساخت ایران : پیکان ـ شاهین ـ آریا ـ جیپ وغیره دیدن نمائید .خیابان فرح‌آباد شماره ۲۴ ۱۱۴ تلفن۷۶۳۲۸۱

ق

قالب سازی

فالب سازی نیکوپارس
تهران خیابان خیام کوچه منوچهرخانی تلفن ۵۱۸۴۲

قنادی

قنادی کالج
CONFISSERIE COLLEGE

سفارش هر نوع کیک و شیرینی ایرانی و فرنگی برای عروسی، تولد، جشن و مجالس پذیرفته می‌شود
آنان که کیک و شیرینی قنادی کالج سفارش داده‌اند بقنادی دیگر مراجعه نمیکنند
چهارراه کالج اول خیابان شیراز تلفن ۶۱۱۳۹۴

قنادی میهن
انواع شیرینی‌جات تروخشک و کیک عروسی و تولد را از قنادی میهن ابتیاع فرمائید . امیریه اول‌منیریه تلفن۴۰۰۴۷

ک

کرایه اتومبیل

مرکز اتومبیل ایران
اتومبیلهای سواری آخرین مدل با راننده و بدون راننده شبانه روزی . خیابان‌شمیران‌جنب‌سینما پاسیفیک خیابان کاج تلفن۷۶۵۵۴۲ـ۷۵۹۳۵۶

اتو توکل
هر نوع اتوبوس و مینی بوس دربست‌را بوسیله تلفن های : ۲۷۷۷۷ـ ۲۷۷۹۷ ـ ۲۴۰۱۳ دراختیارشما میگذارد. گمرک‌امیریه

سرویس اتوبوسرانی اتوشاهپور
اتوبوس مرسدس بنز بظرفیت های مختلف برای اجاره و دربستی تلفنهای ۲۶۳۲۷ ـ ۵۰۲۵۳ و ۵۶۴۵۰

کتاب

انجمن کتب مقدسه
هدف این موسسه عبارت است از چاپ و انتشار کتب مقدسه‌به هزار و چهار صد زبان ددرسراسر جهان .
انجمن دارای شعباتی در صد و هشت کشور از جمله ایران میباشد .کتب مقدس حاوی ۶۶ کتاب مختلف از جمله کتابهای حضرت موسی و شرح حال انبیا واحکام ایشان وهمچنین شرح‌حال حضرت‌عیسی و شاگردانش است . خیابان قوام‌السلطنه شماره۷٫۳۰ و۷٫۴ تلفن ۳۱۱۹۸۷ صندوق پستی ۱۴۱۲

موسسه‌مطبوعاتی‌معراجی
ارمغان عشق یا نغمه های سوزان شامل عالیترین نامه‌های عاشقانه اثر محمد مقیمی بهاء با جلد اعلا۶۰ ریال ناصرخسرو

کتابفروشی صدر
تفسیر جامع تالیف علامه بروجردی در ۷ مجلد ـ یک دوره کامل از تفسیر قرآن بفارسی که در خور فهم‌همگانی است ناصرخسرو پاساژمجیدی تلفن ۵۷۶۹۶

کالسکه

مالک جهان

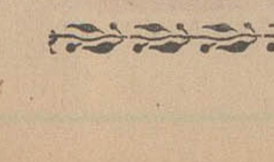

منوچهری ـ تلفن ۳۱۰۳۲۱

کی چی کجا

هرچه لازم دارید ازروی حروف الفبا پیدا کنید

کاباره

کاباره

پاگادا

زیباترین و مجلل ترین کاباره تهران بابهترین اتراکسیون ایرانی و خارجی باشرکت :

رامش

جمیله

ضیاء

و گروه هنرمندان برگزیده از کشور های مختلف جهان تلفن رزرو

۶۲۷۹۷۹

کاباره

شکوفه نو

یکی از ٤ کاباره بزرگ جهان

مجموعه بهترین برنامه رابرای یك‌شب‌فراموش نشدنی شما تقدیم میدارد

سوسن

خواننده برگزیده مردم با برنامه‌ای کاملا جالب و استثنائی

ماری کروس

گروه بالت و رقص وآواز ازاسپانیا

با برنامه‌ای بسیار پرشور وهیجان‌انگیز

تکی بنگالی

گروه رقص‌از انگلستان با برنامه ای فوق‌العاده

فردور

شعبده باز مشهورآلمان

بابرنامه‌ای حیرت‌انگیز و ده‌ها برنامه گوناگون دیگرمخصوص‌شکوفه‌نو

تلفن رزرو

۹۵٤۰٤٤

۹۵۳۰۳۳

کاباره

مولن روژ

عالیترین برنامه های متنوع را با شرکت هنرمندان مشهور تقدیم میدارد

دلکش

هنرمند موفق‌و بی‌نظیر

جمیله

ستاره رقصهای شرقی

برنامه های فوق‌العاده جالب باشرکت :

روح‌پرور

علی نظری

امیر رسائی

خالدی

برادران رسولی

شیلا

فکور

و چندین برنامه هیجان‌انگیز دیگر در کاباره مولن‌روژ

تلفن رزرو

۳۳۹۳۳۷

کوپاکاپانا

بزرگترین ومجلل ترین کاباره ایران

بهترین برنامه هنری را از معروفترین هنرمندان جهان برای شما آماده کرده است

نادیه جمال

مشهورترین ستاره‌رقص های شرقی جهان با ارکستر مشهور و بی‌نظیر خود

گیسمت

کمدین بی‌رقیب جهان بابرنامه‌های ابتکاری وفوق‌العاده نشاط‌انگیز

ریولوس

آریبنوس

بهترین گروه آواز از امریکای جنوبی

باله فلامنیکو

از بهترین باله‌های کلاسیك اسپانیا

رولا

خواننده پرشوروخوش صدا از کره جنوبی بایك برنامه کم نظیر

کوپا کاپانا

خیابان تخت جمشید غربی شماره ۱۱۶

تلفن رزرو

٤۷۷۷٤

لیدو

کاباره مجلل

تهران

مجموعه‌ای ازبهترین برنامه های خودرا باشرکت هنرمندان مشهورتقدیم‌میدارد

روح پرور

روان بخش

جبلی

ناهید

شهرزاد

(برنامه رقص عربی)

سامیه

(برنامه فکاهی)

برادران نقدی

مهتاب

(عملیات اکروبات)

باند همایونی

(برنامه شعبده بازی)

صابری

رقص قفقازی

برنامه‌ای از شیراز

خیابان شاه آباد

تلفن رزرو میز

۳۳۵۲۲۰

کیف و کفش زنانه

فروشگاه عدل

تولید کننده کیفهای‌ماشینی جهت تبلیغات بازار سرای مشیر خلوت تلفن ۵۵۲۰٤

ل

لباس شوئی خشك شوئی

خشك‌شوئی‌لرد

البسه شمارا از منزل یامحل کار با سرویس مجانی تحویل گرفته روز بعد در محل تحویل میدهد . تلفن ۹۵۰۸۸۵

قابل توجه صاحبان هتلها . موسسات و منازل . خشك شوئی پرده‌ها با حفظ شکل و اندازه قبلی با سرویس مجهزونصب مجانی در اسرع وقت تلفن ۳۳۵۶۸۰

لبنیات

کره‌پاستوریزه روسی

دارای مقدار فراوان ویتامین آ و کاروتئین در کلیه لبنیات فروشان تهران و شهرستانها در دسترس عموم میباشد نماینده انحصاری در ایران‌بازرگانی نصرت‌اله اقبالی میدان‌خیام سرای اقبالی تلفن ۲۳۵۵۰ - ۲۳۰۲۶

لوازم اتومبیل

فروشگاه‌حشمت‌اله‌روحی

انواع لاستیکهای کشاورزی و راه‌سازی ساخت خارج و جنرال تایر ایران امیرکبیر مقابل‌یاساز کوشان‌پور تلفن ۳۱۳۶۶۰

احمدیان

فروشنده لوازم اتومبیل اول چهل متری نواب جنب نشاط تلفن ۹۵۲۰۹۹

لاستیك سازی

زریان

همیشه آماده انجام هرگونه سفارشات لاستیکی فنی و موتوری برنك های مختلف میباشد . اول خیابان امیر کبیر چراغ‌برق کوچه‌ناظم‌الاطباء پاساژ تاج بخش‌طبقه دوم شماره۲۸ تلفن۳۰۵۲۹۲

واکس مرمر

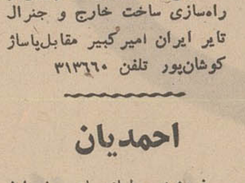

بهترین واکس فوری، واکس موزائیك ،واکس اتومبیل که فقط در کارخانجات مرمر تهیه میشود. ازفروشگاه های معتبر خریداری فرمائید تلفن پخش ۳۳۸۸۹۱

لوازم خانگی

فروشگاه ایمانی

فروشنده انواع لوازم خانگی یخچال . بخاری . کولر . آبگرمکن . تلویزیون . پلوپز بطور نقد و اقساط . میدان شاهپور پلاك ۷۸ تلفن ۵۱۰۳۹

کرایه ظرف

پخش‌ظروف کرایه احمدی

میدان اعدام مقابل سردخانه الوند شماره ۱۷٤و۲ تلفن ۵۸۱۸۸٤

پخش‌ظروف کرایه جعفری

مجهز به عالیترین سرویس و لوازم جهت جشنها . تجریش اول پهلوی تلفن ۸۵٤۱۸ - ۸۵۲۵۶۰

فروشگاه جمید

انواع تلویزیون . مبل و صندلی و لوازم خانگی درقیمت های مناسب سیمتری نارمك ایستگاه‌داروخانه تلفن۷۹۳۹۸۱

کارخانه سماور نفت سوز

الماس

پخش تیمچه حاجب‌الدوله و فروشگاه‌های‌معتبر تلفن۲۳۹٤۱

لوازم آشپزخانه

کارخانه سازنده مصنوعات آلومینیوم

منوچهر اورامانی

ظروف آشپزخانه و انواع کتری بازار حضرتی کوی ارامنه تلفن ۲۳۳۸۷

فروشگاه اخلاقدوست

تولید کننده انواع ظروف آلومینیوم قابلمه‌های دسته نسوز .

خیابان سیروس جنب گلشن شکن تلفن ۵۶۹۱۶

فروشگاه ثابت قدم

فروشنده بهترین نوع‌ظروف آلومینیوم . چهارراه مولوی مقابل بنگاه‌ممتاز تلفن۵۸۱٤٤۳

کارخانجات مصنوعات آلومینیوم مهتاب

مهتاب سازنده ظروف لوکس آلومینیومی تهران بوذرجمهری نو تکیه ملاقدیر پلاك ۳۱۳

لوازم خبرازی

فروشگاه تاج رضائی

وادد کننده لوازم خرازی بازار سرای حاج سیدمحسن تلفن ۵۵٤۹۱

لوازم ورزشی

تریکو ورزش اقتصاد

همه نوع پوشاك ورزشی چهارراه گلوبندك کوچه‌مستوفی پلاك ٤۸ تلفن ۵۷۳۶۶

شرکت

جهان اسپرت

وارد کننده بهترین لوازم ورزشی از مشهور ترین کارخانجات سازنده وسایل ورزشی جهان بازارچهارسوق کوچك تلفن ۲٤٤۱۶ صندوق پستی ۱۲۱۹

کارگاه نجاری عبادی

سازنده کلیه لوازم ورزشی فوتبال دستی و بیلیارد دستی میز بیلیارد و شمارآلمانی تلفن ۳۵٤۰۸۲

کارگاه وفروشگاه‌حق‌بین

سازنده کلیه لوازم ورزشی و تفریحی وژیمناستیك تلفن ۵۸۱۰۶۲

لوازم چدنی و فلزی

ذوب فلزات فرد

سازنده لوازم الکتریکی چدنی و لوازم اجاق گاز چدنی - آلومینیومی - برنز تهران‌نو : ایستگاه ارباب مهدی شماره ۵۹۳- ۵۹۵ تلفن ۷۹۰۶۵۵

لوازم ساختمانی

بورس لولا

نماینده رسمی قفلهای

وستوك

آمریکا در ایران

انواع لوازم دوپنجره فلزی و چوبی بهترین کارخانجات آلمان خیابان‌سپه جنب‌شرکت ملی نفت تلفن ۳۳۹۶۲۱

فروشگاه عباس رفیعی

لوازم ساختمانی

سرب‌پلمپ‌توری

خیابان بوذرجمهری مقابل مسجدشاه تلفن ۲۲۱۲۸

م

طیور و پرنده

سلیقه شما چیست ؟

مرغ به قطعات مختلف ران‌و سینه ، دل وجگر پشت وبال ، مرغ آماده مرغ خشك بره جوجه‌های کبابی

فروشگاه‌ماکیان‌شاهرضا

جنب بهار تلفن ۷۰۱۱۶

مبلمان منزل

مبل‌استیل

تولید کننده دست اول بهترین مبلهای استیل و میز و صندلی و سرویس کامل اطاق خواب . قبول انواع سفارشات‌منبت‌کاری سی‌متری نارمك ایستگاه دفتر ۳٤۱۷ تلفن ۷۹۱۳۷۷

فروشگاه مبل متحد

انواع مبلمان مدل جدید . خیابان سپه مقابل بیمارستان نجات شعبه خیابان پهلوی مقابل پارك ساعی تلفن ٤۷۶۳۶

مزون و بوتیك

مزون ژوران

تخت‌جمشید چهار راه‌روزولت کوچه مریخ تلفن ۷۶۳۹۱۱

مزون ملکی

لباس آماده مد روز سفارش پذیرفته میشود شاهرضا مقابل سینما دیانا ساختمان‌نیکپور طبقه .وم - تلفن ٦٤۹٤۹

موزائیك ساختمان

موزائیك ناهید

مصرف‌کننده آخرین تکنیک سیمانکاری دنیا

خیابان پهلوی سه‌راه‌عباس آباد

تلفن ۶۲۱۰۵۲-۶۲۱۰۵۳

کارخانه‌موزائیکسازی ستوده

تولید کننده انواع موزائیك خیابان بوذرجمهری چهارراه سیروس مقابل بانك بازرگانی .

تلفن : ۵۸۰۱۳۵

موزائیك تراتسو

بانازلترین قیمت انواع‌موزائیك را در اختیار شما قراد میدهد. خیابان بهار پلاك ۹۹ تلفن۷۱۸۱۹

مؤسسات مسافربری

مسافربری‌اتوبنز کیوانفر

اتومبیلهای سواری آخرین‌مدل مرسدس‌بنز و مینی‌بوسهای‌دربست شبانه‌روزدر اختیار شماست .امیر کبیرمقابل مسجد سراج‌الملك تلفن ۳۱۳۶۸۸- ۳۱۳٤۶۶

واکس کفش

واکس . واکس کامل

ایرانواکس - ونك - تهران ایران - تلفن ۶۲۳۵۳۱

وسایل برقی منزل

الکتریکی اسرام

انواع لوازم‌الکتریکی تجریش باغ فردوس تلفن ۸۵۸۲۱

الکتریکی شرقی

انواع لوازم الکتریك ، کابل های برق پست ترانسفور ماتور تابلو های مخصوص برق ، اول لاله‌زار تلفن ۳۳۲۳۹۰

ه

هنرکده و نمایشگاه هنری

تالار هنر

زیر نظر

علی اشرف والی

بمنظورپیش‌بردوپرورش ارزنده استعداد هنری جوانان

هنرآموز تامراحل ممتاز وعالی دررشته‌های هنر نقاشی هنرجو می‌پذیرد.

ساعت ثبت نام از ٦ الی ۸ بعدازظهر فرح شمالی نبش کوی اهرطبقه دوم شماره ٤ تلفن ۷۲٤٤۱

برای موفقیت در رقابت بین شیرینی ماشینی ودستی

قنادهاذائقه‌مردم‌راتسخیر کرده‌اند

مغازه‌های قنادی به کافه‌قنادی تبدیل شده

وهر روز نوع تازه‌ای ازشیرینی به مردم عرضه میشود

اکنون مصرف شیرینی خشك و شکلات‌رو به‌کاهش است و مردم هر روز بمصرف شیرینی‌تر راغب‌تر میشوند

بحث تعارض کسب میان صنوف و بعضی کارخانجات تولید کننده برای اصناف‌چنان دلچسب است که آنها بطور مدام خواهان دنبال کردن‌مساله از طریق روزنامه هستند . بررسی این بحث‌ها در عین‌حال برای واحد های تولید کننده رقیب اصناف نیز خالی از فایده نیست . چون در این بحث‌ها نفع مردم و مملکت ، صاحبان صنایع و اصناف مورد نظر میباشد .

در شماره های گذشته در زمینه کار و کسب و فعالیت صنوف کاشی ساز و کفاش دو بحث داشتیم که محتوی در دل و گرفتاریهای این دوصنف‌بود بسیار مورد توجه اعضای‌صنوف مزبور قرار گرفت .

رقابت شیرینی‌ماشینی

بحث امروز اختصاص به گفتگوی خبرنگار اطلاعات با چند تن از اعضای صنف قناد دارد ودر آن مشکلات و مسائل این صنف مطرح شده است .

افراد این صنف میگویند کار و کسب اتحادیه صنف‌قناد با آنکه طی سالهای گذشته توسط صنایع شیرینی سازی که در کشور بنیان گزاری‌شده است مورد تهدید قرار گرفت و در فعالیت این صنف تولید کسادی کرد ولی‌هرگزشیرینی های کارخانه‌ای و ماشینی نتوانسته‌است دررقابت‌خودبا شیرینی های خانگی و مغازه‌ای توفیق یابد .

قنادهای با سابقه تهران میگویند حرفه قنادی ترکیبی است از کار و اطلاعات‌تجربی. این تجربه و مهارت در تهیه شیرینی ، معمولا رازی است مختص اعضای صنف و باین جهت کار این افراد قابل‌رقابت نیست .

اگر بپذیریم که مردم‌ایران بطور نظری بمصرف کالاهای دستی بیشتر راغب هستند باید گفت این خود کمك‌موثری‌بوده تاطی ده سال گذشته کارخانجات تولید کننده انواع شیرینی‌های ماشینی هرگز نتوانسته است بازار شیرینی خانگی قنادی را بخوداختصاص دهد و از دست صنف قناد خارج سازد .

اعضای تولید شیرینی

اکنون انحصار تهیه فروش شیرینی کره‌ای ، شیرینی خانگی ، شیرینی تر وخامه‌دار و کیك و کیك های خشك در دست صنف قناد است و در عین حال با وجود رقابت بین شیرینی دستی و شیرینی کارخانه‌ای افراد اتحادیه‌صنف قناد و کارخانجات شیرینی سازی همکاری نزدیك با هم دارند و قسمت عمده محصولات و تولیدات آنها از طریق مغازه های افراد صنف قناد بفروش میرود و کارخانجات شیرینی سازی برای‌افرادصنف‌امتیازاتی نیز داده‌اند .

عدم تناسب در تولید

اتحادیه صنف قناد معتقد است که نصب واحدهای‌صنعتی شیرینی سازی در کشور کار مفید و لازم بوده ولی قدرت و ظرفیت تولیدی این واحدها بدون توجه به وضع کسب‌وکار صنف‌قناد در نظر گرفته شده است و این عدم تناسب‌درتولید هم کارخانه‌ها و هم صنف را دچار اشکالاتی ساخته‌است .

خواهان همکاری

افراد اتحادیه‌صنف قناد خواهان افزایش همکاری میان کارخانجات تولید کننده انواع شیرینی‌ها و افراد صنفی‌هستند ومعتقدند‌تلفیق‌نظرات‌صاحبان کارخانه‌ها و صنف قناد موجب خواهد شد که تولید کارخانه های شیرینی سازی‌بدون‌صدمه زدن بفعالیت صنف قناد نه تنها مصرف‌داخلی روزافزونی‌پیدا کند بلکه موجبات صادرات‌آن نیز فراهم گردد وبازارهای خارجی بدست آورد .

این همکاری باید بصورتی باشد که بتدریج موجب‌شود مصرف شیرینی در کشور از صورت‌مصرف‌فعلی‌خارج‌شده و دائمی گردد زیرا در حال حاضر مصرف‌شیرینی‌درفصل پائیز وزمستان زیاد در بهار متوسط و در تابستان کم‌است.

تغییر شکل کسب

هم‌اکنون کافه قنادی‌ها توانسته‌اند با تولید و عرضه انواع مختلف شیرینی تر در تابستان مصرف شیرینی را تاحدی بالا ببرند و بازار خوبی برای خود فراهم کنند و این طبعا نتیجه تغییر شکل کسب و کار و تبدیل قنادی به کافه قنادی‌است که‌درواقع‌بمنظور رقابت با شیرینی ماشینی بوده زیرا امروز کافه قنادی‌ها در تولید انواع شیرینی تر چنان پیشرفت و تبحر پیدا کرده‌اند که شیرینی خشك‌ماشینی‌هرگز قادر بتولید و رقابت با آن نیست .

در سایه همین کوششها ، کافه قنادی‌ها توانسته‌اند در صددتغییر ذائقه مردم بر آیند و با تولید انواع شیرینی های تر و مطبوع مردم بتدریج بازار شیرینی خشك‌وشکلات را که در دست کارخانجات است بشکنند .

تسخیر ذائقه مصرف کننده اتحادیه صنف قنادعقیده‌دارد اگر این وضع ادامه پیدا کند وافراد صنفی بتدریج مغازه های قنادی را به کافه‌قنادی‌تبدیل کنند پس از مدتی این صنف امر تولید و توزیع شیرینی خشك را عملا رها کرده و با تولید و عرضه شیرینی‌های جدید وتسخیر ذائقه مصرف کننده راه‌جدیدی را برای رقابت با شیرینی شیرینی انتخاب کند. ما اکنون پس ازده سال در گیری صنایع شیرینی سازی ماشینی با تولید شیرینی قنادی‌وخانگی، مصرف‌شیرینی های‌خشك‌ماشینی، بیسکویت و شکلات عملا رویکاهش‌است و تمایل مصرف بسوی شیرینی های جدید محصول قناد بیشتر شده است .

در حقیقت مبارزه‌ای که ازده سال پیش شروع شده بود و مدتها بضرر صنف قناد بود امروز در جهت دیگر و بنفع این صنف پیش میرود .

آگهی

از اول فروردین‌ماه ۱۳۴۷ به‌بعد مقداری کالا در اداره گمرك امانات‌پستی تهران باقی‌مانده‌که باوجود اخطار اداره پست تاکنون صاحبان آنها برای ترخیص کالای خود مراجعه ننموده‌اند لذا از صاحبان این‌قبیل کالاها تقاضا میشود برای ترخیص کالاهای خود به‌اداره گمرك امانات پستی تهران واقع دردباغ ملی - خیابان سپه مراجعه نمایند . م‌الف۸۳٤

اداره گمرك امانات پستی تهران

۱-۲ آ-۵۰۷۰

انجمن دوستگان انوان

سال نو ، آغاز نو

باآغاز سال نو ، برای دوره جدید این‌کلاس ها نام‌نویسی میشود :

خیاطی - آشپزی - آرایش و زیبائی - انگلیسی- منشیگری - زبان فارسی - ماشین‌نویسی .

برای نام‌نویسی بدبیرخانه انجمن (خیابان‌بهار شمالی-شماره۲۵۶) تلفن۷۵۶۸۳۱مراجعه‌فرمائید.

سندیکای محترم اتوبوس داران تهران

افتخار دارد تبریکات صمیمانه هیئت مدیره‌و وکلیه اعضاء را به مناسبت توفیق در تشکیل سندیکا به هیئت مدیره محترم و یکایك اعضاء تقدیم دارد .

موفقیت همکاران ارجمند در جهت اعتلای صنف با استفاده از مقررات کشور آرزوی ماست .

سندیکای اتوبوس داران مشهدوحومه

۱-۵۲۶۲

اطلاعیه شرکت‌سهامی موادنسوزامین‌آباد درباره محصول جدید سیمان نسوز

بهترین و مرغوب ترین سیمان نسوز به حالت پودر و پایه حالت دانه های مختلف بانقطه ذوب خیلی بالا ودرجه‌گیرندگی بسیار مناسب جهت تعمیر و مرمت فوری کوره های صنعتی و پوشش داخلی انواع و اقسام کوره های ذواربدون مصرف آجر نسوز از قرار هر کیلو ۱۲ ریال بفروش می رسد مشتریان محترم‌می توانند همه روزه باستثنای ایام تعطیل‌مستقیما به‌مرکز شرکت شهرری ، امین آباد ، مراجعه ویا بوسیله تلفن های ۵۹۰۸۱ -۵۹٤۵۵ با کارخانه تماس گرفته‌و یا اسرع وقت هرمقدار که مایل باشند برای آنان ارسال گردد

شرکت سهامی مواد نسوز امین آباد

۱-۵۱۲

آگهی مزایده موقوفه

بانظارت اداره اوقاف تهران تجدید بنای شدانك دوباب خانه مخروبه شماره ۲۸۵۱ و ۲۸۵۲ موقوفه حاج‌رضاخباز کاشانی‌واقع در انتهای‌بازار عباس‌آباد بمدت نه‌سال باحداقل اجاره بهای سالیانه مبلغ پنجاه وچهار هزار ریال بقرار ماهی (۴۵۰۰ریال) نقداز طریق مزایده اجاره داده میشود داوطلبان اجاره بایستی مبلغ‌شش‌هزارریال بعنوان سپرده بحساب ۲۰۹۷ به‌بانك‌مرکزی پرداخته و فیش آنرا باقبض سپرده اوقاف ضمیمه‌پیشنهادخود نماید مستاجرباید از تاریخ تنظیم سند بمدت شش ماه آتی مبلغ یك‌میلیون ودویست هزار ریال بهزینه خود مجاناو بلاعوض طبق نظریه کارشناس خرج‌پاساژ ویا بارانداز نماید وپس از مدت اجاره‌بلاعوض بموقوفه واگذار نماید آخرین روزقبول پیشنهادات روز شنبه ۲خرداد ماه‌سال جاری خواهد بودوساعت ۱۰ صبح‌روز یکشنبه ۳خرداد در اوقاف تهران پیشنهاد های رسیده قرائت خواهدشد برای کسب اطلاع بیشتر به‌آگهی های تفصیلی فوق‌الذکر به‌اداره اوقاف تهران مراجعه نمایند .

محمدباقر تاجیك رئیس اداره اوقاف تهران

آ-۳۱۷۱

ریوند چینی

ریوند چینی را بفرانسه LE RHAPONTIC میگویند که اسم لاتینی آن RHEUM RAPONTICUM میباشد .

ریوند چینی در هرجا بروید با سرماسازگاری میکند و زمستان را بخوبی تحمل مینماید .

ساقه کلفت و سبز مایل به زرد رنگ آن که نیمه شفاف است بارتفاع یك متر ونیم و گاهی دومترمیرسد.

گلهای ریوند چینی در ماه خرداد وتیر بازمیشود و بشکل خوشه‌های درازی درسر ساقه‌ها بوجود میآید.

گلها بعد از آنکه به میوه نشست میوه‌ای بدرشتی یك نخود از آن بوجود میآید .

ریشه ریوند چینی کلفت و قطور واسفنجی شکل هست رنگ ریشه ریوند چینی زرد قهوه‌ای‌یانارنجی‌است و دارای طعم تلخ و بوی مشخصی است.

ریوند چینی را در معالجه امراض بکار میبرند.

شما اگر دسترسی بآن دارید ساقه های آنرا وقتی کاملا رشد کرده است بچینید و ریشه‌های آنرا در بهار از خاك درآورید و قطعه قطعه کنید و روی پارچه‌ای بریزید و یا در سبدی بگذارید و درجائی که هوا عبور میکند و مصون از آفتاب و باران است قرار دهید تاخشك شود و هروقت بآن احتیاج داشتید مصرف نمائید .

* کمی از تاریخچه ریوند چینی

قدیمی‌ها ریوند چینی را بخوبی میشناختند وآنرا در موارد مختلف مورد استعمال قرار میدادند :

دیوسکوراید DIOSCORIDE که درقرن اول میلادی میزیست ریوند چینی را بنام رها RHA یا رئون RHEON نام برده و آنرا برای معالجه امراض داخلی بکار میبرد .

در قرون وسطی کشیشهائی که در ناحیه کوههای «رودوپ» بین مرز یونان‌وبلغارستان‌سکونت داشتند برای لاغر شدن و بی‌اشتهایی وهم چنین برای تجدید قوا بعد از عم و اندوه و یایك بیماری طولانی آنرا تجویز میکردند .

* ریوند چینی چه دارد ؟

ریشه ریوند چینی دارای نشاسته ، تانن، پکتین، تفز ، گلوکوز و همچنین آسیداوکسالیك است و همچنین دارای مقدار زیادی آنتراکینون ANTRAQUINONE میباشد که خواص ملین مزاج رادارد .

شما میتوانید ریوند چینی را بخاطر خواص تقویت کننده‌اش ، در مورد بی‌اشتهائی و تجدید قوا در دوره نقاهت مصرف نمائید .

بعلاوه ریوند چینی را برای درمان یبوست،اسهال، درد معده ، بحران کبد ومعالجه ترشحات مواد سفید در خانمها بکار میبرند بعنوان مصرف خارجی برای درمان انواع آبسه و قانقاریای لنفاتیك ریوند چینی را مصرف مینمایند .

نسخه‌های ریوند چینی

* ۱ـ معالجه آبسه‌های سرد باریوند چینی

چند ساقه ریوند چینی را خوب پاك کنید و در دیگی که پر از آب جوش است بریزیدوبیست دقیقه آنرا روی آتش بجوشانید بعد آنرا نرم کنید وبصورت ضماد گرم یکساعت روی آبسه های خود بگذارید و بعد این کار را هرروز سه‌بار تجدید کنید تاآبسه های شما سرباز کند و چرك از آن خارج‌شودو از این مزاحمت راحت شوید .

* بی اشتهائی را باریوند چینی‌درمان‌کنید

پنج تا ده گرم ریشه خشك ریوند چینی را دریك لیتر آب جوش بریزید و پانزده تابیست دقیقه دم‌کنید و بعد یك فنجان از آنرا قبل از غذا بنوشید .

دم کرده ریوند چینی برای کسانیکه دچار کم خونی شده‌اند و همچنین کسانیکه از بستر بیماری برخاسته و دوران نقاهت را میگذرانند وهمچنین برای پیران تجویز میشود .

کسانیکه دچار خستگی عصبی هستند ویا به نوراستنی مبتلا شده‌اند باید برای رفع این اختلالات دم کرده ریوند چینی را بنوشند .

شما میتوانید شصت گرم ریشه خشك ریوند چینی را بکوبید و گرد کنید ودریك لیتر شربت قرمزبریزید و چهار گرم دارچینی (دارچین) را بآن اضافه کنید و هفت روز بگذارید بماند وبعد هرروز یك لیوان خیلی کوچك از این شراب مقوی را قبل از غذا بنوشید تا آثار شفابخش آنرا درخود به‌بینید.

* درمان یبوست باریوند چینی

دم کرده ریشه ریوند چینی ملین است و شمابرای درمان یبوست ولوآن یبوست مزمن باشد باموفقیت مصرف نمائید .

برای تهیه دم کرده ریوند چینی درموردیبوست باید پنج تا ده گرم ریشه ریوند چینی را در یك لیتر آب خیلی جوش بیست دقیقه دم کنید و سپس هرروز یك فنجان از آنرا قبل از غذا بنوشید .

شما برای دفع یبوست میتوانید دو تا پنج گرم ریشه ریوند چینی خشك را که بشکل گرد درآمده باشد در یك لیوان آب نیم گرم حل کنید ویك قاشق عسل خالص طبیعی را بآن اضافه کنید وهم بزنید تا خوب حل شود و سپس بنوشید.

* درمان اسهال باریوند چینی

پانزده گرم ریشه خشك ریوند چینی را که گرد شده باشد در یك لیوان آب ملول (نیم گرم) باقاشق سوپخوری عسل بهم بزنید تا خوب مخلوط شود و سپس هر روز یك بار یك لیوان از آنرا بنوشید تا اسهال شما بکلی معالجه شود .

* معالجه دردهای معده باریوند چینی

دمکرده ریشه ریوند برای معالجه درد معده و شکم موثر ومفید است طرز تهیه و مقدار مصرف آن بشرح زیر است :

پنج تا ده گرم ریشه خشك ریوند چینی رادریك لیتر آب جوش پانزده تا بیست دقیقه دم کنید وهرروز یك بار یك فنجان از آنرا قبل از غذا بنوشید .

کسانیکه مبتلا به ترشی معده و یا جمع شدن گاز و نفخ در شکم هستند اگر هرروز یك فنجان دمکرده ریوند چینی را بنوشند شفای عاجلی در خود احساس خواهند کرد .

نسخه‌های شفابخش

از سبزیها و میوه‌ها

ترجمه مهدی سراقی

* بحران کبدی را باریوند چینی‌معالجه کنید

دم کرده ریشه خشك ریوند چینی اثر آرام‌بخشی درمورد تخفیف‌بحرانهای کبدی دارد و در مورد معالجه یرقان اثر موثر و مطمئنی در درمان آن دارد .

طرز تهیه و مقدار مصرف دمکرده ریوند چینی برای درمان بحرانهای کبدی بشرحی است که درمورد بی‌اشتهائی به تفصیل شرح دادیم

* قانقاریای لنفاوی

ضماد گرم ساقه های ریوند چینی که طرز تهیه آنرا درموردآبسه شرح‌دادیم‌در مورد معالجه قانقاریای لنفاوی نیز موثر ومفید است .

این ضماد را روی جائی که قانقاریا کرده است بطور گرم بمدت یکساعت و هرروز سه بار باید عمل کرد تا قانقاریا بکلی شفا بخشد .

* ضایعات سفید درخانمها

خانمهائی که دچار عارضه مزاحم ترشحات سفید هستند اگر هر روز یك فنجان دمکرده ریوند چینی را قبل از غذا بنوشند معالجه شده و از شر این مزاحمت خلاص خواهند شد . برای تهیه دمکرده ریوند چینی باید پنج تا ده گرم ریشه خشك ریوند چینی رادریك لیتر آب خیلی جوش بیست دقیقه دم کنند و هرروز یك فنجان از آنرا بنوشند .

* بازهم سخنی از ریوند چینی

در قلعه آلزیا یکی از فرماندهان لشگر بچار عارضه سخت قولنج شد پزشکی که در این قلعه بود بقدری حال بیمار را وخیم دید که تصور کرد این فرمانده دچار طاعون سیاه شده است .

طبیب قلعه فورا به این فرمانده لشکر دم کرده ریشه ریوند چینی داد تا تشخیص دهد که او دچار عارضه‌دل‌دردو قولنج معده شده‌است یابیماری‌مهلکتری برجان او غلبه یافته است ؟ لحظه‌ای چند از نوشیدن دمکرده‌ریوند چینی نگذشته بود که آن‌فرمانده‌جنگجو از درد خلاصی یافت و برسر پا ایستاد و سلاح خودرا برداشته و با تمام قوا بمیدان جنك شتافت و باشمنان دست و پنجه نرم کرد .

آگهی تجدید مزایده فروش پوست

سازمان گوشت کشور تمامی پوست‌های گوسفندی وبزی‌حاصله از کشتار روزانه سازمان (باستثنای پوست گوسفندان استرالیائی و آمریکای جنوبی)در کشتارگاه تهران را از تاریخ امضای قرارداد تاآخر سال ۱۳۴۹طبق عرف معمول از طریق مزایده به فروش میرساند.

شرکت کنندگان میتوانند با اخذ برگ‌شرایط از دفترسازمان واقع در خیابان تخت‌جمشید جنب شرکت ملی نفت‌شماره۸۰ و امضاء آن در صورت قبول ضمن تودیع‌مبلغ بیست‌میلیون‌ریال وجه نقد بحساب جاری شماره ۶۹۲۷ سازمان نزد بانك مرکزی ایران و یاضمانتنامه بانکی بدون قیدو شرط بمبلغ مذکورپیشنهاد های خودرا در پاکت لاك‌ومهر شده تاآخر وقت‌اداری روز بیستم اردیبهشت ماه ۴۹ بدبیرخانه وزارت تولیدات کشاورزی و مواد مصرفی جاده شمیران بالاتر از سه راه زندان‌شماره ۹۸۱ تحویل و رسیداخذ نمایند.

کمیسیون رسیدگی به پیشنهاد ها ساعت ده صبح روزبیست و یکم اردیبهشت ماه ۴۹ در محل‌دفتر حقوقی وزارت تولیدات کشاورزی و مواد مصرفی تشکیل میگردد.

سازمان در رد و یاقبول یك‌یاکلیه پیشنهاد ها مختار خواهد بود به پیشنهاد های مشروطو مبهم ترتیب‌اثر داده نمیشود وکلیه هزینه های مزایده و پرداخت مالیات و هرگونه عوارض بعهده برنده مزایده میباشد.

حضور پیشنهاد دهندگان در جلسه مزایده آزاد است . م‌الف ۴۸۹

سازمان گوشت کشور

۱ـ۲ آ ـ ۵۰۷۸

آگهی دعوت بمصاحبه

بدینوسیله باطلاع ۱۶ نفر آقایان مفصله اسامی زیر میرساند که چون در امتحانات ادواری مرداد ماه سال ۴۸ سازمان امور اداری و استخدامی کشور در گروه فنی و کشاورزی قبول وبرای استخدام به هواپیمائی کل کشوری معرفی شده‌اند لازم است با دردست داشتن فتوکپی دیپلم - فتوکپی دفترچه پایان خدمت زیر برچم یا برگ معافیت دائم -دو قطعه عکس ۴×۶ که درسال جاری گرفته شده باشد در راس ساعت ۹ صبح روز شنبه ۴۹ر۲ر۲۹ برای انجام مصاحبه در آموزشگاه عالی اختصاصی هواپیمائی کل کشوری‌واقع درسه‌راهی‌مهرآباد حضور بهمرسانند

۱ـ	علی اکبر	امربر	فرزند	حضرتعلی
۲ـ	احمد	باباقادری	فرزند	غلامرضا
۳ـ	رحمت	صفار	فرزند	خلیل
۴ـ	هوشنك	بحرآبادی	فرزند	علی اکبر
۵ـ	حمید	مدنی نژاد	فرزند	محمد
۶ـ	صمد	تبریزی	فرزند	عبدالرحیم
۷ـ	اسماعیل	ذوالفقاری	فرزند	صفرعلی
۸ـ	محمدعلی	سمونی	فرزند	علام
۹ـ	عباسعلی	خرازی ادهم‌مقدم‌پور	فرزند	احمد
۱۰ـ	عابدعلی	قادری	فرزند	محمدتقی
۱۱ـ	اسماعیل	بناسائی	فرزند	حسن
۱۲ـ	کورش	فقیه‌نصیری	فرزند	فرج‌اله
۱۳ـ	مرتضی	یزدی	فرزند	محمد
۱۴ـ	ناصر	جهانگیری	فرزند	رشید
۱۵ـ	یوسف	هویدر	فرزند	زهیرو
۱۶ـ	منصور	سلیمان‌زاده	فرزند	موسی

م‌الف ۶۹۳

هواپیمائی کل کشوری

۱ـ۳ ۱ـ۴۴۴۲

آگهی مناقصه

شماره ۵۵۱۶ تاریخ ۳۰ر۱ر۴۹

اداره سرزشته‌داری ژاندارمری یك قلم اجناس مشروحه زیر را :

دستکش ۵۴۰۰۰ زوج

از طریق مناقصه خریداری مینماید .

پیشنهاددهندگان میتوانند بامراجعه به اداره سرزشته‌داری ژاندارمری واقع در میدان ۲۴ اسفند اول سی‌متری و ملاحظه مشخصات اجناس و دریافت برگ شرایط و مشخصات معامله پیشنهاد خودرا طبق مفاد مندرج در شرایط معامله تنظیم وتا ساعت ۹صبح روز ۲۳ر۲ر۴۹ به‌دفتر کل‌ژاندارمری واقع در ستاد ژاندارمری تسلیم نمایند . م الف ۸۴۷

اداره سرزشته داری ژاندارمری

۱ـ۲ آ ـ ۵۰۸۲

آگهی دعوت بستانکاران

در تعقیب آگهی‌انحلال شعبه شرکت خارجی فلور اینترنشنال اینك بدینوسیله از کلیه بستانکاران واشخاصیکه ادعائی علیه شرکت دارند دعوت‌می‌شود که مدارك ادعای خودرا طبق ماده۲۱۵ قانون تجارت ظرف یکسال از تاریخ انتشار نوبت اول این گهی به نشانی مدیر تصفیه تهران - خیابان رشت شماره ۹۸ اعلام‌دارند پس‌از انقضای مدت مزبور هیچگونه ادعائی علیه شرکت پذیرفته نخواهد شد .

مدیر تصفیه

۱ـ۳ آ ـ ۱۸۷۱

آگهی استخدام مربی

جمعیت خیریه فرح پهلوی برای اردوگاه ساحلی شهسوار تعدادی مربی زن و مرد که دارای دیپلم کامل بوده و تکلیف خدمت نظام خود را روشن کرده باشند ، سن آنها بین ۱۸الی ۲۵ سال باشد نیازمند است داوطلبان حائز شرایط باتوجه باینکه محل خدمت آنان در شهسوار خواهد بود میتوانند روز شنبه پنجم اردیبهشت ماه ۱۳۴۹ از ساعت ۱۰ صبح الی ۱۲ همان روز بدفتر اردوگاه در شهسوار مراجعه نمایند.

جمعیت خیریه فرح پهلوی

۱ـ۲ ۵۳۰۳ـ۱

ساعات کار بانك سپه

از روز چهارشنبه شانزدهم اردیبهشت ماه جاری تاآگهی بعدی اوقات کار تابستانی اداره مرکزی‌و کلیه‌شعب ونمایندگیها وباجه‌های تابعه بانك سپه در تمام روزهای هفته باستثنای جمعه جهت مراجعه مشتریان محترم از ساعت ۷½ صبح (هفت‌وربع) تا ساعت ۱۳ خواهد بود ضمنا از ساعت ۱۷ الی ۲۰ باجه‌های‌عصر برای انجام کلیه امور بانکی مشتریان محترم باز و آماده کار میباشد.

بانك سپه

۱ـ۲ آ ـ ۵۲۲۲

راننده عزیز

قبل از اطمینان بانکه اتومبیل شما بدون عیب است. آنرا از توقفگاه خارج نسازید

انجمن روشنایی خراسان

برای دوره جدید این کلاسها نام‌نویسی‌میشود:

خیاطی ، آشپزی ، آرایش‌وزیبائی، انگلیسی ، ماشین نویسی ، منشیگری، زبان فارسی

برای نام نویسی بدبیرخانه انجمن (خیابان بهار شمالی شماره ۲۵۶) تلفن ۷۵۶۸۳۱۰ مراجعه فرمائید .

فقط تاچهارم اردیبهشت ماه ۱۳۴۹

فرصت دارید

که باافتتاح یک حساب در

صندوق پس انداز مسکن

بانك رهنی ایران

ازیک جایزه ممتاز

۲ ریالی ۰۰۰ر۰۰۰ر

وهزاران جایزه نقدی دیگر

استفاده فرمائید

بایکهزار ریال میتوانید دریکی از شعب

بانك رهنی ایران

درمرکز وشهرستانها

یک حساب در

صندوق پس انداز مسکن

افتتاح کنید

اطلاعات هفتگی اینهفته جالبترین مطالب وجذابترین رپرتاژها راتقدیم میدارد

هم اکنون در خدمت شما است...

۳۸ نماینده انحصاری سرویس و تعویض روغن موتور اِسُو در تهران

برای تهیه و تعویض روغن موتور از سری فرآورده‌های مارك اِسُو بخصوص روغن موتور اِسُو اِکسترا به سرویسهای زیر یا به کلیه تعمیرگاههای معتبر مراجعه فرمائید .

آدرس نمایندگان

۱- خیابان شاهرضا جنب ویلا تعمیرگاه صافکار
۲- یوسف آباد خیابان محمدرضاشاه اتوسرویس واهاك
۳- باغ صبا تعمیرگاه بوش مرسدس‌بنز
۴- خیابان شاه‌عباس‌کبیر اتوسرویس تمام اتوماتیك سریع
۵- سیدخندان ۴۵ متری داریوش بزرگ کارواش و تعمیرگاه مرجان
۶- خیابان ری تعمیرگاه ایران ری
۷- میدان سپه باب‌همایون جنرال سرویس فاخری
۸- خیابان گوته (نایب‌السلطنه) جنرال سرویس شماره یك پژو
۹- خیابان شهباز تعمیرگاه شماره ۵ پیکان
۱۰- نواب جنوبی تعمیرگاه پیکان (آقای طوسی)
۱۱- خیابان رودکی چهارراه وثوق تعمیرگاه پارس سرویس ۲۳
۱۲- سیمتری ایستگاه علائی تعمیرگاه آبادان.
۱۳- خیابان آریامهر روبروی سازمان آب جنرال سرویس امید
۱۴- ویلای شمالی خیابان نیکوکاشی ۳۱ تعمیرگاه و اتوسرویس نوریك
۱۵- خیابان شهباز روبروی آتش‌نشانی آقای علی‌اکبر عبدالحسینی (دیانت)
۱۶- ری خیابان صفاری آقای عباس خلج‌لرستانی
۱۷- خیابان شهباز نزدیك پمپ‌بنزین آقای ابراهیم تاج ماهی
۱۸- ژاله ایستگاه بهنام تعویض روغن شاهین
۱۹- خیابان شاه فلکه فرمانفرمائیان تعویض روغن فائزی
۲۰- خیابان آیزنهاور تعویض روغن آقای اصغر مخبری
۲۱- خیابان آیزنهاور نزدیك جمشیدآباد تعویض روغن آقای رستمی
۲۲- خیابان آیزنهاور خیابان بیهبودی تعویض روغن پنجه‌باشی
۲۳- خیابان آیزنهاور خیابان شادمان تعویض روغن آقای حاج‌احمدی
۲۴- خیابان خوش روبروی ساسان تعویض روغن ساسان
۲۵- خیابان هاشمی نزدیك کارون تعویض روغن نصیری
۲۶- خیابان شاهرخ مقابل آبجو سازی تعویض روغن اطمینان
۲۷- سه‌راه مخصوص جنب کاشان تعویض روغن آقای برزگر
۲۸- سه‌راه طرمت مقابل دانشگاه جنگ تعمیرگاه گلشن غفاری
۲۹- خیابان نواب چهارراه رضائی آقای فریدون فرشیه
۳۰- سیمتری سه‌راه مختاری تعویض روغن و فروشگاه چمریان
۳۱- امیریه پائین چهارراه گمرك تعویض روغن و فروشگاه صادقی یکتا
۳۲- امیریه پل امیر بهادر تعویض روغن آقای محمد توکلی
۳۳- خیابان شیروخورشید تعویض روغن آقای احمد معزی‌پور
۳۴- جاده قدیم شمیران ایستگاه اسدی تعویض روغن فروزنده فر
۳۵- شهرآرا خیابان یازده تعویض روغن و سرویس شهرآرا
۳۶- خیابان فادرشاه نرسیده به تخت طاووس تعویض روغن آقای عرب
۳۷- جاده قدیم شمیران خیابان معلم تعمیرگاه و تعویض روغن بزرگی
۳۸- خیابان خواجه‌نصیرطوسی نرسیده به میدان عشرت‌آباد تعویض روغن رنجبریان

بارفع مشکلات امور ساختمانی

فعالیتهای ساختمانی درمحدوده شهرهارونق میگیرد

*برای جلوگیری ازافزایش قیمت مصالح ساختمانی در زمان رونق باید اقدام شود

کوره‌های تولید مصالح ساختمانی باظرفیت کم فعالیت دارند

اقتصادی

درجلسه مشترکی که باحضور وزرای کشور ـ اقتصاد ـ آبادانی ومسکن تشکیل شد مسئله نوسازی وکنترل قیمت مصالح ساختمانی و ایجاد هماهنگی در کار های ساختمانی موردبررسی قرار گرفت وتصمیماتی اتخاذ شد.

خبر مربوط به رفع موانع عملیات ساختمانی درشهرها قبل‌از تصویب نقشه جامع که در روزنامه اطلاعات درج گردیدتوجه‌سرمایه‌گذاران رشته ساختمانی در مناطق مختلف کشور رابخود جلب کرده است.

دولت با توجه باینکه تشدید فعالیت ساختمانی در کلیه رشته های مربوط به عملیات‌ساختمانی، تحرک زیادی در اقتصاد کشور بوجود خواهد آورد، مصمم است از هرگونه افزایش نرخ مصالح ساختمانی جلوگیری کند.

*** باتمام‌ظرفیت**

خبرنگار ما گزارش میدهد که بواسطه موانع عملیات ساختمانی در محدوده شهرها، کارهای ساختمانی بارکود نسبی مواجه است و اکثرا واحد های مهم تولید مصالح ساختمانی، کمتر ازظرفیت موجود خود فعالیت دارند.

یکی از کوره داران به‌خبرنگار ما گفت: توسعه فعالیت ساختمانی درشهرها باعث میشود که چرخ بسیاری از کارخانجات و امور بازرگانی مملکت که اکنون معطل مانده است بگردش درآید و بطور مثل تمام ۳۳ کوره آجرپزی‌اطراف تهران که فعلا با نصف ظرفیت کار می کنند باتمام ظرفیت‌شروع بفعالیت کنند و بدین ترتیب هر چقدر فعالیت ساختمانی‌رونق‌بگیرد، مصالح باندازه کافی تهیه و در اختیار مصرف کنندگان قرار خواهد گرفت و عده کثیری نیز در حرف مختلف مربوط بساختمان فعالیت وسیعی خواهند داشت.

*** کرایه حمل**

یکی از فروشندگان مصالح ساختمانی در این مورد گفت: وقتی کوره‌های آجرپزی نزدیك شهر تهران قرار داشت هزینه‌حمل‌برای اتومبیلها صرف میکرد، ولی‌اکنون کوره‌ها کیلومترها ازشهر دور گردیده، حمل مصالح ساختمانی باتعرفه حمل سابق برای کامیون‌داران و بارکشها مقرون بصرفه نیست و این تنها موردی است که بایستی مورد تجدید نظر قرار گیرد و کرایه حمل افزایش یابد.

خبرنگار ما اضافه میکند بطور کلی در فصل ساختمانی امسال پیش‌بینی میشود که فعالیت ساختمانی در تهران و شهرستانها نسبت بیکی دو سال اخیر افزایش زیادی پیدا کند و بهر حال می‌بایست روی مصالح ساختمانی‌دقت زیادی شود تا قیمتها ترقی بدون منطق نداشته باشد.

شرکتها

چهار شرکت تاسیس ویك شرکت منحل شد

* شرکت سهامی خاص معدنی «چارترایدر» جهت اکتشاف و استخراج‌معدن در ایران تصفیه مواد معدنی وفروش‌آن‌وانجام هرنوع کاریکه با این مقاصد ارتباط داشته باشد تشکیل گردید. سرمایه این شرکت مبلغ یك میلیون ریال منقسم به یکصد سهم با نام ده هزار ریالی میباشد.

* یك شرکت‌تعاونی مصرف به نام شرکت تعاونی مصرف دانش‌آموزان دانشسرای‌مقدماتی دختران همدان در آن‌شهرستان تشکیل شد. سرمایه این شرکت مبلغ ۷۸ هزار ریال است که منقسم به ۳۱۲ سهم ۲۵۰ ریالی میباشد.

* شرکت مهندسی «ورینه» با مسئولیت محدودبا سرمایه یك میلیون ریال که تماما پرداخت شده است تشکیل گردید. فعالیت این شرکت در جهت انجام معاملات وامور بازرگانی مجاز در زمینه فلزات فعالیت خواهد کرد.

* جهت واردات ماشین‌آلات راه سازی و ساختمانی و وسائل و ادوات صنعتی و کشاورزی و نساجی و یدکی آنها شرکت تجارتی ارکان‌ماشین بامسئولیت تشکیل شد. سرمایه این شرکت شش میلیون ریال است.

*** تغییرات**

* سرمایه‌شرکت‌نسبی داود سوفر و پسران از مبلغ سه میلیون ریال به چهار میلیون ودویست هزار ریال افزایش یافت.

* در شرکت قالیشوئی «وفائیه» مدیر عامل انتخاب گردید.

*** انحلال**

* شرکت‌نشریات ایران‌ـانگلیس منحل و مدیرتصفیه آن‌انتخاب گردید.

خبرهای خارجی

کنگره بین‌المللی معدنکاران

کنگره بزرگ بین‌المللی معدن کاران درمادرید از اول تا هفتم ژوئن (یازده تا هفدهم خرداد) تشکیل خواهد شد.

آخرین کنگره در مسکو در ژوئن سال ۱۹۶۷ منعقد گردید. این کنگره از نظر اقتصادی، فنی و سیاسی بسیار مهم خواهد بود، چه کنگره مذکور فارغ ازمسائل و اختلافات سیاسی برگزار می شود.

سخنرانی هائی که درزمینه اقتصادمعدن دراین‌کنگره اجرا خواهد شد از بهترین نوع خود خواهدبود. درجلسات کنگره ۸۸ گفتار از ۲۳ کشور مختلف بیان خواهد گردید.

تم کنگره عبارتست از: «علوم در خدمت معادن»

اکتشافات جدید مس در کنگو

کمپانی ژاپونی‌نیپون با همکاری شرکت های کنگوئی مشغول اکتشاف و بهره‌برداری از معادن زیرزمینی مس درکنگو بظرفیت پنجهزار تن در روز می باشند، در کنگو یك کنسرسیوم امریکائی، انگلیسی، ژاپونی برای‌اکتشاف معادن فلزات غیرآهنی تشکیل و توجه اصلی بیشتر درروی مس و کبالت متمرکز گردیده است.

میدان فعالیت درشمال «لوبومباشی» است. پیمانکار اکتشاف، دفتر اکتشافات زمین شناسی و معدن شناسی فرانسه بی.آر.جی.ام. است.

بی.آر.جی.ام. از طرف دولت کنگو مامور اکتشاف معادن کنگو گردیده است یکی از نقاط مورد مطالعه ناحیه «کامینا» می باشد. علاوه برمس معادن الماس نیز مورد توجه بوده و تحت بررسی و مطالعه است. اخیرا گروه امریکائی، انگلیسی شرکت دوبیرس عده‌ای زمین‌شناس برای بررسی معادن کنگو اعزام نموده است.

یك خبر مهم — یك خبر مهم

قابل توجه کلیه کارخانجات، صنعتگران، تراشکاران محترم

فولاد روشـلینگ بازار آمد

کارخانجات فولادسازی روشلینگ آلمان غربی که بالغ بر ۸۰ سال است انواع خشکه و فولادهای مخصوص (SPECIAL STEEL) را تولید میکند، اخیراً نمایندگی انحصاری خودرادرایران‌به‌شرکت فولادوصنعت واگذار کرده. روشلینگ هرماه حداقل ۳۰٫۰۰۰ تن عالیترین و بهترین خشکه و فولادهای‌تضمین شده را با ۸۰ سال تجربه تولید میکند.

نام روشلینگ در اروپا و امریکا و بطورکلی همه کشورهای صنعتی وپیشرفته به عنوان بهترین تولید کننده خشکه و فولاد معروفیت دارد.

کارشناس‌فنی اعزامی کارخانجات فولادسازی روشلینگ در تهران آقای ماتیاس هستند.

صاحبان محترم کارخانجات، صنعتگران وتراشکاران‌محترم می توانند درهرمورد ازهمکاری ومشاورهٔ فنی ایشان استفاده نمایند.

RÖCHLING

شرکت فولادوصنعت بامسئولیت محدود
تهران خیابان قزوین، نزدیك ایستگاه سلیمانیه
پلاك ۱۳۵۷/۳۰۴
صندوق پستی ۶۱۱۱(۸) تلگرافی شرکت فولاد
تلفن‌های ۹۵۵۳۲۰ ـ ۹۶۱۰۵۰
فولاد صنعت

بهره برداری از سیلوی شاه‌آباد

عملیات ساختمانی و نصب ماشین‌آلات سیلوی ۸ هزار تنی شاه‌آباد مغان خاتمه یافتو برای بهره‌برداری آزمایشی تحویل موقت شد.

این سیلو آخرین سیلو از ۱۱ سیلوئی است که طرح ساختمانی و تجهیزاتی آن با نظارت مهندسین مشاور شوروی‌و همکاری مقاطعه‌کاران ایرانی انجام شده است.

خبرنگار ما می‌نویسد: با احتساب ظرفیت این سیلو ظرفیت ۱۸ سیلوی کشور در حال حاضر بالغ بر ۳۵۳ هزار تن میباشد، با ساختمان ۳۸ سیلوی دیگر که عملیات ساختمانی ۱۵ دستگاه از آنهاادامه دارد، ظرفیت کل سیلوهای کشور در پایان برنامه چهارم بیش از ۵۱۶ هزار تن خواهد شد.

معاملات بورس

در جلسه روز چهارشنبه بورس اوراق بهادار، ۷۷ سهم بانك توسعه صنعتی و معدنی ایران از قرار هر سهم ۱۳۱۵ ریال که بیست ریال بیشتر از آخرین نرخ معاملات قبلی می باشد به مبلغ ۱۰۱۲۵۵ ریالو ۴۲ سهم کارخانجات قند کرمانشاه به نرخ هر سهم ۶۵۰۰ ریال جمعا به مبلغ ۲۷۳ هزار ریال و ۱۳ برك دستور پرداخت اصلاحات ارضی به تاریخ‌صدور ۱/۸/۴۷ به‌سررسید سالهای ۴۸ تا ۱۳۶۴ که جمع مبلغ اسمی‌آن ۱۳۹٫۴۶۴ ریال میباشد معامله گردید. جمع معاملات این جلسه ۵۱۳٫۷۱۹ ریال بود.

جوانان مجله

نسل جوان بامطالب خواندنی و جالب دوشنبه‌ها منتشر میشود

CLAYSON

کُمباین کِلیسُن

پدیده درخشان همکاری صنعتی کشور امریکا و بلژیک

عالیترین کمباین در دنیا با امتیازات فنی‌ومزایای بیشتر از هر کمباین که تا حال ساخته شده.

با عرض‌برش‌چهارمتر ـ مجهز بموتور دیزل‌فوردبه قدرت یکصد اسب‌که درقسمت بالای‌کمباین قرار گرفته است

● مخزن غله توام با دستگاه کیسه پرکن
● قابل استفاده در هوای مرطوب و خشك
● کار مداوم و تامین آسایش کامل راننده
● برداشت محصول بیشتر با مقایسه هرنوع‌کمباین مشابه.
● و ده‌ها امتیاز فنی منحصر بخود و سرویس فنی ولوازم یدکی فراوان.

نماینده انحصاری درایران: شرکت اگریفارم ـ تلفن ۷۲۸۰۱ – ۷۶۴۵۹۸ خیابان شاهرضا (نرسیده به پیچ شمیران) شماره ۷۴۲

وگا

مجمع عمومی عادی سالیانه

از سهامداران شرکت سهامی توسعه کشاورزی و دامپروری بلوك زهرا دعوت میشود در مجمع عمومی سالیانه که در ساعت ۱۰بامداد روز شنبه ۹خرداد ماه ۱۳۴۹ در محل شرکت«خیابان شاه‌ـ کوچه یغماشماره ۱۶» تشکیل خواهدشد حضور بهمرسانند.

دستورجلسه:

۱ـ گزارش هیئت مدیره و بازرس و تصویب ترازنامه عملکرد سال ۱۳۴۸.

۲ـ انتخاب اعضاء هیئت مدیره ـرئیس هیئت مدیره و مدیر عامل.

۳ـ انتخاب بازرس.

هیئت مدیره

آ ـ ۳۱۶۹

آلمان ۵۰ میلیون مارك بایران وام میدهد

نخستین کمیته مشترك ایران و آلمان درتهران تشکیل میشود

گفتگوهای نهائی برای اهدای وامی به مبلغ ۵۰ میلیون مارك بوسیله دولت آلمان به‌ایران آخرین مراحل خود را طی می کند.

انتظار میرود که موافقتنامه مربوط به این وام بین مقامات آلمانی و دولت ایران هفته آینده در تهران هنگام‌برگزاری نخستین جلسه کمیته‌مشترك ایران وآلمان بامضا برسد.

بهره این وام دراز مدت بسیار نازل خواهد بودو نیمی از آن در اختیار بانك توسعه صنعتی ایران قرار خواهد گرفت تا به مصارف سرمایه‌گذاری در صنایع برسد.

نیم دیگر وام که بوسیله شرکت وام وبهسازی آلمان تامین خواهد شد به مصرف سرمایه گذاریهای طرفین ایران و آلمان در طرحهای مشترك خواهد رسید.

سرویس آسانسورهای تپر

TEPPER LIFTS
GERMANY

تهیه ـ نصب ـ سرویس

افتخار داریم‌که سرویس مخصوص خود را بکلیه دارندگان آسانسورهای تپر و دیگر انواع در ایران عرضه نمائیم.

تکنسین‌مجرب آلمانی‌مابرای مذاکرات خصوصی درزمینه مشکلات بخصوص در اختیار شماست.

تلفن: ۳۳۹۳۳۸

شرکت سهامی ف.ن.د.ل.ایران خیابان سعدی ـ شماره ۱۶۸ صندوق پستی ۲۰۰۱

دگرمون، انترناسیونال

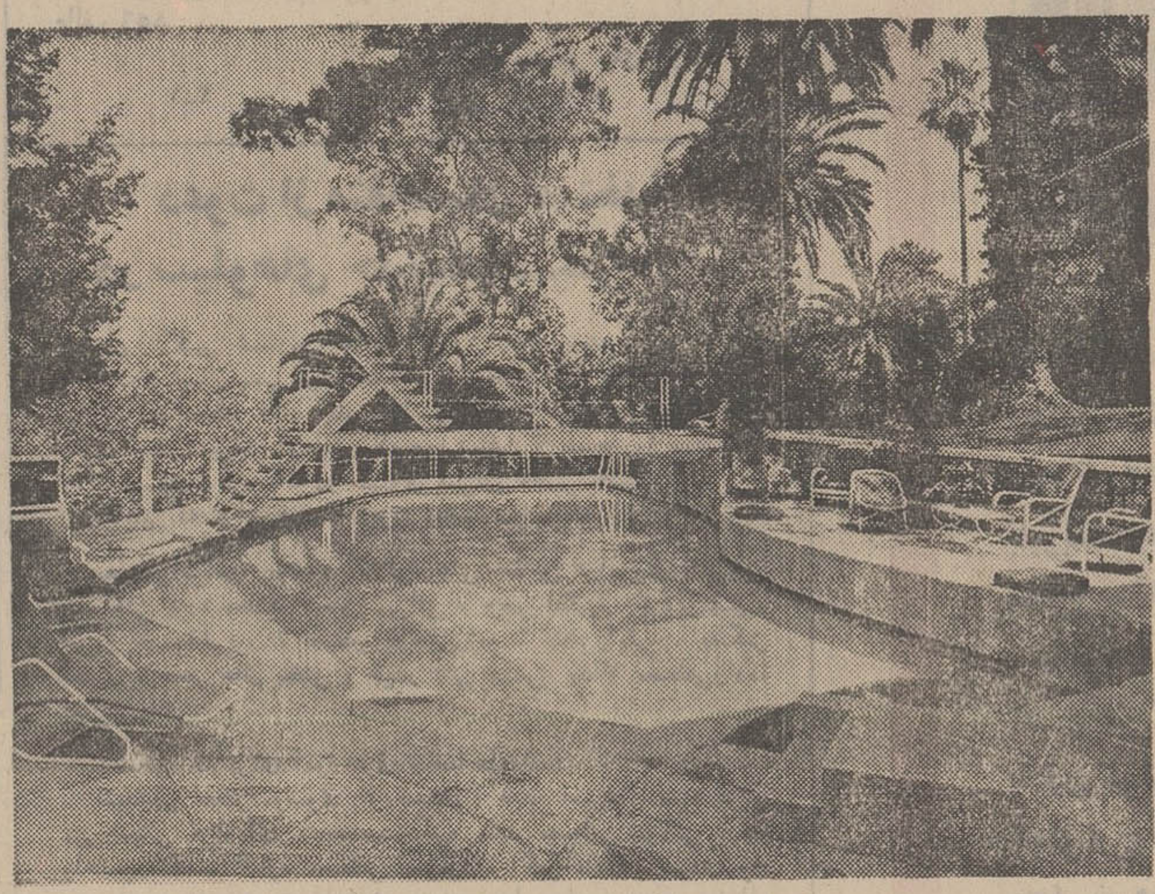

تامین آب صافی را جهت استخر شما تضمین مینماید

صندوق پستی ۹۸۵ تهران خیابان فروردین شماره ۴۳

تلفن ۴۱۸۱۸ ـ ۶۹۹۱۲

کولرگازی وکولینك یونیت

ساخت کارخانه معظم کلمن آمریکا بظرفیت یك الی ۸ تن موجود است به شرکت‌لمك با مسئولیت‌محدودمراجعه‌فرمائید خیابان امیر کبیر پلاك ۱۲۲ تلفن ۳۳۵۱۴۲

توجه کنید:

هم‌اکنون بیماری نیازمند خون شماست
حادثه خبر نمیکند، شاید شماهم روزی محتاج خون بشوید
مرکز انتقال خون شیروخورشید سرخ آماده است
تا شما خون بدهید و یا خون شمارا در اختیار نیازمندان بگذارد.
تلفن ۳۱۱۵۸۸

اطلاعات دختران و پسران روز های یکشنبه منتشرمیشود

آگهی تشکیل مجمع عمومی عادی سالیانه و فوق‌العاده

از کلیه صاحبان سهام شرکت سهامی فنی‌و ساختمانی گیلارد دعوت میشود که در ساعت ۱۷روز پنجشنبه ۳۱ اردیبهشت ماه۴۹ باتوجه بماده ۱۳ اساسنامه در محل شرکت خیابان قزوین‌شماره ۱۲۲۱برای جلسه مجمع عمومی عادی سالیانه و فوق‌العاده صاحبان سهام حضور بهمرسانند.

دستورجلسه:

۱ـاستماع گزارش مدیر عامل و بازرس درباره کار دردست اقدام.

۲ـ تصویب ترازنامه سال ۴۷و۴۸.

۳ـ انتخاب مجدد اعضای هیئت مدیره برای مدت ٤ سال دیگر.

٤ـ انتخاب یك‌نفر بازرس.

۵ـ تغییر بعضی از مواد اساسنامه.

هیئت مدیره شرکت سهامی گیلارد

آ ـ ۳۰۶۷

مجمع عمومی سالیانه انجمن فنی ایران‌وفرانسه

مجمع عمومی سالیانه انجمن فنی ایران‌و فرانسه در تاریخ شنبه ۲۶ اردیبهشت ماه ۱۳۴۹ ساعت ۵و نیم بعد از ظهر در خیابان فرصت شماره ۶۲ تشکیل‌خواهد شد از اعضاء انجمن تقاضا میشود در جلسه شرکت فرمایند.

دستورجلسه:

استماع گزارش سالیانه هیئت‌مدیره.

رسیدگی و تصویب گزارش مالی عملکرد ۴۸ و بودجه سال ۴۹

انتخاب ثلث اعضاء هیئت مدیره طبق‌ماده ۱۹ ـ اساسنامه.

بحث‌و اتخاذ تصمیم درباره فعالیت آتیه انجمن

دبیر کل انجمن

آ ـ ۳۱۳۵

خط‌ّکشتی‌رانی

استیتزمرین لاینز ـ نیویورک

حمل کالای صادراتی ازخرمشهر بمقصد

نیویورک ـ ماساوا ـ جیبوتی

کشتی‌هل‌اسکو قراراست ۱۲ اردیبهشت ماه جاری وارد خرمشهرشود.

کشتی‌هل‌اسکو ضمن تخلیه کالای وارداتی برای قبول کالای صادراتی بمقصدنیویورک‌ـ ماساوا ـ جیبوتی وبرخی دیگر از بنادر آمریکای شمالی آماده است.

از صادر کنندگان محترم خواهشمند است برای نگاهداری جادر کشتی‌اقدام‌لازم مبذول دارند.

شرکت گری‌مکنزی‌محدود نماینده‌استیتزمرین

تهران تلفنهای ۳۱۴۱۵۶٫۵۹ از ساعت ۷ ونیم صبح الی ۲ بعد از ظهر
خرمشهر تلفن ۲۷۵۰ ـ صندوق پستی شماره ۳

قابل توجه کارفرمایان

بدینوسیله باطلاع میرساند سازمان بیمه های اجتماعی بمنظور تسهیل و تسریع در ارسال لیست وپرداخت حق‌بیمه ومراجعه کارفرمایان محترم اقدام بتاسیس واحدوصول در شعبه شماره ۶ در سه راه آذری نموده بنابراین از آقایان کارفرمایانی که کارگاه آنها در محدودزیر قرار دارد:

حدشرقی ـ خیابان نواب‌وعباسی.

حدشمالی ـ خیابان شاهرخ‌که بجاده قدیم کرج امتداد پیدا می کند

حدجنوبی ـ از خیابان قلعه مرغی تاپافت‌آباد.

حدغربی ـ تاحد نهائی کارخانجات گروه صنعتی بهشهر.

خواهشمند است حق‌بیمه از فروردین ۴۹ ببعد کارکنان‌مربوط را مستقیما طی‌چك ویانقدا بحساب ۹۰۰۰۵ سازمان نزدبانك ملی ایران شعبه سه راه آذری واریز و رسیدبانکی آنرابهمراه لیست بحوزه مزبور ارسال نمایند.

بدیهی است امر وصول لیستو حق‌بیمه معوق تاپایان سال ۴۸ و همچنین اقساطی که مربوط به بدهی های قبل‌از سال ۴۹ باشد تازمان تسویه کماکان بعهده اداره کل وصول حق‌بیمه تهران خواهدبود. ۱۶ـ۳۰

سازمان بیمه های اجتماعی

۱ـ۲

آ ـ ۶۰۰۵

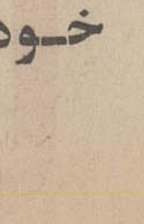

رانندهٔ عزیز

خـود خواهـی در رانندگـی عـواقب خطرناك دارد

از این گوشه دنیا تا آن گوشه

آیا نابینایان با گوشهایشان می بینند؟

دو دانش آموز آلمانی به اسرارنوینی در باره خفاش دست یافته‌اند . همه ساله مسابقه‌ای به نام « نسل‌جوان در پژوهش های علمی » در آلمان فدرال انجام‌میشودکه، طی آن‌جوانان آلمانی کشفیات جدیدشان راعرضه میدارند. درمسابقه امسال ، هارتموت ـ تایشمن ویورك هابرستزر کشفی راعرضه نمودند که، توجه محافل علمی را جلب نموده‌است.

*** یك گروه فریاد**

در آغاز ، هارتموت‌درنظر داشت‌برای‌شرکت در مسابقه نامبرده، یك حیوان‌مصنوعی بسازد. طی آزمایش هائی در این باره ، نامبرده متوجه گردید که چنین حیوان مصنوعی به چشم نیازخواهد داشت . در این مرحله ، هارتموت دوست جوانش‌یورك رابه کمك و همکاری‌طلبید. یورك که علاقه ویژه به‌زیست شناسی دارد ، پیشنهاد کرد حیوانی رابرگزینند که‌دنیای اطراف خود را بوسیله چشم، حس‌ودرك نمی کند . بدین ترتیب ، بیاد خفاش افتادند که باحواس بسیار لطیف‌بال ها، دهان و گوش هایش‌از موانع آگاهی حاصل می ـ نماید . دو دانش‌آموزجوان هدت یکسال ، همه دقایق آزادشان را صرف تحقیق‌و مطالعه دراین باره نمودند که،چگونه خفاش در تاریکی راه خود را می‌یابد . تابحال معلوم بود که‌این حیوان‌شب پرواز ، فریاد مافوق صوت بر می‌آوردو بدنبال واکنش فریاد ، موانع را تشخیص میدهد .اما دانش آموزان نامبرده سرانجام کشفی رابا دلیل کافی عرضه‌داشتند که، حتی کارشناسان بدان‌واقف نبودند . بموجب این کشف، خفاش نه فقط یك فریاد بلکه یك گروه‌فریادبر می‌آورد . واکنش‌این‌فریادهانه‌فقط‌مانع بلکه همچنین فاصله تامانع واطراف آنرا تعیین‌مینماید. هارتموت ویورك در زیرتیر های سقف یك کلیسا ، آزمایشگاهی مناسبی یافتند. هرگاه که ناقوس ها بصدا در می‌آمدند ، خفاش های وحشت‌زده ، خودشان را در میان دست هایشان پنهان‌می کردند . دانش‌آموزان هم‌ـ چنین تعدادی موریانه بدلی پلاستیکی با موریانه های واقعی مخلوط نموده وبروی بشقابی قرار میدادند .خفاش ها بسرعت به بشقاب‌حمله نموده و هربار ،فقط‌موریانه زنده شکار می کردند . هارتموت ویورك باین‌نتیجه رسیدند که ، خفاش ها در فاصله ومسافت‌کوتاه ،بهتر وشاخص تراز انسان ها«می‌ـ بینند» تحقیقات و مطالعات مزبور ،انگیزه نوینی را در دو دانش‌آموزبرانگیخت . نامبردگان اکنون در صدد برآمده‌اند که ، بر مبنای فریاد های مافوق‌صوت‌خفاش ها، فرستنده‌ای برای کوران بسازند که به توسط آن کوران بتوانندباگوشهایشان «به‌بینند» .

برای شب

این پیراهن شب مینی ازکلکسیون بهار ۱۹۷۰ «کایزر» است وازنایلون‌درست‌شده‌ودررنك‌های‌سفید،آبی وزرددردسترس است . «کایزر» در بهار امسال مدهای جالبی عرضه کرده که مورد توجه بسیار طرفداران مد قرار گرفته است .

بوسه پیروزی

همسر جیمزلاول شوهرش را که چهار روز در فضا با مرك پیکار کرد و پیروزشد میبوسد. جیمزلاول معتقد است این گرم‌بوسه همسرش از آغاز ازدواجشان بوده است

هنرستان آزاد موسیقی ملی
(وابسته به وزارت فرهنك وهنر)

برای سازهای مختلف وآواز زیرنظر استادان فن هنرجو میپذیرد . علاقمندان میتوانند همه روزه صبح وعصر بدفتر هنرستان (واقع درخیابان‌کاخ جنوبی ـ جنب‌کوچه لقمان ادهم ـ تلفن ۴۲۳۴۵) مراجعه‌نمایند

۱ـ۲ آـ۲۵۵۵

«آژیر جهانی» برای جلوگیری از خطر!

هنوز هم پیش می آیدکه قطب نمای‌مغناطیسی هواپیما هاو کشتی ها مثلادر حوالی قطب شمال ـاز کار می‌افتد وبعلت پوشیدگی آسمان ، استفاده از ستارگان برای تعیین موقعیت و جهات‌یابی، ممکن نمی‌باشد . برای‌این که چنین کشتی ها و هواپیما هائی دستخوش خطرنشوند ، بخش علوم هوائی انستیتوی آلمانی ماکس ـ پلانك عامل اطمینان سومی را در نظر گرفته و بروی آن مشغول مطالعه و عمل‌است .این‌عامل اطمینان سوم برای جهات ـ یابی ، استفاده از علامات ژئواستاتیك‌ماهواره های‌ویژه است .

انحراف

یکی‌از این ماهواره هابنام «اتـس‌ـ۳» هم اکنون در دیدگاه یك آنتن مارپیچی مخصوص ، زیرنظر ومطالعه دانشمندان آلمانی‌قرار دارد . ماهواره نامبرده در ارتفاع ۳۶۰۰۰ کیلومتری‌درموقعیتی قرار می گیرد که :سرعت۸ کیلومتری آن در ثانیه‌موازی باگردش زمین‌است . وبا این وجود ، تعیین موقعیت بوسیله امواج رادیوئی کاملا دقیق نیست و مشکل درهمین جاست .امواج رادیوئی در حین طی طریق‌دچارانحرافاتی ناشی‌از آتمسفر میشوند . این پاشیدگی وشکسته‌شدن امواج که : بوسیله نوریا سایر عوامل بوجود می‌آید، دارای تاثیر در تعیین‌موقعیت است.اگر این انحرافات از راه های دریائی و هوائی ناچیزباشد ، خطرنیز ناچیز خواهدبود ، زیرا مقررات بین‌المللی گرفتن فاصله های اطمینانی وسیعی را پیش بینی مینماید .اما در صورت انحرافات چند صد متری یا چندکیلومتری ، ممکن‌است کشتی به صخره یاهواپیما بایك هواپیمای دیگر تصادم کند.

حال قراربراین‌است که‌در شمال آلمان فدرال بمدت‌دو سال ماهواره «اتـس ـ۳» رامطالعه وکشف نمایند ، انحرافات امواجی نامبرده چگونه اثراتی را ببار می ـ آورند . براساس این‌مطالعات ادوات‌جهات یابی اصلاح و تکمیل خواهندگردید .ضمنا دانشمندان انستیتوی‌ماکس‌ـ پلانك مشغول‌بررسی امکانات ایجاد یك سیستم آژیرجهانی هستند، تا در مواردی که آنتن مارپیچی قادر به ضبط انحرافات بزرك موقعیتی‌نباشد بوسیله فرستنده های روی زمین ، هشدار لازم به‌سراسر جهان مخابره شود . اغلب کشور هانسبت به طرح‌ایجاد سیستم جهات یابی‌ماهواره‌ای برای کشتیرانی وهواپیمائی علاقه نشان میدهند . ولی برای پیشگیری از اشتباهات فاحش جهات یابی ، ایجاد یك سیستم آژیر موثر، اجتناب ناپذیر خواهدبود .

شرکت سهامی فیلیپس ایران

جهت تکمیل کادرفنی خود در شهرستان ها به چند نفرباشرایطزیر نیازمند است:

۱ـ سن کمتر از ۲۴سال.
۲ـملیت :ایرانی .
۳ـدارای برك خاتمه خدمت و یا معافیت دائم.
۴ـ تحصیلات دیپلم ریاضی (دیپلمه های هنرستان های صنعتی در شرائط مساوی مقدم‌خواهندبود).
۵ـ ساکن یکی از شهرستان ها.
۶ـ ضمانت برای ادامه اشتغال بکار درشهرستان برای مدت حداقل سه سال .

شرایط استخدام.

پس از انتخاب داوطلبان از طریق مصاحبه و امتحان، قبول شدگان باشرایط زیر استخدام خواهندشد:

۱ـمدت ۶ الی ۹ماه در کلاس مخصوص تربیت تکنیسین در اداره مرکزی شرکت سهامی‌فیلیپس ایران در تهران تحت تعلیم تئوری و عملی قرار خواهند گرفت.

۲ـ در صورت موفقیت درآزمایش نهائی بعداز دوره فوق‌به مرکز استان مربوطه خود بعنوان تکنیسین اعزام خواهندشد.

۳ـ در مدت کارآموزی مبلغ ۷۰۰۰ ریال در ماه بعنوان کمك هزینه پرداخت خواهدشد .

۴ـ حقوق در بدو استخدام مطابق اشل حقوقی‌شرکت در شهرستان مربوطه خواهدبود.

متقاضیان میبایستی مشخصات کامل خودرا همراه بایك قطعه عکس پرسنلی به نشانی قسمت تعلیمات اداره کارگزینی شرکت سهامی فیلیپس ایران ـ صندوق پستی ۱۲۹۷ ـ تهران ارسال دارند.

به تقاضاهائی که بعد از تاریخ۱۱ر۲ر۴۹ پست شده باشند ترتیب اثر داده نخواهدشد. ۱ـ ۴ آـ۴۷۹۶

آگهی مناقصه خرید سنك برای ساختمان های موسسه رازی

موسسه واکسن و سرمسازی رازی ، حصارك واقع در پنجاه کیلومتری جاده تهران ـقزوین ۱۷ فقره‌سنك بشرح مشخصات و شرایط معامله از طریق مناقصه طبق آئین نامه معاملات‌دولتی خریداری می نماید . داوطلبان شرکت در مناقصه می توانند برك مشخصات و شرایط معامله را از دبیرخانه موسسه رازی در حصارك ویا دفتر مرکزی موسسه واقع در وزارت کشاورزی خیابان بلوار کرج دریافت نمایند و پیشنهاد های خود را تا ساعت ده صبح روز بیست و ششم اردیبهشت ماه ۱۳۴۹ به دبیرخانه موسسه رازی در حصارك کرج تسلیمو رسید دریافت نمایند پیشنهاد های رسیده‌در همان روز و ساعت باز و قرائت خواهد شد ـ حضور پیشنهاد دهندگان در جلسه مناقصه آزاد است .موسسه دررد یا قبول یك و کلیه پیشنهاد ها مختاراست، به پیشنهاد های مشروط و مبهم و فاقد سپرده ترتیب اثر داده نخواهد شد . م.الف ۸۵۴

موسسه رازی ۱ـ۲ ۱ـ۵۳۳۶

کولر ارج

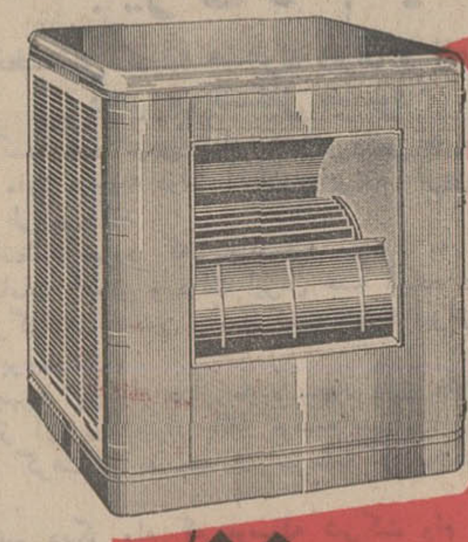

در ۹ مدل

برای ۷۵ تا ۱۱۱۰ مترمکعب فضا

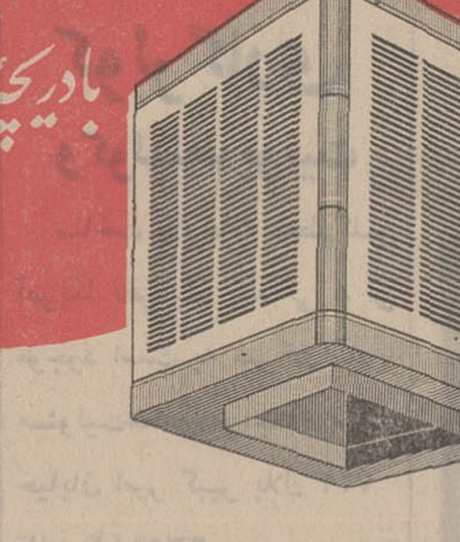

بادریچه خروج هوای خنك از پهلو یازیر

صفحات خنك کننده کولر ارج از ورق گالوانیزه گرم ساخته شده وزنك نمیزند.
موتور کولرارج اختصاصاً برای کولر آبی طرح شده ، درحرارت و ولتاژ های متغیر از ۱۷۵ تا ۲۴۰ ولت بخوبی و بدون صدا کار میکند.
بلبرینگ های کولرارج به روغنکاری مجدد نیاز ندارد.
سطح پوشال صفحات خنك کننده کولر ارج زیاد است و پوشال از نوعی است که بو نمیگیرد .
آب پخش کن های کولر ارج آب کافی ویکسان به پوشالها میرسانند.
بادزن کولر ارج بزرك است وبازده زیاد دارد.
کولر ارج صدا ولرزش ندارد زیرا اتصالات آن با لاستیك عایق بندی شده است.
محل خروج هوا در مدلهای ۲۷۴ ، ۲۸۴ و ۲۸۵ زیر کولر تعبیه شده و بجای سه صفحه، چهار صفحه خنك کننده دارند.

تابستان خنك و مطبوع باکولر ارج

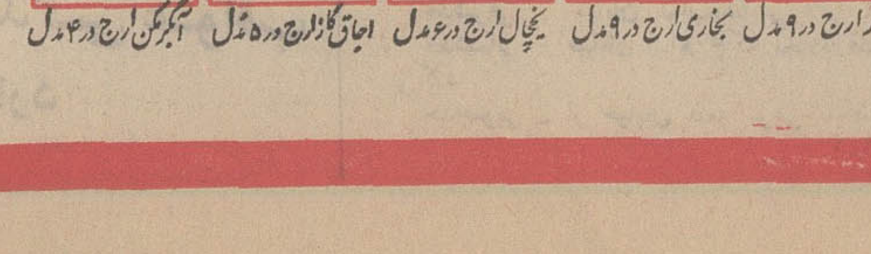

ارج ARJ
نامی که میشناسید و بآن اطمینان دارید

ایران طیور

باپیش از یک ربع قرن سابقه

سازندهٔ انواع لوازم مرغداری :

دستگاه مادرمصنوعی عادی و اتوماتیك | لانه های تخم‌گذاری قفس های مرغ تخمی | انواع دانه خوری و آبخوری وبسیاری لوازم دیگر

سازندهٔ ماشینهای جوجه‌کشی :

با ظرفیت ۵۶ تا ۹۰۰ تخم مرغ

تولید کنندهٔ جوجهٔ تخمی نژاد لگهورن

کاتالوگ و فهرست قیمت مصنوعات مجاناً ارسال میشود

نشانی : خیابان آیزنهاور ـ خیابان خوش شمالی (جنب پمپ بنزین) خیابان فرصت شمارهٔ ۱۱۱ تلفن ۹۵۳۹۸۹ عنوان تلگرافی (تکساط)

نمایندهٔ فروش شاهرضا جنب میدان فردوسی تلفن ۳۱۲۶۰۹

مجله جوانان

باداستانهایی مهیج ومطالبی آموزنده و خواندنی

منتشر شد

تشکر و سپاسگزاری

بدین‌وسیله مراتب تشکر وسپاسگزاری خود را از آقایان علمای اعلام وروحانیون وروسای محترم ادارات وسایر طبقات مختلف مردم حق‌شناس شهرستان شاهرود که در هنگام ورود اینجانب ابراز محبت فرموده و مورد لطف و مرحمت خود قرار داده‌اند بعرض رسانیده ازخداوند متعال مسئلت مینمایم که‌توفیق خدمت‌گزاری بیشتری نصیبم فرماید تابتوانم بمردم میهن‌پرست وشاهدوست این شهرستان خدمت بیشتری انجام دهم .

شاهرود ـدکتر غلامرضا رحمانی

آـ۵۱۳۲

آگهی مزایده خاکه چای

شرکت سهامی چای ایران حدود نهصدتن خاکه چای‌موجود درانبار های شرکت راز طریق مزایده بفروش میرساند . طالبین میتوانند برای اخذ شرایط شرکت در مزایده باداره دفتر شرکت واقع در طبقه چهارم‌ساختمان اداره کل گمرك مراجعه و پیشنهاد خودرا تاساعت ۱۰ صبح‌روزشنبه دوم خردادماه ۱۳۴۹ به‌دبیرخانه شرکت واقع در محل مذکور تسلیم نمایند. م‌الف ۸۵۶

شرکت سهامی چای ایران

۱ـ۲ آـ۵۳۴۰

آیاشما، این کتاب را تهیه کرده‌اید؟

سال ۱۳۴۹، برشما چگونه خواهد گذشت

این کتاب که براساس علم ستاره‌شناسی بوسیله برجسته‌ترین‌ستاره‌شناسان و روانشناسان تهیه شده است ، همه حوادثی راکه روزبروز و ماه‌بماه در سال ۱۳۴۹ برای .شما روی میدهد ، پیش‌بینی میکند و باراهنمائی‌های دقیق بشماامکان میدهد که خودرا بهتر بشناسید و در زمینه کار ، عشق وزندگی موفق‌و پیروز باشید .

۱۲ جلد است و هرجلد به‌متولدین یك‌ماه‌تعلق دارد . دراین صورت ، هرکسی باتوجه به ماهی که در آن بدنیا آمده است ، فقط یك‌جلد از این ۱۲ جلد را لازم دارد .

برای سهولت درکار انتخاب ، روی جلد هرماه ، به‌یك رنك بچاپ رسیده و ماه شمسی‌و قمری نیز قید شده‌است .

در سراسر کشور از روزنامه فروشها دریافت فرمائید بها ۱۰ ریال

دعوت از متقاضیان استخدام در سیلوهای جدیدالتاسیس

پیرو آگهی شماره ۴۸۵۰ـ ۲۵ر۱۰ر۴۸ منتشره در جراید اطلاعات و کیهان مبنی براستخدا م دیزلیست‌الکتریسین و حلبی ساز برای سیلو های جدیدالتاسیس از آقایان مشروحه ذیل دعوت میشود برای آزمایش لاز م‌در ساعت ۹ صبح روز سه‌شنبه ۲۲ اردیبهشت ماه ۴۹ در سیلوی تهران حاضر باشند.

آقایانی که برای قسمت دیزل تقاضا نموده‌اند:

مصطفی‌ایرانی، محمود کلالی، علی کفاش فرامرزی ، پرویز حسینقلی پور، محمد حسین میرانی ، جعفر لطفی، پرویزنقیبی، فیروز حسینقلی‌پور ، عسکر خانعلی‌زاده ، جعفررایقی ، چنگیز فخری ، جعفر عالم بخش ، حیدر علی جمعی، یداله مصطفی‌زاده، بهروز بیاتی.

آقایانی که برای امور برق تقاضا داده‌اند:

سیدعلی اصغر موسوی خورشیدی ، حیدر امیری ، سید عزیز میرحسینی هزاوه‌ای ،جمشیدزنگی، سید مصطفی مولائی ،رضا واحدپور، قاسم اقبال، مصطفی رحیمزاده اکبرآبادی ، سیدرسول موسوی خورشیدی ، حمید خرسندی ، علی علیمحمدی ،سیف‌اله اندوهی، محمد کشاورزی،غلام محمد جامی،زین‌العابدین محمدیانی اصغر حسنی کرزاده.

آقایانی که در قسمت حلبی سازی تقاضا داده‌اند:

میرهاشم هاشمی مقدم ، سید حسین موسوی ، حبیب میر اسداله هزاوه‌ای ، رمضانعلی رضائی ، عسکر نصیری نیکومنش رشتی.

سازمان غله کشور

۱ـ۲ آـ۳۰۳۴

اطلاعیه شهرداری سبزوار

طبق دستور ملگرافی شماره ۶ر۷۲۶۸۱ ـ ۱۵ر۱۱ر۴۸ وزارت محترم کشور از تاریخ اول فروردین ماه ۱۳۴۹ باستناد قانون نوسازی و عمران شهری مصوب ۲۳ آذرماه ۴۷ مجلسین سنا و شورای ملی از کلیه اراضی ساختمان ها و مستحدثات واقع در محدوده قانونی شهر سالیانه بماخذ پنج در هزار بهای ان طبق مقررات قانون فوق بنام عوارض بنفع شهرداری سبزاروصول میگردد ، مراتب بدین وسیله‌باطلاع کلیه مالکین مربوطه میرسد تا بموقع بپرداخت متعلقه برطبق قانون مذکور اقدام نمایند .

شهردار سبزوار ـ هرندی

۱ـ۵ آـ۴۷۱۴

۵۰ سال تجربه

و تایید صدها مرکز صنعتی وکشاورزی، موتور دیزل

«لومباردینی»

را بهترین معرفی می کند.

موتور ـ موتور پمپ ـ موتور ژنراتور

نماینده انحصاری شرکت سهامی ایراتکو

نمایشگاه و دفتر مرکزی : خیابان آیزنهاور شماره ۵۸۲، تلفن ۹۵۷۶۰۶ـ ۹۵۶۳۰۵ شعبه پخش در تهران : خیابان حافظ مقابل پارك هتل ـ تلفن ۲۷۶۲

نمایشگاه نقاشی خاچاطوریان در کلوب ایران

چهل سال قبل در همین روز

دو سالون بزرگ کلوب ایران اختصاص به تابلوهای نقاشی خاچاطوریان داده شده است ، در این دو سالون آثار قدیمه اصفهان مخصوصا نقاشی های زیبا و فریبنده عمارات اصفهان دیوار ها را آرایش داده بود. خاچاطوریان نقاش ماهر وزبردست ایرانی است که به اهمیت صنایع و بدایع قدیم وقوف یافته و بیش از ۹ ماه است از پاریس بایران آمده و تمام این مدت را درگوشه و کنار عمارت عالی قاپو و چهل ستون مشغول برداشتن کپیه از درودیوار عمارات مزبور بوده و اینک قریب صدوپنجاه تابلو از بهترین آثار نقاشی اصفهان ترسیم و برای نشان دادن صنایع قدیم ایران با خود باروپا می برد و آن را سیصد چهار صد سال قبل بدون وجود مدرسه و تعلیم این چنین نقاشی های برجسته و مهم بوجود آورده اند .

نقاشی های خاچاطوریان عینا کپیه شده بطوریکه خراشیدگی ها و میخ فرو کردن بچشم و صورت و از بین بردن یك قسمت از چهره که همه را در این کپیه ها خواهید دید دوچیز را در نظر مجسم خواهد کرد یکی روح بلند و فکر عالی و دست و پنجه با استعداد صنعتگران ایرانی است که این آثار را از خود باقی گذارده اند و دیگر روح کثیف و فکر پست و دست ظالمانه اشخاصی است که از روی جهالت و نادانی روی این تابلو های قشنگ راخط خط کرده یا کاغذ آورده اند .

تعجب اروپائی از هوش و قریحه ذاتی ایرانی است که چگونه در مورد تماشای خارجی ها قرار میدهد. آقای خاچاطوریان امروز در ضمن توضیحات خود میگفت : اهمیت این نقاشی ها در دنیا برای این است که در چند قرن پیش صنعتگران ماهر و خوش قریحه ای در ایران وجود داشته اند که از خود ایده ها و فکرهائی ایجاد کرده و بابهترین رنك آمیزی آنرا ترسیم و روی دیوار یا کاغذ آورده اند .

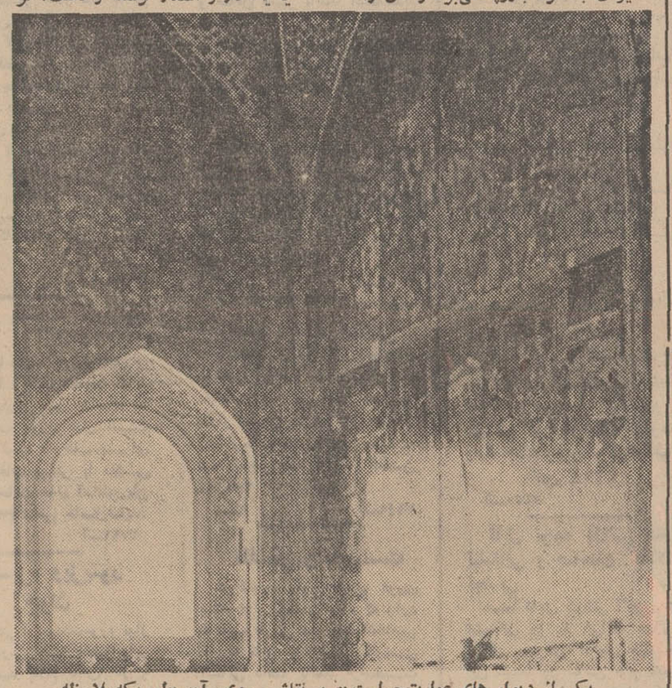

یکی از دیوار های عمارت چهلستون و نقاشی روی آن. بطوریکه ملاحظه میکنید روی این تابلو های زیبا و گرانبها را در ادوار گذشته با گچ سفید کرده اند و اخیرا بازحمت زیاد و بتدریج برای پاك کردن گچها اقدام شده است .

میخی هم بچشم یا صورت عکس فرو برده اند .

در هر صورت بتماشای این تابلوهای نفیس که نمونه ای ازشاهکارهای صنعتی قدیم ایران است بروید . عظمت نقاشی اجداد خود رابه بینید. ذوق وقریحه سرشار آنان رابسنجید دیدن این آثار احساسات تازه ای ایجاد میکند و شمارا بنگاهداری و حفظ وحمایت این قبیل آثار تحریك و تحریص میکند .

محصلین ایرانی در خارجه

اداره سر پرستی محصلین ایرانی در خارجه از پاریس صورتی ازمحصلین بی بضاعتی که در خارجه مشغول تحصیل هستند تهیه و بجهت وزارت معارف ارسال داشته است که از بین آنها بیست نفر محصل را برای سال آینده تحصیلی انتخاب کنند که بخرج دولت مشغول تحصیل شوند ، بقیه از یکصد نفررا در مسابقه نهائی از میان واجدین شرایط در تهران انتخاب و اعزام خواهند داشت .

قیمت یکهزار پرتقال

از بندر پهلوی اطلاع میدهند که پرتقال با آنکه بواسطه حمل نشدن بروسیه تنزل فاحشی نموده وهزاری سه تومان خرید و فروش میکردند اخیرا قیمت آن تا هزاری ده تومان رسیده ولی مقدار زیادی بتازگی با قایق های ترکمنی وارد شده و قیمت آنان دوباره تنزل خواهد کرد .

برای تاسیس مریضخانه در بروجرد

بروجرد ـ برای جلب مساعدت اهالی در تاسیس یك باب مریضخانه در اراضی متصل بشهر آقای حکمران و آقای سرتیپ تاجبخش فرمانده قوای لرستان وبروجرد اقدامات مجدانه ای را شروع کرده اند .

حکومت گیلان

دیوان بیگی

آقای دیوان بیگی که در چند دوره سمت نمایندگی مجلس شورای ملی را دارا بوده اینك بسمت حکومت گیلان انتخاب گردیده و در ظرف هفته آینده عازم رشت خواهد شد .

ایالت کرمان

رضا افشار

آقای میرزا رضاخان افشار حکمران سابق گیلان بسمت والی ایالت کرمان منصوب گردیده و بزودی عازم محل ماموریت خویش میگردد .

کاروان زرد

میسیون اعزامی فرانسه درآسیا بنام کاروان زرد که از طرف اندره ـ سیتروئن مدیر کارخانه اتومبیل سیتروئن عازم مشرق زمین گردیده وارد ایران شد و از طریق خراسان بسوی افغانستان حرکت خواهند کرد.

کناره گیری دشتی

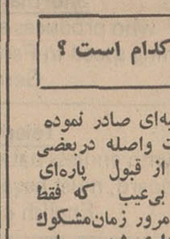

دشتی

اخطاری درروزنامه شفق سرخ ملاحظه شد که بر طبق آن آقای دشتی از امروز ازکار روزنامه کناره گیری فرموده و امورروزنامه را به آقای میرزا یدالله خان مایل تویسرکانی واگذار کرده اند .

اطلاعات علاوه میکند : اگر چه کناره گیری آقای دشتی محققا موقتی خواهد بود و پس از رفع خستگی دماغ و فرسودگی و معالجه ضعف چشم مجددا رشته امور روزنامه رادردست خواهند گرفت ولی این کناره گیری برای تیپ مطبوعاتی گران است و باید اعتراف کرد که مطبوعات مرکز در همین مدت موقت یك عضو فعال ، روشنفکر ، فاضل و متهور خود راگم خواهند کرد ، درعین حال مسرور یم از اینکه یکی از اشخاص لایق و نویسندگان مبرز : به تعقیب نشر روزنامه شفق سرخ که مولود زحمات ۹ ساله آقای دشتی است انتخاب شده اند و یقین داریم روزنامه شفق سرخ با همان سبك و سلیقه سابق پیش خواهد رفت و موقعیت آن از هر حیث حفظ خواهد شد .

مسکوك معیوب کدام است ؟

وزارت مالیه اعلامیه ای صادر نموده که بموجب اطلاعات واصله دربعضی از ایالات وولایات از قبول پاره ای مسکوك صحیح و بی عیب که فقط بواسطه کهنگی و مرور زمان مشکوك بنظر می آیند خودداری شده و باین جهت اشکالی در رواج مسکوك پیش آمده است . برای جلوگیری از مشکلات مذکور مخصوصا باطلاع عامه میرساند که بر طبق تصویب نامه اخیر هیئت دولت مسکوك معیوب فقط عبارت از پولهای شکسته و سوراخ شده و دسته دار و سایر مسکوکات از هر قبیل کاملا قابل رواج بوده و هیچکس نمیتواند ازقبول آنها خودداری کرده و رواج پول را دچار اشکال نماید . مامورین مالیه و عموم متصدیان صندوق های دولتی مکلف هستند که بر طبق این دستور عمل نموده و در حسن رواج پول مراقبت کامل مرعی دارند و نیز دستورداده شده است که در جمع آوری مسکوك معیوب اقدام کنند و بلافاصله آنها را از صورت سکه خارج نمایند که دیگر رواج دادن آنها مقدور نباشد ـ وزارت مالیه .

(نقل از اطلاعات ۳ اردیبهشت ماه ۱۳۱۰)

هنرها و هنرمندان سفارشی!

علیرضا شیروانی

انتقاد

پارتی داشتن و پارتی بازی در عرف زبان فارسی بمعنای برخورداری از نفوذ پشتیبان متنفذی است که قادر باشد راه آینده انسان را هموار سازد و مقامات و امتیازاتی را نصیب آدم کند که در شرایط طبیعی و عادی دست یافتن به آنها اگر هم مقدور باشد مستلزم طول زمان و پیمودن پله به پله نردبان است . پارتی بازی اگر در هرامری از امور جایز باشد که نیست ! در امور هنری حرام اندر حرام اندر حرام است زیرا امور هنری بقدری دقیق و ظریف است که به جرات می توان گفت حتی از امور پزشکی و مهندسی هم دقیق تر است چه فرضا اگر پزشکی دستورخوراکی دقیقی ندهد و یا در فورمول داروی تجویزی مختصری (دز)ها کم و زیاد شود و یا مثلا مهندسی ملاط سیمان روبه آفتاب را با ملاط سیمان سایه اشتباه نماید اثرش چندان محسوس نیست ولی یکنفر ویولونیست اگر یك روز ننوازد معملش درك می کند و اگر دو روز ننوازد خودش درك می کند و اگر سه روز ننوازد همسایگانش اعتراض خواهند کرد که عوضی می رود (البته ویولونیست متبحر و در محیط هنری) و یا اگر همان ویولونیست یك ساعت با کلنك کار کند انگشتانش ازحال طبیعی خارج شده و هنری که از وی تراوش می نماید اگر با «دیاپازون» اداره گیری شود هویدا خواهد شد که امواج صدا ها فرق کرده است.

تازه این امر مربوط به امور اکتسابی است و امور دونی مکتبی جدا گانه است که اگر باهم جمع زده شود صدی شصت بطرف ذوق می چربد ، زیرا برای ایجاد واکتساب ذوق داشتن نی وجود ندارد و علیهذا در امور هنری نمی توان وبالاخص نباید به پارتی وپارتی داری کروید .پارتی ها که دستشان به عرب وعجم بند است بهتر است وابستگان هنری خود را در رشته های دیگری واداشته مقامات دیگری غیر از امور هنری را به خاطر دوستان و بستگان ذخیره نمایند .

با همه این احوال به کرات دیده میشود که در سازمان های هنری مانند رادیو و تلویزیون عناصری با تیترها و عناوین هنری متظاهر میشوند که در امور ذیربط نبوده وبرحسب تصادف دیپلمی بدست آورده اند وبا داشتن دیپلم فقط چهل درصد را بدست آورده و بدون دارا بودن ذوق شصت در صد آنرا فاقدند .

نتیجه آن میشود که روزی یکی از همین حضرات که به آتفاق بانوی مصاحبی درباره موسیقی سخن پراکنی مینمود با کمال بی پروائی تشریح نمود که موسیقی زبان نیست. در صورتی که موسیقی پدرجد زبان است و بعقیده مستدل موسیقیدانان (آنجا که سخن باز می ماند موسیقی آغاز می گردد).

برای ادای مطلب این جمله قصار توجیه می گردد :وقتی مردمی می خواهند مکنونات خاطر خود را به مردم دیگر بفهمانند مثلا در دوران مافیل تاریخ که زبان و قلمی در کار نبوده با ادا و اطوار غریزی (مانند حیوانات) بیکدیگر حالی می کردند و بعد ها با پیدایش زبان های یکنواخت بوسیله زبان و حروف متحد الشکل با یکدیگر صحبت می کردند و باصطلاح (گپ میزدند) وچون بشر بترقیات بیشتر نائل گردید از نثر و نظم استفاده نمود و کم کم با ترسیم تابلوهای نقاشی مکنونات خاطر خود را که عاجز ازشرح وبیان بودنمایان می ساختند بطوریکه دیگران با دیدن آن تابلو درك می نمودند مقصود از آفریننده تابلو چیست مثلا مانند تابلوی معروف «ژوکوند» و غیره و بعد ها که بشر به سطح بالاتر ارتقا یافت متوسل به موسیقی شد وبالاخره آنجا که زبان الکن شد موسیقی بدادش رسید تا جائی که با اجرای یك تابلوی موسیقی مردمی به گریه افتادند و با قطعه دیگر همان مردم خندیده اند! وبعبارت اخر با نشاندادن و اجرا کردن این تابلوها حالات واحساسات درونی مردم دگرگون شده که ایجادا این دگرگونی وسیله زبان وبیان مقدور نیست ولی متخصص موسیقی ، صراحتا گفت موسیقی زبان نیست ! .این از آنجهت است که در امور هنری برخلاف عدل و نصفت و منطق پارتی دخالت کرده باز چندی قبل نمی دانم در رادیو یا تلویزیون بود که موسیقیدانی در جوار خانم مصاحبش چند صفحه مختلف در جلویش گذارده و یکی یکی با صدای گنگی توضیح داده وصفحات را ازروی نوشته هایش معرفی می نمود مثلا می گفت این صفحه سنفونی پنجم بتهوون است وآندیگری بارتی تور از واگنر و سومی مربوط به واریته موزار و آن دیگری هم مال دوفالیا استکه نکلی بادیگران فرق دارد و بالاخره این دو صفحه یکی ازچایکوفسکی ودیگری از خاچاتوریان ارمنی شوروی است که ارتباطی با دیگران ندارد ویکی یکی آنها را پشت سر هم روی گرام می گذاشت وبا ذکر مختصری ازتاریخ و جغرافیای صاحبانش بدون آنکه آهنگها رسا باشد که شنونده چیزی درك نماید ویا مطالب هنری جالبی بحث گردد وصدای خود معرف هم فقط چون صاحب اداً و ژستهای خاصی بود تصور می رفت شنیده میشود .

با مشاهده این وضع نگارنده بیاد نمایشنامه انتقادی افتادم که قبل از جنك دوم جهانی در یکی از تئاتر های پاریس به معرض نمایش گذارده بودند .

قبل از جنك دوم جهانی بازار های داروئی جهان وسیله اسپسیالیته های کارخانجات بایر آلمان بنحوی اشغال شده بود که اگر جنك در گیر نمیشد میرفت که بحران عمیقی دنیای داروئی را فرا گیرد. در آن زمان بین ملت آلمان و ملت فرانسه (بدون توجه بروش و سیاست های دول وابسته) اختلافات عمیقی برقرار بود بحدیکه حتی مردم ولایات آلزاس و لورن که زبان آلمانی را بهتر از فرانسه میدانستند ازشدت احساسات ضد آلمانی مطلقا بزبان آلمانی صحبت نمی کردند که گفتی نمیدانند زبانی هم بنام آلمانی وجود دارد . بااین اختلاف بازر که بازار داروئی فرانسه هم دچار بحران شده بود و با تراوان شدن اسپیسالیته اصول نسخه پیچی که فن اساسی دکتر های داروساز است میرفت که برچیده شود یکی از تئاتر های پاریس تحت تاثیر این بحران نمایشنامه انتقادی جالبی بروی صحنه آورده بود که آن نیز غوغائی برپا کرد. مظهر صحنه عبارت از یك اطاق مجللی شبیه داروخانه بود . یك پزشك متخصص همه کاره که بهمه علوم پزشکی وارد بود دوپیلم های مختلف پزشکی بدرو دیوار الصاق شده بود. وردستی هم به عنوان معاون باتشریفات خاص خیره کننده و بکار بردن منتهای دقت در کنار هم مشغول فعالیت بودند. در این صحنه بیماران متنوع مختلفی اززن ومرد و بچه وسیاه وسفید ، بیماریهای مختلف ازکر و کوروشل وافلیج وغیره بفرا ـ خور گنجایش صحنه یکی ـ یکی از اطاق انتظار واردمی شدند. هریك باداشتن نمره نوبتی منظم بیماری خود را معرفی مینمود مثلا اولی می گفت بیماری دلدرد دارد ، فورا آقای پرفسور روبوردست کرده باوقار و طمانینه و ادای کلمات شمرده متقاطع میگفت (دوای دلدرد بیاور) اوهم از یك قفسه یك شیشه که رویش با خط درشت که حتی ازلژ تماشاچیان خوانده میشد (داروی دلدرد) می آورد وپرفسور عالیمقام چندلحظه ئی دقیقا با عینکهای مختلف برچسب را نگاه کرده باصدای بلند میخواند وبادست مبارکش به بیمار اعطا مینمود . بیمار دوم نیز مثلا مبتلا به سردرد بود بازپرفسور عالیقدر از معاون خود همان دارو رامی خواست و الی آخر و عجب آنکه تعدادی از بیماران از این فیض عظمی محروم می ماندند زیرا اطلاعات پرفسور ته کشیده و چنته خالی شده بروز دیگر موکول میگردید که مبادا اشتباهی رخ بدهد.

خوشمزه ترآنکه در همین صحنه پرده دومی بود که انتقاد از پرده اول بود ودر آن یك دهاتی شوریده گوریده باهیکل نتراشیده نخراشیده جنگلی چون غول بی شاخ و دمی در آلونکی چمباتمه زده ودر مجاورش موجود دیگری بنام وردست که هیکلش دست کمی ازاوندا شت ایستاده ودر جوار آنها مقداری تبر . تیشه ـ شمشیر ـ خنجر ـ کارد ـ میخ ـ سیخ ـ چاقو ـ جنگك ـ طناب و غیره بدرو دیوار آویزان بود و اینان نیز ادای پروفسور ووردست اورا درمی آوردند و کارشان جراحی شکسته بندی ـ حجامت ـ خونگیری و غیره بود که با گروهی بیمار متناسب دست بگریبان بودند که روبهمرفته بی شباهت بصحنه معرفی صفحات موسیقی نبود !

باری ، این جناب پارتی در تراله سازی هم دخالت می کند. اهل فن میدانند که هر تراله ساز (آهنك ساز) حتما باید بکلیه دستگاه های آواز وبکلیه قسمت های هردستگاه وارد باشد و تکمیلا بداند که مثلا شهنازدر چند دستگاه مختلف راه دارد و مهمتر آنکه ذوق آنرا هم داشته باشد. و هر ترانه باید حتی الامکان جامع باشد مترادف باپیش درآمد که جامع یکدستگاه است بطوریکه یك ترانه به صورت یك بروشور درآمده مکتبی بوجود آورده باشد که برای همیشه لایزال و مفید باشد باضافه دارای رنك وبو تحرك هم بوده باشد بنحویکه خودآموزی شود برای آموزش موسیقی چه هرفرد بااستعداد باذوقی اگر ترانه کاملی را بخوبی از حفظ نماید تاحدیکه بتواند بطور مجزا قسمت های مختلف آنرا اجرا نماید خودبخود آن دستگاه را فرا گرفته است.

دراینجا هم باز دست پارتی بی ذوق و بی انصاف دخالت نموده است بحدیکه موسیقی دانان تصور مینمایند ارباب ذوق از این کشور رخت بربسته اند و حقیقتا هم معلوم نیست آن ترانه سازان چهل سال قبل ماندند سالك وحاهد درکجایند و چرا صداشان درنمی آید ویا بازی گرفته نمیشوند ؟! هریك از ترانه های آنان که مربوط بدستگاه وموضوع خاصی است درحد خود جامع است ، وجاندارو همه چیز را میگوید و حتی در بعضی که بصورت قول و غزل است موضوعات سیاسی و لقبی برای باریتعالی ـ من وشما ـ سیاهرك ـ فصلی که در آنیم ـ نوعی گل ۹ـ قوم و فامیل ـ از پیغمبران اولوالعزم ـ دست ۱۰ـ مال شاعر قلب چاك چاکش بوده ـ یازده ـ درقدیم عامل اعدام محکومین بود ۱۱ـ همان پنهان است ـ واحد بین المللی اندازه گیری ـ هرکس برای ازدیادش می کوشد ۱۲ـ چنین مکانی برای همه ایده آلست ـ شجاعانه و بی باکانه ـ از پیشوند های فارسی ۱۳ـ با شما در یك محل کار میکند ـ علامت تلگرافی ـ برای بیمار تجویز میشود ۱۴ـ مایه حیات ـ کشنده است ـ برآمدگی ریزگیوه ـ نام اولین فضانوردکه در حادثه ای کشته شد ۱۵ـ از قدیمی ترین مدارس ایران ـ چنین دوستی دست کمی از دشمن ندارد .

عمودی : ۱ـ اخلاقش از آثار ادبی دوره مغول است ـ نام سابق شهر اراك ۲ـ بخشنده است ـ از علائم مفعولی ۱۳ـ نادرستی و نیرنگ بازی ـ گوشه ای دردستگاه ماهور ـ میر وآقا ۱۴ـ پسوندی مهجور ـ نه من و نه تو ـ اگر باشد ـ در مسابقات نظریه میدهد ۱۵ـ آنچه در خانه مورد حاجت است ـ امنیت داشتن .

جدول کلمات متقاطع

شماره ۴۲۱۲

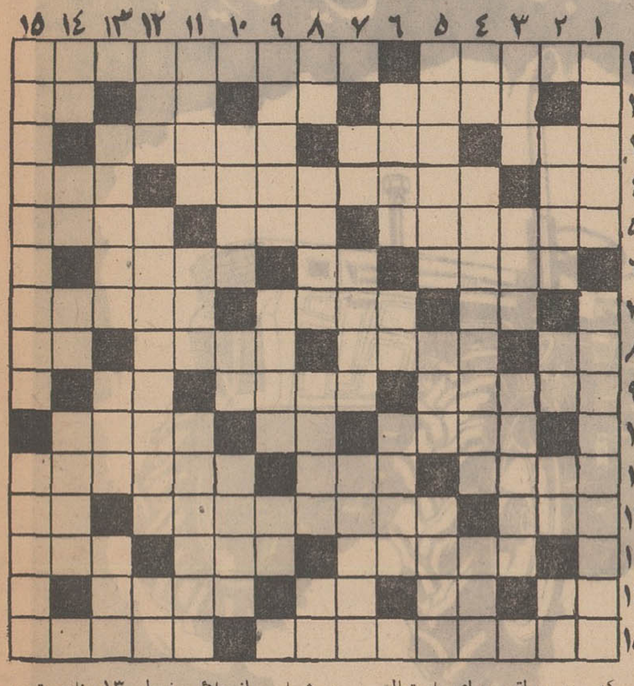

افقی : ۱ـ ماه شکوفه و گل وباران ـ خلیجی در آسیا ۲ـ مال حسابش از کتب ریاضی است ـ باهمه کوچکی مردم آزار است ! ـ حرف ندا ـ عددد و نده ۳ـ قبیحه اشر سانسور شدنیست ـ از بیماری ها ـ خاطرات خانه آنان کتابی از داستایوسکی است ۴ـ کوتاهترین راه ـ نوعی نقاشی مبتنی بر پایه تخیل ـ باکلك علامت حقه بازیست ! ۵ـ در هرجا باشند سرکشی می کنند ـ آزاد و خلاص ـ دردناك ورنج آور ۶ـ یکی از فلاسفهٔ غرب ـ اثر رطوبت ـ نویسنده ترامولی بنام هوس ۷ـ زمین خشك ـ سکوت را رعایت کرده ! ـ همانند و یکسان ۸ـ تکیه به پشتی ـ سیاهرك ـ فصلی که در آنیم ـ نوعی گل ۹ـ قوم و فامیل ـ از پیغمبران اولوالعزم ـ دست ۱۰ـ مال شاعر قلب چاك چاکش بوده ـ یازده ـ درقدیم عامل اعدام محکومین بود ۱۱ـ همان پنهان است ـ واحد بین المللی اندازه گیری ـ هرکس برای ازدیادش می کوشد ۱۲ـ چنین مکانی برای همه ایده آلست ـ شجاعانه و بی باکانه ـ از پیشوند های فارسی ۱۳ـ با شما در یك محل کار میکند ـ علامت تلگرافی ـ برای بیمار تجویز میشود ۱۴ـ مایه حیات ـ کشنده است ـ برآمدگی ریزگیوه ـ نام اولین فضانوردکه در حادثه ای کشته شد ۱۵ـ از قدیمی ترین مدارس ایران ـ چنین دوستی دست کمی از دشمن ندارد .

عمودی : ۱ـ اخلاقش از آثار ادبی دوره مغول است ـ نام سابق شهر اراك ۲ـ بخشنده است ـ از علائم مفعولی ۱۳ـ نادرستی و نیرنگ بازی ـ گوشه ای دردستگاه ماهور ـ میر وآقا ۱۴ـ پسوندی مهجور ـ نه من و نه تو ـ اگر باشد ـ در مسابقات نظریه میدهد ۱۵ـ آنچه در خانه مورد حاجت است ـ امنیت داشتن .

حل جدول شماره ۴۲۱۱

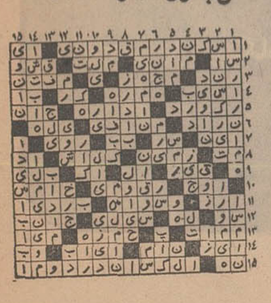

۳۱۱۰۸۰

همه روزه ازساعت ۶ تا ۷ بعد ازظهر نظریات شمارا منعکس می کنند

زیر میرسد ۳۱۱۰۸۰

نامه من در تاریخ ۱۲-۱-۴۹ وارد پستخانه تهران شده است و روز ۲۹ فروردین بدست گیرنده آن واقع در خیابان سلسبیل کوچه صارمی پلاك پنج رسیده است. می خواستم متذکر شوم که همیشه نامه های ما با ۱۵ تا ۲۰ روز تاخیر از پستخانه تهران دریافت میشود .

تقی زاده

اطلاعات مردم

نظافت شود ۳۱۱۰۸۰

کوچه دبیرستان اسلامی منشعب از خیابان شاهپور می باشد و بمناسبت وجود این مدرسه محل ایاب و ذهاب فراوان قرار میگیرد رفتگر محل مدتی است لجن جوی را خارج و در کنار پیاده رو ریخته و بهمان حال باقی گذاشته اند . لذا تقاضا نظافت این محل را داریم.

فرزین اردهالی

پشه ومگس ۳۱۱۰۸۰

اهالی کوی نهم آبان احتیاج بیشتری به توجه شهرداری ناحیه دارند زیرا وجود مگس و پشه درزمستان و تابستان یکسان وجوددارد و اهالی درناراحتی بسر می برند، لذا تقاضا میشود فکری اساسی برای رفع حشرات فوق در این منطقه نمایند .

یدالله احمدی

حق ممتحنین ۳۱۱۰۸۰

عده ای از معلمین مسئولیت نظارت در امتحانات خرداد سال ۴۷ ـ ۴۸ تحصیلی را بعهده داشتند و قرار بود بآنان مبلغی پرداخت شود، ولی هنوز موفق بدریافت این مبلغ نشده اند

محمود روشنی

بخش ده فرهنگی

قبوض را چه کنم ؟ ۳۱۱۰۸۰

برای هریك از منازل تهران در هریکماه و یا دوماه سه قبض مصرفی برق ـ آب ـ تلفن میرسد و اخیرا درپای بعضی از قبوض جمله ای بعنوان تصفیه حساب تا آن تاریخ نوشته شده است. درطرف چند سال گذشته در هرمنزل چندین کارتن ازاین قبوض جمع شده است و مردم نمیدانند این قبوض را بایدتا آخر عمر نگهداری کنند یا اینکه آنها را بدور بریزند، لذا تقاضادارم مسئولین خدمات فوق تکلیفی قطعی برای این کار اتخاذ و اعلام دارند .

دکتر حسن شفیعان راد

تقویم اطلاعات

پنجشنبه ـ سوم اردیبهشت ماه ۱۳۴۹ ـ شانزدهم صفر ۱۳۹۰ ـ بیست وسوم آوریل ۱۹۷۰

ساعات شرعی

استخراج دکتر ریاضی کرمانی

اذان صبح ساعت ۴ و ۴۵ دقیقه

طلوع آفتاب ساعت ۶ و ۲۲ دقیقه

ظهر شرعی ساعت ۱۲ و ۳ دقیقه

اذان مغرب ساعت ۷ و ۱ دقیقه

برنامه اول

برنامه امشب

۱۷-۳۰ اسلاید و موزیك
۱۸-۰۰ اعلام برنامه
۱۸-۰۲ خلاصه اخبار
۱۸-۰۶ کودکان «کارتون پله پله . چشم چشم دو ابرو . از گذشته های دور خشایارشا »
۱۹-۰۰ نوجوانان «ورزش»
۱۹-۳۰ ارزش یابی پیش ـ آهنگی
۲۰-۰۰ دختر شاه پریان
۲۰-۳۰ مشروح اخبار همراه با فیلم های خبری
۲۱-۰۵ واریته ناسیونال
۲۲-۳۰ پخش مستقیم جشن سالروز سی امین سال رادیو ایران از هتل ونك

برنامه جمعه

۱۰-۴۵ اسلاید و موزیك
۱۱-۰۰ اعلام برنامه
۱۱-۰۲ کودکان (کیمیا)
۱۱-۳۰ سرزمین عجایب (هفت سرخ پوست کوچك)
۱۲-۳۰ موسیقی ایرانی (سیمین غانم ، سوگل ، نوشین ، زیبا، نجفی، سعیده مرجان)
۱۳-۰۰ تفسیر وقایع هفته
۱۳-۳۰ فیلم فوتبال (تیم چلسی و لیدزیونایتد)
۱۵-۳۰ رنگارنك
۱۶-۰۰ سیماروون
۱۷-۱۵ فیلم بیك مك «هلهله عروسی »
۱۷-۳۰ آنچه شما خواسته اید «شیرجه جوانان آکاپولکو »
۱۸-۰۰ اعتراف « زندانیان آقای لین »
۱۹-۰۰ نوجوانان
۱۹-۳۰ موسیقی ایرانی وزارت فرهنك و هنر باشرکت خاطره پروانه
۲۰-۰۰ آقای تماشائی
۲۰-۳۰ مشروح اخبار همراه با فیلم های خبری
۲۱-۰۰ آلفرد هیچکاك «خاطرات جهنم »
۲۳-۰۰ شو « میخك نقره ای »

برنامه نیمروز شنبه

۱۲-۱۵ اسلاید و موزیك
۱۴-۳۰ اعلام برنامه
۱۴-۳۳ کارتون
۱۴-۴۵ کارگر
۱۳-۰۰ فیلم زنان هفت تیر بند
۱۴-۳۰ مشروح اخبار همراه با فیلم های خبری
۱۴-۴۵ واریته
۱۴-۰۰ شما و تلویزیون

برنامه دوم

برنامه امشب

۱۸-۳۰ اسلاید و موزیك
۱۹-۰۰ اعلام برنامه
۱۹-۰۲ رانده شده
۲۰-۰۰ بمابگوئید باشرکت عبدالعلی دست غیب
۲۰-۳۰ مشروح اخبار همراه با فیلم های خبری
۲۱-۰۰ مسابقه برنده بجا
۲۱-۳۰ سرگذشت
۲۲-۰۰ موسیقی ایرانی
۲۲-۳۰ آخرین اخبار
۲۲-۵۰ برزخ

برنامه جمعه

۱۶-۳۰ اسلاند و موزیك
۱۷-۰۰ اعلام برنامه
۱۷-۰۲ فیلم سینمائی
۱۹-۰۰ احتابوس
۱۹-۳۰ شما و تلویزیون
۲۰-۰۰ مسابقه نیم میلیون ریالی
۲۰-۳۰ مشروح اخبار همراه با فیلم های خبری
۲۱-۰۰ تئاتر « روز جهانی تاتر و تاتر خانه مولیر »
۲۲-۰۰ رازنقا
۲۳-۴۴ موسیقی ایرانی

تلویزیون آموزشی

برنامه امشب

۱۶-۰۰ آهنگها و چشم اندازها
۱۶-۳۰ زبان انگلیسی دوره دوم
۱۶-۵۰ فیلم آموزشی
۱۷-۰۰ شیمی سال ششم
۱۷-۳۰ برنامه ورزشی
۱۷-۴۵ ریاضی سال ششم
۱۸-۱۰ برنامه هنری
۱۸-۳۰ فیلم آموزشی
۱۸-۳۵ فیزیك سال ششم
۱۹-۰۰ برنامه هنری
۱۹-۱۰ طبیعی سال ششم
۱۹-۳۵ ادبیات
۲۰-۰۰ در راه آموزش و پرورش

برنامه جمعه

۸-۰۰ آهنگها و چشم اندازها
۸-۳۰ برنامه کودکان و نوجوانان
۸-۴۵ مسابقه علم و تجربه
۹-۰۰ جدول هوش و حوصله
۹-۳۰ مجله تلویزیونی جوانان
۱۰-۰۰ مسابقه شیمی
۱۰-۱۵ مسابقه اطلاعات عمومی تلفنی ضرب المثل وشعر مصور
۱۰-۴۵ مسابقه طبعی
۱۱-۰۰ برنامه هنری
۱۱-۴۵ ره آورد هفته
۱۲-۰۰ مسابقه ریاضی
۱۴-۱۵ برنامه هنری
۱۴-۳۰ فیلم سینمائی فارسی
۱۸-۳۰ دنیای شگفت انگیزی
۱۹-۰۰ برنامه مخصوص
۱۹-۳۰ بی صفریك
۲۰-۰۰ جیمی راجرز
۲۱-۰۰ یونانزا
۲۱-۵۵ « تهران بیل بورد »
۲۲-۰۰ آخرین اخبار
۲۲-۳۰ نمایش امشب
۲۲-۱۵ کارآگاهان
۱۰-۰۰ زاهاید
۱۰-۵۵ پایان برنامه بامدادی
۱۵-۰۰ ماك دا گلاس
۱۶-۳۰ بعدا اعلام میشود
۱۷-۰۰ برنامه گلف
۱۷-۵۵ برنامه آینده تلویزیون
۱۸-۰۰ اخبار
۱۸-۱۵ ماك و مایر
۱۸-۳۰ اطلاعات مخصوص
۱۹-۰۰ برنامه واترفرونت
۱۹-۳۰ بیورلی هیلیلز
۲۰-۰۰ برنامه مخصوص
۲۱-۰۰ دره بزرك
۲۱-۵۵ برنامه « تهران بیل بورد »
۲۲-۰۰ آخرین اخبار
۲۲-۰۵ فیلم سینمائی

برنامه جمعه

۸-۰۰ کارتون فلیکس گربه
۹-۰۰ آقای شهردار
۱۰-۰۰ تئاتر بن گری
۱۰-۳۰ سرزمین سحرانگیز آلاکازام
۱۰-۵۵ پایان برنامه بامداد
۱۳-۳۰ چهار راه
۱۴-۰۰ رندگر همین است
۱۴-۳۰ جواب
۱۵-۰۰ برنامه ماهیگیر پرنده
۱۵-۳۰ بسکتبال
۱۷-۵۵ برنامه آینده تلویزیون
۱۸-۰۰ اخبار
۱۸-۱۵ ماك و مایر
۱۸-۳۰ دنیای شگفت انگیزی است .
۱۹-۰۰ برنامه مخصوص
۱۹-۳۰ بی صفریك
۲۰-۰۰ جیمی راجرز
۲۱-۰۰ یونانزا
۲۱-۵۵ « تهران بیل بورد »
۲۲-۰۰ آخرین اخبار
۲۲-۳۰ نمایش امشب
۲۲-۱۵ کارآگاهان

یک کشتارگاه مرغ مجهز به سردخانه در کرج احداث میشود

طرح ایجاد کشتارگاه مرغ و سردخانه در کرج با کمک بانک اعتبارات صنعتی به مرحله اجرا درمی‌آید.

این طرح شامل یك کشتارگاه باماشین آلات مختلف‌برای‌پرکندن وتمیز کردن مرغ با ظرفیت ساعتی ۵۰۰ مرغ و یك تونل انجماد ویك سردخانه ۱۵۰ تنی برای‌نگاهداری مرغ است.

*** دو کشتارگاه خودکار**

در حال حاضربرای کشتارطیور دو کشتارگاه منجمد خودکار در ایران وجود دارد که عملکرد آنها بطور متوسط روزانه در هر نوبت کار جمعا ۸۸۰۰ مرغ است. یکی از این دو واحددر نظر داردظرفیت کشتارگاه و سردخانه خود را در آینده افزایش‌دهد. وزارت‌تولیدات کشاورزی ومواد مصرفی نیز طرح ایجاد یك کشتارگاه طیور مجهز به دستگاههای خودکار را برای مقابله با کمبود گوشت در کشور تهیه کرده است.

***هم‌آهنگ‌ساختن‌عرضه‌وتقاضا**

درگزارشی که بانك اعتبارات صنعتی ، وابسته‌به سازمان برنامه، درمورد عملیات یازده ماهه سال ۱۳۴۸ یعنی از اول فروردین تا پایان بهمن ماه تهیه کرده ، در این مورد یاد آور شده است که مرغ در ایران بیشتر بصورت تازه بمصرف میرسد و مصرف مرغ منجمد در کشور از ۸تن در روز تجاوز نمیکند .مراکز عمده‌مصرف مرغ منجمد خوزستان ،بندرعباس، شیراز ، کرمانشاه، کرمان و شهر های شمالی ایران است .

نظر به خاصیت جانشین کردن گوشت سفید و قرمز با یکدیگر وبا توجه به اینکه عرضه گوشت قرمز درایران بخصوص درتهران، به علل مختلف منظم نیست، قیمت گوشت سفید نیز در بازار تهران بسیار متغیر است.

ایجاد کشتارگاه و سردخانه و تهیه مرغ بصورت تازه و منجمد میتواند بصورت مطلوبی در زمینه هم آهنگ ساختن میزان عرضه و تقاضای مرغ تازه و منجمد موثر واقع شود واز نوسانات نامطلوب قیمت مرغ جلوگیری می کند ..

*** ۹ میلیون ریال وام**

بانك اعتبارات صنعتی برای اجرای‌طرح ایجاد کشتارگاه وسردخانه مرغ درکرج مبلغ ۹ میلیون ریال از ۲۷۰میلیون‌ریام کل‌سرمایه رابطور وام در اختیار بخش خصوصی قرار داده است . .

تابلوی‌هفته

بقیه از صفحه ۵

خبرنگاران جواب داد کلفت ها احتیاجی به تلفن ندارند چون‌تنها یك نفر بهشان تلفن میکند که خود آقای خانه است و او هم‌تلفن مخصوص بخود دارد .

●●●

* جوانك «هیپی» با آن ریش‌و پشم و لباس‌های عجیب و غریب که خاص پیروان‌این مکتب شده آهسته نزدیك آقای شیك پوشی شد که در صف سینما این پا و آن پا میکرد ، و تکه کاغذی درآورد و به‌انگلیسی شکسته بسته‌ای آدرسی را جویا شد و بعد هم تقاضای پول کرد . آقای شیك پوش که گویا دل خوشی از هیچ آدم «هیپی جماعت» نداشت و انگلیسی‌هم چیزی نمیدانست رو کرد به دوستش و گفت «حسن به‌بین این ..... (در جای نقطه‌چین یك فحش رکیك بگذارید) چی میگه که ناگهان آقای «هیپی‌زاده» زیر نگاه های تعجب‌زده مردم چاك دهانش‌را کشید وهرچه فحش بلد بود بزبان شیرین و فصیح پارسی نثار آقای شیك پوشی که ازهمه حیرت زده‌تر بودکرد. از قدیم گفته‌اند هنر نزد ایرانیان است و بس گدایان عزیز پایتخت کشور گل و بلبل ظاهرا برای ادامه‌حرفه شریف خود ودرآوردن پول بیشتری «هیپی‌ایسم» را برگزیده‌اند .

●●●

* به‌قرن بیستم اسامی گوناگونی داده شده مانند ... قرن اتم ... قرن ترانزیستور ... قرن فضا ... والخ .....

ولی نخست وزیر در نطق بسیار زیبا ، گیرا ، گویا و جالبی که بزبان فرانسه در جلسه افتتاحیه کنفرانس بین‌المللی طرح ریزی مخابراتی قاره‌ای آسیا واقیانوسیه ایراد کرد و جمله‌ای برای قرن ما بکار برد که بنظر من هم قشنگ و هم با مسما و هم پرمعنی تر از عناوین دیگر است .

«قرن پیشی‌جستن علم‌برتخیلات...»

براستی که دریك قرن‌افسانه‌ای زندگی میکنیم ، قرنی که علم از تخیلات جلو افتاده است .

اطلاعات دختران و پسران روزهای یکشنبه هرهفته منتشر میشود

Banking expert
with experience and proven ability in all aspects of banking. Should be fluent in Farsi and either English or German.

Translators
who work fast, yet with painstaking accuracy. Farsi to English; English to Farsi; German to Farsi; Farsi to German

Secretaries
with tidy minds and outstanding ability. Second language English or German essential.

Shorthand Typist
who produces accurate work at lightning speed in Farsi and either English or German.

Telephonist
with endless patience, for a 50-line switchboard, must have flawless Farsi and either English or German.

Apply in person with certificates and curriculum vitae between 5 pm. and 7 pm. to:

دوما
شرکت سهامی رویال دوما ایران
Sherkate Sahami Royal Doma Iran,
5 & 7 Elizabeth Boulevard,
Valiahd Square, Tehran.

جنرال استیل
اولین یخچال ساخت ایران
در اندازه‌های ۵-۶-۷-۹ و ۱۱ فوتی

آگهی مناقصه شماره ۱۳ر۴۹

راه آهن دولتی ایران هفت دستگاه‌برج هوائی آب‌استوانه‌ای روی پایه ۱۲ متری باظرفیت ۲۰متر مکعب‌رابرطبق مشخصات و نقشه و کروکی و شرایط مربوطه از طریق مناقصه تحویل تهران انبار مرکزی‌ح‌دیلگذاری خریداری می نماید .داوطلبان شرکت در مناقصه می توانند در ساعات اداری با در دست داشتن قبض صندوق راه‌آهن به مبلغ سیصد ریال باداره کل کارپردازی مراجعه ودر مقابل‌تسلیم قبض صندوق اسناد مناقصه را دریافت فرمایند .شرکت کنندگان در مناقصه باید مبلغ ۵۲۰۰۰ ریال نقدا بعنوان سپرده شرکت در مناقصه به صندوق راه آهن پرداخت و رسید صندوق یا معادل همان مبلغ ضمانت نامه بانکی صادره یکی از بانکهای مجاز که لااقل یکماه‌اعتبار داشته باشد به ضمیمه پیشنهادخود تاساعت ۹صبح‌روز۲۶ر۲ر۴۹ در صندوق پیشنهاد ها واقع در اداره کل کارپردازی بیاندازند پیشنهاد های واصله ساعت ده روز مزبور باز و قرائت خواهد شد حضور پیشنهاد دهندگان یا نمایندگان مجاز آنها در جلسه مناقصه آزاد است و راه‌آهن دردو یا قبول هریك یا تمام پیشنهاد ها مادامی که قرارداد مبادله نشده است جزا و کلا مختار می باشد . به پیشنهاد فاقد سپرده و مشروط و مبهم و پیشنهادی که بعد از موعد مقرر برسد ترتیب اثر داده نخواهد شد سپرده برنده‌اول و نفر دوم مناقصه نگهداری و در صورت استنکاف از انجام معامله‌بدون هیچگونه‌تشریفات به نفع‌راه‌آهن ضبط خواهد شد هزینه درج آگهی ها در جراید و مالیات‌متعلقه و هرگونه عوارض دیگر بعهده برندگان مناقصه می باشد .

م.الف ۸۵۵

راه آهن دولتی ایران

۱ـ۲ ۵۳۴۸ـ۱

آگهی مناقصه

هیئت امنای باغهای گیاه‌شناسی کشور خرید و حمل و تحویل و نصب لوله‌های متحرك و دستگاه های آبیاری بارانی رابا کلیه متعلقات مربوطه جهت باغ گیاه‌شناسی آریامهر واقع درشمال اتوبان‌در کیلومتر ۲۰ جاده تهران ـ کرج که مساحت آن یکصد هکتار می‌باشد برطبق شرائط شرکت در مناقصه و مدارك و نقشه‌های مربوطه بمناقصه برگذار مینماید . داوطلبان شرکت در مناقصه میتوانند همه روزه از تاریخ۵تا۱۳ اردیبهشت ماه‌از ساعت ۸تا ۱۲صبح باپرداخت پانصد ریال مدارك مناقصه رااز دبیرخانه معاونت فنی وزارت منابع طبیعی دریافت نمایند و پیشنهاد خودرا حداکثر تاساعت ۹صبح روز شنبه ۱۶ خرداد ماه باتوجه به‌شرائط وپیمان تسلیم نمایند .

جلسه مناقصه درساعت ۱۰ همانروز در دفتر رئیس موسسه تحقیقات منابع طبیعی‌تشکیل خواهدشد .حضورپیشنهاد دهندگان درجلسه آزاد است .

مدیرکل هیئت امناء باغهای گیاه شناسی کشور م.ح.جزیره‌ای

۵۳۲۸ـآ

رستورانهای خانوادگی

پهلوی تلفنهای ۸۹۲۲۸۱ ـ ۸۹۲۲۸۲ ـ ۸۹۲۲۸۳

چلوکباب اروند

با غذای مطبوع و سالن تمیز با لژ خانوادگی آماده پذیرائی ازمشتریان‌محترم‌میباشدیوسف‌آباد خیابان محمدرضا شاه ایستگاه دوم مقابل بانك صادرات

گمشده !

مدرك موقت لیسانس اینجانب

زهرا معصومی مفقود شده . یابنده به تلفن ۷۶۰۱۰۵ اطلاع دهد .

۲ـ۳ ۲۹۴۵ـآ

دو دسته چك متعلق باینجانب دکتر حسین رهجواز حساب شماره ۱۱۹۳ بانکملی ـ چهارراه شاه و دیگری از حساب جاری ۶۹۶۹۲ بانکملی شعبه دانشگاه‌در اواخر آذر ماه ۴۸ مفقود شده‌و از درجه اعتبار ساقط است.

۳۱۵۷ـآ

چك شماره ۹۰۹۷۵۱ سررسید ۲۵ر۲ر۴۹ عهده بانکملی شعبه راه‌آهن از حساب ۷۳۸۰۰ به مبلغ ۲۶۰۰ ریال در وجه حامل مفقود شده از درجه اعتبار ساقط است.

ابوالحسن مسعودی

دسته چك اینجانب از شماره ۷۶۳۷۵۵ تا ۷۶۳۴۶۴ از بانك پارس شعبه فرح نبش منصور حساب ۵۵ ودو برك چك متفرقه مفقود شده یابنده بتلفن ۷۶۱۸۴۲ مراجعه و مژدگانی دریافت دارد وگرنه چکهای مزبور از درجه اعتبار ساقط است .

منصور اویسی

استخدام

شرکت سهامی صنعتی کارخانجات گازر تعدادی کارآموز میپذیرید .

۱ـ داشتن کارنامه قبولی سوم متوسطه (دارندگان‌مدارك‌تحصیلی بالاتر بخصوص رشته درودگری حق تقدم دارند).

۲ـ دارا بودن دفترچه خاتمه خدمت یا برگ معافیت دائم .

۳ـ حداکثر سن ۲۶ سال

دوره کارآموزی در کارخانه ۴ ماه و مبلغ ۳۵۰۰ ریال دستمزه کارآموزی پرداخت میشود .

کارآموزان در صورت موفقیت در آزمایشات فنی پس از دوره کارآموزی با حد اقل ماهیانه ۴۵۰۰ ریال حقوق بعنوان کارگر فنی در شرکت سهامی صنعتی کارخانجات گازر استخدام خواهند شد .

داوطلبان جهت‌ثبت‌نام و کسب اطلاعات بیشتر میتوانند با در دست داشتن مدارك زیر :

۱ـ فتوکپی آخرین مدرك .

۲ـ ۶ قطعه عکس ۶X۴

۳ـ دفترچه ،پایان خدمت یا برك معافی دائم .

۴ـ عین شناسنامه

از پنجم تا دهم اردیبهشت ماه از ساعت ۸ الی ۱۲ بآدرس کارخانه . کیلومتر ۱۴ کرج جنب بستنی‌سازی کیهم خیابان پارسفیلم کارخانه گازر مراجعه فرمایند .

۳۰۱۷ـآ ۱ـ۲

پرستار باسابقه مورد نیاز است

پرستار با سابقه که بتواندزبان انگلیسی یا فرانسه صحبت نماید برای نگهداری طفل ۶ ساله با حقوق خوب مورد نیاز است خواهشمند است داوطلب برای کسب اطلاعات بیشتر با منشی شخصی اینجانب خانم آساطوریان تلفن ۳۳۶۸۴۵ تماس حاصل‌نماید.

۲۷۹۱ـآ ۱ـ۶

بدو دوشیزه ویزیتور جوان

برای دفتر آرشیتکت‌مورد نیاز است . آدرس جنب سینما امپایر کوچه فرشید پلاك ۱ر۱۵ از ۹ صبح تا ۱۱ صبح

۵۳۶ـآ ۱ـ۲

استخدام مدیر خریدوبازرگانی

یك شرکت مختلط ایرانی و آلمانی‌که درزمینه صنعت‌برق‌در شهرصنعتی قزوین فعالیت‌مینماید برای مدیریت پستهای ذیل ۱ ـ مدیر خرید و واردات با حتی‌الامکان تجربه و سابقه زیاد در امور مربوط به واردات ۲ ـ مدیر بازرگانی با حتی‌الامکان تجربه زیاد در امور کارگزینی در یك کارخانه در حال توسعه اطلاعات کامل از قوانین کارو بیمه های اجتماعی احتیاج دارد. تسلط بزبانهای آلمانی‌یا انگلیسی در نوشتن و خواندن ضروری است .

از آنجائیکه این کارخانه‌پنج روز در هفته کارمیکند پستهای فوق خصوصا برای اهالی تهران نیز جالب است تقاضا میشود جهت مصاحبه حضوری و ارائه مدارك لازم از روز های شنبه تاچهار شنبه هر هفته بین ساعات ۷ تا ۱۶ به شرکت سهامی‌کنتور سازی ایران واقع در شهر صنعتی قزوین و آدرس پستی شماره ۲۷ مراجعه فرمایند یا با تلفن های ۶۲۷۳۲۲ و ۶۲۴۳۵۳ و ۶۲۸۸۷۴ مکالمه فرمائید .

۵۱۱۰ـآ ۱ـ۳

"A manufacturing Company under European management immediately requires for a senior position an accountant with advanced accounting and good English knowledge. Renumeration in accordance with function plus fringe benefits. *Qualified* applicants not over 40 years of age are required to wwriwtew wiwnw fw: Personnel Manager P.O. Box 2767 Tehran."

WANTED

International airline requires male employee to work at the airport. Must be fluent in English and Farsi. Forward resumé to POB 1546.

چند نفر جهت مکاتبات

تجارتی انگلیسی با دانستن ماشین نویسی با سابقه چند سال کار مورد نیازاست. تلفن۳۳۶۳۶۳ آـ۳۷۴ه ۱ـ۲

آگهی استخدام

یك موسسه زاپنی بخانم‌ماشین نویسی که‌بزبان‌فارسی وانگلیسی آشناباشد نیازمنداست .داوطلبان میتوانند سوابق کار و نشانی‌یا شماره تلفن خود را به‌صندوق پستی شماره ۱۱ر۱۷۳۹ تهران ارسال فرمایند .

۳۱۷۷ـآ ۱ـ۲

فروشنده با تضمین‌برای کارخانه مجیدیه

که‌رانندگی بداند مورد نیاز است تلفن ۷۷۱۵۵۲ ـ ۷۷۱۵۵۰

۱۶۵۷ـآ ۱ـ۲

وزیتور و سلزمن

شرکت دکوراسیون‌نگاه بعده‌ای سلزمن نیازمند است تلفن۷۶۰۱۳۷

استخدام

شرکت سهامی صنعتی کارخانجات گازر تعدادی کارآموز میپذیرید .

۱ـ داشتن کارنامه قبولی سوم متوسطه (دارندگان‌مدارك‌تحصیلی بالاتر بخصوص رشته درودگری حق تقدم دارند).

۲ـ دارا بودن دفترچه خاتمه خدمت یا برك معافیت دائم .

۳ـ حداکثر سن ۲۶ سال

دوره کارآموزی در کارخانه ۴ ماه و مبلغ ۳۵۰۰ ریال دستمزه کارآموزی پرداخت میشود .

کارآموزان در صورت موفقیت در آزمایشات فنی پس از دوره کارآموزی با حد اقل ماهیانه ۴۵۰۰ ریال حقوق بعنوان کارگر فنی در شرکت سهامی صنعتی کارخانجات گازر استخدام خواهند شد .

داوطلبان جهت‌ثبت‌نام و کسب اطلاعات بیشتر میتوانند با در دست داشتن مدارك زیر :

۱ـ فتوکپی آخرین مدرك .

۲ـ ۶ قطعه عکس ۶X۴

۳ـدفترچه ،پایان خدمت یا برك معافی دائم .

۴ـ عین شناسنامه

از پنجم تا دهم اردیبهشت ماه از ساعت ۸ الی ۱۲ بآدرس کارخانه . کیلومتر ۱۴ کرج جنب بستنی‌سازی کیهم خیابان پارسفیلم کارخانه گازر مراجعه فرمایند .

۳۰۱۷ـآ ۱ـ۲

پرستار باسابقه مورد نیاز است

پرستار با سابقه که بتواندزبان انگلیسی یا فرانسه صحبت نماید برای نگهداری طفل ۶ ساله با حقوق خوب مورد نیاز است خواهشمند است داوطلب برای کسب اطلاعات بیشتر با منشی شخصی اینجانب خانم آساطوریان تلفن ۳۳۶۸۴۵ تماس حاصل‌نماید.

۲۷۹۱ـآ ۱ـ۶

بدو دوشیزه ویزیتور جوان

برای دفتر آرشیتکت‌مورد نیاز است . آدرس جنب سینما امپایر کوچه فرشید پلاك ۱ر۱۵ از ۹ صبح تا ۱۱ صبح

۵۳۶ـآ ۱ـ۲

استخدام مدیر خریدوبازرگانی

یك شرکت مختلط ایرانی و آلمانی‌که درزمینه صنعت‌برق‌در شهرصنعتی قزوین فعالیت‌مینماید برای مدیریت پستهای ذیل ۱ ـ مدیر خرید و واردات با حتی‌الامکان تجربه و سابقه زیاد در امور مربوط به واردات ۲۰ ـ مدیر بازرگانی با حتی‌الامکان تجربه زیاد در امور کارگزینی در یك کارخانه در حال توسعه اطلاعات کامل از قوانین کارو بیمه های اجتماعی احتیاج دارد. تسلط بزبانهای آلمانی‌یا انگلیسی در نوشتن و خواندن ضروری است .

از آنجائیکه این کارخانه‌پنج روز در هفته کارمیکند پستهای فوق خصوصا برای اهالی تهران نیز جالب است تقاضا میشود جهت مصاحبه حضوری و ارائه مدارك لازم از روز های شنبه تاچهار شنبه هر هفته بین ساعات ۷ تا ۱۶ به شرکت سهامی‌کنتور سازی ایران واقع در شهر صنعتی قزوین و آدرس پستی شماره ۲۷ مراجعه فرمایند یا با تلفن های ۶۲۷۳۲۲ و ۶۲۴۳۵۳ و ۶۲۸۸۷۴ مکالمه فرمائید .

۵۱۱۰ـآ ۱ـ۳

"A manufacturing Company under European management immediately requires for a senior position an accountant with advanced accounting and good English knowledge. Renumeration in accordance with function plus fringe benefits. *Qualified* applicants not over 40 years of age are required to wwriwtew wiwnw fw: Personnel Manager P.O. Box 2767 Tehran."

WANTED

International airline requires male employee to work at the airport. Must be fluent in English and Farsi. Forward resumé to POB 1546.

چند نفر جهت مکاتبات

تجارتی انگلیسی با دانستن ماشین نویسی با سابقه چند سال کار مورد نیازاست. تلفن۳۳۶۳۶۳ آـ۳۷۴ه ۱ـ۲

آگهی استخدام

یك موسسه زاپنی بخانم‌ماشین نویسی که‌بزبان‌فارسی وانگلیسی آشناباشد نیازمنداست .داوطلبان میتوانند سوابق کار و نشانی‌یا شماره تلفن خود را به‌صندوق پستی شماره ۱۱ر۱۷۳۹ تهران ارسال فرمایند .

۳۱۷۷ـآ ۱ـ۲

فروشنده با تضمین‌برای کارخانه مجیدیه

که‌رانندگی بداند مورد نیاز است تلفن ۷۷۱۵۵۲ ـ ۷۷۱۵۵۰

۱۶۵۷ـآ ۱ـ۲

آرایشگر

بیك بانو یا آقای ارایشگر که سابقه حداقل ۳ سال داشته باشد نیازمندیم جاده قدیم شمیران ایستگاه یخچال‌طبقه فوقانی‌بانك ملی سالن مینو

۳۰۷۳ـآ ۱ـ۲

مهندس راه و ساختمان

که لااقل پنج سال سابقه اداره کارگاه ساختمانی داشته باشد با حقوق مکفی برای اداره کارگاه خارج از تهران‌استخدام میشود علاقمندان میتوانند باتلفن ۷۷۰۹۸۸ تماس بگیرند .

۳۱۴۵ـآ ۱ـ۳

حسابدار

شرکت ایرانی با همکاری کمپانی فرانسوی جهت کارخانه خود واقع در نزدیکی تهران حسابدار صنعتی آشنا به زبانهای فرانسه یا انگلیسی استخدام میکند واجدین شرایط میتوانند مشخصات خود را به‌صندوق‌پستی شماره ۳۴۰۹ ارسال دارند .

۳۱۵۵ـآ ۱ـ۲

ویزیتور

یکی از موسسات تولیدی‌تعدادی ویزیتور مرد برای شهرستانها که پایه تحصیلات آنها در حدود دیپلم ـ دارای سابقه کار معرف و ضامن معتبر باشند استخدام میشوند .

داوطلبین میتوانند بین ساعت ۵ تا ۷ بعد از ظهر با تلفن های ۴۶۵۸۰ و۴۶۴۴ و۶۱۲۰۴۴تماس بگیرند.

۵۳۲۶ـآ ۱ـ۲

بیك نفر دوشیزه یا بانو طرح‌برش کارمتخصص‌درتولید

پوشاك دخترانه فوری نیازمندیم به تلفن ۷۵۶۷۳۴ غیر از ایام تعطیل از ساعت ۱ تا ۴ بعد از ظهر مراجعه نمائید

۳۰۶۹ـآ ۱ـ۲

راننده پایه دو همگانی

یا شخصی با لااقل پنج سال سابقه و متاهل مورد نیاز است داوطلبان به امیرآباد شمالی بالاتر از پمپ بنزین آخر خیابان انتصاریه ساختمان شش طبقه نیمه تمام‌مراجعه نمایند تلفن ۶۳۰۱۶۸

۳۱۴۹ـآ ۱ـ۲

تلفنچی و تایپیست

شرکت باسکو احتیاج فوری بیك خانم تلفنچی دارد که وارد به تایپ فارسی نیز باشداشخاصی که به تایپ و زبان انگلیسی آشنائی داشته باشند ارجحیت خواهند داشت .

لطفا با تلفنهای ۷۶۵۵۶۲ و ۷۶۴۵۳۸ تماس بگیرید .

۳۱۷۳ـآ ۱ـ۲

بیکنفر راننده با سابقه

برای کار در شرکت نیازمندیم تلفن ۴۴۸۸۰ ـ ۶۱۱۶۲۸

۴۱۳۳ـآ

راننده دوهمگانی مورد نیاز است

کارخانه کالری گاز جاده آبعلی یك کیلومتر بالاتر از سه راه تهران پارس .

۵۶۲ـآ

خانم منشی وارد به ماشین نویسی

برای تمام وقت مورد نیازاست تقاضای خود را با مشخصات و سوابق کامل بآدرس صندوق پستی ۱۹۶۰ تهران ارسال‌فرمائید

۵۵۹ـآ

یك‌شرکت بزرك‌بازرگانی بیك نفر وزیتور آرایشی دیپلمه‌برای استان‌گیلان ویك نفر وزیتور دارونی دیپلمه برای استان خوزستان احتیاج دارد . داوطلبین‌مشخصات‌کامل خود را همراه با یك‌قطعه عکس براهنمائی شماره ۱۳۰ اطلاعات‌ارسال‌دارند

۵۶۵ـآ ۱ـ۳

شرکت سهامی تهران ـ فارما استخدام میکند .

۱ـ یکنفر وزیتورآرایشی دیپلمه با وسیله نقلیه و تضمین کافی برای‌تهران

۲ ـ یکنفر وزیتور دارویی دیپلمه با تضمین کافی برای‌استان گیلان داوطلبین بکار ـ گزینی شرکت واقع در خیابان تخت جمشید چهارراه سهیل شماره ۱۲۸ مراجعه نمایند .

استخدام میشود :

بانویی که از عهده مکاتبات انگلیسی تجارتی با خارج بخوبی برآید برای تمام وقت استخدام میشود . سن بین ۲۵ الی ۳۵سال. متقاضیان با آدرس کامل خود کتبا با صندوق پستی ۱۸۴۲ـ۱۱ مکاتبه نمایند .

۲۵۹۹ـآ ۱ـ۳

A progressive Data Processing Team in a Large Industrial Company for immediate employment in Tehran:–

1— A Systems Analyst with at least 3 years experience of Computers and Commercial Systems.

2— A Computer Programmer with at least 2 years programming experience, a good knowledge of IBM System/360 DOS & COBOL.

Good knowledge of English is essential. The applicants should have either completed their Military Service or have permanent exemption. Age should not exceed 40 years. Please write to Personnel Division, P.O. Box 1521, Tehran.

کارخانجات
مهندس سیروس ارجمند
استخدام میکند

ماشین‌نویس لاتین که بزبان انگلیسی تسلط کامل داشته باشد برای نصف روز

آدرس ـ جاده دماوند

طهران پارس ـ تلفن های ۳ـ۷۸۱۵۶۱

مجلای کار

ماشین نویس فارسی وزیده‌و بایگان برای خدمت بعدازظهر هاحاضر است براهنمای شماره ۱۲۵ روزنامه اطلاعات مراجعه فرمائید .

۴۲۰۰ـآ ۱ـ۳

جوانی باسواد جویای کار نامه رسانی و پیشخدمتی در ادارات میباشد براهنمای شماره ۱۳۱ روزنامه‌اطلاعات مراجعه‌شود

۳۱۶۱ـآ

جوانی آشپزماهر بامعافی

دائم و معلومات سیکل آماده کار در منازل و موسسات میباشد لطفا براهنمای‌شماره ۱۲۹روزنامه اطلاعات مراجعه شود .

۳۰۸۹ـآ ۱ـ۲

متفرقه + −

استناد لاوصولی خریداریم۳۵۹۶۱۷

تخم‌گل‌فروشی تقوی

بهترین نوع گل و سموم آفات و کود های شیمیائی در فروشگاه تقوی بوذجمهری مقابل مجسمه ارك تلفن ۲۵۹۷۸

۴۰۴ـآ ۱ـ۲۶

فروش ماشین‌های چاپ

۱ـ یکدستگاه پرس افست دیوبدسن فرچالد مدل ۷۰ ۱۴X۱۷ اینچ

۲ـ یکدستگاه کنتاك دو طرفه ۷۰X۸۰ سانتی متری

۳ـ یکدستگاه آگراندیسمان مارك لاتینس با دو عدد لنز

لطفا بتلفن ۴۴۱۸۱ـ۴ آقای ریجرت مراجعه شود .

۵۰۷ـآ

گوهردشت

جمعه را در محیط مفرح‌با تفریح کودکان و غذا های نمونه مخصوصا باقلابلو ـ میدان کرج‌تقریبا۳ کیلومتر وارد جاده‌قزوین ـ گوهردشت تلفن ۲۱۹۸

۵۲۷۰ـآ

قابل توجه آژانس های تبلیغاتی و صاحبان کالاهای تجارتی

سینما تایش شوشتر آگهی های تبلیغاتی را با شرائط سهل و ارزان بمعرض نمایش میگذارد این سینما در سانس های متعدد برای جمعیت هشتاد هزار نفری شوشتر آماده هرگونه سفارش تبلیغاتی است .

۵۱۷۸ـآ

نئون پلاستیك آزاد

سازنده انواع تابلو های نئون و پلاستیك آدرس . خیابان فردوسی شمالی کوچه صبح‌امروز تلفن های ۳۱۴۲۷۰ ـ ۳۱۲۱۰۵ و ۳۰۴۷۱۷

۵۵۳ـآ ۱ـ۲

سازمانهای فنی و فرهنگی

انگلیسی در مرکز آموزش زبان

(مدرسه پرلیگلات) شعبه مرکز بین‌المللی زبانها در لندن نشانی خیابان همایون غرب سفارت انگلیس پلاك ۶۴ تلفن ۳۱۲۵۸۶

مدرس خصوصی

انگلیسی با فرانسه

توسط خارجی تلفن ۴۷۱۴۱

فیزیك شیمی ریاضیات

۷۰۱۰۱ از ساعت ۵ الی ۹

۵۱۲ـآ ۱ـ۳

کلاس فرانسه و انگلیسی توسط بانوی خارجی خیابان قدیم شمیران بین پیچ شمیران و چهار راه حقوقی شماره ۹۹ فتو آندره طبقه دوم دست چپ

پانسیون

پانسیون دختران‌بانوان ۶۳۳۶۳۷

۳۶۶ـآ ۱۰ـ۲

کلاس منشیگری

دوره جدید کلاس منشیگری کاخ دانش تشکیل میشود . نامه نگاری . ماشین‌نویسی فارسی و لاتین . حسابداری . بایگانی و آداب معاشرت وقوانین اجتماعی، طرز کار با ماشینهای حساب مدرن و مجهز فاسیت قسمتی از دروس این کلاس است . قبلا نام‌نویسی کنید .

کلاس انگلیسی

دوره جدید کلاسهای انگلیسی کاخ دانش زیر نظر استادان فارغ‌التحصیل از آمریکاتشکیل میگردد . قبلا نام‌نویسی‌کنید،

کاخ دانش

خیابان نادری . پاساژ معتمد، خیابان فرانسه . کوچه مرجان

۴۹۹۶ـآ

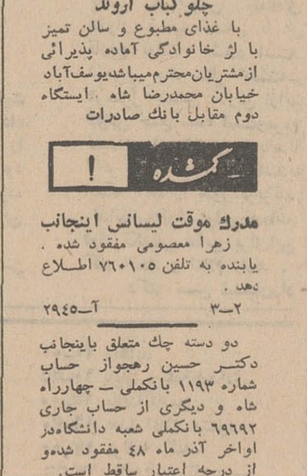

نیازمندیها
تلفنهای ۳۱۱۲۲۴ و ۳۱۱۲۲۰

خرید و فروش اثاثیه

خرید

فرش کیهان تلفن ۷۶۳۷۷۶
خریدار انواع قالی و قالیچه در منازل میباشد لطفا یادداشت فرمائید برای معاملات همه‌نوع فرش با تلفن ۷۶۳۷۷۶ فرش کیهان مکالمه فرمائید خیابان روزولت میدان ۲۵ شهریور

تلفن ۷۳۳۰۶ تهران کالا
فرشهای کهنه‌و نوسنخین قیمت جهت صادرات‌با وجه نقداز‌منازل با عالیترین قیمت خریداریم‌ضمنا قبوضات فرش با‌نکی ارزیابی‌شده زیادتر خریداریم تلفن ۷۸۲۴۱۳

فروشگاه فرش طوسی
فرشهای کهنه‌و نوسنگین قیمت شما را جهت صادرات از سایرین بهتر میخرد : تلفن ۷۵۹۰۲۹

فروشگاه‌شایان ۶۱۳۳۸۱ تلفنی خریدار هر نوع قالی قالیچه کهنه‌نوجهت صادرات یخچال‌تلویزیون اجاق‌گازلباسشوئی .

نمایشگاه‌فرش گلشن ۶۳۱۴۲۱
همه‌نوع فرشهای کهنه‌خریداریم وهمه‌رقم فرش نو موجود میباشد فرشهای‌کهنه با نو معاوضه‌میشود خیابان پهلوی بالای ایستگاه‌بیمه جنب بانک ملی یوسف آباد

فرش محسن
فرشهای کهنه و نوشما نقدا خریداری و معاوضه میشود تلفن ۶۰۹۴۰ سیمتری بین شاه و حشمت‌الدوله

فرش زمرد - پهلوی
خریدارفرشهای نوو کهنه شما تلفن ۶۲۹۶۸۴

فروشگاه ایران فرش تلفن ۷۷۴۹۷۲
کلیه لوازم شما بهر مبلغ باشد بیشتر از سایرین نقد خریداریم

فروشگاه و نمایشگاه آسیا
یخچال - تلویزیون - اجاق گاز و فرش شما را عادلانه خریداریم شاه چهار راه پیروز تلفن ۶۱۲۸۳۲

فروشگاه فرش زیبا ۹۵۰۲۳۰
خریدار و فروشنده فرشهای کهنه و نو تاج نبش نمازی‌دوم حاجی لاری

فروشگاه خالقی تلفن های ۳۰۳۰۸۰ و ۳۵۲۰۹۰
فرش‌کهنه و نوویخچال،تلویزیون لوازم منزل شما را خریداریم .

فروشگاه آریا تلفن ۴۹۳۹۳
بهترین خریدار یخچال نفتی و برقی ، فرش ، تلویزیـون خیابان شاه .

فروشگاه آرمان تلفن ۶۹۶۳۳
بهترین خریدار تلویزیون‌فرش چراغ گاز و هرنوع یخچال‌نفتی

فرش فروردین تلفن۴۳۰۸۵
بهترین خریدار فرشهای کهنه‌ونو

فروشگاه بختیاری تلفن ۷۵۹۳۲۹
بهترین خریدار کلیه لوازم منزل
۲-۲۶ آ-۵۲۵

فروش‌دست دوم

ابزار فلز کاری
مقداری ابزار فلزکاری و ورق کاری دست دوم یکجا یا جزئی بفروش میرسد . تهران پـارس ایستگاه داریوش . داخل پاساژ کارگاه داریوش جمعه ها ساعت ۹تا ۱۲
آ-۳۲۶۸

یکدستگاه اورک FARFISA ایتالیائی با آمپیلی‌فایر FENDER بفروش میرسد تلفن ۴۹۷۱۸
۱-۶ آ-۴۸۶۲

یکدستگاه کامل BINSOM شامل چهار میکروفون . دو بلندگو . یك آمپیلی فایر ویك منعکس‌صوت با‌قیمت‌بسیار مناسب بفروش میرسد تلفن ۴۹۷۱۸

یك کولرگازی ژنرال الکتریك
دوتن و یك پنکه سقفی که‌کم کار کرده فروشی ۳۵۵۱۷۲
۱-۳ آ-۳۰۵۱

پالتوی پوست دست
اول پارچه منیك و با یقه منیك مدل جدید بعلت مسافرت بفروش میرسد تلفن ۸۸۱۸۴۲ - ۸۸۲۴۱۲
۲-۳ آ-۴۷۸

لوازم فلزی

نمایشگاه و صنایع فلزی راما
سازنده مدرنترین آشپزخانه‌های فلزی - عباس آباد
اول خرم جنوبی پلاک ۱۲ تلفن ۷۶۲۹۱۵

کرایه

کرایه هر نوع ماشین تحریر بنگاه فنی ناصر تلفن ۷۵۶۲۰۵ دروازه دولت مقابل سعدی

تعمیرات

تعمیر تلویزیون
تعمیرگاه تلویزیون الکترون تلفن ۷۶۳۶۸۴
تعمیر تلویزیون های R.C.A شاوب‌لورنس - تلفنکن- سیرا فیلیپس و سایر مارکها و نصب کنورتور و آنتن تمام کانال بـا سرویس مجهـز سیار بویـژه شمیرانات .

تلویزیون سرویس
R.C.A-R.T.I.
تعمیرگاه مجهز با سرویسهای سیار تعمیر ،تلویزیونهای شاوب لورنس فیلیپس بـلاپونـکت گروندیك تلفونکن امرسـون و سایر مارکهای اروپائی آمریکائی بنازلترین قیمت در اسرع وقت با تضـمین کتبـی ۳۱۳۲۷۸ و ۳۱۳۲۶۲

سرویس تلویزیون خاورمیانه تلفن ۳۳۳۳۱۷
تعمیر انواع تلویزیون هـای R.C.A. دمونت R.T.A. وغیره با سرویس سیار
۱-۱۰ آ-۴۶۶

غرب‌الکترونیك
تعمیر انواع تلویزیون و نصب کنورتور اتوماتیك آلمانی ۳۰٪ تخفیف با سرویس سیار تلفن ۷۵۴۵۰

شرکت‌مهندسین‌تلویزیون
تعمیر هرنوع تلویزیون‌وتقویت لامپ تصویر تلفن ۶۱۱۲۳۴

تعمیر گاه‌یخچال و یخچلو
تحت نظر متخصصین ورزیده با ۳۰ سال سابقه در امور یخچال ضمنا لوازم یدکی موجود تلفن ۷۲۳۳۶

SERVICE سرویس
برای تعمیر محصولات
فیلیپس
سیرا
الکترا
ریس
تعمیرگاه
فیلیپس ایران
درخدمت شماست
خیابان شاهرضا بین میدان فردوسی وویلا
تلفن ۴۹۹۸۹ - ۶۸۹۸۶

کولر
نصب و سرویس کولر جنرال سرویس نصب و تعمیرات و رنگ انواع کولر یخچال لباسشوئی تلفن ۷۹۳۰۵۷

سرویس کولر ۲۰۰ریال
قطعات یدکی ۴۰ درصد تخفیف کارهای انجام شده یك فصل گارانتی تلفن ۷۸۰۱۲۵

قابل توجه سازندگان وموسسات نصب و سرویس
کولرهای آبی
شرکت لمك نماینده انحصاری کلیه قطعات کولر های آبی ، انواع قطعات ساخت آمریکا را موجود دارد خیابان امیرکبیر پلاك ۱۲۲ تلفن ۳۳۵۱۴۲
۱-۱۵ آ-۵۲۳

تکنیسین آریا ۷۶۴۶۰۸
سرویس و نصب کولر وآبگرمکن

تهران سرویس
نصب و تعمیرات کولر یخچال اجاق‌گاز آبگرمکن تلفن۷۶۳۸۶۲
آ-۴۳۷

نصب کولر و کانال کشی
رحمانی تلفن ۵۸۱۵۴۶

فروش سرویس نصب کولر و اف‌اف با تضمین ۶۳۳۲۲۷
۱۴-۲۶ آ-۴۰۴

نصب کولر
وکانال‌کشی ساختمان ۷۶۵۲۶۴

نصب آبگرمکن وکولر ۹۲۱۰۶۱

کولر بانصب
بطوراقساط باشرایط سهل
پخش انواع
دریچه‌کولر
باتخفیف استثنائی
سازمان فنی زکا
میدان ۲۴ اسفند بازار ایران طبقه سوم
تلفن : ۴۵۷۷۱

گازموردنیاز شما

پخش گاز شرکت بوتاگاز
از ۷ونیم صبح تا ۸ شب تلفن‌های ۳۳۳۲۲۳ - ۳۳۲۳۸۹

اساگاز
«پخش گاز»
۴۶۷۶۶-۴۴۸۰۲
۶۹۷۴۵
سرویس
۶۱۲۴۷۱

ایران‌گاز
همه‌روزه‌از ساعت ۷ صبح الی ۱۱شب
تلفن پخش‌گاز
۳۰۷ الی ۶۱۱۳۰۱

سرویس پخش گاز
جنرال
تلفنهای:
۹۵۸۲۵۲-۹۵۷۶۹۳
۹۵۹۱۶۴-۹۵۷۷۹۴
پخش گاز در تمام ایام هفته

پخش گاز شرکت بوتان
BUTANE
بوتان
از ۷٫۵ صبح تا ۸ شب تلفنهای ۹۵۳۰۵۱تا۵۵ و ۳۳۸۲۲۱و۳۳۸۲۲۲و۳۳۲۹۲۴آماده
قبول سفارشات مشتریان محترم خود در تهران میباشد

شرکت پرسی گاز
برای سفارش گاز با سرویس
از ۷صبح الی ۸شب تلفنهای
۶۴۵۹۱ ۹۵ و ۳
۶۵۲۴۰
و ۴۷۲۴۷ و ۴۷۹۹۰ مراجعه شود.

نمایشگاههای مبل

پیراهن مبل : ۳۳۹۵۰۵
تعویض پارچه مبل : ۳۳۹۵۰۰
پرده‌دوزی شهرزاد: ۳۳۹۵۰۵

پرده دوزی ارجمند ۲۳۷۳۷۰

نمایشگاه مبل‌ابتکار۹۵۴۷۳۶
همه نوع مبلمان مدرن نقد و اقساط بفروش میرسد از این نمایشگاه دیدن فرمائید سلسبیل مقابل سینما خرم .

شستشوی مبل و فرش

شستشوی مبل و فرش گلین سرویس مهر مبتکر و پیشرو نظافت مبل و فرش در جای خود بامواد آزمایش شده با دستگاه منحصر بفرد تلفن ۹۵۲۵۴۶

دوراکلین‌سرویس‌امریکا
خشکشوئی مبلمان فرش وابسته به کارخانجات تاول‌ماسد ایران تلفن ۷۸۳۹۵-۷ و ۷۸۳۹۶-۷ و ۷۳۶۸۳ .

شستشوی مبل و فرش ساحل
نظافت مبلمان ویلیش بوسیله دستگاه برقی در جـای خـود ۹۵۶۵۶۵

شستشوی مبل و فرش ادیب
مبل و فرش تشکهای ماشین‌در جای خود تمیز مینمایند ۹۵۲۴۵۴

کارخانه قالی شوئی داوید
فردوسی ۱۳۱ تلفن ۳۱۲۵۴۲

شستشوی مبل و فرش اصیل
بامدرنترین وسیله ۳۱۰۳۷۵

کارخانه قالی‌شوئی
اطمینان تلفن ۳۵۰۴۴۷
۱-۶ آ-۵۶۱

فروش اتومبیل

موستانك
مدل ۶۸
موستانك مدل ۶۸ تمیز بدون واسطه خریداریم تلفن ۷۶۰۰۱۲
آ-۵۳۳۶

فروشگاههای اتومبیل

انواع جیپ ولندرورو وانت موجود ۴۷۰۷۵
۱-۲۵ آ-۵۳۵

بازار اتومبیل ۹۴۰
خرید و فروش اتومبیل۳۰۱۳۲۷

برای اتومبیل شما

رادیو باآنتن و نصب
برای پیکان و اتومبیل های معمولی ۳۹۰ تومان تلفن۶۹۰۶۸
۱-۴ آ-۴۰۸

روکش صندلی اتومبیل
کالی
فردوسی- جنب کوچه بـرلن
نمایشگاه رحیمیان تلفن: ۳۰۴۲۵۰ و ۵۰۵۸۰

اپل اپل اپل
برای خرید لوازم‌یدکی اصلی اپل از فروشگاه ایفل خیابان سعدی دیدن نمائید . ۲۰ در صد به مشتری و ۲۵ در صد به مکانیك تخفیف داده خواهد شد ۳۳۸۰۷۴

روکش صندلی اتومبیل
ایرانشهر
بانصب فوری
میدان فردوسی - اول ایرانشهر
تلفن : ۶۱۲۳۵۲

روکش صندلی فوری‌اتومبیل بانصب ۱۲۰ تومان نواب‌جنوبی چهار راه اناری تعمیرگاه ونوس تلفن ۹۵۴۰۶۳

روکش صندلی امادهٔ اتومبیل
مریخ تلفن ۳۱۰۹۲۷
بانصب در ۱ ساعت ۱۳۰ تومان
اول شهناز - روبروی تعمیرگاه شماره ۵ پیکان

کرایه

اتولو کس
اتومبیلهای تشریفاتی باراننده برای داخل و خارج تهران‌میدان فردوسی تلفن ۴۴۶۰۵ و۶۱۱۲۷۰

کالج بار
بارکشی شهر وحومه
بیمه اثاثیه منزل
تلفن
۴۱۱۱۱
۶۱۱۱۱۱

جرثقیل و تریلی جاسب
تلفن ۲۵۷۶۵ و ۲۷۸۱۸

بولدوزر برای کرایه
کرج دفتر زرندی تهران تلفن ۶۱۳۸۰۲ مراجعه شود .

اتوبوس دربست با پانسیون و راهنما برای تمام نقاط‌ایران‌نرخ‌ارزان ۹۶۳۵۴۳
۱-۵ آ-۴۳۵

جرثقیل عنایت
تلفن ۵۳۷۷۰
۱-۲۶ آ-۵۷۲

پیمانکاری دولت خان
بلدوزر وماشین‌آلات سنگین راهسازی آماده کار است خیابان‌قزوین‌ایستگاه سلیمانی تلفن۹۵۳۲۸۳

معاملات املاک مستغلات

فروش
آژانس شایسته۳۰۵۳۴۹
مرکز عمده معاملات املاك در شهر و شمیرانات

لاله‌زاربنگاه کوشان۳۳۹۷۸۴
با ۳۲ سال سابقه وحسن‌شهرت فروشنده املاك در همه‌جا لطفا با تلفن دستور فروش بفرمائید.

خانه فروشی
خیابان شمیران . خیابان مزین‌الدوله شماره ۶۵
خانه‌ای بمساحت ۳۶۰ متر با ساختمان دو طبقه دارای ۸ اطاق با سرویس و آب و تلفن وبرق بفروش میرسدخواستاران بعداز ظهرها بمحل یا بوسیله تلفن ۷۲۴۸۹ مراجعه فرمایند .
۱-۳ آ-۲۸۸۵

دو دستگاه خانه
در خیابان کارون شمالی کوچه ۸ متری دو طبقه ۱۵۵ متر دارای ۱۶اطاق۲ هال وزیر زمین و ۲ آشپزخانه و حمام گرم نوساز جنوبی مستغلاتی با آب و برق قیمت هر دستگاه‌یکصدوچهل هزار تومان تلفن ۹۵۷۱۶۸ نوروزی .
۱-۲ آ-۵۳۸

افتتاح تعمیرگاه
اتوسرویس و تعمیرگاه صدف بسرپرستی رحمت‌اله‌شایگان. نواب‌چهارراه‌اناری خیابان بابائیان(شاهرخ)روبروی پمپ‌بنزین۹۵۷۷۹۵

ساختمان بسیار لوکس
و استثنائی دارای سه طبقه مستقل با تمام تاسیسات کامل و پارکینك بفروش میرسد قیمت ۷۰۰هزارتومان عباس آبادخیابان اندیشه یك شماره‌۴۶ تلفن۷۳۱۸۴
۳-۱۰ آ-۳۸۳

۲ دستگاه خانه
در امیرآباد شمالی جنب یکدیگر خیابان ده متری هردستگاه ۲۰۴ متر ۷ اطاق دو طبقه ۲ هال آشپزخانه لوکس و حمام گرم با گلخانه و آب و برق و لوازم - ماشین‌رو شمالی - زیربنا۳۲۰متر روکار سنك قیمت هر دستگاه ۲۲۰ هزارتومان تلفن ۹۵۷۱۶۸
۱-۲ آ-۵۵۲

یکباب خانه در حدود۴۲۰ متر مربع ساحت با قطـع بسیار عالی برای ساختمان و پاساژ . دارای برق سه فاز . تلفن . آب واقع در خیابـان باغ سپهسالار بدون واسطه‌بفروش میرسد .طالبین صبحها از.ساعت ۸ تا ۱۲ با تلفن ۳۳۲۷۲۲ تماس حاصل فرمایند
۱-۳ آ-۳۰۰۵

ویلای فروشی
فروش فوری‌واو‌کازیون ویلای شخصی ساز ومجهز باتمام وسایل مدرن پهلوی بلوار ناهید جردن
ویلائی دوبر صد در صد شخصی‌ساز از مرغوب‌ترین‌مصالح شامل دو قسمت بنا یك قسمت ویلائی و قسمت دیگر آپارتمان مجزا جمعا ۱۴ اطاق ۳ حمام ۳ آشپزخانه در نقشه‌ای جالب بـا شوفاژ دکورسازی عالی استخـر وگاراژ بانضمام کلیه پـرده‌و لوستر و تابلو های منصوبه بعلت مسافرت مالك فروشی است . توضیح بیشتر حضوری‌و یاتلفنی بعرض خواهد رسید .
آژانس شایسته ۳۰۵۳۴۹
۱-۳ آ-۵۳۴

ویلای فروشی
دراختیاریه بخش دروس یك دستگاه ویلا با هفتصد متر مربع باغچه گلکاری شامل شش اطاق سرویس کامل با چاه نیمه عمیق با موتور - تلفن - برق سه‌فاز ده‌آمپر -استخرشنا حوض برجسته سنگی دستگاه‌اف‌اف بمبلغ‌دویست وشصت هزار تومان بدون واسطه بفروش میرسد طالبین بعدازظهر ها بتلفن شماره ۷۵۷۱۵۰مراجعه نمایند .
آ-۵۵۶

زمین فروشی
ابتدای اراضی ونك
چند قطعه زمین فروشی نقد و اقساط بر خیابانهای ۱۰ و۱۲ و۲۰ متری از قرار متری ۸۰الی ۱۵۰ تومان سید خندان مقابـل نمایشگاه سکوپیچ دفتر محمدی تلفن ۷۷۱۱۵۵
۳۱- آ-۵۳۱

در جبهه خیابان شاهرضا
سیصد و شصت متـر زمین نزدیك در وازه دولت ۱۲X ۳۰ با برق و آب و تلفن ۳۳۲۵۹۵ بوواسطه مسافرت مالك بدون‌واسطه بفروش میرسد
۱-۳ آ-۲۹۸۹

زمینی فروشی مزروعی به‌کمتر از قیمت عادلانه بمناسبت مسافرت مالك فوری فروخته میشود
از نظر خاك مناسب برای‌احداث باغ‌گل و میوه‌جات از نظر محل برای احداث کارخانه صنعتی با امتیاز چاه عمیق‌بمساحت۴۴ هزار متر در ۱۲ کیلومتری تهران از جاده ساوه در اختیار داریم . ۳۳۹۷۸۴ بنگاه کوشان
۱-۴ آ-۵۰۲۶

باغچه مشجر به مساحت
سه هزار متر مربـع دارای ساختمان برق آب واقع در مجیدیه شرق باغ شاهزاده‌خیابان طاهری کاشی ۱۵۱
۱-۴ آ-۳۰۳۳

محل مناسب برای ساختمان
پاساژ یا بیمارستان خصوصی و مغازه واقع در بهترین محل خیابان فرح‌آباد نیروی هوائی بمساحت ۷۲۰ متر بفروش میرسد خواستاران برای کسب اطلاع بیشتر و ملاحظه نقشه ها با تلفن ۷۹۴۷۳۷ تماس حاصل نمایند.
۱-۲ آ-۵۰۲

بفروش میرسد
یك قطعه زمین بر جاده‌حضرت عبدالعظیم ۵۰ متر بر جاده در ۳۰۰ متر
طالبین‌به‌تلفن ۷۶۵۸۴۳ مراجعه فرمایند .

قطعه زمینی با سالن ساخته‌شده بمساحت پنج هزار الی ده هزار متر مربع اطـراف شهر ری خریداریم فروشندگان بتلفـن ۵۹۲۳۴ هشت صبح تا ظهرمراجعه نمایند .
۱-۲ آ-۳۰۹۹

خیابان جردن و خیابان‌بهرون
۵۰X۵۲ شمالی که برای هتل یا ادارات بزرك مناسب است‌فورا بفروش میرسد ۶۲۷۴۷۰
آ-۵۶۷

کارخانه فروشی
کارخانه‌ای بمساحت۴۵۰ متر مربع بابرق سه فاز و تلفن‌واقع در سی‌متری نارمك بفروش میرسد . طالبین بتلفن ۶۵۷۱۱ مراجعه فرمایند .
۱-۴ آ-۵۴۱

واگذاری شود

سرقفلی واگذار میشود
چهار باب مغازه در خیابان ارم شمال پل تجریش مناسب اغذیه فروشی و کافه تریا واگذار میشود . بدرب مجاور مراجعه تلفن ۸۵۱۹۲۲ شش بعد از ظهر به بعد .
۱-۲ آ-۴۹۶۶

در خیابان منوچهری
یکباب مغازه پیراهن فروشی واگذار میشود تلفن ۳۱۰۳۸۰
۱-۲ آ-۵۰۱

سه دهنه مغازه شاهرضا
دروازه دولت با تلفن واگذار میشود ۶۶۳۳۸
۱-۳ آ-۴۹۹

٤ مغاه بابرق سه‌فاز
واگذار میشود
تلفن۴۵۶۶۱۷ - ۷۷۱۸۵۸
۱-۴ آ-۴۸۷

امیرآباد خیابان هیراد
دو دهنه مغازه با آب و برق بقیمت مناسب واگذار میشود. دفتر سالکی ۷۰۷۴۳
۱-۲ آ-۴۸۱

بهترین نقطه روزولت
مغازه بزرك با آب و برق و تلفن بعلت تغییر شغل واگذار میشود دفتر سالکی ۷۰۷۴۳
۱-۲ آ-۴۸۰

کافه رستوران مدرن در بهترین نقطه‌تهران واگذار میشود . تلفن ۹۶۳۶۳۳

اجاره داده می‌شود

خانه
خیابان رامسر طبقه ۲ و۳
خانه پلاك ۱۱۳ شامل ۷ اطاق لوکس نوساز با متعلقات،تلفن فرعی یکجا اجاره داده میشود خواستاران به تلفن ۶۹۳۸۱ یـا نشانی منزل مراجعه فرمایند .
۱-۳ آ-۳۱۹۷

آپارتمان
انواع ساختمانهای ۳ الی ۶ اطاقه آپارتمانهـای دربست ویلائی و همچنین دفتر کاربرای شرکتها موجود تلفن ۶۲۸۶۱۰
۱-۱۳ آ-۵۲۱

مجسمه شاهرضا فرصت شرقی
کاشی ۲۵ آپارتمان ۳ یا ٤اطاق با هال وسرویس کامل تلفـن ۶۱۱۲۰۲
آ-۵۲۴

خیابان فروردین آپارتمان
۳ اطاقه آشپزخانه حمام گرم اجاره داده میشود تلفن۷۵۶۹۲۷
۱-۳ آ-۵۰۸

اجاره ۶ اطاقه باگاراژ تلفن
شوفاژ ، کولر در یوسف‌آباد تلفن ۶۲۰۷۹۳ بازرگانی سلامت
۱-۳ آ-۴۶۱

یکدستگاه آپارتمان در بلوار الیزابت
مناسب برای سکونت یا افیس شامل ۷ اطاق و تلفن واطاق جداگانه برای‌مستخدم و حیاط و گلخانه باجاره واگذار میشود مابین کاخ شمالی و میکده انتهای خیابان سعید پلاك ۵۳مراجعه فرمائید
آ-۵۲۷۲

ساختمان
یك باب ساختمان ۷۰ اطاق ۵ باب مغازه نبش پهلوی تخت جمشید تهویه مطبوع وآسانسور برای اجاره ۲۲۷۲۹ و ۶۲۷۶۹۷

برکاخ جنوبی طبقه دوم
ساختمانی دارای ۶ اطاق بزرك و تمام وسائل مدرن ودو درب ورودی‌اجاره‌داده میشود ۳۵۵۱۷۲
۱-۳ آ-۳۰۵۱

اجاره
انتهای شرقی خیابان شاه ساختمانی دارای چهل اطاق - چهاردهنه مغازه - آسانسور - شوفاژ - کولر- دستگاه مرکزی تلفن - پنج خط تلفن ردیف ماهانه نود هزار ریال - تلفن ۶۷۵۸۴
آ-۵۱۸۰

ساختمان ۳۰ اطاقی لوکس
در خیابان شاهرضا اول کاخ شمالی جنب قنادی شاهرضا شامل پنج طبقه و هرطبقه دارای شش اطاق‌بزرك -آبدارخانه،انبار، هال ، سه دستگاه توالت ،دوش، مجهزبتهویه‌مطبوع وستینگهاوس آمریکائی - شوفاژ - آسانسور شش نفری شیندلر ، دویست آمپر برق سه فاز چهار شماره تلفن دایر ، پنجره های آلومینیومی کشوئی ، درهای چوب گردو ، تمام پله ها سنك بانضمام پنج دستگاه گاراژ متصله بآن جهت استفاده ادارات و شرکتها در یك جا واگذار میشود . تلفن ۴۲۷۲۵
۱-۳ آ-۵۶۹

سپه‌باستیون طبقه‌اول‌ساختمان
نوساز ۵ اطاق حیاط ماشین‌رو و ۳ زیرزمین برای سکونت یـا محل کار با تلفن ۶۶۴۸۷
آ-۵۶۸

نیازمندیهای اجاره

سازمان نیازمندیهای خارجیان
خانه‌شمارا اجاره میدهد ۶۱۳۹۳۹

موسسه امور خارجیان
مخصوص اجاره منازل تخت- جمشیدشرقی کاشی۵۰۴- ۷۱۷۸۲

برای اجاره بخارجیان
تعداد ۲۰ دستگاه خانـه ویلائی مدرن و ده دستگاه آپارتمان ۳ و ٤ اطاق خواب در شمال شهر و شمیرانات مودد نیاز است آژانس سیتی گاید ۷۶۴۸۴۰
۱-۲ آ-۳۷۶

خریداری میشود

زمین
زمینهای رعفرانیه دره فشلاق، مکانیرو سعادت آباد عباس آباد ، فرحزاد
راخریداریم بازرگانی جلالی خیابان‌پهلوی تلفن های ۶۲۶۴۱۱ و ۶۲۴۱۹۳

پهلوی ، دره‌فشلاق، داودیه
قیطریه‌و لنجاك‌عابدی ۸۵۰۰۹۵

دفترپارس اراضی سیصدمتری داخل‌طرح عباس آباد خریدار است تلفن ۷۶۱۵۵۸

اطراف دانشگاه امیرآباد
جمشید آباد . آیزنهاور خانه های دست دوم خریداریم ۴۸۰۸۸

خرید زمین افسریه
۷۹۱۳۵۹

خرید زمینهای مکانیرو کوی سعادت‌آباد۵۱۹۹۰

زمینهای‌یافت آباد و وصفنارد وردآورد خریداریم ۹۵۹۰۶۹
آ-۴۱۱

اراضی ساختمانی‌عباس‌آباد داودیه یوسف‌آبـاد فـورا خریداریم ۶۲۷۴۷۰
آ-۵۶۶

بنگاههای معاملات املاک

اراضی نارمك تهران پارس پول شرطی امینی تلفن ۷۹۰۰۹۰

بورس املاك شمیران
دفتر براتی باغ‌فردوس ۸۵۲۵۷۵

دفتر پارس مرکز معاملات زمین و مستقل در عباس آباد و شمیرانات تلفن ۷۶۱۵۵۸

بورس‌اراضی‌ولنجاك محمودیه علی‌آباد -لطفی ۸۹۰۰۱۵۰

دارندگان‌املاك‌ومستغلات بمنظور تسهیل وانعقاد قرارداد امور مباشرتی خودبتلفن ۲۷۹۴۳مراجعه فرمایند .

املاك ونك ۶۳۱۶۰۶
مرکز خریدوفروش اراضی‌ونك ، یوسف آباد و کوی مکانیر

خانه های ویلائی‌ومستغلاتی بزرك وکوچك موجود ۶۳۱۶۴۸
۱-۱۰ آ-۵۵۴

اقساط سه ساله
زمین‌های ساختمانی
کوی کارمندان
قیطریه شمیران
تلفن ۴۴۱۴۱

برای ساختمان شما

کاغذ دیواری نقاشی ساختمان جانفدا باقساط تلفن ۷۸۱۹۷۷

تزئینات برلیان
پرده کرکره آمریکائی درجه ۱ متر مربع ۴۵۰ ریال کاغذ دیواری از متر مربع ۲۰ ریال خیابان آیزنهاور اول بهبـودی ۹۶۳۸۷۸

لوله بازکنی

رفع گرفتگی لوله ساختمان
در ۲۰ دقیقه سازمان تراکم
تلفن ۸۸۱۶۸۱

لوله‌بازکنی فاضل‌اب با دستگاه تراکم هوا تلفن ۸۶۶۴۲

لوله بازکنی فاضل آب
بادستگاه تراکم هوا
۶۴۴۸۵ مسعود

لوله‌بازکن فاضل آب با دستگاه تراکم هوا نصب وسرویس کولر تلفن - ۶۲۶۳۴۸

رفع گرفتگی هرنوع لوله ساختمان
باد ستگاه تراکم هوا- تلفن ۷۸۷۲۷

جنرال-سرویس
لوله بازکنی فاضل آب
بادستگاه مجهز تراکم هوا
آبگرمکن-بخاری-کولر
تلفن ۷۹۳۰۵۷

لوله بازکنی فاضل آب
مقدم ۶۴۶۳۵

لوله بازکنی فاضل آب
بادستگاه تراکم هوا
تلفن ۷۵۶۴۰۸

لوله بازکنی فاضل آب
بادستگاه تراکم هوا
تلفن ۷۶۳۲۸۶

قبوض

قبل از مراجعه بدیگران بدون هزینه‌ازقیمت‌واقعی قبض‌فرش‌خودمطلع‌شوید اردهالی اول بازارکفاش ها سرای مهدیه تلفن - ۲۳۴۸۲

اطلاعیه خرید قبض
عده‌ای خریداران خارجی تـا مدت محدودی آماده خریدفوری قبض فرشهای نو وکهنه شما در بانك کارگشائی میباشد خیابان سعدی جنوبی تلفن ۳۳۳۸۵۱

معاملات پول

پول‌موجود
پول با درآمد تضمین‌شده مورد نیاز است ۲۷۹۴۳
۱-۵ آ-۵۰۶

وام‌درمقابل‌تلفن
۳۳۳۳۰۳ و ۳۳۹۳۲۰
۳۰۱۳۲۴ و ۳۰۱۳۲۵

خانه پول تلفن ۷۳۵۴۱

پول ۱٫ شاهی ۹۲۴۸۷۴

پول شرطی باسود بانکی ۴۸۴۶۴

پول بیواسطه موجود ۲۲۷۲۹

مورد نیاز
پول با بهره ۱۵٪ جهت املاك شمال شهر نیازمندیم ۷۶۲۶۵۹

پول شرطی ۱۸٪ نیازمندیم۴۸۴۶۳

معاملات تلفن
معاوضه تلفن با تلفن
تلفن ۶۳۱۲۱۲ و ۶۳۱۲۱۱
آ-۵۴۷

خرید
تلفن ۶ بدون واسطه
خریداریم‌پزشکیان تلفن ۹۵۱۷۷۹
آ-۵۵۸

فروش
تلفن ۶۲ حدودمیدان‌ونك بی‌واسطه بفروش‌میرسد ۶۲۷۶۹۷ و ۲۲۷۲۹
۱-۳ آ-۵۷۱

B.K.D
دربازکن برقی بکد
باتضمین پنجساله
نقداً ۲۳۵ تومان
به‌اقساط ماهیانه بـدون پیش قسط
۲۵۰ تومان
بوسیله تلفن سفارش دهید و در مدت ۴ ساعت نصب و تحویل میگردد
تلفن‌های دفتر فروش : ۷۷۲۰۰۸ - ۶۲۸۷۷۴ - ۶۲۷۸۸۲
مرکز فروش ونصب : شرکت بکد باشولیت محدود
خیابان پهلوی : مقابل پارک ساعی شماره ۶۸۰
فروش در کلیه فروشگاههای لوازم برقی والکتریکی ها

PAN AM
ساعت ۷٫۳۰ صبح
پرواز روزانه پان آمریکن
به خاورمیانه - اروپا- امریکا
تهران : خیابان شاهرضا نبش ویلا تلفن۶۵۹۹۱
آبادان: هتل‌بین‌المللی آبادان تلفن ۳۰۱۱
* از ۶ اردیبهشت

موزائیك شور ماوریك ۳۰۲۵۰۹

دفترفنی تهران صاف
سرویس وتعمیرهمه‌نوع دستگاههای تصفیه‌آب
وتمیزکردن‌کف استخر باپمپ سیار ونقاشی استخرتلفن ۷۹۲۱۷۴

برنامه سینماها

* رومئووژولیت - رنگی - اولیویاهوسی - لئوناردوایتینك
امپایر (۶۲۳۹۴۲) ۱۵ر۱۱- ۳- ۱۵ر۵- ۳۰ر۷- ۴۵ر۹
* دومین ماه‌عسل - رنگی - جیمز گارنر - دبی‌رینولدز
دیاموند (۶۲۸۴۰۰) ۱۵ر۱۱- ۳۰ر۳- ۳۰ر۵- ۳۰ر۷- ۳۰ر۹
* بولت - رنگی - استیومك کوئین - رابرتوان
ب.ب (۶۹۶۴۱) ۳۰ر۱۰- ۲- ٤- ۶- ۸- ۱۰
* خانم قانونا دوشوهر دارد - رنگی - جك‌لمون
درایوین‌ونك (۶۲۲۵۵۷) ۳۰ر۷ - ۱۰
* زیبارویان لندن - رنگی - دیوید همینگر - جوانایتت
رادیوسیتی (۴۳۳۲۰) ۱۵ر۱۱- ۳۰ر۳- ۳۰ر۵- ۳۰ر۷- ۳۰ر۹
نیاگارا (۶۵۳۰۷) ۱۱- ۳- ۵- ۷- ۹
ادئون (۳۳۸۱۱۸) ۳۰ر۱۰- ۲- ٤- ۶- ۸- ۱۰
* دو دلقك - رنگی - چیچو - فرانکو
کریستال (۳۳۷۶۷۵) ۳۰ر۱۰- ۳۰ر۲- ۳۰ر۴- ۳۰ر۶- ۳۰ر۸
سانترال (۴۸۶۸۶) ۱۱- ۳- ۵- ۷- ۱۵ر۹
رویال (۴۹۷۸۵) ۱۱- ۳- ۵- ۷- ۹
ایفل (۳۱۱۴۷۷) ۱۰- ۱۲- ۲- ٤- ۶- ۸- ۱۰
پولیدور (۶۴۵۸۵) ۳۰ر۱۱- ۳۰ر۳- ۳۰ر۵- ۳۰ر۷- ۳۰ر۹
* تکخال وژوکر - رنگی - جولیانوجما - نینوبنوتوتی
متروپل (۳۳۹۴۱۰) ۳۰ر۱۰- ۳۰ر۲- ۳۰ر۴- ۳۰ر۶- ۳۰ر۸
* المپیك در مکزیكو - سینماسکوپ - رنگی
پارامونت (۴۸۳۲۲) ۱۵ر۱۱- ۳- ۱۵ر۵- ۳۰ر۷- ۴۵ر۹
* طلوع - جمشید مشایخی - گوگوش - فخری خوروش
کاپری (۴۸۴۰۱) ۱۱- ۳- ۵- ۷- ۹
سیلورسیتی (۸۱۲۰۵) ۳۰ر۱۰- ۳۰ر۲- ۳۰ر۴- ۳۰ر۶- ۳۰ر۸
* نبردهای پانچوویلا - رنگی - یول‌برینر - رابرت میچام
گلدن‌سیتی (۶۱۳۲۶۹) ۱۵ر۱۱- ۳۰ر۳- ۳۰ر۵- ۳۰ر۷- ۳۰ر۹
* کشتی پرنده - رنگی - محصول شوروی
سینه‌موند (۴۸۳۲۲) ۱۱- ۳- ۵- ۷- ۹
* رئیس - رنگی - گریگوری‌پك - آن‌هیوود
آتلانتیك (۶۲۷۱۷۱) ۱۱- ۳۰ر۳- ۳۰ر۵- ۳۰ر۷- ۳۰ر۹
* دلیجان خوشبختی - رنگی - ۷۰میلیمتری - لی‌ماروین
تهپر فرنك (۶۲۷۶۲۸) ۱۱- ۳- ۱۵ر۶- ۳۰ر۹
* پسران خیابان پل - رنگی - آنتونی‌کمپ - ویلیام‌بورلی
کسری (۷۵۶۹۳۹) ۱۱- ۲- ٤- ۶- ۸- ۱۰
* مردان حادثه‌جو - رنگی - پل‌نیومن - رابرت ردفورد
ریولی (۷۵۷۷۷۷) ۱۵ر۱۱- ۳۰ر۳- ۳۰ر۵- ۳۰ر۷- ۳۰ر۹
* مهربان - رنگی - سونیل‌دات - نوتان
دنیا (۳۳۳۸۱۲) ۳۰ر۱۰- ۳۰ر۲- ۳۰ر۴- ۳۰ر۶- ۳۰ر۸
* کلئوپاترا - سینماسکوپ - رنگی - الیزابت تیلور
رز ۳۰ر۹- ۱۲- ۳۰ر۲- ۶- ۳۰ر۸
* عقاب طلایی - فیروز -لی‌لی - مایك - مینا
پلازا (۴۸۱۷۷) ۱۱- ۳- ۵- ۷- ۹
کیهان (۹۵۷۳۶۰) ۱۰- ۱۲- ۲- ٤- ۶- ۸
کارون (۹۵۱۰۶۵) ۳۰ر۱۰- ۳۰ر۲- ۳۰ر۴- ۳۰ر۶- ۳۰ر۸
الوند (۳۵۶۵۳۸) ۳۰ر۱۰- ۳۰ر۲- ۳۰ر۴- ۳۰ر۶- ۳۰ر۸
ری (۲۲۵۷۸) ۱۱- ۱- ۳- ۵- ۷- ۹
مراد (۷۳۳۸۲) ۳۰ر۱۰- ۳۰ر۲- ۳۰ر۴- ۳۰ر۶- ۳۰ر۸
فردوسی (۳۳۵۷۸۴) ۱۱- ۱- ۳- ۵- ۷- ۹
پرسپولیس (۵۸۱۰۸۳) ۳۰ر۱۰- ۳۰ر۲- ۳۰ر۴- ۳۰ر۶ - ۳۰ر۸
قصرطلائی (۷۵۹۶۲۴) ۱۰- ۱۲- ۲- ٤- ۶- ۸
پانوراما (۷۹۳۵۷۰) ۱۱- ۱- ۳- ۵- ۷- ۹
* مردو زن ویول - رنگی - مارچلوماسترویانی
آریا (۳۳۹۸۸۴) ۹- ۱۱- ۱- ۳- ۵- ۷- ۹
* اولیور - رنگی - مارك‌لستر
بولوار (۶۰۲۹۲) ۱۱- ۳۰ر۳- ۶- ۳۰ر۸
* اجل‌معلق - وحدت - شیلا - بهشتی - افسون
اونیورسال (۶۶۹۵۳) ۳۰ر۱۰- ۴۵ر۲- ۵- ۳۰ر۷- ۴۵ر۹
اروپا (۳۰۳۱۷۹) ۳۰ر۱۰- ۳۰ر۲- ۳۰ر۴- ۴۵ر۶- ۹
میامی (۷۴۳۲۹) ۱۱- ۳- ۵- ۱۵ر۷- ۳۰ر۹
ایران (۳۳۶۳۵۴) ۳۰ر۱۰- ۳۰ر۲- ۳۰ر۴- ۳۰ر۶- ۴۵ر۸
آسیا (۴۲۹۰۹) ۱۱- ۳- ۱۵ر۵- ۳۰ر۷- ۴۵ر۹
ساینا (۳۵۲۴۴۲) ۳۰ر۱۰- ۲- ۱۵ر۴- ۳۰ر۶- ۳۰ر۸
تیسفون (۹۵۸۸۸۲) ۱۰- ۱۲- ۲- ۱۵ر۴- ۳۰ر۶- ۳۰ر۸
مارلیك (۹۳۶۶۱۶) ۳۰ر۱۰- ۳۰ر۲- ۳۰ر۴- ۴۵ر۶- ۹
آستارا (۸۴۰۲۲) ۳۰ر۱۰- ۳۰ر۲- ۳۰ر۴- ۳۰ر۶- ۳۰ر۸
مونت‌کارلو (۷۹۷۴۱) ۳۰ر۱۰- ۳- ۱۵ر۵- ۳۰ر۷- ۳۰ر۹
توسکا ۱۰- ۱۵ر۱۲- ۳۰ر۲- ۴۵ر۴- ۷- ۱۵ر۹
سیلوانا (۳۳۳۷۷۷) ۱۱- ۳- ۵- ۷- ۱۵ر۹
* دلاوران دوران - رنگی - محصول شوروی
نادر (۳۱۴۴۹۵) ۹- ۱۱- ۱- ۳- ۵- ۷- ۹
فلور (۲۸۰۹۶) ۹- ۱۱- ۱- ۳- ۵- ۷- ۹
جهان (۶۰۳۵۰) ۹- ۱۱- ۱- ۳- ۵- ۷- ۹
* دور دنیا با جیب‌خالی - رنگی - بیك‌ایمانوردی - وثوقی- بنائی
شهوند (۳۵۴۰۴۰) ۱۰- ۱۵ر۱۲- ۳۰ر۲- ۴۵ر۴- ۷- ۱۵ر۹
مولن‌روژ (۷۲۹۲۹) ۳۰ر۱۱- ۱۵ر۳- ۳۰ر۵- ۴۵ر۷- ۱۰
مهتاب (۴۷۷۷۷) ۱۱- ۴۵ر۲- ۵- ۱۵ر۷- ۳۰ر۹
همای (۳۱۱۶۶۹) ۱۵ر۱۰- ۱۵ر۲- ۱۵ر۴- ۳۰ر۶- ۴۵ر۸
چرخ‌فلك ۱۰- ۳۰ر۱۲- ۳- ۳۰ر۵ - ۸
اسکار (۹۵۰۸۹۸) ۳۰ر۱۰- ۱- ۳۰ر۳- ۶- ۳۰ر۸
لیدو (۹۵۱۲۸۲) ۱۵ر۱۱- ۴۵ر۱- ۱۵ر۴- ۴۵ر۶- ۱۵ر۹
پاسارگاد (۷۹۲۷۸۲) ۱۰- ۳۰ر۱۲- ۳- ۳۰ر۵- ۸
شرق (۵۴۰۲۴) ۹- ۳۰ر۱۱- ۳- ۳۰ر۵- ۸
ارانوس (۲۷۹۷۱) ۱۰- ۳۰ر۱۲- ۳- ۳۰ر۵- ۸
رکس (۳۳۵۲۹۳) ۳۰ر۱۰- ۱- ۳۰ر۳- ۶ - ۳۰ر۸
دیانا (۴۷۳۶۵) ۳۰ر۱۱- ۳۰ر۲- ۴۵ر۴- ۱۵ر۷- ۳۰ر۹
رنگین کمان (۷۵۶۷۶۰) ۱۰- ۱۲- ۲- ٤- ۱۵ر۶- ۳۰ر۸
نپتون (۷۶۰۱۳۶) ۳۰ر۱۰- ۳۰ر۲- ۳۰ر۴- ۴۵ر۶- ۹
* افترا - رنگی - ژاك‌برن - امانوئل ریوا
ماژستیك (۶۸۴۶۱) ۱۱- ۳- ۵- ۷- ۱۵ر۹
* مردی از مغرب - قهرمان غرب
البرز (۳۰۴۲۵۸) ۳۰ر۸- ۱۲- ۳۰ر۳- ۷- ۱۰
* قدرت - رنگی - جرج هامیلتون
تخت‌جمشید (۴۳۵۵۰) ۳- ۵- ۷-۹
* زندگی برای زندگی - رنگی - ایوموتان
گلدیس (۶۲۸۷۱۳) ۳۰ر۳- ۳۰ر۵- ۳۰ر۷
* شهر بی‌رحم - کرك‌داگلاس - کریستین کوفمن
پردیس ۳۰ر۱۰- ۳۰ر۱۲- ۳۰ر۲- ۳۰ر۴- ۳۰ر۶- ۳۰ر۸
* وقتیکه غنچه‌ای شکفته می‌شود - شمی کاپور
دریا (۷۹۱۷۴۶) ۳۰ر۱۰- ۳۰ر۲- ۳۰ر۴- ۳۰ر۶- ۹
* نواداسمیت - رنگی - استیومك‌کوئین
تاج (۳۱۳۸۶۴) ۳۰ر۱۰- ۱- ۱۵ر۳- ۳۰ر۵- ۴۵ر۷- ۱۰

* سانس انگلیسی
گلدیس ساعت ۳۰ر۹ فیلم (زندگی برای زندگی)
درایوین‌ونك ۳۰ر۷- ۱۰ (خانم‌قانونا دوشوهر دارد)

تاترها

* شهرقصه - اثر بیژن مفید
تالارانجمن (تلفن رزرو ۷۵۶۴۴۶) ۱۵ر۸ بعدازظهر
* مردی که مرده بود و خود نمیدانست - انتظامی -نصیریان - شهابی
تالار ۲۵شهریور (۲۵۴۴۴) شروع ۱۵ر۸ بعدازظهر
* سرایدار - صیاد - صادق‌بهرامی - پرویز آزادی
تالار موزه (۳۱۱۷۷۷) شروع ۱۵ر۸ بعدازظهر

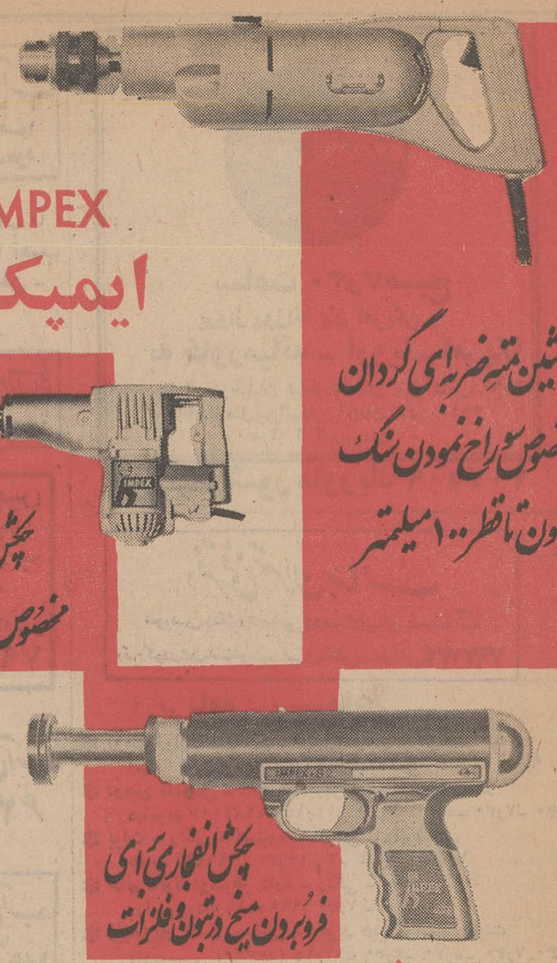

آگهی تاسیس شرکت تجارتی و صنعتی ماسیژن «سهامی خاص»

نظر بماده یکصدو نودو هفت قانون تجارت و ماده ٦ آئین‌نامه همان قانون خلاصه اظهارنامه و اساسنامه شرکت تجارتی صنعتی ماسیژ(سهامی خاص) که در تاریخ بیست‌و پنجم فروردین ماه ٤٩ تحت شماره ۱۳۸٦۱ دراین اداره ثبت و در همین تاریخ از لحاظ امضاء ذیل ثبت تکمیل گردیده برای اطلاع عموم درروزنامه رسمی کشور و روزنامه کثیرالانتشار اطلاعات آگهی میگردد.

۱- نام و نوع شرکت. شرکت تجارتی وصنعتی ماسیژ(سهامی خاص)

۲- موضوع شرکت . صادرات و واردات انواع لوازم و محصولات ماشین‌آلات منجمله لوازم بیمارستانی و لوازم آرایش و لوازم داروئی لوازم دفتری و فرآورده های لبنی و سایر محصولات قبول نمایندگی شرکت های تولیدی و تجارتی اعم از ایرانی و خارجی و انجام هرگونه امور دیگر که مربوط بامور فوق باشد.

۳- مرکز اصلی شرکت . تهران خیابان آیزنهاور خیابان بیات مقابل مرکز طبی کودکان پلاك ۷۷ر۳ .

٤- مدت شرکت از تاریخ بیست‌و سوم فروردین ماه ٤٩ بمدت نامحدود.

٥- تابعیت شرکت ایرانی است .

٦- سرمایه شرکت مبلغ یك میلیون ریال منقسم بیکهزار سهم هزار ریالی بانام.

۷- میزان سرمایه پرداختی و شماره فیش بانك مربوطه و مبلغی که تعهد شده است سی و پنج درصد بهای سهام بموجب فیش مربوطه بحساب شماره ۹۹ بانك صادرات ایران تودیع گردیده است.

۸- موسسین شرکت آقایان مسیح‌اله ضیائی، سامی حلبی و بانوان روحیه بیات - نجاتیه اشرف.

۹- اولین مدیران شرکت. آقای سامی‌حلبی رئیس هیئت مدیره بانو نجاتیه اشرف - آقای مسیح‌اله ضیائی اعضاء هیئت مدیره شرکت می باشند که آقای مسیح‌اله ضیائی رابسمت مدیرعامل شرکت برای مدت دو سال انتخاب نموده‌اند.

۱۰- اختیارات مدیر عامل . منفردا از طرف شرکت کلیه اسناد و مدارك را امضاء مینمایند و امضاء ایشان بامهر شرکت معتبر میباشد.

۱۱- روزنامه کثیرالانتشار که برای دعوت ها تعیین شده است . اطلاعات.

۱۲- دارندگان حق امضاء در شرکت مدیرعامل منفردا بامهر شرکت.

۱۳- اولین بازرسان اصلی و علی‌البدل شرکت. آقای مهدی حجازی بازرس اصلی و آقای جورج ماکروس بازرس علی‌البدل.

۱٤- انحلال شرکت طبق ماده ۱۹۹ اصلاحی قانون تجارت.

رئیس اداره ثبت شرکت هاو مالکیت صنعتی، مهدی ثراقی .

آ_۳۱۳۹

اطلاعات دختران و پسران روزهای یکشنبه منتشر می‌شود

آگهی انتخاب عامل فروش

بنگاه توسعه ماشین های کشاورزی در مناطق مشروحه‌زیر: آباده، ابهر، آستارا، الیگودرز، اهر، ایرانشهر ، ایلام ،بوشهر، بهشهر ،بیرجند، تویسرکان ،جیرفت، خاش،خلخال ،خمین . داراب ،دامغان، رامهرمز ،رشت، رفسنجان ،زاهدان ،ساوه، ساری ، سقز، سنقر کلیائی ، سمنان،شاهرود،شوشتر،شهرضا، شهسوار . شیروان،قروه ،قم، کاشان ، کازرون ،کرج، کنگاور، گرمسار ، گلپایگان، گناباد ، ماکو، محلات ،مراغه ، مرند ، مشکین‌شهر ،ممسنی‌ویاسوج، میانج، نهاوند.

برای فروش تراکتورهای اونیورسال و لوازم یدکی و ادوات مربوطه از بین اشخاص یاشرکت هائی‌که سابقه فعالیت دراین رشته‌داشته باشند تعدادی عامل‌فروش انتخاب خواهد نمود افراد و شرکت‌هائی که سابقه‌فعالیت دراین رشته داشته باشند در صورت تساوی شرایط مقدم بردیگران خواهندبود.

داوطلبان میتوانندبرای دریافت شرایط عاملیت و تسلیم پیشنهاد خود ازاین تاریخ تا اول خرداد ماه ۱۳٤۹ باداره مرکزی بنگاه در تهران «خیابان البرزابت دوم کاخ‌شمالی شماره ۸٦» ویانمایندگی های بنگاه در استان های مربوطه مراجعه و یا مکاتبه نمایند . م‌الف ۸۵۳

بنگاه توسعه ماشین‌های کشاورزی

۱_۲ آ_۵۳٤٤

از نمایشگاه گل سرخ باغ فرید

دیدن فرمائید

باغ‌فرید تهران خیابان‌شهباز تلفن ۳۵۵٦۱٤

جناب آقای دکتر غلامرضا کلینی

در جریده شریفه اطلاعات مورخه ۲۳ر۱ر٤۹ شرحی مبنی بر ورود اینجانب بشاهرود مرقوم فرموده بودید بو نهایت از لطف و مرحمت‌جنابعالی تشکر نموده امید است بیاری‌پروردگار بتوانم خدمت بیشتری به مردم حق‌شناس و شاه دوست شاهرود انجام دهم .

شاهرود _دکتر غلامرضا رحمانی

آ_۵۱۳۸

تولیت آستانه مقدسه قم

خلاصه آگهی مناقصه حفر یك حلقه چاه عمیق

آستانه مقدسه قم بانظارت اداره ۳ وقاف قم در نظر دارد یك حلقه چاه‌عمیق بعمق ۱۱۰ متر ولوله گزاری بالوله ۱۲ اینچ در اراضی گازران کهنه پلاك ۱۱۸ بخش ۳ساوه (بخش جعفرآباد ساوه) باشرائط مندرج در آگهی ۹۷۲_۳۱ر۱ر٤۹ که در معابر الصاق گردیده حفر نماید . داوطلبان میتوانند برای کسب اطلاعات بیشتر تاتاریخ ۲۸ر۲ر٤۹ همه‌روزه باستثنای ایام تعطیل از ساعت ۷ تا ۱۳ بدفتر آستانه مقدسه قم مراجعه نمایند وتاساعت ۱۰ صبح ۲۸ر۲ر٤۹ پیشنهادات خودرا تسلیم ورسید کتبی دریافت دارند .

تولیت آستانه مقدسه قم : عبدالوهاب اقبال

باخیال راحت بخارج بروید

مشکل شما برای مسافرت بخارج ندانستن زبان است؟

ابدا ناراحت نباشید:

زیرا میتوانید بوسیله لینگافن

هریک از ۳۷ زبان زنده دنیا را ظرف

مدت ۱۷۰ ساعت براحتی فراگیرید.

کوپن زیر را پر نموده و به نشانی صندوق پستی ۱٤ر۱۵۷۲ ارسال ویا به نشانی

خیابان شاه ساختمان الوسیوم طبقه چهارم مراجعه فرمائید تلفن ٦۱۱۰۳٦ ٦۱۱٤۱۸

نام و نام خانوادگی ..... شغل .....

آدرس کامل .....

تلفن ..... شهر ..... زبان مورد درخواست .....

لینگافن نامی درخشان در جهان فرهنگ

خشایار .

جناب آقای دکتر خطیبی مدیر عامل محترم جمعیت شیر و خورشید سرخ ایران

چندی قبل خانم اینجانب که براثر ناراحتی های ناشی‌ازحاملگی دچار بیماری سخت و مرموزی گردیده بود با مساعی و تلاش فراوان آقای دکتر قمری جراح و متخصص بیماری‌های زنان‌وزایمان جمعیت شیرو خورشید سرخ خوی از مرك حتمی نجات یافت برخود وظیفه می داند مراتب تشکر و قدردانی خود را از این پزشك عالیقدر وسایر کارکنان بیمارستان شیروخورشید سرخ خوی که در نهایت دلسوزی و مراقبت درخدمت بیماران هستند بدینوسیله اعلام دارد .

خوی سید مطلق هاشمی

توجه کنید:

هم اکنون بیماری نیازمند خون شماست

حادثه خبر نکند، شاید شما هم روزی محتاج خون باشید

مرکز انتقال خون شیر و خورشید سرخ آباد، واست

بشما خون بدهد یا خون شما را در اختیار نیازمندان بگذارد.

تلفن ۳۱۱۵۵۵

بادبزن کادکا

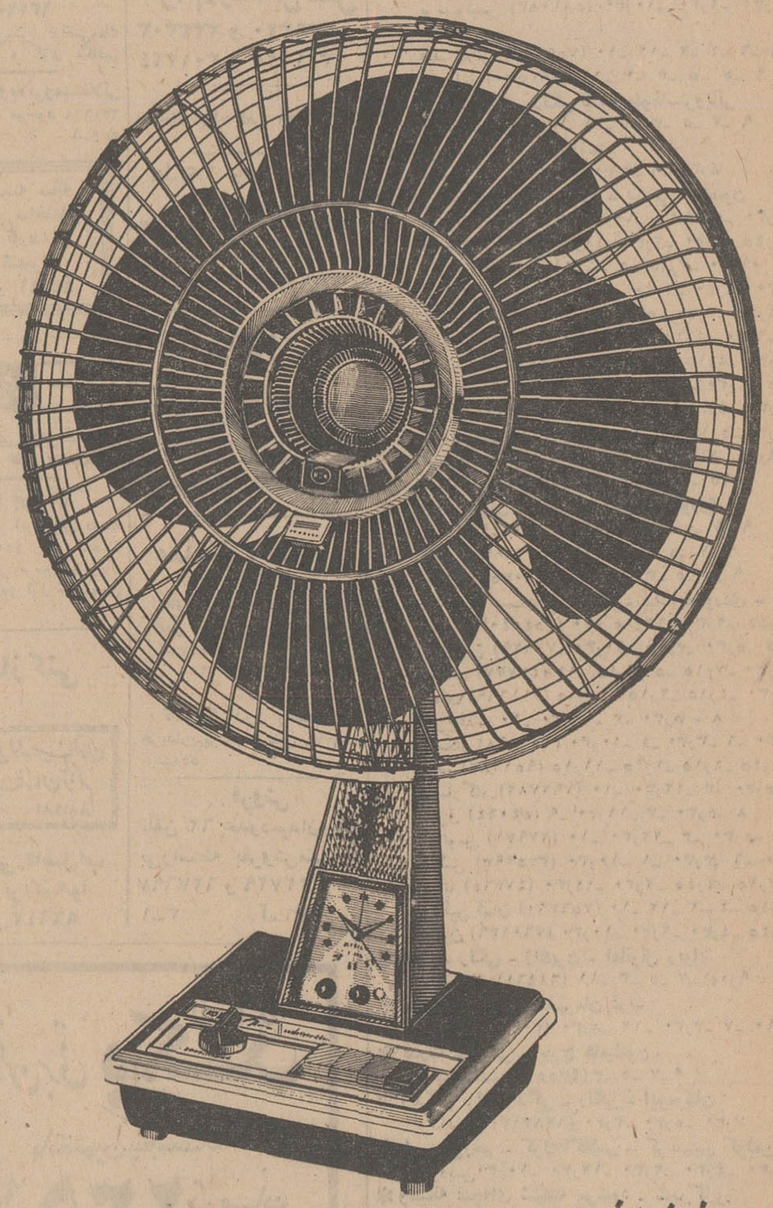

تنها بادبزن برقی دنیا

با این مشخصات منحصر بفرد

۱. ساعت برقی

۲. عطر بخش کن

۳. چراغ خواب

هواکش کادکا

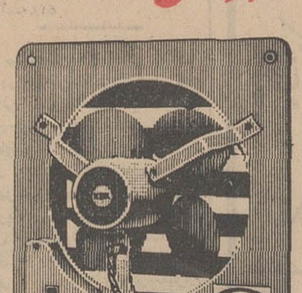

در انواع و اندازه های مختلف

مرکز پخش هواکش : هالکی، دروازه دولت

نماینده انحصاری:

شرکت نسبی محمد عاصمی و شرکاء .

KDK

خیابان بوذرجمهری سرای چیت ساز

پنکه سقفی همای

HMA همای علامت اطمینان و برتری

موتور با تضمین پنجساله

الکترومهر، اولین کارخانه پنکه سازی در ایران

ترانسفورموتور لامپهای تهاجمی همای

نمونه سئوالات و مقررات کنکور سراسری دانشگاهها

بقیه در صفحه چهارم

تعداد مورد نیاز هر رشته ازمیان دانشجویان واجدشرایط در آخر سال پایه انتخاب خواهدشد .

این دانشکده برای تدریس زبان های خارجی به یك مرکز آموزش سمعی و بصری کاملا جدید مجهز است.

۲ـدانشکده علوم اقتصادی و سیاسی:

دو سال اول تحصیل دراین دانشکده مشترك‌است و از ابتدای سال سوم دانشجو رشته تخصصی خودرا انتخاب میکند.

۳ـ دانشکده پزشکی:

الف ـ دوره دانشکده هفت سال بشرح زیر است و به درجه‌دکترا ختم میشود.

یکسال مقدماتی در دانشکده علوم ، شهریه این دوره چهل‌ودو هزار ریال است.

پنج سال دوره پزشکی ، شهریه‌هر سال چهل و هفت هزار ریال.

یکسال دوره انترنی «دانشجویان‌این دوره از پرداخت شهریه معاف هستندو ماهیانه سه هزار ریال کمك هزینه دریافت میدارند.

ب ـ آموزشگاه عالی پرستاری وابسته به این دانشکده مسابقه ورودی جداگانه خواهد داشت.

۴ـدانشکده حقوق

زبان فرانسه برای تحصیل دراین دانشکده اهمیت بسیار دارد.

۵ـ دانشکده دندانپزشکی:

الف ـدوره این دانشکده شش سال بشرح زیر است وبه‌درجه دکترا ختم‌میشود.

یکسال مقدماتی در دانشکده علوم، شهریه سالیانه این دوره چهل‌و دو هزار ریال است.

یکسال پایه پزشکی و چهار سال دندانپزشکی ، شهریه این دوره سالیانه پنجاه و یکهزار ریال‌است.

ب ـفقط ۱۰درصدپذیرفته شدگان این دانشکده از میان دختران انتخاب‌خواهدشد.

۶ـ دانشکده علوم:

این دانشکده دارای چهار رشته : شیمی، فیزیك ، ریاضی ، زیست‌شناسی است و دانشجو پس‌از یکسال تحصیل و موفقیت در امتحانات دروس الزامی باتوجه به معدل و نمرات هردرس و باراهنمائی استاد راهنما رشته تخصصی خودرا انتخاب میکند. شهریه سالیانه این‌دانشکده چهل‌و دو هزار ریال است.

۷ـ دانشکده معماری :

الف ـ دوره‌این دانشکده شش سال است که به فوق لیسانس «مهندس معمار» ختم‌میشود.

ب ـ شرایط امتحان اختصاصی این رشته مانند رشته معماری دانشگاه تهران است.

دانشسرای عالی تهران

۱ـ شرایط اختصاصی پذیرش‌دانشجو در دانشسرایعالی‌بشرح زیر است :

الف ـنداشتن‌نقص جسمانی وروانی مانند «تابینائی وکم‌سوئی چشم ، کری وسنگینی‌گوش ، لکنت‌زبان» . بهمین دلیل از کلیه داوطلبان که در مسابقات ورودی پذیرفته شوند معاینه دقیق پزشکی بعمل خواهد آمد .

ب ـ داشتن برك پایان خدمت یاآماده بخدمت یا معافیت از خدمت وظیفه یا معافیت تکفل برای مشمولان(معافیت‌پزشکی‌پذیرفته نمیشود) .

ج ـ نداشتن شغل موظف یاغیر موظف

د ـ سپردن تعهد خدمت به‌مدت پنج سال در نقاطی که وزارت آموزش وپرورش تعیین میکند . (این شرط در حال حاضر قوت قانونی دارد لیکن برطبق طرح جدید تربیت معلم احتمالالغوومقررات جدیدی از لحاظ نام‌نویسی و شهریه نظیر مقررات سایر دانشگاهها و موسسات آموزش عالی جایگزین آن خواهد شد).

۲ـ پذیرفته‌شدگان پسر و دختر حتی‌الامکان باهم‌برابرخواهند بود .

۳ـ مساعدت مادی و پرداخت وام وبورس وواگذاری کارمنوط به‌امکانات مالی و پیشنهادهای رسیده‌برای کار خواهد بود .

۴ـ پذیرفته‌شدگان از پرداخت شهریه معاف هستند .

۵ـ کسانی میتوانند در مسابقات ورودی سراسری دانشگاهها برای دانشسرایعالی ثبت‌نام کنند که متولد ۱۳۲۵ یابعد ازآن‌باشند کسانی که خدمت سپاهی راانجام داده‌اند چنانچه متولد سال ۱۳۲۳ وبعداز آن باشند میتوانند در مسابقه ورودی مذکور شرکت‌کنند.

۶ـ دانشسرای عالی به دانشجویان پس از خاتمه تحصیلات فقط لیسانس دبیری خواهد داد که در آن‌رشته اصلی و رشته‌فرعی ذکر خواهد شد .

۷ـ دانشسرایعالی فقط از میان داوطلبانی که دربرك‌درخواست خود یکی از رشته‌های تحصیلی دانشسرایعالی را به‌عنوان انتخاب اول یا انتخاب دوم ذکر کرده باشند دانشجو خواهد پذیرفت.

۸ـ از میان آموزگاران شهرستانهای مختلف طبق‌مسابقه‌ای که بعدازطرف دانشسرای عالی ترتیب داده میشود چهارصد نفر دانشجو برای تحصیل در رشته مشاوره و راهنمائی و همچنین بعضی ازرشته‌های دیگر طبق سهمیه‌ای که برای وزارت آموزش وپرورش تعیین شده است پذیرفته خواهد شد .

۹ـ برای پذیرش دانشجو در رشته تربیت‌بدنی مسابقات‌ورودی جداگانه بوسیله دانشسرای عالی انجام خواهد شد .

دانشکده صنعتی (پلی تکنیك تهران)

شرائط اختصاصی ندارد و برای اطلاع از وضع تحصیل این دانشکده داوطلبان میتوانند به‌راهنمای تحصیلی آن مراجعه کنند.

دانشکده کشاورزی رضائیه

۱ـ این دانشکده دارای چهاررشته :دامپروری ، آموزش‌وپرورش روستائی ، مهندسی زراعی ، علوم گیاهی می‌باشد .

پذیرفته‌شدگان دراین دانشکده پس از دوسال تحصیل در علوم پایه رشته های تخصصی خودرا انتخاب میکنند .

۲ـ زبان خارجه لازم برای ادامه تحصیل دراین دانشکده زبان انگلیسی است .

۳ـ در سال تحصیلی ۴۹ـ۴۸ تعداد ۳۰ بورس در اختیاراین دانشکده بوده است .

۴ـ این دانشکده در سال تحصیلی ۴۹ـ۴۸به ۱۰۸ نفر از۱۶۷ نفر دانشجوی خودکه در غیرساعات تحصیلی درامور کشاورزی یا امور مربوط به‌رفاه دانشجوئی یاتدریس کارکرده‌اند ماهیانه مبالغی بین ۲۰۰۰تا ۳۰۰۰ ریال پرداخت کرده است .

مدرسه عالی بازرگانی تهران

۱ـ این مدرسه علاوه بر دیپلمه‌ها ی‌طبیعی ـ ریاضی ـ ادبی از میان دارندگان دیپلم بازرگانی تعدادی دانشجو از طریق مسابقه ورودی جداگانه می‌پذیرد .

۲ـ برای کمك به دانشجویان با استعداد وبی‌بضاعت بورسهای تحصیلی درنظر گرفته شده‌است

موسسه اموزش عالی آمار

تحصیل دراین رشته امکانات زیررا به‌دانشجو میدهد .

۱ـ اندازه‌گیریهای صحیح در مواردی‌که علوم دقیقه به آن نمیپردازند مانند اندازه‌گیری مشخصات جامعه‌های‌انسانی‌ومشخصات روانی و غیره .

۲ـ بکاربردن روشهای علمی ریاضی در نتیجه‌گیری‌ازاطلاعات کمی که در تحقیقات مختلف درکلیه رشته‌های دانش بشری‌بدست می‌آید .

۳ـ بکاربردن روشهای علمی ریاضی وبازرسی وضع کار در کلیه کارهای مختلف از قبیل صنعت و کشاورزی و مدیریت های اجتماعی و غیره .

۴ـ باتوجه به‌احتیاج شدید تمام موسسات به‌یك واحدآماری صحیح و دقیق وعلمی قسمت عمده دانشجویان این موسسه‌درسازمان های آماری کشور بکار مشغول خواهند شد .

۵ـ موسسه غیر از بورسهای عمومی کشور امکان مالی‌مخصوصی برای دادن بورس تحصیلی به دانشجویان ندارد ولی در عوض‌شهریه نمیگیرد.

هنرسرای عالی (نارمك)

الف ـ توضیحات کلی

۱ـ کسانی میتوانند در مسابقه ورودی دوره روزانه هنرسرایعالی شرکت کنند که متولد سال ۱۳۲۴ و بعد باشند . کسانی که خدمت سپاهی را انجام داده‌اند چنانچه متولد سال ۱۳۲۳ و بعد ازآن باشند میتوانند در مسابقه ورودی مذکور شرکت کنند.

۲ـ داوطلبان ورود به هنرسرایعالی باید تعهد بسپارند پس از پایان تحصیل به مدت ۵ سال در نقاطی که وزارت آموزش و پرورش تعیین میکند بعنوان دبیر فنی خدمت نمایند. (این شرط در حال‌حاضر قوت قانونی دارد لیکن برطبق طرح جدید تربیت معلم احتمالا لغو مقررات جدیدی از لحاظ نام‌نویسی و شهریه نظیر مقررات سایر دانشگاهها و موسسات آموزش عالی جایگزین آن خواهد بود.)

۳ـ دانشجویان روزانه هنرسرای‌عالی از پرداخت شهریه معاف میباشند.

۴ـ دانشجویان میتوانند ناهار را به قیمت نازل در رستوران هنرسرا صرف نمایند.

۵ـ هنرسرای عالی علاوه بر دیپلمه ریاضی تعدادی دانشجو از میان دارندگان دیپلم هنرستان‌های پسران از طریق مسابقه ورودی جداگانه میپذیرد.

ب ـ تحصیل در هنرسرای‌عالی در دو دوره انجام میشود :

۱ـ دوره عمومی که دوره آن دوسال استو دانشجو در طی‌آن‌با کلیه رشته‌های مربوط در هنرسرایعالی آشنا میشود.

۲ـ دوره تخصصی نیز دو سال و شامل رشته‌های زیر است :

الف ـ گروه مکانیك :

رشته نیرو ـ رشته تهویه و تبرید ـرشته مکانیك ماشین‌ها.

ب ـ گروه ساختمان :

رشته راه وساختمان ـ رشته معماری و تزئینات.

ج ـ گروه برق :

رشته الکتروتکنیك ـ رشته الکترونیك.

د ـ گروه ماشین سازی :

رشته تولید ـ رشته قالب‌سازی ـ رشته متالورژی وذوب فلزات.

هـ ـ گروه رسم فنی و گرافیك صنعتی .

دانشجویان هنرسرایعالی بعد از اینکه یك نیمسال تحصیلی‌در مدارس و هنرستانها بتدریس اشتغال ورزیدند و در ایام تابستان در کارخانجات کارآموزی نمودند در پنج رشته فوق فارغ‌التحصیل وبه‌اخذ لیسانس مهندسی «دبیر فنی» ـنائل میشوند.

چگونگی ثبت‌نام

نام نویسی برای شرکت در مسابقات ورودی از طریق پست‌انجام میگیرد.

داوطلبان باید ابتداء به‌یکی از شعبه‌های بانك ملی مراجعه کرده وپس از پرداخت (۵۰۰) ریال حق ثبت نام :

۱ـ پاکت مخصوص ارسال مدارك.

۲ـ دفترچه راهنما.

۳ـ برك درخواست.

را از بانك تحویل بگیرند و پس از تنظیم برك درخواست‌به‌نحوی که ذیلا معین خواهد شد با استفاده از همان پاکت به آدرسی که‌در پشت پاکت چاپ شده است بایست سفارشی بفرستند.

تاریخ ثبت‌نام

ثبت نام برای شرکت در مسابقات ورودی سال ۴۹از تاریخ چهارشنبه شانزدهم اردیبهشت ماه ۱۳۴۹ آغاز میشود و روز شنبه ۱۶ خرداد ماه ۱۳۴۹ پایان میپذیرد.

به تقاضاهائی که پس از این تاریخ به پس تحویل داده شده باشد ترتیب اثر داده نخواهد شد. داوطلبان توجه داشته باشند که برای دریافت مدارك لازم از شعب بانك ملی و پرداخت حق ثبت نام مسابقات ورودی فقط تاپایان روز سه‌شنبه ۱۲ خرداد ماه فرصت‌دارند.

دارندگان دیپلم‌های طبیعی یاریاضی یاادبی و دانش آموزانیکه هم‌اکنون در سال ششم‌رشته‌های‌مذکور مشغول‌تحصیل‌اند ونیز کسانیکه درسال تحصیلی جاری در امتحانات ششم متفرقه شرکت کرده ولی‌تا پایان مهلت ثبت‌نام جواز قبولی خود را دریافت نداشته‌اند ،میتوانند برای شرکت در مسابقات ورودی سال ۱۳۴۹ ثبت‌نام کنندولی **شرکت آنان در امتحانات موکول به‌ارائه گواهی قبولی در امتحانات نهائی ششم متوسطه خواهد بود.** بدین ترتیب کلیه داوطلبان موقعی‌میتوانند کارت ورودبجلسه امتحانی را دریافت دارند که مدرك قبولی ششم متوسطه خود را به‌حوزه امتحانی ارائه دهند.

توجه مهم : مبلغ حق ثبت‌نام مسابقات ورودی و مدارك ارسالی داوطلبان بهیچوجه مسترد نمیشود . بنابر این به کسانیکه درجریان ثبت‌نام مسابقات ورودی مشغول گذرانیدن امتحانات نهائی ششم‌متوسطه هستند توصیه میشود در صورتی داوطلب مسابقات ورودی شوند که به موفقیت خود در امتحانات نهائی متوسطه اطمینان داشته وبرای ادامه تحصیلات عالیه مصمم باشند.

۲ـ تنظیم برك درخواست

در پاکتی که داوطلبان هنگام مراجعه ببانك ملی دریافت‌میکنند. یك برك درخواست وجود دارد که باید هردوروی آنرا دقیقا‌مطالعه کنند. داوطلبان باید در محل مخصوص مشخصات خواسته شده‌راقید کنند. در تنظیم این درخواست نکا تزیر باید رعایت شود:

الف ـ در سئوال ۱و ۲ داوطلب باید در محل خالی، نام‌خانوادگی ونام خود را بطور خوانا و کامل بنویسد وسپس در جدول مقابل‌آن، نام خانوادگی و نام خود را حرف به حرف از راست به چپ واردکند.

ب ـ در مورد سئوال ۳و۴و۵و۶ داوطلب باید نام‌پدر و سال تولد وشماره شناسنامه خود ومحل صدور آنرا قید کند

ج ـ در مورد سئوال ۷ داوطلب باید برحسب اینکه مرد یا زن باشد در مربع مربوط علامت (×) بزند .

د ـ در مورد سئوال ۸ داوطلب باید معدل کل امتحان نهائی‌ششم متوسطه خود ودر صورتی که هنوز امتحان نهائی را نگذرانیده باشد معدل کل سال پنجم متوسطه خود را قید کند .

هـ ـ در مقابل سئوال ۹ داوطلب باید رشته تحصیلی ششم متوسطه خود را با گذاشتن علامت (×) در مربع مربوط مشخص کند .

و ـ سئوال شماره ۱۰ بانتخاب دهگانه داوطلب مربوط است در این قسمت داوطلب باید قبلا به جدول انتخاب هامندرج دراین دفترچه مراجعه کند و از میان رشته های موجود در جدول با توجه به‌علاقه خود و اصولی که ذکر شده‌است ده رشته تحصیلی را انتخاب و شماره‌ای را که در ستون سمت راست هر رشته قید شده است در مربع های مربوط ثبت کند . در اینجا بار دیگر تذکر داده میشودکه داوطلب باید توجه داشته باشد که انتخاب اول او باید رشته‌ای‌باشد که بیش از همه به آن علاقه دارد و در انتخاب های بعدی نیز این اصل یعنی تقدم علاقه را کاملا رعایت کند.زیرادر اعلام نتایج‌مسابقات ورودی انتخاب اول او در وهله اول و انتخاب‌دوم او در وهله دوم و... انتخاب دهم او در وهله آخر منظور خواهد شد . مثلاهرگاه داوطلبی در هر ده انتخاب خود نمره کافی بدست بیاورد فقطنام او در فهرست قبول‌شدگان رشته انتخابی اول اعلام خواهد شد و در ۹ رشته‌انتخابی دیگر نام او منظور نمی شود و اجازه ثبت‌نام در رشته های‌نه‌گانه‌بعدی باو داده نخواهد شد .

ز ـ در مورد سئوال ۱۱ داوطلب باید یکی از زبان های خارجی انگلیسی ، فرانسه ، آلمانی ، روسی ،ایتالیائی را که میتواند امتحان بدهد با توجه به شرایط اختصاصی رشته ها با علامت (×) در مربع مربوط مشخص کند .

ح ـ سئوال ۱۲ مربوط به تعیین حوزه امتحانی داوطلب است . هر داوطلب باید فقط یکی از حوزه های امتحانی اصفهان ، اهواز ، تبریز ، تهران ،رضائیه ، شیراز و مشهد را انتخاب کندو در مربع مربوط علامت (×) بگذارد .

داوطلب باید توجه داشته باشد که بعد از ارسال درخواست‌به مرکز آزمون شناسی تغییر حوزه امتحانی که انتخاب کرده است ممکن نخواهد بود .

ك ـ پس‌از تنظیم کامل‌برك درخواست داوطلب باید در پشت ۶قطعه عکسی‌راکه بتازگی گرفته‌است وباید همانند باشد ،نام ونام خانوادگی‌و شماره مخصوص‌شناسنامه ومحل صدور شناسنامه خودرا بنویسید و یك قطعه‌ازآنرا درمحل مخصوص بالای‌برك‌درخواست‌بچسباند .

۳ـ مدارکی که‌باید داوطلب همراه برك‌درخواست بفرستد.

صورت این مدارك در پشت برك‌درخواست‌قید شده‌است معهذا متذکر می گردد که‌داوطلب باید درارسال برك‌درخواست‌و مدارك‌خود از پاکتی که‌ار طرف بانك ملی ایران باوداده‌می‌شود وحاوی‌این‌دفترچه‌است استفاده کند وپیش‌ازآنکه درخواست ومدارك خودرا‌دراین پاکت بگذارد آنهارا یك‌بیك‌بازبینی کندومطمئن‌شود که درخواستنامه بطور کامل‌ودقیق تنظیم‌شده‌است ومدارك‌ارسالی‌او نیز نقصی ندارد .این‌مدارك عبارتند از:

۱ـ برك‌درخواست

۲ـ قبض رسید پرداخت ۵۰۰ ریال‌حق‌ثبت‌نام که‌باید به‌حساب‌جاری شماره ۷۴۸ مرکز آزمون شناسی‌دربانك مرکزی‌ایران توسط بانك ملی ایران‌واریز شود .

۳ـ یك برك‌رونوشت مصدق‌یافتوکپی شناسنامه

۴ـ۶ قطعه عکس‌باشرایطی که‌دربالا ذکرشد .

پس‌ازگذاشتن مدارك داخل پاکت ،آدرس صحیح‌خود و حوزه‌امتحانی راکه انتخاب‌نموده‌اید درروی پاکت در محل خود بنویسید .

برای‌آشنائی‌بیشتر‌داوطلبان بچگونگی‌تنظیم برك درخواست‌نمونه‌ای ازبرك‌درخواست‌مذکور که‌بامشخصات فرضی تنظیم‌شده‌است دراینجاارائه میشود .

فرض کنیم داوطلبی بنام عبدالکریم قاسم‌آبادی‌یزدی متولد ۱۳۲۸ که فعلا درسال‌ششم‌متوسطه‌طبیعی مشغول‌تحصیل‌است‌ومعدل پنجم‌متوسطه‌او۱۳٫۵ میباشد بخواهددرمسابقات ورودی‌شرکت کند. چنین‌داوطلبی هنگام‌تنظیم برك‌درخواست‌خود‌ممکن‌است مایل باشد پس‌ازمراجعه بجدول انتخابهاو باتوجه به‌تقدم‌علاقه خودواصولی که‌دراین‌دفترچه‌ذکرشده‌است رشته های ۱۰گانه‌زیررا‌انتخاب کند .

۱ـپزشکی‌تهران۲ـپزشکی ملی‌ایران ۳ـ پزشکی اصفهان ۴ ـ شیمی دانشکده علوم اصفهان ۵ ـعلوم زیستی تبریز ۶ـ پزشکی تبریز ۷ـ پزشکی‌دندانپزشکی وعلوم‌مشهد ۸ـ علوم‌پایه کشاورزی رضائیه ۹ـ پزشکی جندی‌شاپور۱۰ـ کشاورزی‌جندی‌شاپور .

این‌داوطلب‌زبان‌انگلیسی‌را‌امتحان‌میدهد وبرای‌شرکت درمسابقات ورودی‌حوزه‌اصفهان‌را‌انتخاب کرده‌است درخواست‌او بصورت‌ضمیمه‌تنظیم خواهد شد .

جدول انتخاب

در دفترچه راهنمایك جدول راهنماوجود دارد که مابرای‌تفهیم بیشتر آنرا خلاصه کردیم بعضی از دانشکده ها که وضع‌خاص دارند بطور جداگانه شرایطش را اعلام کردیم و بعضی دیگر که رشته های مشابه دارند ، شرایط رشته هارا‌که مشابه هم هستند باتعیین‌تعداد دانشجوئی که می‌پذیرند ، بطورخلاصه درج شد. وضع کامل جدول انتخاب بشرح‌زیر است :

*** دانشگاه صنعتی آریامهر**

این دانشگاه فقط دیپلم‌ریاضی برای ۷رشته زیر می‌پذیرد مهندسی برق ۱۲۰نفر، مهندسی میکانیك ۱۲۰ نفر، مهندسی‌متالوژی ۶۰نفر، مهندسی شیمی ۶۰نفر، مهندسی صنایع ۶۰نفر، فیزیك ۶۰ نفر ، شیمی ۶۰ نفر ،ریاضی۶۰نفر .

*** دانشکده صنعتی (پلی‌تکنیك تهران)**

این دانشکده برای ۵ رشته خودفقط دیپلم ریاضی می‌پذیرد. مهندسی رامو ساختمان ، میکانیك ، شیمی‌و پتروشیمی و برق هر کدام ۵۰نفر ، نساجی و رنگرزی ۲۵ نفر.

دانشکده کشاورزی رضائیه

این دانشکده‌فقط ۱۲۵ نفر دانشجو دارای دیپلم ریاضی‌وطبیعی می پذیرد . تمام دانشجویان در علوم پایه مشغول تحصیل خواهندشدو پس از دوسال‌در چهاررشته آموزش‌و پرورش روستائی ، مهندسی زراعی ، علوم گیاهی ، دامپروری تحصیلات خود را ادامه خواهندداد.

*** دانشسرایعالی**

دانشسرایعالی برای هشت رشته دانشجو بشرح زیر می‌پذیرد، ریاضی و فیزیك و شیمی هریك ۵۰نفر فقط دیپلم ریاضی.

زیست شناسی۵۰نفر،طبیعی برای جغرافیا۵۰ نفر دیپلم طبیعی‌و ۳۰نفر از ادبی انتخاب میکند .

برای ادبیات فارسی ۴۰نفر ، تاریخ۴۰نفر ، زبان انگلیسی ۴۰ نفر که همه این سه رشته را از دیپلم ادبی انتخاب میکند.

دانشسرایعالی فقط ازمیان داوطلبانی که در برك درخواست خود یکی از رشته‌های تحصیلی دانشسرایعالی رابعنوان انتخاب اول یا انتخاب دوم ذکر کرده باشند دانشجو خواهد پذیرفت.

*** هنرسرایعالی**

۲۵۰ نفر از دیپلم ریاضی می‌پذیرد .هنرسرایعالی علاوه بردیپلم ریاضی تعدادی دانشجو از بین دارندگان دیپلم هنرستانی نیز می‌پذیرد که مسابقه ورودی آن جداگانه اعلام‌وانجام خواهدشد.

«۲» تحصیل در هنرسرای عالی در دو دوره انجام میشود. اول‌دوره عمومی که مدت آن‌دوسال است ودراین مدت دانشجویان کلیه‌رشته های موجود در هنرسرای عالی رافرا میگیرند . دوم دوره تخصصی که مدت آن نیز دوسال و شامل رشته‌های زیر است:

مکانیك ، ساختمان ، برق، ماشین سازی ، رسم‌فنی و گرافیك صنعتی .

*** مدرسه عالی بازرگانی (تهران)**

این مدرسه ۳۵۰ نفر از دیپلم ریاضی‌وادبی و طبیعی انتخاب می کند. وعلاوه برآن ازبین دارندگان دیپلم بازرگانی نیز طی‌یك‌مسابقه ورودی جداگانه عده‌ای انتخاب خواهدکرد که بعد شرایطش اعلام خواهدشد.

*** موسسه آموزش عالی آمار**

فقط ۵۰ نفر از دیپلم ریاضی انتخاب میکند.

پزشکی

دیپلمه های ریاضی و طبیعی تهران ۲۰۰، جندی‌شاپور ۶۰، ملی ایران۷۰ ، تبریز ۱۰۰ ، اصفهان ۱۰۰، پلیس اصفهان ۳۰ نفر علوم آزمایشگاهی و ۳۰نفر علوم داروئی دانشگاه تبریز۳۰ نفر برای پرستاری (فقط‌دختر) علوم داروئی وآزمایشگاهی ۸۰نفر دانشگاه تهران لیسانس تکنولژی پرسنلی ۴۰ نفر لیسانس‌فیزیوتراپی ۲۰ نفر.

جندی‌شاپور پرستاری علوم آزمایشگاهی و رادیولژی ۶۰نفر دانشگاه مشهد برای پزشکی و دندانپزشکی (علوم‌پایه) ۴۱۰ نفر آموزشگاه عالی پرستاری (فقط دختر)۳۰ نفر.

علوم : دیپلمه های طبیعی و ریاضی .

شیمی اصفهان ۳۰نفر شیمی تهران۱۰۰ نفر زیست شناسی‌تهران ۱۰۰ نفر زمین شناسی تهران (فقط‌پسر) ۴۰نفر شیمی ملی ایران ۵۰نفر زیست شناسی ملی ایران ۵۰نفر.

علوم از دیپلمه های ریاضی : فیزیك اصفهان ۳۰نفر ریاضی تبریز ۴۰نفر ، فیزیك تبریز ۴۰نفر شیمی تبریز ۴۰ نفر ، ریاضی تهران ۱۲۵ نفر ، فیزیك تهران ۱۱۰ نفر ریاضی ملی ایران ۵۰ نفر ، فیزیك ملی ایران ۵۰ نفر.

علوم از دیپلمه‌های طبیعی زیست شناسی اصفهان ۳۰ نفرزمین شناسی اصفهان ۳۰ نفر ، علوم زیستی تبریز ۴۰ نفر ، زمین شناسی تبریز ۴۰نفر.

دانشکده های فنی دانشکده های فنی فقط بادیپلم ریاضی‌دانشجو میپذیرد فنی تبریز ۱۲۰ رامو ساختمان تهران ۸۵ مهندسی برق و الکترونیك تهران ۶۵ مهندسی مکانیك تهران ۶۵ . مهندسی‌معدن و ذوب فلزات ۳۵، مهندسی شیمی ۴۰.

ادبیات و علوم انسانی از دیپلمه های طبیعی ، ادبی‌و ریاضی روانشناسی ، اصفهان ۳۰ زبان وادبیات ارمنی اصفهان ۲۰، زبان‌و ادبیات فرانسه اصفهان ۳۰ نفر زبان وادبیات فارسی «اصفهان» ۳۰ نفر ، زبان و ادبیات انگلیسی «اصفهان» ۳۰نفر.

زبان انگلیسی ادبیات تبریز ۴۰نفر ، زبان فرانسه تبریز ۴۰ نفر، فلسفه تبریز ۴۰نفر ، ادبیات وعلوم انسانی تهران نیز ۵۵۰نفر برای سال اول عمومی دانشگاه مشهد ۳۷۰ نفردانشگاه ملی ایران۳۶۰نفر

ادبیات وعلوم انسانی

دیپلمه‌های ادبی تاریخ اصفهان ۳۰نفر جغرافیااصفهان ۳۰نفر تاریخ تبریز ۴۰نفر ادبیات فارسی تبریز ۴۰ نفر

همچنین از دیپلمه‌های طبیعی دانشکده ادبیات تبریز ۴۰ نفر برای روانشناسی میپذیرد‌وجغرافیای اقتصادی‌وانسانی‌این‌دانشکده‌نیز ۴۰ نفر از دیپلمه‌های طبیعی وادبی خواهد پذیرفت .

کشاورزی

تبریز ۱۰۰ نفر بادیپلم طبیعی ، تهران ۵۰نفر طبیعی ۵۰نفر ریاضی برای مهندسی دامپزشکی و کشاورزی و ۴۵نفر با دیپلم طبیعی ، جندی‌شاپور بادیپلمهای طبیعی و ریاضی ۱۰۰نفر

دانشسرایعالی

بادیپلمه‌های طبیعی وریاضی : شیمی اصفهان ۳۰ نفر ، شیمی جندی شاپور ۳۰نفر ، فیزیك جندی‌شاپور ۳۰نفر علوم طبیعی‌جندی شاپور ۳۰نفر با دیپلم طبیعی زیست‌شناسی اصفهان ۳۰نفر ، علوم تبریز ۸۰نفر ، کتابداری تبریز باسه دیپلم ۴۰ نفر خانه‌داری‌تبریز باطبیعی ۲۰نفر ، ریاضی و فیزیك و شیمی دانشسرای عالی تبریز بادیپلم ریاضی ۱۲۰نفر ریاضی دانشسرایعالی جندی شاپور، دیپلم ریاضی ۳۰نفر زبان وادبیات انگلیسی دانشسرایعالی جندی شاپور باسه دیپلم ۴۰نفر .

دندانپزشکی تهران با دیپلم طبیعی ۷۵ نفر داروسازی‌تهران‌برای دوره لیسانس با دیپلم ریاضی وطبیعی ۷۵نفر دندانپزشکی دانشگاه ملی ایران با دیپلمهای طبیعی وریاضی ۵۰نفر

دامپزشکی دانشگاه تهران بادیپلمها طبیعی و ریاضی ۷۰ نفر علوم اداری و مدیریت بازرگانی تهران با دیپلم ریاضی ۱۵۰ نفر موسسه آموزشی و تحقیقات تعاون دانشگاه تهران با دیپلم های ریاضی و طبیعی ۱۰۰ نفر ، علوم تربیتی تهران با سه دیپلم ۶۰ نفر .

اقتصاد دانشگاه تهران با دیپلم ریاضی ۱۰۰ نفر علوم اقتصادی وسیاسی دانشگاه ملی ایران با دو دیپلم ریاضی و طبیعی دویست نفر .

معماری دانشگاه ملی ایران با دیپلم‌ریاضی۶۰ نفر حقوق وعلوم سیاسی دانشگاه تهران با سه دیپلم ۴۵۰ نفر معماری دانشگاه تهران با دیپلم ریاضی ۶۵ نفر . حقوق جزا دانشگاه ملی ایران با سه‌دیپلم ۸۰ نفر .الهیات و معارف اسلامی دانشگاه مشهد با سه دیپلم ۱۴۰ نفر .

تاریخ ومحل توزیع کارت ورودی

محل توزیع کارت ورودی همان محل حوزه‌ای خواهد بود که داوطلب تقاضا کرده است در آنجا امتحان بدهد .توزیع کارت‌ورودی از شانزدهم تیر ماه آغاز خواهد شدو تاریخ دقیق آن‌در موقع مقتضی از طریق جرائد باطلاع داوطلبان خواهد رسید .مقررات دیگرشرکت در مسابقات ورودی نیز در نشریه راهنمای امتحان که با کارت‌ورودی بداوطلب داده خواهد شد قید شده است .

تذکر : کسانی که یکی از رشته های دهگانه انتخاب خود را معماری دانشگاه تهران (۱۶۹) یا معماری دانشگاه ملی ایران (۲۰۰) انتخاب کنند برای آنکه بتوانند بلافاصله پس از خاتمه امتحانات سه گروه در امتحانات اختصاصی این رشته که دردانشکده هنرهای‌زیبای دانشگاه تهران برگزار میشود شرکت کنند باید حوزه امتحانی خود را حتما حوزه تهران تعیین کنند .

در گذشت سرتیپ پایدار

باکمال‌تاسف اطلاع حاصل شد که‌تیمسارسرتیپ احمد پایدارافسر شریف‌شهربانی‌کل کشور بدرود حیات گفته‌است .

فقیدسعید در دوران خدمت مشاغل و مقامات مختلفی به‌عهده داشت و آخرین سمت‌وی قبل از نیل بمرتبه‌بازنشستگی ریاست‌اداره کل گذرنامه و امور اتباع خارجه بود . درتمامی این مراحل‌شادروان سرتیپ پایدار مصدر خدمات شایسته‌یی قرار گرفت و بواسطه حسن خلق وصحت عمل وتواضع خاص خویش پیوسته مورد احترام بود ومیان طبقات مردم دوستان فراوانی داشت.

این‌ضایعه تاثرانگیز را به‌عموم بازماندگان‌و دوستان بویژه فرزند آنمرحوم آقای دکتر‌مصطفی‌پایدار قاضی‌دادگستری تسلیت میگوئیم.

میزان اشتباه

بقیه‌از صفحه آخر

بموجب قانون از پیمانی به رسمی تبدیل شده و بعداز سال ۱۳۳۶ حکم پایه ۹ خودرا گرفته با احتساب سنوات خدمت وی در پایه‌های ۲ تا۸ برابر محاسبه‌ای که در ادارات کارگزینی وزارت خانه ها بعمل آمده است بالغ بر ۵۰۱۰۶ ریال ، بابت اشتباه محاسبه دریافت خواهد نمود .و بدین ترتیب باتوجه به صدور احکام پایه کارمندانی که بازنشسته شده‌اند حداقل اشتباه محاسبه پایه‌ها سیصد تومان می باشد . بهرصورت مطلب فوق بعنوان مثال ذکر شده است و صحیح‌ترین راه است که هر کارمند طبق فرمهای موجود در وزارتخانه اقدام به تدوین‌وتکمیل آن بنماید تا معلوم گردد که‌چه مبلغ از این بابت از دولت طلب دارد .

کتابفروشی سخن

عرضه میکند

۱ـ اسناد سیاسی دوران‌قاجاریه ۲ـاسنادمشروطه ، ۳ـ نامه های تاریخی ، ۴ـ بیوگرافی های‌رهبران مشروطه‌ونخست‌وزیران ، ۵ـسری بیوگرافی های جدید نمایندگان ملت از پژوهشگر معروف:ابراهیم صفائی وزندگی سیاسی آقایك‌اعظم از مهراب امیری. خیابان نادری کتاب فروشی سخن

آپادانا بلیط هواپیما بکلیه نقاط جهان را باشرایط سهل اقساطی‌دراختیار شما میگذارد

۲۴ ماهه بدون پیش قسط

۵۰۰ دلار وام مسافرتی

۱۰۰۰۰ ریال هزینه گذرنامه

سازمان توریستی ومسافرتی آپادانا

باهمکاری

تقدیم میکند تورناپولی

AIR FRANCE

۳۲ روزگردش در شهرهای آتن ـ رم ـ نیس ـ مونت‌کارلو

بارسلون ـ پاریس ـ لندن ـ هامبورك ـ ژنو ـ وین واستانبول

تاریخ حرکت ۲۷ اردیبهشت و ۲۴ خرداد ۱۳۴۹

قیمت ۵۷۵۰ تومان نقد یااقساط که شامل‌سرویسهای‌زیر می باشد :

۱ـ بلیط هواپیما جت در تمام مسیر مسافرت

۲ـ استقبال وانتقال ازفرودگاهها بهتلها وبالعکس

۳ـ اقامت در هتلهای درجه یك باحمام اختصاصی

۴ـ صرف صبحانه وناهار درتمام مدت مسافرت

۵ـ گردش در شهرها و ورودیه مراکز ذکرشده دربرنامه

۶ـ عوارض فرودگاهها

۷ـ درمعیت راهنمای مجرب ایرانی وراهنمایان محلی

دفتر مرکزی ـ جاده‌قدیم شمیران ـ چهارراه حقوقی خیابان ایرج شماره ۴

تلفنهای اطلاعات ۷۴۸۳۰ ـ ۷۵۶۲۰۳ قسمت تور ۷۵۷۹۸۹ ـ ۷۶۵۷۱۵

آپادانا مجرب‌ترین‌طراح واجراکننده‌توردرایران

بوسیله زنان همسایه :

راز ازدواج پنهانی مرد زن‌داری فاش شد

«مجید» مدعی است که ازدواج دوم او شامل مرور زمان شده است !

روز گذشته زن سی ساله‌ای از شوهر خود به دادگاه حمایت خانواده شکایت کرد. این زن که مهین نام دارد شوهر خود را متهم به ازدواج غیرقانونی با زن دیگری کرده است .

مهین روز گذشته به خبرنگار ما گفت بیش از هفده سال نداشتم که مرد جوانی به خواستگاریم آمد و چون کارمند دولت بود ، پدر و مادرم معتقد بودند که اگر به یك کارمند شوهر کنم خوشبخت خواهم شد . لذا با او ازدواج کردم .

خوشبخت بودیم

سالیان درازی از ازدواج من و مجید گذشت و ما خود را خیلی خوشبخت احساس میکردیم و خوشبختی ما وقتی بحد کمال خود رسید که صاحب پسری شدیم .

مجید که از بچه‌دار شدن من خیلی خوشحال شده بود ، مرتب برای من و فرزندم هدیه می‌خرید و خوشحالی من به اوج خود رسیده بود .

سعادت من و مجید بابدنیا آمدن دومین و سومین فرزندمان که هردو دختر بودند تکمیل شد و تصمیم گرفتیم که سه فرزندمان را بخوبی تربیت کنیم و زندگی خوبی برای آنها فراهم آوریم و تا اندازه‌ای نیز موفق شدیم و بچه ها بزرك شدند و همه رهسپار دبیرستان گردیدند.

مهین اضافه کرد : دیگر زندگی من هیچگونه کسری نداشت و همه آرزوی داشتن یك زندگی خوب مثل من داشتند و این وضع تا این اواخر ادامه داشت .

مهین اضافه کرد : شش ماه پیش ناگهان بدبختی بسراغم آمد و همسایگان روزی به من خبر دادند که شوهرم زن دیگری گرفته است با شنیدن این خبر تمام امید خود را از دست دادم و یك باره مثل اینکه یك کاسه آب سرد به سرم ریخته باشند ، برجای خود میخکوب شدم .

ابتدا باور نمیکردم زیرا از مجید بعید بود که دست به چنین کاری بزند ، ولی بعداز چند دقیقه فکر کردن تا اندازه‌ای ماجرا را باور کردم چون مجید مدتها بود که نظم زندگیش بهم خورده بود ، پول کمتری بمن میداد و شبها نیز دیر به خانه می آمد و در مقابل سئوالات متعدد من فقط میگفت که حقوقش کم شده و درنتیجه مجبور به اضافه کاری است .

بخانه «هوویم» رفتم

مهین سپس گفت به هرحال پس از پرس‌وجوی زیاد خانه زنی را که با مجید ازدواج کرده بود پیدا کردم ، ودر آنجا پس از کمی تحقیق قضیه برایم روشن شدو بعد ماجرا را با مجید درمیان گذاشتم . مجید ابتدا انکار کرد ، ولی چون دید که چاره‌ای ندارد و باید حقیقت را بگوید ناچار اقرار کرد و گفت که از یك سال پیش عاشق زنی شده است و چون آن زن به او خیلی مهربانی کرده با او ازدواج نموده است .

من به مجید گفتم که آن زن را طلاق بدهد ولی گفت که چنین کاری را نخواهد کرد و پس از دعوای مفصلی که با من کرد ، از خانه بیرون رفت و شب را در خانه آن زن گذراند .

مشمول مرور زمان

چند روز بعد بعنوان ازدواج غیرقانونی از مجید به دادسرا شکایت کردم ولی مجید یك استشهاد محلی را که نشان‌میداد او پنج سال پیش با آن زن ازدواج کرده است به مامورا ن قضائی نشان داد و چنین وانمود کرد که ازدواج او مشمول مرور زمان شده است .

مهین اضافه کرد : حالا شوهر من دو زن دارد ، یکی من هستم که قباله ازدواج در دست دارم و دیگری آن زن است که مجید فقط او را صیغه کرده است و برای لوث کردن جرم خود آن را مربوط به ۵ سال قبل میداند و حالا به دادگاه حمایت خانواده مراجعه کرده‌ام تا قانون تکلیف مرا باشوهر خطاکارو حق نشناسم روشن کند.

بخاطر بدرفتاریهای مادرشوهر :

تازه‌عروس خود را آتش زد!

تازه عروسی در تبریز به خاطر بد رفتاری های مادر شوهرش خود را آتش زد . او که ۱۹ سال دارد وسیله همسایه ها به بیمارستان مسیحی تبریز منتقل شد و تحت درمان قرار گرفت ولی امیدی به نجات وی نیست .

جریان این حادثه بوسیله مردی از همسایگان تازه عروس نگون بخت به کلانتری بخش یك گزارش داده شد. این مرد در کلانتری گفت:

چند ماه پیش دختری بنام کلثوم خیالدوست بخانه شوهر رفت ،اما هنوز چندروزی از شروع زندگی تازه او نگذشته بود که نزد من که حکم ریش سفید محل رادارم، آمدو از بدرفتاری مادر شوهرخود شکایت کرد . منهم جریان را به اطلاع شوهرش رساندم وبعدروزی سعی کردیم مادر شوهر او را از ادامه رفتارش بازداریم ، اما کوششمان بی نتیجه ماند و کلثوم سرانجام بستوه آمد و خود را آتش زد!

مامورین کلانتری باتوجه به اظهارات این مرد صدیقه مادرشوهر کلثوم را به کلانتری جلب کردند وی در کلانتری گفت :

-تازه عروسم برای آوردن شیر خشك به زیر زمین خانه رفته بود و من در اطاق بالا سرگرم کارهایم بودم که ناگهان صدای فریاد او بلندشد . خودرا بزیر زمین رساندم و متوجه شدم که وی خودرا آتش زده است .

بنابه گزارش خبرنگار ما در تبریز بانو صدیقه پرونده تنظیمی تسلیم آگاهی تبریز شده است .

بجای آب نفت خورد ومرد!

طفل سه ساله‌ای دیروز از شدت تشنگی به علت عدم دسترسی به اب نفت خوردو درگذشت.

پدر و مادر این طفل که احمد نیری نام دارند برای انجام کاری از خانه بیرون رفته و او را تنها گذاشته بودند ، و احمد نه ساعت بسته شده بود هرچه دنبال ظرف اب اسامیدنی گشت موفق به پیدا کردن آن نشد و سرانجام پیت نفت را به جای اب گرفت و علیرغم طعم‌وبوی شدید نفت‌محتویات آنرا سر کشید.

پدر و مادر این طفل در بازگشت متوجه وضع غیر عادی پسر خود شده و ازبوی دهان او فهمیدند که نفت خورده است بهمین جهت او رابه بیمارستان نریمان اصفهان منتقل کردند تا تحت درمان قرار گیرد ولی کوشش اطبا بجائی نرسید و طفل مزبور درگذشت .

یک شوخی جوانی را بکشتن داد

جوان چهارده ساله‌ای که حسن کریمی نام داشت ، صبح دیروز ضمن شوخی با یکی از بچه‌های محله بنام «اصغر شامبیات» پانزده ساله کارشان به نزاع کشید و ساعت هشت بعد از ظهر دیروز ، اصغر با زدن لگدی به شکم حسن او را از پای درآورد .

جریان حادثه از این قرار است که حسن کریمی مستخدم منزلی واقع درخیابان امیرکبیر کوچه امین‌دربار بلاك ۴۲ بود .

وی ساعت ۸ صبح دیروز هنگامی که جهت خرید از خانه خارج میشد، در کوچه با اصغر شامبیات که او نیز ساکن همان محل است ، روبرو شد . اصغر درحالیکه تیروکمانی در دست داشت به طرف حسن رفت و با آن محکم به حسن زد و متواری شد .

ساعت ۸ شب وقتی که حسن قصد داشت به خرید نان برود ، در کوچه با اصغر روبرو شد و به او اعتراض کرد و دوباره کارشان به نزاع کشید و اصغر لگد محکمی به شکم حسن زد و متواری شد . حسن در کوچه به حال اغماء افتاد و چند رهگذر او را به بیمارستان سینا رساندند .ولی حسن در بیمارستان فوت کرد .

* آخرین خبر

پیش از ظهر امروز « اصغر شامبیات » متهم به قتل ازطرف مقامات انتظامی دستگیر و به پرونده تنظیمی تحویل دادسرای تهران گردید .

جریمه نقدی برای مزاحمین خیابانی!

کارمتلك گوئی ومزاحمت های خیابانی نسبت به خانم ها بالا گرفته وبرای جلوگیری از آن راه حل های مختلفی ارائه شده که یکی از آنها «جریمه نقدی» است .

اطلاعات بانوان

دراین زمینه رپورتاژ جالبی تهیه دیده که با دهها رپورتاژو مقاله وداستان و مسابقه عکس‌های رنگی در همین شماره بچاپ رسیده‌است .

کابارە باکارا

زیباترین و مجلل ترین کاباره جهان با بزرگترین تراکسیون ایرانی و خارجی با شرکت :

رامش

جمیله

ضیاء

وگروه هنرمندان کشور های مختلف جهان

تلفن رزرو ۶۲۷۹۷۹

جمعه‌ها ته‌دانسان از ۴ تا ۸ بعد از ظهر

توجه فرمایید :

بهم اکنون بیماری نیازمند خون شماست حادثه خبر نکند ، شاید شما هم روزی محتاج خون بشوید مرکز انتقال خون شیر و خورشید شیر آباده است بشما خون بدهد یا خون شما را در اختیار نیازمندان بگذارد .

تلفن ۲۱۱۵۵۵

بعد از مسابقات جام دوستی و مسابقات جام باشگاه‌های آسیا که طی آن کشور عزیزما ایران به بالاترین افتخارات ورزشی نائل گردید اینك :

بزرگترین حادثه ورزشی سال برای تمام ورزش‌دوستان

فیلمی آکنده ازلحظات غم وشادی، از پیروزی و شکست قهرمانان ورزشی جهان درالمپیك مکزیکو که طی آن پهلوان نامی ایران

«نصیری» برنده مدال طلا گردید

از امشب فقط در سینما

پارامونت

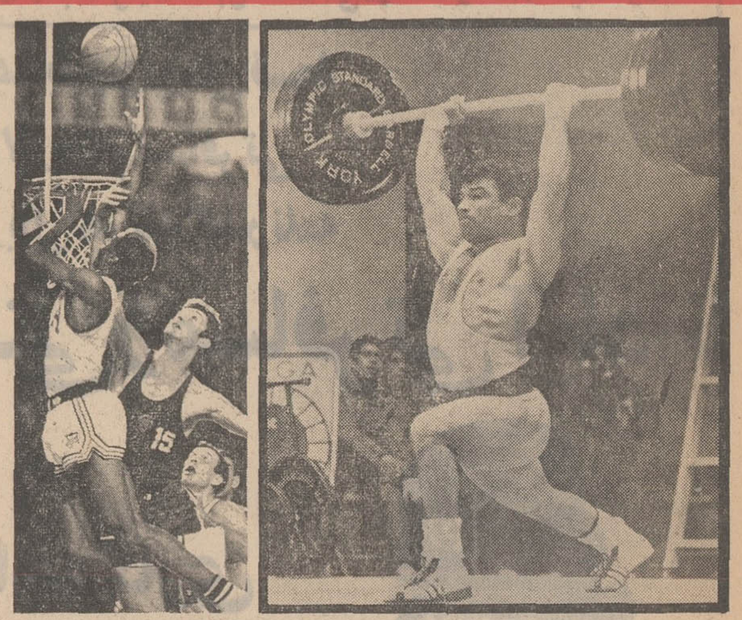

THE OLYMPICS IN MEXICO

المپیک در مکزیکو

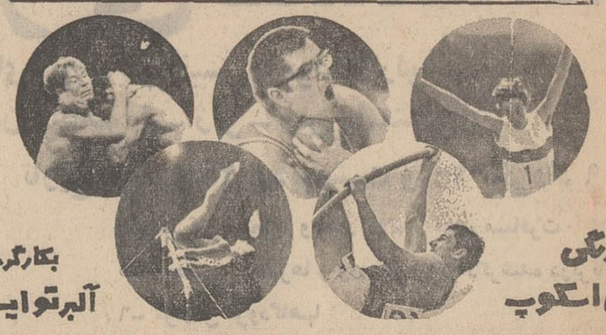

زنگی -تکنی اسکوپ

بکارگردانی آلبرتو ایاکاک

سینما سپها ۱۱ صبح ۳-۱۵ر۵-۳۰ر۷ - ۴۵ر۹ بعد از ظهر

ساعت ۹ر۴۵ بعد از ظهر روز جمعه آقای نصیری برنده مدال طلا از المپیك مکزیکو بهمراه اعضای فدراسیون وزنه‌برداری در سینما پارامونت حضور خواهند یافت.

بلیط را قبلا از گیشه سینما پارامونت تهیه فرمائید

داماد ، مادر زنش را ازتاکسی به بیرون انداخت !

یك راننده تاکسی، مادرزن خود را هنگام حرکت تاکسی ویرا از آن بیرون انداخت و مجروحش ساخت!

راننده تاکسی که احمدنام دارد، متواری است و مادر زن او «ربابه » که ۶۰ ساله است اینك دربیمارستان بستری می‌باشد.

خبرنگار ما این ماجرا راچنین گزارش کرد: ۱۵ سال پیش احمد که راننده تاکسی است، با دختری ازدواج کرد و از ابتدای ازدواج با مادر زنش اختلاف پیدا کرد.

به طوری که همسایگان می‌گویند: اختلاف احمد و همسرش بجائی رسید که سه‌ماه پیش یکدیگر را ترك گفتند و احمد علت آنرا دخالت های نابجای مادر زنش دانست.

روزگذشته احمد مادرزن خودرا سوار تاکسی‌اش کردو باهم به بحث و مشاجره پرداختند و هنگامی که از خیابان مخصوص می‌گذشت ، ناگهان در تاکسی رارباز کردو او را به بیرون از تاکسی پرت کردو «ربابه » به شدت مجروح‌شد و بوسیله مردم به بیمارستان منتقل گردید .احمد هنوز متواری است.

مسئولان دو بیمارستان تحت تعقیب قرارگرفتند

مسئولان دو بیمارستان دولتی و مددکار اجتماعی یکی از این دو بیمارستان به انهام سهل‌انگاری در کار خود از طرف مقامات قضائی تهران تحت تعقیب قرار گرفتند.

خبرنگار اطلاعات گزارش داد که چند روز پیش دو کودك هفت وچهارساله بیماررا به یك بیمارستان می‌برند که آن بیمارستان ازقبول این دو کودك امتناع کرده و والدین کودکان ناچار آنهارا در خیابان داخل محوطه بیمارستان می‌گذارند .

مسئولان بیمارستان که متوجه وضع وخیم کودکان میشوند ،با مسئولان بیمارستان دیگری تماس می‌گیرند ولی مسئولان آن بیمارستان نیز از قبول کودکان خودداری می‌کنند ودر نتیجه کودك هفت ساله در این گیرودار درمی‌گذرد .

کودك چهارساله نیز که وضع وخیمی داشته به مرکز طبی کودك منتقل شده و اکنون تحت درمان وبستری است .

طبق گزارش خبرنگار ماماجرای مرك کودك هفت ساله‌به مقامات قضائی تهران اطلاع داده شد و مسئولان دو بیمارستان روزدوشنبه تحت تعقیب‌قرارگرفته‌و جریان‌تحت رسیدگی است .

جوانی که ازکوه سقوط کرد، ورزشکاربود

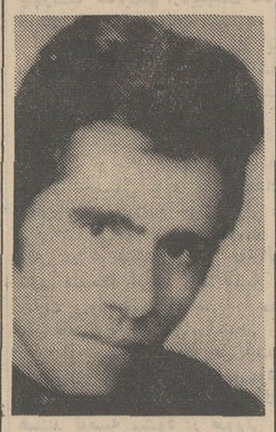

علی ترکمان

در شماره دیروز اطلاع دادیم که مامورین پاسگاه ژاندارمری ولنجك جسد جوان مجهول‌الهویه‌ای را درنزدیکی آبشار دوقلو پیدا کردند .

بنابگزارش خبرنگار ما در شمیران : گروهبان تبریزی به همراهی دونفر ازمامورین پاسگاه ولنجك ، باکسب اجازه رسمی از دادستان تهران بمحل کشف جسد رفته و پس از بازرسی بدنی از جیب جوان متوفی یك کارت عضویت باشگاه جعفری بدست آمد و معلوم شد که نامش «علی ترکمان» ، عکس یك دختر و مبلغ ۲۶ ریال وجه نقد پیداشد مامورین پس از بررسی بیشتراز روی سنگی که احتمالا جوان مزبور از بالای آن بدره سقوط کرده بود ، یك بسته «چیپس» و یك شیشه خالی مشروب پیدا کردند . جسد تحویل پزشکی قانونی گردید .

هنوز علت سقوط این جوان معلوم نیست ولی احتمالا یك ماجرای عشقی مسبب این واقعه بوده است مامورین در این مورد سرگرم تحقیق هستند .

جوانان مجله نسل جوان بامطالب خواندنی و جالب دوشنبه‌ها منتشر میشود

اطلاعات دختران و پسران روزهای یکشنبه هرهفته منتشر میشود

آگهی

آ ـ ۵۱۳۶

پرونده کلاسه ۷ـ ۶۳۷ ـ۸ شعبه اول بازپرسی دادسرای ساری حکایت دارد در تاریخ ۲۵ر۷ر۴۸ جوانی ۲۲ ساله موی سر سیاه قد نسبتا کشیده چشم مشکی‌چهره گندمگون مجهول‌الهویه که در ساری جنب رودخانه تجن خود را بدرخت حلق‌آویز نموده عین‌عکس متوفی جهت شناسائی به پیوست این آگهی منتشر میشودو مراتب بر طبق ماده ۸۸ قانون آئین دادرسی کیفری برای عموم آگهی میشود که هرکس متوفی را می شناسد و یا مدارکی دائر به شناسائی وی دارد به شعبه اول بازپرسی دادسرای ساری مراجعه یا اعلام دارد.

بازپرس شعبه یك ساری محمدی

از هفته آینده ـ فقط در

شهر فرنگ

اولین سینمای ممتاز ٤ ستاره ایران

****

داستانی عجیب ـ خارق‌العاده ـ کوبنده از زندگی وعشق های مردجاه‌طلبی که خیلی زود میخواست به مقامات بالاتر برسد

بمناسبت آغاز فصل ـ برنامه انحصاری

از امشب فقط در

درایوین سینما ونک

جك لمون ـ بتی گریبل

در یکی از بزرگترین آثار کمدی موزیکال سینمای امریکا

خانم قانوناً دوشوهر دارند

سینماسکوپ ورنگی

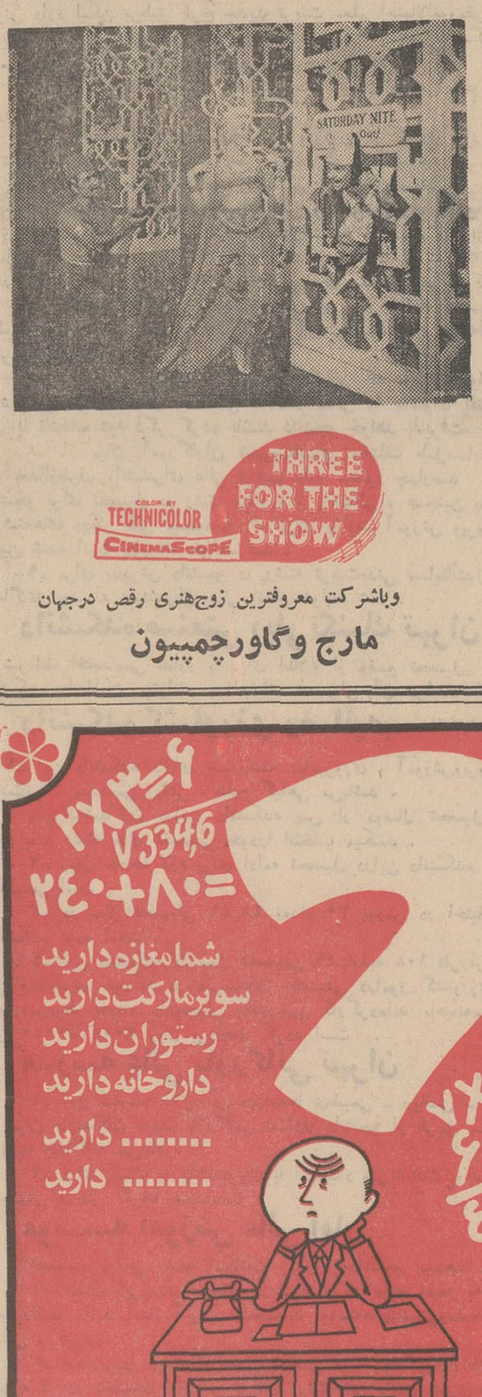

THREE FOR THE SHOW

COLOR BY TECHNICOLOR CINEMASCOPE

وباشرکت معروفترین زوج‌هنری رقص درجهان

مارج وگاورچمپیون

مجالس ترحیم

شهربانی کل کشور درگذشت شادروان سرتیپ احمد پایدار افسر بازنشسته شهربانی کل کشور را باطلاع عموم می‌رساند . تشییع جنازه آن روان شاد درساعت ۹٫۳۰ صبح روز شنبه ۴۹٫۲٫۵ از مسجد عالی سپهسالار انجام میشود.

خانواده پایدار و خاندانهای وابسته

با اعلام درگذشت **شادروان سرتیپ احمد پایدار** باطلاع عموم بستگان و دوستان میرسانند که جنازه فقید سعیدساعت ۹٫۳۰ صبح روز شنبه پنجم اردیبهشت ۴۹ از مسجد عالی سپهسالار تشییع خواهدشد

خانواده‌های : نظیری ، نامدار ، اخگری ، بنکدار ، منظوری ، خرمی ، عرب‌زاده ، محرابیان ، ثابت ، قزل‌ایاغ پورداد ، وزیری همدانی ، زرین‌افسر ، پورحیدری،امیرنظامی دژبد ، مشیر غفاری

درگذشت شادروان **علی‌اصغر نظیری**را باطلاع میرسانند مجلس یادبود مردانه آن مرحوم از ساعت ۹تا۱۱ روز شنبه پنجم اردیبهشت ماه در مسجد امین‌السلطان واقع در خیابان فردوسی مقابل بانك رهنی ایران و مجلس زنانه در همانروز از ساعت ۱۶ تا۱۸ در منزل آقای حسین نظیری واقع در جاده قدیم شمیران بالاتر از حسینیه ارشاد کوچه جنب‌مبل پیکاسو ده‌متری بهشت شماره ۱۶ برگزار میشود .

آ_۳۲۱۱

بعموم بازماندگان آن مرحوم مصیبت وارده را تسلیت میدهیم

به‌اطلاع آقایان روسای محترم اتحادیه های صنفی وابسته بشورایعالی اصناف میرساند - بمناسبت درگذشت مرحوم خلد آشیان **آقای حاج میر علی‌خان امینی** برادر جناب آقای حاج میر فتاح امینی رئیس محترم اتحادیه صنف‌سیمان- کاران مجلس ختمی در ساعت ٤ بعداز ظهر روز شنبه پنج اردیبهشت ماه در مسجد مجدبرگذار خواهدشد. انتظار دارد در سوگواری شرکت فرمائید.

رئیس شورای اصناف سعادت فرد

آ_۳۲۳۷

بمناسبت درگذشت مرحوم خلدآشیان آقای حاج میر علی‌خان امینی اخوی گرام آقای حاج‌میر فتاح امینی رئیس اتحادیه سیمانکاران تهران و حومه مجلس ختمی روز شنبه ۵ اردیبهشت ماه جاری ازساعت ٤الی ٦بعداز ظهر درمسجد مجدبرقرار است.

هیئت مدیره اتحادیه سیمانکاران تهران و حومه

آ_۳۲۳۷

خانواده های : امینی ، علوی ، آشتیانی ، شمسائی ، مشیرزاد ، گوهر بخش‌ومرجان وخانواده های‌وابسته.

باکمال‌تاسف درگذشت‌شادروان **آقای حاج‌میرعلی‌امینی** تهران را باطلاع خویشاوندان ودوستان‌میرسانند. مجلس‌ختم زنانه و مردانه آنمرحوم روز شنبه ۴۹٫۲٫۵ از ساعت ٤ تا٦ بعدازظهر در مسجد مجد منعقد خواهدبود .

حاج میرفتاح امینی تهران

آ_۵۴۵۰

بعموم بازماندگان آنمرحوم مصیبت‌وارده راتسلیت میدهیم.

خانواده های : بسیجی . جیویانی ، غلامی ، مشایخ، شاهنده ، بهرامی ،مرتضوی .

باکمال تاسف درگذشت مرحومه **فاطمه‌بسیجی**راباطلاع میرسانند . مجلس‌ترحیم روز جمعه ۴۹٫۳٫٤ از ساعت ٤تا٦ بعدازظهر در مسجد امام‌حسین (ع) واقع در میدان‌شهنازو ختم زنانه در منزل آن‌مرحومه‌واقع درخیابان مهران کوچه گلشن پلاك ۴۹ منعقد میباشد.

آ_۵۴۴۲

مصیبت وارده رابعموم بازماندگان آنمرحومه تسلیت میدهیم.

بانهایت تاثروتالم فوت مرحومه جوان‌ناکام **دوشیزه‌اطهره دامغانی** ، دانشجوی دانشسرایعالی‌را باطلاع فامیل ،دوستان وآشنایان میرساند . مجلس تذکر آن مرحومه از ساعت ٤ تا۷ بعدازظهرجمعه ۴۹٫۲٫٤ در منزل شفیع زاده‌واقع درخیابان آبزنهاور پشت ساختمان بیمه های اجتماعی ، خیابان فرصت غربی‌شماره ۴۷ منعقد می‌باشد .

منوچهر دامغانی ، عبدالعظیم دامغانی ، شفیع‌زاده .

آ_۳۲۱۹

بعموم بازماندگان آنمرحومه مصیبت‌وارده را تسلیت میدهیم.

بمناسبت درگذشت مرحوم مغفور خلدآشیان **آقای حاج سید حسین محمودی** اخوی‌گرام مرحوم‌آیت‌اله‌العظمی آقای حاج سید محمدتقی خوانساری طاب‌ثراه واب‌الزوج حضرت حجت‌الاسلام والمسلمین آقای‌حاج سید محمد باقرخوانساری دامت‌برکاته که از اخیار و تجار محترم اراك بوده‌اند مجلس ختمی در روز جمعه چهارم اردی‌بهشت از ساعت ۷وربع‌تا۹ وربع بعدازظهر در مسجد رضوان شرق میدان ثریاخیابان کاوه برقرار است انشاءاله عموم طبقات محترمین بالاخص آقایان خوانساریهای مقیم تهران‌برای‌تسلیت بجامعه‌روحانیت وبازماندگان مکرم شرکت میفرمایند..

هیئت حسینی خوانساریهای مقیم تهران‌و ساکنین‌میدان ثریا و کاوه.

آ_۳۱۹۷

نمایندگان استان گیلان در مجلس شورایملی

بانهایت تاسف درگذشت **آقای حسن تویسرکانی**بازرگان خدمتگزار و خوشنام رادر رشت باطلاع گیلانیان مقیم تهران میرسانند .مجلس تذکر آن فقید سعید روز شنبه پنجم اردیبهشت از ساعت هشت‌ونیم‌الی‌ده‌ونیم درتالار مسجدالجواد واقع در میدان ۲۵ شهریور برقرار میباشد .

جهانگیر سرتیپ‌پور ، نیره ابتهاج سمیعی ، هلاکو رامبد، سیدمحمود توسلی ، صادق فضل سمیعی ، نادر ادیب‌سمیعی ماهیار ، مهندس اسدی سمیع‌فیاض ، دکتر طالع

آ_۳۱۳۷

ضایعه اسفناك درگذشت ناگهانی **آقای حسن تویسرکانی** اخ‌الزوجه حضرت آیت‌اله آقای آخوندملاعلی‌دام ظله را که از بازرگانان محترم و خیر گیلان بوده‌اند باطلاع میرساند. مجلس فاتحه روز شنبه پنجم اردیبهشت برابر هجدهم صفرالخیر از ساعت ۸ونیم الی ۱۰ونیم درتالار مسجدالجواد انعقاد دارد . خواهشمند است حضرت آقایان علمای اعلام دامت برکاتهم و سایر مومنین عظام بذل لطف فرموده،ضمنا باترتیل آیاتی از تنزیل مبین کسب اجرفرمایند .

الحاج مرتضی شریعتمدار رفیع

آ_۳۱۳۷

باکمال تاسف درگذشت شادروان **حسن تویسرکانی** نماینده محترم این شرکت را در شهرستان رشت باستحضار میرساند مجلس ترحیم آنمرحوم رور شنبه پنجم اردیبهشت‌ماه جاری از ساعت ۸ونیم الی ۱۰ونیم صبح در مسجدالجواد واقع در میدان ۲۵ شهریور منعقد میگردد .

گروه تولیدی پارس

آ_۵۳۷۲

بدینوسیله حادثه ناگوار فوت فرزند دلبند و ناکام **پرویز علیزاده** را که در اثر تصادف با اتومبیل اتفاق افتاد باطلاع فامیل و دوستان محترم میرسانم . مخارج مجلس ترحیم صرف کمك به مستمندان خواهد شد .

رئوف علیزاده

آ_۳۲۰۳

باکمال تاسف و تاثر فوت مرحوم **آقای شمعون بیگنی** را باطلاع دوستان و آشنایان‌محترم میرساند . مجلس ترحیم آن مرحوم روز یکشنبه ۴۹٫۲٫٦ از ساعت ۳ بعدازظهر در کلیسای شرق آشوری واقع در خیابان سی متری کوچه لوسی منعقد خواهد بود.

خانواده‌های : بیگنی . بیت‌بدل ایریم‌عیوض .لاچینی‌پور. کمر جارلی عیوض‌زاده . یوسف سرکیس .

آ_۳۱۹۹

یادبود

مراسم هفته استادتربتی

ازساعت ۳تاه‌بعدازظهر روز جمعه چهارم‌اردی‌بهشت (فردا)در مسجدفیروزآبادی واقع‌در شهر ری منعقد می‌باشد.

محسن تربتی . هادی‌تربتی

آ_۳۲۲۷

بمناسبت چهلمین روز درگذشت مرحوم **حاج‌عباسقلی‌احمدی** مجلس یادبودی روز جمعه۴۹٫۲٫۲٤ در شهرستان قم خیابان حضرتی مسجدنو از ساعت سه‌ونیم الی۵ونیم بعدازظهربرقرار می‌باشد و در ضمن مراسمی بهمین‌مناسبت در ساعت٦ بعداز ظهر برمزار آن مرحوم کوی ابوحسین مقبره فاطمیه منعقد میباشد . ازکلیه خویشان و آشنایان انتظار دارد باتشریف فرمائی خودروح آن‌مرحوم را شاد فرمائید .

علی‌محمد احمدی و خانواده‌های‌احمدی

آ_۲۲۳ ۳

بدینوسیله باطلاع دوستان و خویشاوندان میرساند که مراسم چهل‌خواهر و مادر بزرگوارمان‌شادروان **حاجیه‌نصرت کلانتری خاندانی** همسر حاج‌محمد ابراهیم کلانتری خاندانی روز جمعه ۴۹٫۲٫۲٤ بطور خصوصی برمزار آن مرحومه در وادی‌السلام قم برگزار خواهد شد و مخارج شب چهل‌وسال آن شادروان بمصرف ساختمان غسالخانه در قبرستان محله محل سکونت آنمرحومه در ماهان خواهد رسید .

خانواده ها ی‌محیط - کلانتری خاندانی

آ_۵۲٦٤

مراسم شب هفت

بیادمادر مهربانم **بانو لیلاطبیب‌زاده نوری** از ساعت‌سه تاشش بعدازظهر روز جمعه ۴۹٫۲٫۲٤ مراسمی در ابن‌بابویه (مسجدماشاءاله) برمزار آنمرحومه برگزار خواهد شد - وسیله رفت‌وبرگشت در ساعت دوبعدازظهر در منزل مهیا است .

محمود طبیب‌زاده نوری

آ_۳۲۰۹

مجالس وعظ و سوگواری

طبق معمول سنواتی از یکشنبه ۴۹٫۲٫٦ بمدت ده‌شب از ساعت ۱۹الی ۲۲ مجلس عزاداری حضرت‌خامس‌آل‌عبا(ع) در منزل این‌جانب واقع در اول خیابان پاستور شماره۹ منعقد ووعاظ محترم سخنرانی مذهبی خواهند نمود .

عباسعلی غفاری

آ_۲۹٤۷ ۱_۲

بیاد حادثه خونین نینوا

از شب دوشنبه بیستم ماه صفر (اربعین) تاده‌شب بیاد حادثه شوم کربلا و قتل سرور شهیدان حضرت‌سیدالشهداء علیه‌السلام در منزل بنده خیابان تهران‌نو - خیابان بهرامی مراسم عزاداری بعمل می‌آید - مشارکت دوستان سبب‌اجر معنوی خواهد بود .

رسا مدیر روزنامه‌قانون

سپاسگزاری

بدینوسیله وظیفه خود میدانیم از جامعهٔ سردفتران‌و دفتریاران گیلان ، از ریاست ثبت منطقه گیلان و از بازرگانان محترم و همشهریهای عزیز و خویشان و دوستان که در مراسم درگذشت فرزند و برادر ناکامان **ابراهیم ابریشمی** دررشت و در تهران چه باتشریف‌فرمائی خود وچه بوسیلهٔ نامه یا تلگراف،ابراز همدردی‌فرموده‌اندسپاسگزاری نموده و بقاء عمر و سلامت همگان را از درگاه کردگار مسئلت نمائیم .

خلیل ابریشمی ، اقدس‌الملوك امجدالملك مژدهی ، منیرهٔ ابریشمی ، محمدباقر ابریشمی ، مهندس علی‌ابریشمی مهرانگیز ابریشمی ، ابوذر صداقت ، فیاض

آ_۵۴٤۰

سپاسگزاری

درگذشت جانسوز شادروان صفرقرهی موجی از اندوه و تاسف درسراسر سازمان راه‌آهن و خاندانهای وابسته و آشنایان و خویشان برانگیخت ، ولی دربرابر الطاف ومراحم بیکران سروران گرامی ، علمای اعلام ، امراو افسران ، فرهنگیان ، بازرگانان ، اصناف و همچنین روساء و کارمندان و کارگران نواحی‌راه‌آهن‌تهران ، اراك ، اهواز،اندیمشك خرمشهر ، درود که در تشییع جنازه وبرگزاری مجالس ترحیم متعدد و مخابره تلگرامهای تسلیت براین خاندان منت‌نهادند و تسلی‌بخش دلهای داغدار ماشدند ، بانهایت احترام از صمیم قلب تشکر نموده و چنانچه بسبب قالمات روحی توفیق سپاسگزاری حضوری تاخیری بشود علت آثار و غم‌اندوهی است که هنوز و همیشه بر مصیبت زدگان اثر دارد .

ازطرف خاندان ملك ـسید مجتبی ملك

آ_۵۴۱۸

بدینوسیله از سروران معظم و بستگان محترم که در تشییع جنازه و مراسم به خاك سپردن فرزنددلبندم مرایاری کرده‌اند صمیمانه سپاسگزارم .

رئوف علیزاده

آ_۳۲۰۳

سپاسگزاری

از ذوات محترم و علماء اعلام ، بازرگانان شریف‌ومعظم، هیئت محترم آذربایجانیها ، اساتید معظم دانشگاه ، سروران محترم دبیرستان البرز ، شرکت برق منطقه‌ای تهران،شرکت توافیر و خانواده های محترمی که در مراسم تشییع‌ومجالس ختم و شب هفت پدر ارجمندم مرحوم **حاج محمد باقر اسکوئی** شرکت فرموده و یابانامه و تلگراف خانواده اسکوئی رارهین منت و محبت فرموده‌اندبدین وسیله سپاسگزاری میکنم‌بی تردید اندوه جانکاهی که ازدرگذشت ناگهانی پدر عزیزم‌در وجودم نشسته است مانع از زیارت همگان دراین چند روز میباشد.

امیدوارم این عرض تشکر کتبی پذیرای پیشگاه مبارك همگی باشد.

ازطرف خاندان اسکوئی . دکتر مجد اسکوئی

آ_۳۲٤۱

تسلیت

سرکار خانم‌قدسی میراشرافی

دبیران‌و کارمندان دبیرستان بدریه درگذشت مادرگرامیتان راصمیمانه تسلیت عرض نموده وبقای عمر وعزت‌خانواده جلیل را از خداوند متعال‌خواهانیم .

شمسی‌صفا

آ_۳۲۲۵

تیمسار سرتیپ اسکوئی

بااندوه فراوان مصیبت‌وارده را از سوی خودوهمکارانم تسلیت عرض مینمایم .

سرلشگر محسن‌معین‌زاده

آ_۳۱۷۵

جناب آقای مهندس اسفندیار گلسرخی رئیس اداره‌کل شیلات استان گیلان

کارکنان شیلات‌گیلان بانهایت تاثر و تاسف مصیبت وارده را به آن جناب و خاندان محترم تسلیت میگویندواز خدای بزرك سلامت وسعادت‌برای‌آنجناب وسایر بازماندگان آرزو دارند .

کارکنان شیلات استان گیلان

آ_۵٤۲۰_۱

با نهایت تاسف وتاثر مصیبت وارده را به خانواده‌های قریشی و غفاریان تسلیت می گوئیم .

حسن هرندی ، عباسعلی وحدت ،محمدعلی‌وحدت

آ_۵٤۱٤_۱

جناب آقای مهندس ستایشگر

مصیبت وارده را از طرف خود و کارمندان دخانیات شاهپور آذربایجان تسلیت عرض مینمایم .

مرتضی قندی

آ_۵۳۸۸

دوستان بسیار عزیز جناب آقای دکتر علی تویسرکانی وآقای مهندس محمود تویسرکانی

مصیبت وارده را تسلیت عرض نموده سلامت و بقاء آن دوستان محترم وسایر بازماندگان آن مرحوم را از درگاه احدیت خواستاریم .

مهندس احمدعلی اشتری ـمهندس کاظم‌فرح

آ_۳۲۰۷

جناب آقای مهندس خلیل ستایشگر

کارکنان دخانیات منطقه خوی درگذشت شادروان حاج علی محمد ستایشگر ابوی بزرگوارتان را بجنابعالی وخاندان محترم تسلیت عرض نموده وبقای عمر بازماندگان‌را ازخداوند متعال مسئلت میمانید.

خوی : مهندس مستوفی . فرسادی . صوفیانس .دلدار. قنبرزاده . آیرملو . مهندس قندی . مهندس حقانی . مهندس ضیائی . جعفری . رحیم‌زاده. اسلامی . سلماسی . اکبری . حاجی حاتملو . صحرائی . بامداد مقدم . جعفریان .خلخالی. عرب . بهفر . وفائی . انصاری . آهکچی . مولادوست . شمبانقی . هاشم‌زاده . نبوی . حیدری . زارع فتاءلو .کبیری. سمیعی آذر .

آ_۵٤۰۲

همکار محترم آقای مهندس محمود تویسرکانی

پزشکان و کارمندان این اداره کل بانهایت تاسف مصیبت وارده را بجنابعالی‌و خانواده‌محترمتان تسلیت‌میگوئیم.

اداره کل بهداری استان مرکزی. دکتر مشایخی

آ_۳۱۸۷

آقای داوید دیزجی معاون اداره خدمات

بدینوسیله مصیبت وارده را بشما و خانواده محترم تسلیت عرض می‌نمائیم .

کارمندان اداره نقلیه وزارت بهداری

آ_۳۱۵۹

سرکار خانم مهرانگیز راهنمائی

درگذشت شادروان ابوی محترم را از جانب خود و هیئت مدیره انجمن همکاری دبیرستان بمسرکار تسلیت‌عرض میکنم .

رئیس انجمن همکاری دبیرستان دخترانه رابعه .

محمد حسین یزدانی

آ_۳۱۸۱

جناب آقای علی آسوبار

مصیبت‌وارده رابه‌آن جناب وخانواده محترم شماتسلیت میگوئیم .

هیئت مدیره وکارکنان شرکت‌سهامی جنرال‌تایر و رابرایران

آ_۵٤٤٦

از طرف خودو کارکنان اداره دارائی منطقه سه‌تهران بانهایت تاثر مصیبت‌وارده را بدوستارجمندوعزیزو همکار صمیمی وشریف آقای منصور میراشرافی تسلیت‌عرض میکنم.

عیسی مهدی‌زاده

آ_۵٤۵٤

جناب آقای جواد نیکتاش

بانهایت تاسف مصیبت‌وارده رابه‌جنابعالی وخانواده‌محترم تسلیت‌عرض میکنم .

امیرعدل ضرابی

آ_۳۲۲۹

دوست‌عزیز جناب آقای حسین نظیری

در غم وارده شریك. سلامتی وبقاء شما وبازماندگان محترم را از ایزد بزرك خواستاریم.

از طرف دوستان تحصیلی سرتیب محمود پریور

آ_۳۲۲۱

منوچهر گیویانی عزیز

درگذشت مادرت را از طرف خودو خانم‌قلبا تسلیت‌میگویم.

جمشید شهپال

آ_۵٤۹۰

دوست‌عزیز آقای‌مبین‌شهمیری

مارا هم در غم بزرك خودتان شریك بدانید .

پری و مهین صفاحائری

آ_۵٤٦٦

جناب دکتر عزیزاله ستایشگر

هیئت مدیره و پزشکان وکارکنان بیمارستان‌و زایشگاه میثاقیه مصیبت وارده را بجنابعالی و خانواده محترم تسلیت عرض مینمایند .

بیمارستان وزایشگاه‌میثاقیه

آ_۳۲۵۳

محمود عزیز

مرك پدر مصیبتی است جانسوز و تحمل آن بسی‌دشوار ضمن آرزوی صبر و شکیبائی ، مارا در غم خود شریك‌بدان

دانشجویان سال سوم دانشکده افسری شهربانی

عراقی ، صدیقی ، سیدی ، فرجی‌زاده ، مبارزآذر ، صالح پسیان ، نژاددهقان ، خیبری، رادمنش ، قمری،عطائی،ایریلو

آ_۳۲۵۹

کارخانه ماشین سازی سیتروئن

بقیه از صفحه اول

در داخل کشور تهیه و بدست مهندسان ایرانی ساخته وپرداخته میگردد .

تمام کادر فنی و غیر فنی و مهندسان کارخانه اتومبیل سازی سیتروئن را مهندسین و کارگران جوان تشکیل میدهند که‌اکثریت سن آنها از سی‌سال تجاوزنمیکند ولی با اینهمه بسبب کاردانی و تبحری که دارند کلیه قسمتهای مختلف اتومبیل سازی را بعهده گرفته‌اند و بنحواحسن انجام‌وظیفه میکنند.

یك اتومبیل سیتروئن (ژیان) تا از کارخانه خارج شود در ۱۸ مرحله مورد بازدید دقیق فنی‌قرار میگیرد و در این بازدیدها میباشد که کلیه نقائص اتومبیل برطرف میشود ووقتی اتومبیل از کارخانه خارج‌میشود کوچکترین عیب فنی وظاهری ندارد و بهمین دلیل با اینکه کمتر از دوسال از تاسیس این کارخانه میگذرد ، کلیه اتومبیلهای‌سیتروئن (ژیان)بفروش رفته است وطبق آماری که‌بدست آمده در سال گذشته تعداد۳۷٤٦ دستگاه اتومبیل سیتروئن (ژیان) ساخته شده است که‌تماما بفروش رفته است .

استقبال خانواده‌ها

استقبال مردم‌در خرید اتومبیلهای سیتروئن (ژیان) بدین جهت‌است که از هر لحاظ‌رفاه هرخانواده را تامین میکند، مضافا باینکه با توجه بترافیك شدید اتومبیلهای سیتروئن (ژیان) براحتی میتوانند در تردد باشند.

مورد دیگر که باعث استقبال مردم شده‌است کمی‌مصرف بنزین اتومبیلهای سیتروئن(ژیان) که در هرصد کیلومتر فقط٦ لیتربنزین مصرف دارد میباشد واز طرف دیگراستهلاك‌اتومبیلهای سیتروئن (ژیان) بسیار کم است و بااینهمه قیمت لوازم یدکی این اتومبیل بسیار ارزان و فراوان میباشد.

آقای پرویزآروندی اضافه‌کرد برطبق برنامه منظمی‌که درشرکت سیتروئن (ژیان) مورد عمل قرار گرفته در کلیه شهرستانها و مراکز استانها تعمیرگاههای‌مجهز دایر گردیده و سرویس سیار اتومبیلهای سیتروئن، کلیه حوائج مسافران رادرراهها برطرف‌میکند.

اقدام بیسابقه

کارخانه سیتروئن(ژیان) دارای ۵۷٦ نفر پرسنل میباشد که۱۲۹ نفر آنان کارمندان دفتری و فنی و٤۷ن مهندس‌ایرانی و بقیه کارگر میباشند اقدام جالبی که کارخانه سیتروئن برای اولین بار در بین کارگران کرده است، کم کردن روزهای کار کارگران میباشد . بدین ترتیب که کلیه کارکنان شرکت سهامی سیتروئن (ژیان) در هفته بجای‌یکروزدو روزتعطیلی دارند و طبق گفته مدیر عامل شرکت سهامی سیتروئن (ژیان) از موقعیکه در هفته دو روزتعطیلی بکارگران داده شده است، میزان محصول کارخانه افزایش یافته و این بسبب آنستکه کارگران شرکت ماشین سازی سیتروئن با توجه به‌رفاهی که برای آنان در نظر گرفته شده است . فعالیت خود را افزایش داده‌اند و محصول کارخانه روز بروز در حال افزایش است.و با دقتی که درکارگران میشود هریك از کارگران که وظیفه خود را بنحو احسن انجام میدهند آنا موفق بدریافت‌پاداش قابل توجهی میشوند و بانظارتی که هیئت مدیره و مدیر عامل در کارکارخانه ماشین‌سازی سیتروئن بعمل‌می‌آورند روزبروز محصولات کارخانه بهتر و ارزنده‌ترمیگردد.

اضافه حقوق

کارگران و سایر کارکنان شرکت سهامی سیتروئن با اینکه دومین سال خدمت خود را آغاز کرده‌اند در حدود سی درصد به حقوقشان اضافه گردیده و ازاول سال جاری به‌آنان پرداخت شده است.

آموزش مهندسان

مهندسین کارخانه ماشین‌سازی سیتروئن که‌همگی مهندس مکانیك می‌باشند، هریك دوره‌های ششماهه پایکساله را در کارخانه سیتروئن فرانسه بخرج کارخانه دیده‌اند و بطوری‌که آمادگی بیش از حداین مهندسین جوان موجب اعجاب مهندسان کارخانه سیتروئن (فرانسه) شده است واغلب قبلاز پایان بورس بواسطه آمادگی‌کامل به کشور بازگشته‌اند .

کارخانه ماشین سازی سیتروئن (ژیان) دارای سه دستگاه ماشین عظیم پرس که بترتیب ۱۲۵۰ سه ضربه و۸۵۰ و٤۵۰ دو ضربه و چندین دستگاه ماشینهای پرس کوچك می‌باشد ویك‌دستگاه پرس دو ضربه ۲۰۰ نیز سفارش داده شده است که‌بزودی بایران‌خواهد رسید .

کلیه کارگران این کارخانه عظیم از قوانین و مقررات بیمه‌های اجتماعی برخوردارند و کارمندان دفتری وفنی وخانواده آنان نیز ازطبیب مخصوص کارخانه استفاده می کنند .

معاینه کارگران

تمام کارگران کارخانه ماشین سازی سیتروئن مرتب‌بوسیله‌طبیب ودرمانگاه شرکت مورد معاینه‌قرار میگیرند وهر یك که بیمارباشند بمرخصی استعلاجی میروند. سالن مونتاژ کارخانه ماشین سازی سیتروئن از لحاظ ایمنی-بهداشتی و آتش‌نشانی مجهز می‌باشد وبرای حفظ جان کارگران در کنار هر یك ازدستگاههای پرس‌یك‌دستگاه چشم الکترونیکی نصب گردیده تابمحض کوچکترین اشتباه که از طرف کارگران سر بزند فورا دستگاه پرس از کار باز می‌ماند وبدین ترتیب کوچکترین آسیبی به کارگران وارد نمیگردد .

کلاسهای پیکار بابیسوادی

در کارخانه ماشین‌سازی سیتروئن (ژیان) برای آندسته از کارگرانی که احتیاج به‌کسب دانش دارند، کلاسهای پیکار بابیسوادی دایر گردیده است که کارگران ازاین کلاسها بنحو مطلوب استفاده می کنند .

هیئت مدیره

کارخانه سیتروئن (ژیان) به وسیله یك هیئت مدیره و مدیر عامل اداره میگردد رئیس هیئت مدیره ومدیر عامل شرکت سهامی سیتروئن (ژیان) آقای الفرد آیسه واعضای هیئت مدیره و سهامداران عبارتند از آقایان: آنتوان آیسه- چارلزآیسه - امیل آیسه وخانم یرانیك آیسه می‌باشند .

طبق تصمیم هیئت مدیره ومدیر عامل قرار است در اراضی پشت کارخانه ماشین سازی سیتروئن‌یك استادیوم ورزشی باکلیه وسائل جهت استفاده کارگران آماده گردد وبزودی کارگران خواهند توانست از کلیه وسائل ورزشی در محل کارخانه استفاده کنند . علاوه براین برای‌استفاده ازدوروز تعطیل کارگران تسهیلاتی ازطرف هیئت‌مدیره اتخاذ گردیده که کارگران می‌توانند ازاتومبیل های کارخانه در ایامی که‌برای‌پیك‌نیك بخارج از شهر می‌روند مجانا استفاده نمایند .

پایان بازدید

بازدید روسا و معاونان ادارات راهنمائی ورانندگی‌سراسر کشور که ازساعت یك بعدازظهر شروع گردیده‌بود در ساعت ۳ونیم بعداز ظهر پایان یافت .

آگهی استخدام

دانشکده پزشکی دانشگاه ملی ایران برای‌خدمت در بیمارستانهای تابعه به‌عده‌ای پرستار لیسانسیه ،نرس ماما ، بهیار دیپلمه ، تکنیسین آزمایشگاه احتیاج دارد.

از داوطلبان خواهشمند است باهمراه داشتن مدارك خود همه‌روزه غیراز ایام تعطیل از ساعت ۸تا۱۵ به بیمارستان جرجانی واقع‌درابتدای خیابان تهران‌نومراجعه نمایند

برای‌مزیداستحضار داوطلبان اعلام میگردد که اخیرا اقداماتی برای بالابردن پایه حقوق مشاغل‌فوق‌بعمل‌آمده است .

دانشکده پزشکی دانشگاه ملی ایران

آ_۵٤۲۸ ٤_۱

نتیجه قرعه‌کشی بلیطهای ماهانه اعانه ملی

۱ عرتومان

سری ۱۰۰۹

چهارشنبه ۴۹/۲/۲

برندگان جوایز یك هزار تومانی

۵۶۷۵۴	۵۲۱۸۸	۵۵۳۵۴	۷۳۷۸۱	۰۱۱۱۰

برندگان جوایز پنجهزار تومانی

۰۱۶۱۹۴۹	۰۷۶۱۹۴۹	۱۳۶۱۹۴۹	۱۹۶۱۹۴۹
۰۲۶۱۹۴۹	۰۸۶۱۹۴۹	۱۴۶۱۹۴۹	۲۰۶۱۹۴۹
۰۳۶۱۹۴۹	۰۹۶۱۹۴۹	۱۵۶۱۹۴۹	۲۱۶۱۹۴۹
۰۴۶۱۹۴۹	۱۰۶۱۹۴۹	۱۶۶۱۹۴۹	
۰۵۶۱۹۴۹	۱۱۶۱۹۴۹	۱۷۶۱۹۴۹	
۰۶۶۱۹۴۹	۱۲۶۱۹۴۹	۱۸۶۱۹۴۹	

برندگان جایزه ده هزار تومانی

۰۵۲۳۸۷۴

۱۵۲۳۸۷۴

برندگان جایزه پنجاه هزار تومانی

۰۷۴۹۹۶۵

۱۷۴۹۹۶۵

برندگان جایزه سی هزار تومانی

۰۲۶۹۷۹۰

۲۲۶۹۷۹۰

برندگان جایزه هفتاد هزار تومانی

۰۵۳۶۱۹۵

۱۵۳۶۱۹۵

برنده جایزه پانزده هزار تومانی

۱۲۶۹۷۹۰

برنده جایزه سی و پنجهزار تومانی

برنده جایزه ۳۰۰ هزار تومانی ۰۴۶۷۵۴۹

برنده جایزه ۳۰۰ هزار تومانی ۱۴۶۷۵۴۹

برندگان جوایز ۵ هزار تومانی به بالا که حداکثر تا روز چهارشنبه هفته آینده برای دریافت جایزه خود به بنگاه اعانه ملی مراجعه کنند ، میتوانند در قرعه کشی قهرمان شانس شرکت نمایند.

اطلاعات ۱۳۰۱

پنجشنبه
* شانزدهم صفر ۱۳۹۰
* بیست‌وسوم آوریل ۱۹۷۰
* شماره ۱۳۱۷۳
* سال چهل‌وچهارم

میزان اشتباه محاسبه حقوق کارمندان چگونه تعیین میگردد

برای درآمدوهزینه ارزی امسال بودجه ارزی تدوین خواهد شد و از این پس هیچ دستگاهی اجازه نخواهد داشت خارج ازبودجه‌ارزی تعهدات ارزی بدهد یا پرداخت ارزی داشته باشد .

ایران با رشد صنعتی و عمرانی سریعی که داردمسئله ارزمهمترین مسئله اقتصادی کشور است دیگر در این امر حیاتی سهل انگاری نباید بوجود آید چون هر دلار یا لیره ارزی که ایران بدست می‌آورد باید به صحیح ترین راه‌و روی مصلحت اقتصادی کشور خرج شود .تنظیم بودجه ارز این‌مزیت را دارد که برای هر تعهد ارزی قبلا دستگاه مسئول وسازمان‌برنامه باکمك هم مورد تعهد را بررسی می کنند و از بررسی یکطرفه و اختصاصی جلوگیری بعمل میاید. هم اکنون باوجودی که‌بودجه ارزی بنحوی که دلخواه است وجود ندارد معهذا از تعهد ارزی بدون اطلاع سازمان برنامه جلوگیری بعمل میاید اما از تدوین بودجه ارزی این نوع اقدامات بکلی منتفی خواهد شد .

*** دستورالعمل بودجه**

مطلب فوق راآقای هزاره‌معاون نخست وزیر و رئیس دفتر مرکزی بودجه دیروز در یك جلسه‌آشنائی بانمایندگان مطبوعات عنوان کرد.

آقای هزاره در جلسه دیروز توضیح داد که دفتر مرکزی‌بودجه دراواخر سال قبل چنان‌باتغییرات سریع و کار شبانه‌روزی دست‌به گریبان بود که قادر به تماس‌های دائمی با مطبوعات نبود . اماهمیشه لزوم این امر را احساس می کرد در حال حاضر ما مشغول تدوین دستورالعمل تنظیم‌بودجه‌سال ۱۳۵۰ هستیم و ابرا در خرداد ماه به وزارتخانه ها و سازمان های دولتی ابلاغ خواهیم نمود .

*** بودجه کلی ۵۱**

آقای هزاره اضافه‌نمود دفتر مرکزی بودجه در نظر دارد امسال همراه تنظیم بودجه سال ۱۳۵۰از بودجه سال بعد ان یعنی سال ۱۳۵۱ یك بودجه چهار چوبی و کلی‌تهیه کند تا دولت بتواند از یکسال قبل کلیاتی از بودجه سال بعد مطلع باشد. این کلیات‌طبعا نشان‌دهنده‌همه‌تغییرات سال مابعد نخواهد بود ، اما حاوی خطوط اصلی آنسال خواهد شد این کار از همین امسال برای سال ۱۳۵۱ آغاز خواهد شد .

*** پرداخت اشتباه محاسبه**

یکی از موضوعاتی که مورد سئوال خبرنگاران بود موضوع پرداخت اشتباه محاسبه کارمندان بود ، رئیس دفتر مرکزی بودجه گفت مافرم مخصوصی چاپ کردیم وبرای همه سازمان هافرستادیم‌تا معلوم شود چند نفر و چه مبلغ‌از دولت طلب دارند.این نکته رابایدتذکر دهم واقعا ماروشن نیستیم‌که مبلغ اشتباه محاسبه چقدر است و تعداد چند نفر از دولت طلبکار هستند . دریك تخمین که آنهم دقیق و قطعی نیست تعداد ۵۰هزار نفر پیش بینی میشود . اما مبلغ حتی با تخمین هم روشن نیست . تنظیمو ارسال فرمهای مزبور ما را از بی‌اطلاعی بیرون خواهد آورد. بعد ازروشن شدن امکان پرداخت مطالبات کارمندان بیشتر خواهد شد اما بهرحال امسال همانطورکه دولت اعلام کردمابرای این‌موضوع تکلیفی‌روشن‌خواهیم کردوپرداخت را آغاز می کنیم اما باز نمی دانیم چه میزان‌پرداخت‌خواهیم کردونوع پرداخت چگونه بود .

*** اعزام کارمند**

آقای هزاره در مورد آموزش دربودجه بندی وتفاهم بین‌دستگاه ها بادفترمرکزی بودجه وبخصوص برداشتهای آقایان وزراروی مسائل مملکتی مطالبی گفت و توضیح‌داد که در دفتر مرکزی بودجه‌برای کارشناسان و کمك کارشناسان آموزشی داده شد که‌علاوه بر کمك به کارشناسان خود عامل موثری برای تامین کارشناسان در آینده خواهند بود .

در پیشرفت کار بودجه همکاری وزارت دارائی وسازمان اموراداری با دفتر مرکزی‌بودجه عامل حیاتی است و خوشبختانه تفاهم وهمکاری وجود دارد .

آقای هزاره در مورد استفاده بیشتر کارمندان دولت اظهارداشت ما از سازمان امور اداری تقاضا کردیم این مسئله را مطالعه کند: کارمند در هر دستگاه دولت قبل از آنکه کارمندآن دستگاه باشد کارمند دولت است و کارمنددولت وقتی در یك سازمان کار نداردباید فورا به دستگاه دیگر اعزام شود اگر این‌طرح‌تدوین گردد،بسیاری از کارمندان‌اضافی‌که بیکارهستند در سازمان هائی که فاقد کارمند هستند مشغول کار خواهند شدو بهمین نحو هر سازمان دیگر که مورد افتتاح باشد اعزام خواهند شد .

این موضوع هم اکنون مورد بررسی سازمان امور اداری است.

*** نحوه محاسبه**

گزارش خبرنگار ما حاکی‌است فرمهائیکه دفتر مرکزی بودجه برای وزارتخانه‌ها فرستاداز چند روز قبل بین کارمندان توزیع گردید .

ادارات کارگزینی وزارتخانه ها با مراجعه به احکام کارمندان بازنشسته ابوابجمعی خودسرگرم تهیه ارقام طلب اشتباه محاسبه می‌باشند تا بدفتر مرکزی‌بودجه ارسال دارند میزان اشتباه‌محاسبه حقوق پایه‌های ۲تا۹ کارمندان‌با توجه به مدتی که در پایه های بالاتوقف داشته‌اند برابر فهرست تهیه شده در ادارات کارگزینی حداکثر کمی بیش از ۵۰۰هزار ریال و حداقل سه هزار ریال‌می باشد . این اشتباه محاسبه‌حقوق برمبنای ماده ۲۶ قانون‌متمم‌بودجه سال ۱۳۲۲ با احتساب کمك‌مورد مطالعه کارمندان میباشد . بدین ترتیب که اشتباه حاصله درپایه های کارمندان دولت از سال ۱۳۲۲ تا ۱۳۳۶ حاصل شده است .

درپایه یك اشتباه‌محاسبه‌وجود ندارد ولی از پایه ۲ تاحداکثر پایه ۹ جدول اشتباه محاسبه حقوق کارمندان‌باین شرح است که در هرماه توقف در هر پایه میبایستی محاسبه و پرداخت گردد :

پایه دو ـ حداقل در ماه ۲۰ ریال ، حدوسط ۳۰ ریال‌حداکثر ۲۰ ریال .

در پایه ۳ـ حداقل درماه ۳۰ ریال ، حدوسط۴۰ریال وحداکثر ۴۰ ریال .

در پایه ۴ـ حداقل در ماه ۳۰ ریال ، حدوسط ۲۰ریال‌وحداکثر ۴۰ ریال .

در پایه ۵ـ حداقل در ماه۳۰ ریال ، حدوسط۲۰ریال وحداکثر ۹۰ ریال .

در پایهٔ ۶ـ حداقل در ماه۱۷۰ ریال ، حدوسط۲۵۰ریال‌وحداکثر ۳۱۰ ریال .

در پایه ۷ ـ حداقل در ماه ۴۲۰ ریال ، حدوسط ۵۴۰ریال و حداکثر ۶۱۰ ریال .

در پایهٔ ۸ـحداقل در ماه۷۶۰ ریال ، حدوسط ۹۳۰ ریال و حداکثر ۱۱۱۰ ریال .

در پایه ۹ ـ حداقل در ماه ۱۲۹۰ ریال ، حدوسط ۱۵۱۰ ریال و حداکثر ۱۷۱۰ .

*** کارمندان بازنشسته**

کارمندان بازنشسته‌ای که از بابت اشتباه محاسبه بیش از۵۰۰ هزارریال دریافت خواهند کرد ، کارمندانی هستند که متجاوزاز ده سال پیش از سال ۱۳۳۶احکام حداکثر پایه ۹رادریافت‌داشته‌اند که بعضی از آنها فعلا در قید حیات نیستند و تعداد آنهاچندان زیاد نیست ، چنانچه دولت دستور پرداخت وجوه اشتباه محاسبه کارمندان بازنشسته را صادرکند باید این پول به ورثه آنان پرداخت گردد

اغلب کارمندان بازنشسته که پس از تصویب قانون جدید استخدام بنا به تقاضای خود بازنشسته شده‌اند بابت اشتباه محاسبه پول کمتری‌دریافت‌خواهند داشت و اکثریت بازنشستگان‌از این نوع کارمندان میباشند . مثلا کارمندی که در سال۱۳۲۵

بقیه‌در صفحه ۲۱

آراء مردم بحرین چگونه بدست آمد؟

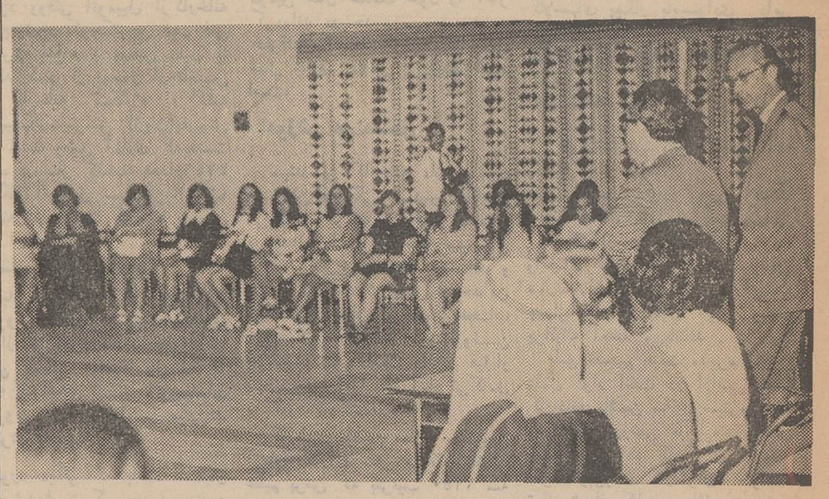

دراین عکس گیچیاردی وجورج الخوری دیپلمات اردنی هنگام تشریح‌هدف‌ماموریت هیئت‌سازمان ملل در انجمن بانوان تحصیل کرده فرهنگیان بحرین دیده می شوند .

گزارشاتی‌که از ژنو میرسدحاکی است که میسیون سازمان ملل متحد مرکب از دو دیپلمات دانمارکی ، یك فرانسوی ، یك اردنی و یك چین ملی به ریاست آقای گیچیاردی دیپلمات ایتالیا پس از ورود خود به ژنو همچنان سکوت خود را حفظ کرده و حاضر نیستند اطلاعاتی از نتایج بررسی‌ها و کسب آراء مردم بحرین در اختیار خبرنگاران بگذارند یك دیپلمات دانمارکی در گفتگوی مختصر خود گفت گیچیاردی و دیگر اعضای‌هیئت‌همه‌جا را دربحرین زیرپا گذاشتند و بهرکوی و برزن رفتند ، با طبقات مختلف مردم تماس گرفتند و آراء مردم را به دست آوردند .

وی همچنین اظهار داشت : در بحرین دویست هزار نفری بیش از بیست کلوب اجتماعی و فرهنگی و چندین انجمن بلدی و ده‌ها انجمن ده و انجمن محلی و صنفی وجوددارد که میسیون ما در طول ۱۹ روزاقامت خود با تمام این انجمن‌ها و محافل مختلف باوجود تشتت افکار واختلاف عقاید سیاسی تماس گرفت و آراء آنها را کسب کرد که ضمن گزارش مشروحی در نیویورك به اوتانت داده خواهد شد .

وی افزود بدین ترتیب با یکصد و سه گروه در سازمان‌های مختلف و کلوبها و انجمن‌ها تماس حاصل شد و علاوه براین طبق اطلاعیه‌ای‌که صادر شده بود مردم بطور انفرادی یا دسته‌های کوچك به محل اقامت هیئت (هتل نیوگلف) شخصا مراجعه کرده و نظریات‌خود را درپشت‌درهای بسته بطور محرمانه با نماینده دبیر کل سازمان ملل متحد درمیان گذاشتند .

انسان ، درآسمانها ، دنبال هیچ وپوچ می گردد !

همزمان باماجرای عجیبی که برای «آپولو ـ ۱۳» پیش آمد، همه از خودمیپرسند :«فتح‌ماه چه فایده‌ای دارد ؟»

اطلاعات بانوان

بااستفاده‌ازکتابی که بزرگترین استادان عالم در زمینه مسائل علمی نوشته‌اند ،هرهفته یك‌مقاله علمی تقدیم می کند که مقاله‌این‌شماره آن نشان میدهد انسان‌در آسمانها دنبال هیچ وپوچ می گردد .

از امشب فقط در

سینما دیاموند

همه زن‌ها وشوهرها یکباربه ماه عسل میروند ولی در این فیلم‌کمدی زوجی وجود دارند که برای دومین باربه‌ماه‌عسل میروند...اگرگفتید چرا ؟!

جیمز گارنر
دبی‌رینولدز
و ...
دومین‌ماه عسل
تری‌توماس
در فیلم پاناویژن ورنگی
HOW Sweet IT IS!
باشرکت : موریس‌رونه
محصول نشنال‌جنرال‌پیکچرز

شروع سئانسها۱۵ر۱۱صبح ۳۰ر۳ـ۳۰ر۵ـ۳۰ر۷ ـ ۳۰ر۹ بعد از ظهر .
گیشه سینما دیاموند همه روزه برای رزرو بلیط آماده است

فقط ۲ روز
فرصت دارید
تابا افتتاح حساب تشکیل سرمایه بانك عمران درقرعه‌کشی ماهانه یکصدهزارتومان وام دهساله بدون بهره این ماه شرکت فرمائید.

استخدام معاون اداری برای یك کارخانه بزرك داروسازی

یك کارخانه مدرن داروسازی در حال توسعه یکنفر معاون اداری استخدام میکند.
این شخص مسئولیت تهیه برنامه تولیدو تهیه وسائل لازم برای انجام برنامه تولید فوق‌و حسابداری داخل کارخانه را بعهده خواهد داشت.
شخصی‌که استخدام خواهد شد باید دارای شرایط زیر باشد:
۱ـ آشنائی به کاربرنامه ریزی ، سفارشات و کنترل‌موجودی و حسابداری.
۲ـ آشنائی به یك زبان خارجی (انگلیسی ، فرانسه ، آلمانی).
۳ـ داشتن مدرك لیسانس در یکی از رشته های علوم‌اداری ، بازرگانی ، اقتصاد یاحسابداری .
۴ـ حداکثر سن ۳۵ سال.
۵ـ دارابودن برك خاتمه خدمت یا معافیت دائم غیرپزشکی.
به شخصی که استخدام میشود حقوق و مزایای مکفی‌پرداخت خواهد گردید و امکانات هر نوع ترقی و پیشرفت‌برای او فراهم خواهدبود . تقاضا های خود راباشرح کامل سوابق تحصیلی و کار بانضمام یك قطعه عکس بصندوق پستی شماره ۳۰۰۹ تهران ارسال دارید. از داوطلبان واجد شرایط برای مصاحبه دعوت بعمل خواهدآمد. تقاضا هائی که مورد قبول‌قرار گرفته نشود عودت داده خواهد شد.
آ_۵۱۶۲

شرکت‌سهامی کارخانجات چینی بهداشتی

جهت فروش محصولات خود از قبیل :روشوئی، توالت ، بیده ،وان در اندازه های مختلف که در آتیه نزدیك در ایران ساخته خواهد شد احتیاج به نمایندگان فعال در تهران و شهرستانها با شرایط زیر دارد :
۱ـ سپردن‌تضمین‌بانکی‌یاوثیقه‌ملکی‌جهت‌اعتبار
۲ـ دارا بودن تجربه در امور فروش لوازم فوق‌و داشتن فروشگاه مدرن و انبار لازم .
کسانیکه تمایل باخذ نمایندگی دارند هر چه زودتر باشرکت سهامی کارخانجات‌چینی‌بهداشتی بنشانی : تهران . خیابان اکباتان شماره ۲۰۹ مکاتبه نموده و یا با تلفن های ۲ـ۳۰۱۵۴۱ تماس حاصل نمایند .

چلوکباب قهرمانی

جمعه‌ها از ساعت ۷ صبح چلوکباب پیك‌نیك آماده است
شاهرضا جنب سینما دیاناتلفن ۶۶۶۸۰ آ_۵۲۸۰

فردا جمعه فروشگاه‌بزرك ایران
از ساعت ۹ صبح الی۱ بعد از ظهر باز است.
ناهار فردا جمعه در سلف‌سرویس رستوران
فروشگاه‌بزرگ‌ایران
جوجه‌کباب مخصوص فروشگاه
سبزی پلو با ماهی سفید و کوکو آلبالو پلو با مرغ
ته‌چین پلو با کوشت بره
و انواع غذاهای دیگر
ساعات‌کار رستوران سلف‌سرویس۹صبح الی۳ بعدازظهر

استخدام مدیر برای یك کارخانه بزرك داروسازی

یك کارخانه مدرن داروسازی در حال توسعه یکنفر دکتر داروسازرابرای مدیریت کارخانه استخدام میکند مدیر کارخانه مسئولیت برنامه ریزی ، دادن سازمان ، نظارت و کنترل برامور تولیدی و آزمایشگاهی و سایر امور مربوط بکارخانه را به عهده خواهد داشت.
شخصی که استخدام خواهدشد باید دارای شرایط زیر باشد:
۱ـ مهارت فنی در امور داروسازی.
۲ـ قدرت اداره یك سازمان بزرك تولیدی.
۳ـ حداکثر سن ۳۵سال.
۴ـ آشنائی کامل به زبان خارجی «انگلیسی ، فرانسه ، آلمانی».
۵ـ داشتن سابقه کار در کارخانه.
۶ـ دارابودن برك خاتمه خد مت ویامعافیت دائم‌غیر پزشکی.
به شخصی که استخدام می شودحقوق‌ومزایای مکفی‌پرداخت خواهد گردید و امکانات هرنوع ترقی و پیشرفت برای او فراهم خواهدبود . تقاضا های خودرا باشرح کامل سوابق تحصیلی و کار بانضمام یك‌قطعه عکس بصندوق پستی شماره ۳۰۰۹ تهران ارسال دارید. از داوطلبان واجدشرایط برای مصاحبه دعوت بعمل خواهدآمد. تقاضا هائی که مورد قبول قرار گرفته نشود عودت داده خواهد شد.
آ_۵۱۶۰

ـ همشهری ، شب جمعه دو چیز یادت نره دوم ! :«روزنامه توفیق»
توفیق

صندوق پس‌انداز مسکن
بانك رهنی ایران
باطلاع کلیه دارندگان حساب میرساندکه یك جایزه ممتاز
۲۰۰۰۰۰۰ ریالی
وهزاران جایزه‌نقدی دیگر
که در خردادماه سال جاری قرعه‌کشی میشود
فقط به مشتریانی تعلق میگیرد که موجودی حساب آنها
ازیك هزار ریال ببالا باشد
چنانچه موجودی فعلی شما ازیك هزار ریال‌کمتر است تا
ساعت ده بعدازظهر روز جمعه چهارم اردیبهشت‌ماه ۴۹ ـ
فرصت دارید که در تکمیل آن اقدام فرمائید ومشمول دریافت جوائز شوید

سازمان شاهنشاهی خدمات اجتماعی ۱۳۲۶
سازمان‌شاهنشاهی خدمات‌اجتماعی
برای خدمت در بیمارستانهای فرح پهلوی (رامسر) ونکوئی (قم) و درمانگاههای خود در نقاط مختلف کشور احتیاج به پزشك عمومی و متخصص بیماریهای کودکان و ماما و پرستار یکم دارد .
داوطلبان میتوانند همه روزه صبح و عصر بکارگزینی سازمان در خیابان قوام‌السلطنه مراجعه فرمایند .

علاقمندان خرید آپارتمان توجه فرمایند
اولین ثمره سرمایه‌گزاری بخش خصوصی در آپارتمان‌سازی بصورت آپارتمانهای دووسه‌اطاقه لوکس و مجهزی که طبق اسلوب فنی و زیبابنا شده در بهترین نقطه شهرآرا(شرق‌پارك نبش خیابان هجدهم) باشرایط مناسب عرضه میشود .
لطفا از ساعت ۴تا۷ بعدازظهر وتمام‌وقت روزهای تعطیل‌برای استفاده از یك فرصت محدود وبی‌نظیر باتلفن ۶۳۲۶۰۶ تماس گرفته و جهت بازدید و انجام معامله بنشانی فوق مراجعه فرمائید .
۲ـ۱ آ_۵۱۸۶

دکترمنوچهر پرچم

متخصص اعصاب و روانکاو
از مسافرت خارج مراجعت کرده است . ساعت پذیرائی از ۵ تا۸ بعد از ظهر خیابان پهلوی بالاتر از کلانتری مرکز شماره۳۷۱تلفن ۶۱۱۱۶۳
آ_۵۲۴۲