اطلاعات

۲۴ صفحه

شنبه ۲۱ اسفند ماه ۱۳۵۰ ـ شماره ۱۳۷۴۵

تکشماره پنج ریال

مراسم آئین جاوید در پیشگاه شاهنشاه

شاهنشاه آریامهر در پایان آئین جاوید بازماندگان شهدا رابحضور پذیرفتندوباآنان به گفتگوپرداختند
در صفحه ٤

حکم اعدام ۳ دانشجو بتصویب پارلمان ترکیه رسید

- بین پلیس استانبول ویك دانشجوی شورشی تیراندازی سختی روی دادو دانشجو کشته شد
- این دانشجو درآپارتمان سه دختر دانشجو پنهان شده بود درصفحه۲

فضانوردان شوروی به‌مریخ میروند

بزودی ایستگاه فضائی شوروی با ٤ سرنشین درمدارزمین قرار میگیرد در صفحه ۲

نامه رسان زن استخدام می‌شود

پستچی های زن باید رانندگی موتور بدانندو گواهینامه داشته باشند
درصفحه ٤

برنامه امتحانات نهائی ششم متوسطه

امتحانات رشته ادبی و ریاضی از روز ۱۵ خرداد و رشته طبیعی از روز ۱۶ خرداد آغاز میشود

امروز برنامه امتحانات نهائی ششم متوسطه که‌در سراسر کشور هم‌زمان انجام میشود منتشر شد.

رشته طبیعی

سه شنبه ۱۶ خرداد ۸صبح فیزیولوژی جانوری ساعت ۳ بعداز ظهر زبان خارجه .

پنجشنبه ۱۸ خرداد صبح شیمی ، بعد از ظهر جبر و مثلثات .

بقیه در صفحه ٤

حمله پرتقال فروشهای دوره‌گرد به‌شعب فروشگاه فردوسی

- اختلاف برسر تقلیل پرتقال ازطرف فروشگاه بود
- متصدی شعبه تجریش فروشگاه‌فردوسی مجروح شد

بقرار اطلاع چند روز است فروشگاه فردوسی برای کمک به تقلیل هزینه زندگی‌به ویژه در ایام عید پرتقال را بسته بندی کرده و به قیمت کیلوئی۳۵ ریال در چادر هائی که به همین منظور در نقاط مختلف شهر نصب کرده بمعرض فروش گذاشته است . بدنبال این اقدام ساعت۱۱ دیروز دست‌فروش های‌دوره‌گردسرپل تجریش که‌پرتقال رامعمولا کیلوئی۶۰تا ۷۰ ریال‌می فروشند بیك چادر محل توزیع

بقیه در صفحه ۲۱

از ارتفاع ۱۲۰ متری

اتوبوسی با ۳۲ مسافر به‌دره سقوط کرد

٤ نفر کشته ، ۱۳ نفر مجروح شده‌اند

اتوبوس هنگام حرکت ساعتی ۱۰۰ کیلومتر سرعت داشت

صفحه آخر

سخنرانی آقای دکتر مظاهر مصفا

که قراربود روز یکشنبه ۲۲ اسفند در تالارفردوسی دانشگاه تهران برگزار شود به‌سبب کسالت ایشان ببعد موکول شد تاریخ این سخنرانی مجددا اعلان خواهد شد .

رئیس دانشکده ادبیات و علوم انسانی دکتر نصر

سرنوشت دوفوتبالیست معروف روشن شد

در صفحه ٤

برای انجام دو مسابقه بزرك فوتبال

«توستائو» ویارانش به‌تهران آمدند

توستائو

- تیم «کروزیرو» برزیل با ٦ بازیگر ملی پوش با تیم‌ملی‌ایران‌وپرسپولیس مسابقه خواهد داد

کاپیتان تیم : ما انتظار داریم در ایران بافوتبال برتر از فوبال‌خاوردور روبرو شویم

توستائودرتهران‌خستگی پنج گلی را که به تیم دانمارکی‌زده، در میکند!

ساعت چهار بامداد امروز «پله‌سفید» و یارانش از سفر خاوردور وارد تهران شدند تا دو مسابقه با تیمهای پرسپولیس و ملی ایران انجام دهند .تیم‌برزیلی « کروزیرو» که از تیمهای نامدار امریکای لاتین است ، بازیکنان برجسته‌ای چون « توستائو» «ژوزه‌کارلوس» « پیازا» « فونتانا» و« جسولابین » را در اختیار دارد . این پنج بازیکن از بازیگران اصلی تیم ملی برزیل هستند در « کروزیرو » علاوه بر پنج بازیگر یادشده ، یک ملی‌پوش آرژانتینی بنام « بوفومو » حضور دارد .

توستائو در خواب

ساعت ده صبح وقتی در هتل « اریاشراتون » به دیدار بازیگران تیم برزیلی « کروزیرو » رفتیم ، ستاره این تیم « توستائو » که به قول خودمانی : (در محوطه‌یی به اندازه یک دستمال یزدی ، حریفانش را دریل‌میکند !) در خواب بود « پیازا » کاپیتان تیم «کروزیرو » ومدافع تیم ملی‌برزیل، میگفت :

توستائو خیلی خسته است و تا ساعت دو بعد از ظهر بیدار نمیشود ! « فونتانا»بازیگر دیگرتیم ملی برزیلی و « کروزیرو » دنبال کلام . کاپیتان خود را گرفت و به شوخی گفت :

« توستائو چند روز پیش پنج گل وارد دروازه یک تیم دانمارکی کرده وحالا برای بازی با تیمهای ایرانی مشغول استراحت است!»

بقیه در صفحه ۲۱

نگهبانان بانکها و مردم در مقابل حوادث ناشی از تیراندازی بیمه میشوند

میزان بیمه برای فوت و یا مداوای نقص عضو تایك میلیون‌ریال‌است

در صفحه ۲۱

جسد دانشجوی گمشده پس از ۳۲ روز در ارتفاعات امامزاده داود پیدا شد

هوشنك پزشك‌نژاد
درصفحه۲۲

پسر مارلون براندو ناپدید شد

مارلون براندو هنرپیشه معروف‌باعجله ازفرانسه به امریکا بازگشت تا برای پیدا کردن پسر۱۳ ساله‌اش تلاش کند .

در صفحه ۲

دکتر عبدالعظیم ولیان وزیر تعاون و امور روستاها اعلام کرد :

دهقانان ایران گوشت مورد نیاز مردم را تأمین میکنند

- برنامه فعالیتهای وزارت تعاون و امور روستاهادر برنامه عمرانی پنجم کشور بسازمان برنامه فرستاده شد
- در آخربرنامه عمرانی‌پنجم جمعیت روستانشین از ٦١ درصد فعلی به۵۳ درصد تقلیل پیدا خواهد کرد .

بامداد امروز کنفرانس آموزشی‌و توجیهی مدیران کل و روسای ادارات و مسئولین شرکت های تعاونی روستائی و شرکت های سهامی‌زراعی‌باحضوروزیرومعاونین‌و جمعی از مسئولین بوسیله آقای دکتر عبدالعظیم ولیان افتتاح‌شد.

وزیر تعاون وامورروستاها در این کنفرانس نکات اصلی و خط مشی سال آینده این وزارتخانه را بطور مشروح بیان داشت .

بقیه در صفحه ۱۷

جناب آقای غلامحسین جباری معاونت فرهنگی وزارت فرهنگ و هنر

هیئت مدیره و هنرمندان عضو سندیکای هنرمندان فیلم ایرانی درگذشت برادر گرامتان را تسلیت گفته و خودرا در این غم بزرگ سهیم میدانند .

رئیس هیئت مدیره ـ حمید قنبری

استخدام‌درمدرسه‌عالی‌اموراداری و بازرگانی کرمان

بقیه در صفحه ۸

جناب خانم دکتر فرخ‌رو پارسای وزیر محبوب آموزش و پرورش

با اندوه فراوان از طرف خود و کارکنان اداری و آموزشی اداره کل آموزش و پرورش استان ساحلی مصیبت وارده را به آنجناب تسلیت عرض مینمایم .

حسین بهشتی

اطلاعیه

قیمت مخمل ثابت است

کارخانجات مخمل و ابریشم کاشان تهیه کننده انواع مخمل باطلاع هموطنان عزیز میرساند که در قیمت های عرضه انواع مخمل کاشان ببازار هیچ تغییری داده نشده محصولات این شرکت ازقبیل مخمل های مبلی- گبریتی- مخمل ساده (ونوس) کماکان بقیمت های سابق بمقدارکافی دردسترس مصرف کنندگان عزیز قرار دارد .

برای مشاهده جدید ترین انواع مخمل کاشان و استفاده از قیمت های ثابت و ارزان ان به نمایشگاه مخمل و ابریشم کاشان - شرکت پالاز - فروشگاه رانسی و سایر فروشگاه های معتبر مراجعه فرمائید .

شرکت‌سهامی کارخانجات‌مخمل‌وابریشم

وزارت آب و برق شرکت برق منطقه‌ای تهران

مناقصه کلیدهای ۶۳ کیلوولت

مناقصه شماره IB/SG /06.71

شرکت برق منطقه‌ای تهران در نظر دارد خرید کلید های ۶۳ کیلوولتی سه ایستگاه کلید را که‌مجموعا ۶۹ کلید قطع‌ووصل خواهد داشت بهمراه سایرتجهیزات مربوطه از طریق مناقصه خریداری نماید .

هزینه این خرید از طریق بانک جهانی ترمیم و توسعه تامین خواهد شد .

نمایندگان کارخانجات سازنده میتوانند اسناد مناقصه را از تاریخ ۱۱ مارس۱۹۷۲(۲۱ اسفند۱۳۵۰) از دفتر امور بین‌المللی شرکت برق منطقه‌ای تهران واقع در ساختمان شماره ۲ این شرکت در خیابان‌نخت طاووس چهار راه فرح در مقابل پرداخت مبلغ سه هزار ریال خریداری نمایند .

شماره مناقصه مورد درخواست باید در برگ تقاضای مربوطه قید شود.درخواست کننده اسنادبایستی کتبا از طرف پیشنهاد دهنده اجازه دریافت اسنادمناقصه را کسب نموده باشد .

اسناد مناقصه در قبال تسلیم گواهی ساخت محصولات مشابه آنچه که در این مناقصه خواسته شده است به سازندگان یا نمایندگان‌مجاز آنها فروخته‌خواهد شد.

پیشنهادات تکمیل شده بایستی قبل از ساعت ۹ صبح روز شنبه ۲۷ مامه۱۹۷۲ به آدرس فوق تحویل شود و پاکات رسیده در ساعت ۱۰ صبح همانروز در حضور پیشنهاددهندگان یا نمایندگان آنها افتتاح خواهد شد.

فقط کشورهائیکه عضو بانک بین‌المللی ترمیم و توسعه هستند و کشور سویس میتوانند در این‌مناقصه شرکت نمایند .

شرکت برق منطقه‌ای تهران

حراج چینی‌های هیس در فروشگاههای کایزر کایزر لاله‌زارنو

اگر چنین میکردم چنان میشد

اغلب، به اشخاصی برمیخوریم که ازفرصت های از دست رفته با حسرت یاد میکنند و افسوس میخورند که : «اگر فلان کار را میکردم ، الان پولدار بودم» ، «اگر آن فرصت را ازدست نمی‌دادم ، الان‌موقعیت بهتری داشتم» ، « اگر چنین میکردم ، چنان میشد» اما حقیقت اینست که‌برای موفقیت ، بجای افسوس‌خوردن بگذشته ، فرصت های مناسب را نباید ازدست داد .

شما هم فرصت را ازدست ندهید وبا افتتاح حساب پس‌انداز در

بانك بیمه بازرگانان

برای تصاحب

ساختمان ۴ طبقهٔ شمارهٔ یك

آماده شوید

Bank Bimeh Bazarganan

آخرین فرصت برای تصاحب ساختمان ۴ طبقه‌شماره‌یك

فقط ۹ روز دیگر

بانك تهران باطلاع کلیه علاقمندان میرساند

برای افتتاح حساب وتکمیل موجودی جهت تصاحب جایزه بزرگ ۲۵۰۰۰۰ ریالی وهزاران جوایز نقدی امسال بانك تهران فقط ۹ روز فرصت باقیست

بانك تهران

جناب آقای جباری معاونت محترم وزارت فرهنگ و هنر

بانهایت تاسف و تاثر درگذشت‌برادر ارجمندتانرا به جنابعالی و بانو تسلیت عرض نموده خود را درغم شما شریک میدانیم .

احمد امیر ماهانی و بانو

مشاوره. آموزش. تحقیق سازمان مدیریت صنعتی ثبت نام برای

دوره چهارم برنامه پرورش مدیر (فوق لیسانس MBA)

سازمان مدیریت صنعتی از مدیران علاقمند به‌شرکت در این برنامه که توسط استادان دانشگاههای هاروارد ، ام. آی. تی ، ییل، برکلی ، ای . دی ال و کارشناسان سازمان مدیریت صنعتی تدریس میشود دعوت مینماید که تمایل خود را جهت شرکت در برنامه تا تاریخ ۳۰ فروردین ماه ۱۳۵۱ اعلام نمایند .

شرایط شرکت :

داشتن حداقل شرایط زیربرای شرکت‌در برنامه ضروری است .

(۱) ۳سال سابقه مدیریت (۲) سن بین۳۸ تا ۴۵سال(۳) درجه لیسانس(٤) تسلط‌حرفه‌ای بزبان انگلیسی (۵) فرصت و علاقه و زمینه معلومانی لازم برای حداقل ۵ ساعت مطالعه جدی در روز (٦) پذیرفته شدن در مصاحبه مربوطه .

مدت و زمان :

طول برنامه ۱۵ماه می‌باشد که ٤ هفته اول و هشت هفته آخر آن بطور تمام وقت و در بقیه اوقات در بعداز ظهر ها از ساعت ۱۳الی ۷ خواهد بود .

آدرس :شماره ۴۳۵ ـخیابان تخت‌جمشید تلفن : ۸۲۵۹۳۵

میگهای مصر بر آسمان سینا بپرواز درآمدند

تل‌آویو ـ جت های جنگنده اسرائیل بار دیگر کماندوهای فلسطین را در منطقه تمرکز چریک های الفتح موسوم به «فتحستان» واقع در جنوب لبنان بمباران کردند .

سخنگوی نظامی اسرائیل گفت پس از آنکه فدائیان فلسطینی حملات موشکی خود را از مرز های لبنان علیه مواضع نیرو های اسرائیل از سر گرفتند سرفرماندهی واحد های مسلح اسرائیل دستور بمباران مجدد مناطق جنوبی لبنان را صادر کرد .

در بیروت سخنگوی سازمان «الفتح» اظهار داشت که درحمله به «فتحستان» هیجده هواپیمای اسرائیلی شرکت داشتند ولی آتشبار های ضد هوائی به آنها مجال ندادند که به بمب‌های خود را روی هدف بریزند . حمله هواپیما های اسرائیلی ۳۰ دقیقه طول کشید .

خبرنگار نظامی رادیو اسرائیل گزارش داد که در بمباران دیروز دو پایگاه مقاومت فلسطینی هدف اصلی جت های اسرائیل را تشکیل میداد . وی اضافه کرد که کماندو های فلسطینی برخلاف وعده‌ای که بزمامداران لبنان داده بودند که از مناطق مسکونی مرزی بسوی اسرائیل تیراندازی نکنند در دوروز اخیر پیوسته با استفاده از موشک و خمپاره انداز مناطق مرزی اسرائیل را درهم کوبیدند .

سخنگوی نظامی لبنان نیز بنوبه خود اظهار داشت که در حمله هوائی اسرائیل شش جت جنگی شرکت داشتند و بر اثر آن سه غیر نظامی زخمی گردیدند و به یازده خانه آسیب دید .

از طرف دیگر سخنگوی ارتش اسرائیل اظهار داشت که دیروز دو هواپیمای «میگ۲۳»درصحرای سینا به قلمرو فضائی اسرائیل تجاوز کرده و پانزده کیلو متر جلو رفتند .

اندکی بعد هوا پیما های شکاری اسرائیل برای جلوگیری ازپرواز میگ های ساخت شوروی به‌پرواز درآمدند ولی نتوانستند بر اثر سرعت فوق‌العاده زیاد میگ هابه آنها دسترسی پیدا کنند .

سخنگوی ارتش‌اسرائیل درپاسخ خبرنگاران گفت که باحتمال زیاد خلبانان شوروی شخصا هدایت «میگ های ۲۳» را بعهده داشتند اسرائیل ازاین تجاوز هواپیماهای مصری به قلمرو فضائی خود به ناظران سازمان ملل‌متحدشکایت کرده است .

سخنگوی نظامی اسرائیل گفت‌که سرعت هواپیما های میگ ۲۳ سه برابر شکاریهای اسرائیل است.

میگ‌ها ازلحاظ پرواز در ارتفاع زیاد نیز مقام اول را در جهان دارند و هیچ یک از هوا پیماهای کشورهای‌غربی نمی‌توانند ازلحاظ سرعت و ارتفاع پرواز باهواپیما های میگ ۲۳ برابری کنند .

سادات گفت : راهی جز جنگ باقی نمانده است

قاهره ـ پرزیدنت انورالسادات از سفر عربستان سعودی و کویت به قاهره بازگشت تا در نخستین جلسه مجمع ملی فدراسیون جماهیر عربی که فردا باحضور سرهنگ‌قذافی رئیس شورای انقلاب لیبی و ژنرال حافظ‌اسد رئیس جمهوری سوریه تشکیل می‌شود شرکت کند

وراین جلسه روسای جمهوری سه کشور مراسم سوگندبجای خواهندآورد.

مجمع ملی فدراسیون جماهیر عربی از شصت‌نماینده (۲۰ نماینده از هریك از کشور های عضو) تشکیل‌میشود. انورسادات در مذاکرات خود با امیر کویت گفت که‌از پیدا کردن یك راه حل مسالمت آمیز ناامید شده‌و جز جنك راهی دیگر در مقابل خود نمیداند .

هیئت منصفه دادگاه نیویورک «کلیفورد ایروینگ» و همسر او «ادیت»وهمکارش «ریچارد‌ساسکند» را بجرم جعل اسناد و امضای «هواردهیوز» میلیاردر اسرارآمیز امریکائی محکوم کردند .

این سه نفر اخیر باهمکاری هم‌کتابی بنام خاطرات «هواردهیوز» منتشر کردند که بعدمعلوم شدقلابی بوده در عکس کلیفورد ایروینگ(نفروسط با لباس مشکی) و همسرش‌درمیان دو مامور پلیس و ریچارد ساسکند (پشت‌سر کلیفورد) در دادگاه. دیده‌میشوند عکس رادیوئی اطلاعات

پسر مارلون براندو گم شده است

مارلون براندو

سانتامونیکا ـ کالیفرنیا ـ «مارلون براندو» هنرپیشه نامدار امریکائی امروز با عجله از پاریس به‌امریکا بازگشت تا برای پیدا کردن پسر ۱۳ ساله گمشده‌اش تلاش کند .

گمشدن پسر «مارلون براندو» همزمان شده است با رسیدگی دادگاه کالیفرنیا برشکایت‌مارلون براندو» از همسر سابقش «آناکشفی» ،مارلون براندو»همسر سابقش را متهم کرده‌که صلاحیت نگهداری و سرپرستی پسر مشترکشان را ندارد .

طبق اطلاعات تایید نشده‌ایکه‌در سانتامونیکا بدست آمده کریستیان پسر مارلون براندو همرامدو مرد بناحیه بازاکالیفرنیا . (درمکزیکو) رفته است تا وقتخود راصرف گردش و ماهیگیری کند .

همان منابع اطلاع داده‌اند که مارلون براندو از یکدادگه‌محلی در کالیفرنیا تقاضا کرده است که به‌او اجازه داده شود تاپسرشرا پیدا کند واو را باخود به پاریس برگرداند .

مارلون براندو که ۴۷ سال دارد از یکطرفوزن اولش آناکشفی۳۵ ساله از طرف دیگردر حال حاضر هردو از حق کفالت قانونی و مشترکپسرشان برخوردارهستند.

از ۱۹۶۹ تاکنون براندو همسر مطلقه‌اش با یکدیگر در دادگاه‌ها کنکاش کرده‌اند تا حق سرپرستی انحصاری پسرشان را بتنهائی بدست آورند .

وکیل «مارلون براندو» همسر سابق او را بخاطر اینکه اجازه داده است پسرش برخلاف حکم دادگاه از حوزه قضائی تعیین‌شده بوسیله مقامات قانونی‌خارج شود وبرای ماهیگیری به مکزیک برود صلاحیت سرپرستی بر کریستیان را ندارد .

مارلون براندو در حال حاضر سرگرم بازی در فیلم (آخرین تانگو) در فرانسه است .

فضانوردان شوروی به‌مریخ میروند

مسکو ـ یک مقام مطلع در مسکو اظهار داشت که دانشمندان شوروی خود را برای انجام یک سری‌آزمایش های جدید فضائی با سفینه های تازه آماده می کنند .

آزمایش های فضائی شوروی از ماه مه آغاز میشود . و ایستگاه فضائی که از ماه مه در فضا بحرکت در میاید دو ماه در مدار گردش خواهد کرد . دو نفر نظامی و دو غیر نظامی برای آزمایش‌های جدیدفضائی‌انتخاب‌شده‌اند که برای نخستین بار با فضانوردان شوروی همکاری خواهند کرد .

پس از فاجعه «سایوز ۱۱» که به قیمت جان سه فضانورد شوروی تمام شد اکنون دانشمندان شوروی برای حفظ‌جان فضانوردان اقدامات احتیاطی فوق‌العاده‌ای بعمل آورده‌اند .

این‌بار سفینه سایوز ۱۲ و سایوز ۱۳ که هر یک دارای دو سرنشین خواهند بود به فضا فرستاده خواهند شد .

پس از آنکه‌دوسفینه سایوز و سالیوت درمدار بیکدیگر ملحق شدند دو سرنشین سایوز وارد ایستگاه فضائی «سالیوت» شده و مدت یک ماه در مدارگردش خواهند کرد و پس از آن سرنشینان اولیه ایستگاه فضائی بزمین بازگشت‌و جای آنها را سرنشینان جدید خواهند گرفت و آنها نیز یک ماه در داخل ایستگاه‌فضائی به مطالعات علمی خواهند پرداخت .

علاوه بر این اتحاد جماهیر شوروی که از شرکت در مسابقه تسخیر ماه با سفینه های سرنشین‌دار خودداری کرد تصمیم‌گرفته است که یک سفینه‌سرنشین دار به کره مریخ بفرستد . این برنامه در سال ۱۹۷۸ عملی خواهد شد .

برنامه فرستادن انسان بمدار مریخ در اوایل سال جاری تهیه شده واجرای آن بعهده آکادمیسین «باولوویچ» گذاشته شده‌است‌ظاهرا ساختمان نخستین‌سفینه سرنشین‌دار که بسوی کره مریخ پرواز خواهد کرد هم اکنون آغاز شده است هنوز از جزئیات این برنامه اطلاع‌دقیقی بدست نیامده است ولی ظاهرا شورویها این برنامه را بااطلاعاتی که در سفینه های خودکار «مارس ۳» و «مارس ۲» بدست آورده‌اند تهیه کرده‌اند .

اخطار یاتا :

هواپیمارباﺋی باگذرنامه دیپلماتیک

لندن ـ انجمن بین‌المللی حمل ونقل هوائی(یاتا) امروزبه‌شرکتهای هواپیمائی بین‌المللی هشدار داد که ظرف‌هفت‌روز آینده ممکن است هواپیمای مسافربری دیگری‌درآسمان ربوده شود و رابندگان آن در صدد برآیند از شرکت هواپیمائی «باج سبیل» بگیرند .

مقامات «یاتا» که این مراتب را به ماموران‌امنیتی‌فرودگاه‌های لندن وپاره‌ای دیگر از شهر های بزرگ اروپای غربی اطلاع‌داده اند مدعی هستند که‌پیشگوئی آنها حاصل اطلاعاتی است که بوسیله منابع و عوامل خودشان از ژاپن بدست آورده‌اند .

طبق‌اطلاعاتی که بوسیله «یاتا» بدست آمده رباینده هواپیما ظرف ۷ روزآینده ممکن است آدمی‌بایک گذرنامه‌دیپلماتیک و دارای ظاهری آراسته باشد اما در جریان کوشش برای ربودن هواپیما از تهدید به منفجر کردن هواپیما بوسیله مواد منجره خودداری نکند .

مقامات «یاتا» حتی اسامی ۵ نفر از راهزنان بالقوه هوائی را که ممکن است ظرف یک هفته آینده در صدد ربودن‌یک هواپیمای‌مسافربری برآیند بدست آورده است .

علی‌صبری و یارانش‌در دادگاه‌امنیت حاضر نشدند

قاهره ـ پنج نفر از رهبران سابق مصرازجمله علی صبری که‌درماه دسامبر گذشته بزندان بااعمال شاقه محکوم شده‌اند از حضور دردادگاه امنیت خلق که برای نخستین بار روز گذشته درقاهره تشکیل جلسه داد خودداری کردند .

این دادگاه به مسئله مصادره اموال محکومان رسیدگی می کند ژنرال فوزی وزیر جنگ سابق و شعراوی وزیر کشور سابق نیز از جمله محکومان بودند که در جلسه حضور نیافتند علت خودداری آنها از حضور دردادگاه هنوز فاش نشده است ولی گفته میشود که‌پنج‌محکوم‌مصری درخواست کرده بودند که با لباس‌زندانی دردادگاه حضور یابند .

چهار نفر دیگر از محکومان که ممکن است اموال آنها مصادره شود بالباس معمولی دردادگاه حضور یافته بودند.

این عده عبارت بودند از عبدالنوردبیر کل سابق حزب اتحادیه سوسیالیست‌که بپانزده سال زندان با کار محکوم شده است سامی شرف منشی سابق پرزیدنت ناصر محمد فائق وزیر اطلاعات‌سابق ، محمود سعدون سردبیر روزنامه صباح‌الخیر .

رنك چهره این چهار نفر براثر کار درزیر آفتاب کاملا سیاه شده بود .

تحقیق سازمان جهانی بهداشت در مورد مسمومیت دستجمعی عراقی ها

سازمان ملل متحدخبرگزاری فرانسه بدنبال کشته شدن صدها نفر در عراق بر اثر مسمومیت از گندمهای آلوده به جیوه سازمان‌جهانی‌بهداشت دو نفر از کارشناسان خودرا به عراق اعزام داشت .

این دو نفر هم‌اکنون‌نخستین گزارش خود را در باره مسمومیت جمعی عراق‌ها به مرکز بهداشت سازمان جهانی فرستاده‌اند گفته میشود که در گزارش کارشناسان‌سازمان جهانی بهداشت تعداد تلف شدگان ازخوردن گندم های آلوده به جیوه سیصد نفر ذکر شده است .

در « اتاوا» مقامات رسمی از هرگونه تفسیری در باره مرگ صدها نفر بر اثراستفاده از گندمهای آلوده کانادا خودداری می‌کنند یکسخنگوی وزارت بهداری کانادا اظهار داشت که دولت کانادا چندین سال است که بعراق گندم نفروخته است اما در مکزیکو اعلام شد که دولت مکزیک‌در سال ۱۹۷۱ مقادیری گندم آلوده به اکسیددوجیوه‌برکور به عراق فروخته ولی روی کیسه های‌گندم مخصوصا اعلام‌خطر شده بود که از این گندم‌ها نباید بعنوان نان استفاده کرد و یا بدامها داد .

گزارشهائی که از بغداد رسیده حاکی است که روستائیان عراقی بدون توجه باین اخطار و با آنکه روی کیسه‌ها علامت « سر مرده » نقش شده بود این گندم را اول به مرغ‌های خانگی و گوسفندان داده‌اند و چون تاثیر جیوه آنی نیست درروز اول هیچگونه علامت مسمومیت دیده نشده و بعدا روستائی‌ها گندم‌ها را نان کرده و یا به مقدار زیاد به دام‌هاداده‌اند و خودشان هم براثر استفاده از این گندمها و همچنین مصرف گوشت گوسفند هائی که ازاین گندمها مصرف کرده بودند مسموم شدند .

شوروی و ترکیه‌درمورد قبرس اخطار کردند

نیکوزیا ـ بحران قبرس‌ظرف ۲۴ساعت‌گذشته شدت‌بیسابقه‌ای یافت . و دولتهای ترکیه و شوروی هردو تهدید کردندکه در برابر حوادث قبرس بیکار نخواهند نشست . دولت ترکیه به کشورهای ذینفع در قبرس اخطار کرد که اگر زد و خورد های بین گروههای مخالف در قبرس به جامعه ترکهای قبرس کشانده شوددولت ترکیه مداخله مسلحانه خواهد کرد .

در نیکوزیا یک سخنگوی دولت‌قبرس گفت دعاوی روزنامه های یونان مبنی براینکه اسقف ماکاریوس پیشنهادات دولت یونان را پذیرفته دروغ است .

دولت شوروی نیز بدولت یونان اخطار کرد که ازمداخله در امور داخلی قبرس و تلاش برای سرنگون کردن حکومت ماکاریوس خودداری کند ، روزنامه ایزوستیا نیز اخطار کرده است‌که شوروی‌نمی‌تواند نسبت به حوادثی‌که درنزدیکی مرزهای آن در قبرس می‌گذرد بی‌اعتنا بماند .

سناتور قاچاقچی ترکیه به۲۰ سال زندان محکوم میشود

نیس ـ «قدرت‌بیحان » سناتور ترك که در مرز «مانتون » در اتومبیلی حامل۱۴۶ کیلومرفین دستگیرشده بود رسما به قاچاق مواد مخدر متهم شده‌وبلافاصله بازداشت گردید .

«ابراهیم ایکر» راننده‌اتومبیل بنز بهمین اتهام زندانی شد ماموران تحقیق میگویند که سناتورترك‌وراننده او عضو یك شبکه مجرم قاچاق موادمخدر هستند که ازمدتها‌قبل‌درفرانسه و کشورهای دیگرفعالیت می ـ کنند و ممکن‌است رهبر این شبکه در ترکیه باشد .

ماموران پلیس‌فرانسه اطمینان دارند که اعضای این شبکه از چندسال ویا دست‌کم از چند ماه مقادیر هنگفتی موادمخدر بطور قاچاق واردفرانسه کرده‌و به‌ابراتوار های سری تحویل داده‌اند . به عقیده ماموران فرانسوی «ابراهیم‌ایکر » قبلا چندین‌بار نیز به همین ترتیب بفرانسه مسافرت کرده‌است‌ولی هربار از یك اتومبیل دیگر استفاده می‌کرد و همیشه یك نفردیگر همراه او واردفرانسه می‌شد ماموران پلیس عجالتا نمی‌خواهند هویت‌این شخصیت اسرارآمیز را که سابقا در سفر های ابراهیم اورا همراهی می کردفاش کنند.

همچنین تحقیقات نشان داده است که سناتور «بیحان »اخیرا بایك‌اتومبیل دیگر به مارسی مسافرت کرده‌بوده‌است این اتومبیل نیز متعلق بهمان‌بنگاه مسافرتی است که در ماجرای اخیر در ترکیه‌بازداشت شده است‌پس از بازداشت‌سناتورترك راننده اوماموران مبارزه با مواد مخدر با اطلاعاتی که به دست آورده‌اند چهارنفر را بازداشت کردند .

از اتومبیل یکی از این‌چهار نفربنام «حرمت ایماج» ۱۰۸ کیلومرفین بدست آورده شده است .

از تحقیقاتی که بعمل آمده معلوم شده‌است که این عده با «ابراهیم‌ایکر» راننده‌ای که در مارسی بازداشت‌شده ارتباط داشته‌اند.

راننده اتومبیل اعتراف کرده است‌که خود او روز ۲۸ دسامبر ۹۶ کیلومرفین به فرانسه وارد کرده است .وی‌همچنین‌اعتراف کرده‌است که «قدرت‌بیحان » سناتور بازداشت شده نیز در این سفر همراه‌وی بوده‌است.

همین‌راننده فاش کرد که‌پول مواد مخدر فروش‌رفته‌به‌سناتور قدرت تحویل میشده‌است‌اکنون ماموران تحقیق در فرانسه و ترکیه‌برای کشف سازمان شبکه قاچاق که ظاهرا مرکز آن در استانبول است فعالیت می‌کنند . هنوز معلوم‌نیست که گرداننده‌اصلی‌شبکه‌همان‌سناتور ترك‌است و یا مقامات مهمتری در رهبری این سازمان شرکت دارند . گفته می شود ممکن است عده‌ای از اعضای پارلمان ترکیه در شبکه‌قاچاق فعالیت داشته‌باشند‌اگرسناتور «بیحان» نتواندبی‌گناهی خود را در دادگاه فرانسه ثابت‌کند به۲۰ سال زندان محکوم میشود .این سناتور اکنون ۶۷ سال دارد.

اخبار کوتاه جهان

کشف ۱۲۸ تن حشیش

رباط ـ سرویس مبارزه باقاچاق مواد مخدر درمراکش اعلام داشت که‌در سال ۱۹۷۱ در سراسر مراکش ۱۲۸ تن‌و چهارصدگرم حشیش کشف کرده‌است علاوه براین در همین مدت هفت تن توتون‌و۵۲ هزار پاکت سیگار از طرف ماموران مبارزه باقاچاق کشف‌شده‌است.

مقام کمپانی «رنو» آزاد شد

پاریس ـ مائوئیستهای فرانسه «دربرنگرت» مدیر قسمت روابط کارگری کارخانجات اتومبیل سازی «رنو» را که روز چهارشنبه گذشته ربوده‌شده‌بود آزاد کردند

مقامات کارخانه های رنو تایید کردند رباینده‌گان «نگرت» به‌او آسیبی نرسانده‌اند اما در عوض تهدید کرده‌اند که در آینده نیز از ربودن وحتی قتل مدیران رنو خودداری نخواهند کرد .

«دربرنگرت» بدنبال حوادثی که ماه گذشته در برابر در ورودی بزرگ خانه های رنو روی داد و در جریان آن یکی از رهبران مائوئیستها به قتل رسید بوسیله عناصر دست‌چپی افراطی ربوده شده بود.

ویلی برانت استعفاء نمیدهد

بن ـ یک سخنگوی دولت آلمان غربی اعلام کرد که ویلی‌برانت صدراعظم آلمان قصد ندارد استعفاء بدهد زیرا برای اینکار دلیلی وجود ندارد ویلی‌برانت دیروز در یک اجتماع گفت من بهیچوجه‌خیال کناره‌گیری ندارم‌انهم بدلیل اینکه یک نماینده مجلس تغییر عقیده داده و میخواهد علیه قرارداد های آلمان با شوروی و لهستان رای بدهد . ویلی‌برانت اظهار اطمینان کرد که قرارداد های آلمان‌با شوروی و لهستان در پارلمان تصویب خواهد شد .

کندی تقاضاکرد باو رای ندهند

واشنگتن ـ سناتور ادوارد کندی امروز به طرفداران خود در حوزه «ارگون» تاکید کرد که هنگام رای دادن در انتخابات مقدماتی حزب دمکرات برای تعیین نامزد ریاست جمهوری وی را فراموش کنند و به اورای ندهند .

سناتور کندی یکبار دیگر تاکید کرد که در نظر ندارد کاندیدای مقام ریاست جمهوری باشد کندی‌اظهار داشت که باوجود صراحتی که با تصمیم وی همراه است مقامات حزب دمکرات در «ارگون» نام او را در لیست کاندیداهای حزب مذکور برای انتخابات مقدماتی ایالت یاد شده گنجانده‌اند .

آمارهائی که اخیرا در ارگون جمع‌آوری شده نشان میدهد که سناتور کندی شخصیتی است‌که میتواند کاندیدای بالقوه‌ای برای انتخابات مقدماتی دمکراتهادر ایالت مذکور باشد .

احکام مرگ سه دانشجوی ترکیه بتصویب پارلمان رسید

آنکارا ـ مجمع ملی ترکیه حکم اعدام «دنیز کرمیش»یوسف اصلان «ویوسف انیان» سه‌تن از منهمان به‌توطئه برای‌استقرار رژیم مارکسیستی در ترکیه را را تائید کرد. این سه نفر در۹ اکتبر ۱۹۷۱ در دادگاه نظامی آنکارا محکوم بمرگ شده‌بودند.

بموجب قوانین ترکیه حکم اعدام محکومان پس از آنکه‌به تصویب مجلس رسید قابل اجراست .

مجلس ترکیه پس از ده ساعت مذاکره با اکثریت ۲۳۸ رای‌موافق در برابر ۵۳ رای مخالف‌وشش رای ممتنع حکم‌های صادره را بتصویب رساند و ۱۴۱ نفر از نمایندگان هنگام رای گیری در جلسه حضور نداشتند .

نمایندگان حزب‌اکثریت‌عدالت و حزب دموکراتیک‌رای‌موافق دادند ولی عده‌ای از نمایندگان حزب جمهوریخواه خلق رای مخالف دادند .

از طرف دیگر یکدانشجوی دانشکده فنی خاورمیانه که از یک سال قبل باتهام عملیات تروریستی تحت تعقیب بود در جریان زد وخورد با ماموران پلیس کشته شد .

این دانشجوی ۲۴ ساله که «کورای دوغان» نام داشت قبل از برقراری مقررات حکومت نظامی در عملیات تروریستی شرکت کرده بود . وی در آپارتمانی که متعلق به سه‌دختر دانشجوی ترک بود مخفی‌شده بود و هنگام روبرو شدن‌باپلیس در مقابل آنها مقاومت کرد و ضمن تیراندازی کشته شد.

توصیه دولت استرالیا درمورد عدم‌استفاده از هگزاکلروفن

بریسبان ـ رویتر ـ دکتر ویلیام مک براید پزشک استرالیائی امراض زنان امروز ناراحتی عمیق خود را از موافقت دولت استرالیا با ادامه توزیع داروی ضد احتقاق «ایمی‌پرامین»دراین کشور ابراز کرد دکترمک‌براید اخیرا اخطار کرده است که‌این دارو که با نام تجارتی‌توفرانیل به بازارها عرضه شده است درصورتیکه بوسیله زنان باردار ومخصوصا «پایمان» مصرف‌شود عوارضی بصورت نقص عضودر نوزادان آنها دربردارد .

دکتر مک‌براید که‌در«بریسبان» باخبرنگاران سخن میگفت‌اظهار داشت که هرچند وی تنها در سه‌مورد با کودکانی روبرو شده که‌در نتیجه مصرف «ایمی‌پرامین» بوسیله مادرانشان دچار نقص عضو مادرزاد شده‌اند ، معهذا یقین دارد که احتمال حدوث نقص عضو در نوزادان به‌سبب استعمال داروی مذکور بوسیله مادرانشان از لحاظ‌علمی‌کاملا قابل توجیه است .

روز گذشته «سرویلیام مورو» رئیس کمیته استرالیائی ارزیابی دارو دکتر مک‌براید را متهم کرده بود که از اظهارات قبلی درباره شواهدی که شخصا در زمینه عوارض «ایمی پرامین» بدست آورده عدول کرده است.

«سرمورو» یادآوری کرد که دکتر مک‌براید ابتدا مدعی‌بوده است که با سه نوزادناقص‌العضو از قربانیان مصرف ایمی پرامین آشنائی شخصی یافته است درحالیکه‌اظهارات بعدی‌وی‌حاکی است که او تاکنون تنها دریک مورد با یک نوزاد مبتلا به‌نقص عضو درنتیجه‌مصرف ایمی‌پرامین بوسیله مادرش روبروشده‌است.

هگزاکلروفن

کمیته استرالیائی « ارزیابی دارو» امروز توصیه کرد که مصرف‌محلول‌های «هگزاکلروفن» مخصوصادرمورد نوزادان‌اکیدا محدود شود .

سفیران آمریکا و چین در پاریس باهم ملاقات‌میکنند

واشنگتن ـ کاخ سفید واشنگتن اعلام کرد که از این‌پس دولت های آمریکا و جمهوری خلق چین از طریق سفیران خود در فرانسه بایکدیگر تماسهای‌رسمی خواهند داشت .

«رنالد زیگلر» سخنگوی کاخ سفید که این مطلب را در یک کنفرانس مطبوعاتی درواشنگتن اعلام میکرد اظهار داشت که انتخاب پاریس بعنوان محل مراودات آمریکا و جمهوری‌خلق چین ناظر برمفاد اعلامیه‌مشترکی است‌که‌درپایان‌سفراخیر ریچارد نیکسون رئیس جمهوری امریکا به چین در شانگهای انتشار یافته است .

«لون‌نول» رئیس جمهوری کامبوج‌شد

پنوم‌پن ـ «چانك‌هنك» رئیس جمهوری کامبوج اعلام داشت که از ساعت هفت بعد ازظهر روز جمعه مقام ریاست‌جمهوری رابه ژنرال «لون نول » واگذار کرده‌است .

گزارشی های رسیده از «پنوم‌پن » حاکی است که‌بدنبال تغییرات اخیر ژنرال « سیریك ـ ماتاك » بجای « لون نول » به نخست وزیری برگزیده است.

«چنك هنك » گفت‌متاسفانه باوجود تلاشی که من دردوره ریاست جمهوری خود بعمل آورده‌ام نتوانستم عده‌ای راکه تنها بمنافع شخصی خود می ـ اندیشند از راهی که در پیش گرفته‌اند بازدارم من تمام کوشش خودرا برای جلوگیری از تفرقه‌وجدائی‌درجامعه کامبوج بکار بردم ولی اوضاع همچنان تیره وتاریك است و تصورمی کنم که دیگر صلاحیت اداره امور ریاست جمهوری را ندارم‌و ازاین‌رو مقام خودرا به‌مارشال «لون‌نول » که قهرمان ملی‌است واگذار میکنم بعقیده من اوتنها کسی است که میتواند کشتی طوفان زده کشور را بساحل نجات هدایت کند.

توجه‌فرمائید
BBC LONDON
بهترین روش
باارزش‌ترین عیدی برای فرزندان و دوستان شما
خود آموزهای انگلیسی سمعی و بصری
(بی.بی.سی) لندن
دوره مقدماتی شامل دوازده صفحه و یك جلد کتاب ترجمه شده ۲۵۹ تومان دوره تکمیلی شامل نه صفحه و یك جلد کتاب ترجمه شده ۲۱۶ تومان
مرکز فروش خیابان نادری کتابخانه مبسو شعبه شرکت پخش مطبوعاتی ایران یاد تلفن ۳۱۳۷۰۳ ـ ۳۱۲۹۴۰

برای تحصیل در دانشگاه های آمریکا مشکل زبان را برای‌شما حل کرده‌ایم
آکادمی لاکاز در واشنگتن دوره های ۴ تا ۴۰ هفته‌ای برای زبان انگلیسی وآمادگی برای دانشگاه تقدیم میدارد.
این مدرسه برای شما در دانشگاه نیز جا رزرو مینماید.
برای اطلاعات بیشتر راجع به آکادمی لاکاز با شرکت‌تکنیکال ریسورسرز عباس‌آباد مقابل مدرسه عالی بازرگانی شماره۹۹تلفن ۶۲۹۷۵۸ بین ساعت ۸ صبح تا ۳ بعدازظهر ویاصندوق پستی ۱۵۲۶ تهران آقای مارتین دایاس تماس بگیرید. آ ـ ۸۳۸۷۴

دنیائی اززیبائی در

دنیای زن

خانواده‌های عزیز
اطمینان داشته باشید
اجناس خریداری شما ازفروشگاه بزرك حسین کاشف
(آبادان خیابان پهلوی)
از همه‌جا ارزانتر است
آ ـ ۸۷۱۵۸ ۱ ـ ۲

کودآلی اصفهان ـ کمپوست
غذای کامل برای گیاهان
تلفن : تهران ۲۵۸۷۴ ـ اصفهان ۲۴۲۰۸

با افتتاح حساب پس انداز در
بانك بیمه بازرگانان
برای تصاحب
ساختمان ۴ طبقه شماره یك
آماده شوید

با ما برای تحصیل در انگلستان مشورت کنید
خدمات ما شامل تعیین جادر مدرسه یا دانشکده ـ قیمومیت ترتیب پذیرش و غیره برای تحصیل نوآموزان و بزرگترها در انگلستان میباشد .
برای اطلاع بیشتر با نماینده‌دی‌آرلوئلین ـ مشاوران‌تحصیلی که در انگلستان برسمیت شناخته شده است ـ شرکت تکنیکال ریسورسرز عباس آباد مقابل مدرسه عالی بازرگانی شماره۹۹ صندوق پستی ۱۵۲۶ تهران یا تلفن ۶۲۹۷۵۸ بین ساعت ۸ صبح تا ۱۲ ظهر تماس بگیرید . آ ـ ۸۶۹۸۶

پرسپولیس ۲ پاس صفر

سرخپوشها، تاج قهرمانی را بر سر دارند

دردیدار طوفانی دیروز کلانی دوبار دروازه «پاس» را گشود

حلوائی، مدافع «پاس» درخشانترین چهره میدان بود

جمعه ۲۰ اسفند ، استادیوم امجدیه،دیدار کنندگان تیمهای پاس و پرسپولیس، زمین لغزنده، تماشاگر نزدیک به ۳۰ هزار تن ، داوری متوسط و پرسوت ضیاء تورگان از کشور ترکیه ،کمکداوران حسین سلیم‌آبادی وجمشید اخباری ، نتیجه وقت اول بدون گل مساوی ، نتیجه پایان وقت ۰-۲ بسود پرسپولیس،گلها دقایق ۷۶ و ۸۰ حسین کلانی برای پرسپولیس. بازیکنان دو تیم :

پرسپولیس : هادی طاووسی (دروازه‌بان) ـ ابراهیم آشنیانی ، عزت وطن‌خواه ، جعفر کاشانی ، مهرابشاهرخی ـ علی پروین ،اصغر ادیبی (ایرج سلیمانی از دقیقه ۷۴)، فریدون معینی ـ صفر ایرانپاک ، همایون بهزادی (محمود خوردبین از دقیقه ۸۰) ، حسین کلانی .

پاس : فرامرز ظلی (کیوان نیک‌نفس ازدقیقه ۸۳ ـ دروازه‌بان) ـ حسین کازرانی ، حسن حبیبی ، مجید حلوائی ، محسن هوشنگی ـ مهدی مناجاتی ، همایون شاهرخی ـ پرویز میرزاحسن، محمدعلی مالکیان، اصغر شرفی ، محمد صادقی .

● همه سرنوشت بازی فقط طول ٤ دقیقه تعیین شد! چون پرسپولیس‌که ۷۶ دقیقه دربیهو امید دربرابر حریف بزرگ و مدعی خودپاس پاپا پیش آمده بود در دقیقه ۷۶ اولین گل و ٤ دقیقه بعد گل دوم را تصاحب کرد.

کسی که این چنین برق‌آسا و باور نکردنی شالوده دفاع استوار پاس را بهم پاشید و سرنوشت و کیفیت مسابقه را بسود تیم پرسپولیس تغییر داد حسین کلانی بهترین مهاجم حال حاضر فوتبال ما و تیم پرسپولیس بود.

پاسیها براستی تا قبل از گل نخست با چهره‌ای پر تلاش ، پر تحرک و با تسلط در میدان ظاهر شده بودند ولی گل نخستین پرسپولیس که بدنبال اشتباه طلی دروازه‌بان‌این تیم و سرعت عمل خیره کننده کلانی با پاس خوب ایرانپاک بدست آمد بیکباره همه امید این تیم را برباد داد و گل دیگری که بازهم حسین کلانی در سایه سرعت شگفت‌انگیز خود و باردیگر اشتباه مجدد دروازه‌بان پاس به فاصله ٤ دقیقه بعد از گل نخستین به ثمر رسانید، دیگر پاس را از نفس انداخت .

روشنگر نیمی از سرنوشت

پاس که علیرغم تحمل یک گل در دقیقه ۷۶ در ٤ دقیقه بعد با همه جان برای تساوی کوشیده بود با این گل کمر خود را شکسته‌شده احساس کرد و یکبار دیگر سرخپوشها درحالی که هزاران تماشاگر از ذوق پیروزی انها بر روی تریبونهای فقیر استادیوم کهنه امجدیه به رقص آمده بودند ، با چهره‌هائی شاد میدان را ترک گفتند.

ولی این پیروزی ضمن اینکه برقابت چند هفته‌ای و شانه به شانه پاس و پرسپولیس‌بسود پرسپولیس پایان داد، در حقیقت روشنگر نیمی بیشتر از سرنوشت عنوان قهرمانی مسابقات در این فصل بود.

چون باخت یا حتی نتیجه مساوی برای پاس طول دو دیدار باقیمانده آن اندک امید باقی را هم از بین خواهد برد و پرسپولیس قبل ازپایان فصل تاج قهرمانی را بر سر خواهد داشت.

حسین کلانی مهاجم پرتلاش پرسپولیس که بدون تردید امروز موفقترین مهاجم فوتبال ایران می‌باشد در دیدار پاس‌ـپرسپولیس‌با درخشش چشمگیر ظهور کرد و۲بار دروازه حریف را فرو ریخت، عکس اورا در حال زدن یک ضربه برگردان مقابل دروازه پاس نشان میدهد .

درصورتیکه‌پاسیها هردودیدارباقی‌مانده‌خودرا مقابل تاج و عقب فتح کنند، میتوانند درعین امیدواری برای خلق شگفتی از جانب تاج‌مقابل پرسپولیس بازهم به عنوان قهرمانی بیاندیشند. درغیر این صورت پرسپولیس را از هم‌اکنون میتوان با جام در دست دید.

پاس به لطف اندک تغییری که در آرایش تازه خود در غیبت ۲یار سرشناس تیم بوجود آورده بود خیلی خوب آغاز به بازی کرد و آن تغییر، قرار دادن صادقی در گوش چپ تیم بود و با توجه به قدرت جنگندگی و تلاش خستگی ناپذیر صادقی در بازیهای اخیرپاس این دشواری برای دفاع راست پرسپولیس ، ابراهیم آشتیانی بوجودمی‌آمد که برخلاف‌روش نفوذی همیشگی خود می‌بایست مراقبت بیشتری دربرابر صادقی در پست اصلی خود بخرج میداد.

ازسوی‌دیگر روش‌نفوذی٤-۲-٤پاس مقابل روش همیشگی ۳-۳-٤ پرسپولیس عامل موثر دیگری در راه حکومت بیشتر پاسیها در بازی بود، بطوریکه در ۱۵ دقیقه نخست مسابقه در عین ترس و احتیاط هر دو حریف پرسپولیس کمتر از حریف مینمود، خاصه اینکه طول این مدت حساسترین لحظات دربرابر دروازه پرسپولیس خلق شده‌بود.

شانسهای از دست رفته پاس

بار نخست در دقیقه ٦ روی شوت سنگین مهدی مناجاتی از پشت‌محوطه ۱۸ که طاووسی با دشواری توپرا مهار کرد و بار دوم دردقیقه ۱۱ که پاس صددرصدشانس‌یک گل را ازدست داد.

حلوائی درخشانترین یار پاس و چهره‌برتر میدان در این روز در دقیقه ۱۱ در جناح‌راست زمین پا بتوپ پیش آمد و با موقع سنجی توپ را روی دروازه پرسپولیس پاس کرد، ضربه‌سر مالکیان روی سر دو مدافع پرسپولیس‌اندکی دورتر و داخل محوطه جریمه توپ رادراختیار شرفی گذاشت ، شرفی با درک موقعیت بهتر صادقی توپ را برای او فرستاد و در این‌لحظه درحالیکه صادقی تنها و پا بتوپ دربرابردروازه خالی ، تنها طاووسی هراسان و نگران رادر پیش داشت و استادیوم برای چند ثانیه بسکوت کشیده شد با بی‌تجربگی توپرا مستقیم بسوی طاووسی زد و طاووسی نیز با ضربه زانوان خود شانس دفع این توپ را پیدا کرد ، در حالیکه جناح چپ دروازه که با شرایط صادقی مساعدتر بود خالی و بی‌دفاع مانده بود.

بدنبال این خطر حتم دفاع پرسپولیس هراسان‌تر عمل میکرد و طول پنج دقیقه بعد بجز ایران‌پاک دیگر سرخپوشها همگی برای حفظ دروازه خود بعقب کشیده بودند، ولی در این زمان که پاسیها با سرعت هرچه بیشتر دروازه حریف را حتی‌الامکان در خطر قرار میدادند ، پرسپولیس احتیاج به یک مهره آرامش‌بخش و توپ‌نگیدار داشت و در دقیقه ۲۰ زمانی که پروین در نقش هافبک دفاعی بجای ادیبی بجلوی‌خط دفاعی‌آمد، سرخپوشها این مهره نجات‌بخش را یافتند .

پروین در دقیقه ۲۰ اولین توپی را که درجلوی محوطه جریمه تیم خود بدست آورد بعد از اندکی نفوذ با آرامش و بدنبال یک پاس عرضی بسوی دیگر زمین فرستاد و گوئی از همین لحظه پرسپولیس خود را از لاک دفاعی بیرون کشید .

پرسپولیس با وجودیکه از این دقیقه‌خود را از تسلط پاس نجات داد لیکن هنوز بجبران بیست‌دقیقه پراضطرابی که پشت‌سر گذاشته بود موفقبه ایجاد خطری بزرگ روی دروازه پاس نشده بود .

در دقیقه ۲٤ اگر هنرنمائی سریع‌کازرانی مدافع راست پاس نمیبود، روی سانترآشتیانی از جناح راست و ضربه‌سر بهزادی از پشت ۱۸ ، کلانی که روی نقطه پنالتی در موقعیت گل قرار گرفته بود میتوانست غیرمنتظره تیم خود را بیکباره صاحب گل نماید . اماکازرانی زیرکانه از پشت‌سرتوپ را از جلوی‌پای کلانی دزدید و بمیانه زمین فرستاد .

پرسپولیس خود را بازیافته بود

٦ دقیقه بعد بهزادی کاپیتن پرسپولیس روی سانتر زیبای کلانی در فاصله نزدیک به دروازه دومین شانس خوب تیم خود را برای گل بدست‌آورد ، ولی او که دراین روز بیشتر در نقش یک سازنده بود باشتابزدگی توپرا به خارج زد .

پرسپولیس دیگر خود را بازیافته بود و لحظه بلحظه برحملات خویش می‌افزود، گرچه دو مدافع کناری تیم برای انجام وظیفه نفوذی همیشگی خود با ۲ گوش پاس دائما جنگی تن بتن داشتند .

در دقیقه ۳۳ روی یک توپ بلند از میانه میدان و در مرز محوطه پنالتی ، کلانی بالاتر از یار مستقیم خود کازرانی توپرا بسوی‌دروازه فرستاد و ایرانپاک با جاگیری و دراندیشه مهارکردن توپ با سینه خود میرفت که ازاین موقعیت خوب حداکثر استفاده را بنماید که حلوائی با هوشیاری توپرا قبل از رسیدن‌بسینه ایرانپاک از جلوی دروازه دور نمود .

یکدقیقه بعد شوت پروین ازبیرون محوطه جریمه و از جناح‌چپ‌روی پاس‌بهزادی موقعیت مشکوکی دربازی بوجود آورد ، چون بعد از برخورد توپ به حلوائی درداخل محوطه‌جریمه پرسپولیسیها به «هند» شدن و پنالتی بودن معتقد بودند ولی داور بی‌تفاوت از این حادثه گذشت .

داور ترکیه که قبلا نیز به‌تهران آمده و قضاوت کرده است طول این بازی با قضاوت پرسوت خود بیشتر سعی به دور نگهداشتن مسئولیتها از خود داشت و در کمتر درگیری یاران دوحریف حاضرشد بدون دمیدن‌درسوت خود بازی را ادامه دهد ، رویهم چهره‌ای ضعیفتر از داوران بزرگ خودمان داشت‌ولی یک خارجی بود و مورد قبول !!

بقیه در صفحه ۲۱

از فردا صبح فقط در

سینما کسری

دوهنرمند محبوب و پرقدرت سینما در اثری تحسین‌آمیز و بیسابقه

عمر شریف مایکل کین

آخرین دره

پخش از فوکس قرن بیستم
رنگی ـ پاناویژن

نوبل
تلویزیون نوبل چیز دیگری است

هدیه نوروزی
SHEAFFER
هدیه فراموش نشدنی
شیفرز خودنویس سلطنتی
با امداء الکزوج قلم خودنویس وخودکار شیفرز بدوستان خودصمیمیت و دوستی خودرا در قلوب ایشان پایدارسازید.

کالای صوتی اتومبیل
مرکز فروش ونصب
● انواع رادیوپخش صوت اتومبیل
● انواع پخش صوت کارتریج اتومبیل
● انواع پخش صوت کاست اتومبیل
● انواع پخش صوت باردیوقابل ضبط اتومبیل
بقیمت تجارتی
برای تکمیل شادی تعطیلات نوروزی شما
خیابان قدیم شمیران ایستگاه داودیه تلفن: ۷۷۷۳۲۹

لوموپرینت فتوکپی الکتروستاتیک ساخت آلمان
۲۰ کپی در هر دقیقه
از تمبر ـ سکه ـ سند ـ کتاب و اشیاء سه بعدی کپی عالی و خشک تهیه میکند .
LUMOPRINT

نماینده انحصاری
شرکت سهامی ادکا
خیابان فیشرآباد شمالی ۲۴۵ ساختمان پارکر
تلفن ۸۲۶۳۰۴ و ۸۳۰۵۲۸

۹ روز
فرصت دارید
برای شرکت در قرعه کشی حساب پس انداز
بانک اعتبارات تعاونی توزیع
فقط تا آخر اسفند ماه امسال مهلت دارید
● جوایز بورس تحصیلی باحق واگذاری
● جوایز وام خانه ده ساله بدون بهره
● میلیونها ریال جوایز نقدی
در انتظار شماست
بانک اعتبارات تعاونی توزیع مبتکر جوایز فرهنگی

پروک جوانان
ویگ سربازان
I.B.S.
هیرپیس آقایان
گیسوی شوی و پوش بانوان
بدون پیش قسط باقساط ماهانه
فقط ۲۰ تومان
I.B.S.
پهلوی‌جنب‌سینما امپایر تلفن ۶۴۳۹۰۰

با افتتاح حساب پس انداز در
بانک بیمه بازرگانان
برای تصاحب
ساختمان ۴ طبقه شماره یک
آماده شوید

شرکت ملی ذوب آهن
آگهی استخدام
واحد ساختمانی کارخانه آریامهر اصفهان افراد زیر را جهت‌خدمت در قسمت بهداری واحد استخدام مینماید :
۱- پزشك متخصص داخلی
۲- پزشك متخصص چشم
۳- پزشك‌متخصص رادیولوژی
٤- پزشك متخصص علوم آزمایشگاهی
۵- پزشك عمومی
٦- پرستار
۷- نرس‌ماما
۸- تکنیسین رادیولوژی
۹- بهیار
۱۰- تکنیسین‌علوم‌آزمایشگاهی
۱۱- پزشکیاریا مدرك رسمی پزشکیاری
۱۲- بهداشتگر دهان و دندان
۱۳- کمك داروساز
۱٤- آمارگر بهداشتی
۱۵- بایگان ۱۰مارك پزشکی
متقاضیان میتوانند همه‌روز بادردست داشتن مدارك لازم باداره کارپابی قسمت کارگزینی اینواحد واقع‌در ٤۵ کیلومتری جاده‌اصفهان- شهرکرد مراجعه نمایند ضمنا تاریخ مصاحبه پزشکان متخصص و عمومی وپرستار و نرس‌ماما روز شنبه ۲۱ر۱۲ر۵۰ در تهران شرکت ملی ذوب‌آهن ایران چهارراه پهلوی - تخت‌جمشید تعیین میگردد ملف ۱۵۰۳۵

قلیچ خانی ولواسانی باتهام فعالیتهای کمونیستی بازداشت شده‌اند

قلیچخانی

لواسانی

بقرار اطلاع حاصله هفته گذشته پرویز قلیچخانی و مهدی لواسانی باتهام فعالیت های کمونیستی در دانشسرای عالی بازداشت شده تحت تعقیب قرار گرفتند.

پرویز قلیچخانی

مشخصات پرویز قلیچخانی و سوابق وفعالیت های ورزشی‌او در آرشیو ورزشی اطلاعات به شرح زیراست:

پرویز قلیچخانی ۲۶ ساله ، متولد ۱۳آذرسال ۱۳۲۴ در تهران ، ۱۷۳سانتی متر قد،۱۰ سال سابقه فوتبال ، ۲۸ دیدار ملی ، عضوتیم فوتبال باشگاه پاس‌وعضوتیم ملی‌ایران،متاهل، صاحب یك دختر دوساله ، دانشجوی سال چهارم رشته تربیت‌بدنی دانشسرایعالی‌تهران پیروزی در مسابقات آموزشگاه های تهران‌وایران ، مسابقات جام عمران منطقه‌ای ، مسابقات جام ملت های آسیا ، مسابقات فوتبال آسیائی، مسابقات ارتش های جهان و مسابقات جام باشگاه های آسیاو جام میلن

لواسانی

دراین‌فصل همراه با تیم پاس در مسابقات قهرمانی‌باشگاه‌های ایران شرکت داشت‌و آخرین بار در دیدار ایران و کویت‌در آن‌شرکت‌داشت .

مهدی لواسانی

مشخصات مهدی لواسانی و سوابق وفعالیت های ورزشی‌او در آرشیو ورزشی اطلاعات به شرح زیراست.

مهدی‌لواسانی ۲۴ ساله،۱۸۲ سانتی مترقد ، ۶۵ کیلو وزن، سنترهافبك‌سابق تیم ملی وبك چپ‌تیم فوتبال باشگاه پاس تهران ، ۸سال سابقه بازی ، تاکنون در تیمهای تهرانجوان، شعاع،تاج‌وپاس‌عضویت داشته، در دیدار های باشگاه های ایران ، آسیا ، مسابقات آموزشگاه های تهران‌وایران شرکت داشته‌است.

لواسانی ،دانشجوی‌سال‌چهارم رشته‌تربیت‌بدنی دانشسرایعالی تهران‌است‌وتاکنون درمسابقات جام‌ملت‌های آسیاو مسابقات‌جام عمران منطقه‌ای همراه تیم ملی بوده‌است.

در جلسه امروز سنا دکتر صالح گفت

از «پارك‌وی» افق تهران دیده نمیشود!

مجلس سنا امروز بریاست آقای‌مهندس شریف‌امامی‌جلسه علنی داشت . دراین جلسه دو لایحه دولت از تصویب‌گذشت و برای اجرا بدولت‌ابلاغ گردید و چندتن از سناتور هابعنوان پیش از دستور صحبت کردند.

توضیح سناتور فرخ

در آغاز جلسه سناتور سید مهدی فرخ گفت در جلسه ۱۴ اسفند ماه بنده ضمن بیاناتم عرض کردم ماباحکومتی‌همسایه هستیم که اعمالش چنین است. متاسفانه روزنامه اطلاعات و کیهان این کلمه‌راتغییر داده‌اند به مملکت . منظور من حکومت عراق بود نه مملکت عراق.زیرا مملکت عراق مورد تعظیم و تکریم ماست .زیارتگاه‌شیعیان جهان می‌باشدو همچنین مابا ملت عراق حسن‌نظرداریم‌ومرقد مطهر حضرت امیرعلیه‌اسلام و حضرت سیدالشهدا در این مملکت است و خود آنها هم از دولت فعلی یعنی حکومت بعثی عراق دل خوشی ندارند و از آن حکومت رنج می‌برند .

بنابر این منظور من دولت عراق بود نه مملکت و ملت عراق و من این توضیح رادادم تا رفع سوء تفاهم شود.

معاودین

سناتور محسن خواجه نوری اولین ناطق قبل از دستور بود (متن سخنان وی در صفحه ۱۶ چاپ شده‌است).

تظاهرات

سناتور مهندس جمال گنجی به تظاهرات ملی دهم اسفند اشاره کرد و ضمن مقدمه‌ای گفت این تظاهرات در حقیقت مشتی‌پولادین بودکه‌ملت ایران بدهان دشمنان خود میکوبد و به‌آن سیاست های امپریالیستی نشان میدهد که این ملت عزم راسخ دارد متحد و متفق‌دشمن را از سر راه خود برمیدارد از انقلاب مقدس خود ، صیانت و آزادی خود حفاظت می‌کند و کشور عزیز خودرا از وجود عناصر خائن پاك میسازد.

عزم راسخ

سناتور مهندس جمال گنجی یادآور شداین تظاهرات ثابت کرد که تصور بعثی های عراق و هر دولت پوشالی و عامل استعمار دیگری که خیال کند با دسیسه بازی وصحنه سازی های مبتذل و بچگانه می‌تواند در صفوف پولادین این ملت رخنه کرده واین چرخ عظیم پیشرفت رابرای لحظه‌ای از حرکت باز دارد چقدر باطل و خام‌و کودکانه است .

مامورین وزارت راه

ناطق در پایان سخنان خود از دولت خواست درباره‌خانواده مامورین وزارت راه که جان خود را حین انجام وظیفه‌ازدست داده‌اند مستمری ماهانه و یا در مقابل هر گونه خطرانجام وظیفه میکند مزایائی در نظر بگیرد و نسبت به بیمه‌و تامین زندگی بازماندگانشان تدابیر ثمربخشی اتخاذ نماید.

از روز چهارشنبه توزیع ماهی در تهران آغازمیشود

شیلات شمال قیمت ماهی را اارزان کرد

انواع ماهی کیلوئی ۲۰ ریال ارزان شد

سیاوش ـ سیروس

برای تامین مواد موردنیاز شب عید تصمیمات تازه‌ای‌درد‌ولت اتخاذ میشودواز جمله در مورد مواد خوراکی ایام عید تصمیم گرفته‌شد تا حدودی که ممکن باشدقیمت کالا های دراختیار دولت به‌حداقل‌قیمت کاهش‌داده شود.

متعاقب این‌تصمیم بنابه‌پیشنهاد مهندس منصور روحانی وزیر کشاورزی‌ومنابع طبیعی‌وموافقت نخست وزیر به شرکت سهامی شیلات‌ایران‌دستور داد که‌ماهی شب‌عید موردمصرف تهران و شهرستان ها رااز‌محل‌سردخانه های تهران وشمال تامین و قیمت هرکیلوماهی‌سفید وسوف را از ۱۰۰ ریال به ۸۰ ریال کاهش‌دهد.

براساس دستور وزیر کشاورزی ومنابع طبیعی از بامداد روز۲۵ اسفند ماه جاری ۶۰۰ تن ماهی درتهران بین عاملین فروش و برای خرید کارمندان در موسسات دولتی‌و ملی عرضه خواهد شد .

شرکت‌سهامی شیلات برای توزیع ماهی غیر استاندارد به طور مجانی بین‌مردم کم درآمد ۱۰۰ تن ماهی اختصاص میدهد ونیز مقدار۱۵۰ تن ازانواع ماهی (بجز سفید وسوف)نیز بقیمت هرکیلو ۲۰ ریال‌توزیع خواهد کرد.

سرنوشت دو فوتبالیست معروف‌روشن شد

تیمهای آلمان و برزیل از وجود پله‌و اووه‌زیلر محروم شدند

درحالی که تیمهای ملی بزرك دنیا از هم اکنون تدارك‌مسابقه جام جهانی آینده را می بینند، سرانجام مسلم شد که تیمهای ملی برزیل‌وآلمان غربی‌ازوجود دو قهرمان نامدار خود «پله» و«اووه‌زیلر »محروم‌خواهندبود.

«پله» بزودی باشرکت در مسابقه جام جهانی کوچك یا «مینی‌ورلدکاپ » برای همیشه ازگادرمسابقات‌ملی‌خارج‌خواهد شد .

«اووه‌زیلر» نیز که بیش از هر آلمانی دیگری در تیم ملی کشورش بازی کرده و گل‌زده است بزودی بازی خدا حافظی راانجام خواهدداد. «اووه‌زیلر » که‌یك‌بار به‌تهران‌نیزسفر کرده، در حال حاضر محبوب ترین فوتبالیست‌آلمان غربی است.

بدین‌ترتیب دنیاباید یکصدا سرودخداحافظی‌رابرای‌دوقهرمان بزرك تاریخ‌فوتبال بخواند.

حریق سرای جواهری بازار بسرعت خاموش شد

این‌سرای جواهری است که ساعت ۸ بامداد امروز ناگهان از شیروانی طبقه سوم آن دود و شعله خارج شد .

سرای جواهری در خیابان بوذرجمهری‌نزدیک مسجد شاه واقع شده است و برای اینکه حریق به نقاط اطراف سرایت نکند و بازار به مخاطره نیفتد آتش نشانی تهران سریعا اقدام کردوحریق را خاموش ساخت.

حریق از طبقه سوم سرای جواهری آغاز شده بود و تیر های چوبی سقف ها سوختند .

عکس فعالیت ماموران آتش نشانی را نشان میدهد .

مسئله‌اسفالت خیابانهای تهران مورد رسیدگی دولت قرار میگیرد

مسئله اسفالت خیابان های تهران درنخست وزیری مورد بررسی قرارمی‌گیرد و باین منظور فردا جلسه‌ای به ریاست نخست وزیر و شرکت شهردار پایتخت‌وگروهی از مسئولین امر تشکیل میشود و مسئله ترمیم و آسفالت اساسی خیابانهامورد‌رسیدگی قرار خواهدگرفت یک مقام دولتی اعلام کرد احتمالا از سوی دولت اعتباراتی جهت آسفالت خیابانهای‌تهران‌اختصاص خواهد یافت.

درحال‌حاضروضع آسفالت خیابانهای تهران مهمترین مسئله روز برای مردم تهران است و از هزار و دویست‌کوچه وخیابان تهران بیشتر از هشتصدخیابان قابل عبور نیست و مردم و رانندگان بسیار از این وضع ناراحت هستند .

براثر سرمای سخت امسال و ریزش برف و بارندگی های متناوب ، اسفالت خیابان‌های محلات مختلف تهران از هم پاشیده وهزاران حفره و گودال درسطح این خیابانها بوجود آمده است با این ترتیب وضع ترافیک نیز با مشکل‌تازه‌ای روبرو شده است .

سطح خراب اسفالت سراسر تهران حدود چهارده میلیون متر مربع است و از این سطح خراب مقدار بسیارناچیزی لکه‌گیری شده است مقامات مسئول می‌گویند با وضع مالی شهرداری تهران ، ترمیم خرابی آسفالت خیابانها امکان پذیر نیست .

سرنوشت شهر سبزواران مرکز جیرفت درخطر است

جیرفت ـ خبرنگار اطلاعات ـ طی دو روز بارندگی‌مداوم‌ازدیشب رودخانه های«ملنتی»و «هلیل‌رود» بشدت طغیان کرده است. بطوریکه ارتباط زمینی‌شهرسبزواران مرکز شهرستان جیرفت با تمام نقاط اطراف قطع شده است . شدت طغیان « هلیل‌رود » و رودخانه «ملنتی» که هردو بترتیب ازجنوب وشمال شهر سبزواران مرکز جیرفت از غرب به شرق میگذرد بحدی است که شهر سبزواران درخطر انهدام است و بیست‌هزار نفرساکنان کنونی شهر وخانه های سازمانی و هنرستان آرشام و میادین شهر در خطر میباشند سه دستگاه اتومبیلهای شرکت «هاوور» در رودخانه «ملنتی» در محاصره سیل قرار گرفت . سرنشینان آن خود را نجات‌دادند ولی اتومبیلها را سیل غلطاند.اگر این طغیان‌تا عصر امروز ادامه‌یابد ممکن است شهر سبزواران طعمه سیل شود .

توستائو ویارانش به تهران آمدند

بقیه از صفحه اول

وقتی پرسیدیم که آیا ازفوتبال ایران چیزی‌میدانید یانه ؟ « پیازا» دفاع معروف تیم ملی برزیل پاسخ داد : « ما از فوتبال ایران‌اطلاعی نداریم . فقط میدانیم که تیم ملی شما قهرمان آسیا است و بنابراین بایدفوتبال‌بیشرفته‌ای‌داشته‌باشید.» از «پیازا» پرسیدیم: شما در خاوردور چند مسابقه داده‌اید ، بنا براین ممکن است نظر خودرا راجع به فوتبال آسیا بگوئید ؟» . در جواب به این سئوال « فونتانا» ، « جسولایین . » ، «روژه‌کارلوس»، « پیازا » ومربی تیم کروزیرو متفق‌القول بودند که بازیگران آسیائی از لحاظ تکنیک وقدرت بدنی ضعیفند ،اما سرعت زیادی دارندو همین سرعت زیاد فوتبال آسیا را پر تحرك کرده‌است .

انتظار برزیلیها

«پیازا» که خبرپیروزی پرپولیس ـ میزبان تیم ـ را بر پاس شنیده‌بود اطلاعاتی‌دربارهٔفوتبال‌ایران‌خواست وافزود :

« ما انتظار داریم که در کشور برنده جام قهرمانی آسیا بافوتبالی برتر از فوتبال خاوردور روبرو بشویم زیرا ما تیمهای خاوردوررا بدون زحمت بردیم . »

ساعت ده و سی دقیقه بامداد امروز افراد تیم برزیلی با گرمکن های خوشرنگ خود برای تمرین به استادیوم امجدیه رفتند درحالی که توستائو (پله سفید) همچنان درخواب بود !

روز سه‌شنبه آینده « کروزیرو » همراه با « توستائو » در امجدیه، مقابل تیم ملی ایران قرار خواهد گرفت . دومین مسابقه این تیم جمعه آینده در مقابل پرسپولیس ، در استادیوم یکصد هزارنفری انجام خواهد شد .

اداره‌پست نامه‌رسان «زن» استخدام میکند

اداره پست بانوانی راکه گواهینامه رانندگی «موتور» داشته باشند جهت‌نامه‌رسانی استخدام خواهد کرد وخانم هائی که موتورسواری بلد باشند گواهینامه هم داشته باشند برای اشتغال سمت پستچی مورد نیاز اداره‌پست میباشند

پستچی‌ها ، نامه و کارت های تبریک عید را تا ساعت ده شب به خانه‌ها میرسانند

اداره پست برای اطلاع ساکنان تهران اعلام کرد اگر ساعت ده شب زنگ خانه‌شما بصدا درآمد ، تعجب نکنید ، زیرا به‌پستچی‌ها دستور داده شده است تا برای سرعت در رساندن نامه‌ها و کارتهای تبریک عید از صبح تا ساعت ده شب انجام وظیفه نمایند.

مقامات پست کشور همچنین اعلام کردند با وضع فوق‌العاده‌ای که پیش آمد است نامه‌ها وکارتهای‌تبریک به دورترین نقاط ایران حداکثر تا پنج روز ارسال میشود .

برنامه‌امتحانات نهائی ششم متوسطه

بقیه از صفحه اول

یکشنبه ۲۱ خرداد صبح تکامل و زمین شناسی ،بعداز ظهر ادبیات فارسی .

سه شنبه ۲۳ خرداد صبح فیزیولوژی گیاهی ، بعدازظهر انشاء فارسی .

پنجشنبه ۲۵ خرداد بعداز ظهر امتحان فیزیك .

رشته ریاضی

دوشنبه ۱۵ خرداد صبح امتحان هندسه و مخروطات ، بعداز ظهر انشاء فارسی.

چهار شنبه ۱۷ خرداد ،صبح فیزیك ، بعداز ظهر ، جبر.

شنبه ۲۰ خرداد صبح‌شیمی، بعداز ظهر ادبیات فارسی .

دوشنبه ۲۲ خرداد صبح مثلثات بعداز ظهر زبان‌خارجه.

چهار شنبه ۲۴ خرداد ،صبح مکانیك ، بعداز ظهر هندسه ترسیمی و رقومی .

شنبه ۲۷ خرداد صبح‌حساب استدلالی ، بعداز ظهر رسم فنی .

ششم ادبی

دوشنبه ۱۵ خرداد‌صبح‌فلسفه و اخلاق ، بعداز ظهر املاء و انشاء فارسی .

چهارشنبه۱۷خرداد‌منطق علمی و نظری بعداز ظهر ترجمه‌وتجزیه و ترکیب عربی .

شنبه ۲۰ خرداد صبح تاریخ ادبیات ، بعداز ظهر دستورزبان فارسی .

دوشنبه ۲۲خرداد‌صبح‌تاریخ، بعداز ظهر زبان خارجه .

چهار شنبه ۲۴ خرداد ،صبح جغرافیا ، بعداز ظهر صرف و نحو عربی .

خانه‌داری

سه‌شنبه ۱۶ خرداد صبح تزئین منزل بعداز ظهر زبان خارجه .

پنجشنبه ۱۸ خرداد صبح فیزیك ، بعداز ظهر بچه‌داری و پرستاری .

یکشنبه ۲۱ خرداد صبح‌روابط خانوادگی بعداز ظهر ادبیات فارسی .

سه شنبه ۲۳ خرداد صبح تاریخ لباس و طراحی بعدازظهر انشاء فارسی .

پنجشنبه ۲۵ خرداد صبح شیمی بعداز ظهر تغذیه .

ششم بازرگانی

دوشنبه ۱۵ خرداد صبح دفترداری و حسابداری بعد از ظهر املاو انشاء فارسی .

چهارشنبه ۱۷خرداد صبح امور عمومی بازرگانی بعداز ظهرامور دفتری .

شنبه ۲۰ خرداد صبح آمار بعداز ظهر فیزیك‌و شیمی .

دوشنبه ۲۲ خرداد صبح زبان خارجه بعداز ظهر مکاتبات بازرگانی انگلیسی‌وخارجی .

چهار شنبه ۲۴ خرداد صبح ریاضیات بازرگانی بعداز ظهر استفاده از ماشین های‌اداری .

شنبه ۲۷ خرداد صبح‌ماشین نویسی فارسی ولاتین .

تعیین وقت امتحانات شفاهی فارسی و زبان خارجه بارئیس هیات ممتحنه خواهدبود.

ششم بانکداری

دوشنبه ۱۵ خرداد صبح بانکداری عملی ریالی وارزی بعداز ظهر املاء و انشاءفارسی.

چهار شنبه ۱۷ خرداد صبح اصول اقتصاد بعداز ظهر روابط عمومی بیمه .

شنبه ۲۰ خرداد صبح حسابداری عمومی بعداز ظهر حسابداری بانکی .

دوشنبه ۲۲ خرداد صبح ریاضیات بعداز ظهر آئین مکاتبات اداری،سازمان‌مدیریت

چهارشنبه ۲۴ خرداد صبح حسابرسی بعداز ظهر مالیه عمومی و بودجه .

شنبه ۲۷ خرداد صبح آمار، بعداز ظهر ماشین‌نویسی‌فارسی.

دوشنبه ۲۹ خرداد‌صبح‌دیکته و ترجمه و انشاء ، زبان‌خارجه، بعداز ظهر ماشین نویسی‌لاتین.

کمپانیهای نفتی با مشارکت کشورهای صاحب نفت موافقت کردند

بیروت ـ شرکت‌نفت آرامکو موافقت‌کرد که حداقل ۴۰ در صد از سهام کمپانی های عامل نفت‌عربستان سعودی را به‌دولت این کشور واگذار کند.

«زکی‌یمانی» وزیرنفت‌عربستان سعودی امروزگفت وی دیشب نامه‌ای از کمپانی نفت آرامکو دریافت‌کرده که در آن کمپانی آرامکو موافقت‌خود راباتحویل ۲۰در صدسهام خویش به‌دولت عربستان اعلام کرده‌است.

این تصمیم هنگامی اعلام می شود که کمپانی با اعضای‌اوپك در همین زمینه مذاکراتی را صبح‌امروز در بیروت آغاز کرده‌اند.

مراسم آئین جاوید در پیشگاه شاهنشاه

بعدازظهر روز جمعه آئین‌جاوید در پیشگاه شاهنشاه آریامهردر محل باشگاه افسران برگزار گردید .سیما دبیر آشتیانی خبرنگار ما ازاین‌مراسم‌رپورتاژ زیر را تهیه کرده‌است .

آئین جاوید با همه مراسمی که‌برگزار می شود فرق‌دارد . درواقع یکروز یادآوری است. یادآوری آنهاکه در جامهٔ سربازی از بین مارفته‌اند .

باشگاه افسران را سالی‌یکبار برای برگزاری این مراسم آماده می کنند .این باشگاه‌از جمله زیباترین ساختمان هائی است که یادگار دوران سلطنت اعلیحضرت رضاشاه کبیراست.

گزارش‌رئیس ستادبزرك

ارتشبد غلامرضاازهاری رئیس ستادبزرك ارتشتاران گزارشی بعرض‌رساندوپس‌ازسپاسگزاری از تشریف فرمائی شاهنشاه آریامهر ، سخنانی در باره‌جشن جاویدبیان داشت‌وافزود :

پیوند ناگسستنی ورابطه قلبی کلیه مردم‌این کشور ، بویژه سربازان‌نیروهای‌مسلح‌شاهنشاهی باشاهنشاه آریامهر ، آن‌چنان استواروصمیمانه است که‌همگی افسران‌و افراد نیرو های مسلح شاهنشاهی فرمانده تاجدارخود را ، تاسرحد پرستش گرامی داشته‌و همواره آماده برای جانبازی وفداکاری می باشند، ماسربازان شاهنشاه را قبله‌گاه امیدودلسوز و حامی خود می‌دانیم‌و سرافرازیم که چه در زمان حیات‌وچه پس از مرك، همواره‌خود وخانواده‌مان از فروغ مهروعطوفت ومراحم شاهانه برخوردار می باشیم.

نیرو های مسلح شاهنشاهی در سالی که گذشت ۲۹ افسر شهیدو درگذشته در راه انجام وظیفه‌داشته است ، ماافسران، درجه‌داران وسربازان نیروهای مسلح شاهنشاهی ، دراین‌آئین، بروان‌پاك آنان درود فرستاده وسوگند یاد می کنیم ،رهرو راهی‌باشیم که این‌آزاد مردان رفته‌اند.

توزیع نشانها

پس از گزارش رئیس ستاد بزرك ارتشتاران واعلام یك‌دقیقه سکوت و اجرای‌سرودجانبازان، شاهنشاه آریامهر برای اعطای نشانها‌به‌کنار میز بزرگی که برروی آن نشان ها وفرمان نشان ها دیده می شد ، تشریف فرماشدند.

نام‌یك‌یك شهدا را میخواندند ومنسوب درجه‌اول او به‌کنارمیز میرفت.

پسرسپهبد فرسیو ، نفر اول این‌گروه بود . از اول هم‌خیلی ساکت در سالن نشسته بود . شاهنشاه نشانش را به‌سینه‌اش نصب کردند و او دوباره آرام بجایش بازگشت .

فرزندیکی از شهدا که سه چهارسال بیشترنداشت در یك شلوارسرمه‌ای و ژاکت سفید تامقابل میز دوید و همین که مقابل شاهنشاه رسید پاهایش رابهم کوبید و دستش را جلو برد . شاهنشاه با او دست‌دادند ونشانش را به‌سینه‌اش نصب کردند .

شاهنشاه سپس از مادر این کودك در مورد‌وضع خانوادگی آنهاسئوال کردند و در این مدت او مشغول تماشای نشان بود . وقتی گفتگوی‌شاهنشاه‌تمام شدو مادر دستش را گرفت که اورا برگرداند ، مثل‌این که چیزی را فراموش کرده باشد روی پنجه هایش بلندشد و دست‌شاهنشاه را گرفت‌وبوسید وبعد هم با صدای بلند گفت: مرسی ، شاهنشاه با لبخند اورا بدرقه کردند.

گفتگو با خانواده شهدا

همه ساله در این مراسم‌اعضای خانواده‌شهدا‌ازنزدیك‌باشاهنشاه گفتگو می کنندو تقاضا های خود را می گویند . دیروز هم درپایان مراسم رسمی اعطای نشانها شاهنشاه آنها رابحضور پذیرفتند و پس‌از دستورات‌لازم درباره وضع زندگی آن ها ساعت چهارو‌ربع‌باشگاه را ترك کردند.

در مراسم آئین جاویدان والاحضرت شاهپور غلامرضا پهلوی . والاحضرت شاهپور عبدالرضا وآقایان نخست‌وزیر، روسای مجلسین ، وزیر دربار شاهنشاهی ، رئیس هیات‌مدیره و مدیرعامل شرکت ملی نفت ایران چندتن از وزراء ، رئیس کل تشریفات شاهنشاهی فرماندهان نیرو های مسلح ارتش‌شاهنشاهی وژنرال آجودان شاهنشاهی وجمعی از مقامات لشگری‌و کشوری‌حضورداشتند.

خبرهای کوتاه

ملاقات نمایندگان کنسرسیوم با دکتر اقبال

صبح امروز نمایندگان سهامداران کنسرسیوم نفت با آقای دکتر اقبال و هیئت نمایندگی شرکت ملی نفت ملاقات کردند .

مذاکرات بین شرکت ملی نفت وسهامداران کنسرسیوم از صبح فردا آغاز خواهد شد . این‌مذاکرات طبق‌سابقه بمنظور تبادل نظر در مسائل اجرائی صنعت نفت است که هرسال‌دراسفند ماه درتهران و در مهرماه در لندن انجام میگیرد .

هیئت رئیسه گروه پارلمانی ایران

شورای‌اجرائی گروه‌پارلمانی ایران مرکب از دوازده نفر اعضای منتخب‌گروه پارلمانی مجلس شورایملی وهشت نفر منتخبین‌مجلس‌سنا‌صبح‌امروز در دبیرخانه گروه پارلمانی در مجلس شورایملی تشکیل جلسه دادند و از میان خود باتفاق آراء یک نفر رئیس دو نایب رئیس یک‌خزانه‌دار ودو منشی و دبیر کل گروه را انتخاب کردند .

از مجلس سنا سناتور محمد علی بوذری بسمت ریاست و سناتور خزیمه‌علم بسمت‌نیابت ریاست انتخاب شدند و از مجلس شورایملی‌آقایان دکتر محمد ضیائی به سمت نیابت ریاست آقای دکتر محمد علی رشتی‌بسمت‌دبیرکل وآقای‌دکتر یزدان‌پناه خزانه‌دار و آقایان فیروز فروهر و دکتر متین به سمت منشی شورای اجرائی انتخاب گردیدند .

در پایان جلسه آقای دکتر رشتی بمناسبت خدمات ارزشی که مرحوم دکتر متین دفتری در سمت ریاست گروه پارلمانی ایران در جلسات متعدد کنفرانس بین‌المجالس عهده‌دار بودند از فقید سعید ذکرخیرنمودومراتب‌صمیمیت وعلاقمندی آنمرحوم راستود.

آغاز ساختمان ۵۰۰واحد مسکونی

در اجرای برنامه سیاست خانه‌سازی‌دولت، صبح‌امروز با حضور وزیر آبادانی و مسکن ،استاندار خوزستان و مدیر عامل سازمان مسکن کلنگ ساختمان ۵۰۰ واحد مسکونی دو اطاقه که تا سه اطاق نیز قابل توسعه میباشد در اهواز در زمینی بمساحت ۹۰ هزار متر مربع بزمین‌زده شد .

قهرمانان مسابقه مهارت

طی مراسمی که عصر فردا در حضور والاحضرت همایون ولایتعهد ریاست عالیه کمیته ملی مسابقات مهارت فنی در مرکز تحقیقات وزارت کار و امور اجتماعی انجام خواهد شد ۳۶ نفر نفرات اول تا سوم مسابقات مهارت فنی گواهی افتخار و مدالهای خود را از دست والاحضرت‌ولیعهد دریافت می‌کنند.

مسابقات مهارت فنی دیروز پایان یافت و نفرات اول تا سوم دوازده رشته‌از صنایع از طرف داوران مسابقات تعیین شدند .

حرکت قطار به اروپا

راه‌آهن ایران ـ اروپااز دهم فروردین مجددا دایرمیشود و حرکت قطار های باری‌و مسافر بری‌ایران‌به اروپاشروع‌خواهد شد . رئیس‌کل‌راه‌آهن‌از امروز در این موسسه‌وضع فوق‌العاده اعلام کرد و مرخصی کلیه کارمندان در روز های تعطیل عید لغو شده است .

سمینار مدیران منطقه‌ی بیمه های اجتماعی

سمیناری بمدت سه روز با حضور مدیران دو منطقه سازمان بیمه های اجتماعی در سراسر کشور صبح امروز گشایش یافت. آقای نیکپور مدیر عامل پیرامون برنامه سال ۵۱ و بخصوص بودجه برنامه‌ای توضیحاتی داد .

پیش بینی هوا

هوای استان های کرمان ، سیستان وبلوچستان‌وخراسان نیمه ابری گاهی همراه با رگبار که‌بتدریج‌از مقدارابرها کاسته میشود . هوای استان های آذربایجان و شهرستان های غربی ایران صاف تاکمی ابری همراه با مه صبحگاهی. هوای تهران و بقیه نقاط صاف همراه با کمی ابر پیش‌بینی میشود .

گرمترین نقطه‌در ۲۴ساعت گذشته بندرماهشهر باحداکثر ۲۴ و حداقل ۱۱ درجه‌بالای صفر و سرد ترین نقطه‌همدان با حداکثر ۲ درجه بالای‌صفر و حداقل ۱۱ درجه زیر صفر بوده است .

حداکثر درجه حرارت‌دیروز تهران ۸ درجه بالای صفر و حداقل یک درجه زیر صفر بوده است .

شهردار تهران به آلمان میرود

دکترنیکپی شهردار تهران بدعوت دولت آلمان به بن سفر میکند . این مسافرت روز دوم فروردین صورت خواهد گرفت .

ترمیم حقوق پزشکان بیمه های اجتماعی

روز پنجشنبه بر اساس طبقه بندی مشاغل احکام ۱۶۰۰ نفر پزشکان و دیگر اعضای کادر پزشکی‌سازمان بیمه های اجتماعی طی مراسمی توسط مدیر عامل سازمان توزیع گردید .

سازمان بیمه های اجتماعی معتقد است که احکام مزبور علاوه برتامین رتبه های استحقاقی و افزایش حقوق و مزایا تبعیضات گذشته را هم از بین میبرد .

مدرسه تعمیر ساعت در تهران

یک‌مدرسه آموزش فنی‌ساعت سازی تحت نظر استادان سویسی در تهران ایجاد می شود تا به‌تربیت متخصص و مربی تعمیر ساعت اقدام کند.

یک مقام صندوق کار آموزی ضمن اعلام این مطلب یادآور شد بدنبال شکایت مردم در مورد ساعت سازان ناوارد ، مذاکراتی با اتحادیه ساعت‌سازان بعمل آمد و در نتیجه مذاکرات هیاتی از طرف اتحادیه مذکور بزودی عازم سویس خواهد شد تا نسبت به مقدمات تاسیس یک‌مدرسه آموزشی‌تعمیر ساعت‌درایران با صنایع ساعت‌سازی سویس مذاکره نمایند .

عزیمت معاون وزارت دارائی به بیروت

آقای دکتر فروزان‌معاون وزارت دارائی باتفاق دکتر منصوری مدیر کل نفت وزارت دارائی برای شرکت در مذاکرات کمانیهای نفتی و کشورهای صادر کننده نفت به بیروت عزیمت کردند .

این مذاکرات که از امروز در بیروت آغاز شده مشارکت کشور های تولید کننده‌نفت رامورد‌بررسی‌قرار خواهد داد .

سمینار بهداشت‌وتنظیم خانواده

چهارمین سمینار بهداشت و تنظیم خانواده شهر های استان مرکزی در کاشان گشوده شد . سمینار ، از صبح امروز بمدت دو روز با شرکت روسای بهداریها، پزشکان و مربیان بهداشت و تنظیم خانواده شهرستان های استان مرکز جلسه خواهد داشت .

پیش نویس چهار استاندارد تصویب شد

یازدهمین جلسه کمیته ملی الکترونکنیک در صبح‌امروز بریاست آقای ایرج وحیدی وزیر آب و برق و با حضور دکتر علیزاده مدیر عامل‌موسسه استاندارد و شرکت ۳۵ نفر از کارشناسان فنی بخشهای دولتی و خصوصی در محل وزارت‌آب و برق‌تشکیل گردید. در این جلسه پیش‌نویس چهار استاندارد به تصویب نهائی رسید .

انتصابات وزارت کار

این انتصابات دروزارت کار و امور اجتماعی بعمل آمد :

آقایان رستم پارکی مدیر کل دفتر نمایندگی سازمان های وابسته ، کاظم غفوری مدیر کل کار و امور اجتماعی منطقه جنوب استان مرکزی ، محمدابراهیم رجبی مدیر کل بازرسی کار ، علی آئینه‌چیان رئیس اداره کل آموزش‌حرفه‌ای ، محمدرضا مشایخی‌رئیس‌اداره‌کل‌خدمات اجتماعی، حسن آشفته‌رئیس مرکز تحقیقات و تعلیمات حفاظت و بهداشت کار ، هنرور شجاعی کفیل دفتر بهره‌وری ، مهدی‌مقربی‌رئیس اداره کل کار وامور‌اجتماعی منطقه شمال استان مرکزی ، خانم همایون تاج همایون معاون اداره کل هماهنگی امور اجتماعی .

آقایان صدیق اسفندیاری معاون اداره‌کل بازرسی‌کار، نواب بوشهری معاون اداره کل خدمات اجتماعی، خانم نسرین جلیلی‌معاون دبیرخانه امور اداری و مالی .

سخنرانی در مورد تبعیضات نژادی

ساعت ۵ بعد از ظهر روز پنج شنبه آقای دکتر رشتی دبیرکل جمعیت ایرانی‌طرفدار ملل‌متحد سخنرانی مبسوطی درباره‌تبعیضات نژادی‌درتالار ابن‌سینای دانشکده پزشکی دانشگاه تهران ایراد کرد دراین جلسه گروهی‌ازمقامات دانشگاهی و دانشجویان وابسته به جمعیت ایرانی طرفدار ملل‌متحد حضور داشتند .

سقط جنین

طرحی به پارلمان ایران

آقای دنوشیروانی نماینده بوکان درمجلس شورای‌ملی که طرح مربوط به سقط جنین را تقدیم‌پارلمان کرد.

نماینده بوکان در مجلس شورا در طرح پیشنهادی‌خود فقط ساقط کردن جنین ۱۳۶ روزه‌را جرم زا اعلام کرد

بحثی را که «اطلاعات» با انتشار دو عکس مستند آغاز کرد و طی دوماه گذشته در محافل پزشکی و قضائی مورد بحث بود، سرانجام به جلسه علنی مجلس شورایملی کشانده شد و دکتر سلیمان انوشیروانی ، نماینده مردم بوکان در مجلس و مدیر هفته‌نامه «سحر» با طرح یك پیشنهاد مبنی بر تغییر قانون‌سقط جنین باردیگر بحث اطلاعات را به داغ‌ترین لحظات خودرسانید.

نماینده مردم بوکان در مجلس شورایملی هنگام طرح لایحه مربوط به «ضمانت‌اجرائی محکومیت های مالی»پیشنهادی به این شرح به مجلس تقدیم کرد

متن پیشنهاد :

« مسئول ضرر و زیان‌ناشی از جرم سقط جنین ، شخص مباشر عمل است و پرداخت‌ضرر و زیان آن و بطور کلی اجرای مجازات سقط جنین در صورتی است که ثابت شود صدو سی‌و شش روز از عمر جنین ساقط شده ، گذشته است .

سلیمان انوشیروانی ارائه‌دهنده این پیشنهاد ، روز پنجشنبه گذشته ، به خبرنگار اطلاعات گفت :

ـ اگر پیشنهاد من‌بتصویب برسد مشکلی که سقط جنین بوجود آورده است بکلی ازمیان خواهد رفت .من معتقدم که‌سقط جنین‌ازروزاول قاصدوسی‌وششمین روزبارداری، بایدجنبه‌قانونی‌داشته باشد . زیرا در این مدت ،جنین هنوز شکل به خودنگرفته است.

طرح این پیشنهاد از جانب نماینده مردم بوکان بیشتر از آن‌جهت جالب است که وی علاوه بر نمایندگی مجلس و مدیریت هفته‌نامه سحر ، از وکلای صاحبنظر دادگستری‌نیز بشمار میرود .

بهرحال ، این طرح همراه لایحه ضمانت اجرائی محکومیت هائی مالی به کمیسیون خواهد رفت و چنانچه در کمیسیون به تصویب رسید ، در شور دوم برای تصویب آن رای‌گیری خواهد شد .

مدت تعیین شده در این پیشنهاد ، در حقیقت آخرین فرصتی است که پزشکان برای سقط جنین می‌توانند داشته باشند ، تجربه نشان داده که متخصصان پس‌از چهار ماهگی کمتر اقدام به سقط جنین می کنند و تعیین مدت آزادی‌سقط جنین تا صدو سی و ششمین‌روز بارداری قانونی کردن عمل کورتاژ را در بر دارد .

جنایت برتر ازخیانت

قانونی کردن کورتاژ ازمدتها پیش بحث داغ محافل پزشکی ایران بوده است و موافقان و مخالفان آن دلائل گونه‌گونی عرضه کرده‌اند. دامنه این‌بحث در سال ۱۳۴۹ به کنگره متخصصان بیماریهای زنان و زایمان کشیده شد و کنگره لزوم تجدید نظر در قانون‌سقط جنین را در قطعنامه خود یادآور شد .

موافقان قانونی‌کردن کورتاژ عقیده دارند که در حال حاضر به دلایل گونه‌گون عمل سقط جنین بطور پنهانی به دوصورت انجام میگیرد . کسانی که ثروتمند هستند و از تمکن‌مالی برخوردارند به آسانی یا با مراجعه به پزشکان داخلی و یا ضمن سفر به خارج از ایران‌به سقط جنین میپردازند و ازاین راه نگرانی خاصی متوجه آنها نیست . دسته دیگر که‌تمکن مالی ندارند لاجرم با توسل به وسائل ابتدائی مثل میخ، میل کاموا بافی،سنجاق‌سر یاخوردن داروها و معجونهای خانگی نظیر حنا ، عروسك پشت‌پرده و آب تنباکو اقدام به ساقط کردن جنین میکنند که اکثر آنهم به بیماریهای دیگر مبتلا شده و علاوه بر جنین حال مادر نیزدر معرض خطر قرار میگیرد .

روزنامه اطلاعات هنگام‌طرح مساله کورتاژ با ارائه دو عکس مستند نشان‌داد که چگونه‌وزن کم‌سواد برای سقط جنین اقدام به فرو کردن میخ و سنجاق سرآلوده به رحم‌خودکرده و براثر خونریزی ناچار از مراجعه به پزشک شده بودند .

پزشک متخصص‌ناگزیر شده بود برای نجات جان مادر و جلوگیری از خونریزی سه عمل‌جراحی روی رحم ، روده و شکم بیمار انجام دهد .

موافقان‌قانونی‌کردن کورتاژهمچنین عقیده دارند که در عصر ما و در شرایطی که تربیت فرزندان برای بهسازی محیط‌جامعه‌ضروری‌تر از هر عامل دیگری است و تلاش دولتها بر بهداشت تنظیم خانواده متکی است ، باید پدر و مادر حق داشته باشندتا در صورتی که‌بیش از عده معینی بچه نخواهند از مزایای‌قانونی‌بودن کورتاژاستفاده کنند .

مخالفان قانونی کردن کورتاژ در پاسخ نظرات‌دسته مقابل اظهار عقیده میکنند که قانونی کردن کورتاژ علاوه بر آنکه آلودگی های اجتماعی را درمیان دختران دامن میزند نوعی قتل نفس به حساب می‌آید .

جامعه شناسان موافق باقانونی کردن کورتاژ در پاسخ این عده میگویند : **وقتی دختری به جبر مورد تجاوز قرار میگیرد ، عدم استفاده از قانونی بودن کورتاژ یا سبب میشود که پدر و برادر او جانش را در معرض‌تهدید قرار میدهند یا به موجب آمار خودوی تصمیم به انتحار میگیرد ، ازسوی دیگر دختر ایرانی از دست دادن بکارت خود واهمه دارد نه در بارداری ، این عده‌بااتکاء به‌عددو رقم اضافه میکنند که از هر هزار عمل کورتاژ که در روز در تهران صورت میگیرد ، تنها یک مورد مربوط به دختران است .**

بنابراین بخاطریک‌نفر نبایدحیات و زندگی‌هزاران نفر دیگردرمعرض خطرات جانی و روانی قرار گیرد بیولوژیست ها درمورد «قتل نفس» میگویند : اگر سقط جنین قتل نفس است ، از میان رفتن حیات در میان اسپرماتوزوئیدها (عوامل سازنده نطفه‌درمرد)که در«عزل» مجاز شناخته شده است نیز قتل نفس است .

طراح پیشنهاد چه میگوید ؟

دکتر سلیمان انوشیروان که تحصیلات خود را در رشته علوم سیاسی به پایان رسانده است عصر دیروز ، طی یک گفتگوی اختصاصی ، با نویسنده روزنامه اطلاعات به تشریح انگیزه خود برای طرح این پیشنهاد پرداخت‌و گفت :

ـ احساس میکنم افکار عمومی و احتیاجات مردم عملا سقط جنین را از صورت جرم خارج کرده است . در حقیقت سقط جنین دیگر یک عمل مذموم و قبیح‌نیست مخالفان میگویند : چه بسا که در میان جنین های ساقط شده‌یک نابغه وجود داشته‌باشد . این‌حرف پذیرفتنی نیست . در برابر هر ۱۰۰۰ نفر دزد و قاتل و جانی یکنفر نابغه بوجود می آید و باین ترتیب نمیتوان این اعتراض‌را وارد دانست. از سوی دیگر«قانون مدنی» تصریح کرده است که‌پدر و مادر تا ۱۸ سالگی مخارج و مراقبت از طفل را بعهده داشته باشد ، بالطبع وقتی این امر الزامی است باید به پدر مادراین اجازه هم داده شود که اگرفرزند بیشتری نخواستند ، مادر بتواند سقط جنین کند .

عکس های مستندی‌راکه اطلاعات برای اولین بار چاپ کرد و میخ و سنجاق سر را در رحم زنها نشان میداد ، نشانه‌هائی است از تلاش کسانی که‌بعلت‌نداشتن تمکن مالی به جنایت های دیگری دست میزنند .

دکتر سلیمان انوشیروان درپاسخ این سئوال که آیا تا چه حد به تصویب این‌پیشنهاد امیدوارهستید گفت :

ـ البته امیدوار هستم به تصویب برسد ولی این امکان هم هست که یا با مخالفت وزارت دادگستری روبرو شود و یا جرح وتعدیلهائی در آن بعمل آید

بهر حال آنچه میدانم اینست که طی همین دو روز پزشکان و سایران از طرح پیشنهاد استقبال کرده‌اند و آنرا مورد تائید قرار داده‌اند .

دکتر انوشیروان ازاعضای حزب ایران نوین است از وی پرسیدیم آیا طرح این پیشنهاداز جانب‌شما که از نمایندگان حزب ایران نوین هستید ، نشانه تائید حزب برچنین پیشنهادی است ؟ وی پاسخ داد:

ـ البته در مورد لوایح ما درحزب صحبت‌میکنیم‌ولی‌درارائه پیشنهادها مختار هستیم و تقدیم این پیشنهاد به مجلس ابتکار شخصی خود من بوده است .

نماینده مردم بوکان در مجلس شورایملی اضافه کرد که :

ـ من در این باره مطالعات‌زیادی کرده‌ام این مدت‌چهار ماه وشانزده روز که نصف باضافه یکروز دوران بارداری است ، در حقیقت قانونی کردن کورتاژ را دربردارد و من با یکی از علمای معروف بوکان در این باره به تفصیل صحبت کرده‌ام .

فاستونی
KPA
افشار یزد
بپوشید

پس انداز در بانکی در سطح جهانی به اعتبار شما میافزاید
حساب پس انداز و حساب امروز برای فردا در
بانک تجارتی ایران و هلند
بهترین حساب برای پس انداز واقعی است
با مزایای زیر :
جایزهٔ ممتاز ۱،۰۰۰،۰۰۰ ریالی
هزاران جایزه نقدی
بالاترین بهرهٔ بانکی
وام تا سه برابر موجودی
قابل دریافت و پرداخت بودن وجه در تمام شعبه ها
برای افتتاح حساب و یا تکمیل موجودی تا ۲،۰۰۰ ریال
فقط تا پایان اسفندماه مهلت دارید

- شعبه مرکزی — خیابان سعدی شمالی
- شعبه بازار — بازار کفاشها ـ سرای نور
- شعبه تخت جمشید — خیابان ویلا ـ چهارراه تخت جمشید
- شعبه کاخ — کاخ شمالی ـ بالای بلوار
- شعبه روزولت — خیابان روزولت ـ جنب سینما دیاموند
- شعبه شاه عباس — خیابان کریمخان زند ـ خیابان شاه عباس
- شعبه عباس آباد — خیابان عباس آباد ـ نبش وزرا
- شعبه ویلا — خیابان ویلا ـ چهارراه ناصر
- شعبه پهلوی — خیابان پهلوی ـ جنوب سینما مهتاب
- شعبه دیبا — چهارراه امیراتابک
- شعبه کورش — خیابان تجارت ـ روبروی فروشگاه بزرگ
- شعبه رودکی — خیابان رودکی ـ چهارراه دامپزشکی
- شعبه اهواز — اهواز ـ میدان مجسمه

تراکتور مطمئن کشاورز امروزه
بی ام ولوو
• مظهر نیرو و استحکام
• قوی و مناسب برای هرکار کشت و برداشت
VOLVO
مدل جدید ۶۵۰
۴ سیلندر
سایر وسائل کشاورزی شرکت سهامی زامیاد :
تراکتورهای مختلف ـ کمباین غله ـ کمباین چغندرکن ـ کمباین ذرت و علوفه ـ کمباین سیب زمینی‌کن ـ علوفه خردکن ـ دستگاه پرس یونجه ـ علوفه ردیف‌کن ـ بذرکار غله ـ دروگر ـ سیب زمینی‌کار ـ سیب زمینی‌کن ـ انواع گاوآهن‌ها ـ رتواتور ـ دیسك ـ ریپر
برای کسب اطلاعات بیشتر به : شرکت سهامی زامیاد
تهران خیابان سعدی جنوبی شماره ۷۳۲ تلفن ۵ـ۳۰۵۰۰۱
و درشهرستانها به نمایندگیهای معتبر مراجعه فرمائید .
زامیاد درخدمت مکانیزه کردن کشاورزی ایران

سرمقاله

کانون توطئه!

« آنچه در اینجا روی میدهد در جاهای دیگر نیز به وقوع می‌پیوندد ... در کشور شما هم ممکن است کسانی به سرقت بانک دست‌بزنند ویامرتکب‌جنایت‌شوند. این‌عده‌تروریستهائی هستندکه‌بوسیله حکومت عراق تربیت میشوند تا به کشورهای دیگر بروند و افراد مختلف را بکشند ، شک نیست که آنچه در عراق اتفاق می‌افتدموافق روحیات مردم عراق نیست و ما این اعمال را غیرعادلانه میدانیم ».

این سخن شاهنشاه است در پاسخ یکی از سئوالاتی که بوسیله خبرنگاران آلمانی عنوان شد .

در کنار بحران‌هایی که آرامش را از جهان ما سلب میکند ، یک موج خرابکاری و خونریزی بچشم میرسد که بنوبه خود بشر عصر حاضر را به اضطراب دائمی دچار میسازد . در سراسرجهان، امروزه هرکس عزم سفر با هواپیما دارد تا وقتی پای خود را از پلکان هواپیما پائین نگذارده هرلحظه نگران حادثه‌ایست ، منتظر یک‌انفجار که هواپیما و مسافران آنرا تکه‌تکه کند یا مرد مسلحی که درصدد ربودن هواپیما برآید . محیط آموزشی در بسیاری از کشورها دستخوش تلاطم و تشنج است . خانواده‌هایی که فرزندانشان باکیف و کتاب از خانه بیرون میروند از سرنوشتی که انتظار عزیزانشان را می‌کشد مطمئن نیستند . در حمله به بانکها ، در مرگ و میرهای مرموز ، در آتش سوزیها و بسیاری دیگر از حوادث ، مامورین تحقیق قبل از آنکه دنبال سارقین‌حرفه‌یی برآیند یا انگیزه‌های‌شخصی و پیشامدهای طبیعی بگردند ، عواملی را جستجو میکنند که ردپای آنها معمولا به یکجا منتهی میشود . به کانونهای توطئه‌چینی و خرابکاری !

شاهنشاه درین زمینه اظهار میفرمایند : «من نمیخواهم وارد جزئیات شوم و همه اطلاعاتی را که در دست دارم دراختیار شما بگذارم ولی میتوانم بگویم که رفتار این افراد در تمام کشورها مثلا آلمان ، انگلستان ، فرانسه ، ایتالیا ، سانفرانسیسکو و حتی درایران یکنواخت است زیرا آنها یک دستور را دریافت میکنند»...

مراکزی که در سالهای بعد از جنگ دوم این امواج خرابکاری و ستیزمگری با نظم و قانون را پخش کرده‌اند از نظر مردم جهان ناشناخته نیستند . بااینحال اغلب کشورهایی که پایگاههای عمده در اختیار ماجراجویان بین‌المللی قرار میداده‌اند براثر تحولاتی که در اوضاع سیاسی جهان روی داده ، یکی بعد از دیگری طریقه‌همکاری و همگامی بخاطر استقرار امنیت و آرامش و کمک به صلح و تفاهم را در جهان برگزیده و راه فعالیت را بر هنگامه‌گران بسته یاآنهارا از خاک خود طرد کرده‌اند .

بهمین جهت، اکنون کمتر کشوری است که رژیم سالمی داشته باشد و علیرغم هرگونه اختلاف مسلکی یا سیاسی ، اجازه دهد گانونهای خرابکاری از امکانات آن کشور استفاده کنند و خاک‌آنرا پایگاه خود قرار دهند . کمتر کشوری حاضر میشود به دزدان‌هواپیما پناه بدهد و عملا از سرقت‌های هوائی یا استفاده از هواپیماهای مسافربری بخاطر خرابکاری و اخلالگری جانبداری کند . کمتر کشوری ایستگاه فرستنده در اختیار حادثه‌جویان و فرصت‌طلبان سیاسی قرارمیدهد. کمترکشوری ازتروریزم وگانگستریزم ـ بهرعنوان و بهر منظور که باشد ـ حمایت میکند . چون اکثر ممالک عالم اصل «همزیستی مسالمت‌آمیز» را پذیرفته و صمیمانه به نهضت بین‌المللی کوشندگان راه صلح و تفاهم پیوسته‌اند . اکثریت قریب به اتفاق مردم عالم در راه برافکندن عوامل تیرگی و تشنج در روابط بین‌الملل و تلاش بخاطر بهتر ساختن محیط زندگی ، بخاطر پیشرفت مقاصد انسانی ، بخاطر همکاری و دوستی و بالاخره نبرد مشترک برضد استعمار ، برضد تبعیضات نژادی ، برضد عقب‌ماندگی ، ضدجنگ و بیماری و فقر و آنچه محیط زندگی بشر را تیره و کدرمیسازد، متفق شده‌اند .

بنابراین ، خرابکاران بین‌المللی همچون جغد دربی ویرانه‌یی برآمده‌اند تا بساط فتنه‌جوئی و شرارت و نفاق‌افکنی و فریب و ریا رابدانجا منتقل‌کنند و ازبخت بد ، در کشور همسایه‌ما ، در خاکی که برای همه مردم ایران عزیز و محترم است ، یک حکومت شریر و فاسد پایگاه مطلوب را به اختیار این گروه قرار داده است .

این عجیب نیست . چون حکومتی که ازچندسال پیش باکودتای نظامی برعراق استیلا پیدا کرده ، هنری بجز کشتارهای جمعی ، دسیسه‌گری ، خرابکاری ، نفاق‌افکنی ، ویرانگری و کشیدن یک مملکت به غرقاب تیره‌روزی و ادبار از خود نشان نداده است . حکومتی با این مشخصات ، طبعا بهترین حامی برای کسانی است که آنها نیز میکوشند تا همه چیز را در دنیا به نابودی بکشند و چیزی آنها را ارضاء نمیکند مگر بوی باروت و رنگ خون !

تفسیر سیاسی

سادات در تلاش همه‌جانبه

انورالسادات رئیس جمهور مصر در هفته گذشته تلاش تازه‌ای را آغاز کرده است .

پس از سفر به مسکو و مذاکرات با رهبران کرملین و بازگشت به دمشق و تریبولی فعالیتهای زیر پرده شخص سادات جلب توجه محافل سیاسی بین‌المللی را نموده است .

اکنون برخلاف گذشته سخنرانی های طولانی و مصاحبه های مطبوعاتی رهبران مصر محدود گردیده و دیگر سازمانهای کشف هدفها از لابلای سخنان آنها نمی توانند با اعتماد کامل هدف‌از این تلاش همه جانبه رئیس جمهور مصر را تعیین نمایند .

آنچه تا یکهفته قبل تا اندازه‌ای برای محافل‌سیاسی‌روشنگر هدفهای سادات بود ، مذاکراتش با جناح افراطی جهان عرب بوده . و نتیجه آن هم این شد که سرهنگ قذافی‌ضد کمونیست و مخالف دخالت هر بیگانه‌ای در امور اعراب در نتیجه‌مذاکرات پرزیدنت سادات معاونش را به مسکو فرستاد و پس از پذیرائی شایان توجه سران کرملین موافقت های مهمی بین دوکشور لیبی و شوروی حاصل گردید که نمی تواند بی ارتباط‌باواگذاری پایگاه دریائی به شوروی و همکاری اقتصادی بخصوص در باره نفت و خرید سلاحهای جدید برای کمک به مصر و سوریه باشد .

از طرف دیگر مسافرتها و ملاقاتهای یاسر عرفات به قاهره و لیبی و سوریه و سخنرانی شافعی معاون رئیس جمهور مصر نشان آنست که اعراب با مشورت با دوستان شوروی خود از شروع یک جنگ مستقیم مایوس شده و میخواهند برنامه‌ای را که در روز های پایان جنگ شش روزه سرهنگ بومدین رئیس جمهورالجزایر برای از پای درآوردن اسرائیل به جمال عبدالناصر ارائه داد و مورد قبول او واقع نگردید ، بمرحله اجرا درآورند .

درآن روزهاسرهنگ بومدین و همکاران انقلابی او که دارای تجارب زیاد در جنگهای پارتیزانی و فرساینده میباشند به جمال عبدالناصر پیشنهاد کردند که تنها راه برای شکست دادن ارتش های منظم بسبک اروپائی جنگ و گریز و خرابکاری است و آنها یک برنامه‌دو ساله برای تربیت تمام جوانان در سراسر عالم عرب تنظیم کرده و خود نیز حاضر شده بودندبرای تعلیم و همکاری با نیروهای چریک باتمام قوا اقدام نمایند .

مسافرتهای هفته پیش پرزیدنت سادات‌به‌عربستان‌سعودی‌و کویت یعنی دو کشوری که در عین تعصب عربی معتقد به اتخاذروش ملایم و همگانی بیشتر با امریکا میباشند نیز نشانه دیگری است که امکان دارد سادات از نزدیک جزئیات برنامه آینده خود را برای سران عربستان و کویت تشریح کرده و به آنها اطمینان داده باشد که بجای آغازیک‌جنگ رسمی در خاورمیانه عربی که پیروزی آن با وضع فعلی خیلی بعید به نظر میرسد با تربیت جوانان عرب دست بیک رشته جنگهای پارتیزانی و فرساینده بزنند و احتمال میرود که سادات نه تنها برای‌قانع کردن گروه ملایم جهان عرب به ملاقات پادشاه عربستان‌سعودی و امیر کویت رفته باشد بلکه غرضش جلب کمک های بیشتر مالی آنها برای تشکیل یک شبکه وسیع در سراسر خاک‌عرب بوده باشد .

تشکیل مدرسه مخصوص تربیت پارتیزان در خاک لیبی و مسافرت کارشناسان مخصوص این قبیل جنگها از بعضی کشور های شرقی اروپا و مسافرتهای پی در پی‌یاسر عرفات به الجزایر همه دلیل بر نزدیک بودن احتمالات بالا بحقیقت میباشد .

در هر صورت در محافل سیاسی نگرانی هائی وجود داردکه برخلاف اعلامیه‌های مطبوعاتی وزارت خارجه امریکا دایر به اظهار امیدواری به‌حل مسالمت آمیز مسائل خاورمیانه هیچ‌گونه امیدی به موفقیت یارینگ و یا مذاکرات با واسطه نمایندگان مصر و اسرائیل در یک هتل (طبق طرح آمریکا) وجودندارد. رویهمرفته وضع را در خاورمیانه بشرح زیر : میتوان تفسیر نمود : روش روسها بسیار مرموز بنظر میرسد وآمریکانیزبجز طرح راجرز نقشه جدیدی ندارد .

در داخل کشور های عربی بویژه در مصر و سوریه و لبنان نیز مردم بی صبرانه انتظار دارند که هر چه زودتر تصمیمی گرفته شود و باین وضع بلاتکلیفی خاتمه دهند .

در سراسر جهان عرب ، همه از خود می پرسند که این تلاش همه جانبه سادات و سکوت و نرمش ناگهانی قذافی و رفت‌وآمدهای پی در پی عرفات بچه منظور است ؟

جنگ یا صلح ؟

بنظر میرسد که اعراب در وضع فعلی بین‌المللی نه میتوانند جنگ کنند و نه خواهان صلح میباشند و برای خروج از این بن‌بست چاره‌ای ندارند جزدرتمام جبهه ها حتی از داخل خاک عربستان به جنگ های فرساینده دست بزنند تا لااقل روحیه مردم خود را حفظ کنند آینده روشنگر حقایق است .

حسین رامتین

آلمان : سیاست گرایش بشرق در خطر است

انگلیس ، ایتالیا و آلمان‌سه کشور عضو جامعه اقتصادی اروپااکنون‌در برابرمشکلات و دشواریهای بزرگی قرار گرفته‌اند :

انگلیس از جنبه های داخلی و خارجی با مشکلاتی روبرو شده وادوارد هیث‌مجبور است پیوسته در چندین جبهه پیکار کند .

ایتالیا نیز با دشواریهائی مواجه شده و ماشین سیاست در رم ناگهان از کار افتاده و براه انداختن مجدد آن به قیمت تجدید انتخابات عمومی تمام خواهد شد .

بالاخره در آلمان فدرال نیز مشکلاتی بوجود آمده وویلی برانت برای به تصویب رسانیدن قراردادهای مسکو و ورشو در «بوندشتاگ» ـ مجلس آلمان ـ از اکثریت فاچیزی برخوردار است .

این تابلوئی از سه کشور عضو بازار مشترک اروپا در هنگامی است که جامعه اقتصادی اروپا براثر فشار آمریکا در راه همکاری وسیعتری تلاش میکند تا سرانجام وحدت کامل آن امکان پذیر شود .

برخلاف آنچه که ظاهر قضایا نشان میدهد شاید خطر بحران آلمان غربی کمتر از بحران انگلیس و ایتالیا باشد .

بحران بن از نظر سرنوشت «اوست‌ـ پولیتیک» ویلی‌برانت ـ گرایش‌به شرق ـیعنی بهبود روابط باشوروی‌حائز اهمیت بیشتری است ولی همین اهمیت استثنائی مسئله‌است که ناظران سیاسی‌را از بدبینی‌زیادنسبت به آینده باز میدارد .

مسئله بهبود روابط با شرق از نظرهمه آلمانیها کاملا عاقلانه است و چشم پوشی از ادامه این سیاست مستلزم تن در دادن به خطرات و «ریسک» های بزرگی است .

در صورت متوقف شدن « اوست پولیتیک» برلن دچار چه سرنوشتی خواهد شد ؟چهار دولت بزرگ پس‌ازمذاکرات طولانی‌سرانجام توانستند در باره اساسنامه برلن موافقت کنند .

ولی آیا با تغییر دولت در آلمان غربی اساسنامه جدیدی که دور نمای یک‌آرامش طولانی برای ساکنان پایتخت سابق بوجود آورده است بحال خود باقی خواهد ماند ؟

آیا ممکن است عدم تصویب قراردادهای مسکو و ورشو که منجر به استعفای ویلی ـ برانت و انجام انتخابات جدید خواهد شد بدولت احتمالی دموکرات مسیحی امکان‌دهد درباره امضای‌قرارداد های بهتری که بیشتر بحال آلمان مساعد باشد با مسکو وارد مذاکره شود ؟ پاسخ این سئوال کاملا منفی است ، زیرا بطور قطع شرایطی که برای جانشین احتمالی ویلی‌برانت پیشنهاد خواهد شد بمراتب سخت‌تر و خشن‌تر و برای‌آلمان و متفقین غیر قابل قبول خواهد بود .

بهترین آتو

وجود همین عوامل مهم است که‌دولت ویلی‌برانت را از خطر سقوط حفظ‌میکند. اتفاقا سیاست صدراعظم آلمان غربی در گرایش به شرق بهترین «اتو» دولت فدرال است و صدراعظم آلمان تصمیم گرفته است بهر ترتیب که باشد نتیجه‌مثبت اقدامات‌دولت خود را در زمینه سیاست که همان «اوست پولیتیک» است از خطر نجات دهد . زیرا در میان تمام برنامه های دولت ائتلافی او «سیاست گرایش بشرق» تنها مسئله‌ای است که اکثریت افکار عمومی آن را تایید میکنند .

رهبران حزب دموکرات مسیحی ازغیبت صدراعظم آلمان در سفر او به‌ایران استفاده کرده و به تبلیغات شدیدی‌علیه‌حزب‌سوسیال دموکرات و دولت ائتلافی دست زدند .

«بارزل» رهبر حزب دموکرات مسیحی بطور جدی خواستار تجدید انتخابات‌عمومی در آلمان فدرال است .

مقامات دولت آلمان فدرال تاکیدمیکنند که قرارداد های مسکو وورشو بطور قطع بتصویب خواهدرسید ولوبااکثریت فوق‌العاده جزئی .

اما اگر این قراردادها در پارلمان آلمان رد شود بیشک بحران بزرگی در این کشور بدنبال خواهد آورد و برای مدتی کم و بیش طولانی تماس بین مسکو و بن قطع خواهد شد .

اما رهبران حزب اقلیت در پاسخ نسبت به آینده پس از سقوط «ویلی‌برانت» اظهار امیدواری میکنندوگرهارد شرودر» وزیرامور خارجه سابق آلمان در این باره گفته‌است. دولت دموکرات مسیحی مذاکرات جدیدی را با شوروی آغاز خواهد کرد . اما جریان اوضاع نشان میدهد که حوادث اخیر آلمان بمذاق شورویهاسازگارنیست. «براوداء‌ارگان حزب کمونیست شوروی بحران کنونی آلمان فدرال را بازگشت به دوران جنگ سرد ، ناسیونالیسم و احیاء روح انتقام‌جوئی در آلمانیها میداند .

ازمطبوعات فرانسه

کنترل اسلحه‌در آمریکا

همزمان باکنترل‌سلاحهائی که‌دردست‌مردم امریکا است و اغلب در جریان تظاهرات و یا توسط سارقین و امثال آنها مورد استفاده قرار میگیرد یکی از کسانیکه برای کنترل اسلحه در امریکا بسختی تلاش میکند «جان لیندزی» شهردار نیویورک است . اودیروز ضمن بازدید از یک کارخانه اسلحه‌سازی درحالیکه طپانچه در دست گرفته بود به خبرنگاران گفت وجود اسلحه در دست‌مردم خطرات بزرگی دارد و باید هرچه زودتر این سلاحها جمع‌آوری شود. در عکس«جان لیندزی» با طپانچه‌ای دردست‌درحال‌گفتگو با خبرنگاران دیده میشود.

عکس رادیوئی اطلاعات

گزارش خبرنگار اطلاعات در کشورهای عربی

دستهای آلوده گانگسترهای بغداد

کشف شبکه ، تروریست های بعثی عراق در قاهره‌واقدام آنها در کمك به مامورین سیاسی و کارمندان سفارت آن کشوردر مصر برای کشتن پناهندگان سیاسی عراق که از زمان روی کارآمدن دولت فعلی بعثی در عراق در قاهره بسر میبرند ،بار دیگر پرسش ها و گفتگوهائی را درباره عملیات تروریستی دامنه داری که دولت بعثی‌عراق در مورد مخالفین خود در داخل و خارج کشور انجام میدهد ، مطرح کرده است .

هدف این عملیات تروریستی دشمنان حزب بعث حاکم‌درعراق هستند که پس‌از کودتای ژوئیه ۱۹۶۸ برضد عبدالرحمن‌عارف مدتی‌بادولت بعثی‌فعلی همکاری کردند ، ولی بعلت انحرافهائی که در کار دولت مشاهده شد از همکاری با بعثی ها خودداری نمودند و پس‌از آن‌بعلت اقدامات دولت بعثی عراق بر علیه آنها یا درکشور خود متواری‌و پنهان شدند و یا بخارج از کشور گریختند . گروهی از این مخالفین سیاسی‌دولت بعثی‌عراق که اغلب آنها افسران‌طرفدار وحدت عراق با مصر و سوریه و لیبی هستند و در میان آنها چند نفری مشاغل حساسی‌مانند شغل نخست‌وزیری‌عراق رابرای مدت کوتاهی‌بعهده داشته‌اند، اینك در قاهره بسر میبرند و همین شخصیت های معروف بوده‌اند که هفتهٔ گذشته هدف شبکه تروریستی دولت بعثی عراق در قاهره قرار گرفتند .

محافل عراقی در پایتخت‌های کشور های عربی که از دور ناظربرعملیات تروریستی دولت بعثی عراق هستند و چه بسا که خود نیز هدف این شبکه تروریستی باشند معتقدند که تعداد این تصفیه های خونین از شمار بیرون است و از زمانی که دولت بعثی عراق دست بکشتار دشمنان‌خود زده‌است مرك‌های ناگهانی عجیب و اسرار آمیز عراقیان در داخل و خارج کشور باندازه‌ای است‌که نمیتوان‌آنها را شماره کرد و ما تنها نام کسانی را میشنویم که‌معروفیتی داشته و دارای شهرت‌بوده‌اند.

تصفیه خونین

دولت بعثی عراق در کشتن افراد چنان بی مهاباست که از جان دشمنان کوچك‌خودنیز نمیگذردو مرك‌این مردم بی‌نام و نشان است که به حساب در نمی آید .

اما در مورد ترور شخصیت های برجسته عراقی که دولت بعثی عراق اقدام به کشتن‌آنها نموده است میتوان فهرستی تنظیم کرد . در میان این شخصیتها به نام افرادی‌برمی خوریم که از رهبران سابق حزب بعث بوده‌اند مانند «حردان تکریتی» معاون سابق رئیس جمهوری عراق و «دکتر ناصرالحانی» وزیر خارجه‌عراق پس از آخرین کودتای آن کشور .

گذشته از سیاستمداران ، علماء مذهبی و بازرگانان و حتی شخصیتهای عربی غیر عراقی نیز که روزگاری با حزب بعث همکاری داشته‌اندو اینك با دولت بعثی عراق به علت انحرافهای اصولی آن همکاری نمیکنند هدف شبکه تروریستی این دولت بوده و هستند . رهبران احزاب دیگر عراق و عربی که اعلامیه هائی بر علیه اعمال غیر قانونی و غیر انسانی حزب بعث حاکم‌در عراق انتشار داده‌اند نیزمشمول عملیات تصفیه خونین واقع شده‌اند .

در تمام این حوادث‌تروریستی، عمل قتل با کارد انجام گرفته است و این نکته‌ای است که تعداد زیادی از عراقی ها به آن اشاره نموده‌اند ، دربیشتر موارد رادیو بغداد خبر کشته شدن قریانی را باین صورت اعلام میکند که دست ناشناسی در حادثه مرموزی وی‌را کشته ویا اتومبیلی او را زیر گرفته و یا آنکه پس ازبیماری‌طولانی یا عارضه کسالت ناگهانی‌بدرود زندگی گفته است .

در اعلامیه های‌مخفی‌احزاب مخالف بعثی های حاکم در عراق ذکر شده است که‌همیشه اعضاء افراد وابسته به این حزبهای مخالف در نقاط دور افتاده و خارج شهر کشف می شود و نخستین کسانی که اقدام به ارسال تسلیت به بازماندگان این قربانیان می ـ کنند رجال حزب حاکم در عراق هستندوگاهی این تسلیت ها زودتر از کشف جسد به دست بازماندگان‌متوفی می ـ رسد .

در فهرست ترور شدگان حزب بعث‌حاکم در عراق، نخستین و معروفترین‌نام: دکتر ناصر«الحافی» است. وی نخستین وزیر خارجه عراق پس از انقلاب ژوئیه ۱۹۵۸ بود که بعد مشاور رئیس جمهوری و سفیر عراق در خارج شد.

رادیو بغداد پس از تشییع‌جنازه او در روز دوازدهم نوامبر ۱۹۶۸ اعلام داشت که چند نفر ناشناس او را کشته‌اند و دیگر هیچگونه توضیحی دراین‌باره نداد. پس از آن آشکار شد که چهار نفرمسلح به خانه او حمله برده و او را به خارج بغداد کشیده و با خنجر او را به قتل رسانده‌اند . بعدها گفته شد که کشتن او برای محفوظ نگهداشتن اسرارکودتای ۱۹۶۸ عراق از نظر مراکزی که به این کودتا کمک مالی کرده بوده است. «ناصر الحافی» از نوطئه‌کنندگان آن کودتا بود و یک شب پیش از وقوع حادثه از بیروت به بغداد وارد میشود. در آن هنگام وی سفیر عراق در بیروت بود.

قتل یك فرمانده

دومین نام برجسته در فهرست ترور شدگان حزب بعث حاکم در عراق ، سرلشگر عبدالکریم‌مصطفی بارزانی، عبدالرزاق‌نایف‌نخست وزیر سابق عراق که اکنون در لندن سکونت دارد و همچنین‌گروه دیگری از رهبران سابق عراق در خارج‌سوء قصدهائی صورت‌گرفت که تنگ و رسوائی فراوان برای حکومت بغداد ببار آورد.

فوریه ۱۹۶۹اعلام داشت کمقامات عراقی نه روز پس‌ازحادثه قاتل . او را دستگیر کرده‌اند . قاتل گماشته این سرلشگربوده و ظاهرا پس‌از نوشیدن مقدار زیادی شراب فرمانده خود را بدون هیچ دلیلی میکشد .

حزب بعث در دمشق ، روزششم فوریه ۱۹۶۹ ضمن بیانیه‌ای‌مقامات عراقی را به کشتن سرلشگر عبدالکریم نصرت متهم کرد . وی نخستین کسی بود که حمله برضد عبدالکریم قاسم را در وزارت‌دفاع عراق بعهده گرفت و در سقوط او در روز هشتم فوریه ۱۹۶۳ نقش اول را انجام داد.

ترور «تکریتی» درکویت

سومین فردمشهور عراقی که بدست تروریسته‌ی بعثی حزب حاکم در عراق کشته شد سپهبد حردان‌عبدالغفارالتکریتی بودکه در تمام کودتاهای حزب بعث‌عراق شرکت داشت. چند نفر ناشناس در روز سی‌ام مارس ۱۹۷۱ او را در برابر بخش دندانپزشکی بیمارستان کویت با شلیک پنج گلوله به قتل رساندند . تکریتی برای معاینه‌های پزشکی بهمراهی سفیر عراق‌به بیمارستان مزبوررفته بود منابع عراقی در ان روزها گفتندکه تروریستها با یکهواپیمی عراقی که وزیر خارجه عراق عبدالکریم شیخلی رابه‌کویت‌میبرد، وارد کویت شده و با همان‌هواپیما پس از انجام عمل تروریستی خود به بغداد بازگشتند.

تکریتی هنگامی کشته شد که از تمام مناصب خودکه معاونت‌ریاست جمهوری ووزارت‌دفاع وفرمندهی نیروی هوائی عراق بود عزل گردیده و در الجزایر بسر میبرد و هنوز معلوم نشده است که چرا یکدفعه به کویت رفته بود.

بجز اینها افراد دیگری مانند «فوادرکابی» وزیر کابینه بعثی بوسیله عوامل بعثی به قتل‌رسیدند و علیه‌جان‌افرادی‌مانند ملامصطفی بارزانی، عبدالرزاق‌نایف‌نخست وزیر سابق عراق که اکنون در لندن سکونت دارد و همچنین‌گروه دیگری از رهبران سابق عراق در خارج‌سوء قصدهائی صورت‌گرفت که تنگ و رسوائی فراوان برای حکومت بغداد ببار آورد.

دکتر متولی خبرنگار اطلاعات — ازترکیه گزارش میدهد

ماجرای دستگیری یک جاسوس دراستانبول

سالها است سازمانهای جاسوسی (سیا) و سازمان های پلیس مخفی امریکا (اف‌ـ بی‌ـ ای) با همکاری‌پلیس بین‌المللی و سازمان امنیت ترکیه (ام ـ ای ـ تی) در جستجوی یك جاسوس زبردست بنام شرف‌الدین عیوب بودند .

«شرف‌الدین‌عیوب» در ارتش سوریه دارای درجه ستوانی بوده و در سال ۱۹۶٤ بعنوان تحصیل به ترکیه آمده است .

ازآن سال‌که شرف‌الدین در دانشکده پزشکی استانبول به تحصیل مشغول گردیده ، طرز خرج کردن و مراودانش موجب سوءظن مقامات ترك شد از سال۱۹۶٤ مدتها قبل از ورود «شرف‌الدین» به استانبول سازمانهای ضد جاسوسی امریکا در تعقیب شخصی بوده‌اند که از طرف مقامات سوری و شوروی ماموریت کشف اسرار نظامی در ترکیه و یکی دیگر از کشور های‌خاورمیانه‌را یافته بود .

سازمان ضدجاسوسی ترکیه که از ولخرجی های یك دانشجوی ساده مشکوك شده بود با همکاری با ماموران (اف ـ بی ـ آی) رفت‌و آمد او را شدیداتحت نظر گرفته‌گزارشهائی که بعدابسازمان‌های ضدجاسوسی رسید حاکی از این بود که «شرف‌الدین‌عیوب» علاوه بر ملاقاتهای مرموزی که در نقاط مختلف با بعضی از افراد خارجی داشته گزارشاتی (بارمز مخصوص) به صندوق پستی شماره (۳۰۳۰) شام (دمشق) میفرستاده‌که قبل‌از او را زیر نظر داشتند بطور قطع اطلاعاتی هم که در دسترس او قرار میگرفت با اطلاع سازمان های مزبور بود .

در سال ۱۹۶۷ در اثناء جنك شش روزه اعراب و اسرائیل به «شرف‌الدین» ماموریت داده میشود که به شهر (دیاربکر) رفته و پایگاه نظامی (ناتو) و پایگاه نظامی (آمریکا) را زیر نظر بگیرد . شرف‌الدین از کلیه گزارش هائی که برای «چرزوف» میفرستاده یك نسخه نیز برای صندوق پستی شماره (۳۰۳۰شام) می فرستاده است .

اطلاعات وسیعی که در اختیار «شرف‌الدین» قرار میگرفت و او نیز برای «چرزوف» میفرستاد سخت اعتماد او را جلب نمود بطوریکه با «شرف‌الدین» مذاکره‌شد که برای بعضی ماموریتهای مهم به کشور های اروپائی‌برود و عنوانش نیز ادامه مطالعات پزشکی در دانشگاههای بزرگتری باشد .

گویا او چندین بار بکشور های ایتالیا ، آلمان غربی و قبرس رفته است و در آخرین ماموریت خود که موظف بود گزارش مستدلی با عکس و فیلم از پایگاه موشکی در بغازبسفر و تنگه دارداندل تهیه کند درحالیکه مدارك لازم تهیه و آماده شده بود که در محل‌موعود به چرزوف تحویل دهد از طرف سازمان ضد جاسوسی ترکیه دستگیر میگردد و اکنون در یك دادگاه‌نظامی محاکمه میشود .

رادیوهای خارجی چه گفتند

آمریکا ومردم تایوان

نیویورك‌تایمز : سیاست امریکا پس از سفر نیکسون ، به چین کمونیست در مقابل چین ملی بکلی دگرگون شده است . آمریکا پس از مذاکرات‌نیکسون با پکن اعلام کرده است که چین ملی را بخشی از چین اصلی می شناسد و حاضر است که با کاهش بحران در این‌کشور نیرو های خود را ازتایوان خارج کند . نتیجه پیروی از این سیاست بمعنی تسلیم چین ملی به حکومت مائو است بدون این که کوچکترین توجهی به خواسته دومیلیون نفر چینی شود که در چین‌ملی زندگی می ـ کنند در حقیقت ۸۵درصد از این مردم که اکثر آنهادر ۱۹٤۹ با چانکایچك چین اصلی را ترك کردند مایل نیستند که اتباع حکومت مائو باشند و در این میان شاید فقط عده‌ای معدود ازمهاجرین که از چین کمونیست به چین ملی آمده‌اند خواستار چنین پیوستگی باشند .بنابر این آمریکا نباید بدون توجه به خواسته مردم چین ملی درباره آنها تصمیم بگیرد و آنها را در این میان ندیده انگارد .

ژاپن وتایوان

واشنگتن استار : ساتو ، نخست‌وزیر ژاپن تلاشی‌می کند که آثار ضربه‌ای را که سیاست جدید آمریکادر آسیا به ژاپن زده‌است ، جبران کند .

ژاپن در تایوان منافع خاصی دارد و نسبت به این منطقه از جهان حساسیت شدیدی نشان میدهد .

ژاپن ، از ۱۸۹۵ تا پایان جنك دوم جهانی چین ملی رازیر تسلط خودداشت و پس از جنك دوم‌بتدریج‌بیوستگی های اقتصادی و سیاسی وسیعی ، بین تایوان و ژاپن بوجود آمد طبیعی است که امکان این که وضع کنونی تایوان تغییر کند زنك خطر رابرای ژاپن بصدا در آورده است . باوجود این که ژاپن تصمیم دارد به پکن نزدیك شود و باب روابط سیاسی و اقتصادی تازه‌ای را با چین کمونیست بگشاید مسئله تایوان بیش از هر زمان دیگر اهمیت و حساسیت بیشتری برای ژاپن خواهد داشت .

نگاهی به جراید

صدای آمریکا :

تعداد زیادی پوسترها و اعلامیه های سیاسی باشعار های مخالف علیه دولت کامبوج بخصوص معاون نخست وزیراین کشوردرخیابانهای‌شهر«پاگوزار» پخش شدند. این اعلامیه ها حاوی جملاتی به نفع دانشجویانی بود که بر علیه دولت تظاهراتی انجام داده بودند . این اولین تظاهرات سیاسی پس از اکتبر گذشته در کامبوج بود .

رادیو لندن :

ژنرال چیانکایچك رئیس جمهوری چین ملی ، بار دیگر از طرف حزب تحت رهبری خود کاندیدای ریاست جمهوری برای ششمین دوره انتخابات رئیس جمهوری چین ملی شد .

رادیو کلن :

پلیس پاریس‌تعداد افرادخود را در فرودگاه اورلی به‌دو برابرافزایش داد . این اقدام بمنظور جلوگیری از خرابکاریهای تازه در هواپیما ،ای‌مسافر بری انجام گرفته است ..

صدای آمریکا :

عده‌ای از روانپزشکان شهر هوستن در ایالت تکزاس برای اولین بار شیوه‌ای برای جراحی موضعی و کلی مغز پیدا کردند .

رادیو پاریس :

اسقف بزرك شهر بوستن آمریکا از تمام روحانیون خواست که‌در یکشنبه آینده ، در کلیسا های خودبا مردم‌برای برقراری صلح در ایرلند شمالی دعا کنند .

رادیو کلن :

نمایندگان آلمان شرقی و آلمان غربی دور تازه‌ای از مذاکرات رابرای تسهیل امر رفت و آمد بین برلن غربی و شرقی آغاز کردند .

رادیو لندن :

مقامات گمرکی و پلیس فرانسه از ورودبانو برنادت‌دولین‌نماینده ایرلند شمالی در مجلس عوام انگلیس به خاك فرانسه جلوگیری کردند . خانم دولین بدعوت یك گروه از طرفداران خود می خواست به فرانسه وارد شود . دولت فرانسه در مورد علت جلوگیری ازورود دولین توضیحی نداده است .

صدای آمریکا :

در تظاهراتی که از طرف بانوان وابسته به نهضت جنبش آزادی بخش زنان در یکی از دادگاههای نیواورلئان که یکی از افراد نهضت را محاکمه میکرد انجام گرفت بیست نفر توسط افراد پلیس دستگیر شدند .

سینما ـ رادیو ـ تلویزیون

به تلویزیون نگاه میکردم

آدم وحوا

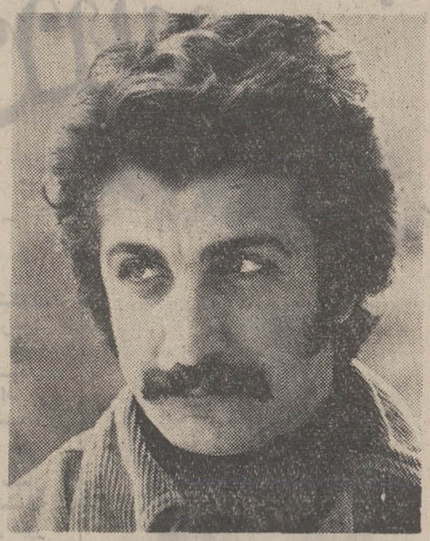

مسعود اسداللهی ، نویسنده ، کارگردان و بازیگر سریال آدم وحوا

آدم وحوا کار «مسعود اسدالهی» اوائلش که گیرا تربود مورد بحث‌قرار نگرفت . برداشت اولیه این فیلم تلویزیونی از قرار ذیل بود : آدم و حوا دوتا جوان آماده ازدواج هستند و در ضمن نمونه قشر اجتماعی‌شان .شاید مظهری از بشریت . آدم وحوا عاشق هم میشوند و علیرغم عدم تجانسی که خانواده هاشان باهم دارند ، و علیرغم‌عدم درکی که خانواده ها ازفرزندان‌شان دارند و مراحل‌اساسی را بطرف تشکیل یك زندگی مشترك پشت سر می گذارند. در این جا مردی که بقول خودش تازه از «بلای بیست ساله» رسته وزن طلاق داده است ، جهت جلوگیری از بخت شدن طرفین سعی می کندبه لطائف الحیل‌ازدواج را بهم بزند . این مرد هم سایه‌ای از «شیطان» دارد . در واقع شرو ع‌آدم و حوا یك غشاء نیمه فلسفی هم‌باخود داشت . اما این غشاء بزودی فروریخت آدم و حوا ازدواج کردند ، وسپس طی هر برنامه نیمساعته تلویزیونی یك ماجرای کوچك ، یك پیچ مختصر «مزاحم» حضرات گردید . «آدم وحوا»وارد زمینه‌ای شد مسدود و حالاکم‌کم داغار نوبت هنرنمائی اطرافیان میرسد تاهربار نیمساعت برنامه را پر کنند .

افسوس که کاراکتر های آدم‌حوا ، مادرآدم وپدر حوا بخاطر بن‌بست موضوع فیلم نمی توانند امکانات کمیك خود را بروز دهند

حالود مظفر

تنها وگلها

ابوالقاسم ملکوتی بعد از ساختن فیلمهای درانتهای ظلمت و قربانی سوم ،سومین ساخته خود را با نام «تنهاو گلها »نزدیك به اتمام کرده است .

داستان فیلم براساس زندگی ویلونیست تنهائی است که زن و فرزند خودرا در حادثه‌ای از دست داده است . یك دختر نابینا ، یك زن روسپی و یك پسر جوان در زندگی او وارد می شوند و فیلم در زمینه تلاش این مرد برای سازندگی آنان ادامه می‌یابد .

جمشید مشایخی ، ارغوان مهندس‌فرداد،پروین‌ملکوتی، مرتضی احمدی و علی‌زندی بازیگران فیلم هستند .

ارغوان ومهندس خرداد بازیگران «تنها وگلها»

تعقیب

احمد هاشمی کارگردان تلویزیون که بازی او را در چند فیلم فارسی از جمله سه قاپ و فریاد دیده‌ایم بعد از تجربه کمك کارگردانیش باشاپورقریب در فیلم بدنام ، اینك اولین فیلم بلند سینمائیش را می سازد . «تعقیب» نام فیلم است که براساس سناریوئی نوشته بهزاد فراهانی هنرمند خوب تئاترساخته میشود .

ذکریا هاشمی ، سعید راد ، وبه احتمال قوی زری خوشکام بازیگران فیلم هستند .

دشنه

بالاخره بهروزوثوقی‌هم‌از تیم «کیمیائی‌ـ‌منفردزاده» گریز زد او بازی در فیلم «دشنه» را با کارگردانی فریدون گله برای سیمیرا فیلم به نیمه رسانیده است. از دیگر نکات جالب این فیلم که بسیاری از صحنه های‌آن در جنوب‌فیلمبرداری میشود این که‌فروزان‌ایفاگر نقش مقابل بهروز است .

این دو مدتها باهم قهر بودند و «دشنه» اولین فیلم پس از آشتی‌کنان است .

تصویر دوریان‌گری

ماسیمووالامونا اقتباس تازه و بی پرده‌ای از اثر مشهور اسکاروایلد « تصویر دوریان‌ـ گری»رابروی صحنه سینما جان بخشیده است ـ هلموت برگر به نقش دوریان گری ریچاردتادنقش بازیل و هربرت لوم‌به نقش وتون دوست بازیل برپرده ظاهر میشوند دیگر بازیگران این اثر عبارتند از مارگرت‌لی ـ ایزامیراندا ـ البئنورا‌روسی‌دراگو ـ‌هنرپیشه تازه کارمرسی لی‌لی‌دال‌صاحب‌ـ نظران سینما برای این کار والامونا با توجه به نحوه‌ی برداشت و شناخت او ارزش بسیار قائل هستند .

آنها که چهره‌ای دوگانه دارند

پارس فیلم به کارگردانی محمود کوشان فیلمی براساس سناریویی نوشته رضامیرلوحی میسازد که «گدای میلیونر» نام دارد .

مرتضی عقیلی و بهرام وطن پرست بازیگران اول این فیلم هستند و در کنارشان کودك خردسال کامبیز کوشان‌بازیگر زن فیلم‌هنوز انتخاب‌نشده‌است.

داستان اصلی برمحورزندگی آدمهای ظاهراطبقه پائین‌اجتماع است : زندگی سیگار فروش ها ، ماشین پاك‌کن ها وگداها است . قهرمان داستان جوان پرخروشی است که بر این آدمها حکمروائی می کند باین صورت که حدود ۵۰ گدا زیر دستش هستند .

سی ماشین پاك‌کن و ماشین بپا و تقریبا بیست نفرسیگار فروش منتهی زندگی شب‌اینها زمین تا آسمان با زندگی ظاهری روزانه‌شان‌فرقی‌می کند. چرا که اغلب ماشین های آخرین سیستم زیر پا دارند و شبها را تا صبح توی کاباره های درجه۱تهران می گذرانند ولی اصل‌داستان مساله‌مهمتری است .

تلویزیون

برنامه شبکه تلویزیون ملی ایران

ورزش جوانان

در این‌برنامه‌دکتر سیروس‌جاوید و پرویز یوسفی شرکت دارند ابتدا چند سئوال مطرح میشود و سپس فیلمی تحت عنوان ورزش خردسالان نمایش‌داده میشود در قسمت دوم‌ضمن اجرای‌چندحرکت بدنی فیلم مسابقات ژیمناستیک بین قهرمانان ژاپنی و شوروی نمایش داده میشود .

افسونگر

عمو آرتور بدیدن تاباتا می‌آید و در ضمن شوخی باسامانتا صدای او واردین را عوض میکند . این مصیبت تازه باعث حوادثی میشود که عاقبت بدست خود عمو آرتور قابل حل است .

روزهای زندگی

در این قسمت از مجموعه پی در پی روز های‌زندگی‌میکی بدیدن سوزان میرود و راجع به دیوید و تصمیم سوزان صحبت میکند . بیل و میکی در منزل پدرشان بایکدیگر مشاجره سختی میکنندکه بادخالت دکتر هورتون ماجرا ختم میشود. در قسمت بعد دکتر هورتون با میکی راجع بعلت دعوایش با بیل صحبت میکند . مری بدعوت تونی به منزل او میرودودر موردگذشته و آینده خود صحبت میکنند .

هفت شهر عشق

در برنامه هفت شهر عشق این ساعت ضمن بررسی آثار و احوال عراقی وقائی وسیما افشارهمراه بانوازندگان : بهاری ، محسنی شفیعیان،رجبی،جافظی ،عسگرپور، چشم آذر چند قطعه آوازو ترانه اجرا خواهند کرد .

برنامه دوم تلویزیون ملی ایران

ایران زمین

این سومین برنامه‌ای است که در آن دکتر مهدی محقق مسیر ـ اندیشه در ایران بعد از اسلام‌را بررسی میکند . و دراین‌برنامه‌در باره اثرات مذهب زرتشت‌واندیشه های مانی و مزدک و علل از بین نرفتن آنها با آمدن اسلام سخن میرود و ارتباط فکری دانشمندان اسلامی با افکار و عقاید زرشت مانی و مزدک بیان میشود .

کمدی کلاسیك

داستان این‌هفته (هنرپیشه‌رادیو) چند نفر سارق به یک هنرپیشه رادیو که برنامه های جنائی و پلیسی را اجرا میکند مراجعه میکنند و از او میخواهندکه دریک سرقت با آنها همکاری کند این‌فیلم درگیری بازیگر نمایش‌نامه های رادیوئی را باسارقین نشان‌میدهد.

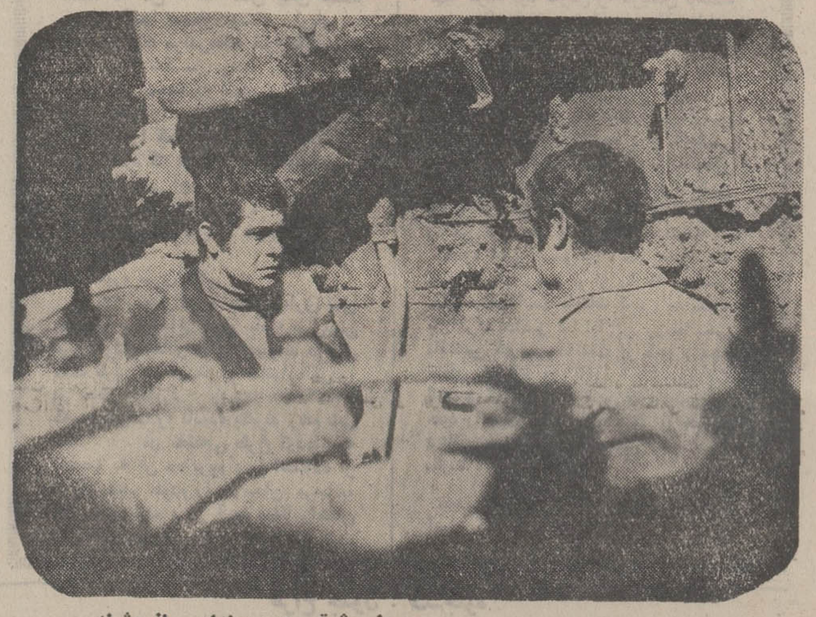

بهروز وثوقی درصحنه‌ای از دشنه

برنامه شبکه تلویزیون

امشب

۱۵ـ۱۷ اسلاید و موزیک
۱۷ـ۳۰ سلام شاهنشاهی و اعلام برنامه
۱۷ـ۳۴ تدریس زبان انگلیسی
۱۸ـ۰۰ کودکان
۱۸ر۴۵ اخبار شبکه
۱۹ـ۰۵ برنامه جوانان
۱۹ـ۵۰ فیلم افسونگر
۲۰ـ۳۰ مشروح‌اخبار همراه با فیلمهای خبری
۲۱ـ۰۵ ترانه‌های ایرانی
۲۱ـ۳۵ روزهای زندگی
۲۲ـ۳۴ هفت شهر عشق
۲۳ـ۰۰ آخرین اخبار

نیمروز فردا

۱۲ـ۴۵ اسلاید و موزیک
۱۳ـ۰۰ سلام شاهنشاهی و اعلام برنامه
۱۳ـ۰۲ اخبار
۱۳ـ۱۲ کارگر
۱۳ـ۳۵ داش‌پالکی
۱۴ـ۳۰ اخبار

برنامه دوم تلویزیون

امشب

۱۵ـ۱۹ اسلاید و موزیک
۱۹ـ۳۰ سلام شاهنشاهی و اعلام برنامه
۱۹ـ۳۴ خلاصه اخبار
۱۹ـ۴۵ روکامبول
۱۹ـ۵۵ فیلم کمدی کلاسیک
۲۰ـ۱۰ ایران زمین
۲۰ـ۳۵ کشتی پیکاردی
۲۱ـ۰۰ مسابقه جایزه‌بزرگ
۲۱ـ۳۰ اخبار برنامه دوم
۲۲ـ۰۰ فیلم مستند
۲۲ـ۳۰ فیلم سینمائی

برنامه تلویزیون‌آموزشی

امشب

۱۰ـ۱۷ علوم تجربی دوره راهنمائی
۱۷ـ۳۰ ریاضی سال اول
۱۷ـ۵۰ طبیعی‌یک و دو
۱۸ـ۱۵ زنگ تفریح
۱۸ـ۲۵ شیمی ۱و۲
۱۸ـ۵۵ فیزیک ۱و۲
۱۹ـ۲۰ ریاضی سال دوم
۱۹ـ۴۵ فیزیولوژی گیاهی ششم
۲۰ـ۱۰ جبر ششم

نیمروز فردا

۱۳ـ۳۰ ترانه‌ها و چشم‌اندازها
۱۴ـ۰۰ سلام شاهنشاهی و اعلام برنامه
۱۴ـ۰۵ گریدد انگلیش
۱۴ـ۲۰ فیزیولوژی جانوری ششم
۱۴ـ۴۵ علوم دبستانی پنجم
۱۵ـ۰۰ فیزیک ششم
۱۵ـ۲۵ ریاضی دوره راهنمائی
۱۵ـ۴۵ گریدد انگلیش
۱۶ـ۰۰ حساب استدلالی
۱۶ـ۳۰ برنامه کودکان و نوجوانان
۱۶ـ۵۵ مکالمه آلمانی

برنامه تلویزیون آمریکا

امشب

۱۶ـ۰۰ کوچه سسامی
۱۷ـ۵۵ برنامه آگهی
۱۸ـ۰۰ اخبار
۱۸ـ۱۰ ورزشکار آمریکائی
۱۸ـ۴۵ بیل‌آندرسن
۱۹ـ۰۵ بیل‌کازبی
۱۹ـ۳۰ امورخانوادگی
۱۹ـ۵۵ دانیل‌بون
۲۰ـ۴۰ آیرنساید
۲۱ـ۳۰ اخبار
۲۱ـ۳۵ برنامه موسیقی
۲۲ـ۲۵ برنامه آگهی
۲۲ـ۳۰ نمایش امشب
۸ـ۰۰ دنیای حیوانات
۸ـ۳۰ برنامه سیرک
۱۰ـ۳۰ کوچه سسامی
۱۱ـ۳۰ دانیل بون
۱۲ـ۳۰ فیلم سینمائی
۱۴ـ۰۰ بازی هفته

فروشگاههای
مرکز صنایع دستی ایران

مجموعه‌ای از فرآورده های زیبای صنایع دستی را برای هدایای نوروزی شما از سراسر کشور جمع آوری و عرضه نموده است

نمایشگاهها و فروشگاهها :
- تهران ـ خیابان تخت جمشید ـ شماره ۳۸۱
- تهران ـ خیابان ویلا ـ شماره ۲۹۶
- اصفهان ـ میدان نقش جهان
- شیراز ـ پارك فرحناز

بمنظور تسهیل در امر خرید کلیه فروشگاهها از شنبه چهاردهم اسفند تا پایان سال جاری از ساعت ۹ صبح تا ۸ بعد از ظهر یکسره باز است.

صندوق پس انداز بانک ملی ایران
امسال میلیونها تومان جایزه میدهد.
بیش از ۴۰۰۰۰۰ جایزه از ۲۵۰ ریالی تا ۲۵۰۰۰۰۰ ریالی
حتی اگر یکریال هم بموجودی پس انداز خود بیفزائید،
صندوق پس انداز بانک ملی ایران
۵۰۰ برابر آنرا بحکم قرعه بشما جایزه میدهد.

۲۵۰۰۰۰۰ ریال
۲۲۰۰۰۰۰ ریال
۱۸۰۰۰۰۰ ریال
۱۶۰۰۰۰۰ ریال
۲۰۰۰۰۰۰ ریال
۲۴۰۰۰۰۰ ریال
۱۴۰۰۰۰۰ ریال
۱۱۰۰۰۰۰ ریال
۱۰۰۰۰۰۰ ریال
۱۲۰۰۰۰۰ ریال

۱ ـ جوائز بالا بکسانی تعلق میگیرد که در آخر اسفندماه ۱۳۵۰ موجودی آنها کمتر از یکهزار ریال نباشد.
۲ ـ جوائز ممتاز و بزرگ به نسبت ۵۰۰ برابر موجودی پرداخت میشود .

استفاده ازاین آخرین فرصت توصیه میشود

هوشنك وایرج حسابی
مهندسین آرشیتکت
ساعات کار دائره طرح و نظارت خود را واقع در شاهرضا اول خیابان فرصت شماره ۱۴ بعلت تغییر فصل بشرح زیر اعلام میدارد .
صبحها ۸الی ۱۳
بعداز ظهر ها ۱۶الی ۲۰ تلفن ۸۳۷۷۸۴

مؤسسه انتشارات امیرکبیر
شاهکاری از ادبیات قرن نوزدهم
آرزوهای بربادرفته
از : اونوره دوبالزاك
ترجمهٔ : سعید نفیسی
برندهٔ جایزهٔ سلطنتی
رمانی سرشار از پرداختهای شگرف و هنرمندانه

آگهی تشکیل مجمع عمومی شرکت سهامی شیلات جنوب ایران

مجمع عمومی عادی شرکت سهامی شیلات‌جنوب ایران روز شنبه ۲۸ر۱۲ر۵۰ ساعت ۱۶ درمرکز شرکت واقع در خیابان امیرآباد شمالی روبروی پارك فرح نبش کوچه همدان تشکیل می شود از صاحبان محترم سهام تمنی می شودکه‌در جلسه مزبور شرکت فرمایند .

دستور جلسه :
۱ـ استماع گزارش هیئت مدیره .
۲ـ اتخاذ تصمیم در مورد پیشنهاد تصویب ۳ دوازدهم بودجه به نسبت سال ۱۳۵۰ جهت مصارفسه ماهه اول‌سال ۱۳۵۱
۳ـ تعیین خط مشی عمومی‌و برنامه های اصلی شرکت .

هیئت‌مدیرمشرکت سهامی‌شیلات جنوب ایران
۱ـ۳ آ ـ ۸۶۳۴۲

با افتتاح حساب پس انداز در
بانك بیمه بازرگانان
برای تصاحب
ساختمان ۴ طبقهٔ شمارهٔ یك
آماده شوید

چهل سال قبل در همین روز

سیدغضنفر در دهات اطراف قم دعوی امامت کرده و حوادث فجیعی واقع میشود

آقای شمس‌الدین خان امیرعلائی معاون مدعی‌العموم پارکه‌بدایت‌طهران بسمت قاضی تحقیق عازم قم گردید تا به واقعه قتل های فجیعی کـه به تحریک شخصی بنام سید غضنفروقوع یافته بود رسیدگی نماید. امیرعلائی در مدت یک ماه توقف در قم و دهات عیسی‌آباد و نقاط دیگر از ۵۲ نفـر متهمینی که در وقایع قتل و غارت توقیف شده بودند قرار مجرمیت۳۰ نفرراصادر و۲۲نفردیگر را مستخلص و قرار منع تعقیب آنهارا صادرکرد.

داستان سید غضنفر شگفت‌انگیز است، این شخص از اهالی رشت بوده و زندگی پراز اسراری داشته‌و برای استفاده از ساده‌لوحی و زود- باوری مردم نادان و عوام خودرا به دهات اطراف قم رسانیده و می‌گوید: من امام دوازدهم هستم وروی‌سالوسی و حقه‌بازی در عیسی‌آباد محلات ۱۵ فرسخی قم شروع به شیادی نموده عده زیادی را دور خود جمع کرده خودراصاحب کرامات معرفی می‌کند.

از جمله کارهائی که برای جلب نظر مردم عوام دهات انجام می دهد چهل روز خود را روزه‌دار نشان میدهد که هر روز فقط بایک انـار افطار میکرده- همچنین مدعی‌میشود که یک نفر کور موسوم به باباخان و دونفر افلیج را شفا داده وآنچه پول به او نیاز میکرده‌اند برای فریب‌مردم وجمع کردن عده بیشتری بین مردم بی‌بضاعت تقسیم می‌کرده وکم‌کم‌یکعده دوهزار نفری از دهات این حـدود تسلیم اراده واوامر آقا می‌شوند .

سید غضنفر یک رابط‌بنام‌مهدیقلی داشته چون هیچ حرف نمی‌زده و اوامر خود را بوسیله مهدیقلی‌صادر میکرده همین شخص و یکی دو نفر دیگر اورا بنام امام دوازدهم معرفی می‌کرده‌اند .

کدخدا علیقلی از مریدهای خاص او بوده که در نتیجه تحقیقات‌معلوم شده روزی دشمنان سید بوسیله‌عیال کدخدا مقداری سم در مـاست کـه خوراک مخصوصش بوده میریزند. سید پس از صرف دو لقمه وجـود سم‌ادرماست‌احساس‌کرده ازصرف‌غذا خودداری‌میکند‌همین‌موضوع‌رامعتقدین دست‌آویز نموده ازمعجزاتش میدانند که سم در آقا اثر نکرده و کـدخدا علیقلی بااینکه اطلاع پیدا کرده بوده است که سید غضنفر نظرسوئی‌نسبت به عیال او داشته و مخالفت عیال او هم‌ازهمین جهت‌بوده معهذا گیسوان اورا از فرط علاقه به آقا بریده اورا بیرون میکند و لعنت‌نامه‌ای هم برزم محرکین و معاندین امام دوازدهم‌می نویسد .

سید غضنفر هرروز صبح با حوله استحمام میکرده و موقعی که برای زیارت مریدهای خود می‌نشسته حوله سفیدی روی سینه و زانوی خـود کشیده مردها زانوی آقـا را بوسه میزده‌اند و زن ها شست پاهای او را می‌بوسیدند.اگر حمام میرفته بعد از رفتن حمام آب حمام راتمام مریدهای آقا خالی کرده برای آشامیدن وپختن غذا می‌بردند !! خلاصه اینکه سید غضنفر طوری مردم دمرا خر کرده‌بود که اوامر صادره اورا کـه بـوسیله مهدیقلی ابلاغ میشده است وحـی آسمانی تصور کرده و بدون درنگ اجرا می‌کرده‌اند .

کشتار فجیع بخاطر امام

در عیسی‌آباد محلات و دهـات مجاور آن سه طایفه زندگی‌میکرده‌اند، باسم ایل‌ترک، ایل خراسانی و ایل عرب .

ایل ترک از سید غضنفر پیروی‌نمی کرده و بواسطه آزاری که به‌آنهـا رسانیده بود با سید خصومت داشتند، بهمین جهت تخم نفاقی بین این سه ایل در اثر وجود همین سید پاشیده شده بود تا اینکه منافشه‌ای بـرسر آسیاب پیش می‌آید ورفته رفته‌اهمیت پیدا میکند و یکی دونفر از ایـل خراسانیها و عرب بـه قم نزد مالک آسیاب میروند، او مراسله‌ای بمباشر خود میرزا حسین در عیسی‌آباد می نویسد ولی مشارالیه‌از واگذاری‌آسیاب به ایل عرب خودداری می‌نماید، بعد چند نفر از ایل خراسانیها بـرای کسب تکلیف و صدور اوامر از طرف سید غضنفر که به امام دوازدهم‌خطاب میشده به قم می‌آیند وخلاصه ماجرا منجر باین میشود که آقا می فرماید موضوع آسیاب نبایدماست مالی‌بشود، بزنید، بکشید و غارت کنید. تمـام مشکلات متوجه به‌ایل ترک که سابقه خصومت داشتند میشود. پس یکروز صبح قبل از طلوع آفتاب یکعده از ایل خراسانی و عرب در حسینیه که بنام‌سیدغضنفر ساخته بودند اجتماع میکنند واز آنجا برای اجرای اوامر صادره به نقاط مختلف ده حـرکت میکنند ویازده نفر از مردم بی‌گناه را بوضع فجیعی بقتل میرسانند . تنها یک نفر مرتکب قتل شش نفر میشود. باین ترتیب که وارد حمام ده شده و چهار نفر از ترک‌ها که در حمام‌دراز کشیده بوده‌اند شکم‌های آنها را بـا کارد پاره میکند وقاتل باکمال‌سهولت یکی یکی آنها را سر می‌برد ووقتی از آنجا بیرون می‌آید به دو نفر دیگر از ترک‌ها تصادف نموده آنها را هم سر می‌برد وبعد فاتحانه به حسینیه برمیگردد. سایرین هم پنج نفر رابقتل رسانیده و ۹ نفر را مجروح می‌کنند که یکی از آنها کارد حنجره‌اش را پاره کرد و در همان حال از دست قاتلین فرار کرده بوده است .

بالاخره اموال و اثاثیه اهالی دمرا غارت میکنند و برای آنها چیزی‌باقی نمیگذارند وپس از اجرای او امر آقا همگی درحسینیه‌جمع میشوند وبیرق مخصوصی که داشته‌اند بلند میکنندو در اطراف بیرق جمع میشوند.

همه کت بسته تسلیم یك امنیه میشوند

اتفاقا در همین موقع یکنفر مامور امنیه برای اجرای حکمی که مربوط به گذشته بوده است وارد ده شده و از دیدن نعش‌هاوخون‌ها متعجب شده و به‌محض اینکه وارد حسینیه‌میشود بیشتر وحشت میکندچون خودرا تنها بین جمع کثیری می‌بیند، به‌آنها می گوید من با شما کاری ندارم بـرای اجرای کار دیگری آمده‌ام. مریدهای امام میگویند خیر شما حتما باید مارا دستگیر نمائید، برای اینکه آمـدن مامور دولت هم از اعجاز آقا است و ما حاضریم در راه آقا فدا شویم،همه حاضریم باپای خود به حبس و بالای دار برویم و خیلی خوشحال هستیم که موفق شدیم اوامر آقا را اجـرا نمائیم و دشمنان آقا را باین صورت درآوریم و به مامور امنیه می گـویند بیائید کت‌های مارا به‌بندید .

مامور امنیه وقتی وضعیت را این شکل می‌بیند و خود را در مقابل‌عده‌ای گوسفند ملاحظه میکند فورا شروع بکار کرده و ۵۲ نفر اشخاصی کـه آنجا جمع بودند دستگیر می‌نماید و تمام آنها را کت‌بسته حرکت می‌دهد فقط یک نفراز بین این عده فرار می کند. مامور امنیه مقصرین را تـحویل امنیه داده توقیف می‌نمایند ودرصدد تعقیب قضیه ودادن راپرت به طهران برمی آیند که شمس‌الدین خان امیر علائی مامور میشود و پس از یکماه رسیدگی، بی‌تقصیری ۲۲ نفرشان به ثبوت میرسد و آزاد میشوند و۳۰نفر که سید غضنفر وزیری ولدعبدالوهاب رشتی مسبب اصلی‌این جنایات فجیع همدر جزو آنها است به طهران‌اعزام و محبوس میگردند تا محاکمه آنها برای مجازات شروع شود.

(نقل از اطلاعات ۲۱ اسفندماه ۱۳۱۱)

احمداحرار

زنان دلیر ایران

ـ ۸۳ ـ

نیدر

کاروان با تحمل شداید و مشکلات بسیار ، سرانجام به حوالی مرز رسید. بیست و چهار ساعت میگذشت کـه علیق و آذوقه آنها تمام شده بـود . کاروانیان را گرسنگی عذاب میداد و اسبها و قاطر هاقدرت حرکت‌نداشتند . «نیدرمایر» اعلام کرد :

ـ راه چندانی تاسرحد افغانستان باقی نمانده است . . . تقریبا یك‌شبانه روز ! . . اما ناگزیریم از منطقه‌ی عبور کنیم که دشمن با منتهای دقت از آن پاسداری میکند . آنجا ، هم روسها پست های نگهبانی دارندوهم انگلیسها. با چنین حال و روز مشکـل است بتوانیم از چنین منطقه خطرناکی عبور کنیم ، وانگهی معلوم نیست از مـرز افغانستان تا اولین آبادی چقدر فاصله است. . . هیچ چاره‌یی نداریم مگرآنکه قبل از رسیدن به مرز ، هر طور هست علیق و آذوقه فراهم کنیم !

«هنتیك» شانه هایش را بالا انداخت :

ـ اما چگونه . . ؟ مردم از ترس‌روسها حتی سلام ما را جواب نمی گویند . جاسوسان روسها نیزهمه جا پراکنده‌اند و بمحض آنکه غریبه‌یی را ببینندگزارش می دهند .. . ما که تا اینجا آمده‌ایم حیف است این دم آخر بدست دشمن گرفتار شویم !

«نیدر مایر» بی آنکه سخن بگوید ، در گوشه‌یی نشست و نقشه‌یی را پیش‌روی خود گسترده بـا دقت بمطالعه آن پرداخت . لحظاتی بعد، در حالیکه‌برقی از چشمان خسته‌اش می جهید«هنتیك» را نزد خود فراخواند :

ـ نگاه کن . . . همین نزدیکی دهـی هست که من ، سه سال پیش چنـد روز در آنجا میهمان بوده‌ام . ارباب ده بااصرار زیاد مرادرخانه خود نگهداشت و با همه شکـار رفتیم . احساسات دوستانه‌یی نسبت به آلمان و آلمانی ها ابراز میکرد . . خیال میکنم آن مـرد بتواند ما را کمك کند . فقط یك‌اشکال وجود دارد که هر چه می اندیشم‌اسمش را بخاطر نمی آورم !

«هنتیك» شادمانه گفت :

ـ چه اشکال دارد ، خودمان بسراغ او می‌رویم . . .

«نیدرمایر» سری تکان داد :

ـ نه ! نمیتوانم به چنین قماری تـن بدهم .. . اوضاع امروز باسه سال‌پیش فرق دارد . بعلاوه ، او نمیتواند درقبال کمك کردن بماخودش و خانواده‌اش را در خطر بیندازد . روسها به کسانی که دستورات را نادیده بگیرند رحم نمی کنند . . . من نقشه‌یی طرح کرده‌ام که شخصا به آن ده بروم و با استفاده از تاریکی شب خودم را به «خان» برسانم، اگر موفق شدم و باز آمدم متفقا راهمان را ادامه خواهیم داد و اگرگرفتار شدم لااقل تو خواهی بود که کار را دنبال کنی !

« فون هنتیك » پذیرفت . «نیدرمایر» بلافاصله حرکت کرد . نقشه دیهی که خود او ، سه سال پیش، ازین منطقه تهیه کرده بود کارش را دریافتن دهکده مورد نظر آسان میساخت. بعلاوه لباس و کلاه روستائیان ایرانی بکلی قیافه او را تغییر داده بود و مانع از آن میشد که در معرض سوء ظن قرار گیرد .

بیش از هر چیز ، دانستن زبان‌فارسی که «نیدرمایر» بدون لهجه و به آسانـی بدان تکلم میکرد، هویت او را مستور میداشت و هیچکس گمان نمیبرد کسی که با آن سرو وضع سراغ خانه«خان» را می گیرد یك مامور آلمانی است !

حدود عصر ، سرانجام «نیدرمایر» بـه خانه ارباب رسید و او را که «غضنفر خان» نام داشت ملاقات کرد . «غضنفر» با اکراه حاضر شد با آن روستائـی ناشناس که نمی دانست از کجا و بچه منظور بسراغ وی آمده است درخلوت گفت و گو کند و هنگامی که «نیدرمایر» خود را بوی معرفی کرد مدتی از حیرت دهانش باز مانده بود و نمی دانست چه بگوید .

«نیدرمایر» کار را برای «غضنفرخان» آسان کرد و توضیح داد :

درمجله دنیای ورزش که امروز منتشر شده رپرتاژ کامل باعکسهای جـالب از مسابقه فوتبال پرسپولیس ـ پاس‌چاپ شده است

جناب آقای جعفر اخوان

بدین وسیله مراتب تشکر وامتنان کارگران‌تعمیرگاه مرکزی آریا شاهین جیپ را نسبت به پرداخت سود بموقع عادلانه‌نعمیرگاه اعلام وامیدواریم تحت توجهات شاهنشاه آریامهر سرمایه داران ملی چون جنابعالی در صنعتی کردن کشور موفق باشند .

از طرف کارگران ـ عزیزالله عابدینی

شرکت ملی نفت ایران برای خدمت در شرکتهای عامل نفت ایـران (شرکت سهامی اکتشاف وتولید نفت ایران در خوزستان) بخدمات دونفر نقشه‌بردار ارشد باشرایط زیر نیازمند است :

۱ ـ ملیت ایرانی
۲ ـ مذهب: متدین بیکی‌از ادیان رسمی کشورایران
۳ ـ شاغل نبودن‌در سازمانهای‌دولتی‌و موسسات وابسته به آن
۴ ـ سن : ۲۵ تا ۴۰ سال
۵ ـ خدمت وظیفه : دارا بـودن گواهی پایان‌خدمت وظیفه عمومی‌ویا معافیت دائم غیر پزشکی
۶ ـ زبان خارجی : آشنائی بزبان انگلیسی
۷ ـ تحصیلات : دارا بودن دیپلم نقشه برداری
۸ ـ تجربیات : حداقل دو سال سابقه کار درنقشه‌برداری‌عملی

متقاضیان واجـد شرایط میتوانند بـا همراه‌داشتن مدارك مربوطه و شناسنامه عکس دار و یك قطعه عکس ۴ × ۶ همه روزه غیراز روز های‌جمعه‌و تعطیل‌تا تاریخ ۱۳۵۰/۱۲/۲۶ بین ساعت ۸ تا ۱۱ صبح به اداره کل استخدام و کاریابی‌شرکت ملی نفت ایران خیابان کاخ شمالی شماره ۷۶ تهران مراجعه فرمایند .

مؤسسه انتشارات امیرکبیر

از هیزم شکنی تا ریاست جمهوری

از : ایرونیك استون

عشق جاوید است

ترجمه : عباس آریانپور کاشانی

زندگینامهٔ پرشور ابراهام ـ لینکلن

طراح جدول : فـ جلوه

جدول کلمات متقاطع

شماره ۵۲۷۹

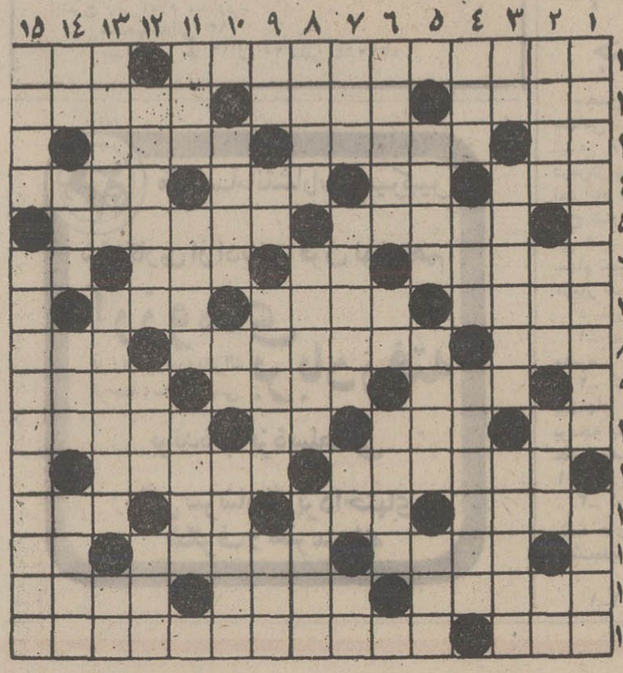

افقی :
۱ـ یکی‌ازمعروفترین هنرمندان عصرحاضر در عالـم سینما ـ نویسنده بـا آن سرو کار دارد ۲ـ در جام زندگی‌با شهدآمیخته است ـ زبان ـ کارش دفاع کردن است ۳ـ ضمیری است ـ فوت کردن ـ بعضی‌چاقوها هم دارد ۴ـ ایامش‌را عاشق به سختی مـی گذراند ـ گونه ـ چراغ بـدن ـ از ترکیبات موجود در بدن انسان ۵ ـ مشکل پیداشود ـ ازسبزیهای خوردنی ۶ـ فیلسوف فرانسـوی در قـرن ۱۹و۲۰ ـ چـاشنی فرنگی ـ وام ـ خسیس پس نمیدهـد ۷ـ اندوهناك ـ از اقسام رقـصهای بسیـار ناموزون ـ از انـواع حرف ۸ـ سر زمیـن عربی ـ کم خطرترین وسایل سفر در عصر ما ـ معمولا جای کاغذ باطله است ۹ـ خداکند مال شما هم شب عیدی‌شیرین باشد ـ از رنگها ـ جـان مـی دهد برای تکیـه دادن ۱۰ ـ مقدمه امراض ـ گرامی‌داشتن ـ رقص معروف نیمـه کـاره ـ لطیف‌ترین قسمت گل ۱۱ ـ جدوجهد کردن و کوشیدن ـ چیزکم و بی‌مقدار را گویند ۱۲ـ از بازارچه های قدیمـی تهران و مدرسه‌ای به همیـن نام ـ طلای سیاه ـ حرف‌نفی ـ قسمتی از دایره ۱۳ ـ رشوه دهنده ـ از پولهای اروپـا ـ حرف صریح ۱۴ـ سابقا کار روزنامه و تلویزیون و رادیو را در پخش اخبار میکـرد ـ سعدی فرموده که بـرای رن گرفتن باید آزمود ـ هرگز کسی ندیده ۱۵ ـ راهـروی زیر زمینی ـ عبادتگاه کاتولیکها در شهر جاویدان .

عمودی :
۱ـ اسکندر درطلبش سراز ظلمات درآورد ـ بسیار مانده و کهنه شده ۲ـ لولای‌دست ـ پیکار ـ پیشخوان می فروش ـ از زدنی ها ۳ـ رود اروپائی ـ از غذا های چرب و شیرین‌و پرکالری شیرازی ـ مال‌خانمها اخیرا باشلوار سرهم شده ۴ـ ضربه غیر فنی باپا ـ منطقه‌ای صنعتی در آلمان ـ در مـورد هرچه باشدترکش آسان‌نیست ۵ـ نرم کننده ـ قبل از الف ـ خوش سرو وضع و آراسته۶ـ طره زلف یار را این چنین‌نیز وصف کرده‌اند ـ همسر زن ـ کندی ۷ـ سلطان وحوش ـ همراه باغ می آید ـ مطرب کف برآن زند ـ باده ۸ـ از کوکتل های فرنگی ـ لامپ را نگاه میدارد ـ جست و جوو کنجکاوی ۹ـ شل پاشکسته ـ پرده اسرار و سیاهی هـا ـ اقامتگاه تابستانی ـ از اقسام لباس مردانه بـود ۱۰ـ روی دمل میگذاشتنـد ـ یـکی از نت ها ـ زرین ۱۱ـ ظاهر ـ لابد دوچشم روشن دارد کـه مـی بیند ـ تصور و اندیشه ۱۲ـ دیوسفید پای دربند ـ مربوط به ملت میشود ـ تـن پـوش آخرین ۱۳ـ از ساز هـای مجلسی ـ پارچه زری ـ وارونه پر۱۴ـ پیچیدن ـ گرو ـ دست نخورده ـ از معروفتـرین آهنگسازان ایرای ایتالیـائی ۱۵ـ شکم بی‌هنر ـ جزیره‌ای در اقیانوس هند .

حل جدول شماره ۵۲۷۸

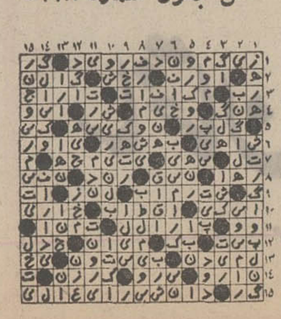

آگهی استخدام

سازمان بیمه های اجتماعی برای خدمت در مراکز بهداشت وتنظیم خانواده خود بافراد مشروحه زیر نیازمند است :

۱ـ پزشك متخصص کودکان یا پزشك تعلیم یافته برای خدمت در مراکز بهداشت تهران ، کرج ، آبادان ، رشت‌چهار نفر.

۲ـنرس ماما یا ماما
برای خدمت در اهواز ، اصفهان ، رشت سه نفر .

۳ـ مددیار اجتماعی یا راهنمای‌خانواده
برای خدمت د رشمیران ، شهرری ، اهواز ، آبادان ، رشت ۵ نفر .

داوطلبان میتوانند بمنظور آگاهی از شرایط استخدام باداره امور استخدامی سازمان بیمه های اجتماعی واقع در خیابان آیزنهاور مراجعه فرمایند .

سازمان بیمه های اجتماعی
۱ـ۲ آ ـ ۸۷۰۹۸

قابل توجه واحدهای پذیرائی کشور

۲۰ نفر رسپسیونر و ۲۰ نفر حسابدار هتل دیپلمه و آشنا به زبان خارجی که ضمنا قادر به اداره هتلهای کوچک نیزهستند ودوره کارآموزی خود را در مرکز آموزش خدمات جهانگردی سازمان جلب سیاحان بیابان رسانیده‌اند آماده خدمت دراحد های گوناگون پذیرائی (هتل، متل، پانسیون وغیره) در تهران و شهرستانها می‌باشند .

همچنین گروهی آشپز، میزبان ودختران اطاقدارکه دوره‌های مرکز را دیده‌اند آماده قبول شغل هستند .

موسسات علاقمند میتوانند برای استخدام این افراد ازتاریخ ۲۰ اسفند ماه‌با مرکز آموزش خدمات جهانگردی، خیابان‌پهلوی، بین تخت جمشید و بولوار الیزابت، خیابان دمشق، تلفن ۴۰۱۰۶ تماس حاصل فرمایند . آ ـ ۸۶۵۲۰ ۱ـ۴

آگهی

بموجب مدارك تسلیمی از سوی سندیکای کارفرمایان کارخانجات چرمسازی ایران آقایان محمد رحیم متقی ایروانی نایب رئیس اول و علیرضا توجه عضو علی‌البدل سندیکای مذکور برای باقیمانده ماموریت هیات مدیره لغایت هشتم مهر ماه‌یك هزار و سیصد و پنجاه و یك انتخاب شده‌اند .

مدیر کل سازمانهای کارگری و کارفرمائی . فرزامیان
۱ـ۲ آ ـ ۳۴۷۳۷

استخدام در مدرسه عالی امور اداری و بازرگانی کرمان

مدرسه عالی امور اداری و بازرگانی کرمان برای‌تکمیل کادر آموزشی تمام وقت خود چند نفر که دارای درجه دکتری یافوق لیسانس در رشته های :

علوم اداری ـ مدیریت بازرگانی ـ اقتصاد و حسابداری باشند با حقوق و مزایای مکفی و فوق‌العاده مسکن و کمك به بیمه و پس‌انداز استخدام میکند . واجدین شرایط میتوانند درخواست و فتوکپی مدارك تحصیلی خود را حداکثر تا آخرفروردین۱۳۵۱ مستقیما به آدرس مدرسه (کرمان خیابان شهاب) ارسال دارند .

انتخاب از طریق مطالعه سوابق و مصاحبه صورت خواهد گرفت و پس از انعقاد قرارداد از اول مهر ۱۳۵۱ مشغول کار خواهند شد .

قابل توجه باغداران ـ کشاورزان و خورده مالکان

تیلرتراکتور اشتادمیتسوبیشی

زمانیکه دیگرنمی توان مانند سابق باوسایل قدیم به امورکشاورزی پرداخت، زمانیکه نیروی انسانی درکارخانجات وسایربرنامه‌های عمرانی جذب میگردد، زمانیکه وقت ازلحاظ اقتصادی حائزاهمیت میشود، تنهاراه جبران موارد فوق استفاده ازماشین آلات کشاورزی است .

تیلرتراکتور اشتادمیتسوبیشی باقدرتهای مختلف وادوات گوناگون وهمچنین سابقه چندین ساله درایران جوابگوی نیازمندیهای شما میباشد .

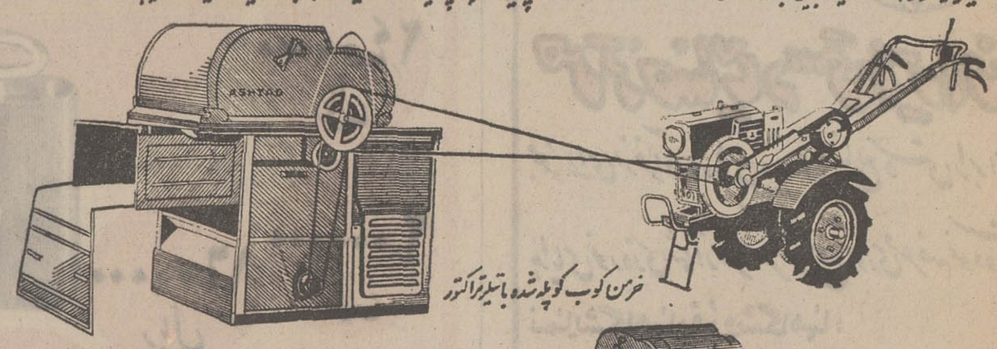

خرمن کوب کوپله شده باتیلرتراکتور

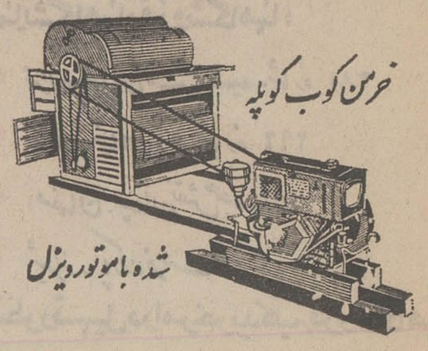

خرمن کوب کوپله شده باموتورویزل

خرمن کوب اشتادمیتسوبیشی

مشکل‌گشای کشاورزان

خرمنهای : گندم ـ جو ـ برنج ـ دانه‌های روغنی وغیره رامی کوبد، دانه‌را جدا، کلش وکاه رابدلخواه تارع تحویل میدهد

مناسب با بودجه کشاورزان

شرکت سهامی صنایع تولیدی اشتادایران طهران خیابان وصال شیرازی ساختمان اشتاد تلفن ۶۶۹۹۹۰ـ۶۶۹۶۹۷

۱۳۵۰ سال پیروزی زن شهری

از : سیما دبیرآشتیانی

زن روستائی هنوز چشم براه آینده است

یکسال از زندگی زن ایرانی گذشته‌است. در پناه این روزها زن ایرانی چه کرده است؟

اگر فقط زن شهری را با ظواهر گول‌زن شهرها ببینیم و چهره یک زن تحصیلکرده و شاغل را سیمای منتخب زن ایرانی بدانیم زن ایرانی طی ۳۶۵ روزیکه پشت سر گذاشته است پیروز بوده است درمقابل‌کلمه «زن» رقمی بیش از ۱۰ میلیون در بررسی های آماری به چشم میخورد که دردهایی مشابه ، قیوداتی همانند و فرهنگی متفاوت دارند .

و ما هر سال با سئوالی مکرر پرسیده‌ایم زن ایرانی در این یکسال چه کرده است؟ ناظرین بر تشکیلات زنانه ، آنها که‌دست اندرکار فعالیتهای زنان هستند بدون تردید پاسخ میدهند. زن ایرانی یکسال‌پر تلاش را پشت سر گذاشته است ولی این پاسخ‌گواه مشهودات ما در شهرهاست . بله زن شهری خصوصا زن تهرانی در این یکسال برای بازگو کردن درد موفق بوده است‌وکم‌وبیش توانسته است برای‌حل این مشکلات‌راههایی یابد ولی زن روستائی در غروب این یکسال هنوز در انتظار طلوع زمانهای دیگر است. و هنوز پای‌بند قیودات آبادی که زندگی روزها و شبهای او را در خود می‌پیچد و میشکند.

اگر پیروزی زن ایرانی را در سال‌گذشته به نمایش محسوس اجتماعی خلاصه کنیم پای‌بند ظواهر پرزرق‌وبرق اجتماع شده‌ایم درصورتیکه باید به این نکته توجه کنیم که درپی این تخیلات ظاهری در این یکسال چه اندوخته معنوی زن ایرانی را عاید شده است. بدون تردید پاسخ صددرصد امیدوار کننده‌ای نداریم زیرا آنچه ما میگوئیم .آنچه ما میخواهیم همانهاست که به چشم‌میبینیم. پایه واساس پیشرفت را نمایش اجتماعی چشمگیر زن ایرانی قرار میدهیم زیرا درک آن ساده‌تر و نمودار آن قابل لمس‌تر استو اثبات و قبول آن آسانتر مینماید ولی نباید غافل شد که آنچه پایه و اساس و خلاصه زیربنای پیروزی‌های آینده زن ایرانی است.

پیشرفت معنوی‌زن درخلال این نمایشهای اجتماعی است که بار اینده را سبکتر خواهد کرد.

دختران سپاهی

اما اگر قرار بود که فعالیتها و خدمات گروههای مشاغل زنان را ارزیابی میکردند و تاثیر خدمت‌این گروهها را در پیشرفت های فرهنگی و اجتماعی زن ایرانی ارزیابی می‌کردند واقعا چه گروهی برنده میشد؟

استادها ... معلمین ، مهندسین ،پزشکان، دانشجویان، کارگران ، واقعا کدامیک ؟

هیچکدام ، چون دختران سپاهی در راس این جدول آنچنان‌میدرخشند که جای‌نمایش گروه دیگری نبود.

دختر سپاهی بیشتر از آنچه‌که‌تاکنون‌مورد تجلیل قرار گرفته قابل ستایش است. چشم و چراغ تحول اجتماعی زن ایرانی است . نقطه عطف همه برنامه‌هایی است که باید زن ایرانی را به احتیاجات و امکانات‌خود آگاه کند. سراسر تلاش است و پیروزی.

از سه سال قبل که‌قانون خدمات اجتماعی زنان‌به مرحله اجرا درآمد تا به امروز که هفتمین دوره دختران سپاهی رهسپار روستا هامیشوند مردم دلپاک روستاهای ما ، از این دختران استقبالی‌فوق‌العاده کرده‌اندزیرا قدم هر سپاهی که به روستا میرسد برنامه های فرهنگی و عمرانی اغاز میشود. بچه‌ها به مدرسه میروند . مادرها برای حل مشکلات خود یک مددکارمی‌یابند روستا آب آشامیدنی پیدا میکند . و خلاصه رنگ‌وروی زندگی تازه میشود.

آمار و ارقام نشان میدهد که تاکنون ۱۱ هزار دختر سپاهی در دل روستاهای ما به خدمت پرداخته‌اند و تا قبل از اعزام دوره هفتم ۹۲۲۷ دختر سپاهی در نقاط مختلف کشور به خدمت مشغول بودند .

تاکنون سه دوره از دختران سپاهی‌خدمت را بپایان رسانده‌اند ولی اغلب انها به‌زندگی در روستای محل خدمت ادامه داده وخدمت مقدس خود رابصورت آموزگار تنها مدرسه روستا دنبال کرده‌اند. تاکنون ۲۵۰ دختر لیسانسیه در سراسر کشور به خدمت در سپاههای انقلاب درآمده‌اند.

زن در پارلمان

سال ۵۰ ، سال پیروزی زن در پارلمان ایران است چه پس از هشتم اسفند واعطای حقوق سیاسی و اجتماعی به زنان ، برای اولین‌بار ۲۰ خانم به قوه مقننه راه‌یافتند.

نقش این بانوان نماینده درمجلسین سنا و شورای ملی بسیار حساس است و تاثیری که این گروه قلیل، در تساوی قانونی زن و مرد دارند قابل ستایش است.

آنچه که‌این گروه هرچندقلیل انجام‌میدهند ترکیب زندگی قانونی زن ایرانی را به تحول نزدیکتر میکند.

در ششمین دوره قانون‌گزاری مجلس‌سنا و بیست و سومین دوره قانون‌گزاری‌مجلس شورای ملی که ٦ ماه از عمر آن میگذرد بیست خانم سناتور و وکیل عضویت دارند.

چهارخانم سناتور در مجلس سنا که ۲ نفر آنها انتصابی و ۲ نفر انتخابی هستند و شانزده خانم نماینده‌درمجلس شورای‌ملی، گروه زنان عضو پارلمان را تشکیل میدهند

نمایندگان مجلس سنا

خانم دکتر مهرانگیز منوچهریان

خانم دکتر مهرانگیز منوچهریان لیسانسیه فلسفه و علوم تربیتی و حقوق (رشته‌قضائی) از دانشگاه تهران است.

درجه دکترای خود را نیز در این رشته‌از دانشگاه تهران‌گرفته است‌وی وکیل‌درجه‌اول دادگستری و مشاور حقوقی و جرم‌شناسی درکانون‌هدایت‌کودکان‌واستاد حقوق جزا در موسسه عالی حسابداری است.

او در مجمع عمومی سازمان ملل متحدکه در سال ۱۹٦۸ در نیویورک تشکیل گردید شرکت جست و جایزه صلح حقوق بشر را دریافت کرد.

خانم دکترمهرانگیز منوچهریان‌درسال۱۹۷۱ نیز در پنجمین مجمع عمومی مرکز صلح از طریق حقوق باردیگر برنده جایزه صلح این مرکز گردید.

وی دارای تالیفات و ترجمه‌های بسیار در زمینه مسائل حقوقی است که بیش از چهل جلد است.

خانم دکتر شمس‌الملوک مصاحب ـ سناتور انتصابی

خانم‌دکتر مصاحب سناتور انتصابی سومین دوره‌ایست که در سنای ایران عضویت دارد.

اولین زنی است که از دانشگاه تهران دکترای ادبیات فارسی دریافت کرده است . تحصیلات خویش را در رشته تعلیم‌و تربیت در کشورهای امریکائی ادامه داده است.

خانم دکتر مصاحب‌دارای تالیفات‌ومطالعاتی در زمینه‌های ادبی و تعلیم و تربیت است .

وی علاوه‌برمسئولیت‌های پارلمانی، سرپرست امور فرهنگی بنیاد پهلوی است که همه ساله برندگان جوائز سلطنتی بهترین کتاب های سال را معرفی میکند.

هاجر تربیت ـ سناتور انتخابی تهران

خانم هاجر تربیت از جمله اولین زنانی است که در فعالیتهای اجتماعی زنان شرکت داشته و ازسال ۱۳۱۱ که شوهرش مرحوم محمد علی تربیت به نمایندگی از جانب مردم تبریز برگزیده شد به تهران آمده است.

خانم تربیت ازسال ۱۳۱۱ ، ریاست «دارالمعلمات»(دانشسرای مقدماتی‌دختران) را عهده‌دار شد و در سال ۱۳۱۹ بریاست دبیرستان رضاشاه کبیر انتخاب گردید.

خانم تربیت در دوره قبل نماینده مجلس شورایملی بود و از این‌دوره‌به عنوان‌سناتور انتخابی تهران به مجلس‌سنا راه یافته‌است.

خانم زهرا نبیل سناتور انتخابی

خانم نبیل اولین دوره‌ایست که به سناراه یافته و این پیروزی را در نتیجه فعالیت‌های ثمربخشی که طی سالهای اخیر در حزب ایران نوین انجام داده بدست آورده‌است.

خانم نبیل لیساسیه‌باستانشناسی ازدانشگاه تهران است و متخصص موزه‌داری ازموزه «لیدن» هلند است.

وی سالها با سمت دبیری در دبیرستان‌های پایتخت به تدریس اشتغال داشته است.

نمایندگان مجلس شورای ملی

- نیره ابتهاج سمیعی نماینده رشت .
- ژاله ضرابی (صفاری) نماینده کاشان
- دکترمهین صنیع نماینده بابل
- مریم مزارعی ـ نماینده فسا
- هما زاهدی نماینده همدان
- مهرآفاق آصف‌زاده نماینده آبادان
- ایراندخت اقبال نماینده گناباد
- مهرانگیز دولتشاهی نماینده کرمانشاه
- فاطمه پیرنیا نماینده اصفهان
- مهروش صفی‌نیا نماینده شمیران
- صدری بزرگ‌نیا نماینده خواف
- عاطفه بیژن (امیرابراهیمی)نماینده‌بافت
- بانوان : ملکه طالقانی ، شوکت ملک جهانبانی ، نیره سعیدی دکتر پریوش سرخوش . نمایندگان تهران

خوش آمدی سپاهی . . .

ستاره بخت شما

فروردین ـ در مسیر شانس‌قرار گرفته‌اید با این حال نباید بی‌گداربه آب‌بزنید. با شخص مورد علاقه گفتگوی شیرینی خواهید داشت. متولددی ماه‌برای رفع مشکل شما اقدام میکند.

اردیبهشت ـ اگر هنوز مجرد هستید ، نصیب و قسمت در انتظار شماست . در محیط کار مراقب باشید تا یکی از همکاران از اقدامات شما به نفع خودش‌بهره‌برداری نکند.

خرداد ـ عدم توجه شما باعث دلسردی او شده‌مهربانتر باشید. ازبدگوئی دیگران خودداری کنید. مراقب سلامت خود باشید ـ متولد شهریور ماه با پیشنهاد شما موافقت میکند.

تیر ـ در سایه استقامت و پشتکار به‌آنچه که‌طالبش بودید خواهید رسید . ممکن است با او اختلاف نظر پیدا کنید ، خونسرد باشید. در معامله‌ای که انجام میدهید نفع شما حتمی است.

مرداد ـ در زمینه عشق ستاره عشق شما درخشندگی فوق‌العاده‌ای دارد. افراد خانه انتظار دارند به آنها بیشتر محبت کنید . پیشنهاد متولد تیر ماه‌به ظاهر فریبنده است با احتیاط عمل کنید.

شهریور ـ از سرنوشت خود گله نکنید این‌شما هستید که باید راه صحیح را انتخاب کنید . نگران نباشید او تصمیم خودش را گرفته و با نظر شما موافق است. برای‌مخارج روزانه خود برنامه منظم تنظیم کنید.

مهر ـ او مهربانتر از همیشه به ملاقاتتان می‌آید و درکنار او خود را در اوج خوشبختی می بینید . اقوام و دوستان نزدیک به وجود شما افتخارمی کنند . متولد آذر ماه به کمک مالی شما نیازمند است.

آبان ـ روز آرام و دلنشینی را میگذرانید. در ملاقات با یکی از اقوام از موضوع دلخواه خود با خبر خواهیدشد. وضع‌مالی‌تان سروسامان پیدا میکند . از مصاحبت متولد دی‌ماه لذت میبرید .

آذر ـ دراثر علاقه شدیدی که بشما دارد کنجکاوی می کند. نگران نباشید . به خاطر وضعی که پیش آمده متحمل مخارجی خواهید شد . زیاد عصبانی هستید اعصابتان را تقویت کنید.

دی ـ خبرهای‌یکی دو روزآینده امیدوار کننده و شادی بخش است. در محیط خانه آرامش دلخواه برقرارشده و شخص‌مورد نظر بیش از بیش باشما صمیمی خواهد بود . از متولد مردادماه نامه‌ای میرسد.

بهمن ـ بطور غیر منتظره‌ای‌بین اطرافیان محبوبیت پیدا کردید . شخصی که دوستش‌دارید با گرفتاری کوچکی روبرو شده اورا دریابید . از نظر مالی وضع‌تان تغییر نمیکند.

اسفند ـ در عشق گذشت و فداکاری لازم‌است .توجه داشته باشید که عقیده‌هر کسی محترم است و شما باید این‌موضوع رارعایت کنید. از چشم همچشمی در خرید چیزهای گران قیمت خودداری‌کنید.

با افتتاح حساب پس انداز در
بانک بیمه بازرگانان
برای تصاحب
ساختمان ۴ طبقه شماره یک
آماده شوید

برای شرکت در قرعه کشی
عروس جوائز بانکها
ماهی ۹ هزار تومان
مادام العمر امسال
بانک عمران
فرصت فقط ۹ روز

یک ماجرای باشکوه

ملکه کوماچی کیست؟

امسال یک بانوی ایرانی بعنوان ملکه «کوماچی» انتخاب میشود و برای سیاحت به ژاپن میرود

همچنین سه بانوی دیگر سه گردن بند فوق العاده گرانبها از مروارید اصل جایزه خواهد گرفت.

بیش از دهسال نمیگذرد که گیسو بعنوان یکی از موثرترین وسائل آسایش و زیبائی در ایران شناخته شده است . گیسو در ایران با نام کوماچی شناخته شد و بهتر است بدانید که کوماچی بزرگترین ومشهورترین سازنده گیسوهای طبیعی و بهداشتی در سراسر جهان است .

همچنین خوبست اطلاع داشته باشید که بسیاری از هنرپیشگان هولیوود و سایر شهرهای سینمائی دنیا تنها از کوماچی برای تغییر آرایش و ظاهر شدن جلو دوربین فیلم برداری استفاده میکنند.

نماینده گیسوی کوماچی که تاکنون به ابتکارات متعددی درزمینه معرفی این گیسودست‌زده است این باریکی از خریداران مدلهای جدید این گیسو را بحکم قرعه بعنوان ملکه کوماچی انتخاب میکند . ملکه کوماچی بخرج نمایندگی آن به ژاپن خواهد رفت وطی یک پذیرائی با شکوه ازاین سرزمین تاریخی بازدید خواهد کرد همچنین سه بانوی دیگر ایرانی سه گردنبند از مروارید اصل که در سواحل ژاپن صید شده است طی یک قرعه کشی که مراسم آن از تلویزیون پخش خواهد شد جایزه خواهند گرفت .

ملکه کوماچی و برندگان سه گردنبند مروارید اصل بحکم قرعه انتخاب خواهند شد .

گفتگوی تلفنی

۳۱۱۰۷۱

از ساعت ۵ تا ۹ بعد از ظهر

★ **الو ، من کمال‌بهشتی...** در تهران که تاکسی به اندازه کافی نیست، و از طرفی تعداد وانت های بارکشی بیش از حد لازم و ظرفیت‌شهر است ، جلوگیری از سوار کردن مسافر بوسیله وانت بارها جز آنکه باعث بیشترمعطل شدن‌مردم گردد، ثمری ندارد .

★ **من محمدباقر واثقی ...** قرار بود معادل‌یک‌برج حقوق بعنوان پاداش به کارمندان دولت پرداخت شود ، اما وزارت بهداری بعذر «بودجه نداشتن» کارمندان خود را از این مزیت محروم کرده است ، و فقط قرار است حداکثر ۷۰۰تومان به کارمندان بعنوان پاداش پرداخت‌شود.

★ **من مهنازمحسنی ...** از مسئولین شهرداری تجریش سئوال کنید برچه‌مبنی وضابطه‌ای از مردم عوارض نوسازی می‌گیرند . خود من سال اول ۸۹۰۰ ، سال دوم ۴۲۵۰ و امسال ۵۰۰۰ ریال بابت عوارض نوسازی‌پرداخته‌ام . ما عوارض دهندگان حق نداریم به صحت ودقت ارزیابی مامورین شهرداری مشکوک باشیم ؟

★ **من بهرام سلطانی ...** برای دادن وکالت به کسی ، به یک دفتر اسناد رسمی واقع در یوسف‌آباد مراجعه کردم . با آنکه بیش از ده تومان تمبر برای این مقصود باطل نمی‌شود ، از من‌چهل تومان دریافت کرده‌اند، چرا ؟

★ **الو لطفا نام من محفوظ بماند ...** ناگهان و بلامقدمه بهای گوشت در شهریار از کیلوئی ۱۲۰ ریال به کیلوئی ۱۳۵ ریال ترقی کرد . به شهرداری مراجعه کردیم ، پاسخ قانع کننده‌ای نشنیدیم . با توجه به قیمت گوشت در تهران که کیلوئی ۱۲۰ ریال است،چرا، ما شهریاری‌ها که درآمد کمتری هم داریم باید بابت هرکیلو گوشت ۱۳۵ ریال بپردازیم.

★ **من‌محمد ثقه‌الاسلامی...** بعضی طرحها وتدابیر نه تنها کار مردم را سهل‌تر نمی کند بلکه برزحمت آنها نیز می‌افزاید،برای‌پرداخت عوارض نوسازی قبلا باید به اداره مربوطب رفت و از مقدار بدهی مطلع شد و بعد پول را به بانک داد . تا اینجا ظاهرا نقصی مشاهده نمیشود ولی وقتی در بانک‌کارمند گیشه‌قبض رسید را بمراجعین میدهد و می‌گوید به اداره نوسازی بدهید . واقعا انسان غرق‌تعجب میشود . با این وضع ترافیک و دشواری‌رفت و آمد و کمی وقت دو بار مراجعه به‌یک‌اداره برای پرداخت عوارض نوسازی‌آیانقص‌مدیریت نیست ؟

★ **من غلامرضا افشار ...** زمانی که رانندگان تاکسی مثل‌امروز برای سوار کردن مسافر اضافی آزادی نداشتند گاهگاهی مشکلاتی‌پیش می‌آمد ، ولی در ماه های اخیر که گویا ضابطه های قدیمی فراموش شده و دیگر منعی دراین موردوجود ندارد ، رانندگان تاکسی متاسفانه سوء استفاده می‌کنند و گذشته از دریافت‌پولی که قبلابرای یک‌مسافر تعیین شده از سوار کردن پنج نفر هم خودداری نمی‌کنند ، بجا است بالاخره این مسئله شهری هم حل شود و تکلیف مسافرین با رانندگان تاکسی معلوم گردد .

یك تماشاچی فوتبال که تمام پیشبینیهایش درست درآمده بود ده میلیون تومان جایزه گرفت

ـ ممکنه هوای تهران در بیست و چهار ساعت آینده را هم پیشبینی کنید ! . . . .

عقیده آزاد

از: دکتر قدرت‌الله واحدی

خداکندشوخی نباشد!

درجراید اعلام شد که از این پس‌در سازمان امور اداری و استخدامی‌کشور، اعطای امتیازات استخدامی و اداری از طریق مسابقه و انتخاب «شایسته ترین افراد» صورت میگیرد .

این خبر گرچه توجه به اصل‌انتخاب فرداصلح را فقط دریکی از سازمان‌های اداری کشور نشان میداد معهذا همین یك مورد هم موجب خوشحالی بسیاری از تشنگان و مشتاقان اجرای انقلاب اداری شد . چه اگر این اصل اساسی درسازمان امور اداری پیاده شود بلاشك به سایر سازمان‌هاهم تسری پیدا خواهد کرد .

ولی من شخصا امیدی به اجرای این برنامه ندارم زیرا در شرایطی که درسازمان های دولتی‌یالااقل درسازمانی که من می شناسم هنوز مصادیق ترجیح بلامرجح آنهم دربدترین شکل و وضع بچشم میخورد چگونه‌میتوان امیدواربود که‌انتصابات‌براساس مسابقه لیاقت انجام گیرد ؟ درسازمان مورد بحث ترجیح بلامرجح بدانسان تجلی کرده که‌مثلا دیپلمه بدسابقه‌یی را برلیسانسیه ودکتر خوش سابقه ترجیح داده‌اند . آن یك متصدی شغلی حساس استواینها عاطل و سرگردان . او نه تحصیلات عالی‌دارد و نه سابقه اداری خوب و اینها ، هم تحصیلکرده‌اند و هم خوشنام وپرونده‌ی اداری آنان سرشار از تقدیر و تشویق از خدماتشان . ولی نمیدانم چطور است که نصیب آن یکی شغل و سمت و ارتقاء روز بروز است و قسمت اینها تقدیر و تشویق و بارك‌الله و آفرین ؟ و درچنین شرایطی وقتی ناگهان درجراید میخوانم که از این پس در یك سازمان دولتی فقط براساس لیاقت و شایستگی‌و اطلاعات آنهم‌ازطریق امتحان و مسابقه ، فرداصلح‌واکمل درهرمورد برای‌ترفیعات و انتصابات انتخاب خواهد شد ، آیا حق ندارم درصحت و واقعیت امر شك کنم ؟ وقتی من می بینم هنوز مهندس را به کار اداری می گمارند و جای او را دربخش فنی و تخصصی خالی می گذارند وبدین طریق اصل اساسی‌بهره برداری منطقی از نیروی انسانی‌کشور را که شرط لازم و اجتناب ناپذیر تحقق انقلاب اداری است نادیده می گیرند آیاحق‌ندارم که دراجرای آنچه سازمان امور اداری مژده اعمال آنرا داده‌تردید کنم؟ و بگویم خداکند انتخاب فرداصلح درانتصابات و ترفیعات شوخی نباشد؟

من صمیمانه آرزو دارم که این طرح هرچه زودتر و بادقتی هرچه بیشتر برهمان اساسی که درطرح آمده یعنی دردو مرحله(امتحانات عمومی‌و امتحانات تخصصی) بمرحله اجرادرآید و بدین ترتیب و بااجرای این طرح دیگر اجازه داده نشود که آنکه کمتر میداند و یا اصلا نمیداند برآنکه بیشتر میداند مرجح داشته شود و آنکه بدنام و بدسابقه است برافراد خوشنام‌وخدمتگزار برتری یابد .

بلاتردید گسترش قلمرو اجراء این طرح در سطوح کشور میتواند بخش اعظم اهداف انقلاب اداری را محقق ساخته،توقعات سرکوفته‌طبقه تحصیلکرده و معتقد به کار و ابراز لیاقت را پاسخ مثبت دهد ، ناگفته نماندپیاده‌کردن طرح مورد بحث مستلزم انجام مراحل حساس و اساسی ذیل است :

ـ طبقه بندی مشاغل .
ـ شرایط احراز مشاغل .
ـ ارجاع شغل به افراد براساس ضوابط معقول .
ـ تعیین مزایای مساوی برای کار مساوی .

انتصابات و ترفیعات براساس سابقه لیاقت خواهد بود نه‌زدوبند ها و رقابت .

درخاتمه بازهم صمیمانه آرزومی کنم که این خبر مانند سایر اخبار در زمینه انقلاب اداری نباشد که تماما حرف بود و بادهوا . و انشاالله که این یکی جدی است و شوخی نیست .

باافتتاح حساب پس انداز در
بانك بیمه بازرگانان
برای تصاحب
ساختمان ۴ طبقهٔ شمارهٔ یك
آماده شوید

نامه به روزنامه

قاچاق ارزانتر است

بالاخره مدتی پیش ماهی اهدائی شیلات که شهرداری مدتها وعده آنرا داده بودبه بجنورد وارد شد .

شهرداری بجنورد که فروش و توزیع این هدیه ذیقیمت را به عهده داشت نرخ هر کیلو ماهی را ۴۰ ریال اعلام کرد ولی ۲ روز بعد شهرداری بر خلاف نرخ گذاری قبلی خود ماهی را از قرار کیلوئی ۴۵ ریال در اختیارخریداران گذاشت .

وقتی علت آنرا از بازرس شهرداری سئوال کردم گفت ماهی های کیلوئی ۴۰ ریال قاچاق بوده‌اند .

باوجود این که طبق صورت حساب فروش شماره ۱۱ به تاریخ ۲۷ر۱۱ر۵۰ از شرکت سهامی شیلات ایران ، قیمت خرید را میدانستم با اینحال پرسیدم : اگر ماهی ها قاچاق بودند چرا آنرا پخش کردید و مسئولش را تحت تعقیب قرار ندادید ایشان گفتند :

باید دربرابر بعضی کارها گذشت داشت !

منیژه شهبازی

سیم هوائی و تلفن

تلفن منزل ما امسال نقش‌یك باران سنج واقعی را بازی کرد، باین ترتیب که بمحض‌بارندگی ویا ریزش برف تلفن قطع می شد . هردفعه با هزار مشکل به قسمت فنی اطلاع میدادیم و موقتا رابطه برقرار می گردید.

مسئولین فنی در برابر سئوال ما می گویند سیم هوائی است و بهنگام نزول برف و باران این اشکال همیشه وجود دارد .

حالا که شرکت تلفن نرخها را چند برابر کرده لااقل باین نقائص رسیدگی کند و سیم هوائی را تبدیل به سیم زیر زمینی و یا هر سیستم دیگری که صحیح تراست بنماید .

مشترك تلفن ۷۶۳۶۱۶

خطا های فاحش

کاش برای چاپ و توزیع کتاب در ایران ضابطه‌ای‌وجود داشت و لااقل کتبی که در دسترس دانش آموزان ابتدائی‌و نوسال قرار می گیرد قبلامورد بازبینی کارشناسان و محققان علوم قرار می گرفت .

چون‌میدانم این‌فرصت گرانبها برای همه کس دست نمی‌دهد بعنوان نمونه جملاتی از یك کتاب معلومات عمومی کلاس پنجم دبستان تالیف « الف . آشنا» را نقل می کنم :

در برابرسئوال ۲۲قسمت عراق آمده‌است:عراق‌بکدام‌ناحیه آب‌و هوائی‌ایران‌متصل میشود؟جواب، گرم و خشك ، همه بخوبی میدانیم که عراق به جزایلام و خوزستان در مرز کرمانشاهان هم با ایران مجاور وهم مرز است و کرمانشاهان از لحاظ شرائط طبیعی متعلق به ناحیه کوهستانی است .

هم‌چنین در صفحه ۶۰سئوال ۲۹ نوشته شده ،حضرت‌محمد «ص» در زمان کدام شاه‌ایران بپیامبری مبعوث شده ؟ کتاب جواب میدهد : در زمان خسرو انوشیروان پادشاه ساسانی ، حال آنکه این واقعه بزرك تاریخی در زمان خسروپرویز روی داده و همه آشنایان به مسائل تاریخی میدانند حضرت رسول در دوران بعثت مکتوبی برای خسروپرویز ارسال‌داشت.

شاید عده‌ای بگویند آموزگاران این اشتباهات را تصحیح می کنند ولی سئوالی که باقی میماند این است که پس فلسفه چاپ این کتابها چیست ؟

طاهره‌حسینی

حقوق و زندگی

کارمندان بازنشسته که‌تعداد آنها از دهها هزار نفر تجاوز می کند بیش از هر طبقه‌ای از گرانی ارزاق رنج می برند . اطمینان دارم امثال‌من‌بسیارند ولی بعنوان نمونه می پرسم یك خانواده که در ایران حد متوسط آنها ٤ نفر است با ۴۰۰ تومان حقوق‌ماهیانه‌چگونه می توانند از عهده مخارج گزاف زندگی مخصوصانرخ سرسام‌آور کرایه مسکن برآیند .

کاظمی ـ کارمند بازنشسته

آب برابر جان !

ریزش برف و باران شدید امسال‌یگانه‌منبع آب‌آشامیدنی اهالی قریه «رباط جز» ، در۶۰ کیلومتری شمال شرقی‌سبزوار را که یك قنات مخروبه بود کور کرد .

پنج هزار نفر جمعیت این قریه اکنون از نظر آب آشامیدنی در مضیقه‌اند و بهتر بگویم آب‌در این دهکده‌ارزش حیاتی و قیمت استثنائی دارد .

بجاست یادآوری کنم دراین ناحیه مردم از پزشك تحصیل‌کرده ، حمام بهداشتی‌و دارو و بالاخره جاده های اسفالت نیز محرومند .

فکری به حال این مردم که در سال جاری گرفتار خشم‌طبیعت شده‌اند بکنید و آنها را از شرائط نامساعد فعلی نجات بدهید .

خلیل‌زاده

بوئینگ ۷۴۷ بی.او.ا.سی
با ۳۶ درصد تخفیف؟
باورنکردنی است!

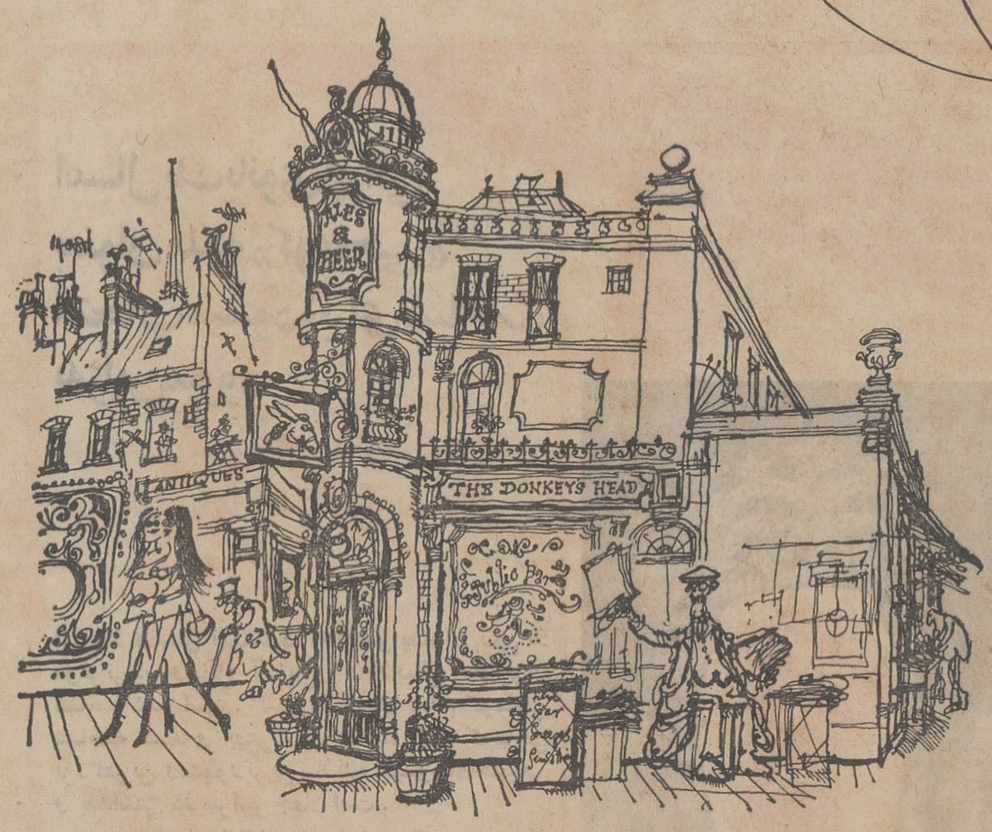

برای بعضی‌ها تنها یك خط هواپیمائی وجود دارد.

بهای بلیط‌سفر تفریحی یکماهه به‌لندن ، فقط۲۹۷۵تومان است که ازبلیط دوسرهٔ عادی ، ۳۶ درصد ارزانتر است .

بااین بلیط شما میتوانید بایکی از۱۰ پروازهفتگی ما، ازجمله پروازهای بوئینك ۷۴۷ ، به لندن سفر کنید ودربین راه‌نیز دراروپا توقف نمائید . اگر برای رسیدن به لندن عجله دارید، میتوانید بهنگام‌بازگشت ،ازتوقف بین راه استفاده کنید.

درسفرآیندهٔ خود به لندن ، بدون پرداخت‌حتی یك‌ریال بیشتر ، بابوئینگ ۷۴۷بی.او.ا.سی یعنی عالیترین‌وهیجان انگیزترین هواپیمای جهان پرواز کنید.

بهنگام پرواز ، سرگرمیهای جالبی نیز باپرداخت‌مبلغ ناچیزی دراختیار مسافرین قرار میگیرد . *

برای کسب اطلاع بیشتر ازجزئیات این پروازها ، به آژانس مسافرتی خود یا بی . او . ا . سی مراجعه فرمائید .

* طبق مقررات بین‌المللی

BOAC
ازشما مواظبت میکند

بی.او.ا.سی درتهران ـ خیابان شاهرضا ـ شماره ۳۲۳ تلفن ۹-۳۱۲۳۲۵ آبادان : سان شاین تلفن ۳۱۵۴/۲۴۷۱ شیراز صندوق پستی شماره ۷۸ تلفن ۴۸۶۹/۴۵۶۱

There Go The Swiss
Getting Personal Again:

For more information call SWISSAIR
Telephone 40064 or send coupon to
SWISSAIR Shah Reza Avenue 152/54, Tehran

ساختمان ۴ طبقهٔ شمارهٔ یک

جایزهٔ بانک بیمه بازرگانان

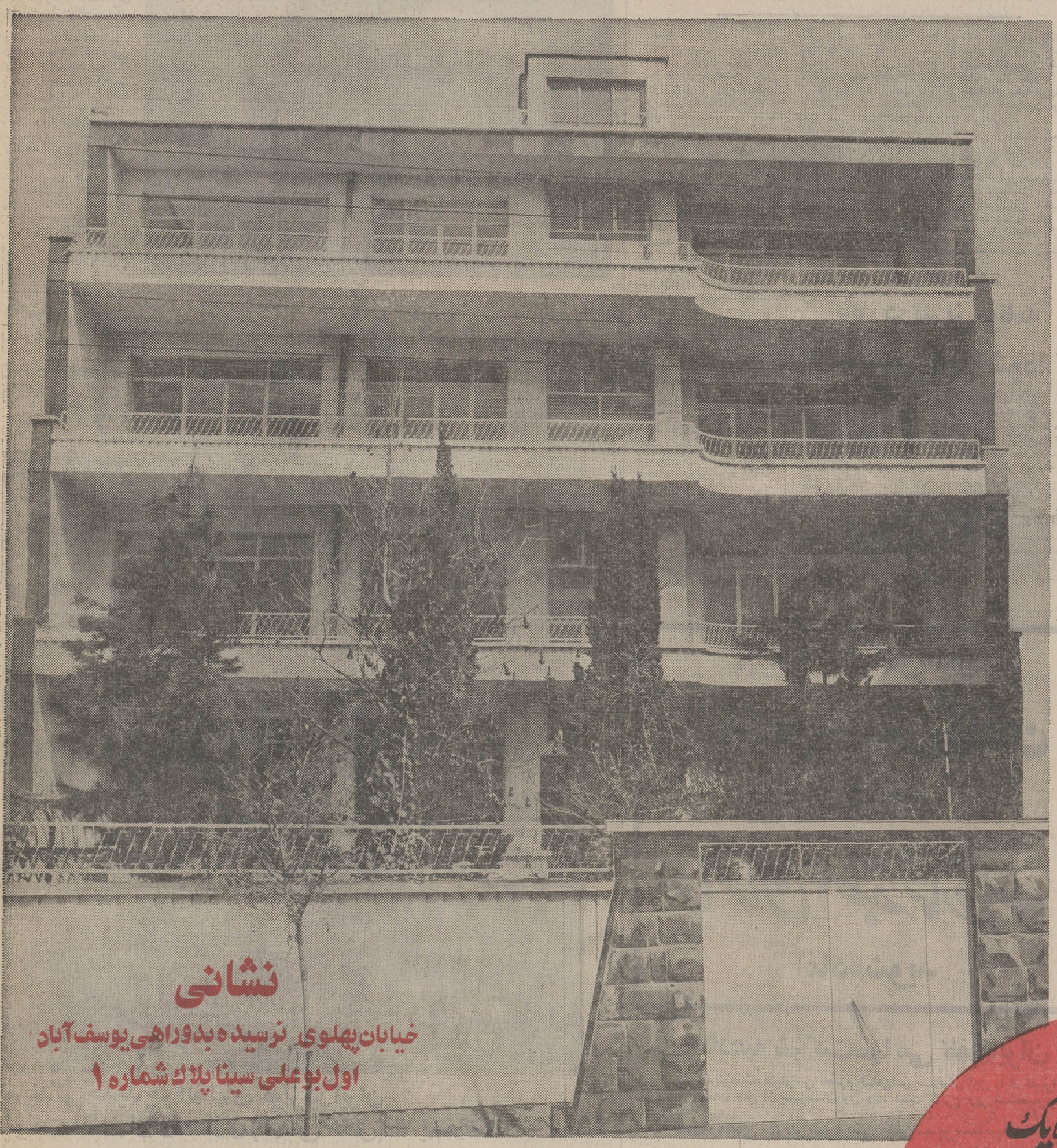

نشانی
خیابان پهلوی نرسیده بدوراهی یوسف آباد
اول بوعلی سینا پلاک شماره ۱

بانک بیمه بازرگانان
Bank Bimeh Bazarganan

برای تصاحب
ساختمان ۴ طبقهٔ شمارهٔ یک
هیچ قید و شرطی وجود ندارد
حتی با
۱۰۰ تومان
بنام خود و فرزندانتان، در بانک بیمه بازرگانان حساب پس انداز باز کنید و
برای تصاحب
ساختمان ۴ طبقهٔ شمارهٔ یک
جایزه
بانک بیمه بازرگانان
آماده شوید
۳۰ اسفند
آخرین فرصت

باتصاحب
ساختمان ۴ طبقهٔ شمارهٔ یک
ماهیانه ۱۲ هزار تومان
اجاره بگیرید

سند مالکیت ساختمان ۴ طبقه شماره یک بنام شما میشود

ساختمان ٤ طبقه شماره یك، بیش از یك میلیون تومان ارزش دارد که سند مالکیت آن بنام شما میشود و بصورت یك سرمایه همیشگی دراختیار شما قرار میگیرد. شما میتوانید، دریك طبقه ساختمان ٤ طبقه شماره یك سکونت کنید و طبقات دوم، سوم و چهارم آن را اجاره دهید، یا هرچهارطبقه آن را یکجا اجاره دهید و ماهیانه ۱۲ هزار تومان اجاره بگیرید و یا ساختمان چهار طبقه شماره یك را بمبلغ بیش از یك میلیون تومان بفروشید و پول آن را بهرمصرفی که میخواهید، برسانید.

ماهی یخ زده زنده شد

هم‌اکنون این ماهی درحوض حیاط خریدار آن مشغول شنا است !

ماهی یخ زده جان تازه‌ای گرفته ودر داخل طشت دیده میشود . این ماهی را بعدا به حوض حیاط انداختند وهم اکنون همسایه‌ها دسته دسته بتماشای آن میروند.
عکس‌از: جمشید ابراهیم زاده

دیروز مردی بنام «رضا جم» با پرداخت بیست و دو تومان از خیابان استانبول یکعدد ماهی یخزده خرید و آنرا در حالی که فروشنده داخل پاکتی‌ساده بود بمنزل برد .

آقای‌رضاجم بخبرنگارما اظهر داشت وقتی سوار تاکسی‌شدم که بمنزل‌بروم متوجه‌شدم‌پاکت محتوی ماهی حرکت می کند. تصورکردم این تکانها براثر وجود دست اندازهای خیابان است و اهمیتی به آن ندادم . وقتی بمنزل رسیدم ماهی راتوی یخچال گذاشتم و مشغول‌صرف ناهار شدم . بعد از مدتی در یخچال راباز کردم و درکمال تعجب دیدم ماهی زنده شده و خود را به‌این‌طرف و آنطرف یخچال می زند . بلافاصله‌اهل منزل را خبر کردم‌وطشت‌بزرگی را آماده و پراز آب کردیم و ماهی را داخل آب انداختیم و ماهی شروع به شنا کرد وچون جای شنا برای این ماهی‌تنگ بود خود را به بیرون ازطشت پرتاب می کرد که بالاخره مجبور شدیم آنرا بداخل‌حوض انداختیم وهم‌اکنون در حوض حیاط مشغول شنا است. این مرد اضافه کردمن این‌پیش‌آمد را بفال نیك میگیرم و امیدوارم همه ما سال پربرکتی در پیش داشته باشیم ولی از شماچه پنهان این ماهی‌را برای«سبزی پلو» خریده بودم که عیش ما بازنده شدن ماهی از بین‌رفت ودر عوض حالا ما صاحب بزرگترین‌ماهی حوض‌درتهران هستیم .

آسمان برمردم مشهد خشم گرفته است

مشهد : مردم مشهد میگویند آسمان بر مشهدی‌ها خشم گرفته است، زیراچندروزاست خورشید حتی برای لحظه‌ای کوتاه از پس ابرها بیرون‌نیامده‌است وازسوئی دراین مدت مداوما باران باریده است .

براثر بارندگی زیاد ، درمشهد همه‌چیز نمکشیده و بوی رطوبت فضای شهر را پرکرده است . پیش‌بینی‌وضع هوا نیز مشکل‌شده است ، زیرا فی‌المثل پس از ۴۸ ساعت بارندگی سیل‌آسا ، برف بارید ! درحالیکه مردم انتظار داشتند هوا صاف وآفتابی شود! ریزش برف و باران دراکثر شهرستانهای خراسان ادامه‌دارد و راههای کلات وباجگیران که‌از چندی پیش براثر ریزش برف سنگین بسته شده بود ، همچنان مسدود است .

سقوط بهمن

پریشب‌دومین‌بهمن درراه هراز درفاصله آبعلی وآب‌اسک سقوط کرد و یکساعت‌ونیم راهرا مسدود کرد . سطح جاده هراز ازفاصله بیست‌آبعلی‌تا آب‌اسک اکنون نیز یخزده و خطرناک است .

دریافت نشان

بنا به استدعای کمیته جشنهای دوهزاروپانصد ساله شاهنشاهی ، آقای محسن باقرزاده مدیرعامل شرکت‌تی.بی.تی بدریافت یک‌قطعه نشان درجه ۵ همایون مفتخر گردید .

اعضای انجمن شهر رضائیه شرمنده هستند!

رضائیه :

تمام خیابانهای شهررضائیه باستثنای خیابان پهلوی در زمان تصدی ما اعضای انجمن شهر ، اسفالت ونوسازی‌شده ولی همین اقدامات بظاهر عام‌المنفعه باعث شده است تا ما درمقابل‌مردم‌احساس‌شرمندگی وخجالت کنیم .

این مطلب را آقای نظمی‌یکی از اعضای انجمن شهر رضائیه در آخرین جلسه این انجمن بیان کرد و گفت : **پیمانکاران آنطور که باید وشاید نسبت به کار خود علاقمند نیستند و متاسفانه اعضای دفترمهندسی نیز که اکثرا جوان هستند کار ها را سرسری می گیرند واز خود دلسوزی نشان نمی دهند.**

اگر بناست که کاری انجام شود چه بهتر که آن کار اساسی باشد و لااقل اثرات‌آن تا حدودی جلب توجه کند .

بیائید سال ۵۱ را سال کارو کوششهای مثبت قرار دهیم . بدین معنی که یا اصلا دست بکاری‌نزنیم‌و یا اگرهم‌خواستیم مثلا خیابانی را اسفالت‌کنیم بکوشیم که کار ها واقعا کامل باشد .

در این جلسه آقای قاسمی شهردار رضائیه‌نیز شرکت‌داشت و هنگام طرح بودجه تنظیمی سال ۵۱ گفت : **متاسفانه به دلائل زیادی شهرداری رضائیه مبلغ قابل توجهی کسر درآمد دارد و اگر میزان کسور سال قبل و سال جاری را یکجا به حساب‌آوریم‌هم‌اکنون‌شهرداری رضائیه یك‌میلیون تومان«جای خالی»دارد .**

یکی از اعضای انجمن شهر گفت :برای جبران‌عقب‌ماندگی های مالی شهرداری افزایش تعداد تاکسی های شهرضروری است و عوارضی که از بابت دادن‌شماره‌باین تاکسیها‌وصول خواهد شد تا حدی این جای خالی راپر خواهد کرد .

زیر نور شمع گفته شد: باید درتبریز برنامه موسیقی اجرا شود!

تبریز ـ اعضای انجمن شهر تبریز برای رسیدگی به‌مسائل شهری تشکیل جلسه دادند و اکثریت تایید کردند که چاله های موجوددر خیابانهای شهر تبریزفوق‌العاده‌زشت‌وناخوشایند است ومسافران نوروزی پس‌از بازگشت‌ازاین شهر جزناراحتی وتاسف چیزی‌با خود سوغات نخواهند برد .

دردنباله این مطلب گفته‌شد: تبریزدر گذشته‌ای نه‌چندان‌دور مهد هنر بود و صدای ساز و آواز از هر گوشه شهر بگوش میرسید .اینك مدتهاست که این نواهای دلپذیر از شهر تبریز شنیده نمی شود و چنان بنی‌ی میرسد که مردم تبریز از آغاز باموسیقی آشنائی نداشته‌اند . چه خوبست برنامه های موسیقی در کافه های‌شهر تبریزاجراء شود .

در همین جلسه که بعلت‌قطع برق شهر در زیر نور شمع تشکیل شده‌بود بودجه‌اصلاحی سال پنجاه شهرداری تبریز قرائت شد وپیشنهادات‌و نظرات اداره بهبودونظارت‌وزارت کشور مورد تایید قرار گرفت .

۵۲۰ کیلو تریاك کشف شد!

مشهد ـ طی زدوخوردی‌مسلحانه ماموران ژاندارمری تربت‌حیدریه از پنج نفر قاچاقچی سابقه‌دار مقدار ۵۲۰ کیلو تریاك و ۱٫۵ کیلو حشیش کشف کردند .

قاچاقچیان که رضا فتحعلیان، محمدداشی ، هاشم‌صابرعلیزاده، محمد جلالیان و حسین بلوری معروف به «حسین ببری» هستند، تریاک و حشیش قاچاق را با جیپ استیشن شماره ۳۱۸۳۸ مشهد و سواری شماره ۳۶۸۵۲ مشهد حمل میکردند .

در جاده تربت‌حیدریه ـ مشهد (۱۲کیلومتری شمال تربت‌حیدریه) قاچاقچیان باماموران ژاندارمری روبرو شدند و پس از زدوخورد شدیدی ، دستگیر شدند .

از قاچاقچیان ، علاوه بر مواد مخدر ، دو قبضه اسلحه کمری نیز بدست ماموران افتاد .

راههای بندرعباس به‌میناب ولنگه قطع شد !

بندرعباس ـ براثر طغیان رودخانه‌های اطراف‌بندر عباس ،ارتباط این شهر با میناب ولنگه قطع شد .

از ساعت ۸ شب گذشته ریزش‌باران دربندر عباس وشهر ها وروستاهای اطراف این شهر آغاز شدبراثربارندگی‌چندساعته دربندر عباس در اکثر کوچه هاوخیابان های این شهر سیل جاری گشت و عبورو مرور مردم ووسایط نقلیه دچار اشکال گردید .

نمایندگی جدید جراثقالهای کولز در ایران
شرکت ماشینهای راهسازی (سهامی خاص) تقدیم میکند:

جراثقالهای کولز فوق‌العاده مستحکم و قابل اعتماد با قابلیت انعطاف پذیری درهر نوع عملیات ساختمانی، نقل و انتقال و جابجا کردن وزنه‌های سنگین در شرایط مختلف زمین .

جراثقالهای کولز باقدرت ظرفیتهای مختلف بشرح زیر آماده تحویل فوری میباشند :
- جراثقالهای تلسکوپی هیدرولیکی بظرفیت تا ۴۵ تن
- جراثقالهای متحرك دیزل الکتریکی بظرفیت تا ۱۰۰ تن
- جراثقالهای کامیونی دیزل الکتریکی بظرفیت تا ۱۷۵ تن

COLES CRANES

آدرس : اداره مرکزی ـ تهران ـ خیابان سعدی شمالی شماره ۱۶۸ ساختمان وهاب زاده ـ تلفن : ۱۰-۳۱۴۰۰۱
اداره سرویس فنی و قطعات یدکی : تهران ـ کیلومتر ۱۸ جاده کرج تلفن : ۶۶۵۲۵۹ و ۵-۹۷۶۰۴۳ شعبه اصفهان : کیلومتر ۲ جاده تهران تلفن : ۲۷۶۷۳
شعبه خوزستان : اهواز : کیلومتر ۸ جاده خرمشهر تلفن : ۳-۶۲۰۰ شعبه فارس : شیراز ـ خیابان نادر شماره ۲۷۸ تلفن : ۶۵۰۵

حوادث شهرستانها

آتش در آشپزخانه

گرگان : انفجار کپسول گاز در گرگان خساراتی بوجود آورد و دختر ۱۷ ساله‌ای دچار سوختگی شدید شد . این دختر «شکوفه بهروش» نام دارد و دانش‌آموز کلاس چهارم دبیرستان است.

وی برای روشن کردن اجاق‌گاز به آشپزخانه رفت ولی چون کبریت در دسترس نداشت بدون توجه شیر گاز را بازکرد و بعد از چند دقیقه مجددا به آشپزخانه بازگشت .

از آنجا که گاز تمام فضا را انباشته بود شعله کبریت ایجاد حریق کرد و شکوفه که لباس پلاستیک بتن داشت دچار سوختگی‌شد.

دارو آتش گرفت !

شمیران : یک انبار دارو در کوی مکانیر سعادت‌آباداوین دچار حریق گردید. آتش سوزی ۶ ساعت ادامه داشت و سرانجام بوسیله ماموران آتش‌نشانی شمیران خاموش شد . میزان خسارت وارده هنوز اعلام نشده است.

انفجار موتورخانه حمام

جلفا : در روستای «شجاع» بعلت نامعلومی موتورخانه‌یک گرمابه منفجر شد و قسمتی از آن ویران گردید و مسئول موتورخانه دراین حادثه کشته شد.

وی اسلام نام داشت و اهل ماکو بود .

آتش درکپر !

میناب : در آتش‌سوزی یک کپر در ناحیه «فرگان» میناب جنوب . سه کودک خردسال ۳ تا ۶ ساله به اسامی سیاوش . مهرداد و خورشید دچار سوختگی شدند.

مجروحین در بیمارستان بندرعباس بستری هستند وامید به بهبودی آنها کم است.

ملوان غرق شد

آبادان : یک ملوان کشتی لاروبی شاهپوراز عرشه بمیان امواج اروندرود سقوط کرد و غرق شد.

جنازه ملوان مفروق که «جعفر مستوری» نام داشت وسیله کارکنان ناوچه‌های گشتی پیدا شد.

۹ نفر مجروح شدند

مشهد : روز گذشته هنگامیکه مینی‌بوس شماره ۲۸۶۸۵ تهران برانندگی سید محمد و سرنشینی ۱۴ نفر از چهارراه مقدم واقع در بخش ۲ مشهد میگذشت با کامیون شماره۱۸۲۷۱ اصفهان تصادف کرد.

در این حادثه ۹ نفر از سرنشینان مینی‌بوس مجروح شدند و جهت مداوا به بیمارستان انتقال یافتند .

دستگیر شدند

تبریز : از کیف ۴ زن سارق یکصد هزار ریال وجه نقد و مقدار زیادی طلا و جواهرات کشف شد.

متهمین با استفاده از شلوغی و ازدحام ناشی از خرید عید در نقاط شلوغ شهر بسرقت دست میزدند .

متهمین شوکت کله‌کوهی . گلی یگانه . تهمینه سنایی و سکینه خیری میباشند.

پیشگاه مبارك شاهنشاه آریامهر

کارکنان دبستان دولتی جی‌ناحیه‌ده تهران برخود لازم میداند مراتب امتنان وسپاس را بمناسبت اوامر موکد آن اعلیحضرت در مورد اجرای مرحله دوم قانون استخدام فرهنگیان که‌در بهبود زندگی آنان تاثیر بسزائی دارد بحضور مبارك تقدیم دارند .

رئیس دبستان جی‌ـناحیه۹۰ تهران‌ـ هدایتی

پیشگاه مبارك اعلیحضرت همایون شاهنشاه آریامهر

آموزگاران و کارکنان دبستان دولتی مفید از بذل توجه شاهنشاه آریامهر که همواره شامل حال عامه مردم بخصوص فرهنگیان کشور بوده اجرای مرحله دوم قانون استخدام کشوری را درباره معلمان از صمیم قلب سپاسگزاری نموده و سلامتی ذات اقدس همایونی و خاندان جلیل سلطنت را از درگاه خداوند متعال خواستارند .

ازطرف کارکنان دبستان دولتی مفید ـ دست‌پیش

پیشگاه مبارك شاهنشاه آریامهر

کارکنان دبستان دولتی دخترانه طایر از اینکه مرحله دوم قانون استخدام کشوری درباره آنان به مورد اجرا درآمده صمیمانه سپاسگزاری مینمایند .

مدیره دبستان فاطمه افشار راد
آ ـ ۳۵۴۳۱

پیشگاه مبارك شاهنشاه آریامهر

عنایات و توجهات اعلیحضرت همایون در اجرای مرحله دوم‌قانون استخدام موردستایش کارکنان این دبستان میباشد .

ناحیه ۱۲ مدیر دبستان معزی وحدتی

پیشگاه مبارك بندگان اعلیحضرت همایون شاهنشاه آریامهر

کارکنان دبستان دولتی دخترانه راسخ ناحیه۳ تهران خود را موظف میدانند مراتب سپاس و امتنان خویش را به مناسبت اوامر موکد آن پدر تاجدار که همواره حامی معلمان کشورند در مورد اجرای مرحله دوم قانون استخدام فرهنگیان و تامین رفاه و آسایش آنان بحضور مبارك تقدیم دارند .

مدیر دبستان دولتی دخترانه راسخ ـ ایراندخت مدیر تمدن

پیشگاه مبارك شاهنشاه‌آریامهر

کارکنان دبستان‌و دوره‌راهنمائی نیراز الطاف بی‌پایان شاهنشاه آریامهر که همیشه شامل‌حال فرهنگیان میباشد سپاسگزاری مینمایند .

رئیس دبستان ودوره راهنمائی نیر ناحیه ده ـ مهدی نیری

پیشگاه مبارك شاهنشاه آریامهر

کارکنان و آموزگاران دبستان دولتی مشکان طبسی نسبت باجرای مرحله دوم قانون استخدام کشوری در مورد رفاه معلمین تشکر خودرا ابراز و آمادگی خود را جهت جانبازی در راه شاه و میهن اعلام میدارد

جان‌نثار ـ احسان‌الله مژده رئیس دبستان دولتی مشکان طبسی آموزش‌و پرورش ناحیه دهم

با افتتاح حساب پس انداز در
بانك بیمه بازرگانان
برای تصاحب
ساختمان ۴ طبقه شماره یك
آماده شوید

اطلاعیه شرکت‌سهامی تلفن‌ایران

بدینوسیله مشترکین محترم تلفن‌شهرستانهای ذیل را از تغییراتی که‌در شماره های خدمات تلفن آن شهرستان‌روی داده است بشرح زیر مستحضر میدارد

شماره‌های جدید سرویس تلفن‌شهرستانها

ردیف	شهرستان	شماره پلیسی	آتش نشانی	شماره‌قبول تلگرافات	اطلاع خرابی‌تلفن	اطلاعات‌تلفن	شماره تلفن‌کاریر	تاریخ‌تعویض وبهره‌برداری
۱	رضائیه	۱۱	۱۲	ندارد	۱۷	۱۸	۱۰	۵۰ر۱۲ر۱۰
۲	کرمانشاه	۱۱	۱۲	۱۳	۱۷	۱۸	۱۰	۵۰ر۱۲ر۱۰
۳	قم	۱۱	۱۲	۱۳	۱۷	۱۸	۱۰	۵۰ر۱۲ر۳۰
۴	کاشان	۱۱	۱۲	ندارد	۱۷	۱۸	۱۰	۵۰ر۱۲ر۳۰
۵	اراك	۱۱	۱۲	ندارد	۱۷	۱۸	۱۰	۵۰ر۱۲ر۳۰
۶	همدان	۱۱	۱۲	ندارد	۱۷	۱۸	۱۰	۵۰ر۱۲ر۳۰

لیاقتی رئیس اداره کل توسعه

فقط بیك مثل بیك مینویسید
به‌علامت BIC توجه کنید
بیك BIC

حاشیه پرداز

ماشی خرسندی

ننه‌علی وتکنولوژی

خدا برایمان ساخته، اگر جبرئیل بگذارد .

تلفن هایمان که سکه‌ای بود ، پارکومتر سکه‌ای هم برایمان آوردند . اتوبوس هایمان هم بعد از این باسکه ه ریالی کار میکند واطلاعات پس پریشب خبر داده که ماشین‌های لباسشوئی‌خودکار هم برایمان تدارک دیده‌اند، و طرز کار آن چنین استکه سکه‌ای درآن می‌اندازیم و لباسمان را میشوید !

خبر حاکیست که قبلا قرار بوده این دستگاهها را سرچهارراهها کار بگذارند ، اما در اثر اقدامات صنف خشکشوئی ، تصمیم‌گرفته‌اند آنهارا درمغازه‌های‌خشکشوئی نصب کنند .

بفرمائید ! این اولین‌اعمال نفوذ و کارشکنی . درحالیکه اگر دستگاهها ، سرچهارراه نصب‌میشد، توی‌این‌راه‌بندی، رانندهها میتوانستند بپرند پائین و ضمن یک استریپ‌تیز فوری ، تا چراغ سبز شود ، لباسهایشان را بیندازندتوی دستگاه و از آن طرف پاک و پاکیزه تحویل بگیرند که نشد . حیف .

حالا بشنوید که بعد از نصب این دستگاهها چه میشود :

دوتا ازاهالی‌محترم رفته‌اند توی یک خشکشوئی که از بین دستگاههای نوظهوربرای پاکیزه کردن لباسهایشان استفاده کنند که گفته‌اند : النظافة من‌الدستگاه .

ـ اکبرآقا بیانیگاکن!لاکردار یک پاچه شلوارم را شسته، یکپشو نشسته !

ـ مگه چقدر پول توش انداختی اصغرآقا ؟

ـ ۵ تا سکه یکتومانی .

ـ خب معلومه . باید ۱۰ تا میانداختی . تو نصف پولو دادی ، اونهم یک پاچه شلوارتو شسته !

ـ آخه این ذلیل مرده از کجا این چیزهارو میفهمه ؟

ـ توهم‌چقدرساده‌ای اصغر آقا ! این دستگاهها توش‌یک کامپیوتر هم کار گذاشتن .

ـ اکبر آقا کامپیوتر چیه دیگه ؟

ـ کامپیوتر مغزالکترونیکه.

ـ خب کار این‌کامپیوترا چیه ؟

ـ کارش اینه که پاچه شلوار رو کنترل میکنه ، یعنی نمیذاره ماشین بیشتر از پولی که دادیم بشوره .

ـ ا . ا . ا . پس من دیروز دیدم رختمو همینطور «چرکمرده» داد بیرون ! نگو کامپیوتر لامروت نذاشته !

ـ آره‌دیگه. اینهاحساباشون دقیقه اصغرآقا .

ـ اهه ! اینجارو ! اهه ! اکبرآقا ! نیگا کن . خشتک شلوار سرجاش نیست !

ـ مطمئنی وقتی توی دستگاه انداختی خشتک داشت ؟

ـ آره بابا تو هم مارو فیلم کردی .

ـ مطمئنی سکه‌هائی که توی‌دستگاه انداختی، صحیح و سالم بوده ؟

ـ والله نه اکبر آقا . یکی از یک تومانیها سیاه بود .

ـ خوب دیگه همینه اصغر آقاجون. اگه پولی‌که‌میندازی درست‌نباشه ، دستگاه‌خشتک آدم رو درمیاره !

ـ آره . وقتی واسه‌ی شلوار آدم کامپیوتر بذارن‌از این بهتر نمیشه !

ـ حالا بیا کنار ، بذار منم لباسمو بشورم .

ـ نمیشه‌اکبر آقا. یکساعته پیرهن من توی دستگاه‌است. پول هم انداختم هنوز درنیومده ...

اهه ! اینجارو ! پیرهنه اون گوشه افتاده ، دستگاه هم خاموشه !

ـ خوب. لابدپولتوخورده.

ـ اهه ! مگه میذارم(اصغر آقا با عصبانیت مشت توی دستگاه میکوبد) ..... الو!.. الو !... نخیر ، جوابنمیده! مگه تلفنه اصغر آقا ؟

ـ از تلفن هم بدتره ! باز اون دوزار دوزار می‌خوره .

رحمت به کفن دزد اولی

ـ ناراحت نباش ، شاید هم برق قطع شده .

ـ مگه توی تاریکی‌نمیتونه بشوره ؟

ـ صحبت تاریکی نیست اصغرآقا . آخه‌اینا «رختشور خونه‌ی برقیه» !

ـ بازم صد رحمت بهمون «ننه‌علی‌خودمون . نه اینقده پول می‌گرفت ، نه برقش‌قطع میشد .

ـ تازه سه دفعه هم لباسو «کر» میداد .

ـ اکبرآقا ، من باید با مشت و لگد پولمو از حلقوم این حروم لقمه دربیارم !

ـ ولش کن اصغر آقا ، لگد زدن باین دستگاه توهین به تکنولوژیه .

ـ تکنولوژی‌چیه دیگه اکبر آقا ؟

ـ تکنولوژی‌همون‌صنعته .

ـ یعنی همین صنعتی که «ننه‌علی» رو باین شکل درآورده ؟!

ـ آره اصغر آقا جون .

ـ پس زودتربزن بریم‌اکبر آقا !

ـ چرا اصغر آقا ؟

ـ آخه میترسم‌این‌تکنولوژی که اینها دارن ، مارو هم فی‌المجلس سوسک کنه .

خطر! قابل توجه شهرداری!

کرمانشاه ـ روی تابلوئی نوشته‌اند «خطر ـ قابل توجه شهرداری» و آنرا در قسمتی از خیابان سپه کرمانشاه نصب کرده‌اند .

یکبار دیگر به عکس نگاه‌کنید تا با ما همعقیده شوید که این تابلو، خیلی جالبتر از ان‌است که بشود از آن سرسری گذشت. مخصوصا که این تابلو را نه شهرداری ، نه اداره راهنمائی ورانندگی نه هیچ مرجع‌مسئول دیگری نصب نکرده، بلکه خود اهالی با ذوق کرمانشاه اقدام‌به تهیه و نصب آن کرده‌اند .

ماجری از این قرار است که براثر برف و سرمای اخیر ، آسفالت بسیاری از خیابان های کرمانشاه شکاف برداشت ، و مخصوصا قسمتی‌ازخیابان سپه، بصورت‌حفره‌ای‌خطرناک درآمد.

اهالی، هر چه از شهرداری خواستند این قسمت از خیابان سپه را مرمت کند تا اتومبیل‌ها و دیگر وسائط نقلیه مردم‌درون این حفره نیفتند، کسی توجهی نکرد. وبالاخره اهالی این تابلو را در این محل نصب کردند و در توضیح کاری که کرده‌اند گفتند :

ـ شهرداری که بفکر ما نیست، پس بگذار ما به فکر شهرداری باشیم. ما این تابلو را نصب کرده‌ایم که مسئولان شهرداری هنگام عبور از این‌محل، متوجه خطر بشوند و اتومبیل‌شان توی این حفره خطرناک نیفتد !

چوپانی، بخاطر صدتومان، به گلوله بسته‌شد!

مشهد ـ چوپان ۱۷ ساله‌ای‌بنام عنایت‌الله اوژن، اهل وساکن‌قریه «آقادربند»، مورد اصابت گلوله قرار گرفت !

عنایت‌الله، چندی پیش ، از شخصی بنام حاج سید، چند کیسه آرد خرید. قیمت‌این‌چند کیسه آرد یکصد تومان بود و قرار شد این مبلغ را عنایت‌الله هروقت که برایش مقدور بود بپردازد .

اما چند روز بعد، حاج‌سید بسراغ عنایت‌اله آمد واز او خواست بدهی‌اش را بپردازد . عنایت‌اله از حاج سید چندروز مهلت خواست تا اجرت‌چوپانی خود را از مردم بگیرد و یکصد تومان اورا بدهد، ولی حاج‌سید قبول نکرد و برسر همین‌موضوع، بین آنها نزاعی سخت درگرفت.

حاج سید که بشدت عصبانی شده بود، دوان دوان به خانه رفت وچند لحظه بعد با یک اسلحه برگشت وبطرف‌عنایت‌اله نشانه رفت .

عنایت‌اله، پیش از آنکه بخود بیاید، سوزش چند گلوله رادر شانه خود حس کرد و برزمین غلتید .

اکنون عنایت‌اله در بیمارستان بسر می‌برد و حاج سید نیز متواری شده است !

گوناگون

شهردار، بجرم بدمستی بازداشت شد!

آمریکا ـ کلانتر شهر «ماپتون» که شهر کوچکی در ایالت واشنگتن است ، شهردار این شهر را به‌علت بدمستی بازداشت کرد و او را بدادگاه تحویل داد . دادگاه ، شهردار را به پرداخت ۱۰ دلارجریمه‌بدمستی وعربده جوئی در خیابان محکوم کرد .

دختران نیکسون به‌چین میروند!

واشنگتن ـ بطوری که کاخ سفید افشا کرد ، اولین اقدام شهردار پس از پرداختن جریمه وخروج از دادگاه ، اخراج کلانتر و منفصل‌کردن‌اواز شغلش‌بود راستی چه کلانتر با شهامتی ! رئیس کل خود را بعلت بدمستی دستگیر کرده بود و لابد تازه انتظار داشت در پست خودش هم باقی بماند !

دختران نیکسون بسر ژنرال آیزنهاور رئیس جمهوری متوفی و فرمانده معروف و برجسته نیروهای آمریکائی در جنگ بین‌المللی دوم ، و دیگری پسر یکی از خانواده های ثروتمند و معروف آمریکا به نام کوکسی است .بطوریکه دختران نیکسون بیش از پدرشان از سفر چین لذت خواهند برد چون ، آنها اضطرابها و دلهره های نیکسون را برای مذاکرات بامقامات چین نخواهندداشت و دنیا به آنها و نتیجه سفرشان چشم‌نخواهددوخت!

شوروی، بدحساب امریکا !

واشنگتن ـ از مسائل مهمی که مدتهاست برسرراه امکان گسترش مناسبات بازرگانی آمریکا و شوروی قرار دارد مسئله پرداخت معادل صدها میلیون دلار بدهی شوروی به آمریکا است . این مبلغ را شوروی باید در برابر کمک‌هائی که از آمریکا در زمان جنگ دریافت‌داشته است به آن کشور بپردازد .

بی‌توجهی شوروی نسبت به پرداخت این بدهی موجب شده است که نظر دولت آمریکا ومخصوصا کنگره آن کشور نسبت به بسط روابط بازرگانی با شوروی به سردی گراید و در نتیجه بهبودی در مناسبات صادراتی و وارداتی دو کشور حاصل نگردد .

درماه فوریه گذشته دولت شوروی سرانجام موافقت کرد تا مذاکراتی درباره مسئله بدهکاری خود با آمریکا بعمل آورد .

ایالات متحده در بحبوحه جنگ جهانی دوم میلیون‌ها تن مواد مورد نیاز شوروی را به آن کشور ارسال‌داشت. مواد مذکور که طبق برنامه وام و قرضه در اختیار دولت شوروی قرار گرفت عبارت بود از هواپیما ، تانک، مهمات، خواربار ، پوشاک و مقدار زیادی از سایر نیازمندیهای حیاتی . درباره پرداخت بهای مواد مذکور طبق برنامه وام و اجاره، موافقت شده بود که مبلغی بمراتب کمتر از بهای واقعی آنها پرداخت گردد .

بدهی شوروی به آمریکا به سه دسته عمده تقسیم میشود . درباره دسته اول که محتملا کوچکتر از سایر دسته‌ها محسوب میگردد در سال ۱۹۴۸ مقامات مسئول دولت شوروی با ایالات متحده به توافق رسیدند . ولی درباره دو دسته دیگر که اقلام مهمتری را تشکیل میدهند تاکنون توافقی حاصل نگشته است .

پدر ومادر زنی که کودکان را داغ میکنند

بن ـ اگر در گذشته اولیای اطفال آلمانی از اعمال تنبیهات بدنی در مدرسه شکوه می کردند ، حال این اولیای مدارس هستند که‌از خشونت پدران و مادران در مورد اطفال دبستانی ابراز نگرانی می کنند . بعنوان نمونه چندی‌پیش‌راه رفتن‌غیر عادی دو کودک در یکی از مدارس آلمان فدرال توجه اولیای مدرسه را جلب کرد و پس از تحقیقی که از این دو که پتر «پسربچه ۶ ساله» و «هلگا دختربچه ۱۳ ساله» بعمل آمد ، معلوم شداولیای آنها به‌شدت کتکشان‌زده‌اند و حتی بدنشان را با میله فلزی داغ کرده‌اند . اولیای این دو بلافاصله به مقامات قضائی معرفی شدند و تحت تعقیب قرار گرفتند .

نکته شایان توجه‌این که، کتك زدن و شکنجه دادن اطفال در بین آلمانی هاچنان رواج یافته که پروفسور «لورکرت» یکی ازبرجسته‌ترین دانشمندان روانشناسی پرورشی در این باره هشدار داده و از اولیای مدارس خواسته مراقب واکنش های روانی ناشی از محیط خارج مدرسه از طرف‌دانش‌آموزان باشند .

لازم بیادآوری است در مدارس آلمان تنبیهات بدنی در مورد دانش آموزان‌ممنوع می‌باشد و در صورتی که آموزگاری دانش‌آموزان‌را تنبیه بدنی کند ، بسختی مجازات می شود .

در عکس «پتر» و «هلگا» بابدنهای سیاه شده‌ازضربات شلاق دیده می شوند .

مأمور کشتار سگ‌های ولگرد، پاداش میخواهد!

تبریز ـ جالبترین نامه‌ای که تاکنون به انجمن شهر تبریز رسیده، نامه‌ای است از ابراهیم خلیل جعفری که مامور کشتار سگ‌های ولگرد تبریز است.او در نامه خود نوشته بود :

«چند روز پیش، حین انجام وظیفه، یعنی‌درحالیکه مشغول‌از بین بردن سگ‌های ولگرد بودم، یک جیب‌بر تمام موجودی جیبم را که مبلغ ۳۶۰۰ تومان بود، به سرقت برد .

این پول، تمام پس‌انداز من بود وآنروز آنرا همراه خود آورده بودم تاپس‌از پایان‌ساعات کارم، با آن معامله‌ای را انجام بدهم که برایم جنبه حیاتی‌داشت. ولی‌حالا که این پول را ازدست داده‌ام، زندگی‌ام‌مختل شده‌است. بهمین جهت و با توجه به‌اینکه پول‌را حین‌انجام وظیفه ازدست داده‌ام، از انجمن شهر تبریز تقاضامیکنم ،مبلغی حدود۳هزار تومان بعنوان پاداش برای من منظور کند ، تا زندگی‌ام تباه نشود!»

البته اعضای انجمن، برای این مامور کشتار سگ ناراحت شدند، ولی تنها کاری که از دست‌شان برمی‌آمد این بود که نامه اورا به شهربانی بفرستند، تاشاید از طریق شهربانی‌دراین مورد اقدامی شود !

مجله دختران وپسران روزهای یکشنبه منتشر میشود

با احترام با طلاع میرساند
کشتیرانی ملی آریا
کشتی آریامن سفر شماره ۱
از بنادر ایالات متحده آمریکا
به خلیج فارس

نیوارلئان	۸ فروردین
هستون	۱۰ فروردین
نورفوك	۱۵ فروردین
بالتیمور	۱۷ فروردین
فیلادلفیا	۱۹ فروردین
نیویورك	۲۳ فروردین

لطفا برای کسب اطلاع بیشتر و رزرو جا به اداره مرکزی یا شعب کشتی رانی ملی آریا مراجعه فرمائید .
اداره مرکزی : تهران ـ خیابان کریمخان زند (بین سپهبد آباد و آبان) ساختمان آریا
تلفن : ۸۲۸۲۵۸ ـ ۸۳۴۲۳۰ ـ ۸۳۴۰۶۱/۵ صندوق پستی ۳۵۳ ـ
تلکس : ۲۷۹۴
شعبه خرمشهر : خیابان پهلوی ـ ساختمان آریا تلفن ۲۷۴۱/۴ صندوق پستی ۴۰۴ تلکس ۴۰۱۱
شعب دیگر : بندرشاهپور ـ بوشهر ـ بندرعباس

با افتتاح حساب پس انداز در
بانك بیمه بازرگانان
برای تصاحب
ساختمان ۴ طبقه شماره یک
آماده شوید

تسلیت

سرکار علیه خانم دکتر جباری
پزشکان کشیك بیمارستان مسعودی درگذشت عموی بزرگوارتان‌رابه‌آنجناب‌و خاندان‌محترم جباری تسلیت‌میگویند.
دکتر محمدعلی فرزان . دکتر اخوان . دکتربدوحی . دکترمحمود فرزان . دکتر معافی . دکترنیکمنش . دکترمهین .
آ ـ ۴۵۲۷

جناب دکتر فرخ‌روپارسای وزیر محبوب آموزش و پرورش
از طرف خودوکلیه‌فرهنگیان لارستان مصیبت وارده را تسلیت عرض نموده بقاء عمر آنجناب و سایر بازماندگان را از خدای بزرك مسئلت دارم .
رئیس آموزش و پرورش لارستان ـ ناصر پایدار
آ ـ ۸۶۶۵۶

جناب دکتر فرخ‌روپارسای وزیر محبوب آموزش و پرورش
کارکنان‌دبیرستان‌دبیرستان‌چهارم‌آبان خواستاربانهایت‌تاسف درگذشت جناب فرخ‌دین پارسای را که‌از رجال برجسته ایران بودند تسلیت عرض مینمایند .
ایرانپور . شاکرم . امینی . شریعتی ، نوربخش
آ ـ ۸۶۶۵۲

جناب آقای دکتر امیرفیعی
باندوه فراوان مصیبت وارده را به آنجناب و سایر بازماندگان محترم تسلیت میگوئیم .
قم ـ لسانی . لاجوردی . رشتی‌زاده . آسودگان
آ ـ ۸۶۶۵۰

جناب سرهنگ درخشانفر فرمانده محترم
مصیبت وارده را بشما تسلیت عرض نموده و در سوگشما شریکیم .
قم ـ ستوان داودپور

همکار محترم جناب آقای دکترتقی‌زاده
همه همکاران جنابعالی از سوك درگذشت والدماجد شما متاثر هستندو مصیبت وارده را صمیمانه تسلیت میگویند
بخش شیمی دانشکده علوم ـ دانشگاه ملی ایران

جناب آقای غلامحسین جباری
مصیبت وارده را تسلیت گفته بقا و سلامتی جنابعالی و سایر بازماندگان را از خداوند متعال خواستارم
احمد گنجی‌زاده
آ ـ ۸۷۰۹۶

جناب آقای غلامحسین جباری
بانهایت تاسف و تاثر مصیبت وارده را تسلیت عرض میکنیم .
مهرگان فیلم
آ ـ ۸۷۰۹۴

آقای محمود جمشیدی
با اندوه فراوان فوت پدر گرامیتان را تسلیت میگویم .
محمد آخوندزاده
آ ـ ۳۵۳۶۵

آقای مسعود خسروپناه و بانو
مصیبت‌وارده رابه‌فامیل محترم خسرو پناه و آشنایان‌صمیمانه تسلیت عرض نموده بقاء و سلامتی آن دوست عزیز را از خداوند متعال خواستارم .
سرتیپ مکری
آ ـ ۳۵۴۳۳

جنابان آقایان عبدالمهدی کشفی و ناصر کشفی
کارمندان و کارکنان شرکت فیلکورفورد از درگذشت‌شادروان بانو اعظم کشفی خواهر گرامیتان بی نهایت متاسف و متاثرند و مراتب تسلیت عمیق خود را بحضور آنجنابان ، خانواده های محترم : کشفی . عزیز سلطانی . ارشد . امینیان هداوند وهدایت تقدیم میدارند و سعادت و سلامتی شما و فامیل محترم‌را از خداوند متعال خواستاریم .
هواردباند . توماس . چمگران . جان رودی

سرکار خانم مریم فرهمند
همکاران شما در دبستان سعدی فوت جانگداز پدر عزیزتان را تسلیت میگویند .
آ ـ ۳۵۴۳۹

سرکار خانم فرهمند
با قلبی مملو از اندوه درگذشت پدر ارجمندتان را تسلیت میگوئیم .
نواب . خسرو پرویز . نیکبخت . توکلی غفاری . مساوات . ملک خسروی . وافی . سره .

جناب آقای مهندس احمد عطائی رئیس اداره کار و سرپرست سازمان بیمه های اجتماعی استان ساحلی
کارکنان اداره کار و بیمه های اجتماعی از خبر درگذشت ابوی گرامیتان فوق‌العاده متاثر و از ایزد متعال سلامتی آنجناب و سایر بازماندگان را مسئلت دارند .
بندر عباس ـ از طرف کلیه کارکنان ـ نیاکمال
آ ـ ۸۶۶۶۲

جناب آقای محمد تقی جوان معاون اداری و مالی اداره کل گمرک
با نهایت تاثر مصیبت وارده را به آنجناب و خاندان جلیل تسلیت عرض مینمایم.
محمد طباطبائی
آ ـ ۸۶۶۶۰

همکار ارجمند جناب آقای دکتر علی امیر رفیعی
ریاست محترم بیمارستان نکوئی
مصیبت وارده را تسلیت عرض مینمائیم
قم ـ دکتر بنی‌فاطمی . دکتر روحانی . دکتر کردستی . دکتر افراسیابی . دکتر شریعت . دکتر فیض . دکتر خلیلی . دکتر تقوی . دکتر رضوی . دکتر بیگریان . دکتر حبیب شریعت . دکتر خلیل‌زاده شبستری . دکتر نیکبخت . دکتررزاقی . دکتر ارجمند . دکتر صفائی . دکتر جلوه . دکتر معنوی . دکتر سامانی . دکتر معصومی . دکتر خدیوی . دکتر صفی‌نیا . دکتر وفائی .

اصناف و بازرگانان شهرستان قم با کمال تاثر و تاسف درگذشت عمه گرامی دانشمند معظم جناب آقای دکتر امیر رفیعی ریاست محترم بیمارستان نکوئی و زایشگاه هدایتی را بحضور آنجناب تسلیت عرض نموده و صبر و شکیبائی بازماندگان آن مرحومه را از ایزد متعال خواستارند .
حاج حسین هدایتی . حاج سید ابوالفضل برقعی امین . حاج علی امجدی . حاج سید حسین نیلچی . حاج حسین فولادی ، حاج‌سید حبیب‌اله روحانی امجد . سید محمد طباطبائی . حاج اسماعیل هدایتی و قاطبه اصناف و بازرگانان قم .

جناب آقای دکتر علی امیر رفیعی
با کمال تاسف مصیبت وارده را بحضور جنابعالی و فامیل محترم تسلیت عرض نموده و سلامتی آن خاندان را از ایزد توانا خواستاریم .
دکتر سلامتی . دکتر فائز . دکتر ضابطی . دکتر روحانی . دکتر کاظمیان . دکتر چم . دکتر دانشور . دکتر بیگدلی . دکتر آرامش . دکتر عزیز سلطانی . دکتر علوی . دکتر تبریزی . دکتر مجتبوی . دکتر مجاب .
آ ـ ۸۶۶۶۶

جناب آقای دکتر علی امیر رفیعی
ریاست محترم بیمارستان نکوئی و زایشگاه هدایتی
پزشکان و کارکنان بیمارستان نکوئی قم ضایعه فوت عمه گرامیتان را بحضور آنجناب تسلیت عرض نموده‌بقاءعمر و سلامتی شما و خانواده محترم‌را از درگاه خداوند متعال خواهانیم .
کارکنان بیمارستان نکوئی و زایشگاه هدایتی
آ ـ ۸۶۶۶۸

جناب آقای دکتر علی امیر رفیعی
ریاست محترم بیمارستان نکوئی و زایشگاه هدایتی
اعضاء انجمن شهرستان‌قم‌با قلبی آکنده‌ازغم و اندوه‌درگذشت عمه گرامیتانرا بجنابعالی و فامیل معظم تسلیت عرض نموده شادی روح آن‌مرحومه و بقای عمر آن پزشک انسان دوست را از خداوند متعال مسئلت دارند .
رئیس انجمن شهرستان قم ـ باقر زند وکیلی
آ ـ ۸۶۶۷۰

جناب آقایان عبدالمهدی کشفی و ناصر کشفی
بانهایت تاثر و تاسف درگذشت بانو اعظم کشفی خواهر گرامتان را بحضور آنجنابان و خانواده های محترم کشفی . عزیز سلطانی . ارشد . امینیان . هداوند و هدایت تسلیت عرض نموده و برای شما و بازماندگان آن مرحومه‌صبر و شکیبائی آرزو میکنیم .
کارمندان وکارکنان شرکت‌توانا و فیلکوفورد
۳۵۴۴۵

جناب آقای دکتر علی امیر رفیعی
ریاست محترم بیمارستان نکوئی قم
بانهایت تاسف مصیبت وارده را بجنابعالی و فامیل محترم تسلیت عرض مینمایم .
قم ـ علی گرامی
آ ـ ۸۶۶۴۷

جناب آقای دکتر علی امیر رفیعی
ریاست محترم بیمارستان نکوئی قم
بدینوسیله مصیبت وارده را تسلیت عرض نموده سلامتی سرکار و فامیل محترم را از درگاه خداوند متعال خواستارم .
قم ـ محمدصابری
آ ـ ۸۶۶۷۱

جناب آقای دکتر علی امیر رفیعی
ریاست محترم بیمارستان نکوئی
باکمال تاسف مصیبت وارده را بشما و فامیل محترم تسلیت عرض مینمائیم .
قم ـ علی رشتی‌زاده ـ محمد آسودگان
آ ـ ۸۶۶۷۸

جناب آقای صبور و سرکار خانم منشی
بانهایت تاثر و تاسف مصیبت وارده را تسلیت عرض نموده‌بقای عمرشماو بازماندگان محترم را ازخداوند متعال مسئلت داریم .
یزد ـ کارکنان مدرسه راهنمائی تحصیلی آپادانا
آ ـ ۸۶۶۶۴

گوشت: از پایان جنگ دوم تا بهمن ماه ۱۳۵۰

هشتمین مسابقه ملی گوسفندان

روز پنجم ماه مارس ، هشتمین سالن مسابقه کشاورزی در (پاریس) تشکیل شد . این مسابقه هفت‌روز بطول می‌انجامد . در همین مسابقه ، در قسمت حیوانات بهترین نوع گوسفندان‌از نظر گوشت و پشم و پوست هم به معرض تماشا گذاشته میشوند و گوسفندان ایرلندی ، فرانسوی ، آلمانی و دانمارکی‌در این مسابقه شرکت داده شدند . در عکس گروهی از گوسفندان و بره‌ها را می‌بینید که توجه تماشاگران را جلب کرده‌اند .

حاشیه : جای گوسفندان ایرانی خالی !

عکس ازخبرگزاری فرانسه

باخوانندگان مسئله گوشت را از آغاز مشروطیت مرور کردیم و مشکلات آنرا باستناد مدارکی که از مسئولان آن باقی مانده بررسی نمودیم تابه سال ۱۳۱۶ که‌نخستین شرکت گوشت‌بوجود آمد، منتهی این شرکت‌گوشت از کدخدایان صنف تشکیل شدزیرا در این سال کدخدایان صنف از قبیل کدخدا اسمعیل ، ارباب جواد، حاجی تقی ، حاج سید اکبرو دیگران شرکت گوشت‌تشکیل دادند اما این‌شرکت هم مثل شرکت های موجود دوامی پیدا نکرد و پس از دو سال منحل شدو بار دیگر کار فروش و تهیه بدست قصابان‌و کدخدایان صنف افتاد واین وضع ادامه داشت تاشهریور سال ۱۳۲۰

اماآنچه که اینک موردبحث ماست‌مسئله نرخ گذاری درآن زمان وتوجیه این مطلب است که چگونه گوشت‌پایتخت‌تامین میشد.

کیل گیری

نرخ گوشت از جانب‌شهرداری تعیین میشد بدین ترتیب که قیمت پوست ، روده ، کله پاچه، پیه ، جگر ، سیرابی ،شیردان حساب میشد و بعد در فصول مختلف از مراکز استان های مختلف نرخ گوشت سئوال‌می شدو بعد قیمت گذاری باتوجیه یك قیمت آنچه که اشاره شد تعیین میگردید.

بهرحال در طول سالهای ۱۳۲۰ تا۱۵ـ۱۶ سال گوشت همچنان دست قصابان بود و شهرداری در نرخ نظارت می کرد.

تااین که شرکت گوشت به وجود آمد و در آن زمان دو حزب ملیون و مردم فعالیت داشتند و مسائل صنفی از نظر اجتماعی در دو حزب مطرح‌بود شرکت گوشت در خرداد ماه ۱۳۳۸ مواجه با مسائل مالی شد و اعلام گردید که سوء استفاده هائی در کار گوشت شده است .بادخالت ماموران قضائی سرانجام کار پرونده گوشت بدادگستری کشید و مدیر عامل و جمعی دیگر از شرکت گوشت توقیف شدند.

در خلال رسیدگی به کار پرونده شرکت گوشت بار دیگر مسئله کشتار آزادمطرح شد و پیشنهاد هائی از جانب دامداران بشهرداری تهران تسلیم شدو بالاخره از اول تیر ماه سال ۱۳۳۸ مجدداباکشتار آزاد موافقت‌شد.

این‌وضع ادامه داشت تا آذرماه سال۱۳۴۰.

گوشت از خارج

تمام این اقدامات درجهت تثبیت نرخ گوشت همچنان ادامه داشت و در تیر ماه سال ۱۳۴۲ گوشت گوسفند ۶۰ ریال اعلام شد و در بهمن ماه همین سال هیات دولت واردات دام را بمنظور مبارزه با گرانی گوشت آزاد اعلام کرد و در اردیبهشت ماه سال ۴۳ بنابه تصمیم دولت هیئتی از طرف شهرداری و شرکت معاملات خارجی برای خرید گوسفند به ترکیه رفتند و باز در همین تاریخ اعلام شد که گوشت استرالیائی بانصف قیمت گوشت در ایران وارد خرمشهر میشود. دراین سال نوسان قیمت گوشت زیاد بود آنچنانکه در تاریخ بیست‌و دوم اردیبهشت سال ۴۳ قیمت گوشت گوسفند مخلوط ۸۴ریال تعیین‌شدامابنج روزبعد یعنی بیست‌و هفتم اردیبهشت قیمت گوشت مخلوط به ۷۴ ریال تنزل پیدا کرد.

گوشت منجمد

ورود گوشت منجمدبه‌تهران در نیمه دوم دیماه سال ۱۳۴۳ شروع شدو بهداری شهرداری نظر داد که مصرف آن ازنظر بهداشتی اشکالی ندارد ولی مردم در همان موقع استقبالی از آن نکردند در حالیکه اعلام شده بود که قرارداد یکصد هزار کیلو گوشت منجمد بین شرکت معاملات خارجی و یك شرکت استرالیائی و قیمت هر تن سی و هفت هزار ریال‌وارد خرمشهر بامضاء رسید.

ایجادشرکت تعاونی

در خلال این احوال باردیگر زمزمه ایجاد شرکت بمیان آمد و در فروردین ماه سال۱۳۴۴ برای اداره گوشت‌تهران‌شرکت تعاونی توزیع گوشت تهران و حومه بوسیله کشتارکنندگان و قصابها باسرمایه هفت‌میلیون وهشتصد هزار ریال تشکیل و به ثبت رسیده و شهردارتهران نیز بشرط آنکه منافع مصرف کننده و تولید کننده تامین گردد آنرا تائید نمود.

مسئله گوشت بانرخهائی که گاه تعیین میشدو گاه همان تعیین شده رعایت نمیشد ، به همراه گوشت‌های‌منجمدهمچنان جزء مسائل روز بود تا این که در مرداد سال ۱۳۴۵ شهرداری تهران مسئله « بسته بندی گوشت » را بمیان کشیدواعلام شد که کشتارگاه ماشینی هم شروع بکار خواهد کرد آمار دراین تاریخ نشان میداد که در کشتارگاه تهران روزانه بیست هزار گوسفند کشتارمی شود.

قیمت گوشت در بهمن ماه سال ۴۵ از طرف شرکت گوشت کیلوئی ۸۲ ریال اعلام شد ولی شرکت اعلام کرد که گوشت را کیلوئی ۹۳ ریال‌می خرد و کیلوئی ۷۵ ریال به دکاندار میفروشد و قصابی‌ها در تهران‌و شهرری‌باید کیلوئی ۸۲ ریال بمردم بفروشند.

در خرداد سال ۴۶ خبرداده شد که برای تامین گوشت‌شهر تهران گوسفند دویست کیلوئی از انگلستان وارد تهران شد و مسئولان امور گوشت مدعی شدند که اگر از این نوع‌نژاد اصیل گوسفند واردکنندمشکل کمبود گوشت مرتفع می‌شود .

۱۵۰ میلیون ریال ضرر

در نیمه اول تیر ماه سال ۱۳۴۷ شرکت تعاونی تهیه و توزیع گوشت اطلاعیه‌ای‌انتشار داد و نامهائی هم به رئیس مجلس سنا و رئیس مجلس شورای ملی نوشت مبنی براین که این شرکت در امر تولید گوسفند دخالتی نداشته و این برنامه وسیع را بایدبابودجه‌ای دنبال کرد که از وظایف این شرکت خارج است .

در این اطلاعیه اعلام شد که از نیمه سال ۴۴ تا این تاریخ شرکت یکصد و پنجاه میلیون ریال زیان داشته و این زیان ناشی از تفاوت قیمت خرید گوسفند و فروش گوشت‌است و شهردار ی‌هم میداند که نرخ مقرر برای شرکت زیان دارد .

دخالت سازمان گوشت

در جریان این احوال سازمان گوشت و انجمن‌شهر تهران‌هم وارد مسئله گوشت شدند و در خرداد سال ۴۸ مدیر عامل شرکت تعاونی گوشت عوض شد ولی در روز بیست و هشتم تیرماه ۱۳۴۸ دراجرای تصمیم دولت بمنظور بهبود بخشیدن به وضع گوشت پایتخت ، امر خرید دوم ، کشتار گوسفند ، توزیع گوشت در تهران به عهده سازمان گوشت محول گردید و سازمان اعلام کرد که هرتعداد گوسفند عرضه شود نقدا خریداری می کند با اعلام این مطلب ، ضمنا گفته شد که با این ترتیب نظام ۲۰۰ سال پیش یعنی زمانی که‌تهران فقط پنجاه هزار جمعیت داشت برچیده شد و در سحرگاه امروز فروشندگان گوسفند را بماموران سازمان گوشت فروختند و کارکنان‌این‌سازمان ابتکار عملیات را در پاچال ها بدست گرفتندولی فردای‌روزی که این اعلامیه صادر شد وزیر تولیدات اعلام کرد که دولت گوشت را کیلوئی نود ریال از چوبدار میخرد و کیلوئی هفتاد و دو ریال به قصاب می‌فروشد ولی قصاب گوشت رابه نرخ هشتاد و دو ریال بمردم نمی فروشد در اسفند ماه سال ۴۹ بار دیگر اعلام شد که طرح های جدیدی برای تامین گوشت تهیه‌شده تادست‌واسطه ها کوتاه شود .

دراجرای طرح سازمان گوشت در میادین دام ، گوسفند های زنده وزن و خریداری می کند تا دیگر علتی برای شکایت دامداران از وزن‌و محاسبه‌لاشه گوسفند و تاخیر پرداخت قیمت پیش نیاید ولی توزیع توسط بخش خصوصی صورت می‌گیرد .

انحلال شرکت تعاونی

در اذرماه امسال بازرسان شرکت تعاونی اعلام کردند که دو میلیون تومان پول خرج شده ولی محل مصرف ومجوز آن معلوم نیست و متعاقب آن آقای ولیان وزیر تعاون وامور روستا ها انحلال شرکت های تعاونی تهیه و توزیع گوشت گوسفندی تهران را بدلیل این که مسئولانش مرتکب تخلفاتی شده و همچنین‌متهم‌به انجام‌اقداماتی بزیان‌خزانه‌دولت و منافع مصرف کننده شده‌اند اعلام کرد و بعد سهامداران شرکت بدفاع پرداختند و وزیر تعاون هم اعلام کرد که‌مسئولان شرکت حق دارند از خوددفاع کنند .

سرانجام کار

وسرانجام کار گوشت ، به اسفند ماه ۱۳۵۰ کشیدومسئله نرخ جدید و مصاحبه رادیو و تلویزیون و مطبوعاتی آقای منصور روحانی وزیر کشاورزی که‌نرخ جدید گوشت‌برای‌اجرا نبود .

بهر حال آنچه در رپرتاژ های مربوط به نابسامانی گوشت درج گردید پیش از قرارگرفتن آقای منصور روحانی. درراس وزارت کشاورزی بودامید آنکه ایشان بتوانند بامر گوشت سر و سامانی بدهند .

...

این بود تاریخچه‌ای‌ازماجرای گوشت از مشروطیت الی بحال البته باختصار ولی در آینده‌چه پیش آید باید در انتظاربود .

جناب آقای دکتر امیر تیمور کلالی
از زحمات بی‌شائبه شما در مورد معالجه‌خواهرعزیزت خوشنویس کمال امتنان و سپاسگزاری را دارم .
خوشنویس

اطلاعات هوائی
نشریه‌ای که برای دانشجویان ایرانی منتشر میشود و هر روز بخارج از کشور ارسال میگردد قیمت‌آبونمان اطلاعات هوائی برای امریکایکساله ۲۲۰۰ ریال و برای اروپا یکساله ۱۸۰۰ ریال تعیین شده ست .
بدانشجویان ۲۵ درصدتخفیف داده خواهدشد

۹ روز دیگر فرصت دارید

دومیلیون‌وپانصدهزارریال جایزه‌اول بانك تهران
۲٫۵۰۰٫۰۰۰
جایزه‌اول بانك تهران
دومیلیون‌وپانصدهزارریال
جایزه‌اول بانك تهران
۲٫۵۰۰٫۰۰۰
جایزه‌اول بانك تهران
دومیلیون‌وپانصدهزارریال
جایزه‌اول بانك تهران
۲٫۵۰۰٫۰۰۰
جایزه‌اول بانك تهران
دومیلیون‌وپانصدهزارریال
جایزه‌اول بانك تهران
۲٫۵۰۰٫۰۰۰
جایزه‌اول بانك تهران
دومیلیون‌وپانصدهزارریال
جایزه‌اول بانك تهران
۲٫۵۰۰٫۰۰۰
جایزه‌اول بانك تهران
دومیلیون‌وپانصدهزارریال
جایزه‌اول بانك تهران
۲٫۵۰۰٫۰۰۰
جایزه‌اول بانك تهران
دومیلیون‌وپانصدهزارریال
جایزه‌اول بانك تهران
۲٫۵۰۰٫۰۰۰
جایزه‌اول بانك تهران

شماره ۶۲۱۴ ـ تاریخ ۱۶ر۱۲ر۵۰

اطلاعیه شهرداری اردکان یزد

در اجرای ماده ۵ آئین‌نامه مربوط به تبصره ۲ ذیل ماده ۱۶ قانون نوسازی و عمران شهری بدینوسیله اجرای طرح‌احداث دو خیابان بشرح زیر را باطلاع عموم میرساند .

۱ـخیابان بطرف صدر آباد (کشتخوان جعفرخان) از میدان ششم بهمن تا اراضی مقابل ساختمان آقای حسن بیطرف‌بعرض ۲۴ متر که از نظر پرداخت غرامت بالغ‌بر ۱۸۰۷۶۶۲ ریال و دریافت حق مرغوبیت به مبلغ ۱۴۴۸۲۷۱ ریال می باشد .

۲ـخیابان اتصالی بین خیابان فرح و شاهپور که از منزل و مغازه آقایان محمد شاکر و محمود مختاری شروع و به منزل آقای رئیس زاده و خندق آقای ضیائی ختم میشود به عرض۱۱ر۵ متر که از نظر پرداخت غرامت بالغ بر ۱۱۲۶۰۰۹ ریال و دریافت حق مرغوبیت ۳۶۴۲۴۲ ریال می باشد .

تاریخ شروع اول تیرماه ۱۳۵۱ و مدت اعتراض از تاریخ نشر اولین آگهی تا دو ماه و محل قبول اعتراض دفتر شهرداری خواهد بود ـضمنا نقشه و فهرست ارزیابی در اداره‌نوسازی واقع در محوطه پارك انتهای خیابان شرف برای ملاحظه عموم الصاق شده است بعلاوه نتیجه ارزیابی املاك وسیله پست برای مالکین و متصرفین قانونی آنان ارسال معترضین برارزیابی بایدنشانی کامل و روشن خود را در ذیل برك اعتراض‌بطورخواناقیدنمایند. مفاد این اطلاعیه در سه نوبت بفاصله هرنوبت یك هفته درروزنامه اطلاعات منتشر می گردد .

شهردار اردکان یزد ـ عباسی
آ_۸۶۶۴۴ ۱_۲

یك پروژه منحصربفرد واختراع جدید صنعتی که
به ثبت رسیده و حاضر به بهره برداری است باماشین آلات و لوازم مربوطه موجود در تهران به مبلغ‌دومیلیون و نهصد هزار ریال بفروش میرسد .
برای اطلاع بیشتربه آقای سیروس یوسفی‌خرمشهر تلفن ۳۹۲۲ صندوق پستی ۲۲ویا در تهران تلفن۸۷۳۵۴۰ مراجعه فرمائید .

آگهی پذیرش کارآموز

طرح بهره‌برداری صنعتی از جنگلهای نکاوابسته بوزارت کشاورزی‌و منابع‌طبیعی برای تکمیل کادر فنی کارخانه های مجتمع چوب در نکا (مازندران)۳۰نفر کارآموز مرد راپس‌از گذراندن یکدوره کارآموزشی یکساله در رشته های‌صنایع‌چوب باشرایط زیربخدمت‌میگمارد:

۱ـداشتن گواهینامه دوره کامل متوسطه بترتیب الویت‌زیر
الف:رشته درودگری
ب : رشته ریاضی یاطبیعی که سابقه کار در یکی از کارخانجات قبلاداشته باشدافرادی که در صنایع‌چوب سابقه کار داشته‌باشند حق‌تقدم خواهندداشت .
پ: رشته‌ریاضی یاطبیعی.

۲ـ سن‌داوطلبان نباید از ۲۷سال تجاوز نماید (متولدین‌سال ۱۳۲۴)

۳ـدارابودن دفترچه پایان خدمت‌وظیفه یامعافیت دائم باستثنای معافیت‌پزشکی

۴ـداوطلبان باید دوره‌آموزش یکساله را بطور شبانه‌روزی درچالوس طی نمایند.

۵ـهزینه‌شبانه‌روزی ومخارج تحصیلی بعهده طرح‌بهره‌برداری صنعتی‌از جنگلهای نکاخواهدبود . (هیچگونه وجه‌دیگر بعنوان کمك هزینه تحصیلی‌وغیره پرداخت‌نمیشود)

۶ـ پذیرفته‌شدگان پس از طی دوره یکساله و موفقیت در امتحانات آموزشگاه بامقررات مخصوص شرکت نکاچوب که جایگزین طرح‌نکاخواهدبود وحقوق‌ثابت ماهیانه (حداقل ۷۶۰۰ ریال بخدمت‌گمارده خواهند شدو هیچگونه گواهی‌نامه‌ای‌داده نمیشود .

۷ـداوطلبان بایستی سندرسمی به مبلغ یکصد هزارریال و تعهد ۱۰سال خدمت‌بواحد بهره‌برداری صنعتی از جنگلهای‌نکا وهر موسسه و شرکتی که جایگزین طرح مزبورباشد بسپارند تادرصورتی که در امتحانات مردودیاازخدمت در نقاطی که واحد مربوط تعیین می‌نماید سرپیچی نمایندمخارجی‌راکه واحد مزبور در دوره آموزش متحمل شده‌است از آنان وصول نماید نظر آموزشگاه در مورد‌مخارج معتبراست.

۸ـپذیرفته‌شدگان در آزمایش ورودی بایدگواهی تندرستی وسلامتی و مقاومت جسمانی از پزشك مورد اعتماد آموزشگاه ارائه نمایند.

۹ـاز داوطلبان امتحان مواد (ادبیات‌فارسی . ریاضیات. اطلاعات عمومی وعلوم‌طبیعی)در حدودبرنامه سال ششم متوسطه بعمل خواهدآمد.

۱۰ـ از داوطلبان علاوه برامتحانات کتبی مصاحبه نیزبعمل خواهدآمد . ملاك پذیرش قطعی توفیق‌درامتحانات کتبی ومصاحبه خواهدبود .

مدارك لازم برای ثبت‌نام

داوطلبان باید درخواست‌نامه زیر را تنظیم کرده همراه۲قطعه عکس ۴×۶وفتوکپی دیپلم وفتوکپی شناسنامه و فتوکپی برك خاتمه خدمت یامعافیت دائم تاتاریخ۳۱فروردین ۱۳۵۱ شخصا یابا پست سفارشی به نشانی (چالوس آموزشگاه حرفه‌ای جنگل و صنایع‌چوب) تسلیم یاارسال نمایند . کارت‌ورودی بجلسه امتحان از ساعت ۸تاساعت ۱۲روز جمعه اول اردیبهشت ۵۱ در محل آموزشگاه حرفه‌ای جنگل‌وصنایع‌چوب‌واقع درشهرستان چالوس دربرابرارائه شناسنامه عکس‌دار و قبض پست‌سفارشی مربوط بارسال مدارك‌توزیع خواهدشد.

امتحانات کتبی در ساعت۱۴ روز جمعه اول اردیبهشت ماه ۱۳۵۱ در محل آموزشگاه درشهرستان‌چالوس برگزار خواهدشد و مصاحبه بلافاصله پس از امتحانات کتبی بعمل خواهد آمد.

م‌الف ۱۵۹۸۷

طرح بهره‌برداری صنعتی از جنگلهای نکا.

نام	نام‌خانوادگی
شماره‌شناسنامه و محل صدور	
تاریخ‌تولد (باذکرسال ـ ماه)	رشته‌تحصیلی
نشانی کامل	امضاءداوطلب
آ_۸۶۹۲۴ ۱_۳	

بافتتاح حساب پس انداز در
بانك بیمه بازرگانان
برای تصاحب
ساختمان ۴ طبقه شماره یك
آماده شوید

۹ روز دیگر فرصت دارید
۲٫۵۰۰٫۰۰۰ ریال بالاترین رقم جایزه
جایزه اول بانك تهران
دفترچه پس انداز بانك تهران بهترین عیدی....
از علاقمندان بشرکت درقرعه کشی بالاترین رقم جایزه ۲٫۵۰۰٫۰۰۰ ریال جایزه اول وهزاران جایزه دیگر امسال بانك تهران دعوت میشود جهت افتتاح حساب و تکمیل موجودی بشعب بانك تهران مراجعه فرمائید.
بانك تهران امین مردم ایران
۹ روز دیگر فرصت دارید

ساختمان ۴ طبقهٔ شمارهٔ یک

جایزه بانک بیمه بازرگانان

Bank Bimeh Bazarganan

۳۰۰ شعبه
بانک بیمه بازرگانان
درخدمت ملت ایران

بمنظور تأمین آسایش هم میهنان عزیز ، تا پایان روز دوشنبه ۳۰ اسفند ماه ۱۳۵۰ ،کلیه شعب بانک بیمه بازرگانان در تهران و شهرستانها بطور یکسره از ۸ صبح تا ۷ بعدازظهر دایر خواهد بود. شما در هر نقطه ایران که هستید ، میتوانید با مراجعه به نزدیکترین شعبه بانک بیمه بازرگانان ، بنام خود و فرزندانتان حساب پس‌انداز باز کنید و برای تصاحب ساختمان ٤ طبقه شماره یك ، آماده شوید.

شعب بانک بیمه بازرگانان در شهرستانها
که براساس تقسیم‌بندی بانکی تنظیم گردیده است

شعب استان مرکزی

کرج
مرکزی قزوین
بازار قزوین
مرکزی ساوه
تاکستان قزوین
خیابان پهلوی قزوین
میدان ملی ساوه
سپه قزوین
شهری تاکستان
هشتگرد
قم
ابهر
فردوس ابهر
شهر ری

شعب استان یکم (گیلان)

مرکزی رشت
بازار رشت
سنگر
شفت
خشگه‌بیجار
رودبار
زرجوب
مرکزی بندرپهلوی
آستانه
لشت نشا
رودبنه لاهیجان
بندر فرحناز
سیاهکل لاهیجان
بازار لاهیجان
خمام
مرکزی لنگرود
راه‌پشته لنگرود
کومله لنگرود
رودسر
کلاچای
منجیل
ماسال
شیروخورشیدلنگرود
غازیان
گوراب زرمیخ
آستارا
صومعه‌سرا
مرکزی لاهیجان
ساغریسازان رشت

پهلوی لنگرود
فومن
کریم لاهیجان
گلستان بندرپهلوی
بازار آستانه گیلان
مرکزی زنجان
بازار زنجان
بیستون رشت
لوشان
میدان بزرگ‌رشت
سعدی رشت
کوچصفهان
پره‌سر
رضوانده طوالش
سیمقلان‌رشت
هشتپر طوالش

شعب استان دوم (مازندران)

مرکزی آمل
شاه آمل
بازار بابل
مرکزی بابل
امیرکلاء
پل انصاری
بابلسر
رامسر
کتالم رامسر
شاهی
شهسوار
کترا
خرم‌آباد
سولده
نکاء
مرکزی گرگان
پهلوبندر
کردکوی
مرکزی گنبد
گالیکش گنبد
شاه‌پسند
چالوس
چمستان آمل
علی‌آباد
شاهپورگنبد
بهشهر
خان‌ببین
بندرشاه
نادر ساری

کاخ گرگان
مرکزی ساری
فریدونکنار
پهلوی گرگان
فاضل‌آباد گرگان
نورآمل
بازارآمل
لشتو
نوشهر
فلکه کریمی‌گرگان
سرخواجه‌گرگان
حافظ‌گنبد
قلعه‌گردن شهسوار
گلوگاه
نوکنده‌گرگان

شعب استان سوم (آذربایجان شرقی)

مرکزی تبریز
حکم‌آباد
مهدیه
خاقانی
قطب
آذرشهر
خیابان شاه تبریز
بازار تبریز
تربیت
منجم تبریز
اهر
میانه
مرند
پل‌شاهی تبریز

شعب استان چهارم (آذربایجان غربی)

مرکزی رضائیه
بازار رضائیه
میدان رضائیه
پهلوی رضائیه
مولوی رضائیه
عسگرخان رضائیه
تازه‌شهر
شاهپور آذربایجان
خوی
نقده
شش بهمن‌خوی

شعب استان پنجم (کرمانشاه)

مرکزی کرمانشاه
مرکزی همدان
گلستان کرمانشاه
نواب کرمانشاه
شاه‌آباد غرب
بازار همدان
چهارباغ همدان
باباطاهر همدان
بوعلی‌سینا همدان
میدان شاهپور کرمانشاه
بازارکرمانشاه
اکباتان همدان
اسدآباد همدان
چهارراه امیرکبیر ـ کرمانشاه
مرکزی خرم‌آباد
بازار خرم‌آباد
قصرشیرین
شاه همدان
ملایر
کنگاور
شاه‌بختی کرمانشاه

شعب استان ششم (خوزستان)

مرکزی اهواز
ششم‌بهمن اهواز
زیتون باجه ششم بهمن
مرکزی آبادان
احمدآباد
کفیشه
فلکه کارون
بریم
پل بهمنشیر
مرکزی خرمشهر
بهار خرمشهر
کوی شاه اهواز
مرکزی دزفول
بازار خرمشهر
خرم‌کوشك اهواز
رضاشاه کبیر اهواز
پهلوی دزفول
بازار آبادان
بندرگناوه
بهبهان
مسجدسلیمان

شوشتر
بازارفیه آبادان

شعب استان هفتم (شیراز)

مرکزی شیراز
نصیرالملك شیراز
شهناز شیراز
نادر شیراز
فخرآباد
لطفعلیخان‌زند شیراز
شاهچراغ شیراز
جنت شیراز
کوروش شیراز
کازرون مرکزی
پهلوی کازرون
بوشهر
جهرم
مرودشت
آباده
نمازی شیراز
داریوش شیراز
فتح‌آباد مرودشت
دروازه اصفهان شیراز
برازجان
لار
احمدی شیراز
وصال شیراز
سعادت شیراز
خرامه
مشیز شیراز
انوری شیراز
کشفارگاه شیراز
فسا
شمس تبریزی
گل‌کوب شیراز
آستانه شیراز
سعدی شیراز
باغ تخت شیراز
شاهشیراز

استان هشتم (کرمان)

مرکزی کرمان
مشتاقیه کرمان
ناصریه کرمان
بازار کرمان
آریا کرمان
جم کرمان

خواجو کرمان
ولیعهد کرمان
جیرفت
رفسنجان
شاه کرمان

شعب‌استان نهم (خراسان)

تهران مشهد
آستانه مشهد
خسروی مشهد
بجنورد
قوچان
میدان شاهپور مشهد
خواجه‌ربیع
شیروان
میدان بارمشهد
دره‌گز
سبزوار
مرکزی مشهد
شاهرود

استان دهم (اصفهان)

مرکزی اصفهان
صارمیه اصفهان
سبزه‌میدان اصفهان
بازار اصفهان
مرکزی یزد
شاه یزد
تفت
فیروزآباد میبد
شهرکرد
فلکه ساعت یزد
فرخ‌شهر
میبد یزد
بافق یزد
شهرضا
نائین
ششم‌بهمن یزد
بهار اصفهان
شاه‌عباس اصفهان
نجف‌آباد
چهارسوق شیرازیهای اصفهان
بروجن
محمدرضا شاه اصفهان
نعیم‌آباد یزد
سه راه نظر

شعب بانک بیمه بازرگانان در تهران

شعبه مرکزی	خیابان شاه مقابل سینما نیاگارا
« آریانا	خیابان آریانا چهارراه گلی
« آیزنهاور	خیابان آیزنهاور اول خیابان آذربایجان غربی
« ابن‌سینا	دروازه شمیران پل چوبی
« اسکندری شمالی	خیابان آیزنهاور اول خیابان اسکندری شمالی
« اشرف پهلوی	آخرخیابان آریاناغربی . خیابان اشرف پهلوی سرپل
« اکبرآباد	غرب باغشاه سه‌راه اکبرآباد اول خیابان بابائیان
« امامزاده حسن	انتهای خیابان قزوین امامزاده حسن سه‌راه حسینی
« امیرآباد	خیابان امیرآباد شمالی مقابل پمپ‌بنزین
« امیراکرم	چهارراه شاه خیابان پهلوی پاساژ شانزه‌لیزه
« امیریه مختاری	خیابان پهلوی امیریه چهارراه مختاری
« ایران نوین	خیابان آریامهر روبروی هتل‌کنتینانتال
« بازار	خیابان بوذرجمهری مقابل مسجد شاه
« باستان	خیابان حشمت‌الدوله چهارراه باستان
« بروجردی	میدان بروجردی آخرخیابان سرآسیاب دولاب
« بوذرجمهری	خیابان بوذرجمهری نبش پامنار
« بوذرجمهری غربی	خیابان بوذرجمهری غربی جنب پمپ بنزین
« بوعلی	بوذرجمهری‌سبزه‌میدان‌انتهای‌بازارکفاشهاسرای‌بوعلی
« بهار	خیابان بهارشمالی ایستگاه ۲۸ امرداد
« بیست و پنج شهریور	خیابان‌گرگان نرسیده بمیدان ثریا
« بیست‌متری جوادیه	خیابان بیست متری جوادیه
« بلوار	بلوارالیزابت جنب‌کاخ شمالی
« پدرثانی نارمك	خیابان پدرثانی نارمك
« تجریش	تجریش خیابان شهرداری پاساژ فرح
« تخت طاوس	خیابان تخت طاوس بین خیابان‌پهلوی وخیابان‌نادرشاه
« تخت جمشید	خیابان‌تخت جمشید چهارراه‌بهجت‌آباد‌آژانس‌امریکن اکسپرس
« تهران‌نو	خیابان تهران‌نو ایستگاه فرودگاه
« جامی	خیابان جامی چهارراه آشیخ هادی
« جدا	بوذرجمهری سبزه میدان‌آخربازارکفاشها سرای جدا
« جوادیه سرپل	خیابان سرپل راه‌آهن ایستگاه سرپل
« حسام‌السلطنه	خیابان حسام‌السلطنه سه‌راه سلطانی
« خاکباز	خیابان نواب جنوبی جنب خیابان خاکباز
« خراسان	خیابان خراسان نرسیده به‌ایستگاه لرزاده
« خزانه	خیابان خزانه فرح‌آباد بین فلکه اول و دوم
« خیام	خیابان خیام جنوبی ایستگاه دروازه غار
« دخانیات	خیابان قزوین مقابل اداره دخانیات
« دلگشا	خیابان شهباز سه‌راه شکوفه میدان‌کلانتری
« دوراهی امامزاده حسن	آخرخیابان قزوین دوراهی قپان امامزاده حسن
« رازی	خیابان مولوی مقابل‌دبستان رازی جنب‌تشکیلات ژاندارمری
« رزم‌آرا	میدان‌شوش۷۰۰متری‌جاده رزم‌آرامقابل درمانگاه‌مهدیه
« ری	خیابان ری مقابل‌میدان بارفروشها جنب خیابان صدرالاشراف
« زیبا	خیابان خراسان ایستگاه زیبا
« ژاله	میدان ژاله ضلع جنوب غربی
« سرآسیاب دولاب	خیابان سرآسیاب دولاب
« سعدی	خیابان شاهرضا نبش خیابان روزولت
« سلسبیل	خیابان رودکی
« سی متری	خیابان سی‌متری بعدازچهارراه شاه
« شانزده متری‌امیری	آخرخیابان بابائیان غربی ۱۶ متری امیری
« شوش	میدان شوش اول خیابان شوش غربی
« شهباز	خیابان شهباز ایستگاه خاقانی
« شهناز	میدان شهناز ضلع شمالی میدان
« شهرری	چهارراه فلکه شهرری اول خیابان ششم بهمن
« شیروخورشید	خیابان شیروخورشید چهارراه حق‌شناس
« طوس	خیابان قزوین نرسیده به‌سه‌راه‌آذری پاساژطوسی
« غار	خیابان شوش دروازه غار
« فارابی	میدان فارابی خیابان قزوین
« فرح‌آباد ژاله	خیابان فرح‌آبادژاله‌ایستگاه حمام‌اول‌خیابان‌فارابی
« فرح شمالی	خیابان‌فرح‌شمالی‌بالاتر ازمیدان‌پالیزی‌نبش‌کوچه‌اشراقی
« فرح نو	خیابان‌امامزاده حسن‌سه‌راه حسینی‌خیابان فرح‌نو بعدازپل
« قصر	آخرخیابان دانشکده پلیس‌نبش‌کوچه درخشان
« کارون	خیابان‌کارون جنوبی نرسیده به خیابان بابائیان غربی
« کالج	خیابان شاهرضا چهارراه کالج
« کشتارگاه	اول نازی‌آباد مقابل قصابخانه
« گمرك	میدان‌گمرك خیابان شیروخورشید جنب میدان مقدم
« لاله‌زارنو	خیابان لاله‌زارنو پاساژگل پلاك شماره ۱۵
« لشگر	خیابان سی متری چهارراه لشگر
« مجیدیه	خیابان مجیدیه ایستگاه سرپل
« مولوی شرقی	خیابان مولوی شرقی ایستگاه سنگی‌نرسیده به‌میدان‌شاه
« مولوی غربی	خیابان مولوی ایستگاه سعادت
« مهناز	خیابان مهناز فلکه مقدم واقع درقلعه مرغی‌خزانه
« نادرشاه	خیابان نادرشاه نبش خیابان آریا پاد
« نارمك	نارمك فلکه هفت حوض
« نازی‌آباد	نازی‌آباد جنب بازاردوم
« نواب شمالی	میدان محمد رضاشاه پهلوی نواب شمالی
« نیروی هوائی جوادیه	خیابان جوادیه بعدازسالن‌شهرداری مقابل ۱۰متری‌سوم
« وثوق تهران‌نو	آخرخیابان‌فرح‌آباد ژاله‌خیابان‌سی‌متری وثوق ایستگاه سنگکی
« هاشمی	آخرخیابان هاشمی‌غربی‌جنب‌کوچه باغ‌ظفر
« یوسف‌آباد	یوسف‌آباد شمالی‌خیابان محمدرضاشاه بین‌ایستگاه ۵ و ۶
« کوروش	خیابان قدیم شمیران نبش شهناز ۴
« فرح	خیابان فرح شمالی بالاتر از چهارراه عباس‌آباد

معاودان مستقر در جیرفت تا فروردین بسر کار خواهند رفت

به معاودانی که مایل به کسب آزاد باشند یکصد هزار ریال وام طویل‌ـ المدت داده میشود

خواجه نوری

سناتورمحسن‌خواجه‌نوری امروز گزارشی از طرف کمیسیون مامور رسیدگی بوضع‌هموطنان رانده‌شده از عراق به مجلس سنا داد.

این کمیسیون چندی‌قبل بنا به تصمیم مجلس سنا با عضویت پنج تن از سناتورها (سناتور عباس مسعودی‌ـ سناتورسرتیپ صفاری‌ـ سناتور دکتر ناصر یگانه ـ سناتور سید جلال‌الدین شادمان ـ سناتور محسن‌خواجه‌نوری)تشکیل گردید. نخستین گزارش‌کمیسیون رسیدگی بوضع هموطنان رانده شده از عراق مجلس سنا بوسیله سناتور عباس مسعودی و دومین گزارش بوسیله سناتور سید جلاالدین شادمان در جلسه علنی سناقرائت گردید و در مطبوعات چاپ و از رادیو تلویزیون باستحضار عموم رسیده است.

جمع معاودین

سناتور محسن خواجه‌نوری در ابتدای سخن خود گفت : از اول مهرماه سال جاری تا پنجم‌اسفند ماه جمعا چهل و چهار هزار و هشتصد و سی و هفت نفر از ایرانیان مقیم عراق از طریق مرز های: خسروی ـمهران‌ودهلران ـ فکه و سوسنگرد ـ شلمچه و خرمشهر بایران رانده شدند .باین ترتیب که از مرزخسروی سی‌وسه هزارو چهارصدو هفتاد و دونفرـ ازمرز مهران و دهلران یکهزار و سیصدو هفده نفر ـ از مرزشلمچه و خرمشهر ششهزار و چهارصدو شصت و پنج نفر تعداد معاودانیکه در حال حاضر در اردوگاههای تحت حمایت دولت بسر میبرند بیست وششهزار و هشتصد وهفت نفر و تعدادی که مرخص شده‌اند و وسیله‌وزارت‌کار و اموراجتماعی یا بطور آزاد به کسب‌وکار مشغول گردیده‌اند ۱۸۰۲۰ نفر میباشند .

اشتغال بکار

سناتور محسن خواجه‌نوری آنگاه تعداد هموطنان‌رانده‌شده از عراق را که‌درحال‌حاضر تحت حمایت دولت نگهداری می ـ شوند ، بیست و ششهزار و هشتصد وهفت نفر اعلام کرد و گفت :

هفده هزار و دویست و دونفر در اردوگاه جیرفت نگاهداری میشوند که برای کلیه‌روسای خانواده ها و افراد جویای کار اردوگاه مزبور که تعداد آنان ۳۷۶۲ نفر می باشد پرسشنامه اشتغال بکار بمنظور اطلاع از نوع تخصص و حرفه هائی که آشنائی دارند تهیه گردیده و افراد مزبور با توجه به قدرت جذب بازار کار استانها و فرمانداریهای کل تقسیم بندی شده و دستور حرکت آنان به استانها و فرمانداریهای کل صادر گردیده است . بنحوی که تاپایان فروردین ماه ۱۳۵۱ تمام معاودین مستقر دراردوگاه جیرفت به استانها و فرمانداری های کل‌اعزام وبتدریج‌به کسب وکار گمارده شده جذب‌جامعه گردند .همچنین برای‌معاودانی که در حال حاضر در استانها و فرمانداریهای کل اقامت داشته و تحت حمایت دولت نگهداری میشوند پرسشنامه اشتغال‌به کارارسال شده است که‌به وسیله استانداریها وفرمانداری های کل تنظیم وتکمیل گردیده سپس با همکاری ادارات کل کارو امور اجتماعی و اطاق بازرگانی و صنایع و معادن استانها و فرمانداری های کل بکار گمارده شده جذب‌جامعه گردند .

کمك مالی

سناتور محسن خواجه نوری در تشریح اقداماتی که برای کمك به هموطنان رانده شده از عراق بعمل آمده است گفت به کلیه استانداری ها و فرمانداری‌های کل‌ابلاغ گردیده که با تشکیل کمیته معاودان استان و فرمانداری کل بوضع آن تعداد از معاودانی که‌تمایل دارند به کسب و کار آزاد به پردازند و فاقد سرمایه هستند وام طویل‌المدت شش ساله حداکثر به مبلغ یکصد هزار ریال پرداخت نمایند . بهره‌این وام هفت در صد خواهد بود که در دو سال اول از بابت اصل و بهره هیچگونه مبلغی‌دریافت نخواهد شد و از شروع سال سوم اصل و بهره بطوراقساط ماهانه متساوی از وامخواه‌اخذ خواهد گردید . همچنین وام‌در مقابل اخذسفته بامضاءوامخواه و یکنفر دیگر اعم از این که از معاودان واشخاص غیرمعاود باشد پرداخت خواهد شد و وثیقه دیگری از وامخواه‌مطالبه نمی گردد .

تحصیل جوانان معاود

ناطق همچنین گفت بشهرداری ها ابلاغ گردیده است که‌در صدور پروانه کسب‌ووارد کردن معاودان به اتحادیه های‌صنفی خارج از نوبت اقدام وتسهیلات لازم برای آنان فراهم سازند و بران معاودانی که جهت آنان احراز صلاحیت شده و از اردوگاه مرخص شدند و فاقد شناسنامه هستند ادارات ثبت احوال پس از رسیدگی کمیته معاودان استان شناسنامه صادر و تحویل نماید .

در مورد ثبت‌نام فرزندان ایرانیان رانده شده از عراق‌به کلیه ادارات آموزش‌و پرورش سراسر کشور ابلاغ گردید که بدون اخذ پول اقدام نمایند و آنهائیکه زبان فارسی نمی ـ دانند با تشکیل کلاسهای فوق‌العاده در جریان سال تحصیلی جاری و در تابستان بمنظور جبران عقب ماندگی دانش آموزان معاود از عراق در دروس مختلف بخصوص زبان فارسی و هم سطح نمودن معلومات آنان با سایر دانش آموزان اقدام نمایند .

اعطای بورس

سناتور محسن خواجه نوری در این گزارش اطلاع داد برای کمك‌به‌فرزندان هموطنان رانده شده‌ازعراق برنامه‌هائی تهیه شده است که از جمله آن : اعطای یکصدو پنجاه بورس کمك هزینه تحصیلی شبانه روزی به آن دسته از نو جوانانی که ارزش تحصیلی آنان معادل دوره اول دبیرستان میباشد. فراهم نمودن تسهیلات لازم برای سیصد نفرازجوانان معاود در دوره های شبانه روزی هنرستانهای روستائی‌به منظور آموزش و تخصص‌حرف روستائی . ایجاد تسهیلات‌لازم برای سه هزار نفر از جوانان هموطنان رانده شده از عراق در آموزشگاههای حرفه‌ای .

اشتغال

از معاودان داوطلب جویای کار در موسسات صنعتی و کارخانجات تا بحال یکهزار و بیست‌و نه نفر بکار گمارده شده‌اند و قراردادی با موسسه مطالعات و تحقیقات اجتماعی دانشگاه منعقد گردیده است که وضع‌اجتماعی هموطنان‌رانده شده ، از عراق را بطور مستمر بررسی و آمارگیری نموده و تحولات‌و دگرگونیهای زندگی و مسائل اجتماعی مربوط به آنان را در سطح کشور پیگری و جهت رفع مشکلات بسازمان های ذیربط گزارش نمایند .

همچنین به منظور کمك به هموطنان رانده شده از عراق به ژاندارمری کل ابلاغ شده است آن تعداداز‌هموطنان‌رانده شده از عراق که مجرد نبوده و دارای تحت تکفل میباشندبا استفاده از مقررات مربوط به مازاد بر احتیاجات‌از خدمت‌زیر پرچم معاف نمایند تا هر چه‌زود تر بکمار گمارده شده و جذب جامعه گردند .

جمعیت شیر و خورشیدسرخ ایران‌به آن عده ار معاودانیکه بی بضاعت بوده و استحقاق دریافت کمك مالی دارند پس‌از رسیدگی کمیته معاودان‌استان و فرمانداری کل ، کمکهای نقدی میکند .

تشکر از همکاری

سناتور محسن خواجه نوری در پایان گزارش کمیته‌ای که در مجلس سنا برای رسیدگی به وضع هموطنان رانده شده‌از عراق تشکیل شده است از همکاری صمیمانه کلیه مامورین دولت و مخصوصا اولیاءجمعیت شیر و خورشید سرخ با این کمیسیون تشکر کرد و گفت در جهت رفع این مشکل‌بزرك اجتماعی کلیه موسسات دولتی‌و جمعیت شیر و خورشید سرخ نهایت فداکاری و کوشش و کاردانی را نشان داده‌اند و با صمیمیت و هم آهنگی خاصی برای حل معضلات معاودین اقدام نموده‌اند و انشاءالله همانطور که‌پیش‌بینی شده است امیدواریم بطور یقین تا اواخر فروردینماه سال آینده این مشکل بکلی مرتفع گردد .

نشانه همبستگی

سناتور محسن خواجه‌نوری در خاتمه سخنان خود گفت این موفقیت نشانه آنست که ملت شریف ایران با همبستگی کامل میتواند سخت ترین مصائب را با برد باری وتدبیر تحمل نماید و دشمنان این‌سر زمین قادر نیستند که افکار پلید خود را در مورد ایجاد تشنج و ناامنی در کشور مقدس ما به موقع اجراء بگذارند .

نشانه همبستگی

با افتتاح حساب پس انداز در
بانك بیمه بازرگانان
برای تصاحب
ساختمان ۴ طبقهٔ شمارهٔ یك
آماده شوید

برنامه آینده گروه ممتاز سینماهای
آسیا ـ رکس
شهوند ـ رنگین کمان ـ لیدو ـ ژاله ـ توسکا
شرق ـ فیروزه ـ المپیا

فخرالدین
سینما
انسانها تا زنده اند

ترینیتی دست بردار نیست !
پارسال اومد وهفته‌های متوالی بااون برادر خپله وریشوی خود مردم را در
سینما ریولی
ازخنده روده‌بر کرد وامسال عید هم خیال داردسنك‌تموم بزاره وتوهمون سینما ریولی همه‌رو شاد . شاد . شادکنه

ترنی هیل . بوداسپنسر
هنرپیشگان بانمك فیلم ترینیتی در شاهکار جدید خود
هنوزم ترینیتی هستم
سینماسکوپ و رنگی
باشرکت: جیکا دوبلین ـ هری کاری ـ تونی نورتن

شماره نوروز اطلاعات بانوان
باسه تقویم ودهها عکس ٤ رنك ، رپورتاژها و مقالات و داستان های خواندنی ، دریك مجموعه ۱۳۲ صفحه‌ای نفیس وبی نظیر
سه‌شنبه ۲٤ اسفندماه منتشر میشود

فقط ۹ روز فرصت دارید
برای شرکت در قرعه کشی حساب پس انداز
بانك اعتبارات تعاونی توزیع
فقط تا آخر اسفند ماه امسال مُهلت دارید
● جوایز بورس تحصیلی باحق واگذاری
● جوایز وام خانه ده ساله بدون بهره
● میلیونها ریال جوایز نقدی
در انتظار شماست
بانك اعتبارات تعاونی توزیع مبتکر جوایز فرهنگی

برنامه مخصوص نوروز
سینه‌موند
نمایش دهنده عالیترین فیلمهای‌مخصوص کودکان ونوجوانان وخانواده‌ها
ازصبح سه‌شنبه ۲٤ اسفند

والت دینی
تقدیم میکند
قصه میمون زرنگ
رنگی
THE BAREFOOT EXECUTIVE
باشرکت: کورت راسل
استیون پست . جوفلین
هرس مورگان

فیلمی که در تمام ایام نوروز همه تماشاگران را شاد شاد شاد خواهدکرد

دنیای ورزش منتشر شد

جوایز سال ۱۳۵۰
بانك صادرات ایران
۸۰۰۰۰۰۰
برای دارندگان حسابهای :
پس انداز ـ پس انداز مُحصّل ـ اندوخته فردا ـ پس انداز نوزاد ـ حساب در گردش
۱ جایزهٔ ۲,۵۰۰,۰۰۰ ریالی
۱ جایزهٔ ۲,۰۰۰,۰۰۰ ریالی ۵ جایزهٔ ۵۰۰,۰۰۰ ریالی
۱ « ۱,۵۰۰,۰۰۰ « ۶۰ « ۱۰۰,۰۰۰ «
۲ « ۱,۰۰۰,۰۰۰ « ۱۰۰ « ۵۰,۰۰۰ «
وبیش ازیکصدهزار جایزهٔ ۲۵۰ تا ۱۰,۰۰۰ ریالی

مقررات عمومی صادرات‌و واردات در مرحله‌بررسی نهائی :

رفاه‌مصرف کنندگان کالا های داخلی باید تأمین شود

کاهش‌سودبازرگانی‌برای چند قلم مواد غذائی و تسهیلاتی برای واردات

مقررات عمومی صادرات و واردات(سهمیه) سال ۱۳۵۱ در دست بررسی نهائی‌مقامات وزارت اقتصاد قرار دارد و امسال نیز انتظار میرود که این مقررات مثل دو سال گذشته در روز آخر اسفند ماه انتشار یابد واز اول فروردینماه ۵۱ بموقع‌اجراء گذاشته شود .

پیش‌بینی میشود تغییرات محسوس در مقررات صادرات و واردات سال آینده‌نسبت بسال جاری داده نشود .

ولی باتوجه به تصمیماتی که از جانب دولت‌درطول سال جاری برای تسهیل در واردات چند قلم از کالا ها از جمله مواد غذائی اتخاذ گردید و سود بازرگانی کره ، پنیر و همچنین دراواخر سال سود بازرگانی میوه و مرکبات کاهش داده شد، این امکان وجود دارد که تسهیلاتی از نظر واردات و همچنین کاهش سود بازرگانی برای چند قلم مواد غذائی تا تامین کامل آن در داخل کشور، در مقررات سال آینده پیش‌بینی شود .

مقررات سال گذشته

وزارت اقتصاد هنگام انتشار مقررات صادرات و واردات سال ۴۹ که روز آخر اسفند سال ۴۸ انجام شد . اعلام کرد ، مقررات صادرات و واردات برای دورنامه چهارم عمرانی کشور تثبیت شده است و بهمین جهت پیش‌بینی میشود که تغییرات این مقررات برای سال آینده‌کمپایان برنامه چهارم عمرانی کشور است محسوس‌نباشد.

نکات اساسی مقررات صادرات وواردات سال ۴۹ بدین شرح بود . برای اولین بار سود بازرگانی هیچیک از کالا های‌وارداتی اضافه نشد . سهمیه واردات اتومبیل لغو گردید ولی سود بازرگانی سال قبل آن‌حفظ شد. مقررات‌صادرات‌و واردات‌ازمسئله تامین نیازمندی های مالی دولت مجزا شد ووزارت اقتصاد اجازه یافت که واردات ماشین آلات صنعتی و تجهیزات موردنیاز صنایع را موکول بصدور قسمتی از کالاهای تولیدی آنها نماید.

بطور کلی مقررات سال ۴۹ بانوجه به هدفهای زیر تدوین وبموقع اجراء درآمد.

۱ـ لزوم ایجاد و حفظ ثبات به‌منظور جلوگیری از بلاتکلیفی و تردید .

۲ـ رعایت حال مصرف کننده .

۳ـ احتراز از ایجاد تزلزل در وضع‌صنایع موجود .

۴ـ جلوگیری از کاهش درآمد دولت از محل واردات و نگهداری آن در سطح‌قبلی.

۵ـ حفظ آهنگ رشد سریع اقتصادی کشور .

۶ـ احتراز از ایجاد مشکلات ارزی.

مقررات سال جاری

وزارت‌اقتصاد‌هنگام‌انتشار‌مقررات‌صادرات وواردات سال جاری روشهای تازه بازرگانی را که برای حمایت از مصرف کننده ، توسعه صادرات و تسریع توسعه صنعتی کشور اتخاذ شده بود ، اعلام کرد.

بموجب مقررات صادرات و واردات سال جاری در میزان معافیت صنایع تولیدکننده رادیو تلویزیون و صنایع لاستیک سازی تجدید نظر شد و میزان معافیت مواد اولیه مورد نیاز کارخانجات لاستیک سازی از صد در صد به ۸۰ درصد تقلیل دادهشد.

در مورد قطعات منفصله رادیو وتلویزیون مورد نیاز کارخانه‌های سازنده که‌از معافیتی معادل چهل درصد ارزش استفاده میکردند، این میزان معافیت به بیست درصد تقلیل یافت.

همچنین بموجب تصمیمات دولت بوزارت اقتصاد اجازه داده شد که هرگاه مقتضی بداند واردات پارچه های نخی ، یخچال برقی، اجاق خوراک پزی گازی و نفتی ، بخاری ، رادیو و تلویزیون ورادیو گرامافون را که طبق مقررات غیر مجاز است با شرایطی که تعیین خواهد کردمجاز اعلام نماید.

این تصمیم وزارت اقتصاددرمورد واردات پارچه‌نخی در سال‌جاری عمل‌شد ودروهله اول‌بعلت‌گرانی که‌در قماش نخی پیش آمد ، وزارت اقتصاد یک بار واردات ده‌میلیون متر قماش نخی را آزاد کرد و درمرحله بعد بشرکت معاملات خارجی اجازه داد برای جلوگیری از افزایش قیمت قماش‌نخی و شکستن قیمت ها که بطور غیر معقولی بالا رفته بود ، اقدام به واردات نامحدود قماش نخی نماید.

این تصمیم سبب شد که در شکستن قیمت قماش نخی تولید داخلی مؤثر واقع شود واز افزایش نامعقول قیمت ها جلوگیری نماید . در هر صورت دولت به تصمیماتی‌که در جهت رفاه حال مصرف کنندگان کالا های داخلی در مقررات سال‌جاری پیش‌بینی کرده بود عمل نموده است .

انتظار میرود که سپر حمایتی دولت‌امسال نیز در مورد بعضی از صنایع کشور که واجد شرائط تشخیص داده میشوند در میزان حمایت از آنان مثل سال جاری‌تعدیل لازم بعمل آورد . رویهمرفته تغییرات کم است اما مسلم اینست که تغییراتی وجود داردکه تا چند روز دیگر درباره همه آنها تصمیم نهائی اتخاذ خواهد شد و برای‌روز شنبه یا یکشنبه ۲۸ و ۲۹ اسفند در هیئت دولت مطرح و مورد تصویب قرار خواهد گرفت .

اخبار اقتصادی ایران

باغداران رضائیه ، محصول سیب خودرا به تهرانی‌ها نمی فروشند !...

تاسه سال دیگر رضائیه سیب مصرفی ایران را تامین میکند !

تاسال گذشته ، تهرانی‌ها سیب رضائیه را کیلوئی ۳۲ ریال خریداری می‌کردند و بعد از بسته‌بندی کیلوئی ۷۰ الی یکصدریال بخود مردم رضائیه میفروختند ولی امسال بعلت ایجاد سردخانه در رضائیه باغداران این شهر از صدور سیب این شهر به تهران خوداری کردند و بدین‌ترتیب نوروزامسال، تهرانی‌ها از خوردن سیب رضائیه محروم خواهند بود .

خبرنگار اطلاعات در رضائیه گزارش داد : تاسال‌گذشته مردم رضائیه از خوردن سیب این شهر محروم بودند وعمده‌ـ فروشان میادین تهران با قراردادهائی که با باغداران رضائیه می‌بستند سیب مرغوب این شهر را که از نوع «لبنانی» و «رگلدن»بود تماما به تهران حمل نمودمو پس از بسته‌بندی در سردخانه‌های تهران نگهداری می‌کردند و هنگام زمستان با گرانترین قیمت ممکن به بازارهای روز تهران و سایـر شهرستان‌های دیگر حمل می‌نمودند .

سال گذشته سردخانه‌های‌متعددی دررضائیه احداث شد و باغداران انگور رضائیه تاکستانهای خود را به باغات سیب تبدیل کردند و پس ازچیدن سیب‌های رضائیه درسردخانه‌های این شهر نگهداری کردند تا شخصا به بازارهای روز عرضه دارند .

گفته میشود تا سه سال دیگر رضائیه سیب مصرفی‌ایران را تامین خواهد کرد .

در اجرای صنعتی کردن خراسان
۱۰ کارخانه درخراسان، ایجاد میشود

مشهد ـ از طرف آستانقدس رضوی ، در خراسان بیش از ده کارخانه تاسیس خواهد شد .

آقای حسن زاهدی نایب‌التولیه آستانقدس رضوی و استاندار خراسان ، در اینمورد به خبرنگار اطلاعات گفت : در اجرای اوامر شاهنشاه آریامهر در صنعتی‌کردن خراسان طرح جدیدی تهیه شده و این طرح از اول سال آینده بمورد اجرا گذارده خواهد شد .

در این طرح ایجاد کارخانه قند رضوی ، کارخـانه «کمپوست» ، کارخانه بافندگی رضوی ، کنسروسازی رضوی، کارخانه بزرگ نان‌پزی رضوی، سردخانه بزرگ وچندکارخانه دیگر ، پیش‌بینی شده است .

استاندار خراسان اضافه کرد : برای تبدیل خراسان به یک منطقه صنعتی توام با کشاورزی ، چندین میلیارد ریـال سرمایه‌گذاری میشود . بخش‌های خصوصی در اجرای این برنامه سهم بزرگی خواهند داشت .

به بخش خصوصی ، صاحبان صـنایع و کشاورزان میدان عمل داده میشود و تا سرحد امکان به آنان کمک خواهد شد .

بازار

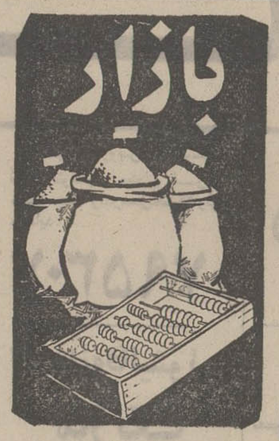

صدورمرغ وتخم‌مرغ بشهرستانها

کاهش سرما ، تولید تخم‌مرغ را دربسیاری ازمرغداریهاافزایش داد ، بطوریکه عرضه تخم مرغ از مرغداریها بمفروشندگان عمده درچندروزگذشته حدوده ده‌درصد افزایش نشان میدهد .

افزایش تولیدتخم‌مرغ درمناطق رشت و اردبیل و میانه نیزآشکار بوده است .

تخم‌مرغهای تولیدشده‌درمناطق فوق جهت عرضه به بازار فروش تهران حمل میشود . بدینجهت در حال حاضر تهران مرکز عمده واردات و صادرات تخم مرغ از شهرستانهای مختلف بسایر نقاط کم تولید میباشد .

توزیع تخم‌مرغ درتهران‌وسیله شرکتها و بخشهای خـصوصی میباشد که به مغازه‌داران هرکیلو تخم‌مرغ را ۵۸ ریال و نیم تحویل میدهند و بقیمت ثابت هرکیلو۶۲ ریال بدست مصرف‌کننده میرسد.

علاوه بر تخم‌مرغ میزان تولید مرغ گوشتی نیز افزایش قابل ـ توجهی نشان میدهد و بقرار گزارش رسیده از نقاط مختلف عرضه مرغ‌گوشتی بیش‌از مصرف اهالی تهران بوده‌و درحال‌حاضر روزانه درحدود ۱۰تن‌مرغ‌زنده و کشته به شهرستانهای تبریز ـ همدان ـ کرمانشاه ـ کرمان ـ بندرعباس و نقاط نفت‌خیز توسط بخشهای خصوصی تولیدی‌ارسال میشود .

علاوه براین مازاد تولید مرغ گوشتی درتهران درچندسردخانه نگاهداری میشود .

موسسات عمده فروشی مرغ در تهران مرغ پرکنده ـ بدون‌سر و پا و سنگدان خالی را بمیزان هر پارتی ده تا ۱۵ تن تا مبلغ ۶۷ ریال معامله می‌کنند و قیمت مرغ زنده که توسط مرغدار به بازار عرضه میشود کیلوئی ۴۵ تا ۵۳ ریال و مرغ پرکنده آبپر با سر و بدون پا بین ۷۰ تا ۸۰ریال مظنه دارد .

سال آینده کارخانه آلومینیوم سازی اراك بکار خواهد افتاد

ظرفیت سالانه این کارخانه تا ۷۰ هزارتن افزایش‌میابد

ظرفیت کارخانه‌آلومینیوم‌سازی اراك تا ۷۰ هزار تن افزایش می‌یابد و بهره‌برداری از این کارخانه در اوایل سال آینده شروع میشود .

براساس طرحی که در زمینه توسعه ظرفیت کارخانه آلومینیوم اراک تهیه شده ، ظرفیت تولید سالانه این کارخانه از ۴۵هزار تن طی ۵ سال‌آینده تا۷۰هزارتن افزایش خواهد یافت .

کارخانه آلومینیوم اراک با مشارکت ایران و پاکستان و یک کمپانی امریکائی احداث میشودو ازمجموع‌هزینه ایجاد این‌کارخانه ۷۰درصد ایران ۵درصد پاکستان و ۲۵درصد دیگر را کمپانـی امریکائی تامین میکند .

هزینه احداث‌کارخانه‌آلومینیوم اراک باظرفیت ۴۵هزارتن حدود ۵۰ میلیون دلار پیش‌بینی شده

برای تامین مواد اولیه‌کارخانه آلومینیوم اراک قراردادی منعقد شده که در سال آینده بیش از یکصدهزارتن مواد اولیه«آلومین» خریداری و از استرالیا بایران حمل خواهد شد .

بموجب برنامه‌ای که‌برای‌تولید و مصرف آلومینیوم کارخـانه مذکور تهیه شده بیش‌از ۲۰هزار تن از تولیدات این کارخانه بـه مصارف داخلی میرسد و قسمتی به پاکستان و بقیه به کشورهای مختلف صادر میشود .

اخبار اقتصادی جهان

روابط اقتصادی بنگلادش وپاکستان

کراچی ـ نمایندگان و کار ـ شناسان اقتصادی بنگلادش و پاکستان برای اولین بار در شهر کلمبو بایکدیگر ،ملاقات می کنند تا امور داد و ستـد بین این دو کشور را کـه‌از زمان جنگ هند و پاکستان و پارتیزانهای بنگال شرقی در حالت رکود باقی مانده است به وضع طبیعی باز گردانند و قرارداد های اقتصادی تازه‌ای را در سطح کشوری امضاء کنند . .

اولین داد وستد بنگلادش و پاکستان صدور ۴۰۰ هزار تن کنف از پاکستان به بنگلادش و در عوض صدور چای از بنگلادش‌به پاکستان است. این دوکشور که هنوز از نظـر سیاسی با یکدیگر رابطه‌ای ندارند . باب روابط اقتصادی را بعلت اهمیت فراوان‌که برای طرفین دارد گشوده‌اند .

ملاقات هیئت‌اقتصادی‌بنگلادش و پاکستان دو تاسه روز دیگر انجام می شود .

آمریکا در عرصه بازارهای رقابت

معاون وزیر دارائی آمریکـا اعلام کرد که با وضع موجـود هیچگونه نیازی به کاهش نرخ دلار در مقابله با پول هـای خارجی نمی بیند و فکر میکند که آمریکا بدون نیاز به تغییـر نرخ واحد پول خود و موازنه با واحد های خارجی میتواند اقتصاددرحال پیشرفتی داشته باشد بدون اینکه گرفتار تورم سرمایه شود .

او اطمینان داد که با تغییر شرایط تجارت خارجی ، و فراهم آوردن تسهیلات تـازه برای خریداران ، کالا هـای آمریکائی روانه بازار هـای خارجی بشوندوتجار آمریکائی بدون اینکه از رقابت با کشور های تولید کننده محصولات مشابه رنج ببرند بازار هـای اروپائی و آسیائی و آفریقائی و استرالیائی بازار های تازه کشور های کمونیستی‌رابگشایند وهمچنان فروش قابل‌ملاحظه‌ای داشته باشند .

وی افزود شرایط سنگیـن فروش کالای امریکائی در گذشته محدودیتهائی‌برای تجار فراهم می آورد و راه رقابت را از طرف کشور های صنعتی دیگر چون ژاپن و فرانسه و انگلیس میگشود. ولی آمریکا تصمیم دارد مشتریان خود را حفظ کند و برای اینکار تامین شرایط بهتری برای داد و ستد را بررسی می نماید .

کانادا، کمونیست‌ها

دولت کانادا اعلام کرد کـه وزارت اقتصاد ایـن کشور مذاکرات جدیدی را در زمینـه صدور کالا به شوروی و چین با این دو کشور آغاز کـرده است بدینگونه صادرات کانادا به میزان قابل ملاحظه‌ای بـه چین و شوروی افزایش می ـ یابد .

کانادا سعی می‌کند در فروش ماهی و مواد خام به ژاپـن که از جمله مشتریان مهـم کانادا است امکانات تازه‌تری را بوجود آورد .

سخنگوی کانادا اطمینان داد که صدورکالابه چین وشوروی موجب کمبود صادرات مـورد نیاز آمریکا نخواهد شد . و بازار های آمریکائی همچنـان در صدر لیست بازار هـای خارجی مورد توجه کانادا‌باقی خواهند ماند.

دکتر ولیان: به‌تبعیت ازمصالح سیاسی واقتصادی واجتماعی مملکت باید درجهت تغییرشکل کشاورزی سنتی ایران به‌یک کشاورزی پیشرفته اقدام کنیم

۱ ـ طراحان برنامه ها و کسانیکه در برنامه ریزی های کشاورزی دستی اندر کار دارند باید به تبعیت از مصالح سیاسی و اقتصادی مملکت و بـرای جلوگیری از ایجاد هرنـوع مشکلات اقتصادی‌و اجتماعی‌در مناطق روستانشین کشور با استفاده‌از کلیه امکانات مملکتی‌در جهت تغییر شکل کشاورزی سنتی ایران بـه یك کشاورزی پیشرفته اقدام کنند .

۲ ـ برای فرار از مشکلات کار نباید مسئله تغییر شکل کشاورزی سنتی ایـران بـه یـك کشاورزی پیشرفته بـدست فراموشی سپرده شود .

۳ ـ در زمینه اجرای برنامه اصلاحات ارضی ایران‌و نیل به کلیه هدفهای اقتصادی‌و اجتماعی آن به آنچه که انجام شده اکتفا نخواهیم کرد .

۴ ـ در تلاش و مبارزه پی گیر بـرای اجرای برنامه همه جانبه اصلاحات ارضی ایران پس از لطف خداوندی رهبری عمیق و مستمر شاهنشاه آریامهر عامل اصلی پیروزیها و سربلندی ملت ایران بوده است .

۵ ـ پیروزی های چشمگیر ملت‌ایران‌در اجرای برنامه همه جانبه اصلاحات ارضی بحدی است کـه از بیان نواقص احتمالی مـوجود در اداره امور شرکت های تعاونی روستائی و شرکتهای سهامی زراعی کشور که رفع آنها در هرحـال احتیاج بـه گذشت زمـان دارد ، ابا و امتناعی نداریم .

۶ ـ وزیر تعاون و امور روستا ها ۲۹ وظیفه اساسی قانونی وزارت تعاون و امور روستا هارا تشریح نمود .

۷ ـ در زمینه ادغام عملی دهات کوچك‌و مجاور در یکدیگر ۱۶۴ ده‌در ۲۷ شرکت سهامی زراعی، و امور اقتصادی و اجتماعی ۲۸۲۶۲ ده در ۸۴۵۲ شرکت تعاونی روستائی ادغام شده‌اند .

۸ ـ ۷ر۷۳ درصد جمعیت روستا نشین کشور در ۱ر۷۳ درصد از دهـات و ۳ر۶۲ درصد از جمعیت روستا نشین کشور در ۹ر۲۶ از دهات پراکنده کشور سکونت دارند .

۹ ـ درآخر برنامه عمرانی پنجم نسبت جمعیت روستا نشین کشور از ۶۱ درصد فعلی به ۵۳ درصد جمعیت کل‌کشور تقلیل‌پیدا خواهد کرد .

۱۰ ـ در سال ۱۳۵۶ بیش از ۱۹ر۰۲۱ر۰۰۰ جمعیت در روستا ها و ۱۷ر۰۰۴ر۰۰۰ نفر در مناطق شهری زندگانی خواهند نمود .

۱۱ ـ متناسب‌با امکاناتی که‌در اختیار شرکت هـای تعاونی روستائی و شرکت هـای سهامی زراعی گذاشته شود دهقانان ایرانی گوشت مورد نیاز مردم را تامین خواهند کرد .

۱۲ ـ در سال گذشته و سال جاری شرکتهای سهامی زراعی در زمینه تولید گوشت اقدامات قابل توجهی را انجام دادند .

۱۳ ـ در سال ۱۳۵۱ کشاورزان عضو شرکت های‌تعاونی روستائی و شرکتهای سهامی زراعی تعداد یك میلیون گوسفند بـرای تـامین کمبود گوشت پروار بندی خواهند کرد .

۱۴ ـ برنامه فعالیتهای وزارت تعاون و امور روستا ها در طول برنامه عمرانی پنجم کشور در بیش از یکهزار صفحه تهیه و بسازمان برنامه فرستاده شده است .

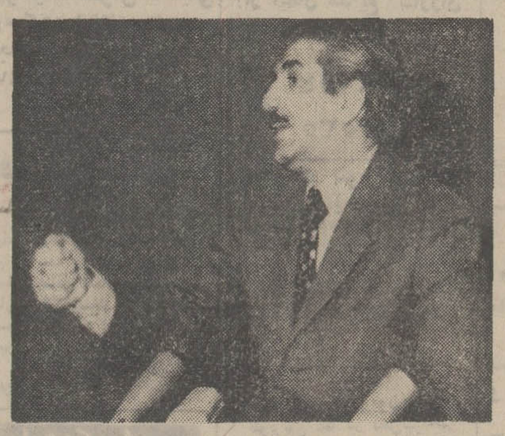

آقای ولیان

ساعت هشت و سی‌دقیقه‌بامداد امروز کنفرانس آموزشی و توجیهی مدیران کل وروسای ادارات کل تعاون و امورروستا ها و مسئولین امور شرکتهای تعاونی روستائی و مدیران‌عامل شرکت های سهامی‌زراعی‌کلیه استانها و فرمانداریهای کل کشور با حضور وزیر ومعاونین وروسای سازمانهای تابعه و وابسته و مدیران وروسای ادارات کل حوزه مرکزی، در سالن اجتماعات وزارت تعاون و امور روستا ها کار خود را آغاز کرد .

در آغاز کار این کنفرانس که بمنظور رسیدگی به کمیت‌و کیفیت کار های انجام شده در طول سال ۱۳۵۰ و تشریح وظایف جدید وزارت تعاون و امور روستا ها براساس قانون جدید عمران ونوسازی روستا ها و ترتیب انحلال وزارت تولیدات کشاورزی‌ومواد‌مصرفی وتعیین تکلیف موسسات‌وابسته به آن تشکیل شده است ، آقای دکتر عبدالعظیم ولیان وزیر تعاون و امور روستا هـا ضمن بیان مطالب مشروحی که مدت یکساعت و سی دقیقه به طول انجامید اظهار داشت ،به همان ترتیب که اعلیحضرت همایون شاهنشاه آریامهر در پیام دهمین‌سالگرد‌قانون‌اصلاحی قانون اصلاحات ارضی نیزابلاغ فرموده‌اند ، پایان امر خطیر تقسیم زمین میان کشاورزان به تمام عوامل سازنده در سطح روستا ها فرصت داده و میدهد که با امکانات بیشتری‌درجهت تحقق هدفهای دیگربرنامه همه جانبه اصلاحات ارضی ایران ، یعنی در راه بالابردن سطح تولید از راه تغییر شکل تدریجی کشاورزی سنتی ایران بیك کشاورزی پیش رفته ، و افزایش سطح زیر کشت کشور و استفاده صحیح از منابـع محدود آب و بالابردن میزان تولید در واحد سطح و توسعه و تقویت شبکه شرکت های تعاونی روستائی‌وتشکیل‌شرکت های سهامی زراعی و خانه های فرهنگ روستائی تعاونی کردن تولید و یکپارچه کردن‌اراضی در منطقه عمل شرکت های تعاونی روستائی و ادغام شرکت های تعاونی روستائی کوچك و مجاور در یکدیگر واجرای تدریجی قانون بیمه‌های‌اجتماعی روستائیان و ترویج و توسعه فعالیت های غیر کشاورزی و صنایع دستی روستائی و مطالعه واقدام برای بیمه محصولات کشاورزی و تضمین خرید کشاورزی و تضمین خرید محصولات تولیدی کشاورزان و تعلیم و تربیت مدیران‌عامل حرفه‌ای برای اداره‌امورشرکت های سهامی‌زراعی‌و شرکت‌های تعاونی روستائی و در نهایت امر فراهم نمودن موجبات افزایش درآمدسرانه کشاورزان وبرخورداری آنان از رفـاه اجتماعی‌بیشترو بالنتیجه‌افزایش رشد‌کشاورزی‌و توسعه‌اقتصادی کشور ، در مقیاسی وسیع‌تر و با آهنگی سریع‌تر قدمهای موثری را بجلو برداشته و مخصوصا از مزایای فراوان والویت خاصی که دربرنامه عمرانی پنجم کشور برای‌بخش کشاورزی در نظر گرفته‌خواهد شد بهره‌مند شوند .

وزیر تعاون وامور روستا ها اضافه کرد : با ابلاغ قانون عمران و نوسازی روستا ها و ترتیب انحلال وزارت تولیدات کشاورزی و مواد مصرفی و تعیین تکلیف موسسات وابسته به آن در جهت اعتلای‌اقتصادی واجتماعی‌بیش‌از پیش کشاورزان مملکت وظایف جدیدی‌درزمینه های مختلف بروظایف قبلی وزارت تعاون وامور روستا ها اضافه گردیده و مقارن باپایان سال ۱۳۵۰ وزارت تعاون وامور روستا ها وارد مرحله جدیدی از تاریخ فعالیت های خود شده است .

آقای ولیان ضمن اشاره به برنامه عمران و نوسازی‌روستاها اظهار داشت :

تاقبل از تحولات بزرك اخیر ، نقش خلاقه روستائیان و مسئله عمران‌نوسازی روستاهادربرنامه کلی توسعه اقتصادی‌مملکت کمتر به حساب می آمد ، ولی اینك به یمن همت واراده توانا و توجهات خاص ملوکانه ودر اجرای اوامر مطاع رهبر بزرك انقلاب ایران در جهت حل مسائل و مشکلات جامعه روستانشین کشور ، امورروستا ها و سرنوشت روستائیان و عمران و نوسازی دهات مورد توجه خاص مسئولین امر قرار گرفته وبا توجه به اینکه در آخرین سال برنامه‌عمرانی‌پنجم نسبت جمعیت روستانشین کشور از ۶۱ درصد فعلی به ۵۳ در صد جمعیت کل کشور تقلیل ودر آخر سال ۱۳۵۶ جمعیت روستا نشین کشور در مقابل ۱۷۰۰۴۰۰۰ نفر جمعیت شهرنشین بالغ بـر ۱۹۰۲۱۰۰۰ نفرخواهد گردید، نقش عمران و نوسازی روستا ها و احداث شهرك ها را در فراهم نمودن موجبات افـزایش درآمد سرانه کشاورزان و جلوگیری از مهاجرت های‌بی مورد و مزاحم آنها به شهر ها نباید فراموش نمود .

وزیر تعاون و امور روستا ها ضمن برشمردن مسائل مربوط به عمران و نوسازی روستاها واعلام این مراتب که درحال حاضر براساس آمار های‌موجود درکشور ماه ۶۶۷۴۵ مرکز‌سکونت روستائی وجود داشته و تراکم جمعیت‌روستائی کشور دردهاتی است که بیش از ۵۰خانوارزارع (درحدود ۲۵۰ نفر) ، جمعیت دارند اظهارنمود که در شرائط فعلی ۴۷ر۷درصد‌جمعیت‌روستا نشین کشور در ۱ر۷۳ درصد دهات‌پراکنده مملکت سکونت داشته ودر مقابل ۳ر۶۲ درصد جمعیت‌روستانشین کشور۹ر۲۶ درصددهات کشورسکونت‌دارند واعلام‌نمود که برای عمران ونو سازی‌روستاها ناگزیر خواهیم بود که دردرجه اول‌در منطقه عمل شرکت های سهامی‌زراعی متشکله ودهاتی که بیش‌از۵۰ خانوار جمعیت‌دارند الویت‌قائل شده‌ودر زمینه‌ادغام‌دهات کوچك ومجاور در یکدیگر‌راه‌تشکیل شرکت‌های سهامی زراعی و شرکت های تعاونی روستائی هرگونه اقدام لازم راانجام‌دهیم کمااینکه تااین تاریخ‌باتشکیل شرکت‌های سهامی‌زراعی تعداد ۱۶۴ ده‌را در ۴۷شرکت‌سهامی زراعی‌وبا تشکیل ۸۴۵۲شرکت تعاونی روستائی عملا امـور اقتصادی واجتماعی‌تعداد۲۸۲۶۲ ده ازدهات کشور رادر ۸۴۵۴ شرکت تعاونی روستائی در یکدیگر ادغام نموده‌ایم .

وزیر تعاون وامورروستاها ۲۹ وظیفه اساسی‌وزارت تعاون و امور روستاها را برای‌شرکت‌ـ کنندگان در کنفرانس تشریح نموده گفت :

براساس قوانین و مقررات مربوط وفرامین مطاع‌همایونی، وظایف جدید وزارت تعاون و امورروستاها ،درزمینه انجـام خدمات وحمایتهامورد‌نیازنیروی انسانی‌ساکن روستاهای کشور وتولیدات کشاورزی و مـواد مصرفی عبارتند از ، انجام امور باقیمانده مربوط به اجرای قوانین و مقررات اصلاحـات ارضی واجرای تدریجی قانون تبدیل باحسن نمودن اراضی موقوفه عام ووا‌گذاری آن به زارعین صاحب نسق ،تشکیل وتوسعه شرکت هاواتحادیه‌های تعاونی روستائی اجرای تدریجی طرح تعلیم و تربیت مدیران عامل حرفه‌ای برای شرکت‌های تعاونی روستائی وشرکت های سهامی زراعی ، اجرای قانون تعاونی کردن تولیدو یکپارچه نمودن‌اراضی مزروعی در حوزه عمل شرکت های تعاونـی روستائی ، اجرای قانون ۱۴۹ ماده شرکت های تعاونی ، تشکیل وگسترش‌شبکه‌شرکت های سهامی زراعی ، تشکیل و توسعه خانه‌های‌فرهنگ‌روستائی، توسعه و ترویج‌اصول‌خانه‌داری، توسعه وترویج تدریجی فعالیت های غیر کشاورزی و صنایع دستی روستائی ،اجرای‌تدریجی قانون بیمه های اجتماعـی روستائیان ،انجام پژوهش های تحقیقاتی درزمینه های مختلف امورروستاها، پیش‌بینی‌احتیاجات مواد غذائی واساسی‌و تعیین احتیاجات وارداتی کشور به این مواد ،بررسی‌واعلام‌تغییرات قیمت مواد اساسی‌غذائی‌بمنظور اتخاذ سیاست‌های‌مالی‌واقتصادی مقتضی از طرف دولت ،انجام مطالعات و بررسی ها واقدامات مربوط به تنظیم‌بازاروبازاریابی داخلی‌برای محصولات کشاورزی ودامی ، بهبود چگونگی توزیع فراورده های کشاورزی ودامی شرکت‌های سهامی زراعی و تعاونی روستائی و تعاونـی کشاورزی از طریق اتحادیـه‌ها وشرکت‌های تعاونی و بخش خصوصی ، فراهم‌نمودن‌مقدمات بیمه تدریجی محصولات‌اساسی کشاورزی، تامین وسائل و تسهیلات لازم برای حفظ و نگهداری محصولات‌شرکت‌های سهامی زراعی وتعاونی‌روستائی وتعاونی کشاورزی و تغییرشکل وتبدیل محصولات کشاورزی ودامی ،تضمین خرید‌محصولات کشاورزی‌ودامی‌ازشرکت‌سهامی زراعی وشرکت های تعاونی روستائی ، هدایت و آموزش روستائیان و پیکار باسی سوادی درمناطق وروستاهائیکه خارج‌از منطقه و مقدورات و امکانات وزارت آموزش و پرورش‌قرار دارند ،تامین اعتبارات موردنیاز شرکت‌ها واتحادیه های تعاونی روستائی وشرکت ها واتحادیه های تعـاونـی کشاورزی وزارعین و اشخاصی‌که به امر کشاورزی اشتغال دارند،احداث شبکه درجه سوم‌وچهارم‌آبیاری در منطقه عمل شرکت هـای زراعی وشرکت های تعاونی که قانون تعاونی کردن تولید و یکپارچه کردن اراضی مزروعی در منطقه عمل آنها با توجه به مواد ۶و۷ قانون‌اخیر اجراشود، اجرای طرحهای بهسازی محیط وساختن‌راههای‌روستائی‌واحداث ساختمان وتاسیسات مسکونی براساس طرحهای مصوب سازمان برنامه،انجام کلیه‌وظایف دولت درباره عمران وآبادی روستاها با حق اولویت آقدام در منطقه عمل شرکت هـای سهامی زراعی وشرکت هـای تعاونی روستائی درحدود‌اعتبارات وامکاناتی‌که وسیله دولت‌برای انجام‌این قبیل‌فعالیت‌ها‌تخصیص داده می شود.

آقای ولیان اضافه‌نمود :طبق قانون اخیر سازمان غله کشور سازمان قند و شکر ، شرکت دخانیات ایران، شرکت‌سهامی چای ایران ، شرکت سهامی فروشگاه فردوسی ، به عنوان دستگاههای وابسته به وزارت تعاون و امور روستا ها بـه فعالیت پرداخته و وظایف آنها در زمینه های جمع آوری و تمرکز و توزیع غله کشور ، تامین و توزیع قند و شکر مورد نیاز کشور ، تهیه و فروش و نگاهداری و ورود و صدور انواع محصولات دخانیات توسعه کشت و بهبود کیفیت چای کشور ، تامین نیازمندی های مردم و سازمانها و فراهم نمودن موجبات فروش مستقیم کالا های تولیدی ، بعهده وزارت تعاون و امور روستا ها محول گردیده است و بانك تعاون کشاورزی ایران نیز کما کان زیر نظروزارت تعاون و امور روستا ها و براساس اساسنامه قانونی خود وظایف مربوط را در جهت توزیع اعتبارات مورد نیاز کشاورزان کشور انجام میدهد .

آقای ولیان اضافه نمود : بدون اینکه از پیروزیهای‌چشم گیر ملت ایران در اجرای موفقیت آمیز برنامه همه‌جانبه اصلاحات ارضی میهن خود که همه جا مورد تحسین و اعجاب کارشناسان جهانی وزارت آموزش و پرورش‌قرار دارند ،تامین اعتبارات موردنیاز شرکت‌ها واتحادیه های تعاونی روستائی وشرکت ها واتحادیه های تعـاونـی کشاورزی وزارعین و اشخاصی که به امر کشاورزی اشتغال دارند،احداث شبکه درجه سوم‌وچهارم‌آبیاری در منطقه عمل شرکت هـای زراعی وشرکت های تعاونی که قانون تعاونی کردن تولید و یکپارچه کردن اراضی مزروعی در منطقه عمل آنها با توجه به مواد ۶و۷ قانون‌اخیر اجراشود، اجرای طرحهای بهسازی محیط وساختن‌راههای‌روستائی‌واحداث ساختمان وتاسیسات مسکونی براساس طرحهای مصوب سازمان برنامه،انجام کلیه‌وظایف دولت درباره عمران وآبادی روستاها با حق اولویت آقدام در منطقه عمل شرکت هـای سهامی زراعی وشرکت هـای تعاونی روستائی اجرای تدریجی طرح تعلیم و تربیت مدیران عامل حرفه‌ای برای شرکت‌های تعاونی روستائی وشرکت های سهامی زراعی ، اجرای قانون تعاونی کردن تولیدو یکپارچه نمودن‌اراضی مزروعی در حوزه عمل شرکت های تعاونـی روستائی ، اجرای قانون ۱۴۹ ماده شرکت های تعاونی ، تشکیل وگسترش‌شبکه‌شرکت های سهامی زراعی ، تشکیل و توسعه خانه‌های‌فرهنگ‌روستائی، توسعه و ترویج‌اصول‌خانه‌داری، توسعه وترویج تدریجی فعالیت های غیر کشاورزی و صنایع دستی روستائی ،اجرای‌تدریجی قانون بیمه های اجتماعـی روستائیان ،انجام پژوهش های تحقیقاتی درزمینه های مختلف امورروستاها، پیش‌بینی‌احتیاجات مواد غذائی واساسی‌و تعیین احتیاجات وارداتی کشور به این مواد ،بررسی‌واعلام‌تغییرات قیمت مواد اساسی‌غذائی‌بمنظور اتخاذ سیاست‌های‌مالی‌واقتصادی مقتضی از طرف دولت ،انجام مطالعات و بررسی ها واقدامات مربوط به تنظیم‌بازاروبازاریابی داخلی‌برای محصولات کشاورزی ودامی ، بهبود چگونگی توزیع فراورده های کشاورزی ودامی شرکت‌های سهامی زراعی و تعاونی روستائی و تعاونـی کشاورزی از طریق اتحادیـه‌ها وشرکت‌های تعاونی و بخش خصوصی ، فراهم‌نمودن‌مقدمات بیمه تدریجی محصولات‌اساسی کشاورزی، تامین وسائل و تسهیلات لازم برای حفظ و نگهداری محصولات‌شرکت‌های سهامی زراعی وتعاونی‌روستائی وتعاونی کشاورزی و تغییرشکل وتبدیل محصولات کشاورزی ودامی ،تضمین خرید‌محصولات کشاورزی‌ودامی‌ازشرکت‌سهامی زراعی وشرکت های تعاونی روستائی ، هدایت و آموزش روستائیان و پیکار بابی سوادی درمناطق وروستاهائیکه خارج‌از منطقه و مقدورات و امکانات وزارت آموزش و پرورش‌قرار دارند ،تامین اعتبارات موردنیاز شرکت‌ها واتحادیه های تعاونی روستائی وشرکت ها واتحادیه های تعـاونـی کشاورزی وزارعین و اشخاصی‌که به امر کشاورزی اشتغال دارند،احداث شبکه درجه سوم‌وچهارم‌آبیاری در منطقه عمل شرکت هـای زراعی وشرکت های تعاونی که قانون تعاونی کردن تولید و یکپارچه کردن اراضی مزروعی در منطقه عمل آنها با توجه به مواد ۶و۷ قانون‌اخیر اجراشود، اجرای طرحهای بهسازی محیط وساختن‌راههای‌روستائی‌واحداث ساختمان وتاسیسات مسکونی براساس طرحهای مصوب سازمان برنامه،انجام کلیه‌وظایف دولت درباره عمران وآبادی روستاها با حق اولویت آقدام در منطقه عمل شرکت هـای سهامی زراعی وشرکت هـای تعاونی روستائی اجرای تدریجی طرح تعلیم و تربیت مدیران عامل حرفه‌ای برای شرکت‌های تعاونی روستائی وشرکت های سهامی زراعی ، اجرای قانون تعاونی کردن تولیدو یکپارچه نمودن‌اراضی مزروعی در حوزه عمل شرکت های تعاونـی روستائی ، اجرای قانون ۱۴۹ ماده شرکت های تعاونی ، تشکیل وگسترش‌شبکه‌شرکت های سهامی زراعی ، تشکیل و توسعه خانه

نیازمندیهای شما

اثاثیه

خرید

بازرگانی فرش کیهان ۸۳۰۹۰۴ و ۸۲۳۷۷۶ خریدار نقدی همه رقم فرش کهنه و نو جهت صادرات روزولت میدان ۲۵ شهریور

فروشگاه فرش صمد تلفن ۴۹۹۸۵ خریدار همه نوع فرشهای نوو کهنه و لوازم منزل و اشیاء قدیمی چلچراغ ، ظروف بلوروچینی ورشو

فروشگاه آستارا ۶۶۶۴۰۲ خریدار یخچال برقی و نفتی و تلویزیون فرش و کلیه لوازم منزل به قیمت عادلانه شاه چهار راه پیروز

نمایشگاه گلشن ۶۲۱۴۲۱ همه نوع فرش های کهنه خریداریم و همه رقم فرش نو موجود میباشد فرش های کهنه با نو معاوضه میشود خیابان پهلوی بالای ایستگاه بیمه جنب بانک ملی یوسف‌آباد.

فروشگاه آسیا ۶۶۲۸۳۲ و ۶۶۵۱۰۲ خریدار یخچال برقی و نفتی ، تلویزیون . فرش و سایر لوازم منزل بقیمت عادلانه خیابان شاه چهار راه پیروز

فرش خواجه نصیر

بهترین خریدار فرش کهنه و نو معاوضه جهت صادرات تلفن ۷۵۲۶۹۰

فروشگاه مشرق ۴۹۳۲۷ بهترین خریدار قالی و قالیچه لوازم منزل یخچال نفتی

فروشگاه نیک‌نام

خریدار اثاثیه منزل شما تلفن ۷۵۷۵۳۳

فروشگاه آریا ۴۹۳۹۳ خریدار یخچال برقی نفتی فرش مبلمان اجاق گاز تلویزیون و اثاث منزل

جهان کالا خریدار یخچال تلویزیون و لوازم منزل شاه چهار راه پیرور ۳۹۱۶۶۵

فروشگاه فرش تهران کالا خریدار انواع قالیهای نو و کهنه و لوازم منزل ۶۶۹۲۲۶

فروشگاه ایران فرش تلفن ۷۷۴۹۷۲ کلیه لوازم منزل شما را بهر مبلغ باشد بیشتر از سایرین نقد خریداریم .

فروشگاه آرمان تلفن ۶۶۹۶۲۳ خرید یخچال برقی ونفتی و تلویزیون قالی قالیچه .

فروشگاه بختیاری تلفن ۷۵۹۳۲۹ بهترین خریدار کلیه لوازم منزل

فروشگاه صلاحی ۶۶۵۰۹۳ خریدار تلویزیون یخچال نفتی برقی قالی وقالیچه کلیه لوازم منزل با قیمت عادلانه شاه چهارراه باستان . ۱ـ۱۵ آـ ۱۲۳۱۳

فروشگاه شایان ۶۶۳۳۸۱ خریدار فرشهای کهنه و نو و لوازم منزل

فرشهای کهنه

از متری ۲۵۰ تومان ببالا خریداریم فرش اشراف جنب سینما پاسیفیک تلفن ۷۵۸۶۵۵

نمایشگاه فرش توکلی

فرشهای کهنه را با نو معاوضه وفرشهای کهنه را نقدا خریدار است نمایشگاه ۶۲۱۴۰۵ بازار ۲۰۸۲۹ ۱ـ۶ آـ ۱۱۹۹۶

فروش دست اول

فروشگاه جلال پیشرو تعاون تلویزیون یخچال گاز وانواع صنایع صوتی بامدت و تخفیف فوق العاده نارمك اول سیمتری تلفن ۷۹۰۵۶۸

هزار تابلوی نقاشی درگالری مونالیزا شاه‌عباس ۵۳ ۱ـ۷ آـ ۱۲۴۴۹

پارکت

کفچوب بهداشتی- زیباوبادوام نصب و تعمیر در اسرع وقت انجام میگردددفترفنی کف چوب ایران تلفن ۸۳۱۴۷۵ آـ ۱۲۶۴۴

۷۵۸۵۵۰ پرده پارچه کاغذدیواری پرده کرکره فرش‌ماشینی کف‌پوش باقساط

پرده کرکره

کفپوش کاغذ دیواری پرسیانا فرش ماشینی (موکت) ارزانتر ازهمه جا باسهلترین شرایط ۸۳۸۴۶۷ ۱ـ۶ آـ۱۲۷۱۲

فروش دست دوم

فروش دست دوم لباس زنانه نمره ۳۶ تا ۴۴ و لباس بچه و اسباب بازی که تمام اجناس آلمانی میباشند در تاریخ ۲۲ اسفند از ساعت ۹ صبح تا ۳ بعد از ظهر بفروش میرسد. نشانی عباس‌آباد اندیشه ۴ پلاک ۴۳

مبل ودکوراسیون

پرده دوزی ارجمند ۳۱۷۳۷۰

پیراهن مبل : ۳۱۹۵۰۵ تعویض‌پارچه‌مبل: ۳۱۹۵۰۵ پرده‌دوزی‌شهرزاد ۳۱۹۵۰۵ آـ ۱۱۴۳۱

دکوراسیون مبل رضائی تعویض رویه مبل وپیراهن‌دوزی مبل رنگ‌کیلری ولاک‌الکل‌ودیگر تعمیرات کلیه سفارشات‌نجاری‌و مبلمان میپذیرد تلفن ۸۷۶۵۳۳ ۱ـ ۳ آـ ۱۲۶۴۸

شستشوی مبل وفرش

شستشوی مبل فرش پرده کلین سرویس مبتکر و پیشرو نظافت مبل و فرش با دستگاه منحصربفرد و خشکشویی پرده با نصب مجانی ۹۵۲۵۴۶

کنت سرویس مبلمان موکت فرش و تشک اتومبیل شما را با آخرین‌تکنیک در جای خود سرویس مینماید ۷۷۶۷۱۳

۷۷۶۷۱۳

سرویس نوین خشکشوئی مبلمان‌موکت فرش در محل ۲۷۲۹۰

قالیشوئی فرخ باسرویس منظم تلفن ۹۷۷۵۰۶

اناهیتا سرویس بادستگاه تمام اتوماتیک مبلمان فرش موکت شما رادرمحل‌خشکشوئی مینماید.

۷۹۵۳۰۷

کارخانه‌قالیشوئی ماژیک

تلفن جاده کرج ۶۶۱۸۲۲ تلفن شعبه جمشیدآباد ۶۶۱۸۲۳ تلفن تهران‌نو ۷۹۸۸۱

کارخانه قالیشوئی‌ادیب بانضمام شستشوی مبلمان در جای خودتلفن ۹۵۶۵۶۵

قالیشوئی برف سرویس مجانی تلفن ۳۱۰۷۸۲ ۱ـ۲۶ آـ ۱۱۸۵۴

کارخانه‌قالیشوئی‌پیشرو با متری ۲۰ ریال ۹۵۲۴۵۴ و ۹۵۸۹۵۰

تعمیرات

تلویزیون

تعمیرگاه تلویزیون‌الکترون تلفن ۷۶۳۶۸۲ تعمیرگاه‌تلویزیونهای R.C.A شاوب‌لورنس فیلیپس سییرا تلفونکن وسایر مارکهاباسرویس مجهز سیار درشهر وشمیرانات

ایران الکترونیك

تعمیر و سرویس همه نوع تلویزیون ساخت ایران و خارج ـ نصب آنتن تمام کانال‌و اف ام باسرویس سیار فوری توسط متخصص از آلمان سریع ـ ارزان با ضمانت کتبی

تلفن ۷۷۶۹۴۴ ۷۷۵۵۳۵

تعمیرگاه تلویزیون‌دولت تعمیر انواع تلویزیون فوری در محل ۸۸۳۵۵۱ و ۸۸۳۲۶۲

تعمیرگاه تلویزیون‌چارلی تلویزیون شما در محل‌نیز تعمیر میشود تلفن ۸۸۲۸۷۹

سرویس‌تلویزیون‌گارانتی تلفن ۶۲۸۳۷۱ سرویس سیار R.C.A R.T.I سییرا مدیاتور ـ جنرال الکتریک‌وستینگهاوس‌ـگراندیک بویژه شمیرانات

تعمیرگاه‌مجاز شماره۱۷ شاوب لورنس تهران ویلا . شرق پارك تلفن ۹۷۸۲۳۵

SCHAUB-LORENZ

تعمیرگاه مجاز شماره۱۵ شاوب‌لورنس سرویس سیار فوری عباس‌اباد سیمتری نظامی تلفن ۷۶۴۲۵۱

SCHAUB-LORENZ

تلویزیون فوری در منزل تعمیر میشود ۹۶۰۵۴۶

تعمیر تلویزیون‌باحضور شما در منزل‌تلفن : ۷۶۱۴۹۵

تعمیرگاه ثابت

RTI تعمیرتلویزیونهای RCA با تخفیف استثنائی تلفن ۶۶۹۱۷۰

یخچال

تعمیرگاه سید حسن ۸۸۲۴۳۸ تعمیر هر نوع یخچال شوفاژ رختشوئی آبگرمکن بخاری‌و رنگ

تعمیرگاه یخچال فریجیدر اساس یدکی موجود است تلفن ۷۵۲۳۳۶

تعمیرات یخچال فوری ۷۹۳۸۹۷

تعمیرگاه یخچال وازگن تعمیر یخچال سردخانه کولر ۷۶۰۷۹۳

الکترو کاخ تعمیرات همه‌گونه یخچال کولر ۶۶۴۰۳۸

بخاری

تلفن ۷۶۲۶۴۱ سرویس آبگرمکن بخاری کولر

سرویس بخاری ابگرمکن ۷۹۶۱۰۳

موسسه فنی BADR پارك

تعمیر نصب سرویس آبگرمکن وبخاری لوله بازکنی فاضل آب تلفن ۶۳۱۴۹۵

تکنیسین آریا تلفن ۷۶۴۶۰۸ سرویس آبگرمکن بخاری کولر

سرویس‌ابگرمکن ۴۰۶۶۴

جنرال سرویس

تلفن های ۸۳۶ ـ ۸۳۶ ۸۲۱۰۶۱ و ۸۳۶۸۳۷ سرویس آبگرمکن‌وکولر و یخچال

سرویس مجهزابگرمکن یخچال بخاری شبانه‌روزی ۶۳۲۲۲۸ آـ ۱۱۸۵۰

فروش اتومبیل

اپل رکورد مدل۶۰ اپل رکورد ۶۰ بسیار تمیز فوری بفروش میرسد تلفن ۲۴ـ ۳۱۱۰۷۱ داخلی ۲۴۶ آـ ۱۲۷۵۲

مرسدس بنز مدل۶۳ اتومبیل مرسدس‌بنز ۱۹۰ قیمت ۳۱۵۰۰ تومان بفروش میرسد تلفن ۷۶۴۴۱۴ ۱ـ۲ آـ ۱۲۶۸۰

فروش مرسدس‌بنز(اس) ۲۸۰مدل۱۹۷۲ با تمام وسایل بدون واسطه تلفن ۷۷۳۸۶۰ لطفا از ساعت ۵ بعدازظهر ببعد . ۱ـ۲ آـ ۳۴۹۹۹

اوپل ملنتا مدل ۷۱ دانشجوئی بیواسطه به فروش میرسد تلفن ۹۶۲۷۴۶ آـ ۳۵۴۲۹

بی‌ام و ۲۰۰۰ مدل ۶۹ فوق‌العاده تمیز بعلت مسافرت بفروش‌میرسد تلفن ۴۲۲۶۱ ۱ـ۳ آـ۱۲۷۳۱

فروشگاههای اتومبیل

اتومبیل‌شما راخریداریم نمایشگاه‌شریف پهلوی پارک ساعی تلفن ـ ۶۲۱۲۰۲ ـ ۶۲۲۷۴۴ ۱ـ۵ آـ ۸۴۸۷۸

اتومبیل شما راخریداریم تلفن ۸۳۸۸۲۱

هدیه عید نوروز ایمپالای ۷۱ فروشی از ساعت ۱۴ الی ۱۷ همه روزه مقابل باربی کیو جاده پهلوی

اوپل کاپیتان ال مدل ۶۰ بسیار تمیز بدون واسطه ۱۰۵ هزار ریال عصرها تلفن ۴۳۲۳۳ مراجعه شود. ۱ـ۲ آـ ۱۲۸۲۰

برای اتومبیل شما

محافظت اتومبیل

قیر پاشی اتومبیل بوسیله قیر صداگیر پلاستیکی بندیکسر . پپسی کولا جیحون پائین‌تر از دامپزشکی جنب فروشگاه قیر بندیکسر سالن قیر پاشی تلفن ۹۵۳۶۰۱

اتوسرویس وتعمیرگاه مجهزالبرز تعمیرات همه نوع اتومبیل خیابان آیزنهاور روبروی پمپ بنزین میدان شهیاد تلفن ۹۷۰۳۳۶

کرایه

اتولوکس اتومبیلهای تشریفاتی با راننده برای داخل و خارج از تهران میدان فردوسی تلفن ۸۲۱۲۷۰ و ۸۲۶۶۰۵

کاج بار بارکش شهر وحومه حمل بار تا ۱۰ نقاط ایران ۶۶۱۱۱۱ ۴۱۱۱۱

توکل بار بارکش شهر وحومه تلفن ۲۲۲۲۲

NAS ام . آ . اس اتوبوس ومینی بوس دربست ۹۷۰۸۱۴ ۹۷۸۸۱۵

جرثقیل بابك ایزنهاور تلفن ۹۷۸۰۸۰و۹۵۹۵۸۸

جرثقیل توانا انواع جرثقیلهای تمام‌گردان وهیدرولیک بقدرت ۴ الی۵۰تن بمدت طولانی اجاره یا فروش موجود است .

پل امامزاده معصوم تلفن ۹۵۴۰۹۱

جرثقیل کورش مدرن ـ مجهز ـ تمام‌گردان تاظرفیت ۶۰تن تلفن ۲-۹۶۳۰۴۱

ماشین آلات

قابل توجه مقاطعه کاران محترم چند دستگاه شن و ماسه شوئی ویکدستگاه سیلوی بتون مجهز ودستگاه سنگ‌شکن مشغول‌بکار در کارگاه یک شرکت خارجی‌و بعلت اتمام کار برای فروش بقیمت مناسب بفروش میرسد تلفن ۹۵۷۴۴۲ آـ ۱۲۴۴۱ ۱ـ۵

املاك ومستغلات

معاملات تهران پارس نارمك و پول ـ امینی ۷۹۰۰۹۰

فروشی خانه فروشی

اکازیون

آپارتمانهای فروشی آپارتمانهای لوکس و مدرن با آسانسور شوفاژ کولر استخر پارکینك درخیابان جردن وتلویزیون بقیمت ۱۶۰ الی ۲۴۰ هزار تومان ۶۲۷۱۶۳ و۷۵۳۳۵۱

املاك سایه

در شهر زیبای تهران‌پارس خانه‌های نوساز مدرن ۳ تا ۸ اطاقی یکطبقه ویلائی ودو طبقه از ۸۰ تا ۳۰۰ هزارتومان‌نصف نقد بقیه ۴تا ۱۲ ماهه۳۹۳۰۵۸ ۱ـ۳ آـ ۱۲۷۵۸

یکدستگاه ساختمان شمالی‌به مساحت ۲۴۰ متر مربع شامل ۷ اطاق و سرویس کامل باتلفن در دو طبقه شخصی ساز در خیابان فرح جنوبی عباس‌آباد کوچه اندیشه سوم به مبلغ مقطوع ۲۸۰۰۰۰۰ ریال بدون واسطه به فروش میرسد تلفن ۷۵۸۰۵۷

از نظر مسافرت به خارج یکدستگاه ساختمان شمالی۲۶۰ متر مربع شامل ۷ اطاق با هال بزرگ مجهز بوسائل وشخصی ساز در خیابان پهلوی ـ محمودیه چهارراه نریمان‌پلاک ۱۵ و تلفن ۸۹۱۴۹۸ به مبلغ ۲۸۰۰۰۰۰ ریال بدون واسطه‌به فروش میرسد. آـ ۳۵۴۵۷

درسه‌راه‌امین‌حضور خانه‌ای به مساحت تقریبی۵۰۰ متر با آب و برق و تلفن‌فروشی تلفن های۳۱۵۴۵۵ و ۶۳۳۳۰۶

خانه‌ای در ضرابخانه بمساحت ۲۰۰ متر آب و برق سرویس کامل فوری‌مقطوع۱۴۵ هزار تومان بفروش میرسد دفتر حقیقت تلفن ۷۷۲۶۴۹ ۱ـ۲ آـ ۱۲۷۰۹

جاده سلطنت‌آباد دودستگاه خانه جنوبی‌متصل‌بهم هرکدام ۴۶۰ متر در یک طبقه ویلائی بفروش میرسد تلفن ـ ۸۸۱۷۹۰ و ۷۷۱۲۶۹ ۱ـ۴ آـ ۱۲۶۵۷

خانه‌ای بمساحت ۲۶۵ متر با تلفن برق و آب لوله‌کشی در اول تهران‌پارس بعلت مسافرت فوری بقیمت ۱۳۰ هزار تومان بفروش میرسد روزها تلفن ـ ۶۲۷۸۵۱ از ساعت ۹ به بعد ـ ۷۸۰۲۹۲ ۱ـ۶ آـ ۱۲۶۵۵

منزل فروشی نوساز نقد و معاوضه یک طبقه دارای ۷ اطاق و زیرزمین و شوفاژ و تلفن سرویس کامل بمساحت ۱۰۳۶ متر جاده نیاوران نرسیده به فرمانیه‌قیمت ۸۰۰ هزار تومان طالبین به‌تلفن ۷۷۱۵۰۸ مراجعه کنند . ۱ـ۴ آـ ۱۲۶۸۹

زمین فروشی

زمین در بهترین نقطه تهران موجوداست تلفن ۸۲۴۶۸۷

منظریه کرج

گل من در میان باغ گلها شکوه وجلوه‌اش باشد دگرگون چگونه می‌توان وصفش نمودن که توصیفش بود ازحد افزون درباره منظریه کرج نمی توان چیزی گفت مگراینکه‌تشریف‌بیاورید و ازنزدیك باغهای ۶۰۰ و ۷۰۰ متری لوله‌کشی از چاه عمیق و ۳۰ دستگاه ویلاکه‌ساختمان آن آغاز شده ملاحظه فرمائید تلفن ۹۶۳۲۹۶ نصرالله اهورهوش شیرازی

اوگازیون

قطعه زمینی مرغوب دربهترین نقطه قصرشیرین‌با ۲۵٪ تخفیف ازقیمت روز بفروش میرسد ـ در قصرشیرین به حاج رحمن یونسی درتهران با تلفن ـ ۹۵۱۱۱۹از۲ تاچهار بعدازظهر ۱ـ۳ آـ ۱۲۶۲۴

معاوضه شماکه ماشین دارید من حاضرم با ۹۰۰ متر زمین ساختمانی واقع در جنب نیروگاه عظیم برق کرج بارزش ۲۷۰۰۰ تومان و پرداخت سه‌هزار تومان پول نقد باشما معاوضه کنم لطفاً باتلفن ۶۲۲۴۶۶ و ۶۲۶۷۶۶ تماس بگیرید

فروش سرقفلی

یک باب مغازه‌بستنی‌فروشی با تمام وسائل به فروش میرسد واقع در خیابان اسکندری شمالی‌نرسیده‌به ایزنهاورطالبین به تلفن۹۶۲۶۹۳ مراجعه‌نمایند. آـ ۱۲۶۰۰

یک باب مغازه خواربار فروشی مشغول‌بکار بسبکسوپر در امیرآباد شمالی خیابان تهران واگذار یا اجاره داده میشود تلفن ۶۳۱۳۲۸ آـ ۱۲۷۶۰

دو باب مغازه واقع در خیابان‌لاله‌زارنو پاساژشماره ۳ البرزبین‌چهارراه کنت‌ومهنابا آب و برق و تلفن و شوفاژ و دکوراسیون عالی بدون واسطه و سرقفلی واگذار میشود آـ ۳۵۴۵۵

کافه رستوران و دانسینك با دکوراسیون ومبلمان جدیدوسرویس کامل آماده افتتاح در خیابان پهلوی بفروش میرسد تلفن ۴۳۱۵۰

املاك شایسته فرد

بمناسبت رسیدن سال نو زمین ۷ کیلو متری خیابان خراسان با سند مالکیت فقط با ۲۰۰ تومان پیش قسط صاحب زمین شوید :میدان شاه تلفن ۳۵۶۳۸۷

اغذیه فروشی لاله

در خیابان اذربایجان‌بمبلغ ۱۲۰ هزار تومان بفروش میرسد تلفن ۸۱۹۲۶ ۷ ۱ـ۱۰ آـ ۱۲۶۹۹

یک ساندویچ فروشی لوکس با نصف قیمت به فروش میرسد به خیابان کرمان مقابل‌گلستانی مراجعه شود ضمنا هنوزافتتاح نشده است . آـ ۱۲۹۶۱

خشکشوئی مجهز و مدرن بعلت مسافرت فوری به فروش میرسد تلفن ۹۵۹۱۴۳ ۱ـ۲ آـ ۱۲۸۰۵

کارخانه فروشی

بمساحت ۹٫۰۰۰ مترمربع با ۱۵۰۰ متر سالن و برق ۲۵۰ آمپر با تاسیسات و تلفن چاه آب و لوله‌کشی واستخربرجاده قم سه راه اول پالایشگاه‌بفروش میرسد . بتلفن ۲۱۵۸۵ مراجعه شود ۱ـ۳ آـ ۳۵۱۹۹

اجاره داده میشود

آپارتمان اجاره اپارتمان برای دفاتر کار بش چهار راه پهلوی تخت جمشید اجاره ۶۶۰۲۰۰

آپارتمان ۶ اطاقه استثنائی

مهندسی‌ساز (بسیار زیبا) با تلفن مستقیم ـ حرارت مرکزی‌ـ کولر واقع در سه‌راه ضرابخانه ـ شرقا جنب پارک کورش ـ غربا جنب باشگاه ۶ هزارمتری و مصفای شرکت نفت ـ شمالا جنب باغ مشجر و باصفای شخصی که مناظرزیبای اطراف سه‌طرف‌ساختمان مجاناتماشائی است بخانواده محترمی اجاره داده میشود، قیمت مطرح‌نیست بلکه اصالت‌وشخصیت‌خانوادگی در درجه‌اهمیت‌فوق‌العاده است تلفن : ۴۶۰۸۱

دفتر امین

طبقه دوم یکدستگاه اپارتمان ۴اطاق هال تلفن کولر خیابان کاخ انوشیروان باجاره داده میشود از ساعت ۱۳ الی ۱۶ بتلفن ۸۲۹۶۸۴ مراجعه شود ۱ـ۵ آـ ۱۲۴۵۲

اطلاعیه چندین دستگاه آپارتمان دو الی شش اطاقه جهت اجاره موجود است . خیابان آریامهر روبروی هتل اینترکنتیننتال شرکت رضایار تلفن ۶۳۵۵۶۱ ۱ـ۶ آـ ۱۲۷۵۶

لاله‌زارنو

تعدادی آپارتمان از یك تا ۱۷ اطاقه دارای سرویس کامل‌ـآسانسور ـ شوفاژ و پارکینك اختصاصی برای مطب‌ـ شرکت‌های بزرك‌ودفاتر بازرگانی اجاره داده میشود تلفن ۳۰۱۳۲۱ـ ۳۰۳۴۸۳ ۱ـ۲ آـ۱۲۸۱۷

چندین دستگاه

اپارتمان : یک . دو . سه . چهار . پنج. شش. هفت . هشت . نه . ده اطاقه برای اجاره‌تک‌تک و یادربست‌واگذار میشود . خیابان وزراء نرسیده به خیابان یازدهم ساختمان دریچه طبقه سوم (دریچه) مراجعه‌همه‌روزه۸تا۱و ۳ تا ۷

ساختمان اجاره

چندین دستگاه اپارتمان جداگانه و یکجا باشوفاژ اجاره ۶۶۶۰۲۶

قابل توجه ادارات و شرکتها یکدستگاه ساختمان ۴ طبقه ۲۴ اطاق با دو دستگاه تلفن خیابان شمالی صبای شمالی پلاک ۲۱۴ اجاره داده میشود به تلفن ۳۱۳۷۰۲ مراجعه شود آـ ۱۲۹۱۰

دوطبقه عمارت بر خیابان نادری نزدیک سفارت انگلیس هر طبقه مستقل دارای ده‌اطاق با وسائل کامل برای استفاده موسسه یا تجارتخانه باجاره واگذار میشود طالبین به تلفن ۳۱۱۵۳۰ در ساعات ۱۰تا۱۲ و ۱۵ تا ۱۸ مراجعه‌فرمایند . آـ ۳۴۶۳۷

ویلای مبله دریا کنار ایام نوروز اجاره داده میشود تلفن ۶۶۹۷۹۷ طبقه دوم

گاراژ

بمساحت ۲۲۰۰۰ متر مربع در جاده ساوه مجهز بسرویس کامل کامیون جهت واگذاری بشرکتهای حمل و نقل و پیمانکاری بطور شراکت‌یااجاره واگذار میگردد لطفا بتلفن ۹۵۰۶۶۳ جهت اطلاع بیشتر مراجعه نمایند . ۱ـ۵ آـ ۱۲۶۲۳

مغازه اجاره

مغازه بدون سرقفلی در لاله‌زار نو

۳ باب مغازه بمساحت بیش از ۱۰۰ متر دارای ۳ رشته تلفن مستقیم ـ شوفاژ ـ کولر‌ـپارکینك اختصاصی‌وتعدادی‌مغازه کوچکتر مناسب برای نمایشگاه ـ فروشگاه ـ شعبه بانك و دفاتر بازرگانی بدون سرقفلی اجاره داده میشود تلفن ۳۰۱۳۲۱ ـ ۳۰۳۴۸۳ ۱ـ۲ آـ۱۲۸۱۶

نیازمندیهای اجاره

سازمان نیازمندیهای خارجیان خانه شمارا اجاره میدهد ۸۲۳۱۵۵

ویلای مجلل چهار اطاق خواب ـ دو حمام . سالنهای بزرگ ـفضای‌بزرگ ـ در محل های جردن‌ـ الهیه‌ـ محمودیه‌ـ زعفرانیه ـ فرمانیه ـ دروس . برای سفیر خارجی اجاره میشود تلفن ۴۸۹۹۶ آـ ۱۲۶۷۶۱

تهیه مسکن تلفن ۷۷۳۲۸۵ مرکزاجاره بخارجیها

خریداری میشود

اراضی ساختمانی شمال تهران را فوری نقدا خریداریم تلفن ۸۲۴۶۸۷

زمینهای افسریه خریداریم ۷۹۱۳۵۹

بورس املاک شمیران دفتر براتی باغ فردوس ۸۷۲۵۷۵

خرید کوهک جنت‌آبادباغ‌فیض عباس‌اباد سازمان برنامه تلفن ۶۶۶۳۰۳

اراضی مبارك‌آباد شمیران قیمت بسیار مناسب

با قطعات کوچك بزرك برای فروش فوری اماده است تلفن ۷۷۲۴۹۰

بورس اراضی ولنجک محمودیه علی‌ابادلطفی ۸۹۰۱۵۰ آـ ۱۲۳۴۵

اراضی شمس‌آباد مجیدیه ـ مبارک‌اباد خریداریم ۷۷۰۴۷۹ آـ ۱۲۶۰۷

زمین سری اول و دوم نیروی هوائی خریداریم دفتر املاك صمیمی تلفن ۷۹۱۵۶۳

خریدار زمین تهران پارس ۷۸۱۹۲۶

اراضی کیشا خریداریم دفتر هجری ۶۳۴۲۴۴

خرید زمین افسریه ۷۹۳۳۴۶

خرید اراضی شمس‌اباد مبارک اباد کاظم‌اباد مجیدیه دفترآریا ۷۷۰۹۵۹

اراضی یافت‌آباد شاه‌آباد کوی مهرزاد اطراف کارخانه شیر پاستوریزه جاده قدیم کرج‌خریدار و فروشنده‌ایم تلفن ۹۵۶۵۴۳ ۱ـ۱۱ آـ ۱۲۷۴۵

بنگاههای معاملات املاك

کارخانه و انبار خریدار و فروشنده‌ایم ۹۵۲۵۴۵

زمینهای زعفرانیه دره‌قشلاق مکانیر سعادت‌آباد فرحزاد خریداریم بازرگانی‌جلالی‌خیابان پهلوی تلفنهای ۶۲۶۴۱۱ یا ۶۲۴۱۹۲

زمینهای یافت‌اباد راخریدار و فروشنده‌ایم کلهر ۹۶۳۴۳۲

برای ساختمان شما

موسسه ساختمانی رویال بنا مقاطعه طرح نقشه نظارت زیرنظر مهندسین ارشیتکت . تلفن ۸۲۴۶۸۷

مقاطعه کار ساختمانی با مصالح و بی‌مصالح ۳۱۱۸۳۶ ۱ـ۵ آـ ۱۲۶۳۰

کاشی سرامیک تهران نقش سازنده مرغوبترین سرامیک با فرم و رنگهای مختلف خیابان حضرت عبدالعظیم خیابان فرح‌آباد سرای حاج حسنعلی تلفن ۲۷۱۶۴ آـ ۱۲۳۵۸

کاغذ دیواری و نقاشی فوری باقساط ۷۸۱۹۷۷ ۷۷۵۷۷۱ آـ ۱۱۶۵۷

MISCHLER میشلر سرما گرما و نور از کرکره چوبی میشلر عبور نمیکند پرده چوبی میشلر در عین زیبائی در مقابل‌سرقت‌مقاوم بوده و بصورت حفاظ قفل خواهد شد

BW پارکت فرش چوبی‌ایران‌بساختمان شما جلوه خاصی می‌بخشد روی پارکت BW اتش‌سیگار جوهر اسید وسایر مواد شیمیائی اثر ندارد‌نمایشگاه پارکت BW کرکره میشلر خیابان شاهرضا کوچه فتوحی تلفنهای ۸۲۹۳۹۰ و ۸۲۹۵۹۶ و ۸۲۴۳۰۷

تزئینات

باقساط ـ کفپوش کاغذ دیواری پرده کرکره و نقاشی‌ساختمان باقساط تلفنهای ۷۸۱۹۷۷ و ۷۷۵۷۷۱

مقاطعه کار ساختمانی با مصالح و بی‌مصالح۳۱۱۸۳۶ ۱ـ۶ آـ ۱۲۷۵۹

شرکت ساختمانی آسیا خانه‌های شمارا باقساط میسازد با طرح و نظارت و نقشه ،تلفن های ۷۵۰۳۱۹و ۷۶۳۱۳۸عباس آباد چهارراه فرح جنب سوپر آسیا شماره ۲۷۱

خانه سازی پیام مقاطع، نظارت . نقشه تلفن ۸۲۹۶۷۷ آـ ۱۲۴۷۸

لوله‌بازکنی لوله بازکنی فاضل آب تلفن: ۸۲۷۴۰۸

لوله بازکنی لوله‌بازکنی فاضل‌اب و تعمیرات ۳۰۰۰۳

لوله بازکنی فاضل اب شاه نظری ۶۳۷۲۵۶

رفع گرفتگی هرنوع لوله ساختمانی با دستگاه تراکم هوا تلفن ۷۸۷۲۷

لطفاً در موقع خرید به مارک یکد روی کلیه دستگاه توجه فرمائید .

B.K.D یکد دربازکن برقی

قیمت یکدستگاه کامل ۲۵۰ تومان بدون پیش قسط به اقساط ماهیانه ۵۰ تومان بپردازید بوسیله تلفن سفارش دهید دستگاه در مدت ۴ ساعت نصب وتحویل میشود . شرکت یکد الکتریک تلفنهای ۷۷۲۰۰۸-۶۲۴۴۱۴ فروش درکلیه فروشگاههای لوازم برقی والکتریکی ها برای اخذ نمایندگی فروش باتلفن شرکت تماس بگیرید

فقط در نمایشگاه اتومبیل امیر

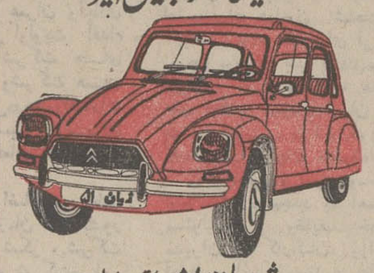

ژیان ۵۱ اقساط باتثبیت وزارت اقتصاد وامتیازات زیر رنگ، متالیک، رینگ ورشو فندک اتوماتیک ویکدست تودوزی کالی مجاناً به خریدار محترم تقدیم میشود اسهای شاه میدان محمدرضاشاه تلفنهای ۹۵۹۶۶۶ ـ ۹۵۰۰۹

شرکت فنی داربست ایران مقابل فروشگاه فردوسی فروشنده لوازم داربست فلزی انگلستان‌اجاره داربست‌ساختمان وکفراژبندی تلفن ۳۱۴۳۱۷

اتوسرویس وتعمیرگاه مجاز شماره ۶ ژیان مجهز به‌کادر ورزیده و دستگاه قیربندیکس اتومبیل آریاشهر بین دوفلکه تلفن ۹۷۷۳۶۸ برادران زمانی

نیازمندیهای شما

آگهی تلفنی در صفحه نیازمندیها

باتلفن‌های: ۳۱۱۲۲۴ ۳۱۱۲۲۹ ۳۱۱۲۳۰ ۳۱۱۲۳۱ ۳۱۱۲۲۷

قبول میشود ۳۱۱۲۲۰

استخدام

زنوشوهر برای اشپزی وپیشخدمتی منزل مورد نیازاست تلفن ۳۱۱۹۲۰

ندیمه باسواد استخدام میشود تلفن ۷۷۴۸۰۰
۱ـ۲ آ ـ ۱۲۷۲۷

به چندنفر کارگر تعمیرکار یخچال نیازمندیم.تلفن۸۲۹۵۸۲
۱ـ۶ آ ـ ۱۲۶۹۲

کارگر برق
شرکت سهامی ریسندگی و بافندگی فخر ایران برای تکمیل کادر فنی کارخانجات خود واقع در هشتگرد (هشتادکیلو متری جاده تهران ـ قزوین) بچندنفر کارگر برق که سابقه و اطلاعاتی در مورد برق سغاز داشته و دارای دفترچه خاتمه خدمت و یا معافی دائم باشند نیازمند است .
داوطلبان میتوانند بساداره کارگزینی شرکت واقع‌درخیابان ساختمان بانک کار طبقه ۱۹ مراجعه نمایند .
۱ـ۲ آ ـ ۳۵۳۵۱

ماشین نویسی فارسی
شرکت ساسر واقع در خیابان ویلا ـ خیابان اراک شماره ۳۸ به یکنفر ماشین نویس مجرب فارسی نیازمند است .
داوطلبان بین ساعات ۱۶و۱۸ مراجعه فرمایند .
۱ـ۲ آ ـ ۳۵۲۵

استخدام فروشنده و تحصیلدار

بمنظور امور فروشندگی و تحصیلداری محصولات غذائی بدونفر جوان فعال پرانرژی با حداقل تحصیلات سوم متوسطه نیازمندیم .
شرایط کار ودرامد متناسب با فعالیت و کفایت خواهد بود داوطلبان به بوذرجمهری‌غربی‌ـ گلوبندکـد ساختمـان بهـروز شماره ۹ مراجعه نمایند .
۱ـ۶ آ ـ ۸۵۹۰۰

به یکنفر اشپز . سه نفر گارسون چهار نفر پیشخدمت و دو نفر برای ایدارخانه با تجربه ورقه معاینه داشته و خدمت وظیفه انجام‌داده باشد نیازمندیم . آدرس خیابان قدیم شمیران ـ بالاتر از حسینیه ارشاد ـ خیابان میرداماد بعد از میدان محسنی ـ چلوکبابی مولائی مراجعه شود.

دوشیزه با تحصیلات دیپلم و گواهی ماشین نویسی فارسی و لاتین آماده کار است تلفن ۹۵۶۱۰۳
آ ـ ۱۲۷۰۵

به چند نفر دوشیزه یا بانو جهت بسته بندی دستمال‌کاغذی نیازمندیم‌تلفن۳۵۰۲۱۸ ازساعت ۶ تا ۷ بعد از ظهر
۱ـ۲ آ ـ ۱۲۸۰۸

شرکت‌سهامی‌خاص پارس‌لوکس
چند نفر مامور وصول فعال دارای سابقه کار و تضمین با حقوق و مزایای قابل توجه استخدام مینماید . داوطلبان میتوانند همه روزه بکارگزینی شرکت واقع در تهران پارس جاده ابعلی مراجعه فرمایند.
۱ـ۲ آ ـ ۸۷۰۷۰

یکنفر حسابدار انبار صنعتی که باکاردکس هم آشنائی‌داشته باشد فوری استخدام میشود .
خیابان ویلا خیابان دامغان شماره ۶ ساعت ۵ به بعدآقای دقیقی

به تعدادی
کارگر کابینت ساز آشپزخانه نیازمندیم ۸۳۳۸۳۳
آ ـ ۱۲۸۱۵

بیك دوشیزه یا بانو
ماشین‌نویس فارسی و لاتین که آشنا بیکی اززبانهای(انگلیسی‌ـ فرانسه ـ آلمانی) و سن‌حداکثر ۳۰ سال باشد بطور تمام وقت نیازمندیم تلفن ۸۳۳۸۳۳
آ ـ ۱۲۸۱۳

مدیر با سابقه
برای کارگاه نظیر دوزندگی با دارا بودن حدود ۲۵ نفرکارگر نیازمندیم‌طالبین بتلفن۶۲۰۳۸۴ فقط روزهای یکشنبه ودوشنبه از ساعت ٤ تا ۸ بعد از ظهر مراجعه نمایند.
آ ـ ۱۲۸۱۸

تعدادی بازاریاب
مورداحتیاج‌است تلفن۸۳۳۸۳۳
آ ـ ۱۲۸۱۸

یك نفر مهندس
رامو ساختمان‌با حداقل ۵ سال سابقه کار جهت خدمت‌در اصفهان نیاز ـ مندیم میدان۲۵ شهریور شماره ۳

حسابدار

یك نفر حسابدار با شرایط زیر برای تمام وقت احتیاج میباشد .
۱ـمدرك تحصیلی‌حداقل دیپلم متوسطه
۲ـ معافیت از خدمت نظام (غیر پزشکی)
۳ ـ وارد به امور حسابداری
٤ـ دارای حداقل ۳سال سابقه کار در امور حسابداری
۵ـ آشنائی به زبان انگلیسی .
واجدین شرایط‌همه‌روزه از ساعت ۱۷ الی ۲۰به خیابان ویلای شمالی جنب کلیسای ارامنه ساختمان ۳۴۵ طبقه چهارم شماره۱٤۵ مراجعه فرمایند .

مهندس‌راه‌وساختمان
یکنفر مهندس راه و ساختمان با تجربه کافی درسمت تصدی کارگاه‌برای کارخارج از تهران استخدام مینماید . شرکت سرا تلفن ۶۶۸۵۳۱

شرکت سهامی ماکیماك
٦ نفر برای نگهبانی‌وپیشخدمتی بطور تمام وقت (۲٤ ساعته) از بین کسانیکه دارای شرایط زیر باشند استخدام مینماید ۱ـ به پایان رساندن خدمت وظیفه عمومی ۲ـ عدم اعتیاد به مواد مخدر و یا مشروبات الکلی ۳ـ داشتن گواهی عدم سوء پیشینه ٤ـ داشتن تضمین‌ملکی تاحدود ۵۰۰ هزارریال ۵ـ سن حداقل ۲۵ سال و حداکثر پنجاه سال ٦ـ سواد فارسی تا حدود شش ابتدائی .
آدرس خیابان پهلوی نبش تخت جمشید ساختمان گلستان طبقه پنج تلفن ٤۹٦۹۱
آ ـ ۱۲۸۰٦

جویای کار

جوانی با ماشین
با آریا ۵۰ جویای کار است تلفن ۸۸۱۷۹۰

جوانی دیپلمه با ماشین شخصی وارد بامور کارپردازی وخرید برای بعدازظهر از سه ببعد آماده کار است .
تلفن ۵۱۲٦۰ ۷
۱ـ۲ آ ـ ۱۳۷۲۵

یك کارخانه نساجی

واقع در قزوین احتیاج بچند نفر سرپرست مسئول ریسندگی و رنگرزی باسابقه کار دررنك های اکریل بین ۲ تا ٤ بعد از ظهر به دفتر تهران بوذرجمهری غربی کوی نوری شماره ۲٤ مراجعه نمایند

اورآل‌ولانکوم پاریس
برای تکمیل کادر خود چند نفر دوشیزه یا بانوی خوش‌بیان و خوش‌برخورد با تحصیلات حدود دیپلم در مشاغل زیراستخدام مینماید:
۱ـ ویزیتور برای ویزیت سالن‌های آرایش تهران درمورد فرآورده‌های اورآل
۲ـ تکنیسین و متخصص در آرایش و رنگ کردن مو
۳ـ فروشنده برای‌فروش محصولات‌لانکوم درفروشگاههای بزرگ و درجه یک تهران و مراکز استانها .
سن داوطلبان باید بین ۲۲ تا ۳۵ سال باشد. انجام مسافرتهای کوتاه مدت به مراکز استانها برای داوطلبان ردیف دوم و سوم الزامی است.
کسانیکه در کار فروش تجربه داشته و یاداوطلبان‌ردیف ۳ اگر دیپلم تخصص زیبائی از یکی ازکشورهای اروپائی باشند حق تقدم خواهند داشت.
بافرادیکه استخدام میشوند حقوق مکفی پرداخت شده و همچنین از مزایای آئین‌نامه‌های بازنشستگی وام و بهداشت برخوردار خواهند گردید . واجدین شرایط میتوانند جهت مصاحبه روز چهارشنبه ۲۵ اسفند ماه ۱۳۵۰ از ساعت ۸صبح تا ۱ بعد از ظهر و ٤ تا ۷ بعد از ظهربه آدرس خیابان‌فردوسی خیابان‌کوشک کوچه خسروشاهی **شرکت سهامی خوراك** مراجعه نمایند .

آموزشگاهها

آموزشگاه ماشین‌نویسی بیژن
همتا ندارد میتوانید امتحان کنید میدان ژاله .
آ ـ ۱۲٦۱۹ ۱ـ۱۵

کلاس رقص
آموزشگاه رقص آلیس
جنوب شرقی میدان ۲٤ اسفند.

تعلیم گیتار ـ اکاردئون ـ پیانو ـ ارگ در منزل خودتان توسط استاد با سابقه تلفن ٦٦۲۳۵۸

تعلیم رانندگی
هنرستان فنی پرستو
مرکز اموزش صحیح رانندگی میکانیکی ترافیک‌مجهز‌به‌مهترین ومدرنترین وسایل اموزش با مربیان ورزیده و بدون اتلاف وقت با هزینه‌کم نشانی‌چهارراه گمرک شاهپور تلفن ۲۳۹۱٦

تدریس خصوصی

تدریس خصوصی
میزیک ـ شیمی ـ ریاضیات ـ ادبیات وسیله دانشجویان دانشگاه تهران امور دانشجوئی دانشگاه تهران تلفن ٤۷۰٦۷

ریاضیات دبیرستانی و عالی فیزیک‌وشیمی‌توسط دانشجویان دختر و پسر سال پنجم فنی ٦٦۱٦۲٦

ریاضیات‌ـفیزیك،شیمی
توسط دانشجویان ورزیده تلفن ۷۸۰۱۹۲
فیزیك شیمی ریاضیات در پنج جلسه توسط دانشجویان پلی‌تکنیك تهران با تضمین قبولی تلفن ۳۵٤٦۹۲

تدریس خصوصی
توسط دانشجویان دانشگاه آریامهر تلفن ۹٦۳۹۸۳

پانسیون

پانسیون دختراله
٦۲۷۸٦۹
پانسیون بانوان در خانواده ۹۷۱۸٤۸
آ ـ ۱۲٤۰٦

گمشده

تعداد ده قطعه چک بشماره های ۸٤۷۵۷۰ ـ ۱۲ر۱ر۵۱ و ۸٤۷۵۷۱ ـ ۱۲ر۲ر۵۱ و ۸٤۷۵۷۲ ـ ۱۲ر۳ر۵۱ بانک ایران و ژاپن و چک بانک تهران ۷۱۹٦۹۵ ـ ۲۲ر۱ر۱۰و ۷۱۹٦٦۱ ـ ۲۸ر۲ر۵۱ و ۷۱۹٦٦۰ ـ ۲۸ر۱ر۵۱ و چک بانک خاورمیانه ۰۰٤۰۷۲ ـ ۲۰ر۳ر۵۱ و بانک صادرات ۱۵۱٦۰۶ ـ ۲۵ر۱۲ر۵۰ و ٦۹۰۱۰۷ ـ ۱۸ر۱۲ر۵۰ بانک بیمه بازرگانان ۷۲۵۸۱۵ ـ ۳۰ر۱۲ر۵۰ و چهار قطعه چک ۲۵۰۰ ریال ۲۵ر۱۲ر۵۰ و ۱۰۰۰۰ ریال ـ ۲۳ر۱۲ر۵۰ و ۱۲۰۰۰ و ۱۰۰۰۰ مفقود شده و از درجه اعتبار ساقط است یابنده‌بتلفن ۲۰۵۵۱ر۳۱۷٦۱٤ و یا به آدرس میدان شوش خیابان سپهبد رزم‌آراء جنب پاکت‌سازی پروانه کوچه عظیما بنگاه علیزاده اطلاع پس از تحویل آنها مژدگانی دریافت دارد.
مرتضی محمدی
آ ـ ۳۵٤۴۳

دفترچه شماره ۱۲۰۱ بنام اینجانب رضا بکائی صاحب نانوائی خیابان سیروس اول کوچه علوی چند روزی است مفقود گردیده . از یابندگان خواهشمندم در صورت پیدا کردن آن را به آدرس فوق مرحمت دارند .
آ ـ ۳۵٤۳۵

دسته چک ۲۵ برگی بشماره ٤٤۰ بانک سپه از شماره ۱۵۱۳۲٦ الی ۱۵۱۳۵۰ در تاریخ ۱۸ر۱۲ر۵۰ مفقودگردیده ازدرجه‌اعتبار ساقط در صورت پیدا شدن به تلفن ۹۵۳٤۸۰ مراجعه نمایند.

گاز

پرسی گاز
گازوسرویس
غرب خیابان پهلوی ۹٦۳۰۲۱ الی ۹٦۳۰۲۵
شرق خیابان پهلوی ۸۲۲۰۲۵ الی ۸۲۲۰۲۱
۸۳۰۰۳۵ الی ۸۳۰۰۳۱
از ۷ صبح تا ۱۰ شب
تلفن مخصوص تعمیرات ۸۲٦۲٤۰

لوله بازکنی فاضل آب
سرویس منظم مسعود
بلوار تلفن ٦٦٤٤۸۵

لوله بازکنی فاضل آب
۶۶۴۶۳۵
مقدم ۶۶۵۳۷٤

رفع گرفتگی لوله ساختمان
در ۲ دقیقه سازمان تراکم
تلفن ۸۸۱۶۸۱

لوله بازکنی و واتررام ۸۳۲۰۱۰

رفع گرفتگی لوله
فقط ۲۵ تومان
٦۱ ۱۰ ٦۲

معاملات پول

پول‌موجود ارزان‌شد
درمقابل اتومبیل . تلفن و خانه با ارزانترین بهره و شرایط سهل فورا وام داده میشود
۴۹۰۵۰
۴۵۰۵۷
خیابان حافظ جنب پارک‌هتل پلاك ۱۹٤ موسسه تعاون

پول با سود بانکی ۹۲۸٤٦۳

پول نومای دو شاهی همیشه موجود ۸۲۸۰۹۰

پول
بمدت دلخواهتان
به اتومبیل و تلفن شما
تخت جمشید نبش ملك‌الشعراء ٤۲۹
۸۲۸۷۲۸
از یك میلیون ریال ببالا موجود پاکپور ٦٦٦۲٦۳ و ٦٦٤٦۱۸

وام اقساطی

به ملك تلفن و اتومبیل
۸۳۳۱۹٦

فلك وام میدهد
درمقابر سیح ارزنده فلکهورا وام میدهد تلفن ۷٦۵۷٤۵

بول۵ر۱ شاهی۶۲٤۸۷۳

پول سود ۱۰٪ ٦٦۲۰۲۰

پول شرطی با سود بانکی موجود ۸۲۲٦۵۹ و ۸۳۷٦۸٤

پول‌شرطی با سودبانکی موجود ٦۲۰٤۹۲

خانه پول ـ فرح شمالی مرکز معاملات پول تهران۷۷۱۳۸۸

وام فوری در مقابل اتومبیل‌و تلفن٦٦٦٦٦۵

مورد نیاز

پول نیازمندیم ۸۲٦۲۳۰

پول‌شرطی ۱۵٪ نیازمندیم ۹۲۰۸۲۹

پول پادرامد تضمین شده موردنیاز است ۲۷۹٤۳

قبوض

فرش پارسا خریدار قبوض بانك کارشناسی
به قیمت عادلانه چهارراه‌مگرك شاهپور نبش باغ وزیر دفتر تلفن ۵۳۷۰٦۰ و ۵۳۰۱۸۰

مژده
عیدی فورن موسسه تك
صددرصد به بازاد میوض فرش ـ طلا ـ جواهر بانک کارکشائی وام میدهد قبوض فرش شما را صددرصد بقیمت واقعی خریدار است خیابان شاه روبروی بانکبیمه‌بازرگانان طبقه دوم تلفن ٤۵۱٦۸

اوراق قرضه ۷ ساله فوری‌خریداریم٦۲۰٤۹۲

قبوض ۷ ساله‌عباس‌اباد بدون کارمزد خریدار پاکپور ٦٦۰۲۰۰ ـ ٦٦٦۲٦۳ و ٦٦٤٦۱۸

قبوض عباس‌اباد خریداریم ۹۲۰۸۲۹

فروشهانی که در بانك کارکشائی است ۳۰ در صد گران شده ارزان نفروشید اردهالی اول بازار کفاشها سرای مهدیه تلفن ۲۳٤۸۲

آموزشگاهها

آموزشگاه ماشین‌نویسی بیژن
همتا ندارد میتوانید امتحان کنید میدان ژاله .
آ ـ ۱۲٦۱۹ ۱ـ۱۵

کلاس رقص
آموزشگاه رقص آلیس
جنوب شرقی میدان ۲٤ اسفند.

تعلیم گیتار ـ اکاردئون ـ پیانو ـ ارگ در منزل خودتان توسط استاد با سابقه تلفن ٦٦۲۳۵۸

تعلیم رانندگی
هنرستان فنی پرستو
مرکز اموزش صحیح رانندگی میکانیکی ترافیک‌مجهز‌به‌مهترین ومدرنترین وسایل اموزش با مربیان ورزیده و بدون اتلاف وقت با هزینه‌کم نشانی‌چهارراه گمرک شاهپور تلفن ۲۳۹۱٦

تدریس خصوصی

تدریس خصوصی
میزیک ـ شیمی ـ ریاضیات ـ ادبیات وسیله دانشجویان دانشگاه تهران امور دانشجوئی دانشگاه تهران تلفن ٤۷۰٦۷

ریاضیات دبیرستانی و عالی فیزیک‌وشیمی‌توسط دانشجویان دختر و پسر سال پنجم فنی ٦٦۱٦۲٦

ریاضیات‌ـفیزیك،شیمی
توسط دانشجویان ورزیده تلفن ۷۸۰۱۹۲
فیزیك شیمی ریاضیات در پنج جلسه توسط دانشجویان پلی‌تکنیك تهران با تضمین قبولی تلفن ۳۵٤٦۹۲

تدریس خصوصی
توسط دانشجویان دانشگاه آریامهر تلفن ۹٦۳۹۸۳

پانسیون

پانسیون دختراله
٦۲۷۸٦۹
پانسیون بانوان در خانواده ۹۷۱۸٤۸
آ ـ ۱۲٤۰٦

گمشده

تعداد ده قطعه چک بشماره های ۸٤۷۵۷۰ ـ ۱۲ر۱ر۵۱ و ۸٤۷۵۷۱ ـ ۱۲ر۲ر۵۱ و ۸٤۷۵۷۲ ـ ۱۲ر۳ر۵۱ بانک ایران و ژاپن و چک بانک تهران ۷۱۹٦۹۵ ـ ۲۲ر۱ر۱۰و ۷۱۹٦٦۱ ـ ۲۸ر۲ر۵۱ و ۷۱۹٦٦۰ ـ ۲۸ر۱ر۵۱ و چک بانک خاورمیانه ۰۰٤۰۷۲ ـ ۲۰ر۳ر۵۱ و بانک صادرات ۱۵۱٦۰۶ ـ ۲۵ر۱۲ر۵۰ و ٦۹۰۱۰۷ ـ ۱۸ر۱۲ر۵۰ بانک بیمه بازرگانان ۷۲۵۸۱۵ ـ ۳۰ر۱۲ر۵۰ و چهار قطعه چک ۲۵۰۰ ریال ۲۵ر۱۲ر۵۰ و ۱۰۰۰۰ ریال ـ ۲۳ر۱۲ر۵۰ و ۱۲۰۰۰ و ۱۰۰۰۰ مفقود شده و از درجه اعتبار ساقط است یابنده‌بتلفن ۲۰۵۵۱ر۳۱۷٦۱٤ و یا به آدرس میدان شوش خیابان سپهبد رزم‌آراء جنب پاکت‌سازی پروانه کوچه عظیما بنگاه علیزاده اطلاع پس از تحویل آنها مژدگانی دریافت دارد.
مرتضی محمدی
آ ـ ۳۵٤۴۳

دفترچه شماره ۱۲۰۱ بنام اینجانب رضا بکائی صاحب نانوائی خیابان سیروس اول کوچه علوی چند روزی است مفقود گردیده . از یابندگان خواهشمندم در صورت پیدا کردن آن را به آدرس فوق مرحمت دارند .
آ ـ ۳۵٤۳۵

دسته چک ۲۵ برگی بشماره ٤٤۰ بانک سپه از شماره ۱۵۱۳۲٦ الی ۱۵۱۳۵۰ در تاریخ ۱۸ر۱۲ر۵۰ مفقودگردیده ازدرجه‌اعتبار ساقط در صورت پیدا شدن به تلفن ۹۵۳٤۸۰ مراجعه نمایند.

گاز

شرکت توسان
پخش گاز ۴۵۳۰۵۱
سرویس ۳۱۳۱۲۱
صدور کارت و تغییر آدرس ۳۱۳۱۲۱
عضویت فروش ۳۰٤۲۱۱
قبول سفارشات گاز از ۷ صبح الی ۹ شب

ایران گاز
پخش گاز ۸۲۷۱۳۱
تعمیرات ۸۲۳۰۵۱ـ۵۳
قبول سفارش همه روزه از ۷ صبح الی ۱۱ شب
نمایندگی مرکزی خیابان شاهرضا شماره ۳۳۰

ایساگاز
۸۲٤۰۲۱

آگهیهای متفرقه

هواکش هیتاچی
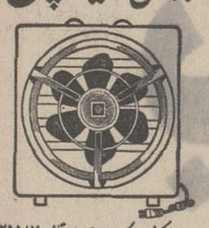
بورس هواکش ـ مالکی ـ دروازه دولت تلفن ۸۲۵۵۸۷ ۳۱۸۷۳۸
نصب هواکش هیتاچی
۶ ساعت پس از اطلاع تلفنی شما

مشاور طراحی ومعماری‌داخلی
طرح و نظارت دکوراسیون داخلی منزل و محل کار ـ غرفه نمایشگاه، فروشگاه ، رستوران و سایر اماکن عمومی تلفن۴۱۵۲۳عصرها

سرویس نومان
Naumann
چرخهای خیاطی وگلدوزی
تلفن : ٦٦۲۵٤۵

۶دستگاه کامیون حدوده‌مترمکعبی برای کارخارج از تهران‌جهت‌اجاره مورد نیاز است. دارندگان به‌تلفن هـای ٤۵۹۲۸ و ٦٦۲۳۲۹ مکالمه نمایند .

داروخانه‌ها

داروخانه مهران
خیابان شیروخورشید چهارراه
استخر تلفن ۹۵٤۰۰۷

شرکت سهامی خاص کارخانجات مفید برای تکمیل‌کادر اداری و فنی خود به همکاری افراد واجد شرایط ذیل نیاز دارد .
۱ـ ۲۰ نفر دیپلمه مرد جهت سرویس تلویزیون باداشتن معافی دائم غیر پزشکی ـ گواهینامه رانندگی ـ آماده برای اقامت در شهرستانهای مختلف .
۲ـ یکنفر خانم دیپلمه با دو سال سابقه و تجربه کارهای دفتری و حسابداری
حداکثر سن برای خانمها و آقایان ۳۰ سال
از خانمهای واجد شرایط دعوت میشود برای مصاحبه روزهای فرد هفته و آقایان روزهای زوج هفته از ساعت ۱٦ـ الی ۱۸ به کارخانجات رادیو تلویزیون بلر ـ خیابان تهران‌نو‌ـ ایستگاه پل ـ سی متری نیروی هوائی قسمت کارگزینی مراجعه فرمایند.

آگهی استخدام‌درنیروی هوائی شاهنشاهی

۱ـ نیروی هوائی شاهنشاهی بمنظور تعلیم و تربیت درجه‌داران فنی تعدادی داوطلب برای تحصیل در آموزشگاه گروهبانی فنی با شرایط زیر می پذیرد .
الف ـ تابعیت دولت شاهنشاهی ایران .
ب ـ متدین بیکی از ادیان رسمی کشور . (اسلام‌ـ مسیحی‌ـ کلیمی ـ زرتشتی).
پ ـ سن بین ۱۷ تا ۲٤ سال تمام .
ت‌ـ دارابودن حداقل گواهی نامه قبولی سوم دبیرستان (دارندگان مدارك تحصیلی بالاتر حق‌تقدم دارند)
ث ـ داشتن صحت مزاج و تناسب اندام برطبق گواهی‌بهداری نیروی هوائی شاهنشاهی
ج ـ نداشتن پیشینه بد .
چ‌ـ نداشتن کسان تحت تکفل .
۲ـ مدت تحصیل در آموزشگاه مزبور حداقل یکسال و هنرآموزان در مدت تحصیل شبانه‌روزی بوده و هزینه‌زیستو پوشاك آنها بعهده نیروی هوائی میباشد و ماهیانه مبلغ ۱۸۷۵ ریال بعنوان حقوق و فوق‌العاده سختی خدمت دریافت خواهد داشت .
۳ـ داوطلبان پس از خاتمه دوره و احراز موفقیت درآزمایشات بدرجه گروهبان دومی مفتخر و بر طبق مقررات قانون استخدام نیرو های مسلح شاهنشاهی از حقوق و مزایای مربوطه استفاده خواهند نمود .
٤ـ داوطلبان میتوانند برای کسب اطلاعات بیشتر و ثبت‌نام با دردست داشتن یك نسخه فتو کپی گواهی نامه‌تحصیلی ، عین شناسنامه (بقرم جدید عکس‌دار) ۲۲قطعه عکس ٤×۳ از تاریخ نشر این آگهی تا تامین احتیاجات باستثنای روز های تعطیل و پنجشنبه ها از ساعت ۷ الی ۱۲ به فرماندهی آموزشهای هوائی واقع در خیابان تهران‌نو ایستگاه فرودگاه مراجعه نمایند.م.الف ۱۲۵۱۵

نیروی هوائی شاهنشاهی
۱ـ۸۰٤٤۸

برنامه سینماها

★ **آفتاب سرخ ـ رنگی ـ چارلز برونسون ـ الن دلون**
شهر فرنگ (٦۲۷٦۲۸) ۱۵ر۱۱ـ۳ـ۱۵ر۵ـ۳۰ر۷ـ۴۵ر۹
★ **از عشق مردن ـ رنگی ـ آنی‌ژیراردو**
آتلانتیک (٦۲۷۱۷۱) ۱۱ـ ۳ـ ۱۵ـ۵ـ ۳۰ر۷ـ ۴۵ر۹
★ **اتفاقی در لاس‌وگاس ـ رنگی ـدیوید جانسن**
رادیوسیتی (٤۳۳۲۰) ۱۵ر۱۱ـ۳۰ر۳ـ۳۰ر۵ـ۳۰ر۷ـ۴۵ر۹
مش ـ رنگی ـ دانالد سوترلند ـ الیوت گولو
دیاموند (۸۲۸٤۰۰) ۱۵ر۱۱ـ۳۰ر۳ـ۳۰ر۵ـ۳۰ر۷ـ۴۵ر۹
★ **داستان وست‌ساید ـ رنگی ـ ناتالی‌وود ـ جرج‌چاکریس**
شهر قصه (٦۲۷۲۹۰) ۱۱ـ۱ـ۳۰ر۲ـ۵ـ۳۰ر۷
★ **سازش تلخ ـ رنگی ـ رومی‌اشنایدر**
امپایر (٦۲۳۹٤۲) ۱۵ر۱۱ـ۳۰ر۳ـ ۳۰ر۵ ـ ۳۰ر۷ـ ۴۵ر۹
★ **شورش در هنك مگنزی ـ رنگی‌ـ برایان‌کیت**
سانترال (۹۲۸٦۸٦) ۱۱ـ ۱ـ ۳ـ ۵ـ ۷ـ ۱۵ر۹
متروپل (۳۱۹٤۱۰) ۳۰ر۱۰ـ ۳۰ر۲ـ ۳۰ر٤ـ ۳۰ر٦ـ ۳۰ر۸
رویال (۸۲۹۷۸۵) ۱۰ـ ۱۲ ـ۲ـ ٤ـ ٦ـ ۸ـ ۱۰
★ **نسل خشن ـ رنگی ـژان‌گابن‌ـ هیشل باربی**
بولیدور (٤۲٦۳۱) ۳۰ر۱۱ـ ۳۰ر۳ـ ۳۰ر۵ـ ۳۰ر۷ـ ۳۰ر۹
★ **نخستین شکوفه عشق‌ـرنگی‌ـجیانی‌موراندی**
ب.ب (۸۲۹٦٤۱) ۳۰ر۱۰ـ۲ـ ٤ـ ٦ـ ۸ـ ۱۰
★ **ملاممدجان ـ منوچهر وثوق ـ پوری‌بنائی**
اونیورسال (۹۲٦۹۰۳) ۱۱ـ ۳ـ ۵ـ ۱۵ر۷ـ ۳۰ر۹
پاسفیك (۷۵۳۳۱۱)۱۵ر۱۱ـ۱۵ر۱ـ۳۰ر۳ـ۳۰ر۵ـ ۳۰ر۷ـ۳۰ر۹
ایران (۳۱٦۳۵٤) ۳۰ر۱۰ـ ۳۰ر۲ـ ۳۰ر٤ـ ۳۰ر٦ـ ۸ر۳۰
موناکو (۷۹۵۵۷٦) ۹ـ۱۱ـ۱ـ۳ـ۵ـ۷ـ۹
مراد (۷۵۲۳۸۲) ۹ـ ۱۱ـ ۱ـ ۳ـ ۵ـ ۷ـ ۹
ساینا (۳۵۲٤٤۲) ۱۰ـ ۱۲ـ ۲ـ ٤ـ ٦ـ ۸
تیسفون (۹۵۸۸۸۲) ۳۰ر۱۰ـ ۳۰ر۲ـ ۳۰ر٤ـ ۳۰ر٦ـ ۸ر۳۰
داریوش (۲٦۲٦۵) ۹ـ ۱۱ـ ۱ـ ۳ـ ۵ـ ۷ـ ۹
پرسپولیس (۵۸۱۰۸۳) ۸ـ ۱۰ـ ۱۲ـ ۲ـ ٤ـ ٦
کارون (۹۵۵۱٦۵) ۱۰ـ۱۲ـ۲۰ر۳ـ۳۰ر٤ـ۳۰ر٦ـ۸ر۳۰
دریا (۷۹۱۷٤٦) ۱۰ـ ۱۲ـ ۲ـ ٤ـ ٦ـ ۸ر۱۵
مونت‌کارلو (۷۹۷٤۱) ۳۰ر۱۰ـ۲۰ر۳ـ۳۰ر٤ـ۴۵ر٦ـ۹
آستارا (۸۷٤۰۲۲) ۳۰ر۱۰ـ ۲۰ر۲ـ ۳۰ر٤ـ ۳۰ر٦ـ ۸ر۳۰
★ **آقا سگه یك دزده ـ رنگی ـ دواین هیکمن**
سینه‌موند (٤۸۳۲۲) ۱۱ـ ۳ـ ۵ـ ۷ـ ۹
★ **در آمریکا اتفاق افتاد ـ قائم مقامی ـ فرانك**
کاپری (٤۸٤۰۱) ۱۱ـ ۱ـ ۳ـ ۵ـ ۷ـ ۹ر۱۵
نیاگارا (٦٦۵۳۰۷) ۱۱ـ ۱ـ ۳ـ ۵ـ ۷ـ ۹ر۱۵
اروپا (۳۰۳۱۷۹) ۳۰ر۱۰ـ ۳۰ر۱۲ـ۳۰ر۲ـ ۳۰ر٤ـ۳۰ر٦ـ۸ر۳۰
میامی (۷۵٤۳۲۹) ۱۱ـ ۱ـ ۳ـ ۵ـ ۷ـ ۹ر۱۵
الوند (۳۵٦۵۳۸) ۱۰ـ ۱۲ـ ۲ـ ٤ـ ٦ـ ۸
کیهان (۹۵۷۳٦۰) ۹ـ ۱۱ـ ۱ـ ۳ـ ۵ـ ۷ـ ۹
سیلورسیتی (۸٦۱۲۰۵) ۳۰ر۱۰ـ ۳۰ر۲ـ ۳۰ر٤ـ ۳۰ر٦ـ۸ر۳۰
اورانوس (۲۷۹۷۱) ۱۰ـ ۱۲ـ ۲ـ ٤ـ ٦ـ ۸
مارلیک (۹٦۳٦۱٦) ۳۰ر۱۰ـ ۳۰ر۱۲ـ ۳۰ر۲ـ ۳۰ر٤ـ ۳۰ر٦ـ ۸ر۳۰
سیلوانا (۳۹۳۷۷۷) ۳۰ر۱۰ ـ ۱۲ر۳۰ ـ ۷ر۳۰ ـ ۴۵ر٤ـ ٦ر۳۰ ـ ۸ر۳۰
★ **روسپا دارند می‌آیند ـ رنگی ـ اوامری‌سنت تخت‌جمشید** (٤۳۵۵۰) ۴۵ر۲ـ ۵ـ ۱۵ر۷ـ ۳۰ر۹
★ **ماجرای یك دزد ـ آرمان ـ سیبلا**
آسیا (٤۳۹۰۹) ۱۱ـ۱ـ۳ـ۵ـ۱۵ر۷ـ۳۰ر۹
رکس (۳۱۵۲۹۳) ۳۰ر۱۰ـ۳۰ر۱۲ـ۳۰ر۲ـ۳۰ر٤ـ۳۰ر٦ـ۸ر۳۰
همای (۳۱۱٦٦۹) ۱۰ـ ۱۲ـ ۲ـ ٤ـ ٦ـ ۸
المپیا (۹۵٦۹۹٦) ۱۰ ـ۱۲ـ ۲ـ ٤ـ ٦ر۱۵ـ ۳۰ر۸
فیروزه (۷۵۷٦٦۹) ۱۰ـ۱۲ـ۲ـ٤ـ٦ـ۸
رنگین کمان (۷۵٦۷٦۰) ۱۰ـ۱۲ـ۲ـ٤ـ۱۵ر٦ـ۳۰ر۸
ماندانا (۷۹۹۸۲) ۱۱ـ۱ـ۳ـ۵ـ۷ـ۹
پاسارگاد (۷۹۲۷۸۲) ۱۰ـ ۱۲ـ ۲ـ ٤ـ ٦ـ ۸
ژاله (۳۰٤۱۲۰) ۹ـ ۱۱ـ ۱ـ ۳ـ ۵ـ ۷ـ ۹
شهوند (۳۵٤۰٤۰)۳۰ر۱۰ـ۳۰ر۱۲ـ۳۰ر۲ـ۳۰ر٤ـ۳۰ر٦ـ۸ر۳۰
شرق (۵٤۰۲٤) ۹ـ ۱۱ـ ۱ـ ۳ـ۵ـ۷ـ۹
نوسکا (۵۳۹۵٤٤) ۱۰ ـ۱۲ـ ۲ـ ٤ـ ٦ـ ۸
لیدو (۹۵۱۲۸۲) ۹ـ ۱۱ـ ۱ـ ۳ـ ۵ـ ۷ـ ۹
چرخ‌و فلك (۹۵۰۵۵۸) ۱۰ـ ۱۲ـ ۲ـ ٤ـ ٦ـ ۸
★ **بردگان ـ رنگی ـ استیفن‌بوید**
ریولی (۷۵۷۷۷۷) ۱۱ـ۳۰ر۳ـ۳۰ر۵ـ۳۰ر۷ـ۳۰ر۹
★ **گربه‌های‌اشرافی‌ـ رنگی‌ـمحصول‌والت‌دیسنی**
پارامونت (٤۸۳۲۱) ۱۵ر۱۱ـ ۳۰ر۳ـ ۳۰ر۵ـ ۳۰ر۷ـ ۳۰ر۹
★ **سالهای بیقراری ـ رنگی ـ کندیس برگس**
سینما ونک (٦۲۲۰۵۷) ۳۰ر۱۱ـ۳ـ۱۵ر۵ـ۴۵ر۷ـ۱۰
★ **کومانچرو ـ رنگی‌ـجانوین ـاستورت ویتمن**
مولن‌روژ (۷۵۲۹۲۹) ۱۱ـ ۳۰ر۳ـ ۳۰ر۵ـ ۳۰ر۷ـ ۳۰ر۹
دیانا (٤۷۳٦۵) ۱۱ـ ۳۰ر۳ـ ۳۰ر۵ـ ۳۰ر۷ـ ۳۰ر۹
مهتاب (٤۷۷۷۷) ۳۰ر۱۰ـ ۳ـ ۵ـ ۷ـ ۹
کریستال (۳۱۷٦۷۵) ۳۰ر۱۰ـ ۳۰ر۲ـ ۳۰ر٤ـ ۳۰ر٦ـ ۸ر۳۰
اسکار (۹۵۰۸۹۸) ۱۰ـ ۳۰ر۲ـ ۳۰ر٤ـ ۳۰ر٦ـ ۸ر۳۰
★ **شوخی های شبانه‌ـ رنگی‌ـ جینالولوبریجیدا**
کسری (۸۲٦۹۳۹) ۳۰ر۱۰ـ ۲ـ ٤ـ ٦ـ ۸ـ ۱۰
★ **بینوایان ـ رنگی ـ ژان گابن**
بولوار (۲۹۲۰۲) ۱۱ ـ ۳ ـ ٦ ـ ۹
★ **سپتامبر‌بیا ـ رنگی ـ راك هودسن**
درایوین ونک (٦۲۲۵۵۷) ۳۰ر٦ ـ ۸ر۳۰ ـ

صاحب نظران

آموزش جنسی؟

جوانان را با مسائل انسانی آشنا کنید نه جنسی

نظر جویی درباب مسئله آموزش جنسی را در میان استادان و متخصصان تعلیم و تربیت ادامه داده‌ایم . چنین پیداست که اکثر متخصصان لازم می دانند آموزش جنسی در شرایط معین و سنجیده‌ای به نوجوانان داده شود . در این مقاله بانظر چند تن از استادان وروحانیون درباب مسئله به آن آشنا میشوند .

دکتر منصور استاد روانشناسی و رئیس موسسه تحقیقاتی دانفسرایعالی می گوید :

ـ آموزش و پرورش باید به کنجکاوی های طبیعی افراد جواب بدهد .

این استاد روانشناس متذکر می ـ شود که اگر آموزش جوابگوی کنجکاویها نباشد ، آنگاه افراد از طریق دیگر به کسب اطلاع می پردازند که چه بسا به گمراهی دچار خواهند شد .

دکتر منصور از یاد نمی برد که سنت ها اغلب ترمزی در راه آموزش مسائل جنسی و حتی حقایق بوده‌اند .

استاد روانشناسی اگر در برابراین پرسش قرار گیرد که آیا لازمست که مسائل جنسی در مدارس اعم از دبستان و دبیرستان تدریس شود ؟ جواب می ـ دهد :

ـ هر مسئله پرورشی خواه ناخواه بایستی در سطح آموزشگاه مورد توجه قرار گیرد .

اما دکتر منصور این جواب را بلافاصله محدود می کند : ولی صورت طرح مسائل جنسی در کودکستان و دبستان متفاوت خواهد بود .

دکتر منصور عقیده دارد که خانواده در طرح و آموزش مسائل جنسی کار آیی زیادی ندارد ولی در یك فرهنگ پیشرفته خانواده ها نیز توانایی لازم را برای حل مشکلات فرزندانشان به دست می آورند .

استاد روانشناسی در مورد تدریس مسائل جنسی بوجود معلمان متخصص و تعلیم دیده اهمیت بسیار میدهد زیرا :

«این وظیفه را نمی شود به هر معلمی تفویض کرد .»

در چنین بحثی حتما مسئله مدرسه های مختلط نیز پیش کشیده می شود .

دکتر منصور صراحتا می گوید :

ـ وقتی خانواده بعنوان واحد اجتماعی تفکیك پسر و دختر را جایز نمی داند مدرسه چرا این جدایی را اعمال کند؟

دکتر منصور درباره آثار و نتایج مدارس مختلط اظهار نظری نمی کند ، زیرا :

«من مربی نیستم که تجربه بخصوصی در این مورد داشته باشم .»

دکتر منصور بلافاصله می افزاید :

من ، روانشناسم و وظیفه‌ام بعنوان یك روانشناس که در حکم تجربه من قلمداد میشود اینطور حکم می کند که درهمه موارد تحول روانی سالم ، یك تربیت مختلط را الزامی قلمداد می ـ کند .

بی اطلاعی ، غیر طبیعی است

دکتر شکوهی معاون دانشکده علوم تربیتی آسوده و راحت می گوید :

ـ این بسیار طبیعی است که کودکان ونوجوانان با مسائل جنسی آشنا شوند.

دکتر شکوهی که خود متخصص تعلیم و تربیت است ، می افزاید :

ـ آنچه غیر طبیعی است ، عدم اطلاع بر مسائل جنسی است .

استاد تعلیم وتربیت خوب آگاه است که بی خبری از مسائل جنسی بعد ها در بزرگی پیچیدگیهای روانی بار می ـ آورد و برقسمتی از جسم واعضای پرده ابهام می پوشاند که تفکر و کنجکاوی رادر باره این اندامها برایش دشوار می ـ سازد .

دکتر شکوهی تاکید می کند که مطلع ساختن کودکان و نوجوانان به غریزه جنسی ضروری است و اگر بتوانیم این مسئله را درنظر کودك و نوجوان بعنوان مسئله‌ای طبیعی جلوه گر کنیم بسیاری از مشکلات حل می شود.

استاد تعلیم و تربیت توصیه می ـ کند که تغییر روش باید از خانه و کودکستان آغاز شود و کودك از همان ابتدای عمر در خانه و کودکستان به وسیله محققان با مسائل جنسی آشنا شود .

این استاد همچنین استدلال می کند وقتی که دو جنس در ذهن جدائی ناپذیرند و درخانواده نیز در کنار هم رشد می کنند ، چرا ناگهان باید از یکدیگر دور بمانند ؟

شناخت نقش جنس

خانم زهره سرمد استادیار روانشناسی تربیتی وجود مردو زن رایك واقعیت طبیعی میداند اما در باره مسائل جنسی توضیح میدهد که نخست باید دانست غرض ازاین مسائل چیست.خانم سرمد خودباین سئوال چنین پاسخ می ـ دهد :

شناخت نقش جنسی ، قبول آن و آگاهی های فیزیولوژیکی و بالاخره آموزش هنر زندگی مشترك ، اساس این مسائل رابوجود می‌آورد.

خانم سرمد می‌افزاید که هروقت آموزش مسائل جنسی طرح میشود این اشتباه پیش می‌آید که تنها مسئله نزدیکی دو جنس درمیان است درحالی که همه مسائل اجتماعی وروانی وعاطفی که دو جنس در زندگی مشترك وخانواده خواهند داشت جزو مسائل جنسی است که باید در آموزش به آن توجه‌شود.

خانم سرمد خوب میداند که پنهان و رازآلوده نگاه داشتن مسائل جنسی انحرافات را پیش می‌آورد . دراین مقوله خانم روانشناس اشاره می کند که خود شاهد بود که چندسال پیش در یك دبستان کتاب « رهبر عشق» میان بچه ها دست بدست می گشت این کتاب جز شرح عملیات جنسی ، حاوی چیز دیگری نبود. پس می بینیم که کنجکاوی سرانجام بچه ها را به بررسی های غلط می ـ کشاند .

آقای دکتر سید محمد رضا نجفی ـ واعظ مذهبی

از نظر اخلاقی و مذهبی تدریس و آموزش مسائل جنسی دردبیرستانها مخالف شئونات مذهبی است .

و اینکه میخواهند ، چنین برنامه‌ای هم در افکار عمومی بگذارند و بعد اقدام به چنین کار خطیری بنمایند .

آقای احمد رضا شریعت ـ طلبه علوم دینی

بطوریکه در اجتماع می‌بینیم و می ـ شنویم ، آزادی فوق‌العاده‌ای حکمفرما است و این آزادی از ممالک غربی سرچشمه گرفته و تقلید شده است .

روزگاری بود که آداب‌وتربیت«شرق» سرمشق تمام دنیا بود ، حالا برعکس‌شده است ، شرق با آنهمه تمدن کهن و دارای خصائل برجسته انسانی ، بایستی از غرب تقلید کند .

خوشبختانه اکثریت خانواده‌های ایرانی ، هنوز پایبند همان اصول اخلاق و نگهداری عفت میباشند و حاضر نیستند بهیچ قیمتی این عفت و عصمت را از دست بدهند .

را پی‌ریزی کنند ، آیا دلیل منطقی و کاملی دارند یا خیر ؟ اگر دلیل دارند . خوب است در درجه اول دلایل خود را بیان کرده و آنرا در معرض قضاوت عمومی بگذارند . و اگر میخواهند از کشورهای غربی و باصطلاح پیشرفته پیروی کنند ، که همه بخوبی میدانند در کشورهائی‌مانند سویس و آلمان و غیره اینگونه‌مسائل نتایج مطلوبی نداشته و بیشتر به فساد اجتماع و پاشیدگی خانواده‌ها منجر شده‌است .

ما که پیرو دین مبین و مترقی اسلام هستیم و دین اسلام عفت و تقوی را یکی از پایه‌های اصلی خانواده میداند، نبایستی برخلاف دین و مذهب قدمی برداریم واز نظر جامعه‌شناسی هم ، اینگونه آموزشها برخلاف مذهب میباشد و بطور کلی صلاح در این کار نیست . و همانطور که قبلا گفتم ، اولیای امور اگر برای اینکاردلایلی دارند ، قبلا بیان کرده و طرز آموزش را

خانم دکتر سیمین رجالی
استاد روانشناسی دانشگاه ملی :

مسائل جنسی، واقعیت غیر قابل انکاری است

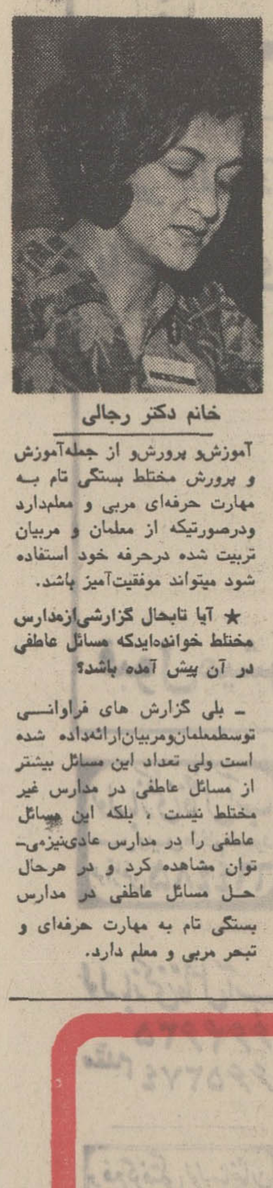

خانم دکتر رجالی

خانم‌رجالی، درگفت‌وشنیدی کوتاه وشتاب زده درباره مسائل آموزش جنسی نظراتش‌را چنین‌شرح‌داد:

★ آیالازم است که کودکان‌و نوجوانان راجع به مسائل جنسی مطالبی بدانند .

ـ بله ـ نظربه‌اینکه درنتیجه تحقیقات روانشناسان ثابت شده است که‌انگیزه جنسی‌از بدوتولد درانسان‌وجوددارد ودرتمام‌مراحل عمر، رشد میکند وشکل میگیردو در هرحال‌واقعیت غیرقابل‌انکاری است، لذا آمزش مسائل جنسی لزوم پیدا میکند .

اما نکته‌ای‌که‌مهم است‌اینستکه این آموزش‌باید منطبق باشد بر مراحل رشد کودک و مقتضیات اجتماعی، مثلادر دوره پرستاری وقبل از کودکستان ، کودك میتواند نسبت‌به تفاوت‌دو جنس آگاهی پیدا کند .و در دوره کودکستان آموزش چگونگی تولد را می توان ازمشاهدات کودك در باره حیوانات شروع کردو بهمین‌ترتیب این‌آموزش در دوره دبستان و دبیرستان در سطح علمی و صحیح مطابق‌سن وفهم کودك و نوجوان میتواند ادامه پیدا کند .

معمولا در جوامع صنعتی این آموزش‌بیشتر بعهده‌آموزشگاه است و خانواده نیزسعی می ـ کند که در این نوع آموزش همگامی و همکاری داشته باشد و حتی‌الامکان روش آموزش خانواده باروش آموزشگاه هماهنك باشد .

اما بطور کلی این موضوع بیشتر به مقتضیات اجتماعی و فرهنگی جامعه مربوط می شود و بنابر این آموزش جنسی در عین حال که ضروری است . نمی تواند در همه جا به یك شکل ویك میزان قابل اجرا باشد .

★ گفتید که آموزش جنسی در هرحال ضروریست . در اینصورت بنظر شما از چه طریقی این آموزش میتواند انجام گیرد ؟

ـ این آموزش میتواند طی‌یك برنامه منظم و علمی و هماهنگ ، مطابق مقتضیات هر جامعه و رشد کودك از طریق خانواده و مربی و معلم و پزشك و روانشناس و مشاوران خانواده و فیلم و کتاب ووسایل ارتباط جمعی انجام شود.

★ نظر شما راجع به آموزش‌و پرورش مختلط در سطح دبستان‌و دبیرستان چیست ؟

ـ اصولا موفقیت در هر نوع آموزش‌و پرورش‌و از جمله‌آموزش و پرورش مختلط بستگی تام به مهارت حرفه‌ای مربی و معلم‌دارد ودرصورتیکه از معلمان و مربیان تربیت شده درحرفه خود استفاده شود میتواند موفقیت‌آمیز باشد.

★ آیا تابحال گزارشی‌ازمدارس مختلط خوانده‌ایدکه مسائل عاطفی در آن پیش آمده باشد؟

ـ بلی گزارش های فراوانی توسط‌معلمان‌ومربیان‌ارائه‌داده شده است ولی تعداد این مسائل بیشتر از مسائل عاطفی در مدارس غیر مختلط نیست ، بلکه این مسائل عاطفی را در مدارس عادی‌نیزمی‌توان مشاهده کرد و در هرحال حل مسائل عاطفی در مدارس بستگی تام به مهارت حرفه‌ای و تبحر مربی و معلم دارد.

یادآوری میکنیم

تا همشهریان ما جریمه نشوند پاداش هم بگیرند

همشهری عزیز

آخرین روز سال نزدیك است .

بسیاری از خانواده‌ها ، بار سفر بسته اند و آنها که در شهر خواهند ماند ، سرگرم خرید وتدارك پذیرائی نوروزی هستند .

خیلی احتمال دارد ، گرفتاریها و اشتغالات شب عید، موجب‌شود که بعضی از همشهریان عزیز ، پرداخت بموقع عوارض نوسازی را فراموش کنند و درنتیجه دچار زیان و ضرر شوند .

بنابراین شهرداری پایتخت برای حفظ منافع عمومی ، آخرین فرصت پرداخت عوارض نوسازی را ، تا پایان مهلت قانونی یادآوری میکند تا همشهریان ما، نه فقط ۹ درصد جریمه نشوند ، بلکه ۱۰ درصد نیز پاداش بگیرند ودر نتیجه تا ۱۹ درصد بسود خود صرفه جوئی نمایند .

+ ۱۰٪ پاداش

شما با پرداخت عوارض نوسازی تا پایان روز ۳۰ اسفند ماه ۱۳۵۰ ، ده در صد پاداش خوش حسابی دریافت می کنید .

۹٪ جریمه

با انقضای مهلت مقرر و عدم پرداخت عوارض تا ۹ در صد جریمه دیر کرد به نسبت مدت تاخیر ، بشما تعلق میگیرد .

جمعاً ۱۹٪ بسود شما

شما با استفاده از ۱۰ در صد پاداش خوش حسابی و معافیت از جریمه دیر کرد ، تا ۱۹ در صد بسود خود صرفه جوئی می کنید .

آخرین مهلت ۳۰ اسفند

نگهبانان بانکها و مردم در مقابل حوادث ناشی از استعمال اسلحه بیمه میشوند

احمد مرادی

کلیه نگهبانان بانک ها دربرابر حوادث سوانح که‌درحین انجام وظیفه برای‌انان پیش اید ،بیمه میشوند . میزان مبلغ بیمه برای هر حادثه‌یک میلیون‌ریال است، که شامل هزینه معالجه ، نقص عضو و یا فوت ناشی از اینگونه حوادث و سوانح که برای نگهبانان حین انجام وظیفه‌پیش می آید ، خواهد بود .

بیمه دوم

عموم مردم (شخص ثالث)نیز که در حوادث و یا سانحه‌ای که‌درحین انجام وظیفه‌واستعمال اسلحه بوسیله نگهبانان بانک‌ها آسیب به‌بیند دیده‌میشوند.میزان مبلغ بیمه افرادی که در حین حوادث‌وسوانح ناشی‌ازاستعمال اسلحه نگهبانان بانک ها دچار صدمه شوند برای هر حادثه یک میلیون ریال‌میباشد که‌شامل هزینه معالجه نقص عضوو یا پرداخت خسارت مالی ناشی از فوت است .

اجرای آئین نامه

آقای دکتر کاتوزیان مدیرعامل شرکت بیمه ایران ضمن بیان مطالب فوق بمخبرنگار اطلاعات افزود :دراین مورد آئین‌نامه‌ای از جانب شرکت بیمه ایران(در اجرای تبصره ۲ بند ۳ از ماده واحدقانون‌اجازه‌حمل‌و استعمال اسلحه بوسیله‌نگهبانان بانک‌ها) تنظیم شده است که بزودی به موقع اجرا گذاشته خواهد شد وبااجرای این آئین‌نامه حوادث و سانحه‌ای نگهبانان بانک ها، برای مردم پیش‌آید نگهبانان و عموم مردم برای هر حادثه تا یک میلیون ریال بیمه خواهند شد .

وی اظهار امیدواری کرد که اجرای این آئین‌نامه مقدمه‌ای برای گسترش و ایجاد بیمه‌های دیگر باشد .

حمله پرتقال فروشها به‌شعب‌فروشگاه‌فردوسی

بقیه از صفحه اول

و فروش میوه فروشگاه درتجریش حمله کردند . متصدی فروشگاه توضیحی در مورد فروش پرتقال میدهد که مورد‌توجه‌فروشندگان‌دوره گرد قرار نمیگیردو زدوخوردی‌در همین‌محل‌رخ‌میدهد که‌منجربه‌مجروح شدن متصدی فروشگاه میگردد .

در بهجت‌آباد

هم چنین دیروز فروشندگان دوره‌گردبهجت‌آبادنیز چون‌متوجه میشوند که فروشگاه فردوسی بهجت‌آباد پرتقال را کیلوئی ۳۵ ریال به فروش میرساند بمتصدی فروشگاه مراجعه کرده و تقاضا می کنند که کلیه پرتقال ها را در اختیار آنها قرار دهند تا بقیمت گرانتری به فروش برسانند . متصدی‌فروشگاه از انجام‌تقاضای آنان خودداری میکند. بهمین‌علت مشاجره‌ای بین متصدی فروشگاه و فروشندگان‌دوره‌گرد صورت می گیرد با مراجعه متصدی فروشگاه به کلانتری ۵ ماموربن کلانتری مداخله میکنند . پرونده این عده در کلانتری تجریش و کلانتری ۵ تحت بررسی است .

پرسپولیس ۲ ـ پاس صفر

بقیه از صفحه۳

بفاصله ۹ دقیقه پایان این‌بار بازهم نوبت پاسیها بود که خطـری بزرگ روی دروازه پرسپولیس خلق کنند . میرزاحسن در جناح راست قبل از رسیدن به مرز محوطه جریمه توپرا روی دروازه باسرعت و قدرت فراوان سانتر کرد ، درحالیکه شرفی جلوی دروازه درانتظار پائین آمدن توپ بود ، طاووسی زودتر از او باتشخیص مسیر خطرناک توپ که بسوی درون دروازه پیش میرفت آنرا به کرنر فرستاد ، ضربه کرنر پاس از جناح‌چپ موجب چند رفت‌وبرگشت سریع روی‌دروازه‌پرسپولیس شد و سرانجام شوت مهدی مناجاتی باز هم طاووسی را به عکس‌العملی سریع واداشت و او در گوشه پائین‌دروازه رادروازه رابه توپ شلیک‌شده مناجاتی بست .

تا پایان وقت اول حادثه چشمگیر دیگری روی نداد وبازی بدون‌گل مساوی‌پایان‌یافت.

سلیمانی در خط میانی

نیمه دوم نیز باشباهت تام به وقت اول بازهم باسنگینی بیشتر پاسیها آغاز شد و اوج حملات نخستین پاسیها در این نیمه در دقیقه ۵۵ بود که روی یک ضربه کرنر از

پس از ۳۲ روز

جسد کوهنورد گمشده در ارتفاعات امامزاده داود پیدا شد

هوشنگ پزشک نژاد

★ این کوهنورد «هوشنگ پزشک‌نژاد» زیر بهمن مانده‌بود

★ هنوز از دختر آمریکائی که همراه این کوهنورد به ارتفاعات امامزاده رفته بود اطلاعی در دست نیست

هوشنگ پزشک نژاد

ظهردیروز سرانجام پس از ۳۲ روز که از گمشدن هوشنگ پزشک‌نژاد و یک دختر امریکائی بنام کاترین آن‌کان‌در ارتفاعات امامزاده داود میگذشت جنازه هوشنگ در نزدیکی یونجه‌زار پیدا شد. هوشنگ دانشجوی سال چهارم دانشگاه صنعتی آریامهر و کاترین دانشجوی رشته ادبیات فارسی دانشگاه تهران بود. کاترین ازامریکا برای تحصیل در رشته زبان فارسی بتهران آمده بود. این دو باتفاق برای کوهنوردی به ارتفاعات امامزاده داود (شمال فرحزاد) رفته بودند که ناپدید شدند. نخستین تلاش برای یافتن این‌دو که ازطرف سازمان تربیت بدنی و دانشگاه آریامهر و چند سازمان کوهنوردی دیگر بعمل آمد، با شکست روبرو شد. زیرا بین یونجه‌زار و آب زندگانی چند بهمن بزرگ‌ریزش کرده بود. رد پای این دو کوهنورد تا حدود همین بهمن ها دیده شده بود. باوجود این تلاش های دیگری از طرف سازمان های مختلف مخصوصا ستاد عملیاتی نخست وزیری با هلیکوپتر و تجهیزات لازم بعمل آمد، اما بسبب ارتفاع زیادبرف ووسعت بهمن ها نتیجه‌ای عاید نشد.

ظهر دیروز یک کوهنورد جنازه هوشنگرا در شش‌کیلو متری شمال فرحزاد پیدا کرد. و جریان را به سایر کوهنوردانی که در عملیات جستجو شرکت داشتند اطلاع داد. و جنازه با کمک ماموران زاندارمری‌اوین از کوه پائین آورده شد و به پزشک قانونی انتقال یافت.

در این عملیات بیش از ۲۰ نفرشرکت داشتند. در بازرسی که از جیب ها و کوله پشتی متوفی بعمل آمد یک کارت سازمان کوهنوردی و اسکی دانشگاه صنعتی آریامهر، یک کیسه خواب سبز رنگ ـ یک طناب ـ دو قمقمه ـ یک چراغ بادی ـ یک پریموس ـ یک‌جلد کتاب بوفکور ـ و یک پتوی قرمز رنگ بدست آمدکه به‌آقای مهندس علی مقدسیان سرپرست تربیت بدنی دانشگاه آریامهر تحویل شد. جستجو برای‌یافتن دوشیزه امریکایی ادامه دارد. بهمن هائیکه یزش کرده بود بعلت‌گرم‌شدن هوا در چندروز اخیر تقریبا آب‌شده است.

کاترین

حوادث

یك انبار دارو آتش گرفت

نیمه شب پریشب یک انبار دارو درخیابان سعادت‌آبادآتش گرفت. حریق پنج ساعت‌ادامه داشت. و بوسیله ماموران آتش‌نشانی خاموش شد.

«لودر» آدم کشت

دیروز در خیابان شاه دریک پارکینگ یک «لودر» هنگام خاکبرداری جوان ۱۹ساله‌ای را زیر گرفت و کشت. این جوان‌که‌بطرز فجیعی کشته شد جواد رحمانی نام‌داشت وکمک راننده لودر بود.

مرگ برادر

پریشب عبدالرحیم دیبائی کارمند ۲۶ساله بانک ملی‌ایران شعبه بولوار الیزابت دوم بعلت نامعلومی درگذشت.

حال وی هنگامیکه‌درخانه‌اش واقع درکوی‌امیرآباد بسرمیبرد بهم خورد مادرش ویرا به بیمارستان‌رساند، ولی‌درگذشت.

برادر او گفت اخیرا یکی از برادرانمان درگذشت وممکنست عبدالرحیم تحت تاثیر غم مرگ برادر خودکشی کرده باشد. بهرحال تعیین علت مرگ به پزشکی قانونی واگذار و امعاء و احشاء متوفی به آزمایشگاه فرستاده شده است.

دختران فراری از آبادان دستگیر شدند

یکی از دو دختر

دو دختر ۱۳ و ۱۴ ساله که از آبادان بتهران فرار کرده‌اند بوسیله پلیس‌دستگیر شدند.

این‌دونفر ایران ونسرین نام دارند. ایران میگوید:

با خانواده خود اختلاف پیدا کرده‌ام ۶۵۰ تومان پول برداشتم و نسرین را تشویق کردم که با من بتهران بیاید. و دونفری باین شهر آمدیم دریک مهمانخانه در خیابان اکباتان سکونت کردیم همسر صاحب‌مهمانخانه باما دوست شد ما را بمنزل برد در بازگشت پلیس بما ظنین شد و هردو را دستگیر کرد.

مرگ ناگهانی

ایوب رضادوست نگهبان کارخانه یخچال سازی‌زاگروس واقع در جاده کرج ناگهان برزمین افتاد و درگذشت.

حادثه‌ای در کارخانه

حسین بیات کارگرکارخانه آزمایش براثر متلاشی شدن جمجمه درگذشت.

سر حسین هنگام کار زیر دستگاه پرس ریخته‌گری مانده بود.

آخرین زن یک‌مرد ۹زنه تقاضای طلاق کرد

آخرین همسر مردی که ۹بار ازدواج کرده است می خواهد از او طلاق بگیرد.

این مرد گفت که تصمیم گرفته‌ام با این طلاق موافقت کنم تا بقیه عمر را بدون همسر طی کنم.

او درباره ازدواج های خود اظهار داشت:

۱۶ سال قبل موقعی که ۲۱ ساله بودم درکرمانشاه بادختری از ساکنان این شهر ازدواج کردم.

در آن تاریخ کمک راننده کامیون بودم و دو سال بعد که گواهی‌نامه‌رانندگی‌گرفتم وخودم راننده کامیون شدم، یک زن شیرازی گرفتم و بعدا نیزتصمیم گرفتم در شهرهای مسیرکامیون خود ازدواج کنم تا در همه‌جا خانه و زن داشته باشم.

سومین همسر من تهرانی، چهارمی مشهدی،پنجمی رشتی و ششمی اهل تبریز بود.

هفتمین‌زنم‌یك‌بیوه اصفهانی، هشتمی کرمانی و نهمی اهل خرمشهر بود.

چهار همسرم عقدی و بقیه صیغه بودند.

همسرانم مرا در آستانه ورشکستگی قرار دادند. لذا شروع به طلاق دادن آنها کردم و تا ٤ سال قبل جز همسر شیرازی بقیه را طلاق گفتم وبا این زن به زندگی ادامه دادم و اینک او نیزمی‌خواهد مرا ترک گوید.

این مرد گفت: حاصل این ازدواج ها ٤ فرزند و یک‌تجربه کم‌نظیر است.

با این تجربه اگر باردیگربه سن ۱۹ سالگی بازگردم، اولا ازدواج نخواهم کرد، اگر هم ازدواج کنم دختری را انتخاب می کنم که بیشتر از ۱۸ سال نداشته باشد، کار نکند وبتواند با من سازش داشته باشد.

زن مطلقه و یابیوه نمی‌گیرم، سراغ زنی که برادران متعدد داشته است نمی روم، به زنم از روز اول دروغ نمی گویم، سعی میکنم اعتماد او را جلبو اوقات فراغتم را نزد او و یا با اطلاع او بگذرانم. بیشتر از یک زن نمی گیرم و هیچگاه سراغ طلاق نمی روم.

از این مرد درباره علاقه‌اش به همسرانش سئوال شد گفت: زنان‌شیرازی،کرمانی‌وخرمشهری من مهربان‌تر وصمیمی‌تر بودند، همسر گیلانیم بیش‌از هممزاحم بود و از دستم شکایت میکرد. همسران اصفهانی و تبریزیم روحیه‌ای نظیرهم‌داشتند ومادی بودند و اگر بخواهم درباره‌این ازدواج ها صحبت‌کنم باید چند کتاب بنویسم‌ولی‌اینک که‌آخرین همسرم می خواهد طلاق بگیرد احساس‌می‌کنم‌که اشتباه‌کرده‌ام، چون‌ازدواج‌یک‌احتیاج اجتماعی است و همسر باید متناسب و هماهنگ مرد باشد و از یک‌نفر هم تجاوز نکند.

گاز آشپزخانه چلوکبابی رامنفجر کرد و عده‌ای مجروح شدند

کریم مجروح دیگر

ساعت سه و بیست و پنج دقیقه پنجشنبه بعلت‌خرابی لوله انتقال گاز آشپزخانه چلوکبابی آذربایجان واقع در خیابان سپه انفجاری رخ داد که براثرآن پنج نفر مجروح شدند.

مجروحین این حادثه‌که به بیمارستان منتقل‌شده‌اند حمزه سهرابی، کرم زمینی، قدرت غلامی، اکبرعباسی، حسین بختیاری و حمید الماسی هستند. براثر این انفجار درچلوکبابی حریقی روی داد و جراحت بیشتر مجروحین از سوختگی است. علت انفجار خارج شدن گاز از لوله‌ای که بین استوانه گاز و اجاق قرار دارد بوده است. این لوله تاحدی فرسوده بود.

خبرنگار ما که این گزارش را نوشته اضافه کرده است حوادث گاز آشپزخانه در تهران تقریبا رو بافزایش است.

حمزه یکی از مجروحین حادثه انفجار چلوکبابی

مردی با ٦ کیلو حشیش دستگیر شد

دیروز در خیابان خاوران یک مرد ۲۲ ساله هنگام حمل ٦ کیلو گرم حشیش دستگیر شد.

او که حسین حاج‌رحیمی نام دارد از طریق کلانتری ۱٤ به مقامات ذیصلاح تسلیم‌شده است.

پدر حسین نیز چندی‌پیش به اتهام حمل و نگهداری حشیش دستگیر شده بود.

تصادف در خیابان آرامگاه

اتومبیل سواری ۸۳۷۸۳ قم برانندگی علی‌اکبر محمودی در جاده آرامگاه با یک تیر برق تصادف کرد و دراین حادثه راننده اتومبیل و غلامرضا صالحی و مهدی موسوی دو سرنشین آن مجروح شدند. کارشناس تصادفات علت وقوع این حادثه را عدم توجه‌راننده بجلو تشخیص داده است. این اتومبیل از قم عازم‌تهران بود.

تصادف مینی‌بوس

مینی‌بوس شماره ۷۳۱۲۷ تهران‌الف‌ـ برانندگی علینقی ابوالحسنی که ازتهران عازم کردستان بود در ابتدای راه ساوه باضیاءالدین زرین‌کفش ۱۷ساله تصادف کرد. دراین حادثه‌ضیاءالدین درگذشت و راننده مینی‌بوس بدادگستری تسلیم شد.

علینقی مینی‌بوس خود را جهت‌تعمیر بتهران آورده بود و هنگامیکه پس از تعمیر عازم سنندج بوددچاراین‌حادثه‌شد

تلویزیون شهاب هیتاچی
Shahab HITACHI
افسونگرترن

از فردا در سینما تخت جمشید

جین سیمونز ـ رابرت پرستون در فیلم رنگی
david susskind's all the way home
قلبها بهم نزدیک میشوند

کلکسیون کامل
کت و شلوار مردانه
۱۶۵ تا ٦۴۰ تومان
جنرال مد
کوچه برلن

لوله بازکنی فاضل آب
تلفن ۹۵۵۱۱٦

روکش صندلی اتومبیل فقط
کارچر
ایرانشهرجنوبی ـ تلفن:
۸۲۰۳۵۲

برنامه مخصوص نوروز ۱۳۵۱
مهدی ملکی و شوابک داغ
باشرکت: ناصرملک مطیعی ـ کریستین پاتروسون
و باهنرمندی عبدالعلی همایون ـ حسین حسینی

کراوات

جدیدترین طرحهای کراوات جهان را از فروشگاه های درجه اول مسعودنیا خریداری فرمائید

میدان ولیعهد جنب سینما امپایر چهارراه لاله‌زار ۴۹۰ تلفن ۳۱۷۵۵۱ مرکز عمده‌سرای خرازی تجارتخانه مرتضی مسعودنیا تلفن ۲۰۳۰۱

درمجله دنیای ورزش که امروز منتشر شده رپرتاژ کامل باعکسهای جالب از مسابقه فوتبال پرسپولیس ـ پاس‌چاپ شده است

چینی هیس

مخصوص خانه،هتل وبیمارستانها باطرح دلخواه شما

شاهرضا خیابان فرصت ـ ۱۱۷ ـ تلفن ۸۲۳۸۹۴ ـ ۸۲۴۴۷۰
وفروشگاه‌های کایزر

بانک اعتبارات تعاونی توزیع

بورس تحصیلی باحق واگذاری

۱۵ بورس دبستانی حداکثر ٦ ساله هرکدام ماهانه ۵۰۰۰ ریال
۱۵ بورس دبیرستانی حداکثر ٦ ساله هرکدام ماهانه ۵۰۰۰ ریال
۱۵ بورس دانشگاهی حداکثر ۴ ساله هرکدام ماهانه ۱۵۰۰۰ ریال
برای داخل و ۲۰۰ دلار برای خارج ازکشور

برندگان بورس تحصیلی، پس ازخاتمه تحصیل، چنانچه مایل باشند باحقوق مکفی در بانک استخدام خواهند شد

۹،۰۰۰،۰۰۰ ریال
جوایز نقدی
از ۵،۰۰۰ ریال
تا ۱،۰۰۰،۰۰۰ ریال

۱۵ وام خانه
ده ساله بدون بهره
۱۰۰ برابر موجودی هر برنده
حداکثر تا ۱،۵۰۰،۰۰۰ ریال

بانک اعتبارات تعاونی توزیع مبتکر جوایز فرهنگی

با افتتاح حساب پس انداز در
بانک بیمه بازرگانان
برای تصاحب
ساختمان ۴ طبقه شماره یک
آماده شوید

مجالس ترحیم

بسمه تعالی

بدینوسیله با کمال تاسف و تاثر درگذشت ناگهانی جناب آقای حاج میرزا شفیع آقا ثقةاسلامی فرزند مرحوم‌علیین‌رتبت آیت‌اله‌العظمی آقای میرزا محمد آقاثقةالاسلامی اعلی‌اله مقامه را باطلاع اقوام و آشنایان و دوستان میرساند مجلس ترحیم فقید سعید روز یکشنبه ۲۲ اسفند ماه جاری از ساعت ٤ و نیم الی شش و نیم بعد از ظهر در مسجد مجد منعقد خواهد بود.

الاحقر فتح‌اله ثقةالاسلام . الاحقر الحاج میرزا عبداله ثقةالاسلامی

آ_۳۵٤٦۵

سناتور ها و نمایندگان آذربایجان شرقی

با نهایت تاسف درگذشت ناگهانی جناب آقای حاج میرزا شفیع ثقةالاسلامی فرزند مرحوم علیین رتبت آیت‌اله العظمی آقای میرزا محمد آقا ثقةالاسلام را باطلاع دوستان و آشنایان میرسانند. مجلس ترحیم فقید سعید روز یکشنبه ۲۲ اسفند ماه جاری از ساعت ٤ و نیم الی ٦ و نیم بعد از ظهر در مسجد مجد منعقد خواهد بود .

بهادری. سپهبد جهانبانی . ذوالفقاری. دکتر سید امامی. دکتر شفیع امین . اهری . دکتر بهادری . پدرامی . پزشکی. پسیان . دکتر بناهی . دکتر بیر . جهانشاهی حق شناس . دکتر حکمت . خطیب شهیدی . دکتر دادفر دیهیم . زهتاب فرد . صدقیانی‌زاده. طباطبائی . دیبا . طلوعی . دکتر عدل . مهندس عدل . فریدونفر . کورانلو . دکتر لقمان ادهم . مرندی. دکتر موسوی . دکتر نایبی .

آ_۳۵٤٦۵

سناتور ها و نمایندگان آذربایجان غربی

بانهایت تاسف درگذشت جناب آقای حاج شفیع ثقةالاسلامی فرزند مرحوم علیین رتبت آیت‌اله العظمی آقای میرزا محمد آقا ثقةالاسلام را باطلاع دوستان و آشنایان میرساند .مجلس‌ترحیم فقید سعید روز یکشنبه ۲۲ اسفند ماه جاری از ساعت ٤و نیم الی ٦ ونیم بعد از ظهر در مسجد مجد منعقد خواهد بود .

محمد ساعد . سپهد ورهرام . احتشامی. دکتر امامی‌خوئی. دکتر انوشیروانی . خانقاهی . دکترراد. صادقی . عزیزمرادی. فتوحی دکتر مدنی . موسوی ماکوئی.مهندس نظمی. دکتروزیری

آ_۳۵٤٦۵

بانهایت تاثر درگذشت شادروان حاج شفیع ثقةالاسلامی پدر گرامی همسر آقای مهندس تقی توکلی نایب رئیس هیئت مدیره این شرکت را باطلاع میرساند . مجلس ترحیم فقیدسعید روز یکشنبه ۲۲ر۱۲ر۵۰ از ساعت ٤ونیم الی ٦و نیم بعداز ظهر در مسجد مجد برگزار خواهد شد .

شرکت سهامی تراکتور سازی ایران

آ_۳۵٤٦۵

بانهایت تاثر و تالم درگذشت شادروان حاج شفیع ثقة ـ اسلامی پدر گرامی همسر آقای مهندس توکلی رئیس دفتر مرکزی این شرکت را به اطلاع می رساند .

مجلس ترحیم فقید سعید روز یکشنبه ۲۲ر۱۲ر۵۰ از ساعت٤و نیم الی ٦ و نیم بعد از ظهر در مسجد مجد برگزار خواهدشد.

غلامحسین فولادیون‌قائم‌مقام مدیر عامل شرکت سهامی ماشین سازی تبریز

آ_۳۵٤٦۵

خانواده های ثقةالاسلامی . افشار . کبریت سازتوکلی . جایچی .نصیرپور . عامری . مولوی . فخیمی. بصیرپور. توفیق رحیم پور . چیت‌ساز . محتشمی . حائری . صدوقی . منیعی. نظمی افشار . سراجی. صولتی . احتشام دفتری . آصفی . امیری . مشایخی . امیر حاجبی . صارمی . وکیلی . حمیدیه.و خانواده های وابسته .

بانهایت تاسف و تاثر درگذشت ناگهانی جناب آقای حاج شفیع ثقةالاسلامی فرزند مرحوم علیین رتبت آیت‌اله العظمی میرزا محمد آقا ثقةالاسلام اعلی‌الله مقامه را باطلاع اقوام و آشنایان و دوستان میرساند. مجلس ترحیم مردانه و زنانه فقید سعید روز یکشنبه ۲۲ اسفند ماه جاری از ساعت ٤ و نیم الی ٦و نیم بعد از ظهر در مسجد مجد منعقد خواهد بود .

الاحقر فتح‌اله ثقةالاسلام. مهندس‌مهدی‌ثقةالاسلامی. علیرضاثقةاسلامی مسعود ثقةالاسلامی ـ دکتر ابوالفتح ثقةالاسلامی. دکتر سعید ثقةالاسلامی. حاج جعفر چایچی. نصیرپور ـ ابراهیم چایچی. ساعد افشار ـ محمود افشار ـ عامری ـ مولوی ـ مهندس تقی توکلی ـ مهندس فیروز چایچی .

آ_۳۵٤٦۵

بعموم افراد خانواده های عزادار بویژه بازماندگان آن مرحوم مصیبت وارده را تسلیت میدهیم .

بدینوسیله فوت‌حاجیه بیگم صاحب والده آقایان حاج‌سید محمد کاظم غفورزاده (داعی) و سید محمدعلی داعی را باطلاع دوستان و آشنایان و خوزستانیهای مقیم‌تهران‌میرساند. مجلس ترحیم آن‌مرحومه‌در روزیکشنبه۲۲اسفند ماه از ساعت۳تا۵بعداز ظهر در مسجد ارک منعقد میباشد .

الاحقر حاج سید محمد تقی گوشه . الاحقر حاج سیدفخرالدین فیض دزفولی . الاحقرحاج سید محمدعلی سبط . الاحقر حاج‌سید محمد رضا فقیه دزفولی. الاحقر حاج سید مرتضی داعی .

آ_۳۵۳۵۵

بدینوسیله فوت حاجیه بیگم صاحب والده اینجانبان‌حاج سید محمد کاظم غفورزاده (داعی) وسید محمد علی داعی را باطلاع دوستان و آشنایان و خوزستانیهای مقیم تهران میرساند . مجلس ترحیم آن مرحومه در روز یکشنبه ۲۲ اسفند از ساعت ۳ تا ۵ بعد از ظهر در مسجد ارک منعقد میباشد .

حاج سید محمد کاظم غفورزاده . سید محمد علی داعی سید احمد داعی . سید حسین غفورزاده . سید محمد حسن غفورزاده . سید محمد غفورزاده . حاج سید محمد داعی . سید اسدالله داعی نژاد . سید احمد داعی . ضیائیان . اعتمادزاده . قاضی حسینی . باقرزاقی . رهبری مزینی . کدخدائی .

آ_۳۵۳۵۵

بخانواده محترم داعی و سایر خانواده های عزادار مصیبت وارده را تسلیت میدهم .

خانواده های: کشاورز . نهاوندی . فخرائی. عمادیان . برملا و روشن ضمیر

درگذشت بانوجنت کشاورز همسر مرحوم محمد وکیل ـ التجار یزدی نماینده گیلان در دوره های اول و دوم تقنینیه را باطلاع اقوام و دوستان میرسانند .مجلس ترحیم مردانه و زنانه آن شادروان روز یکشنبه ۲۲ اسفند ماه جاری از ساعت ۲ تا٤ بعد از ظهر در خانقاه صفی علیشاه برگزار خواهد شد .

کریم کشاورز . عزیز نهاوندی . دکتر اردشیر نهاوندی . دکتر هوشنگ نهاوندی . ماریه فخرائی . ابراهیم فخرائی . فرخنده کشاورز . صدیقه‌کشاورز .گلی‌عمادیان . ماهرخ‌کشاورز. مینا برملا . مهربانو روشن‌ضمیر . اسفندیار کشاورز . بهمن کشاورز . دکتر مهدی عمادیان .مهندس‌امیر ناصر روشن‌ضمیر. مهندس سیروس برملا .

آ_۳۵٤٦۹

مصیبت وارده را به بازماندگان آن مرحوم تسلیت میدهیم.

هوالباقی

بانهایت تاسف درگذشت حاجیه بیگم صاحب والده آقایان حاج‌سید محمد کاظم غفورزاده (داعی) و سید محمدعلی داعی را باطلاع دوستان و آشنایان و خوزستانیهای مقیم‌تهران‌میرسانیم . مجلس ختم زنانه و مردانه روز دوشنبه ۲۳ اسفند از ساعت ٦ تا ۸ بعد از ظهر در خانقاه صفی علیشاه منعقد میگردد .

محمد اخوت . حاج سید محمدباقر امامی . مهندس جلال امامی . محمدحسین حدادی . محسن حداد . محمود ارژم . جعفر حدادی . و خانواده های : امامی . حدادی . حداد . حجتی . شهیدی . حسین زاده . ایمانی . زمانی . اخگری . کلانتانه . روحانی . شیرانی . تحویلداری. سرپله . فامیلی . علیخانی . طباطبائی زواره‌ای. عتیقه‌چی. کهکشانی. صداقتیان .

آ_۳۵۰۱۱

بعموم بازماندگان آن مرحومه مصیبت وارده را تسلیت میدهیم .

خانواده های ناصری ـ شهنازی ـ غفاری ـ حاتمی ـ کاظمی. احسانی. محمودی ـ مصیبی ـ رجوئی ـ راغبی ـ محمدی. کاشانی فدائی بدین وسیله درگذشت مرحوم فتحعلی ناصری‌طالقانی را باطلاع میرسانند مجلس ختم مردانه و زنانه آن شادروان روز یکشنبه ۲۲ اسفند ماه از ساعت ۳تا۵ بعداز ظهر در مسجد ارک سپهسالار، واقع در سلسبیل چهارراه وثوق برگزار میگردد .

آ_۸۷۲۱۲

بعموم بازماندگان آن مرحوم مصیبت وارده را تسلیت میدهیم

کارمندان سازمان غله کشور با تاسف فراوان فوت نابهنگام شادروان حاج حیدر نیلی پدر گرامی آقای مصطفی نیلی رئیس سیلوی تهران را به اطلاع میرساند مجلس ترحیم فقیدسعید از ساعت۱٤تا ۱٦ روز ۲۲ر۱۲ر۵۰ در مسجدالجواد منعقد می‌باشد از همکاران و دوستان تقاضا میشود در مجلس مزبورشرکت فرمایند .

سازمان غله کشور

کارکنان سیلوی تهران بانهایت تاسف و تالم درگذشت‌شادروان آقای حاج حیدر نیلی والد محترم جناب آقای مصطفی نیلی‌رئیس سیلوی تهران را به‌اطلاع میرساند بهمین مناسبت مجلس‌ترحیمی از ساعت ۱٤تا ۱٦ روز ۲۲ر۱۲ر۵۰ در مسجدالجواد واقع در میدان ۲۵ شهریور منعقد است از دوستان و همکاران تقاضا میشود برای شادی روح‌آن‌مرحوم در مجلس مزبور شرکت فرمایند.

کارمندان سیلوی تهران

کارگران سیلوی تهران بانهایت تاسف و تالم درگذشت شادروان آقای حیدر نیلی والد محترم جناب آقای مصطفی‌نیلی رئیس سیلوی تهران را به اطلاع میرسانند .

بهمین مناسبت مجلس ترحیمی از ساعت ۱٤ تا ۱٦ روز ۲۲ر۱۲ر۵۰ در مسجدالجواد واقع در میدان ۲۵ شهریور منعقداست ازدوستان وهمکاران‌تقاضا میشود برای شادی روح آن‌مرحوم در مجلس مزبور شرکت فرمایند .

سندیکای کارگران کارخانجات سیلوی تهران

آ_۸۷۲۲۸

بانهایت تاثر و تاسف فوت مرحوم آقای حاج حیدر نیلی (باور فروش) پدر عزیزمان را باطلاع بستگان ، آشنایان می‌رسانیم . مجلس ترحیم فقید سعید روزیکشنبه‌بیست و دوم‌اسفند ماه از ساعت ۲ الی ٤ بعد از ظهر در مسجد جواد (ع)میدان ۲۵ شهریور برگزار خواهد شد و مجلس ختم زنانه نیز درهمان روز و ساعت در مسجد مذکور منعقد میباشد

منصوره نیلی (عزیزی) ـ حاج ناصر نیلی ـ مهندس مصطفی نیلی ـ مرتضی نیلی .

خانواده های نیلی ـ شفیعی ـ شیرازی ـعزیزی ـ فردانش‌ـ نیکزاده ـ کاشانی پورناصری ـکریمزاده‌ـ اصلانبگی‌ـگرجی‌ـ حریری ـ محسن‌زاده ـ امیر صحی‌ـ سمساریان ـ طباطبائی ـ کامیاب ـ نیکومنش ـ جیلانی ـ قیصریه‌ـ رحمان‌پناه ـ اکبری‌ـ آهنچی ـ هادیزاده ـ بلوری

بانهایت تاسف و تاثر فوت مرحوم حاج حیدر نیلی (باور فروش) بزرگ خاندان نیلی را باطلاع دوستان و خویشاوندان میرسانند ـ مجلس ترحیم فقید سعید روز یکشنبه ۲۲ اسفند از ساعت ۲ تا٤ بعد از ظهر در مسجد جواد(ع) منعقد و ختم‌زنانه در همانروز و ساعت در مسجد مذکور میباشد .

آ_۸۷۲۲۲

بعموم افراد خانواده های عزادار بویژه فرزندان آنمرحوم مصیبت وارده را تسلیت میدهیم .

با اندوه فراوان درگذشت شادروان تقی اردلان را باستحضار کلیه اقوام و دوستان میرساند مجلس ترحیم زنانه و مردانه آن فقید سعید از ساعت ٤ الی ٦ بعد از ظهر روزدوشنبه ۲۳ر۱۲ر۵۰ در خانقاه صفی علیشاه منعقد خواهد بود .

حاج عزالممالک اردلان

۲ـ۱ آ_۸۷٤٤۲

خانواده های اردلان ـ شاهوردی ـ فرزین ـ رشید کردستانی ـ شاهوردی مقدم ـ صادقی ـ راعی ـ غفارهاشمی کاوسی ـ کاظم خانی ـ ترکشی ـ مهاجر ایروانی ـ پورطبیب مایانی .

باتاثر فراوان درگذشت شادروان تقی اردلان را به استحضار کلیه اقوام و دوستان میرسانند . مجلس ترحیم زنانه و مردانه آن مرحوم از ساعت ٤ الی ٦ بعد از ظهر روز دوشنبه ۲۳ر۱۲ر۵۰ در خانقاه صفی علیشاه منعقدخواهد بود .

فاطمه شاهوردی ـ جمشید اردلان ـ بهجت اردلان ـ محمد اردلان ـ غلامحسین اردلان ـ دکتر اسماعیل اردلان ـ حسینعلی اردلان ـ اردلاندخت اردلان ـ عباس اردلان ـ حیدر اردلان ـ عزیزه اردلان . هوشنگ اردلان ـ عبدالعلی اردلان ـ فتح‌اله اردلان‌ـ عطاءاله اردلان ـ یدالله اردلان رحمت الله اردلان ـ حاج عباس شاهوردی ـ محمد شاهوردی ـ سرتیپ علی شاهوردی ـ جهانگیر شاهوردی ـ حسن شاهوردی ـ محمود شاهوردی ـ منوچهر شاهوردی بهمن شاهوردی ـ حاج علی اکبر رشید کردستانی ـاسماعیل رشید کردستانی ـ محمد غفار هاشمی .

۲ـ۱ آ_۸۷٤٤٦

بعموم افراد خانواده های عزادار بویژه بازماندگان تسلیت میگوئیم

بانهایت تاسف درگذشت شادروان ابوالحسن پروز رئیس سابق کل تلگراف تهران را باطلاع میرساند مجلس ختم روز یکشنبه ۲۲ اسفند از ساعت ۱۲ تا ۲ بعداز ظهر در مسجدالجواد برگزار میشود .

وزیر پست و تلگراف و تلفن فتح‌الله ستوده

آ_۳۵۵۱۹

درگذشت شادروان آقای ابوالحسن پروز رئیس اسبق کل تلگراف تهران را به اطلاع عموم کارمندان میرساند .

مجلس ختم آن مرحوم روز یکشنبه ۲۲ اسفند ماه‌جاری در مسجدالجواد برگزار میشود .

کارمندان وزارت پست و تلگراف و تلفن

آ_۳۵۵۲۵

درگذشت آقای ابوالحسن پروز پدر آقای فیروز پروز استادیار دانشکده علوم دانشگاه اصفهان را با تاسف باطلاع میرساند

مجلس ترحیم آن مرحوم از ساعت ۱۲ تا ۱٤ (۲بعداز ظهر) روز یکشنبه ۲۲ر۱۲ر۵۰ در مسجدالجواد برگزار میگردد .

رئیس دانشگاه اصفهان ـ دکتر قاسم معتمدی

آ_۳۵۵۱۲

خانواده های پروز ـ حریری ـ نوایی ـ فرزانگان ـ طسوجی ـ میر طلوعی ـ اربابی ـ علوی ـ محسنیان ـ فرهنگ ـ مهجوری ـ بروومند ـ سلجوقی ـ تیموریان ـ آذرسا ـ بهزادی ـ نواب ـ کوکلان ـ حاجی فوانلو ـ تهرانچیان ـ انصاری ـ شریف ـ یزدی ـ قاسمیان ـبهبودیان قالیچی ـ خوئی ـ خویلو ـ احمدی ـ رضوان ـ شمس ـ ورزگر ـ ورزگاه ـ سرداری ـ جاوید پور .

بدینوسیله درگذشت شادروان آقای ابوالحسن پروز را به استحضار اقوام و دوستان و آشنایان میرسانند مجلس ترحیم مردانه و زنانه آن مرحوم روز یکشنبه بیست و دوم اسفند ماه (فردا) ساعت ۱۲ الی ۲ بعد از ظهر در تالار تبلیغ مسجد الجواد واقع در میدان ۲۵ شهریور منعقد خواهد شد .

آ_۳۵٤۸۷

بعموم بازماندگان آن مرحوم مصیبت وارده را تسلیت میدهیم .

خانواده های : ضرغام ـ مهین ـ مظفری ـ ماجدی ـ شاهنده ـ مرادی ـ خواجه‌نصیر طوسی

بانهایت تاسف فوت بانو مرحومه قمرتاج سرور امینی را باطلاع خویشان و آشنایان میرسانند ، بنابوصیت آن‌مرحومه ختم مردانه برگزار نمیشود . ختم زنانه در روز یکشنبه ۲۲اسفند ماه جاری از ساعت ۳ الی ۵بعداز ظهر در منزل آن مرحومه برگزار خواهد شد .

۳۵٤۹۵

باانده فراوان درگذشت مادر گرامیتان بانو قمرتاج سرورامینی را باطلاع دوستان و بستگان میرسانیم بنا بوصیت آن مرحومه ازبرگزاری مجلس ختم مردانه خودداری و هزینه آن بمصرف امور خیریه خواهد رسید . مجلس ختم زنانه روز یکشنبه ۲۲ر۱۲ر۵۰ از ساعت ۳الی ۵ بعداز ظهر در منزل آن مرحومه برگزار خواهد شد .

احمد سرور امینی ـ پروین سرور امینی

نشانی :چهارراه ساسان اول رودکی کوچه مهین مهدپلاک ۱۲+۱

بعموم بازماندگان آن‌مرحومه مصیبت وارده را تسلیت میدهیم

فوت مرحوم آقای حاج محمد دانش آذر را باطلاع می رساند . ختم مردانه روز یکشنبه ۲۲ر۱۲ر۵۰ از ساعت ۳ الی ۵ بعد از ظهر در مسجد حاج سید عزیزاله و ختم زنانه‌در همان روز و ساعت در منزل ایشان برقرار میباشد

علی دانش آذر ـ یداله دانش آذرو خانواده های:جعفری طاهریان ـ علی آقائی ـ کیان‌پرور ـ شیرازی ـ شفیعی‌افشار.

آ_۳۵۵۳۷

بعموم بازماندگان آن مرحوم‌مصیبت وارده را تسلیت‌میدهیم.

باکمال تاسف فوت مرحومه مغفوره کلثوم زعفرانچی والده سرهنگ یونس هاشمی و همشیره آقایان محمد هورفر. و دکتر زعفرانچی و سرگرد محسن زعفرانچی را باطلاع دوستان و آشنایان میرساند . مجلس ترحیم مردانه و زنانه آن مرحومه‌روز یکشنبه ۲۲ر۱۲ر۵۰ از ساعت ۲ تا ٤ بعد از ظهر در مسجدمجد منعقد خواهد بود .

حاج سید عبدالکریم انواری . آشفته .بابا صفری. سرگرد دکتر نصراله‌زاده . دکتر زهتاب . سرهنگ .شرف . سرهنگ باطنی . دکتر فرزانه . دکتر خاتمی . دکتر کوشانفر . مهندس معبودیان . دکتر عظیمی . دکتر هدایتی سرگرد واحدی. خانواده های : عصار .شیخاوندی. نجفی. عابدین‌زاده.واحدی. ستوده . حسینی پور . صفوی. قندچی . فاضلی . سید موقر. یوسفزادگان . دادمان . مدرس . طالبی. اربابزاده .قریشی. گیتی . شهیم . باقری . دقیقی . خرازی. محمودی . حاجی نراقی . محمدی . ابریشمی . زعفرانچی . هاشمی .

آ_۳۵٤٦۷

بعموم بازماندگان آن مرحومه مصیبت وارده را تسلیت میدهیم .

با نهایت تاسف فوت آقای حسن قاسمی پدر خانم ابراهیم توفیقی نماینده انجمن شهر پایتخت را باطلاع میرساند . مجلس ختم آن مرحوم از ساعت ٤ الی ٦ بعداز ظهر روز دوشنبه ۲۳ اسفند ماه ۵۰ در مسجد مجد برگزار خواهد شد .

رئیس انجمن‌شهر پایتخت ـحسین فرهودی

آ_۸۷۳۰۲

با نهایت تاسف فوت آقای حسن قاسمی پدرخانم‌ابراهیم توفیقی نماینده انجمن‌شهر پایتخت را باطلاع میرساند . مجلس ختم آن مرحوم از ساعت ٤ تا ٦ بعداز ظهر روز دوشنبه ۲۳ اسفند ماه ۵۰ در مسجد مجد برگزار خواهد شد .

شهردار پایتخت

آ_۸۷۳۰۰

اداره تشخیص هویت و پلیس بین‌المللی درگذشت شادروان حسن قاسمی پدر سرکار ستوان دکتر قاسمی را بایشان و خانواده محترمشان تسلیت عرض نموده . ضمنا مجلس ختم زنانه و مردانه آن مرحوم روز دوشنبه ۲۳اسفند از ساعت ۱٦ تا ۱۸ در مسجد مجد برگزار خواهد شد .

رئیس اداره تشخیص هویت و پلیس بین‌المللی

سرتیپ افتخارزاده

آ_۸۷۳۰٤

باکمال تاسف درگذشت آقای حسن قاسمی پدر اقای علی‌اصغر قاسمی را باطلاع میرساند . مجلس ترحیم فقید سعید از ساعت ۱٦ تا ۱۸ روز دوشنبه ۲۳ اسفند درمسجد مجد برگزار خواهد شد .

سندیکای کارکنان بانک ایران وانگلیس

آ_۸۷۳۰٦

با نهایت تاثر و تاسف درگذشت آقای حسن قاسمی بزرگ خاندان قاسمی را باطلاع بستگان و آشنایان و همشهری های محترم میرساند . مجلس ترحیم فقید سعید روز دوشنبه ۲۳ اسفند ماه از ساعت ۱٦ تا ۱۸ در مسجد مجد برگزار خواهد شد .

علی‌اصغر قاسمی ، حاج غلامعلی قاسمی ، دکتر حسین قاسمی ، ابراهیم توفیقی ، فامیل های : قاسمی ،اخوان‌کاظمی، ولی‌پور ، گنجه ، میزبان ، زندی ، رزاریان ، شعاعی ، صابونی . آ_۸۷۳۰۸

بعموم بازماندگان آن مرحوم مصیبت وارده را تسلیت میدهیم .

در مسجد جامع کمال آباد کرج

فوت ناگهانی بانو صغرا کمال زاده مادر گرامی‌برادران کمال زاده را باطلاع دوستان و آشنایان میرساند . مجلس ترحیمی بدین مناسبت در روز یکشنبه ۲۲ر۱۲ر۵۰ از ساعت ۲ الی ٤½ بعد از ظهر در مسجد جامع کمال آباد کرج منعقد است . ضمنا مجلس ختم زنانه در همان روز و ساعت در منزل شخصی آن مرحوم منعقد خواهد بود با تشریف فرمائی خود روح آن مرحومه را شاد فرمائید .

خانواده های کمال زاده ـ نیک فلاح ـ حشمتی ـ خدابنده‌لو ـ رشدیه ـ شهیدی ـ حقیقی ـ کارخانه‌ای ـ ایزدیار ـ مدیر روستا ـ زارع رفیعی ـ توانگر رنجبر ـ حامدی ـ کدیورزاده ـآذرچهر ـ جوان بخت.

آ_۸۷٤۲۰

به آقایان برادران کمال زاده و سایر بازماندگان تسلیت میگوئیم .

خانواده های : اسدی آذر ـ سیف ـ سیفنیا ـ مجدی ـ منشی زاده ـ سرهنگ احسانی ـ حکیم نژاد طاهباز ـانصاری ـ مهاجر ـ گروانچی ـ نیزباف ـمجتهدزاده خادمی ـ شجاعی ـ گیوچیان ـ مشکبار ـ بهیت .

بانهایت تاسف درگذشت شادروان مرحومه نصرت‌ـ الزمان حاجی سیفی ـ را باطلاع فامیل و دوستان میرسانند. مجلس ترحیم زنانه و مردانه یکشنبه ۲۲ اسفند ساعت ۳ الی ۵ بعد از ظهر در مسجد سجاد واقع در خیابان شاه منعقد میباشد . آ_۳۵۵۰۳

مصیبت وارده را بعموم بازماندگان آن مرحومه تسلیت میدهیم .

بانهایت تاسف درگذشت شادروان دکتر علی اکبر رفیعی (برادر محمد حسین رفیعی ـ مهندس علی اصغر رفیعی ـ سرهنگ دکتر حسن رفیعی ـ دکتر رضا رفیعی) رادر آمریکا باطلاع دوستان و آشنایان میرسانیم . مجلس ختم مردانه وزنانه آن مرحوم از ساعت ۲تا ٤ بعد از ظهر روز دوشنبه ۲۳اسفند ماه در مسجد جواد (میدان ۲۵ شهریور) برگزار میگردد .

خانواده های : رفیعی ـ شهروز ـ افشار ـ بژوهی ـ توفیق ـ ناطق ـ احتشام‌دفتری ـ مجیدالملک ـبدیع ـ نادری .

آ_۳۵٤۹۷

بعموم افراد خانواده های عزادار بویژه برادران آن مرحوم تسلیت میدهیم .

باکمال تاسف درگذشت شادروان داود داویدی بزرگ خاندان داویدی را باطلاع میرساند .مجلس ختم آن مرحوم‌روز دوشنبه ۲۳ اسفند از ساعت۳ تا ۵ بعد از ظهر در کنیسای‌حئیم واقع در خیابان قوام‌السلطنه برگزار میشود .

بانو حشمت ـ مهندس جاوید ـ مهندس حشمت‌اله‌ـعزت‌ـ اکرم ـ شیرین ـ دخی‌داویدی‌ـ خلیل داویدی . دکتر شکراله داویدی ـ دکتر سلیمان‌داودی ـرحمت‌اله یرتوی‌ـ مهندس رحیم مهریو‌ـ خانواده های: فرحی ـ نعمان‌ـ چادرچی‌ـ سپارزاده ـ سعیدی ـ بوستانی ـ بخشی ـ برال‌ـ خوردیان .

آ_۳۵۵۴۳

بعموم بازماندگان آن مرحوم مصیبت‌وارده را تسلیت میدهیم.

خانواده های : سرتیپ نعمتی ، خرم ، سیدالالهی ، عارف ادیب ، خلج ، رونقی ، نیکوپور .

درگذشت نابهنگام دوشیزه ناکام مینا نعمتی را باطلاع مجلس ترحیم زنانه و مردانه روز دوشنبه ۲۳ر۱۲ر۵۰ از ساعت ۱۲ تا ۲ بعداز ظهر در مسجد الجواد میدان ۲۵ شهریور برگزار میگردد .

خانواده های : سرتیپ نعمتی ، سپهبد ناصر علوی‌مقدم، سرلشگر ایرج مقدم ، سرتیپ عباسیان ، سرتیپ جاویدی ، سروان زمانیان ، سروان نکووقت .

درگذشت‌نابهنگام‌دوشیزه‌ناکام مینا نعمتی را باطلاع میرسانند، مجلس ترحیم زنانه و مردانه در روز دوشنبه ۲۳ر۱۲ر۵۰ از ساعت ۱۲ تا ۲ بعداز ظهر در مسجدالجواد میدان ۲۵ شهریور برگزار میگردد .

۲ـ۱ آ_۳۵۵۳۱

بعموم بازماندگان آن مرحومه مصیبت وارده را تسلیت میدهیم .

✝

بانهایت تاسف درگذشت بانو مینا بنلیان مادر عزیزمان را در تاریخ ۲۰ اسفند ماه باطلاع اقوام و دوستان وآشنایان میرسانیم . مجلس ترحیم آن مرحومه ساعت ۱۵ روز یکشنبه ۲۲ اسفند ماه در کلیسای ارامنه کاتولیک واقع در خیابان ارفع برگزار میگردد .

صدا میناسیان . آزاد بنلیان بطروس بنلیان

آ_۸۷۲٦٤

بعموم بازماندگان آن مرحومه مصیبت وارده را تسلیت میدهیم

خانواده های : سرتیپ نعمتی ، خرم ، سیدالالهی ، عارف ادیب ، خلج ، رونقی ، نیکوپور .

درگذشت نابهنگام دوشیزه ناکام مینا نعمتی را باطلاع مجلس ترحیم زنانه و مردانه روز دوشنبه ۲۳ر۱۲ر۵۰ از ساعت ۱۲ تا ۲ بعداز ظهر در مسجد الجواد میدان ۲۵ شهریور برگزار میگردد .

خانواده های : سرتیپ نعمتی ، سپهبد ناصر علوی‌مقدم، سرلشگر ایرج مقدم ، سرتیپ عباسیان ، سرتیپ جاویدی ، سروان زمانیان ، سروان نکووقت .

درگذشت‌نابهنگام‌دوشیزه‌ناکام مینا نعمتی را باطلاع میرسانند، مجلس ترحیم زنانه و مردانه در روز دوشنبه ۲۳ر۱۲ر۵۰ از ساعت ۱۲ تا ۲ بعداز ظهر در مسجدالجواد میدان ۲۵ شهریور برگزار میگردد .

۲ـ۱ آ_۳۵۵۳۱

بعموم بازماندگان آن مرحومه مصیبت وارده را تسلیت میدهیم .

✝

بانهایت تاسف درگذشت بانو مینا بنلیان مادر عزیزمان را در تاریخ ۲۰ اسفند ماه باطلاع اقوام و دوستان وآشنایان میرسانیم . مجلس ترحیم آن مرحومه ساعت ۱۵ روز یکشنبه ۲۲ اسفند ماه در کلیسای ارامنه کاتولیک واقع در خیابان ارفع برگزار میگردد .

صدا میناسیان . آزاد بنلیان بطروس بنلیان

آ_۸۷۲٦٤

بعموم بازماندگان آن مرحومه مصیبت وارده را تسلیت میدهیم

خانواده های : دخانیات ـ ساختمانی ـ توفان مصیبت وارده را بجناب آقای مهندس حریری تسلیت عرض مینمایند.

مهندس عطاردیان

آ_۳۵۵۰۹

دوست عزیز آقای مهربان پروز

درگذشت پدر بزرگوارتان را بشما و خانواده محترم تسلیت گفته صبر و شکیبائی برایتان آرزو می‌کنیم .

اکبر پاکراه ـغلامرضا سلامی ـ علیرضا یازوکی

آ_۸۷۲۲۲٦

جناب آقای عبدالمهدی کشفی نماینده محترم مجلس‌شورای ملی

بانهایت تاسف درگذشت خواهر گرامی آن جناب را تسلیت عرض نموده بقای عمر جنابعالی و بازماندگان را ازخداوند بزرگ خواستاریم .

عبدالمجید صابری ـ عبدالغنی صابری ـعبدالکریم صابری‌از شهرستان چاه بهار

آ_۸۷۲۰۰

سرکار سرهنگ رشادو بانو

بااندوه بسیار مصیبت وارده را به‌آن جناب و فامیل محترم تسلیت عرض نموده خود را در غم شما شریک میدانیم .

هاشم سیگارودی و بانو

آ_۳۵٤٤۹

سرکار سرهنگ هاشمی ریاست محترم کارخانجات خلیج‌مرکزی

بانهایت تاثر و تالم درگذشت شادروان خواهر گرامیتان را بهشما و خانواده محترمتان تسلیت عرض نموده واز درگاه‌خداوند یکتا برای شما صبر و شکیبائی مسئلت مینمائیم .

کارمندان و کارکنان کارخانجات خلیج مرکزی

آ_۳۵٤۵۱

سرکار بانو مریشاه مهربان سمیعی

انجمن فارغ‌التحصیلان مدرسه امریکائی درگذشت خواهر گرامیتان بانو ضیاء سمیعی را بسرکار و کلیه بازماندگان محترم آن شادروان تسلیت عرض مینماید .

رئیس انجمن هورآسافساشکوه

آ_۸۷۲۱٦

جناب سرهنگ پوریوسف ریاست شهربانی های استان خوزستان

بااندوه فراوان ضایعه‌مولمه را بحضورتان تسلیت عرض نموده صبر و شکیبائی برای آن جناب و خانواده محترم ازخدای بزرگ آرزومندم .

اهواز ـ کریم طالبزاده

آ_۸۷٤۵۰

سرلشگر معین‌زاده دوست ارجمند

من و همکارانم مصیبت وارده را بجنابعالی صمیمانه تسلیت عرض می‌نمائیم .

سرلشکر اعظمی

آ_۸۷٤۵۲

مقام عالی وزارت آموزش و پرورش جناب دکتر فرخ‌رویارسای

باقلبی آکنده از غم درگذشت پدر بزرگوارتان را صمیمانه تسلیت عرض مینماید .

رئیس اداره آموزش و پرورش شهرستان طبس

آ_۸۷٤۵٤ (فتح‌اله مقدسی و بانو مریم طباطبائی)

سرهنگ ستاد محمد الهامی

درگذشت شادروان مهندس احمد الهامی برادر گرامیتان موجب‌تاثر و تاسف من و همکارانم گردید . ضمن ابرازهمدردی و طلب آمرزش مصیبت وارده را ازسوی خود افسران .درجه داران و کارمندان سازمان تسلیت گفته بقای عمر شما و سایر بازماندگان آن فقید سعیدرا از خدای بزرگ مسئلت مینماید.

سرلشگر علی اکبر ضرغام

خانواده های : خدابخش ، سپه‌دژ ، قره‌گزلو ،اسفندیاری، کریمی.

بانهایت تاسف فوت مرحوم غلامحسین خدابخش پدر گرامی امیر خدابخش را باطلاع بستگان و آشنایان میرساند. مجلس ترحیم آن مرحوم روز یکشنبه ۲۲ اسفند از ساعت ۳ تا ۵ بعداز ظهر در مسجد تهران‌ویلا خیابان تاج سه‌راه تهران‌ویلا و ختم زنانه همان ساعت در منزل شخصی خیابان آلستوم خیابان گلستان کوچه شکوفه دست راست در هشتم برقرار است .

آ_۸۷۳۱۰

بعموم بازماندگان آن مرحوم مصیبت وارده را تسلیت میدهیم .

یادبود

یکسال گذشت

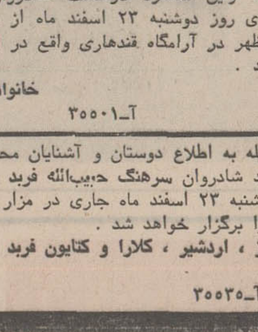

از شهادت جانگداز برادر و پدر عزیزمان تیمسار سرتیپ ابراهیمی ثابت در راه انجام وظیفه یکسال گذشت یادبود آن سرباز شهید روز یکشنبه بیست و دوم اسفند ساعت ۱٦ تا ۱۸ درآرامگاه ظهیرالدوله برگزار می شود حضور دوستان و بستگان تسلی بخش خاطر اندوهبار بازماندگان است .

سرهنگ فضل‌اله ابراهیمی ثابت ـ محمد رضا ابراهیمی

آ_۸۷۰۷٦

شب هفت

درگذشت شادروان بانو کلثوم میرزائی ، خواهر آقای علی میرزائی و مادر خانم آقای مهندس اسلامی را در بابلسر باطلاع عموم آشنایان میرساند . مراسم هفت درگذشت آن شادروان بعد از ظهر روز یکشنبه ۲۲ اسفند ماه در امامزاده ابراهیم بابلسر برگزار خواهد شد .

میرزائی . اسلامی . دیلمی

آ_۸۷۲۷٤

مراسم هفت شادروان اعظم کشفی روز یکشنبه ۲۲ اسفند ۱۳۵۰ از ساعت ۳تا ۵ بعداز ظهر در سالن شماره یک بهشت‌زهرا برگزار خواهد شد .

خانواده کشفی و خانواده های وابسته

آ_۳۵٤۷۹

باستحضار بستگان و دوستان گرامی میرساند

بمناسبت اولین سالگرد درگذشت شادروان حسین مقدم مجلس یادبودی روز دوشنبه ۲۳ اسفند ماه از ساعت ۳ونیم تا ۵ونیم بعداز ظهر در آرامگاه قندهاری واقع در امامزاده عبدالله برگزار میگردد .

خانواده مقدم

آ_۳۵۰۰۱

بدینوسیله به اطلاع دوستان و آشنایان محترم میرساند که مراس

شماره ۱۳۷۴۵ سال چهل و ششم

اطلاعات

شنبه ـ بیست و یکم اسفند ماه ۱۳۵۰
بیست‌و چهارم‌محرم۱۳۹۲ ـ یازدهم‌مارس۱۹۷۲

ساعات شرعی
استخراج دکتر ریاضی کرمانی
اذان صبح . . . . . ساعت ٤ و ٥٠ دقیقه
طلوع آفتاب . . . . . ساعت ٦ و١٩ دقیقه
ظهر شرعی . . . . . ساعت ١٢ و١٦ دقیقه
اذان مغرب . . . . . ساعت ٦ و ٢٦ دقیقه

آغاز مطالعه کارشناسان برای

احداث یک فرودگاه بزرگ در تهران

در بنادر جنوب فرودگاه های‌جدیدی احداث میشود

فرودگاه های‌جدیدی درنقاط مختلف کشور احداث خواهدشد بهمین‌جهت‌کارشناسان مطالعاتی را در این زمینه آغاز کردند ،تا با توجه به فرودگاه های موجود شهر هائی را که باید فرودگاه های جدید در آن احداث گردد تعیین کنند ، برای احداث فرودگاه بزرگ بین‌المللی تهران نیز در سال آینده‌طرح مقدماتی تهیه خواهد شد .

توسعه ارتباطات هوائی

بررسی هائی که تاکنون در این زمینه‌انجام شده‌نشان میدهد با اجرای طرح توسعه فرودگاه مهرآباد می توان‌از این فرودگاه تا سال ۱۹۸۰ استفاده کرد ولی طی ۲۰ سال آینده‌بعلت گسترش و توسعه حجم ارتباطات هوائی تهران‌فرودگاه‌مهرآباد جوابگوی احتیاجات کشور نیست بهمین منظور در سال آینده مطالعه مقدماتی احداث فرودگاه بین‌المللی‌تهران انجام میشود . مطالعه مقدماتی مربوط به برآورد هزینه است که توسط مهندسین مشاور انجام خواهد شد .

بنادر جنوب

بموجب مطالعاتی که جریان دارد کارشناسان‌وضع ارتباطات هوائی بنادر جنوب کشور را مورد بررسی‌قرارمیدهند وبرای هریک از بنادر خلیج‌فارس که احداث فرودگاه ضرورت داشته باشد طرحی تهیه می کنند تادر مدت پنج سال آینده برنامه‌ریزی شود .

براساس این مطالعات در اکثر بنادر جنوب فرودگاه احداث‌می شود و فرودگاه های فعلی شهرستان ها نیز توسعه می‌یابد و برای ۵ سال اینده طرحی‌در زمینه ایجاد و توسعه فرودگاه های کشور تهیه خواهد شد .

ترقی‌شاخص بهای کالاهای مصرفی

بموجب گزارش‌بانک مرکزی ایران شاخص بهای کالا ها وخدمات مصرفی درایران‌هزینه زندگی در بهمن ماه ۱۳۵۰ نسبت به ماه قبل ۴٫۹ در صد افزایش یافت . این شاخص نسبت به رقم بهمن‌سال گذشته ۷٫۵ در صدترقی نشان می ـ دهد.

طی یازده ماه اول سال جاری شاخص بهای کالا هاو خدمات مصرفی بطور متوسط ۳٫۵ در صدنسبت بمدت مشابه سال‌قبل افزایش یافته‌است.

علل تغییر

افزایش بهای اکثر اقلام خوراکی بویژه میوه هاوسبزی های‌تازه‌و گوشت ، عامل اصلی ترقی شاخص بهای کالا هاو خدمات مصرفی در این‌ماه‌بود. ترقی بهای مواد خوراکی در این ماه بیشتر از حد معمول فصلی بودزیرا‌به‌علت‌نزول برف های سنگین‌و انسداد برخی از راه ها در توزیع بموقع‌وسریع کالا ها مشکلات پدیدآمد که موجب افزایش قیمت آنها شد. در بهای قالی و برخی ازاقلام پوشاک نیز به‌اقتضای‌فصل‌اندکی افزایش حاصل شد.

بهای عمده فروشی

شاخص بهای عمده‌فروشی کالا هادرایران در بهمن ماه ۱۳۵۰ نسبت به ماه گذشته ۳٫٤ در صدبالارفت این شاخص نسبت به‌رقم مشابه سال قبل ۹٫٤در صدافزایش نشان میدهد.

سالروز تولد والاحضرت شاهدخت فرحناز پهلوی

امروز دهمین سالروز تولد والاحضرت شاهدخت فرحناز پهلوی فرزند گرامی شاهنشاه آریامهر و علیاحضرت شهبانو فرح است .

شاهزاده خانم فرحناز اکنون در کلاس چهارم دبستان رضا پهلوی تحصیل می‌کنند از این فرصت استفاده کرده سالروز تولدوالاحضرت شاهدخت‌فرحناز رابه پیشگاه شاهنشاه آریامهر وعلیاحضرت شهبانو وخاندان جلیل سلطنت تبریک می‌گوئیم و برای شاهزاده‌خانم دربار ایران سلامت، سعادت و طول عمرآرزو داریم .

حقوق را سیل برد !

حقوق بهمن ماه کارکنان شکاربانی بندرلنگه را سیل برد.محمدپوربلوکی‌شکاربان بندرلنگه حقوق کار کنان بندر را تحویل گرفته و با اتوبوس‌عازم بندربود که اتوبوس درروددخانه کرسقوط کردومحمدپور کشته شد.

امروزشکاربانی ضمن‌اعلام این خبر ، تاکید کرد که مجدداحقوق بهمن ماه‌شکار‌بانان بندر لنگه حواله گردید.

اتوبوسی با ۳۲سرنشین برودخانه سقوط کرد !

اتوبوسی‌که‌از ارتفاع ۱۲۰ متری به رودخانه سقوط کرد و جمعی‌از مسافران آن کشته شدند .

اتوبوسی با ۳۲سرنشین‌هنگام عبوراز پیچ امامزاده سه کیلو متری معمولان خرم‌آباد لرستان به سمت چ پجاده منحرف‌شدو پس‌از درهم شکستن تیر تلفن کنار جاده به رودخانه ازارتفاع ۱۲۰متری سقوط کرد !

دراین حادثه ، اتوبوس درهم شکست وچهار تن‌از سرنشینان آن کشته شدند .

اتوبوس که شماره ۷۵۲٤٤ تهران الف به‌رانندگی رضاقلی جعفری‌از آبادان به‌مقصدتهران در حرکت بود ،بنابه‌اظهاریکی ازمسافرانش در لحظه وقوع حادثه بیش‌از یکصد کیلومتر درساعت سرعت داشت‌وهنگامی که به پیچ امامزاده رسیدبعلت عدم کنترل از مسیر اصلی خود منحرف شد .

ازسرنشینان اتوبوس ۱۳نفر نیزبه سختی آسیب‌دیدند که به بیمارستان منتقل شدند .

«یدالله حیدری» راننده دوم اتوبوس درباره سرنوشت بقیه سرنشینان وسیله نقلیه گفت : درحال حاضر بدرستی روشن نیست که‌سایرمسافران‌اتوبوس دچارچه سرنوشتی شده‌اند و پس‌از سقوط اتوبوس به دره و رودخانه چه برسر آنان آمده است .وی سپس گفت : تصور میرود عده‌ای‌از مسافران در زیر بدنه اتوبوس‌مانده باشند که تا جراثقال باین محل‌نیاید و اتوبوس را از رودخانه خارج نسازد این موضوع به درستی روشن نخواهد شد !

خبرنگارما افزود:«صورتحساب» اتوبوس نیزاز جمله چیزهائی است که همراه با سایروسائل ولوازم مسافران به کام امواج رودخانه فرورفته وبهمین جهت هویت مقتولین‌ومجروحین‌معلوم نیست .

آخرین گروه پزشکی ایران‌ازسایگون برمیگردد

★ پزشکان خارجی مقیم ویتنام جنوبی به نیکسون هشدار دادند

آخرین‌گروه پزشکی ایران، سه‌شنبه آینده از سایگون ـ پایتخت ویتنام جنوبی ـ به تهران‌باز خواهد گشت . ایران اولین‌کشوری‌بود که برای‌درمان و نجات جان مجروحین غیر ـ نظامی ، اقدام به اعزام گروه های پزشکی به ویتنام جنوبی کرد . اکنون ، ایران آخرین کشوری است که گروه پزشکان جراح‌وپرستاران و تکنسین‌های خودرا‌از «سایگون» فراخوانده است .

خداحافظی

دوشنبه‌گذشته ، چشمبادامی های‌جنگیده‌در تالار شهرداری شهر «وونگ تاو» ـ ویتنام جنوبی‌ـگرد آمدند و باحضور فرماندار ، مقامات محلی و همچنین رئیس سازمان صلیب سرخ‌ویتنام‌جنوبی ، از آخرین گروه پزشکی و جراحی ایران در این کشور جنگزده ، خدا حافظی کردند .

آخرین‌تیم جراحی و پزشکی ایران که آخرین گروه پزشکی خارجی‌در ویتنام جنوبی بود ، سه‌شنبه‌آینده‌به‌تهران بازخواهد گشت . این گروه را آقای دکتر علی اکبر امیر دیوانی پزشک جراح،سرپرستی میکند و بیژن فاضل مجلسی «تکنیسین آزمایشگاه» ، محمد رضاجان پرور «تکنیسین رادیولوژی» و پرویزجوزادرآن‌عضویت دارند.

پرویز جوزا عضو اداری گروه نزدیک به بیست روز پیش از ویتنام‌جنوبی بازگشت

هیئت های پزشکی ایران در «کین‌هوا»واقع در دلتای مکونگ و«ونگ‌تائو» خدمت می کردند .

گروه های پزشکی اعزامی‌به ویتنام جمعا ۱۶۹۴۲ بیمار را مورد معاینه قرار داده و۷۳۹۱ فقره اعمال مختلف جراحی انجام داده‌اند .

نامه به نیکسون

چندی پیش خبرگزاری های خارجی گزارش دادند کدگروه های‌پزشکی‌خارجی مقیم ویتنام جنوبی طی نامه‌ئی به پرزیدنت نیکسون هشدار داده‌اند که‌با آغاز خروج سربازان‌آمریکایی از خاک ویتنام ، دیگر آن توجه گذشته به تیم های‌پزشکی نمیشودوبرسرراه آنان‌مشکلات عدیده بی بوجود آمده است .

خبرنگار ما مینویسد :

گروه های پزشکی ایرانی در ویتنام جنوبی ، همواره مورد توجه بسیار ویتنامیها بوده‌اند تا به جایی که بسیاری از بیماران درمان شده توسط این گروه ، همچنان با پزشکان وجراحان‌خود ، مکاتبه دارند.

حلقه فلک الافلاک موزه میشود

خرم آباد لرستان ـ قلعه «فلک‌الافلاک» خرم‌آباد ،به یک موسسه تحقیقات باستانشناسی و شناخت لرستان تبدیل میشود .

لباس های سربازان‌ادوار مختلف تاریخ ایران که در جشن دوهزاروپانصدمین سال شاهنشاهی ایران ، در تخت جمشید به معرض نمایش گذاشته شد ، به قلعه فلک‌الافلاک منتقل میشود .

قسمتی از این قلعه به موزه مردم شناسی تبدیل خواهد شد و یک سالن نمایش فیلم مربوط به باستانشناسی و کتابخانه بزرگی‌در آن ایجاد میشود

دنیای ورزش منتشرشد

بلموتل
۵۱
یک تلویزیون استثنائی است

سالنامه ۱۳۵۱ دنیا
بضمیمه تقویم بغلی در ۸ زبان
با مقالات مهم سیاسی و تاریخی واجتماعی بقلم : هویدا نخست وزیر ـ مهندس شریف‌امامی رئیس مجلس سنا ـ دکتر محمد سجادی ـ محمد ساعد ـ دکتر صدیق اعلم ـ مسعود انصاری ـ مورخ‌الدوله سپهر ـ نادرآراسته ـ اشرف احمدی ـ دکتر جهانشاه صالح ـ آموزگار ـ عبدالرحمن فرامرزی ـ دکتر کاظمی ـ علی معتمدی ـ محمد سعیدی ـ دکتر فرهنگ مهر ـ مهندس ریاضی ـ پروفسور رضا ـ دکتر خطیبی ـ دکترحکمت ـ مطیع‌الدوله حجازی ـ سعید نفیسی ـ سپهبد جهانبانی ـ سرتیپ صفاری ـ امان‌اله‌اردلان ـ پروفسور پوپ ـ دکتر حجازی ـ سپهبد نخجوان ـ دکترجلال عبده ـ علی اصغر حکمت ـ دکتر افشار ـ دکترادیب‌ـ وینستون چرچیل ـ ریچارد نیکسون ـ دکتر کینگ رئیس سابق‌مجلس‌عوام انگلیس ـ صدرالاشراف ـ دکتر صورتگر . . .
ومقالات دیگری بقلم‌سایر نویسندگان و با همان سبک همیشگی
بامداد فردا منتشر میشود
هرکس سالنامه دنیا و تقویم بغلی آنرا خریداری نمود و مورد پسند قرار ندارد از ساعت ۸ صبح تا۸ بعد از ظهر فردا بدفترسالنامه دنیا مراجعه و بهای آنرا مسترد نماید .
بیست‌وهشتمین سالنامه‌دنیا
حاوی‌مقالات‌وخاطرات‌جالب‌سیاسی‌است

برای شرکت در قرعه کشی حساب پس انداز
بانک اعتبارات تعاونی توزیع
فقط ۹ روز
فرصت دارید
● جوایز بورس تحصیلی باحق واگذاری
● جوایز وام خانه ده ساله بدون بهره
● میلیونها ریال جوایز نقدی
در انتظار شماست
بانک اعتبارات تعاونی توزیع
DISTRIBUTORS COOP. CREDIT BANK
بانک اعتبارات تعاونی توزیع مبتکر جوایز فرهنگی

سمینار آمنوره دانشکده پزشکی دانشگاه ملی ایران
از ساعت ۹ بامداد تا ۱۲روز دوشنبه ۲۳ اسفند ماه ۱۳۵۰ در تالار ابوریحان دانشگاه ملی ایران

سخنرانان	موضوع سخنرانی
۱ـ آقای دکتر پرویز معیلی	طبقه‌بندی و طرق‌تشخیص آمنوره
۲ـ آقای دکتر محمدباقر یزدانی	فیزیولوژی دوره ماهیانه
۳ـ آقای دکتر تیمور احتشام‌زاده	آمنوره های دیانسفالو ـ هیپوفیزر
٤ـ آقای دکتر سعید ثابتی	آمنوره های تخمدانی
۵ـ آقای دکتر علی‌اصغر هنجنی	آمنوره‌های پس‌ازدرمانهای‌مختلف‌طبی وجراحی و شمه‌ای در مورد مسئله آمنوره در ایران
٦ـ آقای دکتر محمود متین	آمنوره های پسیکوژن
۷ـ آقای دکتر صادق مقاره‌ای	آمنوره در بیماریهای داخلی
۸ـ آقای دکتر پرویز طالقانی	آمنوره در سنین نزدیک یائسگی
۹ـ آقای دکتر رضا سلطانی‌نسب	پاتولوژی وسیتولوژی آمنوره

کنفرانس پزشکی ماهیانه بیمارستان پارس ساعت ۸٫۳۰ بعدازظهر روز یکشنبه ۲۴اسفند ماه .
محل کنفرانس ـ بیمارستان پارس . ۱٤۷ بلوار الیزابت .
موضوع :
۱ـ لوپوس و عوارض کلیوی .
۲ـ تاکیوایاسمس
۳ـ یکی از عوارض نادر جراحی کیسهٔ صفرا .

جناب آقای غلامحسین جباری
معاون محترم وزارت فرهنگ و هنر
مصیبت وارده‌رایخاندان محترم جباری خصوصا جنابعالی تسلیت گفته‌بقای‌عمروسلامت‌آن‌خاندان‌را از خداوند متعال مسئلت داریم . آ ـ ۸٦٦۹۸
سندیکای سینماها

خنده ـ خنده ـ خنده ـ خنده
عیدی وحدت وارحام صدر
برنامه ویژه نوروز بهترین گروه سینمائی پایتخت
نصرت‌اله‌وحدت ارحام‌صدر
یک اصفهانی در نیویورک

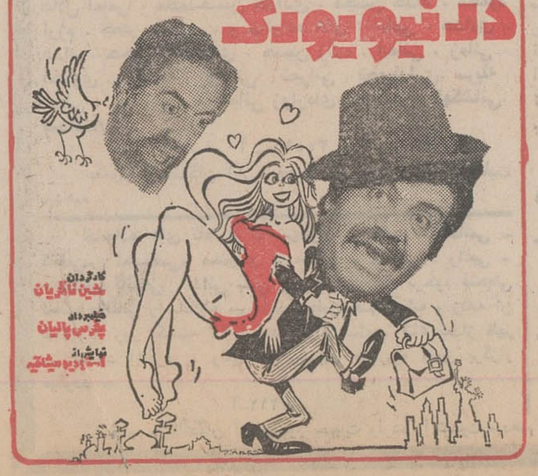

آگهی انتخابات دوره دوم شورای داوری قزوین
دراجرای قانون تشکیل شورای داوری مصوب‌تیرماه ۱۳٤۵وزارت دادگستری در نظر دارد در شهر قزوین دو حوزه شورای داوری درمحدوده‌های قبلی تشکیل دهد.
انتخاب کنندگان میتوانند از تاریخ دوشنبه بیست‌ویکم فروردین ماه سال ۱۳۵۱ تا پایان روزجمعه ۲۵٫۱۱٫۵۱ بمدت ۵ روزازساعت ۸ صبح تا ۱۲واز ۱۵ تا۱۷ جهت ثبت نام‌و گرفتن کارت شرکت در انتخابات به محل های زیر :
حوزه یک
۱ـ مدرسه شیخ‌الاسلام واقع در خیابان سپه
۲ـ مسجد مهدیه واقع درخیابان خیام
حوزه ۲
۱ـ خانه پیشاهنگ واقع در میدان صالح
۲ـ مسجد شاه (خیابان پهلوی)
ضمنا داوطلبان عضویت شورای داوری نیز باید ظرف همین مدت درخواست خود را ضمیمه مدارک و دلائل صلاحیت بدفتر دادگاه های شهرستان قزوین تسلیم‌دارند.
پس از انقضای مدت تقاضای‌ثبت نام و درخواست عضویت پذیرفته نخواهد شد . م‌الف۱٦۰۸۰
وزارت دادگستری
آ ـ ۸۷۱۸۰

قابل توجه فارغ‌التحصیلان
دانشگاه صنعتی آریامهر
ضیافت سالانه فارغ‌التحصیلی دانشگاه صنعتی آریامهر در ساعت ۲۰ روز پنجشنبه۲٦ اسفند ماه۱۳۵۰ در محل دانشگاه برگزار میشود . بدینوسیله از کلیه فارغ‌التحصیلان بهمن‌ماه ۱۳٤۹ تیر و شهریور و بهمن ماه ۱۳۵۰ این دانشگاه دعوت میشود جهت دریافت‌کارت دعوت از ساعت ۱۸ تا ۱۹ روز مزبور به اطاق‌شماره‌یک ساختمان مجتهدی واقع در دانشگاه مراجعه نمایند.
دانشگاه صنعتی آریامهر

تلفن های مستقیم پخش گاز جنرال گاز
۹۵۹۲۸۳ـ۹۵۰۲۷٦
۹۵۳۷۵۲ـ۹٦۲۰٦۱