شاهنشاه آریامهر پس از ۱۹ روز دوری از وطن، دیشب بتهران مراجعت فرمودند

مذاکرات شاهنشاه و «هیوم» در باره خلیج فارس

اطلاعات

شنبه ۲۰ تیرماه ۱۳۴۹ ـ شماره ۱۳۲۳۹ سال چهل و پنجم ـ تکشماره ٤ ریال

شاهنشاه آریامهر دیشب از سفر ۱۹ روزه به اروپا و بازدید رسمی از کشورهای فنلاند، رومانی و دیدار های غیررسمی از هلند، سویس و بلژیك بتهران مراجعت فرمودند. عکس آقای هویدا نخست‌وزیر را هنگام استقبال از شاهنشاه در پای پلکان هواپیما نشان میدهد.

طرح ادغام کنکور دانشگاهها با امتحانات متوسطه

پس از خاتمه کنکور سراسری در آزمون شناسی تهیه میشود

* وزیر علوم: این طرح در دستور جلسه پنجمین شورای هماهنگی دانشگاهها قرار دارد و احتمال دارد که اجرای آن در سال آینده میسر نگردد

در صفحه چهارم

وزیر خارجه انگلیس پس از شرفیابی بحضور شاهنشاه بطور ضمنی گفت:

دولت محافظه کار سیاست تخلیه قوا را لغو نمیکند

وزیر خارجه و نخست وزیر اسبق انگلیس برای شرفیابی بحضور شاهنشاه، از لندن به بروکسل رفت

در صفحات ۱۳ و ٤

۳۴۰۱۸ دیپلمه طبیعی

در کنکور سراسری امروز شرکت کردند

جوانانی که در کنکور سراسری شرکت کرده‌اند ارمیان مشایعین خود میگذرند تا وارد حوزه امتحانی شوند.

پدران و مادران و همراهان شرکت کنندگان باحالتی آمیخته باامیدواری اضطراب و هیجان در مقابل حوزه های کنکور ایستاده و برای بستگان خود آرزوی موفقیت میکردند.

* ٤۰ درصد شرکت کنندگان تهران دختر بودند
* تصحیح اوراق کنکور ممکن است ظرف ۱۰ روز خاتمه یابد

درصفحه چهارم

گزارش بیژن رفیعی از مسابقات کشتی آزاد قهرمانی جهان در ادمونتون، کانادا

سیدعباسی، موحد جوادی و فرهنگدوست

شانسهای ایران برای کسب مدال هستند

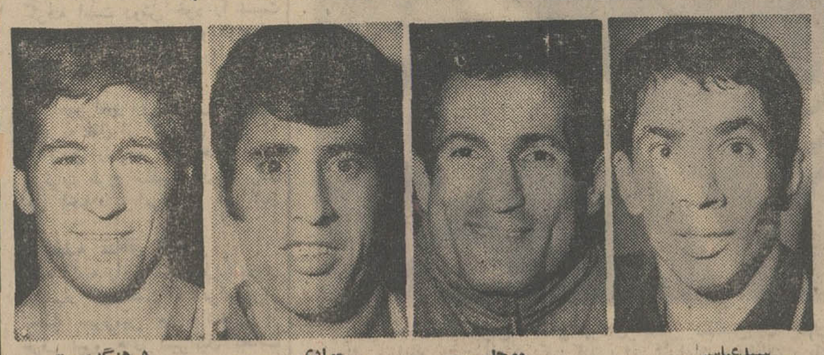

سیدعباسی — موحد — جوادی — فرهنگدوست

جوادی بدون شك صاحب مدال است

موحد پس از مساوی با دوگلاس از امریکا، جرو چهار فینالیست ٦۸ کیلو است

عبدالباقر پس از پیروزی بر قهرمان امریکا حذف شد!

درصفحات ۷ و ٤

یک ژنرال و ٦ افسر امریکائی در ویتنام کشته شدند

درصفحه ۳

نخست وزیر سابق فرانسه در دریا گم شد

* «گایار» که باکشتی تفریحی خود در دریای مانش گردش میکرد ناگهان ناپدید شد

در صفحه چهارم

خانه چوبی آتش گرفت و: نخست‌وزیر ایسلند

باهمسر و نوه‌اش خاکستر شدند

بیکسون و همسرش از مرگ نخست‌وزیر ایسلند شدیدا ابراز تاسف کردند درصفحه ۳

تحقیق و بررسی

سرود زندگی عیدی شاه...

در همه کشورهای مترقی، برتری سیستم خرده مالکیت اراضی کشاورزی با داشتن وسایل، بر سیستم مالکیت های بزرگ و دور بودن از اراضی ثابت شده است.

بقیه درصفحه ۱۲

مبارزه باسیگار پیش میرود

خانواده‌ها خواستار نجات جوانان از دام سیگار شدند

در صفحه سیزدهم

تصمیم جدید شهرداری

تعمیرات ساختمانی احتیاج به پروانه ندارد

شهرداری اجرای این دستور را به «وجدان پاك» مردم تهران واگذار کرده

در صفحه سیزدهم

ما بشما ۵۰۰ دلار وام میدهیم

وشمارا بیك سفر شیرین ودلپذیر بدیدار نصف جهان میفرستیم.

لابد باورتان نمی‌شود

همین امروز برای اطلاع از جزئیات این برنامه جالب وبی‌نظیر صفحه آخر را مطالعه فرمائید وباتصمیم قطعی چمدان هایتان را ببندید وبه

ایرانین اکسپرس مجهزترین ومجرب‌ترین شرکت مسافرتی مراجعه فرمائید تا ترتیب مسافرت شما داده شود.

واحد های جدید بانك سپه

واحدهای جدید بانك سپه بشرح زیر:

شعبه پل امامزاده معصوم. واقع در تهران خیابان قزوین

شعبه سه‌راه آذری واقع در تهران سه‌راه آذری ابتدای خیابان ساوه.

شعبه بوذرجمهری شرقی واقع در تهران خیابان بوذرجمهری شرقی نزدیك خیابان ری

شعبه تخت جمشید غربی واقع در تهران

شعبه نائین واقع در شهرستان نائین

از روز بیست‌وپنجم تیرماه ۱۳٤۹ افتتاح و آماده انجام کلیه امور بانکی خواهند بود.

آ ـ ۲٤۳٦٦

امتحانات ورودی مدرسه عالی پارس

برای دوره لیسانس در صفحه ۱۱

بچه‌ها

درشماره دوم انتشارات مصور

مکبت

یکی از بزرگترین آثار کلاسیك جهان

نوشته ویلیام شکسپیر

باچاپ چهاررنگ وتصاویر زیبا منتشر شد

سری انتشارات مصور بهترین هدیه یك پدر ومادر خوب به فرزندان خوب است

سه‌شنبه‌ها روز انتشارات مصور است

در مسابقات کشتی جهانی تیم ایران چه میکند؟

گزارش بیژن رفیعی از کانادا مخصوص جوانان

دهها رپرتاژ روز ازحوادث مهم اخبار پشت پرده جهان سینما وهنر. جذابترین پاورقی‌ها وداستانهای واقعی که اینك درهمه‌جا از آن سخن میرود.

دوشنبه‌ها فقط «جوانان»

آگهی ایجاد رختشویخانه

شهرداری پایتخت جهت رفاه اهالی محترم تهران اقدام بساختن رختشویخانه های زیر.

۱ـ رختشویخانه شماره ۱ واقع درشمیرانات کوچه حقیقت

۲ـ رختشویخانه شماره ۲ واقع درشمیرانات خیابان اختیاریه روبروی گورستان رستم‌آباد

۳ـ رختشویخانه شماره ۳ واقع درخیابان گرگان کوچه رفیعی

٤ـ رختشویخانه شماره ٤ واقع درخیابان گوته کوچه آشتیانیها

۵ـ رختشویخانه شماره ۵ واقع در خیابان شوش

٦ رختشویخانه شماره ٦ واقع در انتهای خیابان اشرف پهلوی تقاطع جی

۷ـ رختشویخانه شماره ۷ واقع در خیابان رباط کریم

۸ـ رختشویخانه شماره ۸ واقع در کوی نهم آبان

نموده‌است بدینوسیله باطلاع همشهریان محترم می‌رساند که مراکز فوق آماده بهره‌برداری واستفاده رایگان عموم می باشد.

آ ـ ۲٤٤۰٦ شهرداری پایتخت

اطلاعیه

وزارت اصلاحات ارضی و تعاون روستائی در اجرای تبصره ۲ ماده واحده «قانون تمدید مهلت و مواعد مختلف مقرر در قانون تقسیم وفروش املاك مورد اجاره بزارعین مستاجر درموارد خاص مصوب ۱۷ر۳ر٤۹» اعلام میدارد:

کلیه زارعین مستاجر و زارعین عضو واحد های سهامی زراعی که مالکین املاك آنان طبق مقررات قانون تقسیم و فروش املاك مورد اجاره بزارعین مستاجر آمادگی خودرا برای فروش ملك بزارعین اعلام کرده‌اند باید ظرف دوماه از تاریخ انتشار قانون فوق (قانون در شماره ۷۳۹۹ مورخ پنجشنبه یازدهم تیر ماه ۱۳٤۹ روزنامه رسمی کشور شاهنشاهی منتشر شده است) در صورتی که مایل بخرید ملك مورد اجاره نباشند عدم تمایل خودرا کتبا بادارات اصلاحات ارضی و تعاون روستائی محل وقوع ملك اطلاع دهند تا ملك مورد اجاره آنان بزارعین داوطلب همان ملك یاسایر اشخاص مذکور در ماده ۱٦ قانون اصلاحی قانون اصلاحات ارضی منتقل شود چه در غیراین صورت پس از انقضاء مدت دو ماه از تاریخ ۱۱ر٤ر٤۹ لغایت وقت اداری روز ۱۰ر٦ر٤۹، اگر زارعین عدم تمایل خودرا نسبت بخرید ملك کتبا اعلام نکرده باشند ادارات مذکور اسناد فروش و قبوض و دفاتر انتقال ملك را به قائمقامی زارعین مستنکف امضا خواهند کرد و زارعین بعنوان خریدار ملك مکلف بانجام تعهدات مندرج در سند انتقال و پرداخت اقساط بهای ملك میباشند.

وزارت اصلاحات ارضی و تعاون روستائی

آ ـ ۲٤۳۳۰

اطلاعیه شهرداری پایتخت

اخیرا معلوم گردید چند نفر سودجو عده‌ای را استخدام وملبس به لباس رفتگران شهرداری نموده تا ازداخل سطل های زباله که درکنار خیابانها گذاشته‌شده کاغذ ومقواومثال آنرا جدا نمایندو به کارخانه های مقوا سازی بفروشند.

چون عمل آنان زحمات رفتگران شهرداری را هدر داده و خلاف بهداشت عمومی می باشد از کلیه ساکنان پایتخت تقاضامی شود بمحض مشاهده چنین صحنه‌هائی مراتب را به اولین پاسبان یا تلفن ٦۲۸۳۱۷ اطلاع فرمایند.

شهرداریایتخت

آگهی شهرداری تهران

برای تامین رفاه بیشتر اهالی محترم پایتخت بکلیه نواحی شهرداری دستور داده شد برای تعمیرات جزئی منازل احتیاج به اجازه یاپروانه ازطرف شهرداری نمی باشد ازوجدان پاك ساکنان محترم پایتخت انتظار دارد از این فرصت جهت ایجاد ساختمانهای جدید استفاده ننمایند و فقط به تعمیرات بپردازند.

شهردار پایتخت

اطلاعیه مرکز آزمون شناسی

درباره مسابقه ورودی مدرسه عالی تلویزیون و سینما

مدرسه عالی تلویزیون و سینما در نیمسال اول تحصیلی ۵۰ ـ ۱۳٤۹ برای دوره سه ساله فوق دیپلم در رشته‌های فنی و تولید تعداد ٦۰ نفر دانشجو از بین داوطلبان واجد شرایط زیر از طریق مسابقه ورودی انتخاب خواهد نمود.

۱ـ دارندگان دیپلم کامل متوسطه دررشته های (ریاضی، طبیعی، ادبی، بازرگانی،

بقیه‌در صفحه ۱٤

مالکان تهران توجه فرمایند

برای پرداخت عوارض نوسازی فقط تاپایان تیرماه (۱۱ روز دیگر) فرصت باقی است.

اگر عوارض نوسازی خودرا پرداخته‌اید برای اینکه ازده‌درصد بخشودگی استفاده فرموده‌ومشمول نه در صد جریمه وقطع‌برق نشوید برای پرداخت آن فقط تا تاریخ مذکور فرصت دارید.

کلیه واحدهای سازمان ممیزی در نواحی دوازده‌گانه شهرداری پایتخت همه‌روزه در ساعات اداری وبعد ازظهرها وروزهای تعطیل برای وصول عوارض آماده می‌باشند.

شهردار پایتخت

مودیان محترم مالیاتی توجه فرمایند

مهلت تسلیم اظهارنامه های مالیاتی تاآخر تیرماه (۱۱ روز دیگر) بپایان میرسد

اطلاعیه وزارت دارائی را درصفحه ۱٤ ملاحظه‌فرمائید

سرمقاله

غول کنکور به بطری باز میگردد!

درآخرین روز هفته گذشته اعلام شد که شاهنشاه با لغو مقررات کنکور موافقت فرموده‌اند و طرح مربوط به جانشین ساختن شیوه جدید امتحانات سال آخر متوسطه بجای کنکور از سال آینده بمعرض آزمایش واجرا گذارده خواهد شد.

برای هزاران جوان که هرسال دوره دبیرستان را تمام‌میکنند وبه آستانه مدارس عالی میرسند این خبر در حکم‌مژده‌ایست ، زیرا کنکور برای نسل جوان قیافه غولی را پیدا کرده که بر دروازه موسسات آموزش عالی نشسته وعبورازین دروازه مشروط بدانست که بسئوالات او پاسخ داده شود .

جوانی که طی دوران دبستان و دبیرستان بارها در جلسه امتحان شرکت جسته وموادی را که در کنکور باید امتحان بدهد یکبار در پایان سال ششم متوسطه امتحان داده است‌قاعدتا نباید کنکور را چیزی جز یك امتحان دوباره واضافی تلقی کند. اما شمااگر چهره‌هراسان ونومیدفارغ‌التحصیلان متوسطه ـحتی زبده‌ایشانرا ـ در آستانه کنکور ملاحظه کنید متوجه میشوید این مواد درسی وسئوالات امتحان نیست که غرور و اعتماد جوانان را متزلزل میکند، بلکه ترس از «غول کنکور»است.

کنکوردر نفس امر چیزی جز دوباره کاری نیست زیراوقتی پایان نامه دوران دبیرستان را بدست دختر یا پسری‌دادند این پایان نامه بمنزله تصدیقی است که صلاحیت دانش‌آموز را برای انتقال بمرحله دانشجوئی تایید میکند و تجدید امتحاناتی در همین سطح‌و ازهمین دروس معنایش اینست که مدارس عالیه کشوربرای امتحاناتی که در مراحل‌قبلی از دیپلمه‌ها بعمل‌آمده وباستناد آن دیپلم بدست ایشان داده شده است چندان‌اعتباری قائل نیستندو لازم می‌بینندخودشان یکباردیگر صلاحیت دیپلمه‌ها را بیازمایند و تصدیقی روی تصدیق آنها بگذارند.

یك اشکال بزرك اینکار که در گذشته مکرر دیده شده‌عقب ماندن دانش آموزانی است‌که با بهترین نمرات از دبیرستان فارغ‌التحصیل شده و در طول دوره متوسطه همواره جزوبهترین شاگردان بشمار میبوده‌اند . همین امر جوان را نسبت به‌لیاقت وکفایت وامتیازی که قبلابرای خود قائل بوده است براعتماد میکند و مآلا نسبت به روش تدریس و اصابت تشخیص اولیای مدرسه‌یی که در آن درس خوانده است .

از طرفی هم ،باتمام این تفاصیل ، برقراری مقررات کنکور البته بدون علت نبوده است. اهم این عوامل یکی اینست‌که امکان پذیرفتن کلیه فارغ‌التحصیلان دوره متوسطه دردانشگاهها ودانشسراها و مدارس عالیه ماوجود ندارد و ناگزیر باید ازمیان دیپلمه‌هایی که مایلند تحصیلات خود را در مرحله عالی نیز ادامه دهند عده‌یی دست‌چین شوند.

انتخاب این عده براساس کارنامه امتحانات‌سال ششم‌متوسطه، درشرایطی که این امتحانات براساس شیوه واحدی در سراسر کشور صورت نمیگیرد، عادلانه نیست و بفرض که منصفانه هم باشد جای اعتراض را باز میگذارد و به دانش آموزی که ادعا داشته باشد در فلان مدرسه یافلان شهرستان سطح تدریس‌و سطح امتحان نسبت بجای دیگر یاجاهای دیگر متفاوت بوده‌است نمیتوان جواب قانع کننده داد.

پس، هنگامی میتوان نتایج امتحانات سال ششم متوسطه را بعنوان ماخذ معتبر و منصفانه‌یی در انتخاب داوطلبان تحصیلات عالی پذیرفت که این امتحانات در تمام کشور یکنواخت ودریك سطح‌صورت گرفته باشد وفی‌الواقع‌همین روشی که الان در کنکور سراسری بکار میرودبجای امتحانات نهائی‌دوره شش ساله متوسطه ملاك عمل واقع شود.

طرحی که وزارت علوم و آموزش عالی‌برای‌لغو کنکور تدوین کرده و بصحه شاهنشاه رسانیده از قرار معلوم ناظر است‌بر همین مقصود . یعنی وزارت علوم میخواهد باهمکاری وزارت آموزش وپرورش ترتیبی بدهد که امتحانات پایان دوره‌متوسطه در تمام کشور مثل کنکور سراسری در یکزمان وبرمبنای سئوالات یکدست و یکسان‌صورت بگیردوتصحیح اوراق‌امتحانی وسایر تشریفات بشیوه واحدی انجام شود تا در همین مرحله وضعیت امتحان دهندگان نه‌فقط از حیث بپایان رسانیدن دوره متوسطه بلکه از لحاظ شروع دوره عالی نیز مشخص شود و نیازی به تجدید امتحانات در مرحله «کنکور»باقی نماند.

بااین شیوه که اکنون طرح کلی آن آماده شده وجزئیاتش تحت بررسی است از سال آینده انشاءالله غول کنکور دوشده بدرون بطری باز میگردد و جلوی دانشگاه‌را خلوت‌خواهد کرد.

شوروی و مصر طرح صلح امریکا برای خاورمیانه را قابل قبول میدانند

درصورت دادن تغییرات درطرح صلح راجرز

مسکو ـ خبرگزاری فرانسه ـ گزارشهائی که‌از منابع مطلع مسکو بدست آمده نشان میدهدکه جمال‌عبدالناصرورهبران شوروی پس از دوازده روزگفتگو وتبادل نظر باین نتیجه رسیده‌اند که طرح پیشنهادی «راجرز» درصورتی که‌اصلاحاتی درآن بعمل آید قابل قبول است ومی‌تواناساس مذاکرات آینده برای برقراری صلح‌درخاورمیانه را تشکیل دهد

گفته میشود که شوروی بزودی یك پیشنهاد متقابل جدید دربرابر طرح امریکا ارائه خواهد داد که باطرح راجرز تفاوت مختصری خواهد داشت . اگر طرح پیشنهادی شوروی موردقبول واشنگتن واقع بشود موضوع به کنفرانس نمایندگان چهار دولت بزرك برای اتخاذ تصمیم نهائی احاله خواهدشد واگر موفقیتی در این زمینه حاصل شود پرونده امر بشورای امنیت سازمان ملل‌متحد ارجاع خواهدشد .

ناظران سیاسی معتقدند که‌طرح متقابل شوروی ومصر جنبه‌تهدید‌آمیز یا اولتیماتوم نخواهد داشت بلکه راه را برای ادامه فعالیت های سیاسی باز خواهد گذاشت .

اما ممکن است طرح پیشنهادی متقابل شوروی بامخالفت اسرائیل از یکسو و فلسطینی ها و دولت های تندرو عربی از سوی دیگر روبرو شود .

شوروی امیدوار است که‌اسرائیل تحت فشار امریکائی ها از مخالفت خود دست بردارد و خود آن دولت کوشش خواهد کرد موافقت کشور های تندرو عربی را نسبت باین‌طرح جلب کند .

عقیده محافل سیاسی مسکو براین است که کوشش جدید امریکا و شوروی آخرین تلاش برای حل بحران منطقه عربی خاورمیانه ازراه گفتگو های‌سیاسی خواهد بود و در صورت شکست مذاکرات آینده دولت شوروی و جمال عبدالناصر تاکتیك خشنی اتخاذ کرده و برای حل اختلافات اعراب و اسرائیل بزور متوسل خواهند شد .

در این صورت‌ممکن است نیرو های مصر باکمك شوروی هاساحل شرقی کانال سوئز را مورد حمله قرار دهند . قرار است‌روز دوشنبه «پلنوم» کمیته مرکزی حزب کمونیست شوروی جلسه مهمی برای مذاکره درباره پیشنهاد های متقابل شوروی‌تشکیل دهد وپس‌از آن از روز ۱۴ تا ۱۷ ژوئیه شورای عالی اتحاد شوروی برای اتخاذ تصمیم نهائی تشکیل جلسه خواهد داد .

جمال عبدالناصر برای آنکه پیوسته با رهبران شوروی درتماس باشد از سفر خود به قفقاز برای ادامه معالجه‌صرف‌نظر کرد واکنون در یکی از کلینیك‌های حومه‌مسکو استراحت میکند و تصور میرودکه قبل از ۲۰ ژوئیه به قاهره باز نگردد.

در «تل‌آویو» گفته میشود که میان طرح های امریکا و شوروی برای رفع بحران خاورمیانه شکاف عمیقی وجود دارد .

روزنامه «اورشلیم پست» در این زمینه نوشته است که شوروی ها تصمیم گرفته‌اند به برتری نیروی هوائی اسرائیل در منطقه کانال سوئز پایان دهند و با تهدید بیك جنك عمومی نقشه های خود را به مقامات «تل‌آویو» تحمیل کنند .

این روزنامه اضافه میکند که اسرائیل نمی تواند در عین حال هم با اعراب و هم با شوروی وارد جنك شود واگر امریکا بخواهد که موقعیت خود را در خاورمیانه حفظ کند باید با قدرت بیشتری دست بعمل بزند .

روزنامه «هاآرتز» در این زمینه نوشته است که واشنگتن درنظر گرفته است روش خود را نسبت به اسرائیل تغییر داده وسلاح‌های مورد نیاز این کشور را تحویل دهد .

رادیو اسرائیل در برنامه‌امروز خود به نقل از گزارش هائی که از لندن رسیده توضیحاتی‌درباره جزئیات طرح صلح شوروی برای حل اختلافات اعراب و اسرائیل داد .

تخلیه مناطق اشغالی

بنابه گفته رادیو اسرائیل شوروی پیشنهاد کرده‌است که اعراب‌پس‌از تخلیه سرزمین های اشغالی از طرف نیرو های اسرائیل بحالت جنك با اسرائیل پایان دهند . در عوض مصر حق آزادی کشتی‌رانی را در تنگه تیران و کانال سوئز برای اسرائیل برسمیت بشناسد .

در ضمن مرز های اسرائیل از طرف چهار دولت تضمین خواهد شد و نیرو های سازمان ملل متحد در طول تمام مرز های اسرائیل در مناطق‌خلع‌سلاح شده‌مستقرخواهند گردید .

«گیدون‌رافائل» مدیر کل‌وزارت امور خارجه اسرائیل ضمن تشریح پیشنهاد های شوروی گفت : هدف شوروی از انتشار این طرح آن است که افکارعمومی را ازحضور خلبانان شوروی در مصر واستقرار واحد های موشکی در کانال سوئز بجای دیگر معطوف کند .

مدیر کل وزارت امور خارجه اسرائیل گفت : شوروی نمیخواهد صلحی در خاورمیانه برقرار کند که علل و موجبات جنك را ازبین ببرد و تنها میخواهد آثار جنك ۱۹۶۷ را بنفع اعراب ازمیان ببرد.

«رافائل» گفت تنها اعراب و اسرائیل میتوانند درباره صلحی که روابط آینده آنها را تعیین خواهد کرد وارد مذاکره شوند.

در همین مصاحبه رادیوئی‌ژنرال «رابین» سفیر اسرائیل درواشنگتن گفت که بعقیده وی مصری ها به طرح پیشنهادی راجرز پاسخ‌مثبت یا منفی نخواهند داد بلکه کوشش خواهند کرد امریکائی ها راوادار کنند که امتیازات جدیدی باعراب بدهد .

در مورد تحویل‌هواپیما به‌ارتش اسرائیل «رابین» گفت که نسبت باین مسئله بدبین‌نیست ولی‌اسرائیل کمتر از آنچه درخواست کرده هواپیما دریافت خواهد نمود .

اخطار جدی

یکی از شخصیت‌های امریکائی نزدیك به کاخ سفید واشنگتن به خبرنگار روزنامه «یدیوت‌اهارنوت» در واشنگتن‌گفته است که‌شوروی باید اخطار های ما را مورد توجه قرار دهد . حوادث گذشته باید این اطمینان را به شوروی ها داده باشد که ما سخن بیهوده نمی گوئیم . اخطار ما باید کاملاجدی تلقی شود .

سخنگوی وزارت امور خارجه اسرائیل در «تل‌آویو» گفت که اسرائیل ازامریکا میخواهدوسائل دفاعی بیشتری دراختیار این دولت بگذارد و ضمنا به شوروی جدا اخطار کند که در نبرد های کانال سوئز مداخله نکند .

دولت اسرائیل نه‌تنهااز امریکا اسلحه میخواهد بلکه مایل است که ایالات متحده در مورد کمك های دیگر نیز تسهیلاتی برای اسرائیل قائل شود .

لاستیك هواپیمای حامل وزیراقتصادعراق ترکید

قاهره ـ یك هواپیمای عراقی در فرودگاه قاهره‌فرود اضطراری انجام داد زیرا لاستیك‌چرخ جلو آن‌ترکیده بود.

خبرگزاری خاورمیانه گزارش داد که این‌هواپیما از لیبی به بغداد میرفت‌و ۴۰ مسافر داشت از جمله‌فخری حذوری وزیر اقتصاد عراق در آن بودند . یك هیئت عراقی عازم قاهره شد تاعلت ترکیدن لاستیك را بررسی کند . هواپیما پس از تعمیر قرار است امشب عازم بغداد شود .

مناظره برژنف وناصر درباره تعداد هواپیماهای سرنگون‌شده‌اسرائیل

قاهره ـ خبرگزاری فرانسه ـ محمد حسین هیکل وزیر اطلاعات مصر که بتازگی از مسکو بازگشته در شماره امروز روزنامه الاهرام مقاله‌ای در باره موفقیت های اخیر دفاع ضد هوائی مصر انتشار داده و نوشته است که این پیروزی نشانه آن نیست که «سپیده دم»نزدیك است بلکه تنهایك نوع‌امید در دلها پدید میاورد .

هیکل می‌نویسد : این موفقیت، ما بمراتب بیش‌از آن است که در اعلامیه های رسمی به آنها اشاره شده است . مثلاماه گذشته یك هواپیمای جاسوسی بادوازده افسر اسرائیلی و چند هواپیمای فانتوم اسرائیل سرنگون گردیده که در اعلامیه های رسمی به آن اشاره‌ای نشده است .

هیکل دراین مورد ماجرائی راکه هنگام توقف ناصر در مسکو اتفاق افتاده است باین شرح‌نقل‌می‌کند:

پرزیدنت ناصر هنگام صحبت باراهبران شوروی ، لئونید برژنف ، الکسی کاسیگین و پادگورنی به آنها گفت : دراین اواخر چهار هواپیمای اسرائیلی سرنگون شده است .

لئونید برژنف ظاهرا ازاین گفته رئیس جمهوری سخت دچار شگفتی میشود و پس‌ازمدتی سکوت می ـ گوید:

ـ نه آقای رئیس جمهوری بطوری که کارشناسان ماگزارش داده‌اند افراد شما شش هواپیمای اسرائیلی را سرنگون کرده‌اند نه چهار هواپیما.

ناصر : ولی آقای برژنف در گزارش ما اعلام شده که ٤ هواپیماسرنگون شده‌اند .

برژنف : من به گفته و گزارش ژنرال گرچکو وزیر دفاع «شوروی» استناد میکنیم .چطوراین دو گزارش باهم تفاوت دارد ؟

ناصر : برای این که ما همیشه بعلل مختلف‌تعداد سرنگون شده را کمتر اعلام میکنیم.

در سازمان‌های چریکی عرب اختلاف افتاد

دمشق ـ خبر گزاری فرانسه ـ اعلامیه‌ای که ازطرف سرهنك‌حداد رئیس سابق‌ستاد ارتش آزادی‌بخش فلسطین در دمشق صادر شد نشان میدهد که در میان سازمانهای کماندوئی بویژه سازمان آزادی بخش و ارتش آزادیبخش فلسطین بحران شدیدی‌به‌وجود آمده‌است .

سرهنك حداد در اعلامیه خود چنین گفته است : «من برخلاف آنچه که‌یاسرعرفات‌ادعامیکندهرگز بعلل مزاجی‌ازمقام‌خود کناره گیری نکرده‌ام بلکه رئیس کمیته مرکزی نهضت آزادی بخش شخصا مرااز مقام ریاست ستاد برکنار کرده است .

سرهنك حداد توضیح داده‌است که تنها بخاطر این از کار برکنار شده که‌درخواست کرده بود کمیته اجرائیه سازمان آزادی بخش فلسطین برای مطالعه وضع جدیدی که در ارتش آزادی بخش بوجود آمده است جلسه فوق‌العاده تشکیل دهد.

وی گفت : خودداری سازمان آزادی بخش فلسطین از دادن اعتبارات مالی بارتش آزادی بخش و نقض قوانین نظامی این ارتش و بالاتر ازاینها اتخاذ تصمیمات‌نظامی بدون مشورت با فرماندهان نظامی مرا بر آن داشت که درخواست تشکیل فوری جلسه کمیته اجرائیه سازمان آزادی بخش را مطرح کنم و بسیاری از فرماندهان نظامی نیز بامن هم‌عقیده بودند.

در اعلامیه سرهنك حداد اضافه شده است هدف یاسر عرفات از عدم پرداخت وجوه لازم به ارتش آزادی بخش تضعیف این ارتش و از میان بردن قدرت جنگی آن است .

در پایان اعلامیه گفته شده‌است ارتش‌آزادی بخش فلسطین‌سوگند خورده است باکسانی که بخواهند این واحد نظامی را متلاشی کرده و راه را برای حل مسالمت آمیز مسئله فلسطین هموار کنندمبارزه خواهد کرد.

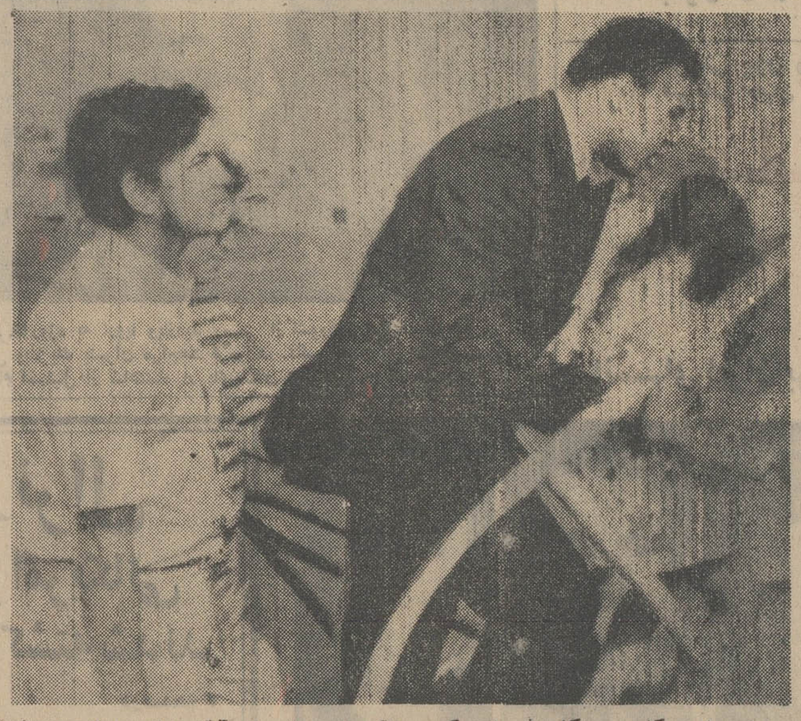

دیشب امید کاسیوس کلی‌قهرمان بکس سنگین‌وزن جهان برای آنکه بتواند بعد از سه سال در یك مسابقه مشت‌زنی شرکت کند براثر اقدامات مخالفانش‌بریادرفت و کلی مایوس و سرخورده از «کلولند» عازم نیویورك شد .علت آنکه کاسیوس کلی که نام‌اسلامی او محمدعلی است‌نتوانست با «جف‌مریت» و«جوبانگر» مسابقه‌بدهد این بود که هیچکس حاضر نشد محلی برای مسابقه دراختیار او بگذارد . کلی حتی حاضرشددر یك میدان اتومبیل‌رانی مسابقه‌بدهد اما مقامات‌محلی اعلام‌کردند که اجازه اینکار را ندارند . کلی‌بعلت سرپیچی از قانون و نرفتن به خدمت نظام از عنوان قهرمانی‌خود محروم شده و مدت سه سال است که نتوانسته مسابقه بدهد .این عکس‌محمدعلی کلی‌راهنگامی که برنامه مسابقه را لغو کرده وسوار هواپیما میشود تا به نیویورك برودنشان‌میشود.کلی یك‌دختربچه‌را هم کمك‌میکند که سوارهواپیما شود . عکس رادیوئی اطلاعات

تصفیه کمونیستها درعراق

بغداد ـ خبرگزاری فرانسه ـ روزنامه های عراق‌به مبارزه شدید خود علیه کمونیست های عراقی ادامه داده وتاکید میکنند که حزب بعث بهیچوجه حاضر بهمکاری باکمونیست ها و سایر ترقیخواهان در جبهه ملی نخواهد شد مگر این که این جبهه منحصرا بدست بعثی ها اداره شود.

روزنامه «الثوره» سخنگوی حزب‌بعث در شماره امروز خود مستقیما به اظهارات اخیر حبیب کریم عضو کمیته مرکزی حزب کمونیست عراق که‌در کنگره‌حزب‌دموکرات ایراد کرد پاسخ‌داده و نوشته است : اگر در ژوئیه۱۹۶۸ حزب کمونیست عراق قدرت رادراین کشور بدست می‌گرفت برای سایر احزاب و سازمان های ترقیخواه‌تساوی حقوق قائل میشد ؟

«الثوره » اضافه میکند :در کلیه کشور هائی که کمونیست ها قدرت رابدست دارند رهبری مطلق رابخود اختصاص داده‌اند.

حبیب کریم در کنگره حزب دموکرات حزب بعث عراق را متهم کرده بود که میخواهد عناصر ترقیخواه را در عراق مورد تصفیه قرار دهد.

امریکا دولت اسرائیل را برای محدودکردن حملات خود به مصر تحت فشار قرارداد

واشنگتن ـ خبرگزاری فرانسه ـ منابع مطلع واشنگتن اظهار داشتند که دولت امریکا اکنون اسرائیل رابشدت تحت فشار قرار داده تاعملیات خودرا علیه‌مصر به سازمان های هوائی منطقه کانال سوئز محدود کرده و از هرگونه اقدامی که ممکن است به مذاکرات بین‌المللی جاری لطمه وارد سازد خودداری کند.

«ملوین لرد» امروز در یك مصاحبه مطبوعاتی اظهار داشت که تصور نمی‌کند بین امریکا و شوروی درمنطقه مدیترانه برخوردی روی دهد ولی ایالات متحده اقدامات لازم بعمل خواهد آورد. تا مدیترانه به « دریاچه‌اختصاصی» شوروی‌ها تبدیل نشود.

اندکی پس از سخنرانی «ملوین لرد» وزارت دفاع امریکا اعلام کرد که ناوگان ششم‌برای مقابله با هرگونه حادثه احتمالی آماده‌است .

دریاسالار« پیرشاربونت» اظهار داشت که ناوگان ششم بادارا بودن‌بیش از چهل ناو جنگی ، سه‌ناوهواپیمابر، رزمناو های موشك انداز وزیردریائی های اتمی ومخصوصا جدید ترین نوع هواپیما از هر وقت دیگر نیرومندتر است

طبق اظهار محافل نزدیك به وزارت امور خارجه امریکا «جوزف‌سیسکو »معاون وزارت امور خارجه به ژنرال «رابین » اطلاع‌داده است. که ایالات متحده بزودی در مورد افزایش کمك های نظامی شوروی و مخصوصا استقرار پایگاه های موشکی در کانال سوئز بشدت‌بمقامات شوروی اخطار خواهد کرد.

HATZ
موتوردیزل هاتص شاهکارصنایع آلمان
با ٦٠ سال سابقه درجهان از ۷۵۰ الی ۳۰۰۰ دور
بقدرتهای ۱٫۵ الی ٦۲ قوه اسب
نماینده انحصاری درایران ـ شرکتشره بامسئولیت محدود .
آدرس تهران ـ خیابان آیزنهاور چهارراه‌اسکندری شماره ۱۸۸
تلفن ۹۵۰۳۷۹ ـ ۹۵۰۳۸۹ ـ ۹۵۹۱۲۰
سرویس ولوازم یدکی درسراسرایران موجوداست

Optimus
اپتیموس
همیشه وهمه جا اپتیموس
اپتیموس یعنی بهتراز همه
اپتیموس بادوام ـ باصرفه ـ بی‌خطر ـ ارزان
پایك مرتبه خرید مشتری دائم محصولات اپتیموس خواهید بود

دبیرستان ملی دخترانه رابعه
ثبت نام میکند
دوره اول ـ دوره کامل دوم دبیرستان
(طبیعی ـ ریاضی)
صبحها ۸ تا ۱۲ بعد از ظهرها ٤½ تا ۷
نارمك ٤٦ متری شرقی اول مدائن

اطلاعیه
دبیرستان حکیم الهی
فرصت ثبت نام دانش آموزان ایندبیرستان تاسی‌ام تیرماه
ثبت نام دانش آموزان جدیدالورود برای دوره اول و دوم
رشته های طبیعی و ریاضی همه روزه صبح وعصر
خیابان نادری ـقوام‌السلطنه ـتلفن : ٤٤٤٧٦

دبیرستان دخترانه دشتستانی
بااحداث ساختمان جدید وایجاد محوطه وسیع‌تر اقدام به‌تاسیس دوره کامل متوسطه رشته های طبیعی وریاضی وادبی باسازمان مجهز آموزشی نموده است .
ثبت نام : همه روزه صبح و عصر
خیابان سی‌متری نظامی ـ عباس‌آباد ـ ۲۰ متری میترا
تلفن ۷٦۲۹۵۹

دبستان وکودکستان سپهر
همه معتقدند کلاسهای اول دبستان سپهردرایران بی‌نظیراست .
نشانی: جاده قدیم شمیران. خیابان‌شادمان۷۲۵۰۷
۱ـ۱۰ آـ۱۰۳۵۷

کودکستان ودبستان نارون
استخر شنا ـ ترم انگلیسی نوآموزان دائر است
برای سال تحصیلی ۵۰ـ۴۹ ثبت‌نام میکند
خیابان پهلوی ـ ابتدای کوچه‌تلویزیون ـ مقابل خیابان ایوبی تلفن ٦۳۰۰۳۰

پیشرو (صاحبقرانیه)
بسرپرستی ومدیریت دکترمهدی جلالی
نشانی ـ سلطنت آباد ـ جنوب مرکز تلفن نیاوران تلفن ۸۸۲۷۸۱
همه روزه برای ثبت‌نام آماده است .

سازمان فرهنگی

شه‌پرست و هوشمند

از دیپلمه‌های ریاضی . طبیعی و ادبی که داوطلب تدریس‌در مدارس ملی هستند دعوت میشود که در تابستان امسال تحت‌نظر راهنمایان تعلیماتی وزارت آموزش و پرورش روش تدریس دوره پنج ساله ابتدائی را فرا گیرند. پس از طی این دوره سازمان آموزشی شه‌پرست بتعداد لازم داوطلبان را باحقوق مکفی و استفاده از بیمه استخدام میکند وبقیه جهت استخدام درموسسات آموزش ملی دیگر معرفی خواهند شد. چهارراه گمرك‌شاهپور دبیرستان دخترانه شهپرست دفتر مدرسه صبح تا عصر آماده ثبت نام خواهد بود.

دبیرستان پسران
گروه فرهنگی فرگام
برای کلاسهای‌دوره اول‌ودوم(طبیعی‌وریاضی) ثبت‌نام مینماید .
کلاسهای آمادگی رایگان برای استفاده دانش آموزان کلاسهای اول در تابستان دایر خواهدبود
خیابان روزولت مقابل سینما دیاموند تلفن : ۷٦۰۱۵۳

بورس تانکر و تریلر
ایریسکو
سازنده بهترین و ارزان ترین تانکر و تریلر و مخزن آب‌و مواد نفتی خیابان‌فوه‌مر. پلاك ۸۳٤ جنب چهارراه عباسی تلفن ۹۵۵۸۷۷

ششم طبیعی
فقط مخصوص تجدیدیهای ششم طبیعی
دوره دوم کلاس های ششم طبیعی تضمینی از شنبه ۲۷ تیرماه ۴۹ شروع میگردد و دریافت دیپلم را در شهریور ۴۹ یکجا قرارادادمی بندیم .
این ضمانت درمقابل پرداخت تمام وجه دریافتی میباشد
دراین دوره ازپذیرفتن دانش آموزانی که بیش ازشش تجدیدی دارند معذوریم .
حضور دانش آموزان درکلاس اجباریست وچنانچه تعداد جلسات غیبت هردانش آموزبیش ازسه جلسه درماه باشدازادامه کلاس محروم خواهدشد وپس ازشروع کلاس بهیچ وجه ثبت نام نخواهد گردید .
مهلت ثبت نام فقط یکشنبه ۲۱ الی ۳ شنبه ۲۳ تیرماه میباشد
آدرس : تهران ـ خیابان شاهرضا ـ چهارراه کالج ـ دبیرستان طهران

نخست‌وزیر ایسلند باهمسر و نوه‌اش در آتش‌سوزی خاکستر شدند

دراین عکس «بندیکت سون» نخست‌وزیر ایسلند و همسرش‌دیده میشوند. این‌دونفر همراه بانوه چهارساله‌شان دیروز درآتش‌سوزی خانه‌شان سوختند. عکس‌رادیوئی اطلاعات

ریکیاویك ـ«بندیکت سون» نخست‌وزیر ٦٢ ساله ایسلند و همسر و نوه‌اش در حریقی که در خانه تابستانی آنها در گرفت در آتش سوختند.

خانه چوبی ییلاقی نخست‌وزیر در «گینك‌ولیر» در ٥٠ کیلومتری «ریکیاویك» پایتخت ایسلند قرار داشته است. خانه اصلا متعلق بدولت بوده و در اختیار اعضای کابینه برای گذراندن تعطیلات قرار میگرفته است.

نخست‌وزیر ایسلند ، در ضمن رئیس حزب استقلال این کشور بود و در نوامبر ١٩٦٣ به‌نخست وزیری رسید. وی قبلا وزیر دادگستری ووزیر خارجه در کابینه «کلافورتور» بود که بعلت‌بیماری جای خودرابه «بندیکت‌سون» داد. بندیکت سون در ٢٨ سالگی‌استاد حقوق شده بود و مدتی بعنوان شهردار پایتخت ایسلند انجام وظیفه میکرد.

بدنبال کشته شدن نخست‌وزیر در آتش سوزی،«یوهان هافشتاین» ٥٤ ساله وزیر دادگستری وصنایع ایسلند بعنوان کفیل نخست‌وزیر مشغول کار شد.

خانه چهاراطاقه مقرنخست‌وزیر قبل از آنکه آتش نشانان خودرا به‌آن برسانند سوخته بود و آتش نشانان جسد سه نفر را از میان خاکسترها درآوردند.

ناظران سیاسی میگویند معلوم نیست «هافشتاین» که علاوه بر مشاغل قبلی خود کفالت نخست‌وزیری را نیز بعهده گرفته تاچه مدت رهبری دولت‌ائتلافی درحزب استقلال وسوسیال دمکرات را بعهده خواهد داشت ، اما‌احتمال دارد تا شروع انتخابات ایسلند (ژوئن سال آینده) در این مقام باقی بماند.

زیگلر سخنگوی کاخ سفید گفت: نیکسون و همسرش ازمرك فاجعه‌آمیز نخست‌وزیر ایسلند و همسرش بسیار متاسف شده‌اند و ایسلند یك رهبر بزرك وکشور ما یك‌دوست بزرك را از دست داده‌اند.

مرك او را که یکی از امضاء کنندگان اصلی منشور آتلانتیك درسال ١٩٤٩ بود تسلیت‌میگویند.

درباره جزیره ایسلند

جزیره ایسلند در شمال اقیانوس اطلس واقع شده و مساحت آن بالغ‌بر ١٠٣هزار کیلومترمربع است .

ایسلند یك کشورکوهستانی است که ٢٠٠ هزار نفردرآن زندگی می‌کند و دارای آب وهوای‌مرطوب‌میباشد ایسلند تاسال ١٩١٨مستعمره نروژ بودودراین سال مستقل شد. رژیم ایسلند جمهوری استو دولت این کشور از دوستان پروپاقرص غرب‌بشمار میرود .

زلزله باآزمایش های اتمی ارتباطی ندارد

واشنگتن ـ دو زلزله‌شناس آمریکائی پس از یك مطالعه هفت ساله درباره علل زلزله ، اعلام کردند ظاهرا ارتباطی بین زلزله‌ها و انفجارهای اتمی وجود ندارد .

این دو میگویند قبل از شروع آزمایش‌های اتمی و بعد از آن تغییری در تعداد زلزله‌ها رخ نداده است . البته باید لرزش‌های خفیف زمین را که تا هشت کیلومتری محل‌انفجار رخ میدهد استثناء داشت .

کشف این دو زلزله‌شناس باعث تایید ادعای کمیسیون انرژی اتمی امریکا میشودکه عقیده‌دارد آزمایش‌های زیرزمینی فقط سبب لرزش‌های خفیف و بی‌ضرر میشود .

در عرض هفت سال پیش از شروع آزمایشهای اتمی در جهان ٤٤٧ زلزله آمده است و در عرض هفت سال همراه با آزمایشهای اتمی ٤٤٦ زلزله در جهان رخ داده است .

یک‌ژنرال و٦ افسر امریکائی در ویتنام کشته شدند

سایگون ـ رویتر سخنگوی نظامی امریکا اعلام کرد هلیکوپتر حامل ژنرال جرج کیسی و شش افسر دیگر آمریکائی سقوط کرده وهمه آنها کشته شده‌اند . وی گفت قسمتی از اجساد این عده‌در محل سقوط هلی‌کوپتر ، که‌پس از تجسس فراوان پیدا شده‌ولی تعیین‌صورت آنها، بعلت «وضع خاص» اجساد فعلا ممکن نیست ٧ افسر مزبور جزو لیست«مفقود شدگان» ثبت خواهند شد .

هلیکوپتر روز سه‌شنبه سقوط کرد ومحل سقوط‌آن روزپنجشنبه کشف شد ـاما بعلت بدی هواو تاریکی عملیات بازرسی تا روز جمعه به تاخیر افتاد.

محل سقوط ١٨٥ کیلو متری شمال شرقی سایگون بوده است هلی‌کوپتر سقوط کرده وسراپا سوخته است، اما علت سقوط معلوم نیست و بنظر نمی‌رسد که عملیات نظامی کمونیستها سبب سقوط هلیکوپتر شده باشد .

ژنرال کیسی ٤٨ ساله فرمانده لشگر اول سوار نظام هوائی بودو در اوایل ماه گذشته به این مقام رسیده است.

«کیسی» هفتمین ژنرال آمریکائی است که در ویت‌نام کشته میشود، وکشته شدن‌هفت ژنرال‌آمریکائی جز در مورد جنك جهانی دوم که امریکا ٢٨ژنرال کشته داد ،در تاریخ آمریکا بی‌سابقه است .

از قول ژنرال لون ـ نول‌رئیس دولت کامبوج گفته شده که عملیات آمریکا وویتنام جنوبی در کامبوج سبب شده که تعدادقوای کمونیست در کامبوج از ٦٢تا٧٢ هزار به ٣٢ هزار نفر تقلیل‌یابد.

هزاران نفرآوارگان کامبوجی که توسط هواپیماهای آمریکا که به ویت‌نام جنوبی آورده شده‌بود ـ به‌حوالی‌پایتخت کامبوج‌برگردانده شده‌اند ودر مدارس محلی‌اسکان داده شده‌اند ـدولت کامبوج‌هیچ کاری برای این عده نمی‌کند و تعیین سرنوشت آنها را به آمریکائیان واگذاشته است .

رئیس کمیته آوارگان کامبوجی گفت: در میان این عده بسیاری از زنان و کودکان هستند که همسران و پدران آنها دراردوگاه های دیگر نگاهداری میشوند .

تعداد این آوارگان در حدود ٩هزار نفر است و در اردوگاههای مختلف نگهداری میشوند.

بحران تریاك در ترکیه بیك مسئله بزرگ سیاسی تبدیل شد

آنکارا ـ آسوشیتدپرس ـ تصمیم دولت ترکیه برای محدود کردن سطح کشت خشخاش در این کشور بحران سیاسی بزرگی‌بوجودآورده سلیمان دمیرل برای محدود کردن سطح کشت خشخاش در ترکیه طرحی‌تهیه کرده که موردپشتیبانی امریکانیز می‌باشد ، بموجب این طرح ازاین پس بجای ٢١ ایالت که درآن خشخاش کشت میشد تنهادر چهار ایالت خشخاش‌میکارند .وزیر کشاورزی ترکیه گفت این‌طرح را دولت ترکیه بابتکار خودتهیه کرده نه‌تحت فشار و یا تشویق‌یك‌قدرت خارجی .

امایك سناتور ترکیه بنام‌اورگوپلو این طرح‌رابشدت موردحمله‌قرارداد و گفت پرزیدنت نیکسون خیال میکند اگر مردم امریکا به‌هروئین معتاد میشوند گناه‌آن به گردن دهقانان ترکیه است و بهمین‌سبب آنها رانکوهش میکند. علاوه‌براین «جان اینگرسول» رئیس اداره‌مواد مخدر امریکا از ترکیه تقاضا کرده است که کشت خشخاش‌رامحدود کند.

سناتور «اورگوپلو» ازدولت سئوال کردکه‌آیا این‌تقاضا دخالت‌خارجی درامور داخلی ترکیه محسوب‌نمی شود ؟ یکی دیگر از سناتور ها گفت ممنوعیت کشت خشخاش دشواری‌های زیادی برای دهقانان حوزه انتخابیه اوبوجود آورده‌است

مقامات امریکائی قبلا گفته‌اند که‌هشتاددرصدهروئینی که‌درامریکا مصرف میشود از تریاك ترکیه به‌دست می‌آید . باین ترتیب بحران تریاك درترکیه اکنون به‌یك‌بحران سیاسی تبدیل شده‌است .

امروز دونماینده و یك سناتور بهمین علت از حزب حاکمه‌عدالت استعفا کردند واکنون سلیمان دمیرل درسنای ١٨٣نفری‌فقط‌دارای اکثریت یك‌نفر و در مجلس نمایندگان که ٤٥٠عضو دارددارای اکثریت هشت‌نفر است .

مردم‌امریکانمیدانند بانی استقلالشان کیست !

میامی ـ خبرگزاری فرانسه ـ روزنامه «میامی‌هرالد» برای‌سنجش روح استقلال امریکائیها اعلامیه استقلال امریکا را پلی‌کپی کرده وبین سیصد جوان امریکائی که دریك اجتماع مذهبی گرد آمده بودند توزیع کرد .

٢٨ درصد حاضران اظهار عقیده کردند که این سند فشرده‌ای از آثار لنین است .

عده دیگری درمورد نویسنده اعلامیه معروف چنین اظهار عقیده کردند:

ـنویسنده این سند باید یك کمونیست و دشمن امریکا باشد .

ـ یك هیپی است .

بعضی ها عقیده داشتند که نویسنده یك انقلابی کهنه‌کار و کسی‌است که‌قصدبرپا کردن‌انقلاب دارد .

خبرنگار میامی هرالد که ازاین اظهار نظر سخت ناراحت شده‌بود این‌بار «اعلامیه استقلال »رابعنوان یك عرضحال برای امضاء به‌مردم عادی ارائه کرد .

از ٥٠نفری که وی در آن روز به آنها برخورد کرده فقط‌یك‌نفر حاضر بامضاء آن شدو آنهم به شرط دریافت ٢٥ سنت‌حق‌الزحمه پاسخ برخی از عابران چنین‌بوده است .

ـاینکار یك دیوانه‌است .

ـ باید نویسنده‌اینگونه مهملات رابه سازمان اف.بی.آی معرفی کرد.

شروع مذاکرات مرزی

مسکو ـ خبر گزاری تاس خبرداد که هیئت‌های نمایندگی چین و شوروی مذاکرات خود را برای کشتیرانی در رودخانه‌های مرزی از سر گرفتند.

شانزدهمین جلسه کمیسیون کشتیرانی مشترك در شهر «هی هه» در چین که‌نزدیك رودآمور است تشکیل‌شد.

پانزدهمین جلسه آن در پائیز گذشته تشکیل شده بود و در آن دو طرف یکدیگر را به سوءنیت متهم کرده بودند ودر نتیجه‌جلسه بهم خورده و مذاکرات قطع شده بود.

جنجال ازدواج دوزن با یکدیگر

لوئیزویل ـ دونفرزن، خانم نایت ٢٥ ساله‌و خانم مارجوری ٣٩ ساله ، که تقاضای ازدواجشان بایکدیگر از طرف منشی دادگاه محلی ردشده بود، به دادگاه ایالتی علیه منشی مزبور شکایت کردند . منشی میگوید این کار غیر قانونی بوده‌است و وی بدستور میلر دادستان محل باآن مخالفت کرده‌است . باآنکه قانون امریکا در این باره صراحت ندارد ، دادستان میگوید حکم دیوان کشور امریکا که تعدد زوجات را درمیان مورمون‌ها(یك گروه مذهبی مسیحی) ممنوع شمرده ، شامل ازدواج بین افراد یك جنس نیز میشود .

اما دو زن نامبرده میگویند ازدواج آنها منع‌قانونی ندارد باید باآن موافقت‌شود.

ملکه‌های زیبائی ، پدران خودرا بزرگترین مرد عالم میدانند

میامی ـ ملکه زیبائی ترکیه، «آسومان فزل‌فور ـ توگیرك» که برای شرکت در مسابقه ملکه زیبائی جهان به میامی آمده است برخلاف ٦٣ شرکت کننده دیگر از مراسم خسته‌کننده مسابقه شکایتی ندارد و در تمرین‌ها با شوق شرکت‌میکند .

ملکه‌های زیبائی شیلی و ونزوئلا گفتند : «زیربار کار خسته شدیم» و ملکه زیبائی آرژانتین عقیده دارد : «مصاحبه جالب است ، اما بشرط اینکه ما نشسته باشیم .»

ملکه زیبائی ترکیه میگوید : من در استانبول و آنکارا در تلویزیون ظاهر شده‌ام ، اما در آنجا اینقدر کارشناس ، عکاس ، مربی و معلم رقص‌و کارگردان نبود . همه اینهابرای من جالب است زیرا جزئی از پیشرفت است .

در یك مصاحبه با ملکه زیبائی‌ها در پاسخ این سئوال که بزرگترین مرد عالم امروز کیست، چندتاشان ازفضانوردان آمریکائی نام بردند ، یکی دونفر از پرزیدنت نیکسون ـ اما بقیه پدرهای خودشان را بزرگترین مرد دنیا میدانستند .

یك گیاه زهرآگین، سلامتی مردم انگلیس را بخطرانداخته

لندن ـ دو پزشك ـمدیسی اعلام کردند که یك گیاه زهرآگین که از باغ گیاه‌شناسی «گریخته» سلامت مردم را به خطرمیاندازد .

این گیاه که بسرعت رشد میکند و طولش به ٤٫٥ متر و قطر تنه‌اش به ١٥ سانتی متر میرسد ، شیره زهرآگین پخش میکند که اگر کودکان در معرض آن قرار گیرند دور چشم و دهانشان ، پس از قرار گرفتن در برابر نور آفتاب زخمهائی ایجاد میشود . فرار گیاه مزبور از باغ گیاه‌شناسی به این ترتیب بود که این گیاه دانه هائی مانندلخودبه‌اطراف می‌پراکند ـ این دانه‌ها بسرعت رشد می‌کنند و گیاه تازه بوجود می‌آورند ـ فعلا در اطراف‌لندن در بسیاری از باغها این گیاه رشد کرده است .

بدنبال اخطار پزشکان باغداران با چوب و داس و تبر مجهز شده‌اند تا ریشه این گیاه را براندازند ـ اما گمان نمی‌رود به آسانی موفق به این کار شوند .

میدی ژوپ در ایتالیا پیروز شد

رم ـ دامنهای بلند در طرحهای جدید طراحان مد ایتالیا برای زمستان ١٩٧١ـ ١٩٧٠ نیز وارد شد .

«روبرتو کاپوچی» طرح دامنها را حتی برای لباس‌های روزتاقوزك پا رسانده بطوریکه فرق بین لباس‌شب وروز ازبین رفته است کوریل وتیستی برونگولی بیشتر طرحهای «میدی» را عرضه کرده‌اند .

«کاپوچی» که لباسهای‌خود را در مقرپاپ ها در قرن شانزدهم به نمایش گذاشته لباسهایش شبیه لباسهای قرن چهاردهم بنظر میرسید در مدهای جدید ایتالیا لباس بامینی ژوپ کمتر بچشم میخورد . رنك لباسها بیشتر صورتی و نارنجی‌است واز رنك سیاه که سابقاموردتوجه بود اثری دیده نمی شود .

تلویزیون
پلر
جام جهان نما

شرکت ماجدی
گلچینی ازبهترین محصولات‌سازندگان‌بزرك‌ماشینهای دوزندگی صنعتی دنیا را باامکانات‌وسیع‌وشرایط‌سهل دراختیار شما میگذارد .
خیابان نادری ساختمان فرقانی تلفن٤٢٤٢١ـ٢٩٢٢٢

کامیونهای سردخانه‌دار
زاگرس
گروه صنعتی مهندس موسی بهار
آدرس کارخانه : جاده کرج کیلومتر ٢٢ تلفن کارخانه: ٦٩٩٩٤
تلگرافی ٩٧٥ صندوق پستی ٣٣٩٥ تلفن دفتر: ٥-٣١١٣٤١

کف‌پوش کرودور
KORODUR
پایان دهنده مشکلات پوشش کف هاست
متجاوز از ٢٠کشور مختلف از کف‌پوش کرودوراستفاده می کنند.
کرودور از بهترین و سخت‌ترین مواد اولیه ساخته شده و در مقابل حرارت ، رطوبت ، سرما، مایعات ،نفت‌و بنزین،و فشارهای سنگین مقاومت فوق‌العاده‌ای دارد .
کف‌پوش کرودور قابل‌استفاده مراجع صنعتی و تعمیرگاه‌ها و غیره .
نماینده انحصاری
شرکت شانیکو
خیابان فردوسی شماره ٢٦ـ تلفن ٣٠٣٢٤٣

آگهی فقدان تصدیق ثبت علامت

دفتر حقوقی ر .آقابابیان وهمکاران وکیل شرکت
FABERGE, INCORPORATED
مقیم امریکا صاحب علائم ثبت شده بشماره ٢٠١٣٦ و٣٠٠٩٤ بموجب نامه مورخ ١٨ر٣ر١٣٤٩ ضمن اعلام فقدان تصدیق‌ثبت علائم فوق‌الذکر تقاضای صدور المثنی آنها را نموده است.مراتب در سه نوبت هر نوبت بفاصله ده روز در یکی از روزنامه های کثیرالانتشار برای اطلاع عموم آگهی میگردد.معترضین می‌توانند تاده روز پس‌از انتشار آخرین آگهی اعتراض خودرا تسلیم دارند.
نوبت اول ٩ر٤ر٤٩ نوبت دوم ٢٠ر٤ر٤٩ نوبت سوم٣١ر٤ر٤٩
رئیس اداره ثبت شرکت هاو مالکیت صنعتی ،مهدی نراقی

کولر «مارك فور» مخصوص اتومبیل
آریا و شاهین
ساخت پرفروشترین کارخانه کولرسازی آمریکا
شرکت موبیل پارتس بامسئولیت محدود
تهران ـ خیابان ملت ـ تلفن : ٢١٤٢٦٨ ـ ٢٠٤٤٨١

بگذارید فرزندانتان با دنیای سحرانگیز موسیقی آشنا شوند
یاماها بزرگترین سازنده پیانو در جهان
شرکت بازرگانی زوه سعدی جنوبی ـ جنب بانك‌ملی

جوانان
دوشنبه‌ها
منتشر میشود

بدین شایستگی جشنی ، بدین بایستگی روزی....
جشنهای ملی
از
١٥شهریور
در
پارك فرح
جشنی بدین گونه هرگز ندیده‌اید
هیجان و شادی ارمغان ماست
کمیته برگزار کننده جشن‌ملی آماده دادن هرگونه اطلاعات وانعقاد قرارداد با علاقمندان بشرکت در جشن ملی‌می‌باشد .
آدرس: خیابان رامسر کوچه بهبهان شماره ٥١ تلفن ٦٤٣١٢

آگهی استخدام

اداره بهداری نیروی زمینی بمنظور تقویت کادر غیرنظامی یکان های تابعه خود تعدادی غیرنظامی برابر آئین‌نامه استخدام پیمانی کشوز بشرح زیر استخدام مینماید .
داوطلبین‌می‌توانند همه روزه از ساعت ١٠ الی ١٢ بقسمت پرسنل اداره بهداری نیروی زمینی شاهنشاهی واقع در چهارراه عزیزخان مراجعه نمایند .
١ـ نرس (لیسانسیه پرستاری) .
٢ـ قابله (لیسانس مامائی) .
٣ـ فیزیکال تراپیست (لیسانس فیزیوتراپی) .
٤ـ کتابدار (لیسانس کتابداری) .
٥ـ صندوقدار استخدام رسمی .
٦ـ ممیز حساب استخدام رسمی .
٧ـ تکنیسین های پزشکی ، آزمایشگاه ، فیزیوتراپی ، رادیولژی ، بیهوشی ، دندانپزشکی ، فوق‌دیپلم .
٨ـ بهیار (فارغ‌التحصیل یکی از آموزشگاه های بهیاری مملکت) .
٩ـ مکانسین تهویه و شوفاژ برابر قانون افزارمندان ارتش .
١٠ ـراننده ـاز کدخرید خدمات . م‌الف ٤٠٣٥
رئیس اداره بهداری نیروی زمینی شاهنشاهی

کولر کریر
بی‌صدا.
کم‌مصرف ودارای بزرگترین قدرت خنك کننده،با سرویس فنی مجهز
Carrier
نماینده انحصاری.
شرکت شعله خاور
تخت‌جمشید
چهار راه بهار
تلفن ٤٥-٧٥٦١٤١
48 - 7

از مجموعه ایران شناسی
مطالعاتی درباره ساسانیان
بنگاه ترجمه و نشر کتاب
تألیف : کریستین اندرسن
ترجمه : کاظم کاظم زاده
انتشار یافت
مراکز فروش: نمایشگاه شماره ١ سازمان فروش بنگاه ترجمه و نشر کتاب خیابان پهلوی ساختمان بنیاد پهلوی
نمایشگاه شماره ٢ خیابان سپهبد زاهدی شماره ١٠٢
تلفن : ٦١٢٧٣٧-٦٦١٧٧
نمایشگاه شماره ٣ مقابل دانشگاه تهران

اطلاعیه کارخانجات چینی ایران
ایرانا
دایرهٔ طرحها و بررسی های ایرانا یکبار دیگر توجه کلیهٔ مصرف کنندگان محترم کاشی ایرانا را باین مسئله مهم جلب مینماید که اصولاً فلسفهٔ استفاده از کاشی ، درنظر داشتن زیبائی بیشتر ، دوام طولانی و توجه عمیق به اصول بهداشت میباشد
با توجه دقیق به اصول سه گانه فوق بعقیده عموم صاحب نظران کاشی کاری تا زیر سقف ، بهترین طریقه استفاده از کاشی است
ایرانا تنها کاشی استاندارد شدهٔ ایران

طرح ادغام کنکور دانشگاهها با امتحانات نهائی ششم

امروز خبرنگار دانشگاهی اطلاعات پیرامون طرح لغو کنکورسراسری و ادغام آن با امتحانات نهائی ششم متوسطه اطلاعات تازه‌ای بدست آورد.

خبرنگار دانشگاهی «اطلاعات» مینویسد:

در چهارمین کنفرانس ارزش‌یابی کار دانشگاهها و مدارس عالی که اردیبهشت ماه گذشته در اصفهان تشکیل گردید پیشنهاد شد که کنکور دانشگاه‌ها با امتحانات نهائی ششم متوسطه ادغام گردد.

در اصفهان غیراز پیشنهادادغام کنکور دانشگاهها با امتحانات نهائی ششم متوسطه دوپیشنهاد دیگر نیز ارائه داده شد که فقط پیشنهاد ادغام کنکور باامتحانات نهائی ششم متوسطه مورد توجه شاهنشاه آریامهر قرار گرفت و دستور فرمودند دراین مورد طرح جامعی تهیه و تقدیم شود.

وزارت علوم و آموزش عالی نیز این پیشنهاد را در دستور اجلاسیه آینده شورای هماهنگی دانشگاهها که در مرداد درتبریز تشکیل میشود گذاشت و هیئتی را مامور تهیه طرحی نمود ومرکز آزمون‌شناسی پس از پایان کنکور سراسری مشغول تهیه طرح‌جدید میشود

طرح آماده نیست

صبح امروز آقای دکتر مجید رهنما وزیر علوم وآموزش عالی به خبرنگار ما گفت مساله ادغام کنکور با امتحانات ششم‌متوسطه مورد تصویب شاهنشاه آریامهر قرار گرفته ولی هنوز این طرح آماده نگردیده است زیرا تهیه آن بسیار مشکل است و باید مطالعه کافی در اطراف جزئیات و چگونگی اجرای آن بشود که بعدا دچار اشکال نشویم.

و احتمال دارد این طرح برای‌سال آینده آماده نشود و سال آینده نیز کنکور به‌ترتیب امسال انجام شود.

یک ایرانی در امریکا، سراسر یک دریاچه را باشناطی کرد

*** کیومرث جلایر نخستین کسی است که توانسته امتداد این دریاچه را با موفقیت طی کند**

چلیف - نوادا - یونایتدپرس - یك جوان ۲۲ ساله ایرانی‌پنجشنبه پیش فاصله ۱۲ کیلومتری‌دریاچه پیرامید را باشنا پیموده و نام وی بعنوان نخستین شناگر امتداد این دریاچه ثبت گردید.

وی که کیومرث جلایر نام دارد درساعت ۸ بامداد روز پنجشنبه (بوقت محلی)صخره عظیم دریاچه پیرامیدرا پشت سرنهاد وهفت‌ساعت بعد به آنسوی دریاچه رسید. وی پس ازرسیدن‌به‌مقصد گفت: مطمئن بودم که این کار بزرك را انجام خواهم داد لیکن الان خسته و کوفته هستم.

مقامات ورزشی گفتند که‌پیمودن امتداد این دریاچه بواسطه وزش بادهای سهمگین و امواج عظیم کاردشواری است وشناگر ایرانی درطول سفر خود به این مشکلات فائق آمده است. مقامات محلی گفتند تا آنجا که بخاطر دارنداین برای نخستین باراست که شناگری این قسمت از امتداد دریاچه را با موفقیت شنا می کند.

رخت شوئی وظرف شوئی در معابر ممنوع شد

نظر برعایت مصالح بهداشتی شهر تهران شستن ظرف و رخت‌در نهرها و کنار چاههای آب ممنوع گردیدو شهرداری برای راهنمائی مردم‌صورت‌اسامی رختشویخانه‌های تهران را درجراید منتشر کرد.

ازطرف شهرداری به ماموران‌در محلات دستور داده شد تادرصورت مشاهده افرادی که در شهر ها رختشوئی وظرف‌شوئی میکنند آنها راجلب و به پرداخت جریمه‌محکوم نمایند.

نخست‌وزیر سابق فرانسه در دریا گم شد

لندن - خبرگزاری فرانسه - «فلیکس گایار» نخست وزیر سابق نماینده رادیکال مجلس فرانسه که‌بوسیله کشتی تفریحی‌خودجزیره «جرسی» را در دریای مانش ترك کرده بود در دریا ناپدید شده‌است «گایار» روز پنجشنبه با این کشتی که یازده متر طول دارد از جزیره «جرسی» حرکت کرده ولی تاکنون کوچکترین اطلاعی از سرنوشت وی بدست نیامده است.

گاردین چاپ لندن مینویسد:

تردید انگلیس در توانائی ایران

مناقشه بایک متحد است

مذاکرات حساس، دوگلاس هیوم وزیر خارجه انگلیس با شاهنشاه امروز مورد بحث مطبوعات لندن‌بود

روزنامه معروف گاردین سرمقاله امروز خودرابه‌بحث پیرامون‌موقعیت نظامی انگلیس درشرق سوئزپس‌از سال ۱۹۷۱ اختصاص داده وچنین نوشته است:

«ادوارد هیث‌بایدبه آنچه‌رهبران محلی میخواهد توجه کامل بنماید کاملا روشن‌است که‌بیشتر دوستان مادراین منطقه نمی‌خواهند بعد از ۱۹۷۱ حضور نظامی انگلیس در آنجا حفظ شود.

قدرتمندترین کشورهای منطقه نیز ظرف دوسال گذشته برنامه‌های خودرا براساس تصمیم‌انگلیس مبنی بر تخلیه این منطقه طرح ریزی و اجرا کرده‌اند.

ایران قدرتمندترین نیروی‌نظامی منطقه است و در ضمن بیشتر ازهر کشور دیگر درمنطقه درآمد نفتی دارد. درعین‌حال امریکا نیز بقدرت جت‌های فانتوم و اظهارات «الیوت و توانائی ایران‌ایمان دارد. تحویل ریچاردسون» معاون وزارت خارجه امریکا خودنشانه‌های این اعتماد و ایمان امریکا است.

«الیوت ریچاردسون» روز۲۲آوریل درتهران گفت: مامعتقدیم که کشورهای منطقه و بخصوص‌ایران باید وظیفه حفظ صلح و ثبات این منطقه را بعهده گیرند.

بنابراین با این حساب نقش انگلستان چیست؟ اگر بخواهیم‌در توانائی ایران تردید کنیم، معنی این امر مناقشه بایك کشورمتحد است‌و اگر بخواهیم دراین زمینه جلوتربرویم باید نه تنها از تقلیل نیروهای خود دربحرین وشارجه که ٦ هزار نفر هستند خودداری کنیم بلکه آنها را تقویت هم بکنیم تا ،یم ما تنها قدرتی هستیم که میتوانیم ثبات خلیج فارس را حفظ کنیم.

مهمترین تاثیر تصمیم حکومت کارگری این بود که نیروهای‌ثبات بخش منطقه بفکر افتادندو کشور های ایران و عربستان سعودی و اخیرا کویت به‌همکاری باهم‌تمایل پیداکردند.

هنگام خوردن خیار مواظب باشید!

چند دستور بهداشتی برای ضد عفونی میوه‌ها

سطح مصونیت‌بهداشتی‌در تهران بالا رفته و اقدامات وزارت بهداری دراین زمینه نتیجه موثر داده‌است اینك باتوجه به فصل تابستان و گرما و وجود بیماری‌های خاص فصل بخصوص بیماریهای روده‌ای برای اطفال که در مقابل آن‌ضعیف هستند تهران احتیاج به مراقبت های بهداشتی دارد و این مراقبت را خانواده ها باید انجام دهند.

مراقبت

مراقبت بهداشتی عبارتست از مصرف آب سالم و میوه و مواد خوراکی خام سالم و ضد عفونی‌شده است. این مراقبت ها حتی در مواقعی که خطربیماریهای‌بخصوص وجود نداشته باشد نیزالزامی‌است زیرادرهرحال مصرف‌میوه های خام ضدعفونی نشده همیشه باببیماریهای روده‌ای توام خواهدبود.

پزشکان تهران توصیه میکنند که ضدعفونی میوه‌ها و موادی را که بصورت خام مصرف میشود فراموش نباید کردو ضمنابرای از بین بردن میکربها بجز«پر کلرون» ماده ضدعفونی دیگری راتوصیه نمی‌کنند.

بعضی از خانواده ها تصور می کنند که پرمنگنات ماده ضدعفونی کننده است و اغلب مواد خام را دراین ماده قرار میدهند درصورتی که پرمنگنات فاقد خاصیت ضد- عفونی است و در واقع نه تنها پرمنگنات بلکه سرکه و آب‌لیمو هم روی میکربها اثری ندارند.

پر کلرون

استفاده از پر کلرون به‌صورتی که یك قاشق مرباخوری از گرد پر کلرون در یك سطل آب حل شودساده‌ترین‌طریق تهیه ماده‌ضد- عفونی برای مواد خام است این محلول رابرای هر بار استفاده‌باید درست کردو محلول آن را بتدریج نباید مورد استفاده قرار داد زیرا پرکلرون براثر انحلال در آب «کلر»را که عامل اصلی ضدعفونی پر کلرون است از دست میدهدو گاز کلر آن متصاعد میگردد و کلر محلول که در آب باقی می ماند بر روی میکروبها اثر چندانی ندارد.

پزشکان تهران توصیه می کنند که حتی‌الامکان موادی‌را که‌مستقیما با خاك تماس دارندبصورت خام نباید استفاده کرد. مثل توت - فرنگی، توت و تمشك و شاتوت که غیر قابل ضدعفونی کردن هستند که البته براثر خشك شدن اگر آلوده باشد میکروب آن ها از بین میرود یعنی خشکبار درهر حال براثر مرور زمان آلودگی‌خود را از دست میدهد.

سبزی خوردن

باچلو کباب اگر پیاز مصرف‌می شود باید یك قشر آن برداشته شودولی در مورد مصرف سبزی - خوردن که همراه باتربچه‌و پیازچه خواهد بودضدعفونی کردن آنهارا نباید فراموش کرد.

یکی ازپزشکان گفت‌به‌خانواده ها یادآوری کنید که استفاده از نانهائی که پس از طبخ در جعبه های چوبی و یاپارچه های آلوده‌در خیابان‌هاعرضه‌میشود استفاده‌نکنند زیرا نان پس از آن که از تنور بیرون میاید بر اثر تماس بااشیاء آلوده ناقل میکروب خواهد بودو هیچ‌راه ضدعفونی کردن هم‌ندارد.

بیماران خیار

امروز یکی از پزشکان تهران نکته تازه‌ای را در مورد مصرف خیار عنوان کرد.

دکتر مصطفی بدیع‌الزمانی گفت اغلب بچه‌هائی که این روز ها به قی و اسهال مبتلا میشوند بیماران «خیار» هستند. این پزشك گفت: در مغازه های میوه فروشی تهران معمول است که برای تازه نگهداشتن پوست خیار گونیهای نمدار بکار میرود این گونی ها که مستقیماروی پوست خیار مدتی باقی می- ماند ناقل میکروبهائی هستند که‌در آنها وجود دارد و به علت‌آنکه خیار میوه نفوذ - پذیری است میکروبها از گونیها تا مغز خیار نفوذ می کنند و حتی باضد عفونی کردن بهر صورت و با هر ماده‌ای که باشد از بین نمی رود و اغلب دراین روزها بر اثر خوردن خیار های آلوده بچه‌ها مبتلا به قی و اسهال میشوند که کم‌و بیش‌خانواده ها تصور می کنند که براثر افراط در خوردن خیار این بیماری بوجود آمده‌است.

همین پزشك به خانواده هاتوصیه کرد که حتی‌الامکان از میوه های‌بسته‌مثل‌هندوانه گرمك طالبی استفاده کنندو البته این میوه ها رانیزباید بعد ازشستشوی پوست‌مورد استفاد قرار دهند.

تلگرام تسلیت‌شاهنشاه

از جانب شاهنشاه آریامهر بمناسبت درگذشت آقای «بنه‌دیك‌تسون» نخست وزیر ایسلند که دریك حادثه‌آتش سوزی صورت گرفت‌تلگرام تسلیتی بحضرت کریستچین ال‌جارن رئیس‌جمهوری‌ایسلند به «ریك‌جاریك» مخابره‌شد

دراین پیام شاهنشاه این ضایعه را به حضرت رئیس جمهوری و ملت ایسلند و اعضای خانواده نخست وزیر فقید تسلیت گفته‌اند.

عفو زندانیان بمناسبت قیام ۲۸ مرداد

کمیسیون عفو وبخشودگی وزارت دادگستری از روز بیست وسوم تیرماه کار خود را آغاز می کند این کمیسیون که دراداره کل سجل کیفری وزارت دادگستری تشکیل خواهد شد لیست زندانیانی‌را که به مناسبت قیام ۲۸ مرداد مورد عفومولوکانه قرارخواهند گرفت تهیه خواهدکرد.

استادیاران جدید

ازطرف دانشگاه تهران آقای ضیاءاله پیمانی بسمت استادیارگروه آموزشی‌حقوق جزا و آقای ابوالفضل قاضی حسن شریعت پناهی بسمت استادیارگروه آموزشی‌حقوق عمومی منصوب شدند.

مسابقات بوکس کشور در مشهد

بیست‌ویکمین‌دوره‌مسابقات قهرمانی بوکس کشور، بعداز ظهر پنجشنبه گذشته،باحضور بیش‌ازدو هزار تماشاچی در سالن ورزشی والاحضرت ولیعهد مشهد افتتاح شد.

درانجمن قلم

روز یکشنبه بیست و یکم تیرماه‌ساعت هفت بعد از ظهر آقای زین‌العابدین‌رهنمادرباره کنگره نویسندگان آسیائی‌در محل انجمن قلم‌بولوارالیزابت سخنرانی خواهد کرد.

انتصابات دردانشگاه

آقای هوشنك ساعدلودانشیار دانشکده اقتصاد بسمت‌معاون دانشکده مذکور و آقای یحیی دوستدار بسمت رئیس کتابخانه دانشکده فنی و ابراهیم سامی بسمت رئیس دبیرخانه دوره شبانه منصوب شدند.

والاحضرت شاهپور غلامرضاواردلنینگراد شدند

مسکو - والاحضرت شاهپور غلامرضا پهلوی برادر شاهنشاه ایران و رئیس کمیته المپیك امروز وارد لنینگراد شدند.

تساس خبرگزاری رسمی شوروی گزارش دادرد فرودگاه لنینگراد معاون شهردار ورئیس کمیته ورزش‌های این شهر از والاحضرت استقبال کردند.

بازگشت وزیر اطلاعات

آقای جواد منصور وزیر اطلاعات عصر روز پنجشنبه‌از سفر مازندران بتهران بازگشت.

در این‌سفر وزیراطلاعات فرستنده رادیوی‌ساری را افتتاح کرد و از اردوی دانشجویان دانشگاهها و مدارس عالی کشوردربابلسر دیدن کرد و پارك کودك‌این شهر را گشود.

تدریس دانشمندان و استادان معروف دنیا در دانشگاه پهلوی

دراجرای اوامر شاهنشاه آریامهر دایر به دعوت از برجسته ترین و معروفترین دانشمندان واستادان دانشگاه های دنیا برای تدریس در دانشگاه پهلوی سخنگوی دانشگاه پهلوی اظهار داشت که، آقای پروفسور«رونالد نوریش» رئیس دانشگاه علوم دانشگاه کمبریج‌عضو آکادمی سلطنتی انگلستان و برنده جایزه نوبل درسال ۱۹٦۸ دعوت دانشگاه را پذیرفت‌و دریکسال آینده‌تحصیلی‌یعنی ازاول مهرماه در این دانشگاه به تدریس‌خواهد پرداخت، همچنین رئیس دانشگاه پنسیلوانیا آقای پروفسور «هارون‌ول» که‌از فیزیك‌دانان معروف آن کشوراست ازاول سال تحصیلی آینده‌برای‌چند ماه دردوره فوق لیسانس‌فیزیك دانشگاه پهلوی تدریس‌خواهد کرد و آقای پروفسور «فیلیپ جرج» استاد بیوشیمی‌دانشگاه پنسیلوانیا و رئیس بخش تاریخ علوم آن دانشگاه به ایران آمده. و برای مدت دو سال تاپایان سال تحصیلی ۵۰-۵۱ دردانشکده پزشکی دانشگاه پهلوی تدریس‌خواهد کرد.

۳٤۰۱۸ دیپلمه طبیعی

امروز ۳٤۰۱۸ دیپلمه طبیعی پسر و دختر در کنکور سراسری دانشگاهها و مدارس عالی‌شرکت کردند.

تاکنون در هیچ کنکوری ۳٤ هزار دیپلمه طبیعی شرکت‌نکرده بود.

بهمین جهت ۲۳ هزار خانواده در تهران از صبح زود درتکاپوی بدرقه فرزندانشان به حوزه های مسابقه ورودی دانشگاهها بودند. ساعت پنج صبح امروز در تهران رفت‌وآمد چشم‌گیری در خیابان ها مشاهده می‌شد و وسائط نقلیه عمومی نیز امروز زودتر از سایر روزها کار روزانه خودرا شروع کرده بودند.

دراطراف دانشگاه تهران، دانشگاه صنعتی آریامهر،دانشگاه ملی ایران و دانشکده صنعتی «پلی‌تکنیك» جنب‌وجوش زیادی دیده میشد و داوطلبان همراه‌پدر، مادر، خواهر و برادر و بالاخره دوستان خود بمحل امتحان می- آمدند و در انتظار بازشدن درها به‌بحث و گفتگو میپرداختند. عده‌ای نیز کتابها و جزوه‌هائی‌در دست داشتند و بمطالعه مشغول بودند و خیلی سریع جملات کتاب یا جزوه را از زیر چشم می - گذرانیدند.

امروز مقابل دانشگاهها «بازارمد» رواج داشت، هرلباسی که در دنیا وجود دارد درآنجا دیده می- شد.

بالاخره در حوزه‌ها باز شد و داوطلبان باعجله و شتاب‌بی‌نظیری وارد شدند و برای‌پیدا کردن‌محل امتحان خود بجستجو پرداختند و پس از چنددقیقه‌ای‌از اجتماع‌بزرك جلوی دانشگاه ها فقط همراهان داوطلبان باقی مانده بودند ولی هر چند دقیقه یکبار با صدای ترمز اتومبیلی همه متوجه تازه - واردی میشدند و باهوراوسروصدا اورا وارد دانشگاه میکردند و دوباره سکوت حکمفرما میشد.

مرکز فرمان کنکور

در اطاق ٦۰۱ وزارت علوم و آموزش عالی مرکز فرماندهی کنکور تشکیل شده است وهیئت اجرائی کنکور در این‌اطاق‌مستقر هستند و با کلیه حوزه‌هادرتهران و شهرستان ها بوسیله تلفن و بی‌سیم ارتباط مستقیم دارند.

ساعت ۸ صبح بافرمانی که از این محل در یك زمان به کلیه حوزه‌ها صادر شد، امتحان‌آغاز گردید و پرسشنامه‌ها توزیع‌شد و باین ترتیب دلهره۳٤هزارجوان پایان یافت و این عده که تا لحظه‌ای قبل از اضطراب بسر می بردند همه چیز را فراموش کردند وبه مطالعه پرسشنامه‌هاپرداختند.

۲۸۰ تست

پاسخ به ۲۸۰ سئوال تستی تا ساعت ۱۲ بطول انجامید و این اجتماع بزرك به امید ورود به‌دوره عالی و کسب موفقیت از هم جدا شدند و هریك راهی منزل ویا شهرستان خود شدند.

بازدید

صبح امروز آقای دکتر مجید رهنما وزیر علوم ابتدا دردانشگاه صنعتی آریامهر حضور یافت و در معیت آقای دکتر امین نایب- التولیه عظمی این دانشگاه ازاین حوزه بازدید کرد وسپس دراطاق ماشینهای تصحیح اوراق با متخصصین آنها به‌صحبت‌پرداخت و مسئول کارماشینهای‌الکترونیکی توضیحاتی داد و گفت از بعداز ظهر امروز کار ماشینها آغازمی- گردد.

آنگاه وزیر علوم‌دردانشگاه‌تهران باتفاق دکتر عالیخانی و در دانشگاه ملی باتفاق پرفسور پویان از حوزه‌ها بازدید در خاتمه دانشکده صنعتی پلی‌تکنیك مورد بازدید وزیر علوم قرار گرفت.

تصحیح اوراق

مسئولین ماشینهای الکترونیکی عقیده دارند اگر اوراق شهرستانها بموقع به تهران برسد کار تصحیح اوراق ده روزه خاتمه خواهد پذیرفت و نتایج دراختیارمرکز آزمون‌شناسی قرار میگیرد.

امروز در حوزه تهران ٤۰ درصد از داوطلبان دختر بودند ولی در شهرستانها تعداد دختران کمتر بود و از ۳٤ هزار داوطلب طبیعی نزدیك به ۱۳ هزار نفر دختر بودند.

در کنکور امروز عده قلیلی غیبت کرده بودند و پیش‌بینی میشود که علت غیبت آنان قبول شدن در کنکور دانشگاه پهلوی و تصمیم به ادامه تحصیل در شیراز و یا عزیمت‌بخارج و یا کسالت بوده است.

فردا صبح در تهران و شش شهرستان دنباله کنکور سراسری با شرکت دیپلمه‌های ریاضی برگزار میشود.

در کنکور امروز یك دختر نابینا در حوزه دانشگاه‌تهران شرکت‌داشت که با کمك یکی‌از کارکنان امتحان داد.

در دانشگاه تهران

از نخستین ساعات بامداد امروز جوانان شرکت کننده در کنکور سراسری که در دانشگاه تهران‌باید امتحان می‌دادند بتدریج در گوشه و کنار درهای ورودی دانشگاه اجتماع کرده بودند در ساعت هفت بامداد درهای دانشگاه‌بروی شرکت کنندگان در امتحانات ورودی باز شد و آنان با نشانی‌هائی که دردست داشتندبه محلهای تعیین شده راهنمائی و در صندلیهای خود مستقر شدند.

باوجود اینکه از نخستین ساعات بامداد جوانان شرکت کننده درپشت درهای دانشگاه دیده میشدند بازهم گروهی موفق نشدند در ساعت معین شده خود را به دانشگاه برسانند.

آقای دکتر جناب رئیس دانشکده علوم ورئیس‌حوزه‌دانشگاه تهران از همکاری‌اهالی تهران سپاسگزاری‌می کردومیگفت درطول٤۸ساعت اخیربیش از یکصد کارت ورودی امتحانات که بوسیله شرکت‌کنندگان مفقود شده بود بوسیله اهالی تهران و بخصوص رانندگان تاکسی به ستاد کنکور تحویل شد و امروز بسیاری از صاحبان کارت های مفقود شده در کمال اضطراب و ناراحتی به ستاد آمده بودند و همینکه کارتهایشان را مشاهده کردند آنرا بفال نیك گرفته و با خوشحالی روانه جلسه امتحانی خود شدند.

دراهواز

درمیان‌شرکت کنندگان کنکور دانشگاه جندیشاپور که امروزانجام شدیك جوان افلیج وجود داشت. وی که رضا ماهیار نام دارد،دیپلمه طبیعی و ساکن آبادان است. این جوان باوجود نقص عضو، درتمام دوران تحصیل شاگرد اول بوده است.

یك جوان اندیمشکی بنام«سید محمد متین» شب گذشته، را تا صبح درپشت دردانشگاه جندیشاپور بیدار ماند ووقتی برجلسه‌نشست، براثر بیخوابی شدید بحال اغماء افتاد! مسئولین جلسه بناچاروی را ازجلسه خارج کردند!

یك دختر داوطلب که از گیلان برای شرکت در کنکور دانشگاه جندیشاپور به‌اهواز آمده بود، در سرجلسه امتحان دچار لرز شد و مسئولین مربوطه کت یکی از دانشجویان پسر را به‌او پوشاندندو چون بدن وی گرم نشده بودناچار برای اویك‌منقل‌آوردند تاگرم‌شود! درجه حرارت هوا در داخل سالن ۱۵درجه‌بودودربیرون‌سالن ۵۰درجه دستگاه های قوی تهویه، درجه حرارت راتااینحد کاهش داده‌بود.

سئوالات خوب بود

امروز پس‌ازخاتمه‌مسابقه ورودی دانشگاه ها و مدارس عالی‌درگروه طبیعی، خبرنگار دانشگاهی ما با عده‌ای ازداوطلبان دربارهٔ سئوالات امتحانی ووقت امتحان سئوال نمودو آنان عقیده‌داشتند که‌سئوالات‌بسیار خوب تهیه شده‌و در حدودمعلومات کسانی است که ششم متوسطه‌را به پایان رسانیده‌اند. این سئوالات تستی‌طوری تهیه‌شده‌بود که‌داوطلبان زود میتوانستند جواب‌آنرا پیدا کنند فقط‌مسئله‌ایکه‌در کنکورامروزبسیار مهم‌بود سرعت دردادن جواب بود و میدادند احتمال بیشتری برای قبول اینکه سریع‌تر به سئوالات پاسخ شدن داشتند.

یك ایرانی باتهام قاچاق دهها کیلو حشیش درآلمان بازداشت‌شد

بن-خبرگزاری فرانسه -پلیس آلمان غربی دهها کیلوگرم‌حشیش کشف کرد.

بدنبال کشف‌این حشیش اعلام شد که سه نفر - یك‌ایرانی ،یك پاکستانی و یك افغانستانی -به اتهام مداخله دراین قاچاق دستگیر شده‌اند.

مخالفت عراق با توافق ایران وکویت

بغداد - خبرگزاری فرانسه. دولت عراق ایران‌و کویت را از هرگونه سازش وقراردادی که‌ممکن است به حقوق عراق در آب های ساحلی آن کشور لطمه وارد کند برحذرداشته‌است.

یك سخنگوی وزارت خارجه عراق بدنبال صدور اعلامیه اخیر مشترك ایران و کویت اشاره کرد و گفت نظر باین که عراق درایز منطقه دارای حقوقی استو آب‌های منطقه‌ای و سواحل قاره مشترك‌با کشور های مجاور خود دارد بنابر این دولت جمهوری عراق بار دیگر استقلال کامل خودرا در مناطقی که امتداد آن از آبهای منطقه‌وساحل قاره‌ای عراق قرار گرفته تاکید میکندو کلیه تاسیساتی که‌مربوط به‌این منطقه است وآنچه درآینده برپاخواهد شد در قلمرو جمهوری عراق خواهدبود.

سخنگوی عراق گفت که عراق بیروی خودرا از اصول و مقررات معموله بین‌المللی دراین موردراعلام میدارد و هیچگونه اعلامیه و یا طرح‌و توافقی که مربوط باین آب های ساحلی و قاره‌ای عراق باشد و از سوی هر کشور مجاوری صادر شودو باحقوق و سیاست عراق در منطقه مورد بحث مغایرت داشته باشد برسمیت نخواهد شناخت.

پیش بینی هوا

هوای استانهای آذربایجان و کرانه های دریای مازندران کمی تا قسمتی ابری، هوای تهران صاف که در بعضی ساعات همراه بالکه های‌ابرو یاغبار آلود ،هوای بقیه‌نقاط ایران صاف که در بعضی ساعات همراه باکمی ابر ویا غبار آلود پیش‌بینی میشود.

ضمنا درجه حرارت امروز تهران نسبت بروز گذشته ۱ تا۳ درجه خنك‌تر خواهد شد، گرمترین نقطه در ۲٤ ساعت گذشته آغاجاری با حداکثر ٤۷ و حداقل ۲٤، خنك‌ترین نقطه کرمان باحداکثر ۳٤ و حداقل۱٤، هوای تهران با حداکثر ۳۸و حداقل ۲۳درجه بوده‌است.

سیدعباسی، موحد، جوادی فرهنگ‌دوست

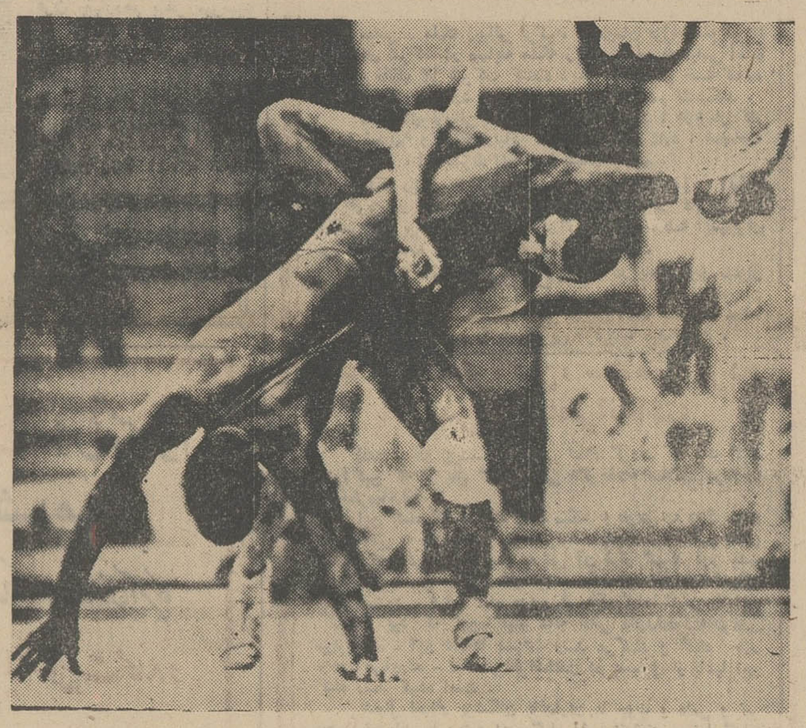

ادمونتون، کانادا - جهانگیر عبدالباقر کشتی‌گیر ۵۷ کیلوئی‌ایران در نخستین دور مسابقات کشتی آزاد قهرمانی جهان‌با امتیاز بیشامبر سینك کشتی‌گیرهندی راکه در سال ۱۹٦۷ در مسابقات دهلی صاحب‌مدال نقره شد،مغلوب کرد. در عکس وی در حال تاباندن کنده‌یك‌چاك حریف هندی خودمی باشد. این کشتی با امتیاز۳-٦ بشودعبدالباقر پایان یافت.

بقیه‌از صفحه۷

نوشیتا دایوشیدا از ژاپن ۲-٤ مهمت اوزون از ترکیه را مغلوب نمود.

رابرت بلاسر از سویس‌باامتیاز (۰-۱٤) مغلوب‌محمد فرهنگدوست ازایران گردید.

ولفگنك‌نیت‌شر از آلمان عربی دراین دور استراحت داشت.

*** ۸۲ کیلو (۱۷ نفر)**

علی حاجیلو از ایران در مدت ٤دقیقه بوسیله قهرمان‌آلمان‌شرقی و صاحب مدال طلای مسابقات‌اروپا هورست استوت مایستر ضربه‌فنی شد.

فردفوزارد از امریکا با امتیاز (٦-۱۰) مغلوب ایوان علیف از بلغارستان گردید.

*** ۹۰ کیلو (۱۵ نفر):**

محمدعلی صحرائی از ایران در مدت ٤دقیقه بوسیله‌روسی پتروف ازبلغارستان ضربه‌فنی شد!

حسین گورسوی از ترکیه ۲-۷ ساجان سینك ازهندرا مغلوب نمود.

۱۰۰ کیلو (۱۵نفر):

ابوالفضل انوری از ایران با امتیاز ۳-٤ مغلوب زوزف‌کستاری‌از مجارستان شد.

دانیل ورنیك ازآرژانتین درمدت ۱ دقیقه و ۲۵ ثانیه بوسیله ولادیمیر گلودکین از شوروی با ضربه فنی مغلوب گردید.

فوق ۱۰۰ کیلو (۱۳نفر)

اسکندر فیلابی از ایران‌باامتیاز ٤-٦ مغلوب استفان‌سامرد از یوگسلاوی گردید.

عمر توپوز از ترکیه ۱-۵ ایام سورن پوروسورن از مغولستان را برد.

مان ماروتی از هند درمدت یك دقیقه بوسیله آلکساندر موید از شوروی ضربه‌فنی شد.

*** دور دوم**

*** ٤۸ کیلوگرم**

ابراهیم جوادی از ایران‌درمدت هفت دقیقه و ۳٦ ثانیه کن شاند از کانادا را ضربه فنی کرد، قهرمان کانادائی حذف شد.

در پایان مسابقات این دوره‌چهار کشتی گیر کانادا،آفریقای‌جنوبی، هندو امریکا حذف شدند.

*** ۵۲ کیلو**

محمد قربانی از ایران باامتیاز ۳-٤ مغلوب بایوبایف از بلغارستان گردید.

در پایان دور دوم مسابقات این وزن سه کشتی گیر نیوزیلند، لیبی و فرانسه اوت شدند.

*** ۵۷ کیلو**

جهانگیر عبدالباقر از ایران با امتیاز ۳-۵ جیمید شاراوا از مغولستان رامغلوب کرد.

در پایان مسابقات دور دوم این وزن هفت قهرمان کشورهای‌لیبی، هند، کانادا، شوروی ،افریقای جنوبی، نیوزیلند و سویس حذف شدند.

*** ٦۲ کیلو**

بوسامتین کابان از ترکیه با ضربه فنی توانی عبدالمکیت از لیبی را مغلوب کرد. **شمس‌الدین سیدعباسی از ایران با امتیاز ۸-۹ کیوشی آبه از ژاپن راشکست‌داد.**

در پایان مسابقات این‌دوره پنج کشتی‌گیر آلمان غربی،اکوادور، افریقای جنوبی، هند و لیبی از دور مسابقات حذف شدند.

*** ٦۸ کیلو**

عبدالله موحد از ایران باامتیاز ۱-٤ دیندامبانانسافدور ازمغولستان را شکست داد

در پایان مسابقات این دور در این وزن چهار قهرمان لیبی، آلمان شرقی، مجارستان و کره جنوبی از دور مسابقات خارج شدند.

۷٤ کیلو:

محمد فرهنگدوست از ایران‌در این دور استراحت داشت.

در پایان مسابقات دور دوم در وزن ۷٤ کیلو، هفت کشتی گیر فنلاند، استرالیا ،نیوزیلند،ترکیه، پاناما، فرانسه و ایتالیا از جدول مسابقات حذف شدند.

*** ۸۲ کیلو**

علی حاجیلو از ایران «۸-۲» پیترنومیر از آلمان غربی رامغلوب کرد.

در پایان مسابقات دور دوم در وزن ۸۲ کیلو کشتی گیران آرژانتین، هندوستان، آلمان‌غربی، لهستان و افریقای جنوبی از دور مسابقات حذف شدند.

*** ۹۰ کیلو**

هارلو از امریکا ۰-۱۱ اتین - مارتینتی از سوئیس را مغلوب کرد.

حسین گورسوی از ترکیه۳-۵ صحرائی از ایران را مغلوب کرد.

٦ کشتی گیرسوئیس،یوگوسلاوی، ایران، هند، نیوزیلند و کانادادر پایان مسابقات این دور حذف شدند.

*** ۱۰۰ کیلو**

لاری کریستف از امریکا با نتیجه ۲-۲ برابر ابوالفضل انوری از ایران مساوی کرد.

٤ کشتی گیر آرژانتین، هند، لبنان و سوئیس در این دور حذف شدند.

*** بالای صدکیلو**

توپوز از ترکیه با ضربه فنی فیلابی از ایران را مغلوب کرد.

مدوید از شوروی، هولدن از کانادا را ضربه فنی کرد.

٤ کشتی گیر نیوزلند، ایران، هندوستان و کانادا حذف شدند.

نتایج دور سوم:

*** ٤۸ کیلو**

ابراهیم‌جوادی‌از ایران با امتیاز ولیکوف قهرمان بلغاری را مغلوب کرد، در پایان مسابقات این دور کشتی گیران بلغارستان، آلمان شرقی و مغولستان حذف شدند.

*** ۵۲ کیلو**

محمد قربانی از ایران ۰-۱۹ نام‌ریم چوی قهرمان کره‌را مغلوب کرد.

قهرمانان ژاپن، افریقای‌جنوبی، مغولستان، ایتالیا و کانادا ازجدول مسابقات حذف شدند.

*** ۵۷ کیلو**

دونالدبهم از امریکا۰-۱۰حسن قهرمان از ترکیه را شکست‌داد.

یاناگیدا از ژاپن ۵-۹عبدالباقر از ایران رامغلوب کرد.

در پایان مسابقات دور سوم‌این ورن کشتی گیران لهستان ولبنان از جدول مسابقات حذف شدند.

*** ٦۲ کیلو**

شمس‌الدین سیدعباسی ازایران با امتیاز ۲-۱۷لودین تادئوس از لهستان رامغلوب کرد.

کشتی گیران ایتالیا ،مغولستان، رومانی، کانادا و لهستان در این دور حذف شدند.

*** ٦۸ کیلو**

عبدالله موحد از ایران‌در مدت پنج دقیقه و ٤۰ ثانیه با ضربه‌فنی پتروس فوری از افریقای جنوبی‌را مغلوب کرد.

شش کشتی‌گیر افریقای جنوبی، پاناما، ایتالیا، یوگسلاوی، لهستان و ترکیه نیز در این دور حذف شدند.

*** ۷٤ کیلو**

محمد فرهنگدوست از ایران با امتیاز ولف کانك نیشتر از آلمان شرقی را شکست داد.

دراین دور ٤ کشتی گیر کره، کانادا ،افریقای جنوبی و سوئیس حذف شدند.

*** ۸۲ کیلو**

علی حاجیلو از ایران بدون امتیاز با ایوان علی‌اف ازبلغارستان‌مساوی شد. یوری شاهمرداف ازشوروی با امتیاز هورست استوت مایستراز آلمان شرقی را شکست داد.

در پایان مسابقات این وزن کشتی گیران کانادا، سوئیس، ایران و نیوزیلند از دور مسابقات حذف شدند.

*** ۹۰ کیلو**

در پایان مسابقات وزن ۹۰کیلو کشتی گیران مجارستان وافریقای جنوبی حذف شدند. قهرمانان امریکا با۵امتیاز بد ،بلغارستان‌با یك امتیاز بد، ترکیه با۵ امتیاز بد. مغولستان با دو امتیاز بد، ژاپن با ۵ امتیاز بد، ایتالیا با دو امتیاز بد و شوروی با دو امتیاز بد بدور چهارم راه پیدا کردند.

*** ۱۰۰ کیلو**

در پایان‌مسابقات دور سوم در ۱۰۰ کیلو کشتی‌گیران افریقای جنوبی، مجارستان، ایران و کانادا حذف شدند.

انوری کشتی‌گیر ایرانی در این دور با لاری‌کریستف‌قهرمان‌امریکا و نفر دوم جهان در مسابقات سال قبل که باضربه فنی بر فیلابی پیروز شده بود، بانتیجه ۲-۲ مساوی کرد.

*** فوق ۱۰۰ کیلو**

هشت کشتی گیر دراین وزن بدور چهارم راه پیدا کردند و قهرمان آفریقای جنوبی در این‌دور حذف شد. امتیازات منفی هشت کشتی گیر باقی مانده از این‌قرار است. آلمان شرقی ۳، امریکا ۳، مغولستان ٤، ترکیه۵،یوگوسلاوی ۵، شوروی صفر، لهستان ۳٫۵ و بلغارستان ۲٫۵.

دور چهارم:

*** ۷٤ کیلو**

محمد فرهنگدوست از ایران با امتیاز ۲-۹ مختار سینك از هندرا مغلوب کرد. نودارخوخاشویلی از شوروی با امتیاز ۱-۱۲ ولفنك - نیتشر از آلمان شرقی را شکست داد. وین‌ولز از امریکا با ضربه فنی یوشیتادایوشیدا از ژاپن

تابستان فصل روزهای داغ و حوادث بزرگ و هیجان انگیز

در تابستان مسمومیت ناشی از غذا گاهی ۳ برابر میشود

در فصل گرما باید از افراط در نوشیدن مشروبات الکلی خودداری شود

گرما زدگی چیست ؟

«دو سال است که ازدواج کرده‌ام . شوهرم قبل از ازدواج مدعی بود که عاشق بیقرار من است ، ولی پس از ازدواج نتوانست عشق خود را ثابت کند.

دیشب که پشت بام خوابیده بودم ، براثر تشنگی از خواب پریدم و شوهرم را در حالی که روی دیواره پشت بام خم شده بود و دختر همسایه را که روی پشت بام مجاور خوابیده بود تماشا می کرد مشاهده کردم . از پشت سر به او خیره شدم و به فکر فرو رفتم . بیش از یك ساعت به همان حال باقی ماند، دیگر حوصله‌ام سر رفت ، بایك پرش خود را به او رسانیدم و از آن محل دورش ساختم وچون اطمینان دارم که مرا دوست نمی دارد آمده‌ام از او طلاق بگیرم .»

این مطلب را یك زن ۲۳ ساله که قصد جداشدن از شوهرش را کرده بود بیان داشت .

این حادثه یکی از حوادث فصل گرما است ، به این سبب مطلب امروز را به فصل گرما، حوادث اختصاصی آن و وضع آدم دربرابر گرمای محیط و چگونگی تغییرات هوای تهران اختصاص داده‌ایم .

* حوادث فصل گرما

فصل گرما ، فصل حوادث هم لقب یافته است علت افزایش حوادث حساس شدن اعصاب بر اثر گرمی هوا است . در این فصل معمولا عده مسمومین ۲۵ تا ۳۵ درصد و عده مجروحین حوادث ۱۰ تا ۱۳ در صد نسبت به سایر فصول سال افزایش می یابد گرمای محیط ، مواد غذائی را زودتر از فصول دیگر فاسد می کند، مسمومیت غذائی افزایش می‌یابد و گاهی به ۳ برابر ایام عادی می رسد و در بعضی مواقع نیز بصورت جمعی درمی‌آید ـ مثل مسمومیت از بستنی و ... پس کنترل بستنی فروشی ها و امکنه‌ای که مواد غذائی ، مخصوصا از شیر و تخم مرغ تهیه میکنند ضرورت دارد. استفاده از غذای شب مانده در خارج از یخچال نیز در تابستان عمل درستی نیست .

در فصل تابستان خفگی در حوض افزایش می‌یابد و دیده‌شده است که گاهی اوقات در تهران عده قربانیان حوض که عموما کودکند در تابستان به ۴۰ نفر در ماه رسیده‌است .

غرق شدن در دریا ، ازحوادث اختصاصی تابستان است تابستان حوادث اختصاصی دیگری هم‌دارد از قبیل سقوط از پشت بام هنگام بالا رفتن و پائین آمدن زیرا معمولا در تابستان مردم روی پشت بام ها می خوابند و یا بعلت راه رفتن در حال خواب ویا غلتیدن بچه ها «چشم چرانیهای پشت بامی » نیز از حوادث اختصاصی تابستان است .

در تابستان افراط در نوشیدن مشروبات الکلی نیز خطرناکتر از مواقع دیگر سال است و زودتر ایجاد مسمومیت می کند .

اختلافات جزئی ناشی از کم‌حوصلگی ، اختلافات زن‌وشوهری، حوادث ناشی از بودن بچه ها در منزل بعلت تعطیلات مدارس ، مزاحمت بانوان و ... در تابستان بیشتر از زمستان است .در تابستان هزینه های غیر ضروری نیز بیشتر میشود وعده بدهکاران نسبت به سایر فصول سال زیادتر است .

بررسی آمار حوادث ممالك مختلف نشان می‌دهد که حوادث شدید و هیجان انگیز غالبا درفصل گرما روی داده است .

* تاثیر روی بدن

در حال عادی درجه حرارت ۴۲ یا ۴۳ تحمل پذیر است ، ولی وقتی ناراحت کننده می‌شود که درجه رطوبت نیز بالا برود .

اگر درجه رطوبت هوا از ۵۰ درصد تجاوز کند. گرمای ۳۷ درجه سانتی‌گراد نیز طاقت‌فرسا و خفقان‌آور است. این وضع را اصطلاحا «دم کردن» هوا گویند. در چنین شرایطی دستگاه تنظیم کننده‌حرارت‌بدن (تبخیر) نمی‌تواند کار خود را بخوبی صورت دهد واز اتساع عروق نیز کاری‌ساخته نیست ، زیرا اگر عمل تعرق و تبخیر بخوبی صورت گیرد ،باهر گرم عرق ۵۳۶ کالری گرمای‌بدن از میان می‌رود معمولا ۲۵ درصد از گرمای اضافی بدن انسان از راه تنفس وریه‌ها دفع می‌شود.

گرما و رطوبت باعث لاغرشدن انسان می‌شود . طبق آزمایش یك پزشك انگلیسی ، اگر یك انسان بمدت دو ساعت در محیطی بسر برد که درجه حرارت آن ۴۰ و میزان رطوبتش ۵۰ درصد باشد نیم تا ۲٫۵ کیلو گرم از وزن بدن خود را از دست خواهدداد. همچنین ۱۱ گرم نمك از بدن‌او دفع خواهد شد که لازم است آنرا جبران کند.

بدن انسان گرما را تاحدی می‌تواند تحمل کند اگر بیش‌از حد بود و یاآب و نمك بدن از راه تعرق کم‌شدچار برافروختگی چهره، بالا رفتن حرارت بدن ، درداندام و کم شدن فشار خون واحیانا اختلالات روانی می‌شود و این وضع را «گرمازدگی» گویند.

بازده کار در هوای گرم کم می‌شود . طبق نسبتی که یك دانشمند آلمانی بدست آورده است در محیطی که درجه حرارت آن ۱۷ است بازده کار اشخاص صددرصد است. و بتدریج هرچه درجه حرارت از این رقم بالاتر رود کم می‌شود ، بطوریکه در تابستان در گرمای ۲۸ درجه‌به ۶۰ درصد ودر گرمای ۳۷ درجه به ۵۰ درصد می‌رسد.

صرف چای وقهوه و «به‌جریان انداختن هوا» از ناراحتیهای ناشی از بالا بودن حرارت هوای محیط می کاهد.

بدن انسان اصولا نسبت به‌حرارت هوای محیطی که در آن زندگی می کند عادت می کند ولی این امر فوری نیست و لااقل دو هفته طول می کشد.

ن ـ ك

تغییرات هوای تهران در تابستان در ۸۱ سال اخیر

هوای تهران

آمار ۲۶ ساله اداره هواشناسی نشان میدهد که در این ربع قرن هیچگاه حرارت هوای تهران از ۴۲٫۵ درجه سانتی گراد تجاوز نکرده است . گرمترین روز های تهران در مرداد ماه بوده‌است .تنها امسال استثنائا در تیر ماه حرارت هوای تهران «در یك روز »به ۴۱ درجه سانتیگراد رسید .

در مرداد سال ۱۳۳۷ در یك روز گرمای هوای تهران به ۴۲٫۵ درجه رسید و این روز گرم ترین روز تهران در ۲۵ سال اخیر بود .

گرمترین روزهای دیگر تهران

در مرداد ۱۳۴۳ چهل و یك و هشت دهم ، در مرداد ۱۳۴۲ چهل ویك و شش دهم ، در مرداد ۱۳۲۳ چهل و یك .

البته در مرداد های دیگر میان ۳۷ تا ۴۰ درجه بوده‌است اختلاف حرارت هوای تهران در شبانه روز از ۱۴ درجه تجاوز نمی کند ، مثلا روزی که حرارت هوای تهران ۴۱ درجه بود همان شب به ۲۹ درجه رسید .

در ۸۱ سال اخیر هیچگاه حرارت هوای تهران از درجه «۴۳» گرماسنج سانتی گراد بالاتر نرفته است ، به این جهت بعید است منبعد نیز از این درجه تجاوز کند .

سرد ترین یا خنك ترین ساعت تهران در شبانه روز ، لحظه طلوع آفتاب ، ولی گرمترین ساعت آن در ایام مختلف فرق می کند و میان ساعت یك تا ۳٫۵ بعد ازظهر متغیر است .

پیش بینی تغییرات هوای تهران برای یك فصل دشوار است ، زیرا تهران بر سر راه جریانهای هوائی سیبری ، اروپای شمالی، مدیترانه و گاهی صحرای عربستان قرار دارد.

گرمترین مناطق ایران

گرمترین مناطق ایران خوزستان و حدود ایرانشهر است در سال ۱۹۶۷ (۳ سال قبل) در مرداد، درجه حرارت هوای اهواز به ۵۴ درجه سانتی گراد رسید و رکورد جدیدی برجای گذارد .

نواحی کویر مرکزی و حاشیه مرز های ایران و افغانستان نیز از مناطق گرم ایران است . در شمال شرقی گرگان نیز منطقه‌ای است که درجه حرارت آن در تابستان گاهی به ۴۵ درجه می رسد .

... وحالا شما میتوانید موزیك دلخواه خود را شخصا بطریقه استریوفونیك ضبط و بانواختن آن لذت ببرید .

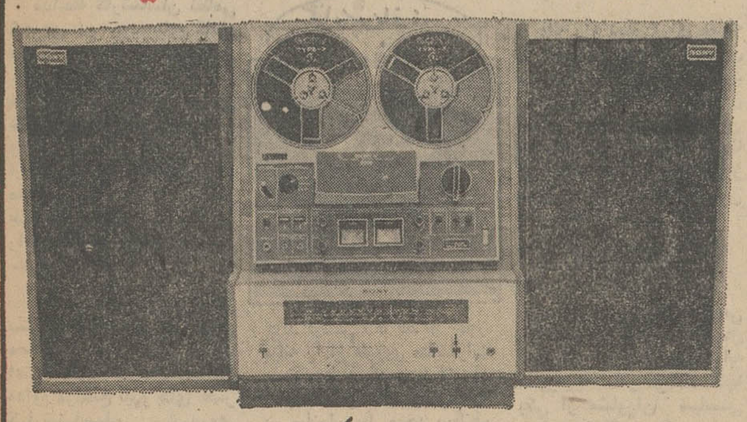

ضبط صوت توأم با رادیو استریوفونیك سونی
مدل CF-366-130 W باقدرت ۱۳۰ وات وامواج متوسط واف ـ ام

ضبط صوتی که بزرگترین ارکسترهای جهان را یک جا بمنزل شما میآورد

SONY

فروشگاه ونمایشگاه سونی ـ خیابان نادری تلفن ۳۱۲۹۸۵ـ۳۱۳۹۰۷

مراکز فروش :
استریوملك ـ خیابان ایرانشهر جنوبی استریو آلبی خیابان شاه ـ تلسونیك ـ خیابان نادر شاه ـ نوای موسیقی پهلوی پارك ساعی .

اوریانت
مجهزترین و مطمئن ترین سازمان توریستی ایران
باهمکاری AIR FRANCE وسایر شرکتهای هواپیمایی عضو یاتا تقدیم میکند

تور سواحل طلائی

۳۷ روز گردش وبازدید ازشهرها وجزائر : پاریس ـ هامبورك ـ لندن ـ مادرید ـ مالاگا ـ تنریف (جزایر قناری) ـ طنجه ـ کازابلانکا (مراکش) ـ الجزیره (الجزایر) ـ رم .

توری بی نظیر واستثنائی که برای اولین بار در ایران اعلام می گردد

اوریانت بهترین موقع را برای شنا واستراحت در سواحل طلائی وپلاژهای بی نظیر جزایر قناری ـ کازابلانکا ـ مالاگا ـ الجزایر ـ طنجه ـ انتخاب نموده است

تاریخ حرکت ۱۱ مرداد ماه ۱۳۴۹ قیمت ۶۷۰۰ تومان نقد ویا اقساط ۲۴ ماه بدون پیش قسط

۱ـ بلیط هواپیمای جت درتمام مسیر
۲ـ استقبال وانتقال ازفرودگاهها به هتلها وبالعکس
۳ـ اقامت درهتلهای درجه یك
۴ـ گردش وبازدید درشهرها وجزایر بااتوکارلوکس وقایق تفریحی
۵ـ صرف صبحانه ونهار درتمام مدت مسافرت
۶ـ عوارض فرودگاهها وورودیه مراکز ذکرشده دربرنامه
۷ـ درمعیت راهنمایان مجرب ایرانی ومحلی

اوریانت دفتر مرکزی : خیابان ویلای شمالی شماره‌های ۳۳۹ الی ۳۴۵
تلفنهای رزرو ۶۲۵۲۸۵ ـ ۶۲۸۲۳۱ ـ ۶۲۶۱۶۷

اوریانت بلیط کلیه شرکتهای هواپیمائی را بهر نقطه از جهان باقساط ۱۲ الی ۲۴ ماهه بدون پیش قسط بفروش میرساند

نمایندگی شهرستانها : اصفهان ـ مصطفی دائی‌زاده تلفن ۳۰۰۹
مشهد ـ خیابان بهار شماره ۲۴۷ محمود مبین تلفن ۴۸۱۰

آگهی مناقصه شماره ۱۱۳

موضوع : خرید موتورهای برقی وتابلوهای راه انداز برای چاههای عمیق دشت قزوین

سازمان آب منطقه‌ای تهران خرید موتورهای برقی وتابلوهای راه‌انداز چاههای عمیق دشت قزوین را بمناقصه میگذارد شرکت هائیکه مایل هستند در مناقصه مذکور شرکت نمایند میتوانند دفترچه مشخصات را از تاریخ شنبه بیستم تیر ماه ۱۳۴۹ الی نوزدهم شهریور ۱۳۴۹ در مقابل پرداخت مبلغ ۳۰۰۰ ریال از دفتر طرح وبررسیهای سازمان آب منطقه‌ای تهران خیابان آریامهر دریافت دارند . پیشنهادات تاساعت ۹ صبح روز دوشنبه بیست‌وسوم شهریور ماه ۱۳۴۹ پذیرفته و در ساعت ۱۰ صبح همان روز باز وقرائت خواهد گردید . سازمان در رد یا قبول یك یا کلیه پیشنهادات مختار است.

سازمان آب منطقه‌ای تهران (شرکت سهامی)
۱ـ۲ ۲۳۷۹۴ـ۱

دنلپ دنلپ
DUNLOP

به نماینده انحصاری در ایران شرکت سهامی صنعتی جهان موتور خیابان امیرکبیر شماره ۱۵۱ـ۱۵۵ تلفن های ۳۰۲۹۱۵ ۳۰۲۱۹۷ مراجعه فرمائید.
۱ـ۲ آ ـ ۲۴۱۱۰

تبریکات

جناب آقای عنایت‌اله رهبر
انتصاب شایسته آنجناب را بریاست اداره آموزش وپرورش ناحیه ۶ تهران تبریك گفته و موفقیت بیشتر شما را آرزومندیم .
آموزشگاه ستاری : افسری ـ دکتر ستاری ـ سلیمی ـ سریعت پناهی

آقای مسعود محتشمی
انتخاب شایسته جنابعالی را بمعاونت دفتر کارگزینی وزارت بهداری تبریك گفته وآرزوی موفقیت‌های بیشتری برایتان داریم .
نورج نگهبان . خسرو اتابیکی

کتاب

تفسیر ونقد و تحلیل مثنوی

جلال‌الدین مولوی

آن قسمت از فرهنك کهنسال مثنوی که در سرراه خود بسوی آینده با معارف اسلامی تشباع شده است باغ پر محصولی است که از خزان های گذشت قرون و اعصار که فرهنگها وتمدنهای زیادی را پژمرده و سر نگون ساخته محفوظ مانده است . این فرهنك ریشه‌های جاودان انسان و انسانیت را از چشمه سارهای اندیشمندان بزرگش سیراب ساخته در هر دوره‌ای میوه‌های تازه و تازه‌تر از تازه‌ها را ارمغان بشریت نموده است .

« تفسیر و نقد و تحلیل مثنوی » نام کتابی است تالیف فیلسوف عالیقدر آقای محمد تقی جعفری که اینروزها منتشر شده است بطور اطمینان می توان گفت که در این کتاب با طرح عالی‌ترین مسائل فلسفی ، اخلاقی ، اجتماعی ، روانی و عرفانی مثبت دینی و ماورای طبیعی گام بسیار موثری در تعدیل ماده و معنی در قلمرو انسانی در این قرن شگفت انگیز برداشته شده است . در این کتاب قیافه جهانی جلال‌الدین باجهان‌بینی حیرت انگیزش نمودار میگردد. مولف با تفسیر و نقد و تحلیل محققانه وعادلانه در جهان‌بینی جلال‌الدین که در دوازده جلد بتدریج منتشر خواهدشد خدمت فوق العاده شایانی به فرهنك انسان و انسانیت انجام داده است .

آگهی تجدید مناقصه

شماره ۲۵۲۴۴ تاریخ ۱۴ر۴ر۴۹

اداره سررشته‌داری ژاندارمری ۳ قلم اجناس مشروحه زیررا:

ردیف	نوع	میزان جنس
۱ـ	کاه بدون خاك مرغوب	۸۷۶۰۰ کیلو
۲ـ	یونجه‌خشك بدون علف‌مرغوب	۴۳۸۰۰ کیلو
۳ـ	جو بدون خاك مرغوب	۶۵۷۰۰ کیلو

از طریق مناقصه خریداری مینماید.
پیشنهاد دهندگان میتوانندبا مراجعه به اداره سررشته‌داری ژاندارمری واقع درمیدان ۲۴ اسفند اول سی متری و ملاحظه نمونه و مشخصات اجناس ودریافت برك شرایط ومشخصات معامله پیشنهاد خود راطبق مفاد مندرج در شرایط معامله تنظیم و تا ساعت ۹ صبح روز ۵ر۵ر۴۹ به دفتر کل ژاندارمری واقع در ستاد ژاندارمری تسلیم نمایند. م‌الف ۲۹۳۰
اداره سررشته‌داری ژاندارمری
۱ـ۲ آ ـ ۲۳۹۰۴

آموزشگاه عالی پرستاری رضاشاه کبیر وابسته به جمعیت شیروخورشید سرخ ایران

درسال تحصیلی مهر ۵۰ـ۱۳۴۹ تعدادی دوشیزه داوطلب از طریق مسابقه و مصاحبه باشرایط زیر می‌پذیرد .
۱ـ دیپلم ششم موسطه (طبیعی ـ ریاضی) .
۲ـ آشنائی بزبان انگلیسی
۳ـ سن بین ۱۸ الی ۳۰
۴ـ سلامتی جسمی و روحی
داوطلبان میتوانند با دردست داشتن مدارك زیر همه‌روزه از تاریخ ۱۰ر۳ر۴۹ الی ۱۵ر۵ر۴۹ از ساعت ۸ صبح الی ۴ بعداز ظهر به آموزشگاه‌عالی پرستاری رضاشاه کبیر (واقع‌در شهرری جنب آرامگاه) مراجعه نمایند .
۱ـ عکس ۴×۳ـ۲ عدد .
۲ـ فتوکپی شناسنامه ۴ برك
۳ـ فتوکپی مدرك تحصیلی ۱ برك
۴ـ برك معافی برای فارغ‌التحصیلان قبل از خرداد ۱۳۴۹
۵ـ ۳۰۰ ریال حواله بانکی جهت شرکت در کنکور ورودی بحساب جاری شماره ۱۴۰۳ (بانك صادرات شهرری)
داوطلبان شهرستانها میتوانند برای ثبت‌نام به‌شیرو خورشید سرخ همان شهرستان مراجعه و یا شخصا با آموزشگاه مکاتبه نمایند .
تاریخ کنکور روز جمعه ۶ شهریور ماه ساعت ۸ صبح

دو نفسیر از بزرگترین بحران سیاسی که جهان نگران تحولات آنست

جنگ
غولها وارد خاورمیانه عربی شدند

آیا جنگ اعراب واسرائیل بتدریج مبدل به جنگ امریکا وشوروی میشود؟

گزارش از: خبرگزاری فرانسه

جنگ عمومی

مداخله کارشناسان نظامی شوروی در نبرد های کانال سوئز افق سیاسی منطقه‌عربی خاور میانه را بشدت تیره و تار کرده و تشویش ونگرانی عمیقی در سراسر جهان به وجود آورده است . تشویش ازیك‌برخورد احتمالی‌دودولت مافوق‌بزرگ ، نگرانی‌از خطر یك جنگ جدید که بشریت را با فاجعه بزرگی روبرو خواهد ساخت .

ژنرال «حئیم بارلو» رئیس ستاد ارتش‌اسرائیل درآخرین مصاحبه مطبوعاتی خود اعتراف کردکه‌باوجود بمباران مداوم مواضع نیرو های مصر کارشناسان شوروی توانسته‌اند یك شبکه عظیم موشکی مجهز به موشکهای «سام ۲» و «سام ۳» در سی کیلومتری ساحل غربی کانال سوئز بوجود بیاورند .

بدون امید

با استفاده از همین‌سیستم دفاعی جدید است که مصریها توانسته‌اند در روز های اخیر چندهواپیمای«فانتوم» «اسکای هاوك» اسرائیلی را برفراز کانال سوئز سرنگون کند .

اکنون اسرائیل برای‌نخستین بار در تاریخ حیات خود در جنگی درگیر شده است که کوچکترین امیدپیروزی درآن وجود ندارد و از اینجا است که فریاد اعتراض مقامات تل‌آویو بلندشد و آینده‌تاریکی را برای منطقه عربی خاور ـ میانه پیش‌بینی میکنند .

اما مسئله تنها مربوط به اسرائیل نیست بلکه پای دو دولت بزرگ‌واحتمال یك‌جنگ جدید، جنگی که هیچکس نمی‌تواند نتایج بعدی آن را پیش‌بینی کند در میان است .

نفوذ شوروی در مدیترانه‌و استقرار موشکهای «سام۳»در ساحل کانال‌سوئزچیزی‌نیست که‌امریکا نسبت‌به آن‌بی‌تفاوت بماند .

پرزیدنت نیکسون بااینکه اوضاع جنوب شرقی آسیا بشدت‌فکر او را بخود مشغول داشته در چهار روز تعطیلات جشن استقلال‌امریکا تمام‌وقت خودرا به‌بررسی بحران‌خاور میانه اختصاص داد و با عده‌ای ازنزدیکترین مشاوران سیاسی ونظامی خود پیرامون آخرین تحولات اوضاع در خاور میانه واقداماتی که ایالات متحده باید برای مقابله با خطر احتمالی بعمل آوردبه تفصیل مذاکره و تبادل نظر کرد .

جنك عمومی

هنوز معلوم نیست که واشنگتن در برابر بحرانی که از مداخله مستقیم کارشناسان شوروی در نبرد های کانال سوئز ناشی شده است چه عکس‌العملی نشان خواهد داد اما از هم‌اکنون پاره‌ی از محافل سیاسی و مطبوعات واشنگتن از احتمال مداخله نظامی امریکا درجنك‌اعراب و اسرائیل بحث میکنند و عقیده دارند که اکنون نبرد خاور میانه جنبه منطقه‌ای خود را از دست داده وممکن است در آینده دور یا نزدیك بیك جنگ عمومی تبدیل شود.

مشاوران نیکسون عقیده دارند که‌آمریکا در درجه‌اول باید کوشش کند بحران خاور میانه را از طریق مذاکرات مستقیم با مسکو و یا از راه ادامه گفتگو های چهارجانبه در سازمان ملل متحد برطرف کنند . بهمین‌جهت‌گفتگو هائی که از چند هفته قبل بین سفیر شوروی در واشنگتن ومقامات عالیرتبه وزارت امور خارجه آمریکا آغاز شد ادامه خواهد یافت و نمایندگان چهارکشور بزرگ عضو شورای امنیت‌نیز گفتگو های‌خودرادر نیویورك دنبال خواهند کرد واگر از این‌تلاشهای سیاسی نتیجه‌ای بدست نیامد در این صورت آمریکا برای مقابله با خطر به اقدامات احتیاطی نظامی دست خواهد زد .

چتر دفاعی

برای این منظور مشاوران نظامی رئیس جمهوری آمریکا عقیده دارند که ایالات متحده درنخستین مرحله باید ناوگان ششم خودرادر دریای‌مدیترانه با اعزام ناو های هواپیمابر رزمناوهای‌سنگین وواحدهای هوائی جدید تقویت کند وبه این ترتیب یك «چتر» دفاعی برای حفاظت‌اسرائیل ازخطر موشکهای ساخت شوروی به وجود بیاوردودر حقیقت دفاع هوائی اسرائیل‌را بعهده‌بگیرد یعنی همان‌کاری را که‌شوروی ها در مصر انجام داده‌اند ؟ آمریکائیها در اسرائیل‌بعهده بگیرند . در این صورت‌دیگر اسرائیل نیازی‌بدریافت‌هواپیما و مواد جنگی دیگر از امریکا نخواهد داشت .

یك راه دیگر برای مقابله با استراتژی جنگی شوروی درحوزه مدیترانه وجود دارد نه‌بمراتب خطرناکتر ودارای عواقب وخیمتری است و آن مداخله نظامی مستقیم آمریکا در جنگ اعراب واسرائیل‌از طریق اعزام‌واحد های نظامی باین منطقه است .

لبه پرتگاه

عجالتا سخنگویان رسمی دولت‌امریکا هرگونه احتمال لشگرکشی ایالات متحده رابه خاورمیانه انکار می‌کنند. تنها یکی از مشاوران سیاسی پرزیدنت نیکسون کم و بیش اشاره کرده است که امریکا ممکن‌است‌سرانجام ناچارشود شوروی را از خاور میانه «اخراج» کند . اگر واقعا واشنگتن چنین نقشه‌ای را در سر داشته باشد باید گفت که دنیا درلبه پرتگاه مخوفی قرار گرفته است .

در حال حاضر آمریکا در انتظار پاسخ اعراب وکشور های عربی به آخرین طرح پیشنهادی «راجرز» میباشدو تاوقتی که‌دولتهای ذیعلاقه در بحران خاور میانه روش خود را در قبال این طرح روشن نکرده‌اند باقدام جدیدی دست نخواهد زدولی دولت‌اسرائیل اکنون واشنگتن را بیش از پیش برای دریافت کمکهای نظامی جدید تحت فشار قرار داده است . تا وقتی که‌کارشناسان شوروی مستقیما در نبرد های خاور میانه دخالتی نداشتند اسرائیلی ها تنها خواستار هواپیما و سلاحهای جنگی سنگین از امریکا بودند آنها می‌گفتند : «بما هواپیما و اسلحه بدهید ودیگر کاری بکار جنگ نداشته باشید.»

ولی درشرایط فعلی معلوم نیست اسرائیل همین روش سابق خود را دنبال خواهد کرد یا سرانجام از داوطلبان آمریکائی استمداد خواهد نمود ؟

از: فیگارو

قمار بزرگ امریکا وشوروی

از پنج ماه قبل دیپلماسی آمریکا با خونسردی ناظر بازی کرملین در صفحه شطرنج خاورمیانه بود . شوروی پیوسته‌مهره های‌خود را جابجا میکرد و آمریکانه تنها در برابر حرکت شوروی (تقویت ناوگان شوروی در مدیترانه ودریای سرخ‌تحویل سریع هواپیما های میك۲۱ به‌مصر ،ورود خلبانان‌شوروی بقاهره، و تاسیس پایگاههای موشکی «سام۲» و«سام۳ ») عکس‌العملی شدید نشان نمیداد بلکه کوشش میکرد در جهت‌آرامش‌و بهبوداوضاع در منطقه عربی خاورمیانه گام بر داردوپیوسته تاکید میکرد. که با این اقدامات شوروی موازنه قوا در این قسمت از جهان بهم نخواهد خورد .

واشنگتن بااستفاده‌از این سیاست ازتحویل هواپیماهای فانتوم به اسرائیل خود داری میکرد و دست کم در ظاهر این مسئله را که‌نفوذ شوروی در خاورمیانه‌همانقدر که‌برای اسرائیل خطرناك است برای منافع حیاتی آمریکا در این قسمت از جهان نیز زیان بحش میباشد نادیده‌میگرفت

*** قمار بزرك**

ولی ناگهان همه‌چیز تغییر کرد واین بار بنظر میرسد که دولت جمهوریخواه می‌خواهد جدا مانند شوروی در قمار بزرك خاورمیانه عربی شرکت کند .

برای‌نخستین باراین‌مطلب را نیکسون در پایان جلسه مصاحبه تلویزیونی خودعنوان کرد و فریاد «خطر جنك» بزرك درمنطقه‌عربی خاورمیانه را برآورد .

نیکسون گفت :وضعی که در خاورمیانه بوجود آمده «فوق‌العاده خطرناك» است و گرفتاری آمریکا در جنوب شرقی آسیا مانع‌آن نمیشود که ایالات متحده در صدد مقابله با این خطر برنیاید.

هنوز معلوم نیست که سخنان نیکسون جنبه یك اخطار ساده را داشته وباین طریق واشنگتن میخواسته است کرملین را وادار کند که در خاورمیانه قدم جدیدی به جلو بر ندارد و یا اقدام جدی برای مجبور کردن شوروی به عقب نشینی از خاورمیانه بشمار میرود .

از این‌رو مفسران سیاسی ومطبوعات جهان هر یك بیانات نیکسون را به نحوی تعبیر میکنند وحتی بعضی از روزنامه‌های‌آمریکا سخن از پیاده شدن تفنگداران دریائی آمریکا در ساحل شرقی کانال‌سوئزرابمیان‌می‌آورند.

گفته میشود هم اکنون‌سه ناو هواپیما بر عظیم آمریکااز اقیانوس اطلس بسوی جبل‌الطارق در حرکتند تا در مدیترانه به ناوگان ششم بپیوندند .

اما اکثریت‌ناظران سیاسی عقیده دارند که سخنان نیکسون یك«بلوف سیاسی» است ورئیس‌جمهوری آمریکا امیدوار است با توسل بآن شوروی را وادار کند طرح پیشنهادی «راجرز» را با نظر مساعدتری مورد بررسی قرار دهد .

عمل انجام‌شده

در هر حال آگاهی به نظریات ونقشه های رئیس جمهوری آمریکا در شرایط کنونی امکان پذیر نیست . کاخ سفید واشنگتن و پنتاگون در مورد مداخله نظامی آمریکا در کامبوج ثابت کردند که میتوانند نقشه‌های خود را در اختفای کامل تهیه کنند و جهانیان را در برابر یك عمل انجام شده قرار دهند .

از طرف دیگرباید درنظر داشت که پرزیدنت نیکسون در مورد هر تصمیمی که در خاور میانه اتخاذ کند ناچار است علاوه بر دور نمای انتخابات آینده عوامل متعدد دیگری‌رامورد‌توجه قراردهد. در مورد کامبوج رهبران آمریکایقین‌داشتنددر جریان نبرد با نیروهای یك دولت بزرك روبرو نخواهند شدولی در مورد خاورمیانه اوضاع کاملا فرق میکند اکنون شورویها در مدیترانه جای پای محکمی برای خودبدست آورده‌اند و برای مسکو در درجه اول‌مسئله حیثیت‌دولت شوروی در میان است تادفاع از کشور های عربی .

آمریکائیها بخوبی‌میدانند که در صورت مداخله در جنك خاورمیانه با شورویها طرف خواهند شد و آیا واشنگتن باین خطر بزرك تن در خواهد داد ؟

گروهی از صاحبنظران سیاسی عرب عقیده دارند که نیکسون در تهدید خود راه خطا می‌پیماید زیرا ماجرای کوبا نشان داد که شوروی تنها در برابر تهدید وقدرت نمائی ممکن‌است‌به مذاکرات مسالمت آمیز تن در دهد .

حوادثی که پس از بازگشت جمال عبدالناصر از مسکو در میدان های جنك روی میدهد تا حدی‌نقشه‌های آینده شوروی را در منطقه خاورمیانه روشن‌خواهد کرد.

گفته میشود که رئیس جمهوری مصر در مذاکرات خودبارهبران کرملین کوشش کرده است که با دریافت سلاحهای تهاجمی نیروهای خود را برای حمله عمومی‌به ساحل شرقی کانال سوئز آماده کند اما هنوز معلوم نیست که شورویها در این مورد تصمیم‌اتخاذ کرده‌اند گواینکه موشکهای «سام۲» و«سام۳» که اکنون درمنطقه کانال سوئز کار گذاشته‌اند از سلاحهای تهاجمی بشمار میروند .

نویسنده : آرت‌بوخوالد
ترجمه : پرویز ایرانزاد

«اوه، خدای من چه تصادفی»!

کسی بدرستی نمیداند که کی و چگونه ایالات متحده ۱۲۵ جنگنده مورد تقاضای اسرائیل رادراختیار اینکشور قرار خواهد داد . شایعات در واشنگتن حکایت از این دارد که سیاست فعلی تحویل این هواپیما را ایجاب نمی‌کند آمریکا تلویحا قبول‌کرده است که هواپیما های ساقط شده دشمن‌را «نونوار» کند یااینکه جایشان را با هواپیما های سالم پرکند .اگر اوضاع باین منوال باشد بزودی لحن اعلامیه‌ها و بیانیه‌های صادره در «تل‌آویو» و پایتخت‌های کشور های عربی تغییر لحن‌و محتوی خواهدداد مثلا چیزی در این زمینه :

***

«تل‌آویو ـ ۱۰ژوئیه ـ سخنگوی «نظامی اسرائیل‌امروز اعلام «کرد که دسته‌یی از هواپیما «های‌این کشور برفراز کانال «سوئز هدف‌حمله آتشبارهای «دشمن قرار گرفته ومجموعا «۲۲ هواپیماسقوط کرده‌اند. «سخنگواضافه‌کرد۳۰هواپیمای «دیگر که بشدت صدمه «دیده بودند «لنگ لنگان» به «پایگاه های‌خود بازگشته‌اند. «این بزرگترین و مهمترین «شکست هوائی اسرائیل در «طول جنگ محسوب میشود

★★★

قاهره ـ ۱۱ژوئیه ـ مقامات ارتشی مصر با عصبانیت‌شدید اظهارات سخنگوی اسرائیلی را رد کردند و مدعی شدند که هیچ هواپیمای اسرائیلی در نبرد دیروز برفراز کانال سوئزسقوط‌نکرده‌است.ژنرال جمال عمر سخنگوی نظامی گفت : «آتش خلبانان مانه تنها به هدف نخورد بلکه چند مایل آنطرف‌تر به هدف های خود ما اصابت کرد وخسارت واردآورد . ماعکسهایی داریم که ادعای ما را ثابت می‌کند کلیه هواپیما های اسرائیلی بسلامت به پایگاه های خود بز گشته واثری از سوراخ گلوله یاچیزی‌بربدنه‌شان‌نبوده است .

ژنرال عمر خاطر نشان ساخت «ما بسیار ناخرسندیم که درین گیر و دار از دست موشك‌های سام۲ و۳ شوروی نیز کاری ساخته نیست از قراین‌چنین پیداست‌که‌ما ازین ببعد آرزوی‌داغون کردن‌هواپیماهای اسرائیلی را باید بگور ببریم !

★★★

حیفا ـ اسرائیل ـ ۱۵ ژوئیه بدنبال نبرد سختی که بین هواپیما های‌اسرائیل و سوریه برفراز خاك سوریه روی داد ۲۳ هواپیمای اسرائیلی منهدم شدند . با ازبین رفتن این هواپیما هاتعداد هواپیما های ازدست رفته اسرائیل درطول هفته به‌پنجاه عددرسید بدنبال این شکست بزرگ ژنرال «مردخای راشنیك» از پست خود برکنار شد زیرا او بود که نسنجیده و حساب نکرده اجازه داده بود این هواپیما هااز آشیانه خود آفتابی‌شوند

★★★

دمشق ـ ۱٦ ژوئیه ـ امروز گروهی از مردم سوریه به خیابانها ریختندو بشدت‌نسبت به ادعای اسرائیل در ازدست دادن ۲۳ هواپیما اعتراض کردند . در مینینگ عظیمی که‌دردمشق‌برگزارشد رهبران این کشور چند خلبان را به میان مردم آوردند تا گواهی دهند چگونه از روبرو شدن باجنگنده‌های اسرائیل امتناع کرده‌اند .

سنوان «عبدالله‌یافض» یکی ازخلبانان به‌جماعت خشمگین اطلاع داد:«ما نه‌تنها هیچیك از هواپیما های صهیونیست هارا ساقط‌نکرده‌ایم بلکه پنج هواپیمای خود را از دست داده‌ایم . انبوه‌جمعیت حاضر بشدت نسبت به وی ابراز احساسات کردند و سفارت اردن را آتش زدند.

***

تل‌آویو ـ ۲۵ ژوئیه ـ امشب بانو گلدامایر نخست‌وزیر اسرائیل در تلویزیون تل‌آویو ظاهر شد و با کمال مسرت اعلام‌کرد۳۰ هواپیمای اسرائیلی برفراز آسمان لیبی هدف جگنده های ساخت فرانسه قرار گرفته و از بین رفته‌اند .وی‌گفت‌از اینموضوع بسیا خوشحالست اما وقتی‌در گوش وی گفتند که فرانسه هنوز میراژ را به لیبی تحویل نداده است از تماشائیان عذر خواهی کرد و گفت : «اشتباه کردم. هواپیما های ما براثر تمام شدن‌بنزین در خاك لیبی سقوط کردند.

★★★

عمان ـ ۲٦ ژوئیه ـ ملك حسین پادشاه اردن امروز از سازمان ملل خواست که مسئولیت شمارش هواپیما های ساقط شده اسرائیلی را بعهده بگیرد. وی اسرائیل را متهم کرد که به اعراب «کلك» میزند :«تا روزیکه اسرائیل‌در این‌باره غلومی‌کند خاور میانه عربی روی صلح و آرامش‌به خود نخواهد دید

★★★

قاهره ـ ۱ اوت ـ پرزیدنت عبدالناصر و سرفرماندهی شوروی درمصرامروز مشترکا اعلام‌کردند که تا اطلاع ثانوی آتشبار های این کشور و همچنین جنگنده های ارتش مصر به هیچگونه عمل نظامی وتعرضی دست نخواهند زد. این سکوت زرادخانه بدین خاطرصورت‌میگیرد تااسرائیل مستمسکی برای‌ادعا های‌خود در از دست دادن هواپیما ها پیدا نکند .

★★★

۲ ـ اوت ـ جای نامعلومی در نقب ـ امروز خبرنگاران خارجی مقیم اسرائیل را به پایگاه سری‌اسرائیل راهنمائی کردند خبرنگاران‌به رای‌العین دیدند این پایگاه که مقر ٤٥ هواپیمای بمب‌افکن اسرائیل بود بکلی خالی و خلوت است

یکی از خبرنگاران پرسید چه بلائی سر هواپیما هاآمده وسرهنگ مسئول پایگاه گفت: «همه آنها امروز در نبردی برفراز بحرالمیت سرنگون شدند .وقتی‌یکی ازخبرنگاران گفت تعداد هواپیما های سرنگون شده درست تعداد ۱۲۵ تایی است که اسرائیل از امریکا درخواست کرده، سرهنگ جواب داد : «اوه خدای من ، چه تصادفی»!

مصاحبه‌ای با «جیمز بالدوین» نویسنده مشهور سیاهپوست امریکائی

از : گاردین
ترجمه : شاهین شهیدی

جیمز بالدوین
سیاهپوستی که تسلط‌اش بر کلمات حیرت انگیز است

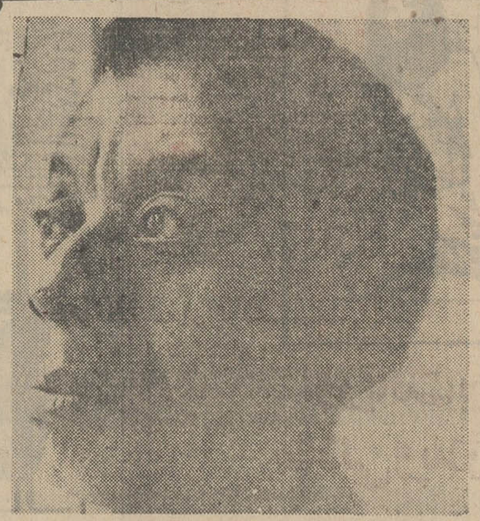

جیمز بالدوین

«جیمز بالدوین» نویسنده مشهور سیاهپوست امریکائی که مدتها در استانبول (ترکیه) زندگی میکرد و چند روزپیش به لندن سفر کرد تا امکان تهیه فیلمی را مورد مطالعه‌قرار دهد ، « جان هال» خبرنگار و دبیر صفحه‌هنری رونامه‌گاردین از این فرصت استفاده کرد و مصاحبه‌ای با او انجام داد که ترجمه خلاصه‌ای از آن درزیر آمده است :

*

«جیمز بالدوین» اینك ٤٥ ساله است اما بهیچوجه ٤٥ ساله نمینماید . نه فقط ازاین نظر که چهره‌اش شادابی و طراوت خود را از دست نداده بلکه بعلت نیرومندی و توان فکری عجیبی‌است که نمود آن در سخنانش چشمگیر است لذت پژوهش و کشف را پنهان نمیکند و آنچه در فکر دارد بزبان می‌آورد . درواقع آنچه در گفته‌هایش میتوان یافت‌جز مکنونات قلبیش در بیست سال اخیر نیست اما از همه چیز گذشته توانائی او در انتخاب کلمات و تسلطش بر دنیای کلمات براستی حیرت انگیز است .

پیامبر تقدیر هفت سال‌پیش بازوان خود را گشود و هنوز آنرا گشوده دارد درحالیکه زنگیهای امریکا در پی مدارس بهتر ، خانه‌های بهتر و مشاغل بهترند و در حالیکه نسل دوم سیاهان میخواهند قدرتی جدا و ملتی سیاه ، جداگانه بدست آورند .

«جیمز بالدوین» اینك‌سیاهی پیروز است . او بسان «چارلی» هنرپیشه‌ای که قهرمان آخرین نوولش است چهره‌ای پیروزمند دارد و این داستان پیروزی امریکا با چهره‌ای سیاه است که لیبرالهای سپید پوست را مانند سیاهان مشتاق و نگران خشنود ساخته است .

از او پرسیدم که آیا هنوز اعتقاد دارد که لیبرالهای‌سپید پوست و سیاهان میتوانند راه حلی برای مشکل سیاهان در امریکا بیابند .

«بالدوین» بدون ذره‌ای‌تعمق پاسخ داد : «من هنوز این عقیده را حفظ کرده‌ام . هنوز به آن معتقدم . ولی بهای آن بسیار زیاد است ، بسیارزیادتر از زمانی که راجع به نوشتن داستان «نخستین مرتبه دیگر» فکر میکردم . مقصودم ازبالا بودن سنجش آن با مقیاسهای زندگی بشری است . هیچ‌چیز در امریکا عوض نشده است‌جز اینکه سپید پوستان امریکائی بهای این راه‌حل را گرانتر کرده‌اند آنقدر گران که هیچ سیاهی قادر به پرداختش نیست و یا لااقل کمتر سیاهی مایل‌به پرداخت آن است . بدین ترتیب همه چیزهائی که بدان امیدوار بوده‌ایم وآینده‌مدنیت بمخاطره افتاده است .»

«آنها معتقدند که میل مردم امریکا مانند ندای الهی‌است. خوب ، ندای الهی دو سال‌پیش بگوش رسید و نیکسون را به کاخ سفید فرستاد همچنانکه رونالد ریگان را در فرمانداری و «اسپیرو آگنیو» را در مقام معاونت ریاست‌جمهوری .حضور چنین مردانی در مقامهای بالا دلیلی بر آن است که مردم امریکادرافکارشان وتعصباتشان قائل به تعدیل شده‌اند .آنها در جهل خودهمچنان مانده‌اند. آنها کوچکتر یا بزرگتر از «جان‌وین»ها هستند .»

به بالدوین یادآوری کردم که برای نخستین‌بار او بود که مشکل زندگی در جهان «جان وین»ها را ، زمانی که احساس کنید یك سرخپوست یا سیاه پوست هستید خاطرنشان ساخت .

پاسخ داد :

«درسته ، ولی اکنون مانند گذشته عمل نمیشود . آنها توانائی کشتن این سیاه‌پوستان مخصوص را ندارند.»

س ـ آیا براستی سیاهان با بوجود آوردن ملتی جدادر داخل آمریکا نجات خواهند یافت ؟

ج ـ تجزیه‌جز رویائی نیست. انتقال قدرت فقط زمانی آغاز میشودکه از آن گریزی‌نباشد ـ در سطح داخلی و جامعه‌ای. نبرد مدرسه‌ای در دو سال پیش اهمیت بسیار داشت . ما مدارسی جدا میخواستیم نه مساوی ولی بالاخره مدرسه میخواستیم . آن کارخانه های مزخرف هارلم مدرسه نبود . من یکی از فارغ‌التحصیلان آن هستم و وضع اینك بسیاربدتر شده است . البته آن انتقال قدرت میلیونها دلار لازم دارد و نبرد نیز بهمین خاطر جریان داشت . یعنی که بجای آنکه این مدارس توسط دیگران هدایت شود من برای اداره مدرسه خودمسئول باشم .آنچه سیاهان میخواهند خودمختاری داخلی است که آنها مجبورند بدستش آورند .

شما درمورد نهضت تجزیه طلبی در امریکا صحبت کردید و این بمثابه سخن گفتن از تجزیه یك خانواده است چرا که‌فقط بومیها امریکائی‌نیستند من از نظر خونی با سپید امریکائی بستگی دارم . من بیهوده نام انگلیسی ندارم و خود را عضو جامعه امریکا میدانم . شما نمیتوانید برادر های خودرا نفی کنید مگراینکه بهائی وحشتناك به‌خاطر آن بپردازید و حتی‌پس‌از آن‌بازهم ایشان برادرهای شما هستند .

معتقدم که آنچه سیاهان باید انجام دهند ، و انجام می دهند ، همان‌است که«مالکوئم» گفته. او به چندتن ازلیبرالهای سپید گفت :

«شما جامعه خود را تعلیم میدهید ومن مغز خودراپرورش میدهم . هرچند این دو از هم جدا است اما بواقع کاری که ما انجام میدهیم توام است .» و من گمان میکنم این‌بسیار مهم باشد چرا که تابحال‌آنچه به سیاهان امریکائی گفته‌شده جز دروغ نبوده است .»

برف پاك کن خود اندیش !

یك کارخانه آلمانی برف پاك کن جدیدی ساخته است که، احتیاجی به کلید زدن ندارد . بعبارت دیگر ، با فرود آمدن نخستین قطرات باران بروی شیشه جلوی اتومبیل ، برف پاك کن (ویا بهتر بگوئیم باران پاك کن) خود بکار می‌افتد وتاوقتیکه شیشه خشك نشود، همچنان بکار ادامه میدهد . این دستگاه الکترونیکی نسبتا ساده است . درطرف داخلی شیشه جلوی ، یك صفحه فلزی بسیار کوچك نصب میگردد که ، نحوه کار آن مشابه یك کندنزاتور می‌باشد . فرود آمدن رطوبت بروی شیشه موجب تغییر ظرفیت صفحه فلزی میشود و نیروی محرکه‌آنی بوسیله یك تقویت کننده به کلید موتور برف پاك کن «انتقال می‌یابد وآنرا بکارمیاندازد. با خشك شدن شیشه جلوی اتومبیل ، کندنزاتور به ظرفیت اولیه‌اش باز میگردد وموتور برف پاك‌کن رامتوقف میسازد . این دستگاه کوچك همچنین در مواردی غیر از باران و برف که ، آب‌بروی شیشه جلوی ترشح و پرتاب بشود ، بکار می افتد .

محبوبترین ستاره زن در آمریکا !

«باربارا پرکینز» ستاره زیبای سری فیلمهای محله پیتون که با بازی در این سری و فیلمهائی چون دره عروسکها اشتهار فراوان نصیب کرده اخیرا در [illegible] بازی وی چنان چشمگیر و جالب بود که تحسین‌همگان را برانگیخت بخصوص که زیبائی صورت و اندامش نیز در نظر گرفته شد . بهرحال این ستاره زیبا میرود تامقام محبوب‌ترین هنرپیشه‌زن‌سینما وتلویزیون را در امریکا بدست آورد .

دیلی اکسپرس

خون مصنوعی

گروهی از پژوهندگان آمریکائی در دانشگاه «سین‌سیناتی» مایعی به وجود آورده‌اند که ظاهرا شبیه شیر است ولی خاصیت خون را دارد .

این مایع به بافتهااکسیژن میرساند وگاز کربنیك را می‌گیرد . خون مصنوعی روی خوکچه‌ها خرگوشها امتحان شده و بی‌خطر بودن آن‌ثابت شده است مزیت دیگر خون مصنوعی‌باخون طبیعی‌این‌است که‌لخته نمیشود . ومیتوان آن رابمدت‌نامحدودی نگهداشت.

استفاده از خون مصنوعی پس‌از چند آزمایش دیگرروی حیوانات در افراد نیز مجاز خواهد بود .

فیگارو

صدا میکشد و خاموشی دیوانه میکند

صدا میکشد ، سکوت و خاموشی دیوانه میکند !

این کاملا حقیقت دارد سر و صدای زیاد مخصوصا در شهرها کشنده است و سکوت وخاموشی مطلق نیز انسان را دیوانه میکند اما اکنون کمتر جائی است که سکوت در آن حکم فرما باشد بنا براین بیشتر نتایج زیان بخش سر و صدا مورد توجه کارشناسان قرار گرفته است آزمایش هائی که اخیرا بعمل آمدنشان میدهدکه‌اگر موشها بمدت ٥ تا٦ دقیقه در معرض صدای شدید معادل ۱٤۰ «دسی‌بل» قرا گیرند میمیرند.

کارشناسان علاوه براینکه غرش هواپیما . سر وصدای موتور کارخانه‌ها ، اتومبیلها‌و موتورسیکلت‌ها رابرای‌سلامت بدن زیان بخش میدانند مردم را از شنیدن موسیقی جاز «پوپ»برحذر میدارند.بسیاری از کسانی که مدت زیادی موسیقی‌ناهنجار گوش‌داده‌اند حس شنوائی خود را ازدست داده .

دیلی اکسپرس

عبور از پنج قاره

کلاسهای سیار آموزشی در روستاها

فرهنگیان آمریکا اخیرا شیوه جدید و نوید بخشی در دهات و روستا های‌ویرجینیای غربی که یکی از فقیر ترین ایالات‌آمریکاست‌بکاربرده‌اند که در صورت موفقیت منافع بی سابقه‌ای در بالا بردن‌سطح فرهنك برای مردم آن نقاط در بر خواهد داشت .

نتایج موفقیت آمیز این روش پاسخ مثبتی به‌نیازمندی روستا هابه‌آموزش کودکستانی خواهد بود و نشان خواهد داد چگونه میتوان بهترین نوع آموزش کودکستانی را برای روستا های فقیر و دور دست فراهم آورد .

متخصصین تعلیم و تربیت آمریکا در نتیجه‌تجربیات‌سال های اخیر خود باین نتیجه رسیده‌اند که چگونه زندگی چند سال اولیه زندگی کودك میتواند مبنای فکری وسازمان عقلانی او را تعیین سازد ولذا بدین دلیل است که پرزیدنت نیکسون‌رئیس‌جمهوری‌آمریکا به مقامات فرهنگی آنکشور دستور داده است مساعی لازم را برای اجرای برنامه های آموزشی در اوایل دوران کودکی بکار برند و اقدامات کافی برای طرح برنامه های جامع‌تر آن‌زمینه‌بعمل‌آورند .

بموجب این دستور هیئتی از کارشناسان فرهنگی‌بمنظور طرح‌برنامه‌جامعی‌برای‌آموزش کودکان ویرجینیای غربی‌قبل از رسیدن به دوران دبستان بمطالعه و تحقیق پرداختند.در این مطالعات چنین‌نتیجه گرفته شد که‌اگریك‌برنامه‌آموزشی در منزل برای کودکان‌روستا ها ترتیب دهند نه تنها هزینه آن نیمی از هزینه تاسیس کودکستانهای معمولی خواهد بود بلکه نتیجه‌ای هم که از این راه عاید میشود بمراتب رضایت بخش‌تر خواهد بود.

دانشمندان پیشنهاد کرده‌اند که در اجرای چنین برنامه‌ای باید سه عامل مهم در نظر گرفته شود و این سه عامل عبارتند از :برنامه تلویزیونی، یك کلاس سیار وبازدید آموزش هفتگی کودکان در منزل توسط مادران و زنان خانه‌داری که‌مخصوصا برای این منظور آموزش می بینند .

در این‌عکس یکی‌ازکلاس های سیار آموزش کودکستانی در ویرجینیای غربی دیده می شود . خانم شرلی کوك معلم این کلاس علاوه بر تدریس رانندگی اتومبیل کلاس‌سیار را نیز خود بعهده دارد و در روز های معین کودکان دهات مختلف را در آن کلاس‌تحت تعلیم قرار میدهد .

ناکامی ایران از دور نخست آغاز شد!

بیژن رفیعی دبیر سرویس ورزشی اطلاعات از مسابقات کشتی آزاد جهانی در ادمونتون، کانادا گزارش میدهد:

تا پایان دورسوم، چهار کشتی گیر ایرانی، دو ژاپنی، دو بلغاری، دو ترك، یك روس ویك امریکائی از دور مسابقات حذف شده‌اند!

از ساعت ۱۰ صبح پنجشنبه بوقت محلی برابر با ساعت ۸٫۵ بعدازظهر پنجشنبه بوقت تهران، نوزدهمین دوره مسابقات کشتی آزاد قهرمانی جهان در شهر ادمونتون در تالار پاتینیاژ دانشگاه آلبرتا آغاز گردید.

۱۶۸ شرکت کننده از ۳۷ کشور جهان در این دوره مسابقات حضور دارند.

از جمع تیم‌های شرکت کننده تنها تیم‌های شوروی، امریکا، ایران، ترکیه، بلغارستان و مغولستان باترکیب کامل به مسابقات روی آورده‌اند.

تیم کشتی شوروی مدافع عنوان قهرمانی جهانی علیرغم در خدمت نداشتن چند برنده مدال طلای مسابقات سال گذشته خود همچنان بزرگترین شانس برای فتح عنوان قهرمانی است. هرچند که دراین راه امریکا، بلغارستان و ایران سدراه آنان می‌باشند.

حذف علی‌علی‌اف

شوروی‌ها در مرحله اول گذشته از شکستی که علی علی‌اوف کشتی گیر ۵۷ کیلو مقابل دونالدبهم از امریکد نصیبش شد، دربقیه اوزان پیروزمندانه مبارزات خود را به‌پایان رسانیدند.

ضمن این که تنها نقطه تاریك این تیم همین کشتی گیر سرشناس جهان در طول سه دوره برگزاری مسابقات می‌باشد. چه علی‌اوف بدنبال شکست مجددبرابرقهرمان ترکیه با ۶ امتیاز منفی در پایان دومین دور از جدول مسابقات خارج شد!

نمایش دلپذیر و پیروزمندانه برگزیدگان کشتی شوروی در طول سه‌دوره مسابقات انجام‌شده نشانه‌ای از شایستگی بدون‌تردید تیم قهرمان جهان در این دوره‌از مسابقات می‌باشد.

رومان‌دیمتریوف در ۴۸ کیلوو فرد دوم جهان در سال گذشته‌با ۳ امتیاز منفی بیشترین پوئن‌منفی را در جمع۹ شرکت کننده روسی در جدول مسابقات بخاطر۳پیروزی با امتیاز دارا می‌باشد. در حالی که حریفان مستقیم شوروی ها یعنی امریکا، بلغارستان، ایران ژاپن، مغولستان و ترکیه‌هرکدام یك، دو، چهار، دو،سه‌و۲حذف شده در پایان سومین دوردارند.

حذف ۴ کشتی گیر ایرانی!

تیم کشتی ایران که با امید فتح جام مسابقات این دوره را آغاز کرده بود، در اولین دور دچار ۴ شکست غیر منتظره شد و بااین احوال نیمی از امید های خود رابرای دستیابی به فتح جام از دست داد.

تیم ده‌نفره کشتی ایران پس از برگزاری سه‌دوره مسابقه۴تن از امیدهای‌خودرا از دست‌داد.این در حالتی است که محمد قربانی با ۴٫۵ امتیاز منفی وجهانگیر عبدالباقر با ۵ امتیاز منفی در آستانه حذف‌شدن می‌باشند!

ابراهیم جوادی قهرمان جهان در اولین دیدار چهره‌جدیدترکیه مظفر بایگن را با امتیاز مغلوب کرد. قهرمانان کاناداوبلغارستان مغلوبین او در دودوره‌بعدی‌بودند.

ولیکوف امید بزرك بلغارها در این دوربدنبال ۲ شکست پی‌درپی از قهرمانان ترکیه و ایران از جدول مسابقات خارج شد!

شکست محمد قربانی

بایوبایف کشتی گیر قدیمی بلغارها و همان کسی که‌به لطف قرعه مساعد علیرغم شکست‌مقابل اکبر حیدری در مسابقات جهانی ۱۹۶۵ منچستر برنده مدال نقره گردید. در دور دوم محمدقربانی را کم‌امید ساخت، چه قربانی‌در پایان ۹ دقیقه مبارزه خود ۳ـ۴ مغلوب شد.

پیروزی در دورنخست مقابل گراسی قهرمان ایتالیائی باضافه این شکست برنده مدال نقره مسابقات سال گذشته را با ۴ امتیاز منفی روانه دور سوم‌ساخت.

نام ریم‌چوی قهرمان کره‌ئی در سومین دور ۰ـ۱۹ مغلوب قربانی شد و باین ترتیب قربانی با۴٫۵ امتیاز منفی بدور چهارم راه‌یافت.

شکست عبدالباقر مقابل ژاپن

جهانگیر عبدالباقر که یکی‌از امیدهای‌ایران در رده‌های‌سبك بشمار میرفت، بدنبال شکست‌در سومین دور مقابل قهرمان ژاپن بانتیجه ۵ـ۹ با ۵ پوئن منفی‌بدور بعد راه یافته است.

قهرمانان هندی و مغولستان‌در دوره‌های نخستین مغلوب او شده بودند.

بیشامبر سینك از هندوستان‌و نفر دوم جهان در مسابقات ۱۹۶۷ دهلی اولین مغلوب برابرعبدالباقر بود.

شمس‌الدین سیدعباسی برنده مدال‌های برنز المپیك و نقره‌سال گذشته سرانجام از سد ژاپن، پیروزمندانه عبور کرد و به این ترتیب امید خود رابرای به‌صدر رسیدن این وزن افزون کرد.

جهانگیر عبدالباقر

سیدعباسی در امید مدال طلا

سیدعباسی بابرتری کامل ابتدا قهرمان آلمان غربی رامغلوب کرد و پس‌از پیروزی برقهرمان‌ژاپن، ۲ـ۱۷ کودین تادئوس از لهستان را مغلوب کرد و با ۲ امتیازمنفی بدور چهارم واردشد. قهرمانان شوروی، امریکاوبلغارستان‌همچون سیدعباسی بدون شکست‌میباشند.

عبدالله موحد مرد برتر کشتی ایران باشانس قرعه استراحت در اولین دور، بدون مبارزه بدور بعد راه‌یافت و در دیداری سخت ۳ـ۴ چهره برگزیده مغولستان را با امتیاز در دور دوم مغلوب کرد و پیروزی باضربه‌فنی مقابل کشتی ـ گیرافریقای جنوبی اورا بایك‌پوئن منفی بدور بعد روانه ساخت.

محمد فرهنگدوست آخرین چهره پیروز تیم ایران درنخستین دور بود که (۰ـ۱۴) قهرمان سوئیس را مغلوب کرد. فرهنگدوست بدنبال استراحت در دومین دور، ۲پیروزی پیاپی برابر قهرمانان آلمان غربی و هندوستان‌با ۲٫۵ پوئن منفی به دوره پنجم قدم گذاشت. قهرمانان شوروی، امریکا، تنها کسانی هستند که همچون فرهنگدوست بدور پنجم رسیده‌اند. در این وزن ازجمع ۲۱ شرکت کننده، ۶ کشتی‌گیر از کشورهای آلمان غربی با ۵٫۵ ایران با ۲٫۵، امریکا با ۲، مغولستان با ۴٫۵، رومانی با۳٫۵ وشوروی‌با ۱امتیازمنفی بدور پنجم رسیده‌اند.

وزن ۸۲ کیلو

علی حاجیلو که در نخستین دور با ضربه فنی مغلوب قهرمان اروپا شده بود،بدنبال یك پیروزی مقابل چهره برگزیده آلمان غربی با نتیجه ۲ـ۸، بدون‌امتیاز باایوان علیف از بلغارستان‌مساوی نمود و بدین ترتیب با ۷٫۵ امتیاز منفی جدول مسابقات را ترك گفت!

صحرائی، نخستین حذف شده

محمدعلی صحرائی اولین کشتی گیر ایرانی بودکه از دورمسابقات خارج شد، چه مبارزه ۴ دقیقه‌ای او مقابل قهرمان بلغاری و فرد دوم جهان باعث شد که‌با ۴امتیاز منفی بدیدار قهرمان ترك بشتابد وشکست ۳ـ۵ در برابر حریف ترك اورا از رسیدن بدور بعد محروم ساخت. روسی، متروف کشتی‌گیر بلغاری‌سال پیش‌برنده مدال نقره شده بود وصحرائی برابر همین کشتی‌گیر با همین نتیجه مغلوب شده بود.

انوری و فیلابی دیگر حذف شدگان ایران بودند که پس از ۳ ودودوره مبارزه جدول‌مسابقات را ترك کردند.

انوری در اولین دیدار مقابل چوتاری شرکت کننده مجارستانی ۳ـ۴ مغلوب‌شد و تساوی‌او بالاری کریستف از آمریکا او را باه‌ره پوئن منفی بدیدار واسیلی‌تودورف بلغاری فرستاد و شکست مقابل برنده مدال برنز مسابقات سال قبل باعث حذف‌ازجدول مسابقات گردید!

فیلابی نیز حذف شد!

اسکندر فیلابی با دو شکست متوالی مقابل قهرمانان‌یوگسلاوی وترکیه با۷امتیاز منفی ازمسابقات خارج شد.

باین ترتیب ایران در حالی بدور چهارم قدم میگذارد که‌تمام امیدهای خود را در وجود ابراهیم جوادی، شمس‌الدین سیدعباسی، محمد فرهنگدوست وعبدالله‌موحد جستجو می‌کند نتایج دوره‌های انجام شده از این قرار است.

دور اول

۴۸ کیلو گرم (۱۲ نفر):

کن‌شاند از کانادا در دقیقه هشتم با ضربه فنی مغلوب اکنین ولیکف قهرمان بلغارستانی گردید.

ظفر باگین‌ازترکیه‌با امتیاز(۲ـ۷) مغلوب ابراهیم جوادی از ایران گردید.

دیوید پینار از آفریقای جنوبی‌در دقیقه چهارم با ضربه فنی در برابر حریف یونانی‌پتروس تریدافیلیدلیس شکست خورد.

آکی هیکواومدا از ژاپن دردقیقه هشت با ضربه فنی‌ودیراکاش قهرمان هندی را مغلوب کرد.

جورگن موبیوس از آلمان شرقی با امتیاز ۷ بر ۳ در برابر دوریکوتو گانیات از مغولستان مغلوب شد.

باب اورتا از امریکا در دیدار با رومان دیمتریوف قهرمان شوروی با نتیجه (۱ـ۵) مغلوب شد.

۵۲ کیلو گرم (۱۷ نفر)

محمد قربانی از ایران با امتیاز (۲ـ۴) حریف ایتالیائی خود وینچنزو گراسی را مغلوب کرد.

محمد قربانی

آمینولا نصرالله‌اف از شوروی با امتیاز ۹ بر۱ قهرمان ژاپنی‌توشیوکی اوگاوا را شکست داد.

جان کراس از آفریقای جنوبی‌در دیداری سخت با وانلك کاستیلو از پاناما با امتیاز ۸ـ۹ برنده شد.

سوخباتار سورنجاو از مغولستان با امتیاز ۱۴ بر ۴ مغلوب حریف هندی خود سودش کومار گردید.

بروس مك‌ماهون از نیوزیلند در دقیقه ۴ با ضربه فنی مغلوب جان مورلی امریکائی گردید.

نام‌ریم‌چوی از کره جنوبی درمدت پنج دقیقه و ۲۰ ثانیه حسن ابراهیم از لیبی را ضربه فنی کرد.

بایوبایف از بلغارستان در مدت ۲ دقیقه و ۳۵ ثانیه آندره گودنیو از فرانسه را ضربه فنی کرد.

آلن علیرضا از ترکیه با امتیاز ۲ـ۷ بر پل‌نف از آلمان غربی پیروز شد.

دیواستیت از کانادا در این دوره استراحت داشت.

۵۷ کیلو (۱۹ نفر):

جهانگیر عبدالباقر از ایران باامتیاز (۲ـ۶) بیشا مبارسینك از هند را مغلوب کرد.

احمد بصیر از لیبی در مدت شش دقیقه توسط قهرمان مغولی«چی‌مید ـ بازارکامدین شارلو» ضربه فنی‌شد.

هیدئاکی یاناگیدا از ژاپن در مدت هفت دقیقه‌هربه‌زینگرمن کانادائی را با ضربه فنی شکست داد.

علی علی‌اف از شوروی با امتیاز (۱ـ۴) مغلوب دونالدبهم امریکائی شد.

زی‌بیبگنیوزدرزیکی از لهستان در دقیقه هفتم بوسیله حسن قهرمان از ترکیه با ضربه فنی گردید.

اوتون موشیدیس‌از یونان باامتیاز ۱۰ـ۱۳ ادوین اونیل از آفریقای جنوبی را برد.

جی‌وون‌آن از کره جنوبی باامتیاز ۰ـ۱۳ عمرفاهام از لبنان را شکست داد.

لاژلوکلینگا ازمجارستان با ضربه فنی کریستیان پیکت از سویس را مغلوب نمود.

یانچو پاتریکف از بلغارستان با ضربه فنی کیت‌بریز از نیوزیلند را شکست داد.

ادواردوماجی‌یولو از آرژانتین با این دور استراحت داشت.

۶۲ کیلو (۱۸ نفر):

شمس‌الدین سیدعباسی از ایران با امتیاز (۱ـ۱۱) ولفشونگلر از آلمان غربی را مغلوب نمود.

گودین تادئوز از لهستان ۰ـ۱۳ مغلوب کیوشی آیه از ژاپن گردید.

توواتی عبدالمگیت از لیبی ۳ـ۵ مغلوب حریف آلمان شرقی گردید.

بوسامتین کابان از ترکیه ۴ـ۹ مغلوب انیوتودوروف از بلغارستان شد.

باوونام‌چین از مغولستان ۰ـ۱۶ بر حریف ایتالیائی‌خود، ماکس‌اسکایولی پیروز شد.

مایك یانك امریکائی در مدت ۴ دقیقه راندهاواسینك‌از هند راشکست داد.

یوهانس ویلیون از آفریقای‌جنوبی با امتیاز ۲ـ۳ازپیتر کومان اهل‌رومانی شکست خورد.

مارکوتران از اکوادور با امتیاز ۲ـ۱۰ مغلوب گیوی کاولاشویلی از شوروی گردید.

۶۸ کیلو (۱۷ نفر):

اسماعیل یوسینف از بلغارستان در مدت ۴ دقیقه پتروس فوری از آفریقای جنوبی را ضربه‌فنی کرد.

آلمانز سگونداولمدو از پاناما در مدت هفت دقیقه العابدی‌عبدالانیس از لیبی را با ضربه فنی مغلوب نمود.

اودی چاند از هندوستان با امتیاز ۱ـ۱۲ کارلو پیوان از ایتالیا را شکست داد.

کلوس گوپفرت از آلمان‌شرقی‌در مدت ۴ دقیقه و ۴۵ ثانیه بوسیله نصرالله‌اف از شوروی ضربه فنی شد.

سدین رامبانات سامدوز از مغولستان با امتیاز ۱ـ۴ وهبی آکداق از ترکیه را شکست داد.

هوسونك چانك از کره با امتیاز ۳ـ۱۳ اوبیان کازیمیرز از لهستان را مغلوب نمود.

باب داگلاس از امریکا با امتیاز (۵ـ۴) اورسکی سفر از یوگوسلاوی را برد.

ژوزف روزینك از مجارستان با امتیاز ۲ـ۱۰ مغلوب تومیوهایاشی از ژاپن گردید.

عبداله موحد از ایران در این‌دور استراحت داشت.

۷۴ کیلو (۲۱ نفر):

آرتوساوولانین از فنلاند ۲ـ۱۰ مغلوب مختارسینك از هندوستان گردید.

بقیه در صفحه چهارم

آگهی قبول دانشجو برای‌دوره M.S دردانشکده کشاورزی دانشگاه پهلوی

دانشکده کشاورزی دانشگاه‌پهلوی‌برای سال تحصیلی۵۰ـ۱۳۴۹ برای دوره M.S در رشته‌های زیر:

پاتولژی گیاهی
آبیاری
دامپروری
خاکشناسی
اصلاح نباتات

دانشجو میپذیرد.

داوطلبان باید دارای حداقل لیسانس در کشاورزی یا علوم وابسته بوده و بزبان انگلیسی آشنائی کافی داشته باشند.

داوطلبان بایستی ضمن درخواست ارسال پرسشنامه مخصوص از دبیرخانه دانشکده کشاورزی پرسشنامه تکمیل شده مذکور وهمچنین فتوکپی آخرین مدرك تحصیلی وریز نمرات‌دانشگاهی خود را بانضمام فتوکپی برك معافیت یاخاتمه خدمت نظام وظیفه راطوری ارسال دارند که تاآخر وقت اداری روز پنجشنبه ۱۵ مرداد ماه ۴۹ بدبیرخانه دانشکده کشاورزی واصل گردد.

علاقمندان میتوانند جهت کسب اطلاعات بیشتر به‌آدرس ـ شیراز ـ دانشکده کشاورزی مکاتبه نمایند.

رئیس دانشکده کشاورزی دانشگاه پهلوی ـ محمودمکاره‌چیان

آ ـ ۱۹۶۶۴

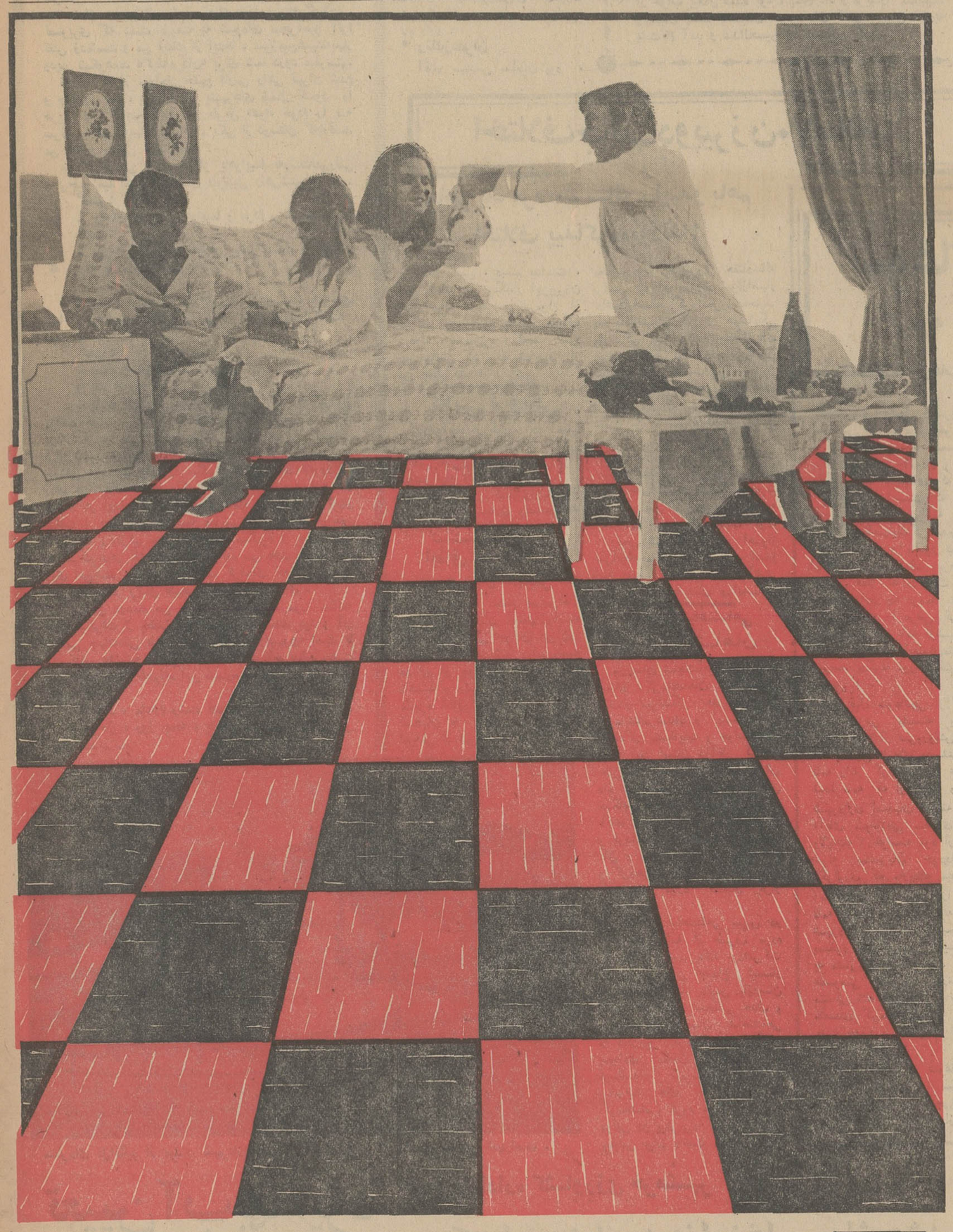

تایل
پارنکس

کف پوش پلاستیکی باهمکاری ونظارت فنی کشورهای آلمان غربی وهلند.
نشکن، بدون بو وعایق رطوبت.
پارنکس احتیاج به واکس ندارد و تغییر رنگ نمیدهد
دراندازه های تایل ۳۳×۳۳ سانتیمتر و استریپ ۸×۷۵ سانتیمتر

MEKALEUM.CO.
مکالئوم

پخش انحصاری:
شرکت مکالئوم ایران
خیابان شاه ساختمان آلومینیم
تلفن ۶۰۰۳۵-۶۴۲۲۶

تولیدکننده: کف‌پوش یکپارچه مکالئوم با دقت مخصوص المانی پخش‌کننده: کف‌پوش پلاستیکی تایل‌پارنکس با همکاری کشور های آلمان غربی و هلند. نماینده انحصاری: کاغذ دیواری صد درصد قابل شستشو ازبهترین محصولات کارخانجات معروف جهان. پوشش مخملی ولوتکس تهیه شده ازبهترین الیاف نایلن در۴۰ رنگ مختلف و جالب. عالیترین محصولات شیمیائی ساختمان (عایق کننده وسخت کننده)

WORLD-WIDE SERVICE
QUALITY PRODUCTS
LUCAS
ROTAX · C·A·V · GIRLING

LUCAS

لوکاس بزرگترین کارخانهٔ سازندهٔ لوازم برقی اتومبیل در انگلستان
وسازندهٔ کلیه لوازم اصلی برقی
اتومبیلهای پیکان

بصرفه شماست که درموقع خرید به مارك لوکاس توجه داشته باشید

نماینده انحصاری درایران
شرکت سهامی دیزل اتوپارت:
تهران ـ خیابان امیرکبیر ـ شمارهٔ ۹۰ـ۸۸ تلفنهای ۷۹ـ۳۱۰۲۷۰

LAND-ROVER

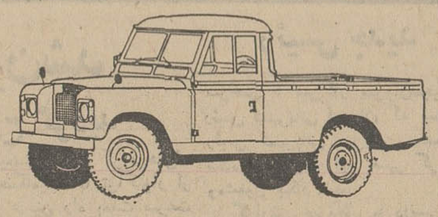

وانت لندرور یک تن

دو دیفرنسیال ـ ۶سیلندر ـ مدل سال ۱۳۴۹
ساخت کارخانجات لندرور ایران
که از لحاظ قدرت و استحکام رقابت ناپذیر است
به بازار عرضه شد
شرکت سهامی صنعتی تولیدی مرتب
تلفن ۳۳۲۳۴۹

آگهی شرکت شیلات

شرکت سهامی شیلات جنوب ایران احتیاج به ۵ واحد سردخانه هر یك بظرفیت ۵۰ تن جهت نگهداری ماهی در ۵منطقه‌ازمناطق جنوب ایران و نصب آنها درمحل دارد داوطلبان شرکت‌در مناقصه‌می توانند از تاریخ هفدهم تیرماه ۴۹ جهت گرفتن اطلاعات لازم و مشخصات فنی به شرکت شیلات جنوب واقع در خیابان امیر آباد شمالی روبروی پارك فرح ـ کوی همدان مراجعه ومشخصات‌وشرایط لازم را دریافت دارند.

مدت تسلیم پیشنهادات یك ماه از تاریخ ۱۷ تیر ماه الی تاریخ۱۷ مرداد ماه ۱۳۴۹ خواهد بود.

شرکت سهامی شیلات جنوب در رد یاقبول یك‌یا کلیه‌پیشنهادات واصله مختار است.

شرکت سهامی شیلات‌جنوب‌ایران

***

درشماره های ۱۳۲۳۶ و۱۳۲۳۷ تاریخ گرفتن‌اطلاعات‌لازم‌و مشخصات فنی از ۱۷تیرماه ۴۹ می باشد که اشتباه ۱۷مرداد ماه ۴۹ درج‌شده بدینوسیله تصحیح می شود

۳ـ۳ آ ـ ۲۳۲۲۲

آگهی احضار

بغیر ارتشی فرج‌اله شهرت‌انصاری فرزند عبداله ساکن جورقان‌همدان فعلا مجهول‌المکان است ابلاغ‌می گردد که باتهام سرقت مسلحانه در بازپرسی شعبه دادسرای‌شماره ۸ واقع در سنندج‌تحت پیگردمی باشد لازم است ظرف مدت دوماه از تاریخ انتشار آخرین آگهی خودرا به‌بازپرسی مزبور معرفی نماید.

در صورت عدم حضور وانقضای مهلت مقرره عینا به‌پرونده امر رسیدگی و قرار مقتضی صادر خواهد شد این آگهی سه نوبت متوالی در روزنامه رسمی کشورو یکی از جراید کثیرالانتشارمحل درج میگردد. ام الف ۳۹۱۲

بازپرس شعبه ۱ دادسرای‌شماره۸ سنندج

۱ـ۳

نمایندگان اطلاعات
در خدمت مردم

درباره خبر سرطان زابودن «جوهر زعفران» متخصصین و گیاه شناسان مشهد نظر دادند :

«جوهر زعفران» را نباید با «زعفران» اشتباه کرد..!

جوهر زعفران یك ترکیب شیمیائی است و اصولا ربطی به زعفران ندارد....

عده‌ای باگوشت گاو زعفران تقلبی تهیه می‌کنند

بدنبال انتشار خبر سرطان‌زابودن جوهر زعفران وانعکاس آن در جراید عده‌ای تصور کرده‌اند که جوهر زعفران از زعفران تهیه میشود و بهمین جهت از مصرف آن خودداری میکنند .

در این باره خبرنگار ما درمشهد با چند تن از کارشناسان زعفران خراسان گفتگوهائی بعمل آورد وماحصل نظریات کارشناسان این است که جوهر زعفران یك ماده شیمیائی است و اصولا ربطی به گیاه زعفران ندارد .

آقای مجتهد زاده کارشناس کشت زعفران در استان خراسان گفت : از محصول زعفران خراسان که میزان آن سالیانه بین ۲۵ تا ۲۸ تن بالغ میگردد فقط برای مصارف داروئی و عطریات استفاده میشود ، البته اگر کسی درخوردن زعفران زیاده‌روی کند مثلا بیش از یك مثقال زعفران بخورد دچار مسمومیت شدید میگردد و اگر بموقع به‌پزشك نرسد از بین میرود .

آقای مجتهدزاده افزود : متاسفانه زعفران‌های تقلبی و رنك کرده در بازار فراوان است و متقلبین مواد غذائی این زعفرانها را با مواد مختلف و بطرق گوناگون تهیه میکنند ، بعضی ها گل «کاجیره» رابجای زعفران میفروشند وعده‌ای نیز از گوشت گاو زعفران درست میکنند !

*** در کافه ها**

یك مقام مطلع به خبرنگار ما گفت : متاسفانه دراکثر کافه‌ها ورستورانها از جوهر زعفران بجای زعفران استفاده میشود و بایداز اینکار شدیدا جلوگیری کرد .

آقای دکتر میرزائی استاددانشگاه مشهد و متخصص رشته دارو - سازی اظهار داشت : بین زعفران وجوهر زعفران ارتباطی نیست و ماده‌ای که اززعفران بصورت شیمیائی تهیه میشود «سفرانین» نام دارد .

*** رنك زعفران**

آقای مهندس سلطان پور ، مدیر کل اداره اقتصاد خراسان درباره اعلامیه‌ای که اخیرا در مورد سرطان‌زابودن جوهر زعفران انتشار یافته اظهار داشت : چون جوهر زعفران ارتباطی باگیاه زعفران ندارد این اطلاعیه در وضع فروش محصول زعفران اثری نخواهد داشت، وی افزود : اصولا کلمه «جوهرزعفران» صحیح نیست زیرا این ماده فقط رنك زعفران دارد و در تهیهٔ آن اصلا «زعفران» بکار نمیرود ، بنابراین نباید از مصرف زعفران نگرانی داشت .

سیمای شهرستانها

نقشی از گیلان..

«پورنك» نویسنده « سیمای شهرستانها» که پس‌ازخاتمهٔ مقالات مربوط به نواحی جنوب کشور ، راهی شمال، سرزمین همیشه بهار ایران شده‌است دیروز اولین‌قسمت مطالب تازهٔ خود را در بارهٔ شهر فعال و زیبای رشت‌به تهران فرستاد واز امروزاین مطالب در ستون « سیمای شهرستان ها » که به‌علت مسافرت «پورنك» چند روزی تعطیل شده بود درج میشود امید اینکه «پورنك» در این مقالات نیز بتواند تصویرگر چهره‌های واقعی شهر های کنارهٔ خزر باشد .

... واینجا تصویری است‌دلپذیر از شالیزار های سرسبز ، هوای مه‌آلود و بامهای سرخ سفالین ، در محدوده‌ای وسیع از ساحل زیبای «خزر» بنام گیلان... تصویری که دست طبیعت به شیوه‌ای سحرآمیز آنرا نقش زده‌است و من اینك از اینجا ، سرزمین‌همیشه‌بهار ودیار شکوهمند «گیله‌مردان» برای شما درود میفرستم.

روزی که از سواحل خلیج فارس راهی تهران شدم و چندروز بعد ، برنامهٔ سفر بشهرهای شمال کشور را طرح کردم ترجیح دادم تااز طریق «هوا» خودم را به سرزمین همیشه‌بهار برسانم . یکی از دوستان که‌ازقصد من اطلاع حاصل کرد گفت :

- اگر رشتی بودی هرگز باهواپیما به‌رشت‌نمی‌رفتی و ترجیح میدادی که باهمان اتومبیل راهی‌شهرت‌بشوی.

گفتم :

- چه ارتباطی بین هواپیما و مردم رشت هست .

گفت :

- بهرحال آنها تجربه‌شان بیشتر است و میدانند که صرفه باراه‌زمینی‌است .

گفتم :

- معلوم است که صرفه‌باراه‌زمینی‌است ، همه‌جای دنیا کرایه وسایل نقلیه زمینی از هوائی ارزان‌تراست. است .

گفت :

- منظورم ارزش‌وقت است

و بعد افزود که :

- بایك تلفن می‌شود یك اتومبیل کرایه کردواز راننده خواست تابیاید در خانه ، اثاث ولوازم سرکاررا بردارد و بسلامتی از همانجا عازم رشت بشوی . اماوقتی قرار شد باهواپیما بروی تشریفات پیش‌خرید کردن‌بلیت خودش دوساعت وقت را میگیرد ...فاصله‌خانه‌تافرودگاه راهم باید یکساعته طی کنی ، این میشود سه‌ساعت، یك ساعت هم زودتر ازپرواز در فرودگاه باشی این چهار ساعت و بعد تازه بهواپیما میرسی.... که البته خود تشریفات پروازهم مدتی وقت را میگیرد و برادر چه دردسرت بدهم که وقتی برشت میرسی هفت ساعت تمام روی این سفر کوتاه وقت تلف کرده‌ای که تازه‌ازدیدن آن همه مناظر زیبای طبیعی هم محروم شده‌ای .

منطق دوست من در صورتیکه عمیقا مورد مطالعه قرار میگرفت از بعضی جهات قوی و مستند بود و آن «بعضی جهات»ش همان تشریفات «رزرواسیون» است با آن تلفن «همیشه اشغال» که خداوند به‌خریدار بلیت صبرایوب بدهد تابتواند این شماره رابگیرد و نفس‌زنان بگوید :

- خانم ، ماعازم رشت هستیم ، بلیت میخواهیم...

بهرحال ، روز جمعه ، باتفاق یکی از دوستان‌راهی شمال شدیم ...

منظره‌ای دل‌انگیز از میدان شهرداری است که هرغروب ، تفرجگاه مردم این شهراست .

«گله‌داران» تریاك و اسلحه داشتند ... !

روز گذشته مامورین مبارزه با مواد مخدر هنك ژاندارمری بجنورد ضمن گشت در ارتفاعات «شیخ کرلو» به عده‌ای از چوبداران ظنین شدند و پس از بازرسی که‌ازداخل چادرهای آنان بعمل‌آوردند مقدار ۱۵ کیلوونیم‌صد گرم تریاك ودوقبضه اسلحه کشف کردند .

گزارش خبرنگار مادر بجنورد حاکیست : تریاکها متعلق به سه‌نفر باسامی حاج محمدحسین ابراهیمی ، بانو خدیجه و جعفربود. این سه‌نفر پس از تنظیم پرونده تحویل مقامات قانونی شدند .

وزنه‌های تقلبی جمع‌آوری شد

شوشتر : بمنظور استاندارد - کردن سنگهای توزین اجناس در شهرستان شوشتر ، اکیپی به سرپرستی آقای علی قاجار وارد این شهرستان شد . اعضای‌این اکیپ وزنه‌های تقلبی عده‌ای از پیشه‌وران راجمع‌آوری کردند و متخلفین به دادگاه‌معرفی گردیدند همچنین عده‌ای از پیشه‌وران متخلف جریمه نقدی شدند .

رهبر طریقه «نقشبندی» در مهاباد

شیخ عثمان سراج‌الدین‌نقشبندی رهبر طریقه نقشبندی در میان استقبال مردم مهاباد وارد این شهرستان شد .

خبرنگار مادر مهاباد گزارش داد : رهبر طریقه نقشبندی ، طی اقامت در مهاباد از پیشرفت های آبادانی مهاباد بازدید کرد .

راننده‌ای که ۳ دانشجوراکشت

محاکمه‌اش‌دوماه بتعویق افتاد

قرار بود ، پنجشنبه گذشته محاکمه «سرگیز» راننده اتومبیلی که در مهرماه سال گذشته ، درجاده بندرضائیه باسه دانشجوی دانشکده کشاورزی رضائیه تصادف کرده وباعث مرك آنها شده‌بود در دادگاه رضائیه آغاز شود و بهمین منظور عده کثیری ازبستگان دانشجویان و مردم رضائیه در دادگاه حضور یافته بودند ، امابعلت کسالت وکیل مدافع متهم ، محاکمه به‌تاخیرافتادوبه‌روز ۲۵شهریور ماه آینده موکول شد ، دانشجویانی که در حادثه راننده گی‌جاده‌بند کشته شدند ، مهدی صمدی ، یعقوب‌پور حکمی و مسعود نیك‌نفس نام داشتند .

برق اصفهان و .

خاموشی های مکرر !

اخیرا ، خاموشی‌های‌پی‌درپی برق در اصفهان برای مردم مشکلاتی ایجاد کرده‌است، این نقص تاکنون خساراتی به وسائل برقی وارد ساخته و باعث سوختن هزار ها لامپ گردیده است ، چون در این فصل ، مصرف برق در اصفهان افزایش یافته طبعا فشاری متوجه موتور های برق شده و خاموشی - های پی درپی بوجود آمده است .

بهرحال مسئولین برق اصفهان ، میبایست از قبل چاره‌ای برای اینکار می - اندیشیدند . مطلب بالا را عده‌ای از اهالی اصفهان در دفتر نمایندگی روزنامه اطلاعات مطرح کردند .

ورود بازرسان شاهنشاهی به خمین

یك هیئت یازده نفری ازبازرسان شاهنشاهی به ریاست تیمسار سرتیپ کافی برای رسیدگی به شکایات اهالی خمین وارد این شهر شد .

اعضای این هیئت‌بلافاصله پس از ورود در جلسه‌ای که بدعوت فرماندار خمین با شرکت روسای ادارات دولتی و نمایندگان‌اصناف و مردم تشکیل شده بود شرکت کردند و رئیس هیئت برنامه کار ووظایف بازرسان شاهنشاهی را برای حاضرین در جلسه تشریح کرد .

بازرسان شاهنشاهی از روزشنبه آینده کار خودرا در محل سالن شیروخورشید سرخ خمین‌شروع خواهند کرد .

زنان روستائی وانتخابات اعضای خانه‌های انصاف

انتخابات خانه‌های انصاف روستاهای پیربازار وشالکوه از توابع شهرستان‌رشت با حضورآقای «کدیور» و نمایندگان مربوطه برگزار شد و اعضای جدید خانه‌های انصاف این قراء انتخاب شدند .

بنابگزارش خبرنگار ما در رشت : نکته جالب در انتخابات مذکور این بود که عدهٔ‌زیادی اززنان روستائی در انتخابات شرکت داشتند در حال حاضر ۲۴۵ خانه انصاف درروستاهای‌مختلف گیلان فعالیت دارند .

عکس بالا مراسم انتخابات خانه‌های‌انصاف روستاهای پیربازار و شالکوه رانشان میدهد .

انبار شهرستانها

غریبه مست ، روی بام در کنار صاحبخانه بخواب رفت !

یك‌بارفروش آبادانی که براثر افراط در نوشیدن مشروبات الکلی ، نیمه‌عریان به‌پشت بام منزلی رفته ودر کنار صاحبخانه بخواب رفته بود ، وسیله پلیس‌خرمشهر دستگیر گردید !

بنابگزارش خبرنگار مادر خرمشهر : این بارفروش که «عبدالحسین چاباوی» نام دارد ، پس‌ازخوردن‌مشروب زیاد از حال عادی خارج گردید وی سپس وارد منزل یکی از اهالی «شاه‌آباد» خرمشهر شد و چرخ خیاطی وی را سرقت کرد ، عبدالحسین سپس ، چرخ خیاطی را در پای‌دیوار منزلی قرارداد و از آن بعنوان پله‌کان استفاده کرد و به‌پشت‌بام منزل رفت و بعد ، در کنار آقای «حسینی» صاحبخانه ، بخواب رفت ، صبح که‌آقای حسینی از خواب برخاست بادیدن عبدالحسین که هنوز از خواب بیدار نشده بود ، بنای داد و فریادرا گذاشت. وپاسبان پست باشنیدن سروصدای آقای حسینی ، به پشت‌بام آمد و عبدالحسین را دستگیر کرد !

اختلاف جالب دوپیرزن ۷۰ ساله..!

بخاطر یك مرد ۴۰ ساله ، ایندو باهم اختلاف پیداکرده‌بودند !

آقای رئیس ، دستم بدامنت ، بمن کمك کن ونگذار این‌پیرزن هفتاد ساله شوهر جوان مرا از چنگم‌درآورد . او بعناوین‌مختلف سدراه من میشود و قصد دارد بهرحیله‌ئی که شده شوهرم رااز من جدا کند !

مطالب بالا را پیرزنی هفتادساله برئیس شورای داوری اهوازاظهار داشت‌واضافه کرد: دیروزصاحب‌بانوجان‌افشاری که در همسایگی مازندگی میکند دست‌بحقهٔ‌تازه‌ای زد و باانتقال مقداری‌اجناس‌قاچاق بخانه‌ام قصد داشت مرا تحویل مقامات انتظامی بدهد . البته‌هدف او این بود که پس از زندانی - شدن من به سراغ شوهر چهل ساله‌ام برود و اورا از چنك من خارج سازد ! براساس شکایت حبیبه سلطانی پیرزن مذکور صاحب‌جان‌افشاری بدادگاه دعوت شد ولی پس از حضور در جلسه گفته‌های حبیبه را تکذیب کرد.

رئیس شورای داوری اهواز سرانجام موفق شد با پند و اندرز این دوپیرزن هفتاد ساله راآشتی دهد و بخانه‌هایشان روانه‌سازد.

کلاس ترویجی

میاندوآب: از طرف سرپرستی ترویج کشاورزی میاندوآب کلاس کوتاه مدتی‌درروستای حاجی‌بهزاد «میاندوآب» تشکیل گردید .

دراین کلاس کشاورزان‌بااصول تهیه سیلوهای مدرن ونشاءصحیح گوجه‌فرنگی آشنا شدند .

اطاق جوانان در اصفهان تاسیس شد

اولین جلسه مجمع عمومی‌اطاق بین‌المللی جوانان اصفهان‌وابسته باطاق بین‌المللی جوانان ایران‌در اصفهان تشکیل شد دراین‌مجمع عده‌ای از جوانان علاقمند حضور داشتند و رئیس و اعضای هیئت مدیره اطاق بین‌المللی جوانان اصفهان با حضور نمایندگان اعزامی از تهران انتخاب شدند .

بازرسان شاهنشاهی در کرمانشاهان

بازرسان شاهنشاهی اعزامی به استان کرمانشاهان به ریاست تیمسار سرلشگر هدایت وارد کرمانشاه شدند و رسما کار رسیدگی بشکایات و خواست‌های مردم این استان راآغاز کردند.

خبرنگار مادر کرمانشاه گزارش داد : هیئت بازرسی شاهنشاهی هنگام ورود به کرمانشاه ازطرف آقای سجادی معاون استانداری و فرماندار کرمانشاه ، مدیران کل و روسای سازمان های‌اداری و گروهی از طبقات مختلف مردم کرمانشاه مورد استقبال قرار گرفتند .

بازرسان شاهنشاهی سپس در اجتماعی که از طرف مردم کرمانشاه ترتیب یافته بودشرکت کردند . دراین اجتماع تیمسار سرلشگر هدایت رئیس بازرسان شاهنشاهی طی سخنانی هدف و برنامه کار بازرسان شاهنشاهی را تشریح کرد . سپس آقای سجادی معاون استانداری و فرماندار کرمانشاه پیرامون پیشرفت های آبادانی استان کرمانشاه و لزوم هماهنگی‌ادارات دولتی در پیش‌برد کارها بتفصیل مطالبی بیان داشت .

سوغاتچی

گرمابه بازکرده !

سوغات اصفهان

مخلص سوغاتچی حاضراست به‌هرچه شما قبول دارید قسم بخورد که تابحال نه‌گرمابه داشته نه متصدی گرمابه بوده ونه حتی جامه‌دار و کیسه کش و دلاك ! تنها رابطه‌ای که سوغاتچی با گرمابه دارد اینست که هفته‌ای‌یکی‌دو بار میرود حمام . والبته منکراین‌نیست که‌اگرصاحب‌یك گرمابه‌بود الان وضع راحتی داشت و مجبور نبودبیایدبنشیند اینجا سوغات ولایات سرهم کند .ولی خوب . فعلا که در هفت آسمان یك ستاره ندارد چه برسد به گرمابه !

این مقدمه را عرض کردم تا متوجه باشید وقتی‌یك نامه ازشهرداری‌اصفهان بابت سوغاتچی (بعنوان‌متصدی گرمابه) میرسد چگونه اورا انگشت‌بدهن‌حیران میسازد !

هفتهٔ قبل سوغاتچی از همه جابی‌خبر پشت میزش نشسته بود و مثل دوش حمام از سروریش عرق‌میریخت که پستچی نامه‌ای بدستش داد . وقتی نامه راباز کرد ناگهان عرقش خشك شد! نامه که از جانب وزارت کشورو شهرداری اصفهان نوشته شده بود از «آقای سوغاتچی متصدی گرمابه‌سوغات ولایات» ! خواسته بود از دادن لنك و حوله بمشتریان خودداری کند ! (گراوری که ملاحظه میفرمائید)

سوغاتچی چشمهایش را مالید دوباره نامه را خواند . دید بعله . فرقی‌نکرده شهرداری اصفهان از سوغاتچی‌خواسته بمنظور جلوگیری از بیماری‌های‌مسری به مشتریان خود بگوید لنك و حولهٔ خصوصی همراه بیاورند !! همچنین متذکر شده بودند که سوغاتچی(یعنی متصدی گرمابهٔ سوغات ولایات!) باید در برخورد با مشتریان ادب و نزاکت را رعایت نماید !

«لااله‌الی‌الله! مگر سوغاتچی گرمابه‌دار است ؟ مگر ستون سوغات ولایات گرمابه است ؟ سوغاتچی‌شکش‌برداشت وبرای اطمینان خاطر از یك همکار پرسید :

- ببینم من اینجا چکاره‌ام ؟

- چه میدانم . مثل من بدبخت .

- نه منظورم اینست که کار من در اینجا چیست ؟

- خوب معلوم است دیگر . تو سوغا ت‌نویسی .

- ببینم من متصدی گرمابه هم‌هستم؟

- من چه میدانم . شاید باشی ، ولی دراینجا سوغات نویس هستی .

- منظور من هم در همینجاست . آیا ستون سوغات ولایات هیچ شباهتی به گرمابه دارد ؟

- مگر عقلت کم شده ؟

- آیا سابقه داشته من در اینجا به کیسه کشیدن مشتریان بپردازم.

- مثل اینکه زده‌به‌سرت .

- نه خودمانیم ، من به قیافه‌ام‌می‌آید حمامی باشم ؟

- آره . قیافه‌ات به تونتاب‌حامی‌آید!

- نه . بدون شوخی !

- من چه میدانم ! این سئوالها از کجا به کله‌ات زده ؟

- والله خودم هم نمیدانم . شهرداری اصفهان نوشته باید وضع گرمابه‌ات را درست کنی !

- مگر تو گرمابه‌هم داری ؟

- نه‌بابا . منظورشان همین سوغات ولایات است !!

- چی میگی ؟

- آیناهاش . این نامه‌ایست که به مخلص نوشته‌اند !

همکار سوغاتچی نامه را خواند وبا تعجب پرسید حالا چکار باید بکنی ؟ سوغاتچی گفت : هیچی . باید لنك‌ها راجمع کنم . گفت لنگی درکار نیست که جمع کنی . سوغاتچی گفت‌من‌هم گیرم در همینجاست . همکارسوغاتچی گفت من راهش را نشانت میدهم . از امروز خودت بجای شلوار . با لنك‌بیا اداره از فردا هم طبق دستورشهرداری، لنك‌راباز کن بینداز کنار !

سوغاتچی گفت برادر آخر سوغات ولایات که ربطی به گرمابه‌ندارد. همکار گفت اصلا بمن مربوط نیست. دیگر هم راهنمائیت نمی‌کنم !

همکار سوغاتچی به حال قهر سرش را انداخت روی کار خودش‌وسوغاتچی رفت توی فکر که خدایاخداوندا ماجرا چیست . نکند من صاحب گرمابه‌هستم و خودم خبر ندارم . نکندیکنفرخواسته مرا دست بیندازد . من‌لنگم کجابود. حوله‌ام کجا بود . مشتریم کجابود ، خودم هستم و این قلم و ۲۷ میلیون خواننده !

سوغاتچی فلکزده چند روزی توی این فکر بود و مرتب نامهٔ‌شهرداری‌اصفهان را از جیبش درمی‌آورد . مطالعه‌میکرد ودوباره میگذاشت سرجایش .تااینکه روز گذشته در آخرین‌لحظاتی که‌دیگر داشت جان سوغاتچی بالا می‌آمد .یك نامه از اصفهان رسید و جان‌سوغاتچی را خلاص کرد.

نویسنده مرقوم فرموده بود « جناب آقای سوغاتچی ، چند روزقبل‌یك‌نسخه از اعلامیهٔ شهرداری‌اصفهان را درمورد جمع‌آوری لنك و حوله ازحمامهای‌این شهر ، برایت فرستادم . وچون جای اسم متصدی گرمابه خالی بود ،اسم حضرتعالی را نوشتم که خالی نباشد ! امیدوارم آن اعلامیه بدستتان رسیده باشد ، واکنون بعرض عالی میرسانم که منظور بنده از فرستادن آن،اثبات این نکته بود که شهرداری اصفهان در جمع‌آوری لنك و حوله‌ازتمام‌ولایات جلوتر بوده ، وپیشقدمی شهرداری اصفهان در اینمورد موجب اقدام سایر شهرداری‌ها شده .

نویسندهٔ نامه که خدا انشاءاله چند روز آزگار سرگردانش کند که مرا سرگردان کرد ، می‌افزاید ، ما بااین سند معتبر چاپی که در دست داریم مفتخریم که برای اول‌بار اصفهانی‌ها بودند که از لنك وحولهٔ عمومی حمام هادست کشیدند و هر کدام برای خود یك لنك و حوله‌خریدند و بعدادیگران برآنان تاسی جستند ... به امیدروزی که همهٔ ایرانیها به تبعیت از اصفهانی هابرای خود لنك اختصاصی بخرند بله به‌امید روزی که هرایرانی یك‌لنك داشته باشد !

احساسات لنك دوستانهٔ این دوست عزیز برای مخلص سوغاتچی‌قابل‌احترام است و سوغاتچی امیدوار است هرچه زودتر نسل لنك‌های عمومی در حمام‌های مملکت وربیفتد . همانطور که ادارهٔ ریشه‌کنی مالاریا نسل مالاریا را برانداخت !

آقای سوغاتچی متصدی گرمابه سوغات ولایات

چون ممکن است بعضی از بیماریهای واگیر دیگری بوسیله لنگ وحوله های عمومی در حمامها از اشخاص بیمار ومبتلا به دیگران سرایت نماید و سلامت عمومی را بمخاطره اندازد لذا شایسته است بمنظور پیشگیری از اینگونه بیماریها وحفظ سلامت عموم ترتیبی دهند که از دادن لنگ و حوله های عمومی بمشتریان خود داری وبآنها تفهیم گردد از لنگ وحوله های خصوصی که همراه میاورند استفاده نمایند ضمنا بکارگران مربوطه آموزش دهند که در امر نظافت داخلی گرمابه دقت ومراقبت کامل‌نموده ودر برخورد با مشتریان ادب و نزاکت را رعایت نمایند بدیهی است بمامورین مربوطه دستور داده شد که از گلیه‌گرمابه ها بازدید ومتخلفین را تحت تعقیب قانونی قرار دهند .

شهردار ناحیه ٤ - فخری حکمی

تعیین آب بهاء یزد

مورد تصویب انجمن‌شهر قرار نگرفت!

پیشنهاد تعیین آب بهاء مصرفی مردم یزد در شصت وهفتمین‌جلسه انجمن شهر تصویب نشد .

گفته میشود : عدم تصویب تعیین آب بها به این علت بوده است که عده کثیری از مردم این شهر قادر به پرداخت آب‌بهانمی‌باشند .

خبرنگار ما در یزد گزارش‌می دهد : در این جلسه افزایش‌بودجه سال جاری شهرداری چون مورد اعتراض وزارت کشور و فرماندار کل یزد قرار گرفته بود برای تامین بودجه و پرداخت بدهی‌های شهردار پیشنهاد یك‌دوازدهم بودجه به عمل آمد و به تصویب رسید.

ر پایان جلسه انجمن شهر یزد برای تامین بودجه خرید چند عدد چراغ قرمز گردان و بلندگو برای شهربانی مذاکراتی به عمل آمدو اقدامات شهردار به اطلاع اعضاء انجمن رسید .

ازطرف اداره کشاورزی خرمشهر

یکمیلیون‌وپانصدهزار نخل سمپاشی شد

سمپاشی مزارع کشاورزی و نخلستانها در شهرهای آبادان ، خرمشهر وشادگان کماکان ادامه دارد وماموران مربوطه‌برای‌ریشه‌کن‌ساختن آفات مختلف شدیدا فعالیت میکنند .

روز گذشته آقای دکتر «بیت‌بدل»رئیس اداره کشاورزی خرمشهر بخبرنگار مادر این‌شهر گفت خوشبختانه با مراقبت کاملی که بعمل آمد از بروز هرآفتی در نخلستانها جلوگیری شده و فعلا هیچ خطری نخلها را در این مناطق تهدید نمیکند .

رئیس اداره کشاورزی خرمشهر افزود : تاکنون بیش از یك میلیون‌وپانصد هزار اصله نخل علیه آفات نباتی سمپاشی شده و فعالیت ماموران همچنان ادامه دارد .

تراکتوری واژگون شد

دراین حادثه مردی مجروح گردید

گزارش خبرنگار ما در کلاردشت حاکیست : غلام کرجی‌همراه بایك سرنشین دیگر بنام جعفرقلی اباذری هنگامیکه با تراکتوار از «حسن کیف» کلاردشت عازم مزرعه گندم بود دربین راه بعلت سرعت زیاد وناهمواری جاده تراکتورش واژگون شد و جعفرقلی از ناحیه پا بشدت مجروح گردید.

مجروح حادثه به بهداری چالوس انتقال یافت و غلام کرجی تحت تعقیب قرار گرفت .

رئیس جدید

سرخس : سرکار سروان‌مجیدی رئیس شهربانی فریمان که بسمت رئیس شهربانی سرخس منصوب شده است وارد این شهر گردید ومشغول بکار شد.

گزارش خبرنگار ما درسرخس حاکیست: سرکار سروان «نیری» که ریاست شهربانی سرخس را بعهده داشت بمشهد انتقال یافت.

ممیزی باغات مرکبات شهسوار

خبرنگار ما در شهسوار گزارش میدهد : یك هیات ممیزی مالیات کشاورزی بسرپرستی آقای مهندس تهرانچی زاده جهت‌ممیزی باغات مرکبات شهسوار وارد این شهر شد.

قرار است این هیات از کلیه باغات مرکبات این منطقه جهت تعیین میزان مالیات ممیزی بعمل آورد . درسال قبل بعلت سرمای شدید زمستان برنامه ممیزی مالیاتی انجام نگردید ولی در سال‌جاری بعلت مساعدت هوا و رضایتبخش بودن میزان محصول مرکبات این برنامه عملی میگردد .

ورود مامورین دارائی

مامورین اعزامی وزارت‌دارائی مرکب از آقایان: محمد قاضوی‌و جلیل‌دانا جهت ممیزی مالیات املاك کشاورزی وارد درگزشدند. مامورین مذکور با کمك سرکار ستواندوم بهمن فردوسی و سرکار ستواندوم مهندس‌جوادشاهمرادی سرپرستان سپاهیان ترویج و آبادانی درگز کارممیزی را آغاز کردند .

جلسه باشگاه «لاینز» شهسوار

جلسه ماهانه لاینز شهسوار با شرکت کلیه اعضای این باشگاه در ساختمان شیروخورشید سرخ شهسوار تشکیل شد. ابتدا آقای علی اکبر خلعتبری رئیس باشگاه گزارشی از برگزاری دهمین کنگره سالانه لاینز که در اردیبهشت ماه گذشته در شهرستان مشهد تشکیل یافته بود باطلاع حاضرین در جلسه رساند همچنین گزارش کارهای انجام شده باشگاه لاینز شهسوار را در ماه گذشته قرائت کرد .

خبرنگار ما در شهسوار گزارش میدهد: اعضای حاضر درجلسه این باشگاه آمادگی کامل خودراجهت عضویت‌در لژیون خدمتگزاران بشر اعلام داشتند.

بازدید از دکاکین

آقای صدر فرماندار جدیدفردوس باتفاق آقای صدرزاده شهرداراین منطقه ازمغازه‌های نانوائی ،قصابی وخواروبارفروشی فردوس‌دیدن کرد خبرنگار ما در فردوس‌مینویسد: در این بازدید آقایان فرماندارو شهردار فردوس در مورد لزوم رعایت امور بهداشتی به مغازه‌داران دستوراتی صادر کردند .

تودیع ومعارفه

بمناسبت انتقال آقای «بحرپیما» بخشدار وسرپرست شهرداری تایباد بمشهد مجلس تودیعی از طرف روسای ادارات دولتی در محل شهرداری این شهر تشکیل شد.

خبرنگار ما در تایباد مینویسد : در این مراسم ابتدا آقای مولوی پیرامون خدمات آقای بحرپیما در تایباد مطالبی گفت وآنگاه آقای معظمی بخشدار جدید تایباد به حاضرین معرفی شد و درپایان جوائز تهیه شده بعنوان یادبود به‌آقای بحرپیما تسلیم گردید.

لطفا
دنباله پاورقی‌رادرشماره آینده مطالعه فرمائید

انتخاب اعضای انجمن ده

چند روز پیش در اجتماعی که باشرکت گروه‌زیادی از کشاورزان وباغداران این شهرستان درمحل اسلامیه واقع در شش کیلومتری فردوس صورت گرفت‌نمایندگان انجمن ده مذکور انتخاب شدندتا نسبت به‌نگرانی‌باغداران اقداماتی بعمل آورند.

گزارش خبرنگار مادر فردوس حاکیست: در این جلسه پس از اخذ رای آقایان سخنور ، دانش نباتی ، حاجی پیشاهنك ، حاجی یاوری و حاج اسدالله طلائی به عنوان نمایندگان انجمن‌ده انتخاب شدند.

***

سرخس : درمانگاه بهداری سرخس فقط یك طبیب دارد با توجه به‌جمعیت بیش از سی‌هزار نفری این ناحیه‌و کثرت‌مراجعین بدرمانگاه، خوبست در این مورد اقدامی شود.

عایدات دو ماهه اردیبهشت و خرداد ماه بلدیه تهران

چهل سال قبل در همین روز

برطبق صورتی که در مجله بلدیه طهران انتشار یافته عایدات وصولی یك ماهه اردی‌بهشت بلدیه مبلغ چهل‌وشش هزار ونهصد و بیست و سه تومان و ۹قران و پانصد دینار میباشد در صورتی که عایدات‌وصولی خرداد ماه ۴۱۵۵۴ تومان است که در حدود پنج‌هزارتومان نسبت‌بماه قبل کمتر بوده است.

ارقام ریز عایدات‌یك ماهه‌اردیبهشت بشرح ذیل است:

عایدات قپان ۱۲۵۱۰۳ قران ـ عوارض مشروبات خارجی و ورق‌بازی ۱۶۹۷۹ قران ـ عوارض مشروبات داخلی ۴۵۰۴۱ قران ـ عوارض مشروبات توسط اداره رسومات ۹۴۶۰۹ قران ـ کافه‌ها ،رستورانها، هتل‌ها، گارازها ۱۴۶۰۸ قران . صدی پنج قمارخانه ۴۱۳۶۳ ـقیمت اراضی واگذاری۲۴۵۳۸ قران ـعواید حاصله از فروش اشیاء اسقاطی ملزوماتی ۵۱۰۴ قران ـ حق‌المعالجه مجانین خصوصی دارالمجانین ۶۳۵۵ قران ـ اعانات۵۰۱۷۰ قران ـعایدات دایره روشنائی ۱۸۳۲ قران ـباغات ومستغلات بلدی ۱۰۰۹۰ قران ـ فروش هیزم و سرشاخه ۱۰۸۳قران ـعوائد متفرقه از قبیل اجازه نصب تابلو، عایدات مجله ، جرائم و متخلفین وجواز حمل سنك۳۱۷۰۹ قران ـ عایدات فروش خاکه‌کاه و زباله سوخت ۵۵۵قران ـ اجازه حق صنفی دکاکین خبازی که حق‌صنفی آن متعلق به بلدیه است ۲۱۲۰ قران ـ جمع کل ۴۶۹،۲۳۹ قران (در ستون عواید پائین قران بحساب نیامده است).

بااین حساب عواید بلدیه طهران در سال بالغ بر پانصد هزار تومان میشود.

سفیر شوروی در مدرسه فلاحت کرج

حکیمی — سهیلی

مسیو پطروفسکی‌سفیر کبیرشوروی ومسیو دوبروسکی نماینده تجارتی شوروی بدعوت آقای حکیمی رئیس کل اداره فلاحت در مدرسه عالی فلاحت کرج حضور یافتند آقای میرزاعلی‌خان سهیلی معاون وزارت طرق و رئیس اداره جماهیر شوروی وزارت خارجه نیز حضور داشت.

پس از پذیرائی مدعوین برای ملاحظه محلی که تراکتور در آن قرارداده شده و محصلین کار میکردند راهنمائی شدند و در آنجا آقای سفیر کبیر شرحی راجع به استفاده از یکدستگاه تراکتور وسه دستگاه ماشین‌های فلاحتی که از طرف دولت اتحاد شوروی برسم‌هدیه بدولت‌ایران تقدیم گردیده و اینك مورد آزمایش قرار گرفته ایرادنمود وسپس آقای حکیمی از حسن نیت‌و احساسات وی‌ابراز شعف وخوشوقتی نمودند . سپس امتحانات ماشین‌ها و تراکتور شروع گردید و ساعت‌هفت‌و نیم بعد ازظهر مدعوین بشهر مراجعت کردند.

اخطار بلدیه طهران

۱ـ اشخاصی که بدون مراجعه‌باین موسسه و کسب اطلاع زمینی را خریداری کنند که مورد احتیاج‌معبر باشد در موقع افتتاح یا اصلاح معبر اگر ضرری متوجه آنها بشود (از حیث قیمت زمین یا ساختمان) مربوط باین موسسه نخواهد بود .

۲ـ برای هر نوع ساختمان جدید یااصلاحات ابنیه یا محصور کردن زمین در داخل یاخارج شهر باید تقاضای جواز شود و پس از صدور اجازه اقدام کنند.

۳ـ نظر باینکه اغلب قنوات وقفی‌یا اختصاصی شهر از سمت شمال‌داخل شهر میشود در موقع ساختمان باید رعایت نمایند چاههای مستراح را بفاصله وعمق معینی که از طرف سرویس ساختمان‌معین خواهد شد حفر نمایند که از چاه‌های‌مستراح ترشحات نفوذ نکند. بلدیه طهران .

فارغ‌التحصیلهای مدرسه‌طب

نتیجه امتحانات آخر سال تحصیلی ۱۳۰۹ و ۱۳۱۰ مدرسه عالی طب‌و دندانسازی و دواسازی و شعبه فیزیك وشیمی و طبیعیات اعلام گردید.

عده شرکت کنندگان در امتحانات مدرسه عالی طب ۳۳ نفر بود که دو نفر غایب وهفت نفر تجدیدی شدند، فارغ‌التحصیلان از اینقرارند :

آقایان دکتر ابوالقاسم نفیسی شاگرد اول وانترن مریضخانه‌دولتی. دکتر علی‌خان‌ادیب. دکتر محمدعلی خان برهان نوع‌پرست . دکتر عبدالحسین‌خان کافی انترن‌مریضخانه دولتی . دکتر عطاءالله‌خان طبیب‌زاده کردستانی. دکتر احمد میرزاهمایون پور انترن مریضخانه دولتی . دکتر منصورخان گل‌سرخی انترن‌مریضخانه وزیری . دکتر کریم‌خان زمانزاده انترن مریضخانه دولتی .دکتر سید محمدعلی‌خان احسانی . دکتر محمد خان طاهری یزدی . دکتر سیدمحمد خان‌صدری اصفهانی‌انترن مریضخانه دولتی. دکتر سید حسن‌خان‌ابطحی. دکتر ابراهیم‌خان زاهدی انترن مریضخانه دولتی . دکتر جعفرخان حریری تبریزی . دکتر مهدوی . دکتر محمدخان . دکتر سید مرتضی خان . دکتر سید جواد خان‌رستاقی . میرزا جوادخان فرنوش . دکتر امیری . دکتر ابوالحسن‌خان .دکتر محمدخان شهراد . دکتر سیف‌الله خان صارمی . دکتر محمدتقی‌خان قجه‌وند .

عزیمت بلندن

آقای سرربرت کلایو وزیر مختار دولت انگلیس در طهران از طرف دولت متبوعه خود بلندن احضار گردید و امروز عازم انگلستان شد.

دکتر حبیب‌رادیولوژیست

چون کنگره بین‌المللی رادیولوژی قریبا در پاریس تشکیل خواهدشد برای عضویت ومشارکت درمذاکرات وتصمیمات کنگره از ایران دعوت شده بود وآقای دکتر حبیب عدل رادیولوژیست بسمت نمایندگی‌تعیین ومعرفی گردید و قریبا عازم پاریس خواهد شد.

(نقل از اطلاعات ۲۰ تیرماه۱۳۱۰)

ر ـ میرزنجانی

انتقاد

آوازخوان نه آواز

بکار بستن اصل عدم تمرکز در زمان‌ما یکی‌ازشیوه های‌مترقی‌وپیشرفته‌دموکراسی بشمار می‌آید و در اغلب جوامع باوجود نظام های گوناگون حکومتی بنحوی‌از انحاء مورد توجه قرار می ـ گیرد .

بدون‌تردید و بر اساس تجارب عینی سهیم کردن هرچه‌بیشتر مقامات محلی و واحد های‌کوچکتر در اداره مستقیم امور خود محاسن فراوانی دارد که از هرلحاظ مفید و قابل ملاحظه بوده‌و در تحلیل آخر دارای‌مزایای خاصی است که نظام متمرکز علی‌الاصول فاقد آن میباشد. مثلا تدابیر وتصمیمات‌مقامات محلی باتوجه به ویژگی‌های آن اساسا موثر ، فوری ، دینامیك ومنطبق بانیاز های واقعی در حدود امکانات و مقدورات محلی خواهد بودو در نتیجه مشکلات هر واحد باسرعت و آگاهی بیشتر مرتفع خواهد شد. بدیهی است اتخاذ این اصل‌درزمینه مسائل مربوط به آموزش و پرورش که مستقیما با زیر بنای جامعه و استحکام آن ارتباط دارد مسئله درخور بررسی و تعمق استو قهرا باید باتوجه باهمیت آن در مقیاس وسیعی مورد اظهار نظر وتجزیه و تحلیل قرار گیرد .

مسئله مدیریت غیر متمرکز در آموزش و پرورش که‌این روز ها مورد بحث فراوان محافل ومجالس فرهنگی و همچنین مطبوعات است‌بدوا در کنفرانس مدیران کل و روسای ادارات کل آموزش‌و پرورش‌استانهاوفرمانداری‌های کل منعقده در مهر ماه ۱۳۴۷ مورد توجه قرارگرفت و از آن تاریخ‌ببعد این‌مسئله طی جلسات و کنفرانس هائی دنبال شدو اکنون باتصویب قانون شورای آموزش و پرورش منطقه‌ای و همچنین آئین نامه اجرائی ماده ۲ آن چنین بنظر می رسد که قانون مزبور از ابتدای سال تحصیلی آینده در مناطقی که آمادگی دارند (احتمالا ۵۲ منطقه) به‌مرحله اجرا درخواهد آمد . بهر حال مسئله قابل ذکر اینست که نفس قانون و آئین‌نامه‌تشکیل شورا های آموزش و پرورش منطقه‌ای که در کشور های دیگر از آن نتایج سودمندی بدست آمده برای تحقق بخشیدن به هدفهای مطلوب و مورد نظر به تنهائی کافی نیست و محققا باید نسبت به تجهیز عوامل انسانی‌واجرائی آن تدابیر دیگری نیز اتخاذ گردد . مثلا ترکیب اعضای شورای آموزش و پرورش منطقه‌ای که هر کدام‌نماینده واحد های گوناگونی هستند جالب است ولی آیا برای هماهنك ساختن نظریات و فعالیت های این گروه در زمینه مسائل آموزش‌وپرورش و بخصوص مسائل اداری و مالی محل مقدماتی فراهم‌شده است ؟ ـ امروزه در کارهای مربوط به زیر بنای جامعه هیچ عملی بدون طرح‌وبرنامه ریزی بمعنای دقیق و علمی کلمه قابل قبول نیست بدین معنی که در هر گامی که‌در جهت اینگونه مسائل برداشته میشود باید هدفی متناسب با اولویت هاو نیاز های‌واقعی اجتماع در آن ملحوظ‌باشد. حالا باید دید برای این که در سطح وظایف شورا های منطقه‌ای در زمینه موضوعاتی از قبیل امور مالی ، بودجه‌ـ بندی ، پیش‌بینی‌و برآورد احتیاجات و نحوه تامین‌آن، امور استخدامی و غیره چه الگوهائی که‌مناسب و قابل قبول باشد تهیه و پیشنهاد شده‌و آیا مقامات محلی‌برای اعمال اموری که به آن ها واگذار شده اصولا آمادگی کافی و لازم دارند؟

مسئله دیگری که دراین میان واقعا قابل اهمیت است و وزارت آموزش و پرورش باید به آن توجه فراوانی مبذول دارد مسئله انتخاب مسئولان آموزش و پرورش هر منطقه است که بر طبق آئین نامه عهده‌دار دبیری شورا نیز خواهند بود . بدون شك نقش مسئول آموزش و پرورش منطقه در وصول به هدفهای مورد نظر و ارشاد سیاست فرهنگی و اداری و ارائه طرحها و برنامه های مربوط دارای اهمیت فوق ـ العاده خواهد بودو بهمین لحاظ باید برای احراز این مشاغل که با اجرای قانون منطقه‌ای شدن آموزش و پرورش کیفیتی سوای گذشته خواهد داشت ضوابط‌ومعیار های معینی در نظر گرفته شود و اصولا افرادی به‌این سمت گمارده شوند که‌توانائی اجرای برنامه ها و طرح ها و استفاده‌ازاختیارات‌تفویضی را داشته باشند . خلاصه کلام در زمینه اهمیت‌استفاده از عوامل انسانی پیام فیلم آواز خوان نه آواز را به خاطر داشته باشیم که« این آواز خوان هنرمند است که به هر آوازو آهنگی ، شورو حرارت می بخشد نه خود آواز ...»

اطلاعات مردم

چرا تبدیل نشده‌ام

۳۱۱۰۸۰

سالهاست که در قسمت موتوری شهرداری (در دفتر) مشغول خدمت هستم و هنوزبه صورت کارمند غیررسمی‌انجام وظیفه میکنم در حالیکه عده زیادی طبق آئین‌نامه‌شهرداری تبدیل شده‌اندچراحکم تبدیل مرا صادر نمی‌کنند .

کیومرث دیوسالار

برق خیلی ضعیف است

۳۱۱۰۸۰

برق منطقه کوکاکولابقدری ضعیف است که اصلا قابل استفاده نیست ، از سازمان برق منطقه‌ای درخواست‌میشود بوضع برق ساکنین این محل توجه کنند ، زیرا هیچیك از دستگاههای برقی منازل قادر به کار کردن نیست .

علی اکبر عبدالهی

آب سیاه وشماره ۱۳

۳۱۱۰۸۰

از خیابان ۱۳ متری جی جنب سینما جی در تمام شبانه‌روز آب سیاه و متعفن عبور می‌کند ، اهالی فکر میکنند ، شاید نحوست عدد ۱۳ ، باعث عبور مدام این آب سیاه شده است ، لذا از شهرداری تقاضا میشودیا نام این خیابان را تبدیل به ۱+۱۲ کندو یا مسیر این آب سیاه را مسدود نماید.

ثقة‌الاسلامی

زباله‌ها را ازخیابان هشتم میریزند

۳۱۱۰۸۰

کرارا از طرف مقامات بهداری در روزنامه ها به ساکنین شهر تهران توصیه و سفارش شده‌است که برای حفظ بهداشت خود از ریختن زباله در ظرفهای بدون سرپوش خودداری و از هر طریق که امکان داشته باشد رعایت‌حفظ بهداشت خود را بنمایند متاسفانه شهرداری ها مخصوصا شهرداری ناحیه ۱۱ کوی کن کلیه‌زباله های خانه های دویست دستگاه و هفت خیابان کوی کیهان واقع‌در خیابان زیباشهر را صبح ها جمع آوری و درساعت ده صبح درصد متری خیابان هشتم که گویا جزو محدوده نیست رویهم میریزند ودر نتیجه ساکنین همجوار خیابان هشتم به علت وجود زباله ها شب روز از مزاحمت سك ها و مگس ها در امان نیستند . استدعا دارد در صورت امکان محض رضای‌خدا از ریختن زباله درصد متری‌خیابان هشتم خودداری‌و یك عده مردم و اطفال بی‌گناه را از این گرفتاری نجات دهند .

غلامرضا رشیدی

خرابی تلفن همگانی

۳۱۱۰۸۰

در منطقه کوی کن فقط یك تلفن عمومی نصب شده است که رفع احتیاج اهالی را می‌کند ، ولی این تلفن همیشه خراب‌است وهیچوقت نتوانسته مشکلی‌را حل‌کند، از شرکت تلفن تقاضامیشود با اعزام مامور از این تلفن همگانی رفع نقص کند .

کامران یاسری

مسائل روز از نظر نویسندگان اطلاعات

نقص سرویس

یکی از نقائص بعضی از صنایع ما عدم آمادگی کامل در کار سرویس و تعمیرات است .

این نقص بخصوص درمیان بعضی از کارخانه های تولید وسائل خانگی ، بچشم می‌ـ خورد . یکی از دوستان گله داشت که روز جمعه هفته‌قبل اجاق گاز منزلش دچارانفجار شده‌که خدا آنرا بخیرکرده و بحمداله آسیب مهمی‌بکسی نرسیده و خسارت بزرگی ببار نیاورده است . دوستم گفت اولین کاری که پس از این حادثه انجام دادم قطع لوله‌گاز بود و کنار گذاشتن اجاق‌گاز و شکر گزاری از خداوند.

موضوع را روز شنبه به‌قسمت سرویس کارخانه مربوطه‌اطلاع دادم . اما در حدود چهار پنج روز خبری نشد . برنامه‌روزانه کارم از تلفن به سرویس‌شروع میشد و هر روز خواهش و استدعایم را تکرار میکردم تا بالاخره دلشان برحم آمد و عصر روز چهار شنبه سرویس کار سراغ اجاق گاز آمد .

دوستم‌در حالیکه عصبی‌بنظر میرسید ادامه داد : این،واقعا تاسف‌آور نیست که بازدید از یك اجاق گاز پنج روز وقت بگیرد ؟ مگر من هزینه این بازدید و تعمیر احتمالی را نمیدهم ؟ مگر کارخانه در مقابل محصولات خود وظیفه‌و مسئولیتی بعهده ندارد و آیا پس از آنکه جنسی به مشتری فروخته شد باید برای همیشه خریدار را فراموش کرد؟

اظهارات دوستم همه را ناراحت کرد، یکی پرسیدکه راستی در این چند روز که اجاق گازنداشتی چکارکردی؟

دوستم آهی کشید و گفت: ایکاش این سئوال را مدیران کارخانه هم میکردند در این صورت شاید مسئله را جدی‌تر میگرفتندو زودتر سراغ‌مصنوع خراب شده خود را میگرفتند.

برای اینکه دوستم را آرام کرده باشم مهرسکوت را شکستم و گفتم ، دوست‌عزیز صنعت در کشور ما خیلی‌جوان و تازه‌کار است و کمو بیش نقص هائی دارد برای اینکه استقلال اقتصادی در کشور داشته باشیم ، باید صنعتی شویم و اجبارا نسل حاضرباید مشکلات صنعتی شدن را بدوش بگیرد تا شاید روزی فرزندان ما از مزایای یك صنعت قوی و بدون عیب برخوردار شود . این بحث را دنبال کردم تا آنکه حاضران سکوت کردندو من‌این‌سکوت را بحساب رضا گذاشتم .

اما اکنون که این گله‌را مطرح میکنم شاید قابل گذشت نباشد که این مهم را نادیده بگیریم و اقرار نکنیم که در کار سرویس تعدادی ازصنایع مانقص دیده میشود . برای رفع اشکال مدیران کارخانه‌ها نبایداز سرویس سود بخواهند. باید گروههای مجهزی راآماده کنند و برای تربیت سرویس کاران ازامکاناتی که درکشور وجود دارد استفاده کنند. مثلا مرکزآموزشی حرفه‌ای وزارت کار و اتاق بازرگانی وصنایع میتواند محل خوبی برای آموزش این افراد باشد .

نیاز به سرویس کار یقینا در شهرستانها و استانهای کشور زیادتر است و هیچ‌راهی نیست مگر آنکه اکیپ های مناسبی برای تعمیر مصنوعات وطنی آماده و تجهیز کنیم.

همایون فروزان

جدول کلمات متقاطع

شماره ۴۷۷۸

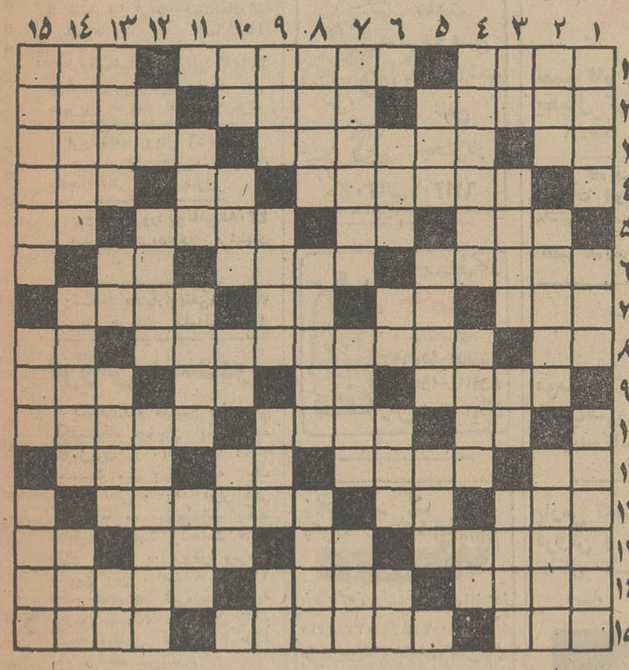

افقی :

۱ـ تا افسون نکند، چنین نخوانندش ! ـ کشوری در قاره‌سیاه‌ـ گاهی با جوش‌نشیند ۲ـ دوست بی ریب‌و ریا‌ـ ایمان واطمینان‌ـ پایتخت کره جنوبی ۳ـ از موجودات افسانه‌ای‌ـ نوعی‌پارچه لباسی‌باشد ـ بیگمان افلاس آورد ٤ـ در بین مرکبات استو تنبل‌هادوستش‌دارند!ـ کوئی نزدیك تهران‌ـ از حروف ندا ۵ـ مقام و مرتبه ـ از ورزشهای سبك ـ مال گدا ، پرشدنی نیست ! ـ آخرین بازمانده نازیها در آسارت ٦ ـ از فرشتگان آئین‌زرتشت ـ اینهم برای خود دنده‌یی دارد !ـ فلز گرانبها ۷ـ همصحبت برهمن ـ صدای کشیده شدن پا برزمین ـ واحدی در وزن ـ در موقع خرید ، زدنش رسمی شده! ۸ـ واحدی درسطح ـ زبان‌پرندگان است و منظومه‌یی معروف ازشیخ فریدالدین عطار ـ وقتی که بیاید تردید را نیز بدنبال آورد ! ۹ـ هرچیز چنین است نیکوست ـ ضمیریست ـ مساوی ـ نخ تابیده شده ۱۰ـ برای پیشرفت کشاورزی بستنش نیکوست ـ بی‌سر وصدا است ـ آبی که بیهوده رود ۱۱ـ طایفه‌یی در ایران ـ نیش را از ره کین نمیزند ! ـ حرف صریح‌ـ یکی‌ازافعال ۱۲ـ معشوقه رامین ـ حرف دلتنگی ـ در قدیم مقامی‌بود ودر دربار پادشاهان مورد اعتماد ۱۳ـ جائی برای‌اتومبیل ـ ناشنوا‌ـ مردمان بی‌خرد ـ گاهی مرغ‌یکی دارد ! ١٤ـ بخشنده‌تر و کریم‌تر‌ـ اگربرای‌آخرت اندوزندنیکوست‌ـ در آرایشگاه حتما هست ۱۵ـ رسوا کردن وپرده دریدن‌ـ حادثه است وپیشامد ـ ازگلهای بهاری.

عمودی :

۱ـ سیاستمدار ـ پیش و جلوـ در انتهای مری قرار گرفته ۲ـ خوردن ـ کارهای بد وفسادانگیزـ کیست که در طلبش بهرسوزند؟! ۳ـ آزاد مرد ـ سرباز نیروی دریائی ـ خالی در ورق ـ بیماری بچه‌ها ٤ـ گاهی نگاه چنین می شود وگاهی کاری را از روی ظرافت این چنین انجام میدهند!ـ از کسانیکه در دوره ساسانیان کیشی نو آورده بود ـ حرف ندا ۵ـ یکی از پساوندها ـ نفوذ و رسوخ کردن ـ سخن بیهوده و یاوه ٦ـ تند و تیز نیست ! ـ رودخانه بزرك ـ در دلش گهر پرورش دهد ! ـ ضمیر بی‌ادبانه ۷ـ علامتی که گاهی در بین کلمات می‌نشیند ـ دوام واستواری ـ محله و برزن ۸ـ دارویش را برای تقویت میخورند ـ اگرمربوط به‌رانندگی است بعناوین مختلف میگیرند !ـ راهنما و رهبر ۹ـ ضمیر اشاره ـ تقویت کننده برق در اتومبیل ـ بسراغ مرد قوی کمتر رود ! ـ علامت جمع ۱۰ـ از حروف نفی عرب ـ درخت بی‌خزان ـ پیمودن‌ـ از انواع غذای برنجی ۱۱ـ علاقه است وازگرفتنی‌ها ـ غلبه کردن ـ از امراض خانمان برانداز ۱۲ ـ نوعی چاشنی غذائی باشد ـ عدد آوازه‌خوان ـ نقاش‌معروف‌ایتالیائی که تابلو «مریم مقدس» از او جاودانه‌گشت۱۳ـ از بستنی‌هاست، در موقع تنگدستی ـ رودی در اروپا ـ جنگی است حتما دلاورـ تصدیق آلمانی ١٤ـ غذای شترـ نه مست است ونه خواب ـ ازپیر دیر باید به‌گوش هوش شنید ۱۵ـ از بنادر معروف که چندی پیش شورش در آن برپا شد ـ بدست آوردن ـ در کلیسا مسکن گزیده

حل جدول‌شماره۴۷۷۷

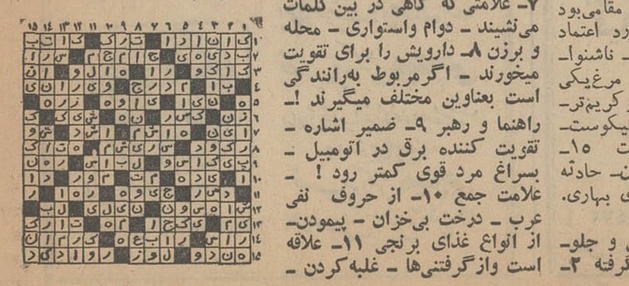

مالیات های غیر عادلانه قبلی برگشت داده میشود

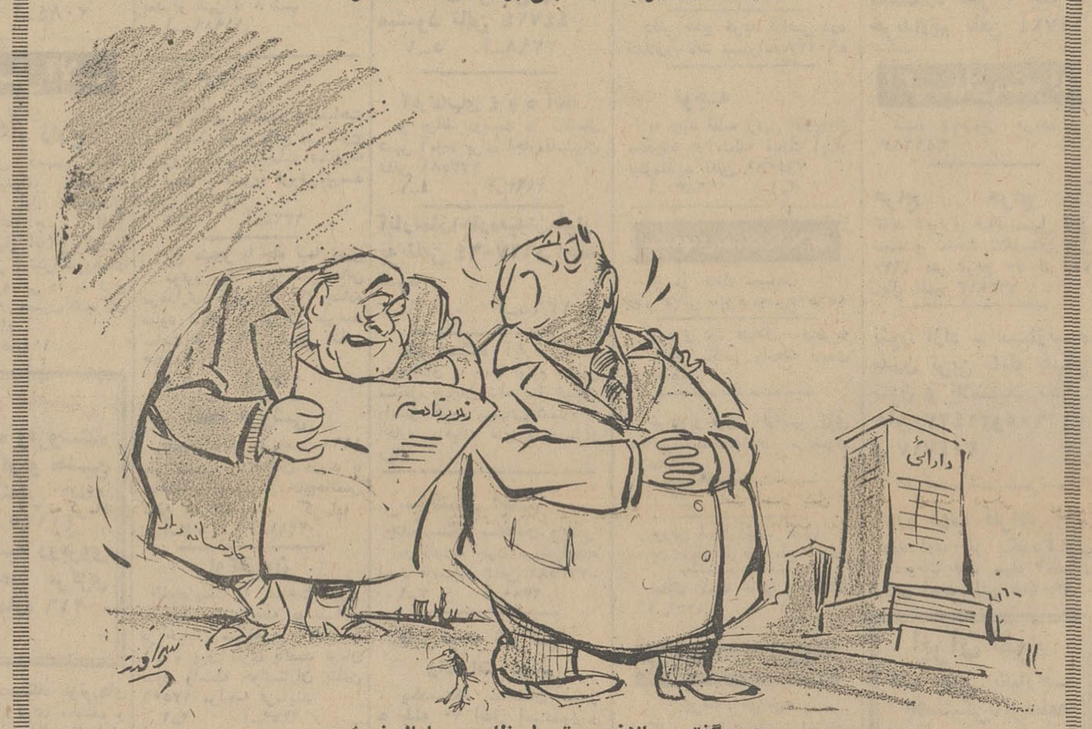

ـ دیدی گفتم ، بالاخره حق ما مظلومین پامال نمیشه

اطلاعات مردم

مسیرجاده را تغییر داده‌اند

از آنجائی که در هشت ماه از سال بواسطه نداشتن‌راه مناسب‌و پل ارتباط پانزده قریه از جاده سراب ـ اسب فروشان قطع‌میشود تائید احداث یك جاده مناسب از قریه سرانسر مورد موافقت‌سازمان بازرسی شاهنشاهی قرار گرفت و طی‌نامه شماره ٦٦٨٤ ر۱ر ۳ر۳۲۰ مورخ ۲۹ر۷ر۴۸ بسازمان آبادانی و مسکن تبریز دستور احداث‌این جاده صادر شد. ولی اکنون‌شنیده میشود که احداث این‌جاده‌ازاسب فروشان به تصویب رسیده است. حال آنکه حدود بیست هزار نفر اهالی این قراء مایلند که سازمان آبادانی و مسکن با توجه به‌بازدید مقامات فوق‌الذکر دستور دهند که این راه از طریق قریه سرانسر که ۱۵ آبادی را در اطراف خود دارد وچهل درصد هزینه آن کمتر می باشد ، احداث کنند و این تعداد اهالی را از ناراحتی‌نجات دهند.

محمد پور جبار ، کاظم‌افسری، دولت ترکی نژاد ، ابوالفضل‌رجبی

برنامه آموزشی ازتلویزیون ملی پخش‌شود

همانطور که مطلعید تلویزیون آموزشی‌از ساعت۸الی۱۳برنامه‌های بسیار جالب و آموزنده دارد که برای جوانان و همه بسیارارزشمند و مورد پسند است . واشکال‌مهمی که وجودداردایناست که‌فرستنده تلویزیون آموزشی طوری است که گرفتن این فرستنده روشن‌و کاملا قابل استفاده نیست و باتوجه باین که اکثرمدارس باشگاه‌تلویزیونی دارند و ایام تعطیلات تابستان‌دانش آموزان مایلند این برنامه که برایشان مفیدوآموزنده است‌تماشا کنند و از طرفی چون صبح ها تلویزیون ملی هردو کانال برنامه ندارد و بسیار بجاو شایسته‌خواهد بود اگربرنامه تلویزیون آموزشی صبح ها از تلویزیون ملی پخش گردد ویا یکی از کانال های تلویزیون ملی در اختیار تلویزیون آموزشی قرار گیرد تا صاحبان تلویزیون و علاقمندان به برنامه های تلویزیون آموزشی بتوانند بدون اشکال ازاین برنامه استفاده نمایند . دکتر فریدون اسدزاده

ازهمه‌سال ضعیف‌تر است

۳۱۱۰۸۰

در خیابان۲۵ آریامهر هر ساله سراسر تابستان برق بشدت ضعیف میشود ، ولی ضعف امسال برق در این منطقه بیش‌از سالهای گذشته است‌لطفاشرکت‌برق‌منطقه‌ای توجهی باین منطقه بنماید .

سرهنك کریمی

عوارض باغات

۳۱۱۰۸۰

انجمن شهر تهران بناپیشنهاد شهرداری پایتخت تصویب کرده است که باغات بیش از دو هزار و پانصد متر از پرداخت عوارض سطح شهر سالهای گذشته معاف شوند در حالیکه صاحبان این‌باغها میبایست در موقع معین عوارض خود را بشهرداری پرداخت میکردند و این کاررا نکرده‌اند ، ولی هستندعده‌ای که‌آنها وظائف قانونی خودرا بموقع انجام داده‌اند وعوارض سطح شهر را طبق مقررات پرداخته‌اند و اکنون‌باتصویب انجمن شهر این توهم پیش آمده است که شاید عدم پرداخت درهرموردی‌بخصوص در مورد شهرداری روزی‌لغو شود و بهمین دلیل خوش خواهند شد ، چه آنکه مصوبه‌انجمن‌شهر این نویدرا به آنان داده است .درهرصورت پیشنهاد میکنم ،حداقل به خاطر تشویق خوش حسابها هم شده ،مقرر شود صاحبان باغاتی که بیش از دو هزارو پانصد متر وسعت ملکشان است ،عوارضی که سالهای قبل بابت سطح شهر پرداخته‌اند ، بحساب عوارض نوسازی قبلی آنان گذارده شود ، شاید بدینوسیله هم تبعیض از بین رفته باشد وهم اینکه خوش حسابها تشویق شوند .

دکتر ج ـزندیه

۳۱۱۰۸۰

همه روزه ازساعت ٦ تا ۷ بعد ازظهر نظریات شمارا منعکس می کند

ممنونیم ولی ...

۳۱۱۰۸۰

از لطف شرکت واحد ممنونیم که امتداد خط۱۱۸ را تا انتهای سیلان ادامه دادند ، ولی اهالی تقاضا دارند بمنظور کمبوداتوبوس تعدادی مینی‌بوس نیز در مسیر مزبور تا خیابان‌مولوی بکار افتد تا رفاه اهالی از طرف اتوبوسرانی کامل گردد .

پزشکیار ـ ده‌پهلوان

بخاطر ۲۵۰ گرم تمشك

چند روز قبل هنگام بازگشت از شهرستان رشت به تهران دیدم عده‌ای‌درهرچندصد متر نزدیك پل سفیدرود ویا در پیچ .و خمهای خطرناك این مسیر ایستاده‌اند و مشغول خرید ، تمشك ،توت‌فرنگی ویا ماهی هائی هستند که بوسیله اشخاص مختلف به آنان عرضه‌می شود . در حالی که توقف اتومبیل ها در این مسیر بسیار خطرناك و باعث تصادف‌میشود و ازطرف‌دیگر این فروشندگان بیابانی توجه رانندگان را به خود جلب‌میکنند وباعث تصادف میشوند ، لذابایستی مامورین پلیس راه در این مناطق توقف و فروشندگی را ممنوع کند زیرا حیف است که به خاطر۲۵۰ گرم تمشك که اغلب باگذاشتن برك مودرزیر آن، آنرایك کیلوئی‌سرتیپ مهدی رحیمی غالب می کنند و یا به خاطرچند ماهی ریز قاچاق صید شده جان عده‌ای در خطر قرارگیرد .

ماندانا شکوهمند

اقدام شد

بازگشت بشرح‌مندرج درشماره ۱۲۲۲۲ ـ۳۱ر۳ر۴۹ آن روزنامه تحت عنوان «کبوترپرانی» اشعارمی دارد . برابر گزارش کلانتری مربوطه در این باره اقدام لازم به عمل آمده است .

رئیس شهربانی استان مرکز.

تقویم اطلاعات وساعات شرعی

در ستون اول و دوم زیرسرنوحه‌صفحه‌آخر چاپ شده است .

برنامه اول

برنامه امشب

۵ـ٤٥ اسلاید و موزیك
٦ـ۰۰ اعلام برنامه
٦ـ۰۲ خلاصه اخبار
٦ـ۰٦ کودکان (بازی بازی‌ـ زیر گنبد کبود . چکار کنم . کارتون)
۷ـ۰۰نوجوانان (مجله‌هفتگی)
۷ـ۳۰ فیلم دنیای یك‌زن
۸ـ۰۰ موسیقی‌ایرانی‌ازوزارت فرهنك و هنر با شرکت‌بیتاو گلچین
۸ـ۳۰ مشروح اخبار همراه با فیلمهای خبری
۹ـ۱۰ محله پیتون‌شماره٤١٥
۹ـ۳۵محله پیتون شماره٤١٦
۱۰ـ۰۰ ادبیات جهان
یادی از ارنست همینگوی
۱۰ـ۳۰ خانه مهر خانم

برنامه نیمروز یکشنبه

۱۲ـ۱۵ اسلاید و موزیك
۱۲ـ۳۰ اعلام برنامه
۱۲ـ۳۱ فیلم مستند
۱۲ـ٤٥ فیلم کاپیتان‌نایس
۱ـ۱۵ محله‌پیتون‌شماره ۱۳۳
۱ـ٤٥ اخبار نیمروز
۲ـ۰۰ موسیقی ایرانی
۲ـ۱۵ اختاپوس

برنامه دوم

برنامه امشب

٦ـ٤٥ اهنگهای روز همراه با اسلاید
۷ـ۰۰ اعلام برنامه
۷ـ۰۲ فیلم جاد
۸ـ۰۰ جنك هفته
۸ـ۳۰ مشروح اخبار همراه‌با فیلمهای خبری
۹ـ۰۰ موسیقی ایرانی
۹ـ۳۰ مسابقه برنده بجا
۱۰ـ۰۰فیلم روح کاپیتان گرك
۱۰ـ۳۰ آخرین اخبار
۱۰ـ۵۰ فیلم دکترهو «فرار ازخطر»

تلویزیون آمریکا

برنامه امشب

۵ـ۰۰ برنامه اندی گریفیت
۵ـ۳۰ داستان پیروزی
۵ـ۵۵ برنامه آینده‌تلویزیون
٦ـ۰۰ اخبار
٦ـ۳۰ برنامه مخصوص
۷ـ۰۰ جیم‌باوی
۷ـ۳۰ دشت سرسبز
۸ـ۰۰ خلاصه اخبار
۸ـ۰۵ قصر هالیوود
۹ـ۰۰ پری‌میسن
۹ـ۵۵ برنامه«تهران‌بیل‌بورد»
۱۰ـ۰۰ خلاصه اخبار
۱۰ـ۰۵ فیلم سینمائی

تلویزیون آموزشی

برنامه صبح یکشنبه

۸ـ۰۰ اهنگها و چشم‌اندازها
۸ـ۲۵ اعلام برنامه
۸ـ۳۰ انگلیسی دوره دوم
۸ـ۵۰ برنامه هنری
۹ـ۰۰ شیمی دوره دوم
۹ـ۲۵ زبان فرانسه
۹ـ٤٠ ریاضی سال چهارم
۱۰ـ۰۵ برنامه هنری
۱۰ـ۲۰ فیزیك سال چهارم
۱۰ـ٤٥ فیلم آموزشی
۱۱ـ۰۰ طبیعی دوره دوم
۱۱ـ۲۵ ریاضیات مدرن
۱۱ـ۵۰ برنامه هنری
۱۲ـ۰۰ فیلم داستانی

نیازمندیهای شما

اثاثیه

خرید

بازرگانی کیهان
خریدار نقدی همه رقم فرش کهنه ونو جهت صادرات روزولت میدان ۲۵ شهریور تلفن : ۷۶۳۷۷۶

فروشگاه فرش طوسی
فرشهای کهنه‌ونوسنگین قیمت شما را جهت صادرات از سایرین بهتر میخرد : تلفن ۷۵۹۰۲۹

نمایشگاه فرش گلشن ۶۳۱۴۲۱
همه نوع‌فرشهای کهنه‌خریداریم و همه رقم فرش نوموجود می باشد فرشهای کهنه‌یانو معاوضه میشود خیابان پهلوی بالای ایستگاه بیمه جنب بانك ملی یوسف‌آباد .

فروشگاه‌آستارا ـ ۶۶۴۰۲۱
خرید و فروش یخچال برقی و نفتی تلویزیون کولر ـ چراغ‌گاز ـ فرش‌و لوازم منزل بقیمت‌عادلانه
آ ـ ۲۱۸۳ ۱ ـ ۲۶

فروشگاه و نمایشگاه آسیا
یخچال ـ تلویزیون ـ اجاق گاز و فرش شما را عادلانه خریداریم شاه چهارراه پیروز تلفن ۶۱۲۸۳۲

فروشگاه‌شایان ۶۱۳۳۸۱
تلفنی خریدار هر نوع قالی فالیچه کهنه‌بوجهت صادرات یخچال‌تلویزیون اجاق گاز لباسشوئی .

فروشگاه خالقی
تلفنهای ۳۰۲۰۸۰و۳۵۲۰۹۰
فرش کهنه‌ونو یخچال‌تلویزیون لوازم منزل شما را خریداریم.

فرش محسن
فرشهای کهنه و نوشما نقدا خریداری و معاوضه میشود تلفن ۶۰۹۴۰
سی‌متری بین‌شاه‌وحشمت‌الدوله

فروشگاه ایران فرش
تلفن ۷۷۴۹۷۴
کلیه لوازم شمابهترمبلغ باشد بیشتر ازسایرین نقدخریداریم

فروشگاه صمد ۴۹۹۸۵
خریدار فرش کهنه و نو اشیاء قدیمی‌لوازم منزل

فروشگاه‌آریا تلفن ۴۹۳۹۳
بهترین خریدار یخچال نفتی و برقی ، فرش ، تلویزیون خیابان شاه
آ ـ ۱۴۸۳ ۱۰ ـ ۱۵

فرشهای گران قیمت‌نو و کهنه بقیمت بسیار عالی خریداریم تلفن ۲۳۴۸۲

فرش کندی ۹۶۰۴۳۷
خریدار فرشهای کهنه شما با عالیترین قیمت جهت‌صادرات
۱ ـ ۵۰ آ ـ ۱۵۴۱۶

فروشگاه‌آرمان تلفن ۶۹۶۲۴
چراغ‌گاز وهرنوع یخچال نفتی بهترین خریدار تلویزیون‌فرش

فروشگاه رویال ۶۸۰۱۶
خریدار قالی قالیچه‌تلویزیون یخچال نفتو لوازم منزل

فروش فروردین تلفن ۴۳۰۸۵
بهترین خریداری فرشهای کهنه و نو

فروشگاه بختیاری تلفن ۷۵۹۳۲۹
بهترین خریدار کلیه‌لوازم‌منزل

فروش دست‌دوم

یکدستگاه ماشین رختشوئی یکدستگاه یخچال یکدستگاه تلویزیون آر . سی . آ .مبله یکدست مبل پنج پارچه یك بخاری نفتی و یك کولر آبی که تماما مستعمل‌میباشد یکجا و بقیمت بیست و هشت هزار ریال مقطوع به فروش میرسد طالبین بین ساعت ۸ الی ۱۲ صبح جمعه ۲۵ تیرماه ۱۳۴۹ به آدرس بهجت‌آباد خیابان زاهد کوچه شفاهی کاشی ۳۴ طبقه دوم مراجعه نمایند .
آ ـ ۱۲۰۱۳ ۱ ـ ۲

بورس ماشین تحریرهای‌دست دوم فارسی و لاتین بقیمت مناسب دروازه دولت بنگاه فنی ناصر تلفن ۷۵۶۲۰۵

کرایه

کرایه هرنوع ماشین‌تحریر بنگاه فنی ناصر تلفن۷۵۶۲۰۵ دروازه‌دولت مقابل سعدی
آ ـ ۱۴۸۳

مبل‌ودکوراسیون

پرده نوری ارجمند ۴۴۷۲۷۰

پیراهن مبل : ۳۳۹۵۰۵
تعویض پارچه مبل: ۳۳۹۵۰۵
پرده‌دوزی شهرزاد ۳۳۹۵۰۵

شستشوی مبل وفرش

شستشوی مبل و فرش کلین سرویس مهر مبتکر وپیشرو نظافت مبل و فرش درجای خود با مواد آزمایش شده‌بادستگاه منحصربفرد تلفن ۹۵۲۵۴۶

دوراگلین سرویس امریکا
خشکشوئی مبلمان فرش وابسته به کارخانجات تاول ماستر ایران تلفن ۷۵۸۳۹۵ و ۷۵۸۳۹۶ و ۷۳۶۸۳

شستشوی مبل و فرش‌ادیب
مبل و فرش تشکیهای‌ماشین درجای‌خودتمیز مینماید۹۵۲۴۵۴

شستشوی مبل و فرش ساحل
نظافت مبلمان و پلیش‌بوسیله دستگاه برقی در جای خود ۹۵۶۵۶۵

شستشوی مبل و فرش‌اصیل
بامدرنترین وسیله ۳۱۰۳۷۵

کارخانه قالیشوئی داوید
فردوسی۱۳۱ تلفن ۳۱۲۵۴۲

درایکلین سرویس آناهیتا
فرش موکت ماشین درجا تلفن بزرگترین خشکشوئی‌مبلمان ۷۹۵۳۰۷

گاز

اساگاز
((پخش گاز))
۴۴۸۰۲ ـ ۴۶۷۶۶
۶۹۷۴۵
سرویس
۶۱۲۴۷۱

پخش گاز
شرکت بوناگاز از۷ونیم صبح تا ۸ شب‌تلفنهای: ۳۳۳۲۲۳ ـ ۳۳۲۳۸۹

شرکت پرسی گاز
برای سفارش گاز با سرویس از ۷ صبح الی ۸ شب بتلفنهای ۶۴۵۹۱ تا ۹۵ ، ۶۵۲۴۰ و ۴۷۲۱۲۷ و ۴۷۹۹۰ مراجعه شود.

ایران گاز
همه‌روزه‌از ساعت ۷ صبح الی۱۱شب تلفن بخش‌گاز ۶۱۱۳۰۱ الی ۳۰۷

سرویس پخش گاز
جنرال
متصلشهای: ۹۵۸۲۵۲-۹۵۷۶۹۳ ۹۵۹۱۶۴-۹۵۷۷۹۴
پخش گاز درتمام ایام‌هفته

پخش گاز شرکت بوتان
BUTANE
بوتان
از ۷/۵ صبح تا ۸ شب بتلفنهای ۹۵۳۵۱۵ ، ۹۵۳۵۵۱ و ۳۳۸۲۲۱ ، ۳۳۸۲۲۲ و ۳۳۴۹۴۰ آباد
قبول سفارشات مشتریان محترم خود در تهران میباشد

نصب آنتن

اهم‌الکترونیك‌سرویس
نصب آنتن تلویزیون
تصاویر صاف و روشن فقط با نصب آنتن‌های امپریال و تنظیم کانال آموزشی باسرویس سیار در تهران بویژه شمیرانات تلفن۶۲۴۸۱۷

نصب آنتن‌تلویزیون
فروشگاه دیاموند باآنتن‌های تمام کانال خارجی فاداشفاف‌ترین تصویر را در تهران و شمیرانات عرضه مینماید . تلفن ۳۵۱۱۲۰

آنتن‌حمید نصب‌ونعمیر
آنتن تلویزیون باکمترین قیمت فوری ۳۳۵۲۸۳
تنظیم کانال آموزشی و ۱۱ و تعمیر تلویزیون های بلیر BLAIRE آر.تی.آی R.T.I
۲ ـ ۱ آ ـ ۳۳۳۶

تعمیرات

تعمیر تلویزیون
تعمیر تلویزیون الکترون تلفن ۷۶۳۶۸۴

تعمیر تلویزیون‌های R.C.A شاوب لورنس ـ تلفنکن سیبرا فیلیپس و سایر مارکها ونصب کنورتور و آنتن تمام کانال با سرویس مجهز سیار بویژه شمیرانات

تلویزیون سرویس
R.T.I-R.C.A
تعمیر تلویزیونهای فیلیپس، سیبرا ، شاوب‌لورنس ، صبا، گروندیك ، زیمنس ، جنرال الکتریك‌وتعمیر کلیه‌تلویزیون های اروپائی و امریکائی با سرویس سیار در تمام ساعات هفته تلفن ۴۳۰۴۱

تلویزیون سرویس
خاورمیانه تلفن۳۳۳۳۱۷
تعمیرتلویزیونهای امریکائی و اروپائی R.T.A. دمونت ، ژنرال‌الکتریك R.C.A. فیلیپس بلاپونکت . سیرا .شاوب‌لورنس و غیره با سرویس سیار در هر نقطه تهران
آ ـ ۲۱۹۷ ۱ ـ ۱۰

سرویس‌تلویزیون‌گارانتی
تلفن ۶۲۸۳۷۱
سرویس سیار R.T.I-R.C.A شاوب لورنس مدیاتور سیبرا فیلیپس جنرال الکتریك ،آدا- آدمیرال و نصب کنورتور در تمام‌نقاط‌تهران بویژه‌شمیرانات
۳ ـ ۱ آ ـ ۱۵۰۰

تلویزیون سرویس
R.T.A-R.C.A
تعمیرانواع تلویزیون مجهز بسرویس سیار و تضمین کتبی ۳۱۳۲۷۸ و ۳۱۳۲۶۲

شرکت‌مهندسین‌تلویزیون
تعمیر هر نوع تلویزیون‌وتوبت لامپ تصویر تلفن ۶۱۱۲۳۴

شاوب لورنس
تلویزیون سرویس
تلفن ۹۶۱۸۸۰

یخچال
تعمیرگاه وازگن‌سرویس یخچال کولر ۷۶۰۷۹۳
۱ ـ ۱۵ آ ـ ۲۲۴۱

تعمیرگاه فنی کلمن‌سید حسین
تعمیرات انواع یخچال . کولر ماشین ولباسشوئی تلفن ۷۳۶۲۰

تعمیرگاه یخچال‌فریجیدر ۷۳۳۳۶

کولر
موسسه گاما ۷۹۳۸۹۷
نصب‌سرویس کولرفوری سازنده‌کانال هدایت‌هوا

پارس تکنیك ۷۵۰۸۰
فروش و نصب کولر کانال کشی ساختمان
۱ ـ ۸ آ ـ ۲۲۱۷

نصب کولر
و کانال کشی ساختمان ۷۶۵۲۶۴
۱ ـ ۱۵ آ ـ ۲۳۱۵

نصب کولر و کانال کشی رحمانی تلفن ۵۸۱۵۴۶
۱ ـ ۲۶ آ ـ ۱۸۴۸

شرکت‌نصب‌کولرفوری تلفن ۷۹۶۱۰۳ اولین سازنده کانال و دریچه تنظیم هوا .

سرویس کولر ۲۰۰ ریال
قطعات یدکی ۳۰درصد تخفیف کارهای انجام شده یك فصل گارانتی تلفن ۷۸۰۱۴۵

نصب وسرویس کانال کشی کولر سازمان فنی مهر تلفن۷۹۰۵۳۳

جنرال‌سرویس
نصب کولر ۷۹۳۰۵۷

فروش اتومبیل

فورد
مدل ۶۵
فورد موستانك سفید تمیز مدل ۶۵ تلفن ۸۵۱۶۰۱
۱ ـ ۲ آ ـ ۱۱۴۸۵

فورداستیشن
مدل ۵۹
اتومبیل فورد استیشن مدل ۵۹ به فروش میرسد لطفاجهت مشاهده اتومبیل که درخیابان شاهرضابیست متری دوم‌چهارراه مشتاق پارك شده است مراجعه و نظریات خود را به تلفن ۴۵۹۲۸ اطلاع دهید .

هوندا
مدل ۶۹
اتومبیل هوندا ۶۰۰ سفید رنك مدل ۶۹ دست‌اول خیلی تمیز بفروش میرسدتلفن ۷۶۱۶۸۷ از ساعت ۷ الی۱۴

خرید

زیان دست دوم‌خریداریم
تلفن۹۵۹۶۶۶و۹۵۰۰۹۰
پیکان‌دست‌دوم خریداریم ۵۸۸۲۹
۱ ـ ۲۶ آ ـ ۱۸۸۰

فروشگاههای اتومبیل

انواع جیپ ولندرور و وانت موجود ۴۷۰۷۵

بازار اتومبیل ۹۴۰
خرید و فروش تلفن ۳۰۱۳۲۷

اتومبیل‌ژیان‌بابهترین شرایط تحویل فوری تلفن ۲۷۹۴۳

نمایشگاه اتومبیل امیر
نماینده رسمی اتومبیل‌های ژیان (سیترون) ۱۳۴۹ بطورنقدو اقساط باشرایط سهل تحویل فوری انتهای شاه میدان نواب تلفنهای ۹۵۰۰۹۰ و ۹۵۹۶۶۶

برای اتومبیل شما

روکش صندلی
فرش وچهاردراتومبیل
کالی
نمایشگاه رحمتیان
فردوسی جنب کوچه برلن
تلفن : ۳۰۴۲۵۰

روکش صندلی اتومبیل
ایرانشهر
بانصب فنوری
میدان فردوسی ـ اول ایرانشهر
تلفن : ۶۱۲۳۵۲

SCHAUB-LORENZ
تلفنهای جدید تعیرگاه
تلویزیونهای
شاوب لورنس
۹۶۳۰۱۶ تا ۹۶۳۰۲۰

برای رزرو فیات ۸۵۰ کوپه
فیات ۱۲۴ سالون ۱۹۷۰
فیات ۸۵۰ اسپایدر
شرکت سهامی عباد
خیابان ملت‌شماره۱۱ تلفنهای۳۰۴۱۸۱ و ۳۰۴۴۷۲ وفروشگاه فانتوم‌خیابان‌عباس‌آباد تلفن ۷۶۱۰۷۴ مراجعه فرمائید .

کرایه

اتوبوس
اتومبیلهای تشریفاتی‌باراننده برای داخل‌وخارج‌تهران میدان فردوسی تلفن۴۴۶۰۵و ۶۱۱۲۷۰

کاج بار
بارکش شهروحومه
بیمه‌اثاثیه منزل تلفن
۴۱۱۱۱
۶۱۱۱۱۱

جرثقیل وتریلی جاسب
تلفن ۲۵۷۶۵ و ۲۷۸۱۸

ماك‌ترانسپورت
۹۵۹۴۴۹
جراثقالهای گردون تا ۶۰ تن
کل محمولات سنگین تا ۸۰ تن

جرثقیل وتریلی
محمدی
تلفن ۹۵۸۳۳۱و۹۵۹۳۳۱

جرثقیل شهریارهرمزدی
حفر چاه عمیق تعمیرات و نصب موتور پمپ خیابان قزوین مقابل لیلاند تلفن ۹۵۵۸۵۳
۱ ـ ۱۰ آ ـ ۲۰۸۴

ماشین‌آلات

کشاورزان عزیز
فروشگاه زارع
عامل فروش رسمی بنگاه توسعه ماشینهای کشاورزی میدان شوش اول خیابان سپهبد رزم‌آراء جنب گاراژ کدخدا اسمعیل افتتاح گردید لوازم یدکی تراکتورهای اونیورسال رومانی را به نرخ دولتی‌در اختیار مصرف کنندگان قرار خواهد داد
۱ ـ ۳ آ ـ ۱۱۴۸۵

جنرال ماشین
واردکننده وفروشنده انواع ابزار و ماشین های صنعتی تلفن ۶۴۹۶۵و ۴۱۱۲۵ خیابان سپه روبروی فروشگاه مرکزی ارتش شماره ۲۱۶
آ ـ ۲۳۱۹

تعداد چنددستگاه موتورهای مستعمل به مارکهای مختلف و مقدار زیادی آهن‌آلات از طرف کارخانه مقوا سازی کرج به فروش میرسد طالبین بکارخانه مقواسازی کرج‌خیابان‌مقواسازی روبروی پمپ بنزین مراجعه فرمایند .
۱ ـ ۳ آ ـ ۱۱۸۳۷

موتوکار سرویس
واقع در چهارراه گمرك شاهپور به فروش میرسد ۶۰۶۱۴

یکدستگاه موتور ژنراتور M.W.M ۳۱۰ اسب ۲۲۰ کیلوات کم کار کرده به‌فروش میرسد تلفن ۶۶۴۱۷
۱ ـ ۳ آ ـ ۱۱۴۵۷

املاك ومستغلات

فروش

اژانس شایسته ۳۰۵۳۴۹
مرکز عمده معاملات املاك در شهر و شمیرانات

فروشنده اراضی تهران‌پارس ونارمك امینی تلفن۷۹۰۰۹۰

لاله‌زار بنگاه کوشان ۳۳۹۷۸۴
با ۳۲ سال سابقه و حسن شهرت‌فروشنده املاك درهمه‌جا لطفا باتلفن‌دستورفروش‌بفرمائید
۶۰ ـ آ ـ ۲۱۵۴۰

خرید و فروش زمینهای جنت‌آباد ـ باغ‌فیض ـ پوئینك ـ کوهك ـ آژانس‌شایسته۳۰۵۳۴۹
۱ ـ ۷ آ ـ ۲۲۲۷

خانه فروشی
خانه‌ای نوساز دو راهی قلهك به مساحت ۱۹۱ متر۲۲۰ متر زیربنا دوطبقه دارای۶اطاق و هال با زیر زمین و گاراژ و حمام آب و برق و تلفن بدون واسطه مقطوع ۱۹۰هزار تومان بفروش میرسد تلفن ۸۵۲۲۲۳

کارگاهی بمساحت ۱۰۰۰
متر و ۵۰۰ متر زیربنا دارای آب و برق سه‌فاز کافی واقع‌در جاده آرامگاه به فروش میرسد خواستاران از ساعت‌ده صبح تا ۱۲ به تلفن ۵۲۳۷۶ مراجعه نمایند
آ ـ ۱۱۷۲۷ ۱ ـ ۷

پارکینك فروشی
پارکینك آماده در بهترین محل با آب و برق و تلفن به مساحت هزار متر فروشی دفتر حاج هاشمی تلفن ۴۲۶۸۲
۱ ـ ۳ آ ـ ۲۲۸۰

امتیاز شرکت درجه دو راه و یك ساختمان خریداریم‌لطفا با تلفن ۴۹۰۲۶ تماس بگیرند
۱ ـ ۳ آ ـ ۱۱۹۲۳

فتو استودیو کابا
بعلت ماموریت‌اداری بفروش میرسد بین میدان‌پاستور و چهارراه حشمت‌الدوله
۱ ـ ۳ آ ـ ۱۱۶۲۷

اجاره‌داده‌میشود

آپارتمان اجاره
یکدستگاه آپارتمان لوکس دارای پنج اطاق با کلیه لوازم مورد نیاز واقع درمیدان بلوار خیابان پهلوی کوچه خسروخاور برای سکونت‌اجاره داده میشود تلفن ۶۲۲۰۶۴
۱ ـ ۵ آ ـ ۲۲۹۰

آپارتمانهای سه اطاقه‌با هال مجهز به شوفاژ و تهویه و پارکینك برای دفتر تجارتی و مغازه برای فروشگاه درخیابان نادری نبش‌قوام‌السلطنه ساختمان فرقانی واگذار میشود تلفن ۴۴۷۲۴
۱ ـ ۵ آ ـ ۲۲۹۸

آپارتمانهای ۴ و ۵ اطاقه و حیاط دربست در شمال شهر آماده برای اجاره‌قاسمیان تلفن ۷۷۳۵۸۱
۱ ـ ۴ آ ـ ۲۲۹۳

آپارتمان‌اجاره‌میدان‌بلوار به تلفن ۶۲۷۰۶۴مراجعه شود .
۱ ـ ۶ آ ـ ۲۳۶۸

یك دستگاه آپارتمان‌شامل پنج اطاق با تمام لوازم تلفن مستقل خیابان شاهرضا خیابان رامسر کوچه بهبهانی شماره ۵ اجاره ماهیانه سیزده هزار ریال

باغچه فروشی
باغچه‌ای به مساحت ۱۱۲۰ متر مشجر بر خیابان دربند با ساختمان خوب دفتر حاج‌هاشمی تلفن ۴۲۶۸۲
۱ ـ ۳ آ ـ ۲۲۸۱

اوکازیون
باغچه‌ایست به مساحت‌یکهزار متر در بهترین‌نقطه یوسف‌آباد بر خیابان مستوفی و آبشار با آب و برق متری پانصد تومان بدون واسطه خواستاران بتلفن ۲۷۵۰۶ مراجعه فرمایند
۱ ـ ۲ آ ـ ۲۳۵۹

زمین فروشی
خریدوفروش زمین های سعادت آبادومکانیر تلفن ۳۳۹۰۶۷ و۳۳۶۸۸۵

قطعات ۴۰۰ و ۵۰۰ متری
در فرمانیه نصف نقد بقیه۴۰ ماهه با سود بانکی شهرزاد ۸۸۱۷۰۹
۱ ـ ۲۰ آ ـ ۲۳۴۳

کیلو متر ۱۴ قدیم‌کرج
زمینی بمساحت ۱۳۰هزارمتر با آب جاری از قرار متری ۵۰ ریال فروشی تلفن ۹۶۳۳۷۶

فروش واوکازیون
یك قطعه زمین بمساحت۵۰۰ متر مربع شمال جاده تهران‌نو ایستگاه مسجد تلفن ۷۹۰۰۹۰
۱ ـ ۶ آ ـ ۲۰۷۷

زمین فروشی جاده‌قدیم شمیران
ایستگاه عوارضی تلفن۴۶۱۹۸
۱ ـ ۵ آ ـ ۱۱۹۷۷

فروش وسرقفلی

یکباب مغازه
واقع‌در خیابان‌منوچهری چهار راه کنت با آب و برق سه‌فاز بعلت مسافرت بخارج بفروش می‌رسدبتلفن ۶۳۲۹۷۸ بعد از ظهرها ازساعت ۶ الی ۸ مراجعه فرمائید
۱ ـ ۵ آ ۲۳۴۴

مغازه ساندویچ فروشی
ساندویچ فروشی دودهنه دونبش درحوالی‌خیابان ایزنهاور بعلت مسافرت باوسایل وجواز یا بدون وسایل واگذار میشود تلفن ۹۵۵۷۷۱
۱ ـ ۴ آ ـ ۲۲۲۵

ژاله چهارراه آب‌سردار، کوچه آصف‌السلطنه کوچه جدید ـ الاحداث دست راست درب‌آخر خانه فروشی شخصی نو ساز مستغلاتی جنوبی سه‌طبقه‌مساحت ۲۲۰ متر زیربنا ۵۰۰ متر ده اطاق با سرویس کامل دکور عالی و آب و برق مقطوع ۲۷۰ هزار تومان تلفن۳۱۳۷۹۴
۱ ـ ۵ آ ـ ۲۲۳۹

عباس‌آباد
خانه جنوبی‌مستغلاتی‌بمساحت ۳۹۰ متر ۴ طبقه هر طبقه ۶ اطاق کولر شوفاژ قیمت ۶۵۰ هزار تومان تلفن ۷۶۱۷۴۷
۱ ـ ۵ آ ـ ۲۱۲۸

خانه ۳ اطاقه باقساط
یکساله ۴ و ۵ اطاقه ۳۳۴۳۵۶
۱ ـ ۲۰ آ ـ ۱۶۱۱

خانه‌ای به مساحت ۱۴۰ متر جنوبی سه طبقه دارای شش اطاق با تلفن خیابان امیریه خیابان البرز دست راست‌کوچه دوم درب روبرو یکصد وبیست هزار تومان
۱ ـ ۲ آ ـ ۱۱۹۶۷

خانه فروشی
آیزنهاور در مقابل پیسی‌کولا خانه‌نوساز شخصی ماشین‌رو بمساحت ۱۵۰ متر ۲ طبقه ۶ اطاق با زیرزمین آب ، برق ، حمام ، وان ، دئوترم‌آشپزخانه مدرن و سایر وسایل ۱۲۵ هزار تومان مقطوع فروشی موسسه ساختمانی تجارتی‌تلفن ۴۴۶۴۱
آ ـ ۲۳۵۸

یکدستگاه خانه دو طبقه ۱۱۰۰ متر ـ چهارصد مترزیر بنا ۱۲ اطاق با کلیه لوازم . تلفن . آب و برق در خیابان پهلوی ایستگاه محمودیه اول فرشته . تلفن ۸۹۱۶۵۶ از ساعت ۸ صبح تا ظهر و از ۳ بعد از ظهر تا ۸ شب
آ ـ ۱۱۹۸۹

باغ فروشی
باغی مشجر محصوری‌بمساحت ۲۲۱۸ متر مربع واقع در کرج روبروی ماهی‌سرابعلت مسافرت با قیمت مناسبی‌به فروش‌میرسد تلفن ۷۶۰۶۴۲
۱ ـ ۳ آ ـ ۲۳۲۴

باغ مشجر با چاه نیمه عمیق موتور برق ۱۵۰۰ متر سالن مرغداری کیلو متر ۳۰ جاده ساوه عادله به فروش میرسد ساعت ۸ تا ۱۲ صبح تلفن ۲۸۵۱۳
۱ ـ ۲ آ ـ ۲۲۵۴

باغچه فروشی
باغچه‌ای به مساحت ۱۱۲۰ متر مشجر بر خیابان دربند با ساختمان خوب دفتر حاج‌هاشمی تلفن ۴۲۶۸۲
۱ ـ ۳ آ ـ ۲۲۸۱

اوکازیون
باغچه‌ایست به مساحت‌یکهزار متر در بهترین‌نقطه یوسف‌آباد بر خیابان مستوفی و آبشار با آب و برق متری پانصد تومان بدون واسطه خواستاران بتلفن ۲۷۵۰۶ مراجعه فرمایند
۱ ـ ۲ آ ـ ۲۳۵۹

زمین فروشی
خریدوفروش زمین های سعادت آبادومکانیر تلفن ۳۳۹۰۶۷ و۳۳۶۸۸۵

قطعات ۴۰۰ و ۵۰۰ متری
در فرمانیه نصف نقد بقیه۴۰ ماهه با سود بانکی شهرزاد ۸۸۱۷۰۹
۱ ـ ۲۰ آ ـ ۲۳۴۳

کیلو متر ۱۴ قدیم‌کرج
زمینی بمساحت ۱۳۰هزارمتر با آب جاری از قرار متری ۵۰ ریال فروشی تلفن ۹۶۳۳۷۶

فروش واوکازیون
یك قطعه زمین بمساحت۵۰۰ متر مربع شمال جاده تهران‌نو ایستگاه مسجد تلفن ۷۹۰۰۹۰
۱ ـ ۶ آ ـ ۲۰۷۷

زمین فروشی جاده‌قدیم شمیران
ایستگاه عوارضی تلفن۴۶۱۹۸
۱ ـ ۵ آ ـ ۱۱۹۷۷

نیازمندیهای اجاره

سازمان نیازمندیهای خارجیان
خانه‌شمارا اجاره میدهد تلفن ۶۱۳۹۳۹

برای اجاره
جهت چند خانواده اروپائی به منازل مدرن‌در شمیرانات مورد لزوم است تلفن۶۱۲۹۶۴ و ۴۹۷۱۳

آژانس پرسپولیس
اجاره بخارجیها ـ ۶۲۲۵۲۰

ساختمانی که دارای‌در حدود ۳۰ اطاق ، محل پارکینك باندازه کافی حداقل سه‌رشته تلفن و در شمال شهر واقع باشد برای دفتر مهندس مشاور مورد لزوم است لطفا با صندوق پستی ۳۳۹۴ تهران مکاتبه فرمائید .
۱ ـ ۲ آ ـ ۱۲۰۱۱

خریداری میشود

نقد پارس اراضی سیصد متری داخل طرح عباس‌آباد خریدار است تلفن۷۶۱۵۵۸

اراضی نهران‌پارس‌خریداریم بازرگانی امینی تلفن۷۹۰۰۹۰

خرید زمین های‌مکانیرو کوی سعادت‌آباد۵۱۹۹۰

خرید زمین افسریه ۷۹۱۳۵۹

نقشه‌برداری

نقشه‌برداری اراضی‌و املاك وسیع، تقسیم و تهیه نقشه تفکیك گروه نقشه برداری مساح تلفن ۶۵۷۵۴

زمینهای زعفرانیه دره فشلاق، مکانیرو سعادت‌آباد عباس‌آباد ، فرحزاد را خریداریم‌بازرگانی جلالی خیابان‌پهلوی تلفن‌های۶۲۶۴۱۱ و ۶۲۴۱۹۳

اهواز
زمینهای کوی کارمندان دولت کیان پارس باغات شاه اهواز را خریداریم .
تلفن ۳۱۱۷۰۶
۱ ـ ۲ آ ـ ۲۳۲۸

خرید کوهك جنت‌آبادباغ‌ـ فیض عباس‌آباد سازمان برنامه ۶۶۲۰۳

مستغلات بدهی‌دار فورا خریداریم ۴۸۴۶۳
۱ ـ ۱۰ آ ـ ۲۱۱۲

اراضی یوسف‌آباد خریداریم دفتر زهره تلفن ۶۲۲۳۸۰
۱ ـ ۱۰ آ ـ ۲۱۳۷

اراضی نارمك و تهران‌پارس خریداریم املاك گلزار۷۹۹۴۵

دفتر خلج خرید اراضی دره فشلاق‌وباغات شمیرانات۸۹۰۱۷۷

توجه
به چند قطعه زمین خارج از محدوده در منطقه مبارك آباد نیازمندیم تلفن ۷۶۴۳۰۱
۱ ـ ۲ آ ـ ۲۲۸۳

بنگاههای معاملات املاك

بورس املاك سیبرا
دفتر براتی باغ فردوس۸۵۲۵۷۵

پهلوی دره فشلاق ، قبطریه کوی میکائیر ولنجك عابدی ۸۵۰۰۹۵

خرید و فروش اراضی کوی مکانیر سعادت‌آباد مرتضوی ۶۸۵۶۲

بازرگانی نراقی تلفن ۸۵۴۸۵

بورس شمال غرب کیشا جنت‌آباد کوهك باغ فیض

املاك کیشا خالقی ۹۵۷۷۳۱
آ ـ ۱۲۳۹ ۱ ـ ۱۲

برای ساختمان شما

پرده نرده
کاغذ دیواری نقاشی‌ساختمان جانقدا تلفن ۷۸۱۹۷۷

ساختمانهای ویلائی فوری نصب میشود هر کجا که زمین داشته باشید طبق نقشه‌ونمونه تلفن ۳۱۰۲۹۷و ۶۵۲۶۵
۱ ـ ۴ آ ـ ۲۳۳۶

اطلاعیه مهم
لوله بازکنی فاضل آب اولین سرویس مجانی تلفن ۵۲۵۵۰ ـ ۵۷۸۸۵

لوله بازکنی

رفع گرفتگی لوله ساختمان در ۲ دقیقه سازمان تراکم تلفن ۸۸۱۶۸۱

رفع گرفتگی هرنوع لوله ساختمانی باد دستگاه تراکم‌هوا ـ تلفن ۷۸۷۲۷

لوله بازکنی فاضل آب
بادستگاه تراکم هوا
۶۴۴۸۵ مسعود

لوله بازکنی فاضل آب
مقدم ۶۴۶۳۵

لوله بازکنی فاضل آب
بادستگاه تراکم هوا
سازمان فنی رفاه پیشرو لوله بازکنی در ایران
تلفنهای : ۷۶۲۲۸۶ ۷۵۶۴۰۸

جنرال ـ سرویس
لوله بازکنی فاضل آب
بادستگاه مجهز تراکم هوا
آبگرمکن ـ بخاری ـ کولر
تلفن ۷۹۳۰۵۷

قبوض

قبوض اصلاحات ارضی‌پیوسته خریدار باکپور ۲۲۷۲۹ و ۸۵۰۰۸۱

قبل از مراجعه بدیگران بدون‌هزینه‌ازقیمت‌واقعی قبض‌فرش‌خودمطلع‌شوید اردهالی اول بازارکفاش ها سرای مهدیه تلفن ـ ۲۳۴۸۲

معاملات پول

مورد نیاز
پول‌شرطی۱۸٪نیازمندیم ۴۸۴۶۳

پول بادرآمدتضمین‌شده مورد نیاز است ۲۷۹۴۳

پول موجود
پول هر۱ شاهی ۶۲۴۸۷۳

پول بیواسطه‌موجود ۲۲۷۲۹

پول شرطی باسودبانکی ۴۸۴۶۳

پول تومانی دو شاهی و نیم‌بدون‌معطلی۷۶۲۶۵۹

خانه پول فرح شمالی
مرکز معاملات پول تهران ۷۷۱۳۸۸

معاملات تلفن

یکشماره تلفن ۶ یا ۴ خریداریم تلفن ۴۴۷۲۴

آگهیهای متفرقه

سند لاوصولی خریداریم ۳۵۱۶۱۷

حراج حراج
کاغذ دیواری تمام استیل قابل شستشو ساخت انگلستان مدل ۱۹۷۰ متر مربع ۱۰ الی ۷۰ ریال تلفن ۷۷۳۹۱۳

نئون آزاد ـ سازنده مدرن ترین تابلو های نئون و پلاستیك تلفن‌ـ های۳۱۴۲۷۰و۳۱۲۱۰۵ و ۳۰۴۷۱۷

کوره ذوب فلزات
کوره ذوب فلز یکصدکیلوئی با سوخت نفت سیاه آماده فروش است تلفن ۷۹۰۵۰۵

ایران لئوم
کف پوش یکپارچه پلاستیکی تایل‌قطعه کاغذ دیواری
تلفن ۳۱۰۵۴۳

قابل توجه صاحبان بلدوزر
بیرون آوردن ریشه وصاف نمودن زمین یك قطعه باغ به مساحت ۶ هکتارکه تقریبا‌هزار عدد ریشه دارد واقع در ورامین کنترات داده میشود داوطلبان پیشنهاد خود را به آدرس زیر ارسال دارند .
آدرس : خیابان روزولت مقابل سینما دیاموند پارکینك مرجان تلفن ۷۶۳۹۴۵
آ ـ ۱۱۹۱۱

رنگ پاش برقی شامپیون سه ستاره
ساخت سویس

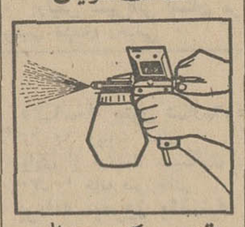

قوی ـ محکم ـ عالی
نماینده انحصاری :
شرکت سهامی تجارتی عربستان اروپا
خیابان بوذرجمهری سرای محمدی تلفن ۲۷۶۶۷

پخش
چای تلفنی
۲۴۹۳۱
استرلیزه شده
خلیل حمیدیا
به‌منظور رفاه مصرف کنندگان :
نرخ انواع چای به‌اطلاع عموم میرسد
چای سیلان‌و کلکته‌اعلا هر کیلو ۵۰۰ ریال
چای سیلان و کلکته ممتاز هر کیلو ۴۵۰ریال
چای پنکه مشکی هر کیلو ۴۰۰ریال
چای مخلوط اعلا هر کیلو ۲۸۰ریال
چای مخلوط ممتاز هر کیلو ۲۴۰ ریال
چای مخصوص پنکه‌مشکی هر کیلو ۲۰۰ ریال
(داخلی)
چای باروتی یك‌سازمان هر کیلو ۱۴۰ ریال
چای باروتی دوسازمان هر کیلو ۱۲۰ریال
چای قلم یك سازمان هر کیلو ۱۱۰ریال
چای قلم دو سازمان هر کیلو ۸۰ریال
چای داخله آزاد هر کیلو ۱۰۰ ریال
سفارش از یك کیلو به بالا پذیرفته‌ودر محل‌تحویل داده و در صورت عدم رضایت پس گرفته میشود به‌موسسات عام‌المنفعه تخفیف کلی داده میشود بوذرجمهری بازار نوروزخان سرای فاطمیه شماره ۱۴از شهرستان‌نماینده میپذیریم

سازمان دانش تایپ
تحریر کلیه رسالات پایان نامه‌های تحصیلی
پلی‌کپی ـ جزوات درسی (فارسی ـ لاتین)
فتوکپی صحافی ـ آموزش ماشین نویسی
شاهرضا مقابل درب بزرگ دانشگاه تهران
ساختمان کمش طبقه پنجم تلفن ۴۸۱۰۴ ۴۸۳۰۱

رستورانهای خانوادگی

حاتم
پهلوی تلفنهای۸۹۲۲۸۱ ۸۹۲۲۸۲ ـ ۸۹۲۲۸۳

چلوکباب خوشعرام افتتاح‌شد لاله‌زارنو جنب سینمامتروپل ۳۳۲۳۳۱

سالن چلوکبابی فرصت مطبوعترین غذاها را در اختیار مشتریان محترم قرار میدهد سلسبیل شمالی نبش فرصت تلفنهای ۹۵۶۵۳۷ و ۹۵۳۵۱۹

اطلاعات
صاحب‌امتیاز و مدیر مسئول
عباس مسعودی
خیابان خیام ایران چاپ
تلفنخانه اطلاعات
۳۱۱۰۷۱ تا ۳۱۱۰۸۹
شعبه آگهی‌ها ۳۱۱۲۱۳

داروخانه‌ها

داروخانه مهران
خیابان شیروخورشید چهار راه استخر تلفن ۹۵۴۰۰۷

B.K.D
بکد
در بازکن برقی
باتضمین
نقداً ۲۳۵ تومان
به اقساط ماهیانه بدون پیش قسط
۲۵۰ تومان
بوسیله تلفن سفارش دهید دستگاه در مدت ۴ ساعت نصب و تحویل میگردد
تلفنهای دفتر فروش : ۷۷۲۰۰۸ - ۶۲۸۷۷۴ - ۶۲۷۸۸۲
مرکز فروش ونصب : شرکت بکد الکتریك باسولیت مح

نیازمندیهای شما

استخدام

دکتر داروساز جهت شیراز و شهرستان مورد نیاز است تلفن ۳۳۶۴۵۰

مهندس راه و ساختمان فارغ‌التحصیل دانشگاه تهران و یا خارج با حداقل ۵ سال‌سابقه در امور مقاطعه کاری استخدام میشود.
تلفن ۳۱۲۴۸۵ ـ ۳۱۲۸۸۴

بدو نفرجوشکار کاربیت لوله نیازمندیم تلفن ۶۲۳۹۴۰ خیابان ایران‌ـ شهر شمالی خیابان کامیار شماره ۳۶ طبقه سوم

دفتر بیمه پارت
ده نفر خانم و آقا جهت فعالیت و همکاری در امور بیمه با درآمد مکفی استخدام می نماید خیابان نادرشاه نبش تخت‌طاوس ساختمان بانك‌ایران وخاورمیانه طبقه سوم
۱ـ۳ آ ـ۲۲۸۴

متخصص نصب کولر استخدام میشود ۷۹۳۸۹۷

داوطلبان محترم استخدام
شما برای استخدام تمام نصف و یا چند ساعت در روز باید کاری را بدانید که مورد احتیاج موسسات میباشد. بزرگترین و مدرن‌ترین آموزشگاه بازرگانی در ایران بمناسبت افتتاح خودو به منظور معرفی بعموم ۵۰ نفر خانم و آقای دیگر که امروز یا فردا مراجعه نمایند. یکدوره کامل دفترداری دوبل و حسابداری یا منشیگری را بدون دریافت شهریه مجانا در مدت یکماه تعلیم داده گواهینامه رسمی اعطا مینماید: برای بازدید از کلاسها و اطلاع از برنامه آنها و رزروجا فوراً به میدان‌فردوسی آموزشگاه بازرگانی اقتصاد تلفنهای ۶۶۰۸۷ و ۴۶۰۲۶ مراجعه نمایند.

۱۸ نفر دیپلمه
علاقمند به حسابداری پس‌از دیدن یکدوره کارآموزی یکماهه مشغول بکار خواهند شد تلفن ۳۳۵۰۴۰ آ ـ۲۲۹۹ ۱ـ۵

استخدام کارگر ساده

شرکت سهامی صنعتی کارخانجات گازرتعدادی کارگر ساده می‌پذیرد.
شرائط:
۱ـ دارا بودن دفترچه خاتمه خدمت یا برك معافی دائم
۲ـ حداکثر سن ۲۶ سال
داوطلبان جهت ثبت نام و کسب اطلاعات بیشتر می‌توانند با در دست داشتن مدارك زیر:
۱ـ ۶قطعه عکس ۶×۴
۲ـ دفترچه پایان خدمت یا برك معافی دائم
۳ـ عین شناسنامه
از بیستم تا سی‌ام تیر ماه صبحها از ساعت ۸ الی ۱۲ و بعد از ظهر از ۱۶ الی ۱۸ در محل کارخانجات صنعتی گازر واقع در کیلو متر ۱۴ جاده کرج جنب بستنی سازی کیم خیابان پارسفیلم مراجعه فرمایند.
۱ـ۲ آ ـ۱۱۹۴۹

استخدام میشود
یکنفر دوشیزه یا خانم که آشنائی کامل به زبان‌انگلیسی داشته و سابقه منشیگری‌داشته باشد برای تمام وقت استخدام میشود طالبین به شرکت قند لرستان سعدی شمالی دروازه دولت ساختمان فیات مراجعه نمایند م

دبیرستان باربد دو نفر خدمتگزار با سواد استخدام میکند هاشمی چهارراه کارون

بچند نفر فروشنده مرد
با گواهینامه رانندگی و معافی دائم و تضمین ملکی نیازمندیم بعد از ظهرها
تلفن ۳۳۳۵۰۹
۱ـ۴ آ ـ۲۲۸۶

پزشك و دندانپزشك
و پزشکیار مرد نیازمندیم تلفن ۴۱۰۵۲
۱ـ۳ آ ـ۲۲۷۹

افراد زیر استخدام میشوند
۱ـ یکنفر برق کار باحداقل معلومات سیکل‌فنی (رشته‌برق)
۲ـ یکنفردیپلمه فنی (رشته اتومکانیك)،
داوطلبان با در دست داشتن کلیه مدارك، برك انجام‌خدمت نظام وظیفه و یا معافیت دائم (غیر پزشکی) روز دوشنبه ۲۲ر۴ر۴۹ به شرکت سهامی کارتن ایران واقع در کیلومتر ۹ جاده قدیم کرج مراجعه نمایند
۱ـ۲ ۲۳۴۱ آ ـ

چند نفر کارگر بافنده در شهرستان قزوین مورد احتیاج است با تلفن‌های شماره ۵۱۴۴۱ و ۲۴۳۷۶ تماس بگیرید.
۱ـ۳ ۱۱۳۹۹ آ ـ

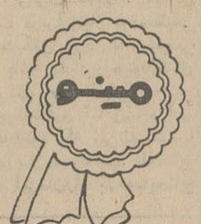

شرکت سهامی خوراك
وابسته بگروه صنعتی مینو
برای تکمیل کادر فروش خود به یکنفر مدیر فروش ویکنفر مدیر تعلیمات با شرایط ذیل احتیاج دارد.
۱ـ حداقل تحصیلات برای مدیر تعلیمات دیپلم و برای مدیر فروش لیسانس (لیسانسیه های بازرگانی و اقتصاد مقدم خواهند بود).
۲ـ دارا بودن برك خاتمه خدمت یا معافی‌دائم غیرپزشکی
۳ـ حداکثر سن ۳۰ سال
۴ـ خوش برخورد و علاقمند بکار فروش
کسانی که دارای تجربه در امر فروش باشند حق تقدم خواهند داشت به داوطلبانیکه استخدام میشوند حقوق مکفی پرداخت خواهد شد وازمزایای آئین نامه‌های بهداشت و بازنشستگی برخوردار خواهند گردید افراد واجد شرایط می توانند برای شغل مدیریت فروش در تاریخ دوشنبه ۲۲ر۴ر۴۹ و برای شغل‌مدیریت در تاریخ‌سه‌شنبه ۲۳ر۴ر۴۹ از ساعت۸ صبح‌الی۳ بعدازظهر به ساختمان مرکزی مینو کیلومتر ۱۴ جاده شمالی کرج مراجعه نمایند.
۱ـ۳ ۲۳۵۷۲ آ ـ

کاریاب
برای استخدام در موسسات، شرکت ها، کارخانجات‌وفروشگاهها بشرکت کاریاب مراجعه فرمائید.
کاخ جنوبی کوچه نوشیروان پلاك ۲۴ تلفن ۴۱۹۲۴

یك کارگر بافنده با تجربه برای تمام روز نیازمندیم به راهنمای شماره ۲۲۲ اطلاعات مراجعه شود
۱ـ۲ ۱۱۸۸۱ آ ـ

ماشین‌نویس
شرکت تولیدی به یك خانم ماشین‌نویس‌فارسی و لاتین که تجربه کافی داشته و انگلیسی خوب بداند احتیاج دارد تلفن ۹۷۳۰۰۲
۱ـ۲ ۲۴۰۳۶ آ ـ

تعدادی بازاریاب خانم‌و آقاباطاءن‌معتبرجهت‌ارائه یك محصول‌درمنزل،ورد تلفن ۵۲۵۵۰ نیاز است.
۱ـ۲ ۲۳۶۶ آ ـ

به تعدادی فروشنده زن‌ومرد نیازمندیم شاهرضا روبروی دانشگاه طبقه پنجم شماره ۱۱ موسسه الکو

تعدادی نقشه‌کش با حداقل
دو سال سابقه کار درساختمان های فلزی مورد نیاز است. خیابان آریامهر روبروی فرزقلعه پلاك ۹۸ طبقه چهارم بعد از ظهر ۵ تا ۸ مراجعه شود
۱ـ۲ ۲۳۲۷ آ ـ

دکتر داروساز
واجد شرائط فولتایم بمدت دو سال نیازمندیم. قزوین‌تلفن ۳۲۷۶
۱ـ۳ ۲۳۶۸۶ آ ـ

آموزشگاه رانندگی‌اتحاد
به چند نفرمربی باگواهینامه دو همگانی نیازمند است تلفن ۵۵۲۴۱
۱ـ۲ ۲۳۳۲ آ ـ

به چند دوشیزه یا بانو
تحصیل‌کرده برای افتتاح یك موسسه طبی‌و زیبائی نیازمندیم. داوطلبان روز شنبه و یکشنبه بعد از ظهر از ساعت ۷ تا ۸ و نیم به خیابان پاریس شماره ۱۷ الکتروفیزیوتراپی تهران مراجعه فرمایند

به بانوئی با تجربه کافی و سابقه کار در منشیگری که آشنائی کامل بزبان انگلیسی داشته باشد برای تمام روز با حقوق مکفی نیازمندیم. به راهنمای شماره ۲۲۱ اطلاعات مراجعه شود
۱ـ۲ ۱۱۸۷۹ آ ـ

استخدام ماشین‌نویس
یکنفر ماشین‌نویس ماهرکه بزبان انگلیسی وفارسی تسلط کامل داشته باشد و از عهده امور ماشین نویسی به زبان فارسی و انگلیسی بخوبی‌برآید استخدام میشود.
داوطلبان میتوانند روز های شنبه، دوشنبه و چهارشنبه‌از ساعت ۳ تا ۵ بعد از ظهر به ساختمان بانك کار طبقه ۱۴ خیابان حافظ مراجعه نمایند.
۱ـ۳ ۱۱۹۵۹ آ ـ

کارگر با تجربه
عده‌ای کارگر باسوادبشرح زیر مورد احتیاج است:
۱ـ کارگر آلومینیم کار دارای سابقه نصب ونماسازی.
۲ـ کارگر نصب‌آکوستیك.
واجدین شرایط با دردست داشتن شناسنامه‌به دفترشرکت دورال واقع در خیابان محمد رضاشاه (یوسف‌آباد) شماره ۶۸ مراجعه نمایند.

دوشیزه و بانوئی
جهت معرفی کالای پزشکی بصورت پورسانتاژ استخدام میشود صبحها تلفن۶۷۸۸۷
۱ـ۲ ۲۳۶۵ آ ـ

استخدام میشود
جمعیت نیکوکاران اسلامی آبادان احتیاج به یك پزشك برای کار تمام وقت در مرکز درمانی و بهداشتی خود دارد. داوطلبین با صندوق پستی۳۰۴ آبادان تماس حاصل نمایند.

چند نفر کارگر گلگیرساز واطاق‌ساز (نجار) نیازمندیم تلفن ۲۱۷۸۹

آگهی استخدام
سازمان‌آب و فاضلاب‌اصفهان برای کارآموزی و تکمیل کادر مورد نیاز خود در قسمت های مختلف تعدادی کارگر متناسب که تحصیلات آنان حداقل‌دوره اول متوسطه، و نیز پائین‌تر از دیپلم باشد از طریق مسابقه استخدام میکند مشروط به داشتن شرایط زیر:
۱ـ تابعیت دولت شاهنشاهی ایران.
۲ـ متدین بودن‌یکی ازادیان رسمی کشور.
۳ـ حداقل سن۱۸ وحداکثر ۲۵ سال.
۴ـ داشتن برك انجام خدمت زیر پرچم یا معافیت‌از خدمت.
داوطلبان میتوانند تا آخرین ساعت وقت اداری‌روز ۳۱تیرماه ۱۳۴۹ همه روزه به استثنای روزهای تعطیل‌با در دست‌داشتن مدارك زیر:
۱ـ فتوکپی آخرین مدرك تحصیلی.
۲ـ ۶ قطعه عکس ۴×۳
۳ـ قبض رسید مبلغ ۲۵۰ ریال که جهت هزینه انجام مسابقه به صندوق سازمان یا به حساب ۲۵۴۱۵ بانك ملی ایران ـ شعبه اصفهان پرداخته باشند.
بدفتر سازمان‌واقع درخیابان چهارباغ مراجعه نمایند.
روز ۱۳ مردادماه کارت شرکت در مسابقه به داوطلبین داده میشود و مسابقه در ساعت ۶ صبح روز ۱۴ مرداد انجام میگیرد.
سازمان آب‌وفاضلاب‌اصفهان
آ ـ۲۴۰۲۶

آگهی استخدام
کارخانه ایران گلف چند نفر تکنیسین برق که به تعمیرات ماشین‌آلات هم وارد باشند استخدام میکند واجدین شرائط به محل کارخانه جاده کرج کیلومتر ۱۴ چهل متری مژکان مراجعه نمایند.
تلفن ۶۵۷۸۹
۱ـ۵ ۱۱۸۹۷ آ ـ

منشی و ماشین‌نویس
دوزبانه فارسی و انگلیسی با تجربه‌استخدام. مینماید‌داوطلبان با صندوق پستی ۳۳۹۴ ـتهران مکاتبه نمایند.
۱ـ۲ ۱۲۰۱۵ آ ـ

استخدام کمك پرستار
بیمارستان شهرام احتیاج به تعدادی کمك پرستار دارد که هیچگونه سابقه کاردربیمارستان ها نداشته باشند حداقل تحصیلات دوم متوسطه سن۱۶ تا ۲۴ مراجعه از ساعت ۸ تا ۱۲ صبح نشانی بیمارستان شهرام خیابان‌آریامهر. میدان آریامهر
۱ـ۴ ۲۳۸۷۲ آ ـ

استخدام پرستار لیسانسیه
بیمارستان شهرام احتیاج‌به تعدادی پرستار لیسانسیه دارد کسانیکه بزبان انگلیسی آشنائی کامل داشته باشندحق تقدم‌دارند مراجعه‌ازساعت۸صبح تا ۱۲
نشانی: بیمارستان شهرام خیابان آریامهر میدان‌آریامهر
۱ـ۴ ۲۳۸۷۰ آ ـ

ماشین نویس‌انگلیسی
یکنفرماشین نویس‌انگلیسی (دوشیزه و یا مرد جوان) که زبان انگلیسی‌را فوق‌العاده‌خوب بداند و در موقع تایپ‌انگلیسی بهیچوجه اشتباه نکند برای مدیر خارجی یك شرکت بزرك مورد نیاز است
واجدین شرایط رونوشت مدارك و سابقه کار خود را ضمن یك قطعه عکس با تعیین میزان حقوق مورد نظر خود توسط صندوق پستی شماره ۱۵۰۸ تهران ارسال دارند.
۱ـ۳ ۲۳۶۰ آ ـ

یکنفر راننده‌با‌به‌دوم همگانی با داشتن اطلاعات فنی کامل و حداقل دارا بودن معلومات متوسطه (سیکل‌اول) نیازمندیم تلفن ۲۱۷۸۹
آ ـ ۲۳۵۷

بانوئی برای مدیریت خانواده دو نفری نیازمندیم ۴۹۹۴۲
آ ـ ۱۱۹۸۱

قابل توجه جویندگان کار کلاس رادیو تلویزیون
به ۳۰ نفر خانم و آقا که‌در ظرف ۲ روزآینده مراجعه کنند یکدوره کامل رادیو تلویزیون را تا اخذ گواهینامه فقط‌با مختصرشهریه مخصوص ترم تابستانی تعلیم میدهد شاهرضا نبش ایرانشهر نزدیك میدان‌فردوسی‌آموزشگاه فنی‌آفرین تلفن ۴۲۲۷۲

گمشده

دسته چك بانك ملی شعبه رامسر شماره حساب جاری۱۱۲ مربوط به اینجانب شفیع فلکی در تاریخ ۷ر۴ر۴۹ بسرقت‌رفته و محتوی ۹ برك چك‌بشماره‌های ۶۶۰۴۹۱ ـ ۶۶۰۴۹۳ ـ ۶۶۰۴۹۴ ـ ۶۶۰۴۹۵ ـ ۶۶۰۴۹۶ ـ ۶۶۴۹۷ ـ ۶۶۰۴۹۷ ـ ۶۶۰۴۹۸ ـ ۶۶۰۴۹۹ بوده که از درجه اعتبارساقط است.
رامسر ـشفیع فلکی

دسته‌چك بانك صادرات‌شعبه رامسر شماره حساب جاری۲۵۹ مربوط باینجانب شفیع فلکی‌در تاریخ ۷ر۴ر۴۹ بسرقت رفته و محتوی ۱۷ برك‌چك بشماره‌های ۵۴۳۴۵۹ ـ ۵۴۳۴۶۰ ـ ۵۴۳۴۶۱ ـ ۵۴۳۴۶۲ ـ ۵۴۳۴۶۳ ـ ۵۴۳۴۶۴ ـ ۵۴۳۴۶۵ ـ ۵۴۳۴۶۶ ـ ۵۴۳۴۶۷ ـ ۵۴۳۴۶۸ ـ ۵۶۳۴۶۹ ـ ۵۴۳۴۷۰ ـ ۵۴۳۴۷۱ ـ ۵۴۳۴۷۲ ـ ۵۴۳۴۷۳ ـ ۵۴۳۴۷۴ ـ ۵۴۳۴۷۵ بوده که از درجه اعتبار ساقط است.
رامسر ـشفیع فلکی

آموزشگاهها

کلاس درس
موسسه انگلیسی نژاد برای نرم تابستانی ثبت نام مینماید انگلیسی با روش مخصوص کنتراتی ماشین‌نویسی بااسلوب‌بین‌المللی شورت‌هند با متد جدید انگلستان وسیله رفت‌وآمد آماده است.
پهلوی مقابل کاخ مرمر تلفنهای ۴۲۰۸۶ ـ ۴۷۱۴۱

سازمان فرهنگی شه‌پرست‌و هوشمند
از دیپلمه‌های ریاضی.طبیعی و ادبی که داوطلب تدریس در مدارس ملی هستند دعوت می شود که در تابستان امسال تحت نظر راهنمایان تعلیماتی وزارت آموزش وپرورش روش تدریس دوره پنج ساله ابتدائی را فراگیرند پس از طی این دوره سازمان‌آموزشی شه‌پرست بتعداد لازم داوطلبان را باحقوق مکفی واستفاده ازبیمه‌استخدام میکند و بقیه جهت استخدام در موسسات آموزش ملی دیگر معرفی خواهند شد. چهارراه کمرك شاهپوردبیرستان‌دخترانه شهرپرست دفتر مدرسه صبح تا عصر آماده ثبت نام خواهد بود

تعلیم نقاشی
تالار هنر
زیر نظر
علی اشرف والی
بمنظور پیس برد و پرورش ارزنده استعدادهنری‌جوانان هنر آموز تا مراحل ممتاز وعالی،دررشته های هنر نقاشی هنرجو می پذیرد. نامنویسی از ۶ تا ۸ بعداز ظهر فرح‌شمالی نبش کوی اهر طبقه دوم شماره ۴ تلفن ۷۲۴۴۱

تعلیم رانندگی هنرستان فنی برستو
مرکز آموزش صحیح رانندگی ومکانیکی ترافیك مجهز به بهترین و مدرنترین وسیله آموزش تهران خیابان‌شاهپور جنب اداره گمرك تلفن ۲۳۹۱۶

تدریس خصوصی

دانش‌آموزان عقب افتاده ابتدائی را با تضمین‌میرسانیم تلفن ۶۱۲۶۱۸
۱ـ۳ ۱۲۰۹۹ آ ـ

ریاضیات فیزیك میکانیك
دوره دبیرستان توسط‌دانشجوی سال چهارم و دبیر دبیرستانها ۳۵۳۳۰۷
۱ـ۵ ۲۲۵۷ آ ـ

تدریس زبانهای انگلیسی‌فرانسه آلمانی ایتالیائی تلفن۳۱۱۴۴۳
۱ـ۲۶ ۲۲۴۰ آ ـ

کروه معلمین خصوصی ۶۲۰۶۹۹

ریاضیات، فیزیك، شیمی توسط دانشجویان ورزیده دانشکده فنی تلفن۶۴۲۷۳طبقه اول
۱ـ۳ ۱۱۸۴۳ آ ـ

ریاضی فیزیك مکانیك‌شیمی طبیعی تلفن ۷۰۱۰۱
۱ـ۴ ۲۲۵۵ آ ـ

تدریس خصوصی ریاضیات. زبان انگلیسی دوره اول ودوم توسط دانشجوی سال چهارم ریاضی تلفن ۴۰۱۷۵ ازساعت ۵ تا ۷
۱ـ۲ ۱۱۹۸۳ آ ـ

اخذ پذیرش از دانشگاهها و دبیرستانها
آمریکا و انگلیس ودروس خصوصی به تلفن آمریکائی ۶۲۸۵۳۱ ساعت ۸ تا ۱۰ و۵ تا ۸ متشرعی

پانسیون

پانسیون مجهز وستا مخصوص بانوان ودوشیزگان دانشجو
از روز شنبه ۲۰ تیرماه آماده پذیرائی است. ثبت‌نام‌صبحها از ساعت ۹ تا ۱۲ بعد ازظهرها ۱۶ تا۲۰
آدرس: امیرآباد نرسیده به بلوار. کوچه‌مرعشی شماره ۱۸ تلفن ۴۲۳۰۳
۱ـ۳ ۱۱۹۹۷ آ ـ

کلاس رسم فنی و نقشه کشی ماشین
کلاس نقشه کشی فنی (ماشین‌آلات) زیر نظر استاد مجرب فارغ‌التحصیل از آلمان از هفته آینده در کاخ دانش تشکیل میگردد. استفاده از این موقعیت‌رابه عموم‌علاقمندان توصیه مینماید.

اطلاعیه کلاس منشیگری
از کلیه کسانیکه‌در کلاس منشیگری کاخ‌دانش نامنویسی نموده‌اند ـ خواهشمند است‌روز چهارم مردادماه ساعت ۴ بعداز ظهر در شعبه فرانسه این‌انجمن حضور بهمرسانند.

کاخ دانش
خیابان نادری. پاساژ معتمد، خیابان فرانسه. کوچه‌مرجان
آ ـ۲۴۱۳۴

امتحانات ورودی
مدرسه‌عالی پارس
برای دوره لیسانس

مدرسه عالی پارس ازمیان دارندگان گواهی‌نامه کامل‌متوسطه در رشته های ریاضی، طبیعی و ادبی برای دوره لیسانس‌درسال تحصیلی ۵۰ـ۱۳۴۹ دانشجو میپذیرد.
داوطلبان میتوانند بر حسب نوع گواهی نامه سال ششم‌متوسطه در امتحان ورودی بخش های تحصیلی زیر ثبت‌نام کنند.
۱ـبخش علوم.
«شامل رشته های فیزیك، شیمی، ریاضی» دارندگان گواهی نامه ششم متوسطه ریاضی یاطبیعی.
۲ـ بخش زبان
«شامل رشته زبان خارجی انگلیسی» دارندگان گواهی‌نامه ششم متوسطه ریاضی، طبیعی، ادبی.
۳ـ بخش علوم تربیتی
«شامل رشته های روانشناسی، مشاوره و راهنمائی، آموزش و پرورش ابتدائی» دارندگان گواهی نامه ششم متوسطه ریاضی، طبیعی، وادبی.
مدارك لازم برای ثبت‌نام
۱ـ برك درخواست که‌بطور خوانا مطابق نمونه ذیل تنظیم شده‌باشد.
۲ـ عکس برقی دو درسه ۳×۲ داوطلب که در سال جاری گرفته باشد چهار قطعه در پشت عکسها باید نام و نام‌خانوادگی شماره شناسنامه و تاریخ تولد داوطلب نوشته شده باشد.
۳ـ رسیدبانکی ۵۰۰ ریال به حساب جاری‌شماره۱۴۹۹بانك ملی ایران ـ شعبه سید خندان بنام مدرسه عالی پارس بابت حق‌ثبت نام امتحانات ورودی «این مبلغ بهیچوجه مستردنخواهد شد».
توجه داوطلبان رابه نکات زیر جلب مینماید.
۱ـبر اساس تصویب هیات امنا شهریه سالانه در مدرسه عالی پارس از سال تحصیلی ۵۰ـ۴۹ برای دانشجویانی که به سال اول مدرسه عالی وارد میشوند بشرح‌زیر تعیین شده‌است:
الف‌ـ بخش علوم تربیتی ۳۶۰۰۰ ریال که یکهزار ریال‌آن بابت وجوه ورزشی است.
ب‌ـبخش زبانهای‌خارجی ۳۶۰۰۰ ریال که یکهزار ریال آن بابت وجوه ورزشی است.
ج ـ بخش علوم ۴۰۵۰۰ ریال که یك هزار ریال آن بابت وجوه ورزشی است.
و دو هزار ریال آن ودیعه آزمایشگاه است.
۲ـ چون در سالهای سوم‌و چهارم تحصیلی از وجود استادان انگلیسی زبان استفاده میشودبنابر این داوطلبانی که به زبان خارجی انگلیسی تسلط دارند میتوانند در امتحانات ورودی مدرسه عالی پارس شرکت جویند.
۳ـ وقت تدریس در مدرسه عالی پارس از ۸ صبح تا۸شب میباشد که دانشجویان ملزم به رعایت برنامه تنظیمی از طرف مدرسه عالی پارس میباشند.
۴ـ داوطلبان باید مطابق نمونه ذیل درخواست‌نامه تنظیم کرده و رسید بانکی و عکسهای خودرا به‌آن ضمیمه نمایند و با پست سفارشی دو قبضه به نشانی مدرسه عالی پارس خیابان شمیران بالاتر از سه راه ضرابخانه یاصندوق پستی شماره۳۴۴۱ ارسال دارند.
۵ـ درخواست و مدارك باید تاتاریخ‌پنجم شهریور ماه۱۳۴۹ به اداره پست داده شده باشد.
بدرخواست هائی که پس از تاریخ مذکور ارسال شود به هیچوجه ترتیب‌اثر داده نخواهدشد.
۶ـدرخواست‌نامه هائی که ناقص باشد یافیش رسیدبانکی و چهار قطعه عکس ۳×۲ به آن ضمیمه نباشد بی ارزش است.
۷ـ ارسال مدارك تحصیلی دوره دبیرستان بهیچوجه همراه درخواست ثبت‌نام ضرورت ندارد.
۸ـ امتحانات ورودی کتبی است و برای رشته علوم تربیتی‌از قبولشدگان مصاحبه نیز بعمل خواهدآمد.
در صورت لزوم باقبولشدگان بخش علوم و زبان خارجی «انگلیسی» نیز مصاحبه خواهدشد. در هر حال قبولی قطعی در مدرسه عالی پارس منوط به موفقیت در امتحانات کتبی ومصاحبه خواهدبود.
۹ـ کارت شرکت در امتحان ورودی روزهای شنبه ۱۴شهریور و یکشنبه ۱۵شهریور و دوشنبه ۱۶شهریور ماه ۱۳۴۹در محل ساختمان شماره ۲ توزیع‌خواهد شد. «کارت فقط به شخص داوطلب تحویل میگردد.»
۱۰ـ امتحان ورودی از روز بیستم شهریور ماه ۱۳۴۹ بشرح زیر در محل‌ساختمان های مدرسه عالی پارس برگزار خواهد شد.
الف‌ـ جمعه بیستم شهریور ماه ۱۳۴۹ ساعت ۸ صبح علوم تربیتی.
ب‌ـ جمعه بیستم شهریور ماه ۱۳۴۹ ساعت ۲ر۵ بعد از ظهر زبان.
ج‌ـ شنبه بیست و یکم شهریور ماه ۱۳۴۹ ساعت هشت صبح علوم.
۱۱ـ موادامتحانی برای هریك از رشته های مدرسه عالی پارس بشرح زیراست.

رشته علوم
زبان فارسی، زبان خارجی انگلیسی، اطلاعات عمومی، فیزیك شیمی، ریاضی.

رشته زبانهای خارجی
زبان فارسی، زبان خارجی انگلیسی، اطلاعات عمومی.

رشته تربیتی
زبان فارسی، زبان خارجی انگلیسی، اطلاعات عمومی، اطلاعات تربیتی و روانشناسی.

مدرسه عالی پارس

مدرسه عالی پارس
درخواست‌شرکت‌در امتحان ورودی سال تحصیلی ۱۳۵۰ـ۱۳۴۹ برای‌دوره‌لیسانس اینجانب با مشخصات زیر:
نام‌خانوادگی نام فرزند
شماره شناسنامه صادره از
متولد سال فارغ‌التحصیل دوره متوسطه
رشته درسال‌تحصیلی از دبیرستان
که به زبان
آشنائی دارم داوطلبم در امتحان ورودی بخش
مدرسه عالی پارس شرکت کنم‌ومدارك‌خودرا بشرح‌زیر بضمیمه ارسال میدارم.
۱ـ قبض رسید بانك ملی ایران ـ شعبه سید خندان به مبلغ پانصد ریال که به حساب‌جاری شماره ۱۴۹۹ پرداخته‌ام.
۲ـ چهار قطعه عکس (۳×۲) برقی که‌درسال‌جاری گرفته شده و مشخصات خود را پشت آن‌نوشته‌ام.
۳ـ نشانی کامل وشماره تلفن .....
امضای داوطلب

در شماره‌های ۱۳۲۳۶ و۱۳۲۳۷ تاریخ گرفتن اطلاعات لازم و مشخصات فنی از ۱۷ تیر ماه ۴۹ میباشد ، اشتباها ۱۷ مرداد ماه ۴۹ درج شده بدینوسیله تصحیح میشود.
۳ـ۳ ۲۳۲۲۲ آ ـ

مجتبی علائی
مجتبی علائی فرزند محمد ۵ ساله اهل و ساکن خوانسارهنگام مسافرت در محلات مفقود شده است. رنك پیراهن وی زرد و مویش نیز زرداست.از جویندگان تمنی میشود مراتب رابه‌خوانسار ـشرکت تولید فرش اطلاع‌دهند وخانواده‌ای را از نگرانی نجات بخشند.

سازمان توریستی آپادانا یك نفرسکرتر که‌بزبان‌انگلیسی‌و تایپ لاتین تسلط کامل و اشنائی وسابقه کافی درامور توریستی داشته باشدباحقوق مکفی استخدام مینماید.
آدرس: خیابان شمیران چهارراه حقوقی اول ایرج سازمان توریستی آپادانا

برنامه سینماها

❊ چینی چینی بنت‌بك ـ رنگی ـ ۷۰ میلیمتری ـ دیك‌وان‌دایك شهر فرنك (۶۲۷۶۲۸) ۱۱ـ ۳ر۳۰ـ ۶ر۳۰ـ ۹ر۴۵
❊ رومئوزولیت ـ رنگی ـ اولیویاهوسی ـ لئوناردواینینك امپایر (۶۲۳۹۴۲) ۱۱ر۱۵ـ ۳ـ ۵ر۱۵ـ ۷ر۳۰ـ ۹ر۴۵
❊ پارتی ـ رنگی ـ پیترسلرز ـ کلودین‌لوئره دیاموند (۶۲۸۴۰۰) ۱۱ر۱۵ـ ۳ر۳۰ـ ۵ر۳۰ـ ۷ر۳۰ـ ۹ر۴۵
❊ ۳۹۵۵ سال نعداز میلاد مسیح ـ رنگی ـ جیمز فرانسیکاس نیاگارا (۶۵۳۰۷) ۱۱ـ ۳ـ ۵ـ ۷ـ ۹
ادئون (۳۳۸۱۱۸) ۱۰ر۳۰ـ ۲ـ ۴ـ ۶ـ ۸ـ ۱۰
رادیوسیتی (۴۳۳۲۰) ۱۱ر۳۰ـ ۳ر۳۰ـ ۵ر۳۰ـ ۷ر۳۰ـ ۹ر۳۰
سیلورسیتی (۸۱۲۰۵) ۱۰ر۳۰ـ ۲ر۳۰ـ ۴ر۳۰ـ ۶ر۳۰ـ ۸ر۳۰
❊ اولیور ـ رنگی ـ سینماسکوپ ـ مارك‌لستر ب.ب (۶۹۶۴۱) ۱۰ر۳۰ـ ۳ر۳۰ـ ۵ـ ۷ر۳۰ـ ۱۰
❊ مردان بی‌نشان ـ سینماسکوپ ـ رنگی ـ جرج‌هیلتون سانترال (۴۸۶۸۶) ۱۱ـ ۳ـ ۵ـ ۷ـ ۹ر۱۵
ایفل (۳۱۱۴۷۷) ۱۰ـ ۱۲ـ ۲ـ ۴ـ ۶ـ ۸ـ ۱۰
رویال (۴۹۷۸۵) ۱۱ـ ۳ـ ۵ـ ۷ـ ۹
پولیدور (۶۴۵۸۵) ۱۱ر۳۰ـ ۳ر۳۰ـ ۵ر۳۰ـ ۷ر۳۰ـ ۹ر۳۰
متروپل (۳۳۹۴۱۰) ۱۰ر۳۰ـ ۲ر۳۰ـ ۴ر۳۰ـ ۶ر۳۰ـ ۸ر۳۰
الهه‌بلورین ـ سینماسکوپ ـ رنگی ـ آنیتااکبرك سیبیلا (۳۳۶۴۲۴) ۳۰ ۱۰ر۳۰ـ۲ر۳۰ـ ۴ر۳۰ـ ۶ر۳۰ـ۸ر۳۰
❊ مردی که از باران آمد ـ رنگی ـ چارلز برونسون ریولی (۷۵۷۷۷۷) ۱۱ـ ۳ر۳۰ـ ۵ر۳۰ـ ۷ر۳۰ـ ۹ر۴۵
❊ خلوتگاه تابستانی ـ رنگی ـ الیزابت تیلور ـ ریچاردبرتن پارامونت (۴۳۸۲۱) ۱۱ـ ۳ـ ۵ر۱۵ـ ۷ر۳۰ـ ۹ر۴۵
❊ گل آتشین ـ رنگی ـ سینماسکوپ ـمیری‌دارك ـ آنوك‌فرژاك کریستال (۳۳۷۶۷۵)۱۰ر۳۰ـ ۲ر۳۰ـ ۴ر۳۰ـ ۶ر۴۵ـ ۹ درایوین‌ونك (۶۲۲۵۵۷) ۷ر۴۵ـ ۱۰
❊ مبارزات موش و گربه ـ رنگی ـ محصول والت‌دیسنی سینه‌موند (۴۸۳۲۲) ۱۱ـ ۳ـ ۵ـ ۷ـ ۹
❊ عجایب هفتگانه ـ رنگی ـ استریوفونیك ـ بطریقه سینه‌راما آتلانتیك (۶۲۷۱۷۱) ۱۱ـ ۳ر۳۰ـ ۶ر۳۰ـ ۹ر۳۰
❊ ناپلئون دوم ـ رنگی ـ ژان‌ماره ـ دانیل گوبر کاپری (۴۸۴۰۱) ۱۱ـ ۳ـ ۵ـ ۷ـ ۹
❊ لبخند شیاطین ـ رنگی ـ روسی‌استوارت ـ اریکابلانك گلدن‌سیتی (۶۱۳۲۶۹) ۱۱ـ ۳ر۳۰ـ ۵ر۳۰ـ ۷ر۳۰ـ۹ر۳۰
❊ مکتب عشق ـ رنگی ـ ربرت‌حسین ـ ناتالی ولون کسری (۷۵۶۹۳۹) ۱۰ـ ۲ـ ۴ـ ۶ـ ۸ـ ۱۰
❊ قیصر ـ بهروز وثوقی ـ پوری بنائی ـ ناصر ملك‌مطیعی مولن‌روژ (۷۲۹۲۹) ۱۱ر۱۵ـ ۳ر۳۰ـ ۵ر۳۰ـ ۷ر۳۰ـ ۹ر۳۰ مهتاب (۴۷۷۷۷) ۱۱ـ ۳ـ ۵ـ ۷ـ ۹
دیانا (۴۷۳۶۵) ۱۱ر۳۰ـ ۳ر۳۰ـ ۵ر۳۰ـ ۷ر۳۰ـ ۹ر۳۰
رکس (۳۳۵۲۹۳) ۱۰ر۳۰ـ ۲ر۳۰ـ ۴ر۳۰ـ ۶ر۳۰ـ ۸ر۳۰
شهوند (۳۵۴۰۴۰) ۱۰ر۳۰ـ ۱۲ر۳۰ـ ۲ر۳۰ـ ۴ر۳۰ـ ۶ر۳۰ـ ۸ر۳۰
نپتون (۷۶۰۱۳۶) ۱۱ـ ۱ـ ۳ـ ۵ـ ۷ـ ۹
لیدو (۹۵۱۲۸۲) ۹ـ ۱۱ـ ۱ـ ۳ـ ۵ـ ۷ـ ۹ر۱۵
رنگین کمان (۷۵۶۲۶۰) ۱۰ـ ۱۲ـ ۲ـ ۴ـ ۶ـ ۸
ژاله (۳۰۴۱۲۰) ۹ـ ۱۱ـ ۱ـ ۳ـ ۵ـ ۷ـ ۹
همای (۳۱۱۶۶۹) ۱۰ر۳۰ـ ۱۲ر۳۰ـ ۲ر۳۰ـ ۴ر۳۰ـ ۶ر۳۰ـ ۸ر۳۰
اسکا (۹۵۰۸۹۸) ۱۰ر۳۰ـ ۱۲ر۳۰ـ ۲ر۳۰ـ۴ر۳۰ـ ۶ر۳۰ـ ۸ر۳۰
چرخ‌وفلك ۱۰ـ ۱۲ـ ۲ـ ۴ـ ۶ـ ۸
شرق (۵۴۰۲۴) ۹ـ ۱۱ـ ۱ـ ۳ـ ۵ـ ۷ـ ۹
پاسارگاد (۷۹۲۷۸۲) ۱۰ـ ۱۲ـ ۲ـ ۴ـ ۶ر۱۵ـ ۸ر۳۰
ارانوس (۲۷۹۷۱) ۱۰ـ ۱۲ـ ۲ـ ۴ـ ۶ـ ۸
❊ شطرنج ـ رنگی ـ راجندراکومار ـ وحیده رحمان اونیورسال (۶۶۹۵۳) ۱۰ر۱۵ـ ۲ر۴۵ـ ۵ـ

اطلاعات
صفحه ۱۲
اطلاعات ـ شنبه ۲۰ تیرماه ۱۳۴۹ ـ شماره ۱۳۲۳۹

بنظر کارشناسان ، درسال جاری

تولید پنبه ۲۰ درصد نقصان دارد

در خراسان بی‌آبی به کشت پنبه لطمه زده است

در دشت مغان کرم زدگی خسارت رسانده

با وجود افزایش سطح زیر کشت، تولید پنبه درجهان نیز کم شده است

اقتصادی

در کار تولید و صادرات پنبه همه چیز منفی است . صادر کنندگان بسفارشهای مختلف پاسخ نمیدهند ، زیرا پنبه‌ای موجود نیست تا معامله‌ای روی آن انجام گیرد. پنبه کهنه تقریبا تمام شده است. بادعای صادر کنندگان در تمام کشور بیش از سه هزار تن پنبه موجود نیست ، بهمین جهت فعل وانفعالی روی پنبه انجام نمیگیرد. معاملات سلف هم بدلایل مختلف عملی نیست ودر نتیجه دراین مورد هم جواب منفی است .

در دشت مغان بعلت کرم‌زدگی پیش‌بینی می‌شود تمام محصول از بین رفته باشد در این محل معمولا بین ۵ تا ۷ هزار تن پنبه بدست می‌آید که در سال جاری جای آن خالی خواهد بود .

*** تقلیل تولید**

در خراسان حداقل نصف پنبه بعلت کم‌آبی از بین رفته است ، لذا بجای ۱۵ تا ۱۸ هزار تن ، محصول، حداکثر ۸ تا ۹ هزار تن پنبه بدست خواهد آمد

مازندران که دارای پنبه های خاص بوده وبازار گرمی هم برای آن وجود داشت بعلت بی‌آبی ، یا پنبه کاشته نشده ویا بعد ازکاشت سبز نشده است. دراین منطقه هم انتظار تولید پنبه زیادی نیست و رویهم‌رفته پیش‌بینی میشود امسال بطور متوسط ، محصول پنبه ۲۰ درصد نسبت بسال قبل کاهش‌داشته باشد .

بهمین جهت صادر کنندگان حاضر بریسك نیستند واز قبول معاملات سلف‌و سفارشهای‌موعدداری خودداری میکنند .

*** وضع جهانی**

از نظر جهانی هم پنبه وضع بسیار نامساعدی دارد . گزارشهای خارجی حاکی است که محصول پنبه دنیا امسال کمتر از سال قبل است. باوجودیکه سطح زیر کشت در سال جاری ۱٫۹ میلیون «اگر» زیادتر از سال قبل بوده، معهذا پیش‌بینی میشود که میزان محصول قریب ۱٫۷ میلیون «بارل» کمتراز پارسال خواهد بود. کاهش‌محصول تنها مربوط به‌یك کشور نیست ، امریکا ، مکزیك، پرو، اسپانیا ، شوروی وترکیه و کشور های خاورمیانه همه محصول کمتری دارند. این امر باعث شده که از یکطرف فعالیت خریدسلف درجهان توسعه پیدا کند ومتقابلا فروشنده باحتمال ترقی قیمت پنبه از معامله فرار کند .

*** جبران زیان**

این وضع در زندگی پنبه ـ کاران و صاحبان مزارع پنبه ایران اثر مثبت داشت . و طبیعتا این دسته پس از چند سال صدمه وضرر مکرر می‌توانستند امسال کمی‌ازضررها را جبران کنند اما متاسفانه خشك‌سالی باز به تعدادی از آنها در آذربایجان وخراسان ومازندران صدمه زد .

ترقی تخم پنبه

بموازات کم شدن محصول‌پنبه، قیمت تخم پنبه هم در ترقی است این ترقی بیشتر ناشی ازترقی‌قیمت روغن ودانه‌های روغنی در جهان است .

روغن زیتون و روغن‌بادام هردو در دنیا بعلت بدی محصول کاهش دارد ودر مورد روغن زیتون ۱۲ درصد کاهش پیش‌بینی میشود . علت‌اینهم صدماتی است که بسر ـ درختیهای ترکیه‌واسپانیا واردآمده است .

بدی محصول روغن بادام مربوط بمحصول آرژانتین می‌باشد .

در مورد آفتاب‌گردان، گزارش های واصله حاکی از خوبی‌محصول می‌باشد، معهذا درمورد روغن مدتی است که بورسهای جهان‌نوسانات تندی را نشان میدهد که اثر آن در ایران افزایش قیمت تخم پنبه بوده است .

تحقیق وبررسی از پورنك (۲)

سرود زندگی عیدی شاه

پس از صدور فرمان انقلاب کمیسیونی تشکیل شد که اعضاء آنرا اساتید حقوق ومطلعین‌تشکیل میدادند. این کمیسیون آئیننامه‌ای برای برنامه تقسیم املاك پهلوی تدوین کرد که طبق برنامه منظمی بموقع اجرا گذاشته شد .

بدنبال فرمان انقلاب، روزبیست و ششم اسفند ماه سال ۱۳۲۹ شاهنشاه آریامهر اسناد مالکیت کشاورزان داودآباد ورامین رااعطا فرمودند وباین ترتیب با تقسیم املاك خود منشاء تحولات بزرك و ضامن سعادت وبهبود وضع زندگی طبقات زحمتکش ایران شدند .

در آنروز مطبوعات نوشتند که «شاه بعده‌ای از کشاورزان عیدی مرحمت فرمودند» وعنوان « عیدی شاه» دهان بدهان گشت وهرکس تاحد بینش واحساسی که داشت طلیعه یك‌انقلاب بی‌گیر وثمربخش را در مملکت احساس کرد .

آنروز ۱۴۳ نفر از رعایای شخص شاه که در قریه داودآباد ورامین بانجام وظیفه مشغول بودند ناگهان صاحب زمین شدند و با تقسیم این اراضی‌عده‌ای خرده‌مالك تازه بوجود آمد. اقدام شاهنشاه‌در تقسیم املاك سلطنتی که‌برای‌اولین بار در خاورمیانه صورت گرفت اقدام مترقیانه وواقع بینانه‌ای بود که مطابق با مقتضیات زمان و نیازمندیهای مملکت پاگرفت شاید بسیاری از خوانندگان ندانند که در بدوامر چه کارشکنی‌ها و مخالفت‌هائی با اجرای این برنامه بعمل آمد . از یك طرف مالکین بزرك یعنی مالکینی که‌نمیخواستند وضع اجتماعی خود را در جهت ضرورت های زمان و مکان تغییر دهند بعناوین مختلف دست به تحریکات و تبلیغات گوناگون‌زدند وعمل شاهنشاه را یك اقدام‌انقلابی وناسازگار بامزاج اجتماع قلمداد کردند. از طرف دیگر گروهی که آزادی‌خواهی واقدامات مترقیانه را در انحصار خود دانسته‌ومیخواستند که ابتکار طرح پیشنهادهائی‌ازقبیل تقسیم املاك رابرای پیشرفت سایر هدف‌های سیاسی خود در دست داشته باشند باانواع سمپاشی ها وتبلیغات مغرضانه در کار اجرای برنامه تقسیم املاك سلطنتی اخلال می‌نمودند. اما چون شاهنشاه در تصمیم خود راسخ بوده واقدام به حل مهمترین مسئله اجتماعی کشور را وجهه همت خود قرار داده بودند از همان فواصل. تعطیل وفترت‌هم از اجرای نظر خود صرفنظر نکرده وکار نقشه‌برداری و مراحل فنی برنامه بطور منظم ودقیق‌ادامه یافت تاآنجا که در اولین روزهای بعداز ۲۸ مرداد تعداد زیادی از املاك سلطنتی آماده برای تقسیم و واگذاری به زارعین بود .

متاسفانه در ابتدا بعضی ازمردم اشتباها چنین تصور می‌کردند که اصولا وجود مالك عمده یك نقص وعیب اجتماعی است ویامثلا مفهوم «شرایط زمان» اینست که مالکیت اراضی از دست عده‌ای خارج‌شود ودراختیار عده دیگری قرار گیرد تاباصطلاح رعایت نوبت شده‌باشدو حال آنکه مسئله اصولا باینصورت ویا این منطق مطرح نبود بلکه مسئله این بود که قریب به‌سه چهارم جمعیت کشور، در دهات و مزارع، بصورت زارع‌و رعیت‌زندگی میکردند. این زارعین انسان هائی بودند که حق داشتند ازتمام‌مواهب زندگی برخوردار باشند ولی‌متاسفانه از حداقل ضروریات ابتدائی نیز محروم بودند . این انسانهای زحمتکش غذای کافی نمیخوردندو پوشاك مناسب‌نداشتند، مسکن‌قابل زندگی برایشان‌میسرنبود. بهداشت وفرهنك هم که متاسفانه در دهات مفهومی نداشت . دولت هم باین نتیجه رسیده بود که بهیچوجه قادر نیست که این مشکلات را حل کند وفعلا از بودجه مملکت تمام نیازمندیهای سه‌چهارم جمعیت کشور را برطرف سازد . مشکل ضعف دولت دربرابرنیاز توده‌عظیمی از مردم مشکلی نبود که منحصر بکشور ما باشد بلکه درهیچ‌نقطه‌ای از دنیا برای، هیچ دولتی چنین امکانی وجود ندارد. اما زمین‌و آب کشورما قادربود که این‌نیازمندیها را برطرف سازد، ونه‌تنها مایحتاج روستائیان آنزمان‌را، بلکه‌مایحتاج زندگی بیش از چند برابر جمعیت کشور را هم تامین سازد امااینکار به‌چه‌صورتی باید انجام میگرفت مسئله دیگری بود که باید هرچه زودتر باتعمق مورد مطالعه قرار گیرد البته امکان نداشت مشکل رابطه زارع ومالك را بدون‌مطالعه حل کرد واین کار احتیاج بتهیه وسایل از لحاظ نقشه‌کشی وتعیین مساحت املاك مزروعی وتقسیم‌بندی از لحاظ تعداد زارعین وقدرت بهره برداری از زمین وهمچنین کمك بکشاورزان برای امکان استفاده‌از ماشین آلات زراعتی داشت اما قدر مسلم این بود که تصمیم شاهنشاه نسبت بتقسیم املاك سلطنتی قدم اساسی حل یکی از مشکلات‌بزرك کشور بود، چرا که تجربه‌تاریخی در همه کشورهای مترقی، برتری سیستم خرده مالکیت اراضی کشاورزی را باداشتن وسایل و تجهیزات و شرکت‌های تعاونی روستائی برسیستم مالکیت های بزرك ودور بودن از اراضی خود ثابت کرده است .

طی‌یك‌هفته ، از گمرك تهران

۲۸ دستگاه اتومبیل ترخیص شد

سخنگوی وزارت دارائی اظهار داشت: هفته گذشته مقدار سه میلیون و چهارصد و سیزده هزار کیلو کالا بارزش بیش از یکصد وهفتاد وچهار میلیون ریال‌ازگمرك تهران بکشورهای مختلف جهان صادر گردید .

مهمترین رقم صادرات از نظر ارزش فرش دستباف ایرانی‌میباشد که ارزش آن بالغ برپنجاه وشش میلیون ریال بوده است .

در همین مدت مقدار دو میلیون وچهارصد وشصت هزار کیلو مواد اولیه ماشین‌آلات مختلف و سایر کالاهای متفرقه به گمرك مذکور وارد شد .

در این هفته تعداد ۲۸ دستگاه اتومبیل مسافرتی و تجارتی پس از انجام تشریفات قانونی ترخیص وبه صاحبان آن تحویل گردیده‌است.

کشتیرانی آریا بابحرین همکاری میکند

مدیر عامل شرکت ، در این هفته یاهفته‌آینده‌به‌بحرین‌میرود

برای آغاز فعالیت‌حمل‌ونقل‌دریائی بزودی‌مذاکراتی بین شرکت کشتی رانی‌آریاومقامات‌بحرینی آغازخواهد شد .قرار بودآقای حمیدموسویان مدیرعامل کشتی‌رانی‌آریادوروزقبل به بحرین عزیمت کند، امابعلت بیماری وبستری شدن دربیمارستان مسافرت‌تا بهبود وی به‌تاخیر افتاد.

شرکت کشتی رانی‌آریادرحال حاضر بزرگترین ومجهز ترین شرکت حمل‌و نقل‌دریائی خلیج فارس است .این‌شرکت با کشتی های بزرك اقیانوس پیمایش از ۵۰ در صدمحمولات این‌منطقه راازاروپا به‌خلیج فارس حمل‌می‌کند و ومتقابلا کالاهای صادراتی‌این‌منطقه راکه‌قسمت اعظم‌آن متعلق‌به‌ایران است، به‌بنادراروپا می‌برد .توسعه کار کشتیرانی‌آریادردوسال‌آینده زیاد خواهدبودوتاآخربرنامه‌چهارم

چندین کشتی مدرن ومجهزاین شرکت که‌قبلا سفارش ساخت‌آن داده شده‌به‌آب انداخته‌خواهدشد

ودر همین‌خط وخط خلیج فارس و خاوردور وامریکا بکار مشغول خواهد شد .

مدیر عامل شکست کشتیرانی آریا در سفر به‌بحرین مقامات بحرینی راازبرنامه ها ومقدورات شرکت آگاه خواهد کرد و ضمن آنکه آمادگی شرکت‌را جهت همکاری وکمك به بحرین اعلام خواهد نمود متقابلا تقاضای‌همکاری ازمقامات بحرینی راخواهد کرد . احتمالامسافرت مدیرعامل کشتیرانی آریادراواخر همین‌هفته یادر هفته آینده انجام می گیرد .

---

۵۸۱ طرح برای اجرا در اراضی جنگلی بتصویب رسید

سطح کل اراضی جنگلی جلگه‌ای شمال حدود یکصد هزار هکتار میباشد

۵۸۱ قطعه از اراضی جنگلی جلگه‌ای شمال ، به متقاضیان‌این اراضی واگذار شده است. اداره کل مستحدثه ساحلی‌وزارت‌منابع طبیعی اعلام کرد که تاکنون تشریفات لازم برای واگذاری۳۸۵ قطعه انجام شده است.

وزارت منابع طبیعی براساس قراردادیکه بامتقاضیان واگذاری اراضی جنگلی جلگه‌ای منعقد میکند یك پنجم قیمت زمین را هنگام امضای قرارداد از متقاضی دریافت میکند و پس از پنجسال که از امضای قرارداد گذشت ، چنانچه متقاضی طرح‌مصوبه راکلا انجام داده باشد، با پرداخت بقیه بها مالك قطعی زمین خواهد شد. در غیر این‌صورت چنانکه متقاضی طبق طرح مصوبه وظائف خود را انجام نداده باشد، زمین ولواینکه هزینه زیادی در آن انجام شده باشد، از او پس گرفته میشود و به متقاضی دیگر واگذار میگردد.

متقاضی اراضی جنگلی بایستی هرگونه هزینه‌ای را در طرح‌خود پیش‌بینی کند و میزان سرمایه‌ـ گذاری در این اراضی را مشخص نماید.

واگذاری اراضی جنگلی جلگه‌ای برای اشخاص ده‌هکتار و برای شرکتها ۳۵تا۵۰ هکتار پیش‌بینی شده است.

راههای جنگلی

وزارت منابع طبیعی از محل دریافت قیمت این اراضی اقدام‌به احداث راههای جنگلی خواهد کرد وتاکنون کارهای ساختمانی این جاده‌ها در بسیاری از مناطق شروع شده است.

جاده‌های جنگلی به عرض۱۴ متر (اصلی) و ۱۰متر (فرعی) میباشد . هزینه ساختمان جاده‌ها از محل دریافت مبلغ ۹۶ میلیون و۱۲۸ هزار و ۸۸۲ریال اقساط اولیه اراضی واگذاری پرداخت میشود.

طبق اعلام وزارت منابع طبیعی در اراضی جنگلی جلگه‌ای ۶۰ کیلومتر جاده اصلی و ۱۳۰ کیلو متر جاده فرعی احداث میشود.

سطح کل اراضی جنگلی جلگه‌ای شمال کشور حدود یك یکصدهزارهکتارمیباشدوطرحهائی که تاکنون به تصویب وزارت منابع طبیعی رسیده مربوط به صنوبر ـ مرکبات ـ دانه‌های روغنی ـ دامداری ـ علوفه ـپرورش گل ـتوتون ـ برنجکاری و «سیاه ریشه» میباشد .

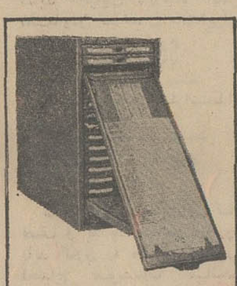

KARDEX
Remington Rand
Sole Distributors
OFFISCO S. A.
307 SHAH REZA AVE
(Air France Bldg)
Tel : 66118 , 68503

بتونیر میلارز
دامپرطوایط
نهروپ میدان فردوسی
۳۱۲۴۸۳

در حدود ۱۸۰۰ متر زمین ساحلی مشجر در بهترین نقطه شهر چابکسر باسند مالکیت عرصه‌و اعیان براسفالت بانضمام یك باب مغازه بفروش میرسد . طالبین به چابکسر مغازه طالب طالبی مراجعه فرمایند.
آ ـ ۲۴۰۶۶

ایلکسیم
موسسه دولتی تجارت‌خارجی
بخارست ـ رومانی
صادر میکند :
● ابزار دستی ـ لوازم درودگری ـآهن‌آلات‌ـ ماشین آلات نجاری ـ اقسام لوازم فلزی خانه داری
● پارچه والبسه آماده
● مواد پلاستیکی
● عینك آفتابی و دوره‌های عینك
● زیور آلات لباس
● نوشت افزار برای مدارس و ادارات
● اقسام مواد شیمیائی برای مصارف‌خانه داری .
● انواع موادغذائی
فقط برای عمده فروشی :
برای سفارشات ـ پیشنهادات و هرگونه اطلاعات بیشتر خواهشمندیم مراجعه فرمائید به :
ایلکسیم
بخارست ـ رومانی
ILEXIM
BUCUREŞTI - ROMANIA
"ILEXIM"
13 Decembrie St. No. 3
P.O.B. 134-135,
Telex 226,
Cables: ILEXIM BUCHAREST

عجله کنید
فقط ۶ روز
فرصت دارید
تا از
یک تن پول
جایزه ارزنده واستثنائی
بانک بیمه بازرگانان
بهره مند شوید
شانس را از دست ندهید
عجله کنید ، کلیه شعب بانك بیمه بازرگانان در سراسر کشور تا ساعت ۱۰ بعد از ظهر ۲۶ تیرماه آماده برای افتتاح حساب میباشند

ترموکینک عظیم ترین واحد سازنده انواع :
سردخانه‌های متحرك برای کامیون ـ تریلی ـ واگن ـ و کشتی ـ ترموکینك واحدی از کارخانه‌های عظیم وستینگهاوس آمریکا است
Westinghouse Thermo King
سردخانه‌های ترموکینك باسی و پنج سال سابقه در حمل و نقل انواع مواد غذائی ـ شیلات دامداری ـ کشاورزی مورد توجه کشور های بزرك دنیا است .
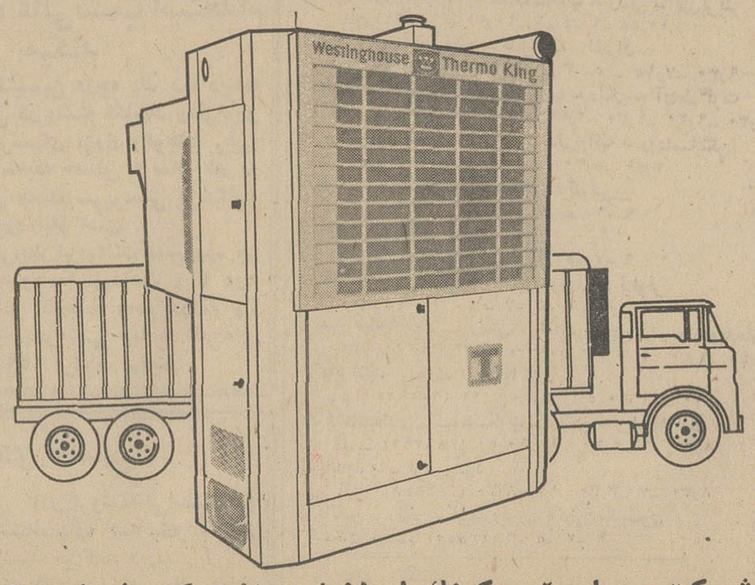

شرکت سهامی ترموکینك ایران خیابان امیر کبیر شماره ۱۲۲

آگهی مناقصه

انجمن‌ملی‌حمایت کودکان دستمزد پخت وبسته بندی وتحویل حدود دو هزار تن نان روغنی ماشینی برنامه تغذیه‌دانش‌آموزان دبستانی در سال تحصیلی ۴۹ـ۵۰ رابا شرایط زیر به مناقصه میگذارد.

۱ـ مواد اولیه مورد احتیاج جهت تهیه دو هزار تن‌نان روغنی ماشینی «آرد ستاره ، روغن نباتی هیدروژنه ، شکر » بوسیله انجمن متناوبا در اختیار برنده مناقصه گذارده خواهد شدو سایر مواد جزئی لازم نیز بعهده تهیه کننده نان روغنی مذکور میباشد.

۲ـ نانهای روغنی ماشینی میبایستی در کاغذ های مومی و جعبه‌های مقوائی ۴۸۰ گرمی به تعداد ۲۴ جعبه در هر کارتن بسته بندی شده تحویل گردد.

۳ـ نانهای تهیه شده دارای مارك اختصاصی انجمن خواهد بودطرح‌ونقشه و متن جملاتی که بروی نان روغنی و جعبه ها و کارتن‌های مربوطه باید نقش شود از طرف انجمن تعیین و بوسیله برنده‌مناقصه تهیه خواهدشد.

۴ـ مقدار تحویلی روزانه نان روغنی حداقل ۲۰ تن‌خواهد بود.

۵ـ داوطلبان بایستی دارای کارخانه مجهزی باشند که از نظر فنی و بهداشتی و قدرت تولید مورد تائید انجمن قرارگیرد و بتوانند برنامه پختررا دریك محل‌و زیرنظارت انجمن اجراء نمایند.

۶ـ پیشنهاد دهندگان بایستی مبلغ یك میلیون ریال بعنوان سپرده بحساب شماره ۲۲۷ بانك بازرگانی ایران شعبه خیابان ایرانشهر پرداخت و رسیدآنرا ضمیمه پیشنهاد خود نمایند . در صورتی که حائز حداقل قیمت پس از اخطار انجمن ظرف مدت یك هفته از امضاء قرارداد استنکاف و تعلل ورزد سپرده او بنفع انجمن ضبط و بابرنده بعدی قرارداد منعقد میشود چك و یاوجه نقد ضمیمه پیشنهاد قبول نمیشود و سپرده نفر دوم وسوم تا تنظیم قرارداد بابرنده مناقصه مسترد نخواهد شد.

۷ـ واجدین شرایط میتوانند پیشنهادات خودرا همراه رسید سپرده موضوع‌ماده ۶ ـ درپاکت لاك‌ومهر شده که روی آن عبارت « مربوط به دستمزد پخت‌و بسته بندی نان روغنی‌ماشینی» قیدشده باشد تاساعت ۹ صبح روز پنجم امرداد ماه سال چهل‌ونه به دفتر انجمن واقع در خیابان پهلوی میدان ولیعهد خیابان خسروخاور پلاك ۲۹ تسلیم و رسید دریافت دارند.

۸ـ پیشنهادات واصله در ساعت ۱۰ صبح‌همان روز در کمیسیون رسیدگی بمناقصه بازو قرائت‌خواهد شد. حضور پیشنهاددهندگان در کمیسیون مزبور آزاد است .

۹ـ انجمن در رد و یاقبول یك یاکلیه پیشنهادات بدون‌ابراز دلیل مجاز و مختار خواهد بود.

انجمن ملی حمایت کودکان
۱ـ۲ آ ـ ۲۳۸۶۴

خانواده‌ها خواستار نجات جوانان از دام سیگار شدند

آغاز پیکار باسیگار در تهران وشهرستانها مورد استقبال طبقات مختلف مردم قرار گرفته و به تشویق جمعت پیکاربا سیگارکه تحت رهبری‌سناتور محمد حجازی نویسنده معروف‌اقدامات‌وسیعی را آغاز کرده است . اشخاص‌معتاد به سیگار بتدریج به صف‌پیکار-گران می‌پیوندند.

ظرف دو روز گذشته گروهی از پزشکان ، روانشناسان ، بازرگانان ضمن‌مراجعه به روزنامه اطلاعات آمادگی خود را برای پیوستن به‌جمعیت پیکار با سیگار اعلام کرده‌اند.

سناتور حجازی به خبرنگار ما گفت : بیش از همه خانواده‌هائی که جوانان کم سن و سال آنها بتازگی به‌دام‌سیگار ودودافتاده‌اند خواستار ادامه پیکار شده‌اند.

مسئله سیگار کشیدن جوانان وراه نجات آنان از این بلا در دستور کار جمعیت قرار داده‌شده تاهرچه زودتر راه‌حلی موثر ارائه شود.

جوانان

امروز آقای حاج‌رضا حدادیکی از افراد علاقمند پیکار با سیگار گفت: در محلات تهران در جیب اکثر کودکان سیگار خارجی‌دیده میشود و آنها صرفا بخاطر تقلید در کوچه وبازار باولع خاصی و مانند هنرپیشه‌های اجیر شده کارخانجات دخانیات خارجی ، سیگار دود میکنند.

*** راهنمائی**

در شرایط موجود مردم‌سیگار رایك چیز بدون خطر می‌پندارند وتصور میکنند که دود کردن سیگار برای بدن انسان خطری ندارد ولی واقعیت آنست که جمعیت مبارزه باسیگار باید از سندیکای پزشکان‌وانجمن‌پزشکان متخصص اعصاب وقلب و ریه بخواهد تا در مرحله اول ضایعاتی را که در نتیجه دود کردن‌سیگار متوجه دندان، جهازهاضمه ، ریه‌و قلب و خون و اعصاب انسان‌میشود بصورت شعارهائی‌علیه سیگاراعلام ومنتشر سازند تا مردم ومصرف کنندگان بدانند که سیگار چه ماده خطرناکی است‌وبه‌چه صورت سلامت انسان‌رابمخاطره میاندازد.

سرگرمی جوانان.

آقای محمودی رئیس اتحادیه محلی شرق شهباز امروز گفت : جوانها درمحلات تهران سرگرمی ندارند .

جمعیت پیکار باسیگار باید در محلات تهران ، مردم را تشویق بایجاد مراکز تفریح وورزش‌برای جوانان بکند و برای آنهامراکزی که در تمام مدت روز بتواند خود را در آنجا سرگرم سازد ایجاد نمایند.

اتحادیه محلی‌شرق شهبازاعلام داشت که بایدخانواده‌های تهرانی را در محلات تشویق کرد تا خودشان اقدام‌به جمع‌آوری پول کرده و در حساب مخصوصی بریزند وسپس شهرداری وسازمان تربیت بدنی و دولت نیز کمك نمایند تا در محلات تهران به تناسب جمعیت محل ، زمین بازی در اختیار جوانان گذارده شود.

*** درشهرها**

آمار افراد معتاد به دود سیگار نشان میدهد که تعداد افرادی‌که در تهران‌وسراسر کشور به‌مصرف سیگار علاقه دارند بیشتر درنقاط شمالی وشمالشرقی و شمالغربی هستند ودر مرکز و جنوب شرق ایران و بخصوص شهر یزد تعداد سیگاری‌ها کم است.

درمیان خانواده‌های شهری ایران در شهرهای تبریز وقزوین بشدت علیه سیگار و اعتیادات افراد خانواده سختگیری میشود و خانواده ها حتی تاپای طرد افراد معتاد ایستادگی میکنند .درتهران که‌ازاین نظربی‌بندوباری فراوان وجود دارد، تنها زرتشتیان هستند که بیشتر از دیگر خانواده‌هانسبت به افراد سیگاری حساسیت نشان میدهند و در محلات زرتشتی‌نشین تهران تعداد افراد سیگاری بسیار کم است.

*** در بازار**

آقای ناصر اولیائی معتمد بازار تهران و عضو انجمن شهر امروز گفت : امر پیکار باسیگار دربازار نضج گرفته و تابحال بیش‌از ۲۰۰ نفراز تجار و بازرگانان بازار برای شرکت دراین مبارزه اعلام‌آمادگی کرده‌اند .

*** در مشهد**

خبر تشکیل نهضت مبارزه با سیگاردر تهران‌و شاهرود، بر روی سیگاریهای مشهد اثر گذاشت و عده‌زیادی از معتادان به سیگار در این شهر مصمم شدند به اعتیادخود خاتمه دهند .

یك موسسه بهداشتی برای تشویق معتادان ترك کردن سیگار اعلام داشت که حاضر است طرق مختلف ترك سیگاررا بطور رایگان به‌معتادان بیاموزد .

*** کمیته توصیه !**

جمعی از جوانان مشهدی برای مبارزه با سیگار کمیته‌ای بنام کمیته توصیه تشکیل داده‌اند ، اعضای گروه در محافل و مجالس معتادان را تشویق به ترك سیگار میکنند

مذاکرات مهم شاهنشاه و «هیوم»

شاهنشاه آریامهر شب گذشته‌از سفر نوزده روزه وبازدید رسمی‌و غیررسمی از پنج کشور اروپائی، مستقیما از بروکسل به‌تهران مراجعت فرمودند .

شاهنشاه روز چهارشنبه گذشته برای یك اقامت کوتاه ازسوئیس به‌بروکسل رفتند و در آخرین روز اقامت در پایتخت بلژیك «سرداگلاس‌هیوم » وزیر خارجه دولت محافظه‌کار بریتانیا را که برای شرفیابی از لندن‌به‌بروکسل پرواز کرده بود بحضورپذیرفتند.

یك سخنگوی وزارت خارجه انگلیس دیروز ضمن اعلام خبر سفر هیوم به‌بروکسل گفت که شاهنشاه باتقاضای وزیر خارجه انگلیس برای شرفیابی و انجام مذاکراتی موافقت فرموده‌اند و بهمین جهت وزیر خارجه‌انگلیس برای انجام این مذاکرات به بروکسل میرود .

وزیر خارجه انگلیس پس از شرفیابی وبازگشت به‌لندن به خبرنگاران گفت که شاهنشاه علاقه زیادی به‌ثبات سیاسی در منطقه خلیج فارس دارند .

وزیر خارجه انگلیس که با خبرنگاران در فرودگاه لندن در بازگشت از بروکسل سخن می گفت‌افزود که مذاکرات وی با شاهنشاه بخشی از تماس های سیاسی دولت جدید وایت هال‌با رهبران کشورهای خلیج فارس‌در جهت آینده سیاسی آن منطقه است .

*** لغو نمیکنند**

هیوم بطور ضمنی گفت که‌دولت محافظه‌کار تصمیم ندارد برنامه دولت گذشته‌کارگری را درمورد تخلیه قوای انگلیس از شارجه‌و بحرین تا پایان سال ۱۹۷۱ لغو نماید ولی قبلا مشاوراتی با تمام رهبران این منطقه بعمل خواهد آورد .

شاهنشاه نخستین رهبر یك کشور منطقه خلیج فارس هستند که یك عضو عالی رتبه‌دولت‌جدید محافظه‌کار انگلیس را برای اثبات مذاکرات درباره مهمترین مسئله‌ای که اینك لندن رابخود سرگرم ساخته بحضورمی‌پذیرند.

گزارش‌های خبرگزاریهای‌خارجی ورادیو بی.بی.سی از لندن حاکی است که هیوم در شرفیابی نود دقیقه‌ای در محل سفارت ایران‌در بروکسل آینده «استراتژیکی ـ خلیج‌فارس» را باشاهنشاه مورد بحث قرارداده‌است .

«هیوم» قبل‌و بعد ازاین‌شرفیابی تاکید ساخت که دولت محافظه کار مشتاق بود که از نظر شاهنشاه‌در قبال آینده خلیج‌فارس‌اطلاع‌حاصل کندومذاکرات بروکسل دولت «وایت‌هال» را در بررسی سیاست و همچنین این مسئله که از چه طریق می‌توان ثبات سیاسی این منطقه را حفظ نمود کمك خواهد کرد.

هیوم گفت که علاوه برایران ، دولت محافظه کاردر ان واحد سرگرم مذاکراتی با عربستان و شیخ‌نشین‌های خلیج فارس برای تعیین سیاست آینده دراین‌منطقه است .

او گفت که مذاکرات وی با شاهنشاه جنبه خصوصی داشته و هدف وی ازاین مذاکرات درك نظریات معظم‌له دراین باره بوده است .

مقامات وزارت خارجه انگلیس قبل از آنکه هیوم برای شرفیابی به بروکسل پرواز کند گفتندهیوم حامل‌هیچگونه‌پیشنهادی به‌بروکسل نیست و همراه وی « سر دنیس ـ رایت» سفیر انگلیس در تهران که در لندن اقامت داردبه‌بروکسل میرود.

*** بدرقه پادشاه بلژیك**

در پایان مذاکرات و شرفیابی نود دقیقه‌ای وزیر خارجه فعلی و نخست وزیر اسبق انگلیس ، اعلیحضرت پادشاه بلژیك‌بااتومبیل شخصا شاهنشاه را از سفارت‌ایران به فرودگاه بروکسل بردند وبدرقه گرمی از شاهنشاه بعمل آوردند.

*** استقبال درتهران**

هواپیمای حامل شاهنشاه در ساعت هشت‌و پنج دقیقه دیشب در فرودگاه مهرآباد بزمین نشست .

در مراسم استقبال غیر رسمی‌در فرودگاه مهرآباد ، امیر عباس هویدانخست‌وزیر،روسای دومجلس وزیر دربار ،وزیر خارجه، رئیس کل تشریفات شاهنشاهی ، رئیس ستاد بزرك ارتشتاران و سفرا و وزیران مختار کشور هائی که شاهنشاه از آنها دیدن فرموده بودند حضور داشتند.

نخست وزیر که دیروز برای اولین بار پس از چندین روزبیماری از منزل خارج‌شده بودقدری‌ضعیف بنظر میرسید و در پای پلکان هواپیما پس از عرض خوش‌آمد ، شاهنشاه از سلامتی هویدا جویا شدند.

شاهنشاه پس از ابراز مرحمت به سایر مستقبلین با هلیکوپتر رهسپار کاخ سعدآباد شدند.

تعمیرات ساختمانی احتیاج به‌پروانه ندارد

دریافت پروانه ساختمان برای تعمیرات جزئی در شهر تهران منسوخ شد و مردم مجاز شدند تعمیرات کوچك را در ساختمانها بدون مراجعه بشهرداری انجام‌دهند

این تصمیم‌امروزاز طرف‌شهردار تهران اتخاذ شد و جهت آگاهی عموم اعلام گردید.

با اجرای این دستور در ماه هزاران نفر از مراجعه بشهرداری بی‌نیاز میشوند و دیگربرای سفید کاری دیوار خانه، نصب در جدید، رنك آمیزی، تعمیرات جزئی در روکار و توکار ساختمانها و حفر چاه جدید و از این قبیل تعمیرات مردم تهران احتیاجی بمراجعه به شهرداری و دریافت پروانه ندارند.

شهرداری اعلام داشت که‌صدور این دستوربادرنظر گرفتن‌مشکلات ناشی از اجرای آن انجام گرفت ولی مردم تهران باید خودشان از این اعتماد شهرداری استقبال‌نموده و از کار افرادی‌که در محلات بخواهند با استفاده ازامکانات‌برای تعمیرات ساختمان کنند جلوگیری نمایند .شهرداری اجرای سالم این دستور را بوجدان پاك مردم تهران واگذار کرده است.

شهرداری اعلام داشت که با مراجعات بی اندازه افرادی که در تهران‌قصد تعمیرات جزئی‌ساختمان خود را دارند اداره شهر سازی‌تمام هم خود را مصروف رسیدگی بکار این قبیل افراد میکرد و کار نیز آنطور که‌لازم‌است پیشرفت‌نداشت اکنون اداره شهر سازی فرصت خواهد داشت که بکار های اساسی شهر رسیدگی کرده و کار های مربوط به طرح نقشه جامع ودیگر طرحها را اجرا نماید.

دبیرستان کیهان

همه روزه صبحها از ساعت ۸ تا۱۱ونیم‌و عصرها ٤ تا۷
جهت ثبت‌نام دوره اول ودوره کامل‌دوم

ششم طبیعی و ریاضی آماده است

برای کلاسهای اول از اول مرداد ماه کلاس‌انگلیسی‌بطور مجانی دایر است

نشانی ـ حشمت‌الدوله پیروز جنوبی تلفن ٦٦٩٧٨

پیشرو

دبستان شماره ۱واقع‌در پیچ شمیران- کوچه شقایق تلفن ۷۲۹۸۵

دبستان شماره ۲ واقع در خیابان صفی علیشاه تلفن ۳۳۵۷۷۵

دبیرستان کامل دخترانه ـ بین خیابان خواجه نصیر طوسی و آمل کوچه دقت تلفن ۷۲۳۲٤

همه روزه برای ثبت نام آماده است .

آ-۲۳٦٤٤ ۱-٤

دبستان گنج هنر

صبح‌ها برنامه فارسی بعد از ظهرها همه روزه انگلیسی

برای سال تحصیلی ۵۰-۱۳٤۹ ثبت نام می‌نماید

ناهار و سرویس رفت وبرگشت آماده است

آدرس

درب شرقی ـ خیابان روزولت انتهای ٦ آبان

درب غربی ـ خردمند جنوبی کوچه جمالی تلفن٦۲۷۰۲٤

تجدید آگهی مناقصه شماره ۲

تاریخ صدور آگهی ۱٤ر٤ر٤۹

اداره اردنانس نیروی زمینی شاهنشاهی چهار نوع قفسه‌فلزی نیازمندی سال ٤۹ را که ارزش انها در حدود ۸۹۰۷۰۰۰ ریال می‌باشد در چهار پارتی برابر مشخصات موجود در اداره ازطریق مناقصه خریداری می‌نماید.

پیشنهاد دهندگان میتوانند همه روزه به استثنای روزهای تعطیل با مراجعه به انتظامات اداره اردنانس نیروی زمینی شاهنشاهی برك شرایط و مشخصات اجناس مورد معامله را دریافت و پیشنهاد خود را طبق مفاد مندرج در شرایط برای‌یك دستگاه از هرپارتی تنظیم و تا آخر وقت اداری روز ۱۱ر٥ر٤۹ به‌دفتر اداره اردنانس واقع در عباس‌آباد تحویل دهند. مالف ٤۰۲۹ .

اداره مناقصه گذار اردنانس نیروی زمینی شاهنشاهی

۱-۲٤۱۹۰ ۱-۲

گروه فرهنگی سخن

دبیرستان سخن دختران درسال تحصیلی ٤۹-٥۰ علاوه بر دوره اول ورشته کامل طبیعی برای کلاسهای‌چهارم وپنجم ریاضی نیزثبت‌نام مینماید .

نشانی : خیابان حقوقی تلفن ۷۲٦۱۲ ـ ۷٦٤۳۹۱

آ-۱۱۹٤۳ ۱-٤

اطلاعیه گروه فرهنگی هدف

براثر مراجعات زیاد دانش‌آموزان‌دبیرستان ها کلاسهای فشرده تك‌درس تجدیدی‌بعداز ظهرها از قرار هر درس ۲۰ ساعت .

شروع کلاسها از روز ۲۷ تیر ماه .

نام‌نویسی همه روزه صبح و عصر در محل دبیرستان شماره ٤ هدف ، خیابان شاه تلفن ٤۷۸٥۲

آ-۲٤۰۰۸ ۱-۳

دبیرستان راه بهتر

دبیرستان راه‌بهتر با همکاری موسسات و **سازمان های فرهنگی** روش‌نو ـ جهان‌تربیت ـ آینده روشن ـ مهران ـ ایران‌آباد ـ امید فردا- کمال‌تربیت‌وفرح‌آباد ششمین سال تاسیس‌خود **را آغاز مینماید و همه روزه برای :**

کلاسهای دوره اول و دوم (طبیعی وریاضی)

آماده ثبت نام است

خیابان تخت‌جمشید اول ایرانشهر شمالی

تلفن ٤٦۷٤٥

آگهی سرپرستی منابع طبیعی استان اصفهان

در اجرای ماده ٥٦ قانون حفاظت وبهره‌برداری از جنگلهاو مراتع کشور مصوب سی‌ام امردادماه ۱۳٤٦ وباستناد بند ۹ ماده یك همان قانون وگزارش مامور اعزامی اراضی واقع در محدوده زیر :

۱ـ شمال کوه ساق‌بند معروف به کوه رحمت‌آباد

۲ـ مشرق سرتیغ کوه‌میان‌کوه (حدکنهران و کل‌درنه عریستان)

۳ـ جنوب به‌حدنبلاب ونقشه ثبتی اراضی مزروعی قهیز (جاده اسفالته اصفهان به‌فریدن)

٤ـ مغرب مراتع مصاف‌وگل کازون دره‌بید طبق نقشه ثبتی (لاشور)

ازبخش تابعه از شهرستان فریدن

مرتع مشجر ـ غیرمشجر تشخیص گردیده که بموجب ماده یکم قانون ملی‌شدن جنگلها و مراتع ملی و متعلق‌بدولت‌است مراتب بدینوسیله جهت اطلاع عموم آگهی میگردد تا چنانچه اشخاصی نسبت باین تشخیص معترض باشند اعتراض کتبی خودرا ظرف مدت یك ماه از تاریخ انتشار این آگهی همراه بااصل یارونوشت مدارك واسناد مالکیت‌خودبدفتراین‌سرپرستی تسلیم نموده تادر کمیسیون ماده ٥٦ قانون حفاظت طرح و رسیدگی گردد .

سرپرست منابع طبیعی استان اصفهان-بهره‌مند

آ-۲٤۰۲٤

٦۷۰۲ ـ ۱٤ر٤ر٤۹

آگهی مناقصه شهرداری آبادان

شهرداری آبادان برطبق بودجه مصوب شماره ۱۱٤۱-۲۸ر۳ر٤۹ انجمن شهر و جویسازی بعضی‌ازمعابر ناحیه‌نخیلات آبادان را طبق صورت و مشخصات‌وشرائط موجودبمبلغ‌تقریبی چهار میلیون ریال بشرح زیر بمناقصه میگذارد .

۱ـ شرکت‌هائی که دارای صلاحیت فنی طبق‌بند۳این‌آگهی هستند از تاریخ ۱۱ر٥ر٤۹ بشهرداری مراجعه وبا پرداخت‌مبلغ یکهزارریال اسناد شرکت در مناقصه راتاآخر وقت اداری‌روز ۲۰ر٥ر٤۹ دریافت دارند .

۲ـ پیشنهاددهندگان بایستی ضمانت‌نامه بانکی بمدت دوماه بمبلغ دویست هزارریال از بانکهای معتبر و مجاز کشورضمیمه پیشنهاد خود نمایند .

۳ـپیشنهاددهندگان باید پیشنهادات خودرا در دوپاکت لاك‌و مهرشده الف‌وب بشرح زیر :

پاکت الف محتوی ضمانت‌نامه گواهی صلاحیت فنی ازدفتر مهندسی استان و طرح قرارداد و صورت مشخصات وشرایط ونقشه‌ها و واحدبهاء که همگی مهر و امضاء شده باشد .

پاکت ب شامل برك پیشنهادی که با حروف وعدد و بطور خوانانوشته‌شده‌باشد .

٤ـ پیشنهاددهندگان‌بایستی پاکات پیشنهادی خودراتاساعت ده‌صبح روز ۲۱ر٥ر٤۹ در مقابل اخذ رسید بدفتر شهرداری تسلیم نمایند شهرداری به‌پیشنهادات فاقد سپرده یا اسناد مناقصه بوده ویابعداز موعد مقرر برسد (اعم از کتبی ، شفاعی تلگرافی) ترتیب‌اثر نخواهد داد .

٥ـ شهرداری میتواند تا میزان ۲٥٪ از مبلغ کل کار را کسر یااضافه نماید .

٦ـ بهای چاپ آگهی و هرگونه مالیات و عوارض بعهده برنده مناقصه میباشد

۷ـ پیشنهادات در ساعت شش بعدازظهر همان روز در کمیسیون مربوط در شهرداری باز و قرائت خواهد شد.حضور پیشنهاددهندگان در کمیسیون آزاد است .

۸ـ شهرداری دررد یاقبول یك یاکلیه پیشنهادات مختار است .

۹ـ پیمانکارانی که اسناد مناقصه دریافت خواهند داشت در صورت عدم شرکت در مناقصه یا اینکه پاکت الف آنها فاقد سپرده باشد برای مدت‌شش‌ماه از شرکت‌درمناقصات‌شهرداری محروم هستند.

۱۰ـ هرگاه برنده مناقصه پس از ابلاغ کتبی شهرداری و سپری‌شدن مدت معین شده از عقد قرارداد و انجام کار خودداری نماید ودیعه مربوط ضبط و قرارداد بانفر دوم یاسوم منعقد میگردد بشرط اینکه تفاوت قیمت پیشنهادی با نفر اول کمتر از ٥٪کل کار نباشد

شهردار آبادان ـ غلامرضا غضنفری

آ-۲٤۰۳٦ ۱-۲

٦۷۰۱ـ ۱٤ر٤ر٤۹

آگهی مناقصه شهرداری آبادان

شهرداری آبادان برطبق بودجه مصوب شماره ۱۱٤۱-۲۸ر۳ر٤۹ انجمن شهر پوشش بتن‌آرمه نهرهای فاضل‌آب‌روباز شهر راطبق صورت و مشخصات و شرائط موجود بمبلغ‌تقریبی هفده‌میلیون ریال بشرح زیر بمناقصه میگذارد .

۱ـ شرکت‌هائی که دارای صلاحیت فنی طبق‌بند۳این‌آگهی هستند از تاریخ ٥ر٥ر٤۹ بشهرداری مراجعه و با پرداخت مبلغ سه‌هزار ریال اسناد شرکت در مناقصه راتاآخر وقت اداری‌روز ۱٥ر٥ر٤۹ دژیافت دارند .

۲ـ پیشنهاددهندگان بایستی ضمانت‌نامه بانکی بمدت دوماه بمبلغ هشتصدوپنجاه هزارریال از بانکهای معتبر و مجاز کشور ضمیمه پیشنهاد خود نمایند .

۳ـپیشنهاددهندگان باید پیشنهادات خودرا در دوپاکت لاك‌و مهرشده الف‌وب بشرح زیر :

پاکت الف محتوی ضمانت‌نامه کارت درجه‌بندی (حداقل دو ساختمان یادوراه‌ازسازمان برنامه) و گواهی صلاحیت فنی از دفتر مهندسی استان وطرح قرارداد وصورت مشخصات و شرائط ونقشه‌ها وواحدبهاء که همگی مهر و امضاء شده باشد .

پاکت ب شامل برك پیشنهادی که با حروف وعدد وبطور خوانانوشته‌شده‌باشد .

٤ـ پیشنهاددهندگان‌بایستی پاکات پیشنهادی خودراتاساعت ده‌صبح ۱۷ر٥ر٤۹ در مقابل اخذ رسید بدفتر شهرداری تسلیم نمایند شهرداری به‌پیشنهادات فاقد سپرده یا اسناد مناقصه بوده ویابعداز موعد مقرر برسد (اعم از کتبی ، شفاعی تلگرافی) ترتیب‌اثر نخواهد داد .

٥ـ شهرداری میتواند تا میزان ۲٥٪ از مبلغ کل کار را کسر یااضافه نماید .

٦ـ بهای چاپ آگهی و هرگونه مالیات و عوارض بعهده برنده مناقصه میباشد

۷ـ پیشنهادات در ساعت شش بعدازظهر همان روز در کمیسیون مربوط در شهرداری باز و قرائت خواهد شد.حضور پیشنهاددهندگان در کمیسیون آزاد است

۸ـ شهرداری دررد یاقبول یك یاکلیه پیشنهادات مختار است .

۹ـ پیمانکارانی که اسناد مناقصه دریافت خواهند داشت در صورت عدم شرکت در مناقصه یا اینکه پاکت الف آنها فاقد سپرده باشد برای مدت شش ماه ازشرکت‌درمناقصه‌شهرداری محروم هستند.

۱۰ـ هرگاه برنده مناقصه پس از ابلاغ کتبی شهرداری و سپری‌شدن مدت معین شده از عقد قرارداد و انجام کار خودداری نماید ودیعه مربوط ضبط و قرارداد بانفر دوم یاسوم منعقد میگردد بشرط اینکه تفاوت قیمت پیشنهادی با نفر اول کمتر از ٥٪کل کار نباشد

شهردار آبادان ـ غلامرضا غضنفری

آ-۲٤۰۲۸ ۱-۲

محمد رحیمی لم تجارت را میداند

آقای محمد رحیمی بازرگان زیرك و وقت شناس برای اینکه منافع تجاری بیشتری در لندن بدست بیاورد ، پروازسحر گاهی VC 10 هواپیمائی BOAC راانتخاب‌میکند، زیرا پروازهای یکسره سحر گاهی VC 10 سریعترین و نزدیکترین راه هوائی به لندن است . آقای‌رحیمی بااین پروازتجارتی صبحانه خود رادر لندن صرف‌میکند وهمانروز کارهای خودرا انجام میدهد.

مسافر پروازهای سحر گاهی VC 10 ازراحتی و نرمی وآرامش ودوعین‌حال ازقدرت پروازهواپیماهای BOAC که مجهز به موتورهای رولز- رویس میباشند لذت میبرد و با پذیرائی گرم وعالی ،در راحت ترین مبلهای جهان ـ بدون توقف به لندن میرسد و سرحال وبا نشاط ، بلافاصله کار خودرا آغاز میکند .

هنگامیکه کاربرق اسا دارید ، پرواز یکسره لندن را با هواپیماهای VC 10 انتخاب کنید .

BOAC سریعترین پروازهـا را به لندن برای شما فراهم آورده است .

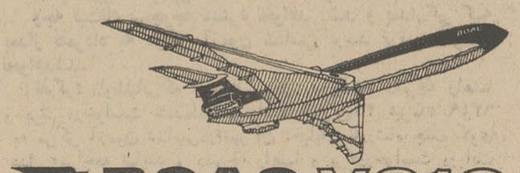

BOAC VC10

از شما مواظبت میکند

شرکت هوائی بریتانیائی ماوراء بحار باهمکاری کانتاس وایرانیدیا

برای کسب اطلاعات بیشتر به‌آژانس مسافرتی خودویا بی. او. ا. سی در تهران خیابان شاهرضا شماره ۳۲۳ تلفن ۹-۲۱۲۳۲٥ یا آبادان ـ سان شاین‌آرکاد تلفن ۳۱٥٤ ـ ۲٤۷۱ مراجعه فرمائید .

طمع کمک راننده کامیون ۶ نفر را قربانی کرد

بی‌احتیاطی کمک‌راننده: یک کامیون، بعداز ظهر پریروز در جادهٔ مسجدسلیمان حادثهٔ غم‌انگیزی ببار آورد و دراین حادثه ۵ نفر جان خودرا از دست دادند و ۱۱ نفر مجروح شدند.

جریان واقعه، طبق گزارش خبرنگار ما در مسجد سلیمان به این شرح است: «عبدالکریم کوکوزاده» کمک راننده کامیون شماره ۳۳۲۶ اهواز، بدون‌اجازهٔ صاحب کامیون، آنرا که مقابل یکی از گاراژهای دزفول پارک شده بود برداشت و بطمع اینکه باگرفتن مسافر و حمل بارمیتواند پولی بدست آورد عده‌ای مسافر بمقصد مسجد سلیمان سوار کرد وحتی تعدادی قاطرو گاوو گوسفند و مقداری بارنیز در قسمت عقب کامیون جاداد و روانهٔ مسجد سلیمان شد اما وی که فاقد گواهینامهٔ رانندگی است، در نزدیکی پل «نودرون» مسجد ـ سلیمان نتوانست کامیون را کنترل کند و سرانجام کامیون‌از روی «پل» سقوط کرد و ۵نفراز مسافران زیرتنهٔ سنگین کامیون ماندند و کشته شدند.

استمداد کودک ۵ساله

اولین کسی که خبر این‌واقعهٔ دلخراش راباطلاع مردم نزدیک‌ترین دهکده رساند و استمداد کرد، کودک ۵ساله‌ای بنام مهدرضائی بود که جزو سرنشینان کامیون بود. اوباآنکه از چند ناحیه بدن‌آسیب‌دیده‌بودسراسیمه خودرا بدهکده رساند واز اهالی کمک طلبید و عده‌ای‌ازروستائیان جریان را بماموران ژاندارمری اطلاع دادند و باین ترتیب تلاش برای نجات جان بقیهٔ مسافرین که جراحات شدیدی برداشته بودند شروع شد. مجروحین که‌یازده نفر بودند، باکمک مامورین و اهالی ده به‌بیمارستان شیرو ـ خورشید سرخ مسجد سلیمان منتقل شدند و جنازه‌هانیز اززیر تنهٔ سنگین کامیون خارج گردیدو دیروز به بستگانشان تحویل‌داده شد، ضمنا ۵ قاطر نیز که در کامیون جای داده شده بودندو در این حادثه تلف شدند.

اسامی مقتولین و مجروحین

اسامی ۵نفر مقتول حادثه‌عبارت است از: علی‌حسین رئیسی ۱۸ ساله، لطفاله عباسی ۱۸ ساله، احتمال حبیب‌الهی ۲۲ ساله، حسن حبیب‌الهی ۲۵ ساله و پیرهٔ رئیسی ۱۸ ساله.

مجروحین نیز عبارتند از: الیاس و اسمعیل رضائی، گودرز، ملک‌و علیشاه رئیسی، چهارلنگ و علی کلانتری، نصرت‌اله عباسی، ابراهیم صالحی، بنیاد رحیمی و مهدرضائی کودک ۵ ساله‌ای که جریان حادثه را برای اولین‌باربه مردم دهکده اطلاع داد.

یکی ازمجروحین مرد

خبرنگار ما در مسجد سلیمان ساعت ده صبح‌امروز تلفنی گزارش داد: یکی دیگر از مجروحین‌حادثه جاده مسجد سلیمان در بیمارستان درگذشت وبدینترتیب‌تعدادمقتولین به ۶نفررسید.

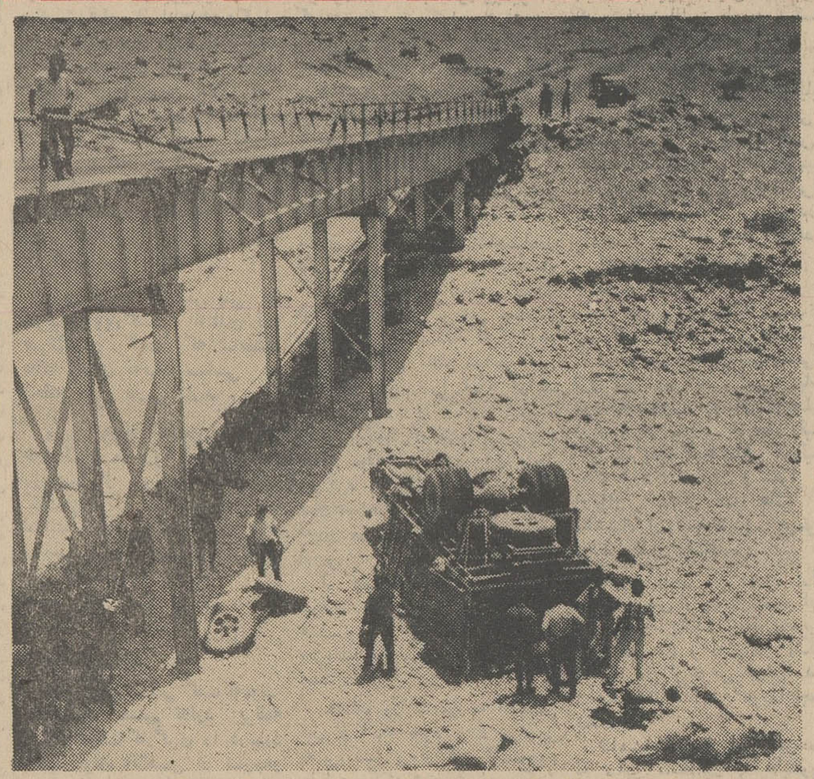

این عکس کامیون را پس از سقوط ازپل نشان‌میدهد

تصادف درراه یزد

دیروز هنگامی که اتومبیل شماره ۱۱۶۴۲ اصفهان برانندگی اصغرهدایت از جاده«یزد ـ اصفهان» میگذشت با موتوسیکلت سواری بنام رحیم افضل‌زاده تصادف کردو سپس عابر مجهول‌الهویه‌ای رازیر گرفت. دراین واقعه موتوسیکلت سوار و عابر مجروح شدند و به بیمارستان‌انتقال یافتندولی‌معالجات درباره آنان موثر واقع‌نشد وهردو نفر درگذشتند.

حبس ابد

مردی که متهم بقتل کودک ۶ ساله‌ای بود در دادگاه جنائی خوزستان محاکمه شد و به‌حبس ابد محکوم گردید.

محمد بختیاری بالباس زنانه

۲۴ ساعت تلاش
برای بیرون آوردن جسد جوانی که هوس شنا دریک گودال آب کرده بود

جوان بیست و پنج ساله‌ای در یك گودال آب خفه‌شد. این جوان که اکبر احمدی نام داشت چون درلای لجن گیر کرده بود، پس از۲۴ ساعت تلاش بیرون کشیده شد.

بعداز ظهر روز پنجشنبه به‌مامورین ژاندارمری‌پاسگاه مجیدیه اطلاع داده شد که جوان ۲۸ ساله‌ای بنام اکبر احمدی که برای شنا به رودخانه شمس آباد رفته در لجنهای گودالی گیر کرده و خفه شده است، ماموران ژاندارمری جریان را به مسئولان آتش نشانی اطلاع دادند، ماموران آتش نشانی به محل رفتند و پس‌از چند ساعت کوشش به علت عمق زیاد گودال موفق به بیرون آوردن جناه اکبر شدند و ناچار جریان رابه سازمان دفاع غیر نظامی‌اطلاع دادند.

صبح دیروز چهار نفر از غواصان سازمان دفاع غیر نظامی به محل رفتند وشروع بفعالیت کردند، چون‌جنازه اکبر در لجن های ته گودال گیر کرده‌بود غواصان‌بااینکه فعالیت زیادی از خود نشان دادند نتوانستند جنازه را بیرون‌بیاورند تااینکه‌قرارشد مامورین آتش نشانی بوسیله پمپ های مخصوص آب گودال را که عمق آن هفت متر بود خالی کنند، ظهر دیروز سرانجام ماموران توانستند مقداری از آب گودال را تخلیه کنندو جنازه اکبر را از لابلای لجن ها بیرون بکشند.

۳ نفر در ۲ حادثه موتوسیکلت کشته‌شدند

در ۴۸ ساعت گذشته براثر دوتصادف موتوسیکلت سه نفر کشته‌و دونفرمجروح شدند.

این دو حادثه در خیابان های بوذرجمهری، و تهران‌نو اتفاق افتاد.

ساعت ۳بعدازظهر روز پنجشنبه هنگامی که‌کامیون شماره۸۵۶۱۳ به رانندگی حمزه محمدابراهیمی که در خیابان بوذرجمهری غربی درحرکت بود در نزدیکی چهارراه گلوبندك با موتوسیکلت شماره «۴۷۴۱ تهران ۱۰» که رانندگی آن‌رامحمدرضا زاهدی بعهده‌داشت و دو کودك ده ساله و ۹ ساله‌نیز بر ترك آن نشسته بودند تصادف کرد. در این حادثه دو کودك دردم کشته شدند و محمد رضا به بیمارستان منتقل شد.

گزارش خبرنگار ما حاکیست که‌حال محمدرضانیز رضایت‌بخش نیست. کارشناس تصادفات علت تصادف را بی‌احتیاطی موتوسیکلت سوار دانست.

دومین حادثه

ساعت۳بعدازظهر دیروزهنگامی که مینی‌بوس خط ۱۰۱ شرکت واحد به رانندگی احمد نخجوان از شرق به غرب خیابان تهران‌نو درحرکت بود در ایستگاه پل با اتومبیل سواری شماره ۷۷۵۹۶ رانندگی محمد فاضلی و موتو ـ سیکلت شماره «۲۷۴۸تهران ۱۰» تصادف کرد در این حادثه موتو ـ سیکلت، غلامرضا دولو دردم کشته و حسین درفشان سرنشین آن مجروح شد که‌به بیمارستان‌منتقل شد.

کارشناس تصادفات‌علت‌تصادف را بی‌احتیاطی راننده مینی‌بوس تشخیص داد.

مردی با «مینی ژوپ» در جاده از گل

ماموران ژاندارمری‌ازگل عصر پنجشنبه یك مرد جوان را که با لباس زنانه در راه ازگل قدم میزد دستگیر کردند.

این مرد هنگامی دستگیر شد که چند اتومبیل در کنارش ایستاده بودندو سرنشینان اتومبیل ها به تماشایش پرداخته بودند.

ماموران ژاندارمری معتقدند که این مرد به خاطر اغفال رانندگان، به‌پوشیدن لباس زنانه مبادرت کرده است اما خود او گفت:

سالیان دراز بود که در تویسرکان بنائی می کردم، چندی پیش به تهران آمدم، در اینجا از لباس خانم ها، مخصوصا دامن کوتاه (مینی‌ژوپ) خوشم آمد و تصمیم گرفتم، ولو یك‌بارهم که شده است دامن کوتاه و بلوز بی‌آستین بپوشم. جامه ازگل‌برای این‌آزمایش جای مناسبی بود، لذا به اینجا آمدم و دامن کوتاه و بلوز را پوشیدم ومشغول قدم زدن شدم که اتومبیل ها اطرافم جمع شدندو ماموران دستگیرم کردند.

این مرد، که محمدبختیاری نام دارد اضافه کرد: من به اتفاق یکی از دوستانم به ازگل آمدم و وجود همین مرد به همراه من به زیانم تمام شده است، زیرامامورانی می گویند که به اتفاق هم از رانندگان اخاذی می کرده‌ایم!

فرار یک دختر ۱۳ ساله‌از رشت به‌تهران

روز گذشته دختر ۱۳ساله‌ای که‌یك هفته پیش‌به‌قصدتهران ازرشت خارج‌شده بود توسط راننده‌ای که‌اوراز قزوین به تهران آورده بود تحویل ماموران ژاندارمری شد.

نرگس درپاسگاه ژاندارمری مهرآباد شمالی گفت:

سه‌سال پیش مادرم به‌علت اختلافاتی که باپدرم داشت از او جدا شد و چندی بعد با مرد دیگری‌ازدواج کردبه‌این ترتیب من نزد پدرم زندگی می کردم ولی چندی بعد پدرم به علت بیماری درگذشت و ناچار پیش مادرم رفتم، لکن یکسال بعدمادرم‌نیزدرگذشت.

ناچار پیش‌دائی خود رفتم،ولی من که‌خود رادر زندگی تنها وبی‌سرپرست دیدم ودر ضمن دائیم نیز آزارم میداد تصمیم گرفتم از رشت‌به تهران بیایم ودر اینجابرای خود کاری دست‌وپا کنم.

به‌همین منظور ابتدا به قزوین رفتم ودر آنجا بامقدار پولی که همراه داشتم چندروزی‌را گذراندم.

وز گذشته تصمیم گرفتم به تهران بیایم وبرای این کار سوار یك‌اتومبیل سواری شده و راه تهران‌رادر پیش گرفتم.

درراه جریان زندگی‌ام رابرای راننده سواری شرح دادم و اوکه مرد باوجدانی بود نخواست مرادر این شهر بزرك تنها رها کند و به همین‌دلیل مرا به پاسگاه‌ژاندارمری آورد تا تکلیفم‌روشن شود.

ماموران ژاندارمری‌پس‌ازشنیدن اظهارات نرگس اورا برای معاینه به‌اداره پزشکی قانونی فرستادند زشکی‌قانونی‌پس‌ازمعاینه‌نرگس‌نظر داد که‌او در این مدت فریب کسی رانخورده است.

پس‌ازاین که ماموران‌ژاندارمری مطمئن شدند نرگس اغفال نشده اورا به قید ضمانت به خانواده‌همان راننده سپردند تا صبح‌امروزتحویل اقوامش‌شود.

تلاش ماموران امدادبرای نجات یک گربه

مامورین آتش‌نشانی پس از دو ساعت تلاش جان گربه‌ای را که ۷ شبانه روز بالای یك درخت گیر کرده بود نجات دادند.

ساعت شش‌بعداز ظهردیروز به‌ماموران اداره آتش نشانی اطلاع داده شد که‌در خیابان محمودیه شمیران کوچه زارعی گربه‌ای بنام «مخمل» مدت ۷ شبانه روز است که از درخت بسیار بلندی بالارفته و قادر به پائین آمدن نیست صاحبخانه که یك امریکائی بود از مامورین آتش‌نشانی خواست که هرچه زودتر گربه او را نجات دهند.

بلافاصله بدستور سروان حقیقت‌طلب چند نفر از مامورین دایره امداد اداره آتش نشانی به محل رفتند و پس‌از دو ساعت تلاش توانستند «مخمل» را ازروی درخت نجات دهند.

این گربه از ترس یك‌سك روی‌درخت رفته بود.

بزودی
فیلمی کوبنده و موثر از خشونت، جنك، نکبت، دربدری ... و شکوه وعشق پاك وآسمانی

مترو گلدوین‌مایر تقدیم میکند
سوفیالورن
ژان‌پل‌بلموندو
راف والونه در فیلمی
بکارگردانی: ویتوریودسیکا
دو زن
اقتباس از کتاب نویسنده معروف «آلبرتومورا ویا»

از همین هفته
اول هیکل
وارد گود میشود

گروه سینماهای پولیدور
رویال ایفل مترو پل سانترال

ازهمین هفته نمایش میدهند
آنها مردانی بودند خشن، بیباك و از جان‌گذشته ... و آمده بودند که غرب وحشی را فتح کنند.
کرک داگلاس . رابرت میچام
ریچارد ویدمارک
در فیلمی بکارگردانی: اندرومك‌لاگلن

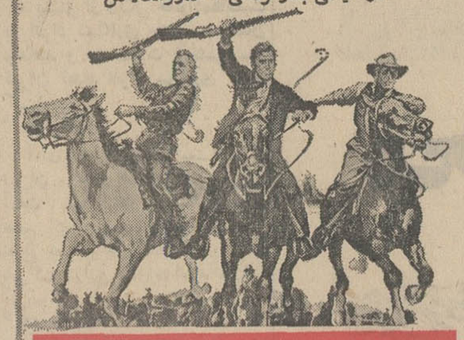

راهی بسوی غرب

پانا‌ویژن و رنگی
باشرکت: لولا آلبرایت . سالی فیلد . کاترین جاستیس
محصول یونایتدآرتیست

یک یک
محصول درجه یک ازمواد درجه یک
آب لیمو سوس گوجه فرنگی

ازهمین هفته در سینماهای
اوینو رسال اروپا میامی
آسیا ایران سایتا
تیفون مارلیک مونت کارلو
آستارا و سیلوانا
«فریبا» زیبای سینمای فارسی درکنار «عارف» خواننده محبوب نسل جوان دراثری شیرین وپرماجراشمارا مسحورمیکنند
فیلمی بکارگردانی: جمشید شیبانی

ساقی
باشرکت فریبا . عارف
میری . رضوان
حمید شیرازی . پیمانه
و هاله

محصول استودیو پلازا

وزارت بهداری
اداره کل بهداری استان کرمان

آگهی پذیرش دانشجو لیسانس در پرستاری

آموزشگاه عالی‌پرستاری‌رازی کرمان‌وابسته به‌اداره کل بهداری درسال جاری ۱۳۵۰ ـ ۱۳۴۹ تعدادی دانشجو باشرایط زیر از طریق مسابقه‌ورودی و مصاحبه می‌پذیرد.

۱ـ داشتن گواهینامه ششم‌ـطبیعی ـریاضی‌ـادبی.
۲ـ حداقل سن ۱۸ سال
۳ـ ۶قطعه عکس ۴×۶
۴ـیك برك فتوکپی شناسنامه
۵ـ نسخه اول فیش بانکی ۵۰۰ ریال به‌حساب شماره۵۰۱۲۴بانك ملی‌ایران‌شعبه کرمان.
۶ـ سپردن تعهد خدمت بمدت سه سال‌در بدو ورود به آموزشگاه.

داوطلبان واجد شرایط میتوانند همه روزه باستثنای ایام تعطیل صبح ها از ساعت ۸تا ۱۲و بعداز ظهر ها ساعت ۲تا ۴ بدفتر آموزشگاه مراجعه‌نمایند.

ضمنا داوطلبان‌شهرستانی‌میتوانند درخواست زیر بانضمام مدارك فوق را تکمیل تاپایان تاریخ ۲۰ر۵ر۴۹ بدفتر آموزشگاه ارسال دارند تاترتیب ثبت‌نام ایشان داده شود.

تذکر: دانشجویان در مدت سه سال‌تحصیل شبانه‌روزی بوده‌وازمزایای‌مربوطه استفاده خواهند نمود. م‌الف ۲۷۲۲

مدیرکل بهداری استان کرمان
دکترضیاء ابراهیمی

برگه تقاضای شرکت درامتحانات ورودی آموزشگاه عالی پرستاری رازی‌ـ کرمان

نام خانوادگی نام شماره شناسنامه
صادره گواهینامه تقاضای شرکت درامتحان ورودی
آموزشگاه عالی پرستاری‌رازی کرمان‌را دارد
آدرس:

آگهی اصلاحی

تعقیب آگهی شماره ۱۹۰۶۸ ـ ۴۸ر۱۲ر۲۵ باطلاع عموم می رساند طبق اعلام وزارت اطلاعات هفته نامه دنیای جدید از این پس بانام هفته نامه زمان انتشار می‌یابد بدیهی است آگهی های ثبت شهرستان های: شاهرود، محلات، خمین، دلیجان در هفته نامه اخیرالذکر درج و انتشار خواهدیافت علاقمندان به آگهی های مذکور میتوانند به هفته نامه‌زمان مراجعه و کسب اطلاع فرمایند. م‌الف ۴۰۲۶

معاون وزارت دادگستری و سرپرست ثبت‌کل. عطارد
آ ـ ۲۴۲۰۰

اطلاعیه مرکز آزمون‌شناسی درباره‌مسابقه ورودی مدرسه عالی تلویزیون وسینما

بقیه از صفحه اول

هنرستان موسیقی، هنرهای زیبای دختران وپسران هنرستان هنرپیشگی، خبرنگاری هنرستان فرح‌پهلوی)

۲ـ متولدین سال ۱۳۲۷ به بعد میتوانند درمسابقه ورودی شرکت نمایند.

داوطلبانی که خدمت سپاهی را انجام‌داده‌و متولد سال ۱۳۲۵ به بعد باشند در صورت ارائه گواهی سپاهیگری میتوانند در مسابقه ورودی شرکت نمایند.

۳ـ افراد لیسانسیه چنانچه متولد سال ۱۳۲۳ به بعد باشند میتوانند با ارائه مدرك لیسانس‌در مسابقه ورودی شرکت‌نمایند.

مراحل ومواد امتحانی

از داوطلبان در دو مرحله بشرح زیر امتحان بعمل خواهدآمد:

الف ـ مرحله اول: امتحان تستی است‌وشامل مواد زیر میباشد:

۱ـ معلومات عمومی و هوش
۲ـ زبان فارسی.
۳ـ زبان خارجی «انگلیسی، فرانسه، آلمانی، روسی، ایتالیائی».
۴ـ تاریخ تمدن و فرهنك ایران.
۵ـ ریاضیات شامل «جبر، مثلثات، حساب استدلالی».
۶ـ فیزیك شامل «الکتریسته، نور، صدا».

توضیح: امتحان ردیف های ۵و۶در حدود برنامه دروس دبیرستانی داوطلبان خواهد بود.

ب: مرحله دوم: برای انتخاب ۶۰ نفر دانشجوی مورداحتیاج با۱۵۰ نفر از داوطلبانی که در مرحله اول موفق شده باشند مصاحبه بعمل خواهد آمد.

مدارك لازم برای ثبت‌نام

۱ـ برك درخواست تکمیل شده «برای دریافت برك‌درخواست داوطلبان بایدبه مرکز آزمون شناسی مراجعه نمایند».
۲ـ قبض رسید بانکملی ایران بمبلغ ۵۰۰ ریال به حساب شماره ۷۴۸ مرکز آزمون شناسی.
۳ـ چهار قطعه عکس همانند ۶×۴
۴ـ یك برك فتوکپی شناسنامه.

وجه ثبت‌نام بهیچوجه مسترد نخواهد شد و بمدارکی که بعداز ۵مرداد به مرکز آزمون شناسی برسد ترتیب اثرداده نخواهدشد.

تذکر: داوطلبانی‌که تا بحال موفق بدریافت دفترچه راهنما و برك درخواست نشده‌اند میتوانند تاتاریخ۳۱ تیرماه ۱۳۴۹ به مرکز آزمون شناسی‌در«تهران، خیابان نادرشاه جنب کوی عدل» مراجعه نمایند و دفترچه راهنما و برك‌درخواست دریافت دارند.

تاریخ ومحل توزیع کارت ورودی.

کارتهای ورودی داوطلبان در تاریخ۱۲و ۱۳مرداد ماه در مرکز آزمون شناسی توزیع خواهد شد، **داوطلبان برای دریافت کارت ورودی باید مدرکی دال بر قبولی در امتحانات نهائی ششم متوسطه تسلیم نمایند.**

تاریخ‌و محل برگزاری امتحان: امتحان در ساعت ۸بامداد روز پنجشنبه ۱۵مرداد ماه در مدرسه عالی بازرگانی برگزار خواهد شد. م‌الف ۴۰۴۰
آ ـ ۲۴۲۱۰

اطلاعیه وزارت دارائی
مهلت تسلیم اظهارنامه‌های مالیاتی تاآخر تیرماه بپایان میرسد

مودیان محترم مالیاتی توجه فرمایند که:

* این مهلت جنبه قانونی دارد و قابل‌تمدید نیست ...
* قانون‌وهمه‌مودیان مالیاتی این حق‌راداده است که درآمد سالانه‌خودرا راسا تعیین وبه دارائی اعلام کنند ووزارت دارائی نیز بنای کاررا براعتمادبه‌مردم و قبول اظهارنامه های رسیده قرارداده است مگراینکه دلائل کافی‌و غیر قابل انکاری بررد آن‌وجود داشته‌باشد.
* کسانیکه از تسلیم اظهارنامه درمهلت‌مقرر خودداری کنند درواقع حقی‌رااز خود سلب و اختیار تعیین درآمد ومالیات خودرا به ممیزین مالیاتی‌واگذارمی نمایند. بعلاوه تا بیست‌درصد مالیات پرداخت نشده نیز به عنوان جریمه عدم تسلیم اظهارنامه به آنان تعلق خواهد گرفت.
* درمورد مودیانی که مکلف بداشتن دفاتر قانونی هستند خودداری‌ازارائه حساب سود وزیان متکی به دفاتر قانونی در حکم عدم تسلیم‌اظهارنامه است.
* کلیه اشخاصیکه مکلف به تسلیم‌اظهارنامه هستند باید نام ونام خانوادگی و شماره شناسنامه وشهرستان محل صدور وروز وماه و سال و صدور آنرا بطور کامل‌دراظهارنامه قید کنند. در مورد اشخاص حقوقی این مشخصات عبارت از نام وشماره ثبت درمراجع قانونی و محل ثبت‌وروز وماه وسال تاریخ ثبت‌خواهد بود. خودداری از ذکر مشخصات فوق‌الذکر در فرم‌اظهار نامه در حکم عدم تسلیم اظهارنامه است.
* درمورد مکلفین به تسلیم اظهارنامه جمع درآمد، که مشخصات آنهادر اطلاعیه‌های‌قبلی‌وزارت دارائی اعلام شده دستورالعمل جامعی نیز درباره محاسبه مالیات مجموع برای مکلفین به تسلیم‌این اظهارنامه ها صادر گردیده که برای سازمانهای دولتی واطاقهای بازرگانی و اتحادیه های‌صنفی‌ارسال شده ودر کلیه ادارات دارائی و حوزه های مالیاتی موجود است.
* اظهار نامه های مالیاتی برای کلیه‌منابع‌درآمد اعم‌از اشخاص حقیقی و حقوقی (شرکتها و صاحبان مشاغل)وسایر مکلفین به تسلیم‌اظهارنامه در کلیه حوزه های مالیاتی تهران، بیشکاریها وادارات‌دارائی شهرستانها، اطاقهای بازرگانی و صنایع‌و معادن، شورایعالی اصناف، کانون وکلاء و کانون سردفتران موجود استو دستورالعمل تنظیم اظهارنامه ومحاسبه مالیات نیز به تفصیل در ظهر هریك از اظهارنامه‌ها شرح‌داده‌شده است. در صورت مراجعه به‌حوزه‌های مالیاتی مامورین دارائی خود مودیان محترم رادر تنظیم‌اظهارنامه وپرداخت مالیات به حسابهای بانکی راهنمائی‌خواهند نمود. م الف ۴۰۳۹

آ ـ ۲۴۲۱۴ وزارت دارائی

مجالس ترحیم

خانواده‌های کاظم باقری . کاظمیان . زمانی . قاسمی. فاضلی . مدرسی . سرافرازیان. جوادی. مسلمی .غلامحسینی. میرحیدری .جلالی . رزمگه . مرتضائی .فروزنده . کشیری. نجاریان .

بانهایت تاثر و تاسف فوت مرحوم شکراله کاظم‌باقر فریزهندی را باطلاع اقوام دوستان‌وآشنایان میرساند مجلس ترحیم‌مردانه روزیکشنبه ۲۱ر۴ر۴۹ ازساعت۴الی۶ونیم‌بعدازظهر در مسجد زینبیه واقع در انتهای خیابان سینا ایستگاه مجلسی مقابل دبیرستان دکتر نصیری و مجلس زنانه‌در همانروز و ساعت در منزل شخصی آنمرحوم در خیابان نواب بین‌چهارراه انواری و خاکباز کوچه میدانی منعقد میباشد . شرکت‌دوستان واقوام باعث شادی روح‌آنمرحوم و تسلی خاطر بازماندگان خواهد بود.

آ ـ ۱۲۰۹۳

بعموم بازماندگان آنمرحوم مصیبت‌وارده را تسلیت میدهیم.

مجلس ختم مرحوم موسی دین محمد آذری امروز از ساعت ۵تا۷ بعداز ظهر در مسجدالحسین تهران نو وختم زنانه در منزل آنمرحوم در همان ساعت در انتهای فرح آباد تهران‌نو برگزار میگردد .

آ ـ ۱۱۹۷۹

بانهایت تاسف و تالم فوت جانگدازبانو ناهید نصرتی همسر سرکار سرهنگ ستاد نصراله نصرتی‌را باطلاع می‌رساند .مجلس ختم روز یکشنبه ۲۱ماه جاری از ساعت ۴و نیم تا۶و نیم بعداز ظهر در مسجدلولاگر واقع در خیابان آذربایجان منعقد است و مجلس ختم زنانه نیز همانروز و ساعت در منزل ایشان خیابان سامان شماره ۱۳۶ برقرار میباشد.

خانواده های:نصرتی ،پریور، نورمحمدیان ، نباتی ، افشارپور ، ایناللو ، صمصامی ، روشن ،صیاد ، آصفی ، اسدی ،کبودوند،صارمی ، شرفی، ناصری، ایمانی ،سمیعی، اسکوئی ، عطیفه ، علیشاهی ، یوسفی ، مرشد،قره‌بیگلو ، سپهرتاش ،دبیردانش ، صارم ،ضرغامی. آ ـ ۱۲۰۵۳

مصیبت وارده را بعموم بازماندگان آنمرحومه تسلیت میدهیم .

باکمال تاسف فوت ناگهانی شادروان‌میرزا سید محمود خان مدحت (مدحت‌السادات بهبهانی) عموی گرامی جناب آقای سید عطاءالله اخلاقی نماینده محترم مجلس شورای‌ملی را باطلاع میرساند مجلس ترحیم مردانه وزنانه روز یکشنبه ۲۱ر۴ر۴۹ از ساعت ۴ونیم الی ۶ونیم بعدازظهر درمسجدالجواد (ع) واقع در خیابان روزولت میدان ۲۵ شهریور برگزار میگردد .

نمایندگان خوزستان در مجلس شورای ملی :دکتر حکیم شوشتری .مرتضوی . صدری کیوان . ضیاءاحمدی . دکترزعفرانلو . مهندس عطائی . کلانتر هرمزی . عجم . بختیارپور . شاه‌خوئی . موقر .

خانواده‌های محمود مدحت . اخلاقی . متقی . جهانگیر تفرشی . سیار . شاه‌حیدری . سعادت . هاشمی .

فوت ناگهانی مرحوم میرزا سید محمود خان محمودمدحت را بامستحضار اقوام و دوستان محترم میرسانند مجلس‌ترحیم زنانه و مردانه از ساعت ۴ونیم تا۶ونیم بعدازظهر روزیکشنبه ۲۱ر۴ر۴۹ در مسجدالجواد (ع) منعقد میباشد .

مسجدالجواد (ع): از بانوان محترم تقاضا دارد باپوشش کافی حضور بهمرسانند.

آ ـ ۱۲۰۳۱

بعموم افراد خانواده‌های عزادار بویژه بازماندگان آنمرحوم مصیبت وارده را تسلیت میدهیم .

خانواده‌های حکمی . مصباحی . فیروزآبادی . صنیع‌خانم. کریمی . امیرابراهیمی . تشرعی ، دستغیب .فقیه. نصیریان، فوت مرحوم سیداحمد حکمی (شیرازی)رابه‌اطلاع دوستان و آشنایان می رسانند .

مجلس ختم مردانه فقید سعیداز ساعت ۵تا ۷ و ختم زنانه ازساعت ۳تا ۵ روزدوشنبه۲۲ر۴ر۴۹در خانقاه صفی‌علیشاه منعقد است .

سیدمحمد حکمی.محمد هادی حکمی . مهندس‌مهدی‌حکمی دکتر مسیح حکمی . دکترنصرالله حکمی .حسین مصباحی ، عماد مصباحی، حمید فیروزآبادی ، محمودصنیع‌خانم. محسن صنیع‌خانم ، علی اکبر کریمی ، احمد کریمی ،امیرابراهیمی، منصورابراهیمی ، جوادتشرعی، اسمعیل دستغیب ، سیروس فقیه .قاسم نصیریان ، محمود حکمی ، مسعود حکمی

آ ـ ۲۴۱۴۳ ۳ـ۲

درگذشت مرحوم مغفور آقای‌جعفر حکیمی لنگرودی را باطلاع خویشان و آشنایان میرساند مجلس ترحیم مردانه روز یکشنبه ۲۱ر۴ر۴۹ از ساعت ۵تا ۷بعدازظهر درمسجد حضرت علی (ع) خیابان آذربایجان (سرآسیاب فرمانفرما) سه‌راه قصرالدشت و مجلس ختم زنانه در همان‌روز وساعت در خیابان فرح‌آبادژاله چهارراه کوکاکولا خیابان ۲۱ متری رضاپهلوی ۸متری اول پلاك ۱۵ برگزار میگردد .

هادی حکیمی ـاحمد حکیمی ـ حسن حکیمی ـ محمود شریعت محرری ـمحمد شریعت محرری ـمحمود اخوان ـ احمد اخوان.

آ ـ ۱۲۰۲۵

مصیبت وارده را بعموم بازماندگان آنمرحوم تسلیت میدهیم.

خانواده‌های امیر خلخالی ـنظمی ـحاکمی ـثابت ـجلیل مژدهی ـمعدل مژدهی ـکیکاوسی.

بانهایت تاسف فوت شادروان میرسیدصادق امیرخلخالی کارمند بازنشسته‌وزارت دارائی را باطلاع فامیل و دوستان‌و آشنایان میرساند مجلس ترحیم مردانه از ساعت ۸ونیم‌الی ۱۰ونیم وزنانه ازساعت ده‌ونیم تا ۱۲ونیم صبح یکشنبه ۲۱ر۴ر۴۹ در خانقاه صفی‌علیشاه برگزار میگردد .

۱ـ۱۲۰۲۹

بعموم بازماندگان آنمرحوم‌مصیبت وارده را تسلیت میدهیم.

بانهایت تاسف واندوه فراوان درگذشت بانو نیره فریدی راباطلاع کلیه‌افراد فامیل دوستان و بستگان میرساند .

بنابوصیت فقیده سعیده مخارج ختم‌مردانه صرف امور خیریه خواهد شد ختم زنانه ازساعت ۵ونیم الی ۷ ونیم بعد ازظهرروز یکشنبه ۲۱ر۴ر۴۹در منزل شخصی آنمرحومه واقع درخیابان شاهپور کوی‌ناموس کاشی ۱۲برگزار می شود .

حسن فریدی ، ملیحه فریدی نراقی ، شمسی فریدی . مرتضی‌نراقی ، مهدی نراقی. ابوالحسن میربهاء ، فریده‌فریدی میربهاء ، بتول فریدی امین . محمد علی کمالی سبزواری ، مهین نراقی کمالی . مینانراقی ، عبدالحمید نراقی . محمود نراقی ، مهندس جواد حجت ، محمود میرقوامی .

آ ـ ۱۲۰۸۱

بعموم‌بازماندگان آنمرحومه مصیبت‌وارده‌را تسلیت‌میدهیم.

خانواده‌های:خواجه نصیری . نصیری . رضائی . نبیلی. ساسان ،دوائی ، فیاض ، کوچکی ،معتمدی ،حمیدی، غفوریان نیك‌خو. مظاهری ، شمیم .بدیع مسعود ، شفتی . پیگلرپور، نوانگر

درگذشت نابهنگام‌نورچشم عزیزمان شکوه نبیلی (رضائی) راباطلاع دوستان و آشنایان می‌رساند . مجلس ترحیم مردانه آنمرحومه ۸تا ۱۰ وزنانه از ۱۰تا ۱۲روز دوشنبه ۲۲ر۴ر۴۹در خانقاه صفی علیشاه برگزار می شود .

آ ـ ۱۲۰۸۳

بعموم بازماندگان آنمرحومه مصیبت وارده‌را تسلیت میدهیم .

پرسه

بانهایت تاسف درگذشت مادر عزیزمان شادروان‌سرور بهزادیان (وفاداری)رابه اطلاع می رساند .

مجلس پرسه آن شادروان روز دوشنبه ۲۲ر۴ر۴۹ از ساعت۴تا۶بعداز نیمروز در سالن ایرج واقع درخیابان استالین کوچه زرتشتیان شماره ۸برگزار می‌شود .

گوهر بهزادیان . لعل بهزادیان . مهرانگیز بهزادیان جهانبخش بهزادیان ، شاه‌بهرام بهزادیان و لعل‌جمشیدیان . جهانگیر بهزادیان، بانو بهزادیان وخانواده های : بهزادیان وفاداری، گشتاسب ، اشکش ، خسروی .جاماسبیان ،موبدشاهی مهربانی ،پورکاج ، آتشبند

آ ـ ۱۲۰۷۹

بعموم بازماندگان آنمرحوم مصیبت‌وارده‌راتسلیت‌میدهیم

جراحان مکتب عدل درگذشت آقای غلامحسین‌ابوسعیدی پدر بزرگوار آقای دکتر محمدعلی ابوسعیدی جراح مکتب عدل را باطلاع میرساند . مجلس ترحیم آن مرحوم‌ازساعت ۴ونیم تا ۶ونیم بعدازظهر دوشنبه ۲۲ر۴ر۴۹ در مسجدالجواد منعقد است .

آ ـ ۲۴۴۱۰ پروفسور عدل

وزارت آب وبرق (شرکت سابیر)

بانهایت تاسف وتالم درگذشت پدر ارجمند آقای‌مهندس منصور ابوسعیدی را باطلاع‌میرساند .

مجلس ختم آن مرحوم از ساعت ۴ونیم تا ۶ونیم روز دوشنبه ۲۲ر۴ر۴۹ در مسجد الجواد برگزار میگردد .

آ ـ ۲۴۴۱۰ وزارت‌آب‌وبرق

بانهایت تاسف وتالم درگذشت پدر گرامی آقای‌دکتر محمدعلی ابوسعیدی جراح بیمارستان شهربانی را باطلاع عموم میرساند . مجلس ترحیم آنمرحوم در ساعت ۴ونیم‌تا ۶ونیم بعدازظهر دوشنبه ۲۲ تیرماه جاری در مسجدالجواد برقرار است .

بهدار ی‌شهربانی ـ کل کشور

بانهایت تاسف ضایعه اسف‌انگیز فوت مرحوم مغفور غلامحسین ابوسعیدی والدگرام آقای دکتر محمدعلی ابوسعیدی پزشك مشاور بانك اصناف ایران را به اطلاع عموم میرساند .

مجلس ترحیم آن فقیدسعید روز دوشنبه ۲۲ تیرماه از ساعت ۴ونیم تا۶ونیم در مسجد الجواد برقرار میگردد .

مدیر عامل بانك اصناف ایران

اداره آموزش و پرورش شمیران درگذشت‌والدبزرگوار خانم عشرت ابوسعیدی مدیره دبستان نشاط را باطلاع کلیه همکاران میرساند . مجلس ترحیم آنمرحوم از ساعت۴ونیم تا ۶ونیم بعدازظهر دوشنبه ۲۲ر۴ر۴۹ در مسجد الجواد برگزار میشود .

رئیس اداره آموزش و پرورش شمیران کجوری

پزشکان و کارمندان بیمارستان وزایشگاه کیان‌بانهایت تاسف درگذشت پدر ارجمند جناب آقای دکترابوسعیدی ، ریاست محترم بیمارستان را باطلاع عموم میرساند.

مجلس ترحیم آن بزرگوار در مسجد الجوددرساعت ۴ ونیم تا ۶ ونیم بعد ازظهر دوشنبه ۲۲ر۴ر۴۹ برگزار می‌گردد .

پزشکان و کارمندان بیمارستان کیان

بانهایت تاسف درگذشت آقای غلامحسین ابوسعیدی بزرك خاندان ابوسعیدی راباطلاع بستگان‌ودوستان‌میرساند مجلس ترحیم زنانه و مردانه از ساعت ۴ونیم تا ۶ونیم بعد از ظهر دوشنبه ۲۲ر۴ر۴۹ در مسجد الجوادبرگزارمیگردد.

خانواده‌های : ابوسعیدی ، منصوریان ، نورنیا ،رهبر، جلوخانی ، شه‌یار ،میمند ، بلوری ، پورحیدری ، رحیمی درستکار ، نوذری ، نیکنفس ، نبهی ، عظیمی ،معظمی فلاح جهانشاهی ، شرافت

آ ـ ۲۴۴۱۰

بعموم افراد خانواده‌ها ی‌عزادار بویژه بازماندگان‌آن مرحوم مصیبت وارده را تسلیت میدهیم

باکمال تاسف درگذشت شادروان محمد باقر زاهدی رئیس انجمن شهرستان آستارا و بزرك خانواده زاهدی را باطلاع آستارائیهای مقیم تهران و دوستان میرساند مجلس ختم آنمرحوم روز سه‌شنبه ۲۳ر۴ر۴۹ از ساعت ۴ونیم الی ۶ونیم بعدازظهر در مسجد فخرالدوله واقع در دروازه‌شمیران ومجلس ختم زنانه در همان روز و ساعت در منزل‌شخصی‌واقع در خیابان ایران ـکوی تقوی- پلاك ۲۷ منعقد خواهد بود.

زین‌العابدین زاهد .محمدتقی زاهدی ـ محمدصادق‌زاهدی- سرهنك دکتر زاهدی ـدکتر ستوده ـ بیوك قرآنی ـایرج اسدیان-عزیزقرآنی-سرهنك‌دین‌پژوهی-پاکروح- یونس‌زاده- محمد سلوطی ـ محمد برنجی ـ موسی غفوری .

آ ـ ۱۲۰۹۹

بعموم بازماندگان آنمرحوم مصیبت وارده را تسلیت‌میدهیم

بانهایت تاثر درگذشت ناگهانی بانو فاطمه صفی‌نیا خواهر آقای امیرایوب صفی‌نیاوهمسر آقای نصرت‌اله شهبازی راباطلاع اقوام و دوستان میرساند مجلس ترحیم مردانه و زنانه از ساعت ۹ الی ۱۱ صبح روز دوشنبه ۲۲ .تیرماه در مسجد مجد منعقد است .

خانواده های: صفی نیا ، شهبازی ، صفوی، کیوانی ، ناصر ، سردار ،وشمگیر ، فرشاد ، حیدری ، جهانگیری ، یاوری .

آ ـ ۱۲۰۵۱ ۱ـ۲

بعموم بازماندگان آنمرحوم مصیبت وارده را تسلیت میدهیم.

خانواده‌های : نظریان ، شریفی ، کفاشان ، خانمی، صابرتهرانی ، نصیری ، فریدتهرانی ، حمیدی ، سرو محمدنیا ، لجی ، خاضع‌نظامی

بانهایت تاسف فوت نابهنگام شادروان محمد نظریان بازرگان مقیم هامبورك راباطلاع کلیه فامیل ، دوستان و آشنایان میرسانند . مجلس ترحیم زنانه و مردانه آنمرحوم روز یکشنبه ۲۱ تیرماه از ساعت۹تا۱۱ صبح در مسجدمجد برقرار می‌باشد .

آ ـ ۱۲۰۱۷

مصیبت وارده را بعموم بازماندگان آنمرحوم تسلیت میدهیم

باکمال تاسف وتاثر درگذشت بانو حاجیه خانم‌امراللهی باطلاع دوستان و آشنایان میرساند . مجلس ختم مردانه آنمرحومه از ساعت ۵تا۷ بعدازظهر روز یکشنبه ۲۱ر۴ر۴۹ در مسجد مجد و مجلس زنانه در منزل‌آنمرحومه واقع در خیابان شاه . خیابان دقیقی اول خیابان دیلمان کاشی ۷۶ در همان روز و ساعت برگزار خواهد شد .

خانواده‌های : امراللهی ، بحری ، صبوری ، انوریه، ناظمی ، غفرانی ، خلیلی ، سرهنك‌غفرانی ، مستعانی،ایرانی، فصیحی ، بشارت ، مدرس‌زاده ، قوامی ، سلوت ، واثقی ، امیری ، عتیقه‌چی ، ندیمی ، نصیری ، صدریه ومهدی‌زاده

آ ـ ۱۲۰۴۱

مصیبت وارده را بعموم بازماندگان آنمرحومه تسلیت میدهیم

بمناسبت فوت ناگهانی حاج‌قربان برخدائی ختم آنمرحوم روز یکشنبه ۲۱ر۴ر۴۹ ازساعت ۴ونیم تا۶ونیم بعدازظهردر مسجد فخرالدوله واقع در دروازه شمیران برگزارمیشود .

خانواده‌های : علی‌واحمد برخدائی ، شیرازی ، ابهری ، رستمی ، ابراهیم واصغروعباس برخدائی ، ستوده‌نما ، مقدم حسینی‌اسلامپور ، قلعه‌خندانی ، غضنفری ، محمدی‌رهبر ، محمدگی‌لژاد

آ ـ ۱۰۲۳۵

بانهایت تاسف درگذشت ناگهانی شادروان مروارید اردشیر باستانی را باطلاع دوستان و آشنایان میرساند پرسه آن‌مرحوم در روز یکشنبه ۲۱ر۴ر۴۹ از ساعت ۵تا ۷بعدار نیمروز در سالن ایرج خیابان استالین کوچه زرتشتیان‌پلاك ۸ برگزار میگردد .

کیخسرو باستانی . رستم باستانی . شاهرخ باستانی.

بعموم بازماندگان آنمرحوم مصیبت وارده راتسلیت میدهیم.

یادبود

بمناسبت چهلم مرحوم دکتراحمد شاگرین مجلس‌ترحیم روز یکشنبه ۲۱ تیرماه ۱۳۴۹ از ساعت ۵ونیم تا ۷ونیم‌بعد از ظهر در منزل آنمرحوم جاده قدیم شمیران کوچه‌یخچال بعداز سه‌راه هدایت پلاك ۱۴۰ منعقد . امیداست عموم‌اقوام و دوستان باشرکت خود موجبات شادی روح آن مرحوم‌و تسلی خاطر بازماندگان رافراهم سازند .

خانواده شاگرین

آ ـ ۱۲۰۴۷

بمناسبت چهلم همسرم

تو به مهمانی خاك . توبه‌مهمانی تاریکی رفتی

تو همان سایه ابری که‌نباریده رفتی

آه ... ای سوخته‌در فصل‌بها

آه ... ای قصه یکروزویکدنیایا

بی تو این کلبه هجران غمگیر

بی‌تو گلها و درختان غمگیر

در غمت تنك غروب

بتواندبشدو میگرید و گوید

توبرفتی‌ودیگربازنخواهی آمد ؟

عزت نازنینم چهل روز از مرك جگرسوز تو میگذرد. افسوس برای تو و برای جوانی توبدرگاه خدانالهٔ هاکردم‌چه سود که با مرك‌تو زندگیم‌تمام شد. بخاطر یادگارانت‌زنده‌ام به آن امید.

گلی از گلبنت روئید شاید ببویم آن گل وبوی توآید

همسر داغدار تو : فاطمه مومن‌نیا

آ ـ ۹۴۲۹۰

مراسم شب هفت شادروان فتحعلی سلحشور ازساعت ۵تا۷ بعدازظهر روز یکشنبه ۲۱ تیرماه‌در مسجدفیروزآبادی شهرری برگزار میشود . وسیله ایاب و ذهاب سرپل‌چوبی اول خیابان سپاه‌مقابل منزل برادر آن مرحوم در ساعت ۴بعدازظهر حاضر بحرکت میباشد .

خانواده‌های سلحشور

آ ـ ۱۲۰۶۳

مراسم هفته مرحومه مغفوره قمرتاج‌خانم سامی‌حاجیلو از ساعت ۵تا۷ بعدازظهر یکشنبه ۲۱ر۴ر۴۹ در بقعه مطهر بی‌بی‌زبیده جاده حضرت عبدالعظیم نرسیده‌به‌امامزاده‌عبداله منعقد است .

دکتراحسان‌حاجیلو

آ ـ ۱۲۰۵۹

بمناسبت اولین سال درگذشت مرحوم سیدنصراله‌خاتمی همسر ویدر عزیزمان مجلس تذکری در روز دوشنبه ۲۲ تیرماه ا زساعت ۶تا۸ بعدازظهر در منزل سرهنك خاتمی منعقد است .

ملك‌تاج خاتمی ، اشرف‌خاتمی (ناصری) ، سرهنك حبیب‌اله خاتمی ، اسداله خاتمی

آ ـ ۱۲۰۳۷

سپاسگزاری

بازماندگان داغدیده فقیده سعیده فریده شجاع‌چاغروند (ستایش) بدینوسیله از کلیه‌بانوان گرام و آقایان عظام و نمایندگان محترم مجلسین وموسسات دولتی و خصوصی و دانشگاهی و دانشجویان عزیز که در مراسم تشییع و مجالس ترحیم وشب‌هفت آنمرحومه شرکت‌فرموده‌اند همچنین‌بستگان ودوستان شهرستانی که کتبا یا تلگرافا اظهار همدردی نموده یاباتشکیل مجالس یادبود منت نهاده‌اند صمیمانه تشکر و سپاسگزاری مینمایند چنانچه بعلت تالمات شدید روحی‌توفیق عرض سپاس حضوری دست ندهد استدعای پذیرش پوزش دارند.

آ ـ ۱۱۹۷۵

تشکرو اعتذار

از جناب آقای پیرنیا نیابت تولیت عظمی واستاندار خراسان وآیات عظام وعلمای اعلام وسروران گرام و تیمسار والانظربهرامی وتیمسار پرتوریاست متقی شهربانیهای خراسان وتیمسار بنی‌اعتماد شهردار ارجمند مشهد و جناب آقای مکرم ریاست وارسته انجمن شهر وسایر نمایندگان معزز آن و دیگرشخصیت های عالیقدر لشکری و کشوری و قضات و بازرگانان و اصناف که در مراسم تشییع‌وتدفین‌وترحیم‌پدر عزیزمان شرکت فرموده و همچنین از هم‌مسلکان محترم و اعضاء کمیته استان خراسان حزب ایران نوین که علاقه‌خود را بابپاداشتن مراسم مذهبی ابراز وبابرقراری و شرکت در مجالس ترحیم تحمل این مصیبت را به بازماندگان آسان نموده‌اند وبالاخص از حجت‌الاسلام حضرت آقای محمد حسین علوی طباطبائی بروجردی و آقایان برادران خیامی و هیئت مدیره و اعضای اتحادیه صنفی و سندیکای کارگران‌مسافر- بریها وشرکت‌تعاونی وسندیکای اتوبوسداران کشور که با انعقاد مجالس ترحیم در تهران ونیز سایر دوستان و همکاران که‌با انعقاد مجالس‌ترحیم در شهرستانها ویا با شرکت در مراسم ختم رنج سفررا برخود هموار نموده بازماندگان آن مرحوم رامرهون عنایات و الطاف بی‌شائبه خودساخته صمیمانه سپاس‌فراوان داریم .

این همه بزرگواری باعث‌گردید تامقام والای‌تعاون و همدردی بمعنی‌واقعی برما موثر و معلوم گشته موجبات شادی روح آن مرحوم فراهم گردد

بمنظور جلوگیری از تصدیع بیشتر وعدم توانائی در بیان احساس حاصله امید است بدینوسیله تشکرات قلبیمان را پذیرفته سعادت و توفیق همگان‌را از خداوند متعال مسئلت داریم .

خانواده‌اطمینان

آ ـ ۲۴۳۶۸

تشکر و اعتذار

از همه سروران گرامی ، علمای اعلام و حجج اسلام، جناب آقای نخست‌وزیر جنابان آقایان‌وزرای محترم ، ریاست محترم مجلس سنا، سناتورهای معظم ، نمایندگان محترم مجلس شورایملی ، شخصیت‌های‌عالی مقام کشوری ولشکری، نمایندگان اطاق بازرگانی و صنایع ومعادن ایران ، ریاست محترم کانون و کلای ارجمند دادگستری‌وهمه دوستان‌عمگسار ویاران مهربان بویژه همشهریان عزیز خراسانی که ماوا در سوك همسر وپدر بزرگوارمان تسلی داده‌اند و باهم‌دردی‌هاو غمخواری‌ها و اظهار لطف‌های بی‌مانند در تامل این اندوه بزرك استواری و بایداری بخشیده‌اند سپاسگزاری کرده‌بقای عمر همگی‌را از درگاه خداوند تبارك وتعالی خواهانیم .

زهرا موسویان ـ حمید موسویان ـ عباس‌موسویان ـ احمد موسویان

آ ـ ۲۴۳۵۸ ۱

در این هنگام که متاسفانه بدنبال ضایعه جبران‌ناپذیر مرك پدر در بیمارستان بستری شده‌ام غمی که بیش از پیش رنجم میدهد عدم توفیقی‌است که‌درعرض سپاس وشکرگزاری از همه سروران حاصل آمده است باشد که‌در نخستین فرصت چنین سعادتی حاصل آید تا مگر باشرفیابی و عرض سپاس حضوری هزار یك‌مراحم سروران جبران بذیرد.

حمید موسویان

آ ـ ۲۴۳۵۸ ۱

بدینوسیله از سروران گرامی و دوستان ارجمندی که درمراسم تشییع و تدفین و مجالس ختم و هفته شادروان برادرم علی موید جعفری قدم رنجه فرموده یابوسیله نامه و تلگراف وتلفن بدل لطف فرموده‌اند صمیمانه سپاسگزاربوده سلامتی وموفقیت همه را از خداوند خواستارم .

احمد موید جعفری

آ ـ ۱۲۰۹۷ ۱

بدینوسیله ا زمراحم والطاف سروران‌گرامی،خویشان و دوستان مخصوصا علمای عظام که در مراسم تدفین و مجالس ختم وشب هفت پدر بزرگوارمان مرحوم حاج محمود مسگرزاده قدم‌رنجه فرموده ویا تلگرافا اظهار همدردی و تسلیت فرموده‌اند بی‌نهایت سپاسگزاری نموده و اگر چنانچه بمناسبت تالمات روحی در عرض تشکر حضوری تاخیر افتاده ویا امکان‌پذیر نباشد پوزش میطلبیم .

از طرف خانواده‌های مسگرزاده وفرزندان آن مرحوم:

دکتر محمد و صمدمسگرزاده

آ ـ ۱۲۱۱۷

مصیبت وارده را به‌خانواده‌های محترم لقائی‌و امینو بخصوص حضور سر کار خانم لقائی‌وسر کار سرهنك‌مجدالدیر امینی تسلیت عرض نموده دوام و بقای عمر بازماندگان رااز درگاه ایزد یکتا خواستاریم .

دزفول . خانواده‌های ـکیانی ـنبئی ـ چمن‌آراء ـعارف‌پور- بابندزبان ـمیرسپنج ـرجبه‌فرد- عقیانی ـ خواجوئی ـقیومی- کمالفر ـادیبی ـمیلانی ـنوری ـخاکی .

آ ـ ۱۲۰۱۹

تسلیت

جناب آقای دکتراحسان‌الله حاجیانلو

بانهایت‌تاثر وتاسف درگذشت مادر گرامتان‌راتسلیت‌عرض نموده‌وبقای‌عمربازماندگان آنمرحومه‌راازخداوندمتعال‌خواستاریم

کارمندان جراحی مغزبیمارستان ۵۰۱ارتش

آ ـ ۲۴۴۲۶

جناب آقای دکتر میری رئیس دام‌پزشکی لاهیجان

ما کارکنان کشاورزی لاهیجان در غم جنابعالی‌صمیمانه سهیم هستیم و این ضایعه را بشما و خاندان محترمتان‌تسلیت عرض مینمائیم .

مهندس شاکری ـ مهندس ادیبی- مهندس امیراحمدی ـمهندس چهاردهی ـمهندس تلقینی-موید دادخواه ـفریدونی ـزارع کمالی ـمه‌رو ـاخوان ـ ندافی ـ صادقی ـ احمدی- خوشحال .

آ ـ ۲۴۲۶۲

سرکار سرهنك علی وثوق

از خبر فوت والد گرامیتان بینهایت متاثر شدم خواهشمندم تسلیت مراهم بپذیرید.

سبزوار : عدالت منش

آ ـ ۲۴۲۵۸

COLLEGE INTERNATIONAL DE CHIRURGIENS

Membre Créateur, Rome Domini 1955

هیئت رئیسه و اعضای کالج بین‌المللی جراحان شعبه ایران مصیبت‌وارده را به‌جناب آقای دکتر حاجیلو عضوممتاز کالج‌تسلیت عرض مینمایند.

سردبیر کالج‌بین‌المللی جراحان شعبه ایران ـدکترحضرتی.

آ ـ ۱۴۰۲۷

جناب آقای حسنعلی سلحشور

بانهایت تاسف و تاثر مصیبت وارده را به‌آن جناب‌و خانواده محترم تسلیت گفته سلامتی بازماندگان آن‌مرحوم را آرزومند است.

شرکت سهامی کف

۲۴۲۷۲ ـ ۱

همکار گرامی

جناب آقای مهندس حسن ملك

انجمن آرشیتکتهای ایران درگذشت مادر گرامتان را با اندوه فراوان تسلیت میگوید و شکیبائی شماو خانواده محترم را آرزومند است .

انجمن آرشیتکتهای ایران

آ ـ ۲۴۳۱۲

بانهایت تاسف و تاثر فوت‌والده سرکار سرهنك‌حاجیلو راتسلیت عرض نموده بقاء و سلامتی آن‌خانواده محترم رااز خداوند مسئلت دارم .

ناصر رحمانی

آ ـ ۱۲۰۵۷

همکار محترم جناب آقای آذری

کارکنان مرکز تعلیمات برق وزارت کار و امور اجتماعی مصیبت‌وارده‌را بشما تسلیت می گویند .

دکترپورمینا

آ ـ ۱۲۰۷۱

جناب آقای مهندس حسن ستایش

مصیبت‌وارده‌را صمیمانه تسلیت عرض‌می نمایم .

مهدی آصفی

آ ـ ۲۴۳۸۴

فَبَشِّرْ عِبَادِ الَّذِينَ يَسْتَمِعُونَ الْقَوْلَ فَيَتَّبِعُونَ أَحْسَنَهُ

مسجد جواد (ع)

اطلاعیه

چون بعضی از بانوان شرکت‌کننده در مجالس ترحیم منعقده درمسجد جواد (ع) مراتب احترام خانه خدا را رعایت نکرده و بدون پوشش کافی ولباس زننده در مجلس حضور می یابند و این امر مخالف بامقررات قطعی اسلامی میباشد لذا تصمیم گرفته شدکه من‌بعد ازحضور بانوانی که علاقمند برعایت مقررات‌اسلامی نیستنددرمجالس ترحیم جلوگیری شود از عموم مسلمانان خاصه از صاحبان مجالس ترحیم تقاضا میشود وانتظار دارد دراین باره بااولیاء مسجد تشریك مساعی فرموده ودرحفظ مقررات‌مذهبی‌همکاری‌ومعاضدت فرمائید .

آ ـ ۱۱۶۹۹

جناب آقای فریدون‌میرزا

فوت شادروان مرحومه بیاتریس همسر آنجناب را به شما وخانواده محترم میرزا تسلیت عرض بقاء عمر بازماندگان رااز‌خداوندمتعال خواستاریم.

هیئت مدیره وکارکنان شرکت‌سهامی پروویمی ایران

آ ـ ۱۲۰۶۹

جناب آقای نورالدین نوری

بانهایت تاثر وتاسف عمیق مصیبت‌وارده‌را به جنابعالی وسرکار علیه خانم محترم وبازماندگان آن مرحومه از طرف خود و فامیل عموزاده تسلیت عرض می نماید .

فیروزکوه .نماینده روزنامه اطلاعات . فرج‌الله عموزاده

آ ـ ۲۴۳۳۸

جناب آقای سید محمد حکمی

مصیبت وارده درگذشت روانشاد سیداحمد حکمی‌را به جنابعالی و خاندان محترم فیروزآبادی‌تسلیت‌عرض‌نموده وبقای عمر بازماندگان آن مرحوم‌راازخداوند خواهانم .

علی مخبر

آ ـ ۱۲۰۳۹

سرکار خانم دکتر عذرا ملك

مصیبت وارده را صمیمانه تسلیت عرض مینمائیم.

تیم والیبال انجمن دوشیزگان‌وبانوان

آ ـ ۲۴۳۴۴

جناب آقای دکتر محمد علی ابوسعیدی

مصیبت‌وارده را به‌جنابعالی‌و اخوان محترم تسلیت‌میگوئیم.

محمود رسول‌زاده . دکتر سلیمی . اکبر کرباسی. حسین کرباسی .

آ ـ ۱۲۱۰۹

آقای مهندس شهبانی نوری و آقای برنا بایکدنیاتاسف وباقلبی اندوهگین مصیبت وارده را از صمیم قلب تسلیت گفته بقای آن خانواده‌های محترم را از خداوند مسئلت‌داریم.

خانواده دکتر هندی

آ ـ ۲۴۴۰۸

بایکدنیا تاسف واندوه فراوان مصیبت وارده را ازصمیم قلب تسلیت گفته‌و بقای خانواده‌های مهندس شهبانی نوری آقای برنا و جناب آقای بشارت را ازخداوندمسئلت داریم.

خانواده ـستارپور

آ ـ ۲۴۴۰۸

«آگهی استخدام رسمی»

وزارت کشاورزی برای انجام خدمت در سازمان حفظ نباتات تعداد ۸۶ نفر کارشناس‌دفع آفات نباتی را طبق لایحه قانون استخدام کشوری بامشخصات ذیل از طریق امتحان مسابقه برای خدمت درشهرستانهای :

تهران	۱۴نفر	کردستان	۳ نفر
استان مرکز	۲ نفر	سیستان و بلوچستان	۴نفر
گیلان	۵ نفر	بنادر و جزایر دریای عمان	۱ نفر
مازندران	۴ نفر	بنادرو جزایر خلیج فارس	۲ نفر
آذربایجان غربی	۳ نفر	ایلام	۲ نفر
آذربایجان شرقی	۵ نفر	چهارمحال بختیاری	۲نفر
کرمانشاهان	۲ نفر	کهکیلویه	۱ نفر
خوزستان	۳ نفر	سمنان	۲ نفر
فارس	۷ نفر	لرستان	۱ نفر
کرمان	۶نفر	همدان	۳ نفر
خراسان	۸ نفر	یزد	۱نفر
اصفهان	۳نفر	گرگان‌ودشت	۲نفر

در گروه موقت شغلی ۶ استخدام مینماید .

حداقل شرط تحصیلی داوطلبان دارا بودن دانشنامه مهندسی کشاورزی یا لیسانس در رشته علوم طبیعی می‌باشد که در شرایط مساوی حق تقدم با مهندسین کشاورزی خواهد بود .

داوطلبان واجدشرایط میتوانند فرم ذیل را تکمیل نموده همراه دو قطعه عکس ۴×۶ خود را تا آخر روز ۶ر۵ر۴۹ باپست سفارشی به‌نشانی :

تهران ـ وزارت کشاورزی- سازمان حفظ نباتات ـخیابان پهلوی دوراهی یوسف آباد کوچه عده پلاك ۳۱

ارسال دارند به تقاضاهائیکه ناقص باشد یا بعداز تاریخ فوق برسد ترتیب اثر داده نخواهد شد .

در صورتیکه داوطلب مستخدم رسمی دولت است بشرطی میتواند در امتحان شرکت نماید‌که موافقت‌نامه سازمان متبوعه خود را همراه تقاضا ارسال دارد .

نام‌ونام‌خانوادگی	نام‌پدر	شماره‌شناسنامه
محل صدور	تاریخ تولد	مدرك تحصیلی
رشته	وضع خدمت وظیفه	
داوطلب خدمت در شهرستان		
نشانی	شهر	خیابان
کوچه	شماره‌منزل وتلفن	
	امضاء داوطلب	

وزیر کشاورزی

آ ـ ۲۳۳۰۴ ۱ـ۳

آگهی استخدام رسمی

مرکز پزشکی فیروزگر برابر مقررات لایحه قانونی استخدام کشوری عده‌ای (زن) ازبین‌پذیرفته شدگان مسابقا ت‌ادواری گروه ساده اداری ومالی سازمان امور اداری و استخدامی کشور برای‌شغل کمك بهیاری در گروه موقت شغلی ۲ و بارعایت‌ترتیب تقدم نمرات امتحانی پس از طی دوره کوتاه مدت دو ماهه کارآموزی قبل از خدمت استخدام می نماید .

داوطلبانی که در موسسات دولتی و یا وابسته آن شاغل نبوده میتوانند فرم ذیل را تکمیل کرده و تا آخر وقت‌روز ۳

اطلاعات ۱۳۰۱

شنبه - بیستم تیر ماه ۱۳۴۹ - هفتم جمادی‌الاول ۱۳۹۰ - یازدهم ژوئیه ۱۹۷۰
شماره ۱۳۳۳۹ - سال چهل و پنجم
استخراج دکتر ریاضی کرمانی

ساعات شرعی

اذان صبح . . . . . ساعت ۳و۶ دقیقه
طلوع آفتاب . . . . . ساعت ۴و۵۷ دقیقه
ظهر شرعی . . . . . ساعت ۱۳ و۱۰ دقیقه
اذان مغرب . . . . . ساعت ۷و۳۹ دقیقه

زاهدی امروز به جده میرود

نحوه همکاری ایران و عربستان در خلیج فارس بررسی میشود

اردشیر زاهدی وزیر خارجه ساعت ۴ بعداز ظهر امروز در راس یك هیئت عالیرتبه سیاسی برای یك بازدید سه روزه رسمی ومذاکرات بارهبران عربستان سعودی درباره نحوه همکاریهای سه‌جانبه ایران، کویت و عربستان در تامین صلح‌و آرامش خلیج فارس رهسپار جده خواهدشد.

محافل سیاسی تهران سفر وزیر خارجه را قدم دیگری از کوشش‌و ابتکار دیپلماسی ایران در روشن ساختن سیاست های کشور های منطقه درقبال سیاست بی‌تصمیمی دولت محافظه کار انگلیس درخلیج فارس میدانند.

زاهدی از فردا یك‌رشته‌مذاکرات مهم با اعلیحضرت ملك فیصل و دیگر سیاستمداران عربستان‌بعمل خواهد آوردودراین مذاکرات‌احیانا نحوه کمك های ایران ،عربستان‌و کویت به‌امیرنشینان خلیج‌فارس در راه توسعه برنامه های سیاسی ، اجتماعی و اقتصادی آنان بعد از استقلال مشخص خواهد شد.

دیدار وزیر خارجه در پاسخ دیداری است که عمر سقاف وزیر خارجه عربستان در فروردین ماه گذشته از تهران بعمل آورد و دو کشورضمن‌حصول‌توافق بهمکاری‌در خلیج فارس در کلیه زمینه ها ، تصمیم گرفتند که‌هرچندگاهی‌برای بررسی آخرین تحولات سیاسی منطقه بایکدیگر ملاقات و گفتگو کنند.

*** علاقمندی ایران**

محافل سیاسی تهران دیشب و امروز اظهار عقیده کردند که‌زاهدی درمذاکرات قریب‌الوقوع بارهبران عربستان بار دیگر علاقمندی و آمادگی ایران را دردفاع از کشور های خلیج فارس در برابرهرگونه خطروهمچنین کمك به تحقق دفاع مشترك منطقه‌بازگوخواهد کرد.

دولت عربستان از سیاست ونظر ایران درگذشته مبنی برآنکه‌ثبات وامنیت خلیج‌فارس تنهااز طریق همکاری میان کشورهای منطقه میسر است پشتیبانی نموده و در مذاکرات بازاهدی پیش‌بینی‌میشود مقامات عربستان بار دیگر به تائید سیاست گذشته‌بپردازند.

صرف‌نظر از مذاکرات مربوط به امنیت خلیج فارس ،وزیرخارجه پیرامون‌مسائلی چون‌توسعه‌همکاری های اقتصادی ایران و عربستان و همچنین تحکیم مناسبات کشورهای اسلامی گفتگوهائی باعمر سقاف وزیر خارجه سعودی بعمل خواهد آورد.

این دومین سفرزاهدی‌بعربستان درسال جاری میباشد .زاهدی در اوائل فروردین ماه‌گذشته برای شرکت در کنفرانس وزیران‌خارجه اسلامی بعربستان رفت و باشرکت فعالانه دراین کنفرانس وباهمکاری عربستان سعودی کنفرانس راقرین موفقیت ساخت.

مناسبات اقتصادی و چگونگی توسعه تجارت میان دو کشور از جمله دیگر مسائل‌موردبحث‌زاهدی درسفر به عربستان است.

ایران و عربستان‌هم‌اکنون مقدمات امضای یك قرارداد اقتصادی را فراهم میکنند و این قرارداد ایران رادر صدور کالاهای ساخته شده‌به عربستان یاری خواهد کرد.

همراه وزیر خارجه همایون‌سمیعی مدیر کل سیاسی ، فریدون‌زندفرد رئیس اداره نهم سیاسی ، شاهپور بهرامی مدیر کل دبیرخانه ، وزیر خارجه‌وهوشنك باتمانقلیج‌سرپرست اداره همکاریهای منطقه‌ای ووزارت خارجه و چندتن دیگر از مقامات وزارت خارجه به عربستان خواهند رفت.

مشکلات تربیتی جوانان دراستانها و شهرستانها بررسی میشود

وزیر آموزش و پرورش دراجتماع‌مدیر کل ، روسای‌ادارات آموزش و پرورش و مدیران دبیرستان‌های دولتی سراسر کشور . این عکس در پایان جلسه افتتاحیه سمینار رامسر گرفته شده است.

در اجتماع عظیم‌و بی‌سابقه مدیران کل و روسای آموزش و پرورش استانها و شهرستانها و نیز روسای دبیرستانهای دولتی . سراسر کشور مسائل پرورشی نوجوانان مورد بحث قرار گرفته است.

این سمینار از ساعت شش و نیم بعد از ظهر روز پنجشنبه با سخنان خانم دکتر فرخ‌رو پارسای وزیر آموزش و پرورش‌در اردوگاه‌فرهنگی رامسر کار خود را آغاز کرد.

جلسات سمینار ۴ روز «صبح و عصر» ادامه خواهدداشت و درجلسات آن مشکلات تربیتی‌جوانهادر استانها و شهرستانهای کشور با توجه بموضع خاص هر محل مورد بحث‌و رسیدگی قرار خواهد گرفت. سمینار همچنین مسائل آموزش و پرورش را مورد رسیدگی قرار میدهد.

این سمینار که ریاست آن بعهده آقای دکتر نخعی‌معاون وزارت‌آموزش و پرورش است نه فقط برای شناخت مسائل بالا کوشش می‌کند ، بلکه خواهد کوشید راه‌حلهای مناسبی‌نیز عرضه کند و طرحها و برنامه های مناسبی برای زندگی اجتماعی جوانان در سال تحصیلی آینده طرح کند گزارش خبرنگار اطلاعات در رامسر حاکی است :

بدنبال افتتاحیه سمینار شرکت کنندگان در آن که به چهار کمیته تقسیم شده‌اند جلساتی‌تشکیل دادند. در این جلسات‌پیرامون مسائل‌آموزش و پرورش منطقه‌ای و نیز توجیه برنامه ریزی در وزارت آموزش و پرورش سخنرانیهائی ایراد گردید و توضیحاتی داده شد.

*** ۸۰۰ مدیر**

درسمینار رامسر تنها ۸۰۰مدیر دبیرستان شرکت کرده‌اند واین اجتماع فرصت مناسبی بدست داده است تا گردانندگان تعلیمات متوسطه کشور با مشکلات‌یکدیگر و روشهائی که برای‌حل این‌مشکلات بکار می‌برند آشناشوند.

*** امور تربیتی**

وزیر آموزش و پرورش درنطق خود درمراسم افتتاح این سمینار گفت : مقدم شمردن امور تربیتی‌و مسائل اخلاقی یکی ازوظایف‌بسیار مهم روسای آموزشگاه ها است‌در جلسه عصر جمعه سمینارآقای‌دکتر بطحائی معاون پارلمانی وزارت آموزش و پرورش گفت طرح آموزش و پرورش منطقه‌ای از اول مهرماه‌امسال به‌اجرا گذارده‌خواهد شد.

آگهی استخدام راننده

شرکت‌واحد اتوبوسرانی تهران و حومه بمنظور تکمیل کادر، رانندگی در خطوط مختلف احتیاج به‌استخدام تعدادی راننده پایه یکم و پایه دوم همگانی دارد داوطلبان خدمت که سن‌آنان بیش‌از ۴۰ سال نباشد میتوانند از تاریخ۱۵ر۴ر۴۹ تا تاریخ ۳۰ر۴ر۴۹ همه‌روزه به اداره کل‌آموزش‌و استخدام شرکت واقع درنارمك مراجعه تادرصورت واجدبودن شرایط نسبت باستخدام آنان اقدام گردد. شرکت واحد اتوبوسرانی تهران و حومه

دعوت به توافق درباره بقایای مالیاتی

کلیه مودیان محترم مالیاتی که از بابت سنوات قبل از ۱۳۴۶ (تاآخر سال ۴۵) پرونده‌های مالیاتی قطعی نشده‌ای دارند در صورتیکه مالیات سالانه آنها از پنجاه هزار ریال تجاوز نکند میتوانند برای توافق‌به ادارات دارائی مربوطه‌مراجعه و از ارفاقهای‌قانونی بهره‌مند شوند.

مهلت استفاده از این تسهیلات تا آخر مرداد ماه سال جاری است و ادارات تابع کل بقایای مالیاتهای مستقیم و مناطق دارائی‌تهران تمام روزهای اداری قبل از ظهر و بعدازظهر آماده پذیرفتن مودیان محترم و توافق در بارهٔ بقایای مالیاتی میباشند.

مدیر کل بقایای مالیاتهای مستقیم . مویدی

م‌الف ۴۰۲۱

۱-۳ ۲۳۳۹۶-۱

IRFOAM ایرفوم

اسفنج را با مارك ایرفوم بخواهید

ایرفوم علامت اطمینان

بستنی تلفنی

برای تامین بهداشت خود و خانواده محترمتان فقط از بستنی محصول کارخانه شیرپاستوریزه تهران مصرف فرمائید.

بستنی کارخانه شیرپاستوریزه تهران در بسته‌های مقوائی یك لیتری فقط **۲۵ ریال** و در کیسه‌های پلاستیکی یك کیلوئی **۳۰ ریال** در اختیارمصرف کنندگان محترم قرار میگیرد.

این محصولات باجدیدترین ماشین‌آلات و بارعایت کلیه اصول بهداشتی تهیه‌میگردد. چنانچه‌لبنیات‌فروش محل از این بستنی‌ها نداشته‌باشد لطفا مقدارمورداحتیاج خودرا غیراز ایام تعطیل صبحها باتلفن‌های ۳۳۴۲۱۰ - ۳۱۰۶۰۶ - ۹۵۴۰۰۳ و عصرها با تلفن های ۳۳۲۰۶۴- ۳۳۴۲۱۰سفارش‌فرمائید تاروز بعد بستنی در منزل شما تحویل شود.

کارخانه شیر پاستوریزه تهران

برنامه آینده سینما

امپایر

ماجرای عشقی پراضطراب و هیجان‌انگیز که از جنایت و پلیدیها بوجود آمده بود... او مامور بود ... وبرای انجام ماموریتش تاسرحد مرك‌پیش رفت و زمانی فرا رسید که قلبش فریاد زد دوستت‌دارم!

مارلون براندو

ریچاردبون - ریتامورنو

پاملافرانکلین در فیلم رنگی

شب بعداز حادثه

محصول کمپانی یونیورسال

توجه کنید:

هم‌اکنون بیماری نیازمند خون شماست حادثه خبر نمیکند. شاید شما هم روزی محتاج خون بشوید مرکز انتقال خون شیر و خورشید سرخ آماده است بشما خون بدهد یا خون شما را در اختیار نیازمندان بگذارد

تلفن ۲۱۱۵۵۵

پذیرش دوشیزه بمنظور تربیت بهیار

سازمان بیمه‌های اجتماعی بمنظور تربیت بهیار برای واحدهای درمانی خودتعدادی‌دوشیزه‌جهت‌تحصیل‌درآموزشگاه‌بهیاری‌برزویه ازطریق امتحان ورودی و مصاحبه باشرایط زیر می پذیرد.

۱-تابعیت دولت شاهنشاهی ایران
۲-سن بین ۱۶تا ۲۴سال
۳- دارابودن گواهینامه سوم متوسطه
۴- برخورداری از سلامت کامل
۵- سپردن تضمین وتعهد چهارسال خدمت درسازمان بیمه های اجتماعی
۶- دوره دوساله آموزشگاه بهیاری شبانه‌روزی و کلیه مخارج بعهده سازمان بیمه های اجتماعی می باشد و علاوه‌بر آن ماهیانه ۵۰۰ ریال به عنوان کمك هزینه تحصیلی بدانش‌آموزان پرداخت می گردد.

داوطلبان واجد شرایط می‌توانند بادردست داشتن مدارك زیر.

۱- اصل شناسنامه یا فتوکپی آن
۲-اصل گواهینامه سوم متوسطه که بتائید بخش فرهنگی‌مربوطه رسیده‌باشد وفتوکپی آن
۳-عکس پرسنلی دو قطعه
۴- گواهی حسن اخلاق و رفتاراز آخرین دبیرستان

تا ۲۵ تیرماه جهت ثبت‌نام ودریافت کارت شرکت‌در جلسه امتحان ورودی به آموزشگاه برزویه میدان ۲۵ شهریور .خیابان غفاری . جنب کوچه لاجوردی مراجعه و یامدارك فوق را بنشانی کامل‌ومحل سکونتو شماره تلفن را باپست‌سفارشی‌ارسال‌دارند.

آ-۲۴۶۸۲

برای تامین کادر بهیاری

بانك‌ملی ایران برای تامین کادر بهیاری بیمارستان این بانك‌تعداد ۱۰ نفردوشیزه که حداقل دارای گواهینامه سوم متوسطه بوده‌و معدل گواهینامه آنها کمتر از ۱۲ نباشد باشرایط زیر جهت سال تحصیلی ۵۰-۱۳۴۹به خدمت می‌پذیرد.

تابعیت ایران ، حداکثر سن ۲۰ سال . نداشتن سابقه محکومیت کیفری بگواهی مراجع قضائی ،داشتن سلامت کامل بگواهی بهداری بانك ملی ایران.

داوطلبان واجدشرایط فوق میتوانند تقاضای خودرا حداکثر تاپایان روز دهم مرداد ماه ۱۳۴۹ بانضمام مدارك نیز بوسیله پست سفارشی بدفتر بهداری بانك ملی ایران ارسال دارند.

تقاضای شغل باقید نشانی کامل ، دوبرك رونوشت مصدق شناسنامه ، یکبرك فتوکپی گواهینامه سوم متوسطه.

بانك ملی ایران

برنامه‌های شایسته شخصیت و موقعیت اجتماعی شما

ایرانین اکسپرس با استفاده از تجربیات ارزنده‌ای که درطول چهارسال تنظیم و اجرای برنامه های گوناگون مسافرت‌های گروهی بدست آورده‌است، بنا به درخواست‌مکرر عده زیادی از مسافرین محترم و علاقمندان استفاده از تورهای ایرانین‌اکسپرس موقعیت استثنائی جدیدی رابابهترین امکانات و بادر نظر گرفتن موقعیت اجتماعی‌وشخصیت‌شماازلحاظ اقامت در هتل‌های ممتاز جهان و تامین‌آسایش بیشتر بوجود آورده است که بشرح زیر باطلاع میرساند.

برنامه دیدار از اروپا و امریکا بمدت ۵۰ روز
۱۳۹۸۰۰ ریال شامل دیدار از
نصف جهان نیویورك - واشنگتن
لاس‌وگاس - لوس آنجلس - سانفرانسیسکو
هالیوود - (دیسنی لند) - بوفالو - مونترال
پاریس - لندن - آمستردام - ژنو
هامبورك - برلن - رم
(ناپل - کاپری - سورنتو)

تاریخ حرکت: فقط ۲۹ تیرماه

ایرانین اکسپرس علاوه برپرداخت‌کلیه هزینه‌های مربوط به : ۱- تهیه بلیط هواپیما برای تمام مسیر پیش بینی‌شده ۱- اقامت در هتلهای لوکس ودرجه یك . ۳- صبحانه و ناهار در طول مسافرت‌ها و اقامت در شهرها . ۴ -راهنمائی و حمل چمدانها از فرودگاه به هتل‌وبالعکس ۵- گردش در شهرها و پرداخت ورودیه ها در صورت لزوم . ۶- عوارض فرودگاه ها . ۷- راهنمای‌فارسی زبان در تمام مدت مسافرت.

تامیزان ۵۰۰ دلار وام دراختیار شما میگذارد واین مبلغ را به انضمام کلیه مخارج مسافرت **بدون پیش قسط وفقط بابهره بانکی ۲۴ ماهه** ازشما دریافت میدارد

روزهای جمعه ازساعت ۹صبح تا ۱بعد از ظهر بازاست

ایرانین اکسپرس خیابان ویلا - شماره ۶- تلفن : ۶۴۶۲۷ - ۴۵۵۱۲ -۶۸۷۲۳- ۴۵۷۹۴

آبادان : خیابان شاهپور - شماره ۷۶- تلفن ۴۲۴۳ — مشهد : خیابان پهلوی - هتل پارس - تلفن ۹۱۱۶۶

اصفهان: خیابان چهار باغ - ایران تراول - تلفن ۳۰۱۰ — شیراز : خیابان شاهپور - مرکز جهانگردی پارس - تلفن۵۷۵۱ — تبریز : خیابان شهناز شماره ۱۲۳ تلفن ۹۹۳۷۷

IATA WATA AFTA ASTA