سال سی وسوم ـ شماره ۹۷۳۸ — پنجشنبه بیست وچهارم مهر ماه ۱۳۳۷ — تکشماره دو ریال ونیم

اطلاعات

۲۴ صفحه

کهنسالترین مرد جهان تاکنون بیمار نشده است

سیدعلی که قبل ازکشتی بخار وراه‌آهن واتومبیل بوجودآمده درعصرپرواز بسوی‌ماه باسلامت‌بزندگی خودادامه‌میدهد

درقریه کهنسالان هنوزپول رایج نیست ومعاملات بصورت پایاپای بامبادله جنس انجام میگیرد

اهالی این دهکده مثل اجداد اولیه خود سنك چخماق بکار میبرند وکبریت ندارند ـ بسیاری ازاهالی تصور میکنند دنیا منحصر به۸٤ قریه پشتکوه است ـ دردهکده مزبور بیماری نیست واگرهم پیدا شود بنحو حیرت‌انگیزی بهبود مییابد ـ پیرمردها کدخدای قریه راکه مردی ٤٥ ساله است پسربچه حساب میکنند!! ـ دختران پشتکوه قالی را درمدت ۱۵ روزمیبافند ـ هفت عدد خوشبختی مردم پشتکوه است ـ جهیزیه زن اول سیدعلی هفت گوسفند ۲۰ ریالی بوده است

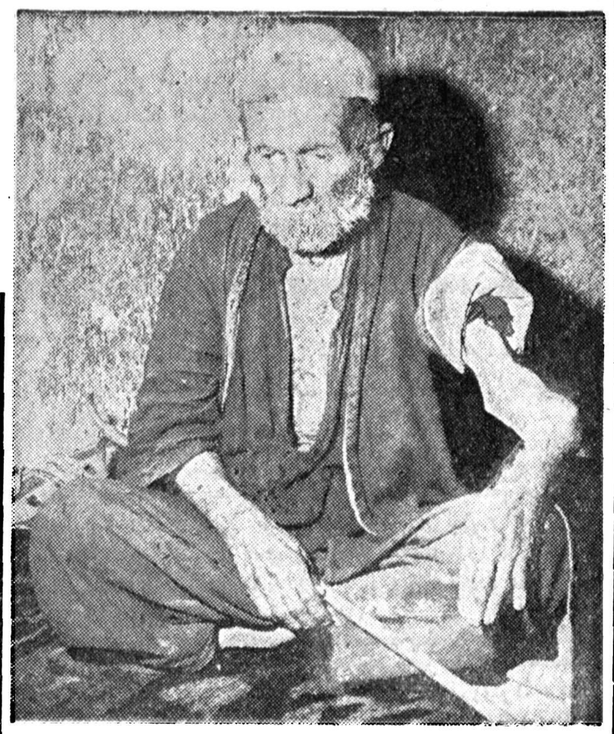

دست چپ سیدعلی تاسال قبل مثل دست راستش سالم بود ولی اکنون‌هم این دست شکسته وبال گردن نیست زیراپیرمردذوالقرنین باهمین دست شکسته بدنبال گاوآهن زمین راشخم میزند

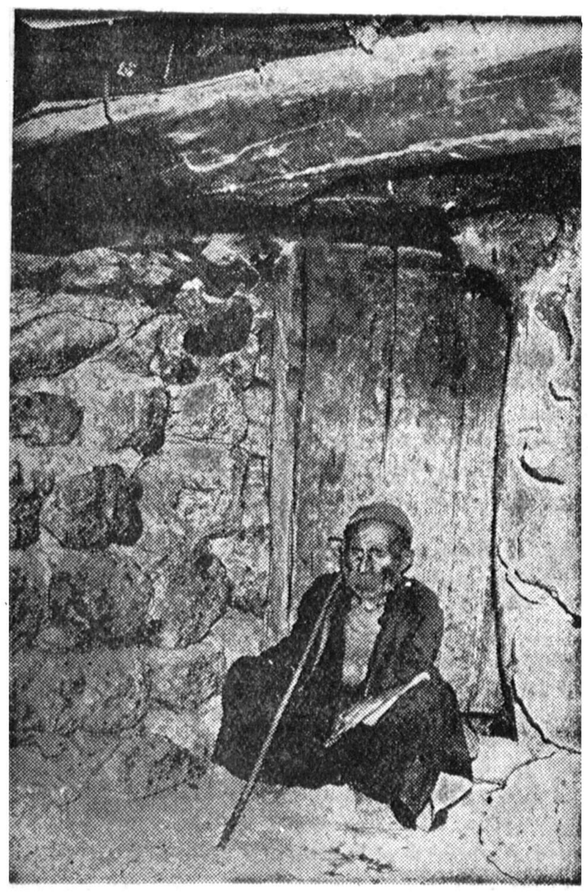

شاید کسی‌گمان نکندکه دراین کلبه وباپای برهنه ونان جومیتوان درصد وهشتاد وپنج سال بازندگی نبردکرد. ولی این سیدعلی و اینهم کلبهٔ محقر او...

خوانندگان گرامی داستان پیر مرد ذوالقرنین وماجرای زندگی‌او رادر دوشماره اخیر روزنامه‌بتفصیل خواندید .درشماره دیروز متن نامه مدیر روزنامه اطلاعات به‌آقای وزیر بهداری منتشر شده‌بود درآن نامه‌از وزیر بهداری تقاضا شده بود که‌چون وجودانسانی که‌نزدیك بدون قرن زندگی کرده است از نظر تحقیقات علمی وزیست‌شناسی مسلما موردتوجه‌قرار خواهدگرفت لذا وزیر بهداری هیئتی رابرای تحقیق درحالات سیدعلی صالح کوتاهی بمحل اعزام دارد .آقای وزیر بهداری طی‌ارسال جواب به کفیل بهداری ورئیس بهداشت استان دهم دستور داده‌اند که باتفاق هیئت اعزامی روزنامه‌اطلاعات بمحل عزیمت نمایند .ضمن‌تشکر ازاقدام سریع آقای وزیر بهداری متن نامه‌ایشان رادرزیر بنظر

بقیه‌در صفحه بیست‌ویکم

وزیر پست وتلگراف برای خود حکم بازنشستگی صادر کرد

مهندس اشراقی خطاب بخودش نوشته است: جناب آقای مهندس اشراقی وزیر پست وتلگراف وتلفن

دراجرای قانون بازنشستگی چون نام آقای مهندس اشراقی وزیر پست‌وتلگراف که‌ازکارمندان‌قدیمی آن وزارتخانه میباشد دررأس لیست بازنشستگان قرار داشت‌لذا بدستور خودایشان اولین حکم بازنشستگی دروزارت پست‌وتلگراف بنام ایشان صادر گردید .

خبرنگار مامتن‌ابلاغ بازنشستگی آقای مهندس اشراقی را بدست آورده که‌ذیلا چاپ میشود :

«جناب آقای مهندس امیرقاسم اشراقی وزیر پست وتلگراف و تلفن باستناد تبصره٦قانون اصلاح حقوق بازنشستگان مصوبه سوم تیرماه سال ۱۳۳۷ مجلس شورای ملی ازاول آبانماه سال جاری‌با ماهی نه‌هزاروپانصدریال حقوق‌در ردیف بازنشستگان محسوب میشوید .ولی‌تاموقعی‌که ازحق‌مقام وحقوق ایام اشتغال‌بوزارت‌استفاده میفرمائید مبلغ مزبور بنفع‌صندوق بازنشستگی ضبط خواهد شد .

وزیر پست‌وتلگراف‌وتلفن ـ مهندس امیر قاسم اشراقی»

طبق اطلاع حاصله این اقدام‌آقای وزیر پست‌وتلگراف مورد تقدیر آقای نخست‌وزیر قرار گرفته‌است. آقای مهندس اشراقی در این‌باره بخبرنگارما اظهارداشت چون مدت هفت سال تحصیل اینجانب در اروپا جزو خدمت رسمی من محسوب‌شده وبا احتساب آن جمعا سی‌وسه سال سابقه خدمت خواهم داشت ازاین لحاظ برای آنکه تبعیضی در کار نباشد قانونرا در باره خودم نیز اجرا کردم .

آقای مهندس اشراقی اکنون ۵۸ سال دارد .

جریان روز

الغای عوارض | هدفهای آمریکا

سرمقاله وتفسیر جهان درصفحه دوم

جشن چهارم آبان

امسال شکوه بیشتری دارد

مشعلهای فروزان‌امجدیه بجنك ستون آتش‌قله توچال‌میرود

همانطوریکه خوانندگان عزیز اطلاع دارند همه‌ساله در روز چهارم آبان ماه بمناسبت میلاد شاهنشاه مراسم جالبی از طرف انجمن ملی تربیت‌بدنی کشور، وسازمان پیش‌آهنگی واداره تربیت بدنی فرهنك استان تهران در استادیوم امجدیه برگزار میشود.

رژه عمومی

طبق معمول سنواتی در روزسوم آبان ماه کلیه ورزشکاران مدارس‌و باشگاهها وپیشاهنگان از مقابل والاحضرت شاهپور غلامرضا پهلوی ریاست‌عالیه کمیته‌ملی المپیك ایران درمیدان بهارستان رژه‌خواهندرفت . غروب همین روز یك دسته‌مجهزو منظم از قهرمانان دو ومیدانی آموزشگاهها بسرپرستی آقای احمد ایزدپناه حامل تاجهای گل بکاخ اختصاصی شاهنشاه خواهند رفت ضمنا درهمین‌هنگام‌روسای‌فدراسیون نیز شرفیاب خواهند شد و میلاد شاهنشاه را تبریك خواهندگفت .

همچنین شب‌چهارم‌آبان ورزشکاران و کوهنوردان باشگاه تاج در قله توچال آتش میافروزند.

جشن گل

صبح امروز آقای دکتر بنائی دبیر کل سازمان پیشآهنگی کشور در مورد شرکت پیشآهنگان در جشن چهارم آبان اظهار داشت نظربااینکه شرکت کلیه پیشآهنگان در جشن چهارم آبان غیرمقدور بود لذا جریان امربه‌شاهنشاه گزارش داده شد، و شاهنشاه موافقت فرمودند پیشآهنگان فقط در جشن سوم‌آبان ماه شرکت نمایند.

ضمنا چون‌سازمان‌پیشآهنگی ایران در نظر دارد در اواخر فروردین‌ماه سال آینده جشن بزرگی بنام جشن گل برپا نماید شاهنشاه موافقت فرمودند که برنامه های این جشن‌درحضور معظم‌له برگزار شود .

بنابراین ۲۵۰۰ نفر پیشاهنك

بقیه در صفحه ۲۳

شرکت‌ملی نفت‌نمیتواندبادولت‌شوروی‌واردمذاکره‌شود

مذاکراتی‌که شرکت ملی انجام میدهد باشرکتهای نفت است نه با دولتها

پس ازبهره‌برداری نفت درقم لوله نفت قم ـ اسکندرون نصب میشود واین لوله ازکشورهای عربی نمیگذرد ـ یك پالایشگاه در تهران ساخته میشود

قم ـ آقای عبدالله انتظام‌رئیس هیئت مدیره شرکت ملی نفت‌ایران طی یك مصاحبه مطبوعاتی با خبرنگار خبر گزاری ایتالیا اظهار داشت که شرکت ملی نفت ایران طرح ساختمان لوله‌های نفتی‌جدیدی راکه یکی از آنها ازراه ترکیه بمدیترانه کشیده خواهد شدمورد بررسی قرار داده است .

آقای انتظام اضافه کرد که این لوله نفت تنها لوله‌ای در خاورمیانه خواهد بود که از کشورهای عربی عبور نمیکند وپس از آنکه از عملیات حفاری نفت قم نتیجه قطعی بدست آمدمذاکرات درباره ساختمان این لوله نفتی

بقیه در صفحه ۲۳

روابط تونس با جمهوری متحده قطع شد

رادیو قاهره گفت اسرائیل بزودی به‌جمهوری متحده عربی حمله‌ور میشود

قطع رابطه تونس وجمهوری متحده شکاف بین کشورهای عربی را عمیق‌تر کرده است ـ تونس دومین کشور عربی است‌که رابطه خودرا باجمهوری متحده قطع میکند

تونس ـ رویتر ـ در تونس رسما اعلام شد که تونس روابط‌سیاسی خودرا با جمهوری متحده عربی قطع کرده است .قرار استامروز حبیب‌بورقیبه رئیس جمهوری‌تونس در پارلمان آن کشور در باره این اقدام توضیحاتی بدهد .وزیرخارجه تونس سفیر جمهوری متحده عرب را از این تصمیم مطلع کرد .

عکس‌العمل قاهره

قاهره ـ آسوشیتدپرس ـ رادیو قاهره برای اولین بار عکس‌العمل شدیدی نسبت به قطع روابط

بقیه‌در صفحه‌چهارم

لبنان‌پس‌ازپنج‌ماه آرام‌گرفت

باتشکیل دولت ائتلافی سنگرها خراب ومغازه‌ها بازشد

بیروت ـ آسوشیتدپرس ـ کابینه جدید لبنان تشکیل شد وبلافاصله در بیروت آرامش برقرار گردید اعتصاب عمومی مغازه‌داران خاتمه یافت وکسب وکار بطور عادی آغاز شد ودسته های مسلح غیر نظامی شروع‌به‌خراب‌کردن سنگرها نمودند .

کابینه جدید نخواهد توانست هیچیك ازمسائل اساسی لبنان را حل کند ولی ممکن است اوضاع راآرام سازد ونظم رابرقرار کند تابتوان مسائل را ازنظر سیاسی حل کرد .

مانندکابینه گذشته گرامی اظهار داشت که سیاست کابینه کنونی نیزمانند کابینه گذشته‌بر اساس بیطرفی استوار خواهد بود . وی اظهار امیدواری کرد که دولت

بقیه در صفحه سوم

دانشکده‌های شبانه‌توسعه‌می یابد

وزارت‌فرهنك درنظردارد تاحدود امکان کار دوبله‌کردن دانشکده‌ها راتوسعه دهد

نظر رئیس دانشگاه تهران درباره دانشکده‌های شبانه

خبر تاسیس دانشکده های‌شبانه در شهرستان هاکه توسط روزنامه اطلاعات منتشر شد مورد توجه و علاقه جمع کثیری از خوانندگان عزیز ما قرار گرفت .

اکنون بطوریکه کسب اطلاع کرده‌ایم وزارت فرهنك در نظردارد تاحدود امکان این کار را توسعه دهد تا بادوبله کردن دانشکده‌ها تعداد بیشتری ازجوانان‌ازسرگردانی رهائی یافته بکلاسهای درس راه یابند .

فعلا دانشکده ادبیات شیرازاقدام

بقیه در صفحه ۲۳

درزدوخوردبین‌سارقین‌واهالی٤نفر کشته‌شدند.

سارقین براثر فشار مامورین ژاندارمری عقب‌نشینی میکنند

خبرنگار ما از سنندج گزارش میدهد سه شب قبل عده‌ای سارق مسلح که تاکنون هویت آنهامعلوم نشده است بقریه «ماویان» واقع در بخش «کامیاران» سنندج بطور ناگهانی شبیخون زدند ،اهالی در برابر هجوم سارقین بیدرنك دست بمقاومت زده و زدو خوردخونینی‌بین طرفین درگرفت که‌در نتیجه چهار نفر از اهالی قریه بضرب گلوله‌از پای درآمدند و دو نفر دیگربشدت زخمی شدند .

سارقین که با قتل این عده‌مقاومت اهالی قریه را درهم شکسته بودند تعداد زیادی از احشام اهالی را بسرقت برده و در ارتفاعات اطراف ناپدید شدند .

بقیه‌در صفحه بیست‌ویکم

زیباترین زن جهان

دوشیزه «پندلوآن کوئلم»که‌بعنوان زیباترین زن جهان درمسابقات لندن شناخته شد تاج افتخار رابرسر نهاده است .این دوشیزه که‌بیش از ۱۷ سال ندارد ازاهالی افریقای جنوبی است .

ملت افغانستان دیروز دوجشن گرفت

مردم افغانستان دیروز را جشن گرفتند ،بدو جهت یکی بمناسبت روز تولداعلیحضرت محمدظاهرشاه پادشاه افغانستان و دیگری،بمناسبت نجات افغانستان از پنجه ظلم‌وستم حکومت ترور و وحشت‌این رهائی بهمت اعلیحضرت فقیدمحمد نادر شاه وبرادران ایشان والاحضرت شاه ولی‌خان‌وسردارشاه محمودخان صورت گرفت .

ما این دوجشن بزرك را به اعلیحضرت پادشاه افغانستان و ملت برادر وهم‌کیش وهم زبان‌خود صمیمانه تبریك میگوئیم .

افتتاح انجمن ادبی فارسی در کراچی

خبر واصله از پاکستان حاکیست که قسمت فارسی دانشگاه کراچی بمنظور افتتاح انجمن ادبی فارسی برای سال تحصیلی جاری مجلس ضیافتی‌ترتیب‌داد

۴۰ سال اس. آ. اس

شرکت هواپیمائی اسکاندیناوی چهل سال قبل در چنین ایامی نخستین سرویس هوائی بین کپنهاك وهامبورك را دائرنمود. نظم سازمانی ومراقبت‌کامل فنی موجب‌گشته‌که امروزپس‌ازچهل سال‌نام خط هوائی جهانی اس. آ. اس. مظهرکمال سرویس هواپیمائی‌گشته است

شماهم با اس. آ. اس پرواز کنید

خط هوائی جهانی

SAS
SCANDINAVIAN
AIRLINES SYSTEM

آ ـ ۲۵۶۰۶

آدرا
منتظرآگهی بعدی باشید
آ ـ ۲۵۳۲۲ ـ ٦ ـ ۱

ایرانیت
IRANIT

جریان روز

الغای عوارض

دیروز ازطرف آقای نخست وزیر به کلیه استانداران ، فرمانداران و رؤسای ژاندارمری کشور ابلاغ شد که اخذ هرگونه عوارضی از قبیل گوسفند ، بره ، مرغ، تخم مرغ، جوجه ، بوته، حبوبات، باج‌عروسی، جریمه ، اختلاف ، عیدانه ، سرانه ، طناب وامثال آنکه نتیجه دسترنج کشاورزان وخانواده آنها میباشد و همچنین گرفتن بیگاری، بر خلاف اصول و قوانین موضوعه مملکتی است و باید مفاد این بخشنامه با خط درشت و خوانا در اماکن‌عمومی دهات اعلام شود وباطلاع کشاورزان برسد . همچنین در بخشنامه مزبور تذکر داده شده است‌که درصورت مشاهده تخلف اسامی متخلفین را گزارش نموده وآنها را طبق‌مقررات شدیدا تحت تعقیب قرار دهند تا بکیفر قانونی برسند .

باید اقرار نمود که این تصمیم دولت بسیار بجا و شایسته بوده و در حقیقت قدمی است در راه اجرای منویات شاهنشاه ،که در شرفیابی اخیر مدیران‌جرایدنیزعنوان فرمودند. اما درعین حال باید توجه داشت که اکثریت زارعین سواد ندارند وبهمین جهت نمیتوانند از مفاد این‌دستورات بزودی آگاه شوند وازطرف دیگراگر هم آگاهی حاصل کنند هنوز این قدرت را ندارند که در برابرمالکین مقاومت نموده واز پرداخت این گونه عوارض وباجها سرباز زنند .

هنوز قدرت زارع و مالك آنقدر یکسان نشده است که زارع بتواند به‌آزادی این حق خودرا اعمال‌کند.

بنا بر این نظارت دراجرای این بخشنامه باید به‌عهده شورای‌ده‌محول شود، یعنی باید قدرت قانونی و اجتماعی در برابر قدرت مالکین وجود داشته باشد که بتواند از حقوق زارعین دفاع‌کرده وآنقدر جرئت و توانائی داشته باشد که خودرا به ژاندارمری رسانیده و حرف حساب بزند .

همه میدانیم که زارع با این‌قدرت ناچیز نمی‌تواند رسوم «مرسوم !» را ندهد ویا آنکه راسا قد برافرازد وبژاندارمری شکایت کند .

از این گذشته این رسوم از نظر قدمت وسابقه درحکم قانون درآمده است و باید برای الغای همیشگی آن قانون خاص تنظیم کرد و ضمانت اجرای مشخصی بوجود آورد . و یا اکنون که نظارت در اجرای این تصویبنامه برعهده مامورین وزارت کشور و ژاندارمری گذاشته شده است باید دستگاههای ژاندارمری وبخشداری باکمال قدرت و بیطرفی این دستور را عمل نمایند .

اما نکته جالبی که در بخشنامه مزبور بچشم میخورد اینست که از اقلام عوارض مزبور بنام حاصل دسترنج کشاورزان وخانواده آنها اسم‌برده شده و برای درآمد ملك عنوان دیگری قائل شده‌اند . البته این سخن درست است و باید حدود حق مالکیت یعنی آنچه که عرفا مربوط به‌درآمد ملك است مشخص و معلوم شود ، اما بایدتوجه داشت که در عین حال که سایردرآمد های ملك نیز ثمره دسترنج زارعین میباشد اصولا بهبودزندگی‌کشاورزان و روستائیان مسئله‌ای نیست که منحصرا در چهار دیواری حقوق مالك وزارع واختلافات فیمابین‌آنها قابل بررسی باشد ، بلکه مسئله اساسی عبارت از احراز حق کار و زندگی زارعین در روستا ها و مزارع میباشد .

مثلا اگر فردا ، که ماشین های کشاورزی اختیار مزارع را در دست میگیرند وکار کشاورزی را قبضه میکنند ، زارعین طبعا بیکار شدند ، ظاهرا اختلافی بین مالك و زارع‌وجود نخواهد داشت ولی عملا حیات زارعین در خطر خواهد افتاد .

کم‌کم ماشین در کشاورزی جای قدرت انسانی را میگیرد ، و با وضع فعلی که زارعین بستگی مشخصی بزمین‌ندارند خواه ناخواه با ورود ماشین بمزارع زارع باید زندگی و زراعت خودرا رها کرده وجای‌خودرا بماشین بدهد و خودش آواره شود . اما بکجا برود ؟

بطرف شهرها هجوم میآورد ولی در شهر هم چیزی نیست و هنوز کارخانه‌ها و مؤسسات صنعتی‌وجود ندارد که قدرت های بیکار انسانی را در شهرها بکار اندازد .

دراینجاست که ملاحظه میکنیم،حل مسئله مطلقا مربوط بحل اختلاف زارع ومالك نبوده وبلکه، راه حل‌فقط در چارچوبه وسیعتری بنام احراز حق سکنی ، حق‌کار، حق‌بهره‌برداری وحق مشارکت برای‌زارعین‌ممکن‌خواهد بود و بس .

وقتی برای اولین‌بار پس‌ازهزاران سال ماشین وارد اراضی کشاورزی ما میشود باید فکر اساسی بحال کشاورزان کرد وآنها را از شکل نامطلوب رعیت بودن خارج‌نمود.

صنعت وقدرت سرمایه‌گذاری در شهرها آنقدر ترقی نکرده است که ما از کار در مزارع بی‌نیازشده‌باشیم بنابراین باید فکری کرد که زارعین در مزارع‌خود باقی بمانند وباشرایط مترقی و منصفانه‌ای به بهره‌برداری از زمین بپردازند .

هدفهای آمریکا

سیاست آمریکا در خاورمیانه پس از آشفتگی های دهساله پس از جنك اندك اندك شکل میگیردوبرمبانی‌واقعی استوارمیشود . بنظر میرسد که‌برای نخستین بار آمریکائیها مقاصد خود را مشخص کرده‌اند ومیدانند که‌در پی چه چیز هستند وطبعا وسائل و طرق لازم راپیدا خواهند کرد. شاید بعد ها، مورخین دیپلماسی آمریکا حوادثی از قبیل تحولات عراق‌رابعنوان بزرگترین کمکی که به‌تشکیل یك سیاست‌واقعی آمریکا کردید بشمار آورند. زیرا منصفانه باید پذیرفت که خود آمریکائیها هیچ کوشش جدی برای دفع موانعی که‌بر سر راه‌سیاست واقعی آنان وجود داشت به عمل نیاوردند.

سیاست آمریکا در دنیای عرب هنوز هم‌ازاین موانع آسوده نیست و شاید لازم باشد باز حوادث ناگهانی بکمك آن بیاید. ولی درمرحله کنونی بجز دراردن هیچ نقطه‌ای‌در خاورمیانه‌نیست که نتوان برای آن‌طرح روشنی ریخت. مقاصد فعلی آمریکائیها را دردنیای عرب میتوان درچند جمله خلاصه‌کرد:

شناسائی عبدالناصر و تسلط او بر جمهوری عربی‌حمایت‌وراهنمائی‌نیرو های‌مترقی وعناصر میانه‌رو و تقویت واحدهای ملی دربرابر پان عربیسم قاهره .

آمریکائیها دریافته‌اند که کوشش برای بزانو درآوردن عبدالناصر در دنیائی که برای خود ساخته است بیهوده است .

عبدالناصر را درمصر نمیتوان‌شکست داد و درسوریه نیز لااقل در اینده قابل پیش بینی چنین امری‌امکان‌ندارد. شاید هنوزهمه عناصرمخالف‌عبدالناصر دروزارت خارجه آمریکا باین نتیجه نرسیده باشند، ولی‌سیاست عمومی آن کشور نسبت به‌رئیس جمهوری عربی حاکی از شناسائی او وقدرت‌او است . همچنانکه دالس گفت آمریکا میخواهد باعبدالناصر کنار بیاید . ولی البته شورو هیجانی که در این راه نشان میدهد متناسب با عکس‌العمل خود اواست .

رهبر مصری همواره آمریکائیها را متهم میساخت که قصد مجزا ومنفرد ساختن اورا دارند. اگر حمایت از ناسیونالیستهای مستقل خاور میانه را بتوان به‌منفردساختن عبدالناصر تعبیر کرد، سیاست آمریکا هنوز هم در همان مسیر جریان دارد .

مسئولین سیاست خارجی آمریکا بدرستی متوجه اهمیت عامل‌اقتصادی در رفع بحران خاورمیانه شده‌اند ودر عین‌حال میدانند که این تنها مایه ناراحتی نیست .

پیشنهاد پرزیدنت آیزنهاور درمورد تشکیل یك صندوق کمك به‌خاورمیانه که دیروز بصورت طرح ایجادصندوق کمك بکشور های توسعه نیافته از تصویب مجمع عمومی گذشت اوج سیاست کمك اقتصادی آمریکا بشمار میرود.

آمریکائیهابارها تاکید کرده‌اند که حاضراند برای کشورهای خاورمیانه نیز طرحی شبیه طرح مارشال برای اروپای غربی درنظر بگیرند.

ولی این پیشنهاد رویهمرفته عملی نیست، زیرا کشور های عربی نمی توانند ازمیان خود سازمانی بوجود آورند که‌قادر باجرای یك طرح‌مارشال باشد، وبنابراین درعین ادامه مساعی جمعی، وزارت خارجه آمریکاهمچنان بکمکهای خود به‌فردفرد کشور های‌این منطقه ادامه میدهد تابتوان عناصر معتدل ومترقی را درخاورمیانه دربرابر موج انقلاب‌حفظ کرد واطلاعات‌ووسائل لازم رابرای حل مشکلات خود در دسترسشان گذاشت . آمریکائیها امیدوارند که‌در مسابقه بین زمان و انقلاب ،زمان‌درطرف آنها باشد.

آخرین وجهه سیاست آمریکا در خاورمیانه حمایت از واحدهای ملی در برابر پان عربیسم قاهره است.

اگر آمریکائیها درداخل هر کشور میکوشند اصلاح را برانقلاب پیروز سازند درخارج نیز ناسیونالیسم‌معتدل و مستقل رادرمقابل موج پان‌عربیسم حمایت و تقویت مینمایند. هدف آنها دراین مرحله آنست که خاورمیانه را بصورت جامعه‌ای از کشورهای مستقل درآورند که هرکشوربتواند از حد اقل ثبات ورفاه برخوردار باشد . و تنها دراینصورت است‌که بار سنگین وزارت خارجه آمریکا تخفیف خواهد یافت وکابوس های شبانه مسئولین سیاست‌خارجی ازمیان خواهد رفت.

زیرا این حقیقت احتیاج به‌توضیح ندارد‌که‌در پشت همه فعالیتهای‌آمریکا ترس ازتسلط کمونیسم برخاورمیانه و میل به‌جلوگیری ازآن نهفته است .

مفسرین شرقی که آمریکائیها را به «امپریالیسم نفت» متهم میسازند ازاین حقیقت غافلند که مقاصد ومنافع آمریکا درخاورمیانه قبل از هر چیز جنبه سیاسی دارد و نفت خاورمیانه برای آمریکا، برخلاف انگلستان هیچ وجه حیاتی نیست . نه‌از نظر میزان تولید، نه ازنظر درآمد ارزی و نه ازلحاظ ایجاد بازار فروش برای‌کالا های آمریکائی .

قدردانی از جراح عالیقدر

بچه هفت ماهه‌ام به پیچ روده مبتلا وبعلت عدم دسترسی بجراح مرك حتمی بنظر میرسید مهارت واستادی توام بامهربانی فوق العاده والسائیت بی‌حد جناب آقای دکتر صدرالدین لبوی موثر وافع وبا عمل جراحی فرزندم از مرك نجات یافت بدینوسیله نهایت تشکر و امتنان را از زحمات‌ایشان تقدیم موفقیتشان رادررفع آلام‌دردمندان‌از ایزد تعالی خواستارم .

آ-۱۷۱۱۵ فریدون گدابلو

سالن مجلل کافه رستوران پارس افتتاح شد

خانواده های محترم همه شب از آواز خواننده محبوب بانوپروانه وخانم روح پرور وبرنامه های جالب ایرانی وخارجی که‌توسط‌بهترین‌هنرپیشگان اجرا میشود وهمچنین از لذیذترین اغذیه ایرانی وفرنگی کافه‌رستوران پارس استفاده فرمائید .

آ-۲۵۳۳۴ (وگا)

روزاول ابان داستان مهیج
دختری ازپاریس
درسراسرایران غوغابرپاخواهدکرد

دکتر شرفشاهی

بمحل سابق خود (شاه‌آباد) منتقل واز۳ تا۹ بعد ازظهر برای معالجه امراض داخلی- تناسلی- جلدی- زنانه مخصوصا برای اولاد دائراست

خانواده تفضلی باکمال تاسف درگذشت مرحومه مغفوره خلد آشیان **بی‌بی فاطمه تفضلی** مادر آقایان جهانگیرتفضلی ودکتر تقی‌تفضلی راباطلاع خویشاوندان ودوستان‌میرسانند مجلس ختم زنانه روز جمعه ۲۵مهرماه ۳تا۵ بعدازظهر در منزل آقای دکتر تقی تفضلی خیابان شاه بیست متری اول ومجلس ختم مردانه روز دوشنبه ۲۸ مهرماه ازساعت۱۰ تا۱۲ صبح درمسجد مجد برگزار میشود .

آ-۱۷۱۰۱ ۱-۲

مصیبت‌وارده‌را به‌خانواده های تفضلی ،فریدونی ،اقبال وبخصوص آقای جهانگیر تفضلی بازرس‌مخصوص اعلیحضرت همایونی وسرپرست دانشجویان ایرانی دراروپا وآقای‌دکتر تقی تفضلی استاد دانشگاه ومدیر ایران ما تسلیت‌میگوئیم.

خانواده‌های **مزین -مزینی -جلایر -امیر برخودار-شادلو شهردار-عطری -فخرالدینی -طهرانی -ظلی-دکتر محمد بقائی- داروگر- فدائی- کاظمی شیرازی** بانهایت تاسف فوت **ناصر قلی مزینی** را باطلاع اقوام ودوستان گرامی میرساند مجلس ترحیم مردانه آنمرحوم ازساعت ده صبح تاظهر روز جمعه بیست وپنجم مهرماه درمسجد مجد وختم زنانه ازساعت سه تاپنج بعد ازظهر درمنزل آنمرحوم واقع درخیابان خورشید (زرین نعل) جنب مسجد اباذر کوچه فروردین منعقد خواهد بود .

سرلشگر منصورمزین

بانهایت تاسف درگذشت برادر عزیزمان **ناصرقلی مزینی** راباستحضاراقوام‌ودوستان‌گرامی میرساند مجلس‌ترحیم‌آن مرحوم ازساعت ده صبح جمعه بیست‌وپنجم مهرماه تاظهر درمسجد مجد وختم زنانه درهمان روز ازساعت‌سه‌تاپنج بعد ازظهر درمنزل آنمرحوم واقع‌درخیابان خورشید (زرین‌نعل) جنب مسجد اباذر کوچه‌فروردین منعقدخواهدبود.**سرلشگر منصورمزین-سرتیپ‌مظفرمزینی-نیرمزینی- فخرایران‌مزینی آذردخت مزینی**

آ-۱۷۰۱۹ ۱-۲

خانواده های قوام -راد- ملك‌منصور- نجم‌آبادی- خواجه‌نوری -معاضد بیگدلی -امینی -عبیدی -معینی -محسنین -پویان -کریمی -طاهری

بدینوسیله درگذشت مرحوم حشمت راد (حشمت‌دفتر) را باطلاع کلیه اقوام ودوستان وآشنایان میرساند مجلس ختم مردانه روز شنبه ۲۶ مهرماه جاری از ساعت ۹الی ۱۱صبح در مسجد مجد وختم زنانه از ساعت ۳تا۶ بعد از ظهر روز پنجشنبه ۲۴مهرماه در منزل آنمرحوم‌واقع در قلهك خیابان یخچال منعقد میباشد .

۱-۲ آ-۱۶۹۸۷ ابراهیم قوام - مهندس فرهنگ‌راد

باکمال تاسف فوت ناگهانی مرحوم آقای**رضا طاهری** عموی برادران طاهری را درقزوین باطلاع فامیل ودوستان میرساند مجلس ختم‌آنمرحوم روز جمعه ۲۵ر۷ر۳۷ازساعت ۳الی ۶بعداز ظهر درمسجد آیت‌اله زنجانی واقع درخیابان مخصوص کوچه آرام منعقد می‌باشد

حاج‌سید علی‌علوی -سیدآقامیرآقائی -صفرعلی‌بهرامی‌نیا رحیم طاهری -اسداله طاهری- اصغر طاهری -سیف‌اله طاهری -حسن‌طاهری -محمود طاهری-فرج‌طاهری -حبیب طاهری -قاسم‌طاهری -ابوالحسن شیروانی -خسروتیکرانی

آ-۱۷۱۰۷

بعموم بازماندگان آنمرحوم مصیبت وارده‌را تسلیت‌میدهیم

بانهایت تاسف درگذشت‌آقای‌محمد مشیری کارمندوزارت‌پست و تلگراف رابه‌اطلاع دوستان وآشنایان میرساند مجلس ختم مردانه در روز جمعه ۲۵ مهرماه در مسجد تکیه دباغ‌خانه واقع درخیابان شاهپور سه‌راه بوذرجمهری ازساعت ۹تا۱۱قبل از ظهر برگزار خواهد شد

محمد مهدی‌راشدی -حسن‌محب علی - غلامحسین امامی - مجید بیانی -محمد باقر افضلی -علی اکبر پیردوست -محمد باقر هراتی

آ- ۱۷۱۰۹

بعموم بازماندگان آنمرحوم مصیب وارده را تسلیت میدهیم

بمناسبت شب هفت درگذشت مرحوم آقای **حاج‌علی‌اکبر وفازنجانی** بعدازظهر روز شنبه ۲۶مهرماه جاری مجلس یادبودی برسرمزار آنمرحوم درقم (مقبره خانوادگی) منعقد خواهد بود .

آ-۱۷۱۱۹ **خاندان وفا**

خانواده‌های **صفار -فتحی -مهاجرین-پرویزی -اعتمادیانی مودت-توقی -جواهری‌حقیقی- ضرغام -روحانی**باکمال تاسف درگذشت **جناب نعمت‌اله صفار** بزرك خاندان‌صفار را باطلاع دوستان وآشنایان میرساند مجلس تذکر روز جمعه ۲۵مهرماه جاری ازساعت ٤بعدازظهر درمنزل آنمرحوم واقع درخیابان ایرانشهر کوچه طاهباز منعقد است

آ-۱۷۰۸۷

بعموم بازماندگان آنمرحوم مصیبت وارده‌را تسلیت‌میدهیم

خانواده‌های صیرفی -عبدی -رهنما -عماد باکمال‌تاسف فوت‌شادروان **سید ابراهیم عبدی** را باطلاع اقوام ودوستان میرسانند **مجلس ترحیم مردانه** روز شنبه ۲۶ مهرماه ازساعت ۳تا۵ بعدازظهر درمسجد مرحوم شیخ‌محمدحسن طالقانی واقع‌در خیابان شاه‌آباد اول‌کوچه ظهیرالاسلام وختم زنانه همانروز وساعت درمنزل شخصی آنمرحوم خیابان صفی علیشاه کوچه عرب منعقد می‌باشد .

آ-۱۷۱۳۱

بعموم بازماندگان آنمرحوم مصیبت وارده‌را تسلیت میدهیم .

خاطرات دوران تحصیلی من

تألیف : اعلیحضرت محمدرضاشاه پهلوی

فردا در اطلاعات هفتگی

مجله سپاهان

بزودی‌درتهران منتشرمیشود

آ-۱۷۱۲۹ ۱-۳

موهای زیادی صورت

سیاه-زگیل-خال-میخچه-غده‌های سر- واریس‌و بواسیر

دکتر هوشنك سیاح- خیابان سلسبیل شمالی-انتهای شاه‌پذیرائی از۱۰تا۱۲ وازه‌تا۸

بشارت

بدایع‌الادب

تالیف سید کمال‌الدین نور بخش - جعفر آل ابراهیم

برای سالهای پنجم‌وششم ادبی وداوطلبان متفرقه (صرف، نحو،معانی، قرائت ونمونه های بسیار ازتجزیه وترکیب). دریك جلد منتشر شد.

ومزایای این کتاب درنوع خود این است که تمام مواد برنامه‌عربی سال ۵و۶ادبی بطور کامل دریك جلد گنجانده شده دانش آموزان‌عزیز میتوانند بجای ٤جلد فقط یك جلد کتاب باقیمت ۵۵ریال احتیاج دوساله خودرا تامین نمایند .

آ-۲۵۰۶۲ ۱-۲

آگهی های تسلیت

دوست ارجمندم دکتر نوراله ملك‌زاده

درمصیبت درگذشت پدربزرگوارت‌باتو وخانواده‌محترمت شریك وهمدردم . **محسن رجبیانی**

آ-۱۷۰۵۷

بانهایت تاسف مصیبت وارده رابخانواده محترم گرجی مخصوصا آقایان علی گرجی ومرتضی گرجی واکبرگرجی تسلیت عرض نموده بقای عمر بازماندگان را از خداوند متعال مسئلت می‌نمایم **سیدمحمد هزارخانی**

آ-۱۷۰۸۳

جناب آقای‌دکتراسکوئیان‌استاد ورئیس‌دبیرخانه‌دانشگاه‌مشهد

فوت‌والده مکرمه تمام فامیل‌را متاثر ومتالم نموده وبدین وسیله مصیبت وارده را به‌آنجناب وبانو واخوان گرام بخصوص آقایان اکبر ،محمد ،محسن وعباس اسکوئیان‌و سایر فامیل تسلیت عرض نموده وخودرا دراین ماتم‌شریك وسهیم میدانیم .سعادت وسلامت جنابعالی‌و فامیل محترم را ازدرگاه احدیت مسئلت می‌نمائیم .

عزیزه -جلالی- عطاءاله- امیر جمشیدی -مهندس‌عباسی شریفی -دکتر جواد جلالی-منصوره جلالی- طاهره جلالی زرین ملك جلالی

آ-۱۷۰۷۵

بانهایت تاسف وتالم درگذشت شادروان جناب آقای حاج‌علی‌اکبر وفارا بعموم بازماندگان آنمرحوم خصوصا آقایان حاج‌علی‌آقا وحاج‌آقارضا وحاج صادق وفا تسلیت عرض نموده وبقای عمربازماندگان را ازخداوند بزرك مسئلت داریم . **امیر فرنام -حسن فرنام -رجبعلی فرنام محمد فرنام -علی فرنام**

آ-۱۷۰۶۱

مصیبت‌وارده‌را بخانواده محترم جاهدیان تسلیت عرض می‌نمائیم . **روح‌اله بدیعی -میراکوان میاهی**

آ-۱۷۰۸۱

باکمال تاسف فوت دائی عزیزم ناصر مزینی رابخانواده محترم مزینی مخصوصا دائی‌های محترم تیمسار سرلشگر منصورمزین وتیمسار سرتیپ‌مظفر مزینی تسلیت‌میگویم.

آ-۱۷۰۷۶ **تریا برخوردار**

باکمال تاسف وتاثردر گذشت مرحوم آقای حاجی علی‌اکبر وفازنجانی را به‌بازماندگان آنمرحوم خصوصا بانومهری وفا تسلیت عرض مینمائیم.

بانونامور -سرهنك‌نامور- مسعودنامور

آ-۱۷۱۱۱

کارکنان چاپخانه سازمان برنامه با نهایت تاسف و تالم مصیبت وارده را بفامیل محترم گرجی بخصوص جناب آقای اکبر گرجی تسلیت عرض نموده بقاء عمر بازماندگان آن فامیل محترم را از درگاه ایزد متعال مسئلت دارند .

آ-۱۷۱۰۵ **از طرف کارکنان چاپخانه -قائم مقامی**

انجمن فارغ‌التحصیل های سوئیس‌فوت مرحوم علی اصغرملك‌زاده‌آملی پدر دوست ارجمند خود آقای دکتر نوراله ملك زاده را بایشان صمیمانه تسلیت میگوید .

آ-۱۷۰۹۱ **دبیر انجمن دکتر حسن متین**

برادران گرجی

بانهایت تاسف درگذشت شادروان حاج حسین گرجی پدر بزرگوارتان را تسلیت‌عرض نموده بقای آن خاندان گرامی را از خداوند مسئلت دارد .

داوید خالیان -محمد شریفی -هرمز زارع -احمد دشتی -قاسم‌امیری خلیل‌لوین- خدابخش‌مهرانی-محمدآزادی -وجیه‌اله رسولی- رحمت‌اله دارابی -سید احمد شافع

آ-۱۷۰۸۵

واقعه مؤلمه درگذشت مرحوم آقای ملك زاده را به بازماندگان آن مرحوم بخصوص جناب سرهنك ملك‌زاده وآقای ذبیح‌اله ملك زاده تسلیت عرض مینمایم.

آ-۲۵۷۰٤ **ساری - سرگرد شاه‌بداغلو**

فوت ناگهانی دوست عزیزمان آقای مسعودمجیدیان رابابازماندگان آنمرحوم تسلیت عرض مینمایم

ازطرف کلاس ششم دبیرستان سعید: هوشنك یموتی

آ-۲۵۷۰۲

از اینکه دست مرك سایه همائی را ازبام خاندان گرامی تفضلی ربوده اندوهگینیم

محمد تقی فیروز آبادی -مرتضی فیروز آبادی

آ-۱۷۰۹۷

بانهایت تاسف مصیبت وارده‌رابخانواده محترم گرجی بخصوص آقای اکبر گرجی تسلیت عرض مینمائیم .

آ-۱۷۰۸۹ **کارکنان شرکت سهامی کنسرو ومواد غذائی**

تیمسار سرلشکر منصور مزین

در گذشت،برادر عزیزتان موجب کمال تاثر گردید از خداوند بقای عمر وعزت خاندان جلیل مزین را مسئلت مینماید .

از طرف کارکنان بخش یك فرهنگی حومه ودبیرستان محمد رضاشاه - **مرتضی نوربخش**

آ-۱۷۱۱۷

آگهی تاسیس شرکت صنعتی رامیان بامسئولیت‌محدود

بمنظور انجام فعالیت‌های صنعتی وامور تجارتی وانتفاعی بامسئولیت محدود شرکتی بنام‌شرکت صنعتی رامیان بامسئولیت محدود که‌سرمایه آن مبلغ پانصدهزار ریال تعیین گردیده وطبق اظهار درتحویل و اختیار مدیران شرکت می‌باشدازتاریخ اول‌مهرماه ۱۳۳۷ بمدت‌نامحدود درتهران خیابان گرگان میدان ثریا تشکیل گردید ودرتاریخ‌هفدهم مهرماه ۳۷ دردفتر ثبت شرکتهای داخلی بشماره ٦۲۹۳ به‌ثبت رسیده آقای حسین رامتین رئیس هیئت مدیره وآقای محمود خشنود رشتی عضوهیئت مدیره ومدیرعامل وآقای فریدون فداکار مدیر فنی‌شرکت می‌باشند کلیه‌اوراق واسناد بهادار وقراردادها بارئیس هیئت‌مدیره و مدیر عامل متفقا بامهرشرکت خواهد بود وآقای سیروس رامتین‌برای مدت یکسال بسمت بازرس شرکت تعیین شده است .

رئیس اداره ثبت‌شرکتها وعلائم تجارتی واختراعات .مهدی نراقی

آ-۱۷۰۵۹

آخرین متد درمان سوزاك حاد

مزمن وضعف قوای تناسلی دکتر عباس جنابزاده دارای گواهینامه از دانشکده طب فرانسه منوچهری مقابل کوچه دبیرستان ژاندارك

دکتر معانی

امراض مقاربتی- مجاری‌ادرار امراض زنانه وسستی‌خیابان فردوسی مقابل‌بانك ملی‌مرکز

آ-۱۶۹٦۵ ۱-۱۰

اخطار ازطرف وزارت پست‌وتلگراف

چون اداره پست در قبال وجوهیکه از طرف اشخاص جوف پاکت های سفارشی یا غیر سفارشی گذارده میشود طبق مقررات پستی مسئولیتی ندارد لذا در نفع فرستندگان مرسولات پستی است که‌از ارسال وجوه بوسیله پاکت سفارشی ویا متعارفی خودداری نمایند و وجوه خودرا بوسیله پاکت بیمه ویا برات پستی ارسال دارند. انتظار دارد کاملا رعایت این نکته را بنمایند تا زیانی متوجه ایشان نگردد.

وزیر پست و تلگراف و تلفن - مهندس اشراقی

آ-۲۵٦۸۰

آگهی مناقصه ازطرف شهرداری عباس آباد

شهرداری عباس‌آباد خط کشی مقطع جاده نظامی و همچنین قسمتی‌از خیابان روزولت را بمناقصه میگذارد داوطلبان میتوانند از تاریخ‌بیست‌و پنجم مهرماه تا آخر ماه جاری با مراجعه بقسمت فنی این شهرداری و ملاحظه محل پیشنهاد خودرا بضمیمه مبلغ هفتهزارو پانصدریال سپرده‌بانکی‌از بانکهای‌مجازیا قبض‌رسید حسابداری‌شهرداری در پاکت لاك ومهر شده تا ساعت ۹ صبح روز چهارشنبه پنجم آبانماه سال ۳۷ بدفتر شهرداری عباس‌آباد تسلیم نمایند پیشنهادات واصله ساعت ده همان روز باز و قرائت خواهد شد حضور پیشنهاد دهندگان در جلسه مناقصه آزاد است .

به پیشنهاداتی که دیرتراز موعد مقرربرسد وهمچنین فاقد سپرده مشروط باشد ترتیب اثر داده نخواهد شد.

مالیات و عوارض بعهده برنده مناقصه خواهد بود .

شهرداری در رد یا قبول یك یا کلیه پیشنهادات مجاز ومختار میباشد .

سرپرست شهرداری عباس آباد - عالیخانی

آگهی مناقصه خرید برنج

اداره تدارکات جمعیت شیروخورشید سرخ ایران معادل ۳۰ تن برنج صدری درجه یك وده تن برنج صدری درجه دو ازطریق مناقصه خریداری مینماید داوطلبان میتوانند باداره تدارکات مراجعه وبا دریافت برك شرائط ومشخصات پیشنهاد خود را تاآخر روز پنجشنبه اول آبان ۳۷بدبیر خانه جمعیت تسلیم ورسید دریافت نمایند .

۱-۲ آ-۲۵٤٦٦ اداره تدارکات جمعیت‌شیروخورشید سرخ ایران

فوت مرحوم آقای حاجی حسین گرجی‌را بعموم خویشان ودوستان آنمرحوم مخصوصا بفرزندان برومندش تسلیت عرض میکنم .

آ-۲۵۷۱٦ **علی‌اصغر لطفی**

بانهایت تاسف فوت مرحوم حاج‌حسین گرجی‌را بفرزندان گرام‌آن مرحوم بخصوص به‌آقای اکبر گرجی تسلیت میگویم .

آ-۱۷۱۲۳ **مهندس روح‌اله اسبقی**

اسکندر میرزا گفت :

برای پاکستان قانون اساسی جدیدی تدوین میشود

قانون اساسی جدید پاکستان برفراندوم گذارده خواهد شد- اراضی کشاورزی در پاکستان تقسیم میشود- بهای اجناس درپاکستان باسرعت عجیبی تنزل میکند

ژنرال محمد ایوب خان فرمانده کل نیروهای پاکستان که پس از تغییرات اخیر این کشور اختیارات وسیعی بدست‌آورده است برای شرکت در یك کنفرانس مطبوعاتی عازم عمارت پارلمان پاکستان‌درکراچی‌است.

کراچی - رویتر - اسکندرمیرزا رئیس جمهور پاکستان ضمن‌مصاحبه با خبرنگار رویتر در کراچی‌اظهار داشت که پس‌از پایان حکومت نظامی یك شورای ملی که مرکب از ۱۲ الی ۱۵ عضو خواهد بودبرای اداره امور کشور تعیین خواهد شد. سپس در حدود سی‌الی چهل تن از افراد لایق برای تدوین قانون اساسی کشور تعیین میشوند وبعدا در باره این قانون اساسی رفراندوم بعمل خواهد آمد .

پس‌ازتشکیل‌شورایملی‌شورای‌مشورتی کنونی از بین خواهد رفت .

اسکندر میرزا گفت فعلا نمیتواند در باره اجرای طرح مزبورتاریخی را تعیین کند . وی گفت ما جدا میخواهیم کارهای مثبتی انجام‌شود ووضع هرج‌ومرج که سیاستمداران بوجود آورده بودند از بین برود. سانسور مطبوعات که پس‌از اعلام حکومت نظامی بمرحله اجراگذارده شده بود امروز لغو میشود واین امر نشانه آنست که وضع غیر عادی در کشور پاکستان وجود ندارد .

بالنهایت تاسف

اسکندر میرزا گفت ما بالنهایت تاسف مجبور شدیم هفته گذشته قانون اساسی را لغو و حکومت نظامی را اعلام نمائیم مانمیخواستیم این‌کار انجام شود و بخیال اینکه اوضاع بهبودخواهدیافت‌برای‌مدتی‌از این کار صرفنظر کردیم اما‌اوضاع مرتبا از بد بدتر شده این وضع ما را متقاعد ساخت که‌در انتخابات عمومی آینده کشور خون مردم ریخته خواهد شد واگر خون‌مردم درآن موقع میریخت یك حکومت نظامی شدیدتر از حکومت نظامی مسالمت‌آمیز کنونی بوجود میآمد.

تقسیم اراضی کشاورزی

کراچی- رادیو کراچی- ژنرال محمد ایوب‌خان فرماندار کل حکومت نظامی امروز درلاهور اظهار داشت که‌ممکن است رژیم جدید سازمانی برای تقسیم اراضی کشاورزی تاسیس نماید.

راجع بسیاست واردات کشور اظهار داشت باید کشور طریقه امرار حیات راتوسط منابع داخلی خود یادبگیردو فقط کالاهای ضروری از قبیل دارو و کتاب از کشورهای خارجی وارد شود

تنزل بهای اجناس

کراچی- مبارزه شدیدی که‌حکومت نظامی پاکستان علیه محتکرین وداد و ستد دربازار سیاه آغاز کرده سبب شده‌است که بازرگانان محتکر تمام کالاهای خودرا ببازار ریخته وازترس ورشکسته شدن آنهارا ببهای بسیار ارزان در دسترس مردم بگذارند .

مردم نیز ازاین فرصت استفاده کرده کالاهائی راکه هفته گذشته حتی فکر خریدآنرا هم نمیکردند باقیمت بسیار ارزان‌خریداری میکنندمثلایك‌زیرپیراهن هفته گذشته شش‌دلار قیمت داشته و اینك به۲ دلار فروخته میشود .

بهای منسوجات تا۶۰ درصدتنزل کرده است ازدحام مردم درفروشگاهها بقدری است که‌دولت ناچار شده طی یك اعلامیه‌ای ازمردم درخواست کند که‌تنها به‌خرید نیازمندیهای ضروری خود مبادرت ورزند.

دراعلامیه حکومت نظامی گفته میشود دولت‌قبول‌دارد که‌پشت‌ملت پاکستان زیربارقیمت‌های تصنعی‌وسرسام آور خردمیشده‌است اماناگزیراست که‌توجه هموطنان‌عزیزرابااین نکته جلب کند که اینگونه خریدهای زائد ممکن‌است وضع معاملات عادی را بهم‌بزند.

استقبال آرام

واشنگتن- رویتر- روزنامه واشنگتن پست درمقاله اساسی خود راجع بوضع پاکستان مینویسد که اقدامات اسکندرمیرزا رئیس جمهور پاکستان وژنرال محمد ایوب‌خان فرماندارنظامی پاکستان درمورد کنارزدن دولت غیر نظامی وانحلال مجلس نمایندگان و لغو قانون اساسی مورد استقبال‌آرام مردم پاکستان واقع گردیده است .

گرچه اقدامات مزبور کارهای انقلابی بشمار میرود ولی بخوبی معلوم می گردد که غرض آنها مانند دوگل(با اختلاف زیادی که‌درموقعیت آن ها موجوداست) نجات دادن کشور خود ازمفاسد میباشد .

اسکندر میرزا هدفهای خود را به صراحت اعلام کردکه در مملکتی که فقط شانزده درصد افراد با سواد هستند اجرای دمکراسی غربی قرین موفقیت نخواهد بود.

پاکستان قدرت محاکم رامجددابه‌آنها پس‌داد وازظاهر امر چنین برمیاید که حکومت پارلمانی به‌آهستگی بکشور باز خواهد گشت.

غلام‌عباس آزاد شد

راولپندی-پاکستان-رویترچودری غلام عباس رهبرنهضت‌آزادی کشمیر وعده‌ای دیگر از رهبران نهضت مزبور دیروز آزاد شدند .

مارها به‌پایگاه موشك حمله کردند !

کیپ کاناورال- آسوشیتدپرس - دیروز پس‌از انفجار یك راکت موشك از نوع پولاریس ناگهان مارهای‌زنگی خطرناك درتمام محوطه کیپ کاناورال که‌بزرگترین مرکز آزمایشهای موشك درجهان میباشد بحرکت درآمدند و جان نگهبانان رادرمعرض خطر شدید قرار داده‌اند .

اکنون نگهبانان باگلوله مشغول‌کشتن مارها میباشند. انفجار موشك‌پولاریس باعث شدکه عده‌ای ازمارها به طرف جاده‌های اطراف حرکت کنند.

سلاح ضد زیر دریائی

اسلو - آسوشیتدپرس -دولت نروژ اعلام کرد که‌یك سلاح ضد زیر دریائی بسیار موثری ساخته‌است .

این سلاح ضد زیردریائی بقدری کم حجم است که‌بدون تغییر وضع سلاح‌های داخل کشتی میتوان آنرا دریك قسمت ازکشتی تعبیه کرد ولو آنکه کشتی‌ها خیلی کوچك وبظرفیت ۵۰۰ الی ۶۰۰ تن‌باشد .این سلاح که‌خودکار نیز می‌باشد ازطرف موسسه تحقیقات دفاعی نروژ اختراع شده ونام آن «ترن» می‌باشد .

رهبر جمهوریخواه ایطالیا گفت :

از نظر شوروی عراق مهمتر از جمهوری متحده خواهدشد

عراق هیچگونه نفعی در الحاق بجمهوری متحده عرب ندارد

رم- خبرگزاری فرانسه-پاچیاردی رهبر حزب جمهوریخواه ایتالیا در نطقی که پیرامون اوضاع خاورمیانه ایراد کرد گفت عراق یکی از کشور های ثروتمند عربی است و هیچگونه نفعی در الحاق بجمهوری متحده عرب ندارد .

پاچیاردی اظهار عقیده کرد که ممکن است عراق از لحاظ مسئله کردها وخلیج فارس برای‌شوروی بیش ازجمهوری متحده عرب کسب اهمیت کند .

پاچیاردی گفت برخلاف شایعات بین ملك سعود پادشاه عربستان سعودی وامیر فیصل ولیعهد آن کشور هیچگونه اختلافی وجود ندارد .

بطور کلی عربستان سعودی میخواهد که در امور داخلی‌کشور های عربی دیگر دخالت نکند و مایل است که کشور های عربی نیز از مداخله در امور آن‌خودداری نمایند .

پاچیاردی گفت تصور نمیکند که عزیمت چتربازان انگلیسی ازاردن موقعیت ملك حسین را دچارمخاطره سازد .

رهبر حزب جمهوریخواه ایتالیا اضافه کردکه جمال عبدالناصر مایل‌نیست خودرا به آغوش‌شوروی بیاندازد ولی این نکته را هم کتمان نمی‌کند که سیاست شوروی و جمهوری متحد بیشتر بایکدیگر هماهنگی دارد .

اسب اصیل برای خروشچف

لندن - آسوشیتد پرس -رادیو مسکو گفت :نیکیتا خروشچف‌نخست‌وزیر شوروی یك اسب‌از نژاد اصیل راکه ازطرف کشاورزان یك‌مزرعه اشتراکی در «کوبان »باو تقدیم شده قبول کرد .

خروشچف اکنون مشغول گردش در«کوبان »می‌باشد .

لبنان

بقیه از صفحه اول

بتواند وضع‌رافورا آرام‌سازد زیراتمام مردم ازاین کابینه پشتیبانی می‌نمایند. طی این هفته ویاهفته آینده کرامی کابینه خود رابرای اخذ رای اعتماد به پارلمان معرفی خواهد کرد .

بنظر میرسد که‌بحران لبنان درحال حاضر خاتمه یافته‌است .

پنج ماه اعتصاب

مدت ۵ ماه این کشور دچار اعتصاب هائی بود که یاازطرف شورشیان ویا ازطرف‌فالانژیستها اعلام میشد. پیر جمایل رهبر فالانژیستها که‌در کابینه شرکت دارد اظهارداشت که من برای یك‌دوران موقتی عضویت دولت را پذیرفته ام وبمحض اینکه وضع لبنان عادی شود کناره گیری خواهم نمود. وی‌افزود که‌ازساعت یك بعداز نیمه شب گذشته اعتصاب فالانژیستهاخاتمه یافت زیرا دیگر دلیلی برای اعتصاب وجود ندارد .این اعتصاب برای‌اعتراض بکابینه یکدست رشید کرامی اعلام شده بود از اعتصاب ۲۰ هزار نفر کارگران عضو فدراسیون های آزاد لبنان نیز صرفنظر شد .

اعاده امنیت

اولین وظیفه دولت جدید اعاده‌امنیت درکشوری‌است که‌نظم وقانون چندین ماه است درآن نقص شده است یکی ازاین وظائف خلع‌سلاح‌افراد غیرنظامی واز جمله هزاران نفر بیکار است که اسلحه دردست دارند .

چون کابینه از پشتیبانی هردو جناح لبنان برخوردار است شانس‌حل کردن مسائل فوری لبنان رادارد ولی قادر به‌حل مسائل‌اساسی‌لبنان‌نخواهد بود .

مشکل اصلی لبنان اینستکه باید معلوم کرد این کشور باید بسوی‌غرب متمایل باشد یا عبدالناصر. علت‌بحران ۵ ماهه لبنان نیز همین بود .

آرامش برقراراست

بیروت- خبرگزاری فرانسه - وزیر کشور دولت لبنان دیشب اظهارداشت شایعات مبنی براینکه زدوخوردی بین فالانژیست ها وملیون روی داده‌کاملا بی‌اساس بوده ودرسراسر لبنان فعلا آرامش برقرار است .

پیر جمایل رهبر فالانژیستها وزیر کشور سپس افزود در طول هفته آینده حکومت نظامی ملغی شده وسینما ها ومراکز عمومی بکار خود بطور عادی ادامه خواهند داد .

نطق کرامی

بیروت - خبرگزاری فرانسه -رشید کرامی نخست‌وزیر لبنان طی یك نطق رادیونی خطاب بملت لبنان اظهار داشت .

دوران آشوبی که مملکت ازآن‌عبور نمود نشان داد که‌ملت‌لبنان‌جهت‌پایان دادن به بحران وباز گشت امنیت در سراسر کشور متحد الرای می‌باشد حوادث اخیر نمونه بارزی بود ازاینکه ملت لبنان باید صفوف خود را تنك ترکرده وهمه بایکدیگر همکاری و تشریك مساعی نمایند .

«من‌باقلبی مملواز عشق وعلاقه به کشورم ازشما تقاضا می‌کنم اختلاف‌را کنار گذاشته ومتحد او با همکاری یکدیگر برای سعادت وترقی لبنان کار وکوشش کنیم وپیش‌برویم زنده باد لبنان »

سروان شهاب برادر ژنرال شهاب که افسر ارتش آمریکا است درعکس فوق میان دوافسر آمریکائی دیده میشود

گذشته کرامی

بیروت- رویتر- رشید کرامی در ۱۹۵۵ درزمان ریاست جمهوری کامیل شمعون مدت چندماهی نخست وزیر بود. وی‌قبل ازاینکه مجددا نخست‌وزیر شود اعلام کرده‌بود که مایل است

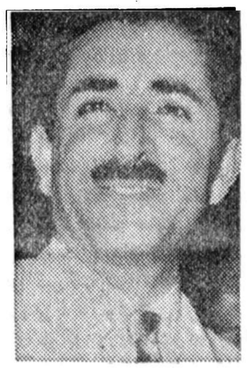

رشید کرامی نخست وزیر لبنان‌با جمهوری متحده عرب‌فدراسیونی تشکیل بدهد وازآن روز رشیدکرامی بعنوان سیاستمداری که مدافع‌حاکمیت واستقلال لبنان است معرفی گردید.

سوابق جمایل

پیرجمایل بیست سال پیش جنبش فالانژیست رابوجود آورد و در تمام این مدت رهبری آنهارا بعهده داشت. درائنای انقلاب مردم علیه کامیل شمعون وی شورشیان را متهم‌کرد که بنفع جمال عبدالناصر و کمونیسم بین‌المللی فعالیت میکنند. جمایل طرفدار استقلال کامل وانزوای‌لبنان از کشورهای عربی است .

تقاضای تشکیل جلسه

عادل عسیران رئیس مجلس‌نمایندگان از اعضای مجلس دعوت کرد که‌برای تصویب سیاست دولت جدیدتشکیل جلسه بدهند وباحتمال قوی کابینه جدید مورد تائید کامل مجلس واقع خواهد شد. زیرا دسته جات‌نیرومند سیاسی قبلا موافقت خودرا در خارج اعلام کرده‌اند .

کامیل شمعون توسط سخنگوی‌حزب جدیدالتاسیس خود «حزب ملیون آزاد» دولت جدید راتائید کرده‌است.

چهره‌های بشاش

برای یکبار دولتی‌در لبنان‌ازپشتیبانی عمومی برخوردار است و قیافه های عبوس وغمگین جای خودرا بچهره‌های بشاش داده‌اند .

کابینه جدید دراولین قدم برای خلع سلاح عمومی اقدام خواهد کرد.

دانشکده «لامذهبی!» در عشق‌آباد

مسکو - دولت شوروی یك دانشکده لامذهبی در عشق‌آباد پایتخت ترکستان تاسیس کرد . خبرگزاری تاس‌گزارش دادکه اولین ماده درس این دانشکده تحت عنوان : «مارکسیسم. لنینیسم ومذهب و راههائی‌برای غلبه برآن» تدریس شد . در دورهٔ این دانشکده ۶۰ ماده تدریس خواهد شد. عشق‌آبادکه در۲۵ میلی ایران قراردارد ، یکی‌از قسمتهای شوروی است‌که مسلمانان درآن اکثریت‌دارند .

سفینه فضائی آمریکا آماده شد

سرعت سفینه فضائی‌آمریکا شش برابر سرعت صوت‌است

لوس‌آنجلس - آسوشیتدپرس - سفینه فضائی ایکس ۱۵ آمریکا که وسیله مسافرت فضائی آینده‌میباشد روز گذشته بمعرض تماشا گذاشته شد .

گفته میشود که‌باسفینه مزبور که دارای سرعتی معادل ۴۵۰۰ میل در ساعت است بشر خواهد توانست به حداعلای ارتفاع اززمین برسد . سفینه مزبور برنك نقره‌ای و بشکل ماهی ساخته شده ودر حقیقت باید آنرا موشك فضائی نامید . این‌موشك درمدت ۹۰ ثانیه میتواند سرعتی معادل شش برابر سرعت صوت‌بدست آورد.

اظهار اطلاع شد که‌موشك ایکس۱۵ تا ارتفاع یکصد میلی زمین اوج می گیرد ووقت پائین آمدن درائربرخورد باذرات هوا وحرارت فوق‌العاده رنك آن ازسفید به‌آلبالوئی روشن تبدیل میشود.

پرنس علیخان مصونیت دارد !

رنو- نودا- رویتر- وکیل پرنس علیخان که‌فعلا نماینده پاکستان در سازمان ملل‌متحد میباشد درمقابل دادخواستی که وکیل ریتاهیورث‌ستاره سینما وزن سابق علیخان بخواسته ۱۸ هزار وسیصد دلار بعنوان نفقه و مخارج طلاق سال ۱۹۵۳ تسلیم دادگاه نموده است، ادعا کردکه‌موکل او دارای مصونیت سیاسی است.

از محصولات دانته در نمایشگاه ایتالیا دیدن نمائید

روغن زیتون دانته

خالص

کارخانه‌دانته یگانه‌کارخانه روغن زیتون در دنیا میباشد که دارای ملیونها درخت زیتون بوده و بدین جهت خالص ترین روغن زیتون راتهیه مینماید .

یکی از اسرار مهم‌موفقیت کارخانه دانته این است که در اثر یك فرن تجربه توانسته است روغن زیتونی تهیه نماید که بعلت‌نداشتن هیچ بوئی میتوان‌آنرا خام نیز میل نمود .

بی بو

طعم خوراکها وسالادهائی که‌با روغن زیتون دانته‌تهیه میگردد باندازه‌ای لذیذاست که‌برتری آنرا نسبت به سایر روغن‌زیتونها بسادگی میتوان تشخیص داد .

خوش طعم

از لحاظ غذائیت وکالوری کافی است گفته شود که هر گرم روغن زیتون دانته دارای ۱۱ کالوری میباشد در صورتیکه شکر فقط دارای ۵ کالوری است..

مقوّی

پرمصرف

اسروزه مصرف دانته در دنیا بقدری زیاد است که فقط روغن زیتون دانته‌بیش از مجموع کلیه روغن‌زیتون های‌دیگر مصرف میگردد

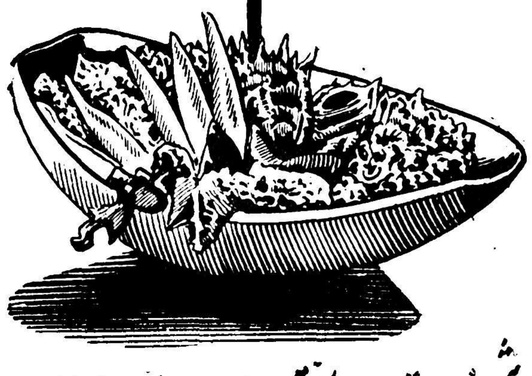

شرکت دانته سرای امیر تلفن ۲۴۷۱۷ ۲۳۲۹۷

باخرید یك قوطی روغن زیتون دانته در نمایشگاه یك‌قوطی‌روغن خوراکی‌آراشید مجانا دریافت نمائید.

آ-۲۵۶۶۶

برای اطلاع اهالی محترم مشهد

مدیر مسئول نمایشگاه بزرك لوازم‌کشاورزی وبرق وآبیاری (آقای مهندس کرمانچی) درایام نمایشگاه مشهد در مشهد خواهند بود

برای اخذ هرگونه توضیح دربارهٔ انواع لوازم کشاورزی - موتور برق - تلمبه آبیاری بغرفه تراکتور «پورشه دیزل» مراجعه فرمائید

نشانی: تهران- خیابان تهران‌نو- ایستگاه فرودگاه

تلفن ۳۷۰۰۴ آ-۲۵۳۶۲

بوستان آدمیت

کودکستان - دبستان

تعلیم الفباء توسط خانم ساعت ساز با متد باغچه‌بان

موسیقی علمی وعملی تحت نظر آقای امیراشراف آریان‌پور

بالت تحت‌نظر دوشیزه پری‌ثمر- زبان انگلیسی طبق متد مدارس آمریکا توسط بانوی آمریکائی- کاردستی‌های متنوع- نقاشی‌هنری

نشانی: شاهرضا- پمپ بنزین- خیابان وصال شیرازی کوچه آذین تلفن ۴۲۳۱۱- وسائل آمد ورفت مهیا است.

آ-۱۷۰۵۳

سینما دیانا

در آتیه خیلی نزدیك

سینما دیانا

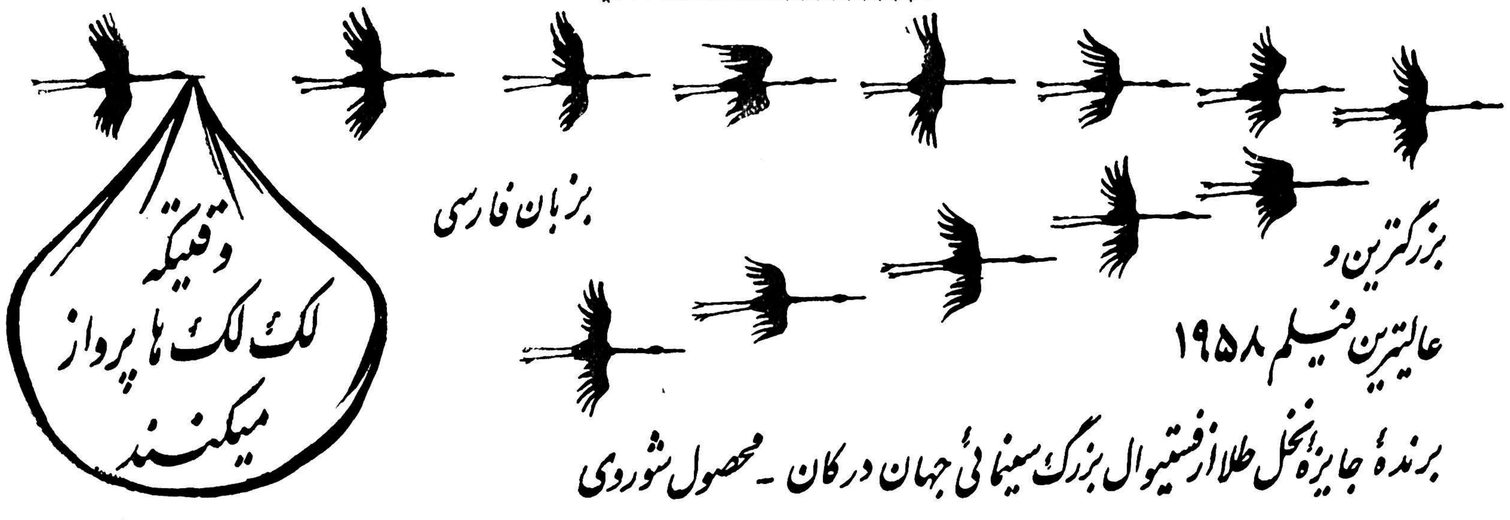

بزرگترین و عالیترین فیلم ۱۹۵۸

بزبان فارسی

برندهٔ جایزهٔ نخل طلاازفستیوال بزرگ سینمائی جهان درکان - محصول شوروی

توصیه میشود با تهیه کوپن مخصوص قبلاجا (رزرو)فرمائید - نیشه ازساعت ۹٫۵ صبح همه‌روزه ۱ ماده‌است

آ-۲۵۶۵۸

چین ملی برای حفظ «کموی» و«ماتسو» پافشاری نمیکند

مذاکرات وزیر دفاع آمریکا باچیانکایچك نظریات ملیون را تعدیل‌کرده واکنون مسئله چگونگی خروج نیروهای چین ملی از «کموی» و«ماتسو» مطرح میباشد

ورشو - رویتر - دیروز سفرای آمریکا و چین کمونیست در ورشو برای هشتمین‌بار با یکدیگر ملاقات کردند . گفته میشودکه تمدیدآتش بس در تنگه فرمز وهمراهی نکردن کشتی‌های ملیون ازطرف‌ناوگان‌آمریکا تاثیر مستقیمی در مذاکرات ورشو نخواهد داشت .

آنچه از اظهارات مقامات چینی و آمریکائی دریکن وواشنگتن برمیآید آنست‌که مذاکرات ورشو در زمینه مسائل اساسی مواجه با بن‌بست‌شده است. گرچه طرفین مایل به‌تعدیل نظریات خود نیستند معذالك‌علاقمند به ادامه مذاکرات میباشند .

اختلاف نظر

تایپه - خبرگزاری فرانسه-ناظرین سیاسی مقیم تایپه معتقدند که‌دربین محافل دولتی چین ملی درمورد حفظ جزایر کموی وماتسو اختلاف نظر پیدا شده و اینك رهبران دولت‌چین ملی آنطورکه در اوائل بحران فرمز درمورد نگهداری این دو جزیره پافشاری میکرده‌اند سماجت بخرج نمیدهند .

گفته میشود مذاکرات‌اخیرچیانکایچك و وزیر دفاع آمریکا در تایپه سبب این تحول شده واینك مسئله‌چگونگی خروج نیرو های چین ملی از جزایر کموی و ماتسو بدون اینکه به پرستیژ چین ملی لطمه وارده‌آورد مطرح میباشد .

سازمان ارتجاعی

توکیو - آسوشیتد پرس - چین کمونیست اعلام‌کردکه دونفرانگلیسی و سه نفر چینی باتهام اداره یك سازمان ارتجاعی آمریکائی بازداشت شدند .

خبرگزاری چین کمونیست گفت: این عده دست بفعالیت‌های‌ضدانقلابی در شانگهای زده و ظاهرا وانمود میکردند که فعالیت مذهبی دارند و حال‌آنکه‌کتبی‌راکه‌ازطرف امپریالیست های آمریکا در اختیار آنها گذاشته شده بود ودر حقیقت علیه رژیم‌چین مطالبی داشت منتشر مینمودند .

فعالیتهای موشکی آمریکا متمرکز میشود

دکتر «فن‌براون» متخصص معروف آلمانی بانقشه تمرکز فعالیتهای موشکی مخالف است

واشنگتن -خبرگزاری فرانسه - بیش از دوهزار نفر از دانشمندان‌و مکانیسین‌های امریکا که‌در قسمت های مختلف ارتش امریکا ماموریت پرتاب موشك ها واقمار مصنوعی‌را بعهده دارند قرار است بزودی در اختیار سازمان واحدی که برای‌این کار تعیین شده درآیند .

عده‌زیادی ازدانشمندان از جمله دکتر فن‌براون‌نسبت باین موضوع اعتراض کرده وعدم تمایل خود را اظهار داشته‌اند .

طبق قانونی که اخیرا به تصویب رئیس جمهور امریکا رسیده قرار است تمام کارهای فضائی که‌اینك نیروهای زمینی -هوائی - ودریائی بعهده دارند دراختیار یك سازمان واحد غیرنظامی درآید .

دکتر «فن‌براون»دیروز اظهارداشت درشرایط کنونی که مادر شرف پرتاب موشك واقمار مصنوعی به طرف ماه میباشیم واین موضوع اهمیت فوق‌العاده ای کسب کرده است چنین تصمیمی بصلاح کشور امریکا نمیباشد .

«پیشتاز» باندی بطول چندین کیلومتر محابره‌کرده است!

اطلاعاتی که دراین باند طولانی جمع شده بدقت مورد بررسی قرار میگیرد

واشنگتن - خبر گزاری فرانسه- نیروی هوائی امریکا دیشب‌رسما اعلام نمود که چندین هفته وقت‌لازم است تا باندی که بطول چندین کیلومتر بوده و اطلاعات علمی که موشك «پیشتاز» ارسال داشته بروی آن ضبط شده خوانده شود .

سخنگوی نیروی هوائی امریکا اعلام نمود که باند مزبور حاوی اطلاعاتی در مورد اشعه کیهانی‌و درجه حرارت داخلی موشك بوده و اطلاعاتی که چهارده رصد خانه مشهور هنگام تعقیب موشك«پیشتاز» در فضا بدست آورده‌اند نیز مورد بررسی قرار خواهد گرفت .

سخنگوی نیروی هوائی آمریکا سپس افزود که اطلاعات فوق در آزمایشگاه تکنولوژی لوس‌انجلس مورد تحقیق قرار میگیرد .

کوچکترین انحراف

مسکو- خبرگزاری فرانسه - رئیس قسمت مطالعات‌فضائی‌شوروی‌طی‌مقاله‌ای که‌درروز نامه « مسکو سوآر» درج‌نموده خاطر نشان ساخته است که‌به‌سبب وجود نیروهای جاذبه‌زمین‌وماه‌وخورشید رسیدن موشك های فضا پیما به‌ماه بسیار مشکل است وکوچکترین‌انحرافی که‌درمسیر روی دهد سبب سقوط موشك خواهد شد .

نامبرده همچنین خاطرنشان ساخته است که‌بتوسط دستگاههای هدایت شونده دقیق وذخیره سوخت کافی میشود این مانع راازمیان برداشت و بماه رسید .

وی سپس‌دلیل سقوط‌موشك«پیشتاز» را عدم دقت دستگاههای‌هدایت‌شونده دانسته ومینویسد :

عمده کار رسیدن موشك بماه صحیح کار کردن ودقت دستگاههای مزبور می‌باشد .

کمیته نجات ملی الجزائر اعلام اعتصاب کرد

ژنرال سالان وژنرال ماسوکه هردو ازاعضاء این‌کمیته بودند دستور دادند هیچکس دراعتصاب شرکت نکند

الجزیره -خبرگزاری فرانسه - کمیته نجات ملی الجزیره دیشب‌به اتفاق آراء تصمیم کمیته نجات‌ملی الجزایر وصحرا را در مورد شروع یك اعتصا ب پانزده ساعته مو رد تصویب قرار داد.

ازامروز صبح تمام کسبه وکارگران وکارمندان سازمانهای‌صنعتی واداری‌الجزایر برای مدت پانزده ساعت دست باعتصاب خواهندزد .

کمیته نجات ملی ضمنا باهالی دستور داده‌است که درمیدان«فروم» جهت برگزاری متینك اجتما ع کنند .

برای اعتراض

پاریس رویتر -دیروز بعد ازظهر نهضت نیرومند امنیت اجتماعی که دوگل راروی کار آورد تصمیم گرفت دونفر را برای اعتراض به تصمیم اخیر دوگل بپاریس اعزام دارد .

اعلامیه سالان

الجزیره -خبرگزاری فرانسه - ژنرال سالان نماینده کل دولت فرانسه درالجزایر دیشب‌طی‌اعلامیه‌ای ازاهالی الجزیره تقاضا کرد بدرخواست اعتصاب کمیته نجات ملی الجزایر وصحرا توجه نکرده وکار معمولی خودرا دنبال کنند .

ژنرال سالان دراعلامیه سپس‌خاطر نشان ساخته است که رفراندم اخیر نشان داد ملت فرانسه ومستعمرات بهژنرال دوگل اعتماد دارند وهمگی ما باید دستورات ویرا بموردا‌جرا گذاشته ونسبت باو اعتمادداشته باشیم .

الجزیره - خبرگزاری فرانسه - ژنرال‌ماسو فرماندار نظامی‌الجزیره دیشب طی نطقی از اهالی الجزایر تقاضا کرد دستور اعتصاب کمیته نجات ملی‌الجزایر و صحرا را اجرا نکنند .

ژنرال ماسوکه یکی‌ازکارگردانان اصلی حادثه ۱۳ مه در الجزایر میباشد سپس به اهالی خاطرنشان ساخت که‌ارتش مجبور است‌چنانچه عملی خلاف نظم عمومی مشاهده نماید دست باقدام جدی بزند .

حق شرکت در انتخابات ندارند

پاریس - آسوشیتدپرس - دولت ژنرال دوگل در فرانسه اعلام کرد که نه حزب کمونیست الجزایر و نه جبهه نجات ملی این کشور حق شرکت در انتخابات ۲۳نوامبر را نخواهند داشت. هر دوی این سازمانها در الجزایر تحریم‌شده‌اند

آیزنهاور گفت :

برای تخلیه «کموی‌وماتسو» بچیانکایچك‌فشاروارد نخواهدشد

رئیس جمهور آمریکا ضمن پاسخ بیادداشتهای مونتگمری گفت هرکس درباره جنك دوم کتابی نوشته بمن حمله کرده است!

واشنگتن - آسوشیتدپرس - برزیدنت آیزنهاور در یك کنفرانس مطبوعاتی ضمن بحث درباره مسائل خاور دور راجع بکموی اظهار داشت که دولت آمریکا هرگز برای‌تقلیل نیروهای نظامی چین کمونیست در کموی ژنرالیسم چیانکایچك رهبر ملیون را تحت فشارنخواهد گذاشت. وی در پاسخ سئوال یکی ازروزنامه نگاران گفت لازم نیست اظهارالی بکنندکه در تایپه سوء تعبیر شود. رئیس جمهوری اظهارات اخیر دالس وزیر امور خارجه آمریکا را در کنفرانس مطبوعاتی مورد تائید قرار داد . دالس نیز قبلا اظهار کرده‌بود که در نظرنیست‌ژنرالیسم‌چیانکایچك تحت فشار قرار داده شود تا نیروی نظامی خودرا در کموی تقلیل دهد.

وی در پاسخ بیك سئوال دیگر خاطر نشان ساخت‌بطوریکه‌ژنرالیسم چیانکایچك اشاره کرده درصورتیکه کمونیستها دست از گلوله‌باران‌کموی بردارند مشارالیه حاضر است از میزان نیروهای ملیون در این جزیره بکاهد .

آزمایشهای اتمی

درمورد انفجار اتمی رئیس جمهوری آمریکا خاطر نشان ساخت که بنظر او تشکیل سیستم های بازرسی آزمایشهای انفجار اتمی و هیدروژنی بقدرت پنج کیلو تن اشکالی ندارد وی گفت که برقراری سیستم‌بازرسی که بتواند حتی کوچکترین انفجار را نیز تشخیص دهد مستلزم تدوین مقررات خاصی میباشد و آنقدرکارمند واداره و سازمان میخواهد که اجرای آن غیر ممکن خواهد شد .

پاسخ بمونتگمری

فیلد مارشال مونتگمری‌معاون‌سابق فرماندهی نیروی آتلانتیك‌شمالی‌اخیرا تاکتیك آیزنهاور را در جنك دوم جهانی مورد انتقاد قرارداده بود . آیزنهاور باین انتقاد پاسخ داد و گفت جنك اروپا یازده ماه پس از وارد شدن نیروی متفقین‌بخاك‌فرانسه پایان یافت .

وی خاطر نشان ساخت‌که‌وینستون چرچیل نخست وزیر وقت‌انگلستان در زمان جنك بوی اظهار داشته‌بود که تسخیر پاریس در ایام‌کریسمس یکی از بزرگترین فتوحات تاریخ بشمار خواهد رفت . آیزنهاور که‌در آنموقع فرمانده نیروهای متفقین در اروپا بود از اقدامات خود دفاع‌کرد. منتگمری اظهار کرده بود که اگر تاکتیك او در جنك بکار میرفت‌جنك در۱۹٤٤ پایان میافت وعده کمتری کشته میشدند . وی در پایان‌گفت هرکسی که کتابی در باره جنك دوم جهانی نوشته اورا مورد انتقاد قرار داده است .

سه‌روز است دربیهوشی بسرمیبرد

ریچارد - آلاباما -آسوشیتد پرس - «هیونس» جوان ۲٤ ساله که‌سه روز پیش فرمان اتومبیل از دستش خارج شده ودرگودالی‌افتاد تاکنون بیهوش بوده وبدون حرکت افتاده‌است .

پزشکان ازادامه بیهوشی‌این جوان دچار شگفتی شده‌اند زیرا کمتر اتفاق می‌افتد که‌کسی مدت ۳ روز بیهوش باشد . اکنون غذا بالوله به‌بدن او رسانده میشود .

درآمدمتوسط فردآمریکائی‌افزایش‌مییابد

واشنگتن - آسوشیتدپرس - درآمد متوسط فرد امریکائی در ماه سپتامبر برای سومین‌بار در عرض سه‌ماه رکورد قبلی راشکسته‌است. در این‌ماه حقوق و درآمد مستقیم افراد بالغ بر ٦۰۰ میلیون دولار افزایش یافته واکنون درآمد سالیانه مردم امریکا سه هزارو ۵۷۱ میلیاردونیم است . این رکورد در اثر توسعه اقتصاد امریکا پس‌از بحران چندماه قبل صورت گرفته است .

تونس

بقیه ازصفحه اول

دیپلماسی بین مصر وتونس نشان داد واز دولت تونس بعنوان آلت دست غرب نام برد .رادیو قاهره گفت .اتهاماتیکه از طرف تونس در جلسه کمیته سیاسی اتحادیه اعراب واردآمده‌مبنی براینکه‌برخی از کشور های بزرك غربی میخواهند براتحادیه تسلط یابند یك‌توطئه‌ای از طرف امپریالیستها بود و دولت تونس را برای اجرای این منظور بعنوان آلت وعامل خود در نظر گرفتند .

روابط دو ملت

رادیو قاهره گفت :ولی این‌عمل تاثیری در روابط ملت مصر باملت تونس نخواهد نمود .تونس‌اکنون دومین کشور عربی است که‌رابطه خودرا با مصر قطع میکند .کشور اول اردن بود .

این قطع رابطه بنظر محافل سیاسی در وضع انقلابیون الجزایر که چهارسال است برای وصول باستقلال علیه فرانسه میجنگند تاثیر فراوانی خواهد داشت .

انقلابیون الجزایر اکنون‌به آزادی بین قاهره وتونس رفت وآمدکرده واز قاهره بعنوان‌مرکز جنك‌سیاسی واز تونس بعنوان ستاد عملیات استفاده میکنند .

اظهار تاسف

قاهره -رویتر -دولت آزادالجزایر نسبت بقطع‌روابط دیپلماتیك تونس وجمهوری متحده عرب اظهارتاسف نمود .

اعلامیه‌ای که در این خصوص صادر گردید حاکی است که‌این جریان درروابط حسنه‌دولت‌الجزایر آزاد با جمهوری متحده عربی و همچنین تونس تاثیری نخواهد داشت .

هرا کش پشتیبانی نمیکند

قاهره -آسوشیتدپرس. -مراکش دوبار تاکنون نظر تونس را درمورد اختلاف این کشور باجمهوری‌متحده ردکرده است.

«التزما» نماینده مراکش‌دراتحادیه عرب رسما امروز اعلام داشت که مراکش از کشمکش تونس علیه جمهوری متحده پشتیبانی نمیکند رادیو قاهره امروز دول غربی‌رامتهم به‌استفاده از روش قدیمی‌برای‌ایجاد تفرقه در اتحادیه عرب نمودواضافه کرداکنون که‌امپریالیستهاجاسوسان سابق خودرا ازدست‌داده‌اندمیخواهند در تونس عمالی بدست آورند.

تونس باقطع روابط سیاسی با جمهوری متحده اکنون واردجرگه امپریالیستها شده است.

حمله اسرائیل

شواهدی در دست میباشد که‌نشان میدهد امپریالیستهااسرائیل راآماده کرده‌اند تادر آینده‌نزدیك‌بجمهوری متحده عربی حمله کند اکنون‌سیل اسلحه ومهمات انگلیسی،امریکائی، فرانسوی باسرائیل سرازیرشده است .

از امروز تلفن سفارت تونس‌درقاهره قطع شد .سفیر تونس در قاهره دوهفته قبل برای مشورت این‌شهر را ترك گفته واکنون فقط یکی از اعضاء سفارت تونس که‌سمت‌وابسته مطبوعاتی را دارد درقاهره‌بسرمیبرد.

حفظ منافع

قاهره- یونایتدپرس- دولت جمهور متحده عرب از عراق‌درخواست کرد که منافع آن کشور را در تونس حفظ کند .

آمریکا۳زیر دریائی بترکیه میدهد

آنکارا -رادیوآنکارا -قراراست‌دولت آمریکا درآینده‌نزدیك سه‌زیردریائی بدولت ترکیه تحویل دهد .روز همین جمعه یکی‌از این زیردریائی‌ها در بندر ازمیر تحویل مقامات ترك میگردد .

انگلیس پایگاه حبانیه را تخلیه میکند

بغداد - یونایتدپرس - منابع دیپلماتیك گزارش میدهند که انگلستان به تدریج افراد و افسران خودرا از پایگاه هوائی حبانیه خارج میسازد . عبدالکریم قاسم نخست‌وزیر عراق تا بحال در مورد آینده این پایگاه سکوت اختیار کرده است .اما بنظر میرسد که بریتانیا در آینده بکلی این پایگاه را تخلیه خواهد کرد.

یك دانشجوی ایرانی درکوی جدید لندن

لندن -محسن‌مجتبائی دانشجوی شیمی‌ایرانی جزو اولین کسانی استکه ازخانه‌های جدید البناء لندن که توسط شورای فرهنگی بریتانیا وموسسه نیکوکاری نافیلد برای محصلین خارجی در انگلستان ساخته شده استفاده خواهد نمود .

خانه‌های جدید که درغرب لندن واقع است شامل چهارده دستگاه‌آپارتمان کوچك برای اشخاص متاهل ویازده اطاق‌منفرد می‌باشد .

هامرشولد شرائط تشکیل پلیس صلح را اعلام کرد

دولتهای شوروی وهند باتشکیل پلیس صلح مخالفت خواهند کرد

سازمان ملل متحد - رویتر -داك هامرشولد دیروز طی یك گزارش ۷۵ صفحه‌ای‌که تقدیم مجمع عمومی نمود پشتیبانی خودرا از تشکیل یك پلیس صلح بین‌المللی اعلام کرد . دراین گزارش هامرشولد مینویسد : وظایف این نیرو را باید دولتهامعین نمایند .

در نتیجه پس از تعیین وظایف نیروی صلح بین‌المللی میتوان از وقوع بسیاری از حوادث یا توسعه آن جلوگیری‌نمود .

کمیته سیاسی سازمان ملل پس از رسیدگی بمسائل نژادی‌درافریقای جنوبی به‌گزارش‌هامرشولد رسیدگی خواهدکرد . آمریکا، انگلستان و بعضی کشورهای‌دیگربافکرهامرشولد موافق‌هستند ولی‌شوروی‌وهندآنرا رد خواهند نمود .

هامر شولد دیروز گفت اگر سازمان ملل باتشکیل این قوا موافقت‌نماید او با دولی‌که در صورت لزوم در تشکیل این نیرو سهیم خواهند بود وارد مذاکره خواهد گشت تا فورا پس از پیش‌آمدن موردی که نیروی صلح مورد احتیاج باشد این دول واحد های تعهد شده را بمنطقه‌مورد نظر سازمان اعزام دارند .

نکات مهم گزارش

درگزارش هامرشولد این‌نکات‌جلب توجه میکند :

۱- سازمان ملل نمیتواند بدون موافقت دولت ذینفع نیروی صلح را بخاك آنکشور اعزام دارد .

۲- خروج این‌قوا فقط بتقاضای دولت ذینفع خواهد بود .

۳- برای انتخاب واحد های‌تشکیل دهنده نیرو نظر دولت ذینفع باید سئوال شود .

٤- در صورت ارتکاب جرم توسط یکی از اعضای این نیرو دادگستری کشوری‌که در آن اقامت دارد او را محاکمه خواهدکرد و گزارش امر را به‌سازمان تقدیم خواهدنمود .

۵- نیروی سازمان درکشوریکه در آن مستقر شده آزادی تحرك کامل را دارد .

٦- اقدامات نیروی صلح ازاقدامات دولت قانونی کشوریکه درآن‌استقرار یافته مجزا ومستقل است .

۷- استفاده از نیروی صلح فقط درموارد بسیار ضروری بعمل خواهد آمد .

۸- نیروی صلح درامور سیاسی کشور اشغال شده‌نباید دخالتی نماید.

۹- اعضای نیروی صلح فقط از اوامر سازمان پیروی خواهندکرد .

۱۰- فرمانده این نیرو را سازمان ملل مستقیما تعیین مینماید و یا برای تعیین او به دبیر کل اختیار میدهد .

۱۱- نیروی صلح فقط برای‌دفاع یك کشور بکار خواهد رفت‌نه‌برای تجاوز ودراین مورد وظیفه این‌نیرو را سازمان مشخص خواهدنمود .

۱۲- درمورد هزینه نگاهداری این نیرو کشورهای عضو بنسبت حق عضویت خود در سازمان ملل قسمتی از مخارج را تقبل خواهندکرد .

هامرشولد در خاتمه بیانات دیروز خود افزوده در مورد تشکیل این نیرو نباید بدون مشورت اولیه با دولتهای ذینفع اقدام نمود ومسئولیت این نیرو قبل از تشکیل باید بطرزی روشن و صحیح توسط سازمان‌ملل مشخص گردد .

هشتمین آزمایش اتمی شوروی

واشنگتن - آسوشیتد پرس -کمیسیون انرژی اتمی‌آمریکا اعلام‌کرد که شوروی پس‌از سپتامبر گذشته هشتمین آزمایش خودرا در نواحی‌قطبی روز گذشته بعمل‌آورد .

کمیسیون در اعلامیه خود میگویدکه انفجار مزبور خیلی‌قوی‌وشدیدبود.

بهترین رنگ
بلا سبنگی برای دیوار
منزل
OUPONT
FLOW KOTE
Wall Paint
رنگ
فلوکوت
محصول کارخانه دوپن آمریکا
قابل شستشو
دوام
که در فاصله کمتر از چهار ساعت خشک میشود
فروشنده انحصاری
آ. جکیم و شرکا
خیابان سعدی
تلفن ۳۶۱۲۱
DUCO DULUX
آ-۲۵٦٦۰

هتل فردوسی
مشهد
خیابان شاهرضا
بهترین محل برای پذیرائی
آ- ۲۰۷٦۸ (۱)

سینما مجلل اسکار
یکی دیگرازآثار جاویدان کلاسیك‌سینمای انگلستان را برای علاقمندان فیلمهای عالی نمایش میدهد
باغبان اسپانیولی
سرگذشت طفلی که باصدائی از مادر خود نزد پدر حسود و سنگدلی که بخواسته‌های او توجه ندارد زندگی مینماید
اقتباس ازکتاب پرفروش نویسنده مشهور ا. ج. کروتین
رنگی ویستاویژن
باشرکت دیرك بوگارد - جان واتیلی و مورین سوانسن
شروع سانسها ۱۰ صبح ۲- ٤- ٦- ۸ بعد ازظهر
آ-۲۵۷۱۲

قابل توجه اولیای محترم دانشجویان
مقیم کشورهای خارجه
بمنظور مذاکره‌واخذتصمیم درباره کومك ارز تحصیلی‌دانشجویان مشمول ماده ٤ قانون اعزام دانشجو به خارجه از اولیاء محترم دانشجویان دعوت میشود که عصر روز دوشنبه ۲۸ مهر درمنزل جناب آقای دکتر سیاسی واقع درخیابان شاه -چهارراه گیتی -جنب کوچه خوزستان تلفن ٤۱۵۸۷ حضور بهمرسانند .
دفتر کانون اولیاء دانشجویان مقیم کشورهای‌خارجه - نقیبی
آ-۱۷۰٤۳

باشگاه سوارکاران
مسابقات اسب‌دوانی -چوگان -پرش بااسب (کنکورهی‌پیك) سوار خوبی جمعه‌های ۲۵مهرماه،۲و۹ آبانماه ازساعت ۱٤½ درمیدان جلالیه انجام خواهد شد .
۱-۳ آ-۲۵۱۹٤

لوکساکپی
ساخت آلمان
دقیق
محکم . شیك
مخصوص کپی مراسلات . اسناد
مدارک درمدت ۲ دقیقه بدون
احتیاج به تاریکخانه
برای اطلاعات بیشتر و مشاهده این دستگاه
تشریف بیاورید به : لاله زار فروشگاه فتومتروپل دعوت میکنیم
تلگرافی و آفوماتیك تلفن ۳۷۳٤۸
Luxacopy
آ-۲۵٦٦۲

افتخار میکند که پیراهن
امپریال
وکراواتهای رکسی را
میپوشد .
مغازه رکسی همیشه عالیترین و شیکترین کراواتهای ساخت اروپا و فرانسه و بهترین پیراهنهارا که از پارچه ای آخرین طرح و دلهای مختلف تهیه شده بشما تقدیم میکند
آ-۲۵٦۵۲

برنامه آینده
سینما رکس
عالی‌ترین ومهیج ترین فیلمی که دراین فصل روی پرده سینما قرار خواهد گرفت
کودك قهرمان
کودکی قهرمان فیلمی است رنگی که درروی پرده عریض سینما سکوپ جلوه خیره‌کننده‌ای دارد
آ-۲۵٦۰٤

توصیه میکنیم :
امرت انجن
(روغن دخترهندی)
درموقع خرید توجه فرمائید
باندرل دورشیشه در داخل قوطی
دست نخورده باشد .
AMRUTANJAN
Pain Balm
Amrutanjan Limited
BOMBAY-MADRAS
AMRUTANJAN
BEST INDIAN PAIN BALM
AMRUTANJAN LTD.
از تهران و شهرستانها به :
تجارتخانه سردار پیاراسنگه سرای جواهری تلفن ۲۳۲۰٦
آ-۲۵٦۹۸

کارهای مردم در دستگاهها ومؤسسات عمومی

آیافکر نمیکنید که شماهم روزی گذرتان بدادگستری بیفتد؟
قبل‌از هرکار شماراکارگشایان درزیرزمین‌دادگستری احاطه میکنند

بدون تردید زندگی اجتماعی برکنار از مناقشات‌و اختلافات روزمره نیست و حتی داشتن زندگی آرام دلیل‌برعدم‌احتیاج باشنائی این قبیل مراجع نخواهد بودواصولا فلسفه دادگستری احتیاج جامعه بدانست والا هرگز دستگاهی باین وضع عجیب قوام و توسعه پیدا نمیکرد و بهمین دلیل چه شما احتیاجی بآن‌داشته باشید و یا نداشته باشید خبرنگاراجتماعی و قضائی ما شما را بتدریج با این دستگاه پر عرض و طول آشنا میسازد .»

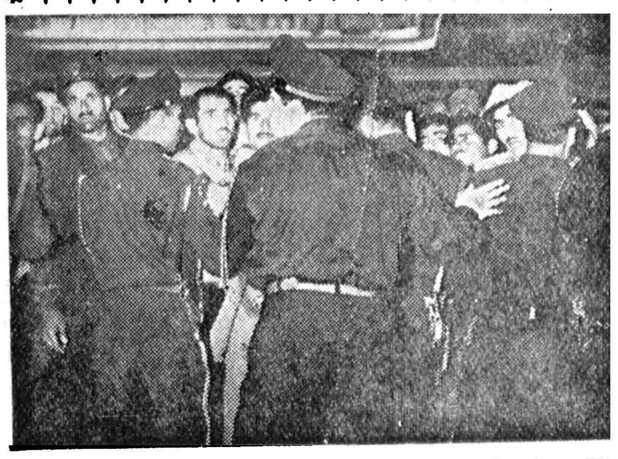

گاهی ازدحام مردم دردادگستری ایجاب میکندکه انتظامات برقرار شود

دیروز از جلو کاخ دادگستری میگذشتم عده‌ای را دیدم که در مقابل درب بزرگ آهنی آن صف کشیده‌اند در عین حالی که بیاد صلوف قند و شکر دوران جنگ افتادم جلو رفته و از یکی پرسیدم که آنجا چه خبر است؟ مخاطب که جوانکی بود و بامقداری میوه و پوشاك مانند سایرین انتظارمیکشید گفت «اینجا زندان دادگستری‌است و من هم برای ملاقات برادرم که رانده است آمده‌ام و تمام این مراجعین نیز زندانی دارند وبملاقات آمده‌اند» تصمیم گرفتم که درباره این زندان تحقیقات زیادتری بکنم آخر آن جوانك بمن گفته بود که هروقت یك نفر گم شد بزای اولین بار باین محل سری بزنید خوب کار که نشد ندارد و کار از محکم کاری عیب نمیکند. آمدیم یك روزی هم قضا و قدر یقه ما را گرفت چه مانعی دارد که ما از حالا علاج واقعه را قبل از وقوع بکنیم در همین فکر بودم که یکی از ملاقاتی ها پهشدستی کرد و گفت خیال میکنم شما دفعه اول است که بملاقات آمده‌اید راستی به‌مقررات اینجا آشنائی دارید؟ گفتم نه جانم من از وضع این محل مطلبی‌نمیدانم. انگار مهره های چانه این مرد شل شده بود بدون اغراق یکساعت‌برایم صحبت کرد و فهرست وار چگونگی اعمالی را که در صورت ارتکاب ، شخص را باین مکان هدایت مینماید از خلاف و چك بدون محل وتجاوز و موارد متعدد دیگری صحبت کرد و تازه فهمیدم که اینجا اولین کلوگاه مجرمین است.

این زندان از نظر اینکه در طبقه تحتانی کاخ واقع شده همواره در دسترس دادسرا است و اغلب زندانیان را در موقع محاکمه از زندان های دیگر باین محل میآورند. دیگر حوصله‌ام از این مقوله سررفته بود و نقشه کشیدم که خود را از عمو پرچانگی بابا برهانم سوژه را عوض کردم و بایك تعارف بلند بالا از اینکه باو زحمت داده و وقتش را گرفته بودم معذرت خواسته و کم‌کم بطرف درب شمالی کاخ رفتم سرازیر شدم. نظرم این بود که از هر قسمتی اطلاعی بدست آورم. آهسته از درب شمالی وارد سالن شدم و ناراحت بودم که مبادا این دوبانهای بازرق و برق از بیکاری من مطلع شده و باورودم مخالفت کنند و نقشه‌ام را عقیم بگذارند در این فکر بودم که یکمرتبه یکی دو نفر دوروبر مرا گرفتند و در حالیکه همه‌شان میگفتند (رونوشت عرضحال) هریك نیز سعی میکرد که مرا بطرف خود بکشاند از این وضع غیر منتظره خنده‌ام گرفته بود از یکی پرسیدم که اینها چه میخواهند؟ گفت اینها کارگشا هستند اگر کسی بکار قضائی وارد نباشد میرود پیش اینها و هرچه بخواهد برایش مینویسند .

آن شخص چون ذوق و علاقه‌ای در من دید افزود که تازه اینها کارگشایان ایستاده هستند اگر سری بزیر زمین بزنید میز های متعددی را خواهید دید که مردان سالخورده در پشت آنها نشسته و کار مراجعین را راه میاندازند. تابلو های این کارگشایان نشسته از آنهم جالبتر بود که هریك در روی یك کاغذ مقوائی نوشته بودند (رونوشت‌سند نباله و عرضحال رسمی و غیره) دراین زیر زمین گیشه های زیادی جلب توجه میکرد که محل فروش اوراق بهادار دعاوی و تمبر وزارت دادگستری است و همچنین عده زیادی را در این محل در حال اجتماع دیدم که هر یك پس از خریدن اوراق مشغول تحریرعرضحال بودند .

یکی برای صدور حکم انحصار وراثت آمده بود و دیگری خواستار تخلیه منزلش بود، زنی از شوهرش طلاق میخواست، شوهری تقاضای تمکین زن را میکرد ، مادری ادعای نفی ولد داشت و اما جالبترین دعوای آنروز این بود که سند مالکیت منزل مسکونی مردی را کلاهبرداران بعنوان ضمانت از یکی گرفته و برروی آن معامله کرده بودند در این بین بایکی از کارگشایان تماس گرفته پرسیدم که هر کسی دعوائی دارد اول اینجا میآید؟ بایك‌تبسم جواب داد اختیار دارید آقا در اینجا فقط قسمتی از مراجعین دادگستری را میتوان دید و اگر علاقمند بمیزان مراجعات دادگستری باشید سری هم باداره سرپرستی که در ضلع جنوب شرقی کاخ واقع شده بزنید و بعدا از دادسرا که در طبقات اول و دوم ضلع جنوبی کاخ واقع شده دیدن کنید و آنوقت ملاحظه خواهید کرد که چه غوغائی بپاست و این قضات شریف چطور تمام اوقات خود را وقف حل و فصل دعاوی ما مردم نموده‌اند، پیر مرد کارگشا بعد افزود که اصولا لوایح دعاوی حقوقی در این قسمت تنظیم میشود و جرائم و دادخواست های جزائی اعم از اینکه عاملین آنرا مامورین تعقیب کرده ویا نکرده باشند در دادسرا طرح میشود. و ربطی باینجا ندارد .

(خوانندگان را برای بازدید دادسرا هم خواهیم برد .) «خبرنگار»

برچارگوشه اجتماع

رادیو

برنامه رادیو ایران در ۲۴ ساعت آینده‌که باامواج کوتاه ردیف ۳۱ متر و۷۵ متر و موج متوسط ردیف ۳۳۵ متر پخش میشود.

روز پنجشنبه
بخش سوم

ساعت ۰۳ـ۱۷ وعده ما در ساعت پنج‌و ۳دقیقه .
ساعت ۰۳ـ۱۸ برنامه جوانان
»۳۲ـ۱۸ ترانه رهگذر و فرشته آواز خانم پروین و آقای‌رشیدی
»۰۳ـ۱۹ یك روز از ۲هزار سال تاریخ
»۱۵ـ۱۹ ترانه (سکوت شب) آواز فیروزه
»۳۰ـ۱۹ برنامه ارتش
»۰۳ـ۲۰سخنرانی آقای راشد
»۲۱ اخبار
»۳۰ـ۲۱ برنامه‌برك سبز
»۲۲ داستان شب
»۱۵ـ۲۲ موسیقی رقص
«ضمنا ۱۷ بخش خبر در شبانه روز از رادیو ایران پخش می شود »

روز جمعه
بخش اول

ساعت ۲۷ـ۵ سلام شاهنشاهی ـ شیپور بیداری
»۴۵ـ۵ ورزش باستانی
»۶ ورزش سبك
»۱۰ـ۶ نواهای بامداد
»۲۵ـ۶ جهان ورزش
»۳۰ـ۶ برنامه شادی وامید (پندو اندرز)
» ۱۵ـ۷ برنامه کودك
»۸ مجله هفتگی شما ورادیو
»۳۰ـ۱۱ (سخنی با غم) آواز شمس
»۱۳ (شرح‌راز ـبیخبر)آواز فرح‌و پروین
ساعت۳۰ـ۱۳ نمایش
» ۳۰ـ۱۴ اخبار
» ۱۵ـ۱۵ موسیقی محلی
» ۱۶ کاروان موسیقی
» ۳۰ـ۱۶ ته‌داسان
» ۰۳ـ۱۷ وعده ما در ساعت ۵ و ۳ دقیقه
» ۳۰ـ۱۸ برنامه‌مسابقه ۲۰سئوالی
» ۱۹ ترانه بی‌خبر آواز مرضیه
» ۳۰ـ۱۹ برنامه ارتش
» ۲۰ برنامه ادبی
» ۳۰ـ۲۰ آواز شهلا وایرج
» ۲۱ اخبار
» ۳۰ـ۲۱ گلهای جاویدان
» ۱۵ـ۲۲ دورجهان بگردیم
» ۴۵ـ۲۲ موسیقی غربی
» ۲۳ رقص مضراب

تلویزیون

برنامه امروز تلویزیون‌ایران که هر روز ازساعت ۶ تا ۹ونیم از فرستنده‌تلویزیون ایران پخش میشود.

ساعت ۱۸ سرود شاهنشاهی آغاز برنامه
ساعت۱۵ـ۱۸ داستان کودکان
» ۳۰ـ۱۸ فیلم‌میکی‌موزبرای‌کودکان
» ۱۹ برنامه بانوان
» ۳۰ـ۱۹ تدریس زبان آلمانی
» ۲۰ برنامه ارکستر شماره (۱) هنرهای زیبای کشور
ساعت ۳۰ـ۲۰ اخبار
» ۴۵ـ۲۰ فیلم جام جهان‌نما
» ۲۱ مسابقه هوش
» ۳۰ـ۲۱ فیلم موزیکال

۶۶۴ هزار دلار برای تهیه وسایل مبارزه بامالاریا

آقای دکتر محمد دفتری مدیر عامل انجمن ملی حمایت کودك که برای شرکت درجلسات دوره اجلاسیه هیئت مدیره سازمان بین‌المللی یونیسف به‌نمایندگی ایران به نیویورك مسافرت کرده بود بتهران بازگشت.

خبرنگار ما گزارش میدهد که در جلسه اجلاسیه امسال بودجه‌ای که‌یونیسف برای تهیه داروهای حشره‌کش وتهیه تلمبه‌های سمپاشی و وسایل آزمایشگاه برای ایران تخصیص داد ۶۶۴٫۰۰۰ دلار میباشد.

گوشت کیلوئی ۳۰ ریال روغن کیلوئی ۸۰ ریال نان کیلوئی۴ریال ونیم

استاندار کردستان گفت:

درماه‌گذشته ساختمان پنج بیمارستان ۲۵ تختخوابی در کردستان پایان یافت

درکردستان دانشکده کشاورزی ودبیرستان عشایری وپنج دبستان روستائی ساخته می‌شود

استاندار کردستان درباره ارزاق و امنیت‌کردستان در پایان گفت و نان بارزانی منطقه کردستان‌نیست در کردستان گوشت کیلوئی ۳۰ بعقیده اینجانب در هیچ‌یك ازاستان ریال نان کیلوئی ٤ ریال ونیم و های کشور قیمت خواربار و گوشت روغن اعلا کیلوئی ۸ تومان است

دیروز آقای نورافشار استاندار کردستان طی مصاحبه‌ای که با خبرنگار مادر وزارت کشور بعمل آورد درباره وضع استان مزبور گفت :

اقدامات عمرانی که از چندی‌قبل در کردستان شروع شده هم‌اکنون درسراسر این منطقه جریان دارد . درماه گذشته ساختمان‌پنج‌بیمارستان ۲۵ تختخوابی در پنج شهرستان کردستان پایان یافت وبیماران در بیمارستان‌های مزبور بستری شدند .

اکنون ساختمان یك دانشکده کشاورزی ـ یك دبیرستان‌عشایری پنج دبستان روستائی درکردستان جریان دارد وبرای محل ادارات دولتی هم ساختمانهای جدیدی در دست تهیه است .

آقای نورافشاردر موردوضع‌راههای کردستان گفت که راههای سنندج به همدان و سنندج به بیجار مرمت شده و در راههای مذکور چندین پل در دست ساختمان است .

راه بیجار به زنجان که پلهای آن قبلا ساخته شده بود خاکریزی‌شده و مورد استفاده واقع گردیده ، گردنه صلوة آبادکه همیشه پنج‌ماه از سال مسدود و عبور ومرور ازآن غیر ممکن بود عریض‌شده و وزارت راه تعهد کرده که هیچوقت دیگر عبور از این گردنه غیرممکن‌نخواهد بود .

هرروز ۵۰ سك ولگردکشته شده است

روز گذشته اکیپ‌های مامورمبارزه باسگهای ولگرد اداره کل بهداری ومعاونت عمومی شهرداری تهران بسرپرستی آقایان قدیری وقویحلم ۳٤سك ولگرد راباوسائل مختلف کشته وازبین برده است.

مبارزه باسگهای ولگرد که‌برای اولین باردرسال ۱۳۲۸ شروع گردید وپس‌از مدتی هم‌که امورآن بعهده بنگاه حمایت حیوانات محول شد مجددا ازابتدای سال‌جاری تحت‌نظر اداره کل بهداری و معاونت عمومی شهرداری باشدت دنبال شده‌است.

این‌اقدام درنتیجه شکایت‌مکرر مردم، وناراحتی آنان ازوجود سگهای ولگرد ودرنده درکوچه وخیابانها صورت میگیرد وبخصوص‌در اطراف نازی‌آباد که‌احتمال میرود دربین آنان سگهای هاری‌هم وجود داشته باشدهرروز وهرشب مامورین درداخل شهر بااستفاده ازگوشت آلوده به‌سموم ودرنازی‌آباد که‌خارج ازشهر میباشد بااستفاده ازتفنك این سگهای ولگرد راازبین میبرند.

رویهمرفته ظرف ششماهه اول‌سال جاری جمعا ۸۳۵٦ سك ولگرد توسط مامورین مبارزه که‌همه‌شب بوسیله جیپ درخیابانها به‌گردش میپردازند کشته شده‌است وباتوجه باینکه ظرف ۲۰روز اخیر هم‌حدود یکهزارسك باین ترتیب بقتل رسیده‌است .گفته میشود تایکی‌دوهفته آینده این رقم بده‌هزار بالغ خواهد شد.

قابل توجه پزشکان محترم

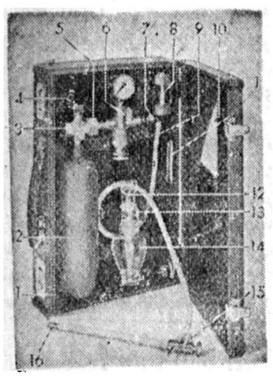

گواهیهای پزشکی ونفیس موجوده بهترین وسیله برای معالجه آن با داروی لانتازول است که عمل کاتالیزور آن در تمام متابولیسم مداخله کرده واکسیژن بیشتری وارد بدن مینماید. همین خاصیت است که در انواع بیماریها مانند برونشیت‌های مزمن ـ نارسائی قلبی ـ عوارض تصلب شرائین‌فشار خون آسم ـ سینوزیت ـ برنکو پونومونی ـ آلرژی ـ اگزما ـ پزشکانی‌که در شهرستانها دسترسی به اکسیژن ندارند برای تامین اکسیژن مورد نیاز ازاین ماده ذیقیمت بمراتب بهتر استفاده کنند. دستگاه آئروسل اکسیژنی وداروی آن پزشکان شهرستانها بدون شرائطی واگذار میشود. بنمایندگی لانتازول اکسیژن خیابان سعدی اول منوچهری مراجعه فرمایند. تلفن ۳٤۷۹۷ آ۱۷۰٦۹

کنگره سالانه جمعیت خیریه‌ثریا

عصر روز یکشنبه آینده اولین جلسه کنگره سالیانه جمعیت خیریه ثریا باحضور کلیه نمایندگان جمعیت های شهرستانها درمحل‌تالار اداره املاك پهلوی تشکیل خواهد شد .

برنامه مورد بحث این کنگره تنظیم برنامه سال آینده میباشد ضمنا با برنامه‌ای که ازطرف جمعیت مرکزی خیریه ثریا تنظیم شده اعضای این کنگره ازکلیه نقاط دیدنی تهران بازدید خواهند کرد .

ازغرفه ماشینهای تحریر وحساب ساخت کارخانه معروف
الیوتی درنمایشگاه‌صنعتی ایتالیا
در جلالیه دیدن کنید

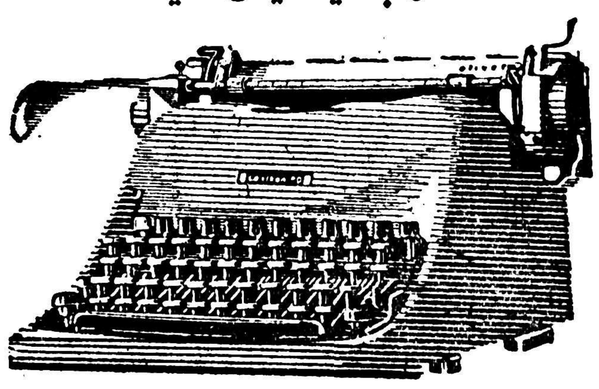

olivetti

نماینده انحصاری در ایران
شرکت سهامی فارس
خیابان لاله‌زار ۱۳۵ تلفن ۳٤۹٦۳
مراکز فروش درشهرستانها :
اهواز ـ برادران شاوردی ـ اصفهان ـ کانون وحدت
تبریز ـ خیابان پهلوی بنگاه پارس. شیراز ـ خیابان زند فروشگاه‌افتخاری. آبادان ـ مغازه‌ساویس. مشهد ـ بازرگانی اطلس آقای بخشائی . (کانون آگهی شعاع)
۱ـ۳ آ۱۷۰۲۷

ایلفورد

برای تهیه بهترین عکسها همیشه
فیلم
ایلفورد
مصرف کنید
ایلفورد
آ ـ ۲۵۳۰۰

نمایشگاه بزرگ لوازم کشاورزی وبرق وآبیاری

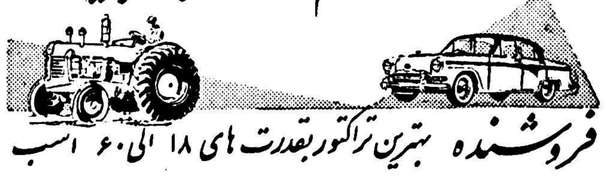

فروشنده بهترین تراکتور بقدرت های ۱۸ الی ۶۰ اسب
فروشنده انواع موتورآسیا ـ موتوربرق ـ موتورآب
فروشنده انواع اتومبیل تاکسی وسواری وباری
فروشنده انواع لاستیك ـ روغن اتومبیل وتراکتور
معاوضه میشود انواع تراکتورکهنه باتراکتورنو
معاوضه میشود انواع اتومبیل کهنه بااتومبیل نو
جاده تهران نوایستگاه فرودگاه
آ ـ ۲۵۳٦۸

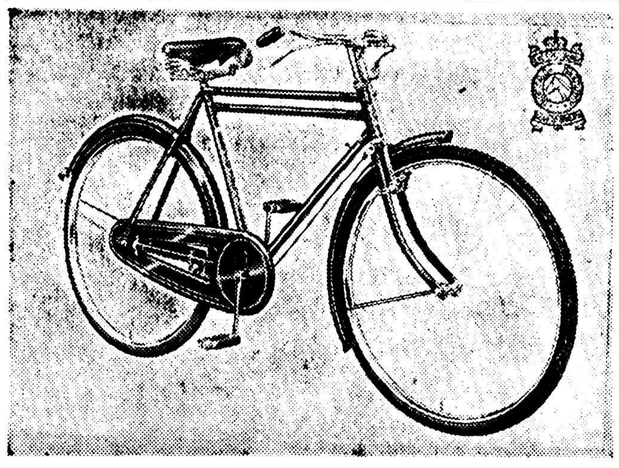

دوچرخه
رویال دربی
استحکام، سرعت، زیبائی بی‌نظیر
ساخت انگلستان
نماینده انحصاری در ایران
رحیم ظهراب پور خرمشهر
۱ـ۱۰ آ ـ ۲۵٦۸۸

پلاسنتوبکس
بزرگترین کشف طبی و درمانی قرن اخیر برضد چین و چروك صورت ، سینه و دستها ـ
تهاکرم هورمونی که
درپوست فوراً نفوذ میکند
(بدون ضرر)
شرکت سهامی تام
لاله‌زار ـ پاساژنور ـ تلفن ۳۴۳۰۱

بهاء هرلوله ۲۵۰ ریال
خواهشمند است درصورت احتیاج به کرم پلاسنتوبکس کوپن زیررا پرکرده به‌آدرس شرکت سهامی تام ارسال دارید. کرم پلاسنتوبکس برای شما فرستاده خواهدشد.
شرکت سهامی تام ـ خواهشمنداست تعداد . . . . . لوله ازکرم پلاسنتوبکس برای اینجانب . . . . . به نشانی . . . . . ارسال داشته ووجه‌آنرا دریافت دارید.
امضاء
آ ـ ۲۵٦٦۸

در دومین قرعه کشی بزرگ اموی آبی شرکت فرمائید
اموی آبی ۶۵ جایزه ممتاز هدیه می کند
بلیط مخصوص را ازفروشندگان اموی آبی دریافت فرمائید

اطلاعات اقتصادی

جریان عادی بازار

معاملات آهن بتدریج تقلیل پیدا میکند

بازار جریان عادی دارد .معاملاتی که صورت میگیرد در حدود مصرف است. پائیز معمولا فصل مساعدی برای فروش کالاهای مصرفی مردم است وسفارش هائی که در این فصل از شهرستانها میرسد قابل توجه میباشد موضوع تدوین قانون جدید تجارت هنوز مورد بحث محافل بازار میباشد و گفته می شود که نمایسته است دولت این لایحه را قبل از اینکه تصویب کند و بمجلس بدهد در معرض افکار عمومی بگذارد تا کسانی که این قانون مربوط به آنها و سر نوشت اقتصادی آنها را تعیین می کند پیرامون موارد مختلف آن اظهار نظر کنند .

بازار خشکبار جریان عادی خود را حفظ کرده است ومعاملات کوچکی روی آن انجام میگیرد . بادام ۷۸ ریال پسته ۹۵ تا ۱۰۰ ریال کشمش شسته ۲۹۰ ریال و برگه زرد آلو ۳۲۰ تا ۳٤۰ ریال معامله میشود معاملات آهن عادی است و بعلت کم‌شدن تدریجی کارهای ساختمانی از فروش آن نیز بتدریج کاسته میشود .

بازار ادویه وضع عادی دارد و معاملات آن در حدود مصرف میباشد. فلفل ۸۳ ریال زرد چوبه قلم ۲۵ ریال زرد چوبه گرد ۲۱ ریال دارچین ۱۰۰ ریال زعفران ۳٤۵۰ ریال زنجبیل ٤٤ ریال معامله میشد .

پیشنهاد برای تغییر محل کارخانه زیتون

نماینده رسمی انجمن شهر رودبار معتقد است که محل کارخانه زیتون مناسب نیست

چندی پیش یکی از اهالی رودبار که درضمن نماینده رسمی انجمن شهر نیز میباشد پیشنهادی درمورد تهیه یك میلیون نهال زیتون با روش علمی وابتکاری جدید وفروش بخرده مالکین بایکدهم بهای روز مطرح نمود واخیرا که سازمان برنامه محل کارخانه ۷۲ تنی زیتون را تعیین‌نموده وی پیشنهاد می‌کند که چون زمین کارخانه درمحلی انتخاب شده که‌فاقد محصول زیتون بوده وبامناطق‌زیتون خیز فاصله زیادی دارد خوب است کارخانه در رودبار که مرکز تولید زیتون است ویا در رستم آباد که با ایجاد سد سفیدرود موقعیت خوبی خواهد داشت نصب شود .

ارتش یك میلیون قوطی کنسرو خرید

شرکت کنسروسازمان برنامه اخیرا قراردادی برای تهیه یك میلیون قوطی کنسرو گوشت برای استفاده‌واحدهای مختلف ارتش امضاء نموده است . کنسروهائی که چندی قبل تهیه وتحویل ارتش گردید توانست‌رضایت مقامات ارتشی را تامین کند.سازمان برنامه برای توسعه وتکمیل کارخانه کنسرو شامی مبالغ زیادی خرج‌کرده است .

محصول این کارخانه‌بعد از تکمیل کلیه قسمت‌های‌آن‌بصورت انواع‌کنسرو میوه وگوشت بنواحی دور دست ایران نیز ارسال خواهد شد .

رکود قالی در شیراز

بیافت قالی توجهی نمیشود وجنس صادرات ندارد

گزارش وضع بازار شیراز که بوسیله اطاق بازرگانی شیرازتنظیم شده حاکی است که وضع‌صنعت قالی بافی درفارس روبانحطاط‌است زیرا دراثر گرانی هزینه زندگی و نبودن کارخانه‌قالی بافی‌و عدم‌تشویق جنس مرغوب بافته نمیشود بلکه نسبت بسنوات قبل قدری پست‌تر شده وآنهم دردهات وایلات از محصول پشم حیوانات بافته می‌شود وپشم هارا رنك آمیزی می کنندومی بافند فعلا بازار شهرها انباشته از این نوع قالی‌هااست ولی‌اگربخواهند جنس مرغوب تهیه نمایند مخارجشان تامین نمیشود. ومتضرر میشوند قالیهای متعارفی امروز ازمتری ٤۵۰ تا ۱۲۵۰ ریال خریدو فروش میشود .

بازار قالی بطور کلی خوب نیست چون قالیهای‌فعلی باب‌صادرات نیست وقتی برای‌صادرات هم‌معامله‌ای‌انجام نگیرد طبعا بازار ساکت و بی رونق میباشد .

بقیه اخبار اقتصادی را درصفحه دوازدهم مطالعه فرمائید

لی لینتال در تهران

لی‌لینتال و کلاپ گزارش جدیدی درباره کار های عمران خوزستان در اختیار مردم میگذارند

آقای لیلینتال کارشناس مشهور امریکائی عصر دیروز وارد تهران شد. آقای لیلینتال باتفاق همکار خود آقای کلاپ روز یکشنبه هفته آینده برای بازدید از کار های عمرانی و تولیدی سازمان برنامه در خوزستان که توسط موسسه عمران و منابع خوزستان انجام میگیرد بخوزستان خواهد رفت . قرار است در این بازدید آقای ابتهاج مدیر عامل سازمان برنامه نیز شرکت کنذ .

موسسه عمران و منابع خوزستان تاکنون سه گزارش از کار های انجام شده نماه گذشته خوزستان تسلیم سازمان برنامه نموده و آخرین گزارشی که مربوط به سه ماهه تابستان است تا چند روز دیگر تسلیم سازمان خواهد شد .

هم اکنون کارشناسان بانك بین‌المللی توسعه و ترمیم برای بازدید سد دز بخوزستان عزیمت نموده و مشغول بازدید محل سد و بررسی طرح ساختمان آن میباشند آقایان لیلینتال و کلاپ بعد از مراجعت بتهران طی یك مصاحبه مطبوعاتی اطلاعاتی در اختیار مطبوعات خواهند گذاشت .

اظهارات سرپرست غرفه ایران در نمایشگاه کابل

بازار وسیع برای کالاهای ایران در افغانستان

افغانها خریدار پارچه‌های نخی- روغن نباتی وکفش وپتوی ایران هستند

کتابهای ایران درافغانستان خریدار دارد ولی فروش آن قدغن بود

امروز آقای مهندس همایون رئیس اداره اوزان و مقیاسهای‌وزارت‌بازرگانی که سرپرستی غرفه ایران درنمایشگاه کابل را بعهده داشته است بتهران بازگشت و مطالبی درباره این‌نمایشگاه بخبرنگار ما اظهار داشت که نکات اساسی آن ذیلا بنظر خوانندگان میرسد :

در نمایشگاه کابل نوزده غرفه وجود داشت که متعلق بکشور های زیر بود :

افغانستان - ایران - شوروی- چك‌اسلواکی -لهستان -اطریش- آلمان غربی -پاکستان - مصر- هند- ترکیه - ایتالیا - چین کمونیست و فرانسه . بقیه غرفه ها متعلق بخود دولت افغانستان بود که یکی متعلق بسیلوی افغانستان و دیگری متعلق به رود هیرمند و تاسیسات آبیاری آن و یك غرفه هم متعلق بکمپانی زیمنس آلمان بود . روی هم‌رفته در بین تمام غرفه ها غرفه ایران‌بتصدیق بیشتر کسانی‌که در نمایشگاه شرکت کرده بودند مقام اول را داشت.

مدت نمایشگاه هشت روز بودکه تا ۲۵روز هم بعنوان مدت فروش تمدید شد .

در این مدت مقدار زیادی ازکالاهای ایرانی بفروش رسید یعنی اشخاص تقاضای خرید آنرا کردند ولی بعدا بعلت آنکه میزان گمرك این کالا ما بعضی تا هشتاد درصد میرسید بیش از سی‌درصد خریداران نتوانستند پول کالاهای خود را بدهند .

از جمله کالاهائی که در غرفه ایران بمعرض نمایش گذارده شده بود ۱۳٦۰ جلد از انواع کتابهای فارسی بود که تمام طبقات مردم از دهاتی تا دانشجو بخرید آن اظهار علاقه میکردند . ولی باوجود آنکه کتابهای کلاسی افغانستان در تهران بوسیله مؤسسه فرانکلین بچاپ میرسد معهذا چون فروش کتاب ممنوع بود لذا تمام کتابها باقی ماند تا صرف ایجاد یك کتابخانه در انجمن فرهنگی‌ایران وافغانستان شود و یا آنکه بدانشگاه افغانستان اهدا گردد . دیگر از کالا های ایران که در افغانستان خریدار دارد پارچه های نخی وابریشمی است .

ولی پارچه پشمی بعلت آنکه قیمت پارچه‌های انگلیسی درآن کشور ارزان است خریداری نخواهدداشت‌پتوهای ساخت ایران نیز خیلی درنمایشگاه استقبال شد وهمچنین اگر تهیه کنندگان کفش در ایران حاضرشوند کالای خودرا ارزانتر بفروشند خواهند توانست صادرات قابل ملاحظه‌ای بافغانستان داشته باشند روغن نباتی نیز بعلت آنکه‌فقط‌از خارج‌بافغانستان وارد میشود از جمله کالاهائی‌است که بافغانستان می‌توان صادر کرد .

مخارج غرفه ایران در حدود ۲۵۰ هزار تومان بود ولی مسلما منافعی‌که از اینراه عاید ایران خواهد شد فوق العاده زیاد است .

اصولا گمرك در افغانستان زیاداست ولی باقدری مطالعه در مقررات آن کشور میتوان‌صادرات بآنکشور را افزایش داد .

تاسیس شرکت برای تاسیس فروشگاه

یك شرکت نیز برای نقشه‌کشی وامور ساختمانی ونقشه برداری تاسیس شد

یك‌شرکت ساختمانی بنام شرکت ساختمانی منیر بامسئولیت محدود برای امور ساختمانی ونقشه‌کشی ونقشه برداری باسرمایه دویست‌و پنجاه هزارریال بمدیریت آقایان صمد ارومچی ومهندس منیر نورگستر بطور نامحدود در جاده‌پهلوی آبشار پهلوی تشکیل شد .

ونیز شرکت ساختمانی دیگری بنام شرکت ساختمانی‌نو بامسئولیت محدود برای انجام هرگونه امور ساختمانی ونصب آسانسوروتهویه مطبوع وغیره باسرمایه یك‌میلیون وپانصدهزار ریال بمدیریت‌آقایان مهندس آناطول الیتروف و نماط هاراپطیان وگریگور وارزمیان به مدت پنج سال درخیابان نادری کوچه شیروانی تشکیل گردید .

شرکت سوم شرکت فروشگاه بانك صادرات ومعادن ایران است که برای انجام معاملات تجاری و تهیه وتوزیع کالا با سرمایه ده میلیون ریال‌بمدیریت‌آقایان‌مهندس بلور فروشان وحبیب اخوان جواد سادات گوشه دکتر حمیدموسویان وعلی حسینی بمدت نا محدود در تهران اول خیابان فروغی تشکیل شد .

قانون تجارت وبورس

مقررات بورس‌که درقانون تجارت ذکر میشود کلا اقتباس از قوانین خارج است

امروز خبر نگار مابامقامات‌بازرگانی تماس گرفت وسوال کرد اینکه درطرح جدید قانون تجارت‌موادی راجع بتشکیل‌بورسهاپیش‌بینی‌شده آیامربوط باین است که دولت تشکیل بورس های سهام‌وکالا را درایران ممکن میداند .

درپاسخ خبرنگار ماگفته شد فعلا نمی توان گفت که بزودی درایران بورس وبخصوص بورس‌سهام‌تشکیل خواهد گردید زیرا زمینه اینکار کم است‌ولی چون بالاخره درایران ظرف پنج شش سال آینده بورس بخصوص بورس‌کالاتاسس‌می شود لذا پیش بینی مقررات آن‌درقانون تجارت کاملا لازم است والبته درتهیه موا د مربوطبآن چون درایران مقررات ورویه هائی ازگذشته وجود ندارد صددرصداز قوانین بین‌المللی استفاده شده است .

فروش کارخانه ها

سازمان برنامه در شرایط فروش تجدیدنظرمیکند

همانطورکه چندی‌قبل اطلاع‌دادیم شرایطی‌که سازمان برنامه برای خریداران کارخانه‌های چای‌وبرنج وپنبه دولتی تعیین‌کرده بود مورد موافقت خریداران واقع نشد و کارخانه ها بفروش نرفت.

امروز اطلاع‌حاصل شدکه‌سازمان برنامه مشغول مطالعه است تا این کارخانه هارا با تسهیلات بیشترو اقساط طولانی بفروش برساند .

قرار است برای این منظورطرحی تهیه شده و تسلیم مدیر عامل سازمان برنامه بشود . درصورتیکه این‌طرح ازتصویب بگذرد درآگهی فروش کارخانه‌های مزبور تجدید نظر خواهد شد .

بدین ترتیب‌مقامات سازمان‌برنامه امیدوارند درکار فروش کارخانه های کوچك وبزرك دولتی موفقیت بدست آورند وبقیه مدتی را که‌از عمر برنامه هفت ساله دوم باقی‌است صرف کارهای دیگر بکنند.

نقشه فرش های جدید

برای جلوگیری از تهیه نقشه های نامرغوب ونامناسب برای فرش از چندی پیش یك کمیسیون فنی مرکب از کارشناسان نقشه فرش در شرکت فرش تشکیل شده وکلیه نقشه های کارگاههای‌فرش ایران راقبل از بافت بررسی وتصویب مینماید.

هم‌اکنون بررسی‌هائی بعمل می‌آید تاترتیبی داده شود که یك سازمان مجهز ورسمی برای‌بررسی نقشه های فرش کلیه کارگاههای کشور تشکیل شود وبعدازآن صدور فرش هائی که نقشه آن بتصویب این کمیسیون نرسیده جلوگیری گردد .

بیمه کارگران فرش

کارگران کارگاه‌های بزرك بیمه هستند

امروز یکی از مقامات شرکت فرش درمورد بیمه کارگران کارگاه های فرش بافی کشور به خبرنگار ماگفت که کارگران کلیه کارگاه های شرکت فرش با پرداخت‌صدی هیجده به سازمان بیمه های اجتماعی از مزایای بیمه استفاده میکنند و اغلب کارگاه های بزرك خصوصی نیز کارگران خودرا بیمه کرده‌اند تنها کارگاه های کوچك شخصی هستند که‌کار کنان آنهابیمه‌نیستند واین کارگاه ها نیز اغلب درمنازل بوجود آمده است .

قانون تجارت وسرقفلی

خبرنگارما اطلاع میدهد که درقانون جدید تجارت‌که‌اکنون در دست تهیه است اشاره‌ای بسرقفلی‌نشده و کمیسیون مامور تهیه قانون جدیدتجارت انجام اینکار را بسایرمراجع که‌دراین زمینه اقدام کرده‌اند واگذار کرده وخود در اینکار مداخله‌ای نمیکند.

البته اگر سرقفلی بصورت قانونی درآید در کتاب‌تجارتی ایران که قبلا انتشارآنرااطلاع دادیم گنجانیده خواهد شد.

شرکتهای تعاونی

موسسه اطلاعات در طول مدت یك سوم قرن همیشه در تشویق‌و ترغیب فعالیتهائیکه بنفع مردم و کشور انجام میگرفته کوشابوده و بشهادت اوراق گذشته ، نشریات اطلاعات در راه توسعه فعالیت های فرهنگی و اجتماعی و اقتصادی قدم موثری‌برداشته اند و به پیروی از این اصول از آغاز بوجود آمدن نهضت تعاونی در مملکت نه تنها محرك و مشوق فعالیتهای تعاونی بوده بلکه از عناصری که در این راه خدمت کرده و می کنند حمایت و پشتیبانی بعمل آورده است . قریب به‌سه سال پیش اطلاعات اولین موسسه مطبوعاتی در ایران بود که کارکنان آن برای کمك بخود وحل پاره ای از مشکلات زندگی شرکت تعاونی تشکیل داده و به گروه اعضای شرکتهای تعاونی ملحق گردیدند .

اکنون برای اینکه خدمات گذشته را بنحو موثرتری دنبال کنیم در این صفحه ستونی بنام «شرکتهای تعاونی» اختصاص دادیم . ستون مزبور تحت نظر آقای مهندس منصور امامی که در محافل تعاونی دارای معروفیت بوده و طی چند سال اخیر در تشکیل و توسعه شرکتهای تعاونی مملکت فعالیت داشته اند اداره خواهد شد در ستون مزبور که فعلا هفته ای یکبار روزهای پنجشنبه انتشار می یابد نه تنها اخبار و فعالیتهای شرکت های تعاونی بلکه نکات آموزنده ایکه باطلاعات عمومی مردم کمك نموده و موجب توسعه این نهضت جوان در ایران می‌گردد درج خواهد شد و طبیعی است که برای کمك باصلاح‌کار ستون مزبور خالی از انتقاد و تذکرات لازم نخواهد بود . امیدواریم که این قدم تازه اطلاعات مورد توجه خوانندگان بخصوص‌علاقمندان بنهضت تعاونی و کسانی که در شرکتهای تعاونی عضویت دارند واقع‌گردد.

فرصت جدید

همکاری روزنامه اطلاعات بامحافل تعاونی کشور تازگی ندارد و کسانی که در فعالیت های شرکت های تعاونی شرکت داشته ودارند بمیزان آن و تاثیر آن در پیشرفت کار بخوبی واقف می‌باشند. و اکنون که این همکاری وارد مرحله جدید تری میگردد فرصت بیشتری را برای دوستداران و علاقمندان‌نهضت تعاونی فراهم میسازد تابتوانند با دلگرمی بیشتر فعالیت های مفید خود را دنبال نمایند. کسانی که در مزارع و کارگاهها نظرات وعقاید جدید را قبول نموده و باعلاقه فراوان برای پیش بردن آن تلاش می‌نمایند میتوانند از این فرصت استفاده نموده و خود را بمردم بشناسانند و نتایج حاصله ازفعالیت مفید و ثمربخش خود را در معرض افکار عمومی قرار دهند .

ممکن است بسیاری ازخوانندگان روزنامه اطلاعات اصولا نام شرکتهای تعاونی را نشنیده باشند ویا بااینکه در شرکتها عضویت دارند اصولا معنی و مفهومی که از شنیدن نام اینگونه شرکت ها استنباط میکنند بامعنی واقعی آن مغایرت داشته باشد بنابراین بااین اقدام زمینه افکار عمومی برای اجرای مقاصد و ایده آلهای دوستداران این‌نهضت فراهم خواهد شد .

شرکت های تعاونی مانندتشکیلات بیشمار اجتماعی دیگر وقتی در جامعه پیشرفت میکند که افکار عمومی آنرا بپذیرد و زمانی مردم درباره آن میتوانند فکر کرده و قضاوت کنند و بالاخره آنرا قبول کنند که بدانند اینگونه شرکت ها چیست؟ ، چه خدمتی میکنند؟ در زندگی روزمره و آینده آن ! چه تاثیری دارد؟ دولت چه میگوید؟ این‌شوراهاوکمیسیونهای‌دولتی‌برای‌چا بوجود آمده‌اند؟ اینها قسمتی از برنامه ما در این ستون است که بتدریج درباره آن صحبت خواهیم کرد .

مهندس منصور امامی

* * *

دولت وشرکتهای تعاونی

بطوریکه‌اطلاع یافته‌ایم‌اخیراکارشناسان تعاونی شورایعالی اقتصاد طرحی تهیه نموده اند که متضمن اساس سیاست وروش رهبری دولت در مورد شرکتهای تعاونی می‌باشد . آقای حسنعلی منصور معاون نخست وزیر ودبیر کل شورایعالی اقتصاد بخبرنگار ماگفت که طرح مزبوربرای اظهار نظر وآزمایش بین دستگاههای دولتی که وظائفی از نظر رهبری نهضت تعاونی‌بعهده‌دارند فرستاده خواهد شد تابعد از تصویب نهائی شورایعالی تعاون بصورت تصویب نامه بمرحله اجرا گذارده شود .

تصویب اساسنامه

شورایعالی تعاون در دو هفته‌گذشته بریاست‌آقای‌دکترآموزگاروزیرکارتشکیل جلسه داد چند ماده از قانون جدید شرکتهای تعاونی مورد گفتگو قرار گرفت وتصویب‌گردید ضمنااساسنامه شرکتهای تعاونی ،کشاورزی سیستان برزوك کاشان -کارکنان معدن‌خامه سرمه واکتشافات اصفهان -کارکنان انحصارات استان اول بتصویب‌رسید.

برنامه فعالیت اتحادیه تعاونی‌ایران

روز سه شنبه هیئت مدیره اتحادیه شرکتهای تعاونی ایران بریاست تیمسار سپهبد آق اولی تشکیل‌جلسه داد و مذاکراتی در باره تفکیك امور فرهنگی و اقتصادی و برنامه آینده اتحادیه صورت گرفت .

طرح‌جدید وزارت کار

بقرار اطلاع وزارت کار طرح جدیدی برای تکمیل کادر سازمان تعاونی و تربیت گروهی کارشناس تهیه‌وبموقع اجرا گذارده است .

برنامه تعلیمات تعاونی

بطوریکه از بانك کشاورزی اطلاع‌می دهند اخیرا بمنظور توسعه تشکیلات بانك در شهرستانها و مناطق‌کشاورزی کشور وهمچنین راهنمائی روستائیان بمنظور تشکیل شرکتهای تعاونی و اعطای اعتبار به آن شرکتها متجاوزاز چهل نفر از جوانان تحصیل کرده از طریق مسابقه استخدام و با تشکیل کلاس تحت تعلیم قرار گرفته اندو اکنون مشغول کار آموزی در شرکت های تعاونی کشاورزی اطراف تهران می باشند .

نمایندگی کل کشتیرانی کنکوردیالاین در ایران

شرکت سهامی لوانت اکسپرس ترانسپورت (ایران)

محترما باستحضار تجار محترم واردکننده میرساندکه در نرخ کرایه دریائی روغن‌موتوروورق حلب ازآمریکابخرمشهر جدیدا تخفیفی حاصل گردیده‌که ذیلا باطلاع‌آقایان‌میرساند.

روغن موتور ۲۵ دلار برای هرتن ۲۲٤۰ پوند یا ٤۰ فوت‌مکعب

ورق حلب ۲۰ دلار برای هرتن ۲۲٤۰ پوند

نرخهای مندرجه بالا ازتاریخ ۱٦ مهرماه ۱۳۳۷ قابل‌اجرا میباشد.

Concordia line

کشتیرانی کنکوردیالاین

سرویس سریع‌السیرومنظم بین‌بنادر آمریکای شمالی - مدیترانه - خلیج فارس و بالعکس

کشتی کنکوردیافیورد m/v Concordia Fjord.

پس ازتخلیه وبارگیری درکلیه بنادرخلیج فارس درحدود ۲۵ مهرماه بخرمشهر که آخرین بندر توقف میباشد خواهد رسید .

کشتی مذکور ضمن تخلیه برای بنادر ذیل

جنوا - نیویورك - فیلادلفیا - بالتیمور - بستن

بارگیری خواهد نمود ودر حدود هشتم آبانماه بمقصد حرکت خواهد کرد وپس ازخروج ازخلیج فارس درحدود ۳۲ روز باولین بندر آمریکای شمالی خواهد رسید .

برای کسب اطلاعات بیشتر وتامین جا بنمایندگی کل درایران

شرکت سهامی لوانت اکسپرس ترانسپورت (ایران)

خیابان سعدی کاشی ٤۰۳

تلفن ۳۷۲۷۰ - ۳٤٦٦۹ - ۳٦۱۵۷ - ۳۳۹۹٤ - ۳۹۰۵۸

ویا بشعبات این شرکت درخرمشهر وتبریز مراجعه فرمائید

۱-۲ آ-۲۵۳۹۸

BELGIAN PERSIAN GULF LINE

Compagnie Maritime Belge

(Lloyd Royal S.A)

کمپانی کشتیرانی بلژ

کشتی مبکا m/v Mobeka

پس ازتخلیه وبارگیری درکلیه بنادر خلیج فارس دردهه اول آبانماه بخرمشهرکه آخرین بندر توقف میباشد خواهد رسید .

کشتی مذکور ضمن تخلیه کالای صادراتی برای بنادرذیل

هامبورك - رتردام - دونکرك و آنتورپ

بارگیری خواهد نمود وپس ازخروج ازخلیج فارس درحدود۲۲ روزباولین بندراروپای شمالی‌خواهدرسید

کشتی کاپیتین‌فرانکیگنول m·v "Capit ine Frankignoul"

کشتی مذکور درتاریخ یازدهم مهر ماه از آنتورپ حرکت نموده ودر حدود ۲۱ آبانماه برای تخلیه و بارگیری بخرمشهر خواهد رسید .

برای‌کسب اطلاعات بیشتر وتامین‌جا به‌نمایندگی‌کل‌درایران

شرکت‌سهامی لوانت اکسپرس‌ترانسپورت (ایران)

خیابان سعدی کاشی ٤۰۳

تلفن ۳۷۲۷۰-۳٤٦٦۹-۳٦۱۵۷-۳۳۹۹٤-۳۹۰۵۸

ویابشعبات این‌شرکت درخرمشهر وتبریزمراجعه فرمائید

۱-۲ آ-۲۵٤۰۰

انتقاد

جنایت پوست خربزه!

چندروز قبل در روزنامه خواندم‌که حبیب‌نامی که۱۸ سال از عمرش میگذشت در حالیکه باگاری خود در خیابان سی‌متری حرکت میکردناگهان پوست خربزه‌ای که‌دروسط خیابان بود زیر پای اسبش رفت و موجب سقوط اسب گردید، در نتیجه گاری واژگون شد و حبیب بزیر بشکه‌آب افتاده دنیای پراز رنج را وداع‌گفت ، خودش از رنج زندگی خلاص شد اما عائله‌ای رابی‌سرپرست گذاشت.

ظاهرا پرونده‌ای تشکیل شد زیرا جنایتی واقع شده‌بود،جوانی درعنفوان شباب چشم از جهان پوشیده و دنیای زنده‌ها راوداع گفته‌بود . امادر این پرونده نام جانی دیده نمیشد ومعلوم نبود مسئول این‌جنایت فجیع کیست ؟ ویا در حقیقت جانی پوست خربزه بود !!

•••

در محاکم دادگستری فرانسه چند سال پیش پرونده جالبی جریان‌داشت. خانمی درهنگام عبور از خیابان پاشنه کفشش درچاله‌ای افتاده بود و بهمین جهت پای‌وی دچار ناراحتی گردید بطوریکه طبق تجویز پزشك مجبورشد مدت یکهفته درمنزل استراحت نماید.

این خانم پس‌از بهبودی بیکی از وکلای زبردست دادگستری مراجعه کرد وعلیه شهرداری‌بدادگستری‌شکایت نمود که‌بعلت عدم مراقبت درامور مربوط بشهر پای وی صدمه دیده دادگستری نیز شکایت اورا وارد دانست وشهرداری‌رابپرداخت خسارت هنگفتی محکوم ساخت.

در چنین کشوری که مردم تا این حد سخنگیری میکنند سه چهار ماه قبل شهردار پاریس یك برنامه صد روزه برای نظافت شهر و مجبور ساختن مردم برعایت نظافت اعلام نمود. درطی این‌مدت مردم شدیدا موظف بودند پاکیزگی ونظافت‌رارعایت نمایند، ازانداختن بلیط های باطله اتوبوس وسینما درکوچه و خیابان خودداری کنند، پوست موز، کاغذ و سایر چیزها را بداخل جعبه‌های کوچکی که‌درهر صد قدم قرار دارد بیاندازند وبطور کلی هیچگونه‌عملی که‌موجب ایجاد ناراحتی برای دیگران فراهم نماید وبزیبائی شهر صدمه بزند مرتکب نگردند.

این برنامه صدروزه بدینجهت اعلام نشده‌بودکه مردم پاریس نظافت را رعایت نمیکردند بلکه برای آن بود که بیش‌از پیش مردم را مقیدسازند. بطور کلی اروپائیها بنظافت بسیار مقید هستند. چندسال قبل هنگامیکه تازه وارد فرانسه شده‌بودم برای‌اجاره اطاق نزد زن‌پیری رفتم. او شخصا تمام قسمتها رابمن نشان داد. اطاق بسیار مجلل وخوبی بود هیچگونه نقصی نداشت. بسیار تمیز و مرتب بود. درکنار آن یك دستشوئی‌دیده میشد.

اطاق را پسندیدم، درمورد اجاره آنهم توافق شد امادرهمین موقع بنا بهمان عادت عدم‌رعایت نظم‌ونظافت وباهمان بی‌بندوباری خاص... خاکستر سیگار خودرا درداخل روشوئی تکان دادم .پیرزن نگاه پرمعنائی بمن افکند و گفت :

ـ باکمال معذرت ازدادن اطاق بشما معذورم....

دلیل آن‌معلوم بود، هرچه اصرار کردم وازعمل خود عذرخواهی نمودم فایده نبخشید.

ملاحظه میفرمائید برای چنین مردمی برنامه صدروزه نظافت اعلام‌مینمایند تاآنهارا بیش‌از پیش برعایت نظافت مقید سازند. اگر این برنامه فقط صد روز اعلام شده است دلیل آن نیست که پس از صد روز مردم میتوانند هر کاری بخواهند انجام دهند. این صد روز سخت‌گیری کافی است که‌اهالی پاریس توجه بیشتری بنظافت شهر خودبنمایند وپس‌از انقضای این مدت هم عادت صدروزه را فراموش ننمایند زیرا اگر صدروز متوالی مردم کاغذ باطله‌و پوست میوه‌را در جعبه‌های مخصوص که‌در کنارخیابانها نصب شده است بریزند پس‌از آن نیزاین عادت ترك نخواهد شد.

درکشورما وحتی در پایتخت‌ماشاید سالی چندمرتبه «جنایت پوست‌خربزه» تکرار میشود، مردم واولیاء امور در روزنامه‌ها میخوانند ولی کسی باین مسئله توجه نمیکند. چقدر خوب بود شهرداری تهران هم یك‌برنامه‌صدروزه ترتیب میداد ودراینمدت مردم رامقید میساخت که‌باکمال دقت نظافت را رعایت نمایند.

ودرصورت تخلف توسط مامورین پلیس تنبیه شوند . بدون تردید بعداز صد روز تغییرات محسوسی دروضع نظافت شهر دیده خواهدشد.

ازطرف دیگر لازم است شهرداری جعبه های کوچکی درتمام خیابانهاو کوچه‌ها نصب نماید که‌مردم کاغذ باطله وپوست میوه وسایر چیز هارا بداخل آنها بریزند .

چشمتان را دانستنی ها و سرگرمی ها دانستنی ها و سرگرمی ها دانستنی

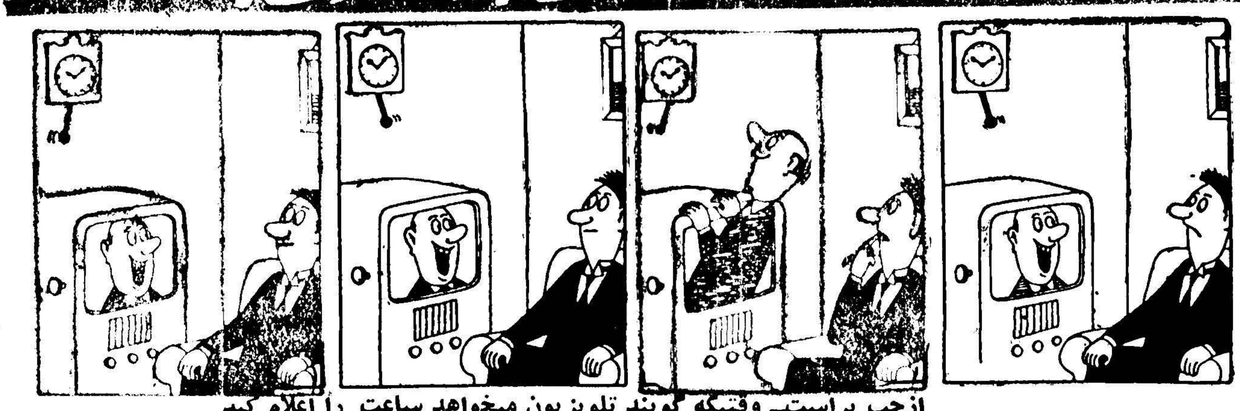

ازچپ براست ـ وقتیکه گویند تلویزیون میخواهد ساعت را اعلام کند

اشك چشم

شما بسیاری از موفقیت های خود را به اشك چشمان خویش مدیون هستید اگر اشك چشم آدمی نبود شاید تمدن امروزی بشر هم موجود نبود . . .

موقعی که دانه های مروارید مانند اشك از چشمان فرزند یا همسر یا سایر اطرافیان شما بمناسبت تاثر و یا بروز خوشحالی وافری راه گونه را پیش میگیرد میگوئیم گریه کرده‌اید ولی دیگر فکر نمیکنیم شما با اینکار چه عمل فیزیکی و طبی عجیبی راانجام داده‌اید از نظر روحی میگویند وقتی عقده تاثری جان و روان‌ما را رنج‌بدهد توسل بگریه در تسکین این الم اثر دارد آزمایش های‌روانی اثبات این امر را نموده و نقش گریه در زوال غم‌و غصه بدرجه قاطعیت رسیده اما یك مسئله مهمتر که از نظر بهداشتی بسیار حائز اهمیت است اینستکه اشك چشم تنها دشمن‌آلام روحی نیست بلکه در طبیعت بعنوان یکی از موثر- ترین دشمنان میکرب‌های مضره‌شناخته شده است‌تجربیات آزمایشگاهی در این رهگذارنشان داده است‌که آثار کوبنده اشك چشم بانوان بر روی میکروب از آقایان بیشتر است ودر این مورد نیز جنس لطیف بمردپیشی گرفته است .

با ریزش یك قطره اشك‌ازچشمان دختر خانم کوچولوی شما داروئی بزمین ریخته شده است که کافی‌است عرض کنم اگرمیکروب های موذی‌دست بمقاومت زده و قدرت مهیب قطره‌اشك مزبور را شش هزار مرتبه رقیق کنند باز هم ماده سمی موجود در اشك‌مزبور که به «لی سوزیو» معروف است‌قدرت معدوم کردن همه میکروبهای مزبور را دارد . .

تجربیات لابراتواری نشان میدهد اشکهای چشم مایعنی این‌محصولات غدد مترشحه چشم یکی ازمهمترین عوامل ضد عفونی بدن ما خاصه‌اعضاء باصره هستند و اگر این غدد نبودند هیچکدام ماحتی یك‌روزباداشتن‌قوی‌ترین دارو های ساخته شده در برابر تهاجم میکربهای موذی چشم سالم نداشتیم ونمی توانستیم از نعمت حیات‌ولذت آن بهره ببریم و قهرا چون این بلای عظیم برای همه افرادانسانی بودبشریت قیافه امروزی خود را نمی داشت در طی تجربیات علمی ثابت شده که‌تمام غدد مترشحه بدن انسان گذشته از دفع سموم ومواد مضره وزائد حاوی مقداری ماده (لی‌لوزیوم) هستند که باقتصادی ترکیبات عضوی بدن‌ترکیب شیمیائی خاصی برای زائل کردن میکرب های موضعی و بخصوص‌بوجود می آورند منتهی د رغدد مترشحه‌چشم این ماده بمقدار بیشتری‌وجود دارد بهمین سبب باید خیلی از موفقیت‌های فردی واجتماعی خودمان‌را مرهون‌همین دانه های الماس گون اشك چشم بدانیم وبر عظمت کارگاهی که بدن انسانی نامدارد پی ببریم .

در دارالمجانین

بازرسی به تیمارستان رفت و همانطوریکه باطاق ها سر کشی‌میکرد دید دیوانه‌ای لامپ برق را در میان دو دست گرفته وروی‌چهارپایه‌ای ایستاده است،بازرس گفت: زود پائینش بیاورید .

مدیر تیمارستان پیش‌آمد و گفت: قربان، آنوقت چطور چراغ را روشن کنیم !

یك قطعه

قدرت عجیب ذرات اتمی بابکاربردن آن در صنعت و زندگی عادی بحدی در زندگی بشر ایجاد تغییر و تحول میکند که اساسا قابل تصور نیست شما با داشتن یك قطعه اورانیوم ۲۳۵ که معادل ٤٥ تن وزن دارد و محیطی برابر چهار پا و سه اینچ مکعب‌رافقط اشغال میکند یك کانون عظیم قدرت را در اختیار میتوانید داشت کافی است از اهمیت آن بگوئیم که همین یك قطعه اورانیوم میتواند تمام‌کانون های عظیم تولید الکتریك را درامریکا بدون استثنا بکار انداخته و یکسال تمام این وظیفه را انجام بدهد .

نازکترین معمول

برای اتصال دستگاههای محرکه موتورهای هواپیما مفتول های سیمی تهیه میشود که بعضی‌ازآنها ازجهت نازکی دارای قطری معادل هفت ده هزارم اینچ هستند ولی همین مفتول های نازك دارای قدرت قابل انبساطی هستند بدین شرح که در موارد لزوم می توانند قدرتی‌را معادل دویست‌تن تحمل کرده و پاره نشوند .

استفاده

در ویترین یك مغازه این جمله نوشته شده بود :

«ماکه استفاده نداریم .شمابیائید واستفاده کنید !!

•••

مردی که بازنش بمجلس رقص میرود ،مثل ماهیگیری است که بدون قلاب وتور به ماهیگیری‌میرود

•••

تنها اشکال اتومبیل دارهااینست که اتومبیلهای فردا را ،شوفر های امروز در جاده‌های دیروز میرانند .

شوهر بیرحم !

خانم ریچتر از اهالی هامبورك به دادگاه شکایت کرد که شوهرش‌شب ها در کارخانه‌ای مشغول کار میشود و هر وقت از خانه میرود او را با طناب روی تختخواب بسته و صبح که مراجعت میکند طناب را باز می نماید . وی گفت نه میتوانم‌غذا بخورم و نه استراحت نمایم روی این اصل تقاضا دارم دستور طلاق صادرشود.

دادگاه با توجه به بیانات خانم واز لحاظ اینکه ادعای وی مقرون بحقیقت بود رای بطلاق و جدائی داد .

موضوع اتهام

متهمی از یك وکیل زبردست خواهش کرد که وکالت او رابعهده بگیرد یکروز وکیل مدافع‌به‌زندان آمد واز متهم پرسید .

ـ آیا شما چیزی دارید که وقتی تبرئه شدید به عنوان حق‌الوکاله بپردازید متهم فکری کرد و جواب داد :

ـ بله یك عمارت ده طبقه !

وکیل مدافع خوشحال شد و دستی بشانه متهم زد و گفت :

ـ خوب‌یك‌سوم‌آنهم برایم‌کافیست اما موضوع اتهام چیست

ـ جعل سند مالکیت یك عمارت ده طبقه !..

مشروبخواری

تابلو اخطار یك مشروب‌فروشی. عرق خوردن با جیب خالی‌ممنوع

نزدیك بین

آقای نزدیك بین و دوستانش دسته جمعی به شکار رفته بودند و درمهمانخانه‌ای نزدیك شکار گاه رحل اقامت‌گزیدندر یکی ازروزها که همگی از شکاربرگشتند آقای نزدیك‌بین دیرکرد و آنها در مهمانخانه هرچه منتظر شدندنیامد درهمین بین بود که سرو کله آقا پیدا شد و راست بطرف دربان مهمانخانه پیش رفت‌و گفت :

ـ آقا دوستان من‌همه‌برگشته‌اند؟

ـ بله آقا منتظر شما هستند

ـ همه ؟ کسی بین آنها کم‌نیست

ـ نه‌خیر !

ـ پس بلو بامن بیا که حتما یك آهو شکار کرده‌ام !! ..

جدول کلمات متقاطع شماره ۱۰٤٦

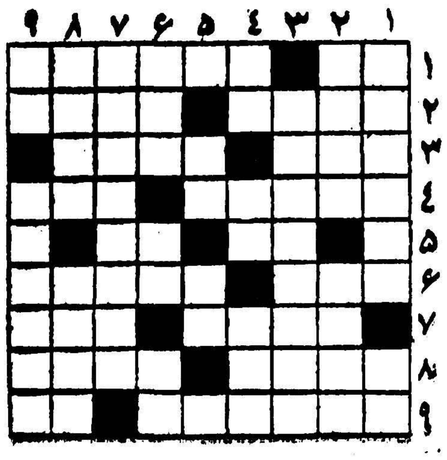

افقی : ۱ـ مکان است و شرفش به مکین ! ـ یك نوع توپ که آنرا بر پشت اشتر می‌بستند ۲ـ حالا دیگرمداد مخصوصی جای‌آنرا هم گرفته است ـ نقش‌آینه۳ـ پریشان و اندوهگین ـ از آهنگسازان معروف فرنگی ٤ـ از جاهای چوبی تفنك ـهمراه پول میآید ٥ـ مال شاعر از دست‌خوبان شهری برشته‌تر از روی صحرانشینان شده ـ ضمیری است ٦ـ از سوغاتهای مخصوص قزوین ـ یکی‌از بزرگترین پادشاهان ایران ۷ـ معمولا چهره از آن گلگون میشود ـ پارچه زربفت ۸ـ خرگوش است واز عربستان‌آمده‌ـ قبل‌از سرطان میآید ۹ـ در جستجوی مقام خود را بهر دری میزند ـ خدا کند از جانب کسی بوجود شریف سرکار نرسد .

عمودی: ۱ـ نوع مرغوبش را از دلیجان میآورند ـ آجر شکسته ۲ـ کاری که همه بانجامش راغب‌تر هستند ـ سنك سخت چون قلب یار سنگین دل ۳ـ مردی‌که الحق در این ایام باید به تیمارستانش فرستاد ٤ـآفرین کمان نشین ـ در افسانه‌ها رنگش را سرخ و بینی‌اش را از گل نوشته‌اند ـپیوستن ٥ـ سفت نیست ـ زیاد نجوئید کم است . ٦ـ تیز- شاعر که‌در آن پیچی هم دیده است ـ اندکی کمتر از یك‌وجب ۷ـ از شهرهای شیلی ۸ـ فرستاده ـ تن را نیرو بخشد ۹ـ شانه است ولی برسر نتوان زد ـ صاحب هوش .

حل جدول شماره ۱۰٤٥

افقی: ۱ـکاسبی ـجده ۲ـملاـکافور ۳ـاهلی ـتنك ٤ـ نام وننك ٥ـ چك ـما ٦ـچهارسوق ۷ـگاوـترسل ۸ـجانان ـنیو۹ـ تزه ـمدارا.

عمودی: ۱ ـکمانچه ـجت ـالهاك ـگاز ۳ـسالم ـچانه٤ـ یو ـهوا ٥ـ یك ـنیا ـنم ٦ـ اتن ـرت ۷ـ جقنك- سرنا۸ـ دوك-موسیر ۹ـهر ـباقلوا .

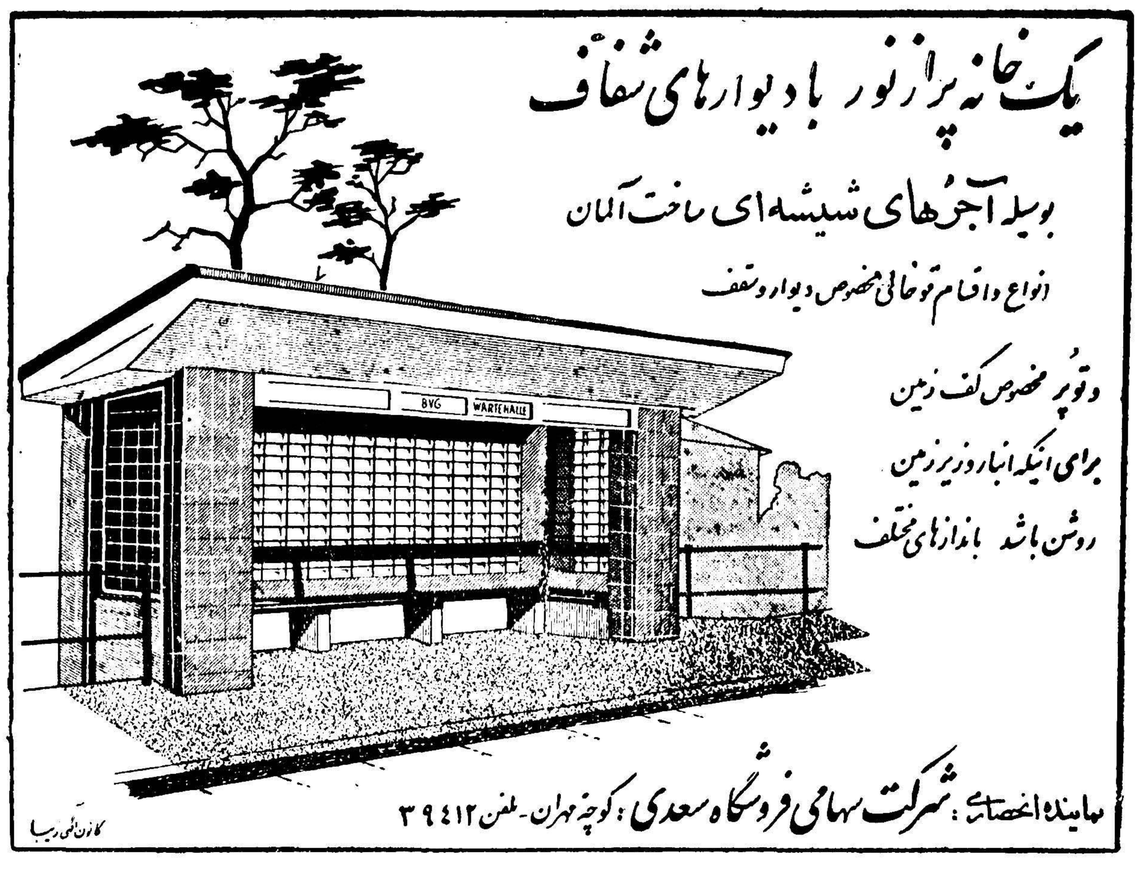

درمان کچلی واگزمای
کهنه بابرق
گرگان ـ مطب دکتر
عطاءاله یادگار
۱ـ٥ آ ـ ۲٥۲۱٤

دکتر محمود معین
متخصص امراض داخلی وبیماریهای دائمیه
امراض معده، روده، کبد، درمان عفونت های مزمنه با آنژوسل
خیابان شاه، بین بیست متری اول و دوم، پیرزائی ۵ـ۳ ـ ۱۱ ـ ۵ ـ ۷ بعدازظهر تلفن ۶۵۲۶۹
آ ـ ۲٥٦۳٤

آقایان مقاطعه کاران ـ معدن داران وصاحبان ساختمانها
تراکتور جاده سازی هانوماك بزودی میرسد

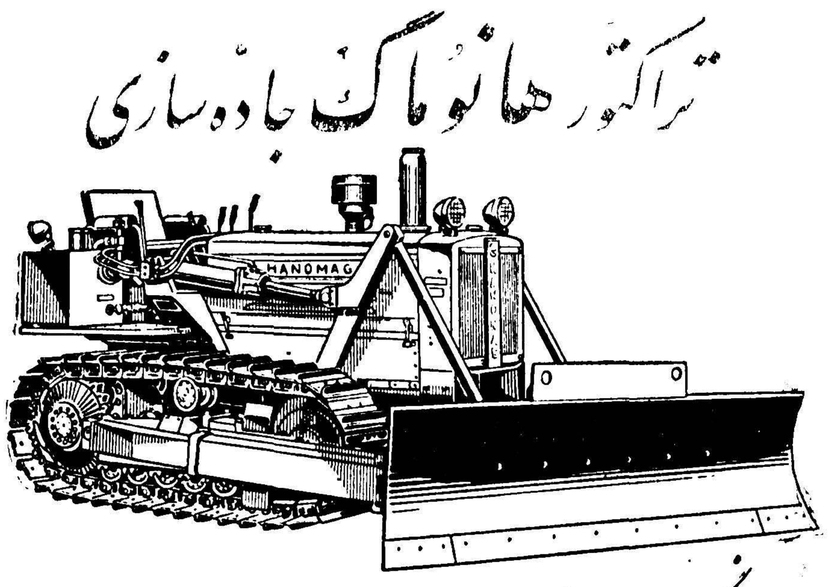

باانگل دوزر وبل دوزر ۵۵ و ٦۰ و ۹۰ اسب
نماینده انحصاری: شرکت سهامی پلان - خیابان شمیران - تلفن: ۳۸۳۱۳
HANOMAG

گلشهر «کرج»
لطفا برای کسب اطلاعات بیشتر با تلفن ۲۰۸۷۱ مکالمه فرمائید
۱ـ۲ آ ـ ۲٥۱۸٦

MANCHESTER GUARDIAN

حزب قدیمی دوگل برهبری سوستل تجدید حیات میکند

درقانون انتخاباتی جدید فرانسه تعداد نمایندگان مسلمان الجزایر حتی کمتر ازگذشته خواهد بود

هیئت وزیران فرانسه سیستم جدید انتخابات فرانسه‌را تصویب کرد وبرای این کشور ٤٦٠حوزه انتخاباتی تعیین نمود. سابقا تعداد حوزه‌های انتخابیه کمی بیش‌از صد بود ودرهرکدام از آنها دو تا یازده نماینده انتخاب میشدند . ولی در حوزه‌های انتخاباتی کنونی فقط یکنفر میتواند انتخاب شود .

سیستم جدید براساس لیست های انتخاباتی تنظیم شده استزیرا مقرر میدارد که هرنماینده‌ای که وزیر شد باید از پارلمان خارج شود و دیگری جای او را بگیرد. منتهی نماینده جدید انتخابی‌نخواهد بود بلکه نماینده ، نماینده قدیم خواهد بود . ازاینرو هرنماینده‌ای باید نام نماینده خودرا نیزکه در صورت خروج وی از پارلمان باید جانشینش شود اعلام نماید .

تشخیص قانونی

الجزایر ٦٦نماینده خواهد داشت که ٢١نفر از آنها اروپائی و ٤٥ نفرشان مسلمان خواهند بود .ناحیه صحراچهار نماینده دارد . تشخیص یك مسلمان از اروپائی بسیارآسان است ودر این مورد از روی قانون مدنی مسئله را حل خواهندکرد. اگر براحوال شخصی کسی‌که می خواهد نماینده شود قوانین اسلام حکمروائی دارد وی مسلمان است واگر قانون مدنی فرانسه ناظر بر زندگی خانوادگی اوست یکنفر اروپائی محسوب خواهد شد. دراین مورد رنك پوست وحتی معتقدات مذهبی نیز ملاك تشخیص نیست . زیرا درالجزایر مسلمانانی وجود دارندکه جزء اروپائیان بحساب میآیند .

الجزایر به ١٨ حوزه انتخابی تقسیم خواهدشد و لیست‌هائی که اکثریت را ببرند پیروز خواهند شد . تقسیم مسلمانان واروپائیها درحوزه‌های انتخاباتی بر اساس نسبت جمعیت مسلمانان واروپائیان است . ولی چون اروپائیها فقط ده درصد از جمعیت را تشکیل میدهند بنظر میآیدکه بازهم تعداد زیادی نماینده دارند . بهرحال هر٥٠هزار نفر اروپائی یك نماینده انتخاب میکنند درمقابل هر١٨٠هزارمسلمان الجزایری نیز یك نماینده خواهند داشت بدین ترتیب اروپائیها حتی از گذشته نیز نمایندگان بیشتری خواهند داشت .

آینده سوستل

نمایندگان قدیمی قلمروهای ماوراء دریاها تاوقتی که‌وضعشان تغییر نکرده‌است نماینده سرزمینهای خود خواهندبود. کامرون وتوگولند نیزنمایندگان قدیمی خودرا درصورتی که حکومتهایشان بخواهند حفظ‌خواهند کرد تاهنگامی که‌به استقلال کامل نائل شوند.

همه‌این ترتیبات انتخاباتی را باید درپرتو امکانات آینده تجدید نظر ک

تصمیم اونو برمه را نجات خواهد داد

بنظر میرسد تصمیم ناگهانی اونو نخست وزیر برمه درسپردن امور سیاسی کشور به ژنرال نوین‌برای انجام انتخابات آزاددراثر فشارارتش انجام گرفت.

دربرمه‌شورشیان مدتهابودفعالیت‌می کردندوممکن‌نبودبزودی آنهاراخاموش ساخت اما مصاحبه مطبوعاتی اونو نخست وزیر واعلامیه ژنرال نوین نشان داد ازاین پس نسبت به آنها طبق قانون ولی‌باشدت عمل خواهد شد

هفته گذشته‌جبهه‌ملی سیاستمدارانی را مانند اوباسو واوکیاونین متهم ساخت که‌همراه امریکائیها کودتا را ترتیب داده‌اند بدینطریق معلوم شد که جبهه‌ملی‌میخواهد دشمنان خودرا متهم‌ساخته در برابر افکار عمومی مفتضح سازد.

ازطرفی پس ازانحلال «جبهه ضد فاشیست‌آزادی مردم» که‌اونو در راس‌آن قرار داشت یك‌قسمت آن تحت‌رهبری اوباسو واوکیاونین سعی دارند ارتش را متحد خود سازند. ولی ارتش مستقلا عمل میکند. از اینرو بقایای جبههٔ ضد فاشیست اونو چون می‌بینند ارتش با آنها نیست گمان میکند در اختیار مخالفینشان می باشد وسعی دارند این وضع راتغییر دهند.

در روزهای سپتامبر گذشته‌دولت انتخابات رابرای ماه نوامبر وعده میداد. ولی کنفرانس مطبوعاتی‌اخیر اونو که‌پرده ازدخالت‌ارتش برداشت این جریان را برهم‌زد.

شب بیست وسوم سپتامبر ارتش اطلاعاتی دریافت‌داشت که‌شورشیان منطقه کارن به عملیات‌خطرناکی دست زده‌اند‌این‌دهکده‌درسه‌فرسنگی رانگون پایتخت برمه می باشد. بلافاصله فردوگاه مینگادون‌بوسیله ارتش اشغال وآماده دفاع شد.

البته این اقدامات نظامی بخصوص برای «جبهه متحد ملی» که می‌خواست حکومت را تحت فشار بگذارد و انتخابات را بسود خود بگرداندزیان‌آور بود. «کمیته صلح داخلی» وابسته به این جبهه‌خواست بازرسانی رابه شهرها بفرستد ولی ارتش ممانعت نمود.

درحال‌حاضر ارتش هیچ‌تاسیسات تازه نظامی جهت اداره حکومت بوجود نیاورده وژنرال نوین نشان داده‌است که خواستار حکومت قانونی می‌باشدچون فعلاپارلمانی وجود ندارد ژنرال نوین نخواسته است برخلاف قانون اساسی دولتی تشکیل دهد که منصوب پارلمان نیست.

گروهی میگویند جریان کنونی‌را ارتش‌براونو تحمیل نموده، ولی در حقیقت این‌اونو بود که از ژنرال نوین دعوت نمود تا دولت برمه را نجات دهد. اگر در نتیجه دخالت ارتش در سیاست دیسیپلین آن ضعیف نشود خواهد توانست تحت فرماندهی ژنرال نوین برمه را از هرج ومرج نجات‌دهد.واگر جریان بخوبی‌پایان پذیرد تصمیم اونو برای دعوت از ارتش یك تصمیم تاریخی سیاسی خواهدبود که کشور اورا ازخطر رهائی بخشیده‌است تایمز

شش نفر دربلغارستان اعدام‌شدند

بلگراد - رویتر - گزارشهای رسیده‌حاکی‌است که‌شش‌نفر دربلغارستان باتهام اختلاس وجوه دولتی اعدام شده‌اند. یك‌نفر از متهمین بازرس‌دولت بود وگفته میشودکه وجوه دولتی‌را درکاباره‌ها برای عیش ونوش بافواحش مصرف کرده‌است.

پنج‌نفر دیگر ازکارمندان عالیرتبه شرکت‌های شیر، گوشت وماهی دولتی بوده‌اند این پنج نفر ۲۵ هزار لیره وجوه دولت را حیف و میل کرده بودند.

اشراف ایتالیا قاچاق‌موادمخدره میکنند

رم - امروز محاکمه گروهی از اشراف ایتالیا باتهام خرید وفروش‌مواد مخدره دردادگاه رم‌آغازشد.

جریان محاکمه سری خواهدبود. درمیان متهمین‌چندتن‌ازرجال‌سرشناس نیز دیده میشوند.

«کموی» آرام است

تایپه- آسوشیتد پرس- اوضاع کموی باتمدید آتش‌بس از طرف کمونیستها آرام است. چین‌چنك معاون رئیس جمهوری ونخست‌وزیر چین ملی اظهار داشته که‌چین ملی باتقلیل افراد نیروهای نظامی خود درکموی وسایر جزائر نزدیك‌به ساحل اصلی چین موافقت نخواهد کرد. دولت امریکا خاطر نشان ساخته که‌اگر چین کمونیست دست از گلوله‌باران این جزائر بردارد وآتش بس‌کنونی ادامه یابد رهبران ملیون‌را متقاعدخواهد ساخت که‌نیروی نظامی خودرادر جزائر مزبور کاهش دهند.

علاوه براینکه درچند روزاخیر آتشبارهای کمونیست بسوی کموی شلیك نکرده‌اند هیچگونه حادثه مربوط به‌پرواز هواپیماها وکشتی ها نیز روی نداده‌است.

طغیان رودخانه‌ها ۱۴۰ نفررا در هند بهلاکت رسانید

دهلی جدید- خبرگزاری فرانسه- درنتیجه طغیان شدید رودخانه‌ها در ایالت اوتارپراداش یکصدوچهل‌ویك‌نفرکشته شدندوبیش‌ازدومیلیون هکتار اراضی اطراف راآب فراگرفته ومتجاوز ازیکصد هزار خانه ویران گردیده است. ضمنا یکهزار راس گاووگوسفند اهالی‌را دراین حادثه از بین برده است.

آ-۲۵۰۴۰

ستاد بزرك ارتشتاران
سررشته داری لشگر مستقل ۹ پیاده خوزستان

آگهی مناقصه‌کتبی نوبت دوم

آگهی مربوط به حبوبات و خواربار مصرفی سال ۳۸ر۳۷ لشگر مستقل۹پیاده خوزستان سررشته‌داری لشگر مقدار مشروحه‌زیر کیلو- تن نیازمندی را باشرایط زیرین از طریق مناقصه کتبی خریداری مینماید ۱- نخود مرغوب چهل رپیج تن ۲- لوبیا سفید یکصد و- پانزده‌تن ۳- لوبیا بلبلی بیست‌و شش تن ٤- عدس قزوینی شصت تن ٥- لپه نخود تهران هفت‌تن ٦- لیموی جهرمی پنج تن وپانصد کیلوگرم ۷-زردچوبه دوتن ۸- فلفل‌دویست کیلو گرم ۹- سود دوتن‌وپانصد کیلو.

۱-نوع‌جنس‌طبق نمونه ممهوره در بخش خرید) ۲- محل تحویل جنس درب انبار سررشته داری لشگر خواهد بود. ۳- مدت تحویل جنس ازتاریخ انعقاد پیمان تاتاریخ شش ماه بعد ٤ - مدت قبول پیشنهادات از تاریخ ۷ر۷ر۳۷ تاتاریخ۲۱ر۷ر۳۷

٥- پیشنهاد دهندگان بایستی صدی‌پنج کل معامله راکه در حدود یکصدوسی هزارریال میگردد بعنوان ودیعه بحساب شماره ۲۰۰٤۱ دارائی لشگر به بانکملی ویا نقدا بصندوق دارائی لشگر پرداخته و قبض رسید را ضمیمه پاکت لاك‌ومهرشده پیشنهاد خود نموده روی پاکت موضوع مناقصه کتبی حبوبات و خواربار رابا نشانه صحیح خود نوشته تا آخر وقت‌اداری روز دوشنبه ۲۱ر۷ر۳۷ بدفتر سررشته‌داری لشگر تحویل ورسید دریافت دارند وضمنا پیشنهاد دهنده نمی‌تواند بعوض سپرده نقدی تضمین بانکی ضمیمه پیشنهاد خود نموده تسلیم نماید.

٦- به‌پیشنهاد های مشروط و مبهم و پیشنهاد هائیکه بعداز مدت مقرره درآگهی برسد مطلقا ترتیب اثر داده نمیشود.

۷- به پیشنهادات فاقد سپرده بهیچوجه ترتیب‌اثرداده نخواهد شد.

۸-جهت حسن‌انجام معامله صدی ده ارزش کل معامله تضمین نقدی گرفته شده و بطور امانت در صندوق دارائی لشگر نگهداری و پس‌از اتمام پیمان مسترد خواهد شد.

۹- سررشته‌داری لشگر در رد یاقبول یك‌یا کلیه پیشنهادات‌مختار است.

۱۰- سررشته داری لشگر میتواند تاصدی بیست وپنج از میزان جنس مورد معامله راکسر ویااضافه دریافت نماید.

۱۱- درصورت استنکاف برنده مناقصه از انعقاد پیمان سپرده او بنفع ارتش ضبط خواهد شد.

۱۲- داوطلبان برای اطلاعاتی ازشرایط معامله به بخش خرید سررشته داری لشگر مراجعه و یکنسخه از قرارداد تنظیمی را گرفته پس‌از قرائت‌امضاء و ضمیمه پیشنهاد خود نمایند.

۱۳- پیشنهادات رسیده در ساعت ۹ صبح روز سه‌شنبه ۲۲ر۷ر۳۷ دردفتر سررشته داری لشگر مستقل ۹پیاده اهواز باز وقرائت میگردد حضور پیشنهاد دهندگان درجلسه مناقصه کتبی آزاد است.

۱٤- پیشنهاددهندگان باید پیشنهادات خودرادردونسخه تهیه کرده ویك نسخه آنرا وسیله پست سفارشی باداره بازرسی مالی ارتش تسلیم و قبض سفارشی پستخانه محل را ضمیمه پیشنهاد نمایند.

۱٥- داوطلبان میتوانند برای تمام یا قسمتی از جنس مناقصه مورد نیاز لشگر پیشنهاد نمایند. بدیهی است سپرده هم به‌نسبت مقدار پیشنهادی تغییر خواهد کرد.

۱٦- پیمان ثبتی بوده وهزینه ثبت وانتشار آگهی وهرنوع مالیات بعهده پیمانکار خواهد بود مالیات متعلقه‌از قرار صدی دو خواهد بود.

۱۷ - سپرده برندگان اول ودوم نگهداری و سپرده سایرپیشنهاد- دهندگان بلافاصله پس‌از ختم جلسه مناقصه مسترد و سپرده برنده دوم نیز پس‌از انعقاد پیمان پرداخت خواهد شد.

۱۸ - حبوبات مورد معامله بایستی در کیسه‌های چهل کیلوئی تحویل شود وزن خالص و گونیها بلاعوض به‌سررشته داری لشگر واگذار شود.

رئیس سررشته‌داری لشگر مستقل ۹ پیاده خوزستان
سرگرد رضوانی
آ-۲۵۳۹۰

رئیس بانك جهانی در قاهره

قاهره -رویتر -اوجین‌بلاك رئیس بانك جهانی پس از سه‌روز توقف در کراچی وارد قاهره شد.

وی که در ابتدای سال جاری موفق شده بود با عبدالناصر مذاکراتی بعمل‌آوردواز نتایج‌این مذاکرات نیزکه مربوط بفرامت کانال سوئز بود اظهاررضایت میکرد مدت پنج روزدر مصرتوقف کردهو ازاسکندریه وپرت‌سعید بازدید میکند مطبوعات مصری مینویسند که اوجین بلاك مسئله کمك مالی‌برای پیشرفت امور مربوط بکانال سوئز را مطرح خواهد کردوناظرین احتمال میدهند در این مسافرت «بلاك» مسائل مهمی را که اکنون بین غرب ومصر لاینحل مانده است مورد مذاکره قرار دهد.

ماشینهای جوجه کشی
ایران طیور
به گنجایش ٥٤ الی ۹۰۰ تخم‌مرغ
تهران خیابان شاهرضا میدان فردوسی
تلفن ٤٥٨٣٦ - ٦٦١٠٩
تمرانی «کاظم»
آ-۲٥٦۰۸

یك عمر تختخواب
تختخوابهای انگلیسی ونو
تهران اروپ میدان فردوسی
۱-۱۰ آ-۲٤۸۷٤

خیابان خیام- شمال پارك‌شهر
تلفن ۲۸۱۸۳ - ٥۱٤۸۰
شرکت سهامی خشکه و فولادهای صنعتی
تهران
آ-۲٤۸٦۰ ۱-۳

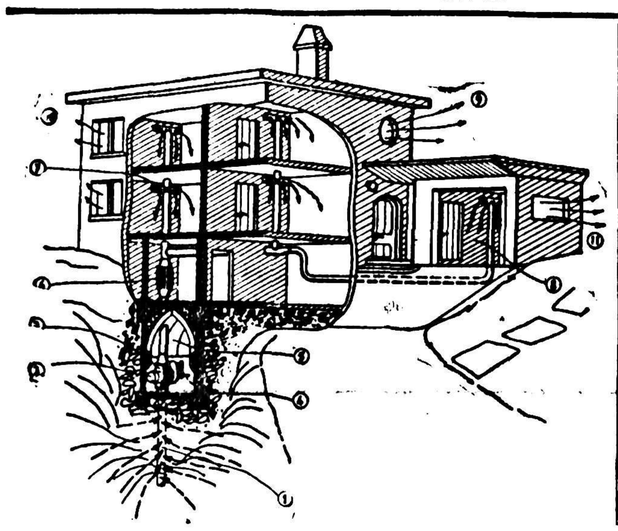

فروشگاه بزرگ اتومبیل
اول خیابان سعدی
مرکز خرید فروش ومعاوضه هر نوع
«اتومبیل نو وکارکرده»
دارای نمایندگی فروش
انواع اتومبیلهای نو
برای خرید وفروش هرنوع اتومبیل سواری
وباری مشورت با این موسسه نفع شماست
شرکت تضامنی ساعتچی
اول خیابان سعدی تلفن ۳۱۲۳۲
آ-۲٥٤٤۲

ار بیو سانا
تحول عجیب
در تهویه
وپاك وبی بو نمودن هوا
هوای ساختمان شمارا درتابستان خنك ودر زمستان‌گرم وهمیشه پاك وتصفیه شده نگهمیدارد
آقای مهندس آنگست برای هرگونه اطلاعات ومشاوره موقتا در تهران است
دستگاه تهویه درغرفه الف نمایشگاه صنعتی ایتالیا کار گذاشته شده
Air.Bio.Sana Ramistr.6. Zurichi
نماینده انحصاری درایران شرکت بایاسیکو پاساژ سعدی
تلفن ۳۲٦٦٥ آ-۲٥۳۹٦

عطر آنستکه خود ببوید نه‌آنکه عطار بگوید
روغن زیتون شمن

تلقین نمیکندکه مانند شربت خوش طعم. خالص، بدون کمترین بو و بهترین و یگانه روغن زیتون طبی در جهان میباشد بلکه توصیه‌می‌نماید که امتحان نمائید چون هر کس ازآن میل نموده است روغن دیگری مصرف نمیکند.
مکاتبات تهران صندوق پستی ۷۸
تلفن: ٤٤۳۹۱ - ۲۳۹۷۰
آ-۲٥٤٤٤

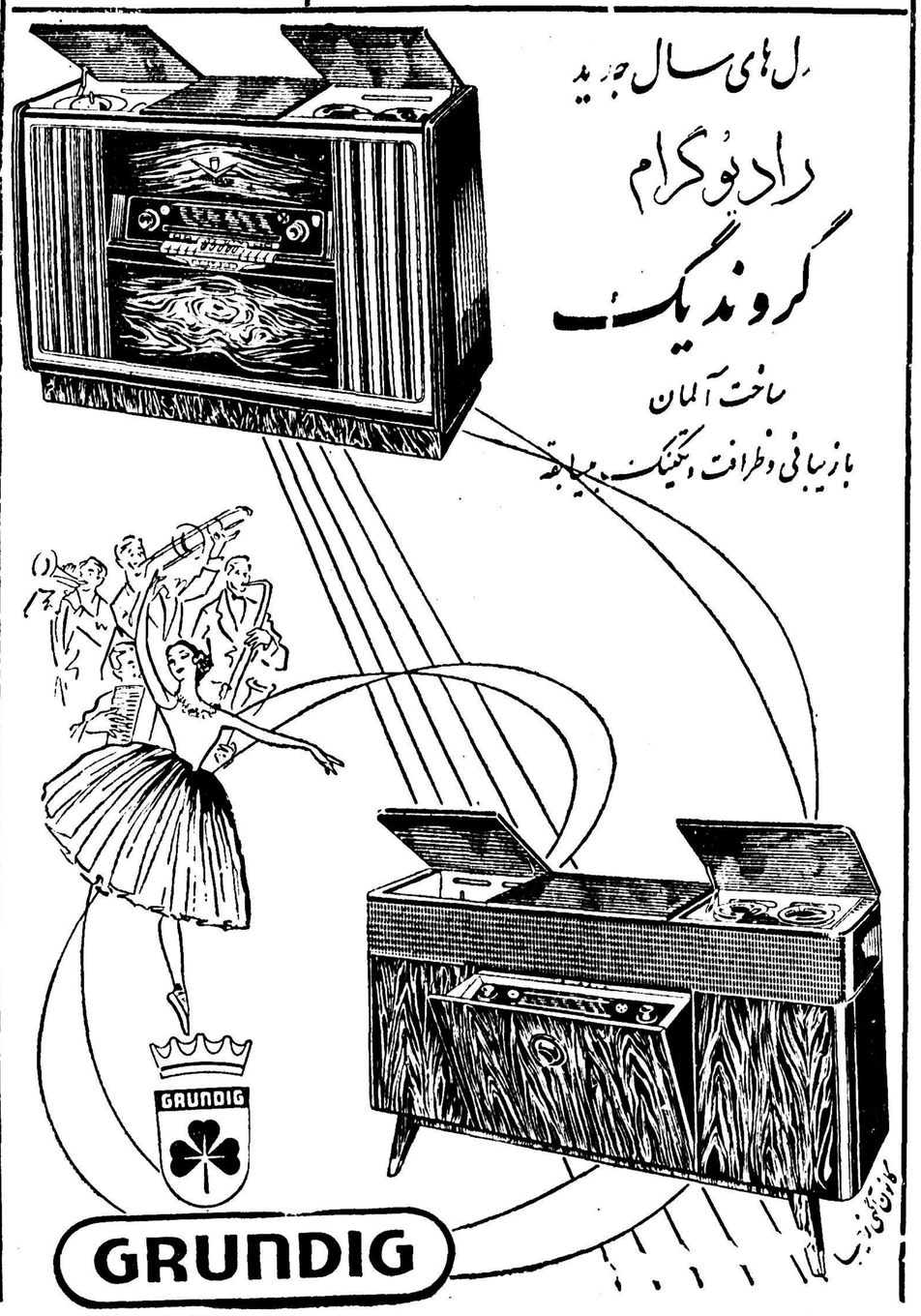

آ-۲۵۳۰۲

نیازمندیها و آگهی های کوچک

استخدام میشود

دونفر بانوی پرستار
برای کار در مطب ـ بعد از ظهرها مورد احتیاج است چهار راه مزیر خان به بخش تزریقات احسان مراجعه نمایند .
آ ـ ۲ ۱ـ۲ ۱۶۸۲۹

برای سرپرستی بیست نفر دختر بچه کوچك وبزرك یك نفر بانوی ۳۵ تا ۴۰ساله مورد احتیاج است،ملوماتش در حدود کلاس نه باشد به تلفن ۳۴۰۵۴ رجوع شود .
آ ـ ۲ ۱ـ۲ ۱۶۹۴۵

برای کارگاه سیمان درود احتیاج به ۶نفر کارگر بمشخصات زیردارد:
۱ـ مکانیك درجه ۱ برای نصب مرکز برق کارخانه ۴ نفر
۲ـ لوله کش درجه۱ برای نصب مرکز برق کارخانه ۲ نفر
داوطلبین خودرا تا روز چهارشنبه ۳۰ مهرماه جاری بامور رفاه اجتماعی سازمان برنامه واقع در خیابان حافظ کوچه امیری معرفی نمایند .
امور رفاه‌اجتماعی سازمان برنامه
آ ـ ۲۵۴۱۴ ۱ـ۲

شرکت سهامی کارخانه های تولیدی وصنعتی لابت خراسان برای کارخانه قند فریمان مشهدبیك نفر انبار دار فنی که دارای تجربه کافی بوده و بزبان انگلیسی آشنائی کامل داشته باشد نیازمند است داوطلبان بامدارك تحصیلی به محل‌شرکت واقع درخیابان تخت جمشید چهارراه بهار عمارت کنجه مراجعه نمایند .
آ ـ ۱۶۸۴۹ ۱ـ۳

یك نفر دوشیزه یابانو با اطلاعات کامل از زبان انگلیسی وتجربه در ماشین لاتین برای تمام روز استخدام میشود .
شرکت سهامی تکنوفریگو خیابان قوام‌السلطنه جنب بیمارستان رضانور تلفن ۴۳۳۸۷
آ ـ ۱۶۹۳۵ ۱ـ۳

نمایندگی کارخانجات داروسازی‌خارجی درایران
برای شناساندن داروها وویزیت آقایان پزشکان وبیمارستانهای تهران وشهرستان ها احتیاج به چندنفردکتر داروساز باشرایط زیر دارد .
۱ـتمام وقت قبل از ظهر وبعد از ظهر بتواند کار کند .
۲ـبزبان انگلیسی یافرانسه‌آشنائی کامل داشته باشد .
۳ـدردست داشتن معافیت دائم نظام وظیفه
خواهشمند است مشخصات کامل و سابقه‌کار را با تعیین آدرس ویك‌قطعه عکس تا تاریخ ۲۶ر۷ر۳۷ بصندوق پستی شماره۲۸۹تهران ارسال‌فرمائید.
آ ـ ۲۵۳۳۸ ۱ـ۲

ماشین نویس فارسی مرد (جوان و با تجربه) استخدام میشود. شما و مطبوعات ـخیابان سعدی‌پاساژ سعدی آ ـ ۱۶۹۵۱

چند نفر کارگر جوشکار آزموده مورد نیاز است بکاراز فردا خیابان شاهرضا چهار راه پهلوی مراجعه نمایند . آ ـ ۱۶۹۷۵ ۱ـ۳

یکنفر مربیه (گووِرنانت)برای‌نگاهداری دوبچه دریك خانواده اروپائی مورد احتیاج است طالبین به تلفن ۳۳۴۱۵ ازساعت ۹ صبح تایك‌بعدازظهرمراجعه فرمایند .
آ ـ ۱۷۰۳۹

Wanted
English-Farsi Typist with good experience. Full-time or part-time. Phone No. 65741 every day from 2 to 5 p.m. except Thursdays.
آ ـ ۱۷۰۰۱ ۱ـ۳

آگهی انتخاب دستیار
دانشکده پزشکی اصفهان برای‌بخش داخلی بیمارستان لریا وابسته بدانشکده پزشکی احتیاج بیك نفر دستیار دارد داوطلبین می توانندبادر دست داشتن مدارك علمی لازم جهت ثبت نام در تهران باداره کل‌تعلیمات عالیه وروابط فرهنگی در اصفهان بدفتر بدهیرخانه دانشگاه اصفهان واقع در خیابان چهارباغ مراجعه و ثبت‌نام نمایند استخدام داوطلب پس‌ازتصویب بودجه سال ۳۷ طبق مقررات بعمل خواهد آمد .
مدت ثبت نام ازتاریخ ۱۳ر۷ر۳۷تا لغایت۱۳ر۸ر۳۷ خواهد بود .
سرپرست دانشکده پزشکی اصفهان
آ ـ ۲۵۶۷۸ دکتر ریاحی

تدریس زبان خارجی
معلم خارجی دروس انگلیسی و آلمانی تدریس می‌نماید همچنین در شبها وایام تعطیل برای‌اطلاعات‌بیشتر بمغازه هیسو خیابان نادری مراجعه فرمائید .
آ ـ ۱۷۰۲۳

صاحب امتیاز و مدیر مسئول: جانس مسعودی
جای اداره خیابان خیام چاپخانه اطلاعات

مستغلات

برای اجاره یا
خریدوفروش خانه‌ـآپارتمان‌ـ زمین در هر نقطه شهر وشمیران وجاده‌کرج به موسسه «خانه‌سیاح» قسمت‌فوقانی شمال غرب میدان ۲۴ اسفند تلفن ۴۱۷۴۷ مراجعه‌فرمائید .
آ ـ ۱۶۸۳۷ ۱ـ۴

خانه اجاره لازم است
یکباب حیاط باکاراژدر شمال و غرب شهر در حدود یکهزار وپانصد تومان با تلفن ۴۵۹۷۲ مذاکره‌شود
آ ـ ۱۶۷۹۳ ۱ـ۳

آقایان پزشکان و دندانپزشکان
آپارتمان نوساز در محل مناسب برای مطب وسکونت آماده اجاره است بتلفن ۴۵۷۱۲ مراجعه‌فرمائید
آ ـ ۱۶۷۳۷ ۱ـ۵

شریك میخواهد
صاحب زمینی مرغوب در بهترین نقطه خیابان‌شاه‌برای‌ساختمان‌مستغلات وبهره برداری شریك میخواهد از ۱۱ تا ۴ بعد از ظهربه تلفن ۶۶۶۷۹مراجعه شود
آ ـ ۱۶۸۴۱ ۱ـ۲

یك دستگاه آپارتمان دارای ۱۶اطاق بابرق ولوله‌کشی در بهترین نقطه خیابان پهلوی به اجاره واگذار میشود طالبین به چهارراه شاه ـسه‌راه‌شاه سابق بازرگانی آسیا تلفن ۶۷۷۹۳ مراجعه نمایند
آ ـ ۱۶۹۰۷ ۱ـ۲

نیازمندیم
برجاده کرج تا کیلومتر ۱۶ برای ایجاد کارخانه کوچك ومدرن که‌بالطبع باعث آبادی زمینهای مجاور میگردد ۳۰۰۰ متر زمین نیازمندیم‌فروشنده به مؤسسه «خانه سیاح» قسمت‌فوقانی شمال غرب میدان ۲۴اسفند تلفن ۴۱۷۴۷ مراجعه فرمایند .
آ ـ ۱۶۸۳۷ ۱ـ۳

زمینهای مهرآباد به قطعات کوچك وبزرك با اقساط وارزان بفروش می رسد به اطلاعات املاك غرب تهران سرآسیاب مهرآباد مراجعه فرمائید.
آ ـ ۱۶۹۷۱ ۱ـ۳

اکازیون
یك خانه پنج اطاق‌دونبش دیوآر بهمنی ۴۴۰ متر بدون برق‌آواخط خیابان کمالی روبروی خیابان‌کاشان بعلت مسافرت‌بقیمت مناسب‌بفروش میرسد طالبین بخیابان سی‌متری شاه نشاط بنگاه نشاط تلفن ۴۶۷۶۹ مراجعه فرمائید
آ ـ ۱۶۹۸۹ ۱ـ۳

خانه اجاره کوچك
درخیابان کاخ نزدیك شاه رضا مساحت ۲۲۰ متر با ساختمان دو طبقه پنج اطاق ـ حمام، تلفن وبرق آب لوله بدون گاراژ ـ اجاره یکهزار و دویست تومان رجوع فرمایند لاله‌زار کاشی ۲۸ نزدیك میدان‌سپه‌به
آژانس کوشان
آ ـ ۲۵۴۶۲ ۱ـ۲

یك عمارت مشتمل بر شش‌اطاق دارای برق‌وآب سازمان و تلفن در خیابان امیر آبادبه اجاره‌واگذار میشود به‌تلفن ۶۵۸۸۱ مراجعه شود .
آ ـ ۱۶۷۵۷

دروس کوچه فریار منزل‌جوانشیر باغ مشجر باپنج اطاق وحمام و غیره توی عمارت سه‌اطاق وروشوئی وغیره بیرون عمارت استخر برق تلفن با همه لوازم برای اجاره فوری آماده است تلفن ۳۶۱۲۹
آ ـ ۱۶۹۹۷

جویای کار

یك جوان دیپلمه برای آموزگاری در دبستانهای ملی یاهرکاری آماده است بشماره ۳۰۶ دفتر راهنمای اطلاعات مراجعه شود .

یك شیمیست که تحصیلات خودرا در آمریکا بپایان رسانیده است‌برای بعد از ظهرها جویای‌کار است . بعداز ظهرها به‌تلفن ۴۲۷۴۳مراجعه شود .
آ ـ ۱۷۰۶۵

جوانی دیپلمه مایل است‌درخانواده محترمی دروس جبر وشیمی را تدریس نماید وضمنا درسایر دروس همکاری کند باتلفن ۴۲۰۳۹مذاکره شود .
آ ـ ۱۷۰۱۷

یکنفردانشجوی سال چهارم پزشکی حاضراست در ساعات‌فراغت و یا درصورت لزوم شبانه در یکی از بیمارستانهای‌خصوصی بکارمشغول شود به‌شماره ۳۰۱ دفتر راهنمای اطلاعات مراجعه شود .

یکنفر حسابدار درجه یك با چند ساعت کار در روز حاضر است مسئولیت‌حسابداری‌یك شرکت‌تجارتی یا مقاطعه‌کاری را باحداقل ۵۰۰۰ ریال حقوق ماهیانه بعهده بگیرد به تلفن ۳۸۲۱۱ مراجعه فرمایند .

آگهی کوچك

شماره تلفن
آقای منوچهربزرگمهری وکیل‌پایه یك دادگستری‌ومشاورقضائی
۸۲۰۱۸۴
میباشد

سدر صحت
برای جلوگیری از ریزش مو و شوره سر
شامل: سدر، کتیرا، برگ زیتون، برگ گل
آ ـ ۲۲۴۳۸ ۱ـ۵

فریدولین

فریدولین چاره درد سر شوهران بدون خطر ساختن سوپ
نماینده انحصاری: اتوموبیلیکس خیابان برق‌بخش مسعدی تلفن ۵۱۰۲۹ ۵۱۱۱۵
آ ـ ۲۲۶۰۴ ۱ـ۳۰

داربست آهنی
کرایه فروش
شرکت انتروز خیابان شاهرضا روبروی لاله‌زار نو ـ کوچه سپند
تلفن ۶۱۶۳۱ ۶۱۷۳۱ ۶۱۷۳۲ ۶۱۷۳۴
ENTREPOSE
آ ـ ۲۵۰۳۸ ۱ـ۲۴

قابل توجه
پنج سهم از سهام بانك اعتبارات ایران بفروش میرسد .طالبین به تلفن ۵۰۰۲۸ مراجعه فرمایند .
آ ـ ۱۶۹۵۹ ۱ـ۲

اصلاح آگهی
قسمت صنایع مصالح‌ساختمانی‌باطلاع شرکت کنندگان‌درمناقصه‌موتوردیزل‌می رساند موتورهائیکه تا ۱۵۰۰ دور در دقیقه پیشنهاد شود مورد قبول‌واقع خواهد شد البته موتورهای دورکمتر ارجح است .
آ ـ ۲۵۲۸۶ ۱ـ۲

اصلاح آگهی
قسمت صنایع مصالح‌ساختمانی‌باطلاع شرکت کنندگان در مناقصه تانك می رساند که وزن تانکهای مورد مناقصه جمعا۵۹ر۸ تن انگلیس است که در آگهی قبلی اشتباها ۳۷۵ تن نوشته شده است .
آ ـ ۲۵۲۸۸ ۱ـ۲

آ ـ ۲۵۳۸۰ ۱ـ

پرفسور مسعود عزیزی
متخصص بیماریهای اطفال از دانشگاه پاریس
رزیدنت بیمارستانهای اطفال امریکا
خیابان رازی (چهارراه مهرام) تلفن ۴۵۹۱۶
پذیرائی: ۴ الی ۸ بعد از ظهر
آ ـ ۲۵۶۳۰

سالن دوزندگی استیل پاریزین
بدینوسیله باطلاع علاقمندان‌میرساند مادام والریا مراجعت وهمه روزه غیراز ایام یکشنبه وجمعه ازساعت ۸ الی ۱۲ صبح واز۳ونیم الی۷ بعد از ظهر ازمشتریان محترم پذیرائی مینماید ـخیابان ویلاکاشی ۷۸
آ ـ ۱۶۹۲۹

گم شده

گواهی نامه‌موقت تحصیلات پزشکی اینجانب دکتر لیروز نقش تبریزی مفقود شده ازجوینده تمنا میشود بنشانی دبیرخانه دانشگاه تحویل ومژدگانی دریافت دارد آ ـ ۱۱۲۱۵

دوبرك سفته هریك بمبلغ چهل‌هزار ریال درامضاء آقای اکبر زواردرتاریخ ۱۷ر۷ر۳۷ بانضمام کت وپاره اسناد واوراق ازتوی ماشین سرقت شده چنانچه سفته‌های نامبرده دست کسی ابراز شود از درجه اعتبار ساقط است .
وهاب‌چایچیان
آ ـ ۱۷۰۴۹

دوره عالی نقشه‌کشی
تئوری کامل بتن مسلح ـمحاسبات دقیق ساختمان آشنائی با دوربین های نقشه‌برداری‌ـطراحی‌ودکوراسیون وماکت سازی قسمتی از دروس این کلاس میباشد . بعد از کارآموزی واخذ دیپلم با معرفی ما استخدام شوید .

کاخ دانش
نادری نرسیده به‌چهارراه اسلامبول
آ ـ ۲۵۶۱۰

اتو یزد .
مطمئن ترین وسیله را اتو یزد در اختیار شما میگذارد. بوذرجمهری نوروزخان تلفن ۲۳۷۱۳
آ ـ ۲۵۴۶۸

قابل توجه تهیه‌کنندگان خشکبار
همه قسم خشکبار برای صادرات مورد لزوم‌است‌مراجعه‌شود به‌سرای‌امید اطاق شماره چهارده از ۴ ونیم الی ۵ ونیم بعد ازظهر
آ ـ ۱۶۹۷۷

قابل توجه اهالی محترم شمال
چند دستگاه از بهترین ماشینهای برنج‌کوبی مکمل بظرفیت‌های‌مختلف که هر دستگاه شامل قسمت های بوجاری ـ پوست‌کن و سفیدکن و نمره‌کننده است با موتور دیزل‌وارد شد از فرصت استفاده فرمائید ـ نماینده انحصاری شرکت تهرانشهر محدود خیابان سعدی ۳۴۳۵۳ ـ ۳۰۲۱۱۵
آ ـ ۲۵۶۳۲ مصور

آهن ورق آلمانی مخصوص‌ترانسفور ماتور وارد شد نماینده انحصاری شرکت تهرانشهر ـ خیابان سعدی تلفن۳۴۳۵۳ـ ۳۰۲۱۱۵
آ ـ ۲۵۶۲۸ مصور

برای توسعه زراعت گندم وپنبه
تشکیلات زراعتی منظمی برای توسعه زراعت خود، از ۵۰۰به ۱۰۰۰ هکتاردر سال جاری که‌درحال حاضر مشغول فعالیت می‌باشد شریك فعال وامین کم سرمایه میخواهد .
به‌تلفن ۳۱۸۳۴ مراجعه فرمائید .
آ ـ ۱۷۰۴۷

اتومبیل فروشی

وانت فولکس واگن
چند دستگاه وانت فولکس واگن مدلهای ۵۶و۵۷ آماده بکار بتوسطه موسسه «خانه سیاح» قسمت فوقانی شمال غرب میدان ۲۴ اسفند تلفن ۴۱۷۴۷ بفروش میرسد .
آ ـ ۱۶۸۳۷ ۱ـ۳

اتومبیل پونتیاك۵۶
اتومبیل شورلت ۵۵
بفروش میرسد امیریه بین قلعه وزیر وچهارراه گمرك توقف‌گاه بشقاب پرنده به ذبیح‌الله کاراژدار مراجعه شود .
آ ـ ۱۷۰۳۱ ۱ـ۳

واگذار میشود

یك سالن آرایشگاه زنانه
باتمام لوام واگذار میشود
خواستاران خیابان سعدی جنب بیمه ایران لاله‌زار روبروی تاتر پارس به مغازه الامراجعه فرمایند
آ ـ ۱۶۶۹۳ ۱ـ۵

کلاسهای انگلیسی
اول ـدوم ـسوم تشکیل ونامنویسی میشود .

کاخ دانش
نادری ـنرسیده به‌چهارراه‌اسلامبول
آ ـ ۲۵۶۱۶

استخدام
دوره جدید نقشه‌کشی
روز اول آبانماه تشکیل میشود در این کلاس شرکت وپس‌ازاخذ دیپلم بامعرفی مااستخدام شوید .

کاخ دانش
نادری ـنرسیده به‌چهارراه اسلامبول
آ ـ ۲۵۶۱۲

استخدام
دوره جدید نقشه‌برداری
روز ۲۷ مهرزیر نظر استادان مجرب وبالوازم کامل تشکیل میشود .قبلا نامنویسی کنید .

کاخ دانش
نادری ـنرسیده به‌چهارراه اسلامبول
آ ـ ۲۵۶۱۴

آرایش وزیبائی
سالن‌آرایش وزیبائی الباتلفن۴۶۷۸۵ تحت‌نظر مادام هوانسیان و متخصص ایتالیائی ـ شاهرضا جنب لوان تور

دوره جدید
کلاس رادیوتلویزیون
روزاول آبانماه تشکیل میشود از دستگاههای مدرن ومعلمین دانشمندما استفاده کنید .

کاخ دانش
نادری نرسیده به‌چهارراه اسلامبول
آ ـ ۲۵۶۱۸

ساخت انگلستان
آ ـ ۲۵۴۲۸

راهنمای پزشک

دکتر های متخصص در گوش وحلق‌و بینی
دکتر آزاد
متخصص گوش،گلو،بینی خیابان منوچهری کوچه ارباب جمشید پذیرائی از ۵تا۸ر۸ بعد ازظهرصبح‌ها باتعیین وقت قبلی

پزشکان متخصص درجراحی‌پلاستیك
دکتر نوابی
متخصص جراحی پلاستیك وزیبائی ازپاریس پذیرائی ۵تا۷ر۷ بعداز ظهرچهارراه پهلوی شاهرضا تلفن ۴۶۱۸۲ - ۴۴۸۰۸

دکتر عزت‌اله حضرتی
جراح پلاستیك ازامریکا نشانی خیابان نادری مقابل نوبهار کوچه مسعودسعد تلفن ۴۶۸۷۰ پذیرائی ۴ونیم تا ۷ بعدازظهر

دکترهای متخصص در امراض دهان و دندان
دکتر آرام صفریان
خیابان یوسف‌ـ آبادروبروی ت.ث.ث کوچه سیمی تلفن ۴۴۵۰

دکتر های متخصص درامراض پوست
دکتر محققی دانشیار دانشکده پزشکی پذیرائی از۴تا۸ بعدازظهر. نشانی دروازه دولت روبروی پمپ بنزین تلفن ۳۳۰۰۹

دکتر فلك آسا
متخصص بیماریهای پوست ـامراض مقاربتی ـوختنه کودکان بوسیله دستگاههای جدید برقی پذیرائی‌صبح وعصر سه راه سیروس تلفن ۴۱۱۷۲

آژانسهای معاملاتی

بازرگانی مجد
شاه آباد اول ظهیرالاسلام تلفن ۳۲۵۲۳ بورس معاملات املاك‌واراضی

دکترهای متخصص دراعصاب
دکتر حکیمی
رزیدنت سابق بیمارستان البرت انیشتین نیویورك‌ـ دارای‌جدیدترین وسائل الکتریکی
نشانی ـ دروازه دولت مقابل پمپ بنزین تلفن ۳۳۶۰۲ پذیرائی از۴تا۷ بعد از ظهر

دکتر مسعود امینی
معالج بیماریهای داخلی‌ـ زنان و کودکان با بیست و دو سال سابقه طبابت ـمعالجه قطعی بیماریهای: روماتیسم‌ـ سیاتیك‌ـ چاقی مفرط درد اعصاب‌ـ فلج وسستی اعصاب بوسیله الکترو فیزیوتراپی باوسائل مدرن آلمانی آشعه ماوراء بنفش و مادون قرمز و ماساژهای طبی‌ـ شاهرضا‌ـ جنب سفارت هندوستان تلفن ۴۴۷۱۴

دفترخانه های درجه یك تهران

دفترخانه ۱۲۴ جلال زرین خیابان سعدی روبروی ایران‌توز تلفن۴۲۹۶۵

دفترخانه اسناد رسمی ۱۳۹ رضا عاصم گرگان چهارراه معینیه تلفن ۳۵۸۳۴

دفتر ازدواج ۲۲ و طلاق ۲۴ شمال شهناز خیابان امین‌الدوله ایستگاه گلچین تلفن ۳۰۲۲۶۹ جعفری ابهری
آ ـ ۱۴۱۲۳

وکلای درجه یك دادگستری

مهدی افتخاری
«وکیل پایه یك دادگستری»
خیابان شاه‌ـچهارراه فروردین‌ـتلفن ۴۲۲۲۴

سید ابوالقاسم انوری‌پور
دفتر: یکشنبه وپنجشنبه شهر ری میدان مجسمه
سایر روزها: خیابان شاه چهارراه فروردین تلفن ۴۲۲۲۴

کافه رستورانها

باستانی بهشت تهران از بامداد موسیقی و رقص عربی بانو سامیه‌واکس‌زیبا‌ـ سیمرا و رقص های فرنگی مسیو سیتا و مادام کوپا و رقصهای شرقی وکردی و هندی بانو سوسن‌وجیبالولو استفاده فرموده میز را قبلا رزرو فرمائید .
نشانی خیابان شمیران بهشت‌تهران تلفن ۳۴۹۷۰

دکترهای متخصص درامراض زنان

دکتر کیقباد کاوسی
متخصص بیماریهای زنان زایمان مخترع تکنیك پلاستیکی برای درمان نازائی ازامریکا نشانی شاهرضامقابل ایرانشهر پذیرائی عصرها

دکترهای متخصص درامراض سرطان

دکتر رحمتیان
استادکرسی سرطان دانشکده‌پزشکی نشانی آزمایشگاه دکتر رحمتیان‌خیابان پهلوی روبروی کافه شهرداری کوچه بشن تلفن ۶۵۹۹۶

دکترهای متخصص درالرژیك

دکترمحمود لسانی
متخصص بیماریهای الرژیك پاریس .
(آسم ـ کهیر ـ گزفتکی بینی معالجه دسانسی بیلزاسیون)خیابان جامی ـ اول خیابان پاریس پذیرائی ۳ـ تا ۸بعداز ظهر

دکترهای متخصص درامراض ریه

دکتر تقی گوهری
ازاسلامبول ورم وپاریس
پذیرائی ۴ تا ۷ بعد از ظهر نشانی خیابان سعدی کوچه جنوبی بیمه تلفن ۳۷۲۰۶

دکترهای متخصص درمجاری ادرار وتناسلی

دکتر محمد رضا مسدد
خیابان سعدی بالای بیمارستان‌امیر اعلم تلفن ۳۲۳۹۲ پذیرائی ۴ تا ۸ بعد از ظهر .

دکتر دانشگر
امراض مقاربتی جلدی تناسلی و سستی امراض‌زنانه ونازائی خیابان سپه مقابل بستخانه

دکتر ا ـ پولوسا
متخصص بیماریهای مقاربتی مجاری ادرار و تناسلی پذیرائی صبح وعصر خیابان فردوسی شمالی مقابل‌خیابان کوشك کوچه صادق تلفن ۴۶۵۸۹

دکتر صادقی
درمان قطعی سوزاك حاد و مزمن در مدت خیلی کوتاه پذیرائی عصرها خیابان ری اول‌صدرالاشراف

دکتر معانی
امراض مقاربتی ـ مجاری ادرارامراض زنانه وسستی خیابان فردوسی مقابل بانك‌ملی‌ایران

دکترهای متخصص درجهاز هاضمه

دکتر رفیعی
متخصص بیماریهای جهاز هاضمه از دانشگاه پاریس
معده ـ کبد ـ روده ـ پذیرائی ۴تا۸ بعد از ظهر خیابان جامی اول کوچه پاریس

دکتر محمد دادخواه
علاج چاقی و لاغری ـ ضعف قوا با برق لرك تریاك ومرفین درپنج روز اول لاله‌زار ازطرف میدان سپه تلفن ۴۸۹۱

پزشك مارتین مانولیان
مزمن وتازه امراض جلدی‌مخصوصا اگزما مزمن ـمرض قش وضعف باه کاملا در مدت قلیلی معالجه مینماید .
آدرس ـچهار راه گنت خیابان منوچهری کاشی ۱۷۹

آموزشگاهها

آموزشگاه عالی خیاطی (آلستینو فرهنك)عالیترین مرکز تعلیم خیاطی گلسازی ماشین نویسی‌با امتیاز رسمی وزارت فرهنك.
حسن‌آباد مقابل آتش‌نشانی

آموزشگاه زبانی
آموزشگاه ماشین نویسی‌زبانی شاه آبادازهر حیث مورد اطمینان است. تلفن ۳۷۱۳۵

ماشین نویسی کشور
خیام مقابل پارك شهر با اسلوب ده انگشتی

رانندگی
میدانیداسلوب صحیح رانندگی‌و میکانیکی را در کجا میآموزند فقط در هنرستان فنی پرستو گمرك شاهپور تلفن ۲۳۹۱۶

احتیاجات منازل

تعمیرات در منازل
تعمیرات رادیو‌ـرادیوگرام‌ـضبط‌صوت ویخچال تحت نظر مهندس‌تحصیل کرده اروپا در منازل تلفن ۵۲۱۲۴

فروشگاه سماور نفتی طلوع
شعله آبی
۸دقیقه‌جوش
شاهپورمقابل سینما جهان
تلفن ۶۶۴۹۰

خیاطی
مدیر دوزندگی سلوك پس‌از یکسال تحصیل درالمان و گرفتن دیپلم عالی خیاطی بتهران مراجعت نموده است لاله‌زار میران تلفن ۳۳۰۳۶

آگهی مزایده

اعلان مزایده فروش کارخانه پنبه اصفهان

سازمان برنامه کارخانه پنبه اصفهان واقع در شهر اصفهان را که آب مصرفی آن‌از ۵حلقه چاه در کارخانه وحق‌الشرب ازنهرنیاصرم با حق‌المجری از ملك‌مجاور تامین میشود وخیابان کمال‌الدین اسمعیل مشرف بر آنست باماشین آلات‌ـ ساختمانها ابزار ـیدکیها تجهیزات ووسایل حمل ونقل ـلوازم اداری طبق دفتر چه مشخصات موجود در سازمان برنامه که در اختیار متقاضیان گذاشته خواهد شد از طریق مزایده باشرایط زیر به فروش میرساند .

۱ـ مزایده نسبت بمجموع کارخانه و قسمتهای فوق‌الذکر بعمل خواهد آمدو برنده مزایده کسی است که بالاترین قیمت‌ها را پیشنهاد نموده باشد .

۲ـ حداقل قیمت فروش مورد مزایده بیست‌وهفت میلیون وششصد ونود وسه هزار ریال میباشد وبه پیشنهاداتی که کمتر از این مبلغ‌برسد ترتیب اثر داده نخواهد شد .

۳ـ فروش بطور نقد انجام میگیرد وهیچگونه شرطی قبول نخواهد شد .

۴ـ پیشنهاد دهندگان باید معادل ۵در صد حداقل قیمت تعیین‌شده فوق‌را به‌حساب شماره ۵۹۴ بنام وجوه‌حاصله از فروش کارخانجات نزد بانك اعتبارات صنعتی تودیع ورسید آن را ضمیمه پیشنهاد لاك ومهرشده خود باذکر عبارت (مربوط به مزایده کارخانه پنبه اصفهان)روی‌پاکت تا آخروقت اداری روز یکشنبه هفتم آذرماه ۱۳۳۷ به دبیر خانه کل سازمان برنامه خیابان دانشکده ـتهران تسلیم نمایند .

۵ـپیشنهادات در ساعت ۱۱صبح روزدوشنبه هشتم آذرماه ۱۳۳۷در تهران ساختمان مقابل سازمان برنامه خیابان دانشکده باز و قرائت خواهد شد حضور پیشنهاد دهندگان در جلسه آزاد است .

۶ـ پیشنهاد دهندگان باید نام ونشانی صحیح خود ومبلغ پیشنهادی را منجزا در پیشنهاد خود قید وتصریح نمایند .به پیشنهادات فاقدسپرده یامشروط وغیر صریح ویا بدون تعیین مبلغ ترتیب اثر داده نخواهدشد.

۷ـکلیه هزینه های مربوطه از قبیل مخارج دفترخانه ومالیات معامله وعوارض مزایده بعهده خریدار است .

۸ـ هرگاه برنده مزایده از تاریخ‌ابلاغ اخطار سازمان برنامه بمدت یك ماه از انجام معامله وپرداخت نقد کلیه قیمت خودداری نماید سپرده او بنفع سازمان برنامه ضبط خواهد شد .

۹ـسازمان برنامه بابرنده مزایده قراردادی که نمونه آن پیوست دفترچه مشخصات کارخانه به متقاضیان‌داده خواهدشد امضاءخواهدنمود ودر ظرف مدت یکماه از تاریخ امضای قرارداد و تنظیم اسناد رسمی‌مورد معامله به خریدار تحویل‌داده میشود .

هرگاه خریدار از تحویل گرفتن کارخانه مورد معامله خودداری نماید سازمان برنامه هیچگونه مسئولیتی برای حفظ وحراست یازیانهای احتمالی کارخانه مورد معامله نخواهد داشت .

۱۰ـ پیشنهاد دهندگان میتوانند برای دریافت دفترچه مشخصات و نمونه قرارداد هرروز باستثنای ایام تعطیل از ساعت ۸تا۱۲ صبح به ساختمان مقابل سازمان برنامه واقع در خیابان دانشکده ـتهران‌مراجعه نمایند .

۱۱ـ سازمان برنامه در رد یاقبول یك یا کلیه پیشنهادات مختاراست
آ ـ ۲۳۶۲۲ ۴ـ۳ سازمان برنامه

کتابخانه اطلاعات

طب اسلامی

طب اسلامی نام کتابی است از مستشرق و ایران دوست بزرگ پرفسور ادوارد براون انگلیسی که بتوسط آقای مسعود رجب‌نیا ترجمه گردیده است .

این کتاب مشتمل بر چهارخطابه در تاریخ طب اسلامی است که مرحوم پرفسور براون در دانشگاه کمبریج بصورت سخنرانی درمدت دو سال ایراد کرده است .

دراین کتاب دانشمند فقید با تبحری که‌در مطالعه علوم و دقایق تمدن ملل اسلامی دارد تاریخ طب و طبابت دوره اسلامی را تشریح مینماید . طبیعتا دراین کتاب نقش اساسی ایران و ایرانی در رشته‌طب این دوره تاریخی بخوبی نشان داده شده است .

در تاریخ طب اسلامی چهار نام درخشان بچشم میخورد که‌هرچهار نفر ایرانی هستند و خدمات زیادی بعلم طب و معالجه امراض‌نموده‌اند و عبارتند از : ابوعلی سینا ـ علی‌بن عباس مجوسی ـ علی‌بن دین و ابوبکر محمدبن زکریای رازی

مترجم فاضل کتاب طب اسلامی علاوه بر ترجمه سلیس و روان و خالی از تعقید حواشی مفیدی هم بر ذیل کتاب افزوده است وعلاوه برآن فهرست اعلام و فهرست امکنه و فهرست نام بیماریها و داروها و فهرست نام داروها و معالجات و اصطلاحات پزشکی و نامهای اعضای بدن و اصطلاحات خاص و همچنین‌فهرست نام‌خاندانها وفرق و اصطلاحات تاریخی‌وفهرست نام کتابها و مجله‌ها . که‌در پایان کتاب بچشم میخورد بجای خود کوشش قابل تقدیری برای معرفی جزئیات مطالب کتاب و همچنین راهنمای خوبی برای کسانی است که میخواهند در تاریخ طب‌اسلامی کنجکاوی بیشتری بعمل آورند.این کتاب از انتشارات بنگاه طبع ونشر کتاب است .

مینودریا باب‌الجنة قزوین

مینودر یا باب‌الجنة نام کتاب بزرگی است در نهصد و هشتاد صفحه که بهمت آقای سید محمد علی گلریز تالیف و تصنیف گردیده است .

ابواب و فصول متعدد مباحث و مطالب گوناگون کتاب و همچنین صفحات زیاد آن نشانه یك کوشش و تلاش مستمر چندین ساله مؤلف آنست .

دراین کتاب از تاریخ وجغرافیای قزوین و حوادث تاریخی آن و همچنین‌منابع‌طبیعی واوضاع‌اجتماعی و فرهنگی و رجال و خاندانهای‌آن از قدیمترین ازمنه بتفصیل و با تحقیق و دقتی در خور تقدیر گفتگو شده است .

ذکر نام محلات مختلف واماکن عمومی شهر و بررسی نژاد وزبان مردم همراه باعکس‌ها و نقشه‌های مختلف نشانه دقت و شوق نویسنده کتاب در کار نگارش این کتاب میباشد : مؤلف محترم کتاب از سال ۱۳۱٤ در فکر نگارش تاریخ قزوین برآمده و از آنموقع در تکاپوی مطالعه اسناد و مدارك و ماخذ مختلف برآمده و بدنبال‌نسخه های نایاب و منابعی که‌از دسترس او دور بوده کوشش های فراوانی مبذول داشته است . فهرست‌مفصلی که‌از مآخذ و منابع بضمیمه این کتاب منتشرشده است نشان‌میدهد که مؤلف آن تاچه اندازه در تدوین یك تاریخ مفصل ودقیق‌رنج مطالعه و تحقیق را برخود هموار کرده است . جلد اول کتاب مینودر از طرف دانشگاه منتشر گردیده است .

زحمات مؤلف فاضل کتاب‌شایان بسی تقدیر و تحسین است و ما امیدواریم وزارت‌فرهنك‌این کوشش بزرك‌ایشان را مورد توجه قراردهد زیرا این تالیف گذشته از اینکه از نظر فرهنگی و علمی جالب است نشانه بارز علاقه مؤلف آن به‌میهن خود هم میباشد .

گرگهای گرسنه لهستان را تهدید میکنند

ورشو- خبرگزاری فرانسه- روزنامه (کوریرپولیسك) اطلاع میدهد که گله گرگهای گرسنه ساکنین دهات وقصبات لهستان را تهدید میکند. حتی اخیرا پای گرگها بخود ورشوهم بازشده.

روزنامه مذکور اضافه میکند که‌تاکنون ٤٥گرك درحوالی پایتخت دیده شده ودرمنطقه بیالیستوك واقع درشمال شرقی ورشو بیش ازیکصد گرك شب وروز مزاحم‌مردم هستندوباوجودکوشش زیادی‌که برای مبارزه با این آفت بعمل می‌آید روزبروز برتعداد گله‌های گرك درلهستان افزوده می‌شود .

کوریر پولیسك مینویسد که‌از چندی پیش ادارات جنگل‌بانی از روشی که در شوروی برای مبارزه باگله‌های گرك معمول است پیروی‌کرده وطعمه های آلوده به‌یك‌نوع داروی خواب‌آور در سرراه گرگها قرار میدهد ولی تاکنون این طعمه‌ها فقط کلاغها رابیهوش کرده‌است .

فرهنگیان ودوسینمای‌جدید

هفته گذشته از طرف‌اداره کل‌درآمد های شهرداری اجازه استفاده از دو سینمای جدیدالتاسیس «رادیوسیتی» و«اسکار»بفرهنك استان داده‌شد. بموجب قرار شهرداری وسینماهای جدیدالتاسیس این سینماها بمدت شش‌ماه از پرداخت‌عوارض بشهرداری معاف خواهند بود ودر عوض باید سالن سینمای خودرادر اختیار فرهنك بگذارند .

نتیجه مسابقات‌کشتی فردوسی

مسابقات کشتی باشگاه‌فردوسی که از روز پنجشنبه دهم مهرماه آغاز شده بود دیشب خاتمه یافت وآقایان محمد هاشمی ـباقرینی ـ کارائی‌ـمیرمالك ـیکتا ـتبریزی کلانتری بترتیب در هفت وزن مقام اول را کسب کردند .

با ماگیروس دوانتس و مرسدس بنز هایی آخرین مدل آلمانی
شرکت ایران پیما
همه روزه بتمام نقاط کشور مخصوصا شمال و دکاطیق مسافرت فرمائید ـ تعالی با مراجع برق تلفن ۵۱۷۱۰
آ ـ ۲۵٤۷۰

کارخانه اسفالت میلارز
۵ تن و۱۲ تن
یکدستگاه موجود وحاضر بتحویل
تهران اروپ ـ میدان فردوسی
آ ـ ۲۵۰۲۰ ۱ـ۵

محصول جدید لندن
سوپ غلیظ .
باهمان مزه‌مطبوع سوپ گروس اندبلاکول بااین تفاوت که مقدار محتوی هرجعبه دوبرابر آن است . هم‌السامه‌یك جعبه خریداری‌فرمائید وبخاطر داشته باشید که انواع سوپ های کارخانه گروس‌اند بلاکول هرروز ازطرف عده‌ای از کارشناسان رسمی مواد غذائی درلندن مورد آزمایش قرار میگیرد .
CROSSE & BLACKWELL
Ten-o'clock-Tested Family Foods
Soho Square, London
فروش جزئی وعمده
فروشگاه صرافیان خیابان منوچهری تهران
آ ـ ۲۵۳۰٦

گرم یا سرد...
با بهائی ارزان ازیك راحتی واقعی برخوردار شوید
تهویه ورتینگتن
WORTHINGTON
علامت اطمینان درسراسر جهان

دستگاه تهویه ساخت ورتینگتن باتکامل اخیرخود راحتی وآسایش فوق‌العاده‌ای‌را برای‌شمادرمنازل،اداره یامغازه ایجادمی کند .
بی‌صدا ـ جمع‌وجور ـ زیبا ونگهداری‌آن‌آسان است .
تهویه‌ورتینگتن نه‌تنها درتابستانها برای‌شما هوای‌خنك وپاك‌را تامین‌می کند بلکه‌می‌توان در زمستانها نیزازآن برای گرم کردن هوای‌سرداطاق استفاده نمود .
بخاطر داشته باشید که ورتینگتن لوازم یدکی کامل از تهویه تایخچال را تهیه می کند .
نماینده انحصاری درایران: شرکت سهامی جنرال مکانیک ـ خیابان شاهرضا ـ نبش کوی ابرز ـ تلفن ٤٥٤٠٨ ٤٧٤٨٩
آ ـ ۲۵۲۹٦

JAWA
پارتی جدید موتو سیکلت
جاوا
از مدل جدید ۲ اسب ۷ اسب و۱٦ اسب وارد شد برای‌ملاحظه وخرید به:
شرکت تضامنی فریدون زرتشتی وبرادر خیابان سعدی کوچه ممتاز تلفن ۳۵۲۸۲ مراجعه فرمائید.
آ ـ ۲۳٤۸۸ ۱ـ٤

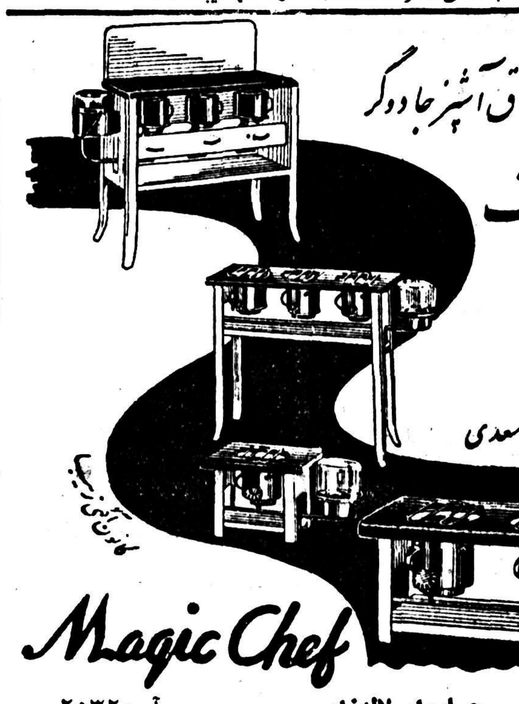
ماژیک شف یا اجاق آشپز جادوگر
اجاقهای ۱-۲-۳ فتیله‌ای ماژیک شف
متناسب با بودجه هر خانواده
نماینده انحصاری:
شرکت سهامی فیروز ـ خیابان سعدی
Magic Chef
محل فروش: فروشگاه مظفری ـ چهارراه لاله‌زار
آ ـ ۲۵۳۲۰

فروشگاه بزرگ
شرکت سهامی
لوان تور
که ازبهترین فروشگاههای تهران میباشد
درمیدان فردوسی وشعبه آن درمیدان سپه تاسیس شده
وهمگونه اجناس لوکس مورد نیاز را
بفروش میرساند
تلفن میدان فردوسی ۴۵۵۱۷، ۴۷۴۵۴
تلفن میدان سپه ۵۲۷۲۳
WELLA
برای تماشای این فروشگاه مدرن وخرید بهترین اجناس لوکس به فروشگاه لوان تور
میدان فردوسی جنب شرکت سهامی لوان تور مراجعه فرمائید

دستگاه مرکزی تلفن تمام اتوماتیک
۲۵ ۵
۵ شماره خارجی و۲۵ شماره داخلی
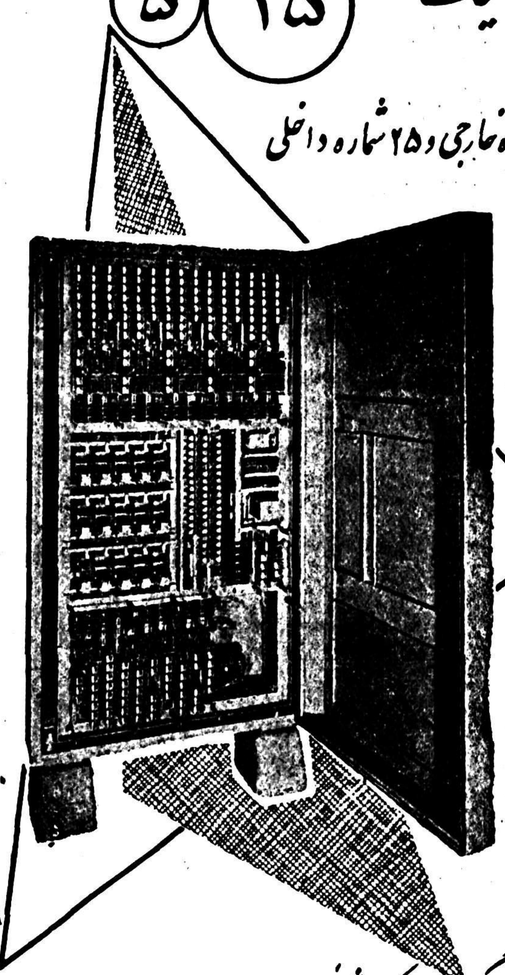
از محصولات
RFT
آلمان
دارای درب فلزی که مانع از نفوذ گرد و خاک میشود
RFT
قیمت ارزان ـ سرویس مجانی
نماینده انحصاری: شرکت سهامی پخش رادیو ـ خیابان فردوسی ـ ساختمان امینی ـ تلفن ۳۳۲۵۲
آ ـ ۲۵۳۰۸

دنباله خبرهای اقتصادی

آموزشگاه حرفه‌ای کشاورزی در «لاگان»

اخیرا ساختمان یک آموزشگاه بزرگ حرفه‌ای کشاورزی در «لاگان» آغاز شده است.

برای این منظور از طرف مالکین محل چهل هکتار زمین در اختیار وزارت فرهنگ گذاشته شده است.

در حدود سه سال پیش هیئتی مرکب از نمایندگان وزارت فرهنگ وزارت کشاورزی، استاندار گیلان و نمایندگان ادارهٔ همکاری آمریکا پس از مشورت ها و تحقیقات زیاد «لاگان» را برای تاسیس آموزشگاه حرفه ای کشاورزی انتخاب کردند.

عملیات ساختمانی تحت نظر بنگاه خاور نزدیک که از جانب وزارت فرهنگ ماموریت دارد انجام میگیرد.

اظهارات وزیردارائی دربارهٔ
تصمیمات مجامع بانک بین‌المللی وصندوق پول

دیروز آقای وزیر دارائی که از مسافرت دهلی به تهران مراجعت نموده اظهار داشت طبق معمول سالیانه ترازنامه های عمل کرد سال گذشته بانک بین‌الملل و صندوق بین‌الملل در مجمع عمومی که مرکب از نمایندگان ۶۷ کشور عضو بودند وهمچنین بودجه سال آینده موسسه مذکور مطرح و بتصویب رسید علاوه بر این چون دوسال مدت انتصاب آقایان مدیران عامل بانک بین‌المللی و صندوق پول بسر رسیده بود انتخاب هیئت مدیره نیز در مجمع عمومی تجدید ومدیران اجرائی با رای مخفی انتخاب گردیدند علاوه بر نکات فوق مسئله مهمی که در مجمع عمومی بانک بین‌الملل وصندوق بین‌الملل مطرح گردید افزایش سرمایه دو موسسه مذکور بود که آنرا نماینده امریکا پیشنهاد نمود و مورد تایید کلیه نمایندگان کشور های عضو قرار گرفت و تصمیم اتخاذ شد که رسیدگی باین موضوع به هیئت مدیره بانک واگذار شود تا رسیدگی دقیق بعمل آید و نتیجه رسیدگی بکشور های عضو اطلاع داده شود ورای کشور های عضو در این باب معلوم گردد.

مطالعات دولت برای تشکیل بورس

بعضی مقامات معتقدند که فروش کارخانه‌های دولت فقط از طریق فروش سهم امکان پذیر است

موضوع تشویق مردم به خرید سهام موسسات صنعتی بزرگ و معتبر و تشکیل بورس سهام صنعتی بااصول صحیح و نظارت قانونی برای خرید و فروش سهام مردم مورد توجه محافل دولتی و صنایع مختلف قرار گرفته است.

مرکز راهنمائی صنایع و معادن اقداماتی در این زمینه بعمل آورد و سازمان برنامه نیز بررسی هائی را شروع نموده است تجربه ای که سازمان برنامه از فروش کارخانه های کوچك بدست آورده این مسئله را پیش کشیده که بعد از بررسی های دقیق و مطالعات لازم در صورتی که از لحاظ اداره کارخانه و حفظ و پیشرفت آن اشکالاتی پیش نیاید و یا وقفه و ضرری متوجه دولت نشود تشکیل شرکتهای سهامی برای اداره کارخانه های بزرگ دولتی از قبیل قند و فروش آن به عده ای از صاحبان سرمایه های کوچك یکی از مناسب ترین راه ها برای واگذاری صنایع بزرگ بمردم خواهد بود زیرا گذشته از اینکه فعالیت های صنعتی بعهده مردم گذاشته خواهد شد سرمایه های آنها نیز در معاملات اراضی و بورس زمین صرف نخواهد شد.

ولی قبل از هر چیز. دو موضوع از نظر خریداران سهام حائز اهمیت است اول اینکه سهام منتشره از لحاظ قانونی معتبر بوده و خرید و فروش آن آزاد باشد دوم دستگاهی که توسط مردم یا دولت و یا با همکاری هردو بنام بورس صنایع ایران یا هر اسم دیگری تشکیل می‌شود خرید و فروش این سهام را مطابق اصول قانونی بعهده گرفته یا در آن نظارت نماید. بهر حال این موضوع فعلا تحت مطالعه دولت است و البته پیشنهاد ها و نظریاتی را که از طرف صاحبان صنایع و صاحبان سرمایه های خصوصی و مطلعین برسد برای استفاده مقامات مربوطه منتشر خواهیم نمود.

پیشرفت تولید چای در شمال

۱۵۰ هزار نفر درصنعت چای شمال مشغول کارند
اظهارات مدیر کل سازمان چای

آقای نخست وزیر باتفاق آقای وزیر گمرکات در اوایل این هفته پس از گشایش کنگره پزشکی از فعالیت‌های سازمان چای و کارخانجات چای در شمال بازدید بعمل آورد و آقای منصوری مدیر کل سازمان چای گزارشی به آقای نخست وزیر داد که مطالب جالبی را حاوی است آنچه مسلم است با وجود اعتراض و شکایت و گله از بعضی موارد کار سازمان که بوسیله تجار وارد کننده چای بعمل می آید وضع چای داخله نسبتا بهبود یافته است در سالهای قبل انواع مشکلات برای چای‌کاران شمال وجود داشت که در سال جاری برای رفع این مشکلات فعالیت شده است.

آقای منصوری در گزارش خود اشعار کرد که سازمان چای در مدت ۱۴۱ روز عمل کرد خود از ۱۵۵۸۵ خانوار برگ سبز چای خریداری کرده که بلافاصله قیمت آنر وسیله چك پرداخت نموده است.

وی همچنین گفت که ۱۵۰۰۰ خانوار که با احتساب هر خانواده ۵ نفر یعنی ۱۵۲۹۲۵ نفر میشوند در امر چیدن برگ سبز و کار درکارخانه های چای شمال مشغول کار هستندو این عده در حدود ۱۱٫۳۹۰٫۹۱۰ کیلو برگ سبز که ۲٫۹۳۰٫۷۰۷ کیلو آن برگ سبز یك غنچه و برگ و ۸٫۴۶۰٫۲۰۳ کیلو آن برگ سبز یك غنچه سه برگ میباشد تحویل کارخانه های سازمان چای دادند که ازآن بمقدار ۲٫۸۴۷٫۷۲۷ کیلو چای خشك بدست آمده است سازمان چای این کار را در مسیر ۱۸۰ کیلو متر و در ۴۷ کارخانه و با ۶۷ نفر کارمند وهزینه‌ای در حدود ۱٫۶۰ در صد انجام داده است.

تاسیس کارخانه ماهوتی کردن پارچه و چرم در تهران

اجازه تاسیس کارخانه ماهوتی کردن پارچه و چرم توسط شرکت گل آرا و کارخانه فلزکاری توسط تهران صنعت و کارخانه مقوا سازی توسط کارخانه تام از طرف وزارت صنایع و معادن صادر گردید.

تولید کود شیمیائی

در شهریورماه سال جاری ۲۴۸۵۷ کیلو گل گوگرد و ۵۱۱۳ کیلو کائولن آسیائی ازطرف بنگاه شیمیائی تولید ومقدار ۲۳۰۰۰ کیلو کود شیمیائی و ۹۴۰۳ کیلو سموم مختلف برای کار های کشاورزی دفع آفات بشهرستانها ارسال شده است.

مطالعه وضع شرکت معاملات خارجی

حدود کارشرکت معاملات محدود شده است

بطوریکه گفته میشود برای روشن شدن وضع شرکت معاملات خارجی مطالعاتی شروع شده است.

مهمترین وظیفه‌ای که شرکت در گذشته داشت خرید برنج ازکشاورزان وفروش آن بشوروی و تحویل گرفتن شکر درمقابل آن بودولی از چندی پیش اینکار بعهده وزارت گمرکات وانحصارات گذاشته شده است وفعلا کار شرکت انجام فعالیت‌های کوچك بازرگانی است.

فعلا بررسی‌هائی شروع شده تا باواگذاری وظائف جدید به شرکت معاملات خارجی این موسسه بصورت یکی ازموسسات فعال دولت درآید ویا درصورت لزوم وظائف آن بدستگاههای دیگر واگذار شود.

درباره زنان

ـ این آرزو بدل من مانده است که از دهان یك زن یکبار جواب صریح و صحیح سوال خود را بشنوم واگر از زن بپرسید حالاچه ساعتی است میگوید موقعی است که باید غذا بپزم.

(دنلادلاد)

ـ دنیای مادی بدو دنیای عقل و جنون تقسیم شده است برای دنیای عقل مردان و برای دنیای جنون زنان خلق شده‌اند بهمین مناسبت است که غالبسرپرستان وپرستاران تیمارستانها و دارالمجانین‌هارا زنان تشکیل میدهند یعنی آنها فقط یك روز بما کمك موثری میکنند وآنهم روزی است که ما دیوانه شویم حالا شما تصور میکنید علت این دیوانگی غیراز زن کس دیگری است؟

(شافور)

ـ شما زن خودتان راگاهی کتك بزنید شما نمیدانید برای چه کتك میزنید ولی‌او میداند برای‌چه کتك میخورد.

(دیکتن لوتین)

ـ در کاباره‌ها تا زمانیکه پای‌زن بمیان نیاید بیم هیچگونه تصادم و حادثه سوئی نمیرود و بعقیده‌من وجود زن در این گونه مجالس‌معنی و موردی جز ایجاد آشوب وغوغا ندارد.

(همفری بوگارت)

ـ زنها بهم چشمی زنهای دیگر لباس میپوشند شوهر میکنند برای اینکه از رقیبان عقب نمانند خانه خودرا تزئین میکنند تا باین‌وسیله حس حسادت زنهای دیگر را نسبت بخود برانگیزند اگر کارهای زن برای خاطر زن انجام نمیگرفت نقصی نداشت.

(پل کوری)

ـ دو زن هرگز باهم دوستی و محبت نمیکنند مگر بخاطر توطئه‌ای برعلیه زنی ثالث

(آلفونس کار)

ـ طلا را بآتش امتحان میکنند و زنها راباطلا

(بزرگان)

ـ هر کس بتدبیر زنان کار کند هر درمی دو درم زیان یابد.

(ملك پرویز پادشاه ایران)

ـ کدام است آن شروشور و آن نکبت ومصیبت عظیم که بر سر انسان فرود آمده و زن‌باعث آن نبوده (کاپیتول) را چه کسی به دشمنان تسلیم کرد؟: زن. چه کسی (آنتوان) رشید را در مقابل خود بزانو درآورد و خودرا ذلیل کرد؟: زن. شهر تراوره را چه کسی‌خراب کرد؟: زن!.... لعنت بر تو ای مخلوق خرابکار و فریبنده وخائن

(توماس اتوای)

ـ ای ضعف که‌نام تواز زن اقتباس شده است.

(شکسپیر)

باخرید یك جفت جوراب پرلون برای مدتی ازخرید جوراب راحت خواهید بود درموقع خرید جوراب پرلون پیرایش بمارك بالا توجه نمائید. آ ـ ۲۵۳۱۸

آگهی مناقصه خرید ۶۵۰ متر کابل

صنایع مصالح ساختمانی سازمان برنامه مقدار یکصدوپنجاه متر کابل ۵۹ + ۱۸۵ × ۳ نوع مسلح N.K.B.A. پانصدمتر کابل ۲۵/۵۰ × ۳ نوع مسلح N.K.B.A. تحویل انبار کارخانه سیمان لوشان را از طریق مناقصه خریداری می‌نماید.

۱ـ شرکت کنندگان درمناقصه بایستی حداقل قیمت پیشنهادی را بضمیمه برگ رسید سپرده به‌صندوق بانك اعتبارات صنعتی حساب‌شماره ۵۵۸ بمبلغ پنج‌درصد مبلغ کل‌پیشنهادی لاك‌ومهر شده تاساعت ۹ صبح روز پنجم آبانماه ۱۳۳۷ به‌دفتر صنایع مصالح ساختمانی واقع‌در کاخ سازمان برنامه تسلیم ورسید دریافت دارند.

۲ـ پیشنهادات درساعت ۱۰ صبح همانروز درکمیسیون مناقصه بازو قرائت خواهد شد حضور پیشنهاد دهندگان درجلسه مناقصه آزاداست.

۳ـ به‌پیشنهادات مشروط یافاقد سپرده ترتیب اثر داده نخواهد شد.

۴ـ پس‌از حصول نتیجه کمیسیون وتعیین برنده مناقصه سپرده‌نفرات اول ودوم تاانجام معامله نگهداری وسایر سپرده‌ها مسترد میگردد.

۵ـ این قسمت دررد یاقبول یك یاکلیه پیشنهادات مختار است و چنانچه برنده مناقصه ازانجام معامله خودداری نماید سپرده اوبنفع سازمان برنامه ضبط ومعامله بانفردوم انجام خواهد گرفت.

۶ـ پرداخت‌بهاءپس‌از تحویل کالابه‌انبار کارخانه سیمان‌لوشان ودریافت قبض انبار انجام خواهدشد. صنایع مصالح ساختمانی

آ ـ ۲۵۲۳۶ ۱ـ۲

تیمسار معظم فرماندهی ژاندارمری کل کشور

محترما خاطر مبارك تیمسار معظم‌را مستحضرمیدارد اینجانبان ابوطالب شهرت موسوی ـ حسین‌براتی ـ غلامرضا اسفندیاری ـ اصغر هنگری ـ علی‌اکبرحیدری ـ محمدحیدری ـ حسن کریمی ـ محمد بیابان‌گرد ـ مسیب کجوئی ـ رحمان‌لیموئی ـ کرم‌محمدی بنمایندگی ازطرف یکصد نفر ازاهالی میلاجرد نطنز که مدت مدیدی است درمورد املاك جزئی خود ازحیث آب وخاك ومحصول حاصله که باتحریك و دستیاری شخصی بنام‌حبیب شهرت‌آزادی دستخوش یکعده محدود گردیده ظالمانه وبدون توجه به عائله پانصدنفری اینجانبان بدون هیچگونه ترحمی اموال ماهارا به‌یغما و به‌غارت برده وهنوزهم میبرند بخصوص ماشاکیان که هریك بنوبه خود خورده مالك هستیم درصدد برآمده‌اند که کلیه آب وخاك محصول لوازم زندگی روزانه مارا نیز تصاحب نمایند چندین مرتبه یکایك‌ما هارا کتك‌زده وبه ژاندارمری آن حدود شکایت شده وپرونده‌های متعددی تشکیل متاسفانه هیچیك احقاق حق نشده ژاندارمری محل فوق‌الذکر باطرفین تبانی‌کرده حق وحقوق یك‌عده زحمت‌کش ورنج دیده را زیرپا گذاشته وغیرعادلانه قانون ومقررات امور کشور را پامال نموده‌اند. اینك ازمقام منیع آن تیمسار زیردست‌نواز و عدالت‌پیشه استدعای عاجزانه داریم و دست توسل بدامان آن تیمسار زده خواستار بذل توجه بوده و بعرایض جان‌نثاران رسیدگی بلکه بتوانیم باخیالات هرچه‌آسوده‌تری به‌رعیتی دائمی خود ادامه‌داده وسرپرستی یك مشت عائله خود راعهده‌دار باشیم. موکول بامرمبارك است.

رونوشت مقام محترم‌دارائی کل‌کشور ـ رونوشت مقام محترم نخست‌وزیری رونوشت مقام محترم وزارت کشور آ ـ ۱۶۹۵۷

DANISH
LURPAK
BUTTER
DANISH BUTTER
دانیش باتر
یا بهترین ولذیذترین کره خالص دانمارکی برای بچه‌ها و بزرگسالان
فروش درکلیهٔ اغذیه فروشیها.
آ ـ ۲۴۸۷۸ ۱ـ۱۰

لوازم شوفاژ

دیگهای چدنی ـ سوخت پاش ـ الکتروپمپ ـ عایق پشم شیشه‌ای ـ رادیاتور باکلیه وسائل لازمه ببهای مناسب به فروش میرسد.

شرکت سهامی اسپید ـ خیابان شاه ـ چهارراه بهرامی، شماره (۹۰۳) تلفن ۴۶۲۰۶ آ ـ ۱۶۷۴۵ ۱ـ۵

بانک ایران وانگلیس

«درشرف تاسیس»

تعداد ده هزار و دویست سهم ده هزار ریالی ازسرمایه خود را بمنظور فروش در دسترس عموم قرار میدهد برای ایجاد تسهیلات درمعاملات بانکی وبازرگانی درایران وسایرکشورها بانک ایران وانگلیس بصورت یک شرکت سهامی باسرمایه دویست میلیون ریال که منقسم به بیست هزار سهم ده هزار ریالی بااسم خواهد بود تاسیس وتشکیل میشود.

ازسهام سرمایه بانک چهل ونه درصد بوسیله بانکهای انگلیسی زیر تعهد وپرداخت شده.

۱ـ چارتر دبانک THE CHARTERED BANK

۲ـ ایسترن بانک لیمیتد THE EASTERN BANK LTD.

وبقیه ۵۱ درصد سهام بارعایت مواد زیر برای فروش در دسترس اشخاص ازاتباع دولت شاهنشاهی ایران قرارداده شده است.

۱ـ خریداران سهام بانک میتوانند به بانک ملی ایران شعبه مرکزی مراجعه نموده وپس ازاخذ وامضای تقاضانامه خرید پنجاه درصد قیمت تمام درخواستی رابحساب شماره ۶۶۴۱۰ بانک ایران وانگلیس درشرف تاسیس نزد بانک ملی ایران پرداخته ورسید دریافت دارند.

۲ـ دفتر قبول تقاضانامه خریداران سهام ازتاریخ شنبه ۲۶ مهر ۱۳۳۷ وتاروزی که کلیه سهام بفروش برسد بازخواهد بود

۳ـ رسیدی که ازطرف بانک ملی ایران درمقابل پرداخت قیمت سهام خریداران داده میشود بعدا باگواهی سهام تبدیل خواهدشد.

۴ـ نصف قیمت سهام درموقع تسلیم تقاضا دربانک ملی بحساب شماره ۶۶۴۱۰ پرداخته میشود وپرداخت نصف بقیه درتاریخ دوم خرداد ماه ۱۳۳۸ به بانک ایران وانگلیس درتهران بعمل خواهد آمد.

تقاضای خرید سهام فقط ازاتباع دولت شاهنشاهی ایران پذیرفته میشود ومجموع سهام خریداری هرفرد ازدویست سهم تجاوز نخواهد نمود.

آ ـ ۲۵۴۵۶

آ ـ ۲۵۴۵۴

بیش از ۱۵۰٫۰۰۰ نفر از نمایشگاه ایتالیا دیدن کرده‌اند شما چطور؟

****

۴۰۰ مؤسسه وکارخانه ایتالیا
۱۵۰۰ تن از محصولات خود را در
۴۵۰۰۰ متر مربع فضا که
۱۳۰۰۰ متر آن زیر بنا میباشد
بمعرض نمایش میگذارند

از ۱۰ تا ۲۷ مهر ماه ۱۳۳۷

نمایشگاه صنعتی ایتالیا

امشب در سینمای نمایشگاه از ساعت ۸ بعد ازظهر فیلم «دختر ماتاهاری» که از طرف مؤسسه داریوش فیلم بفارسی دوبله ودر اختیار نمایشگاه گذاشته شده نمایش داده میشود

شماره تلفن های نمایشگاه
۶۶۷۷۹ - ۶۹۸۷۸ - ۶۹۸۷۶ - ۶۶۰۷۳

نمایشگاه همه روزه از ساعت ۹ تا ۱۳ واز ۱۵ تا ۲۲ باز خواهد بود

علاوه بر نمایش محصولات صنایع سبک وسنگین ایتالیا - رستوران - بار - سینما - موسیقی ایتالیائی وفروش لباس - اجناس دستی - شیرینی جات مختلف توزیع یادگاری برقرار خواهد بود

آخرین قسمت گزارش خبرنگار اعزامی ما باصفهان

راه جدید بین اصفهان و شهر کرد

فاصله بین اصفهان واهواز از ۱۲۰۰ کیلومتر به ۵۰۰ کیلومتر تقلیل مییابد

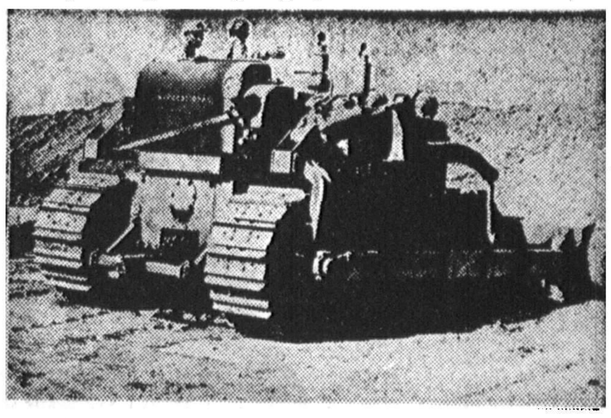

... وبااین ماشینهای غول‌پیکر جاده‌هارا میسازند

در بازدیدی که خبر نگار ما از سومین قسمت عملیات راهسازی اداره استان دهم (اصفهان) بعمل آورد مشاهده شد ساختمان راه جدیدی بین اصفهان‌وشهر کرد بطوراساسی در دست ساختمان است.

چگونگی راه جدید

این راه که از دستگرد سه کیلو متری اصفهان بطرف شیراز بسمت شهر کرد امتدادپیدا مینماید بعرض ۸متر وطول یکصد متر میباشد که از نقاط حاصلخیز کناره سمت راست زاینده رودمنجمله‌فلاورجان ولنجانات که از مناطق برنجکاری میباشد عبور مینماید وباین ترتیب راه‌فعلی اصفهان- شهر کرد که بطول ۱۴۰ کیلومتر است ۴۰ کیلو متر کوتاه تر میگردد.

شهر کرد که از مناطق‌سردسیر ایران میباشد راه‌آن از گردنه‌لاشتر عبور مینماید که در فصل زمستان بواسطه سرما وبرف زیاد بیشتر ایام زمستان مسدودو کارعبور ومرور را متوقف و مختل مینماید.

عبور از گردنه رخ

ولی ساختمان راه جدید که از ارتفاعات گردنه رخ عبور مینماید طوری صورت میگیرد که با انجام یك سلسله کوه بری های زیاد و ایجاد (تونلهای بدون‌سقف) ازارتفاع جاده در این گردنه که تنها قسمت برف گیر در زمستان میباشد کاسته شده وراه هموار تر میگردد.

علاوه براین با استفاده از ماشین آلات مکانیکی‌وبرف‌روبی وایجادآب رواز این‌پس‌برای‌همیشه‌بخصوص در فصل‌زمستان‌ویخبندان‌راه‌شهر کردباز خواهد بود واین شهر که نزدیك به ۲۰ هزار نفر جمعیت دارد ومرکز چهار محال بختیاری است موقعیت ممتازی پیدا خواهد کرد.

جمعیت کلیه اهالی این منطقه جمعا ۳۵۰ هزار نفر میباشد که ایل بختیاری جزو جمعیت منطقه مزبور محسوب میشود.

هم اکنون قسمت عمده عملیات ساختمانی راه در منطقه کوهستانی واقع در گردنه رخ بطول ده کیلو متر انجام گردیده است وبطور کلی در بهار آینده راه مزبور برای عبور ومرور وسائط نقلیه مسافری وباری آماده خواهد شد.

ساختمان پل بوسیله یك نیکوکار

در جریان باز دید از این راه‌رئیس اداره راه استان دهم بخبر نگار ما گفت ساختمان راه جدید شهر کرد از روی پل بزرگی که در ۶۰ کیلو متری اصفهان برروی زاینده رود ساخته شده عبور مینماید وپل مزبور وسیله آقای روغنی رحیم زاده یکی از نیکو کاران اصفهان ساخته‌شده است.

ضمنا راه قدیمی شهر کرد که‌از چندین دهکده آباد عبور مینماید کماکان نگهداری میشود وعلاوه‌بر این چون وجودراه‌دربالابردن‌سطح تولید و پیشرفت اقتصادی هرمنطقه کمك مینماید درطول راه قدیمی هم اقدام بساختمان پل جدیدی بطول ۳۰متر برروی‌رودخانه‌سرارود ازطرف وزارت راه شده‌است تاعبور ومرور ازآن راه نیز میسر شود.

از۱۲۰۰ به۵۰۰کیلومتر

رئیس اداره‌راه استان افزودساختمان راه جدید شهر کرد مقدمه امتدادراه شوسه اصفهان باهواز وخرمشهر میباشد.

تا یکی دوسال قبل فاصله بین اصفهان واهواز ازطریق دلیجان - خمین -اراك- بروجرد -خرم‌آباد و اندیمشك بطول ۱۲۰۰ کیلومتر بود که این‌دوری راه بازرگانان رانسبت به‌تشویق وتوسعه امور تجارتی باز میداشت.

ولی باساختمان‌راه‌جدید ازنا-درود باهواز فاصله این راه به۹۰۰کیلو متر تقلیل یافت.

وبدنبال آن بااحداث راه جدید شهرکرد - بروجن - پل کرم- لردکان- ایزه‌راه‌اصفهان اهواز به پانصد کیلومتر که‌کوتاه‌ترین راه شوسه بین این دو استان میباشد تقلیل می‌یابد ونسبت بگذشته ۷۰۰ کیلومتر کوتاه‌تر میشود.

بنابر این بانزدیك شدن شهر بزرك صنعتی وتولیدی اصفهان به خوزستان وبنادر جنوبی ایران جهت صدور مستقیم‌مازادمحصولات‌تولیدی آن استان ببازارهای جهان وورود اجناس وکالاهای موردنیاز بقیمت نازلتری ازنظر تقلیل کرایه حمل و نقل تحول‌تازه‌ای در وضع اقتصادی این استان وبهبود زندگی بیش از پیش مردم فعال آن حاصل میگردد.

آقای اسکناس
باشرکت
تفکری
در سینمای
دیانا (تابستانی وزمستانی)
سینمای متروپل
سینمای ونوس
آ-۲۵۰۶۴ ۱-۵

قابل توجه
کارخانه صندوق نسوز خرم
توانسته است بانصب ماشین آلات جدید درقیمت فرآورده‌های خود تخفیف کلی بدهد
برای مشاهده مصنوعات جدید کارخانه خرم‌به فروشگاه صندوق‌نسوز خرم‌خیابان فردوسی شمالی مراجعه فرمائید تلفن ۳۸۶۴۴
آ-۲۵۲۲۰ ۱-۱۰

لاستیک فیسک
مخصوص بارکشهای شهری و وانت و استیشن واگن
لاستیک فیسک
در مقابل ضایعات اتفاقی تضمین شده
نماینده انحصاری: شرکت سهامی اردکانی کار. خیابان سعدی. ساختمان اردکانی
FISK
کانون آگهی زیبا
آ-۲۵۲۹۴

ترانسپورت بوذرجمهر (ترانسپورت نوسابق)
در تمام ساعات روز بقم-صبح وعصر به کاشان
مسافرت نمائید بوذرجمهری تلفن ۲۱۲۴۲

بنفع عموم مصرف کنندگان در تمام ایران
وقابل توجه بنگاه های (برق)
کنتورهای الکترو آپارات برلین آلمانی
از محصولات RFT آلمان
ساخت کارخانجات آ.ا.گ قبل از جنگ
تضمین پانزده سال بدون قید وشرط ودارای تصدیق بین المللی از مهندسین برق آلمان
وشورای مهندسین بنگاه برق تهران
قیمت برای مصرف کنندگان در تمام ایران
۴۳۰ ریال
برای فروشندگان ازقیمت بالا ۱۰٪ کسر میگردد واز شهرستانها مستقیما سفارش قبول میشود
نماینده انحصاری محصولات RFT آلمان در ایران - شرکت سهامی پخش رادیو - خیابان فردوسی - ساختمان ایمنی - تلفن ۳۳۲۵۲ شرکت رهبر - تهران
شیر خورشید - وزارت اقتصاد ملی - اداره - تاریخ ۱۳۳۳/۲/۱۶ شماره ۶۹۰ پیوست - تجارتخانه کاشانی اخوان در پاسخ نامه مورخه ۱۳۳۳/۲/۱۰ شما که ضمن آن یکدستگاه کنتور برق بشماره ۴۸۶۴۷۳ ساخت کارخانه الکترو آپارات ورک برلین که سابقا کنتورهای آ.ا.گ را ساخته جهت آزمایش فرستاده اید بدینوسیله اعلام میدارد کنتور مزبور برای آزمایش به بنگاه مستقل برق تهران ارسال وطبق نامه شماره ۲۶۱۹۴/۶۰۰ مورخه ۱۳۳۳/۱/۲۱ آن بنگاه دقیقا آزمایش گردیده واز لحاظ فنی خوب و در ردیف کنتورهای مشابه است رئیس اداره تثبیت قیمتها. امضاء - ۱۶ اردیبهشت ۳۳
آ-۲۵۳۱۰

FIMAG
دستگاه تولید جریان
FINSTERWALDER
MASCHINEN GMBH
FINSTERWALDE N.-L.
برای کسب هرگونه اطلاعات بیشتر با آدرس زیر مکاتبه فرمائید
DIA Elektrotechnik, Berlin C 2
Deutsche Demokratische Republik
آ-۲۵۲۹۲

فاب لباس شمارا از هر صابونی در دنیا تمیزتر وسفیدتر میشوید وآن را خوشبو میکند
فاب حتی در آب‌سرد نیز لباسهای شمارا کاملاً سفید میشوید برای شستشو با فاب بآب گرم ولاجورد هیچ احتیاجی نیست فاب هرنوع چرك رابدون آنکه احتیاج به‌چنك زدن محکم داشته‌باشد بخوبی ازبین میبرد ولباسهای شمارا ازهر صابونی در دنیا تمیز تروسفیدتر میشوید. زیرا فاب صابون نیست تااثر کف آن رنك لباس راتیره وکدر کند. بهمین جهت لباسهای سفید شمارا درخشان میکند وجلوه لباس‌های رنگی شمارا خوشرنگتر ازهمیشه میکند. فاب دستهای شمارا دررختشوئی زبر نمیکند.
NEW FAB
WASHES CLOTHES CLEANER THAN ANY SOAP
NO BALLING SOAP SCUM
WONDERFUL FOR DISHES, TOO!
شستشو با فاب خیلی آسانست - فقط از ۳ دستور فاب پیروی نمائید
۱ خیس کردن — لباسهایتان را در محلول فاب وآب بخیسانید - لکه هائی را که دیرپاك میشوند باکمی فاب قدری بمالید
۲ آب کشیدن — لباسهایتان بعداز خیس‌خوردن در فاب بدون آنکه تقریبا به چنك زدن احتیاج داشته باشد برای آب‌کشیدن آماده‌است.
۳ خشک کردن — لباسهای خودرا پهن کنید حالا دیگر لباسهای شما واقعاً سفید هستند ولباسهای رنگی شما مثل پارچهٔ نو درخشندگی دارند.
فاب درشستن ظرفها نیز معجزه میکند
FAB-58-1-PH
۲۵۲۹۰

خلبان هواپیمای جت از فلوریدا سوغاتی فرستاده!

حامل سوغاتی دست مادرخلبان رابوسید وپس ازساعتی ناپدید شد

امروز زن سالخورده‌ای بنام بانو نصرت شاملو که‌در حدود۶۰سال داشت باطاق رئیس کلانتری ۱۴ آمده‌از جوانی شکایت کرده از مامورین برای دستگیری‌وی کمك خواست.

خلبان جت درفلوریدا

بانو نصرت درباره شکایت خود گفت :من‌دارای دوپسر ویك دختر میباشم وپسر بزرگم بنام مهدی شاملو ستوان دوم هوائی است که ۶ماه‌قبل برای آموزش در رشته تخصصی پرواز جت به‌آمریکارفته است. پسرم هنگام مسافرت‌همسر جوان خودرا بمن‌سپرد وبه‌آمریکا پرواز کرد. من‌ازروز اول‌مسافرت اوتابحال مرتب دقیقه‌شماری میکنم تابه‌تهران مراجعت کند واز اینرو هیچ‌خبری برای من‌بهتراز رسیدن نامه فرزندم نیست. روز گذشته موقعی که‌در حوالی منزل مسکونی خود ازیك‌دکان خواربار فروشی مشغول تهیه لوازم روزانه بودم نفت‌فروشی که‌نزدیك این مغازه بود مرا صداکرد ضمن معرفی‌یك جوان شیك‌پوش وبلندقدبمن گفت: این آقاسراغ منزل شمارا میگیرد. وقتی به‌جوان مذکور نزدیك شدم بدون مقدمه دست مراگرفت وچند بار بوسید. لحظه‌ای بعد جوان سربلندکرد وگفت خدارا شکر که‌زنده ماندم وتوانستم سفارش دوست وهمکارم راانجام دهم. این جوان‌شیك‌پوش پس‌از آنکه خود رامعرفی کرد گفت: من‌از دوستان نزدیك مهدی هستم که‌اینك در فلوریدای آمریکا است ودیشب‌با هواپیما بتهران وارد شده‌ام.

موقعی که‌در فرودگاه فلوریدا مهدی به‌بدرقه‌من آمده بود به‌من سفارش کرد بمحض ورود بتهران باآدرسی که‌بمن داده بسراغ شما آمده وبجای اوکه دوراز وطن‌بسر میبرد دست شمارا ببوسم.

پذیرائی کردم

بانو نصرت سپس ادامه داد : کلمات این جوان بقدری درمن مؤثر واقع شد با آنکه هنوزخرید من تمام نشده بود او را بمنزل‌بردم ومقداری انگور برای او آوردم و از وی‌خواهش کردم خبرهای تازه‌ای درباره فرزندم بمن بدهد. این‌جوان میگفت من از دیشب تابحال بدیدن خواهرم نرفته‌ام تا اول شمارا ببینم واینك میتوانم باخوشحالی ازاینکه سفارش دوستم را انجام داده‌ام‌نزد خواهرم بروم ولی چون مهدی مقداری سوغات واشیاء دیگربوسیله من برای شما فرستاده تقاضا دارم کسی‌را بفرستید که آنهارا تحویل بدهم . این اشیاء را من بطور خصوصی وبدون پرداخت حقوق گمرکی با هواپیمای مستشاری از آمریکا بایران آورده‌ام و فقط مختصر کرایه هواپیما را باید پرداخت کنم . این سوغاتیها عبارتست از چند حلقه نوار ضبط شده از صدای‌مهدی ویکدستگاه تلویزیون برای شما ونامه‌های خصوصی‌برای خواهر و برادرش که همه آنها یکجا بسته‌بندی شده است و باید کسی‌را بفرستید تا همه را تحویل دهم .

همچنین آقاشاملو از من‌خواهش کرد تا شما و خواهر وبرادرش‌را وادار کنم برای او در نوار صحبت کنند و دو روز بعدکه من مجددا به آمریکا میروم نوار را باو تسلیم کنم . توضیحات این جوان آنقدر درمن مؤثر واقع شدکه میخواستم صورت او را بجای فرزند خود ببوسم . ولی او نگذاشت .

۲۷۰۰ ریال گرفت

بانو نصرت ادامه داد : لحظه‌ای بعد پسر دیگرم شاپور بمنزل‌آمد تادنبال کاری که در محضر داشت برود . این جوان رابه پسرم معرفی کردم و قرار شد باتفاق‌برای تحویل گرفتن بسته و تلویزیون و نوار صدای ضبط شده فرزندم از منزل خارج شوند . این‌جوان موقع‌خروج گفت :

در حدود ۲۶۰۰ الی ۲۷۰۰ ریال کرایه هواپیماست که وی‌میپردازد و بعد ازمن خواهد گرفت ولی من بااصرار زیاد مبلغ ۲۷۰۰ ریال باو دادم که بابت کرایه‌محسوب کند. این جوان باتفاق پسرم از منزل خارج شدند ومن تاظهر منتظر مراجعت فرزندم بودم‌ولی از اوخبری نشد . یکساعت بعد ازظهر پسرم بمنزل آمده اظهارداشت: این جوان شیك‌پوش درمیدان سپه‌بمن گفت یك کار فوری دربانك دارم و مرا جلو بانك بانتظار نگهداشت ولی هرچه صبر کردم نیامد .

مشخصات کلاهبردار

بانو نصرت پس‌از آنکه جریان را شرح داد گفت : جوان شیك پوش باطرح این نقشه از سادگی وعلاقه من به فرزندم‌استفاده کرده و ۲۷۰۰ ریال از من اخاذی کرده است .

آقای حامدی‌رئیس‌آگاهی کلانتری ۱۴ پس‌از شنیدن این مطالب واخذ نشانیهای کامل‌جوان دستورتعقیب ودستگیری وی را داد .

فعلا مامورین آگاهی در صدد شناختن هویت و دستگیری این جوان که کت و شلوار مشکی به‌تن و کفش نارنجی بپا دارد میباشند . چشمهای این جوان میشی ودندان های جلوی او کمی باز بلندداست

حوادث کوناگون

کارگری‌که رفیق خودرا کشته بود محکوم شد

امروز شعبه سوم دادگاه عالی جنائی بریاست آقای واصف تشکیل شد و باتهام جوان هیجده ساله‌ای بنام جعفر فرزند اسماعیل شهرت جواد زاده کارگر چاپخانه سلیمانی که مدتی قبل در کوی یوسف آباد باتهام قتل جهانگیر نام رفیق خود تحت تعقیب قرار گرفته بود رسیدگی بعمل‌آورد جریان واقعه بدینقرار بود :

زمستان گذشته جنازه جوانی که کارگر چاپخانه سلیمانی بود ازجوی آبی در یوسف آباد بدست آمد مامورین آگاهی در صدد دستگیری قاتل بر آمدند و چند روز بعد جعفر دوست صمیمی جهانگیر را که از هنگام وقوع قتل دیگر در چاپخانه حاضر نشده بود در میدان اعدام دستگیر کردند جعفر در بازجوئی بقتل اعتراف کرد و پرونده وی بشعبه سوم دادگاه جنائی‌ارجاع شد امروز متهم در دادگاه کلیه اتهامات وارده را تکذیب کردو گفت‌اقاریری که از من گرفته شده با جبر و فشار بوده است دادگاه پس از استماع‌آخرین دفاع متهم وارد شور شد و پس از یکساعت مشورت متهم را بلحاظ جوانی‌و نداشتن سابقه کیفری باکثریت آراء به هشت سال زندان با اعمال شاقه محکوم کرد.

انگشتری بفروش نرسید

بعداز ظهر دیروز صاحب یکی‌از زرگریهای خیابان سینا پسربچه سیزده‌ساله‌ای بنام منوچهر فرزند حبیبرا درحالیکه یك انگشتری گرانبها دردست داشت بکلانتری ده‌آورده واظهار داشت:این‌پسربچه این انگشتری گرانبها رانزد وی برده وقصد داشته‌است آنرابمبلغ ده‌تومان بفروشد وچون وی‌ازبودن این انگشتری نزد طفل ظنین شده اورا بکلانتری آورده است.

درنتیجه تحقیقاتیکه ازپسر بچه مزبور درکلانتری بعمل آمد، منوچهر گفت: این‌انگشتررادیشب دریك عروسی پیداکردم وبدون اینکه کسی‌بفهمد آنرا برای‌فروش آوردم.

مامورین والدین منوچهررااحضار وباراهنمائیهای لازم صاحب‌انگشتری راکه یکی ازمنسوبین منوچهربود یافته وانگشتری رابوی مسترد داشتند.

راننده درستکار

احمد معروفخانی

بقراریکه از اداره راهنمائی و رانندگی اطلاع میدهند . دیروز آقای احمد معروفخانی‌راننده تاکسی شماره ۹۳۶۰ متوجه میشود که کیفی در تاکسی وی جای مانده‌است این کیف که محتوی ر۵۰۰۰۰ریال وجه نقد و مقداری اسناد و چك تضمین شده بود توسط راننده تاکسی بافسر نگهبان‌اداره راهنمائی تحویل شد و وسیله این اداره به آقای ابراهیم سرودی بازرگان که بجستجوی کیف گمشده مراجعه کرده بود مسترد گردید . بازرگان نامبرده پس‌از تشکر ازراننده‌تاکسی مبلغ پنجهزار ریال بوی پاداش داد و ضمنا مراتب وظیفه شناسی‌راننده از طرف اداره راهنمائی‌در گواهینامه وی درج گردید .

دکان نانوائی آتش گرفت

دیروز حریقی در مغازه نانوائی‌آقای امیر جانپور واقع در خیابان سعدی رویداد که مامورین آتش نشانی بمحل حریق رفتند وباانداختن یك‌کپسول دستی حریق را خاموش کردند علت حریق از ریزش نفت‌سیاه بخارج از تنور بوده‌است .

برای دونفر باتهام قتل کیفر خواست صادر شد

سخنگوی وزارت دادگستری‌بخبرنگار ما گفت :

روز سی و یکم مرداد ماه سال جاری در یك مغازه چلو کبابی درخیابان باستان عبدالخالق کریمی بوسیله کارد کاظم فرزند محمد کارگر چلوکبابی را کشت .

متهم بیدرنك دستگیر شد ومورد تعقیب قرار گرفت آقای دادستان تهران پرونده را با صدور کیفر خواست بدادگاه عالی جنائی فرستاد و برابر قانون برای متهم تقاضای مجازات اعدام کرد .

سخنگوی مذکور افزود . روز ششم خرداد ماه امسال نیز در کارخانه سنك کوبی احمدی واقع در تهران خلیل پور احمدی فرزند صاحب کارخانه میر قلی حسن کارگر کارخانه را بضرب لگد از پای در آورد واو راکشت .

متهم دستگیر شد واز طرف دادسرای تهران مورد تعقیب قرار گرفت. دادستان تهران علیه نامبرده نیز کیفر خواست صادر کرده پرونده‌رابدادگاه عالی جنائی تسلیم نمود .

اسپوتنیك سوم بزمین سقوط میکند

کمبریج ـ آسوشیتدپرس ـ بطوری که دانشمندان امریکائی‌در کمبریج واقع در ایالت ماساچوست اظهار کرده اند اسپوتنیك سوم شوروی در حال سقوط بزمین می باشد .

دانشمندان مزبور اظهار کرده اند که فاصله اسپوتنیك سوم مرتبا بزمین نزدیك میشود و احتمال میرود که در ماه جاری یا ماه آینده بزمین سقوط کند . دانشمندان مزبور که در رصدخانه‌اسمیت سونین کمبریج کار میکنند حرکت این قمر مصنوعی را بدقت مطالعه میکنند . اسپوتنیك سوم یك تن و نیم وزن دارد و بصورت مخروط می باشد .

بر طبق پیش بینی قبلی قمر مزبور می بایستی تاکنون سقوط کرده باشد ولی اکنون دانشمندان اظهار عقیده کرده اند یکماه دیگر بگردش بدور زمین ادامه خواهد داد .

نمایشگاه هتلها در پاریس افتتاح شد

پاریس ـ آسوشیتدپرس ـ نمایشگاه لوازم هتلها و مهمانخانه هادرپاریس افتتاح شد. دراین نمایشگاه آخرین تحولاتی که برای رفاه حال‌مسافرین در مهمانخانه‌ها بوجود آمده بمعرض تماشا گذاشته شده است .

ازجمله چیزهائی که نمایش داده میشود دستگاه خودکاریست که‌در هتلها کار گذاشته میشودومسافرین وسیاحان بافشار دادن یك دکمه‌می توانند غذا صرف نمایند. پس از فشار دکمه مزبور بفاصله ۳۰ ثانیه سرویس کامل غذا بطور اتوماتیك درجلوی شخص نمودار میشود و پس از صرف غذا نیز بافشار دادن دکمه دیگر میز غذاخوری و آنچه که درروی آنست بطور خودکار بسر جای اولش برمیگردد.

درنمایشگاه مزبور یك نمونه از این نوع هتلهای خودکار که «سلف سرویس» نامیده میشود و طرز کار آن برای تماشاچیان به معرض نمایش گذاشته شده است.

تجلیل از شوستا کوویچ

هلسینکی ـ آسوشیتدپرس ـ دولت هلند بپاس‌خدماتی که‌دیمیتری شوستاکوویچ موسیقی‌دان‌بزرك‌روسی بموسیقی بین‌المللی کرده جایزه موسیقی سیبیلیوس را بوی اهدا کرد .

این جایزه معادل ۲۴ هزار دلار میباشد که شوستاکوویچ آنرا به انجمن فرهنگی شوروی و فنلاند اهدا کرده است .

سانحه هوائی

ساراگوسا ـ یونایتد پرس ـ براثر سقوط‌یك‌هواپیمای مسافربری اسپانیولی درنیویورك‌شهرساراگوسا چهار نفر از سرنشینان آن کشته شدند . علت سقوط این هواپیما هنوز معلوم نشده‌است .

سقف یك معدن زغال‌سنك فروریخت

کلکته ـ آسوشیتدپرس ـ براثر ریزش سقف یك معدن زغال سنك درشمال ناحیه کومانا واقع در ۲۵۰ کیلو متری کلکته هفت نفر از معدنچیان کشته شدند. مامورین توانستند یکی از معدنچیان را زنده اززیر آوار بیرون بیاورند. گفته میشود که هنوز عده نامعلومی از کارگران درزیر مقادیر زیادی زغال سنك محبوس هستند.

زاتوپك مشغول گردش درچین است

توکیو ـ آسوشیتدپرس ـ امیل زاتوپك‌دونده مشهور چکواسکواکی وبرنده سه‌مدال طلای‌المپیك که‌بچین کمونیست مسافرت کرده‌مشغول گردش درنقاط مختلف اینکشور می‌باشد. وی باهمسرش دانا مدت چهل‌روز درچین خواهد ماند ودر ضیافتهائی که از طرف سازمانهای ورزشی اینکشور بافتخارش ترتیب داده میشود شرکت خواهد کرد. زاتوپك ضمنا باورزشکاران چینی نیز درباره امور ورزشی گفتگو بعمل خواهد آورد.

هفته‌های موسیقی پاریس ادامه دارد

پاریس ـ یونایتدپرس ـ اخیرا از طرف مؤسسه علمی،تربیتی وفرهنگی سازمان ملل متحد (یونسکو) با همکاری مؤسسات موسیقی فرانسه یك‌سری از «هفته‌های موسیقی» در پاریس ترتیب داده است در این برنامه مخصوص‌وجالب توجه‌موسیقی کلیه‌مغازه‌های معتبر خیابان مجلل رویال پاریس‌ازکاخ کنکورد گرفته تاآن طرف این خیابان‌آلات موسیقی گوناگون رابمعرض نمایش خواهند گذاشت. اینکار باجلب موافقت فدراسیون کمیته های اقتصادی پاریس صورت گرفته وضمنا کنرتالار های مهم کنسرت های باشکوهی ترتیب داده شده‌است .رهبری بعضی از این کنسرتها با انده کلوتین رهبر مشهور ارکستر فرانسه می باشد.

حوادث واقعه

چرچیل مشغول خوشگذرانی‌است

نیس ـ یونایتدپرس ـ سرویستون چرچیل نخست‌وزیراسبق انگلستان وهمسرش بناحیه نیس درجنوب فرانسه که دارای آب‌وهوای معتدل می‌باشد وارد شد. برخلاف گذشته که اتومبیل چرچیل همیشه درکنار هواپیما قرار میگرفت این بار اتومبیل مزبور درحدود ۱۵۰ متر دورتر توقف کرده‌بود وچرچیل پس از پیاده شدن ازهواپیما کاملا سالم بنظر میرسید وگاهی بدون کمك‌عصا باقدمهای‌محکم‌راه میرفت. نخست‌وزیراسبق‌انگلستان مدتی است که استراحت وخوشگذرانی راپیشه خود ساخته و مثل اینست که میخواهد گذشته راتلافی‌کند.

این‌مغز الکترونی‌عجیب صدارامیشنودوروی آن‌اقدام‌میکند؟!

دیتون ـ یونایتدپرس ـ بطوریکه‌نیروی هوائی آمریکا اطلاع داده اخیرا یك مغز الکتریکی مورد استفاده این نیرو قرار گرفته که آنچه را که در مقابل گفته می‌شودمیشنود وروی آن عمل میکند . درگذشته مغزهای الکتریکی که مورد استفاده نیروی هوائی آمریکا بودبرای آنکه بکاربیفتدقبلا می‌بایستی ارقام وکلمات بصورت نوارهای‌سوراخ سوراخ‌شده بآن «خورانده»شود تا محاسباتش را انجام دهد. ولی اکنون ماشین های‌حساب‌بسیار دقیق‌الکترونی طوری تکمیل گردیده که دیگراحتیاجی بترجمه وتبدیل ارقام وکلمات‌بنوار های سوراخ شده نیست وهنگامیکه اوپراتور در مقابل ماشین بایستد و باصدای معمولی ارقام کلمات رابزبان انگلیسی ادا کندماشین حساب‌الکترونی که‌همان مغز الکترونی است خودبخود بکار میافتدو محاسبات‌بسیار دقیق را انجام میدهد. این ماشین عجیب از طرف دانشمندان کارخانه ماشین‌حساب سازی «اسپری‌رند» شهردیتون واقع در ایالت‌اوهایوی آمریکا ساخته‌شده وبطوریکه سازندگان آن اظهارکرده‌اند از عجیب ترین ماشین‌های حسابی است که تاکنون ساخته شده وبا استفاده از آن تحولات بزرگی درامر هواپیمائی وسایر اموری که احتیاج بمحاسبات پیچیده ودقیق دارد بوجود خواهد آمد .

چرخ هواپیما پنچرشد!

میلان ـ آسوشیتدپرس ـ یك هواپیمای‌مسافربری ایتالیائی که از رم بسوی بروکسل پرواز میکرد هنگام فرود آمدن درفرودگاه میلان یکی از چرخهایش پنچر شد واین امر سبب شد که تکانی بهواپیما وارد شود ولی بهیچیك از مسافرین هواپیما صدمه‌ای وارد نگردید.

آتشفشانی

کاتانیا ـ یونایتدپرس ـ کوه‌آتشفشانی اتنادرسیسیل دوباره شروع بفعالیت کرده و مقداری مواد مذاب از دهانه آن خارج گردیده است .این‌آتشفشان در قسمت اعظم سال فعالیت و گاهی علاوه بر مواد مذاب ستون عظیمی از دود و خاکستر نیز از دهانه آن به آسمان بلند میشود .

کنفرانس بانوان آسیا پایان یافت

کراچی ـ دیروز کنفرانس هفت روزه بانوان که از طرف یونسکو وانجمن بانوان پاکستان در کراچی تشکیل شده بود پایان یافت و نمایندگان ایران ـ اندونزی ـ مالایا ـ سیلان ـ هندوستان طی‌سخنرانی های خود از مهمان نوازی پاکستان اظهار تشکر کردند.

نمایندگان مزبور همچنین گفتند که این کنفرانس بایجاد حسن تفاهم بین کشور های آسیائی و همکاری فرهنگی بین آنها کمك می کند .

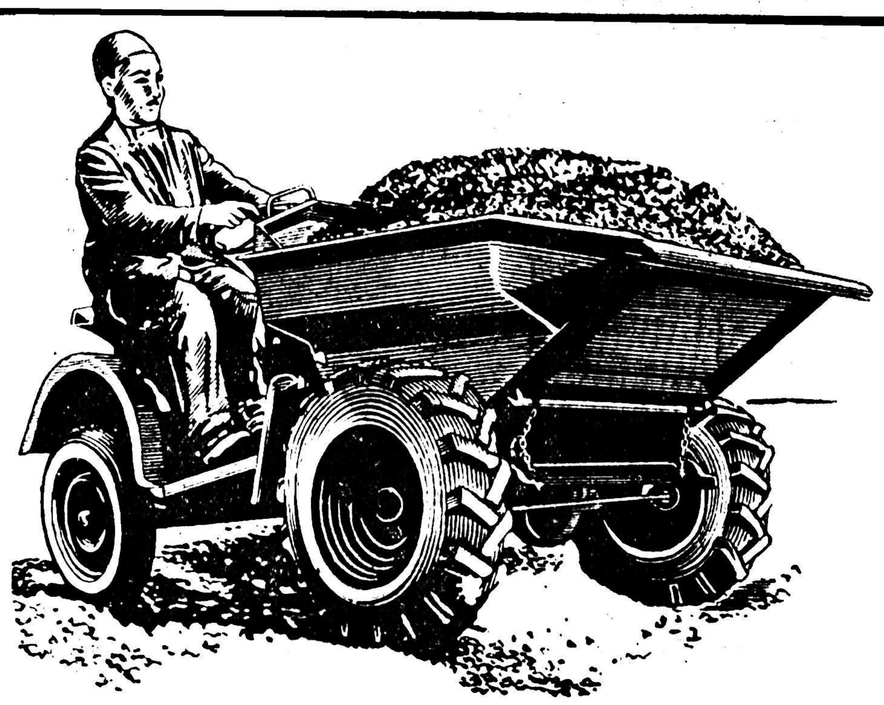

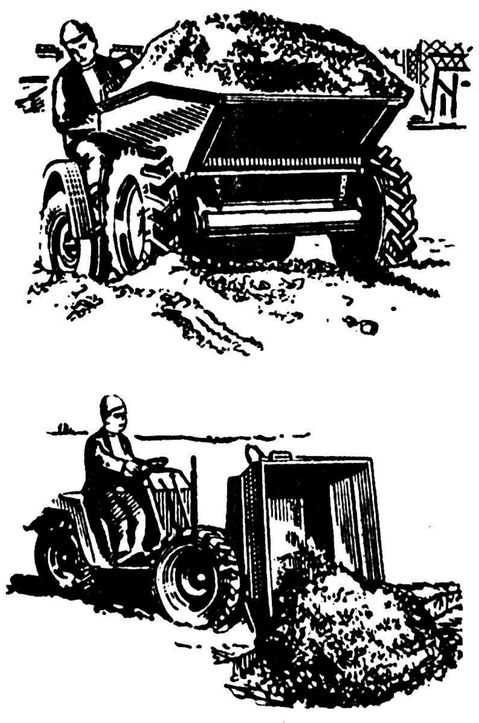

بنفورد

آقایان مقاطعه‌کاران ـ معدن‌داران ـ مالکین وکشاورزان وفروشندگان مصالح ساختمانی

BENFORD Diesel Dumpers

دامپر بنفورد: باصرفه‌ترین وسیله‌حمل و نقل بارهای‌سنگین‌وپرحجم در دهات کارگاههای ساختمانی ـ کارخانجات ومعادن است .

دامپربنفورد: دارای موتور دیزلی معروف‌انگلیسی‌پتر(Petter) میباشدکه درتمام مدت‌روزکمتراز پنج‌ریال گازوئیل‌مصرف‌مینماید وباهوا خنك میشود .

دامپربنفورد: رانندهٔ مخصوص لازم‌ندارد وهمان‌کارگری که‌آنرا پر میکند میتواند آنرا براند .

دامپربنفورد: بسیارساده‌ساخته‌شده‌ودرزمینهای گل‌وشل‌و ناهموار براحتی حرکت میکند .

ظرفیت: ۷۵۰کیلو ـ ۱۱۵۰کیلو ـ ۱۵۰۰ کیلو

BENFORD

فروش نقد واقساط

برای‌کسب اطلاعات بیشتر به‌نمایندگی انحصاری بنفورد خیابان شاهرضا مقابل لاله‌زارنو ساختمان قندهاری تلفن ۶۹۳۵۰ مراجعه فرمائید .

آ ـ ۲۵۴۴۸

تراکتور کیس

هزینه کمتر ـ سرعت در کار ـ راحتی بیشتر ـ و

محصول فراوان

فقط بازراعت مکانیزه تأمین میشود

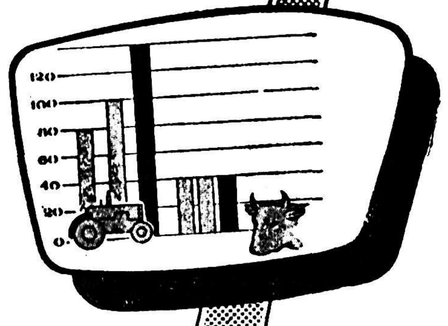

باکمك سازمان برنامه فروش باقساط ۴ ساله

CASE

شرکت سهامی کانون : خیابان سعدی ـ تلفن : ۳۰۲۳۳۵-۳۰۲۳۳۶

۲۵۲۹۸

قاصد بهشت

بزرگترین فیلم کمدی سال

دومین محصول استودیو آژیر فیلم

سناریو از
حسین مدنی

کارگردان :
مامول خاچیکیان

فیلمبردار: مهندس واهاک

دکوراتور: علی دلپذیر

در طول شب گذشته **قاصد بهشت** درب منزل کلیه اهالی پایتخت را کوبید ومژده نمایش قاصد بهشت را درهفته آینده بهمه داد

از هفته آینده در بزرگترین سینماهای پایتخت

روابط اجتماعی

میگویند و میخواهند

عطسه بیموقع ...

«... روز پنجشنبه دهم‌مهرآقای... برای انجام امور اداری به....میاید پس ازمدتی در دفتر . . . عطسه میزند انعکاس عطسه در اتاق‌طنین میافکند در نتیجه رئیس ومعاون... هردو باکمال عصبانیت از اتاقهای خود مثل اینکه بجنك ببر بروند بیرون آمده میپرسند چه خبر شد کی بود چرا عطسه زدی آقای . . . را بیکی از دهات تبعید تا درآنجا بامر . . . بپردازد . . . »

زابل ـ علیرضا وطندوست

لایحه‌ای در شورا...

«.. معلوم نسیت علت چیست که لایحه بیمه‌خانواده‌کارمندان که‌درمجلس سنا بتصویب رسید وبمجلس شورا فرستاده شد باآنکه طبق متن قانون قراربود ازاول فروردین ۳۷ بموقع‌اجرا گذارده شود تاکنون بتصویب نرسیده است .

رحیم عندلیبی

خارج از نظم

«..اداره لوله‌کشی آب تهران هر کوچه وخیابان راکه خراب میکرد پس ازانجام کار اسفالت آنجا را مرمت میکرد .چندی است این عمل ازنظم خارج شده ومیگویند هزینه آنرا بشهرداری داده‌اند .اگرشهرداری‌هزینه آنها راگرفته چرا بمصرف نمیرساندو اگر نگرفته چرا اداره لوله‌کشی اقدام نمیکند ؟

گرگین گیانی

احتیاجات...

« ..شهر آبادان که‌یکی از مراکز پر جمعیت کشور است احتیاجات فوق‌العاده‌ای دارد که بقرارذیل‌است:

ـ جویهای صرباز که‌منبع بسیاری از بیماریهاست پوشیده شود .

ـ انبارهای خوار بار که باعث خرابی خیابانها میشود بخارج‌منتقل شود.

ـ درکنار شط‌که‌منظرگاه خارجیان است وبوضع‌بدی درآمده بلواری برای گردشگاه اهالی ایجاد شود .

ـ امتداد شط‌العرب که‌درکنار سینمای تاج واقع شده‌است پرگردد .

ـ خیابانهائی که‌بصورت چاله درآمده است اسفالت شود .

جلال سپهری

آقای عباس کتابچی ـ تهران

شما اگر جای‌ما بودید بصرف یك نامه چنین‌مطلبی راچاپ‌میکردید ؟

حال اگر بادردست داشتن سندی که اتفاق آن‌امر خیررا ثابت کند ، باین سرویس مراجعه نمائید باکمال میل از قول‌شما وخودمان بدوست شما تبریك خواهیم گفت.

آقای برومند جواهری ـ تهران

پیشنهاد شما راجع به چاپ بهای سیگار که‌در شماره ۹۷۲۵ اطلاعات چاپ شده بود مورد مطالعه وزارت گمرکات وانحصارات قرار گرفت‌و در نتیجه این توضیح را برای ما فرستادند :

«...عطف به پیشنهاد آقای‌برومند جواهری مبنی بر چاپ بهای‌سیگار بروی جعبه ها مندرج در صفحه۱۷ شماره ۹۷۲۵ ـ۷ر۸ـ۳۷ آندوزنامه اشعار میدارد :

بطوریکه اداره کل دخانیات‌توضیح میدهد با تغییراتی که در طرز بسته بندی انواع سیگارت داده شده لزومی ندارد در آن مورد اقدامی به‌عمل آید کمااینکه‌قیمت سیگارهای خارجی هم روی پاکات قید نمیشود . اما اینکه پیشنهاد کننده چاپ بهای سیگار را روی پاکات وسیله‌ای برای جلوگیری‌از گرانفروشی میداند یاد آورمیشود که بهای سیگاربه موقع خودبوسیله رادیو وجراید اعلام گردیده است‌و عموم مصرف کنندگان بنرخ آنها آگاهی دارند و میتوانند بمحض مشاهده و تخلف مراتب را باداره کل دخانیات اعلام دارند تامتخلفین مورد تعقیب قرار گیرند ...»

آقای جبار جبارزاده ـ رشت

برای دریافت روزنامه‌های‌درخواستی بنمایندگی مادر آنشهرستان مراجعه نمائید . توضیحات دیگر را هم آن نمایندگی در اختیارتان خواهد گذارد .

آقای فرامرز جباری ـ شیراز

آنچه شما پرسیده‌اید مربوط‌به ما نیست شما خودتان مستقیما با اشخاص یا موسساتیکه دراین‌زمینه ها آگهی میدهند مکاتبه کنید . جواب نامه اول شما هم بهمین مضمون‌بودکه حتما تا بحال‌دریافت داشته‌اید .

آقای ابادربیدار ـ ؟

نشانی خودتان را ننوشته بودید. مکتوب باید بآدرس کجا فرستاده شود ؟

آقای مجید گرجی‌پور ـ تهران

اگر فرصت کردید یکی از روزها شخصا به‌موسسه اطلاعات ، سرویس روابط اجتماعی مراجعه کنید تا باهم درمورد آن مطلب گفتگوئی بعمل‌آوریم.

خوانندگان

رفع مزاحمت

یکی از ساکنین چهارراه گلشن مینویسد در محل خیابان شاه‌چهار راه گلشن محوطه ایست بنام‌فلکه فرمانفرما که چون نسبتا وسیع‌و از شارع اصلی دوروزیرنظردقیق پلیس قرار نمیگیرد عده‌ای اطفال بی‌سرپرست در تمام روز ببازی فوتبال مشغول وجمعی ازولگردان باعربده‌کشی سلب آسایش‌ازسکنه محل مینمایند مقتضی است به مامورین گشت دستور داده شود حفظ آرامش این نقطه را ازنظر دور نداشته وسیله اعاده سلامت اعصاب خسته وفرسوده ساکنین این حوزه را فراهم سازند.

دبستانهای خرم آباد

عده‌ای از اولیای دانش‌آموزان دبستان های خرم آباد مینویسند با افتتاح دبستانها از اول‌مهرماه‌جاری اداره فرهنك بنوآموزان سالهای یك‌و دو وسه اخطار نموده بعلت کمی‌جا هفته‌ای سه نصف روز برای فرا گرفتن دروس دردبستان حاضر شوند در صورتیکه این مدت کم برای نوآموزان کافی نیست وسه سال وقت آنان تلف میشود مقتضی است‌برای‌این‌نقیصه چاره اندیشی شود که سالهای‌اولی تحصیل بقدر کافی تحت نظر آموزگاران به‌تحصیل اشتغال‌داشته باشند .

آنچه مهم دنیا شماست

تقویم اطلاعات

پنجشنبه بیست وچهارم‌مهر۱۳۳۷
پنجشنبه دوم‌ربیع‌الثانی ۱۳۷۸
• شانزدهم اکتبر ۱۹۵۸
اذان صبح: ساعت ٤و۳۸ دقیقه
طلوع‌آفتاب: ساعت ٦و۸ دقیقه
غروب‌آفتاب: ساعت ۱۷و۲٤دقیقه

برنامه رادیو دهلی

برنامه فردا صبح روی امواج‌کوتاه ۱٦ و ۱۹ متر برابر با ۱۵ ـ۱۷ مگاسیکل در ثانیه ساعت ۱۵ ـ۷ تلاوت قرآن مجید واخبار .

برنامه شب ، روی امواج کوتاه۲۵ و ۱۹ متر برابر با۱۱ و ۱۵مگاسیکل در ثانیه ۲٤ ـ۱۹ اخبار ـ موسیقی ایرانی ـ ۱۵ـ۲۰ بررسی اوضاع جاری ۳۰ـ۲۰ برنامه خردسالان

کشیك امشب بیمارستانها

بیمارستانها: مسمومین بیمارستان های شفا یحیائیان خیابان ژاله‌تلفن ۳۷٦۳۱ لقمان‌الدوله ادهم خیابان مخصوص پشت باغشاه تلفن ۲۳۲۳۳ مجروحین بیمارستانهای رازی‌درخیابان شاهپوروامدادی شیروخورشیدخیابان مولوی‌باغ‌فردوس،زایمان‌وعوارض زنانه بیمارستان های زنان بیج شمیران وزیری خیابان شیخ‌هادی وزایشگاه حمایت مادران ولوزادان خیابان‌پاستور ودرمانگاه جنوب بنگاه حمایت مادران خیابان مولوی در موردا‌حتیاج‌فوری بپزشك مقابل وزارت بهداری‌بوسیله امبولانس به‌پزشك‌کشیك هدایت می شوید .تلفن۲۰۰۷۱

کشیك امشب داروخانه‌ها

کشیك امشب داروخانه‌ها

داروخانه حشمت : خیابان شهباز مقابل درمانگاه دریفوس .

داروخانه زیبا : خیابان ویلا .

داروخانه شبانه روزی امریکائی ، چهارراه پهلوی تلفن ٤۵۲۹۰

داروخانه میر : انتهای شهباز

داروخانه سیما : خیابان نواب‌چهارراه شکوفه .

داروخانه ستاره : خیابان سی‌متری نظامی چهارراه حشمت‌الدوله .

داروخانه دکتر اشراقی : انتهای خیابان آذربایجان

داروخانه نمونه تهران : خیابان امیریه

داروخانه محمدیان :خیابان ری جنب کوچه آبشار .

داروخانه سیماب : انتهای خیابان خاکباز جنب لباس‌شوئی .

دارو خانه شبانه روزی خندان ـ خیابان شمیران ،ایستگاه سیدخندان

تلفن های اطلاعات

شماره‌های دستگاه‌مرکزی
۵۱۱۰٦ تا ۵۱۱۰۹
۵۰۰۱٤ تا ۵۰۰۱۸
اختصاصی شعبه آگهیها
۵۱۱۰۳ ـ ۵۲٦۳۳
سازمان شهرستانها
۵۱۰٦۷
اطلاعات هفتگی
۵۱۸۷۸
اطلاعات بانوان ۵۰۳۱۳

تلفنهای مورد نیاز

آتش نشانی	٤٤٤٤٤ـ٤٤٤٤۳
نگهبان گل شهربانی	۵۱۲۱۵
تصادفات راهنمائی	۵۲۸۲۵
رئیس‌پلیس تهران	۵۲۱۲۷
نگهبانی سرکلانتری	۵۲۱۵۰
نگهبانی اداره آگاهی	۵۱٤۸۱
نگهبانی اداره راهنمائی	۵۰٦۱٤
اطلاعات فرودگاه مهرآباد	٤۱۱۷۳
شرکت تلفن	۳۹۹۸۱
نگهبانی برق	٤۳۱۷۸
لوله کشی آب	۵۱۰۰۰

کشیك امشب پزشکان

آقایان دکتر عبدالحسین نراقی ـ خیابان تخت جمشید کوچه نراقی ـ دکتر محسن روحانی ـ خیابان‌شهباز بازارچه سقاباشی و دکتر هوشنك بیغمائی قلهك خیابان دولت ایستگاه قنات کوچه سلطانی .

فردا شب

آقایان دکتر منوچهر امیرجمشیدی خیابان امیر کبیر گذر میرزامحمود وزیر، کوچهٔ قوام حضور ـ دکتر غلامحسین مهرعلی ـ خیابان‌آذربایجان چهار راه سلسبیل تلفن ٦٦٦٦۰ و دکتر هوشنك بیغمائی قلهك ـ خیابان دولت ایستگاه قنات کوچه سلطانی .

سینما ایران (زمستانی)

شارل دوم وراهزن (سینماسکوپ ـ رنگی ـ بزبان فارسی) با شرکت‌داوید نیون ـ آن‌بلایت. شروع: ۱۰ صبح ۲ـ٤ـ٦و۸ بعداز ظهر .

سینما ایران (تابستانی)

چشم براه ـ شروع ٦و۸ بعدازظهر تلفن ۳٦۳۵٤

سینما اسکار (حشمت‌الدوله)

باغبان اسپانیولی(رنگی‌ـویستاویژن) شروع :۱۰ صبح ـ ۲ـ٤ ـ٦ و ۸ بعد از ظهر تلفن ٤۵۷۹۷

سینما ایفل

عشق ممنوع (سینما سکوپ) با شرکت الویس پریسلی ریچارد. ایگان دبراپاکت . شروع :۱۰صبح ـ۲ ـ٤ـ ٦و ۸ بعد از ظهر .

سینما پلازا

ملاقات با دکتر جکیل (محصول یونیورسال) باشرکت بودابوت‌و لوکاستلو ـشروع :۵ر۱۰ صبح ـ۵ر۲ـ ٤ر۵ ـ٦ر۵ و ۸ر۵ بعد از ظهر تلفن ٤٤۲۵۵

سینما تهران

آرسن لوپن با شرکت ژاك بکر . شروع: ۵ر۱۰ صبح‌ـ۵ر۲ـ۵ر٤ـ ٦ر۵ و۸ر۵ بعد از ظهر تلفن ۳۸۱٦۵

سینما تخت‌جمشید

فریاد نیمه شب (محصول برادران وارنر)باشرکت .ادموند ابراین . شروع :سه وربع‌ـ۵وربع ـ۷وربع و نه‌و ربع تلفن ٤۳۵۵۰

سینما حافظ

بلای جان مردها (محصول فوکس‌ـ سینما سکوپ ـرنگی) باشرکت جین ماتشفیلد. شروع :۵ر۱۰ صبح ـ ۵ر٤ ـ۵ر٦ و هشت و سه ربع تلفن ۳٤۰۷٤

سینما دنیا

عشق ممنوع (سینما سکوپ)باشرکت الویس پریسلی ریچارد .ایگان ـ دبراپاکت شروع : ۵ر۱۰ صبح ۵ر۲ـ ۵ر٤ ـ۵ر٦ و۵ر۸ بعد از ظهر . تلفن ۳۳۸۱۲

سینما دیانا (زمستانی)

حیثیت (دوبله بفارسی) . با شرکت روسانابرازی . شروع :۵ر۱۰ صبح ـ ۳ ـ۵ ـ۷و ۹ بعد از ظهر تلفن۴۲۰۱۰

سینما دیانا (تابستانی)

یك قدم اشتباه . شروع :۷و۹ بعد از ظهر .

سینما سعدی

لیسبون (رنگی‌ـ نیچراماسکوپ) با شرکت ری‌میلاند‌ـ مورین اهارا ـشروع ۵ر۱۰ صبح ـ۵ر۲ـ ۵ر٤ـ۵ر٦ و ۵ر۸ بعداز ظهر تلفن ۳٦٤٦۸

سینما کریستال

ارسن لوپن ـبا شرکت ژاك بکر . شروع:۱۰صبح‌ـ۲ـ٤ـ٦ و۸ بعد از ظهر .تلفن ۳۷٦۷۵

سینما سهیلا (زمستانی)

حیثیت (دوبله بفارسی) باشرکت روسانا برازی شروع :۱۰ صبح ـ ۲ ـ٤ ـ٦ و ۸ بعد از ظهر

سینما سهیلا (تابستانی)

دختر آتشین . شروع ٦ر۵ و ۸ر۵ بعد از ظهر .

سینما کارون

چشم‌براه(فیلم‌فارسی)باشرکت‌ ایرن تهمینه ـمهدوی شروع: ۳ـ۵ـ۷ و۹بعدازظهر.

سینما ایران (زمستانی)

شارل دوم وراهزن (سینماسکوپ ـ رنگی‌ـ بزبان فارسی) با شرکت‌داوید نیون‌ـ آن‌بلایت. شروع: ۱۰ صبح ۲ـ٤ـ٦و۸ بعداز ظهر .

سینما ایران (تابستانی)

چشم براه ـ شروع ٦و۸ بعدازظهر تلفن ۳٦۳۵٤

سینما اسکار (حشمت‌الدوله)

باغبان اسپانیولی(رنگی‌ـویستاویژن) شروع :۱۰ صبح ـ ۲ـ٤ ـ٦ و ۸ بعد از ظهر تلفن ٤۵۷۹۷

سینما ایفل

عشق ممنوع (سینما سکوپ) با شرکت الویس پریسلی ریچارد. ایگان دبراپاکت . شروع :۱۰صبح ـ۲ ـ٤ـ ٦و ۸ بعد از ظهر .

سینما پلازا

ملاقات با دکتر جکیل (محصول یونیورسال) باشرکت بودابوت‌و لوکاستلو ـشروع :۵ر۱۰ صبح ـ۵ر۲ـ ٤ر۵ ـ٦ر۵ و ۸ر۵ بعد از ظهر تلفن ٤٤۲۵۵

سینما تهران

آرسن لوپن با شرکت ژاك بکر . شروع: ۵ر۱۰ صبح‌ـ۵ر۲ـ۵ر٤ـ ٦ر۵ و۸ر۵ بعد از ظهر تلفن ۳۸۱٦۵

سینما تخت‌جمشید

فریاد نیمه شب (محصول برادران وارنر)باشرکت .ادموند ابراین . شروع :سه وربع‌ـ۵وربع ـ۷وربع و نه‌و ربع تلفن ٤۳۵۵۰

سینما حافظ

بلای جان مردها (محصول فوکس‌ـ سینما سکوپ ـرنگی) باشرکت جین ماتشفیلد. شروع :۵ر۱۰ صبح ـ ۵ر٤ ـ۵ر٦ و هشت و سه ربع تلفن ۳٤۰۷٤

سینما دنیا

عشق ممنوع (سینما سکوپ)باشرکت الویس پریسلی ریچارد .ایگان ـ دبراپاکت شروع : ۵ر۱۰ صبح ۵ر۲ـ ۵ر٤ ـ۵ر٦ و۵ر۸ بعد از ظهر . تلفن ۳۳۸۱۲

سینما دیانا (زمستانی)

حیثیت (دوبله بفارسی) . با شرکت روسانابرازی . شروع :۵ر۱۰ صبح ـ ۳ ـ۵ ـ۷و ۹ بعد از ظهر تلفن۴۲۰۱۰

سینما دیانا (تابستانی)

یك قدم اشتباه . شروع :۷و۹ بعد از ظهر .

سینما سعدی

لیسبون (رنگی‌ـ نیچراماسکوپ) با شرکت ری‌میلاند‌ـ مورین اهارا ـشروع ۵ر۱۰ صبح ـ۵ر۲ـ ۵ر٤ـ۵ر٦ و ۵ر۸ بعداز ظهر تلفن ۳٦٤٦۸

سینما کریستال

ارسن لوپن ـبا شرکت ژاك بکر . شروع:۱۰صبح‌ـ۲ـ٤ـ٦ و۸ بعد از ظهر .تلفن ۳۷٦۷۵

سینما سهیلا (زمستانی)

حیثیت (دوبله بفارسی) باشرکت روسانا برازی شروع :۱۰ صبح ـ ۲ ـ٤ ـ٦ و ۸ بعد از ظهر

سینما سهیلا (تابستانی)

دختر آتشین . شروع ٦ر۵ و ۸ر۵ بعد از ظهر .

سینما کارون

چشم‌براه(فیلم‌فارسی)باشرکت‌ ایرن تهمینه ـمهدوی شروع: ۳ـ۵ـ۷ و۹بعدازظهر.

سینما مترو پل

آقای اسکناس (فیلم فارسی) با شرکت تفکری . شروع : ۵ر۲ـ۵ر٤ـ ٦ر۵ و ۸ر۵ بعد از ظهر تلفن ۳۹٤۱۰

سینما همای

عشوه گر (فیلم هندی ـ دوبله بفارسی) ـباشرکت راج کاپور ـ نرگس .شروع :۵ر۱۰ صبح ـ۵ر۲ـ ۵ر٤ ـ۵ر٦ و۵ر۸ بعد از ظهر تلفن ٤۲۱٦۹

سینما نیاگارا

گربه سیاه (ویستاویژن ـرنگی) با شرکت کاری گرانت ـگریس کلی‌ـ شروع :در زمستانی ۵ر۱۰ صبح ـ ۵ر۲ ـ۵ر٤ ـ۵ر٦ و۵ر۸ بعد از ظهر در تابستانی ـ۷و۹

سینما رکس

فریاد نیمه شب (محصول‌برادران وارنر)باشرکت .ادموند ابراین . شروع :ده صبح ـ۵ر۲ـ۵ر٤ـ۵ر٦ و۵ر۸ بعد از ظهر .تلفن ۳٤۱٦۹

سینما رادیو سیتی

سلطان و من (سینما سکوپ ـرنگی) با شرکت یول‌براینر ـدبوراکر . شروع : ۵ر۱۰ ـ۵ر٦ و ۹ بعد از ظهر. تلفن ٤۳۳۲۰

سینما مولن‌روژ

عشق بی حاصل (سینما سکوپ ـ رنگی) ـباشرکت رابرت تایلور . شروع : ۵ر۱۰ صبح ـ۳ـ۵ـ۷ و ۹بعد از ظهر . تلفن ۳۸۷٦۵

سینما سیلوانا

اتللو ـ شروع: ۵ر۲ ـ ۵ر٤ ـ ۵ر٦ و ۵ر۸ بعد ازظهر تلفن ۳۳۷۷۷

سینما پردیس

حیف که خیلی حلقه‌ای (دوبله بفارسی) با شرکت ویتوریودسیکا‌ـ سوفیالورن ـشروع : ۵ر۱۰ صبح ـ ۵ر۲ ـ۵ر٤ ـ۵ر٦ و۵ر۸ بعد از ظهر.

سینما تاج

عاقبت جنایتکاران .باشرکت برت لانکستر ـآواگاردنر .شروع :۵ر٤ـ ۵ر٦ونه‌و ربع کم .

سینما فری

داودوبتسابه(رنگی)باشرکت‌گریگوری پك ـسوزان‌هیوارد .شروع:۵ر٤ـ۵ر٦ و۵ر۸ بعد از ظهر تلفن۲۷۸۹۳

سینما فردوسی

فاتح (سینماسکوپ ـرنگی)باشرکت سوزان هیوارد ـجون‌واین شروع : ۵ر۹ ـ۱۲ صبح ـ۵ر۲ ـ۵ر٤ـ۵ر٦ و ۵ر۸ بعد از ظهر تلفن ۳۵۷۸٤

چوری چوری (دوبله بفارسی) ـ شروع : ۵ر۹ ـ۱۲ صبح ۵ر۲ـ۵ر٤ ـ ۵ر٦ و ۵ر۸ بعد از ظهر تلفن۳۵۷۸٤

سینما مشعل

خورشید می درخشد : باشتراك وحدت ـمهوش . شروع : ۵ر۲ ـ۵ر٤ و ۵ر۸ بعد از ظهر تلفن ۳۳۸۲٦

سینما مراد

فاتح ـشروع ۵ر۲ـ ۵ر٤ ـ۵ر٦ و ۵ر۸ بعد از ظهر ـتلفن ۳۷۳۷۹

جامعه باربد

خانم کاملیا ـ با شرکت : شهلا‌ـ جعفری میزانسن از جعفری ـشروع ۵ر۸ بعد از ظهر . تلفن

تاتر پارس

کمپانی جارو ـ کنسرت بانومهوش تلفن ۳۸۸۱۱

آخرین تغییرات برنامه سینماهارا هرروز در صفحه ماقبل آخر ملاحظه فرمائید

بنگاه گیلان شرق

همه روزه با اتوکار ای آخرین مدل عصرها وصبح‌ها باماشین های ماگروسی ۵۸باتمام وسایل ویخچال برقی خط رشت لاهیجان وهمچنین سواری‌درتمام ساعات بتمام خطوط ایران حاضر است .
آ ـ ۲٤٦۰٦

مستقیماً به باختر با لیا پرواز کنید

لیا بمدیریت سابنا اداره میشود

پرواز روزهای دوشنبه ساعت ٤ بعد ازظهر

سرویس مستقیم به : **بیروت**
میلان
پاریس
بروکسل

وارتباط سریع بسایر نقاط دنیا بوسیله خطوط جهانی سابنا

برای کسب اطلاع وتهیه جابه آژانس مسافرتی خود ویابشرکت ایتا (نماینده‌کل سابناولیا در ایران ۵۱٤ خیابان فردوسی تلفن ٦۸۹۹۷) مراجعه فرمائید .

آ ـ ۲۵٦۲٦

ازامشب — ازامشب

در سینما تاج

یك فیلم پلیسی بسیار جالب ودیدنی بنام

عاقبت جنایتکاران

باشتراك هنرپیشگان مشهور

برت لانکستر ـ آواگاردنر

شروع سانسها: ۵ر٤ـ ۵ر٦ ونه وربع کم

آ ـ ۲۵٦۰۲

ضربه های چاقو در فیلم «جنوب شهر»

۱ـ۲ — آ ـ ۲۵۲٦۸

قهرمان دوچرخه‌های ژاپن ساخت بزرگترین وقدیمترین کارخانه دوچرخه سازی

فنیکس و راور

باندازه‌های بزرگ وکوچک پسرانه ودخترانه ، برنگهای مختلف

نماینده انحصاری: **شرکت بازرگانی شیبور** بامسئولیت محدود پشت شهرداری نزدیک میدان

آ ـ ۲۵٤٦۰

همه‌جا صحبت از فیلم رنگی ویستاویژن **گربه سیاه** عالیترین اثر **آلفرد هیچکاك** برنامه امشب **سینما نیاگارا** است

درفیلم **گربه سیاه** هنرمندان نامدار **کاری گرانت ـ گریس کلی** (ملکه زیبای موناکو جسی رویس‌لندیس وشارل وانل شرکت دارند **گربه سیاه** را درچهار شب اول نمایش هزاران نفردیده وآنرا بعنوان مهیج ترین وشورانگیزترین اثر سینمائی سال شناخته‌اند. گربه سیاه فیلم مهیج وجالبی است که در آن نبوغ **آلفرد هیچکاك** توانائی کاری گرانت‌ـ زیبائی‌وهنر گریس کلی در **رلونرا‌ـ مونت‌کارلو‌ـ میس وکان** شهرهای زیبا ودیدنی فرانسه بطریقه اعجاب آمیز ویستاویژن روی پرده سینما ظاهر میشود. شروع سئانسها: **۵ر۱۰ صبح ۲‌ـ ٤½‌ـ ٦½‌ـ ۸½ بعد ازظهر**

آ ـ ۲۵٤۹٦

بزرگترین عروسی سال، ازدواج برادر ملك سعود بود

داماد صد هزارلیره استرلینك، ۲۵ کیف دستی که دسته آن طلاست، قباله دوکاخ مجلل وچندین اتومبیل ومقدار زیادی لباس وجواهرات بعروس تقدیم کرد

عروس دربار سعودی

ازدواج پرسروصدا وباشکوه امیر فهدبرادر پادشاه سعودی بامونا دوشیزه مصری رامطبوعات خارجی بعنوان عروسی بزرك سال معرفی کردند.

باآنکه مراسم هفته گذشته فقط منحصر بعقد بود وعروسی وجشن زفاف بماه نوامبر موکول گردید، ولی که دراین عقدکنان خرج شده آنقدر هنگفت بود که حتی نزدیکان عروس وداماد هم اعتراف کردند نتوانسته‌اند حساب این پولها را نگاهدارند.

هدایائی که داماد بعروس داد قیمت آنها ازصدلیره استرلینك «۲۲ میلیون ریال» هم متجاوز بود. تنها ۲۵ عدد کیف دستی جزوهدایا بود که دستگیره تمام آنرا ازطلای خالص ومرصع بالماس وزمرد وپاقوت ومروارید بود.

قیمت هریك ازاین کیف‌ها از هفتصد لیره تجاوز میکرد.

میان هدایا یك چمدان فقط حاوی «ساری» لباس مخصوص زنان هندی بود که تمام آن پانزده ساری رابا تارهای طلا ودانه‌های الماس تزیین کرده بودند.

داماد دوکاخ مجلل یکی درجده ویکی درریاض بعروس بخشید و قباله آنها راهمان شب عقدکنان باسم اومنتقل کرده‌است.

ظاهر وباطن مهریه

بصورت ظاهر فقط یك جلد کلام‌اله ویك سکه طلا بعنوان مهریه درقباله ثبت گردید ولی بقیه مهریه ویست هزارلیره تعیین شد که عروس هرموقع میتواند آن مبلغ را دریافت نماید. بعلاوه ده هزار لیره اسکناس مصری برای پدرعروس فرستاده شد که بمصارف لازم برساند

اتومبیلی که داماد بعروس اهداء نمود کرایسلر ۵۸ بود که کارخانه کرایسلر بسفارش مخصوص امیر فهد برای او ساخته است. این اتومبیل دارای مزایائی است که منحصر بفرد است.

تمام کارهای رانندگی بطور خودکار انجام میگیرد. دراتومبیل تکمه‌ای وجود دارد که اگر آن را فشار دهند صندلی جلو میخوابد وباصندلی عقب اتومبیل یك تختخواب راحت ایجاد میکند.

کلیه دستگیره‌ها وحتی قاب اطراف ساعت ورادیوی این اتومبیل ازطلای ۱۸ عیار است. ارزش آن کمی بیش از نه هزار لیره میباشد.

لباسی که عروس موقع عقد پوشیده بود ازپارچه «تیل» بود که بادانه‌های الماس متعدد تزیین گردیده بودو واطراف سینه یك ردیف نگین زمرد گرانقیمت دوخته بودند.

ارزش پیراهن به‌استثنای زمردها درحدود ۱۵۰۰ لیره (تقریبا ۳۷ هزار تومان) تخمین زده‌شده‌است.

۲۵ چمدان لباس

لباسهائی که داماد بعروس اهداء کرد بیست‌وپنج چمدان بزرك را پر کرده بود. ازاین لباسها صدوشش پیراهن قهوه‌ای‌رنك بود که امیر فهد این‌رنك رابیشتر ازرنگهای دیگر دوست میدارد. دوازده لباس مخصوص عصر ۱۵ پیراهن شب‌نشینی (دکولته) ۲۰ پالتو ۲۴ روپ دوشامبر صدوپانزده‌عدد کفش که اکثرآنها ازپوست تمساح ساخته شده وشش‌تای آنها جواهرنشان است اینها لباسهائی بود که بعروس اهداء شده است.

وقتی صیغه‌عقد جاری شد امیر فهد برای اولین‌بار همسرش رابنام امیره خطاب کرد وباین‌ترتیب‌رسما باولقب پرنسس داد.

علاوه برعروس وخانواده‌اش امیر فهد به‌کلیه اقوام عروس نیزهدایای گرانقیمتی ازساعت جواهرنشان و ساعت طلاواتومبیل وچیزهای دیگر اهداء کرده که‌ارزش مجموع آنها نیز رقم‌برجسته‌ای راتشکیل میدهد.

بهریك ازسیصدوپنجاه نفر مدعوین مجلس عقدنیز یك جعبه نقره که‌روی آن نام عروس وداماد را باورقه طلانوشته بودند هدیه داد.

امیرفهد خیلی علاقه داشت عروسی وعقددریك شب برگزار شود. ولی خانواده عروس موافقت نکردند.

پیش‌بینی میشود مراسم زفاف نیز بسیار باشکوه باشد که باشکوه واهمیت این عقدکنان سال متناسب گردد. عقدکنانی که حقا عنوان عروس سال رابخود اختصاص داده است. عروس وداماد قراراست ماه عسل رادرآمریکا بگذرانند.

بعقیده اهرام مصر دنیا در سال ۲۰۰۰ پایان میابد!

یك دوشیزه دانشمند بدلائل «تاریخی» وفلکی ومذهبی پایان عمرجهان راپیشگوئی میکند

دوشیزه ویکتوریا گابریل زن دانشمندی که‌از هیئت وباستان‌شناسی وتاریخ ومذاهب اطلاعات زیاد دارد، وعلیرغم جوانی رئیس یك جمعیت خیریه مهم‌است مدعی است که عمردنیادرسال ۲۰۰۰ بپایان خواهد رسید.

وی سالهااست که‌معلومات لازم را جمع‌آوری میکند ومراتب رابرای رهبران بزرك دنیا میفرستد وبقول خودش ازتندرویهای آنان‌جلوگیری بعمل می‌آورد.

این‌زن معتقداست که‌جنك‌ضرورت ندارد چون دنیا بپایان خود نزدیك میشود. اونامه‌های زیادی‌داردومدعی است ازطرف جواهر لعل نهرو نخست‌وزیر هند، وسید ابوالقاسم کاشانی، وچوئن‌لای وهیلاسلاسی امپراطور حبشه، والیزابت دوم‌رسیده است.

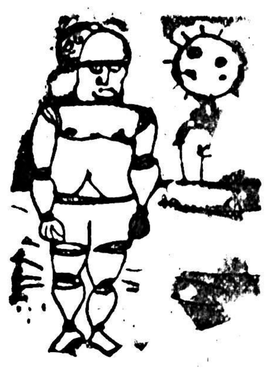

وی برای اثبات مدعای خود سه دلیل می‌آورد: دلیل «تاریخی» ودلیل فلکی ودلیل مذهبی.

اسرار اهرام مصر

دلیل تاریخی خودرا ازروی‌نقش ونگارهای اهرام مصر پیدا کرده. ومعتقداست که‌حل رموز نقش و نگارهای اهرام مصر همه‌چیز را ببشر یادمیدهد. همین نقوش ناخوانا پنجهزار سال پیش‌دوجنك اول ودوم‌جهانی وشکست هیتلر، و بمباتمی وپایان جهان راپیش‌بینی کرده‌اند.

مهارت مصریان قدیم درساختمان اهرام دلیل براینستکه درعلم‌زمان‌شناسی یدطولانی داشته‌اند. اگر ارتفاع اهرام بزرك راضرب دریك میلیون نمائید حاصل ضرب‌مساوی است بافاصله‌زمین تاخورشید. و اگر مجموع طول اضلاع قاعده‌هرم بزرك رابخش‌بر دوبرابر محور عمودیش بکنید نتیجه آن مساوی است باکعب دائره‌ای که سالها دانشمندان رنج بردند تاآنرابدست آوردند.

خلاصه مطلب‌هرچه علم ودانستنی درجهان هست طی‌نقش ونگارهای سقف‌وزمین ودرودیوار اهرام‌بزرك مسطور است فقط خواننده لازم‌دارد که‌بشر ازجهل ونادانی رهائی‌بخشد

لکه‌های خطرناك خورشید

دلیل دوم‌عبارتست ازلکه‌های سیاهی که‌روی خورشید موجود است وروزبروز بزرك ترمیشود. بعقیده دانشمندان نجوم این‌لکه‌ها غارهای بزرك وتاریکی است که روی کره‌خورشید ونظیر دهانه‌های آتش‌فشانهای خاموش‌زمین می باشند وحتی‌مانند آنها آتشفشانی میکنند.

این‌غارها بقدری بزرك هستند که اگر کره‌زمین میان یکی ازآنها بیفتد گم‌میشود.

هرگاه که‌یکی ازاین لکه‌ها باکره زمین مواجه ومحاذی گردد، قسمتی ازکره زمین‌دچار زلزله و طغیان میشود. تاروزیکه این‌لکه‌ها بزرگتر ازاینها شوند، درآن روز بمجرد مواجه‌شدن لکه بزرگی با کره زمین‌تمام زمین زیرورو میشود وروزقیامت برپامیگردد.

خواب پادشاه بابل

دلیل سوم که‌ازروی کتب‌مقدس بدست آمده عبارتست ازخواب پادشاه بابل که‌در کتاب دانیال وپیغمبر نقل‌شده است.

چکیده داستان چنین است که بخت‌النصر پادشاه بابل شبی خوابهای ناراحت کننده‌ای دیدلذا کلیه دانشمندان وفلاسفه مملکت خودرا بحضور طلبید واز آنها تفسیر خواب خودرا خواست بدون اینکه مطلب خواب‌را برای آنها بگوید. همه‌اقرار بعجز کردند، او فرمان قتل همه‌را صادر کرد.

دانیال پیغمبر بدون اطلاع قبلی تمام رؤیای پادشاه رابرایش نقل و تفسیر کرد.

دانیال بپادشاه بابل گفت: تو مشغول تماشا بودی که ناگهان مجسمه بزرگی دربرابرت ظاهر شد، که سرش از طلا، وسینه ودستهایش ازنقره و شکم ورانهایش از مس، وساق پاهایش ازآهن، و پاهای او قسمتی ازآهن و قسمت دیگر ازسفال بود!

سپس سنگی را دیدی که در هوا بلند شد و روی پای مجسمه فرود آمد. نخست آهن وسفال و بعد مس ونقره وطلا متلاشی شد.

سر مجسمه که ازطلا بود، که تو هستی که قدرت وجلال وعظمت‌داری وبرملل زیادی حکومت میکنی. سینه ودستها که از نقره بودندنشانه ممالکی است و پس‌از تو تشکیل خواهند شد مثل ایران قدیم، واما شکم ورانها که ازمس بودند عبارت

است ازیونان که بردنیا مسلط میشود.

ساقهای آهنین نشانه‌تشکیل دولت مقتدر وآهنین روم است که از نسل یکی از چهار جانشین اسکندر بوجود میآید.

اماپاها که‌از آهن‌و سفال بوداشاره بدولتهای کوچك نظیر بلژیك و سویس وغیره میکند.

سنگی که برپای مجسمه فرود آمد روز قیامت است که دنیا را معدوم میسازد وباانحلال عناصربشر نابود میگردد!» گویا دانیال از دولتهای جهانی امریکا وشوروی اطلاعی نداشته است.

***

این زن پیش‌گو میگوید که کتاب مقدس دانیال پیغمبر در ۲۶۰۰ سال پیش مطالبی راگفته که بمرورصورت گرفتند وماااکنون درزمان سر انگشت پاها زندگی میکنیم تادرسال ۲۰۰۰ لکه‌های خورشید بزرگتر شود ودنیا پایان یابد!

بعضی ازناظرین برای رفع تشویش دوشیزه ویکتوریا باوتوصیه کرده‌اند که زودتر درپی شوهری برآید!

ازاینجا وآنجا

مخترع رقص بجنبان وبچرخان هزاران نوجوان آلمانی را بشورش واداشت

در یکی از روزهای هفته گذشته پلیس آلمان ودژبانان ارتش امریکا مقیم آلمان تجهیز شدند تا جلوی هزار ها جوان آلمانی را بگیرند. زیرا بمامورین انتظامی بندر برمر اطلاع داده شد که یك کشتی جنگی آمریکائی پهلو خواهد گرفت تا یك واحد نظامی آمریکائی را در بندر پیاده کند.

الویس پریسلی مبتکر رقص‌رالاندرول نیز جزء سربازان این واحد بود.

مامورین انتظامی فورا دست‌بکار شدندوتعدادزیادی مامور جهت حفظ نظم‌وآرامش‌در بندرگاه صف کشیدند.

پیش‌بینی پلیس درست درآمدزیرا چندین هزار پسر ودختر نورس در بندرگاه نزدیك کشتی جمع شدند و بمحض اینکه الویس‌پریسلی رادوی عرشه کشتی مشاهده کردند شروع بکف‌زدن و هورا کشیدن نمودند. دلباختگان پریسلی ساعتها روی‌پا ایستادند تا مگر نگاهی، لبخندی، اشاره‌ای از او دریافت نمایند ولی پلیس مانع شد و بنام حفظ انتظامات آنهارا پس زد.

۶ فیلم از فستیوال ونیز

۲- عشق در زیر نارونها (امریکا)

درشماره گذشته نخستین فیلم ازمجموعه ۶ فیلم ازبهترین فیلمهائی راکه در فستیوال‌اخیرسینمائی ونیز نمایش داده‌شد معرفی‌گردید اینك‌دومین‌فیلم ازاین‌مجموعه

سوفیالورن وآنتونی پرکنیز دریك صحنه از فیلم

اواخر قرن گذشته است خبر وفور طلا وثروت در کالیفرنیا همه جارا فرا گرفته ودسته دسته از مردم کاو آهن را رها کرده و بسوی ایالت کالیفرنیا بمنظوریدا کردن طلا، هجوم میبرند.

در بین این عده «افرایم» دهقان مسن‌ولی‌قوی بنیه‌ای‌است که دو زن خودرااز دست داده است وزمین پدری را ترك‌نکرده ودر محل مانده است.

«افرایم» (بورل‌ایو) سه پسر دارد که‌یکی‌ازآنها «آبل» (آنتونی‌پرکینز) نامیده میشود.

افرایم به شهر میرود ودختری زیبا بنام «آنا» (سوفیالورن) رابعقد خود در آورده باغرور به ده باز میگردد.

اما دهقان مسن میداند که‌نمیتوان چندان اعتمادی به آنا، داشت، لذا بدقت مراقب وی میباشد.

آنا عاشق «آبل» نا پسریش میشود ولی در اوایل باوی‌بسختی‌و خشونت رفتار میکند بطوریکه‌نزاع خطرناکی را بین پدر وپسر برپا میسازد.

«افرایم» نوعروس خودرا مغرورانه بخانه می‌آورد

امابعدا «آبل» بنوبه خود نرم میشود وعشقی شدید وآتشین بین دو جوان بوجود می‌آید.

فیلم توسط کارگردان معروف «ربرت‌مان» از روی پیس معروف «یوجین‌اونیل» تهیه‌شده.

«عشق در زیر نارونها» بطریقه ویستاویزیون تهیه‌شده وصحنه‌های جالبی از زندگی سخت دهقانان را در آخر قرن نوزدهم بسوی طلا در ضمن زندگی فلاکت بار آنها نشان میدهد.

سوفیالورن با بازی در این‌فیلم ملکه فستیوال ونیز شناخته‌شد.

کاموای امپریال قیچی‌نشان هلندی

Imperial
KASHMIR
3×2 ply

کاموای امپریال قیچی‌نشان هلندی عالیترین کاموای جهان است.

کاموای امپریال که دربیست نوع مختلف تهیه شده‌ازلحاظ دوام ورنك بندی ممتاز بوده ورنك آنها کاملا ثابت است.

کاموای امپریال را باژورنال بافت مجانی از کاموا فروشیها بخرید.

مرکز پخش: توماجیان لاله‌زار- مدنی بازار سرای بهرام

آ-۲۵۶۷۲ آگهی زهره

درنمایشگاه ایتالیا از غرفه باشکوه

روغن زیتون برتولی دیدن کنید

آ-۲۵۶۷۰ (۱)

آ-۲۵۴۵۸

زندگی پتر تاونزند

شورانگیزترین ماجرای عشقی قرن

-۱۹-

فردای آنروز دربار سلطنتی انگلستان اعلامیه‌ای را که پتر و مارگارت تهیه کرده بودند مبنا منتشر ساخت اعلامیه مزبور چنین شروع میشد :

«مایلم همه بدانند که تصمیم گرفته‌ام از ازدواج باسرهنگ تاونزند منصرف شوم ....»

تاونزند چند روزی نیز در «اوکفیلد هاوس» اقامت کرد و پس‌از آن هم یك روز بارانی غم‌انگیز بااتومبیل «رنو» سبز رنگ خود بفرودگاه «لید» رفت. عده‌ای از مردم کنجکاو لندن در کنار پیست فرودگاه گرد آمده بودند پتر بدون آنکه کلمه‌ای برزبان بیاورد سوار هواپیما شد و حتی هنگامی که از پله های هواپیما بالا میرفت از تکان دادن دست خودداری کرد و نیمساعت بعد انگلستان را ترك نمود و همه چنین پنداشتند که دوران عشق مارگارت و پتر پایان یافته است .

چند روز پس از تصمیم تاریخی شاهزاده خانم مارگارت دائر بالصراف از ازدواج باسرهنگ تاونزند برای ادامه خدمت خود در پست وابسته هوائی بریتانیا در سفارت کبرای آن کشور وارد بروکسل شد. ولی بی‌معنی بودن این ماموریت وی را بیش از پیش ناراحت میکرد. باین جهت از نیروی هوائی سلطنتی استعفاء کرده و تصمیم گرفت بااتومبیل بدور دنیا بگردد .

من در آن ماههائی که تاونزند مقدمات سفر خود را فراهم میکرد او را ملاقات کردم. در این مدت بدفعات از پرنسس در لندن دیدن کرد ولی خبر این ملاقات ها بدست روزنامه ها نرسید. پتر در آخرین روزهای اقامت خود در لندن قبل از عزیمت بسفر دوردنیا ساعتها در کاخ کلارنس بامارگارت گذرانید .

۱۸ ماه بعد پتر در آخرین مرحله مسافرت خود از الجزایر بوسیله تلفن بامن صحبت نمود و خواهش کرد که بدیدن وی بروم. از سئوالاتی که در اثنای این مذاکرات تلفنی میکرد بخوبی احساس کردم که مسئله ازدواج بامارگارت فکر او را بخود مشغول داشته است از من درباره جنبه قضائی این مسئله، روش روزنامه ها پارلمان افکار عمومی سئوالاتی کرد .

۴۸ شاخه گل سرخ بجای یك دیدار

روزی که پتر را برای نخستین بار پس از مراجعت از سفر دوردنیا در لندن ملاقات کردم بمن گفت که بعد از ظهر بملاقات شاهزاده خانم خواهد رفت و از من پرسید که آیا میتواند بدون آنکه کسی اورا به‌بیند به‌کاخ کلارنس برود؟ من بوی یادآور شدم که هم‌اکنون خبرنگاران و عکاسان در همه حال بدنبال او هستند و ممکن است عده‌ای هم درجلو کاخ در انتظار باشند .

ازآنجه که در نخستین دیدار پس از ۱۸ ماه دوری بین پتر و مارگارت گذشت اطلاعی نداریم ولی تصور نمیکنم که در این ملاقات مسئله ازدواج مطرح شده باشد اما مسلما گفتنی های زیاد بهمدیگر داشتند مطالعه روزنامه های روز بعد نه‌تنها پتر و مارگارت را ناراحت کرد بلکه باعث اضطراب خانواده سلطنتی و درباریان گردید. پتر درباره این موضوع بوسیله تلفن باشاهزاده خانم صحبت کرد و پس از آن بملاقات وکیل خود رفت و آن روز ناهار را باهم خوردیم .

تاونزند و وکیلش از من پرسیدند که اگر اعلامیه‌ای از طرف پتر انتشار یابد میتواند جلو انتشارات روزنامه هارا درباره ملاقات تاونزند و مارگارت بگیرد من گفتم که بنظرم انتشار چنین اعلامیه‌ای ضرری نخواهد داشت. متن این اعلامیه بزودی تهیه شد و در ساعت سه‌بعداز ظهربانجمن روزنامه نگاران تسلیم گردید .

ساعت سه و نیم بعد از ظهر آن روز پتر به مارگارت تلفن کرد که در آهنی کاخ باز باشد تابتواند بدون آنکه عکاسها مجال عکس برداری داشته باشند داخل قصر شود ولی از شنیدن پاسخ شاهزاده خانم سخت دوچار شگفتی شد زیرا مارگارت بوی گفت که برنامه ملاقات را بهم‌زده است و صلاح در این است که تابازگشت ملکه از ملاقات خودداری کند. تاونزند بجای آنکه خودش بدیدار شاهزاده خانم برود ۴۸ شاخه گل سرخ برای وی فرستاد .

روز بعد شاهزاده خانم برای مسافرت دو روزه عازم آلمان شد پتر نیز برای ملاقات مادرش لندن را بسوی سومرست ترك گفت معذلك هیجانی که از ملاقات پتر و مارگارت به خانواده سلطنتی دست داده بود در روزنامه ها منعکس میشد. مارگارت روز یکشنبه پس از بازگشت بانگلستان یکسر بکاخ ونیدسور که معمولا تعطیل آخر هفته را بامادرش در آنجا میگذرانید رفت .

ملکه که در این موقع به لندن بازگشته بود نزد وی آمد و چای را باهم صرف کردند. مارگارت بلافاصله پس از آن به تاونزند تلفن کرد و گفت بنابه‌توصیه ملکه صلاح نمیداند که در مدت اقامت وی در لندن بار دیگر بااو ملاقات کند .

عصر روز بعد پتر به بروکسل رفت و قرار بود دوفرزندش نیز برای استفاده از تعطیلات عید پاك پیش او بروند. دو هفته بعد تاونزند باتفاق پسرهایش بلندن بازگشت و در اسکاتلند بملاقات من آمد و مدت زیادی درباره آینده وی بایکدیگر صحبت کردیم پتر مایل بود در انگلستان درجوار مارگارت زندگی کند وگاهگاهی بدون‌آنکه حس کنجکاوی روزنامه‌ها راتحریك نماید باشاهزاده خانم ملاقات کند .

اطلاعات هنری

وان‌گوك

درشکوه خیره‌کننده یك واقعیت سر تعظیم فرود می‌آوردیم ، به تلاش انسانی که در پرتو نبوغ و جدیت به‌بیان تازه‌ای در هنرراه یافته درود فراوان میفرستیم و با دریافتهای بی‌پایان آثارش آشنائی پیدا کرده بزیبائی رنجها نزدیك میشویم وان گوك بسال ۱۸۵۳ در یکی از شهرستانهای جنوبی هلند دیده بجهان گشود و بیش‌از سی‌و هفتسال زندگی نکرد از سال۱۸۷۹ هنرش جان گرفت و دلها راگرمی تازه‌ای بخشید ، اما عشق نام او بیك دختر انگلیسی و بحرانهای دماغیش اثر ناگواری‌در وجودش‌باقی گذاشت و همین امر باعث شد که عده‌ای هنرش را نادیده بگیرند ودر نوشته هایشان اکثرا باین‌نتیجه برسند که عشق دختر خانم انگلیسی جنونی در وان‌گوك بوجود آورده و همین جنون مایه اصلی هنرو نبوغش میباشد .

آثار وان گوك بدودوره تقسیم میشود . دوره اول کاملا تحت‌نفوذ هنرهلند بخصوص را میرالد بوجود آمده‌است زندگی ساده و بی‌آلایش دهقانان ، کارگاههای پارچه بافی درتون قهوه‌ای باکمی پاساژ ملایم سبزرنك از خصوصیات کارهای ایندوره میباشد ، دوره دوم ازسال های ۱۸۸۸ شروع میگردد و آثار رنك و فرم تازه‌ای بخود میگیرد ـ موجبات این تحول آشنائی وی با آثار دولاکروا و گروه نقاشان امپرسیونیست و مطالعه بروی‌نقاشی های ژاپونی است ، وان گوك در مطالعه نقاشی ژاپونی باین نتیجه میرسد که صدور اشیاء را باخط محدود کند واساس تکنیك کلی وان گوك ازاین زمان ریخته میشود رنگها بصورت خطوط رنگین و مواج و گاه بصورت‌اشباح رنگینی باکناره‌های خطی نواز شکرچشم میشود و سعی‌می‌کند تا واقعیت موجود در فضا را توام باکار اکتر طبیعت‌تاآنجاکه برای بیان‌احساسش لازم میداند نشان دهد و تلاش میکندتایك حالت‌قوی«اکسپرسیون» خیال انگیز و تراژیك طبیعت را با رنگهای شگفت و خیره کننده با واقعیت گیرا هرچه بیشتر بنمایاند. گندمزار های آفتاب زده مواج انعکاس نور برروی دیوار ، گل آفتاب گردان ، و گاه دوستانش میدانست مدل وسوژه کارش‌واقع نشوند ....

راجع به‌تکنیك کارش درنامه‌ای به برادرش چنین‌مینویسد ، :خطوط وهاشورهای پرفاصله رنگین بزینت تابلو میافزاید من بجای آنکه‌طبیعت را کاملا عکاسی وار نقاشی کنم از رنگها برای بهتر نمایاندن احساسم مدد میگیرم .

می‌خواستم صورت‌دوست هنرمندم را نقاشی کنم و می‌بایست ارزشی راکه برایش قائلم نشان دهم، ابتدا لازم بود کار اکتر کلی صورت و دستهایش را نقاشی کنم اما هنوز کار تمام نشده برای آنکه بانجام کارم نزدیك شوم ، بنابر ذوقی که درآن لحظه در خود دیدم رنك آمیزیش کردم ، بوزی‌موهاراتندتر تابرنك نارنجی و لیموئی کمرنك رسیدم پشت سرش را بجای دیوار آسمانی بی‌انتها یعنی با آبی سیر نقش کردم ، با اینکار موی‌بور روی زمینه آبی سیر حالت تاثرانگیز شگفتی پیدا کرده‌است ، مثل این شده که ستاره‌ای در آسمان آبی میدرخشد

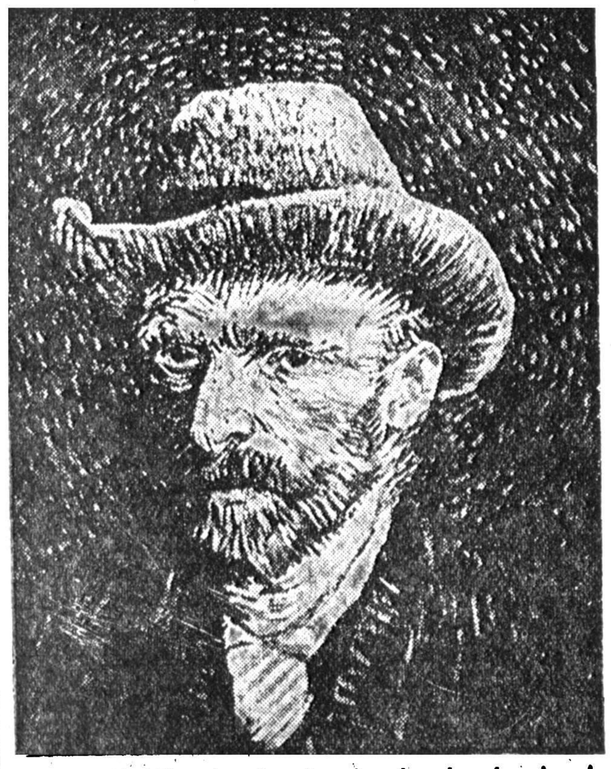

نقاشی در پاکستان

پاکستان طی‌قرون گذشته برای نخستین باردرقرن سیزدهم‌هجری بااسلام ونقاشی مینیاتور آشنا گردید .همایون شاه‌پس‌از آنکه بکمك شاهان صفوی بردشمنان غلبه کرد وبه‌پاکستان بازگشت دونفر از شاگردان جیره دست استاد نامی بهزاد را باخود بدربار هند آورد واینندوباتربیت شاگردان فراوان مکتب نقاشی پاکستان را بنانهادند .نفوذ وتاثیر سنن‌تاتارها بطوری برمحیط هنری پاکستان سلطه داشت .واستیل خاص‌طراحی طبیعت وتکنیك رآلیست‌چهره‌سازی آن گسترش یافته بود که‌هنوزهم پس‌ازچندین قرن خطوط اصلی استیل مغول‌درکارهای کلاسیکهای پاکستان نظیر جغتای بخوبی هویدا است.

نقاشی دراین کشور درعین‌حفظ سنن‌ملی باقدرت کاملی بسوی ترکیب عالی‌رنك‌آمیزی‌وکمپوزیسیون پیش میرود وهنرمندان جوالی‌اعم اززن ومرد دراین رشته هنرنمائی میکنند.

باوجود اینکه شرایط اجتماعی پاکستان بصورتی است که‌هنرمندان نمیتوانند باآثار خود درآمدمکفی بچنك آورند واغلب مجبورند تابلوهای بازاری تهیه کنند وکمتر به‌کار دلخواه بپردازند، معذلك هرماه‌درپاکستان یك اکسپوزیسیون نقاشی دایر میشود وکارهای نقاشان پاکستانی واحتمالابیگانگان را هم بمعرض تماشا میگذارند .

یکی ازبرجسته ترین نقاشان پاکستان جوقتائی است.وی‌درسال ۱۸۹۷ درخانواده‌ای پابعرصه‌گیتی نهادکه چندین‌نسل معمار،مهندس، نقاش ودکوراتور ازمیان آن بر خاسته بود. حتی مشهورترین‌معمار دوره مغول منسوب باین خانواده بود.

جوقتای تحصیلات نقاشی خودرا درکلکته آغاز کرد ودرانگلیس‌و آمریکا بپایان رسانید.

بتازگی نمایشگاهی ازآثار وی درکراچی افتتاح گردید وطی آن بیش ازسیصدتابلوی رنك روغنی وطرح بنمایش گذارده شد . این آثار که‌مخلوطی ازکلاسیسم پاکستانی ومدرنیسم غربی است فوق‌العاده مورد توجه منقدین و هنرمندان داخلی وخارجی قرار گرفت، علاوه بروی نقاشان‌دیگری درپاکستان ادامه دهندهٔ راه‌چغتای میباشند که‌برجسته‌ترین آنهافیض رحمین است.

فیض درپرتره سازی بااستیل اروپائی بحدی توفیق یافته که بزحمت میتوان تشخیص داد که وی باچغتای بیك سرزمین تعلق دارند.

زین‌العابدین‌درتابلوی دختربنگاول وعبور ازرودخانه قدرت شگفت انگیز خودرا درطرح نشان داده است وبخصوص در قحطی بزرك قاره هندوی درچندین طرح مشهور که‌بتدریج بنظر خوانندگان‌خواهد رسید ،این واقعه غم‌انگیزر التجسم داده است.

دیگر ازپیروان مکتوب‌کلاسیسم مغولی اله‌باکس- عسکری باتابلوی دختر اورنك‌زیب ـ شیخ احمد ـ صفی‌الدین احمد بنمایش گزارده شد. این آثار که‌نمونه آنرا دراین صفحه می‌بینید فوق‌العاده موردتوجه منقدین وهنرمندان قرار گرفت گذشته از وی هنرمندان دیگری نیز در پاکستان وجود دارند که برجسته‌ترین آنهافیضی‌رحمین و زین‌العابدین ـاله‌بوکس ـعسکری شیخ‌احمد- صفی‌الدین احمدمیباشند که‌بتدریج برای شناسائی‌خوانندگان معرفی خواهند شد.

هم‌چنین ازبین بانوان پاکستانی هنرمندانی نظیر زبیده‌آقاـانورلحق وعده‌ای دیگر تجلی میکنند که طراحی‌اصیل وزنده آنهابسی‌جالب بنظر میرسد.

الیزابت تیلور وفیلم آناکارنینا

الیزابت تیلور و فیلم آناکارنینا اینروزها سراسر امریکا الیزابت تایلور را مورد شماتت و انتقاد قرار داده‌اند این زن زیباکه برخلاف‌ظاهرش یك‌زندگی مملو ازهوسبازی و ماجرا های عاشقانه داشته است واکنون‌مدتی است که یك کانون گرم خانوادگی را متلاشی کرده و شوهری را از همسر مهربان و وفادار خود جدا نموده‌است. ادی فیشر ازدوستان قدیم تاد بود و پس از ازدواج مایك بالیز بمعاشرت خانوادگی خود ادامه داد ولی هرگز تصور نمیرفت زنی که هنوز چندصباحی از مرك شوهر ناکام وشهیرش نگذشته با این وضع نا پسند دست به انهدام سعادت دختر بیگناهی مانند دبی‌رینولدز بزند .

ولی این حقیقت دارد و هم اکنون الیزابت با رسوائی زننده‌ای با ادی که حالا دیگر شوهر دبی نیست بسر می برد و حتی در مجالس جشن کاملا مثل زن و شوهر رفتار میکنند واز مدعوین پذیرائی مینمایند و شب هم پس از رفتن مهمانان ادی فیشر در خانه الیزابت باقی میماند .

زمانی الیزابت تیلور با جمس دین طرح الفت افکند در حالیکه همان موقع مایکل وایلدینك شوهرش بود. پس از جدائی از او با اشخاص گوناگونی از جمله مونتگومری کلیفت ارتباط‌پیدا کرد .ولی پس از ادواج با تاد بنظر می آمد که این زن فتان و هوسباز سعادت گمشده خود را یافته است و بزندگی محترم و بی سر و صدائی ادامه خواهد داد .

آندو با هم به مسکو رفتند تا فیلم آناکارنینا را بکمك سینمای شوروی تهیه کنند قرار بود در باز گشت بامریکا مقدمات اینکار را فراهم سازند تافیلم برداری‌صحنه‌های‌اصلی‌بخصوص قسمت هائی که رنك روسی داردر خود شوروی انجام گردد .

الیزابت میخواست فیلم«گربه‌ای‌روی شیروانی داغ» را بپایان برساند و بعد بمسکو برونددولی اجل به‌مایك تادامان نداد واز بین رفت .اکنون الیزابت تیلور چنان رفتار میکند که گوئی هرگز مردی بنام مایکل در دنیاوجود نداشته ودرست بهمین علت است که مردم امریکا بسختی از وی منزجر شده‌اندو سعی میکنند کمتر بجریان زندگی وی آشنا شوند .

آگهی قبول داوطلب

وزارت کشاورزی بمنظور تامین کادر نقشه برداری برای تقسیم و فروش خالصجات عده‌ای داوطلب با شرایط زیر برای شرکت در کلاس نقشه برداری میپذیرد .

۱ـ داشتن سلامتی مزاج واستعداد جسمانی .
۲ـداشتن دیپلم ریاضی .
۳ـ ارائه برك عدم سوءپیشینه .
۴ـ انجام خدمت زیر پرچم .

داوطلبین پس از طی دوره چهار ماهه کلاس نقشه‌برداری بعنوان روزمزد موقت روزانه ۱۵۰ ریال در مرکز بکار مشغول خواهند گردید در ماموریت های خارج دستمزد آنان در نقاط خوش آب‌وهوا ۳۵۰ ریال ودر نقاط بد آب وهوا تا ۵۰۰ ریال دستمزد آنان پرداخت خواهد گردید .

داوطلبین برای ثبت نام وشرکت در مسابقه وکسب اطلاعات‌بیشتر باداره آموزش مراجعه فرمایند .

۱ـ۲ آـ۲۵۶۸۲ وزیر کشاورزی

آگهی دعوت صاحبان سهام

چون طبق تصویب مجمع عمومی فوق‌العاده مورخه ۲۴ر۶ر۳۷ شرکت سهامی معادن ذغال سنك ملی ایران اجازه داده شده که اضافه برسرمایه فعلی تامیزان چهار صد وپنجاه وهفت سهم جدید شرکت بفروش برساند بدینوسیله باطلاع میرساند اشخاصیکه مایل بخرید سهم باشند تا۳۰ر۸ر۳۷ بدفتر شرکت مراجعه وسهام مورد تقاضارا طبق اساسنامه شرکت خریداری نمایند .

آـ۱۷۰۵۵ هیئت مدیره

آگهی مناقصه خریدکت چرمی

شهرداری تهران تعداد سیصد وهفتاد و یك ثوب کت‌چرمی‌جهت نفرات اداره کل موتوری وآتش نشانی را طبق نمونه موجود از طریق مناقصه خریداری مینماید .

داوطلبان در مناقصه میبایستی قبلا به اداره کارپردازی شهرداری مراجعه وپس ازملاحظه نمونه موجود پیشنهادات خودرا تاساعت ۱۱½ صبح روز ۱۰ر۸ر۳۷ بصندوق آگهی مناقصه شهرداری تسلیم نمایند پیشنهاد دهندگان میبایستی معادل مبلغ بیست‌و پنج هزار ریال بعنوان سپرده بصندوق در آمد شهرداری پرداخته وقبض رسید آنرا ضمیمه پیشنهاد خود بنماید پیشنهادات واصله در ساعت یازده صبح همان روز باز وخوانده خواهد شد .

به پیشنهاداتیکه فاقد قبض سپرده ومبهم ومشروط باشد ویا اینکه دیرتر از موعد مقرر در آگهی برسد بهیچوجه ترتیب اثر داده نخواهد شد .

هزینه آگهی تاماخذ دویست هزار ریال معامله صدی دو ودرصورت تجاوز از مبلغ مزبور نسبت به مازاد صدی یك آن را برنده مناقصه دریافت خواهد گردید .

مالیات وعوارض برابر مقررات بعهده برنده مناقصه خواهد بود چنانچه برنده مناقصه سه روز پس از ابلاغ کتبی شهرداری حاضر به تنظیم ومبادله نشود سپرده‌اش بسود شهرداری ضبط خواهد گردید حضور پیشنهاد دهندگان در جلسه مناقصه آزاد بوده وشهرداری تهران دررد وقبول‌یك یاکلیه پیشنهاد واصله آزاد است .

آـ ۲۵۶۸۶ شهردار تهران

آگهی فروش تخته روسی

چهار صد متر مکعب تخته روسی بعرض ۱۲الی ۲۸ سانتی متر وطول ۴الی ۶½ متر وضخامت ۲۵ سانتیمتر از قرا رهر متر مکعب پنج هزار ریال بطور نقد تحویل انبار واقعه در نازی‌آباد خیابان کشتارگاه بفروش میرسد طالبین میتوانند برای انجام معامله شخصا باینجانب محمود میلانی ساکن بازار تیمچه حاجب الدوله یا تلفن ۲۳۴۰۵ مراجعه فرمایند .

آـ۱۷۰۶۵

درشماره ۹۷۳۴ مورخ۲۰ر۷ر۳۷ آن‌روزنامه در ستون (انتقاد شدید ازسازمان برنامه) جناب آقای بهبهانی نماینده محترم مجلس‌شورای ملی ضمن بیانات خود اشاره بشکایت ساکنین خیابان تخت طاوس نسبت‌به بطی جریان اسفالتکاری که مورد پیمان کنسرسیوم شایگان ـ رانکین میباشد فرموده‌اند .

برای روشن شدن موضوع مختصرا توضیح میدهد که طبق قرارداد منعقده اسفالتکاری خیابانهای‌یوسف آباد از تاریخ ۲۶ تیر ماه ۱۳۳۷ میباید شروع وتایکسال پایان یابد لذا درمدت تقریبا سه‌ماه متجاوز از نصف مبلغ قرارداد بابهترین مشخصات خیابان سازی انجام گردیده است .

آـ۱۷۰۵۱ مهندس کمالی

آـ۲۵۳۶۴

آگهی مناقصه خرید آهن میله‌گرد

بانك ساختمانی مقدار یکصدوچهل وهشت تن آهن میله گردبشرح زیر ازطریق مناقصه خریداری مینماید .

۱ـآهن‌میله‌گرد نمره ۱۴شاخه ۱۲متری ۶۵تن
۲ـآهن میله‌گرد نمره ۱۲ شاخه ۱۲متری ۲۷ تن .
۳ـ آهن میله گرد نمره ۱۸ شاخه ۱۲ متری ۲۳تن
۴ـ آهن میله گرد نمره ۲۰ شاخه ۱۲متری ۲۳تن
۵ـ آهن میله‌گرد بامفتول نمره ۸شاخه ۱۲ متری ۱۰تن

شرکت کنندگان درمناقصه‌میتوانندبرای کل‌مبلغ موردمعامله‌مبلغ یکصد وبیست هزار ریال وجه نقد ویا تضمین بانکی بعنوان سپرده بصندوق حسابداری بانك ساختمانی پرداخت وقبض رسید را پیوست پیشنهاد خود نموده منتهاتاآخروقت‌اداری‌روز یکشنبه ۵آبانماه۱۳۳۷بدفتربانك‌ساختمانی تسلیم ورسید دریافت دارند .

پیشنهادات رسیده درساعت ۱۰ صبح روز دوشنبه ۶ر۸ر۳۷ درکار- پردازی بازو قرائت خواهد شد به پیشنهادات مبهم ومشروط وبدون سپرده ترتیب اثر داده نخواهد شد جنس مورد مناقصه میبایست موجود وبلافاصله درمدت ۱۵روز درانبار نارمك تحویل گردد ـکلیه هزینه‌ها ومالیات متعلقه بعهده فروشنده میباشد وشرکت در مناقصه بمنزله‌قبول کلیه شرایط مندرج درآئین‌نامه‌دولتی‌میباشد وحضور پیشنهاد دهندگان درجلسه مناقصه آزاد وبانك ساختمانی درردویا قبول کلیه پیشنهادات واصله مختار است .

آـ۲۵۶۸۴ بانك ساختمانی

ارفرانس ازماه‌گذشته مسکورا به‌صدها مقصد خود علاوه نموده است هواپیماهای سوپرژ ارفرانس مستقیما هفته‌ای دوبار از پاریس به‌مسکو پرواز میکند، افتتاح این سرویس جدید طول خطوط ارفرانس راکه طولانی‌ترین خطوط هوائی جهان است به‌بیش از ۳۱۰۰۰۰ کیلو متر میرساند .

آـ۲۵۳۸۲

AIR FRANCE
LE PLUS GRAND RESEAU DU MONDE
برای کسب اطلاع وتهیه جا به آژانس مسافرتی خودو یابه نمایندگی کل ارفرانس شرکت موند اکسپرس خیابان فردوسی شماره ۴۸۶ تلفن ۴۳۴۸۴ ۴۷۳۸۱ مراجعه فرمائید .

کت ودامن وبارانی زنانه ازمدل ۱۹۵۹

آـ۲۵۳۱۶

باندگچی سلونا ساخت آلمان

باند گچی سلونای آلمانی بعرض ۶ تا ۹۰ سانت که چندروزی دایاب بود بمقدار کافی رسید مستدعی است برای احتیاجات خود به فارابی‌خیابان ناصر خسرو سرای روشن تلفن ۵۰۸۱۹ رجوع فرمایند.

۳ ـ ۳

از شهرستانها اطلاع میدهند

خبرنگاران ما

بعلت شیوع بیماری «آنژین» مدارس سقز سه روز تعطیل شد

طبق گزارش خبرنگار ما از سقز بیماری «آنژین» بین اطفال این شهرشیوع یافته و عده ای را مبتلا نموده است بهمین مناسبت کلیه دبستانهای سقز برای مدت سه روز تعطیل شده و دانش آموزان بیمار بوسیله پزشکان در عمارت دبیرستان کشاورزی تحت معاینه و معالجه قرار می گیرند . طبق اظهارنظر پزشکان شیوع بیماری آنژین . بعلت تغییر فصل و انقلاب ناگهانی هوا بوده است .

«جان‌دریك» بخبرنگارما درآبادان واصفهان اظهار داشته است

برای تهیه فیلم «نوشندگان باد» ۷هزارسوار لازم داریم

دراین فیلم چندین هزار نفر بعنوان سیاهی لشکر شرکت میکنند

دربهار آینده فیلمبرداری شروع میشود

بطوریکه قبلاباستحضارخوانندگان ما دراین شهر اظهارداشت که‌فیلم آینده باهمکاری هنرپیشگان ایرانی عزیز رساندیم« جان دریك»هنرپیشه برداری «نوشندگان باد» دربهار سال آغاز میشود.

جان‌دریك وهمسرش باتفاق آقای حسین دانشور در فرودگاه اصفهان

امریکائی وهمسرش باتفاق آقای حسین دانشور که سمت مهمانداری آنان را بعهده دارد از شهرستانهای آبادان وشیراز و اصفهان بازدید نمودند .در این مسافرت کوتاه هنرپیشه امریکائی‌برای تهیه‌مقدمات فیلمی که قرار است از زندگی عشایر ایرانی‌بنام «نوشندگان باد» تهیه کند مطالعاتی بعمل آورد.

«جان‌دریك» درآبادان بخبرنگار ما اظهار داشت

برای تهیه فیلم «نوشندگان باد» ۵ تاهفت هزار اسب سوار مورد نیاز می‌باشد وبیش از چندین هزار نفر بعنوان هنرپیشه وسیاهی لشکر در این فیلم شرکت خواهند کرد. وی افزود که‌هنگام تهیه این فیلم سعی خواهدشد که کوشش ایلات هنگام کوچ برای یافتن سرزمینهای سر سبز وحوادث مربوط بآن نشان داده شود.

ضمنا «جای‌دریك» قبل از ترك اصفهان وعزیمت بتهران بخبرنگار

ترمیم پلهای خراب

ترمیم پلهای کوچك چوبی نیز نزدیك بپایان است

خبرنگارما از هشتهر مینویسد اخیرا براثر بارندگی و طغیان رودخانه‌ها خاك‌ریزی چندپل بین جادهٔ بندرپهلوی وآستارا درحوالی هشتهررا آب برد وعبور ومرور قطع شد ولی ازچندروزقبل کارگران ادارهٔ راه شوسه مشغول ترمیم خرابی اطراف پلهای مزبور میباشند . ترمیم چندپل کوچك چوبی بین این‌جاده که براثر خرابی درهنگام عبور اتومبیل از روی‌آنها بیم‌خطر میرفت بسرعت پیشرفت میکند و بزودی پایان خواهدیافت.

رسیدگی وتقدیر

ازعلی آباد گرگان خبرنگار ما گزارش میدهد چندروز قبل آقای دکتر ارشدی‌مدیر کل‌ادارهٔ‌دامپزشکی باتفاق آقای دکتر پور سیروس رئیس دامپزشکی استان دوم ازادارهٔ دامپزشکی علی آباد بازدید بعمل آورد و پس از صدور دستورات لازم وتقدیر از آقای فخار پور رئیس دامپزشکی بصوب گرگان بازگشت.

مضروب شد

خبرنگار ما از ساری گزارش میدهد: دو شب قبل هنگامی که آقای حسین عابدیان خبرنگار یکی از جراید مرکز عازم منزل خویش بود مورد حمله عده‌ای از اوباش قرار گرفت و مجروح شد.

آقای عابدیان بلافاصله جریان را بشهربانی اطلاع داد و چند نفر از مهاجمین دستگیر گردیدند ولی هنوز ضارب اصلی دستگیر نشده است .

نان و «وعده» میخوریم

از :گیاپور — خبرنگار گرد کوی

به برزگری گفتند برادر حالا که طلب تو از «خان» وصول نمیشود و پول و پله‌ای هم در جیب نداری که سفره‌ات را رنگین کنی نان را با چی میخوری ؟!

برزگر بیچاره گفت تا وقتیکه خان بمن «وعده »میدهد منهم نان و وعده میخورم ولی انشاءاله هر وقت طلبم وصول شد نان و پنیر میخورم . . . .

***

حالا وضع زندگی ما مردم گرد کوی نیز درست شبیه زندگی آن برزگر بیچاره شده است . کار ما اینست که شب و روز ، وقت وبیوقت از این و آن وعده انجام فلان کار اصلاحی بگیریم و بهمین وعده های خشك وخالی دلخوش کنیم .

وعده هائی که در اینمدت بما داده‌اند زیاد است که اگر یکدهم آن اجرا میشد مردم‌گرد کوی‌تا آخر عمر دعاگو و ثنا خوان بودند مثلابرای تامین‌آب مشروب گرد کوی با سازمان برنامه قرار داد حفر چاه عمیق منعقد شد و وعده انجام آنرا در مدت کوتاهی دادند ولی اینوعده کوتاه بدرازا کشیدو عملی نشد . برای اسفالت خیابانهای گرد کوی چهار سال پیش باداره راه گرگان دستور داده شد ولی چهار سالست که اداره راه گرگان وعده خشك‌و خالی تحویل میدهد . وعده تاسیس بیمارستان ۲۰ تختخوابی دادند که در بوته فراموشی ماند ، وعده نصب تلفن کاریردادند که اصلا از خاطره ها رفت و و و . . . .

بهر حال امیدواریم روزی برسد که این وعده ها جامه عمل بپوشد و مردم گرد کوی مثل آن برزگر فقط نان و وعده نخورند بلکه عملا متوجه شوند که مسئولین امور بفکر تامین حوائج ضروری آنها نیز هستند .

هنوز....!؟

خبرنگار ما از فردوس مینویسد بااینکه برای بهبود وضع پست فردوس کرارا تقاضا شده است معهذا باین تقاضا ترتیب اثری داده نشده و هنوز هم مراسلات پستی این منطقه مدت چندین روزبانتظار اتومبیل عبوری در گناباد متوقف میشود. بااین ترتیب هنوز هنگام آن فرا نرسیده است که نسبت به تجدید پیمان حمل و نقل مبادلات پستی اقدام شود !

یك قربانی دیگر....

یکی از مجروحین حادثه‌خونین «داراب» در بیمارستان درگذشت

۲۵ نفر ازمحرکین این‌حادثه بوسیله مامورین انتظامی بازداشت شدند

چند روز قبل بموجب گزارش خبرنگار شیراز باطلاع خوانندگان عزیز رسید که در «ایزدخواست» داراب بین دو طایفه «اولاد علی» و «شنیدی» نزاع خونینی در گرفت و چهار نفر بقتل رسیدند و عده‌ای نیز مجروح شدند .

اینك خبرنگار ما از شیراز تعقیب گزارش قبلی اطلاع میدهد یکی از مجروحین حادثه داراب که در بیمارستان نمازی شیراز بستری بود فوت نمود و باینترتیب بازداشت۲۵نفرازسران‌طایفه«اولادعلی» و«شنیدی»صادرودستگیر شده‌اند .

فعلا در منطقه ایزدخواست . داراب امنیت کامل برقرار است و مامورین ژاندارمری از هرگونه اقدامات تحریك‌آمیز که ممکنست منجر به بروز حوادث تازه ای شود بشدت جلوگیری می نمایند .

سرقت یك‌میلیون ریال «طلا»

ازمنزل‌یکی ازمتنفذین معادل یکمیلیون‌ریال«طلا»سرقت‌شد

چند شب قبل عده‌ای سارق وارد منزل آقای «عمر علیار» یکی از متنفذین مهاباد شده‌و معادل یکمیلیون ریال «طلا» بسرقت بردند .

ازقرار معلوم سارقین باوسایل مخصوص قفل اطاقها راباز کرده وبدون اینکه به‌اثاثیه گرانبهااز قبیل فرش وظروف نقره دست بزنند فقط بسرقت طلاآلات اکتفا میکنند .

صبح زود آقای «عمر علیار» جریانرا به‌شهربانی اطلاع میدهد ولی‌مامورین تاکنون موفق به‌دستگیری سارقین نشده‌اند واینك قضیه تحت تعقیب است .

سرنوشت سازبان

شتر ها را در صحرا رها کرد و خود برای جمع‌آوری هیزم کنار مردابی رفت. علی ساربان «بروجن»کار روزانه‌اش همین بود او علاوه برآنکه شغل ساربانی را داشت از فرصت استفاده میکرد و باجمع آوری مقداری هیزم و فروش آن پول ناچیزی بدست میآورد ....

اما آنروز سرنوشت بااو خوب « نا » نکرد زیرا هنگامی که در کنار مرداب ژرفی مشغول جمع‌آوری هیزم بودناگهان پایش لغزید و به مرداب افتاد .

دو روز بعد عده‌ای که از آن محل میگذشتند متوجه شدند که جسد متورم شده علی برروی آب مرداب بالا و پائین میرود بلافاصله جریان را به مقامات «بروجن» اطلاع دادند و برای دفن جنازه اقدام شد .

مسموم شد !؟

روز گذشته یکی ازکارمندان شهرداری کاشان بنام محمد قدرتی بعلت مسمومیت‌شدیددرگذشت.هنوز معلوم‌نیست‌مشارالیه‌شخصاباخوردن سم اقدام بخود کشی نموده ویا اینکه او را مسموم کرده‌اند. مقداری از امعاء و احشای وی برای تعیین نوع سم بطهران فرستاده شد .

نوبازار آمد ولی...

بارئیس سابق شهربانی تودیع شد و رئیس جدید معرفی‌گردید

طبق‌گزارش خبرنگارما از رودسر اخیرا بمناسبت انتقال آقای سروان بیطرف رئیس سابق شهربانی رودسر و معارفه باآقای‌سروان‌نصری رئیس جدیدشهربانی مراسمی درفرمانداری رودسر برگزار شد دراین مراسم از خدمات آقای سروان بیطرف رئیس سابق شهربانی رودسر تجلیل شد وبعنوان تقدیر ، یکعددگلدان‌نقره ویك جلدکلام‌اله مجید بمشارالیه اهداء گردید . ضمنا آقای سروان نصری رئیس جدید شهربانی بحضار معرفی شد ودرپایان آقای‌سروان بیطرف درمیان مشایعت اهالی بصوب سنندج‌محل ماموریت جدید خود عزیمت‌کرد . باینترتیب نوبازار آمد ولی‌کهنه دل‌آزار نشد !!

کشیك پزشکان وداروخانه هادرشهرستانها

اراك - جمعه ۲۵ مهرماه آقای دکتر شکرالهی ، داروخانه جاوید

ماخریداریم..!؟

قبلا اطلاع‌داده شدکه زلزله‌زدگان نهاوند تقاضا دارند محدودیت خرید غله از طرف وزارت گمرکات در اینمنطقه لغوشود اینك از ادارهٔامور اجتماعی وزارت گمرکات اطلاع می دهند درموضوع‌خرید وفروش‌غلات هیچگونه محدودیتی وجود ندارد هر مقدار غله‌که از طرف کشاورزان عرضه شود ما خریداریم.

انتصابات در شهرستانها

یزد - آقای محمد شهری رئیس تربیت بدنی و مدیر فنی دایره فرهنگ، آقای بافقی بخشدار حومه .

شوشتر - آقای علینقی نیك نفس رئیس فرهنگ .

سیاهکل - آقای سروش رئیس پست و تلگراف .

اردکان - آقای محمد یزدانفر رئیس اداره تلفن .

رشت - آقای دکتر علی یزدچی رئیس بهداری سنگر .

مدیرکل فرهنك استان دوم

قبلا باستحضار خوانندگان عزیز رسید که آقای مهدی مشایخی «عکس‌بالا» بسمت‌مدیریت‌کل فرهنك استان دوم منصوب گردیده است. اینك خبرنگار ما ازساری مینویسد آقای مشایخی چندروز قبل وارد ساری شد ومشغول انجام وظایف محوله گردید.

باداره اوقاف دستور داده شد

ولی مردم نیکوکار آنرا اجرا کردند

از نطنز خبرنگار ما گزارش میدهد هنگام ورود هیئت دولت به نطنز دستور ساختمان اداره پست وتلگراف در اینمنطقه صادر گردید وچون انجام این امر بوجود زمین مناسب احتیاج‌داشت قرار شد ازطرف اداره اوقاف زمینی باداره پست وتلگراف اهداء گردد ولی هنگامیکه مردم نیکوکار نطنز متوجه شدند اداره اوقاف زمین مناسبی برای‌انجام اینکار ندارد چند نفر از آنان بنام میرترابی ،طباطبائی قائمی وهاشمیان قطعه زمین مناسبی بمساحت ۱۵۰۰ مترجهت ساختمان اداره پست وتلگراف اهداء نمودند .انتظار دارند هرچه زود ترساختمان اداره مزبور در این زمین شروع شود .

مذاکره بااستاندار

خبرنگار ما از چالوس گزارش می‌دهد . آقای ذوالفقاری استاندار استان دوم چندروز قبل در معیت تیمسار سرتیپ برخوردار رئیس شهربانیهای مازندران وارد چالوس شدند .

عده ای از آقایان روسای دوایر دولتی و محترمین و معاریف شهر در «هتل» چالوس از آقای استانداردیدن نمودند و پیرامون رفع حوائج‌ضروری شهر مذاکراتی بعمل آوردند .»

افتتاح کانون‌افسران

چند روز قبل باتشکیل مجلس جشنی از طرف‌سرهنگ شرف نوری باحضور آقایان نور افشار استاندار کردستان وفزونی فرماندارشهرستان سنندج وعده زیادی از محترمین شهر کانون‌افسران درسنندج‌افتتاح شد وآقای استاندار بنام شاهنشاه کانون افسران را افتتاح نمود .

علاقمند به‌آداب ورسوم‌ایرانیان

در« کشمیر»زبان‌فارسی تدریس میشود

از اصفهان خبرنگار ما گزارش میدهد چند روز قبل آقای خواجه عبدالحمید عرفانی‌وابسته‌فرهنگی‌پاکستان درایران باتفاق آقای یوسف حنا باصفهان وارد شدند .

و پس‌از ورود آقایان مزبور عده‌ای از مدیران و خبرنگاران جراید اصفهان از آنان دیدن کردند

آقای عرفانی طی دوروز اقامت خود دراین‌شهرستان‌باتفاق آقای حیدری رئیس فرهنك از دبیرستانهای ادب ، سعدی و فرهنك بازدید نموده و درباره تدریس زبان در کشمیر و علاقمندی مردم پاکستان به آداب و رسوم ایرانیان کنفرانسهائی داد .

خلاصهٔ اخبار خوزستان

شادگان -سرباز وظیفه نصراله شفیعی هنگام شستشوی لباس خود در رود خانه شادگان افتاد و بعلت عدم آشنائی بفن شنا غرق گردید .

بروجرد- علیمحمد حسنی وحبیب دولت محمدی«فك »شخصی بنام «حجت »را با ضربه مشت شکستند .

آبادان- بین تیمهای فوتبال باشگاه کار آموزان شرکت نفت و تاج خرمشهر مسابقه‌ای انجام شد و نتیجه مساوی اعلام گردید.

شادگان -با استقرار گروهان اعزامی لشکر ۹ اهواز در شادگان امنیت کامل در اینمنطقه بر قرار شده است .

بروجرد -آقای مهندس فرنودی رئیس کارخانه پنبه بروجرد برای مطالعه عازم آلمان گردید .

بهبهان -به دبیرانی که حاضر بخدمت در فرهنك کچسالاران باشند علاوه بر حقوق استحقاقی ماهیانه چهار هزار ریال اضافه حقوق پرداخت می شود .

رهبرحزب مردم در کرمان

دوروز قبل آقای علم رهبر حزب مردم باتفاق سناتور خانلری ودکتر عسکری درمیان استقبال عده‌کثیری ازاعضای حزب وارد کرمان شدند.

عصر دیروز درمحل حزب مردم آقای علم وهمچنین آقای مرآت اسفندیاری نمایند مجلس شورای - ملی برای اعضای حزب سخنرانی کردند.

بازدید ازواحدهای سپاه

طبق گزارش خبرنگار ما ازمشهد چند روز قبل تیمسار نکوزاد بازرس اعزامی ازمرکز جهت بازرسی از منطقه سپاه ۶خاور وارد مشهد شد وبمنظورآشنائی با مشارالیه جلسه معارفه‌ای درباشگاه افسران این شهرستان تشکیل گردید تیمسار نکوزاد پس از بازدید از واحدهای سپاه در زاهدان و مشهد بصوب مرکز عزیمت نمود .

مضیقه ذغال

ازسیاهکل خبرنگارما گزارش میدهد براثر تعطیل کوره‌های‌ذغال ازطرف اداره جنگلداری درسیاهکل بهای ذغال بچهار برابر افزایش یافته وباینترتیب بافرارسیدن فصل زمستان مضیقه‌ای برای مردم ایجاد شده‌است انتظار دارند دستوری دراینمورد صادرشود تا باشروع کار کوره‌های ذغال هم عده‌ای کارگر مشغول کارشوند و هم‌ذغال چوب که مورد احتیاج کامل اهالی است بفراوانی دردسترس آنان قرار گیرد ومضیقهٔ ذغال مرتفع گردد .

سه نفر بشوروی رفتند

تادررشته ماهی شناسی مطالعاتی بنمایند

مهندس فرید

خدایاری

کانون

ازبندر پهلوی خبرنگارما گزارش میدهد چندروز قبل بنابدعوت ادارهٔ صنایع ماهی شوروی آقایان‌مهندس فرهاد فرید نایب‌رئیس ادارهٔ بهره برداری شیلات، آقاجان خاویاری رئیس شیلات بخش بابلسر و یونابیت کانون‌معاون ناحیه یك‌و رئیس شیلاتهای آستارا با کشتی «پیونر» ازبندر پهلوی عازم شوروی شدند مدت‌اقامت این آقایان درآن کشور دوهفته خواهد بود ودر این مدت پیرامون امور ماهی شناسی مطالعاتی انجام خواهند داد درعکس بالا سه‌نفر آقایان مذکور دیده می شوند

حاشیه‌گردان خیابانها !؟

دو کلاس دبیرستان عظیمیه تعطیل شد

چندروز قبل بدستور رئیس جدید دبیرستان عظیمیهٔ شهر ری کلاسهای پنجم ادبی وچهارم ریاضی دبیرستان بعلت نامعلومی تعطیل شد.

درنتیجه تعطیل شدن کلاسهای مزبور هم اکنون دانش آموزان که ازنظر مالی قدرت تحصیل در تهران راندارند هم اکنون درخیابانهای شهرری‌حاشیه‌گردی میکنند جا دارد مسئولین فرهنك شهرری باافتتاح مجدد کلاسهای پنجم ادبی وچهارم ریاضی در دبیرستان عظیمیه به سرگردانی عده‌ای دانش‌آموز بی بضاعت‌خاتمه دهند.

تراکتورهای بی ام

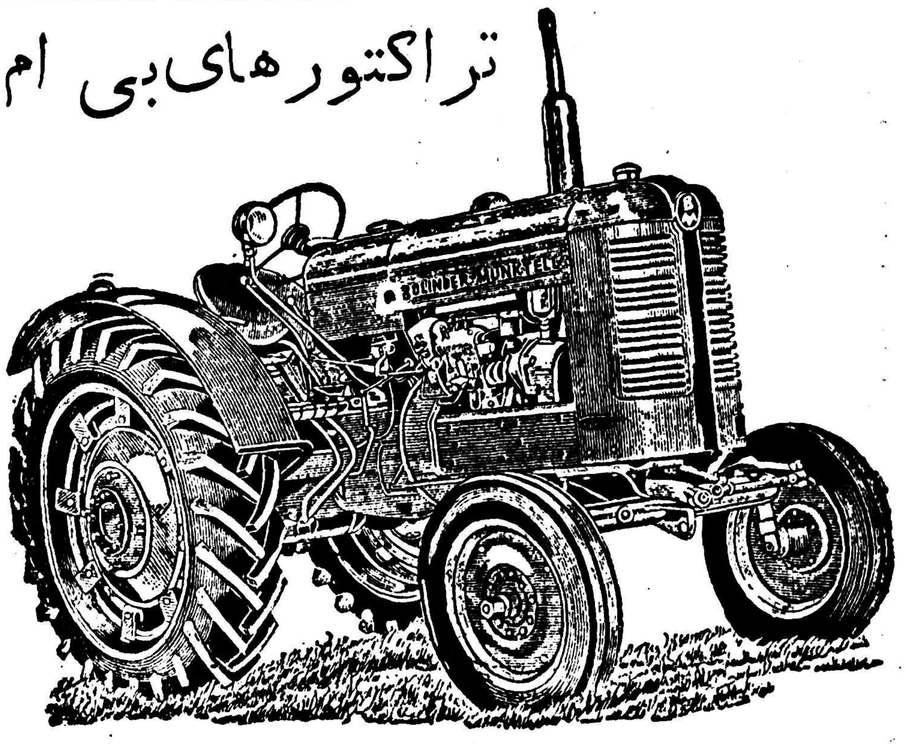

دیزلی ونفتی بقدرتهای ۴۳و۵۷اسب

ساخت کارخانجات معروف

BOLINDER-MUNKTELL

Sweden

باقساط چهارساله

خیابان اکباتان شماره ۱۰۰ تلفنهای ۳۶۲۹۵تا۳۶۲۹۹

آ-۲۵۶۷۶ — کانون آگهی نوین

کهنسالترین مردجهان

بقیه از صفحه اول

خوانندگان گرامی خود میرسانیم. جریده شریفه اطلاعات،

عطف بنامه شماره ۶۹۰۶ ـ ۲۲ر۷ر۱۳۳۷ مبنی براعزام هیئتی‌از طرف آن جریده شریفه بمنظور تحقیقات‌علمی‌از پیرمرد۱۸۵ساله‌ای که‌در کلوسمرداران زندگی‌میکند بااظهار قدردانی ازاین اقدام اشعار میدارد :

به کفیل بهداری ورئیس بهداشت استان دهم تلگرافی دستورداده‌شد متفقا بمحل حرکت وضمن‌تحقیقات علمی‌لازم باهیئت مزبور اشتراك مساعی وهمکاری نمایند .

وزیر بهداری

طبق اظهارات سید علی صالح کوتاهی واطرافیان او ومدارك و دلائلی که ارائه میدهند میتوان گفت این مرد قدیمی ترین‌موجود بشری است که اکنون در کره زمین زندگی میکند .

در عصری که سید علی بابعرصه زندگی گذاشت هنوز ماشین بخار مراحل اولیه تکامل خودرامیگذراند وهنوز از کشتی بخاری وراه آهن واتومبیل خبری نبود .

وامروز که این موجودذوالقرنین در اوج زندگی خود قرار دارد وبه آخرین خطوط افق عمر خودرسیده است دست نیرومند انسان بطرف آسمانها دراز شده وشاید سالی چندنگذرد که دروازه‌های آسمانهاو کرات‌بکلی‌بروی‌انسانها گشوده شود

سید علی وقتی متولد شد که کریم خان زند اواخر دوران‌سلطنت خودرا میگذراند واز آن پس‌چندین امیر از امرای زندیه بر خطه‌فارس وکرمان سلطنت کردند وسپس دوران صدو شصت ساله حکومت قاجاریه و سلسله پهلوی شروع شد .

سید علی همه این سالهای طولانی را پشت سر گذاشت در این مدت طولانی بجز یکبار که بطهران آمد هرگز از کوهستانهای‌اطراف دهکده خود خارج نشد .

غذای معمولی او نان‌جو است وپا های عجیب وبزرك‌او نشان میدهد که هرگز پایش بکفش آشنانشده است .

این فرزند کوهستان که محل سکونتش چیزی شبیه غار تاریك است در واقع زندگی بسیارطبیعی وبدوی داردوهمانطور که‌خبرنگاران ما اطلاع داده بودند در وضع ناگواری بسر میبرد وبسیارشایسته است که دولت در حفظ وحراست این موجود عجیب ومخصوصا در آسایش وراحتی وی اقدام‌سریعی بعمل آورد ومخصوصا باید وسایل راحتی او در همان محل‌سکونتش فراهم شود زیرا اگر تغییری در وضع زندگی او داده شود ویا محل اقامتش تغییر یابد احتمال از بین رفتن او میرود .

یکی از خوانندگان ما سئوال کرده بود که چگونه میشود مردی درصد وهشتاد وپنج‌سالگی دارای دندانهای سالمی‌باشد وچطورممکن است دوباره دندانهایش روئیده باشد .

البته در نظر اول این موضوع عجیب وباور نکردنی است اما ما در شماره آینده مدرکی منتشرخواهیم کرد که ثابت بکند این‌پیر مرد صدو هشتاد وپنج ساله دارای دندانهای سالمی است که پس از گذشتن صد سال دوباره روئیده است .

معنی جوانی!

باید گفت اصولا وضع قراء پشتکوه طوری است که‌اقتضامی کند افراد آن بچنین سنی برسند همانطور که‌قبلا گفته شد پیرمردان آن حدود که‌بیش از یکصد سال‌سن دارند خودرا جوان میدانند وموقعیکه افراد گروه بقریه کلوسه وارد شدند وسراغ کدخدا را گرفتند به آنان‌گفته شد کدخدای اینده پسر بچه جوانی است ولی هنگامیکه افراد گروه با کدخدا مواجه گردیدند مشاهده‌کردند که وی بیش از ۴۵سال دارد و حتی دندانهایش نیز مصنوعی میباشد ! باینترتیب متوجه گردیدند که معنی پسر بچه بودن در پشتکوه چیست!؟

وضع عمومی پشتکوه

مرکز۸۴قریه‌پشتکوه«آخوره»است‌واهالی برای انجام‌احتیاجات‌خوداز قبیل خرید قند وچای ونفت ولباس باین محل میایند ولی‌درپشتکوه ممکن است‌افرادی یافت شوندکه بااز قراء پشتکوه‌بیرون نگذاشته وشهر اصفهان و حتی آخوره رانیز ندیده باشند . این‌افراد گمان میکنند دنیا منحصر بهمان ۸۴ قریهٔ پشتکوه میباشد.

درپشتکوه مخصوصادرقریه (کلوسه) محل اقامت پیرمرد ذوالقرنین بعلت صعب‌العبور بودن جاده آن اهالی اغلب ازلحاظ احتیاجات‌زندگی درمضیقه قرار میگیرند.

مثلا بارها اتفاق افتاده استکه‌مدت چند شبانه روز اهالی براثر نبودن نفت برای روشن کردن چراغ در تاریکی بسر برده‌اند. چون جاده‌منطقه پشتکوه ماشین‌رو نمیباشد اغلب برای تهیه وسایل زندگی بااسب و الاغ به‌آخوره میروند وطبیعی است بااین وسیله اولیه نمیتوان احتیاجات کلیه اهالی یك قریه را تامین کرد. این استکه بیشتر مردم پشتکوه و حتی زنها شخصا برای تامین احتیاجات خود از آخوره اقدام مینمایند. بطوریکه افراد گروه اعزامی‌هنگامیکه به«کلوسه» میرفتند مشاهده کردند عده‌ای زن ومردنیز پیاده از آخوره بطرف کلوسه میروند. این‌زنهاکه کودکان خود را به‌پشت بسته بودند ولوازمی نیز در دست داشتند باتفاق مردان برای تامین احتیاجات زندگی خود به‌آخوره رفته بودند ودرآن هنگام باباری گران بچه بدوش از صخره‌ها بالا میرفتند تاخوره را به‌پشتکوه برسانند .

سقوط در دره

دوساعت قبل ازآنکه‌افراداکیپ‌اعزامی بکلوسه برسند گفته شد براثرسختی راه گرده کلوسه اسبی بدون راکب که‌از صخره‌ها بالا میرفته است‌لغزیده وبعمق در دره‌سقوط کرده است .

بهرحال راه اینمنطقه بقدری صعب العبور استکه حتی مامورین دولتی بندرت به‌آن حدود میروند بهمین جهت نه‌پزشکی درآنجا وجود دارد ونه‌داروئی مردم درهنگام بیماری بایه امیدشان فقط بخدا باشد وبس بطوریکه‌کدخدای قریه کلوسه بافراد هیئت اعزامی اظهار میداشت دوهفته قبل از ورود این هیئت به‌آن منطقه زنی بنام‌زینب که‌برای گندن بوته‌های هیزم به‌کوه رفته بود مورد حمله خرس‌وحشی قرار گرفت وفك پالیزوی طعمه خرس‌شد برای معالجه اینزن نه‌پزشکی وجود داشت ونه‌داروئی و عجب آنستکه‌زن مجروح پس‌از دوهفته خود بخودمعالجه شده بود !

عروسی‌در پشتکوه

درکلیه قراء پشتکوه پول در دست مردم کمتر وجود دارد و اغلب معاملات آنان بصورت «پایاپای» انجام میگیرد .

مثلا برای خرید یك گاومعادل بهای آن عسل میپردازند وبرای بدست آوردن یك رادیو باطری یك اسب تحویل میدهند .البته در آن حدود فقط کدخداها رادیو دارند وروشنائی خانه آنان باچراغ‌زنبوری تامین میشود والا افراد عادی آنهم هنگامیکه نفت در آن منطقه وجود داشته باشد باچراغ موشی کلیه محقر خودرا روشن میکنند وپیدا میشوند افرادی که حتی صدای رادیو را نیز نشنیده باشند .در پشتکوه حتی کبریت وجود ندارد ومردم برای تهیه آتش از سنگ چخماق استفاده میکنند برای عروسی معتقد بعدد «هفت» میباشند مثلا جهیزیه عروس راهفت راس گاو ، هفت من عسل وهفتاد من گندم تعیین میکنند .

اصولا دخترهای لر بلباس رنگی مخصوصا رنگ قرمز ورقص علاقه زیادی دارند واغلب لباسهای رنگا رنگ میپوشند .

عروسی مرد کهنسال

افراد گروه اعزامی بابدست آوردن اطلاعاتی درباره عروسی‌افراد لر ،از طرز عروسی پیر مرد کهنسال سئوال کردند سیدعلی در حالی که لبخند شیرینی بلب آورده‌بود گفت :

آن زمان که من عروسی کردم زندگی آنقدر گران !! نبود «البته مقصودش آن بود که سطح زندگی تابابن پایه بالا نرفته بود ولی باتوجه باینکه عروسی فعلی افراد لر نیز چندان گران تمام نمیشود اعضای گروه اعزامی گوشها راتیز!! کردند تابفهمند هزینه عروسی پیر مرد ترین افراد جهان چقدر تمام شده است ».

سید علی گفت :موقعی که‌برای اولین بار در ۲۵ سالگی ازدواج کردم‌جهیزیه عروس فقط ۷ راس گوسفند بود که در آنهنگام دوتومان ارزش داشت !!! واین جهیزیه بالاترین جهیزیه در آنموقع بود . پیر مرد گفت منهم بعوض جهیزیه زیادی !! که عروس باخود آورده بود شام مفصلی از گوشت آهو وکبك به کسان عروس دادم ولی دومین عروس راکه در سی سالگی بخانه آوردم هفت من گندم جهیزیه داشت .

از پیر مرد سئوال کردند شب عروسی خود چه لباسی پوشیده بودی گفت :

میخواستید چه لباسی پوشیده باشم امثل همین لباسی که الان بتن دارم پوشیده بودم ولی‌البته آنشب لباسم نوبود باید گفت‌اصولا لرها لباس کرباس که دست بافت زنان خودشان میباشد بتن میکنند وسید علی نیز اینچنین لباسی بتن داشت که رنك ورو رفته بود .

تنها ناراحتی

در«کلوسه» وسایر قراء پشتکوه علاوه بربافتن کرباس برای لباس ، قالیهای ظریف نیز می‌بافتند دستگاه قالی بافی آنان برعکس دیگر دستگاههای قالی بافی که بطور عمودی قرار میگیرد بطور افقی قرار گرفته است از پشم گوسفندان برای بافتن قالی‌استفاده مینمایند خودشان پشم گوسفندان رابوسیله گیاهان رنك میکنند وباین ترتیب رنك قالی دست بافت‌پشتکوه ثابت است .

دختران منطقه پشتکوه برای بافتن قالی مهارت زیادی دارند و بسرعت کار میکنند مثلا افرادگروه اعزامی در مورد یك قالی ۲ متر درسه متر که بدستگاه قرارداشت سئوال کردند در چه مدت بافته میشود گفته شد در مدت ۱۵ روز !!.

زندگی در پشتکوه باآرامش حقیقی توام است و روزگار مردم آن در میان سکوت طبیعت‌میگذرد. از کدخدای «کلوسه» سئوال شد درتمام مدت سال زندگی‌شماباهمین آرامش میگذرد وآیا هیچ عاملی‌وجود دارد که‌این آرامش رابرهم بزند. کدخدا گفت :بله ،همه ساله‌موقعی که افراد ایل «هفت لنك»برای ییلاق وقشلاق ازاین حدود عبور میکنند اغلب مزارع مارامیچرانند واگر درراه خود گاو وگوسفندان مارا به بینند باخود میبرند واین تنها ناراحتی مادر تمام مدت سال میباشد .

آرزوئی نداشت

دراین مورد که آیا پیر مرد ذوالقرنین نیز هیچگونه ناراحتی دارد یا نه خود وی اظهار داشت از لحاظ وضع بدنی تاکنون هیچگونه ناراحتی نداشته‌ام ودر تمام مدت عمر حتی برای یك‌بار مریض نشده ودارو نخورده‌ام برای اینکه مریض

بقیه در صفحه ۲۳

۷۵ نفر در دادگستری بازنشسته شدند

بقراری‌که ازوزارت دادگستری‌کسب اطلاع شده است :

دراجرای قانون بازنشستگی ابلاغ تقاعد ۶۳ نفراز کارمندان اداری که۶۵سال داشتند و۱۲نفر که۳۰سال خدمت کرده‌بودند صادرگردید واینك کلیه کارمندان اداری وزارت دادگستری که‌مشمول قانون بازنشستگی ودستور آقای نخست‌وزیر بودند بازنشسته شدند .

فردا وزیر بازرگانی ورئیس اطاق بازرگانی بشوروی میروند

ساعت ۶صبح فردا آقایان نیساری وزیر بازرگانی وعلی‌وکیلی‌رئیس اطاق‌بازرگانی وتقی‌نیا عضو اطاق‌بازرگانی تهران‌برای‌مدت ۱۷روزبا یك‌هواپیمای ارتشی‌به شوروی میروند .

دراین مسافرت که‌بدعوت رئیس اداره بازرگانی شوروی انجام‌میشود ظاهرا مذاکره‌ای درباره روابط تجاری دوکشور صورت نخواهدگرفت ومسافرت صرفا برای بازدید ازشوروی است .ولی‌احتمال میرود که‌در ضمن مسافرت درباره امکان توسعه مبادلات باکشور شوروی مطالعاتی بعمل آید .

«جان‌دریك» بتهران آمد

دیروز «جان‌دریك» وهمسرش بتهران بازگشتند و پس‌از یکهفته اقامت در تهران ،ایران را ترك میگویند .

جان‌دریك و همسرش فردا از ساعت ۵ تا ۷ بعداز ظهر در هتل کیان مجلس معارفه با هنرپیشگان ایرانی خواهند داشت .

جان‌دریك در اصفهان با خبرنگار ما مصاحبه‌ای بعمل آورده که‌در صفحه بیستم چاپ شده است .

بازار زرگرها باطاق دوطبقه وسقف شیشه ساخته میشود

از صبح‌امروز مهندسین ایرانی وآلمانی‌عضو اداره‌ساختمان ومهندسی شهرداری دربازار حضور پیدا کرده وبدستور شهردار تهران ازبازار بزرك وبازار زرگرها که‌اخیرا سقف آنرا برداشته‌اند بازدید بعمل آوردند .قرار است پس‌ازعکس‌برداری‌ازمحلات‌مختلف اطراف‌بازاربزودی طرح‌تجدید ساختمان طاقهای خراب‌شده بازار واحداث سردر مدرن و پلکان معلق که‌ازپیاده‌روی خیابان بطبقات بالای بازار متصل میشود تهیه شده وبموقع اجرا گذاشته شود .

بقرار اطلاع قرار است تمام سقف بازار شیشه‌ای شود .

لوله نفت آبادان ـ خلیج فارس

امروز اطلاع حاصل شد که آقای مهبد رئیس کمیسیون‌شط‌العرب دراوایل‌هفته آینده بتهران می‌آید .

آقای مهبد در ایطالیا با نماینده کمپانی پیشنهاد دهنده برای لوله کشی نفت از آبادان به خلیج فارس مذاکره کرده وبقرار اطلاع نتیجه مذاکرات رضایت بخش میباشد .

خبرنگار ما اظهار عقیده میکند که‌احتمال میرود علاوه بر حل مسئله شط‌العرب بین ایران وعراق اصولا موضوع کشیدن لوله نفت آبادان به خلیج فارس که باعث افزایش قیمت نفت ایران در خلیج فارس خواهد بود عملی‌شود .

امروز گفته شد که مراجعت فوری آقای مهبد دراثر اظهار تمایل اخیر دولت عراق به مذاکره و حل اختلاف ایران وعراق بر سر شط العرب میباشد .

ماجرای چاه خیابان امیر شرقی ومضیقه آب

همانطور که قبلا باطلاع خوانندگان رسید چهارسال قبل از طرف شهرداری تهران برای تامین آب ساکنین خیابانهای امین‌الدوله وامیر شرقی چاهی در آن ناحیه حفر شد وموتوری نصب گردید ولی بعلت اختلاف با پیمانکار حفار بهره‌برداری از آن آغاز نشد تا اینکه چند ماه قبل اختلاف شهرداری تهران با پیمانکار مرتفع وطی مراسمی آقای مهام شهردار تهران بهره برداری از چاه مزبور را آغاز نمود ولی چون موتور مزبور معیوب وبقرار اطلاع از لحاظ فنی در حفر چاه هم اشتباهاتی رخ داده لذا پس از ۲روز بهره‌برداری از چاه مزبور ممکن نشد وساکنین آن ناحیه از لحاظ آب در مضیقه هستند .

آقای مهام شهردار تهران در این باره بخبرنگار ما گفت دستور دادم‌ام چاه‌مزبور تعمیر وموتور آن تعویض و موتور برقی بجای آن نصب شود .

ابلاغ قرار داد ایران ولهستان بیانك ملی

امروز متن پروتکل الحاقی بقرار داد بازرگانی ایران ولهستان که روز دوشنبه در وزارت بازرگانی بامضاء رسیده است برای اجراء به‌بانك ملی ایران ابلاغ شد واز امروز میتوان طبق صورت کالا های صادراتی وواردراتی ایران ولهستان وپروتکل تنظیمی بالهستان مبادله کالا کرد .

در ضمن چون قرار شده است که دولت لهستان از بابت اضافه واردات خود در سال گذشته از ایران کالا بخرد بنابراین در سال جاری دولت لهستان فقط از بابت مانده موافقتنامه قبلی باید متجاوز از ۱۷هزار لیره‌ازایران کالاخریداری کند .

درزدوخورد بین‌ساقین

بقیه از صفحه اول

جریان واقعه از طرف اهالی به ژاندارمری کردستان گزارش گردید و طبق دستور آقای سرهنك افشار فرمانده هنك ژاندارمری عده‌ای ژاندارم‌تحت فرماندهی آقای‌سرگرد قاضی وکیلی برای دستگیری‌سارقین بطرف محل واقعه حرکت نمودند.

طبق گزارشی که صبح امروزبه مستندج رسیده سارقین از سه طرف تحت محاصره افراد ژاندارم قرار گرفته و بسوی مناطق صعب‌العبور عقب‌نشینی میکنند .

بازگشت نماینده ایران در نمایشگاه ازمیر

آقای صادق صور اسرافیل مدیر کل وزارت بازرگانی و سرپرست غرفه ایران در نمایشگاه ازمیرپس از برگزاری نمایشگاه بتهران بازگشت .

انتصابات در شهربانی کل کشور

آقایان سرگرد ملکشاهی به معاونت قضائی اداره آگاهی و سرگرد عبداله نویدی کسمائی بسمت رئیس شهربانی رفسنجان منصوب و مشغول بکار شدند.

کنفرانس منطقه‌ای خاور نزدیك

روز شنبه آینده کنفرانس‌منطقه‌ای خاور نزدیك با شرکت ۱۳ کشور در باشگاه افسران بوسیله تیمسار سرلشگر اخوی وزیر کشاورزی افتتاح خواهد شد .

برندگان جوائز بزرك نمایشگاه بروکسل اعلام شدند

۲۳ کشور مدال طلا وهفت کشور مدال نقره وچهار کشور مدال برنز گرفتند و بایران وتونس مدال صلیب سرخ داده شد

بروکسل ـ خبرگزاری فرانسه ـ دیروز بعداز ظهر نام کشورهائی‌که درنمایشگاه بروکسل موفق‌بدریافت جایزه شده‌اند رسما اعلام شد .

کشورهای ذیل مدال طلادریافت کرده‌اند :

هلند ـ امریکا ـ فنلاند ـ کانادا ـ انگلستان ـ یوگسلاوی ـ فرانسه ـ اطرایش ـ اسرائیل ـ پرتقال ـ چك‌اسلواکی ـ ایتالیا ـ ژاپون ـ آلمان‌غربی ـ جمهوری‌متحده‌عربی ـ مجارستان ـ امپانیا ـ ونزوئلا ـ شوروی ـ ترکیه ـ مکزیك ـ مراکش ـ برزیل کشورهای ذیل موفق بدریافت مدال نقره شدند . سیام ـ لوکزامبورك ـ فرانسه(غرفه پاریس) غرفه کشورهای ماوراء بحار فرانسه ـ ایتالیا (صنایع کشاورزی و تجارتی) آرژانتین وبه کشورهای ایران و تونس صلیب سرخ بین‌المللی تعلق گرفت.

کشورهای ذیل مدال برنز گرفتند: سن‌مارتن ـ موناکو ـ فیلیپین ـ کامبوج ـ

کشور شوروی ۸۲ جایزه بزرك و ۷۸ دیپلم افتخاری و ۱۱۱ مدال‌طلا و ۱۳۱ مدال نقره و ۱۳۰ مدال‌برنز کسب کرد .

کشورفرانسه ـ ۱۶۹جایزه‌بزرك ـ ۱۷۹ دیپلم افتخاری و ۲۷۲ مدال طلا و ۲۸۴ مدال نقره ۴۶ مدال برنز بدست آورد .

کشور بلژیك ۱۵۴ جایزه بزرك ـ ۱۲۴ دیپلم افتخاری و ۲۴۰ مدال طلا و ۲۵۲ مدال نقره ۱۵۵ مدال برنز بدست آورد .

شرکت تعاونی کارمندان شهرداری

بنا بدستور شهرداری تهران امروز از طرف آقای عقیلی معاون کل شهرداری تهران دستور داده شد مقدمات تشکیل یك شرکت تعاونی بزرك مصرف جهت استفاده کارکنان شهرداری وتامین‌مایحتاج زندگی آنان فراهم شود .

سرمایه این شرکت قسمتی وسیله شهرداری تهران وبقیه با خرید سهام توسط خودکارکنان شهرداری تامین خواهد شد و رویهمرفته باتشکیل این شرکت چهارهزار وپانصد نفر ازکارکنان شهرداری از مزایای آن استفاده خواهند کرد .

امضای قرارداد فروش یکهزار تن توتون بشوروی

مقارن ظهر امروز قرارداد فروش یکهزار تن توتون بشوروی توسط آقایان ملکانی مدیرکل دخانیات ایران‌و گرسکوف وکاوالشی‌نمایندگان بازرگانی شوروی بامضاء رسید .

بموجب این قرارداد دولت ایران باید یکهزار تن توتون محصول‌شمال غرب ایران رااز تاریخ دهم آذر تا دهم اسفند در جلفا تحویل مقامات بازرگانی شوروی بنماید وبهای آنرا که چهل میلیون ریال است‌بریال دریافت دارد .

درماه اول ۲۷۵ تن تحویل شده ودر ماههای بعد نیز بقیه تحویل داده خواهد شد .

برای تهیه نوع توتون کارشناسان شوروی چندی پیش بااجازه دولت بایران آمدند ومحصول توتون نواحی مختلف رادیدند وتوتون ناحیه شمال غرب را مناسب تشخیص دادند ودر تحویل توتون درجلفا نیز متخصصین شوروی نظارت خواهند داشت .

حداکثر صادرات برك توتون ایران مربوط بسال ۱۳۳۳ میباشد که در این سال ۱۳۳۰ تن بخارج صادر شده ودر سال گذشته نیز ۳۸۸ تن برك توتون بخارج صادر شده بود .

نمایندگان ایران در کنگره فستیوال موسیقی شرقی وغربی

روز چهارشنبه آینده (۲۲اکتبر ۱۹۵۸)کنگره‌ای ازموسیقیدانان شرقی وغربی در پاریس تشکیل خواهد شد .برای شرکت دراین کنگره که‌در پیرامون موسیقی شرقی وغربی وارتباط آنها بایکدیگر بحث خواهد شد ازاغلب ممالك شرق‌وغرب دعوت‌شده‌است . ازایران‌آقایان دکتربرکشلی، حسین ملك واستاد عبادی برای شرکت دراین کنگره درنظر گرفته‌شده‌اند. این آقایان که‌ازطرف هنرهای زیبا درکنگره شرکت می‌نمایندساعت ۹ ونیم شنبه بفرانسه عزیمت خواهند کرد .

شیرهای آب لوله‌کشی را ازشمال شهر بجنوب انتقال می‌دهند

خبرنگارما امروز اطلاع حاصل‌کرد ازنظر احتیاج فوق‌العاده اهالی جنوب شهر تهران باستفاده ازآب لوله‌کشی شهر تهران طبق موافقتی که بین شهرداری تهران وسازمان لوله‌کشی آب تهران بعمل آمده تعدادی از شیرهای آب لوله‌کشی از شمال بجنوب شهر منتقل ودر معابر عمومی ونقاط پرجمعیت نصب میشود .

درحال حاضر جمعا ۳۱۲شیرآب عمومی درحدود منطقه لوله‌کشی شهر تهران وجوددارد‌که از این‌تعداد ۱۵درصد آن درشمال شهرو بیش‌از ۸۰درصد آن درجنوب ونقاط پرجمعیت شرق وغرب تهران نصب گردیده است .

معذالك بنابدرخواست اهالی جنوب تهران وبا درنظر گرفتن‌اینکه درشمال تهران اکثریت مردم ازآب لوله‌کشی درمنازل خود استفاده مینمایند ۳۲ شیرآب ازشمال بجنوب منتقل‌ونصب خواهدشد.

هزینه انتقال هریك ازاین شیرها ونصب‌مجدد آن درحدودهشت هزارریال وجمعا بالغ‌بر ۲۵۰هزارریال پیش‌بینی میشودکه ازطرف شهرداری تهران تامین شده است .

برنامه پیانیست فرانسوی درتالار فرهنك

اولین برنامه شارل لیلانان پیانیست معروف فرانسوی شب گذشته در حضور جمعی ازهنرمندان و نویسندگان وروزنامه‌نگاران در تالارفرهنك انجام شد .

دراین برنامه هنرمنده جوان‌فرانسوی قطعات صحنه‌کودك ـ تصویرها ـ موج عکس درآب هنگام شب (چوبه‌دار ـ اسکاربو)از آثار باخ ـ موزار ـ شومن دیوسی وراول رااجرا کرد که‌ازطرف تماشاچیان نسبت بوی ابراز احساسات شد .

والاحضرت احمدرضا در استکهلم

استکهلم ـ والاحضرت احمدرضا پهلوی باتفاق همسر خود برای یك اقامت پانزده روزه وارد استکهلم شد .

کلیه اعضای یك‌گروه بالت درحادثه هواپیما بقتل رسیدند

کاراکاس ـ (ونزوئلا) ـ آسوشیتدپرس ـ ۱۶ نفر مسافر و هفت نفر سرنشین یك هواپیمای کشوری ونزوئلا که‌در نزدیکی فرودگاه این شهر سقوط کرد تلف شدند . مسافرین هواپیما همگی اعضاء یك گروه بالت معروف بوده‌اند .

این هواپیما از پاناما به کاراکاس میآمده و در کوهستانهای شمال ونزوئلا چند دقیقه پس‌از قطع ارتباط تلگرافی با فرودگاه سقوط کرد . هلیکوپتری که برای نجات فرستاده شد گزارش داد همه سرنشینان بقتل رسیده‌اند .

ضربه بزرك به‌آرزوی عبدالناصر

نیویورك ـ آسوشیتدپرس ـ روزنامه نیویورك تایمز در شماره امروز خود مینویسد آرزوی عبدالناصر رئیس جمهوری متحده عرب این است که یك کشور عربی از خلیج فارس تا اقیانوس اطلس تشکیل دهد اما باقطع روابط سیاسی بین‌تونس ومصر ضربه بزرگی به حیثیت عبدالناصر وآرزویش وارد شده است .

تونس که باطرابلس هم مرز است بدون شك رویه خود را به طرابلس نیز تحمیل میکند وباین ترتیب شکافی بین دو جناح عربها ایجاد خواهد شد .

دولت تونس از آرزوی عبدالناصر مطلع است وباین ترتیب ثابت کرده که نمیخواهد تسلیم هدف او شود .

عبدالسلام عارف ناپدید شد

بروکسل ـ رویتر ـ عبدالسلام عارف که بسمت سفیر عراق دربن تعیین شده‌قرار بود روز گذشته‌بااتومبیل به‌بروکسل واردشود واز نمایشگاه بین‌المللی بازدید کند لکن تاکنون اطلاعی‌ازوی بدست نیامده است .محل‌اقامت فعلی اونیز نامعلوم است .

تعطیل سرم سازی

آقای دکتر معتضدی معاون ثابت وزارت بهداری از لابراتوار سرم سازی نیویورك واقع در تهران نو بازدید کرد و چون در کارخانه مزبور محصولات فاسد تهیه میشد وسیله ماموران وزارت بهداری تعطیل گردید .

سرپرست پلیس راه آهن

چون آقای سرهنك محمد زمان بیات رئیس‌اداره‌پلیس‌راه آهن‌تهران برای مدت چهار ماه‌بمرخصی رفته است از طرف وزارت راه تیمسار سرتیپ خسرو وحدت بسرپرستی اداره پلیس راه آهن منصوب و از امروز مشغول کار گردید

عضو شورای ورزشی بانوان

شب گذشته جلسه‌ای در منزل خانم معدلی دبیر شورای ورزشی بانوان با حضور تیمسار سرلشکر دکتر ایزد پناه رئیس‌سابق انجمن ملی تربیت بدنی ایران و کلیه اعضای شورای ورزشی بانوان‌برپا گردیده‌بود .در این مجلس خانم عزت پیرنیا رئیس شورای ورزشی بانوان وخانم معدلی دبیر این شورا ضمن نطقهائی زحمات تیمسار ایزد پناه را در راه پیشرفت‌ورزش بانوان ایران ستودند وخانم‌معدلی تقاضانمودچون تیمساردکترایزدپناه همیشه برای پیشرفت ورزش‌بانوان مؤثر بوده است لذا بعضویت شورای ورزشی بانوان باقی بماندو در جلسات این شورا شرکت‌نماید.

یادنامه مولوی

کتاب یادنامه مولوی حاوی مقالات وسخنرانیهای‌دانشمندان‌بزرك‌ایرانی که‌در جشن مولوی ایراد شده بود از طرف کمیسیون ملی یونسکو منتشر شد ونسخه های آن درمدت کوتاهی نایاب گردید وقراراست تجدید چاپ شودکتاب‌مزبور حاوی دو تصویر مینیاتور از مولوی‌وشمس تبریزی کاراستاد هنرمندحسین‌بهزاد وعکس‌های متعددی از مقبره مولانا وپیروان اونیز میباشد .

کتاب یادنامه مولوی بهمت‌آقای علی‌اکبر مشیر سلیمی مدیر مجله گلهای رنگارنك وعضوقدیمی‌وزارت فرهنك وکمیسیون‌ملی یونسکودر ایران تهیه وتنظیم شده است .

کاسه طلائی برای شما

امروز از موزه ایران باستان اطلاع داده شد که چون عده زیادی‌مراجعه کرده وعکس کاسه طلائی کشف شده درتپه حسنلو را میخواستند عکسهای بزرگی‌از کاسه باتوضیحات فارسی وانگلیسی تهیه گردیده که در دسترس علاقمندان گذاشته میشود .

جشن فارغ‌التحصیلی گروهبانان

ساعت ده بامداد امروز جشن فارغ‌التحصیلی‌آموزشگاه گروهبانی موتوری دانشگاه نظامی درپادگان نظامی سلطنت آباد برگزار شد .

دراین مراسم تیمسار سرلشکر ضرغامی فرمانده دانشگاه نظامی حضور داشت وفارغ التحصیلان مراسم سوگند را بجاآوردند .

دکتر جمال‌الدین نوربخش

متخصص دربهداشت وبیماریهای کودکان
ازدانشگاه پاریس
معتادین به الکل، تریاك، مرفین، کوکائین وهروئین
را باآخرین متد درمدت‌کوتاهی بدون هیچگونه عارضه
درمان مینماید
نشانی خیابان شاهرضا چهارراه پهلوی
پذیرائی ٤ تا۸ بعدازظهر تلفن مطب ٦٥٥٥٧
تلفن منزل ٤٤٧٨٩ (۱)

آیا درکویر ناپدید شده؟

امروز اسرار ناپدید شدن کودکی که‌گفته میشود درکویر بسرنوشت بهرام‌گور دچار شده فاش شد

ازروز سه‌شنبه همین هفته که خبرناپدیدشدن پسربچه‌ای بنام «امین» درقطار مسافری تهران‌ـ آبادان منتشر شد همه‌بابیصبری انتظار داشتند که‌پرده‌از اسراراین ماجرا برداشته شود .امروز مجله «اطلاعات کودکان» که‌سراسرآن بصورت «عکس‌و داستان»تهیه‌شده منتشر شد واسرار ناپدید شدن «امین»را فاش کرد.داستان «ناپدید» که‌کوچك‌و بزرك‌ازامروزدراطلاعات کودکان خواهند خواند یکی‌از شیرین‌ترین ،هیجان‌انگیزترین ، پرماجرا ترین داستانهائی است که تاکنون نوشته شده است .

خلاصه اخبار

لاس وگاس ـ دیروز کمیسیون انرژی اتمی آمریکا یك سلاح دیگر اتمی را در صحرای نوادا آزمایش کرد .

صنعا ـ طبق گزارشهای رسیده اکنون چندین نفر از پزشکان‌شوروی در یکی از بیمارستانهای یمن‌مشغول خدمت شده‌اند .

توکیو ـ اتحادیه معلمین ژاپن که ۵۵ هزار نفر عضو دارد تصمیم‌گرفت که از کنفدراسیون ضد کمونیستی بین‌المللی اتحادیه‌های مشاغل آزاد خارج شود .

بن ـ رئیس جمهوری آلمان غربی هفته آینده یك مسافرت رسمی به انگلستان خواهدکرد . گفته میشود وی از ملکه الیزابت رسما به‌آلمان غربی دعوت خواهد نمود .

هنك‌کنك ـ قایق‌های مسلح چین کمونیست دیروز پنج قایق ماهی گیری متعلق به‌هنك‌کنك و پنجاه‌نفر سرنشینان آنها را دستگیر کردند .

بن غازی ـ ژنرال عراقی عادل‌احمد راغب رئیس ستاد ارتش لیبی‌بموجب فرمان ملك ادریس السنوسی ازشغل خود معاف گردید و رقیب سنوسی بجای وی منصوب‌گردید .

از: اسپهانی

تلاشهای کاذب

از داستان غم‌انگیز فدراسیون باسکتبال ایران همه خبر دارند. این فدراسیون درمدت چهار سال قدم مفیدی برنداشت ودرنتیجه باعث گردید که بقایای آثار بسکتبال ایران‌از نظرها محو شود.

درگذشته باسکتبال ما تا اندازه‌ای قابل ملاحظه بود. فدراسیونهای وقت باتفاق باشگاهها تلاش می کردند که باسکتبال ایران در میان‌تیمهای دنیا وجهه‌ای پیداکند. با وجود عدم امکانات و بانداشتن وسائل کافی کوششهای‌مثبت صورت‌میگرفت. تیمهای نیرومند تهران و شهرستانها با هم رقابت میکردند.

فدراسیونها تیم های ملی انتخاب مینمودند وآنها رابرای انجام مسابقه به‌بازیهای‌المپیک مسابقات بین‌المللی‌میفرستادند از طرف دیگر باشگاهها نیز به‌تماسهای خارجی میپرداختند.

چهارسال پیش رئیس فعلی فدراسیون روی کار آمد. رئیس جدید بااینکه زمانی عضو تیم ملی بود متاسفانه نتوانست بحال باسکتبال‌ایران مفید واقع شود. امیدواری ها بناکامی ها مبدل گردید.

درمدت چهارسال بجز دو دستگی چیزدیگرعایدباسکتبال ماتگردید. در آستانه‌بازیهای آسیائی توکیو فدراسیون از انتخاب تیم ملی عاجز ماند از انجمن «فیم» خواست. افراد انتخابی از اردوی ورزشی اخراج شدند وبالاخره ازاعزام تیم صرفنظر گردید. در مقابل این حوادث نامطلوب فدراسیون عنوان خودرا حفظ کرد. ولی باشگاهها ازهمکاری امتناع ورزیدند وبرای ادامه فعالیت سازمان جداگانه ایجاد کردند. وبین خودشان مسابقاتی آغاز نمودند. اکنون که به‌انتخاب روسای فدراسیونهای جدید بیش از چند روزی باقی‌نمانده است فدراسیون باسکتبال‌بدون شرکت باشگاههای درجه یك مسابقاتی ترتیب داده و در آستانه تحول عمیق میخواهد وانمود کند که هنوز وجودش اثر بخش است.

درصورتیکه علاقمندان‌باسکتبال پرونده فدراسیون را بسته شده میدانند وانتظار دارند که رئیس جدید فدراسیون درباره باسکتبال ایران فکر اساسی بکند زیرا همه اذعان دارندکه باتلاشهای کاذب کار پیش‌نمی رود.

پیروزی تیم کراچی بر تیم دارائی تهران

رادیو کراچی اطلاع داد که در مسابقه فوتبال که در شهر داکا بین فوتبالیست های کراچی و تیم دارائی ایران انجام شد فوتبالیست های کراچی پیروز شدند.

ورزش باستانی در تلویزیون

ساعت ۸بعد از ظهر دیروز یك برنامه جالب ورزش باستانی توسط ورزشکاران باشگاه جعفری از تلویزیون ایران پخش گردید. تلویزیون در نظر دارد برای‌برنامه ورزشی خود از سایر باشگاهها و دستجات ورزشی نیز استفاده‌نماید.

سخنرانی

آقای ابراهیم پورداود عضوانجمن ایرانی فلسفه وعلوم انسانی واستاد دانشگاه ساعت پنج بعد ازظهرشنبه در تالار دانشکده ادبیات تحت عنوان «مهرپرستی‌در ایران‌باستان» سخنرانی میکنند.

۲ برادر ایرانی بقلب جنگلهای آمازون میزنند

برادران امیدوار هفته آینده بمنطقه رعب‌انگیز وخطرناکی‌که تاکنون کمتر پای بشر به‌آنجا رسیده عزیمت خواهند کرد

یك موزه ازاشیائی که جهانگردان جمع کرده‌اند تشکیل میشود

خبر واصله ازامریکای جنوبی حاکیست که‌آقایان عبداله وعیسی امیدوار برادران‌جهانگرد ایرانی‌که اکنون دراین منطقه هستندخودرا آماده یك‌مسافرت شش ماهه خطرناك ساخته‌اند.

امسال ششمین سال مسافرت‌دو برادر جهانگرد می‌باشد وآنها از ماهها قبل مشغول طرح‌نقشه‌حمله بصفحات رود آمازون وجنگلهای رعب‌انگیز این منطقه که‌تاکنون پای کمتر انسانی به‌آنجا رسیده است می‌باشند این‌نقشه درهفته گذشته تنظیم گردیده و دوبرادر جهانگرد درنظر دارنددر هفته آینده نقشه خودرا بمرحله عمل درآورند.

هدف کلی این دوبرادر برای بازدیداز این منطقه خطرناك فیلم برداری ومطالعه درباره تمدن افراد قبیله‌های آمازون بخصوص قبیله «اینکا» که‌در ارتفاعات «اندیس»در مناطق جمهوری‌های «پیرو وبولیویا» پراکنده هستند میباشد. بعضی‌از این اقوام آدمخوار هستند وبقیه نیز که‌طی قرون گذشته جنگهای مداوم بافاتحین اسپانیولی نموده‌اند هنوز به‌حفظ سنن خود ادامه میدهند. برنامه این‌مسافرت‌شش ماهه ازهرحیث مورد بررسی قرار گرفته وبزرگترین اشکال این مسافرت حرارت ورطوبت مناطق کم‌ارتفاع آمازون می‌باشد که‌این رطوبت فیلمهای دوربین را ضایع می‌کند.

عبداله امیدوار

عیسی امیدوار

برادران‌امیدواردرنظر دارند که‌پس ازمراجعت ازاین سفر طولانی و خطرناك‌از آثارواشیائی که‌درطول مسافرت جمع‌آوری نموده‌انددر ایران موزه‌ای تشکیل دهند و تشکیل این موزه بمطالعات علمی دانشمندان ایرانی کمك‌های‌مؤثری خواهد کرد.

بقرار اطلاع حاصله خانواده‌برادران امیدوار بمناسبت ششمین سال موفقیت این دوبرادر درنظردارند ضیافت مجللی برپا نموده ودراین ضیافت چندین حلقه‌از فیلم‌های مسافرت آنهارا نمایش دهند.

ورزشی

مرکز آموزش حرفه‌ای درساری

برای ساختمان یك مرکز آموزش فنی وحرفه‌ای در شهرستان ساری یك میلیون و نیم ریال اعتبار مقدماتی ازطرف وزارت فرهنك تامین شد وبکمك اداره اوقاف محل زمین مناسبی در نزدیك شهرساری در نظرگرفته شد و یکنفر مهندس که از تهران برای مطالعه پیرامون وضع طبیعی زمین مذکور اعزام شده بود برای تهیه نقشه به تهران مراجعت کرد و بزودی ساختمان این مرکز آموزش فنی شروع خواهدشد.

حمله موفقیت آمیز تهران بدروازه آبادان

درمسابقه فوتبال دیروز تیم آموزشگاههای تهران چهاربریك برتیم آموزشگاههای آبادان پیروز شد

ازساعت ۴ بعدازظهر دیروز مسابقه‌جالبی بین‌فوتبالیستهای آموزشگاههای‌تهران وآموزشگاههای آبادان‌درزمین‌شماره یك امجدیه انجام گردید.

درمسابقه دیروز بعلت ضعف گلر، تیم آموزشگاههای آبادان شکست فاحشی خوردند. آقای بهرام عابدیان گلر این‌تیم بعلت ضربه وارده به دستش دربازی‌دیروزشرکت نداشت وبهمین علت‌فوتبالیست‌های‌آموزشگاه تهران موفق شدند چهار گل به دروازهٔ آبادان وارد نمایند.

فروارد‌های آبادان قوی بودند ولی دفاعی که ازآنها پشتیبانی کندوجود نداشت بخصوص عیب بزرك دفاع آبادان آنست که پس از از دست دادن توپ بعقب بر نمیگردند و یکدیگر را نمی‌پوشانند.

عیب دیگر کلی بازی دیروز این بود که فوتبالیست‌های آموزشگاه های آبادان در زدن توپ تاخیر می کردند وشکافهائی که‌در دفاع‌حریف ایجاد میگردید خودبخود پر میشد فوتبالیست‌های آموزشگاههای‌آبادان نیمه اول یك گل‌بدروازه آموزشگاه های‌تهران‌زدند ودر نتیجه‌بازی‌دیروز چهار بریك بنفع آموزشگاههای تهران خاتمه یافت.

بازی فردا

ساعت چهاربعد ازظهر فردامسابقه فوتبال بین فوتبالیستهای باشگاه شاهین وتیم‌فوتبال آبادان‌دراستادیوم امجدیه برگزار خواهد شد.

درمسابقه دیروز هجوم باتیم تهران بود

مبارزه باجهل بدون شناسنامه

چون عده‌ای از داوطلبان تحصیل در کلاسهای شبانه بعلت نداشتن شناسنامه نمیتوانستند بتحصیل مشغول شوند وزارت فرهنك طی بخشنامه‌ای بکلیه آموزشگاههای اکابر کشور دستور داد که ازاین ببعد بدون شناسامه هم نام آنان‌را ثبت وبگرفتن تعهد اکتفا نمایند.

کلاس تعلیمات عشایری

کلاس تعلیمات عشایری‌استان‌های کشور باشرکت ۳۵تن‌ازآموزگاران روسای دانشسراهای عشایری کشور در شاه آباد غرب تشکیل ودرباره نحوه همکاری مربیان تعلیمات اساسی باآموزگارانی که‌مشغول تعلیم عشایر کشور هستندمذاکراتی بعمل آمد.

کلاس داوری و وزنه برداری یك ایرانی در هامبورك

همانطورکه قبلا اطلاع‌دادیم آقای ایرج بلاری داور بین‌المللی وزنه - برداری جهت شرکت در کلاس داوری ومقررات جدید وزنه‌برداری به استکهلم عزیمت نموده وی بعد از بازدید از تاسیسات ورزشی فنلاند وانگلستان بهامبورك‌عزیمت نموده ودر این شهر در استادیوم جدید التاسیس«راخت‌هایش» دست بتاسیس کلاس داوری و وزنه - برداری زده است که جمع کثیری از علاقمندان باین ورزش در آن شرکت کرده اند.

ضمنا بیش از پنجاه نفر هم در کلاس داوری ثبت نام‌نموده اند.

همچنین اداره شهربانی هامبورك تحت سرپرستی آقای‌بلاری کلاس وزنه برداری برای افسران‌ودرجه داران خود تشکیل داده است.

ضمنا آقای‌بلاری‌دربزرگترین کلاس جودوی (کشتی ژاپنی) هامبورك نیز ثبت نام نموده و مشغول تمرین میباشد.

مسابقات سازمان بسکتبال تهران

بقیه مسابقات بسکتبال

تشویقی سازمان بسکتبال تهران بعد از ظهر دیروز در باشگاه تاج انجام شد ونتایج زیر حاصل گردید

نونهالان با تهران برنده‌نونهالان نبردبا هدف برنده نبرد، تاج بانبرد برنده تاج، نونهالان با هدف بنفع نونهالان مسابقات نهائی بوسیله تلویزیون ایران پخش وجوائزآن بوسیله آقای ایرج‌ثابت اهداء خواهد شد.

قهرمانان دوومیدانی ترکیه برای مبارزه حاضرند

قبل از ظهر امروز اعضای تیم دوومیدانی ترکیه که برای انجام چند مسابقه بتهران آمده‌اند باتیمسار سرلشگر دفتری رئیس انجمن ملی تربیت‌بدنی ملاقات کردند. سرپرست تیم بخبرنگار ما اظهار داشت تیم ترکیه برای مبارزه آمادگی دارد و منتظر دست وپنجه نرم کردن باقهرمانان نیرومند دوومیدانی ایران است. بطوریکه قبلا باطلاع خوانندگان رسید مسابقات دوومیدانی ایران وترکیه روزهای شنبه ویکشنبه دراستادیوم امجدیه انجام میشود درعکس بالاقهرمانان ترك دیده میشوند

مدیر کل فرهنك استان چهار

آقای حبیبی رئیس اداره‌فرهنك‌استان چهارم‌بپاس خدماتیکه درراه‌پیشرفت امور فرهنك آن استان انجام داده واین خدمات مورد توجه هیئت‌دولت قرار گرفته بود بسمت مدیر کل فرهنك استان چهارم منصوب شد وابلاغ مربوطه از طرف وزیر فرهنك صادر گردید.

بطوریکه قبلا باطلاع خوانندگان رسید در مسابقات قهرمانی‌باشگاه های تهران باشگاههای ورزشی تاج، آرارات، بوستان، سپه، تهران، وهدف از شرکت‌در مسابقات خودداری نموده اند.

مسئولین این باشگاهها عقیده دارند که تاریخ‌مسابقات بر خلاف آئین‌نامه های رسمی انجمن‌تربیت بدنی تعیین شده است.

دختری نامزدش را باچند ضربه چاقو مجروح کرد

ساعت ۹ ونیم بعدازظهر دیروز آقای ستوان حاضر افسر گشت کلانتری ۲۰ درخیابان استخرمشاهده کرد مردی که پیژاما بتن داشت‌در حالیکه فریاد میکشید در خیابان میدود وازمردم کمك میخواهد. افسر گشت بسرعت خودرا باین جوان رساند وویرا درحالیکه از چندناحیه زخمی شده وخون ازبدنش میریخت بااتومبیلی ببیمارستان رازی فرستاد چون‌جوان‌مجروح قبل از اعزام به بیمارستان اشاره بدختری که‌در آن حوالی‌ایستاده‌بود کرده‌و اظهارداشته بود که این دختر ویرا مجروح کرده است دختر مزبور بکلانتری جلب شد.

دونامزد داشت

دربازجوئی این دختر که خودرا شهین فرزند تقی ۲۵ ساله معرفی میکرد اظهار داشت علی محمدچندی قبل‌رسما با من‌نامزد شد ولی من پس از آن خبر یافتم‌که وی نامزد دیگری نیز اختیار کرده واغلب‌اوقات باوی بسر میبرد. تااینکه امشب به حوالی منزل وی آمدم تااز او علت اینکه دو نفررا نامزد خود کرده بپرسم وتکلیف خودم را روشن کنم. علی محمد پس ازاینکه بیرون آمد بسئوال من جوابی نداد وچون از وی خواستم تکلیف مرا روشن کند با چاقوئی که‌بدست داشت چندضربه بخود زد.

اعتراف کرد

چون ضربات چاقو اغلب بکمر علی محمداصابت کرده‌بود ومجروح نمی‌توانست شخصا چاقورا به پشت خود بزند باظهارات شهین قانع‌نشده بازجوئی بیشتر بعمل آوردند ودر نتیجه شهین اعتراف کرد که چون نامزدش بوی بی‌اعتنائی کرده ودختر دیگری را هم نامزد کرده بود او ازفرط عصبانیت‌ویرا چاقو زده است مجروح نیز دربیمارستان بمامورین تحقیق اظهار داشته که شهین‌ویرا ناگهان مورد حمله قرار داده است. صبح امروز این دختر همراه پرونده بدادسرا فرستاده شد.

پیدا شده

سخنگوی شهربانی کل کشور امروز گفت: دیروز یك قطعه چك بمبلغ ۷۰۰۰ ریال در وجه آقای ابراهیم موسیقی که‌در پشت بانك سپه بوسیله یکی‌از مامورین پیدا شده در اداره انتشارات شهربانی میباشد.

همچنین رئیس آگاهی کلانتری ۱۳ امروز اطلاع داد یك بسته‌بزرك محتوی ملبوس و اشیاء دیگر که‌از اتومبیلی در خیابان‌خواجه نظام‌الملك بزمین افتاده در کلانتری موجود است.

حوادث گوناگون

گرك‌هار بر سر سفره شام!

امروز انستیتو پاستور اطلاع داد که ساعت ۹ صبح امروز سه نفر باسامی‌تقی: دیرك‌وندی ورحیم‌فرزند محمد۵۰ ساله و میرزا علی رشیدی که‌در قصبه «تائی» از توابع خرم‌آباد مورد حمله گرك‌هار قرار گرفته بودند و بسختی مجروح شده‌اند بتهران منتقل ودر بخش آقای دکتر ثابتی تحت درمان قرار دارند.

روی شانه‌ام پرید

یکی‌از مجروحین‌بنام‌تقی‌دیرك‌وندی ماجرای حمله گرك‌هار را چنین تعریف کرد: پریشب گرگی‌وارد آغل گوسفندان من شدو من در نتیجه «پارس» سك گله ازخواب بیدار شده وبا فانوس داخل آغل شدم‌ابتدا در داخل‌آغل چیزغیرعادی ندیدم ولی هنگامیکه مشغول‌بازرسی بودم ناگهان از پشت سر حیوانی بروی شانه‌های من پرید و مرا به زمین انداخت و لحظه‌ای بعدصورت وبینی مرا بشدت زخمی کرد و هنگام کشمکش بااین حیوان متوجه شدم که گرك درنده‌ای میباشد. این گرك بی‌آنکه به گوسفندان آسیبی برساند متواری شد.

مهمان بدشانس

رحیم یکی‌دیگراز مجروحین‌اظهار میداشت: در همان شب دوستم میرزا علی رشیدی در منزل من مهمان بود وما مشغول خوردن‌شام بودیم که ناگهان گرك بزرگی از پنجره وارد اطاق شد واز آنجا بروی سفره پریدوبطرف ما دونفر حمله کرد و پس‌از آنکه جراحتی بما وارد نمود از همان پنجره فرار کرد رحیم میگفت در این جریان‌مهمان من بیشتراز خودم صدمه دید واین موجب ناراحتی و سرشکستگی من گردید.

گرك زنده است

بقراریکه کسب اطلاع شده است طی نامه‌ایکه از شهرداری خرم‌آباد باین بنگاه‌ارسال‌شده‌اعلام گردیده که گرك‌هار عده زیادیرامجروح ساخته که مجروحین‌پس‌از پانسمان بتهران اعزام خواهند شد این گرك هار بقراریکه مجروحین اظهار میداشتند هنوز بقتل نرسیده است.

دنباله حوادث را درصفحه ۱۵ مطالعه فرمائید

جیب در رودخانه دربند

عصر دیروز اتومبیل جیب شخصی شماره ۲۵۳۹۲ برانندگی آقای محمد علی نوروزی کارمند اداره برق که‌بطرف «سربند» در حرکت بود موقع دور زدن برودخانه دربند افتاد ودر نتیجه سه نفر سرنشینان جیب بسختی مجروح شدند. مجروحین بوسیله‌مامورین کلانتری دربند به بیمارستان اهری تجریش منتقل شدند.

گمشدگان کویر پیداشدند

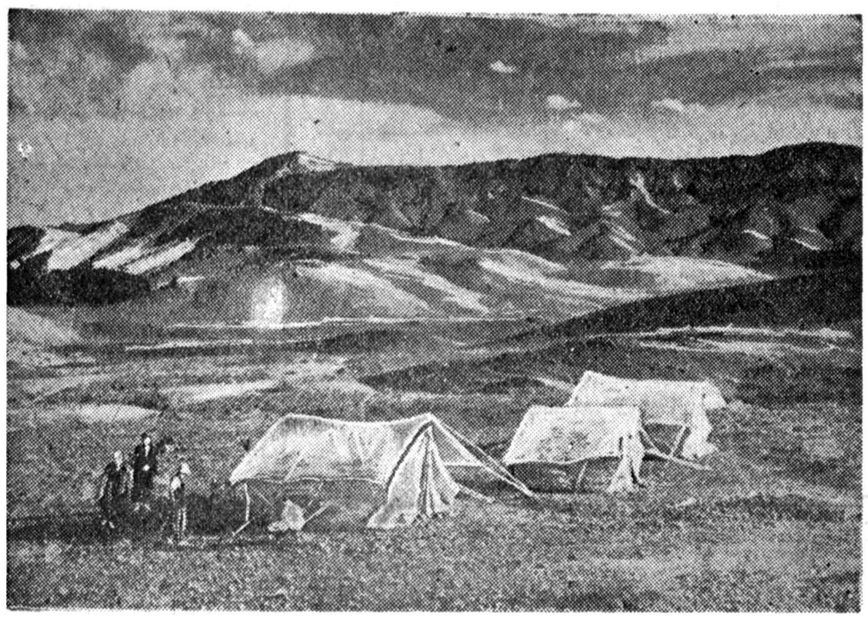

درعکس بالایك منظره ازکویرکه شکارچیان درآنجا چادرزده‌اند دیده میشود

امروز خبرنگار ما درباره هیئت‌ده نفری شکارچیانی که‌باکسب اجازه ازباشگاه شکار برای صید گورخر وبعضی حیوانات وحشی به کویر لوت رفته وبیش از پانزده روز ازآنها خبری بدست‌نیامده بود اطلاعاتی کسب کرده است که‌اینك بنظر خوانندگان محترم میرسانیم

گروه دوم که بعداز دوازده روز از ناپدید شدن هیئت شکار چیان برای پیداکردن آنها بکویر لوت رفته بودند بعداز عبور از ابرقووارد قریه چاه بیکی میشوند واز محلی که هیئت گمشده قبلا بنزین تهیه میکردند اطلاعاتی ازمتصدی پمپ بنزین قریه چاه بیکی کسب کردند متصدی پمپ میگفت هیئت گمشده پنج روز در همین حوالی بصید گورخر مشغول بود وبعداز شکار هشت عدد گورخر آنها را باتفاق آشپز خود درهمین قریه جا گذاشته وبعداز خرید مقدار بسیار زیادی بنزین وتهیه غذا بما اظهار داشتند که‌برای شکار وتهیه سایر حیوانات بداخل کویر پیشروی خواهند کرد بعدازرفتن این عده تا پانزده روز دیگر مراجعت نکردند وما چندنفررا تاصد کیلو متری کویر سیاهی را دروسط جلگه دیدند و برای پیداکردن این هیئت‌فرستادیم ولی اثری ازشکارچیان نیافتیم.

گروه دوم بعد از کسب این اطلاعات همان روز بطرف بیابان «مرو» (بروزن بزو) حرکت کرده و بعد از طی دویست وچهل کیلو متر درحدودساعت‌چهارصبح‌روزبعدازروی کوه‌بادوربین‌قوی‌اطراف و دامنه‌های کوه راتماشا میکردند که لکه‌های سیاهی را دروسط جلگه دیدند و باوجوداینکه شبهانمیشود در کویر لوت بعلت خطر فرورفتن درباطلاق حرکت کرد این اکیپ بطرف‌سیاهی ها حرکت کرد وبعد از نیمساعت خود را به‌همان‌نقطه رساند وباکمال تعجب‌مشاهده کردند که‌یکی‌ازجیپها تانصفه هادر باطلاق فرو رفته و دیگری هم باتمام‌وسائل در کنار آن دیده میشود ولی هرچه‌بیشتر جستجو کردند از آقایان‌شکارچیان اثری ندیدند و این‌موضوع‌بیشتر موجب تعجب وترس اکیپ دوم‌شد وچون غیر از جستجو چاره‌دیگری نداشتند ودیگر اثری ازگمشدگان دیده نمیشد لذا تصمیم گرفتند که شب را همانجا در کنارجیپ هاو وسائل توقف کرده‌وفردا ساعت‌ده صبح بطرف قریه «قریه‌مرو»حرکت کنند.

اکیپ‌دوم بعد از چند ساعت استراحت بطرف قریه حرکت‌کرده وبعد از زحمات‌فراوان خودرا بقریه مزبور رسانیده وبا کمال تعجب هیئت گمشده را در آنجامشاهده میکنند که درخواب عمیقی فرو رفته اند.

اکیپ‌دوم بعد از بیدار کردن‌آنها اطلاع پیدا کردند که یکی از اعضاء هیئت بسختی مریض‌وقادر بحرکت نیست هیئت اول و دوم الان مدت سه روز است که در قریه مرو اقامت دارند ویکی از آنها به قریه چاه‌بیکی برگشته جریان را خبرداده وبرای آوردن این عده از آقای حسین دولتشاهی تقاضای ارسال هواپیما کرده است

دونفر مقتول ویك‌نفر مجروح شدند

دیروز یك اتومبیل سواری که باسه‌نفرسرنشین‌از اهواز باصفهان‌میآمد در محلی بنام مقصود بیك از توابع شهرضا بااتومبیل نفت‌کشی‌تصادف کرد. در نتیجه این تصادف دونفر جوان که هنوز هویت آنها معلوم‌نیست وگفته میشود محصل بوده‌اند در لحظات اول در گذشتند ونفر سوم که آقای مهندس نصرت‌الله عظیمی بوده مجروح وتوسط مامورین ژاندارمری شهرضا به‌بیمارستان منتقل وتحت درمان قرار گرفت.

اقدامات لازم جهت تعیین هویت دوجوان محصل از طرف مامورین‌بعمل آمده است.

اسبی‌دوچشم مهترش راکور کرد!

ساعت ده بعد از ظهر دیروز بکلانتری ۲۱اطلاع‌داده شد که در درشکه خانه‌ای واقع در کاروانسرای میرزاعلی‌که درخیابان‌بیسیم نجف‌آباد قراردارد اسبی‌مهترش را بنام فرضعلی فرزند شعبان بالگدبسختی مجروح کرده وسایرین بزحمت توانسته اندفرضعلی‌راکه بیهوش در زیر دست وپای اسب افتاده بود بیرون بکشند. بدستور آقای سروان شمس آقای‌ستوان فاضلی بمحل‌اعزام شد وفرضعلی رابیمارستان امدادی شیرو خورشید سرخ منتقل کرد. جراح‌کشیك‌بیمارستان پس از معاینه اظهار داشت که علاوه‌بر جراحات‌وارده هردو چشم فرضعلی نیز کور شده‌است پرونده امر در کلانتری ۲۱ تنظیم شد واسب که بکلانتری آورده شده بود باکفالت صاحبش بوی‌تحویل گردید وپرونده امر بدادسرا فرستاده شد.

پلیس ازسقوط دختری جلوگیری کرد

عصر دیروز آقای ستوان عطائی افسر بازرس بخش بیست درخیابان حاج عبدالمحمود جوانی راکه بکمك زنی دختر شانزده ساله‌ای را فریب داده وبقلعه شهرنوآورده بوددستگیر وبه‌پاسگاه جلب کرد.

بسینما میرفتیم

دختر مزبور که ربابه نام دارد در بازجوئی اظهار داشت این جوان که محمود نام دارد از یکسال قبل گاه وبیگاه درراه مدرسه ظاهر میشد و بمن اظهار علاقه میکرد یکدفعه باو گفتم اگر بامن قصد ازدواج داری خواستگاری کن او حرف مرا پذیرفت وبخانه ماآمد وازپدرم‌تقاضا کرد باازدواج ماموافقت کند ولی پدرم بعنوان اینکه او میکانیك‌است وکارمند دولت نیست بااین ازدواج موافقت نکردو تقاضای اورا رد کرد این جوان ازآن تاریخ هرروز سر راه‌من میایستاد و گریه‌و زاری‌میکرد تااینکه دل‌من بحال او سوخت وباو قول دادم هرطور شده پدرم راراضی میکنم تااینکه امروز بمن گفت تا باتفاق‌خاله‌وی‌بسینمابرویم چون‌مادرم به‌میهمانی رفته بود ومن درخانه تنها مانده بودم بااین پیشنهاد موافقت کردم.

چند قدم دورتر از محمود زنی را بعنوان خاله خود بمن معرفی کرد ومابایك تاکسی باینجا آمدیم وبدون اینکه‌من بدانم‌اینجا کجاست‌پابخیابان گذاشتم محمود ضمن راه بمن گفت خوبست اول بخانه عمه‌ام برویم واو رانیز بابچه‌هایش بسینما ببریم ولی ناگهان یك افسر شهربانی جلوآمد هرسه ما را توقیف و بپاسگاه‌آورد ومن هنوز از علت توقیفمان اطلاع ندارم.

جوان فریبکار

دربازجوئی ازمحمود وفاطمه‌معلوم شد که محمود قصد داشته بکمك فاطمه ربابه رابه محله بدنام بیاورد بدستورآقای سرگرد ابراهیمی‌رئیس پاسگاه ربابه بپدرش تحویل شد و محمود وفاطمه بدادسرا اعزام شدند تامطابق قانون مجازات شوند.

تلفن ۵۰۵۶۹
سرویس حوادث
از ساعت ۷صبح تا۸ شب
بشما جواب میدهد

جشن چهارم آبان

بقیه از صفحه اول

تهران فقط در رژه عمومی سوم آبان ماه شرکت خواهند داشت و در مراسم چهارم آبان ماه فقط ۱۲۰ نفر از پیشاهنگان نمونه رژه‌خواهند رفت .

راحتی مدعوین

آقای شمس‌الدین شایسته دبیر کل‌انجمن‌تربیت بدنی کشور راجع به‌برنامه های جشن چهارم آبانماه بخبرنگار ماگفت :

امسال دقت خواهد شد تامدعوین جشن چهارم آبان از هر لحاظ راحت باشند .

رقص آتش

موضوع جالبی که در برنامه امسال بچشم میخورد شرکت‌افراد گردان هنك گارد سلطنتی در برنامه‌جشن میباشدواین هنك‌بامشعلهای فروزان برنامه جالبی را اجراخواهد کرد .

دسته موزیك پاکستان هم‌برنامه هائی خواهند داشت وورزشکاران باستانی باشگاه جعفری نیزبرنامه هائی‌اجرا میکنند .

ضمنا کشتی نمایشی عشایر با همان آداب ورسوم محلی انجام خواهد شد .

برنامه پلیس

دانشجویان دانشکده پلیس که همه ساله برنامه های جالبی اجرا میکنند امسال نیز زیر نظر آقای تقی وصالی برنامه های مشکل و زیبائی اجرا خواهند کرد .

برنامه عمومی جشن

برنامه عمومی جشن بقرارزیر است :

آغاز برنامه ساعت سه ونیم بعد از ظهر .

۱ـتشریف فرمائی شاهنشاه و ادای احترام

۲ـبرافراشتن پرچم وسرودوسیله دانش آموزان دبیرستان نمونه دختران

۳ـعرض‌خیرمقدم وگزارش‌توسط رئیس انجمن تربیت‌بدنی

٤ـرژه دستجات مختلف جوانان

٥ـدو ۸۰متر دختران‌دبیرستانها

٦ـورزش‌دسته جمعی‌دانش‌آموزان دبیرستان رضا شاه کبیر

۷ـ ژیمناستیك وسیله منتخبین دبیرستانها وباشگاهها

۸ـبرنامه دانشجویان دانشکده پلیس

۹ـ مسابقه دو ۸۰۰ متر پسران دبیرستانها

۱۰ـورزش دسته جمعی دانش ـ آموزان‌دبیرستان انوشیروان‌دادگر

۱۱ـ ورزش باستانی از باشگاه جعفری وکشتی محلی وسیله منتخبین عشایر

۱۲ـنمایش دسته موزیك‌پاکستان

۱۳ـحرکات دسته جمعی با مشعل وسیله افراد گردان یکم هنك گارد شاهنشاهی

۱٤ـ مراسم آتش بازی و فریاد شادی توسط دستجات جوانان

۱٥ـسلام شاهنشاهی وپایان‌برنامه ساعت پنج وسه ربع بعد ازظهر

تمرین عمومی

کلیه شرکت کنندگان دربرنامه چهارم‌آبانماه در دو روز سه شنبه ۲۹ مهرماه وپنجشنبه اول آبان‌ماه تمرین عمومی خواهند داشت .

تزئینات امجدیه

از یکهفته قبل آقای عشقی سرپرست استادیومهای کشور مشغول تزئینات استادیوم امجدیه شده است ،تزئینات چمنها ،نور و دیگر تشکیلات استادیوم‌بسرعت برای برگزاری جشن آماده میشود

کهنسالترین مرد

بقیه‌از صفحه ۲۱

نشوم سعی میکنم غذای خیلی‌داغ و یاخیلی سرد نخورم .تابستان و زمستان باهمین لباسی که می‌بینید بسر میبرم وزمستانها باآتش کردن تنور خانه‌ام خودرا گرم میکنم از لحاظ وضع زندگی نیز هیچوقت غم وغصه بدل راه نمیدهم .هرچه دارم بامردم میخورم وزندگی من بی دغدغه خاطر میگذرد.

افراد گروه اعزامی برای آنکه اطلاعات بیشتری از وضع زندگی مرد کهنسال بدست بیاورند سعی میکردند هرچه بیشتر اورا بحرف بکشند ولی سید علی زیادحرف!! نبود کدخدا دراین باره میگفت آقاعلی بزودی بحرف نمیافتد و وقتی بحرف افتاد دیگر کسی‌نمیتواند جلوی سخنرانی !؟ اورا بگیرد ولی افراد گروه اعزامی که سعی‌میکردند سیدعلی هرچه بیشتر حرف بزند هر چند ازاو سئوالات گوناگون میکردند وبرای تشویق‌وی‌ازپیشرفت وضع دنیا صحبت مینمودند جز چند کلمه یا چند جمله جواب نمیداد مثل اینکه زیاد کنجکاو نبود واحتیاجی به اطلاع ازاوضاع دنیا ودیدن صحنه‌های جالب نداشت‌مانند آن بود که پیر مرد ذوالقرنین مقصودی معین ندارد وآرزوئی‌پنهانی دردل نمی‌پروراند .

ژست گرفت !؟

هنگامیکه عکاس هیئت اعزامی برای گرفتن عکس از سیدعلی فلاش دستگاه را روشن میکرد سید علی تکان شدیدی میخورد وتقریبا «شوك» باو دست میداد . موقعی که باو گفتند عکس ترا میگیرند ابتدا دست برد ولباس‌خود رامرتب کرده باصطلاح‌ژست گرفت وپس از عکس برداری گفت :

«ایسو برقه !!؟ پس بگو شعشعه مده» یعنی این برق‌است که تاباین حد درخشندگی دارد ؟

تا این هنگام بیش از دو ساعت میگذشت که سید علی با افراد گروه اعزامی بگردش رفته بود و سرانجام بخانه کدخدا وارد شده بود همانطور که قبلا گفته شد پیرمرد ذوالقرنین هر دو ساعت احتیاج بغذا دارد وچون تا این هنگام بیش از دوساعت گذشته بود که‌سید علی غذا نخورده بود درخانه کدخدا گرسنه شد وبرای او نان جوو ماست آوردند باید گفت‌سید علی‌علاقه زیادی به‌ماست دارد«البته اگر گاهگاهی برایش تهیه‌شود» وکدخدا که از این موضوع اطلاع داشت برای وی نان وماست تهیه‌دیده بود خبرنگار اطلاعات برای آنکه از بینائی سیدعلی اطمینان پیداکند کاسه ماست را از مقابل اوبرداشت وقدری دورتر گذاشت‌ولی سیدعلی بدنبال کاسه ماست‌دستش‌راجلوبرد و کاسه را بر داشته نزدیکتر گذاشت .

مردم پشتکوه

اهالی پشتکوه افرادی مؤدب‌بوده مخصوصا دروغگوئی را بسیارمذموم میدانند ومیتوان گفت بهیچوجه‌دروغ نمیگویند برای سوگند ودعا کردن به‌خاك پاك آقاسید محمد «که‌معلوم نشد کیست»! سوگند میخورند و از تربت «صالح کوتاه» جد پیر مرد کهنسال مدد میطلبند . هنگام‌ورود یکنفر غریبه به آبادی آنها همگی باستقبال میایند وهریك میخواهند شخص تازه وارد را بخانه خودمهمان کنند واز وی پذیرائی نمایند وموقعی نیز که کسی از آبادی خارج می شود کلیه اهالی برای مشایعت تاخارج ازده میروند وسفر بخیر میگویند. درهنگام احتیاج یکنفر، دیگران باکمال علاقه بکمك می شتابند وتا آنجا که قدرت دارند باو کمك میکنند .

کمك کاران

افرادیکه برای تامین مقصودافراد گروه اعزامی اطلاعات کمك کردند وتسهیلاتی فراهم نمودند بترتیب عبارتند از رضا قلیخان نصیری یکی ازمالکین آخوره که چندین راس اسب ویکنفر راهنما دراختیار افراد گروه عزامی قرارداد ،افراسیاب صالحی شهردارآخوره که‌تسهیلات لازم رادر اینمورد فراهم نمود ،کدخدا شنبه جعفری کدخدای قریه کلوسه که برای راهنمائی افراد گروه اعزامی درقریه کلوسه‌فعالیت زیادی انجام داد،سرگرد شعله‌رئیس ژاندار مری داران فرید ن که مقدمات‌اعزام آنانرا فراهم کرد. بیش ازهمه ژاندارم اصغرزاده که برای محافظت افراد گروه‌اعزامی ازحمله خرسهای وحشی‌فعالیت‌نمود وضع‌ژاندارمری های بین‌راه پشتکوه خیلی خوب بودودرهر نقطه مامورین کشیك ژاندارمری بپاسداری‌مشغول بودند .ماز مساعی و کمکها ی صمیمانه ای‌که مامورین دولتی و اهالی نسبت بهیئت اعزامی‌اطلاعات مبذول داشتند تشکر میکنیم .

شرکت ملی نفت

بقیه از صفحه اول

بطور جدی آغاز خواهد شد .از طرف دیگر مسئله ساختمان یك پالایشگاه کوچك رادر تهران مورد بررسی قرار داده‌ایم .

آقای انتظام گفت امید میرود که به پیروی از نیات شاهنشاه بااجرای تدریجی برنامه‌های‌طویل‌المدت شرکت نفت‌ملی ایران‌بصورت یکی از کمپانیهای بزرگ جهانی در آید .

درباره امکان‌امضای‌قراردادهائی باکمپانیهای دیگر نظیر قراردادی که با شرکت نفت ایتالیائی «آجیپ» براساس ۲۵ ـ۷۵ بسته شده آقای انتظام گفت :

تصور میکنم که فرمول جدید مبنای خوبی برای قراردادهای آینده باشد .

آقای انتظام در پاسخ سئوال دیگر گفت که از پیشنهادهای شوروی بکشورهای خاورمیانه در مورد امضای قرار دادهائی براساس ۱۰ ـ ۹۰ هیچگونه اطلاعی ندارد واضافه کرد که شرکت ملی نفت ایران میتواند هرگونه پیشنهادی را از طرف کمپانیها در مورد نفت مورد بررسی قرار دهد ولی هرگز بادولتها وارد مذاکره نمیشود درصورتیکه اگر بخواهد با روسها بگفتگو بپردازد مجبور خواهد شد باین کار مبادرت نماید .

هنر و موسیقی

بنا بدعوت قبلی کمیسیون تبلیغات حزب مردم ساعت پنج بعد از ظهر دیروز جلسه سخنرانی در محل کمیته حزب مردم در تجریش تشکیل گردید .

آقای خالقی رئیس هنرستان موسیقی ملی درباره هنر وموسیقی سخنرانی جالبی ایراد کرد که‌مورد توجه حضار قرار گرفت .

تودیع

در این موقع که بمنظور ادامه تحصیلات هازم کشور فرانسه‌میباشم از اقوام ودوستانیکه موفق‌بزیارتشان نشده‌ام بدینوسیله خداحافظی‌مینمایم

محمد ربیعی‌لنگرودی

تودیع

اکنون که برای مدتی از طرف شرکت نفت برای ادامه‌تحصیلات به‌انگلستان عزیمت میکنم از همه دوستان ودبیران وفامیل عزیز که موفق بزیارتشان نشده‌ام‌باعرض معذرت خداحافظی میکنم.

ابوالفضل طحان‌زاده

آ ـ۱۷۰۷۱

دانشکده های شبانه توسعه می یابد

بقیه از صفحه اول

بدایر کردن کلاسهای شبانه‌نموده ودر حقیقت کار خودرا دوبله کرده. بیشتر دانشجویان این دوره آموزگارانی میباشند که سابقا دانشجوی دانشکده ادبیات‌شیراز بودند ولی بکار تدریس میرسیدند ونه‌دانشجوی منظمی بودند .

این عده فعلا روز ها بکار آموزگاری اشتغال داشته وشب ها دوره لیسانس دانشکده ادبیات را میگذرانند البته‌باتوسعه‌دانشکده‌ها وتهیه لوازم علمی ودانشگاهی‌ممکن است در مورد رشته های فنی و پزشکی نیز اقداماتی در این‌زمینه بعمل آید .

این کار در کشور های متمدن سابقه ممتدی دارد مخصوصا در آمریکا که کشور کار وفعالیت می‌باشد بسیاری از دانشکده ها شبانه بوده ودانشجویان روز ها بکار وفعالیت پرداخته شب ها تحصیل مینمایند .

ازطرفی چون خبردوبله شدن دانشگاه ها مورد علاقه عده ای از فرهنگیان وکارمندان دولت که لیسانس ندارند ومقیم تهران میباشند واقع‌شده‌خبرنگار مااخیرا از آقای دکتر فرهاد رئیس‌دانشگاه تهران در این زمینه سئوال کرد

پاسخ رئیس دانشگاه

آقای دکتر فرهاد رئیس دانشگاه تهران در این باره چنین گفت :

البته امکان تاسیس دانشکده های شبانه در دانشگاه تهران وجوددارد اما نحوه‌کار ما طوری استکه به معلومات اهمیت فراوانی میدهیم و معتقدیم که دانشجویان باید به معنی حقیقی صبح وعصر درکلاس ها حضور یابند وبدرس استادان خود گوش بدهند .

مثلا باید بگویم که فلسفه‌مقررات جدیدی که برای دانشکده حقوق وضع‌شده بهمین علت بوده و یك دانشجوی حقوق‌یا هر دانشکده دیگری بعقیده من‌صبح وعصرباید در کلاسها حضور یابد وشب ها هنگام فراغت مطالعه کند ودر کار خود ورزیده شود .

تبریکات

سرکار سرهنك شاهرخی

اینجانب افتخار دارد که ازطرف دانشجویان دانشکده خلبانی‌نیروی هوائی انتصاب جنابعالی را بفرماندهی تیپ شکاری نیروی هوائی تبریك گوید . ازطرف‌دانشجویان دانشکده خلبانی ـ سرهنك ستاد شراره

تیمسار سرتیپ خاتمی

اینجانب افتخار دارد که ازطرف دانشجویان دانشکده خلبانی نیروی هوائی انتصاب آن‌تیمسار معظم‌را بفرماندهی نیروی‌هوائی تبریك گوید ازطرف دانشجویان دانشکده خلبانی ـ سرهنك ستاد شراره

حسن انتصاب جناب آقای ناصر وزیری رابسمت مدیریت مالی راه آهن که‌علما وعملا ازلحاظ مطالعات مالی درممالك اروپائی شایسته‌اند به‌جناب وزیر محبوب راه ومدیر کل محترم راه‌آهن تبریك عرضه می دارد . ازطرف‌سرممیزین راه‌آهن ـسید مهدی حسنی

بانهایت مسرت انتصاب جناب آقای ناصر وزیری رئیس کانون‌علوم‌اداری ایران را که از شخصیت های‌فاضل‌وباکدامن وبرجسته کشور میباشند به مدیریت مالی بنگاه راه‌آهن ایران حضور تیمسار سرلشکر انصاری وزیر دانشمند راه وجناب آقای مهندس گروکان‌مدیر کل بنگاه راه‌آهن تبریك عرض نموده وامیدواراست از وجود ایشان بامعلومات واطلاعات ذیقیمتی که در امور مالی واداری دارند برای بهبود وضع اداری حداکثر استفاده بشود . کانون علوم اداری ایران

آ ـ۱۷۰۹٥

نتیجه قرعه کشی سری۴۰۸

بلیطهای بخت آزمائی ملی‌هفتگی

شماره	٤	٥۰	ریالی
شماره	٥۷	۱۰۰	ریالی
شماره	٥۰۳	۱۰۰۰	ریالی
شماره	٦۲۱۳	۲۰۰۰۰	ریالی
شماره	۱۹٤۳۷	۳۰۰۰۰۰	ریالی
شماره	۱۹٤۳۸	۱۰۰۰۰	ریالی
شماره	۱۹٤۳٦	۱۰۰۰۰	ریالی

بنگاه بخت‌آزمائی ملی .

آ ـ۲۳۷۸۰ ۳ـ۱۵

آگهی معرفی‌وکیل شرکت‌سهامی

پان آمریکن انترناشنال اویل کمپانی

pan American international oil. Comptny,

طبق نامه مورخه ۷ر۷ر۳۷ باستناد ترجمه وکالت نامه مورخه دهم سپتامبر ۱۹٥۸ آقای جی‌ـ دبلیو ـ هامیلتون J.W.Hamilton بسمت وکیل قانونی شرکت سهامی پان‌امریکن انترناشنال‌اویل کمپانی در ایران تعیین گردیده و کلیه اختیارات مصرح در وکالتنامه را خواهد داشت .

آ ـ ۲٥٦۳٦

رئیس اداره ثبت شرکت ها وعلائم تجارتی واختراعات ـ مهدی‌لراقی

آ ـ۲٥٦۳٦

آگهی تشکیل مجمع عمومی

از کلیه سهامداران شرکت سهامی پیسا دعوت میشود در جلسه فوق‌العاده که در تاریخ سوم آبانماه ـ۱۳۳۷ ساعت ٥بعد از ظهر در محل شرکت واقع در کوچه مرجان منشعب‌از خیابان فرانسه تشکیل میگردد حضور بهمرسانند .

موضوع ـ تاسیس شرکتی باشرکت مجم با مسئولیت محدود و تصویب اساسنامه وشرکت‌نامه آن وتعیین نماینده شرکت‌سهامی‌پیسادر شرکت جدید وحدود اختیارات نماینده مذکور .

آ ـ۱۷۱٥٥ شرکت سهامی پیسا ـ مدیرعامل

مصاحبه سردبیر ما بارشید کرامی

صبح یکشنبه در مجله امید ایران

آ ـ۱۷۰٤٦

آگهی دعوت صاحبان سهام

چون مدت قانونی اعضای هیئت مدیره شرکت سهامی مرکزی اقتصادی وتجارتی ایران در روز ۲٦ مهرماه ۱۳۳۷ منقضی میشود بنابراین برای انتخاب هیئت مدیره جدید مجمع عمومی‌صاحبان سهام برای روز ۲٦ر۷ر۱۳۳۷ تشکیل از صاحبان سهام دعوت میشود که برای روزمزبور در ساعت ٥ بعدازظهر دست‌داشتن برك سهام خود در محل شرکت‌واقع در خیابان بوذرجمهری سر کوچه‌طباطبائی حضور بهمرسانند .

شرکت سهامی مرکزی اقتصادی وتجارتی ایران

آ ـ۱۷۰۹۹

... تراکتور آلیس چالمرز

مدل D-17 دیزلی نفتی

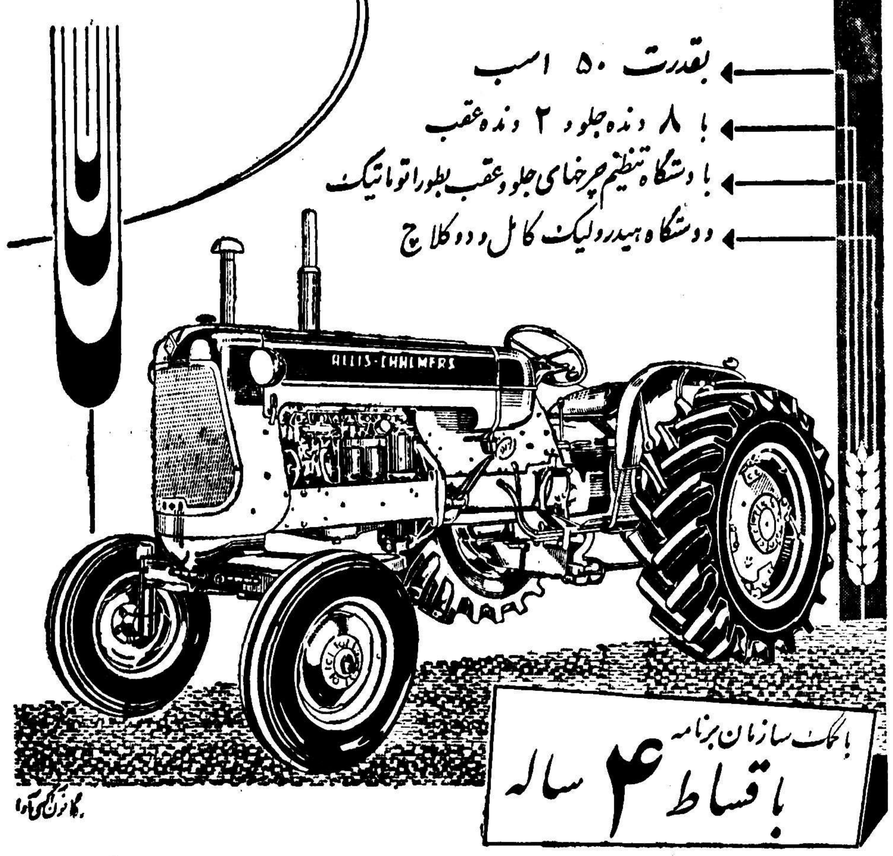

شرکت سهامی ایران تکنو خیابان سعدی تلفن ۲۹٥٦۳ ۲۹۷۰۸

ALLIS-CHALMERS

برنامه آینده

مولن روژ

و

برلیان مولن روژ

افسانه گمشدگان

سوفیالورن ـ جان‌وین

روسانوبراتزی

دوبله فارسی

در

استودیو مولن روژ

تکنی راما ـ رنگی

اطلاعات

آخرین خبر تا ٤ بعدازظهر

خارجه

از پشت ذره‌بین نیوزویك

پراك ـ کارشناسان خاوردور وزارت امورخارجه آمریکا اظهار میدارند که خروشچف هنوز بادادن سلاحهای اتمی بدولت پکن مخالف استو درمقابل پیشنهادنموده که‌تعدادی ازلشگرهای شوروی که مجهز به‌سلاح اتمی هستند در چین مستقر شوند .

.

برلن شرقی ـ یکی‌از دیپلوماتهای کمونیست اظهار داشت علت آنکه عبدالناصر بابازگشت خالدبکداش رهبر حزب‌کمونیست سوریه موافقت کرده اینستکه شوروی تهدید کرده‌است اگرجمهوری متحده بابازگشت او موافقت نکند ازکمکهای خودبه‌این کشور خواهدکاست .

بسیاری ازاطفال نسل آینده ناقص الاعضاء خواهند بود

مونترال ـ دکتر لینوس‌پالینك اعلام داشت که‌آزمایشهای اتمی وهم‌خون بودن‌والدین درآینده ازجمله عللی خواهندبود که‌عده‌ای ازاطفال‌را ناقص‌الخلقه خواهند کرد.

هرآزمایش اتمی بزرك سبب خواهد شدکه حداقل ۱۵ هزار کودك نسلهای آینده دچار نقص اعضا گردند وهمین تعداد نیز مبتلا به‌سرطان استخوان و خون خواهند شد.

خط اتوبوس بین لندن وسنگاپور

سنگاپور ـ رویتر ـ یك‌نفر مهندس استرالیائی در جستجوی‌مشتی‌همسفر است تابااتومبیل خود ازسنگاپور تالندن مسافرت نماید. درصورت توفیق دراین سفر این‌مهندس استرالیائی یك‌خط مسافربری بااتوبوس بین این‌دو شهردایر خواهدکرد.

حبیب‌الشطی نماینده تونس درجلسه اتحادیه عرب نطق شدیداللحن خودرا علیه جمهوری متحده عربی ایراد میکند.

ایراد همین نطق بودکه منجر بقطع روابط تونس وجمهوری متحده عرب گردید.

داخله

هواپیمائی که باصفهان رفته‌بود نتوانست بنشیند

یك هواپیمای چهار موتوره که در ساعت ۹ وسی دقیقه صبح امروز بقصد مسافرت به‌اصفهان وآبادان وکویت از فرودگاه مهرآباد پرواز کرده بود بعلت نقصی که در چرخهای آن پیدا شده بود نتوانست در فرودگاه اصفهان بزمین بنشیند و مجددا بتهران مراجعت نمود . خلبان هواپیمای مزبور با مهارت قابل تحسینی در فرودگاه تهران بزمین نشست ومسافرین اصفهان ـ آبادان ـ کویت ساعت دوبعد ازظهر با هواپیمای دیگری بمقصد پرواز کردند .

یك اتوبوس آتش گرفت وپنج نفر سوختند

آخر وقت امروز خبرنگارما ازاصفهان اطلاع دادکه بعداز ظهر امروز اتوبوس شماره ۱٦۰٦۵ وبرانندگی حسن‌براتی هنگامیکه از «خراسگان» به اصفهان درحرکت بود بعلت نامعلومی آتش گرفت .

بااینکه مسافرین بسرعت‌خودرا ازپنجره های اتومبیل بخارج پرتاب کردند معهذا پنجنفرازمسافرین دچارسوختگی‌شدیدشدند وفعلادربیمارستان‌تریااصفهان تحت درمان قرار دارند .

معلم شیمی را باچاقو مضروب کرد

طبق گزارش خبرنگار ما ازرشت امروز هنگامیکه آقای فریدون حسینی دبیر شیمی دبیرستان نصرت مشکوتی عازم مدرسه بود درجلو عمارت دبیرستان ازطرف یکی‌از دانش‌آموزان خودبنام محمد دیانتی حاج‌بیخه‌ای که روز قبل بعلت عدم انضباط ازکلاس اخراج شده‌بود مورد حمله قرارگرفت ضارب پس‌از وارداوردن ۸ضربه چاقو به‌دبیر خود متواری شد و مضروب پس‌از پانسمان درمنزل خویش بستری گردید . دبیران رشت از عمل شرم‌آور دانش‌آموز مزبور اظهار تنفرنموده وتقاضا کردندکه ضارب باشد مجازات برسد.

در داروخانه بزمین افتاد ومرد

دوساعت بعداز ظهرامروز مردی‌بنام تروژکه برای‌خریددوا بداروخانه‌حمید واقع‌درحوالی دروازه دولت‌مراجعه‌کرده‌بود ناگهان بزمین افتاد ودرگذشت .

عزیمت والاحضرت شمس بشیراز

ظهر امروز والاحضرت شاهدخت شمس پهلوی باتفاق آقای پهلبد و چندتن ازاعضای هیئت مرکزی شیروخورشید سرخ‌بشیراز عزیمت کردند

برای رسیدگی بحوائج عمومی طرحی تهیه میشود

امروز دراطاق آقای دکترپیراسته معاون وزارت کشور جلسه‌ای باحضور تیمسار سپهبد باتمانقلیج وزیر کشور وروسای ادارات آن وزارتخانه تشکیل شد ومقررگردید طرحی تهیه شودکه طبق‌آن افراد بتوانند درهرحوزه‌حوائج ومطالب وشکایات خودرا اظهار دارند وماموران وزارت کشور سریعا بآن ترتیب اثرداده‌رسیدگی بعمل آورند .

برای اینکه بتوان چنین‌طرح جامعی‌را آماده نمود کلیه مدیران کل و روسای ادارات وزارت کشور اعضای شورایعالی مامور شدند که ظرف ۱۰ روز پیشنهادها ونظریات خودرا هریك جداگانه تنظیم وبه‌معاون اداری‌وزارت کشور تسلیم نمایند .

قبول دانشجو در مؤسسه آمار دانشکده علوم

امروز اطلاع حاصل‌شد که دانشگاه تهران برای تحصیل در مؤسسه آمار که در دو رشته آمارشناسی وآمارگری دردانشکده علوم تاسیس میشود عده‌ای دانشجو میپذیرد .

داوطلبان در رشته آمارشناسی باید دارای لیسانس و یا معادل آن وداوطلبان رشته آمارگری باید دارای گواهینامه دوره کامل متوسطه شعبهٔ ریاضی و یاطبیعی ویا علمی سابق باشند .

وضع هوا

پیش بینی هوای ایران تاظهرفردا طبق‌گزارش‌اداره‌پیش‌بینی هواشناسی مهرآباد بدینقرار است :

هوای نواحی شرقی ایران در بعد ازظهر قسمتی ابری توام با رگبار در ارتفاعات، هوای نواحی‌کویر غبارآلود ، هوای شهرستانهای مرکزی ، شمالغربی ، تهران دربعد ازظهر توام با مقداری ابر ، هوای سایر نقاط صاف خواهد بود .

گرمترین نقاطیکه ایستگاه هوا شناسی دارند در روز گذشته شهر آبادان با حد اکثر ۳۵ درجه وسردترین نقاط شهر کرد با حد اقل یك‌درجه سانتیگراد زیر صفر بوده است .

حد اکثر درجه حرارت هوای‌تهران ۲۲ وحد اقل‌آن۱۱درجه بودماست .

وزیر دفاع سابق انگلیس درتهران

صبح امروز آقای «لردمونکتن» وزیرسابق دفاع انگلیس و رئیس «میدلند بانك» وارد تهران شد .

قرار است ساعت ده‌صبح روز شنبه آقای «لرد مونکتن» بحضور شاهنشاه شرفیاب شود و بعد از ظهر برای بازدید آثارباستانی و هنری ایران باصفهان عزیمت‌نماید

آقای «لردمونکتن» در جلسه اخیر مجمع عمومی بانك بین‌المللی‌توسعه وترمیم و صندوق بین‌المللی پول که در دهلی‌نو تشکیل شد به نمایندگی دولت انگلیس شرکت کرد وچندی قبل که‌شورای وزیران پیمان بغداد در تهران تشکیل‌شد با سمت وزیر دفاع وریاست هیئت نمایندگی انگلیس در جلسات پیمان شرکت نمود .

وزیر دفاع سابق انگلیس‌درمدت اقامت کوتاه خوددر ایران‌مذاکراتی بطور غیر رسمی با مقامات ایرانی انجام خواهد داد و پیش‌بینی‌میشود این مذاکرات بیشتر در اطراف مناسبات بازرگانی وروابط بانکی و عمومی ایران وانگلیس باشد .

مقررات راهنمائی را رعایت کنید

این اعلامیه امروز ازطرف وزیر کشور صادر شد

چون بهبود وضع راهنمائی ورانندگی مورد توجه خاص دولت میباشد بمامورین مربوطه دستور داده شدکه بمنظور جلوگیری از وقوع هرگونه پیش‌آمد ناگوار و تامین جان مردم درشهر و حومه وراهها مقررات‌راهنمائی ورانندگی را دقیقا بموقع اجراء گذارده وبمحض مشاهده تخلف از ناحیه هرکس درهر موقعیت ومقام کوچکترین اغماض روا نداشته ومتخلف را شدیدا مورد تعقیب قرار داده واسامی‌آنانرا برای‌آگهی عموم در رادیو و جرائد اعلام دارند .

علیهذا برای احتراز از هرگونه شکایت بعدی به‌هموطنان محترم یاد آور میشودکه خود رعایت مقررات رانندگی را بعمل آورده و موجب خطرات جانی برای خود ودیگران نشوند وبتذکرات پلیس که برای آسایش مردم قدرت‌قانونی دارد توجه مبذول دارند تا بعدا موجب رنجش خاطر نگردد .

وزیر کشور . سپهبد باتمانقلیج

تجدید نظر در قانون دفاتر اسناد رسمی

بطوریکه خبرنگار ما از اداره کل ثبت کسب اطلاع کرده است در دنبال تصمیماتیکه در این‌اداره جهت بهبود وضع‌آن جریان‌دارداز طرف آقای فاضل سرجوئی مدیر کل ثبت دستور داده شده است در قانون و آئین‌نامه های مربوط به دفاتر اسناد رسمی تجدید نظر لازم بعمل آمده تغییراتی در بعضی از مواد ضروری داده شود .

خبرنگار ما در این خصوص با آقای جعفری رئیس اداره امور اسناد تماس گرفت .آقای جعفری ضمن تایید این موضوع اظهار داشت : چون قانون و آئین‌نامه های موجود دفاتر اسناد رسمی در سال ۱۳۱٦ بتصویب رسیده است و فعلا بعضی از مواد آن با موقعیت زمان وبالارفتن سطح زندگی مغایرت دارد لذا تصمیم گرفته شده است با مطالعه دقیق و لازم طرح صحیحی تهیه و آنرا پس‌از تصویب‌مجلسین بمورد اجرا درآورند .

دولت‌پاکستان‌بتمام تعهدات بین‌المللی خوداحترام میگذارد

کراچی ـ ژنرال رضا سفیرکبیر پاکستان درایران بخبرنگاران گفت که تحولات اخیر درپاکستان یك موضوع کاملاداخلی بوده‌وبهیچوجه‌سیاست خارجی کشور پاکستان راتحت تاثیر قرار. نمیدهد .

پاکستان بتمام تعهدات بین‌المللی خود احترام میگذارد .ژنرال‌رضا نسبت بروش همدردی که مطبوعات ایران‌هنگام قلمفرسائی نسبت‌بتحولات اخیر پاکستان از خودنشان داده بودند ابراز تشکر نمود .

بازدید از موسسات بهداشتی شوروی

بنا بدعوت سازمان بهداشت جهانی نمایندگان کشور های مختلف جهان از نیمه دوم‌ماه اکتبر بهزینه سازمان بهداشت جهانی ازمؤسسات بهداشتی اتحاد جماهیر شوروی بازدید خواهد کرد.

از طرف وزیر بهداری به آقای دکتر مرتضی فریس مدیر کل سازمان بهداشت ماموریت داده شد که به نمایندگی دولت ایران در این بازدید که چهل روز بطول خواهد انجامید شرکت کند .

وی صبح امروز از طریق کپنهاك رهسپار کشور شوروی گردید .

بازرسی مخفیانه در امر حضور و غیاب معلمین

از طرف فرهنك استان تهران عده‌ای بازرس مامور رسیدگی بحضور و غیاب آموزگاران و دبیران و کارمندان دفتری مدارس تهران شدند.

بازرسان مزبور همه روزه بطور مخفی بمدارس سرکشی کرده بکار حضور وغیاب فرهنگیان رسیدگی خواهندنمود. یکی‌از بازرسانی که مامور رسیدگی است امروز اظهار داشت در بازدیدهائیکه از مدارس بعمل آورده‌ایم مشاهده شد که بعضی از آموزگاران و کارکنان آموزشگاهها از امضای دفتر حضور و غیاب خودداری مینمایند بهمین علت امروز طی بخشنامه‌ای بمدیران آموزشگاهها ابلاغ شد که در اینمورد دقت لازم بعمل آورند تا اسنادی برای خدمت کارکنان در دست باشد در غیر اینصورت مدیر آموزشگاه مسؤل خواهد بود .

مسافرت هیئت دولت بخراسان

آقای ذوالفقاری معاون نخست وزیر بخبرنگار ما اظهار داشت قرار است هیئت دولت در روزهای ۵ یا٦ آبانماه طبق برنامه بازدید از استانها از استان خراسان دیدن نمایند .

این بازدید هفتمین بازدید دولت ازاستانها میباشد دراین بازدید اعضای هیئت دولت نیازمندیهای مردم خراسان را مورد بررسی قرار خواهند داد .

هنوز معلوم نیست که کدام‌یك ازآقایان وزراء برای تهیه مقدمات سفر هیئت‌دولت قبل‌ازتاریخ بازدید بآن‌استان عزیمت خواهدکرد .

خاتمه کنفرانس بین‌المللی مناطق بایر

کنفرانس بین‌المللی مناطق‌بایر که با همکاری یونسکو و دولت ایران چند روز قبل در تهران‌تشکیل شده بود دیروز بپایان رسید .

آقای دکتر وهدی در نطقی که بمناسبت اختتام کنفرانس بزبان فرانسه ایراد کرد نخست بعنوان رئیس شورای اجرائیه یونسکو از مقامات دولت شاهنشاهی ودانشگاه تهران وکمیسیون ملی وکمیته‌اداری ودبیرخانه سازمان بین‌المللی واز کلیه دانشمندان خارجی وایرانی‌که درکنفرانس شرکت کرده بودند تشکر نمود وگفت که امیدوارم نتایج ثمربخش وآثار عمرانی تحقیقات و مطالعات علمی که درین کنفرانس انجام گرفت بتدریج در مناطق خشك ونواحی بایر ظاهر شود .

سپس بسمت نماینده ایران در یونسکو اظهار داشت که شرکت مولر وابراز علاقه خاص از طرف دولت شاهنشاهی ببرنامه‌های علمی یونسکو دو جهت عمده دارد .اول آنکه کشور ایران که دارای‌تمدن کهنسال وادبیات درخشانی است معتقد است که در عصر حاضر عشق‌وعلاقه بهنرهای زیبا وادبیات نباید مارا از توجه بتحقیقات و ترقیات علمی وفوائد اجتماعی‌آنها باز دارد وعلم وادب باید بموازات یکدیگر پیشرفت کند .ثانیا دولت شاهنشاهی بااساسیس مرکز ملی تحقیقات علمی مناطق خشك وبا تشکیل این کنفرانس ثابت کرد که همه ملل حتی آنهائی که هنوز از لحاظ علمی کاملا مجهز نیستند میتوانند دراجرای برنامه‌های علمی یونسکو شرکت کنند ودر مقابل انتظار همکاری ومساعدت بیشتری از سازمان داشته باشند .

رئیس شهربانی به‌آمریکا میرود

بطوریکه خبرنگار ماکسب اطلاع کرده است تیمسار سپهبد علوی مقدم رئیس شهربانی کل کشور درظرف چند روزآینده برای شرکت در کنفرانس بین‌المللی پلیس بامریکا عزیمت خواهد کرد .

این کنفرانس باحضور روسای شهربانیهای ممالك مختلف جهان در نیویورك یاواشنگتن تشکیل شده ومذاکراتی درباره وضع پلیس صورت خواهد گرفت وتصمیماتی اتخاذ خواهد گردید .بقرار اطلاع کنفرانس دوهفته ادامه خواهد داشت .

نمایشگاه کشاورزی خراسان امروز افتتاح شد

از مشهد خبرنگار ماگزارش میدهد .ساعت ۹صبح دیروز آقای سرلشکر اخوی وزیر کشاورزی بمنظور افتتاح نمایشگاه کشاورزی خراسان وارد مشهد شده تیمسار اخوی عصر دیروز دراداره کشاورزی مشهد یك کنفرانس مطبوعاتی تشکیل داد وپیرامون تقسیم اراضی خالصه اطلاعاتی دراختیار خبرنگاران جراید مشهد ونمایندگان‌مطبوعات پایتخت گذاشت تیمسار اخوی ساعت ۳ونیم بعداز ظهر امروز نمایشگاه کشاورزی خراسان راافتتاح نمود .

مصرف ذغال ممنوع است

امروز وزیر دارائی بکلیه ادارات دارائی دستورداد که درسال جاری برای سوخت زمستانی فقط از نفت یا ذغال سنك استفاده کنند .

برای احداث ایستگاه مجهز در جلفا

برای بازدید از پیشرفت عملیات ساختمان ایستگاه مرکزی راه‌آهن تبریز عصر روز گذشته یك هیئت چهار نفری مرکب ازآقایان مهندس گروگان مدیر کل راه‌آهن دولتی ایران ـمهندس معرفت رئیس اداره کل ساختمان ومهندس فاطمی رئیس ریل گذاری ومهندس اسد رئیس ناحیه شمالغرب راه آهن باقطار مخصوص بـه تبریز عزیمت کرد .

ضمنا چون بااتصال راه‌آهن سراسری ایران راه آهن جلفا و مبادله جهانگردان وسیاحان وشخصیتهای داخلی وخارجی ایجاب‌مینماید کـه برای راه‌آهن این نقطه ایستگاه مجهز وآبرومندی احداث شود قرار است دستورات لازم درباره ساختمان این ایستگاه بادر نظر گرفتن موقعیت محل داده شود .

آخرین عکسها وجالب‌ترین رپرتاژ درباره مرد عجیبی‌که ززمان کریم خان زند تاحالا زنده است .

چگونه چهار دوشیزه مانگن آلمانی راروزروشن درتهران زدیدند ؟.

این دخترهفت ساله ازدست زن پدرش درکلانتری متحصن شد

چهار دوشیزه اروپائی درمیدان بارفروشها هندوانه میفروشند .

یك منجم مصری که‌کودتای عراق‌را پیش‌بینی کرده بود میگوید دراین ماه جنك جهانی شروع میشود .

این آقا شکایت کرده‌است که‌موشك امریکا املاك اورادر کره ماه ویران ساخته .

رای عجیبی که‌دادگاه امریکا درباره این شکایت صادر کرده است .

زیباترین زن جهان وقتی فیمد انتخاب شده است غش کرد .

رپرتاژ جالبی از زندگی خصوصی پاپ

جنایت عجیبی‌که رئیس‌کانون وکلای دادگستری سوئیس انجام داد .

این بچه‌هفت‌ماهه رادرآلمان به‌نظام‌وظیفه احضارکرده‌اند.

قابل توجه بنگاههای برق ملی و دولتی و کارخانجات

دو دستگاه موتور دوتیس ۵۰۰ اسب ۵۰۰ دور باژنراتور زیمنس ۳۸۰ کیلوولت‌آمپر معادل ۲۸۰ کیلوات بسته‌بندی کارخانه نو موجود تهران بفروش میرسد .

جهت معامله وخرید به‌تلفن ۳۲٤٤۱ مراجعه فرمائید

آ ـ ۲۵٦۲۲

کوکا کولا DRINK Coca-Cola

۱ـ۳۰ آ ـ ۲۳۰۲۲

روزنامه فردا

فردا منتشر میشود

آگهی تغییر محل

ازروز شنبه ۲٦ مهرماه اداره مرکزی شرکت سهامی ریالکو ازخیابان سعدی بمیدان کاخ انتقال خواهد یافت

شماره جدید تلفون شرکت ٦۸۱٤۲

شماره جدید مدیر شرکت ٦۷۹۷۰

تهران مصور

پرتیراژترین هفته کشور

در ٦۰ صفحه با۸ صفحه رنگی وپشت جلد و روی جلد چهاررنك قیمت فقط ۱۰ ریال

خان کلات سزای عمل نیاکان خودرا میگیرد !..

یك مقاله سیاسی فاضلانه بقلم دانشمند معاصر آقای محیط طباطبائی

کودك ۸ ساله‌ئی که پدر ومادر خودرا کشت !

واقعه عجیبی‌که درتاریخ بشریت کمتر سابقه داشته است

ملکه واژگون بختی که آرایشگری میکند

نریمان ملکه سابق مصر، درلبنان باشغل آرایشگری روزگارمیگذراند

جنایتی که آبادان را تکان داد

برادری، خواهر ونامادری خودرا ازپای درآورد وشهر آبادان را دچار وحشت ساخت

عروسهای بدون داماد !

شاهزاده خانمهائیکه بدنبال شوهر میگردند وهمسری پیدا نمیکنند!

مردی که آدم کشت

کتابی‌که تاکنون ۵۵۰ بارچاپ شده ومترجم زبردست آقای شجاع‌الدین شفا آنرا مخصوص تهران مصور ترجمه کرده است ودهها داستان شیرین وهیجان انگیز ورپورتاژهای اجتماعی، سیاسی وخبرهای زیرذره‌بین

تهران مصور، در ٦۰ صفحه ،صبح جمعه

سپید و سیاه

بزودی دوران انتظار بپایان میرسد

وبزرگترین تحول مطبوعاتی باانتشار

مجله ۱۰۰ صفحه‌ای

سپید و سیاه

آغاز میگردد

بزودی‌سپیدوسیاه باتشکیلات‌نوین ومجهز در ۱۰۰ صفحه

که ۵۰ صفحه آن رنگی است منتشر خواهد شد برای شرکت دراین تحول بزرك تاریخی این جمعه وهرجمعه سپید وسیاه را بخوالید

آ ـ ۲۵۷۰٦

مهمترین اخبار کشور

جالبترین حوادث ایران وجهان

خواندنی ترین مطالب روزنامه‌ها ومجلات‌تهران

عکس و رپورتاژ

همه در اطلاعات هوائی جمع است

قبل ازتهیه گذرنامه اطلاعات هوائی را مشترك شوید

بعنوان بهترین هدیه برای دوستان وآشنایان خود در خارج ازکشوراطلاعات هوائی‌رابه‌آدرس‌آنها مشترك‌شوید

گالو

ساعت ایده آل

خیابان اسلامبول ـ گالو

دکتر محمد یزدی

از کنگره بین‌المللی بیماریهای سینه‌از ژاپن‌مراجعت‌وبرای‌پذیرائی بیماران ریوی‌صبحهادرمطب(چهارراه امیراکرم تلفن ٤۷٤۷۰)وعصرهادر آسایشگاه خصوصی نیاوران آماده میباشد . آ ـ ۱۷۰۳۵ ۱ـ۳

مسابقات دوومیدانی بین تیمهای ملی ترکیه وایران بعد از ظهر روزهای شنبه ۲٦ ـ یکشنبه ۲۷ دراستادیوم امجدیه

ورود آزاد

آ ـ ۲۵۷۰۸

درفرودگاه مهرآباد

خاویار تازه شیلات

در موقع مسافرت بخارج بهترین خاویار را از فروشگاه مهرآباد خریداری فرمائید فاکتور ما بمنزله پروانه صدور بوده ومورد قبول گمرك مهرآباد است

شرکت سهامی موئد اکسپرس

عامل فروش شرکت سهامی شیلات ایران

آ ـ ۲٤۹۱۸ ۱ـ۳