اطلاعات

۲۰ صفحه

سه‌شنبه ۳۰ شهریورماه ۱۳۵۰ ـ شماره ۱۳۶۰۳
سال چهل و ششم ـ تکشماره ۵ ریال

۱۳۵۰ سال جشنهای دوهزار وپانصد ساله شاهنشاهی ایران

برنامه دولت درمجلس شورا مورد بحث قرار گرفت

هنگام صحبت یکی ازمخالفان برنامه دولت

مجلس امروز بطور بیسابقه‌ای متشنج شد

★ نمایندگان روی پیشدستی می‌کوبیدند وفریاد میزدند این‌حرفها را نزنید

- صدای همهمه و فریاد اعتراض نمایندگان‌هنگام نطق دکتر صدر، یک لحظه قطع نمیشد
- رئیس فراکسیون پارلمانی اکثریت: آقای دکتر حرف بزنید اما اهانت نکنید
- رامبد : ما با بسیاری از مطالب دکتر صدر موافق نیستیم ولی عمل‌اکثریت اصل مشروطیت رابخطر می اندازد
- دکتر صدر : پشت در آموزشگاههای دولتی هزاران نفر سرگردان هستند
- رئیس مجلس: آقای‌دکتر صدر بعضی مطالب شما شایسته مجلس نیست
- دکتر دادفر : ماسر جنك باکسی‌نداریم ولی‌دیگران باید بدانند که قدرت جنك با ما را ندارند
- عده فارغ‌التحصیلان مدارس نسبت‌به ۴۰سال قبل صد هابرابر شده‌و برای‌تمام‌آنها هم‌جاهست
- دکتر دادفر : در حزب ایران نوین ، یك نفرهم وابسته به هزار فامیل نیست در صفحه ٤

وزیر آموزش و پرورش در اجتماع روسای دبیرستان‌های تهران گفت :

احکام حق فنی معلمان تا دهم مهر ابلاغ میشود

محصلین‌از دوره‌راهنمائی تحصیلی و دبیرستان برای‌تحصیل دردانشگاه‌انتخاب میشوند
صفحه آخر

نیروهای مصر در کانال سوئز بحالت حداکثر آمادگی جنگی در آمدند

الاهرام گزارش داد :

توپهای اسرائیل بسوی خط‌مقدم جبهه مصر بحرکت در آمدند

- اوضاع منطقه کانال سوئز بشدت بحرانی است
- نیرو های مصر با مدرن ترین وسائل جنگی‌دست به مانور زدند .
- فدائیان فلسطینی یک پاسگاه ارتش اسرائیل را در جولان زیر آتش گرفتند .

در صفحه ۲

یك سناتور فیلیپینی گفت:

۳هزار مسلمان در زدوخورد های فیلیپین کشته‌شدند

مسلمانان فیلی‌پین که برای تشکیل یك دولت فدرال مبارزه میکنند اغلب‌موردحمله‌جنگجویان غیرمسلمان قرارمیگیرند
در صفحه ۲

برای مکالمه با تلفنهای راه دور

سکه‌های تازه‌ضرب میشود

سکه های پنج ریالی و ده ریالی جمع آوری و بجای آنها سکه های ۲۰ ریالی ، ده ریالی و پنج ریالی جدید به جریان گذارده خواهد شد
در صفحه ٤

براثر ریزش مداوم باران و جریان‌یافتن سیل های عظیم در جنوب‌فرانسه سیلاب بسیاری از اتومبیل هارا به‌دریا برد . در عکس چند اتومبیل که همراه سیل تا کنار دریا برده شده‌دیده میشود.
عکس رادیوئی اطلاعات

قیمت گندم و ذرت تقلیل یافت

* بهای گندم خرواری ۷۰ تا ۱۰۰ ریال کاهش یافت
* قیمت ذرت ٤۰ درصد کمتر از سابق شده است

با اعلام آزادی‌ورود گندم بوسیله بخش خصوصی گندم دربازارآزاد خرواری ۷۰ تا ۱۰۰ریال تنزل‌کرد و حداکثر قیمت گندم‌مرغوب درجه یك به خرواری ۲٤۰۰ ریال رسید .

همزمان با کاهش قیمت گندم ، نرخ ذرت نیز حدود ٤۰ درصد تقلیل قیمت یافت که این تقلیل‌قیمت نیز مربوط به آزادی ورود ذرت میباشد .

قیمت ذرت که تاچندی قبل‌کیلوئی ۱۱ ریال بود،اینك در عمده‌فروشی هرکیلو ۷ونیم ریال معامله میشود.
بقیه در صفحه٤

در جریان حمله موشکی دیروز ویتکنگ به‌تاسیسات سوختی‌پنوپن که متعلق به کمپانی‌های امریکائی «شل» و «اسو» بود انبارهای‌بزرك نفتی آتش گرفت و خسارات‌زیادی وارد آمد. مقامات امریکائی «اسو» و «شل» گفتند که براثر اصابت موشکهای ویت‌کنگ‌حداقل ۱۵انبار سوختی آتش گرفت. در عکس که چند لحظه پس از آتش سوزی انبارهای‌نفت‌وبنزین «پنوپن»گرفته شده شعله‌های آتش و ستون‌های دود که به آسمان برخاسته دیده میشود .
عکس رادیوئی اطلاعات

شهربانی کل کشور با نهایت تاسف و تاثر درگذشت فقیده سعیده بانو شرافت‌اویسی همسر تیمسار ارتشبد اویسی فرماندهی ژاندارمری کل کشور را به ایشان و فرزندان و کلیه بازماندگان آن مرحوم تسلیت گفته سلامت و بقاء تیمسار و بازماندگان را از درگاه ایزد تعالی مسئلت دارد.
آ ـ ۱۸۳۲۵ شهربانی کل کشور

تیمسار معظم ارتشبد اویسی
با یکدنیا تاسف درگذشت همسر ارجمند و نیکوکار آن جناب را تسلیت گفته و بقای عمر و صبر و شکیبائی را برای شما آرزو می‌کنم .
آ ـ ٤۳۰٤۰ علی مسعودی ـ امیرعباس امین

جمعیت شیروخورشید سرخ ایران
درگذشت خانم شرافت اویسی را که سالیان دراز با این جمعیت افتخارا اشتراک مساعی داشتند صمیمانه بخاندان آن مرحومه بخصوص‌تیمسارارتشبد اویسی‌همسر گرامی و فرزندان ایشان تسلیت عرض میکند و از درگاه خداوند برای بازماندگان شکیبائی و برای آن مرحومه آمرزش و مغفرت میطلبد .

سینما پولیدور
روز پنجشنبه اول مهر یك خبر مهم برای همه علاقمندان سینما دارد منتظر باشید

روز دیگر ۸
برای استفاده‌ازجوایز بزرگ اولین سری بلیطهای مخصوص
اعانه‌ملی
فقط ۸ روزفرصت دارید

روز دیگر ۸
برای استفاده‌ازجوایز بزرگ اولین سری بلیطهای مخصوص
اعانه‌ملی
فقط ۸ روزفرصت دارید

آگهی وزارت کشور
دعوت ازشرکت کنندگان درمصاحبه مقدماتی استخدام شغل بخشداری
در صفحه ۳

دبیرستان ملی ایرانمهر
ازکلیه دانش آموزان‌مدارس فرانسوی زبان ثبت‌نام‌می‌نماید . تلفن ۸۲۰۵۰۹

اطلاعیه مرکز آزمون شناسی درباره مسابقه ورودی بورس پزشکی ارتش شاهنشاهی برای تحصیل در دانشگاه‌های پهلوی ، تبریز، تهران ، ملی‌ایران
در صفحه دهم

قابل توجه داروسازان ایران
در صفحه ۹

آگهی بانك توسعه صنعتی ومعدنی‌ایران
بانك توسعه صنعتی ومعدنی‌ایران بدینوسیله باطلاع‌آندسته از متقاضیان خرید سهام این بانك که بیست درصد قیمت سهام را پرداخته و هشتاد درصد بقیه را تعهد کرده‌اند میرساند که از تاریخ انتشار این آگهی تا پایان وقت اداری پنجشنبه ۱۵ مهرماه ۱۳۵۰ بهمان شعبه‌ای از بانك ملی که تعهد خود را داده‌اند مراجعه و هشتاد درصد را بپردازند و هرگاه بقیه‌هشتاد درصد تاپایان مهلت مذکور پرداخت نشود طبق تعهدی که سپرده‌اند بانك ملی ایران ده‌درصد از مبلغ پیش پرداخت را کسر و بقیه را به متقاضیان مسترد خواهد داشت .
بانك توسعه صنعتی و معدنی ایران
۱ـ۲ آ ـ ٤٤۸٤٤

اصلاح مدارك نام نویسی بخش علوم درمدرسه عالی پارس
داوطلبان قبول شدگان و ذخیره های امتحانات بخش علوم مدرسه عالی پارس که‌در شماره دیروز منتشر گردید بترتیب زیر اصلاح میشود :
قسمت مدارك نام نویسی
۲ ـ برك رسید درخواست ارزش تحصیلی ششم‌متوسطه ازاداره کل امتحانات وزارت آموزش‌و پرورش بعنوان‌بخش علوم ـ
۵ ـ رسید بانکی بمبلغ ٤۰۵۰۰ ریال برای قبول شدگان که باید بحساب ۱۵۰۵ بانك ملی ایران شعبه سید خندان پرداخت شود

هیس
حراج‌چینی‌های هیس
حراج‌چینی‌های هیس ازاول مهرماه درفروشگاهای
کایزر
لاله‌زارنو

آگهی پذیرش دانشجو
آموزشگاه عالی تربیت کارمندان بهداشتی‌مدارس
شرح در صفحه ۹

سیپاك
آگهی پذیرش تعمیرگاه مجاز اتومبیلهای سیتروئن (ژیان)
شرح در صفحه ۵

اطلاعیه مرکز آزمون شناسی درباره‌پذیرفته‌شدگان‌وافراد ذخیره مدرسه عالی کشاورزی همدان
در صفحه ۹

پذیرفته‌شدگان‌وذخیره‌های‌مسابقه ورودی دوره لیسانس روزانه
مدرسه عالی مرجان
در صفحه دهم

قابل توجه داوطلبان مسابقه ورودی آموزشگاه عالی ماهی شناسی وصنایع شیلات
درصفحه ۲

دنیای ورزش شنبه‌ها منتشر میشود

توپ‌های اسرائیل بسوی خط مقدم جبهه سوئز بحرکت درآمدند

قاهره ـ خبرگزاری فرانسه

باوجود آرامش ظاهری اوضاع در جبهه کانال سوئز همچنان بشدت بحرانی است و کوچکترین حادثه‌ای ممکن است آتش جنك جدیدی را در این منطقه شعله‌ور سازد . دیروز نیرو های هوائی، زمینی و دریائی مصر بحال حداکثر آمادگی جنگی درآمدند .

خبرگزاری خاور میانه گزارش داد که نیرو های مصری در جبهه کانال سوئز برای مقابله با هر گونه حادثه احتمالی‌آماده هستند.این خبرگزاری در گزارش خود اضافه کرده است که ماجرای منهدم شدن هواپیمای اسرائیل‌در روز جمعه گذشته و پس از آن تلاش نافرجام نیرو های اسرائیل برای بمباران مصر در ساحل غربی کانال سوئز نشان میدهد که اوضاع در ساحل غربی این راه آبی از چه قرار است .

خبرگزاری خاورمیانه سپس به مانور های اخیر ارتش مصر اشاره کرده و می‌نویسد این مانور هاکه در آن مدرن ترین وسائل جنگی الکترونیکی مورد استفاده قرار گرفت ورزیدگی نیرو های مصری و قدرت آنها رادر برابر حملات ناگهانی ثابت کرد .

خبرگزاری خاورمیانه در پایان به پیامی که ازطرف‌ژنرال صادق‌وزیر جنگ مصر خطاب به نیروهای مسلح صادر شده اشاره کرده و نوشته است فرمانده کل نیروهای مسلح‌به‌واحدهای مصری درسراسر جبهه کانال‌سوئز دستور داده‌است که کوچکترین حمله‌دشمن رابشدت پاسخ داده و سنگرهای دشمن را که از آن بسوی مواضع نیروهای مصر آتش میشود بیدرنگ درهم کوبند .

در تل‌اویو محافل نظامی اوضاع جبهه کانال‌سوئزرا «عادی»توصیف می‌کنند .

باوجود آماده‌باش‌دائمی نیروهای مصری بدون کاسك در برابرچشم سربازان اسرائیلی در ساحل‌شرقی کانال آمد ورفت می‌کنند و برخی از آنها در کانال شنا می‌کنند .

بااینحال محافل نظامی تل‌اویو بروز حوادث جدیدی را در این منطقه غیرممکن نمیدانند بویژه‌اینکه طبق گزارشهای‌رسیده هواپیماهای اکتشافی دوطرف پیوسته به پرواز خود دردو سوی کانال‌ادامه میدهند دراین‌شرایط بحرانی‌فعالیت های سیاسی در قاهره و سازمان ملل‌متحد برای آغاز حمله‌دیپلماسی ازهم‌اکنون آغاز شده است.

محمود ریاض وزیر امور خارجه مصر که در راس هیئت نمایندگی این کشوردرمذاکرات مجمع‌عمومی شرکت می‌کند ، از این فرصت استفاده کرده با ویلیام راجرزوزیر امور خارجه امریکا و وزیران‌سایر کشورهای عضو شورای امنیت گفتگو و تبادل نظر خواهد کرد . پرزیدنت‌سادات دستورهای تازه‌ای درباره طرح مسئله خاورمیانه در مجمع عمومی و شورای امنیت سازمان ملل متحد بوی داده است.

در قاهره حسین شافعی معاون رئیس جمهوری و محمود فوزی نخست‌وزیر که هردو عضو دولت جدید هستند دربرابر پرزیدنت سادات مراسم سوگند بجای‌آوردند و پس ازآن نخستین جلسه هیئت دولت جدید با حضور رئیس جمهوری مصر تشکیل شد .

در این جلسه حافظ اسماعیل مشاور جدیدانورالسادات درمسائل امنیت ملی نیز شرکت داشت قرار است امروز باردیگر جلسه هیئت دولت بریاست محمود فوزی‌تشکیل شود .

در نخستین جلسه کابینه انورالسادات بطور خلاصه اقدامات واصلاحاتی‌را که‌دولت جدید باید بعمل بیاورد برای وزیران کابینه شرح داد و پس از آن باردیگر تاکید کرد که تاپایان سال ۱۹۷۱ تکلیف‌بحران خاورمیانه بطور قطع خواه بوسیله صلح خواه از راه‌جنگ معلوم خواهد شد .

دراین جلسه رئیس جمهوری مصر همچنین جزئیات سیاست خارجی کشور و ماموریتی راکه محمود ریاض باید در سازمان مال متحد انجام دهد برای وزیران جدید تشریح کرد .

حرکت توپها

روزنامه الاهرام گزارش دادکه‌نیرو های اسرائیل در صحرای اشغال شده سینا توپهای خودرابطرف‌خط‌مقدم جبهه درساحل شرقی کانال سوئز به حرکت درآورده‌اند.

علاوه بر این پرواز های گشتی هواپیماهای اسرائیلی و رفت وآمد نگهبانان پیاده نیز در ساحل شرقی کانال سوئز بیشتر شده است.

الاهرام این گزارش را به دنبال خبر دیروز خبرگزاری خاور میانه‌که حکایت از حد اکثر آمادباش جنگی نیرو های مسلح‌مصرمیکرد انتشار داده است .

تاآنجا که اطلاعات بدست آمده از مقامات نظامی نشان میدهد آمادگی ارتش مصر در منطقه کانال‌سوئزاز روز جمعه گذشته ـ بعداز سرنگون شدن یک‌هواپیمای اسرائیلی بوسیله موشکهای سام مصر آغازشده است .

همان منابع تایید کردند که به‌نیروی هوائی و آتشبار های ضد هوائی مصر دستور داده شده‌است‌هرهواپیمای اسرائیلی را به محض مشاهده کردن در قلمرو هوائی مصر سرنگون کنند

اسرائیل و مصر به امریکا اطمینان دادند

واشنگتن ـ رویترـ مصر و اسرائیل هر دوبه آمریکا اطمینان دادند که آتش‌بس موجود در منطقه کانال سوئزبرهم نخواهد خورد ، وحوادث پایان هفته گذشته، خطر ازسرگرفته شدن جنگ را بدنبال نخواهد داشت . این اطمینان درخلال مذاکراتی که بین مقامات وزارت خارجه آمریکا ودیپلماتهای مصری و اسرائیل در واشنگتن انجام گرفته به دولت آمریکا داده شده است.

روز جمعه گذشته بعد از آنکه آتشبارهای مصر یک هواپیمای اسرائیلی را سرنگون کردند دولت آمریکا از هردو کشور مصر و اسرائیل‌درخواست کرده بود که از دست زدن به اقدامات نظامی شتابزده و تلافی‌جویانه‌علیه یکدیگرخودداری کنند

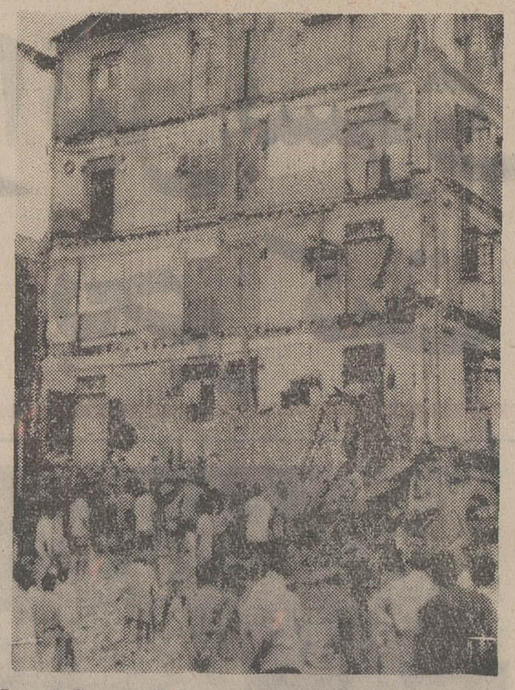

دیشب یک ساختمان قدیمی در شهر بمبئی که صد سال از عمرآن می‌گذشت هنگامیکه ساکنان آن‌درخواب بودند فرو ریخت. براثراین حادثه۲۷نفر از ساکنان آن‌کشته شدندوعده زیادی مجروح‌گردیدند. چند نفر از ساکنان هنور در زیرآوار هستند .
عکس رادیوئی اطلاعات

ملك‌حسین‌درمانور های نظامی ارتش اردن شرکت کرد

عمان ـ ملک حسین پادشاه اردن و پرنس حسن ولیعهد آن کشور در مانور لشکر اول پیاده نظام اردن که درنقطه‌ای از خاک این کشور انجام شد شرکت کردند ، ملک حسین در زمین مانور از طرف ژنرال جمالی فرمانده کل نیرو های مسلح اردن مورد استقبال قرار گرفت .

در این مانور علاوه برواحد های پیاده چند واحد زره‌پوش و توپخانه نیز شرکت داشتند .

ملک حسین دیروز همچنین از مراکز سرویس های امنیتی اردن دیدن‌کرد . در این‌بازدید ولیعهداردن ووصفی تل نخست وزیر همراه وی بودند .

مهاجرت یهودیان وکمبود مغزها در شوروی

مسکو ـ طبق اظهارمنابع یهودی ـ مقامات حزب کمونیست شوروی به‌یهودیان این کشور اخطار کرده‌اند که مهاجرت نامحدود آنان به‌اسرائیل غیرممکن‌است. چه درغیر اینصورت بیم‌آن‌میرود که شوروی از لحاظ«مغزها» دچار کمبود شود .

این مطلب در ملاقاتی که روز گذشته بین نمایندگان یهودیان داوطلب مهاجرت به اسرائیل و یک مقام عالیرتبه حزب کمونیست شوروی در مسکو تشکیل شد عنوان گردیده است .

سرقت آثارهنری بیك حرفه تبدیل شده است !

پاریس ـ در سال ۱۹۱۱ ونیز ویروجیاکارگرایتالیائی تابلو معروف مونالیزا (لبخند ژوکوند) را در زیر کت خود پنهان کرد و آن را بیصدا از موزه لوور پاریس بیرون برد پلیس درآن تاریخ‌این سرقت را دزدی قرن نامید و اظهار نظر کرد که این سرقت شاهکار یکدزدآماتور بوده است . تابلو ربوده‌شده مونالیزا دو سال بعد پیدا شد و رباینده‌اش را به زندان فرستادند

اما امروز که ۶۰ سال از آن روزگار میگذرد سرقت آثار هنری مخصوصا تابلو های نقاشی باارزش وقدیمی تبدیل به یک حرفه واقعی شده و مضافا بیش از پیش بصورت یک دزدی حرفه‌ای درآمده است . دزدانی که امروز تابلو های گرانقیمت‌را میربایند موفقیت خود را تا حدود زیادی مرهون تکنیک های جدید هستند .

اخیرا یک کارشناس‌هنری ضمن شهادتی که در برابر سنای ایتالیاعنوان کرداظهار داشت که از سال ۱۹۶۸ تاکنون ـ تنها درکشورایتالیا در حدود ۳۰۰۰تابلوازنفیس ترین آثار نقاشان بزرگ بسرقت رفته است .

اخبار کوتاه جهان

ملاقات با چوئن‌لای

● پکن ـ اعضای هیئت نمایندگی حزب کمونیست ژاپن‌که‌ازروز دهم‌سپتامبر در پکن بسر می‌برند امروز باچوئن‌لای نخست وزیرچین‌ملاقات ومذاکره کردند .

خبرگزاری چین جدید اضافه کرد که مذاکرات در محیط دوستانه انجام گرفت .

اعضای این هیئت تاکنون با بسیاری از شخصیت های چین از جمله مادام «چیانگ چینگ» همسر پرزیدنت مائو ملاقات و گفتگو کرده‌اند .

همزمان بابازدیداین‌هیئت از پکن هیئت دیگری از حزب کمونیست ژاپن (طرفدارشوروی)درمسکو بسر می‌برد

سفر به شوروی

● واشنگتن ـ امروز در واشنگتن اعلام‌شدکه یک هیئت نمایندگی از فرمانداران هشت ایالت امریکا از روز ۹ تا ۲۲ اکتبر از اتحاد جماهیر شوروی و رومانی دیدن خواهند کرد .

فرمانداران امریکایی در مدت‌توقف‌خود درشوروی از شهرهای لنین‌گراد و تاشکند دیدن خواهند کرد . و درباره مسائل کشاورزی و تعلیم وتربیت و حمل و نقل با مقامات شوروی مذاکراتی بعمل خواهند آورد

اعضای هیئت پس از آن عازم رومانی خواهندشد

انتخابات دانمارك

● کپنهاك ـ سه میلیون‌نفر از مردم دانمارك دیروز به پای صندوق های رای رفتند تا نخست‌وزیرآینده کشورشان را انتخاب کنند در انتخابات‌دیروز دانمارك هیلهاربوندس گاردسیاستمدارداانمارکی ونیس اوترـ نخست‌وزیر سابق این کشور دربرابر یکدیگر قرار داشتند انتظار میرود نتیجه انتخابات امروز اعلام شود

اصلاح قانون اساسی

● آنکارا ـ سنای ترکیه لایحه اصلاحی قانون اساسی این کشور را تصویب کرد باین‌ترتیب لایحه قدرت قانونی پیدا کرد .

مجلس ملی ترکیه بزودی برای بحث در مورد لایحه تمدید مقررات حکومت نظامی تشکیل جلسه خواهد داد .

گزارش مطبوعات یونان درباره‌مرگ‌ژنرال گریواس

نیکوزیا ـ یونایتدپرس ـ اسقف‌ماکاریوس رئیس‌جمهوری قبرس در یک مصاحبه اختصاصی با خبرنگار یونایتدپرس از اصراری که ژنرال گریواس برای پنهان کردن خود بخرج میدهداظهار شگفتی کرد . ماکاریوس گفت چنانکه‌میدانید گریواس‌ازچندی پیش وارد قبرس شده اما تاکنون خود را آشکار نکرده است .

پافشاری‌او برای اینکه خود را از من و از اجتماع پنهان کند نه فقط سودی عایدقبرس نخواهد کرد بلکه زیانهای آن برای‌پرستیژ کشورما غیر قابل تصور خواهد بود درصورتیکه ژنرال گریواس درصدد باشد به کشور خود خدمت کند من شخصا حاضرم پیشنهاد او را در این زمینه بپذیرم خصوصا که هنگام‌دریافت‌چنین‌پیشنهادی خدمتهای سابق ژنرال‌گریواس را به میهنش بخاطر خواهم داشت .

ژنرال گریواس در سالهایی که قبرس برای بدست آوردن استقلال مبارزه میکرد رهبری سازمان تروریستی معروف«ا‌ـ او‌ـ کا‌ـ » را برعهده داشت درباره مناقشات یونانیها و ترکهای قبرس ماکاریوس گفت در صورتیکه کشور ما ازطرف ترکیه مورد تهدید قرار نگیرد لااقل در شرایط حاضرقصد نداریم مسئله اختلافات‌یونانیها و ترکها را در شورای امنیت سازمان ملل متحد مطرح کنیم .

رئیس‌جمهوری قبرس درپاسخ سئوال مربوط به سرنوشت آینده اقلیت ترک قبرس اظهار داشت که آنها احیانا میتوانند در قسمت ترک نشین کشور ما از یک دستگاه اداری خود مختار برخوردار باشند حتی پول جداگانه‌ای برای خود انتخاب کنند و حق صادرکردن گذرنامه را نیز داشته باشند

آنها اگر بخواهند شاید حتی بتوانند قسمت ترک نشین‌قبرس را بوسیله یک پل هوائی به ترکیه‌متصل کنند و حتی‌جزیره ما را مورد تهاجم قرار دهند اما در تمام این موارد عکس‌العمل ما کاملا روشن خواهد بود . ما بطرف هواپیماها و کشتی های مهاجم تیراندازی خواهیم کرد و متجاوزرا هرکه باشد برسرجای خود خواهیم نشاند

مرده است

از طرف دیگر برخی از روزنامه های یونان امروز نوشتند که‌ژنرال گریواس احتمالا مرده است . بنابرنوشته روزنامه‌های مذکور نزدیکان ژنرال گریواس گفته‌اندکه وی قربانی یک توطئه شده است.

فدائیان فلسطینی پایگاه اسرائیل‌را زیر آتش گرفتند

تل‌اویو ـ فدائیان فلسطین دیشب در ارتفاعات جولان بار دیگر یک پاسگاه ارتش اسرائیل را ازخاک سوریه زیر آتش گرفتند وسربازان اسرائیل بیدرنگ به تیراندازی فدائیان پاسخ دادند و نبرد بین طرفین بمدت‌نیم ساعت ادامه یافت. سخنگوی نظامی اسرائیل گفت‌که در این زد وخورد به نیروهای اسرائیل تلفاتی وارد نیامد .

کماندوهای فلسطینی در عین‌حال به عملیات خود در داخل‌سرزمین های اشغالی ادامه میدهند . امروز یک واحدکشتی اسرائیل دربارکه غزه مردی‌راکه میخواست نارنجک بسوی آنها پرتاب کند به مسلسل بستند . کماندوی فلسطینی قبل‌از آنکه بتواند از نارنجک خود استفاده کند کشته شد.

از طرف دیگر جبهه خلق برای آزادی فلسطین اعتراف کرد که کماندوهای این سازمان عامل اصلی سوء قصد ۱۵ سپتامبر در تل‌اویو بوده‌اند.

دفتر اطلاعات جبهه خلق در بیروت‌طی اعلامیه‌ای که انتشار داده ادعا کرده است که افراد گروه کماندوهای «شادیر» مقادیری مواد منفجره در بار رستوران «بن هیکروم» که متعلق بیکیهودی رومانی‌الاصل است کار گذارده‌اند ودر عین حال یک دسته دیگر از این گروه پنج بمب ساعت شمار در خیابان «النبی» کار گذاشته بودند و این انفجارها در یکزمان صورت گرفت.

براثر انفجار بار رستوران و چندین مغازه ویران گردید ، در جریان این سوء قصدها ۴۵ اسرائیلی کشته یا زخمی شدند.

«الفتح» باملاقات نمایندگان چریکها واردن مخالفت کرد

بیروت ـ خبرگزاری‌فرانسه‌ـ روزنامه «الفتح» چاپ بیروت گزارش داد که ملاقات بین نمایندگان اردن و فلسطین‌برای چندمین بار بتعویق افتاد .

با اینکه نمایندگان اردن و فلسطین از روز سه‌شنبه‌گذشته در جده بسر می‌برند هنوز هیئت های نمایندگی دو طرف پشت یک میز قرار نگرفته‌اند .

مذاکرات تنها بوسیله حسن صبری الخولی و عمر سقاف میانجی های مصر و عربستان سعودی انجام میشود . ملک فیصل طی چند روز اخیر نمایندگان دو طرف را بطور جداگانه پذیرفته و کوشیده است راهی برای خارج شدن از بن‌بست پیدا کند .

بن‌بست براثر رد پیشنهاد عربستان سعودی و مصر در مورد دستور مذاکرات ازطرف سازمان های فلسطین بوجود آمده است ، درحالیکه اردن این پیشنهاد را پذیرفته است.

روزنامه الفتح نوشته است تا وقتی که اردن از سیاست مبهم خود دست برنداشته است ادامه‌مذاکرات امکان‌پذیر نخواهد بود .

یکی دیگر از مشکلات کار کنفرانس جده این است که سازمانهای افراطی دست چپی از همان آغازکار مخالفت خود را با این مذاکرات اعلام داشته‌اند .

رهبران‌این سازمان‌هاصریحا اظهار داشته‌اند که هدف‌نهائی آنها واژگون کردن رژیم فعلی اردن است . باین ترتیب تازه اگر نمایندگان فلسطین باهیئت نمایندگی اردن در جده بتوافق برسند ، گرهی از مشکلات فلسطین باز نخواهد شد .

امروز ریاض مفلح رئیس هیئت نمایندگی اردن بار دیگر باعمر سقاف و صبری الخولی ملاقات کرد .

خبرگزاری اردن‌گزارش داد که میانجی‌های مصر وعربستان سعودی و نمایندگان دو طرف درخواست کرده‌اند که درجده با یکدیگر ملاقات کنند و پس از آن برای ملاقات ملک‌حسین عازم عمان شوند و در آنجا مذاکرات خود را دنبال کنند .

خبرگزاری اردن اضافه کرد که نمایندگان فلسطین هنوز باین پیشنهاد پاسخ نداده‌اند .

موجودیت‌شورشیان«ظفار» بخطر افتاده است

بیروت ـ آسوشیتدپرس ـ گروه‌مانوئیستی شورشی عمان ، بنام «جبهه خلق برای آزادی خلیج اشغال شده» اعلام کرد دامنه عملیات‌خودرا به کویت ، قطر ، بحرین و امارات کرانه متصالح گسترش خواهد داد .

این به اصطلاح «جبهه خلق برای آزادی خلیج اشغال شده» نقشه‌ای انتشار داده است که تمام این مناطق را ، همراه با سلطان نشین عمان یك واحد سیاسی نشان‌داده‌است . همراه نقشه بیانیه‌ای است که درآن شورشیان سلطان‌نشین عمان‌که موردحمایت‌انگلستان قراردارد، اعلام کرده‌اند خواهند کوشید همه عناصر پراکنده این مناطق را به‌یکدیگر بپیوندند و از آن یك واحد سیاسی درقالب‌دولتی واحد ایجاد کنند .

این گروه مدعی شده که انگلستان در سده هیجدهم به این مناطق آمد و حکومت‌واحد آن را از میان برد و این‌کشور رابه‌امیرنشین های کوچك‌تقسیم کرد .

جبهه مذکور آموزش و سلاح های خود را از چین میگیرد و از سال ۱۹۶۵ علیه حکومت مسقط که مورد حمایت نظامی انگلستان قرار دارد ، درایالت «ظفار» میجنگد .

پس‌از روی کار آمدن سلطان قابوس ، ارتش عمان که زیر نظرافسران‌ودرجه‌داران‌انگلیسی اداره می شود ، ضربت های سختی به شورشیان ظفار وارد آورد ولی این گروه که پایگاه تدارکاتی‌آن دریمن جنوبی‌است و حکومت‌دست چپی این کشور ازآن‌حمایت می کند ، هنوز به حیات خود ادامه میدهد .

درمناطق به اصطلاح «آزاد شده» در«ظفار»آنها کمون هائی بسبك چین کمونیست بوجود آورده‌اند .

اکنون که چین کمونیست با کویت و قطر و بحرین روابط سیاسی برقرار کرده است ، روشن نیست‌که‌در روابط خود باگروه یادشده چه روشی‌پیش می‌گیرد .

علاوه بر خطر قطع کمك چین «جبهه» تازه‌ای که با حمایت عربستان سعودی علیه یمن جنوبی تشکیل شده برای جبهه خلق،تهدیدی جدی‌بشمار میرود. این «جبهه» که خود را «ارتش نجات‌بخش»مینامد ، با حمله به نواحی شمالی یمن جنوبی خطوط تدارکاتی شورشیان«ظفار»را تهدیدمیکند.

کاراین «جبهه» چنان بالا گرفته است که یمن جنوبی میگویدآنها مرجودیت رژیم‌یمن را به خطر افکنده‌اند.

آگهی اسامی قبولشدگان شغل ممیز مستقل در وزارت دارائی

اداره کل کارگزینی وزارت دارائی اسامی قبولشدگان در امتحان ومسابقه شغل ممیز مستقل را بشرح زیر اعلام میدارد :

افراد اصلی

۱ـ محمد فرخ
۲ـ محمد حسین جوادی
۳ـ کاظم نجفی علمی
۴ـ منصور آبائی
۵ـ همایون ذات‌پرور
۶ـ محمد ابطحی
۷ـ محمد حسین سلیمانی ـ آشتیانی
۸ـ فرامرز نوروزی
۹ـ خسرو علوی‌زاده
۱۰ـ بهرام برهمن
۱۱ـ مهدی گرامی شکیب
۱۲ـ مسعود گرامی شکیب
۱۳ـ منوچهر افشار
۱۴ـ اسماعیل فرهادی
۱۵ـ محمد حسن علوی
۱۶ـ حشمت‌اله صامت
۱۷ـ سودابه بهارلو تبریزی
۱۸ـ اکبر نعمت‌الهی
۱۹ـ ابراهیم همائی گهر
۲۰ـ عباس شفیعی بافتی
۲۱ـ عبدالعظیم کاظمی

افراد ذخیره

۱ـ محمد رضا شلیله
۲ـ منوچهر نیکنام
۳ـ یعقوب سلامت ابراهیمی
۴ـ ابراهیم نجارزاده
۵ـ بهرام صالحی
۶ـ منوچهر زندی
۷ـ مسعود عظیمی
۸ـ محسن کلیان

دش ش مغر چ۷آ ق قك‌غ

از معرفی شدگان فوق دعوت مینماید تا در ساعت ۹ صبح روز دوشنبه ۵ مهر ماه ۱۳۵۰ برای انجام مصاحبه باین اداره مراجعه نمایند ی

اداره کل کارگزینی وزارت دارائی

سرمقاله

پیرامون برنامه دولت «۲»

زمین و مسکن

از رئوس برنامه چهار ساله دولت ، مساله «خدمات و رفاه عمومی» است که درین قسمت «آبادانی ومسکن» اهمیت خاص دارد

از زمانی که نخست وزیر موضوع «زمین و مسکن» را در برنامه فعالیت‌های انتخاباتی خود عنوان کرد و اعلام داشت که در صورت احراز اکثریت، اقدامات مهمی‌در زمینه مبارزه با «خاک بازی» وبمنظور بسیط فعالیت‌های ساختمانی از طرف دولت صورت خواهد گرفت ،مردم منتظرند که ببینند دولت برای حل مسئله «زمین ومسکن» از چه‌طریق اقدام خواهد کرد .

نخست وزیر در تشریح برنامه عمومی دولت، چیزی برآنچه قبلا راجع به‌این موضوع اظهار شده بود نیفزود ولی شقوق مختلفی‌راکه مورد توجه قرار دارد و برمبنای آن برنامه‌های تفصیلی دولت راجع به زمین و مسکن تدوین میشود مشخص ساخت .

تحت تاثیر اظهارات قبلی نخست وزیر و نظریات کلی دولت ، از زمان انتخابات باینطرف بازار معاملات زمین و تا حدودی کارهای ساختمانی راکد شده است . زمین خریداری ندارد چون مردم‌عموما احتمال میدهند که اقدامات آینده دولت هرچه باشد در وضع معاملات وقیمت زمین تاثیر خواهد گذاشت ، مضافا که احتمال دارد دولت امکانات تازه‌یی بنفع خریداران زمین و کسانی که قصدساختن خانه دارند فراهم کند . فروشندگان هم بهمین قسم، دست روی دست گذاشته‌اند و طبعا انتظار روشن شدن وضعیت را می‌کشند واین رکود ، خواه‌ناخواه در فعالیتهای ساختمانی مشاهده میشود که البته یک رکود موقتی است و بمحض آنکه دولت اقدامات خود را شروع کند فعالیت‌های ساختمانی با شدت و وسعت بیشتری از سر گرفته خواهد شد.

آنچه مسلم است ، دولت در سیاست کلی خود راجع‌به زمین‌ومسکن دو هدف اساسی دارد . اول شکستن «بورس» و از میان بردن معاملات زمین به صورتیکه از سالهای بعد از جنگ دوم تدریجا رواج‌وشدت یافته تاثیر نامطلوبی بر اقتصاد ملی و روحیه اجتماعی برجای‌گذاشته است. دوم کمک به‌رفاه عمومی و مخصوصا ترفیه طبقات متوسط وکم‌درآمد که یا از حیث مسکن در شرایط نا مطلوبی بسر میبرند ویا رقم قابل ملاحظه‌یی از درآمدشان را بابت اجاره‌خانه میپردازند.

نخست وزیر دربیانات خود استناد به سخنان شاهنشاه درسازمان برنامه کرد و گفت: «شاهنشاه آریامهر فرمودند در خدمات، چیزی‌که زودتر از همه درزندگی مردم‌تاثیر خواهد کرد موضوع ساختمان مسکن چه در شهرها وچه کمکم در روستاهاست. ودر توجیه مطلب اشاره فرمودند که مهمتر از افزایش حقوق ودستمزد ، تهیه مسکن است که در بهبود زندگی تاثیر بیشتر دارد».

بامروری در اقلام عادی هزینه زندگی ، به‌آسانی میتوان‌دریافت که داشتن یک سرپناه در زندگانی طبقاتی‌که درآمد محدود ومشخص دارند تاچه‌حد موثر است . زیرا دربین اقلام خرج یک خانواده‌متوسط از هزینه خوراک و پوشاک گرفته تا شهریه و مخارج تحصیل فرزندان خانواده ، هیچکدام به پای کرایه‌خانه نمیرسد . کرایه خانه علاوه برآنکه در سالهای اخیر هرروز افزایش یافته و در شرایط افزایش جمعیت و کمبود مسکن ، لامحاله افزایش آن ادامه خواهد یافت برخلاف مخارجی مثل شهریه وهزینه تحصیلات یا مخارج‌اتفاقی وفصلی ، یک هزینه مستمر ولایتغیر است . یعنی خانواده بهرحال‌باید مبلغ معینی را در راس هرماه بابت اجاره‌خانه بپردازد .بعلاوه برای خانواده مقدور است در مورد سایر مخارج ـ حتی ضروری‌ترین‌آنها‌ـ برحسب اضطرار متوسل به‌تقلیل یاتاخیر شود. از غذای خود بکاهد وخرج آنرا تقلیل دهد یا کفش و لباس را دوماه وسه ماه و یکسال بیشتر بپوشد ، اما کرایه خانه‌را نه‌میتوان تقلیل داد ، نه‌میتوان به‌تاخیر انداخت .

حتی اگر عوارض ناگوار اضافه حقوق را بر هزینه زندگی نادیده بگیریم و چنین تصور کنیم که دولت قادر است منابع‌کافی به منظور پرداخت یک اضافه حقوق قابل‌ملاحظه به کارمندان تجهیز کند ، باز هیچ اضافه حقوقی نمیتواند بار « اجاره‌خانه» را از دوش کارمندان کرایه‌نشین بردارد . وانگهی ، بفرض که بتوان از طریق اضافه‌حقوق مشکل کرایه خانه را حل کرد و از سختی اجاره‌نشینی کاست .سایر طبقات حقوق‌بگیر یاصاحبان مشاغل آزاد که درآمد متوسطی‌دارند وبااین مشکل سترگ دست به‌گریبانند تکلیفشان چه خواهد بود ؟

گذشته از همه‌اینها، تنها جنبه «مادی» قضیه نیست که قابل‌تامل است . بطور کلی داشتن یک «خانه» ولو محقر وارزانقیمت نوعی احساس اطمینان وامنیت به‌خانواده می‌بخشد که این احساس‌درروحیه عموم افراد خانواده ـ مخصوصا سرپرست خانوار‌ـ ومآلا در زندگی وسرنوشت آنها تاثیر مثبت «ومحسوس» برجای میگذارد.

اینست که دولت حق دارد اگر مساله «زمین ومسکن» را با اهمیتی خاص یکبرنامه اصیل ملی تلقی میکند. این موضوع را ما درشماره آینده نیز دنبال خواهیم کرد.

تبریکات

جناب دکتر فرخ‌روپارسای

حسن انتصاب بانوی صدیق و لایق خانم دکتر همایوندخت یکانی را بسمت ریاست آموزش و پرورش ناحیه ۲ تبریك عرض می نمائیم .

علی محبی و بانو

دبیران و کارمندان دبیرستان اخگر انتصاب شایسته سرکار خانم‌دکتر همایوندخت یکانی را بریاست آموزش‌و پرورش‌ناحیه ۲ حضور فرهنگیان آن ناحیه تبریك گفته توفیق خدمت‌بیشتری برای ایشان آرزو دارند . آ‌ـ۱۸۲۲۹

سرکار سروان تورج یاوری

ارتقاء درجه جنابعالی را صمیمانه تبریك عرض مینمایم .
کازرون : گروهبان صالحی

آموزش کمپیوتر

SERVICES & TRAINING GSC SYSTEM & COMPUTER

موسسه جنرال سیستمز برای آموزش کمپیوتر (حسابگرهای الکترونیکی (NCR-IBM) تاتاریخ ۳ر۷ر۵۰ نام نویسی می نماید . نبش بلوار و امیرآباد بالا کوچه ارجمند شماره ۶ تلفن ۶۶۲۲۹۱ آ‌ـ۴۲۸۴۸

آگهی ابلاغ دادخواست

شرکت سهامی بیمه ایران ـ تهران سعدی شمالی دادخواستی با مدارک مربوطه بخواسته بمبلغ ۵۸۰۷۰ ریال با خسارت وارده به اتوبوس مسافربری شماره ۷۵۵۷۱ (شهربانی تهران) بموجب بیمنامه شماره ۵۹۴۷ـ ۴۸ بطرفیت آقای اکبر گنجه‌نژاد شغل راننده کامیون زنجان ـ خیابان مسگرها ـ گاراژ مشهدی زینعلی بدادگاه بخش‌زنجان تقدیم داشته و به شماره ۶۴۹ـ۴۹ ثبت گردیده‌و بروز دوشنبه ۱۷ر۲ر۵۰ ساعت ۱۱ر۳۰ صبح وقت رسیدگی تعیین و با ارسال نسخه ثانی دادخواست و ضمائم برای آقای خوانده‌طبق گزارش‌مامور محل نامبرده در نشانی بالا شناخته نشده است . مراتب بدین وسیله مطابق ماده ۱۰۰ قانون آئین دادرسی مدنی سه نوبت در روزنامه کثیرالانتشار (اطلاعات) و روزنامه رسمی کشور شاهنشاهی ایران آگهی میگردد که آقای خوانده میتواند ظرف مدت سه ماه از تاریخ نشر آگهی جهت ملاحظه دادخواست ودریافت نسخه ثانی دادخواست و ضمائم آن بدفتر دادگاه بخش زنجان مراجعه و نیز برای روز دوشنبه ۱۸ر۹ر۵۰ ساعت ۱۰ صبح در وقت مقرر دادگاه بخش زنجان حاضر شده و هرگونه دفاع و اظهاری در مقابل دعوی اقامه شده دارد بیان نماید ودر صورت عدم حضور دادخواست ابلاغ شده محسوب و دادگاه غیابا رسیدگی ورای مقتضی صادر خواهد کرد و بعدا اگر ابلاغی وسیله آگهی لازم باشد فقط یک مرتبه (یکنوبت) در روزنامه مربوطه درج و مدت آن ده روز خواهد بود.

مدیر دفتر دادگاه زنجان : فاهمی

قابل توجه داوطلبان مسابقه ورودی آموزشگاه عالی ماهی شناسی و صنایع شیلات

بدین‌وسیله باطلاع کلیه داوطلبان مسابقه ورودی آموزشگاه عالی ماهی‌شناسی وصنایع شیلات میرساند . امتحان ورودی آموزشگاه ساعت ۸ صبح روز جمعه ۲ر۷ر۵۰در محل دانشکده علوم‌اداری و مدیریت بازرگانی «خیابان شاهرضا مقابل‌دانشگاه تهران ـاول خیابان فخررازی»برگذار خواهدشد . کارت‌شرکت درامتحان از صبح روز چهارشنبه ۳۱ر۶ر۱۳۵۰ تا پایان وقت اداری روز پنجشنبه ۱ر۷ر۱۳۵۰ در محل‌شرکت توزیع‌خواهد شد . م‌الف۸۳۴۴

شرکت‌سهامی شیلات‌ایران
آ‌ـ۴۲۶۴۰

دکتر سید امامی

باطلاع دوستان و همشهری های‌گرامی آذربایجانی‌میرساند که این جانب همه روز (غیراز ایام تعطیل) بعد از ظهرها از ساعت ۵ تا ۷ در دفتر خود واقع در خیابان شیرین شماره ۵۶ پذیرائی مینماید .
تلفن ۸۲۸۶۰۸

حراج درایران تزئین

کاغذ دیواری هانزاساخت المان و انگلستان مترمربع ۱۰ و۲۰ و۵۰ ریال‌صد در صدقابل‌شستشو ۷۷۲۹۱۳

جدیدترین تمثال اعلیحضرتین

که در ایتالیا چاپ شده و مورد تصویب کمیسیون جشن شاهنشاهی قرارگرفته آماده‌توزیع گردید. تلفن: ۳۱۳۲۹۵
بازرگانی تابانفر ـ ناصر خسرو ـ تهران

هواکش کادکا

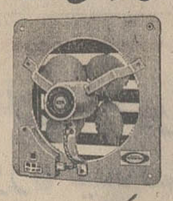

برای اماکن عمومی ومنازل
دانواع واندازه‌های مختلف
پخش ونصب :
KDK تلفن ۳۱۲۸۰۳

چون عازم اروپا هستم از اقوام و دوستان خدا حافظی میکنم .
ولی‌الله طاهرخانی

ولیای دانش‌آموزان عزیز توجه‌فرمائید

مغازه‌پیرایش

انواع لباس برنگهای مختلف از بهترین پارچه و کیف های مدرسه جهت دانش‌آموزان‌عزیز تهیه‌نموده است .

پیرایش‌ـ لاله‌زار

CENTER FOR ENGLISH STUDIES PAYEH کانون زبان انگلیسی پایه

کانون زبان انگلیسی پایه

آخرین امتحان ورودی ۵ شنبه اول مهرماه

شروع کلاسهای روز سوم مهرماه

میدان فردوسی ضلع جنوب غربی تلفن ۳۱۲۷۷۴

تلویزیون
بلر
جام جهان نما
مجهز به ماسك مخصوص
که چشم‌ها را خسته نمیکند

دستگاه تصفیه استخر ـ پمپ گلرزنی آب
در موقع خرید بنفع شماست که برای اطمینان از مرغوبیت و استفاده از تخفیف تجارتی دست اول و استفاده از شرایط اقساطی بسیار مناسب با ما تماس حاصل فرمائید .
شرکت باندور ۸۲۷۲۷۴ ـ ۸۳۸۱۹۲ ـ ۸۳۸۱۹۱

۳ هزار مسلمان درزدوخوردهای فیلی‌پین کشته شدند

کراچی ـ «احمد آلنتو» سناتور سابق فیلی‌پین که اکنون در کراچی بسر میبرد در یك مصاحبه مطبوعاتی اظهار داشت که در جریان حوادث فیلی‌پین‌بیش از سه هزار مسلمان فیلیپینی کشته شده و پنج هزار نفراز خانه‌های خود رانده شده‌اند .
«آلنتو» که عضو سازمان بین‌المللی مسلمانان استدر راه خود به مکه معظمه وارد کراچی شده است .
وی در پاسخ سئوال یکی ازخبرنگاران گفت که مسیحیان فیلی‌پین جنگجویان غیر مسلمان را برای نبرد با مسلمانان‌بسیج می‌کنند و مقادیر هنگفتی پول دراختیار آنها میگذارند . سناتور فیلی‌پین در پایان گفت که مسلمانان برای تشکیل یك دولت فدرال مبارزه می‌کنند .

تلاش برای انتشار مجدد روزنامه‌ها درانگلستان

لندن ـ نمایندگان اتحادیه‌های کارگران چاپخانه‌های (فلیت استریت) دیشب تقاضا کردند که باناشران مطبوعات ملی انگلیس ملاقات کنند و به دعوائی که موجب تعطیل انتشار بزرگترین روزنامه‌های انگلیسی شده است پایان دهند .
صاحبان عمده‌ترین روزنامه‌ها از یکشنبه شب گذشته درهمان حالیکه اتحادیه‌های کارگران مطبوعات سرگرم تنظیم فهرست درخواست‌های صنفی خود بودند ـ اقدام به‌تعطیل انتشار روزنامه‌ها کردند .
دبیر کل اتحادیه‌های کارگری انگلیس که بعنوان میانجی برای پایان دادن به اختلاف کارگران چاپخانه‌ها و صاحبان جراید تلاش میکند دیشب اظهار داشت که اگر روز سه‌شنبه نمایندگان طرفین با یکدیگر ملاقات کنند میتوان امید داشت‌که راهی برای پایان دادن به وضع دشوار فعلی پیدا شود و روزنامه‌های بزرگ انتشار خود را از سر بگیرند .

قاچاقچیان بزرگ هروئین به ۴۰ سال زندان محکوم میشوند

این عکس‌که از داخل اتومبیل‌جاگوار قاچاقچیان برداشته شده مامورین را هنگام خارج کردن‌یکی‌از بسته‌های هروئین از محل جا سازی شده داخل اتومبیل نشان‌میدهد. عکس رادیوئی اطلاعات

نیویورك ـ ۵ فرانسوی ویك‌کوبائی که متهم به قاچاق کردن بیش از ۹۰ کیلو گرم هروئین به امریکا هستند از روز گذشته باقراری برابر ۲ میلیون و ۷۵۰ هزار دلار درزندان بسر می‌برند .
قراری که برای یکی از این‌افراد ـ ژان‌اورسینی ـ معروف به (ژان‌پیرآندره هوگن) اهل مارسی ـ فرانسه ـ صادر شده به‌تنهائی یك میلیون دلار است .
طبق گزارشی که از طرف (جان‌واکر) معاون دادستان کل امریکا برای قاضی (گرگوری‌پوتر) فرستاده شده (اورسینی) بااسم مستعار وارد آمریکا شده بود تا عملیات قاچاق هروئین را شخصا رهبری کند .
وی‌به‌مبالغ هنگفتی‌پول نقد نیز دسترسی داشته است تادرصورت لزوم بتواند از آمریکا فرارکند. دادیار امریکائی‌استدلال کرده است که بهمین دلیل قرار سنگینی برای «اورسینی» درخواست نموده تا جلوی فرار وی را از ایالات متحده بگیرد .
پنج نفر قاچاقچی بزرگی که از آنها نام‌برده‌شده روز یکشنبه گذشته‌بازداشت شده‌اند.بیش‌از۹۰ کیلو۷۰۰ گرم‌هروئین که بوسیله آنها به امریکا قاچاق شده است دریك اتومبیل جاگوار مدل ۱۹۷۱ جاسازی شده بود . مقامات دادگستری امریکا ارزش هروئین مکشوفه را ۳۲۰ میلیون تومان به قیمت خرده فروشی‌آن برآورد کرده‌اند. کشف این قاچاق‌ظاهرا دومین کشف بزرك مواد مخدر است که تاکنون بوسیله ماموران گمرك و اداره مبارزه باموادمخدره آمریکا صورت‌گرفته است .
اورسینی هنگامی که سوار براتومبیل جاگوار خود وارد بخش غربی مانهاتان شده‌بود بازداشت شد . او و همراهانش از چند روز پیش از دستگیر شدن زیر نظر ماموران گمرك و کارآگاهی آمریکا قرارداشتند . اتومبیل جاگوار که‌هروئین را درآن پنهان کرده بودند در فرانسه بوسیله کشتی مجلل کوئین الیزابت به آمریکا انتقال یافت و طبق اظهار یك مقام گمرك‌امریکا هروئین‌باچنان مهارتی جاسازی شده بود که گفتی آن راپیش از ساخته شدن اتومبیل ـ دردرون آن پنهان کرده‌اند .
اولین جلسه محاکمه قاچاقچیان روز ۳۰ سپتامبر جاری تشکیل میشود . در صورتی که‌دادگاه اورسینی و یارانش‌را مقصر بشناسد ممکن است همه آنان به ۴۰ سال حبس محکوم شوند .

روز دیگر
۸
برای استفاده‌ازجوایز بزرگ
اولین سری بلیطهای مخصوص
اعانه ملی
فقط ۸ روز فرصت دارید

شوروی خواستار اخراج نمایندگان چین ملی از سازمان ملل شد

مجمع عمومی ملل امشب افتتاح میشود

سازمان ملل متحد ـ خبرگزاری فرانسه ـ بیست وششمین دوره اجلاسیه مجمع عمومی سازمان ملل متحدامشب‌در نیویورك‌گشایش می‌یابد .
«ادوارد هامبرو» پس از نطق کوتاهی طبق معمول همه ساله یك دقیقه سکوت اعلام می‌کند و دراین مدت نمایندگان به دعا و تفکر می‌پردازند . پس ازآن مراسم انتخاب اعضای کمیسیون‌ها و رئیس مجمع بعمل می‌آید .
مهمترین مسئله‌ای که در دوره جدید مجمع عمومی سازمان ملل متحد مطرح میشود مسئله عضویت چین کمونیست‌و حفظکرسی‌نماینده چین ملی دراین مجمع جهانی است.
اکثریت کشورهای عضو عقیده دارند که‌کرسی‌چین ملی درشورای امنیت باید به نماینده جمهوری خلق چین واگذار شود. ظاهرا امریکا نیزبا این‌مسئله موافق است ولی میخواهد بهرنحو که شده کرسی چین ملی را در مجمع عمومی حفظ کند یکی دیگر از مسائل مهم که‌دراین دوره جدید مطرح میشودمسئله خاورمیانه‌عربی است .
قرار است اوتانت دبیر کل سازمان ملل متحد گزارشی پیرامون آخرین‌تحولات اوضاع و نتیجه فعالیت های سازمان ملل متحد برای رفع اختلافات اعراب و اسرائیل به مجمع عمومی تسلیم کند . به عقیده اوتانت و فرستاده ویژه او «گونارپارینگ» اسرائیل مسئول شکست تلاش‌های سازمان ملل متحد در راه برقراری یك‌صلح پایدار در خاورمیانه عربی است.
در واشنگتن سخنگوی‌وزارت امور خارجه امریکااعلام داشت که ویلیام راجرز وزیر امور خارجه آن کشور روز جمعه برای شرکت در جلسات مجمع عمومی سازمان ملل متحد به نیویورك خواهد رفت و با استفاده ازاین فرصت با اندره گرومیکو وزیر امور خارجه شوروی‌وبسیاری‌ازوزیران‌خارجه کشورهای دیگر گفتگو و تبادل نظر خواهد کرد .
مسئله عضویت چین کمونیست در سازمان ملل‌متحدبحران‌خاورمیانه، مسئله جانشینی اوتانت و بودجه سازمان ملل متحد از مهمترین مسائلی هستند که در گفتگوهای راجرز با وزیران‌خارجه کشورهای عضو مورد بررسی قرار میگیرد .
ویلیام راجرز فقط یك روز در نیویورك اقامت خواهد کرد . روز شنبه باتفاق پرزیدنت نیکسون‌برای ملاقات با امپراتورژاپن عازم‌آلاسکا خواهد شد .

نظر شوروی

روز اول اکتبر راجرز نخستین سخنرانی خود را در مجمع‌عمومی ایراد خواهد کرد .
در مسکو ناظران سیاسی برای دوره اجلاسیه جدید مجمع عمومی اهمیت‌فراوانی‌قائل هستند . بعقیده آنها روش هیئت نمایندگی شوروی در سازمان ملل متحد در مسئله عضویت جمهوری چین‌تاثیر قطعی خواهد داشت .
اما بنظر میرسد که هیئت نمایندگی شوروی کوشش‌خواهد کرد که مسئله چین ، سایر مسائل مهم بین‌المللی را تحت‌الشعاع قرار ندهد .
شوروی و سایر کشور های عضو اردوگاه سوسیالیستی کوشش خواهند کرد که مسائل مهم بین‌المللی از قبیل ویتنام ، خاورمیانه و بویژه مسئله خلع‌سلاح در جلسات مجمع بطور کامل مورد بررسی قرار گیرد ودرباره هریك از این مسائل تصمیمات قاطع اتخاذ شود .
درمورد مسئله چین، مسکو بطور رسمی با«تز» دو چین مخالفاست. ولی درمورد عضویت پکن در شورای امنیت کرملین ظاهرا هنوز در شك و تردید است و باحتمال زیاد گرومیکو کوشش خواهد کرد که واشنگتن را از برقراری روابط نزدیك باپکن باز دارد .
خبرگزاری تاس ضمن تفسیری درمورد عضویت چین در سازمان ملل متحد نوشته است که اتحاد جماهیر شوروی و سایر کشورهای سوسیالیستی با الهام از روش سیاسی خودکوشش خواهند کرد که چین حقوق قانونی خود را در سازمان ملل متحد بدست آورد و نمایندگان «چیان‌کای‌شك» از این سازمان جهانی اخراج شوند .
خبرگزاری تاس در تفسیر خود اضافه کرده است که اتحادجماهیر شوروی و سایر کشورهای بلوك سوسیالیستی همچنین کوشش خواهند کرد که از مطرح شدن مسائلی که در درجه دوم اهمیت قرار دارند جلوگیری‌کنند . از نظر کشورهای سوسیالیستی مهمترین مسائلی که مجمع عمومی‌باید مورد توجه قرار دهد ،مسائل مربوط به امنیت بین‌المللی از جمله مسئله خلع سلاح کامل ، منع استفاده از سلاحهای شیمیائی‌و میکربی است.

پیشرفت

دولت آمریکادیروز در تلاش‌خود برای جلب‌حمایت‌کشورهای دوست از فکر جلوگیری از اخراج شدن چین ملی از سازمان ملل متحدبه پیشرفتهای قابل ملاحظه‌ای نایل شد.
«چارلزبرای» سخنگوی وزارت امور خارجه آمریکا که این مطلب را در یک کنفرانس مطبوعاتی عنوان میکرد به این سئوال که‌آیا ژاپن از قطعنامه پیشنهادی آمریکا در باره شرائط عضویت دوچین در سازمان ملل متحد پشتیبانی خواهد کرد بانه پاسخ نداد .
ویلیام راجرز وزیر امور خارجه آمریکا روز دهم سپتامبر جاری اخطار کرده بود که هرگاه ژاپن از دو قطعنامه آمریکا در باره عضویت چین در سازمان ملل متحد پشتیبانی نکند ـ این امر برای چین ملی زیانی سنگین دربر خواهد داشت .
بموجب قطعنامه‌های امریکا که قرار است‌هنگام بحث مجمع‌عمومی در باره عضویت چین کمونیست مطرح شود ،اخراج چین ملی از این سازمان به‌دوسوم آراء مجمع عمومی نیاز خواهد داشت‌آمریکا ظاهرا مطمئن است که به این ترتیب چین ملی عضویت خودرا در سازمان ملل متحد حفظخواهد کرد.

داش آکل
فقط در سینما
مازستیک
خیابان شاه چهارراه فروردین

هامر شولد پس از ربوده شدن بقتل رسید ؟

لندن ـ آسوشیتدپرس ـ دو نفر از کسانیکه با داگ هامرشولد دبیر کل پیشین سازمان ملل متحد آشنائی داشتند اظهار نظر کردند که او احتمالا پیش از مرگ بوسیله عده‌ای از مزدوران سفید پوست در آفریقا ربوده شده و سپس جان خود را از دست داده است .
هامرشولد در ۱۷ سپتامبر ۱۹۶۱ باتفاق ۱۵ نفر از همراهانش براثر سقوط اسرارآمیز هواپیمائی که آنها را حمل میکرد کشته شد .
هامرشولد فقید که یکی از دیپلماتهای‌برجسته کشور سوئد بود در آن سفر قصد داشت با موسی چومبه معروف ملاقات کند چومبه که بعدها به نخست وزیری کنگو رسید در آن ایام سعی داشت منطقه زرخیز کاتانگا را از خاك کنگو جداکند .
فرضیه ربوده شدن هامرشولد بوسیله‌مزدوران سفیدپوست از طرف نوه هامرشولد فقید که اکنون ارشد خانواده هامرشولدهاست و جرج ایوان اسمیت مدیر دفتر انگلیسی سازمان ملل متحد در یك مصاحبه بابنگاه سخن‌پراکنی بریتانیا عنوان شده است .

سیگار درانگلستان امر غیرعادی میشود !

لندن ـ سرکیث جوزف وزیر مشاور خدمات اجتماعی‌انگلستان که خود سیگاری نیست ، اعلام کرد که دولت متبوع وی در نظر دارد استعمال دخانیات را به یک امر غیر عادی تبدیل کند و با توسل به اقدامات قانونی مصرف کنندگان سیگار و انواع دیگر دخانیات را به ترک ویا محدود کردن این اعتیاد وادار سازد.
سرکیث جوزف اظهار داشت که دولت انگلیس احساس میکند برای مبارزه با دخانیات و عوارض ضد بهداشتی آن توسل به نوعی زور ضرورت دارد .

فقط تا
فردا
فرصت دارید

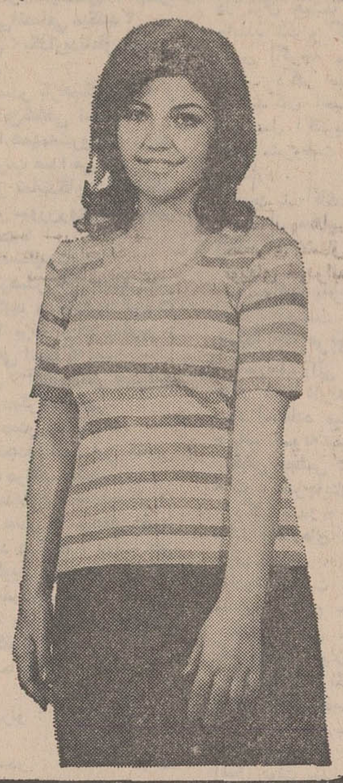

بابل آپ، دلپذیر و گوارا
بابل آپ
O-So
اُسو
اُسو دلچسب و عالی

جوهر کوئینك پارکر در ۶ رنگ زیبا
SUPER Quink PARKER
CONTAINS SOLV-X
برای اطمینان بیشتر جوهر سوپر کوئینك با سرپوش پلمپ شده عرضه میشود

کمی گرانتر ولی حتما تلویزیون انگلیسی
پای
PYE
خریداری فرمائید زیرا :
★ فقط تلویزیون پای دارای ۱۷ لامپ میباشد .
★ فقط تلویزیون پای دارای لامپ تصویر پانوراما میباشد .
★ فقط تلویزیون پای دارای تیونر حافظه‌ای گردان ۱۲ کانالی میباشد .
★ فقط تلویزیون پای دارای مبل عالی تمام چوب میباشد .
★ فقط تلویزیون پای دارای استحکام بی‌نظیر میباشد .
★ فقط تلویزیون پای بهترین صدا و واضحترین عکس را دارا میباشد .
★ فقط تلویزیون پای به تعداد محدود و با دقت زیاد تهیه میشود .
★ فقط تلویزیون پای از بهترین قطعات ساخته میشود .
★ فقط تلویزیون پای سرآمد تلویزیونهای انگلیسی است .
نماینده انحصاری در ایران محبوبی خیابان نادری شماره ۴۸۸
تلفنهای : ۳۱۳۷۰۹ ۳۱۱۵۷۲
مرکز پخش : شرکت محور خیابان شاه تلفن : ۶۶۴۸۳۸

عجله کنید !
برای شرکت در قرعه‌کشی
۸ میلیون تومان
جوایز امسال
بانك اعتبارات تعاونی توزیع
۴۵ بورس تحصیلی قابل واگذاری
۱۵ وام خانه ده ساله بدون بهره
۹ میلیون ریال جوایز نقدی
فقط تا پایان شهریورماه فرصت دارید

آگهی وزارت کشور

بدینوسیله از شرکت کنندگان د رمصاحبه مقدماتی استخدام شغل بخشداری دعوت مینماید برای دریافت کارت شرکت در امتحان کتبی و آگاهی از نتیجه مصاحبه ، در ساعات اداری‌روز های شنبه سوم ، یکشنبه چهارم و دوشنبه پنجم مهرماه به اداره آموزش وزارت کشور واقع در خیابان جنوبی پارك‌شهر مراجعه فرمایند . م الف ۸۳۶۰
۱ـ۲ آ ـ ۴۲۶۶۸ وزارت کشور

آگهی تجدید مناقصه شماره ۶۵۱ر۵۰

راه‌آهن دولتی ایران شش قلم تخته‌نرادروسی . فیبرورق و تخته‌سه‌لائی فرنگی مختلف را برطبق مشخصات‌و شرایط‌مربوطه. از طریق مناقصه تحویل تهران انبار مرکزی مشترك‌المصرف خریداری‌مینماید .
داوطلبان شرکت در مناقصه میتوانند در ساعت اداری جهت دریافت اسناد مناقصه‌باداره کل کارپردازی‌مراجعه‌فرمایند شرکت کنندگان در مناقصه باید مبلغ ۱۶۰۰۰۰ ریال بعنوان سپرده شرکت در مناقصه به صندوق راه‌آهن پرداخت ورسید صندوق یا معادل همان مبلغ ضمانت‌نامه بانکی صادر یکی‌از بانکهای مجاز ایران که لااقل یکماه اعتبار داشته‌باشد بضمیمه پیشنهاد خود تا ساعت ۹ صبح روز ۱ر۸ر۵۰ در صندوق پیشنهادها واقع در اداره کل کارپردازی بیاندازند پیشنهاد های واصله ساعت ده روز مزبور باز و قرائت خواهد شد . حضور پیشنهاد دهندگان یا نمایندگان مجاز آنها در جلسه مناقصه آزاد است وراه‌آهن در ردو یا قبول هریك یا تمام پیشنهاد ها مادامیکه قرارداد مبادله نشده است جزاوکلا مختار میباشد . به‌پیشنهاد فاقد سپرده و مشروط و مبهم و پیشنهادیکه بعداز موعدمقرربرسد ترتیب اثر داده نخواهد شد سپرده برنده اول و نفر دوم مناقصه نگهداری و در صورت استنکاف از انجام معامله بدون تشریفات بنفع راه‌آهن ضبط خواهد شد . مالیات متعلقه و هرگونه‌عوارض دیگر بعهده برنده مناقصه میباشد . راه‌آهن میتواندتاصدی‌بیست و پنج از میزان معامله کسر یا اضافه نماید .
م الف ۸۳۵۱
۱ـ۲ آ ـ ۴۲۶۶۴ راه‌آهن دولتی‌ایران

تشنج بیسابقه مجلس هنگام بحث درباره برنامه دولت

مجلس شورای ملی ، امروز قبل از جلسه علنی خود برای رسیدگی به برنامه دولت ، یك جلسه خصوصی داشت و درساعت ۹ بامداد جلسه علنی بریاست آقای مهندس عبدالله ریاضی رسمیت یافت .

دراین جلسه نخست وزیر و اعضای کابینه حضور داشتند .

دکتر فضل‌الله صدر (نماینده حزب ایرانیان) بعنوان مخالف بابرنامه دولت‌پشت تریبون رفت و متن نوشته شده در مخالفت با برنامه دولت را قرائت کرده. تانزدیك به یکربع از شروع سخنان‌اومجلس درکمال‌آرامش بود و نمایندگان به این سخنان گوش میدادند اما همینکه گفت: «آقای نخست وزیر جنابعالی حق ندارید درسخنان خود اشاره کنید که اگر دولت‌وظیفه خود را انجام نمیداد مورد تائید شاهنشاه قرار نمیگرفت این گناهی است که جنابعالی مرتکب می شوید .»

مجلس متشنج گردید و این آغاز تشنج بود و نمایندگان به سخنان‌ناطق بافریاد اعتراض میکردندویادآور می شدند شما توهین میکنید . این گناه نیست توهین شماست ، جمله خود را اصلاح کنید .

دکترصدر : من هنوز جمله خودراتمام نکردم اجازه بدهید حرفم را تمام کنم شاید بعد از پایان آن پشیمان شوید .

دکترصدردرمیان همهمه‌مجلس ادامه‌داد: برای اینکه شما می خواهید مردم‌را بدینوسیله‌راضی سازیدکه‌دولت شما وظایف خود را انجام داده است .

همهمه شدید نمایندگان و بافریاد : دولت بخوبی وظایفش را انجام میدهد .

دکتر صدر : شما معتقدیدکه انجام داده است ولی من عقیده دارم که انجام نداده است .

عباس‌میرزائی: آقا! آفتاب آمد دلیل‌آفتاب. خدمات آقای‌نخست وزیر اظهر من‌الشمس است .

دکتر صدر : دولت وظیفه خودراانجام نداده است و این گناهی است که نخست وزیر مرتکب شده است .

(خنده شدید نخست وزیر و اعضای کابینه) .

یکی از نمایندگان : چرا اینهمه بی‌انصافی میکنید ؟

رئیس : بگذاریدناطق حرفش را بگوید .

دکترصدر بازهم‌تکرار کرد و گفت : این‌گناهی است که ...

مجددا همهمه‌شروع‌شد وزنك رئیس مرتب صدا می کرد .

یکی‌از نمایندگان: آقای‌دکتر صدر مگر سوزن‌روی صفحه‌گیر کرده است ؟

(خنده نمایندگان) .

دکترصدر: اگر صدباردیگر همهمه کنید و نگذارید درست حرفم را بزنم بازهم میگویم : این گناهی است که ...

رئیس : آقای دکتر صدراین جمله را دیگر نفرمائید .

دکتر صدر : بچشم ...

ولی مجددا گفت این گناهی که دولت مرتکب میشود ...

(خنده شدیدوهمهمه‌نمایندگان).

دکتر صدر به سخنان خود ادامه داد و گفت : دولت حق ندارد بگوید چون هرزمان که بخواهد شرفیاب میشود منویات شاهنشاه را بهتر از دیگران درک میکند .

یکی‌از نمایندگان : عجیبه آقا . عجیبه ...

فراه‌چرلو : این حرف هارا نزنید .

دکترصدر : متاسفانه دولت وحزب‌دولتی درمسیرشناسائی‌ژرف ازواقعیت رژیم‌ایران قرارنگرفته است .

نظمی : آقا این حرفها چیه . این ادبیات بازیها کدام است.

دکتر صدر : چرا نمیگذارید از طرف حزبی که دراقلیت محض‌دراین‌مجلس است‌صحبت کنم ؟

نمایندگان : الحمدالله‌که اقلیت محض هستند.

(خنده شدید نمایندگان) .

دکتر صدر : فرق نمیکند چه یکی باشیم ، چه صد تا ، حرفم را میزنم .

یکی از نمایندگان : هرچه میخواهد دل تنگت بگو .

طبیعی ترین

دکتر صدر هنگامی که می‌گفت دولتی که بحق نتوانسته است منویات طراح انقلاب‌ملت ایران را بدرستی درك کند .. نمایندگان بشدت فریادزدند : این حرفها درست نیست.شما اشتباه میکنید چرا کلمات مبتذل بکار میبرید .

دکتر صدر : این‌رابدانید که من طبیعی‌ترین نماینده‌این‌دوره هستم وبگذارید حرفم را بزنم.

دکتر الموتی : حرف بزنید اما اهانت نکنید .

یکی از نمایندگان : اینها راکی برایت نوشته است ؟

دکتر بیگلری : عوضی به دستش داده‌اند .

(خنده شدید نمایندگان)

دکتر صدر به سخنان خود ادامه داد و بجائی رسید که گفت :

«حزبی که به گزاف لاف پاسداری از انقلاب را میزد ، خود انقلاب شاه و مردم را ندیده است .»

تشنج مجدد

وبااین سخنان مجلس مجددا متشنج شد و نمایندگان بروی پیشدستی میزدند و حسن‌متین بجای میرزائی و حیدر صائبی باصدای گرفته فریاد میزدند این حرفها را نزنید .

یکی از نمایندگان : شما حق توهین واهانت نداریدرهبر ما شاهنشاه آریامهر این لقب پاسدار انقلاب را به‌حزب‌ایران نوین داده است .

دکتر صدر : بسیار متاسف هستم که‌شمابه‌انتقاد حساسیت دارید و دولت شما هم بانتقاد حساسیت پیدا کرده‌است .

دکتر بیگلری : این نطق را کی برایتان نوشت ؟

دکتر صدر : بعدا مراخواهی شناخت که من از همه شمابهتر مینویسم وبهتر صحبت میکنم‌و بهتر میخوانم !

(خنده شدید نمایندگان)

یکی از نمایندگان جدید : آقا راجع به‌برنامه‌دولت‌صحبت کنید .

نماینده اکثریت : خدمات دولت راندیده نگیرید .

دکتر صدر : شما کارها را بحساب دولت خودتان‌نگذارید

سرتیپ حکیمی : پس‌بحساب شما بگذاریم ؟

یکی ازنمایندگان : بحساب حزب ایرانیان بگذار .

(خنده نمایندگان)

حزب حاکم

دکتر صدر ضمن صحبت‌خود گفت : مدت ۸ سال است که دولتهای حزب ایران نوین بر سرکارند . حزبی که یکباره در پهنه سیاست ایران بمانند قارچ روئید در اندك مدت‌مبدل به‌حزب حاکم شد . ویژگی های انقلابی و دگرگون‌بخشی گروه مردم این سرزمین رااز نزدیك لمس نکرده است .

(همهمه شدید)

یکی از نمایندگان : این کلاس انشاء نیست که شما انشاء میخوانید !

دکتر صدر : دولتی که ادعا میکند دوهزار صفحه برنامه دارد در طول پنج سال کوچك ترین قدمی در راه بهبود سازمانهای مملکتی بر نداشته سهل است که‌موجدفسادبیحد و حصر در سازمانهای مملکتی گشته است .

(تشنج شدید مجلس)

حیدر صائبی : حرف نزن بس است . ساکت باش !

(همهمه)

هلاکورامبد لیدر حزب مردم در میان همهمه نمایندگان از جابلند شد و گفت : آقای رئیس اگرچه ما بابسیاری از مطالب دکتر صدرموافق‌نیستیم (نمایندگان احسنت احسنت) ولی عمل اکثریت مجلس نیز اصل مشروطیت ایران رابخطر میاندازد .

رئیس : آقای دکتر صدر بعضی از مطالب شما شایسته مجلس نیست و نباید عنوان کنید .

نمایندگان بافریاد : صحیح است . احسنت

بشما چه مربوط است ؟

عباس میرزائی : آقای‌دکتر صدر شما دارید از تریبون سوء استفاده میکنید و خرده حساب تسویه میکنید .

رئیس مجلس : بشماچه‌مربوط است ، سرجایتان بنشینید .

دکتر صدر : اگرمجلس‌نمی تواند انتقادهای مرا بشنود من حرف نمیزنم . اگر دوست ندارید انگشت روی معایب و مفاسد بگذارم حرفی نمیزنم .

رئیس : این مطالب را در کمیسیونها عنوان کنید .

دکتر صدر : اگر در اینجا از اعمال دولت صحبت نکنم و حرف نزنم پس فلسفه بحث در برنامه دولت یعنی چه؟و قضاوت درمورد اعمال دولت یعنی چه .

سرگردانی

دکتر صدر در این هنگام وزارت آموزش و پرورش را مورد حمله شدید قرار داد و خطاب به‌نخست وزیر گفت : پشت در آموزشگاه های دولتی هزاران نفر درمانده و سرگردان هستند ، دولت شماهمه چیز را از دریچه چشم بخش خصوصی می‌بیند . شما سرنوشت فرزندان کشور را که سرمایه‌های این کشور هستند به دست سوداگران می‌سپارید.

ناطق افزود سیستم نارسای آموزشی‌شما سرنوشت‌فرزندان‌این مملکت را از کودکستان تادانشگاه به دست بخش خصوصی سپرده است .

ناطق با این بیان درحالیکه‌مجلس بشدت متشنج بود تریبون را ترك گفت .

دفاع از برنامه دولت

دکتردادفر ناطق بعدی به‌عنوان موافق بابرنامه‌دولت‌جدید هویدا سخن گفت و به انتقادات دکتر صدر پاسخ داد .

دکتر دادفر ضمن اشاره به این نکته که هنگام صحبت از برنامه‌های کابینه جدید نباید از برنامه گذشته سخن گفت افزود درپشت‌تریبون مجلس‌که‌مصونیت پارلمانی داریدتهمت زدن‌بافراد صحیح نیست .

ناطق در این هنگام بجوابگوئی در برابر انتقادات دکتر صدر برخاست و گفت: آقای دکتر صدر در تمام مدتی که صحبت کردید فقط متوجه شدم که از آموزش و پرورش انتقاد می‌کنید. انتقاد شما از آموزش و پرورش نو نیست .

چون بارها این مطلب را نمایندگان سابق حزب پان ایرانیست که شما منشعب از آن حزب هستید گفته‌اند و ما جواب داده‌ایم .

ناطق در این هنگام عده‌ای شایعه پراکن را مورد حمله قرار داد و گفت : استعمار انواع رنگهای گوناگون دارد و یکی از رنگهای استعمار بدبین کردن مردم به دولت است که آن را آب «تیمس» خورده‌اند ایرانی لندن شروع کرده‌اند و ادعا می‌کنند که دوستدارایران هستند .

دکتر صدر:
مخالف برنامه دولت صحبت کرد

دکتر دادفر
از اقدامات و کارهای دولت دفاع کرد

جزو هزار فامیل

دفاع‌ازاعضاء و وزرای‌حزب ایران نوین نیز ازجمله مسائلی بود که ناطق پیش کشید . وی گفت : شما در حزب ایران نوین یک نفر را نشان بدهید که وابسته به هزار فامیل‌باشد؟ همه ایران نوینیها از مردم شریف ایران‌هستند وازکارگران روزنامه‌نگاران و دیگر طبقات شریف تشکیل شده‌اند (عباس میرزائی در این هنگام با چهره برافروخته برخاست و بیش‌از ده بار گفت آفرین) .

دکتر دادفر سپس درباره لزوم تحزب و لزوم وجود دولت حزبی صحبت کرد و ضمن اشاره‌به‌نطق‌آقای‌آشتیانی یکی از وکلای مجلس در سال ۱۳۲۶ ، که گفته بود تادولت حزبی نباشد ووکیل مجلس عضو حزب نباشند وضع اصلاح نمی‌شود گفت: می‌بینید که درگذشته هم لزوم وجود حزب احساس میشده است و حالا ما خوشحالیم که در آستانه سال کوروش دولتی برای اولین بار به عنوان دولت حزبی برپارلمان معرفی شده است .

مالیات پیرزن‌ها

دکتر دادفر در این هنگام برنامه دولت هویدا را مورد بحث قرار داد و گفت : برنامه دولت‌حزبی اصول انقلاب‌است و هدف دولت رسیدن به مرحله تمدن بزرگ .

ناطق در این هنگام مجددا به جوابگوئی دربرابر انتقادات دکتر صدر ازآموزش وپرورش برخاست و گفت : سیاست آموزش و پرورش ما نمی‌تواند براین باشدکه ازمالیات‌پیرمردها و پیرزن‌ها خرج تحصیل‌اعیان زاده‌ها را تامین کند . وقتی یکشروتمند می‌تواندپول‌تحصیل فرزندش را بدهد و نام اورا در مدرسه خصوصی بنویسد چرانویسد ؟ شما می گوئید یکصدو پنجاه‌هزاردانش‌آموزی راکه درمدارس‌خصوصی‌تهران تحصیل می کنند ومی توانند خرج تحصیل خودرابدهند به مدارس دولتی ببریم وجای۱۵۰ هزاردانش‌آموز دیگررابگیریم؟

مسئله تلفن

ناطق‌سپس درباره نظارت حزب درکار های جاری‌مملکت‌صحبت کرد و گفت : دیدم در یکی از روزنامه‌های تهران نوشته شده بود که مساله تلفن تهران‌حل نشده ، بله درست است تاوقتی که تلفن مراغه درست نشده ، به دولت‌اجازه نمی دهیم تلفن تهران راگسترش بدهدویااینکه میگویند ترافیك تهران وضع بدی دارد (دکتر موسوی:۸سال وقت برای‌احداث مترو کافی نبود) این وضع خوب اقتصادی مردم‌رانشان میدهد ،در تهران هرخانواده ویاهردو خانواده‌یك اتومبیل‌دارد و به همین علت ترافیك شلوغ است و اتومبیل داشتن یك‌افتخار است .

ناطق دراین هنگام به مقایسه وضع کنونی آموزش و پرورش ووضع گذشته پرداخت‌وگفت : چند روزپیش درستون اطلاعات ۴۰سال قبل روزنامه اطلاعات نوشته بود یکهزار نفرازدبستان فارغ‌التحصیل شده‌اند و برای آنهادبیرستان نیست و ۳۰۰نفر ازآنهابیشترنمی‌توانندبدبیرستان بروندوحالا به‌بینید که‌فارغ ـ التحصیلان دبستان ،صدها برابر شده‌اند و برای تمام آنها نیز جاهست .

مداخله خارجیان

ناطق سپس به مقایسه ایران‌با دیگر کشورهای خارجی‌پرداخت وگفت : ملت‌ایران‌بایدبداند که عقب‌افتاده نیست ، بلکه متمدن است . در قرن بیستم می بینیم که‌سفیدامریکائی سیاه‌امریکائی را قبول ندارد ، کمونیست‌چینی کمونیست‌روسی‌را قبول‌ندارد ، اینهابیشتراز ما مدنیت ندارند وهیچ چیزنمی‌فهمند .ملت‌ایران باید بداند انگلیسی و روسی امریکائی که در کار های ما مداخله می کردندووکیل به مجلس می فرستاده‌اندمرده‌اند .

ناطق سپس با اشاره به‌ارتش ایران گفت‌ماباکسی سر جنگ نداریم ولی ملتهای دیگر باید بدانند که قدرت جنگ بامارا ندارند .

تامین مسکن

مساله تامین مسکن نیز مورد بحث دکتر دادفر قرار گرفت وی در این هنگام ضمن‌اشاره به برنامه‌های دولت هویدا در مورد ساختن ۱۰ هزار واحد مسکونی قسمتی از برنامه‌دولت قوام‌السلطنه را در ۲۴ سال قبل خواند و گفت این دولت در برنامه خود که به مجلس شورایملی عرضه کرد احداث ۴۰۰ خانه کوچك را درتهران اولین گام برای تامین مسکن دانست‌و از جمله‌مسائل‌اساسی برنامه دولت قوام همین ۴۰۰ خانه‌بودکه ٦ سال بعد به ۴۰۰ دستگاه معروف شد .

ناطق سپس گفت : دردولت‌ما الحمدالله فساد نیست و ما بایدبگوییم‌اگر فساد باشدحزب‌ما اجازه آن را نمی‌دهد و ما هیچوقت اجازه انحراف نمی‌دهیم .

وزرای عادی

برنامه دولت مجددا در این هنگام مورد بررسی دکتردادفر قرار گرفت و وی ضمن انتقاد از طرز نوشتن برنامه گفت اگر از طرز نوشتن آن‌بگذریم باید بگویم مفهوم و محتوی‌به قدری آموزنده است که درآن جزئیات تشریح شده‌است .

ناطق پیشرفت وزرای حزب ایران نوین را در انجام کارها در سایه انقلاب دانست‌و گفت تمام وزراء در سایه انقلاب و کوشش خود به وزارت رسیده‌اند . خانم پارسا چند سال پیش رئیس دبیرستان بود دکتر سام معلم و دکترشاهقلی یك پزشك عادی بود و اینها بدون انقلاب حتی خواب‌وزارت راهم نمی‌دیدند .

جواب به دکترصدر

جوابگوئی به سخنان دکتر صدر در مورد انتقاد از دولت نیز از جمله نکات مهم نطق دکتر دادفر بود و می‌گفت : شما می‌گوئید که ما انقلاب را پاسداری نکرده‌ایم باید بگویم کارهائی که در مملکت انجام می‌شود طراح می‌خواهد که این طراح بزرك اعلیحضرت است (صحیح است) اما غیراز طراح کارگر هم می‌خواهد و ما همان کارگران به مرحله عمل درآورنده طرح‌های شاهنشاه هستیم .

ناطق سپس گفت:خوشبختانه مملکت ما به حدی ازپیشرفت رسیده که افراد آن آماده جانبازی در مقابل متجاوزین هستند ، همانطور که درمقابل تهدیدهای خروشچف ایستادیم و همسایه شمالی ما فهمید که باید باما دوستی کند درمقابل دیگران هم می‌ایستیم .

چراغانی تهران

صحبت درباره چراغانی‌تهران برای جشنهای شاهنشاهی آخرین قسمت نطق‌دکتردادفر بود . وی گفت : عده‌ای عوام فریب می‌گویند که چرا پول چراغانی را خرج درمانگاه‌نمی‌کنیم این حرف فقط ظاهر فریبنده دارد ولی اینها نمی ـ گویند که ملتی‌می‌خواهدبرای کوروش بزرك چراغانی کند و تازه تمام هزینه چراغانی را بخش خصوصی و اصناف پرداخته‌اند .

سخنرانان دیگر

در جلسه‌امروز دکتر موسوی بعنوان مخالف و صدری کیوان بعنوان موافق صحبت‌کردند که سخنان آنان تا پایان جلسه ادامه داشت و در شماره فردا چاپ میشود .

درحاشیه مجلس

در تمام مدتی‌که‌نمایندگان موافق و مخالف با برنامه دولت صحبت می‌کردند آقای هویدا نخست وزیر به حرفهایشان گوش می‌داد و گاهی یادداشتهائی بر می‌داشت و حتی گاهی اوقات در مقابل انتقادات مخالفین تبسم می‌کرد .

عباسمیرزائی نماینده کارگران امروز از جمله نمایندگانی بود که بیشتر از همه به مخالفین پاسخ می‌گفت و بارها در حالی که بر افروخته بود و فریاد می‌کشید محکم برروی پیشدستی خود می‌کوفت .

نخستین ملاقات

احمد میرفندرسکی قائم‌مقام جدید وزیر خارجه «نفر سمت راست» دست خلیل‌الخلیل سفیر جدید لبنان را در ملاقات دیروز میفشارد .

ملاقات دیروز سفیر لبنان با میرفندرسکی نخستین ملاقات رسمی الخلیل در تهران بود واین ملاقات در عین‌حال نخستین ملاقات رسمی میرفندرسکی پس از انتصاب به پست جدید بشمار رفت.

برای مکالمه با تلفنهای راه دور

سکه‌های تازه ضرب میشود

دستور نصب ششصد دستگاه تلفن راه دور از طرف وزارت پست و تلگراف صادر شد این تلفن‌ها بوسیله یک شرکت مقاطعه کار در مناطق مختلف تهران‌نصب میگردد .

تلفن‌های عمومی‌مخصوص راه‌دور با سکه‌های دوریالی کار نمیکند ، زیرا که برای مکالمه با شیراز کنتور تلفن هر پنج ثانیه یکضربه میزند و با این ترتیب مکالمه‌کننده فرصتی برای مکالمه و انداختن پول پیدا نخواهد کرد.

سکه های جدید

روی این اصل و برای آنکه‌مردم تهران در سراسر شهر بتوانند از تلفن‌های مخصوص عمومی راه‌دور استفاده کنند وزارت‌پست وتلگراف از بانک مرکزی درخواست کرد تا سکه‌های پنج ریالی و ده ریالی رایج را جمع‌آوری و بجای‌آنها سکه‌های‌بیست‌ریالی و ده ریالی وپنج ریالی استاندارد ضرب وبه جریان گذارد.

با این سکه‌ها مکالمه کنندگان میتوانند مدت بیشتری مکالمه‌کرده وبیش از قطع‌مدار پول‌در صندوق تلفن بیاندازند . این سکه‌هابیش از نهم مهرماه که همزمان با آغاز کار تلفن‌های راه دور بین تهران‌و شیراز است به جریان گذارده خواهد شد.

اعتصاب عمومی بیروت را فلج کرد

بیروت‌ـ خبرگزاری فرانسه‌ـ از امروز بازرگانان پایتخت‌لبنان بدستور «انجمن بازرگانان » بیروت‌دست‌بیک اعتصاب‌نامحدود زدند. در خیابانهای اصلی‌شهر کلیه مغازه‌ها پرده‌های آهنی خود را پائین‌کشیده و تابلوئی که روی آن این عبارت نوشته شده آویخته‌اند:

اعتصاب نامحدود تا وقتی درخواست‌بازرگانان‌پذیرفته شود اعتراض بازرگانان به افزایش نرخ گمرکی برخی‌از کالا های وارداتی است .

نرخ گمرکی پانصد رقم کالا های وارداتی از اتومبیل های لوکس گرفته تا خمیر ریش از ده تا صد درصد افزایش یافته است .

دنباله اخبار خارجه

اخطار وزیر خارجه قبرس به ترکیه ویونان

نیکوزیاـ قبرسـ آسوشیتدپرس‌ـ وزیر امور خارجه قبرس امروز به ترکیه و یونان اخطار کردکه از شروع «مذاکرات‌تحریک‌آمیز» درباره‌سرنوشت قبرس‌خودداری کنند زیرا ادامه این گفتگوها برسر قبرس بحران کنونی را شدیدتر خواهد کرد. قرار بود ترکیه و یونان مذاکرات خودرا برسر مسئله قبرس آغاز کنند لیکن باتحولاتی که‌اخیرا دراین کشور پدید آمده گفتگوها فعلا معوق مانده است .

انفجار بمب درمقابل دفتر نمایندگی کنگو

نیویورکـ آسوشیتدپرس‌ـ براثر انفجار یک بمب پلاستیکی درمقابل دفتر هیئت نمایندگی جمهوری دمکراتیک کنگو در مقرر سازمان ملل یک زن و دو کودک مجروح شدند.

یک بمب منفجر نشده دیگر نیز درمقابل دفتر هیئت نمایندگی‌کشور مالاوی پیداشد. موج انفجاربمب بخصوص‌درآستانه بیست وششمین اجلاس مجمع عمومی سازمان ملل تولید نگرانی کرده است.

«فی‌لیزوریلا» ملکه زیبائی ترکیه، دانشجوی هیجده ساله دانشگاه استانبول در مراسم انتخاب ملکه‌زیبائی سال ۱۹۷۱ اروپا مقام اول را بدست آورد و تاج افتخاربرسر نهاد .

این عکس اندکی پس از انتخاب ملکه زیبائی ۱۹۷۱ در کاخ‌ورزشی تونس از «فی‌لیزوریلا» گرفته شده است .

بازرگان معروف کاشانی کشته شد

یکی از بازرگانان شهر کاشان‌بنام حاج ابوالقاسم کیهان در یک حادثه رانندگی کشته‌شد .اتومبیلی که حاج ابوالقاسم سرنشین آن بود هنگام حرکت در جاده قم ـ کاشان واژگون شد و در این واقعه بازرگان معروف کاشانی‌جان سپرد.

دنباله نتایج مسابقات والیبال قهرمانی کشور

امروز دردنباله مسابقات قهرمانی والیبال که در بندر پهلوی انجام میشود تیمهای پسران خوزستان و خراسان باهم بمبارزه پرداختند ودر نتیجه خراسانیها با برتری مطلق حریف را سه برهیچ شکست دادند .

ضمنا تیمهای پسران اصفهان و تهران هم یک مسابقه داشتند که باپیروزی تیم تهران خاتمه یافت

برسر دنبه‌گوشت ، میان‌قصابیها اختلاف افتاد

*** قصابی های‌شمال شهردنبه را پس میدهند ودر جنوب تهران گوشت بی‌دنبه خریدار ندارد**

قیمت دنبه ترقی کرد .

امروز درکشتارگاه تهران واقعه جالبی رویداد و دوگروه قصاب های شمال و جنوب‌شهر برله و علیه گوشت دنبه‌دار شعار دادند .

قصابی های شمال شهر به رئیس کشتارگاه مراجعه کرده و اظهار داشتند که گوشت دنبه‌داردرشمال تهران‌باب طبع مردم نبوده و باین دکانها باید گوشت بدون دنبه تحویل داده شود . این دکانداران مدعی بودند که اگر بشود از تحویل گوشت بااستخوان‌نیزبه دکانهای شمال شهرخودداری شودکسب آنها «سکه» خواهد شد !

قصابی ها

در برابر این دکانداران ، قصابی های جنوب تهران گوشت دنبه‌دار میخواستند وبه رئیس کشتارگاه گفتند که از تحویل گوشت‌بدون‌دنبه به دکان های جنوب شهر خودداری گردد و این دکانداران می گفتند که گوشت بدون دنبه در محلات جنوبی تهران خریدار نداشته و چون از مدتی پیش گوشت‌بدون دنبه به قصابی ها تحویل میگردد ، روی این‌اصل قیمت‌دنبه‌از کیلوئی شش تومان به کیلوئی ده تومان و بیشتر افزایش یافته است .

دکانداران گوشت جنوب‌تهران میگفتند که مردم جنوب تهران گوشت آبگوشتی خریداری‌می کنند و گوشت های بدون دنبه دراین مناطق خریدار ندارد .

به اتباع ۷ کشور در مرز ایران روادید داده میشود

امروز اعلام شد با پیشنهاد سازمان جلب سیاحان در باره دادن روادید به جهانگردانی که بدون روادید وارد مرز بازرگان میشوند ، موافقت شده است .

سازمان جلب سیاحان چندی قبل بدولت پیشنهاد کرد ،چون عده زیادی از جهانگردان خارجی که برای بازدید ازآثار تاریخی و دیدار از ایران بدون گرفتن روادید واردمرز‌ـ های کشور میشوند و دادن روادید به این گروه بامشکلاتی روبرو میشد ، لذا کمیسیونی‌با شرکت نمایندگان وزارتخانه ها وسایرسازمانهای ذینفع تشکیل شود و مقررات و تصویبنامه هائی را که در این مورد وضع شده ، مورد بررسی و تجدید نظر قرار دهد . این کمیسیون پس از تشکیل و بررسی های لازم موافقت‌کرد : با تباع‌کشور های انگلستان ، امریکا ، استرالیا ، سوئیس ، ژاپن ، کانادا ، و مکزیک که بدون روادید از طریق مرز بازرگان به ایران میایند در صورت داشتن تمکن مالی و صلاحیت در داخل مرز روادید عبور ۱۵ روز قابل تمدید تا سه ماه داده شود .

خبرهای روز

نخست وزیر مدارس راهنمائی را افتتاح میکند

امروز اعلام شد که روز اول مهرماه، آقای نخست‌وزیر چهار مدرسه راهنمائی تحصیلی را در شمال و جنوب ومرکزتهران افتتاح خواهد کرد .

حال وزیر مشاور روبه بهبود است

آقای قوام صدری وزیر مشاور و معاون پارلمانی‌نخست وزیر که از چند روز قبل بعلت بیماری در بیمارستان پارس بستری گردیده است ، کماکان بمعالجه ادامه میدهد . دفتر بیمارستان اعلام داشت کسالت وزیر مشاور روبه بهبوداست‌وتا چند روز دیگر بیمارستان را ترک خواهد کرد.

وزیر مشاور که روز یکشنبه به همراه هیات دولت درمجلس شورای ملی حاضر شده بود، دچار کسالت‌شد و دربیمارستان بستری گردید.

آپارتمانهای وحیدیه افتتاح میشود

آقای هویدا نخست وزیر ساعت ۹ صبح فردا آپارتمان های ارزان قیمتی که‌بوسیله وزارت آبادانی و مسکن در وحیدیه احداث شده است افتتاح خواهد کرد .

تعداد این آپارتمانها که فردا اجازه بهره برداری‌آن صادر خواهد شد ، ۹٦ دستگاه آپارتمان دو و سه اتاقه میباشد .

کنگره‌بین‌المللی تربیت بدنی در تهران

درسال۱۳۵۲ کنگره‌بین‌المللی تربیت بدنی ورزش بانوان تحت ریاست‌عالیه علیاحضرت شهبانوی ایران در تهران تشکیل خواهد شد .

دراین کنگره نمایندگان بیش از ۸۰ کشور شرکت خواهند نمود .

خانم پروفسور «دیم»ایران شناس معروف باتفاق‌همراهان بامدادامروزدر سازمان‌تربیت بدنی ایران بامعاون نخست وزیر و سرپرست سازمان تربیت بدنی ایران ملاقات و دراین مورد مذاکره نمود .

خانم دیم که دیروز به تهران آمده است ، بمدت سه روز مسائل مربوط به این کنگره را بررسی‌میکند. که‌از ایران خانم عزت‌پیرنیا مشاور مالی سازمان ، رضاکاشفی معاون سازمان و دکتر رسولی مدیر کل امور بین‌المللی در این بررسی‌شرکت خواهندداشت.

قرار است خانم دیم و همراهان‌به‌پیشگاه‌علیاحضرت شهبانو شرفیاب شوند .

پایان دوره کلاس فنی دامپزشکی

ساعت ۸ بامداد امروز طی مراسمی که در سالن دانشکده دامپزشکی برگزار شد ،جوایز وگواهینامه‌های فارغ‌التحصیلان دورمیازدهم‌کلاس فنی‌دامپزشکی وسیله آقای مهندس حسین امیر پرویز معاون اجرائی وزارت کشاورزی توزیع گردیدوسپس دوازدهمین دوره فنی دامپزشکی گشایش یافت .

بازگشت جوانان‌ازمسکو

دو تن از جوانان عضو سازمان جوانان شیرو خورشید سرخ ایران که برای شرکت در کنفرانس صلیب سرخ به مسکو رفته بودند به تهران بازگشتند. دراین کنفرانس که در آن جوانان پنجاه کشور مختلف جهان شرکت داشتند، فعالیت جوانان ایرانی‌در زمینه خدمات امدادی و خیریه مورد توجه قرار گرفت .

نخست وزیر فرانسه بتهران می‌آید

در پاریس رسمااعلام شد که «شابان دالماس» نخست وزیر فرانسه برای حضور در جشن های دوهزار و پانصد ساله به ایران سفر خواهد کرد .

رئیس جمهوری فرانسه‌بعلت گرفتاریهای سیاسی قادر به‌سفر به تهران در ایام مذکورنیست.

سفرفرماندارکل‌استرالیا ولیدی هاسلاك به‌ایران

سفارت استرالیا درتهران امروز رسما اعلام کرد که «سرپاول‌هاسلاک »فرماندار کل استرالیا و همسرشان لیدی هاسلاک دعوت به حضور در جشنهای دوهزار و پانصد ساله را پذیرفته و برای این امر به ایران سفر خواهند کرد .

مقام فرمانداری کل مانند کانادا در استرالیا نیز عالیترین مقام دولتی وریاست کشور بشمار میرود .

وزیرکار وامورراجتماعی درکرمانشاه

بامداد امروز آقای‌عبدالمجید مجیدی وزیر کار و امور اجتماعی باتفاق خانم معارفی معاون امور اجتماعی وزارت کار وآقای دکتر شیخ‌الاسلام زاده مدیر عامل انجمن توان بخشی به کرمانشاه عزیمت کرد .

دراین مسافرت آقای‌وزیر کارواموراجتماعی به‌مسائل کارگری‌رسیدگی و در مراسم آغاز مرکز توان بخشی و همچنین باشگاه کارگران کرمانشاهان شرکت نمود.

علمیات ساختمانی مرکز توان بخشی و باشگاه کارگران کرمانشاهان ظرف۹ماه آماده بهره‌برداری خواهد بود .

سنتو نیرومند میشود

رادیوآنکارا ـ آقای‌عباس خلعتبری وزیر خارجه ایران اظهارداشت‌که سیاست‌ایران در قبال مسئله قبرس تغییر نیافته است ، ایشان در سر راه خود به نیویورک برای شرکت‌درمجمع‌عمومی‌سازمان ملل متحد توقف کوتاهی در اسلامبول داشت و ضمن مصاحبه‌ای گفت با ترکیه و ترک ها آشنائی کامل دارد .

وزیرخارجه ایران سپس‌گفت روش ایران در قبال مسئله قبرس تغییری نیافته در این زمینه ایران با ترکیه هم نظر است . خلعتبری در پاسخ سئوالی در باره سنتو اظهار داشت سازمان سنتو یک سازمان مهم وسودمند است . این سازمان هرسالی‌که میگذرد نیرومندتر میشود و نقش سازنده‌ای در تحکیم و تقویت روابط‌کشور های‌ایران وترکیه و پاکستان برعهده دارد .

۲۰خانه‌فرهنك روستائی افتتاح شد

وزارت‌تعاون وامور روستاها اعلام کرد که ۲۰ خانه فرهنگ روستائی دیگر در استانهای کرمان‌ـ اصفهان ـ کرمانشاهان خراسان، کردستان‌و فرمانداری های کل سمنان و همدان و لرستان گشایش و کار خودرا آغاز کرد .

تاکنون ٤۳۰ خانه فرهنگ روستائی در سراسر کشور مشغول فعالیت میباشند که بیش از۹۲۱ هزار نفر از روستائیان از امکانات این خانه ها استفاده میکنند .

قیمت گندم وذرت

بقیه از صفحه اول

تقلیل قیمت گندم ، در نرخ آرد موثر میباشد ولی هنوز نانوایان در قیمت نان تقلیل نداده‌اندزیرا دولت به قیمت سابق آرد را دراختیار نانوایان قرار میدهد .

یکی از تجار بازار به خبرنگارما گفت: تقلیل قیمت گندم نسبت به هفته قبل مربوط به اعلام ورودگندم از طرف بخش خصوصی میباشد ولی اگر بخواهیم که قیمت گندم متعادل‌تر شود ، بایستی هرگونه اشکالات مربوط به ورود گندم را برطرف و طوری عمل نمائیم که هر یك از تجار که مایل باشند بدون هیچیك از محظوراتی که برای واردات گندم در نظر گرفته شده بتواند اقدام به ورود گندم نمایند .

این تاجر اضافه کرد با اینکه برداشت محصول گندم پایان یافته و تکلیف بازار در مورد قیمت گندم معلوم شده است ، ولی‌بلحاظ اعلام ورود گندم ازخارج‌از کشورناگهان قیمت گندم تنزل کرده است و اگر این واردات حتی بمیزانی که پیش‌بینی شده است برای بخش خصوصی از هرلحاظ آزاد شود، قیمت گندم‌بیشترازاین پائین‌خواهد آمد .

خبرنگار ما اضافه‌میکند که قیمت ذرت نیز بعلت آزادی ورود آن کاهش قابل ملاحظه‌ای یافته و هر کیلو ٤ ریال و نیم تنزل قیمت‌داشته است .

خبرنگار ما اضافه میکند که هنوز در قیمت فروش آرد تغییری داده نشده‌است‌و این بعهده دولت است که نرخ آرد را جهت‌نانوایان تقلیل دهدکه‌خودبخود باعث‌ارزانی نان خواهد شد .

پیش بینی هوا

هوای کرانه های دریای مازندران صاف گاهی بالکه های ابر ـ هوای استان خوزستان و شهرستان های اطراف کویر صاف گاهی با گردو غبار ـ هوای تهران صاف و غبار آلود ـ هوای بقیه نقاط صاف که دربعضی از این نقاط با لکه های‌ابر و یا غبارمحلی پیش‌بینی‌می‌شود .حداکثر درجه حرارت امروزتهران‌نسبت بروزگذشته تغییرمحسوسی‌نخواهدداشت

گرمترین نقطه آبادان با حداکثر ٤۲ و حداقل ۲٦ و خنک‌ترین‌نقطه با حداکثر ۲٤ وحداقل ۱ درجه بالای‌صفر‌ـ حداکثر درجه حرارت تهران ۲۷و حداقل آن ۱٤ درجه بوده است .

گ.ق

ورود

عباس خلیلی مدیر اقدام از سفر اروپا مراجعت کرد .

از : نوشیروان کیهانی‌زاده

مجمع عمومی سازمان ملل متحد

پارلمان جهانی که کارش فقط توصیه است

امشب بیست و ششمین اجلاسیه مجمع عمومی سازمان ملل متحد گشایش می‌یابد . با توجه باینکه موضوعهای‌حساس و مهمی در دستور کار این اجلاسیه قرار دارد مطلب امروز را به‌ذکر مختصری از وظایف واختیارات این‌مجمع اختصاص داده‌ایم .

در بیست و ششمین اجلاسیه مجمع عمومی سازمان ملل متحد سرنوشت کرسی چین و عضویت بحرین و قطر و بوتان تعیین میشود و مسئله اعراب و اسرائیل مورد بررسی قرار میگیرد .

مجمع‌عمومی سازمان ملل متحد که هر سال یک اجلاسیه تشکیل میدهد در سه‌شنبه سومین هفته سپتامبر گشایش می‌یابد و تا آخرین هفته دسامبر بطول می‌انجامد و در حقیقت یک پارلمان جهانی است . در این مجمع هر یک از اعضای سازمان ملل متحد دارای یک رای است و به‌جمعیت و وسعت آن ارتباط ندارد .

اعضای سازمان ملل متحدمی‌توانند درمجمع عمومی پنج‌نماینده اصلی و پنج نماینده علی‌البدل داشته‌باشند . همچنین این‌ممالک میتوانند برای نمایندگان خود مشاور و کارشناس تعیین کنند و به مجمع عمومی بفرستند .

مجمع‌عمومی سازمان ملل‌متحد در هفته آخر دسامبر به اجلاسیه خود پایان میدهد ، ولی ضمن سال چنانچه جهان با مسئله مهمی روبرو شود بطورفوق‌العاده تشکیل جلسه میدهد .

این مجمع حق دارد در مورد همه موضوع‌هائیکه در حدود منشور ملل متحد است بحث و مذاکره و توصیه‌کند و نیز میتواند اختیارات و وظایف ارکان‌سازمان ملل متحد را مورد بررسی قرار دهد و مجاز است برای پیشرفت همکاریهای بین‌المللی در امور سیاسی ، اجتماعی ، اقتصادی ، فرهنگی ، آموزشی و بهداشتی به کشورهای عضو توصیه کند.

مجمع‌عمومی سازمان ملل‌متحد صلاحیت دارد درباره همه موضوع‌هائی که در حدود منشور ملل متحد است بحث کند ، مگر آنکه موضوعی در شورای امنیت مطرح باشد .

وظائف و اختیارات مجمع عمومی سازمان ملل متحد شامل تمام ارکان وتشکیلات این‌سازمان است .

شورای‌امنیت، شورای‌اقتصادی و اجتماعی ، شورای قیمومیت و دبیرکل سازمان‌ملل متحدگزارش‌های سالانه و در صورت لزوم گزارشهای مخصوص‌دیگری برای مطالعه به مجمع عمومی ارائه میدهند.این مجمع‌همچنین بودجه سازمان ملل متحد را مطالعه و مورد تصویب قرار میدهد وسهمیه هر یک از اعضاء را تعیین‌میکند.

مصوبات مجمع عمومی به‌شکل توصیه است . با وجود اینکه قانونا اجرای مصوبات این مجمع الزام آور نیست ، معذلک به علت برخورداری ازاکثریت تام کشورهای جهان و به‌سبب اینکه مجمع را میتوان تنها مرجع سازمان دانست که در مصوبات آن افکار عمومی دنیا تجلی پیدا میکند اجرای‌این توصیه‌ها برای‌کشورها مسئولیت اخلاقی بوجود می‌آورد و در غالب موارد مانند امور لازم‌الاجراء عمل میشود .

لازم به یادآوری است که تصمیمات مجمع عمومی سازمان ملل متحد در مورد بودجه این سازمان لازم‌الاجراست .

توصیه

این پارلمان جهانی میتواند درباره اصول‌کلی همکاری بمنظور حفظ صلح و امنیت بین‌المللی ، ازجمله اصول مربوط به‌خلع‌سلاح مطالعه کند و در این مورد به اعضای سازمان ملل متحد و یا شورای امنیت و یا به هر دو توصیه‌هائی بکند .

مجمع‌عمومی سازمان ملل‌متحد مجاز است کلیه مسائل مربوط به حفظ صلح و امنیت بین‌المللی را که از طرف یکی از اعضاء و یا دولتی که عضو سازمان ملل متحد نیست ، و یا شورای امنیت مورد بحث و شور قرار دهد و نسبت به آن توصیه کند .

مجمع عمومی سازمان ملل متحد میتواند در راه تحقق حقوق بشر و آزادیهای‌اساسی برای عموم ، بدون تبعیض ، مطالعه کند و مجاز است برای تامین راه حل مسالمت آمیز هر وضعیتی ، قطع نظر از منشاء آن که ممکن است زیان آور به رفاه عمومی باشد ویا به روابط دوستانه بین‌الملل صدمه وارد آورد و یا مخالف هدف ها و اصول منشور ملل متحد باشد توصیه هائی به‌عمل آورد .

گزارشها

باوجوداینکه شورای امنیت سازمان ملل متحد مستقل‌است گزارش تصمیمات و اقداماتی راکه برای حفظ صلح و امنیت بین‌المللی اتخاذ کرده است تسلیم‌مجمع عمومی‌میکندومجمع عمومی این گزارش ها راتحت بررسی قرار میدهد و ممکن است دراین مورد توصیه هائی به شورای امنیت و یا اعضای سازمان ملل متحد بدهد .

این مجمع در امور دبیرخانه سازمان ملل متحد قدرت سرپرستی دارد .

بودجه

در بودجه سازمان ملل متحد که‌بوسیله مجمع عمومی‌تصویب میشود ، سهمیه هیچ کشوری نباید از شانزده ریال برای هر نفر از جمعیت آن بیشتر شود و هیچ کشوری بیش از یک‌سوم هزینه های سازمان ملل متحد را تعهد کند .

عضویت

پذیرفتن و یا اخراج عضو از وظایف مجمع عمومی است .

طبق ماده ٤ منشور ملل‌متحد کشور های صلح‌طلب که‌رعایت منشور ملل متحد را تعهدکنند ونیزاستعداد اجرای آنراداشته باشند و حاضر به اجرای‌آن باشند به توصیه شورای‌امنیت و تصویب مجمع عمومی می‌توانند به عضویت سازمان ملل متحد درآیند .

مجمع عمومی سازمان ملل متحد به توصیه شورای‌امنیت میتواند هر یک از اعضاء را معلق و یا اخراج کند، همچنین از وظایف مجمع عمومی است که ده عضو غیردائم شورای امنیت سازمان ملل متحد را انتخاب‌کند . انتخاب ۲۷ عضو شورای اقتصادی و اجتماعی و پاره‌ای از اعضاء قیمومت و نیز دبیر کل سازمان ملل متحد از وظایف مجمع عمومی‌است‌و به اتفاق شورای امنیت اعضاء دیوان بین‌المللی را انتخاب می کند .

تغییر واصلاح منشور ملل‌متحد از وظایف و اختیارات مجمع عمومی است .

در مورد امور عادی پیشنهاد ها بااکثریت آراء (نصف + ۱) تصویب می‌شود ، ولی در مورد مسائل مهم این اکثریت دوسوم آراء است .

کمیته‌ها

بیشتر امور مجمع عمومی از طرف هفت کمیته اصلی که کلیه اعضاء سازمان ملل متحد حق شرکت در هر یک از آنها را دارند و در طول اجلاسیه مجمع عمومی تشکیل میشوند انجام میگیرد ، این کمیته ها که تصمیمات خودرا به صورت قطعنامه تسلیم مجمع عمومی میکنند عبارتند از :

کمیته مسئول امور سیاسی ، کمیته مسئول امور اقتصادی، کمیته مسئول امور اجتماعی و فرهنگی و حقوق بشر ، کمیته مسئول امور خود مختاری و ختم استعمار، کمیته اموراداری و بودجه ، کمیته مسئول امور حقوقی و کمیته سیاسی ویژه رسیدگی‌به مسائل سیاسی‌خاص که از طرف مجمع عمومی به آن ارجاع میشود .

کلیه پیشنهاد های دولت های عضو میتواند در دستور کار اجلاسیه مجمع عمومی سازمان ملل متحد قرار گیرد، البته‌برای مسائل‌فوری‌و «روز» این‌ضرب‌الاجل رعایت نمیشود . جلسات مجمع عمومی سازمان ملل‌متحد معمولا علنی است و دستور کار قبلا تهیه و توزیع میشود .

اجلاسیه مجمع عمومی سازمان ملل متحد ساعت ۱۸ و ۳۰ دقیقه امروز به وقت‌تهران‌گشایش‌می‌یابد. شورای امنیت عضویت بحرین ، قطر وبوتان (کشوری در شمال هند) را در سازمان ملل‌متحد به مجمع عمومی توصیه کرده است . به این ترتیب اعضای سازمان‌ملل متحد به ۱۳۰ کشورخواهد رسید.

بقیه در صفحه ۱۲

وظایف و اختیارات مجمع عمومی سازمان ملل

هر یك از اتباع ممالك عضو سازمان ملل‌متحد هر سال حد اکثر ۱۶ ریال بابت تامین هزینه های این سازمان می‌پردازد

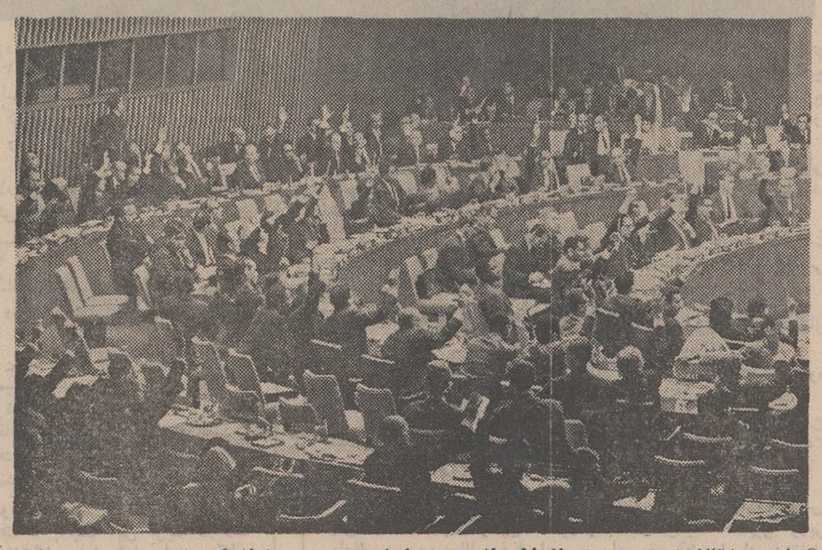

گوشه‌ای از تالار مجمع عمومی سازمان ملل‌متحد اعضا موضوعی را با بلند کردن دست تصویب میکنند

داستنیها درباره سازمان ملل

★ دانته شاعر و متفکر ایتالیائی قرن چهاردهم فکر ایجاد سازمان ممالک مسیحی را مطرح کرد .

★ هنری‌دوارپادشاه‌فرانسه طرح تشکیل جمعیت ملل اروپائی را اعلام داشت .

★ پس از شکست ناپلئون بناپارت « دوستهای غالب»تصمیم گرفتند برای حفظ صلح کنگره‌ای تشکیل دهند واین کنگره در شهر وین تشکیل شد .

★ پس از جنگ اول جهانی (۱۹۲۰) به ابتکار رئیس جمهوری وقت امریکا جمعیت‌ملل تشکیل شد. این جامعه تا۱۹۲۷ در در حود موفق‌بود . ولی از سال ۱۹۳۲ پس از یک دوران بی اعتمادی رو به شکست گذارد و در سال ۱۹۳۹ عملا منحل شد و در سال ۱۹٤٦ اموال ان به سازمان ملل‌متحد واگذار شد .

★ سازمان ملل متحد در سال ۱۹٤۵ برای حفظ نسل های بشر از بلای جنگ تشکیل شد .

★اولین مجمع عمومی سازمان ملل متحد در سال ۱۹٤٦ در لندن تشکیل شد .

★ اندونزی تنها کشوری‌بود که به تصمیم‌سوکارنوازعضویت سازمان ملل متحد استعفا کرد .

★ اعزام نیرو به کره و فرستادن پلیس صلح به منطقه کانال سوئز در سال ۱۹۵٦، به کنگو در سال ۱۹٦۰ و به قبرس در سال ۱۹٦٤ازاقدامات مهم سازمان ملل متحد بوده است .

B.F.Goodrich
بی.اف.گودریچ
پیشرو صنعت لاستیک سازی در ایران

آگهی پذیرش تعمیرگاه مجاز اتومبیل‌های سیتروئن (ژیان)

شرکت سیتروئن بمنظور توسعه تعمیرگاه‌های مجاز در نظر دارد در خیابان های زیر تعمیرگاه مجاز دائر نماید

۱ـ خیابان پهلوی ۲ـ خیابان ری
۳ـ خیابان فرح ٤ ـ خیابان‌سپه
۵ـ خیابان یوسف‌آباد

متقاضیان می‌توانند تقاضای خود را با ذکر آدرس دقیق و مشخصات تعمیرگاه باداره مرکزی شماره ۵۵۳ خیابان آیزنهاور دائره امور تعمیرگاهها ارسال دارند

۸ روز دیگر
برای استفاده‌ازجوایزبزرگ
اولین سری بلیطهای مخصوص
اعانه‌ملی
فقط ۸ روز فرصت دارید

از امشب فقط در
سینما آریا
ربرت‌حسین ـ ناتالی‌دلون رتوورلی
در فیلم رنگی مکتب‌عشق
سئانسها ۹ ـ ۱۱ صبح ۱ـ۳ـ۵ـ۷ـ۹

یک دقیقه
در زندگی گاهی دقایق ولحظات تعیین‌کننده سرنوشت است
واکنون
دقایق ولحظات طلائی
زندگی شما فرارسیده است
باافتتاح حساب پس انداز و پس انداز در گردش
در بانک سپه از
۲۰ میلیون ریال جوائز سالانه استفاده کنید
۱۰ مهر آخرین فرصت است
تامین آینده شما و فرزندانتان حرفه ماست .

من ، شوهر ، زن «مائو» هستم !
در بحبوحه بلند شدن سرو صدای فراوان در اطراف چین ، مردی با شواهد فراوان‌پیداشده که شوهر اصلی و واقعی همسر «مائو تسه‌تونك» است
اطلاعات بانوان ، در همین شماره یك رپورتاژمصوراختصاصی چاپ کرده است

سوفیالورن و «مارچلو ماستروپانی» مشهورترین زوج سینمای ایتالیا که در فیلم «گل آفتابگردان» اشك بردیدگان شماآوردند، اینبار دریك فیلم‌کمدی جدید شما را از خنده روده بر میکنند
آغاز هفته چهارم نمایش‌در
سینما پارامونت
سوفیالورن ـ مارچلوماستروپانی
در فیلمی از دینو ریزی
همسر کشیش
The Priest's Wife
پخش از برادران وارنر

رم قبل از مسیح بعد از«فلینی» !
آغاز سومین هفته نمایش در
شهر قصه
عباس‌آباد ـ جنب سینماشهر فرنك ـ تلفن ٦۲۷۲۹۰
این فیلم فقط یکبار درایران آنهم در شهر قصه نمایش داده میشود .
فیلمی از: فدریکو فلینی
ساتیریکون
SATYRICON
بازیگران ورنگی
بشرکت
مارتین بالز ـ هایرام کلر
ماکس بورن ـ ماکالی‌نوکل
گوردون‌میچل و... کاپوسین
بخش ازکمپانی پرتاپید آرتیست
سئانسها ۱۱ صبح ۲٫۳۰ ـ ۵ ـ ۷٫۳۰ ـ ۱۰ بعد از ظهر گیشه سینما شهر ـ قصه همه روزه برای رزرو بلیط آماده است

یغما
شماره شهریور ۱۳۵۰ منتشر شد
نویسندگان و شاعران : پروفسور رضا سفیر شاهنشاهی در یونسکو ،دکتر رعدی،دکتر حمیدی ، دکتر باستانی، دکتر محجوبی ، (استادان دانشگاه) ، دکتر غلامرضا کیان پور ، فریدون توللی ، دکتر ادیب طوسی ، محبوبی اردکانی ، مهندس کیوان ،سید مجتبی کیوان ، جمالزاده ، دکتروهمن علاءالدین مساعد و دیگران..

برنامه آینده‌سینما
آتلانتیک
جرج سی اسکات
برنده جایزه اسکار ۱۹۷۰
سوزانایورك درفیلمی
بکارگردانی : دلبرت مان
جین ایر
رنگی ـ ایستمن کالر
JANE EYRE
اقتباس ازشاهکار فراموش‌نشدنی «شارلوت برونته»
با شرکت
ایان بانن و... جك‌هاکینز

مخارج جنگی، اقتصاد اسرائیل را به ورشکستگی تهدید میکند

اظهارات «بنحاس‌سابیر» وزیر دارائی اسرائیل در موردوضع اقتصادی ووضع آشفته آنکشور پرده از بحران پولی آنکشور برداشته است.

در سال ۱۹٤۸، باتشکیل دولت اسرائیل، دلار آمریکائی معادل ۲٤۸٪ لیره اسرائیلی بودولی باگذشت کمتراز ۲۵ سال قیمت لیره اسرائیل به آن اندازه سقوط کرد که امروز دلار معادل ٤٫۲۰ لیره اسرائیلی است.

مسئولین تل‌اویو علت کاهش اخیر قیمت لیره خودرا معلول بحران پولی جهان اعلام کردند ولی در هر حال بحران مالی‌داخلی اسرائیل در کاهش قیمت لیره آن در دفعات گذشته‌بی تاثیر نبوده است.

از سال ۱۹٤۸ تاکنون تعداد هفت مرتبه قیمت لیره‌اسرائیل بشرح زیر کاهش یافته است.

۱ـ در سپتامبر ۱۹٤۹ قیمت آن از (۲٤۸٪ لیره در مقابل یك دلار)به ۳۵۷٪ تنزل کرد.

۲ـ در فوریه ۱۹۵۲ بعلت بحران اقتصادی اسرائیل که بسبب افزایش مهاجران یهودی بوجود آمده بود، قیمت‌دلاربرابر یك لیره اسرائیل شد.

۳ـ در ژانویه ۱۹۵٤ قیمت لیره اسرائیل مجددا کاهش یافت و دلار معادل یك و۸صدم لیره شد.

٤ـ از سال ۱۹۵۵ تا سال ۱۹۵۸ قیمت دلار معادل ۲٫۷۵ لیره اسرائیل بود.

۵ـ در سال ۱۹٦۲ فشاربرلیره اسرائیل بعلت تورم‌اقتصادی که از سال ۱۹۵۹آغاز شده بود افزون گردید که ناچار قیمت لیره مجددا کاهش یافت و هر ۳ لیره معادل یك‌دلار گردید.

٦ـ در اثر کاهش یافتن لیره استرلینك، و پس از اینکه صادرات اسرائیل دچار بحران گردید، مسئولین تل‌اویو مجددا قیمت لیره خود را کاهش داده و به ۳٫۵ لیره در مقابل هریك دلار تعیین کردند.

۷ـ بابروز بحران اخیر دلار آمریکا، اسرائیل مجدداناچار شد که قیمت لیره خود را کاهش دهد و به ۲۰٫٤ درصد لیره‌در مقابل هر دلار تنزل دهد. به ببینیم علت این کاهش های مداوم در قیمت لیره اسرائیل چیست؟

بهترین علت را باید در جنك واشغال اراضی اعراب جستجو کرد. اسرائیل با اشغال اراضی وسیعی ناچار است برای حفظ‌آن تلاش کند.

ـ عده زیادی از مهاجرین یهود رادر کشور می‌پذیردوشرط در پذیرش آنان‌جوان بودنشان میباشد تا بتوانند در راه حفظ و نگهداری سر زمین های اشغالی تلاش کنند.

ـزیاد شدن هزینه های دفاعی اسرائیل را وادار میسازدکه برآمریکا وسایر حامیان خود فشار وارد کند تابه اقتصاد آن‌و نجاتش از بحران مالی کمك کنند.

بهمین جهت اسرائیل بصورت انباری از اسلحه و مهمات درآمد و هزینه نظامی آن بالارفته تا جائیکه این هزینه در دهه سال ٦۰ و تاقبل از جنك ژوئن ۱۹٦۷ معادل ۹یا ۱۰درصد کلیه هزینه کشور گردید.

ولی حالت جنگی برای تامین هزینه های جنك نیاز به‌درآمد های تازه‌ای داشت وهرقدر منابع این‌درآمد ها بیشتر شد قادر نبود که هزینه های جنگی را تامین نماید ناچارمیبایستی به‌منابع خارجی روی می آورد، و با استفاده از حمایت های خارجی ومنابع داخلی اسرائیل توانست نسبت ده‌درصد هزینه های نظامی را حفظ کند.

این بود وضع اسرائیل تا قبل از جنك ژوئن ۱۹٦۷ ولی همینکه جنك روی داد هزینه هائی بشرح زیر برای اسرائیل‌پیدا شد:

ـ هزینه جنك و حالت جنگی ناگهان‌به ۱۸ درصد بالا رفت و در سال ۱۹٦۸ به ۲۵ درصد رسید و در سالهای ۷۰ و۷۱به‌سی درصد بالغ شد.

ـ واردات جنگی اسرائیل از ۱۵۸ میلیون دلار در سال ۱۹٦٦ به ۸۳۰ میلیون دلار در سال ۱۹۷۰ رسید.

ـ بحران و تورم مالی اسرائیل افزایش یافت تااینکه کمبود بودجه آن به ۱۳۰۰ میلیون دلار در سال ۱۹۷۰ بالغ گردید.

بهمین جهت اسرائیل ناچار بگرفتن وام های زیادی ازخارج شد تا جائیکه میزان وامهای آن در سال ۱۹٦۷ بالغ بر۳۵۰۰ میلیون دلار گردید.

در آغاز سال ۱۹۷۱ دولت اسرائیل، اوضاع را بخصوص پس از اعتصابهای وسیع کشور و بدنبال بیانیه «سابیر» وزیر دارائی، مورد مطالعه قرارداد، و برای رفع آن چاره‌ای‌جزتقلیل قیمت لیره در مقابل دلار آمریکا ندید.

از هفته‌نامه «الجمهور» بیروت

انگلستان جبل الطارق را به اسپانیا پس میدهد؟

سفر اخیر هیوم به جبل‌الطارق با حل مناقشه دیرینه بریتانیا ـ اسپانیا بستگی دارد

سرالک داگلاس‌هیوم وزیر امور خارجه بریتانیا در پایان دیداراز جمهوری عربی مصرو کشورمغرب به جبل‌الطارق مسافرت کرددیدار جاری هیوم‌از جبل‌الطارق‌با روابط انگلستان واسپانیا و اختلافات‌دو کشور برسر جبل‌الطارق بستگی کلی دارد.

روابط لندن و مادرید تادو سال قبل سخت تیره بود. چون در آن ایام بحران جبل‌الطارق بمیزانی شدت یافت که اسپانیا بسازمان ملل متحد متوسل‌شد. اما با تغییر وزیر امور خارجه کابینه ژنرال فرانکو اختلافات برسر مالکیت جبل‌الطارق‌بدست خاموشی سپرده شد.

اکنون بااینکه دو سال از آرامش ظاهری سپری میشود، دو دولت اروپائی اسپانیا و بریتانیا هنوز نتوانسته‌اندمسئله جبل‌الطارق را حل کنند ولذا وزیر امور خارجه انگلیس به منطقه جبل‌الطارق در مدیترانه مسافرت کرد تا بامقامات اسپانیائی گفتگو کند.

«سینیور گریگوریولوپاز» وزیرامور خارجه اسپانیا با آغاز مسئولیت دروزارتخارجه‌موضوع جبل‌الطارق را راکد گذاشت و بدون تقاضائی از انگلستان و بدون ترك‌مطالبات اسپانیا در باره جبل‌الطارق. این مسئله را از جنجالهای روزنامه های سیاسی دور کرد اموزیر خارجه اسپانیا هرگز فکر حل بحران جبل‌الطارق را از سرخارج نکرد و در انتظار فرصت مناسب بود تا حتی‌الامکان این مسئله‌را بطور مسالمت‌آمیز حل و فصل‌کند.

سیاست تسلط طلبی

دولت اسپانیا با اتخاذ سیاست ملایم و جلوگیری از نشرمقالات تند علیه بریتانیا در مطبوعات مادرید، و مخصوصا دنبال کردن موضوع جبل‌الطارق در سازمان ملل متحد تمایلات‌خود را در حل مسالمت‌آمیز بحران جبل‌الطارق باثبات رساند. مادرید باندازه کافی بانگلیس وقت داد تا بنا به ادعای مادرید، در سیاست‌تسلط طلبی‌خودبرسرزمین دیگران‌تجدید نظر کند.

اسپانیا در ابراز حسن‌نیت خود نسبت به حل اختلافات، رابطه تلفنی بین جبل‌الطارق‌و مادرید را مجددا برقرار کرد. اما باتمام این احوال تاکنون از جانب انگلستان عکس‌العمل متقابلی مشاهده نشده است‌حال آنکه مادرید از لندن تقاضای تخفیف وگذشت سیاسی نمیکند بلکه مایل است با وساطت سازمان ملل متحد مسئله مالکیت جبل‌الطارق حل گردد. اسپانیا آمادگی دارد پیشنهاد های انگلستان را در باره آغاز مجدد مذاکرات بپذیرد. امااز ادعای مالکیت جبل‌الطارق صرفنظر نخواهد کرد. دولت ژنرال فرانکو جبل‌الطارق را قسمتی از خاک اسپانیا میداند و میگوید انگلیس آنرا اشغال کرده است.

پنجسال قبل دولت اسپانیا اعلام کرد اگر انگلستان حاکمیت اسپانیا را برجبل‌الطارق تائید کند. این دولت متقابلا حقوق اتباع‌انگلیس ومنافع بریتانیا در جبل‌الطارق را محترم خواهد شمرد و از آن دفاع خواهد کرد. در آنوقت‌مادرید میگفت حاکمیت اسپانیا بر جبل‌الطارق فقط اسما پذیرفته شود و رسما جبل‌الطارق‌در اختیارانگلیس باشد اما لندن هنوز باین پیشنهاد پاسخ نداده است.

انگلستان طی‌قراردادیکه به‌پیمان «اوتریشت» موسوم است و درروز ۱۳ ژوئیه ۱۷۱۳میلادی بین آلمان وانگلیس امضاء شدبه جبل‌الطارق دست یافت. هدف از تسلط بر جبل‌الطارق در ۲۵۸ سال قبل بهره‌برداری نظامی از این منطقه بود. اما اسپانیا از آغاز با این موضوع مخالف بوده و در دویست وپنجاه سال گذشته مطالبه خروج انگلیس از جبل‌الطارق و اعاده حاکمیت اسپانیا براین منطقه از مدیترانه را ادامه داده است. اکنون دولت فرانکو میگوید به فرض اینکه دویست و پنجاه سال قبل جبل‌الطارق ارزش نظامی داشته این ارزش با زمانه اتم و موشکهای قاره‌پیما از بین رفته است درحالیکه از دید اقتصادی و بازرگانی برای اسپانیا ارزش فوق‌العاده دارد.

دفاع از حقوق

انگلستان فقط با اتکاء به‌پیمان اوتریشت تسلط بر جبل‌الطارق را ادامه میدهد و دولت اسپانیا آن پیمان را بی‌ارزش میداند و حتی چند سال قبل‌تمام خطوط ارتباطی با این منطقه را قطع کرد تا بی‌ارزش بودن پیمان ۱۷۱۳ را ثابت کند.

سکوت دو ساله مادرید و عدم انتشار مقالات‌اقتصادی‌علیه‌انگلیس در روزنامه‌های اسپانیا اینک این امید را پدید آورده است‌که«لوپاز» و سرهیوم در حل بحران دیرینه بموفقیت نزدیک میشوند. وزیران امور خارجه دو کشور در گذشته یکی دو بار ملاقات کرده‌اند و بازدید جاری هیوم از جبل‌الطارق و ملاقاتیکه بین وزیران خارجه بریتانیا و اسپانیا در سازمان ملل متحد روی‌خواهدداد نتایج‌حاصله از سیاست ملایم اسپانیارا آشکار خواهد ساخت.

در اینمدت لندن و مادرید مواردی را مورد تجدیدنظر قرار داده‌اند:

اسپانیا آمادگی دارد احترام و دفاع از حقوق بریتانیا را تدوین کرده بسازمان ملل متحد تسلیم کند تا جنبه بین‌المللی‌آن نیز تائید شود. و انگلستان معتقد است تا زمانیکه ژنرال فرانکو بعنوان رئیس کشورزمام اسپانیا را در دست دارد جبل‌الطارق را باسپانیا نخواهد سپرد. این بدان معنی است که لندن آمادگی دارد بعد از حکومت ژنرال‌فرانکوجبل‌الطارق را باسپانیا باز گرداند، و نمایندگان‌اسپانیا میگویند بسیار خوب، با این نظر موافقیم بیائید مسئله را حل کنیم.

با توجه باین حقایق میتوان پیش‌بینی کرد اگر دولت ادوارد هیث با پیشنهادهای تازه برای مذاکره با دولت اسپانیا آمادگی نشان دهد رژیم فرانکو بوسیله گریگوریولوپز پیشنهادهای لندن‌را با دقت مطالعه خواهدکرد، و راه حل بحرانی دیگر از بحرانهای اروپائی هموار خواهد شد.

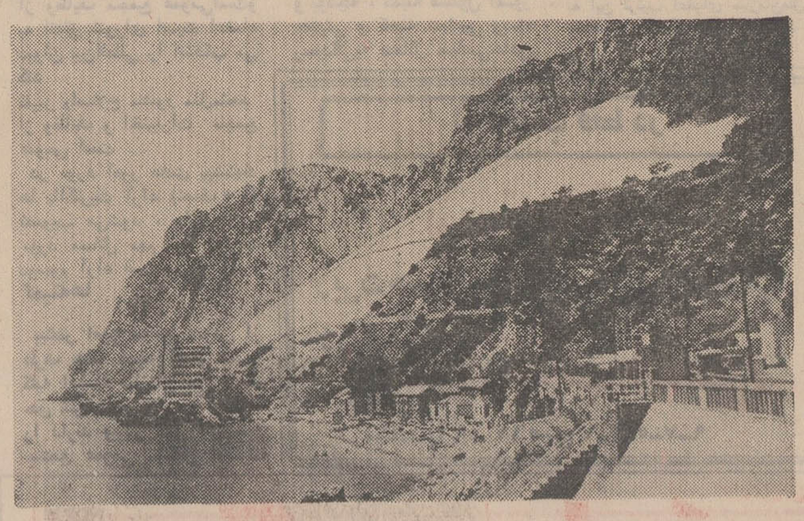

تصویری ازجبل‌الطارق، که‌صدها سال سبب تیرگی مناسبات اسپانیابا انگلستان بوده است.

آخرین قسمت مصاحبه خانم چین شناس درباره عضویت چین در سازمان ملل

در منشور سازمان ملل باید تجدید نظر شود

این چهارمین و آخرین قسمت مصاحبه صفاحائری‌با خانم‌مریم‌دفتری چین شناس‌و استاد علوم سیاسی دانشگاه وسترن کالج اوهایو میباشد.

در این مقاله خانم دفتری نظریات تازه‌ای درباره‌شورای امنیت سازمان ملل متحد و هم چنین مهمترین مسائلی که جامعه امروزی با آنها روبروست ارائه می دهد.

صفاحائری ـ

فکر نمی کنید با ورودچین اصلی به‌سازمان‌ملل متحدتعادل کنونی قوا بهم خواهد ریخت؟

زیرا ما باشکلهی خواهیم‌داشت یاسه غول شوروی ـ امریکا و چین که همواره‌یکی در اقلیت خواهد بود و برای بیرون‌آمدن ازانزوا ازپی‌دوستی‌با آن دیگر رقیب برخواهد امددرحالی که اینك همه چیز بین مسکو و واشنگتن تقسیم شده و این دو هستند که درباره تمام‌مسائل مهم جهان تصمیم می‌گیرند.

خانم دفتری ـ

این سئوال بسیار عالی است چون نبایدتردید داشت که‌ورود چین کمونیست سیمای سازمان ملل را به کلی تغییر خواهد داد.

اینك هر کس می خواهدبداند چگونه نمایندگان چین‌وشوروی با یکدیگر کنار خواهند آمدو یا چگونه‌به یکدیگر پرخاش خواهد کرد، چون بهر حال سازمان ملل متحد همواره‌محل ایراد فوق‌العاده ترین سخنرانی ها وصحنه یکنوع تئاتر خاص بوده است.

صفاحائری ـ

فکر نمی کنید که مسئله‌ورود چین کمونیست به سازمان‌ملل موضوع وسیع تر تغییرترکیب کنونی شورای امنیت را پیش اورد؟زیرا در حال حاضرقدرت های نیرومند و پرجمعیت‌دیگری هستند مثل ژاپن که با بیش‌از صد میلیون جمعیت یکی از قوی‌ترین کشورهای جهان‌بشمار می آیند.

هم چنین می توان از هندو کانادا نیز نام برد.

خانم دفتری ـ

شکی نیست که‌ژاپن یك قدرت بزرك اقتصادی است و اصولا مسئله‌ای‌راکه‌شما عنوان کردید در دست مطالعه وبررسی‌است.

اصولا فکر چگونگی تجدید نظر درمنشورسازمان ملل‌متحد پیش می آید و باز باید دید که در ان صورت چه کشور هائی باید به عضویت شورای امنیت درآیند.

من شخصا فکر می کنم که اکثر اعضای سازمان ملل‌متحد با فکر تجدید نظر کردن در منشور سازمان‌ملل متحدبطوری که بتواند منعکس‌کننده چهره واقعی جهان امروز باشدموافقند اگر دهه پنجاه دهه «دوقطبی مطلق» گفته میشد و سالهای شصت دهه «دوقطبی» نام‌گرفته بود من فکر می کنم که دهه کنونی هفتاد باید دهه «چند مرکزی یا سه قطبی» نامیده شود.

البته قبل از تجدید نظردر منشور سازمان ملل مسائل و موضوعات فراوانی باید در نظر قرار گیرند و از نزدیك مطالعه شوند.

من‌شخصا نسبت به آینده سازمان‌ملل متحدبسیارخوشبینم وعقیده‌دارم که‌ورود چین کمونیست باعث پدید آمدن تفاهم بیشترو پیدایش خطوط ارتباطی بازترین جمهوری مردم چین و سایرملل جهان و در نتیجه تقویت این سازمان جهانی خواهد شد.

صفا حائری ـ

آیا فکر می‌کنید که سفر آینده پرزیدنت‌نیکسون به‌پکن چیزی را در وضع کنونی‌جهان عوض خواهد کرد؟

خانم دفتری ـ

من به این سفر بسیار امیدوارم و خودرا خیلی خوشبین‌احساس می کنم. بدون تردید موضوع ویت‌نام درراس مذاکرات‌آینده نیکسون ـ مائو قرار خواهد داشت زیرا که این مسئله در درجه اول برای این دو کشورو بعد برای تمام دنیا اهمیت‌حیاتی دارد. رهبران چین و آمریکا اجبارا باید به توافق‌برسندزیرا مردم دنیا از این جنك خسته شده‌اند و من فکر می کنم همانطور که سرانجام بن‌بست برلن گشوده شد این‌بحران نیز در ملاقات آینده پکن‌واشنگتن راه‌حل‌خود را خواهد یافت.

صفا حائری

خانم دفتری، می دانید که چین مدتی است در «شکارگاه حفاظت شده» شوروی یعنی‌در میان کشور های اقمار ومنطقه بالکان دست بشکارزده‌و ازبی یافتن دوستان تازه‌ای‌برای خود در این سوی دنیا برآمده واین زورآزمائی‌جدیدپکن علیه‌شوروی به سراسر جهان نیز کشانده شده است ایا فکر نمی کنید صبررهبران مسکو حدی دارد وبنظرشما سرانجام‌این کشمکش به کجا خواهد انجامید؟

خانم دفتری

اختلافات چین‌و شوروی‌اینك دهسال است که علنی شده و بطور روزمره افزایش می‌یابد.

تردیدی نیست که جهان کمونیست یکپارچگی گذشته خود را از دست داده و باز تردیدی نیست که شوروی‌دیگر نمی تواند مانند گذشته‌قانون خود را به تمام کشور های کمونیست جهان دیکته کند زیرا که مشاهده‌می کنیم که‌در این اواخر چند «فرزند شرور» نیز بوجود امده‌اند بطوری که دنیای امروز کمونیست تبدیل به یك جاده سه خطی شده با خط شوروی ـ خط مائوئیست و خط ناسیونالیست. من فکرمی کنم که در آینده اروپای‌شرقی از رومانی و یوگوسلاوی‌پیروی کنند زیرا در دنیای امروز حتی دو ابر قدرت نیز دیگر نمی ـ توانند مانند گذشته هر که را بخواهند زیر نفوذ خود قرار دهند.

صفا حائری ـ

خانم دفتری، به عنوان آخرین سئوال می خواستم بپرسم که بنظرشما مهمترین‌و مرکزی‌ترین مسئله زمان چیست؟

بعنوان یك جامعه شناس، من عقیده دارم که مهمترین مسئله‌ای که‌جهان‌ما با آن‌روبرو می باشد شکسته شدن روابط قطع‌شدن مناسبات وارتباطات میان افراد، گروه ها، مذاهب نسل ها، نژادها، طبقات، کشور هاو افکار است. ما در قرن «نامربوطی ها» زندگی می کنیم زیرا انقلاب‌نوآوری و نوجوئی راه های منتهی بهم پیوستگی کشور هاو ملل را دگرگون کرده است. بنابراین اساسی‌ترین مسئولیت نسل کنونی‌این است که راه های تبدیل «از هم گسیختگی» به «گسیختگی» «ناهم‌آهنگی» به «هم آهنگی» را بیابد.

پیروز شدن برتنهائی بزرك‌ترین نیاز انسان هاست. انزوا وبیگانگی باید از بین برده شوند مابايد بتوانیم به‌یکدیگر تکیه کنیم و به یاری هم بشتابیم هر فرد، هر جامعه‌وهر کشوری باید تمام تلاش خود رابرای بازگرفتن این روابط و مناسبات شکسته به عمل‌اورد بهمین دلیل است که ملاقات آینده واشنگتن و پکن برای دنیا اهمیت حیاتی دارد.

اگر ما خواسته باشیم بردو نگرانی بزرك جامعه بشری‌یعنی از بروز یك جنك دیگر جهانی اجتناب ورزیم و توسعه و ترقی را سرعت بخشیم لازم است که تمام مردم دنیا ولی‌بویژه‌رهبران تمام کشور ها، راه‌های ارتباطی بین خود را هرچه بیشتر باز کرده وبار دیگر روابطی که ما را به عنوان بشر به یکدیگر پیوند می دهند مجددا برقرار سازند.

روز دیگر
برای استفاده‌ازجوایز بزرگ
اولین سری بلیطهای مخصوص
اعانه ملی
فقط ۸ روز فرصت دارید

نکات مهم مصاحبه نشریه‌اکسپرس با چائوشسکو رهبر رومانی

انقلاب چین، موازنه قوا را در جهان دگرگون ساخت

اختلاف بین کشور های سوسیالیستی موقتی است

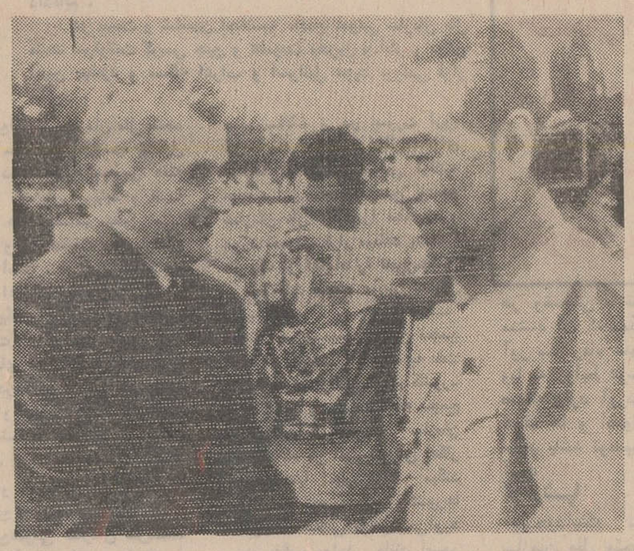

چائوشسکو وچوئن لای

چائوشسکو رهبر رومانی در سفراخیر خود به پکن، بارهبران چین کمونیست مذاکرات مفصلی در باره اوضاع جهان بعمل آوردو در محافل سیاسی گفته شد رهبررومانی بود که‌مقدمات سفر کی‌سینگر مشاورویژه‌نیکسون رابه‌پکن فراهم‌آورد و میانجی بهبود روابط‌ایالات متحده با چین شد.

دراین عکس، چائوشسکو (نفرسمت چپ)حین ملاقات باچوئن لای نخست‌وزیر چین کمونیست دیده می شود.

جمهوری سوسیالیستی رومانی از نظر سیاست مستقلی که در میان کشور های اردوگاه سوسیالیستی در پیش گرفته دارای وضع و موقعیت بین‌المللی‌ویژه‌ای است. چئوشسکو رهبر حزب کمونیست ورئیس جمهوری رومانی پاینده کشور وی عضوپیمان ورشواست تا کنون توانسته است‌بیطرفی کامل خود را بین‌مسکو پکن وشرق‌وغرب‌حفظ کرده‌و براهی که از سال‌هاقبل در پیش گرفته است ادامه دهدو از این روشهرت فراوانی درمحافل سیاسی جهان بدست‌آورده‌است.

چائوشسکو بتازگی در یك مصاحبه اختصاصی مهم به سئوالات خبرنگار مجله «اکسپرس» پاسخ‌داده که‌ترجمه قسمت هائی از ان دراینجا نقل می ـ شود!

اکسپرس ـ آقای رئیس جمهوری، ممکن‌است علتی را که موجب شدرومانی مسئله عدم مداخله در امور داخلی کشور های دیگررا مورد توجه قرار دهدبرای خوانندگان ماشرح دهید؟

همکاری ثمربخش

چائوشسکو ـ رومانی در سیاست‌بین‌المللی خودنوزم برقراری روابط با همه کشور های جهان رابدون درنظرگرفتن رژیم اجتماعی انها برمسائل دیگر مقدم میدارد.

بنظر مادرجهان کنونی شرکت در تقسیم بین‌المللی کار، مبدله ارزش‌های مادی‌ومعنوی وبرقراری روابط همکاری‌با همه ملت ها ودرتمام شئون ازضروریات درجه‌اول‌است.

رومانی‌روابط بین‌المللی خود رابر اساس اصول برابری کامل حقوق،احترام استقلال وحاکمیت ملی، عدم مداخله درامور داخلی کشور های دیگروهمکاری ثمربخش به همه کشور های دینفع قرار داده‌است. لزوم چشم‌پوشی‌ازتوسل‌بزور یاتهدید را در مناسبات بین کشور ها بایدبین‌عوامل‌اضافه‌کنیم، برای‌پی بردن به عللی که موجب شده‌است رومانی برای این اصول اهمیت‌زیادی قائل‌شود بایدبگوییم که ملت رومانی چندین‌قرن حتی در عصرحاضر، زیرسلطه خارجی قرار داشته‌و در حقیقت می‌توان گفت که در حالت نیمه مستعمره بسر میبرد واین وضع در مورد توسعه اقتصادی و اجتماعی تاثیر ناگواری داشته و عامل اصلی عدم رشد سریع کشوربوده‌است.

ما اطمینان داریم که تنها با پیروی از این اصول می توان مسائل واختلافات مهم بین‌المللی را حل کرد.

قراردادی که به تازگی بین چهار دولت‌درباره برلن‌امضاء شد، نشان‌می دهد که دولت‌فرانسه نیز با تشکیل کنفرانس امنیت اروپاموافق است. می‌توانید بگوئید که شما از این‌کنفرانس چه‌انتظار داریدوچه‌عواملی سبب شده است که رومانی‌یکی از طرفدار های پروپاقرص این کنفرانس شده‌است؟

همکاری چند جانبه

بطوری که میدانید رومانی مثل سایرکشور های سوسیالیستی اروپا از مدتهاقبل طرفدار تشکیل یك‌کنفرانس اروپائی‌است که در آن مسئله امنیت این قاره مورد بررسی قرار گیرد... جریان‌حوادث‌اروپاوتماس هائی که‌اخیرا بین کشور های این‌قاره صورت‌گرفته نشان داده‌است که تقریبا همه ملت‌های اروپائی به تشکیل کنفرانس علاقمند هستند.

انتظار رومانی از این کنفرانس براساس اصولی که به آن‌اشاره‌کردم آن‌است که روابط کشور های‌اروپائی استوار شودویك همکاری چند جانبه در شرایط برابری کامل حقوق بین کشور ها برقرار شودو در عین‌حال کنفرانس اقداماتی برای تضمین‌احترام استقلال وحاکمیت ملی همه‌کشور ها، طرد کامل توسل بزور وتهدید بعمل آورده‌و ومحدودیت‌درمناسبات‌اقتصادی، فرهنگی وعلمی بین کشور ها را ازمیان ببرد.

تحقق‌این هدف ها بوسیله‌کنفرانس امنیت اروپا راه رابرای حل سایرمسائل مورداختلاف در اروپا هموار کرده در توسعه وپیشرفت مسالمت‌آمیز قاره‌اروپا وسراسرجهان تاثیربسزائی‌خواهدداشت.

ـ موضوع اصلی مذاکرات شما در چین چه‌بود؟به عقیده شما ازانقلاب چین چه نتایجی می‌توان بدست‌آورد؟ آیا ممکن‌است اختلافاتی که دراین مورد در جهان سوسیالیستی بوجودآمده برطرف شود.

اهمیت استثنائی

ـمذاکرات من باپرزیدنت مائو، لین پیائو معاون رئیس جمهوری، چوئن‌لای نخست‌وزیر وسایر رهبران چین بیشتر درباره مناسبات دوجانبه بین احزاب وکشور های بالا دور میزد. روابط مابراساس اصولی که قبلا به‌آن اشاره کردم بصور قابل توجهی توسعه یافته‌است و ما توافق کردیم اقداماتی بعمل اوریم که روابط دو کشور بزهم بیشتر گسترش پیدا کند. علاوه براین در مذاکرات ما، اوضاع‌بین‌المللی، مبارزه علیه امپریالیسم مورد بررسی قرارگرفت. مامسئله جنك‌درهندو چین ولزوم عقب نشینی نیروهای آمریکا ازاین‌منطقه وبطور کلی‌جلوگیری از تجوز جدید امپریالیست ها و در عین حال مسئله‌عدم توسل بزور در روابط بین‌المللی را بررسی کردیم، برای من مشکل‌است که در جریان یك مصاحبه نتایجی را که‌از انقلاب چین بدست آمده‌است تشریح کنم.

پس از انقلاب بزرك شوروی که‌به تشکیل دولت‌سوسیالیستی و ظهور عصر آزادی اجتماعی ملت همنجر شدانقلاب چین دارای یك اهمیت استثنائی بود که به کلی موازنه قوارادرجهان‌دگرگون ساخت.

موفقیت هائی که چین در توسعه اقتصادی وبطور کلی سازمان زندگی اجتماعی بدست‌اورده هم‌اکنون‌بسیاری از ملت های آسیائی‌و ملت های قاره های دیگر را به شدت تحت تاثیر قرار داده‌وان ها باین مسئله متوجه‌شده‌اند که‌می‌توانند عقب ماندگی خود را چه از جنبه اقتصادی‌و چه‌از نظر اجتماعی بسرعت از میان ببرند. برای پی‌بردن باین حقیقت باید اوضاع چین راقبل از انقلاب مورد توجه قرار داد.

در مورد مسئله اختلافات موجود بین کشور های سوسیالیستی بنظر من این‌اختلافات موقتی‌است و عقیده دارم اختلافات موجود را می توان حل کرد.

ـبسیاری از روزنامه هانوشته‌اند که‌شما احتمالا در تماس های آمریکاو چین نقشی داشته‌اید. ممکن‌است در این مورد توضیحی بدهید؟

ـخود من نیزاین مطلب‌را درروزنامه هاخواندم ولی‌باید بگویم‌رومانی نقشی‌درتماسهای امریکاو چین نداشته است. اصولا مطبوعات خیلی چیزها مینویسند که با حقیقت‌وفق نمیدهد.

خاطرات محمد حسنین هیکل
از سالهای حکومت جمال عبدالناصر

بمناسبت تراکم مطالب‌دنباله‌خاطرات حسنین هیکل دراین شماره چاپ نشده است

اطلاعات ... جشن هزار و پانصدمین سال شاهنشاهی ایران

سناتور دکتر عیسی صدیق در اجلاسیه تاریخ و فرهنگ ایران گفت:

اثبات نقش ایران در تکوین فرهنگ عالم هدف مهم برگزاری جشن های شاهنشاهی است

سناتور دکتر عیسی صدیق رجل برجسته فرهنگی کشور طی نطقی که دراجلاسیه اخیر تاریخ و فرهنگ ایران ایراد کرد گفت : اهمیت جشن های دو هزاروپانصدساله‌شاهنشاهی ایران از آنجهت است که ما میتوانیم نقش ایران را در تکوین تمدن و فرهنگ عالم اثبات کنیم و نسل امروز ایران را نسبت بگذشته پرافتخاروطن خویش آگاه نمائیم .

در این شماره متن نطق‌آقای دکتر صدیق در اجلاسیه تاریخ و فرهنگ ایران راعینا نقل میکنیم :

فلسفه جشن ها

برای من اسباب مسرت است که بدعوت جناب آقای پهلبد وزیر فرهنگ و هنر سومین اجلاسیه تاریخ و فرهنگ ایران را افتتاح کنم .

نخستین وظیفه من سپاسگزاری از خداوند متعال است که به ما فرصت داده در پرتو عنایات رهبر بزرگ کشور در جشن ۲۵۰۰ ساله شاهنشاهی ایران شرکت کنیم و در این کار اگر از ما خدمتی برمی‌آید عرضه بداریم .

دومین وظیفه من عرض حق شناسی است به پیشگاه شاهنشاه آریامهر که در اثر زحمات شبانه روزی وفداکاری های مستمر مملکت را ظرف چند سال بدرجه‌ای از رشد و پیشرفت رسانده‌اند که ما امروز می‌توانیم بفرمان ایشان جشن ۲۵۰۰ ساله شاهنشاهی ایران رابرپاکنیم و به مسائل و معضلاتی بپردازیم که توجه به آنها فقط در سایه امنیت و فراغ خاطر و آسایش‌خیال امکان پذیر است .

وظیفه سوم من تشکر ازجناب آقای وزیر فرهنگ و هنراست که به بنده فرصت داده‌اند در آغاز این اجلاسیه چند کلمه بطور اختصار عرضه بدارم .

درباره فلسفه و علل برپا کردن جشن ۲۵۰۰ ساله شاهنشاهی جمعی از فضلاو نویسندگان نظریات خود را در جراید و رادیو و مجلات ابراز داشته‌اند که البته به اطلاع حضار گرامی رسیده است . بنده میخواهم یک نکته را برآنچه گفته‌ونوشته شده است برای تفسیر و توضیح اضافه کنم تا آشکار شود که تشکیل این کنگره چقدرباجشن مذکور پیوستگی و ارتباط دارد و چه‌اندازه نتایج حاصل از این کنگره برای ملت ایران مهم‌است. آن نکته، این است که بنظر بنده یکی از مقاصد عالی برپاساختن این جشن اثبات نقشی است که ایران ظرف ۲۵۰۰ سال در تکوین تمدن‌و فرهنگ عالم داشته است .

در اروپا و امریکا درمجالسی که صحبت از تمدن و فرهنگ مغرب زمین میشود و در کتاب هائی که افکار جوانان راتکوین میکند پیوسته اعلام میکنند که تمدن و فرهنگ اروپا قائم به چهار رکن است‌که عبارت باشد از :

اول ـ تمدن و فرهنگ‌یونان.
دوم ـ تمدن و فرهنگ روم .
سوم ـ مذهب مسیح ، چهارم‌ـ فنون و صنایع (تکنولوژی) .

و باینکه خاورشناسی بویژه تحقیق و تتبع در السنه وادیان اسمی از تمدن و فرهنگ ایران برده شود باندازه‌ای است که بروابط یونان باستان با ایران یا جنگ های هفتصد ساله‌روم و ایران بستگی داشته باشد.

اروپا بی اطلاع است .

اگر یك‌استاد انگلیسی چون پروفسور براون در زمینه آثار و مظاهر فکری و عقلی ایرانیان یا یك هنرشناس امریکائی‌چون پروفسور بوپ در زمینه آثار ذوقی و هنری ایران در کتب خود نفوذ و سهم ایران را در تکمیل تمدن و فرهنگ جهان گوشزد کرده‌اند بقول همان پروفسوربراون (در جلسه‌فوریه ۱۹۱۸ فرهنگستان بریتانیا) در مقابل یك تن که عصر ما چنین همتی بخرج‌دهدیکصد تن مولف واستاد اروپائی تمدن وفرهنگ یونان و روم را تنها اساس تمدن و فرهنگ مغرب زمین معرفی میکنند. دراثربی‌اطلاعی مردم مغرب زمین نسبت به خدمات ایران در پی ریزی تمدن و فرهنگ جهان هیچ‌یك از حق شناسی ها که اروپا در طول تاریخ مخصوصا در عصر جدید نسبت به‌یونان وروم ابراز داشته در ایام تیره وتار کشور ما نسبت به ملت ایران نشان نداده است در صورتیکه فقط برای اعاده استقلال یونان در ۱۸۲۱ وایجاد وحدت ایتالیا در ۱۸۷۰ همین اروپا جنگ‌ها گرده و ده ها هزار قربانی‌داده است

در داخله مملکت هم مردم عموما ازتاریخ و مفاخرکشور

سناتور دکتر صدیق

وتاریخ‌وادبیات ایران باستان‌از قرن۱۸میلادی‌در اروپاآغازشده و کتابها تالیف و انتشار یافته در مجالس عمومی و کتب درسی اسمی ازایران برده نمی شود و مردم عموما از خدمات ایران بتمدن و فرهنگ جهان بی‌خبرند .

اگر در چند موسسه عالی هم **خویش‌کمتر اطلاع داشته‌اند.** خودبنده در۱۲۹۰خورشیدی یعنی شصت سال قبل که برای تحصیل به اروپا می‌رفتم در اثر ضعف وبیچارگی دولت وقت و اشغال نیمی‌از ایران تا دروازه تهران از طرف‌قزاقان‌تزاری ومداخلات علنی‌آنهادر امورکشورهمینکه از مرز های ایران گذشتم نسبت به تمدن اروپا خیره و مبهوت شدم‌وهمواره احساس حقارت‌میکردم و در برخورد با اروپائیها فوق‌العاده از خفت و خواری رنج میبردمو بااینکه درتهران دوره‌مدرسه دارالفنون را باتمام رسانده بودم نسبت به تاریخ‌وفرهنگ ایران اطلاعاتم بحدی ناچیز بود که نیروی ابراز وجود نداشتم و در مقابل حملات همدرسهای فرانسوی نسبت به ایران و تمدن آن ، از دفاع عاجز بودم ولی‌همینکه در ۱۲۹۵ بدیدار پروفسور براون در دانشگاه کیمبریج نائل شدم و در اثرراهنمائی آن استاد بزرگوار و عاشق ایران اندکی بتاریخ وفرهنگ وطنم آشنا شدم عرق ملیتم بجوش آمد و غرور ملی سرا پای وجودم را دگرگون کرد و روحیه‌ام عوض شد و علی‌رغم اوضاع ناگوار ایران درآن زمان خود رادر ردیف اروپائیان بشمار آوردم و به ایرانی بودنم سرافراز و مفتخر بودم .

این بود اثر اندك آگاهی یك دانشجوی‌ایرانی ازتاریخ و فرهنگ ایران و آن بود وضع روحی‌اش در موقع عزیمت باروپا درشصت سال قبل .

از خود بیخود شدم .

اروپائیهائی هم که به ایران می‌آمدند و می‌آیند حتی بزرگ ترین دانشمندان و مورخان آن ها وقتی فی‌الجمله از تاریخ و فرهنگ ماآگاه میشوند‌اعتراف به بی‌اطلاعی خود میکنندومایل میشوند در حدود امکان‌خدمتی بشناساندن فرهنگ و تاریخ ایران بکنند «ویل‌دورانت» مورخ شهیر آمریکائی صاحب کتاب بزرگ «داستان تمدن» در ده جلد و « آرنولدتوین‌بی » نویسنده نامدار انگلیسی‌صاحب کتاب بزرگ فلسفه تاریخ در دوازده جلدکه در ۱۳۲۷و۱۳۳۶ بایران آمدند و چندی از آثار تاریخی ایران دیدن و باعده‌ای از استادان ملاقات و گفتگو کردند اعجاب خود را از مشهودات خویش بیان کردند و تلت اطلاعات خویش رانسبت به عمق و تنوع و نیرو و دوام و تاثیر فرهنگ ایران ابراز داشتند .«توین‌بی» بهنگام ترك تهران وقتی از او پرسیدم که آثار تخت جمشید و اصفهان و شیراز چه تاثیری در او کرده گفت من مطلقا از خود بیخود شدم

بنابراین ملاحظه می فرمائید که مردم ایران و مغرب زمین واقف به نقش ایران درتکوین‌تمدن وفرهنگ جهان نیستند و بر ماست‌که اولا هموطنان خود را از تاریخ واقعی ایران آگاه‌کنیم وکارهائی که نیاکان غیرتمند ما برای ترقی وپیشرفت بشر کرده‌اند بنظر آنها برسانیم‌تا حس ملیت و غرور آنها بیش از پیش بیدار و برانگیخته شود و بدلایل عظمت میهن خویش پی ببرند و همگی به طرف کمال و تمدن بزرگ که شاهنشاه رهبری می‌فرمایند پیش روند . ثانیا تاریخ‌واقعی و مستند ایران را تدوین و بزبان های خارجه ترجمه و منتشر کنیم تا مردم اروپا و امریکا متوجه شوند که

بقیه در صفحه ۱۲

همزمان با نهضت فرهنگی جشن‌های شاهنشاهی

فرهنگ کشور نیز باید دست به‌تحول ودگرگونی عمیقی بزند

اکنون بیش از هرزمان دیگر مردم درباره جشن های بنیانگزاری شاهنشاهی ایران ابراز عقیده میکنند ، حرفهایشان را برای ما مینویسند و نظریاتشان را ارائه میکنند .

آنچه اکنون بیش از هر مورد دیگر در جریان جشن های بنیانگزاری شاهنشاهی ایران طرف توجه مردم قرار گرفته است ارزش فرهنگی جشن‌ها و شناسائی میراث فرهنگی ایران بمردم جهان است .

انتشار برنامه فعالیتهای بین‌المللی جشن‌هانشان‌داد که برخلاف آنچه گروهی می پندارند ، جشن های بنیانگزاری شاهنشاهی ایران تنها نمایشی از رنگها و نورها و تشریفات نیست ، بلکه هدف شناسائی تمدن پرشکوه جامعه اصیل ایرانی خدمت پرارزشی استکه ملت ایران طی تاریخ طولانی خود بمردم جهان کرده است .

شاید برای مغرب زمینی‌ها که امروز مست از پیروزی‌های تکنولوژی هستند باورکردنی نباشد که پایه های تمدن وفرهنگ پیشرفته آنها ، بردوش دانشمندان بزرگ و متفکرین پرارزش مشرق‌زمین خاصه فلاسفه و مخترعین ایرانی قرار گرفته است . ایرانیان نخستین ملتی بودند که سیستم آبیاری رابمردم دنیای قدیم ارائه کردند، شاید غربی‌هاندانندکه ایرانیان جزو معدود ملل گیتی بودند که دردنیای نیمه‌وحشی ودرپراکندگی های زندگی قبیله‌ای ، نظام اداری را بمردم گیتی ارائه کردند ونخستین ارتش منظم و نخستین تشکیلات اداری منظم را پدید آوردند . شاید برای غربی‌ها جای تعجب باشد که اعلامیه کورش کبیر در بسیاری از موارد از اعلامیه جهانی حقوق‌بشر مترقی‌تر وپیشروتر است و مردم ایران در اعصار تاریک زندگی بشریت ، نمونه‌های کاملی از انساندوستی ، مبارزه با جهل ورفع هرگونه تبعیض‌نژادی ومذهبی را ارائه کردند و بهمین دلیل روشنفکران آگاه ایران ، امروز وقتی می بینند که صدها دانشگاه در کشورهای اروپای شرقی و غربی و امریکا قرار است همزمان‌با جشن های شاهنشاهی ایران کنفرانس‌ها و سمینار های پرارزشی را با شرکت شرق‌شناسان پیرامون فرهنگ اصیل ایرانی ترتیب دهند عمیقانهضت فرهنگی جشن های شاهنشاهی را تائید و حمایت میکنند . باعتقاد ما این قسمت از برنامه های جشن ، که جاودانگی می‌یابند ، باید بیشتر از جانب دستگاههای انتشاراتی با مردم در میان گذاشته شود تا اگرهم گروهی معدود بفکر سمپاشی افکار هستند در مقابل این واقعیت درخشان مجبور بسکوت شوند . در داخل کشور نیز باعتقاد ما همزمان با این نهضت اصیل فرهنگی ، دستگاه آموزش وپرورش و تعلیمات عالیه باید دست بیک انقلاب عمیق فرهنگی بزنند ، ما اکنون دارای تعداد کافی دبستان و دبیرستان هستیم اما در سطح مدارس متوسطه ، ما بیک انقلاب آموزشی احتیاج داریم ، فرزندان این مملکت بایدبا شیوه‌ای متناسب با پیشرفتها و غرورملی تربیت شوند. هنوز نوع مطالبی که درکتب درسی ما آمده بیشتر ، جوان ایرانی راکه خود میراث خواریک فرهنگ وتمدن پرشکوه است در برابر تکنولوژی غرب ، صاحب حس حقارت میکند . تمام تعاریف ، تمام قوانین و تمام حکایات شامل ترقیات و پیشرفتهای مغرب زمین است ... نه اینکه ما بخواهیم تکنولوژی پیشرفته غرب‌را تخطئه کنیم بلکه جوان ایرانی باید با نیرو گرفتن از تمدن و اصالت فرهنگی ملی خویش راه مبارزه و کامیابی رادرتکنولوژی پیشرفته غرب جستجو کند .

هنوز کتابهای تاریخ ما برپایه اوهام ودشمنی‌های«هردوت» ودیگران استوار است و تحقیقات دانشمندان تاریخ‌شناس ما بهیچ گرفته شده است. بعضی از خوانندگان ما نوشته‌اند که همزمان با نهضتهای فرهنگی جشن های شاهنشاهی ، درنوع تحصیلات کشور ،متناسب با احتیاجات ونیازهای اجتماعی تغییراتی پدیدآید .

مدارس حرفه‌ای توسعه یابد ، کادر دبیری که در اغلب شهرستانها هنوز ناقص است تکمیل شود و مسئولین فرهنگی کشور بنیانگزاری جشن های شاهنشاهی ایران را بیک جهش‌و دگرگونی در فرهنگ وجامعه ایرانی تبدیل کنند و این تقاضای قابل پذیرشی استکه در جهت انقلاب‌اجتماعی‌ایران‌مطرح‌میشود ومسلما میتواند سرفصل تازه دیگری در کتاب پیشرفتهای نوین ایرانزمین قرارگیرد .

پیشنهادها و نظریات مردم

درباره جشن‌های شاهنشاهی ایران

زندانیان نادم و پشیمان امید عفو دارند

● همانگونه که بمناسبت این جشن بزرگ تحولات بیشمار و چشمگیری انجام شده است ما زندانیان نیز از پدر تاجدارمان انتظارداریم‌که‌باین‌مناسبت افراد نادم و پشیمانی چون ما را از پشت میله های زندان نجات داده تا بتوانیم به جمع خانواده‌هایمان‌پیوسته و دراین سرور و شادی سهیم شویم. زن و فرزندان ما هرروز با چشمانی گریان پشت میله های زندان باما روبرو میشوند ، وما به آنها نوید داده‌ایم که بیش از یکماه به برگزاری این جشن فرخنده نمانده است و امیدواریم که بمیمنت این جشن کلیه زندانیان نادم و پشیمان بامر همایونی آزاد شده و برای هرنوع جانبازی در راه وطن آماده شویم .

از طرف زندانیان شهربانی خراسان

باز هم تقاضای آزادی زندانیان

● پیشنهاد من اینستکه، خاطره‌ایکه ازاین جشن باقی میماند ، تنها آذین بندی خیابانها نخواهد بود . گذشته از اقداماتیکه تاکنون شده و اثر نیکویی در روحیه مردم گذاشته است یک اقدام خداپسندانه نیز در مردم اثر جاویدان خواهد گذاشت و آن آزادی زندانیان بدست فرزند برومند و تاجدار ایران میباشد .

اسمعیل ـ شاهنده

بمیمنت جشن ، کوچه ما را اسفالت کنید

● همزمان با برگزاری جشنهای دوهزار و پانصد ساله شاهنشاهی در تمام شهرها و شهرستانها و حتی دهات برنامه های عمرانی اجرا شده‌است . تمام مردم و دوائر ملی و دولتی برای برگزاری هرچه باشکوهتر این جشن کوشش میکنند بخصوص شهرداریها و مخصوصا شهرداری تهران وظیفه سنگین‌تری از لحاظ نظافت و زیبایی شهر دارند .

اما متاسفانه در تمام این مدت به کوچه شیخ فضل‌اله نوری که درمرکز شهر و جنب وزارت کشور واقع‌شده توجهی نشده است و این کوچه بصورت ویرانه‌ای درآمده است .

ساکنین این کوچه تقاضا دارند که به میمنت این جشن در مورد اسفالت آن اقدام شود .

ساکن کوچه نوری

بزرگداشت خاطره پادشاهان دلاور

● بسیار بجاست که به خاطر بزرگداشت خاطره پادشاهان دلاورایران درمراسم جشن های شاهنشاهی نمونه های برگزیده‌ای از کتیبه های باستانی را بیاری استادان دانشمند دانشگاه با الفاظ والحان واقعی وهمزمان‌بادوره سلطنت آن پادشاهان ، در رادیو و تلویزیون قرائت شود ، سپس آنها را به فارسی کنونی و زبانهای بین‌المللی ترجمه کنند ، زیرا شنیدن گفتار جانبخش ومردانه شاهنشاهان بزرگ تاریخ و طرز گفتن آنان باکلام وتلفظ های اصلی برای ملت ایران و سایر ملل علاقمند بسیارجالب وهیجان‌انگیز خواهد بود واین برنامه‌ایستکه برای تدریس تاریخ و ادبیات دردانشکده‌ها عملی میشود .

عصار

از فردا شب در

دراویون سینما ونک

لوئی دوفونس
درفیلم پاناویژن و رنگی
داماد شارلاتان

باشرکت: کلودریش
آگات ناتانسون
پل پره بوآ
ماریو داویه

سئانسها ۳۰ر۷ـ ۴۵ر۹ بعد ازظهر نمایش بزبانهای‌فارسی وفرانسه در یك زمان

---

۸ روز دیگر

برای استفاده ازجوایز بزرگ اولین سری بلیطهای مخصوص

اعانه ملی

فقط ۸ روز فرصت دارید

رشته بازرگانی

دبیرستان دخترانه اخگر

دبیرستان اخگر درسال جاری علاوه بر
کلاسهای دوره راهنمائی رشته های طبیعی ، ادبی و خانه‌داری

برای سال اول رشته بازرگانی ۳۵ نفر دانش آموز می‌پذیرد دارندگان کارنامه سال سوم متوسطه ،میتوانند ثبت‌نام نمایند

دوره تحصیلی سه سال وبکسانیکه درامتحانات موفق شوند دیپلم کامل بازرگانی اعطا میگردد فارغ التحصیلان میتوانند باحقوق مناسب در موسسات دولتی وخصوصی استخدام شده یا در مدارس عالی کشور بتحصیل ادامه دهند

نشانی ـ اول امیرآباد شماره ۱۱۶ تلفن ۴۱۳۶۲

گیسوی کوماچی

باکوماچی خوشگل خوشگلا بشین

خیابان شاه ساختمان آلومینیم تلفن: ۶۶۵۲۴۲

آغاز هفته دوم نمایش درسینماهای

اونیورسال ـ پاسیفیک ـ ایران ـ تیسفون
ساینا ـ مراد ـ موناکو ـ پرسپولیس ـ داریوش ـ کارون ـ مونت کارلو
پانوراما ـ و... آستارا (تجریش)

همایون کمدین محبوب سینمای ایران بهمراه نازی ستاره زیبای ترك در این اثر شاد و مفرح که بصورت رنگی تهیه شده است شما را از خنده بیتاب میکند

شوفر خوشگله

باشرکت
نازی ـ امیرفخرالدین ـ ثریا بهشی و همایون

رنگی

کارگردان: محمود کوشان
تهیه کننده: دکتر اسمعیل کوشان
محصول: پارس فیلم

اطلاعیه بانک اصناف ایران

باطلاع عموم علاقمندان و دارندگان حساب ذخیره بانك اصناف ایران میرساند :
جایزه بزرك هفت بار شتر اسکناس وسایر جوایز سری اول حسابهای ذخیره بانك اصناف ایران درسال ۱۳۵۰ ساعت ۱۵ر۹ بعد از ظهر روز پنجشنبه اول مهرماه در تلویزیون ملی ایران کانال ۷ توسط آقای کمال‌الدین مستجاب‌الدعوه باشرکت خواننده برگزیده مردم خانم سوسن قرعه‌کشی میشود
توجه عموم را بتماشای برنامه جالب و پر شور قرعه‌کشی هفت بار شتر اسکناس بانك اصناف ایران جلب مینمائیم .

تأسیس شرکت ابزار و ماشین آلات کشاورزی در تربت حیدریه ضرورت دارد

در جلسه هیات‌مشورتی روزنامه اطلاعات در تربت‌حیدریه گفته شد :

تهیه وسائل یدکی ماشین آلات کشاورزی برای کشاورزان مشکلی شده‌است

«کشاورزی مکانیزه» یکی از ثمرات انقلاب اجتماعی ایران است که اینك روستائیان بااستفاده‌از آن گام های باارزشی درراه‌سازندگی روستاو تحقق آرمان‌های انقلاب برمیدارند .

«کشاورزی مکانیزه» چهره‌ی روستا را دگرگون می کندو نه‌تنها اثرآن درروستا ثمر-بخش‌است بلکه‌یکی ازعوامل مهم پیشرفت اقتصاد مملکت نیز به‌شمارمی رود ، بنابراین ضرورت چنان‌واضح است که احتیاج به‌بحث‌ندارداماموضوع مهم‌این‌است که «کشاورزی مکانیزه» تنهاخرید مقداری ماشین‌آلات کشاورزی نیست بلکه‌این امر می‌بایستی با ضوابط فنی نیز مطابقت داشته باشد.

هیات مشورتی‌روزنامه‌اطلاعات درتربت‌حیدریه در جلسه‌اخیر خود این موضوع را مورد بحث وگفتگو قرار داد و تشکیل یك شرکت ابزار ماشین آلات کشاورزی را پیشنهاد کرد .

این جلسه با حضور آقای دکتر مسیلانی رئیس اداره کشاورزی و آقای حاج‌حسین قرائی رئیس‌شورای کشاورزی تربت‌حیدریه تشکیل شد .

آقای حاج حسین قرائی بحث پیرامون کشاورزی مکانیزه را عنوان کرد و اظهار داشت :موضوع‌مکانیزه کردن کشاورزی که‌خوشبختانه در کشور مابه‌سرعت‌دنبال می شود ، اگر روی برنامه صحیحی صورت نگیردمسلما نتیجه مطلوبی به بار نخواهد آورد . از مشکلاتی که‌پیش آمده و می‌بایستی هر چه‌زود ترنسبت به حل آن اقدام‌شود موضوع‌ماشین‌آلات کشاورزی با مارکهای مختلف‌است که وسایل یدکی آنها مشکل گیر می‌آیدو از طرفی‌هنگامی

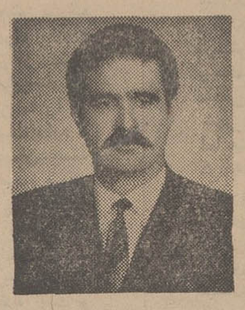

حسین قرائی

که‌دچار نقص فنی‌شوند تکنیسینی‌نیست که برای‌تعمیر آن به کمك بشتابد . این‌امر به کشاورزان زیان های غیر قابل‌جبرانی می زند . اگر موتور پمپ یك چاه عمیق یانیمه عمیق خراب شود ، تا تعمیرآن‌استفاده از آب چاه عملا میسر نخواهدبود .

راه حل این مشکل ایجاد شرکتی‌است که مهندسین‌و تکنیسین های با تجربه‌ای‌در این‌زمینه داشته باشد وبتواند وسایل یدکی ماشین آلات کشاورزی را تهیه کندو در امر خرید ماشین آلات و کمك درامر کشاورزی ، کشاورزان را یاری کند .

باید سعی بشود انواع‌پمپ های چاه و ماشین آلات کشاورزی از یك مارك تهیه شود تاتهیه لوازم یدکی آن هاآسان باشد و تعددمارك‌ها، باعث‌نشود که این‌امرباشکال روبروشود.

آقای مهندس سعادت در این زمینه اظهار داشت : تشکیل شرکت ابزارو ماشین آلات کشاورزی با داشتن‌جنبه مرکزیت درشهرستان تربت-حیدریه راه حل خوبی است.

به‌طوری که شهرستان های مجاور نظیر کاشمربا حدود ۳۰۰حلقه چاه عمیق (و حتی گناباد)بتوانند از امکانات آن‌استفاده نمایند.

هم‌اکنون در بخش محصولات بیش از سیصد حلقه چاه عمیق‌و نیمه عمیق وجود دارد ونیز ظرف چهارسال اخیر در جلگه رخ(بخش کدکنی) تعداد زیادی چاه عمیق‌و نیمه عمیق حفرشده که آبدهی بسیار خوبی دارندو با وجود اراضی مستعدو مسطح دشت اسدآباد که برای کشت‌بسیار عالی است‌وباتوجه به این که محصول چغندر این منطقه‌از پانزده هزار تن در سال ۱۳۴۶ به یکصد هزار تن درسال ۱۳۴۹رسیده‌و باعنایت به‌اینکه اکثر صاحبان چاه های عمیق‌به منظور کشت چغندر وردیف کاری‌ازوسایل کشت مکانیزه استفاده می-کنند ، شرکت ابزار وماشین آلات زراعی تربت حیدریه خواهد توانست از طریق تشویق صاحبان سهام وجلب کمکهای صندوق توسعه کشاورزی‌و اداره کشاورزی وبانك تعاون کشاورزی‌وسایر سازمان هاوموسسات مربوطه این‌طرح‌را به مرحله اجرا درآورد.

آقای‌دکتر عبدالحسین مسیلانی‌رئیس‌اداره کشاورزی ودامپزشکی نیز پیرامون این مساله سخن گفت و اظهار داشت : عدم وجود قطعات یدکی ماشین‌آلات کشاورزی وفقدان کادرفنی کارآزموده برای‌تعمیرآن‌مشکلی‌است که مدتهاست مورد توجه اولیای اموراست . کمبود های ناشی از کادر فنی آزموده و عدم دسترسی به وسایل و قطعات یدکی گاه واقعا باعث زیان های غیرقابل جبرانی است، چون آب موردنیاز کشاورزان مناطق شرق خراسان ازطریق چاه های عمیق متعدد تامین می شودو موضوع‌از هر حیث شایسته مطالعه وبحث است لذا بجاست‌جلسه‌ای دراداره کشاورزی تشکیل گردد و از صاحبان چاه های حوزه تربت‌حیدریه بخصوص آنها که‌تجربیات بیشتری دارند ، دعوت شود که با حضور مقامات مسئول وذیربط ، موضوع‌در مقیاس وسیعتری موردبحث و تبادل نظر قرار گیردونیزتاسیس‌اداره‌مهندسی زراعی کمك موثری به این امر خواهد کرد .

چاه‌شماره۱ مسجدسلیمان پس‌از۶۰سال نوسازی‌میشود

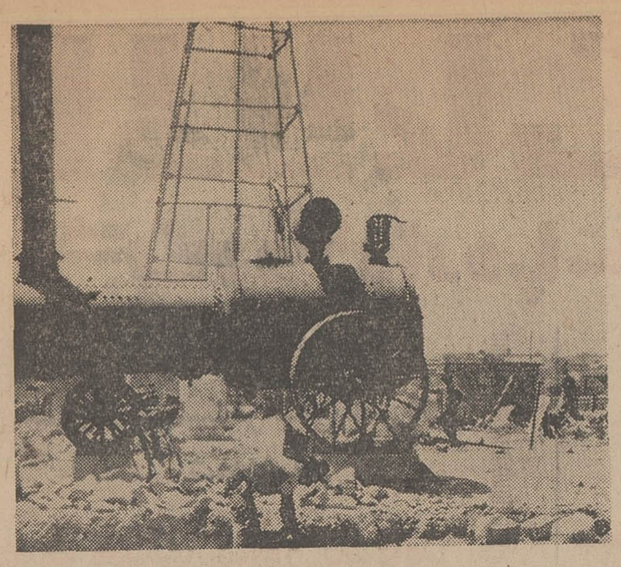

چاه نفت شماره ۱ مسجد سلیمان که بافوران آن صنعت نفت ایران پایه‌گذاری شد پس از گذشت مدت ۶۰ سال‌نوسازی می‌شود!

خبرنگار ما در مسجد سلیمان گزارش داد : نوسازی‌و تعمیر اساسی بنای اولین چاه شماره یک مسجد سلیمان که‌به صورت یادبود نگاهداری می‌شود یکی از اقداماتی است که برای حفظ یادگارهای صنعت نفت ایران از آغاز پیدایش‌تا به‌امروز صورت می‌گیرد .

عکس مقابل چاه شماره ۱ مسجد سلیمان را هنگام تعمیر نشان میدهد .

چندلنگه‌پوست‌بره، درراه‌مرند-جلفا، گم‌شد!

چند لنگه پوست بره به ارزش پانصدو شصت هزار ریال، هنگامی که به خارج از کشور حمل می‌گردید ،گم شد !

بنابه‌گزارش خبرنگار ما در علمدار گرگر : رانندتریلر شماره ۱۶۱۳۱ تهران به‌نام علی‌اکبر شیرزاد هنگامی که ۲۲۷ لنگه پوست بره را به‌خارج از کشور حمل می‌کرد متوجه شد چند لنگه از پوست‌ها در راه مرند - جلفا ودر منطقه دره‌دیز مفقود شده است.

راننده تریلر که از تهران عازم جلفابود، پس از اینکه چند کیلومتر از آن محل دور شده بودمتوجه جریان شد و بلافاصله موضوع رابه پاسگاه ژاندارمری علمدار گرگر اطلاع داد.

مامورین پس از تحقیقات ، لنگه‌های پوست را در باغی پیدا کردند و چند نفر از اهالی را تحت تعقیب قرار دادند.

شهردار کاشمر انتخاب شد

انجمن شهر کاشمر دیشب تشکیل جلسه داد و در محیطی ناآرام پس از دوساعت بحث و گفتگو آقای حسین ایمانی کارمند آموزش و پرورش خراسان را بسمت شهردار کاشمر انتخاب کرد.

آقای ایمانی با ۵ رای موافق و یک رای مخالف به‌این سمت‌منصوب شد.

قهرمان خنده!

برای‌شرکت‌درمسابقات آماده‌می‌شود!!

قهرمان خنده مسجد سلیمان این روزها سخت مشغول تمرین است تا خود را برای شرکت در مسابقات خنده آماده کند!

خبرنگار مادرمسجد سلیمان‌گزارش داد: «نمکی» قهرمان خنده مسجد سلیمان به قول خودش همین روزها باشتهار میرسد ...

«نمکی» می‌گوید همانطور که از اسمم پیداست من سراپا «نمک»هستم ودر خوشمزگی کسی به پای من نمی‌رسد . در حال حاضر خود را برای شرکت در مسابقات خنده که مبتکر آن خودم هستم آماده می‌کنم وامیدوارم بتوانم در این مسابقات به مقام اول برسم!

نمکی از همه کسانی که مقام‌او را به عنوان قهرمان خنده ایران قبول ندارند دعوت کرده است تا باوی مسابقه دهند . نمکی می‌گوید : من در این شکی ندارم که قهرمان خنده ایران هستم ولی برای مبارزه بارقبای خارجی خود باید تمرین زیادی‌بکنم!

مسابقات‌دوچرخه‌سواری

مسابقات دوچرخه سواری قهرمانی کارگران ایران در رشته یک کیلومتر استارت ساکن با شرکت ۱۴ نفر از دوچرخه‌سواران استانها و فرمانداری های کل درمسیر خیابان‌حبیب خراسانی‌مشهد انجام شد .

در این مسابقه بترتیب علیرضا کرمی از اصفهان ، نعمت‌الله رشیدیان از مشهد، سیدجمال‌حسینی ازاصفهان، فرامرز صفائی از مشهد ، حسین‌حضرتی وخسروسعدی از شیراز بترتیب اول تا ششم شدند .

در این رشته ازمسابقات تیم های اصفهان ، مشهد و شیراز بترتیب مقام های اول تا سوم را بدست آوردند .

٤ کشته ومجروح

★ **تبریز :** در یک‌تصادف رانندگی درراه تبریز-اردبیل مردی بنام امیدعلی جوانی کشته شد. این حادثه بعلت واژگون شدن اتومبیل شماره ۱۲۵۶۲تهران برانندگی‌محمد رحیم علیزاده رخ داد ومحمد رحیم ودوتن از سرنشینان اتومبیل بسختی زخمی گردیدند.

برق زنی را کشت

چالوس - زنی‌بنام«صفیه» اهل چالوس هنگام بریدن شاخه درختی دچار برق گرفتگی شد و جان سپرد . متوفی ۳۵ ساله بود وجسد وی پس از انجام تشریفات قانونی مدفون گردید .

رویداد بزرك مسابقات والیبال قهرمانی کشور

بندر پهلوی : تیم والیبال آذربایجان غربی قهرمان جام کوروش کبیر و صاحب‌عنوان دوم مسابقات قهرمانی کشور در سال گذشته- در مسابقات قهرمانی کشور که در بندر-پهلوی انجام میشود «۲-۳» مغلوب خراسان شد

این بازی از مهیج ترین مسابقه و بزرك ترین رویداد های مسابقات‌والیبال قهرمانی کشور بود که‌در آستانه فینال مسابقات رخ داد ...

آگهی احضار

ناویان احتیاط

۱- نادعلی وطن خواه، فرزند رجبعلی ، اهل اصفهان، ساکن همایونشهر محله خوزان کوچه دامادی پلاك ۹۹ .

۲- محمد علی میرزاخانی ، فرزندغلامحسین، ساکن‌نیشابور خیابان پهلوی مقابل ارك‌فندی حجی خلیل جلیلی .

۳- سید هاشم جلیلی،فرزند سید محمدعلی،ساکن خوانشار ده بیدهن ، منزل سید محمد علی که فعلا مجهول المکان هستند ابلاغ میگردد که به اتهامات سرقت و اتلاف مال‌غیر در دادگاه عادی نیروی دریائی شاهنشاهی واقع‌در تهران‌خیابان فرح جنوبی خیابان منصورتحت پیگرد می باشندلازم است‌ظرف مدت دو ماه از تاریخ انتشار آخرین آگهی خود را بدادگاه معرفی نمایند در صورت عدم حضور و انقضای مهلت مقرره دادگاه غیابا به پرونده امر رسیدگی و حکم مقتضی صادر خواهد نمود .

رئیس دادگاه عادی نیروی دریائی شاهنشاهی

آ-۴۲۴۹۰

شهرداری بندر بوشهر

«آگهی حراج»

۷۴۰۲ ۱۸ر۶ر۵۰

شهرداری بوشهر در اجرای تصویبنامه مورخه ۱ر۶ر۵۰ انجمن شهر ۴۳ قلم لوازم مشروحه اسقاطی زیر را از طریق مزایده حضوری «حراج» بفروش میرساند :

خریداران میتوانند روز دوم مهرماه از ساعت ۸ صبح الی ۱۲ جهت شرکت در (حراج) در محل تعمیرگاه شهرداری جنب سازمان برق منطقه‌ای حضور بهمرسانید ، بدیهی است مبلغ مورد معامله در صورت برنده شدن نقدا دریافت میگردد .

کلیه مخارج اعم از عوارض و مالیات و مخارج بعهده خریدار (برنده) میباشد خریداران موظفند ظرف یک هفته اجناس خریداری شده را از محوطه تعمیرگاه خارج نمایند.

۱- درب شیشه‌ای یک عدد مستعمل
۲- دریچه دوعدد مستعمل
۳- درب تنکه‌ای دو عدد
٤- دستشوئی سنگی شکسته یک عدد مستعمل
۵- موتور جوشکاری سوخته یک عدد کهنه
٦- کمد بزرگ یک عدد
۷- درب بزرگ یک عدد
۸- دیوترم ارج مستعمل دو دستگاه
۹- کمد تخته‌ای دو عدد
۱۰- کولر مستعمل یکدستگاه
۱۱- صندلی تخته‌ای هفت عدد
۱۲- صندلی لهستانی سه عدد
۱۳- صندلی پایه‌فلزی رویه مشمع سه عدد
۱٤- صندلی ارج تاشو سه عدد
۱۵- صندلی مربوط به پلاژ ۱۱ عدد
۱٦- کاناپه مربوط به پلاژ ٤ عدد
۱۷- گهواره مربوط به پلاژ چهار عدد
۱۸- تخت استراحت مربوط به پلاژ ۳ عدد
۱۹- پنکه سقفی ۳ دستگاه
۲۰- صندلی ارج رویه مشمع دوعدد
۲۱- چدل ۸ عدد
۲۲- چوب شیر برق ۲ عدد
۲۳- چوب سفید بزرگ دوعدد
۲٤- سماور نفتی بزرگ و کوچک ٤ عدد مستعمل
۲۵- لاستیک‌موئی و روئی کامیون بزرگ و کوچک ۸۲ حلقه
۲٦- کفنی لاستیک ۱۰ حلقه
۲۷- باطری کامیونها مستعمل ۲٦ عدد
۲۸- داغی کامیونها یک فله
۲۹- تلمبه مارکو کهنه یک دستگاه
۳۰- مبل تخته‌ای تشکدار بزرگ و کوچک ٤ عدد
۳۱- درب پلیتی یک عدد
۳۲- صندلی تخته‌ای پایه فلزی ۹نفره ۵ عدد
۳۳- بشکه روغنی ٦عدد
۳٤- آهن قراضه حدود شش تن
۳۵- لوله برزنتی یک فله
۳٦- بلندگو یک دستگاه مستعمل
۳۷- آمپرفایر یکدستگاه مستعمل
۳۸- ساعت دیواری یکدستگاه مستعمل
۳۹- ضبط صوت مستعمل یکدستگاه
٤۰- گرامافون مستعمل یکدستگاه
٤۱- سرپیچ‌میخی ۱۷۱۰ عدد مستعمل
٤۲- ماشین تحریر ۲ دستگاه
٤۳- سرپیچ میخی‌نو ۱۳۲ عدد

داریوش معینی شهردار بوشهر

۱-۲ آ-۴۱۲۰۲

ازفردادرسینما

گلدیس

شروع سئانسها ۳ر۳۰ - ۵ر۳۰ - ۷ر۳۰ بزبان فارسی و ۹ر۳۰ بزبان انگلیسی

سوغات ولایات

هادی خرسندی

من‌ازعقرب‌نمیترسم، ولی‌ازقرص‌میترسم!

سوغات ماکو :

یک سوغات از ولایت ماکو رسیده که سوغاتچی بدون دخالت دست ، عینا آنرا نقل می‌کند :

«در سوغاتخانه ، خدمت سوغاتچی محترم برسد»

سوغاتچی گرامی . روزی نصف شب که خواب بودم احساس کردم حیوان مرموزی مرا نیش زد. زود از خواب بلند شدم و هفت‌تیرم را برداشتم و خواستم تا چراغ برق‌را روشن‌کنم، ولی متاسفانه برقها ، قطع بودند . اما ناامید نشدم و جائی که نیش خورده بود با دست گرفته بطرف شیرآب دویدم تا محلی که اذیت میکرد با آب بشویم ، اما از بدشانسی‌بنده، آب‌هم نبود (این موضوع بماند برای یک سوغات‌دیگر) حال دیگر تحمل نکردم و دادوفریاد راه انداختم تا اینکه یکی از همسایه‌ها، فانوسی روشن کرد و بکومکم آمد . بعد از اینکه اطمینان پیدا کردیم محل نیش مال عقرب جرار است ، خواستم از شهرداری کاشان به مقامات مرکزی شکایت کنم و بگویم چرا برای عقرب‌های شهرستان عوارض مسافرت‌تعیین نمی‌کنند که مانع شوند اینهمه راه از کاشان بیایند ماکو !

القصه خوابیدم . صبح‌روز بعد، موقعی که‌از خواب بیدار شدم ، احساس کردم که بلانسبت ، تمام نقاط بدنم درد می‌کند بعد از صرف شام! به دکتر مراجعه کردم ! (توضیح اینکه مقداری غذا از شام دیشب مانده بود که من خوردم) ولی ساعت ۹ر۵ بود که از آقای دکتر خبری نبود. خلاصه بعد از مدتی منتظر ماندن ، آقای دکتر انشاءاله تشریف‌آوردند، اما آنقدر مریض عقرب زده جلو در کشیک میدادند که فرصت بمن عقرب زده نمیرسید.

القصه ، ده ریال داده یک قبض گرفتم که بروم پیش‌دکتر، عده‌ای از بیماران گفتند باید عقرب را هم باخودت بیاوری‌که دکتر هم خودت را معاینه کند و هم عقرب را معاینه کند و نسخه بنویسد.

گفتم عجب دکتر خیلی خوبی است که وقت زیادی‌برای معاینه میگذارد . من از او خواهش میکنم وقت معاینه عقرب راهم صرف خودم بکند!

القصه واردشدم . قبض رادادم بدکتر. دکتربجای اینکه مرا معاینه بکند، قبض را معاینه کرد، و بعد از من پرسید تو مریضی؟ گفتم بله قربان . یک نسخه دستم داد . وگفت‌برو دیگه معطل نکن تا دیگران راهم معاینه کنم! متعجب که آیا ایشان دکتر هستند یا پیشگوویا پروفسور ویا از علم غیب خبر دارند . یعنی یک ملائکه از آسمان آمده بایشان گفته اگر کربلائی قربان آمد ، او را عقرب زده است و دکتر از اینجا، درد مرا میدانسته ، وگرنه ، چطوری ممکن است باین زودی بفهمد من چه مرگی دارم.

القصه ، رفتم دواخانه ، دیدم هرکه نسخه میگیرد ،از کوچك وبزرك، بهمه‌یکنوع قرص سفیدرنگی میدهند. از یک حلبی هم برمیدارد . وقتی نوبت بنده هم رسید ، برایم از همان قرص‌ها درحدود ۲۵ عدد داد و گفت بخور خوب میشوی! بنده در حالیکه قرص‌ها دستم بود اما نمی‌دانستم‌آنها را چطور و چقدر مصرف باید بکنم. اصلا برای من توضیح ندادند که قرص‌ها را خودم باید بخورم ، یاباید بدهم به آن عقربی که مرا نیش زده . علی‌الخصوص که قرص‌ها، زیاد آدمخور ، بنظر نمی‌رسید.

القصه ، دیدم‌هرکس آمده ، از این قرص‌ها گرفته ، گفتم آیا همه شما را عقرب نیش زده ؟ گفتند خیر! گفتم آیا جانور دیگری شما را نیش زده ؟ گفتند ابدا! گفتم پس چرا همه شما از همین قرص‌ها گرفته‌اید که من هم گرفته‌ام ؟گفتند برو از دکتر وداروخانه‌چی بپرس .

آمدم خانه . عقرب را پیدا کردم . قرص‌ها راگذاشتم جلوش . گفتم آخر عقرب جان خدا را خوش می‌آید ؟ ببین چکاری دست من دادی . اقلا برو در یک ولایتی آدمهارا نیش بزن که وضع درمانی روبراهی داشته باشند . حالا عقرب جان من چطور این قرص‌ها را بخورم که به‌زن حامله هم از همین قرص میدهند . برای جلوگیری از حاملگی‌هم از همین قرص میدهند ، برای درد مفاصل هم از همین‌قرص میدهند .من چطور رغبت کنم این قرص‌ها رابخورم. اگرمرد هستی خودت یکذره از اینها رابخور.

عقرب مرا نگاه میکرد. احساس کردم بغض گلویش را گرفته . حس کردم از عمل خود پشیمان است خیال کردمن میخواهم پایم را روی او بگذارم ولهش کنم، ولی من، این‌کار را با قرص‌ها کردم .» «از ماکو - عقرب گزیده»

جشنواره بین‌المللی فیلمهای آموزنده اول مهر در مشهد آغاز میشود

جشنواره بین‌المللی فیلمهای آموزنده در رشته‌های علمی و تربیتی و جهان‌شناسی برای استفاده دانشگاهیان ، معلمین و کلیه دانش پژوهان از اول آبان‌ماه کار خود را در مشهد آغاز می‌کند .

بنابه‌گزارش خبرنگار ما در مشهد : این جشنواره که به مدت ۱۰روز طول خواهد کشید از طرف اداره آموزش سمعی وبصری اداره کل آموزش وپرورش استان خراسان برگزار می‌شود .

سال گذشته این جشنواره با پیام شاهنشاه آریامهر کار خود را در مشهد آغاز کرد.

ضمنا با آغاز کار تلویزیون مشهد که در ۱٤ مهرماه افتتاح خواهدشد اداره آموزش سمعی وبصری در نظر دارد برنامه‌های مصاحبه و نمایش فیلمهای آموزشی و تدریس از طریق رادیو وتلویزیون را به خاطر بالابردن سطح معلومات عمومی مردم به مورد اجرا بگذارد.

شرجی شدید خوزستان را فراگرفت میزان گرمای هوا به ٤۷ درجه و رطوبت به ۹۵ درصد رسید !

باردیگر گرمای هوا در اکثر شهر های خوزستان افزایش یافت و میزان رطوبت هوا در شهر های آبادان و خرمشهر به ۹۵ درصد رسید !

همزمان با افزایش رطوبت و بازگشت گرمای سوزان به این نقاط مه غلیظی نیز سراسر اروندرود و آسمان شهر های‌خرمشهر و آبادان را فراگرفته است . ۵

درحال حاضر میزان گرمای هوا در آبادان و خرمشهر ٤۷ درجه میباشد و با توجه به شرجی بودن هوا و ۹۵ درصد رطوبت مردم این دو شهر با وضع خاصی روبرو شده‌اند !

جالب اینکه دیروز عابرینی که از معابر عمومی خرمشهر یاآبادان میگذشتند هرکدام‌دستمال یا حوله‌یی نیز با خود داشتند و مرتبا سر و صورت خود را که براثر رطوبت هوا خیس شده بود پاك میکردند .

واترلو: دروازه‌سرنوشت

نوشته جرجت‌هایر
ترجمه علیرضاطاهری

چون میدان جنك گندمزار وسیعی است و حوشه های بلند قدم که بعضی از آنها ،از قامت یك سرباز نیز بلند تر است . دامه‌جا را پوشانده است .

مستخدم سینی چای را بدرون آورد و کلنل «کانینك» خاموش‌ماند تا نفسی تازه کند او تشکرکنان‌یکی از فنجان های چای را برداشت و وقتی مستخدم بیرون رفت ، ادامه داد .

- اولین ضربه دشمن به سربازان هلندی خورد و آنها ناچار شدند وحشت‌زده عقب‌نشینی‌کنند وبگریزند. درآن میان ، تنها دوك خونسردمانده بود درست مثل یك کوه یخ ،اگر وجود او نبود ،دشمن میتوانست با همان حمله اول ما را از پا درآورد. گرچه سربازان ماآنقدر که‌فرانسویها «بناپارت» رامیستایند،دوك را دوست ندارند اما بهرحال در هرکجا که بینی عقابی او پیدا میشد ، وحشت و دلهره از میان میرفت .

«جودیت» به میان حرف او دوید:

- ما میدانیم که شما چقدر برای دوك ارزش قائلید کلنل پس بقیه ماجرا را ادامه بدهید .

کلنل «کانینك» گفت :

- خلاصه این که ما چنان گرفتار شده بودیم که نمی‌دانستیم چه‌کارکنیم تا این‌که‌در آخرین لحظات «پیکتون» پیر رسید و نیروی حاضر درمیدان، دو برابر شد . با این حال هنك «هایلند» درهمان لحظات اول‌تکه‌تکه شده بود اما آنها با شجاعت برجای ماندند و عقب نکشیدند.بعد سربازان «ناسا» از «نیویل» رسیدند و بالاخره مردان جنگی دوك «برونزویك» دیگر نمیدانم چه اتفاقی افتاده است چون دربی رسیدن سپاه «برونرویك» من حرکت کردم .

کلنل «کانینك» جرعه‌ای از چای خود نوشید و به ساعتی که روی بخاری بود خیره شد . آنگاه فنجان خود را نیمه‌تمام گذاشت و شتابزده ازجای جست :

- خوب من باید بروم . در ضمن بگویم که بزودی مرتبا کسی را به شهر میفرستم تا خبر بیاورد و می توانم این اطمینان را هم به شما بدهم که فعلا جای نگرانی نیست ، وحشت نکنید .

کلنل «کانینك» دربی این جمله ، شتابان بیرون رفت درحالی که‌غرش سهمگین توپ ها در خاموشی و سکوت غروب ، بنظر نزدیك تر می آمد .حوالی ساعت‌دیگر از صدای توپ خبری نبود. ارل«ورث» بازگشت و خبر داد که مردم بروکسل همچنان نگران و سرگردان در پارك ها می چرخند و میترسند که به خانه های خود بازگردند . لیدی «باربارا» و لیدی «جودیت» آنچه را از کلنل «کانینك» شنیده بودند برای «ورث» باز گفتند و او بیدرنك پرسید :

- پس هنوز هیچ قسمت از سوار نظام خود را به میدان جنك‌نرسانده است ؟

- نه ، کلنل «کانینك» فقط به سربازان «پیکتون» اشاره کرد .

ارل «ورث» اندیشناك شد و ابروانش را درهم کشید :

- پس وضع ما در میدان جنك خیلی خراب است .

- کلنل «کانینك» میگفت‌فرانسویها ما را غافلگیر کرده بودند .

ارل «ورث» سر تکان داد :

- با توجه به آنچه «کانینك» برای شما تعریف کرده این مسئله چندان عجیب نیست دوك انتظار داشت که‌حمله از طرفراست صورت بگیرد ولی ظاهرا پیش بینیش نادرست از آب درآمده است .

ارل «ورث» مکثی کرد و سپس پرسید :

- گفتید که به پروسی ها نیزحمله شده است ؟

«باربارا» جواب داد :

- کلنل «کانینك» میگفت که «بناپارت»،شخصادر«لینی» به پروسیها حمله کرده است .

ارل «ورث» گفت :

- باین ترتیب مسئله مهم اینست که آیا دوك با شرائطی که پیش‌آمده است میتواند تماس خود را با «بلوخر» حفظ کند یا نه ؟باید بگویم برخلاف آنچه می گفت ناپلئون پیر شده و نبوغ خود را از دست داده، او همچنان یك نابغه بی‌نظیر است ، او چنان بامهارت عمل‌کرده که حتی من نیز نمیتوانم زبان به ستایشش‌باز نکنم . اگر او بتواند پروسی ها را کاملا شکست بدهد ، با کمك «نی» مسلما به پیروزی نهائی خواهد رسید .

ارل «ورث» دوباره بیرون رفت تا هم اخبار تازه را برای دیگران‌ببرد و هم خود خبرهائی تازه کسب کند. او کمی پس از ساعت یازده بازگشت «جودیت» و «باربارا» با چشمانی بیخواب چشم براه او بودند «ورث» گفت :

- بنابر خبر هائی که «هامیلتون» برای مستر «کریوی» آورده است جنك بسود ما ادامه دارد . «چارلز» سالم است و نباید بابت او نگران باشیم . هامیلتون او را صحیح و سالم در میدان جنك دیده است در حالی که سعی میکرده یك گروه از سربازان بلژیکی را که وحشت‌زده بوده‌اند به پیش ببرد «هامیلتون» می گفت که بلژیکی ها جنك را خوب شروع کرده بوده‌اند ولی بزودی روحیه‌شان از دست رفته و مانند مردان ما مقاومت نکرده‌اند .

اسامی سایر برندگان جوایز بزرگ بلیطهای اعانه ملی سری ۱۰۸۱

برندگان ۱۰ هزار تومانی

از راست به چپ آقایان: امیر حسین صمدیان ، نوروزعلی وفائی کارمند ساکن تهران ، ذکریا جعفری پیشه‌ور ساکن چالوس ، محمد حسین حسینی کارمندساکن بابلسر ،عزت‌اله‌زندی سپاهی‌ساکن خرم‌آباد لرستان ، محمد رضا زند داودی کارمند ساکن محلات ، الهمراد بشیری کارمند ساکن تهران .

برندگان ۷ هزار تومانی

از راست به چپ خانمها و آقایان: خانم‌خانه‌دار ساکن تهران، روح‌انگیز داورپناه دبیر ساکن تبریز ،گداعلی محمد زاده کشاورز ساکن رشت ، اسماعیل بهیاری عکاس ساکن‌رامسر، فرهادخسروی افشار افسر ارتش ساکن تهران ، مجید مستقیمی دانش آموز ساکن تربت حیدریه ، کریم جدیدی قهوه‌چی ساکن تبریز ، ابوالقاسم مشدی پیشه‌ور ساکن تهران، بهمن مالکی پیشه‌ور ساکن خوی .

برندگان ۶ هزار تومانی

از راست به چپ خانمها وآقایان: همافر سادراد خانه‌دار ساکن تهران مهری رحیمی خانه‌دار ساکن تهران محمدزارع افشار قهوه‌چی ساکن تهران ، پرویز یحیی پورجوشکار ساکن تهران ، توفیق حقگوی خرازی فروش ساکن آستارا ،رسول خلیلی پیشه‌ور ساکن تهران عسگر میری مازندرانی پیشه‌ور ساکن بابل، قاسمعلی فانی صابری فروشنده مطبوعات ساکن رشت ، محرمعلی سلیمانی نژاد راننده ساکن رشت، مصطفی هاشمی پیشه‌ور ساکن تهران.

برندگان ۵ هزار تومانی

از راست به چپ خانم ها و آقایان : آذرجعفری خانه‌دار ساکن تهران . داریوش فرامرزی پیشه‌ور ساکن زاهدان ، ژوبین عطائیان سپاهی ساکن زابل ، مجتبی زرین حکم‌رادیوساز ساکن اردبیل، (شرکتی محمدرضاروشن‌زاده دانشجو ساکن اردبیل (شرکتی) ، مرید شیروانی پیشه‌ور ساکن رامهرمز ، بیوك بلورچی راننده ساکن تهران ، عزیزاله مبارکی پیشه‌ور ساکن تهران ، محمد تقی یزدان بار کارمند ساکن شهسوار ،ابوالحسن احمدی دانشجو ساکن تهران .

اطلاعیه مرکز آزمون شناسی درباره پذیرفته شدگان وافراد ذخیره مدرسه عالی کشاورزی همدان

پذیرفته‌شدگان مدرسه عالی کشاورزی همدان میباید با دردست‌داشتن مدارک مشروحه زیر از تاریخ ۲۹ر۶ر۵۰ تا تاریخ ۳ر۷ر۵۰ و افراد ذخیره از تاریخ ۴ر۷ر۵۰ تا تاریخ ۶ر۷ر۵۰ به مدرسه عالی کشاورزی همدان واقع در شهرستان همدان مراجعه نمایند .

مدارک لازم

۱ـ فتوکپی شناسنامه
۲ـ عکس ۴ × ۶ شش قطعه
۳ـ فتوکپی مدرک تحصیلی
۴ـ قبض‌رسید ۴۰۰۰۰ ریال بحساب شماره ۶۱۷۷ بانک ملی همدان و یا حساب شماره ۹ بانک پارس همدان
۵ـ قبض رسید مبلغ ۳۰۰۰ ریال بابت هزینه ورزش به حساب شماره ۶۱۷۷ بانک ملی همدان و یا حساب شماره ۹ بانک پارس

اسامی پذیرفته‌شدگان مدرسه عالی کشاورزی همدان به ترتیب تقدم مجموع نمرات سال ۱۳۵۰

نام‌خانوادگی نام	شماره کارت	مجموع نمرات بترتیب تقدم
۱ـ فلاطون زاده حمید	۱۰۶۹	۴۱۱۴
۲ـ صالحی سید سیامک	۱۵۰۸	۴۰۵۹
۳ـ قاسمی‌پور محسن	۱۶۳۳	۴۰۱۱
۴ـ وزیری‌زنجانی‌محمدعلی(فرامرز)	۱۱۵۸	۴۰۰۹
۵ـ افتخار حسینعلی	۱۱۹۵	۳۹۷۶
۶ـ هاشمی زهرابیگم	۱۱۷۶	۳۹۵۵
۷ـ صابری محمد	۱۵۲۳	۳۹۲۲
۸ـ صفائی بیژن	۱۵۲۴	۳۸۹۴
۹ـ بامدادیان حسین	۱۵۸۷	۳۸۸۰
۱۰ـ نهرینی محمد	۱۲۶۶	۳۸۴۳
۱۱ـ اهتمام اردوان	۱۲۴۷	۳۸۱۹
۱۲ـ دزفولی ارجمندی سیروس	۱۶۹۹	۳۸۰۱
۱۳ـ فلاح‌عاید شکاکمی پرویز	۱۰۵۵	۳۸۰۱
۱۴ـ محسن‌زادگان جمال	۱۳۴۱	۳۷۹۲
۱۵ـ مدنی مینا	۱۷۲۶	۳۷۸۰
۱۶ـ سجادی مرتضی	۱۱۲۳	۳۷۷۷
۱۷ـ زمانی فکری محمد	۱۳۰۰	۳۷۶۹
۱۸ـ نوری اسمعیل	۱۶۱۶	۳۷۵۳
۱۹ـ ضرابی علی‌اصغر	۱۵۳۵	۳۷۲۵
۲۰ـ اعلمی‌راد فریدون	۱۱۸۶	۳۷۱۸
۲۱ـ کرم‌وندی پرویز	۱۰۴۲	۳۷۰۴
۲۲ـ غفاری ساروی یحیی	۱۷۵۰	۳۶۹۵
۲۳ـ محب سعادت محمد	۱۳۲۵	۳۶۷۳
۲۴ـ الهامی‌شهرضائی‌محمدصادق	۱۶۰۱	۳۶۶۸
۲۵ـ شریعتی فرد محمودرضا	۱۶۵۸	۳۶۶۳
۲۶ـ حسینی سیدجواد	۱۶۹۷	۳۶۶۱
۲۷ـ رئیسی نافخی عبدالصانع	۱۱۰۹	۳۶۵۹
۲۸ـ باقری‌محمد هادی	۱۴۱۵	۳۶۵۴
۲۹ـ افشاری فریدون	۱۲۲۳	۳۶۴۶
۳۰ـ شکوری کورش	۱۷۵۱	۳۶۴۱
۳۱ـ شیخ‌آقائی محمد	۱۲۷۴	۳۶۴۱
۳۲ـ جمالی‌پناه محمدرضا	۱۶۱۱	۳۶۲۹
۳۳ـ خمسه اکبر	۱۵۰۶	۳۶۱۸
۳۴ـ روشنائی حسین	۱۰۸۹	۳۶۱۸
۳۵ـ یوسف‌نژاد کروری فرشید	۱۱۶۶	۳۶۰۵
۳۶ـ حضرفردیارداد سیمین	۱۵۰۴	۳۶۰۴
۳۷ـ محمدی‌زاده محمدرضا	۱۷۴۹	۳۶۰۲
۳۸ـ ضیائی هزارجریبی امیر	۱۷۸۹	۳۵۹۰
۳۹ـ رزق‌جوی قناد عسگر	۱۰۷۹	۳۵۸۹
۴۰ـ ابراهیمی محمد	۱۵۹۷	۳۵۸۵
۴۱ـ نظری سیاهپوش غلامرضا	۱۶۱۷	۳۵۸۴
۴۲ـ ادهمی هوشنگ	۱۲۰۰	۳۵۶۸
۴۳ـ تعقل محسن	۱۳۸۶	۳۵۶۱
۴۴ـ ملکی یوسف	۱۳۱۱	۳۵۶۰
۴۵ـ ملازاده‌صادقیون حیدرعلی	۱۳۳۱	۳۵۵۸
۴۶ـ شاهرخ داریوش	۱۲۵۴	۳۵۵۶
۴۷ـ ایزدی‌فرد جمشید	۱۲۲۵	۳۵۵۵
۴۸ـ شفیع‌زاده ناصر	۱۶۶۱	۳۵۵۱
۴۹ـ رمضانی محمد	۱۶۴۹	۳۵۵۰
۵۰ـ علی‌محمدی کریم	۱۵۵۰	۳۵۴۲
۵۱ـ کربلائی هرفته حسین	۱۰۳۶	۳۵۳۹
۵۲ـ فدائی فرقان اسماعیل	۱۰۴۶	۳۵۳۷
۵۳ـ ابراهیم‌پورمیرزائی‌محمدحسین	۱۷۶۲	۳۵۱۵
۵۴ـ بهاروند ابراهیم	۱۴۱۷	۳۵۱۰
۵۵ـ ثابت محمد حسن	۱۶۹۲	۳۵۰۲
۵۶ـ سبکروح خلیل	۱۶۵۱	۳۵۰۱
۵۷ـ عاملی سعید	۱۷۱۳	۳۵۰۰
۵۸ـ مختاری مجتبی	۱۳۵۷	۳۴۹۹
۵۹ـ آزادعلی‌آبادی محمدفرهاد	۱۲۴۲	۳۴۹۶
۶۰ـ فاتحی عبدالباقی	۱۰۵۳	۳۴۹۲
۶۱ـ بزرگمهری منصور	۱۵۸۲	۳۴۸۴
۶۲ـ شاملو محمدعلی	۱۲۷۳	۳۴۸۴
۶۳ـ جلال علیرضا	۱۰۱۵	۳۴۸۳
۶۴ـ رادی محمدتقی	۱۶۲۲	۳۴۷۷
۶۵ـ یعقوبی فرامرز	۱۱۶۴	۳۴۷۶
۶۶ـ جوادی مرتضی	۱۶۱۳	۳۴۷۳
۶۷ـ آبروش امیر	۱۲۵۰	۳۴۷۲
۶۸ـ صباغان کمال	۱۵۱۶	۳۴۷۲
۶۹ـ جهانی اصغر	۱۳۵۴	۳۴۷۰
۷۰ـ کسمائی سعیده	۱۰۳۱	۳۴۶۹
۷۱ـ کامرانی محمدباقر	۱۶۲۷	۳۴۶۸
۷۲ـ مسلمی‌عقیلی سیدابوالحسن	۱۳۴۸	۳۴۶۷
۷۳ـ ابی‌ترابی مهدی	۱۵۹۵	۳۴۶۶
۷۴ـ آقاعلی‌نژاد موسی	۱۲۲۲	۳۴۶۵
۷۵ـ فقاهتی سید محمد جواد	۱۶۴۴	۳۴۶۵
۷۶ـ رجبلو حسین	۱۰۸۴	۳۴۶۴
۷۷ـ فانی تبریزی‌نژاد محمد	۱۰۶۶	۳۴۶۳
۷۸ـ فتاح غلامعلی	۱۶۴۲	۳۴۶۰
۷۹ـ شاه‌محمدی محمود	۱۷۰۸	۳۴۵۸
۸۰ـ توسلی مجید	۱۸۰۳	۳۴۵۴
۸۱ـ پوردستمالچی صمد	۱۴۲۶	۳۴۵۲
۸۲ـ الوندی عباس	۱۱۹۹	۳۴۵۱
۸۳ـ جواهریان محمدرسول	۱۰۰۸	۳۴۵۰
۸۴ـ قاری‌حقیقت ناصر	۱۶۳۲	۳۴۴۹
۸۵ـ عبدل ملکیان محمدرضا	۱۵۵۵	۳۴۴۵
۸۶ـ نارگونی احمد	۱۱۳۵	۳۴۴۳
۸۷ـ جدیدی بهروز	۱۶۹۳	۳۴۴۱
۸۸ـ دهدشتی‌زاده مرتضی	۱۴۵۸	۳۴۳۹
۸۹ـ جاودان پرویز	۱۰۱۴	۳۴۳۸
۹۰ـ کی‌منش هوشنگ	۱۰۲۹	۳۴۳۶
۹۱ـ راسخ خدیجه	۱۸۱۴	۳۴۳۴
۹۲ـ حکمت میرحسینی غلامحسین	۱۶۲۶	۳۴۲۸
۹۳ـ فکرت مسعود	۱۶۴۳	۳۴۲۸
۹۴ـ جنائی جاوید	۱۰۰۲	۳۴۲۵
۹۵ـ حیدری آموئی احمد	۱۴۸۶	۳۴۲۱
۹۶ـ اسدیان نوذری حسین	۱۵۹۴	۳۴۲۱
۹۷ـ خادم همدانی اسمعیل	۱۴۹۸	۳۴۱۸
۹۸ـ مهین‌فر ابوالفضل	۱۳۲۲	۳۴۱۸
۹۹ـ میراب تهراعظم علی‌اصغر	۱۷۲۷	۳۴۱۶
۱۰۰ـ معتمد وزیری کیومرث	۱۳۷۹	۳۴۱۲
۱۰۱ـ امامی‌العریضی سید محمد	۱۶۸۴	۳۴۱۲
۱۰۲ـ ملکی نصرت‌الله	۱۶۲۱	۳۴۱۲
۱۰۳ـ ابراهیمی زهره	۱۵۹۱	۳۴۱۲
۱۰۴ـ وثوقی حسینعلی	۱۷۳۵	۳۴۱۰
۱۰۵ـ محمدی علی	۱۳۴۶	۳۴۱۰
۱۰۶ـ کاظمی مسعود	۱۰۳۳	۳۴۱۰
۱۰۷ـ محمدزاده طبسی مجید	۱۳۵۸	۳۴۰۷
۱۰۸ـ خوشوقت فرشید	۱۴۹۶	۳۴۰۰
۱۰۹ـ تهامی سید محمد	۱۳۹۱	۳۳۹۶
۱۱۰ـ رنجبران علی اصغر	۱۰۸۲	۳۳۹۶
۱۱۱ـ لطفعلیان سودابه	۱۴۴۴	۳۳۹۳
۱۱۲ـ معینی سید محمد هاشم	۱۳۱۳	۳۳۸۹
۱۱۳ـ مولائی عیان یعقوب	۱۳۲۷	۳۳۸۹
۱۱۴ـ زاده‌قاسمی اردکانی قاسم	۱۳۰۴	۳۳۸۵
۱۱۵ـ عسگری سده محمود	۱۷۱۲	۳۳۸۳
۱۱۶ـ لریان تقندر محمد	۱۳۹۹	۳۳۷۸
۱۱۷ـ دروا علیرضا	۱۴۵۹	۳۳۷۶
۱۱۸ـ رودبند شهناز	۱۱۰۲	۳۳۷۶
۱۱۹ـ نادری شهاب محبت‌علی	۱۱۳۴	۳۳۷۵
۱۲۰ـ صغیر جرفی ابراهیم	۱۵۳۲	۳۳۷۴
۱۲۱ـ الوندی محمد جعفر	۱۵۹۸	۳۳۷۲
۱۲۲ـ انصاری محمد حسن	۱۱۷۹	۳۳۶۸
۱۲۳ـ حاج‌علیمحمدی محمدحسن	۱۴۶۷	۳۳۶۸
۱۲۴ـ فرهی پروین‌دخت	۱۰۶۱	۳۳۶۷
۱۲۵ـ بختیاری نسرین	۱۴۰۷	۳۳۶۵
۱۲۶ـ عیدی‌عطارزاده عبدالحمید	۱۵۴۸	۳۳۶۳
۱۲۷ـ زرگران عبدالجلیل	۱۳۰۳	۳۳۶۳
۱۲۸ـ باویلی علیائی محمدباقر	۱۴۱۹	۳۳۶۰
۱۲۹ـ فاتحی راویز محمد	۱۶۴۶	۳۳۵۹
۱۳۰ـ اکرام‌نصرتیان طاهره	۱۱۹۳	۳۳۵۷
۱۳۱ـ الیاهو سفارادی یوسف	۱۶۸۱	۳۳۵۶
۱۳۲ـ مساواتی سیداحمد	۱۳۱۹	۳۳۵۵
۱۳۳ـ یشنام غلامرضا	۱۴۲۱	۳۳۵۵
۱۳۴ـ یمینی همدانی سعید	۱۱۶۵	۳۳۵۲
۱۳۵ـ غیاثی فراهانی شاهرخ	۱۵۷۵	۳۳۴۹
۱۳۶ـ رستگار محمدرضا	۱۱۰۶	۳۳۴۴
۱۳۷ـ خدائی حبیب‌اله	۱۵۰۱	۳۳۴۲
۱۳۸ـ خیابانی سیدابراهیم	۱۴۹۵	۳۳۴۲
۱۳۹ـ جعفرآبادی مهدی	۱۰۰۳	۳۳۴۱
۱۴۰ـ سیدی ناصر	۱۶۵۶	۳۳۳۸
۱۴۱ـ صراحی محمدرضا	۱۵۲۸	۳۳۳۷
۱۴۲ـ بهفر حمیدرضا	۱۴۱۸	۳۳۳۷
۱۴۳ـ سجادی هادی	۱۶۵۵	۳۳۳۰
۱۴۴ـ مودب‌شبستری حسین	۱۶۲۴	۳۳۲۵
۱۴۵ـ هدائی‌نیا سیدحسن	۱۱۷۵	۳۳۲۴
۱۴۶ـ سیروس محمدعلی	۱۱۲۴	۳۳۲۲
۱۴۷ـ تدین‌چهارسوقی علی	۱۸۰۲	۳۳۱۸
۱۴۸ـ فردانش محمدجعفر	۱۷۱۸	۳۳۱۶
۱۴۹ـ شریفی طاهره	۱۷۸۶	۳۳۱۵
۱۵۰ـ میر سعید	۱۳۴۴	۳۳۰۹

اسامی افراد ذخیره مدرسه عالی کشاورزی همدان به ترتیب تقدم مجموع نمرات سال ۱۳۵۰

نام‌خانوادگی نام	شماره کارت	مجموع نمرات بترتیب تقدم
۱ـ طاهریان علی‌رضا	۱۵۴۰	۳۳۰۶
۲ـ علی‌پور محمد	۱۶۷۰	۳۳۰۶
۳ـ نظرنژاد عبدالحکیم	۱۱۳۰	۳۳۰۵
۴ـ تقویان غلامرضا	۱۳۸۷	۳۳۰۲
۵ـ مهاجرانی خسرو	۱۷۷۱	۳۲۹۸
۶ـ نیک‌فرجام عبدالعلی	۱۱۴۹	۳۲۹۷
۷ـ اسلامی سیدجلال	۱۲۴۶	۳۲۹۶
۸ـ پارسی فطانه	۱۷۶۶	۳۲۹۵
۹ـ شکرچی حسن	۱۶۶۳	۳۲۹۵
۱۰ـ سعیدی‌مقدم فریبرز	۱۱۱۶	۳۲۹۴
۱۱ـ وارسته مهدی	۱۱۵۶	۳۲۹۴
۱۲ـ سیاحی قاسم (ایرج‌میرزا)	۱۱۲۷	۳۲۹۴
۱۳ـ شریعت فرامرز	۱۲۷۱	۳۲۹۲
۱۴ـ شعاعی نائینی حسین	۱۲۶۷	۳۲۸۶
۱۵ـ دین‌آرا برات	۱۴۵۳	۳۲۸۳
۱۶ـ صفائی تیمور	۱۵۲۲	۳۲۸۰
۱۷ـ سلیمانی‌طادی رحمت‌اله	۱۶۵۴	۳۲۷۸
۱۸ـ خطیبی محمدرضا	۱۵۰۰	۳۲۷۵
۱۹ـ فیاض جواد	۱۰۵۷	۳۲۷۴
۲۰ـ کوچکی رسول	۱۰۲۶	۳۲۷۳

آ ـ ۴۲۶۷۲ م الف ۸۳۹۵

آگهی دعوت

پیرو آگهی دعوت مورخ ۱۹ر۴ر۵۰ مجمع عمومی عادی شرکت سهامی گروه فرهنگی رشدیه ساعت ۸ونیم صبح و مجمع‌عمومی فوق‌العاده شرکت ساعت ۱۱ صبح روز جمعه ۹ر۷ر۱۳۵۰ درمحل شرکت واقع در تهران ـ کوی تهران ویلا ـ خیابان دوم‌تشکیل میشود از صاحبان سهام بدین وسیله دعوت میگردد که‌شخصا یابا معرفی نماینده تام‌الاختیار در مجمع شرکت نمایند .

دستور جلسه مجمع‌عمومی‌عادی

۱ـ گزارش هیئت مدیره و بازرسان
۲ـ تصویب ترازنامه سال تحصیلی ۵۰ـ۴۹

دستور جلسه مجمع عمومی فوق‌العاده

۱ـ تغییر مواد اساسنامه طبق مواد اصلاحی قانون تجارت
۲ـ انتخاب هیئت مدیره جدید وبازرسان

مدیر عامل ـ پایا

آگهی پذیرش دانشجو

آموزشگاه عالی تربیت کارمندان بهداشتی مدارس

وابسته به وزارت آموزش و پرورش برای سال تحصیلی ۵۰ـ۵۱ تعداد دویست و پنجاه نفردوشیزه در سراسر کشور (تهران ، مشهد ، خرمشهر ، تبریز، رضائیه، ساری، اصفهان) از طریق مسابقه‌ورودی با داشتن شرایط زیر می پذیرد .

۱ـ دارابودن گواهی‌نامه دوره کامل‌متوسطه
۲ـ سن بین ۱۸ تا ۳۰
۳ـ نداشتن سوء پیشینه
۴ـ برخورداری از سلامت جسمی و روانی‌با تائید پزشکان وزارت آموزش وپرورش
۵ـ پرداخت مبلغ پانصد ریال هزینه‌امتحانی به حساب شماره ۱۷۳ بانك ملی ایران شعبه‌خیابان روزولت «میدان ۲۵ شهریور» و تسلیم فیش آن.
۶ـ سپردن تعهد لازم برای خدمت در کادر بهداشتی مدارس در محلی که وزارت آموزش و پرورش تعیین خواهد کرد .

تبصره : انتخاب محل تحصیل و خدمت دانشجویان طبق ضوابط معینی با وزارت آموزش وپرورش خواهد بود .

۷ـ موفقیت در امتحانات ورودی و مصاحبه حضوری .

دانشجویان آموزشگاه های تربیت کارمندان بهداشتی مدارس که دوره آن دو سال خواهد بود و پس از موفقیت در امتحانات سال دوم باخذ فوق دیپلم نائل میشوند . هر سال مبلغ شانزده هزار ریال هزینه تحصیلی خواهند پرداخت و در آموزشگاه های تهران و مراکز استان ها و فرمانداری های کل‌تحصیل خواهند کردوپس از فراغ از تحصیل باستخدام‌وزارت آموزش‌وپرورش درخواهند آمد .

داوطلبان می توانند برای دریافت اطلاعات لازم همه روزه از ساعت ۸ تا ۱۲ بدفتر کل‌برنامه ریزی آموزش ابتدائی واقع در خیابان روزولت مقابل دانشسرای عالی مراجعه نمایند .

مدارك لازم :

۱ـ فتوکپی مدارك قبولی در امتحانات ششم متوسطه
۲ـ رونوشت یافتوکپی شناسنامه
۳ـ چهار قطعه عکس شش در چهار
۴ـ برك عدم سوء پیشینه
۵ـ رسید بانکی پانصد ریال هزینه امتحان

تاریخ برگزاری مسابقه ورودی جمعه ۱۶ مهرماه ۱۳۵۰ خواهد بود و مدارك فوق بایدتاپایان وقت اداری روز دوازدهم مهر ماه بدفتر کل‌برنامه ریزی آموزش ابتدائی تسلیم شود م‌الف۸۳۶۶

وزارت آموزش و پرورش
آ ـ ۴۴۶۶۰

روز دیگر
۸
برای استفاده از جوایز بزرگ
اولین سری بلیطهای مخصوص
اعانه ملی
فقط ۸ روز فرصت دارید

آگهی انتخابات جامعه داروسازان ایران

پیرو آگهی شماره آ ـ ۳۹۸۷ مورخه ۱۸ر۶ر۱۳۵۰ باطلاع عموم آقایان اعضاء محترم جامعه داروسازان ایران می رساند که مجمع عمومی عادی «نوبت دوم» جامعه داروسازان ساعت ۳ بعد از ظهر روز نهم مهرماه ۱۳۵۰ در محل جامعه واقع در خیابان شاه ، چهارراه فروردین شماره ۳۲۴ ساختمان مبل شاهین تشکیل می گردد .

دستور جلسه : انتخاب هیئت مدیره جدید باعده حاضر در جلسه برطبق بند ۵ اساسنامه .

هیئت مدیره جامعه داروسازان ایران
ـ ۴۴۸۰۴

اطلاعات
دختران و پسران روز های یکشنبه منتشر میشود

آگهی استخدام

نیروی‌زمینی شاهنشاهی جهت‌تکمیل کادرپرسنل غیر نظامی‌خود تعدادی باغبان جهت‌پلاژ فرح آبادساری از طریق مسابقه‌استخدام مینماید.

داوطلبین واجدشرایط می‌توانند همه‌روزه غیرازروز های‌تعطیل وپنجشنبه از ساعت ۷ الی ۱۵ از تاریخ ۱۰ر۷ر۵۱ تا تامین‌احتیاجات جهت ثبت‌نام و کسب اطلاعات بیشتر به آجودانی کل نیروی زمینی شاهنشاهی شعبه استخدام واقع درخیابان سوم اسفند روبروی بیمارستان فرح‌نازپهلوی مراجعه نمایند . م‌الف ۸۳۴۰

آجودانی کل نیروی‌زمینی شاهنشاهی
آ ـ ۴۲۶۵۰

در بانک اعتبارات ایران همه برنده میشوند
فقط تا فردا فرصت دارید

پذیرفته شدگان و ذخیره های مسابقه ورودی دو ره لیسانس روزانه

مدرسه عالی مرجان

از تاریخ شنبه سوم مهرماه تا آخر روز دوشنبه پنجم مهرماه هرروز از ساعت ۸٫۵ تا ۱۲ واز ۱۴٫۵ تا ۱۷٫۵ درمدرسه عالی مرجان در اراک واقع در خیابان شاهپور ـ کوچه دکتر ابطحی نام‌نویسی‌میشود.
افراد ذخیره در روز سه‌شنبه ششم مهرماه با در دست داشتن مدارک لازم (بدون رسید بانکی) مراجعه کنند.

الف ـ مدارك لازم برای نامنویسی :

۱ـ اصل گواهینامه ششم متوسطه و دو نسخه فتوکپی آن .
دیپلمه‌های خرداد ماه و شهریور ماه ۱۳۵۰ اصل جواز ویاکارنامه قبولی که به‌تائید اداره آموزش و پرورش رسیده باشد ودو نسخه فتوکپی آن .
۲ـ برگ رسید درخواست ارزش تحصیلی ششم متوسطه از اداره کل امتحانات وزارت آموزش وپرورش به عنوان مدرسه عالی‌مرجان اراک .
۳ـ اصل شناسنامه و چهار نسخه فتوکپی صفحه اول آن.
٤ـ ۱۲ قطعه عکس ٤×۳ که در سال جاری گرفته شده باشد.
۵ـ رسید بانکی پرداخت مبلغ چهل هزار ریال هزینه تحصیل به حساب شماره ۱۸٤٦٦ بانک تهران شعبه چهارراه پهلوی یا حساب شماره ۵۵۵ بانک بازرگانی شعبه تهران چهارراه پهلوی که در تمام شعبه‌های دیگر بانک تهران یا بانک بازرگانی نیز قابل پرداخت است.
هزینه تحصیل سالیانه هنگام ثبت‌نام یک جا باید پرداخت شود و به‌هیچ عنوان برگشت داده نمی‌شود .

ب ـ مدارك لازم برای دانشجویان مشمول :

۱ـ نام نویسی کسانی که تحصیلات آنها در خرداد ماه و یا شهریور ماه ۱۳۵۰ پایان یافته است بلامانع است.
۲ـ کسانی که متولد سال ۱۳۳۰ وبعد از آن هستند بدون داشتن برگ آماده به‌خدمت می‌توانند ثبت‌نام کنند.
۳ـ کسانی که متولد سال ۱۳۲۹ و بیش از آن هستند و درسالهای گذشته تحصیلات متوسطه آنان پایان یافته است باید اصل برگ آماده به خدمت خود را که تا اول مهرماه ۱۳۵۰ اعتبار داشته باشد ودو برگ فتوکپی آن را همراه بیاورند.
٤ـ کسانی از بانوان و دوشیزگان که در سالهای ٤۷و٤۸و٤۹ تحصیلات متوسطه آنان پایان یافته است باید اصل ودوبرگ فتوکپی معافیت دائم از خدمت سپاه دانش را همراه داشته باشند.
۵ـ کسانی که دارای معافیت دائم ویادارای معافیت موقت پزشکی ویاکفالت هستند به شرطی که اعتبار آن تا مهرماه ۱۳۵۰ باشدهنگام ثبت‌نام باید اصل ودوبرگ فتوکپی آن را ارائه دهند.
٦ـ کسانیکه در امتحانات متفرقه موفق به‌اخذ دیپلم شده‌اند باید وضع خود را از نظر نظام وظیفه کاملا روشن نمایند.
۷ـ ساعات درس صبحها و عصرها طبق برنامه تنظیمی می‌باشد و غیبت بیش از یک هشتم ساعتهای هردرس موجب محروم شدن دانشجو از امتحان آن درس خواهد بود.
دانشجویانی که مایل باشند از وام تحصیلی بانک صادرات ایران استفاده کنند می‌توانند به شعبه این بانک در اراک مراجعه نمایند.

مدرسه عالی مرجان

اسامی قبولشدگان
اصلی
رشته فیزیك
بترتیب تقدم

ردیف نام‌خانوادگی
۱ـ کیانی کیومرث
۲ـ افشاری فریدون
۳ـ ابطحی محمد
٤ـ صوفی‌فر محمد
۵ـ صفری کنك محمد اسماعیل
٦ـ زمانی فراهانی فریبرز
۷ـ دقیقیان مسجدسلیمان حمید رضا
۸ـ قادری محمد جعفر
۹ـ دزفولی ارجمندی شاپور
۱۰ـ کریمی گلپایگانی ربابه
۱۱ـ کندی حسین
۱۲ـ نعمت‌اللهی حمید
۱۳ـ حمزه‌پور فریدون
۱٤ـ گودرزی بروجردی عباس
۱۵ـ شهریاری مهردخت
۱٦ـ حمزه بهرام
۱۷ـ هادی زاده علی
۱۸ـ سهرابی حمید
۱۹ـ کنه ابراهیم
۲۰ـ طلای مینائی احمد
۲۱ـ اکبر پور خسرو
۲۲ـ فتحی زاده مهدی
۲۳ـ رضا نژاد محمود
۲٤ـ شعاری ایوب
۲۵ـ غنی زاده مهران
۲٦ـ فارسی جانی مرتضی
۲۷ـ حریری محمد
۲۸ـ داوری ابوالقاسم
۲۹ـ حسینی سید جلال
۳۰ـ معصومی مجتبی
۳۱ـ کارگران ابراهیم
۳۲ـ شاهوردی سعید
۳۳ـ حاجی ابراهیمی علی
۳٤ـ ابراهیم پور میرزائی محمد حسین
۳۵ـ سالمی محسن
۳٦ـ توجه فریدون
۳۷ـ رئیس زاده محمد
۳۸ـ موسی پور سید نادرقلی
۳۹ـ ابراهیمی فخاری فرزانه
٤۰ـ مشکانی فراهانی فاطمه
٤۱ـ شمعدانی اسماعیل
٤۲ـ شیرازی عبدالله
٤۳ـ دورقی عبدالحمید
٤٤ـ نعمتی محمد علی
٤۵ـ دشتی شکوهی شاپور
٤٦ـ زاهدیان بهروز
٤۷ـ مصلحی‌راد امیر زاهد
٤۸ـ مهتدی فرد علی
٤۹ـ فتاح‌پور سید رضا
۵۰ـ حمزه مهریار
۵۱ـ سلیمانی مهرزاد
۵۲ـ تفرشی حسینی سید عبدالرزاق
۵۳ـ گلدوزیان علیرضا
۵٤ـ آزاد علی‌آبادی محمدفرهاد
۵۵ـ طباطبائی سید جواد
۵٦ـ جوب‌بانی جهانگیر
۵۷ـ عیسائیان هایك
۵۸ـ مردانی قهفرخی جمشید
۵۹ عیابی مجتبی
٦۰ـ صابری شهر بابکی محمود

اسامی قبولشدگان
ذخیره
رشته فیزیك
بترتیب تقدم

ردیف نام‌خانوادگی نام
٦۱ـ طباطبائیان سید حسین
٦۲ـ اسلامی زاده حسینعلی
٦۳ـ نیکخو پرویز
٦٤ـ جعفری اصل علی اکبر
٦۵ـ حاج ملاعلی کنی مریم
٦٦ـ وزیری حسین
٦۷ـ حسینی صداقت
٦۸ـ رائی محمد رضا
٦۹ـ فقیه نصیری اردشیر
۷۱ـ صادقی احمد
۷۲ـ صادقی احمد
۷۲ـ صدوق عباسیان فرجام
۷۳ـ فتحی دهخوارقانی بهمن
۷٤ـ علوی جعفر
۷۵ـ حاجی آقائی حسن
۷٦ـ قهقائی ابوالقاسم
۷۷ـ علوی سید صادق
۷۸ـ یحیائی جعفر
۷۹ـ یعقوبی فرامرز
۸۰ـ خاکسا محمد رضا
۸۱ـ متقی حمید
۸۲ـ مجلسی مجتبی
۸۳ـ جواهری گویائی محمدحسن
۸٤ـ شریفی سید مجتبی
۸۵ـ تحویلیان محمدعلی
۸٦ـ حسین زاده مقدم علی‌اکبر
۸۷ـ رضوی سید محمد
۸۸ـ دهمند مهدی شهریار
۸۹ـ معطی عباس
۹۰ـ حمیدی گودرز
۹۱ـ رحمانی‌منش یعقوب
۹۲ـ جنتی محسن
۹۳ـ فاتحی مهدی
۹٤ـ غروری محمد علی
۹۵ـ بشارتی حسن
۹٦ـ قیاسی رضا
۹۷ـ زهادت عبدالمطلب
۹۸ـ حریر فروش محمود
۹۹ـ قاسم تهرانچی نسرین
۱۰۰ـ تسبیح گو فریدون
۱۰۱ رحیم زاده علی
۱۰۲ـ کیهانی شکوفه
۱۰۳ـ عصار فرهاد
۱۰٤ـ حاجعلیقلی محمد جواد
۱۰۵ـ آقا خانی عزت‌الله
۱۰٦ـ عاملی محمد رضا
۱۰۷ـ گودرزی منوچهر
۱۰۸ـ حسینی سید علی
۱۰۹ـ دوائی مرگزی سعید
۱۱۰ـ خزائی جهانبخش
۱۱۱ـ مکی نژاد حمیدرضا
۱۱۲ـ فکی فرهاد
۱۱۳ـ ابراهیمی فخاری محمد حسین
۱۱٤ـ حسنی طبائی محمد کاظم
۱۱۵ـ زائرین خسرو
۱۱٦ـ صداقت کیش محمدابراهیم
۱۱۷ـ گنجهٔ غلامرضا
۱۱۸ـ وثوق علی
۱۱۹ـ یمین مجید
۱۲۰ـ مصطفوی سید حسین
۱۲۱ـ بنائی محسن
۱۲۲ـ شریفی علی محمد
۱۲۳ـ بیات مسعود
۱۲٤ـ فلاحتگر اوشیبی داود

اسامی قبولشدگان
اصلی
رشته‌شیمی
بترتیب تقدم

ردیف ـ نام‌خانوادگی ـ نام
۱ـ دهقان سیاوش
۲ـ مفتوحی علی
۳ـ مرادیان دیانا
٤ـ نصیری منوچهر
۵ـ طباطبائی سید محمد حسین
٦ـ کارگران‌اشتری منوچهر
۷ـ قندهاری پروین
۸ـ حسین زاده مرتضی
۹ـ کلینی‌حسن
۱۰ـ نوروز زاده عنایت الله
۱۱ـ داودی فاطمه
۱۲ـ پندار وازگن
۱۳ـ مردانی مرتضی
۱٤ـ حسین پوردوانی محمد رضا
۱۵ـ رئیس زاده مهشید
۱٦ـ شکوهیان یزدی کوهبتانی محمد رضا
۱۷ـ رحمتی گواری جواد
۱۸ـ امین‌پور محمد رضا
۱۹ـ نیکخواه انارکی سعید
۲۰ـ مجدزرین قلم عراقی اعظم
۲۱ـ درخشان احسان‌اله
۲۲ـ کلیمی خدادادیان موشه
۲۳ـ حجت سید محمد ایس
۲٤ـ عسکری آقارضا
۲۵ـ لیطانی نصرت‌اله
۲٦ـ عسکری مارانی علی رضا
۲۷ـ سرودی همایون
۲۸ـ خسروی حسینی سید حسن
۲۹ـ پیکرستان محمد رضا
۳۰ـ دخانچی محمد حسین
۳۱ـ صابری قمی حسین
۳۲ـ قاسمی آذرمیدخت
۳۳ـ کیائی احمد
۳٤ـ صابونچی اکرم
۳۵ـ حجازی سید عباس
۳٦ـ حکیم شوشتری نصرت ـ لزمان
۳۷ـ مخبر دزفولی محمد علی
۳۸ـ تدین چهارسوقی علی
۳۹ـ فرهاد زاده هادی
٤۰ـ امینی نظری علیرضا
٤۱ـ ورزشی علی
٤۲ـ وجدانی فر محمد کریم
٤۳ـ صفیرجرفی ابراهیم
٤٤ـ ذکائی اشتیانی سعید
٤۵ـ حمزه‌لو مهرانگیز
٤٦ـ مختاری حسن
٤۷ـ رجائی اربابی محمد
٤۸ـ رضا زاده امرالله
٤۹ـ کریمی فواد
۵۰ـ اسدزاده بهراد
۵۱ـ خشایار کیوان
۵۲ـ بیات بیژن
۵۳ـ جلالی گلمکانی الیاس
۵٤ـ روغنی محمد رضا
۵۵ـ معتمد دزفولی محمد کاظم
۵٦ـ فیاضی فریدون
۵۷ـ حیدری هنگامی محمود
۵۸ـ غلامیان علیرضا
۵۹ـ اشکپوریان سکینه
٦۰ـ رحمت‌اللهی محمد

اسامی قبولشدگان
ذخیره
رشته‌شیمی
بترتیب تقدم

٦۱ـ ایمانی‌راد محمد جواد
٦۲ـ تقوی پور علی‌اکبر
٦۳ـ مصلحی عراقی مهدی
٦٤ـ فقیه احمد
٦۵ـ عراق‌علوی سیدعبدالرسول
٦٦ـ مهاجرانی خسرو
٦۷ـ قاضی شرف آبادی طاهره
٦۸ـ ملکی مصطفی
٦۹ـ عسکری سده محمود
۷۰ـ انتشاری‌نجف آبادی‌هوشنك
۷۱ـ خردمند هوشنك
۷۲ـ امیدی زهرا
۷۳ـ قنبری مسعود
۷٤ـ عصائی قمی تفرشی اکرم السادات
۷۵ـ مفرد بوشهری حسن
۷٦ـ دانائی بهرام
۷۷ـ حسینی سید محمود
۷۸ـ صالح فرد ذبیح‌اله
۷۹ـ بهکارفر بهروز
۸۰ـ توسلی مولود
۸۱ـ حاجیان محسن
۸۲ـ طهرانی ناهید
۸۳ـ مهدویانی سید مهدی
۸٤ـ طهماسبی پروانه
۸۵ـ شهبازیان محمد
۸٦ـ تو کلی سعیده
۸۷ـ قوی‌جریزه مصطفی
۸۸ـ شفیعی مجتبی
۸۹ـ اذری یوسف
۹۰ـ رهبر احمد رضا
۹۱ـ عجمیان هنریك
۹۲ـ نرجه قزوینی اکبری محمد علی
۹۳ـ جدیدی تقی
۹٤ـ اخوان هزاوه زهرا
۹۵ـ منطقی ثریا
۹٦ـ مصلی نژاد غلامعباس
۹۷ـ فراهی شالچی محمد
۹۸ـ ولی محمدی سنزیقی محمود
۹۹ـ ایمانی نوبرخسرو
۱۰۰ـ حسینی اصل علی
۱۰۱ـ عظیمی سید کاظم
۱۰۲ـ وفائی حسن
۱۰۳ـ خواجه کاررونی بهروز
۱۰٤ـ خانقاهی محمد رضا
۱۰۵ـ جهانشاد مهدی
۱۰٦ـ حمزه‌لوئی حسین
۱۰۷ـ ارجلو مسعوده
۱۰۸ـ نباتی هوشنك
۱۰۹ـ شیرازی الهه
۱۱۰ـ اسدی ساسان
۱۱۱ـ خانبلو کی قاسم
۱۱۲ـ صادقیان امرالله
۱۱۳ـ میرزائی یافی لیلی
۱۱٤ـ قادرشاهی شروین
۱۱۵ـ حسینیون محمد علی
۱۱٦ـ صفاتی محمد حسین
۱۱۷ـ بیگدلی اذری حسن
۱۱۸ـ نراقی مصطفی
۱۱۹ـ امین معصومه
۱۲۰ـ بلوریزاده مجید
۱۲۱ـ سبحان سربندی بهرام
۱۲۲ـ مجید زاده ناصر
۱۲۳ـ جمشیدی فرد بهرام
۱۲٤ـ امیدی ماشاءاله
۱۲۵ـ واحدی احمد
۱۲٦ـ رزم آرا محمد
۱۲۷ـ رضوانی مختار
۱۲۸ـ نهاوندیان منیژه
۱۲۹ـ صادق کیهان
۱۳۰ـ مرادی‌دالوند نصرت‌اله
۱۳۱ـ امامی غمام
۱۳۲ـ مرزبان سید محمد رضا
۱۳۳ـ بهنیا غلامحسین
۱۳٤ـ صادقی محمد حسن
۱۳۵ـ رضوانیان نورالله
۱۳٦ـ لاجوردی فم سید علی‌اکبر
۱۳۷ـ حسینی خوراسکانی رضا
۱۳۸ـ نخستین مرتضوی‌علیرضا
۱۳۹ـ شمس قهفرخی هوشنك

اسامی قبولشدگان
اصلی
رشته‌زیست‌شناسی
بترتیب تقدم

ردیف نام خانوادگی نام
۱ـ اعلم قمی طباطبائی محمد تقی
۲ـ آب‌روش امیر
۳ـ سلمانی ادریس‌آبادی مهدی
٤ـ محوی یدالله
۵ـ معمارزاده اصفهانی اصغر
٦ـ سلطانمحمد مجتبی
۷ـ رسا سامی
۸ـ دزفولی ارجمندی سیروس
۹ـ امام فرشته
۱۰ـ میرحسینی ماریفی احمد
۱۱ـ سهرابی مبارک‌آبادی زیبا
۱۲ـ حسین‌زاده عطاءالله
۱۳ـ تقوی بافقی محمد حسن
۱٤ـ خواجه‌نوری فرامرز
۱۵ـ لنگری فردوس
۱٦ـ حسینی میرحسین
۱۷ـ نادری انجیرکی نعمت‌اله
۱۸ـ ریاحی شاهرخ
۱۹ـ شریعت‌پناهی محمد
۲۰ـ خلیل‌پورآذر علی
۲۱ـ بینش فرهنگ
۲۲ـ رضویان سیدعباس
۲۳ـ وحیدی علی‌اصغر
۲٤ـ ادریسی محمود
۲۵ـ لولوئی محسن
۲٦ـ اورندی حمیدرضا
۲۷ـ محبی بیژن
۲۸ـ حسین‌زاده ملکی جعفر
۲۹ـ رادمند امان‌الله
۳۰ـ نفیسی سیمین
۳۱ـ لطفعلیان روزبه
۳۲ـ کاملی محمد
۳۳ـ گودرزی اسدالله
۳٤ـ شاهمنصوری احمد
۳۵ـ برزگری خانقاه ناصر
۳٦ـ بهرامی مرضیه
۳۷ـ شاکری عبدالملکی غلامرضا
۳۸ـ ملک شاهی علیرضا
۳۹ـ ملکگودار مهرداد
٤۰ـ محدث میرهاشم
٤۱ـ زاهدی حسین
٤۲ـ فریدنیان اردشیر
٤۳ـ سپهری ارژنگ
٤٤ـ فاضل علی
٤۵ـ اجتهادی احمد
٤٦ـ افقهی نسرین
٤۷ـ کاشفی خوانساری منصوره سادات
٤۸ـ وخشوری اکبر
٤۹ـ صاحبجمعی هما
۵۰ـ صداقت ذکرالله
۵۱ـ صادقی اکرم
۵۲ـ ریاحی دهکردی همایون
۵۳ـ گودرزی‌بروجردی‌پوراندخت
۵٤ـ هونانیان ـ واهان
۵۵ـ دارابی خسرو
۵٦ـ طبیب‌زاده محسن
۵۷ـ ارمغان غلامرضا
۵۸ـ گازرانی محمد تورج
۵۹ـ امیری محمدرضا
٦۰ـ حنانی محمد

اسامی قبولشدگان
ذخیره
رشته‌زیست‌شناسی
بترتیب تقدم

ردیف نام خانوادگی نام
٦۱ـ آبنوسی روح‌انگیز
٦۲ـ رئیسی عبدالصانع
٦۳ـ امیرپاشائی هوشنگ
٦٤ـ علوی سیدمحمدحسین
٦۵ـ بلیغ منصور
٦٦ـ مساوات جهرمی فاطمه
٦۷ـ صمدی شهلا
٦۸ـ برشان محمد صدیق
٦۹ـ غروی سیمین‌دخت
۷۰ـ مستولی‌نیا مرتضی
۷۱ـ هاشمی کروئی سیدمحمود
۷۲ـ ربیعی سامانی خدیجه
۷۳ـ مهدوی‌اردستانی علی
۷٤ـ نبوی سیدمحمدباقر
۷۵ـ دانش مصطفی
۷٦ـ آراسته پروین
۷۷ـ سیدالمجاهدینی باغبادرانی محمد
۷۸ـ شیرازی محمد حسن
۷۹ـ ظهیری زهره
۸۰ـ تقویان غلامرضا
۸۱ـ حق‌پناه فرج‌الله
۸۲ـ سعدی‌نام فاطمه‌صغری
۸۳ـ عطار نصرآبادی مهدی‌آقا
۸٤ـ نابکی اردشیر
۸۵ـ ریاحی محمدحسن
۸٦ـ پیرزاد آلبرت
۸۷ـ میلانی تبریزی مینو
۸۸ـ اعتصامی زبیده
۸۹ـ علیزاده نائینی اقدس
۹۰ـ محاجر بزچلوئی صغرا
۹۱ـ صحت زین‌العابدین
۹۲ـ چهاراژدها علی‌رضا
۹۳ـ کاظمی‌فر طلعت
۹٤ـ برجیان شهریار
۹۵ـ دالوندی طاهره
۹٦ـ احمدی قلعه‌لری عبدالله
۹۷ـ فرهنگ غلامحسین
۹۸ـ شادلو کامبیز
۹۹ـ بنی‌احمدی سیدضیاءالدین
۱۰۰ـ سمیعی عباس
۱۰۱ـ گلابی عباس
۱۰۲ـ مویدی اصفهانی احمدرضا
۱۰۳ـ حریرفروش رضائی طاهر
۱۰٤ـ شیروانی شاه‌عنایتی زهرا
۱۰۵ـ مدنی مجتبی
۱۰٦ـ غنوی غلامرضا
۱۰۷ـ اسلامی‌پور طاهره
۱۰۸ـ مهدی آذردرابی صدیقه
۱۰۹ـ رنگچیان محمد
۱۱۰ـ فراز سیما
۱۱۱ـ نی‌ریزی مجید
۱۱۲ـ مهرابی‌پور محمد
۱۱۳ـ امامی بهروز
۱۱٤ـ محسنی‌سجادی‌عراقی الهه
۱۱۵ـ مینا عراقی سیمین‌دخت
۱۱٦ـ یوسفی اختر
۱۱۷ـ غدیری اسداله
۱۱۸ـ گرانقدر محمدرضا
۱۱۹ـ بزرگ‌امید مسعود
۱۲۰ـ رضوی حسین
۱۲۱ـ ملکی تبریز لیدا
۱۲۲ـ قاضیان نسرین
۱۲۳ـ امینی مقدم ابوالقاسم
۱۲٤ـ فلاحیان محمدرضا
۱۲۵ـ افشار منفرد حسین
۱۲٦ـ پوستی علی
۱۲۷ـ ابری محمدرضا
۱۲۸ـ آقاپناهی هارون
۱۲۹ـ رستمخانی فرض‌الله
۱۳۰ـ علاقه‌بندی غلامرضا
۱۳۱ـ علیرضائی فراهانی فاطمه
۱۳۲ـ شیخدادزاده محمدعلی

اسامی قبولشدگان
اصلی
رشته زبان‌وادبیات فارسی
بترتیب تقدم

ردیف نام خانوادگی نام
۱ـ مکلا شکوه
۲ـ بزرگپور حسین
۳ـ اکبرزاده بهرام
٤ـ چوبندیان محمد زمان
۵ـ مویدزاده مازندرانی پوران
٦ـ حسینی‌فر سید علی محمد
۷ـ امیدوار رضا
۸ـ دانشمند علیرضا
۹ـ خسروی پور محمد حسن
۱۰ـ منصوری محمد رضا
۱۱ـ حبیبی محمد رضا
۱۲ـ سرتیپی امیر
۱۳ـ زمانی عبدالکریم
۱٤ـ شیرعلی رضا
۱۵ـ حجتی اقدس
۱٦ـ رضازاده بندرعباسی خسرو
۱۷ـ صدیق قاضی‌نوری‌عبدالرحیم
۱۸ـ نخستین عزت‌آغا
۱۹ـ مختاری محمد کاظم
۲۰ـ رشیدی ملك آبادی فضل‌اله
۲۱ـ ایزد دوست کیری
۲۲ـ اردیان محمد کاظم
۲۳ـ وجدانی محمد
۲٤ـ محرابیان محمد رضا
۲۵ـ منصوری غیاثی میرمهدی
۲٦ـ رفیعی محمد
۲۷ـ مینائی عباس
۲۸ـ دقیقی علیرضا
۲۹ـ عمیقی محمد باقر
۳۰ ضمیری منیژه
۳۱ـ جهان‌بین علی
۳۲ـ سپهوند سیمین
۳۳ـ مهیمی مهراب
۳٤ـ ناظم‌زاده کامبیز
۳۵ـ حسینی مقدم مصطفی
۳٦ـ اخوان هزاوه فرور
۳۷ـ اورنگ منیر
۳۸ـ رحمتی صغری
۳۹ـ فرخی فرد شکوه
٤۰ـ بطحائی سیدالملوك
٤۱ـ سیفی جزذوقی محمود
٤۲ـ روشنضمیر افسانه
٤۳ـ نوربخش یدالله
٤٤ـ مرادی جهانبخش
٤۵ـ دادفر عزیزالله
٤٦ـ فلاحتی حسن
٤۷ـ فرهادیان مراغه آرا
٤۸ـ محسنی آهوئی ناهید
٤۹ـ خاوریان یدالله
۵۰ـ فرجادی سیمین
۵۱ـ حسن‌پور صدیقه
۵۲ـ لشکری چالشتری هوشنگ
۵۳ـ تاجی اشکفتگی علی‌اصغر
۵٤ـ حجتی سعیدی حسن
۵۵ـ وطن‌خواه نصرالله
۵٦ـ قاسمی نژاد عبدالملکی‌ـ بشیر
۵۷ـ طالب بیگی محمد
۵۸ـ قره داغی علی اکبر
۵۹ـ اعتباری جیرسرائی محمد حسین
٦۰ـ نیك‌سیر فریده

اسامی قبولشدگان
ذخیره
رشته زبان‌وادبیات فارسی
بترتیب تقدم

٦۱ـ جمشیدوند علی‌احمد
٦۲ـ فتحی غلامرضا
٦۳ـ سید روهینا افخم‌السادات
٦٤ـ طوروسیان‌درختکی‌ایشخان
٦۵ـ سراجی داریوش
٦٦ـ محمدزاده کوچری‌پی‌توران
٦۷ـ اقوامی کاظم
٦۸ـ حسین‌پور رقیه
٦۹ـ جعفری ابوالفضل
۷۰ـ مظفری نهاوندی مرتضی
۷۱ـ کیائیان موسوی سیدقاسم
۷۲ـ زورمندان سیما
۷۳ـ سررشته داری سرور
۷٤ـ گنجی مجید
۷۵ـ نوری مهوش
۷٦ـ ونکی مینو
۷۷ـ حاج‌میرصادقی سیدابراهیم
۷۸ـ میاحی‌نیسی نعیمه
۷۹ـ رحیمی حاجی‌دلا محمدعلی
۸۰ـ اصلاح‌چی عذرا
۸۱ـ حسین جانی حبیبه
۸۲ـ حجازی هاشمی سیدشفیع
۸۳ـ گلچین غلامعلی
۸٤ـ فاضل اردبیلی رضیه
۸۵ـ معیر فائزه
۸٦ـ میر مقتدائی اشرف
۸۷ـ نوبری مسعود
۸۸ـ صبوری یدالله
۸۹ـ فروغی‌زاده عصمت
۹۰ـ میراشرافی عصمت
۹۱ـ طباطبائی شوشتری صدیقه
۹۲ـ کاظمی نادیه
۹۳ـ واقفی سید رضا
۹٤ـ اسکندری پور حسین
۹۵ـ رضوی نجم‌السادات
۹٦ـ اقبالی کیومرث
۹۷ـ خزلی کیخسرو
۹۸ـ ساعدی عراقی نسرین
۹۹ـ دهنا محمد حسین
۱۰۰ـ مظفری ثابت غلامعلی
۱۰۱ـ رضازاده قشقائی شهلا
۱۰۲ـ شمسی طاهره
۱۰۳ـ شریفی روح‌انگیز
۱۰٤ـ حمیدی فراهانی ناصر
۱۰۵ـ محلوجی اصغر
۱۰٦ـ سورمی بیژن
۱۰۷ـ نهرمیانی محمد باقر
۱۰۸ـ نخستین محمد
۱۰۹ـ ابهری زهرا
۱۱۰ـ طاهری سید جلال
۱۱۱ـ حقیقی هوشنگ
۱۱۲ـ جلالی عزیزپور یاسین
۱۱۳ـ فردوس اشتهاردی فریار
۱۱٤ـ جعفری نوروز
۱۱۵ـ سمیعی هاجر
۱۱٦ـ امراللهی‌فر اسعدالله
۱۱۷ـ ترابی غلامعلی
۱۱۸ـ ضرغامی سید هدایت‌الله
۱۱۹ـ صالحی مرزیجرانی ـ حشمت‌الله
۱۲۰ـ خلیلیان جمشید
۱۲۱ـ مهدیزاده غلامعلی
۱۲۲ـ ملکیان عبدالحسین

کلاس‌های آمادگی کنکور وششم

گروه فرهنگی مرجان

۱ـ کلاسهای کنکور ریاضی کنکور طبیعی کنکور ادبی

۲ـ کلاسهای ششم ریاضی ششم‌طبیعی ششم ادبی

نامنویسی : همه روزه از ۵ تا ۸ بعد از ظهر

شروع کلاسها : بین پنجم و دهم مهر

ساعت کار کلاسها : از ۵ تا ۹ بعد از ظهر

نشانی : دبیرستان دختران مرجان ـ میدان کاخ ـ خیابان ابتهاج

تلفن های : ٦٦۹۲۸۵ ـ ٦٦۹۲۸٦

دبیرستان پسران مرجان ـ خیابان پهلوی ـ شمال پمپ بنزین (روبروی خیابان زرتشت)

کوچه جاوید ـ تلفن ٦۲۱۹۷٤

بعد ازپر شدن کلاسها که پیش‌بینی‌شده است دفتر نامنویسی تعطیل خواهد شد .

برای نامنویسی دو قطعه عکس ٤×٦ با خود داشته باشید .

روز دیگر

۸

برای استفاده از جوایز بزرگ اولین سری بلیطهای مخصوص

اعانه ملی

فقط ۸ روز فرصت دارید

اطلاعیه مرکز آزمون شناسی درباره مسابقه ورودی بورس پزشکی ارتش شاهنشاهی برای تحصیل در دانشگاه های پهلوی، تبریز ، تهران، ملی ایران

مرکز آزمون شناسی جهت تکمیل کادر پزشکی رسته بهداری ارتش شاهنشاهی ٤۰ نفر دانشجوی مرد با شرایط زیر از طریق مسابقه و مصاحبه برای تحصیل در رشته پزشکی دانشگاههای پهلوی ،تبریز ،تهران ،ملی ایران انتخاب خواهد کرد.

ـ۱ـ شرایط اختصاصی بورس پزشکی ارتش شاهنشاهی

ـ تابعیت ایران
ـ متدین به یکی از ادیان رسمی کشور
ـ داشتن صحت مزاج (بگواهی مراکز پزشکی ارتش شاهنشاهی)
ـ پذیرفته شدن در مسابقه ورودی
ـ سپردن تعهد خدمت در ارتش شاهنشاهی به مدت محدود
ـ نداشتن عیال و اولاد

مزایای استخدامی دانشجویان

ـ دانشجویان برطبق مقررات استخدامی نیرو های مسلح شاهنشاهی استخدام خواهند شد .
ـ دانشجویان تا پایان سال سوم دانشکده پزشکی مربوطه در سازمان های نظامی محل شبانه‌روزی بوده و کلیه مخارج آنها از قبیل خوراك ،پوشاك وسایل زیست و غیره ازطرف ارتش تامین خواهد شد .
ـ بدانشجویان سال یکم حداقل ۲۵۰۰ ریال و سال دوم ۳۷۵۰ ریال و سال سوم ۵۰۰۰ ریال کمك نقدی خواهد شد.
ـ دانشجویان پس از موفقیت در سال سوم دانشکده پزشکی مربوط بدرجه ستوان دومی مفتخر و از حقوق و مزایای درجه مربوط استفاده خواهند کرد و مراحل ترفیعات بعدی مطابق مقررات مربوط بسایر افسران ارتش شاهنشاهی خواهد بود .
ـ شهریه دانشکده هادر کلیه مراحل تحصیلی بعهده ارتش خواهد بود .
ـ پس از خاتمه دوره تحصیل و احراز دیپلم دکترای پزشکی علاوه برحقوق ومزایای درجه مبلغی معادل ۵۰ الی ۸۰ درصد حقوق بعنوان حق‌فنی دریافت خواهند کرد .
ـ فارغ‌التحصیلان ممتاز از تسهیلات موجود در ارتش شاهنشاهی برای احراز تحصیل در رشته های مختلف پزشکی در داخل و خارج از کشور استفاده خواهند کرد .

مواد امتحانی

زبان خارجی (انگلیسی ،فرانسه)	ضریب یك
معلومات عمومی و هوش	ضریب ۲
ریاضیات	ضریب ۳
طبیعیات	ضریب ۳
فیزیك	ضریب ۲
شیمی	ضریب ۲

شرایط ثبت نام

۱ـ داوطلبان باید دارای دیپلم کامل متوسطه در رشته‌طبیعی یا ریاضی باشند .
۲ـ داوطلبان باید متولد سال ۱۳۲۵ یا بعد از آن باشند .
۳ـ داوطلبان باید حائز شرایط اختصاصی پذیرش دانشجو در دانشگاههای مذکور (بشرحی که در دفترچه راهنمای کنکور سراسری سال ۱۳۵۰ ذکر شده است) باشند.
برای ثبت نام در مسابقه ورودی داوطلبان باید فرم زیر را تکمیل کرده از تاریخ ۲۹ شهریور ماه به مرکز آزمون‌شناسی (خیابان آبان جنوبی شماره ۹٤) تسلیم یاارسال دارند .به‌مدارکی که بعداز تاریخ ۱۰ مهرماه بوسیله پست به مرکز آزمون‌شناسی برسد ترتیب اثر داده نخواهد شد.

مرکز آزمون شناسی

اینجانب دارای شناسنامه شماره
صادره از متولد سال
۱۳ دارای دیپلم کامل متوسطه در رشته طبیعی
ریاضی آشنا به زبان خارجی : انگلیسی
فرانسه با اطلاع کامل از شرایط استخدام

ارتش شاهنشاهی و شرایط اختصاصی پذیرش‌دانشجودانشگاه‌های پهلوی ،تبریز ،تهران ،ملی ایران داوطلب شرکت در مسابقه ورودی بورسهای پزشکی ارتش شاهنشاهی هستم و بضمیمه‌این تقاضانامه مدارك زیر را ارسال میدارم :
۱ـ قبض رسید بانك ملی ایران بمبلغ ۵۰۰ ریال بحساب شماره ۷٤۸ بانك مرکزی
۲ـ فتوکپی دیپلم کامل متوسطه
۳ـ فتوکپی شناسنامه
٤ ـ چهارقطعه‌عکس ٤×٦

تذکر: وجه ثبت نام بهیچوجه مسترد نخواهد شد .

تاریخ برگزاری امتحان و توزیع کارتهای ورودی

امتحان‌در روز جمعه ۱٦ مهر ماه ۱۳۵۰ در تهران برگزار خواهد شد .
کارتهای ورودی داوطلبان در روز های ۱٤ و۱۵ مهرماه در مرکز آزمون شناسی (خیابان آبان جنوبی ـ شماره ۹٤) توزیع میگردد محل اجرای امتحان در روزتوزیع کارت باطلاع داوطلبان خواهد رسید .

نحوه اعلام نتایج مسابقه ورودی

الف : مرحله اول

تعداد ٤۰ نفر به‌ترتیب تقدم مجموع نمرات جهت انجام مصاحبه ومعاینه پزشکی تعیین خواهند شد .
در صورتیکه ٤۰ نفر پذیرفته شدگان واجد شرایط لازم کافی برای خدمت در ارتش شاهنشاهی نباشند بتعداد مورد نیاز ازنفرات بعدی دعوت بعمل خواهد آمد .

مرحله دوم

پذیرفته شدگان‌در مرحله اول جهت انجام مصاحبه و معاینه پزشکی به دانشکده افسری معرفی خواهند شد .

مرحله سوم

پذیرفته شدگان در مرحله اول‌و دوم به ترتیب تقدم مجموع نمرات میتوانند تاتکمیل ظرفیت هر دانشگاه (حداکثر ۱۰ نفر) یکی از دانشگاههای پهلوی ،تبریز ،تهران ،ملی‌ایران را جهت تحصیل انتخاب کنند و از طریق ارتش شاهنشاهی و مرکز آزمون‌شناسی به دانشگاه مربوطه معرفی خواهند شد.

م‌الف ۸۳۹٤ آآ٤۲٦٤۰

سازمانهای فرهنگی و آموزشی

انجمن فرهنگی فرانسه INSTITUT FRANCAIS

خیابان شاهپور علیرضا (حشمت‌الدوله سابق) شماره ۵۸

سال تحصیلی ۱۳۵۰ ـ ۱۳۵۱ از تاریخ ۲ اکتبر ۱۹۷۱ (۱۰ مهر ۱۳۵۰) شروع و تا ۱۰ ژوئن ۱۹۷۲ (۲۰ خرداد ۱۳۵۱) ادامه خواهد داشت.
ثبت نام جهت نیمسال بقرار زیر خواهد بود
۱ـ دانشجویانیکه در کلاس های مقدماتی و کلاس های سمعی و بصری در سال ۵۰ در انجمن مشغول فراگرفتن زبان بوده‌اند میتوانند بدین ترتیب ثبت‌نام نمایند.
ـ شنبه ۲۵ سپتامبر مطابق ۳ مهر از ساعت ۳ الی ۶½ بعد از ظهر
ـ یکشنبه ۲۶ سپتامبر مطابق ٤ مهر از ساعت ۳ الی ۶½ بعد از ظهر
ـ دوشنبه ۲۷ سپتامبر مطابق ٥ مهر از ساعت ۳ الی ۶½ بعد از ظهر
دانشجویان مزبور بایستی هنگام نام‌نویسی مدارک زیر را همراه داشته باشند:
ـ ورقه نتیجه امتحانات و آخرین قبض پرداخت حق‌التدریس
۲ـ ازدانشجویان جدید در حدودیکه امکان محلی باشد بشرح زیر نام نویسی خواهد شد.
ـ سه شنبه ۲۸ سپتامبر مطابق ٦ مهر از ساعت ۳ الی ۶½ بعد از ظهر
ـ چهارشنبه ۲۹ سپتامبر مطابق ۷ مهراز ساعت ۳ الی ۶½ بعد از ظهر
ـ پنجشنبه ۳۰ سپتامبر مطابق ۸ مهر از ساعت ۳ الی ۶½ بعد از ظهر
پس از سه سال تحصیل در انجمن (۳ ساعت در هفته) دانشجویان بدریافت‌گواهینامه انجمن فرهنگی فرانسه نائل خواهند شد. دارندگان این دیپلم میتوانند دوره های ذیل‌را بمیل خود انتخاب نمایند.
ـ کلاسهای سال چهارم و پنجم
ـ کلاسهای آمادگی جهت امتحانات دانشجویان خارجی دانشگاه پاریس سوربن(پایه اول و دوم) که دانشجو پس از طی آنها موفق بدریافت مدارک زیر خواهد شد.
— Le Certificat Pratique de Langue Française
— Le Diplôme d'Etudes Françaises
ـ کلاسهای مکالمه
۳ـ کلاسهای آموزش سمعی و بصری انجمن برای دانشجویانیکه مایلند در ظرف مدت محدود اطلاعات عقلی و مقدماتی در زبان فرانسه فراگیرند منظور شده است (۷ ساعت در هفته)
آ ـ ٤۱٥۹٤ ۱ـ٤

گروه فرهنگی مهر کیش

باهمکاری آقایان‌فائضی ـ چلاجور ـ بزرگمهر ـ قندهاری ـ موسوی ـ عبدموسوی ـ دادخواه ـ قاسم زاده ـ مستحفظ ـ جدیدیان ـ پنجابی ـ بهزادی و جمعی دیگر از دبیران ورزیده برای **دوره راهنمائی تحصیلی** ودوره اول متوسطه ورشته‌های

(طبیعی ـ ریاضی ـ بازرگانی) ثبت نام مینماید

سه‌راه امین‌حضور ـ تلفن ۳۵۲۷۵۷

دبیرستان شبانه کیهان نو

باامتیاز رسمی وزارت اموزش وپرورش برای کلاسهای دوره اول و دوم

(طبیعی وریاضی) پسران که ازاول‌مهر شروع خواهد شد. همه روزه ازساعت ۳ تا ٦ بعد از ظهر نام نویسی‌میکند.
شرایط کلاسها وامتحانات مطابق‌کلاسهای روزانه و در دبیرستان انجام‌میشود.

نشانی: آیزنهاور ـ اول جمشیدآبادشمالی
تلفن‌های ٦٦٦۷۷۹ و ٤۷۸۷٥

دبیرستان دولتی شبانه دکتر نصیری

چون امسال‌هم درخردادماه درکلاسهای **(ششم طبیعی وریاضی)** مانند سالهای قبل **صددرصد** قبولی داشته است برای کلیه کلاسهای شبانه دوره اول و دوم در رشته های(ادبی ـ طبیعی و ریاضی) همه روزه صبح و عصر ثبت نام مینماید
نشانی خیابان نواب انتهای سینا تلفن ۹٥۷۱۷٤

دبیرستان دکتر مجد

درسال تحصیلی ٥۱ـ۱۳٥۰ برای دوره راهنمائی، دوره اول و دوم دبیرستان همه روزه صبح و عصر ثبت نام مینماید.

کادر دبیران کلاس های **ششم طبیعی و ریاضی** که از زبده‌ترین دبیران پایتخت انتخاب شده بشرح زیر است

ریاضیات: آقایان عابدی ـ مهدی‌زاده ـ عطارنژاد ـ نجفیان
فیزیک‌ومیکانیک: آقایان فروزانفر ـ مهرداد ـ حسن‌زاده
شیمی: آقای حائری
طبیعی: آقایان شکیبا ـ پارسا
زبان‌خارجه: آقای دکتر بصیریان
ادبیات‌فارسی: آقای دکتر محزونی

نشانی: خیابان شاه چهارراه‌سیمتری ـ تلفن ـ ٤۳۱٤۰

دبیرستان داریوش تجریش

باداشتن دبیران لیسانسیه و مجرب
فقط برای هر کلاس ۲٥ نفر ثبت نام میکند
تجریش اول خیابان بیاوران تلفن ۸۷۳٥۱۷

دبیرستان دولتی شبانه‌روزی روزبه

باکادر مجهز ذیل از اول مهرماه شروع بکار مینماید.
ادبیات فارسی آقایان: خیر. نیک‌راد. سلیمی. صدوقی
ریاضیات: میرکشمیری ـ ترابخانی. ناطقی. گودرز. قره‌چورلو
فیزیک: درخشنده‌پیکر. قائم‌مقامی. سرمد
شیمی: جهانگیری. صلواتی. رضوانی
طبیعی: توکلی مرزبان ـ بابک. اسدی. سمیعی
علوم‌اجتماعی: طاهری. تجربه‌کار. خونی‌زاده
زبان: یزدانی. محدث ـ فاضل
نشانی ـ خیابان فرح‌آباد ژاله ـ جنب کلانتری‌ده
دبیرستان روزبه

کودکستان ودبستان نارون

برای سال تحصیلی ٥۱ـ٥۰ ثبت‌نام مینماید.
صبحها برنامه رسمی‌وزارت‌آموزش‌وپرورش‌و بعدازظهرها برنامه زبان انگلیسی بوسیله‌معلمان متخصص‌امریکایی و انگلیسی تدریس میشود وسیله ایاب و ذهاب‌و ناهار آماده است.
خیابان پهلوی اول کوچه تلویزیون
کانال ۳ ـ تلفن ٦۲۰۰۳۰

گروه فرهنگی وصال شیرازی

دبیرستان شماره ۱ پسران
ششم ریاضی — ششم طبیعی
با کادر زیر ثبت نام مینماید
ریاضیات ـ آقایان پاچناری ـ ملکی فرخپور فرهودی ـ ابوالحسنی.
طبیعی ـ امین میرهادی ـ دکتر صدر هاشمی
فیزیک‌ومکانیک ـ ابوالفضل ایازی ـ شریف‌شهروان
شیمی ـ کمالیان
زبان خارجه ـ بهاری ـ طباطبائی
ادبیات فارسی ـ حقیقت ـ توکلی
راهنمائی تحصیلی
زیرنظر: حبیب‌الله فرخپور استاددوره کارآموزی معلمان راهنمائی‌تحصیلی
نشانی: خیابان شهناز ایستگاه‌خرم تلفن ۳۱۸۲۹۱

دبستان غنچه

وکودکستان ـ باماشین و ناهار ـ تلفن ۹٥٤۷۹٥
دختران و پسران متولد ۱۳٤٤ را در کلاس اول میپذیرد
میدان رشدیه ـ خیابان اسکندری ـ مقابل فروشگاه ارتش
آ ـ ٤۲٤۰۲

دبیرستان حکیم الهی

برای ششم ریاضی و طبیعی:
با همکاری آقایان نامبرده زیر تعداد محدودی دانش آموزبا معدل خوب می پذیرد:
ریاضیات مهندس حونی صیامی ـ طاهری محسن‌زاده ـ نحوی
فیزیک و مکانیک: مریوانی
شیمی: علی نعیمی
طبیعی دیان ـ رضی زاده ـ مکی
ادبیات فارسی: صدیقی
زبان انگلیسی تولائی
ثبت‌نام همه روزه صبح و عصر
نادری قوام‌السلطنه کوی سیمی تلفن: ٤٤٤۷٦

دبیرستان دختر دشتستانی

برای دوره اول راهنمائی با دبیران لیسانسیه کلاس دیده و دوره اول و دوم رشته طبیعی همه روزه ثبت نام می‌نماید.
برای کلاس ششم‌طبیعی‌با زبده‌ترین دبیران‌بشرح زیر تعدادی دانش آموز با معدل خوب میپذیرد
فیزیک: مریوانی
شیمی: پورملکی
طبیعی اسلامی، یثربی
زبان: خانم‌اثنی‌عشری، خانم‌یثربی
ریاضی: خانم جواهری
ادبیات خانم مریور، خانم معجمی، خانم همائی
خیابان نظامی عباس‌آباد ـ خیابان میترا ـ تلفن: ۷٦۲۹٥۹

دبیرستان حکیم الهی

برای دوره اول راهنمائی
وکلاس های دوره اول و دوم رشته‌های:
طبیعی و ریاضی
همه روزه صبح و عصر ثبت نام می‌نماید
نادری قوام‌السلطنه کوی سیمی تلفن: ٤٤٤۷٦

«آمادگی» کودکستان ـ دبستان ـ دوره راهنمائی تحصیلی

پانسیون شبانه‌روزی

فرهنگ کودک

خیابان پهلوی ـ مقابل خیابان حشمت‌الدوله تلفن ٤٦۷۹۷ ٤٦۷۹۸

اطلاعات هوائی

نشریه‌ای که برای دانشجویان ایرانی منتشر میشود و هر روز بخارج از کشور ارسال میگردد قیمت ابونمان اطلاعات هوائی برای امریکایکسال ۲۲۰۰ ریال‌و برای‌اروپا یکسال ۱۸۰۰ ریال‌تعیین شده است.
بدانشجویان ۲٥ درصد تخفیف داده خواهد شد

گروه‌فرهنگی جالینوس

با همکاری مجرب ترین و مشهور ترین‌دبیران تهران‌و شمیران‌برای‌سال تحصیلی ٥۱ـ٥۰ درواحدهای آموزشی زیرهمه‌روزه‌صبح‌و عصر ثبت نام مینماید:
۱ـ کلاس راهنمای دوره تحصیلی و کلاس‌امادگی و سالهای اول تا پنجم ابتدائی (دختران ـ پسران) در موسسه تربیتی‌آئین بمدیریت سرکار خانم تاج و همکاری آقایان حسین وحیدی و محسن نجم
۲ـ دبیرستان پیشگام (پسران) موسسه‌ای‌نو با برنامه های نو مخصوص دوره اول‌و دوم متوسطه (طبیعی ـ ریاضی)
۳ـ آموزشگاه جالینوس ـ برای دانش‌آموزان متفرقه ابتدائی و دوره کامل متوسطه (طبیعی ـ ریاضی) از ساعت یك بعد از ظهر تا ۹ شب.
نشانیها:
۱ـ موسسه تربیتی آئین‌جاده قدیم شمیران‌داودیه خیابان ظفر کوی کازرون تلفن ۷۷۱٥۳٤ وسیله ایاب و ذهاب مهیا است. ۲ـ دبیرستان جدیدالتاسیس پیشگام ـ پل تجریش اول خیابان ثبت مقابل شهرداری تلفن ۸۷٤٤٦٤.
۳ـ آموزشگاه جالینوس خیابان پهلوی سه‌راه شاه جنب سینما مهتاب تلفن ٤٦۹۱۱

کاخ کودک

کودکستان ژیلا
پانسیون‌شبانه‌روزی
با کادر مجهز مربیان با تجربه و تدریس زبان انگلیسی توسطه آموزگاران انگلیسی زبان آماده آموزش و پرورش نونهالان عزیز شما میباشد
حشمت‌الدوله غربی ـ خیابان کیوان ـ محل سابق سازمان ملل متحد تلفن ٤۷۱۳۸

اظهار تشکر از دبیران دبیرستان‌سراج

ازکلیه دبیران کلاس ششم طبیعی دبیرستان دخترانه سراج که نتیجه زحماتشان باعث شد این دبیرستان از قبولی بین تمام دبیرستانهای ملی و دولتی ناحیه ۷ اول را حائز شود قدردانی مینماید. **حاجیه حسنی**

دبستان جعفربرمکی

برای کلاسهای آمادگی و اول دبستان ثبت‌نام‌مینماید.
خیابان وصال طهران نو چهار راه دلشاد تلفن ۷۹٤٦۸٤
آ ـ ٤۲۱۹٦ ۱ـ٤

دبیرستان راه بهتر

برای کلاسهای اول دوره راهنمائی ثبت نام میکند
خیابان تخت‌جمشیداول ایرانشهر شمالی‌تلفن ۸۲۳۷٤٥

گروه‌فرهنگی دکتر اقبال

برای کودکستان ـ دبستان ـ راهنمائی تحصیلی دوره کامل متوسطه (ریاضی ـ طبیعی) در محلهای زیر صبح و عصر ثبت نام مینماید.
۱ـ دبیرستان شماره یك (آرین) میدان ۲٥ شهریور ـ خیابان بختیار تلفن ۸۲۰۸۲٦
۲ـ دبستان دختران و پسران ـ میدان ۲٥ شهریور کوچه جار تلفن ۸۲٦۷۳۷.

نمونه یکتا

زیرنظر دکتر حشمت بیگدلی

کودکستان ـ دبستان(دخترانه ـ پسرانه) دوره راهنمائی دبیرستان کامل دخترانه.
ثبت نام همه روزه از ۸ صبح تا۱۲
فرح جنوبی کوچه دکتر شفیعی کوچه سوگند یاباغ صبا انتهای ملك مهرهادی تلفن ۷٥۰۲٦۸
وسیله رفت و آمد آماده است.

هنرستان ملی باله

وابسته به وزارت فرهنگ و هنر

تااول مهرماه ۱۳٥۰ همه روزه از ساعت ۸ونیم الی ۱۲ و بعد از ظهرها از ساعت ٥ الی ۷ نامنویسی مینماید. علاقمندانیکه سن آنان ۸تا۱٥ سال باشد میتوانند با ارائه شناسنامه ودو قطعه عکس وگواهی صحت مزاج از پزشک بدفتر هنرستان مراجعه و ثبت‌نام نمایند.
نشانی: خیابان ورزنده (خیابان جنوبی امجدیه) تلفن ۸۲۱۸٥٦

هنرستان دولتی فرح پهلوی

در سال تحصیلی ٥۰ـ٥۱ برای نوبت دوم‌از دارندگان قبولی سال سوم متوسطه برای رشته های

بازرگانی

خبرنگاری ـ دوخت
تجارتی (کنفکسیون)

ثبت نام مینماید. داوطلبان جهت کسب اطلاع بیشتر میتوانند صبحها بدفترهنرستان واقع‌درسه‌راه تخت جمشید روبروی سینما ریولی مراجعه نمایند. تلفن ۷٥۲٦۰۱

اطلاعیه گروه‌فرهنگی باختر

گروه فرهنگی باختر با۱۱ سال سابقه‌درخشان در امر تعلیم و تربیت که نمره همکاری مجربترین دبیران و استفاده ازوسایل و آزمایشگاههای مدرن میباشد.
درسال تحصیلی ٥۱ـ٥۰ برای
دوره‌اول‌ودوم‌متوسطه(طبیعی ـ ریاضی ـ ادبی) و سال اول راهنمای تحصیلی ثبت نام میکند
(مخصوص دختران)
دبیرستان دخترانه شماره ۱ باختر
خیابان آیزنهاور خیابان بهبودی تلفن ۹۷۰۷۲٤
دبیرستان دخترانه شماره ۲ باختر (مهرباختر)
خیابان آذربایجان بعد ازچهار راه خوش تلفن ۹٥٥۰۱۱

دبیرستان قائم‌مقام

با همکاری آقایان

والا ـ رجاجی ـ معینی ـ کاردر ـ عابدیان ـ ضیائی — در گروه ریاضی
امین میرهادی ـ نظری ـ جمشیدی ـ شبیری — در گروه طبیعی
اسدیان ـ سیروس ـ اخلاقی — در گروه فیزیك و شیمی
مولائی ـ چاکرخ ـ طباطبائی ـ شریف — در گروه ادبیات

برای کلاسهای دوره اول و دوم رشته های طبیعی و ریاضی ثبت‌نام مینماید
امیر آباد شمالی خیابان کاشان تلفن ٦۳۰۱٦۱

اصول ۱۲ گانه انقلاب در برنامه دولت

بارشد و توسعه صنایع، حمایت دولت کاهش میابد

کشف مس افق جدیدی در اقتصاد ایران گشود

کارگران از مزایای بیمه های گوناگون ومسکن برخوردارخواهند شد

قسمت اول برنامه دولت‌درمورد اجرای اصول انقلاب اجتماعی ایران در شماره گذشته چاپ شد . اینك دنباله آن :

اصل سوم انقلاب

فروش سهام کارخانجات دولتی به بخش خصوصی طبق یك برنامه منظم انجام خواهد شد. آنگونه که از تعلیمات ملوکانه بر می آید در یك اقتصاد دموکراتیك ،صنایعی که‌فرآورده های آنها تعیین کننده قیمت سایر فرآورده های صنعتی است مانند نفت ـ آهن و نظائر آن باید بوسیله دولت که نماینده جامعه‌است اداره شود.

علاوه براین بعضی صنایع برای کشور جنبه حیاتی دارد و ضامن استقلال ملی است آن صنایع نیز باید در دست دولت بماند و برای خیرو صلاح عموم‌جامعه بکار رود اما در سایر موارد، نیازی به مداخله مستقیم و مباشرت دولت نیست و اکثر سرمایه گذاریهای تولیدی و انتفاعی را میشود ببخش‌خصوصی که امروزه از توانائی مالی و کفایت‌مدیریت‌بسیاری‌برخوردار است واگذار نمود .

در مورد ذوب آهن که ظرفیت اولیه آن ۶۰۰ هزار تن میباشد و در مرحله بعدی به حدود ۲ میلیون تن خواهد رسید ، توسعه بیشتر ظرفیت در سالهای بعد از مرحله دوم مورد توجه قرار خواهد گرفت‌ـ‌بهره‌برداری کامل از سایر واحد های‌عظیم صنعتی از جمله ماشین سازی ها ، تراکتور سازی و کارخانه آلومینیوم نیزدرسازمان گسترش و نوسازی صنایع ایران‌دردست اجراست . انتظار میرود که پیرامون این واحد های اساسی صنعتی بخش خصوصی بتواند یك سلسله صنایع فرعی‌وجنبی متدرجا ایجاد نماید ، تا ضمن تحکیم مبانی صنعتی کشور و توسعه‌هرچه بیشتر اقتصادنواحی مختلف مملکت، در امر اشتغال گامهای بلندی برداشته شود . دولت آمادگی دارد تا آنجا که ممکن است تسهیلات لازم را در نیل‌به این هدف‌مهم در اختیار بخش خصوصی قراردهد .

در مورد صنایع خصوصی، دولت مصمم است که از این مرحله‌ببعد ضمن حفظ‌حمایت های فعلی،کوشش همه جانبه خود را در جهت بالا بردن سطح بهره‌وری اعمال اصول مدیریت صحیح ، کاهش ضایعات و افزایش تولید تا مقیاس جهانی مصروف داردتا صنایع کشور بتوانند هم در بازار های بین‌المللی رقابت سالم و موثری داشته باشندو هم احتیاجات داخلی کشوررا بقیمت مناسب تامین نمایند . در چنین شرایطی طبعابتدریج که این صنایع بحد بلوغ‌می رسند ، تعدیل در میزان حمایت از آنها نیز بطور تدریجی امکان پذیر خواهد شد .

تشویق و حمایت از توسعه صنایع با مقیاس تولیدی بزرك، مانع از پشتیبانی صنایع کوچك و صنایع روستائی که هم از جهت میزان تولید و هم ازلحاظ مقدار اشتغال‌نقش‌قابل‌ملاحظه‌ای در اقتصاد ایران ایفا میکنند نبوده و نخواهد بود .از صنایع کوچك مزبور یکی صنایع‌جنبی ومکمل است که بتواندنیازهای صنایع بزرك را درجوار آنها تامین نماید و نیز صنایع‌سنتی و ملی از توجه دولت برخوردار خواهند شد .

به صنایع فوق‌الذکر علاوه بر کمکهای مالی ، راهنمائی فنی ـ مساعدت در توسعه امر آموزش و اشاعه فنون مدیریت معمول و مبذول خواهد شد و احیانا در سیاست صدور پروانه های صنعتی و معدنی‌برای‌حمایت از صنایع کوچك تجدید نظر بعمل خواهد آمد .

خط مشی دیگر صنعتی برنامه دولت تسریع در تبدیل صنایع مونتاژ بصنایعی است که‌درآن میزان استفاده از منابع داخلی از ۶۵ درصد قیمت تمام شده کمتر نباشد .

ایجاد و توسعه واحدهای تحقیقاتی در مورد صنایع و معادن چه در موسسات‌بزرك صنعتی دولت و دانشگاه‌ها و چه در دیگر موسسات مستقل خصوصی ، در رشته هائی که ایران برای آن مزیت نسبی حاصل دارد نیز مورد نظر دولت است .

در موردمعادن ، کشورمادارای امکانات وسیعی است . تاکنون در زمینه اکتشاف و استخراج مواد مختلف معدنی مانند سرب روی ، کرم ، مس ، سنك‌آهن، منگنز ، زغال سنك ، سنگهای گرانبها ، خاك سرخ و مصالح ساختمانی فعالیت های سودمندی صورت گرفته و در سالهای‌اخیر نیز اکتشافاتی در زمینه مواد معدنی دیگر چون فسفات ،مواد نسوز وبتاس بعمل آمده‌است.

از مهمترین اکتشافاتی که در سالهای اخیر صورت گرفته ، در زمینه سنك آهن و زغال سنك بوده و بر اثر آن ،ذخایر بسیار قابل توجهی از این دو ماده اولیه مهم برای صنایع ذوب آهن بدست آمده است .

علاوه بر این کشف ذخایر عظیمی از مس نه فقط‌صحنه فعالیت های معدنی کشور را وسعت‌بسیار داده‌بلکه‌افقهای تازه‌ای در زمینه فعالیت های صنعتی در برابر اقتصادایران گشوده است .

بمنظور گسترش هرچه بیشتر فعالیت های معدنی و تشویق سرمایه گذاری‌بیشتر در این رشته و رفع پاره‌ای نارسائیها در قانون معادن و همگام ساختن آن با تحولات و پیشرفت های تکنولوژی اکتشاف و استخراج قانون جدیدی در دست تهیه است که در آینده تقدیم قوه‌مقننه خواهد شد .

(ضمنا یادآوری این نکته‌ضرور است که کار واگذاری و انتقال کارخانه های دولتی ببخش خصوصی به آنچه تاکنون انجام شده پایان نمیپذیرد و بارعایت سیاستهای‌اصولی که قبلامذکور افتاده همواره این واگذاری و انتقال جز در موردصنایع‌بنیادی مرتبط بحیات ملی مقدوراست.

در حال حاضر حدود ۱۶۵ هزار نفر از کارگران ما در سود ویژه کارگاه ها (حدود ۲۵۰۰ کارگاه) شریك و سهیم شده‌اند روشن است که هنوز قسمت قابل‌ملاحظه‌ای ازکارگاه های متوسط و کوچك باقی مانده‌اند که باید تبعیت از این اصل مهم انقلاب که با نفع کارگر و کارفرما هر دو قرین است در آنها تعمیم داده شود و ضمنا وزارت کار و امور اجتماعی نظارت خواهد نمود که در کلیه کارگاه ها اجرای این اصل با مقررات مصوبه منطبق باشد . علاوه بر آن کارگران از مزایای دیگر نیز برخوردارند که مهمترینش برخورداری از آموزش‌حرفه‌ای و فنی ضمن کار و خارج از محیط کار ـ بهره‌مندی از بیمه های اجتماعی ـ تمتع از وسائل رفاه چون مسکن ـ تاسیسات ورزشی و تفریحات سالم و نظائر آنست که اگر ما بخواهیم این نوع عدالت اجتماعی را همگانی کنیم و در سراسر مملکت توسعه پیدا کند باید آن را جزو سیاست عمومی خود منظور داریم و راههایش را پیدا کنیم که چگونه دولت کارمندان خود را بیمه بکند چگونه کارفرما کارگران خودش را بیمه بکند‌ـ چگونه شرکت های تعاونی و شرکت های سهامی و سایر تشکیلاتی که جنبه شرکت و عمومیت دارند بطور عمومی خودشان را بیمه بکنند

درکشور های جهان عقدپیمان های دسته جمعی بین کارگر و کارفرمامعمول استوخوشبختانه این امر در مملکت ما هم آغاز شده و تا امروز ۲۵۰۰ پیمان دسته جمعی بسته شده است و در آینده توسعه حاصل خواهد کرد .

ازمزایای غیر نقدی وباصطلاح حاشیه‌ای دیگر که باید کارگر را از آن بهره‌مند کرد مسکن است که خوشبختانه تامین آن را دولت در راس اقدامات رفاهی آینده خود قرار داده است .

از خط مشی های دیگربرنامه رفاه دولت برای کارگران ، توسعه و تقویت شرکت های تعاونی اعتبار و مصرف ـ ایجاد مراکز خدمات اجتماعی و مهد های کودك ـ تاسیس مراکز ورزش و تفریحات سالم و نظائر آن است که در سال های آینده بیش از پیش‌مورد نظر و عمل خواهد بود .

ضمنا دولت در جهت تشیید مبانی دموکراسی شالوده‌ای ، معتقد است که باید بتحکیم و گسترش اتحادیه های کارگری کمال توجه را مبذول دارد بهمین مناسبت بودکه فقط طی چهار سال اخیر ۴۶۳ سندیکای کارگری تشکیل شد و درسال های آینده در جهت تشکل کارگران اقدامات باز مجدانه تری معمول خواهد گشت .

اثبات نقش ایران

بقیه از صفحه ۷

مملکت ما در تمدن و فرهنگ جهان سهم مهمداشته وایران یکی‌از پایه گذاران فرهنگ و تمدن بشری است .

برای تدوین چنین تاریخی که تمام جنبه های زندگانی را از لحاظ سیاسی واقتصادی ودینی و فرهنگی شامل باشد وزارت فرهنگ و هنر از دو سال قبل به پیشوازجشن شاهنشاهی‌رفته و دو اجلاسیه از این کنگره در ۱۳۴۸ و۱۳۴۹ تشکیل داده و جمعی از دانشمندان در آن شرکت و دریاب ایران قبل از عصر هخامنشی نتیجه‌مطالعات خود راعرضه داشته‌اند واکنون نوبت بدوران هخامنشی رسیده که تاریخ و فرهنگ آن‌موضوع این‌اجلاسیه است‌ـ اجلاسیه‌ای که مقارن با برگزاری جشن ۲۵۰۰ ساله شاهنشاهی است‌ـ اجلاسیه‌ای که بنام کورش‌کبیر موسس شاهنشاهی هخامنشی موسوم شده است ، و ازامروز آغاز بکار میکند .

امیدوارم فضلائی که در این کنگره شرکت فرموده‌اند در گفتار های خویش تمام جنبه های زندگانی آن دوران پر‌ـ افتخار را مورد تحقیق قرار داده موضوعات مهم را بنحو مطلوب روشن سازند تا وزارت فرهنگ و هنر قادر شود تاریخ کامل و واقعی کشور را ظرف چند سال آینده تدوین کند و اثری فنا ناپذیر از این عصر فرخنده باقی بگذارد .

مجمع عمومی ...

بقیه از صفحه ۵

مسائل حساس اجلاسیه امسال ، کناره‌گیری اوثانت از دبیرکلی سازمان ملل‌متحد ، عضویت‌چین و مسئله‌اعراب واسرائیل‌است.اوثانت گفته است که در تصمیم خود تجدیدنظر نخواهد کرد ، زیرا دبیرکلی سازمان ملل متحد پست پر مسئولیتی است‌که قدرت‌اجرائی ندارد و نباید کسی بیش از یک دوره این سمت را برعهده‌بگیرد . برای عضویت چین دو پیشنهاد موجود است یکی عضویت چین با اخراج فورمز ، و دیگری عضویت آن با حضور فورمز و پیشنهاد دوم از آمریکا است ووجود این دو پیشنهاد کار پیش‌بینی‌برای‌عضویت چین را مشکل ساخته است ، ولی آنچه که مسلم است حفظ کرسی فورمز در سازمان ملل متحد بسیار دشوار خواهد بود .

به‌هرحال برای اینکه سازمان ملل متحد که تلاشهای آن برای حل مسئله اعراب واسرائیل ، مسئله افریقای جنوب غربی و مسئله رودزیابی‌نتیجه‌مانده‌باین‌بست‌روبرو نشود باید ممالک عضو همواره عوامل شکست جامعه ملل رادرنظر داشته باشند. شکست «جامعه ملل » به علت وجود عدم تفاهم و همکاری میان کشور های بزرگ ، عدم توافق در تقلیل تسلیحات و عدم توجه به مسائل اقتصادی و اجتماعی بین‌المللی بود .

خلاصه آگهی مزایده

شرکت‌سهامی چیت‌بازی بهشهر بیست‌و دوقلم از اجناس باطله موجود در کارخانه راباشرایطی که‌در تهران سازمان فروش نساجی ـ خیابان فخرزازی ـچهارراه ناهید کاشی ۹۶ ودربهشهر در دفترشرکت موجوداست از طریق مزایده‌بفروش میرساند.

داوطلبین می توانند بامراجعه بمحل های مذکور وملاحظه صورت‌وشرایط نسبت به تسلیم پیشنهادات خود تاآخر وقت‌اداری روزشنبه مورخ۲۰ر۷ر۵۰ بیست مهر ماه اقدام نمایند. م‌الف۸۳۵۴

آ‌ـ۴۲۶۳۲ ۱ـ ۲ شرکت‌سهامی چیت‌سازی بهشهر

۲۵ پیکان

پر از اسکناس

۱۰ میلیون تومان

پول نقد

قیمت فقط ۳۰ ریال

برای استفاده از جوایز بزرگ و استثنائی اولین سری بلیطهای مخصوص اعانه ملی

فقط ۸ روز دیگر فرصت دارید

آگهی استخدام

اداره بهداریکل بنادروجزایر دریای عمان به منظور تکمیل کادر پرسنلی آموزشگاه بهیار مامائی خلیج فارس (بندر عباس) یکنفر پرستار ماما یا پرستار باسابقه حداقل سه‌سال کار به عنوان مدیر و دونفر پرستار رابعنوان مربی با حقوق‌و مزایای هر نفر ۲۸۸۰۰ ریال در ماه استخدام مینماید .

داوطلبین برای کسب‌اطلاعات‌بیشتر و ترتیب استخدام باداره کل پرستاری و یادفتر کارگزینی‌وزارت بهداری در تهران مراجعه نمایند. م‌الف۸۳۵۰

اداره بهداریکل بنادرو جزایر دریای عمان (بندرعباس)

آ‌ـ۴۲۶۵۸

آگهی پذیرش دانشجودر موسسه عالی علوم سیاسی و امور حزبی برای دوره لیسانس و فوق‌لیسانس

موسسه‌عالی‌علوم سیاسی و امورحزبی حزب ایران‌نوین برای سال تحصیلی ۵۱ـ ۱۳۵۰دردو دوره لیسانس‌و فوق‌لیسانس تعدادی دانشجو با شرایط زیر می پذیرد :

الف ـ دارا بودن دیپلم کامل متوسطه در یکی از رشته های ریاضی ـ طبیعی ـادبی برای دوره لیسانس و دارا بودن دانشنامه لیسانس از یکی از دانشکده های معتبر داخلی و یا خارجی برای دوره فوق لیسانس .

ب‌ـ دارا بودن گواهی‌نامه پایان خدمت وظیفه یا معافیت دائم .

پ‌ـ مواد امتحان کتبی برای داوطلبان دوره لیسانس (زبان انگلیسی ، فارسی ، اطلاعات عمومی) و برای دارندگان دوره فوق لیسانس (زبان انگلیسی و اطلاعات عمومی) خواهد بود .

ت‌ـ گذراندن امتحان کتبی ورودی .

ث‌ـ توفیق در مصاحبه .

ج‌ـ وجه دریافتی بابت امتحان ورودی مسترد نخواهد شد .

چ‌ـ کلاس های دوره لیسانس صبح و بعداز ظهر و کلاس های دوره فوق لیسانس بعدازظهر ها خواهد بود .

کلیه داوطلبان باید مبلغ پانصد ریال بحساب شماره ۱۵۰۰۰ بانك تهران چهارراه پهلوی شاهرضا بسپارند و فیش آنرا همراه با فتوکپی مدرك تحصیلی : دو قطعه عکس ، یك برك رونوشت شناسنامه و فرم تکمیل شده‌زیررابه نشانی خیابان فرح شمالی ، خیابان عرب شیبانی ، شماره ۳۰ موسسه علوم سیاسی و امور حزبی با پست سفارشی ارسال دارند .

کلیه مدارك باید طوری ارسال شوند که قبل‌از روز ۱۰ مهرماه سال ۱۳۵۰ بدبیرخانه موسسه عالی واصل شوند . تاریخ توزیع و محل دریافت کارت های ورود به جلسه و تاریخ برگزاری امتحان ورودی بعدا اطلاع داده خواهد شد .

برای کسب هرگونه اطلاع داوطلبان می توانند به تلفن ۷۷۴۵۵۳ مراجعه نمایند .

موسسه عالی علوم سیاسی و امور حزبی

نام	نام خانوادگی	نام‌پدر
شماره شناسنامه	محل صدور	تاریخ صدور
نوع‌مدرك		
نشانی‌دقیق	شهر	خیابان
پلاك	شماره تلفن	

چرا در تهران یک اونیورسیته و دارالعلم عالی تأسیس نمیشود؟

چهل سال قبل درهمین روز

لایحه استخدام دونفر معلم فرانسوی ازطرف‌وزارت‌معارف درمجلس‌شورایملی مطرح گردید که از تاریخ اول مهرماه ۱۳۱۱ برای مدت سه سال با حقوق سالی شصت هزار ریال در باره دونفر بعلاوه ۹۸٤ پهلوی استخدام شوند .

روحی

آقای روحی اظهار داشت : مملکت‌احتیاج به تأسیس یک اونیورسیته و دارالعلم عالی دارد و حالا که این‌مؤسسات‌عالی وجود ندارد اقلا یک بهره و نصیبی بمدارس‌متوسطه ایالات‌و ولایات بدهید، ممکن است از این معلمینی که استخدام میکنید بولایات هم بفرستید .

چرا مدرسه شبانه روزی ساخته نمیشود

ناطق سپس درمورد مشکلات‌محصلینی که از ولایات برای تحصیلات متوسطه بمرکز می‌آیند صحبت کرد و گفت : چندی است‌اعتباری برای ساختن‌مدرسه شبانه‌روزی از مجلس خواسته شده و مجلس هم تصویب‌کرده ولی هنوزساخته نشده در حالی که از بعضی نقاطی که مدرسه متوسطه ندارند محصلین‌بمرکز می‌آیند و کسی را هم اینجا ندارند اگر مدرسه شبانه روزی تأسیس بشود تسهیلاتی برای این شاگردان فراهم میشود و با فراغت مشغول تحصیل خواهند شد ، میخواهم خواهش کنم در صورتیکه بودجه دارند همین امسال این مدرسه را تأسیس‌کنند تا محصلینی که از ولایات بواسطه نداشتن مدرسه متوسطه به‌تهران می‌آیند تحت‌سرپرستی وزارت معارف ادامه تحصیل بدهند .

رهنما

آقای غلامحسین‌خان رهنما ، معاون وزارت معارف گفت : دو نفر معلم موضوع این لایحه که مطرح است برای دارالمعلمین است و دارالمعلمین مدرسه متوسطه‌نیست ، بعد از آنکه محصلین تصدیق‌نامه متوسطه را گرفتند وارد دارالمعلمین میشوندو در قسمت‌های مربوطه سه سال تحصیل میکنند و دیپلم لیسانس میگیرند و بعد از مطالعات‌لازمه رساله‌ای می‌نویسند و به دکترا نائل میشوند بنابراین دارالمعلمین مدرسه عالی است و آرزوی ما این است که در تمام ایالات و ولایات مدارس‌متوسطه داشته باشیم لیکن امر معارف تدریجی‌الحصول است و هیچ‌کس منکر نیست که ایالات و ولایات احتیاج دارند ولی تصدیق میفرمائید که بدوا بایستی در مرکز تأسیس بشود و بعدروشنائی آن باطراف پراکنده شود و اما راجع به مدرسه شبانه روزی اعتباری که گرفته شد برای ساختمان بنای مدرسه بود متأسفانه در بودجه امسال محل نداریم این‌ساختمان همناتمام است درصورتیکه کمال احتیاج را بتأسیس مدرسه شبانه‌روزی داریم و لزوم هم دارد اما بودجه نداریم .

خراسان ۱۱ دیپلمه متوسطه داشته

ملکزاده

آقای دکتر ملکزاده در لایحه استخدام دو نفر معلم فرانسوی‌گفت: وزارت معارف درحدود بودجه‌ای که دارد اقداماتی کرده و بعضی پیشرفت‌ها در امور معارف مشاهده میشود، لکن هرگز کافی نیست، مملکت باید خودش را حاضر بکندکه قدمهائی برای توسعه دانش بردارد . آقایان میدانند که چرخ‌های تمام ممالک دنیا روی مدارس عالی میگردد و ما در این خصوص کاری انجام نداده‌ایم و باین ترتیبی که پیش میرویم بایستی سالها انتظار کشید تا بحصول مقصود موفق شد ، بعضی از ایالات مهم ما که‌میتوان گفت یک‌مملکت مثل خراسان سال‌گذشته ۱۱نفر دیپلمه متوسطه داشته، درفارس ۹ نفر تحصیلات متوسطه داشته‌اند و تازه در بین این عده ممکن است دو نفر موفق به تحصیلات عالیه شوند چون هیچ موجباتی نیست وقتی تمام مملکت را درنظر بگیریم درسال صدنفر محصل نیستند که تحصیلات عالیه را ادامه بدهند بنده معتقدم هر طور هست سعی بتوسعه معارف بشود بنده بارها از معارف‌تقاضا کرده‌ام که معلمین اروپائی را به ایالات و ولایات هم اعزام دارند تا محصلین متوسطه ولایات با مرکز هم قوه بشوند .

توقیف همدستان فوگل

بر طبق اطلاع واصله دکتر شرایئرت آلمانی همدست فوگل که باهم ازطهران فرار کرده بودند بوسیله مأمورین اداره تشکیلات نظمیه درحین خروج ازسرحد ایران دستگیر و بطهران وارد و توقیف گردیده‌است، همچنین‌شوفردکترشرایئرت و چند نفر دیگر دستگیر شده و ازطرف اداره تأمینات مشغول‌کشف توطئه فرار فوگل میباشند .

مخارج ساختمان مریضخانه شاهی

برای ساختمان یک مریضخانه در شهر شاهی که دارای اهمیت خاص گردیده از طرف وزارت داخله تصمیم اتخاذشده و نقشه ساختمان آن تهیه گردیده و مخارج آن کار را در حدود بیست و پنجهزار تومان برآورد وتقویم نموده‌اند که مورد تصویب قرار گرفته و دستور لازم برای مقدمات ساختمان مریضخانه صادر شده است .

مهمانخانه کنتینانتال

مؤسسه درجه اول واقع در خیابان اسلامبول

با اصلاحات جدیدی درتحت ریاست مالک قنادی کنتینانتال اداره میشود و مورد اعتماد کامل مشتریان خودمیباشد. اطاق‌های مدرن و صحی و از هرحیث مکمل با حمام سرد وگرم می‌باشد . مترجمین آن زبان فرانسه و انگلیسی و آلمانی و روسی و غیره تکلم میکنند. خدمت بسرعت انجام میشود و اغذیه ایرانی و اروپائی بسیار تمیز حاضر است و رستوران آن به بهترین ترتیبی تاسیس شده است .

(نقل از اطلاعات ۳۰شهریورماه ۱۳۱۱)

سرانجام کارمندی که چادر نشین شد!

از : هادی خرسندی

انتقاد

ـ آقا سلام !
ـ سلام . بفرمائید خواهش میکنم .
ـ من، علی‌اصغراسفندیاری، رئیس اداره راه شهرستان‌نقده هستم !
ـ که برای فرار از اجاره خانه ، چادر زده بودید ؟
ـ بله .
ـ خیلی خوشوقتم . ما فقط عکس و تفصیلات شما وچادرـ زدنتان را دو سه هفته قبل ، در روزنامه دیدیم . فکر نمی ـ کردم در اداره روزنامه‌پیدایتان شود .
ـ آمده‌ام گلایه‌کنم از مطلبی که شما در «سوغات ولایات» نوشتید ، و دیگر اخبار و مطالبی که‌دراین زمینه نوشته شد .
ـ چطور ؟
ـ برای اینکه اصلا موضوع طوری دیگر مطرح شده بود . علت چادرزدن بنده و انتقال اهل بیت بداخل چادر، گریز از اجاره نشینی نبود ، حقیقت این بود که مزایای بنده‌را قطع کردند ، دیگر نتوانستم اجاره بدهم .
ـ کی قطع کرد ؟
ـ رئیس راه استان .
ـ چرا قطع کرد ؟
ـ والله ، نمیدانم !
ـ چطور نمیدانید؟ شماحتما میدانید .
ـ حقیقت اینست که مدتها بود بمن فشار می‌آوردند که تقاضای انتقال بدهم . مرا در منگنه‌گذاشته بودند. منهم‌بناچار تقاضای انتقال دادم . دوبار. دفعه اول ، اداره کل راهداری مخالفت‌کرد . دفعه دوم شخص آقای وزیر مخالفت‌کردند . ولی من همچنان در فشار بودم .
ـ چرا میخواستند شمامنتقل شوید ؟
ـ نمیدانم .
ـ امکان ندارد !
ـ خوب ، اگر بگویم برای این میخواستند منتقلم کنند تا شخص موردنظر خود را بجای بنده بگذارند . که نمی‌توانم ثابت کنم . سند و مدرکی در دست ندارم. بنابراین‌سنگین‌ترم که بگویم نمیدانم .
ـ بالاخره چی شد ؟
ـ هیچی ، از هیچ طرفکه زورشان نرسید ، مزایایم را قطع کردند .
ـ حقوق ثابت شما چقدر است ؟
ـ سیزده سال است کارمند وزارت راه هستم . دراین مدت ٤۰ تومان بحقوقم اضافه‌شده. الان حقوق ثابتم ۷٦۸۸ ریال است که با مزایا ۱٦۰۰ تومان میگرفتم و یکهو بیش‌ازهشتصد تومن از حقوقم کم شد .
ـ چای میل دارید ؟
ـ آب خنک بهتر است !
ـ آنوقت چه کردید ؟
ـ دیدم باین ترتیب ، و با شش سر عائله . دیگر نمیتوانم ماهی پانصد تومان اجارمخانه بدهم ، برای همین دو تا چادر دست و پا کردم و زندگی در چادر را آغاز کردم .
ـ کجا چادر زدید ؟
ـ بغل فرمانداری .
ـ مقامات شهری‌نظرشان چه بود ؟
ـ حق رابجانب‌من میدادند. می‌آمدند توی چادر بمن سر میزدند . چند بار هم آقای فرماندار آمد . البته،من همان روز که بچادر اسباب کشی کردیم بمرکز تلگراف زدم و ماجرا را اطلاع دادم . در حقیقت فکر کردم چادر زدن ، بسیار موثرتر از عریضه‌نوشتن و شکوائیه ردکردن است . دو هفته‌ای در چادر زندگی‌خوشی را میگذراندیم ! و بعد، چادرها را جمع کردیم .
ـ یعنی بهمین زودی ترتیب حقوقتان را دادند ؟
ـ نه خیر . در اثر مساعی رئیس محترم راه استان ، پستم را از من گرفتند و منتقلم‌کردند بتهران !
ـ خوب ، درعوض به«مزایا» رسیدید .
ـ نه خیر قربان . آمدم زیر ابروی کارم را درست کنم ، چشمش را هم کورکردم! چادر زدم که بدردم برسند ، باهمان وضع بتهران منتقلم کردند . اینجا که دیگر برای چادرزدن هم جا پیدا نمیشود !
ـ حالا وضعتان‌چطور است؟
ـ بنا بتوصیه رئیس محترم راه استان ، بقول خودشان ، در مرکز، پست « غیر فعال » به بنده داده‌اند . اسباب و اثاثیه‌مان توی گاراژ ولو است و خانواده‌ام ، در بدر ! یکروز منزل این فامیل و یکروز منزل آن فامیل روزگار را میگذرانند. باور بفرمائیدکف پای‌اهل منزل، تاول زده از بس دنبال خانه گشته اند . آخر با این حقوق با این شلوغی تهران ، مگر خانه پیدا میشود ؟ .... یک بچه‌ام دبستان میرود و سه تا بچه‌ام بدبیرستان. آنوقت‌فکرش را بکنید که وقتی در آستانه آغاز سال تحصیلی ، مرامنتقل می‌کنند ، چه خاکی باید بسرم کنم ؟ مدارسی‌که برای‌شاگردان خودشان جا ندارند ، چطور اسم‌فرزندان‌مرا خواهندنوشت؟ و بالفرض که این محبت‌را بمن روا بدارند ، در کدام گوشه تهران ، اسمشان را بنویسم ؟ من که هنوز جا و مکانم بین جمعیت سه چهار میلیون نفری تهران معلوم نیست ، و نمیدانم کدام خراب شده را در کدام قسمت شهر ، برای زندگی پیدا خواهم کرد ؟
ـ خواهش میکنم آب خنک را میل بفرمائید . سرد میشه !
خوشم‌آمد ازآقای‌اسفندیاری که آه و ناله راه نینداخته بود. خیلی خونسرد ، خیلی عادی، این ماجرای دردناک را تعریف میکرد ، می‌خندید و شرح حال میگفت ! شاید از همه آنچه‌به سرش آمده بود خنده‌اش می‌ـ گرفت .
گفتم : چه کاری میشودبرای شما کرد ؟
گفت : من فقط آمده‌ام بشما بگویم آدمی نیستم‌که زیر اجاره منزل دربمانم . آنکه مرا وادار به چادرنشینی کرد ، صاحب‌ـ خانه‌مان نبود اتفاقا مرد خوبی است . از من گله میکرد میگفت من بتو بدی نکردم . گفتم من‌هم منظورم شمانیستید. اداره در مورد من حق‌کشی کرده ، بعد از سیزده سال مزایای مرا بدون دلیل قطع کرده‌است .
ـ بهرحال بالاخره بدردشما خواهندرسید آقای اسفندیاری.
ـ ولی می‌بینید که تا اینجا دردی دوا نشده و مرا منتقل کرده‌اند .
ـ وضع فعالیت‌هایتان چه بوده ؟
ـ تا آنجا که توانستم کار کردم . مردم راضی بودند . فرماندار راضی بود . انجمن شهر پیرانشهر بخاطر راهی که‌درآنجا ساختم ازمن‌قدردانی کرد . نماینده نقده در مجلس شورایملی ، بوزیر راه نوشته مردم از وضع راه راضی هستند....
ـ خوب ، آب و هوای نقده چطور است ؟....
و باین‌ترتیب موضوع‌صحبت را عوض کردم ، زیرا آنچه‌را میخواستم بدانم ، دانسته بودم.
مثل این آقای اسفندیاری ، زیاد داریم . در تهران کمتر و در شهرستانها که زیر نظر مستقیم نیستند ، بیشتر اعمال نفوذ . اعمال زور ، و تنگ کردن عرصه بیک‌کارمند دولت، بخاطر مسائل مختلف . ومعمولا هم مظلوم واقع شدگان ، قبل از اینکه دردشان را بگوش مقامات‌مرکز ودستگاههای‌حامی خود برسانند ، جا میزنند . تسلیم میشوند . کمتر اتفاق می‌افتد مثل آقای اسفندیاری پافشاری کنند . چادر بزنند و صدای خود را بمرکز برسانند.
البته کارمندی که دستش‌از مرکز دور است ، کمتر میتواند در برابر مافوقی که قادر است هر لحظه تماس تلفنی با مرکز داشته باشد و بعلاوه اعتبار او در دستگاه بیشتر و حرفش نافذتر است ، قد علم کند .ولی بالاخره تسلیم نبایدشد گرچه آقای اسفندیاری هم که صدای خود را بمرکز رسانده ، سودی از این بابت نبرده، ولی‌بالاخره اگر حق با او باشد ، امیدی برفع موانع و تبعیضات هست.

اطلاعات مردم

ازدخالت افراد غیروارد درامر دندانپزشکی جلوگیری میشود

ـ خدا عمرشون بده بالاخره بفکرافتادند چون مردم‌رو از دست این دندانپزشکان پرمدعا نجات بدن !..

سازمان عمران جیرفت ، با تشکیلات بزرگی در آن اداره میشود که اگر مدیران و روسا و مهندسان‌و سکرترهاو کارمندان آن را که بایستی تمام اطاق های این ساختمان را اشغال کنند بحساب بیاوریم ماهانه صدها هزارتومان برای‌چرخش سازمان عمران جیرفت نیاز و احتیاج است. (البته درتهران) از مسئولین امر تقاضا دارم به بنده‌که یکی از اهالی‌جیرفت هستم و از بد حادثه بتهران پناه اورده‌ام جواب دهند که سازمان‌عمران جیرفت‌درخیابان شاهرضا چه صیغه‌ایست آیا خوب نیست این تشکیلات مثل دهها تشکیلات دولتی که در محل متمرکز شده به جیرفت انتقال داده‌شود حداقل‌خاصیت اینکار اینستکه باز عده‌ای از مدیران و روسا و دیگران که در جیرفت مشغول کار میشوند سبب گرددکه مقداری ازدرامد آنان در جیرفت خرج شودکه خود این پول ها سبب رونق اقتصادی بیشتر و خود بخود موجب عمران جیرفت میشود . در این موقع که سیاست‌دولت، عدم تمرکز درمرکز است بسیار بجا خواهد بود که اینگونه سازمان ها با تمام دفاتر و وسائل در محل متمرکز شود .

دکتر فریدون فروردین

کشور گل و بلبل

سابقا در شهرستان هاوتهران بلبلان و پرندگان با آوای دل‌نواز وخوش خود آدمیان‌را مدهوش میکردند . و شور و حال خاصی‌به شهرها وآبادی‌ها میدادند که یادباد‌آن روزگاران یادباد .ولی حالیه از آن‌بلبلان و پرندگان خوش‌الحان اثری نیست. وبنده تقاضا دارم‌وزارت خانه هاو سازمان هائی که اخیرا بوجود آمده‌اند مانند وزارت منابع طبیعی‌و سازمان شکاربانی و نظارت برصید اقداماتی دراین مورد بنمایند و با پرورش وازدیاد بلبلان و پرندگان‌وآزاد و رها کردن این نوع پرندگان در شهر ها و آبادی ها بازشور و حالی‌به‌طبیعت خاموش‌ودلگیر بدهند . انشاءاله .

کامبیز فرشچی

فوق‌العاده ماچه شد ؟

توضیح . ما سپاهیان که برنامه کار تابستانی‌ما دراختیار وزارت منابع طبیعی بوده است. و کار بسیار مشکل‌و دشواری را بردوش خویش احساس می کردیم و حتی با خطرات جانی روبرو شده‌ایم باین امید که وزارت‌مذکوربرای کارتابستانی ما حقی قائل باشد و فوق‌العاده کار تابستانی برای ما منظور کرده باشند . ولی متاسفانه بگفته راهنمای جنگلبانی (وزارت منابع طبیعی) اهمیتی نداده و در مورد پرداخت اضافه حقوق ما هیچ‌گونه اقدامی صورت نگرفته است . آیافرقی بین وزارت بهداری و منابع طبیعی وجود دارد ؟ در صورتیکه وزارت بهداری دارای تعدادی بی‌شمار سپاهی بهداشت می باشد که حق استفاده از آنها را داراست و علاوه براین از سپاهیان دانش نیز استفاده کرده‌والبته بااضافه حقوق کار تابستانی که معادل با ۲٤۰۰ ریال میباشد . در صورتیکه‌ما انتظار داریم اضافه حقوقی‌لااقل معادل حقوق کار تابستانی سپاهیان دانش که شاغل‌خدمت در وزارت بهداری بودند بما پرداخت شود . در غیر این صورت ما نمیدانیم چه فرقی بین وزارت منابع طبیعی با وزارت بهداری است.امادردی دیگر که چاره‌آن‌دردست اداره سپاه دانش کل است . تقسیم فوق‌العاده آب‌و هوااست که به صورت غیر عادلانه تقسیم شده است . برای اثبات این موضوع کافی است مسئولان امر خودشان را بجای ما سپاهیان قرار داده تا به واقعیت گفته‌ما پی‌برده و چاره‌ای برای این کار انتخاب کنند . مثلافاصله فیروزآباد تا شیراز در حدود ۲٫۵تا ۳ساعت است‌درصورتیکه فاصله مرکز بخش‌ما«ارسنجان»، تاشیراز حدود ٤تا۵ساعت است از موضوع فاصله که بگذریم موضوع برسرآب و هوای‌گرم ارسنجان است چه برسد به قریه های اطراف آن .

سپاهیان دورهٔ ۱۵ـ۱٦ـ ارسنجان فارس

اطلاعات مردم

سرویس بگذارند

بیمارستان های غیر دولتی از لحاظ مالی مانند بیمارستان های دولتی در مضیقه‌نیستند، لذا شایسته است با توجه به وضع ترافیك تهران ، این بیمارستان هابرای ایاب وذهاب پرستاران خود که در ساعات آخر شب از سرکار باز می‌ـ گردند ، سرویسی دایر کنند که حداقل‌رفاه این زحمتکشان بیمارستان های ملی تامین‌شده باشد .

حسین شوشتری

ما هم مثل شما

میخواستم به سرکار خانم آذررضائی و مقامات مسئول اطلاع دهم که مشکلات خیابان ونك مندرج درستون «اطلاعات و مردم» شماره ۱۳۵۹۷ مورخ ۲۳٫٦٫۵۰ دامنگیر ساکنین خیابان خاکی‌موازی خیابان‌ونك نیز هست . باین ترتیب که هروقت مقامات راهنمائی و رانندگی صلاح میدانند و خیابان اسفالته ونك را برای‌چند ساعتی یکطرفه اعلام مینمایند سیل ترافیك‌بسوی خیابان‌خاکی موازی سرازیر میشود وزندگی ساکنین خیابان‌مزبور راسراسر آلوده به خاك مینماید .مقامات شهرداری ناحیه۹ اظهارمیدارند که چون هنوز دوسوم خیابان مزبور ساخته نشده است آنرا اسفالت نمی کنند و چون پول ندارند نفت سیاه هم می ریزند ولی عوارض نوسازی را به نرخ معمول تمام و کمال بموقع می خواهند .

این خیابان ، روزانه محل عبور صدها اتومبیل میباشد و اسفالت آن علاوه بر سایر ملاحظات ازبارخیابان‌اصلی‌ونك و جاده‌ای که میدان ونك را به پارك‌وی وصل می نماید بمیزان قابل ملاحظه‌ای میکاهد.

بهزادی

فضای بیشتر برای ترافیك سبك تر

چون موضوع اجرای قانون تشدیدمجازات رانندگان‌متخلف مسئله روز است و بطوریکه درجراید و مجلات تشریح شده است هدف اصلی از طرح و تصویب این قانون سبك کردن ترافیك شهر و جلوگیری از راه بیدانهای ناشی ازتخلفات رانندگی‌بوده‌خواستم بدو مطلب اشاره کنم که در باز شدن فضای خیابانها و جلوگیری از تخلفات اثر محسوسی خواهد داشت .

۱ـ جمع آوری اتومبیلهای قراضه و از کار افتاده که‌بعلت غیر قابل فروش و بلااستفاده بودن در گوشه و کنار شهر در خیابانهای اصلی و فرعی پارك جاویدان شده‌اند و منظره مشمئز کننده‌ای بوجودآورده‌اند جمع آوری این قبیل اتومبیلها علاوه برباز کردن فضا بزیبائی و نظافت شهر کمك میکند و مثل کشور های خارج به قبرستان اتومبیل حمل گردند.

۲ـ طبق قانون‌و عرف‌هر کاسب و پیشه‌وری در دکان یا مغازه‌و یا نمایشگاهی بایستی کالا های خود را جمع آوری و برای فروش عرضه نماید ، چرا این قاعده و قانون برای بنگاههای فروش اتومبیل رعایت نمیشود. روال کار براین است یك یا چند نفر می‌آیند مغازه کوچکی اجاره میکنند و بنگاه فروش اتومبیل دائر میسازند از آن تاریخ ببعد دوردیف طولانی صف اتومبیلهای‌فروشی دوسمت خیابان مقابل فروشگاه رااشغال وایادی و عوامل فروشگاه‌مرتبا درحال خارج‌و داخل شدن‌پارك حاشیه خیابان و مانوردادن خواهند بود ، بیچاره ساکنین خانه‌های مجاور اگر مریض و یا بارو اثاثیه سنگینی داشته باشند و احیانا دارای اتومبیل بوده وناگزیر باشند برای‌سوار ویا پیاده شدن اتومبیل خودرا نزدیك منزل بیاورند مجبور به توقف دوبله‌و محکوم‌به پرداخت جریمه طبق قانون جدیدخواهند بود . خواستم یادآوری نمایم آیا برای این مسائل فکری اندیشیده‌اند .

ابراهیم درخشان‌دلجوئی

استخدام شده‌اند

بازگشت بشماره ۳۵۷۳ـ۲٦ر٥ر۵۰ باطلاع می رساند :

اجازه استخدام ۳نفر کارگر دستمزد بگیربیمه‌ای برای‌مرکز تلفن نجف‌آباد قبلا طی شماره الف ك۶۰۵۹ـ۲٦ر٤ر۵۰ باداره تلفن اصفهان اعلام گردیده است لذا باتوجه باینکه اخیرا ۹ نفر کارگردستمزد بگیر بیمه‌ای نیز برای مرکز فوق منظور شده در این خصوص اقداماتی در جریان است که پس از حصول نتیجه نظر اهالی نجف آباد تامین خواهد شد .

شرکت سهامی تلفن ایران

جدول کلمات متقاطع

شماره ۵۱٤۱

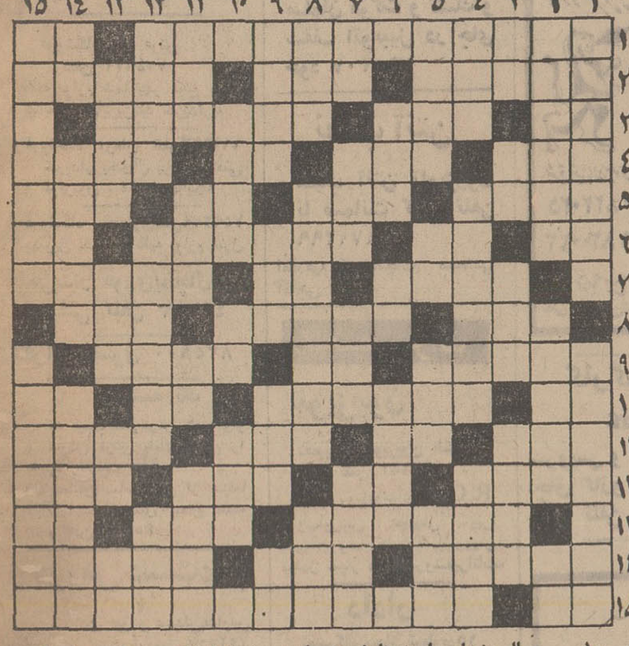

افقی :

۱ـ کشوری در قاره آسیا ـ درلباس به کار آید ۲ـگاهی تا ابد در آن مانند ـ دریاچه‌یی در ترکیه‌ـ مظهر حلیه گری ۳ـ درسیب‌زمینی‌ندیده‌اند ـ تیره ـ قدح‌شراب ٤ـ خوردن ـ مرکز استان اول ـ ازآلات طرب ـ دوستی و محبت ۵ ـ توانائی‌ـ عدل و انصاف ـ یادداشت ـ شایسته وسزاوار ٦ـمساوی‌ـ دندمبی که همه کس ندارد ! ـ خداوند یکتا ـ حرف شرط ۷ـ داروئی که بروی زخم می‌نهند ـ از برنامه‌های‌تلویزیونی‌ـ دوده برلوله‌اش نشیند ۸ـ جایزه قهرمان نصیب‌ـ شور و مشورت ـ بی عیب و خالص ۹ ـ ماهی درسال‌اروپائی‌ـ سودای ناله‌ـ نوعی‌نمایش ۱۰ـ جنس خشن‌ـ سازپایه دار ـ وسیله‌یی برای طبخ غذا ـ حرف ندا ۱۱ ـ آتشدان‌حمام‌ـ عددیست ـ خجستگی و نیک بختی‌ـ بیکاره در آن باد می‌گوید ! ۱۲ـبلند و کشیده‌ـ خون ـ فراعنه در مصر می ساختند‌ـ گاهی از خوشحالی در دل آب شود ۱۳ـ خطیب مشهور دوره انقلاب فرانسه ـ سرزمین آهوی مشکین نافه ـ ناخن چهارپا ـ ۱٤ ـ نوعی اتومبیل باشد ـ آتش ـ از نویسندگان معروف چک که مسخ معروفترین اثر اوست۱۵ـ بوی رطوبت ـ حق قضاوت کنسول‌های‌خارجی در مورد افراد کشور خویش است ودر ایران لغو شده .

عمودی :

۱ـ از فرشتگان بارگاه خداوندی ـ کریستال بی رنگی که به آن صمغ ذغال سنگ نیزمیگویند ۲ـ نقاش‌ساختمان‌ـ سال پنجاه را به نامش نام گذاری کرده‌اند ! ـ حرف تعجب۳ـخوب نیست ـطایفه‌یی در ایران ـ سالیکه گذشت‌ـ شاعرنوپردازمعاصر٤ـکیسه‌ایکه چندیست کار چمدان را کساد کرده‌ـاز مسابقات‌معروف جهانی که هرچهار سال یکبار برگزار میشود ـ تیر چادر ۵ـ غرش ابر ـ مکان و ماوا ـ بی حس و حرکت ـ حیله٦ـ نمو کردن ـ دفع مزاحم ـهدیه کردن ۷ـ تازه جدید ـدرخت انگور ـ صادره تنور ـ بنا شده ۸ـ حشره‌ایست ـراننده نوعی‌وسیله‌نقلیه‌کندرو‌ـ واحدی در الکتریسیته ۹ـ دشمنی ـ برای درد تجویز کنند ـ کل و تمام ـ صورت ۱۰ـ دو لول که باشد ، به کارشکارچی می‌آید ـ گذشت ، رفت ـگاهی شکستنش‌ازشکستن سر مهمتر شود ۱۱ـ قعر جهنم ـ قدرت و توانائی ـ طاقچه بالا ـ به زیر سر نهند و بخواب اندر شوند! ۱۲ـ وسیله‌یی‌برای‌بازی بچه‌ها‌ـ گاهی به ماه تشبیهش کنند ! ـ بندگان خدا۱۳ـ شهر کنار دریا ـ بهشت شداد ـ ترک سفید را گوید ـ قیمت بازاری اجناس ۱٤ـ یکی از ویتامین ها ـ خانه به دوش و دربدر ـ موسسه‌فرهنگی‌وابسته به سازمان ملل متحد ۱۵ـ در قدیم بلدیه بود ـ بهره و کار کرد .

حل جدول شماره ۵۱٤۰

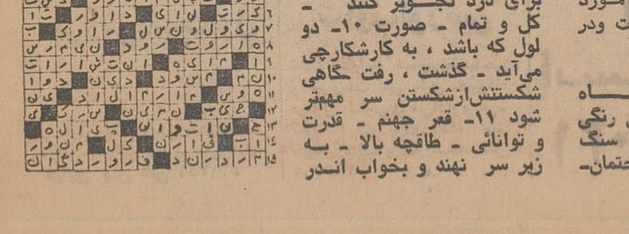

اطلاعات مردم

همه روزه ازساعت٦ تا ۷ بعداز ظهر نظریات شما را منعکس میکند

۳۱۱۰۸۰

من‌شاهد بودم

۳۱۱۰۸۰

امروز جلوی سینما دیانا در ایستگاه خط۲۳٦منتظر اتوبوس شدم درست هر یك ربع‌ساعت یك دستگاه اتوبوس می‌امد و بجای انکه مسافر سوار کند بسرعت از جلوی من و سایر کسانیکه در صف طویل این خط ایستاده بودیم میگذشت، بالاخره پس از گذشتن سه دستگاه اتوبوس‌چهارم‌که معلوم بود کمك راننده‌اش او را وادا به توقف‌کرده است‌درست ۲۰ متر پائین تر از ایستگاه نگه‌داشت و با انکه جاداشت، فقط دوسه نفر را سوار کرد که سومین انها من بودم ، من شاهد امدن اتوبوس تا جلوی فروشگاه فردوسی بودم که متاسفانه مسافر پیاده کرد ولی هرگز سوار نکرد ، ایا این طرز رفتار و جسارت این قبیل راننده ها را که به حیثیت شرکت واحد لطمه وارد می ـ سازند ، باید نادیده گرفت ؟ مسافر جز ایستادن درایستگاه چاره‌ای ندارد ولی‌ایاخوشایند است که اینهمه کارمند و دانشجوملعبه‌یك‌راننده اتوبوس باشند شرکت واحد میتواند برای این خط رانندگان بهتری در نظر بگیرد یا لااقل به انان هشدار دهد که با وقت مردم این‌چنین رفتاری نداشته‌باشند.

مسافر خط نامرتب ۲۳٦

از کمکی استفاده‌میشود

بازگشت بشرحی که درشماره ۱۳۵۷۰ مورخ ۲۳ر٥ر۵۰ در مورد خط ۲۳۰ زیر عنوان (مسافرین جا میمانند) بامضاء آقای عبدالواسع درج گردیده باطلاع میرساند :

تعدادی از اتوبوس های خط مذکور برای تعمیرات ضروری متوقف بوده ، قریبا تعمیرات آنها انجام و به خط اعزام خواهند شد بمنظور تامین رفاه ایاب و ذهاب مسافرین ان خط بمسئولان مربوطه دستور داده شده که در مواقع لازم از اتوبوس های کمکی استفاده نمایند

اداره روابط عمومی شرکت واحد

جیرفت‌در خیابان شاهرضا!

روبروی دانشگاه تهران یك ساختمان بزرگ و مجلل که حداقل ماهانه‌ده ها هزارتومان اجاره انست اجاره شده و

کودکان نابغه‌واستثنائی

نمیدانم چرا ناگهان بیشتر کودکان کشورمان نابغه و استثنائی شده و از هوش و ذکاوت بی نظیری برخوردار گشته‌اند . اگر باور ندارید‌حالاچگونگی را برایتان تعریف میکنم .

از فروردین ماه سال جاری که‌صحبت از دوره راهنمائی بمیان آمده و گفته شده است برای آینده از دانش‌آموزانی که‌درکلاس پنجم ابتدائی درس‌میخوانند سال ششم وجود ندارد و این قبیل‌دانش آموزان باید در کلاس راهنمائی‌بتحصیل خود ادامه دهند ناگهان اغلب پدران و مادران باین فکر افتاده‌اند که فرزندانشان را در امتحانات متفرقه ششم ابتدائی شرکت دهند تا درمهرماه بجای نشستن در کلاس دوره راهنمائی بکلاس هفتم بروند .

در خلال چند ماه اخیر مخلص بخاطر حرفه و شغلی که دارم با صدها پدر و مادری روبرو شدم که نظریه این‌کمترین را در اینخصوص جویا شده بودند که‌صدالبته ادله و استناد بنده نتوانست آنان را قانع کند .

مخلص بنا به اعتقاد و مطالعه‌ایکه در این خصوص داشته و دارم به همه آنان میگفتم که اینکار به مصلحت‌نیست بخاطر اینکه انجام تکالیف درسی‌کلاس اول متوسطه برای یک بچه ۱۰ ـ ۱۱ ساله که در کلاس پنجم ابتدائی درس میخوانده مشکل و توان فرسا است و تجربه نشان داده است که این قبیل بچه‌ها علاوه‌براینکه‌درکلاسهای‌متوسطه توفیق چشم گیری پیدا نمیکنند جسما ضعیف و رنجور خواهند شد وقبولیشان در کنکور به صفر خواهد رسید وظیفه پدران و مادران است که نباید این تکلیف شاق را برای بچه های خود ایجاد کنند چون چنین بچه‌ها کشش و ظرفیت آنرا ندارند مگر اینکه بچه‌ها واقعا استثنائی و از نوابغ باشند که معمولا در بین هزار نفر یکی دو نفر را میتوان پیدا کرد .

هنوز جمله نابغه و استثنائی را تمام نکرده بودم که پدران و مادران از نبوغ و استعداد ذاتی و فوق‌العاده بودن فرزندانشان تعریفها و تمجیدها میکردند و برای اثبات گفته شان روزنامه‌ای از کیف یا جیب خود بیرون آورده عکس فرزندشان را که بعنوان دانش آموز ممتاز یا شاگرد اول در روزنامه کلیشه شده بود نشان میدادند و مدعی بودند که در سال تحصیلی فقط یکی دو ماه برایشان معلم سرخانه گرفته‌اند و با معدل عالی‌قبول شده‌اند.

متاسفانه اغلب این اظهار نظرها از جانب پدران‌و مادرانی میشده که حدود اطلاعات و سوادشان از حد سواد و اطلاعات بچه‌شان کمتر بوده است .

نمیدانم چرا بسیاری از اولیای اطفال نمیخواهند یا نمیتوانند قبول کنند اگر فرزندشان در دروس کلاسیکه دارند تحصیل میکنند چند نمره ۲۰ گرفته‌اند دلیل بر نبوغ و فوق‌العاده بودنشان نمیتواند باشد و نمیخواهند باور کنند برنامه تحصیلی و تعطیلات تابستانی و تعیین ۹ ماه از یکسال برای خواندن دروس یک کلاس نتیجه مطالعات و پژوهش های عده بیشماری از علمای روانشناس و معلمان تعلیم و تربیت بوده و انجام تکالیف بیشتر را نمیشود جز به جهل وخود خواهی به چیزدیگر تعبیر کرد این قبیل اقدامات دشمنی و ظلمی است که پدران و مادران در حق فرزندان خود معمول میدارند .

بیائید برای این قبیل پدران ومادران که ادعای نابغه بودن فرزندشان رادارند دعا کنیم ، دعا کنیم که بجای هرچیز مقداری عقل نمداوند به آنان عنایت کند .

سید باقر نصراللهی

نیازمندیها

تلفنهای ۳۱۱۲۲۰ـ۳۱۱۲۲۴

اثاثیه

خرید

بازرگانی فرش کیهان ۸۳۰۹۰۴ و ۸۲۳۷۷۶ خریدار نقدی همه رقم فرش کهنه و نو جهت صادرات روزولت میدان ۲۵ شهریور

فرش طوسی ۷۵۹۰۲۹ فرشهای کهنه‌ونوسنگین قیمت شما را جهت صادرات ازسایرین‌بهتر خریداری مینماید .

فروشگاه فرش صمد تلفن ۴۹۹۸۵ خریدار همه نوع فرش های نوو کهنه وسایر لوازم منزل و اشیاء قدیمی چلچراغ ظروف‌بلور وچینی‌ورشو

نمایشگاه گلشن ۶۲۱۴۲۱ همه نوع فرش های کهنه خریداریم وهمه رقم فرش نو موجود میباشد فرش های‌کهنه بانو معاوضه می شود خیابان پهلوی بالای ایستگاه بیمه جنب بانک ملی یوسف‌آباد .

فروشگاه‌آستارا۶۶۶۴۰۲۱ خریدار یخچال برقی‌و نفتی‌تلویزیون کولرفرش وکلیه لوازم‌منزل بقیمت عادلانه شاه ٤ راه پیروز

فرشهای کهنه ازمتری ۳۰۰ تومان به بالا خریداریم‌فرش اعتماد مقابل سینمامولن‌روز تلفن ۷۵۸۲۷۰

فروشگاه آسیا۶۶۲۸۳۲ خریدار یخچال‌تلویزیون فرش‌و سایر لوازم‌منزل بقیمت‌عادلانه خیابان‌شاه

فروشگاه امپریال تلفن ۶۶۱۱۳۶ خریداریخچال تلویزیون مبل و سایر لوازم منزل بقیمت عادلانه

فروشگاه‌فرش تهران‌کالا خریدار انواع قالیهای نو و کهنه و لوازم منزل ۶۶۹۲۲۶

فروشگاه فرش شایان تلفن ۶۶۳۳۸۱ بهترین خریدارفرش‌ولوازم منزل

فروشگاه فرش فروردین خریدار فرش کهنه و نو تلفن ۶۶۱۱۶۵۵و ۴۳۰۸۵

فروشگاه‌ایران فرش تلفن ۷۷۴۹۷۲ کلیه لوازم شما بهر مبلغ باشد بیشتر ازسایرین‌نقد خریداریم

فروشگاه آرمان تلفن۶۶۹۶۲۳ خریدار یخچال برقی و نفتی و تلویزیون ، قالی ، قالیچه

فروشگاه بختیاری‌تلفن۷۵۹۳۲۹ بهترین خریدار کلیه لوازم منزل

خریدار فوری‌یخچال‌های نفتی تلفن ۴۹۳۹۳

فرش رضوی ۸۲۵۸۰۰

موسسه تك به قیمت عالی‌فرش کهنه ونو و قبوض فرش بانك رهنی را خریدار است . خیابان شاه بالاتر از سینما نیاگارا جنب مبل پیمان طبقه دوم تلفن ٤٥١٦٨

فروش دست‌دوم

تعدادی میز و صندلی‌مدارس چوبی و فلزی فروشی ۷۵۲۵۰۷

تلویزیون فروشی گروندیک نوخارجی ازساعت ۱۷ تلفن ۷۵۹۸۲۷

اثاثیه فروشی دست‌دوم بوفه استیل هلندی‌ـ یخچال دیپ‌فریزر ـ بعلت مسافرت بخارج بفروش میرسد تلفن ـ ۷۵۱۰۹۶ منزل دکترقنائی آـ ٦٤٦٩

فروش اثاثیه منزل بعلت مسافرت وسائل اطاق خواب مدرن و سشوار بفروش میرسد . شهرآرا ـ خیابان ۱۵ـ شماره ۸ » .
۱ـ۲ آـ ۱۸۲۰۱

فروش دست‌اول

فروشگاه پیمان

فرش و تلویزیون ماهیانه ۸۰ تومان با آنتن مجانی نازی‌آباد خیابان چمن تلفن ۵۳۱۳۵۹

فروش

روپوش مدارس

در فروشگاه سه‌طبقه

قصرپوشاك

قصر پوشاك پیشرو تهیه و توزیع روپوش مدارس در سراسرایران روپوش ، سارافون و بلوز کلیه مدارس حتی کودکستانها

قصرپوشاك

خیابان فردوسی جنب فروشگاه

کرایه

کرایه هر نوع ماشین تحریر بنگاه فنی ناصر تلفن ۸۲۶۲۰۵ دروازه دولت مقابل سعدی

مبل‌ودکوراسیون

پرده‌دوزی ارجمند ۳۱۷۳۷۰

پیراهن مبل : ۳۱۹۵۰۵
تعویض پارچه مبل: ۳۱۹۵۰۵
پرده‌دوزی شهرزاد :۳۱۹۵۰۵

شستشوی‌مبل وفرش

شستشوی مبل فرش کلین سرویس‌مهر مبتکر وپیشرو نظافت مبل و فرش با دستگاه منحصر بفرد تلفن ۹۵۲۵٤٦

کارخانه قالیشوئی‌ادیب بانضمام شستشوی مبلمان درجای خودتلفن ۹۵٦۵٦۵

کارخانه قالیشوئی‌بیوك تلفن ۹۷۷۱۱۸ و ۲۹۹۱۵

قالیشوئی فرخ با سرویس منظم ۹۷۷۵۰٦

کارخانه قالیشوئی‌اطلس باسابقه و مجهز ۹٦۰۲۹۸

قالیشوئی ماژیك نو بهتر ارزانتر زودتر ۷۸۲٤۱۳ و ۷۹۳۳٦۸

قالیشوئی شیمیائی پارس تلفنهای کارخانه ۵۳۲۰٤۳ امیریه ۵۳۲٤٤۰ کاخ شمالی ٦۲۷۳۲۱ در اسرع وقت بهتر را بهترین میشوید قالیهای کج و پاره را تعمیر میکند قیمت‌متر مربع ۳۰و ۲۵ ریال

کارخانه قالیشوئی آناهیتا و خشکشوئی مبلمان موکت و تشك و سقف اتومبیل در جای خود ۷۹۵۳۰۷

نصب آنتن

نصب آنتن تلویزیون با ضمانت کتبی تلفن ۹۷۱۲۹۹

اطلاعیه کارخانجات صنعتی آگاهی

تعمیرات

تلویزیون

تعمیرگاه تلویزیون الکترون تلفن ۷٦۳٦۸۲

تعمیر تلویزیونهای R.C.A شاوب‌لورنس . فیلیپس. سیرا تلفونکن وسایرمارکها باسرویس مجهز سیار در شهروشمیرانات

دادار

تعمیرگاه مجاز شماره ۱۵
شاوب‌لورنس
عباس‌آباد سی متری نظامی‌بین مهناز و پاشا شماره ۱۷۹
تلفن : ۷٦٤۲۵۱
SCHAUB-LORENZ

سرویس تلویزیون گارانتی تلفن ٦۲۸۳۷۱

سرویس‌سیارا R.C.A-R.T.I شاوب‌لورنس مدیاتور جنرال در تهران بویژه شمیرانات الکتریك سیرا وستینگهاوس صبا و دیگر مارکها در منازل

تعمیرگاه تلویزیون
شاوب‌لورنس
تحت نظرامام حسینی‌متخصص و سرپرست فنی سابق تعمیرگاه مرکزی شارپ‌لورنس‌اداره می‌شود نارمك بالای فلکه هفت حوض جنب بانك اصناف تلفن ۷۹۵۵٦۵

تلویزیون فوری درمنزل تعمیر میشود ۹٦۰۵٤٦

یخچال

تعمیرگاه یخچال کورش تعمیر یخچال‌ـ سردخانه ـ یخ‌سازی ـ آب‌سردکن کولر گازی ـ کولر آبی ـ بخاری ـ آبگرمکن .
امیریه‌ـ چهارراه‌معزالسلطان کوچه حسابی تلفن ۵۳۵۱۸۵
۱ـ۳ آـ ۱۸۱۱۹

تعمیرگاه سیدحسین ۸۸۷٤۳۸ تعمیر هرنوع یخچال کولر اجاق گاز رختشوئی. آبگرمکن

تعمیرگاه‌یخچال فریجیدر اساس یدکی موجوداست تلفن ۷۵۲۳۳٦

تعمیرات یخچال ، کولر آبگرمکن بخاری ، لباسشوئی ، اجاق گاز تلفن ۹۵۱۲۵٤

تعمیرات یخچال فوری سردخانه تهویه شوفاژ ۷۹۱۳۷۷ و ۷۹۳۸۹۷

جنرال سرویس
آبگرمکن ـ کولر ـ یخچال ـ سردخانه ـ بخاری ـ اجاق گاز
تلفن ۸۲۱۰٦۱

تعمیرگاه یخچال وازگن تعمیرات یخچال ـ کولر و سردخانه ، باسابقه ۳۵ سال‌در شرکت نفت تلفن۷٦۰۷۹۳

کولر

نصب و تعمیرات کولر کانال کشی ساختمان فوری ۷۹۱۳۷۷ و ۷۹۳۸۹۷

موسسه فنی ۱۱۰ سرویس کولر ۲۰۰ریال سرویس آبگرمکن ۲۵۰ ریال تلفن ۷٦۱۹۹۵ و ۳۹۱۹۸۷

نصب وتعمیر کولرفوری ۷۹٦۱۰۳

تکنیسین آریا ۷٦٤٦۰۸ رنك پخته بخاری و سرویس‌بخاری‌آبگرمکن

گاز

شرکت پخش بوتاگاز شرکت بوتاگاز ازساعت ۸ صبح تا ۸ شب تلفنهای ۳۹۲۳۸۹ و ۳۹۳۲۲۳

ایران‌گاز
پخش گاز ۸۳۷۱۳۱
تعمیرات ۸۲۳۰۵۱ـ۵۳
همه روزه ازساعت ۷ صبح الی ۱۱ شب
نمایشگاه مرکزی خیابان خاقانی شماره ۲۳۰

پرسی گاز
گازوسرویس
غرب خیابان پهلوی ۹٦۳۰۲۱ الی ۹٦۳۰۲۵ از ۷ صبح تا ۷ شب
شرق خیابان پهلوی ۸۲۲۰۲۵ الی ۸۲۲۰۲۱ ۸۳۰۰۳۳ الی ۸۳۰۰۳۱
از ۷ صبح تا ۱۰ شب
تلفن مخصوص تعمیرات ۸۲٦۲٤۰

کارگاه فنی عظیمی سرویس و تعمیر هرنوع اجاق گازو آبگرمکن گاز سوز تلفن ۹٦۲۸۳۸

بوتان
BUTANE
تلفن پخش گاز
شرکت بوتان
از ۷ صبح تا ۹ شب
۹۵۳۰۵۱

اسا گاز
۸۲۴۰۲۱

تعمیرگاههای شاوب‌لورنس در تهران و شهرستانها

تعمیرگاه مرکزی :
شاوب‌لورنس
خیابان آیزنهاور ایستگاه سینالکو پلاك ۵۵۸
تلفن: ۲۰ـ۹٦۳۰۱٦
SCHAUB-LORENZ

تعمیرگاه مجاز شماره ۲
شاوب‌لورنس
خیابان سمیرمی نارمك بالاتر ازمیدان هفت حوض جنب بانك اصناف
تلفن: ۷۹۵۵٦۵
SCHAUB-LORENZ

تعمیرگاه مجاز شماره ۳
شاوب‌لورنس
میدان ۲۵ شهریور اول خیابان آذری پلاك ۸
تلفن: ۸۲۳۵٦۰ ۴۴۹۹۱
SCHAUB-LORENZ

تعمیرگاه مجاز شماره ۴
شاوب‌لورنس
خیابان شاه بین چهارراه جمشید و پیروز پلاك ۵۰۰
تلفن: ٦٦۱۵۸٦
SCHAUB-LORENZ

تعمیرگاه مجاز شماره ۵
شاوب‌لورنس
خیابان آریامهر جنب بانك ملی پلاك ۲۳۴ ـ ۲۳۲
تلفن: ٦۲۲۷۲۰
SCHAUB-LORENZ

تعمیرگاه مجاز شماره ٦
شاوب‌لورنس
شمیرانات ۲ راهی قلهك
تلفن: ۸٦۳۸۵۵ ۸٦٦۷۸٦
SCHAUB-LORENZ

تعمیرگاه مجاز شماره ۷
شاوب‌لورنس
خیابان شمیران قدیم وعباس‌آباد نبش چهارراه قصر
تلفن: ۷٦۰۵۳٦
SCHAUB-LORENZ

تعمیرگاه مجاز شماره ۸
شاوب‌لورنس
خیابان قادری کوی گوهرشاد پلاك ۱۵
تلفن: ۳۱۱۹۹۱
SCHAUB-LORENZ

تعمیرگاه مجاز شماره ۹
شاوب‌لورنس
خیابان شهناز شماره ۴۶۸
تلفن: ۷۵٦۵۰۴
SCHAUB-LORENZ

تعمیرگاه مجاز شماره ۱۰
شاوب‌لورنس
خیابان‌فردوسی‌روبروی‌فروشگاه‌فردوسی اول کوچه‌سیرك تکنیکال‌سروبس
تلفن: ۳۱۴۲٦۷
SCHAUB-LORENZ

تعمیرگاه مجاز شماره ۱۱
شاوب‌لورنس
خیابان پهلوی پائین تراز امیرکرم
تلفن: ٦٦۷۱۷۱ ۴۲۷۳۳
SCHAUB-LORENZ

تعمیرگاه مجازشماره۱۲
شاوب‌لورنس
خیابان امیریه مقابل‌فرهنگ
تلفن ۵۳۱۵٦۰
SCHAUB-LORENZ

تعمیرگاه‌مجاز شماره۱۳
شاوب‌لورنس
خیابان آرامگاه نرسیدمیابستگاه ورزشگاه پلاك ۷۸
SCHAUB-LORENZ

تعمیرگاه مجاز شماره۱٤
شاوب‌لورنس
خیابان سنائی پلاك۵۲و۵٤
۸۲۸۲٤۷
۸۳۸٦۲۳
SCHAUB-LORENZ

تعمیرگاه مجاز شماره ۱۵
شاوب‌لورنس
عباس آباد سی متری نظامی پلاك ۱۷۹
تلفن: ۷٦٤۲۵۱
SCHAUB-LORENZ

تعمیرگاه مجازشماره۱٦
شاوب‌لورنس
چهارراه شاهپور وگمرك
تلفن ۳۱۳۳٦۲
۲٦۹٦۷
SCHAUB-LORENZ

تعمیرگاه
شاوب‌لورنس
زاهدان
خیابان‌داورپناه‌ساختمان‌ظفریابی
تلفن ۲۹۲۹
SCHAUB-LORENZ

تعمیرگاه
شاوب‌لورنس
آبادان
خیابان شاهپور
تلفن ٤۱٤۳
SCHAUB-LORENZ

تعمیرگاه
شاوب‌لورنس
اهواز
خیابان ۲٤ متری نبش کیومرث
تلفن ٤۱۹٦
SCHAUB-LORENZ

تعمیرگاه
شاوب‌لورنس
اصفهان
خیابان شیخ بهائی چهارراه سرتیپ
تلفن ۲۷۹۱٦
SCHAUB-LORENZ

تعمیرگاه
شاوب‌لورنس
شیراز
خیابان قصرالدشت چهارراه سینما سعدی
تلفن ۲۵۹۸
SCHAUB-LORENZ

تعمیرگاه
شاوب‌لورنس
رشت
خیابان سعدی
تلفن ۵٦٦۰
SCHAUB-LORENZ

تعمیرگاه
شاوب‌لورنس
رضائیه
خیابان فرح نرسیده به خیابان داریوش
تلفن ۸۲۲۷
SCHAUB-LORENZ

تعمیرگاه
شاوب‌لورنس
همدان
خیابان بوعلی پلاك ۱۷۳
تلفن ٤۱۹٦
SCHAUB-LORENZ

تعمیرگاه
شاوب‌لورنس
کرمانشاه
خیابان شاه‌بختی پل اجلالیه
تلفن ٤۹۲۹
SCHAUB-LORENZ

تعمیرگاه
شاوب‌لورنس
گرگان
خیابان شالی‌کوبی مقابل‌سینما کاپری
تلفن ۲۳۲۹
SCHAUB-LORENZ

تعمیرگاه
شاوب‌لورنس
ساری
خیابان‌فردوسی پلاك ۷۰
تلفن ٤۲٤۸
SCHAUB-LORENZ

تعمیرگاه
شاوب‌لورنس
بندرعباس
خیابان‌رضاشاه‌کبیرسه‌راه‌دلگشا رحیم‌زاده
SCHAUB-LORENZ

تعمیرگاه
شاوب‌لورنس
دزفول
خیابان سی‌متری جدید
تلفن ۲۵٦۳
SCHAUB-LORENZ

تعمیرگاه
شاوب‌لورنس
تبریز
خیابان پهلوی‌مقابل‌کلانترکوچه
تلفن ۷۹۰۸
SCHAUB-LORENZ

تعمیرگاه
شاوب‌لورنس
مشهد
خیابان احمدآباد (فرح) مقابل خیابان قائم
تلفن۶۹٦۲
SCHAUB-LORENZ

تعمیرگاه
شاوب‌لورنس
کرمان
خیابان‌پهلوی (تهران) بالاتر از طهماسب
تلفن ۲۳۵۲
SCHAUB-LORENZ

کرایه

ام ـ آـ اس

اتوبوس و مینی‌بوس دربست برای کارخانجات و مسافرت های دستجمعی تلفنهای : ۹۷۰۸۱٤ و ۹۷۸۸۱۵

اتولوکس
اتومبیلهای تشریفاتی با راننده برای داخل و خارج از تهران میدان فردوسی تلفن ۸۲۱۲۷۰و ۸۲٦٦۰۵
۱ـ۳٦ آـ ٦٤۸۲

اتوشاهپور
اتوبوس‌ومینی‌بوس اجاره‌ای و دربست
تلفن: ۲٦۳۲۷ ۵۰۲۵۳
اتومبیل سواری با راننده ۸۷۲۸۲۸

اتوبار فرح شمالی
شهر و حومه و شهرستانها
۷٦۵۲۳۵

جهان بنز
اتوبوس و مینی‌بوس بطور دربست جهت موسسات و کارخانجات و گردشهای دسته‌جمعی تلفنهای ۹۵۸۲٤۲ـ ۹۵٦٦۲۹

کاج بار
بارکش شهر وحومه وبیمه اثاثیه منزل
تلفن‌های ٦٦۱۱۱۱ ٤۱۱۱۱

توکل بار
بارکش شهر وحومه
تلفن ۲۲۲۲۲

جرثقیل پارس
تلفن ۷۸٦٦۲و ۷۸۱۱۱۲

جرثقیل بابك‌ایزنهاور
تلفن۹۵۹۵۸۸.۹۷۸۰۸۰

املاك‌ومستغلات

فروش

معاملات تهران‌پارس و نارمك و پول امینی ـ ۷۹۰۰۹۰

خانه فروشی
خانه نوساز دو طبقه‌بمساحت ۲۰۰ و۲٤۰ متر نزدیك میدان وثوق بقیمت مناسب به فروش میرسد درضمن با خانه و زمین معاوضه میشود تلفن۷۵۷٤۸۲
۱ـ۱۲ آـ ٦۱۰٦

مستقل فروشی مرغوب نزدیك‌میدان۲۵ شهریور
مشتمل بر هشت مغازه‌لوکس فروشی و شش آپارتمان ٤۷۷۰ تومان ماهیانه اجاره میدهد ـ ۳۱۹۷۸٤ بنگاه کوشان
آـ ٤۲٤۸٤

فروش آپارتمان
چند دستگاه آپارتمان ۵ اطاقی مجهز به تلفن‌شوفاژ ـ آسانسور تهویه بفروش میرسد عباس‌آباد مرح‌جنوبی شمال پمپ‌بنزین‌اول کیهان شرقی ۷۵٤۱٤۵
۱ـ۵ آـ ٦٤۱۸

خانه شمالی بمساحت ۱۱۰ متر چهاراتاق هال بزرگ تلفن وسایر وسائل واقع درامیرآباد شمالی . شیراز شرقی.چهارراه جمشید کوی‌جم قیمت۱۳۰٫۰۰۰ تومان بعد ازظهرها بتلفن ـ ٦۳۱۷۲٤ مراجعه شود .
۱ـ۲ آـ ۱۸۱٦۷

فروش فوری
امیرآباد شمالی‌خیابان‌شیبانی ۱+۱۲ خانه جنوبی شخصی‌ـ ساز مساحت ۲٤۳ متر مربع زیربنا ٤۸۰ متر سه طبقه‌مستقل با سه شماره تلفن برق و آب بقیمت ۲۹۵ هزارتومان بفروش میرسد علاقمندان میتوانندبمحل مراجعه ویا با تلفن ٦۳۱۵٦٤ آقای هاشم زاده تماس بگیرند
آـ ۱۸۱۱۵ ۱ـ۲

خانه باقساط ماهی۵۰۰ تومان
چندین دستگاه خانه یکطبقه ویلائی٤ اطاقی نوسازدرحوالی ۳۰متری وثوق ۱۱۰ هزارتومان ٤۰ تا ۵۰ هزار تومان نقد بقیه ۲٤ ماهه از ماهی ۵۰۰ تومان بیالا ۳۹۳۰۵۸

فروشگاههای اتومبیل

ژیان‌ومهاری
نماینده رسمی تلفن ـ ٦۲۹۱۲۵

برای اتومبیل شما

FIAT
تعمیرگاه مرکزی‌فیات
تعمیرات همه نوع اتومبیل فیات با سرویس مجهز شهناز چهارراه صفا شماره ۱۲۹ تلفن ۷۵۹٦۷٤

تعمیرگاه
رایزن
باسرویس مجهز و لوازم یدکی مینی موریس و آستین . سید خندان
تلفن ۷۷۲۱۷۲

فروش اتومبیل

فولکس واگن
مدل ۵۷
تمیز بفروش میرسد تلفن ـ ۸۷۱۰۷۹
آـ ٦٤۷۷

فولکس ٦۱ بسیار تمیز موتور ٦٤ـ بیمه‌ـ رادیو لوازم اضافی مقطوع ده‌هزار تومان ـ ۳۵۵۲۹٤

پژو
مدل ۷۱
پژو ۷۱ کاملاتو تلفن ۸۲٦٦۷۰

اپل رکورد مدل ٦۱ برای فروش آماده است صبحها ۸۸٤۸۵۰ بعداز ظهرها ۸۸۲۳٤٦

فولکس
مدل ٦۰
بسیار تمیز بارادیو بدون واسطه بفروش میرسد تلفن ـ ۸۲۱۹۳۸ ـ۵ تا۷ بعدازظهر
۱ـ۲ آـ ٦٤۷۸

مرسدس بنز
مدل ٦٦
یک دستگاه مرسدس‌بنز۲۰۰ مدل ٦٦ بسیار تمیزبدون‌واسطه با قیمت مناسب بفروش میرسد. طالبین میتوانند بین ساعات ۷ صبح تا ۲ونیم بعد ازظهر با آقای هاروطونیان وسیله‌تلفنهای ٤۲۳۱۲ـ ٦٦۳۸٦۸ـ ٦٦٤۷۸۵ تماس بگیرند .
۱ـ۲ آـ ٤۲٤٦٤

شورلت
مدل ۷۱
شورلت ایمپالا سفارشی دو دستگاه چهار درب و کوپه ٦و۸ سیلندر با گولر نمایشگاه‌اتومبیل امینی ٤٤۹۲۲

برای فروش
یکدستگاه اتومبیل واکسهال ویکتور دو لوکس (مدل۱۹٦٦ استیشن) کلیه حقوق وعوارض گمرکی و غیره پرداخته و کم کار کرده .
فرمان طرف راست ـ در وضعیت خوب
برای مشاهده و معامله به شورای فرهنگی بریتانیا شماره ۵۸ خیابان فردوسی ـ تلفن ـ ۳۹۲۰۳٤ مراجعه فرمایند .
پیشنهادات برای خرید بایستی تا ٦ مهرماه ۱۳۵۰ در پاکات سربسته تحویل شود .
۱ـ۲ آـ ٤۲۹۰۰

۲ دستگاه‌اتوبوس موتورعقب دیزل بفروش میرسد یا با مینی‌بوسهای او ـ ام (OM) مدل بالامعاوضه‌میگردد صبحها بین ۸ـ۱۱میدان شاهپورخیابان مهدیخان پلاك ۳۳۳ تلفن ۵۳۷٤۶۳

یکدستگاه موتور سیکلت وسپااسپرنت مدل ٦۸ بسیار تمیز بالوازم اضافی بفروش میرسد تلفن : ۳۱۱۲۲۷

خرید اتومبیل
آتوکاپری
اتومبیل شما را بدون واسطه بقیمت عادله ۳۹۱۹۵۱ مهدی کفائی

مورد نیاز
۲ دستگاه مینی‌بوس برای سرویس مدرسه اجاره میشود مینی‌بوسهای او‌ام (OM) مقدمند صبحها بین ۸ تا ۱۱ میدان شاهپور اول خیابان مهدیخان پلاك ۳۳۳ تلفن ۵۳۷٤٦۳
۱ـ٤ ـ۱ ٦۳۵٤

خانه فروشی یا اجاره

واقع امیرآباد شمالی ۳۰۰ متر ۵۰۰متر زیربنا دوطبقه‌مجزا با سرویس دمل۱۱اطاق ۲ هل گاراژ بزرگ تلفن ـ آب ـبرق‌ـ بتلفن ٦٦۹۵٦٦ مراجعه‌فرمائید

(خانه کوچك فروشی)
واقع در خیابان سعدی ـ روبرو سینماادنون ایستگاه سواریهای سلطنت‌آباد ـ خانه شماره ۹ شمالی باسند مالکیت بقیمت سرقفلی ۵۰ هزارتومان که خیلی جهت دفترکار مناسب است و همچنین قابل تبدیل بمغازه دوطبقه میباشد بدون واسطه با تماس مستقیم‌ازساعت ٦ تا ۷ بعدازظهر به آدرس‌فوق برای معامله مراجعه فرمائید .
۱ـ۲ آـ ٦٤۷۲

برای فروش املاك خود
با تلفن ۳۱۹۷۸٤ به‌بنگاه‌کوشان لاله‌زار نزدیك میدان سپه توضیحات وقیمت را بفرمائید .
۱ـ۱۲ آـ ٤۲٤۸۸

خیابان ویلامستغلات
۳ طبقه کوچك فروشی تلفن ۷۵۷۵۰۰

خیابان قدیم شمیران خیابان خواجه عبدالله انصاری کوچه سینا قطعه دوم از خیابان‌یکباب منزل نوساز بمساحت ٤۳۰ متر ۷۰۰ متر زیربنا دارای ۱۱اطاق در دوطبقه مستقلاتی با تمام سرویس کانال‌کشی کولر ولوله‌ـ کشی شوفاژ و دوهال خیلی بزرگ فروشی ۷۷۲۲۹۲
۱ـ۳ آـ ٦۳۲۸

سید خندان
آپارتمان مستغلات نوساز با ماهی ٦۵۰۰تومان اجاره بقیمت ٤۵۰ هزار تومان نصف زمین و نصف نقد تلفن ۷۷٤٦۲۸
آـ ٦۳۸۵

خانه ویلائی‌نو ساز۵٦۰ متری ضرابخانه جنوب خانه های تك ۱۲ متری بهشت ۳۵۳۰۱۱

خانه‌ای قدیمی سازبمساحت ۳۰۰ متر هفت اطاق‌حدود سید نصرالدین بدون واسطه اجاره یا بفروش میرسد بتلفن ۷۵۷۵۱۹ مراجعه شود .

خیابان بهار خانه شخصی‌ساز ۲۰۰متر دوطبقه ۵ اطاق‌تلفن کولر ۱۵۵ هزار تومان تلفن ـ ۷۵٦۷٤۷
۱ـ۲ آـ ٦۵۰۷

خیابان سپه
خانه دوطبقه ونیم ـ بدون مشرف ۵ اطاق زیرزمین‌انباری، حمام، کولر ، بدون‌واسطه۱۳۰ هزار تومان ۳ تا ٦ بعدازظهر تلفن ٦٦۱۵۷۰
۱ـ۲ آـ ٦۵۰٤

ساختمان نوساز ویلائی بمساحت۸۰۰ متر بعلت‌مسافرت و بدهی به بانك بدون واسطه باقیمت مناسب بفروش میرسد . طالبین به تهران‌پارس ـ فلکه دوم ـ خیابان ۱۷۲ غربی آموزشگاه رانندگی .سهراب مراجعه فرمایند .
۱ـ۳ آـ ٤۲٦۲۸

ویلا فروشی
چند دستگاه‌ویلا مدرن در سلطنت‌آباد بفروش میرسد تلفن ۸۸۱۷۹۰

فروش ویلا
ویلائی بسیار مدرن‌درخیابان وزراء خیابان پنجم پلاك ۱۱ به مساحت ۵٦۰ متر و ۵٦۰متر زیربنا دو طبقه دارای ۱۱اطاق وهال ـ شوفاژ ـ تلفن بمبلغ ۹۹۵ هزار تومان‌به‌فروش‌میرسد طالبین به محل یا به تلفن ـ ٦۲٦٤۵۱ مراجعه فرمائید .

اکازیون
ویلا شخصی ومهندسی ساز۲۳۰مترمساحت‌واقع درضرابخانه بفروش میرسد تلفن ۷۷۳۵۲۹

ویلای فروشی شمیران
باتلفن یک طبقه خیابان قیطریه با پنج اطاق و هال و لوازم بقیمت ۲۳۰ هزارتومان رجوع فرمائید ۳۱۹۷۸٤ به : بنگاه کوشان .

باغ فروشی

اعصاب شماخسته است

چاره چیست ؟ خرید یکقطعه باغ مشجر با اشجار اصیل میوه و آب‌فراوان سد کرج و سایر مزایا

فقط متری ۲۲ تومان
نقد و اقساط در کرج
تلفن ٦۲٦۷٦٦

اکازیون نصف قیمت
۷۰۰۰ متر زمین در بهترین نقطه شمال غرب تهران به یك میلیون تومان یعنی نصف قیمت بفروش میرسد تلفن ٦٦٦۲٦۳

فروش فوق‌العاده بعلت احتیاج
یکصد هزارمتر زمین تفکیك شده بقطعات ۵۰۰ الی ۱۰۰۰ متر در بهترین نقطه حومه کرج باطرح شهر سازی عالی و سند مالکیت جداگانه برای هر قطعه فوری بقیمت خیلی ارزان بفروش‌میرسد تلفن ٦٦٦۲٦۳

خیابان نیاوران

متری ۲۷۰ تومان ۳۱۵۰ متر باغ با ساختمان دو استخر گاراژ گلخانه آب فراوان تلفن برق سه‌فاز ۸۸۰۹٦۱
آـ ۱۷۸۸۹ ۱ـ٤

۲ کیلومتری‌نوشهر به‌محمودآباد کوی اختصاصی (لیلا شهر) باغ میوه قطعات ۵۰۰ الی ۱۲۰۰ متری با ویلا و بدون ویلا آب لوله‌کشی برق، اسفالت و پلاژ اختصاصی باسندمالکیت آماده فروش میباشد مقابل کافه شهرداری کوچه سرمد کاشی ۱۰ دفتر طالبی تلفن ٤۲۷٤٤

زمین‌فروشی

تهران ویلا

زمین های ۱۰۰ متری اطراف تهران ویلا با سند مالکیت نصف نقد بقیه باقساط تلفن ۹۷۱۸۷۱ و ۹۷۱٤۲۸

با ماهی ۸۰تومان
صاحب یك قطعه از زمینهای مرغوب ما شوید تلفن ٤۸۸۳٤ دفتر وحید

خانه سازی

دردشت پهناور ملاردویلا

باتاسیسات موجود و استثنائی آن از جمله خیابانهای وسیع ، اسفالت سرتاسری ، لوله کشی آب، میادین وسیع و بلوارهای زیبای گلکاری شده،درختکاری کلیه خیابانها ، ایجاد ویلاهای مدرن و متعدد، احداث تاسیسات همگانی مانند بازار، رستوران ، تریاو اماکن فرهنگی وبهداشتی‌برای رفع احتیاج ساکنین قسمتی از مزایای ملارد ویلااست که این منطقه را متمایز میسازد .

منطقه عظیم و معروف ملاردویلا

بین‌شاهراههای‌تهران کرج‌واقع در بر۴۵متری‌ملارد در موقعیتی بی‌نظیر و با طرح جامع اجراء شده و موجوداولین محلی‌که‌در حومه کرج و شهریار معرفی‌شد ودر سایه تاسیسات و عملیات عمرانی موجود خود مطابق با بهترین‌متشهرسازی درمحیطی ییلاقی و سرسبز با موفقیت و استقبال طبقات مختلف مردم روبرو گشت .
اکنون‌وظیفه‌شماخواننده گرامی است که پس از دیدن کلیه زمین های معرفی شده از منطقه ملاردویلا با تاسیسات و خانه سازی موجود آن بازدیدو قضاوت‌فرمائید هرقطعه‌از زمینهای‌ملارد ویلا باسند مالکیت اختصاصی بنازلترین قیمت نقد و اقساط وبا شرایط سهل بدون مخارج کمیسیون وغیره سرویس برای دیدن منطقه آماده است‌ـ نماینده انحصاری‌فروش منطقه ملاردویلا سازمان املاك شایسته تلفن ٦۲۷۲۵۷

آدرس از پهلوی اول آریامهر میدان آریامهر سازمان املاك شایسته

یکقطعه زمین شمالی ۱۰×۳۵ با ۳۰ متر زمین اضافی اطراف ساخته شده با جواز ساختمان واقع در خیابان روزولت بالاتر از تخت‌طاوس بیواسطه فروشی ۸۳۰٦۸۲

یک قطعه زمین چهارصد متری جنوبی واقع در خیابان پهلوی‌برقبادیان بین بلوارجردن و نفت بفروش میرسد تلفن ـ ۷٦۵٦۱٦ مراجعه شود .
۱ـ۳ آـ ۱۷۷۵۵

فروش زمین
یکقطعه زمین بوسعت ۲٦۵ متر مربع درچاله هرز آماده برای فروش تلفن ۷٦٤۲٤۲
۱ـ۲ آـ ٦۵۰۵

ما شمارا

از مستاجری نجات میدهیم با ماهی ۳۷۵تومان

مالك ٤۵۰ متر زمین با آب و برق شرق نیروگاه عظیم برق خاورمیانه در کرج شوید تلفن ٦٦۷۹۳۸

ویلادشت

اطلاعیه ویلادشت

بدینوسیله بخریداران محترم‌اراضی ویلادشت اعلام مینماید که چون فصل درختکاری نزدیك است و تامین درختهای مورد نیاز برای احداث باغ از طرف‌این سازمان بطوررایگان تعهد گردیده تقاضادارد هرچه زودتر مقدارونوع درختهای مورد احتیاج خود ر ابدفتر مرکزی ویلا دشت اطلاع دهند . نشانی خیابان آیزنهاور مقابل خیابان کاوه پلاك ۱٦۳ تلفن ٦٦۲۵٦۷

سهیل

در خدمت شما

قابل توجه مهندسین ، دکتر ها ، افسران ، هنرمندان و کارمندان محترم دولت .
استقبال بیش از حد هموطنان عزیز از شهر زیبا و ییلاقی ما بحدی زیادبودکه رکوردجدیدی در فروش زمین بجای گذارد . شما هم مانند خریداران قبلی ما قبل‌از خرید کلیه‌اراضی معرفی شده در حومه تهران و کرج و ملارد را ببینید و سپس ازاین شهرنمونه که‌دارای بلواری آسفالته ومیادین زیبا آب ـ برق واجازه‌رسمی‌خانه سازی که‌با فاصله کمی‌در غرب تهران واقع‌است ودارای بیش ازصدهکتار جنگل میباشد ملاحظه فرموده مزایا و قیمت ارزان نقد و اقساط آنرا مقایسه کنید و بعد تصمیم بگیرید .
قبلا از خریداران محترم تقاضا داریم هر زمینی‌را که ملاحظه میفرمائید از مالك ویا نماینده فروش آن مطالبه امتیاز رسمی شهر سازی‌وخانه سازی و امتیاز آب و برق آنرا بنمایند
شرکت سهیل خیابان شاه مقابل‌سینما نیاگارا پاساژ یزدی‌طبقه چهارم جنب آسانسور
تلفن ٤۲۳۹۰

اوکازیون ـ فوری
یک قطعه زمین‌بمساحت۳٦۵ متر شمال خیابان دولت‌ـ کوچه خیام شمالی متری ۲٦۰ تومان‌ـ تلفن ۸٦۱۸٦۱

لطفا در موقع خرید به مارك بکد روی کلیه دستگاه توجه فرمائید .
B.K.D بکد
دربازکن برقی
قیمت یکدستگاه کامل ۲۵۰ تومان
بدون پیش قسط به اقساط ماهیانه ۵۰ تومان بپردازید
بوسیله تلفن سفارش دهید دستگاه در مدت ٤ ساعت نصب وتحویل میشود .
شرکت بکد الکتریک تلفنهای ۷۷۲۰۰۸ـ ٦۲٤٤۱٤
فروش درکلیه فروشگاههای لوازم برق والکتریکها
برای اخذ نمایندگی فروش باتلفن شرکت تماس بگیرید

نیازمندیهای شما

فروش سرقفلی

مغازه واگذاری

حدود خیابان تخت طاوس دوباب مغازه و یك زیر زمین مناسب برای پارکت دراك استورویا فروشگاه بدون واسطه با شرایط سهل واگذار میشود تلفن ۸۲۱۱۳۴ و ۸۲۱۱۳۵

یکباب مغازه واقع
درخیابان قدیم شمیران ـ چهارراه قصر با تلفن بفروش میرسد ۷۶۱۱۰۵

یك باب مغازه دو دهنه واقع در خیابان تریا چهارراه ایرانشهر باتلفن یکجا ویا بطور جداگانه واگذار میشود ۸۲۱۱۹۰ و ۸۲۳۲۲۱

یکباب مغازه سه دهنه
با آب و برق خیابان قصردشت بین آریانا و مرتضوی برای هر نوع شغل واگذار میشود تلفن ۶۲۸۲۰۹
۱ـ۶ ا ـ ۶۳۱۴

دوباب مغازه درخیابان استخر جنب بانك صادرات بفروش میرسد طالبین با تلفنهای ـ ۲۲۷۵۷ و ۲۳۲۵۲ تماس حاصل نمائید .
۱ـ۳ آ ـ ۶۵۲۵

واگذاری سرقفلی
۴ باب مغازه داخل هم بوسعت ۱۲۰ متر مربع با اب و برق وتلفن و ۲ انباری ودستشوئی در منطقه شمال غربی تهران تلفن ۷۶۴۲۴۲
۱ـ۲ آ ـ ۶۵۰۶

قابل توجه

تجارتخانه ها وبانکها و کارخانجات تولیدی نمایشگاهی بزرك در خیابان پامنار باآب وبرق و تلفن آماده فروش یا اجاره میباشد تلفن ۵۳۷۷۴۴

فروش یا معاوضه
مرغداری تلفن ۹۷۸۹۵۵

سالن آرایش زنانه
با پروانه واگذار میشود تلفن ـ ۲۱۴۰۹

کارخانه فروشی

کارخانه‌ای با چاه عمیق و پست فشار قوی برق مجهز به دو سالن سرپوشیده بمساحت تقریبی ده‌هزار متر مربع زیربنا قابل تفکیك بدو کارخانه مجزا برجاده اسفالته ـ بصورت جداگانه یکجا بفروش میرسد طالبین با تلفن ۹۵۲۵۴۵ تماس بگیرند

توقفگاه و تعمیرگاه
بمساحت بیش از ۵۰۰ متر باآب و برق وچاه اب با سابقه بیش از ۱۵ سال واقع درخیابان سراب بین کلانتری ۱۵ وجمشید واگذار میشود تلفن ۴۸۲۶۲

سینما
مژده بعلاقمندان تاسیس سینما
یکباب سینما نیمه تمام با امتیاز رسمی وزارت فرهنگ و هنر و پروانه ساختمانی باکلیه تشریفات ساختمانی بمتراژ ـ ۱۱۸۰ متر زمین سینما و ۵۰۰ متر زمین پارکینگ بر خیابان ۴۶ متری نارمك برای فروش حاضر است طالبین با تلفن ـ ۷۵۳۳۸۲ تماس حاصل فرمایند.
۱ـ۲ آ ـ ۱۸۱۶۳

اجاره داده میشود

اجازه آپارتمان
سه دستگاه اپارتمان ۵ اطاقه با سرویس کامل خیابان ارباب جمشید اجاره داده میشود تلفن ۸۲۶۰۶۴
آ ـ ۵۵۶۰ ۱ـ۲

آپارتمان مدرن ۵ اطاقه
برای سکونت با شوفاژ و تلفن سرویس آماده اجاره است تلفن ۷۵۴۱۴۵ تهران بورس

نزدیك دانشگاه ملی تعدادی آپارتمان با شرایط سهل برای دانشجویان موجود است تلفن ۶۳۵۵۶۱

آپارتمان لوکس شش اطاقه وسیع با سرویس کامل ایرانی وفرنگی اطاق خدمتکار بالکن شوفاژ کولر و تلفن مستقل فرح شمالی تلفن ۷۷۳۶۴۶
۱ـ۲ آ ـ ۶۴۲۴

نبش پهلوی تخت جمشید آپارتمان ۳ وچهار اطاقه با تهویه و تلفن برای دفتر کاراجاره ۶۶۴۶۱۸

۲۰۰ دستگاه آپارتمان مبله و غیرمبله جهت مسکن ودفترکار موجود است خیابان آریامهر روبروی وصال شیرازی ساختمان دکتر عمید طبقه چهارم شرکت رضا تلفن ۶۳۵۵۶۱

آپارتمان با ۲ اطاق خواب تلفن مستقل سالن ناهارخوری ـ دوسرویس تلفن ۶۶۲۰۷۲
۱ـ۴ آ ـ ۶۴۸۶

ساختمان اجاره
یکدستگاه ساختمان نوسازه طبقه لوکس هر طبقه دارای ۵ اطاق مجهز به شوفاژ ـ کولر ـ تلفن ـ واقع در خیابان وزرا خیابان ششم پلاك ۲۲ اجاره داده میشود تلفن ۸۹۲۷۶۸

شمال بلوار الیزابت خیابان‌هما ساختمان دارای چند دستگاه چهار و پنج اطاقی برای کار آماده اجاره دفتر املاك جاوید ۶۶۵۹۹۷
۱ـ۲ آ ـ ۶۴۵۱

اجاره طبقه دوم
ساختمان نوساز ۵ اطاق و هال مجهز به کلیه وسائل رهن واجاره ماهیانه ۱۵۰۰ تومان ـ انتهای فرح شمالی ۷۷۰۹۶۰
آ ـ ۶۴۶۷

ساختمان ۶ طبقه دو نبش ۷۰ اطاق مجهز به شوفاژ و کولر و اسانسورو چهار شماره تلفن یکجا اجاره داده میشود خیابان شمیران نبش شهنازپنجم تلفن ۷۵۳۹۵۸

دودستگاه ساختمان مدرن هریك با دو اتاق خواب وسالن و آشپزخانه بزرگ که یکی دارای تراس بزرگ ودیگری بام است با انبار وگاراژ ، با تلفن مشترك یا خصوصی دارای شوفاژ ، کولر و آبگرم وسرد دائمی تلفن ۸۹۲۲۷۲
آ ـ ۱۸۲۶۳

برخیابان نادرشاه
ساختمان یازده وسیزده اتاقه در طبقه اول و ۵ اتاقه درطبقه دوم با تلفن مستقل شوفاژ ـ کولر برای کار اجاره داده میشود تلفن ۶۲۷۴۳۵
آ ـ ۱۸۲۸۳

خانه اجاره
منزلی با ۱۴ اتاق و ۵۱۰ متر مساحت واقع درده متری ساسان مجسمه ۲۴ اسفند بتلفن ۴۴۳۲۹ مراجعه شود .
۱ـ۳ آ ـ ۱۸۱۰۵

خیابان پهلوی نرسیده به تلویزیون کانال ۳ سه اطاق با هال کولر و تلفن برای ۲ نفر بتلفن ۶۲۲۳۷۱ مراجعه شود .
آ ـ ۶۴۸۵

زیر زمین اجاره
خیابان آریامهر زیرزمین ۲۰۰ متر با دکوراسیون و تجهیزات کامل آماده اجاره تلفن ۶۲۱۶۹۷
۱ـ۳ آ ـ ۶۴۴۲

نیازمندیهای اجاره

سازمان نیازمندیهای خارجیان
خانه شما را اجاره میدهد ۸۲۳۹۳۹

اجاره مستغلات مدرن
به خارجیان تلفن ۸۲۳۹۶۴ و ۸۲۹۷۱۳

منازل شمادر شمیرانات
مورا به خارجیان اجاره میدهیم ۷۷۲۰۰۳

یک باب ساختمان شمالی
۴ اطاقه با حیاط وتلفن درشمال شهر برای دفتر مورد نیاز است بین ساعت ۴ تا ۶ با تلفن ـ ۶۶۴۶۹۶ تماس بگیرند .
آ ـ ۶۵۲۳

موسسه نیازمندیهای هیلتون
اجاره بخارجیان ۶۶۰۸۸۹
آ ـ ۶۴۸۳

برای اجاره جهت دوخانواده انگلیسی بدوباغ مشجر نیازفوری است با تلفنهای ۳ـ۲ـ۸۳۰۸۴۱ مذاکره فرمائید .
۱ـ۴ آ ـ ۶۴۰۶

آپارتمان یا خانه دوباسه اطاقه بین تخت جمشید وکریمخان زند درخیابان های اصلی با تلفن مورد نیاز است تلفن ـ ۸۸۱۶۴۰
۱ـ۲ آ ـ ۶۴۱۶

اجاره و خرید و فروش خانه ۷۵۹۶۱۳

چندین دستگاه اپارتمان مبله وغیرمبله نیازمندیم ۶۳۵۵۶۱

اطاق و منازل خالی شما را فورا اجاره میدهیم تلفن ۴۸۸۳۴

چندین دستگاه
آپارتمان مبله وغیر مبله برای مسکن ودفترکار برای خارجیان وایرانیان نیازمندیم تلفن ـ ۶۳۵۵۶۱
۱ـ۱۸ آ ـ ۵۷۵۶

رهن و اجاره
آپارتمان دو یا سه اطاقه با تلفن و سرویس شمال محور خیابان شاه (یا پیچ شمیران) رهن و اجاره مورد نیاز است تلفن ۷۶۱۹۰۴ طبقه دوم
آ ـ ۱۸۰۳۹

بنگاههای معاملات املاك

بورس املاك شمیران دفتر براتی باغ فردوس ۸۷۲۵۷۵

زمینهای یافت آباد خریدار وفروشنده‌ایم عبدالخالق تلفن ۹۵۲۵۴۵

برای خریدوفروش اجاره
بدفتر املاك محمدآبادی خیابان دولت ایستگاه فردوس ـ ۸۸۱۷۱۳
۱ـ۱۰ آ ـ ۵۷۲۲

مباشرت املاك ومستقلات تلفن ۲۷۹۴۳

دفتر پارس
مرکز معاملات املاك و مستغلات در شهر و عباس آباد و شمیرانات تلفن ۷۶۱۵۵۸

فرح شمالی سیدخندان
مهران داودیه زرین‌کلاب مایل بخرید خانه یا اجاره باشند با آژانس فروردین تماس بگیرید ۷۷۲۳۳۸

زمینهای ام ـ آر ـ اس و ام ام سی ـ چیتگر وردآورد ـ گرمدره خریدار و فروشنده‌ایم نافع تلفن ۹۷۶۰۱۳
آ ـ ۶۳۳۱

خرید وفروش زمین، خانه
مستغلات شهر شمیرانات ۸۳۳۳۰۲ ۸۳۳۳۰۱

تلفن ۷۶۵۱۹۹ جهت نیازمندی ملکی شما آماده خدمت است .

خریداری میشود

خریدار زمین تهران پارس ۷۸۱۹۲۶

زمینهای زعفرانیه درهقشلاق مکانیر . سعادت‌آباد فرحزاد خریداریم بازرگانی جلالی خیابان پهلوی تلفنهای ۶۲۶۴۱۱ یا ۶۲۴۱۹۳

زمینهای افسریه خریداریم ۷۹۱۳۵۹

زمینهای تهران پارس وسازمان چای خریداریم تلفن ۳۱۰۱۹۵

اراضی عباس‌آبادو حومه تهران خریداریم ۷۶۵۱۹۹

باغات کوچك و بزرگ حدود جاده کرج خریدارو فروشنده‌ایم نافع تلفن ۹۷۶۰۱۳

کارخانه‌های ساخته و انبار های حدود جاده کرج خریداریم نافع تلفن ۹۷۶۰۱۳

امتیاز شرکت مقاطعه‌کاری ساختمان درجه یک خریداریم خواهشمند است باصندوق‌پستی ۱۳۸۶ـ۱۲ مکاتبه فرمائید .

اراضی کیشا خریداریم املاك هجری ۶۳۴۲۴۴

استخدام

چند نفر کارگر ملزکار مورد نیاز میباشد تلفن ۷۵۵۶۲۶

آرایشگر زن استخدام میشود تلفن ۷۵۹۵۳۵

مستخدم مرد برای نظافت و آشپزی منزل بطور شبانه‌روزی مورد نیاز است تلفن ۷۷۳۹۵۲

یکنفر دوشیزه یا بانوکه بماشین نویسی فارسی مسلط باشد و در امر تلفن نیز وارد باشد نیازمندیم تلفن ۶۲۲۸۲۲ و ۶۲۵۸۱۱

استخدام
یك کارخانه بزرك اتومبیل بطور تمام وقت استخدام میکند .
۱ـ کارمند ورزیده آشنا به کار دکس وشناختن قطعات یدکی اتومبیل .
۲ ـ ماشین نویس (تایپیست) لاتین و یا سکرتر ورزیده و شورت هند که سابقه در این کار داشته باشد .
۳ـ کارمند فنی ماهر در خواندن نقشه های فنی، آشنائی کامل به زبان انگلیسی درهرسه شغل بالالزام، ور میباشد .
داوطلبان مشخصات ، بیوگرافی و سابقه کارو همچنین حقوق درخواستی خود را با خط خوانا بهر دوزبان فارسی وانگلیسی ضمن دو قطعه عکس که درسال جاری گرفته‌شده توسط آقای رابرتس صندوق پستی ۱۵۰۸ ارسال نمایند .

بیکنفر راننده پایه ۲ همگانی باسابقه نیازمندیم خیابان روبروی پادگان حشمتیه شرکت پاسارگاد

یک موسسه ژاپنی احتیاج به سه کارمند مرد که انگلیسی و ماشین‌نویسی بدانند و یک خانم تلفنچی که انگلیسی و ماشین نویسی بداند و یک شیمی‌دان دانشگاهی که سن آنها کمتر از ۳۰ سال باشد دارد .
متقاضیان میتوانند تقاضای خود را با ذکر سابقه ومعلومات با آدرس و شماره تلفن تاتاریخ ۳۰ اکتبر ۱۹۷۱ به صندوق پستی ۲۱۳۷ ارسال دارند .

کارگر رنك‌کار
برای کارخانه مبل‌سازی با حقوق مکفی .
طالبین از ساعت ۸ الی ۱۲ به خیابان فیشرآباد جنب پمپ بنزین شماره ۲۱ به آقای مرتضوی مراجعه نمایند .

کارگر ورق‌کار
سازنده لوازم دفتری و آشپزخانه با حقوق مکفی و استخدام دائم طالبین از ساعت ۸ الی ۱۲ به خیابان فیشرآباد جنب پمپ بنزین شماره ۲۱ به آقای مرتضوی مراجعه نمایند .

POSITION VACANT
CHIEF TECHNICIAN FOR SWEDA CASH REGISTER
Qualifications:
1- Minimum three years of technical experience of cash register
2- Perfect knowledge of English spoken and written.
3- Complete military service.
4- Iranian nationality.
Training on our product should take place in Sweden.
Very good salary for right person.
Apply in person to:
Irano Swedish Company
Sevom Esfand Avenue
No. 20
Tel. 314160 - 69.

مهندس شیمی
یکنفر مهندس شیمی که در امر تخمیر و تقطیر وارده بوده وحداقل دو سال در این رشته سابقه داشته باشد جهت یک کارخانه الکل‌سازی نیازمندیم تلفن ۶۶۲۷۱۱
۱ـ۳ آ ـ ۴۲۰۳۰

بیک‌دوشیزه جهت‌فروشندگی نیازمندیم تلفن ۸۲۱۸۴۰

بیکنفر سکرتر نیازمندیم طالبین به تلفن ۹۶۲۱۲۰ از ۵ر۴ الی ۸ مراجعه نمایند .

بیک پرستار که بزبان انگلیسی آشنائی داشته باشد برای تمام وقت نیازمندیم تلفن ـ ۷۵۷۲۲۱
۱ـ۲ ا ـ ۶۴۳۴

تعدادی استادکار برق با سابقه نیازمندیم تلفن ۶۳۲۶۸۲

قابل توجه داوطلبان استخدام

فقط با نصف شهریه
در کلاسهای صبح یا بعدازظهر عمومی و یا کلاس مخصوص فرهنگیان و دانشجویان دوره کامل کمك مهندسی .

رادیو ـ تلویزیون کولر ـ یخچال
را در لابراتوار با لوازم
مجانی
نقشه‌کشی و
نقشه برداری حسابداری منشیگری و ماشین نویسی را
تااخذ خواهینامه رسمی فرا گرفته با معرفی ما با حقوق مکفی استخدام شوید .شاهرضا اول ایرانشهر (نزدیك میدان فردوسی) .
آموزشگاه آفرین تلفن ۸۲۴۲۷۲

تعدادی کارگر سیم کش و کابل کش برای کار در خارج از تهران مورد نیاز است به تلفنهای ۴۵ـ۸۳۸۳۴۴ مراجعه شود .

قالب سازسمبه ماتریس با سابقه استخدام می‌شود آدرس سه‌راه تهران پارس داخل جاده آبعلی خیابان مهر شرکت شرمن

سکرتر آشنا بزبان انگلیسی وماشین‌نویسی فارسی و لاتین استخدام میشود .
سن داوطلبان باید بین ۲۱ تا ۳۰ سال باشد متقاضیان میتوانند همه روزه با دردست داشتن مدارك لازم ساعت ۴ الی ۶ بعد از ظهر بخیابان تخت جمشید شرقی شماره ۴۲۸ ساختمان الکتروزیبا مراجعه نمایند

کارخانه مسعود
بچند نفر کارگر قالب ساز نیازمند است خیابان آرامگاه ایستگاه بانك تلفن ۵۳۴۱۷۲

یك شرکت بزرك تولیدی چند نفر بانو یادوسیزه تلفنچی که به ماشین نویسی هم آشنا باشد استخدام مینماید .
از داوطلبین تقاضا میشود مشخصات خود را با یك قطعه عکس به صندوق پستی ۶۱۹۸ـ۸ ارسال دارند .

ویزیتور ی که انگلیسی ورانندگی بداند نیازمندیم تلفن ۶۶۰۸۸۹

تعدادی فروشنده‌سیار
باحقوق ثابت نیازمندیم . بوذرجمهری بازار نوروزخان سرای صلحی چای شهوند .

فروشنده
دوشیزه یا بانوی جوان جهت فروشندگی کفش شارل ژوردان مورد نیاز است خیابان کاخ شمالی بالای بلوار الیزابت شماره ۷۸ تلفن ـ ۶۲۲۷۱۲
۱ـ۲ آ ـ ۶۴۳۱

صنایع فلزی لوکس الوند به تعدادی کارگر خم‌کار (برنج‌کار) نیازمند است تلفن ۹۷۷۰۴۸ ـ ۱۸ کیلو متری جاده کرج

دو نفر راننده پایه دوم همگانی مسلمان و بازنشسته دولتی و ساکن نزدیك بمیدان شاهپور استخدام میگردد صبحها بجز ایام تعطیل ساعت ۸ تا ۱۱ تلفن ۵۳۷۴۶۳ یا میدان شاهپور خیابان مهدیخان پلاك ۳۳۳

بانوئی باداشتن ۳۰ سال سن و تحصیلات سیکل اول که استعدادفراگرفتن فن فروشندگی لوازم لوکس را داشته باشد مورد نیاز است طالبین بتلفن ـ ۶۶۰۸۸۴ مراجعه فرمایند.
۱ـ۲ آ ـ ۶۴۰۱

فروشنده و شریک
به چندنفر جهت شرکت و فروشندگی قوطی‌جات درمغازه نیازمندیم اشخاصیکه سرمایه داشته باشند حق تقدم دارند تلفن ۲۰۹۸۵
۱ـ۳ آ ـ ۱۸۰۶۹

آگهی استخدام
بنگاه حمایت‌مادران‌ونوزادان برای خدمت‌در بخش‌ازمایشگاه مرکزی خود احتیاج بیك نفر متخصص آزمایشگاهی دارد . داوطلبان‌برای‌کسب اطلاعات بیشتر تا تاریخ پنجم مهرماه ۱۳۵۰ همه روزه در ساعات اداری به قسمت کارگزینی‌بنگاه واقع در خیابان مولوی جنب زایشگاه فرح مراجعه نمایند
بنگاه حمایت مادران و نوزادان
۱ـ۵ آ ـ ۴۰۵۷۲

مدیر
یکنفر نجار فرنگی ساز باسابقه جهت مدیریت و سرپرستی کارخانه طالبین از ساعت ۸ الی ۱۲ به خیابان فیشرآباد جنب پمپ بنزین شماره ۲۱ به آقای مرتضوی مراجعه نمایند .
۱ـ۳ آ ـ ۶۳۱۶

Secretary, good English essential, short hand, typing, required by ROYAL TEHRAN HILTON.
Call 890011 - Ext. 245 between 3.30 - 4.30 p.m.

چندنفر لوله‌کش وشوفاژ کار نیازمندیم ۷۵۳۷۲۶

شرکت ساختمانی تمالون
بدوشیزه یا بانوئی تلفنچی وارد به تایپ فارسی و لاتین نیازمند است به تلفن ۶۲۵۰۹۲ مراجعه نمائید .
۱ـ۳ آ ـ ۶۲۸۹

شرکت سهامی‌ترکل
کمك حسابدار و انباردار با معلومات سیکل اول متوسطه دارای معافیت نظام‌وظیفه ـ سن حداکثر ۳۰ سال جهت کار در قزوین استخدام میکند . داوطلبان به آدرس شرکت ـ صبای‌جنوبی ـ شماره ۱۳ مراجعه نمایند .
آ ـ ۱۸۲۵۳

مینو

شرکت سهامی‌خوراك‌وابسته بگروه صنعتی مینو برای تکمیل کادر مدیریت وفروش‌محصولات داروئی و مواد غذائی‌خودبچند نفر جوان فعال و با هوش با شرایط ذیل احتیاج دارد :
۱ـ حداقل‌تحصیلات‌لیسانس (لیسانسیه های بازرگانی و اقتصاد مقدم خواهند بود) .
۲ـ حداکثر سن ۳۰ سال
۳ـ دارا بودن برگ خاتمه خدمت یا معافی دائم غیر پزشکی .
۴ـ خوش برخورد وعلاقمند بکار ویزیت وفروش .
کسانیکه دارای تجربه در امر ویزیت وفروش باشند حق تقدم خواهند داشت . به داوطلبانیکه استخدام می‌شوند حقوق مکفی پرداخت‌خواهدشد وازمزایای‌ائین‌نامه‌های‌بهداشت وبازنشستگی برخوردارخواهند گردید .
افراد واجد شرایط میتوانند برای انجام مصاحبه روزشنبه ۷ر۵۰ از ساعت ۸ صبح‌الی ۲ بعداز ظهر به ساختمان مرکزی مینو واقع‌درکیلومتر ۱۴ جاده شمالی کرج‌مراجعه‌نمایند.
۱ـ۲ آ ـ ۴۲۵۹۴

برای انجام کارهای خانه‌به یکنفر بانو نیازمندیم تلفن ـ ۸۲۸۶۳۴
۱ـ۲ آ ـ ۱۸۲۶۷

ویزیتور فعال و مستخدم با سواد مورد نیاز شرکت تجارتی میباشد ـ صندوق‌پستی ۱۱۲۲
۱ـ۲ آ ـ ۴۲۸۶۲

درمانگاهی
احتیاج به پزشك ودندانپزشك با پروانه دائم وپزشکیار دارد به تلفن ۷۵۴۷۷۶ مراجعه‌فرمایند
۱ـ۳ آ ـ ۱۸۲۱۳

شرکت سهامی کارخانه های صنعتی آزمایش استخدام مینماید
۱ـ دونفر کارمند انبار با دیپلم کامل متوسطه انجام‌خدمت وظیفه ودوسال سابقه کار حداکثر سن ۳۰ سال .
۲ـ منشی فنی مرد باحداقل تحصیلات فوق دیپلم وآشنائی بزبان انگلیسی و المانی .
۳ ـ چهارنفر لیسانسیه بازرگانی که زبان انگلیسی بدانند با حداقل دوسال سابقه کار حائزین شرائط‌به‌دارگزینی کارخانه‌های آزمایش واقع در کیلومتر ۱۲ جاده ابعلی سه راه آزمایش مراجعه نمایند .
۱ـ۲ آ ـ ۴۲۸۱۸

بیك آقای دیپلمه جهت‌فاکتور نویسی‌برای تمام وقت مورد نیاز است بتلفن ۷۵۸۳۸۶ و ۷۶۴۴۳

به عده‌ای خانم و آقا جهت تشکیل گروه های‌هنری‌نیازمندیم خیابان شاه بین پهلوی وذخ ساختمان بانك سپه طبقه‌اول کانون هنرمندان .

به دوشیزه یابانوئی جهت دفترداری و منشی‌گری دمخوش برخورد بوده نیازمندیم خیابان شاه بین پهلوی وکاخ ساختمان بانك سپه طبقه اول کانون هنرمندان .
۱ـ۲ آ ـ ۶۵۲۸

به عده‌ای خواننده آماتور جهت صفحه و ضبط برنامه نیازمندیم خیابان شاه بین‌پهلوی وکاخ ساختمان بانك سپه‌طبقه اول کانون هنرمندان .
آ ـ ۶۵۲۹

آگهی استخدام

شرکت سهامی صنعتی ترموفریک جهت اشتغال . در کارخانه تولید وسائل تهویه‌واقع درشهر صنعتی البرز (قزوین) به افراد ذیل نیازمند است :
۱ـ سرایسادکار (فرمن) باسواد که درکارتولید و ساخت قسمت های ورق‌کاری ـ فلزکاری وماشین های تولیدی مربوطه (ماشین های خمکاری ـ برش ـ نقطه‌جوش ـ پرس‌های‌ضربه‌ای با قالبهای مربوطه) تجربه‌کافی داشته باشد .
۲ـ کارگرتراشکار و فرزکار با سواد که بحوبی از عهده‌کار با دستگاههای مزبور براید .
متقاضیان در صبح روز های شنبه و سه‌شنبه بدفتر اینشرکت واقع در خیابان نادرشاه ـ چهارراه تخت طاوس ساختمان ۱۴۰ مراجعه نمایند .

یکنفر تحصیلدار موتورسوار باضامن معتبر استخدام میشود طالبین با تلفن ۳۳۶۹۷ تماس بگیرند .
۱ـ۲ آ ـ ۴۲۵۹۲

استخدام
آموزگار زبان انگلیسی و راننده بتلفن ۶۳۰۲۹۸ مراجعه فرمایند .
آ ـ ۶۴۹۷

بافراد زیر نیازمندیم
آموزگار انگلیسی ۱ نفر
آموزگار نقاشی ۱ نفر
آموزگار کاردستی گل سازی خیاطی ۱ نفر
مربی رقص ۱ نفر
مربی کودکستان ۱ نفر
روز چهار شنبه بین ساعت ۲ الی ۴ بعد از ظهر به‌آدرس زیرمراجعه فرمائید تخت جمشید وصال شیرازی کاشی ۱۹۳

یکنفر دوشیزه یابانو که بزبان انگلیسی اشنائی داشته باشد جهت فروشندگی در یک گالری مورد نیاز است .
نشانی خیابان عباس‌آباد خیابان تلویزیون روبروی‌انجمن ایران و آمریکا بوستو
آ ـ ۶۴۹۵

نقاش ساختمان
چندنفر نقاش مجرب جهت تهران و شهرستانها لازم است تلفن ۴۴۰۲۲
آ ـ ۶۲۹۴

OSTAD
جناب آقای حمید کاشانی اخوان
افتتاح «**کوروش**» واحد جدید سازمان گسترش فروشگاههای بزرك در ایران را که در جهت آرمانهای عالی انقلاب شاه و مردم ، درسطح توزیع کالای مصرفی و تعدیل قیمت ها میباشد تبریك گفته‌و موفقیت روزافزون جنابعالی را درادامه خدمات عام‌المنفعه خواستار است
کارخانه صنعتی استاد
سازنده قفسه های فروشگاهی و سوپرمارکت

خریداران محترم چسب لاتکس
فرش موکت توجه فرمائید
شرکت نسبی موسی دلال‌نژاد و پسران دارای نمایندگی لاتکس برای چسباندن فرشهای موکت از بزرگترین کارخانه خارجی بنام صیرمن که قبلا شرکت ایران ایسن نمایندگی انرا داشت باطلاع میرساند که این شرکت حاضراست چسب‌لاتکس را بنازلترین قیمت نقدی ومدت طولانی به فروش برساند خریداران محترم میتوانند با تلفنهای ۲۳۵۳۷ و ۵۳۷۸۹۹ به ادرس خیابان بوذرجمهری جنب مسجد شاه سرای اقبال طبقه دوم اطاق ۱۹ مراجعه نمایند .

شرکت سهامی تاسیسات جهانگردی
برای خدمت در مهمانسراهای خود در شهرستان هابه تعدادی افراد واجدشرایط زیر نیازمنداست
۱ ـ ملیت ایرانی
۲ ـ مذهب متدین به یکی از ادیان رسمی کشور
۳ ـ تحصیلات دارابودن‌دیپلم کامل متوسطه
۴ ـ تجربیات گواهی‌آموزش در رشته‌هتل داری یا سابقه کار در هتلها و مهمانسراها و یا واحد های پذیرائی مشابه
۵ ـ دارا بودن برك خاتمه خدمت
۶ ـ آشنائی به یك زبان‌خارجی (زبان‌انگلیسی مقدم است)
۷ ـ نداشتن پیشینه کیفری
۸ـ برخورداری از تندرستی کامل .
متقاضیان واجد شرایط با همراه داشتن مدارك مربوطه همه روزه باستثنای روز های تعطیل از ساعت ۹ الی ۱۱ صبح به‌شرکت سهامی تاسیسات جهانگردی ـ بولوار الیزابت ـ خیابان ـ قادسی شماره ۱۲ ـ مراجعه نمایند .
داوطلبان شهرستانها میتوانند مدارك خود را بصندوق پستی شماره ۱۳۱۱ر۱۴ ارسال دارند .
شرکت سهامی تاسیسات جهانگردی

برنامه سینماها

★ کاوبوی نیمه شب ـ رنگی ـ واشین‌هاممن اتلانتیك (۶۲۷۱۷۱) ۱۵ر۱۱ـ ۳ر۳۰ ـ ۵ر۳۰ـ ۷ر۳۰ ـ ۹ر۴۵
★ مدلی ـ رنگی ـ الن‌دلون ـ میری دارك دیاموند (۸۲۸۴۰۰) ۱۵ر۱۱ـ ۳ر۳۰ـ ۵ر۳۰ـ ۷ر۳۰ـ ۹ر۴۵
★ سانیریکون‌ـ رنگی ـ مارتین‌پاتر ـ کاپوسین شهر قصه (۶۲۷۲۹۰) ۱۱ ـ ۲ر۳۰ ـ ۵ ـ ۷ر۳۰ ـ ۱۰
★ مردیکه ازطوفان‌می‌آمد ـ رنگی ـ سیدنی‌پوانیه امپایر (۶۲۳۹۴۲) ۱۵ر۱۱ ـ ۳ر۳۰ ـ ۵ر۳۰ ـ ۷ر۳۰ ـ ۹ر۴۵
★ برنده ـ رنگی ـ پل‌نیومن ـ جوان‌وودوارد تراس امپایر ۷ـ۹
★ دایره سرخ ـ رنگی ـ ایومونتان ـ الن‌دلون شهر مرنگ (۶۲۷۶۲۸) ۱۵ر۱۱ـ ۳ر۳۰ـ ۵ر۳۰ـ ۷ر۳۰ـ ۱۰
★ دزد بغداد ـ رنگی ـ سابو سینه‌موند (۴۸۳۲۲) ۱۱ ـ ۳ ـ ۵ ـ ۷ ـ ۹
★ سیرک ـ چارلی چاپلین سنترال (۴۸۶۸۶) ۱۱ـ ۳ـ ۵ـ ۷ـ۹ مترویل (۳۱۹۴۱۰) ۳۰ر۱۰ ـ ۳۰ر۲ ـ ۳۰ر۴ـ ۳۰ر۶ـ ۳۰ر۸
رادیوسیتی (۴۳۳۲۰) ۱۵ر۱۱ ـ ۳۰ر۳ ـ ۳۰ر۵ـ ۳۰ر۷ ـ ۳۰ر۹
رویال (۸۲۹۷۸۵) ۱۰ـ ۱۲ـ ۲ـ۴ـ۶ـ۸ـ۱۰
★ همبسترهای بیگانه ـ رنگی ـ راك‌هودسن درایوین (۶۲۲۵۵۷) ۳۰ر۷ ـ ۴۵ر۹
★ دراکولا خونخوارشب ـ رنگی ـ کریستوفرلی پولیدور (۴۲۶۳۱) ۱۵ر۱۱ ـ ۳۰ر۳ـ ۳۰ر۵ـ ۳۰ر۷ـ ۳۰ر۹
کسری (۸۲۶۹۳۹) ۳۰ر۱۰ ـ ۱۵ر۲ـ ۱۵ر۴ـ ۱۵ر۶ـ ۱۵ر۸ـ ۱۵ر۱۰
ادئون (۳۱۸۱۱۸) ۴۵ر۱۰ ـ ۴۵ر۲ ـ ۴۵ر۴ ـ ۴۵ر۶ ـ ۴۵ر۸
ایفل (۳۱۱۴۷۷) ۱۰ ـ ۱۲ ـ ۲ ـ ۴ ـ ۶ ـ ۸ ـ ۱۰
★ ماجراجویان ـ رنگی ـ کندیس برگن ب.ب (۸۲۹۶۴۱) ۱۱ـ ۴۵ر۲ـ ۱۵ر۶ـ ۴۵ر۹
★ دلهای بی‌آرام ـ فریدون فرخزاد ـ ایرج قادری
کاپری (۴۸۴۰۱) لیدو (۹۵۱۲۸۲) نیون (۷۶۰۱۳۶) ژاله (۳۰۴۱۲۰) شرق (۵۴۰۲۴) فیروزه (۷۵۷۶۶۹) ۱۱ ـ ۳ ـ ۵ ـ ۷ ـ ۹
رکس (۳۱۵۲۹۳) ۳۰ر۱۰ ـ ۳۰ر۱۲ ـ ۳۰ر۱ـ ۳۰ر۲ ـ ۴۵ر۶ـ ۴۵ر۸
اسیا (۴۲۹۰۹) ۱۱ ـ ۱ ـ ۳ ـ ۵ ـ ۷ر۱۵ ـ ۳۰ر۹
شهوند (۳۵۴۰۴۰) ۳۰ر۱۰ ـ ۳۰ر۱۲ـ ۳۰ر۲ـ ۳۰ر۴ـ ۳۰ر۶ ـ ۳۰ر۸
سیلورسینی (۸۶۱۲۰۵) ۳۰ر۱۰ ـ ۳۰ر۲ ـ ۳۰ر۴ـ ۳۰ر۶ ـ ۳۰ر۸
همای (۳۱۱۶۶۹) پاسارگاد (۷۹۲۷۸۲) ۱۰ـ ۱۲ـ ۲ـ ۴ـ ۱۵ر۶ـ ۳۰ر۸
المپیا (۶۲۸۷۱۳) ۳۰ر۳ـ ۳۰ر۵ـ ۳۰ر۷ـ ۴۵ر۹
نوسکا (۵۸۵۴۴) چرخ‌وفلک (۹۵۰۵۵۸) ۱۰ـ ۱۲ـ ۲ـ ۴ـ ۶ـ ۸
★ سرباز آبی ـ رنگی ـ کندیس برگن مون‌روز (۷۵۲۹۲۹) دیانا (۴۷۳۶۵) ۱۱ـ ۳ـ ۱۵ر۵ ـ ۳۰ر۷ ـ ۴۵ر۹
مهتاب (۴۷۷۷۷) ۳۰ر۱۰ ـ ۳۰ر۲ ـ ۴۵ر۴ـ ۷ـ ۱۵ر۹
کریستال (۳۱۷۶۷۵) اسکار (۹۵۰۸۹۸) ۳۰ر۱۰ ـ ۲ـ ۱۵ر۴ـ ۳۰ر۶ـ ۴۵ر۸
★ زور و علامت پیروری ـ رنگی ـ تونی‌راسل سهیلا (۳۱۶۴۲۴) ۳۰ر۱۰ـ ۳۰ر۲ـ ۳۰ر۴ـ ۳۰ر۶ـ ۳۰ر۸
پلازا (۴۴۲۵۵) ۱۵ر۱۱ـ ۱۵ر۱ ـ ۱۵ر۳ ـ ۱۵ر۵ـ ۱۵ر۷ـ ۱۵ر۹
حافظ (۳۱۴۰۷۴) ۱۱ـ ۱ـ ۳ـ ۵ـ ۷ـ ۹
★ جنجال بزرگ ـ رنگی ـ تری توماس تراس دیانا ۷ـ۹
★ ایوالله ـ آغاسی ـ لی‌لی ـ جمشید آریا نیاگارا (۶۶۵۳۰۷) ۹ـ ۱۱ـ ۱ـ ۳ـ ۵ـ ۷ـ۹ تراس ۴۵ر۷ ـ ۴۵ر۹
تاج (۳۱۳۸۶۴) ارانوس (۲۷۹۷۱) فردوسی (۳۱۵۷۸۴) ۱۰ـ ۱۲ـ ۲ـ ۴ـ ۶ـ ۸
کیهان (۹۵۷۳۶۰) ۳۰ر۱۰ـ ۳۰ر۱۲ـ ۳۰ر۲ـ ۳۰ر۴ـ ۳۰ر۶ـ ۳۰ر۸
مارلیک (۹۶۳۶۱۶) ۳۰ر۹ـ ۳۰ر۱۱ـ ۳۰ر۱ـ ۳۰ر۳ـ ۳۰ر۵ـ ۳۰ر۷ـ

ورزش

بیست و پنجمین دوره مسابقات وزنه برداری جهان در لیما

تا پایان دومین شب لهستان با ۱ مدال طلا و ۱ نقره درصدر است

نصیری بعد از ۳ سال حکومت در دسته خروس وزن مدال طلای خودرا با برنز عوض کرد!

لهستان امسال برای نخستین بار در دسته مگس وزن صاحب مدال طلا شد

اولین شرکت کننده تیم سه نفره ایران در بیست وپنجمین دوره مسابقات وزنه برداری جهان که امسال لیما میهماندار شرکت کنندگان آن است ، صبح دیروز در پایان مسابقات دومین شب در دسته خروس وزن روی سکوی سوم قرار گرفت .

چهره‌ای است آشناکه علیرغم همه شایستگی از آغاز پیدابود در این سفر به آنچه درگذشته دست یافته است دسترسی ندارد .

از این رو شاید اگر بگوئیم عنوان سومی برای محمدنصیری حیرت آور نیست واقعیت بود.

آغاز درخشش نصیری

آغاز درخشش او درمسابقات جهانی ۱۹۶۶ برلین بود که با بدست آوردن ۲ رکورد تازه جهان در حرکات پرس و دو ضرب روی سکوی سوم قرار گرفت و مجموع حرکات او به ۳۵۰ کیلو رسید ، بعد در مسابقات پرالمپیك ۱۹۶۸ در مکزیك با مجموع ۳۶۰ کیلو صاحب مدال طلا شد و این برتری را در بازی های المپیك ۱۹۶۸ مکزیکو نیز حفظ کرد .

مجموع حرکات نصیری در مکزیکو به ۳۶۷٫۵ کیلو رسید و باوجود اینکه فولدی نیز باین مرز دست یافت نصیری بلطف ۵۰۰ گرم کمی وزن درصدر قرار گرفت ، فولدی دوم شد و تریبیکی لهستانی بمقام سوم رسید .

گنادی چتین وزنه بردار نامدار شوروی علیرغم همه شایستگی در این‌دوره مسابقات بمقام‌چهارم‌رسید، ولی‌موجودیت او با آنچه درباره او میگفتند بازگوی این واقعیت بود که سرانجام خروس‌وزن راتصاحب خواهد کرد .

مسابقات جهانی ۱۹۶۹ در ورشو انجام شد و این جانیز همچنان باحکومت محمدنصیری بپایان رسید و باین ترتیب‌طول دو سال ایران در خروس‌وزن صاحب ۲ مدال طلای المپیك و جهانی شد .

فولدی وتریبیکی حذف‌شدند!

ولی در این دوره شگفتی به اوج رسید زیرا مدعیان بزرگ نصیری فولدی از مجارستان و تریبیکی از لهستان در پایان حرکت دوضرب ازدورمسابقات خارج شدند ، عنوان های دوم و سوم را روی سکوی خروس وزن کروف ازبلغارستان و یك نورسیده ژاپنی بدست آوردند.

۱۹۷۰ در کلمبوس امریکا هنگامه بزرگ دوپینگ آغازشد وایمره فولدی وزنه‌بردارنامدار جهان باز با مجموع ۳۶۲٫۵ کیلو شانه بشانه نصیری سائید ولی اضافه وزن همچنان این رقیب دیرینه را عقب گذارد .

با این همه مدال نقره بعلت دوپینگ باو تعلق نگرفت . چتین از شوروی غایب بود .

باین ترتیب محمد نصیری بعد از درخشش در مکزیکو با دو مدال طلای جهانی و یك مدال المپیك ، ضمن آنکه در دیدار آسیائی بانکوك نیز علیرغم همه وحشتی که درپایان دوبار وزنه برداری در حرکت دوضرب که خطا اعلام شد با سه چراغ سفید روی وزنه ۱۴۲٫۵ کیلو حرکت‌دوضرب‌دربارسوم صاحب مدال طلای بازی های آسیائی نیز شد ، مجموع او در این دوره ۳۶۵ کیلو بود که«ادوی» ژاپنی با اختلاف ۲٫۵ کیلو چهره‌ای تهدید کننده بحساب می‌آمد .

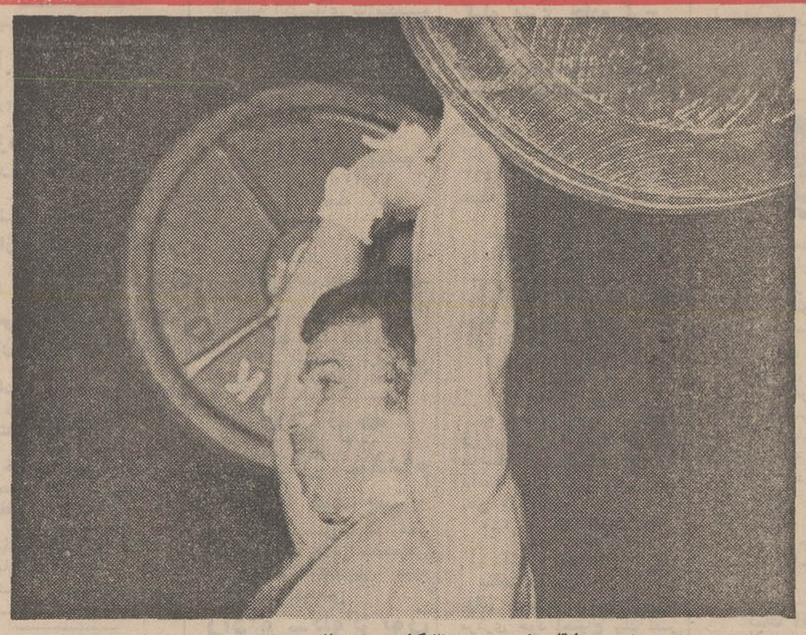

نصیری در دومین شب مسابقات با مجموع ۳۶۰ کیلو برنده مدال برنز شد .

مجموع فقیر نصیری در قهرمانی ایران

با این همه نصیری برای جام جهانی‌امسال آن‌نشاط، آمادگی و خروش گذشته را نداشت و این بدنبال حوادثی بود که طول چند ماه گذشته بسختی‌او راآزار داد تاجائیکه‌درمسابقات وزنه‌برداری قهرمانی ایران با مجموع فقیر ۳۵۵ کیلو درصدر قرار گرفت و این درحالی‌به دست آمد که در مجموع ۹ حرکت پرس ، یك ضرب و دو ضرب فقط ۵ حرکت امیدبخش انجام داد .

با چنین خصوصیاتی او در کنار دوچهره دیگر ، دهنوی که در مسابقات قهرمانی ایران حذف شد و جلایر که بیك‌وزن بالاتر صعود کرده بود ، خیلی آرام و بدون تدارك بدیدار جهانی قدم گذاردند .

چهره تیم سه نفره ما طبیعتا نمیتوانست جانشین تیمی باشد که در مکزیکو با یك مدال‌طلا و نقره و مجموع ۱۳ امتیاز در رده‌بندی کلی جای پنجم را گرفت و یا تیمی که در جام جهانی کلمبوس با یك طلا ویك برنز جای ششم را بدست‌آورد.

در بیست و پنجمین دوره‌مسابقات جهانی وزنه‌برداری که بیش از ۱۵۰ شرکت‌کننده از ۴۱ کشور حضور دارند ، تیم ما یا بهتر سه شرکت‌کننده ما دشوار است هیچکدام مقامی درخشان‌تر از آنچه نصیری دردومین شب‌بدست آورد ، بدست آورند .

۱۳ نفر در خروس وزن

وباین ترتیب شاید در رده‌بندی تیمی ما بالاتر از عنوان هفتم یا هشتم جائی نداشته باشد .

از جمع ۱۳ شرکت‌کننده دسته خروس‌وزن رقابت از آغاز بین چهره‌های آشنائی بود که کوس برتری‌میزدند ، فولدی ، تریبیکی، چتین و محمد نصیری .

در حرکت پرس نصیری با ۱۲۰ کیلو در صدر قرار گرفت ، ضمن آنکه بهترین حد نصاب او در این‌حرکت ۱۲۵٫۵کیلو میباشد که در مسابقات آسیائی بانکوک بدست آوردولی‌فولدی‌ازمجارستان و تریبیگی از لهستان نیز هرکدام پایان کارشان در پرس ۱۲۰کیلو بود ، در حالیکه گنادی چتین‌که یکماه قبل رکورد مجموع را از ۳۷۲٫۵ کیلو به ۳۷۵ کیلو رسانده بود ، با ۱۱۷٫۵ کیلو حرکت‌پرس خود را بپایان رساند .

نزول نصیری در یکضرب

در یکضرب تریبیگی و چتین با ۱۰۷٫۵ کیلو در صدر قرار گرفتند ، در حالیکه نصیری۹۷٫۵ کیلو و فولدی با ۱۰۰کیلوحرکات خود را بپایان رساندند.

باین ترتیب در پایان حرکت یکضرب‌بهترین حدنصاب‌بامجموع ۲۲۷٫۵ کیلوازآن تریبیگی‌لهستانی شد و چتین با ۲٫۵ کیلو اختلاف پشت سر او قرارگرفت ، درحالی که فولدی با ۲۲۰ و نصیری با ۲۱۷٫۵کیلو مکانهای سوم وچهارم را در اختیار داشتند .

همه‌امید درحرکت دوضرب در وجود نصیری خلاصه شده بود، که با ۱۵۰ کیلو بهترین حدنصاب این حرکت را در خروس‌وزن در اختیار دارد ولی پایان کار او در دو ضرب ۱۴۲٫۵ کیلو بود .

چتین با بلندکردن وزنه ۱۴۵ کیلوئی مجموع سه‌حرکت خود را به ۳۷۰ کیلو رساند و این برای در صدر قرارگرفتن کافی بود .

فولدی با۱۳۷٫۵کیلو وتریبیگی با ۱۴۰ کیلو به‌مجموع ۳۵۷٫۵ و ۳۶۷٫۵ رسیدند که مدالهای نقره و برنز بترتیب با مجموع ۳۶۷٫۵ کیلو برای تریبیگی و ۳۶۰کیلو از آن نصیری شد وفولدی بامجموع ۳۵۷٫۵ کیلو تا مکان چهارم نزول کرد .

لهستان درصدر

باین ترتیب درپایان دومین‌شب مسابقات وزنه‌برداری جام جهانی لیما ، لهستان با یک مدال طلا و یک نقره درصدر رده‌بندی قرار گرفته است . شوروی بایک مدال طلا ، مجارستان با یک مدال‌نقره و ایران ـ ژاپن هرکدام با یک مدال برنز در مکانهای بعدی می‌باشند . در رده‌بندی دسته مگس وزن اسمالکرز از لهستان با ۳۴۰ کیلو ، هولکزریتر از مجارستان با ۳۳۵ کیلو و « اوکی» از ژاپن با ۳۰۷٫۵ کیلو عنوانهای اول تا سوم را بدست آوردند .

قهرمان شانس

آشنائی با برندگان جوایز بزرگ بلیطهای اعانه ملی سری ۱۰۸۱

آقای عزیزالله مبارکی ، خرازی فروش ساکن تهران ، هفته گذشته باخرید بلیط اعانه ملی ، هم یکی از جوایزپنجهزار تومانی بلیطهای اعانه ملی را دریافت کرد و همدر قرعه‌کشی قهرمان شانس ، یکدستگاه پیکان ۵۰ تحویل گرفت .پیشه‌ور خوش شانس هنگام دریافت جایزه جریان جالب برنده شدن خود را چنین شرح داد :

ـ صبح روز دوشنبه گذشته چند لحظه پس از باز شدن مغازه حسن آقا بلیط فروش گذر ، اولین مشتری بود که‌وارد مغازه شد و یک جعبه مداد رنگی برای فرزندش خواست‌من، جعبه مداد رنگی را باو دادم و گفتم :

ـ حسن‌آقا ، بجای پول ، یه بلیط اعانه ملی بده ...

حسن آقا کمی فکر کرد و جواب داد :

ـ ولی تو هنوز دشت نکرده‌ای ...

بلافاصله گفتم :

ـ چه دشتی بهتر از بلیط اعانه ملی ...

... و همان بلیط اعانه ملی بود که برنده یکی ازجوایز پنجهزار تومانی سری ۱۰۸۱ شد و علاوه برآن شانس شرکت در قرعه‌کشی قهرمان شانس و بردن پیکان ۵۰ را نصیب‌من ساخت.»

آقای مبارکی ، جایزه نقدی خود را صرف بهبودوضع زندگی خود میکند و از پیکان ۵۰ شخصا استفاده خواهدکرد.

روزجمعه دوم مهر ـ همین هفته:
سینمای انجمن
قیصر
باشرکت: بهروز وثوقی ـ ناصر ملك‌مطیعی ـ پوری بنائی
باضافه کارتون‌وبرنامه های‌هنری باهمکاری :
حسین موفق و ایرج مهدیان
ورود برای عموم خانواده ها ی علاقمند آزاد است وازامروز میتوانید بلیت آنرا ازدبیرخانه انجمن‌تهیه فرمائید (خیابان بهار شمالی ـ نامجو ـ تلفن های : ۸۲۰۹۹۲ ـ ۸۲۴۹۸۴ ـ ۸۲۴۸۳۱)

روز دیگر
۸
برای استفاده ازجوایز بزرگ
اولین سری بلیطهای مخصوص
اعانه ملی
فقط ۸ روز فرصت دارید

نیازمندیهای شما

شریک

شریك با سود تضمین شده به شریکی برای کار پر تنوع و سود سرشار با ۷۵ هزارتومان شاهرضا روبروی سینما دیانا ساختمان کریستال فیلم افرینان ۱ـ۱۲ آـ ۶۱۸۶

شرکت مهندسی کالدو به یك‌نفر شریك مجرب درفن آرایش نیازمندیم بعد از ظهر ها با تلفن ۹۶۰۸۷۱ تماس بگیرید.

بیک شریك باداشتن ۱۵ هزار تومان سرمایه‌برای کاری پردرآمد نصف روز یاتمام روز فوری نیازمندیم تلفن ـ ۷۷۵۰۰۶ ۱ـ۲ آـ ۶۵۲۲

جویای کار

جوانی از ۷ صبح تا ۱۲ برای کارهای دفتری جویای کاراست راهنمای ۸۴۰ اطلاعات تلفن ـ ۳۱۱۲۳۱ آـ ۱۸۱۱۷

راننده ۲ همگانی آماده کار است براهنمای شماره ۸۲۹ روزنامه اطلاعات تلفن۳۱۱۲۳۱ مراجعه فرمائید . ۱ـ۲ آـ ۱۸۱۱۳

حسابدار ورزیده مبتکر . جویای کار است راهنمای ۸۴۱ تلفن ۳۱۱۲۳۱ ۱ـ۳ آـ ۱۸۱۸۵

لیسانسیه حقوق در امور مدیریت وسرپرستی آماده کار است براهنمای ۸۳۶ اطلاعات تلفن ۳۱۱۲۳۱ مراجعه نمائید آـ ۱۸۹۶۵

شخصی با معلومات فارسی واطلاعات در کار های فنی بخصوص‌در اتومبیل‌وگواهینامه پایه یک رانندگی از ۲۷ سال قبل برای کار آماده است سن ۶۰ تلفن ۹۵۶۱۲۸ آـ ۱۸۳۰۵

دیپلم ریاضی بامعافی‌سربازی و داشتن یکدستگاه جیپ زیان جویای کار است طالبین به‌تلفن ۷۵۱۷۴۶ مراجعه کنند . ۱ـ۳ آـ ۱۷۹۸۱

جوانی ۲۴ ساله با معلومات ششم ریاضی دارای دیپلم حسابداری و دفترداری دوبل‌و گواهینامه رانندگی آماده کار است تلفن ۵۳۲۷۳۷ آـ ۱۸۲۲۱

کارمندی بازنشسته با معلومات در حدود دیپلم ، امریکادیده آشنا بزبان انگلیسی کاملا وارد بکار های کارگزینی ـ بایگانی ـ انبارداری‌فنی با اصول‌کارتکس بسرپرستی و انتظامات کارگران کارخانجات ویا هرکار دشوار شبانه روزی جویای کار است راهنمای ۸۴۳ اطلاعات تلفن ـ ۳۱۱۲۳۱ ۱ـ۲ آـ ۱۸۲۵۷

راننده پایه یکم با سی سال سابقه جویای کار در شرکت‌ها یا در خانواده‌های‌محترم‌میباشد بتلفن ۷۶۵۴۳۷ مراجعه نمائید. ۱ـ۲ آـ ۱۸۲۴۵

حسابدار دیپلمه با سابقه ۲۰ ساله کارمند بازنشسته دولت تمام وقت آماده کار است تلفن ـ ۳۰۴۹۹۸ هوشنگ صالحی ۱ـ۲ آـ ۱۸۲۶۵

راننده ۲ شخصی با معافی دائم جویای کار است راهنمای شماره ۸۳۵ اطلاعات تلفن ـ ۳۱۱۲۳۱ آـ ۱۸۰۳۵

مهندس مکانیک جویای‌کاراراهنمای۸۳۸اطلاعات تلفن ۳۱۱۲۳۱ ۱ـ۳ آـ ۱۸۰۹۹

جوانی با معلومات سیکل و گواهینامه پایه ۲ شخصی برای همه وقت جویای کار است راهنمای ۸۳۷ روزنامه اطلاعات ۳۱۱۲۳۱ مراجعه شود . آـ ۱۸۰۸۹

آموزشگاهها

تعلیم رانندگی
آموزشگاه رانندگی تشکری خیابان خیام ـ تلفن ۲۳۵۵۵ ۱ـ۳ آـ ۴۲۶۲۴

هنرستان فنی پرستو
مرکزاموزش‌صحیح رانندگی میکانیکی ترافیك‌مجهز به‌بهترین و مدرنترین وسایل آموزش‌با مربیان ورزیده و بدون اتلاف وقت با هزینه‌کم نشانی‌چهارراه گمرك شاهپور تلفن۲۳۹۱۶

تدریس خصوصی

ریاضی ، طبیعی ، ادبی زبان ، امور دانشجوئی دانشگاه تهران ۴۷۰۶۷

با هفته‌ای یکساعت تدریس قبولی شما رادر امتحانات ۳ ماهه اول تضمین‌میکنیم‌دانشجویان دانشکده پلی‌تکنیك تلفن ۳۵۴۶۹۲ ۲۱ آـ ۵۹۷۸

تدریس خصوصی و کلاسی
دوره اول ودوم توسط گروه دانشجویان فوق‌لیسانس فنی باسابقه تدریس‌کلاسی۶۶۱۶۲۶ ۱ـ۳ آـ ۱۸۲۶۱

تدریس خصوصی‌زبان‌فرانسه بوسیله فارغ‌التحصیل دانشگاه سوربن فرانسه تلفن ۸۳۰۲۱۵ ۱ـ۲ آـ ۶۵۰۳

پانسیون

پانسیون میپدیریم ۸۲۵۴۰۵

پانسیون دوشیزگان وستا
امیرآباد جنوبی کوچه مرعشی شماره ۱۸ تلفن ۴۲۳۰۳ ۱ـ۷ آـ ۶۲۵۷

پانسیون دنیای کودك تجریش تلفن۸۷۰۹۱۰

آگهیهای متفرقه

اسناد لاوصول خریداریم ۳۵۱۶۱۷

زندگی بهتر و تمیز تر فقط با محصولات ماوریك

فیلمهای خانوادگی شما
ناطق میشودخیابان پهلوی‌مقابل پارك‌سامی‌مازیار تلفن۶۲۵۵۲۱

برای چهره های جدید و آماتورخوانندگی‌نوازندگی، وترانه‌سرائی کانون هنرمندان تسهیلاتی‌رافراهم کرده است لطفا به نشانی خیابان شاهین پهلوی و کاخ ساختمان بانك سپه طبقه اول کانون هنرمندان مراجعه فرمائید .

داروخانه‌ها

داروخانه مهران
خیابان شیروخورشید چهارراه استخر تلفن ۹۵۴۰۰۷

برای ساختمان شما

تلفن ۷۸۱۹۷۷
کاغذ دیواری باقساط
پرده کرکره باقساط
کفپوش باقساط
نقاشی ساختمان باقساط
۷۸۱۹۷۷

کاشی
سرامیک
تهران نقش
سازنده مرغوبترین سرامیك با فرم و رنگهای مختلف خیابان حضرت عبدالعظیم خیابان فرح‌آباد سرای حاج حسنعلی تلفن ۲۷۱۶۴ آـ ۵۴۲۷

MISCHLER
میشلر
سرماگرما ونور ازکرکره چوبی میشلر عبور نمیکند پرده چوبی میشلر در عین زیبائی درمقابل سرقت‌مقاوم بوده وبصورت حفاظ قفل خواهدشد .

BW
پارکت
فرش چوبی‌ایران‌بساختمان شما جلوه خاصی‌می‌بخشد روی‌پاکت BW آتش‌سیگار جوهر اسید وسایر مواد شیمیائی اثر ندارد‌نمایشگاه پارکت BW کرکره میشلر خیابان شاهرضا کوچه فتوحی تلفنهای ۸۲۹۳۹۰و ۸۲۹۵۹۶ و ۸۲۴۳۰۷

تزئینات کورش
پرده پارچه کاغذ دیواری پرده کرکره باقساط تلفن ۷۵۸۵۰۰

تعمیرات ساختمان ۹۵۳۵۰۴

لوله بازکنی
لوله‌بازکنی فاضل‌آب‌و تعمیرات۳۰۰۰۳

رفع گرفتگی هرنوع لوله‌ساختمانی
باه‌ستگاه‌ترکم‌هوا‌تلفن ۷۸۷۲۷

لوله بازکنی فاضل آب
سرویس منظم‌مسعود
بلوار تلفن ۶۶۴۴۸۵

رفع گرفتگی لوله ساختمان
در ۲ دقیقه سازمان تراکم
تلفن ۸۸۱۶۸۱

لوله بازکنی فاضل آب
مقدم: ۶۶۵۳۷۴

لوله بازکنی فاضل آب
۸۲۷۴۰۸

لوله بازکنی فاضل آب
بادستگاه ترکم هوا
تلفن جدید سازمان رفاه
۸۲۲۲۸۶

معاملات پول

پول۱٫۵ شاهی۶۲۴۸۷۳

پول با سود منصفانه ۴۸۵۸۳

پول‌باسود بانکی۴۸۴۶۳

پول موجود
وام ارزان
در مقابل تلفن و ماشین و خانه باشرایط سهل‌و مدت دلخواه شما فورا داده میشود ۴۵۰۵۷
چهارراه یوسف‌آباد اول نادری پلاك ۳۰۰ جنب عکاسی هلن موسسه تعاون .

وام فوری در مقابل ماشین و تلفن۶۶۶۶۶۵

پول تومانی دو شاهی همیشه موجود ۸۲۸۰۹۰

از یکمیلیون ریال ببالا موجود پاکپور ۶۶۴۶۱۸

وام درمقابل مازاد ارزیابی قبوض فرش بانک کارگشائی ـ ماشین ـ خانه ـ باشرایط سهل ومدت دلخواه شما موسسه تک بالاتر از سینما نیاگارا جنب مبل پیمان طبقه ۲ تلفن ۴۵۱۶۸ ۱ـ۸ آـ ۶۲۰۷

خانه پول ـ فرح‌شمالی مرکزمعاملات‌پول‌تهران۷۷۱۳۸۸

پول شرطی موجود۸۲۲۶۵۹

پول درمقابل مبیع شمال شهر و شمیرانات موجود است‌بتلفن ۳۱۹۰۶۷ و ۳۱۶۸۸۵ مراجعه شود .

قلك وام میدهد
درمقابل مبیع ارزنده فوری وام میدهد تلفن ۷۶۵۷۴۵

مورد نیاز
پول بیواسطه نیازمندیم موسسه تعاون ۴۵۰۵۷

پول بیواسطه نیازمندیم ۶۶۶۲۶۳

آگهی تلفنی درصفحه نیازمندیها
باتلفن های: ۳۱۱۲۲۰ ۳۱۱۲۲۴ ۳۱۱۲۲۷ ۳۱۱۲۳۰ ۳۱۱۲۳۱
قبول میشود

پول‌شرطی۱۵٪ نیازمندیم ۴۰۸۲۹

پول شرطی نیازمندیم ۴۸۵۸۳

پول بیواسط نیازمندیم ۶۶۶۶۶۵ و ۴۶۸۶۰

پول نیازمندیم ۸۲۶۲۳۰

قبوض

ازاس ۱۱۱
فرش کهنه و نو صادراتی قبوض بانک کارگشائی را خریداری‌مینماید بهارستان‌جنب فنادی باس تلفن ۳۹۱۵۰۰

فرش گران شده
اردهالی خریدار قبض فرشهای‌بانك‌کارگشائی ۲۳۴۸۲

موسسه تك
خریداری فوری قبوض فرش بانك کارگشائی خیابان شاه بالاتر از سینما نیاگارا جنب مبل پیمان تلفن ۴۵۱۶۸

معاملات تلفن

خرید فروش هرنوع تلفن ۸۲۰۸۴۱

«استخدام سکرتر»
یکنفر سکرتر که آشنائی کامل بزبان انگلیسی و تایپ فارسی‌ولاتین داشته باشداستخدام میشود. داوطلبان میتوانند حداکثر تا دهم مهرماه ۱۳۵۰ همه روزه باستثنای روز های تعطیل از ساعت۸ صبح الی ۱۲ صبح بنشانی خیابان سپهبدزاهدی شماره ۲۸۵ مراجعه نمایند .

پولیش برای سنگ مرمر
سایر سنگهای صنعتی ۸۲۷۵۴۰

ارج ARJ استخدام میکند
۱ـ تعدادی کارگر مرزکار ، صفحه‌تراش‌کار ، قالبساز و سنگزن با داشتن تحصیلات ششم ابتدائی وحداقل ۳ سال سابقه کار .
۲ـ سرپرست تعمیرگاه سرویس با داشتن تحصیلات دیپلم فنی وحداقل ۲ سال سابقه کار در تعمیرات وسائل خانگی .
۳ـ دیپلم فنی رشته برق وفلزکاری با داشتن سابقه‌کار .
۴ـ تعدادی کارگر باداشتن‌تحصیلات سوم متوسطه وآشنا به نقشه‌خوانی .
شرکت سهامی ارج ـ کیلومتر ۱۲ جاده کرج ـ تلفن ۹۶۲۰۳۱

دو نفر لیسانس شیمی
برای کار در لابراتوار و یك لیسانسیه شیمی با تجربه برای سرپرستی فنی یك کارخانه تولیدی استخدام میشوند داوطلبان برای تعیین وقت مصاحبه روز ها بین ساعت ۹ الی ۱۰ با شماره ۶۶۰۴۰۷ تماس بگیرند .

بیمه ایران زمین
نماینده رسمی شرکت سهامی بیمه ایران آماده بیمه عمر ـ باربری ـ اتومبیل ـ آتش‌سوزی ـ حوادث ـ دزدی و تامین سرمایه فرزندان ، پس‌انداز و غیره
خیابان شاه عباس کبیر ۱۰۴ تلفن ۸ـ ۸۳۸۷۲۷

۹۰ درصد پمپ بنزین های ایران اوری هاردول است
کلیه لوازم یدکی موجود وبا ارزانترین قیمت در اختیارشما میباشد .
نماینده انحصاری‌شرکت‌جنرال فولاد :خیابان اکباتان روبروی وزارت آموزش پرورش تلفن ۳۱۵۸۷۱ و ۳۱۵۹۱۶ آـ۶۲۴۵

واگذار میشود
محل شرکتی در بهترین نقطه تخت جمشیدبا دو شماره تلفن شامل ۳ اطاق انبار و آبدارخانه و مجهزبه کلیه وسایل دفتری از قبیل میز ریاست چوب گردو و میزهای تحریر فلزی ماشین‌حساب ماشین تحریر فارسی و لاتین ، دستگاه فتوکپی، صندوق نسوز کابیت فایل و اقلام متعدد دیگر واگذار میشود
باتلفن ۷۷۷۵۴۶ تماس حاصل فرمائید

سازمان املاك شایسته
تلفن ۶۲۷۲۵۷
موسسه‌ئی رسمی باسوابق ممتد،کادری مجهزوحسن شهرت
مرکز عمده معاملات املاك
آماده انجام امور ملکی شما
آدرس: ازپهلوی اول‌آریامهرمیدان‌آریامهر سازمان‌املاك‌شایسته

قطار ایران ـ اروپا در ایستگاه تهران آماده شد

*** کرایه مسافر با واگن درجه یك نفر کیلومتر ۲ ریال و بار تن کیلومتر ۱٫۸ ریال است**

مهندس پرویز آوینی امروز از باجه‌های فروش بلیط تهران ـ اروپا دیدن کرد .

در این بازدید کار ماموران راه آهن که بزبانهای خارجی نیز آشنا هستند مورد بررسی قرار گرفت . تابحال بیش از یکصد نفر از مسافران ایران برای حرکت با قطار های ایران اروپا ثبت نام کرده‌اند و بلیط مسافرت این افراد روز اول مهرماه فروخته خواهد شد .

رئیس راه‌آهن همچنین ازاولین قطار ایرانی که از مرز کشور خارج خواهد شد دیدن کرد و در مورد کنترل تاسیسات وترمز ، محورها و دیگر ابزارآلات واگن ها دستوراتی داد .

تعرفه

نرخ مسافرت با قطار های ایران اروپا باواگن درجه یك هر نفر در کیلومتر دو ریال وتعرفه بار طبقه یك تن کیلومتر ۱٫۸ ریال میباشد . راه‌آهن دولتی ایران امروز کتابچه حاوی تعرفه حمل بار و مسافر را در خط ایران اروپا منتشر کرد . این کتابچه دویست صفحه دارد و کلیه مسائل مربوط به حمل بار و کالا های وارداتی وصادراتی در آن نوشته شده است .

پنجم مهر

راه‌آهن دولتی اکنون خود را برای روز پنجم مهرماه آماده میکند و در سراسر خطوط شمالغرب راه آهن تدارك وسیعی برای حرکت اولین قطار ایران به اروپا دیده شده است . از یك هفته پیش ماموران راه‌آهن در قطارهای مختلف کار‌آموزی کرده و طرز برخورد با مسافران خارج را تعلیم می‌بینند .

سرعت

اولین قطار مسافربری ایران به اروپا بامداد روز پنجم مهر ماه از ایستگاه تهران حرکت خواهد کرد . این قطار با لکوموتیوهای جدید و نیرومند دیزل الکتریك و واگن های نو مخصوص حرکت کرده و سرعت آن بین شصت تا صد کیلومتر تعیین شده است .این قطار از ایستگاههای کرج، قزوین ، زنجان ، میانه ،تبریز، شرفخانه ، قطور در خاك ایران گذشته و تا ایستگاه وان واقع در ساحل دریاچه وان در خاك ترکیه خواهد رفت .

توسعه کارخانه ذوب آهن ایران، در مسکو مورد مذاکره واقع شد

آقای دکتر امیر علی شیبانی مدیر عامل شرکت ملی ذوب آهن ایران ، که برای تبادل نظر با مقامات دولتی شوروی در باره مسائل مربوط به توسعه کارخانه ذوب آهن و بهره‌برداری از این کارخانه بمسکو رفته است ، در یک مصاحبه باخبرنگار رادیومسکو پیرامون کارهائی که هم اکنون در تاسیسات ذوب آهن ایران انجام می‌گیرد اظهار داشت : مرحله اول کارهای کارخانه ذوب آهن ایران خاتمه یافته است و تمام تاسیسات کمکی این کارخانه نیز آماده شده و براه افتاده است . سال ۱۹۷۱ سال بهره‌برداری قسمت اول کارخانه تولید چدن است ودر نیمه اول سال آینده فولاد این کارخانه نیزبه‌بازار خواهدآمد.

مدیر عامل ذوب آهن ایران‌در باره پروژه توسعه کارخانه ذوب آهن گفت : تصمیمات اصولی در باره توسعه کارخانه تا بحال اتخاذ گردیده وعملیات توسعه نیز ادامه خواهدیافت،

بطور کلی توسعه کارخانه ذوب آهن ایران بایستی ادامه پیدا کندتابتواند کلیه‌احتیاجات کشوررا ازنظر پولادبرطرف کند .

مذاکره

آقای شیبانی در این‌مصاحبه در باره ترتیب کادر متخصص یاد آور شد ما کارشناسان‌ذوب آهن ایران رادرسه‌محل ترتیب کردیم‌درایران‌درحین انجام کار و در هندوستان ، و اکثرا در اتحاد شوروی تربیت شدند و فعلا در کارخانه مشغول‌کارند.

آقای شیبانی در باره سفر خود به شوروی بخبرنگار رادیو مسکو اظهار داشت . هدف اصلی من تبادل نظر با مقامات موثر دولتی شوروی در باره مسائل کلی واصولی و از جمله مسائل مربوط به توسعه‌کارخانه و کارهای‌جاری کارخانه است .

وی تاکید کرد در حال‌حاضر همه کارها با موفقیت‌پیش‌میرود ولی تبادل نظر و همفکری و همکاری همیشه ضروری‌است.

بحران دلار مورد بررسی ۵ وزیر اوپك قرار گرفت

یک روزنامه چاپ الجزایر نوشت کنفرانس اوپک بدنبال بحران دلار تجدیدنظر کلی در قیمت‌های نفت به عمل خواهد آورد و برای این مسئله‌اهمیت جدی قائل خواهد شد .

دکتر «ندیم باچه‌چی» دبیرکل اوپک چندی قبل اخطار کردکه اگر بحران پولی‌به کاهش‌ارزش دلاربطور مستقیم ویاغیر مستقیم بیانجامد کشورهای عضو اوپک به اقدامات لازم جهت تثبیت قیمت اعلان شده نفت‌خام‌مبادرت خواهند ورزید .

بیروت ـ رویتر ـ یک کمیته ویژه‌اوپک‌درسطح وزیران‌دیروز دوبار در بیروت تشکیل جلسه داد و مسائل مربوط به شرکت دولت‌ها را در امتیازات نفتی کمپانی‌های نفتی بررسی کرد.

کمیته متشکل از نمایندگان پنج کشور عضو اوپک بامداد دیروز طی یک‌جلسه سه‌ساعته، بحران دلار را مورد بحث و بررسی قرار داد. در کمیته متشکل از نمایندگان پنج کشور ایران، کویت، لیبی، عربستان سعودی و عراق شرکت داشتند.

دوره اول مذاکرات نفت

بقیه‌ازصفحه‌آخر

سفر اقبال به لندن

آقای دکتر اقبال رئیس هیئت مدیره شرکت ملی نفت ، در راس هیاتی بعد از جشن چهارم آبان، برای شرکت دراجلاسیه‌تبادل نظر بین شرکت ملی نفت و نمایندگان کنسرسیوم‌بین‌المللی نفت ایران، به لندن خواهد رفت.احتمالا درهمان ایامی که نمایندگان ایران در لندن سرگرم مذاکره‌باکنسرسیوم هستند، برندگان مزایده فلات قاره انگلیس در دریای شمال اعلام شوند. در آنصورت مذاکرات نزدیکتری بین مقامات عالی رتبه دو شرکت نفت ایران و انگلیس پیرامون برنامه اجرائی انجام خواهد گرفت.

اجلاسیه تبادل‌نظرمعمولا در اوایل مهرماه‌انجام‌میگرفت،امابعلل مختلف این مذاکرات یکماه بتاخیر افتاد. ظاهرا مهمترین آن در پیش بودن جشنهای دوهزار و پانصد ساله شاهنشاهی ایران است.

مطلعین نفتی مذاکرات اوپک‌در بیروت را علت دیگر تاخیر تلقی میکنند.آنها معتقدندنتایج مذاکرات اوپک زودتراز۱۵ روز دیگرآشکار نمیشود ، ووقتی هم آشکار شد ، اثر فوق‌العاده‌ای بر اجلاسیه تبادل نظر شرکت ملی نفت و کنسرسیوم خواهد داشت.

بهمین جهت‌این اجلاسیه به بعد از چهارم‌آبان موکول شد تا ضمن روشن شدن‌همه‌این زوایا ، اشتغال مسئولین امر در جشنها نیز بپایان رسیده باشد و هیات نفتی با در دست‌داشتن‌آخرین تصمیمات‌اوپک، مذاکرات خودرا طرح ریزی کنند.

موتور پمپ دیزل مارگو

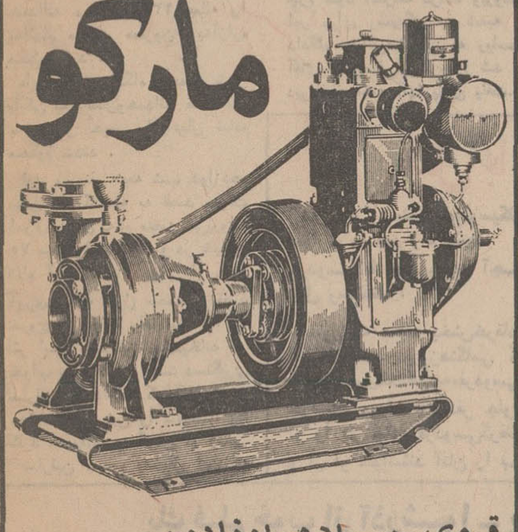

قوی ـ ساده ـ ارزان

موتورپمپ دیزلی «مارگو» باصرفه‌ترین ومحکمترین پمپ برای آبیاری است.موتورپمپ دیزلی «مارگو» به‌صورت ثابت و سیار، دراندازه وقدرت های مختلف وبالوازم یدکی فراوان وارزان وسرویس سیار، درتمام نقاط ایران در دسترس شماست.

با داشتن موتورپمپ «مارگو» هرگز نگران کم آبی نخواهید بود.

انواع مختلف موتورپمپهای دیزلی «مارگو»

ساخت کارخانجات معظم :

کرلوسکار اویل انجینز ـ لیمیتد ـ پونا ـ ایندیا

برای استفادهٔ مقاطعه‌کاران نیزموجود است

نماینده انحصاری :

Kirloskar

شرکت ایران مارگو محدود

خیابان آیزنهاور ـ شماره ۲۲۲

بین چهارراه اسکندری وکندی

ساختمان مارگو ـ تلفن ۹۵۵۷۷۸ـ۹۶۰۳۶۳

ایران مارگو

(Issued in conjunction with the Engineering Export Promotion Council, Calcutta INDIA)

کودکستان حوا تخت طاوس

برای سال تحصیلی ۵۱ ـ ۱۳۵۰ ثبت نام مینماید

خیابان شاه عباس جنوبی ـ مقابل بانکملی کودکستان حوا تلفن ۸۲۹۷۱۶

بتون آماده باشن وماسه شسته ودانه‌بندی شده .

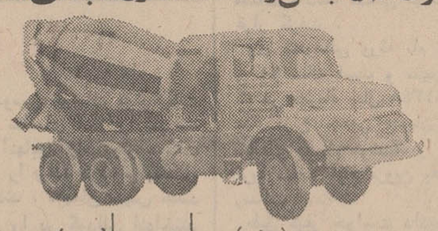

بتون باتیمان

تلفن دفترمرکزی ۶۲۳۹۵۲

کارگاه ۹۵۵۲۸۲

بلوارالیزابت ۱۴۱ ساختمان باتیمان

کلاسهای انگلیسی انجمن ایران‌وآمریکا

ثبت‌نام برای کلاسهای سه روز در هفته در روزهای چهارشنبه سی‌ویکم شهریور شنبه سوم ویکشنبه چهارم مهرماه صبح هاز ساعت ۸ونیم‌الی ۱۱وبعداز ظهر ازساعت ٤ الی٦ و ثبت‌نام برای کلاسهای‌روزی یکساعت و کلاسهای فشرده در روز های‌دوشنبه پنجم ـسه‌شنبه ششم وچهارشنبه هفتم مهرماه صبح ها از ساعت ۹الی ۱ونیم بعداز ظهر بعمل خواهد آمد .

مطابق معمول روزاول ثبت‌نام برا ی کلاسهای هشت‌به بالا و روز دوم برای کلاسهای دو الی هفت‌وروز آخر برای داوطلبان جدید خواهد بود .

امتحان تعیین کلاس‌برای داوطلبان‌جدیدپنجشنبه هرهفته‌انجام میشود .

نشانی خیابان وصال شیرازی تلفن ٤٠٥٠١

آ ـ ٤٣٠١٤ ـ ١ـ٥

دبیرستان خیام

باکادر بسیار قوی برای :

۱ ـ کلاس راهنمائی تحصیلی

۲ ـ کلاسهای دوره اول و دوم (طبیعی ـ ریاضی ـ ادبی)

از دانش آموزان ممتاز ثبت نام میکند .

خیابان شاه ـ چهار راه سیمتری تلفن ٦٦٩٧٤٠

تسلیت

آقایان محمود ـ شاپور ـ مصطفی و هادی بهمنی

بااندوه فراوان درگذشت پدربزرگوارتان را تسلیت‌عرض نموده ازخداوند متعال شادی‌روح‌آنمرحوم وسلامت‌بازماندگان را خواستار است .

آ ـ ٤٣٠٠٦ علی‌اکبر قاضی‌زاده

تیمسار معظم ارتشبد اویسی

با اندوه فراوان ضایعه اسفناک درگذشت بانوی نیکوکار همسر گرامی تیمسار را تسلیت عرض نموده‌بقای‌عمر جنابعالی و فرزندان ارجمند و سایر بازماندگان محترم را از پیشگاه خداوند متعال مسئلت داریم .

عبداله سراجی . غلامرضا پیرصالحی و خانواده های وابسته

آ ـ ۱۸۳۲۱

خانواده های محترم کامروا

مصیبت وارده را تسلیت عرض مینمائیم .

مرضیه ارشدی . سید زمان نقیبی

آ ـ ۱۸۲۸۹

سرکار سرهنگ ۲ زند

با اندوه فراوان مصیبت وارده درگذشت نابهنگام برادر بزرگوارتان را تسلیت گفته و شادی روان آن فقید سعید و سلامت و طول عمر جنابعالی و همه بازماندگان آن شادروان را از درگاه ایزد متعال مسئلت و آرزو مینمائیم .

همکاران اداری شما

آ ـ ۱۸۲۹۱

جناب آقای سید عنایت‌اله غفوری ریاست محترم اداره ثبت احوال فرمانداریکل‌بنادر و جزایر خلیج فارس

فوت مرحومه مغفوره مادر گرامیتان را تسلیت عرض سلامتی و بقاء آن خانواده‌شریفرا ازدرگاه‌احدیت‌آرزومندیم.

بندربوشهر ـ از طرف کارمندان ثبت احوال ـ سیروس

آ ـ ٤٢٦٩٢

آقایان مهندس مسعود سعیدی وعبدالله سعیدی ومحمدسعیدی

با نهایت تاسف مصیبت وارده را تسلیت گفته و خودرا در غم شما شریک میدانیم .

اصفهان ـ ایرج ترمه‌ای ـ محمد رشید افشار ـ محمدتقی باقری ـ جلال موحد محمدی ـ ژاله روائی ـ حمزه جمالی

آ ـ ٤٢٦٨٦

جناب آقای مهندس مرتضی انوری

کارکنان شرکت سهامی پنبه علی‌آباد مصیبت وارده را بحضور آنجناب تسلیت عرض نموده و سلامتی‌کلیه‌بازماندگان را آرزو مینماید .

آ ـ ٤٢٦٨٢ سید رضائی

تیمسار ارتشبد اویسی

افسران و درجه‌داران و کارمندان نیروی پایداری با تاسف و تاثر کامل مصیبت وارده را به تیمسار و خانواده محترم تسلیت عرض سلامت فرمانده محبوب و بازماندگان را از خداوند متعال مسئلت داریم .

آ ـ ۱۸۲۵۵

آقای مهندس هایک میرزایانس

باکمال تاسف مصیبت وارده را بشما و خانواده محترم تسلیت عرض مینماید .

انجمن حشره شناسان ایران

آ ـ ۱۸۲۹۷

تیمسار ارتشبد اویسی

مصیبت وارده را تسلیت عرض میکنم .

سرلشگر حسن یزدی

آ ـ ۱۸۲۹۳

کارمندان گروه صنعتی مینو

مصیبت وارده را بـه آقای محمدرضا خـدیور محسنی تسلیت میگویند .

آ ـ ٤٢٩٩٠

همکار محترم خانم مهین بصیر

باکمال تاسف مصیبت وارده را بشما و خانواده محترم صمیمانه تسلیت میگوئیم .

کارمندان دبیرخانه سازمان نقشه برداری

آ ـ ۱۸۳۰۱

آقای هوشنگ نوریانی همکار محترم

بدینوسیله مصیبت وارده را تسلیت گفته خود را در غم شما شریک دانسته و بقای آن خاندان محترم را از درگاه احدیت مسئلت مینماید .

مدیر تحقیقات هواشناسی ژینوس نعمت

آ ـ ۱۸۳۱۱

افسران ، کارمندان ، درجه‌داران سازمان امور قضائی ژاندارمری با نهایت تاثر درگذشت بانوی نیکوکارهمسرگرامی تیمسار ارتشبد اویسی فرماندهی معظم ژاندارمری کل کشور را به معظم له و فرزندان ارجمندشان تسلیت عرض نموده برای کلیه بازماندگان آن مرحومه از خداوند بزرگ صبر جمیل مسئلت مینمایند .

سرلشگر محمدعلی ایمانی

آ ـ ۱۸۳۱۹

بنا به‌تقاضای علاقمندان‌فیلم‌های لطیف وزیبا بار دیگر پرجاذبه‌ترین قصه‌عشقی‌جهان برپرده سینما ظاهر میگردد

ازفرداشب در

تراس امپایر

اینترلود

رنگی Interlude

درامی بس لطیف‌از تلخی‌وشیرینی‌زندگی

با شرکت

اسکارورنر

باربارافریس

آخرین تغییرات در کادر سفرای خارجی قبل از برگزاری جشن ها

کاردار سفارت ایران هفته آینده رهسپار پکن میشود

در محافل سیاسی تهران

*** اعلام موجودیت فدراسیون شیوخ تا قبل از حل اختلافات ایران و عربستان با انگلیس به تاخیر افتاد.**

*** وزیر خارجه و هیئت نمایندگی ایران وارد نیویورك شدند**

در وزارت خارجه اقدامات مقدماتی برای تاسیس سفارت ایران در پکن رو به پایان است و همانطور که هفته گذشته پیش بینی کردیم قبل از اعزام نخستین سفیر ایران به پکن یک‌دیپلمات باسمت کاردار برای تاسیس سفارت ایران به پکن خواهد رفت .

نیرنوری سفارت ایران در پکن را دایر می‌کند.

نخستین دیپلمات اعزامی ایران به پکن « امیرارسلان نیرنوری» سرپرست اداره نهم سیاسی است که هفته آینده رهسپار پکن میشود . وظیفه او درپکن طی هفته‌های نخستین ورود بررسی اوضاع از نقطه نظر امور اداری و پروتکل و تاسیس سفارت ایران است . نیرنوری را در سفر به پکن چند نفر از کارمندان وزارت خارجه همراهی خواهند کرد . انتظار میرود دولت پکن نیز یکی از دیپلمات های خود رابا سمت کاردار با هدف مشابه‌ای طی ماه آینده به تهران اعزام دارد .

با تعیین نخستین کاردار سفارت ایران در پکن اینک مسلم شده که اعزام نخستین سفیر ایران به جمهوری خلق چین به آبانماه آینده موکول گردیده است.گو آنکه نسبت به تعیین‌شخصیتی که عهده‌دار این پست خواهد شد تا کنون تصمیم نهائی اتخاذنگردیده‌معذالک در محافل سیاسی تهران از دیپلمات های مختلفی برای سفارت پکن نام‌برده میشود نیرنوری‌تاورود نخستین سفیر ایران به پکن باسمت کاردار ایران در پایتخت چین کمونیست انجام وظیفه خواهد کرد .

تغییرات در کادر سفرا

با شرفیابی قریب الوقوع سفیران‌جدید برزیل ، مکزیک ، لبنان و سیلان‌کادر روسای هیئت های سیاسی مقیم تهران تکمیل میشود .

«پائولو براز پیانتو داسیلوا» سفیر جدید برزیل

سفرای نامبرده طی دو هفته گذشته در آخرین مهلت که حضور آنان رادر جریان جشن های دوهزار و پانصدساله میسر می‌سازد به تهران آمدند و با شرفیابی بحضور همایونی‌وتقدیم‌استوار‌نامه‌های خود رسما در مقام سفیر در تهران آغاز بکار خواهند کرد .

سفرای مذکور که عبارتند از «پائولو براز پینتوداسیلوا» سفیر جدید برزیل « خلیل‌الخلیل»سفیرجدید لبنان ،«فیصل جنید» سفیر جدید اکردینه سیلان و « آلفونسوکاستروواله» سفیر جدید اکردیته مکزیک ، بعد از ظهر دیروز بطور جداگانه با احمد میرفندرسکی قائم مقام وزیر خارجه ملاقات ورونوشت استوارنامه های خود را تسلیم ایشان کردند . ملاقات این سفیران با قائم مقام وزیر خارجه نخستین ملاقات های رسمی میرفندرسکی پس از انتصاب به سمت جدید بود .

با نزدیک شدن تاریخ جشن های دوهزار و پانصد ساله ، از این تاریخ تا پایان جشن‌ها دیگر تغییر و تحولی در کادر روسای هیئت های نمایندگی سیاسی مقیم تهران‌صورت نخواهدگرفت و مدت‌ماموریت سفرائی که‌ظرف‌این‌مدت به پایان خواهد رسید با موافقت‌دولت های آنان و مقامات تهران تا بعد از برگزاری جشن‌ها تمدید میشود .

فیصل جنید سفیر جدید اکردینه سیلان

آخرین سفیری که مدت ماموریت او پایان یافت و حتی ضیافت خداحافظی وزارت خارجه نیز به افتخار او برپا گردید « داود ابوغزاله سفیر» اردن‌بود، اما در آخرین لحظات اعلیحضرت ملک حسین پادشاه اردن با تقاضای او مبنی بر تمدید مدت ماموریت تا برگزاری جشن‌های دوهزاروپانصد ساله موافقت کردند .

خلعتبری درنیویورك

عباس خلعتبری‌وزیر خارجه واعضای هیئت نمایندگی ایران‌دربیست‌و ششمین اجلاسیه عادی مجمع‌عمومی سازمان ملل دیشب وارد نیویورك شدند و درفرودگاه نیویورك مورد استقبال فریدون هویدا سفیر و نماینده دائم ایران در سازمان ملل‌متحد قرار گرفتند .

دیگر اعضای هیئت نمایندگی ایران علاوه برخلعتبری و هویدا عبارتند از : منوچهر فرتاش‌سفیرایران در دانمارك، دکتر عباس‌نیری‌مدیر کل امور بین‌المللی و اقتصادی وزارت خارجه و مجیدرهنما وزیر سابق علوم و آموزش عالی .

فرتاش ، هویدا و نیری طی سه‌سال گذشته‌نیز عضویت هیئت نمایندگی ایران را درمجمع عمومی عهده‌دار بودند ، در حالی‌که‌مجید رهنما پس‌از سه سال‌وقفه مجددا عضویت هیئت نمایندگی ایران را یافته است .

رهنما از سال ٦٣ تا ٦٧ مرتبا در هیئت نمایندگی‌ایران‌عضویت‌داشته است. امسال قرار بود یك هیئت مطبوعاتی‌نیز برای آشنائی بانحوه کار سازمان ملل و اجلاسیه مجمع عمومی همراه هیئت نمایندگی ایران به نیویورك برود ، اما اجرای این تصمیم بعدا مواجه با اشکال شد .

خلعتبری طی دو هفته آینده مجمع عمومی راباایرادنطقی‌مخاطب قرارخواهد داد .

سخنان خلعتبری که پیش‌نویس آن قبلا درتهران تهیه شده ارزیابی کاملی از اوضاع بین‌المللی و منطقه‌ای از نقطه نظرتهران، تشریح‌اصول سیاست‌خارجی ایران ، روابط باکشور های جهان و سیاست تهران درقبال مسائل موردبحث سازمان ملل خواهد بود .

تعویق تشکیل فدراسیون تایید شد

گزارش های واصله از منابع خلیج فارس اینک پس از یک هفته موید گزارشی است که چندی قبل برای نخستین بار در باره تعویق تشکیل فدراسیون شش امارت ساحل عمان متصالح در اطلاعات منتشر شد .

این گزارش‌ها تایید میکند که تشکیل فدراسیون و اعلام موجودیت آن به مدت نامعلومی و تا حل اختلافات‌جاری ایران و انگلیس نسبت به سه جزیره واقع در تنگه هرمز که تهران تائید مالکیت و حاکمیت بر آنهارا خواستار است به تعویق افتاده .

تصمیم به تعویق اعلام موجودیت فدراسیون بموجب گزارش های موثق به ابتکار شیخ راشدبن سعیدآل‌مکتوم حکمران دوبی صورت گرفته و اوبطور جدی به حکمرانان بقیه امارات عضو فدراسیون پیشنهادی گفته است چنانچه موجودیت ائتلاف آنان قبل از کسب رضایت ایران و عربستان سعودی اعلام گردد، وی از این باشگاه سیاسی‌خارج خواهد شد .

عربستان نیز چون ایران البته نه‌چنان آشکار تشکیل فدراسیون را قبل از حل اختلافات خود با انگلیس بر سر حاکمیت برواحه نفت خیز بوریمی که مالکیت آنرا لندن از آن امیر نشین ابوظبی میداند ، مورد تهدید قرارداده است .

مجموعه این عوامل به این نتیجه منتهی خواهد شد که لندن هرچه‌زودتر و در فرصت سه ماه آینده که به‌تاریخ خروج قطعی نظامی‌اش از خلیج‌فارس باقی مانده راه حلی برای مشکل‌جزایر پیدا کند .

ناظران سیاسی منطقه اینک چشم به پایان مذاکرات جاری سرویلیام لوس سفیر سیار وزیر خارجه انگلیس با حکمرانان خلیج فارس دوخته‌اند مذاکرات‌لوس‌باحکمرانان امارات‌متصالح پایان یافته و او اینک در قطر بسر میبرد .

شیخ راشد : اگر ایران رضایت ندهد از باشگاه سیاسی خارج میشوم

بعد از تسلیم گزارش لوس انتظار میرود مذاکرات تهران‌ولندن ازسرگرفته شود و مقدمه این مذاکرات تبادل نظر هائی خواهد بود که ظرف دو هفته آینده میان وزیران خارجه ایران و انگلیس در نیویورك صورت می‌پذیرد .

آخرین خبر از توافق پشت پرده چیست ؟!

ن‌م راشد ، رئیس اداره اطلاعات سازمان ملل در تهران در اوائل این هفته با یکی از نویسندگان سیاسی مطبوعات تهران بحث گرم ، جالب و شیرینی داشت . موضوع صحبت در اطراف انتخاب دبیر کل آینده سازمان ملل دور میزد وراشد اصرار داشت لیست بلند بالائی از صفحات‌و خصلت‌های پسندیده ، عادات نیک و بد، بیطرفی و خلاصه دهها‌شرطی‌که بایددر یکسیاستمدار وجود داشته باشد تا آنکه وی را واجد «شرایط لازم»به انتخاب شدن به سمت‌دبیر کل سازمان ملل کند، ارائه دهد.

وقتی کنفرانس راشد در اطراف شرایط دبیر کل شدن بپایان رسید همکار مطبوعاتی ما خیلی خونسرد پرسید:

ـ خوب از این حرفها گذشته آخرین‌خبر از توافق قدرت‌ها در پشت پرده نسبت به انتخاب دبیر کل آینده چیست ؟

بدین ترتیب بحث محافل سازمان ملل‌در اطراف انتخاب دبیر کل آینده به تهران نیز سرایت کرد و نام نامزدهای سنتی این پست بار دیگر ورد زبان‌ها شد.

بحث در اطراف این مسئله از آنجا جدی شده که دیگر جای هیچگونه شک وتردید باقی نیست که اوتانت در دیماه امسال از پست دبیر کلی سازمان ملل ظاهرا بدلایل عدم توانائی جسمی و روحی کنارگیری خواهد کرد و انتخاب دبیر کل آینده از نخستین مسائلی است که پس از پایان سه هفته بحث‌عمومی وسخنان‌یکصد وزیرخارجه مجمع عمومی با آن روبرو خواهد بود.

در میان سه شخصیتی که نام آنان بیش‌از هرکس دیگری برای نامزدی دبیر کلی آینده سازمان ملل‌به گوش‌میرسد «ماکس‌جاکبسون» رئیس هیئت نمایندگی فنلاند ظاهرا شانس بیشتری دارد .

دو نفر دیگر عبارت‌اند از «ادوارد همبرو»، رئیس هیئت نمایندگی‌نروژ و رئیس اجلاسیه گذشته مجمع عمومی و نماینده افریقا .

انتخاب هریک از این سه البته مستلزم شرایطی است، منتهی شرایطی که سنت‌های سازمان ملل در انتخاب دبیر کل از جمله بیطرفی کشوری که دبیر کل از آن انتخاب میشود پایه‌گذاری کرده است.

معذلک انتخاب و توافق نهائی در این‌زمینه را قدرت‌های بزرگ و بخصوص امریکا و شوروی میبایستی در پشت پرده صورت دهند.

در ملاقات اواخر این هفته ویلیام‌راجرز وزیر خارجه امریکا و آندره گرومیکو وزیر خارجه شوروی‌بررسی پرونده‌های نامزدهای دبیرکلی محققا از جمله مسائل مورد بحث وزیران خارجه دو قدرت بزرگ خواهدبود.

آموزشگاههای دختران و پسران خزائلی

باهمکاری عده‌ای‌ازدبیران‌مجرب وزبده پایتخت برای کلاسهای کنکور (ادبی ـ حقوق ـ پزشکی ـ فنی) وکلاسهای ششم (ادبی ـ طبیعی ـ ریاضی) همه‌روزه ثبت نام میکند .

نشانی : خیابان شاه‌آباد ـ کوچه محمودی ـ آموزشگاه پسران خزائلی ـ تلفن ۳۹۱۸۸۱

نشانی: خیابان شاه‌آباد ـ خیابان‌ظهیرالاسلام ـ آموزشگاه دختران خزائلی ـ تلفن ۳۱۷۲٦۷

آ ـ ٤٢٩٩٢

قابل توجه صاحبان کالا

شرکت پاپیلون بامسئولیت محدودآماده است تا هر نوع کالای‌وارداتی وتولیدی شمارا جهت فروش ببازارعرضه نماید .

شاهرضا اول ویلا کوی مراغه‌پلاك۲ تلفن ۸۲۰۱٤۱

حبس ابد مجازات قاتلان کدخدا

متهمان پس‌از کشتن کدخدا همسرش را نیز به قتل رسانیدند

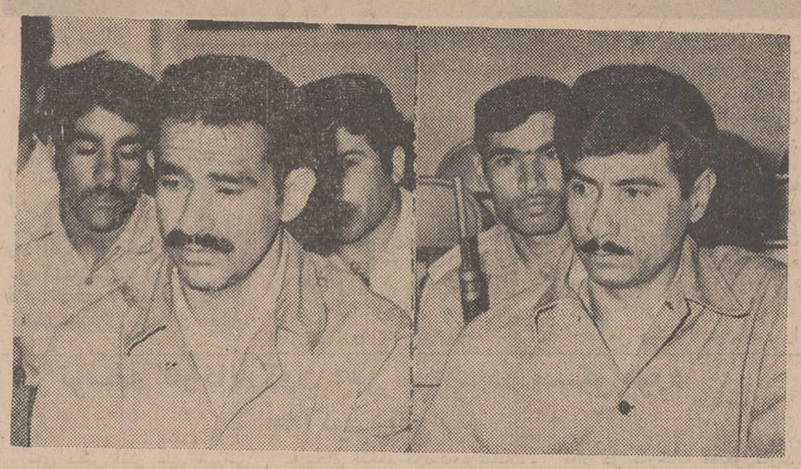

احمد و طاهر در آخرین جلسه دادگاه

دونفر باسامی« طاهر و احمد جباری » اهل آبادان که کدخدای یك ده و همسر حامله‌اش را بطرز فجیعی کشته بودند در دادگاه عالی جنائی خوزستان به حبس ابد با اعمال شاقه محکوم شدند .

سوابق قتل

واقعه سال گذشته در یکی از خانه های خسروآباد ـ آبادان رخداد .

شب وقوع حادثه «طاهرواحمد» در میهمانی که «حاج‌عبدالنبی» کدخدای یکی از قراء حومه آبادان ترتیب داده بود حضور داشتند .

این دو که برادروبرادرزاده میزبان بودند آن شب در خانه وی باقی ماندند .

آنها پس از رفتن میهمانان با «حاج عبدالنبی» بمشاجره پرداختند و «احمد» با طپانچه حاجی را بقتل رسانید سپس «طاهر» «حلیمه» همسر کدخدا را که حامله بود و استراحت میکرد با خنجر بقتل رسانید .

«احمد و طاهر» بعدا توسط مقامات انتظامی دستگیر شدند ودیروز پس از چند روزمحاکمه در شعبه اول دادگاه جنائی خوزستان در اهواز به حبس ابدبااعمال‌شاقه محکوم گردیدند.

یک رقاصه چگونگی بقتل رسیدن «ضرب گیر» اصفهانی را شرح میدهد!

قبلا اطلاع داده شد « اکبر تن آزمائی»ویلونیست‌وضرب‌گیر جوان اصفهانی که برای شرکت در یک مجلس عروسی بیکی از روستاهای حوالی‌بخش « خوراسکان»اصفهان رفته بودبانقشه قبلی باتفاق رقاصه واعضای ارکستر خود بباغی‌کشیده شد وبطرز مرموزی بقتل رسید!

دیروز « شهین» رقاصه گروه «اکبر تن‌آزمائی» که همراه وی در عروسی‌مزبور شرکت داشت وبباغ محل جنایت نیز رفته است طی گفتگوئی جریان حادثه را بازگو کرد.

اظهارات رقاصه

«شهین» اظهار داشت من و اکبر و اعضای دیگر تا ساعت ده شب در آن روستا برنامه اجرا کردیم، در آنساعت شخصی بنام «محمود» معروف به «تیلوی»بجمع ما پیوست‌وبادادن دو لیوان‌مشروب «اکبر» راسیاه مست کرد، بطوریکه «اکبر» روی زمین درغلطید وقادر بکنترل خود نبود!

ما تصمیم‌داشتیم شب را درمحل عروسی توقف کنیم ولی « محمود تیلوی» از کار ما ممانعت کرد و اصرار ورزیدکه با اتومبیل اوبشهر برویم بالاخره سوار اتومبیل وی شدیم ولی همگی‌ازحرکات مشکوك به «احمد گرمکی» احساس خطر می‌کردیم.

هنوزچند کیلو متری طی نکرده بودیم‌که«محمود» اتومبیل را متوقف ساخت و گفت بنزین آن تمام‌شده است!

این محل درست روبروی باغی بودکه جنایت در آن رخ داده‌است آنگاه قرار شد بباغ برویم واز صاحب آن کمک بخواهیم ، اما هنگامیکه وارد باغ شدیم، باشش نفر دیگر مواجه شدیم!

«محمود تیلوی»بما پیشنهاد کرد شب رادرآن باغ بمانیم ولی «اکبر» بشدت مخالفت کرد، بالاخره من و چند تن دیگر از اعضای ارکستر از باغ فرار کردیم، شب رادریکی از باغات‌اطراف آنجا تا صبح بسر بردیم،درحالیکه جائی برای‌نشستن وخفتن نداشتیم . آنشب با دلهره گذشت و صبح فردا من جریان را باطلاع‌ماموران ژاندارمری‌برسانیدم، دراین هنگام اطلاع یافتیم که «اکبر» را شبانه کشته‌اند!

خبرنگار مادر اصفهان میافزاید: دیروزچهارتن از کسانیکه آنشب‌در باغ محل جنایت حضور داشته‌اند توسط ماموران‌ژاندارمری دستگیر شدندو ماموران درصدد دستگیری «محمود تیلوی»و«احمد گرمکی» ناپسری وی میباشند.

زنبور زبان‌زنی راگزید وباعث مرگ وی‌شد!

« زنبور» زبان زنی از اهالی نجف آباد را در خواب گزید و موجب مرگ وی شد !

دهان این زن هنگام خواب نیمه باز بود و زنبور روی‌زبان وی نشست و آنرا نیش زد .

او براثر نیش زنبورناگهان از خواب‌جست و جیغ وحشتناکی کشید و درگذشت .

خبرنگار ما در نجف آباد گزارش داد : این زن سی ساله‌بکمک‌بستگانش‌به‌بیمارستان انتقال یافت ولی تلاش‌پزشکان برای نجات وی از مرگ‌بجائی نرسید .

پزشکان در این مورد اظهار نظر کردند ، چنانچه « زنبور» نقطه حساس دهان این زن یعنی زبان وی را نیش نزده‌بود امیدی بزنده ماندنش می‌رفت . لیکن وی بر اثر نیش‌های‌متعدد زنبور برزبانش دچار شوک ناگهانی شده و درگذشته‌است.

۲ حادثه

دیروز فروزان افراسیابی ٦ ساله براثرتصادف با کامیون شماره ۱۵۵۲۱ تهران الف در گذشت .

محمود مازارنیز دیروز در خیابان‌قصرالدشت براثراختلال حواس رك دست خود را قطع کرد و در نتیجه خونریزی‌ناشی از آن درگذشت .

سارقین به۵ و ۷ سال زندان محکوم شدند

حمدالله

محمود

شعبه ٤ دادگاه جنائی تهران محمود شهربابکی ۱۹ ساله و حمدالله محمدعلی ۲۳ ساله را به‌اتهام سرقت «مقرون به‌آزار» محکوم کرد .

طبق رای دادگاه محمود شهر بابکی به۷ سال‌وحمدالله محمدعلی به۵ سال حبس با اعمال شاقه محکوم شدند .

این دو نفر نیمه شب دوازدهم بهمن ماه گذشته به قصد سرقت اموال مردی به‌نام محمد نبی‌پروانه ۷۵ ساله وارد خانه او در خیابان شاه آباد شدند . وپس از جمع آوری اثاثیه منزل محمدنبی قصد خروج از خانه راداشتند که بر اثر ایجاد صدائی صاحبخانه از خواب بیدار شد و قصد دستگیری سارقین را داشت که آنها دست وبدنه محمد نبی را شکستند وبا کارد ضربه‌ای به گردن او زدند. سارقین سپس به‌خیال این که محمد نبی کشته شده است از خانه خارج شدندکه توسط پاسبان محل دستگیر گردیدند .

محمد نبی به بیمارستان منتقل شد و پس از یک عمل جراحی از مرگ نجات یافت .

حمدالله و محمود به‌اتهام‌سرقت «مقرون به‌آزار» در اختیارمقامات قضائی تهران قرار گرفتند .

آنها در کلیه مراحل بازجوئی‌به جرم خود اعتراف کردند وپرونده امر برای رسیدگی به شعبه ٤ دادگاه جنائی تهران به ریاست آقای دکترصفی‌نیا ارجاع شد و دیروز محاکمه آنها پایان یافت.

محاکمه قاتل چوپان آغاز شد

امروز جوان ۲۵ ساله‌ای به اتهام قتل یک کشاورز دربرابر قضات دادگاه جنائی تهران قرار گرفت .

وی محرمعلی ورثه نام دارد و ۲۵ ساله است و متهم‌است که در مهرماه سال ۱۳٤۸ضمن یک نزاع جمعی چوپان ۳۵ ساله‌ای به نام هوشنگ را در قریه محمد آباد قزوین به قتل رسانده است .

طبق کیفر خواست دادسرای قزوین ، روز حادثه بر سر چرانیدن‌احشام در دشت‌محمد آباد از توابع قزوین بین‌عده‌ای از روستائیان نزاعی درگرفت حین نزاع مردی بنام هوشنگ مورد اصابت چاقوی محرمعلی قرار گرفت و جان سپرد .

محرمعلی به اتهام‌قتل‌هوشنگ دستگیر و تحویل مقامات‌قضائی قزوین شد وی در بازجوئی منکر کشتن هوشنگ شد ولی بازپرس مامور رسیدگی به ماجرا براساس محتویات‌پرونده او را مجرم شناخت ودادستان قزوین برایش تقاضای مجازات شدید کرد .

پرونده محرمعلی بشعبه ٦ دادگاه جنائی تهران ارجاع شد و امروز وی در برابر قضات دادگاه جنائی قرار گرفت . محاکمه ادامه دارد .

قتل با «آچار»!

دو مرد روستائی موتوسیکلت سواری را بین راه مشهد ـ فردوسی با چند ضربه آچار بقتل رساندند !

مقتول که محمد بخش‌خرقانی نام‌داشت،صبح‌دیروزهنگامی که با موتو سیکلت‌خودبه«فردوسی» خراسان میرفت دو نفر جلوی او را در جاده فردوسی‌گرفتند و از او خواستند آنان را به « فردوسی» برساند موتوسیکلت سوار تقاضای آندو را پذیرفت ولی آنهابین راه موتو سیکلت سوار را پیاده کرده و بقتل رساندند ، متهمان سپس جسد مقتول را در گودالی انداختند که پیرمردی آن را کشف کرده و جریان را به اطلاع‌ماموران ژاندارمری رسانید . جسد « محمد» در مشهد تحت معاینه پزشکی قرار گرفت.

به جرم حمل ۲٤ کیلو حشیش

۲ خبرنگار و عکاس هلندی محکوم شدند

یك‌عکاس‌و یك‌خبرنگارهلندی بجرم حمل ۲٤ کیلو حشیش‌از خارج بایران‌درشعبه‌اول دادگاه جنائی خراسان تحت محاکمه قرار گرفته و هر یك بدو سال حبس محکوم شدند .

ایندو که «ادریانوس»ورو ملت نام دارند چندی قبل هنگامیکه با ۲٤ کیلو حشیش وارد ایران شده بودند بازداشت شدند . «ادریانوس» ۲۷ورو ملت۲۵ساله است .

پخش صوت استریوفونیک هایفیدلیتی هیتاچی
مخصوص اتومبیل مدل IC-1100 کارتریج Δ لبه باحجم بسیارکم که کوچکترین مدل موجود درجهان میباشد.

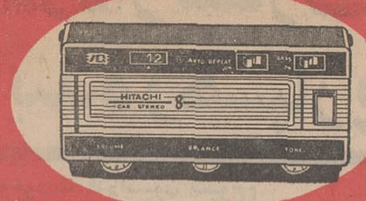

هیتاچی HITACHI

مرغوبیت کالا اولین هدف هیتاچی است

با ۵۰٪ تخفیف

مدرن ترین لباس و اجناس دلخواه خود را تهیه نمائید تخفیف فوق در

بوتیک تاپو

فقط برای یکروز پنجشنبه اول مهر ماه به مناسبت تغییر فصل خواهد بود .

آدرس مقابل تالار رودکی تلفن ٤۳۱۵۰

افتتاح شد

مژده به نوعروسان ـ بمناسبت جشن های دو هزار و پانصد ساله شاهنشاهی ایران سالن آرایش ابلیس به‌هر نوعروسی انگشتر جواهر هدیه میدهد

سالن آرایش وزیبائی ابلیس درخدمت خانمهای باسلیقه دارای حمام سونا ـ حمام بارانی ـ ماساژبدن ـ ماساژصورت ـ توالت عروس بامدرنترین وسائل ودوسالن آرایش پاریس .
سالن ابلیس دارای سرویس های خصوصی برای خانمهائیکه اتومبیل ندارند ـ فال قهوه مجانی
تریا ـ جمعه وهمه روزسالن آرایش ابلیس .
میدان ۲۵ شهریور طبقه فوقانی بانک عمران تلفن زرد ۸۲٦۲۲٤ ـ بمدیریت حجتی وباهنرمندی آرشام

یك فیلم خوب از آذرشیوا ـ یك فیلم خوب‌از منوچهر وثوق ● ـ یك فیلم خوب‌از کتایون ـ یك فیلم خوب‌از میری ... و بالاخره یك فیلم خیلی‌خوب‌ازظهوری ـ یك اثر ارزنده‌ازامیرشروان ● ـ یك‌محصول جالب از استودیو میثاقیه

ازفرداصبح درسینماهای

کاپری ـ آسیا ـ رکس ـ شهوند ـ لیدو ـ نپتون ـ رنگین کمان

ژاله ـ پاسارگاد ـ چرخ‌وفلك ـ توسکا ـ همای ـ شرق ـ المپیا ـ فیروزه ـ و ... سیلورسیتی (قلهك)

آذرشیوا درفیلم

درختها ایستاده میمیرند

باشرکت :
منوچهر وثوق
کتایون میری
بلور نادری
ناهید سرکوب
گیتی‌فروهر و
ظهوری

کارگردان :
امیرشروان

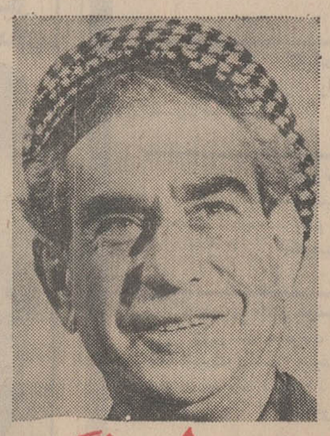

محصول رنگی
استودیو میثاقیه

فیلمبردار : احسانی

همزمان با تهران در مشهد (سینماهای شهرفرنك ـ فردوسی ـ هما) ● اصفهان (سینماهای چهارباغ ـ مهتاب ـ مایاك ـ پارس)

مجالس ترحیم

بسمه‌تعالی

واقعه غم‌اندوز وداهیه‌جانسوز شادروان دکتر سیدمحمدباقر کاشانی که سیدی جلیل و نجیب واز فضایل ظاهری و باطنی بانصیب حقا درمحامد ومکارم کردار وارث‌پدر بزرگوارمرحوم آیت‌اله کاشانی اعلی‌اله مقام‌الشریف بودباطلاع میرساندمراسم تعزیت عصر پنجشنبه در مسجد مجد برگزار میگردد شرکت در مجلس تسلی بخش خاطر حزین بازماندگان و تسکین ضمیر غمگین آنان خاصه آقایان مهندس سید ابوالحسن ـ دکتر سید محمود و سید احمد کاشانی اخوان ابوینی فقید سعید است .

محمد غروی

کل من‌علیهافان

باکمال تاسف درگذشت ناگهانی جوان ناکام آقای‌دکتر سید محمد باقر کاشانی اخوای گرامیم فرزند حضرت آیت‌اله کاشانی اعلی‌اله مقامه را در اثر تصادف باستحضار دوستان و آشنایان میرساند مجلس ختم آنمرحوم از ساعت ۳تا۵ بعد ازظهر روز پنجشنبه اول مهرماه درمسجد مجد منعقد خواهد بود. و مجلس ختم زنانه همانروز و ساعت در مسجد مجد برقرار میباشد .

الاحقر سید محمد کاشانی

دانشکده پزشکی دانشگاه تهران درگذشت مرحوم دکتر باقر کاشانی استادیار دانشکده را با تاسف فراوان باطلاع‌کلیه کادر آموزشی و همکاران گرامی میرساند مجلس ترحیم آن مرحوم روز پنجشنبه اول مهرماه از ساعت ۳ الی ۵بعدازظهر در مسجد مجد برگزار خواهد شد .

رییس دانشکده پزشکی ـ دکتر کمال‌الدین آرمین

کادر فنی، آموزشی و کارمندان بیمارستان سینا

ضمن ابراز مراتب تاسف درگذشت دکتر باقر کاشانی همکار ارجمند را باطلاع عموم میرساند مجلس ترحیم‌آنمرحوم روز پنجشنبه اول مهرماه از ساعت ۳تا۵ بعدازظهر در مسجد مجد برگزار میشود .

باکمال تاسف درگذشت نابهنگام همکار عالیقدر شادروان دکتر باقر کاشانی را باطلاع اعضاء انجمن وهمکاران‌میرساند مجلس ختم آنمرحوم روز پنجشنبه اول مهرماه از ساعت ۳تا ۵ بعدازظهر در مسجد مجد برگزار میشود.

انجمن متخصصین بیماریهای میزمراه

پزشکان و کارمندان بخش اورولژی بیمارستان سینا مراتب تاسف و تاثر عمیق خویش رااز درگذشت همکارارجمند شادروان دکتر باقر کاشانی ابراز داشته به بازماندگان‌تسلیت عرض مینمایند. مجلس ترحیم آنمرحوم روز پنجشنبه اول مهر ماه از ساعت ۳ تا۵ بعدازظهر در مسجد مجد برگزارمیشود.

باکمال تاسف درگذشت ناگهانی دوست و همکارارجمند مرحوم دکتر باقر کاشانی را باطلاع همکاران محترم میرساند مجلس ختم آن مرحوم روز پنجشنبه اول مهر ماه از ساعت ۳ تا ۵ بعد ازظهردر مسجد مجد منعقد خواهد بود .

ازطرف فارغ‌التحصیلان سال ۴۱ دانشکده پزشکی .
دکتر علی اکبر رحمتیان
آ‌ـ۱۸۴۱۳

بدینوسیله درگذشت دکتر سید محمد باقر کاشانی برادر گرامی آقای ابوالحسن کاشانی رئیس شبکه منطقه یک این سازمان را باطلاع میرساند مجلس ترحیم آن مرحوم از ساعت ۳تا ۵ بعد از ظهر روز پنجشنبه اول مهر ماه در مسجد مجد منعقد میباشد .

سازمان آب منطقه‌ای تهران (شرکت سهامی)

دوستان آقای محمد رضا مصطفوی کاشانی در نهایت تاسف‌و تاثر فوت ناگهانی مرحوم باقر مصطفوی کاشانی پزشک عالیقدر و برادر دوست گرامی خود را بخاندان ارجمند مصطفوی کاشانی صمیمانه تسلیت عرض نموده و باطلاع سایر دوستان و آشنایان میرساند که مجلس ترحیم فقید سعید در روز پنجشنبه یکم مهرماه از ساعت ۳ الی۵ بعد از ظهر درمسجد مجد منعقد میباشد.

عبداله اعتصامی اعظم ، محمد الوند کوهی ، ایرج بختیاری. منوچهر بیات،داود پورنادر ، جواد توسلی ، جواد نویسرکانی ، جمشید حسینعلی، مظاهری ، مسعودراد . فریبرز شایگان، محمد شهیدی ، بیژن شیبانی، منصور ضابطیان، بهروز عراقی، منوچهر عسکریان . نصراله فیاض لاریجانی ، ناصر قرچه‌داغی، کلانی ، عباس محرمی ، عبداله مخبری . فریدون معنوی ، هوشنگ مهرآیین، بیژن نافعی، کیومرث نعیمی‌اکبر،علی هدایتی‌راد، علی اصغر هدایتی. فریدون هوشنگی
آ‌ـ۱۸۴۴۱

بانهایت تاثر و تاسف درگذشت نابهنگام دوست و همکار عزیزمان شادروان دکتر باقر کاشانی را ضمن عرض مراتب همدردی‌وتسلیت بخاندان محترم آیت‌اله کاشانی وخانواده‌های وابسته باطلاع عموم میرساند مجلس ترحیم آنمرحوم روز پنجشنبه اول مهرماه از ساعت ۳ تا۵ بعدازظهر در مسجدمجد برگزار خواهد شد .

دکتر ادیب. دکتر آذربال. دکتر آریان‌پور. دکتراسحق‌پور. دکتر انتظاری. دکتر بازرگان. دکتر پورادیب. دکتر پیرنظر دکتر جراحی‌زاده. دکتر جنت‌پور. دکتر جودار. دکتر حکمی. دکتر خالصی.دکترخدادوست. دکتردانشبد.دکتر روح‌الامینی. دکتر زمردی. دکتر سالاری. دکتر سعادت. دکتر سنادیزاده دکتر شمعی. دکتر طالبی. دکتر ظهیری. دکتر فردی . دکتر فرهت. دکتر فرهنگ. دکتر فطورمچی. دکتر قدرتی . دکتر قربانی. دکتر قندی. دکتر علی‌اکبر کاشانی. دکتر کرملو.دکتر کسروی. دکتر کشاورزی. دکتر کمالی. دکتر کورس . دکتر کیهانی. دکتر لاریزاده . دکتر لشکری . دکتر لطفی . دکتر مرتضائی. دکترمظاهری. دکتر معتمد. دکترمقدم. دکتر نفیس ساحلی. دکتر نوع‌پرست .

با اندوه بی‌پایان درگذشت ناگهانی دوست بی‌نظیر و خویشاوند سببی خود دکتر سیدباقر کاشانی را باستحضار میرساند مجلس ترحیم آن فقید سعید از ساعت ۳ تا۵ بعد از ظهر روز پنجشنبه اول مهرماه در مسجد مجد منعقد است حضور همکاران قضائی و همشهریان گرامی مقیم تهران‌موجب تسلی بازماندگان وکاهش تالمات روحی آنان خواهد بود .

سید جلال‌الدین مدنی کرمانی

با نهایت تاسف واندوه فراوان درگذشت جانگداز جوان ناکام دکترسیدمحمدباقرکاشانی‌فرزندمرحوم‌آیت‌العظمی‌حاج‌سید ابوالقاسم کاشانی اعلی‌اله مقامه را که در اثر تصادف اتومبیل اتفاق افتاده باطلاع میرساند مجلس ترحیم مردانه وزنانه آن فقید سعید روز پنجشنبه ۱ر۷ر۵۰ از ساعت ۳تا۵ بعد از ظهر در مسجد مجد برگزار میگردد .

خاندان آیت‌اله کاشانی وخانواده‌های وابسته
آ‌ـ۱۸۳۰۳ ـ۱ـ۲

درگذشت آقای دکتر کاشانی موجب کمال تاسف است ما این حادثه تاثرانگیز را بعموم افراد خانواده‌های عزادار بویژه برادران و بازماندگان آنمرحوم تسلیت میدهیم.

باتاسف و تاثر فراوان درگذشت نابهنگام جوان ناکام شادروان غلامعباس سیاسی فارغ‌التحصیل‌رشته‌شیمی‌دانشگاه تهران را باطلاع دوستان و آشنایان میرساند . مراسم شب هفت آن مرحوم روز جمعه ۲ مهر ماه از ساعت ۴ تا ۶ عصر در بهشت زهرا برقرار میباشد .

خانواده های : سیاسی . صفریان . ملک زاده
آ‌ـ۱۸۴۳۵

خانواده‌های : فرخنده . صالح . جوان بختی .علیزاده شعبانی . آزادی . زندی . حدادنیک . عشرتی . حاجی محمودی . سیفی . فرامرزی . قدرت محمدزاده . محمد محمدزاده .

باکمال‌تاسف فوت شادروان بانو فاطمه معصومزاده مادر گرامیمان را باطلاع بستگان و آشنایان میرسانیم . مجلس ترحیم روز چهارشنبه ۳۱ر۶ر۵۰ از ساعت ۳ تا ۵ و نیم بعد از ظهر در مسجد ارک و ختم زنانه در همانروز در منزل آن مرحومه‌واقع در بازارچه آقاشیخ هادی نرسیده بکلانتری ۱۲ کوچه افشارکوی معصومزاده پلاک ۱۹ برقرار است .

برادران معصومزاده ـ واکس مرمر
آ‌ـ۱۸۳۷۳

در ذیل آگهی ترحیم بانو معصومه جعفری در شماره دیروز نام آقای عبداله جعفری از قلم افتاده بود که با پوزش تصحیح میشود .

باکمال تاسف درگذشت دکتر سید ربیع بهارنوری صاحب‌منصب بازنشسته این وزارت را باطلاع میرساند.

مجلس ترحیم آنمرحوم روز چهارشنبه ۳۱ شهریورماه ۱۳۵۰ از ساعت ۴ تا۶ بعد از ظهر دو مسجد مجد منعقد خواهدبود.

آ‌ـ۱۸۳۷۵ وزارت بهداری

با کمال تاثر فقدان اسف‌انگیز و ناگهانی دوست وهمکار عزیز و ارجمند خود شادروان دکتر سید ربیع بهارنوری را به همسر ، فرزندان و سایر بازماندگان آنمرحوم تسلیت‌عرض مینمائیم . مجلس ترحیم مردانه و زنانه فقید سعید از ساعت ۴ تا ۶ بعد از ظهر چهارشنبه ۳۱ شهریور ماه درمسجد مجد منعقد خواهد بود .

دکتر جواد امینی ـ دکتر محمدحسین اعتمادی ـ دکتر جلال بدخشان ـ دکتر احمد پزشک مهر ـ دکتر ابراهیم ریاحی ـ دکتر صالحی ـ دکتر صفوی ـ دکتر سید محمد طباطبائی ـ دکتر مرتضی فقیه ـ دکتر منوچهری ـ دکتراحمد پژوهی ـ دکتر محمدتقی پژوهی ـ دکتر مداوی ـ دکتر مرادی ـ دکتر سید جمال‌الدین نوربخش ـ دکتر حبیب‌الله هدایت ـ دکتر منوچهر هدایت
آ‌ـ۴۳۰۷۸

با نهایت تاسف فوت پزشک ارجمند دکتربیع بهارنوری همکار سابق این سازمان را باطلاع میرساند مجلس ترحیم آن مرحوم روز چهارشنبه ۳۱ر۶ر۵۰ از ساعت ۴ الی ۶درمسجد مجد منعقد خواهد شد .

سازمان بیمه کارمندان دولت
آ ـ ۱۸۳۲۳

بااندوه فراوان درگذشت شادروان دکتر ربیع بهارنوری معاون پیشین مدیر عامل سازمان بیمه های اجتماعی را به آگاهی میرساند .

مجلس یادبود آن روانشاد از ساعت ۴ تا ۶ بعد ازظهر روز چهارشنبه سی و یکم شهریور ماه جاری در مسجد مجد برگزار میگردد .

آ‌ـ۴۳۰۸۲ سازمان بیمه‌های‌اجتماعی

مرگ ناگهانی دوست و همکار گرام آقای دکتر سید ربیع بهار نوری را ضمن عرض تسلیت بخانواده محترم آنمرحوم باطلاع‌کلیه همکاران میرساند مجلس ترحیم آن فقید سعید روز چهارشنبه ۳۱ شهریور ماه از ساعت ۴ الی ۶ بعداز ظهر در مسجد مجد منعقد میباشد.

دبیر انجمن پزشکان ایران‌ـ دکتر سید محمد طباطبائی
مدیر مسئول نشریه انجمن پزشکان‌ـ دکتر قدرت‌اله‌موثقی
آ‌ـ۴۳۳۰۴

باکمال تاسف و تاثر درگذشت ناگهانی مرحوم دکتر سید ربیع بهارنوری را باطلاع کلیه همکاران و دوستان میرساند مجلس‌ختم‌آن‌مرحوم از ساعت ۴ تا ۶ بعد از ظهر روز چهارشنبه ۳۱ر۶ر۵۰ در مسجد مجد برقرار میباشد .

سرتیپ دکتر احسانی ـ سرهنگ دکتر ابطحی ـ دکتر محسن ابطحی ـ دکتر آراسته ـ دکتر اشراق ـ طاهر آخوند زاده ـ موسی توسلی ـ جهان‌بین ـ دکتر خلیلی ـ دکتر خلدانی ـ دکتر اسماعیل رفیع ـدرخشنده ریاحی ـ دکتر شریعت رضوی ـ مهین شبانی ـ دکتر غفرانی ـ دکتر فخرائی ـ حسن فارسی ـ دکتر مهربانی ـ دکتر معین ـ دکتر منیر نقوی ـ دکتر هدایتی .

باکمال تاثر و تاسف درگذشت ناگهانی دکتر سید ربیع بهارنوری یکی از صدیق ترین و شریف ترین رجال مازندران را باستحضار کلیه همکاران و همشهریان‌و دوستان ارجمند میرساند . مجلس ختم آن فقید سعید از ساعت ۴ تا ۶ بعد از ظهر روزچهارشنبه مورخ ۳۱ر۶ر۵۰ در مسجد مجد منعقد است .

محمد قاضی ـ اسماعیل پیروان ـ جمشید بهدین ـ یوسف‌بابک ـ صادقیان ـجباری ـ احمدپیروز ـ محمودپیروز دکتر سبحانی ـ رامین ـ دکتر روحی پور ـ رستمی ـ خباز ـ عقیلی ـ رحیم‌تبار ـ خدابنده ـ حسن‌فارسی .
آ‌ـ۱۸۴۲۷

باکمال تاسف فوت شادروان آقای دکتر سید ربیع بهارنوری را باطلاع میرساند . مجلس ترحیم روز چهارشنبه ۳۱ شهریور ماه جاری از ساعت ۴ تا ۶ بعد از ظهر در مسجد مجد منعقد خواهد بود .

شرکت سهامی راکتیف

باکمال تاسف درگذشت ناگهانی همکار عزیز خودآقای دکتر سید ربیع بهارنوری را باطلاع میرساند . مجلس ترحیم روز چهارشنبه ۳۱ شهریور از ساعت ۴ تا ۶ بعد از ظهر در مسجد مجد منعقد خواهد بود .

شرکت ایباک

باکمال تاثر فوت شادروان دکتر سید ربیع بهارنوری رئیس هیئت مدیره این شرکت را باطلاع میرساند .

مجلس ترحیم روز چهارشنبه ۳۱ شهریور از ساعت ۴ تا ۶ بعد از ظهر در مسجد مجد منعقد خواهد بود .

شرکت سهامی آفرین
آ‌ـ ۱۸۳۹۱

فوت ناگهانی دوست بسیار عزیز و ارجمند خودمان آقای دکتر سید ربیع بهارنوری را بحضور همسر و فرزندان آن مرحوم تسلیت عرض مینماید و باطلاع دوستان میرساند. مجلس ترحیم آن شادروان روز چهارشنبه ۳۱ شهریور ماه از ساعت ۴ تا ۶ بعداز ظهر در مسجد مجد منعقد خواهد بود

صمد خورشید ، دکتر پرویز خلج ، دکتر پرویز حلمی میر هادی حسینی ، محمد خداشناس

با اندوه‌فراوان درگذشت ناگهانی همسر و پدر عزیزمان شادروان‌دکتر سید ربیع بهارنوری‌را باطلاع‌بستگان وآشنایان میرساند . مجلس ترحیم مردانه و زنانه آن فقید سعید روز چهاشنبه ۳۱ شهریور ماه از ساعت ۴ تا ۶ بعداز ظهر مسجد مجد منعقد خواهد بود.

فخری . آذرنوش . انوشیروان . فرینوش . کیانوش بهارنوری

خانواده های : بهارنوری . میردامادی . اجاغی . امینی‌مجد. کریمی‌زند . البرزی . فرخار. نصری . ذوالفقاری. شیدفر . شهری . زند . نوائی . زرین‌کفش . سایر خانواده های وابسته

با کمال تاسف درگذشت ناگهانی شادروان دکتر سید ربیع‌بهارنوری راباطلاع دوستان و آشنایان میرسانند مجلس ترحیم‌مردانه‌و زنانه آن‌فقید سعید روز چهارشنبه ۳۱ شهریور از ساعت ۴ تا ۶بعدازظهر در مسجد مجد منعقد خواهدبود.

۲ ـ ۲ آ ـ ۱۸۲۱۵

در مسجد صفی رشت

سناتورها و نمایندگان‌گیلان درمجلس شورایملی‌بانهایت تاسف فوت شادروان حاج فتح‌اله میراب سمیعی را باطلاع دوستان و آشنایان میرسانند . مجلس ختم آنمرحوم در روز پنجشنبه اول مهر از ساعت ۸ تا ۱۰ صبح در مسجد صفی رشت برگزار میشود .

محمدعلی صفاری . حسن اکبر . نیره ابتهاج سمیعی . هلاکو رامبد . نادر ادیب‌سمیعی . سید محمودتوسلی . فیاض فاضلی . منصور انشاء . اسماعیل اکبر . اسدی لنگرودی . علیقلی سمیعی . مهدی احمد . دکتر صمدزاده . دکتر قاسم صوفی . دکتر ابوالهدی

خانواده های : میراب سمیعی . حکیمی . رحمت سمیعی. مستوفی‌سمیعی . ساعدسمیعی . سمیعی. ازشیروانی. جفرودی . رحیم‌زاده . پژند .

با نهایت تاسف فوت حاج فتح‌اله میراب سمیعی را باطلاع اقوام و دوستان و آشنایان میرسانند .

مجلس ختم مردانه آن مرحوم از ساعت ۸ تا ۱۰ صبح روز پنجشنبه اول مهرماه در مسجد صفی رشت و مجلس‌ختم زنانه از ساعت ۴ بعد از ظهر همانروز در منزل شخصی برگزار میشود .

آ ـ۱۸۲۵۹
مصیبت وارده را بعموم بازماندگان آنمرحوم تسلیت میدهیم .

با نهایت تاسف و تاثر درگذشت بانو ربابه هاشمی مادر گرامی محمدعلی بختیارنژاد را باطلاع دوستان و آشنایان محترم میرساند مجلس ختم آن مرحومه روز ۵شنبه۱ر۷ر۵۰ از ساعت ۳ الی ۵ بعدازظهر درمسجد امام حسین علیه‌السلام واقع در میدان فوزیه منعقد میباشد .

آ ـ ۱۸۳۰۳
بعموم بازماندگان آنمرحومه مصیبت وارده را تسلیت میدهیم .

هو
۱۲۱
ما همه فانی و بقا بس تور است

باکمال تاسف و تاثر بزرگ مصیبت جانگداز درگذشت طاقت فرسای سرور مکرم و خداوندگاری از جان عزیزترمان «جناب‌آقای‌حاجی محمدصادق سعیدی معین‌الاشراف‌بیدختی» را باطلاع میرساند بدستور حضرت آقای حاجی رضا علیشاه تابنده ارواحنا فداه و بمنظور پاسخگوئی بندای قلبی اجابت توقعات مهرانگیز و بی‌ریای همشهریهای گرامی چند روزی در مجالس ترحیم منعقده در گناباد شرکت و به سالار شهیدان و حضرت امام زمان عجل‌اله تعالی فرجه الشریف توسل‌جستیم.

اینک با عرض امتنان از الطاف یکایک مردم شریف گناباد مجلس یادبود زنانه آن شادروان از ساعت ۹ تا ۱۱ صبح و مجلس یادبود مردانه از ساعت ۴ تا ۶ بعد ازظهرروزپنجشنبه اول مهر ماه در مشهد در مسجد مرحوم مقبل‌السلطنه کوچه سراب منعقد حضور سروران و دوستان گرامی تسلی بخش دل‌شکسته ما در تحمل این مصیبت جان سوز خواهد بود .

حسین سعیدی بیدختنی ـ دکتر اسماعیل سعیدی ـ مهندس مسعود سعیدی ـ عبداله سعیدی ـ عبدالعزیزسعیدی ـ ابوالحسن‌سعیدیان ـ مهندس‌سلطانپور ـ دکتر محمدصالحی ـ دکتر محمدرضا توکلی‌زاده ـ دکتر مهدی‌توکلی‌زاده ـ مهندس حسن توکلی زاده ـ دکتر حسن سعیدی ـ معاون سعیدی ـ یداله تابان ـ حسین مصدق ـ رضا مصدق ـ عباس مصدق ـ
آ‌ـ۱۸۳۳۷

بعموم افراد خانواده های عزادار ودوستان وعلاقمندان آنمرحوم مصیبت وارده را تسلیت میدهیم .

بانهایت تاسف فوت ناگهانی آقای سیدمحمد علی بصیر مهندس عالیرتبه راه‌آهن دولتی ایران را باطلاع میرساند . مجلس ختم زنانه و مردانه آنمرحوم روز چهارشنبه۳۱شهریور ماه از ساعت ۵ ونیم تا ۷ ونیم بعدازظهر درخانقاه‌صفی‌علیشاه برگزار میگردد .

آ‌ـ۴۳۰۸۸ وزارت‌راه

بانهایت تاسف فوت ناگهانی آقای سیدمحمدعلی بصیر کارمند عالیرتبه سابق وزارت کشور را باطلاع میرساند .

مجلس ترحیم زنانه‌ومردانه آنمرحوم روز چهارشنبه ۳۱ شهریور ماه از ساعت ۵ ونیم الی ۷ ونیم بعداز ظهر درخانقاه صفی‌علیشاه برگزار میگردد .

آ‌ـ۴۳۰۸۸ وزارت کشور

بانهایت تاسف و تاثر درگذشت ناگهانی همکار ارجمند مهندس سیدمحمدعلی بصیر مشاور عالی شرکت ملی ذوب‌آهن را باستحضار میرساند . مجلس ترحیم مردانه و زنانه چهارشنبه ۳۱ شهریور از ساعت ۵ ونیم الی ۷ ونیم بعداز ظهر درخانقاه صفی‌علیشاه برگزار میگردد .

شرکت ملی ذوب‌آهن ایران

بانهایت تاسف فوت ناگهانی آقای سیدمحمدعلی بصیر مهندس عالیرتبه راه‌آهن دولتی ایران را باطلاع میرساند . مجلس ختم‌زنانه‌ومردانه آنمرحوم روز چهارشنبه ۳۱ شهریور ماه از ساعت ۵ ونیم تا ۷ ونیم بعداز ظهر درخانقاه‌صفی‌علیشاه برگزار میگردد .

راه‌آهن دولتی ایران

با نهایت تاسف فوت ناگهانی آقای سید محمدعلی بصیر عموی آقای دکتر حسن بصیر دانشیار دانشکده‌فنی‌را باطلاع میرساند مجلس ختم زنانه و مردانه آنمرحوم روز چهارشنبه ۳۱ شهریورماه از ساعت ۴½ تا ۷½ بعد از ظهر در خانقاه صفی علیشاه برگزار میگردد .

دانشکده فنی

بانهایت تاسف فوت ناگهانی آقای سیدمحمدعلی بصیر را باطلاع دوستان میرساند . مجلس ختم زنانه و مردانه آن مرحوم روز چهارشنبه ۳۱ شهریور ماه از ساعت ۵ ونیم‌تا۷ونیم بعداز ظهر درخانقاه صفی‌علیشاه برگزار میگردد .

جامعه فارغ‌التحصیلان دانشکده فنی

بانهایت تاسف فوت ناگهانی آقای سیدمحمدعلی بصیر برادر آقای سیدعلی‌محمد بصیر راباطلاع بستگان ودوستان می رساند .

مجلس‌ختم زنانه و مردانه آن مرحوم روز چهارشنبه ۳۱ شهریورماه‌ازساعت ۵ ونیم تا ۷ ونیم بعداز ظهر درخانقاه صفی‌علیشاه برگزار میگردد .

خانواده های اکبر . نجم . امین‌زابلی . خواجوی . دهقان . گلستانه . نخعی . مختار معصومی . معتمدی . مشتاقی . عطائی
آ‌ـ۶۳۰۸۸

به آقای‌سیدعلی محمد بصیر وسایر بازماندگان آنمرحوم مصیبت وارده را تسلیت میدهیم .

مادر ، ای‌موهبت الهی ، باقلبی پاك و روحی شاد از نورایمان دعوت حق را اجابت کردی ولی باخاموش شدن شمع وجودت قلب و روح همه ما رامالامال از اندوه بجای گذاشتی . بانهایت تالم و تاثر درگذشت ترا باطلاع آشنایان و دوستان و اقوام میرساند .

مجلس ترحیم مردانه و زنانه روز پنجشنبه اول مهرماه جاری از ساعت ۴ تا ۶ بعداز ظهر درمسجد الجواد واقع‌در میدان ۲۵ شهریور برگزار میگردد .

آ‌ـ۴۳۱۰۶ غلامرضا اسمعیلی . اقدس اسمعیلی

بانهایت تاسف‌درگذشت بانو عفت‌اسمعیلی عیال‌مرحوم کریم تفرشی و مادر گرامی آقای غلامرضا اسمعیلی را که از بانوان خیرو نیکو کار بودند باستحضار دوستان و آشنایان میرساند . مجلس ترحیم مردانه و زنانه ان شادروان روز پنجشنبه اول مهرماه جاری از ساعت ۴ تا ۶ بعدازظهر درمسجد الجواد واقع‌درمیدان ۲۵ شهریور برگزار میگردد.

سیدرضا بهبهانی . سیداحمد امامی

خانواده های اسمعیلی . نعیم . خطیب‌لو . نهامی . محمدی . پناهی . متین . آستانه‌ها . عالمگیر . رجائی .

بانهایت تاسف درگذشت بانو عفت اسمعیلی را به اطلاع بستگان و دوستان میرسانند . مجلس ترحیم مردانه و زنانه آن مرحومه پنجشنبه اول مهرماه جاری از ساعت ۴ تا ۶ بعداز ظهر درمسجد الجواد واقع درمیدان ۲۵ شهریور برگزار میگردد .

آ‌ـ۴۳۱۰۶
به‌آقای‌غلامرضا اسمعیلی و سایر بازماندگان آنمرحومه مصیبت وارده را تسلیت میدهیم .

در مسجد صفی رشت
بازگشت همه بسوی اوست

با تاثر و تاسف فراوان درگذشت بانو سیده صفورا فارانی بزرگ خانواده و متعلقه آقای سید جلال فارانی را باطلاع اقوام و دوستان و آشنایان میرساند . مجلس ترحیم مردانه آن مرحومه روز پنجشنبه ۱ر۷ر۵۰ از ساعت ۱۰ الی ۱۲ در مسجد صفی رشت و ختم زنانه در همان روز ازساعت ۴ الی ۶ بعد از ظهر در منزل شخصی جنب کلانتری ۲ برگزار میباشد .

خانواده های اکبر (بیگلربیگی) ـ فارانی ـ خلیلی ـ دبیرشاهی ـ شجاع (حاج غلامحسین) ـ دیانت ـ یگانی و خانواده های وابسته .

آ ـ ۴۲۶۹۰
به آقای فارانی و سایر بازماندگان آنمرحومه مصیبت وارده را تسلیت میدهیم .

خانواده‌های‌انصاری ـ وهابزاده ـ قناد زاده ـ مددی ـ جلیلی ـ قدس ـ رونقی ـ مجتهدی ـ مازندرانی ـ داودآبادی ـ امامی و صدر زنجانی

باکمال تاسف فوت ناگهانی دوشیزه عذرا انصاری را در لندن باطلاع دوستان و آشنایان میرسانند مجلس ترحیم مردانه آنمرحومه از ساعت ۴ الی ۶ بعد از ظهر روز پنجشنبه اول مهر ماه در مسجد امیرالمومنین (ع) واقع دراول‌امیرآباد خیابان نصرت و مجلس ترحیم زنانه در همانروز و ساعت در منزل سرهنگ انصاری برادر آنمرحومه واقع در جاده قدیم شمیران خیابان سلیم نبش بیستون پلاک۱۵ منعقد خواهدبود،

آ ـ ۱۸۳۳۵
بعموم بازماندگان آنمرحومه مصیبت وارده را تسلیت میدهیم .

خانواده‌های‌جوادی ـ باقرزاده ـ پژوهش‌فر ـ پارسای ـ فرمهر ـ شیرین سخن ـ حکمت ـ شیرین زاده

بانهایت‌تاسف فوت بانو زهرا (بهجت) جوادی را باطلاع دوستان و آشنایان میرسانند .

مجلس ختم زنانه و مردانه آنمرحومه روز پنجشنبه اول مهرماه از ساعت ۳۰ر۵ تا ۳۰ر۷ در خانقاه صفی علیشاه منعقد خواهد بود .

آ ـ ۴۳۰۶۴ ۱ ـ ۲
بعموم بازماندگان آنمرحومه مصیبت وارده را تسلیت میدهیم

بدینوسیله فوت مرحوم سید علی اصغر فاطمی پدر همکار ارجمند آقای محمد رضا فاطمی را باطلاع کلیه کارمندان بانک میرساند مجلس ختم آنمرحوم روز چهارشنبه از ساعت ۳الی ۵ بعد از ظهر در خانقاه صفی‌علیشاه برگزار خواهد شد

بانک تهران

هوالباقی

بانهایت تاسف درگذشت سید علی اصغر فاطمی کارمند بازنشسته وزارت دارائی بزرگ خاندان فاطمی و مهرگان را باطلاع کلیه دوستان و آشنایان میرساند مجلس ترحیم‌مردانه و زنانه آن مرحوم از ساعت ۳ الی ۵ بعد از ظهر چهارشنبه ۳۱ر۶ر۵۰ در خانقاه صفی علیشاه برگزار خواهد شد .

محمدرضا ـ علیرضا ـ غلامرضا ـ نورالدین فاطمی و خانواده های : احمد ـ ابوطالب و مهندس عباس مهرگان ـ فاطمی ـ یگانه ـ بهپور ـ شیبانی ـ خوروش ـ اعتماد ـ اسکندری ـ پرواز ـ مهجور ـ خلعتبری ـ لشکری ـ جیلانی ـ غروی ـ ابوطالب نعمت‌اللهی ـ دکتر نعمت‌اللهی ـ معتمدزاده ـ مهندس ارغنده ـ بیداربخت .

آ ـ ۱۸۳۱۷
بعموم افراد خانواده های عزادار بویژه بازماندگان آن مرحوم مصیبت وارده را تسلیت میدهیم .

باکمال تاثر و تاسف درگذشت پدر ارجمند، سروربزرگ خاندان شناسا آقای باخاج شناسا را باطلاع عموم فامیل و دوستان و آشنایان میرسانیم مجلس ترحیم آن شادروان روز های چهارشنبه ۳۱ شهریور و پنجشنبه اول مهر ماه در منزل آن مرحوم واقع در خیابان شاهرضا خیابان ایرانشهر کوچه شناسا و مجلس ختم روز جمعه دوم مهرماه ۱۳۵۰ از ساعت ده الی دوازده در کنیسه اتفاق واقع در خیابان آناتول‌فرانس شرق دانشگاه برقرار خواهد بود .

عزت‌اله شناسا . شکراله شناسا . پرویز شناسا . ساسان شناسا . ایران نهوراي . پروین لوی . مونس شوشانی

بعموم بازماندگان آنمرحوم مصیبت وارده را تسلیت میدهیم .

آ ـ ۱۸۲۹۹ ۱ ـ ۲

باکمال تاسف درگذشت مرحوم ابوالقاسم منتصراسدی کارمند بازنشسته اداره کل گمرک را باطلاع میرساند . مجلس ترحیم آن مرحوم روز پنجشنبه اول مهر ماه از ساعت ۵تا ۷ بعد از ظهر در مسجد مجد میباشد ..

اداره کل گمرک
آ‌ـ۱۸۳۸۱

باکمال تاسف درگذشت شادروان ابوالقاسم منتصراسدی را باطلاع اقوام و دوستان و آشنایان میرسانیم . مجلس ختم زنانه و مردانه آن مرحوم از ساعت ۵ تا ۷ بعد از ظهر روز پنجشنبه ۱ر۷ر۵۰ در مسجد مجد برگزار می‌گردد .

خانواده های : منتصر اسدی . نجمی . ابوطالبی . چهرمسا . پیچاقچی . مطلق زاده . صالحجو . میروهابی . فلاح‌خیر . شیشه‌گران . یاورزاده . امام صفاری . اشجعی . اصغر صفاری . امیرعطایی . نادری . دولتشاهی . کیقبادی . سجادی
آ ـ ۱۸۳۱۳
مصیبت وارده را بعموم بازماندگان آنمرحوم تسلیت میدهیم .

در مسجد صفائیه قم

خانواده‌های ملک صادقی . صادقی . یاسری . مسعودی . مدیر فاطمی . شریف صادقی. اشرف صادقی. معین‌الاسلام . سلامت . امینیان . ذوالمجد طباطبائی . آقازاده . فیض .کاشانی. صدر. امام. طباطبائی. ملک افضلی. ابریسی . ابوترابی اعتمادی . فاطمی . پیام

درگذشت جانسوز و دلخراش بانو معصومه ملک صادقی و فرزند دلبندش را که ضایعه ناگواری است باطلاع دوستان و آشنایان میرساند . مراسم شب هفت آنمرحومه روز چهارشنبه ۳۱ر۶ر۵۰ از ساعت ۴تا۶ بعدازظهر در مسجد صفائیه قم برقرار است .

آ ـ ۴۲۶۱۸ ۲ ـ ۲

خانواده های : حشمت صنیعی . مفخم صنیعی. صنیعی ، جنابی، کلبادی . بهنام، امجدی نوری ، نیکبین، پژند ، کمالی . ایمانیان، موسوی

بانهایت تاثر و تاسف درگذشت بزرگ خاندان خود شادروان حسین حشمت صنیعی (حشمت السلطنه) صاحب منصب‌عالیرتبه بازنشسته وزارت کشور را باطلاع اقوام و دوستان میرسانند.مجلس ترحیم مردانه و زنانه آن فقید سعید از ساعت ۴تا۶ بعد از ظهر روز چهارشنبه سی ویکم شهریور در مسجد الجواد واقع درمیدان ۲۵ شهریور منعقد خواهد بود

یوسف مفخم صنیعی ، اسماعیل صنیعی. اخترالملوك حشمت صنیعی، بدرالملوك جنابی، محمد علی حشمت صنیعی ، مهرتاج ـبادی . منوچهر حشمت صنیعی
آ ـ ۱۸۱۶۹ ۲ ـ ۲

بمناسبت فوت مرحومه همسر آقای حاج سید محمد کریم میرمحمدصادقی مجلس ترحیم‌آن‌مرحومه روزچهارشنبه ۳۱ر۶ر۱۳۵۰ ازساعت۹الی۱۱صبح درمسجدحاج‌سیدعزیزاله (بازار) و مجلس ختم زنانه عصر همان روز در منزل شخصی آن مرحومه واقع در خیابان پهلوی ایستگاه محمودیه خیابان فرشته خیابان ژاله پلاك ۳۴ منعقد میباشد با شرکت خود روح آن مرحومه را شاد فرمائید

خانواده های : میرمحمدصادقی ،متین‌پور ، سرلشکر رزم‌آرا ،مبشمی ، گیوه‌چیان ، حاج‌طرخانی ،متحدان ، ملك‌زاده ، مدرس ، مدرس‌صادقی ، امامی ، افسرزاده ، صادقی‌فرد ، اسفرجانی . آتش‌پنجه ، خلفی ، نورصادقی ، میرآقائی ، فلاح‌پور ، رمضانی .

آ ـ ۱۸۲۷۹ ۲ ـ ۲

یادبود

مراسم شب هفتم درگذشت شادروان مرحومه بانومعصومه جعفری روز چهارشنبه سی و یکم شهریور در مقبره‌خانوادگی در صحن مطهر حضرت علی ابن جعفر واقع در شهر مقدس قم برگزارمیشود وسیله ایاب و ذهاب از ساعت ۸ الی ۹ صبح در منزل شخصی آن مرحومه در جاده قدیم شمیران باغ‌صبا کوچه کیا انتهای کوچه دست چپ پلاک ۲۱ آماده است .

آ ـ ۱۸۲۰۵

خانواده های : جعفری . قانع . فرهنگ‌خواه . زرگری منتظر غائب . منصوریان . رئیسی . معاونی نژاد .

هفتمین روز درگذشت بزرگ خانواده خود مرحومه‌حاجیه صغری جعفری را باطلاع اقوام ودوستان میرسانند.

وبدین سبب مجلس ختمی از ساعت ۴ تا ۶ بعد ازظهر روز چهارشنبه ۳۱ر۶ر۵۰ در مسجد گیلانیان واقع درخیابان بوذرجمهری جنب تکیه دولت برگزار می نمایند .

ضمنا مجلس یادبود زنانه آن مرحومه در روز پنجشنبه اول مهر ماه ۵۰ از ساعت ۴ تا ۷ در انتهای خیابان‌منیریه چهار راه لشگر کوچه نامی پلاک ۱۴ دایر می باشد .

آ‌ـ۱۸۴۱۱

باطلاع

اطلاعات
۱۳۰۱
سه‌شنبه ـ سی‌ام شهریور ماه ۱۳۵۰
سی‌ام رجب ۱۳۹۱ ـ ۲۱ سپتامبر ۱۹۷۱
شماره ۱۳۶۰۳ ـ سال چهل و ششم
استخراج دکتر ریاضی کرمانی

ساعات شرعی

اذان صبح . . . . . ساعت ٤ و۱۹ دقیقه
طلوع آفتاب . . . . . ساعت ٥ و ٤۹دقیقه
ظهر شرعی . . . . . ساعت ۱۱و ٥۹ دقیقه
اذان مغرب . . . . . ساعت ٦ و ۲۲ دقیقه

احکام حق فنی معلمان تا دهم مهر ابلاغ میشود

وزیر آموزش وپرورش اعلام کرد :

ظهر دیروز وزیر آموزش و پرورش به مناسبت آغاز سال تحصیلی و شروع کار مدارس در اجتماع روسای دبیرستانهای پایتخت گفت : احکام حق فنی‌معلمان تهران حداکثر تا روز دهم مهر بوسیله نواحی ۱۷ گانه تهران صادر و به‌آنان ابلاغ خواهد شد .

خانم دکتر فرخ‌رو پارسای گفت : عده‌ای سعی کردند که با ایجاد تحریکاتی در میان معلمان ، خللی در کار آنان ایجاد کنند ولی موفق به این کار نشدند وی ضمن اشاره به موضوع ثبت‌نام دانش‌آموزان گفت امسال نیز این امر برای وزارت آموزش و پرورش مانند سالهای گذشته مشکلاتی‌بوجود نیاورد البته باید توجه داشت که اولیاء دانش‌آموزان نباید هنگام ثبت‌نام فرزندان خود اصرارداشته‌باشندکه فقط‌آنان به مدرسه‌ای که خودشان‌تعیین می‌کنند بروند ، زیرا با این‌کار عده‌دانش‌آموزان‌کلاسی‌که نباید بیش از ٤۰ تا ٤٥شاگرد‌داشته باشد به ۷۰ و ۸۰ نفر می‌رسد و این کار به کیفیت آموزشی مدارس لطمه میزند .

وزیر آموزش وپرورش‌اظهار امیدواری کردکه امکاناتی‌فراهم شود تا از سال آینده ثبت‌نام دانش‌آموزانی‌که در خرداد ماه در امتحانات قبول می‌شوند حداکثر تا تیرماه انجام شود و ماه شهریور فقط برای ثبت‌نام دانش‌آموزان تجدیدی ومردود اختصاص داده شود .

تامین کادر آموزشی

وزیر آموزش و پرورش در اجتماع روسای دبیرستانها درباره تامین کادر آموزشی دبیرستانهای سراسر کشور اظهار داشت : با استفاده از وجود دانشجویان و ٤۰۰ فارغ‌التحصیل دانشسرایعالی مسئله کمبود دبیر نیز وجود نخواهد داشت ومدارس‌پایتخت و شهرستانها از نظر کادر آموزشی دچار مضیقه نخواهد بود .

تدریس معلمان

وزیر آموزش و پرورش درباره ساعات تدریس معلمان گفت : با اجرای مرحله دوم قانون استخدام برای معلمان از اول مهرماه۲۲ساعت‌تدریس در هفته منظور شده است و افرادی که قادر به ۲۲ ساعت کار نباشند ، نمی‌توانند درکادر معلمین باقی بمانند .

تحصیل در دانشگاه

وی سپس درباره‌میزان‌قبولی شاگردان دردوره‌ابتدائی‌صحبت کرد و گفت : ۹۰ درصد از شاگردانی که در کلاس ششم ابتدائی قبول شده‌اند به‌مدرسه متوسطه رفته‌اند .

وزیر آموزش وپرورش‌آنگاه درباره انتخاب دانش‌آموزان برای ادامه تحصیل دردانشگاه صحبت کرد و گفت : در آینده ما سعی خواهیم کرد تا باتوجه به‌عده‌شاگرد در دوره راهنمائی و متوسطه دانش‌آموزان را برای ادامه تحصیل دردانشگاه انتخاب کنیم .

وزیر آموزش و پرورش در پایان به برگزاری جشن شاهنشاهی اشاره کرد وبرنامه مدارس را در این زمینه‌تشریح کرد .

برای کسب امتیاز اکتشاف و استخراج نفت در فلات قاره انگلیس

دوراول مذاکرات شرکت ملی نفت و دولت انگلیس پایان یافت

* **در دهه دوم ماه آینده دور نهائی مذاکرات انجام خواهد گرفت**
* **برندگان مزایده نفتی فلات قاره دریای شمال در آبان ماه اعلام خواهد شد**

از : علی باستانی

دوره اول مذاکرات شرکت ملی نفت ایران و شرکت نفت انگلیس‌با دولت انگلیس درمورد امتیاز و اکتشاف و استخراج نفت در فلات قاره آنکشور ، با موفقیت پایان یافت . دوره دوم این مذاکرات در دهه دوم ماه آینده (اوایل نوامبر) در لندن آغاز خواهد شد و نتیجه نهائی در اواخر آبان رسما اعلام خواهد گردید.

در مذاکرات دور اول که هفته قبل انجام گرفت شرکت ملی نفت ایران و شرکت نفت انگلیس‌بعنوان دوشرکت باسهام‌مساوی‌طرف‌مذاکره بادولت انگلیس بودند.

دراین‌دور برای ۱۵ قطعه‌ای که بمزایده بین‌المللی گذارده شده‌بود، بیش از ۷۰ کمپانی نفتی بزرگ و کوچک شرکت کرده بودند . از بین کمپانیهای‌نفتی ، برای اولین‌بار تنها یک کمپانی وابسته بکشورهای تولیدکننده‌واویک شرکت داشت، و آن شرکت ملی نفت ایران بود.

امیدوار کننده

دردور اول مذاکرات ، پیشنهادات کمپانیهای نفتی مورد تبادل نظر کارشناسان‌کمپانیها ودولت انگلیس قرار گرفت . دراین تبادل نظر ، اکثر کمپانیهای نفتی متوجه نکات امیدوارکننده‌ویا نامطمئن‌پیشنهادات خود شدند.

براساس همین استنباط گفته میشود که پیشنهادات دو شرکت نفتی ایران و انگلیس مثبت و امیدوار کننده‌بود و شانس موفقیت تقریبا قطعی است.

دور دیگر مذاکرات که در دهه دوم ماه آینده انجام خواهدگرفت، نقطه نظر های دولت انگلیس مورد تبادل نظرقرار خواهد گرفت،آنگاه دولت‌انگلیس برمبنای‌همین‌مذاکرات و تفاهم وتوافقهائیکه بعمل می‌آورد کمپانیهای برنده را اعلام خواهد کرد.

بقیه در صفحه ۱۷

پس فردا سال تحصیلی جدید آغاز می‌شود. این روزها دانش آموزان سرگرم ثبت‌نام‌وخرید کتاب‌و دفترچه و روپوش هستند کتاب فروشی‌ها از دانش آموز خالی‌نمی شود. کتابفروشها کتابهای هر کلاس را دربسته‌ای پیچیده‌اند که‌خریدار معطل نشود .
عکس داخل یکی ازکتابفروشیها را نشان می‌دهد.

آشنائی با برندگان جوائز بزرگ
بلیطهای اعانه ملی سری ۱۰۸۱

برنده ۱۰۰هزار تومانی

«من ، هنگامیکه هنوز ازدواج نکرده بودم ، هفته‌ای حداقل ۳ برگ بلیط اعانه ملی خریداری میکردم . پس‌از عروسی ، این تعداد را بدو برابر افزایش دادم واز وقتی، خداوند پسری بمن و همسرم عنایت‌فرمود، تعداد بلیطهائی که هرهفته میخریدم ، بهمان نسبت سه برابر گردید و این موضوع ، تقریبا برای من بصورت عادتی مطلوب درآمده که از ادامه آن ، همیشه احساس رضایت‌خاطر میکنم...»

این مطالب را ، آقای ایرج شیلچی‌برنده‌جایزه‌یکصد هزار تومانی بلیطهای سری ۱۰۸۱ هنگام دریافت جایزه خود ابراز کرد .

آقای شیلچی که مدیر یک فروشگاه صنایع دستی ایران در پایتخت میباشد سپس گفت :

ـ حالا قریب به شش سال از موقعی‌که صاحب‌فرزند شده‌ام میگذرد و در این مدت نه فقط تمام فامیل از این موضوع باخبر شده‌اند ، بلکه پسر کوچکم نیز گاهی خرید بلیط اعانه ملی را بمن یادآوری میکند ...

در اینجا ، آقای شیلچی لبخندی زد و ادامه داد :

ـ جالب اینکه ، هفته گذشته بعلت گرفتاری زیاد تا روز سه‌شنبه موفق بخرید بلیط نشده بودم ، و آن روز عصر که پسرم را برای گردش به یکی از پارکها می‌بردم، با دیدن یک فروشنده بلیط ، صدایش کردم و پسرم ، سه برگ بلیط اعانه ملی از میان بلیطهای او انتخاب کرد که یکی از آنها برنده صد هزار تومان شد ...

آقای شیلچی برنده صد هزار تومانی ، قصد دارد با قسمتی از پول جایزه خود ، باتفاق خانواده‌اش سفری به اروپاکند وبابقیه‌پول، یک کارگاه‌صنایع‌دستی درگنبدکاوس دایر نماید .

آنها در زندگی پرماجرای خود فقط برای آدم کشی،جاسوسی و جنایت‌آفریده شده بودند و اینست فیلمی از مبارزه سهمناك پلیس با این جنایتکاران حرفه‌ای ...

از فردا صبح در گروه سینماهای

رادیو سیتی — رویال — مترو پل — سانترال

جنایتکاران حرفه‌ای

رنگی
ایستمن‌کالر

"CHILDREN OF MATA HARI"

باشرکت :
استفان‌اودران
کلوس‌کینسکی
لیلی پالمر
میشل کنستانتن

پخش از کمپانی‌پارامونت

اطلاعیه

از اول مهر ماه ۱۳۵۰ ساعات کار فروشگاه‌فردوسی و سایر شعب آن بشرح زیر خواهد بود :
صبحها از ۹ تا یک بعد از ظهر
عصرها از ٥ر٤ تا ٥ر۸ بعد از ظهر
در ضمن شعبه بهجت‌آباد
کماکان بطور شبانه روزی در خدمت اهالی محترم پایتخت آماده کار است .
م الف ۸۳٦٥

دکتر امیرآقائی

متخصصین جراحی زنان و مامائی از امریکا
مراجعت و مطب عصر ها ٥ تا ۷ دائر است
بلوار الیزابت شماره ۲۰۲ تلفن ٦٦٥٥٤٦

روزنامه فردا
فردا منتشر میشود

روزنامه دیپلمات
چهارشنبه‌ها خواندنی است

تماشا

شماره‌ویژه پائیز

ـ در ۷٤ صفحه
ـ بایك تابلوی رنگی
ـ و دهها مطلب خواندنی :
ـ ضد خاطرات‌اثر بزرك آندره‌مالرو
ـ تمدن ، یکی از ده کتاب پر فروش‌سال۱۹۷۰اروپاوامریکا
ـ نوعروس گمشده ، یك پاورقی پلیسی و تکان دهنده و استثنائی .
ـ داستان کوتاه : «غواص ـ شیرازی» اثر زیبای بانو بلیکسن نویسنده دانمارکی، برگردان فارسی از عبدالله توکل .
ـ داستان کوتاه ایرانی :«من و همسایه و سالاد» از محمد ایوبی .
ـ گزارشهای‌اختصاصی و مطالبی درباره سینما ، تاتر، کتاب ، موسیقی ، یك بحث و اقتراح جالب :
ـ تبلیغ با جایزه یابی‌جایزه ؟
ـ و . . . . . .

شماره‌ویژه پائیز تماشا،
زیباتر و خواندنی‌تر از همیشه
پنجشنبه منتشر میشود

فروشگاه‌فردوسی در خدمت‌مردم

همزمان با گشایش مدارس بمنظور حمایت‌از خانواده هاوتعدیل هزینه آنان فروشگاه فردوسی بمدت ٤ روز از دوشنبه ۲۹ر٦ر۱۳٥۰ تا پنج شنبه ۱ر۷ر۱۳٥۰کیف‌دبستانی ولوازم‌التحریر و لباس دانش آموزان پسر و دختر

را با۵ درصد تخفیف بفروش میرساند

از فردا صبح

مولن‌روژ ـ دیانا
مهتاب ـ کریستال ـ اسکار

برای تکمیل موجودی و یا افتتاح حساب پس انداز در بانک ملّی ایران بمنظور استفاده از :
جوائز ارزنده و استثنائی

یک جایزه ۵۰۰,۰۰۰ تومانی
ویک جایزه ۲۵۰,۰۰۰ تومانی
و ۲۵۰۰ جایزه دیگر

فقط فردا فرصت دارید .

ضمناً چنانچه حساب پس انداز شما نزد شعبه ایست که محل آن بسیار دور است
میتوانید برای تکمیل موجودی حساب خود به نزدیکترین شعبهٔ بانک ملّی ایران مراجعه کنید

صندوق پس انداز بانک ملّی ایران