زدوخورد بین سیاهان و پلیس امریکا

تظاهرات سه روزه علیه تبعیضات نژادی شب گذشته باوج شدت رسید

■ فرماندار آلایاما از پلیس راه برای سرکوبی تظاهرات کمك خواست

■ کندی تصمیم گرفت مسئله تظاهرات سیاهان را شخصا رسیدگی کند

■ طی تظاهرات عده‌ای زخمی شدند وعبور و مرور قطع گردید در صفحه ۳

اطلاعات

سال ۳۷ـ چهارشنبه ۱۸ اردیبهشت‌ماه ۱۳۴۲ـ شماره ۱۱۰۸۷ ـ تکشماره ۳ ریال

سیل در مشهد

دویست خانه را فراگرفت و دونفر را آب برد

۱۱ خانه بکلی ویران‌شده و ساکنان آن از هستی ساقط شده‌اند

■

در نزدیکی شاهرود سیل ۱۳ خانه را خراب کرد وجاده شاهرود مجددا مسدود شد

■

یك هفته است در ایذه باران میبارد و هوا بسیار سردشده است

طبق گزارش خبرنگاران ما در شهرستانها بارندگی وسیل درپاره‌ای ازنقاط کشور ادامه دارد ودرمشهد دویست خانه را آب فرا گرفته و خسارات فراوانی ببار آورد.

بارندگی در هفتگل

طبق گزارش خبرنگار ما در هفتگل از پریروز بارندگی شدیدی در هفتگل و قراء تابعه آن شروع شده و شدت بارندگی باعث نگرانی کشاورزان گردیده است.

تاکنون خسارات زیادی بمحصول کشاورزی وارد آمده و چنانچه بارندگی ادامه یابد احتمال جریان سیلهای مهیبی دراین منطقه میرود

در کازرون

خبرنگار مادر کازرون گزارش میدهد پریشب بارندگی شدیدی توام بارعد و برق در کازرون وحومه رویداد وبراثر ریزش تگرك درشت در خیابانهای شهر سیلاب جاری شد.

این بارندگیهای شدید خسارات زیادی به کشاورزان وارد آورده است

بقیه در صفحه ۱۵ ستون پنجم

شاهنشاه ،علیاحضرت شهبانو ، اعلیحضرت پادشاه وعلیا حضرت ملکه دانمارك و شاهزاده خانم بندیکت هنگام بازدید از آثار باستانی تخت جمشید.

اعلیحضرتین و میهمانان ایران

ازسفر دو روزه جنوب بتهران بازگشتند

■ اعلیحضرت پادشاه و علیاحضرت ملکه دانمارك وشاهزاده خانم بندیکت امروز به شمال عزیمت نمودند

بقیه در صفحه ۱۳ ستون اول

یکی از خیابانهای مشهد که سیل در آن جاری شده است.

با اجرای مقررات جدید تصفیه بقایای مالیاتی :

صدهزار پرونده مالیاتی

ظرف چهار ماه باید مورد رسیدگی قرار گیرد

شرح درصفحه سیزدهم

درهای دانشگاه

باید بروی جوانان باسواد باز شود

■ متاسفانه عده‌ای پیرمرد دانشگاه را قبضه کرده‌اند

■ رسیدگی بوضع دانشجویان دانشگاه از اولین اقدامات من است

■ ده میلیون تومان ازبودجه دانشگاه کم کرده‌اند ودر این صورت چگونه میتوان انتظار اجرای فولتایم را داشت

ساعت ۱۱ صبح دیروز عده‌ای از رؤسای درمانگاههای دانشکده پزشکی و دانشیاران و پزشکان در سالن آمفی تآتر بیمارستان زنان اجتماع کردند ونامزدی آقای دکتر صالح را بسمت ریاست دانشگاه تبریك گفتند.

رضایت‌بخش نیست

در این مراسم یکی از رؤسای درمانگاهها گفت: امیدواریم آقای

بقیه در صفحه ۱۳ ستون سوم

خلبانان ایرانی

امروز از کنگو بازگشتند

■ فرودگاه جده بروی خلبانان بسته شد وآنها با استفاده از فرصت حاجی شدند

■ افراد نیروی هوائی ایران با چومبه و سربازان او جنگیدند

■ سازمان ملل متحد از خلبانان ومکانیسین های ایرانی تجلیل کرد

ساعت یازده بامداد امروز چهار تن از خلبانان تیپ شکاری نیروی هوائی شاهنشاهی ایران و ۱۵ نفر

بقیه در صفحه ۱۳ ستون چهارم

خبرنگار اعزامی ما از مکه گزارش میدهد :

دونفر از حجاج

ایرانی دراثر تصادف بیماری درگذشتند

■ حال بقیه حجاج خوب و هوا ملایم است در صفحه آخر

مسافر افسانه‌ای

خاطرات خوشی از دانمارك همراه آورد

■ علی اصغر میگوید :در کپنهاك همه‌زنها بی‌حجابند و همه چیز بابرق کار میکند !

■ در عمرم شهری باین زیبائی و مردمی باین خوبی ندیدم

■ هنگام ورود علی اصغر به خرمشهر کارگران بندر صلوات میفرستادند

در شماره گذشته اطلاع دادیم که علی اصغر لاشانی کارگر ایرانی که باتحمل ۱۶ روز گرسنگی و تشنگی بایك کشتی سوئدی بدانمارك رفته‌بود بایران بازگشت.

اینك خبرنگار ما در خرمشهر پیرو اخبار تلفنی دیروز خود چنین گزارش میدهد :

ساعت ۱۱ صبح دیروز وقتی کشتی بنگال درساحل خرمشهر پهلو گرفت آقای مرادی نماینده کشتیرانی نهائی وپلیس بندر باموتور آبی به کشتی نزدیك شدند و آقای «کجل کارد» کاپیتان کشتی رسما علی اصغر را تحویل مقامات ایرانی داد. هنگامیکه موتور آبی از کشتی جدا میشد کارکنان کشتی بنگال بشدت نسبت بکارگر خوش شانس ایرانی ابراز احساسات میکردند ودر ساحل نیز دوستان علی اصغر باصدای بلند صلوات میفرستادند علی اصغر با اتومبیل شرکت

بقیه در صفحه آخر ستون سوم

مکتوب

ا. خواجه نوری

نویسنده فاضل و موشکاف آقای ابراهیم خواجه نوری از این هفته رابطه قلمی خود را باخوانندگان عزیز ما که متاسفانه مدتی قطع شده بود از طریق «مکتوب» بر قرار میسازند. نخستین مکتوب خواجه نوری را در دوره جدید همکاری ایشان با «اطلاعات» امروز در صفحه ششم ملاحظه میفرمائید واز این پس مکتوب بطور منظم روزهای پنجشنبه بنظر خوانندگان عزیز میرسد.

در جنوب ایران

مالاریا

شیوع یافته است

■ بین جاده های شمال و جنوب کشور مقررات قرنطینه اجرا میشود

خبرنگار بهداشتی ما گزارش میدهد که در مناطق جنوب کشور بیماری مالاریا که قبلا تا ۷۰ در صد ریشه کن شده بود بعلت مصونیتی که

بقیه در صفحه ۱۳ ستون اول

حزب بعث

در سوریه کودتای نظامی میکند ؟

افسران سوریه باحکام برکناری خود اعتراض کردند

خبر دستگیری ومحاکمه ناظم القدسی رئیس ـ جمهوری پیشین سوریه تائید شد

تعداد افسران برکنار شده و زندانی سوریه به یکصد تن رسید

در صفحه ٤

وزیر پست و تلگراف و تلفن امروز طی مصاحبه‌ای گفت:

ارتباط سرتاسری مدرن ایران

تهران وشهرهای واقع در مسیر ترکیه و پاکستان را بهم متصل میسازد

* اداره پست تهران تقسیم میشود و سازمان پست از تمرکز خارج میگردد
* مردم حق دارند که از تلفن شکایت کنند ولی تنها شرکت مسئول نیست
* تلفن کاریر مشهد امسال منظم میشود

امروز خبرنگار اطلاعات با آقای مهندس سمیعی وزیر پست و تلگراف وتلفن درباره اقدامات و طرحهای آن وزارتخانه مصاحبه‌ای کرد. در این مصاحبه وزیر پست و تلگراف اطلاعاتی درباره ارتباط سراسری ، تلفن تهران، ارتباط تلفنی نیمه خودکار میان تهران وبرخی شهرها و پست در اختیار خبرنگار روزنامه گذاشت.

بقیه در صفحه ۱۵ ستون اول

شهرداری اعلام کرد :

قصابیها محدود میشود

گاو و گوسفند با ماشین ذبح نمیشود

■ گوشت گاو ، گوسفند و پرنده دریك مکان فروخته میشود

امروز شهرداری اعلام کرد که در کشتار گاه ماشینی تهران کشتار گوسفند طبق معمول با دست انسان عملی خواهد شد و لاشه‌های احشام پس از ذبح تحویل ماشین میشود تا بقطعات

بقیه در صفحه ۱۳ ستون دوم

تا دیروز ۱۴۴۲۵ برك

تا امروز ۳۳۶۹۹ برك

آفرین بر همت شما

فروش ۲۴ ساعت گذشته امیدوار کننده بود

واگر امروز و فردا با همین روحیه تلاش صمیمانه وافتخار آمیز خود را ادامه دهیم فرداشب پیروزی ما بافروش صدهزارمین برك نهضت مبارزه بابیسوادی زنان اعلام میگردد.

مقایسه ارقام دیروز و امروز جنبش و حرکت تحسین آمیز زنان ایران را در این رستاخیز بزرك نشان میدهد :

جمعیت ۱۷ دی	۱۲۰۰۰	برك
انجمن دوشیزگان و بانوان	۶۰۰۰	»
انجمن بانوان فرهنگی	۱۷۰۰	»
جمعیت راه نو	۱۶۲۵	»
فروشگاه فردوسی	۱۵۰۰	»
سازمان زنان یهود	۱۲۵۰	»
انجمن معاونت زنان شهر تهران	۱۰۲۵	»
سازمان زنان زردشتی	۸۷۵	»
جمعیت زنان آشوری و کلدانی	۷۵۰	»
جمعیت بیداری زنان	۵۵۰	»
خیریه بانوان ارامنه تهران	۵۰۰	»
فارغ‌التحصیلان مدرسه امریکائی	۴۰۰	»
طرفداران اعلامیه حقوق بشر	۲۰۰	»
متفرقه	۵۳۲۴	»

جمع ۳۳۶۹۹ برك

شورایعالی جمعیت‌های زنان ایران

همه شب در کیت کات

جالب ترین برنامه های خارجی

برنامه سنگین ومفصلی که تاکنون نظیر آن در ایران دیده نشده است

بقیه درصفحه سوم

در حضور علیاحضرت فرح پهلوی شهبانوی ایران

روز دوشنبه بیست و سوم اردیبهشت ماه در حضور علیاحضرت فرح پهلوی شهبانوی ایران نمایش فیلم «سوءظن» که گیتی داروگر ستاره هنرمند ایرانی درآن شرکت دارد طی مراسم باشکوهی آغاز خواهد شد کلیه عواید این شب بنفع جمعیت خیریه فرح پهلوی خواهد بود.

بهترین کدری در این جهان

کدری جهان است

تهیه کننده جهان چیت

فروشگاه خیابان بوذرجمهری غربی نزدیك گلوبندك

فاستونی جهان

از پشم خالص مرینوس

شن و ماسه شسته طبق اصول فنی

خلیج مرکزی

تلفن

۳۰۴۳۷۴ - ۳۲۸۰۱

اطلاعات العربیة

الإخاء

مجلة سیاسیة ثقافیة مصورة تصدر عن دار اطلاعات فی طهران

سی‌ونهمین شماره مجله عربی الاخاء که خوانندگان گرامی درانتظار آن بودند بامطالب سودمند منتشرشد، ازروزنامه فروشها خریداری فرمائید.

۱-۲ آ-۴۰۰۲

روغن نباتی جهان بهتر است

سیر روز درازدردل شب

نمایشنامه اثر یوجین اونیل ـ در «انجمن ایران و آمریکا» روز های ۱۸ و ۲۰ و ۲۲ و ۲۴ و ۲۵ اردیبهشت ساعت ۷ عصر بفارسی و ۱۹ ـ ۲۱ ـ ۲۳ اردیبهشت به انگلیسی.

بلیط ۵۰ و ۳۰ ریال در محل انجمن ـ عباس‌آباد

تلفن ۹ـ۶۲۵۵۴۵

دنیا قضاوت میکند!

لرد هیوم‌وزیر امور خارجه انگلستان وقتی در تهران بود جمله‌ای گفت که متضمن یك کتاب‌معنی‌است و ان این‌بود که : « یك‌ملت نمیتواند تنها براساس گذشته و اعتبارخود زندگی کند بلکه‌برای‌احراز مقام شایسته دربین‌اقران بایستی در پیشاپیش زمان حرکت کند . »

بقول‌خودلرد‌هیوم‌انگلستان از آنجمله‌کشورهائیست که‌این نکته‌را ازمایش کرده‌اند . شمااگر تاریخچه‌ای راکه از جریان محاکمات نورنبرك در « اطلاعات » چاپ میشود بدقت میخوانید در چند شماره اخیردیده‌اید که وقتی اروپا در برابر هیتلر مثل کبوتری که از وحشت مجذوب چشمان مارمیشود تمام توان و حس و ابتکارخود را ازدست داده بود تنها ملت انگلستان بود که هیتلر را باندیشه وامیداشت وسرانجام باهمه‌محاسباتی که‌هیتلر کرده‌بود هنگامی که به‌لهستان تجاوز شد علیرغم تصورات رایش سوم‌وشاید همه‌دنیا انگلستان چشم رویهم‌نگذاشت و بخاطرعهدی که بالهستان داشت همه مخاطرات جنك و قدرت‌عجیب‌ماشین جنگی آلمان را ندیده گرفت و جلوی‌هیتلر ایستاد . ملت زنده ، ملتی که بازمان‌حرکت کند همین‌است ، آن ملت‌حتی متعلق‌بخودش نیست‌بلکه متعلق بدنیاست زیرا که دنیا روی‌اوحساب‌میکندوبرایش اعتبار قائل است‌ای‌بسا‌ملت‌ها که افتخارات و تاریخ کهن داشته‌اند و امروز اثری ازآنهابر صفحه گیتی نیست و آبرو واعتبارشان تنها نزد باستانشناسان محفوظ مانده و بس !

پس اینکه گاهی در مقالات ماراز اعتبار ایران در خانواده ملل گفتگومیرودتعارف نیست و ماراز خودمان مجامله نمیگوئیم . دیگران هم‌که اینرابیادآورمیشوند قصدشان تملق ازما نیست . کار امروز دنیا تملق برنمیدارد . چون صفوف مشخص و تکلیف همه روشن است . هرملتی آن‌مقامی را که شایسته اوست درمیان سایر ملل بدست می‌آورد . باهرملکتی چنان معامله میشود که میتوان معامله کرد .

ایران‌و لانوس‌هرکدام‌یك واحد جغرافیائی‌هستند ، اگر آن‌اوضاعی که شما در سلسله مقالات « سیر در تاریخ » میخوانید درایران ادامه‌میافت سیلی که امروز درلانوس جاری‌است خیلی‌زودتر درایران جاری شده و همه جارابخون‌شسته بود ، آن‌سیل نه‌ملاحظه تاریخ ما میکرد ، نه ملاحظه‌افتخارات ما ، در رهگذرخودهم‌تاریخ و هم افتخارات و هم‌قومیت مارا می‌شست و میبرد .

اما اکنون هیجده‌سال بران‌زمان گذشته ونه‌فقط جلوی آن‌سیل گرفته‌شده بلکه اشی که در یکایك کشور های همجوار ماروشن شده هرکز دامان‌ایران را نگرفته‌است ، چندین بار چنین آتشی جرقه زد ، یکبار در آذربایجان حتی آتشی‌مشتعل شد ، باردیگر لهیب آتش‌سرتاسر مملکت را تهدید میکرد ولی‌در واپسین لحظات آن‌شعله‌های خانمانسوز خاموش شد . چرا ؟ برای اینکه دراین‌مملکت هنوز ملتی‌هست که درباره سرنوشت خود تصمیم بگیرد ، مملکت صاحب دارد ، ما آن مردمی نیستیم که فقط اتکا به گذشته و اعتبار خود بکنیم ، بلکه زمان رادرك‌میکنیم ، بازمان همراهیم ، از زمان عقب نمانده‌ایم .

اگر این قضاوت‌خودمادرباره خودمان بود شاید آنقدر اعتباری نداشت لکن دنیا درباره ما چنین‌قضاوتی کرده‌است واین‌قضاوت راکتمان نمیکند . روابط ما با قاطبه ملل عالم نشانه چنین‌اعتباری‌است ، اینکه‌کشور-های‌بزرگ‌در عالم‌سرنوشت خود را بامابپیوسته‌اند دلیل آنست‌که روی ماحساب میکنند ، اینکه بایك یادداشت دوسطری آنچه سوءتفاهم بین‌ما و همسایه بزرك شمالی مابود بحسن‌تفاهم بدل‌شد قرینه‌ایست براینکه بقول ما در دنیااعتماد میشود ، روابط‌بازرگانی ما با شرق وغرب دنیا که روزبروز روبتوسعه است مبین ثبات اوضاع‌کشور ما از نظر جهانیان است . سخنان وزیرامور خارجه دانمارك را که در کنفرانس مطبوعاتی خوداظهار کرده‌اند بخوانید تا ببینید کشورهای آزاد و دمکرات جهان راجع بماچگونه‌فکر میکنند و باچه‌نظربمانگاه میکنند . حیف نیست دنیائی متوجه‌موقعیت ما ، معترف به‌پیشرفتهای‌ما ، پیشقدم در همکاری و دوستی با ما باشدوبعضی از ما فارغ ازین جهان واین احوال ، بااوهام واهواء دست به گریبان باشیم ؟

مجالس ترحیم و یاد بود

دانشگاه تهران باکمال تاسف‌درگذشت شادروان دکتر منوچهر صدیق بواناتی رئیس درمانگاه دانشکده پزشکی را باطلاع عموم می رساند .مجلس ترحیم آنمرحوم از ساعت ۹ونیم تا ۱۱ ونیم صبح روزپنجشنبه‌نوزدهم‌اردیبهشت ماه جاری در مسجد مجد برپا خواهد بود .

دانشگاه تهران آ-۲۷۰٦

بانهایت تاسف جوان ناکام **آقای دکترمنوچهر صدیق (بواناتی)** جراح عالیقدر بیمارستانهای سینا و نجمیه در اثر بی مبالاتی راننده ای‌بشدت مجروح و روزشنبه ۱٤ر۲ر٤۲ برحمت ایزدی پیوست‌مجلس‌ختم‌آنمرحوم‌روزپنجشنبه۱۹ر۲ر٤۲ ازساعت ۹ونیم تا ۱۱ونیم صبح در مسجد مجد منعقد است از کلیه همشهریان گرامی‌ودوستان ارجمند آنمرحوم دعوت می شود در مجلس ختم فقید سعید شرکت فرمایند .

سردار فاخرحکمت . مهدی نمازی .علیمحمد دهقان . ابوالحسن رضوی .عرب شیبانی . غلامحسین صارمی . استخر . مرتضی حکمت . امید سالار

جراحان مکتب عدل

باکمال تاسف و تاثر درگذشت نابهنگام جراح عالیقدر**دکتر منوچهر صدیق بواناتی**رئیس درمانگاه دانشکده پزشکی و جراح بیمارستان سینا و عضو جمعیت راباطلاع دوستان‌وهمکاران فقید سعید میرساند مجلس ترحیم مرحوم صبح روز پنجشنبه نوزدهم‌اردی بهشت‌ازساعت۹ونیم تا ۱۱و نیم در مسجد مجد منعقد خواهد بود .

رئیس هیئت عامله جمعیت-دکترنجم‌آبادی

بیمارستان سینا با کمال تاسف درگذشت تاثر انگیز شادروان **دکتر منوچهر صدیق‌بواناتی** رئیس درمانگاه و جراح ارزنده بیمارستانرا به اطلاع می رساند مجلس ترحیم فقید سعید صبح روزپنجشنبه نوزدهم اردیبهشت ماه از ساعت ۹و نیم تا ۱۱و نیم در مسجد مجد برگزارمیشود.

بیمارستان سینا

خانواده های صدیقی - وجدانی - فیاضی - قائمی - عفیفی - فریان - صدرزاده - فرود - اسکندری مرك ناگهانی و جانگداز جوان ناکام دکتر منوچهر صدیق بواناتی را باطلاع کلیه دوستان و آشنایان‌میرساند . مجلس ترحیم آن فقید سعید روز پنجشنبه نوزدهم اردیبهشت ماه جاری ازساعت ۹ونیم تا ۱۱ونیم در مسجد مجد برگزار می شود .

دکتر ضیاء صدیقی- محمد کاظم وجدانی - کریم‌وجدانی - اکبر وجدانی - سرهنك ۲ دکتر رضا وجدانی - دکتر صمد وجدانی - محمد کاظم فیاضی - محمد جواد فیاضی -دکترمهدی‌فیاضی اصغر عفیفی -دکترعباس‌عفیفی-سیدمحمدجعفری حسن فریان- مهدی صدر زاده-فرود-اسکندری

روز پنجشنبه ۱۹ر۲ر٤۲ از ساعت ۳ الی ۵ بعد از ظهر مراسم چهلمین روز درگذشت مرحوم**ایرج پزشکنیا** بر مزار آنمرحوم‌درامامزاده عبدالله برگزار خواهد شد . **خاندان‌پزشکنیا**

آ-۲۷۸۹

باکمال تاسف و اندوه درگذشت **بانو عذرا ظهوریان** را باطلاع دوستان و اقوام میرساند . مجلس ختم آنمرحومه ازساعت ٤ تا ٦ بعد از ظهر روز پنجشنبه ۱۹ اردی بهشت ماه جاری در مسجد موسی‌ابن جعفر واقع در چهارراه لشگر منعقد خواهد بود .

آقاجان علی نژاد - ایرج علی نژاد-هاشمی نژاد-کامل - ارشد مطلق

آ-۲۷۷۷

بعموم بازماندگان آنمرحومه مصیبت وارده‌را تسلیت میدهیم .

هیئت مدیره سندیکای دندانسازان استان‌تهران

بانهایت تاسف و تالم فوت ناگهانی‌**مرحوم محمد نوری بسطامی معروف به (مینا)** رئیس سندیکای دندانسازان استان تهران را باطلاع کلیه همکاران و آشنایان رسانیده مجلس ترحیم آنمرحوم روز جمعه ۲۰ر۲ر٤۲ از ساعت ۹ الی ۱۱ در مسجد ارك منعقد می باشد .

آ-۲۷۸۷ **دبیرسندیکا- تقی زاده**

بانهایت تاسف‌و تاثر درگذشت ناگهانی مرحوم **محمد نوری بسطامی** معروف به (دکترمینا رئیس سندیکای دندانسازان‌پراتیکی) را به‌اطلاع اقوام و دوستان میرساند .مجلس‌ختم مردانه روز پنجشنبه ۱۹ر۲ر٤۲ ازساعت۳تا ۵ بعد از ظهر در مسجد مروی برگزار می گردد .

حسین کارگر-حسن کارگر -مهدی کارگر علی‌نجفی- محمد قوامی شیرازی - علی باقری - عارف‌باقری - هوشنك بیژن - فرخ-ایرج قوامی شیرازی

آ-۲۷۷۵

مصیبت‌وارده را بعموم بازماندگان آن مرحوم تسلیت‌میدهیم.

باطلاع دوستان و بستگان میرساند . بمناسبت چهلمین روز درگذشت مرحوم**آقای سرابندی** روز شنبه ۲۱ اردیبهشت مراسمی از ساعت ۵ تا ۷ بعد از ظهر در منزل آنمرحوم واقع‌دریوسف‌آباد خیابان ابن سینا شماره ۲٦برگزار خواهد شد

۱-۲ آ-۲٦۸۷ **خانواده سرابندی**

بمناسبت تصادف روزشنبه ۲۱ اردیبهشت ماه ٤۲ با چهلمین روز درگذشت مرحوم‌مغفور **آقای موسی سرابندی**قاضی عالی‌رتبه دادگستری مجلس تذکری ازساعت ۵ تا ۷ بعد از ظهر روز مزبور در منزل‌آنمرحوم‌واقع‌در یوسف‌آبادخیابان ابن‌سینا منعقد است از عموم دوستان و آشنایان آنمرحوم انتظار دارد در مجلس مزبور حضور بهمرسانده در طلب مغفرت برای آنمرحوم‌شرکت فرمایند .

۱-۲ آ-۲۷۹۹ **وزارت دادگستری**

بقیه آگهیهای ترحیم وتسلیت در صفحه ٤

خانواده های : ذوالفقاری -زمانی -کوه‌پایه دارائی- زهدی- رجبی درگذشت **بانو فاطمه ذوالفقاری** مادرعزیزحسین‌زمانی‌واصغرذوالفقاری وبتول‌زمانی را باطلاع‌اقوام ودوستان‌می رسانند. مجلس ترحیم آنمرحومه روز جمعه صبح‌ازساعت ۹تا ۱۱ در مسجد فخرالدوله (دروازه‌شمیران)و ختم زنانه بعد از ظهر همانروز ازساعت ۳ تاه در خیابان زرین‌نعل‌کوچه ناظرزاده کرمانی‌شماره ۲۳ منعقد می باشد . آ-۲۸۱۹

مصیبت وارده را به بازماندگان آنمرحومه بویژه به آقای داود ذوالفقاری همکار عزیزمان تسلیت می گوئیم .

باستحضار دوستان و بستگان میرساند

مجلس یادبودی ازساعت ۷ تا ۹ بعد از ظهر روز پنجشنبه ۱۹ر۲ر٤۲ بمناسبت چهلمین‌شب درگذشت همسرعزیزم‌مرحومه **بانو حاجیه‌حشمت معین پور** در منزل اینجانب واقع در حسن آباد زرگنده کوچه سرهنك کوثری برقرارمی‌باشد تمنی دارد با تشریف فرمائی خود قلب مراتشفی وروح آن مرحومه را شاد فرمائید .

آ-۲۷۸۱ **علی اعتماد پور**

خانواده های : آرین- طلیعه - مولائی-موسوی الموسوی -ختائی-ختائی‌زاده - حتائی- ختائیان امیرختائی-سیدحسینی-کهنمویی-کرمانشاهچی زرگران -سرهنك علینقی هشترودی- حمیدی - بدخش - شرکتی - اردبیلی-اهرابی- سرلشگر دکتر شفقت -حشمتی -واعظی-شکوئی-مختار علی‌بابائی - دکتر محمد طلیعه - دکتر محمد وکیل زاده باکمال‌تاسف فوت شادروان **حاجی محمد علی مولاقلی‌آرین**پدرآقایان‌سرهنك‌غلامرضا آرین -رحیم آرین- دکترجوادآرین‌راباستحضار خویشاوندان و دوستان،می رساند . مجلس‌ختم مردانه آنمرحوم روز پنجشنبه ۱۹ اردی بهشت ماه ٤۲ ازساعت ٤ الی ٦ بعد از ظهر در مسجد مجد و ختم زنانه همانروزوهمان ساعت درمنزل شخصی واقع در خیابان گلشن روبروی دانشگاه جنك کوچه جمشید پلاك ۳۷ برگزار خواهد بود

آ-۲۷۷۹ **باقرطلیعه- غلامرضاآرین**

تسلیت

مرك نابهنگام جراح عالیقدر جوان ناکام‌دکتر منوچهر صدیق بواناتی‌سبب تاثرو اندوه‌پزشکان وکارمندان بیمارستان فروردین گردید . این مصیبت جانگداز را بعموم بازماندگان ،دوستان‌و همکاران آن شادروان تسلیت می گوید .

رئیس بیمارستان فروردین - دکتر محمد حسین ذوالنصر

آ-۲۷۹۷

سپاسگزاری

ازکلیه ذوات محترم و سروران ارجمند که درمصیبت‌فوت **احمدگرایلی (رفیع‌السلطنه)** لطف ومرحمت نموده درمراسم تشییع ومجلس ترحیم وشب هفت آن شادروان شرکت و یا بوسیله تلگراف و نامه وجراید ابرازهمدردی فرموده‌اند صمیمانه‌تشکر وسپاسگزاری‌مینماید. چنانچه بعلت تالمات روحی‌قصوری‌درشرفیابی وعرض تشکر حاصل‌گردد امید عفو دارند.

خانواده گرایلی

از کلیه‌ذوات معظم‌بخصوص همشهری‌های محترم ملایر که در مصیبت وارده فوت شادروان **چنگیز لطفعلیان** لطف و مرحمت فرموده و در مراسم تشییع جنازه و مجلس ترحیم چه‌درمسجد وچه در منزل آنمرحوم‌شرکت‌ویابوسیله تلگراف ابراز همدردی‌فرموده‌اند صمیمانه تشکر.چنانچه بعلت تالمات روحی‌تاخیری در شرفیابی، وعرض سپاسگزاری حضوری بعمل آمد پوزش می طلبیم

ولی‌الله لطفعلیان - حسن لطفعلیان - داود لطفعلیان - یعقوب لطفعلیان -کیومرث‌لطفعلیان- داریوش لطفعلیان - حاجی عباسعلی لطفعلیان

تشکرو اعتذار

از دوستان ارجمندی که در مراسم تشییع جنازه و مجلس ترحیم‌و هفته برادر ناکامم **مرحوم حسن حاجیان** شرکت نموده و با لطف و محبت های خود باعث‌تسلی من وخانواده‌ام گردیده‌بنحو غیر قابل تصوری‌اظهار محبت‌و همدردی‌نموده‌اند بدینوسیله اظهار تشکرنموده و از خدای متعال آرزومندم که باین قلوب پاك توفیق و عنایت بیشتری مرحمت فرماید و اگر بواسطه تالمات روحی‌تاخیری در اعتذار و امتنان حضوری رخ دهدبدینوسیله پوزش می طلبم . **محمود حاجیان**

تشکرو معذرت

از اقوام و دوستان محترم که در مراسم تشییع و مجلس ترحیم و شب هفت مرحومه **عزیزالملوك ملکمی** تشریف آوردند و یابوسیله تلگراف ونامه و روزنامه اظهار محبت‌وهمدردی فرمودند صمیمانه سپاسگزار است واگر به‌عرض تشکر حضوری توفیق نیافته پوزش میخواهد .

عزت‌الملوك ملکمی - دکتر معینیان -سرهنك ملکمی -سروان ملکمی آ-۲۷۷۳

فوت ناگهانی آقای علی اکبر خوشنویس رابه بازماندگان آنمرحوم تسلیت عرض می کنم .

از یزد -حاجی مهدی اشکانی- محمودروزبه

دکتر سیاوش جهانشاد

صبحها در مطب خیابان‌امیرکبیر بعد از ظهر ها در منزل خیابان شمیران کوچه شهناز ٤ پذیرائی مینماید .

۱-۳ آ-۲٤٤۱

دکتر معانی

امراض مقاربتی - مجاری ادرار- مداوای قطعی سوزاك تازه و کهنه- ورم‌پروستات و سستی و ناتوانی -ضیق مجرا. خیابان‌فردوسی‌مقابل بانکملی مرکز.

بیماریهای آمیزشی -مجاری ادرار- سستی‌وناتوانی‌مردان خیابان صفی علیشاه دکتر یحیی صدری .

۷نفر مجروح شدند

در ۲٤ساعت گذشته ۷ نفرباسامی صفدر اصغری فرزند قنبر ۲۵ ساله ، هوشنك سرابندی فرزند غلامعلی ، کلثوم عباسیان فرزند علی‌اصغر ۹ ساله ، حسین رنج‌کش فرزند حاجی ۱٤ ساله ، حسن مسعودی ۸ ساله فرزند عباس ، بهمن علیپائی فرزند صدرالدین ٦ ساله ومحمدرضاپنجه‌علی فرزند حسین ۱۰ ساله دراثر حوادث رانندگی مجروح شدند و ناشناس۵۰ ساله ای در بخش ۵ دراثر تصادف کشته شد .

خیام وسهیلی

پنجاه جلدکتاب خیام و سهیلی را به‌دوبرابرقیمت خریداریم دارندگان بتلفن ۷۳۲۳۲دفتر مهدی سهیلی‌اطلاع دهند . ۱-۵ آ-۳۷٤٦

مجانی‌است

فهرست انتشارات با تقویم یکساله‌مطبوعاتی عطائی تهران ناصر - خسرو . تلفن ۵۰٤۰٦

۱-۵ آ-۳٤۷۰

درمان قطعی سوزاك تازه و کهنه و تقویت قوای تناسلی

دکتر عباس جناب زاده دارای گواهینامه از دانشکده طب فرانسه - خیابان منوچهری مقابل کوچه ژاندارك اول کوچه مهرصبحها ازساعت ۹ الی ۱۲ . بعداز ظهراز ۵ الی ۷

خاطرات سیاسی

میرزا علی خان امین‌الدوله

باهتمام دکتر حافظ فرمانفرمائیان - منتشرشد

فروشگاه های انتشارات امیرکبیر درشاه‌آباد ، ناصر خسرو ، فردوسی ، اسلامبول - و سایر کتابفروشی های معتبر .

دیوان فضولی از چاپ خارج شد

ناشر کتابفروشی فردوسی تبریز

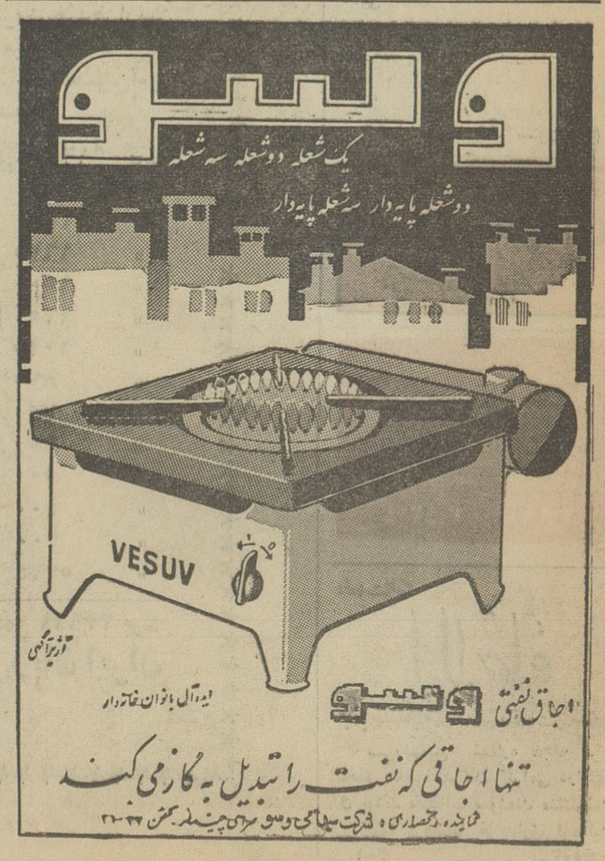

سفرنامه برادران امیدوار منتشر شد

این کتاب که جام‌جهان‌نمای حقیقی است مطالعه آن بکلیه طبقات توصیه می شود .

درسراسر کشور از روزنامه فروشها و کتابفروشیها ااابتیاع فرمائید در شهرستانها ا ز نمایندگی های اطلاعات خریداری نمائید . ۱-۲ **اطلاعات بیشتر تلفن ۵۱۰۸۲**

موشح در ادبیات عرب

تالیف : فیروز حریرچی

نخستین کتابی است که برای اولین باردرباره اشعارموشح درایران انتشار می‌یابد این کتاب‌با کمال ایجاز واختصار تالیف شده وازاین حیث برای خوانندگان بسیار مفیداست و متضمن آخرین نظریات دانشمندان عرب و مستشرقین از قدیمترین ایام‌تازمان حاضر است .

بهاء ٤۰ ریال

مرکز انتشار : کتابفروشی فروغی خیابان فردوسی روبروی خیابان ثبت اسناد تلفن ۳۰٤۲۸۰

اعلانیه نمره ۳

با معرفت‌ها

اولندش از اینکه توفیلم **بامعرفت ها** کلی‌یخمون گرفت و پیش بچه‌مچه‌هاروسفید شدیم‌یه‌دنیامیزونیم. دویمندش‌از فردا هفته دویم فیلم **بامعرفت‌ها** خیلی مشدی‌ترورو‌براه‌تر ادامه‌داره ... سیمندش اونای که شیرینکاری های ما رودیدن باونائیکه ندیدن بگن‌که‌فردا اسباب گله‌وخجالت‌نباشه

قربون ازدم ... یا حق با معرفت ها

زدوخورد شدید سیاهان و پلیس آمریکا

■ **طی زدو خورد گروهی‌از طرفین مجروح شدند**

■ پلیس راه در جریان زدو خورد دخالت کرد و رهبران سیاهپوست دستور توقف تظاهرات را دادند

■ **کندی اظهار امیدواری کرد که‌تظاهرات سیاهان بطرزی مسالمت‌آمیزپایان یابد**

بیرمنگام -٧مه- آسوشیتد پرس- پلیس گزارش داد سیاهپوستان این ناحیه که‌اخیرادست بتظاهرات‌شدیدی علیه تبعیضات نژادی زده‌اند صفهای پلیس را شکسته ودر منطقه پائین‌شهر مجتمع شده‌اند .

در حدود ١٠٠ تن از افسران‌پلیس بیرمنگام باتفاق عده زیادی افرادپلیس با مسلسل وتجهیزات دیگر آماده مبارزه برای جلوگیری از گسترش تظاهرات شده‌اندپلیس همچنین‌راههای بسیاری از محلات پائین شهر رامسدود نموده‌است .

سیاهپوستان دسته جمعی فریاد میزدند «سگهایتان را بیاورید ،ماسگها را بیاورید. ماشین‌های آبپاش را بیاورید»

■ **زدو خورد**

قبلا در حدود ٢ هزار تن ازسیاه‌پوستان درحالیکه شعارهائی علیه‌برتری نژادی میدادند وارد منطقه پائین شهر شدند و پلیس نیز از بازداشت آنان خودداری نمودولی‌افرادپلیس بمجردیکه پلاکاد وتابلوهائی که سیاهپوستان شعارهای خود را بر آن نوشته‌اند توقیف کرد برخوردی بین تظاهر کنندگان وپلیس درگرفت وعبور و مرور وسایط نقلیه متوقف شد .

پلیس‌بتظاهر کنندگان‌وتماشاگران اخطار کرد در صورتیکه متفرق‌نشوند لوله‌های آب‌بسوی آنان گشوده‌خواهد شد.

■ **باتهام قتل**

در این‌ضمن «جرج والاس»فرماندار آلاباما که طرفدار برتری نژادی‌است بسیاهپوستان اخطار کرد اگرتظاهرات دسته جمعی آنان منجر بقتل وکشتار گردد آنها را باتهام‌قتل محاکمه‌خواهد کرد. وی گفت هر اقداماتی را که برای باز گرداندن نظم و حکومت قانون لازم باشد انجام خواهم داد .وی به«آشوبگران »اخطار کرد «آلاباما»را بحال خود بگذارند.

«جرج والاس» افزود کارهای «آشوبگران» مرا خسته کرده است‌و دیگر نمیتوان اقدامات کسانی را که میکوشند قانون را نقض کنند تحمل کرد.

■ **مجروح شدند**

در زد وخوردی که دیروز بین‌سیاه‌پوستان وافراد پلیس در پارك شهر در گرفت‌دست‌کم ٨نفرازجمله یکنفرپلیس مجروح‌شدند .

به افراد پلیس راه ایالت آلاباما دستور داده شده است بشهر رفته و باکمك پلیس شهر تظاهرات سیاه‌پوستان راکه علیه تبعیضات نژادی اعتراض میکنند بخوابانند .

پس از آنکه حداقل ٢٥٠ نفر از افراد پلیس راه‌آلاباما داخل‌شهرشدند رهبران سیاهپوستان دستور داده‌اند تظاهرات متوقف شود.

■ **کندی مطالعه میکند**

در همان زمان که مقامات رسمی دولت امریکا میکوشند تظاهرات‌سیاه‌پوستان ایالت آلاباما را متوقف‌سازند پرزیدنت کندی‌بادقت‌زیاد تحولات‌آنجا را دنبال میکند.

روبرت کندی وزیر دادگستری و دادستان کل امریکا تماس خود رابا رئیس جمهوری برای دادن گزارش‌های رسیده از آن ایالت حفظ کرده است. اکنون مقامات دولتی میکوشند رهبران سیاهپوستان ومخالفین سفید پوست آنان را بیکدیگر نزدیك ساخته راهی برای حل بحران بزرك نژادی امریکا بیابند. روبرت کندی دائما بوسیله تلفن با نمایندگان خود در آلاباما تماس دارد .

بعضی از نمایندگان کنگره ومردم امریکا دولت مرکزی را بعلت عدم مداخله در جریانات اخیر آلاباما مورد انتقاد قرار داده‌اند . مقامات‌دولتی گفتند هیچ دلیل قانونی برای دخالت دولت فدرال در تظاهرات سیاهپوستان آلاباما وجود ندارد .

■ **اظهار امیدواری**

پرزیدنت کندی‌اظهار امیدواری کرد بحران تبعیض نژادی که بمرحله‌قابل انفجار رسیده است‌بوسیله مردم‌آلاباما حل شود.

پرزیدنت کندی دیروز محل‌اقامت خود را ترك گفت و بدفتر خود در کاخ سفید رفت تا نتایج مذاکرات رهبران سیاهپوستان و مخالفین آنها رامورد رسیدگی قرار دهد.

معاون منشی مطبوعاتی کاخ سفید گفت رئیس جمهوری هنوز امیدوار است که بحران مزبور بوسیله خود اهالی آلاباما حل شود ، وبعقیده‌رئیس جمهوری این بهترین راه حل است.

محاکمه جاسوس انگلیسی در مسکو

گرنوپل وین‌بازرگانی انگلیسی‌متهم بجاسوسی

مسکو - ٧مه - آسوشیتدپرس- یك جاسوس انگلیسی و یك‌خائن روسی که هردو به‌جاسوسی و خیانت اعتراف کرده‌اند ، امروز در دادگاه محاکمه شدند و هر یك بدیگری ابراز نفرت میکردند مرد انگلیسی بازرگان است و وین نام دارد متهم روسی الك پنوسکی است که سابقا سرهنك بود و به خیانت متهم شده است .پنوسکی در پایان اولین جلسه دادگاه فریاد زدمن‌هرگز در صحت رژیم‌شوروی شك نداشته‌ام اما اعتراف کرد که در حدود ٥٠٠٠ عکس از اسناد و ماشین آلات شوروی را قاچاقی به جاسوسان انگلیس و آمریکا داده استکه وین‌انگلیسی درداگاه بطور عمد ساکت بود اما پنوسکی نمایندگان‌سفارت‌آمریکا وانگلیس راکه در جلسه بودند متهم میکرد او ظاهرا مدتی در پاریس و لندن بوده،وسعی میکرد به غرب‌بگریزد. اما پلیس شوروی اورا گرفته و احتمال دارد به تیر باران محکوم شود .

وین بار ها اظهارات پنوسکی را قطع کرد و با او مشاجره مینمود.

سازمان‌ملل متحد - خبرگزاری فرانسه - شورای امنیت سازمان‌ملل متحد شب گذشته باتفاق‌آراءپذیرفتن کویت رابه عضویت سازمان ملل متحد تصویب‌کرد .

سرپاتریك‌دین نماینده انگلستان ضمن دفاع‌از عضویت‌کویت‌درسازمان ملل متحد ا زاینکه‌سالهابین‌انگلستان وکویت همکاری نزدیك وجودداشته است اظهار خرسندی نمود .

ادلای استیونسن نماینده‌امریکانیز از عضویت‌کویت درسازمان ملل‌متحد اظهار خوشنودی کرد .

پنوسکی میگفت اطلاعاتی در باره موشکها ،اقتصاد و سیاست‌شوروی به وین میداده است . او همچنین وابسته کشاورزی و هوائی آمریکا را به گرفتن اسناد جاسوسی از خود متهم کرد . قرار بود که ماهی هزار دلار به او بدهند وبعد که به غرب گریخت با ماهی ٢٠٠٠ دلار درارتش‌انگلیس یا آمریکااستخدام کنند.

وین یك تاجر انگلیسی‌بود که‌در مجارستان دستگیر شد . او مانند کبوتر نامه بری بود که اسناد را از پنوسکی میگرفته و به ادارات جاسوسی میرسانده است . ظاهرا شوروی ها میخواهند در باره این محاکمه سر و صدا راه بیاندازند زیرا روزنامه ایزوستیا خبر کامل محاکمه‌را با عکس و تفصیلات‌چاپ کرده است .

آتش سوزی در «فلشر» زیردریائی مشابه «ترشر»

گروتن - ٧ مه - خبرگزاری فرانسه - امروز ناگهان حریقی در یك زیردریائی اتمی آمریکائی بنام «فلشر» روی داد .

زیر دریائی فلشر در کارخانه کشتی سازی یکی از شعبات‌ژنرال دینامیك کرپریشن در دست ساختمان بود. در این حریق که مقامات مربوطه موفق به خاموش کردن سریع آن شدند سه تن کشته و دوتن بشدت مجروح‌شدند که حال یکی ازآنها شدیدا وخیم است .

مقامات نیروی دریائی آمریکا تائید نمودند که بموتورهای اتمی زیر دریائی فلشر خسارتی وارد نیامد . زیر دریائی فلشر نظیر زیر دریائی ترشر ساخته شده‌که دهم آوریل با ١٢٩ تن سرنشین در اعماق دریا دفن شد .

طول زیر دریائی فلشر ٨٥متر است و دو زیر دریائی دیگر از نوع آن در دست ساختمان است.

فیدل کاسترو در ولگا (استالین) گراد

مسکو -١٤مه -خبرگزاری فرانسه فیدل کاسترو نخست وزیر کوباکه دیروز وارد ولگا گراد (استالینگراد سابق) شد امروز دسته گلی پای بنای یاد بود کشته شدگان جنك بین‌المللی دوم قرار داد .

فیدل کاسترو سپس از تپه‌مامایف دیدن نمود ، که در طول نبرداستالین گراد سربازان شوروی مدت ١٣٥روز از فراز آن با حملات‌توپخانه نیرو های آلمان مقابله میکردند .

■ **تایید کرد**

بشیر بوماره وزیر کار الجزایر طی یك کنفرانس مطبوعاتی رسما اعلام کرد بزودی فیدل‌کاسترونخست وزیر کوباازالجزایر دیدن میکند .

تله‌استار-٢بفضا پرتاب شد

کیپ کاناورال - ٧ مه - خبرگزاری فرانسه- امروزآمریکا یك قمر مصنوعی مخابراتی بنام «تله استار -٢» به آسمان پرتاب کرد .

قمر مصنوعی تله‌استار٢ بکمك موشك «دلتا» به آسمان برده‌شد و روی مدار زمین قرار گرفت .

این تله استار شبیه تله استار یکم است‌که تابستان سال‌گذشته با موفقیت به‌آسمان پرتاب‌گردید.

قراراست «تله استار -٢»قسمتی ازفیلمهای تلویزیونی‌پروازسرگرد هوائی گوردون گوپر را که ١٤ و ١٥ ماه مه آینده قرار است به آسمان پرواز کند مستقیما در تلویزیون‌های اروپا منعکس کند.

سرگرد گوردون گوپر قرار است در ٣٤ ساعت ٢٢ بار بدور زمین بچرخد ودر این مدت تله‌استار وضع او را بجهان مخابره میکند .

قطر قمر مصنوعی تله‌استار دوم ٨٥ سانتیمتر است و٧٩٢٠٠ کیلو گرم وزن دارد دورترین فاصله تله استار با زمین ٩٦٠ کیلومتر است . توسط این تله استارمبادله برنامه‌های تلویزیونی بین آمریکا و اروپا وبالعکس در یك لحظه صورت میگیرد .

مکمیلان گفت :

گروه دیگری از جاسوسان شوروی در انگلیس دستگیر میشوند

لندن - ٧ مه - یونایتدپرس- مك‌میلان نخست وزیر انگلیس در مجلس عوام گفت عده بیشتری از جاسوسان شوروی در انگلیس دستگیر خواهند شد. سخنان مك میلان درشروع بحث پارلمانی بود که در باره گزارش دادگاه مخصوص‌واسال‌که باتهام‌جاسوسی برای شوروی به ١٨ سال حبس محکوم شده بعمل می‌آید .

مك میلان گفت : ما باید برای پذیرفتن افرادجدیدبرای‌کارمندی دولت سخت گیرتر باشیم ، اما مطمئنا باز هم جاسوسانی پیدا خواهند شد .

باوجود مخالفت نماینده عراق :

عضویت کویت درسازمان ملل تصویب شد

نیکلافدرنکو نماینده شوروی‌اعلام نمود به عضویت کویت در سازمان ملل متحد رای میدهد ، زیرا کویت یك‌دینامیسم تازه‌ای منطبق‌باتحولات تاریخی پیدا کرده است .

■ **امتیازات تازه**

نماینده شوروی از اینکه کویت بانکی برای کمك به توسعه کشور های عربی بوجود آورده و ازاینکه کویت بالجزایر وام داده است‌ازدولت کویت قدردانی‌نموده‌وگفت‌ماخرسندیم که کویت به امریکائیها وانگلیسها امتیازات تازه نفتی نداده است

نماینده شوروی گفت با توجه باین حقایق است که شوروی این بار به عضویت کویت در سازمان‌ملل متحد رای میدهد .

فدرنکو از موقعیت استفاده‌نموده وامریکا وانگلستان را بمناسبت آن که مجددا در خاور میانه علیه کشور های عربی دست به قدرت نمائی زده‌اند محکوم کرد .

وی افزود اما ملل عربی شکل های قدیمی‌وجدیداستعمارراخوبی‌تشخیص میدهند .

■ **یکصد ویازدهمین**

با تصویب شورای امنیت کویت یکصد و یازدهمین‌عضوسازمان ملل متحد خواهد بود .

هنگام اخذ رای در مورد پذیرفته شدن کویت بعضویت سازمان ملل متحد عدنان پاچه‌چی نماینده عراق گفت عراق حقوق قانونی خود را بر کویت که با آن در یك سر زمین‌ملی سهیم است مجددا تائید میکند .

نماینده عراق تقاضا کرد که طرح مسئله عضویت کویت در سازمان ملل متحدبوقت دیگری موکول‌شود اما تمام نمایندگان با پیشنهاد وی مخالفت کردند .

نماینده عراق‌بعنوان ناظردرجلسات شورای ،امنیت شرکت کرده بود .

مجمع عمومی فوق‌العاده سازمان ملل متحد که ١٤ مه سال‌جاری(هفته آینده) تشکیل میشود پیشنهادشورای امنیت را تصویب خواهد کرد .

تصادم کشتی انگلیسی و هلندی

نیویورك- ٧مه-یونایتدپرس دیشب دو کشتی انگلیسی‌و هلندی در بندر نیویورك بایك دیگر تصادف کردند و کشتی هلندی بنام «پینتا» غرق‌شد. کاپیتان و ٢١ نفر ازملوانان کشتی هلندی بداخل کشتی انگلیسی که بزرگتر بود منتقل شدند .

حادثه مزبور چند دقیقه بعد از تاریك شدن هوا اتفاق‌افتاد. قایق‌های نجات بدنبال کشتی مغروق رفته و سرنشینان آن را نجات دادند .

آغاز هفته دوم نمایش در سینماهای

نیاگارا- رکس

پلازا- امپایر

رویال- همای

سودوم و گومورا

قوم لوط

باشرکت : استوارت گرنجر

پیرانجلی - استانلی بیکر

روسانا پودستا - انوك امه

شیلا گابل

دوبله بفارسی — رنگی

SODOM AND GOMORRAH

برنامه سنگین و مفصلی که تاکنون نظیر آن در ایران دیده نشده است

در این مجموعه دلپسند هر کس دارای هرسلیقه‌ایکه‌باشد مطلوب طبع مشکل پسند خود را خواهد یافت

سینما - تئاتر - رقص- آواز جازوانواع برنامه‌های حیرت‌آور

همه در جشن هنرهای رنگارنك یکجاگردآمده‌است

مبتکر و مدیر برنامه : کمال‌الدین مستجاب الدعوه

روزهای یکشنبه - دوشنبه - سه‌شنبه ٢٩-٣٠و ٣١ اردیبهشت

در سالن مجلل سینما ماندانا

لطفا برای تهیه بلیط علاوه برسینما ماندانا در مسیر تهران پارس به‌فروشگاه بزرك فردوسی - مغازه فرد لاله‌زار - مغازه‌سیتی جنب سینما رادیوسیتی - مغازه اسپانیوکاپ اول شاه‌آباد مراجعه فرمائید

تهران در هیجان دیدار اولین دختر هنرمند ایرانی

از هفته آینده در سینماهای

ب.ب.ر کس- امپایر- نیاگارا

گیتی داروگر

ستاره زیبای ایرانی در نقش اول فیلم

رنگی

دوبله بفارسی

سوءظن SUSPICION

باشرکت گریستین ولف - ویتوریو کاپرا - فردریك دومین

اثر : ویلیام دیترل کارگردان برجسته سینمای امریکا

محصول مشترك کشورهای امریکا - ایتالیا - آلمان

شماره اول دوره دوم

سخن

نشریه دانش و فن

در دست فروشندگان جراید است

KÖHLER

بزرگترین نمایشگاه چرخهای خیاطی آلمان

تا بیست وپنجم اردیبهشت ماه‌همه روزه‌آماده بازدید شماست‌چرخهای خیاطی زیگزاك تمام اتوماتیك آلمانی مارك کهلر که ٧٥ نقش بطورخود کار دارد

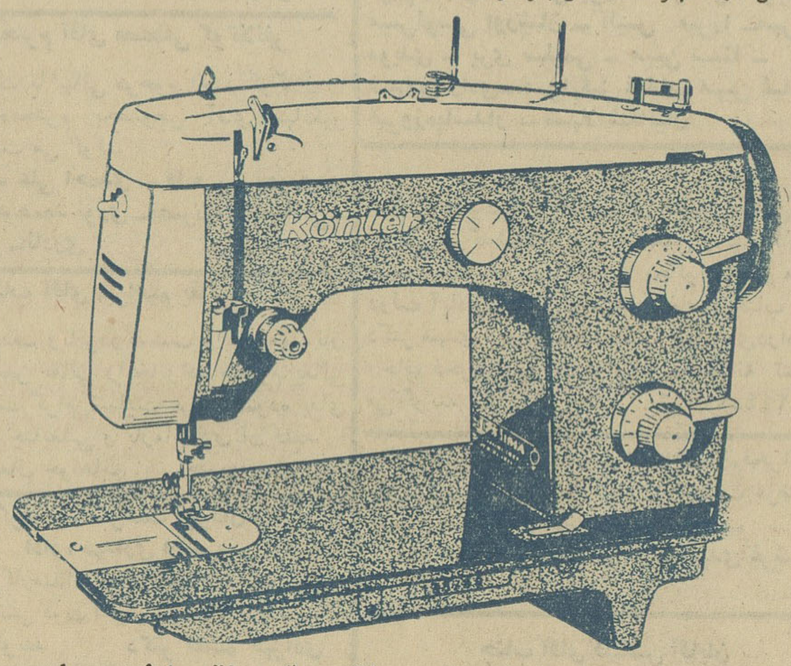

بقیمت ١٦٥٠٠ ریال ثلث‌قیمت نقدو بقیه باقساط١٢ماهه

از شرایط سهل فروش مدت نمایشگاه استفاده کنید -خانمها و آقایان عزیز میتوانند اوقات بیکاری روز را صرف دوخت کارهای‌خود در نمایشگاه‌نمایند واز وسایل مهم ومدرن آنجا مجانا استفاده کنند

نشانی نمایشگاه -خیابان شاهرضا- مقابل بیمارستان زنان

آوازه

در محافل سیاسی با توجه به چگونگی مذاکرات ناصر در الجزایر گفته میشود :

بن‌بلا حاضر نیست با اتحاد عربی بپیوندد

پاریس - یونایتدپرس - آسوشیتدپرس - رویتر-خبرگزاری فرانسه -٧ مه - باوجود شور و صمیمیت بن‌بلا نسبت به‌ناصر ،در سفر اخیر وی به الجزایر ،ظاهرا بن‌بلا حاضر نیست به فدراسیون عربی بپیوندد و ستاره دیگری بر پرچم جمهوری متحده عرب بیافزاید وهمسایگان الجزایر هم علاقه‌ای به ناصریسم نشان نمیدهند .

■ دو راه

روزنامه «کومبا» درسر مقاله‌خود نوشته است بن‌بلادوراه دارد یا پیوستن به جمهوری متحده عربی یا بدست گرفتن رهبری آفریقای شمالی ، یك چیز روشن است و آن اینکه بن‌بلا بااتحاد مغرب که در جهت اتحاد عربی‌نباشدسخت‌مخالف است وعلت خرابکاری در تشکیل کنفرانس گروه کازابلانکاهمین‌بود لوموند هم عقیده دارد که اعلام پیوستن بن‌بلا به جمهوری متحده عربی اهمیت بیشتری از اعلام های مکررش در باره اتحاد مغرب دارد خمیستی وزیر خارجه فقید که‌پس از سفر به مصر و سوریه و عراق وبازگشت به الجزایر گفته شد به‌بن‌بلا توصیه کرده بود به هیچ اتحادی‌وارد نشود مگر آنکه آن اتحاد علائمی از ثبات نشان دهد

■ وابستگی اقتصادی

بنظر میرسد جمال عبدالناصر ظاهرا در سفر خود بن‌بلا راچندان موافق پیوستن به فدراسیون عربی نیافته است . شایدیکی از علل اکراه‌بن‌بلاو وابستگی‌اقتصادی‌الجزایر به فرانسه است . شاید هم مرگ خمسیتی که‌کشور رابحال‌سوگواری فرو برده در سردی مذاکرات‌مؤثر بوده است .

همچنین عبدالناصر ظاهرا‌ازکنترل ضعیف دولت الجزایر بر کشور و اختلاف نظر بین رهبران این جمهوری جوان خوشش نیامده‌است

عده‌ای از الجزایری هاشرکت درمراسم پذیرائی از ناصرراتحریم کردند اینها نمایندگان بربرها بودند که درمناطق کوهستانی الجزایر زندگی میکنند و یك پنجم مردم الجزایر راتشکیل میدهند. این بربر هاروی خوشی به‌وحدت عربی ندارند گفته میشود این مطلب هم برناصر اثر بدی گذاشته وآزرده‌اش کرده است .

■ بد شگون

علاوه‌بر مرگ خمیستی ،یك کشتی الجزایر که ناصر را اسکورت می کرد غرق‌شدو گردباد،شهرمسکره راآسیب رساند و همه اینهادرنظر مردم بعنوان‌بدشگون بودن سفر ناصر به‌الجزایر تلقی شد .

ناصر ناچار بود در تشییع‌جنازه خمیستی که بارها علنا از رژیم‌ناصر انتقاد کرده بود شرکت کند.علاوه براین شورو علاقه‌ای که‌الجزایری هانسبت به‌کوبا نشان میدهندمورد موافقت ناصر نیست و گفته میشود ناصر در این مورد به الجزایری‌ها توصیه کرده است محتاط باشند

■ ادامه مذاکرات

عبدالناصروبن‌بلاامشب‌مذاکرات خودرا بطور غیر منتظره‌ادامه‌دادند اعلامیه مشترك که قرار بودامروز منتشر بشود به تعویق افتادومنتشر نشد.امشب دوباره آندوباهم‌مذاکره میکنند .گزارشهای فراوانی‌منتشر شده‌بود که‌ناصر باکشتی الحوریه به مصر برخواهد گشت وسپس به یوگسلاوی‌خواهد رفت .

اما مقامات مصری‌میگویندناصر باید به قاهره برگردد وازهمه‌وقایع خاور میانه اطلاع یابدوبعد بسفر یوگسلاوی برود .

■ به قاهره میرود

خبرگزاری خاورمیانه اعلام‌کرد احمدبن‌بلا نخست وزیر الجزایر به دعوت جمال‌عبدالناصر روز ١٨ماه مه آینده به‌قاهره میرود.

خبرگزاری خاورمیانه افزود از احمدبن‌بلا استقبال رسمی به‌عمل می‌آید .

نخست‌وزیر الجزایر دو روز در قاهره بسر میبرد وسپس به اتفاق رئیس جمهوری متحده عربی برای شرکت در کنفرانس سران افریقا به‌حبشه خواهد رفت .

سربازان کنگو ، طی شورشی که اخیرا در لئوپولد ویل روی داد یك‌فرد شورشی را دستگیرکرده به‌بازداشتگاه می‌برند .

سفیر تازه آمریکا در هندگفت :

ملل آزاد آسیا از آمریکا تضمین میخواهند

نیویورك- ٧مه-آسوشیتدپرس - چستر باولز که‌اخیرا بسفارت امریکا در هند انتخاب شده است دیروز گفت ملتهای آزاد آسیا احتیاج‌دارند که ما دوام آزادی آنها را بطورمداوم تضمین کنیم.

وی گفت‌درتمام‌قرن١٩ماامریکائیها ازقدرت ناوگان‌دریائی انگلستان در اتلانتیك بهره‌برده‌ایم و اکنون ملت های آسیانیز بچنین تضمینی‌احتیاج دارند .

وی گفت دو عامل است که‌استعمال قدرت امریکا را محدود میسازد که عبارتند از :

١-رنجش شدید مردم آسیا از دخالت غرب

٢- این مسئله‌که ما تنها بکسانی کمك میکنیم که خواهان آن باشند.

وی گفت نگاهی بنقشه نشان می دهد که ملتهای آسیا از ژاپون و هندو پاکستان و اندونزی تا کره جنوبی ذخایر عظیمی برای بدست آوردن قدرت و همکاری وسیع‌دارند.

باولز گفت هدف ما در آسیا کمك به مردم آنجااست . وی گفت اقتصاد چین بخاطر جمعیت فراوان وعوامل دیگر دچار ناراحتی های فراوانی است و وظیفه امریکا است که از تجاوز چین بکشور های آزاد جلو بگیرد .

مقارن باتشدید بحران روابط دومینیکن‌وهائیتی‌اعلام‌شد:

اتباع امریکاهائیتی را تخلیه میکنند

واشنگتن - ٧ مه -خبرگزاری فرانسه- یونایتدپرس-آسوشیتدپرس - وزارت امور خارجه آمریکا رسما اعلام کرد بخانواده کارمندان دولت آمریکا درهائیتی دستور داده است در اسرع وقت خاك آن کشور را ترك کنند .

سخنگوی وزارت امور خارجه آمریکا گفت خروج خانواده کارمندان آمریکائی مقیم هائیتی از فردا صبح با هواپیماهای‌مسافربری شروع میشود . وی تائیدنمود که ضمنا به ١٦٨٠تن تبعه‌آمریکا در هائیتی دستور داده شده است خاك آن کشور را ترك کنند .

در اعلامیه‌ای که وزارت امور خارجه آمریکا باین مناسبت‌صادر کرده است گفته شده علت خروج اتباع آمریکائی از هائیتی رابابد دراوضاع بحرانی هائیتی‌ومشکلاتی که دولت هائیتی برای حفظ جان آنها دارد پیدا نمود .

اخیرا کشمکش بین هائیتی و جمهوری دومینیکن شدید شده و دولت هائیتی ازدولت دومینیکن به شورای‌امنیت شکایت کرده‌است. قرارا‌ست‌شکایت‌هائیتی‌ازدومینیکن در جلسه امشب شورای امنیت مطرح شود . وزیر خارجه هائیتی شخصا در جلسه شورا شرکت خواهد نمود .

اتباع کانادا

گزارش رسیده از کاناداحاکی است که از طرف دولت این کشور نیز ماموران کانادائی مقیم هائیتی احضار شده وباتباع آن کشورنیز توصیه شده خاك هائیتی را ترك گویند .

■ راکفلر سه‌دلار پول ثبت ازدواج را هم نداشت !

نیویورك - ٧مه - آسوشیتدپرس - در جریان عروسی نلسون راکفلر میلیاردر معروف امریکائی معلوم شد که وی حتی چندسکه پول خرد هم در جیب خود ندارد. جریان ازاین‌قرار بوده‌است

جمعه گذشته راکفلر از خانم « هلن لگان » کارمند دفترازدواج تقاضا کرد که بخانه برادرش‌واقع در روی تپه‌های «پوتانیکو »برود. « کارل‌اسپاد » منشی «راکفلر» خانم « لگان» راباتومبیل بخانه برادر راکفلر برد تامراسم ثبت مراسم ازدواج راکفلر وهمسرآینده‌اش صورت بگیرد . بعد از پایان مراسم‌سکوت‌ناراحت‌کننده‌ای‌حکمفرماشد

خانم لگان گفت : «فقطیك چیز دیگر مانده » راکفلر باتعجب پرسید : « هان چه چیز مانده ؟» خانم لگان گفت سه دلار برای صدور پروانه . راکفلر دست درجیب‌خودکردو بعد از مدتها جستجوی عبث گفت من حتی یك‌شاهی هم ندارم.بالاخره منشی راکفلر بداداش‌رسیده و سه‌دلار بخانم « لگان» داد .

حزب بعث سوریه کودتای نظامی میکند؟

افسران برکنار شده‌سوریه به‌شورای انقلاب‌اعتراض کردند

دمشق ٧مه - یونایتد پرس خبرگزاری فرانسه - آسوشیتد پرس-منابع‌موثق گفتندناظم‌القدسی یکی از ٤٣ نفر رهبران رژیم سابق سوریه که قرار است بوسیله رژیم جدیدمحاکمه شوند ، در بیمارستان نظامی مزو توقیف است .

رئیس جمهور سابق که ٥٧سال دارد در اثر کودتای ٨ مارس از کار برکنار شده بود خبر این توقیف هنگامی منتشرشدکه سوریه پنجمین روز بحران سیاسی خودرا میگذراند عده افسران طرفدار ناصر که اخراج شده‌اند درحدود ١٠٠ نفر است و بعضی از آنها نیز توقیف شده‌اند . این افسران رسما نسبت به برکناری خود به شورای انقلاب شکایت کرده‌اند.

وضع‌سوریه ،بعداز اتمام‌تعطیلات چهار روزه عید قربان آرام است. سربازان در خیابان ها دیده نمی شوند بجز محافظان رادیو و مرکز تلفن . استعفای وزیران و اخراج افسران ،بطور کلی به نقشه وحدت عربی لطمه زده است .

■ تفسیر نیمه رسمی

محافل سیاسی قاهره معتقدند که تصمیم ناصر به کوتاه کردن‌مدت اقامت خود در الجزایر با تحولات اخیر اوضاع سوریه بستگی دارد . روزنامه های مصر که تاکنون در باره‌این حوادث سکوت اختیارکرده بودند امروز به تفصیل گزارش‌های مربوط به سوریه را انتشار داده‌اند. این روزهاضمن نقل اعلامیه‌وزیران مستعفی سوریه‌یك‌تفسیر نیمه‌رسمی از طرف خبرگزاری خاور میانه از قول محافل مطلع انتشار داده‌اند.

دراین تفسیر گفته میشود که تفرقه و دو دستگی که اکنون در سوریه بین نیروهای طرفدارا‌تحاد بوجود آمده و همچنین بر کناری عده‌ای‌ازافسران ارتش‌که به‌وفاداری بوحدت عرب معروف بودند با مفاد اعلامیه‌ای که روز ١٧ آوریل در باره ایجاد یك جبهه سیاسی واحد ازکلیه نیرو های ترقیخواه وطرفدار وحدت در هر یك از کشور های عضو فدراسیون امضاء شده‌مغایرت دارد .

■ وفادار است

در پایان‌این تفسیرنیمه‌رسمی‌خاطر نشان شده است تا آنجا که مربوط به جمهوری متحده عربی‌است کاملا بروح‌اعلامیه١٧آوریل وفاداراست.

رادیو قاهره نیز در بخش‌صدای اعراب متن کامل‌استعفا نامه‌وزیران ملی سوریه‌راپخش کردو حزب‌بعث سوریه‌را متهم‌ساخت که قدرت رابه تنهائی در دست گرفته و بازور تظاهرات میهن پرستان را که‌برای پشتیبانی از نهضت ضد ارتجاعی اردن ترتیب داده شده بود بر هم زده است .

■ هیئت سوریه

یك هیئت از شورای انقلابی ملی سوریه فردا به قاهره خواهند رفت تابا سیاستمداران برجسته مصر مشورت و مذاکره کنند .

مارشال حکیم عامر معاون ناصر وژنرال لوئی آتاسی در یك‌مکالمه تلفنی با این مذاکرات موافقت کرده‌اند .

منابع مطلع میگویند که شورای انقلابی سوریه در یك جلسه ٩ ساعته که «زیاد حریری»رئیس ستاد و چند تن از وزیران در آن‌شرکت داشتند نتوانست راه حلی برای پایان دادن به بحران فعلی سوریه پیدا کند . شورای انقلابی امیدوار است که از راه میانجیگری قاهره اختلافات حزب‌بعث وطرفداران‌ناصر برطرف شود .

■ کودتای نظامی

گزارشهای رسیده به‌قاهره حاکی از آنست مقارن ورود یك هیئت از شورای انقلاب سوریه به‌قاهره تدارکاتی برای انجام یك کودتای نظامی‌بوسیله حزب بعث در دمشق انجام میشود .

بقرار اطلاع رهبری این کودتا بالوی‌آتاسی خواهد بود که ظاهرا مخفیانه عضویت حزب بعث را قبول کرده‌است.

اسرائیل با آمریکا پیمان دفاعی می‌بندد؟

اورشلیم -٧مه - یونایتد پرس -منابع سیاسی دیروز گفتند ممکن است اسرائیل‌به طور غیر رسمی‌از امریکابخواهد که‌یك موافقتنامه دفاع مشترك با آن کشور منعقد سازد .

همین منابع افزودند احتمال نمیرود دولت اسرائیل دراین مورد پیشنهاد رسمی تسلیم امریکا نماید .

دیوید بن گوریون نخست وزیر اسرائیل اخیرا در یك مصاحبه تلویزیونی‌پیشنهادکرد امریکاوشوروی‌استقلال‌اسرائیل را تضمین نمایند .

ولی بن گوریون در نطق‌مهم دیروز خود که سیاست‌اسرائیل را تشریح میکرد اشاره‌ای‌باین پیشنهاد ها نکرد اسرائیل در سال ١٩٥٣ تقاضا کرد باامریکا قرار داد دفاعی منعقد نمایدولی تقاضای آن کشور بدون جواب ماند . منابع دیپلماتیك گفتند بهر حال ممکن است چنین پیشنهادهائی بطور غیر رسمی بامقامات‌کاخ سفیدو یا وزارت خارجه امریکا در میان گذارده شود.

بمناسبت هیجدهمین سالگرد جنك :

خروشچف‌دوباره مسئله امضای قرار داد صلح با آلمان را مطرح کرد

برلن -٨ مه -خبرگزاری فرانسه- یونایتد پرس -بمناسبت هیجدهمین سالروز آزادی آلمان ازیوغ فاشیسم نیکیتا خروشچف نخست وزیر شوروی ولتونید برژنیف رئیس جمهوری آن کشور پیامهای تبریکی برای والتر - اولبریخت دبیر اول حزب کمونیست آلمان شرقی واتوگروتول نخست وزیر آن کشور ارسال داشتند.

رهبران شوروی‌درپیامهای خوداظهار داشته‌اندمسابقه تسلیحاتی که‌تندرتهای امپریالیستی شروع کرده‌اند بطوریی مانندی تشدید یافته است و بسیاری از سر زمینها و حتی دریاهای آزاد بصورت سکوهای پرتاب موشکهای حامل بمب اتمی در آمده است.

رهبران شوروی در پیامهای خود افزوده‌اند علت تشکیل نیروی چند جانبه اتمی برای آنست که‌امپریالیسم میلیتاریستهای انتقامجوی آلمان را مجهز به سلاحهای اتمی کند و صلح جهانی را مورد تهدید قرار دهد.

خروشچف در پیام خود خاطر نشان ساخته که مسئله وحدت آلمان وبرلن مهمترین مشکل‌اروپااست واگرقرارداد صلح باآلمان امضاء شود ابرهای‌جنك از فراز قاره اروپا کنار خواهد رفت.

برنامه امشب سینماهای

آستارا (تجریش)- آسیا-سهیلا

سپاسگزاری از رئیس برزن صفائیه شهر ری

بدینوسیله از طرف انجمن محلی واهالی از خدمات شایسته جناب آقای جعفرشکوهی که‌نسبت به‌محل‌ماموریت خود پشت‌کوی کارگران سیمان شهر ری انجام داده اند سپاسگزاری می نمایم .

آ-٢٧٥٣ معاون انجمن محلی‌باقر شیر جعفری

مجالس ترحیم و یاد بود

خانواده‌های : اکبری نخجوانی - صادق نخجوانی - حقیقی نخجوانی - ستاری -عبدالله زاده - تقی‌زاده - مهاجر نخجوانی -حمزه زاده نخجوانی

باکمال تاسف درگذشت آقای **حاج هاشم اکبری نخجوانی** را باطلاع دوستان و آشنایان می رساند .مجلس ترحیم آنمرحوم‌عصر پنجشنبه ١٩ر٢ر٤٢ ازساعت ٣تا ٥ بعد از ظهر در مسجد ارك منعقد خواهد بود .

الحاج سید مهدی انگجی - الحاج سید مرتضی موسوی خلخالی - سید حسین صدر. الاشرافی -علی نخجوانی - حاج عباسقلی‌ستاری رحیم پناهی - دلجوئی - اصغر نخجوانی- کاظم نخجوانی آ-٢٧٣١

بعموم بازماندگان آنمرحوم تسلیت میدهیم

بدینوسیله مرك‌جانگداز مادر ارجمندعزیزمان **حمیده مظفر دولت آبادی** را باطلاع دوستان و آشنایان میرسانیم . مجلس یادبود زنانه روز پنجشنبه ١٩ اردیبهشت ماه ازساعت ٤تا٧ بعداز ظهر در خیابان ویلای شمالی - خیابان سپند کاشی ٧٧ و ختم مردانه ازساعت ٤تا ٦ بعد از ظهر روز سه شنبه ٢٤اردیبهشت ماه درمسجد مجد برگزار می گردد .

فروغ شهاب - فخری فروغ

خانواده‌های :**دولت آبادی - شهاب -فروغ نوری- صارم- مشکوتی - کلانتری - صارمی - ابطحی -غضنفری- شیروانی -حسام‌دولت‌آبادی** آ-٢٨٠٣

بخانواده محترم دولت آبادی بویژه بازماندگان‌آن مرحومه مصیبت وارده را تسلیت میدهیم .

باستحضار دوستان وآشنایان می‌رساندکه روز پنجشنبه ١٩ر٢ر٤٢ مصادف با شب چهلم درگذشت شادروان **بانو سکینه سرمست‌بیگلو** می‌باشد مجلس تذکر ویادبودی ازساعت ٤تا٥ ونیم‌بعد از ظهر در امامزاده عبدالله جنب دفتر برگزار خواهد بود .

سرمست بیگلو - جبارزاده - مصطفی‌زاده عظیم‌زاده -بدری -سهراب- سعیدی آ-٢٧٦٩

بدینوسیله باطلاع خویشاوندان و دوستان محترم می رساند که مراسم شب هفت شادروان مرحوم **مهندس هرمز میرزا دارائی** روز پنجشنبه نوزدهم اردی بهشت ماه ازساعت ٤ الی ٦ بعداز ظهر برسر مزار آنمرحوم در آرامگاه خانوادگی واقع در ابن‌بابویه برگزار خواهد شد .

آ-٢٧٦٧ **خانواده دارائی**

تسلیت

کارکنان هنرستانعالی موسیقی مصیبت وارده را به خانم افلیاکمباجیان‌هنرآموزهنرستان تسلیت می گویند .

اداره پیشاهنگی دختران مصیبت وارده را بخانواده محترم فرخنده کیش خصوصا بخانم افسر فرخنده‌کیش عضو محترم کمیته فنی پیشاهنگی‌دختران‌کشور از طرف‌مربیان ودختران پیشاهنك تسلیت عرض می‌نماید.**ایران‌منصوری**

کارکنان دبستان ثریا با کمال تاسف فوت شادروان دکتر علی اکبر شریف را به جناب‌آقای محمد تقی غفاری ریاست محترم فرهنك مسجد سلیمان و بانو تسلیت عرض می نمایند .

از طرف کارکنان‌دبستان ثریا-غلامرضاخوشعطر

جناب آقای محمد تقی غفاری رئیس محترم فرهنك شهرستان مسجدسلیمان

کارکنان دبستان دکتر فاطمی فوت دکتر علی اکبرشریف‌را که از فرهنگیان قدیمی ایران‌بوده بجنابعالی و بانو تسلیت عرض نموده بقاء عمر بازماندگان آنمرحوم‌رااز درگاه ایزدمتعال‌مسئلت می نمایند .

از طرف کارکنان دبستان دکتر فاطمی-
محمدمیداودی آ-٤٠٦٦

همکار محترم آقای مصطفی کوکلانفر

درگذشت ناگهانی مرحوم احمد کوکلان را به آن خانواده‌محترم بخصوص آقای جهانگیر کوکلان تسلیت می گوئیم .

میزانی - علی احمدی - قانعی - رموزی - حسامی -احمد صمد نوری -نصرت‌الله صادقی- بهبی - جلالی -نادری

جناب آقای ابراهیم بقائی

باکمال تاسف وتاثردرگذشت والدارجمندتان شادروان حسین بقائی رابخانواده محترم بقائی بویژه آندوست گرام تسلیت عرض نموده بقای عمر وسعادت جنابعالی و بازماندگان آن فقید را از خداوند متعال خواهانم . **حسن صابری**

سرکار سرگرد نیك سرشت آجودان محترم اداره بهداری ارتش

پزشکان وکارمندان بخش اعصاب بیمارستان شماره یك ارتش فوت اخوی گرامتان راصمیمانه تسلیت می گویند **دکتر قاسم بهزادی**

سرکار ستوان یکم حسین‌زاده

دانشگاه نظامی مصیبت وارده به جنابعالی را تسلیت می گوید .

آ-٢٧٨٣ **سرتیپ عباس قره‌باغی**

جامعه کارمندان مجلس شورای ملی

بانهایت تاسف فقدان شادروان دکتر فضل‌الله غیور را ببازماندگان محترم آن فقید سعید تسلیت می گوید .

سرکار خانم صفی‌نیا

خواهشمندم مرا هم در غم خویش شریك بدانید . **تبریز -بدری اسکوئی**

افسران - درجه داران و افزارمندان اداره اردنانس ارتش مصیبت‌وارده رابسرکار سرهنك مختاریان تسلیت می‌گویند

آ-٢٧٩١ **سرلشگر بهاروند**

دوست عزیز و محترم سرکار علیه خانم افسر فرخنده کیش

در مصیبت وارده فوت برادر ارجمندتان با شما سهیم بوده و با توجه بطرز تفکرو متانت ذاتی بقاء ذات ارزنده آن دوست‌گرانمایه‌وخاندان محترم‌را آرزو می‌نمائیم .

افسر مشایخی-گرامی - ملك شمسیان- ملیحه حقیقی - منیر رشیدی- حشمت مشتاقی- مریم‌حامدی- آگنس‌میرزا - نرگس سرباز - میس‌لوسی اورشان - آلیس میرزا -مهرانگیز مویدی - پری سلیمی - مهین سینا - پری شهمیر زادی- مهرانگیز غیاث- مهین غیاث - فیروزه‌پاسدار - شهلا شفائیان

هنرمندان و کارمندان اداره هنر های دراماتیك هنر های‌زیبای کشور باقلبی‌آکنده از تاثر درگذشت بانوی نیکنفس و نیکوکارخانم حمیده مظفر دولت آبادی را بخانواده های محترم دولت آبادی - فروغ‌و شهاب خاصه جناب آقای دکتر مهدی فروغ ریاست‌اداره هنر های‌دراماتیك وخانم فخرالزمان دولت آبادی صمیمانه تسلیت می گویند . آ-٤٢٤٤

جناب آقای دکتر مهدی فروغ-خانم‌فخرالزمان دولت آبادی مصیبت‌وارده را تسلیت عرض می کنیم و خودرا در غم‌شماشریك‌می‌دانیم .

آ-٤٢٤٦ **علی غرشی- مهدی غرشی**

جناب آقای فلیکس آقایان

فوت دانشمند فقید (دکتر آقایان) ابوی جنابعالی‌را بعموم بازماندگان آنمرحوم تسلیت عرض می نمائیم . **سرهنك حسن فاضل وبانو**

آ-٤١٤٦

از: نیویورك تایمز

تغییر موازنه قدرت

حقیقتی که امریکا باید بپذیرد

اعلام این مطلب که فرانسه به آزمایشهای اتمی خود در صحرای الجزایر پایان داده و بعد از این بمب‌های هیدروژنی خودرا در اقیانوس آرام مورد آزمایش قرار خواهد داد دارای اهمیت جهانی میباشد.

باید گفت نقشه فرانسه واقعا تاسف آور است.

اقدام فرانسه ممکن است موجب انجام یك سری آزمایشهای اتمی از جانب کشورهای دارنده این سلاحها گردد. و نه فقط باعث تشدید مسابقه تسلیحاتی گرددبلکه عده زیادی از کشورهای دیگر نیز باین سلاحها دست یابند.

در عین حال روشنی که فرانسه در پیش گرفته است نموداری از زندگی دوران معاصر است که ایالات متحده بایستی سیاست خود را با آن تطبیق دهد. مانعی بایست بهیچ اقدام نابخردانه‌ای که منجر بعضویت آلمان و فرانسه گردد دست بزنیم بعکس وظیفه تاریخی ما آن است که تمام اقداماتی راکه برای بی‌نیاز شدن از دست یازیدن به چنین آزمایشهائی لازم است بعمل آوریم ونیز بکوشیم زخمهای جامعه آتلانتیك را بهبود بخشیم.

این برنامه باید براساس پذیرفتن تغییرات اساسی موازنه قدرت آتلانتیك پایه گذاری شود.

اکنون اروپا در جایگاه سومین واحد بزرك وعظیم اقتصادی از ما میخواهد که چون یك شریك برابر در وی نگریم.

مابدینکار تن در میدهیم و از آن استقبال می کنیم ولی بحث برسر آن است که اروپای قدرت یافته می خواهد در تمام موارد دیگر نیز شریك و همکاری متساوی الحقوق باشد.

قاره اروپا نمی‌خواهد بیش ازاین تحت قیمومیت و یا وابستگی به ایالات متحده باشد. بخصوص که انحصار سلاحهای اتمی در دست آن کشور خواه ناخواه برسیاست اروپا تاثیر میگذارد.

اقدام فرانسه در انتقال پایگاه آزمایشهای اتمی ازصحرای الجزایر باقیانوس آرام نه فقط نشان‌دهنده سرعت گرفتن آن کشور درجهت ایجاد نیروی اتمی مستقل است بلکه سمبل سیر قاره اروپا به طرف دریافت سهم بیشتری ازحق کنترل سلاحهای اتمی برای تحقق استقلال سیاسی خویش است.

در مقابل این موج قدرتمند طرح های پرزیدنت کندی در مورد ایجاد نیروی چند جانبه و نظایر آن بهیچ وجه کافی بنظر نمی‌رسند. زیرا در هرحال کنترل سلاحهای اتمی را در اختیار رئیس جمهوری امریکا قرار میدهد.

این طرحها از نقطه نظر امریکا ایده‌آل است ولی متحدین آن را بدین سان تلقی می کنند که ما از آنها میخواهیم نه فقط در مسئله جنك به امریکا و استراتژی آنها اتکا نمایند بلکه همچنان به صورت قدرت درجه دومی باقی بمانند.

طرح راکفلر نیز باتوجه بقدرت اتمی شوروی بهیچوجه قابل اجرا نیست زیرا چنان نیروی اتمی فقط میتواند جنك راشروع کندو قادر بپایان دادن آن نیست.

مسئله دائما پیچیده‌تر و بغرنج‌تر میشود.

بنظر مابهترین راه حل برای آن تشکیل نیروی اتمی ناتو است که امریکا کلاهك های اتمی آن را تامین نمایدو در عین حال کنترل انحصاری بر استعمال آنها نداشته باشد بلکه تعمیم استعمال آنها بطور دسته جمعی اتخاذ شود.

برای شرکت در چنان نیروئی البته لازم است قانون انرژی اتمی امریکا که اختیارو کنترل کلاهك های اتمی را انحصارا دردست رئیس جمهوری قرار داده است تغییر یابد دلیل مقتضی وجود ندارد که چنین نیروئی نتواند همزمان بانیروی اتمی مستقل امریکا و انگلستان و در آینده نزدیك فرانسه تشکیل شود. حقیقت آن است که باید چنین نیروئی تشکیل شود. نتیجه اینکار آن است که فرانسه بجای دست زدن به آزمایشهای اتمی جدید باطلاعات مربوط بکلاهك‌های اتمی دست می یابدو آلمان نیز تمایل ایجاد نیروی اتمی مستقل راکنار میگذارد. وبه گمان ما در عین حال اساس نظامی محکمی برای وحدت جامعه آتلانتیك خواهد بود.

اطلاعات
چهارشنبه ۱۸ اردیبهشت‌ماه
صفحه ۵

کنت چیانو:

شیطان تخریب درجسم آلمانها رخنه‌کرده بود و ریبن تروپ درمذاکره بامن، همه راهها را بسوی صلح وبرای جلوگیری ازجنك مسدودکرد!

دفتر خاطرات چیانو در پیشگاه عدالت وتاریخ

اسرار فاش نشده از جریان تاریخی دادگاه نورنبرگ

ترجمه: احمد عرشی

-۱۴۶-

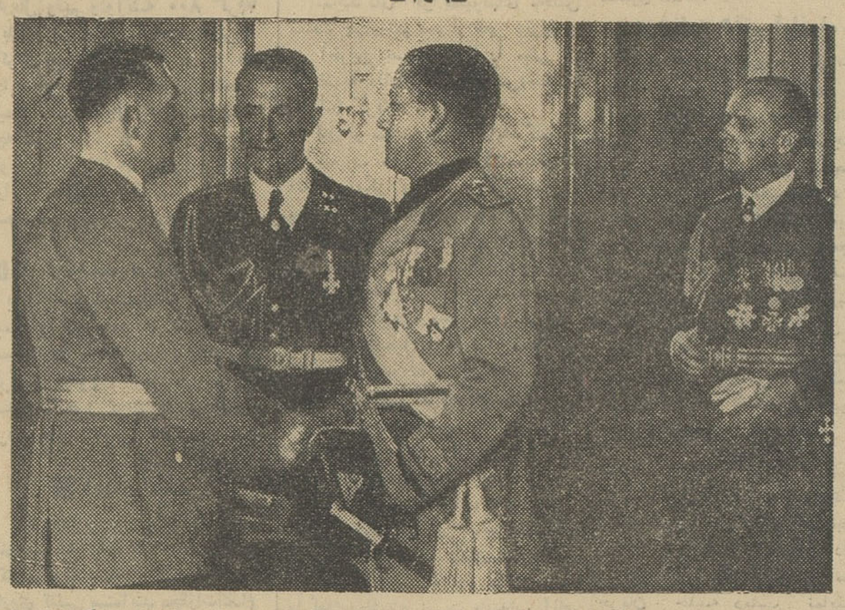

کنت چیانو وزیر خارجه ایتالیا برای اطلاع از نیات باطنی آلمان به برلن رفت این عکس تاریخی صحنه‌ای از ملاقات چیانو و هیتلر رانشان میدهد. در حالیکه هیتلر و چیانو دست یکدیگر را میفشارند دکتر اویگن دولمان مترجم ایتالیائی زبان هیتلر بین آندوایستاده ومشغول ترجمه است. نفر آخر دست راست یعنی کسیکه پشت سر چیانو ایستاده فن ریبن تروپ وزیر خارجه آلمان است.

واگر آنها وارد جنك شدند اوبمن یك کلکسیون سلاح های عتیقه بدهد.».

بازی بیشرمانه‌ای بود. سردیویددر دادگاه نورنبرك گفت:

-درکتاب خاطرات کنت چیانو باز موضوع دیگری ثبت شده‌است:

«هربارکه من در اطراف جزئیات عملیات فریب‌الوقوع آلمان پرسش‌هائی میکردم ریبن تروپ ازادای پاسخ‌شانه خالی میکرد. اووجدان معذبی‌داشت، زیرا بدفعات درمورد مقاصد آلمان علیه لهستان آنقدر دروغ گفته بود که حالا خودش خجالت میکشید. تمایل به جنك تغییر ناپذیربود. او هرگونه راه حلی را، که ممکن بود آلمان راراضی کندویا از جنك جلوگیری نماید پس زد. من یقین‌دارم که اگر حتی همه ادعاهای آلمانها مورد قبول قرارگیرند باز آنها دست بتعرض خواهند زدزیرا شیطان تخریب درجسمشان حلول کرده است. من بدون ملاحظه عقیده‌ام رابه خشن‌ترین لحنی ابرازداشتم اماکمترین تاثیری دراونکرد. اتمسفر مثل یخ سردبود. درا ثنای صرف شام یك کلمه هم ایکدیگر حرف نزدیم. نسبت بهم بی‌اعتماد شده بودیم. حداقل من وجدان پاکی داشتم، اونه.»

ریبن تروپ درمقام گواهان دادگاه چه میدانست؟

سردیوید:

-باتوجه به کتاب خاطرات کنت-چیانو، آیا بیاد می‌آورید که او از شما پرسیده بود: شما چه‌میخواهید دالان یادانتزیك را؟ شما اورابرانداز کرده و جواب‌داده بودید: هیچکدام را، ما جنك میخواهیم. آیا بیادمی‌آورید؟

ریبن تروپ:

-این مطلقا ناصحیح است. آن موقع من به کنت‌چیانو گفتم، درهمان سطور آورده شده است: پیشوامصمم است این مسئله را اینطور یا آنطور حل‌کند این دستور مذاکره‌ای بودکه من از پیشوا دریافت داشته بودم. اینکه من گفته باشم ماجنك میخواهیم احمقانه‌است. زیرابرای هرسیاستمداری واضح است که انسان چنین چیزی‌را هرگز بزبان نمی‌آورد، حتی درحضور بهترین ومحرم ترین هموطنان خودش تاچه رسدبه آنکه در حضور کنت‌چیانو.

«من اطلاع صحیح دارم که حداقل دوکتاب خاطرات چیانووجود دارد یکی ازاین خاطرات چیانو یقینا جعلی‌است چیانو نه‌تنها حسود وخودخواه بلکه حقه‌باز ونادرست بود-او باحقیقت‌چندان سروکاری نداشت.»

حالا ریبن‌تروپ که‌خلاف گفته‌هایش یکی پس از دیگری در دادگاه نورنبرك ثابت شده‌بودبرای تجدید شرافت، در ۱۹۴۶ یعنی چندهفته مانده به‌اعدامش جملات ناامیدانه بالارابرشته تحریر درآورده بود طی دوازده سال گذشته از آن تاریخ صحت کتاب‌خاطرات چیانواز نظر تاریخی تقویت شده است: ماجنك میخواهیم.

این کلمات ریبن‌تروپ بنحوی غیرقابل جابجاشدن جزو درام های تاریخ اروپا نقش بسته‌اند درهمان روزی که این کلمات ادا شدند یعنی در ۱۱ اوت ۱۹۳۹ همین واقعیت در مذاکراتی که فیمابین هیتلرو(پروفسور کارل ،بوکهاردت) کمیسر جامعه ملل در دانتزیك صورت گرفته تائید شد.

بورکهاردت مقاصد هیتلر را احساس میکند ودر اثنای مذاکرات سیاستمدارانه میپرسد:

-میخواستم از شما سئوالی کنم: لازم است فرزندانم را دردانتزیك باقی بگذارم؟

هیتلر بدون خیال جواب میدهد:

- احتمال دارد هرروز در دانتزیك اتفاقی بیفتد، تصور میکنم بهتر است فرزندانتان در سویس باشند.

چیانو، حقایق امررا روز بعد، در برچسگادن از شخص هیتلر کسب کرد. پس از مذاکراتش با ریبن‌تروپ، وزیر خارجه ایتالیا میبایست از آخرین نظریات آلمان کسب اطلاع کند. او در کتاب خاطراتش آورده است:

« بزودی برمن واضح شد که دیگر کاری نمیتوان کرد-هیتلر تصمیم داشت ضربه را وارد کند. ووواردهم میکرد. اعتراضات ما بهیچوجه قدرت آن را نداشتند که جلواورا بگیرند آنچه را من در باره عواقب ناگواری که جنك بر ملت ایتالیا نازل میکرد بااودرمیان میگذاشتم علی‌السویه و ناشنیده میگرفت».

درزم وحشت سرد همه‌جا گیر شد، درمورد جنك طلبی هیتلر تردیدی وجود نداشت. اولین عکس‌العمل موسولینی پس از کشف این حقیقت نقشه قطع رابطه با آلمان بود تابتواند ایتالیارا از کشمکش های قریب‌الوقوع برکنار نگهدارد.

امامضمنا از خشم هیتلر بیم‌داشت زیرا ممکن بود به اقدامات نظامی علیه ایتالیا هم مبادرت ورزد.

چیانو در اطراف وضع موسولینی نوشته است:

« اومیخواست، جداشدن از آلمان را تدارك به‌بیند. اما می‌خواست بااحتیاط پیش برود و روابطش را با برلن بنحوی‌خشونت بار قطع نکند».

موسولینی خودش هم میدانست که لحظه غیرقابل برگشت فرا رسیده است.

بحالت تمکین بهمکارانش گفت: «در ارتفاع دوهزارمتری توی‌ابرها، پرواز کردن بیفایده است. شاید انسان آنوقت بخدانزدیکتر باشد- اگروجود داشته باشد -ولی در عوض فاصله‌اش با انسانها زیادتر میشود. این‌بار دیگر جنك است جنك».

ایتالیا برای دورنگهداشتن‌خود بدواپشت‌موقعیت وخیم مواد اولیه خود سنگر گرفت ظاهرا هیتلر بو برده‌بود که دررم چه وقایعی در شرف وقوع است. بهمین دلیل‌طی یکی از نامه‌هایش از موسولینی پرسیده بود، آلمان باچه نوع‌مواد خامی میتواند به‌ایتالیا کمك کند؟ حالا موسولینی تصور کرد که‌بهانه لازمه را بدست آورده است‌بکمك کارشناسانش چنان لیستی از احتیاجات خود تنظیم کرد که‌برای آلمان تعهد تحویل آن غیر ممکن باشد.

این احتیاجات عبارت بود ازمیزان هفتادمیلیون تن از کمیاب‌ترین و گرانبهاترین مواد خام که فقط برای حملشان به‌ایتالیا هفده هزار قطار باری مورد احتیاج بود.

باز درهمان شب موسولینی - باوزیر خارجه و دامادش‌چیانو جلسه‌ای‌تشکیل داد تاآن لیست طویل‌را تکمیل کنند چیانودر کتاب خاطراتش نوشته‌است: «مالیست را پیشنهاد کردیم اواگر آنرا بخواند گاونری راخواهد کشت!»

آن لیست مایحتاج سراپا دروغ حقیقتا دربرلن نفس کلیه متخصصین اقتصادی رابند آورده بود. بانهایت احتیاط ازاتولیکوی سفیر پرسیده‌شد:

-به‌ایتالیا این مواد خام را تاچه مدت باید تحویل داد؟

اتولیکو باتبسمی مخصوص در یك کلمه جواب‌داد: (سوبیتو) یعنی (فوری)

وآنوقت معلوم شد که‌لااقل درسر-آغاز جنك روی ایتالیا نمیتوان حساب کرد. ولی ناگهان درنظر هیتلر ایتالیا اهمیت خودواز دست داد. زیرا درآن اثنا واقعه‌ای رویداده بود که چون انفجار یك‌بمب درجهان‌اثر گذاشت: ریبن‌تروپ‌به مسکوپرواز کرده وپیمان اتحاد هیتلر واستالین راامضاء کرده بود.

بدین ترتیب دربازی بر سرقدرت نادیده گرفته شدو بمقام سوم تنزل یافت.

درداگاه نورنبرك‌اعلام‌جرم کنندگان شوروی دروضع دفاعی قرار گرفتند. پیمان بین هیتلرواستالین‌سپس توافق (مشترك) بخاطر تجاوز غارتگرانه به لهستان قضات شوروی را درداگاه بین‌المللی نورنبرك در موقعیت‌دشواری قرارداد. قضات واعلام جرم کنندگان سه‌قدرت بزرك دیگر را نیز بهمین نسبت دربن بست گذاشت.

ریبن تروپ:

کتاب خاطرات کنت چیانو جعلی‌است، او نه‌تنها حسود و خودخواه بلکه حقه‌باز ونادرست بود. اوباحقیقت چندان سروکاری نداشت!

مراسم فروش خیریه در باشگاه افسران

روز یکشنبه بیست‌و دوم اردیبهشت ماه مراسم فروش خیریه بنفع بیمارستان کودکان بنگاه نیکوکاری وابسته بشیروخورشید سرخ باشرکت بانوان سفرای کبار و وزرای مختار مقیم دربار شاهنشاهی درباشگاه افسران از ساعت چهار بعداز ظهر برقرار خواهد بود. بلیط ورودی یکصد ریال است که از طرف بانوان عضو سازمان داوطلبان‌شیروخورشید سرخ در معرض فروش‌قرار خواهد گرفت و ضمنا کسانیکه خواسته باشند شرکت کنند میتوانند همه روزه از حسابداری جمعیت واقع در خیابان ارك‌بلیط خریداری نمایند و در روز برقراری این مراسم نیز از ساعت نه صبح ببعد در مدخل باشگاه‌افسران بلیط ورودی بمعرض فروش گذاشته خواهد شد. در این مراسم اجناسی که از طرف کشور های مختلف اهداء شده‌است بمعرض فروش گذاشته میشودوسائل سرگرمی شرکت کنندگان فراهم شده‌است.

۳_۱ آ_۳۲۷۸

آگهی حراج

شرکت سهامی بیمه ایران مقداری اثاثیه مستعمل و فرسوده خود از قبیل میز - صندلی - قفسه - اثاثیه فلزی - ماشین‌تحریر تلفن و لاستیك - باطری و قطعات مختلفه اتوموبیل و غیره را از طریق حراج بفروش میرساند.

طالبین میتوانند همه‌روزه بین ساعات ۳ الی ۶ بعدازظهر غیراز ایام تعطیل اجناس فوق رادرانبار شرکت واقع در خیابان شیرو-خورشید باغ اعتماد حضور ازنزدیك مشاهده نمایند. تشریفات حراج روز سه‌شنبه هفتم خردادماه جاری در محل انبار باغ‌اعتماد حضور انجام خواهد شد.

ضمنا فروش اشیاء در مقابل وجه نقد انجام میگیرد وخریداران بایستی اجناس خریداری شده را فورا از محوطه انبار خارج‌نمایند ونیز کلیه هزینه حراج بعهده خریداران خواهد بود الف ۸۸۷

شرکت سهامی بیمه ایران

۲_۱ آ_۳۸۸۴

تبریکات

انتصاب جناب آقا محمد رضا مهبد که از قضات صدیق و شاهدوست کشورمی‌باشد بریاست بازرسی شهرداری به جناب آقای نفیسی شهردار محترم تبریك عرض می‌نمائیم.

خلیل جلالی - ستوان یکم امین جلائی - مهندس بدر- ستوان یکم‌بدر -هادی مقیمی - حسن جلالی

آ_۲۶۸۱

جناب آقای حبیب الله ملك زاده آملی

در انتخاب آنجناب بسمت شهردار مشهد بسیارمسرور این حسن انتخاب رابجناب آقای دکتر پیراسته وزیر کشور وتیمسار سپهبد عزیزی استاندار محترم خراسان تبریك عرض می نمائیم. **نوشهر - شکرالله شریعت زاده**

آ_۳۹۷۸

جناب آقای حبیب الله ملك زاده

بایکدنیا مسرت انتصاب جنابعالی را بسمت‌شهردار مشهد تبریك‌عرض‌نموده سعادت وموفقیت‌شمارا از حضرت احدیت آرزومندم. **آمل - محمد عدل**

آ_۴۰۳۲

جناب آقای حبیب‌الله ملك زاده آملی

انتصاب بجا و شایسته جنابعالی‌را به سمت شهردار مشهد تبریك عرض می کنم امید است اهالی محترم‌مشهداز مساعی‌و کاردانی‌شما برای رفاه وآسایش‌خود و زیبا کردن شهر استفاده کامل نمایند. **یوسف پیرزاد**

آ_۴۰۳۲

انتخاب آقای حبیب‌الله ملك زاده آملی را بسمت شهردار مشهد بجناب آقای دکتر پیراسته‌وزیرکشور و تیمسار سپهبد امیر عزیزی استاندارمحترم‌خراسان تبریك عرض میکنیم.

غلامحسین امیدی - علی‌اکبرسالار-اسدالله‌ملکزاده

آ_۳۸۰۶

آگهی دانشکده پزشکی شیراز

پیرو آگهی قبلی بدینوسیله تاریخ قبول تقاضانامه دارندگان لیسانس علوم ویا معادل آن که در سال تحصیلی ۴۳-۴۲ داوطلب تحصیل دانشکده پزشکی میباشند تمدید میشود و داوطلبان میتوانند تاتاریخ دهم خرداد ماه ۴۲ تقاضانامه خودرا بضمیمه رسید مبلغ پانصد ریال که به‌حساب ۲۵۱۶۸ دانشگاه پهلوی‌در بانك ملی شیراز پرداخت نموده اند برای دبیرخانه دانشکده پزشکی ارسال دارند تادرخواست نامه ورود که شامل مواد امتحان مسابقه بسایر اطلاعات میباشد برای آنها فرستاده شود.

دانشکده پزشکی دانشگاه پهلوی

۳_۱ آ_۳۳۴۶

هنرستان آزاد موسیقی ملی وابسته بهنرهای زیبای کشور

در کلاسهای تارو پیانو و ضرب تحت تعلیم مستقیم آقایان حاج‌علی‌اکبر شهنازی و جوادمعروفی و حسین تهرانی استادان نامی موسیقی ملی هنرجو میپذیرد، از کلاسهای ویلن وسنتور وسه‌تار وآواز این هنرستان نیز که تحت تعلیم استادان مسلم و هنرمندان شایسته قرار دارد، فرزندان بااستعداد خانواده‌های علاقمند بموسیقی ملی میتوانند در کمال اطمینان و موفقیت استفاده نمایند.

دفترهنرستان‌ازاین تاریخ همه‌روزه عصرها باستثناء شنبه و تعطیل تااول خرداد ثبت‌نام خواهد کرد.

خیابان ارباب جمشید (ازمنوچهری) -تلفن ۳۰۵۵۴۰

کافه رستوران چهارفصل زیبا

بامعروفترین جوجه کباب مخصوص خود نهاروشام در مناسبترین سالن و مصفاترین باغ آماده پذیرائی است ونیز باطلاع میرساند محل این رستوران جهت جشن‌ها همیشه آماده است.

از فرداصبح

مولن روژ - دیانا - ایفل - اسکار

صدائی در تاریکی

گلن فورد لی رمیك

دوبله فارسی

این فیلم آزمایشی است از قدرت تحمل شما در برابر ترس وهیجان

داستان یک مولن روژ

روز دوشنبه بیست وسوم اردیبهشت ساعت ۹ وربع بعدازظهر فیلم صدائی درتاریکی بزبان‌انگلیسی درسینما مولن روژ نمایش داده میشود

برای اطلاع از برنامه سینماهای مولن روژ و شروع نمایشها تلفن ۷۵۸۸۸۸ بطور اتوماتیک شما جواب خواهد داد

انتقاد

احمد احرار

حکایت زن ملا

در این چند روزی که همه جا گفتگوی نان بمیان است : چند بار شایعه تعطیل چهارصد دکان نانوائی بگوش وبچشم بنده خورد ولی‌راستش باورم نمی‌آمد تادیروز که این نامه‌را بامضای جمعی‌از نانواها دریافت‌داشتم:

«روزنامه شریفه اطلاعات ... این روزها که جناب آقای وزیر کشور فعالیت خودرا متوجه پائین آوردن‌ارزاق عمومی فرموده‌اند البته برای عامه‌سکنه تهران جای خوشوقتی است ولی این فعالیت اگر برای رفاه و آسایش‌مردم است نباید موجب محو و نابودی یك دسته چهار صد نفری گردد که با کارگران خود قریب پنجهزار نفر میشوند واگر هرکدام چهار نفر عائله داشته باشند رقم نان خورهائی که بی‌نان میشوند به‌بیست هزار نفر بالغ خواهدشد.

ما خبازان‌بدون سهمیه که‌مدتهاست بدستور مقامات صلاحیتدار از قبیل شهرداری واداره غله ونان تحصیل پروانه کرده وبدون اندك مزاحمتی برای دولت امرارمعاش میکنیم‌متاسفانه در معرض پاره‌ای حب وبغض‌ها نزدیك است موجودیت خودرااز دست‌بدهیم. مابر حسب تصویبنامه دولت هستی و زندگی خودرا فروخته ودکان نانوائی باز کرده و تحصیل پروانه نموده‌ایم و امروز باصدای بلند میگوئیم که‌از دولت سهمیه گندم وآرد نمیخواهیم، نانرا به هر نرخی که دولت تعیین‌کند بمردم میدهیم وتمام مقررات را اجرا میکنیم .در اینصورت آیاسزاواراست دکانهای مارابسته واز ادامه زندگی محروممان کنند ؟...»

راستش بنده آنقدر از اسم نان‌و گوشت میترسم که عقیده‌دارم هرکس تاریخ دویست ساله این مملکت را خوانده باشد ومع الوصف بانان و گوشت بچوال‌رود زهره شیر دارد.البته اگر دکتر پیراسته مبارزه باگرانی‌خود را ازنان شروع نمیکرد مخلص هم جگر شیر برای ایشان قائل بودم و هم بسیاری صفات دیگر ،اما عیب‌کار اینست که همه مردم پیراسته راآن طور که باید نمیشناسند و بیشتر از پیراسته مسئله نان رامیشناسند .این است که جهاد بزرگی لازم است تا مردم قانع شوند وزیر کشور راه‌رضای خدا دنبال کار نان افتاده ووافعا نان گران بوده وگران غیر منطقی هم‌بوده و ایشان آن چنان آدمی است که‌اگر میگوید نان را ارزان میکنم بامحاسبه قدرت خود وامکانات موجود میگوید‌و وقتی نان را ارزان کرد نمیگذارد نان خمیر وآلوده بخاك وشن ازگلوی‌مردم پائین برود .

حالا کدام شیر پاك خورده‌ای‌شاخ توی جیب وزیر کشور گذاشته که‌اول بسم‌الله چنین جهادی را شروع کند او داند وخدا . اگر روزی من وآن شیر پاك خورده باهم روبرو شدیم‌باو ثابت میکنم در حق پیراسته دوستی نکرده و چنانچه پیراسته رابخودش واگذاشته بودند که خودش درپشت میز وزارت فکر کند و عمل کنداو همین وقت ودقتی راکه صرف‌مسئله‌نان میکند صرف‌ده موضوع اساسی تر ، حیاتی‌تر ،اصولی‌تر ، واجب‌تر منطقی‌تر از مسئله نان‌میکرد ودر هرده‌موضوع موفق میشد وبر تعداد معتقدان و خوشوقتی آشنایان‌و روسفیدی‌مشاوران خود میافزود.

اما اگر نود درصدعقیده داشته‌باشم وارد شدن بماجرای نان ابتکار و چکیده اندیشه شخص پیراسته نیست، یك در صد تردید ندارم که فکر بستن چهار صد دکان نانوائی بعنوان یکی‌از راههای منطقی پائین آوردن قیمت نان مطلقا از تراوشات مغز دکتر پیراسته نیست مگر پیراسته وزیر کشور غیر از آن جوانی باشد که خودش حکایت میکرد باچه شیرینکاری برای پیدا کردن کار به دکتر صدیق اعلم رئیس تبلیغات ورادیو حقه زد !

آن پیراسته‌ای که من می‌شناسم اهل نان بریدن‌نیست واگر درمملکتی وزیر کشورشود‌که بزرگترین‌مشکلش مشکل بیکاری است وهمه صلحاوعقلا عقیده دارند تهیه کار برای بیکاران درمان تمام دردهای جامعه‌است رضابه بسته شدن چهار صد کارگاه وبیکار شدن پنجهزار کارگر وبی‌نان‌ماندن بیست هزار نانخور نمیدهد.

معلوم نیست گناه این چهار صد نانوا چیست که سهمیه از دولت نمیخواهند. قانون دولت را بگردن میگیرند . مالیات دولت میپردازند.نان هم بقیمتی که دولت تعیین کند میفروشند ولی دولت باآنهامعامله‌ای میکند که ملا بازنش میکرد. ملابزنش خرجی نمیداد .سرتاسر هفته هم‌درخانه پیدانمیشد . فقط آخر هفته میرفت زنش را یك کتك مفصل میزد . میگفتند دیگر چرا زن بیچاره راکتك میزنی ؟ میگفت برای اینکه فراموش نکند زن من است !

گفتگوی تلفنی

اهالی محترم تهران همه روزه غیرازروز های تعطیل از ساعت ٥ تا ٦ر٣٠ بعداز ظهر میتوانند مشکلات و گرفتاریهای خود را وسیله تلفن شماره

٣٠٠١٠

باما درمیان بگذارند.

■ نان ارزان ؟

نان دولتی را بطورعادی یك کیلو ٧ریال ونیم ودوآتشه ٨٠٠ گرم٧ ریال ونیم تعیین نموده‌اند دونرخه کردن نان بنفع مردم نیست نان باید خوب یعنی‌قابل خوردن باشدو قیمت آنهم ٧ریال ونیم باشد مگر چه عیبی دارد که همه مردم یك طورنان بخورندویك جور پول‌بدهند واین دردسرهم از سرمردم کم شود.

بهارلو

■ مردم بستوه آمده‌اند

برق«یاب» درسلیمانیه هم‌کم‌نور است و هم مردم را نگران کرده است تازگیها هم بهای برق راگران کرده و میگویند خیلی چیزهاگران شده ما چرا گران نکنیم خلاصه مردم محل اتابکی بستوه آمده‌اند

حبیب عبدالباقی

■ اعدام کنید

آقا شما را بمقدسات عالم قسم بنویسید در باره افراد جنایتکاری که مبادرت بساختن مواد غذائی و داروی تقلبی مینمایند مجازات‌اعدام اجرا شود تابرای کسانیکه از این راه‌غیرانسانی وضدوجدان‌میخواهند ثروتمند شوندعبرت گردد وسلامتی مردم تا این حد در معرض خطر قرار نگیرد.

صالحی

■ وزارت بهداری‌توجه‌کند

اینطور معلوم است‌که‌دستگاهها یکی پس از دیگری برای پائین آوردن هزینه زندگی اقدام میکنند ولی وزارت‌بهداری برنامه‌ای‌در این خصوص ابراز ننموده است لطفا دستور فرمائید در اوقات مختلف بازرسی از داروخانه شهاب واقع‌در خیابان لرزاده رسیدگی نماید و ملاحظه خواهد نمود اکثرا داروهای فروشی این داروخانه اشانتیون‌است که حق فروش ندارد ودیگر آنکه قیمت دلبخواه و بسیار گران‌است وتزریقات‌هم که در داروخانه ممنوع است بزور دراین داروخانه انجام میگیرد.

رضا عباسی کارمندبانك

■ دانشجویان سرگردان ثبت

یکسال است که دوره آموزشی کلاس ثبت رادیده‌ایم‌بامید اینکه استخدام میشویم‌ولی هنوز که‌هنوز است سرگردانیم لطفا مسئولین‌امور بوضع ماتوجه نمایند چون عده‌ای هم از شهرستانها آمده‌اند وبااین هزینه کمر شکن مدتی است در تهران هستندوبالاخره‌پس ازیکسال نفهمیده‌اند تکلیفشان چیست؟

دانشجوی ثبت

■ حق تاهل مرا بدهید

یکسال است که زن گرفته‌ام و قانون هم حکم‌میکند که باشخاص زن‌دارحق تاهل‌بپردازند من کارمند فرهنك شمیران ومدت یکسال‌است‌از دریافت حق خودمحروم مانده‌ام !

مصطفی اقبالی

■ این چه صیغه‌ای‌است!!

اتوبوسهای شرکت واحد خط٨ از توپخانه تا ایستگاه سید خندان دوریال میگیرند ولی برگشت همین راه را همین اتوبوسها دوریال ونیم باید پرداخت سرازیری که‌گازوئیل هم کمترمصرف‌میشود‌موضوع‌چیست؟

ن ـ نعمتی

■ دبیرستان در زرین‌کاخ نیست

در محوطه زرین کاخ که قریب‌ده هزار نفر ساکن دارد یك‌دبیرستان دخترانه هم وجود ندارد واولیای دانش آموزان از این موضوع‌بسیار ناراحت‌هستند بنویسیدشاید‌وزارت فرهنك فکری هم‌برای‌مابکند‌که‌ازاین ناراحتی وایاب وذهاب طولانی خسته کننده راحت شویم

ژاله ـ دیانت خواه

■ اگر تبعیض نباشد

درمرکز مبارزه باسل برای عکس برداری تبعیض قائل میشوند از عده‌ای ٥٠ ریال میگیرندولی از خصوصی‌ها مبلغی دریافت‌نمیکنند این تبعیض را از بین ببرید تامردم بدستگاهها خوشبین شوند.

هوشنك ملکی

■ قابل توجه وزارتفرهنك

اگربرای وزارت فرهنك مقدور باشد که دیپلمه‌های دانشسرای مقدمات رایکسره بدانشسرای‌عالی ببرند خیلی بهتر است در ضمن‌آن یکسال کسری‌راهم میتوانند بدوره دانشسرای عالی اضافه نمایند.

حسینی

٣٨ـ سیری در تاریخ

باردیگر، حکیمی

بیات ، حکیمی ، صدر ، وباردیگر حکیمی ...

مجلسی که به مرحوم حکیم‌الملك ابراز تمایل کرده ولی او را در نیمه راه تنها گذاشته وبا اظهار عدم اعتماد دولت او را ساقط نموده‌بود وقتی مملکت را بابحران روبرو دید ناچار باردیگر بسراغ حکیمی‌رفت واورا بکار دعوت کرد.

کابینه دوم حکیمی وقتی تشکیل میشدکه‌نطفه‌حوادث‌آذربایجان در شکم اوضاع بحرانی آنروز تکوین یافته بود . معهذا مدتی بین انتصاب حکیمی ومعرفی دولت وی فاصله افتاد زیرا مجلسیان میخواستند باگروکشی ونان قرض دادن بدولت وزرای مورد نظر خودرا درکابینه وارد کنند ! . . .

پنجشنبه سوم‌آبانماه٢٤

نمایندگان فراکسیونهای مجلس ساعت چهارونیم بعد از ظهر دیروز آخرین تصمیم خود را مبنی بر موافقت‌به آقای‌ابراهیم حکیمی(حکیم‌الملك) گرفتند .

قبل از ساعت مزبور نمایندگان‌پنج فراکسیون ملی ـ میهن ـ مستقل ـ اتحاد ـدمکرات برای تشکیل‌اکثریت وانتخاب نخست وزیر بهم پیوستندو توافق نظر نسبت‌به‌آقای ابراهیم‌حکیمی پیدا کردند در همین موقع کمیسیونی مرکب از نمایندگان اقلیت سابق و منفردین کنونی مجلس‌که سی نفر میباشند تشکیل و مشغول مطالعه و اخذ تصمیم بودند . در ساعت چهارو نیم بعد از ظهر نمایندگان جدید این دسته آقایان حکمت وافخمی باطاق جلسه نمایندگان فراکسیونها وارد شدند و تصمیم دسته منفردین سی نفری را نسبت به آقای حکیمی نیز اعلام نمودند،بنابر این تمام‌فراکسیونها ودستجات مجلس باستثنای نمایندگان فراکسیون توده که عدم موافقت خود را اعلام داشتند نسبت بانتخاب آقای حکیمی برای نخست وزیر توافق‌نمودند به‌آقای رئیس مجلس که پیوسته‌منتظر تصمیم نمایندگان فراکسیونها بودند اطلاع داده شد که تمایل اکثریت‌تام مجلس به آقای حکیمی است بنابراین میتوانید موضوع را بعرض اعلیحضرت همایونی برسانید.

رئیس مجلس معتقد بودند جلسه خصوصی در اطاق جلسه علنی تشکیل گردد وموضوع‌برای مخفی‌واگذارگردد وبرای مخفی نظراکثریت مشخص شود.

بالاخره زنك زده شد وآقایان نمایندگان در اطاق جلسه علنی‌حضور یافتند وعده حضار به ٩٤ رسید

ظرفی که در آن رای ریخته‌میشود بگردش در آمد وهر یك‌ازنمایندگان رای خود را درآن ریخته وسپس‌شماره وبعد خوانده شد و نتیجه از این قرار بود:

آقای ابراهیم‌حکیمی (حکیم‌الملك) ٧٥ رای، آقای‌احمد قوام(قوام‌السلطنه) ٦رای ، سفید ١١ ورقه ودونفر هم رای نداده بودند.

مقارن ساعت ٥بعد از ظهر جلسه پایان یافت.

شرفیابی بحضور همایونی

پس از ختم جلسه خصوصی‌آقای رئیس مجلس در کاخ سلطنتی‌حضور اعلیحضرت همایونی تشرف حاصل نموده تمایل اکثریت مجلس شورای‌ملی را نسبت به آقای ابراهیم حکیمی بعرض رسانیدند .

صدور فرمان ملوکانه

ساعت ٦ونیم بعد از ظهر آقای حکیمی بکاخ سلطنتی احضار شدند واز طرف اعلیحضرت همایونی دستور صدور فرمان نخست وزیری صادر گردید. آقای حکیمی مدتی در حضور ملوکانه بودند ودر خصوص لزوم و تسریع در تشکیل‌دولت جدید بصحبت مشغول شدند.

دوشنبه هفتم آبانماه ٢٤

آقای حکیمی امروزدرمنزل مشغول مطالعه ورسیدگی بامور کشور بودند وآنچه اطلاع یافته‌ایم خود آقای‌نخست وزیر هم مصمم نیستند دولت جدیدرا حتما از بین کسانی که بایشان‌صورت داده شده است انتخاب نمایند بلکه منظور ایشان از تشکیل کمیسیون دیروز خواستن« نظریه عمومی مجلس» بوده است که بطور کلی بدانند چه اشخاصی مورد توجه وتمایل‌نمایندگان مجلس میباشند وچه اشخاصی مورد توجه وموافقت مجلس قرار نمیگیرند تابعد خودشان بادرنظر گرفتن‌تمایلات اکثریت مجلس همکاران جدید را دعوت وکابینه راتشکیل دهند.

***

روی این اختلافات نظر وبی‌تکلیفی تصور نمیرودآقای حکیم الملك‌بتوانند کابینه خود را فردا تشکیل داده و معرفی نمایند مگر اینکه از مجموع جریان جلسه دیشب نمایندگان فراکسیونها ووضع امروز فراکسیونها نظر وتمایل مجلس راکه برای‌همکاری ضروری میدانند بدست آورده باشند وبرای اینکه بیشتر معطل نشوند و بلاتکلیف نمانند بتشکیل دولت‌جدید مبادرت نموده وفردا معرفی کنند.

***

بنظر ما جریانی که مجلس پیش آورده است مقتضی‌ومناسب حال‌کشور نیست وآقای حکیم‌الملك را در انجام منظور خود موفق نمیدارد ما مکرر گفته‌ایم وباز هم‌میگوئیم دخالت‌مجلس در انتخاب‌وزیران خلاف‌قانون‌و برخلاف اصول ومقررات است.

اگر فراکسیونها ودستجات حزبی وجود داشت واحزاب در تشکیل دولتی مشارکت می‌جستند و کاندیدامیدادند موضوع جداگانه‌ای بود . تازه برای آن کار باید راه قانونی پیدا نمایند ولی ما میدانیم که در مجلس‌باستثنای یکی دو فراکسیون سایر فراکسیونها ودستجات متکی بحزب نیستند و از لحاظ قانون هم نمیتوانند در تشکیل کابینه باین صراحت لیست تهیه کنند ودر دست دولت بدهند اظهار نظرکنند ویا دولت را مجبور سازند که نظریه آنها را در تشکیل کابینه بکاربرند.

مجلس میتواند برای همکاری با دولت مشورت نماید و کسانی را که واجد صلاحیت میداند از لحاظ‌کمك فکری بگوید و نخست وزیر هم‌برای اینکه همکارانش مورد موافقت مجلس قرار گیرند وروح همکاری بین دولت ومجلس بوجود آید بهتر خواهد بود که تمایلات عمومی مجلس را حتی ـ المقدور مورد توجه قرار دهد وکسانی را در پیشگاه مجلس معرفی نماید که مورد قبول‌دستجات مختلف مجلس‌واقع شود، نه‌اینکه نمایندگان فراکسیونها بنشینند یکی بدهند یکی بگیرند ، این فراکسیون کاندید آن‌فراکسیون را قبول کند دیگری کاندید این‌دسته را در صورت بگنجاند وبعد آنرابعنوان تصمیم عمومی مجلس بدست آقای نخست وزیر بدهند ودست و بال‌اورا ببندند .

این جریان برخلاف اصول همکاری است که مجلس میخواهد با دولت جدید داشته باشد.

تقاضا از اداره رادیو

قطع برنامه‌های دکترناصرالدین صاحب‌الزمانی از رادیوتهران‌موجب تاسف عده‌ای از علاقمندان به‌برنامه ایشان شده‌است وطی نامه‌ای تقاضا کرده‌اند که دراین مورد تجدیدنظر شود .

مکتوب

دویست وشصتم

اردیبهشت ١٣٤٢

«جماعتی‌که نخوردند آب زنده دلی»
«چوتخم سوخته‌ماندندجاودان‌درخاك»

دوست‌گرامی

اگر راست است‌که فضل ودانش پر ارزش ترین سرمایه‌های انسان است ؟اگر درست است که فاضل و عالم عالی ترین ومفید ترین ثروت هرکشوریست ؟پس باید حقا معتقد شد باینکه دانشگاه مهمترین وضروری ترین موسسه هرجامعه است . زیرا در این کارخانه است که «آدم عالی»یعنی بهترین نوع‌انسان باید ساخته و بجامعه تحویل داده شود.

تفاوت مهمی که این کار خانه‌انسان سازی باسایر کارخانجات دارد اینست که کارش از هر کارخانه دقیق ساعت سازی‌وآلات‌اندازه‌گیری‌های علمی هم حساس‌تر و دقیق‌تراست .زیرا مهندسان ساعت سازی میدانند که چرخ وفنر وعقربه هائی که میسازند ،هرقدر هم ظریف ونازك باشند ، تغییر سلیقه‌وعقیده‌نمیدهند: مهرهٔ نمره ٣ همیشه مهرهٔ نمره ٣ می‌ماند و همیشه پیچ نمرهٔدو به‌آن میخورد . ولی این پیچ و مهره های انسانی هرگز در دوساعت یکجور و یك حالت‌نمی مانند. فقط یك حرف یایك خبر روزنامه ممکن است اندازه وحرارت آنها را از صفر به هزار برساند ، و موجودی سربراه را مبدل به‌عنصری طاغی و عاصی نماید . اتوقت است که تمام اندازه گیریهای قبلی غلط درمی‌آید وممکن است مضرترین نتایج‌را ببارآورد.پس‌بایدمهندسان این دارحانه مخصوص ، یعنی استادان دانشگاه، نوع خاصی از انسان باشند،از همان نوع‌انسان‌هایی که افلاطون آنها را «از غار ظلمت رهائی یافته وبه‌نور آفتاب رسیده»مینامد.درواقع اینهااشراف دیار دانشند، ودر این‌دیار رسیدن بمقام «اشرافیت» شرائط بسیار بسیار سنگینی دارد که کوچکترین و سهل ترین آن شرائط داشتن دیپلم دکتری یاپروفسوریست .

حالا رئیس یك چنین موسسه‌ای دوره‌اش سر آمده ومیخواهند زمامدار جدیدی برای این دار حانه انسان پروری انتخاب کنند . بفرار معلوم دکتر جهانشاه صالح شانسش بیش‌از دیگرانست . بنده چون دراسحصا ازموده‌ام از دوحصلتش مطمئنم : یکی اینکه شجاع است (ر نرچه کاشی‌است) ودیگر اینکه فعال‌است ،واگربراین‌دو صفت‌هنر «ایمان انگیزی» وفنون «جلب همکاری متفکران»رانیز اضافه کند احتمال پیشرفتش زیاداست .

لهذا اگر میخت برای یك چنین کاری باین عظمت معقول اینست که‌جواب دوسئوال راداول بجوئیم ،بعد دست بکار شویم :

سئوال اول اینکه ما ایرانیها (با درنظر گرفتن اوضاع و احوال خاص این جامعه) ازدانشگاه چه باید بخواهیم؟ (فقط ساده‌لوحانند که‌جواب این سئوال راسهل میگیرند).

سئوال دوم‌اینکه‌اشراف این‌دیار دانش‌ما غیراز گواهی نامه دکتری چه شرایط خاصی باید دارا باشند ؟

اگر این دو شرط بدون سهل انگاری انجام گیرد احتمال زیاد دارد که یکی از این روز ها صالح را ـ مثل دیاجانوس ـ باچراغ بدور شهر سرگردان ودر جستجوی «انسان»به‌بینیم.

***

دیگر اینکه ـ آنچه بطور وضوح‌مشهود است اینست که تمام افراد کابینه علم‌صمیمانه آرزو دارندو با اصرار میکوشند محبت و اعتماد مردم را بسوی دستگاه جلب کنند : وزیر دادگستری ده دوازده لایحه اصلاحی تهیه میکند و باشیوه‌ای کاملا دموکراتیك تمام انها را درمعرض قضاوت عمومی قرار میدهد ـوزیر فرهنك سپاه‌دانش می سازد ، تانور دانش را در تاریکترین زوایای دهات دور افتاده برساند، و مهر این سپاه و هرسپاه دیگر را در دل های رنج دیده‌جا دهد ـ وزیر کار کارگر را در سودسهام سهیم میکند ـپیراسته وعده‌انتخابات سالم میدهد و حتی آئین‌نامه جدیدرا بقضاوت عامه واگذار مینماید . بعلاوه خودش به نانوائی هامیرسد و از آسیابانها قول میگیرد هر سیصد کیلو آرد را صدو پنجاه ریال ارزانتر کنند وغیره وغیره .

دراین تردید نیست که سعی دربدست آوردن دل یکنفر قابل تمجیداست تاچه رسد باینکه کسی صمیمانه سعی کند دل یك‌ملتی رابدست آورد. بهمین جهت بنده وشما حتما آرزو میکنیم علم دراین برنامه «دل‌بدست‌اری» توفیق یابد . ولی برای اینکار دوچیز حتما لازم می‌آید : یکی اینکه دائما بایك بررسی دقیق نبض مردم‌را در دست داشته‌ومدام مواظب باشد تاچه‌اندازه در این نیت خیر ، یعنی جلب اعتماد ومحبت مردم ، پیشرفت کرده‌است ؟ دوم اینکه بایك بررسی عمیق، وبا استمداد از منصف ترین متفکران، معلوم کنداگر پیشرفتش متناسب بازحمت و انتظارش نشده علت چیست ، چه نقائص یاچه اشتباهی در حسابش وجود داشته است ؟

این تکلیف مسلم وواجبی است که‌هر رهبر عاقل «باید»همیشه انجام دهد ودقیقه‌ای ازآن‌منفك نشود والا ملق‌مزدوران منگش‌خواهدکرد

***

دیگر اینکه ـ بقرار معلوم کارزنها بالا گرفته، و ازنطق رهبرشان پیداست که ، بعکس مامردهای پرمدعا ، اینها خیال دارند خردمندانه عمل‌کنند. یعنی بجای اینکه دراول کار دائم ادعاکنند و متصل چیزی بطلبند ، بعکس دربدو ورودشان بجامعه میخواهند چیزی هم بدهند . اولین قدمشان کوشش دررفع بیسوادیست‌و ترویج‌بهداشت، یعنی سلامت روح وسلامت جسم . زنده باد زن . حجازی حق‌داشت که‌میگفت اگر چندی امور جامعه را بزنها بسپاریم اصلاح میشویم. چون همانطور که اینها توانستند درایام کودکی مابا‌آنهمه لطف و محبت ،بدون زحمت ، گفتن وشنفتن که‌عالی ترین خصیصه‌انسانی است ، بما بیاموزند ،همانطور هم دراین ایام کودکی وبیماری‌دموکراسی شاید بتوانند بما سیاستمداران جاه طلب وخودپسند عالی ترین‌پند اجتماعی را بیاموزند و بما شیرفهم کنندکه«سیاست بجز خدمت خلق نیست» ـاگر زنها باسرمشق خود بتوانند همین یك نکته را بماولادان ناخلف تلقین کنند ایران بزودی رشك بهشت برین خواهدشد.

انشالله .

فعلا تاهفته آتیه خدا نگهدار دوستدارشما

ا. خواجه‌نوری

مطالبات پرداخت نشده

خدمتگزاران وآموزگاران فرهنك گنبدکاوس مینویسنددر آخر سال٣٩ کلیه مطالبات فرهنگیان گنبدبوسیله خزانه داری کل به دارائی گنبد حواله شد وکارمندان ذینفع بامید دریافت مطالبات خود شب عید همان سال از کسبه خواربار و اشیاء دیگر خریداری نمودند ولی بعدا به عللی مطالبات مزبور پرداخت‌نشد وکارمندان مقروض ماندند

قیمت زمین

آقای معصوم امیر سیاقی ساکن عباس‌آباد الویرخرقان ساوه که‌براثر زلزله چهار فرزند خود را از دست‌داده می نویسد در سی‌جریب زمین‌مزروعیم پنجاه و دو اطاق ساخته از دستم خارج کرده‌اند بدون آنکه قیمت زمین را بپردازند چون‌قراربود ساختمان‌یك صد خانه در زمین بایر انجام شودو این اراضی مزروعی‌ممراعاشه‌خانواده‌ام می باشد استدعا دارم از همان محل که ساختمان اطاقها انجام شده قیمت زمین من نیز پرداخت گردد .

آقای دکتر وینگن‌روت مدیر اداره مرکزی‌روابط عمومی شرکت هواپیمائی آلمانی لوفت‌هانزا به‌تهران وارد شد و در فرودگاه مهرآباد تیمسار سرلشگر خادمی رئیس شرکت هواپیمائی ملی ایران بایشان خیرمقدم گفتند .

شرکت هواپیمائی لوفت‌هانزا درصدد است درزمینه جلب سیاحان آلمانی به‌ایران‌اقدامات‌دامنه‌داری بعمل آورد .آقای دکتر وینگن‌روت باآقای مهندس شیبانی معاون نخست‌وزیر مذاکرات مبسوطی در زمینه مذکور بعمل آورد بطوری‌که انتظار میرود در آینده نزدیك تعدادزیادی‌سیاحان‌آلمانی‌بایران‌بیایند.

تلگراف از یزد

جناب‌آقای دکتر پیراسته وزیرمحترم کشور

رونوشت مجله وزین خواندنیها رونوشت روزنامه گرامی‌اطلاعات چندی است عده‌ای معدود که‌همه چیز این شهر را تبول خود کرده‌اند وهمه منابع‌درآمد این سرزمین را بانحصار دارند بنام دین و مذهب و باسم حمایت موهوم از مسجد از ساختمان‌سینمای شهریار شهریاری بادرست کردن طومارهای مجعول و اجباری برخلاف اصول و مقررات مملکتی جلوگیری مینمایند باین واسطه که‌خود اقدام بساختمان سینما کرده‌اند و درصدد ساختمان سینمای دیگری نیز می‌باشند واقعا درزمانیکه ملت ایران برهبری‌شاهنشاه محبوب همه قیود بندگی را از دست و پای خود برمیدارد خجالت آوراست عده‌ای متنفذ وسودجو برای حفظ منافع غصبی خویش بنام‌اینکه فلانی یزدی نیست و کرمانی می‌باشد یادارای مذهب زردشتی است بگویند حق‌کسب و ساختمان سینما را در این شهرندارد این عده معلوم‌الحال تادیروز برای اینکه زمینه‌جهت ساختمانی سینما برای خود فراهم نمایند و دیگری در این کار پیش‌قدم‌یاهمکار آنهانشوددرروزنامه‌های دست‌نشانده‌وبوسیله‌ایادی تبلیغ می‌نمودند مردم شهر مقدس یزد سینمانمی‌خواهند ولی‌حالا که بخیال خود شهریار شهریاری را کوبیده و از افتتاح سینمای او جلوگیری نموده‌اند حقیقت نیت خویش را آشکار ساخته دست بساختمان سینمازده‌اند هم‌اکنون محل مسجد ومحل سینماووضعی که نسبت بهم‌دارند معلوم استو هرکس هرچند مغرض باشد نمیتواند انکار کند بهیچوجه سینمای شهریاری معارض مسجد نبوده و حتی در محل و معبر آن آثاری از مسجد دیده نمیشود و اگر آنطوری که میگویند صحبت از عدم تمایل مردم یزد بسینما است که صددرصد موضوعی غیرواقع می‌باشدپس‌سینمای‌شهریاری یاسینمای دیگر برای آنها فرقی نمیکند یك بام و دوهوا که نمی‌شود مابنام انسانیت و حق‌پرستی که در آنجناب سراغ‌داریم تقاضا داریم اجازه نفرمائید بدین آشکاری حق یك نفر کاسب و فعال که نظری جز کسب وخدمت ندارد پایمال سود جوئی و غرض‌ورزی چند نفر متعدی بنام‌بشود.

حسن دانشمند ـ محمد حسین قیامت ـ محمد حسین هوشیار ـ احمدشایگان ـ اصغر ـ بوشهری ـ سید احمدوزیری ـ منوچهر یغمائی و پانصد ودوازده امضای دیگر

آ ـ ٢٧١٩

آگهی بداوطلبان تدریس افتخاری

بدین‌وسیله باطلاع عموم بانوان داوطلب تدریس افتخاری در کلاسهای مبارزه بابیسوادی «دختر وزنان» تهران میرساند که از تاریخ ١٧ اردیبهشت ماه جاری بمدت یك‌هفته دفاتر ثبت‌نام جهت اسم‌نویسی در مراکز زیر مفتوح‌خواهد بود.

اداره کل فرهنك استان تهران

ناحیه متصدی ثبت‌نام محل دفتر
یك خانم امین ناطقی اداره فرهنك
دو خانم‌پورشیرازی ـخانم حاتمی اداره فرهنك
سه خانم سهرابی اداره فرهنك
چهار خانم میراشراقی ـخانم‌مایل تویسرکانی اداره‌فرهنك
پنج خانم ایران پزشکپور اداره فرهنك
شش ـ ـ
هفت خانم ساوجی ـخانم‌سازگار نازی‌آباد بازار دوم
دبیرستان بختیار
هشت خانم مشکوتی چهارراه گمرك‌شاهپوردبیرستان‌پوراندخت
نه خانم صدقدار اداره فرهنك
ده خانم پژهان اداره فرهنك

آ ـ ٤١٣٦ الف ٩٢٦

دعوت مجمع عمومی عادی جمعیت خیریه فرح پهلوی

برطبق‌ماده ١١ اساسنامه جمعیت خیریه فرح پهلوی بدین‌وسیله از اعضاء موسس واعضاءرسمی جمعیت خیریه فرح پهلوی دعوت می‌شود ـ برای حضور درمجمع عمومی عادی درساعت شانزده روز یکشنبه بیست نهم‌اردیبهشت یکهزار وسیصد وچهل‌ودر محل کاخ املاك پهلوی (واقع درخیابان پاستور)حضور بهمرسانند دستور جلسه‌عبارت‌از

١ـ استماع گزارش سالیانه جمعیت خیریه فرح‌پهلوی
٢ـانتخاب هیئت عامله

جمعیت خیریه فرح پهلوی

آ ـ ٤١٣٨

آگهی مزایده فروش خاویار

شرکت سهامی شیلات ایران مقدار ٥٠٠٠ کیلو انواع‌خاویار محصول بهره‌برداری سال (٤٢ـ٤٣)خودرا منحصرا برای‌مدت یکسال که از اول مردادماه ١٣٤٢تحویل خواهد شدجهت‌فروش در کشورهای آسیا و افریقا طبق ارقام وشرایط زیر

١ـخاویاردان بلوگارقم یك ١٢٠٠٠ کیلو
٢ـخاویاردان بلوگارقم دو ٣٠٠ کیلو
٣ـ خاویاردان تاس رقم یك ١٢٠٠ کیلو
٤ـخاویاردان تاس رقم دو ٤٠٠ کیلو
٥ـخاویاردان سوروگارقم یك ١٠٠٠ کیلو
٦ـخاویاردان سوروگا رقم دو٤٠٠ کیلو
٧ـخاویارفشرده رقم یك ٢٥٠ کیلو
٨ـخاویار فشرده رقم دو ٢٥٠ کیلو

جمع ٥٠٠٠ کیلو

از طریق مزایده بفروش میرساند.

١ـ پیشنهاددهنده بایستی معادل صدی٥ مبلغ پیشنهادی را نقدا بحساب شماره ١٧٣٦ سپرده این شرکت دربانك‌ملی‌ایران‌پرداخت وفیش مربوطه را ضمیمه پیشنهادخود نمایند یامعادل صدی٥ مبلغ پیشنهادی را تضمین بانکی یکی از بانکها که بتائید بانك‌مرکزی ایران رسیده و دارای سه‌ماه اعتبار از تاریخ پیشنهاد باشد ضمیمه پیشنهاد خود نموده درپاکت لاك ومهر شده تسلیم اداره دفتر این شرکت بنمایند .

٢ـبه‌پیشنهادات فاقد سپرده و یاضمانت‌نامه بانکی و یاپیشنهادات مشروط و مبهم و پیشنهاداتیکه بعد از موعد مقرر برسد ترتیب اثرداده نخواهد شد .

٣ـ پیشنهاددهنده بایستی مدارك مربوط بسرمایه و صورت اسامی متخصصین و امکانات لازم جهت نگاهداری و مراکزتوزیع و فروش خاویار را ضمیمه پیشنهادخود نماید .

٤ـمدت قبول پیشنهادات تاساعت ٩ صبح روز یکشنبه شانزدهم تیرخواهد بود و درساعت ١٠صبح همانروز پیشنهادات بازوقرائت خواهد شد حضور پیشنهاددهندگان در جلسه قرائت پیشنهادآزاد است . واگر برنده مزایده بنحوی از انحاء از انجام معامله‌استنکاف ورزد سپرده و یاتضمین بانکی اوبدون هیچگونه‌تشریفات بسود این شرکت ضبط خواهد شد .

٥ـبهای هریك از اقلام کالای فوق باید بقرار هرکیلوبدلار تعیین شود .

٦ـخاویار مزبور در بندر پهلوی به‌خریدار تحویل خواهدشد و فروشنده پس از تحویل هیچگونه مسئولیتی از لحاظ نوع‌ورقم آن نخواهد داشت حمل و تشریفات حمل کالا از پهلوی وسایر هزینه های بانکی و تلگرافی و غیره بعهده‌خریدار است .

٧ـ برنده مزایده بایستی ظرف مدت ١٠ روز برای انعقادقرارداد وهمچنین تسلیم ضمانت‌نامه بانك ملی ایران غیر قابل برگشت‌و بلاشرط حسن انجام قرارداد بمبلغ صدی١٠ کل بهای حاصله از مزایده مقید باینکه بمحض اخطار کتبی فروشنده عین مبلغ‌قابل پرداخت فوری به‌حساب شرکت شیلات باشد در اختیار فروشنده بگذارد و در صورتیکه ظرف مدت ١٠ روز برای انعقادقرارداد و تسلیم ضمانت‌نامه باشرایط فوق حاضر نشود مبلغ‌صدی ٥سپرده مندرج درماده ١ این آگهی بنفع شرکت ضبط‌خواهدشد .

٨ـعوارض ومالیات و چاپ آگهی و هزینه ثبت قرارداد بعهده برنده مزایده خواهد بود وشرکت سهامی شیلات ایران در رد و یاقبول پیشنهادات مجاز است .الف ٩٥٢

مدیر عامل شرکت سهامی شیلات ایران

الرژی...

ناراحتی مخصوص بهار

هوا خوش است وبوی بهار ازهر سو برمیخیزد . قاعدتا انتظار میرود که مردم از زمستان وپائیز که هوایش سرد وموذی است سالمتر باشند و کمتر دچار بیماری شوند .امامتاسفانه اینطور نیست . اکثر مردم ،بخصوص دختران وخانمهای جوان در این‌روزها دچار نوعی حالت گریپ وسرماخوردگی هستند که از نظر خودشان هیچ‌فرقی بایك سرما خوردگی معمولی ندارد.

شما دختر خانم دوست خود را می‌بینید که دستمال بدست گرفته‌و مرتبا از ناراحتی گلو وبینی خود شکایت میکند. چشمهایش بر افروخته است وازیك گلو درد ضعیف نیز شکایت دارد. سابق براین ،دراین گونه مواقع یك قرص آسپرین‌میخورد یابدستور دکتر از نوعی قطره دماغ و قرصهای مسکن استفاده میکرد وسرما خوردگیش التیام میافت اما حالا،هیچ کدام از این کارها فایده ندارد .باو پیشنهاد میکنید :

-سری بدکتر بزن ... واوهم‌قبول میکند. روز بعد که بازهم ایشان‌را ملاقات میکنید خبر تازه‌ای دارد:

-دکتر گفت سرما نخورده‌ای .این «الرژی» است -حساسیت است !

بله ،هیچ‌تعجب هم‌ندارد .بخصوص در فصل بهار بیش از هر فصل دیگر شرائط برای ایجادناراحتیهای الرژیك فراهم است :

حتما چشم درد مخصوصی را که‌نزد مردم باسم «ورم بهاره» معروف استو «ورم ملتحمه» نیز نامیده میشود میشناسید .همین چشم درد هم که‌از سالها پیش گریبانگیر مردم بوده

است چیزی نیست جز یك حالت آلرژیك.

آلرژی چیست ؟

این همه در باره الرژی میشنویدو میخوانید وبیش خود میگوئید :

- اصلا موضوع و مطلب آلرژی چیست؟ یعنی چه میشود ؟چه اتفاقی میافتد؟ جواب این سئوال‌ساده‌است. بدن انسان نسبت باجسام خارجی ، بخصوص‌اجسامی که‌ازدسته«پروتئین‌ها» هستند حساس است . بنابر این‌هر‌گاه یك پروتئین خارجی وارد بدن انسان شد از دستگاههای دفاعی بدن ماده‌ای ترشح میشود که در حقیقت عکس‌العمل ورود این پروتئین خارجی‌است . این ماده در طب «هیستامین» نامیده میشود. وجود این ماده در خون‌باعث برایجاد حالاتی میشود که بطورکلی ما اسم آنها را آلرژی میگذاریم و

بانو

اگر دقت کرده باشید هر داروئی هم که بدرد رفع‌آلرژی بخورد «آنتی - هیستامین» یعنی «ضد هیستامین» نامیده میشود.

پس الرژی هنگامی ایجاد میشودکه یك پروتئین خارجی وارد بدن بشودو سازمان بدن در مقابلش‌بدفاع بپردازد.

آیا تمام پروتئینها خاصیت ایجاد آلرژی دارند؟

اینجاست که مسئله افراد پیش می‌آید. بله ،نزد افراد مختلف ،الرژی وحساسیت نسبت بهمه پروتئینها و اجسام خارجی دیده شده است .حتی وجود دارند اشخاصی که نسبت به شیر وگوشت که ازمواد حاوی‌پروتئین معروف هستند حساسیت دارند . و احازه بدهید شما رابیاد «اگزمای‌شیر»

بیندازیم که یك ناراحتی مخصوص کودکان نوزاد است . این اطفال به شیر مادر خودشان حساسیت دارند و تازمانیکه شیر مادر را میخورند سرو صورت وگوش و گردنشان پراززخم- هائیست که کاملا به اگزمای معمولی شباهت دارد.

آیا فقط پروتئینها ایجاد حساسیت میکنند ؟

نه، هستند مواد دیگری که ربطی به پروتئینها ندارند وبا وجود این‌ایجاد الرژی میکنند ،از جمله ، نایلون و انواع واقسام پارچه‌های نظیر آن ، پشم مواد عطری ومواد آرایشی وغیره. اما چرادر بهار الرژی زیاددیده‌میشود؟ علت اساسی این امر ، گرده افشانی گلها وگیاهان است . گرده«پولن» گیاهان از موادی است که در ایجاد الرژی قدرت زیادی دارد. از اینرو هنگام بهار که ذرات هوا بیش از همیشه باین مواد آغشته است آثار الرژی نیز بیشتر بروز میکند.

آیا الرژی قابل معالجه است ؟

بله ، الرژی را میتوان معالجه کرد. امروزه داروهائی وجود دارند که‌بکمك داروهای اختصاصی «آنتی هیستامینی»و ضد آلرژی میروند و بکمك هم‌شخص را از عوارض حساسیت نجات میدهند بعلاوه با آزمایشهای مخصوصی‌میتوان دریافت که شخص نسبت به چه‌چیزی حساسیت دارد وحتی الامکان او راز آن‌ماده دور نگهداشت .البته اگر این ماده چیزی شبیه شیر یا گوشت بود که احتراز از آن غیر ممکن است بازهم راههائی وجود دارد که بتوان شخص را از رنج حساسیت رهائی بخشید وشرح آن معالجات مفصل است . همینقدر بدانیم که بهار ، فصل الرژی است و بد نیست که‌اگر موارد حساسیت خودرا بشناسیم بیشتر مواظب خود باشیم ودر ضمن تاحدود امکان از افراط در بوئیدن و نزدیك شدن بگلها خودداری کنیم. شاید از این راه بتوان اندکی از آزارهای الرژی وحساسیت برکنار ماند.

۱۰ ریال

برای جدال باجهل

اندیشه یك استعانت ملی از آغاز نهضت مبارزه با بیسوادی زنان در مغز بسیاری از بانوان جرقه میزد . این نکته مسلم است که انجام کاری باین بزرگی جز با کمك و همکاری عموم مردم امکان پذیر نخواهد بود. ازینرو هرکس پیش خود برای بکمك گرفتن مردم نقشه‌هائی طرح میکرد . ازجمله عده‌ای‌فکر میکردندکه‌خوبست از حقوق کلیه بانوان مشغول بکار ، یکروز کسر شود و بنفع مبارزه با بیسوادی زنان دریك جا جمع شود . این فکر ایراداتی داشت ازجمله‌آنکه جنبه داوطلبانه و افتخاری کمك را تاحدودی بجنبه اداری و رسمی‌تبدیل میکرد واز ارزش همکاری داوطلبانه میکاست. بعضی‌دیگر نیز میپنداشتند که اگر اعلام شود برای کمك بمبارزه با بیسوادی زنان احتیاج به‌پول‌است همه مردم از زن ومرد دست کمك‌دراز خواهندکرد وهرکسی باندازه‌وسعش کمك خواهد کرد . اما این نظر نیز ایراداتی داشت . از جمله آنکه‌امکان شرکت‌عمومی همه مردم‌دراین‌همکاری اجتماعی تقلیل میبافت و در نتیجه مجموع درآمد نیز احتمالا بحد قابل توجهی نمیرسید . از مجموع این نقشه‌ها ، فکر فروش برگهای ده‌ریالی بمرحله عمل رسید . دراین اقدام‌هم کمك همگانی مردم مورد نظر است . هم مقدار متعادل و متساوی آن وهم تعداد بیشتر شرکت‌کنندگان و یاری کنندگان این نهضت .

فردا هفته مبارزه با بیسوادی‌زنان خاتمه میبابد . درشش روز گذشته زنان عضو جمعیتها وانجمنهای‌مختلف بانوان ، زنان فرهنگی وسایربانوانی که بهرجهت نسبت بسرنوشت طبقه و اجتماع خویش احساس علاقه و مسئولیت میکردند باندازه فرصت و توانائی خویش در فروش برگهای ده ریالی شرکت کردند و این مهم را بانجام نزدیك نمودند .

فردا نیز آخرین فرصت آنهاست. آخرین فرصت برای آنها برای همه کسانیکه میخواهند درین کوشش اجتماعی سهمی داشته باشند. ارزش فرد دراجتماع همیشه هنگامی معلوم میشود که نقش او بعنوان یك فرد دریك امر اجتماعی پدیدار گردد و اینجا نیز ، استقبال از پیشنهاد همکاری و کمك زنان ، از طرف‌هرفرد اجتماع نشانه‌علاقه واحساس‌مسئولیت او در زمینه پیشرفت و بهتری‌اجتماع خودش است . فردا آخرین فرصت است برای زنان تا دستهای‌بیشتری را برای کمك جلب‌کنند و برای‌همه مردم تا با استقبال از پیشنهادزنان سهم خویش را درپیشرفت این‌نهضت عظیم تصاحب کنند .

جدول کلمات متقاطع شماره ۲۳۸۸

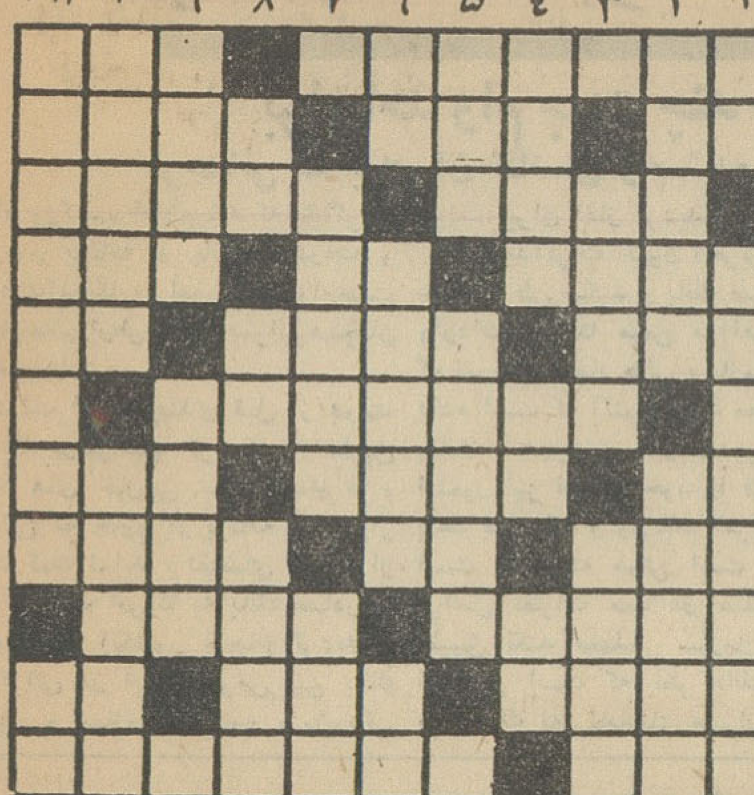

افقی : ۱- از حاجات البسه - یکی از اقدامات حسابی ! ۲ - روزگاری از بندر مرغوب بود و بعدمال قبرس - جای قرار گرفتن- از انواع دیده ونرگس ۳ -آهنك ساز فرانسوی - فتح آن را یکی از صفحات درخشان تاریخ ایران دانسته‌اند ٤- کارنیکو - از شاخ بیدنخورده‌اند - فقط یکی است۵- از حیوانات -چون نباشد خمیر برنمی آید -اما این یکی اگر درآید رسوائی کار معلوم میشود ٦- طرفداری ۷- تاك وارونه -میگویند درامان خداست - سلسله جبالی در اروپا۸-همه برای‌خویشتن‌میجویند- حرف تعجب -میوه‌ای که قاعدتا مرغوب نیست ۹ - بعضی آقایان به‌پشت یقه میزنند - تند و تیز ۱۰- اگرزهرداشته باشد کشنده‌میشود- ازخودراضی ونثر -مادرتازی ۱۱- زینت - از اسباب اسب سواری و درشکه‌رانی .

عمودی : ۱- باهمه باریکی بعضی هاتوی آن هم میروند- کارش‌ساختن‌آن چیزی است که پاك میکند ۲ - شاعرادعا کرده که روزی ملك بود و در آنجا مکان داشته است - ضعیف وناتوان ومردنی۳- نتیجه عجزاست - شگفت‌انگیز ٤- موجود یك سلولی که برای خود موجود کاملی است - موی معلق- ضمیری است ۵- اعیان و اشراف قدیم داشتند - بالادست ٦ - شهرواورنه -از پارچه‌های رنك پس بده !-حرف نفی ۷- جلوی درخانه های قدیم داشت - گاه‌باسوخت می‌آید وگاه باساز۸- بدی-همه را شامل می‌شود -از وسایل گرم کردن دور از چشم شوفاژ۹- بانکی هم بنام آن هست - توقعی که معمولا از یاران داریم ۱۰- بدبختی وبیچارگی -درخشندگی۱۱- از بناهای تاریخی معروف ایران - چه عجب‌اگر سك درنور افشانیش عوعو کند .

حل جدول شماره ۲۳۸۷

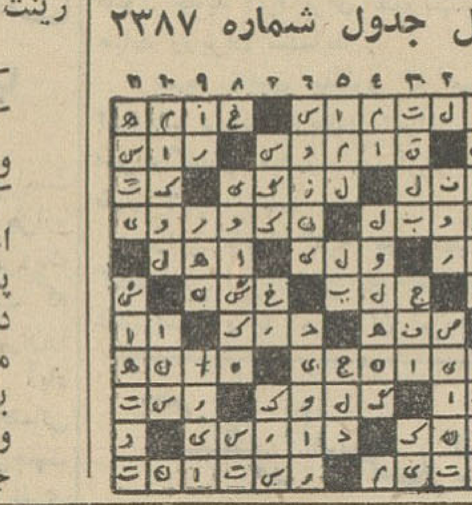

«بیک» با نوك جدید

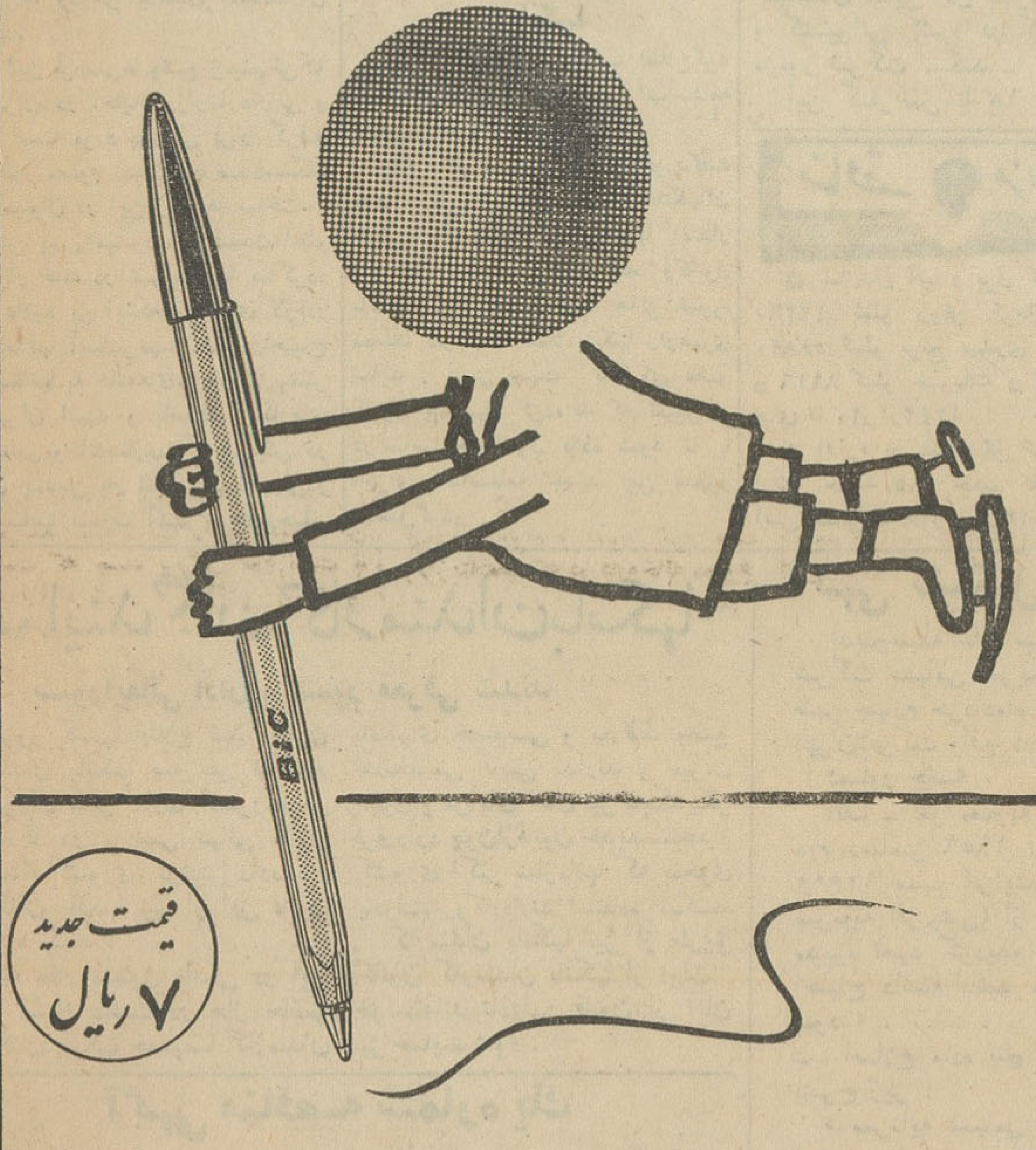

قیمت جدید ۷ ریال

سریع و روان مینویسد

BiC
MARQUE DÉPOSÉE

بیک

بهتر و عالیتر و کاملتر از تمام خودکارها

کانون آگهی زیبا

فلاکس الماس نشان

(ضد ضربه)

جواهری ارزنده در منزل شما

هر فلاکس دارای : کیسهٔ یخ، سطل نایلونی ،ظروف لعابی کره ، وگیرهٔ فلزی یخ میباشد .

فروش : درکلیه فروشگاههای معتبر تهران وشهرستانها

آگهی فروش محصولات شیمیائی

بدین‌وسیله باطلاع کلیه مصرف کنندگان‌محصولات شیمیائی زیر میرساند که کارخانه شیمیائی سازمان آب تهران محصولات اضافه براحتیاجات خودرا که بابهترین فرآورده‌های خارجی رقابت مینماید آماده فروش دارد .

از مصرف کنندگان جزء خواهشمند است مستقیما بکارخانه شیمیائی واقع در بولوار الیزابت دوم انتهای خیابان میکده مراجعه و جنس مورداحتیاج‌خودرا تحویل گیرند مصرف کنندگان عمده میتوانند باارسال درخواست و پس از عقد قرارداداحتیاجات خودرا مقدم برسایر مشتریان دریافت نمایند .

فرآورده‌های کارخانه شیمیائی سازمان بشرح‌زیراست .

جنس	مورد مصرف
۱-کلرمایع	تصفیه باکتریولوژی- آب -بیرنك‌کردن - تهیه سایر مشتقات کلر
۲-کلرورفریك	تصفیه فیزیکی آب
۳-اسید کلریدریك (جوهرنمك)	تمیز•کردن‌دیگها و لوله ها در کارخانجات - ساختن تیزاب وسایر احتیاجات صنعتی
٤-سود محرق(سود کستیك)مایع جامد	صابون‌سازی - شستن وجداکردن چربیها از الیاف بافندگی وسایر احتیاجات صنعتی
۵-آب ژاول	ضدعفونی کردن مقدار کم‌آب- شستن لباس و کف ساختمانهای‌بیمارستانها وسایر اماکن عمومی برای ضد عفونی کردن . الف ۹۲۷

آ-٤٠٧٤ ۱-۲ سازمان آب تهران

آگهی فروش قند

شرکت سهامی کارخانجات ایران (قسمت صنایع قند) مقدار دوهزارتن قند شمش ازمحصول سال ۱۳٤۱ کارخانه قند کرج را تاآخر ساعت اداری روز چهارشنبه ۱۵ر۳ر٤۲ باشرائط زیر بفروش میرساند.

۱- قند شمش بوزن ناویژه ۷۵ کیلو در کیسه‌های کنفی به‌پارتی‌های یکصدتنی تحویل ، میشود .
۲- تحویل قند درانبار کارخانه قند کرج و مدرك توزین قپان کارخانه است .
۳- عوارض شهرداری و مستمندان به عهده شرکت کارخانجات ایران است .
٤- قیمت هر کیلو قند شمش (بوزن ناویژه باکیسه) بقرار کیلوئی بیست‌وشش ریال است .
۵- بهرخریدار کمتر یابیشتر از یکصد تن فروخته نمیشود .
٦- خریداران میتوانند بهای هریکصد تن‌را بقرار کیلوئی ۲٦ ریال بحساب شماره ٤۵۸۹قسمت صنایع قند در بانك کشاورزی تسلیم داشته ورسید آنرا بقسمت مزبور برای صدور حواله ارائه دهند.
۷- مدت تحویل هریکصدتن ده روز پس‌از صدور فیش بانکی خواهد بود وپس از انقضاء مدت مذکور قسمت صنایع قند تعهدی نسبت به‌تحویل قند نخواهد داشت .
۸- حق تقدم تحویل به خریداران تاریخ و شماره فیش بانك کشاورزی خواهد بودالف ۹۰۹

۱-۲ آ-۳۹۹۲

آگهی دعوت از شرکاء

بشرکاء شرکت منحله مطبوعاتی آینده اطلاع داده میشود که روز پنجشنبه دوم خردادماه ساعت ٤ بعد از ظهر برای مذاکره درمورد استعفای آقای محسن محمودی ومسافرت آقای دکتر علینقی فسا اعضاء هیئت تصفیه در بنده منزل حضور بهمرسانند.

تجریش- ایستگاه محمودیه کوچه حکمی‌شماره۳٦ منزل مهندس هوشنك بهروز. آ-۲۷٤۵

دومین کلاس منشی‌گری انجمن دوشیزگان و بانوان

روز اول خردادماه تشکیل میشود

استقبال گرمی که دوشیزگان وبانوان از اولین کلاس منشی‌گری درایران که درانجمن دوشیزگان و بانوان‌دایر شده‌بود بعمل آوردند ، سازمان آموزش انجمن رابرآن داشت که کلاس دیگری نیز برای‌تعلیم‌فنون و رموز منشی‌گری تشکیل دهد .

دومین کلاس منشی‌گری انجمن دوشیزگان و بانوان روز اول خردادماه دایرمیشود .

برای نام‌نویسی میتوانید همه‌روزه صبح و عصر بدبیرخانه انجمن دوشیزگان و بانوان مراجعه کنید .

نشانی : خیابان شاهرضا - خیابان فرصت - شماره ۷۳- تلفن ٦۹۷۱۵

آ-۳۵۲۸ ۱-۷

آگهی مناقصه خرید آمبولانس

شرکت سهامی شیلات ایران دو دستگاه آمبولانس طبق مشخصات موجودو باشرایط زیرازطریق مناقصه خریداری‌مینماید.

۱- داوطلبان فروش می بایستی قبلا به اداره بازرگانی شرکت واقع در خیابان روزولت کوچه هدایت مراجعه و پس از اطلاع از مشخصات مبلغ ده‌درصد ازبهای پیشنهادی خودرا بصندوق شرکت پرداخته و رسید آنرا ضمیمه پیشنهاد لاك ومهر شده خود بدفتر شرکت تسلیم و رسید دریافت دارند .
۲- پیشنهادات تا ساعت ۹ صبح روز چهار شنبه ۲۰ خرداد ۱۳٤۲ قبول‌ودر ساعت ۱۰ صبح همان روزبازو قرائت خواهد شد.
۳- مدت تحویل آمبولانس های فوق از تاریخ ابلاغ به برنده مناقصه یك هفته خواهد بود و چنانچه برنده مناقصه در ظرف مدت فوق از تحویل آمبولانس ها خود داری نماید و یا بهر نحوی از انحاء از انجام معامله سرباز زند سپرده او به نفع شرکت ضبط خواهد شد .
٤- به پیشنهادات فاقد سپرده و مشروط و مبهم و آنهائی که دیرتر از موعد مقرر برسد ترتیب اثر داده نخواهد شد .
۵- کلیه مخارج از قبل نشر آگهی‌و غیره بعهده برنده‌مناقصه خواهد بود .
٦- حضور پیشنهاد دهندگان در جلسه مناقصه آزاد و شرکت دررد یا قبول پیشنهاد ها مختار است . الف ۹۱۲

شرکت سهامی شیلات ایران آ-۳۹۹٦ ۱-۲

قابل توجه

مدیران محترم سالنهای آرایش

بدین وسیله باطلاع میرساند که آقای ویشه متخصص آرایش موی سر از کارخانجات شوارتسکف آلمان اخیرا بتهران واردشده اندودرباره‌آخرین متدهای‌آرایش‌موی‌سر دمونستراسیونی ترتیب خواهند داد . از آرایشگران محترم که مایل بشرکت در این دمونستراسیون باشند تقاضا می شود صبحها از ساعت ۹ الی ۲ بنمایندگی شوارتسکف (خیابان نادری چهار راه یوسف‌آباد شماره ۲٤۷) مراجعه فرمایند تاترتیب شرکت ایشان در این دمونستراسیون داده شود .

نمایندگی شوارتسکف آلمان - تلفن ٤٤۱۱۷ - ٤٤۱۱۸

آ-۲۹۷٤ ۱-۲

شرکت سهامی رادیو تلویزیون ایران

سرویس وتعمیرانواع گیرنده‌های تلویزیون
تحت‌نظر متخصصین کارآزموده
مجهزترین تعمیرگاه تلویزیون ایران
تلفن ٦۱۳٤٦٦- ٦۱۳٤٦۵
خیابان ایزنهاور- خیابان جیحون- جنب پیسی کولا

آگهی مربوط بتوسیع خیابان۱٦متری زرتشت واقع درغرب خیابان پهلوی بعرض ۲۱ متر

شهرداری تهران بدین‌وسیله بمالکین واقع در خیابان ۱٦متری نامبرده که ملك آنها در مسیر واقع می‌شود اعلام‌میدارد .

طبق نقشه مصوبه وزارت کشور قائم‌مقام‌انجمن شهر در اجرای قانون توسعه معابر املاك واقع در مسیر را خراب و جزء گذرخواهد نمود علیهذا مراتب را طبق ماده ۲ قانون توسعه معابر و تبصره ذیل آن باطلاع کلیه مالکین مربوطه میرساند . تابامراجعه باداره کل فنی شهرداری و ملاحظه‌نقشه چنانچه اعتراض موجهی برنقشه و تصمیم‌شهرداری دارند ظرف مدت یك‌ماه از تاریخ انتشار آگهی‌به وزارت کشور و رونوشت دفتر کل شهرداری تسلیم ورسید دریافت دارند و بدیهی‌است اعتراضات‌واصله جمع‌آوری ودرشورای عالی فنی شهر مطرح وطبق مقررات مورد رسیدگی قرارخواهد گرفت و در صورتیکه پس از انقضاء مهلت مقرر اعتراضی‌ازطرف مالکین واصل شود بی‌اثرخواهد بود .

آ-٤٠۹۸ شهردار تهران

آگهی حراج اتومبیلهای مستعمل ولاستیك‌های روئی وتوئی فرسوده

شرکت سهامی کارخانجات ایران (قسمت صنایع قند)نه (۹) دستگاه اتومبیل مستعمل جیپ، وانت کامیون . شورلت استیشن وپانصدوپنج حلقه لاستیك روئی ، ودویست وبیست وپنج حلقه لاستیك توئی فرسوده موجود درانبار مرکزی واقع در کهریزك راساعت ده صبح روز ۲۳ر۲ر۱۳٤۲ از طریق حراج عمومی بفروش میرساند داوطلبان می توانند برای ملاحظه وسائط نقلیه و لاستیکهای فرسوده فوق باستثنای روزهای یکشنبه و پنجشنبه درساعات اداری بمحل نامبرده مراجعه و درساعت مقرره در حراج مزبور شرکت نمایند. بهای‌اتومبیل ها و لاستیکهای فرسوده نقدا دریافت میگردد و مالیات وعوارض مربوط باتومبیلها ولاستیکهای فرسوده و همچنین هزینه حق‌الدرج آگهی متناسبا بعهده خریدار مربوطه خواهد بود . شرکت سهامی کارخانجات ایران.قسمت‌صنایع‌قند

تمدید آگهی مناقصه

وزارت راه به‌تعداد ۸٦۰ عدد باطری‌های‌مختلف اتومبیل از نوع وارتا-اتولایت - دلکو -فایرستون- بوش احتیاج دارد که از طریق مناقصه خریداری مینماید فروشندگان وداوطلبان شرکت درمناقصه میتوانند بادریافت مشخصات باطریها و شرائط مناقصه ازکارپردازی وزارت راه واقع درجنب‌میدان فردوسی پیشنهادات خودرا تاآخر وقت اداری روز ۲۹ اردیبهشت ٤۲ بدفتر اداره کل حسابداری‌تسلیم ورسیددریافت دارند پیشنهادات واصله در ساعت ۱۰ صبح روز دوشنبه ۳۰ اردیبهشت ماه ٤۲ در کمیسیون مناقصه باز وقرائت خواهد شد . حضور پیشنهاددهندگان در جلسه مناقصه آزاد و اداره درقبول ورد یك یاکلیه پیشنهادات مختار است . الف ۸۹۰ مدیر کل امور مالی وزارت راه- کریمی‌زند

مذاکرات سازمان برنامه وبانک صادرات وواردات امریکا

برای اخذ وام جهت چند طرح عمرانی بمراحل نهائی رسیده

طرحهائی که برای آن تقاضای وام شده خارج ازطرح‌های برنامه عمرانی پنج ساله سوم میباشد

آمروزکسب اطلاع شد که مذاکرات سازمان برنامه و بانک صادرات و واردات‌آمریکا پیرامون اخذ وام‌جهت انجام‌بعضی‌ازطرحهای عمرانی‌همچنان ادامه دارد .

دولت ایران چندی قبل از دولت آمریکا درخواست کرد که از طریق کمک های خارجی خود بچند طرح عمرانی که خارج از برنامه سوم‌قرار دارد کمک نماید . تقاضای مزبور از طرف دولت امریکا به بانک صادرات و واردات آنکشور ارجاع گردید و مذاکراتی در این خصوص بین بانک مزبور و سازمان برنامه بنمایندگی دولت ایران آغاز گردید .

این مذاکرات اکنون آخرین مراحل خود را طی میکند و بانک صادرات و واردات آمریکا ضمن موافقت هائی که نموده‌پیشنهاد هائی بسازمان‌برنامه داده است که اکنون مورد مطالعه می باشد . همچنین سازمان برنامه در اینمورددنیز نظرات خود را قبلاتسلیم بانک صادرات و واردات آمریکا کرده است با اینکه ممکن است در این مراحل نظرات صد در صد با هم تطبیق نکند معهذا سازمان برنامه امیدوار است که نظر بانک مزبور برای‌کمک به‌برنامه‌های عمرانی ایران نظیر ساختمان راه آهن جلب شودو وجه‌ارتباطی‌بمذاکرات سازمان‌برنامه‌و وام هائی از طریق کمک های خارجی بانک جهانی در مورد تامین کسری آمریکا در اختیار ایران قرار گیرد. اعتبارات برنامه سوم عمرانی کشور بایدتوجه‌داشت‌که مذاکرات‌مزبوربهیچ‌ندارد .

طرح‌های‌پیشنهادی استانداران

در زمینه کارهای ساختمانی و خانه سازی دراستانها بوزارت دارائی تسلیم شد

مهلت ارسال طرح‌های پیشنهادی استانداران پیرامون کارهای ساختمانی در استانها طی طرح ساختمانی ده‌هزار خانه روز گذشته خاتمه یافت و ٥روز قبل از آنهم طبق آگهی وزارت دارائی مهلت پذیرش پیشنهادهای مهندسین وشرکتهای ساختمانی نیز خاتمه پیدا کرد. وزارت دارائی‌بر اساس‌مذاکرات هیات پنج نفری وزرا ومدیر عامل سازمان برنامه به‌همه متقاضیان‌سازنده خانه و ناظر اعلام کرد که تا یك‌هفته دیگر مدارك صلاحیت و کارکرد و سابقه خود را بوزارت دارائی‌بفرستند.

درحال حاضر هیات‌پنج نفری‌مشغول بررسی وتنظیم پیشنهادهای واصله توسط مهندسین و مقاطعه کاران‌از یك طرف و از طرف دیگر رسیدگی‌به پیشنهادها ودرخواست‌های استانداران میباشد.

ضمن این بررسی‌ها وضع زمینهائی‌که در تهران در اختیار وزارت دارائی و دولت است مورد بررسی قرار گرفته ولی هنوز معلوم نیست‌چند صددستگاه خانه میتوان در این زمین‌ها ساخت.

پیش بینی میشود که قسمت اعظم ده هزار خانه در شهرستانها بناگردد زیرا علاوه بر اینکه زمینهای لازم‌در شهرستانها آسانتر تهیه میگرددا‌حتیاج شهرستانها به خانه‌های‌مزبور نیزبیشتر از تهران است و باضافه کارهای ساختمانی وخانه‌سازی کم و بیش در تهران چندین بار انجام گرفته ولی‌در شهرستانها بندرت آنهم با حجم‌خیلی کم بموقع اجراء گذارده شده است

در حال حاضر در تهران یك هزارو دویست دستگاه خانه‌و آپارتمان‌نزدیك باتمام در اراضی کن آماده است که میتواند قسمتی از احتیاجات تهران‌را رفع‌کند‌علاوه‌بر آن در نازی آباد وکوی فرح نیز طرحهای ساختمانی وسیع در دست اجرا است بهمین‌جهت پیش بینی میشود که هیات پنج نفری کوشش بعمل آورد که قسمت اعظم‌از ده هزار خانه در شهرستانها ساخته شود در تهران نیز خانه‌های مزبور بیشتر در زمینهائی ساخته شود که‌در داخل شهر قرار دارد و برای‌ساختمان نظیر محله عودلاجان برای تجدید ساختمان مناسب است .

تغییر اساسنامه کانون بانکها

امروز خبرنگارما کسب اطلاع‌کرد تا پایان اردیبهشت ماه اساسنامه کانون بانکها تغییر میکند .

یك مقام مسئول دراین مورد‌گفت چون درطی ۲ سال گذشته بانکهاآن هدفی راکه از کانون بانکها انتظار داشتند بدست نیاورده اند وکانون بانکها با آنکه فعالیت هائی نموده معذلك نتوانسته عملا بانکها رارهبری نماید . بدین جهت بانکهای عضو کانون پیشنهاد کرده‌اند که تغییراتی دراساسنامه کانون داده شود تا با اجرای اساسنامه جدید این منظور حاصل‌گردد .

طرح‌قانون‌جدیددریائی

تسلیم وزارت اقتصاد شد

امروز خبرنگارما کسب اطلاع‌کرد سازمان بنادر و کشتیرانی طرح‌قانون جدید دریائی و کشتیرانی کشور را تنظیم نموده و برای رسیدگی‌تسلیم وزارت اقتصاد کرده است .

وزارت اقتصاد پس‌از بررسی‌طرح قانون جدید آنرا برای تصویب‌تسلیم هیات وزیران مینماید .

تنهیه قانون مذکور که پس از تصویب دولت دربنادر ایران بمورد اجراء گذارده میشود . بیش‌از سه‌ماه طول کشیده است .

دراین قانون کلیه امور بندری و کشتیرانی بین‌المللی در نظر گرفته شده است و با اجرای آن امور بنادر وکشتیرانی‌دربنادر ایران وضع بهتر و منظم‌تری پیدا میکند .

تنظیم تعرفه جدید عوارض‌بندری نیز در سازمان بنادر ادامه دارد .

نماینده ایران درکنفرانس گمرکی گات

امروز اطلاع حاصل شد که بآقای دکتر نهاوندی نماینده ایران دربازار مشترك ماموریت داده شده است که در کنفرانس گمرکی گات که از امروز در ژنو تشکیل شده است بعنوان ناظر شرکت کند «گات» یك موافقت نامه بین المللی گمرکی بین کشور ها میباشد .

کنفرانس بین‌المللی بنادر

باشرکت ایران و ۲٤ کشور درکپنهاك تشکیل‌میشود

امروز کسب اطلاع شد روزچهار شنبه ۱۸ اردیبهشت ماه کنفرانس بین المللی بنادر با شرکت نماینده ایران در کپنهاك (دانمارك) افتتاح میشود . دراین کنفرانس ۲۵ کشور مختلف عضویت دارند .

از طرف ایران آقای مهندس کهکشان مدیر کل سازمان بنادر و کشتیرانی کشور در کنفرانس مزبور شرکت میکند .

این کنفرانس تا ۱۸ خردادماه دائر است و جلسات آن صبح و عصر تشکیل میشود .

در کنفرانس بین المللی مزبور نمایندگان‌هر یك از دول وضع‌بنادر و کشتیرانی خود را برای اعضاء کنفرانس تشریح میکنند .

نماینده ایران نیز بتفصیل وضع بنادر و امور کشتیرانی ایران را برای کنفرانس تشریح خواهد کرد .

این کنفرانس در نظر دارد ترتیبی دهد وضع بنادر و کشتیرانی در کشور های مختلف هماهنك شود .

مصوبات این کنفرانس توسط نمایندگان ممالك تسلیم دولت ها میشود تا پس از تصویب در کشور مورد نظر بمورد اجراء گذارده شود .

کنفرانس جهانی مذکور اقتصاد دریائی ، کشتی سازی ، بهره‌برداری از بنادر و سایر مسائل مربوط به بنادر و کشتیرانی ممالك را مورد بررسی قرار میدهد .

مناقصه و مزایده

* سازمان آب و برق کرج خرید ۱۳۳٦۰ کیلو روغن کرمانشاهی و ٥۸۸۲۰ کیلو برنج صدری درجه یك و ۸۹۱٦ کیلو حبوبات و ۸۹۲ کیلو چای تا ۲۰ر۲ر۱۳٤۲

* اداره حسابداریکل کارخانجات ارتش خرید ۱۸٥ جفت کفش افراد آتش نشانی تا ۲۸ر۲ر۱۳٤۲

نمایندگان کارمندان بانکها

بشورایعالی اداری کشور معرفی شدند

امروز کسب اطلاع شد کانون کارمندان بانکها سه نفر نماینده به شورای عالی اداری کشورمعرفی نموده تا در بررسی نهائی قانون استخدام کشوری، ترتیبی داده‌شود کارکنان بانکها نیز از این قانون استفاده کنند .

یك مقام مسئول بانکی در این مورد اظهار داشت در حال حاضر کارکنان بانکها خصوصا کارمندان بانکهای خصوصی و مختلط وضع استخدامی ثابتی ندارند و میزان حقوق و مزایای آنان نیز بایکدیگر فرق‌دارد چون‌ازقانون جدیداستخدام کشوری اکثر سازمانها که بنحوی بادولت‌سروکاردارند استفاده میکنند. کارمندان بانکها نیز از طریق کانون کارمندان بانکها از دولت خواسته‌اند تادراین قانون از آنان نیز حمایت شود .

آگهی مناقصه شماره یك

اداره کل غله ونان مقدار دوهزارتن غله از بندرعباس به‌کرمان رابمناقصه میگذارد پیشنهادات تاساعت ده صبح روز سی‌ام اردیبهشت ٤۲ قبول و قرائت ساعت یازده صبح همان روز خواهد بود طالبین برای اطلاع از شرایط مناقصه بمحل اداره واقع در کاخ وزارت دارائی مراجعه نمایند. الف۹٥٥

از طرف مدیرکل غله‌مهندس‌نیکروی

۱ـ۲ آ ـ ٤۱۲٦

آگهی تشکیل مجمع عمومی

بدینوسیله اعلام میدارد که جلسه مجمع عمومی سهامداران شرکت سهامی امریکن ایسترن در ساعت شش بعدازظهر روز شنبه چهارم خردادماه ۱۳٤۲ برابر با ۲٥ ماه مه ۱۹٦۳ دردفتر تهران شرکت واقع در خیابان‌بهار تشکیل خواهد شد . ازکلیه صاحبان سهام و یا نمایندگان قانونی آنها دعوت میشود که در موعد مقرر در جلسه حضور بهم‌رسانند .

دستور جلسه

۱ـ استماع گزارش هیئت مدیره و تصویب ترازنامه سال ۱۳٤۱ که‌به ۲۹ اسفند ۱۳٤۱ برابر با ۲۰ مارس ۱۹٦۳ منتهی شده است .

۲ ـ انتخاب بازرس مالی برای سال ۱۳٤۲ (۱۹٦۳ر٦٤) و تعیین پاداش

۳ـ تعیین هیئت مدیره برای سال ۱۳٤۲ (۱۹٦۳ر٦٤)

ازطرف هیئت مدیره شرکت سهامی امریکن ایسترن

ام ـ اس ـ اسپیتری مدیرعامل

۱ـ۲ آ ـ ۲۷۳۹

آگهی تشکیل مجمع عمومی

بدینوسیله اعلام میدارد که جلسه مجمع عمومی سهامداران شرکت سهامی امریکن ایسترن تانکر اجنسیز (نمایندگی‌های تانکر امریکا وشرق) در ساعت پنج بعدازظهر روز شنبه‌چهارم خردادماه ۱۳٤۲ برابر با ۲٥ ماه مه ۱۹٦۳ در دفترتهران‌شرکت واقع در خیابان بهار تشکیل خواهد شد ، از کلیه سهامداران‌و نمایندگان قانونی آنها دعوت میشود که در موعد مقرر در جلسه حضور بهمرسانند .

دستور جلسه

۱ـ استماع گزارش هیئت مدیره و تصویب ترازنامه سال ۱۳٤۱ که به ۲۹ اسفند ۱۳٤۱ برابر با ۲۰ مارس ۱۹٦۳ منتهی شده است .

۲ـ انتخاب هیئت مدیره برای سال ۱۳٤۲ (۱۹٦۳ر٦٤)

۳ـ انتخاب بازرس مالی برای سال ۱۳٤۲ (۱۹٦۳ر٦٤) و تعیین پاداش .

ازطرف هیئت مدیره شرکت سهامی امریکن ایسترن تانکر اجنسیز ام ـ اس ـ اسپیتری‌مدیرعامل

۱ـ۲ آ ـ ۲۷۳۷

آگهی تشکیل مجمع عمومی فوق‌العاده

بدینوسیله اعلام میدارد که مجمع عمومی فوق‌العاده‌سهامداران شرکت سهامی امریکن ایسترن درساعت شش‌وسی‌دقیقه بعداز ظهر چهارم خردادماه ۱۳٤۲ برابر با ۲٥ ماه مه ۱۹٦۳ در دفتر تهران‌شرکت واقع در خیابان بهار تشکیل خواهد شد .

دستور جلسه

الف ـ لغو مصوبه زیرین مورخ دهم آذرماه ۱۳۳۸ برابر با دوم دسامبر ۱۹٥۹ : همچنین پرداخت بقیه ٥۰۰۰ سهم از ۱۰۰۰۰ سهم افزایشی معادل مبلغ ۵۰۰ر۰۰۰ر۵ ریال (بقیه سرمایه افزایشی) از طرف صاحبان سهام فعلی و اعضای هیئت مدیره تعهد گردیده و هنگامیکه شرکت به‌این سرمایه‌افزایشی احتیاج داشته باشد مدیر عامل برای وصول آن اقدام خواهد نمود » .

ب ـ اصلاح ماده پنج اساسنامه شرکت سهامی امریکن‌ایسترن بشرح زیر :

« سرمایه سهامی شرکت ۱۰ر۰۰۰ر۰۰۰ ریال میباشد که به۱۰ر۰۰۰ سهم ۱ر۰۰۰ ریالی تقسیم و به‌ثبت رسیده است . کلیه سهام شرکت اسمی وتماما پرداخت گردیده است »

از طرف هیئت مدیره شرکت سهامی امریکن ایسترن ام ـ اس ـ اسپیتری مدیر عامل

۱ـ۲ آ ـ ۲۷۳٥

آگهی مزایده نوبت سوم

ششدانگ خانهٔ پلاك شمارهٔ ۱ر۲٤٤۷ واقع در ناحیهٔ پنج‌قنات‌آباد کوچهٔ قلعه‌وزیر ودودانگ مشاع از ششدانگ منزل و پلاك ٥۳٤٥ واقع در بخش ۹ امامزاده یحیی کوچهٔ ابوالقاسم شیرازی هردو دارای برق شهرداری متعلق به‌آقای حاج‌علی خالقی رادبازرگان ورشکسته از طریق مزایدهٔ کتبی بفروش‌میرسد طالبین بایدقبلا ۳۹۹٥۰ ریال بابت سپرده منزل اولی و ۹۹۲٤ ریال بابت سپرده منزل دوم بصندوق ادارهٔ کل تصفیه تادیه ورسید آنرا ضمیمه پیشنهاد خویش نمایند. پیشنهادات باید در پاکت سربسته تاآخر وقت اداری روز شنبه ۱۸ خردادماه ۱۳٤۲ بدبیرخانه ادارهٔ کل تصفیه تسلیم و رسید اخذ شود پاکات رسیده درساعت ۱۰ صبح روز یکشنبه ۱۹ خرداد ۱۳٤۲ باز وقرائت میشود و املاك‌بکسی که بالاترین قیمت را پیشنهادنماید واگذار خواهدشد. بپیشنهادات فاقد سپرده ترتیب‌اثر داده نخواهد شد . ادارهٔ تصفیه در رد و قبول پیشنهادات واصله مختار خواهد بود ـ بهاء نقدا دریافت میگردد و در صورت لزوم حداکثر تاسه‌ماه‌قابل استمهال یاتقسیط است .

رئیس اداره تصفیه امور ورشکستگی تهران

۲ـ آ ـ ۲٦٥۳

آگهی تشکیل مجمع عمومی

بدینوسیله اعلام میدارد که جلسه مجمع عمومی سهامداران شرکت سهامی امریکن ایسترن تانکر اجنسیز (نمایندگی‌های تانکر امریکا وشرق) در ساعت پنج بعدازظهر روز شنبه‌چهارم خردادماه ۱۳٤۲ برابر با ۲٥ ماه مه ۱۹٦۳ در دفترتهران‌شرکت واقع در خیابان بهار تشکیل خواهد شد ، از کلیه سهامداران‌و نمایندگان قانونی آنها دعوت میشود که در موعد مقرر در جلسه حضور بهمرسانند .

دستور جلسه

۱ـ استماع گزارش هیئت مدیره و تصویب ترازنامه سال ۱۳٤۱ که به ۲۹ اسفند ۱۳٤۱ برابر با ۲۰ مارس ۱۹٦۳ منتهی شده است .

۲ـ انتخاب هیئت مدیره برای سال ۱۳٤۲ (۱۹٦۳ر٦٤)

۳ـ انتخاب بازرس مالی برای سال ۱۳٤۲ (۱۹٦۳ر٦٤) و تعیین پاداش .

ازطرف هیئت مدیره شرکت سهامی امریکن ایسترن تانکر اجنسیز ام ـ اس ـ اسپیتری‌مدیرعامل

۱ـ۲ آ ـ ۲۷۳۷

در موضوع بررسی آگهی‌های تجارتی

جمع‌آوری اطلاعات وآمارهای تبلیغاتی یاکنترل عمل موسسات آگهی نه‌تنهااز حیثیت موسسات صحیح‌العمل نمیکاهدبلکه‌باعتبار آنها می‌افزاید . این قبیل آمارگیری که ازدیرباز دراروپا و آمریکا آغاز شده بوسیله سازمانهای مستقل ـ مجهز وبیغرض بعمل می‌آید و مشترکین آنهارا موسسات تبلیغاتی نیز تشکیل میدهند تا از اطلاعات وتجارت آنها برای پیشرفت امور مشتریان خود بهره‌مند گردند .

موسسه بازار ایران که دائره‌ئی ازیك موسسه تبلیغاتی معین ومشخص است وابزار کار آن موسسه برای جلب مشتریان سایر موسسات میباشد نمیتواند بعنوان یك موسسه بی‌نظر و مستقل مورد مراجعه قرار گیرد و اطلاعیه آن موسسه دائر به انصراف از ادامه بررسی آگهی‌های‌تجارتی که در شماره‌پنجشنبه دوازدهم اردیبهشت روزنامه های اطلاعات و کیهان بچاپ‌رسیده اگر خود نوعی تبلیغ نباشد هیچگونه علتی‌جز امور داخلی‌خودشان ندارد وادامه عمل آن نیز تاثیری دراتحاد و حیثیت موسسات‌تبلیغاتی نداشته است .

کانون آگهی آوا

۲ـ آ ـ ٤۱۰۸

اقتصادی اطلاعات

بررسی ایجاد صنایع پتروشیمی درایران، بیك موسسه فرانسوی‌واگذار گردید

براساس مطالعات موسسه فرانسوی مقدمات ایجاد صنایع پتروشیمی درایران توسط سازمان برنامه ازسال آینده آغاز میگردد

هیات‌عامل‌سازمان برنامه‌درجلسه اخیر خود طرح بررسی صنایع پتروشیمی را به تصویب رسانید .

امروز یك مقام سازمان برنامه به‌خبرنگارما گفت صنعت‌پترو ـ شیمی در دنیای امروز مقا م‌اول را در توسعه صنعتی کشور هابدست آورده‌است اهمیت آن‌به‌اندازه‌ایست که‌آنرا مادرصنایع‌شیمیائی میدانند.

سازمان برنامه با توجه به‌اهمیت این صنعت و بر اساس علاقه‌ای که‌برای‌حداکثراستفاده‌ازمحصولات زائد نفتی دارد کار بررسی‌ومطالعه صنعت پتروشیمی را با نستیتوی نفت فرانسه واگذار کرد .

انستیتوی مذکور یك موسسه غیر دولتی و غیر انتقاعی است و معروفیت بین المللی دارند و تابحال در چند کشور از جمله هندوستان، پاکستان وترکیه در باره این صنعت مطالعاتی نموده و تجربیاتی بدست آورده‌اند .

بموجب طرح جدید انستیتوی فرانسه مدت ۱۰ ماه کلیه امکانات استفاده از گاز های طبیعی نفت که در حال حاضر در خوزستان‌بهدر میرود ، گاز های تصفیه خانه آبادان هیدروکربور های نفتی مایع را مورد بررسی و مطالعه قرار خواهد داد .

در این مطالعات جنبه های اقتصادی طرحها امکانات ، صدور محصولات و معاملات پایاپای و میزان‌سرمایه گذاری مورد توجه قرار خواهد گرفت و بر اساس این مطالعات سازمان برنامه در سال آینده مقدمات ایجاد صنایع پتروشیمی‌را فراهم خواهد ساخت .

هزینه این کار در حدود شش میلیون ریال است که ازاعتبارات عمرانی سازمان برنامه تامین شده است .

شرکتها

* شرکت‌تجارتی حامی با مسئولیت محدود برای‌کارهای واردات‌وصادرات وعملیات دیگرتجارتی مجاز باسرمایه یك میلیون ریال بمدیریت آقایان ابراهیم سعدونی‌زاده و بانوفلورین سعدونی‌زاده درتهران تشکیل‌گردید.

* درکرمان شرکتی برای‌تهیه‌ذغال چوب و فرآورده‌های جنگلی وفروش و عرضه آن ببازار داخلی باسم شرکت ذغال چوب‌کرمان با مسئولیت محدود باسرمایه چهارصد هزاررریال بمدیریت آقایان محمد عباسی واکبر ابراهیمی دارسینولی تاسیس شد .

* شرکت تضامنی لئون سالم و برادر منحل شد و آقای لئون سالم بمدیریت تصفیه آن تعیین گردید.

* شرکت مهندسی لاستیك‌ایران بامسئولیت محدود منحل شد وآقایان ناجی مولاوی ومحمد صدری بسمت مدیران تصفیه آن تعیین گردیدند.

امسال فقط ۲۰ر۰۰۰ سهم ازسهام شرکت‌سهامی نساجی مازندران

درشعبه‌های بانکملی‌ایران وبانك‌صادرات ومعادن ایران درشهرهای زیرپفروش میرسد :

تهران ـ شهرری ـ مشهد ـ گرگان ـ ساری ـ آمل ـ شاهی ـ رشت ـ تبریز ـ مراغه ـ رضائیه ـ همدان ـ کرمانشاه ـ اصفهان شیراز ـ آبادان ـ اهواز ـ خرمشهر ـ کرمان سنندج ـ بیرجند شاهرود ـ قم ـ بروجرد ـ یزد

ارزش اسمی هرسهم ٥۰۰۰ ریال میباشد

سود این سهام حداقل ٦ درصد درسال (۳۰۰ ریال) برای مدت ٥ سال وباز خرید سهام بمبلغ اسمی (یعنی پس گرفتن آنها در صورت تمایل خریدار برای مدت ۳سال) توسط بانك اعتبارات صنعتی تضمین شده است .

باخرید این سهام بدرآمد خود و صنایع کشورتان کمك‌کنید

بانك اعتبارات صنعتی

آ ـ ٤۱۲٤

آگهی دعوت مجمع عمومی شرکت سهامی سومیرك

مجمع عمومی صاحبان سهام شرکت سهامی سومیرك روز پنجشنبه نهم خردادماه ۱۳٤۲ ساعت ۱۰ صبح در محل شرکت واقع در خیابان فردوسی ساختمان امینی تشکیل خواهد شد از سهامداران محترم خواهشمند است باتوجه بمفاد اساسنامه شخصا یابوسیله نماینده تام‌الاختیار خود شرکت فرمایند.

دستور جلسه

۱ـ شنیدن گزارش هیئت مدیره وگزارش بازرسان راجع بعملیات سال ۱۳٤۱

۲ـ تصویب گزارشها و ترازنامه‌وحساب سود وزیان‌سال ۱۳٤۱

۳ـ انتخاب بازرسان

٤ـ شور درامور متفرقه شرکت

هیئت مدیره شرکت سهامی سومیرك

آ ـ ۲۷٤۳

استاندارد اویل دوللوپمنت کمپانی

مقیم نیوجرزی در آمریکا صاحب اختراع راجع به‌اصلاحات مربوط به تصفیه‌روغنهای نفتی ، که درایران بشماره ۲۱۰٥ به ثبت رسیده است بهره‌برداری از اختراع مزبور را باشخاص ذینفع عرضه مینماید . جهت کسب اطلاع بیشتر بدفتروکالتر. آقابابیان خیابان نادری کوچه نوبهار مراجعه شود .

آ ـ ٤۰٤٤

آگهی بانك ملی ایران

برای تسهیل امور بازرگانی از تاریخ دهم اردیبهشت ماه۱۳٤۲ نمایندگی بانه زیرنظر شعبه سقز کردستان افتتاح و شروع‌بکار نموده است مراتب جهت اطلاع اهالی محترم کشور اعلام گردید.

بانك‌ملی ایران

الف ۹۲٥

موتور تورنادو قدرت بیشتری باتومبیلهای جیپ ویلیز بخشیده است

'Jeep' TORNADO-OHC ENGINE

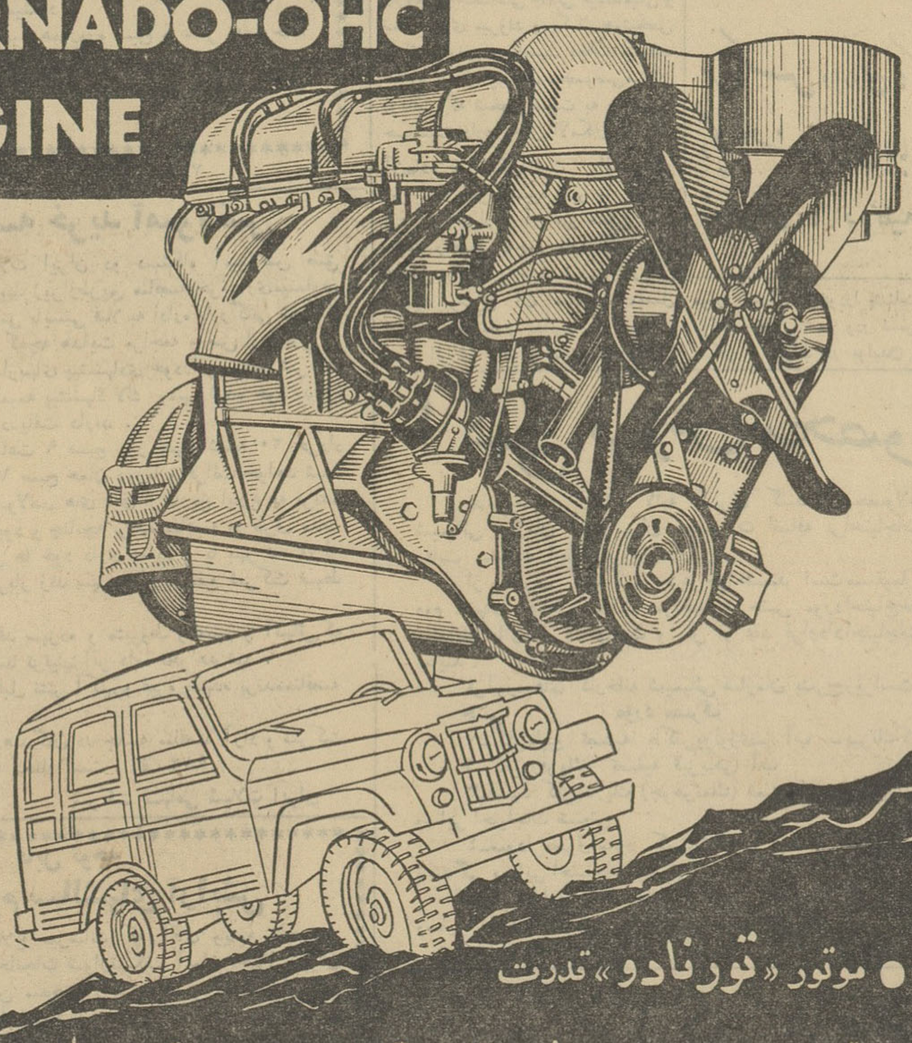

● موتور «تورنادو» قدرت اتومبیلهای جیپ ویلیز را از ۱۰۵ قوه اسب به ۱٤٥ قوه اسب بالا برده است

● خصوصیات وامتیازات موتور «تورنادو» طوری است که باحداقل خرج حداکثر قدرت راتولید میکند .

● «تورنادو» دربدترین شرایط وگرمترین مناطق اصلاگرم نمیشود

● برای تسهیل درکارهای سرویس قسمتهای اساسی موتور در بالای آن قرار دارد

● موتور تورنادو درجاده‌های سخت وصعب‌العبور تحمل فوق‌العاده‌ای دارد

کانون آگهی زیب

یك دانشمند برجسته فرانسوی معتقداست :

نیمی از مردم جهان قدرت جادوگری دارند!

در عصر ما

جادوگری جنبه اسرار آمیز خود را از دست داده است وما این رامدیون یك دانشمند برجسته فرانسوی هستیم .

ایرروکارد استاد دانشکده علوم پاریس و مدیر آزمایشگاه فیزیك این دانشکده شهرتی جهانی دارد، وتحقیقاتش در مورد جادوگری‌مورد توجه محافل علمی میباشد .پروفسور روکارد بقدری‌در این راه تلاش‌کرده وبا جادوگران در آمیخته است که خودش هم بصورت یك جادوگر و شعبده باز در آمده است .

در مورد یك عمل جالب جادو ـ گران که یك جوبدستی در دست‌آن هامیچرخد بدون اینکه خودشان حرکتی به آن بدهند روکارد بدین نتیجه رسیده است که این کار در اثر تغییرمیدان مغناطیسی صورت میگیرد و بهمین جهت‌انجام آن‌فقط در مناطق خاصی امکان پذیرست .

پروفسور در کتابیکه در همین مورد چاپ کرده می نویسد که نصف مردم جهان قابلیت این را دارندکه جادوگر شوند .

والبته کسانی هم هستند که قدرت روحی آنها برای انجام این کار بیشتر از دیگرانست.

سرویس مخصوص خبرگزاری‌فرانسه

نبرد باتبعیضات نژادی در افریقای‌جنوبی

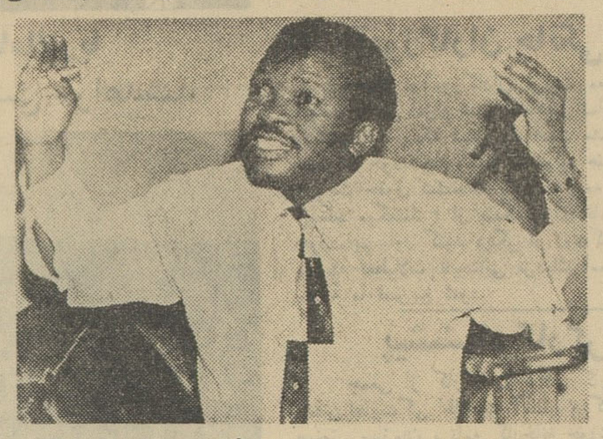

دراین عکس«پوکو» رهبر سیاه پوستان افریقای جنوبی در یکی از متینك های خود در شهر ماسروباسوگولند نشان داده شده است .

سیاه پوستان‌آفریقای جنوبی برای مسئولین امورافریقای جنوبی بخوبی بیرون راندن استعمار از افریقای جنوبی تشکیلات مجهزی برای‌خود داده‌اند، وهمیشه آماده هستند که‌با کوچکترین اشاره رهبران خودبه سفید پوستان حمله برند. پلیس افریقای جنوبی وارتش و سگهای پلیس‌مرتبا در تعقیب دستجات انقلابی‌و حتی اخیراچند مرکز آنهارا کشف وپوکو رهبر بزرك سیاه پوستان را که‌سالها نیز بهمین علت در زندان بوده‌است دستگیر کردند ،ولی چون اساس و ریشه اختلافات مزبور از استعمارو تبعیضات نژادی سر چشمه‌می گیرد درنیویورك در دست ساختمان است

بااینکه اسکلت بندی آن نصب گردیده پیش بینی میشود که‌برای بهره برداری آن تاسال ۱۹۶۵ وقت لازم است ، درنظر است چندین‌خط راه آهن و جاده ماشین رو وپیاده‌رو در روی پل نصب‌گردد

بزرگترین پل معلق هوائی دنیا در نیویورك در دست ساختمان است

بزرگترین پل معلق هوائی دنیا بین برو کلین‌وجزیره کوچك‌استاتن

دزدان همکار ۱۴ ساله خودراقطعه قطعه کردند

چهار سال قبل یك دسته از جوانان هلندی در دهکده‌بارن‌شبانه برستورانی دستبرد زدند در میان این جوانان تئو پسربچه ۱۴ساله‌ای نیز بود که دوستانش باین گمان که ممکن است وی نتواند درمقابل پلیس خودداری نماید و آنها را لو بدهد مدت چهار هفته وی را دریك اطاق زیرشیروانی محبوس نمودند. بعد از آن وی را با چاقو به قتل رسانده و در نقطه دور افتاده‌ای‌دفن کردند . چهارده ماه بعد کارگری اسکلت تئو را پیداکرد و با پیدا شدن یك تکه از کت وی پلیس موضوع جنایت را کشف کرد . سه نفر از رفقای وی بعد ازمحاکمه بزندان محکوم شدند .

تازه‌های علم و دانش

ویزیو تلفن بزودی به‌بازارمی آید

هم‌اکنون تلفن‌هائی همراه باتصویر که «ویزیو تلفن» نامیده میشوند بطور تجربی در آمریکا ، شوروی ، انگلستان ، ایتالیا و آلمان بکار افتاده‌اند .

ویزیو تلفن علاوه برصدا تصویر دو نفری را که بهم تلفن میکنند منتقل میسازد وهرکسی میتواند در حین تلفن کردن مخاطبش را هم به‌بیند .

از ۱۶ اکتبر ۱۹۶۱ یك سرویس ویزیو تلفن بین مسکو ـ لنینگراد و کیف بکار افتاده است. عین همین دستگاه بین نیویورك و واشنگتن کار میکند . ولی بکار بردن این‌دستگاه هنوز جنبه تجارتی پیدانکرده‌است واحتمال دارد بزودی بازار بیابد .

یك مهندس ایتالیائی‌بنام الیرو بلترامی یك‌ویزیوتلفن ساخته است که از نظر اقتصادی بصرفه نزدیکست و دریك مغازه درفرانکفورت یك دستگاه ویزیو تلفن از سال ۱۹۵۷ مرتبا مشغول به کار میباشد .

از طرف دیگر در لندن بر سر انتقال برنامه‌های تلویزیون بوسیله تلفن‌مطالعه ادامه دارد . از شش ماه‌پیش مهندسین دانشگاه لندن با کمك بی‌بی‌سی سرگرم این کار شده‌اند . ولی بعلت گرانی دستگاهها این روش تا دهسال دیگر عمومیت نخواهد یافت .

۶۳۰میلیون‌دلار برای‌خریدکتب موسیقی

آمریکائیها روز بروز بیشتر بموسیقی علاقمند میشوند . طبق یك آمار هم اکنون ۳۴ میلیون موسیقیدان آماتور درآمریکاوجود دارد در حالیکه تعدادباین قبیل‌هنرمندان در سال ۱۹۵۰ معادل نوزده میلیون نفر بوده است .

هر سال ۶۳۰ میلیون دلار از طرف آمریکائیها صرف‌خرید کتب مربوط بموسیقی میشود و همین آماتورها ۳۹ میلیون ساز مختلف موسیقی در اختیار دارند .

۵۵۰۰ طفل درجستجوی والدین خودهستند

هنوز بسیاری از خانواده های آلمانی در جستجوی خویشاوندان خود در زمان جنك هستند

در هر هفته سه مرتبه یك روز درمیان رادیوی آلمان تحت عنوان «این اشخاص را جستجو میکنیم» نام عده‌ای را میگوید واظهار می‌دارد که مطلعین به صلیب سرخ آلمان مراجعه نمایند .

قضیه این است که اکنون یکی از وظایف عمده صلیب سرخ‌آلمان پیدا کردن منسوبین و اطفال و والدین آنهائی است که در جنك جهانی دوم یکدیگررا گم‌کرده‌اند

اکنون سازمان مجهز و وسیعی برای اینکار ترتیب داده شده‌است اسامی ومشخصات گم‌شدگان تا حدی که از طرف اظهار کننده‌در دست است در آرشیو این‌سازمان طبقه بندی شده بسیاری از پدران ومادران اطفال کوچك وچند ساله خود را در جنگها، در بمبارانها ، در اردوگاههای کار اجباری وهم چنین در فرارهای فردی و دسته‌ـ جمعی گم کرده‌اند وهنوز با این که در حدود نوزده سال از پایان جنك میگذرد و طفل آنهاا گرزنده باشد تبدیل به یك زن یا مرد بزرگی شده با اضطراب خاصی‌در جستجوی آنها میباشند و تنها آرزویشان این است که مجددا آنها را قبل از مردن به بینند .

اسپرلینسکی رئیس سازمان جستجو در آلمان بخبرنگاران اظهار داشت که کار ما فوق‌العاده دقیق ومشکل ودر عین حال‌شیرین و لذت بخش است ، صحنه‌هائی‌را که ما در موقع پیدا کردن مادری فرزندش را ویا دیدن پسری پدرو مادرش را در اینجا شاهد هستیم قابل توصیف نیست ، ولی درعین حال میبایستی خیلی سعی کنیم که اشتباهی رخ‌ندهد چون ممکن‌است بعدا ازلحاظ آنهاوهمچنین‌دیگران بمشکلاتی مواجه گردیم .

نشانه‌هائی مانند رنك چشم ، و رنك مو بااینکه میتواند راهنمای خوبی برای ما باشد ولی دلیل قطعی نیست چون احتمال تغییرآن زیاد است، عده‌ای معتقدبه تشدید ضربان قلب هستند ومیگویندکه مادران وقتیکه فرزندان خود رامی بینند بااین که او را نمیشناسند ضربان قلبشان شدید میشود ولی ما بارها دیده‌ایم بااینکه جوانی را بچندین نفر خانم مسن که‌طفل آنها مفقود گردیده نشان داده‌ایم وهمگی‌باهیجان‌خاصی‌اظهارداشته‌اند «این فرزند من است» ولی بعدا معلوم شده است که مادر او زن دیگری است که در بین این عده اصولا نبوده است .

اسپرلینسکی اظهار داشت که از سال ۱۹۵۴ تاکنون در حدود ۱۲۴٫۰۰۰ طفل بوسیله سازمان ما والدین خود را پیدا کرده‌اند اکنون در حدود ۵۰۰ر۵ والدین هستند که طفل خود را جستجو میکنند وما مرتبا برای موفق شدن آنها تلاش میکنیم .

سرویس مخصوص اسوشیتدپرس

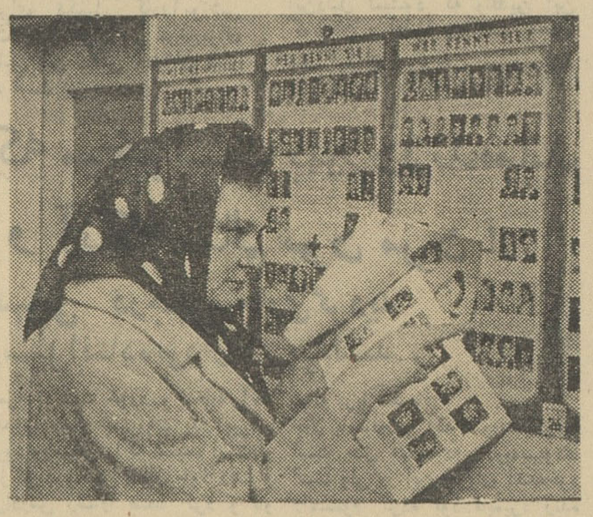

یکی از مادران آلمانی در فرانکفورت عکس اطفال گم شده درجنك جهانی دوم راکه دراماکن عمومی از قبیل ایستگاه راه‌آهن و سالنهای انتظار سینما از طرف مؤسسه صلیب سرخ نصب گردیده بدقت مطالعه میکند تاشاید فرزند گمشده خود را بازیابد .

زندگی خصوصی ژوزف استالین

نوشته : جاك فیش‌من ـ برنارد هوتون

ترجمه : غلامحسین صالحیار

ـ۳۱ـ

میخائیل ایوانویچ کالینین ، رئیس جمهوری‌پیشین اتحادجماهیر شوروی مردکوچك اندامی‌بودکه بهیچوجه به‌ایرادسخنرانی‌های سیاسی دراجتماعاتی که تشکیل میشد علاقه نداشت . برای نمونه ذکر موردی دراینجا جالب است . روزی او را برای شرکت در مراسم تاسیس روزنامه وابسته به یك مزرعه اشتراکی دعوت کرده بودند . طبعا حضار انتظار داشتند که سخنرانی مهمی درباره مسئله اشتراکی کردن‌مزارع وسیاست حزب‌ایراد کند . امابجای ایراد این سخنرانی او فقط گفت:

«همه ما سیاست حزب را از روی روزنامه پراودا ومجله‌بلشویك درك می کنیم وازآن آگاه‌می‌شویم. بسیار بی مورد است‌که‌وقت‌گرانبهائی راکه برای صرف شام داریم بانطق های بیهوده تلف کنیم . سپس در حالیکه‌لبخندمعصومانه‌ای برلب داشت گیلاس‌شراب خودرا بلند کردو گفت به سلامتی ، غذا ، مشروب و تفریح و اشاره‌کرد تا صرف‌شام فورا آغازشود .

او عاشق غذا و مشروب بود باآنکه عمر زیادی کرده بود به رقصیدن و شرکت دربازی های دسته‌جمعی اشتیاق بسیار داشت . کالینین شخصا برای خود و دوستانش غذا تهیه می کرد و غالبا ازبادی نوع گوشت‌ها به «روزا»شکایت می‌برد . او می‌گفت گوشت‌های امروزه مثل گوشت‌های قدیم نیست زیرا دهقانان مزارع اشتراکی قسمت‌مهمی از اوقات خود را در جلسات سیاسی می‌گذرانند و وقت کافی برای پرورش دام ها بطریق شایسته ندارند .

کالینین ، که از یك خانواده دهقانی بود ، مورد توجه و علاقه مردم‌قرارداشت،چه‌از آنها فاصله‌نمی گرفت بلکه بمیانشان میرفت وبا آنهابه‌شوخی وتفریح می پرداخت . او بخصوص در موارد مختلف یك شوخی جالبی راکه از برخورد استالین بایك دهقان داشت نقل میکرد. جریان از این قرار بود که روزی‌دهقانی بااستالین درمسکو ملاقات‌کرد استالین‌از او پرسید میدانی‌باچه‌کسی صحبت می‌کنی . دهقان پاسخ داد البته.. بارفیق‌استالین . استالین‌پرسید توکه مرا قبلا ندیده‌ای‌پس ازکجا مطمئن هستی که استالین‌هستم . دهقان در حالیکه سرش‌راتکان میداد درجواب‌گفت : من تورا خوب می‌شناسم . رفیق استالین . چون هرجا میروم عکسهایت را می‌بینم ، حتی‌خوك‌ها وگاوهای‌ما درمزرعه‌نیز توراهی شناسند ، چون عکس تورادر آغل های آنان هم آویزان‌کرده‌ایم!

کالینین‌درگفتن کنایه وطعنه‌زدن نیز استادبود. روزی‌دراجتماعی درباره زیبائی کلیساهای چك‌اسلواکی سخن میگفت . مسئول جلسه درمیان صحبت اوگفت روزی‌که درچك‌اسلواکی انقلاب شود تمام این کلیساها منهدم خواهدشد ویا مورد استفاده موسسات فرهنگی قرار خواهد گرفت .کالینین به سخنان خود ادامه داد و گفت امیدوارم‌رفقای ما در چك اسلواکی آنقدر ازعقل و ذوق برخوردار باشند،که این‌بناهای تاریخی راخراب‌نکنند وسپس درحالیکه‌علنا به مسئول‌جلسه‌اشاره‌میکرد اضافه نمود کسی‌که اینگونه از فرهنك دم میزند ، اگر بجای گفتن‌این لاطائلات وقت‌خودرا به پاك کردن دستشوئی بگذراند ، مطمئنا خدمت بیشتری‌به فرهنك انجام‌داده‌است !

کالینین که نمونه یك روسی تمام عیاربود ، همواره به سبك روسها لباس می پوشید . او هروقت از مطلبی راضی بنظر میرسید ، عادت داشت دست‌های خودرا بصدای بلند بیکدیگر بکوبد در جلسات دفترسیاسی ویا درمباحثاتی‌که در دفتر استالین درمیگرفت‌هرگاه‌صدای بهم‌کوبیدن دستهای کالینین بلند میشد استالین همواره این عبارت‌را برزبان میراند :

«اوه ایوان میخائیلویچ هنوز با ما است »

کالینین در میان رهبران روسیه تنها فردی بود که کاملامیشد با او نزدیك گردید و مسائل مختلف را طرح کرد . او با «روزا» غالبا درباره برادرش «لازار»و دیگر رهبران صحبت می‌کرد و می گفت عیبی که آنها دارند اینست‌که از توده‌ها جدا شده‌اند وصرفابه‌سیاست‌بازی پرداخته‌اند . یکروز درحالیکه مسئله محبوبیتی را که درمیان مردم داشت‌بخاطر می آورد به «روزا»گفت‌میدانی چرامردم‌این‌همه مرا دوست دارند ؟ «روزا» جوابداد برای‌اینکه توهمیشه‌بامردم‌زندگی‌میکنی. کالینین پاسخ‌داد نه ، اشتباه میکنی من ازآنجهت مقبولیت‌عام‌دارم‌که‌نامم «ایوان میخائیلویچ» است و سپس هردو بشدت واز صمیم قلب خندیدند .

(ایوان میخائیلویچ مظهر یك شخصیت روسی‌است که درباره وی داستان های زیادی هرکس میگوید و بین توده‌های مردم معروفیت فراوان دارد وشاید بتوان آنرا با ا سم ملانصرالدین در فارسی مقایسه کرد)

آپارتمان دواطاقه کالینین بااثاثه سنگین وگران قیمتی که از خانواده‌های اشراف قدیمی جمع‌آوری‌شده‌بود تزئین میشد . او غالبا شوخی های مضحکی درباره «قطعات موزه» (نامی که برای اثاثه‌عمارتش گذارده بود) می‌کرد اما هیچگونه فعالیتی به‌عمل نمی‌آورد تاآنها را با وسائل امروزی‌وراحت‌تر عوض کند .

او در یکی از اطاق های خود سه چراغ پریموس روی میزی گذاشته بود وبااین چراغها با استادی و مهارت بسیار غذا می پخت ، کالینین‌همیشه به میهمانانش می گفت من هرگز نخواهم توانست بشما کباب بدهم چون سیخ‌و تاوه‌و منقل ندارم و از اینروباجبار باید باغذا های پختنی وجوشیدنی زندگی‌کنم .

کالینین غالبا غذاهائی‌را که از کرملین بدست می آورد به‌کسانیکه هیچگونه آشنائی باآنان نداشت میداد تا اطفالیا اولیای پیر واز کار افتاده خودرا سیرکنند . این مشخصات‌بودکه موجب میشد « روزا» در باره او نظر بسیار خوبی داشته باشد .

روزا از نیوکیدزه به عنوان بلشویك شرافتمندی‌که اعتقادداشت برای مردم شوروی باید شرایط زندگی بهتری فراهم‌کرد نام میبرد . «روزا» با تاکید تمام نیوکیدزه را بهترین رهبران بلشویك می دانست ومی گفت او از زمان جوانی تاکنون به استالین وحزب صمیمانه‌وفادار مانده است .

از مخلیس «روزا» بعنوان شخصیت نیرومندی نام میبرد ولی پیش‌بینی می کرد ممکنست عمرش‌طولانی‌نباشد چه برای‌بعضی ازرهبران درجه اول کرملین وجودش همواره منبع تهدیدی محسوب میشد .

«روزا» باآنکه شخصا نسبت به تصفیه استالین نظر خوشی نداشت اما هرگز در این باره شوهرش را انتقاد نمی‌کرد . استالین شوهرش بود و هیچ‌شوهری میل ندارد همسرش خاری درپشتش‌باشد. او همواره تاکید میکرد که من نسبت‌به‌استالین یك‌همسروفادار هستم.

روزی‌از او سئوال شد از اینکه بانوی اول شوروی استرضایت دارد ؟«روزا»بامهارت از دادن پاسخ‌دقیق‌باین سئوال خودداری کرد .او گفت درهرزندگی ، پستی و بلندی وجود دارد . زندگی آنگونه‌است‌که شخص خود آنرامی‌سازد.

برنامه سینماها

* آستارا (تجریش) ـ قهرمان دریاها ـ اسکوپ ـ رنگی ـ دوبله‌بفارسی ۱۱ ـ ۲ر۳۰ـ۴ر۳۰ ـ ۶ر۳۰ ـ ۸ر۳۰ تلفن ۸۴۰۲۲ ـ۸۵۹۶۶

* آسیا قهرمان دریا ها ـ اسکوپ ـ رنگی ـ دوبله بفارسی ـ رودتیلور کیت‌میچل ۱۱ ـ ۳ ـ ۵ ـ ۷ ـ ۹ تلفن ۴۲۹۰۹

* ادئون ـ شکوه علفزار ـ رنگی ـ دوبله بفارسی ـ وارن‌بیتی ـ ناتالی‌وود ۳۰ر۱۰ـ ۱۵ر۲ـ ۳۰ر۴ـ ۴۵ر۶ـ۹ (تلفن ۳۸۱۱۸)

* امپایر ـ سودوم وگوموورا ـ رنگی ـ دوبله بفارسی ـ استوارت گرینجر ـ پیرآنجلی ـ استانلی‌بیکر ۱۱ ـ ۱۵ر۳ ـ ۱۵ر۶ ـ ۱۵ر۹ تلفن۶۲۳۹۴۲

* ایران ـ بامعرفت‌ها ـ فارسی ـ ملك مطیعی ـ تابش ـ آپیك ۳۰ر۱۰ـ ۳۰ر۲ ـ ۳۰ر۴ ـ ۳۰ر۶ ـ ۳۰ر۸ تلفن ۳۶۳۵۴

* اسکار ـ تایتان ـ رنگی ـ دوبله‌بفارسی ـ ژاکلین‌ساسارد ـ پدروآرمندآریز ۱۰ـ۳۰ر۲ ـ ۳۰ر۴ ـ ۳۰ر۶ ـ ۸ر۳۰ (تلفن ۷۵۸۸۸)

* ایفل تایتان ـ رنگی ـ دوبله بفارسی ـ ژاکلین‌ساسارد ـ پدروآرمندآریز ۳۰ر۱۰ـ۳ ـ۵ـ۷ ـ۹ تلفن ۷۵۸۸۸

* ب . ب ـ پولیانا ـ رنگی ـ دوبله بفارسی ـ هیلی‌میلز ـ جین‌وایمن ریچاردایگان ـ۳۰ر۱۰ـ۳۰ر۲ ۴۵ر۴ـ۷ـ ۱۵ر۹ (تلفن ۶۹۶۴۱)

* پلازا ـ سودوم وگوموورا ـ رنگی ـ دوبله بفارسی ـ استوارت‌گرینجر ـ پیرآنجلی ـ ۴۵ر۱۰ـ ۳ـ ۶ـ ۹ تلفن ۴۴۲۵۵

* نخت جمشید ـ گناه سوزان اسلید ـ رنگی ـ دوبله‌بفارسی ـ تری داناهیو ـ کانی استیونس ۳ـ ۵ ـ ۷ ـ ۹ (تلفن ۴۳۵۵۰)

* تهران ـ آراس خان ـ اسکوپ ـ فارسی ـ ملك مطیعی ـ آذرشیوا ـ ۳۰ر۱۰ ۳۰ر۲ـ۴ر۳۰ ـ ۶ر۳۰ ـ ۸ر۳۰ (تلفن ۳۸۱۶۵)

* دیانا ـ تایتان ـ رنگی ـ دوبله‌بفارسی ـ ژاکلین‌ساسارد ـ پدروآرمندآریز ۱۱ـ۳۰ر۳ـ۵ر۳۰ـ۷ر۳۰ ـ ۹ر۳۰ تلفن ۷۵۸۸۸

* دنیا ـ بامعرفت‌ها ـ فارسی ـ ملك‌مطیعی ـ تابش ـ آپیك ۳۰ر۱۰ ـ ۳۰ر۲ ـ ۴ر۳۰ ـ ۶ر۳۰ ـ ۸ر۳۰ تلفن ۳۳۸۱۲

* چارلی ـ تفنگ دولول ـ رنگی دوبله بفارسی ـ ایوان‌دوکارلو ـ زاکاری اسکات ۳ ـ ۵ ـ ۷ ـ ۹ تلفن ۶۸۴۶۱

* حافظ ـ قهرمان دریا ها ـ اسکوپ ـ رنگی ـ دوبله بفارسی ـ رودتیلور کیت میچل ۳۰ر۱۰ ـ۳۰ر۲ـ۴ر۳۰ ـ ۶ر۳۰ ـ ۸ر۳۰ تلفن۳۴۰۷۴

* رادیوسیتی ـ شکوه علفزار ـ رنگی ـ دوبله بفارسی ـ وارن‌بیتی ـ ناتالی‌وود ـ۱۱ـ۴۵ر۲ـ۵ـ۱۵ر۷ـ۳۰ر۹ (تلفن ۴۳۳۲۰)

* رکس ـ سودوم وگوموورا ـ رنگی ـ دوبله بفارسی ـ استوارت گرینجر ـ پیرآنجلی ـ استانلی‌بیکر ۳۰ر۱۰ـ ۳ـ ۶ـ ۹ـ تلفن ۳۴۱۶۹

* رویال ـ سودوم وگوموورا ـ رنگی ـ دوبله بفارسی ـ استوارت‌گرینجر ـ پیرآنجلی ـ استانلی‌بیکر ۱۱ ـ ۱۵ر۳ ـ ۱۵ر۶ ـ ۹ر۱۵ تلفن۴۹۷۸۵

* سانترال ـ زنهای پاریس خطرناکند ـ رنگی ـ دوبله بفارسی ـ اینگرید برگمن ـ مل‌فرر ـ ژان ماره ۱۱ ـ ۳ ـ ۵ ـ ۷ ـ ۹ بعد ازظهر تلفن۴۸۶۸۶

* سعدی ـ آراس خان ـ فارسی ـ ملك مطیعی ـ آذرشیوا ـ سینماسکوپ ۳۰ر۱۰ ـ۳۰ر۲ ـ۴ر۳۰ ـ۶ر۳۰ ـ۸ر۳۰ تلفن ۳۶۴۶۸

* سهیلا ـ قهرمان دریاها ـ اسکوپ ـ رنگی ـ دوبله بفارسی ـ رودتیلور کیت میچل ۳۰ر۱۰ـ۳۰ر۲ـ ۴ر۳۰ ـ ۶ر۳۰ ـ ۸ر۳۰تلفن۳۶۴۲۴

* کریستال ـ تایتان ـ رنگی ـ دوبله بفارسی ـ ژاکلین ساسارد ـ پدروآرمندآریز ـ۳۰ر۱۰ـ۳ ـ۵ـ۷ ـ۹ تلفن ۷۵۸۸۸

* مولن روژ ـ هرگز نمیر مادر ـ دوبله بفارسی ـ ۱۱ ـ ۳۰ر۳ ـ ۳۰ر۵ ۳۰ر۷ ـ ۹ر۳۰ (تلفن ۷۲۹۲۹)

* مهتاب ـ تایتان ـ رنگی دوبله بفارسی ـ ژاکلین‌ساسارد ـ پدروآرمندآریز ۱۱ـ۳۰ر۳ـ۵ر۳۰ـ۷ر۳۰ـ۹ر۳۰ تلفن ۷۵۸۸۸

* متروپل ـ تفنگ‌دولول ـ رنگی ـ دوبله‌بفارسی ـ ایوان‌دوکارلو ـ زاکاری اسکات ۳۰ر۱۰ـ ۳۰ر۲ـ ۴ر۳۰ ـ ۶ر۳۰ـ ۸ر۳۰ تلفن ۳۹۴۱۰

* میامی ـ آراس خان ـ سینماسکوپ ـ فارسی ـ ملك مطیعی ـ آذرشیوا ۳۰ر۱۰ـ ۳۰ر۲ـ۴ـ۳۰ر۶ـ۳۰ر۸ تلفن ۷۴۳۲۹

* ماندانا ـ نسل شجاعان ـ دوبله‌بفارسی ـ رنگی ـ ریچاردتاد گلینس‌جونز ۲ـ۴ـ۶ـ۸ تلفن ۷۹۹۸۲

* نیاگارا ـ سودوم وگوموورا ـ رنگی ـ دوبله بفارسی ـ استوارت‌گرینجر ـ پیرآنجلی ـ استانلی‌بیکر ۱۱ ـ ۳ ـ ۶ ـ ۹ تلفن ۶۵۳۰۷

* همای سودوم وگوموورا ـ رنگی ـ دوبله بفارسی ـ استوارت‌گرینجر ـ پیرآنجلی ـ استانلی‌بیکر ۳۰ر۱۰ـ۳۰ر۲ـ۳۰ر۵ـ۸ر۳۰ تلفن۳۰۲۱۶۹

* سیلوانا ـ دزد بغداد ـ رنگی دوبله بفارسی ـ سابو ـ ماریاموئتز ۳۰ر۲ ـ ۳۰ ـ ۴ر۳۰ ـ ۶ر۳۰ ـ ۸ر۳۰ تلفن ۳۳۷۷۷

* فری ـ بامعرفت‌ها ـ فارسی ـ ملك مطیعی ـ آپیك ـ تابش ۳۰ر۲ـ ۴ر۳۰ ـ ۶ر۳۰ ـ ۸ر۳۰ تلفن ۲۷۸۹۳

* برلیان ـ تایتان ـ رنگی ـ دوبله‌بفارسی ـ ژاکلین‌ساسارد ـ پدروآرمندآریز ۱۰ـ۳۰ر۲ـ۴ر۳۰ ـ۶ر۳۰ـ۸ر۳۰ تلفن ۷۵۸۸۸

* زهره ـ تایتان ـ رنگی ـ دوبله بفارسی ـ ژاکلین ساسارد ـ پدروآرمندآریز ۳۰ر۹ـ۲ـ۴ـ۶ـ۸ تلفن ۷۵۸۸۸

* رامسر ـ بامعرفت‌ها ـ فارسی ـ ملك‌مطیعی ـ آپیك ـ تابش ۱ـ ۳ـ ۵ـ ۷ـ ۹ تلفن ۵۲۰۶۰

* رزیتا ـ پلی‌بسوی خورشید ـ دوبله‌بفارسی ـ کارول‌بیکر ـ جمس‌شگیتا ۲ـ۴ـ۶ ـ۸ (تلفن ۶۲۰۱۳۸)

* فردوسی ـ طولانی‌ترین روز ـ اسکوپ ـ دوبله بفارسی ـ جان وین ـ رابرت میچم ۱۰ـ۳۰ر۱ ـ ۵ـ۲۰ر۸ (تلفن ۳۵۷۸۲)

* فیروزه ـ بامعرفتها ـ فارسی ـ ملك مطیعی ـ تابش ۳۰ر۲ ـ ۳۰ر۴ ۳۰ر۶ ـ ۸ر۳۰ تلفن ۷۴۲۱۹

* کارون ـ بامعرفت‌ها ـ فارسی ـ ملك مطیعی ـ آپیك ـ تابش ۳۰ر۱۰ـ ۳۰ر۲ـ ۴ر۳۰ ـ ۶ر۳۰ ـ ۸ر۳۰ تلفن ۴۰۰۶۵

* مراد ـ بامعرفت‌ها ـ فارسی ـ ملك مطیعی ـ تابش ـ آپیك ۱۰ـ ۱۲ـ ۲ـ ۴ـ ۶ـ ۸ تلفن ۷۳۳۸۲

* ژاله ـ بامعرفت‌ها ـ فارسی ـ ملك‌مطیعی ـ تابش ـ آپیك ۳۰ر۱۰ـ ۳۰ر۲ـ ۴ر۳۰ ـ ۶ر۳۰ ـ ۸ر۳۰ تلفن ۳۰۴۱۲۰

* فلور ـ بامعرفت‌ها ـ فارسی ـ ملك مطیعی ـ آپیك ـ تابش ۱ـ ۳ـ ۵ـ ۷ـ ۹

* پارك ـ نغمه دل ـ رنگی بزبان ارمنی ـ بازیر نویس فارسی ۳۰ر۱۰ ۳۰ر۲ـ۴ر۳۰ـ۸ر۳۰ تلفن ۳۹۶۳۷

* پرسپولیس ـ کوه نور ـ دوبله بفارسی ـ هندی ـ دلیپ کمار ـ میناکماری ۱۰ ـ ۱۲ ـ ۲ ـ ۴ ـ ۶ ـ ۸ ـ تلفن ۵۸۱۰۸۳

* ناج ـ پیك‌نیك ـ اسکوپ ـ رنگی ـ دوبله بفارسی ـ ویلیام‌هولدن کیم نواك ۳۰ر۱۰ ـ ۳۰ر۲ ـ ۳۰ر۴ ـ ۳۰ر۶ ـ ۳۰ر۸ (تلفن ۳۳۰۶۴)

* اریا ـ بن‌هور ـ اسکوپ رنگی ـ دوبله بفارسی ـ چارلتون‌هستون ـ هاباهاراریت ۳۰ر۹ـ۱ـ ۴ر۴ـ ۱۵ر۸ (تلفن ۳۹۸۸۴)

* المپیا ـ کوه نور ـ هندی ـ دوبله بفارسی ـ دلیپ کمار ـ مینا کماری ۳۰ر۱۰ ـ ۳ـ۵ـ۷ـ۹ تلفن ۶۵۷۹۸

* مونت‌کارلو ـ هفت دلاور ـ رنگی ـ دوبله بفارسی ـ یول‌برینر هورست‌بوخهولتز ۳۰ر۱۰ ـ۳۰ر۲ـ۴ر۳۰ ـ۶ر۳۰ ـ۸ر۳۰تلفن۷۹۷۴۱

* البرز ـ گردن کلفت ـ اسکوپ ـ دوبله بفارسی ـ ادی‌کنستانتین ۸ر۳۰ ـ ۱۰ر۳۰ ـ ۱۲ر۳۰ ـ ۲ر۳۰ ـ ۴ر۳۰ ـ ۶ر۳۰ ـ ۸ر۳۰

* مشعل ـ قفل‌باز گن ـ دوبله بفارسی ـ نورمن‌ویردوم ۹ـ۱۱ـ۱ـ۳ـ۵ ـ۷ـ۹ (تلفن ۳۳۸۲۶)

* خورشید ـ انداز ـ دوبله بفارسی ـ هندی ـ نرگس ـ راج‌کاپور ۳۰ر۱۰ ـ ۳۰ر۲ـ ۴ر۳۰ ـ۶ر۳۰ـ۸ر۳۰ (تلفن ۳۳۵۷۸)

* پردیس ـ غول صحرا ـ ویستاویژن ـ رنگی ـ دوبله بفارسی ۳۰ر۱۰ ۳۰ر۲ ـ ۴ر۳۰ ـ ۶ر۳۰ ـ ۸ر۳۰

* ونوس ـ جادوگربت پرست ـ هندی ـ دوبله بفارسی ـ مهی‌پال ـ جیترا ۳۰ر۱۰ـ۳۰ر۲ ـ۴ر۳۰ـ۶ر۳۰ـ۸ر۳۰ تلفن ۳۵۱۱۵

دآریانا افغان هوائی شرکت

هر هفته دو پرواز ـ روز های دوشنبه وچهارشنبه

از تهران به کابل و از تهران به قندهار

با هواپیمای دث ـ ۶ ب

مجهز به رادار

سرویس درجه جهانگردی

پرواز مستقیم ـ بدون تغییر هواپیما

با عالیترین سرویس وگرمترین پذیرائیها

برای ذخیره جا و تهیه بلیط به

شرکت هواپیمائی آریانا

خیابان ابرانشهر تلفن ۶۶۰۹۷ و برای کسب اطلاعات بدفتر فرودگاه مهرآباد تلفن ۶۰۲۲۴ مراجعه فرمائید

ARIANA AFGHAN AIRLINES

هواپیماهای آریانا با درهای وسیع و بزرگ برای حمل بار

بمن رحم کنید ...

شب فوزی

فیلمی از فرخ غفاری

برای توسعه امور فرهنگی دوشهرستان یزد

مدارس متعددی ایجاد شده

یك دبیرستان حرفه‌ای دردست ساختمان میباشد

تمام مدارس دولتی این شهرستان لوله‌کشی گردیده‌است

گزارش خبرنگار مادر یزد اخیرا براثر اقدامات آقای رهائی رئیس فرهنگ یزد در امور فرهنگی این شهرستان پیشرفتهای وسیعی حاصل شده است تاکنون ساختمان یك دبیرستان در اراضی موقوفه دولت‌آباد ، یك دبستان بکمك نیکوکاران از محل پنج درصد سهم فرهنگ ازدرآمد شهرداری ویك کودکستان جنب فرمانداری ایجاد شده است . استادیوم ورزشی با کمك تربیت‌بدنی یزد ساختمان شده و زمین های ورزش آموزشگاه ها از محل وجوه پرداختی ورزشی دانش‌آموزان اسفالت گردیده است مدارس دولتی لوله‌کشی شده ویك باب خانه از طرف آقای حاج خامسی یکی از نیکوکاران یزد بفرهنگ اهداء شده است ساختمان یك دبیرستان حرفه‌ای از طرف آقای محمد هراتی آغاز گردیده و برای ایجاد خانهٔ پیشاهنگی درزمین مجاور فرمانداری اقداماتی شروع شده است . همچنین ساختمان یك دبستان در محلهٔ «فهادان» یزد بهزینهٔ جامعهٔ پزشکان آغاز گردیده وچندین مدرسه در حوزه‌های فرهنگی تابعه یزد افتتاح شده است . برای تکمیل کادر آموزشی فرهنگ عده‌ای آموزگار و دبیر استخدام شده‌اند و ده قطعه زمین بمساحت چهل هزار متر مربع برای ساختمان کلوپ ورزشی آموزشگاه ها تهیه گردیده است تعداد زیادی لباس بین دانش آموزان فعال توزیع شده واین اقدامات فرهنگی موجبات خشنودی اهالی را فراهم آورده است .

واقعهٔ عجیب

آنکه میخواست بمیرد زنده ماند و آنکه سالم بود مرد !

بدون اینکه بارندگی شود سیل مهیبی درجهرم جاری گردید
ناگهان یکنفر الاغ سوار که بکام سیل افتاده بود از دور پیدا شد..

خبرنگار ما در جهرم گزارش میدهد چندروز پیش بدون آنکه در جهرم بارندگی شود و یا اثری از بارندگی باشد سیل مهیبی از کوهستانهای اطراف بطرف شهر سرازیر شد وتعداد زیادی ازاحشام دامداران دهات و شهررا سیل‌برد. اهالی جهرم که وحشت‌زده ازخانه ها بیرون ریخته‌بودند وبرای‌تغییر مسیر سیل فعالیت میکردند می‌دیدند که سیل لاشه‌های گاو و گوسفند و الاغ واثاثیه مختلف با خود میاورد . دراین میان یك نفر الاغ‌سوار که گویا بشهر می‌آمده وگرفتار سیل شده بود در میان امواج خروشان سیل پیداشد و مردم جهرم بزحمت توانستند اورا از کام سیل برهانند . یکنفردیگر هنگام فعالیت برای تغییر مسیر سیل دچار مارزدگی شد . باینمعنی که مار بزرگی که از بیابان های اطراف شهر بکام سیل افتاده بودو در جریان سیل میرفت پای شخص مزبوررا گزید و سایر اهالی اورا به‌بیمارستان رسانیدند و هنوز هم درحال اغماء بسر میبرد.

***

خبرنگار ما اضافه میکند هنوز جریان سیل در جهرم ادامه‌داشت و هنوز طغیان سیل فروکش‌نکرده بود و هنوز دامدارانی که احشام آنها طعمهٔ سیل شده بود بخود نیامده بودند که حاج‌محمد پیرمرد ۱۲۰ ساله‌ای از اهالی جهرم فرزند جوان خود «مقصود» را احضار کرد وباو گفت :

ـ فرزندم ! آفتاب عمر من بلب بام رسیده وازآن‌میترسم که آرزوی عروسی‌ترا بگور ببرم . هرچه‌زودتر وسائل عروسیت را فراهم کن و نامزدت را بخانه بیاور .

مقصود، که مقصودی جز این نداشت بمقصد خانهٔ نامزدش قریهٔ «کوه‌موردی» واقع در فاصلهٔ سه فرسنگی جهرم حرکت کرد وپیغام پدررا بوالدین نامزدش رسانید . اما والدین نامزدش گفتند :

ـ مقصود ! همه گوسفندان ما طعمهٔ سیل شده و توهم گوسفندانت که سرمایهٔ زندگیت بود از بین رفته است بچه دلخوشی و با چه وسیله‌ای میخواهی عروسی کنی ؟.

«مقصود» از شنیدن این جواب مایوسانه ، ناراحت شد و قصد بازگشت نمود . در بین راه ازفرط ناراحتی مقداری محلول د.د.ت که همراه داشت خورد و بخانه آمد وبدون آنکه بسروقت پدر پیرش برود وپاسخی راکه شنیده است باو بازگوید یکسر باطاق خود رفت و برادرش رضارا صدا کرد و باو گفت :

ـ من خسته هستم ، مرا حلال کن که میخواهم بمیرم ! رضا که حال نامساعد برادرش را دید با اصرار زیاد از مسمومیت وی‌مطلع شد وبلافاصله چند نفر رامامور خرید دارو و معالجهٔ «مقصود» کرد وخود برای مذاکره با والدین‌نامزد برادرش باتفاق یکی دونفر عازم قریه کوه‌موردی گردید ولی از بدحادثه دربین راه رضا دچاردل‌درد شدیدی شد وجانسپرد .

همراهان رضا جنازه‌اش را بخانه برگرداندند و بجای عروسی‌مجلس عزا درخانه حاج‌محمد پیرمرد ۱۲۰ ساله برپا شد .

حالا بامعالجاتی که صورت گرفته است حال «مقصود» روبه‌بهبودی است ولی در این جریان آنکه‌خود رامسموم کرده بود تابمیرد زنده ماند وآنکه سالم بود جانسپرد.

دیوانهٔ قاتل

.. هاهاها .. هاها.. میخواستمش من کشتمش .. هه‌هه‌هه .. هه‌هه..
ای نفریاد جنون‌آمیزی بود که

شب عید قربان
مرغ و خروسهای امریکائی را دزدیدند!

خبرنگار مادر همایونشهر مینویسد : شب عیدقربان ۱۵ مرغ وخروس آمریکائی که‌بهای آنها دربازار تقریبا چهار هزارریال است از منزل رئیس فرهنگ همایونشهر بسرقت رفت . سارق یا سارقین از راه‌آب منزل وارد شده و مرغ وخروسهارا بسرقت برده‌اند ، فعلا دراین باره بمقامات قضائی محل شکایت شده و مامورین ژاندارمری همایونشهر مشغول تحقیق‌وجستجو برای دستگیری سارق یاسارقین میباشند .

اهالی همایونشهر که از این ماجرا مطلع گردیده‌اند ،بشوخی میگویند : شاید بیچاره‌ای میخواسته است روز عید قربان «قربانی» کند ونذر خودرا ادانماید وچون بره یاگوسفند نتوانسته است تهیه کند بمرغ و خروس آمریکائی قناعت کرده وباینوسیله ادای نذر «قربانی» نموده است !

توضیح

قبلا اطلاع داده شدیکی‌ازسرنشینان مجروح هواپیمائی که دچار طوفان شد بنام بانو صدیقهٔ سپاهانی‌همسر آقای محمدرضا کلینی رئیس اداره تدارکات شرکت ملی نفت آبادان که در بیمارستان نفت بستری بود، براثر شدت جراحات وارده‌جانسپرد وجنازه‌اش باصفهان منتقل شد . اینك بستگان آنمرحومه توضیح میدهند که وی مادر همسر آقای محمدرضا کلینی بوده است .

قربانی هیرمند

خبرنگار مادر زابل گزارش میدهد : چندروز قبل دوشیزه‌فرخ دختر ۱۲ ساله خیرمحمد ساکن قریه «کهك» از توابع زابل هنگام آب‌تنی در رودخانهٔ هیرمند غرق شد وجنازه‌اش راعابرین از آب گرفتند . باانجام تشریفات قانونی جنازه دخترك مدفون گردید .

خبرنگار ما اضافه میکند اگرچه فرزندان اهالی ساکن کنار رودخانهٔ هیرمند بسیار باآب سروکاردارند ودر فن شنا مهارت یافته‌اند ولی این‌دلیل نمیشود که والدین این کودکان ، آنانرا رهاکنند واجازه دهند بدون سرپرست در رودخانه شنا کنند.

مبارزه باملاریا
۱۰۷۰ قریه سمپاشی خواهدشد

خبرنگار مادر بم گزارش میدهد از طرف ادارهٔ ریشه‌کنی‌مالاریا در شهرستان بم اکیپ‌های مبارزه با مالاریا پس از یکهفته شرکت در کلاس مخصوص وآگاهی بکیفیت مبارزه وتعلیم گرفتن اصول‌فنی مبارزه با مالاریا بدهات تابعه اعزام شدند . این اکیپها ماموریت‌دارند ۱۰۷۰ قریهٔ تابعه این شهرستان راباگرد د.د.ت سمپاشی نمایند. در عکس بالا افراد یك اکیپ مبارزه با مالاریا قبل از عزیمت بماموریت آماده برای مبارزه با مالاریا دیده میشوند .

نگرانی کشاورزان

خبرنگار مادر زابل گزارش‌میدهد چندروز است که آب رودخانهٔ هیرمند بطور محسوسی کاهش‌یافته واین‌مسئله‌موجب نگرانی کشاورزان سیستان و بلوچستان شده است .

نقصان آب رودخانه هیرمند در این فصل امری کم‌سابقه است و زارعین از مسئولین امور تقاضادارند دراین مورد اقدامات لازم بعمل آید .

بازدید آثار باستانی

خبرنگار مادر شیراز گزارش میدهد چندروز قبل «لردباتن» ، فرمانده نیروهای ارتشی بریتانیا به اتفاق سه‌نفر از افسران ارشد انگلستان و مهمانداران واردشیراز شدند و براهنمائی آقای‌جعفرعنائی سرپرست موزه از آثار باستانی تخت جمشید و نقش رستم بازدید کردند . از طرف ادارهٔ باستان ـ شناسی فارس ضمن پذیرائی‌شایسته چند جلد کتابچه راهنما بهریك از آنان تسلیم شد .

دختر سرگردان
در کلانتری شهرری مهمان است

خبرنگار مادر شهرری گزارش میدهد پریروز ماموزین کلانتری شهرری دختربچه سرگردانی بنام فاطمه را بکلانتری هدایت کردند فاطمه در کلانتری گفت : از مدتی پیش زنی بنام مینو بامادر من سلطان که در سنندج‌ساکن است اختلافاتی داشت و آنها هرروز بایکدیگر زدوخورد میکردند ولی چندروزی بودکه آنها را آشتی داده بودند . چندروز قبل مینو مرادر کوچه دید و گفت که مادرت همین‌حالا به‌تهران رفت ،توهم بامن‌بیا تابطهران نزد مادرت برویم منهم گفته مینو راباورکردم و همراهش بطهران آمدم ولی او درتهران ۵ریال کف دست من گذاشت و مرا بامان‌خدارها کرد ورفت.

زنش را زنده بگور کرد
ولباسهایش را بمبلغ ۳۵۰ ریال فروخت

در کوچه پس کوچه‌های قریه«چاپشلو» واقع در فاصلهٔ ۱۲ کیلومتری‌درگز طنین میانداخت.زنی جوان‌سراسیمه بپاسگاه ژاندارمری قریهٔ چاپشلو مراجعه کرد وگفت : پدرم که سابقه جنون دارد مادرم را کشته‌و لباسهای اورا دربازار شهر بمبلغ ۳۵۰ ریال فروخته و خود متواری شده است . !؟

مامورین بتعقیب دیوانهٔ قاتل پرداختند و اورا در حالی که در کوچه پس‌کوچه‌های قریه میدوید وفریاد میزد :

(میخواستمش .. نکشتمش ... قایم‌موشك . بازی میکنیم ، قایم شده‌است !) دستگیر کردند آقایان بهپور دادرس دادگاه درگز ودکتر داورزنی پزشك قانونی بمحل رفتند وبهترتیب بود شیخ ابراهیم‌دیوانهٔ قاتل را وادار کردند که مدفن همسرش را نشان دهد . شیخ ابراهیم خودش نبش قبر کرد و جنازه همسرش را از خاك بیرون آورد و طی معایناتی که از جنازه بعمل آمد معلوم شد که زن‌مذکور بافشارهائی که بگردنش وارد آمده نیمه‌جان شده وسپس زنده به‌گور گردیده است . بنابا‌ظهار دادرس دادگاه وپزشك قانونی شیخ‌ابراهیم پس از آنکه زن بیگناهش را در یك بحران جنون باین ترتیب زنده بگور کرده است لباسهای اورا به بازار برده و بمبلغ ۳۵۰ ریال فروخته است . وقتی دادرس و پزشك قانونی از قریهٔ چاپشلو به شهرباز میگشتند ، بازهم شیخ ابراهیم برسر جناز ۀهمسرش‌دیوانه وار فریاد میزد :

هه‌هه‌ه .. هه‌هه.. نکشتمش .. میخواستمش .. قایم موشك ...بازی میکردیم . هاهاها ..هاها...

چند خبر از کازرون

* بموجب تصویب نامه هیئت دولت مبنی بر لغو عوارض دروازه‌ها از اول اردیبهشت ماه جاری‌پاسگاه های وصول عوارض شهرداری کازرون تعطیل گردید .

* بطوریکه اطلاع حاصل گردیده مقداری آرد و روغن اهدائی‌موسسه خیریه کاره که در انبار جمعیت شیروخورشید کازرون موجود بود به «ممسنی» حمل گردید تا بین اهالی توزیع شود . اهالی سایر قراء حومه شهر انتظار دارند در مورد توزیع آرد و روغن بین‌آنها نیز اقدام لازم بعمل آید .

* چندشب قبل سه نفر سارق بمنزل مسکونی آقای محمد تقی نظاری‌مستخدم ادارهٔ‌بهداری کازرون رفتند و هنگامیکه مشغول سرقت بودند صاحبخانه از خواب بیدارشد و باتعقیب آن سه‌نفر یکی از آنها را بنام ایاز اسدی دستگیر کردو بمقامات انتظامی تحویل داد .

بافعالیت مامورین انتظامی دونفر دیگر باسامی سیداحمد وسیدعبداله نیز دستگیر و تحت تعقیب قرار گرفتند. وبا دستگیری آن دو محلیکه اموال مسروقه را پنهان میکردند بوسیله رئیس آگاهی شهربانی در قریه «جام‌بزرگی»واقع در ۱۲ کیلومتری کازرون کشف شد و مقدار زیادی اموال مسروقه بدست آمد .

* چندی قبل مغازه خرازی‌آقای گلبازی دربازار کازرون مورد دستبرد واقع شد ولی از سارق یا سارقین هیچگونه اثری بدست نیامده بود تا اینکه چند روزپیش بافعالیت مامورین و صاحب مال ، سارق اموال مغازه بنام محمداهل قریه نورآباد ممسنی دستگیر شد واموال مسروقه بصاحبش مسترد گردید.

دو نفر شیاد بعنوان تهیه کار...

بخاطر ربودن ۱۷ تومان میخواستند «حاجی فیروز» را بکشند !

خبرنگار مادر شهرری گزارش داد دیروزدونفر بنام‌حاج محمد و لطفعلی که میخواستند یك«حاجی فیروز»جوان را در صحرای اطراف شهر ری خفه کنند ونقدینه‌اش را بربایندقبل از انجام این جنایت وسرقت دستگیر و زندانی شدند . این دونفر در تهران به جوانی بنام محمدحسین که حاجی فیروز شده بود واز این‌راه کاسبی میکرد برخوردند وچشمشان بکیسهٔ پول حاجی‌فیروز که بکمرش بسته بود افتاد وطمع بربودن کیسهٔ پول حاجی فیروز بیچاره بستند.

حاج محمد و لطفعلی باین‌منوال که در یکی از کارخانجات اطراف شهرری برای محمد حسین (حاجی‌فیروز) کاری درنظر گرفته‌اند اورابه قریهٔ حمزه‌آباد شهرری بردند و درصحرای‌قریه‌ناگهان چادرشبی راکه همراه داشتند برسر و گردن‌حاجی فیروز انداختند و میخواستند اورا خفه‌کنند ولی براثر داد وفریاد وی اهالی حمزه‌آباد سررسیدند‌و محمدحسین را نجات دادند باگزارش جریان به آگاهی شهرری آقای صالحی مامور آگاهی بمحل رفت و دونفر شیادراکه اهالی مشغول کتك‌زدن‌آنان بودند دستگیر کرد و بکلانتری شهرری‌آورد. و پس ازبازجوئیهای‌لازم وتشکیل پرونده حاج محمد ولطفعلی روانه زندان شدند . در کیسه‌ای که محمدحسین (حاجی‌فیروز) بکمر بسته بود بیش از ۱۷ تومان پول . خرد نبود واین دونفر شیادبخاطر این مبلغ ناچیز میخواستند حاجی فیروز بیچاره را بکشند .

شهر ری

بعلت شش میلیون ریال بدهی مالیاتی
کارخانه بزرگی در بندر بوشهر متوقف شد

خبرنگار ما در بنادر جنوب گزارش میدهد پریروز کارخانه ریسندگی وبافندگی اعتماد بندر بوشهر که مدت نه‌سال تمام مالیات خود رابه اداره دارائی این شهرستان‌نپرداخته بود طبق درخواست ادارهٔ دارائی از طرف دادسرا متوقف شد . ادارهٔ دارائی بندر بوشهر مبلغ شش میلیون ریال‌مالیات از کارخانهٔ‌مزبور طلبکار است و بقرار اطلاع این کارخانه بزودی از طرف‌دارائی به مزایده گذاشته خواهد شد .

انتظار مردم

امسال براثر عدم بارندگی در طرخوران تفرش بیشتر قنوات‌این شهر خشك شده و محصولات کشاورزان بدون آب مانده است بهمین جهت یکی از گرمابه‌های طرخوران براثر بی‌آبی تعطیل‌شد و اینك اهالی در انتظار اتمام کار حفاری یك حلقه چاه عمیق‌هستند که‌از طرف شهرداری شروع شده‌و هنوز ناتمام است .

پزشك بی‌پروانه

قبلا گزارشی از خبرنگار مادر ورامین زیر عنوان (پزشك‌بی‌پروانه) چاپ شد مبنی براینکه مطب یکی از پزشکان‌ورامین‌بنابشکایت‌یکی ازاهالی‌شهر که‌مدعی بود پزشك‌مذکور بدون پروانه طبابت است مورد بازرسی قرار گرفت . در این بازرسی پزشك مزبور رونوشت پروانه طبابت خود را ارائه داد و قرار شد اصل ورقهٔ پروانهٔ طبابت خودرا بمقامات وزارت بهداری ارائه دهد .

اینك خبرنگار ما در ورامین گزارش میدهد . چندروز قبل‌پزشك مذکور که از اطبای مورد توجه اهالی ورامین میباشد پروانه طبابت خودرابمقامات وزارت بهداری ارائه داده و معلوم گردیده است که ادعای شاکی دراین باره از روی غرض خصوصی بوده است .خبرنگار ماضافه میکند پزشك مزبور دارای مدال درجه یك علمی نیز میباشد.

مبارزه با حصبه

خبرنگار مادر تفرش اطلاع می دهد: اخیرا در دبستان های‌تفرش چندنفر بیمار مبتلا به‌حصبه‌مشاهده شد و بهمین جهت بااقداماتی که از طرف آقای دکتر اخوین‌رئیس بهداری تفرش بعمل آمد کلیه دانش‌آموزان دبستان های این شهرستان برضد بیماری حصبه تلقیح‌شدند و دستورات‌بهداشتی در مورد مبارزه بااین بیماری‌به‌آنها داده شد .

سپاهیان دانش درمیان بدرقهٔ مردم شهرستانها بدهات رفتند ومورد استقبال گرم و صمیمانه روستائیان قرار گرفتند

تبریز — بابل — کرمانشاه — ورامین — ساوه — شهرضا — تربت‌جام

گزارش خبرنگاران ما در شهرستانها حاکی است که‌افراد سپاه دانش درهریك ازشهرستانها پس ازگذرانیدن یکهفته مرخصی استحقاقی برای عزیمت بدهات حوزه ماموریت آماده شدند وطی مراسمی درمیان بدرقهٔ‌عده زیادی از رؤسای ادارات مختلف دولتی، فرهنگیان، دانش آموزان ونمایندگان‌طبقات مختلف مردم عازم دهات‌حوزه ماموریت‌خود گردیدند. هنگام ورود افراد سپاه دانش بدهات نیز ازطرف دهبانان، کدخدایان، کشاورزان، روستائیان وتمام دهقانان هریك ازدهات ازسپاهیان دانش استقبال شدبرای شروع‌کار افراد سپاه دانش دردهات فاقد مدرسه‌ساختمان‌مناسب برای تشکیل کلاسهای درس آماده شده بود و از فرزندان روستائیان برای شرکت درکلاسهای درس ثبت‌نام بعمل آمده بود. بمحض ورود سپاهیان دانش بدهات‌حوزهٔ‌ماموریت خودکلاس‌های درس تشکیل گردید وافراد سپاه‌دانش بتعلیم و تربیت فرزندان روستائیان مشغول شدند.

درعکس بالا کیفیت بدرقه ازسپاهیان دانش در شهرستانهای مختلف قبل ازعزیمت آنان بدهات دیده میشود.

برنامه رادیو ایران فرستندهٔ آبادان

پنجشنبه ۱۹ر۲ر٤۲

ساعت ٦ر۳۰ـ سلام شاهنشاهی ، اعلام برنامه
ساعت ٦ر۳۲ـ مسابقهٔ‌هوش‌خردسالان
ساعت ۷ ـ تدریس زبان‌انگلیسی
ساعت ۷ر۳۰ـ فیلم یکه‌سوار
ساعت ۸ـ برنامهٔ شهربانی آبادان
ساعت ۸ر۳۰ـ اخبار بزبان فارسی
ساعت ۸ر٤۵ـ اخبار بزبان عربی
ساعت ۹ـ برنامهٔ شاه‌پسند
ساعت ۹ر۳۰ـ فیلم سینمائی
ساعت ۱۱ر۳۰ـ پایان برنامه

نیازمندیها

استخدام

بچندنفر دوشیزه جهت کارخانه مونتاژ گرام نیازمنداست تلفن۳۸۰۶۰ ۱-۲ آ-۴۲۷

بعده‌ای جوان از سیکل ببالا برای نقشه‌برداری راهها بعداز کارآموزی باحقوق مکفی نیازمندیم تلفن۷۵۶۴۰۸ ۱-۳ آ-۴۲۶

یك جوان کمترازه۳۵ سال که دارای تحصیلات بالاتر از دیپلم باشد (ولو تحصیلات بالاتر از دیپلم ناتمام باشد)وزبان‌انگلیسی را بخوبی بداند و همچنین دارای بیان قوی باشدبرای قسمت فروش یك شرکت تجارتی تمام روز استخدام میشود.
کسانیکه بعنوان Salesman سابقه کار داشته باشند حق تقدم خواهند داشت . واجدین شرایط‌مشخصات کامل خودرا کتبا بصندوق پستی تهران ۱۰۳۶ ارسال دارند.
۱-۵ آ-۳۹۷۰

آگهی استخدام

اداره بهداری راه‌آهن به‌پنج نفر پزشك دیپلمه وهفت نفرپرستاردیپلمه برای خدمت درنواحی (خارج ازتهران) نیازمنداست داوطلبین میتوانندحداکثر تاآخر اردیبهشت ماه ٤٢ بادردست داشتن مدارك تحصیلی باداره‌بهداری راه‌آهن مراجعه نمایند .
راه آهن دولتی ایران
۱-۲ آ-۳۹۶۰

بیك‌نفر بانو یادوشیزه دیپلمه‌برای تمام‌روز نیازمندیم انستیتو زیبائی بانو دکتر مایل تلفن ۶۲۳۳۵۱ آ-۴۴۳

عده‌ای جوان فعال

که مختصر سواد داشته باشند برای پخش وفروش‌محصول جدیدی باشرایط خاصی استخدام میشود طالبین باتلفن ۷۱۳۹۶ مذاکره نمایند .
۱-۲ آ-۲۵۸۱

استخدام میشود

کارخانه مهر به‌یکنفر قالب ساز درجه ۱ که‌از تراشکاری هم اطلاع داشته باشد احتیاج دارد داوطلبان‌به محل کارخانه خیابان تهران‌نو مقابل فرودگاه اول کوچه امیررضوان‌مراجعه نمایند .
۱-۲ آ-۲۶۲۱

یك جوان

که‌دارای تحصیلات معادل دیپلم‌باشد و رانندگی خوب‌بداند برای تحویل کالا بااستیشن به‌فروشگاه هااستخدام میشود .
داوطلبین باید دارای تضمین معتبر باشندو همچنین کسانیکه دراین‌رشته سابقه داشته باشند حق تقدم خواهند داشت . واجدین شرایط مشخصات کامل خود را کتبا به‌صندوق پستی ۱۰۳۶ ارسال دارند .
۱-۵ آ-۳۹۷۸

متخصص لباسشوئی

یك نفر متخصص خشك شوئی و سفید شوئی برای تصدی یکی از کارخانجات کشور استخدام میشود متقاضیان باید دارای تجربه وتضمین کافی باشند .
با ذکر کلیه مشخصات و ارسال یك قطعه‌عکس باصندوق پستی‌شماره ۲۰۳۲ مکاتبه فرمائید
آ- ٤١١٤

یکنفر مترجم باسابقه

که بتواند فارسی بانگلیسی و انگلیسی بفارسی را بخوبی ترجمه نموده وازعهده‌ماشین نویسی‌انگلیسی بخوبی برآید مورد نیاز است .
متقاضیان درخواست خودرابانگلیسی وفارسی بخط خود نوشته به شماره ٤٤ راهنمای روزنامه‌اطلاعات بفرستند
۱-۲ آ- ۲۷٤۱

ویزیتور داروئی

برای شهرستانها مورد احتیاج است . تلفن -۳۰٥٤٥٥
آ -۲٦٦۱

دو دستگاه دوچرخه مستعمل لازم است

ناصرخسرو سرای مینوئی شماره ٦٤
آ -۲۷٤۹

صاحب امتیاز و مدیرمسئول : عباس مسعودی

جای اداره : خیابان خیام چاپخانه اطلاعات

بفروش میرسد

ده‌دستگاه خانه واقع در شمال‌شهر نقدو معاوضه بفروش میرسد بازرگانی سایه تلفن ۷۲۸۹٦
۱-۱۵ آ-۳۱۰

شرکت سمینتشن‌ماوراء بحار

مقداری لوازم و مبلمان دفتری و اداری بقیمت مناسب بفروش‌میرساند همه روزه بین ساعت ۸ تا ۱۳ باتلفن ٦۲٥۸۱۹ برای ترتیب بازدید تماس حاصل فرمایند
۱-۲ آ-۳۸٦٤

درخیابان سعدآباد شمیران

خانه‌ای‌درحدود پانصدمتر ۱۵اطاق قیمت مقطوع ۱۵۰هزار تومان‌فروشی تلفن ٤۲۱۲۳
۱-۲ آ- ٤۲۹

منزل ویلائی فروشی

۵۰۰ متر دوطبقه ۷ اطاق وسالن بزرك با دوهال و سرویس کامل ۱٦۰۰۰۰ تومان تلفن ٦۱۲٤٦۰
۱-٤ آ -٤۲۳

سه سالن‌مجهز باتمام‌وسائل

با مبلمان و دکوراسیون مدرن و کف لینولئوم و آب گرم مناسب برای سالن آرایش و فروشگاه و دفتر بر خیابان شمیران حوالی سینما مولن‌روژ بقیمت مناسب بفروش میرسد تلفن ۷۱۰۸۳
۱-۳ آ-٤۱٤

پنج طبقه مستغلاتی فوری فروخته میشود

نزدیك خیابان پهلوی بالای بولوار چهارصد و بیست متر تماما بابوتن آرمه غیر از طبقه اول‌که محل سکونت مالك است دارای هفت دستگاه‌آپارتمان سه اطاقه مجهز باتمام وسائل راحتی مستاجرین که ماهیانه چهار هزار و هفتصد تومان در اجاره می باشدرجوع فرمایند لاله‌زار نزدیك توپخانه۳۹۷۸٤ به :

بنگاه کوشان

۱-۲ آ-۳٦۱۸

مستغل فروشی فوری در بهترین محل فیشر آباد

که‌سالیانه ۲۸ هزار تومان اجاره بده می شودلاله زار نزدیك توپخانه۳۹۷۸٤ می باشد ۲٦۰ هزار تومان فروخته

بنگاه کوشان

۱-۲ آ-۳٦۲۰

فروش چندباب‌منزل‌واوکازیون

چندباب منزل خوب بمساحتهای مختلف درشمال شهر و شمیرانات باتمام وسائل بقیمت مناسب‌فروشنده هستیم (قیمت هرکدام از صدهزار تومان ببالا است) طالبین لطفا برای دیدن از منازل به آدرس مجسمه شاهرضا جمشیدآباد شمالی نرسیده به‌چهارراه فرصت دفتر ساختمان و پول تلفن ٤۹٦۳۳ مراجعه فرمایند
۱-۳ آ- ٤۱۷

زمینی بمساحت ٦۰۰

متر کنار جاده نظامی عباس‌آباد به فروش میرسد بتلفن ۷٥٦۹۷۰مراجعه فرمائید
آ -۲۷۲۱

خانه رهنی وفروشی

خیابان بهار ۱٦۰ متر دو طبقه شش اطاق تلفن و برق و آب رجوع لاله‌زار نزدیك توپخانه ۳۹۷۸٤ به:

بنگاه کوشان

۱-۲ آ -٤۰۹٤

مغازه فروشی در تخت‌جمشید

دوباب مغازه بزرك بابرق وتلفن و آب واقع در خیابان تخت‌جمشید شمالی بفروش میرسد مقابل پمپ بنزین تهران‌نو فروشگاه شرق‌تهران مراجعه فرمایند
آ -٤٥۹

زمین فروشی

چند قواره زمین مرغوب واقع در شمیران و دروس بقیمت نازل‌بفروش میرسد آژانس فرصت تلفن ٤۰۱٥٥
۱-۳ آ -٤٥۲

خانه فروشی‌کوچك

اول امیریه کوچه اعتضادیه به مساحت ۲۹۰ متر ساختمان دو طبقه باهفت اطاق ولوازم برای دیدن‌رجوع لاله‌زار نزدیك توپخانه ۳۹۷۸٤ به:

بنگاه کوشان

۱-۲ آ -٤۰۹٦

خانه‌های اقساطی باپول‌کم

انتهای خیابان کرگان نقد واقساط بفروش میرسد
خانه املاك تلفن ۷۲٦۳۸
۱-٥ آ-٤٤۷

خانه دربهترین نقاط شمالی

سه‌طبقه مستقل ده‌اطاق- گاراژ- آب- برق- تلفن ٥٤۰ متر بدون‌واسطه بفروش میرسد تلفن ۸٥۲۷٦۳
۱-۳ آ-۲٥٥۷

واگذار میشود

شماره صندوق پستی سرراست
واگذار میشود براهنمای ٤٥ اطلاعات مراجعه شود .
آ -۲۷٥۱

سه سالن بزرك متصل

به‌یك مغازه درحدود ۲۰۰ متر با تلفن و برق ساعتی و لوله‌کشی و کلیه وسائل مناسب برای بانکها - شرکتهای هوائی و رستوران واقع‌در بهترین نقطه میدان ۲٤ اسفند واگذار میشود .
طالبین از ساعت ۳ الی ۸ بعداز ظهر به تلفن ٦۸۱۸۲ مراجعه‌فرمایند
آ- ٤۱۰٤

سالن مد و آرایش

آموزشگاه آرایش هنگامه

دیپلمه پاریس ورم فقط با ٤۰۰ تومان برای‌دوره جدید هنرجو میپذیرد ودریکماه دیپلم آرایش‌میدهد -خیابان شاه جنب ایران کالا خیابان دقیقی شماره ۱٥٥
۱-۱۵ آ-۴۰۸

مومك زیبائی

یك وسیله جدید بهداشتی برای برطرف کردن موهای دست وپاوصورت قیمت ۱۰۰ ریال مصرف ۱۰۰ بارمحل فروش داروخانه ها و لوازم آرایش فروشیهای معتبر نمایندگی انستیتوی زیبائی بانو دکتر مایل تلفن ٦۲۳۳٥۱

سالن آرایش فلومیك

خیابان‌بهار بن‌بست‌پور معصومی
۱-۱۵ آ-۳۳٦

سالن آرایش وزیبائی‌نسترن

میزانپلی عالی با تافت ۸۰ ریال خیابان شهناز جنب گرمابه خرم
۱-۱۰ آ-۳۸٦

آموزش و آرایش پریا

برای کلاس‌آرایش هنرجو می پذیرد. جاده پهلوی - ایستگاه بیمه نرسیده به بیمارستان ارتش
۱-۱۵ آ-٤۱۱

درسالن آرایش‌گل سرخ

میزانپلی ۸۰ ریال شمیران خیابان دزآشیب‌حقیقت دوم بالاتر ازگرمابه مهر
۱-۱٤ آ-٥۷

کرم ضد چروك باضمانت

خیابان شاه مقابل مسجد سجاد شماره ۲۹٤ روزهای فرد از ۱۰ تا ۷
آ -٤٥٥

حصیرفروشیها

بنگاه عمده حصیر فروشی اتحاد

خیابان سعدی چهارراه سید علی حصیر های‌مرغوب جزئی و کلی بقیمت ارزان بفروش میرسد .
۱-۲۰ آ-۳٦۸

حصیر فروشی باستانی

حصیر درجه یك متری ۲۲ ریال شعبه خیابان سیمتری‌میدان پاستور خیابان ژاله روبروی‌بیمارستان شفا
۱-۱۰ آ-۳٥٤

حصیر فروشی‌علی‌محبوبی

حصیر درجه یك موجود است . خیابان سپه جنب مسجد مجد
۱-۰ ۳ آ-٤٤٤

حصیر فروشی شیرازی

خیابان مازندران ایستگاه حمام- روبروی گرمابه تهران پارس شعبه خیابان مازندران ایستگاه مسجدجنب فالی‌شوئی مازیك تلفن ۷۹۸۸۱
۱-۳۰ آ- ٤٤۸

خانه ارزان

یکباب‌خانه دارای دواطاق و لوازم ویك مغازه شخصی‌ساز ومحکم‌با ۱۳۰ مترزمین دروحیدیه بقیمت تقریبی ۳۵ هزار تومان نقدواقساط بفروش‌میرسد طالبین درساعات اداره بتلفن۴۰٦۲۰ آقای قنبری مراجعه نمایند .
آ-٤۰۰٦ ۱-۳

زمین فروشی درشمیران

۲٥۰۰ متر شمالا به‌خیابان فرمانیه بعداز آسیاب دزاشوب رجوع لاله‌زار نزدیك توپخانه ۳۹۷۸٤ به

بنگاه‌کوشان

آ-۳۹٦۸

فروش در تخت طاوس شرقی

زمین ٤۲۰ متر نبش جنوب غربی چهارراه تخت‌طاوس وخیابان سی‌متری فرح رجوع لاله‌زار نزدیك توپخانه ۳۹۷۸٤ به

بنگاه‌کوشان

آ-۳۹۷۰

جویای کار

بانوئی حاضراست‌پرستاری

بچه‌و خانه‌داری نماید خواستاران بشماره ٤۰راهنمای روزنامه اطلاعات مراجعه نمایند .
۱- ۳ آ-۲٦۱۳

راننده درجه ۱با۱۸ سال

سابقه ومتاهل‌سن ۳٥سال‌خواستاران براهنمای ٤۱ روزنامه اطلاعات‌مراجعه نمایند
۱-۲ آ- ۳۸۷٤

جوانی ۲٤ ساله دارای گواهینامه پایه‌یکم تهران باکارت اتوبوسرانی درطهران جویای کار است براهنمای شماره ٤۳ روزنامه اطلاعات مراجعه فرمائید .

جوانی با دردست داشتن‌گواهینامه پایه دوم همگانی تهران و تصدیق ششم فارسی برای تمام روز جویای کار است از ساعت ۳ تا ٦ بعدازظهر بتلفن ۲٤۸۱۱ مراجعه فرمائید

معاملات پول

تومانی دوشاهی‌ونیم ۷۳۲٤۲

۱-۳۰ آ-۱۸٤

کلیه معاملات پولی تلفن ۷۲٦۳۸
۱-۱۵ آ-۲۹۸

پول در مقابل شماره تلفن داده می‌شودتلفن ٥۳۸٤۰و ٥٦۳۲۹
۱-۲۰ آ-۳٥۰

پول شرطی‌نیازمندیم ٦۹۲۲۷

۱-۱۰ آ-٤۱۰

پول تومانی دوشاهی ونیم وسه شاهی موجود است تلفن ٦۹۲۲۷

۱-۱۰ آ-٤۰۹

پول‌شرطی نیازمندیم۷۳۲٤۲

۱-۲٦ آ- ٤۲۲

فروش اتومبیل

اولین بازار اتومبیل درایران

آقای محترم برای خرید و فروش ومعاوضه اتومبیل خود فقط ببازار اتومبیل۹٤۰ مراجعه فرمائید .نشانی سرچشمه مقابل مسجد محمودیه داخل توقفگاه کاروان تلفن ٥٦۸۲۷
آ-٤۰۲ ۱-٦

آشوت

متخصص میزان‌فرمان وچراغها وبالانس‌چرخ هابامدرنترین‌دستگاه های‌خود از تعمیرگاه

شادفر به‌اتو سرویس مجهز آپادانا انتقال یافت . آدرس:خیابان روزولت‌تلفن٦۲۱۸۸۲

بازرگانی امیر کبیر

اتومبیل‌دلخواه شما را تهیه و یا معاوضه می نماید مقابل کوچه میرزا محمود وزیر ۵۸۱٤۹۹ مرتضوی یزدی
۱-۲٦ آ-۳٤۷

کارخانه‌اطاق‌سازی‌پارس صادق کرملو

سازنده مدرنترین اطاقهای چوبی و آهنی اتوبوس‌باقیمت مناسب دراسرع وقت نقد و اقساط تلفن ٥۷٥۲۸

نمایشگاه اتومبیل آهن کار
خرید - فروش - معاوضه
همه‌نوع اتومبیل
شاهرضا چهارراه پهلوی - تلفن ٤٤۷٦۱

فولکس ٦۱کرایه ۷٥٦۲۱۳

اتومبیل وانت یك تن

چندین دستگاه اتومبیل شورلت و جمس و فورد و دوج و وانت یك تن بفروش میرسد . باول خیابان اکباتان از طرف لاله‌زار مقابل سینما تابان فروشگاه اتومبیل صفا مراجعه فرمایند

اتومبیلهای کمپرسی

برای‌خرید وفروش هرنوع‌اتومبیل کمپرسی دیزلی و بنزینی به اول خیابان اکباتان از طرف لاله‌زارمقابل سینما تابان‌فروشگاه صفا طبقه‌فوقانی مراجعه فرمایند

آموزشگاههای فنی وحرفه‌ئی

آموزشگاه وهنرستان خیاطی فریبا

دوره جدید هنرجو میپذیرد -گرگان ایستگاه معینیه کوچه واقفی ۷٤۳٥٤
۱-۳۰ آ-۱٤۲

کلاسهای طباخی وشیرینی پزی بانو منتظمی

صبح و عصر همه روزه دائر - همچنین شبها تا ساعت ۹ میتوانید مطبوعترین اغذیه را در مدت گوتاهی فرا گیرند تلفن ۷۲۱٦٥

کلاس سنتور ملك

برای کلیه سازها شاگرد میپذیرد. تلفن ۷٥٦۷۰۲
۱-۲٦ آ- ۲۷۳

آموزشگاه عالی خیاطی گلریز

برای دوره جدید هنر چو می پذیرد باغ صبا ایستگاه سلیم تلفن۷۱٤۹۰
۱- ۲۲ آ۲۷٥

هنرستان خیاطی و گلسازی افشار

دوره‌کامل خیاطی با متدگرلاوین وانواع گل مصنوعی - خیابان شاه خیابان گلشن ٦۱۳۹۸۳
۱-٥ آ- ٤۳۰

آموزشگاه خیاطی‌مدکریستین

هنرجو می پذیرد . امیریه‌چهارراه معزالسلطان
۱-۱٥ آ-۳٤۹

آموزشگاه خیاطی مادام هقینه هاکوپیان

با ٤۸سال سابقه جهت‌تعلیم‌خیاطی هنرجو می پذیرد دروازه دولت خیابان بهار کوچه شقایق شماره ٤۰

آموزشگاه عالی‌خیاطی روش‌نو

برای دوره‌جدید هنرجو میپذیرد میدان‌کاخ طوسی تلفن ٦۱۱۸٦۲
۱-٤ آ- ٤٥٤

سیم‌کشی وتعمیر لوازم برقی

دوره جدید کلاس‌سیم کشی وتعمیر برقی ازروز ۲۸ اردیبهشت ماه‌تشکیل میشود. قبلا نام نویسی کنید .
۱-۳۰ آ -۳۸٤

کاخ دانش

خیابان‌نادری - پاساژ معتمد خیابان فرانسه - کوچه مرجان

انگلیسی مبتدی

دوره جدید کلاس مبتدی انگلیسی ازروز چهارم خرداد ماه بااستفاده از مدرن ترین لوازم سمعی و بصری تشکیل میشود .

کاخ دانش

خیابان‌نادری - پاساژ معتمد خیابان فرانسه - کوچه مرجان

کلاس خیاطی

دوره جدید کلاسهای خیاطی کاخ دانش ازاول خرداد زیرنظر استادان فارغ‌التحصیل ازپاریس‌و بامتدگرلاوین تشکیل میشود . قبلا نام‌نویسی کنید.

کاخ دانش

خیابان نادری -پاساژ معتمد خیابان فرانسه -کوچه مرجان

آموزشگاه ماشین‌نویسی‌فائز

تعلیم ماشین‌نویسی با متد جدید شاه‌آباد اول اکباتان تلفن ٥٤۱٤۱

مژده به بانوان شیك پوش
سالن دوزندگی مونا تحت نظرتحصیلکرده باجدیدترین متد سفارشات شما را با اجرت بسیار مناسب انجام میدهد .
ضمنا لباسهای آماده ماکه طبق آخرین مدل دوخته شده است مطمئنا نظر مشتریان عزیز را جلب خواهد کرد .
نشانی : خیابان سی متری نبش خیابان تیرکاشر ۱۷۲

آموزشگاههای رانندگی

سنك چین وپارکینك

رادر میدان تعلیم شبانه روزی شهاب که مطابق زمین آزمایش اداره راهنمائی ساخته شده در مدت شش ساعت‌و پرداخت فقط ٦۰۰ ریال فرا گیرید . انتهای جلالیه‌مقابل‌آموزشگاه بهیاری فرح تلفن ٤۸۰٤۳

هنرستان عالی رانندگی بدیع

یکدوره‌رانندگی کامل را تا اخذ گواهی نامه طبق پیمان نامه ای که در هنرستان منعقد می گردد فقط به‌مبلغ ۳٥۰۰ ریال در سه قسط تعیین می نماید نشانی خیابان شاه نبش چهار راه سیمتری تلفن ٦۸۷۹٦

کم شده

ریز نمرات سالهای اول

و دوم راه و ساختمان دانشکده فنی تهران اینجانب مفقود شده است خواهشمند است از یابنده آن را به نشانی زیر ارسال و مژدگانی خودرا دریافت دارد .
اندیمشك - سد محمد رضا شاه پهلوی - مهندس شاهرخ‌منوچهری
آ -۲۳٤٦

کارکشهای سفرهری

باستان بار بارکش شهرو

حومه تلفن ٦٤۹۲۱ و ٦٥۹۲۱ خیابان شاه چهارراه باستان
۱-۳۰ آ-٤۳۹

بار و اسباب‌کشی شهر و حومه گیتی‌بار نواب تلفن ۲۷۷۹۱
۱-۱٥ آ-٤۲۸

وانت بار شمالی

همیشه آماده خدمت‌است خیابان سعدی مقابل بیمارستان امیراعلم تلفن : ۳۲٤۰٦ و۳۰۸۹٦
۱-٥ آ-٤۳۲

آموزشگاههای پزشکی واطلاعات

ترك‌تریاك دکتررحمانی

متخصص امراض اعصاب و روح از دانشگاه لندن خیابان پهلوی بالاتر از چهارراه امیر اکرم تلفن ٤٥۱۱٤

دکتر معانی

امراض مقاربتی - مجاری ادرار معالجه قطعی سوزاك تازه و کهنه ورم پروستات و سستی و ناتوانی صیق مجرا خیابان فردوسی مقابل بانکملی مرکز

دکتر محمد رضا مسدد

دارای گواهینامه‌از بروك‌مدیکال مریك درمان‌بیماریهای مقاربتی -زنان دروازه دولت‌روبروی کمپانی‌فیات‌پذیرائی‌عصرها ٥تا۸ تلفن ۳۰۲٥٤۸

دکتر فرنوش

داخلی . مقاربتی سفلیس . سوزاك تازه و کهنه و عوارض آنها دیپلم دانشگاه پاریس امیریه اول منیریه ٤۸٥٥٥
۱-۱۰ آ -۲۷۱

دکتر جمشیدی نادری‌مقابل‌هتل‌نادری

معالجه فشارخون . رماتیسم.سیاتیك قند. کمدرد و سستی عصرها ٥-۷

دکتر دانشگر

امراض مقاربتی و جلدی وسوزاك تازه و کهنه ورم پرستات ضیق‌مجرا سستی وبواسیر امراض زنانه‌ونازائی خیابان سپه مقابل بستخانه۳۰۲٤۱٦

پلی کلینك دکترمجاهدی دکترصدیقی

روزیدنت سابق‌بیمارستان های‌امریکا پزشك‌سازمان بیمه های اجتماعی کارگران بیماری های داخلی اطفال مقاربتی - ترك ترياك و سایر مواد مخدره ترك الکل مجهز بدستگاههای رادیواسکپی لانتزاول‌تراپی - انروسل تراپی - دیاترمی و بخور پنی سیلین‌و غیره پذیرائی بعد از ظهر هاخیابان ۸۹ روبروی‌مسجد سجادتلفن٤۹٥۲٦

دکتر در طب پولوسا

متخصص بیماری های مقاربتی، (سوزاك تازه و کهنه و سفلیس) امراض مجاری ، ادرار و لنفاسلی - خیابان فردوسی شمالی کوچه صادق پذیرائی ۹ تا ۱۲ و ٥تا۸ تلفن٤٦٥۸۹

دکترعباس نیك‌نژاد

متخصص از دانشگاه پاریس بیماری های معده،روده ، کبد ، لوزالمعده درمان بواسیر بدون عمل ، فیستول فیستور ، متد موثر دروازه شمیران خیابان گرامی پذیرائی ۳تا ۷ بعدازظهر

علاج قطعی بواسیر بدون عمل جراحی

دکتر ابراهیم سعید
خیابان قائانی (تیرسابق) شماره ۱۰۰

پزشکان شبانه روزی

مطب شبانه روزی دکتر ناصح

بیماری های داخلی - جراحی- زنان حشمت‌الدوله بین فروردین و اردی بهشت تلفن ٤۸۰۹۷ پلاك ۱٥٦

دکتر کرامت‌الله فرهودی

بعد از ظهرها وهمه شب تاصبح شاهرضا پل‌چوبی تلفن ۷٥٦۲۸۳

تعمیرات

الکتروسرویس آسیا

متخصص تعمیر یخچال . کولر و آب‌سردکن تلفن ۲۸۰٥۳
۱-٥ آ-۳۷۷

سرویس تلویزیون پارس

تعمیر تلویزیون‌ورادیو گرام درمنازل‌با سرویس‌مجهزسیار ۷٥۸۰۹٤ و۳۳٦۹۲
۱-۳۰ آ-۲۰۱

نصب قفل یخچال تلفن ۲۸۰٥۳
۱-۳۰ آ-۲۱۰

تعمیر هرنوع یخچال تلفن ۲۸۰٥۳
۱-۳۰ آ-۲۱۱

سرویس الروند (مجانی)

متخصص تعمیرات یخچال وکولر با تضمین تلفن ٦۲۱۰٦۸
۱-۱٥ آ-۳۱۹

الکتروکولدر تلفن ٤۹۷٥۹

تعمیر هرنوع یخچال -کولرو ماشین های بستنی سازی با ضمانت
۱-۲٦ آ-۳٦۱

تلفن ۲۸۰٥۳

آماده تعمیر یخچال شما است . آزمایش یخچال درمنازل‌مجانی‌است
۱-٥ آ-۳۷۸

تلفنهای اطلاعات

مرکز تلفنخانه ۳۰۰۱۱ الی ۳۰ ۱۹
سرویس اقتصادی ۳۰٤٥۹۱
سرویس حوادث ۳۰۳٥٦۹

آموزشگاههای فنی وحرفه‌ئی

آموزشگاه خیاطی مدکریستین

هنرجو می پذیرد . امیریه‌چهارراه معزالسلطان
۱-۱٥ آ-۳٤۹

آموزشگاه خیاطی مادام هقینه هاکوپیان

با ٤۸سال سابقه جهت‌تعلیم‌خیاطی هنرجو می پذیرد دروازه دولت خیابان بهار کوچه شقایق شماره ٤۰

آموزشگاه عالی‌خیاطی روش‌نو

برای دوره‌جدید هنرجو میپذیرد میدان‌کاخ طوسی تلفن ٦۱۱۸٦۲
۱-٤ آ- ٤٥٤

سیم‌کشی وتعمیر لوازم برقی

دوره جدید کلاس‌سیم کشی وتعمیر برقی ازروز ۲۸ اردیبهشت ماه‌تشکیل میشود. قبلا نام نویسی کنید .
۱-۳۰ آ -۳۸٤

کاخ دانش

خیابان‌نادری - پاساژ معتمد خیابان فرانسه - کوچه مرجان

انگلیسی مبتدی

دوره جدید کلاس مبتدی انگلیسی ازروز چهارم خرداد ماه بااستفاده از مدرن ترین لوازم سمعی و بصری تشکیل میشود .

کاخ دانش

خیابان‌نادری - پاساژ معتمد خیابان فرانسه - کوچه مرجان

کلاس خیاطی

دوره جدید کلاسهای خیاطی کاخ دانش ازاول خرداد زیرنظر استادان فارغ‌التحصیل ازپاریس‌و بامتدگرلاوین تشکیل میشود . قبلا نام‌نویسی کنید.

کاخ دانش

خیابان نادری -پاساژ معتمد خیابان فرانسه -کوچه مرجان

آموزشگاه ماشین‌نویسی‌فائز

تعلیم ماشین‌نویسی با متد جدید شاه‌آباد اول اکباتان تلفن ٥٤۱٤۱

آموزشگاههای رانندگی

سنك چین وپارکینك

رادر میدان تعلیم شبانه روزی شهاب که مطابق زمین آزمایش اداره راهنمائی ساخته شده در مدت شش ساعت‌و پرداخت فقط ٦۰۰ ریال فرا گیرید . انتهای جلالیه‌مقابل‌آموزشگاه بهیاری فرح تلفن ٤۸۰٤۳

هنرستان عالی رانندگی بدیع

یکدوره‌رانندگی کامل را تا اخذ گواهی نامه طبق پیمان نامه ای که در هنرستان منعقد می گردد فقط به‌مبلغ ۳٥۰۰ ریال در سه قسط تعیین می نماید نشانی خیابان شاه نبش چهار راه سیمتری تلفن ٦۸۷۹٦

فروش اثاثیه

نمایشگاه ایران کالا اولین موسسه بازار خرید و فروش لوازم منزل‌دست دوم‌درایران خیابان شاه چهارراه گلشن تلفن های ٤٥٦۸٦ - ٤٥٦۸۹

همه روزه مقداری لوازم منزل‌که از منازل ایرانی و خرجی خریداری مینماید با سود بسیار ناچیز بفروش میرساند چندنجه شما تصمیم بخرید لوازم منزل از قبیل - قالی-قالیچه یخچال - تلویزیون - رادیو گرام- ضبط صوت - اجاق گاز -سرویس اطاق پذیرائی مبل -اشکافمیز و صندلی - تختخواب و غیره دارید قبلا‌این نمایشگاه مراجعه نموده و لوازم‌منزل مورد نیاز خود را که بسیار نو و آخرین مدل سال میباشدباناز‌لترین قیمتی که باور نمیفرمائیدخریداری نمائید یااشیائیکه لازم ندارید با اثاثیه مورد لزوم خود تعویض کنید پس خرید و فروش و معاوضه‌لوازم منزل فقط در ایران کالا تلفنهای - ٤٥٦۸٦و٤٥٦۸۹احتیاجات شماراتامین مینماید

برای فروش

اثاثیه منزل امریکائی . از ٤ تا٦ بعداز ظهر وروزهای جمعه ویکشنبه از ۱۲ تا٦ بعداز ظهر .
قلهك خیابان مرودشت شماره ۲۹
۱-۳ آ-۲٥٥٥

آنتن تلویزیون

آنتن تلویزیون راگران‌نخرید

آنتن تمام کانال تلویزیون -فرنگی باسیم ودکل‌وحق نصب‌فقط ۷۰تومان فروشگاه آمیر -خیابان شاه‌چهارراه اسکندری تلفن ٤۹٤۹۸

الکتروغرب تلفن ٤۹٦۹

آنتن تمام کانال فرنگی‌با لوازم و مخارج نصب بوسیله متخصص فنی بشرط رضایت کامل فقط ۷۰ تومان
۱-۱۰ آ-٤۱٦

فروشگاه پارس ۷٥۸۰۹٤

آنتن های تمام کانال فابریکی با نصب از ٥٥ الی ۹٥ تومان

خرید اثاثیه

نمایشگاه و فروشگاه ایران کالا اولین موسسه خرید و فروش لوازم منزل در ایران تهران خیابان شاه چهارراه گلشن‌تلفن۴٥٦۸۹- ٤٥٦۸٦

هرنوع لوازم منزل از قبیل قالی قالیچه -تلویزیون -یخچال-رادیو گرام- اجاق گاز -ضبط صوت‌واشیاء دیگر منزل را بهر اندازه و مبلغی که باشد نقد خریداری میشود .
هموطنان عزیز چنانچه تصمیم‌دارید لوازم منزل خود راطوری بفروشید که مغبون نشوید فقط به نمایشگاه ایران کالا مراجعه فرمائید چون ما سعی مینمائیم چه در خرید چه در فروش و چه در معوضه رضایت مراجعین محترم را فراهم نمائیم‌پس خرید-فروش- معاوضه لوازم منزل فقط در ایران کالا تلفن های٤٥٦۸۹ ٤٥٦۸٦

فرش کهنه و نو

در منازل‌به‌بهترین قیمت‌خریداری وتعویض میشودتلفن ٦۲۱۸٥٥ رضوی
۱-۲٦ آ-۲٤٥

فرش نو و کهنه خریداریم ۳۲۷٥۹
۱-۲۰ آ-۳۷٥

فروشگاه ونمایشگاه فروردین

قالی -یخچال - تلویزیون - ضبط صوت - رادیو گرام
وسایر لوازم منزل‌شمارا نقدا عادلانه خریداریم خیابان شاه فروردین شمالی-شماره ۱۱٤ تلفن ٦۱۱٦٥٥
۱-۲٦ آ-۳٥۹

فروشگاه محمد حسان

تنها فروشگاهی است که میتواند کلیه اثاثیه منزل‌شمارا بقیمت‌عادلانه خریداری کند تلفن ٥۸۱٥٥۸

فروشگاه و نمایشگاه آسیا تلفن ٦۱۲۸۳۲

قالی -تلویزیون-یخچال-اجاق‌گاز وسایر لوازم منزل را بقیمت عادلانه خریداریم خیابان شاه - چهارراه‌پیروز
۱-۳۰ آ-۳۳۲

فروشگاه فردوست

خریدار هرنوع‌یخچال- تلویزیون- فرش -رادیوگرام - ضبط صوت‌نشانی خیابان شهناز تلفن ۷٥۷٦۸٥
۱-۳۰ آ-٤۳۳

معاوضه

فرش بهارستان میدان بهارستان فرشهای‌کهنه ونو وبانکی‌را درمنازل خریداری ومعاوضه مینماید ۳٤٥۳۷
۱-۳۰ آ- ۳۰۲

رقابت در مسابقه سرعت اتومبیل

یك‌خانم فرانسوی امسال میخواهدمردان‌را درمسابقه سرعت شکست دهد

■ «متل‌قو» و«شرکت‌مرینج» جوایز مخصوصی برای مسابقه اتومبیل رانی در نظر گرفته‌اند

در دنباله اخبار مربوط بمسابقات اتومبیل‌رانی امروز ،باطلاع‌خوانندگان گرامی میرسد که خانم فرانسوی «مونتان» که‌در مسابقات سال گذشته رکورد جالبی بدست آورد در رشته تورینك واتومبیلهای هشت سیلندر شرکت کرده استوی‌امروز بخبرنگار ماگفت تصمیم دارد بهترین رکورد مسابقه سرعت اتومبیل را در تهران بدست بیاورد ورقبای‌مرد خودراشکست دهد بایدمنتظر بود که خانم مونتا ن چگونه بجنك حریفان مرد خودخواهد شتافت .

تمرین

ازهم‌اکنون شرکت‌کنندگان‌مسابقه سرعت اتومبیل رانی شدیدا مشغول تمرین هستند و صبح و بعداز ظهر هرروز درباند فرودگاه قلعه مرغی و پیست مسابقه بتمرین میپردازند وخود رابرای مبارزه جالب روز بیستوهفتم اردیبهشت ماه آماده مینمایند .

جوائز مسابقه

ازهم اکنون درمحافل علاقمند به مسابقات اتومبیلرانی و همچنین‌شرکت کنندگان صحبت از جایزه بزرگی است که‌شرکت مرینج‌باین‌مسابقه‌اهداء خواهد کرد .

مقامات وهیئت مدیره شرکت مرینج بهیچ‌عنوان حاضر نیستند نام جایزه را دراختیار ما بگذارندولی بدون شك‌این جایزه فوق‌العاده عالی خواهد بود و به «رکوردمن» مسابقه تعلق خواهدگرفت

متل‌قو

ازطرف دفتر متل‌قو در تهران‌اطلاع داده شد که در هتل زیبا ومصفای متل‌قو که‌شهرت و معروفیت خاصی دارد از دو نفر برندگان مسابقه بمدت پنج‌روز به‌بهترین وجه پذیرائی خواهد نمود .

اطلاعات برای جوانان

دانشگاهی هنری ورزشی

باهمکاری سرویس هنری روزنامه اطلاعات

نمایشنامه معروف میخواهید بامن‌بازی‌کنید بروی‌صحنه می‌آید

■ هنرمندان جوان اثر نمایشنامه نویس معاصر فرانسه مارسل آشار را در سالن هنرهای دراماتیك‌اجراخواهند کرد

ازتاریخ پنجشنبه ۲٦ اردیبهشت تا جمعه دهم خرداد ماه نمایشنامه‌معروف میخواهید بامن بازی کنید اثرمارسل آشار نمایشنامه نویس معاصرفرانسوی بوسیله هنرمندان جوان کشور در سالن اداره هنرهای دراماتیك بروی صحنه خواهد آمد .

کارگردانی این برنامه را آقای داود رشیدی که‌سالها درشته تاتر دراروپا تحصیل‌کرده و تجربه آموخته بعهده گرفته‌است و هنرمندان معروفی نظیر پرویز کاردان ـ جعفروالی ـ منوچهر فریدو خانم ژاله صبا دراین نمایشنامه بازی خواهند کرد .

سرویس هنری روزنامه اطلاعات‌که همیشه مشوق هنرمندان بوده است با کمال اشتیاق در تهیه مقدمات اجراو معرفی این‌نمایشنامه به‌همشهریان‌عزیز تهرانی همکاری خواهد کرد . مادر شماره های آینده در باره نمایشنامه مزبور مفصلا باخوانندگان خود صحبت خواهیم کرد .

سمیر روز دراز در دل شب

امشب درانجمن ایران وامریکا بروی صحنه می‌آید

با شرکت بازیکنان هنرمندایرانی‌زیر نظر پروفسور جورج کوئین‌بی اجرا خواهد شد .

ساعت ٦بعدازظهر دیروز «فیلم» «هاوائی» و« مناظر کارولینای شمالی» درانجمن ایران و امریکا در معرض نمایش قرار گرفت وسپس برنامه‌رقص های محلی‌آمریکائی برهبری‌دکتررالف پایپروخانم روزاپایپراستادان دانشگاه مینوسوتا اجرا شد.

ساعت ۷ بعداز ظهر امروز نیزقسمت هفتم سخنرانی درباره امریکا جامعه‌در حال رشد انجام میشود وسپس تراژدی اتوبیوگرافی یوجین‌اونیل بنام «سمیر روزدرازدردل‌شب» ترجمه‌محمودکیانوش

سخنرانی استاد پورداود دربارهٔ

اهمیت زن دراجتماع ایران باستان

چندروز پیش استاد ابراهیم پورداود استاد دانشکده ادبیات بنابدعوت قبلی دبیرستان وهنرستان ملی‌همایون در آن مدرسه حضور یافت و سخنرانی مبسوطی درباره اهمیت زن دراجتماع ایران باستان ایراد کرد .

قبل‌از شروع‌سخنرانی استادپورداود ابتدا دوشیزه لیلی داودیان دسته گلی زیبا باستاد تقدیم داشت و آنگاه آقای علی‌هاشمی از طرف دبیرستان‌و هنرستان همایون خیرمقدم گفت‌سپس شرح مختصری از بیوگرافی استادرا بیان داشت و افزود همه هفته ازاساتید علم وادب دعوت میشودتا دراین محل بحثو گفتگو شود ودانش آموزان‌این دبیرستان و هنرستان از گنجینه علم وادب اساتید بزرك بهره‌مند شوند .

سپس استاد ابراهیم‌پورداود بتفصیل اهمیت و نقش زن در اجتماع ایران ـ باستان از دوهزار وهفتصد سال قبل تاکنون رابیان داشت .

سخنرانی استادپورداود در میان کف زدنهای حاضرین پایان یافت .

دو خبر ورزشی

مسابقه دوستانه والیبال بین تیمهای والیبال آموزشگاه تسلیحات وباشگاه ورزشی شرق با حضور سرکارسرهنگ مهندس جاویدی فرمانده آموزشگاه انجام شدوبانتیجه دوبریك بنفع‌باشگاه شرق خاتمه یافت .

دوو میدانی

ساعت‌دوونیم بعدازظهر روز جمعه مسابقه‌دوومیدانی تشویقی بین‌دبیرستان های البرز ، خامنه‌پور، وآمریکائیهای مقیم تهران درموادمختلف دراستادیوم امجدیه برگزار میشود .

اینجانب در اثر ناراحتی به‌تشنج اعصاب درخودم که سکته نموده بودم در اثر مراقبت درمعالجه جناب آقای دکتر عزیززاده رئیس بهداری آموزشگاههای مراغه. . . درمدت کمتر از ۱۰ روز بهبودی حاصل بدین‌وسیله از یك پزشك حاذق و دلسوز اظهار تشکر و به‌جامعه‌معرفی می‌نمایم .

کارمندفرهنك‌مراغه‌ـ عینکیان

آ_۳۹۵۲

فسویتانون

PHOSVITANON

بمقدار کافی وارد شد

HOMBURG

محصول هومبورگ آلمان

۱_۱۰ اندیشه

پروفسور ریپکا دکترای افتخاری دانشگاه تهران میشود

ساعت ٤ ونیم بعد از ظهر پریروز پروفسور ریپکا ایران شناس نامی‌و استاد دانشگاه پراك در موسسه تحقیقات و مطالعات اجتماعی‌دانشکده ادبیات تهران حضور یافت واز قسمت لغت نامه دهخدا بازدید نمود .

در این بازدید آقای پروفسور ریپکا زحماتی را که مسئولین در باره تنظیم لغت نامه متحمل شده‌اند ستود و اضافه کرد که این کتاب باعث‌افتخار ایران میباشد .

آقای پروفسور ریپکا در ساعته بعد از ظهر امروز نیز در تالارفردوسی دانشکده ادبیات در باره خاقانی‌شاعر معروف سخنرانی میکند و پس ازآن دکترای افتخاری دانشگاه تهران به ایشان داده خواهد شد .

تیم بسکتبال آبادان بتهران‌می‌آید

صبح امروز آقای سرگردسروری رئیس فدراسیون بسکتبال کشور اطلاع داد که‌بنابدعوت فدراسیون بسکتبال تیم بسکتبال آبادان برای انجام دو مسابقه بتهران مسافرت مینمایند .

تیم مزبور ساعت هشت صبح روز جمعه وارد تهران میشود و دو مسابقه در ساعت ۷بعداز ظهر همان روز باتیم شهربانی وساعت ۷بعداز ظهر روز شنبه باتیم بسکتبال آمریکائیهای‌مقیم تهران درسالن محمد رضاشاه پهلوی زیرنظر هیئت بسکتبال تهران انجام میدهد .

دراجرای فرمان شاهنشاه

وبیروی از والاحضرت شاهدخت اشرف پهلوی درامر مبارزه بابیسوادی زنان

جمعیت زنان امید فردا

شش کلاس شبانه رایگان که هریك گنجایش ۳۰ نفر را دارد باکلیه لوازم اولیه وآموزگاران ورزیده برای قبول‌شاگرد آماده است .

نشانی ـ خیابان شمیران ـ شهناز سوم ـ دبستان امیدفردا

تلفن ۷٤۱٤۲

بالاستیك

بریجستون

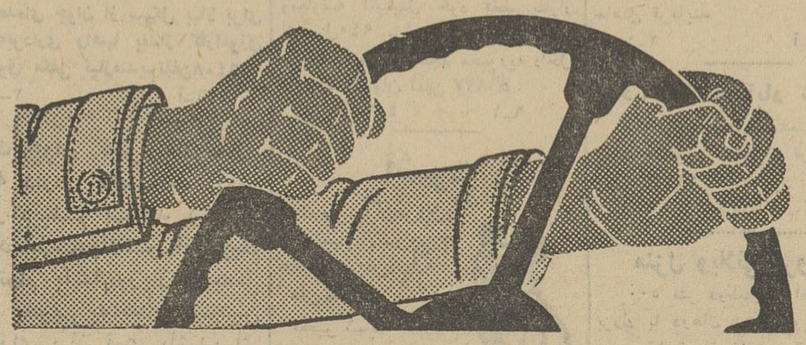

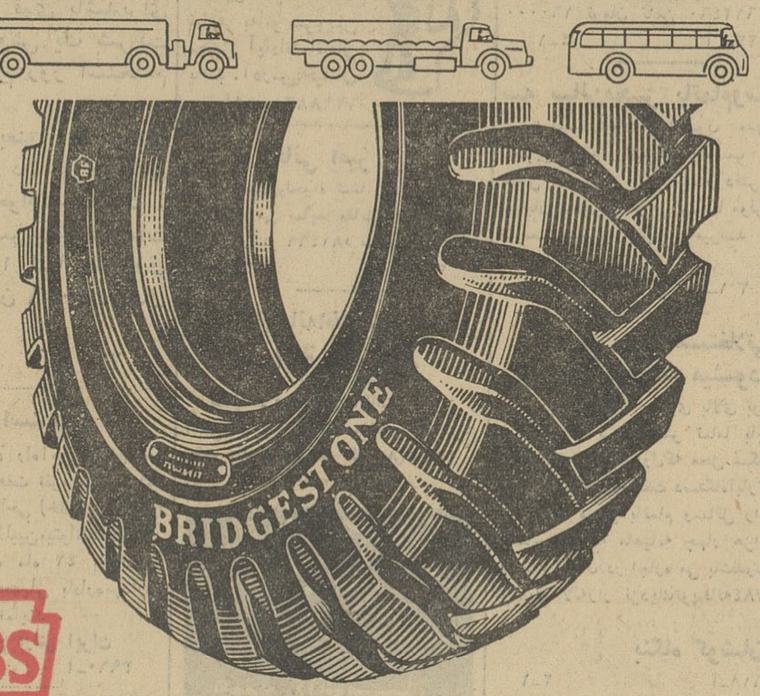

BS

..بااطمینان برانید

باسانبا به اروپا ازراه بروکسل

مرکز بازار مشترک

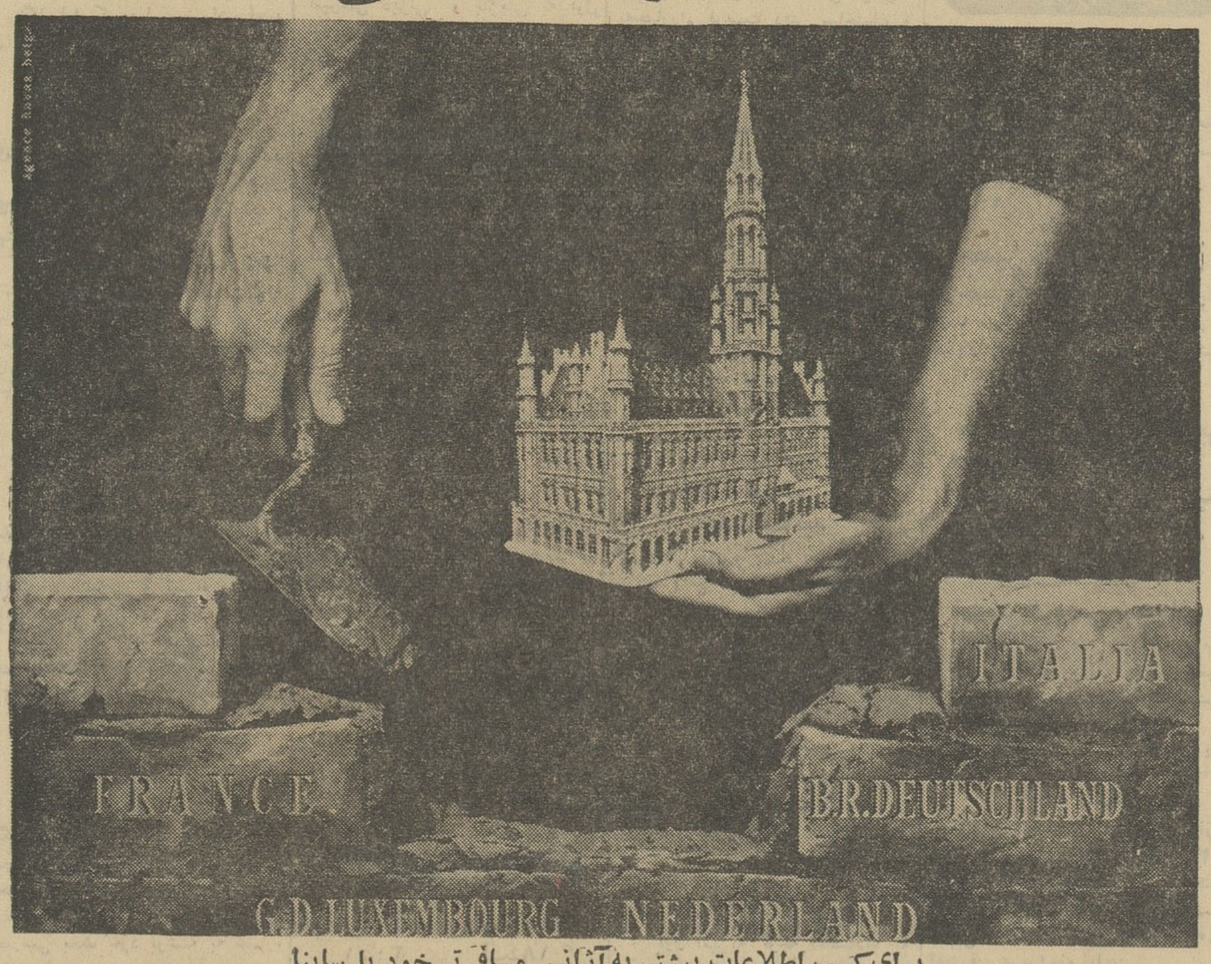

برای کسب اطلاعات بیشتر به‌آژانس مسافرتی خود یا سابنا

۵۲ خیابان ویلا تلفن ٦۸۵۱۵ ـ ۴۱۲۵۷ مراجعه فرمائید .

۴۰ سال تجربه

SABENA BELGIAN World AIRLINES

سابنا مهماندوست‌ترین شرکت هواپیمائی

اخطار به آقای نصرالله یگانه

اداره اوقاف قزوین بسبب استنکاف از انجام مقررات اوقافی درخواست ممنوعیت شمارا در امور رقبات موقوفه مرحوم عبدالغفار تبریزی نموده چون‌سانی صحیح شمادر دست نیست بدینوسیله بشما اخطار میشود که از تاریخ انتشار این‌آگهی بفاصله ۲۰ روز خود یا وکیلتان‌بادارهاوقاف قزوین‌مراجعه ومقررات‌اوقافی را انجام داده و گواهی دریافت وبه‌شعبه اول اداره کل تحقیق اوقاف در مرکز ارسال دارید و یابشعبه مزبور مراجعه و پاسخ لازم بدهید در صورت انقضاء مدت مقرر و عدم‌اقدام باستناد ماده ٦٤ آئیننامه اوقافو برطبق ماده۲۹نظامنامه طرز تحقیق ورسیدگی قرارمقتضی صادر خواهدشد این‌آگهی در ۲نوبت‌وبفاصله۱۰روزمنتشرمیشود.

رئیس دفتراداره کل تحقیق اوقاف . بلورچی

۱_۲ آ_۲۰۰۵

کمیونیتی اسکول باطلاع میرساند که امتحانات ورودی سال تحصیلی ۱۹٦۳ـ ۱۹٦٤ در ساعت‌هشت و نیم جمعه بیستم اردیبهشت ماه درسالن مدرسه برگزار میشود. خواهشمند است پرسشنامه‌ها را تا قبل‌ازاین‌تاریخ پر کرده و بدفتر مدرسه ارسال دارند.

۱_٤ آ_۳٦۰۰ مدرسه‌کمیونیتی اسکول

ازشیرین شیرین تر

هدیه فروشگاه حاج غلامحسین متوسلیان یزدی

برای رفاه‌حال مشتریان باسلیقه شیرینی‌های تهیه‌شده در این کارخانه جدیدا با اسلوب صحیح وسیله کارگران باسابقه در قالبهای مختلف وزیبا تهیه ودر خود فروشگاه در دسترس‌مشتریان محترم قرار میگیرد . ضمنا باطلاع میرساند که این فروشگاه هیچگونه شعبه‌ای ندارد . برای‌خرید بهترین نوع شیرینی دلخواه خود به‌فروشگاه حاج غلامحسین متوسلیان یزدی بازار جنب سیداسمعیل تلفن ۲۹۷۳۰ مراجعه فرمائید .

آگهی احضار

بدینوسیله باطلاع غیر نظامی امان وردی فرزندامانگلدی شهرت دارمحمدپای که‌فعلامجهول‌المکان میباشدمیرساند که‌پرونده اتهامی شما دائربه سرقت مسلحانه در ایندادگاه مطرح است در صورتیکه از تاریخ انتشار آخرین آگهی تامدت دو ماه خود را بدادگاه تجدید نظر لشکر ۱ گارد واقع در پادگان قصر مرکز معرفی ننمائید غیابا به پرونده اتهامی شما رسیدگی ورای مقتضی صادر خواهد شد .

رئیس دادگاه تجدید نظر مرکز دراختیار لشکر ۱گارد سرهنك ستاد اردلان

آ_۳۷۰۸ ۱_۳

آگهی تجدید مزایده شماره ۷۱۰

پیرو آگهی ۷۹۱۵ سر رشته داری مرکز آموزش ۵۰۱ ارتش واقع در پادگان باغشاه تعدادی ملبوس ووسایل خواب فرسوده افراد را از طریق مزایده کتبی باشرایط زیر بفروش میرساند :

۱ـ طالبین بایستی مبلغ بیست هزار ریال بعنوان سپرده بحساب ۱٤۲۳ دارایی مرکز آموزش به‌بانك مرکزی پرداخت و فیش بانکی را ضمیمه پیشنهاد خود نمایند .

۲ـ قبول پیشنهادات‌تا آخروقت اداری روز ۴۲ر۲ر۲۵ خواهدبود.

۳ـ پیشنهاد دهندگان بایستی رونوشت پیشنهاد خود را باداره بازرسی مالی ارتش واقع در خیابان سوم اسفند تسلیم و رسید آنرا ضمیمه پیشنهاد واجد سپرده خود نمایند .

٤ـ پیشنهادات رسیده ساعت ۱۰ روز ۴۱ر۲ر۲٦ در حضور کمیسیون متشکله بازو قرائت خواهد شد (حضورپیشنهاد دهندگان در جلسه کمیسیون آزاد است)و سر رشته داری در ردیاقبول یك یاکلیه پیشنهادات مختار است .

۵ـ طالبین میتوانند همه روزه باستثنای روز های تعطیل برای دریافت برك شرایط و فهرست اجناس فرسوده بمنظور اطلاع بیشتری بدفتر سر رشته داری مرکز آموزش مراجعه نمایند .

رئیس سررشته داری مرکز آموزش ـ سرهنك ۲ رزاقی خمسی

۱_۲ آ_۲۱۰٤

کاز آمونیاك آلمانی ۵۸ کیلوئی مخصوص کارخانجات یخ‌سازی تجارتخانه احمد حاجی علی کتبی

تلفن { خ‌مشهد ۲۵۵۱ / اهواز ۲۸۴۴

لوله‌های لاپ‌استیکی انگلیسی مخصوص آب ـ باد ـ نفت ـ سم پاش ، صمیمی خیابان برق ـ تلفن ۳٦٤۳۳

اعلیحضرتین و مهمانان ایران

بقیه از صفحه اول

صفر دو روزه شاهنشاه و شهبانو میهمانان ایران بجنوب دیروز پایان یافت و اعلیحضرتین همراه میهمانان عالیقدر ایران بتهران بازگشتند .

بقرار گزارش خبرنگار ما ازشیراز عصر دیروز شاهنشاه و شهبانو ، اعلیحضرت پادشاه و علیا حضرت‌ملکه دانمارك و پرنسس بندیکت از آرامگاه های حافظ و سعدی دیدن کردند .

در آرامگاه حافظ

بازدید آرامگاه حافظ در ساعت‌سه‌و ربع بعداز ظهر انجام شد

هنگام بازدید آرامگاه حافظ دو جلد دیوان حافظ بزبانهای انگلیسی‌و فارسی بحضور علیاحضرت‌ملکه‌دانمارك و علیا حضرت شهبانو تقدیم شد و در هرقسمت توضیحاتی‌بعرض‌اعلیحضرتین و میهمانان ایران رسید

در سعدیه

اعلیحضرت پادشاه دانمارك ـ اعلیحضرت همایون شاهنشاه ـ علیاحضرت ملکه دانمارك وعلیاحضرت شهبانو پس از توشیح دفتر یادبود آرامگاه حافظ در ساعت چهار بعد از ظهر رهسپار آرامگاه سعدی شدند .

در آرامگاه سعدی چند جلد از آثار استاد سخن بحضور اعلیحضرتین اهداء شد و سپس قسمت های‌مختلف مورد بازدید قرار گرفت .

در ساعت چهارو بیست دقیقه اعلیحضرت پادشاه‌دانمارك ـ اعلیحضرت همایون شاهنشاه علیاحضرت ملکه دانمارك ـ علیاحضرت شهبانوی ایران و والاحضرت شاهدخت بندیکت‌رهسپار فرودگاه شیراز شدند .

در فاصله شهر تا فرودگاه شیراز گروهی از طبقات مردم صمیمانه ترین احساسات را ابراز میداشتند .

بعداز ظهر هواپیمای مخصوص‌شاهنشاه و شهبانو و میهمانان فرودگاه شیراز را بسوی تهران ترك گفت و درساعت شش‌و چهل و پنج‌دقیقه بعد از ظهر شاهنشاه و شهبانو و میهمانان بتهران بازگشت فرمودند

عشایر فارس

خبرنگار ما در شیراز گزارش‌میدهد دیروز جمعی از سران عشایر فارس در مراسم استقبال از اعلیحضرت‌و میهمانان عالیقدر ایران شرکت کرده بودند شاهنشاه ضمن ابراز تفقد و مرحمت امر فرمودند که سران عشایر میهن پرست و شاهدوست‌فارس‌بطهران‌بیایند و به پیشگاه ملوکانه بار یابند .

عزیمت بشمال

درساعت نه بامداد امروزاعلیحضرت پادشاه و علیا حضرت ملکه دانمارك وشاهزاده خانم بندیکت و همراهان باقطار سلطنتی از ایستگاه راه‌آهن تهران رهسپار مازندران گردیدند .

قبل از حرکت قطار سلطنتی بمنظور پیش بینی و احتیاط لازمه از طرف راه آهن یك قطار پیشرو که در پیشاپیش‌قطار سلطنتی حرکت‌میکند بخط اعزام گردید .

رئیس راه آهن با قطار حرکت کرد و قدیمی ترین و با تجربه‌ترین ماموران راه آهن برای هدایت‌قطار مخصوص انتخاب گردیدند .

میهمانان عالیقدر ایران ناهار را در قطار سلطنتی صرف میکنند و درساعت چهار بعد از ظهر وارد شاهی میشوند وسپس از آنجا با اتومبیل به بابل عزیمت خواهند فرمود .شب را در کاخ سلطنتی بابل بسر خواهند برد اعلیحضرت پادشاه ـ علیا حضرت ملکه و شاهزاده خانم بندیکت فردا با اتومبیل از راه کناره به تهران باز خواهند گشت تا آخرین روز اقامت خود را در ایران بگذرانند وروز جمعه بدانمارك باز گردند .

میهمانان ایران فردا در سر راه‌خود به تهران از سد کرج و تاسیسات آن نیز بازدید خواهند فرمود .

مالاریا

بقیه از صفحه اول

پشه‌ها در مقابل سموم‌مورد مصرف پیدا کرده‌اند شیوع پیدا کرده‌است.

خبرنگار ما میافزاید مناطق شمالی کشور طی مبارزات پی در پی با مالاریا و مراقبت هائی که بعمل آمده ازوجود پشه مالاریا پاك شده است و هم اکنون تحت مراقبت های دقیق قرار دارد ، لیکن در مناطق جنوب کشورریشه‌کنی مالاریابعلت‌مصونیت پشه‌ها صددرصد عملی نشده واخیرا نمونه های زیادی بیمار مالاریائی و پشه ناقل میکرب در این مناطق‌دیده شده است .

خبرنگار ما میافزاید چون عملیات مراقبت د رمناطق شمالی ادامه دارد وریشه کنی مالاریا صد درصدعملی بین جاده های شمال و جنوب برقرار نشده است از اینرو مقررات‌قرنطینه بین جاده های شمال و جنوب‌برقرار میگردد .

کارشناسان مربوطه‌اظهارمیدارند‌برای مبارزه اصولی و قطعی با مالاریا در نقاط جنوب احتیاج به سم جدیدی هست که ۳۰ درصدمصونیت‌باقیمانده را نیز از بین ببرد .

در مقررات قرنطینه که احتمالا تا هفته آینده دایر میگردد به‌بیماران مالاریائی اجازه داده نخواهد شد به شمال مسافرت کنند .

درهای دانشگاه

بقیه از صفحه اول

دکتر صالح بتوانند بوضع‌دانشگاه سرو صورتی بدهند چون وضع کارکنان دانشگاه از قبیل استاد- یاران‌و رؤسای درمانگاههارضایت بخش نیست .

استاد یاران بچه امیدی می‌توانند ۸ سال کار کنند وبعدهم در آخر کار به آنها بگویندچون شما پیمانی هستید مدت کارتان دیگر تمام شده و سمتی ندارید اینها مشکلاتی است که بایستی آقای دکتر صالح در رفع آن بکوشند. درحال حاضر دردانشگاه طبقه جوان را کنار گذاشته‌اند‌در صورتیکه اعلیحضرت بارها تاکید فرموده‌اند که بایستی از وجود جوانان استفاده شود .

در این موقع آقای دکتر جهانشاه صالح راجع باقداماتی‌که بایستی در دانشگاه بشود صحبت کرد وگفت ۳ اصل است که در درجه اول باید به آن توجه کرد:

۱ـرسیدگی بوضع دانشجویان دانشگاه

۲ـاستفاده از جوانان باسواد دانشگاه

۳ـرسیدگی بوضع دانشیاران پیمانی .

آقای دکتر صالح گفت من دوران تحصیلی خود را بسختی گذرانیده‌ام وچون این محرومیتها را کشیده‌ام میدانم که جوانانی‌که سالها محرومیت کشیده و درس خوانده‌اند چه انتظاری دارند .

آقای دکتر صالح گفت : من بدون همکاری طبقه جوان نمیتوانم کار کنم ، وچنانچه طبقه جوان با من همکاری نکند آنوقت است‌که دیگر قادر بکار نخواهم بود .

منظور نهائی اعلیحضرت در دانشگاه اینست‌که وسایل‌تحقیقات بیشتری در اختیار دانشجویان‌قرار گیرد تا متخصصین ارزنده‌ای تحویل اجتماع شوند .

یکی دیگر ازنظریات شاهنشاه ایجاد یك محیط آرام وساکت در دانشگاه است .

توهین بدانشگاه

آقای دکتر صالح سپس گفت: قانونی وضع شده است‌که هرکس تحصیلات خود را در خارج انجام داده باشد میتواند تخصص خودرا از تهران بگیرد وهمینجا بماند ولی کسانی که در ایران تحصیل کرده‌اند مجبور هستندبشهرستانها بروند .

این توهین بدانشگاه است این جریان‌رامن‌در شورای‌مرکزی‌مطرح کردم و آقای دکتر خانلری‌بمن قول داد که در این مورد زودتر اقدام خواهد شد تا تبعیض بکلی از بین برود .

قانون فولتایم

آقای دکتر صالح سپس راجع به قانون فولتایم صحبت کرد و گفت : برای انجام فولتایم در ایران این چهار اصل‌باید رعایت شود :وسائل کار ـ بودجه ـحقوق کافی وتضمین آینده اگر با وضع فعلی بخواهند فولتایم را عملی کنندیك مشت افراد بیسواد و کسانیکه بجائی رانداردند می آیند و فولتایم میشوند .

آقای دکتر صالح گفت : من شنیده‌ام ۱۰ میلیون تومان ازبودجه دانشگاه کسر شده است با این ترتیب‌چگونه میخواهند قانون‌فولتایم را اجرا کنند .

من اگر مورد عنایت شاهنشاه قرار گرفتم و انتخا ب‌شدم در مورد فولتایم مطالعاتی‌خواهم‌کرد تااجرای آن بنفع طبقه جوان کشور باشد.

هنوز قانون تصویب نشده آئین نامه برای فولتایم نوشته‌اند من نمیدانم فولتایم از کجا درست شده تقلید خوبست ولی هر عملی را باید با شرائط مکان و زمان و موقعیت انجام داد. مگر میشود قانون فرانسه و امریکا راولو اینکه بسیار خوب هم باشد بایران آورد و عملی کرد؟

آقای دکتر صالح گفت : من با جرای قانون فولتایم موافقم ولی بشرط اینکه بودجه کافی دراختیار باشد و باصول دیگری که قبلا اشاره کردم توجه کامل شود .

آقای دکتر صالح سپس راجع بامور دانشگاه صحبت کرد و گفت: اعلیحضرت بار ها فرموده‌اند که دانشگاه باید بروی جوانان باسواد باز شود و سعی شود که کرسی استادی ارثی نشود .

جای تاسف است که یك عده پیر مرد دانشگاه را قبضه کرده و ترك نمیکنند .

نمیدانم‌چه آرزوی علطی است که ما مایلیم در روی سنك مزارمان بنویسند در این مکان یك استاد شاغل آرامیده است .

آقای دکتر صالح د رخاتمه آرزو کرد که در صورتیکه بریاست دانشگاه برگزیده شود بتواند مشکلات زیادی را از میان‌بردارد.

در این موقع آقای پروفسوراعلم صحبت کرد و گفت دانشگاه باید مکان آرامی باشدتا دانشجو بتواند بکار درس خود بپردازد .

وی گفت صالح بدرد دانشگاه ما میخورد ولی بشرطی که وقتی‌رئیس دانشگاه شد تمام این حرف هائی که در اینجا میزند عمل کند و همانطوریکه خود او اظهار میدارد بتواند خدماتی باین مکان مقدس بنماید .

قصابیها

بقیه از صفحه اول

مختلف تقسیم شده و جهت حمل‌به دکاکین آماده گردد.

شهردار تهران اعلام داشت که‌از نظر رعایت اصول و مقررات شرع مقدس اسلام از آن قسمت ازدستگاه ماشین که مربوط بامر کشتاراست استفاده نخواهد شد و بمنظوررعایت اصول بهداشت گوسفند، و گاو را پس از ذبح تحویل ماشین خواهند داد تا طبق اصول بهداشتی‌تقسیم وبسته بندی گردد.

شهرداری بموجب طرحی وضع دکاکین قصابی را تغییر میدهدوازاین پس فروشندگان گوشت تهران‌گوشت حیوانات را اعم از گوسفند ،گاو و برنده باید در یك مغازه بفروشند .

بدین منظور جهت احداث‌فروشگاه های واحد گوشت در سراسر تهران طرحی تهیه شده‌که بانظراتحادیه‌های مربوطه اجرا خواهد شد .

در این فروشگاهها گوشت رابسته بندی کرده ودر یخچال‌نگاهداری خواهند کرد و دیگر اجازه‌داده‌نخواهد شد لاشه‌های گوشت در معرض‌هوا دراماکن بدون دروپنجره‌آویزان‌شود.

اجتماع بازرگانان در اطاق بازرگانی

عصر امروز بنا بدعوت‌اطاق‌بازرگانی تهران جلسه ای باشرکت تجار طرف معامله باکشور های مجارستان و چك‌اسلواکی و لهستان باحضورآقایان دکتر موسوی رئیس هیات اقتصادی اعزامی ایران به آن کشور ها و دکتر احمد ضیائی معاون وزارت اقتصاد و دکتر تهرانی تشکیل خواهد شد .

آقایان علی‌اکبر محلوجی‌و علی‌اصغر پیرزاده نمایندگان اطاق بازرگانی در هیات اعزامی نیز در این جلسه‌شرکت خواهند داشت تا تجار مزبورمشکلات کار خودرا بااعضای هیات مورد بررسی قرار دهند و همچنین پیشنهاد های خودرا در زمینه توسعه و افزایش صادرات کالاهای قابل صدور ایران‌به این کشور ها ارائه دهند .

صدهزار پرونده مالیاتی

بقیه از صفحه اول

از صبح امروزبعلت ابلاغ‌تصویب نامه قانونی تصفیه بقایای مالیاتی کمیسیونهای مالیات‌تهران کارخود راتعطیل کردند .

بزودی از طرف اداره کل‌وصول اقدام به تشکیل تعدادی کمیسیون توافق خواهدشد تا بیش‌ازصدهزار پرونده مالیاتی راکه بنام بقایای مالیاتی معروفند درمدت چهار ماه مورد رسیدگی و توافق قراردهد

کمیسیون دیگری هم بنام‌هیئت عالی حل اختلاف تشکیل خواهدشد تاپرونده های مالیاتی راکه در کمیسیون توافق به‌توافق نمیرسد بدون شرکت مؤدی رسیدگی‌کند وبرای‌نهائی مالیات قطعی‌آنراتعیین نماید .

تعداد کمیسیونهای توافق

تعداد کمیسیونهای توافق هنوز معلوم نیست اماباتوجه به‌تعداد ۱۸۰ هزار پرونده مالیاتی میتوان اینطور استنباط کرد که‌برای رسیدگی به آنهاطی چهارماه بایدده‌ها کمیسیون توافق تشکیل شود تابتوانند طبق مفاد تصویب نامه قانونی پرونده‌ها رابسرعت مورد رسیدگی‌قراردهند

یکصد کمیسیون

طبق محاسبه‌ای که شده اگر برای هر پرونده مالیاتی حداقل‌یك ساعت وقت رسیدگی درنظر گرفته شود ومدت توافق هم همان چهار ماه‌باشد بایدیکصد کمیسیون توافق تشکیل گردد تا باروزی ده ساعت کار باضافه روزهای تعطیل بتواند ،کار پرونده های مالیاتی قابل توافق را در ظرف مهلت مقرر (٤ ماه)خاتمه دهد

قانون مزبور برای مدت‌سال جاری مدت‌قانونی دارد واگرپرونده های مالیاتی مزبور تاپایان سال مختومه نگردد بناچار مقررات‌جدید برای مدت‌لازم دیگری‌تمدیدخواهد شد .

مشکل افزایش کمیسیون‌ها

در کمیسیونهای توافق یك نفر قاضی دادگستری شرکت دارد که از طرف وزیر دادگستری منصوب میگرددو همین امر مشکل افزایش تعداد کمیسیون ها خواهد بودزیرا معلوم نیست دادگستری بتعداد درخواست وزارت‌دارائی‌بتواندقاضی دراختیار آن‌بگذارد

خلبانان

بقیه از صفحه اول

از مکانیسین‌های نیروی هوائی‌که بنا بدرخواست سازمان ملل متحد به‌کنگو رفته‌بودندبتهران‌بازگشتند

۸ نفر از خلبانان جت نیروی هوائی شاهنشاهی و ۳۳ تن از مکانیسین‌ها با ۸ فروند جت ویك فروند هواپیمای داکوتابدرخواست سازمان ملل متحد در چند ماه پیش به کنگو عزیمت کردند تا در عملیات نظامی سازمان ملل متحد برضد چومبه شرکت‌جویند

خلبانان مزبور تحت‌فرماندهی‌آقای سرهنك رفعت فرمانده‌تیپ‌شکاری بوندنامروزازگروهان۱۰۲شکاری تحت فرماندهی آقای سروان‌سجاد مهدیون سرکاران سروان جهان‌فخر وستوان یکم ابوالملوکی واز گردان ۱۰۱ شکاری تحت فرماندهی سروان‌ربیعی سرکاران سروان پایور و ستوان یکم‌علاقبند با چهار فروند هواپیمای جت به تهران وارد شدند از ۳۳ نفر مکانیسین‌های اعزامی نیز امروز ۱۵ نفر با یك فروند هواپیمای داکوتای ارتشی بتهران آمدند.

حاجی شدند

آقای سروان سجاد مهدیون فرمانده گردان ۱۰۲ شکاری به خبرنگار ما گفت : قرار بوددسته اول افسران و درجه‌داران اعزامی بکنگو پریروز بتهران وارد شوند ولی بعلت بسته بودن فرودگاه‌جده ورود آنان بتهران بتاخیر افتاد و خلبانان مزبور از فرصت استفاده کرده و در مراسم حج شرکت کردند وعلاوه برماموریت نظامی افسران و درجه‌داران اعزامی به کنگو حاجی شدند .

در کنگو هستند

تیمسار سپهبد امیر خاتمی فرمانده نیروی هوائی شاهنشاهی ایران بخبرنگار ما گفت : آقایان سروان سید جوادی ، سروان مصطفوی ، ستوان یکم معماریان و ستوان یکم کیمیاگر و ۱۸نفر دیگر ازمکانیسین‌های نیروی‌هوائی فعلا در کنگو تحت نظر سازمان ملل متحد بانجام ماموریت‌اشتغال دارند .

یکی از خلبانان اظهار داشت ممکن است تا ٤۵ روز دیگر ماموریت این عده نیز پایان یابد و بایران مراجعت کنند .

اشکهای شوق

همینکه هواپیماهای جت شماره های ۱۳۳ ـ۳ و ۱٤۰ـ۳ و ۱٤٦ـ۳ و ۱۵۰ـ۳ حامل آقایان سروان‌جهان‌فخر وستوان یکم ابوالملوکی ، سروان پایور و ستوان یکم علاقبنددر جلو باند قسمت فرودگاه نظامی ایستاد تیمسار سپهبد امیرخاتمی فرمانده نیروی هوائی شاهنشاهی با خلبانان روبوسی‌کرده‌و از اینکه‌بخوبی‌ماموریت خودرا بپایان رسانیدند از یکایك‌آنان وهمچنین مکانیسنها قدردانی نمود .

پرواز های جنگی

آقای سروان پایور اظهار داشت از هنگام ورود به کنگو ۲۵ تا۳۰ماموریت اکتشافی انجام دادیم و در حدود ۵۰ ماموریت‌هم ازلحاظ اکتشاف درمناطق مختلف شرکت نمودیم‌در تمام این ماموریت‌ها مسلح بودیم و از طرف فرمانده قسمت عملیات ستاد نیروی سازمان ملل در کنگو بما دستور داده شده‌بود بافراد تیراندازی نکنید ولی اگربشما حمله شد می توانید آنها را هدف قرار دهید .

قدردانی سازمان ملل

آقای سروان پایور افزود به تمام افرادی که بیش از سه ماه در کنگو ماموریت نظامی انجام داده‌بودند نشان اهداء شد نشان مزبور که پشت آن نوشته شده خدمت درراه صلح(کنگو) هنگام حرکت ما طی مراسمی وسیله فرمانده قسمت عملیات ستاد نیروی سازمان ملل در کنگو اهداء شد واز همه افرادی که در این‌ماموریت‌شرکت کرده بودند ا ز طرف سازمان ملل متحد قدردانی بعمل مد .

قسمتی از گزارش بازرسان بازرسی کل‌کشور راجع باداره‌تصفیه‌ورشکستگی

■ اداره تصفیه تنها درسه سال اخیر هفت دستگاه اتومبیل سواری‌خریداری کرده است

اخیرا در اثر رسیدگی‌بازرسان کل کشور بامور اداره تصفیه ورشکستگی معلوم شد مبالغ قابل توجهی ازدرآمد عمومی دچاراصراف وتبذیر گردیده و بنفع عده خاص وبجهات معین و مخصوص‌برداشت وتصرف غیر قانونی شده است از جمله اداره‌ایکه کارش حداکثردر سالهای اخیراز رسیدگی به ۱۵ پرونده درسال تجاوز نمیکرده و استخدام اکثریت کارمندان آن برای بستگی بروسای وقت اداره تصفیه بوده نه برای وسعت وکثرت کارآن تنها ظرف سه سال گذشته هفت‌دستگاه‌اتومبیل‌سواری‌خریداری کرده و عجیب آنکه سه‌دستگاه‌آن درست درزمان‌دولتی‌خریداری شده است که‌در رادیو و جراید یکی از مهمترین اقدامات خودرا جمع آوری اتومبیل های دولتی اعلام میداشت .

گزارش حاکیست درخرداد ماه ۱۳۳۹ آقای‌شهاب فردوس رئیس اداره تصفیه بمقام‌وزارت‌دادگستری گزارش میدهدکه اتومبیل رئیس اداره کل تصفیه در اثر مسافرت هائی بخارج از مرکز غیر قابل استفاده شده‌و نگهداری‌آن‌مستلزم مخارج فوق‌العاده بوده اگر چندماه دیگر می ماندبکلی‌غیر قابل‌استفاده میشد (در حالیکه فقط نوزده ماه ازخرید این ماشین میگذشته) لذا بمبلغ یکصدو چهل و پنجهزار ریال فروخته شد اجازه میخواهد اتومبیل ارزان قیمتی بخرد وزیر دادگستری سئوال میکند آیامحل آن تامین است رئیس اداره تصفیه برخلاف واقع پاسخ میدهد محل آن تامین میباشد درحالیکه در بودجه محلی برای خرید ماشین پیش بینی نشده بوده است .

اتومبیل آخرین سیستم سواری پلیموت دیگری‌بمبلغ‌سیصدوهشتادو هزار و پانصد ریال خریداری می نمایند . باز بهمین ترتیب درتاریخ ۳۹٫٤٫۲ باتقدیم گزارش خلاف واقع دیگری راجع بتامین محل اعتباربرای خریداتومبیل‌یکدستگاه اتومبیل سواری آخرین سیستم پلیموت دیگرت‌بمبلغ‌سیصدوهشتادو دوهزار وپانصد ریال برای استفاده احد از دوستان نزدیك خود که‌در دیوانکشور بوده‌اند از پول اداره تصفیه خریداری کرده‌اند .بعد در تاریخ ۳۹٫٤٫۲٦ هم‌یك اتومبیل فولکس‌واگن استیشن‌بمبلغ‌دویست ودوهزار وپانصد ریال ازپول اعتبار ساختمان پلاژ دادگستری‌خریده‌اند که‌دراین مورداصلاوزیردادگستری رانیز مستحضر نساخته‌اند .

امادرسال ۱۳٤۰ خریدوتومبیل دربودجه اداره تصفیه پیش بینی‌شده بوده ولی وزارت دادگستری آنرا قبول‌نکرده حذف نموده‌است‌معذلك یك اتومبیل شورلت ٦۱ بمبلغ سیصدو نودوسه هزارو هشتادوچهار ریال برای‌ریاست تصفیه یعنی‌آقای نجفی فردوس‌پسر عموی‌آقای‌شهاب فردوس خریداری کرده‌اند‌درخرید این ماشین هم وزیروقت‌دادگستری راشایدباعتبارنزدیکی زیادی که‌باهم داشته‌اند مستحضر نساخته‌اند در همین سال‌بدستورآقای الموتی‌وزیر دادگستری دولتی که‌اتومبیلها را جمع آوری میکرد دو دستگاه اپل آخرین سیستم برای استفاده آقایان دکتر میشری‌وبنی فضل دادستان دیوانکیفر دوستان‌وهمکاران‌نزدیك رئیس تصفیه بمبلغ ششصدوهشتاد وهفتهزار و ششصدریال خریداری کرده‌اند و چندان درخرید این دو ماشین عجله شده که پس‌از خرید بااستعلام از اداره کل تثبیت‌قیمت ها معلوم شد مبلغ یکصدو بیست وسه هزار ودویست و چهل‌وهشت ریال‌ازبهای‌واقع یاگرانترخریداری شده یابحساب منظور شده است.

بازدر ۱٦ر۱ر٤۱ اتومبیل‌دیگری برای آقای اسفندیار مافی قزوینی رئیس اداره‌تصفیه بمبلغ‌سیصدهزار ریال خریداری میکنند .

درگزارش مفصلا اشکالات‌قانونی که‌برخرید های مزبور وارد است‌از نظر قوانین و مقررات توجیه و استدلال‌شده وخرید آنهاراصریحا جرم ومنطبق‌باموادکیفری‌دانسته‌اند

مانباید شکست بخوریم !

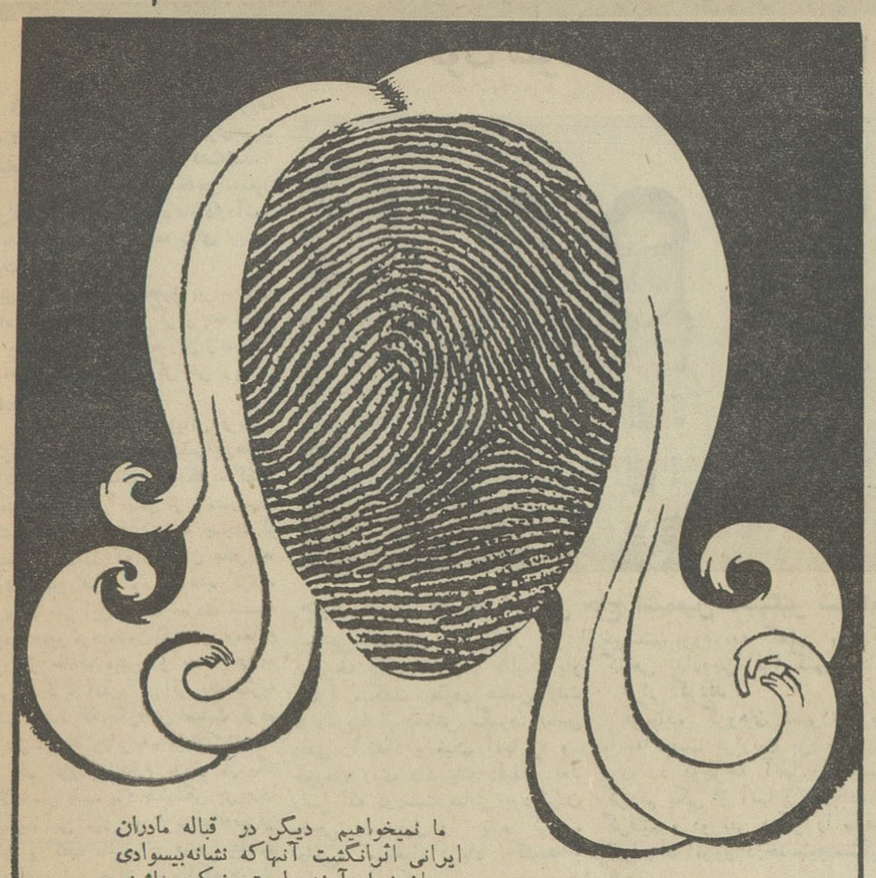

ما نمیخواهیم دیگر در قباله مادران ایرانی اثرانگشت آنهاکه نشانه‌بیسوادی مربیان نسل آینده است منعکس باشد.

خواهران عزیز !

ما باید در اولین‌کار بزرك اجتماعی‌خود یعنی فروش برگهای نهضت مبارزه با بیسوادی زنان پیروز شویم‌وبرای پیروزی

امروز و فردا آخرین فرصت است

دراین‌فرصت‌کوتاه‌بایدبرگهای بفروش رفته نهضت را به ۱۰۰ هزارشماره برسانیم

خواهر عزیز !

همت تو ضامن این‌پیروزی‌است. امروز و فردا در انتظارت هستیم برای فروش هرچه بیشتر این‌برگها باما همکاری‌کن.

دفتر موقت شورایعالی زنان ایران ـ خیابان شاه‌آباد ـ مقابل سینما حافظ شماره ۱۹۷

مردان بلند همت این اطلاعیه را بنظر مادران ،همسران و خواهران و دختران خود میرسانند

کنسرت فاخته‌ای

هنرمندان عالیقدر موسیقی اصیل ایران

روز اول خرداد در سالن تئاتر نصر با اجرای‌کنسرت باشکوهی از دوست و همکار ارجمند خود فاخته‌ای‌تجلیل مینمایند . محل فروش بلیط گیشه تئاتر نصر

پاسخ بشرح مصاحبه

بقیه ازصفحه آخر

تصور نمیرود جناب آقای فرماندار مبادرت‌بچنین‌فرمایشاتی نموده ونسبت ناروائی به اینجانب داده باشند زیرا اینجانب تاکنون‌جناب ایشان را زیارت ننموده که از جریان پل سوآلی فرموده باشند تا از وضع این پروژه مستحضرشان سازم واینك برای‌روشن‌شدن خوانندگان محترم متذکر میشود پیمانکار پل شوشتر شخص صدیقی نیست بلکه دو شرکت ثبت شده رسمی یکی شرکت ساختمان صدیقی وشرکاء که مرکز آن‌تهران‌وشعباتش درایالات ودیگری شرکت راه‌بنا که مرکز آن‌اسرائیل وشعباتش درایران و اروپا میباشد هستند وتاکنون حدود نود در صد ساختمان پل انجام شده وحدود ده درصد باقیمانده بعلل اشکالات فنی که درگذشته وحال با همکاری مهندسین مشاور سازمان برنامه مشغول رفع‌آن بوده وهستیم که هم‌اکنون دستگاه سندلز مشغول آزمایش میباشد که قریبا مرتفع خواهد شد (**در مصاحبه خبرنگار کیهان‌درج‌شده که پیمانکار لوازم کار را برداشته و از شوشتر خارج نموده**) با نهایت تاسف باید بگویم این مطلب کذب وبکلی عاری‌ازحقیقت بوده ومیباشد زیرا دو شرکت پیمانکاران علاوه از چند میلیون تومان که از سرمایه خود را برای این پروژه بکار انداخته‌اندر حال حاضر صدها تن ماشین آلات‌و وسایل ساختمانی‌که به‌ارزش میلیونها ریال باشد در محل کار موجود واز نظر هیچ بیننده‌ای پوشیده نیست دارند . وتصور نمیرود درج این مطلب ساخته و پرداخته خبرنگار کیهان است که مبادرت بقلم‌فرسائی نموده و بدین وسیله خواسته ایجاد تزلزل در امورات اینجانب نموده باشد که اینجانب نیز از طریق مقامات صالحه موضوع را تعقیب خواهم نمود .

مدیر عامل شرکت ساختمانی تضامنی صدیقی و شرکاء محمد حسن صدیقی

آ ـ ۳۸٦۲

بمناسبت فوت‌جانگداز وضایعه جبران ناپذیرمرك‌نابهنگام پزشك دانشمند وجراح‌عالیقدر بیمارستان‌سینا :جوان ناکام **مرحوم دکتر منوچهر صدیق بوانانی**رئیس درمانگاه‌دانشگاه تهران که در سانحه اتومبیل بوقوع پیوسته است .ازطرف پزشکان همدورهٔ مرحوم‌فقید سعید مجلس‌ترحیمی ازساعت ۲ونیم الی ٤ ونیم بعد از ظهر روز شنبه ۲۱ اردیبهشت‌ماه درمسجد سجاد خیابان شاه چهارراه گیتی برگزار خواهد شد .

دکترارشاقی . دکتراخوان . دکتر اقراری. دکتر امیریان. دکتر بانکی . دکتر بطحائی . دکتر بهادری . دکتر پری نژاد . دکتر توحیدی .دکتر توسلی.دکتر جهانستان.دکترجواهری دکترحسن‌تاش . دکتر چوبك . دکترخورگامی . دکتر خردپیر دکتردانائی. دکترهشیری. دکترزمانیان‌پور . دکتر سالور. دکترشاهکار .دکترشریعتمداری . دکتر صادق‌زاده . دکتر صدری . دکتر فروزان پور . دکتر کریمی نژاد . دکترکیوان دکترمدرس‌زاده . دکتر مافی. دکترمهدی . دکتر مرتضوی. دکتر میثمی . دکتر معزی . دکترمیرمحمد صادقی . دکتر نصیرزاده . دکتر نیلچیان. دکتر نیك اعتقاد . دکتر وفائی. دکترولی‌زاده .دکتروارطانی .دکتر هوشیار . دکترهدایتی دکتر یمینی . دکتریوسفی

آ ـ ۲۸۲۱

کمك به برنامه سوم

بقیه از صفحه آخر

جهانی بمنزله تصویب و تائید طرح های برنامه عمرانی سوم میباشد و همین موضوع باعث خواهدشد که کشور های مختلف و بخصوص‌سرمایه داران خصوصی برای همکاری باایران رغبت بیشتری نشان دهند .

گزارشهای اولی سازمان برنامه و طرح های برنامه سوم که‌برای‌اجرای آنها محتاج بکمك خارجی میباشد در سال گذشته مورد موافقت مقدماتی مقامات بانك جهانی‌و کارشناسان‌بانك قرار گرفت ودر دنبال‌آن بانك‌تقاضای اطلاعات بیشتری کرد .

خبرنگار ما در دنبال این گزارش میافزاید . باحتمال قوی آقای دکتر جهانگیر آموزگار برای‌مذاکره‌مستقیم بادولت و سازمان‌برنامه وتعیین‌تکلیف و نحوه اقدامات ایران بتهران خواهد آمد تا تعالیم و دستورات لازم را کسب کند .

میزان احتیاجات برنامه سوم به کمك های خارجی معادل ٤۰ میلیارد ریال پیش بینی میشود و امیدواری زیادی هست که بانك جهانی باتشکیل کنسرسیومی از کشور های علاقمند و عضواین اعتبار را در اختیار دولت ایران قرار دهد .

صبح فردا جای خالی پر میشود و

جهان

روزنامه مستقل سیاسی و خبری در دسترس‌دوستداران و مردم آزاده خواهدبود

از این پس خبرها، نکته‌ها و مقالات جالب را در روزنامه جهان خواهید خواند

جهان

روزنامه دلخواه خود را صبح فردا فراموش‌نفرمائید

گندم های آمریکا بایران رسید

در چند روز اخیر دو کشتی‌هریك بظرفیت ده هزار تن از گندم های خریداری و اهدائی امریکا در بندر بوشهر و بندرعباس تخلیه شده‌است. این گندم‌ها برحسب برنامه‌دولت بمصرف کارهای راهسازی محلی و تغذیه‌مردم کرمان ـ بلوچستان وفارس خواهد رسید .

بر سر چیدن یونجه جوانی کشته شد

مقتول قبل از آنکه فوت شود چهارنفر را که او را مضروب کرده بودند معرفی نمود

ظهر دیروز مرد جوانی در مزرعه چیچك‌لو واقع در۱۲ کیلو متری‌جنوب غربی تهران بضرب داس کشته‌شد.

این مرد ۲۲ ساله که حاجی‌اسمعیل ابوالحسنی فرزند محمود نام داردآشپز ارباب ده بود واز مزرعه برای اربابش توت فرنگی میبرد.

خبرنگار ما که‌برای تحقیق پیرامون‌این حادثه بژاندارمری مرکزمراجعه کرده‌و با متهمین وشهود ومامورین ژاندارمرم صحبت کرده است گزارش زیر را تهیه نموده است :

سروان هوشنك کاویانی فرمانده گروهان شهر ری که‌پرونده این‌حادثه راتشکیل داده است بخبرنگار ما گفت: چند دقیقه بظهر یکی از ژاندارمهای گشت مادر نزدیکی مزرعه چیچك لو جسد مردی را که در میان علفزارها روی زمین افتاده بود مشاهده کرد ، بربالای سر این جوان ،مردی نشسته بود ، هنوز مرد مقتول گرم بود ومعلوم بود از حادثه بیش از چند دقیقه نمی‌گذرد . آنمرد در اثر یك ضربه آلت برنده که بگردنش اصابت کرده بود وشاهرك اورابریده بود کشته‌شده

وی افزود ژاندارم ما از مردیکه بالای سر جسد بود چگونگی جریان‌را پرسید این مرد خودرا سیف‌اله‌معرفی کرد و گفت داشتم در صحرامیگشتم که دیدم این جوان در حالیکه خون‌از گردنش جاری است فریاد میکشدو میگوید مرا کشتند .

باداس

ژاندارم ما سئوال کرد که شمااین مرد را می‌شناسید ؟سیف اله‌جوابداد او حاجی اسمعیل آشپزارباب دهاست.

سیف‌اله اضافه کرد وقتی من به حاجی اسمعیل نزدیك شدم هنوززنده بود بمن گفت عباس ، نقی ومحمدعلی بامن گلاویز شدند و یکی از آنها باداس مرا زد وفرار کردند.

فرمانده گروهان شهرری افزود مامور ماجریان را بمن اطلاع داد ومن در محل حادثه حاضر شدم و گاو - چرانی بنام عظیم علیزاده راکه‌در آن نزدیکی بود دیدم از او جریان را پرسیدم عظیم گفت :من‌داشتم گاو - چرانی میکردم عباس نفری و پسر عمویش نقی ومحمدعلی در یونجه‌زار بودند. محمد علی وعباس باداس‌یونجه می‌چیدند ،حاجی اسمعیل ساعت ده صبح در حالیکه سوار دوچرخه بودبه یونجه زار آمد وبه‌آنها گفت چون یونجه زار اجاره داده شده علف مردم را نچینید وبعد ازگفتن این‌حرف‌رفت. عظیم گفت یکساعت بعد، نزدیکی های ظهر حاجی اسمعیل درحالیکه یك ظرف پر از توت فرنگی در دست داشت نزد آنها برگشت در این موقع عباس داس در دست داشت ومشغول چیدن علف بود ،

چهار نفری که باتهام قتل حاج اسمعیل دستگیر شده‌اند

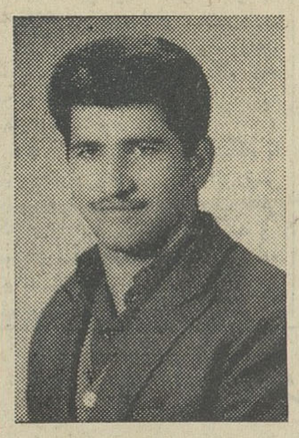

حاج اسمعیل ابوالحسن (مقتول)

داس را از دست عباس بگیرد که علف نچیند که میان‌آنها زدوخورد شدوداس‌عباس‌گردن‌اورا برید. من از ترس فرار کردم ، ولی عباس دوید وپشت ترك دوچرخه من‌سوار شدمامورین ازنقی بازجوئی کردند او نیز حرفهای عظیم و محمد علی را تائید کرد وگفت داس دست عباس بود .

عباس در بازجوئی گفت چون حاجی اسمعیل بما فحش داد هر چهار نفر برسر او ریختیم و من به تنهائی گناهی ندارم ، ولی مامورین عقیده دارند که او این حرف را برای این میزند که می‌خواهد برای خودش شریك جرم پیدا کند . در هرحال این چهار نفر ظهر امروز بدادسرا فرستاده شدند .

حاجی اسمعیل در کنار او ازخواستم بروم بعد گفتم من که دوچرخه پیاده شد ودر حالیکه باو ناسزا میگفت بطرف عباس رفت تا داس‌را از دستش بگیرد. عباس داس را نداد و میان آنها زد و- خوردی روی داد یك دقیقه بعد داس که دردست عباس بودگردن حاجی اسمعیل را پاره کرد . حاجی اسمعیل فریاد کشید و عباس فرار کرد .

عظیم گفت هنگام دعوای آنها مجمد علی و نقی هم حضورداشتند ولی زیاد مداخله نکردند . بعدهم سه نفری فرار کردند . منهم گناهی ندارم‌چرا فرارکنم‌وایستادم فرار کردند

فرمانده گروهان شهرری‌افزود ما به تعقیب فراریان پرداختیم از روی رد دوچرخه آنها را تعقیب کردیم یکی از آنها را درجاده قم گرفتیم و دو نفر دیگر را ساعت ۲ بامداد امروز درحشمتیه‌دستگیر کردیم .

محمد علی و عباس که با یك دوچرخه فرار کرده بودند تحت بازجوئی قرار گرفتند . محمدعلی گفت حاجی اسمعیل میخواست

داماد گوسفندان پدرزنش را بجای جهیز زنش دزدید!

ساعت یازده صبح امروز مامورین ژاندارمری شهری اتومبیل وانتی‌را که در داخل آن ۱۳ گوسفند بار شده بود و بسوی تهران در حرکت بود متوقف‌کردند مامورین از راننده‌وانت که اکبر نام دارد بازجوئی کردند ، او گفت این گوسفند ها متعلق به حمید دوست او است و آنها را از سی کیلومتری تهران به کشتارگاه میبرده است مامورین ژاندارمری حمیدرا که‌با موتوسیکلت به‌کشتارگاه میرفت‌دستگیر کردند ، او دربازجوئی هائی که ازوی بعمل آمد سرانجام اعتراف کرد و گفت این گوسفند ها مال پدر زن منست ، او مرد خسیسی است ، هنگامی که دخترش را گرفتم قرار بود باو جهیزیه بدهد ، ولی بعدا نداد و من به تحریك زنم باکمك اکبر دوستم از اغل او ۱۳ گوسفند دزدیدم که ببرم و در کشتارگاه آنها را بفروشم و باین وسیله برای زنم جهیزیه بخرم .

جریان‌واقعه باطلاع صاحب‌گوسفند ها رسید و این دو نفر فردا بدادسرا فرستاده میشوند .

تسلیم شد

طبق گزارش خبرنگار مادربم‌پیروز یکی از سارقین مسلح بنام ناصر سنجری که از طرف ژاندارمری بم وجیرفت تحت تعقیب بود خودرا به گروهان ژاندارمری بم معرفی کرد و تامین خواست ناصر سنجری بکرمان اعزام شد

تیر اندازی کردند و سارقین را گرفتند

یکی از سارقین‌درحالیکه اتومبیل صدکیلومتر سرعت داشت خود را از داخل آن بیرون انداخت

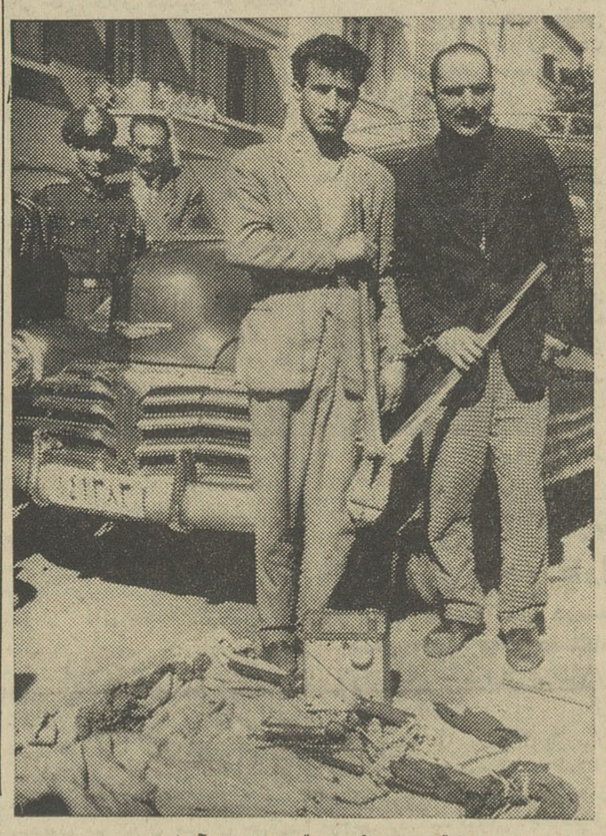

سارقین باوسائل سرقت واتومبیل آنها

دیشب‌مامورین کلانتری۲۵تهران دو نفر از اعضای یك باند سارقین را که مجهز بوسائل مختلف‌سرقت میباشند و اتومبیل‌هائی نیزدراختیار دارند پس از یك تیراندازی شدید دستگیر کردند .

بقرازیکه کسب اطلاع شده‌است از چند شب پیش مامورین کلانتری ۲۵ با سارقینی که قصد بریدن‌قفل مغازه ها را داشتند روبرو میشدند، اما این سارقین پس از مشاهده مامورین با اتومبیل هائی که در اختیار داشتند فرارمیکردند .جریان باداره پلیس اطلاع داده شد و برای تعقیب سارقین چند دستگاه‌اتومبیل بنزمجهزبدستگاه گیرنده‌وفرستنده در اختیار کلانتری ۲۵ قرار گرفت.

تیر اندازی

ساعت دو ونیم بعد از نیمه شب گذشته‌آقای سرگرد معتمدی‌رئیس کلانتری ۲۵ که با یکی از اتومبیل های بنز پلیس از خیابان بهار میگذشت ،مشاهده‌نمود یك اتومبیل شورلت بشماره ٤۱۳۸۲ با سرعت ۱۰۰ کیلو متر درساعت حرکت میکند . رئیس کلانتری باتومبیل ظنین شد و آنرا تعقیب کرد و راننده اتومبیل وقتی متوجه تعقیب پلیس‌شدبسرعت خودافزود مامورین پلیس برای متوقف ساختن آن‌چند تیربطرف اتومبیل شلیك کردند ولی اتومبیل متوقف نشد و در عوض در اتومبیل درحالیکه باسرعت براه‌خود ادامه میداد باز شد ویکنفر از داخل آن خودرا بخارج پرتاب کرد وپس از آنکه از زمین برخاست پا بفرار گذاشت .

با مشاهده این جریان‌از اتومبیل پلیس نیز یك پاسبان مسلح بیرون پرید و اورا تعقیب کرد و درمسافت دورتری پاسبان توانست مردفراری را که بعدا معلوم شد حسین گاو میشی‌سارق‌حرفه‌ای میباشد دستگیر نماید .

دستکش مخصوص و قیچی قفل‌بر

آقای سر گرد معتمدی نیز به تعقیب اتومبیل ادامه داد و سرانجام در یکی از کوچه های خیابان‌بهار اتومبیل را متوقف کرد و کریم تویسرکانی راننده آنرا دستگیر کرد . در بازرسی یك رادیوگرام، یك عینك و یك قیچی بزرك آهن - بری و یك قفل وچند عدد دیلم و چند چراغ قوه دستی و یك‌جفت دستکش مخصوص سارقین که‌برای باقی نماندن‌اثرانگشت بکار میرود. از داخل اتومبیل بدست آمد .

مامورین اظهار میدارند : این دو نفر از اعضای باندی میباشند که وسائل و تجهیزات فراوانی در اختیار دارند . اکنون متهمین باقرار قانونی بازداشت شده‌اند و مامورین در صدد شناختن سایر همکاران آنها میباشند .

چند حادثه

*دیروز زن ٦٥ ساله‌ای بنام فاطمه دهقان نصیری فرزند رمضان که بعلت تصادف اتومبیل مجروح‌شده بود در بیمارستان راه آهن درگذشت .

*دیروز دختر بچه ۲ ساله‌ای بنام مهناز سجادی در حوض آب‌منزلش در نازی آباد افتاد و خفه شد .

* مامورین گروهان ژاندارمری شاهرودازشخصی بنام نجفعلی رحیمی مقدار۱۰ کیلو و نیم تریاك افغانی کشف کردند.

کودکی مسموم شد

امروز طفل دوساله‌ای بنام نادیه قاسم‌پور فرزند ناصر براثرمسمومیت درگذشت پدر طفل مدعی بود که فرزندش در غیاب مادر از ماده‌مسموم کننده‌ای که در خانه بود خورده است. امعاء و احشاء طفل برای تعیین نوع سم به آزمایشگاه فرستاده شد .

*دیشب اتومبیل شماره۵۲۹۸۷ وسیله مامورین کلانتری۱۲ واتومبیل سواری شماره ۳۵۹۳۳ توسطمامورین کلانتری ۱٦ کشف شد.

متهمین قتل شب عروسی محکوم شدند

شعبه سوم دادگاه عالی جنائی به ریاست آقای طالقانی پس از دو جلسه رسیدگی رای خود را در باره ٤نفری که باتهام ایراد جرح منتهی بفوت در مجلس عروسی تحت تعقیب قرار گرفته‌بودند صادر کرد .

بموجب رای دادگاه اصغر لطیف نوری به ٤سال و نیم و جعفر لطیف نوری به ۳سال و محمود لطیف نوری که‌کمتراز۱۸سال داشت بدوسال زندان‌محکوم‌شدند.

چهارمین متهم این پرونده بنام محمد ابهری‌ازنظر ایراد ضرب‌به‌ه ماه‌زندان‌محکوم‌گردیدوازنظرمعاونت‌در ایراد جرح منتهی بفوت و تحریك سه نفر دیگر بمنازعه برائت حاصل کرد .این چهارنفر در اواسط سال ۱۳٤۰ضمن شرکت در یك مجلس عروسی در یکی از دهات قزوین بر سر رقصیدن با یکی دیگر ازمهمانان بنام قاسم منازعه کرده و پس از خروج از مجلس مهمانی ویرا مجروح کرده و مجروح در نتیجه ضربات وارده فوت شده بود .

اتومبیلی در دریاچه سد کرج افتاد

دیشب اتومبیل فولکس واگنی که از راه‌چالوس بتهران می‌آمد درنزدیکی دریاچه سد کرج بعلت خواب‌آلودبودن راننده آن‌از جاده منحرف‌شد و بداخل دریاچه سد افتاد . راننده اتومبیل‌که شنامی‌دانست باشنا خودرا نجات داد ولی اتومبیل او اکنون در ته دریاچه سد قرار دارد و بیرون کشیدن آن مشکل است ، دراین حادثه صدمه‌ای براننده نرسیده است .

۱٤ نفر در تصادف اتومبیل کشته‌شد

امروز سخنگوی اداره پلیس و راهنمائی بخبرنگار ما اظهارداشت تلفات ناشی از تصادف درفروردین ماه گذشته در شهر تهران۱٤ نفربود

کمکهای مردم بخانواده پروهان

کمکهائی که امروز جهت خانواده پروهان بسازمان نیکوکاری اطلاعات رسیده از اینقرار است :

۱-دوشیزه چیستا افشارشیرازی ۱۰۰۰ ریال

۲- مدیر روزنامه اصفهان ۱۰۰۰ ریال (چك)

۳-آقای دکترقاسمی ۱۵۰۰ ریال

جمع کمکهای رسیده تا امروز ۱۳۹۸٤۰ ریال میباشد .

دو نفر بقتل فیروزه مظنون هستند

چند روز پیش اطلاع دادیم که جنازه زنی بنام فیروزه نجف زاده در یکی از گودال های دروازه غار بدست آمد . از روز کشف این جنازه مامورین در صدد شناختن و دستگیری قاتل یا قاتلین این زن بودند و دو نفر از بستگان او نیز احضار شده و تحت بازجوئی قرار گرفته و پس از رفع سوءظن آزاد شدند امروز بموجب اطلاعی که به آقای حسن ازجمندی رئیس آگاهی بخش۱۵رسیده بوددونفر بنام‌لطف‌اله کریمی‌و عبداله کریمی که‌پسر عمو میباشندوبافیروزه آشنائی داشته‌اند دستگیر شدند. متهمین در بازجوئی منکر قتل فیروزه هستند و فعلا تحقیقات از آنها ادامه دارد .

۴ شب دیگر

به‌نمایش شورانگیزترین درام عشقی سال در سینما های

رادیوسیتی - ادئون باقی‌است

اگر عمری از شما گذشته این ماجرا را پشت سر گذاشته‌اید و اگر جوانید برای شما اتفاق خواهد افتاد

«الیاکازان» کارگردان نابغه ایکه هنرمندانی چون «جیمزدین» و «مارلون براندو» را بعالم سینما شناسانده برای بارسوم شخصیت جوانی را معرفی میکند که جاذبه او دنیارا بلرزه و هیجان آورده است .

SPLENDOR IN THE GRASS

وارن بیتی کشف خارق العاده جدید سینما در شاهکار دراماتیك عشقی

شکوه علفزار

رنگی - دوبله بفارسی

ناتالی وود

شورانگیزترین درام عشقی عالم سینما نوشته : ویلیام اینگ

پایان همه فیلمها در سالن سینما است ولی برای فیلم (شکوه علفزار) پایانی نمی‌بینید و همه‌درخاطرتان بجاخواهدماند

برنامه آینده سینماهای

رادیوسیتی - ادئون

پرفروش ترین فیلم تاریخ سینما

برای اولین بار برنده ۱۰ جایزه اسکار

شما میآیند و میروند .. هزاران فیلم ساخته ونمایش داده میشود ولی فقط «برباد رفته» برای همیشه جاودان خواهد ماند.

برای نخستین بار درایران هر دوقسمت فیلم (برباد رفته) باهم بمعرض نمایش گذاشته میشود و بلیط هردو قسمت توسط تمبر مخصوصی بهم متصل است.

کیفیه جدید و کامل چهارساعته (برباد رفته)

شروع سئانس در رادیوسیتی ۱۰ر۳۰ صبح -۳ر۳۰- ۷ر۳۰ بعد از ظهر و در سینما ادئون ۱۰ر۳۰ صبح -۳- ۷ بعد ازظهر .

پرفروشترین فیلم تاریخ سینما

برباد رفته

۴۲ میلیون دلار

وفیلمائیکه در ردیف بعد از «برباد رفته» قرار گرفته اند عبارتند از:

بن هور

۳۸ میلیون دلار

ده فرمان

۳٤ میلیون دلار

ور دنیا در ۸۰ روز

۲۲ میلیون دلار

داستانی از غرب

۱۹ میلیون دلار

از امشب فقط در

سینما آریا

زیباترین وسکسی‌ترین دختران دنیا - بزرگترین و محبوبترین هنرمندان کشور های جهان که نمایشات آنها همه را به تحسین واداشته است در شاهکار بی‌نظیر کمپانی کلمبیا

دنیای دلباختگان

سینماسکوپ- رنگی -دوبله‌بفارسی

ازفردا آغاز هفته‌سوم در

B-B

سینما ب. ب

خیابان شاهرضا - جنب سینما رویال

جین وایمن - ریچارد ایگان - کارل مالدن

نانسی اولسون - دونالد کرسپ - آدولف منجو

..... هیلی میلز

ارتباط سرتاسری مدرن ایران

بقیه از صفحه اول

نقشه‌ها وطرحها

وزیر پست و تلگراف گفت:وزارت پستو تلگراف نقشه‌ها و طرحهای مهمی رابموقع اجرا گذاشته که‌بتدریج مردم از آن آگاه خواهند شد . مهمترین نقشه‌ها برقراری خطارتباطی مدرن سرتاسری ایران است که‌تهران وشهرهای واقع شده در مسیر مرزهای ترکیه و پاکستان‌رابایك‌شبکه‌ارتباطی قوی بیکدیگر مربوط میسازد . این شبکه باشبکه‌های مدرن اروپابرابری کرده ومردم خواهندتوانست بااستفاده ازوسایل رادیوئی و تلفن های بی‌سیم وباسیم این شبکه باشهرهای تبریز، قزوین ، قم ، کاشان کرمان ، یزد، زاهدان ، اصفهان تماس بگیرنداین‌خط‌هم اکنون درحال‌تکمیل است وآبانماه امسال از هر لحاظ آماده بهره برداری آزمایشی شده‌و سپس بسرویس گذارده میشودومردم ازاین ارتباط مدرن استفاده‌خواهند کرد.

وزارت پستو تلگراف طی پروژه های‌بعدی همین شبکه راتا شیراز و بندرعباس و مناطق نفت خیز وجزیره خارك امتداد خواهد داد.

ارتباط نیمه‌خودکار

وزیرپستو تلگراف گفت : باوجود این وسائل ارتباطی این امکان‌برای وزارت خانه پیش‌خواهد آمدکه در برخی از خطوط تماس تلفنی رامیان شهرها نیمه‌کار سازد یعنی فرضا اگریك نفر از تهران بخواهد بارشت صحبت کند دیگر تلفنچی تهران بوسیله تلفنچی رشت باطرف‌مکالمه صحبت نمیکند وخود راسا وارددستگاه رشت شده ونمره مورد نظر متقاضی تهران راخواهدگرفت . با این‌ترتیب فعلا یك واسطه‌ازمیان میرود ارتباط سریع دردسترس مردم قرار میگیرد برقراری شبکه ارتباطی جدید وضع ارتباط تلفنی را در شهرهائی که نامبردیم منظم میسازد و چون سایر نقاط مملکت فعلا ازیك شبکه تلفن کاریر خوب استفاده میکنند میتوان گفت که درامرارتباطات مملکت‌تحول پیش‌می‌آید .

تلفن مشهد

خط تلفن کاریر مشهد اشکالاتی داشت که امسال سیم کشی شده و تاحدود زیادی پیش رفته و تاپایان سال ... مقیم کاریر مشهد آماده می ... یك وسیله ارتباط بسیار خوب میان‌تهران ومشهد برقرار میگردد .

حق‌بامردم‌است

وزیر پستو تلگراف گفت :شکایات خیلی زیادی از تلفن تهران بمارسیده نظرما اینست که‌مردم حق دارندواما باید توجه کنند که‌شرکت تلفن راسا مسئول تاخیر تعهدات درمقابل مردم‌نیست .

شرکت سفارشات خودرا باقساط میخرد و ده در صد آنرا فعلاپرداخته وبقیه را در ظرف پنجسال باضمانت بانك ملی تادیه میکند . برنامه‌تثبیت اقتصادی این مسئله را پیش آورد که بانك نمیتواند بموقع ضمانت‌نامه بشرکت تلفن بدهد و فقط باین‌دلیل است که قسمتی از تعهدات شرکت مبنی بر نصب تلفن مردم بتاخیر افتاده‌است .

مثلاشرکت تلفن میخواهد بلحاظ افزایش احتیاجات مردم در غرب‌تهران تاسیساتی دایر کند فقط جهت سفارش این تاسیسات مدت یکسال بایدبحث کرد که چطور و بچه طریق باید ضمانت نامه ویا اعتبار داده‌شود اینست اشکال کار شرکت وبدیهی است که یك مسئله مملکتی استو شرکت تلفن راسا در آن مورد مسئول نیست .

باوجود تمام این مشکلات کارهائی شده، کابلهای مورد لزوم خریداری شده وشبکه توسعه یافته ومافرصت راااز دست نداده‌ایم وکاملا متوجه توقعات مردم هستیم .

پست

درمورد پست‌برنامه وسیعو دقیقی داریم راه‌حل رفع مشکلات پست‌خارج ساختن این اداره از مرکزیت کنونی است شعبات مهمی در نقاط مختلف تهران ویك مرکز مجهز ووسیع مبادلات پستی جدید خواهیم ساخت مقدمات کار فراهم شده و محظور بزرك مافعلا فقط تهیه جااست‌وبزودی اداره پست تهران را تجزیه میکنیم ودرنقاط مناسب پست‌خانه‌ای که متناسب با احتیاجات مردم‌است‌خواهیم ساخت .

انتصابات

در وزارت دارائی

آقای بزرك عمادی سرممیز حساب اداره کل هنرهای زیبای کشور از طرف وزارت دارائی بمعاونت‌حساب داری اداره کل شهربانی منصوب گردید .

در وزارت کشاورزی

آقای دکتر محمد مهیمنی بسمت معاونت سازمان دامپروری کل کشور و آقای شاهپور شیبانی با حفظ سمت ریاست حسابداری حساب عملیات مخصوص بسمت ذیحسابی اداره ۲ ترویج کشاورزی منصوب شدند .

آقای محمد مقیم ازطرف‌وزارت کشاورزی بریاست اداره کل‌دفتر آن وزارتخانه منصوب شد

خروج

آقای بهرام راستین به آلمان

تقویم اطلاعات

چهارشنبه ١٨ اردیبهشت ١٣٤٢ ـ ١٤ذیحجه ١٣٨٢ ـ ٨ مه ١٩٦٣

اذان صبح : ساعت ٣ و ٢٣ دقیقه

طلوع آفتاب : ساعت ٥ و ٥دقیقه

غروب آفتاب : ساعت ١٨ و ٨دقیقه

برنامه امشب

تلویزیون ایران

٥ر١	برنامه کودکان
٥ر٣٠	تدریس زبان‌انگلیسی
٦	برنامه‌خردسالان
٦ر٣٠	بخش اول اخبار و هوا
٦ر٤٥	یك فیلم کوتاه
٧	برنامه پلیس‌وراهنمائی
٧ر٣٠	برنامه پپسی کولا
٨	برنامه‌هنرهای‌زیبا
٨ر٣٠	فیلم مستند
٩	اخبار و هوا
٩ر١٠	مصاحبه باپروفسورریپکا
٩ر٣٠	برنامه شما وسینما
٩ر٤٥	برنامه بلنداکس
١٠ر١٥	برنامه تاتر هنرهای دراماتیك
١١ر٣٠	پایان برنامه

پیش بینی وضع هوا

پیش بینی وضع هوای ایران‌تاظهر فردا بدین قرار است :

هوای سواحل دریای مازندران‌نیمه ابری در بعضی ساعات تمام ابری‌خواهد بود . هوای شهرستان های غربی و جنوب غربی و شمال غربی قسمتی‌ابری که بتدریج برمقدار ابرها افزوده شده همراه با رگبار های محلی و یاگردو خاك در سطح زمین و یا رعدو برق در نواحی کوهستانی میباشد . هوای تهران و بقیه نقاط ایران صاف که به تدریج بامقداری ابر پیش بینی‌میشود.

گرمترین نقاط در ٢٤ ساعت‌گذشته آبادان با حداقل ٣٣ درجه و سردترین نقطه شهرکرد باحداقل ٣ درجه بالای صفر بوده‌است .

حداکثر درجه حرارت تهران در ٢٤ ساعت گذشته ٢٤ و حداقل آن ١٣ درجه بوده است .

بازرسان امتحانات استانها انتخاب شدند

وزارت فرهنك برای انجام امتحانات نهائی سالهای ششم دبیرستانها بازرسانی به مراکز استانها وادارات فرهنك‌کل بشرح زیر اعزام نموده است :

گیلان ـ آقای علی روستائیان مازندران ـ آقای جبل عاملی ، آذربایجان شرقی آقای اکبر شاکرین ، آذربایجان غربی‌آقای ابوالقاسم محاسب ، کرمانشاهان آقای علی اصغر فیاض ، خوزستان آقای اسمعیل مرتضوی‌برازجانی، فارس آقای دکتر حسن مظاهری کرمان آقای مهدی مؤید ، خراسان آقای مهدی عقیلی ، اصفهان آقای عبدالله سلطانزاده ، کردستان آقای حافظ ایمن ، همدان آقای مهدی خاتمی لرستان آقای محمد حسین یاسائی ، چهار محال بختیاری آقای محمود نبوی، بوشهر آقای زنده نام ، سیستان‌و بلوچستان آقای عباسعلی کادری، سمنان آقای احمد قاسمی ، یزد آقای آسائی .

در جلسه دیشب کرسی آزاد بیمه های اجتماعی :

نمایندگان کارگران

پیرامون‌مسائل کارگری بحث‌و گفتگو کردند

■ صنف آرایشگر تقاضای برخورداری ازمقررات‌بیمه دارند

■ وضع بیمارستان های قرار دادی بیمه های اجتماعی مورد انتقادقرار گرفت

عصر دیروز جلسه ماهانه‌کرسی آزاد نمایندگان کارگران‌درسالن سازمان بیمه های‌اجتماعی‌تشکیل‌شد

دراین جلسه مدیر عامل جدید سازمان بیمه های اجتماعی،اعضای هیئت مدیره سازمان ،مدیر کل کار تهران،نمایندگان کارگران،دبیران سندیکاهای کارگری‌شرکت‌داشتند

دراین جلسه ابتدا آقای‌آقازاده نماینده کارگران کافه رستورانها پیرامون قانون بیمه های اجتماعی صحبت کردوسپس‌نماینده کارگران شرکت ملی نفت ایران‌نسبت به تبصره ٣ قانون بیمه های اجتماعی اعتراض کرد .

سومین نفر از نماینده‌کارگران آقای چبار صحت نماینده کارگران آرایشگاه هابود که در موردلزوم بیمه کلیه کارگران آرایشگاه ها مطالبی اظهار داشتو گفت :

٨ هزار کارگر صنف آرایشگاه که دائم سلامت آنان در معرض تهدید امراض مختلف وخانمانسوز قرار دارد چشم به عنایت وزارت‌کار وبیمه های اجتماعی دوخته‌اند .

دکتر زیادی !

سپس آقای قاسم مستعلی‌بازرس شورای سندیکاهای کارگری گفت: ماتقاضا میکنیم‌یك‌بخش مسمومین دربیمارستانهای داخلی شهرسازمان تاسیس گردد .

ناطق بعد درمورد بیمارستانهای قراردادی گفت:وجوداین‌بیمارستانها لکه‌سیاهی است بردامن بیمه های اجتماعی طبق آماری که گرفته‌شده در بیمارستانهای سازمان برای هر تخت روزانه ٤٥ تومان خرج میشود ولی در بیمارستانهای قراردادی‌این رقم به ٢٧ تومان تقلیل پیدامیکند (البته دو تومان از این مبلغ هم صرفه جوئی خاص میشود)

تضمین کنید

نماینده کارگران ایران موتور گفت : بعضی از کارفرماها لیست به‌سازمان نفرستاده و نمیفرستنددر این صورت تکلیف کارگران که حق بیمه پرداخت کرده‌اندچیست ؟ وزارت کارا گر ادامه کارماراتضمین کند کارفرما داوادار به‌ارسال لیست میکنیم .

سپس دبیر سندیکای کارگران برق راه آهن درباره وضع دارو و درمان کارگران راه اهن به‌تفصیل سخن گفت و ایرادها و اعتراضاتی کرده و توجه اولیاءسازمان رابه‌آن جلب کرد .

بعد از آن بترتیب نمایندگان کارگران صنف نقاش ،شهرداری وشرکت واحد درباره خواستهای خود مطالبی اظهار داشتند .

نماینده کارگران شهرداری گفت :قراردادی که‌اخیرا بسته‌شده بضرر کارگران شهرداریست وما نمیخواهیم بطور قراردادی‌بیمه‌شویم

پاسخ سازمان

پس‌از پایان اظهارات‌نمایندگان کارگران اقای دکتر جزایری‌سر‌پرست امور بهداری سازمان‌بیمه‌ های اجتماعی در پاسخ نمایندگان کارگران گفت :

بخش مسمومین دایر خواهدشد وبیمارستانهای قراردادی‌نیزباتوسعه بیمارستانهای سازمان ازبین‌میرود و همچنین درمانگاه‌ها طی طرحی که تهیه شده مجهز ترخواهد شد.

پاسخ مدیر عامل

سپس آقای دکترخواجه نوری مدیر عامل سازمان مطالبی‌درپاسخ نمایندگان کارگران گفت .واظهار داشت: در تغییرات اخیر قانون‌بیمه های اجتماعی کاملا رعایت حال کارگران شده و در تصمیمات‌بعدی نیز خواهد شد وآئین نامه‌ای‌تنظیم خواهد شد که بموجب آن ترتیب لازم برای ارسال لیست از طرف کارفرمایان داده شود .

بحث درباره تدریس زبان فارسی

چهارمین جلسه عمومی بحث در باره‌تدریس‌زبان فارسی‌دردبیرستانها عصر دیروز با حضور عده ای از استادان و دبیران ادبیات فارسی بریاست اقای بدیع الزمان‌فروزانفر در تالار دبیرستان رضا شاه کبیر تشکیل گردید .

ابتدا آقای دکترناظر زاده کرمانی رئیس کمیسیون دوره دوم دبیرستان (رشته علمی) در باره گزارشی که از کمیسیون رسیده بود توضیحاتی داد و از حاضران خواست که نظر خود را بیان کنند .

پس از بحث و مذاکرات مفصل آقای فروزانفر به تفصیل در باره هدف تدریس ادبیات فارسی‌در‌دوره دوم علمی بیاناتی ایراد کرد . این بحث تا روز ٢٩ اردیبهشت ادامه خواهد داشت .

تدریس افتخاری بانوان

وزارت فرهنك امروز اعلام کرد عموم‌بانوان داوطلب‌تدریس‌افتخاری در کلاسهای مبارزه بابیسوادی دختران و زنان تهران میتوانندار روز هفدهم اردیبهشت ماه بمدت یکهفته برای‌ثبت‌نام‌بادارات‌فرهنك نواحی ده گانه تهران مراجعه کنند .

امتحانات دانشسراهای مقدماتی

چهارم خرداد ماه‌اغازمیشود

اداره کل تربیت معلم اطلاع میدهد سوآلات امتحانی سال‌دوم دانشسرایعالی مقدماتی و تربیت بدنی در خرداد ماه سال جاری از طرف اداره امتحانات تهیه و به مراکز استانها فرستاده خواهد شد .

امتحانات سال‌دوم دانشسراهای مقدماتی وتربیت بدنی روز چهارم خرداد ماه شروع خواهد شد .

امتحان طباخی دبیرستان رضاشاه کبیر

دیروز بنا بدعوت خانم دکتر فرخ رو پارسا رئیس دبیرستان دخترانه رضاشاه کبیر خبرنگاران ونویسندگان جراید پایتخت در دبیرستان حضور یافتند وضمن بازدید از امتحانات طباخی‌دختران ناهار رانیز در آشپزخانه‌دبیرستان صرف کردند.

«گل‌ساداك» پیانیست ترك‌دریك مصاحبه مطبوعاتی گفت:

ترکها ایرانیان رادوست دارند

ساعت ٥ بعد از ظهر دیروز خانم «گل‌ساداك» پیانیست هنرمند ترك طی یك مصاحبه مطبوعاتی در انجمن فرهنگی ایران وترکیه بخبرنگاران گفت: بسیارخوشوقتم که یکبار دیگر به کشور دوست وهمسایه ایران که سال گذشته نیز توفیق بازدید آن حاصل شده بود آمده‌ام .

ترکهائی که بایران می‌آیند همیشه با استقبال گرم و صمیمی ایرانیان مواجه‌میگردند، ماترکها همیشه ایران وایرانی را دوست داشته ومیداریم وآرزوی توسعه مناسبات فرهنگی بین دو کشوررا داریم .

خانم ساداك گفت من ارکستر سنفونیك ایران را بسیار پیش‌رفته ومترقی یافتم ومتوجه شده‌ام که علاقه مردم نسبت بموسیقی بیشتر شده است . ایران در عالم‌موسیقی دارای شخصیت‌های بزرك‌ومعروف مانند آقای حشمت سنجری‌میباشد که دارای معروفیت جهانی است. پیانیست ترك در مورد موسیقی ایرانی گفت ما ترکها از شنیدن موسیقی ایرانی احساس لذت‌می‌کنیم .

گل ساداك پیانیست ترك علاوه بر هنر موسیقی دارای ذوق فیلم‌برداریست و از کاشیهای کاخ گلستان فیلمبرداری کرده است .

وی اظهار داشت که موقعی که من وارد کاخ‌گلستان‌شدم مسحور آثار هنرمندان شما شدم .

خانم گل ساداك در مدت اقامت خود در تهران دو برنامه اجرا کرده است .

از فردا صبح در سینماهای

سعدی ـ چارلی

کلارك گیبل

ایوان دو کارلو

سیدنی پواتیه

دسته فرشتگان

سینما سکوپ

رنگی

دوبله بفارسی

محصول

کمپانی برادران وارنر

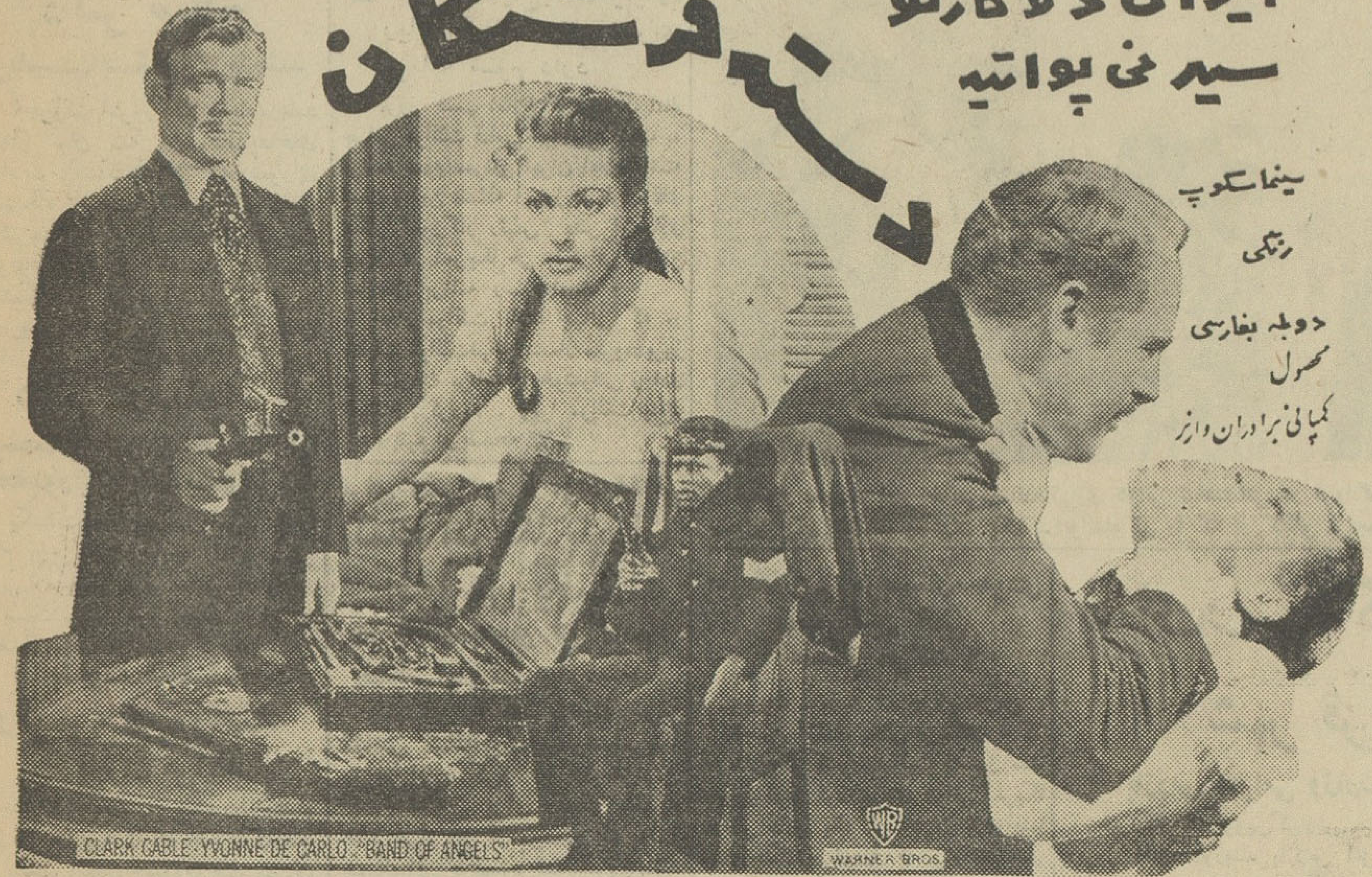

اثر «رائول‌والچ» مردیکه فیلمهای کمپانی برادران‌وارنر رابوجود آورده است این فیلم ازجمله‌آثارجاویدان‌سینمای آمریکا شناخته شده است

ASH. N.A. Co.

سیل در مشهد

بقیه از صفحه اول

راه بازشد

بنابگزارش خبرنگار مادرشاهرود جادهٔ شاهرود عباس آباد که‌براثر بارندگی و جریان‌سیل مسدودشده وتعداد زیادی وسائط نقلیه در دو طرف ان متوقف گردیده بود در نتیجه فعالیت شبانه روزی اقایان فرماندار، فرماندهٔ ژاندارمری‌ورئیس اداره راهو مامورین ان بازشد و عبورو مرور وسائط نقلیه برقرار گردید .پس‌از بازشدن راه ا کیپ امدادی‌جمعیت‌شیروخورشیدشاهرود به‌بلمک‌مسافرین‌سرگردان‌شتافته بود،مراجعت کرد .

خبرنگار ما در پلشت ورامین‌نیز گزارش میدهد براثربارندگیهای چندروز اخیر رودخانه کبود گنبد طغیان کرده است .

در لوشان

گزارش خبرنگار ما در لوشان حا کیست‌درنتیجه‌بارندگیهای‌شدیدی که اخیرا در لوشان رویدادسیلهای مهیبی در چند نقطه جاری شد و خسارات زیادی ببار امد براثراین بارندگی رودخانه لوشان طغیان کرد وقسمتی از پل و ساختمان‌مهمانخانه گیلان منهدم گردید .

سیل درمشهد

طبق گزارش تلفنی خبرنگارمادر مشهد درساعت سه‌و نیم بعدازظهر دیروز ناگهان ابرهای متراکمی اسمان مشهد را فرا گرفت و پس ازساعتی باران شدید و سیل اسائی شروع بباریدن کرد شدت‌بارندگی باندازه‌ای بود که درنقاط مختلف مشهد سیل جاری شد. در جنوب شهر قریب دویست‌خانه‌راآب فرا گرفت از این تعداد درحدودیازده خانه ویران شد وساکنین انها از هستی ساقط گردیدنددونفرباسامی کربلائی محمد علی شصت‌ساله و زهرا فرزند خردسال یکی‌از اهالی ان‌محل‌طعمه سیل شدندوبیست‌نفر مجروح گردیدند، فعلا مامورین شهرداری ، لشکر ، آتش‌نشانی و اعضای‌اکیپ‌امدادی اطلاعات‌مشغول تخلیه اثاثیه خانه های سیلزده می باشند و براثر بارندگی شدیدسیم های تلفن و برق‌شهر قطع شده است

خبرنگار ما درگزارش‌خوداضافه کرد بقرار اطلاع دیروزدر قوچان‌و تربت‌جام وشهرهای‌شمالی خراسان بارندگیهای شدیدی رویداده و خسارات زیادی ببار آورده است‌در «کرانه» یکی از ییلاقات اطراف شهر تگرگ درشتی بارید که وزن بعضی‌از آنها پانزده مثقال بود .

سرمای بیسابقه درایذه

بطوریکه خبرنگار ما در ایـذه گزارش میدهد مدت یکهفته است که‌بارندگی شدیدی در ایذه‌وحومه ادامه دارد و هوای‌این شهرستان نیز فوق‌العاده سردشده است .

بارندگی درایذه بارعدو برق‌های سهمگین توام استواهالی شبها از شنیدن صدای غرش رعدو برق‌دچار وحشت میشوند .

گزارش مجدد ازشاهرود

خبرنگار ما درشاهرود بدنبال گزارش قبلی خود درباره بازشدن جادهٔ شاهرود ـعباس آباد تلفنی اطلاع‌داد :بعداز ظهر دیروزناگهان هوای شاهرود وحومه بارانی شدو درنتیجه ریزش‌رگبارهای شدیددر ایستگاه کال ابریشم سیل جاری گردیدو راه شاهرود ـ عباس آباد مجددا مسدود شد .

خبرنگار مادر گزارش‌خود اضافه میکند درمحل ایستگاه کال‌ابریشم براثر جریان سیل تعداد ١٣ خانه بکلی ویران گردیدو ازطرف‌جمعیت شیروخورشید سرخ شاهرود یك اکیپ امدادی برای دادن کمکهای اولیه به‌سیلزدگان اعزام شد

بارندگی و سیل در گیلان

خبرنگار مادر رشت گزارش‌میدهد ظرف بیستو چهار ساعت اخیربارندگی های شدیدی در سراسر گیلان‌رویداده و باعث جریان سیل و طغیان‌رودخانه‌ها در نقاط مختلف این استان شده و براههای آستارا ـ ماسوله و رامسر آسیب رسیده‌است .

ساختمان راه اهواز‌ـ‌دهدشت بپایان رسید

امروز سخنگوی وزارت کشوراظهار داشت : بموجب گزارش‌رسیده ازاهواز ساختمان راههای بهبهان ، منصوریه و تنگه تکاب به دهدشت که توسط فرمانداری کهکیلویه وباکمك‌مهندسین لشگر شروع شده بود پایان یافت و در این هفته افتتاح گردید .

مسافت‌این راه ٤٨ کیلومتر است .

بورس تحصیلی برای کارمندان دولت

شورای عالی اداری کشور چهار بورس تحصیلی ٩ ماهه دررشته فوق لیسانس علوم اداری در دانشگاه آمریکائی بیروت در اختیاردارد. کارمندان واجد شرایط دولت که دارای تحصیلات عالیه معادل‌لیسانس بوده و بزبان انگلیسی آشنائی کامل دارند و سن آنها نیز از ٤٠ تجاوز نمینماید میتوانند تا آخر وقت اداری روز ٢٤ اردیبهشت ماه برای انجام مصاحبه بمنظور استفاده از بورسهای مزبور بشورای عالی اداری کشور (کمیته روشها وتشریفات اداری) واقع در خیابان سپهبد زاهدی‌مراجعه نمایند .

الف ٩٣٠ ١ـ٢ آ ـ ٤١٣٢

تبریکات

انتصاب دوست‌ارجمند آقای ایرج نودوشنی‌رابه ریاست اداره کل انتشارات وروابط عمومی‌شهرداری‌تبریك می گویم .

غلامحسین صالحیار

آ ـ ٤٢٤٨

پیش فروش

بلیط مسابقه سرعت اتومبیل

بهای بلیط ٣٠ ریال

١ـ جواهری برادران لسانی ـ خیابان اسلامبول

٢ـ مغازه احسان ـ سه‌راه شاه جنب سینما آسیا

٣ـ فروشگاه جلال‌رکورد ـ خیابان شاه

٤ـ صندوق روزنامه اطلاعات

٥ـ فروشگاه زهره ـ خیابان کارون

آگهی مناقصه شهرداری چابکسر

شهرداری چابکسر ساختمان یکدستگاه مستراح دارای ٦نمره و جای ادرار در محلی که تعیین مینماید برابر مشخصات موجود در شهرداری بشرح زیر ساختمان نماید :

١ـپیشنهاد دهندگان باید ٥٪ مبلغ پیشنهادی خود را ضمیمه پیشنهاد خود نمایند .

٢ـپیشنهاد دهندگان باید پیشنهادات خود را تا آخر وقت اداری روز ١٠ر٣ر٤٢ بدفتر شهرداری تسلیم ورسید دریافت‌دارند

٣ـبه‌پیشنهادات فاقد سپرده و مشروط ترتیب‌اثر داده نمیشود

٤ـپیشنهادات رسیده در ساعت ٤ بعد از ظهر ١٠ر٣ر٤٢ با حضور ناظر مالی انجمن باز وقرائت خواهد شد حضور پیشنهاد‌دهندگان در جلسه مناقصه آزاد خواهد بود .

٥ـهزینه بهای آگهی ومالیات وتنظیم قراردادوغیره ،کلا بعهده برنده مناقصه میباشد .

٦ـشهرداری در رد یا قبول یك یا ،کلیه پیشنهادات واصله مختار است .

شهردار چابکسر ـ قاسم حاضری آ ـ ٤١٩٤

(عکس بالا) علی صفدرمحبعلیان اهل نمین شغل چراغساز ٥ ماه است از وی خبری نیست هرکس اطلاعی از نامبرده دارد خواهشمند است بنشانی خیابان خیام عکاس‌خانه ایرانزاد خبر دهد .

آ ـ ٢٧٤٧

(عکس بالا)از اسفندیارمیرزائی اهل اردبیل‌از دوشنبه١٦ اردیبهشت ماه‌جاری‌خبری نیست‌هرکس اطلاعی از نامبرده دارد به نشانی دروازه غار کوچه معصومی منزل استاد حسین بناخبر دهد .

آ‌ـ٢٧٩٥

از امشب در سینماهای

المپیا ـ فردوسی ـ خورشید ـ پرسپولیس ـ پارك ـ سیلوانا ـ میهن

شاهکار سینمائی هندوستان

کوه‌نور

دوبله بفارسی

باشرکت دیلیپ کومار ـ میناکوماری

ASH. N.A. Co.

اطلاعات

۴شنبه ۱۸اردیبهشت ۱۳۴۲
چهاردهم ذیحجه ۱۳۸۲
هشتم مه ۱۹۶۳
شماره ۱۱۰۸۷

بفرمان شاهنشاه

دکتر صالح

بریاست‌دانشگاه‌برگزیده‌شد

آخروقت امروز اطلاع حاصل‌شد که‌از میان سه تن کاندیداهای ریاست دانشگاه‌تهران که‌درشورای دانشگاه انتخاب شده‌بودند آقای دکترجهانشاه‌صالح که حائزاکثریت نیزبود ازطرف شاهنشاه بریاست دانشگاه برگزیده شد و امریه همایونی دایر بر انتصاب ایشان صادرو بوزارت فرهنگ‌ابلاغ گردید

دکتر ارسنجانی

بسمت سفیر ایران‌درایتالیا بحضور شاهنشاه‌معرفی‌شد

یکساعت بعد از ظهر امروز آقای آرام وزیر امور خارجه آقای دکتر حسن ارسنجانی وزیر سابق کشاورزی را بسمت سفیر کبیر ایران در ایتالیا بحضور شاهنشاه معرفی کرد .

بدعوت شاهنشاه

رئیس‌جمهورهند

بایران می‌آیند

بدعوت اعلیحضرت همایون‌شاهنشاه روز ۲۶ اردیبهشت ماه حضرت رادها- کریشنان رئیس جمهوری هند بتهران وارد خواهند شد . رئیس جمهوری هندوستان۶ روزدر ایران توقف‌خواهند کرد واز آثار تاریخی اصفهان وشیراز نیز بازدید خواهند نمود وروز ۲۱ مه (۳۱ اردیبهشت ماه) ایران را ترك خواهند کرد.

آئین‌نامه انتخابات اصلاح شد

ساعت ده صبح امروز کمیسیون رسیدگی به پیشنهاد های مردم راجع به آئین نامه جدید انتخابات باحضور دادستان کل کشور و چند نفر از قضات و مشاوران حقوقی در دفترآقای فرهودی معاون پارلمانی وزارت کشور تشکیل گردید دراین جلسه که تا ساعت دوازده بطول انجامید تعدادی از پیشنهاد های رسیده مطالعه شد . و چند ماده از طرح آئین‌نامه‌انتخابات اصلاح گردید .

شهردار سنندج استعفاکرد

خبرنگار ما در سنندج گزارش میدهد : پریروز آقایان امین الله مشیر وزیری شهردار و حاج‌عزت‌اله رسولی عضو انجمن شهر سنندج از سمت خود استعفاء کردند و انجمن شهر در یك جلسه فوق‌العاده با استعفای آنان موافقت نمود .

چهار خروار سولفات دوسود تقلبی کشف شد

صبح ... مامورین ژاندارمری مرکز در نزدیکی ورامین درخانه‌ای مقدار چهار خروار سولفات دوسود تقلبی کشف کردند .

در تحقیقاتی که مامورین بعمل آوردند باین نتیجه رسیدند که‌چند نفر از اهالی تهران با تجزیه خاك های شوره زار دراین خانه‌سولفات دوسود تقلبی درست میکنند .

مامورین آنها را دستگیر کرده و تحویل مقامات قضائی نمودند .

کمك به‌برنامه سوم‌ایران

مورد موافقت قطعی بانك جهانی قرار گرفته است

■ ممکن است‌دکتر آموزگار برای مذاکره پیرامون این‌امر بتهران بیاید

■ ایران‌احتیاج به ۴۰ میلیارد ریال کمك برای اجرای برنامه سوم دارد

امروز کسب اطلاع گردید که‌بانك جهانی موافقت قطعی خودرا با کمك به برنامه سوم عمرانی ایران اعلام داشته است و این مسئله دیروز از طرف‌آقای دکتر آموزگار رئیس دفتر اقتصادی ایران در آمریکا طی تلگرافی باطلاع سازمان برنامه رسیده‌است .

اعلام موافقت بانك جهانی که در حقیقت موافقت‌نهائی بشمار میرود‌دیروز در سازمان برنامه با خوشوقتی زیادی استقبال گردید . زیرا موافقت بانك

بقیه در صفحه ۱۳ ـ

تیمسار سپهبد امیر خاتمی‌فرمانده‌نیروی هوائی شاهنشاهی در فرودگاه آقایان سروان پایور سروان جهان‌فخر ستوان یکم علاقبند وستوان یکم ـ ابوالملوکی را که از کنگو مراجعت کرده‌اند مورد تقدیر قرار میدهد .

برای رفع کمبود مواد غذائی

کمك آمریکا بایران افزایش یافت

آمریکا ده هزار تن گندم اضافی بایران میفرستد

واشنگتن ـ۷ مه ـ یونایتدپرس ـ آژانس کمك برای پیشرفت‌امریکا دیروز اعلام کرد که ۱۰ هزارتن گندم اضافی برای کمك بتغذیه ۲۱۰ هزار نفر از مردمی که بعلت خشکسالی باکمبود غذاروبروهستند بایران فرستاده خواهد شد .

این مقدار مکمل ۳۰ هزار تن گندم‌و ۲۰ هزار تن جو و ۱۰۸تن روغن نباتی است که قبلا حمل شده است .

مقامات رسمی گفتند قسمت‌زیادی ازمواد مزبور باستانهای فارس ـ خوزستان‌وغرب آذربایجان‌اختصاص یافته است .

آمریکا در عربستان‌سعودی بمب افکن اتمی مستقر می‌کند ؟

بیروت ـ ۸مه ـ یونایتدپرس ـ «جبهه آزادی بخش عربستان» که در خارج از کشور بفعالیت مشغول‌است دیروز ادعا کرد نیروی هوائی امریکا درنظر دارد یك اسکادران ازهواپیما های جنگنده خودرا که میتوانند بمب اتمی حمل کنند در پایگاه دهران واقع در عربستان سعودی مستقرنماید.

برای رسیدگی بوضع انجمن شهر قزوین

بازرس اعزامی وزارت کشور وارد این شهر شد

خبرنگار مادرقزوین گزارش میدهد دیروز آقای داورپناه بازرس اعزامی وزارت کشور برای رسیدگی بوضع انجمن شهرقزوین که شورای‌شهرستان رای بانحلال آن داده است بقزوین واردشد وکار خودرا شروع کردساعت شش بعدازظهر دیروزجمعی‌ازطرفداران انجمن شهر در سالن شهرداری حضور یافتند و خواسته‌های خود را باطلاع بازرس اعزامی وزارت کشوررسانیدند و خواستار رسیدگی بیطرفانه شدند آقای شرف‌الدین فرماندار قزوین در مورد اتهامی که ازطرف بعضی‌ازاعضای انجمن بوی نسبت داده شده است‌اظهار داشت : بکلیه این اتهامات رسیدگی خواهد شد من خوشوقتم که ازهرگونه اتهامی مبری هستم .

این مسلم‌است که شکست‌خورده‌ها بکارهای ناجوانمردانه دست میزنندولی من آنها را تعقیب خواهم کرد درتماسی که بایکی از طرفداران انجمن شهر گرفته شد وی اظهار داشت :

وجود انجمن شهر برای شهر قزوین لازم است ولی مخالفین انجمن اظهار میدارند که‌بعضی ازاعضای انجمن‌شهر از مالکین میباشندوبعضی دیگر کسانی هستند که صلاحیت این کار راندارند وخودسرانه حیف ومیلهائی از دستگاه شهرداری بنفع دوستان و بستگان‌خود کرده‌اند که‌ماضمن مخابره تلگرافاتی کلیه موارد سوء استفاده‌های آنان‌را بمقامات‌مرکز اطلاع داده‌ایم .

هیئت مدیره سازمان رفاه زنان کارگر بحضور والاحضرت شاهدخت اشرف پهلوی رسیدند

اتفاق آقای شفیعی رئیس اداره‌روابط عمومی وزارت کار بحضور والاحضرت شاهدخت اشرف پهلوی ریاست‌عالیه شورایعالی زنان ایران رسیدند در آغاز آقای شفیعی گزارشی ازفعالیت هاواقدامات هیئت مدیره سازمان‌رفاه زنان کارگر و کمیسیونهای‌فرهنگی وبهداشتی و اجتماعی بعرض رساند وسپس والاحضرت شاهدخت اشرف پهلوی دستورهای‌لازم درباره‌گسترش فعالیت این سازمان بخصوص‌تشویق زنان کارگر به فرا گرفتن سواد و آشنا شدن آنها باصول بهداشتی صادر نمودند .

دونفر از حجاج ایرانی

بقیه از صفحه اول

خبرنگار اعزامی ما بمکه معظمه در گزارش تلگرافی امروز خود چنین اطلاع‌میدهد :

حجاج ایرانی بعد از آنکه مراسم عرفات و مشعرالحرام و منی راانجام دادند روز دوشنبه وارد مکه شدندو پس از انجام طواف وسعی درصفاو مروه دسته‌دسته عازم مدینه‌و جده گردیده‌اند . امسال هواملایم‌میباشد ومیوه وارزاق فراوان است حجاج همه سالم واز وضع خود راضی می باشند هیئت سرپرستی وبزشکان کاروان حج کاملا مراقب احتیاجات حجاج ووضع مزاجی آنها میباشند بحمدالله بیماری در میان آنهانیست فقط دو نفر از حجاج ایرانی‌فوت کرده‌اند یکی بنام حسن مزدوری مشهدی‌که در اثر تصادف اتومبیل بدرود زندگی گفت ودیگری خانم خشکه‌پز کاشانی که‌بواسطه‌گرمازدگی فوت نمود ترتیب خروج و عزیمت حجاج از طرف اداره امور حج وهیئت های سرپرستی داده شده و حجاج بتدریج بوطن خود عزیمت مینمایند.

طبق تلگراف رسیده از وزارت خارجه عربستان سعودی بسفارت کبرای عربستان وزیر بهداری عربستان سعودی اعلام کرده است پس‌از مطالعه گزارشهای هیئتهای پزشکی و گزارشهای سازمان‌ها و درمانگاهها ومراکز بهداشتی معلوم شد که در عربستان امسال هیچگونه بیماری قرنطینه‌ای و یا واگیردار نبوده و بحمدالله حج امسال بخوبی برگزار شده است.

مسافر افسانه‌ای ایران

بقیه از صفحه اول

کشتیرانی نهائی باداره پلیس انتقال یافت تا از اوبازجوئی واز اثاثیه‌اش بازرسی گردد ،وی که ۱۶ روز بامرك دست و پنجه نرم کرده و برآن‌چیره شده بود ،در تمام این مدت میخندید او ازدانمارك ومردم آنجاوسفارت‌ایران خاطرات خوشی دارد وی روزنامه‌های کپنهاك را که عکس او را در صفحات اول خود درج نموده بودند بدوستانش نشان میداد ومیگفت :پس از چندروز تلاش ،از نجات وزندگی مجدد نومید گشتم نمیدانم چه مدتی‌بیهوش درانبار کشتی باقی مانده بودم وقتی چشم گشودم خودرا دربیمارستان ودر میان مردمانی غریب یافتم ولی آنان بامن آنقدر مهربانی کردند که‌همه سختی‌ها رافراموش کردم .

آقای دکتر حسین شهریار سفیر کبیر ایران در دانمارك و کارکنان سفارت اکثر بعیادتم می‌آمدند پس از آنکه از بستر بیماری برخاستم آقای شهریار مراباخود ببزرگترین‌فروشگاه کپنهاك برد ویك دست لباس شیك و یك پالتو برای من خرید علی اصغر میگفت شهر کپنهاك شهر زیبائیست و تابحال درعمرم شهری باین زیبائی ندیده بودم تمام خانم ها بی‌حجاب بودند وهمه چیز بابرق کار میکرد و اتوبوس‌هاروی خط مخصوص حرکت میکردند اسکله‌های بندر بسیار بزرك بود وبندر آنقدر شلوغ بود که‌حدو حصری نداشت من هرجا که میرفتم بامحبت مردم روبرو میشدم ،خادمها وآقایان که عکس مرا در روزنامه‌ها دیده‌بودند بطرف من‌هجوم‌می‌آوردند ومرا بهمدیگر نشان میدادند چند نفر مرا بمنازل خود دعوت کردند ولی‌چون باسفیرکبیر بودم معذرت خواستم اما دعوت آنها را برای صرف قهوه قبول کردم .

علی اصغر تا پایان ماه محرم در خرمشهر خواهدبود وسپس‌بالیکودرز زادگاه خود خواهد رفت.

توفیق منتشر شد

سرد خانه وستینگهاوس

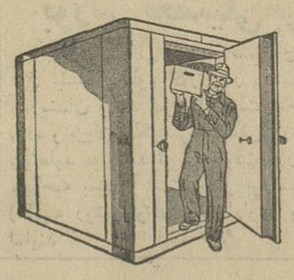

برای : هتلها ـ رستورانها ـ سوپرمارکتها ـ بیمارستانها
شرکت سهامی ایران تکنو
تخت جمشید شماره ۲۹۰
تلفن ۸ـ ۷۵۶۸۶۴

آب میوه گیری رومیکس
فلزی ساخت سویس

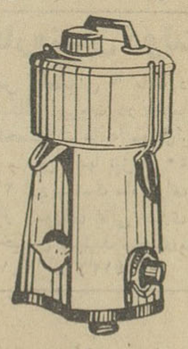

دارای دستگاه های آب لیموگیری
چرخ گوشت ـ قهوه‌سازی
مخلوط‌کن ـ قاچ کن

بنام خدا

حجاج محترم کاروان نور اعمال را انجام همگی‌سلامت عازم مدینه .

ازمکه حاجی ابوالقاسم‌رفیعی

بانهایت تاسف و تالم ضایعه مولمه‌وفاجعه‌ملی ، مرك‌مرحوم مغفور جنت مکان خلد آشیان «حاجی ارزونی» را باطلاع دوستان و آشنایان میرساند.

مجلس ختم زنانه آنمرحوم همین‌هفته در صفحه۴ ومجلس ختم مردانه‌در صفحه۸روزنامه فکاهی توفیق منعقد میگردد .

لذا از تمام قارئین محترم و قارئات محترمه تمنا دارد با خرید یکشماره روزنامه توفیق‌و شرکت در مراسم عزاداری ، روح آن مرحوم را قرین آرامش فرمایند .

کاکاتوفیق ـ گیشنیز خانوم ـ ممولی
آ ـ ۸۳۲۸

پاسخ به شرح مصاحبه جناب آقای فرماندار شوشتر باخبرنگارروزنامه کیهان مندرج در شماره ۵۹۲۷ مورخه سوم اردیبهشت ماه ۴۲

آ ـ ۳۸۶۲ شرح در صفحه ۱۳

شب نشینی مفصل

انجمن فارغ‌التحصیلان دانشگاههای بیروت

۵شنبه بیست وششم اردیبهشت در اتومبیل کلوب شاهنشاهی فروش بلیط : دفتر انجمن ـ خیابان کاخ‌شمالی‌ـ پاساژ پور رضا ـشماره ۴

آ ـ ۲۷۶۱ اتومبیل کلوب شاهنشاهی

شورای عالی زنان‌ایران

ضمن اعلام مراکز فروش برگهای نهضت مبارزه با بیسوادی سپاسگزاری خودرا از موسساتی که همکاری‌خود را بمنظور تحقق هدف مقدس زنان ایران اعلام داشته اند تقدیم می دارد .

۱ـ کلیه شعب شرکت تی بی تی در تهران
۲ـ کلیه سینما های مولن‌روژ
۳ـ فروشگاه فردوسی
۴ـ کلیه فروشگاه های کفش فردوس
۵ـ کلیه فروشگاههای پلاسکو
۶ـ فروشگاه الفی و کهن خیابان شاه
۷ـ ایران سوپر خیابان تخت جمشید
۸ـسوپر استور میدان ۲۴ اسفند
۹ـ سوپر رستوران خیابان‌شاهرضامقابل‌دانشگاه
۱۰ـ داروخانه فرانس پاستور میدان کاخ
۱۱ـ هتل پالاس خیابان اسلامبول
۱۲ـکافه قنادی نوبخت خیابان شاه آباد
۱۳ـ سوپر کاخ خیابان کاخ
۱۴ـ سوپرمارکت حسن زاده انتهای بهجت آباد
۱۵ـ آون بزرك خیابان پهلوی
۱۶ـ سوپرپرمنان خیابان پهلوی
۱۷ ـفروشگاه ترمه چهارراه شاه

ذخائر جدید نفتی

در شمال شیراز کشف شد و یك چاه بنفت رسید

امروز اطلاع حاصل شد که در منطقه بوشکان واقع‌در شمال‌شیراز ذخائر جدید نفتی کشف شده‌است. تحقیقاتی که از مدتی پیش در این منطقه که در حوزه قرار داد کنسرسیوم واقع است شده بود ابتداء نشان داد که منطقه امید بخشی است لذا بلافاصله حفاری شروع شد واولین چاه این منطقه به نفت قابل ملاحظه تجاری رسید.

عمق این چاه در حدود ۵ هزار پااست وروی این اصل اظهارمیشود که چاه‌در سطحی‌نسبتا نزدیك‌بسطح زمین به نفت رسیده است .

در نظر است که بلافاصله پس از اتمام عملیات مقدماتی این چاه چاه‌های دیگری در اطراف آن‌حفر شود تا ملاحظه گردد شکل منبع آن چگونه و حجم آن چه مقدار است و چند سال میتوان از آن بهره برداری کرد .

هیئت عالی برنامه‌درحضور نخست‌وزیر تشکیل شد

جلسه هیات عالی برنامه صبح‌امروز بریاست آقای علم نخست وزیر در کاخ سازمان برنامه تشکیل شد .

در این جلسه که اکثریت اعضاء حضور داشتند دنباله مذاکرات جلسه قبل در مورد اعتبارات عمرانی برنامه سوم در سال ۱۳۴۲ ادامه یافت .

هنرپیشه معروف ایتالیائی:

جینا

بایران دعوت شد

امروز اطلاع حاصل شد که از هنرپیشه معروف ایتالیائی‌جینالولو- بریجیدا دعوت شده است که به کشور ایران بیاید .

خبرنگار هنری ما اطلاع‌میدهد که تاکنون پاسخ قبولی دعوت نامه مزبور به تهران نرسیده است و در صورتیکه هنر پیشه ایتالیائی این دعوت را قبول کند تا ده روز دیگر به تهران خواهد آمدومدت یکهفته در ایران اقامت خواهد کرد .

گلبرك بزودی افتتاح میشود

در اجرای خواسته اهالی محترم کرمان

کرمان بتهران متصل‌شد

موسسه مسافربری تی.بی.تی بوعدهٔ خود عمل‌کرده و بمنظور تامین آسایش اهالی محترم کرمان از روز یکشنبه ۲۲ اردیبهشت ماه‌که مصادف باعید سعید غدیراست

اتوبوسهای مجهز تی.بی.تی تهران‌را بکرمان متصل میکند

تلفن ۳۰۳۰۲۸ ـ ۳۰۳۰۲۹

شرکت سهامی تی.بی.تی

تهران آقای انورحبیب‌الهی شهردار سابق‌بندرشاهپور برای امر فوری با نمایندگی جراید بندر شاهپور تماس بگیرید .

۱ـ۲ آ ـ ۳۹۰۰

جناب آقای هدایت معاون محترم وزارت دادگستری

انتصاب مجدد آنجناب بمعاونت دائمی وزارت‌دادگستری نشانه کفایت و لیاقت جنابعالی استو قاطبه قضات جوان کشور این حسن تشخیص را بدولت آقای علم تبریك می گویند .

آ ـ ۴۰۶۲ بازپرس خرم‌آباد ـ صداقت زاده

یك موضوع جالب توجه

پیام

به‌مردم‌سراسر کشور

هموطنان عزیز میدانندکه تهیه‌کنندگان روغن نباتی قو بدون آنکه قصد غلوو خودستائی داشته باشند در زمینه این‌صنعت نوین گامهای بلند واستواری برداشته‌اند و هرگز جای تردیدنبوده‌است که درراه تکامل این فرآورده مفید غذائی تاکنون کارخانجات روغن نباتی‌قومهمترین‌و باارزشترین نقش را بازی کرده‌است.

صدور روغن نباتی قو به‌کشورهای اروپائی یکی‌ازمواردی‌بودکه‌اعتمادهموطنان ما را نسبت باین فرآورده مفید و کامل بمیزان زیادی بالا برد وپس ازآن ماشین آلات عظیم و بیمانند این کارخانه‌ودستگاه‌های الکترونیکی آن‌که روغن را با مغز الکتریکی تهیه مینمود ازنظر مصرف‌کنندگان این ماده غذائی امتیاز جدیدی بشمار آمد آنگاه قوطیهای روغن نباتی قو برای حفظ بهداشت بیشتر و همچنین جلوگیری از نفوذ وسرایت هوا با کلیداطمینان مجهز شد و این یك پیشرفت بزرك صنعتی درکشور مابود زیرا بجز ایالات متحده آمریکا تاکنون کمترکشوری در دنیا روغن را در قوطیهای کلید دار به‌بازار عرضه نموده است اینك‌کارخانجات قو افتخار دارد که امتیازی‌دیگر برامتیازات‌خود بیفزاید.

زیرا ازاین پس قوطیهای روغن‌نباتی‌قو دارای تاریخ مصرف‌خواهدبودوخانواده های ایرانی میتوانند همواره بااطمینان‌خاطر روغن تازه وسالم در دسترس‌داشته باشند.

روغن نباتی قو این اقدام مفید ولازم‌را که درحقیقت تضمین سلامت وبهداشت مصرف کنندگان محترم است بعنوان‌پاسخ متقابل در برابر استقبال گرم و بی نظیر هموطنان عزیز بعمل آورده‌است.

روغن نباتی قو

کره پاستوریزه تهران رقیب ندارد