اطلاعات

پنجشنبه ۲ مردادماه ۱۳۵٤ ـ شماره ۱٤۷٦۷
تکشماره ۱۰ ریال
۳٦ صفحه

دهها هزار دانشجو واستاد را شامل میشود

تصمیمات مهم شورای مرکزی دانشگاهها

در صفحه ٤ ستون اول

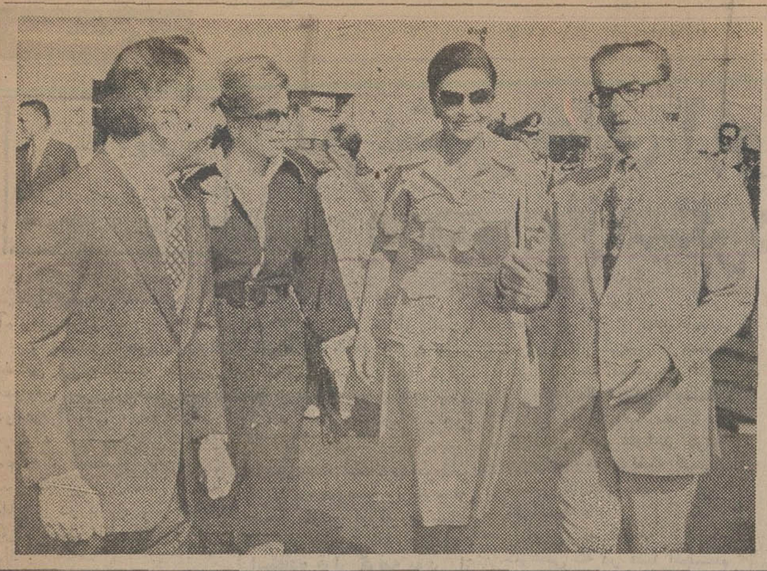

شاهنشاه آریامهر، علیاحضرت شهبانو باتفاق علیاحضرت ملکه عالیاو اعلیحضرت ملک حسین چند لحظه پس ازورود پادشاه و ملکه اردن بتهران، درفرودگاه مهرآباد دیده میشوند.
اعلیحضرتین بعد از ظهر دیروز باتفاق پادشاه و ملکه اردن بهنوشهر عزیمت کردند. درصفحه آخر

پیام تشکر

مجمع عمومی ملی مصر بحضور شاهنشاه ایران

★ سادات از کمک های ایران به مصر در جریان جنگ اکتبر ستایش کرد درصفحه آخر

این دختر جوان یک ثانیه دیگر میمیرد

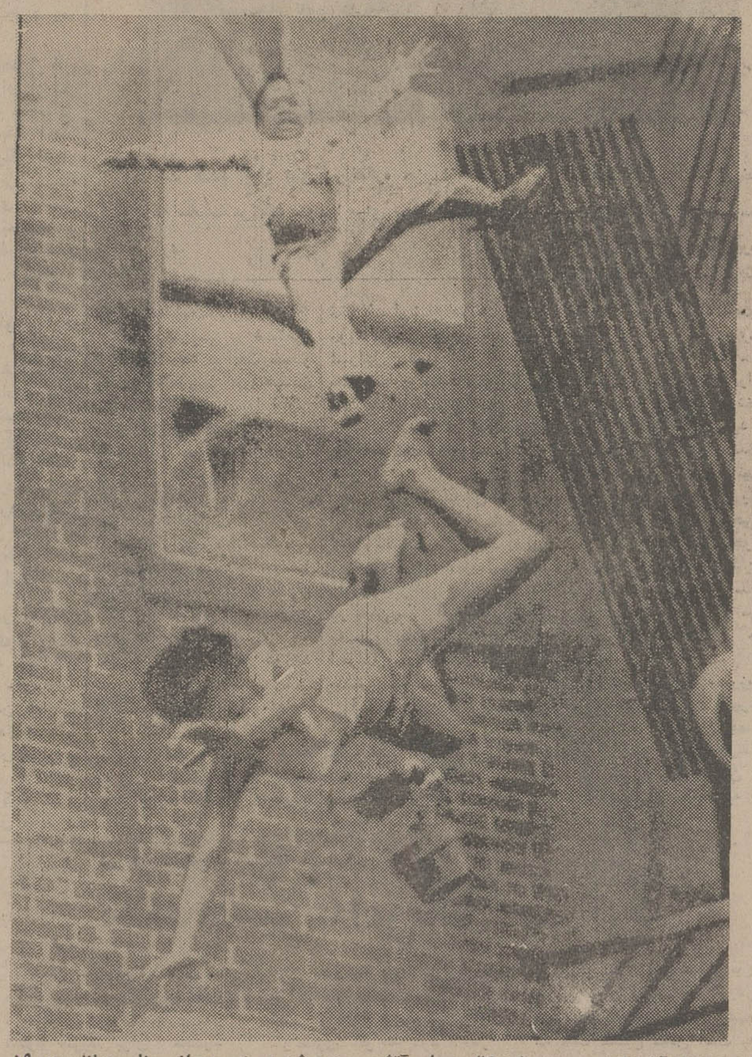

یکی از آپارتمانهای بستون (امریکا) دچار آتش سوزی شد و زن جوانی بنام «دیانا» که ۱۹ سال داشت خودرا با پسر خوانده‌اش «نیارجونز» از پنجره طبقه پنجم آپارتمان به بیرون پرتاب کرد.
ماموران آتش نشانی تنها یک ثانیه دیرتر نردبانی راکه باید برای نجات «دیانا» مورد استفاده قرار میگرفت آماده کردند ودرنتیجه‌او به‌کف خیابان سقوط کرد و دربیمارستان جان سپرد. حال پسر بچه طبق گزارش بیمارستان رضایت‌بخش است. عکس رادیوئی آسوشیتدپرس

وزیر بازرگانی: اگر بعضی قیمتهای رسمی بیشتر از قیمت روز است به ما اطلاع دهید

قیمتها اعلام شد

روزنامه اطلاعات نظرات مردم را منعکس میکند

نخست وزیر در اجتماع استانداران گفت:

گرانفروشی در بعضی موارد بحد غیر قابل تحمل رسیده

اجاره خانه باید بحد معقولی پائین بیاید

در صفحات ۳ـ٤ و ۳۳

امتحان رانندگی ۵۰ هزار متقاضی بتعویق افتاد

درصفحه ٤ ستون دوم

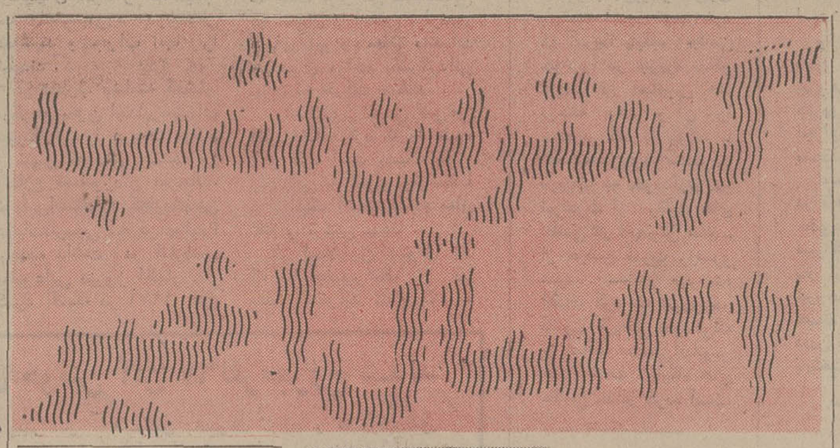

هلیکوپترهای پلیس برفراز جاده‌های شمال

★ تهران درگرما میسوزد درصفحه آخر

میلیونها ریال کالای قاچاق

درصفحه حوادث

مقررات مرخصی سالانه کارمندان دگرگون میشود

درصفحه ٤ ستون هفتم

یکروز در اطلاعات

آش مصطفی بود، آش مصطفی بیک شد!
نوشته: احمد احرار
صفحه ۳۲

درمان این دردبی درمان
نوشته: محمد علی سفری
صفحه ۱۹

یاد داشت های بدون تاریخ
جواد مجابی
صفحه ۱۳

«تظاهر» هم ارزان شده است
طنز: هادی خرسندی
صفحه ۲۸

انجوی‌شیرازی ـ نوذرآزادی و مرضیه
درصفحه ۲۰

آقای رحمت‌الله تیش‌بی، پارچه فروش ساکن تهران، با خرید سری ۵ تائی
یك میلیون و دویست هزار تومان جوایز ممتاز بخت‌آزمائی را برنده شد

هفتمین میلیونر بخت‌آزمائی

* پانصد هزار تومان جوایز نقدی، بموجب چك تضمین شده بانك ملی ایران به برنده پرداخت شد وسند مالکیت خانه ۷۰۰ هزار تومانی واقع دراول خیابان تکش، دردفترخانه شماره ۱۱٦ تهران بنام وی منتقل گردید.

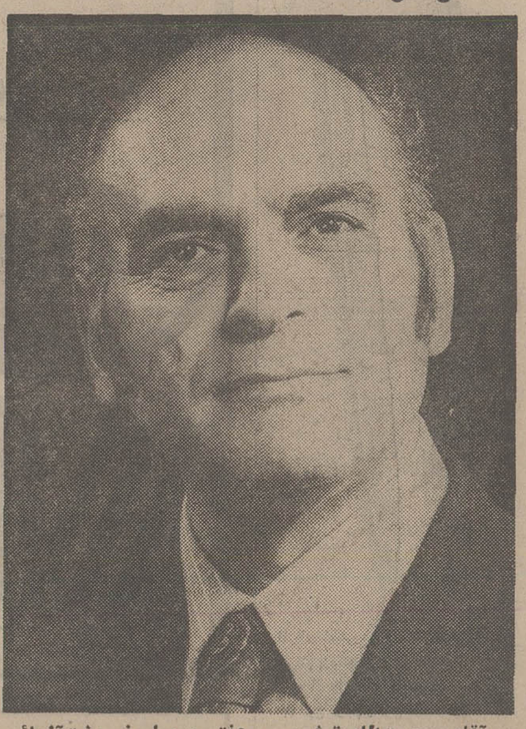

آقای رحمت‌الله تیش‌بی، هفتمین میلیونر بخت‌آزمائی

برای هفتمین بار در سال‌جاری یکی از هم‌میهنان عزیز با خرید سری ۵ تائی بلیطهای بخت‌آزمائی میلیونر شد.
این برنده خوش شانس که با خرید یک سری ۵ تائی، پانصد هزار تومان پول و خانه ۷۰۰ هزار تومانی را یکجا تصاحب کرده است، آقای رحمت‌الله تیش‌بی ساکن تهران میباشدکه در بازار تهران به شغل پارچه فروشی اشتغال دارد.
آقای رحمت‌اله تیش‌بی، هفتمین میلیونر بخت آزمائی، عصر دیروز در مراسم تالار بنگاه بخت‌آزمائی شرکت کرد وضمن معرفی به هم‌میهنان عزیز، پانصد هزار تومان جوایز نقدی خود را بموجب چک تضمین شده بانک ملی ایران دریافت داشت متعاقب آن، باتفاق مسئولان بنگاه بخت آزمائی ملی در دفترخانه اسناد رسمی ۱۱٦ تهران حضور یافت و در آنجا، سند مالکیت خانه ۷۰۰ هزار تومانی واقع درتهران ـ اول خیابان تکش بنام وی منتقل گردید.
بدین ترتیب آقای رحمت‌الله تیش‌بی با خرید سری ۵ تائی بلیطهای بخت‌آزمائی یکمیلیون و دویست هزار تومان خالص و بدون مالیات جایزه برد.

شیشه ۱٦ میلیمتری برنزه رسید شرکت ترمیلا
تلفن ۷٦۲۵۲۸ و ٦٦٤۹۸۰

بانک ایران و خاورمیانه
به‌چند نفر ماشین نویس فارسی ولاتین آشنا
بزبان انگلیسی نیازمند است
متقاضیان میتوانند در ساعات اداری با تلفن ۳۱٤۳٦۹ تماس حاصل نمایند

جناب آقای مهندس دقیقی
انتخاب شایسته جنابعالی را بسمت مدیریت تولید کارخانجات تولیدی مدار صمیمانه تبریک میگوئیم.
شرکت تولیدی قدیشا

جناب آقای دکتر محمد رضوانی
باکمال تاسف مصیبت وارده‌را تسلیت میگوید.
دفتر حقوقی کارساز

آقای ارسلان ماوائی
باکمال تاسف درگذشت پدر گرامیتانرا صمیمانه‌تسلیت عرض نموده سلامتی شما و بازماندگانرا آرزومندیم.
شرکت سهامی خاص الباشیمی

اطلاعیه
بدینوسیله باطلاع مشتریان محترم میرساند که کلیه دوایر اداری وفروش این شرکت بعلت تعطیلات سالیانه از تاریخ ۱۵ امرداد لغایت پایان امرداد ۱۳۵٤ تعطیل خواهد بود و در صورت ضرورت برای تعمیرات آسانسور با تلفن ٤۲۹۱۷ و برای تعمیرات ماشین های اداری و دستگاههای محاسباتی با تلفن ٦٦۰٤٦۷ تماس حاصل نمایند.
شرکت ابوالحسن دیبا وشرکاء
بامسئولیت محدود

آگهی
پذیرش داوطلب برای تربیت بهیار
در صفحه ۱۹

تاندرجت
برای اتومبیل شرح صفحه ۲٦

MAXIM
شرح در صفحه ۲٦

همبرگر پراگ
شرح درصفحه ۲٦

جناب آقای ماوائی
مصیبت وارده را از صمیم قلب تسلیت عرض وخود را درغم شما شریک میدانیم.
شرکت سهامی خاص ایران هوخست

جناب آقای ماوائی
مصیبت وارده را از صمیم قلب تسلیت عرض وخود را درغم شما شریک میدانم.
پرویز درودی

اطلاعیه سازمان سنجش آموزش کشور درباره پذیرفته شدگان مسابقه ورودی دانشکده مکاتبه‌ای دانشگاه سپاهیان انقلاب ایران درصفحات ۱۸ و ۱۹

مدرسه عالی ادبیات وزبانهای خارجی
پذیرش دانشجو برای سال تحصیلی ۵۵ـ ۱۳۵٤
شرح در صفحه ۱۷

آگهی پذیرش دانشجو
درمدرسه عالی امور قضائی واداری قم
شرح در صفحه ۲۷

دانشکده علوم کرمانشاهان
آگهی پذیرش دانشجو برای سال تحصیلی ۵۵ ـ ۱۳۵٤ (دوره روزانه) شرح در صفحه ۱٤

دانشگاه صنعتی آریامهر
آگهی پذیرش دانشجو برای دوره فوق لیسانس علوم کامپیوتر درصفحه ۱٤

اطلاعیه
بزودی دو واحد عظیم کارتن سازی وگونی‌بافی دراستان فارس معرفی میشوند.

بانك شهریار

باکمال خرسندی به اطلاع هموطنان عزیز میرساند

واحد جدید این بانك درخیابان سی متری نارمك میدان شهرداری جنب کوچه اسلامی طبق اجازه نامه نب ۹۱۲ مورخ ۲۹ر٤ر۵٤ بانك مرکزی ایران روزیکشنبه ۵ مردادماه ۱۳۵٤ افتتاح میگردد وجهت انجام کلیه امور بانکی مشتریان آماده خواهد بود.

تولیدلباس برای اعضای خانواده نوعی مبارزه باگرانی است

مرمرمشکوری درحالیکه شنل تین‌پرنسس بافنده سال ۵٤ را بدوش دارد درعکس دیده میشود بقیه درصفحه ۲۹

تین پرنسس بافنده: دختران میتوانند درآمد خانواده‌را زیادکنند

★ دختر ها میتوانند نهضت کمك به خانواده برپا کنند.
★ رقم بزرگی ازدرآمد خانواده ها صرف تهیه پوشاك میشود.
مرمر مشکوری که از بین بیست فینالیست دخترشایسته صاحب عنوان تین پرنسس بافنده شده‌است در یکگفتگو اعلام کرد که میتواند به دختران بخصوص دختران عضو خانواده‌های برجمعیت راهی نشان دهد که بتوانند درآمد خانواده را افزایش دهند..

زنان بزودی به فضا خواهند رفت

سرنشین های آپولو فردا بزمین بازمیگردند

مرکز فضایی هوستون ـ آسوشیتدپرس

سرنشینان آخرین سفینه فضایی آپولو که اکنون معماران سریال‌ارتباط دهنده دوقدرت‌فضایی جهان‌شناخته میشوند امروز بزمین باز خواهند گشت و به اولین سفر کیهانی بین‌المللی که تاکنون در تاریخ بشر انجام گرفته است پایان خواهند داد .

سه فضانورد امریکایی که با آخرین آپولو پرواز می کنند پس از گردآوردن گنجینه‌ای از اطلاعات گرانبهای علمی قرار است امروز با سقوط کردن در اقیانوس آرام به ماموریت خود پایان دهند .

دریک کنفرانس مطبوعاتی که دیروز بوسیله سرنشینان آپولوی آخر انجام گرفت از طرف آنها پیشگویی شد که بزودی پروازهای کیهانی زنان تقریبا به امری عادی وپیش‌پا افتاده تبدیل خواهد شد .

توماس استافورد- وانس براندودونالد اسلایتون که سرنشینان آخرین آپولو را تشکیل میدهند قرار است ساعت ۱۲،۴۸ (روز جمعه بوقت تهران) در اقیانوس آرام بزمین بازگردند .

بابازگشت آنها در حقیقت عصر سفر های فضایی با سفاین آپولو نیز به پایان خواهد رسید .

ناوهواپیمابر نیوارلئان که مامور عملیات امدادی برای خارج کردن سه فضانورد امریکایی است اکنون در اقیانوس آرام منتظر است‌تا به‌آنها خوشامد بگوید مرکز فضایی هوستون گزارش‌داد که در منطقه تعیین شده برای فرود آمدن فضانوران- هوا مساعد است .

دیروز سه فضانوردامریکایی تونل مخصوصی را که برای متصل کردن آپولو به سفینه فضایی سایوز شوروی‌مورد استفاده قرار گرفته بود از آپولو جدا کردند و آنرا در حالیکه‌پراز مقدارزیادی زباله وزائداتی بود که درطول سفر جاری سه فضانورد بوجود آمده است در فضای بیکران رها نمودند تا برای ابد باسرگردانی در اطراف زمین بچرخد .

کنفرانس مطبوعاتی که روز گذشته بوسیله‌سرنشینان آپولو برپاشدتجربه‌بی‌سابقه‌ای بود چون‌این‌بار خبرنگارانی که به مرکز فضایی هوستون رفته بودند بدون آنکه واسطه‌ای درمیان باشد پرسشهای خود را مستقیما به سه فضانورد درمیان گذاشتند و جواب آنها را شنیدند .

در تجارب مشابه گذشته مرکزهوستون ابتدابرسشهای خبرنگاران را دریافت میکرد و سپس خودش پرسشها را باطلاع فضانوردان میرساند. توماس‌استافورد که‌فرماندهی عملیات‌تاریخی آخرین‌آپولورا برعهده داشت در کنفرانس مطبوعاتی دیروز اظهار نظر کرد که در ۱۹۷۶ افق جدیدی بروی دانش فضایی و پرواز های سفاین سرنشین‌دار کیهانی بوجود خواهد آمد استافورد اظهار نظر کرد که انسان فضای کیهانی را به یک محل‌کارو کوشش تبدیل‌خواهد کردو بدون صرف هزینه های سنگین کارهای بزرگی انجام خواهد داد .

استافورد اضافه کرد که کارهایی که در فضا انجام گیرد بسیار ارزان‌تر از آنچه که در زمین انجام میشود تمام خواهد شد .

وانس‌براند به خبرنگاران گفت که فردا با همسفرانش بزمین باز خواهد گشت و سفر جاری با آپولو بزرگترین تجربه‌اش در تمام عمر او بوده است .

دونالد اسلایتون وقتی با خبرنگاران صحبت میکرد در حالیکه تصویر خودش و تلویزیون دیده میشد از شلوغی محوطه داخل سفینه شکایت کرد و اظهار داشت که بعلت بی‌وزنی تمام‌اشیایی که اتصال و اتکایی ندارنددر فضای آپولو معلق مانده‌اند وبنحوی مزاحم باسرگردانی بهرطرف حرکت میکنند .

اسلایتون سپس شوخی کنان اضافه کرد که به عقیده وی لازم است یک پلیس راهنمایی به آپولو بفرستندتا به ترافیک آشفته اشیاء معلق نظم و ترتیبی بدهد .

از اسلایتون سئوال شد که آیا حضور یک زن در سفینه میتواند کمک کند تا امور نظافت و رفت و روب و خانه‌داری در سفینه های فضایی سروسامانی بگیرد ؟

اسلایتون جواب داد که به عقیده وی زنان بزودی همراه مردان به فضای کیهانی سفر خواهند کرد و این نوع سفر های مختلط زنانه و مردانه بامری عادی تبدیل خواهد شد .

اخبار کوتاه جهان

پایگاه نظامی امریکا در دیاگو گارسیا

● واشنگتن ـ یونایتدپرس- سناتور جمهوریخواه«ریوی بارتلت» دیروز توصیه‌کرد که آمریکا پایگاه نظامی خود را در جزیره دیاگو گارسیا در اقیانوس هند توسعه دهد و آن را مجهزتر کند تا بتواند با اتحاد شوروی‌در مذاکرات مربوط به خودداری دو ابرقدرت از رقابت های نظامی در اقیانوس هند ـ از موضع قدرت روبرو شود . سناتور «بارتلت» اضافه کرد که شوروی‌در کشور آفریقائی سومالی‌که از ممالک ساحلی‌اقیانوس هند است پایگاه های نظامی ـ دایر کرده است.

نیرو های فرانسوی در « کومورو »

● پاریس ـ خبرگزاری فرانسه ـ احمد عبدالله رئیس دولت کومورو که از مستملکات فرانسه‌است اعلام کرد که نیرو های فرانسوی‌درجزیره «مایوت» ازمجمع‌الجزایر «کومورو» پیاده شده‌اند و ۵ تبردتاو فرانسوی در کنار جزیره مذکور پهلو گرفته‌اند

دولت فرانسه این ادعا را تکذیب کرده است .دو هفته پیش عبدالله بطور یکجانبه استقلال جزایر کومورو را اعلام کرد درحالی که دولت فرانسه تاکید کرده‌است که‌جزایر کومورو جزء جدائی ناپذیری از قلمرو ماوراء دریا های فرانسه است .

در تصادم دو قطار ۱۱ نفر کشته شدند

● هامبورگ ـ آسوشیتد پرس ـ پلیس هامبورگ اعلام کرد که در تصادم دو قطاردرنزدیکی‌ایستگاه راه‌آهن هامبورگ۱۱مسافر کشته و۳۵نفر دیگرزخمی شده‌اند .

دو قطاراز روبروبیکدیگر برخورد کردند . پلیس هامبورگ اضافه کرد که عملیات امدادی در محل وقوع حادثه‌در تمام‌ساعات شب گذشته‌تا بامدادادامه داشته است . یکی از قطارها مسافری و دیگری باری بوده‌است . مقامات راه‌آهن وپلیس هامبورگ در اطراف این حادثه مشغول تحقیق هستند .

آتش سوزی در کشتی توریستها ۱۱ نفرراکشت

● تولون ـ خبرگزاری فرانسه- بعدازظهر دیروز کشتی «نونوس جزایر» در تولون ناگهان دچار آتش سوزی شد و یازده نفر در این ماجرا کشته شده و بیست نفر دیگر زخمی گردیدند .

حال هشت نفر اززخمی شدگان وخیم است. هنوز علت آتش سوزی روشن نشده است .

سرنشینان این کشتی توریست بودند .

در زدوخورد های خونین آتن ۶۷ نفرمجروح شدند

آتن ـ خبرگزاری فرانسه ـ شهر آتن دیروز یک روز داغ وپرآشوب را که بازخمی شدن ۶۷ نفربپایان رسیدپشت‌سر گذاشت .

در جریان زد وخوردهای شدیدی که در تمام مدت روز بین نیروهای پلیس‌و کارگران اعتصابی ساختمانها ادامه‌داشت، عده زیادی‌از تظاهر کنندگان دستگیرشدند. سی‌وشش نفر از زخمی شدگان ازماموران پلیس آتن هستند.

یک سخنگوی پلیس اظهار داشت که عناصر مفسده جو اعتصاب کارگران را بصورت یک شورش واقعی در آورده و نیروهای انتظامی را ناچار کردند برای برقراری نظم از واحدهای زره‌پوش و زاندارمری یاری بگیرند.

تظاهرات که در اوایل بامداد جنبه آرام و مسالمت‌آمیزی داشت بعد ازظهر ناگهان بخشونت گرائید و تظاهرکنندگان ماموران پلیس را مورد حمله قراردادند ماموران پلیس کوشش می‌کردند ازنزدیک شدن تظاهر کنندگان به دانشکده پلی‌تکنیک که سیصد نفر از دانشجویان در آنجا اجتماع کرده بودند جلوگیری کنند وبرای اینکار از نارنجک‌های‌گاز اشک‌آور استفاده میکردند تظاهرات در حدود ساعت چهار بعد ازظهر پایان یافت ولی اندکی بعد کارگران اعتصابی بار دیگر صفوف خود را تجدید سازمان کرده و درخیابانها براه افتادند وزدوخورد تا ساعت یکبعد از نیمه شب (بوقت تهران) ادامه یافت.

اکنون واحدهای زره‌پوش ارتش یونان همچنان در خیابانهای شهر مراقب اوضاع هستند وعده‌ای ازدانشجویان در داخل دانشکده پلی‌تکنیک سنگربندی کرده‌اند .

امیرفهد : ثبات بازار پولی جهان ، احتیاج به افزایش قیمت نفت را از بین میبرد

پاریس ـ یونایتدپرس ـ امیر فهد ولیعهد عربستان سعودی به رهبران فرانسه اظهار داشت که‌اگر ثباتی‌در بازارهای‌پولی جهان حاصل شود دیگر نیازی به‌افزایش مجدد قیمت‌نفت وجود نخواهد داشت . طبق اطلاعاتی که از منابع دیپلماتیک پاریس بدست آمده ولیعهد عربستان سعودی این عقیده را در مذاکراتش با ژیسکاردستن رئیس جمهوری فرانسه در کاخ‌الیزه‌پاریس عنوان کرده است.

دیدار امیر فهد از فرانسه رسمی است. در این مذاکرات بهترین تدابیری که میتواند به‌همکاری کشورهای تولید کننده وممالک مصرف کننده نفت سازمان دهد واز خطر وقوع‌یک درگیری‌خطرناک میان دوگروه کشورهای مذکور جلوگیری‌بعمل آید مورد بحث قرار گرفت .

امیر فهد پس از روبرو شدن با خبرنگاران حاضر نشد بتفصیل شرح دهد که نظر دولت عربستان سعودی در زمینه قیمت‌گذاری نفت از چه قرار است . وی تنها بکلیات اکتفا کرد و اظهار داشت‌که اگر وضع دلار امریکا بهبود یابد واجازه دهد که درآمدهای ممالک تولید کننده‌نفت از صدور نفت خام افزوده شود در قیمت جاری نفت تغییری پدید نخواهد آمدچون احتیاجی به‌این امر وجود نخواهد داشت .

منابع دیپلماتیک پاریس بهرحال‌یادآوری کرده‌اند که در میان کشورهای عضواوپک نقش عربستان سعودی همواره ملایم و تعدیل کننده بوده است.

خبرنگاران با اصرار از ولیعهدعربستان سعودی در باره سیاست کشورش درزمینه قیمت‌گذاری آتی نفت توضیح خواستند ولی وی بالاخره حاضر نشد بگوید که عربستان سعودی در کنفرانس‌آینده‌وزیران کشورهای عضو اوپک هنگامیکه‌استراتژی قیمت‌گذاری این سازمان مطرح شود چه روشی درپیش خواهد گرفت.

از طرف دیگر مقامات رسمی فرانسه دیروز اطلاع دادند که عربستان سعودی آماده است تا در چارچوب‌یک قراردادمالی که با فرانسه امضا کرده است یک وام ۱۰۰۰ میلیون دلاری به این کشوربدهد.

موضوع پرداخت این وام به‌فرانسه مضمون قسمتی از مذاکراتی است که در پاریس بین امیر فهد ولیعهد عربستان سعودی وژیسکار دستن رئیس جمهوری فرانسه انجام گرفته است . انتظارمیرود مذاکرات بعدی در باره این وام بعدا(پیش از پایان سال‌جاری) در جریان سفری که سه نفر از وزیران دولت فرانسه به عربستان سعودی انجام خواهند داد صورت گیرد.

اعلام خطر سازمان جهانی بهداشت به کلیه‌کشورها

سیگار ، هرسال میلیونها نفررا می کشد

ژنو ـ رویتر ـ سازمان جهانی بهداشت وابسته بسازمان ملل دیروز به‌دولتهای سراسر جهان تاکید کرد که هرچه زودتر کوششهای مجدانه‌تری بخرج دهند تا قوانینی برضد استعمال سیگار وضع شود طی یکی از گزارشهای تحقیقی سازمان جهانی بهداشت که مقر آن‌در ژنوقراردارد مصرف سیگار در کشورهای کم رشد و درحال توسعه بسرعت رو به‌افزایش‌است.

در گزارش یاد شده که کمیته‌ای مرکب از کارشناسان سازمان جهانی بهداشت‌تهیه کرده است گفته شده که طبق شواهد بدست آمده هیچ تردیدی باقی نمی‌ماند که در هرسال جان میلیونها نفر از مردم جهان براثر استعمال سیگار بخطر میافتد .

این شواهد عقیده بسیاری از پزشکان ودانشمندان را دایر براینکه دود کردن سیگار خطری عظیم برای مبتلا کردن اشخاص به‌بیماریهای قلبی ایجاد میکند تقویت کرده است .

سازمان جهانی بهداشت همچنین در گزارش حاضرتایید کرده‌است که طبق شواهد فراوان دیگر در اشخاصی که سیگار میکشند خطر مبتلا شدن‌به‌بیماری قرحه معده دوبرابر بیشتر از احتمال ابتلا باین بیماری در کسانی است که سیگار نمی‌کشند.

کمیته کارشناسان‌سازمان جهانی‌بهداشت خاطرنشان کرده است که در اغلب کشور هاهنوز هیچ نوع اقدام‌قانونی‌برای مبارزه بااستعمال سیگار صورت نگرفته است در حالیکه‌به‌عقیده دکتر «تاژادادوریور» ومدیر کل سازمان جهانی بهداشت سیگار یکی‌از بزرگترین مخاطراتی است که سلامت‌انسان را در عصر کنونی تهدید میکند.

از ۱۰۰ کشوری که سازمان مذکور راجع به‌استعمال سیگار در آنها اطلاعاتی گردآوری کرده است در هفتاد کشور هیچ قانونی برای مبارزه با دخانیات و یا کنترل کردن تبلیغات مربوط به عرضه و فروش سیگار وجود ندارد.

در گزارش مذکور به‌دولتها توصیه‌شده است که از طریق نشر وسیع اطلاعات مربوط به خطرهای سیگار و حمایت از فعالیت اشخاص و سازمانهایی که علیه سیگار مبارزه میکنند و همچنین از راه وضع قوانین و بسط تحقیقات دراطراف خطرهای سیگار به مبارزه با سیگار کمک کنند.

گزارش یادشده حاکیست که در کشور ژاپن مرگ ومیر درمیان مردان و زنان سیگاری ۲۲ درصد بیش از مرگ و میر اشخاصی است که سیگار نمی‌کشند.

طبق این گزارش در بعضی از کشور های صنعتی وبیشرفته نشر آمارها ونتایج تحقیقات علمی در باره زیانهای سیگار تا حدودی در کاستن مصرف آن موثر بوده است ولی‌درکشورهای‌جهان سوم‌استعمال سیگار با سرعت خطرناکی درحال‌افزایش است.

در مورد خرید اسلحه از سایر کشورها

ملک‌حسین به‌امریکا اخطار کرد

عمان ـ یونایتد پرس ـ ملک حسین پادشاه‌اردن‌اخطار کرد که تلاشهای جاری در کنگره آمریکا برای محدود کردن فروش سلاح های آمریکائی به اردن به روابط آمریکا واردن آسیب خواهد رساند و او را مجبورخواهد کرد تا برای بدست آوردن جنگ افزار های مورد نیاز کشورش به ممالک دیگری غیر از آمریکا روی آورد .

ملک حسین که درمصاحبه‌ای‌با روزنامه نیمه‌رسمی الرای‌چاپ عمان سخن گفته است ضمنا یادآوری کرد که مایل است روابط سرد خودرا بافدائیان فلسطین بهبود بخشد تا به تحقق یافتن آرزوی یکپارچگی اعراب در برابر اسرائیل کمک کند . پادشاه اردن تاکید کرد که اگر آمریکا تحت فشار کنگره‌اش حاضر نشود دقیقا هم ارزش ۳۵۰ میلیون دلار یعنی رقمی که مورد توافق‌دو کشور قرار گرفته است ، اسلحه و تجهیزات جنگی به اردن بفروشد وی از قبول سلاحهای آمریکائی در ابعاد کمتر از ۳۵۰ میلیون دلار خودداری خواهد کرد . در کنگره آمریکا تلاشهائی جریان دارد تا دولت جرالد فورد رئیس جمهوری آمریکا مجبور شود که کمتر از ۳۵۰ میلیون دلار جنگ افزار به اردن بفروشد . ملک حسین هشدار داد که اگر اردن برای‌دریافت سلاحهای مورد‌نیازش درراس موعدی که قرار داد عمان و واشنگتن پیش بینی شده‌است با تاخیر و یا مشکلات دیگری روبرو شود- او برای‌دریافت اسلحه مورد احتیاج اردن از آمریکا که حاضر به فروختن اسلحه به اردن باشد تردید نخواهد کرد .

آمریکا در اصل موافقت کرده است که هم ارزش ۳۵۰ میلیون‌دلاراسلحه ومخصوصا موشکهای ضد هوائی و توپ های ضد هوائی‌به‌اردن‌بفروشد تا این کشور بتواند برای اولین‌بار یک شبکه دفاع هوائی بوجود آورد . اما در کنگره آمریکا ابراز نگرانی‌شده که ملک حسین ممکن است به پشتگرمی سلاحهائی‌که‌ازایالات متحده دریافت خواهد کرد جبهه سومی بر ضد اسرائیل در دنیای عرب بوجود آورد اردن در جنگ اکتبر ۱۹۷۴ اساسا به این دلیل شرکت‌نکرد که فاقد یک شبکه دفاع هوائی بود .

پادشاه اردن‌در مصاحبه‌اش اضافه کرد که اسرائیل باید بین خاک اشغالی‌اعراب وصلح یکی را انتخاب کند چون‌برای اسرائیلی ها غیر ممکن است که از یک طرف اراضی اشغال شده اعراب وبیت‌المقدس را برای خود نگهدارند و حقوق مشروع مردم فلسطین راندیده بگیرند و در همان حال از صلح با اعراب نیز برخوردار باشند .

سادات گفت لیبی‌درجریان جنگ هیچ‌کمکی بما نکرد

سادات برای یک‌دوره دیگر رئیس‌جمهوری میشود

قاهره ـ خبرگزاری فرانسه ـ پرزیدنت انورسادات‌اعلام‌داشت که پیشنهادکنگره‌حزب‌اتحادیه سوسیالیست را برای اینکه دوره‌دیگرمقام ریاست‌جمهوری را بعهده بگیرد پذیرفته است.

رئیس جمهوری مصرخطاب به نمایندگان کنگره حزب‌گفت: من خود را برای قبول این مسئولیت آماده نکرده بودم و پیشنهاد شما مرا در یکوضع حیرت وسرگردانی قرارمیدهد. در هر حال از احساسات‌شما سپاسگزاری میکنم و تنها یک چیز میتوانم بگویم و آن‌اینکه من با تمام وجودم بشما و ملتم تعلق دارم تا خداوندخود سرنوشتم را تعیین کند .

قبل از سخنان پرزیدنت سادات دبیر اول حزب اتحاد سوسیالیست ضمن نطقی کوتاه گفت : ما به نشانه قدردانی از رهبری خردمندانه پرزیدنت سادات پیشنهاد می‌کنیم که کنگره بار دیگر او را برای یک دوره دیگر نامزد ریاست جمهوری کند . کنگره بعنوان عالیترین مرجع کشور میتواند هر تصمیمی را که‌در جهت منافع ملت باشد اتخاذ کند .

پس از آن پرزیدنت سادات ضمن نطقی در باره سیاست خود توضیحاتی بنمایندگان کنگره داد و تاکید کرد که اگر انجام مذاکرات برای‌آرمان مصر ضروری باشد مذاکره خواهیم کرد و اگر اوضاع‌و احوال جنگ جدیدی راایجاب نمایددرآغازجنگ تردیدی‌بخود راه نخواهد داد .

سادات درپاسخ سئوالیکی از نمایندگان گفت مصر اکنون با میانجیگری آمریکا سرگرم مذاکره است و بموقع برای مذاکره در باره مسئله خاور میانه بطور کلی به ژنوخواهیم رفت . ولی تاکنون مذاکرات مستقیمی با اسرائیل صورت نگرفته است .

سادات ضمن بحث از گفتگو های اخیرش با پرزیدنت‌جرالد فورد گفت آمریکا متعهد شده است بن بست فعلی را برطرف ساخته و اجازه ندهد حالت نه صلح و نه جنگ ادامه‌پیدا کند . ما در عین حال در باره لزوم‌ازسر گرفته شدن‌مذاکرات ژنو توافق کردیم .

رئیس جمهوری مصر ضمن اشاره به روش کشور های عربی گفت یکی از نتایج‌بزرگ جنگ اکتبر وحدت کشورهای عربی بود که برای نخستین بار پس از قرنها تحقق یافت.

سادات در باره روشی که لیبی نسبت به مصر پیش‌گرفته چنین گفت : ما از سرگرد عبدالسلام جلودکه قبل ازآغاز جنگ اکتبر در لیبی بود درخواست کردیم که لیبی با سه درخواست ماموافقت‌کند:

ـ لوازم یدکی برای هواپیما های میراژ ۲۵ بمصر تحویل دهد .

ـ بما اجازه دهد در جریان جنگ از بندر طبروق بجای بندر اسکندریه برای دریافت مواد جنگی استفاده کنیم .

ـ در جریان جنگ نیازمندی های نفتی ما را تامین کندولی لیبی هیچیک‌از درخواست‌های ما را نپذیرفت .

رئیس جمهوری مصر در عوض از عربستان سعودی و کشور های حوزه خلیج فارس همچنین از مراکش ، الجزایر و تونس بخاطر کمک هائی که در جنگ اکتبر به مصر داده‌اند سپاسگزاری کرد .

نخست وزیر اسرائیل :شرط‌امضای قرارداد مذاکرات مستقیم مصر واسرائیل است

سادات با تمدید مأموریت نیروی صلح موافقت کرد

سادات هنگام ایراد نطق در کنگره حزب اتحادیه ملی سوسیالیست مصر . در این‌نطق بود که سادات موافقت خودرا برای تمدید۳ ماهه ماموریت نیروهای سازمان ملل در سینا اعلام کرد.
عکس رادیوئی یونایتدپرس

سازمان ملل متحد- خبرگزاری فرانسه- رویتر- اسماعیل‌فهمی وزیر امور خارجه مصردیشب رسما به شورای‌امنیت سازمان ملل متحد اطلاع داد که پرزیدنت‌انورسادات‌درخواست شورا را برای تمدید مدت ماموریت نیروهای سازمان‌ملل متحد در صحرای سینا پذیرفته است .

اسماعیل فهمی پس از تذکر این مطلب که مصر با تمدید ماموریت‌نیروهای فوق‌العاده سازمان تا سه ماه دیگر (۲۴ اکتبر)موافقت کرده خاطرنشان نموده است این پیشنهاد که ماموریت نیروهای‌سازمان ملل متحد تر پایان‌مدت خودبخود تمدید شود حتی مغایرهدفهای خود شورا است زیرا ثبتنها از آرامشی که باین ترتیب در منطقه برقرار میشود جهت برقراری صلح استفاده‌نمیشود بلکه اسرائیل از آن برای‌ادامه بن‌بست استفاده میکند.

وزیرامورخارجه‌مصردرسخنان خود اضافه میکند که باوجود تلاش‌های اسرائیل برای‌حفظ وضع موجود مصر تاکنون به ابتکارات زیادی برای ایجاد یک‌محیط مساعدجهت برقراری صلح پایدار در منطقه دست‌زده است .

وزیر امور خارجه مصر در پایان تاکید می‌کند که ایجاد نیروهای سازمان ملل متحد چیزی جز نخستین قدم در راه اجرای تصمیمات سازمان ملل متحددرخاورمیانه نبوده‌است.

اسماعیل فهمی این مطالبرا در قاهره نیز در یک کنفرانس مطبوعاتی اعلام داشت وگفت دبیر کل سازمان ملل متحد پس از موافقت مصر با تمدید نیروهای سازمان ملل متحد تصمیم گرفته است از قاهره دیدن کند وبهمین زودی وارد پایتخت مصر خواهد شد.

فهمی توضیح داد پس از آنکه اعضای شورای امنیت باتفاق آراء درخواست تمدید ماموریت نیروهای سازمان‌ملل متحد را پیشنهاد کردند پرزیدنت انور سادات‌موافقت کرد که نیروهای کلاه آبی تا سه ماه دیگر در صحرای سینا باقی بمانند.

وزیر امورخارجه مصریادآور شد که ابتکار پرزیدنت انور سادات در روز ۱۵ژوئیه گذشته در باره مخالفت باتمدید ماموریت کلاه‌آبی‌ها درصحرای سینا سبب شد که توجه‌جهان بوخامت اوضاع درخاورمیانه معطوف شود و کشورهائی که بطور مستقیم و یا غیر مستقیم در این منطقه ذینفع هستند به مسئولیت خود پی ببرند.

از سوی دیگر سخنگوی والدهایم در نیویورک گفت‌که قبول درخواست شورای‌امنیت از طرف پرزیدنت انورسادات زمینه را برای ادامه مذاکرات دیپلماتیک فراهم ساخته است.

قرار است شورا بعد از ظهرامروز برای‌تمدید ماموریت نیروهای کلاه آبی در صحرای سینا بمدت سه ماه تشکیل‌جلسه دهد.

دبیر کل سازمان ملل متحد فردا بارهبران مصر در باره آخرین تحولات اوضاع خاورمیانه گفتگو و تبادل‌نظر میکند. وپس از آن برای‌شرکت در کنفرانس سران کشورهای عضو سازمان وحدت افریقا بمکامیالا خواهد رفت .

حیرت کی‌سینجر

موافقت مصر باتمدید نیرو های سازمان ملل متحد در صحرای سینا در سراسرجهان با خوشوقتی استقبال گردید. در واشنگتن هنری کی‌سینجر پس از آگاهی از تصمیم جدید پرزیدنت سادات گفت : اکنون یک قدم دیگر بجلو برداشته شده است اندکی قبل از آن پرزیدنت جرالدفورد ضمن پذیرائی از جنگجویان قدیمی لژیون آمریکا گفته بود‌آمریکا اطمینان ندارد بتواند «کلید بن‌بست» کنونی را پیدا کند و اوضاع در خاورمیانه بسیار حساس است . وقتی که خبرنگاران این گفته رئیس جمهوری ایالات متحده را با هنری‌کی‌سینجردر میان‌گذاشتند وزیر خارجه قیافه حیرت زده بخود گرفت.

کی‌سینجر میخواهد از این فرصت سه ماهه برای از سر گرفتن دیپلماسی «گام به‌گام» در خاورمیانه استفاده کند اما محافل سیاسی آمریکا اظهار میدارند که پاسخ پرزیدنت سادات مسائل تازه‌ای بمیان میاورد وباوجود تمدید ماموریت کلاه آبی‌ها اوضاع در خاورمیانه هنوز هم بسیار حساس است.

جوزف سیسکو معاون‌وزارت امور خارجه آمریکا در یک مصاحبه تلویزیونی ضمن‌تفسیر پاسخ پرزیدنت سادات گفت ایالات متحده حاضر است هرگونه‌پیشنهاداسرائیل یامصر رادرباره‌کنترل‌سیستم‌الکترونیکی اعلام خطر در گردنه‌های صحرای سینا مورد بررسی قرار دهدولی‌تاکنون هیچگونه پیشنهادی در این مورد به امریکا تسلیم نشده است.

معاون وزارت امور خارجه آمریکا گفت هنری‌کی‌سینجر ممکن است در آینده نزدیک‌بار دیگر از کشورهای خاورمیانه برای فراهم کردن مقدمات امضای یک قرارداد جدید جداسازی نیروها در صحرای سینا دیدن کند.

سیسکو اعتراف کرد که هنوز برخی از مسائل موجود حل نشده است .

ناظران سیاسی در قاهره اظهار داشتند موافقت مصر باتمدید ماموریت نیروهای سازمان ملل متحد تنها (پایان دور اول‌بازی است) مصر درخواست شورای امنیت را برای پیشرفت بسوی صلح در خاورمیانه کافی نمی‌داند و هنوز هم معتقداست که‌اسرائیل از استقرار نیروهای سازمان ملل متحد در صحرای سینا سوء استفاده میکند و بدون شک این مسئله در مذاکرات روز جمعه مقامات مصری با دبیر کل سازمان مطرح خواهد شد.

کی‌سینجر در مذاکرات دیشب خود باسفیر اسرائیل متن‌پاسخ پرزیدنت انورسادات را به شورای امنیت‌بوی اطلاع‌داد.

دراین مذاکرات که یک ساعت‌ونیم طول کشید آخرین تحولات اوضاع در خاورمیانه مورد بررسی قرار گرفت سفیر اسرائیل هنگامی که از کاخ سفید خارج میشد بخبرنگاران گفت پاسخ مصر را به‌پیشنهاد شورای امنیت به اورشلیم میفرستد تابدقت مورد بررسی قرار گیرد.

در تل‌آویو محافل سیاسی از پاسخ‌انورسادات بشورای امنیت سازمان ملل متحد اظهار خرسندی کردند . مفسرسیاسی رادیو اسرائیل تاکید کرد که در پایان سفر آینده کی‌سینجر به خاورمیانه باید مصر و اسرائیل مستقیما بایکدیگروارد مذاکره شوند.

اسحق رابین نخست وزیر اسرائیل نیز دریک مصاحبه مطبوعاتی این مسئله راعنوان کرد و گفت مذاکرات مستقیم مصر و اسرائیل درآخرین مرحله گفتگوهای جاری برای امضای یک قرارداد جدیه مورد بررسی قرار گرفت سفیر اسرائیل هنگامی که از کاخ سفید خارج میشد بخبرنگاران گفت پاسخ مصر را به‌پیشنهاد شورای امنیت به اورشلیم میفرستد تابدقت مورد بررسی قرار گیرد.

در تل‌آویو محافل سیاسی از پاسخ‌انورسادات بشورای امنیت سازمان ملل متحد اظهار خرسندی کردند . مفسرسیاسی رادیو اسرائیل تاکید کرد که در پایان سفر آینده کی‌سینجر به خاورمیانه باید مصر و اسرائیل مستقیما بایکدیگروارد مذاکره شوند.

رابین گفت متاسفانه پرزیدنت سادات در اظهارات اخیرخود همان «نژ» افراطیون جهان عرب را عنوان کرده درحالیکه وی بعنوان رهبر جهان عرب می‌بایستی راه صلح رابه این ملت نشان میداد.

دفتر وکالت رستمی جم
از خیابان پهلوی به خیابان شاه بین پیروز وجمشیدساختمان ۵۰۲ انتقال یافت تلفن ۹۳۱۶۱۷ ـ ۹۵۱۷۸۳

اسلام و فرهنگ‌فرن بیستم
تالیف : سیدموسی‌صدر
ترجمه: علی‌حجتی‌کرمانی
۱۷۶صفحه باقطع‌رقعی ۱۵۰ ریال
انتشارات غدیر : تهران ناصرخسرو ـ پاساژ مجیدی
مراکز پخش : مطبوعاتی دارالتبلیغ اسلامی : قم ـ خیابان ارم تلفن ۳۴۲۶

نفیس‌ترین‌هدیه برای تمام روزهای سال
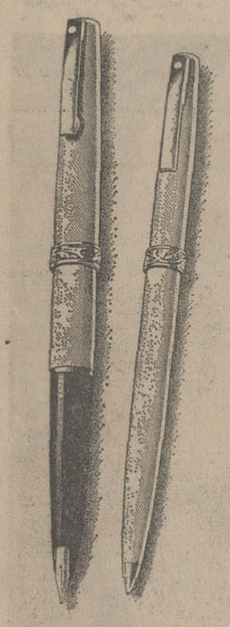
قلم‌های‌سلطنتی شیفرتجدیدبا مزایای‌زیر:
صرقلم بزرگ طلای ۱۴ عیار
بدنه از فقره استرلینگ وروکش طلا
۱۴ نوع سرقلم و طرح مختلف متناسب با هرنوع سلیقه و بودجه
خودداوبس همراه یا خودکار ، مداد و یا علامت‌گذار عرضه میشود .
متجاوز از ۶۰ سال‌کار و تجربه مهندسین عالی مقام بزرگترین کارخانه خودداوبس جهان پدیده جدیدی بنام شیفرتز امپریال سلطنتی به شما عرضه مینماید .
همین امروز از انواع مدلهای جدید قلم و خودکارشیفرتز دیدن نمائید .
شیفرهدیه‌جاودانی
شیفر SHEAFFER
SHEAFFER, WORLD-WIDE, A TEXTRON COMPANY
موسسه‌گرانفر تلفن : ۴۷۵۰۹

Frigidaire GM
کولرگازی‌فریجیدر
بیصدا . برای اطاق‌خواب و دفتر کار
ساخت کارخانه جنرال موتورز آمریکا
شرکت رانل فریگو
خیابان شاه جنب فروشگاه بزرگ ـ ساختمان امرسون طبقه پنجم تلفن ۶۶۲۳۶۰ ـ ۶۶۷۱۲۴

سربازان اسرائیلی ۴ نفراز اعضای خانواده روحانی لبنان را مجروح کردند

صیدا ـ خبرگزاری‌فرانسه- بعد از ظهر دیروز توپخانه اسرائیل‌دهکده لبنانی «عین ابل»رادر ۲۵ کیلومتری مرز بمدت یکساعت زیر آتش گرفت .

یک سخنگوی نظامی در بیروت اعلام داشت که در جریان‌این گلوله‌باران دو نفر کشته شده و پنج نفر دیگر بشدت زخمی گردیدند .

دراعلامیه‌نظامی که‌دیشب در پایتخت لبنان انتشاریافت گفته میشود چهار نفر از زخمی شدگان از خانواده عالیجناب «خور» اسقف مسیحیان مارونیت هستند .

روز سه‌شنبه نیز نیرو های اسرائیلوارد یکی از دهکده های مرزی لبنان شده ، دو نفر را زخمی کرده و شش نفر دیگر را ربودند .

در نخستین گزارشهای منابع تل‌آویو گفته میشد که هفت سرباز اسرائیلی بطور سطحی زخمی شده‌اند .

از طرف دیگر یک هواپیمای نیروی هوائی لبنان از نوع «هاوکرهانتر» دیروز سقوط کرد و خلبان آن که درجه ستوانی‌داشت به قتل رسید.

یک‌سخنگوی نظامی‌لبنانی اظهار داشت که هواپیمای مذکور یکی از دو فروند هواپیماهائی‌بود که دیروزدر یک‌برنامه تعلیماتی به آسمان رفته‌بودند . سقوط هواپیما درنزدیکی‌شهرتاریخی بعلبک روی داده است .

کنترل قیمتهای تازه بطور مستمر ادامه می‌یابد

امروز از طرف مرکز بررسی قیمت ها نرخ ۶۶۱ قلم کالا های مختلف مصرفی اعلام شد. این کالا ها مربوط به مواد خوراکی و پوشاك و مصالح ساختمانی است.

از آنجائی که این کالا هااز مایحتاج اولیه مصرف کنندگان تلقی میشود، بهمین جهت کمیته ابتدا این اقلام را اعلام کردو در روزهای آینده بتدریج قیمت کالا های دیگر را مورد بررسی قرار میدهد و بهمین نحو هرچند روز لیستی از قیمت‌های جدید را اعلام میدارد.

کاراین کمیته دائمی شده است‌وبس از آنکه بهای کالاهای مختلف تعیین‌و اعلام شد، کمیته تغییر قیمت را زیر نظر خواهد داشت واگر بهای تولید چه در داخل یادرخارج کشور تقلیل‌یافت بلافاصله بهای مصرفی آنراتعیین واعلام خواهد کرد.

لیست کالا هائی که بنظر خوانندگان میرسند شامل تمام اقلام مواد غذائی‌و ضروری‌وپوشاك و مصالح ساختمانی است .این کالا ها مورد مصرف روزانه است بهمین جهت اطلاع از آن‌ضروری است در مورد لیست قیمت کالا های مثل‌کفش‌وبیسکویت‌تغییرات زیاد نیست وتقریبا لیستی است که از جانب نمایندگی های آن کارخانجات در مغازه ها وشعبات مربوط بخود اعلام میشود.

★مسابقه گرانفروشی

گرانفروشی از چند ماه‌قبل بصورت مسابقه در بازار داخلی پدیدار شد، ابتدا روی چندقلم کالا بوجود آمدو چون تعدادابن کالاها زیاد نبود، ناراحتی‌ونگرانی فراوانی بوجود نیاورده بود امابه تدریج از یکطرف مشمول همه‌کالا های‌مصرفی شدو ازطرف دیگر افزایش قیمت‌به‌هر هفته‌و هر روز رسید.

مسابقه بسرعت پیش رفت حتی دراین میان مرکز بررسی قیمت ها هم مجبور شد قیمت‌چند قلم کالا راافزایش‌دهد که‌آخرین آن مربوط به اتومبیل به ارزش ۲۰ درصدو گوشت مرغ بود.

دولت درمقابل هجوم‌سرسام آور افزایش قیمت وگرانفروشی مجبور به عکس‌العمل شد، مطالعات دولت وقتی جنبه اجرایی بخود گرفت که فرمان شاهنشاه صادر وابلاغ شد، بعدازفرمان شاهنشاه چهار وزیر کابینه‌وروسای مسئول بخش خصوصی دریك کردهم‌آیی مسئله را بطور جدی واجرائی‌مورد بررسی قرار دادند و سرانجام موفق شدند که لیست ۶۶۱ قلم کالا راتعیین واعلام کنند. این رویه ادامه خواهد یافت تاهمه‌ی کالاهارا دربر بگیرد.

تفاوت نرخ

قیمت هایی که دیشب اعلام شدازیکطرف بانرخ‌مصوب مرکز بررسی‌ها تفاوت ندارد اما بانرخ روز بازار دربسیاری از کالا ها یکلی متفاوت است . در تعیین قیمت عوامل مختلف دخالت دارند که‌یك قسمت آن مربوط به‌مواد اولیه وارداتی است این کالا ها چون از خارج‌گران خریداری‌می شود تولیدکننده داخلی قادر نیست آنرا تقلیل دهد. درحقیقت یکی از وظایف‌کمیته تعیین‌همین مسائل و معلوم کردن دقیق قیمت ها است.

★کنترل قیمت ها

نکته‌ای که‌در حال حاضر برای مصرف کنندگان مهم‌و قابل توجه است نحوه کنترل این‌قیمت ها است مصرف کنندگان معتقدندکه مرکز بررسی قیمت‌ها بهای اکثر کالاهای زیر رابهمین مقدار اوائل سال اعلام کرد امادر عمل دیده شدکه باین قیمت ها اعتنائی نشدو هرکس هرچه‌مایل بود بربهای کالاهای خود افزود. این تصور وجود دارد که‌صاحبان کالاها ممکن است در صورت نبودن کنترل مستمر ودائمی بعد از خوابیدن سرو صداها ، دوباره قیمت ها را افزایش دهند. بهمین جهت سازمان های مسئول باید اولا قیمت ها را عملا پائین‌بیاورد، ثانیا بایك کنترل دائمی‌ازافزایش آن جلوگیری کنند.

دراین زمینه کمیته وزیران تصمیمات جالبی گرفت‌و قرارشد که کمیته ملی حمایت ازمصرف کننده که تاکنون فقط نقش اعتراض‌داشت با هزار بازرس نقش اجرائی نیز بعهده داشته باشدو مغازه‌ها را مورد بررسی قرار دهدو هرجاکه قیمت بالابود مغازه رابینند و صاحب آنرا جریمه کند. این کاریك کار موقتی نیست‌وبطور دائم ادامه خواهد داشت وجلوی هرگونه تجاوز به مصرف کننده گرفته خواهد شد.

نکته مهم دیگر که‌دیروز آقای نخست وزیر اعلام کرد اینست که ازاین پس حزب رستاخیز نیزراسا امر مبارزه باگرانفروشی‌را بدست میگیرد. طبیعی است که‌مسئله از صورت فعلی آن خارج خواهد شدو بیك مبارزه‌وسیع مبارزه‌با گرانفروشی درخواهدآمد. درمقابل دولت و حزب هم از مصرف‌کننده توقع دارندکه گران نخرند و گرانفروش را معرفی کنندتابراین ترتیب بتوان گرانفروش راتعقیب کردو گرانفروشی را ریشه کن نمود.

کمیته ملی حمایت از مصرف کننده:

باگرانفروشی، بایدمبارزه حقیقی کرد

★ دولت برای‌مشکل مسکن که ۷۰ درصد درآمد مردم را جذب میکند باید راه حلی‌پیدا کند.

کمیته ملی حمایت از مصرف کننده بعد از ظهر دیروز دریک اجلاس عمومی ، بازرسان کمیته را که قرار است برای آنان‌کارت قضائی صادر شود در جریان فعالیت های چند روز گذشته دبیرخانه در امر مبارزه با گرانی و گرانفروشی قراردادو وظایفی را که‌از این‌پس بعهده آنان‌محول گردیده تشریح و توجیه کرد در پایان این‌اجلاس کمیته اعلام داشت : تمام قیمت ها بایکدیگر همبستگی دارند و چنانچه‌قیمت کالائی افزایش پیدا کند بلافاصله اثر سوء آن روی سایر اقلام‌کالا ها منعکس میشود .

کمیته ملی از دولت خواست در وهله اول برای تمام کالاهائی که‌قیمت آنها افزایش داده شده است ، قیمت عادلانه‌ای با توجه به هزینه تولید (قیمت تمام‌شده) تعیین واعلام شود .

کمیته ملی تاکید کرد : باید قیمت تمام تولیدات صنعتی و کشاورزی بطور دقیق از جانب مرکز بررسی قیمت‌ها تعیین و اعلام شود و در دسترس‌سازمان های مسئول برای نظارت دقیق و کنترل قرار گیردو مسئله دیگری که باید یادآوری شود مبارزه حقیقی و جهاد حقیقی با گرانی و گرانفروشی است .

کمیته در مورد مسکن که در بعضی موارد تا ۷۰ درصددرآمد دارندگان در آمدهای ثابت را بخود اختصاص میدهند از دولت خواست که فورا دراین‌باره‌فکری کند و این مشکل بزرگ مصرف کننده را از میان بردارد .

بدستور نخست وزیر

وزراء درمیهمانی اسراف کنندگان‌شرکت نمیکنند

هویدا نخست‌وزیر ودبیر کل حزب رستاخیز ملت‌ایران، از هممخواست تابا «اسراف» مبارزه کنند.

نخست وزیر دیروز ضمن اعلام برنامه‌های دولت وحزب برای شکستن قیمت‌ها، به موضوع «اسراف» اشاره کرد و گفت : «برای ۲۰ نفرمیهمان نباید باندازه پانصد نفر میوه خرید».

هویدا ازهمه مردم‌خواست که از اسراف‌خودداری کنند و در کنار استفاده‌از امکانات، از اسراف بپرهیزند.

نخست وزیر اظهار داشت: از همکارانم خواهم‌خواست که از شرکت در میهمانی‌هائی که در آنها اسراف شده‌است ، خودداری کنند و حتی به محض مشاهده چنین وضعی میهمانی را ترک کنند».

هویدا اضافه کرد : من شخصا اشیائی را که گران تشخیص میدهم نمی‌خرم وپول خرید آنها راهم ندارم و از همه مردم میخواهم تا ازخرید اشیاء گران خودداری کنندتا فروشندگان مجبور بشوند قیمتی معقول عرضه کنند.

نرخ هزاران رقم کالا تاچندروز آینده‌اعلام‌میشود

وزیر بازرگانی اخطار کرد از امروز نظارت برقیمت‌ها ومبارزه باگرانفروشی باچنان شدتی‌اعمال خواهد شد که روحیه وریشه گرانفروشی برای‌همیشه درایران از بین برود.

مهدوی‌گفت: نرخ ۶۶۱قلم‌کالائی که اعلام شده ، اولین سری از قیمت‌های هزاران‌رقم کالائی است که قرار است تاچند روز دیگر اعلام شود.

وزیر بازرگانی و قائم‌مقام‌دبیر کل حزب رستاخیز تاکید کرد : ظرف چند روز آینده ،قیمت محصولات نساجی و وسائل خانگی هم اعلام خواهد شد .

امروز گفته شد : مرکز بررسی قیمت‌ها با مشخص کردن قیمت مواد غذائی ، پوشاك ، مصالح ساختمانی ودستمزد دوخت که از امروز بموقع اجراء گذاشته میشود، مشغول بررسی‌وهمچنین تعیین قیمت‌فرآورده‌های نساجی، وسائل خانگی‌ازجمله تلویزیون، یخچال ، پنکه، اجاق گاز، لوازم پلاستیکی وآلومینومی است که تاچند روز آینده اعلام خواهد شد.

حواله ۱٫۵ میلیون آجر با قیمت‌های جدیدصادر شد

دیروز حواله صدور ۱٫۵ میلیون آجر با قیمت‌های جدیداز طرف اتحادیه تولید کنندگان آجر صادر شدوباین ترتیب قیمت‌آجر فشاری که به بیش از هزاری سیصد تومان رسیده بود به ۱۴۵ تا ۱۵۴ تومان بفروش رفت.

یک مقام وزارت مسکن و شهرسازی که این مطلب راراعلام کرد افزود : تقلیل قیمت آجرکه یک کالای اصلی در بین مصالح ساختمانی است ، بعنوان یک قدم اساسی در کاهش قیمت مصالح ساختمانی‌اثر داشته‌است.

وی ادامه داد : بدستوروزیر مسکن و شهرسازی ، از صبح شنبه بر فروش ماسه نظارت‌دقیق شد و دونماینده از اتحادیه ـ دو نماینده از اتاق اصناف ویک نماینده از وزارت مسکن وشهر سازی قیمت‌ماسه‌را کنترل‌خواهند کرد و در صورت مشاهده گرانفروشی وظیفه فروش‌ازتولید کننده سلب وبه‌اتحادیه واگذار خواهد شد.

اسکرابر SCRUBBER
ساخت شرکت ماشین رول
آبگیرتهاور مقابل دانشگاه آریامهر شماره ۶۲۸
تلفن ۸۸ ـ ۹۵۰۰۸۵ ـ ۹۵۸۰۵۵۰

دماگ DEMAG آلمان
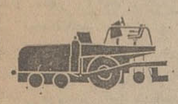
فینیشر آسفالت

غلطک لاستیکی

غلطک‌ویبره کشیدنی
نماینده انحصاری : شرکت‌ارکان ماشین، آبگینه‌ورمقابل دانشگاه آریامهرشماره ۶۲۸ تلفن ۸۸ـ۹۵۰۰۸۵ـ ۹۵۸۵۵۵

دنیای ورزش
روزهای شنبه منتشر میشود

شرکت پی‌وای‌پی
نماینده انحصاری کارخانه‌معروف واکسن سازنده دستگاههای صوتی حرفه‌ای‌از قبیل آمپلی فایر رادیو و پخش صوت‌انواع رادیوهای‌اتومبیل ورادیوهای کلیددار ضد سرقت در تهران و شهرستانها نماینده‌فعال‌می پذیرد با تلفنهای : ۳ـ۸۵۵۵۵۱ تماس‌حاصل نمایند .
تهران ـ آپادانا شماره ۸۸

آگهی استخدام
بیمارستان توان‌بخشی شفا یحیائیان‌جهت تکمیل کادر موردنیاز خود افراد مشروحه زیر را :
تکنیسین اطاق عمل دیپلم متوسطه
ماشین نویس فارسی و لاتین دیپلم کامل‌متوسطه
کمك بهیار سیکل اول متوسطه
از طریق مسابقه و مصاحبه و پس از گذراندن یك دوره کارآموزی با حقوق مکفی استخدام می نماید داوطلبان واجد شرایط می توانند حداکثر تاتاریخ ۲۴ر۵ر۱۳۵۴ در ساعات اداری بکارگزینی بیمارستان واقع در خیابان ژاله مراجعه نمایند . م الف ۸۹۳۰

خنك در تابستان ـ گرم در زمستان
با استفاده از سوخت ارزان گازوئیل یا گاز بجای برق
با دستگاه تهویه مطبوع آبزروشن
نیگاتا محصولی از ام.تی.سی
خیابان تخت‌طاووس ـ روبروی امیرآتابك ساختمان مدرن تکنیك
تلفن ۸۵۶۶۹۰ ـ ۹ و ۸۵۸۷۷۸ ـ ۶ و ۸۵۳۳۲۵

برنامه امشب
سینما بلوار
گناهکاران جزیره بهشت

رنگی ـ باشرکت : زعودی آرایا ببالونکار اوگوپالیانی
تماشای این فیلم برای اشخاص کمتر از ۱۸ سال ممنوع است

تورپاریس
تابستان ۱۳۵۴
ایراکسپرس
۱۴ روز فراموش نشدنی
درهتل درجه‌یك کنکورد ـ لافایت
«درمرکزشهرپاریس»

54-E-16
تاریخ حرکت ۱۰و۱۷و۲۴و۳۱ مرداد
قیمت‌این تور استثنایی باصبحانه
فقط ۴۶۷۵ تومان
خیابان ویلا شماره ـ ۲۱
تلفن ـ ۸۳۱۳۵۵ ـ ۸۳۱۳۵۶ ـ ۸۳۱۳۵۷

USHA
اوشا
مشهورترین‌موتوردیزل‌پمپ درایران
نمایندگی انحصاری
شرکت نسبی
شاپوری وشرکاء
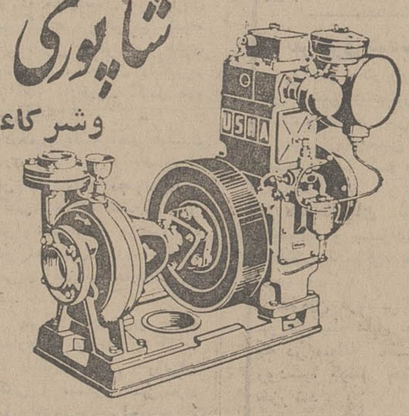
برای کسب هرنوع اطلاعات‌و خرید به‌آدرس تهران ـ سعدی‌جنوبی ـ ساختمان سلامت ـ شماره ۳۱۵ تلفنهای ۳۰۱۰۹۴ ـ ۳۱۳۰۵۶ مراجعه فرمائید
USHA INTERNATIONAL

ازصبح دوشنبه ۶مرداد فقط در
سینما دیاموند
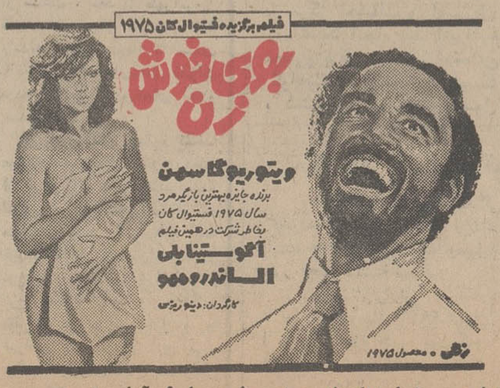

گیشه سینما دیاموند برای رزرو بلیط آماده است

زیبا ترین هدیه نفیس سینمائی جهان به شما تقدیم میشود
برنامه آینده سینما
گلدن سیتی

ایو مونتان
کاترین دنو
در فیلمی از: فیلیپ لابرو
تقدیر خشن
پاناویژن ـ رنگی
پخش از فوکس قدن بیتم

آژانس مسافرتی موندیال تقدیم میدارد :
تورهای تابستانی با هواپیمای جت ـ در هتل‌های درجه ۱ ـ صبحانه و ناهار ـ ایاب و ذهاب گردش و ورودیه ها ـ عوارض فرودگاهها ـ در معیت مترجم ایرانی و راهنمایان محلی .
۱۴ روزلندن قیمت ۴۷۲۵ تومان
باصبحانه‌حرکت ۱۰، ۱۷، ۲۴، ۳۱مرداد و ۷، ۱۴، ۲۱، ۲۸ شهریور
۱۴ روزپاریس قیمت ۴۶۷۵ تومان
باصبحانه‌حرکت ۱۰، ۱۷، ۲۴، ۳۱مرداد و ۷، ۱۴، ۲۱، ۲۸ شهریور
اروپا ۱۶ روز قیمت ۶۴۵۰ تومان
لندن، پاریس و رم. حرکت ۲۴ مرداد و ۸شهریور.
اروپا ۱۹ روزقیمت ۷۹۵۰ تومان
رم، نیس، بارسلون، پاریس و لندن‌حرکت ۲۵ مرداد و ۱، ۷ و ۱۵ شهریور
تورممتاز ۲۰روزه‌اروپا قیمت ۷۹۸۰تومان
رم ـ نیس، موناکو ـ مونت کارلو ـ مادرید، پاریس ـ لندن حرکت : ۱۸ و ۲۵ مرداد
اروپا ۲۱ روز قیمت ۸۲۵۰ تومان
رم، نیس، موناکو، مونت‌کارلو ـ بارسلون، پاریس، لندن ، حرکت: ۱۶۰، ۲۳، ۳۰ مرداد و ۲۰ شهریور
اروپا ۲۲ روز قیمت ۸۴۵۰ تومان
هامبورگ، لندن، پاریس، بارسلون، رم، حرکت ۱۹، ۲۶، ۲۷ مرداد و ۲، ۳، ۹، ۱۷ شهریور
اروپا ۲۳ روز با قیمت استثنائی ۸۷۵۰ تومان
رم، نایل، کاپری، سورنتو (۳شب)، نیس، موناکو ـ مونت‌کارلو، بارسلون ، پاریس و لندن . حرکت ۴ شهریور.
IATA
WATA
MEMBER AMERICAN SOCIETY OF TRAVEL AGENTS ASTA
UFTAA FUAVT
توجه
تورهائیکه از آگهی حذف شده تکمیل گردیده است لطفا برای شرکت در جلسات معارفه با آژانس مسافرتی‌موندیال تماس بگیرید
آژانس مسافرتی موندیال
جمعه‌ها بازاست
تورممتاز ۲۸روزه‌اروپا قیمت ۹۹۵۰ تومان
رم ، نیس، موناکو ، مونت کارلو، مادرید، پاریس، لندن، هامبورگ ، حرکت : ۱۱ مرداد
اروپا ۲۸ روز قیمت ۹۹۵۰ تومان
استانبول، رم ، نیس، موناکو، مونت کارلو، بارسلون، پاریس، لندن، هامبورگ ژنو، حرکت ۱۷، ۲۴، ۳۱ مرداد و ۷ شهریور.
تور جدید دوردنیا ۳۵ روز
قیمت ۱۹۸۵۰ تومان بانکوك ، هنگ‌کنگ، توکیو ، هاوائی، لوس‌آنجلس، (دیسنی‌لند ـ هالیوود)، سانفرانسیسکو ، واشنگتن، بوفالو آبشار نیاگارا)، نیویورك ، لندن و رم حرکت ۱۲مرداد
اروپا ۳۸ روز قیمت ۱۲۱۵۰ تومان
رم، نایل، کاپری، سورنتو، نیس، موناکو ، مونت کارلو بارسلون، پاریس، لندن، آمستردام، هامبورگ ، ژنو ، وین و استامبول‌حرکت ۱۴، ۲۱مردادو ۱۸شهریور
آمریکا ۲۱روزقیمت ۱۲۵۰۰ تومان
نیویورك ، واشنگتن، شیکاگو بوفالو (آبشار نیاگارا) لوس‌آنجلس ، هالیوود، سانفرانسیسکو و ۵ روز اقامت در لندن حرکت ۱۰ مرداد ۲۵مرداد
ساعات کار ۸ر۳۰صبح الی یک و ۴ر۳۰ الی ۸ر۳۰بعدازظهر
توجه : قیمت‌های اعلام‌شده مخصوص‌مسافرانی است که تا ۱۵ مردادماه برای رزروجا وتصفیه حساب اقدام نمایند
برای‌رزرو جابه آژانس‌مسافرتی موندیال خیابان ویلا شماره ۱۵ تلفن ۸۲۱۹۹۰ ـ ۸۳۲۹۷۹ ـ ۸۲۵۳۶۶ مراجعه‌فرمائید

تصمیمات مهم شورای مرکزی دانشگاهها

دومین اجلاس شورای‌مرکزی دانشگاه ها که دیروز جلسه خود را در دانشگاه فردوسی (مشهد) برگزار کرد به گفتگو درباره حقوق استادان و تهیه ضابطه هائی برای پرداخت مدرسین دانشگاه ها گذشت.

اهمیت این مسئله سبب‌شد که حاضران در جلسه صبح و بعداز ظهر را به بررسی این امر اختصاص بدهند و چون نظریات و پیشنهاد ها در این زمینه بنتیجه قطعی‌نرسیدکمیته خاصی بررسی این موضوع را دنبال کرد.

خبرنگار اعزامی ما به‌مشهد گزارش داد که کمیته بررسی حقوق و ساعات کار استادان تا نیمه شب دیروز ادامه‌داشت و مجددا امروز صبح فعالیت خود را دنبال کرد و حاصل کنکاش ها وتصمیمات این‌کمیته امروز ساعت ۲ بعداز ظهر برای اتخاذ تصمیم نهائی به جلسه عمومی ارائه گردید.

کارشناسان شرکت کننده‌در جلسه برای‌تعیین حقوق‌استادان توجه به‌بازار کار ـ تحصیلات، سابقه فعالیت دانشگاهی رااز ضوابط اصلی برای ارزیابی‌و پرداخت حقوق میدانند ولی جمعی نیز این شرایط را در شناخت و تعیین استادان کافی تشخیص نمیدهند و معتقدند باید ضوابط‌گسترده‌تری انتخاب شود.

اسناد‌ومدارك ارائه شده به دومین شورای مرکزی دانشگاه ها خط مشی ومسائل موردمذاکره این اجلاس را مشخص میسازد.

پیشنهاد واحد های آموزش عالی ودانشگاه های مختلف‌کشور که‌برای بررسی وتصویب نهائی به دبیرشورای مرکزی دانشگاه ها ارسال شده است حاصل مذاکرات و تصمیماتی است که هریك از مراکز علمی‌باصوابدید و همکاری کارشناسان وآگاهان امور تهیه کرده‌اند ودر جلسات شورای مرکزی دانشگاه ها که‌از روزاول مرداد (دیروز) در مشهد برگزار شد به گفتگو و بحث گذارده خواهدشد.

★ ۱۲ گزارش وپیشنهاد

دبیرکل شورای مرکزی دانشگاه ها مجموعا ۱۲ مدرك و گزارش که‌همه آنها برنامه‌های آینده آموزش عالی و شرایط کادر آموزشی را تعیین می‌کند دریافت داشته است.

از جمله این مدارك که کارشناسان اهمیت خاصی برای آن قائل میشوند و یاحتمال قوی بحث های بسیاری را برخواهد انگیخت.

مدرك شماره ۷ در زمینه برنامه های آموزشی دانشکده های پزشکی، دندانپزشکی ودارو سازی است.

طرح پیشنهادی شورای آموزش پزشکی وتخصصی رشته های پزشکی که براساس‌قطعنامه سمینار تخت جمشید از طرف نمایندگان دانشکده های پزشکی بتصویب رسیده و همچنین در جلسه جداگانه‌ای با شرکت روسای دانشکده‌های دندانپزشکی و پنج‌نفر از کارشناسان منتخب وزارت علوم‌و آموزش عالی‌ـتنظیم گردیده است وتاکید براین نظر دارد که دروس علوم پایه دندان‌ـ پزشکی‌و پزشکی در سال اول (دوترم) می‌تواند مشترك باشد.

دروس مشترك این دورشته در طرح چنین قید شده‌است:

فیزیك و بیوفیزیك ،شیمی وبیوشیمی ،زبان خارجه ،ورزش، جنین شناسی‌وبافت‌شناسی‌عمومی، روانشناسی ،جامعه شناسی، آمار حیاتی و ریاضیات ،تاریخ‌تمدن وفرهنگ ایران ،تشریح‌مقایسه‌ای بیولوژی و ژنتیك انسانی.

★ ایجاد صندوق پژوهشی

معاون پژوهش های علمی طی پیشنهادی که برای دومین اجلاس شورای مرکزی دانشگاه ها فرستاده است مواد جدید آئین‌نامه تسهیل امور پژوهش در دانشگاه ها راباتوضیح درمورد و طرح اجرائی آنها ارسال‌داشته وبراساس این طرح درهردانشگاه شورائی بنام «شورای پژوهش دانشگاه» بمنظور انجام تحقیقات علمی‌و یك مرکز بنام «صندوق پژوهشی دانشگاه» که تامین کننده بودجه‌و هزینه های فعالیت هاو برنامه‌های‌تحقیقی‌است‌پیشنهاد شده‌است.

امروزو فردا شورای‌مرکزی دانشگاه ها همچنین پیرامون مسائل دیگری از جمله گزارش هیئت کارشناسان‌بانك بین‌المللی توسعه و ترمیم به‌سازمان برنامه و بودجه وهمچنین نظام‌پرستاری وماهائی که‌درآن انجام‌یك امتحان سراسری برای پرستاران وتغییر کلمه «معادل‌لیسانس» به‌«لیسانس» برای فارغ‌التحصیلان‌سال‌تحصیلی ۵۴ـ۵۳ از مدارس عالی‌پرستاری ومسائل مربوط به‌آموزش‌مدارس عالی پرستاری به بحث و تبادل نظر گذارده خواهدشد.

بررسی وضعیت دانشجویان خارجی شاغل تحصیل دردانشگاه ها وموسسات عالی کشور نیزاز طرحهای دیگری است که شورای مرکزی دانشگاه ها به‌آن توجه خواهدکرد و مورد تجزیه‌و تحلیل قرار میدهد دراین طرح تعداد دانشجویان خارجی که‌دردانشگاه ها و موسسات‌آموزش عالی‌ایران به‌تحصیل اشتغال دارند ۵۵۴نفر ذکر شده‌است که ۴۶۹ نفرمرد و ۸۵ نفر بقیه زن هستند وطبق جدول ضمیمه این طرح حداکثر دانشجویان خارجی با۱۸۲ نفردر دانشگاه تهران و حداقل بایك دانشجو در دانشکده علم‌و صنعت ایران به‌تحصیل مشغولند.

دانشجویان خارجی بدون شرکت در امتحانات ورودی در دانشگاه ها و موسسات آموزش عالی پذیرفته میشوند و با توجه به افزایش تقاضای دانشجویان اتباع خارجی در اجلاس مرکزی این دوره دانشگاه ها به‌این امر رسیدگی و توجه خواهدشد و امکاناتی برای همکاری کلیه‌واحد های آموزشی فراهم می‌گردد تا پاسخگوی درخواست کنندگان تحصیل در دانشگاه های ایران باشد.

استادان «تمام وقت»

خبرنگار دانشگاهی‌ما امروز از مشهد اطلاع دادکه شرکت کنندگان دردومین‌اجلاس شورای مرکزی دانشگاه ها به بحث و تبادل‌نظر درباره نحوه « تمام وقت» بودن استادان دانشگاه ها پرداخته‌اند و پیرامون این‌مسئله که دریازده ماده تنظیم شده‌است نظریات‌ظاهرا متفاوتی‌ابرازداشته‌اند که تاهم اکنون به نتیجه قطعی منجر نشده و تصمیم نهائی‌اتخاذ نگردیده است.

وی می‌افزاید :در صورت تصویب مواد پیشنهادی احتمال دارد که خدمت استادان دانشگاه به ۲۰ ساعت و ۴۰ ساعت درهفته تعیین شود.

کاراته بازان ایرانی، آلمانیها را شکست دادند

والاحضرت شاهپور علیرضا پهلوی پس‌از توزیع جوائز کاراته‌بازان ایرانی با آنها عکسی یادگار برداشتند.

آخرین دیدارکاراته بازان‌ایران و آلمان بعد ازظهر دیروز در حضور والاحضرت شاهپور علیرضا پهلوی در سالن‌مجموعه آریامهر انجام گردید،این مسابقه که بیش‌از ٤ هزار تماشاگرداشت پایان آن به جنجال کشیده شد.، در جریان دیدار هوشنگ اتحاد و دیگن، کاراته‌باز آلمانی یک ضربه خطای قهرمان آلمانی به اتحاد و بدنبال آن دخالت‌کاراته بازان آلمانی و ایرانی موجب برخورد شدیدی در خارج از صحنه شدکه‌بادخالت سر پرستان اوضاع آرامش یافت.

در دیدارهای دیشب ایران‌دور اول را بانتیجه مساوی ۲۹ـ۲۹ به پایان رساند اما دور دوم با درخشش ایرانیها همراه بودکه موفق شدند بانتیجه ۲۷ـ۴۷ بر حریف غلبه نمایند.

مقررات مرخصی سالانه کارمندان دگرگون میشود

ضوابط ومقررات گرفتن مرخصی کارمندان‌دولت‌دگرگون میشود.

طرح جدید استفاده کارمندان از مرخصی استحقاقی سالانه‌دارای جنبه های رفاهی بیشتری نسبت به‌طرح فعلی است‌و براساس این طرح تعطیلات رسمی جزومرخصی استحقاقی سالانه کارمندان‌محسوب نخواهد شد.

باتصویب واجرای طرح‌به حساب نیامدن روزهای تعطیل‌جزو ایام مرخصی کارمندان، آئین‌نامه مرخصی هانیز دستخوش تغییرو تحول شدو مقررات آن باطرح جدید منطبق میشود. بر اساس طرح جدید تعیین ضوابط‌مرخصی کارمندان دولت ،تعطیلات‌رسمی یا اداری جزو مرخصی کارمندان محسوب نخواهد شدو برای احتساب ایام مرخصی کارمندان فقط روزهای کاراداری در نظر گرفته خواهدشد

با اجرای طرح جدید ایام مرخصی کارمندان از ۳۰ روز در سال به۲۵روز کاهش خواهد یافت باوجود پنج روز کاهش مرخصی سالانه کارمندان بخاطر احتساب نکردن ایام تعطیل جزو مرخصی ، درعمل ایام مرخصی آنان از ۳۰ روزدرسال بیشتر خواهدشد. درحال حاضر چنانچه ایام مرخصی کارمندان مصادف‌با تعطیلات آخر هفته و یاسایر تعطیلات رسمی باشداین‌تعطیلات جزو مرخصی کارمند محسوب می شود.

بااجرای مقررات جدید که فقط روزهای‌کاراداری جزومرخصی کارمند بحساب میاید این مشکل برطرف شدو کارمندان عملا پیش‌از مدتی که تقاضای‌مرخصی کرده‌اند در مرخصی باقی خواهند ماند.

خبرهای کوتاه

ضیافت بمناسبت روز ملی مصر

امیرعباس هویدانخست وزیربه«عزت ابراهیم سلیمان» سفیر جمهوری عربی مصر در دربار شاهنشاهی‌تبریك میگوید.

بمناسبت روز ملی‌جمهوری عربی مصر ، دیشب از طرف «عزت ابراهیم سلیمان» سفیر آن‌کشوردردربارشاهنشاهی، ضیافت عصرانه‌ای در منزل سفیر برگزار شد.

در این میهمانی آقایان امیرعباس‌هویدا نخست‌وزیر، مهندس‌شریف‌امامی ومهندس ریاضی روسای مجلسین ، اسدالله علم وزیر دربار شاهنشاهی ، دکتر منوچهر اقبال رئیس هیئت مدیره و مدیر عامل شرکت ملی نفت ایران،تیمسار ارتشبدازهاری رئیس‌ستادبزرگ ارتشتاران، چند تن از سناتور ها و نمایندگان مجلس‌شورای‌ملی، امرای ارتش ،سفیران کشور های خارجی مقیم دربار شاهنشاهی و گروهی از شخصیت‌های بلندپایه‌مملکتی با بانوانشان حضور داشتند.

جشن های میلاد مسعود امیرالمومنین

دیروزبمناسبت میلادمسعود حضرت امیرالمومنین علی‌بن ابی طالب علیه‌السلام امام اول شیعیان در سراسر کشورجشن و چراغانی برپا بود.

عصر دیروز از طرف اموراجتماعی‌دربار شاهنشاهی به‌این‌مناسبت مجلس جشن با شکوهی در کاخ گلستان‌برگزار شد. در این جشن مذهبی که جمعی از نمایندگان مجلس‌سنا و شورایملی و گروه کثیری از طبقات مختلف مردم‌شرکت داشتند ، از طرف آقای‌باهری معاون کل وزارت دربار شاهنشاهی پذیرائی بعمل‌آمد.

از طرف آقای محمدحسین احمدی معاون نخست‌وزیر و سرپرست سازمان اوقاف کشور نیز مجلس جشنی در محل سازمان اوقاف کشور برگزار شد، که در آن جمع کثیری از علماء و روحانیون، بازرگانان وبازاریان وهمچنین کارکنان سازمان اوقاف شرکت داشتند.

جلوگیری از توزیع نوشابه و شیر

تبریز ـ ماموران اداره بهداشت آذربایجان شرقی ، امروز ضمن جمع آوری ۱۲ هزار بطری نوشابه غیرالکلی، از توزیع یکصد هزار شیشه نوشابه غیر الکلی در شهرتبریز جلوگیری کردند.

شیشه‌های محتوی نوشابه غیر الکلی ، فاقد گازاست و در مدت کمتر از دو ساعت، فاسد میشود. روزانه ۳۲۰ هزار شیشه نوشابه غیرالکلی در تبریز توزیع میشود.

همچنین ۱۵ تن شیر در کارخانه شیر پاستوریزه تبریز آلوده بمیکروب تشخیص‌داده شد و از توزیع آن جلوگیری شد.

۲ نفر غرق شدند

رودسر ـ در رودسر ،دو نفر گرفتار خشم دریای خزر شدند و هردو جان باختند.

یکی از قربانیان دریا،رضا خشنود بود که دیروز به دریا غرق شد . وی در یکی از دانشگاههای لندن درس میخواند و برای گذراندن تعطیلات تابستان، به رودسر آمده بود.

دومین قربانی دریا ، کودکی بنام عقیل نعمتی بود که در منطقه «قاسم‌آباد» رودسر، گرفتار خشم دریای خزر شد.

وزیر آموزش وپرورش به اروپا رفت

امروز آقای‌دکتر شریفی وزیر آموزش و پرورش‌برای استفاده از مرخصی سالانه عازم اروپا شد . در غیاب وی ، آقای دکتر بطحائی معاون پارلمانی ، امور را انجام میدهد . گفته میشود که مرخصی سالانه آقای دکتر شریفی حدود یک ماه طول خواهد کشید.

دومین نمایشگاه در تبریز

دومین نمایشگاه بزرگ صنایع و خدمات بازرگانی‌با عرضه کالای بیش از پنجاه واحد تولیدی در تبریز گشایش یافت.

این نمایشگاه که توسط شرکت نمایشگاه های بین‌المللی ایران و ایستگاه بوزارت بازرگانی در زمینی بمساحت ده هزار متر مربع در باغ گلستان تبریز ترتیب یافته تا ۲۹ مرداد ماه برقرار خواهد بود.

سخنرانی

یك دلار امریکائی ۶۷٫۲۰۲ ریال ـ یك لیره انگلیس ۱۴۶٫۴۰ ریال ـ یك مارك‌آلمان غربی ۲۶٫۶۵ ریال ـ یك فرانك سوئیس ۲۵٫۱۰ ریال ـ یك فرانك فرانسه ۱۵٫۵۵ ریال ـ یکصد فرانك بلژیك ۱۸۰٫۴۰ ریال ـ یکصد لیراایتالیا ۱۰٫۲۵ ریال ـ یکصد ین ژاپن ۲۶٫۸۰ ریال ـ یك دینار عراق ۲۰۰ ریال.

بازگشت

دکتر امیر موحدی رئیس بخش زنان بیمارستان‌پهلوی که برای شرکت در کنگره بیماری های زنان به سوئد مسافرت کرده بود به‌تهران بازگشت.

پیش‌بینی هوا

هوای سواحل دریای‌مازندران کمی تاقسمتی ابری ،سیستان، بلوچستان ،خوزستان صاف ، هوای سواحل خلیج فارس و جزائر قشم ،کیش ، تنب و ابوموسی نیمه ابری ، هوای تهران و سایر نقاط صاف تا کمی ابری گرمترین روز را آغاجاری باحداکثر ۴۸وخنك‌ترین شب را سنندج ،حداقل ۱۳ درجه بالای صفر داشته‌اند. حداکثر تهران ۴۲و حداقل ۳۱٫۲ بوده‌است.

موضوع روز

اهمیت مالکیت صنعتی

هویدا نخست‌وزیر درضیافت ناهاری‌که دوروز قبل در هتل انترکنتینتال ترتیب یافته‌بود پس‌از تجلیل ازنمایندگان فعلی مجلس که‌در تصویب لوایح بادولت همکاری داشته‌اند درباره اهمیت‌لایحه مالکیت های صنعتی مطالبی اظهار داشتند که‌در شماره دیروزاین روزنامه درج گردید.

همانطوری‌که خوانندگان عزیز اطلاع دارندبر اساس این لایحه ، واحد های صنعتی و معدنی وتولیدی که‌تا۲ اردیبهشت ماه سال جاری تاسیس شده‌اند و بصورت شرکت سهامی عام درآمدند مکلف شدند سهام خودرا دردرجه اول بکارگران ، کارمندان‌خودو سپس به‌مردم عرضه نمایند.

همچنان‌که نخست وزیر تاکید کرده‌اند اهمیت تصویب لایحه مالکیت‌صنعتی که‌بفرمان شاهنشاه تدوین شده است سرنوشت میلیون‌ها کارگرایرانی راتغییر میدهدو دربهبود زندگی دهها‌میلیون ایرانی تاثیرمیگذارد نه‌تنها ازلایحه‌انقلابی اصلاحات ارضی کمترنیست بلکه‌از لحاظ اقتصادی شایداهمیت بیشتری هم‌داشته باشد.

واقعاچنین است‌و باعث خوشوقتی است که پس‌ازتصویب این لایحه بخش خصوصی وعمومی به‌استقبال به‌فرمان‌شاهنشاه آریامهر رفته یاعلاقمندی سهام کارخانه ها را درا‌ختیار کشاورزان و کارگران ومردم‌قرار داده‌و میدهند.

اجرای این‌برنامه عظیم موجب گردیده ثروت‌ودرآمد ملی‌کشور بطرز بهتر وعادلانه‌تری بین‌مردم بخصوص طبقات زحمتکش کارگر وکشاورزان وکارکنان بخش‌های عمومی‌و خصوصی تقسیم گردده افزایش‌درآمدطبقات فوق‌الذکر موجب بالارفتن تقاضاهاوگسترش بازار های داخلی شدو زمینه را برای توسعه‌پیشبرد فعالیت‌های تولیدی وبکاربردن آنها در جهت ایجاد صنایع بزرگ‌و توسعه‌واحد های تولیدی باعث‌شده تا مقدار تولیدوعرضه کالا بیشتر ازگذشته شود.

در شماره آینده گزارشی مفصل دراهمیت این‌موضوع که چهره تازه‌یی به جامعه ماخواهد داد منتشر میکنیم.

ساختمان ۲۲ هزار و ۹۰۰ واحد مسکونی برای کارکنان وزارت کشاورزی

★ میزان اجاره ماهانه یك و نیم درصد قیمت تمام‌شده ساختمان است

★ اجاره ثابت و بمدت ۳۰ سال خواهد بود

یک برنامه بزرگ خانه سازی ، با همکاری وزارتخانه های کشاورزی و منابع طبیعی ورفاه اجتماعی بموقع اجرا گذاشته میشود.

در اجرای این برنامه تامین‌زمین در مناطق مختلف بعهده وزارت کشاورزی و منابع طبیعی استو سرمایه گذاری احداث ساختمان از محل سازمان‌بیمه های‌اجتماعی وابسته به وزارت رفاه اجتماعی تامین میشود.

وزارت کشاورزی با توجه‌بنیاز خود‌درمناطق‌مختلف تمرکزادارات‌و فعالیتهای این وزارتخانه (خارج از تهران) از اراضی ملی شده استفاده میکند و یا تنظیم سند اجاره بمدت سی سال در اختیار وزارت رفاه قرار میدهد.

واحدهای مسکونی و اداری

در این قرارداد برای ساختمان ۲۲ هزار و ۹۰۰ دستگاه خانه مسکونی‌و۱۵۷ دستگاه ساختمان اداری موافقت به عمل آمده‌است که با سرمایه‌گذاری معادل ۴۰ میلیارد ریال در مساحتی بالغ بر شش میلیون و ۵۰۰ هزار متر مربع بموقع اجرا درآید.

وزارت کشاورزی اراضی مورد نیاز اجرا و طرح خانه‌سازی را بمدت سی سال به اجاره وزارت رفاه اجتماعی میگذارد.

وزارت رفاه اجتماعی که بمدت پنجسال برنامه‌را به پایان‌خواهد رسانید ، پس از تکمیل هرقسمت منازل ایجاد شده را به دستگاه های اجرائی مربوط به وزارت کشاورزی به‌اجاره و اگذارمیکند.

میزان اجاره بهاء

میزان اجاره ماهانه بماخذ ۱٫۵ در صد هزینه تمام شده ساختمان خواهد بود که از طرف دستگاه های استفاده کننده از ساختمانها و تاسیسات از تاریخ صورت مجلس تحویلی‌شرکت سهامی‌خانه سازی ایران پرداخت میگردد.

در این قرارداد برای طرح‌کشت و صنعت و دامپروری مغان حدود۳۰ دستگاه ساختمان‌اداری و هفتهزار و ۳۰۰ خانه برای کارکنان و کارگران طرح مغان ساخته میشود و در طرح کشت و صنعت‌نیشکر کارون ۷۰دستگاه ساختمان اداری و پنجهزارو ۴۰۰ دستگاه ساختمان‌مسکونی‌براساس طرح جامع شهر شوشتر ساخته میشود.

ضمن این قرارداد ۴۰ساختمان اداره کشاورزی و ۱۷ ساختمان سر جنگلداری ساخته خواهدشد و تعداد ۱۰ هزار و ۲۰۰واحد مسکونی برای کارکنان وزارت کشاورزی و سر جنگلداری ها و در ۲۹ منطقه‌کشور ساخته‌خواهد شد.

اراضی مورد نیاز قراردادعبارت از ۶۰۰ هکتار اراضی دهکده‌های غربی و شرقی مغان و ۲۳۰هکتار اراضی دیمچه در خوزستان و ۵۰۰ هکتار از اراضی ملی شده در مجاور شوشتر که اختصاص به خانه سازی طرحهای مغان نیشکر خوزستان خواهد داشت.

مدت اجاره ساختمانها ۳۰سال و در تمام این مدت اجاره ثابت خواهد بود.

مشمولان دیپلمه متولد ۳۶

سال آینده نیز میتوانند کنکور بدهند

مشمولان دیپلمه متولدسال ۱۳۳۶ که امسال در خرداد یا شهریور فارغ‌التحصیل میشوند میتوانند در کنکور سال آینده دانشگاه ها و موسسات آموزش عالی نیز شرکت کنند.

فرمان احضار این مشمولان در اوائل امسال‌صادرشد وگروهی که به تحصیل اشتغال ندارند باید‌برای دریافت دفترچه آماده‌به خدمت درتهران به حوزه های وظیفه عمومی ودرشهرستان هایه ژاندارمری محل سکونت خودیا بخش های وظیفه مراجعه کنند.

خدمت وظیفه گروهی از متولدین ۱۳۳۶ که امسال دیپلمه شده‌اند ودر کنکور سراسری شرکت کرده و موفق شده‌اند ، به بعد از تاریخ فراغت ازتحصیل موکول خواهدشدو گروهی که در کنکور امسال ناموفق‌ماندند ، می‌توانند برای دریافت دفترچه آماده بخدمت به حوزه های‌وظیفه محل سکونت خود مراجعه کنند لیکن دریافت دفترچه آماده به خدمت مانع از شرکت دیپلمه های متولد ۱۳۳۶ در کنکورسال آینده نخواهدبود.

در مورد مشمولان دیپلمه متولدسال ۱۳۳۵ که‌امسال یاسال گذشته دیپلمه شده‌اند گفته‌شد اگراین گروه امسال بدانشگاه ها راه‌نیابند ، باید برای دریافت دفترچه آماده بخدمت به حوزه های مربوطه مراجعه کنند زیرا این عده‌فرصت شرکت در کنکور سال آینده رانخواهند داشت.

وظیفه عمومی یادآور شد کلیه مشمولان دیپلمه متولد ۱۳۳۵ که‌در کنکور امسال موفق نشوند **وهمچنین مشمولان عادی** متولد سال ۱۳۳۵ که به‌تحصیل اشتغال ندارند، باید هرچه‌زودتر برای دریافت دفترچه آماده به خدمت مراجعه‌کنندزیرا مشمولان دیپلمه متولد سال۱۳۳۵ ازآبانماه امسال بتدریج بخدمت اعزام خواهند شدو مشمولان عادی‌متولد سال ۱۳۳۵ تهران نیز باتوجه‌به محل تولدشان درماه های‌مهر ، آذر وبهمن بخدمت اعزام خواهند شد.

نوبت امتحان رانندگی

۵۰هزارمتقاضی گواهینامه به‌تعویق‌افتاد

راهنمائی و رانندگی تهران اعلام کردکه‌آزمایش گواهینامه رانندگی از روز شنبه چهارم تا هفدهم مرداد ماه جاری‌درادار صدور گواهینامه‌رانندگی‌انجام نخواهد شد.

راهنمائی و رانندگی از ۵۰ هزار نفر متقاضی دریافت گواهینامه رانندگی که برای تاریخهای چهارم‌تاهفدهم مرداد ماه نوبت گرفته‌اند درخواست کرد در این مدت، خودرابرای شرکت در آزمایشات مربوطه بیشتر آماده کنند و در روز۱۸ مرداد ماه جاری برای تعیین مجدد روز آزمایش به اداره صدورگواهینامه رانندگی‌مراجعه کنند.

هرسال افسران ممتحن صدور گواهینامه‌رانندگی برای‌استفاده از مرخصی بطور پراکنده کار خود را تعطیل میکردندوهمین امر باعث سنگین شدن‌کارسایر افسران می‌شد به‌این علت‌امسال تصمیم گرفته شد که همه‌عوامل دایرمصدور گواهینامه رانندگی یکجا بمرخصی بروند.

باید افزود که دایره صدور گواهینامه رانندگی هر روزاز حدود ۳ هزار متقاضی‌دریافت گواهینامه رانندگی آزمایش به عمل میاورد که فقط بین۴۵۰ تا ۶۰۰ نفر یعنی ۱۵ تا بیست درصد از شرکت کنندگان در آزمایشات‌رانندگی موفق‌بدریافت گواهینامه رانندگی می‌شوند

معرفی کلیه زنان و دختران فارغ‌ـ التحصیل الزامی است

دفتر خدمات اجتماعی زنان اعلام کرد بفرمان شاهنشاه آریامهر و در اجرای قانون خدمات اجتماعی زنان به کلیه زنان و دوشیزگان دیپلمه و بالاتر که از اول فروردین تا پایان‌مرداد ۱۳۵۴ فارغ‌التحصیل شده‌و به تحصیلات رسمی‌ادامه نمیدهند و نیز فارغ‌التحصیلان سالهای‌گذشته که‌بموقع مراجعه نکرده‌اند ، اطلاع داده میشود که‌بمنظور تامین احتیاجات‌دولت در مهرماه ۵۴ و روشن‌کردن وضع مشمولی خود از دوماه پایان شهریورماه سال جاری با دردست داشتن آخرین مدرك تحصیلی و فتوکپی آن‌ـ شناسنامه عکس‌دار ٤قطعه‌عکس، در شهرستانها به ادارات آموزش‌و پرورش و در تهران به مراکز ثبت‌نام مراجعه‌و ثبت‌نام کنند.

ثبت‌نام‌این قبیل فارغ‌التحصیل الزامی است و افرادی که در این‌مدت خودرا معرفی ننمایند غایب شناخته می‌شوند.

از مشمولان فقط درشهرستان محل اقامت آنان ثبت‌نام بعمل خواهد آمد.

نخست وزیر در اجتماع استانداران گفت:

گرانفروشی در بعضی موارد بحد غیرقابل تحمل رسیده

آقای امیر عباس هویدا نخست وزیر امروز تصمیمات مهمی را که دراجرای فرمان شاهنشاه آریامهر درمورد مبارزه‌باگران‌ـ فروشی اتخاذ شده است، در اجتماع‌استانداران‌وفرمانداران کل سراسر کشور تشریح کرد واز آنها خواست که این تصمیمات راباقاطعیت‌وقدرت‌درتمام شهرستان ها وبخشهای حوزه ماموریت‌خود بمرحله اجرا درآورند.

هویدا دراین جلسه که در کاخ‌نخست وزیری تشکیل شده بود اظهار داشت :

قیمت ها در سطح تولید وواردات و بیشتر از همه در سطح توزیع افزایش نامعقولی پیدا کرده و گرانفروشی حتی در بعضی‌موارد بحد غیر قابل تحملی رسیده‌است که باید با اجرای تصمیماتی که در اتخاذ شده و تصمیماتی که در استان هاگرفته میشود باآن به شدت مبارزه شود.

نخست وزیر با اشاره به تصمیمات کمیسیون مبارزه با گرانفروشی افزود:درقدم اول‌باید قیمت هائی که از طرف مرکز بررسی قیمت‌ها در سال ۱۳۵۳ اعلام شده است فورا و بدقت اجرا گردد و در قدم بعدی باید قیمت گذاری جدید کالا ها که قسمتی انجام گرفته و قسمتی‌دیگر در شرف انجام است‌بمرحله اجرا درآید.

مسئولیت اجرای این‌تصمیمات با اتاق بازرگانی و صنایع‌ومعادن و اتاق اصناف و کمیته حمایت ازمصرف‌کننده است‌و دراستان ها همین دستگاه ها زیر نظر استاندار این مسئولیت را بعهده خواهند داشت.

هویدا در همین جلسه‌اظهار داشت، کمیته حمایت از مصرف کننده نمایندگانی تعیین کرده است که بعنوان ضابط دادگستری حق خواهند داشت که قیمت هارا در سطح تولیدو توزیع به‌شدت کنترل کنند و هرجا به گران ـ فروشی و اجحاف برخوردند بلافاصله اقدام لازم رابعمل‌آورند.

نخست وزیر ضمن تشریح تصمیمات کمیسیون مبارزه با گرانفروشی اظهار داشت : حتی اگر در مورد کالا های صنفی به تخلفی برخورد شود، مسئولین صنف نیز ، مسئولیت مشترك خواهند داشت‌و درمورد آنها نیز اقدام لازم بعمل خواهدآمد.

آقای هویدا تاکید کردکه در هرحال‌دراجرای اوامرهمایونی، قیمت ها باید بنحو موثری‌پائین بیاید.

اجاره بها نیز بحدنامعقولی بالارفته‌است وباید بااجرای‌قوانینی که وجود دارد اجاره هائینیزبحد معقولی پائین بیاید.

هویدا اضافه کرد: جزئیات اقداماتی که دراین مورد بعمل میاید درجلسه بعداز ظهر امروز باطلاع استانداران خواهدرسید.

نخست وزیر سپس گفت :

هدف ماازاین تصمیمات یك جنك ضد اقتصادی نیست ونباید تصور شود که ماخواستار ضرر وزیان تولید کننده و توزیع کننده هستیم ، ولی میخواهیم جلوی گرانفروشی و اجحاف رابگیریم واین کار راباقدرت کامل‌انجام خواهیم داد.

درهمین جلسه آقای هوشنك انصاری وزیر امور اقتصادی و دارائی ـ فریدون مهدوی وزیر بازرگانی ـ جابری انصاری وزیر مسکن و شهرسازی نیز تصمیمات دولت‌و کمیسیون مبارزه باگران فروشی رابرای استانداران‌تشریح کردند.

پس‌از پایان این جلسه استانداران و فرمانداران کل ، جلسه دیگری باحضور وزیران بازرگانی ، مسکن‌و شهرسازی تشکیل دادندتا درباره نحوه‌اجرای این‌تصمیمات دراستان هاوهمچنین درباره توزیع‌جغرافیائی ۲۰۰هزار مسکن که طبق طرح ضربتی حزب رستاخیز ملت ایران در نقاط مختلف کشور ساخته میشود بررسی های لازم رابعمل آورند.

وزیر بازرگانی اگر بعضی قیمت‌های رسمی بهتراز قیمت روزبود بما اطلاع‌دهید

فروشندگان باید فاکتور صادر کنند

امروزوزیربازرگانی درمورد نحومتعیین قیمت کالا های‌اعلام شده توضیح داد : کالا هائیکه تاکنون بهای آن اعلام شده ، از نظر نحوه تعیین قیمت به‌دو دسته تقسیم میشود . یکدسته کالا هائی هستند که قبلا قیمت رسمی داشتند و مرکز بررسی قیمت ها در اول سال بهای آنها را تعیین و اعلام کرده بود . این کالا ها متاسفانه در عمل و در سطح خرده فروشی و عمده فروشی در طول چهار ماه اخیر از مرز قسمت رسمی گذشته و بهای اکثر نزدیک به اتفاق‌آنان‌بالا رفت.از آنجائیکه در موقع تعیین قیمت رسمی در اول‌سال‌جاری ملاک بهای چند ماه قبل آنها از جمله دیماه ۵۳ بود بین قیمت دیروز و قیمت‌رسمی تفاوتی بچشم نمی‌ـ خورد اما نسبت به قیمت روز در بعضی کالا ها تا ۸۵ در صد تنزل دارد . از جمله‌بهای مصالح‌ساختمانی و آجرفشاری است .

البته در بین این دسته باز کالا هایی وجود دارد که مثل روغن نباتی ، قند و شکرو برنج وارداتی دولتی و گوشت گاومیش آنها از سال قبل باین طرفنه‌تنها ترقی قیمت‌نداشتند بلکه در مقابل ترقی بهای‌اصلی یا مواد اولیه آن در خارج و هزینه های دستمزد حمل ونقل و نظیر آن هیچگونه افزایش قیمتی پیدا نکرده‌اند . در این مورد دولت با کمك مالی خود ضررها را متحمل شد و بعد هم خواهد شد . در این لیست دراین‌نوع کالا تغییر قیمتی‌دیده نمیشود .

دسته دوم کالا هائی هستند که‌تاکنون‌قیمت رسمی نداشتند، دراین‌کالا ها ما قیمت دیماه را ملاک قرار داده‌ایم . در اینجا باید توضیح داده شود بسیاری ازآنها در حال حاضر در سطح خرده‌فروشی گران است که در روز های آینده بوسیله هیئت بازرسی خرده فروشان مورد کنترل‌قرارمیگیرند و باید بسطح قیمت‌رسمی اعلان شده برسد .

در بعضی از کالا ها ـ مثل اقلام مختلف نساجی ـ بهارو به تنزل است . دولت‌باسیاستی که‌چندی‌قبل اتخاذ کرد واردات پارچه آزاد شد ، و در نتیجه ازطریق اقتصادی با قیمت‌کاذب به مقابله برخواست بی ترددبر روز های آینده ما شاهد تنزل سریع‌قیمت پارچه خواهیم بود. پیش‌بینی میشود که قیمت‌برای مصرف‌کننده ۱۰ تا ۵۰ در صد نسبت به انواع قماش تقلیل پیدا شود در این مورد هم مناسفانه‌افزایش قیمت در سطح خرده‌فروشی بالا است که باید توسط بازرسان کنترل و تقلیل یابد.

وزیربازرگانی‌درپایان مصاحبه خود از مطبوعات و مصرف کنندگان خواست که اگر در لیست‌اعلام‌شده‌کالا هائی وجود داشته باشند که قیمت رسمی آن بیشتر از قیمت روز باشد ویاایرادی در اجرای آن می‌ـ بینند نظر خود را به وزارت بازرگانی اعلام کنند ، تا در اصلاح آن اقدام فوری بعمل آید.

وزیر بازرگانی در مورد کالا هائیکه در لیست اعلان شده از آنها نامی برده نشده ، توضیح داد : این دسته کالا ها از جمله‌کالا هایی است که‌بررسی قیمت‌آن‌در سطح تولید تا خرده فروشی مورد مطالعه است ، تنزل قیمت در امر کالا در همه مراحل‌مورد توجه است . و از روز شنبه بتدریج وضع آنان روشن و قیمت آن تعیین و اعلام میگردد . در این دسته کالا تنزل قیمت شامل تولید کنندگان وارد کنندگان ـ توزیع کنندگان عمده و خرده خواهد بود.

وزیر بازرگانی در مورد بازرسی و کنترل نرخهای‌اعلان شده گفت در این زمینه شدت عمل‌وجود خواهد داشت . تمام فروشنده‌ها بایدفاکتورصادرکنند و در داخل مغازه خود روی کالا ها اتیکت قیمت نصب نمایند و اگر در این زمینه قصوری‌دیده‌شود جریمه‌خواهند شد و در مراحلی مغازه آنان بسته میشود.

نظرات و ایرادات مردم‌را منعکس می‌کنیم

بدنبال اعلام نظر وزیر بازرگانی درخصوص قیمت کالا های اعلام شده شماره تلفن ۳۱۱۲۱۰ روزنامه‌اطلاعات از ساعت ۶ بعد از ظهرامروز تا ده شب واز ساعت ۱۰ بامداد فردا (جمعه) تا ساعت ۸ شب آماده دریافت نظرات مردم در مورد نرخهای اعلام شده است.

از خوانندگان محترم تقاضا میشود ،پس از اطلاع دقیق از نرخ کالا های منتشر شده امروز ، چنانکه احتمالا به مواردی برخورد کردند که قیمت کالائی در بازار کمتراز نرخ‌اعلام شده‌است برای‌اصلاح نرخ اطلاع دهند و یا اگر نظراتی در مورد کنترل و یا ایرادی در اجرای آن می‌ـ بینند نظر خود را به وزارت بازرگانی اعلام کنند ، تا در اصلاح آن اقدام فوری بعمل آید.

اطلاعات آدرس تلفن

امر تلفنی با ما در میان بگذارند.

ازسال تحصیلی آینده مدرسه‌عالی بهداشت کار

**ایمنی معدن ـ ایمنی ساختمان و

اطلاعات

صفحه ۵ پنجشنبه ۲ مرداد ماه ۱۳۵۴

تهران ـ مکزیکوسیتی:

دوستی، فاصله‌ها را کمتر میکند

ایران و مکزیک در زمینه‌های گوناگون با یکدیگر همکاری خواهند کرد

اندکی پس از دو ماه، پرزیدنت «اچه‌وریا» رئیس جمهوری مکزیک و بانو، از کسوت میزبانی به کسوت میهمانی، رهسپار ایران زمین شدند. شاهنشاه آریامهر و علیاحضرت شهبانو که نزدیک به دوماه و چند روز پیش، با سفر به مکزیک، پایه های دوستی و همکاریهای دوستانه تهران ـ مکزیکوسیتی را مستحکم فرموده بودند، این هفته در تهران از میزبانان پیشین خود، بعنوان میهمانانی عالیقدر پذیرایی کردند.

بقیه در صفحه ۶

در تهران، بال در بال پرندگان

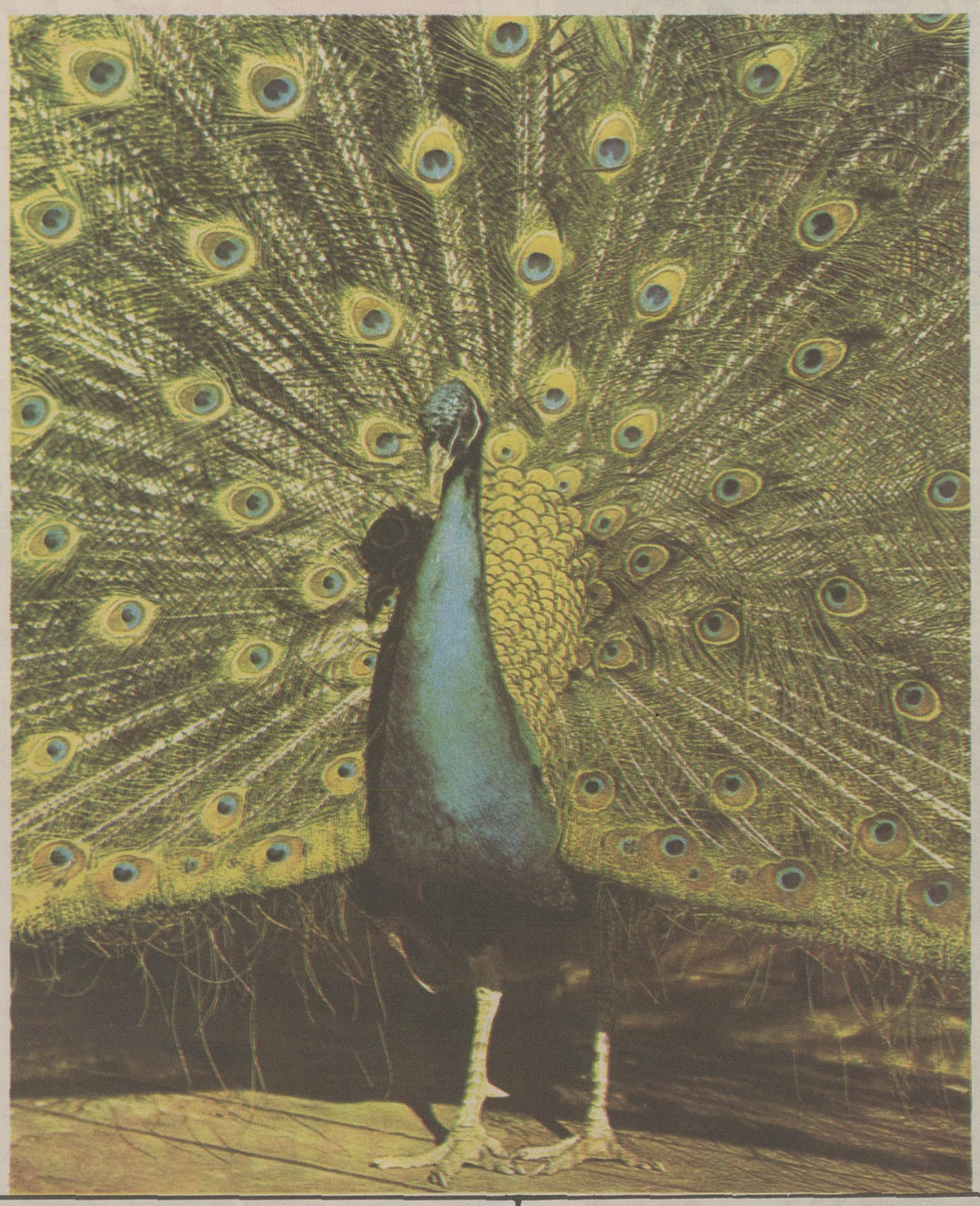

هفته گذشته، تهران شاهد یکی از تماشایی‌ترین نمایشگاه های جهان بود. در تماشایی‌ترین و «پر سر و صدا ترین!» نمایشگاه جهان، دوست داشتنی‌ترین و زیباترین پرندگان، در تهران، در معرض تماشای علاقه‌مندان قرار گرفتند.

نمایشگاه پرندگان که بوسیله سرکار علیه خانم فریده دیبا ـ مادر گرامی و بزرگوار علیاحضرت شهبانو ـ افتتاح شد، در نوع خود اولین نمایشگاه «پرندگان» بشمار میرفت.

بنابرین، از هم اکنون میتوان پیش‌بینی کرد که در آینده نمایشگاه پرندگان در تهران، با کمال و شکوه بیشتر برپا خواهد شد.

همزمان با تشکیل این نمایشگاه، توجه شما را به تابلوها و عکسهای تماشایی و جالبی از پرندگان سبکبال و پاک، جلب می کنیم و بال در بال آنها به قلمروی رویا و آسودگی پرندگان، پر میگشاییم!

دوستی، فاصله‌ها را کمتر میکند

بقیه از صفحه ۵

میهمانان: پرزیدنت لوئیس اچه‌وریا آلوارز رئیس جمهوری مکزیک و همسرشان بودند که طی اقامت پنجروزه رسمی خود، از بناهای تاریخی میهن ما نیز دیدن کردند و زبان به ستایش آنها گشودند.

مکزیک اگر چه تاریخ کهنسالی دارد و وجوه اشتراک تاریخیش با ایران از حد بیرون است اما بر روی هم رفته، کشوری نوپا و ملتی نوخاسته است.

تمدن مکزیک با وجود کهنسالی و باستانی بودن و مظاهر چشمگیری که از دوران کهن آن برجای مانده، در تاریخ دنیا جایی همچون جای ماجراهای گذشته ایران و یا روم و یونان، و مصر و چین ندارد.

از همین رو، مکزیک امروز بیش از مکزیک دیروز مورد توجه علاقه‌مندان به مطالعه درباره این سرزمین و بطور کلی امریکای جنوبی قرار دارد. مکزیک اگر چه بیسروصدا منابع نفت خود را ملی کرد و در شرائطی به این مهم دست یافت که غولهای نفتی این سرزمین را ترک گفته بودند و چنین بر می آمد که خاک «پانچوویلا» و «زاپاتا» از ماده حیاتی و انرژی‌زای نفت خالی شده است اما بهر حال، نام خود را ـ مکزیک را ـ بعنوان اولین کشوری که در طول تاریخ منابع نفت خود را ملی کرد، به ثبت رساند.

بهر حال، اگرچه ملی شدن منابع نفت مکزیک با خروج نومیدانه غولهای نفتی ـ در لباس کمپانی های نفتی ـ ازین سرزمین همراه بود اما نام این کشور امریکایی را بعنوان پیشگام در راه ملی کردن صنایع نفت، در تاریخ پرماجرای نفت ثبت کرد.

نفت در مکزیک، حوادث بیشماری آفرید. خونها پیا کرد، که غول بزرگ نفتی آن روز دنیا ـ پیش از جنگ جهانگیر ـ برای سیادت بر منابع نفتی مکزیک، این سرزمین را به خاک و خون کشیده بودند:

از یک سو: «هنری دتردینگ» و کمپانی های درهم ادغام شده «شل»، «نفت انگلیس» یا: انگلوپرشن اویل ـ بعدها: انگلو ایرانین اویل ـ و از سوی دیگر «راکفلر» سلطان دیگر نفت، برسر منابع نفتی مکزیک، رقابتی خونین را آغاز کردند که به کودتاهای مرگبار و سقوط رهبران مختلف مکزیک انجامید.

اما، این توهم که نفت مکزیک به پایان رسیده است، سرزمین اجدادی «اینکا»ها، «مایا»ها و «ازتک»ها را از ادامه رقابتهای خونین سلاطین نفت نجات بخشید.

رقابت سلاطین نفت، دامنه‌وسیعتری یافته بود. دامنه این رقابت به ایران کشید. اما در اوج این رقابت ها، در حالی که معادن نفت ایران مهمترین منابع نفتی جهان بشمار میرفت، ملت ما برهبری شاهنشاه آریامهر، توانست نفت خود را ملی کند.

ملی شدن نفت ایران بآسانی بدست نیآمد. برای همین است که بسیاری از مورخین و محققین معتقدند: نام ایران را باید بعنوان اولین ملتی که نفت خود را ملی کرد، نوشت.

بهر حال، چه ایران و چه مکزیک در این راه پیشگام باشند، تهران و مکزیکوسیتی امروز از دوستان نزدیک یک‌دیگرند و میکوشند تا دامنه همکاریهای دوستانه خود را توسعه بخشند.

دوستی ایران و مکزیک از سیصد سال پیش ـ درشمار قدیمترین روابط ایران و خارج ـ آغاز شد اما شکل واقعی و مطلوب آن با سفر اخیر شاهنشاه آریامهر و علیاحضرت شهبانو به مکزیک بدست آمد.

سفر شاهنشاه و شهبانو به مکزیک، که حدود دو ماه پیش انجام یافت ـ شالوده واقعی روابط دوستانه و رو به توسعه تهران ـ مکزیکو را پدید آورد تا به جایی که برای استحکام این روابط، هفته گذشته، پرزیدنت لوئیس اچه‌وریا الوارز رئیس جمهوری مکزیک و همسرشان، بدعوت رسمی اعلیحضرتین برای یک دیدار پنج روزه به تهران آمدند.

با سفر رئیس جمهوری مکزیک و بانو بدعوت شاهنشاه آریامهر و علیاحضرت شهبانو، آهنگ توسعه روابط ایران و مکزیک با سرعت افزونتری ادامه یافت.

بدنبال این سفر، اعلام شد که ایران و مکزیک در زمینه های گوناگون از جمله بانک، فرهنگ، اقتصاد، صنعتی و بازرگانی با یک‌دیگر همکاری خواهند کرد.

بیادبود سفر پرزیدنت اچه‌وریا و همسرشان به تهران، بخش اعظم صفحات رنگی این شماره را به بازدید این میهمانان عالیقدر شاهنشاه و شهبانو از ایران اختصاصی داده‌ایم.

بازگشت پیروزمندانه رب‌النوع باکوس

...آورده‌اند که رب‌النوع باکوس در قرن بیستم به زمین بازگشت و چیزهای بسیاری آفرید تا زندگی پیروان خویش را لذت بخش‌تر کند.

بامجموعه‌ای از محصولات آرایشی مردانه

ازکُتی انگلستان

BACCHUS

اسپری دئودرانت باکوس

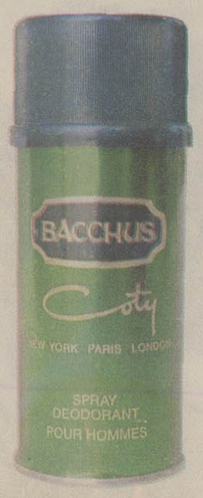

برای جلوگیری از بوی نامطبوع عرق بدن

اطلاعات
۱۳۰۹
صفحه ۷
پنجشنبه ۲ مردادماه
۱۳۵۴

این رستم چقدر شبیه فتحعلیشاه است

بعد از ظهر یکشنبه همین هفته نمایشگاهی از آثار نقاشی عامیانه در نگارخانه مهرشاه افتتاح شد.

این نمایشگاه در دو سالن تشکیل شده که در طبقه اول آثار قابل توجهی از نقاشی «خیالی سازی» بچشم نمی‌خورد.

بیشترین و بهترین آثار را در طبقه زیرین نمایشگاه می شد دید. غالب تابلوهای نمایشگاه مربوط به دوران زندیه و قاجاریه است اما تاریخ ساختن کارهای مهم نمایشگاه با دوران ما فاصله چندانی ندارد و امضاء حسین قولرآقاسی، محمد علی مدبر، بلوک‌فر، فتح‌الله قولرآقاسی، حمیدی و همدانی را بر سینه خود دارد.

در این نمایشگاه علاوه بر اسلایدهایی که از نقاشیهای داستانهای شاهنامه گرفته شده و نمایش داده می شود فیلم - اسلاید زیبائی هم از جمشید برسی به نمایش در امده است. جالب اینکه در بسیاری از تابلوهای نمایشگاه که در عهد فتحعلیشاه ساخته شده، چهره رستم شبیه خاقان مغفور تصویر شده است.

اطلاعات ۱۳۰۴

صفحه ۸

پنجشنبه ۲ مردادماه

۱۳۵۴

از چشم شما چیزی مخفی نمی ماند

در کنار دریا

دریا زیباست با موجهای آبیش، با خنکای آبهایش با بیکرانگی و حرکت جاودانیش.

تابستان فصل دریاست، شهریان گرمازده رو به سواحل آرام می آورند و این هجوم، حتی آرامی و آرامش را از ساحل دریا می گیرد و غوغای شهر را بدانجا انتقال میدهد اما آیا دریا مال ماست. ملک طلق ماست که هر کار خواستیم با آن بکنیم، با ویلاهای شخصی خود راه مردم را بر دریا ببندیم؟ با جنجال و شلوغ بازی آرامش ساکنان ساحل آن را بهم بزنیم؟

آنگونه که می بینید، مسیر ما و اقامت ما در کنار دریا با پوست هندوانه مشخص شود؟

بیشک پاسخ همه اینها منفی است، اما عکس حرف دیگری میزند.

شمایل گردانی

پرده داری و شمایل گردانی - که پیش از این یکی از وسائل سمعی و بصری مهم در راه تبلیغات مذهبی بود، اکنون دیرگاهیست که از شهرها پاواپس کشیده و بیشتر در روستاها مورد توجه است.

با توجه به گسترش تبلیغ علمی دین که از سوی محققان مذهبی ارائه می شود دیگر جائی برای این راویان کم سواد باقی نمانده است.

در اینجا شمایل گردانی را در کنار یک مقبره مقدس می بینیم که برای تماشاگران خود روضه می خواند، اما دیگر از آن مداحان خوش صدا کسی نمانده، چنانکه می بینید او به میکروفن و بلندگو مجهز شده است تا پیامش را بگوش مردم برساند.

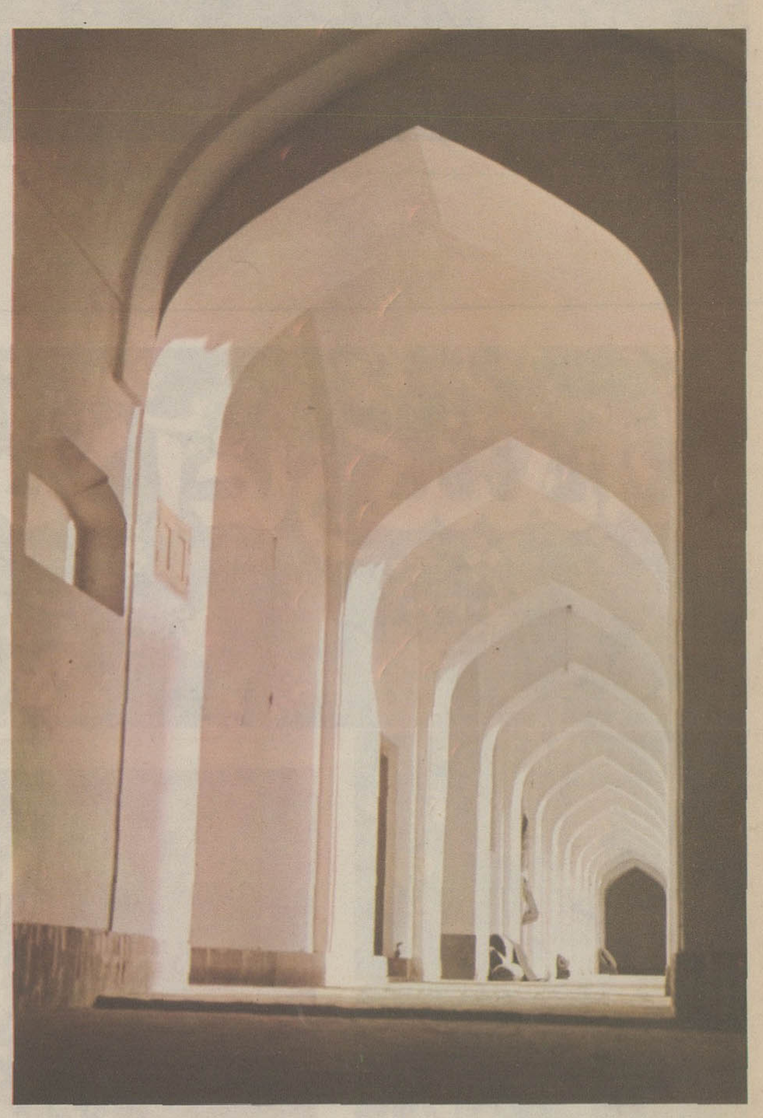

مسجد جامع یزد

یزد، عروس کویر است، این شهر ساخته از کاهگل که ساده‌ترین شهر ایرانش میتوان نامید از نظر بافت معماری، تناسبات شهری و ارزش تاریخی ابنیه و آثارش چندان اهمیت دارد که امسال از سوی یونسکو بعنوان شهر نمونه شناخته شد و هر گونه تغییر در بافت آن باید با اجازه یک کمیسیون علمی صورت گیرد کاشکی این امر در مورد چند شهر تاریخی چون کرمان، قزوین، تبریز و اصفهان نیز معمول میشد تا بنا به اراده یک مامور دولت چهره واقعی شهر که در طول آنها قرنها شکل گرفته، مخدوش نشود در این تصویر نمائی از مسجد جامع یزد را می بینیم که ظرافت و شکوه را با هم توامان دارد.

چهار اسلاید این صفحه را «محمدنیما» در سفرهایش به گردایران گرفته است، با ادامه چاپ این اسلایدها - که بوسیله شما تهیه می شود - امیدواریم مناظر بدیعی از کشورمان را پیش روی آنانکه فرصت و شوق سفر ندارند قرار دهیم و برای آنان که اهل سفرند خاطره ها را زنده کنیم.

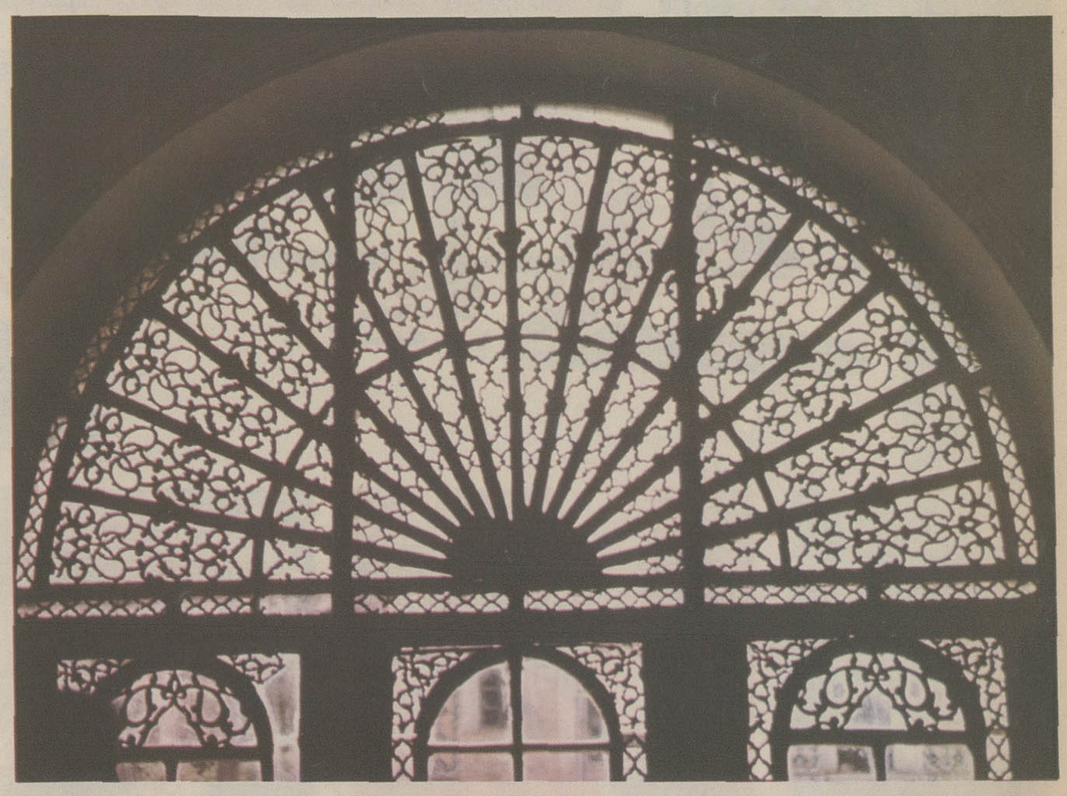

در موزه شاه نعمت‌الله ولی

از دیرباز، خانقاه ها محل گرد آمدن عارفان و سالکان طریقت بوده است، محلی بوده برای درس و بحث و سیر و سلوک.

ارامگاه شاه نعمت‌الله ولی، در ماهان، با گنبد فیروزه گونش در دل کویر، ارامگاه پناهگاهی برای زائران است.

قسمتهای مختلف این آرامگاه در ادوار مختلف ساخته شده اما چنان یکپارچه و هماهنگ مینماید که در یک نظر نمی توان دریافت که این بنای عظیم توسط چند معمار، در چند دوره تاریخی ساخته شده است.

بجز شکل ظاهری این بنا، تزئینات گچبری و کاشیکاری آن چشم فریب و زیباست که برای نمونه بالای در موزه شاه نعمت‌الله ولی را در اینجا برای شما گراور کرده‌ایم.

پس انداز آینده سازاست

با پس انداز در بانک عُمران

واستفاده از مزایای آن برای خود آینده بهتری بسازید

۵ برابر پس انداز خود تا مبلغ

سه میلیون ریال میتوانید از

بانک عمران وام طویل المدت با بهرهٔ ۹ درصد دریافت نمائید

بروس لی، آبروی کاراته بازان را برده است!

پدرها، مادرها! نگذارید بچه‌هایتان کاراته را از نااهل فرا بگیرند!

خانمها و کاراته ـ « کاراته » ، باهمه خشونتی که ازظاهر آن موج میزند ، ورزش ظریفی است . همین ظرافت است که خانمها راهم به سوی ایـن ورزش کشانده است . وقتی‌یکخانم ،کاراته‌باز میشود ، باهمان اندام ظریفبخودمیتوانندمرد قوی‌هیکل را نقش برزمین کند !

داریوش نظری

درحالیکه این روزها ، مردمی که روحشان به تسخیر فیلم های کاراته‌ای درآمده است ، درزیرآفتاب سوزان تهران صفی طویل تشکیل میدهند تا برای یک سانس ۱۵ روز بعد یک فیلم کاراته‌ای که بروس‌لی قهرمان اول آن است ، بلیط رزرو کنند ، درجائی دیگر از تهران ، دراستادیوم آریامهر ـ عده‌ای‌قهرمان واقعی کاراته در مسابقه‌ای شریف و انسانی ، زیبائیهای ورزش روحانی کاراته را به نمایش میگذارند . اینها قهرمانکاراته ایران و آلمان فدرال قهرمان اول جهان ـ هستند .

شاید شماهم فریب فیلمهای وحشیانه کاراته‌ای را خورده‌باشید ـ که خدانکند ـ اما اگر چنین است ، این گزارش را بخوانیدتاعاشق‌کاراته واقعی شوید وبرای همیشه ازفیلم های وحشیانه کاراته‌ای دل بکنید .

دکتر « فرهاد‌وارسته‌رئیس فدراسیون کاراته ایران ، که درضمن از معروفترین کاراته‌بازان دنیاست درباره «بروس‌لی » و فیلمهای کاراتیی ساخت هنگکنگ وتایوان وژاپن چنین نظرمیدهد :

کاراته واقعی بمعنی مشت ولگدزدن به یکدیگر نیست و تازه آنچه‌هم درفیلمهای بروس‌لی و دیگران بصورت کاراته بچشم میخورد ، فقط یک نمایش ظاهری‌است که زاویه سنجی فیلمبرداران سینما ، آن حرکات را بصورت یک دوئل گلادیاتوری درمی‌آورد .

مثلا در این فیلمها ، تماشاگر می‌بیند که یک نفر ، دهها ضربه کاراته را تحمل میکند اما در پایان ، جان سالم از مهلکه درمی‌برد درحالیکه هرکدام ازآن ضربه‌ها اگر به انسان برخورد کند مغزش را از کاسه سر درمی‌آورد ودهمتر آنطرفتر پرتاب میکند !

« فرهاد وارسته » که درضمن ، نایب رئیس فدراسیون‌جهانی کاراته هست ، کاراته را یک ورزش روحی جسمی‌توصیف میکند . میگوید :

کاراته در واقع نوعی تزکیه نفس وروح است ، یعنی دربند کشیدن روح و تسلط برجسم و خواسته های نفسانی ، اینکه اگر ضعیفی درگوش تو سیلی نواخت فوراًاورا زیر رگباری از مشت و لگد نگیری و بعبارت دیگر ، کاراته یعنی تواضع و فروتنی .

از همین‌روست که‌یک کاراته باز واقعی اولین درسی که می آموزد، تواضع وفروتنی است ، درحالیکه فیلمهای بروس‌لی خلاف این را به تماشاگر می آموزد .

وقتی تماشاگر جوانی به تماشای‌حرکات ظاهر فریب « بروس‌لی» می نشیند ، اولین حسی که باودست میدهد این‌است زورگو میشود و دلش برای زورگفتن ، برای خرد کردن و برای بزانو درآوردن دیگران«غنج» میزنند . در چنین حال‌وهوائی ، امر برخود تماشاگر مشتبه میشود واگر زورش بـه بزرگترها نچربد، بسراغ‌کوچکترها ـ حتی خواهر و برادر کوچکترخود ـ میرود و آنها را به باد مشت و لگد میگیرد و دراین لحظات ، چنان نعره هایی ازسینه بیرون میدهد که اطرافیانش بوحشت می افتند ، درحالیکه کاراته را با تماشای‌چند فیلم هنگکنگی باقورت دادن یک کپسول‌نیروزا نمیتوان یاد گرفت !

کاراته ، بدلیل آنکه یک ورزش‌جسمی وروحی سنگین‌ترین ورزشها ست . از این‌رو هیچ قهرمان کاراته ، ظرف چهار یاپنج‌سال «کاراته باز نمیشود . برای یادگرفتن همه فنون کاراته باید سالهای زیاد ـ لااقل ده سال ـ جسم وروح را در قفس گذاشت .

کاراته: ازهند تاژاپن

« کاراته » یک اصطلاح ژاپنی است که از دو کلمه« کارا » بمعنی دست و « ته » بمعنی خالی تشکیل میشود. از این‌رو ، کاراته در معنی لغوی ، بمعنی دست‌خالی و دست غیر مسلح است ، یعنی نوعی مبارزه که بابدن غیر مسلح انجام میگیرد .

کاراته ، اگرچه درژاپن و کشور های نژاد زرد رواج بیشتری دارد اما اساس آنرا یک حکیم هندی بنام « داروماتیشی » بوجود آورده‌است . پانصد سال پیش ، داروماتیشی برای اشاعه فلسفه خاص‌خود که چیزی شبیه فلسفه وحدت وجـود «منصور حلاج » ـ عارف ایرانی درهزار سال پیش ـ بود، به چین‌رفت « داروما» در چین ، بریاضت پرداخت و شاگردانی‌بسیار یافت.او بهمراه شاگردان وفادارش‌ساعتهای متمادی درجائی نشست و به تزکیه روح میپرداخت مدتی‌بعد ، شاگردانش پیشنهاد کردند که با اختیار درآوردن جسم‌هـم ، به تزکیه روح اضافه شود و حکیم هندی‌آنرا پذیرفت واولین حرکات را ابداع کرد . آن حرکات که «آی‌چینگ‌چینگ نام داشت درواقع اولین حرکات کاراتـه‌ی دنیا بشمار میرود و نحوه کار باینصورت بود که عضلات‌انسان‌باختیار ارادەدرمی‌آمد. این حرکات بمرورزمان تغییر شکل داد و بعد شاگردان ساکت و صامت «داروما » با استفاده از آن حرکات،بصورت‌جنگجویان بزرگی درآمدند .

سه قرن طول کشید تا این ورزش ، از مرز چین بگذرد.ابتدا بواکیناوا وکره رفت واز آنجا توسط شخصی بنام«فوناکوشی‌ـ گی‌چین » در ژاپن معرفی شد . بنابراین از رواج کاراته درژاپن بیش از ۸۰ ـ ۹۰ سال نمی گذرد و حتی « فوناکوشی » رواج دهنده کاراته در این سرزمین تاسال ۱۹۵۲ زنده بود .

کاراته در زبان چینی « کونگ‌فو»نامیده میشود و کرمیهابه‌آن « تکاندو میگویند، درحالیکه همه این اسامی در اصل‌یک‌مفهوم را میرساند ، همان چیزی درهمه جای‌دنیا بنام کاراته معروف است .

کاراته در ایران

کاراته تا ده ـ پانزده سال پیش ، در انحصار نژاد زرد بود و چون ملل دیگر از این ورزش چیزی نمیدانستند ، ژاپنی‌هـا وچینی‌ها همیشه قهرمان کاراته دنیا بودند. قبل از این سالها ،مربیان‌زردپوست،بامریکا و اروپا پارفتند و بعنوان مربی ، کاراته را در دنیای سفیدپوستان‌هم‌رواج دادند ، امـا جالب اینجاست کـه سفیدپوستان چنـان استعدادی درکاراته از خودنشان دادند که ظرف همین ده ـ پانزده سال ژاپنی‌هـا و چینی‌هاراکنارزدند بصورت قهرمان جهان در آمده‌اند .

درآخرین مسابقات جهانی‌کاراته که در سال ۱۹۷۲ دربارس‌تشکیل‌شد، فرانسویها به مقام اول رسیدند ، درحالیکه کاراته‌بازان ژاپنی علاوه برشکست از فرانسویها از انگلیسی‌ها و آلمانی‌هاهم شکست خوردند ! تقریبا درهمان زمانها ، پای کاراته بایران‌هم بازشد، درسال ۱۳٤۳ ، کاراته‌باز ایرانی، با کمربند سیاه درجه ٦ و معروفیتی درسطح جهان ، از آمریکابایران‌آمد وورزش کاراته را درایران پایه گذاشت . او ، دکترمنوچهر وارسته رئیس و سرمربی کنونی‌فدراسیون کاراته ایران است که همه کاراته بازان معروف فعلی ایران ، شاگرد او بودند ، وارسته ، زمانی که در دانشگاه‌ویرجینو » درس میخواند بایک ژاپنی که کمربند قهومه‌یی کاراته داشت آشنا شد واز همانجا رازورمز اولیه کاراته را آموخت . خود وارسته‌در این باره میگوید :

« چیزی که مرا بسوی کاراته کشید روح پرخاشگری وزورگفتن بدیگران نبود ، زیرا درهمان هنگام از قدرت بدنی خوبی برخوردار بودم . آنچه مرا عاشق ایـن ورزش کرد ، تمرکز مطاق اعصاب،آرامش، ایجاد نظم درهمه حرکات‌زندگی‌وفروتنی بود واینها مسائلی است که درهیچ ورزش دیگر پیدا نمیشود وارسته ادامه‌میدهد :

کاراته مثل یک شطرنج است،منتها در این شطرنج تکنیکها بصورت مهره هـا هستند وانسان باید آن‌قدرت عظیم‌روحی را پیدا کند که بتواند ازهر تکنیک بمانند یک مهره شطرنج استفاده کند و آنرا در جای مناسب بکار برد. درکاراته،گردن‌کلفت وقلچماق بودن مطرح نیست . وقتی‌انسانی آنقدر قدرت روحی پیدا کرد و برحرکات اعضای بدنش تسلط یافت ، حتی اگر از لحاظ وزن وقد فقیر باشد میتواند قوی هیکل ترین انسانها رابزانو درآورد !

وارسته درسال۱۹۵۸ برای‌ادامه‌تحصیل به آمریکا رفت اما درآنجاهم به ادامه تمرینات سخت کاراته پرداخت و دریک مسابقه بزرگ کاراته که میان ۱۸ ایالت آمریکائی انجام گرفت اول شد.

مدتی بعد ازآنجا به اوکیناوا کمجایگاه کاراته واقعی واصیل است رفت و درسال ۱۹٦٤ بایران بازگشت ، بامدرک دکترای علوم سیاسی و یک کمربند سیاه درجه شش !

دربازگشت یک کلاس‌کاراته گشود که فقط ۱۵ عضو داشت این ، اولین کلاس کاراته در ایران بود ، ازآن کلاس سه‌نفر باسامی فرخ مشفق ، محمدرضا نصرتیان وهوشنگ اتحاد حالا کمربند سیاه دارند و عضو تیم ملی کاراته ایران هستند . این کلاس‌ها با همه مشکلاتی که درراه‌داشت، بتدریج گسترش یافت تا امروز که حدود هفت‌هزارنفر درآنهاتعلیم کاراته می‌بینند .

مواظب ضربه باشید !

وارسته در باره مشکلات نخستین کلاسهای کاراته در ایران میگوید :

درآن‌زمان ، جاومکان و بودجه‌یـی نداشتیم اما از این مهمتر ، ترس مردم از کاراته بود زیرا همه خیال میکردندهرکس به کلاس کاراته میرود باید بادست وپای شکسته به خانه برگردد درحالیکه‌بتدریج این پندار غلط از ذهن‌ها بیرون رفت و اگر فیلمهای مرحوم «بروس‌لی» هم بگذارد، چنین توجیهی بکلی در جامعه ریشه‌کـن میشود ، زیرا درکاراته کسی به کسی ضربه نمیزند ، بلکه می‌آموزد که درصورت لزوم چگونه ضربه بزند !

ما به علاقمندان کاراته می‌آموزیم که حرکات دست وپای خود را چنان دراختیار خود بگیرند که بتوانند آنرا با سرعت ، تا دومیلیمتری صورت طـرف ببرند و بسرعت برگردانند ، زیرا اگر آن ضربه احیانا دو میلیمتر جلوتر رفت ، دیگر چیزی از چشم و بینی واستخوان و حتی مغز طرف باقی نمی ماند . ضربه ،کار را تمام میکند !

دوسال و نیم پیش فعالیتهای کاراته در ایران جنبه کاملا رسمی بخود گرفت و فدراسیون کاراته به جمع‌فدراسیون‌سازمان تربیت‌بدنی و تفریحات سالم اضافه شد.

بدنبال تشکیل فدراسیون‌کاراته ، تعداد باشگاهها و مراکز تعلیم کاراته در ایران نیز افزایش یافت وهم اکنون فدراسیون‌کاراته ایران در فکر گسترش بیشترباشگاهاست.

فدراسیون همچنین تلاش دارد تا کاراته را دردانشگاهها گسترش دهد زیرا این ورزش نه تنها با درس و کلاس‌منافات ندارد ، که قوه یادگیری راافزایش میدهد. تجربه تیم ملی کاراته این توجیه‌راثابت می کند زیرا همه اعضای تیم ملی کاراته ایران دارای مـدرک لیسانس یـا بـالاتـر هستند واغلب کاراته‌بازان فدراسیون نیز دانشجو هستند فدراسیون کاراته‌هم‌اکنون دراین دانشگاهها ، باشگاه تعلیم‌کاراته دارد.

دانشگاههای تهران ـ ملی ـ صنعتی‌ـ آریامهر و پهلوی .

۲۰ کمربند سیاه در ایران

در تهران حدود ۷هزار کاراته‌باز وجود دارند کـه فدراسیون کاراته آنها را برسمیت می‌شناسد اما از این تعداد فقط بیست نفر صاحب کمربند سیاه هستند و از این تعداد هم ، کمربند ۷ نفر از درجه ۲ بالاست و بقیه کمربندها از نوع‌درجه یک است .

هفت کاراته‌باز ایرانی که کمربند سیاه درجه ۲ ببالا دارند اینها هستند :

فرهاد وارسته (درجه۸) ـ هوشنگ‌اتحاد (درجه ٤) ـ فرخ مشفق (درجه٤) ـمحمد رضا نصرتیان درجه (۳) ـ جمشید سلیمی (درجه۲) ـ کیارش دیلمی (درجه۲) و فرزان فغانی (درجه ۲) .

رنگ کمربند ، نشان امتیاز یک کاراته‌باز است . در همه جای دنیا به کاراته‌بازان برحسب قدرت و آشنایی آنها به فنـون کاراته و بخصوص شایستگی آنها برای حرارست از حیثیت مقامی که به آنها داده میشود ، چهار نوع کمربند اعطاء میشود: سفید ، سبز ، قهومیی و سیاه ، منتها در بعضی از کشورها میان این رنگها حد فاصلی قائل شده‌اند و یا درجاتی به آن افزوده‌اند اما بهرحال یک کاراته‌باز از کمربند سفید شروع میکند و تا کمربند سیاه درجه ده که عالیترین نشان در دنیای کاراته‌بازان است ، بالا میرود ! تعداد کسانی که کمربند سیاه درجه ده دارند در دنیا انگشت‌شمارند ، از این افراد میتوان «دیوشیچی ساساکاوا» ـ «اودسوکار» ـ میاماگوچی » (هرسه نفر ژاپنی) و «چوشی هونگ هی» (از کره) را نام برد که سن همه آنها از ۷۰ سال بالاست .

گلادیاتور نیستیم !

در ایران ، علاوه بر کلاسهای فدراسیون کاراته ، چندین کلاس کاراته دیگر نیز وجود داردامادراسیون‌کاراته بهیچوجه این کلاس‌ها و کمربند صاحبان آنها را برسمیت نمی‌شناسد زیرا معتقد است دراین کلاسها ، بجای تواضع و آموختن فنون دفاع از خود ، روشهای تهاجم و ضربه زدن و دوئل ، آنهم به سبک گلادیاتورها آموزش داده میشود ، درحالیکه مـا انسانیم ، آنهم متواضع ترین انسانها ، نه گلادیاتورهای وحشی که بخاطر هر حرف سربالا بجان هم می‌افتند و جنگ و دعـوا راه می‌اندازند !

فدراسیون کاراته ایران به همه‌خانواده‌ها هشدار میدهد که قبل از ثبت نام فرزندان خود در کلاسهای کاراته ، از صاحبان کلاسها تحقیق کنند وببینندکه «فدراسیون» به آنها پروانه داده یا خیر ؟ و اگر این کلاسها خودسرانه تشکیل شده ، نگذارند فرزندانشان به آنجا قدم بگذارند ، زیـرا بجای آموزش یک ورزش‌زیبا و روحانی، به موجود مهاجم و پرخاشگری بدل می شوند که حتی به خانواده خود هم رحم نمیکنند و آنها را بزیر ضربات کاراتـه میگیرند ، همان چیزی که فیلمهای‌کاراتیی ساخت هنگ کنگ و تایوان به جوان‌هـا می‌آموزد !

ریاضت جسم و تزکیه نفس ـ « کاراته » ، ورزش روح و جسم است. هیچکس بدون‌ریاضت و تزکیه‌نفس،«کاراته‌باز» نمیشود . از همین روست که فاصله کمربند سفید تا مشکی ، گاهی تا بیست سال بدرازا میکشد !

تکنیک سینما است، نه کاراته

فیلم های « بروس‌لی » آبروی‌کاراته‌بازان را برده است ! این مرحوم ، «اگرچه »حرکات وژست های کاراتیی زیبائی دارد ، اما یک کاراته باز واقعی نیست . اگر«بروس‌لی»دریک مسابقه جهانی کاراته شرکت میکرد ـ کههرگز نکرد ـ از همه کاراته‌بازان آمانتور شکست میخورد . اینکه «بروس‌لی » قهرمان و محبوب میلیونها تماشاگر فیلمهایش شده است ، نتیجه تکنیک های سینمایی و«افکت» هایی است که برای بهترنشان دادن حرکاتش ، چشم وگوش تماشاگرفیلمهایش رانسخیر میکند .

قهرمانان فیلمهای دیگر کاراتیی ساخت هنگکنگ تایوان‌هم که درچند سال اخیر بازارفیلمها را در بسیاری از کشورها دردست گرفته‌اند ، یک کاراته‌باز واقعی نیستند . آنها کاراته واقعی را بنابودی میکشانند و این‌ورزش زیبا وروحانی را با جنگ گلادیاتورها اشتباه گرفته‌اند . کاراته بازها « گلادیا » نیستند ، آنها متواضع‌ترین و بهترین انسانها هستند .

عشق هرگز این چنین وسوسه آور و پر التهاب بر پرده سینمانقش‌نبسته است

از امشب فقط در

سینماونک

اولین سینمای مبله و ممتاز ایران
اثری لطیف ، پرجاذبه و بیادماندنی

هلموت برگر در فیلم رنگی
غروب بالای غرق
بشرکت:
فرانسوا زفابیان
فلورانس لافوما

تماشای این فیلم برای اشخاص کمتر از ۱۸ سال ممنوع است
برای رزرو بلیط به گیشه سینما ونک مراجعه فرمائید

Iran Tractor manufacturing Co.

آگهی مزایده

تراکتور سازی ایران لوازم و ماشین‌آلات اسقاط و مستعمل خود را بطور جداگانه بشرح‌زیر از طریـق مزایده بفروش می رساند .

۱ـ جرثقیل ٥تنی کردان دکل بلنـد موتور تازه تعمیر یکدستگاه
۲ـلیفت تراك دیزلی ۳تن یکدستگاه
۳ـلیفت تراك دیزلی ۲ تن یکدستگاه
٤ـلیفت تراك برقی ۱تن سه دستگاه
٥ـتراکتور ٦٥ اسب‌اونیورسال مدل ٦٥٠ یکدستگاه
٦ـلاستیك چرخ عقب تراکتور۲۰۰حلقه
۷ـ لاستیك چرخ جلوی تراکتور ۱۰۰ حلقه
۸ـباطری ۱۲ ولت تراکتور ۱٥۰ عدد
۹ـ لوازم اسقاط تراکتور حدود ۲۰تن

داوطلبین‌خرید می توانند همـه‌روزه از تاریخ ۱ر٥٤لغایت۲۳ر٥٤ از وسایل فوق در محل کارخانه واقع در تبریز دیدن نموده پیشنهادات خود را برای هریك‌از اقلام بالابطورجداگانه همراه بافیش بانکی بشرح زیر :

۱ـ جرثقیل دویست هزار ریال
۲ـلیفت تراك ۳تن پنجاه هزار ریال
۳ـ لیفت‌تراك ۲ تن چهل و پنجهزار ریال
٤ـلیفت تراك برقی یك تن برای هر دستگاه سی هزار ریال
٤ـلاستیك چرخ عقب یکصد هزارریال
٥ـلاستیك چرخ جلو بیست هزار ریال
٦ـباطری پانزده هزار ریال
۷ـ لوازم اسقاط تراکتور بیست هزار ریال

که به حساب جاری شماره ٦٥۰۲٦ بانك ملی ایران شعبه تبریز واریزشده تاساعت ۱۲بعداز ظهر مورخ۲۳ر٥٤ به‌قسمت فروش کارخانه‌تحویل‌ورسید دریافت دارند پیشنهادات در ساعت ۹ صبح روز ۲٥ر٥٤ در محل‌کارخانه باز و قرائت خواهد شد .

تراکتورسازی ایران در رد یاقبول کلیه پیشنهادات آزادبوده و مخارج آگهی و مزایده بعهده خریداران می باشد .

حضور خریداران درجلسه‌مزایده اجباری نیست .

تراکتورسازی‌ایران (شرکت‌سهامی‌خاص)

با آرامش سفر کنید

بانك ملی ایران

حساب پس انداز در گردش بانك ملی ایران
آرامش خاطر شما را در مسافرت تأمین میکند

صندوق پس‌انداز بانك ملی‌ایران

مخالفان گاندی میخواهند شورش کنند

اطلاعات

بنیانگذار : عباس مسعودی
صاحب امتیاز و مدیر : مرهاد مسعودی
سردبیر : احمد شهیدی
سال پنجاهم
محل اداره : خیابان خیام ـ ساختمان اطلاعات. تهران
تلفن : ۳۱۱۰۷۱ تا ۳۱۱۰۷۹
تلکس : ۲۳۳۶ ـ تلگرافی : اطلاعات ـ تهران

صدا بله، مشت نه!

بیانات آقای هویدا نخست‌وزیر ودبیرکل حزب رستاخیز ملت ایران درباره رابطه‌افرادحزب باجناحهای دوگانه ومتقابلا رابطه‌جناحهابا حزب ،نکات مهمی‌را روشن‌کرد.

بدنبال تشکیل جناحهای دوگانه حزب رستاخیز، توهماتی پیش آمده بودکه دو جناح نقش اقلیت واکثریت را ایفا میکنندودرمقام مبارزه طلبی‌و جبهه‌گیری سیاسی نسبت به‌یکدیگر خواهندبود.

ازآنجاکه تاسیس‌حزب رستاخیز یك تجربه جدیدو کاملا استثنائی درزمینه فعالیت های سیاسی‌و حزبی محسوب میشود بروز اینگونه ابهامات وشایعات دوراز انتظارنیست .ولی‌نباید ازنظردورداشت که هدفهای رستاخیز بخودی خود رافع هرگونه ابهام وروشن‌کننده مسائل مربوط به‌این تشکیلات بزرك سیاسی است.

«رستاخیز» هنگامی اعلام‌و ایجادشدکه ما درایران احزاب فعالی داشتیم‌وسالهابود که دمکراسی مابرپایه های حزبی استوار بود اگرقرار بودقلیت‌واکثریتی درمیان‌باشد، تجدیدنظر درسیستم گذشته ضرورت پیدا نمیکرد. اما این‌تحول ضرورت‌پیدا کرد زیرادرحقیقت علتی برای‌تفکیك نیروهای‌ملی‌به‌وصف اقلیت واکثریت وجود نداشت وعناصری‌که برنامه های مملکت‌راتایید میکردندبه‌اصول انقلاب شاه و مردم‌وفادار بودندطبعانمیتوانستند به‌اعتبار اختلاف سلیقه درمتفرعات، روبروی همدیگر قرار گیرند وباهم جدال‌کنند. بعلاوه، اعتقاد به‌اصول انقلاب ووفاداری نسبت‌به‌نظام سیاسی مملکت ،انحصار به افرادی که دراحزاب گذشته گردآمده‌بودند نداشت‌ویك‌اعتقادهمگانی بود، بنابراین شاهنشاه ماتشخیص دادندمیلیونها مردمی‌که دراصول برنامه های مملکتی اختلافی ندارند واعتلای نام‌وعظمت وپیشرفت وطن‌خودرامو کول به تحقق این برنامه ها میدانند ، میتوانند نیروی سیاسی گسترده‌و قدرتمندی رابوجود آورندکه‌درعین پاسداری ازنظام شاهنشاهی‌و قانون اساسی وانقلاب شاه‌و مردم ،فرصت مشارکت ومداخله واظهار نظر درامور مملکتی رابه آحاد وافراد ملت ایران بدهد.

بدینسان ،حزب رستاخیز ملت‌ایران بنیاد گرفت، حزبی که میلیونها ایرانی بصورت فردی یاگروهی پیوستگی خودرا بدان اعلام کرده‌اند. اماهمچنان که‌آقای نخست‌وزیر اظهارکرده‌اند هرگاه‌بنا میبوددرداخل تشکیلات حزب، علی‌رغم اعتقاد عمومی همه اعضاء به اصول برنامه های مملکتی ،نظریات افراد حزب نسبت به روشهای اجرائی‌وجزئیات‌امور بصورت‌میلیونها سلیقه تجلی‌کند، طبعا امکان برخورد منطقی بامسائل ونتیجه‌گیری عقلائی ازبحث‌و انتقاد فراهم نمیشد.

اینجابودکه بقول آقای‌هویدا، احتیاج به‌یك «بسترفکری» احساس‌شد. یك مجرای طبیعی که‌افکار ونظریات پراکنده،ولی‌نزدیك بهم‌را ،در مسیر هدفهای حزب متمرکز ومنعکس کند. فلسفه ایجاد دو جناح «ترقیخواه» و «لیبرال سازنده» یاهراسمی دیگری‌که احتمالا در آینده برآنها بگذارند ،درست بهمین سادگی‌و همین روشنی است. دراین صورت موجبی برای صف‌بندی وتشکیل اقلیت واکثریت‌ـ‌بویژه در پارلمان‌دوره رستاخیز‌ـ‌باقی نمیماند. اصطلاح خوبی‌که‌در «اطلاعات» دیروز بکار رفته‌بود، توضیح روشنی درمورد فعالیت‌های حزبی‌وبخصوص منطق تشکیل جناحین ،دربردارد :« درحزب فرصت نامحدودی برای مباحثات له‌وعلیه وجود دارد. اما مباحثات گروهی ونه‌فردی، تشکیل جناحها نیز بخاطر همین است ودرنتیجه همواره درداخل حزب صدا بلند خواهدبودولی مشتی گره نمیشود»!

پرتغال بر سردوراهی

پرتغال همچنان درشك‌وتردید بسر میبرد وتاکنون راه‌حلی‌برای پایان دادن به بحرانی‌که بدنبال کناره‌گیری سوسیالیست ها ازدولت ائتلافی بوجود آمده‌پیدا نشده‌است . روزنامه‌های لیسبون پیش‌بینی میکنندتا آخر هفته دولت جدید «واسکو گونکالوس »تشکیل خواهد شد. اماروی کارآمدن دولت جدید یك‌راه حل‌موقتی است‌که نمیتواند اختلافات موجود را ریشه‌کن سازد.

شورای انقلاب روز دوشنبه یك‌جلسه ۱۲ ساعته تشکیل داد ولی دراین جلسه تنها اوضاع کشوربس‌از موج‌حوادث ضدکمونیستی موردبررسی قرارگرفت.

«گونکالوس »به گفتگو وتبادل‌نظر برای تشکیل کابینه جدید ادامه میدهد ولی مهمترین مانع درراه‌تشکیل این دولت یعنی‌مسئله شرکت حزب سوسیالیست وحزب دموکراتیك خلق دریك کابینه ائتلافی هنوز برطرف نشده‌است.

رئیس جمهوری پرتغال معتقد است دولت جدید بایددولت «وحدت‌ملی» باشدو تشکیل چنین دولتی بدون‌شرکت سوسیالیست‌ها و دموکراتهای خلق‌امکان پذیرنیست.

حزب سوسیالیست و دموکراتهای خلق اعلام‌کرده‌اند که تنها شرط شرکت آنها دردولت برقراری آزادی های دموکراتیك درکشور است امابذیرش شرایط‌آنها مستلزم تجدیدنظر جدی درساختمان دستگاه دولتی کنونی است.

حزب سوسیالیست و دموکراتهای خلق بروی اصولی کلی‌جز دریك مورد باهم توافق دارند حزب دموکراتیك خلق‌مانعی نمی‌بیند که پنجمین کابینه پرتغال بریاست ژنرال واسکوگونکالوس تشکیل شود درحالیکه سوسیالیست ها بانخست وزیری گونکالوس جدا مخالفند.

این مسئله ظاهرا مانع اصلی رادرراه‌تشکیل دولت جدیدتشکیل میدهد بویژه آنکه گونکالوس ازپشتیبانی نهضت نیروهای مسلح و دفتر پنجم ستاد ارتش که‌نفوذ فوق‌العاده زیادی دارد برخوردار است.

ظاهرا حزب سوسیالیست بدون‌چشم‌پوشی ازاصول و معتقدات خود میخواهد راه‌رابرای مذاکرات‌آینده بازگذارد.

سوارس روزدوشنبه پس‌ازیك دیدارنا‌گهانی با «گوستاگومز» گفت بعقیده وی برای تشکیل یك دولت سلامت ملی باید یك برنامه مشترك به بحث‌گذاشته شودو دراین بحث همه احزاب‌سیاسی کشور مستقیم یاغیر مستقیم شرکت‌کنند.

ناظران سیاسی اظهار میدارند تکلیف بحران کنونی سرانجام در داخل نهضت نیروهای مسلح حل‌وفصل خواهدشد. مجمع ملی نهضت نیروهای مسلح باید ازاین دوراه یکی را برگزینند یابرای حفظ‌یکپارچگی حزب سوسیالیست وحزب دموکراتیك‌خلق را در اقلیت نگهدارد ویابرای نجات انقلاب قدرت رابه‌آنها تقسیم کند .

در مجمع‌عمومی نهضت‌نیروهای مسلح دومسئله جدی مورد بررسی قرار میگیرد.

ـ وضع اقتصادی‌کشور که‌ساعت بساعت وخیمتر میشود.

ـ موج ضدکمونیستی‌که سراسر مناطق شمالی پرتغال را فرا گرفته واز محبوبیت جنبش نیروهای مسلح در میان مردم کاسته است.

دراین مناطق روزی‌نیست که حوادثی روی‌ندهد ومراکز حزب کمونیست مورد‌حمله قرار نگیرد، اموال‌ودارائی حزب « نهضت دموکراتیك پرتغال» که متحد کمونیست‌هاست در شمال پرتغال غارت میشودو اگر نهضت نیروهای کمونیست‌برای مقابله بااین حوادث شدت عمل‌نشان دهد اتحاد نظامیان بامللت‌از بین‌خواهد رفت.

نوشته : علی حمدی‌الجمال
سردبیر الاهرام

قذافی همه جهانیان را تهدید میکند!

سرهنگ معمرالقذافی دریك برنامه ورزشی نطقی ایراد کرد.

وی‌طبق شیوه همیشگی در هرجمله‌ای که برزبان میاورد به مصر حمله میکرد، حتی جنگ‌اکتبر راسرهنگ یك خسارت بزرك برای جهان غرب‌بشمار آورد. تمام این موارد ازشخصی مانند سرهنگ انتظار میرود... زیراوی‌نگرانی ندارد که‌همه چیز بگوید ولی آنچه درنطق سرهنگ موردتوجه قرار میگیرد این است که وی ازچه‌وراست تهدید میکند.

سرهنگ در یکی از نطقهای خودیکجاایران واسپانیا و آمریکا وانگلستان راتهدید نمود. سرهنگ به‌هرچهار دولت اخطار دادکه نیروهای مسلح لیبی‌را اعزام خواهد داشت تا ایران را ازعمان‌و اسپانیا را ازصحرای مغرب‌و آمریکا و انگلستان را ازشبه‌جزیره عرب‌طرد نماید.

سرهنگ حق‌دارد هرچه‌دلش میخواهد بگویدولی آیا کسانی که‌این سخنان سرهنگ را میشنوند حق ندارند از سرهنگ سئوال ساده‌ای بکنندو بگویند: چگونه؟

سرهنگ چگونه میتواند نیروهای خودرا اعزام داردتا هم در صحرای مغرب‌و هم درشبه‌جزیره عربستان جنگ‌کنند و امکانات خارق‌العاده‌ای که‌دراختیار سرهنگ است که به‌چنین پیروزیهائی تحقق دهد چیست؟

این‌تهدید مارابه یاد تهدیدی میاندازدکه قبلا سرهنگ به‌انگلستان کردو یادآور شدکه نیروهای خودرا اعزام خواهد داشت تا درایرلند فبردکنند.

وی همچنین دولت فیلی‌پین را تهدید کردکه بنفع مسلمانان‌آن کشور وارد جنك خواهد شد... ولی هیچگاه نشنیدیم که‌سرهنگ‌گامی دراین مورد درایرلند یافیلی‌پین بردارد.

آیا سرهنگ تصور میکندکه مردم فراموشکار هستندو یا این‌که فکر میکنند که‌اینگونه تهدید ها لرزه وحشت بر اندام دولت‌ها میاندازد تاسلاح رابزمین گذارندو از صحنه نبرد کنار بروند. فقط بدان‌جهت‌که سرهنگ قذافی تهدیدکرده است.

ماخدای راسپاسگزاریم‌که همه جهانیان ، شخصیت قذافی و روش واندیشه اورادرك کرده‌اند. بهمین‌جهت هیچکس سخنان اوراجدی نمیداند، بلکه این تهدید هابصورت‌مسخره درآمده وماده خوبی است‌برای طنزنویسان وکاریکاتوریست های مطبوعات.

همچنین خدای راسپاسگزاریم که‌سخنان قذافی بحساب اعراب گذاشته نمیشود وگرنه اعراب احترام جهانیان‌وموقعیتی راکه پس‌از جنك اکتبر کسب‌کرده‌اند ازدست میدادند.

سرهنگ تصور میکند که‌میتواند باپول و میکروفن هر کاری میخواهد انجام دهدو درهر گامی‌که‌برمیدارد پول نفتی که بسوی او سرازیر میشودبه کمکش بشتابد. وتازمانی‌که نفت دارد و میکروفن را مقابل‌خودقرار داده، همه چیزتمام‌شده وهمه از ترس ووحشت دربرابرش بزانو درمیایند.

لغو تسهیلات بندری برای ناوگان شوروی در مصر

نشریه آمریکائی بوستون گلاب گزارش داد که دولت مصر تسهیلات‌سنتی‌بندری وپهلوگیری رابرای کشتی های شوروی در داخل قلمرو مصر پس گرفته‌است واز دو ماه پیش که کانال سوئز مجددا باز شدتاکنون حتی یکی از کشتی های جنگی شوروی ازاین‌راه آبی عبور نکرده است.

طبق گزارش نشریه آمریکائی دولت مصر از طریق‌ایجاد مزاحمت های پی‌درپی برای‌کشتی‌های شوروی در بنادر مصر وضعی بوجود آورده است‌که شباهت به‌جلوگیری کامل از استفاده ناوگان شوروی از هرنوع تسهیلات‌بندری در مصر دارد.

بوستون‌گلاب که‌این گزارش را ازقول یك منبع‌دیپلماتیك نقل کرده‌است اضافه‌میکندکه بعنوان نمونه کشتی های‌شوروی دیگر نمیتوانند دربندر مرسا مطروح وبندر دیگر مصری که در خلیج سولوم قرار گرفته است استفاده کنند. درحالیکه این‌بنادر درسابق ازمحل‌های مطلوب ناوگان شوروی درسواحل مصر بوده‌اند .بوستون‌گلاب اضافه‌میکندکه تاکتیك های‌مورد استفاده مصریان برای‌جلوگیری از پهلو گرفتن وتردد کشتی های روسی دربنادر مصری شامل‌اشکال تراشی های‌گوناگونی است که جنبه اداری‌وکاغذبازی نیز داردو رفته‌رفته برای ناوگان شوروی غیرقابل تحمل‌شده است.

بوستون‌گلاب درپایان اضافه‌کرده است‌که کشتی های انگلیسی ـ‌ایرانی ـ‌فرانسوی وعمانی از هنگام گشوده شدن مجدد کانال سوئز ازاین آبراه استفاده کرده‌اند و ازناوگان آمریکا نیزممکن است دربندر اسکندریه استقبال شود و کشتی های آمریکائی اجازه یابند که‌بطور دایمی و منظم در اسکندریه پهلو بگیرند.

یونایتدپرس

نوشته : میشال ابوجوده سردبیر النهار

سادات امریکا و اسرائیل را به‌دام انداخته‌است

از امریکا و شورای امنیت خواسته نشده است که برای پرزیدنت انورسادات‌راه گریزی از مسئله نیروهای سازمان ملل‌متحد پیدا کنند . زیرا پرزیدنت مصر هنوز خودرا در گیرنساخته و در دام نیافتاده و هیچگونه گامی را بدون مطالعه بر نمیدارد بلکه‌برعکس برای هرکاری که میکند حسابگری کرده‌و آنکه درگیر شده و دردام افتاده ایالات متحده‌امریکا و اسرائیل هستند .

امروزه جهانیان همه میدانند که‌پرزیدنت سادات حادثه‌ای را ساخته و پرداخته‌نمیکند تا آتش جنگ را شعله‌ور سازد او همچنین بدنبال خلق مشکلات نیست و تعصبی علیه امریکا بنفع شوروی نشان نمیدهد و یاآس شوروی را علیه امریکا بزمین نمیزند . در حقیقت او در چهار چوب سیاست خودبا امریکا قصد داشت به لجاجت اسرائیل و دنبال کردن سیاست حمایت اسرائیل ازجانب امریکا خاتمه دهد اگر پرزیدنت مصر واقعا بدنبال جنگ و یا پیدا کردن مشکلی بود دیجای اینکه بگوید مدت ماموریت نیروهای‌حافظ صلح را تمدید نخواهد کرد میگفت که با ابقای این نیروها پس از پایان مدت ماموریتش موافقت نمیکند فرق میان این دوعبارت کاملا روشن است و میخواهد بدون شعله‌ور شدن آتش جنگ و یاخلق مشکلی اوضاع را بتحرك و ادارد و میخواهد از طریق‌سیاست داخلی وخارجی خود شورای امنیت‌راهم به تحرك دادن‌اوضاع‌وادارد .زیرااو بایک‌حرکت نمایشی‌ناگهانی علیه شوروبهانشوریدونیروهای مسلح خویش را هم به فعالیت در نیاورد و همچنین از نیروهای حافظ صلح سازمان‌ملل متحد هم نخواست که پس از پایان مدت ماموریت خود خاك مصر را ترك کنند تااز این طریق روی اعصاب جهانیان فشارو ارد سازد که شمارش معکوس رادرانتظارلحظه‌ای معین آغاز نماید .

بهمین جهت امریکا و اسرائیل چیزی نداشتند که بگویند مگر اینکه اظهاردلتنگی و نگرانی نمایند و یادآور شوند که فرصت مناسب نیست این تصمیم ممکن است‌مسئله حل مرحله به مرحله و تلاشهای تسویه مسالمت آمیز را پیچیده‌تر سازد نه امریکااورا متهم ساخت که مخالف آن است و نه‌اسرائیل گفت که رئیس جمهوری مصر آنرا تهدیدبه جنگ میکند و نه اعضای شورای امنیت اعلام کردند که انورسادات این‌سازمان بین‌المللی رادچار بلاتکلیفی میسازد و به آن فرصت میدهد تا با فرصت کافی به بحث و بررسی بپردازد .

بهمین جهت گروهی میگویند که روش انورسادات امریکا را نجات داد زیرا اگر شخص دیگری جای وی بود دست ازامریکا می‌شست و یااینکه اعلام میکرد که بایستی فرصت دیگری به امریکا و بویژه بدکتر هنری‌کی‌سینجر داده شود . هم امریکا و هم بطور اخص دکتر کی‌سینجر میدانند که‌همه اعراب آماده‌اند که از هرگونه اقدام منفی انورسادات استقبال کنند اقدامی که نتیجه لبریز شدن کاسه صبر او باشد و چاره‌ای نه بیند جزاینکه گرایش دیگری پیداکند .

پرزیدنت مصر بود که پشتوانه بزرگی برای ایالات متحده امریکا در جهان عرب باز کرد و باستناد وعده‌یی که ازآن‌گرفت موفقیت ممتازی از لحاظ مسئله حل‌مسالمت آمیز در مقابل اتحاد شوروی به‌آن دادزیرا امریکا به آن اندازه که انورسادات به‌آن اعتماد داشت بخود اعتماد نداشت .

انورسادات همچنان درراس کسانی است که به باعتماد خود نسبت به امریکا ادامه میدهند درحالیکه اگر هم‌بررسی‌ساده‌ای صورت گیرد اعتماد به امریکا در جهان عرب به نسبت ۹۹ درصد سقوط میکند .شاید گفته شود که وضع ایالات متحده امریکا به پرزیدنت فورد و وزیر خارجه او اجازه‌نمیدهد که فشاری بیش از آنچه تاکنون صورت‌گرفته برآمریکاواردکنندگذشته‌از این اگر قرار باشد سیاست خاورمیانه‌ای مجددا ارزیابی شود از حق پرزیدنت مصر است که چنین کاری کند نه امریکا زیرا پرزیدنت انورسادات بود که کالای بی‌ارزش خریداری کرد بنام سیاست امریکا که تا این لحظه در آن‌تجدید نظر نشده است در حالیکه امریکا آن کالائی را که میگوید ارزش مقام آنرا ندارد همچنان به بهای گران بما میفروشد .

گاندی علیرغم تلاش فوق‌العاده مخالفان از حمایت اکثریت مردم برخوردار است .

آنها که براثر ایجاد تضییقات شدید علیه دموکراسی در هند بشدت عصیانی هستند به انتشار اوراق تبلیغاتی شدیداللحنی که اینديرا گاندی‌رامتهم به‌دیکتاتوری میکند پرداخته‌اند . در یکی از این اوراق از مردم هند خواسته شده است که کوششهای مخالفت آمیز علیه خانم گاندی براساس یک برنامه چهار ماده‌یی‌بصورت یک عصیان عمومی در سراسر هند گسترش یابد . منابع آگاه در دهلی‌نو گفته‌اند که این برنامه را رهبران حزب های کوچک مخالف که تعداد زیادی‌از آنها از جمله نمایندگان حزبیشان در پارلمان به زندان افتاده‌اند تدوین کرده‌اند ،و نیروی‌محرک عصیانی که براساس این برنامه گسترده خواهد شد رهبراتحادیه های کارگری هند است که بادو حزب کمونیست هند روابط صمیمانه‌یی دارد . او مدت‌هاست دشمن اینديرا گاندی و حزب کنگره است .

اگر غیر ممکن است تخمین‌زد که دعوت به عصیان تاچه‌حد درمیان مردم هند گسترش می‌یابد اما اوراق تبلیغاتی منتشره‌حکایت از آن دارد که در زیر آرامش تحمیل شده بر مخالفان آتشی‌در شرف شعله‌ور شدن است .

حتی یک روزنامه زیرزمینی در ایالت بیهار آغاز به انتشارکرده که بنابراطلاع منابع هندی ناشر

بقیه‌درصفحه ۱۹

کریستینا اوناسیس

مشکلات ثروتمندترین زن جهان بودن

کریستینا اوناسیس

کریستینادختر ۲۴ ساله اوناسیس وارث یك امپراتوری عظیم واسرار آمیز اقتصادی شده است

ناوگان اوناسیس شامل ۵۱ کشتی است که در آبهای سراسر جهان فعالیت دارند

کریستینا اوناسیس‌که‌دیروزازدواج کرد در ۲۴ سالگی احتمالا ثروتمندترین زن جهان است ولی بنظر میرسد که ثروت‌عظیم‌اوبیشتر از آنکه برایش یارشاطرباشد ـ بارخاطرشده است .

کریستینا همچنان تنها و گوشه‌گیر و خجالتی است‌گاه‌برای مدتهای طولانی گرفتار افسردگی های سخت و خفقان‌آور میشود و ازبسیاری جهات اسیرثروت‌بزرگی است که از پدرش به ارث برده است واز این گذشته مشاوران کثیرالعده‌اش اورامحاصره‌کرده‌اند ودر حقیقت آنها هستند بایدبه‌وی بگویند که چه بکند وچه نکند .

۲۴ سالی که از عمرکریستینا گذشته آکنده از تجارب تلخ و غم‌انگیز شخصی بوده است : شکست خوردن درنخستین ازدواج که تنها نه ماه پس از عروسی به طلاق انجامید و مرگ‌و میری که درخانواده‌اش افتاد و طی مدتی کوتاه تقریباتمام‌پستگان بسیار نزدیکش را بزیر خاک فرستاد و بسیاری از حوادث ناگوار دیگر چهره زندگی اورا داغدار کرده است . مرگ‌پدرش ارسطو اوناسیس که در ماه مارس گذشته روی داد شاید بزرگترین ضربتی بود که بر کریستیناوارد آمد . این ضایعه اورا از نزدیکترین کسی که برایش دردنیاباقی مانده بود جدا کرد واز آن مهمتروی را بدون آنکه آمادگی داشته باشدتنهاگذاشت به قعر لابیرنت تاریک‌واسرارآمیز امپراتوری کشتیرانی پدرش پرتاب کرد .

حتی درصورتیکه صنعت کشتیرانی در مطلوب‌ترین و پر برکت‌ترین شرایط خود قرار میداشت بازهم برای زنی مانند کریستیناوناسیس بزحمت قابل تصور بود که بدون برخورداری از تجارب و کارکشتگی طولانی شانس چندانی برای موفق بودن در این رشته داشته باشد . در حالیکه کشتیرانی ـ درست در زمانیکه کریستینا ناگزیر از پرداختن به آن شده است ، این روزها بهیچوجه در دوران رونق خود قرارندارد .

کسادی بازار سوپر تانکرها کاهش قابل توجهی که درسراسر جهان و خصوصادرممالک صنعتی باختری در مصرف فزاینده آمده ـ رشته کشتیرانی را در مقیاس بین‌المللی دستخوش یکی از وخیمترین بحرانهای تاریخ‌آن کرده است .

این بحران و کسادی بازار کشتیرانی ـ خصوصا درزمینه حمل‌نفت ـ چنان وخیم است که بالقوه‌میتواند حتی مردی درطراز ارسطو اوناسیس را با تمام کارکشتگی انکارناپذیری که‌داشت دچار ورشکستگی کند وکریستینا هنگامی وارث‌امپراتوری‌کشتیرانی پدرش شده‌است که هنوز راهی بسیار طولانی درپیش دارد تا بتواند به یک اوناسیس واقعی تبدیل شود و توقعات سخت سنت های کشتیرانی یونانی رابرآورده کند .

بااینحال صرفنظر از اینکه کریستینا تاچه‌اندازه‌برای‌گرداندن امپراتوری موروثی پدرش‌استعداد و آمادگی داشته باشد اکنون بهر تقدیر وارث ثروت عظیمی است که ناگزیر است آنراحفظ واداره کند .

ارزش مجموع میراثی‌که بنام امپراتوری اوناسیس برجای مانده درحدود یک میلیارد دلار برآورد شده است اما تقریبا نیمی از دارائی واموال این امپراطوری‌در ردین بانکها وموسسات مختلف اعتباری قراردارد و بزرگترین بخش این میراث بزرگ چنانکه گفته شد متعلق به کشتیرانی‌است. ناوگانی که از اوناسیس به‌ارث رسیده شامل ۵۱ فروند کشتی است که بانزده فروند آن را نفتکشهای سوپرتانکرتشکیل‌میدهند وابعاد ظرفیت این کشتیها از۲۱۵ هزار تن تا ۲۶۴ هزارتن متفاوت است .

۲۶ کشتی نفتکش دیگری که باین امپراتوری تعلق دارند از تانکرهای کوچکتری‌تشکیل‌میشوند وده کشتی کوچکتر دیگر نیزوجود دارند که برای حمل محصولات غیرمایع (درای‌کارير) مورد استفاده قرار میگیرد . این ناوگان در زیر پرچم شرکت کشتیرانی المپیک به فعالیت اشتغال دارند اما اسمی که به این ناوگان‌نهاده شده است در ساختمان‌پیچیده‌ای که بافکر اوناسیس و بدست او بوجود آمده است از نظر فنی درحقیقت چیزی بیش از یکدفتر کوچکو عادی دلالی حمل‌ونقل دریایی شناخته نمیشود . بهرحال ناوگان اوناسیس با تمام شهرتی که دارد از لحاظ ابعاد و در مقایسه با موسسات‌مشابه‌دردهمین مقام جهانی قرار میگیرد .

بدازناوگان کشتیرانی‌ـ بزرگترین نتیجه بعدی سرمایه‌گذاریهای اوناسیس آسمان‌خراش ۵۱ طبقه برج المپیک است که درخیابان پنجم نیویورک قراردارد وهنوزدر دست ساختمان است (اوناسیس درزمان حیات‌خودشرکت‌هواپیمایی یونانی المپیک را رها کرد . این موسسه که از مدتها قبل ضرر میداد اکنون بوسیله دولت یونان اداره میشود و پیش‌بینی شده مرکز کارشان خیابان خورشید است که مقامات یونانی بین ۳۵ تا۴۵ میلیون دلار بابت استهلاک وملی‌کردن شرکت مذکور به کریستیناوناسیس پرداخت‌خواهند کرد) .

طبق وصیتی که از اوناسیس برجای مانده است تمام فعالیتهای بازرگانی موسساتی که نام ویرا دارند باید دربنیاد واحدی‌متمرکز شود و ۵۲٫۵ درصد از سودی که بدست میاید نصیب آن‌بنیاد گردد . بخش عمده سودی که پس از کسر ۵۲٫۵ درصد باقی خواهد ماند به کریستینا تعلق خواهد گرفت و وی علاوه براین کنترل کشتی مجلل وچندین‌میلیون دلاری اسکوتر پیوس وجزیره‌ای‌به همین نام راکه دردریای ایونی قرارگرفته است و همچنین کنترل مستغلات دیگری را که‌ازاوناسیس باقی مانده‌اند و در اطراف جهان پراکنده هستند در اختیار خواهد داشت .

رقبای غدار و

قسمت کشتیرانی در میراث اوناسیس که امپراتوری عظیم وی ازبرکت آن بوجود آمده‌است حتی درورای قلمرو پدر ثروتمند کریستیناتیز دنیای تاریک واسرار‌ـ آمیزی است که رسوخ کردن به آن بسیار دشوار است .

فرمانروایان بزرگ این دنیای مرموز و تاریخ سوداگران مهیبی از قبیل « استاورس‌نیارکوس »ـ رقیب غدار اوناسیس (و همو‌طن‌وی) و « هیلماریکستن » نروژی و «ای‌ـ ک ـ پائو مرد ثروتمند وافسانه‌ای هنگ‌کنگی هستند اوناسیس درآخرین‌سالهای عمرش به سبب علاقه‌ای‌که‌داشت تا از دخترش یک مدیر وبازرگان خبره وموفق بسازد اورا بابرخی از مردان برجسته‌صنعت‌کشتیرانی جهان آشنا کرد و یکی از این اشخاص « پائو» بود .

کریستینا آنروز در شگفت‌شد که پائوچطور بابعضی از شرکتهای نفتی قرارداد هایی برای حمل‌نفت آنهابوسیله کشتیهای نفتکش‌واهی امضاء کرده بود . پائو درحقیقت وعده حمل نفت را بوسیله‌نفتکشها و سوپرتانکرهایی میداد که‌هنوز حتی از کارگاه های کشتی‌سازی خارج نشده بودند ومدتها طول میکشید تا آن کشتیها ساخته‌شود با اینکه آقای پائوی افسانه‌ای توانست کریستیناى جوان رادچار اعجاب کند اما دختراوناسیس شاید خبرنداشت که پدر خود وی شایستگی آنرا دارد تا به‌استادی بسیاری از پائوها بذیرفته شود .

اوناسیس چنانکه معروف‌است برای آنکه از پرداخت مالیات‌فرار کند تقریبا تمام گشتیهایش را در کریستیناتیز دنیای تاریک واسرار‌ـ آمیزی است که رسوخ کردن به آن بسیار دشوار است .

فرمانروایان بزرگ این دنیای مرموز و تاریخ سوداگران مهیبی از قبیل « استاورس‌نیارکوس »ـ رقیب غدار اوناسیس (و همو‌طن‌وی) و « هیلماریکستن » نروژی و «ای‌ـ ک ـ پائو مرد ثروتمند وافسانه‌ای هنگ‌کنگی هستند اوناسیس درآخرین‌سالهای عمرش به سبب علاقه‌ای‌که‌داشت تا از دخترش یک مدیر وبازرگان خبره وموفق بسازد اورا بابرخی از مردان برجسته‌صنعت‌کشتیرانی جهان آشنا کرد و یکی از این اشخاص « پائو» بود .

عبارت بودند از اندوختن سود های کلان و دائما سرشارتر و خوندار از پرداخت مالیات سنگینی که به فعالیتهای‌پرفایده‌اش تعلق میگرفتند . پدر کریستینا ظاهرا تا روزی که در ۶۹سالگی دیده از جهان فروبست به آن دوهدف وفادار ماند .

مرگ السااندر تنهاپسرارسطو اوناسیس و تنها برادر کریستینا هم برای پدر وهم برای خواهر بسیار دردناک بود . حتی خود اوناسیس که در تمام‌عمر اعتنای چندانی به پسرویادخترش‌نداشت بعداز آنکه داس مرگ خرمن زندگی تنها پسرش را دریک سانحه هوایی درو کرد شایدبرای اولین و آخرین‌بار گرفتار نوعی بحران عاطفی شد تاجائیکه‌بعداز درگذشت الکساندر نزد برخی از دوستان نزدیکش دردل کرده بود که از اینکه در فکر نبوده است تا الکساندر دومی نیزبسازد غمگین و پشیمان است .

برای کریستینا ازدواج‌پدرش باژاکلین ـ همسر بیوه شده جان‌کندی فقید ـ رئیس جمهوری اسبق امریکا نیز یکی‌ازناگوارترین تجارب زندگی بوده است. آشنایی و پیوند سببی کریستینا باژاکلین از همان نخستین روز باسوء تفاهمی دوجانبه و علاج‌ناپذیرآغاز شد و با فرجامی بسیار تلخ پایان یافت آنها تنها یکبار آنهم برسر گور اوناسیس حاضر شدند برابر نگاه های کنجکاو‌ومردم‌وخبرنگاران تظاهر به تفاهم ودوستی کنند ولی حتی این تظاهر کوتاه ومصلحتی نیز برای کریستینا که هرگزچشم دیدن ژاکلین را نداشت بسیار طاقت‌فرسا بودبطوریکه بعدازمراسم تدفین اوناسیس اندکی پس از آنکه کریستینا و ژاکلین درکنارهم دریک اتومبیل نشستند کریستینا پیاده شد تا بقیه راه را جدا از ژاکلین و بوسیله اتومبیل دیگری طی کند .

آمدن ژاکلین‌به‌خانه اوناسیس ضمنا دلیل و محرك اصلی‌لجاجتی بود که کریستینا برای ازدواج کردن با « جوزفبولکر » امریکایی بخرج داد . کریستینا در حقیقت برای آنکه از پدرش بخاطرازدواج کردن باژاکلین انتقام بگیرد ـ تمام مخالفتها و اعتراضات پدررا ندیده گرفت و با بولکر که نه‌تنها ثروتمند و یونانی نبود بلکه ۲۷ سال بزرگتر از کریستینا بود واز آن‌مهمتر بسیاری از آشنایانش اورا « دامادی » آماتورمیشناختند که در بتوزدن زنان و دختران ثروتمند خبرگی داشت ، ازدواج کرد.این زناشویی نایاب وبدفرجام تنها نه ماه بطول انجامید و به جدایی منجر گردید .

« جوزف بولکر » اخیرا در باره شانس موفقیت سابقش در اداره‌کردن امپراتوری موروثی اوناسیس اظهار نظر کرده است که کریستینای زیرک و باهوش‌با رغبت واشتهای سیری ناپذیری که بیاد گرفتن دارد خواهدتوانست بخوبی پدرش ناوگان کشتیها و برج المپیک نیویورک و مستغلات باقیمانده از اوناسیس را اداره کند .

مقالات کوچك از روزنامه‌های بزرگ

Le Monde

عقب‌نشینی برای اعراب میانه‌رو

تهدید مصر، به‌خودداری‌از ادامه ماموریت نیروهای صلح سازمان ملل درصحرای سینا، نوعی عقب‌نشینی برای‌اعراب میانه‌رو محسوب میشود.

مساعی اعراب میانه‌رو ، درسال های اخیر برای متقاعد کردن جهان مردد ،بدین نکته‌که سرانجام می‌بایستی ضرورت همزیستی مسالمت‌آمیزبا اسرائیل راقبول‌کرد، اینك بی‌ثمرشده‌است . باوجود این به‌نظر نمیرسد که‌بر شهرت به‌زحمت حاصل شده پرزیدنت سادات، بعنوان یك‌رهبر میانه‌رو، لطمه شدیدی خورده‌باشد‌ـ‌خاصه آن‌که بدانیم در همین هفته پیش ،۴۰ کشور مسلمان تصمیم گرفتند که در پاییز آینده ، خروج اسرائیل ازسرزمان ملل را در مجمع‌عمومی این سازمان پیشنهاد کنندو بکوشند که‌این پیشنهاد بتصویب برسد.

علاوه براین ، اعراب میانه‌رو ابرازعقیده میکنند که‌این‌تصمیم به منزله عمل تحریك‌آمیزی‌است که‌افراطی ها رابرآن میدارد‌که در قبال ادامه اشغال سرزمین‌های عربی، ازاسرائیل انتقام بگیرند.

اما در خاورمیانه ،هرگونه‌عمل تحریك‌آمیز غالبا منجر به‌حوادث خطرناکی‌میشود که‌قابل کنترل‌نیست.

THE GUARDIAN

دو حکومت در قبرس

مایه تعجب است‌که هم‌ترکیه وهم یونان درسال جاری ، دارای دولت‌های منتخب وسالمی شده‌اند، اماهرچه کوشیده‌اند از عهده آن‌بر نیامده‌اند که‌توافقی ثمربخش درمورد قبرس داشته باشند، در حال حاضر نوبت ترکیه‌است‌که گرفتار ضعف سیاسی شود. دولت ائتلافی سلیمان دمیرل‌بقدری لرزان است‌وبه‌حدی درزیر فشارمسایل سیاسی واقتصادی داخلی قرار دارد‌که بی‌اعتنایی آمیخته به لجاجت متعصبانه راء تنها روش ممکن درقبال مساله قبرس تلقی میکند.

ترکیه باتمسك به‌این روش امیدوار است‌که آنچه رادر قبرس میخواهد یعنی تقسیم قبرس به‌دو منطقه ، بادو قدرت مرکزی محدودو تضمین به‌بقای این‌قدرت ها بدست خواهدآورد.

المحرّر

سالگرد انقلاب مصر

بهترین کاری‌که‌میتوان درروز سالگرد انقلاب مصر کرد،دعوت مجدد ازتمام ملت‌های عرب‌برای تشدید مبارزه‌شان به منظور حصول به‌هدف های‌این انقلاب یعنی‌به آزادی سوسیالیسم

گزارش هدایت بهبهانی فرستاده اطلاعات از کابل

کشتی گیران ایران وجام استقلال افغانستان

مسابقات کشتی آزاد جام استقلال افغانستان که نظیر دیدار های فوتبال ، درکابل پایتخت این کشور برگزار می گردد ، صحنه رقابت کشتی گیران ایران و شوروی برای تصاحب عنوانهاست.

کشتی گیران برگزیده خراسان که بعنوان نماینده ایران در مسابقات جام استقلال افغانستان شرکت کرده اند، برای رسیدن به مقام قهرمانی ،شوروی رابعنوان رقیبی سرسخت پیش رودارند.

در دیدار های ماقبل فینال حسن راستگو کشتی گیر آشنای مشهدی در ۴۸ کیلو جدالی حساس با «کادژیف» از شوروی داشت که سرانجام باپیروزی با امتیاز براین حریف، دیدارش رابه پایان برد.

ولی درعوض دروزن ۵۲ کیلوما شایف از شوروی، نوربخش کشتی گیر ایرانی راضربه فنی کرد.

در ۵۷ کیلو چنگیز عامل استراحت داشت و در ۶۲ کیلو علیرضا رستمی حریف افغانی اش محمد طاهر رابا امتیاز شکست داد.

دروزن ۶۸ کیلو که «محمودقشنك» کشتی گیر خراسانی در آن حضور دارد، ایران صاحب پیروزی دیگری شد. «قشنك» در دیدار برابر حریف افغانی با امتیاز به پیروزی دست یافت.

خدابخش عفت دار چهره ۷۴ کیلو تیم ایران «عیدمحمد» از افغانستان رابا امتیاز مغلوب ساخت و در ۸۲ کیلو جواد افشارپور مغلوب «طاهرابراهیم اف» از شوروی گردید.

دراین مسابقات سه تیم ازافغانستان ـ تیم خراسان «ایران» و تیم آذربایجان شوروی شرکت کرده اند.

Exclusive London Apartments close to Buckingham Palace & Royal Parks
A new development by the Laing Group of spacious 2-5 bedroom flats with 2-4 bathrooms, 1-2 reception rooms, underground car parking & many other luxury features.
ALLSOP & CO Real Estate
20, Montpelier Street, London SW7 1HE
01-584 6106
Telex: Allsop London 267397
ERNEST OWERS AND WILLIAMS
103, Park Street, London W.1
01-499 9681

نرخ سهام در بورس تهران
(ارقام به ریال)

تعداد سهم معامله شده (۱)	نام شرکت	پرداخت شده اسمی	آخرین قیمت	درصد سود (۲)
	سهام بانکها			
۱۴۵۰	اعتبارات ایران	۱۱۰۰۰	۱۶۰۰	ـ ر۱۲
ـ	ایران و انگلیس	۱۰۰۰۰	۱۶۰۰۰	ـ ر۱۴
ـ	ایران و خاورمیانه	۱۰۰۰۰	۱۵۵۰۰	ـ ر۱۲
ـ۲۵۰	ایرانیان	۱۰۰۰	۲۸۵۰	ـ ر۱۵
ـ	ایران و ژاپن	۱۰۰۰	۲۰۰۰۰	ـ ر۱۵
ـ	تهران	۱۰۰۰	۲۵۰۰	ـ ر۱۲
۹۹۶۴	توسعه صنعتی	۱۰۰۰	۱۷۲۳	ـ ر۱۲
۱	صادرات	۱۰۰۰۰	۱۹۰۰۰	ـ ر۱۵
۴۰	صنایع ایران	۱۰۰۰۰	۲۴۷۵۰	ـ ر۱۲
۲۵۶	شهریار	۵۰۰۰	۶۵۶۰	ـ ر۱۵
	توسعه و سرمایه گذاری	۵۰۰	۷۸۰	ـ ر۱۲
	ایران و هلند	۱۰۰۰۰	۱۷۲۰۰	ـ ر۱۶
	داریوش	۵۰۰۰	۵۶۱۰	ـ ر۶
۶۰	ساختمان	۵۰۰۰	۶۲۳۵	ـ ر۴
	سهام سیمان			
	تهران عادی	۱۰۰۰	۱۷۵۵	ـ ر۳۱
ـ	شمال	۱۰۰۰	۱۸۴۰	ـ ر۴۰
ـ۵۳	صوفیان	۱۰۰۰۰	۱۸۷۵۰	۱۵ر۲۶
ـ	کرمان (ب)	۱۰۰۰۰	۲۱۰۰۰	ـ ر۳۲
	(الف)	۱۰۰۰۰	۲۳۰۰۰	ـ ر۳۴
	سهام فولاد			
ـ	نورد شهریار	۱۰۰۰	۲۰۰۰	ـ ر۴۰
	نورد و لوله اهواز	۱۰۰۰	۱۹۵۰	ـ ر۱۵
	پولاد سازی شهریار	۱۰۰۰	۲۶۷۰	۶ر۶۷
	سهام قند			
ـ	شیرین خراسان	۵۶۰۰	۷۹۸۰	۱۲ر۵۳
۸۲	کرمانشاه	۵۰۰۰	۶۷۷۰	ـ ر۱۲
ـ	نیشابور	۱۰۰۰	۱۲۰۰	ـ ر۱۵
ـ	شهد	۱۰۰۰	۱۲۰۰	ـ ر۵
	سهام نساجی			
ـ	الیاف	۱۰۰۰۰	۲۳۰۰۰	۱۳ر۳
ـ	ایران برک	۱۰۰۰۰	۱۶۵۰۰	ـ ر
ـ	پارچه بافی شیراز	۱۰۰۰۰	۱۸۰۰۰	۲۲ر۳۸
ـ	پارچه بافی شیراز	۶۰۰۰	۸۰۰۰	ـ ر
ـ	بافندگی ری	۱۰۰۰۰	۲۱۰۰۰	ـ
۲۲۷۷	نساجی مازندران	۱۰۰۰	۱۲۹۰	۱۳ر۱۵
ـ	شهرضای جدید	۱۰۰۰	۱۸۰۰	ـ ر۱۵
ـ	مخمل کاشان	۱۰۰۰	ـ	۱۱ر۹
	سایر سهام			
ـ	گروه صنعتی خاور	۱۰۰۰	۲۸۱۲	۴۲ر۷
ـ	ارج	۱۰۰۰	۲۹۵۰	ـ ر۳۶
ـ	شیشه قزوین	۵۰۰	۱۰۲۰	ـ ر۱۸
ـ	دوچرخه وموتورسیلکت	۶۵۰۰	۹۷۵۰	ـ ر۱۸
ـ	صنایع بسته بندی	۱۰۰۰	۲۸۵۰	۴۵ر۰۶
ـ	کمپرسور سازی	۱۰۰۰۰	ـ	ـ
ـ	فت پارس	۱۰۰۰	۱۴۰۰	۱۱ر۵۰
۱۱۱۰	صنعتی پارس	۱۰۰۰	۳۵۰۰	۲۷ر۳
ـ	سرمایه گذاری البرز	۱۰۰۰	ـ	ـ ر۴۴
	صنایع بهشهر	۱۰۰۰	۲۵۰۰	۲۵ر۳۳
ـ	کاغذ پارس	۱۰۰۰۰	۱۲۵۰۰	ـ ر۱۱
	اوراق قرضه دولتی (۲)			
ـ	عاس آباد (۷ ساله ۹٪)	۱۰۰۰۰	۹۸۷۰	ـ ر۹

۱) تعداد سهام معامله شده دو هفته میباشد.
۲) درصد سود آخرین سود شرکتهانسبت به مبلغ اسمی میباشد.
۳) کلیه اوراق قرضه دولتی نیز در بورس معامله گردید.
۴) گواهینامه سیمان تهران ۱۱۱۶۳ سهم به نرخ ۷۴۵ ریال معامله شده است
۵) گواهینامه سیمان شمال ۴۰۰۷ سهم به نرخ ۸۹۵ ریال معامله شده است
بورس تهران ـ خیابان سعدی جنوبی ساختمان تقی نیا تلفن های ۳۱۱۵۰ ـ ۳۱۱۱۴۹

کشتی گیران برگزیده ایران سه شنبه آینده به آلمان شرقی میروند

«لایپزیک» آخرین ایستگاه قبل از دیدارهای جهانی

سه شنبه هفتم مردادماه آینده گروه ۱۲ نفری کشتی آزاد ایران برای شرکت درمسابقات بین المللی آلمان شرقی از طریق فرانکفورت ـ برلین بسوی لایپزیك مکان برگزاری این مسابقات عزیمت می کنند.

۱۰ کشتی گیر اعزامی عبارتند از سبحان روحی در ۴۸ کیلو داریوش واعظی ،قدیر نخودچی در ۵۲ کیلو ، محسن فره وشی و رمضان خدر در ۵۷ کیلو محمد رضا نوائی در ۶۲ کیلو محمد خرمی در ۶۸ کیلو ،منصور برزگر در ۷۴ کیلو ،رضا سوخته سرائی در ۱۰۰ کیلو وداود ایوب در فوق سنگین

در حقیقت نمایندگان اعزامی کشتی آزاد همه سرمایه های قابل بحث ایران هستند که برای آخرین آزمایش موجودیت خودرا درصحنه آلمان شرقی بنمایش خواهند گذارد.

باانتخاب ۴ کشتی گیر روزن های ۵۲ و ۵۷ کیلو وفقدان دو شرکت کننده در وزنهای ۹۲ و ۹۰ کیلو تلویحا از هم اکنون رهبران کشتی امید های خودرا چون گذشته به وزنهای سبك دوخته اند و بهمان اندازه با کنار گذاردن نفرات ۸۲ و ۹۰ کیلو بی امیدی خودرا دراین ۲ وزن

قدر مسلم این که پایه های موفقیت تیم ایران بردوش سبك وزنها بناخواهدشد و اگر این امید ها در شرائطی قابل توجه قرار داشته باشند، می توان چون گذشته امید داشت پیروزی بر چهره تیم ایران لبخند بزند.

مسابقات کشتی آزاد آلمان شرقی که در فاصله ۴۰ روز به آغاز رویداد های جام جهانی کشتی در شوروی آغاز میشود . آخرین مکان خودشناسی تیم های بزرك گیتی است ودراین میدان قدر مسلم این که آنهائی که موقعیتی مشکوك در تیم های ملی خود دارند بمیدان خواهند آمد.

ایران که در مقام قیاس با حریفان اروپائی از نقطه نظر تماس هاو برخورد های تدارکاتی درمقام آخر جای دارد، بعداز مسابقات فرایبورك و جام یاشاردوغو که تنی چند از امید ها را آزمود حالا در آزمایشگاه نهائی خودرا بمحك آزمایش میگذارد تااز این منزلگاه توشه ای پربار برای مسابقات جهانی شوروی اندوخته نماید.

به تحقیق اگر تیمهای شوروی، بلغارستان ،ترکیه ،رومانی ، لهستان، مغولستان در کنار ایران وآلمان شرقی با قدرتهای بزرك خود در «لایپزیك» حاضر باشند می توان ارزش و اهمیت این دوره مسابقات راحتی برتر از مسابقات اروپائی لودویکسهافن ذکر کرد ، چراکه سوای غول های اروپا دو قدرت قابل بحث آسیا یعنی ایران و مغولستان نیز این بار حاضر هستند.

درخشش آلمان شرقی

آلمان شرقی که در لودویکسهافن باتیم ناقص و ۸ نقره خود بالاتر از ترکیه دارند. عنوان سوم جهان درسال ۱۹۷۴ بمقام سوم اروپا رسید، نشان داد که یك شبه ره صدساله پیموده و حالا باتکیه بر موجودیت نفراتی چون هلموت ـ اشترومب در ۶۲ کیلو ،هورست اشتوت مایستنر در ۹۰ کیلو ، بوتنر در ۱۰۰ کیلو یك قطب بزرك در کشتی آزاد جهان می باشد، قطبی که در لودویکسهافن زنگها رابرای بزرگان بصدا در آورد.

وظیفه دشوارسرمربی

تیم ایران که برای اولین بار قدم به این مسابقات میگذارد، آرایشی از بهترین های کشتی آزاد ایران می باشد که حتی برای ازبین بردن تردید دو وزن ۵۲ و ۵۷ کیلو هرچهار چهره امید را بمیدان آزمایش گسیل داشته است تادر صحنه ای بین المللی و بیطرف آنطور که واقعیت نمایشگرش خواهدبود ، برارزش های آنها وقوف یابد ومسلما در این راه وظیفه سرمربی تیم ملی ایران دشوارتر از هرزمان دیگری است، چراکه او باید با روشن بینی فراوان با درنظرگیری همه مسائل آنکه شایسته تر نمایش میدهد برای مسابقات جهانی در نظر گیرد، چرا که رستگاری تیم کشتی ایران دراین روشن بینی است.

با این خصوصیات نفرات اعزامی را معرفی می کنیم.

۴۸ کیلو: سبحان روحی : برای نخستین بار در بازیهای آسیائی تهران بعضویت تیم ملی ایران درآمد. افتخارات او مدال نقره بازیهای آسیائی تهران ،قهرمان مسابقات آریامهر ،عراق، پاشاردوغو و برنده مدال نقره جام تفلیس وجهانی لاس پالماس می باشد.

۵۲ کیلو: داریوش واعظی: سال گذشته در جام یاشاردوغو مدال طلاگرفت ولی آن پیروزی تنها افتخار کارنامه حیات ورزشی او نیست چراکه در مسابقات ارتشها و رومانی نیز مدال طلا بر گردن آویخته بود.

دراین وزن قدیر نخودچی کشتی گیر مشهدی نیز ازامید های بزرك تصاحب پیراهن ملی و سوای مقام قهرمانی جام فرایبورك مدال نقره مسابقات دانشجویان جهان در شوروی و مقام قهرمانی ایران را دارا می باشد.

قهرمان ۱۹۷۳

۵۷ کیلو: محسن فره وشی قهرمان سال ۱۹۷۳ جهان پس از ماه ها دوری در وزن حقیقی خود را محك میزند. افتخارات او در صحنه کشتی فراوان است.

قهرمان ارتشها ،جام رومانی، جام آریامهر ،جام عراق است . درحالیکه در بازیهای آسیائی ۱۹۷۴ تهران و مسابقات جهانی ۱۹۷۳ تهران صاحب عنوان قهرمانی وکسب ۲ مدال طلاشد.

ره آورد او از جام جهانی لاس پالماس مقام دوم و مدال نقره بود.

دراین وزن رمضان خدر تنها عضو تیم ملی شرکت کننده در مسابقات جهانی استانبول نیز در خدمت تیم ایران است که رقابت او و محسن فره وشی گره کور این وزن را خواهد گشود.

خدر که افتخار بزرگش عنوان دوم جهان در سال پیش میباشد در مسابقات بین المللی آریامهر، تفلیس ، دانکولف ،فرایبورك صاحب مدال طلا شده است.

۶۲ کیلو : محمد رضانوائی: در حال حاضر مطمئن ترین ۶۲ کیلوی ایران است که در سال های ۱۹۷۳ تهران و ۱۹۷۴ در عضویت تیم ملی قرار داشته.

برنده مدال های برنز جهان وآسیاست ، درحالیکه عناوین قهرمانی جام جهانی لاس پالماس، عراق ،فرایبورك دیگر افتخارات اوست.

۶۸ کیلو :محمدرضا خرمی: ستاره مسابقات جام جهانی لاس ـ پالماس در بازیهای ۱۹۷۴ آسیائی تهران بجرگه ملی پوشان پیوست ولی افتخارات او مربوط به سال های قبل از آن می باشد.

مدال نقره ازجامهای دانکولف، فرایبورك ،رومانی وعنوان قهرمانی ارتش های جهان و مقام قهرمانی جام آریامهر نموداری ازافتخارات اوست.

امیدبزرك

۷۴ کیلو : منصور برزگر قهرمان جهان در سال ۱۹۷۳ تهران و برنده مدال طلای بازی های آسیائی هنوز بزرگترین امید ایران در گروه سنگین وزنهاست «از ۷۴ کیلو ببالا».

افتخارات او مقام قهرمانی جام آریامهر ، مدوید، رومانی ، عراق، فرایبورك می باشد در حالی که در لاس پالماس نیز دوم شد.

۱۰۰ کیلو: رضا سوخته ـ سرائی : ازسال ۱۹۷۳ که به جرگه ملی پوشان قدم گذارده جهش بلندی بسوی تکامل برداشته ولی هنوز از پله های افتخارجهانی صعود نکرده است .افتخاربزرگش عنوان دومی بازیهای آسیائی تهران است. درحالیکه در جام آریامهر، عراق، رومانی مدال نقره گرفت و در فرایبورك با پیروزی برتنهازفیش مدال طلا رافتح کرد.

داود ایوب :دارنده عنوان سوم جام آریامهر و دوم فرایبورك سال پیش نیز در خدمت تیم ملی ایران در جام جهانی استانبول شرکت داشت.

این تیم بهمراه محمدعلی صنعتکاران سر مربی تیم کشتی و ابراهیم نیك سرشت داور به آلمان میرود.

چهره های برگزیده کشتی ایران برای مسابقات بین المللی آلمان شرقی، ایستاده ازراست: محمدعلی صنعتکاران سرمربی تیم ملی و سرپرست تیم اعزامی ،رضا سوخته سرائی، داود ایوب، ابراهیم نیك سرشت (داور) و منصور برزگر ،محسن فره وشی ، محمدعلی خجسته پور (مربی).
نشسته: سبحان روحی ، محمد خرمی، داریوش واعظی ومحمدرضا نوائی . رمضان خدرو قدیر نخودچی کشتی گیران منتخب وزنهای ۵۷ و ۵۲ کیلو درعکس غایبند.

اخبار کوتاه ورزشی

کشتی جام «توس» در تبریز

تبریز: سالن سرپوشیده رضاپهلوی تبریز، مدت ۳ روز شاهد مبارزات پرشور ۷۶ کشتی گیربود که همزمان بابرگزاری جشنواره «توس» درخراسان ، زیرعنوان «جام توس» ترتیب یافت و برترین کشتی گیران این جام بشرح زیر شناخته شدند .

۴۸ کیلو :فریدون علی اصغرزاده، ۵۲ کیلو: جمشید مردمی هلال، ۵۷ کیلو :حمداله امانی ،۶۲ کیلو :فریدون مطیع شرع ۶۸ کیلو: ابوالفضل عطری ،۷۴ کیلو: ابراهیم جباری، ۸۲ کیلو: علی اصغر عبداله زاده ،۹۰ کیلو: احدپاشائی، ۱۰۰ کیلو: رحیم تقی پور، ۱۰۰ کیلو ببالا: علی پرویزی .

تنیس جام شهیاد

طول ماه آینده یك دوره مسابقات تنیس تشویقی تحت عنوان «جام شهیاد » در استادیوم امجدیه بمرحله انجام درخواهد آمد.

این دیدار ها درگروه های مردان و زنان بصورت انفرادی و دوبل برگزار میگردد.

پیروزی تیم تنیس روی میز کرمانشاه

کرمانشاه: دیدار تیم های تنیس روی میز جوانان اهواز ـ کرمانشاه به پیروزی ۲ـ۳ کرمانشاه منجرشد. این مسابقه بدعوت هیات تنیس روی میز کرمانشاه ترتیب یافته بود.

چهره های پیروز دیدار های انفرادی، امیرسوده، شهرام راکی پور از اهواز وکاظم فاطمی کرمانشاه بودند. دربازی اول دوبل، فاطمی وبیطرف ازکرمانشاه، کازرونی وروشن ضمیر از اهواز را ۰ـ۲ مغلوب کردند.

دومین وآخرین دیدار دوبل راآصفی وبیطرف ازکرمانشاه و شهرام راکی پور وامیرسوده ازاهواز انجام دادندکه با پیروزی ۱ـ۲ کرمانشاهی ها همراه بود.

۴ میلیون دلار برای علی وفریزر

برای مبارزه محمدعلی وجوفریزر که قرار است چهارشنبه ۹ مهرماه آینده درمانیلا پایتخت کشور آسیائی فیلیپین به مرحله انجام درآید. دولت فیلیپین ۴ میلیون دلار «۲۸۰ میلیون ریال ـ هردلار ۷۰ ریال» بودجه اختصاص داد .

ازاین مبلغ ۳ میلیون دلاربه محمدعلی تعلق میگیردویك میلیون دلار نیز سهم جوفریزر خواهدبود، این سومین دیدار علی ـ فریزر میباشد که در ۲ مسابقه قبلی هربار پیروزی با یکی از آنها بوده است.

«محمدعلی » هنگامی که فریزر عنوان قهرمانی جهان را در اختیار داشت مغلوب اوشدو حالا خودبا داشتن مقام قهرمانی بکس دسته سنگین وزن جهان به جدال این حریف دیرین میرود.

تورنمنت دوومیدانی در مونترال

کانادا: بمناسبت بازیهای المپیك ۱۹۷۶ مونترال از شنبه آینده یك تورنمنت بین المللی دوومیدانی که گروهی از سرشناس ترین ورزشکاران جهان درآن شرکت خواهند کرد، در مونترآل بمرحله انجام درمیاید.

در میان ورزشکاران زن و مردی که قرار است در این تورنمنت شرکت نمایند چهره هائی چون :امیل پوتمانس دونده سرشناس بلژیکی و اولریکه مایفارت فاتح مدال طلای پرش ارتفاع زنان در المپیك ۱۹۷۲ مونیخ حضور دارند.

قابل توجه
مهندسین مشاور ـ شرکتهای ساختمانی ـ مقاطعه کاران
کشاورزان ـ حفاران
موتور کامیونی موتور صنعتی
از ۵۰ اسب الی ۲۵۰ اسب بخار
مولد برق
موتور ژنراتور از ۵ کیلووات الی ۲۵۰ کیلووات
شرکت تولیدی وصنعتی رویال فارم (یامسئولیت محدود)
تهران ـ خیابان سعدی جنوبی نبش اکباتان شماره ۸۳۴
تلفن: ۳۰۲۰۰۱ـ۳۱۰۴۴۱ـ ۳۰۳۳۲۱

تجدید آگهی مزایده
شماره ۸ـ۱ر۵ر۵۴
فرماندهی لجستیکی نیروی زمینی شاهنشاهی تعدادی ماشین آلات ووسائل کفاشی را در یك پارتی از طریق مزایده کتبی بفروش می رساند. پیشنهاد دهندگان می توانند باستثنای روز های تعطیل با مراجعه به انتظامات واقع درعباس آباد برك شرائط و مشخصات مورد مزایده رادریافت وپیشنهاد خود را طبق مفاد مندرج دربرك شرائط تنظیم و تاساعت ۳۰ر۱۴ روز ۲۶ر۵ر۵۴ بدفتر انتظامات تحویل ورسید دریافت دارند .
م الف ۸۹۴۵
فرماندهی لجستیکی نیروی زمینی شاهنشاهی

مجله دنیای ورزش
بامطالب خواندنی
منتشر شد

انواع مختلف الکتروموتور
بقدرتهای مختلف یك فاز و سه فاز . موجود در تهران
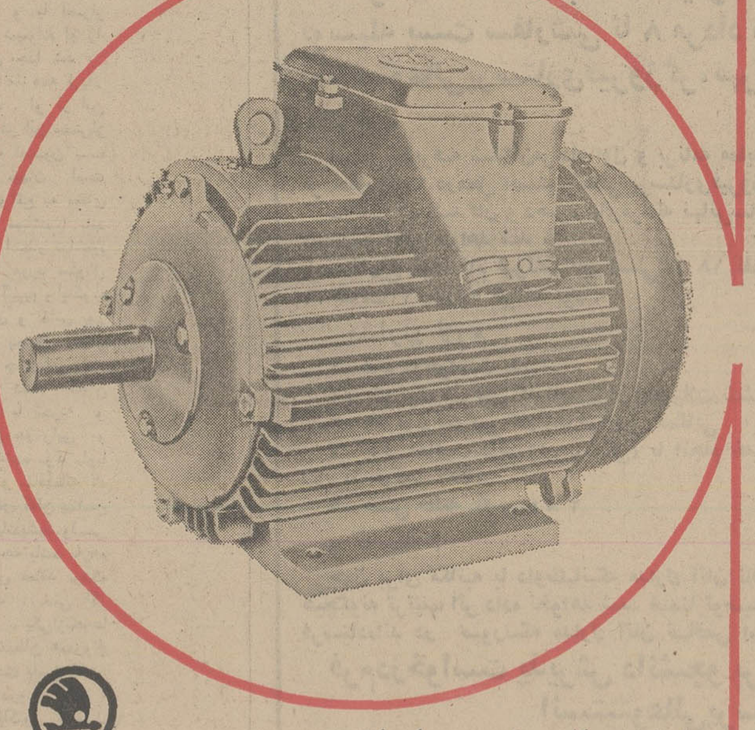
نماینده انحصاری در ایران
شرکت تجارتی ایران واشکودا
خیابان تخت جمشید ۱۶۲ تلفن ۸۲۵۳۶۰ـ۸۲۹۴۲۷
تلگرافی اشکودا ورکس

تورهای تابستانی
آژانس جهانگردی مهاجری وشرکاء

نام تور	تاریخ حرکت	مسیر تور	مدت
گالسکه زرین	۱۱ ۱۸ ـ ۲۵ مرداد	تهران ـ برلین ـ هامبورك آمستردام لندن ـ پاریس ـ بارسلون ـ رم تهران	۳۱ روزه
آناکاپری	۹ و ۱۶ و ۲۲ و ۳۰ مرداد و ۶ شهریور	تهران ـ رم ـ ناپل ـ کاپری ـ سورنتو ـ نیس ـ بارسلون ـ پاریس ـ لندن هامبورك ـ ژنو ـ تهران	۲۳ روزه
مانادور	۹ ـ ۱۶ و ۲۳ و ۳۰ مرداد ۵ و ۱۲ شهریور	تهران پاریس ـ لندن ـ مادرید ـ نیس تهران	۲۸ روزه
بیگ بن	۱۰ و ۲۴ مرداد	تهران ـ لندن ـ تهران	۱۴ روزه
دور دنیا	۱۱ مرداد	تهران ـ بانکوك ـ سنگاپور ـ هنگ کنگ ـ هونولولو ـ سانفرانسیسکو ـ لوس آنجلس ـ شیکاگو ـ بوفالو ـ واشنگتن ـ نیویورك ـ لندن ـ تهران	۴۲ روزه
گلدن گیت	۱۱ و ۱۸ و ۲۵ و ۳۱ مرداد	نیویورك ـ واشنگتن ـ بوفالو ـ شیکاگو ـ سانفرانسیسکو ـ لوس آنجلس ـ لندن ـ تهران	۲۱ روزه
ایفل	هر دو هفته یکبار تا آخر شهریور	تهران ـ لندن ـ پاریس ـ تهران	۱۵ روزه
هاید پارك	۲۰ و ۳۱ مرداد ۱۴ و ۲۸ شهریور	تهران ـ لندن ـ پاریس ـ رم ـ ناپل ـ کاپری ـ سورنتو ـ تهران	۲۱ روزه

برای دریافت برنامه کامل مسافرت تورهای تابستانی به
آژانس جهانگردی مهاجری وشرکاء ویا آژانس مسافرتی خودتان مراجعه فرمائید
خیابان ویلا شماره ۳ تلفن: ۸۳۱۰۸۱، ۸۲۵۰۵۲، ۸۲۴۰۷۴

نامه روز

از : دکتر علی اصغر سعادت

شما آوازخوان را دوست دارید، نه آواز را

نامه کوتاهی بود در اطلاعات چند شب پیش از آقای مهندس (ف) در جواب حمله‌یی که خانم دلکش به چند نفر از خواننده های امروزی کرده بودند ،تقریبا باین مضمون : «من ۵۰ ساله‌ام، در روزگار جوانی ، چنانکه افتد و دانی از صدای دلکش بسیار لذت میبردم ولی حالا صدای گوگوش است که لحظه‌یی فضای اتاقم را ترک نمیکند ، یعنی‌دیروز نوبت دلکش بود و امروز نوبت گوگوش !

البته شک نیست که دیروز نوبت دلکش بوده‌است و امروز نوبت گوگوش و خواننده های جوان دیگر ،ولی استنباط من از چنین اظهار نظری این است که این آقای تحصیل‌کرده‌که‌خود را موسیقی‌دان‌هم‌معرفی کرده‌اند، شاید بدون‌آنکه خودشان متوجه باشند سالهاست در عالم خیال با چهره‌های خواننده های جوان لاس میزده‌اند و حالا نیز این کار را میکنند ! بعبارت ساده‌تر آنچه برای آقای مهندس ف مطرح است ، صکس» است نه موسیقی و آواز ! زیراسالهاست دلکش نه در خیل خوانندگان روز هستند و نه صفحه پر میکنند ، پس آنچه هست مربوط به پیش است یعنی همان صدائی که دلکش جوان‌میخوانده‌و ایشان تصور میکرده‌اند از آن‌خوششان می‌آمده ! درست مثل اینکه‌بگوئیم مجسمه‌های رودن و تابلوهای رامبراندمزخرفندچون صاحبانشان مرده‌اند .

مردم هنوز برای شنیدن‌سمفونی های بتهوون و موتزارت سرو دست می‌شکنندو بعدهانیزخواهند شکست . موسیقی و صدا که «سکس» نیست که تا روزی که چهره اجرا کننده چروک نیفتاده باشد خوب باشد و چون چروکیده شد آنهم‌چروکیده‌شود! اگر این حرف را یک جوان میزد باز حرفی بود ولی از یک مرد ۵۰ ساله که میگوید موسیقی‌دان هم هستم واقعا بعید است !

من حرفهای خانم دلکش را در روزنامه نخواندم ، اگر از حد خود تجاوز کرده باشد کاریدی کرده است ، ولی آقای مهندس، شما که مدافع حیثیت برباد رفته گوگوش نیستید ، بگذارید آنها که مورد اهانت قرار گرفته‌اند جواب ایشان را بدهند . صحبت از هنر است و صدا وموسیقی که اصولا سن و مرز سنی نمی‌شناسد .

من یقین دارم وقتی آقای مهندس (ف) ، انشاالله پایشان را به ۸۰ سالگی بگذارند وگوگوش به مرز ۶۰ سالگی برسد سرور عزیز ما چهره جوان دیگری پیدا خواهند کرد . آنوقت خانم گوگوش با آن‌قیافه چروکیده‌اش (اخی) میشوند و مثلا طنین صدای مادموازل (ایکس) با آن صورت شاداب و جذاب لحظه‌یی فضای خانه ایشان را ترک نخواهد کرد !

بطوریکه میدانید ، شیفتگان موسیقی ما را در حال حاضر غالبا کاباره‌روها تشکیل میدهند که آنها نیز نه بخاطرموسیقی ، بلکه بیشتر برای وقت گذرانی‌و منظره و چشمچرانی باین‌نقاط میروند و مسلم است روزی که مثلا گوگوش ، بفهمی نفهمی‌قیافه زنان مسن را بخود بگیرد،خود صاحب کاباره قبل از آنکه‌بازارش از رونق بیفتد جانشین جوان و جذابی برایش انتخاب خواهد کرد، زیرا در این محافل نیز آنچه بحساب نمی‌آید همان موسیقی است .

نکند آقای مهندس (ف) هم از گروه همین کاباره‌روهای کشتو مرده‌موسیقی هستند ؟! خواننده برای مردم ومردم برای‌خواننده! راستی که خیلی بهم می‌آیند !

نه ، آقای مهندس ! شما نه از موسیقی چیزی سرتان میشود و نه از صدا و آواز ، هرچند که دکترای موسیقی داشته باشید !

نامه به سردبیر

روزنامه اطلاعات
خیابان خیام
تهران

عکس روز

بی‌اعتنائی به چه چیز ؟

تابلوهای راهنمائی درتهران کم‌کم به سرنوشت بدی‌دچار میشوند !

بعد از بی‌اعتنائی‌ها ودهن کجی‌های رانندگان به تابلوها، حالا نوبت عابران پیاده یا مغازه‌داران نزدیک تابلوهاست که باین تابلوها، لبخندتمسخر بزنند !

آن مغازه‌دار که‌چنین‌بی‌اعتنا پیراهن خیس خود را بر تابلوی راهنمائی آویزان می کند ، چه را میخواهد ثابت کند ؟

اینکه تابلوهای راهنمائی‌در تهران بکلی از ارزش افتاده است ؟

متاسفانه کار این مغازه‌دار، با همه زشتی خود ، گویای همین واقعیت است . تابلو های رانندگی در تهران کم‌کم دارند ارزش‌و اعتبار و«هیبت» خود را از دست میدهند و اگر وجود پلیس راهنمائی‌درهر چهارراه نباشد ، رانندگان‌حتی چراغهای راهنما را هم به موجود بی‌ارزش و بی‌خاصیتی بدل میکنند ! این عکس ، از یک نظراین معنی را القاء میکند که فقط تکیه بر جریمه‌های سنگین و شدت عمل ، درد ترافیک‌تهران‌را درمان نمیکند . مردم باید‌قواعد آمره راهنمائی رامحترم بشمارند و این احترام جز با«آموزش» ایجاد نمیشود .اگردر شروع این «آموزش»،تاخیرشود ، بیم آن میرود که همه تابلوهای راهنمائی به آویزهای پیراهن شسته بدل‌شود ! عکس : از «رتضی خاکی

آب در فنجان شکسته !

در دانشکده‌پزشکی‌داریوش کبیر از اضافه حقوق خبری نیست !

چهار ماه است این‌دانشکده با کارمندان پیمانی خودتجدید قرارداد کرده اما متاسفانه حقوقهای جدید ، در همان سطح سابق باقیمانده است !

علاوه بر مساله حقوق، در این دانشکده از امکانات‌رفاهی هم خبری نیست و مثلا حتی در سلف سرویس اینجا یک لیوان آبخوری پیدا نمیشود، کارمندان مجبورند از فنجان های شکسته آب بخورند !

تقی ـ س

دبیر، کیمیاست

دانش آموزان دبیرستان های رامهرمز با کمبود دبیر روبرو هستند .

دبیر در این شهر حکم‌کیمیا را دارد ! تا آنجا که یکنفر، هم روانشناسی درس میدهد ، هم ادبیات و هم انگلیسی ! با چنین وضعی ، انتظارقبول شدن دانش آموزان رامهرمز در دانشگاهها بسیار بیهوده است !

قاسم نبوتیان

میگساری در جاده ها

نمیدانم پلیس راه شیهابدون بوق و کرنا و چراغ‌نی‌جاده ها، مخفیانه‌به بازدیدمهمانخانه ها و قهوه‌خانه‌های بین راه که محل صرف شام رانندگان بیابانی است رفته است یاخیر و متوجه شده که بعضی از رانندگان به شیرزنده‌داری و میگساری می‌پردازند ؟ راستی هیچ در کافه‌های آبعلی و یا بین راه تهران ـ رشتو یا اصفهان ـ شیراز ندیده‌اند که ...؟

اگر شما ندیدید ، من با چشم خودم دیدم که در ایام عید ، راننده با شاگردش به مشروبخواری مشغول بود و بلافاصله هم پشت فرمان‌نشست و با باز کردن پیچ رادیو و یا ضبط صوت بتاخت وتاز در جاده‌های شلوغ پرداخته است نتیجه چنین بی‌بندوباری هایی ، کشت‌وکشتار در جاده است که متاسفانه هر روزآمار آن نیز بالا میرود .

آیا پلیس راه اینها را می داند ؟

حسین‌خسروی

چهل سال قبل در همین روز

فلاحت در دشت گرگان رونق پیدا کرده است

وزیرمختار جدید ایران‌دردربارم

آقای ساعد وزیرمختار جدیدایران‌در رم اعتبارنامه های نمایندگی‌خود را بحضور اعلیحضرت ویکتور امانوئل پادشاه ایطالیا تقدیم داشت و سپس مراسم‌رسمی‌جلوی بنای یادگار سرباز گمنام را باتفاق اعضاعسفارت‌شاهنشاهی‌بعمل آوردند . گراور فوق آقای ساعد و سایرین را جلوی بنای یادگار نشان میدهد .

بطوری‌که مخبر اداره در گرگان اطلاع میدهد اقدامات وسیعی ازچندی باینطرف برای ترقی و پیشرفت اراضی‌زرخیز کردن که در اثر بی‌آبی بایر مانده بود شروع شده و بامحال نتایج بزرگی حرفه شده است. اشغال بزرگ توسعه فلاحت اینست که رودخانه گرگان به اراضی نمی‌نشیند و نمیتوان‌از این رودخانه استفاده نمودولی برای آبیاری اراضی به نصب تلمبه های متعددی در کنار گرگان رود توسل جسته و باین وسیله موفق شده‌اند توسعه زیادی بفلاحت گرگان بدهند . چند مزرعه نمونه در نقاط مختلف این‌دشت‌حاصلخیز دایر گردیده و اهالی‌بزراعت تشویق و مشغول‌شده وبنابراین کشت و زراعت در این منطقه توسعه قابل ملاحظه در آتیه نزدیکی پیدا خواهد کرد.

یخ فروش

« اطلاعات » در ستون مسایل اجتماعی مینویسد: دستمالها و زنبیلها بدست دور و بر یخ فروش سیار محله را گرفته بودند . هرکدام از مشتریها اصرار داشتند که زودتر یخ گرفته و بروند . یخ فروش با تیشه یخشکن خود اتصالا یخ میشکست و پولهای سیاه و سفید را دریافت کرده بجیب گشاد خود فرو میریخت . هیچ یک از خریداران جرات نداشت بگوید « عمو یخ‌فروش کم دادی» زیرا یکنفر که در وهله اول این حرف را زده بود ده دینار اورا کف‌دستش گذاشته و یخ را از او گرفته بخریدار دیگر داد و اورا به امان خدا از نزدیک بار بزرگ یخ خود دور ساخت ... چند شب پیش ، قبل ز آنکه هوای تهران و شمیران بارانی شود و خیلی هوا گرم بود ومشتریها دور یخ فروش محله را گرفته بودند آهسته از او پرسیدم که «معلوم میشود امسال یخ کم است ؟» او همانطوری که با دو دست یک قطعه بزرگ یخرا در دستمال سفیدیکی‌ازمشتریها جای میداد گفت : «خداتوچال را نگاهدارد . بلدیه امر کرده است بروید از توچال یخ بیاورید . نترسید یخ کمنیست» او اگر آدم نادرستی بود از کمی زمینه یخ صحبت میکردتا تقاضای خریداران را بیشتر کند ولی یخ فروش محله‌اینطور نیست و در محله ما بدرستی معروف است . تا اویخمی‌آورد کسی از بقال سر محله یخ نمیخرد ...

دستگیری سارقین

کرند . دو شب قبل درسراب کرند چمدان آقا سید باقر رئیس تشریفات دولت عراق را سرقت مینمایند که بیش ازشش هزار ریال جواهر و لباس و پول نقد داشت . صبح روز بعد به اداره شهربانی رفته رئیس شهربانی فورا برای دستگیری سارقین اقدام می‌کند پاسبان سوار به اطراف عازم یکنفر آنها را در حریریکفرسخی کرند دستگیر اشیاء مسروقه را از آنها گرفته به‌رئیس‌تشریفات دولت عراق تحویل گردید سارقین در شهربانی تحت‌تعقیب میباشند .

وقوع سرقت

دماوند ـ شب گذشته سارقین رفته‌اند منزل آقای دکتر سید ولی‌الله نصر مدیرکل معارف و محل قرامه‌قریب دو هزار و پانصدریال پول و اثاثیه‌برده‌اند دیشب مجددا سارقین رفته‌اند در منزل آقای بهزادی درمحل قرامه یکهزار و ششصد ریال پول و طلا برده‌اند . امنیه در تعقیب سارقین مشغول اقدام میباشند و یکی دو نفر را گرفته‌اند .

انفصال و تعقیب

اصفهان ـ برحسب‌دستور آقای سرهنگ هوشمند رئیس و کلیه اعضاء اداره ثبت احوال از کار افتاده و تحت تعقیب قرار گرفته و کارهای اداری را به رئیس و اعضاء جدیدی که‌از مرکز خواستند واگذار نموده‌اند .

تبدیل لباس

نطنز ـ آقای زین‌العابدین انصاری که از علماء معروف و صاحب محضر رسمی نمره ۵ نطنز میباشند اخیرا بارضای خاطر بلباس اتحاد شکل‌درآمده است .

« نقل از اطلاعات ۲ مرداد ۱۳۱۵ »

فارسی به‌واژه‌های عربی احتیاج ندارد

جشنواره توس بپایان رسید.سخنوران بیادفردوسی بزرگ و شاهنامه اوسخنرانی ها کردند.

فردوسی در شاهنامه با یادآوری افتخارات گذشته ، روحیه ایرانیان راکه درنتیجه اشغال میهن بدست بیگانگان ضعیف شده بود نیرو بخشید. همچنین شاهکاری ادبی کهتا آن زمان درمیان هیچ ملتی از لحاظ حجم، محتویات ومعنی بویژه بنظم به‌آن پایه نوشته نشده بود برای نشان دادن روش نویسندگی و کاربرد واژه های فارسی دری در دسترس ایرانیان گذارد .

فردوسی در ضمن شصت‌هزار بیت شاهنامه که تقریبا بدون کمک واژه بیگانه طی سی‌سال رنج ، برشته نظم درآورده خواسته است با یادآوری افتخارات پیشین و ارزش‌زبان توانا وخاک هنرپرورمیهنش، ایرانیان را از پیروی چشم بسته از دیگران بی‌نیاز نشان دهد . ازاین رواست که‌حرف های یک استاد معروف چون «جلال همایی»،که درجشنواره توس پیشنهاد کرده بود برای بعضی از کلمات پارسی نـ آشنا بگوش بهتر است کلمات عربی بکار بریم برایم سخت ناراحت کننده است. بنظرمن شایسته نیست ملتی همچون ایران با داشتن زبانی که گذشته از دارا بودن بسیاری از واژه های لازم ، توانائی ساختن هر واژه نورا دارد هنوز به لغات بیگانه آلوده باشد. باید دانشمندان و لغت شناسانی که مخصوصا بزبان های هند واروپائی که بازبان مامهم ریشه است آگاهی دارند باروش درستی‌واژه های‌نورا عرضه کنندو واژه های بیگانه را بتدریج ازرواج بیندازندو مجال‌ندهند تابعضی‌از استادان که فارسی را از طریق عربی آموخته‌اند جای استادان واقعی فارسی را بگیرند .

م . کیوان

سه‌نفر در پیاده‌رو !

خیابان جردن که خیابان تقریبا نوسازی است و هنوز قسمت زیادی از زمینهای اطراف آن ساختمان نشده، دارای پیاده‌روی کم‌عرض است ، تا آنجا که هر لحظه بیش از سه نفر نمیتوانند از آن عبور کنندگویاشهرداری درنظردارد در این پیاده‌روها درخت هم بکارد که در آنصورت معلوم نیست تکلیف عبورومرور مردم چه خواهد شد ؟

پیشنهاد من این است : قبل از آنکه سراسر این‌خیابان ساختمان شود، شهرداری از هم‌اکنون بفکر تعریض‌پیاده‌روی آن باشد والا ، هزینه تخریب ساختمانها و تعریض‌خیابان جردن تا ۵ـ۶ سال دیگر سر به آسمان خواهد زد !

ج ـ جوادی

آگهی پذیرش دانشجو برای انستیتوعالی پرستاری فیروزگر

داوطلبانیکه‌درآزمایش همگانی گزینش‌دانشجوی سازمان سنجش آموزش کشور شرکت کرده‌اند ، و واجد کلیه‌شرایط مندرج در صفحه ۱۲۶ دفترچه راهنمای رشته های تحصیلی ، که از طریق سازمان سنجش آموزش کشور منتشر شده است ، باشند میتوانند تقاضای خود را همراه با مدارك لازم بوسیله پست سفارشی تا ۸ مرداد ماه ۱۳۵٤ به آدرس :

انستیتوعالی‌پرستاری‌فیروزگر، تهران ـ خیابان پهلوی ، خیابان زمرد ، ارسال دارند .

اسامی پذیرفته شدگان‌مرحله اول و برنامه معاینات پزشکی هر گروه از داوطلبان در تاریخ پنجشنبه ۹ مردادماه۱۳۵٤ درمحل انستیتو عالی پرستاری‌فیروزگر اعلام خواهد شد .

ـ آگهی قبولشدگان و ذخیره های‌مرحله نهائی‌ساعت چهار بعداز ظهر روز دوشنبه ۱۳ر٥٤ در محل انستیتو اعلام خواهد شد .

ـ تاریخ ثبت نام قبولشدگان اصلی از ۱۸ لغایت ۲۰ر٥٤ خواهد بود ، و تاریخ ثبت نام ذخیره ها از ۲۱ لغایت۲۳ ر٥٤ خواهد بود .

مدارك لازم :

۱ـ فرم درخواست پذیرش .

۲ـ یك برگ فتوکپی کارنامه پایان‌تحصیلات ششم متوسطه در رشته های طبیعی و ریاضی .

۳ـ یك برگ فتوکپی کارنامه آزمایش همگانی

٤ـ برگ معافیت دائم (غیرپزشکی) یا انجام خدمت وظیفه عمومی برای داوطلبان فارغ‌التحصیل سالهای قبل از خرداد ۱۳۵٤.

٥ـ شش قطعه عکس ۳×٤

توجه :

چون برای مکاتبه با داوطلبانیکه مدارك آنان ناقص است فرصت کافی نیست . به‌درخواستهای ناقص هیچگونه ترتیب اثر داده نخواهد شد. ضمنا توصیه‌می شود کسانیه قبل از انتشار این آگهی تقاضا نامه فرستاده‌اند در صورتیکه مدارك آنان ناقص است درخواست مجدد باکلیه مدارك لازم بفرستند .

فرم‌درخواست پذیرش دانشجو برای‌سال تحصیلی ۵۵ـ۱۳۵٤

انستیتوعالی‌پرستاری‌فیروزگر

اینجانب : نام خانوادگی نام فارغ‌التحصیل رشته

با ارسال کلیه مدارك لازم تقاضای پذیرش در انستیتو عالی پرستاری فیروزگر را دارم آدرس کامل و شماره تلفن :

م‌الف ۸۹٥۱ امضاء

بیتی که شکست

ترجمه : مهدی افشار

اینیاتسیوسیلونه

ـ٤ـ

چند روز بعد که پیرزن به خانه ما آمد . اظهار داشت که تبرئه شدن وی از اتهام تحریک سگ به قیمت مقدار زیادی گندم برایش آب خورده است. بشرافتم‌قسم باید برای شما بگویم که براستی از این حادثه غمگین ورنجیده خاطر شدم . اما حتی اگر به عنوان یک شهرنشین که‌دارای صلاحیت شهادت دادن بود بهنگام وقوع این حادثه تاسف بار حضور داشتم نمی‌توانستم آن مالک را دردل سرزنش کنم ، ولی همانند قاضی مجبور بودم که به نفع سگ رای دهم نه پیرزن .یک قاضی‌حقیقی باید انسانی باشد که بتواند نفسانیات‌خود را پنهان سازد وازاحساساتش فاصله‌گیرد و در واقع انسانی انتزاعی باشد . ازاین روی مادرم همیشه میگفت : «قضاوت‌عجب حرفه هولناکی است » و همواره به من یادآور میشد که : « پسرم هر وقت‌بزرگ شدی ، هر حرفه‌ای را که بدان علاقه‌مند هستی در پیش بگیر ، ولی هیچگاه‌بقضاوت روی نیاور .»

میتوانم حوادثی بیشمار از این‌دست را که یک مالک ، یک سگ و یک پیرزن نخریس در آن شرکت داشته‌اند در یادخود زنده‌کنم . اما با بازگوئی اینگونه‌حوادث قصد ندارم بیان کنم که ما مردمی بودیم‌که ازمفاهیم مقدس عدالت و حقیقت غافل بوده و یا آن که احتمالا این مفاهیم را تحقیر میکرده‌ایم ، بلکه بالعکس درمدرسه، در کلیسا و در مجامع و میهمانیهاهمشهری های ما از عدالت و حقیقت دم میزدند و این مفاهیم را تقدیس میکردند . اما فقط در چارچوب کلام.برای بیان موقعیت‌خود بطور دقیق باید اضافه کنم که اصول‌تربیتی ما بر فریب و نیرنگ پایه ریزی شده بود وحتی این امر در مورد کودکان نیزصادق بود و هنوز هم این روش تربیتی ادامه دارد ، اگرچه می بایست اصول تربیتی‌جدا از هرگونه ناآگاهی و تحمیق فردی باشد. بیاد دارم که روزی در کلاس درس دینی بحث داغی‌میان پسرهائی‌که‌میرفت شخصیت آنان شکل بگیرد و قالب ریزی شود ،با کشیش پیری درگرفت . موضوع خیمه‌شب بازی پسرکی نمایش داده بود که روز گذشته به اتفاق کشیش پیری دیده بودیم. در این خیمه‌شب بازی پسرکی نمایش داده میشد که توسط شیطان ترغیب و تشویق میشودتادست باعمالی زشت وناخوشایند بیازد .

در ابتدای صحنه ، عروسک خیمه شب بازی که به پسرکی میمانست ، در گوشه‌ای از صحنه ظاهر شد ودرحالیکه ترسان و لرزان پیش میرفت میکوشیداز چنگال شیطانی که در تعقیب اوست‌بگریزد. پسرک خود را در پس تختخوابی پنهان ساخت و شیطان که کاملا وارد صحنه شده‌بود‌هرگوشه‌از صحنه‌رابیهوده جستجو میکرد .عروسک‌خیمه‌شب‌بازی که بشیطان میمانست اظهار داشت : ولی باید همین‌جا باشد چون بویش به دماغم میخورد. حال‌بهتر است ازاین بچه‌های خوب‌تماشاگر محل اختفای پسرک فراری را جویا شوم «وسپس شیطان بطرف ما برگشت و گفت :» بچه‌های عزیزم ، آیا شما بطور اتفاقی بچه کثیف وبلیدی را ندیده‌اید که در این حوالی پنهان شده‌باشد ؟» دریکلحظه همه ما با صدای هرچه بلندتر فریاد زدیم : نه ، ما هیچکس را ندیده‌ایم. ولی شیطان خیمه شب‌بازی دست بردار نبود و با اصرار پرسید : پس کجا رفته ؟ من نمیتوانم او را ببینم. او همین حالا از من جدا شد . نمیدانم از کدام سوی رفت . ما همه فریاد زدیم که او از اینطرف رفت . او از این طرف‌بسوی ایسبون رفت . (در این بخش‌از ایتالیا درافکار عموم هنوز هم لیسبون به معنای دور دست ترین‌نقطه جهان است وبکار بردن این عبارت در واقع به معنای سنگ قلاب کردن شنونده میباشد.) باید اضافه کنم که هیچیک از ما انتظار نداشتیم که وقتی به تئاتر میرویم ، مورد سئوال شیطان خیمه شب‌بازی قرار گیریم و اینگونه واکنش ما بطور کامل غریزی و ذاتی بود ومن تصور میکنم که سایر بچه‌های دیگر نقاط جهان در مقابل یک چنین پرسشی چنین واکنشی ازخودنشان دهند .اماآن کشیش که مردی سالدیده ، با تجربه و دانش‌آموخته بود ، از این هم رایی و پاسخگویی منفوما خشنود نشده بود .اوبا نگاهی نگران به مانگریست و بیمفهماند که نباید دروغ‌بگوئیم . ما اعتراض کنان پاسخ گفتیم که مابه عاقبت کار میاندیشیم ولی گفت نهایت و عاقبت کار هرچه باشد بازهم یک دروغ گفته‌اید و کشیش معتقد بودکه هیچکس نباید دروغ بگوید . حتی اگر مخاطبش یک شیطان باشد . یکی‌ازبچه‌ها باتعجب پرسید : «حتی به شیطان هم‌دروغ نگوئیم ؟» کشیش بالحنی جدی پاسخ گفت: حتی به جادوگرهم نباید دروغ گفت . وکشیش ادامه داد که هم‌اکنون مشغول بازگوئی دکترین و عقاید مسیح هستم و آنچه میگویم نظریات و عقاید عیسی مسیح است اینها حقیقت است ویاوه گوئی نیست وکشیش ادامه داد : آنچه در خارج از کلیسا واقع میشود به ما ارتباط نمی‌یابد. واو شروع کردبه‌برشماری فوایداستگوئی ومضار دروغگوئی وبا زبانی پیچیده و مغلق ، در این بار سخن گفت امادراین روز بحث درباره دروغ پردازی وراست پنداری جلب توجه ما را نمیکرد ، برای ما اهمیت نداشت .

... امروز هرکس بگونه‌یی می نویسد که تنها برای همپالکی‌هایش خواندنی است و چه نادر ، اما خطرناکند آن‌کسان که چنان می ـ نویسند و می‌سرایند که نه خود می فهمند و نه دوستان . مشکلاتی که نویسندگان امروزی از نظر املاء درست کلمات ، آداب و دستورزبان دارند یکی‌دوتا نیست . چه‌سازمانی باید سرنوشت این واژه‌ها که هست و آنچه را میسازند و می‌بافند مشخص کند ؟

یادداشت‌های بدون تاریخ

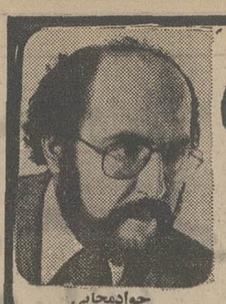

جوادمجابی

توس نه‌طوس

این هفته زادگاه یادداشتها مشهد است ، چون به زیارت آمده‌ام و سیاحتی که دیدن‌برنامه های جشنواره توس باشد .

من چون پارسی‌یی کسان که به پاکی‌زبان‌مادری اعتقاد دارند دوستتر میدارم که نام این شهرایرانی را «توس» بنویسم هرچند که فضلا باصرار آنرا «طوس» می‌نگارند، گرچه این واژه به‌هردو شکل نوشتاری درست است. مثل تهران و طهران و سابقا نفت و نفط. اما زبان یک قوم کـه بازیچه نویسندگان و گویندگان نیست خواه‌آن نویسنده کمترین من باشم یا آن بزرگواری که‌ریش‌وغلمش از من بیشتر است .

سلیقه‌های فردی را نباید در ساخت‌زبان راه داد، اما امروز هرکس بگونه‌یی می نویسد که‌تنها برای همپالیهایش خواندنی است و چه نادر ، اما خطرناکند آن کسان که چنان می‌نویسندومی‌سرایند که نه خود میفهمند ونه‌دوستان. مشکلاتیکه‌نویسندگان امروزی از نظر املاء درست کلمات، آداب و دستور زبان دارند یکی دوتا نیست . چه سازمانی باید سرنوشت این واژه‌ها که هست وآنچه را که میسازند و می‌بافند مشخص کند ؟ من جز فرهنگستان‌مسئولی نمی‌شناسم .

باری‌در جزومیی که درباره جشنواره توس چاپ شده در روی جلد نوشته‌اند «طوس» ودر داخل آن «توس» نگاشته‌اند همانطور که درمقاله نویسندگان روزنامه‌ها این دوگانگی رامیافته لابد برای اینکه عربی‌دانها و پاکزبانها را باهم راضی کرده باشند .

وسوسه‌عدد

دریک جزوه رسمی جشنواره این عبارت در باره فردوسی و شاهنامه خواندنی است که نقل می‌کنم :

«تاکنون‌هزاران‌کتاب ورساله ومقاله‌در ایران و جهان درباره فردوسی‌و شاهنامه نوشته شده که عده آنها از صد تجاوز می‌کند.»

فردوسی آلمانی

باآقای «کانوس‌کرده» خاورشناسی که‌بخشی از شاهنامه را به‌آلمانی ترجمه و چاپ کرده‌صحبت می‌کردم. اعتقادات عجیبی داشت از جمله اینکه بخشهائی از شاهنامه، پورات را برای‌او یادآور شده است. ازاین قضیه‌که بگذریم ارادت‌این‌شاعر و ناشر بود به شاهنامه که می گفت : «گاهی افسوس می‌خورم که‌چرا شاهنامه را شاعـری آلمانی نسروده است» .

خاندان‌وصال

می‌کرد که :

«در تعمیرات جدید شاهچراغ شیـراز ، مرمرهای زیبای گور وصال شیرازی شاعر قاجاری وچهار پسرش را کنده‌اند، درحالی که این سنگها در زیبائی رنگ و نقش و خط کم‌نظیرند ونه‌تنها زیباو تزیینی هستند که یادگاری از چند شاعر، خطاط و نقاش خاندان وصال‌اند، بداشاره کرد که وصال خانه زیبائی دارد که هنوز خراب نشده کاشکی دستکم آن سنگها رابه خانه‌وصال منتقل می‌کردند و خانه این مردان‌هنرپرور را به‌موزه بدل می‌کردند و آثار هنری این خانواده را از نقاشی وخط واسناددیگر گرد می‌آوردند».

استاد محیط طباطبائی اشاره کرد که‌بنویس شاید موثر افتد .

تعارف‌الجاهل

مدیر ماهنامه رودکی تعریف میکرد کـه در جریان جشنواره هنگام صحبت بایکی ازشعرای معروف ازاو پرسیدم: «راستی رودکی‌را میخوانید چطور است ؟ شاعر معروف از مطالب ماهنامه خیلی تعریف کرد که چنین است و چنان است همان تعارفها وکلی گوئیها. ساعتی بعد پرسید : «راستی در ماهنامه رودکی چه چیزهائی راچاپ می‌کنید ؟»

سربریده

در روزنامه نوشته بودند که : «زنی سـر شوهرش را بریده و جلوی سگ انداخته است» دیدم که الحق در سال زن نسوان کشورما سنگ تمام گذاشته‌اند .

شعرحرف‌دار

در جریان شب شعرخوانی پشت صحنـه گفت‌وگوئی درگرفته بود بین یکی از شاعران و رئیس جلسه .

شاعر یک قصیده ۱۵۰ بیتی آماده کرده بود و اصرار داشت‌که شعرش را بخواند رئیس‌میگفت وقت کم‌است کوتاهش کنید. شاعر گفت: عزیزمن، این‌که غزل نیست حرف دارد .

اندیشیدم پیش ازاین می‌گفتند اینها حـرف مفت نیست شعر است، حالا کار برعکس‌شده‌است.

یغماوباباگیلک

نمیدانم شما زندگی و شعرهای «یغما» این شاعر خشتمال خراسانی را که در جشنواره‌توس کشف شد در روزنامه اطلاعات خوانده‌اید یا نه، اگر ندیده‌اید فرصتی را از دست داده‌اید .

همو که میگوید :

«تنم در وسعت دنیای پهناور نمی‌گنجـد
روان سرکشم در قـالب پیکر نمی‌گنجد
عجب نبود گراین‌خوابیدگان را نیست بیداری
صدای صبحدم‌درگوشهای کرنمی‌گنجد.»

یغما مردی با سرو موی آشفته، لباس‌ژنده، سوادی چهار ماهه و فراستی هـزار ساله است که شغلش خشتمالی است اما «لاف ازسخن‌چودر» میزند و خشت‌زدن ادبی را به نوایغ ادبی و شاعران کافه‌های بالای شهر واگذاشته است .

یک دو سال پیش ، نویسنده دیگری را معرفی کردیم که‌باغبانی است در قزوین‌بنام «هادی باباگیلک» که تاکنون دوهزار صفحه رمان نوشته است و قسمتهائی از زندگینامه‌اش باآثار ادبـی بزرگ معاصر پهلو میزند اینک یغما رسیده بـا کوله‌باری از شعر که درآن حرفهایش از پیمانه لفظ لب پرمیزند و فغان وخروش او در قالب واژه نمی‌گنجدوسرریز میکند، آنچه مرا به نوشتن این یادداشت کوتاه وامیدارد ستایش این دو مرد هشیار نیست ، لازم نیست ، آنان سدراشکسته‌اند و حرف‌خودرا اگر چه هنوز گنگ ودور آهنگ» بگوش دیگران رسانده‌اند .

هردو از گور بیسوادی رمیده‌اند، هر دو زندگی‌رابا چنگودندان بدست‌آورده‌اند هردو سلسله فقر وجهالت را که برآنهـا تحمیل میشده دریده‌اند، اما در این ملکتنها این دوتن نیستند چه بسیار «باباگیلک‌ها» و «یغماها» که اکنون در گوشه وکنار این ملک متولد میشوند و در بوته زندگی‌شکل میگیرند و میخواهند که برای کشورخود فرزندی سربلند و غرورآفرین باشند .

این وظیفه همه‌ی ماست،از سازمان‌های آموزشی و فرهنگی‌تاوسائل ارتباط جمعی وهرکس که مسئولیتی در این زمینه دارد تاراه را برای این فرزندان زحمتکش‌صمیمی وپویندە مملکت هموارسازد. دیگر آن‌دوره گذشته است‌که‌گروهی اندک، بیاری ثروت اجدادی، مدارک قاب شده بندوبست یـا هوچیگری بتوانند خر مراد را دراین‌عرصه بتازند. از انبوه دهقانان وکارگران وقشر های بی‌نام ونشان جامعه کسانی آمده‌اند و می‌آیند که به شایستگی و کارآئی خودتکیه دارند اگر امروز مابه‌آنها میدان ندهیم‌فردا آنها عرصه را برما تنگتر خواهند کرد ، چرا که کشور وهرچه در آنست به‌همـه‌ نه قشر وگروهی خاص‌ـ تعلق دارد .

عطار برادر خیام

یکی از همکاران تعریف می‌کرد که‌باچندتن از خبرنگاران به نیشابور رفته بودم، زنی درمقبره شیخ عطار پای سنگ قبر نشسته و بدرد می‌نالید ودعا میخواند .

وقتی که ورد وذکرش تمام شد از مردی که گچبری سقف را تمیز می‌کرد پرسید: «شما که‌اهل اینجائید این بزرگوار کیست؟» مرد گفت : «این قبر عطار است». زن که عطاری را به بزرگواری و کرامت نمی‌شناخت گمان برد که صاحب مـزار لابد تاجر محترمی بوده است، از اینرو دعاهایش را بیهوده یافت و چهره درهم کرد و دستش را از گور واپس کشید . مردکه دلخوری او را دریافت گفت : «این بزرگوار برادر خیام است.»

زن خوشحال شد و گفت: «پس بد نشد.» البته معلوم نیست که آرامگاه عطار و خیام هم‌مثل‌مقبره فردوسی درست سرجایش باشد، چون پاره‌یی از این بزرگواران را حکام وقت بنابه‌مصلحتی‌گور به گور کرده‌اند ظاهرا سزای ادب ادیبان همین بی‌ادبیهاست .

همین دوست ما تعریف میکرد که‌درشهر نیشابور خانم خاورشناس ترک که همراه ما بود دربدر بدنبال کوزه‌یی سفالین بود که آنهمه وصفش در شعرخیام‌آمده است. دربازار بجزدیگهای مسین بزرگ و آفتابه‌های پلاستیکی چیزی پیدا نکردیم . پرسیدیم: آنهمه کوزه، وابریق چه شد ؟ پاسخی نیافتیم . وقتی که از نیشابور برمی‌گشتیم بی‌اختیار شعرخیام‌رازمزمه‌میکردم‌که پاسخم‌ایافتم آنجا که میگوید : «کو کوزه‌گر و کوزه‌خر وکوزه‌فروش»

محققی که از شیراز به جشنواره توس‌آمده بود دریک‌مهمانی با استاد محیط طباطبائی‌حکایت

گرانی درحرارت ۱۹ درجه

یا هواپیما کهبمشهدرسیدیم، مهماندارى اعلام کرد: « هواى مشهد ۱۹ درجه است .» گرما ـ زدگان فرارى از پایتخت از این مژده هوائى سخت خشنودشدند. پیاده که شدیم حرارت ۳۹درجه همه‌راکلافه کرد . راستى‌این مهمانداران هواپیماچقدرنازنین‌اند حتى خوشباورتر از کارمندان هواشناسى هستند کار هرکس که باهوا افتد گوئى‌ناگزیرازپادرهوائى است .

در هتل زوارپسندى نزدیک حرم منزل کرده‌ایم که معیار هاى گرانى وارزانى را یکباره دگـرگون کـرده است . نان و پنیر و خیارى باکمى طالبـى خواستیم رقم صورت حساب هیجده تومان شد. گفتم این‌چه حکایتى است ؟ گارسن گفت تهران خودتان‌هم باین ارزانى نیست .

دانشکده علوم کرمانشاهان

آگهی پذیرش دانشجو برای سال تحصیلی ۵۵-۱۳۵۴ (دوره روزانه)

دانشکده علوم کرمانشاهان برای سال تحصیلی ۵۵ـ ۱۳۵۴ در چهار رشته فیزیک ، شیمی ، ریاضی و زیست شناسی جمعا ۲۰۰ نفر (هر رشته ۵۰ نفر) از بین دارندگان کارنامه آزمایش همگانی باتوجه به ظرفیت پذیرش از لحاظ منطقه‌ای وغیر منطقه‌ای و رعایت کامل ودقیق سرایط اختصاصی بشرح مندرج در صفحه ۵۴ دفترچه راهنمای گزینش دانشجو که ازطرف سازمان سنجش اموزش کشور منتشر و در دسترس کلیه داوطلبان قرار گرفته است دانشجو می پذیرد.

داوطلبان می توانند با توجه به نوع دیپلم و مطالعه دقیق شرایط اختصاصی دفترچه راهنما فرم درخواست پذیرش را برابر نمونه‌ای که همراه دفترچه راهنما در اختیار داوطلبان قرار گرفته و یا برابرنمونه زیر فقط برای یك رشته تحصیلی دقیقا تکمیل وتنظیم نمایند (به درخواست هائی که دقیقا تکمیل نشده باشد ترتیب اثرداده نمی شود) و همراه فتوکپی کارنامه آزمایش همگانی و فتوکپی فرم مخصوص نمرات و معدل کتبی امتحان نهائی ششم متوسطه (ریاضی ـ طبیعی) که از دبیرستان یاحوزه امتحانی داوطلب صادر و بتاییداداره‌آموزش وپرورش رسیده باشد با پست سفارشی به آدرس : کرمانشاه ـ صندوق پستی شماره ۲۶۲ـ دانشکده علوم کرمانشاهان قسمت پذیرش و ثبت‌نام دانشجو) طوری ارسال دارند که حداکثر تا پایان روز شنبه ۱۸ مرداد ماه ۵۴ بقسمت پذیرش دانشکده‌رسیده باشد . به درخواست هائی که پس از تاریخ مقرر واصل یا ناقص باشد بهیچوجه ترتیب اثر داده نخواهدشد .

درخواست های واصله از داوطلبان با رعایت شرایط اختصاصی و براساس دو عامل زیر :

۱ـ معدل امتحان کتبی نهائی ششم متوسطه (حداقل ۱۲)

۲ـ نمرات سه‌گانه تراز شده آزمایش همگانی بشرح صفحه ۵۴ دفترچه راهنمامورد بررسی واقع و اسامی پذیرفته شدگان و افراد ذخیره هررشته بتفکیك منطقه‌ای وغیر منطقه‌ای و براساس دارا بودن‌بیشترین‌امتیاز استخراج ولیست اسامی با ذکر شرایط و مدارك موردلزوم و همچنین موعد و نحوه ثبت‌نام در اولین فرصت توسط وسایل ارتباط جمعی باطلاع عموم داوطلبان‌خواهد رسید .

قابل توجه :

۱ـ چنانچه ریز نمرات و معدل‌امتحانات کتبی نهائی ششم متوسطه که بمهر وامضاء رئیس دبیرستان مربوط رسیده و موردتایید اداره آموزش و پرورش قرار گرفته باشد ضمیمه سایر مدارك ارسالی نباشد مدارك مزبور از درجه اعتبار برای رسیدگی به درخواست داوطلب ساقط است .

۲ـ داوطلبانی که قبلا مدارك خود را ارسال داشته‌اند در صورتی که نمرات ومعدل کتبی‌امتحانات‌نهائی ششم متوسطه خود را ضمیمه مدارك ارسالی ننموده باشند لازم است مجددا کلیه مدارك لازم را طبق مفاد مندرج در آگهی ارسال دارند در غیر این صورت جزء داوطلبان ثبت‌نام محسوب نخواهند گردید .

دانشکده علوم کرمانشاهان

برگ درخواست پذیرش

دانشکده علوم کرمانشاهان

اینجانب دارنده شناسنامه شماره صادره از

متولد سال در که در تیرماه ۱۳۵۴ با کارت ورودی شماره

درآزمایش همگانی گزینش دانشجو شرکت کرده‌ام با ارسال مدارك پیوست درخواست پذیرش دررشته

آن دانشکده را دارم . دیگر مشخصات اینجانب بشرح‌زیراست : جنس :

مرد زن سال اخذ دیپلم متوسطه خرداد / شهریور ۱۳

نام دبیرستان و محل اخذ دیپلم متوسطه واقع درشهر استان

داوطلب استفاده از سهمیه منطقه‌ای پذیرش دانشجو هستم / نیستم

نشانی پستی ، شماره محل سکونت کوچه خیابان شهر استان

شماره تلفن مدارکی که پیوست این درخواست می کنم عبارت است از :

۱ـ فتوکپی کارنامه آزمایش همگانی به‌شماره

۲ـ فتوکپی کارنامه‌ششم متوسطه شامل یاهمراه نمرات کتبی و معدل آن در امتحان نهائی ششم متوسطه ازدبیرستان به مهر وامضاء رئیس دبیرستان ورئیس اداره آموزش و پرورش شهرستان تاریخ امضاء داوطلب

«اطلاعیه سازمان سنجش آموزش کشور»

درباره مسابقه ورودی دوره لیسانس دانشکده علوم تربیتی دانشگاه سپاهیان انقلاب ایران

سازمان سنجش آموزش کشور برای سال تحصیلی ۵۵ـ۵۴ تعدادی دانشجوی زن و مرد به تعداد مساوی برای هر یك ازرشته‌های علوم تربیتی و مشاوره وراهنمائی از میان آموزگاران شاغل خدمت از طریق مسابقه ورودی برای استفاده از بورس تحصیلی برای دوره لیسانس انتخاب مینماید

شرائط داوطلبان

۱ـ دارا بودن دیپلم کامل متوسطه در رشته ریاضی طبیعی و ادبی .

۲ـ نداشتن سن بیش از ۲۷ سال تمام تا پایان مهرماه ۱۳۵۴

۳ـ اشتغال به خدمات آموزشی در وزارت آموزش و پرورش در موقع ثبت‌نام و دارا بودن دوسال سابقه خدمت آموزشی تا آخرمهرماه ۱۳۵۴ و همچنین دارا بودن حکم استخدام قطعی تایید شده .

سپاهیان دانشی که خدمت سپاهیگری راتمام‌کرده‌اند در صورت داشتن حکم قطعی استخدامی می توانند در مسابقه‌شرکت کنند .

۴ـ سپردن تعهد خدمت درتهران ، ورامین،شهرری وسایر نقاط نزدیك به تشخیص وزارت آموزش و پرورش ضمن ادامه تحصیل .

۵ـ سپردن تعهد ثبتی برای پنج سال خدمت در شهرستان محل خدمت قبل از تحصیل یا هر محل دیگری که وزارت آموزش و پرورش تعیین کند بعنوان مشاور راهنمایی یا مشاغل مرجوعه دیگر و پرداخت هزینه‌تحصیل در صورت عدم ایفای تعهد .

مواد امتحانی

آزمون زبان فارسی ـ آزمون زبان خارجی ـ آزمون هوش و استعداد تحصیلی .

نمره امتحانات فوق‌الذکر و معدل امتحانات کتبی نهائی ششم متوسطه ملاك تعیین تقدم امتحان دهندگان خواهد بود .

داوطلبان بایدبرك درخواست ذیل این اطلاعیه را تکمیل کرده به‌گواهی اداره آموزش و پرورش محل خدمت خود برسانند وآن را حداکثر تاتاریخ ۱۳ر۵ر۵۴ با پست سفارشی به نشانی تهران ـ خیابان آبان جنوبی ـ سازمان سنجش آموزش کشور ارسال دارند .

توجه : مدارك ثبت‌نام منحصرا از طریق پست سفارشی دریافت میشود . به مدارك ناقص و مدارکی که بعداز موعد مقرر به پست تحویل داده شده باشد ترتیب‌اثر داده نخواهد شد . پشت پاکت نوشته شود مربوط به مسابقه ورودی دانشکده علوم تربیتی دانشگاه سپاهیان انقلاب ایران .

کارتهای ورودی داوطلبان در تاریخ ۲۵ مرداد ماه درسازمان سنجش آموزش کشور توزیع خواهد شد .

محل وساعت اجرای امتحان در روز توزیع کارت به اطلاع داوطلبان خواهدرسید .

برگ درخواست شرکت درمسابقه ورودی

دانشکده علوم تربیتی دانشگاه سپاهیان انقلاب

۴

اینجانب : نام خانوادگی نام دارای شناسنامه شماره

صادره از متولد ودیپلم کامل متوسطه دررشته

بامعدل کتبی تقاضای ثبت نام برای شرکت درمسابقه ورودی دوره لیسانس

دانشکده علوم تربیتی دانشگاه سپاهیان انقلاب ایران رادارم. زبان خارجی که امتحان خواهم

داد انگلیسی ☐ فرانسه ☐ است. رشته تحصیلی مورد علاقه‌ام عبارت است از (فقط یك رشته) :

علوم تربیتی ☐ مشاوره وراهنمایی ☐

مدارك زیر را به ضمیمه این برگ ارسال میدارم :

۱ـ قبض رسید بانك ملی ایران به مبلغ ـ/۵۰۰ ریال به‌حساب ۷۴۸ خزانه نزد بانك مرکزی ایران ،

۲ـ فتوکپی کامل شناسنامه ، ۳ـ چهارقطعه عکس ۴×۶ ، ۴ـ فتوکپی دیپلم کامل متوسطه .

نشانی : شهر خیابان کوچه پلاك

تاریخ امضای داوطلب

ضمن تأیید مراتب فوق بدینوسیله خانم / آقای . آموزگار رسمی وزارت آموزش وپرورش که حکم قطعی استخدامی اوصادر شده وتاآخر مهرماه ۱۳۵۴ دارای دوسال خدمت آموزشی است ، جهت ثبت نام وشرکت درمسابقه ورودی دوره لیسانس علوم تربیتی دانشگاه سپاهیان انقلاب معرفی می شوند .

رئیس اداره آموزش وپرورش

تاریخ مهر وامضاء

اطلاعات

روزهای شنبه ـ دوشنبه وپنجشنبه درسراسردنیا منتشر میشود .
قبل از عزیمت عزیزان‌خود بخارج اطلاعات هوائی را برای آنها آبونه شوید .
تلفن ۳۱۱۰۷۱ و ۳۱۱۰۸۱

مدرسه عالی خدمات جهانگردی واطلاعات

آگهی پذیرش دانشجو

سال تحصیلی ۵۵-۵۴

داوطلبانیکه در آزمایش همگانی گزینش دانشجوی سازمان سنجش آموزش کشور شرکت کرده‌اند . در صورتیکه گواهینامه پایان خدمت وظیفه عمومی و یاکارت معافیت دائم در دست‌داشته وواجد کلیه شرائط مندرج در صفحه ۸۰ دفترچه راهنمائی رشته های تحصیلی، که از طریق سازمان سنجش آموزش کشور منتشر شده است، باشند می‌توانند تقاضای خود را همراه با مدارك لازم بوسیله پست سفارشی تا ۱۲ مرداد ماه ۱۳۵۴ به‌آدرس : مدرسه عالی خدمات جهانگردی و اطلاعات ، امیرآباد شمالی ، خیابان‌شیراز غربی (خیابان گرد آفرید) شماره ۱۲۵ ارسال دارند.

برنامه مصاحبه هر گروه از داوطلبان در تاریخ ۲۵ مرداد ماه ۱۳۵۴ در محل مدرسه عالی خدمات جهانگردی و اطلاعات آگهی خواهد شد.

مدارك لازم :

۱ـ فرم درخواست پذیرش

۲ـ یکبرگ فتوکپی کارنامه پایان تحصیلات متوسطه همراه‌با یکبرگ فتوکپی گواهی معدل امتحانات نهائی کتبی ششم متوسطه (برای رشته‌های ادبی ، ریاضی، طبیعی) و معدل کل (برای سایر رشته‌ها) .

۳ـ یکبرگ فتوکپی کارنامه آزمایش همگانی

۴ـ یکبرگ رونوشت یافتوکپی صفحه اول شناسنامه (در صورتیکه تغییراتی در شناسنامه داده شده است رونوشت یافتوکپی صفحه مربوط نیز ضمیمه باشد).

۵ـ فتوکپی گواهینامه پایان خدمت وظیفه عمومی یاکارت معافیت دائم.

۶ـ چهار قطعه عکس ۴×۳ .

توجه مهم :

چون برای مکاتبه با داوطلبانیکه مدارك آنان ناقص است فرصت کافی نیست ، به‌درخواست‌های ناقص هیچگونه ترتیب‌اثری داده نخواهد شد. ضمنا توصیه میشود کسانیکه قبل از انتشار این آگهی تقاضانامه فرستاده‌اند درصورتیکه مدارك آنان ناقص است درخواست مجدد باکلیه مدارك لازم بفرستند.

فرم درخواست پذیرش دانشجو برای سال تحصیلی ۵۵ـ ۱۳۵۴
مدرسه عالی خدمات‌جهانگردی واطلاعات

اینجانب : نام خانوادگی نام فارغ‌التحصیل رشته

با ارسال کلیه مدارك لازم تقاضای پذیرش در رشته هتلداری / جهانگردی مدرسه عالی خدمات جهانگردی و اطلاعات را دارم .

آدرس کامل و شماره تلفن : امضاء

م‌الف ۸۴۵۹ آ ـ ۲۳۱۹۹

دانشگاه صنعتی آریامهر

دانشکده ریاضی وعلوم کامپیوتر

پذیرش دانشجو برای دوره فوق لیسانس علوم کامپیوتر

(M.S. IN COMPUTER SCIENCE)

دانشکده ریاضی و علوم کامپیوتر دانشگاه صنعتی آریامهر برای سال تحصیلی ۵۵ـ۱۳۵۴ برای دوره فوق لیسانس علوم کامپیوتر حداکثر ۲۰نفر دانشجو می پذیرد . شرایط ورود به این دوره عبارتند از :

۱ـ دارا بودن درجه لیسانس از یکی از دانشگاهها یا مدارس عالی معتبر

۲ـ تمایل به اشتغال تمام وقت به تحصیل در صورت پذیرفته شدن .

۳ـ دارا بودن برك خاتمه خدمت ویا معافی (بغیر ازفارغ‌التحصیلان امسال)

۴ـ پذیرفته شدن در امتحان کتبی ورودی که در روز پنجشنبه ۳۰ مرداد ۱۳۵۴ انجام شده و از چهار ماده زیر تشکیل میشود .

الف ـ هوش و استعداد (باضریب۳)

ب ـ مبانی برنامه نویسی‌ومقدمه‌ای‌در علوم کامپیوتر (با ضریب ۲)

ج ـ ریاضیات دوره لیسانس (با ضریب ۲)

د ـ زبان انگلیسی (با ضریب ۱)

۵ـ پذیرفته شدن در مصاحبه .

افراد علاقمند واجد شرایط برای کسب اطلاع بیشتر و دریافت فرم ثبت نام با آدرس زیر شخصا و یا از طریق مکاتبه تماس بگیرند.

فرم‌ثبت نام‌ودفترچه‌اطلاعات درظرف یك هفته برای‌درخواست کننده‌فرستاده خواهد شد .

دوره فوق لیسانس علوم کامپیوتر
دانشکده ریاضی وعلوم کامپیوتر
دانشگاه صنعتی آریامهر
خیابان آیزنهاور صندوق پستی ۳۴۰۶ ، تهران

آگهی تعیین صلاحیت شرکت کنندگان در منطقه ساختمان

شرکت مخابرات ایران بمنظور انجام امور ساختمانهای مراکز تلفن خودکار برنامه توسعه تلفن کشور از پیمانکاران ساختمانی دعوت می نماید که شرایط خود را تسلیم دارند .

حجم عملیات ساختمانی برنامه مذکور بیش از ۱۵ بلیون ریال میباشد .

برای اخذ اطلاعات و دریافت اوراق وفرمهای مربوطه خواهشمند است به آدرس:

خیابان وصال شیرازی پلاك ۲۴۹ مدیریت امور ساختمانی برنامه توسعه‌تلفن کشور مراجعه فرمایند.

اسناد مربوط به شرکت در مناقصه بایستی تا ساعت ۳ بعداز ظهر روز شنبه هیجدهم ـ (۱۸ر۵ر۵۴) مرداد ماه جاری تسلیم گردد .

م‌الف ۸۸۵۵

شرکت مخابرات ایران

دنیای.ورزش.شنبه‌ها

منتشر می‌شود

آگهی مناقصه شماره ۱۱۰-۵۴

ذوب‌آهن آریامهر انواع جك ـ تیرفور ـ کوبه‌سه‌کوب را از طریق مناقصه عمومی خریداری می نماید .
داوطلبین شرکت در مناقصه می توانند برای دریافت برك شرائط ومشخصات به اداره مناقصه های تدارکات ذوب‌آهن آریامهر واقع در ۴۵ کیلومتری جاده اصفهان ـ شهرکرد مراجعه وپیشنهاد خود را براساس مفاد مندرج در برك شرائط و مشخصات و سایر مدارك مناقصه تنظیم و بانضمام رسید پرداخت وجه نقد بصندوق ذوب‌آهن آریامهر یا سپرده بانکی بحساب جاری شماره ۹۰۵۰۳ بانك ملی ایران شعبه اصفهان یا ضمانتنامه بانکی معادل ۵ درصد جمع مبلغ پیشنهادی همراه برك شرائط و مشخصات باقید قبولی امضاء نموده و دردو پاکت لاك و مهر شده با ذکر شماره آگهی مناقصه تا ساعت ۹ روز ۲۹ر۵ر۵۴ بدبیرخانه ذوب آهن آریامهر تسلیم نمایند . پیشنهادات واصله در ساعت ۱۰ همانروز در اداره مناقصه های تدارکات ذوب‌آهن آریامهر باز و قرائت خواهد شد . مدت تحویل ظرف مدت یکسال طبق برنامه زمانی مندرج در صورت ریز مشخصات و محل تحویل انبار ذوب‌آهن آریامهر می‌باشد. حضور پیشنهاد دهندگان یا نمایندگان آنها در جلسه مناقصه آزاد وسایر شرائط در برك شرائط مندرج می باشد . شرکت کنندگان می توانند برای تمام یا قسمتی از مورد مناقصه ازنظر نوع جك یاتیرفوریاکوبه‌سه‌کوب که می توانند پیشنهاد دهند . ذوب‌آهن آریامهر نیز می تواند اقلام را در جمع یابه تفکیك از حائزین حداقل بها خریداری نماید که‌دراینصورت به‌میزان ۵درصد مبلغ اقلام حائز حداقل در مناقصه از سپرده شرکت در مناقصه به آن اقلام اختصاص خواهد یافت . پیشنهاد دهندگان باید کاتالك فنی یا نمونه کالا های پیشنهادی خود رادر جلسه مناقصه تسلیم نمایند .

ذوب آهن آریامهر (شرکت سهامی خاص)

نیروی دریائی شاهنشاهی

آگهی استخدام جهت خلبانی هلیکوپتر نیروی دریائی شاهنشاهی

نیروی دریائی شاهنشاهی جهت تکمیل کادر افسری خلبانی هلیکوپتر تعدادی دانشجو از طریق معاینات پزشکی ومصاحبه باشرایط وامتیازات زیر استخدام مینماید .

الف : شرایط

۱ـ تابعیت دولت شاهنشاهی ایران
۲ـ متدین بیکی ازادیان(اسلام.مسیحی کلیمی .زرتشتی)
۳ـ دارا بودن دیپلم کامل متوسطه‌در یکی از رشته های ریاضی یا طبیعی
۴ـ داشتن حداقل سن ۱۷ سال و حداکثر ۲۴ سال (برای کسانیکه خدمت زیر پرچم را انجام داده‌اند ۲۵ سال)
۵ـ داشتن صحت مزاج به تائید بهداری نیروی هوائی شاهنشاهی (حداقل‌قدبایستی ۱۶۱ سانتیمترباشد)
۶ـ نداشتن پیشینه بد
۷ـ نداشتن همسروافراد تحت‌تکفل

ب: حقوق و مزایا

۱ـ دانشجویان پس از احرازموفقیت در معاینات پزشکی و مصاحبه‌استخدام سپس جهت فراگرفتن زبان به مرکز آموزش زبان نیروی دریائی شاهنشاهی اعزام و پس از طی دوره آموزش زبان به کشور امریکا اعزام میگردند .
۲ـ داوطلبین در طول‌مدت تحصیل‌در مرکز زبان شبانه‌روزی بوده و هزینه زیست و پوشاك آنان توسط ارتش شاهنشاهی تامین میگردد .
۳ـ دانشجویان بلافاصله پس از استخدام در مدت‌اقامت‌درایران ازحقوق ماهیانه ۹۲۶۰ ریال و درخارج ازکشور علاوه بر مبلغ فوق از فوق‌العاده روزانه بارز خارجی استفاده خواهند نمود .
۴ـ دانشجویان پس از تکمیل دوره وموفقیت در سال سوم‌تحصیلی‌دانشگاه بدرجه ناوباندومی مفتخر میگردند .
۵ـ به فارغ‌التحصیلان در نیمه اول‌و آخر سال برابر حقوق ماهانه پاداش تعلق میگیرد .
۶ـ فارغ‌التحصیلان از مزایای‌فراوان نظیر پس‌انداز تامین آتیه بانك سپه‌که در صورت ۳۰ سال خدمت با توجه به مبلغ پس‌انداز و مبلغ معادل آن که بلاعوض از بودجه وزارت جنك اضافه بعلاوه بهره مربوطه وام مسکن‌باشرایط مناسب ، استفاده ازخانه‌های سازمانی، درمان رایگان خود و خانواده تحت‌تکفل و خرید از فروشگاههای‌ارتش باتخفیف قابل ملاحظه و غیره بهره‌مند میشوند.

ج: مدارك مورد نیاز

۱ـ یکبرك فتوکپی دیپلم
۲ـ دو برك فتوکپی شناسنامه
۳ـ۴ قطعه عکس ۴ × ۶

داوطلبین جهت کسب اطلاعات بیشتر وثبت‌نام‌میتوانند همه روزه باستثنای‌روزهای‌پنجشنبه وایام تعطیل از ساعت ۷ الی ۱۲ به معاونت‌پرسنلی نیروی دریائی شاهنشاهی واقع در خیابان‌سپهبد زاهدی جنب مسجد الرحمن مدیریت استخدام‌دانشجویان مراجعه نمایند.

م‌الف ۸۴۴۵

نیروی دریائی شاهنشاهی

پذیرش دانشجودر آموزشگاه‌افسری ناوبری نیروی‌هوائی‌شاهنشاهی

آموزشگاه افسری ناوبری نیروی هوائی شاهنشاهی از دیپلمه های (ریاضی ، طبیعی و دیپلم هنرستان در رشته های (برق و الکترونیك) که حداکثر سن آنها ۲۴ سال (برای‌کسانی که خدمت زیر پرچم را انجام داده‌اند ۲۵ سال تمام) باشند و دارای‌سلامت جسمانی کامل بوده و ازعهده‌آزمایش استعداد مربوطه برآیند . برای دوره ۱۸ ماهه این آموزشگاه دانشجو می‌پذیرد .

حقوق‌و مزایا :

دانشجویان در مدت تحصیل در ایران شبانه‌روزی بوده و هزینه آنان بعهده نیروی هوائی می باشدوماهیانه پس از پرواز ۱۶۹۵۰ ریال دریافت خواهند کرد ، دانشجویان پس از طی دوره تحصیل بدرجه ستوان سومی مفتخر و اولین حقوق آنان ۳۵۰۳۰ریال‌ودر صورتی که در خارج از مرکز خدمت نمایند مبلغ ۴۹۳۱۰ ریال‌خواهد بود .

افسران از مزایائی نظیر طی دوره های تخصصی خارج ازکشور ، پاداش سالیانه ،پس انداز تامین آتیه که در مدت سی سال خدمت بالغ‌بر ۳۶۲۰۰۰۰ ریال میگردد ، بهره‌مند میگردند ، خانه های سازمانی ودرمان رایگان واستفاده‌از فروشگاه‌های‌ارتش با تخفیف قابل ملاحظه نیزقسمتی از مزایای خدمتی آنان خواهد بود .

داوطلبان برای استفاده‌ازموقعیت وثبت‌نام همه روزه باستثنای پنجشنبه ها و تعطیلات رسمی با در دست‌داشتن مدارك‌تحصیلی وفتوکپی عین‌شناسنامه از ساعت ۷ صبح تا دو بعد از ظهر در تهران به فرماندهی آموزش های هوائی خیابان دماوند (تهران‌نو) ایستگاه فرودگاه ودرشهرستانهابه پایگاه ها وایستگاه های هوائی یا مرکزکاریابی وزارت کار و امور اجتماعی مراجعه نمایند .

نیروی هوائی شاهنشاهی

THE IMPERIAL GOVERNMENT OF IRAN
MINISTRY OF ENERGY
Iran PowerGeneration& Transmission Company (TAVANIR).

Tenders are shortly to be invited for the design, manufacture, testing, delivery, erection and commissioning of 400 kV Transformers, Shunt Reactors, Switchgear and Substation equipment for the Esfahan-Arak-Tehran EHV Transmission Project.

The Work will be divided into two contracts:
One will include Switchgear and Substation equipment for the following substations:
Firuz Bahram (Tehran) 400kV and 230kV Switchgear
Rudeshur (Tehran) 400kV six bay 1½ switch substation
Tiran (Esfahan) 400 kV two bay 1½ switch substation
The other will include four 500MVA 400/230 kV Auto-Transformers and eight 50MVAR 400kV Shunt Reactors.

The Work will be partly financed from a loan from the International Bank for Reconstruction and Development and a condition of this loan is that expenditures for these works shall be made only in countries who are members of the Bank and Switzerland.

Applications for tender documents shall be addressed to Iran Power Generation and Transmission Company, Avenue Iran-Novin, Tehran, Iran, by 21st July, 1975 and must include documentation to show that the prospective tenderer has at least five years experience of designing, supplying, erecting and commissioning similar equipment at 400kV or higher voltage and that at least two such installations have been in satisfactory service for at least two years.

Tender documents will be issued only to firms so qualified on the following dates:

Transformers and Reactors 28th July, 1975.

Switchgear and Substation Equipment 29th July, 1975.

Three months will be allowed for Tendering.

نیروی دریائی شاهنشاهی

آگهی استخدام

نیروی دریائی شاهنشاهی برای تکمیل کادر درجه‌داری خود تعدادی داوطلب واجدشرایط جهت طی دوره آموزشگاه های تخصصی درسال ۵۴ استخدام و پس از آموزش مقدماتی نظامی تخصصی وموفقیت‌در تحصیل زبان خارجی در ایران برای‌ادامه تحصیل بیکی از کشور های آمریکا و یا اروپا اعزام مینماید .

شرایط :

۱ـ تابعیت دولت شاهنشاهی‌ایران.
۲ـ دارا بودن حداقل گواهینامه‌سوم متوسطه و یا پایان دوره راهنمائی
۳ـ متدین بیکی از ادیان (اسلام . مسیحی . کلیمی . زرتشتی)
۴ـ حداقل سن ۱۵ سال تمام و حداکثر ۲۰ سال تمام ضمنا سن داوطلبانیکه خدمت سربازی را انجام داده‌اند ۲۲ سال تمام میباشد .
۵ـ موفقیت در آزمایش استعداد و معلومات در زمینه ریاضیات . فیزیك . شیمی . زبان انگلیسی (در حدودسیکل اول متوسطه یا پایان دوره راهنمائی)
۶ـ داشتن صلاحیت پزشکی بنا به تشخیص بهداری نیروی دریائی شاهنشاهی .
۷ـ داوطلبین‌واجد شرایط‌برای‌کسب اطلاعات بیشتر در مورد حقوق و مزایا و ثبت نام با دردست داشتن آخرین مدرك تحصیلی و اصل شناسنامه عکس‌دار و یك قطعه عس ۴ × ۳ به معاونت‌پرسنلی‌نیروی‌دریائی‌شاهنشاهی مدیریت استخدام واقع در طهران‌خیابان سپهبد زاهدی بالاترك از بیمارستان آپادانا و یا به یی از پایگاهها‌ونمایندگی های نیروی دریائی شاهنشاهی در شهرستانهای بندر پهلوی . بوشهر. خرمشهر . بندرعباس . مشهد.زاهدان. اصفهان . کرمان . رضائیه . کاشان. کرمانشاه . شیراز . یزد . مراجعه نمایند.

اعضای کمیسیون

صاحبان صنایع وبازرگانان کشور
الاخاء
تنها مجله عربی زبان ایران
از گروه نشریات مؤسسه اطلاعات
باداشتن نمایندگی در ۱۲ کشور عربی
روزهای شنبه منتشر میشود

اطلاعات
نشریه ایرانیان مقیم خارج از کشور
آگهی می پذیرد
تلفن ۳۱۱۰۷۱و۳۱۱۰۸۱

دنیای ورزش
شنبه‌ها
منتشر میشود

آگهی پذیرش دانشجوجهت آموزشگاههای فنی آزمایشگاهی وزارت بهداری

آموزشگاههای‌فنی آزمایشگاهی‌وزارت بهداری در سال تحصیلی ۵۵ـ ۱۳۵۴ ازبین دارندگان دیپلم‌کامل متوسطه در یکی از رشته های طبیعی ، ریاضی ، شیمی . صنعتی تعداد سیصدنفر دانشجوی زن ومرد در ۷ مرکزآموزشی بشرح زیر میپذیرد :

مراکز آموزشی	تعداد پذیرش: منطقه‌ای	تعداد پذیرش: غیر منطقه‌ای
آموزشگاه فنی آزمایشگاهی تهران		۱۰۰
آموزشگاه‌فنی‌آزمایشگاهی بابل		۲۵
آموزشگاه فنی آزمایشگاهی تبریز		۲۵
آموزشگاه فنی آزمایشگاهی شیراز	۱۰	۴۰
آموزشگاه فنی آزمایشگاهی مشهد	۱۰	۳۰
آموزشگاه فنی آزمایشگاهی‌اصفهان		۴۰
آموزشگاه فنی‌آزمایشگاهی کرمانشاه	۵	۱۵

شرایط پذیرش :

۱ـ سن داوطلبان نباید از ۲۵ سال تجاوز کند (از متولدین ۱۳۲۹ ببعد)
۲ـ متدین بیکی از ادیان رسمی کشور باشد (باتوجه بمصوبات استخدام کشوری)
۳ـ زبان خارجی دوران تحصیل انگلیسی یا فرانسه است .
۴ـ داوطلبان باید از سلامت کامل‌جسمانی و روانی برخوردار بوده و دارای نقص عضو موثر در انجام فعالیت های آزمایشگاهی نباشند.
۵ـ هر داوطلب فقط یکی از آموزشگاه ها را می تواند انتخاب نموده در برك درخواست قیدنماید.
۶ـ حداقل معدل امتحانات کتبی نهایی ششم متوسطه برای دیپلمه های طبیعی و ریاضی و معدل‌کل امتحانات ششم متوسطه برای دیپلمه های شیمی صنعتی ۱۲ تعیین شده است .
۷ـ داوطلبان باید در هریك از آزمون های سه‌گانه آزمایش همگانی حداقل ۴۰۰ امتیاز بدست آورده باشند .
۸ـ سهمیه دانشجویان منطقه‌ای بشرح زیر خواهد بود :
سهمیه آموزشگاه فنی آزمایشگاهی شیراز از استان ساحلی
سهمیه آموزشگاه فنی آزمایشگاهی مشهد از استان سیستان و بلوچستان
سهمیه آموزشگاه فنی آزمایشگاهی کرمانشاه از استان کردستان
۹ـ کارمندان بادارا بودن شرایط پذیرش واخذ موافقت واحد مربوطه و همچنین سپاهیان ممتاز می توانند درخواست پذیرش ارسال دارند .

شرایط اختصاصی

۱ـ مدت تحصیل در آموزشگاه حداقل دوسال تحصیلی می باشد و دانشجویان باید ۷۵ واحد درسی را بگذرانند .
۲ـ به فارغ التحصیلان گواهی عالی فوق دیپلم داده میشود .
۳ـ ساعات تدریس صبح و عصر می باشد .
۴ـ بدانشجویان ماهیانه ۴۵۰۰ ریال کمك‌هزینه تحصیلی پرداخت میشود .
۵ـ داوطلبانی که خدمت سپاهی خود راگذرانده باشند در شرایط مساوی دارای اولویت می باشند .
۶ـ پذیرفته شدگان باید بطور رسمی تعهد بسپارند که پس از فراغت از تحصیل مدت چهارسال در هر محل و شرایطی که وزارت بهداری تعیین کندخدمت نمایند ، باستناد این تعهدنامه اگردانشجوئی ترك تحصیل کند ، مبلغ یکصدو پنجاه هزار ریال ودر صورت فراغت از تحصیل و عدم انجام‌تعهد ملزم به پرداخت مبلغ دویست هزار ریال غرامت خواهد بود .

توجه :

داوطلبان باید برك درخواست خود را طبق فرم داده شده ازسازمان سنجش آموزش کشور همراه با کارنامه آزمایش همگانی و کارنامه ششم متوسطه که در آن معدل کتبی بطور جداگانه قید گردیده به انضمام دو قطعه عکس ۴ × ۶ باپست‌سفارشی به نشانی تهران خیابان جنوبی پارك‌شهر جنب تالار ۲۵ شهریور آموزشگاه فنی آزمایشگاهی یا (صندوق پستی ۱۱۳۳۹ر۱۱ اداره‌کل آزمایشگاه ها)ارسال دارند ، مدت ثبت‌نام حداکثر یك هفته پس از انتشار آگهی خواهد بود به مدارکی که بعد از موعد مقرر به پست تحویل شود ترتیب اثر داده نخواهدشد ،اسامی پذیرفته شدگان جهت مصاحبه بعدا اعلام خواهدشد.
داوطلبان می توانند برای کسب هرگونه‌اطلاعات بیشتر باتلفن ۵۳۹۶۶۶ تماس حاصل نمایند . به‌مدارك ناقص و مدارکی که قبل از انتشار آگهی ارسال گردیده ترتیب اثر داده نخواهد شد .

م الف ۸۹۵۲ — آ ـ ۲۳۹۳۵

دانشگاه ملی ایران

اطلاعیه دانشگاه ملی ایران

از کلیه دیپلمه هائی که برای استخدام در کادر مالی دانشگاه پرسشنامه استخدامی‌تکمیل نموده و در مصاحبه شرکت کرده‌اند دعوت می شود که بادر دست داشتن‌فتوکپی‌مدرك‌تحصیلی وشناسنامه عکس‌دار و دوقطعه‌عکس‌برای‌دریافت کارت ورود بکلاس دوماهه حسابداری که در دانشگاه تشکیل خواهد شد از تاریخ نشر این آگهی لغایت چهارشنبه هشتم مرداد ماه ۱۳۵۴ بدفتر امور مالی مراجعه و ثبت‌نام نمایند . تعداد افراد مورد احتیاج پس از پایان کلاس از میان داوطلبانی که‌ریز نمرات بالاتر و شایستگی بیشتری داشته باشند انتخاب و بکار گمارده خواهندشد .

استخدام

جمعیت شیرو خورشیدسرخ استان‌تهران برای تکمیل کادر کمك بهیاری بیمارستان های خود به تعدادی دوشیزه یابانو با مدارك‌تحصیلی سوم متوسطه و شرایط سنی حداقل ۱۸ و حداکثر ۲۹سال احتیاج‌دارد .
داوطلبان می توانند همه‌روزه در ساعات اداری صبحها از ۸ـ۱۲بعداز ظهر ها از ۵ـ۸ به محل جمعیت واقع در خیابان بهجت‌آبادشماره ۱۴۳ مراجعه نمایند .

آگهی مناقصه ملبوس وملحقات سپاهیان دانش سراب

اداره آموزش وپرورش سراب تهیه‌ملبوس وملحقات ۱۸۰۰نفرسپاهی دانش دوره ۲۶ را بمناقصه می گذارد مدت تحویل هفتاد روز پس از انعقاد قرارداد . محل تحویل پادگان سراب خواهد بود مبلغ مناقصه بالغ بر ۱۶۰۰۰۰۰۰ (شانزده میلیون) ریال است آخرین‌مهلت‌تسلیم پیشنهاد ساعت ۱۳½ روز یازدهم مرداد ماه‌می باشد معادل پنج درصد کل‌پیمان بعنوان‌سپرده برای شرکت در مناقصه نقدا بحساب شماره ۷۰۷۵ اداره آموزش و پرورش سراب واریز وفیش بانکی به پیشنهاد ضمیمه‌نمایندداوطلبان برای اطلاع‌بیشتر از شرایط و مشخصات به اداره آموزش و پرورش سراب دایره سپاه دانش مراجعه فرمایند . رسیدگی به پیشنهادات‌ساعت ۴ بعداز ظهر همان روز خواهد بود .

رئیس اداره آموزش و پرورش شهرستان‌سراب
رضائی امیری

آ ـ ۳۶۲۱

آگهی
دانشگاه تهران ـ

پذیرش دانشجو برای دوره‌های فوق لیسانس علوم تربیتی (رشته های روانشناسی تربیتی ـ مشاوره و راهنمائی ـ تاریخ وفلسفه آموزش و پرورش) وکتابداری

دانشکده علوم تربیتی دانشگاه تهران در نیمسال اول سال تحصیلی ۵۵ـ۱۳۵٤ طبق آئین نامه تحصیلات دوره های فوق لیسانس مصوب دانشگاه تهران از طریق مسابقه ورودی برای دوره های فوق لیسانس خود بشرح زیر دانشجو می پذیرد :

الف ـ نوع لیسانس قابل قبول

۱ـ برای روانشناسی تربیتی : لیسانس علوم تربیتی ـ روانشناسی ـ علوم اجتماعی .

دارندگان لیسانس فیزیك ـ شیمی ـ ریاضی ـ بیولوژی ـ جامعه شناسی ـ فلسفه ـ اقتصاد نیز در صورتی که کهاد علوم تربیتی را گذرانیده یا از دانشکده علوم تربیتی دانشگاه تهران باخذگواهی نامه آموزشی نائل شده باشند می‌توانند در این رشته داوطلب شوند .

۲ـ برای مشاوره وراهنمائی : لیسانس علوم تربیتی ـ روانشناسی ـ علوم اجتماعی ـ دارندگان لیسانس های دیگر نیز درصورتی که کهاد علوم تربیتی را گذرانیده یا از دانشکده علوم تربیتی دانشگاه تهران باخذگواهی نامه آموزشی نائل شده باشند می توانند در این رشته داوطلب شوند؟

۳ـ برای تاریخ وفلسفه آموزش وپرورش : لیسانس علوم تربیتی ـ روانشناسی ـ علوم اجتماعی فلسفه ـ فلسفه و حکمت اسلامی ـ اقتصاد ـ دارندگان لیسانس های دیگر نیز در صورتی که کهاد علوم تربیتی را گذرانیده و یا از دانشکده علوم تربیتی دانشگاه تهران باخذگواهی نامه آموزشی نائل شده باشند می‌توانند در این رشته داوطلب شوند .

٤ـ برای کتابداری : کلیه لیسانسها

ب ـ شرط میانگین

۱ـ میانگین کل نمرات دوره لیسانس داوطلبان دوره های علوم تربیتی (فوق لیسانس روانشناسی تربیتی ـ مشاوره و راهنمائی ـ تاریخ و فلسفه آموزش و پرورش) نباید از سه (۳) یا معادل آن در نظامهای دیگر نمره گذاری طبق آئین‌نامه تبدیل نمرات و میانگین کمتر باشد . کسانی که میانگین نمرات دوره لیسانس آنان از سه (۳) کمتر و از ۲٫۵ بیشتر باشد در صورتی می توانند در مسابقه ورودی دوره های مذکور شرکت کنندکه مشمول تبصره ۳ ماده ۱ بند الف آئین‌نامه تحصیلات دوره های فوق لیسانس دانشگاه باشند .

۲ـ در دوره فوق لیسانس کتابداری ازکسانی که به‌تشخیص کمیته پذیرش در امور کتابداری تجربه کافی داشته باشند بدون دارا بودن شرط میانگین کل سه (۳) برای مسابقه ورودی ثبت‌نام بعمل می‌آید . ولی میانگین کل لیسانس داوطلبان با احتساب کلیه نمره ها اعم از نمره قبولی و مردودی نباید از دو(۲) کمتر باشد .

ج ـ مدارك لازم برای ثبت‌نام

داوطلبان واجد شرایط می توانند از تاریخ هیجدهم تابیست و نهم مرداد ماه ۵٤ از ساعت ۹ تا ۱۲ و ۱۶ تا ۱۸ با ارائه مدارك زیر جهت ثبت‌نام به خدمات آموزشی دانشکده (خیابان کندی ، شماره ۳۵ر۷) مراجعه کنند .

۱ـ سه قطعه عکس ٤×۳ که در سال جاری گرفته شده باشد
۲ـ اصل شناسنامه و یکبرك فتوکپی آن
۳ـ اصل دانشنامه لیسانس یا گواهی‌نامه‌موقت و فتوکپی آن
٤ـ ریز نمرات دوره لیسانس و فتوکپی آن
۵ـ گواهی میانگین کل نمره های دوره لیسانس برای کسانی که میانگین نمره های دوره لیسانس آنان در دانشنامه یاگواهی ریز نمره‌ها ذکر نشده باشد .

٦ـ دفترچه پایان خدمت زیر پرچم یا معافی دائم ویکبرك فتوکپی آن

داوطلبان پس از ارائه مدارك و اخذ اجازه‌ثبت نام باید مبلغ یکهزار ریال وجه ثبت‌نام را به حساب ۱۰۸٤ دانشگاه تهران دربانك مرکزی بوسیله شعب بانك ملی ایران واریز ورسید آن رابه‌آموزش‌دانشکده تسلیم نمایند .

داوطلبان می‌توانند برای کسب آطلاع بیشتر مربوط به مواد امتحانی، تاریخ توزیع کارت‌وبرگزاری مسابقه ورودی به خدمات آموزش دانشکده مراجعه نمایند .

تذکر :

طبق مقررات آموزشی دانشگاه تهران هردانشجو میتواندد‌ریك‌زمان فقط در یکی از رشته‌های تحصیلی دانشگاهی یا مؤسسات آموزش عالی (اعم از روزانه و شبانه) مشغول تحصیل باشد.

م الف ۷٤۷۸

آ ـ ۲۲۱۷۵ **دانشگاه تهران**

آگهی استخدام در هواپیمائی نیروی زمینی شاهنشاهی

بعلت استقبال زیاد جوانان کادر همافری و درجه داری هوانیروز تکمیل گردیده استو در سال ٥٤ این دواستخدامی مورد نیازنیست

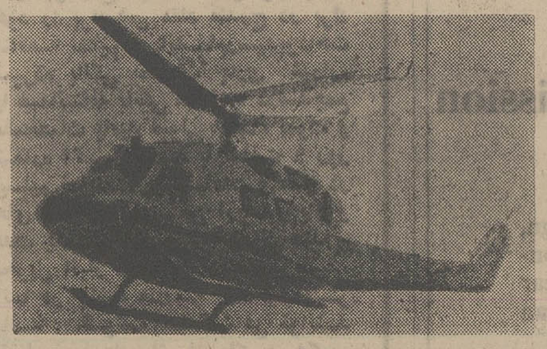

زندگی بهتر افتخار بیشتر

آینده‌ای مطمئن در انتظار جوانان ایرانی

هواپیمائی نیروی زمینی شاهنشاهی امکانات تحصیلی شما را با بهترین وجهی فراهم‌نموده و از هم اکنون شما را باداشتن مدارك تحصیلی مشروحه زیر استخدام مینماید استخدامیان واجد شرایط پس از طی دوره های تخصصی وکارآموزی در ایران برای دوره های تکمیلی فنی و خلبانی بکشور آمریکا اعزام میگردند .

الف : شرایط عمومی

۱ـ تابعیت دولت شاهنشاهی ایران
۲ـ متدین بودن به‌یکی از ادیان «اسلام، مسیحی، کلیمی،زرتشتی ».
۳ـ دارا بودن گواهنامه ششم متوسطه ریاضی ، طبیعی ،ادبی ،برای داوطلبین افسری‌جزءخلبانی ،گواهینامه ششم متوسطه ریاضی ،طبیعی ،فنی،«برق ومکانیك» برای همافری، قبولی چهارم متوسطه «ریاضی، طبیعی، ادبی » برای داوطلبین ستوانیاری خلبانی وگواهینامه سوم‌متوسطه برای آموزشگاه گروهبانی.
٤ـ سن داوطلبین افسری خلبانی از۱۷ تا۲٤ وهمافر فنی از ۱۸ تا۲٤ و ستوانیاری خلبانی از ۱٦ تا ۲٤ و درجه‌دار از۱۵ تا۲٤ سال‌برای اشخاصی که‌برك خاتمه خدمت سربازی دارند حداکثر سن تا۲۵ سال میباشد.
۵ـ نداشتن پیشینه‌بد.
٦ـ داشتن صحت مزاج وتناسب اندام‌طبق گواهی بهداری نیروی زمینی شاهنشاهی.
۷ـ سپردن تعهد خدمت درارتش شاهنشاهی .
۸ـ قد داوطلبین از ۱٦۰ سانتیمتر بیالا.
۹ـ نداشتن عیال وتحت‌تکفل.

ب: داوطلبین افسری جزء خلبانی:

مدت تحصیل درآموزشگاه افسری جزء خلبانی‌یك سال وبطور شبانه‌روزی بوده‌وکلیه مخارج دانش‌جویان‌به عهده ارتش شاهنشاهی خواهدبود .دانشجویان در مدت تحصیل ۱۰۷۵۰ ریال وپس‌از شروع اولین پرواز ۱۱۵۰۰ ریال وپس‌ازنیل‌به‌درجه‌افسری خلبانی از۲۴۵۲۰ریال‌حقوق‌و مزایا استفاده‌خواهندکرد‌وترفیعات‌بعدی‌آنان‌طبق مقررات، قانون استخدام نیروهای مسلح‌شاهنشاهی خواهدبود ضمنا در صورت خدمت درخارج از مرکز حداکثر مبلغ ۳٤۰٤۰ ریال دریافت خواهند نمود.

پ : داوطلبین ستوانیاری خلبانی

مدت تحصیل درآموزشگاه ستوانیاری خلبانی دو سال وبطور شبانه روزی بوده‌وکلیه مخارج هنرجویان‌به عهده‌ارتش شاهنشاهی خواهدبود هنرجویان قبل‌از پرواز ماهانه ٦۵۰۰ ریال‌وپس‌از شروع‌اولین پرواز ۵۷۵۰ ریال‌و پس‌از نیل بدرجه ستوانیار سوم خلبان مبلغ ۲۸٤۷۰ریال که بمرور افزایش خواهدیافت دریافت خواهندداشت‌اضافه حقوق و مزایای آنهاطبق مقررات قانون استخدام نیروهای مسلح شاهنشاهی خواهدبود ضمنا درصورت خدمت در خارج از مرکز حداکثر مبلغ ۳۷۱۹۰ ریال دریافت‌خواهند نمود.

ت: داوطلبین آموزشگاه درجه داری (عادی)

۱ـ مدت تحصیل در آموزشگاه درجه‌داری یکسال وبطور شبانه‌روزی‌بودمو کلیه‌مخارج دانش آموزان بعهده ارتش شاهنشاهی خواهدبود دانش آموزان درمدت‌تحصیل مبلغ ٦۵۰۰ ریال وپس‌از نیل بدرجه گروهباندوم مبلغ ۱۲۵۰۰ ریال‌که بمرورافزایش خواهدیافت دریافت خواهد داشت واضافه حقوق‌و مزایای آنان طبق مقررات قانون استخدام نیروهای مسلح‌شاهنشاهی خواهدبود ضمنا در صورت خدمت درخارج از مرکز حداکثر مبلغ ۳۰٦٦۰ ریال دریافت خواهند نمود.

ث: به فارغ‌التحصیلان سالیانه تا میزان‌دو برابر حقوق ماهانه بعنوان پاداش در آخرسال پرداخت میگردد .

ج: فارغ‌التحصیلان از مزایای بسیاری ،نظیرپس‌انداز مسکن ،تامین‌آتیه بانك سپه‌که برای دوران خدمت ۳۰ ساله‌باتوجه به‌مبلغ پس‌انداز و مبلغ معادل‌آن‌که‌بلاعوض از بودجه وزارت جنك اضافه وبعلاوه بهره مربوطه

وام مسکن‌بانك سپه، استفاده ازخانه‌های سازمانی باتوجه به‌برنامه‌افزایش سالیانه خانه‌سازی برای پرسنل هر سازمان عمومیت خواهد داشت . درمان رایگان خود وخانواده تحت‌تکفل وخرید از فروشگاه های ارتش با تخفیف قابل‌ملاحظه وغیره بهره‌مند میشوند داوطلبین‌برای ثبت‌نام وکسب‌اطلاعات بیشتر میتوانند همه‌روزه باستثنای پنجشنبه وجمعه وایام تعطیل ازساعت ۷ الی ۱٤ درتهران به یادگان باغشاه خیابان کاشان دایره استخدام و روانسنجی هوانیروز و در شهرستان هابه اکیپ های استخدامی در دژبانی و شهرستان‌هائی‌که دژبانی ندارند بژاندارمری محل مراجعه نمایند.

م‌الف ۷۲۷۳

هواپیمائی نیروی زمینی شاهنشاهی

کتابهای موردنیاز خودرا

ازفروشگاه‌های

امیرکبیر

بخواهید.

آگهی مناقصه

صندوق عمران مراتع کلیه عملیات‌تخلیه، گونی‌گیری و حمل ۲۵۰ هزار تن ذرت ، جو و سورقوم وارداتی خودرا از بندرعباس بتهران وشهرستانها بمناقصه می گذرد .

علاقمندان بشرکت در مناقصه می توانند تاپایان وقت اداری روز ۱۸ر۵ر۵٤ به طبقه‌سوم ساختمان صندوق عمران واقع‌در چهل متری کریم‌خان‌زند خیابان خردمند جنوبی نبش‌کوچه یگانه مراجعه وبرك شرایط شرکت در مناقصه‌را دریافت دارند .

م الف ۸۸۰۷

جلال پیغمبری معاون اداری‌و مالی

آگهی مزایده شماره ۱

تاریخ ۲۱ر٤ر۵٤

دانشکده افسری ۱۵۵ قلم اجناس مشروحه زیر را :

۱ـ ۱۵۵ قلم‌اجناس فرسوده ووسائل متفرقه مستعمل برابر صورت پیوست

از طریق‌مزایده بفروش میرساند.

پیشنهاد دهندگان میتوانند بامراجعه به‌سررشته‌داری دانشکده افسری وملاحظه اجناس‌و دریافت برك‌شرایط ومشخصات معامله‌پیشنهاد خودرا طبق مفادمندرج درشرایط معامله تنظیم وتاساعت ۹صبح روز ۱۱ر۵٤ به سررشته‌داری دا ـ اف تسلیم نمایند.

اداره مناقصه‌گذار

سررشته‌داری دانشکده افسری

م‌الف ۸۰۱

آگهی پذیرش دانشجو

دانشکده الهیات و معارف‌اسلامی دانشگاه تهران در سال تحصیلی ۵۵ر٥٤ برای‌دوره لیسانس از طریق مسابقه ورودی و مصاحبه‌تعدادی دانشجو می پذیرد :

۱ـ متولدین ۱۳۲٤ به بالا که وضع‌نظام وظیفه آنان روشن باشد
۲ـ دارندگان دیپلم ادبی ، طبیعی ، ریاضی و معقول و منقول سابق.

مواد امتحانی

۱ـ زبان فارسی
۲ـ زبان عربی
۳ـ زبان خارجه(انگلیسی یافرانسه)
٤ـ فلسفه و منطق
۵ـ اطلاعات عمومی در معارف‌اسلامی

مدارك لازم برای ثبت نام :

۱ـ تنظیم درخواست‌کتبی طبق‌نمونه زیر
۲ـ قبض رسید بانك ملی ایران یا شعبات وابسته دایر به پرداخت مبلغ پانصد ریال بحساب شماره ۱۰۸٤ دانشگاه تهران در بانك مرکزی ایران
۳ـ چهار قطعه عکس ٤×٦ با درج مشخصات داوطلب در پشت آن .
٤ـ یك برك فتوکپی از صفحه اول شناسنامه

توضیح : مدارك فوق باید از اول مرداد ماه تا تاریخ چهار شنبه بیست‌و نهم مرداد ماه ٥٤ به نشانی سازمان مرکزی دانشگاه تهران امور آموزشی با پست سفارشی ارسال گردد . به تقاضا هائیکه بعد از تاریخ‌فوق به پست داده شود ترتیب اثر داده نخواهد شد .

توزیع کارت‌و تاریخ امتحان:

کارتهای داوطلبان روز یکشنبه نهم شهریور ماه ٥٤ از ساعت ۸ تا ۱۲ در محل دانشکده الهیات‌و معارف اسلامی واقع در خیابان امیرکبیر شماره ۳٤٦ توزیع خواهد شد .

م‌الف ۷۲۹۱

دنیای ورزش روزهای شنبه منتشر میشود

آگهی پذیرش دانشجو برای آموزشگاه عالی جنگل ومرتع گرگان

از واجدین شرایط مندرج درصفحه ۱۰۱۳ راهنمای تحصیل در دانشگاهها و موسسات آموزش عالی که داوطلب تحصیل درآموزشگاه عالی مذکور باشند (فقط‌آقایان) دعوت میشودکه‌فرم درخواست زیررا تکمیل و همراه با فتوکپی گواهی‌نامه قبولی سال ششم و فتوکپی کارنامه آزمایش‌همگانی‌سازمان‌سنجش آموزش کشور راحداکثر تاروزپنجشنبه ۹ مرداد ماه ۱۳۵٤به آدرس تهران ـ بلوار الیزابت‌دوم ـ نبش‌خیابان‌سهیل، سازمان جنگلها ومراتع‌کشوردبیرخانه‌معاونت طرحها وبرنامه ها با پست سفارشی ارسال و در تاریخ ۱۹ مردادماه با شناسنامه عکس‌دار برای انجام مصاحبه و آزمایش توانائی جسمی به نشانی فوق مراجعه نمایند .

رئیس سازمان جنگلها و مراتع کشور

فرم درخواست :

نام خانوادگی نام

متولد سال که تحصیلات ششم متوسطه خود رادردرشته

در شهرستان با معدل کتبی

بپایان رسانیده‌ام داوطلب ثبت‌نام و تحصیل در آموزشگاه عالی جنگل و مرتع‌گرگان باتوجه بشرایط مندرج‌درصفحه ۱۰۱۳راهنمای تحصیل‌دردانشگاه ها و موسسات آموزش عالی می‌باشم.

امضاء

م الف ۸۸٤۸ آ ـ ۲۳۸۳۲

آگهی

«بیمه کارگران فروشگاه هاو انبارهای آهن آلات در تهران ، شمیران ،شهرری، کرج ،ورامین‌وگرمسار»

در اجرای ماده ۵ قانون بیمه های‌اجتماعی از تاریخ اول مرداد ماه ۱۳۵٤ کارگران فروشگاه ها و انبار های‌آهن‌آلات در تهران ، شمیران ، شهرری ، کرج ، ورامین و گرمسار مشمول مقررات بیمه های اجتماعی قرار گرفته‌اند . از کارفرمایان این قبیل کارگاهها انتظار دارد از تاریخ فوق لیست و حق بیمه کارگران را همه‌ماهه لغایت‌سی‌ام ماه بعد به واحد های سازمان ارسال و در صورت نیاز به کسب اطلاعات بیشتر به شعب مذکور مراجعه فرمایند . توضیحا علاوه می گردد تاریخ فوق‌ناظر به کارگران آن دسته از فروشگاهها یا انبارهائی که قبلا بیمه شده‌اند نبوده و بیمه این‌قبیل کارگران کماکان ادامه خواهد یافت .

سازمان تامین اجتماعی

آ ـ ۲۳٦۷۲ م الف ۸۷۸۷

آگهی

بیمه کارگران خدمات‌مشترك آپارتمان هاو پاساژها

باستناد ماده ۵ قانون بیمه های‌اجتماعی ، از تاریخ اول مرداد ماه‌یك هزار وسیصدو پنجاه وچهار کارگران خدمات مشترك آپارتمانها و پاساژ ها در تهران ، شمیران ، شهرری ، کرج ورامین و گرمسار مشمول مقررات بیمه های اجتماعی (بیمه کامل ۵درصد سهم بیمه و ۱۳درصد سهم کارفرما) قرار گرفته‌اند . از کارفرمایان این قبیل کارگاهها انتظار دارد لیست وحق‌بیمه کارگران را از تاریخ فوق ناظر به آن دسته از کارگران خدمات مشترك آپارتمان ها و پاساژها که قبلا بیمه شده‌اند نبوده و بیمه این قبیل کارگران از تاریخ پرداخت حق‌بیمه قطعی تلقی شده و کماکان ادامه خواهد یافت .

سازمان تامین اجتماعی

م الف ۸۷۸۷ آ ـ ۲۳٦۷۳

آگهی اعزام دانشجو بانگلستان

وزارت امور اقتصادی و دارائی درنظردارد برای تامین کادر تخصصی مورد نیازخود ۲۰ نفردیپلمه ریاضی که‌دارای‌شرایط‌زیر باشند از طریق مسابقه و مصاحبه انتخاب‌وبرای تحصیل دررشته‌حسابداری خبره‌وتحت سرپرستی‌بانك مرکزی ایران بانگلستان اعزام دارد

الف ـ تابعیت دولت شاهنشاهی ایران
ب ـ متدین بیکی از ادیان رسمی
پ ـ حداکثر سن ۱۹ سال (متولدین ۱۳۳۵ببعد)
ت ـ حداقل معدل نمرات دروس کتبی امتحانات نهائی سال ششم (بدون احتساب نمرات شفاهی)۱۷ باشد .
کسانی که حداقل معدل نمرات دروس کتبی امتحانات مذکور آنها ۱۵ باشد پذیرفته خواهندشد مشروط براینکه جمع‌نمرات پنج درس کتبی امتحانات نهائی شامل (جبر ـ مثلثات ـ حساب استدلالی ـ هندسه و مخروطات و دیکته وترجمه‌و انشاءانگلیسی) ۸۵ببالاباشد .
ث ـ دارا بودن سلامت کامل
ج ـ دانستن زبان انگلیسی
د ـ قبولی در امتحان اعزام دانشجو بخارج که از طرف وزارت علوم و آموزش عالی انجام میشود .
داوطلبان واجد شرایط می توانند از روز شنبه یازدهم لغایت یکشنبه نوزدهم مرداد ماه ٥٤ با در دست داشتن مدارك زیر مستقیما بدفترآموزش وزارت امور اقتصادی و دارائی مراجعه و یا مدارك‌خود را به نشانی :
تهران ـ وزارت امور اقتصادی و دارائی (دفتر کل آموزش) طوری ارسال نمایند که حداکثر تاتاریخ روز یکشنبه نوزدهم مرداد ماه باین دفتر رسیده‌باشد.
۱ـ اصل ویك نسخه فتوکپی کارنامه سال‌ششم که حاوی ریز نمرات امتحانات کتبی نهائی سال ششم باشد (ریز نمرات کتبی مذکور که بتصدیق‌دبیرستان وبخش آموزش و پرورش مربوطه یا دبیرستان واداره آموزش وپرورش شهرستان مربوطه رسیده باشد) در صورتی که فتوکپی کارنامه بدون اصل آن ارائه شود و یا کارنامه حاوی ریز نمرات دروس کتبی‌ثلث سوم سال ششم نباشد و یا ریز نمرات قلم‌خوردگی داشته باشد و بتصدیق‌مراجع فوق‌نرسیده باشد پذیرفته نخواهد شد .
۲ـ چهار قطعه عکس ٤×٦ که در سال جاری گرفته شده باشد .
۳ـ فتوکپی صفحه اول شناسنامه
٤ـ گواهی قبولی در امتحان اعزام دانشجو به خارج
٥ـ تقاضانامه باذکر نشانی کامل منزل درتهران یاشهرستان و شماره تلفن
بتقاضاهائی که فاقد یکی از شرایط مذکوربوده ویا دیرتر از موعد مقررسیده باشد ترتیب اثر داده نخواهد شد .
امتحان کتبی از ساعت ۸½ صبح تا ۲ بعد از ظهر روز جمعه بیست و چهارم مرداد ماه ۱۳٥٤ در محل موسسه علوم بانکی ایران واقع در جاده قدیم شمیران ـ خیابان سلطنت‌آباد ـ بالای ضرابخانه‌برگزار خواهد شد .
داوطلبان باید برای اخذ کارت ورود بجلسه امتحان از ساعت ۸ الی ۱۲ صبح روز های چهارشنبه بیست و دوم و پنجشنبه بیست و سوم مرداد ماه ۱۳٥٤بدفتر آموزش وزارت امور اقتصادی و دارائی واقع در خیابان داور ساختمان قدیم شیرو خورشید سرخ ایران (طبقه پنجم) مراجعه نمایند . موادامتحان کتبی شامل زبان فارسی (ضریب۱) ریاضیات(ضریب ۲) وزبان انگلیسی (ضریب۳) خواهد بود .
محصلینی که انتخاب میشوند باید وثیقه ملکی بمیزان لااقل سه میلیون ریال بسپارند و متعهد شوند که حداقل دو برابر مدت تحصیل در وزارت امور اقتصاد ی‌و دارائی خدمت کنند ووثیقه ملکی تاپایان تعهدات در رهن این وزارتخانه خواهد بود .
کلیه هزینه های مربوط بمسافرت ، تحصیل واقامت از طرف وزارت امور اقتصادی‌ودارائی‌پرداخت خواهد شد .

وزارت امور اقتصادی و دارائی

م الف ۸۸۱٦

دانشکده توان بخشی و رفاه اجتماعی

آگهی پذیرش دانشجو برای سال تحصیلی ۵۵-۱۳۵۴

دانشکده توان‌بخشی و رفاه اجتماعی برای تحصیل در دوره لیسانس رشته های گفتاردرمانی (Speech Therapy) وکاردرمانی (Occupational Therapy) درنیمسال اول سال تحصیلی ۵۵ـ۱۳۵٤ و برای دوره لیسانس فیزیکال‌تراپی درنیمسال دوم سال تحصیلی ۵۵ـ۱۳۵٤ طبق شرائط مندرج درصفحات ٤٤ و ٤٥ راهنمای رشته های تحصیلی منتشر شده توسط سازمان سنجش آموزش کشور دانشجومی‌پذیرد . داوطلبین واجد شرائط بایستی فرم زیر راتکمیل نموده همراه با مدارك خواسته شده حداکثرتاپایان روز نهم مرداد ماه توسط پست سفارشی‌به آدرس " تهران ، خیابان حافظ ، خیابان آرژانتین ، دانشکده‌توانبخشی و رفاه اجتماعی ، اداره آموزش" ارسال دارند .

فرم درخواست پذیرش دانشجو برای سال ۵۵ ـ ۵٤ دانشکده توانبخشی ورفاه‌اجتماعی

محل درج حروف الفبای نام خانوادگی بترتیب از راست به چپ

اینجانب دارای نام خانوادگی

نام

شماره شناسنامه محل صدور دیپلم طبیعی ○ ریاضی ○

با ارسال مدارك زیر تقاضای پذیرش در رشته [ ] دانشکده توانبخشی ورفاه‌اجتماعی را مینمایم :

۱ ـ ریز نمرات امتحانات نهائی ششم متوسطه مندرج در کارنامه‌ای که با فرم مخصوص تهیه شده و در اختیار دبیرستانها قرارداده شده است.
۲ ـ یکبرك فتوکپی کارنامه آزمایش همگانی گزینش دانشجو برای دانشگاهها و موسسات آموزش عالی .
۳ ـ یکبرگ رونوشت شناسنامه یافتوکپی صفحه اول شناسنامه وصفحه آخر آن در صورتیکه حاوی توضیحات باشد .
٤ ـ فیش بانکی به مبلغ ۲۰۰ ریال که به حساب شماره ۹۰۵۷ بانك ملی ایران شعبه ویلا (که در شعبه های دیگر بانك ملی ایران نیز قابل پرداخت است .) واریزشده باشد .

نشانی کامل داوطلب شهر خیابان
کوچه پلاك تلفن
تاریخ تکمیل درخواست محل امضاء داوطلب

توجه داوطلبین را به مراتب زیر جلب مینماید :

۱ ـ هر داوطلب فقط حق انتخاب یکی ازسه رشته فوق الذکر رادارد بنابراین به تقاضای کسانیکه بیش از یك رشته را انتخاب نمایند حتی درصورتیکه طی دو درخواست جداگانه ارسال شده باشد ترتیب اثر داده نخواهدشد . (همچنین درمورد رشته اودیولوژی بعدا" آگهی خواهد شد بنابراین داوطلبین درفرم بالا نمیتوانند رشته اودیولوژی را نام ببرند) .
۲ ـ به تقاضاهائیکه از نظر شرائط پذیرش و یا از نظر مدارك ارسال ناقص باشد وهمچنین به تقاضاهائیکه قبل از انتشار آگهی ارسالی شده ترتیب اثر داده نخواهد شد بنابراین کسانیکه قبلا" تقاضاارسال داشته اند درصورتیکه واجد شرائط هستند بایستی مجددا" بر اساس مفاد این آگهی درخواست نمایند .
۳ ـ زبان خارجی که داوطلب در آزمایش همگانی انتخاب کرده بایستی انگلیسی باشد .
٤ ـ به تقاضاهائی که بعد از تاریخ نهم مرداد ماه پست شده باشد ، ویا ازطریق پست سفارشی ارسال نگردد ترتیب اثر داده نخواهد شد .
٥ ـ شهریه بمیزانی است‌که توسط وزارت علوم و آموزش عالی تعیین خواهد شد . کسانیکه با بهره گیری از فرمان آموزش رایگان تعهد خدمت بسپارند از پرداخت شهریه معاف خواهند بود .
٦ ـ از قبولشدگان مرحله‌اول برای شرکت در مصاحبه بعدا" دعوت بعمل خواهد آمد .

۱۲ الف ۸۹٤۸ ن

دنیای ورزش شنبه‌ها منتشر میشود

آگهی اصلاحی
تاریخ خاتمه پذیرش دانشجو برای‌مدرسه عالی فنی که قبلا دهم شهریور ماه اعلان شده بود به شانزدهم مرداد ماه اصلاح‌میشود .
مدرسه عالی فنی
آ ـ ۲۳۹۱۹

OPPORTUNITIES FOR EXPERIENCED COMPUTER PEOPLE

Data Controller

Candidates with a High School Diploma and at least 1 year's experience either in data processing or in a responsible clerical position are invited to apply for this position.

Key Punch Operator

Candidates with a High School Diploma and experience either in operating an IBM 129 punch or in both FARSI and LATIN typing may apply for this position.

Computer Operator

Candidates with a High School Diploma and at least 2 years' experience in operating IBM 360/370 equipment under DOS may apply for this position. The Computer Services Project is installing an IBM 370/115, 128 K memory, which will be operated under DOS/VS.

PL/1 Programmers

Programmers with a minimum of one year of PL/1 experience are invited to apply for a position in the above orga nisation. A degree or equivalent qualification is required.

Understudy to Head of Commercial Applications

A mature commercial data processing man with at least 6 years' experience of programming and systems analysis is required for this position. This is a senior appointment working directly with a foreign specialist. Some experience of data processing management and work planning would be an advantage. Expected age range is 25-30 years and a degree from a recognised Iranian or foreign University is essential.

* * * * * * * *

Successful candidates for all of the above appointments will join an existing team of foreign and Iranian specialists working on a variety of interesting systems in Tehran and other regions of the country. There are good opportunities for training and career development.

For all appointments it is essential to have:
— an excellent command of spoken and written English.
— completed military service or be exempted.

Please send full details in English to:
Computer Service Project
Ministry of Energy
246, Avenue Takhte Jamshid
Tehran – between May 14 and 21, 1975

M.A. 2605

مدرسه عالی ادبیات و زبانهای خارجی

پذیرش دانشجو برای سال تحصیلی ۵۵-۵۴

باتوجه‌به شرایط مندرج در صفحات ٦٤ و ٦٥ (راهنمای رشته‌های تحصیلی ، نشریه سازمان سنجش آموزش کشور) برای قسمت صبح ساعت ۸ر۳۰ تا ۱۲) در رشته‌های : (زبان و ادبیات فارسی ـ زبان و ادبیات انگلیسی) و قسمت بعد ازظهر ساعت (٤ر۳۰ تا ۸ر۳۰) در رشته های : (زبان و ادبیات فارسی ـ زبان وادبیات انگلیسی ـ زبان و ادبیات فرانسه ـ زبان و ادبیات آلمانی) تعدادی دانشجو میپذیرد . ضمنا تاکید میشود:
۱ـ در تکمیل فر درخواست علاوه برتعیین رشته انتخابی عبارت(برای قسمت صبح) یا (برای قسمت بعدازظهر) قید شود.
۲ـ حداکثر تاآخر وقت روز چهارشنبه۸مرداد۱۳٥٤ ، باید درخواست پیوست با مدارک لازم بایست سفارشی دو قبضه ارسال گردد.
۳ـ فیش بانکی به مبلغ دویست ریال بحساب شماره ٥٥٥ بانك پارس شعبه تخت جمشید صادر از یکی از شعب بانك پارس بهمراه سایر مدارک ارسال شود.
٤ـ داوطلبانیکه قبلا درخواست خود را ارسال داشته‌اند باتوجه دقیق به مفاد این آگهی، باید در تکمیل مدارک خود قبل از انقضای مهلت مقرر اقدام نمایند و توجه داشته باشند که فقط به پرونده های کامل ترتیب اثر داده میشود. آ ـ ۲۳۷۰٦

استخدام

جمعیت شیرو خورشید سرخ استان‌تهران برای تکمیل کادر درمانی بیمارستان های خود احتیاج به تعدادی
۱ـ متخصص بیهوشی و اطفال
۲ـ پرستار لیسانسیه و بهیار دیپلمه‌برای تمام شیفت‌ها دارد . واجدین شرایط می‌توانند همه‌روزه صبحها از ۸ـ۱۲ وبعداز ظهر ها از ٥ـ۸ به محل جمعیت‌واقع در خیابان بهجت‌آباد شماره ۱٤۳ مراجعه فرمایند .

اطلاعیه سازمان سنجش آموزش کشور

درباره پذیرفته‌شدگان مسابقه ورودی دانشکده مکاتبه‌ای دانشگاه سپاهیان انقلاب ایران

به‌کلیه پذیرفته شدگانی که‌اسامی آنان در این اطلاعیه درج گردیده است کیفیت و تاریخ ثبت‌نام‌ازطرف دانشکده مکاتبه‌ای‌وازطریق‌مکاتبه اعلام خواهد شد.

پذیرفته شدگان دانشکده مکاتبه‌ای رشته ریاضی وفیزیك

۱ـ نعمتی مهدی
۲ـ نجاتی حسین
۳ـ نیک‌نفس کرمانی فخری
۴ـ مریدی علی
۵ـ یگانه خاکسار احمدرضا
۶ـ زیبایی علی اصغر
۷ـ نوروزی مقدم تاجی
۸ـ زرنوشه فراهانی محمدعلی
۹ـ افضلی‌حسن
۱۰ـ نصیری رجبلی عبدالرحیم
۱۱ـ قمقایی دلارستاقی رحمت
۱۲ـ نشاط فضل‌اله
۱۳ـ محمودی مهدی
۱۴ـ عالمتاج غلامعلی
۱۵ـ اصفهانی محمدحسن
۱۶ـ سفری نسب پرویز
۱۷ـ خوز مرتضی
۱۸ـ بیگلری معصومه
۱۹ـ رسایی قسمت
۲۰ـ آرامی محسن
۲۱ـ تکیه‌بند حسن
۲۲ـ نادری دارستانی نصراله
۲۳ـ مکانی حسین
۲۴ـ فاضلی نوده سیدعلی
۲۵ـ فولادی سیف‌اله
۲۶ـ صادق زاده عسکر
۲۷ـ توکلی محمد
۲۸ـ رسول‌زاده‌ننه‌کران‌علی‌اصغر
۲۹ـ برازنده صیقلانی عبداله
۳۰ـ قصمی میرمجیدرضا
۳۱ـ علیخواه اسفهلان فرمان
۳۲ـ پایین محلی غلامرضا
۳۳ـ نشاط مفیدی سید مهدی
۳۴ـ ایلخانی‌پور یداله
۳۵ـ رضایی محمود
۳۶ـ بدراقی بردیقلیچ
۳۷ـ وحیدی‌رودپیش‌قربانعلی
۳۸ـ اعتصامی ابراهیم
۳۹ـ شکوری مقدم حسن
۴۰ـ سرابیان عبدالحمید
۴۱ـ کامیابی اصغر
۴۲ـ نقدی عیدی
۴۳ـ برازنده شعبانعلی
۴۴ـ برزوار اکبر
۴۵ـ کاشیان ابو الفضل
۴۶ـ رضوی الغروری سید محمدحسین
۴۷ـ نخل احمدی احمد
۴۸ـ آذریان بروجنی حسینقلی
۴۹ـ شکری سرشکه اشرف
۵۰ـ عظیم زاده محمد
۵۱ـ مسلمی محمدمهدی
۵۲ـ قاسم‌پور قربانعلی
۵۳ـ خلخالی زاویه سید مسعود
۵۴ـ فتاحی امیردهی پرویز
۵۵ـ کفاشان نصراله
۵۶ـ رنجبرهلان ابراهیم خلیل
۵۷ـ شامیر ناصر
۵۸ـ خصایی احمد
۵۹ـ پاشاپور عبدالوهاب
۶۰ـ جلالی محمد
۶۱ـ فروغی عزیزاله
۶۲ـ کاویانی باغبادرانی‌منصور
۶۳ـ فاضلی نودهی سیدجلیل
۶۴ـ ابراهیمی شیرویه
۶۵ـ خداپرست عباس
۶۶ـ عطارزاده ابو القاسم
۶۷ـ صادق زاده نخود بریز سید اصغر
۶۸ـ عباس‌پور فانی محمد
۶۹ـ دانایی فتح‌اله
۷۰ـ علی‌زاده قاسم
۷۱ـ تالانگ کیامرث
۷۲ـ نبوی گیلده سید ضیاء
۷۳ـ میدانی نجف آبادی‌محمدرضا
۷۴ـ بحرانی سید غلامحسین
۷۵ـ موثقی گیلانی کبری
۷۶ـ احدی مطلق محمد
۷۷ـ اشتری نژاد محمدمهدی
۷۸ـ غلامعلی زاده منصور
۷۹ـ پورشفیعی سید حسن
۸۰ـ جانگیری عبداله
۸۱ـ شیرزادیان کبریا تهمتن
۸۲ـ نورسیده ابراهیم
۸۳ـ لطفی قدیر
۸۴ـ کتیرازن محمد
۸۵ـ شریفی اسدی ملفه‌مهرعلی
۸۶ـ احمدوند محمد
۸۷ـ سلیمی علی‌محمد
۸۸ـ رحمن نژاد مسعود
۸۹ـ محمودیان مفیدابو الحسن
۹۰ـ شیرین زاده جمشید
۹۱ـ فیروز تقی
۹۲ قشقائی محمد رضا
۹۳ـ پورگنجی علی‌محمد
۹۴ـ خادم جعفری محمدرحیم
۹۵ـ محمدصالحی بهروز
۹۶ـ سارانی علیرضا
۹۷ـ قاضی زاده پرویز
۹۸ـ واسطی‌زاده انسیه خانم
۹۹ـ ذاکریان حسین
۱۰۰ـ امینی امین‌اله

ذخیره‌ها ـ رشته ریاضی وفیزیك

۱ـ پیکان نصرت‌اله
۲ـ ملوانی خوش‌قلب فریدون
۳ـ فلاح حسین
۴ـ یونسی نیک زهرا
۵ـ رحیمی‌اصل مسعود
۶ـ سپاه منصوری ناصر
۷ـ خانزاده فرهشیران رحیم‌علی
۸ـ بیرانوند میرزا
۹ـ نظام‌ابادی محمداسماعیل
۱۰ـ صالحی‌محمدیوسف
۱۱ـ وحدتی نادعلی
۱۲ـ انعامی حسن
۱۳ـ احمدی تنکابنی خلیل
۱۴ـ کبیری سیف‌اله
۱۵ـ نوروزی گلدره عصمت‌اله
۱۶ـ یاحقی احمد
۱۷ـ محمد عظیمی عباسعلی
۱۸ـ کیوان بخش اصغر
۱۹ـ رییس زاده جهرمی نجات
۲۰ـ برزگر علی
۲۱ـ نادری محمدتقی
۲۲ـ بدلا محسن
۲۳ـ خانی حسن
۲۴ـ سرایلو محمدحسین
۲۵ـ وطنی غلامرضا
۲۶ـ زیودار تقی
۲۷ـ برزگر کلیجی رضاگل
۲۸ـ ناصری امیر
۲۹ـ بنده کمال
۳۰ـ ثامنی محمدمهدی
۳۱ـ یعقوبی هشجین سیدنجات
۳۲ـ بیاتی پور جمشید
۳۳ـ جهانفر سبحانقلی
۳۴ـ کلانتری ولی
۳۵ـ دزفولیان علی
۳۶ـ کاظم نژاد احمد
۳۷ـ ذبیحی محمدمهدی
۳۸ـ سید کلاته علی‌اکبر
۳۹ـ اتکپور ترک عظیم بردی
۴۰ـ عسگری رحمت‌اله
۴۱ـ غلامی عباسقلعه رمضانعلی
۴۲ـ توتونچی عفت
۴۳ـ علمی علی
۴۴ـ قاسم زاده غلامعلی
۴۵ـ صفرعلیزاده محرم
۴۶ـ نجاتپور مرضیه
۴۷ـ کرباسچی محمدرضا
۴۸ـ نصیری حمید
۴۹ـ فتاح زاده عباس
۵۰ـ جمشیدی حبیب‌اله

پذیرفته شدگان دانشکده مکاتبه‌ای رشته طبیعی وشیمی

۱ ـ دهمرده محمدرضا
۲ ـ هادی محمدرضا
۳ ـ زرگربالای‌جمع مرادعلی
۴ ـ زارع‌هرفته حسن
۵ ـ دماری‌یام نصرت‌اله
۶ ـ نوروزپور علی
۷ ـ خلیلی قربان
۸ ـ علاقی ابراهیم
۹ ـ کمالی‌دلفاردی کوچک‌علی
۱۰ـ حلاجیان ابو الفضل
۱۱ـ قاسمی محمود
۱۲ـ باقری منصور
۱۳ـ عسگری‌پور محمدابراهیم
۱۴ـ اعتباری‌جیرسرایی نیره
۱۵ـ هاشمی‌سلیمی میرصادق
۱۶ـ یوسف‌خواه‌کوجلی‌حسینعلی
۱۷ـ زارعی‌پیرجل محمد
۱۸ـ رسولی منوچهر
۱۹ـ شفیعی بافتی علی‌اکبر
۲۰ـ بنی‌اسد یونس
۱۲ـ دهقان‌شورویه مختار
۲۲ـ سالاربان اکبر
۲۳ـ قلیزاده غلامرضا
۲۴ـ حاج‌مومنی محمدحسن
۲۵ـ گیوی عیرضا
۲۶ـ سلمان‌زاده موسی
۲۷ـ دماوندی‌کمالی محمدحسین
۲۸ـ حیدری‌شیل‌سر حبیب
۲۹ـ رحمنی رجب
۳۰ـ طیبی داراب
۳۱ـ طوسی فریده
۳۲ـ عادل‌نیانجف‌آبادی احمد
۳۳ـ پاکیزه روح‌جعفر
۳۴ـ ریشه محمد
۳۵ـ زرگری ایران
۳۶ـ شریفی نوراله
۳۷ـ لطفی فریده
۳۸ـ خزاعی‌مکسی ایرج
۳۹ـ رجبی ویسرودی ستار
۴۰ـ ارسطوفر افراسیاب
۴۱ـ بارانی غلامرضا
۴۲ـ فریدپاک علی‌اصغر
۴۳ـ نصیری‌منش علی
۴۴ـ فخری‌فیلسوف ایرج
۴۵ـ زواره عباس
۴۶ـ قنادزاده خدیجه
۴۷ـ صاحبزاده جبار
۴۸ـ اسمعیل آتشگاه‌امیراعلا
۴۹ـ فتحی وحدانی
۵۰ـ میرزایی رضا
۵۱ـ طهماسبی محمد تقی
۵۲ـ افشاری محمد رضا
۵۳ـ گلستانیان ابراهیم
۵۴ـ سرافرازی محمد
۵۵ـ احمدی امید علی
۵۶ـ طاهر کوهستانی مهوش
۵۷ـ قره‌قاشی مسلم
۵۸ـ حسینی سید منصور
۵۹ـ زمانلوی گرگری علی ناصر
۶۰ـ سعیدی حجت
۶۱ـ گریبان محمد حسین
۶۲ـ مشایخی فرج‌اله
۶۳ـ نمک شناسی مرتضی
۶۴ـ مسعودی محمدعلی
۶۵ـ ناصری نوق محمود
۶۶ـ اسدزاده اسکویی محمد
۶۷ـ جعفری سکینه
۶۸ـ محمود جانلو نورعلی
۶۹ـ جمشیدفر عباس
۷۰ـ دژم فضل‌اله
۷۱ـ علیزاده یعقوب
۷۲ـ سلمان پور محمد خلیل
۷۳ـ شفاعت محمد حسن
۷۴ـ پرویزی مهرانگیز
۷۵ـ کیانی هفت لنگ روح‌انگیز
۷۶ـ جفره عبدالمحمد
۷۷ـ بی‌نیاز زهرا
۷۸ـ صدیق حبیب‌اله
۷۹ـ طهماسبی منوچهر
۸۰ـ گودرزی علی
۸۱ـ نیلی جعفر
۸۲ـ مرتضوی سید اسماعیل
۸۳ـ بحرینی محمد رضا
۸۴ـ موسوی سید محمد
۸۵ـ اروین سید حسین
۸۶ـ صالحی مرتضی
۸۷ـ خیامی پورزارع علی محمد
۸۸ـ عباسی رودکناری حمداله
۸۹ـ باستانی زاده ارسطو
۹۰ـ میرحاج تقی
۹۱ـ مصطفی‌یی علی
۹۲ـ شکیبا عبدالنبی
۹۳ـ آراسته قدرت‌اله
۹۴ـ میرزایی خلیل‌اله
۹۵ـ معصومی خرشتمی جعفر
۹۶ـ مرتضوی‌اردستانی سیدمهدی
۹۷ـ صفاری عباس
۹۸ـ عامریان حبیب
۹۹ـ صلواتی عباسعلی
۱۰۰ـ شجاعی عقیل
۱۰۱ـ کریم‌نژاد حسین
۱۰۲ـ باقری خرنجانی عبداله
۱۰۳ـ خداپرست عباس
۱۰۴ـ قویدل غلامرضا
۱۰۵ـ کیپور محمد قلی
۱۰۶ـ زمانی صدیقه
۱۰۷ـ هاشمی نسبزواره سیدعلی
۱۰۸ـ خزیمه محمد علی
۱۰۹ـ کاوه‌گرجیرهنده علینقی
۱۱۰ـ گلابیان حسینجان
۱۱۱ـ نیلی احمدآبادی اکرم
۱۱۲ـ عنبریان ذبیح‌اله
۱۱۳ـ اسعدی علی‌اکبر
۱۱۴ـ برومند رحیم
۱۱۵ـ صبوری گسکریی یوسف
۱۱۶ـ قاسم گودرزی حجت‌اله
۱۱۷ـ معیری بهمن
۱۱۸ـ شریفی‌پور محمدحسین
۱۱۹ـ سعیدی‌پور محمدآقا
۱۱۸ـ شریفی‌پور محمد حسین
۱۲۰ـ محمدی برزو
۱۲۱ـ ولی‌زاده جهتلو رضا
۱۲۲ـ جدی گلفزانی رسول
۱۲۳ـ اسلامی علی آبادی محمود
۱۲۴ـ خلیل زاده منیره
۱۲۵ـ زنداور هادی
۱۲۶ـ دلال اصفهانی ماشااله
۱۲۷ـ مداحی مهدی
۱۲۸ـ قطره سامانی هوشنگ
۱۲ـ احسانیان‌کوهی‌خیلی‌سیدمحمد
۱۳۰ـ برون اسفندیار
۱۳۱ـ زارع دوغ آبادی‌علی‌اصغر
۱۳۲ـ عبدالهی برون محمد اکبر
۱۳۳ـ جمعی علی‌اکبر
۱۳۴ـ گرجی بیانی پروین دخت
۱۳۵ـ دهقان یوسف
۱۳۶ـ فدوی کارتیجی حسن
۱۳۷ـ زهرودی حسین
۱۳۸ـ رشیدی پریوش
۱۳۹ـ فریدون پور زهره
۱۴۰ـ صهبا همایون
۱۴۱ـ اسماعیلی خدابنده‌خان محمد رضا
۱۴۲ـ مهماندوست خدیجه
۱۴۳ـ خامسی سید محمد
۱۴۴ـ نشاطی عمران
۱۴۵ـ اعتماد شیخ‌الاسلامی غدیره
۱۴۶ـ چمنی مقدم احمد
۱۴۷ـ آبادپور محمد
۱۴۸ـ نوراللهی ملاباشی داود
۱۴۹ـ آباریان محمدعلی
۱۵۰ـ شکرانی فروشانی نوراله

ذخیره‌های رشته طبیعی وشیمی

۱ـ شریفی خواجه دهی احمد
۲ـ قیم‌حسین‌خانی برات
۳ـ رضایی بادافشانی علی‌اصغر
۴ـ قادری فرخ
۵ـ علایی بخش‌اله
۶ـ ناطقی غلامعلی
۷ـ زارع پور کلیشمی حسن
۸ـ قاضی فخراستانه محمود
۹ـ مرادی منیره
۱۰ـ بهرستانی ناهیده
۱۱ـ هدایتی نصرت‌اله
۱۲ـ زارع پور ولی‌اله
۱۳ـ ابقایی سرابی اسماعیل
۱۵ـ سفلایی شهربابک علی
۱۴ـ طالع‌پور محمد حسین
۱۶ـ نیکسرشت محمد مهدی
۱۷ـ ازرمی سمساری هیبت‌اله
۱۸ـ امینی جعفر
۱۹ـ سیادتی سیداحمد
۲۰ـ کارگر اردهجانی محرمعلی
۲۱ـ ال‌طه محمد
۲۲ـ خسرومندی رضا
۲۳ـ قبادیان سعید
۲۴ـ ناصری جمشید
۲۵ـ صادقی محمدرضا
۲۶ـ رهنما زربیجاری همت‌علی
۲۷ـ رضوانی شهین
۲۸ـ ناظری مهدی
۲۹ـ هدایتیان ساسان
۳۰ـ پیرایی ناصر
۳۱ـ داشکران بجستانی مهدی
۳۲ـ یزدان مهر حمزه
۳۳ـ امیری اصفهانی فاطمه
۳۴ـ ربیعی ابو الفضل
۳۵ـ میرابو القاسمی اسداله
۳۶ـ درخشان جالشتری بهرام
۳۷ـ کمیلی فرد عبدالغنی
۳۸ـ کارگر حسین
۳۹ـ سبز علیزاده اردبیلی پرویز
۴۰ـ طوافی پرویز
۴۱ـ ادیب نیشابوری حسین
۴۲ـ عرفانی محمد رضا
۴۳ـ سیستانی محمد علی
۴۴ـ پیشوایی اسداله
۴۵ـ فخاری حجت‌اله
۴۶ـ گلشن علی‌محمد
۴۷ـ اصغری علیرضا
۴۸ـ زمانه حسن
۴۹ـ شکورشهابی جعفر
۵۰ـ مطیع علی‌اصغر
۵۱ـ خانعلی‌پور صفر علی
۵۲ـ مرادی فرادنبه اسماعیل
۵۳ـ وقاری مجتبی
۵۴ـ تعلیمیان شاپور
۵۵ـ غربی احمد
۵۶ـ جلوه‌گران هاشم
۵۷ـ قلیچی غلام
۵۸ـ محمود زاده ابو القاسم
۵۹ـ مسعودی مسعود
۶۰ـ آبادی رحیم
۶۱ـ شهاب فاطمه
۶۲ـ سیبویه محمد علی
۶۳ـ خان بالغی زاده طیبه
۶۴ـ محمدی علی
۶۵ـ کرمی صغرا
۶۶ـ سقرانه محمد
۶۷ـ حاتمی فر بهمن
۶۸ـ قمی کرمانی نزهت
۶۹ـ علوی طبایی منوچهر
۷۰ـ اقامیرزایی نوراله
۷۱ـ بارانی محمود
۷۲ـ بهرامی بهرام
۷۳ـ نصیری هاچه عباس
۷۴ـ دهقانیان فتحعلی
۷۵ـ سمیعی حسن

پذیرفته شدگان رشته زبان وادبیات ـ فارسی ـ آموزگاران و کارکنان وزارت آموزش وپرورش

۱ـ سیف‌الدینی عباس
۲ـ شفیعی ابراهیم
۳ـ موسوی سیدفتح‌الله
۴ـ دانش فروز غلامرضا
۵ـ صالحی لشکاجانی احسان‌الله
۶ـ خلع عبدالله
۷ـ بزرگی سندی محمد
۸ـ رجبزاده محمدعلی
۹ـ باقریان بی‌بی‌بتول
۱۰ـ نعمتبار آهنگر مرادعلی
۱۱ـ متحدی هوشنگ
۱۲ـ زاده‌داداسی حسین
۱۳ـ روح‌الامینی‌آهنگر کریم‌الله
۱۴ـ غلامعلی نژاد محمدعلی
۱۵ـ مولایی فرد گوهر
۱۶ـ منافی محمد
۱۷ـ قوامیان غلامرضا
۱۸ـ بنی‌اسدی داود
۱۹ـ عطار حسینی حسن
۲۰ـ رحمتی محمود
۲۱ـ علی‌بلندی علی‌اصغر
۲۲ـ خشکرود منصوری عین‌الله
۲۳ـ سپهری علی‌اصغر
۲۴ـ سلیمی ثابت شیخ‌علی‌بستی محمدمهدی
۲۵ـ بصرایی عباس
۲۶ـ فرید حیدرعلی
۲۷ـ جعفری گنجارودی علی
۲۸ـ تاتار نیازقلی
۲۹ـ امین‌پور احمد
۳۰ـ شاملوسیدعلی
۳۱ـ زینالی حیدرعلی
۳۲ـ ابورضاپورمهدی
۳۳ـ ذبیح‌نژاد امیری عسکری
۳۴ـ دارابی علی
۳۵ـ فدایی کاخکی محمد
۳۶ـ بختیاری هفتلنگ هادی
۳۷ـ پور حسین یوسفده صمد
۳۸ـ داودی خداداد
۳۹ـ طریقی محمدتقی
۴۰ـ ملاعباسی مرتضی
۴۱ـ قهری صارمی حسن
۴۲ـ پایدار بابامحمد
۴۳ـ محمدی اصل حسن
۴۴ـ قدم‌زن رسول
۴۵ـ اسدپور ابوالقاسم
۴۶ـ شکری قربان
۴۷ـ بیگدلی شاملو هبت‌الله
۴۸ـ ابراهیمیان عبدالحسین
۴۹ـ داودی اچاچلویی انشاالله
۵۰ـ محمدی اسدالله
۵۱ـ مزرعه رحیم
۵۲ـ ملاباشی فاطمه
۵۳ـ عصری حسینعلی
۵۴ـ مدنی علی
۵۵ـ توحیدی محمود
۵۶ـ عیسی‌پور کتابی حسین
۵۷ـ تاجداری حقیقی سیداصغر
۵۸ـ حمیدپور عسگر
۵۹ـ عرفانی‌جواد
۶۰ـ توسلی‌لاریجانی حسن
۶۱ـ کاشی‌سازپور فاطمه
۶۲ـ طباطبایی امیری سید کمال
۶۳ـ امیر عبدالله ایان طاهره
۶۴ـ ساجدی سید محمد حسن
۶۵ـ خسروی هادی
۶۶ـ سعدی عباس
۶۷ گلپیرامحمود رضا
۶۸ـ فکری خسرو
۶۹ـ پورحسینی‌جورشری‌سیدضیا
۷۰ـ اختر عبدالله
۷۱ـ فریادرسی داود
۷۲ـ شریفزاده صدیقه
۷۳ـ مالی خلخالی شهربانو
۷۴ـ اصلان‌پور عبادالله
۷۵ـ تقی‌پور سیدهاشم
۷۶ـ قلی‌پور بهرام آبادی‌اسمعیل
۷۷ـ آقایی میبدی محمد
۷۸ـ رحیمی باغ ابریشمی‌محمود
۷۹ـ جلالی عبدالکریم
۸۰ـ نجاتی ایدنلو حسین
۸۱ـ ابکار بی‌بی‌زهرا
۸۲ـ سلطانی مقدم حسین
۸۳ـ سعیدی کیاسری مسیح
۸۴ـ بایی رحمانقلی
۸۵ـ گراکویی سید جلیل
۸۶ـ مترودی عمار
۸۷ هراتی‌زاده محمداسماعیل
۸۸ـ اعتباریان سیدصالح
۸۹ـ رستمی افراکنی حسین
۹۰ـ خسروی لاریجانی فاطمه
۹۱ـ مشیری ابراهیم
۹۲ـ نمدچی حسن
۹۳ـ یعقوبی تقی
۹۴ـ رستگار غلامرضا
۹۵ـ اصفهانی نورالله
۹۶ـ افشاری اکبر
۹۷ـ منتظری هدشی اصغر
۹۸ـ فخر موسوی‌سید کاظم
۹۹ـ سجادی حاتم
۱۰۰ـ خیری نادره
۱۰۱ـ عارفی نژاد محمدولی
۱۰۲ـ بخارایی جواد
۱۰۳ـ عابدی‌راد سید حسن
۱۰۴ـ مزرعه خلف
۱۰۵ـ نبه‌الهدایی مرجی سید محسن
۱۰۶ـ مزیدی محمدجعفر
۱۰۷ـ ضیغمان یاقی‌آبادی جلال
۱۰۸ـ عجمی قربانعلی
۱۰۹ قیدی کبری
۱۱۰ـ توصیفی اسماعیل
۱۱۱ـ حلیم عبدالمجید
۱۱۲ـ عظیمی جیر سرایی میر علی‌نقی
۱۱۳ـ نقشبندی جمال‌الدین
۱۱۴ـ جلوه‌نیا مجید
۱۱۵ـ سلیمانی‌نناد کانی‌نوروزعلی
۱۱۶ـ نیازی‌خواجه نفس‌عبدالغفور
۱۱۷ـ عطایی سکینه پروین‌دخت
۱۱۸ـ اطهری سعید
۱۱۹ـ بهمنی‌پور منوچهر
۱۲۰ـ بنانی اکرم
۱۲۱ـ کریمی حسن
۱۲۲ـ جهانی اصل‌عبدالکریم
۱۲۳ـ معتمد داشلی برون حاجی حمید
۱۲۴ـ وطن‌خواه اسفندیار
۱۲۵ـ نستعین نوروزعلی
۱۲۶ـ پورحسن گیل کلایه محمود
۱۲۷ـ بختیاری حسن
۱۲۸ـ گلشاهی نوبیجار مهدی
۱۲۹ـ نجفی هدایت
۱۳۰ـ امینی محمدلطیف
۱۳۱ـ علی‌زاده عبادی اسماعیل
۱۳۲ـ موسوی ملکی یحیی
۱۳۳ـ بهشتی کاشانی‌فخرالسادات
۱۳۴ـ فتح‌الهی عبدالحسین
۱۳۵ـ ریخته‌گر نظامی اقدس
۱۳۶ـ میرفتح‌الهی سیدنصرالله
۱۳۷ـ کعبی حیات
۱۳۸ـ مصلحی محمدولی
۱۳۹ـ امیری مهدی
۱۴۰ـ اصلانی سیدنورالله
۱۴۱ـ رضایی شهابی رمضان
۱۴۲ـ فرمانی سنگرکی علی

ذخیره‌های رشته زبان وادبیات فارسی ـ آموزگاران وکارکنان وزارت آموزش وپرورش

۱ـ جعفر علیلو علی‌اصغر
۲ـ داودی مقدم سیداصغر
۳ـ جمعه‌زاده همت‌الله
۴ـ عندلیبتوچاه گلچهره
۵ـ علی‌پاشایی سلیمان
۶ـ موسایی قنبر
۷ـ رفعتی شلمانی غلامحسن
۸ـ سعیدی محمد
۹ـ شبنم فاطمه
۱۰ـ طاهری امامزاده نقی
۱۱ـ نوکنده مهدی
۱۲ـ محمودی دلدار ابراهیم
۱۳ـ نیکفر جام محمدعلی
۱۴ـ صدیق تکبلاغی جمشید
۱۵ـ جواهری مزرعه بتول
۱۶ـ اکبری انسیه
۱۷ـ پیر اهری حسن
۱۸ـ غلامی‌تکالو محمدصادق
۱۹ـ صفوی میرمحله سیدصابر
۲۰ـ امیری فاطمه سلطان
۲۱ـ سفیدی موسی
۲۲ـ دورکوندی جاسم
۲۳ـ سعیدی هکی حجت‌الله
۲۴ـ احمدیان ناصرقلی
۲۵ـ تقی‌زاده فاروجی احمد
۲۶ـ یوسفی زاده‌چوبر محمد
۲۷ـ توکلی زاده‌هندوآبادی‌عباس
۲۸ـ هادیان عطاالله
۲۹ـ پروین عبدالله
۳۰ـ نیکو حسین
۳۷ـ موسوی غروی لیلی
۳۲ـ علوی سید کاظم
۳۳ـ سعادت محمد مهدی
۳۴ـ جمال‌پورنوبیجاری‌رمضانعلی
۳۵ـ قدمی ولمی مهدی
۳۶ـ پلنگپوش ربابه
۳۷ـ زمانی اصفهانی فرانك
۳۸ـ جوادیان وندی رحیم
۳۹ـ دباغ کبری
۴۰ـ پهلوان‌شش پلی حشمت‌الله
۴۱ـ حکمت فاطمه
۴۲ـ همدرسی هوشنك
۴۳ـ مرشدی علیرضا
۴۴ـ اساسی ربابه
۴۵ قهری صارمی حسین
۴۶ـ جبراییلی یعقوب
۴۷ـ شکوفی ناو نادر
۴۸ـ رضازاده ویشکایی‌اسفندیار
۴۹ـ پیروز هاشمی رضا
۵۰ـ دیناروندی عبدالحسین
۵۱ـ پوربابا اناری علی
۵۲ـ پای‌مرد مسعود
۵۳ـ زاهد گل‌بابا
۵۴ـ میرمطهری محمد
۵۵ـ رییسی‌بید کاسمی داراب
۵۶ـ یدالله بصیر اسدالله
۵۷ـ زمانی زارعی علی
۵۸ـ حسن‌پور ثابت عباسعلی
۵۹ـ وطن دوست میاندهی‌اسماعیل
۶۰ـ طالبی قهفرخی جلال
۶۱ـ صاحبنظران بتول
۶۲ـ آزادبخت مهدی
۶۳ـ قنبری طاهره
۶۴ـ یزدانی جراتی غریب‌رضا
۶۵ـ همراهی عباسعلی
۶۶ـ پروین شریف
۶۷ـ صحرایی دولتخانه مسعود
۶۸ـ شریف علی‌اکبر
۶۹ـ اکبری صفا حسن
۷۰ـ محمدزاده شرفشاده اقبال
۷۱ـ فیاضی محمد

پذیرفته شدگان رشته زبان وادبیات فارسی ـ کارکنان وزارت فرهنك وهنر

۱ـ حسین پناه غلامحسین
۲ـ سید فتوحیلر سید علی
۳ـ ایمانی پرشکوه محمد
۴ـ خدمتی غلامرضا
۵ـ بوك نریمان
۶ـ پورپیله‌ور حشمت‌اله
۷ـ تاج‌الدینی حمید
۸ـ متین‌پور مجتبی

ذخیره‌های رشته زبان وادبیات فارسی ـ کارکنان وزارت فرهنك وهنر

۱ـ شاهمرادی خسرو
۲ـ اسدابوبی احمد
۳ـ صدیقی فریده
۴ـ رضایی کاظم

پذیرفته شدگان رشته آموزش وپرورش ابتدائی

۱ـ توانگر عبدالرسول
۲ـ فلاحی سیچانی محمدعلی
۳ـ ابراهیمی رمضان
۴ـ یوسفی پور زیدرعلی
۵ـ بزم عبدالله
۶ـ میر حسینی نژاد سیدمحمد
۷ـ میرکریمی سیدعلی اکبر
۸ـ ابو القاسمی حیدرقلی
۹ـ مومنی محمد رضا
۱۰ـ حسین‌پور ابو القاسم
۱۱ـ موسوی محمود
۱۲ـ باقری تسبساراب عباس
۱۳ـ کاظمی حسن
۱۴ـ ثالثی یداله
۱۵ـ اخوند نصیری جواد
۱۶ـ فلاح قاسم
۱۷ـ امینی علی اکبر
۱۸ـ اقالرکره اقاصدرا
۱۹ـ قاسم پور حسین
۲۰ـ غلام پوردهکی اسفندیار
۲۱ـ توکلی دارانی قربانعلی
۲۲ـ پیوندی حسن
۲۳ـ لطیفی علویجه مسعود
۲۴ـ قدیر فاطمه
۲۵ـ الهیاری شعبان
۲۶ـ هدایتی سیچانی فخرالسادات
۲۷ـ چاوشی کسکری اکبر
۲۸ـ حسامی سید محمد امین
۲۹ـ ملک محمدی رضا
۳۰ـ علایی کاخکی اسمعیل
۳۱ـ صابری حسین آباد حسینعلی
۳۲ـ مجدی حسین
۳۳ـ علیزاده سیاه‌اسطلخی حسین
۳۴ـ احمد پور ناصر
۳۵ـ اکبری خرزوقی حسن
۳۶ـ فروتن بهاالدین
۳۷ـ نوروزی چلچه بهروز
۳۸ـ طالش مرادی محمد
۳۹ـ جوراك محمود
۴۰ـ کریمی اعظم
۴۱ـ اسلامی ورنامخواستی عبدالرضا
۴۲ـ صابری دستجردی عباسعلی
۴۳ـ اپیکلو اصغر
۴۴ـ افتخاری غلامعباس
۴۵ـ باطنی دزفولی محمد
۴۶ـ نانور محمد هادی
۴۷ـ حیاتی رستاقی عباس
۴۸ـ فتاحی یحیی
۴۹ـ محمدیان خرذوقی محمد
۵۰ـ برزگر فروغ
۵۱ـ بحرینی فتاح
۵۲ـ صحنه فرباندردی
۵۳ـ رئیسی یحیی
۵۴ـ اسدی بتول
۵۵ـ قربان زاده اسمعیل
۵۶ـ رضاخانی‌روزبهانی‌محمدحسن
۵۷ـ رضایی کریم
۵۸ـ دهقان بغداد آبادی احمد
۵۹ـ معتمدی مرتضی
۶۰ـ پورسعید عیدعلی
۶۱ـ فخرایی سیدآباد عبدالرحمان
۶۲ـ تقی زاده طرقبه محمد
۶۳ـ پرتو آذین مدینه
۶۴ـ فلاح پیشه اکبر
۶۵ـ رییسی سربیزن یارعلی
۶۶ـ حسین‌پور ابراهیم‌آبادی محمد
۶۷ـ احمد نژاد غلامرضا
۶۸ـ رضایی اسداله
۶۹ـ روفی مصطفی
۷۰ـ سید نعمتیان سید موسی
۷۱ـ بهاری موفق محمدرضا
۷۲ـ سیدی محمد حسین
۷۳ـ فرح‌پور کورش
۷۴ـ جمالی نوش‌آباد احمد
۷۵ـ جهانتاب مهدی
۷۶ـ خانه خراب شهلا
۷۷ـ مصباح محمد جعفر
۷۸ـ تابارقاسم علی
۷۹ـ حزبی عبدالغفور
۸۰ـ گل‌سرخ تبارامیری احمد
۸۱ـ دانشور میررحیم
۸۲ـ بخشایی احمد
۸۳ـ فتاحی علی
۸۴ـ بهاری طهرانی اسمعیل
۸۵ـ مرادزاده‌کردیوان مراد
۸۶ـ آقامحمدی حجت‌اله
۸۷ـ امیری قاسم
۸۸ـ علایی شهمیری علیرضا
۸۹ـ صدیقی خویدک مهدی
۹۰ـ نوربخش‌سلطانی‌سیدحجت‌اله
۹۱ـ افاقی اکبر
۹۲ـ نصیری مرتضی
۹۳ـ سلامتمنش سیف‌اله
۹۴ـ بازرگی جمشید
۹۵ـ مسعود [illegible] عبداله
۹۶ـ عظیمی عبدالمحمد
۹۷ـ مهاجر محمد باقر
۹۸ـ سالاریای شجاع‌الدین
۹۹ـ شهره محمد
۱۰۰ـ ریحانی محمد
۱۰۱ـ بالی غلامحسین
۱۰۲ـ صبوری فتح‌اله
۱۰۳ـ قنبری نعمت‌اله
۱۰۴ـ صحفی محسن
۱۰۵ـ رحمانزایی خدابخش
۱۰۶ـ حسنی کشاورزی حسین
۱۰۷ـ غفارپور یوسف
۱۰۸ـ کارآموز محسن
۱۰۹ـ مصباح محمدعلی
۱۱۰ـ آگاه جهانگیر
۱۱۱ـ پورحسینی سیدجلال
۱۱۲ـ نعمتی قدرت‌اله
۱۱۳ـ کرمانیان علی‌اکبر
۱۱۴ـ رحیمی عبدالمجید
۱۱۵ـ احسانی عباس
۱۱۶ـ ایزدی حسینعلی
۱۱۷ـ یاراحمدی ایوب
۱۱۸ـ موذتی روح‌اله
۱۱۹ـ نیکبخت‌نصرآبادی یوسفعلی
۱۲۰ـ معتمدی فرخنده
۱۲۱ـ طهماسبی حسین
۱۲۲ـ دارینی شکوه اعظم
۱۲۳ـ طاهری محمد
۱۲۴ـ مکارچیان حسن
۱۲۵ـ شیرازی رستمی رجبعلی
۱۲۶ـ حاجی اخوندی ابراهیم
۱۲۷ـ نصرتی مهرنمین حسن
۱۲۸ـ ضیغمی مسعود
۱۲۹ـ عباسیان محمد
۱۳۰ـ هوشمند محمد حسن
۱۳۱ـ نیل‌ساز محمد
۱۳۲ـ ببری محمد تقی
۱۳۳ـ محجوب فریده
۱۳۴ـ فاطمی حسینی سیدرضا
۱۳۵ـ اشرفزاده مارنونی فاطمه
۱۳۶ـ میرغفوری سید مصطفی
۱۳۷ـ علیزاده‌کفشگرکلایی سیاوش
۱۳۸ـ کشوری فرهاد
۱۳۹ـ بیریایی اشرف
۱۴۰ـ کریمی اصغر
۱۴۱ـ ایزدپناه هدایت‌اله
۱۴۲ـ نظری خلیل
۱۴۳ـ نیکوکلام داود
۱۴۴ـ یوستانی اصل جعفر
۱۴۵ـ ستارپناه‌کرکانرودی‌معرفت‌اله
۱۴۶ـ کریمی کرافشانی حسن
۱۴۷ـ سلخی غلامرضا
۱۴۸ـ احمدی ناصمی محمد
۱۴۹ـ قنبری قوی علی
۱۵۰ـ مدنی افسر

ذخیره‌های رشته آموزش وپرورش ابتدائی

۱ـ معززی سه‌شنبه غلامعلی
۲ـ عظیمی رضا
۳ـ درخشش حسن
۴ـ زند کریمی حبیب‌اله
۵ـ ایزدی محمد باقر
۶ـ سعیدی نژاد زهرا
۷ـ مجتهدی معصومه
۸ـ منتصری محمد رضا
۹ـ فدایی اسیابسری محمد رضا
۱۰ـ ال‌احمدی عبدالحمید
۱۱ـ نجفپور ذبیح‌اله
۱۲ـ بخشایی شهربابکی ضیااله
۱۳ـ هیبش محترم
۱۴ـ نورانیان علی
۱۵ـ خطابی‌رودی محمد حسین
۱۶ـ بهفر بدرالسادات
۱۷ـ غلامی محمد
۱۸ـ نوروزی حسین
۱۹ـ پازوکی پلشت نعمت‌اله
۲۰ـ حشمت نجف‌آبادی علی
۲۱ـ جهانبخش سید حسین
۲۲ـ تجری اسماعیل
۲۳ـ مهذب عصمتی یوسف
۲۴ـ بارجینی رقیه
۲۵ـ عبدالهی غلامرضا
۲۶ـ حاتمیان ایرج
۲۷ـ صفری محمود
۲۸ـ کمیلی فرد مجتبی
۲۹ـ صباغ زاده مسعود
۳۰ـ امین الرعایایی امیر حمزه
۳۱ـ دستگشاده منوچهر
۳۲ـ ساجدی هیر جواد
۳۳ـ بهنام همایون
۳۴ـ کریمی غلام عباس
۳۵ـ جهانی هدایت
۳۶ـ احمدی عزیز
۳۷ـ افتابی عبداله
۳۸ـ محمد خواه عطااله
۳۹ـ طاقتی محمد باقر
۴۰ـ حسینی کیشانی شجاع‌الدین
۴۱ـ اسدی اکرم
۴۲ـ عبدالرحمانی علیرضا
۴۳ـ صابری فرج‌اله
۴۴ـ جعفری محمد مهدی
۴۵ـ بنی‌هاشمیان سیدمحمد
۴۶ـ بداغی عشرت
۴۷ـ قاسمی‌نژادبهرام آبادی‌محمد
۴۸ـ وزیری شهربابك صدیقه
۴۹ـ غلامی یگانه محمدعلی
۵۰ـ فرزاعی منوچهر
۵۱ـ نجفی‌زاده ثانی حسن
۵۲ـ جمشیدی هوشنگ
۵۳ـ حسن زاده کشتلی اصغر
۵۴ـ جعفری اردغانی‌برات محمد
۵۵ـ باقری محمد رضا
۵۶ـ قنوعی رستگار محمدجعفر
۵۷ـ فریدی موسی
۵۸ـ ارزو حسین
۵۹ـ شادفر اسدالله
۶۰ـ کهیاری ویدا
۶۱ـ الهبخش دولت آبادی رحیم
۶۲ـ کریمی جعفر آباد معصومه
۶۳ـ علی‌زاده طباطبایی سیدرضا
۶۴ـ ابراهیم پوراهندانی مسلمان
۶۵ـ حسینی علویه
۶۶ـ عسگری پرویز
۶۷ـ قارونی محرم
۶۸ـ باقری ازادبنی سیف‌اله
۶۹ـ فرج‌نسبت شناگردی حسین
۷۰ـ محمدی فاطمه
۷۱ـ برنایی حمید
۷۲ـ طاهری محرم
۷۳ـ جهان مرد یداله
۷۴ـ شریفی فاتح حسن
۷۵ـ لنگری سیدمجید

پذیرفته شدگان رشته تعاون واقتصاد ـ کارکنان وزارت تعاون وامور روستاها

۱ ـ مهتری رحمت‌اله
۲ ـ هنرورشکیبایی اصلی محمد رضا
۳ ـ نوروزی ثنایی حسین
۴ ـ سخی‌نیا قاسم
۵ ـ صادقی‌جابلقی محمدحسن
۶ ـ گودرزیان فاطمه
۷ ـ شهری اسحق
۸ ـ آقابابایی علی‌اصغر
۹ ـ عیسی مبل
۱۰ـ احمدی مهکی رضا
۱۱ـ گلیاری نصرت‌اله
۱۲ـ میرمخمدی سیدمحمد
۱۳ـ ملکی مهدی
۱۴ـ صبا ابو الفضل
۱۵ـ حرفت محمدتقی
۱۶ـ جوانشیر عباس
۱۷ـ سلامت مرتضی
۱۸ـ جنتی اصغر
۱۹ـ حسینعلی فام حسین
۲۰ـ هاشمی‌پور سیداصغر
۲۱ـ خالقی منوچهر
۲۲ـ صالحی سیداحسان
۲۳ـ شفیعی جنانی اسفندیار
۲۴ـ اسلامی امیرقلی
۲۵ـ طاهری بتول
۲۶ـ اسلام‌حصاری اکبر
۲۷ـ شکوهی هوشنگ
۲۸ـ خوشنودی بهزاد
۲۹ـ صباغی‌همدانی‌محمدرسول
۳۰ـ طباطبایی علی
۳۱ـ حلاوی عزت‌سادات
۳۲ـ کریمی‌دهکردی نصراله
۳۳ـ اصغری حسین
۳۴ـ مهدوی عبدالمجید
۳۵ـ ضیاآبادی ابراهیم
۳۶ـ غزنوی حمید
۳۷ـ کوثر ابو القاسم
۳۸ـ نصیریان عبدالحسین
۳۹ـ نادری‌پور سجاده
۴۰ـ احمدی دارانی علی‌حسین
۴۱ـ فناییان درخشان
۴۲ـ اکبری سراجی حسینعلی
۴۳ـ عابدین مجید
۴۴ـ تیموری فریبرز
۴۵ـ ترشیزی‌نژاد محمدعلی
۴۶ـ محمدآبادی سیمان
۴۷ـ مهدی‌پور لسکوکلایه محمد رسول
۴۸ـ کلهر اصغر
۴۹ـ بریمانی سیاوش
۵۰ـ فرهانیه بهروز
۵۱ـ دادگر جعفر
۵۲ـ ولی‌پور موسی
۵۳ـ عاشقان ابراهیم
۵۴ـ واثقی حسین
۵۵ـ کرمپور هیبت‌اله
۵۶ـ زرگر عبدالعلی
۵۷ـ غفاریان رضا
۵۸ـ عدالت قاسم
۵۹ـ فتاحی نعمت‌اله
۶۰ـ جورابلو پرویز
۶۱ـ رحمانی یاراحمدی ربابه
۶۲ـ حقانی دوگاهه ماشااله
۶۳ـ حدیدی شتربانی محمدحسن
۶۴ـ خضرلو ایرج
۶۵ـ دوستعلی احمد
۶۶ـ طایقه قلعه‌بگی فهیمه
۶۷ـ مزراعی سید داریوش
۶۸ـ حسینی عبداله
۶۹ـ اویسی محمدرضا
۷۰ـ کیانی محمدرضا
۷۱ـ سیفی کندوان مریم
۷۲ـ دارابی داراب
۷۳ـ حجازی اصغر
۷۴ـ کریمی هوشنگ
۷۵ـ رشیدفرخی فتح‌آبادی‌مهدی
۷۶ـ اخوان هادی
۷۷ـ پاشایی باربین اکبر
۷۸ـ رازورز عشرت
۷۹ـ طبیبیان محمد صادق
۸۰ـ سلیمانیان همدانی نصراله
۸۱ـ کبیری توران
۸۲ـ خالقی جلال
۸۳ـ جهاندیده جهانگیر
۸۴ـ کاظمی مطلق ایرج
۸۵ـ واردی‌کولایی سیدجعفر
۸۶ـ فریور محمد
۸۷ـ فرابراهیمی عباس
۸۸ـ صاری‌خان‌خلجانی حسن
۸۹ـ کلانتری حبیب‌اله
۹۰ـ کاظمی محمدتقی
۹۱ـ عبدی نعیم
۹۲ـ یدرنجی هوشنگ
۹۳ـ اقسامی ابراهیم
۹۴ـ جلالی‌نوبندگانی عبدالعلی
۹۵ـ نیکرو تقی
۹۶ـ حی‌شاد سیامک
۹۷ـ آبادیه ابراهیم
۹۸ـ شیرنشان انسیه
۹۹ـ پیرویان مظفر
۱۰۰ـ پازوکی کبری

بقیه در صفحه ۱۹

اطلاعیه سازمان سنجش آموزش کشور

درباره پذیرفته‌شدگان مسابقه ورودی دانشکده مکاتبه‌ای دانشگاه سپاهیان انقلاب ایران

بقیه از صفحه ۱۸

ذخیره‌های رشته تعاون واقتصاد ـ کارکنان وزارت تعاون‌وامورروستاها

۱ ـ معصومی سیدعلی‌اصغر
۲ ـ ارومی فرنگیس
۳ ـ جلوه حجت
۴ ـ داوری قرمکوشن علی
۵ ـ خوش‌آهنگ محمد
۶ ـ پایایی احمد
۷ ـ اوار مراد
۸ ـ حیدری‌قلعه هوشمند
۹ ـ تیموری حسن
۱۰ ـ مشاری حبشی حیدر
۱۱ ـ عزیزیان اذر
۱۲ ـ اخلاقی خسرو
۱۳ ـ عنصری عبدالنبی
۱۴ ـ حایز مرتضی
۱۵ ـ کوهکمری مصطفی
۱۶ ـ وصالی عباس
۱۷ ـ برند میرجلیل
۱۸ ـ حبیبی علی
۱۹ ـ حسامی غلامحسین
۲۰ ـ شهریاری فاطمه
۲۱ ـ اسدالهی ابرقویی محمد
۲۲ ـ پوردبیر رشتی عفت
۲۳ ـ غنی سیدمحمد
۲۴ ـ ساسانی علی‌اکبر
۲۵ ـ فریدونی غلام
۲۶ ـ جوفروش مقدم مهدی
۲۷ ـ سرچمی محمد
۲۸ ـ همایونی سروستانی‌فضل‌اله
۲۹ ـ رحمن‌پور غلام
۳۰ ـ طاهری سید مصطفی
۳۱ ـ جوادی محمدامین
۳۲ ـ فلور ذبیحی عباس
۳۳ ـ صیفی مهدی
۳۴ ـ ارشاد لنگرودی محمود
۳۵ ـ مقدس حسن
۳۶ ـ اشرفی‌عشرت‌آبادی محمود
۳۷ ـ صامتی جواد
۳۸ ـ امیری مریم‌الحاجیه
۳۹ ـ حسینی ناصر
۴۰ ـ عبداله دهدشتی فضل‌اله
۴۱ ـ حبیبی‌خراسانی محمدحسین
۴۲ ـ کبیری‌کوچکسرایی عبداله
۴۳ ـ خالقیان جلال
۴۴ ـ غفاری ساروی محمدعلی
۴۵ ـ شورقی‌اسکویی سیدباقر
۴۶ ـ میرکاظمی حسین
۴۷ ـ شاه‌نظریان دانیال
۴۸ ـ خرمی اسماعیل
۴۹ ـ بیگلری مهناز
۵۰ ـ نعیمی صدیقه

پذیرفته شدگان‌رشته تعاون واقتصاد ـ سازمان مرکزی تعاون

۱ ـ عباسی‌مقدم علی‌اکبر
۲ ـ حسین‌زاده ایدین
۳ ـ ملکپور مجید
۴ ـ گوهری سیف‌اله
۵ ـ بیوک آقای هاشم
۶ ـ ممقانی جمشید
۷ ـ موحدی نایینی سیدمصطفی
۸ ـ فانی‌یگانه غلامحسین
۹ ـ دهباشی‌هاشم محمدحسین
۱۰ ـ جلالی فراهانی اسماعیل
۱۱ ـ نیرومند محمدتقی
۱۲ ـ میزانی رحیم
۱۳ ـ درستقول نوراله
۱۴ ـ تقوی‌راد عبدالحسین
۱۵ ـ اردکانی حسین
۱۶ ـ اختر فریدون
۱۷ ـ ناصحی جمشید
۱۸ ـ حاج علی‌اوغلی یونس
۱۹ ـ عالم حسن
۲۰ ـ رحیمی‌کوشککی نصراله
۲۱ ـ بزرگی محمدامین
۲۲ ـ حدیقه رضوان حسین
۲۳ ـ بهیار ایرج
۲۴ ـ نجم‌الدینی مسعود
۲۵ ـ کاشتی رضا
۲۶ ـ روح‌تافی صابر
۲۷ ـ قنبری علی
۲۸ ـ سالاری عبدالکریم
۲۹ ـ پرورش علی‌اکبر
۳۰ ـ زینال‌زاده غلامرضا
۳۱ ـ بصیری عزیزاله
۳۲ ـ شهریاری‌نژاد علی
۳۳ ـ عطاران‌کاخکی محمدعلی
۳۴ ـ اصانلو بهمن
۳۵ ـ محمدی ذبیح‌اله
۳۶ ـ شفق مهدی
۳۷ ـ دست‌غیب شیرازی‌همایون
۳۸ ـ علی‌محمدی حسن
۳۹ ـ صابری ناصر
۴۰ ـ بلوریان هادی
۴۱ ـ بنی‌هاشمی حسین
۴۲ ـ عزیزپور مجتبی
۴۳ ـ بسنج حاتم
۴۴ ـ رحیمیان‌مشهدی محمدرضا
۴۵ ـ شجاعی غلامحسین
۴۶ ـ احسان‌پور مرتضی
۴۷ ـ صابری عباس
۴۸ ـ فتح‌الهی علی‌اصغر
۴۹ ـ جلالی یحیی
۵۰ ـ امیریان مجرد محمود
۵۱ ـ رحیمی‌فرد سیدمهدی
۵۲ ـ کیارودی محمدمهدی
۵۳ ـ بیک محمدعلی
۵۴ ـ امتی رضا
۵۵ ـ خدایی محمد
۵۶ ـ هاشمی‌خالو سیدماشااله
۵۷ ـ علی‌اکبری منصور
۵۸ ـ بیدرام گرگایی اکبر
۵۹ ـ موسویان سیدکمال
۶۰ ـ موسی‌الرضایی اقدم حسن
۶۱ ـ رامیار محمد
۶۲ ـ میرزامحمدی صادق محسن
۶۳ ـ بیات محمدرضا
۶۴ ـ مظفری عبداله
۶۵ ـ کریمی قلعه‌تل هوشنگ
۶۶ ـ صدیقی حجت‌اله
۶۷ ـ عزت‌نشان علی
۶۸ ـ یزدیان اناری حسن
۶۹ ـ قاسم‌زاده آقدم اسماعیل
۷۰ ـ گهرکبودی قاسم
۷۱ ـ سلیمانی‌وفا حسین
۷۲ ـ محسنی محمد
۷۳ ـ سیداحمدیان میرعبدالصمد
۷۴ ـ دباغ نیشابوری کاظم
۷۵ ـ کبیرزاده نایینی ولی‌اله
۷۶ ـ شریف احمد
۷۷ ـ شاکرینی مهدی
۷۸ ـ نیکپور دیلمی مهدی
۷۹ ـ عازم ابوالفضل
۸۰ ـ آزادی محمدتقی
۸۱ ـ مصلحی آقابزرگ
۸۲ ـ مومنی علی‌اصغر
۸۳ ـ محمودی شرق عباس
۸۴ ـ شریفی‌بناب کاظم
۸۵ ـ امجدی غلامحسین
۸۶ ـ ارباسی خسرو
۸۷ ـ محبی محمد
۸۸ ـ دوست علی‌اکبر
۸۹ ـ افراسیابی سید نصراله
۹۰ ـ صارمی پرویز
۹۱ ـ صداقتکیش محمدابراهیم
۹۲ ـ مدنی‌کوچک سیدباقر
۹۳ ـ خسروی علی
۹۴ ـ ژاله‌فروزان ابراهیم
۹۵ ـ اعتمادی اعجازی‌میرعبداله
۹۶ ـ موسوی سیداسدالله
۹۷ ـ نصیری مجیدآقا
۹۸ ـ حسامی حسین
۹۹ ـ کرباسی مهدی
۱۰۰ ـ سلاجقه مرتضی

ذخیره‌های رشته تعاون واقتصاد ـ سازمان مرکزی تعاون

۱ ـ نیکنژاد مسعود
۲ ـ مسعودی اسد
۳ ـ شمشیرگران محمدابراهیم
۴ ـ اطهری‌نژاد ابو الفضل
۵ ـ بایرامی چکان‌علیقلی
۶ ـ زرین‌کلاه مهدی
۷ ـ قره‌بگلو نعمت‌اله
۸ ـ قربانی‌مطلق عبدالعلی
۹ ـ قایمی ایرج
۱۰ ـ نیلچی‌پر محمد
۱۱ ـ مهام رجب
۱۲ ـ ابهری عباس
۱۳ ـ بنی‌هاشمی محمدحسین
۱۴ ـ عطایی جعفر
۱۵ ـ جوادی متقی محمدمهدی
۱۶ ـ اسفندی علی‌اصغر
۱۷ ـ کارگشا غلامعلی
۱۸ ـ بهرامی خوبی میرولی
۱۹ ـ عباسی خداکرم
۲۰ ـ رضایی‌فلاح لفمجانی ناصر
۲۱ ـ فرح‌بخش جمشید
۲۲ ـ اسکندری حسین
۲۳ ـ میرتقی‌زاده عسگر
۲۴ ـ عطاییان‌پورچشمه‌چنار سید پرویز
۲۵ ـ موسوی‌لشمرزمخی محمد
۲۶ ـ اسلامی حسن
۲۷ ـ اورنگی محمدابراهیم
۲۸ ـ سلاطینی احمد
۲۹ ـ ناظمی محمدرضا
۳۰ ـ شعبانی محمدحسین
۳۱ ـ خداخواست نعمت‌اله
۳۲ ـ امین‌زاده سیدرضا
۳۳ ـ فرخیان محمدهاشم
۳۴ ـ پارسایی منوچهر
۳۵ ـ نجاتپور غلامعلی
۳۶ ـ صالحی هرسینی جمشید
۳۷ ـ فیروزی علی‌اصغر
۳۸ ـ جعفری کامران
۳۹ ـ انجم‌شعاع حسین
۴۰ ـ غفاری‌تمرآبادی محمدعلی
۴۱ ـ چم‌حیدری نجف‌آبادی احمد
۴۲ ـ پیل‌خانی احمد
۴۳ ـ صبور علی‌اصغر
۴۴ ـ رستم‌زاده فیروز
۴۵ ـ ارجمند کرمانی حسن
۴۶ ـ سرلک داراب
۴۷ ـ رجبی پاکسرشت حسین
۴۸ ـ منصوری‌زاده محمدرضا
۴۹ ـ قایمی محمدحسن
۵۰ ـ قیاسی حسن

پذیرفته شدگان رشته مدیریت ـ خدمات ـ بانکی

۱ ـ عربخدری لطف‌آباد محمد
۲ ـ مخمل‌باف حسین
۳ ـ دودانگه ماشااله
۴ ـ شیخ‌بهایی حبیب‌اله
۵ ـ جوادی نوبندگانی محمدحسین
۶ ـ شریفی عزیز
۷ ـ چهل‌امیرانی زهرا
۸ ـ اهویی عباس
۹ ـ اوجی علی‌اصغر
۱۰ ـ میرزایی محمدحسین
۱۱ ـ حاتمی رضاقلی
۱۲ ـ جعفرنژادکویخی اسماعیل
۱۳ ـ ملکنیا سیدمحمد
۱۴ ـ داستان جمال
۱۵ ـ افروغ مسعود
۱۶ ـ کوهی‌سعدی غلامعلی
۱۷ ـ قایینان کمال
۱۸ ـ باوی جاسب
۱۹ ـ خواجه پورشیروان موسی‌الرضا
۲۰ ـ فتح‌الهی محمد
۲۱ ـ واعظی علی‌اکبر
۲۲ ـ یعقوبی تاج‌الدین
۲۳ ـ فرازمند عباس
۲۴ ـ شماعی‌نجف‌آبادی ایرج
۲۵ ـ حبشی رضایی محمود
۲۶ ـ قنبریان علی‌اصغر
۲۷ ـ رجبی جواد
۲۸ ـ برنجی جلیل
۲۹ ـ رشتی رضا
۳۰ ـ طاهری کرامت‌اله
۳۱ ـ عابدی جعفر

پذیرفته شدگان رشته مدیریت ـ خدمات ـ پستی

۱ ـ پیشداد ابراهیم خلیل
۲ ـ جاهی ناصر
۳ ـ حافظی پرویز
۴ ـ محمدزاده‌رومیانی محمدباقر
۵ ـ حسینی قربانگدی
۶ ـ صمدی علمشیری علی‌اکبر
۷ ـ جبلی‌فروشانی یحیی
۸ ـ محسنی‌اژه‌ه حسین
۹ ـ جلالی فریدون
۱۰ ـ رمضانی فوکلایی غلامعلی
۱۱ ـ موسوی سیدمحمد
۱۲ ـ امامی تلارمی محمدحسین
۱۳ ـ غربالی بهروز
۱۴ ـ پاکدل محمدحسین
۱۵ ـ ارشدی حسینعلی
۱۶ ـ نجبلی مصطفی
۱۷ ـ رهبر هادی
۱۸ ـ آقاسی‌کرمانی حمید
۱۹ ـ واثق فرامرز
۲۰ ـ دریایی‌داریونی پهادر
۲۱ ـ طیبی محمدرضا
۲۲ ـ طباطبایی علی‌مجد
۲۳ ـ عمادآبادی ماشااله
۲۴ ـ کسابیان محمدباقر
۲۵ ـ بهرامی بهرام
۲۶ ـ روشن‌ضمیر احمد
۲۷ ـ صالحی‌سیرجانی محمدرضا
۲۸ ـ قبادی ولی
۲۹ ـ بهروزپور محمود
۳۰ ـ حسنی‌باربین عزت‌اله
۳۱ ـ رمضانی محمدحسن
۳۲ ـ ضیایی محمدرپوف
۳۳ ـ بحرانی عبدالرضا
۳۴ ـ آقابابایی علی
۳۵ ـ قدس عبدالحسین
۳۶ ـ عباس‌پور عرشی قاسم
۳۷ ـ فشتاقی خسرقی یوسف‌علی
۳۸ ـ اژنگ میکاییل
۳۹ ـ فلاح میثاق‌اله
۴۰ ـ تاری محمدتقی
۴۱ ـ رضایی‌فرد سیف‌اله
۴۲ ـ حسامی‌زاده حسین
۴۳ ـ باخان‌بقالیان محمدحسین
۴۴ ـ اسماعیل دهمی عبدالغفور
۴۵ ـ کرباسی علی‌اکبر
۴۶ ـ شهلایی فریبرز
۴۷ ـ هاشمی قشلاق باقر
۴۸ ـ کمالیان جلال
۴۹ ـ طاهری‌جنگجو هوشنگ
۵۰ ـ تبریزچی محمدرضا
۵۱ ـ چراغیان یوسف
۵۲ ـ تحویلداری سیدمحمود
۵۳ ـ حدادفر محمدرضا
۵۴ ـ خلیق فتح‌اله
۵۵ ـ گزی حسین‌علی
۵۶ ـ داوری حسن
۵۷ ـ تاجیک محمد
۵۸ ـ قنبری عزت‌اله
۵۹ ـ شیشه‌گر محمدعلی
۶۰ ـ حلاج‌زاده قربانعلی
۶۱ ـ روشن‌زاده عباسعلی
۶۲ ـ مردان‌پور علی
۶۳ ـ میرحسینی علی‌اکبر
۶۴ ـ نویدی سید محمدتقی
۶۵ ـ چاری عیسی
۶۶ ـ نظری سیروس
۶۷ ـ ذاکر شوقی رضا
۶۸ ـ سام حسین
۶۹ ـ صبیری جعفر
۷۰ ـ بختیاری‌الاصل کاظم
۷۱ ـ امیدان حسین
۷۲ ـ شکسته‌بیدختی مسعود
۷۳ ـ غلامی سردار
۷۴ ـ عربپوربردر نقدعلی
۷۵ ـ جهانداری صفرعلی

ذخیره‌های رشته مدیریت ـ خدمات ـ پستی

۱ ـ جوادیه‌پوری‌اصفهانی ناصر
۲ ـ فتوحی اردکانی‌سیدمصطفی
۳ ـ جهاندیده محمدعلی
۴ ـ فدوی‌پور عبدالهادی
۵ ـ ثبوتی ولی‌اله
۶ ـ نظام‌دوستروسری محمد حسن
۷ ـ شهسواری داریوش
۱۶ ـ زرافشار علی
۸ ـ میرآقازاده میرعلی‌اصغر

ذخیره‌های رشته مدیریت ـ خدمات ـ بانکی

۱ ـ زیدی حسن
۲ ـ باقرپور پرویز
۳ ـ شریعت عبدالعزیز
۴ ـ رییس‌پور محمدعلی
۵ ـ هوشیار علیرضا
۶ ـ میری فاطمه
۷ ـ اوجی جواد
۸ ـ فخرایی محمدحسین
۹ ـ قدرتقرباغ یداله
۱۰ ـ مهدی حرمت‌اله
۱۱ ـ نخعی‌راد محمدحسین
۱۲ ـ پاینده جهرمی حسین
۱۳ ـ مجیدی‌راد قدرت‌اله
۱۴ ـ فرازمند ایرج
۱۵ ـ پوریاک جواد
۱۶ ـ مرتضوی تبریزی سیدرضا
۱۷ ـ کاظمی ورنوسفادرانی محمد حسین
۱۸ ـ رحیمی برفه سعداله
۱۹ ـ وثوقمند رضا
۲۰ ـ هرمزی بهمن
۲۱ ـ میریان سیدعلی
۲۲ ـ افشاری کرامت
۲۳ ـ چارستاد محمدرضا
۲۴ ـ نوریان محمدعلی
۲۵ ـ نوفرستی محمدرضا
۲۶ ـ صریریان‌مبارکه غلامعلی
۲۷ ـ شیرالی‌پور کاظم
۲۸ ـ پاوندی مقصود
۲۹ ـ فولادوند علی
۳۰ ـ اخلاقی‌اسکی محمد
۳۱ ـ انصاری‌زاده مصطفی
۳۲ ـ کمایی ابراهیم
۳۳ ـ باورساد یداله
۳۴ ـ ساعدی غلامحسین
۳۵ ـ رسولی توراش نوروز
۳۶ ـ صابری اصغر
۳۷ ـ سلیمانی ابراهیم
۳۸ ـ طالش بهرامی محمد
۳۹ ـ افشار اورمیه یوسف
۴۰ ـ حمصیان اتفاق مرتضی
۴۱ ـ چاوله جمشید
۴۲ ـ صابری نارتیچی عباس
۴۳ ـ دلیر محمدعلی
۴۴ ـ شریفی محمدعلی
۴۵ ـ مسگرزاده شیرازی حسین
۴۶ ـ خداداده فریبرز
۴۷ ـ اکبری هاروبی محمدعلی
۴۸ ـ نیکو محمود
۴۹ ـ حق‌جو جالینوس
۵۰ ـ معدنیان علی

پذیرفته شدگان رشته مدیریت ـ خدمات ـ بانکی

۶۰ ـ بلارک اکبر
۷۱ ـ حاجی‌زاده بهمن
۷۲ ـ رحیمی‌فر محمدعلی
۷۳ ـ مذهب جعفری عبداله
۷۴ ـ حجازی فرد حسن
۷۵ ـ میعادفر عباس
۷۶ ـ سیفی محمدجعفر
۷۷ ـ دهقان منشادی محمود
۷۸ ـ افراخته ناصر
۷۹ ـ جمالی ناصر
۸۰ ـ لشتنشایی سیدکاظم
۸۱ ـ همدانی حیدر
۸۲ ـ فرهمند حشمت‌اله
۸۳ ـ منصوریان علی
۸۴ ـ شاهسوند حسن
۸۵ ـ کلایی حسن
۸۶ ـ یعقوبی ایرج
۸۷ ـ نوید منصور
۸۸ ـ عظیمی خراسانی رضا
۸۹ ـ صادق‌زاده اصفهانی اسداله
۹۰ ـ اکبری طاحونه عباس
۹۱ ـ درخشانیان چنگیز
۹۲ ـ دخانی اکبر
۹۳ ـ اسداله سامزاده شبرازی خلیل
۹۴ ـ کیهان حسن‌کیاده کیخسرو
۹۵ ـ تعالی مقدم ذبیح‌اله
۹۶ ـ فرجی عموقین رمضان
۹۷ ـ حیدری بهروز
۹۸ ـ حشمت قهدریجانی فریدون
۹۹ ـ اصفهانی‌زاده محمود
۱۰۰ ـ رسایی محمدحسین
۳۲ ـ صوراسرافیل منصور
۳۳ ـ تیموری میرجمشید
۳۴ ـ جعفری دستجه محمدحسین
۳۵ ـ اشرفجولایی اکبر
۳۶ ـ نقی‌پور حاجی
۳۷ ـ هدایت محمد
۳۸ ـ موسوی‌سده ابراهیم
۳۹ ـ مشکسار حیدرعلی
۴۰ ـ شرفیان احمد
۴۱ ـ ولی‌نسب یداله
۴۲ ـ ناظری محمدعلی
۴۳ ـ زاهدیان تقی
۴۴ ـ ربیعی ولی‌اله
۴۵ ـ ضرابی غلامحسین
۴۶ ـ مصطفوی علی‌اصغر
۴۷ ـ امینیان حیدری‌مصطفی
۴۸ ـ محمد مهدی‌پور محمد
۴۹ ـ پورحسینی غلامرضا
۵۰ ـ بصیری روح‌اله
۵۱ ـ دارابی‌ادریسی غلامرضا
۵۲ ـ طالبی‌علی‌بیگلو محمدعلی
۵۳ ـ رفیعی جعفر
۵۴ ـ برزگر گودرز
۵۵ ـ بهتاج علی‌اکبر
۵۶ ـ موسویون نعمت‌اله
۵۷ ـ ولی‌نژاد تبریزی مصطفی
۵۸ ـ نعمتی رسول
۵۹ ـ حسن‌شاهی اسمعیل
۶۰ ـ تشکری جهرمی جواد
۶۱ ـ کمالی معاونی مهدی
۶۲ ـ پورمحمدی لنگرودی علی حسین
۶۳ ـ خالصی علی
۶۴ ـ شریعتی شمس‌الدین
۶۵ ـ محمدزاده یزدی علی‌اصغر
۶۶ ـ دادپور احمدرضا
۶۷ ـ علایی‌بخش عزت‌اله
۶۸ ـ خیاباشی محسین
۶۹ ـ جلیله حسن

آگهی استخدام

وزارت جنگ (اداره لجستیکی هلیکوپتر های نیرو های مسلح شاهنشاهی) بمنظور تامین نیروی انسانی موردنیاز خود تعدادی کارمند غیر نظامی که‌واجد شرایطزیر باشندجهت‌خدمت‌در تهران ازطریق انجام آزمایش‌ومصاحبه‌انتخاب و استخدام مینماید.

ردیف	تحصیلات موردنیاز	تجربه موردنیاز
۱	مهندس هواپیما	تجربه در تعمیر و نگهداری هواپیما
۲	مهندس راه وساختمان	تجربه در مهندسی ساختمان
۳	مهندس الکترونیک	تجربه در وسائل برقی و الکترونیکی
۴	لیسانس علوم کامپیوتر	تجربه دربرنامه‌نویسی سیستمها وپروژه‌هاو مدیریت کامپیوتر
۵	لیسانس فیزیک وشیمی	تجربه در امور آزمایشگاهی
۶	لیسانس ریاضی ـ فیزیک	تجربه در کنترل موجودی قطعات هواپیما ، مدیریت آتش‌نشانی
۷	لیسانس‌امور مالی یا خرید وسفارشات	تجربه درقوانین مربوط به امور مالی و خرید و سفارشات
۸	لیسانس مدیریت بازرگانی	تجربه د رمدیریت صنعت هواپیما و امور تدارکات
۹	دیپلم کامل فنی رشته های (تاسیسات ، مکانیک ، فلزکار ، الکترونیک ، هیدرولیک)	تجربه در مکانیکی هواپیما

داوطلبان بمنظور ثبت‌نام و کسب‌اطلاعات‌بیشتر می‌توانند روز های شنبه و دوشنبه از ساعت ۱۷۳۰الی ۱۴۰۰باهمراه داشتن عین آخرین مدرک تحصیلی و تخصصی به مدیریت امور اداری اداره لجستیکی هلی‌کوپترهای نیرو های مسلح شاهنشاهی واقع‌در امیرآباد شمالی ساختمان پری مراجعه نمایند.

شرایط استخدام :
۱ـ تابعیت دولت شاهنشاهی
۲ـ متدین بیکی از ادیان رسمی
۳ـ داشتن برگ خاتمه خدمت سربازی‌یامعافیت دائم یاسپردن تعهد خدمتی

توضیح : کسانی که بزبان انگلیسی آشنائی کامل داشته باشند درشرایط مساوی‌ارجحیت‌دارند.

آ ـ ۲۲۴۰۴ م الف ۷۹۱۱

آگهی استخدام

وزارت امور اقتصادی و دارائی طبق مفاد قانون استخدام کشوری تعدادی فوق‌لیسانس‌ویا لیسانس حقوق(رشته‌قضائی) را از طریق امتحان و مسابقه انتخاب وپس از طی یك دوره آموزش قبل از خدمت تحت عنوان کارشناس حقوقی باگروه قطعی هفت برای‌خدمت‌در استانهای زیر استخدام مینماید.

استان خراسان	یك نفر
استان اصفهان	یك نفر
استان آذربایجان غربی	یك نفر
استان یزد	یك نفر
استان مرکز	دو نفر

پذیرفته شدگان در امتحانات و مسابقات استخدامی از بدو استخدام رسمی بمدت دو سال در تهران به آموزش عملی اشتغال داشته وپس از انقضای مدت مذکور از وجود آنان در مراکز یاد شده استفاده‌بعمل خواهد آمد.

داوطلبان واجد شرایط می توانند برگ درخواست ذیل این آگهی را تکمیل کرده و با دو قطعه عکس ۴ × ۳ خودورسید بانکی مبنی برپرداخت مبلغ ۴۰۰ ریال در یکی از شعب بانك ملی ایران بحساب شماره ۹۸۰ـ خزانه نزد بانك مرکزی ایران حداکثر تا ده روز پس‌از انتشار این آگهی با پست سفارشی به‌نشانی اداره‌کل کارگزینی وزارت امور اقتصادی و دارائی ارسال دارند. به مدارکی که فاقد رسید بانکی بوده ویا بعداز انقضای مهلت به پست تحویل داده شود ترتیب اثر داده نخواهد شد.

پروانه ورود به‌جلسه امتحان و مسابقه بیست روز پس از انتشار این آگهی در محل اداره کل کارگزینی به داوطلبان تسلیم خواهد شد. تاریخ ومحل برگزاری امتحان و مسابقه در کارت مذکور درج شده است.

اداره کل کارگزینی

برگ درخواست شغل کارشناس‌حقوقی‌از وزارت امور اقتصادی‌ودارائی ۱۳۵۴

نام خانوادگی — نام — نام پدر — شماره شناسنامه
محل صدور — تاریخ تولد — آخرین مدرك ورشته‌تحصیلی
وضعیت خدمت وظیفه عمومی و یا خدمات اجتماعی زنان
محل جغرافیائی خدمت (فقط یك نقطه)
نشانی کامل : — شماره تلفن
م‌الف ۸۸۱۵ — امضاء داوطلب

آگهی قبول درخواست انشعاب آب تصفیه‌شده

درمحدوده‌فعلی‌مصوب‌لوله‌کشی‌شهر کرج

سازمان آب منطقه‌ای تهران ازساکنان‌ومالکان مستغلات واقع‌درمحدوده زیر:

شمالا
برجنوبی خیابان تهران بین خیابان‌جدیدالاحداث ۴۵ متری و میدان کرج.
شرقا
برغربی خیابان جدیدالاحداث۴۵متری‌بین‌خیابان های تهران وساسانی .
جنوبا :
الف : برشرقی خیابان ساسانی بین تقاطع خیابان های ۴۵ متری جدیدالاحداث‌و مصباح .
ب: برشمالی خیابان مصباح بین تقاطع‌خیابان های ساسانی و رضاشاه کبیر .
غربا
الف : برشرقی خیابان رضاشاه کبیر بین‌خیابان های مصباح و میدان رضاشاه کبیر .
ب: برجنوبی خیابان شاه عباسی بین‌سه‌راه دانشکده و میدان رضاشاه کبیر .
ج: برشرقی خیابان دانشکده کشاورزی بین میدان کرج وسه‌راه دانشکده طبق نقشه های موجوددر منطقه آب کرج‌درخواست انشعاب آب تصفیه شده‌میدیزد و متقاضیان می توانند در صورت تماس با توجه بنکات زیر ورعایت مقررات درخواست انشعاب آب‌نمایند.

۱ـدرخواست نصب انشعاب فقط در محدوده مصوب لوله‌کشی شهر کرج در محدوده فوق طبق نقشه های موجود در منطقه آب کرج خواهد بود.
۲ـ تاریخ تقریبی شروع نصب انشعابات در صورت عدم پیش‌آمد های غیر مترقبه ۲تا ۶ ماه‌پیش بینی میگردد.
۳ـدرخواست هائی قابل قبول است که هزینه توسعه تاسیسات و نصب انشعاب را برابر مقررات پرداخت نموده باشد و در صورتی که در انجام‌تعهدات تاخیر نمایند سازمان ملزم به نصب انشعاب نخواهد بود.
۴ـمدت قبول درخواست انشعاب از تاریخ ۱۰ر۵۴تا آخروقت اداری‌روز ۱۰ر۶۵۴ تعیین می شود.

بنابر این مالکان و ساکنان محترم محدوده‌فوق‌ـ الذکر می توانند برای تسلیم درخواست و انجام تشریفات‌وپرداخت‌های‌لازم‌ببهره‌برداری شبکه‌وانشعاب منطقه آب کرج واقع در خیابان دانشکده کشاورزی شماره ۱۰۸مراجعه نمایند.

سازمان آب منطقه‌ای تهران (شرکت سهامی)

صاحبان صنایع وبازرگانان کشور
الاخاء
تنها مجله عربی زبان ایران با داشتن نمایندگی در ۱۲ کشور عربی
روزهای شنبه منتشر میشود

اطلاعات
نشریه ایرانیان مقیم خارج از کشور
در تحول و تولد جدید خود در هفته سه شماره چاپ و درسراسر جهان منتشر میشود.
برای آبونمان اطلاعات‌هوائی به‌تلفن های ۳۱۱۰۷۱ و ۳۱۱۰۸۱ مراجعه فرمائید

دنیای ورزش
با مطالب خوانی
منتشر شد

آیا شاهنامه جعلی است؟

انجوی شیرازی :

مردم شاهنامه را، چون غرور خود، حفظ کرده‌اند

مردم ایران آثار ملی را با امانت حفظ کرده‌اند و محققان حق ندارند مردم را تحقیر کنند

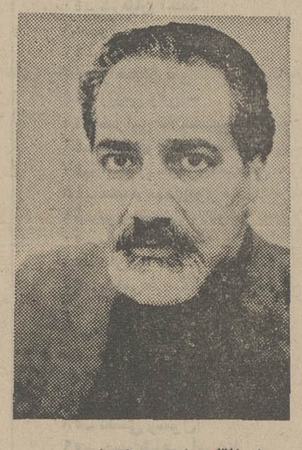

ابوالقاسم انجوی شیرازی

آقای انجوی :شما پیش‌از این‌در جشنوارهتوس ،بهنگام صحبت استاد مینوی درباره جعلی بودن شاهنامه پاسخی شایسته ارائه کردید ، بهتر است سخن خود را با این سئوال آغاز کنیم که شما درباره‌اینکه‌ایشان فرموده‌اند: «شاهنامه حرامزاده است و مردم ایران امانتدارنیستند» چه میفرمائید ؟

استاد انجوی ـ بکار بردن این کلمه خیلی دور از عفت بیانی است که مردم از محققی سالخورده،صاحبنظر، انتظار دارند . منظور ایشان اینستکه در بیت های شاهنامه تصرف شده است اینجا دو مطلب بمیان می آید ، اول اینکه شاهکار هایی چون اثر بی‌مانند فردوسی ، دیوان خواجه شیراز ، غزلیات سعدی،رباعیات خیام و شاهکار هایی‌دراین ردیف ملک طلق مردم‌است‌و بعموم افراد ملت تعلق دارد .

بنابر این اگر در نقل قسمت هائی از آن مسامحه کردند مستوجب ملامت و شماتت نیستند.همین تصرفات‌احتمالی نشانه عشق و علاقه آنان باین قبیل‌آثار است . شما خودتان اگر هزار سال عمر بکنید ،اثر هنری خودتان را با همه توجهی که بسلامت و صحت آن دارید با تصرف میخوانید . پس مردم مستوجب ملامت نیستند . نقالان در حرفه هنری خود اصطلاحی دارند که می گویند :

ـ اگر شاهنامه را از روبخوانیم برای شنونده لطفی ندارد و شاهنامه‌را باید از روی طومار خواند و مراد نقالان از طومار اینست که قصه اصلی‌شاهنامه را با شاخ و برگ هایی بیارایند و این سخن آرایش شده را به مردم تحویل دهند ، پس این گروه به نیت خیانت در امانت به چنین کاری دست نمی زنند . بلکه این کار در نوع خود کوششی است برای اینکه شاهنامه در ذهن مردم بماند و فراموش نشود .

این عروس سخن را «هفت قلم» آرایش کنند و هر هفت کرده به خواستاران و دوستداران عرضه دارند و در این کار منفح از شاهنامه بدست آوردیم بازهم مردم با دردست داشتن همان متن منفح ممکن است بیتی یا ابیاتی را با تحریف بخوانند و این نشانه علاقه و دلبستگی مردم به آثار بزرگان خویش است . گناهی مرتکب نشده‌اند و سر آنان را هم نباید از تن جدا کرد . علاوه براینها این مهم نیست که شاهنامه شصت‌هزار بیت باشد یا پنجاه‌و پنج هزار بیت . خارق‌العاده و مهم ، اعجاز فردوسی و موهبت فردوسی در خلق این اثراست وبرخلاف نظر محقق که تعداد ابیات حتی تفاوت کلمات مطرح است از نظر مردم تعداد ابیات و تغییر دادن کلمات مطرح نیست . آنان این «کل»را می پرستند . آنان با همین شاهنامه های محتملا مخلوط هزار سال زیسته‌اندو درس پایداری در مقابل دشمن و وطن دوستی از آن آموخته‌اید . اثر کلی شاهنامه را باید درنظر گرفت . اهمیت این حماسه در اینست که ملتی را در آستانه سقوط و در روزگار خواری و خفت دوباره زنده کرده است و درآنان روح مردانگی و غیرت دمیده است . اهمیت شاهنامه در اینست که مردمی‌را در طول هزار سال با افتخار وسربلندی همبسته و متحد نگهداشته است . اهمیت شاهنامه در فوائد معنوی ،بهره های اخلاقی و ایجاد حس جوانمردی در خلق ایران است .

شک در قدیم‌ترین نسخه

پس درباره ارزش قدیم ترین نسخه شاهنامه‌چه‌می گوئید ؟

استاد انجوی ـ اگر صحت نسخه ها بطور کلی محل تردید و تامل است این حکم درباره عموم نسخه هاصادق است . شما از کجا اطمینان دارید که نسخه قرن هفتم صحیح و مبری از اشتباه است ؟ پس تنها نسخه و قدمت آن برای‌پژوهنده‌مصاحبنظرفقط راهیست به دهی زیرا اگر مظنه شک و احتمال را بالا ببریم به آنجا میرسیم که‌شروع کار فردوسی در ۳٦۵ هجری بوده و ختم تدوین نخستین مجموعه شاهنامه در ۳۸٤ .آیا امکان‌ندارد که در طی این بیست سال خود فردوسی‌قسمت هایی از سروده های خود را منتشر کرده باشد و بعداز انتشار در آنها تجدید نظر کرده باشد ؟ علاوه براین بحث بهمین جا ختم نمی شود .آخرین تدوین شاهنامه درتاریخ چهارصدهجری بوده است . شاید در طول این مدت یعنی از ۳٦۵ تا ٤۰۰ هجری خود فردوسی بارها در ابیات سروده خود و حتی در تنظیم کتاب تصرف کرده باشد . بنابر این نسخه یا نسخ اقدم فقط راهی به دهی است . و می توانیم بگوئیم در این نسخه ها آثاری مندرج است که باحتمال بیشتر بزبان فردوسی و زمان فردوسی نزدیک تر مانده وگرنه به قید صیغه قسم که نمی توان گفت : آنچه در نسخه‌لندن‌نوشته شده‌همانست که فردوسی گفته است .

ایرانی امین است

از بیانات شما استنباط می شود که برخلاف نظر استاد مینوی جنابعالی مردم را امانتدارو شایسته‌تحسین میدانید .

استاد انجوی ـ البته همینطور است و معتقدم باید سپاسگزار همه کسانی بود که بنحوی در حفظ و نگهداری و تکثیر نسخ شاهنامه و ترویج آن بوده‌اند . شاهنامه خوانان و نقالان در طول چند قرن‌به نگهداری و ترویج شاهنامه کمک شایان کرده‌اند.

مرشد های زورخانه در طول‌قرن های‌متمادی بکمک شاهنامه مرد عامی و بیسواد را با این قرآن عجم مانوس نگهداشته‌اند و بکمک شاهنامه فرهنگ ملی را رواج‌داده‌اند . کاتبان زحتمکش نسخه ها و هنرمندان‌ونقاشان ومذهبان و وراقان و صحافان همگی در حفظو ترویج شاهنامه موثر بوده‌ند و باید از همه آنان سپاسگزار بود و از آنان‌به نیکی یاد کرد ، همین الان در ایلات و عشایر و میان‌مردم روستانشین شاهنامه خوانان محلی در راه ترویج و زنده نگهداشتن نام شاهنامه زحمت می‌کشند از همه اینان باید با سپاس و نیکی‌یاد کنیم . مهم ترین نکته آنکه جامعه از محقق و پژوهنده انتظار ندارد او را تحقیر کند . محقق راستین باید رنج همگان را درنظر داشته باشد . محقق راستین در حقیقت سرمشق مستعدان نوخاسته است .

شادروان علامه دهخدا چهل سال تمام در راه زنده کردن فرهنگ ایران و تدوین لغتنامه رنج برد ولی حتی یکبار بمردم پرخاش نکرد . مرحوم علامه قزوینی یک عمر در تحقیق رنج برد و بسر هیچکس‌منت ننهاد ، بلکه اگر مستمع مشتاقی پیدا می کرد سپاسگزار بود که سخن او را می شنود . همچنین مرحوم بهمنیار، مرحوم عباس اقبال و بدیع‌الزمان فروزانفر و امثال اینها همگی کار کردند و زحمت کشیدند و هیچکدام هم پرخاشجو و پرخاشگر نبودند . زیرا بخود اجازه نمی دادند که به ملتی قدرشناس توهین روا دارند.

گزارشگر : محمد ابراهیمیان

نگاهی به‌دو نمایش روحوضی در تالارمولوی دانشگاه

نوذر آزادی

طاقه‌شال ترمه بر تابوت تئاتر

هدف باید حمایت از نمایش سنتی باشد نه تظاهر به دلسوزی

تئاتر دانشگاهی باید جائی برای بررسی وتجربه باشد نه ویترین برنامه‌های متضاد وبیهدف

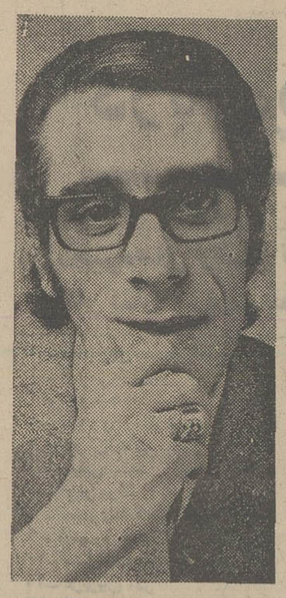

نوذرآزادی

برای احیاء ، توجیه قابلیت‌هاو احیانا استفاده‌از هرسنت هنری تنها به نشان دادن و به نمایش گذاردن آن نمیتوان بسنده کرد . در مورد یک تکه گچبری، یک طاقه شال ترمه یا یک تابلو مینیاتور ، شاید قاب گرفتن و گروهی را در یک چهار دیواری به تماشادعوت کردن نمیتواند ادای حق مطلب باشدولی مسلما برای احیاء یک سنت نمایشی مهجور ، تنهابه نمایش آن اکتفا کردن . کتمان زندگی است چرا که تاتر فشرده ناب زندگی است و تارو پودش درزمان تنیدهمیشود و تفاوتش با هر هنر دیگر آنست که همراه با دمزدن خود ،همدمی همگانی‌می‌طلبد و ریشه در نفس سیال و جاری زندگی دارد .

بنابراین وظیفه حامیان و احیاء کنندگان تاتر سنتی با همه حسن نیتشان ، به بیرون کشیدن مکرر یک‌گروه روحوضی از جایگاه خود و نشان دادن کار آنها به جمعی تماشاگر نونوارتر در اماکنی تازه تر خلاصه نمیشود و عملا شاهد هستیم که نتیجه‌ای هم جز فراهم کردن لقمه‌ای لذید و سهل الوصول‌برای صیادان‌محفل ها و مشتریان نوکیسه و متفنن آنها نداشته است .

امروز درکار هنر حاکمیت سلیقه ها مردود و داور صادق حق و باطل ، تنها بررسی‌وپژوهش است،آنهم بطریقی کاملا علمی و منظم اگر تاتر روحوضی قابلیت احیاء و شایستگی ترویج دارد پس این قابلیت باید شناخته و بررسی شود و الفبای این حقیقت و شایستگی میبایستی به مردم، به دست اندرکاران نمایش و بخصوص به جوانان و مشتاقان تاتر آموزش داده شود و دیکته گردد .

کارمباشران و متولیانی که در چند سال اخیر به حمایت تاتر روحوضی پرداخته‌اند ، در واقع برگزاری نمایشی برای‌جلوه دادن نمایشی دیگر بوده است . آنان قبل ازاینکه مشخصات این تاتر را به مردم و حتی خودشان بشناسانند و از امتیازات‌و ویژگیهای آن ، دستمایه‌ای برای نمایش فقیر امروز ما فراهم آورند ، به نمایش «حمایت» خود پرداخته‌اندو از پس کارشان قبل‌ازاشتیاق تحقیق و بررسی ، نوعی تفنن از سر دلسوزی و حالتی مفتخرانه شبیه «این‌منم» بوده است .

حمایت بی‌اثر

این حمایت های بی هدف وقتی به نهایت بی‌عمادی میرسد که مرکز هنری دانشگاه هم عینا به تکرار همان «نمایش حمایت» میپردازد و بخاطر عقب ماندن و به خواب زدگی متهم نشدن همان گروه را با دو نمایشنامه به سالن مولوی میکشاند ، به غش وریسه رفتن گروهی‌تماشاگر قانع میشود و بدون هیچ بررسی و کاوشی دوباره آنها را به ته شهر کوچ میدهد بامید اینکه زمانی‌دیگر مناسبتی دیگر برای مرکز دیگر پیش بیاید و آنان را آمرانه فراخواند

اداره فوق برنامه های دانشگاه بازار آزاد نمایش نیست . میبایستی از چند و چونهای دست وپاگیر تاتر حرفه‌ای و از راه ورزش و تظاهرات کهنه و کلیشه‌ای برکنار بماند. تا بتواند با تکیه به نیروی جوان و سازنده‌ای که در اختیاردارد بصورت مرکزی فعال و جستجوگر برای تاتر این سرزمین درآید کماینکه درهمه دنیاتاتر دانشگاهی، بی‌نیاز از روشهای‌فرسوده راچ ، جسور ، متفاوت ومتحول بگونه‌آزمایشگاهی برای دستیابی به مرزهای ناشناخته تاتر اداره‌میشوند.

اگر قرار باشد یک مرکز پژوهشی وابسته به یک کانون‌بزرگ علمی وفرهنگی، در برخورد با یکسنت‌کهن نمایشی‌که عوامل‌سازنده‌اش درتاتر امروز جهان به فتوای بزرگانی چون «بروک» و «گارسیا» کاربردی غیرقابل انکار دارد ، بدون هیچ التفات تحقیقی وبدون هیچ کاوش‌علمی‌یگذارد. پس فلان کاربردار تهرانی هم میتواند داعیه حمایت و احیاء هنر ملی را داشته باشد . هدف حمایت و توجه چیست؟

آیا هرگز جنبه های شخصی کارآن بازیگر سیاه از لحاظ عاطفی و تکنیکی تحت بررسی دقیق قرار گرفته است ـ آیا ارتباط و تفاهم با تماشگر که در تاتر تخته حوضی بنوعی وحدت و یکپارچگی منجر میشود هرگز از دیدگاه علمی و دریک تلقی فرهنگی مورد نظر بوده است .

آیا این ریتم و ضرب سرشار از زندگی‌که‌بازیگران روحوضی ان را ناآگاهانه ولی به چیره‌دستی‌یک ساحر بکار میبرند ، هرگز توجه کارشناسان سرجنبان‌راجلب کرده است ؟

آیا دست‌اندرکاران تاتر ما ، قبل از تاتر حماسی برشت ، کوششی برای بازشناسی شیوه فاصله گذاری در تاتر تخته حوضی بعمل آورده‌اند ؟ آیا امکانات و امتیازات بداهه سازی که اساس‌کار روحوضی است و هنرپیشه را به مرز رهائی ، آزادی و خلاقیت میرساند ، هیچگاه بصورتی جدی موردمطالعه وبررسی قرار گرفته است‌و آیا سادگی ، سادگی بی‌غل وغش راکه جوهر اثربخش هرکار هنری است و در اجراهای تاتر حافظ نونقشی بارزدارد هرگز موردبرداشت آگاهانه قرار داده‌اند ؟ آیا جزچند مورد شخصی ، هرگز برای راه‌یابی شیوه و شگردهای موثر و اعجاب انگیز تاتر روحوضی به‌فضای تاتر بی‌مشخصه امروز ما چاره جویی شده است ؟

چرا نباید مراکز فرهنگی و هنری ما هرگز نمایش و حتی‌جلسه‌ای تمرینی‌بصورت مختلط از بازیگران خود و هنرپیشگان روحوضی بصورت بداهه سازی فراهم آورند تا بازیگران فرنگی کار خود شیفته آنهاازنزدیک به‌فقر تکنیکی و حتی‌فرهنگی خود آگاه گردند و نفس به نفس به آموزش و اکتساب بپردازند و درحالیکه آن کارگردان برجسته از فرنگ دعوت شده در همان بدو ورود این ضرورت راحس میکند و چنین تمرین‌مشترکی رابا شرکت بازیگران خودو یک گروه روحوضی ترتیب‌میدهد و بگفته‌خودش بیشترین بهره را میگیرد ؟

فقر تئاتر زیستی

پس از آزمونهای‌گوناگون که مشتاقان جستجوگر جهان تاتر درزمینه های گوناگون بعمل آورده‌اند، بداهه سازی برای تاتر مریض ، کسالت آور و خسته امروز دنیا ، خونی تازه تلقی شده که درهجوم تکنیکی سینما و تلویزیون، بعنوان یک داروی‌سحرآمیز تجویز گردیده است . ما درکنار خود برجسته‌ترین خالقان این روش سازنده و هستی بخش‌را داریم و متاسفانه از سر تفنن و بصورت «زینت المجالس» از آنان بهره میگیریم .

وظیفه تمام کسانی که به‌تاتر عشقی صادقانه‌دارند تمام مراکز فرهنگی وهنری از جمله مطبوعات استکه نگذارند تاتر روحوضی با تمام جنبه‌های زنده و درخشانی که‌دارد بصورت یکصفحه شال ترمه درآید که‌فقط برای پوشش تابوت تاتر از آن استفاده گردد و محضا با تکرار آن خط انکار برزندگیش کشیده شود .

کتاب شعر دیگر خریدار ندارد؟

چرا بازار کتاب بیرونق است ؟ آیا کتاب خوب خریدار ندارد ؟

چرا ناشران به چاپ کتاب های شعر رغبتی نشان نمیدهند چه کتابهائی بیشتر موردتوجه جوانان است .

این مقاله به پرسشهای بالا پاسخ میدهد.

می‌گویند «بالارفتن نرخها که الزاما تاثیر زیادی در هزینه تولید کتاب داشته در کم‌کاری ناشران موثر افتاده وبه میزان زیادی از رونق کارشان کاسته است .

کتاب گران تمام میشودو باراین‌گرانی رابایدخوانندگان آن تحمل کنند. گرانی نرخها مستقیما روی‌جلد کتاب‌منعکس میشود و با این شریط هنوز هم کتاب خوانها به‌فکرمقابله باگرانی کتاب نیفتاده‌اند . حرف آنها این است که ما از پرداخت پول زیاد برای‌خرید کتاب ناراحت نیستم ، چون نتیجه‌ایکه‌از خواندن کتاب عاید میشود ارزش این را دارد که انسان خودش را برای خرید کتاب به‌صرفه جویی در سایر هزینه های زائد زندگی عادت بدهد اما کاش‌ناشران هم بفکر ارائه کار خوب‌بودند. حالا که ما مجبوریم پول زیاد بدهیم چه بهتر که کتاب‌خوب بخوانیم و انتشار کتاب خوب هم نباید برای ناشر زیانی داشته باشد . برای یک‌کتاب خوب‌همان‌هزینه حروف چینی‌پی پرداخت میشود که برای یک کتاب بد . هزینه چاپ و کاغذ هم فرق نمی‌کند با این تفاوت که کتاب‌بد را باید بازرق و برق بیشتر به خوردخوانندگان داد.

میتوان نتیجه گرفت که کتاب خوب ارزان تراز کتاب بدتولید میشود. اگر پاره‌ای‌از ناشران توجهی به نوع کتاب و ارزش آن نمی کنند لابدبه دلیل عدم اطلاع و درک کافی درشناخت کتاب است چون آشنا بودن باچاپ و توزیع وداشتن امکان برای فروش کتاب نمیتواند دلیلی باشد بر شناخت ناشر .

با بالا رفتن هزینه چاپ مسلما باید در انتخاب کتاب برای انتشار دقت شود . اما متاسفانه دراین شرایط بازهم شاهد انتشار یک کتاب باچند ترجمه هستیم .راستی چه ضرورتی دارد که چندناشریک کتاب بخصوص را باترجمه‌های مختلف منتشر کنند ؟ آیابهتر نیست بجای این کار یک‌کتاب خوب دیگر ترجمه و چاپ‌شود؟

بی توجهی ناشران باین مساله مسلما برای ناشر و مترجم زیان‌آور است . چون تیراژ کتاب بین چند ناشر تقسیم میشودو طبعا تیراژ کم خواهدبود درحالیکه اگرهمان کتاب یک ناشر بیشتر نداشته باشد تیراژ آن بیشتر خواهد بود . یعنی مجموع تیراژ ها و این مساله میتواند اعتباری‌برای کتاب باشد.

تجدید چاپ

اخیرا ناشران شناخته شده اشتیاق بیشتری به‌انتشارکتاب های باسابقه نشان میدهند . دلیلشان برای تجدید چاپ کتاب ها این است که معرفی کتاب تازه شهامت بیشتری می طلبد .هزینه زیاد کتاب جائی برای بی‌احتیاطی باقی‌نمی گذارد، درحالیکه کتاب های شناخته شده قدیمی از خطر ماندن درانبار وبی توجهی رسته‌اندو بهرحال کتابخوانهای تازه بعنوان آغاز کار هم که شده این کتابها را می‌خرند و می‌خوانند.

این طرزفکر باعث شده‌است که تعداد کتابهای تجدیدچاپ شده بیشتر از کتابهای تازه باشد.

توجه به کتابهای‌اجتماعی

دهه چهل شایدیکی از د رونق‌ترین سالهای‌انتشارکتاب باشد . چون در سالهای۱۳٤۰ تا۱۳۵۰ بیشتر از سایر سالها کتاب چاپو منتشر شد که‌در این میان کتابهای ترجمه‌شده از زبان‌های‌بیگانه جای‌بیشتری داشت.

در همین دهه عده کتاب‌ـ خوانها هم‌به نسبت گذشته افزایش یافتند و دلیل این‌کار افزایش عده باسواد ها است. اما متاسفانه این سیرصعودی از دو ـ سه سال قبل تبدیل به سیر نزولی شد .

در چندسال اخیر عده‌کتاب خوانهایی که به خواندن‌کتاب هایی در زمینه علوم اجتماعی علاقه نشان میدهند خیلی‌بیشتر از خوانندگانی است که‌به‌سایر زمینه ها توجه می‌کنند . همین امر باعث شده که‌این گونه کتاب ها از طریق ناشران‌بهتر استقبال شودو با اطمینان‌خاطر بیشتری روی آنها سرمایه‌ـ گذاری بعمل آید.

امسال در میان عنوان های کتابهای تازه شاید بیشتر از ۵۰ درصد را کتابهای علوم اجتماعی اشغال کرده‌اند.

شعر فراموش شده

شاعران گله‌مندند: که ناشران از چاپ مجموعه شعر سرباز می‌زنند و ناشران‌هم از شاعران گله‌دارندکه باسرودن شعرهای سنگین و غیر قابل فهم مردم رااز شعر روی‌گردان کرده‌اند.

شاعران می‌گویند: مجموعه شعر، خوب عرضه نمیشود و طبعا خوب هم بفروش نمی ـ رسد .

ناشران میگویند : ماکتاب رابرای انبار کردن چاپ نمی کنیم . دلمان میخواهد هرچه زودتر سرمایه‌ای‌که برای‌چاپ یک‌کتاب صرف کرده‌ایم به دستمان برگردد ، اما باکمال تاسف کتابهای شعرانبار شده حتی چاراهم برای چاپ کتاب تازه تنگ کرده‌اند.

معلوم نیست دراین میان حق باکدام دسته‌است. چون بی توجهی مردمی که باشعر پیوندی‌کهن دارند و بیشترشان در مرحله‌ای ازعمر طبع‌آزمایی کرده‌اند ، با اشکال‌پذیرفتنی است، اما در مقابل کتاب‌های انبار شده هم ، هیچ دلیلی نمیتواند پایداری کند.

ناشران میگویند :ما ناچاریم باچاپ کتابهای مورد علاقه مردم زیانهای ناشی از چاپ مجموعه شعر را جبران کنیم که‌این کار عاقلانه‌نیست. بهتر این است که تا رونق یافتن مجدد بازار شعر ازچاپ مجموعه اشعار خودداری کنیم. ناگفته نماند که بی توجهی شاعران به میزان درک مردم‌از شعر در این کار بی تاثیر نیست.

ناگفته نماند که کار چند شاعر شناخته شده هنوز هم رونق دارد و ناشران با کمال میل مجموعه شعر آنها را که بامردم پیوندبیشتری دارندمی پذیرند .

عبداللهی

گلهای مروارید

ـ جان سیلکن برگردان :پرویز نی‌داود

شعر«گل‌های مروارید» اثر جان سیلکن شاعر معاصر امریکائی است. جان سیلکن کشش وکوششی بسوی‌رمانتیسم دارد دراین عصر آهن‌وفن ،ازطبیعت پیرامون و درون طبیعت‌ـ گرای آدمی غافل نمانده است‌این شاعرچون «شلی» بابرگ های گل نفس میکشد وچون «جان‌کیتس»باسبزه ها به‌گفتگو می‌نشیند.

شعرگل های مروارید تولدو مرگ همه گلهاست، تولد همه تن هاوشاید مرگ آنهاست.

گلهای مروارید

این گلهای مروارید
باتمام وجودشان
بااندام نازکشان
باچشمهای زیباو گوشهای حساسشان
معصومانه وخواهشگرانه فریاد میزنند:
بمانگاه کنید!
باماحرف بزنید!
وما را دریابید !
نگاه این‌گلها ساده‌است ونافذ
احساسشان پاک‌و راستین است.
پدید آمدنشان بهارگونه‌است
وبزمردنشان خزان آسا

×★×

درباب فرصترا
غنیمت شمراین ضیافت کوتاه را
خودرا باشادی این نازک اندامان طبیعت آشنا کن
وطراوت آنها را درخود راه‌ده
در خویشتن پذیر
طراوت مرطوبشان را

مرضیه پاسخ میدهد :

به خوانندگان جوان فرصت بدهید

همه گروهها را نمیتوان به شنیدن موسیقی‌اصیل مجبور کرد

میخواهم‌آثارم استادپسندومردم پسند باشد

گفت و شنودی باچندتن از موسیقیدانان و خوانندگان نام‌آور کشور درباره «موسیقی روز و موسیقی جوانها»

داشتیم‌که‌پیش ازاین در روزنامه اطلاعات چاپ شده است

این‌بار پرسش‌های خود را با خانم مرضیه هنرمند معروف درمیان نهاده‌ایم ، پاسخ‌ها خواندنی وتفکرانگیز است .

مرضیه

چنانکه میدانید مدتی است که‌درباره موسیقی‌روز ونقش جوانهاباخوانندگان وهنرمندان گفت‌وشنودی داشته‌ایم، نظر شما درزمینه موسیقی امروز وخوانندگان جوانی چون شماعی‌زاده ، عارف،ابی، شهرام ، ستار،گوگوش‌ورامش چیست؟

مرضیه : درباره‌ی خوانندگانی که‌اسم میبرید ونظرمرادربارهی آنان میخواهید باید مقدمه‌ای بگویم و بعد اظهارنظرکنم .

اصولا با انتقاد منفی موافق نیستم ، درنقد هر مسئله‌ای فکر میکنم ابتدا بایدبه ریشه‌های موضوع توجه داشت .

چرا خوانندگانی به کیفیتی که میفرمائید میایند، میخوانند، معروف هم میشوند. درحالیکه عده‌ای ایشان را نمی پسندند؟

اگر بخاطر بیاوریم علاومبر نوخواهی جوانان، تغییر و انتقالی در طبقات‌جامعه بوجود آمده است. این افراد که‌بتدریج از بیسوادی نجات یافته و خود را به سطوح بالاتر میکشند نیازهای جدیدی پیدا میکنند که ازآن‌جمله موسیقی‌است. یک موسیقی سنگین که بازبان حضرت مولانا یا حافظ اجرا شود هضمش‌برای این طبقات سنگین است و مانند این‌است که به یک طفل نورسیده غذای ثقیل بخورانند ، خوانندگانی‌که‌نامبردیدعطش این طایفه را سیراب میکنندوبهمین‌اصل هم این خوانندگان شهرت پیدا میکنندو محبوبیت می‌یابند و در جامعه شناخته میشوند. زمان هریک بدلائل گوناگون کمی کوتاه یا کمی بلندتر است پس نه‌تنها وجود این خوانندگان غیر لازم نیست بلکه بحدقابل ملاحظه‌ای جوابگوی نیاز های روحی طبقات وسیعی است . باید باین خوانندگان‌ارج‌گذاشت اما اگرهمین گروه تحت رهبری وراهنمائی سازمان های موظف و ارشاد کننده قرار بگیرند روز به روز جهت آنها را میتوان‌بسوی موسیقی عمیق‌تر و نزدیک به موسیقی اصیل و با فرهنگ تغییر داد ، همچنانکه طبقات وسیع بتدریج رشد فرهنگی‌بیشتری پیدا میکنند. درضمن توجه داشته‌باشید که موسیقی اصیل ایرانی بدست آن‌عده که علم و تجربه و اهلیت بیشتری دارند سیر صعودی آرام خودرا طی خواهد کرد .

ـ شما برای خواننده بودن چه‌شرایطی را می‌شناسید و چه لوازمی را توصیه می‌کنید ؟

مرضیه : با داشتن صدای خوش خواننده معروفمیشود ولی‌محبوب‌نمی شود . برای‌محبوب شدن بایدمحرومیت ها کشید و جهاد کرد ، خواننده‌ای‌که صدای خوش دارد اگر تسلط به نفس داشته و در تصفیه روح توفیق بدست آورد اگر چشم طمع‌ببندد گوش وزبانش خوددار ومحرم باشند اگر سالم زندگی کند شهرت و محبوبیت را تو امان‌خواهد داشت. پس برای خواننده‌ی خوب‌بودن تنها صدای خوش داشتن کفایت نمی‌کند.

ـ با تجاربی که در طول بیست سال خوانندگی‌بدست‌آورده‌اید، رازماندگاری خودتان را در صحنه موسیقی معاصر چه میدانید؟ فکر میکنید کار خوانندگان نوپا به‌کجا خواهد کشید ؟

مرضیه : بیست و هفت سال است آواز میخوانم واگر خدا بخواهد و سلامتی برجای بماند شاید تا بیست‌سال دیگر هم بخوانم. راز این ماندگاری این بوده است که عاشقانه موسیقی میتهمرا دوست داشته‌ام، درگذشته یک روزهم‌در راه تعلیم از پا ننشسته‌ام ، در آینده هم از فراگیری بیشتر از پا نخواهم نشست. پشتکار در تمرین و استفاده از محضر استادان و هنرمندان با سابقه کارمرا پخته و تکمیل کرده است . **اگرنگذشته از راه گوش و حافظه و تمرین مکرر میاموختم امروز با مند علمی دنیائی اطلاعاتم را تکمیل میکنم، تا آثاری راکه در بوجود آوردنشان سهمی دارم هم استادپسند و هم مردم‌پسند باشد. وقتی با هنر ارزنده بخواسته‌های مردم احترام میگذارم و آنچه‌راکه‌روح آنها رانوازش میدهد میخوانم ناچار از من راضی می شوند و بمن محبت میکنند، منهم‌بنوبه‌ی خود محبت آنان را بی‌پاسخ نمی‌گذارم! از نظر اخلاقیات هم باحفظ عقاید خودم دنباله‌رو جامعه‌ی پاکانم . آیا همه اینها برای محبوبیت و زنده ماندن نام یک هنرمند کافی نیست ؟**

ـ فکر میکنید کار خوانندگان نوپا بکجا خواهد کشید ؟

مرضیه : خوانندگانی که اصطلاحابه آنان نوپا میگویند هریک راه خودشان را پیدا می‌کنند بعضی‌مانند آن دسته از ستارگانی میمانند که زود افول میکنند و بسرعت از یادها میروند و بعضی مورد علاقه‌ی طبقه‌ای‌خاص قرار میگیرند چنانچه کسی بتواند مقبول همه واقع شود هنرمندی ارجمند خواهد بود .

ـ چرا در موسیقی ایرانی عصر خوانندگان پایدار بسر آمده است ؟

مرضیه: من موافق نیستم که‌درموسیقی ما عصر خوانندگان باندنام بسر آمده باشد. در نهایت چون هنرمندان رفت احساس بیشتری دارند زودتر ازدیگران که احساس پیری میکنند از میدان پر هیاهوی هنر کناره میگیرند و به مطالعه یا تعلیم میپردازند و جا برای هنرمندان جوان‌باز میکنند، متاسفانه باید قبول‌کرد که دهها سال است هنرمندی پیدا نشده که جای هنرمندان کناره‌گیر راپرکند.

ـ آینده‌ی موسیقی ایرانی را چگونه می‌بینید ؟

مرضیه‌ـ ما در عصری زندگی میکنیم که مشکل است وقایع آینده را پیش‌بینی کرد. و نمیتوان گفت فردا چه خواهد شد.اما چون اززمان‌سقراط وشاید قبل از او موسیقی یکی‌ازاصول اولیه حیات بشری بوده هرگز رویزوال نمیرود بالاخره در میان ابهمه جوان پرشور و حساس چندتن پیدا خواهند شد که سکان کشتی هنر را بگیرند و به ساحل نجاتش هدایت کنند .

نیازمندیهای اطلاعات تلفنی آگهی می‌پذیرد

۳۱۱۲۲۴-۳۱۱۲۲۵-۳۱۱۲۲۷
۳۱۱۲۲۹-۳۱۱۲۳۰-۳۱۲۴۱۳

اثاثیه

فروش دست اول
مقداری لباسهای خارجی نو و کیف و کفش ایتالیائی بفروش میرسد تلفن ۷۷۸۹۱۳
آ ـ ۱۱۰۰۶

فروش دست دوم
اکازیون
مقداری لباس زنانه فرنگی و لباس شب . شلوار وکفش برای ۳ روز بفروش میرسد ۶۳۵۱۵۲
۱ـ۲ آ ـ ۱۱۰۱۱

یک دست کاپ مینگ محصول کانادا قهوه‌ای روشن بعلت احتیاج فوری بفروش میرسد تلفن ۶۵۹۶۳۸
آ ـ ۱۱۰۲۱

ضبط آکائی مدل M.9 بدو طریق استریو وچهارباندی ۳ هزار تومان تلفن ۳۶۳۴۹۶
۱ـ۲ آ ـ ۱۰۸۱۷

خرید
بازرگانی فرش کیهان ۸۳۰۹۰۴ و ۸۲۳۷۷۶
خریدار نقدی همه رقم فرش کهنه‌ونو جهت صادرات‌روزولت میدان ۲۵ شهریور .

قالی کاشان
رنگ کرم ۱۳٫۸۴ متر مربع متری ۱۲۸۰ تومان تلفن ـ ۶۸۵۱۷۴
آ ـ ۷۵۰۷

شستشوی مبل وفرش

دوراکلین سرویس، مریکا خشکشوئی مبلمان‌موکت فرش تشك اتومبیل در محل مطابق با آخرین تکنیك متداول آمریکا گرانتر مطمئن‌تر ۸۴۵۶۸۳ و ۸۴۸۳۹۶ و ۸۴۸۳۹۵

آمریکن سر تیفاید
هوم‌سرویس خشکوئی مبلمان فرش موکت پرده با آخرین تکنیك آمریکائی در محل ۷۵۴۸۱۲ و ۷۵۸۴۹۶

قالیشوئی رضوان ۳۵۲۶۸۷

کلین سرویس
خشکشوئی مبل فرش موکت با دستگاه وپرده بانصب مجانی ۹۵۲۵۴۶

آناهیتاسرویس بزرگترین خشکشوئی مبلمان فرش موکت پرده در محل ۷۹۵۳۰۷

کارخانه قالیشوئی بیوك تلفن ۵۲۹۹۱۵ و ۹۷۷۱۱۸

کارخانه قالیشوئی اطلس تلفن ۹۵۲۵۴۶ و ۹۷۵۴۳۰

تعمیرات

تلویزیون
تعمیر فوری همه نوع تلویزیون های لامپی و ترانزیستوری ۷۹۰۴۱۸

تعمیرگاه وستینگهاوس انواع تلویزیون های اروپائی و امریکائی ۸۶۲۷۱۲

سرویس سیار رادیو تلویزیون
آر ـ تی ـ آی
۹۷۹۷۱۱
نصب انواع آنتن تلویزیون
آ ـ ۱۱۰۰۰

آشیانه امواج ۶۲۵۲۶۵ تعمیر تلویزیون و نصب فوری آنتن ضد زنك

SCHAUB-LORENZ
شاوب‌لورنس سرویس فوری ۸۸۳۲۶۲

تعمیرگاه‌فیلیپس‌سرویس تلویزیون تلفن ۳۱۶۶۱۵

تعمیرگاه مجاز
آر. تی . ای و آر. سی. آ
۳۱۳۲۷۸ و ۳۱۳۲۶۲

کولر
نصب و سرویس کولر کانال کشی فوری
تلفن ۷۹۳۸۹۷

کانال کشی، تهویه، کولر نصب و سرویس فوری
شرکت ۶۲۱۴۴۸
کارگاه ۷۹۶۱۰۳

سرویس کولر ویخچال فوری ۳۴۴۱۷۳

سرویس کولر فوری ۴۷۷۹۹

سرویس کولر و یخچال فوری ۳۴۴۱۷۳

شوفاژ
طرح‌واجرا، تهویه، کولر شوفاژ ،برق ،سرویس و نگهداری شبانه روزی
شرکت ۶۲۱۴۴۸
کارگاه ۷۹۶۱۰۳

نصب شوفاژ لوله‌کشی ساختمان شرکت شامیلا ۸۲۱۶۶۰ و ۸۳۰۶۸۹

سرویس و نصب و نگهداری‌شوفاژ ـ تهویه مطبوع تلفن ۷۷۰۴۳۸

سرویس و تعمیرات شوفاژ و لوله کشی‌آب با سرویس فوری ۷۷۳۳۵۰

یخچال
تعمیرگاه سید حسین تعمیر همه‌نوع‌لباسشوئی یخچال‌آبگرمکن ۸۸۲۴۳۸

تعمیرگاه‌یخچال‌فریجیدر اثاث یدکی موجود ۸۴۸۷۵۶

فروش اتومبیل

بی.ام.و ۲۰۰۲ مدل ۷۵ باشرایط مناسب‌بفروش میرسد تلفن ۸۴۴۹۷۲

بی‌ام‌و ۲۰۰۲ مدل ۷۱ ۵۲۰۰۰۰ ریال ـ مینی‌جی‌تی ۷۲ ـ ۳۹۰۰۰۰ ریال تلفن ۵۳۴۳۶۶

بی‌ام‌و ۲۰۰۲ مدل ۷۱ بسیارتمیز بعلت مسافرت بدون‌واسطه‌نقدا بفروش میرسدتلفن ۸۵۰۹۳۷ـ ۸۵۱۶۰۴
۱ـ۲ آ ـ ۱۰۹۶۳

بی.ام. و ۲۵۰۰ اتوماتیک مدل ۷۳ رنگ سفید گمرک پرداخت نشده تمیز بفروش‌میرسدسفارت دانمارک تلفن ۳۱۶۵۴۰
۱ـ۲ آ ـ ۱۱۰۴۵

ب .ام .و
سفید ۷۴ بیواسطه تلفن ـ ۷۸۱۷۹۰
ا ـ ۱۱۰۷۸

فقط انواع پیکان ۵۴ ۷۵۹۴۱۹

یکدستگاه‌پیکان‌دولوکس ۵۴ با کیلومتر صفر بفروش میرسد ازساعت ۶ بعد از ظهر به بعد با تلفنهای ۶۳۵۱۴۲ و ۹۴۳۵۷۱ تماس بگیرید

فقط هیلمن ۷۵ موجود ۷۵۹۴۱۹
۱ـ۴۲ ا ـ ۸۵۱۶

هیلمن نقد و اقساط ۶۶۶۶۷۴

فولکس ۱۳۰۰ مدل ۶۰ در وضعیت بسیار عالی قیمت ۱۲۰۰۰ تومان تلفن ۷۵۴۵۸۹

فولکس‌واگن K 70L مدل ۷۱ ۴درموتور جلو رادیودار با رادیو و پخش صوت و شیشه گرمکن عقب رنگ مسی متالیک دروضع عالی و تمیز مقطوع ۴۵ هزار تومان تلفن ۷۵۱۰۳۵
۱ـ۳ آ ـ ۱۰۶۲۸

پژو ۴۰۴ مدل ۶۸ تودوزی مشکی چرمی بارادیو پخش استریو خیلی‌تمیزتلفن ۶۸۲۳۴۵
۱ـ۲ آ ـ ۱۰۶۳۴

پژو ۳۰۴ اس ۷۴
رنگ طلائی متالیک گمرک‌نشده قیمت ۲۷ هزار تومان تلفن ـ ۷۷۲۳۳۳

پژو ۵۰۴ مدل ۷۴ قیمت ۷۱ هزار تومان تلفن ۵۲۸۹۷۶

پژو ۵۰۴ مدل ۷۱ بسیار تمیز مرتب با سقف ـ کشوئی ۴۶ هزار تومان تلفن ۸۵۸۲۹۷

پژو مدل ۶۹ باقیمت مناسب بفروش میرسد تلفن ۸۲۴۵۹۲
آ ـ ۱۱۰۱۷

بنز ۲۲۰ بژ آخر ۷۲ترانزیت بدون واسطه بفروش میرسد ـ ۷۹۸۰۹۰
آ ـ ۱۱۰۷۷

بنز کامیونت ۵۰۸ مدل ۵۲ با کارماهی ۷۵ هزار ریال‌بفروش میرسد تلفن ۹۷۴۴۹۳
۱ـ۳ آ ـ ۱۰۶۹۵

یکدستگاه بنز ۶۰۸مدل ۶۹ با اطاق ۴٫۵ متر فلزی فابریک بفروش میرسد تلفن ۳۵۵۰۷۰ آقای مجتبی تماس‌حاصل‌شود.
۱ـ۳ آ ـ ۱۰۷۱۳

مرسدس بنز ۲۵۰ مدل ۷۱
باوضع استثنائی رنگ‌فیروزه‌ای بانمره ترانزیت بدون واسطه ۴۰ هزارتومان تلفن ۹۷۵۰۴۱ و ۹۷۵۰۴۲ و ۸۶۴۰۱۹
آ ـ ۱۰۷۹۹

بنز ۹۱۱ مدل ۶۸شش تن اطاق یخچالی خنك کننده سالم فروشی ۹۵۷۱۳۱

اپل رکورد ـ ۴درب ـ ۱۷۰۰ مدل ۶۵ دروضعیت عالی تلفن ۳۶۱۳۲۵ ـ ۶الی۸بعدازظهر.

اپل رکورد دانشجوئی مدل ۷۳ بیواسطه
دودرب بارادیو ضبط صوت فروشی تلفن بعدازظهرها ـ ۹۲۹۷۲۱ و ۶۳۵۶۱۶
آ ـ ۱۰۹۷۳

پونتیاك فلیربرد ۷۳
فقط ۱۷۰۰۰ کیلومتر کارکرد باشرایط بسیار عالی بیواسطه فروشی تلفن ۸۸۰۱۶۹
۱ـ۲ آ ـ ۱۰۹۷۰

آلفارمئوولوچه
مدل ۶۵ موتورتازه‌تعمیرفروشی ۷۵۴۸۷۵ و ۷۶۴۲۳۵ عارف
۱ـ۲ آ ـ ۱۰۶۶۶

کامیون بنز اکازیون
۹۱۱ مدل ۷۵ شاسی کمپرسی گمرک شده ۱۵۵۰۰۰تومان‌تلفن ۸۶۲۵۵۴
۱ـ۲ آ ـ ۱۰۷۲۸

اتومبیل جگوار مدل ۷۱ ۲ر۴لیترفرمان‌هیدرولیك شیشه اتوماتیك‌شیشه گرمکن گمرك نشده‌بدون واسطه بفروش میرسد تلفن ۷۷۷۲۵۶

یکدستگاه شورلت ویگا ۷۵ تمام اتوماتیک شیشه‌نیمه‌رنگی‌دارای کولر پخش‌صوت تازه نمره‌شده فورا فروشی ۵۲۹۷۶۹
آ ـ ۱۰۶۷۰

یکدستگاه شورولت وگا۴سیلندر G.T. مدل ۷۲ باکولر بقیمت ۷۰ هزار تومان مقطوع تلفن ـ ۷۵۱۹۹۱
۱ـ۲ آ ـ ۱۰۷۷۲

یکدستگاه شورولت ۲۵۰۰ مدل ۵۴ آماده تحویل تلفن ۸۴۴۴۹۰ ۷ صبح الی ۱ بعدازظهر .
۱ـ۳ آ ـ ۱۰۷۸

شورلت رویال
رنگ طلائی اسفند خریداری ۶هزار کارکرده بعلت مسافرت بفروش میرسدبشماره ۸۵۵۲۷۰ مراجعه شود .
۱ـ آ ـ ۷۴۳۵

شورولت کامارو اس‌اس کولر دار شیشه رنگی‌رادیو ورادیو ضبط رنگ‌زردفرمان‌هیدرولیک نمره کویت بفروش میرسد تلفن ۹۲۶۸۹۸
آ ـ ۱۰۹۵۱

فیات ۷۳ فروشی تلفن ۷۹۵۸۲۷

فیات ۱۲۸ ال . اف مدل ۷۴ ترانزیت تلفن ۵۲۵۱۴۳ ساعت ۶بعدازظهر ببعد .
۱ـ۲ آ ـ ۱۱۰۲۹

فیات ۱۲۴ مدل ۷۱ رنگ قرمز موتور تازه تعمیر قیمت ۲۸۵۰۰ تومان ۵۲۴۹۰۴ و ۸۵۷۸۳۷
آ ـ ۱۰۹۸۳

فیات ۸۵۰ مدل ۶۹ باتعمیرات اساسی موتور کاملا تمیزقیمت مقطوع ۲۰۰۰۰ تومان ۶۳۳۲۰۳
آ ـ ۱۱۰۷۲

فوردکاپری ۷۰ تمیز فروشی تلفن ۶۳۳۶۵۳ از ۴تا۸
۱ـ۲ آ ـ ۱۰۶۶۹

مکوان ۷۲ هشت سیلندر دنده اتوماتیک فرمان هیدرولیک رینگ اسپرت رادیو وضبط بسیار تمیز گمرک پرداخت‌شده نمره شده کارکرد ۳۰ هزار کیلومتر مقطوع ۷۵ هزارتومان تلفن ۳۱۲۱۶۶ از۵تا۷بعدازظهر
آ ـ ۱۱۰۴۵

اتومبیل مینی‌ماینرسیستم‌موریس مدل ۶۵ بدون واسطه بفروش میرسد تلفن ۷۸۴۲۲۶
۱ـ۲ آ ـ ۱۱۰۸۰

فورد موستانك ۶۹قیمت ۴۵ هزار تومان تلفن ۶۳۸۷۴۶

پیکان‌نو صفر کیلومتر بدون واسطه خریداریم تلفن ۶۲۱۰۹۱
۱ـ۷ آ ـ ۱۰۹۳۹

ولوو۲۴۲ مدل۷۵آلبالوئی‌روشن بامشخصات عالی‌تلفن ۷۶۵۴۷۷
آ ـ ۱۰۷۴۷

کامیون
چند دستگاه کامیون یخچال دار مرسدس بنز مدل ۷۵ آماده تحویل فوری تلفن ۸۳۳۴۹۵

فروشگاههای اتومبیل

قابل توجه کامیونداران محترم
کامیونهای مرسدس‌بنز ۱۹ـ ۲۴ و ۲۶ ـ۲۴ با رینك ۲۴×۱۲ و ۹۱۱ مدل ۷۵ و انواع کامیون های داف‌با تریلر موجود در تهران ۸۳۳۴۹۵

پیکان نو نقدو اقساط
شاهرضا چهارراه‌گرگان ۱۰۶۸
۱ـ۱۵ آ ـ ۱۰۸۴۰

انواع پیکان ۵۴موجود
نقد واقساط باسود بانکی ـ ۴۹۳۴۷
آ ـ ۱۰۹۱۵

برای اتومبیل شما

پژو
فروشگاه ، تعمیرگاه ، واتوسرویس
خیابان نواب چهار راه سالار تلفنهای ۵۴۱۷۱۱ ۵۴۱۴۸۱

سقف چرمی
اتومبیل منصور
برای گرما و سرما و زیبائی سقف اتومبیل خود را چرمی نمائید در ۲ ساعت
و روکش صندلی ـ پهلوی مقابل پارک ساعی تلفن ۶۸۳۶۳۹

کرایه

اتوآسیا
اتومبیل کرایه باراننده وبدون راننده در ۲۴ ساعت درخدمت شماست‌تلفن ۷۵۴۹۸۰و۷۵۱۶۲۰

کمان‌سرویس‌تاکسی
درتمام مدت ۲۴ ساعت با مجهزترین اتومبیلهای آخرین سیستم باراننده‌وبدون‌راننده‌در اختیار شماست تلفن ۶۵۴۴۴۶ و ۶۵۶۵۴۴

شرکت اتوسیمن‌کو
بااتومبیلهای آخرین‌سیستم‌برای داخل و خارج ازشهر درتمام مدت در اختیار شمامیباشدتلفن ۷۶۸۳۸۲

موسسه مسافرتی‌پارس توریست
اتومبیلهای مدرن باراننده و بدون راننده در۲۴ ساعت‌آماده خدمت تلفن ۳۴۴۸۵۰

اتومبیلهای‌لوکس کرایه باراننده و بدون‌راننده برای داخل و خارج تهران
۷۵۷۲۹۴ ـ۷۵۷۵۳۵
۷۵۷۶۰۲ ـ ۷۶۷۷۵۵

آسیا توریست تاکسی
شبانه‌روز اتومبیلهای مدرن با راننده وبدون راننده ۷۵۰۹۰۱

موسسه مسافربری تهران هراز
اتوبوس مینی‌بوس‌دربست‌برای داخل وخارج ازشهر خیابان تهران‌نو جنب پمپ بنزین قاسم‌آباد تلفن ۷۹۱۷۴۸
۱ـ۱۰ آ ـ ۱۱۰۴۱

ماشین آلات

کارخانه ضربه
قبول پرسکاری کشش ۷۹۵۴۵۶

همه‌نوع ماشین‌آلات راهسازی خریدار و فروشنده‌ایم اهن‌آلات و ماشین‌آلات اوراقی خریداریم تلفن ۹۲۱۵۳۲ ـ ۹۲۱۵۳۴

دینام ژنراتور ۳۰۰ کاوا
یکدستگاه‌دینام‌ژنراتورکاوآمارك آ ـ ا ـ گ که کمی کارکرده‌باتابلو به قیمت مناسب فوری بفروش میرسد . لطفا باتلفن ۹۷۳۸۶۲و ۹۷۲۱۵۶ تماس بگیرید .
۱ـ۳ آ ـ ۱۱۰۵۴

تدریس خصوصی

تدریس دروس‌دبستان‌وراهنمائی ودبیرستان با تضمین ۸۳۷۶۸۲

در امتحانات نهائی بهترین نمره‌راازترسیمی رقومی بیاورید تلفن ۷۵۸۶۹۱

MR. SMITH
انگلیسی
۸۴۳۵۴۸

انگلیسی فرانسه کنتراتی
تضمینی ۸۳۳۳۱۹

تدریس‌خصوصی
انگلیسی ـ فرانسه ـ عربی ـ ۶۳۹۳۶۵
۱ـ۳ آ ـ ۱۰۶۸۹

تدریس خصوصی
انگلیسی توسط‌دبیرتحصیلکرده انگلستان تلفن ۸۹۲۱۱۷
۱ـ۴ آ ـ ۱۰۵۶۵

مکالمه فشرده
تضمینی ۸۳۳۳۱۹

ریاضیات فیزیک توسط‌دبیر با ۲۰ سال سابقه تلفن ۵۳۵۸۴۱

تدریس خصوصی توسط دبیر شیمی تلفن ۹۲۳۴۶۸
۱ـ۳ آ ـ ۱۱۰۱۳

انگلیسی ـ فرانسه آلمانی و رادیو تلویزیون تلفن ۸۶۲۴۳۰
۱ـ۸ آ ـ ۷۴۸۷

انگلیسی کنتراتی تضمینی مقدماتی تا عالی
۶۶۲۸۲۲

دروس‌دبیرستان راهنمائی تضمینی
۶۶۲۸۲۲

راهنمائی ودبیرستان
با تضمین ۱۰۰٪ قبولی ۸۳۳۳۱۹

آمار ـ حسابداری ـ ریاضیات
رشته های بازرگانی‌ومنشیگری تلفن ۸۳۳۸۰۴
۱ـ۲ آ ـ ۱۰۶۸۸

ریاضیات و فیزیك دبیرستان‌راهنمائی‌جامع و نظری توسط دبیر لیسانسیه ۷۷۱۱۸۰

انگلیسی کنتراتی
۸۵۰۷۳۶

ریاضیات
فیزیك وشیمی
راهنمائی ، نظری ، دبیرستان توسط لیسانس ببالا با تضمین ۱۰۰درصد قبولی
۸۳۳۳۱۹
۱ـ۵

انگلیسی فرانسه
۹۳۶۱۸۱

انگلیسی توسط‌بانوی انگلیسی ۴۷۱۴۱

تدریس خصوصی زبان عربی و مکالمه توسط فوق لیسانس تلفن ۹۲۴۲۵۲

ریاضیات
توسط دانشجوی سال سوم فنی ۶۶۱۸۴۴
۱ـ۲ آ ـ ۱۰۷۴۲

تدریس خصوصی زبان‌انگلیسی برای خانمها تلفن ۴۲۱۷۱
آ ـ ۷۹۸۱

درس انگلیسی داده‌میشوددوره پیشرفته ساعتی ۶۰۰ ریال‌تلفن ۸۸۴۵۵۲
۱ـ۲ آ ـ ۱۱۰۳۸

پانسیون

پانسیون فردای کودك
اطفال ازسن ۵ تا ۱۱ سالگی پذیرفته میشوند تلفن ۶۲۷۱۵۷
۱ـ۵ آ ـ ۲۳۳۸۱

پانسیون مدرن مینا
ویژه‌بانوان و دوشیزگان ـ ۸۴۷۹۸۱
۱ـ۲۵ آ ـ ۱۰۹۰۴

استخدام

سکرتر باآشنائی کامل بزبان انگلیسی‌وتایپ فارسی‌وانگلیسی مورد نیاز است داوطلبان بین ساعت ۹ صبح الی۲بعدازظهر بامدارك لازم جهت مصاحبه بشرکت شهریار میدان ایران‌ـ نوین خیابان بیستون پلاك ۱۹ مراجعه فرمایند تلفن ۶۲۶۱۰۴ و ۶۲۸۸۲۳
۱ـ۳ آ ـ ۱۰۵۰۹

بیمارستان عیوض زاده جهت‌تکمیل کادرپرستاری به چند نفر پرستار و نرس و بهیار و ماما احتیاج دارد خیابان ـ شیخ‌هادی بیمارستان عیوض زاده تلفن ـ ۴۲۰۰۶

بچند نفر سرویسکار دستگاه های سرد کننده نیازمندیم تلفن ۸۲۴۷۶۶

بچند نفر کارگر ساده مورد نیاز است تلفن ۹۵۰۸۴۶

بچند نفر زن که درمنزل بتوانند دوخت ساده انجام دهند مورد نیاز است تلفن ۹۵۱۹۳۰

شرکت شیدک بیک سکرترتمام وقت باحقوق مکفی‌احتیاج‌دارد تلفن ۸۲۲۱۳۴
۱ـ۲ آ ـ ۱۰۸۳۶

بچندنفر دوشیزه یا بانو که آشنائی کامل بماشین نویسی فارسی و لاتین داشته باشند نیازمندیم
همه روزه باستثناء پنجشنبه‌و جمعه بین ساعت۵تا۷بعدازظهر به عباس‌آباد خیابان آپادانا مقابل خیابان نوبخت پلاك ـ ۱۱۸ طبقه سوم مراجعه نمائید
۱ـ۲ آ ـ ۱۰۸۱۰

پرستاربچه شبانه‌روزی نیازمندیم تلفن ۶۶۱۶۰۰ از۸ صبح تا ۲ بعدازظهر تماس بگیرید .
۱ـ۴ آ ـ ۲۳۸۴۱

شرکت مهندسی رزینو
استخدام میکند
۱ـ جوشکاراسکلت‌فلزی
۲ـ کمك جوشکار.
از ساعت ۵الی ۷٫۵بعدازظهر تلفن ۴۸۵۵۰ و ۴۶۹۳۳
آ ـ ۱۱۰۶۸

یک شرکت ساختمانی جهت عملیات خاکی ومحوطه‌سازی ـ یک مباشر باحداقل ۵ سال تجربه کار استخدام مینماید. داوطلبین بین ساعت ۸ صبح‌تا ۵بعدازظهر باتلفنهای ۶۶۰۳۲۶و ۶۶۳۷۲۶ تماس بگیرند .
آ ـ ۱۱۰۵۳

بیك نفر کارگر جهت پارکینك از ساعت ۸ شب الی ۱۲٫۵شب‌مورد احتیاج است تلفن ۳۰۴۲۵۸

دوشیزه یا بانو (یا آقا)
جهت صندوقداری با حقوق ماهیانه دو هزار تومان با ضامن معتبر فوری استخدام می‌شود. داوطلبین روز شنبه در ساعات اداری با تلفن ۶۲۵۷۰۰ تماس حاصل نمایند .

B.K.D بکد
در بازکن برقی ۲۵۰ تومان
بوسیله تلفن سفارش دهید ، شرکت بکد الکتریک تلفن ۱۵ الی ۶۸۱۰۱۱
فروش درکلیه الکتریکی‌ها در تهران وشهرستانها

قابل توجه کارخانجات تهران وشهرستانها
شرکت تولیدی پوشاك روزیتا آماده دریافت سفارش انواع و اقسام لباس کار زنانه ومردانه درمدلهاو و پارچه های مختلف میباشد .خیابان پهلوی جنب سینما مهتاب شماره ۲۲۶ تلفن ۶۶۳۰۴۵
۱ـ۶

یك کارخانه تولیدی بافراد زیر احتیاج دارد
۱ـ متخصص فنی ماشینهای شکلات‌وآب‌نبات و بسته‌بندی یکنفر
۲ـ اپراتور ماشینهای بسته‌بندی شکلات و آب‌نبات دونفر
۳ـ کارگر ساده ۱۰ نفر
متقاضیان با داشتن سواد خواندن و نوشتن همه روزه به استثناء روز های تعطیل با تلفن ۸۲۴۹۴۹ تماس حاصل فرمایند

---

۱۶ دستگاه ماك مخصوص (یاکمرشکن)
کمپرسی ۲۳ یاردی سال ۱۹۷۲ ـ۶۸۵ D.M. ۴۰ تنی لاستیك نو ۲۲ـ۱۱ ۲۵ هزار مایل کارکرده بمبلغ ۳۲۶۰۱۶۳ ریال ۲۵ درصد نقد بقیه اعتبار بانکی تلفن ۸۵۰۱۴۶

کامیون
کامیون
کامیون
کامیون با کمپرسی ـ کامیون با بتون‌مخلوط‌کن کامیون با تریلی(۶چرخ‌و ۱۰ چرخ) تحویل تهران یا آلمان فوری موجود است تلفن ۶۶۳۶۶۲

برادران گلپایگانی
نمایندگی مجاز فروش محصولات بنز ایران ناسیونال
وانت ۵۰۸ ـ انواع مینی بوس بنز ۳۰۹
آمبولانس ۳۰۹ ـ انواع اتوبوس بنز ۳۰۲
تلفن های نمایشگاه ۵۳۶۳۰۱ ـ ۵۲۷۹۰۰

«آگهی استخدام»
کشتیرانی ملی آریا به منظور تقویت کادر تشریفات روابط عمومی ، بیك کارمند واجد شرایط زیر نیازمند است .
۱ـ تسلط‌کامل‌به مکالمه زبان‌انگلیسی
۲ـداشتن حداقل گواهی‌نامه سیکل اول متوسطه
۳ـ دارابودن برك‌خاتمه خدمت‌وظیفه عمومی یا معافیت دائم.
۴ـ داشتن حداقل سن، ۲۴ سال‌و حداکثر ۳۵ سال.
۵ـ برخورداری از تناسب اندام، بیان خوش‌و حسن شهرت.
۶ـ دارندگان سابقه کار در امور پذیرایی وآشنائی بایکی از زبانهای فرانسه یاآلمانی،در صورت داشتن تمامی شرایط یادشده حق‌تقدم خواهند داشت.
از متقاضیان خواهشمند است راس ساعت۱۶ روز پنجم مرداد ۵۴ به کشتیرانی ملی آریا واقع در خیابان شاه‌عباس ، ساختمان شماره ۱۲۷ ، اداره روابط عمومی مراجعه فرمایند .
آ ـ ۱۱۴۱

---

۲۱ دستگاه کامیون ماك کمپرسی ۱۹۷۲
۲۰یاردی ۱۴ چرخ لاستیك نو ۲۲ـ۱۱سه‌محور عقب فقط ۴۰ هزار مایل کارکرده بمبلغ ۲۲۸۰۱۱۴ ریال ۲۵ درصد نقد و بقیه اعتبار بانکی ۴۵ روزه تحویل بندرعباس تلفن۸۵۰۱۴۶

شرکت سهامی مرغداری ایران وآلمان
برای تصدی بایگانی و ماشین بطور تمام وقت (صبحهاوعصر)احتیاج بیك کارمند مرد که‌دارای حداقل ۳ سال سابقه و خاتمه یا معافیت خدمت سربازی باشد احتیاج دارد .
داوطلبین در ساعات اداری با تلفن شماره ۵ـ۹۳۲۰۲۱ تماس بگیرند .
۱ـ۲

آگهی استخدام
شرکت مخابرات ایران بمنظور اجرای برنامه عظیم توسعه تلفن کشور به همکاری مهندسین و متخصصین مخابرات و الکترونیک فارغ‌التحصیلان داخل و خارج کشور نیاز مبرم دارد .
با داوطلبانی که کیفیت اطلاعات و تحصیلات آنان مطلوب شناخته شود قرارداد استخدامی با حقوق مکفی منعقد خواهد شد و به علت توسعه سریع مخابرات مملکت امکان هرگونه ارتقاء و تامین شغلی آینده برای آنان پیش بینی شده است .
از داوطلبان واجد شرایط که به زبان انگلیسی تسلط دارند خواهشمند است همه روزه بین ساعت ۱۴ تا ۱۶ به مدیریت امور اداری و پرسنل برنامه توسعه تلفن کشور واقع در خیابان وصال شیرازی نرسیده به بولوار الیزابت ساختمان ۲۴۹ مراجعه فرمایند .
م‌الف ۸۸۵۴
شرکت مخابرات ایران
آ ـ ۲۳۷۴۵

آگهی استخدام
نیروی هوائی شاهنشاهی تعدادی متخصصین‌مشروحه زیر را جهت خدمت در مرکز با حقوق و مزایای مکفی استخدام مینماید . داوطلبان واجد شرایط میتوانندازتاریخ ۳۰ر۴ر۵۴ همه روزه به استثناء پنجشنبه و تعطیلات رسمی با در دست داشتن فتوکپی مدرک تحصیلی عین شناسنامه عکس‌دار و دو قطعه ۴×۳ به ستاد نیروی هوائی شاهنشاهی (مدیریت کارگزینی ، غیرنظامیان) مراجعه‌نمایند.
نیروی هوائی شاهنشاهی
۱ـ مهندس تعمیر نگهداری دستگاه های کامپیوتر
۲ـ برنامه نویس ارشد (زبان کوبول) لیسانس یا فوق‌لیسانس در رشته کامپیوتر .
۳ـسیستم آنالیست ارشد : لیسانس یا فوق‌لیسانس‌در رشته کامپیوتر .
۴ـ پانچیست .
م‌الف ۸۸۱۲

Mechanical Engineer
Millwright Supervisor
Millwright Workers
Prefer conveyor installation experience. Call 893030-891364.

استخدام فوری
یك شرکت ساختمانی بین‌المللی برای کار در بوشهر احتیاج به :
ده‌نفر راننده کامیون
دارد بین ساعات ۷ الی ۱۴ بشماره های ۴۶۱۵۴ و ۴۳۵۰۶ مراجعه فرمایند .

آگهی استخدام
بخش رادیولوژی مرکز طبی کودکان بیمارستان دکتر حسن اهری یک نفر تکنیسین رادیولوژی را استخدام‌می‌نماید داوطلبان میتوانند همه روزه از ساعت ۸صبح الی۲ بعداز ظهر بدفتر مرکز مزبور واقع در خیابان آیزنهاور خیابان بیات شماره ۶۲ مراجعه فرمایند .
مدیر عامل مرکز طبی کودکان بیمارستان دکترحسن‌اهری
دکتر رضا معظمی
م‌الف ۸۸۲۸

کارخانه تولیدات شرکت‌سهامی خاص ژنرال الکتریك ایران
واقع درجاده مخصوص کرج (بین کیلومتر ۱۴ و ۱۵ بعداز کارخانه کیم) افرادمشروحه زیر را فوری استخدام مینماید :
۱ـتکنیسین مکانیك‌درجه‌یك ماشین‌آلات کارخانه با حداقل سه سال سابقه کاروآشنا بزبان انگلیسی ۲نفر.
۲ـ طراح ونقشه‌کش دیپلمه ماشین‌آلات کارخانه باحداقل سه سال‌سابقه کار وآشنا بزبان انگلیسی یك‌نفر.
شرایط : حداکثر سن ۳۰ سال‌ـدارابودن‌برگ پایان خدمت زیر پرچم یا معافی دائم ـارائه سوابق کار قبلی.
«فارغ‌التحصیلان هنرستان‌های صنعتی و حرفه‌ای حق تقدم خواهند داشت ».
داوطلبان و واجدین شرایط می‌توانندهمه روزه بین ساعات ۸تا۱۲ «غیر از ایام تعطیل» به نشانی فوق مراجعه یاباتلفن های۹۵۲۴۰۵ یا ۹۷۶۰۲۵ باآقای مهندس آشوت کارابد تماس حاصل نمایند.

آگهی استخدام
وزارت جنگ (اداره لجستگی هلیکوپتر های نیروهای مسلح شاهنشاهی)بمنظور تامین نیروی انسانی مورد نیاز خود تعدادی کارمند غیر نظامی که واجد شرایط زیر باشند جهت خدمت در اصفهان از طریق انجام آزمایش و مصاحبه انتخاب واستخدام مینماید .

ردیف	تحصیلات موردنیاز	تجربه موردنیاز

۱ـ لیسانس مهندسی هواپیما تجربه در تعمیر ونگهداری هواپیما .
۲ـ لیسانس مدیریت بازرگانی یامهندسی تجربه در تعمیر ونگهداری هواپیما .
۳ـ لیسانس زبان انگلیسی تجربه در مترجمی .
۴ـ لیسانس امور اداری تجربه در امور اداری .
۵ـ لیسانس علوم کتابداری تجربه در کتابداری .
۶ـ دیپلم کامل متوسطه تجربه درکنترل موجودی از طریق کامپیوتر، تدارکات،تجربه در امور حمل‌ونقل .
۷ـ دیپلم کامل‌فنی‌رشته های(رنگکاری ـ هیدرولیک ـ ارتباطات ـ تعمیررادار ـ مکانیکی ـ الکترونیکی ـ والکتریکی) .
۸ـ راننده پایه یکم .
۹ـ نگهبان ششم ابتدائی انجام خدمت سربازی در ارتش شاهنشاهی .
داوطلبان بمنظور ثبت‌نام و کسب‌اطلاعات بیشتر میتوانند همه روزه از ساعت۷٫۳۰الی۱۴ باداشتن آخرین مدرک تحصیلی و تخصصی به پادگان هوانیروزاصفهان مراجعه نمایند .
شرایط استخدام :
۱ـ تابعیت دولت شاهنشاهی .
۲ـ متدین بیکی از ادیان (اسلام ـ مسیحی ـ کلیمی ـ زرتشتی) .
۳ـ داشتن برگ خاتمه خدمت سربازی یامعافیت دائم (سپردن تعهد خدمتی برای متخصصین) .
توضیح : کسانیکه بزبان‌انگلیسی‌آشنائی کامل داشته باشنددرشرایط مساوی ازجحیت دارند .
م‌الف ۸۹۲۷ ۱ـ۱۵ آ ـ ۲۳۹۶۳

نیازمندیهای اطلاعات تلفنی آگهی می‌پذیرد

۳۱۱۲۲۴-۳۱۱۲۲۵-۳۱۱۲۲۷
۳۱۱۲۲۹-۳۱۱۲۳۰-۳۱۲۴۱۳

یك نفر راننده پایه دو با سابقه و یك نفر مستخدم زن شبانه روزی نیازمندیم تلفن ۹۲۷۱۱۳

نیازمندیهای فرخ چند نفر جوان اتومبیل‌دار مسلط بزبان انگلیسی را برای دفتر مرکزی و شعب خود بهمکاری دعوت می‌نماید ۸۵۶۱۷۴ ـ ۸۴۶۱۶۳ ـ ۷۷۸۷۹۹ ـ ۷۷۹۱۱۸

چند نفر دوشیزه صندوقدار باتجربه جهت سوپر مارکت
با حقوق مکفی مورد احتیاج است ۸ صبح تا ۸ شب تلفن ۸۹۳۵۷۴

یك آشپز ایرانی پزشبانه روزی وارد به امور نظارت در منزل بداشتن ضامن حقوق ماهیانه ۸۰۰ تومان به تلفن ـ ۸۷۳۰۹۰ مراجعه شود.
۱ـ۳ آ ـ ۱۰۷۳۷

فرنگی ساز ـ نجار کلاف‌ساز ـ استادکار ـ وردست ـ کارآموز
باحقوق مکفی استخدام میشود تلفن های ۶۵۳۱۸۴ و ۶۵۲۷۹۲

بچندنفر کارمند خانم و آقا با تحصیلات سیکل و دیپلم نیازمندیم تلفن ۶۶۳۴۲۶
۱ـ۲ آ ـ ۱۰۹۴۶

کاخ جوانان شهرری
دوشیزه‌ای جهت مسئول صندوق استخدام مینماید تلفن ۵۹۲۶۲۵

بچند نفر کارگر مکانیك بنز سواری با حقوق مکفی نیازمندیم تلفن ۷۵۶۱۸۲

راننده پایه دو شخصی با سابقه استخدام می شود تلفن ۶۶۶۸۶۵

بیکنفر راننده پایه دو شخصی نیازمندیم تلفن ۶۲۵۷۶۱

دکتر دارو ساز جهت تهران و شهرستان ۳۱۶۴۵۰

استخدام
یك شرکت تجارتی نیاز به یکنفر کارمند اداری برای ثبت و ضبط کار های ماشین نویسی دارد ساعات کار از ۸ الی ۱۳ برای کسب اطلاعات بیشتر با تلفن ۷۵۵۶۹۰ مراجعه شود

استخدام
یك نفر کارگر ورقکار مورد نیاز است تلفن ۳۴۴۵۰۸

به تعدادی کارگر برقکار احتیاج است تلفن ۷۵۰۹۳۳ و ۷۵۴۱۰۴

درمانگاه مرکزی نارمك
استخدام مینماید
باحقوق مکفی استخدام میشود تلفن های ۶۵۳۱۸۴ و ۶۵۲۷۹۲

بچندنفر کارمند خانم و آقا با تحصیلات سیکل و دیپلم نیازمندیم تلفن ۶۶۳۴۲۶
۱ـ۲ آ ـ ۱۰۹۴۶

تلفن ۷۹۰۴۳۶
۱ـ۲ آ ـ ۱۰۹۷۷

استخدام تلفنچی
شرکت باهرودیه یکنفر خانم تلفنچی باحداقل ۵ سال سابقه کار تمام وقت احتیاج دارد. بلوار الیزابت خیابان کاخ شمالی خیابان دوازدهم شماره ۱۷ ازساعت ۷ تا ۸ بعدازظهر به آقای داود نادری مراجعه فرمایند
۱ـ۳ آ ـ ۱۰۵۸۷

یك شرکت ساختمانی
به جوانی فعال که بتواند امور بازرگانی آنرا اداره نماید نیازمند است (امور بازرگانی قسمتی محلی و قسمتی وارداتی است) .
متقاضیان بایستی آشنائی کامل به زبان انگلیسی داشته وسابقه کار در امور وارداتی وترخیص کالا و بیمه وترانسپورت داشته باشند . برای ملاقات باتلفنهای ۷۶۶۰۴۱ تماس حاصل نمایند
۳ـ۱

شرکت تولیدی
برای دفتر تهران نیازمند بافراد زیر میباشد :
۱ـ خانم ماشین نویس فارسی یکنفر .
۲ـ خانم ماشین نویس لاتین یکنفر
۳ـ مدیر امور بین‌المللی مسلط بزبان انگلیسی در مکاتبات و مکالمه با آشنائی بزبان آلمانی یکنفر
نشانی : خیابان روزولت خیابان زهره شماره ۳ تلفن ۸۲۶۴۱۵
آ ـ ۱۰۹۴۷

منشی
دوشیزه یا بانوی جوان استخدام میشود. آدرس خیابان پهلوی ـ بالاتراز چهار راه امیراکرم ـ ساختمان شرکاء ـ بازرگانی داور صفرزاده تلفن ۶۶۷۷۲۲

استادکار درجه یك برق جهت کار در تهران تلفن ۸۵۰۷۲۸
۱ـ۲

موسسه تی . تی .اس تعدادی راننده پایه یکم و دوم همگانی نیازمند است آدرس آیزنهاور بعد از دانشکده صنعتی آریامهر ۲۱ متری جی
عده‌ای علاقمند بهکارهای هنری وموزیک پذیرفته میشوند ،شاه مقابل سینما نیاگارا دفتر هنرمندان .
آ ـ ۸۴۵۲

جوشکار برق و کاربیت نیازمندیم ۳۹۱۹۵۴

یك نفر سند نویس با سابقه جهت کار دردفتر اسناد رسمی مورد نیاز است تلفن ۶۶۸۲۵۱

دوشیزه تلفنچی
آشنا بزبان انگلیسی
نیازمندیم ۹ـ۶۸۲۱۶۸
خانمی جهت دفترداری دارای حداقل سیکل نیازمندیم فروشگاه و عکاسی ونوس (دیانا) حسن‌آباد تلفن ۶۶۶۵۶۸
۱ـ۲ آ ـ ۱۰۹۸۵

کارخانه کوپلکس صنایع پلاستیکی
تعدادی کارگر ساده با سواد و معافیت با حقوق مکفی استخدام مینماید تلفن : ۹۶۱۵۴۵

آژانس داریوش تاکسی
نیازمند به پنج نفر راننده با داشتن اتومبیل مدل بالاتر ساعت ۸ صبح تا ۱۰ شب می باشد کسانیکه مایل هستند با تلفن ۸۹۱۷۶۸ تجریش خیابان بیراسته مقابل خیابان کیهان تماس بگیرند .
آ ـ ۲۶۳۴

استخدام کارگر ساده و پلاستیك‌کار به شماره تلفن ۷۹۱۶۸۴

قابل توجه دانشجویان طب و دارو سازی
برای معرفی قسمتی از فراورده های پزشکی مدرن به ۱۰ نفر دانشجوی با سابقه احتیاج داریم. بلوار الیزابت از میدان ولیعهد شماره ۳۶ شرکت دخیل تلفن ۴۹۱۶۰

کارآموز
شرکت بین‌المللی تسکو عده‌ای دیپلمه هنرستان های صنعتی راباشرایط زیر
۱ـ آشنائی به زبان انگلیسی
۲ـ انجام خدمت زیر پرچم یا معافیت دائم
۳ـ سپردن تضمین کافی
مورد قبول شرکت
پس از طی دوره کار اموزی ابزار دقیق وکنترل سنجش کمبزیان انگلیسی تدریس خواهد شد در ایران واحیانا درخارج باحقوق مکفی استخدام میشوید داوطلبین میتوانند همه روزه با دردست داشتن مدارک خوداز ظهر بکارگزینی شرکت واقع در خیابان شاهرضا جنب خیابان خارك شماره ۱۰۹ مراجعه نمایند

خانم منشی برای مطب صبح و عصر موردنیاز است تلفن ـ ۴۷۴۴۵
۱ـ۳ آ ـ ۲۳۷۴۲

سکرتر وارد به ماشین نویسی فارسی بطور نیمه وقت صبحها بعدازظهر استخدام میشود ـ ۸۳۴۲۶۳
۱ـ۳ آ ـ ۱۰۹۶۲

خانمی با مدرك تحصیلی فوق دیپلم مورد نیاز است تلفن ۸۳۷۰۰۴

اطلاعات بانوان به یکماشین نویس باتجربه و مسلط برای استخدام تمام وقت نیازمند است. از داوطلبان خواهشمند است هرروز بین ۱۰ تا ۱۲ به دفتر اطلاعات بانوان ـ خیابان خیام روزنامه اطلاعات طبقه ششم مراجعه فرمایند.
۱ـ۶ آ ـ ۱۰۶۳۵

تعدادی دوشیزه یا بانو و مرد جهت بسته بندی در کارخانه نیازمندیم تلفن ۷۶۵۰۴۹

کارخانجات اتومبیل سازی مزدا
استخدام مینماید تعدادی
پیشکار برق، پرسکار ، مونتاژ کار، صافکار ، نقطه جوشکار، نقاش ، مکانیک ، برقکار تاسیسات ، سراج ، نگهبان و کارگر ساده باسواد ۲ پیکاپ و برگ پایان خدمت نظام وظیفه مورد احتیاج است .
واجدین شرایط بکارگزینی کارخانجات اتومبیل‌سازی مزدا واقع در ۲۱ کیلومتری جاده قدیم کرج مراجعه نمایند .
۱ـ۲ آ ـ ۱۱۰۴۲

استخدام در قسمت برق
تعدادی استادکار باسابقه و انباردار وتحصیلدار باگواهینامه رانندگی مورد نیاز است ـ ۶۵۸۰۳۴
۱ـ۲ آ ـ ۱۰۶۷۱

شرکت سهامی انتو بوسرانی مدرسه ایران و آلمان راننده های پایه یک ودوی همگانی را باحقوق مکفی استخدام میکند تدریس خواهد شد در ایران واحیانا درخارج باحقوق مکفی استخدام میشوید داوطلبین میتوانند همه روزه با دردست داشتن مدارک خوداز ظهر بکارگزینی شرکت واقع در خیابان شاهرضا جنب خیابان خارك شماره ۱۰۹ مراجعه نمایند

خانم منشی برای مطب صبح و عصر موردنیاز است تلفن ـ ۴۷۴۴۵
۱ـ۳ آ ـ ۲۳۷۴۲

سکرتر وارد به ماشین نویسی فارسی بطور نیمه وقت صبحها بعدازظهر استخدام میشود ـ ۸۳۴۲۶۳
۱ـ۳ آ ـ ۱۰۹۶۲

خانمی با مدرك تحصیلی فوق دیپلم مورد نیاز است تلفن ۸۳۷۰۰۴

دبیلمه فنی ودانشجوی مهندسی مکانیک با ۳ سال سابقه کار آماده تدریس و کارگاهی در مدارس حرفه‌ای وکاردرشرکتها ودفاتر فنی راهنمای ۲۰۷ تلفن ۳۱۱۰۸۰ روزنامه اطلاعات .
۱ـ۲ آ ـ ۷۳۷۷

راننده دو شخصی با شش‌سال سابقه و متاهل ساکن شمیران جویای کار ۸۹۱۶۶۶
۱ـ۲ آ ـ ۷۴۳۷

دوشیزه‌ای وارد بامور دندانپزشکی باسابقه از ساعت ۸ الی ۱۴ آماده کار تلفن ۳۱۱۰۸۰ راهنمای ۲۰۹ روزنامه اطلاعات

سرایدار مجرد
باسواد و ضامن معتبر که تنها برای سرایداری بخواهند آماده است راهنمای ۲۰۸ تلفن ـ ۳۱۱۰۸۰ روزنامه اطلاعات .
۱ـ۳ آ ـ ۷۲۸۵

املاك و مستغلات

فروش
خانه فروشی
خانه ویلایی ۱۰۰۱ متر باغ مشجر استخر با تصفیه آب لوله کشی و جاری برق و تلفن وغیره خیابان سلطنت آباد بیواسطه دو میلیون و پانصد هزار تومان تلفن ۷۷۲۱۵۷

خانه‌ویلائی یک طبقه دوبر خیابان تاج نبش کوکب‌وژاکلین بمساحت ۲۴۸ متره اطاق وهال و سرویس وکولروتلفن با جواز ساخت طبقه دوم مقطوع ـ ۷۰۰ر۰۰۰ تومان تلفن ۹۳۱۶۸۶ بعدازظهرها مراجعه فرمائید .
آ ـ ۱۱۰۳۶

یکدستگاه ساختمان ویلائی مستقلاتی دره ۳ر طبقه در بهترین نقطه ونك مقطوع چهارمیلیون تومان بفروش میرسد املاك شریفی ۶۸۰۱۳۶

حوبای کار
راننده دوهمگانی برای کارهای جاده‌سازی و ساختمانی خارج ازشهریاشهرستان آماده کار است تلفن ۴۵۱۵۳
آ ـ ۷۴۱۳ ۱ـ۲

راننده پایه یکم آماده کار تلفن ۷۹۱۴۰۷ ـ ۵ تا ۷ بعدازظهر .
آ ـ ۷۴۹۹

کارخانجات یخچال سازی شمس
به افراد زیر نیازمند است :
۱ـ چهار نفر ورقکار
۲ـ چهار نفر برای نصب موتور های یخچالهای لبنیاتی و اغذیه‌ای .
متقاضیان به خیابان شاه‌آباد ظهیرالاسلام یخچال سازی شمس تلفن ۳۱۱۴۸۸ ـ ۳۱۲۲۱۵ مراجعه نمایند

اکازیون
خانه شعالی بمساحت ۲۷۰متر مربع عرض ۹متردارای ۹اطاق ۳طبقه و یکباب مغازه با جواز کسب پوشاک وتلفن واقع در خیابان شاه چهارراه باستان‌به فروش میرسد تلفن ۵۲۷۲۸۱
آ ـ ۱۱۰۷۰

اصفهان
خانه‌ای ۵۰۰ متری و زمین ۶۰۰ متری بفروش و یا باخانه یازمین درتهران معاوضه میشود تلفن ۷۹۶۴۱۹
آ ـ ۱۱۰۷۶

درفرح جنوبی
یک منزل مستقلاتی ۳ طبقه هر طبقه دارای ۴ اطاق باسرویس و ۳ پارکینگ باسه شماره تلفن باکولر بفروش میرسد تلفن ـ ۸۴۲۳۱۹
آ ـ ۱۰۸۵

برای فروش یک باب خانه شمالی دوطبقه مستقلاتی هر طبقه ۳ اطاق هال و سرویس درب ماشین‌رو زیرزمین موکت کرکره بافیش تلفن مقطوع بدون واسطه ۵۱۰هزارتومان آیزنهاور نرسیده به میدان شهید کوی شهوارکلین ۷ پلاك ۳۸
آ ـ ۱۰۸۳۳

خانه مجهز فروشی
ساختمان شمالی نوساز، مدرن بمساحت ۲۰۰متر و ۱۵۰ متر زیر بنا با زیر زمین و تاسیسات شوفاژ ، تلفن ، کولرو آب و برق واقع درمیدان تسلیحات وحیدیه بعلت مسافرت فوری بفروش میرسد تلفن :
۸۲۹۲۰۹

خانه‌ای بمساحت ۲۰۶متر با سرویس کامل ۲بر دارای ۴ اطاق قیمت ۵۵۰ هزار تومان بدون‌واسطه‌فروشی تهران‌ویلای غربی خیابان سپهرخیابان‌ششم پلاك ۶۰ تلفن ۹۷۸۴۰۳
آ ـ ۱۱۰۸۳

اکازیون
منزلی کاملا شخصی‌ساز ۳۸۰ متر زمین دویر ۶۵۰ متر زیربنا دو طبقه مستقلاتی هرطبقه ۵ اطاق باهال وسیع دارای شوفاژ کولر لولکشی گاز دوشماره تلفن تماموکت وپرده کرکره دارای استخر وحیاط و اطاق مستخدم قیمت یک‌میلیون وچهارصد و پنجاه هزار تومان طالبین به خیابان دولت چهارراه قنات ابتدای کوچه مریخ و خیابان قیطریه مراجعه فرمایند تلفن ۸۸۴۸۷۲
آ ـ ۷۵۵۱

خانه مستقلاتی برخیابان‌شهناز (نزدیک چهارراه صفا) به مساحت ۲۲۲ متر زیربنا ۵۰۰ متر سه طبقه مجزا بیواسطه ۹۰۰ هزار تومان تلفن ۳۴۲۰۴۶ از ساعت ۱۴ ببعد .

مستغلات وویلا های شخصی و مهندسی‌ساز با مساحتهای متفاوت در شمال تهران خیابان های پهلوی جردن و شمیرانات اماده فروش شرکت‌تهیه‌مسکن آسیابکو تلفنهای ۶۲۲۰۶۵ و ۶۲۲۰۱۰۷

اکازیون
دو دستگاه ماشین شورولت ایمپالا مدل ۷۵ سقف‌چرمی فول‌اتوماتیك که عوارض گمرکی آن پرداخت نشده بدون واسطه تلفن ۸۷۷۲۳۸

خانه ویلائی‌فروشی
یکباب خانه‌درمحل مشجریاصفا کوی تک اوائل سلطنت‌آباد خیابان اعلم خیابان مجنون پلاک ۲۰ بیواسطه بفروش‌میرسد طالبین بعدازظهرها باتلفن ـ ۷۷۹۳۰۴ تماس‌گیرند.
۱ـ۲ آ ـ ۱۱۰۳۱

خانه ۳طبقه مدرن محکم
یکجا و طبقه‌ای فروشی به‌تلفن ۷۷۲۲۹۲ مراجعه شود .

قطعه شمالی ۱۵۰ متر ۲ر۵ طبقه تیراهن سیمان سفید ۵ اطاق حمام گرم تلفن یکتراس و یک انباری‌درب ماشین‌رو آب وبرق وکاغذ دیواری تلفن ـ ۵۲۲۷۴۹ قیمت مقطوع ۴۵۰ هزار تومان امیریه پل امیر بهادر خیابان ظفرالدوله‌روبروی خیابان اسفندیاری پلاك ۱۳۷
۱ـ۲ آ ـ ۱۰۶۹۹

خانه های نوساز تهران‌پارس با وام‌بانکی تلفن ۷۸۱۹۱۸

منزلی سه طبقه واقع درخیابان کمالی سه راه اکبرآباد کوچه آبدارباشی پلاک ۶ و ۸ دارای ۵ اطاق و حمام کولر تلفن ودو انباری و دوآشپزخانه دونبش بدون واسطه ۳۱۰ هزار تومان تلفن ۵۴۵۷۶۲
آ ـ ۱۰۸۲۰

یک باب خانه شمالی دوطبقه دارای سه اطاق خواب بازیر زمین و یک دستگاه تلفن واقع در میدان ۲۵ شهریور ۲۰متری دیبا پلاک ۱۰۹ به مبلغ‌هفتصد هزار تومان‌بدون‌واسطه‌بفروش میرسد .
تلفن ۸۲۱۹۸۶
۱ـ۵ آ ـ ۲۳۴۰۳

فروش فوری خانه‌ی شمالی یك‌طبقه مساحت ۳۸۰ متر مربع ۵ اطاق و هال و تلفن و سایر تجهیزات در شهر زیبا جاده شهریان کوی شهداد پلاك ۶ تماس با تلفن ۹۴۱۵۰۳

خانه کلنگی
واقع در میدان شاه‌کوچه‌مشاور کوچه ترکها پلاک ۲۵ دارای چهار اتاق و یکصد وچهل متر زمین‌وبک زیرزمین خواستاران بیمعین آدرس مراجعه فرمایند
آ ـ ۶۰۹۹

آپارتمان فروشی
یوسف‌آباد مستوفی ـ آپارتمان های بسیار لوکس ومجهز ـ مترمربع ۴۰۰۰۰ ریال تلفن ـ ۴۰۸۴۵ ـ منزل ۹۳۱۰۷۴
آ ـ ۱۱۰۶۵

خانه شخصی‌ساز درتهران‌ویلا ۲۴۰ متر شمالی با ۳۶۰ متر زیربنا ، دوطبقه و نیم باده اطاق قیمت ۷۷۰ هزار تومان تلفن ۹۳۲۴۸۰
۱ـ۲ آ ـ ۱۰۹۶۴

مستغلاتی روبروی دخانیات خیابان خیریه ۸۰ متر ۵ دهنه طبقه دارای ۴ اطاق هال و گاراژ زیرزمین آب و برق تلفن کولر فروشی تلفن ۹۷۸۵۴۶
آ ـ ۱۱۰۶۰

خانه ویلائی جنوبی در آریاشهر یک طبقه بین دوبلوار دارای ۴ اطاق هال و گاراژ زیرزمین آب و برق تلفن کولر فروشی تلفن ۹۷۸۵۴۶
آ ـ ۱۱۰۶۰

خانه‌ای جنوبی بمساحت ۱۴۴ متر قصرالدشت بوستان سعدی بابنج اطاق حمام تلفن دوطبقه و نیم‌بفروش میرسد تلفن ـ ۹۵۵۱۱۵
آ ـ ۱۱۰۳۰

ضرابخانه ۳۵۰ متر
۱۲ اطاق دونبش با شوفاژ روشن یکمیلیون وچهارصدهزار تومان تلفن ۸۴۴۹۷۳
آ ـ ۱۰۸۰۰

خانه شخصی‌ساز درتهران‌ویلا ۲۴۰ متر شمالی با ۳۶۰ متر زیربنا ، دوطبقه و نیم باده اطاق قیمت ۷۷۰ هزار تومان تلفن ۹۳۲۴۸۰
۱ـ۲ آ ـ ۱۰۹۶۴

ساختمان نوساز ۳۵۰متر زیربنا باسرویس کامل دارای ۱۲۰۰ متر زمین واقع درباغستان کرج بفروش میرسد تلفن ۶۶۲۳۱۰
آ ـ ۱۱۰۵۲

خانه دوطبقه جنوبی درعباس‌ـ آباد بفروش میرسد ۸۵۴۵۴۳
آ ـ ۱۱۰۳۹

ساختمانی درمیدان ژاله‌خیابان شکوفه بمساحت ۱۲۰متردارای ۵ اطاق زیرزمین آب و برق تلفن کولروسرویس کامل‌مقطوع بیواسطه ۳۳۰ هزار تومان تلفن ۳۴۸۷۵۲
آ ـ ۱۱۰۴۷

ساختمانی درمیدان ژاله‌خیابان شکوفه بمساحت ۱۲۰متردارای ۵ اطاق زیرزمین آب و برق تلفن کولروسرویس کامل‌مقطوع بیواسطه ۳۳۰ هزار تومان تلفن ۳۴۸۷۵۲
آ ـ ۱۱۰۴۷

ساختمانی درمیدان ژاله‌خیابان شکوفه بمساحت ۱۲۰متردارای ۵ اطاق زیرزمین آب و برق تلفن کولروسرویس کامل‌مقطوع بیواسطه ۳۳۰ هزار تومان تلفن ۳۴۸۷۵۲
آ ـ ۱۱۰۴۷

آگهی استخدام
شرکت سهامی خوراك وابسته به‌گروه‌صنعتی مینو عده‌ای افراد علاقمند به کار های تبلیغاتی‌را با حقوق و مزایای خوب بعنوان پروموتور با شرایط زیر استخدام میکند .
۱ـ تحصیلات حدود سیکل
۲ـ داشتن گواهینامه رانندگی پایه‌دوشخصی
۳ـ قادر به مسافرت مکرر به شهرستانها
۴ـ داشتن تضمین کافی
۵ـ حداکثر سن ۳۰ سال
۶ـ داشتن برگ خاتمه خدمت یا معافیت دائم غیر پزشکی
داوطلبان واجد شرایط میتوانند روز های شنبه‌ویکشنبه ۴ و ۵ر۵ به اداره مرکزی گروه صنعتی مینو واقع در کیلومتر ۱۴ جاده شمالی کرج مراجعه نمایند .

HOECHST
شرکت سهامی ایران هوخست
★ به یکنفر خانم که تایپ فارسی و لاتین را خوب بداند نیازمند است .
لطفا به کارگزینی ایران هوخست واقع در کریمخان زند مقابل شاه عباس تلفن ۹ـ۸۲۵۰۴۱ مراجعه فرمائید .

استخدام سرپرست
برای اداره چند موسسه که از عده‌ای کودکان و نوجوانان نگهداری مینماید به ۳ نفر سرپرست با تجربه که دارای حداقل مدرك لیسانس باشد با حقوق مکفی نیازمند است داوطلبان میتوانند ساعت ۹ تا ۱۱ صبح با تلفن ۷۵۹۲۷۴ تماس حاصل نمایند.
۱ـ۲

شرکت هنکوردالکتریك
تعدادی کارگر ساده که سواد خواندن ونوشتن داشته باشند استخدام مینماید .
کسانیکه مدرك تحصیلی بالاتر داشته باشند ارجحیت دارند . داوطلبان به آدرس خیابان‌شاه ساختمان‌آلومینیوم طبقه هفتم مراجعه نمایند .

آگهی استخدام
شرکت سهامی کیوان بافراد زیر نیاز دارد:
۱ـ دیپلمه طبیعی یا ریاضی با سابقه کارجهت سرپرستی قسمتهای تهیه و بسته بندی
۲ـ دیپلمه ریاضی برای حسابداری
۳ـ سکرتر مترجم آشنا بزبان انگلیسی‌وتایپ لاتین
۴ـ مکانیك درجه ۲ باسابقه‌کار در کارخانجات صنعتی و تولیدی
۵ـ کارگر ساده و نظافتچی بامعلومات ابتدائی و سن‌کمتر از سی سال
داوطلبین استخدام روز های زوج بین ساعت سه تاپنج بعداز ظهر به خیابان حافظ بالاتراز چهار راه‌یوسف‌آباد پلاك ۱۰۰ ساختمان احسانی طبقه سوم مراجعه فرمائید.

استخدام فوری دراهواز
آقایان مهندسین و کارگران و کارمندان زن کارخانجات ماشین سازی اهواز واقع در شهر اهواز با قرارداد حداقل دوسال کار با حقوق مکفی آقایان و خانمها را برای تخصصهای ذیل با شرایط جالب استخدام می نماید .
مهندس مکانیك با آشنائی کامل به ماشین آلات ابزار و ماشین‌سازی و قطعه سازی ۳ نفر
مهندس محاسب در برآورد قیمت تمام شده و برنامه‌ریزی با آشنائی به تایم استادی ۲ نفر (کسانی که به زبان آلمانی آشنائی داشته‌باشند مقدمند).
مهندس سفارشات با آشنائی کامل به زبان آلمانی ۲ نفر
سکرتر با آشنائی به ماشین نویسی فارسی و لاتین و بایگانی ۲ نفر (دانستن زبان آلمانی ارجحیت دارد)
فورمن تراشکار و فرزکار و صفحه تراش‌کار با آشنائی کامل به ماشین‌آلات ابزار با سابقه کار ۵ نفر
فورمن فلزکار با آشنائی کامل به نقشه‌های فنی برای پیاده کردن‌قطعات فلزی سنگین و تانکر سازی ۲ نفر
فورمن جوشکار و آهنگر با آشنائی کافی به نقشه های صنعتی ۲ نفر
تراشکار درجه یك ۳۰ نفر
فرزکار درجه یك ۵ نفر
صفحه تراشکار باسابقه ۵ نفر
جوشکار و پرسکار با سابقه ۱۰ نفر
آهنگر ۵ نفر
نقاش پیستوله‌کار ۲ نفر
برای مصاحبه روز های یکشنبه ـ دوشنبه ـ سه‌شنبه ساعت ۶ بعدازظهر ببعد به‌آدرس اهواز ـ خیابان نادری بالای فروشگاه وستینگهاوس طبقه سوم دفتر کار مهندس الماسی ونیز روز های چهارشنبه ـ پنجشنبه ـ شنبه در تهران بخیابان ایرانشهر ـ چهارراه ثریا شماره ۲ر۷۵ روبروی دفتر علیاحضرت شهبانو ـ شرکت تولیدی و تجارتی ال‌ام ـ کا مراجعه فرمائید

نمایندگی سازمان ملل متحد
درایران به‌پنج نفر نگهبان مرد برای خدمت در دفتر نمایندگی با مشخصات زیر نیاز دارد.
۱ـ تابعیت دولت شاهنشاهی ایران .
۲ـ سن بیشتر از ۳۵ سال نباشد .
۳ـ تحصیلات تاحدود سیکل یا گواهینامه ۶ ساله دبستان .
۴ـ ۱۰ دقت نظام را انجام داده باشد .
۵ـ آشنائی کافی بزبان انگلیسی .
داوطلبان میتوانند تقاضای خود را با ذکر کلیه مشخصات به قسمت امور اداری نمایندگی سازمان‌ملل متحد در ایران توسط صندوق پستی ۱۵۵۵ ارسال دارند .
۱ـ۳

چلیپا
انستیتو ترمیم مو استخدام میکند
عده‌ای دوشیزه یا بانوی جوان که حداقل دارای مدرك سوم متوسطه بوده و به‌کارآرایش مو علاقمند و یا درآن دارای تجربه باشند ، درصورت‌داشتن تضمین معتبر جهت سپردن تعهد کار استخدام‌شده و پس ازطی یك دوره آموزش درحین خدمت زیر نظر متخصصین خارجی، بکار درانستیتو ترمیم موی «چلیپا» گمارده میشوند .
امیر آباد شمالی ـ خیابان هفدهم پلاك ۱۵ ـ تلفن ۶۳۶۸۸۵

شرکت انکترولوکس ایران‌سرویس
به تعدادی کارگر نظافتچی زن و مرد احتیاج‌دارد متقاضیان به خیابان تخت جمشید مقابل سفارت آمریکا شماره ۳۵۱ مراجعه نمایند تلفن ۸۲۲۹۷۸

شرکت سهامی نوسازی وعمران تهران
برای خدمت در شرکت نمونه اکباتان افراد واجد شرایط ذیل را استخدام میکند.
۱ـ مترجم انگلیسی در حدی که بتواند نظرات مهندسین خارجی را برای کارگران ساختمانی ترجمه نماید ۱۵ نفر .
۲ـ تکنیسین ساختمان با آشنائی کامل بزبان انگلیسی ۱۵ نفر
۳ـ تکنیسین ماشین‌آلات با آشنائی کامل به زبان انگلیسی ۱۵ نفر
۴ـ سکرتر با آشنائی کامل بزبان انگلیسی و تسلط به تایپ فارسی و لاتین ۵ نفر
۵ـ مهندس برق باآشنائی کامل بزبان انگلیسی ۳ نفر
۶ـ تکنیسین برق ۱۰ نفر
۷ـ کارگر سیمکش برق ساختمان ۲۰ نفر
۸ـ انباردار با تجربه آشنا بزبان انگلیسی ۳ نفر
۹ـ کمك انباردار با تجربه ۱۰ نفر
۱۰ـ مامور خرید با تجربه ۵ نفر
داوطلبین میتوانند از ساعت ۱۶ الی ۱۸ روز های شنبه تا چهارشنبه هر هفته بدفتر شرکت سهامی نوسازی و عمران تهران واقع در تخت‌ـ جمشید خیابان ملك‌الشعرای بهار شماره ۱۵ مراجعه نمایند .

ویلای مدرن در شمال
در شمال روبروی طرح نمك آبرود یك دستگاه ویلای ۴۵۰ متری در دست ساختمان بعلت مسافرت فوری بفروش میرسد تلفن ۸۲۹۲۰۹

استخدام ماشین نویس
شرکت ماشین های راهسازی (نمایندگی کاترپیلار) یکنفر ماشین نویس زن را که مهارت کافی در تایپ فارسی و لاتین داشته باشد با شرایط مناسب استخدام می نماید .
واجدین شرایط می توانند همه‌روزه از ساعت ۹ صبح الی ۱۲ ظهر بدایره کارگزینی شرکت واقع در سعدی شمالی شماره ۱۶۸ ساختمان وهاب‌زاده مراجعه نمایند .

PEPSI
کارخانه پپسی کولا تهران
باحقوق و مزایای استثنائی و بی‌نظیر افراد زیر را به‌همکاری دعوت مینماید.
۱ـ حسابدار باحداقل دوسال سابقه کار و حداقل تحصیلات دیپلم کامل متوسطه
۲ـ کارگر ساده باحداقل تحصیلات ششم‌ابتدائی
افراد باید دارای شرایط ذیل باشند
۱ـ داشتن برگ خاتمه‌خدمت یا معافی دائم
۲ـ داشتن حداکثر سن ۳۵ سال برخورداری از سلامتی کامل
واجدین شرایط میتوانند همه‌روزه بجز ایام تعطیل بکارگزینی کارخانه پپسی کولا تهران واقع در خیابان آیزنهاور نبش خیابان جیحون مراجعه نمایند و از شرایط بسیار مناسب حقوق‌وسایر مزایا برخوردار گردند

آگهی استخدام
سازمان تامین خدمات درمانی تعداد ده نفر (۱۰)بانو و یا دوشیزه منشی و ماشین نویس را برای‌خدمت در تهران و از طریق مصاحبه با شرایط زیر استخدام مینماید .
۱ـ برای کارمنشی، ماشین‌نویس، دارا بودن مدرك فوق دیپلم و یادیپلم منشی گری و نظایرآن .
۲ـ برای کار ماشین نویسی‌دارا بودن‌دیپلم کامل‌متوسطه‌وگواهینامه رسمی ماشین نویسی .
۳ـ دارا بودن برگ خاتمه خدمت و یا معافیت از خدمات‌اجتماعی زنان
۴ـ آشنائی بزبان انگلیسی .
۵ـ عدم اشتغال در موسسات و سازمانهای دولتی .
واجدین شرایط میتوانند از این تاریخ تا ده روز دیگر با دردست داشتن دو قطعه عکس ۳ × ۴ و اصل شناسنامه به اداره‌کارگزینی سازمان واقع در خیابان آبان جنوبی پلاك ۸۰ مراجعه نمایند .
سازمان تامین خدمات درمانی
م‌الف ۸۸۱۴

آگهی استخدام
نیروی زمینی شاهنشاهی برای تامین کادر درجه‌داری دستجات موزیك تابعه تعداد ۱۰۰ نفر داوطلب از نوجوانان بشرح زیراستخدام مینماید.
الف ـ شرایط :
۱ـ تابعیت دولت شاهنشاهی ایران.
۲ـ متدین بیکی از ادیان (اسلام، مسیحی، کلیمی، زرتشتی)
۳ـ حداقل سن ۱۳ سال و حداکثر ۱۵ سال تمام.
۴ـ داشتن گواهینامه پایان دوره راهنمائی (سوم متوسطه)
۵ـ داشتن صحت مزاج و تناسب اندام و برخوردار بودن از شرایط مناسب بدنی‌جهت نوازندگی .
۶ـ نداشتن پیشینه بدوعیال واولاد وکسان تحت تکفل .
ب ـ مدت تحصیل :
۱ـ مدت تحصیل در آموزشگاه نوجوانان ۳ سال بوده‌و دانش آموزان در تمام طول تحصیل شبانه روزی بوده‌وکلیه هزینه‌زیست، خوراك ، پوشاك ، نوشت افزار آنها بعهده نیروی زمینی شاهنشاهی خواهدبود.
پ ـ امتیازات:
حقوق‌و مزایای دانش آموزان در طی دوره بشرح زیر میباشد.
۱ـ سال یکم ۶۵۰۰ ریال حقوق بعلاوه ۱۵۰۰ ریال حق فنی
۲ـ سال دوم ۱۰۰۰۰ ریال حقوق بعلاوه ۱۵۰۰ ریال حق‌فنی.
۳ـ درسال سوم از حقوق و مزایای‌درجه گروهبان دومی بمبلغ ۱۴۲۵۰ ریال بعلاوه ۱۵۰۰ ریال حق فنی وترفیعات بعدی آنان‌برابر مقررات و قانون استخدام نیروهای مسلح شاهنشاهی بوده‌و بنابر میزان مهارت‌نوازندگی از حق فنی مربوطه نیز استفاده خواهندنمود داوطلبان میتوانند برای ثبت‌نام و کسب‌اطلاعات بیشتر از تاریخ ۵ر۵ر۵۴ الی ۲۵ر۵ر۵۴ همه روزه باستثنای روزهای تعطیل ازساعت ۷ صبح الی ۳ بعدازظهر درتهران به دفتراستخدام آموزشگاه نوجوانان نیروی‌زمینی شاهنشاهی واقع درجاده دماوند سه‌راهی ایران افزار ـ جاده سازمان آب پشت‌سازمان آب آموزشگاه نوجوانان و در شهرستان ها به یادگان های نظامی بنام داوطلب آموزشگاه نوجوانان مراجعه نمایند.
م‌الف ۸۵۰۸ ۱ـ۳ آ ـ ۲۳۴۷۷

نیازمندیهای اطلاعات تلفنی آگهی می‌پذیرد

۳۱۱۲۲۴-۳۱۱۲۲۵-۳۱۱۲۲۷
۳۱۱۲۲۹-۳۱۱۲۳۰-۳۱۲۴۱۳

آپارتمانی در طبقه اول
با آب و برق ٤ اطاق وهال حیاط پاسرویس کامل عباس‌آباد خیابان پاکستان نبش خیابان دوازدهم بفروش میرسد تلفن ـ ۹۷۰۷۸۹
۱ـ۶ آ ـ ۱۰۵۵۳

فروش آپارتمان لوکس در گیشا تلفن ۶۳۹۳۱۵

خروجی سینما مهتاب
یکدستگاه آپارتمان ۳ اطاقه‌هال سرویس ۷۸ متر زیربنا فوری فروشی تلفن ۹۳۶۴۹۳ پابمحل مراجعه شود.
۱۰۹۸۷

آپارتمانهای مهندسی‌ساز با سرویس مجهز در خیابانهای جردن پهلوی عباس‌آباد داودیه گاندی را فقط میتوانید از شرکت تهیه مسکن آسیانکو خریداری فرمائید تلفنهای ـ ۶۲۲۰۶۵ و ۶۲۰۱۰۷
آ ـ ۱۱۰۰۴

آپارتمان‌های آیزنهاور ۲ اطاق خوابه مجهز شخصی ساز لوکس با وام بانکی فروشی ۹۳۷۳۵۶

بالاتر از خیابان آریامهر چند دستگاه آپارتمان چهار اطاقی با شوفاژ و پارکینگ بقیمت ٤۰۰ هزار تومان فروشی دفتر جمشید تلفن ۹۲۸۰۸۲

یوسف‌آباد همه نوع آپارتمان فروشی موجود است تلفن ۶۲۲۳۸۰

فروش فوری
آپارتمانهای بسیار لوکس و مجهز برای کار یکجا وجداگانه بفروش میرسد ویلا ـ نرسیده به تخت جمشید ـ متر مربع ٤۵۰۰۰ ریال تلفن ٤۰۸٤۵ ـ منزل ۹۳۱۰۷٤
آ ـ ۱۱۰۶۳

مجهزترین آپارتمان کریمخان زند ـ اول سنائی پیش فروش میشود متر مربع ٤۰۰۰۰ ریال تلفن ٤۰۸٤۵ ـ منزل ۹۳۱۰۷٤
آ ـ ۱۱۰۵۸

آپارتمان فروشی ۴۹۷٤۰

اکازیون واقعی فروش فوری آپارتمان لوکس درخیابان وزراء

یکدستگاه آپارتمان مدرن کاملا نوساز با زیربنای ۱۰۰ متر مربع دارای یک اطاق خواب ـ سالن پذیرائی و ناهار خوری ـ هال ـ سرویس کامل ایرانی و فرنگی ـ شوفاژ روشن ـ کولر ـ حیاط برای پارک ماشین ـ حیاط خلوت ـ سرویس اضافی بدون واسطه مقطوع

۴۰۰
هزار تومان

نشانی : خیابان هجدهم وزراء روبروی پلاک ۲٤ پس از بازدید با تلفن ۹۳۶۶۹۸ تماس گرفته شود

آپارتمان مهندسی ساز بلوار الیزابت خیابان هما کوی پنجم ٦۵۰۲۷٤ و ٦۵۳٤۲۶ و ٦۵۵۶۲۳

لطفا توجه فرمائید
دراثر استقبال مشتریان محترم کلیه آپارتمان های ارائه شده بفروش رسید. اینک آپارتمان‌های ۳ و ٤ و ۵ و ۶
اطاقی باشوفاژ روشن وموکتو آسانسور و بعضی باحیاط و گاراژ بقیمت های ۲۰۰ و ۲۲۰ و ۲۳۰ و ۲۳۵ و ۳۶۰ و ۳۱۰ و ۳۳۰ و ۳۵۰ و ۴۰۰ و ۴۵۰
وحیاط مستقل و آپارتمان‌های دوطبقه بزرگ ۵ اطاقی سه نبش موجود است لطفا برای ملاحظه ساختمان‌ها همه روزه حتی ایام تعطیل از ساعت ۱۰ صبح الی ۷ بعدازظهر مراجعه فرمائید تلفن .
۷۹۵۰۷۷۱ و ۷۹۱۵۵٤

لوکس‌ترین آپارتمانهای ۳ و ٤ و ۵ اطاقی باشوفاژ و پارکینگ ووام بانکی گیشا ـ ٦۳۷۳٤۹
۱ـ۲۰ آ ـ ۸۹۹۱

آپارتمان ۳ اطاقه مجهز بر بلوار الیزابت فروشی تلفن ۹۲۳۵۰۸

ویلای فروشی
دررامسر
ویلا های بسیار مدرن باسند مالکیت ر اب و برق شهرقیمت از ۲۰۰ الی ۳٤۵ هزار تومان بفروش میرسد تلفن ۸۳۰۵۸۱

ویلای فروشی در لاهیجان
یک خانه ویلائی بمساحت ٤۵۰ متر یکصد و هفتاد متر زیربنا باتجهیزات کامل شوفاژ موکت و سه اطاق خواب سالن پذیرائی و ناهارخوری با گاراژ و حیاط سازی واقع در تپه های مشرف به استخر لاهیجان بدون واسطه ۳۰۰ هزار تومان تلفن تهران ـ ۸۵۱۳۶۵ تلفن لاهیجان ۲۳۷۷

باغ فروشی
مزرعه‌ای بمساحت ۲۰۰ هکتار که دارای ۱۲ هکتار زیرکشت یونجه و ۱۰ هکتار موستان و ۲۰۰۰ درخت بادام بودو صدجاه عمیق دایر آبده و ۳ حلقه چاه عادی و ساختمانهای رعیتی و ۳ طویله بزرگ برای نگهداری گوسفند در ۳۶ کیلومتری جاده ساوه ـ همدان بفروش میرسد طالبین میتوانند باتلفن ۷۹۰۳٤۷ تماس بگیرند .

اکازیون
باغ میوه بمساحت ٤۳۵۰۰ متر در ٤ قطعه مجزا باسند مالکیت چاه نیمه عمیق موتور استخر واقع در ۱۲ کیلومتری جاده کرج قزوین خیابان صفا فروشی تلفن مصرها ۸۳۷۹۹۲
۱ـ۲ آ ـ ۱۱۰۰۷

فروش فوری درشمال
۱ـ باغ ۱۱۰۰۰ متری محصور در خوشامیان (کلارآباد متل قو مجاور طرح نمک‌آب رود) صلح حقوق متری ٤۵ متری .
۲ـ باغ ۱۰ هکتاری سیب چهار کیلومتری نوشهر به محمودآباد با ویلا و آب‌وبرق متری ۲۳۰ ریال .
۳ـ زمین دریاکوشه ۷۲۰ متر متری ۲۰۰۰ ریال .
٤ـ باغچه بر بلوار چالوس و نوشهر ۱۸۰۰ متر متری ۳۰۰۰ ریال .
تلفن ٤۰۸٤۵ ـ منزل ۹۳۱۰۷٤
آ ـ ۱۱۰۵۷

باغ فروشی
باغ ییلاقی در بهترین نقطه زاگون فشم
یک قطعه باغ بمساحت ۱۰۳۷ متر با اشجار میوه بفروش میرسد صبحها باتلفن ۵۳۰۸۱۲ عباس فولادی تماس بگیرید .
آ ـ ۱۰۹۸۱

اکازیون ساحلی
اعیانی باغ ساحلی بمساحت ۱۱ هزار متر مربع محمودآباد نزدیک پلاژ نفت یکجا یا بقطعات ٦۱۰ متر بقیمت بسیار مناسب بفروش میرسد. تلفن ۳۰٤٤۱۷ صبح ۸ تا ۱۲ بعدازظهر ۵ تا ۷

باغات سرسبز
به قطعات ۱۰۰۰ متری با آب لوله کشی وشرایط سهل تلفن ۹۲۶۹۶٤

باغ مشجر میوه ۳۲ قطعه ٦۰۰ متری باسند مالکیت تفکیک شده چهاربر به خیابان ٤۵ ـ ۳۵ ـ ۱۶ و ۱۲ متری دارای چاه عمیق برق سه فاز ساختمان مسکونی واقع دراحمدآباد مستوفی ۱۵ کیلومتری تهران کرج بقطعات و یکجا بفروش میرسد تلفن صبح و بعدازظهر ۳ـ۸۳۲۹۹۱ ـ ۸۲۵۸۹۶

زمین فروشی
کرج از باغچه های مصفای کوی بهروزدیدن فرمائید ۹۳۷۳۵۶

اکازیون
۹ هکتار زمین ۸ کیلومتری نوشهر باآب و برق ۳ فاز ـ نهال کاری شده ساختمان سرایدار قواره دوم از جاده اسفالته بدون واسطه مقطوع متری بیست تومان ۹۲۶۶۱٤
۱ـ۵ آ ـ ۷٤۰۳۰

زمین مناسب
برای کوره آجر، کارخانه با جواز و مرغداری تلفن ۹۶۳۶۷۸

در فرمانیه
یک قطعه زمین بمساحت ۵۰۰ متر فوری خریداریم تلفن ـ ۸٤۲۳۱۹
آ ـ ۱۱۰۸٤

در مهرشهر هزار متر زمین
با اجازه ساختمان نبش تلفن آب و برق فروشی تلفن ـ ۹۲۲۰۸۸
۱ـ۲ آ ـ ۱۰۷۲۰

فرح‌آباد ژاله
مقابل آپارتمان های نیروی هوائی زمین ۲۰۰ متری ، متری ۱٤۵ تومان ۱٤ هزار تومان نقد بقیه ۲٤ ماهه بواسطه ۳٤۱۳۵۶
آ ـ ۹۷۶۸

اکازیون
پنجهزار متر زمین در بازارک رباط کریم جنب فرودگاه جدید دارای آب، برق ، تلفن بعلت ـ مسافرت فوری بفروش میرسد تلفن ۸۲۹۲۰۹

زمین ۱۰۰۰ متری اوقافی با اجاره سالیانه متری یک ریال بادیوار بلوکی سیمانی ودو اتاق در گوهردشت کرج تلفن ۹۷۰۶۲۱
آ ـ ۳۶۱٤ آ ـ ۳۶۱٤
۱ـ۲

یک قطعه از اراضی ساحلی
ده هکتاری مشجر لوله‌کشی شده دارای برق و ساختمان مجهز بفاصله یک کیلو متری از دریا نزدیک سی‌سنگام بفروش میرسد تلفن ۸٤۹۶۵٤
۱ـ۳ آ ـ ۱۱۰۰۳

زعفرانیه ـ زمین ٦۸۰ متر ـ ۱۸۰۰ تومان بفروش میرسد تلفن ٤۰۸٤۵ ـ منزل ۹۳۱۰۷٤
آ ـ ۱۱۰۶۲

اکازیون
٦ قطعه زمین بقطعات ۵۰۰ الی ۷۰۰ متری از اراضی موقوفه گوهردشت با موقعیت عالی و شرایط مناسب واگذار میشود از ساعت ۵ تا ۸ بعدازظهر تلفن ـ ۹۲۵۲۰۵

یک قطعه زمین بمساحت ۱۱۲۵ متر مربع در بهترین نقطه فرمانیه متری ۲۰۰۰ تومان مقطوع بدون واسطه بفروش میرسد تلفن ـ ۸۷٤۲٤٤

یکقطعه زمین ۱۰۵۶ متر فاز ۳ مهر شهر با عالیترین و استثنائی ترین امکانات شهری تلفن ۹۵۷۵۷۱

زمین جنب آریاشهر کرج
تفکیک شده بقطعات ۷۰۰ تا ۱۰۰۰ متری نقد و اقساط

مجری کلیه طرح های آپارتمان ـ سازی، ویلاسازی و خانه سازی شرکت ایران متره میباشد تلفن :

۶۶۹۵۵۱ ۴۲۴۴۷

یک هزار متر زمین در داودیه خیابان نفت برای آپارتمان‌سازی در ۵ طبقه بفروش میرسد تلفن ۹۲۲۳۲۳

اکازیون بی‌سابقه
سازمان زمین و مسکن
مقداری زمین بمساحت های ۲٤۰۰ متر و ۱۵۰۰ تفکیک شده
در ملارد کرج با آب
و سند مالکیت باقیمتی ارزان
جهت احداث باغ
دارد در اختیار اهالی محترم تهران میگذارد برای اطلاعات بیشتر به آدرس خیابان ـ آیزنهاور خیابان کاوه نبش ساسان مراجعه فرمائید تلفن ـ

۹۳۳۲۸۸
آ ـ ۱۰۹۸۹

مهرشهر
یک قطعه زمین ۱۰۰۰ متری در فاز دو مهرشهر همجوار ساختمان درحال ساخت با خط تلفن بفروش میرسد تلفن ۷۷٦۱٤٤ طبقه دوم .
۱ـ۲ آ ـ ۱۱۰۰۵

فروش سرقفلی
مغازه واگذاری
یکباب مغازه چهار دهنه لبنیات فروشی باکارخانه ماست‌بندی باآب و برق فیش تلفن باکلیه وسایل موجود بعلت مسافرت بفروش میرسد نشانی مهرآباد جنوبی ۱۲ متری رضا پهلوی لبنیات اخوان کمالی تلفن ۹٤۱٤۱۸
۱ـ۲ آ ـ ۱۰۸۲۱

دومغازه متصل بهم (محل سابق بانک بیمه ایران) درساختمان آلومینیوم واگذار میشود تلفن ٦٦۳٤۲٦
آ ـ ۱۰۹۵۰

یکباب مغازه پیراهن دوزی با جواز واقع درخیابان ری اواسط دردار شرقی بفروش میرسد تلفن ۳٦۱۱۸۳

یک کارگاه مکانیکی واقع در خیابان آیزنهاور اول پیهبودی بفروش میرسد تلفن ۹۷۹۹۸٦

سالن و ساختمان ارزنده در نزدیک بازار
ساختمانی که دارای سالن بزرگ و چند اطاق وکلیه لوازم کولر ، برق ، آب، تلفن و چند اطاق درخیابان بوذرجمهری غربی کاشی ۷۰ جنب کارخانه داداش‌زاده بفروش میرسد . این محل برای فروشگاه، کارخانه انبار تجارتی ، تشکیل اجتماعات ارزنده است . طالبین برای دیدن محل مراجعه و با تلفن ۵۲۲٤۸۸ تماس بگیرند .
۱ـ۲ آ ـ ۱۰۸۲٦

٦ دانگ تعمیرگاه در سبزه‌ی نارمک بفروش میرسد تلفن ـ ۷۹۱۸۵۰
۱ـ۳ آ ـ ۱۰۹۸۲

بوتیک فروشی
بادکوراسیون عالی برق شوفاژ ، کولر تلفن ۷۷۱٤۹۲ ۵ بعدازظهر ببعد .

یک بوتیک در بهترین خیابان تهران ودربهترین موقعیت کاربعلت مسافرت فوری بفروش میرسد ، صبحها تا ۹٫۵ و بعد از ظهر ها از ۹ به بعد تلفن ۸۹٤٤۹٦ داخلی ۲۳۳

چند دستگاه زیر زمین بزرگ و وسیع یک طبقه و دو طبقه با مغازه و بدون مغازه در خیابان های شمال شهر واگذار می شود تلفن ۸۳٤۸۹٤ ـ ۸۳٤۸۹۳

کارگاه نجاری باساختمان فوقانی قابل سکونت بمساحت ۳٦۷ متر باآب و برق سه فاز و تلفن و سرویس کامل شخصی‌ساز بفروش میرسد تلفن ۷۹۳۳۸٤
آ ـ ۱۰۸۰۹

یک آپارتمان دو اطاقه مبله با سرویس کامل برای دو خانم مورد نیاز است تلفن ۸۹۱۰۷٦

مورد نیاز برای خرید
قابل توجه
محلی در حدود ۱۰۰۰ تا ۲۰۰۰ متر مربع سر ـ پوشیده در محدوده تهران برای ایجاد چاپخانه یا اجاره و یا برای خرید مورد احتیاج است با تلفن های ۵۳٤۵۹۲ و ۵۳۰۹۱۷ تماس گرفته شود

خریدار فوری یک قطعه زمین یا خانه در شمیران ۸۷۱۱۵۳

گاراژ یا تعمیر گاهی که مساحت تقریبی آن ۷۰۰۰ متر مربع باشد و در منطقه صنعتی شرق یا غرب تهران قرار گرفته باشد فورا خریداری میشود تلفنهای ۸۳۸۳۸۹ ـ ۸۳۸۳۸۷

خانه یازمین ۲۰۰ الی ۳۰۰ متری در پهلوی، گاندی جردن خریداریم تلفن ٦۸۰۱۰۹
۱ـ۳ آ ـ ۱۰۹۷۵

زمین ویا ویلایی سنگین قیمت خریداریم . تلفن ٤۰۸٤۵ ـ منزل ۹۳۱۰۷٤
آ ـ ۱۱۰۵٦

زمین
اراضی تهران پارس حریداریم ۷۸۰۰٦۱

زمین
۲۰ قطعه زمین ۵۰۰ تا ۱۰۰۰ متری بر میدان یا خیابانهای اصلی نقاط مختلف شهرفوری خریداریم تلفن ٤۰۸٤۵ ـ منزل ۹۳۱۰۷٤

زمین‌های صنعتی خریدار و فروشنده‌ایم تلفن ۹۳۹۱٦٤ ـ ۹۲۵۹٤۷

قطعه زمینی باتراکم زیاد تخت طاووس عباس‌آباد و حوالی خریداریم ۸٤۱۷۰۰
۱ـ۳ آ ـ ۱۰۹٦۷

بنگاههای معاملات املاک

بورس املاک شمیران
دفتر یراتی ۸۷۲۲۵۷۵ ـ ۸۷۷۸۷۵

دفتر پارس
مرکز معاملات املاک و مستغلات در شهر و عباس آباد و شمیرانات تلفن ۸٤۱۰۵۸

اگر فروشنده املاک باشید
باتلفن ۳۱۹۷۸٤ یا با پست **به مجمع مشاورین املاک**
لاله‌زار به بنگاه کوشان بفرمائید
آ ـ ۱۰۰٤۲

مهر شهر گوهر دشت شهرک نمونه و گلشهر خریدار و فروشنده ایم
٤۲٦۸۲ ـ ٤۸۲۵۵

معاملات پول

پول موجود
وام بهر طریقی

۹۳۱۷۳۱
۹۳۱۷۲۱
۹۳۱۸۲۱

وام
در مقابل ملک . تلفن، فرش و قبض بانک کارگشائی تلفن ـ ٤٤۹۸۱

اجاره داده میشود

آپارتمان اجاره
منزلی ویلائی واقع در داودیه کوی نفت به اجاره داده میشود تلفن ۷۷۵٦۱۲
آ ـ ۱۰۷٦٤

منطقه ونک
طبقه همکف نوساز شامل هال و سه اطاق مبله با سرویس کامل شوفاژ روشن کولر تلفن مستقل حیاط استخر برای اجاره بخارجیان تلفن ٦۸۷۱۲۳
آ ـ ۱۰۹۸۰

ساختمان اجاره
ساختمان ٤۰ اطاقه اجاره ـ ۸٤۹۱۸٤
۱ـ۲ آ ـ ۱۰۰۷۱

مورد نیاز اجاره
مورد نیاز طبقه اول ویلا ویلاجهت اجاره بخارجیان تلفن ۸٤۹٦۲۵
۱ـ۱۳ آ ـ ۸٤۰٦

آپارتمان بین ۷۰ تا ۱۰۰ اطاق در شمال شهر با تمام تجهیزات مورد نیاز است تلفن ۵ تا ۸ بعداز ظهر ۸۵۱۳۸٤

بخارجیان
خانه های ویلائی یا آپارتمانی خصوصا طبقه اول مبله و غیر مبله شما را در شمال شهر ونک ، پهلوی، الهیه، جردن داودیه ، جاده قدیم دروس ـ سلطنت‌آباد .
با تضمین تخلیه و عدم خرابی به مدت دلخواه شما فقط به خارجیان اجاره می دهیم تلفن ۷۷٦٦۲۵ و ۷۷۳٤٦٦

در محل شرکتی دواطاق برای دفتر کار موردنیاز است تلفن ۳۱۱۲۰۹

آگهی اجاره ساختمان :
سازمان تامین خدمات درمانی نیروهای مسلح شاهنشاهی به یک ساختمان که شامل ٤۰ اطاق کاملا مجهز باشد در محدوده زیر نیازمند است .
حدشمالی خیابان ۲۵ شهریور عباس‌آباد .
حد جنوبی خیابانهای سپه و امیرکبیر
حد شرقی خیابانهای بهارستان و کورش کبیر
حدغربی خیابانهای سی متری و امیرآباد
لطفا به تلفنهای ۳۹۳۳۰۸ و ۳۱۹۵۹۱ و یا خیابان سوم اسفند وزارت جنگ ساختمان شماره ۲ از ساعت ۸ الی ۱۲ باستثناء روزهای تعطیل مراجعه فرمایند.

آگهی استخدام
شرکت مدار
کارخانه بزرگ تولیدی واقع در تهران کیلومتر ۱۵ جاده مخصوص کرج افراد زیر را با حقوق مکفی استخدام مینماید.
۱ـ مهندس مکانیک با حداقل سه سال سابقه کار در کارخانه یک نفر
۲ـ رئیس حسابداری لیسانس وارد بامور مالی و حسابداری صنعتی با حداقل سه سال سابقه کار یک نفر
۳ـ رئیس کارگزینی لیسانس با حداقل سه سال سابقه کار در کارخانه یک نفر
٤ـ رئیس تدارکات مسلط به زبان انگلیسی یک نفر .
۵ـ تکنیسین فوق دیپلم نساجی و رنگ رزی با حداقل سه‌سال سابقه کار در کارگاه ٦ نفر
٦ـ مکانیک درجه یک وارد به تعمیر ماشینهای نساجی یک نفر
آدرس : کیلومتر ۱۵ جاده مخصوص کرج بعد از بستنی کیم کارخانه مدار تلفن های
٦٦٦۳۳۱،٦٦۸۳٤٤
بین ساعت ۹ الی ۱۲ صبح و ۲ الی ٤ بعدازظهر

یک شرکت بزرگ امریکائی احتیاج به آپارتمان ها و ویلا های مدرن برای کارمندان خود دارد . در صورتیکه مستقیما به یما مراجعه نمائید هیچگونه هزینه اضافی تعلق نخواهد گرفت . فرمهای اجاره توسط این شرکت تهیه خواهد شد . خواهشمند است بین ساعات ۱ الی ٤ بعداز ظهر با تلفن ٦٦٦۷۲۷ تماس حاصل نمائید. ـ۱ـ

آگهی استخدام
باطری‌ساز و برقکار اتومبیل و وسائل سنگین که بتوانند سیم‌پیچی دینام انجام دهند وباطری تعمیر کنند با حقوق مکفی و غذا و مسکن برای بندر شاهپور استخدام می شوند داوطلبین به شرکت ساختمانی باتیمان واقع در بلوار الیزابت شماره ۱٤۱ طبقه پنجم مراجعه نمایند تلفن ٦۵٦٤۲۲ ـ ٦۵٦٤۰٤ آقای استواری یا آقای حکیمی

شرکت پیچاز الکتریک
برای کارخانه واقع در شهر قزوین احتیاج به اشخاص زیر دارد .
تراشکار ـ صفحه تراشکار ـ قالبساز سری ـ تراشکار ـ پرسکار ـ آهنگر ـ کارگر ساده و آشپز داوطلبان جهت مذاکره به کارخانه واقع در شهر صنعتی البرز پشت کارخانه مولن‌موکت تلفن ٤۰۳۰ مراجعه نمایند . ۱ـ٤

استخدام میشود
مهندس راه وساختمان با تجربه و بدون تجربه ـ تکنیسین راه و ساختمان ـ تکنیسین مکانیک ـ ماشین‌نویس انگلیسی و فارسی . متمنی است با تلفن ٦۲٤۵۲۵ تماس گرفته شود

آگهی استخدام
مرکز فنی ارتوپدی شیروخورشید سرخ ۵ نفر دیپلمه را با شرایط زیر استخدام مینماید :
۱ـ برگ خاتمه سربازی یا معافیت ازخدمت
۲ـ آشنا بودن بزبان انگلیسی
۳ـ علاقمند به کار های فنی
داوطلبین بعد ازدو سال کارآموزی فوق دیپلم درارتوپدی فنی شناخته شده از حقوق و مزایای مکفی برخوردار خواهند شد واجدین شرایط می توانند صبحها از ساعت ۸ الی ۱۲ به دفتر مرکز فنی ارتوپدی واقع در خیابان پهلوی بالاتر از میدان ونک جنب بیمارستان ژاندارمری مراجعه نمایند . ۱ـ۲

آگهی استخدام
ژاندارمری کشور درسال جاری بمنظور تکمیل کادر ثابت درجه‌داری خود برای آموزشگاههای گروهبانی باشرایط وامتیازات زیر داوطلب می‌پذیرد .
۱ـ شرائط پذیرش .
الف ـ تابعیت دولت شاهنشاهی ایران .
ب ـ متدین بیکی از ادیان (اسلام ـ مسیحی ـ زرتشتی ـ کلیمی).
پ ـ دارا بودن گواهینامه سوم متوسطه یاپایان دوره ابتدائی (دارندگان مدارک تحصیلی بالاتر در صورت تساوی سایر شرائط حق تقدم خواهند داشت) .
ت ـ حداقل سن ۱۷ سال و حداکثر ۲٤ سال تمام (کسانیکه خدمت زیربرچم را انجام داده‌اند از ۲۵ سال تمام بیشتر نباشد) .
ث ـ داشتن صحت مزاج و تناسب اندام برطبق گواهی اداره‌مبهداری ژاندارمری کشور.
ج ـ حداقل قد ۱٦۰ سانتیمتر .
چ ـ نداشتن پیشینه کیفری و معروف نبودن به فساد اخلاق و عقیده .
ح ـ نداشتن همسر و عائله تحت تکفل واختیار ننمودن همسر در دوران تحصیل .
خ ـ سپردن ضامن معتبر .
۲ـ حقوق ومزایا .
الف ـ مدت دوره یکسال وداوطلبان در طول مدت تحصیل درآموزشگاه شبانه‌روزی بوده و هزینه تحصیل و خوراک و پوشاک و زیست آنها بعهده ژاندارمری کشور میباشد وماهیانه مبلغ ۳۷۵۰ ریال تا ٤۸۷۵ ریال بعنوان کمک هزینه تحصیلی به آنان پرداخت میگردد.
ب ـ دانش‌آموزان پس از طی دوره آموزشگاه و موفقیت درآزمایشهای نهائی برحسب مورد وبارعایت اساسنامه مربوطه بدرجات گروهباندومی (دارندگان مدرک سوم متوسطه وبالاتر) وگروهبانسومی (دارندگان گواهینامه ششم ابتدائی) مفتخر و از حقوق ومزایای اولیه ماهانه به ترتیب ۱٤۲۵۰ ریال و ۱۲۱۵۰ ریال واستفاده از حساب‌پس‌انداز ویژه وبیمه درمانی عائله و خرید اجناس مورد نیاز به قیمت ارزان از فروشگاههای اتکاء بهره‌مند و حقوق ومزایا و ترفیعات بعدی آنان برابر قانون استخدام نیروهای مسلح شاهنشاهی خواهد بود.
پ ـ درجه دارانیکه در مشاغل صفی یا فنی خدمت نمایند ماهانه مبلغی بعنوان حق صف یاحق فنی نیز دریافت خواهند نمود.
۳ـ داوطلبان میتوانند برای کسب اطلاعات بیشتر و ثبت‌نام همروزه به استثناء ایام تعطیل از ساعت ۸ صبح الی ۱۲ بادردست داشتن اصل مدرک تحصیلی ، شناسنامه عکس‌دار و ٦ قطعه عکس ٤ × ٦ بکمیته استخدام مرکز آموزش گادر ژاندارمری واقع در تهران خیابان شاهپور پادگان ژاندارمری مراجعه نمایند .
ژاندارمری کشور
م‌الف ۸۹۵۳ ۱ـ۳ آ ـ ۲۳۹٦۷

آگهی استخدام
مرکز آموزش مدیریت و بهره‌وری ایران
به یک دستیار آموزشی با تجربه در زمینه آموزش مدیریت نیاز دارد.
متقاضیان میتوانند جهت مصاحبه با شماره تلفن ۸۳۰۳۶۱ تماس حاصل فرمایند.

آگهی استخدام
چند دستگاه آپارتمان لوکس با ۱۷۰ متر مساحت ـ تهویه مطبوع ـ وآسانسور در بهترین نقطه ونک آماده تحویل میباشد .
طالبین ازساعت ٦ الی ۸ بعدازظهر با تلفن ۸۳۰۳٦۱ تماس حاصل فرمائید .

شرکت صنعتی مقواسازی شرق
برای اداره قسمت حسابداری خوداحتیاج بیکنفر حسابدار آشنا بحسابداری صنعتی یا حداقل ۳ سال سابقه کار سن حدود ۳۰ الی ۳۵ علاقمندان بتلفن ۵۳۳۵٤ ـ ۵۳۱۵۳۰ تماس بگیرند

آگهی استخدام
کارگزن ومرد
به تعداد ۳۰۰ نفر کارگر زن و مرد جهت کار در کارخانه مدار مورد نیاز است .
آدرس : کیلومتر ۱۵ جاده مخصوص کرج بعد از بستنی کیم کارخانه مدار لطفا همه روزه از ساعت ۸ الی ۵ بعدازظهر مراجعه فرمائید.

تکنیسین برق
با تجربه کافی در تعمیرات و عیبیابی دستگاه های برق فشار قوی و فشار ضعیف وتاسیسات برقی کارخانجات که بتواند از روی نقشه های فنی مربوطه عمل نماید برای کار در کارخانه شرکت تولیدی بین المللی مورد نیاز است .
علاقمندان و حائزین شرایط میتوانند از ساعت ۷ صبح الی ۳ بعدازظهر روز های هفته بجز پنج شنبه و جمعه به پالایشگاه تولید و تصفیه روغن اسو واقع در اول جاده قم جنب انبار نفت ری مراجعه فرمایند . ۱ـ٤

EMPLOYMENT
Automotive Electrician Who Is Able To Wind Dynamo, Repair All Kinds Of Automotive Electrical Works Like Batteries, Wiring Lighting Etc. To Work At Bandar Shahpur Free Board and Food. Contact Baliman Construction Company 141, Elizabeth II Blvd. Teheran.
Tel. 656950-656404, Mr Ostowari.

دعوت بهمکاری در پارس توشیبا
۱ـ انباردار
★باتجربه ۳ سال کار موثر جهت سرپرستی
★ آشنا به زبان انگلیسی
۲ـ کارمند امور اداری
★باحداقل ۲ سال سابقه کار در امور کارگزینی
★ دارا بودن دیپلم متوسطه یا بالاتر
با ما میتوانید به آدرس ایرانشهر جنوبی نرسیده به شاهرضا مقابل بانک صادرات پلاک ۵۵ مراجعه نمائید و یا با تلفن ۸۲٦۵۳٦ تماس حاصل فرمائید

نیازمندیهای اطلاعات تلفنی آگهی می‌پذیرد

۳۱۱۲۲۴-۳۱۱۲۲۵-۳۱۱۲۲۷
۳۱۱۲۲۹-۳۱۱۲۳۰-۳۱۲۴۱۳

پول

نیازپولی شمارا درمقابل
چک
کارمندی
ودر مقابل هرنوع
اتومبیل
تلفن
و مازاد سند
ملک
چنانچه در رهن یا گرو باشد بدون خرج محضر پرداخت مینمائیم تلفن
۶۶۰۴۰۰
۶۶۹۷۰۰

پول

بدون
کمیسیون
هزاری ۱۲ تومان
بسند اتومبیل یا تلفن سریع از همه جاارزانتر
۴۵۵۳۲
۴۸۲۳۹
آدرس خیابان کاخ بین شاه وشاهرضا پلاک ۱۴۱ شرکت جعفر

پول شرطی فوری جهت خانه و مستغلات
۸۳۰۸۳۵

دوست من

بشما در مقابل
چک
اتومبیل
تلفن
مازادملک
درصورتیکه درگرو باشد فورا پول تقدیم میکنیم
۴۲۲۲۷

پول ارزان و فوری
موجود است دفترسام ۸۲۲۶۵۹

فلك وام میدهد
درمقابل مبیع ارزنده فلك فورا وام میدهد تلفن ۷۶۵۷۴۵

دادوستدپول از ۲ میلیون ریال ببالا پاکپور
۶۶۴۶۱۸، ۶۶۶۲۶۳، ۶۶۰۲۰۰

خانه پول ـ فرح شمالی مرکز معاملات پول تهران ۸۴۸۳۸۸

پول روی خانه‌ارزنده موجود است ۷۶۳۸۷۹ و ۷۶۳۸۴۰
۱ـ۸ آ ـ ۱۰۰۶۲

مورد نیاز

به پول راکد شما با انتقال‌مبیع‌ارزنده‌هزاری ۵۰ تومان سود میدهیم ۷۶۳۸۷۹

به پول راکد شما در مقابل ملك ارزنده ـ نیازمندیم ۷۵۴۳۰۸

بپول راکد شما باانتقال مبیع هزاری ۵۰ تومان سود میدهیم ۷۵۶۴۲۵

پول درمقابل خانه‌ارزنده نیازمندیم ۷۵۶۴۲۵

پول شرطی نیازمندیم ۸۲۲۶۵۹

قبوض

خرید قبوض شهرداری ۴۵۹۵۷

قبوض شهرداری وقرضه‌های دولتی راخریداریم پاکپور
۶۶۴۶۱۸، ۶۶۶۲۶۳، ۶۶۰۲۰۰

معاملات تلفن

خرید

خرید و فروش تلفن در هر نقطه فوری تلفن۷۷و ۸۸ خریداریم ۸۳۳۰۶۵

به نفع شماست قبل از خرید و فروش تلفن با ۸۵۳۰۳۱ تماس‌بگیرید.

تلفن ۳ و ۷ و ۶۲ خریداریم ۳۰۳۲۳۷

خرید تلفن در هر مکان ۶۶۱۸۱۸

خرید و فروش تلفن ۳۱۷۴۳۷ اسلامبول کمپانی ۱۷ و ۲

خرید تلفن در هر مکان ۷۷۰۰۵۸

فروش تلفن در هر مکان ۶۶۱۸۱۸

خرید و فروش تلفن ۶۶۲،۶۶۲

خریدوفروش‌هرنوع‌تلفن ۸۹۴۰۵۰

خرید و فروش انواع تلفن با نصب ۶۶۷۸۵۰

فروش

فروش تلفن در هر مکان ۷۷۰۰۵۸

تلفن در هر نقطه تهران فروشنده‌ایم ۵۳۰۰۰۰

تزئینات ودکوراسیون

کاغذدیواری آلمانی موکت مخملی ونمدی
پلاستر
(باشرایط دلخواه شما)
نمایشگاه مرکزی: چهارراه امیراکرم
۶۶۶۶۶۱، ۶۶۶۶۶۵
۶۶۸۸۳۳-۶۶۸۸۳۲
شعبه‌گیشا ۶۳۲۹۱۴ ۶۳۱۹۴۷
شعبه‌باغشاه ۶۶۰۷۷۲
نمایشگاه‌تجریش ۸۷۴۳۰۲

قابل توجه مهندسین و آرشیتکت‌ها
انواع صراحی و ستونهای سنگی برای نرده جلو بالکن و کنار پله‌ها تلفن ۵۹۰۲۹۷
آ ـ ۹۸۷۱

شرکت تزئیناتی کاماراد با جدید ترین وسایل تزئیناتی و کلیه کارهای دکوراسیون توسط مهندسین مجرب موکت با عرض چهار متر پرز دار خارجی با فوم، اکوستیك، کاغذ دیواری پرده کرکره، کفپوش، پرسیانا، با سهل‌ترین شرایط نقد و اقساط با نصب باوار الیزابت کاخ‌شمالی اول کوچه سمنان طبقه سوم بانک اعتبارات.
تلفن ۶۲۸۲۹۴
آ ـ ۴۳۲۵

کاپیتال

نقد و اقساط
منزل و محل کار خود را با بهترین نوع کاغذ دیواری و موکت و کفپوش و پرده کرکره تزئین فرمائید.
۷۶۰۶۸۳ و ۷۶۰۷۶۳

موبیتکس
مدرنترین‌نمابرای ساختمان‌شما
۴۵۳۹۴
۱ـ۲۳ آ ـ ۱۱۰۶۶

برای ساختمان شما

پاکتان

انجام کلیه امورنظافتی نقاشی و دکوراسیون ساختمان ۸۳۸۱۷۲ و ۷۵۴۷۵۳

چکه‌سقف

ایزولاسیون پشت‌بام بدون خرابی، اسفالت‌و قیرگونی ۷۵۰۶۳۴

شیروانی آردواز رابیتز لمه‌کوبی آکوستیک

فروش و نصب انواع سقف‌های کاذب‌درسطح کشور تلفن های
۷۶۱۲۸۰
۷۶۱۲۸۱

عایق وآسفالت

شمیران ـ قلهك ـ تلفن
۸۶۱۳۲۷

نقاشی ساختمان

نقد و اقساط ۳۱۴۸۰۵

شرکت نشت‌جو

محل آسیب‌دیده و ترکیدگی لوله های آب را بادستگاه‌پیدا کرده و باجزئی حفاری قسمت فرسوده راتعویض مینماید تلفن ۸۷۷۹۹۲ ـ ۸۷۷۹۹۳
۱ـ۱۳ آ ـ ۱۰۹۲۶

تعمیر ـ اسفالت‌ونقاشی ۶۲۵۷۳۲

لوله‌بازکنی

لوله بازکنی فوری یکساعته
تلفن ۷۶۵۲۴۴

لوله بازکنی .لوله‌کشی. کولر ـ تخلیه چاه.وغیره سازمان فنی جهان تلفن ۷۶۰۶۲۷

لوله بازکنی ولوله‌کشی دروازه دولت ۸۲۷۴۰۸

لوله‌بازکنی ولوله‌کشی مقدم ۹۲۵۳۷۴

لوله بازکنی یکساعته فوری ۹۲۴۳۸۰

تخلیه‌چاه

لوله بازکنی ولاروبی
تلفن ۵۳۷۸۸۵

تخلیه‌چاه

ولوله بازکنی
تلفن: ۵۳۲۵۵۰

تخلیه‌چاه

ولوله بازکنی
تلفن: ۵۳۷۱۸۳

تخلیه‌چاه

ولوله بازکنی
تلفن: ۵۳۱۷۰۵

تخلیه ولاروبی

تاکف چاه و لوله بازکنی
تلفن ۵۳۸۷۱۵

گاز

بوتان
گاز
BUTANE
بوتان
قبول سفارشات گاز از ۷ صبح تا ۹ شب
باشماره‌های ۵۹-۹۵۳۰۵۱
صدورکارت اشتراك ۳۱۳۱۶۳
سرویس وتعمیرات ۲-۳۱۳۱۶۱
دفترمرکزی وفروش ۱۵-۳۰۴۷۱۱
شکایات گازرسانی ۹۶۲۰۶۰
بوتان

ایران گاز

پخش گاز ۸۲۷۱۳۱ ۸۳۰۰۱۱
قبول سفارش همه روزه از ساعت ۷ صبح الی ۹ شب
تلفن شکایات ۸۳۰۰۱۷
سرویس اجاق ۳-۸۲۳۰۵۲
سرویس آبگرمکن ۸۲۳۰۵۱
نمایشگاه محصولات شاهرضا میدان فردوسی
تلفن ۸۲۷۱۶۱

گمشده

دسته چک اینجانب سیدمحسن صنایع به حساب جاری ۱۸۴ بانک پارس شعبهٔ سرای حاج حسن مفقود گردیده از درجه اعتبار ساقط میباشد.
۱ـ۲ آ ـ ۱۰۸۰۲

لیسانس موقت اینجانب بیژن خسروشاهی مفقود گردیده است از جویندگان متمنی است باتلفن شماره ۸۷۹۶۶۲ تماس بگیرند.
آ ـ ۴۸۷۳

دوبرگ چک بانک‌اصنافطرشت به حسابجاری ۱۷۰۰۰ شرکت صائب اسماعیل حسین‌مردی‌به مبلغ یک میلیون ریال‌ودویست‌و پنجاه هزار ریال دروجه خانم خدیجه حسین‌مردی‌بدون تاریخ مفقود واز درجه اعتبار ساقط است.
آ ـ ۳۶۳۲

از راننده پیکان وانت کرایه آبی رنگ که درجاده قدیم‌کرج صبح دوشنبه ۳۱ تیر سه‌بشگه مواد شیمیائی ازوانت آبی دیگری تحویل‌گرفته خواهشمند است که با تلفن ۶۵۳۶۱۹ از ۸ صبح تا ۶ بعدازظهر تماس حاصل نموده و مبلغ ۵۰۰۰ریال مژدگانی دریافت نماید.
۱ـ۲ آ ـ ۱۰۹۷۴

مژدگانی

گذرنامه اینجانب دینیاریزه‌میدی مفقود گردیده است از یابنده خواهشمند است به آدرس: تهران ـ میدان سنائی فروشگاه مژدگانی تحویل داده مژدگانی دریافت دارد.
آ ـ ۷۴۹۵

یکبرگ چک سفید امضاء شده بشماره ۰۱۲۰۹۱ (ص) جاری ۱۱۷۰ بانک اعتبارات تعاونی توزیع شعبه بازار عباس‌آباد سرای دستمالچی مفقود شده و از درجه اعتبار ساقط است یابنده به آدرس بازار سرای دستمالچی پلاک ۲٫۴۵بفرستد علی‌آرامی
آ ـ ۷۴۸۹

کارت بازرگانی ۲۵۰۷۴ شرکت ساختمانی ستاک مفقود و از درجه اعتبار ساقط است.
آ ـ ۷۴۸۱

مژدگانی

آریا نخودی رنك‌شماره ۷۴۱۱۸ تهران .د از تاریخ ۱۵ر۴ر۵۴ مفقود شده یابنده با تلفن ـ ۷۶۳۸۶۶ تماس و ـ مژدگانی دریافت نمایند

سك گمشده

سك کوچك پا کوتاه از نژاد آلمانی (داکسوند) برنك قرمز سیر با دم پیچیده بنام امری در حوالی گلستان سوم مفقود شده است بعلت‌بیماری کلیه‌احتیاج به خوراك مخصوص‌دارد به‌یابنده‌مژدگانی‌پرداخت میگردد لطفا با این تلفن ها تماس بگیرید منزل ۷۷۲۲۷۸ اداره ۴۰۱۳۹ و ۶۶۹۵۷۰
۱ـ۳

آگهیهای متفرقه

تغییر شماره تلفن

تلفن‌مشاور املاك وکیلی از شماره ۷۸۳۵۱۳به شماره ۷۹۸۶۱۳ تغییر یافته است.

آهنگهای کلاسیك

مورد علاقه شما را بابهترین کیفیت صوتی ضبط میکنیم تلفن ۷۵۴۲۰۶
۱ـ۳ آ ـ ۱۰۵۸۲

عکسبرداری مجانی از مجالس

تلفن ۷۵۵۸۱۶

تخلیه‌چاه‌فاضلاب

تخلیه چاه فاضلاب و توالت و سپتیک تانک وفوسپتیک وساختمان آنها و کانال‌کشی و حفر چاه بادستگاه‌موتوری، لوله بازکنی.
شرکت ایران‌شوستر ۸۳۰۷۲۲ ـ ۸۲۹۵۵۶

تخلیه هرنوع چاه ارزانتر از همه جا باماشینهای تانکر و تجهیزات کامل ویژه لوله بازکنی، شرکت مژگان ۹۵۷۲۷۱

یکی از شرکتهای وابسته به گروه صنعتی بهشهر افراد زیر را استخدام مینماید.
۱ـ آشپز درجه ۱
۲ـ آشپز درجه ۳
۳ـ کارگر ساده
داشتن برك پایان خدمت یا معافی دائم‌حداکثر سن ۳۵ سال
متقاضیان میتوانند به دایره استخدام گروه درخیابان سپهبد زاهدی‌نرسیده به‌کریمخان‌زند شماره ۲۸۵ مراجعه فرمایند.

x We are a leading manufacturing complex looking for career minded professionals for our expansion projects.

x If you:

- Are a graduate in Mechanical Engineering and allied fields
- Are 25 to 35 years of age
- Have fulfilled your service obligation
- Have a full command of English
- Have a minimum of 3 years experience in light goods industries
- Are seeking a responsible and challenging job

Apply now and grow with an expanding industry.

x We offer excellent salary and fringe benefits commensurate with your experience and ability and excellent working conditions.

x We offer excellent and unlimited growth possibilities for the truly professional performer.

x We have a pleasant and friendly working atmosphere.

x We offer ample opportunities for on the job training in Iran and foreign countries.

x Please apply with full particulars to Advertiser, Ref. No: 190:

استخدام سکرتر

سکرتر مسلط به تایپ فارسی و لاتین وآشنا بزبان انگلیسی نیازمندیم تلفن ۶ـ۶۵۲۰۵۳

استخدام ویزیتورداروئی

یکی از بزرگترین کارخانجات داروئی جهت ویزیت دارو های خود در غرب ایران احتیاج به یکنفر نماینده علمی بطور تمام وقت باشرایط‌زیر دارد:
۱ـ پایه تحصیلات لیسانس یا دیپلم
۲ـ حداقل ۲ سال تجربه
۳ـ اقامت‌در کرمانشاه
۴ـ داشتن وسیله نقلیه شخصی
حقوق و مزایا کاملا استثنائی
خواهشمند است از ساعت ۸ الی ۱۲ با تلفنهای: ۳۱۲۵۸۶ و ۳۱۳۳۸۰ تماس بگیرید ۱ـ۲

یکی‌ازشرکت های وابسته به‌گروه صنعتی بهشهر افراد زیررادعوت بهمکاری مینماید

۱ـ مهندس مکانیك با ۸ سال تجربه در تعمیرات ماشین‌آلات تولیدی و مسلط بزبان انگلیسی.
۲ـ مهندس مکانیك با یکسال تجربه وآشنا بزبان انگلیسی
۳ـ کارمند حسابداری تحصیلات دیپلم و ۲ سال تجربه کار
۴ـ ماشین نویس ۲ زبانه
شرایط استخدام
داشتن برك پایان خدمت یا معافیت دائم حداکثرسن ۳۵ سال
داوطلبین به اداره استخدام گروه خیابان سپهبد زاهدی نرسیده به کریمخان زند شماره ۲۸۵ مراجعه فرمایند تلفن ۸ـ۸۲۹۰۶۱

نیروی دریائی شاهنشاهی

آگهی استخدام غیر نظامی

نیروی دریائی شاهنشاهی تعدادی غیرنظامی راباتخصص های مشروحه زیر جهت‌خدمت درپایگاه دریائی بندرپهلوی با حقوق ومزایای عالی میپذیرد.
مهندس الکترونیك، مهندس مکانیك، مهندس برق، لیسانس یافوق لیسانس زبان‌انگلیسی، فوق لیسانس تعلیم‌و تربیت، لیسانس‌تربیت‌بدنی، افرادی‌که تحصیلات خودرا به زبان انگلیسی باتمام رسانیده باشند ارجحیت دارند.
شرایط استخدام:
۱ـ تابعیت دولت شاهنشاهی ایران.
۲ـ متدین‌بیکی از ادیان« اسلام،مسیحی، کلیمی، زرتشتی».
۳ـداشتن حداکثر ۴۰سال تمام.
۴ـ دارابودن برك معافیت نظام وظیفه یاپایان خدمت‌وظیفه عمومی.
داوطلبین میتوانند جهت‌کسب اطلاعات بیشتر همه‌روزه جز ایام تعطیل به‌ساختمان معاونت پرسنلی نیروی دریائی شاهنشاهی واقع درخیابان سپهبد زاهدی جنب مسجدالرحمن مدیریت استخدام مراجعه نمایند.

خانه‌شمارا بخارجیان اجاره‌میدهیم

مؤسسه نیازمندیهای خارجیان
خانه بخارجیان اجاره میدهد
۸۳۰۰۸۲ ـ ۸۳۰۰۸۱
۸۲۱۷۲۳ ـ ۸۲۱۸۱۱
۳۶۱ تخت جمشید مقابل سفارت آمریکا

سازمان نیازمندیهای خارجیان
خانه‌شمارا اجاره میدهد
۸۲۳۱۵۵
۸۲۳۹۳۹ ۸۲۸۱۰۶

مؤسسه کوئیک
خانه بخارجیان اجاره میدهد
۸۵۵۵۵۶-۸۵۵۶۰۵

مؤسسه امپایر ۷۷۷۵۰۰
خانه بخارجیان اجاره میدهد
۷۷۸۹۵۵-۷۷۲۲۲۲

مؤسسه ظفر ۷۷۷۷۴۶
خانه بخارجیان اجاره میدهد
۷۷۸۶۰۰-۷۷۸۵۸۹

مؤسسه امور خارجیان
مرکزاجاره تخت جمشید جنب بهار ۵۰۳
۷۵۱۷۸۲-۷۵۲۳۵۸

شرکت سلحشور
باگروه مجهز خود خیلی خیلی سریع اجاره بخارجیان
۶۲۳۶۷۴ و ۶۲۷۴۵۵

سازمان مسکن پارس
مرکز ۸۵۳۸۵۳
۸۴۸۴۲۴
اجاره ۸۵۷۵۸۵
بخارجیان

پیشتاز
پیشتاز اجاره به‌خارجیان
۳۱۷۷۴۳

۲۴ ساعته
اجاره بخارجیان
سازمان نیازمندیهای بین المللی
۷۷۸۷۹۹
۷۷۹۱۱۸

خانه های ویلائی و آپارتمانی اجاره بخارجیان
۷۷۶۶۲۵ و ۷۷۳۴۶۶

۸۲۹۷۶۶ - ۸۳۵۱۲۰
سازمان کورش
اجاره منازل بخارجیان

آژانس نامبروان
No1 AGENCY
مرکز اجاره بخارجیان
846163-856174

آژانس بین‌الملل
به خارجیان هر نوع مستغلات شما را اجاره میدهد ۳ـ۲ـ۸۳۰۸۴۶

سازمان نیازمندیهای موریس
تلفن ۶۲۳۷۴۶-۶۲۷۳۹۴
مرکزاجاره ـ خرید وفروش هرنوع منزل ـ آپارتمان

سوپلایز

آپارتمان وویلای شما را ۲۴ ساعته به خارجیان اجاره میدهد تلفن ۶۶۵۲۳۱

مؤسسه پارامونت

در کوتاهترین مدت‌منزل شما را بخارجیان اجاره میدهد تلفنهای ۸۵۸۰۱۱
۸۵۸۰۱۲ ـ ۸۵۸۰۱۳

AGRONOMIST AND STATISTICIAN

A progressive consulting firm seeks two ambitious, well-trained and experienced men fluent in English to work in Tehran:

1 – An agronomist (M.S. or Ph.D.) with a good knowledge of crop-weather relationships and an imagination to exploit these relationships in totally new conditions.
2 – A statistician (B.S. or M.S.) preferably with experience in applications to agriculture or climatology.

Please phone 653467 or 653069 between 9 a.m. and 4 p.m.

استخدام‌مترجم

شرکت ماشین های راهسازی (نمایندگی کاترپیلار) یکنفر مترجم باسابقه را که تجربه کافی در ترجمه مطالب فارسی به انگلیسی و یا بالعکس داشته باشد با حقوق مکفی استخدام می‌نماید. واجدین شرایط می توانند همه روزه از ساعت ۹صبح‌الی ۱۲ظهر به دایره‌کارگزینی شرکت واقع‌در سعدی شمالی شماره ۱۶۸ ساختمان وهاب‌زاده مراجعه نمایند.

شرکت ملی نفت ایران

استخدام پزشك متخصص

شرکت ملی نفت ایران جهت خدمت در بهداری‌وبهداشت مناطق نفت خیز خوزستان به یک نفرمتخصص زنان وزایمان که واجد شرایط مندرج در زیر باشد نیازمند است.
۱ـ ملیت ایرانی
۲ـ شاغل نبودن درسازمان های دولتی و یا موسسات وابسته به آن
۳ـ دارا بودن برگ خاتمه خدمت نظام وظیفه عمومی ویا معافیت دائم
۴ـداشتن درجه دکترای پزشکی و پروانه طبابت و درجه تخصصی در امراض زنان و زایمان
۵ـ آشنائی کامل به زبان انگلیسی
۶ـ حداکثر سن ۴۰ سال
۷ـ داشتن ۳ـ۲ سال سابقه کار در طب عمومی و جراحی و ۷ـ۵ سال تجربه در بخش زنان و زایمان
متقاضیان واجد شرایط میتوانند همراه با فتوکپی مدارک مربوطه و یک برگ رونوشت شناسنامه و چهار قطعه ۴×۶ ظرف مدت دو هفته از تاریخ انتشار این آگهی در روز های شنبه تا چهارشنبه از ساعت ۷ ونیم تا ۱۱ونیم صبح به اداره استخدام و کاریابی شرکت ملی نفت ایران واقع در تهران خیابان کاخ شمالی‌شماره ۷۶ مراجعه‌فرمایند.
م‌الف ۸۹۲۴

نیروی دریائی شاهنشاهی

آگهی استخدام جهت تکمیل کادر افسری‌نیروی دریائی شاهنشاهی

نیروی دریائی شاهنشاهی تعدادی‌دانشجو جهت طی دوره ۳ ساله در دانشکده افسری نیروی زمینی شاهنشاهی از طریق مصاحبه‌و معاینات پزشکی با شرایط و امتیازات زیر استخدام مینماید.
الف: شرایط عمومی.
۱ـ تابعیت دولت شاهنشاهی ایران
۲ـ متدین بیکی از ادیان (اسلام، مسیحی، کلیمی، زرتشتی).
۳ـ دارا بودن دیپلم کامل متوسطه دریکی از رشته های ریاضی یا طبیعی
۴ـ داشتن حداقل سن ۱۷ سال تمام و حداکثر ۲۴ سال (برای کسانیکه خدمت زیر پرچم را انجام داده‌اند ۲۵ سال).
۵ـ داشتن صحت مزاج به تائید بهداری‌نیروی دریائی شاهنشاهی
۶ـ نداشتن پیشینه بد
۷ـ نداشتن همسر و افراد تحت‌تکفل
ب: حقوق و مزایا
۱ـ داوطلبین پس‌از احراز موفقیت در مصاحبه و معاینات پزشکی استخدام وجزو سهمیه این نیرو جهت طی دوره های مختلف دریائی بدانشکده افسری نیروی زمینی شاهنشاهی اعزام خواهند گردید.
۲ـ دانشجویان در طول مدت تحصیل‌تابع دانشکده افسری نیروی زمینی‌شاهنشاهی بوده و هزینه زیست و پوشاک آنان توسط‌ارتش شاهنشاهی تامین میگردد.
۳ـ دانشجویان پس از اتمام دوره سه‌ساله به نیروی دریائی شاهنشاهی معرفی و بدرجه ناوباندومی مفتخر میگردند، سپس‌بمدت یکسال جهت تکمیل دوره تعیین شده بیکی از کشور های خارج اعزام خواهند شد.
۴ـ دانشجویان بلافاصله پس از استخدام از حقوق ماهیانه ۹۲۶۰ ریال‌استفاده خواهند نمود.
۵ـ به‌فارغ‌التحصیلان در نیمه اول و آخر سال برابر حقوق ماهانه پاداش تعلق‌میگیرد
۶ـ فارغ‌التحصیلان از مزایای فراوان نظیر پس‌انداز تامین آتیه بانک سپه‌وام مسکن باشرایط مناسب، استفاده از خانه های سازمانی، درمان رایگان خود و خانواده تحت تکفل و خرید از فروشگاه های ارتش باتخفیف قابل‌ملاحظه وغیره بهره‌مند میشوند.
ج: مدارک مورد نیاز.
۱ـ یکبرگ فتوکپی دیپلم
۲ـ دو برگ فتوکپی شناسنامه
۳ـ۴ قطعه عکس ۴×۶
داوطلبین جهت کسب اطلاعات بیشتر و ثبت نام میتوانند همه روزه باستثنای روز های پنجشنبه و ایام تعطیل از ساعت ۷الی ۱۴ بمعاونت پرسنلی نیروی‌دریائی‌شاهنشاهی واقع در خیابان سپهبد زاهدی جنب مسجد ـ الرحمن مدیریت استخدام دانشجویان‌مراجعه نمایند.
نیروی دریائی شاهنشاهی
م‌الف ۸۸۳۲ ۱ـ۱۰ آ ـ ۲۳۸۲۳

درمان این درد بی درمان!

نوشته :
محمدعلی سفری

باهمه کوششی که در جهت یک کاسه کردن امردرمان در سال های اخیر بعمل آمد و باهمه تلاشی که برای ایجاد یک نظام‌و اقعی‌درباره رو ابط‌بین‌مردم‌و مراکز درمانی و پزشکان صورت گرفت متاسفانه درست مانند گره کور ترافیک شهر ، مسئله سردرگم ودرعین حال هفت سرنرخ گذاری اجناس گرفتاری‌دایم‌التزایدمسکن و روابط مالک و مستاجر این امر اجتماعی بدون پیشرفت زیاد درخم کوچه اول مانده است .

هم‌اکنون پراکندگی موسسات درمان در مملکت همراه بافقدان و ضابطه‌ای که بتواند بین بیمار و پزشک وموسسات درمانی رابطه‌ای معقول ایجاد کند سبب شده که بیماران از پزشک ، پزشک از بیمار و مسئولان امر از هر دو بنالند و ازهمه‌بدتر اینکه بین موسسات دولتی و نیمه دولتی‌و خصوصی یکنوع‌رقابت‌نامناسب برای ربودن پزشک و پرستار وجود پیدا کند آنچناکه درست جریان حراج حضوری اجناس مورد توجه را بیاد میاورد .

دیروز خبری داشتیم کهبناباظهار نظام پزشکی عده پزشکان و دندانپزشکان در کشور به ۱۲۹۸۳ نفر رسده که نسبت بسال پیش ۱۲۰۹ تن افزایش دارد ولی ازاین تعداد پزشک نزدیک به ۵۰ درصد واز دندانپزشک روی ۵۰ درصد درتهران سکونت دارند .

نسبتی که نظام پزشکی ازنظر جمعیت به پزشک اعلام کرده آنست که درتهران برای هر ۸۸٦ نفر یک پزشک ولی در دیگر شهرهای ایران برای هر ۲۷۸۲ نفر یک پزشک وجود دارد .

آیاهمین نسبت، گویای این واقعیت نیست کهتهران گلسرسبد شهرها که قاعدتا باید بدلیل داشتن همه مواهب زندگی در آن بیماری کمتر و در شهر های فاقد بهداشت بیماری بیشتر باشد نسبت پزشک تااین حد معکوس است و مضحک آنکه درتهران باهمه این مزایا فریاد خلق از پزشک و درمانگاه و بیمارستان چه در بخش خصوصی و چه در بخش دولتی به‌آسمان است چه رسد به شهرستان ها ونقاطدوردست در خلال این وضع ،بیش از یکسال است که کوشش تازه درجهت سازمان دادن به درمان کارکنان دولتو کارگران و دیگر بیمه شدگان صورت می‌گیرد و قانون تامین اجتماعی که اخیرا از تصویب پارلمان گذشت در جهتبهبود وضع درهمین رده بود .

در قانون جدید تامین اجتماعی امور بیمه به :

۱ـ افراد که بهر عنوان درمقابلدریافت مزد یا حقوق کار میکند .

۲ـ صاحبان حرف و مشاغل آزاد .

۳ـ دریافت کنندگان مستمری های بازنشستگی وازکارافتادگی و فوت باضافه روستائیان و افراد خانواده آنان تعمیم یافته است .

بطوریکه ملاحظه میشود اگر این‌قانون بدرستی بمرحله اجرا درآید طبیعی است اگر مشکل درمان بکلی حل نشود لااقل وضع درهم وبی‌حساب موجود ازمیان میرود امامهم اجرای این قانون است .

بیمه کارمندان دولت ـ بیمه کارگران ـبیمه روستائیان سالهاست وجود دارد ولی بصورت پراکنده وحالا بااین قانون تامین درمان برای این طبقات‌و دیگرافرادی که‌در قانون پیش‌بینی شده بصورت یکجا صورت میگیرد با این توضیح که‌عموم افراد اگر از موسسات درمانی وابسته به این سازمان استفاده کنند دارو ودرمان مجانی است واگر به پزشک آزادمراجعه کند مبلغی از هزینه رابابد خودبپردازند.

سوای وجود یک وسواس برای استفاده کنندگان ازاین سیستم درمانی بخاطر بی‌بندوباری های گذشته اکنون یک ناباوری از نظر حجم کار وجوددارد واین سئوال برای استفاده کنندگان مطرح است که آیا این بارسنگین با این اسباب و ابزار بمنزل میرسد .

شاید بیان‌این حقیقت برای دست اندر کاران امر درمان در مملکت خوش‌آیند نباشد اگر گفته شودکه باهمه کوششی که نظام پزشکی میکند هنوز نه‌تنها این واحد مورد نیاز عموم بی‌نظام است بلکه میرود بجائی که مردم را عادت‌دهدبااینکه قبول کنند این مسئله نظام بردار نیست مخصوصا در بخش خصوصی که در محدوده قدرت موسسات درمانی حاکم مطلق پزشک و محکوم جان بکف و تسلیم محض شخص بیمار است و باوجودی کهبارها دراین زمینه گفته و نوشته شده کمترین آثاری‌ازبهبودوضع مشهود نیست وحالبا تصویب قانون تامین اجتماعی یک نیروی تازه باقدرت قانونی درمسیر سامان دادن درآمده آنهم در قالبی که متعهد است در آینده‌ای نه‌چندان دور همه افراد مملکت را از لحظه تولد تامرگ وبلکه پیش از تولد از حمایت های‌درمانی و دیگر تامین های اجتماعی که لازمه یک زندگی مرفه است برخوردار سازد آیا در بستر ناآرام این رود خروشان زورق‌تازه تاچه میزان موفقیت‌پیدا میکند باید در انتظار ماند بشرط‌آنکه برای بیمار این «انتظار» به «موته» نکشد !

آگهی

پذیرش داوطلب برای تربیت بهیار

مجتمع‌آموزشی جمعیت‌شیرو خورشید سرخ‌اصفهان‌بمنظور تربیت ٤۰ نفر داوطلب دختر برای آموزشگاه بهیاری، دارندگان شرائط زیرراازطریق‌مسابقه ورودی‌می‌پذیرد .

۱ـ مدرک تحصیلی : داشتن حداقل گواهی‌نامه قبولی سوم متوسطه قدیم یا مدرک قبولی کلاس اول نظری یا جامع درنظام جدید آموزشی و یا مدارک‌بالاتر.
۲ـ برخورداری کامل از سلامت روحی وجسمی
۳ـگواهی از مدیر دبیرستانی که داوطلب در آن تحصیل کرده است ، مبنی‌برحسن اخلاق‌داوطلب.
٤ـ نداشتن سن کمتر از ۱۵ سال وبیشتر از ۲٦سال
۵ـ رضایت‌نامه ولی یاسرپرست داوطلب برای ورود به آموزشگاه

داوطلبان برای ثبت‌نام‌باید کلیه مدارک مذکور درفوق راهمراه‌با دو برگ رونوشت‌یافتوکپی‌شناسنامه و ۳ قطعه عکس ٤ × ۳ حداکثر تا آخروقت اداری روز ۲۰ مرداد ماه۱۳۵٤باپست‌سفارشی به‌نشانی جمعیت شیرو خورشید سرخ اصفهان (بلوار آئینه‌خانه) ارسال دارند .

تاریخ برگزاری امتحان کتبی روز پنجشنبه‌ششم شهریور ماه ساعت ۹ صبح خواهد بود و بلافاصله‌پس از امتحان کتبی از تمام شرکت کنندگان مصاحبه به عمل خواهد آمد ، کارت ورودبه جلسه امتحان از ساعت ۸ صبح روز ٤ شهریور تاساعت ۸ صبح روز پنجشنبه ٦ شهریور ماه (یکساعت پیش از شروع امتحان) در محل اداره مرکزی جمعیت‌شیروخورشید سرخ اصفهان توزیع میشود .

کسانی که از طریق امتحان کتبی و مصاحبه پذیرفته شوند باید برای اشتغال به تحصیل در آموزشگاه بهیاری جمعیت‌شیروخورشید سرخ‌اصفهان باید تعهد و تضمین بسپارند که پس ازخاتمه دوره تحصیل دوبرابر مدت تحصیل (چهارسال) در محلی که این جمعیت برمی‌گزیند زیرنظر جمعیت شیرو ـ خورشید سرخ به‌خدمات درمانی و بهداشتی اشتغال ورزند .

فارغ التحصیلان بلافاصله پس از خاتمه دوره تحصیلی با حقوق ماهیانه۱٦٤٦۰ ریال رسما به استخدام جمعیت شیرو خورشید سرخ‌ایران‌درخواهند آمد.

قبولشدگان در امتحان ورودی باید از روز ۲۸ شهریور ماه تا اول مهرماه ۱۳۵٤ خود را به مجتمع آموزشی جمعیت شیرو خورشید سرخ اصفهان‌معرفی کنند .

داوطلبان می توانند برای کسب هرگونه آگاهی بیشتر تاروز ۲۰ مرداد ماه به وسیله تلفن با اداره مرکزی جمعیت شیرو خورشید سرخ اصفهان تماس بگیرند .

وزارت آموزش وپرورش

آگهی ثبت نام امتحانات ورودی مراکز تربیت معلم

وزارت آموزش وپرورش طبق مفاد قانون استخدام کشوری به منظور تربیت مربیان کودکستان‌ها و معلمان مورد نیاز دبستانها و مدارس راهنمائی تحصیلی تعدادی داوطلب را که دارای شرایط زیر باشند از طریق مسابقه ورودی و مصاحبه انتخاب و بعنوان کارآموز در مراکز آموزشی زیر :

۱ـ مرکز تربیت مربی کودک
۲ـ دانشسرای راهنمائی تحصیلی
۳ـ دانشسرای مقدماتی

بارعایت شرایط مندرج می‌پذیرد :

الف ـ برای ورود به مرکز تربیت مربی کودک : (منحصرا از خانم ها انتخاب خواهند شد)

۱ـ تابعیت دولت شاهنشاهی ایران
۲ـ متدین بودن به یکی از ادیان (اسلام ـ مسیحی ـ کلیمی ـ زردشتی)
۳ـ داشتن سلامت کامل روانی و بدنی
٤ـ نداشتن تعهد خدمت در سازمانهای دولتی‌و وابسته به دولت
۵ـ داشتن گواهینامه دوره کامل متوسطه
٦ـ داشتن حداقل ۱۵۰ سانتیمتر قد
۷ـ حداکثر سن ۳۰ سال (تا اول فروردین ماه ۱۳۵٤)
۸ـ داشتن معافیت دائم از خدمات اجتماعی زنان برای فارغ‌التحصیلان سنوات قبل و (فارغ‌التحصیلان سال جاری با سپردن تعهد خدمت آموزشی از خدمات اجتماعی زنان معاف خواهند بود).

ب ـ برای ورود به دانشسرای راهنمائی تحصیلی

۱ـ داشتن شرایط مندرج در بندهای ۱ و ۲و۳ و٤و۵
۲ـ بلامانع بودن ادامه تحصیل از نظر وظیفه عمومی
۳ـ عدم تجاوز سن از ۲۵ سال (تا اول فروردین ماه ۱۳۵٤)
٤ـ داشتن حداقل ۱۵۰ سانتیمتر قد برای دختران و ۱۵۵ برای پسران

انتخاب رشته تحصیلی :

هر داوطلب می‌تواند فقط یکی از پنج رشته‌زیر را باتوجه به‌نوع دیپلم خود انتخاب نماید .
برای رشته علوم ریاضی دارندگان‌دیپلم ریاضی و طبیعی
برای رشته علوم تجربی دارندگان دیپلم طبیعی وریاضی
برای رشته علوم انسانی دارندگان دیپلم ادبی‌و طبیعی و ریاضی
برای رشته زبان انگلیسی دارندگان دیپلم کامل متوسطه رشته‌های مختلف
برای رشته حرفه و فن دارندگان دیپلم کامل متوسطه رشته‌های مختلف

ج ـ شرایط ورود به دانشسرا های مقدماتی دختران و پسران

۱ـ داشتن شرایط مندرج در بندهای ۱و۲ و۳ قسمت الف
۲ـ دارا بودن یکی از مدارک تحصیلی زیر :
ـ کارنامه قبولی سال سوم متوسطه نظام آموزشی قدیم با حداقل معدل کل ۱۲و دارندگان مدارک بالاتر
ـ کارنامه قبولی سال اول نظری یا جامع بر اساس نظام جدید آموزشی باحداقل معدل کل ۱۲
۳ـ عدم تجاوز سن از ۱۹ سال(تاپایان‌شهریور ماه ۱۳۵٤)
٤ـ بلا مانع بودن ادامه تحصیل ازنظر وظیفه عمومی
۵ـ داشتن حداقل ۱٤۵ سانتیمتر قد (برای دختران) و ۱٤۰ سانتیمتر قد (برای پسران)

د ـ روش ثبت نام

داوطلبان باید برای ثبت نام‌ازتاریخ انتشاراین آگهی تاپایان وقت اداری روز ۱۲ مرداد ماه همه روزه درساعات رسمی به ادارات آموزش و پرورش استانها وشهرستانها ودر تهران‌به‌اداره کل آموزش‌وپرورش تهران (واقع در خیابان تخت جمشید جنب دبستان فردوسی) مراجعه و با ارائه شناسنامه ـ آخرین مدرک تحصیلی و تسلیم چهار قطعه عکس ٤×٦ مربوط به سال ۵٤ ثبت‌نام نمایند.

ضمنا هریک از داوطلبان باید برای ثبت‌نام در مرکز مربی کودک و دانشسرای راهنمائی تحصیلی مبلغ ۵۰۰ ریال و دانشسرای مقدماتی ۳۰۰ ریال به حساب ۱٤۹۲ اداره کل امتحانات در بانک مرکزی ایران بیکی از شعب بانک‌ملی‌ایران واریز و فیش آنرا در موقع ثبت‌نام تحویل دهد .

تاریخ امتحان بشرح زیر میباشد :

دانشسرای مقدماتی ساعت ۹ صبح روز ۲٤ مردادماه
دانشسرای راهنمائی تحصیلی ساعت ۹صبح روز ۲۵ مرداد ماه
مراکز تربیت مربی کودک ساعت ۹ صبح روز ۲٦ مرداد ماه

تذکار مهم ـ مراتب زیر برای اطلاع عموم داوطلبان اعلام میشود

۱ـ دردوره کارآموزی بهریک‌ازداوطلبان حقوقی برابر پایه یک گروه مربوط به مدرک تحصیلی ورودبه خدمت پرداخت میشود و در مراکزی که بطور شبانه روزی اداره‌میشوند هزینه سرانه شبانه‌روزی ازحقوق کارآموز کسر خواهد شد .
۲ـ مدت کارآموزی در مراکزمذکور در حکم خدمت آزمایشی محسوب میشود .
۳ـ پذیرفته شدگان در امتحانات ورودی مراکز مذکور باید تعهد ثبتی و تضمین کافی بسپارند مبنی براینکه حداقل دوبرابر مدت کارآموزی خود دروزارت آموزش و پرورش خدمت نمایندودر غیر اینصورت‌کلیه هزینه‌هاوحقوق کارآموزی راکه‌درمدت‌تحصیل دریافت داشته‌اند به خزانه دولت واریز کنند و همچنین کارآموزانی‌که‌بهرعلت‌ترک تحصیل کرده و یا اخراج شوند ملزم به پرداخت هزینه تحصیلی و حقوق کارآموزی دریافتی خواهند بود .
٤ـ کارآموزانی که تعهد خدمت خود را انجام دهند مدت کارآموزی آنان جزء خدمت رسمی نیز محسوب خواهد شد .
۵ـمحل برگزاری امتحانات ورودی (کتبی و مصاحبه) از طریق ادارات آموزش و پرورش به اطلاع داوطلبان خواهد رسید و داوطلبان میتوانند برای کسب هرگونه اطلاعات بیشتر به‌ادارات مزبور مراجعه نمایند .

م‌ـالف ۸۸۲۳

ازطرف‌وزیر آموزش‌وپرورش

آگهی پذیرش دانشجو

سازمان صنایع کوچك ایران‌وابسته به وزارت صنایع‌ومعادن‌طبق‌مفادقانون استخدام کشوری ۷ نفر برای خدمت در تهران ازطریق امتحان و مسابقه بشرح زیر استخدام میکند

	عنوان طبقه شغل	تعداد موردنیاز	شرایط احراز	گروه قطعی
۱	آرشیتکت ۱	۱	دانشنامه فوق لیسانس یا لیسانس معماری	۷
۲	کارشناس بازاریابی‌خارجی۱	۱	فوق لیسانس یا لیسانس اقتصادبا بازرگانی وآشنائی بزبان انگلیسی	۷
۳	کارشناس امور فنی‌صنایع۱	۱	فوق لیسانس یا لیسانس مکانیك ، صنایع فلزی ، مهندس تاسیسات برق	۷
٤	کارشناس حقوقی ۱	۱	فوق لیسانس یا لیسانس رشته های حقوق یاعلوم سیاسی حقوق قضائی	۷
۵	کارشناس تاسیسات ۱	۱	فوق لیسانس تاسیسات برق‌یا مکانیك	۷
٦	راننده وسائط نقلیه‌تندرو۱	۱	تحصیلات ابتدائی‌وداشتن‌گواهی‌نامه‌رانندگی پایه‌دو	۲
۷	ماشین‌نویس ۲	۱	دارا بودن دیپلم کامل متوسطه و گواهی‌نامه ماشین نویسی فارسی و لاتین	٤

داوطلبان واجد شرایط می توانند درخواست ذیل آگهی را تکمیل کنند و با دو قطعه عکس ۳ × ٤ خود ورسید بانکی مبنی برپرداخت مبلغ ٤۰۰ ریال برای گروه ۷ ، ۳۵۰ ریال برای گروه ٤ و مبلغ ۱۵۰ ریال برای گروه۲ دریکی از شعبات بانك ملی ایران حساب شماره ۹۸۰ نزد بانك مرکزی ایران بعنوان حساب حق ثبت نام داوطلبان استخدام حداکثر تا ۱۰ روز بعد از انتشار آگهی با پست سفارشی به‌نشانی صندوق‌پستی۳۲۸۵ تهران ارسال دارند به مدارکی که فاقد رسید بانکی باشد و یا بعد از مهلت به‌پست تحویل داده شود ترتیب اثرداده‌نخواهدشد. (وجه مذکور بهیچوجه مسترد نمی شود) حداکثر سن برای استخدام ٤۰ سال است. پروانه ورود به جلسه امتحان و مسابقه در تاریخ ۲۵ر۵٤ در محل سازمان واقع در خیابان آریامهر (ایران نوین)شماره۲۹۱ بین داوطلبان توزیع خواهد شد . تاریخ و محل امتحان ومسابقه در پروانه مذکور درج‌شده است .

سازمان صنایع کوچك ایران

برگ‌درخواست‌شغل

نام خانوادگی نام نام‌پدر شماره شناسنامه
محل صدور تاریخ تولد مدرك تحصیلی ورشته تحصیلی :
وضع خدمت وظیفه : داوطلب شغل :
محل جغرافیائی مورد تقاضا : نشانی کامل :

م الف ۸۹۲٦

مخالفان گاندی

بقه ازصفحه ٦

آن‌هواداران «جایاپراکاش‌نارایان» رهبر زندانی حزب مخالف دولت است .

در یکی از مقاله‌های‌این‌روزنامه نوشته شده است دیکتاتوری فاشیستی بر کشور ماتحمیل شده است .

این عبارت خود بهترین دلیل آن است که کوششهای عصیان ساز ضد دولتی از جانب‌رهبران کمونیست و دیگر کارگزاران گروه مخالف دولت سازمان‌یافته است . همین روزنامه در جای دیگری نوشته است :

هیچ قاعده و قانونی دیگر در هند حکومت نمیکند و حقوق اساسی مردم در زیر پاشنه سنگین و بلند چکمه دیکتاتوری له شده است .

در این نشریه از رهبران‌حزب های مخالف دولت خواسته‌شده است که مبارزه علیه گاندی را تشدید کنند و برای حصول به دموکراسی تمام اختلاف‌های‌خود را ولو موقت هم که باشد کنار بگذارند . اگر خانم گاندی‌حزب های مخالف را تحریم کرده این بدان معنا نیست که این حزبها هم به انحلال خود گردن‌بگذارند بلکه باید بخاطر تشدید مبارزه علیه دولت و حصول به دموکراسی نیروهای خود را بسیج کنندو به یکدیگر ملحق گردانند. سانسور شدیدمطبوعات و تبلیغات رادیویی رو به اوج و موافق با دولت نباید حزبهای مخالف را به هراس اندازد .

در همین نشریه گفته شده‌است نیروهای مقاومت‌مان را بسیج کنیم . تظاهرات اعتراض‌آمیز و اعتصابهای کارگری و کارمندی زیادی را بهراه اندازیم و از هیچگونه تبلیغات‌ضد دولتی‌پرهیز نکنیم . ما مبارزه را گسترش میدهیم و خواستار آنیم که این مبارزه در سراسر هند گسترده شود ما بدین علت‌احساسات ملت را برمیانگیزیم که اعتقاد داریم راه درستی‌را برای احیای‌دموکراسی در هند برگزیده‌ایم .

دانشجویان دانشگاه جواهر نهرو در دهلی‌نو دریک نشریه زیرزمینی دولت را متهم به‌ایجاد تضییقات شدید ضد دموکراسی علیه سازمانهای‌دانشجویی‌پیوسته به گروههای‌مخالف دولت‌گرده‌اند. در این نشریه اضافه شده‌است : علیه عوامل تحریکو پلیس‌دولتی مقاومت کنید .باید تمام سازمان های دانشجویی دموکراتیک را بخاطر ایجاد یک مبارزه واحد برای احیای دموکراسی بسیج کنیم . در زیر این‌نشریه امضای «مقاومت» گذارده شده است .

یک نشریه زیرزمینی دیگر که با نام «جیوترموی بوسو» عضو مارکسیست پارلمان هند منتشر شده ضمن سایر اعتراض ها به بازداشت هزاران زندانی هم اعتراض شده او از پرزیدنت فخرالدین علی‌احمدرئیس‌جمهوری هند خواسته شده است‌که‌فرمان حالت فوق‌العاده را لغو کند . پرزیدنت علی‌احمد بعنوان رئیس کشور این فرمان را امضاءکرده اما خانم گاندی بعنوان رهبر دولت زمامدار حاکم بر هندتصمیم به برقراری حالت فوق‌العاده در هند گرفته است .

«بوسو» نوشته است«هیچ‌جا در هیچ موقعی دولت به تهدیدی دست نزده است که حقوق دموکراتیک و آزادی مطبوعات را بدلیل اختلافهای جدی و شدیدی که در حزب خودش نمودار شده لغو کند و درنتیجه آن حتی عضو کمیته عالی حزب یا نماینده مجلس را که خود از حزب کنگره است بازداشت کند.

یک دستیار پیشین خانم گاندی که تا سال ۱۹٦۹ که از سمت خود در کابینه نخست وزیری هند استعفا کرد مجری قانون و نظم بود. ضمن نامه‌ای به رئیس پیشین خود اعتراض کرده است. وی که «جناک راج‌جای» نام دارد در نامه خود به خانم گاندی‌نوشته‌است«توقیف‌روزافزون رهبران حزب‌های مختلف دولت و نیز رهبران حزب خود دولت که نمیخواهند چشم به چشمشما بدوزند ضربه مرگ‌آوری است‌بر وجود دموکراسی هند . «جای» خود را عضو دیرینه حزب‌کنگره اعلام کرده است .

واشنگتن‌پست

بازار هفته

همبرگر پراگ

باغذاهای لذیذ ایرانی وخارجی

بزودی افتتاح میشود

خیابان پهلوی بالاتر از دوراهی یوسف آباد جنب تخت طاوس اول کوچه دکتر افتخار

همبرگر پراگ تلفن ۶۲۹۳۰۶

شرکت روزرنگ

اجراکننده:

رنگ آمیزی ترافیک

طرح وخط کشی جاده ها ـ شهرها ـ فرودگاه ها و پارکینگ ها

رنگ آمیزی صنعتی (سند بلاستینگ)

رنگ آمیزی ساختمانی

آدرس : تهران ـ خیابان قدیم شمیران روبروی سینما مولن روژ نبش شهناز یک شماره ۳۱۲

تلفن ۷۵۸۲۴۰

شرکت جیوه تقدیم میدارد

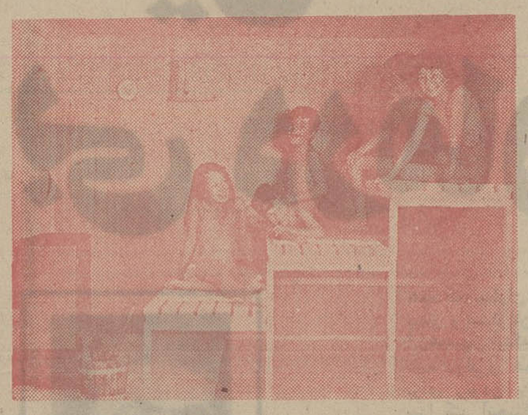

حمام سونا لوکس جیوه

دوش تمام الکترونیکی اندام زیبا، اعصاب راحت، طراوت و نشاط با :

حمام سونای خانوادگی

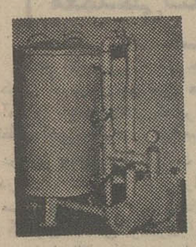

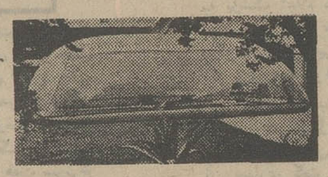

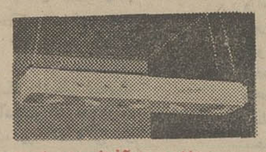

سورلاریوم (آفتاب مصنوعی)

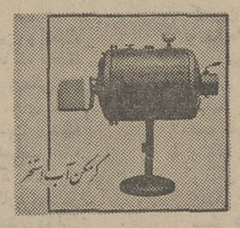

دستگاه تصفیه آب استخر مدل شنی

روکش استخر از پلاستیک مخصوص

شرکت جیوه بامسئولیت محدود

تهران ـ خیابان نادرشاه نبش خیابان ۲۱ طبقه سوم تلفن ۸۲۰۹۹۶ ـ ۸۲۶۵۰۹

شرکت باماپوش بامسئولیت محدود

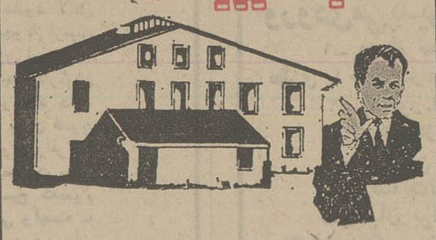

با ۱۰ سال تجربه متخصصین برنده دو مصلح آمریکائی بام شما را در مقابل آفتاب و باران میپوشد.

تا ۲۰ سال تضمین میکند

شرکت باماپوش

متخصص انواع عایق کاری

خیابان خردمند جنوبی ـ کوچه نقوی پلاک ۳

تلفن های: ۸۲۳۲۶۳ ـ ۸۲۳۳۵۶

OPENING

RESTAURANT

MAXIM DE TEHRAN

WEDNESDAY 23 JULY

AVE. ROOSVELT

AVE. ZOHREH 4

TEL. 83-16-75

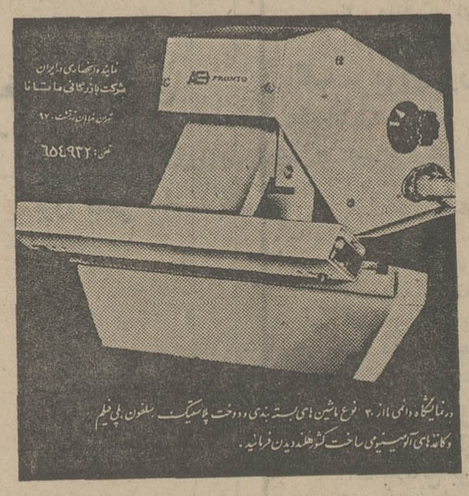

نماینده وانحصاری دایرن شرکت باور تکافی ماشتانا ضربت خوان تشت ۲۰ تن: ۶۵۴۹۲۲

در نمایشگاه دائمی ما از ۲۰ نوع ماشین اداری بسته بندی و دوخت پلاستیک سلفون پی فیلم و کلیه ماشین آلات صنعتی ساخت کرشلند دیدن فرمائید.

یخچال ۲۴ فوتی

جنرال الکتریک مونتاژ در آمریکا به رنگهای مختلف برای فروش آماده و حاضر بدون واسطه

قیمت نقد ۱۵۵۰۰ تومان

ناصر خسرو سرای اخوت شماره ۷ و ۸ صبحها از ۹ تا ۱۲ ظهر

تلفن ۳۱۸۲۰۹

چادر پیک نیک و پشه بند بیتوته

دو محصول ممتاز و جدید از سازمان تولیدی کارچر

چادر پیک نیک بیتوته	پشه بند بیتوته
با اسکلت فلزی که تماما در یک ساک جا میگیرد، اطاق تمیز و راحتی میباشد که براحتی در هر نقطه قابل استفاده بوده و خیلی فوری نصب میشود.	با بستی کاملا جدید و استثنائی برای استفاده در هوای آزاد و جلوگیری از آزار حشرات با اسکلت فلزی و نصب فوری.

مرکز تولید و پخش کارچر ایرانشهر جنوبی ـ تلفن : ۸۲۰۳۵۲

در تعطیلات تابستان

بطور دائم جهت رفع گرفتگی لوله و سرویس آبگرمکن کولر باتلفنهای : ۷۶۳۷۸۵ و ۷۶۰۹۹۳ تماس حاصل فرمائید.

شرکت تأسیساتی آتی

تاسیسات (شبانه روزی) تعمیرات

شوفاژ ـ تهویه ـ کولر ـ کانال کشی ساختمان ـ دریچه تنظیم هوا ـ برق ـ تلفن ـ دربازکن برقی ـ هواکش ـ مونتاژ تابلو برق

سرویس و نگهداری سالیانه شوفاژ

شرکت ۶۲۱۴۴۸ کارخانه ۷۹۶۱۰۳

یخسازی اسکاتسمن

SCOTSMAN

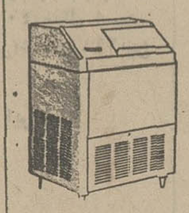

▲ ۱۰۰، ۲۰۰، ۵۰۰ کیلو

در ۲۴ ساعت وارد شد

فروشگاه منصور تلفن ۷۵۴۲۹۲ ۷۶۲۵۲۷

قابل توجه کارخانجات

انواع لباس کارجهت کارگران کارخانه پذیرفته میشود. بازار چهارسوق بزرگ حسین کاشانی

تلفن ۵۳۹۹۵۷

مخمل فرانسوی

در انواع رنگها وطرحها رسید

اول خیابان آریامهر دست چپ کوچه غزالی شماره ۱۶

تلفن ۶۲۲۸۱۴

کلبه دل

میزبان پذیرائی باغذاهای ایرانی درتمام وقت

ودر منازل شما تلفن ۸۷۶۸۷۶

تجریش اول خیابان پهلوی روبروی قنادی لادن

کمپرسورهای چکاتو با مخزن ساخت ایتالیا در اندازه های مختلف یکفاز و سه فاز

CECCATO AIR COMPRESSOR UNITS

الکتروپمپ های شناور فلاد مجهز با الکتروموتور پلوگر در اندازه های مختلف

FLOOD SUBMERSIBLE PUMPS

ژنراتورهای فراپیل در اندازه های مختلف یکفاز و سه فاز ۱۵۰۰ و ۳۰۰۰ دور در دقیقه

FRAPIL ALTERNATORS

موتور ژنراتورهای ژیلیت ساخت آمریکا ۱.۵ - ۲.۵ - ۳ و ۵ کیلوات

GILETTE GENERATOR SETS

نماینده انحصاری در ایران :

شرکت صنعتی افورت بامسئولیت محدود

خیابان ایرانشهر جنوبی پلاک ۱۱۸

تلفن : ۸۳۹۸۶۶ - ۸۲۷۳۰۵

با نصب

تاندرجت

the Best Auto Mechanics

موتور اتومبیل، چه نو باشد چه کهنه:

★ تا ۲۰٪ در سوخت صرفه جو تر می شود

★ تا ۴۷٪ آلودگی هوا را کمتر می کند

★ در هر هوائی آسانتر روشن میشود

★ یکنواخت تر و تا ۳۰٪ نیرومندتر کار می کند

چطور؟

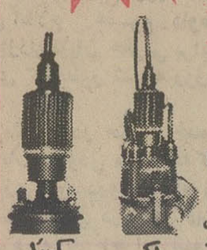

کوئل دلکو

با تنظیم و تقویت بی سابقه جرقه شمع ها و ممکن ساختن احتراق کامل سوخت.

★ به گواهی دانشگاه کیوتو، ژاپن که نتایج تمامی آزمایش ها را به کنفرانس بین المللی کانادا در مورد آلودگی محیط در اثر اتومبیلها تقدیم کرد.

نماینده انحصاری در ایران شرکت تجارتی شهیاران بامسئولیت محدود

روزولت شماره ۲۶۸ تلفن ۸۳۸۱۷۲

مرکز فروش خیابان منوچهری شماره ۴۲

در تهران و شهرستانها نماینده فعال میپذیریم

شرکت شپارد بامسئولیت محدود

خیابان عباس آباد، نرسیده به چهارراه قصر، شماره ۳۰۸، طبقه دوم. تلفن ۸۴۶۰۶۷ ـ ۸۴۶۷۶۳ ـ ۸۵۲۷۴۳

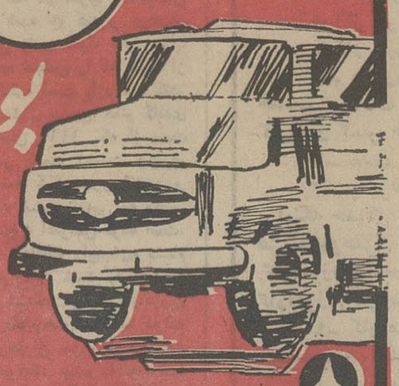

بورس کامیون

باطلاع میرساند:

انواع کامیون های مرسدس بنز ـ تریلی کش ـ شاسی ـ کمپرسی در مدلهای مختلف آماده تحویل

آگهی پذیرش دانشجو در مدرسه عالی پرستاری بانک ملی ایران

مدرسه بانک ملی ایران برای تعلیم پرستاری سال تحصیلی ۵۵ـ۱۳۵٤ تعدادی دانشجو از بین دیپلمه های طبیعی و ریاضی میپذیرد .

الف ـ شرایط اختصاصی :

۱ـ داوطلبان ورود باین مدرسه عالی باید حداقل ۱۸ و حداکثر ۲۵ سال سن داشته باشند .

۲ـ زبان خارجی دوران تحصیل انگلیسی می باشد .

۳ـ داوطلبان ورود باین مدرسه عالی باید دختر ، مجرد و غیر شاغل باشند .

٤ـ حداقل نمرات آزمایش همگانی داوطلبان برای آزمون استعداد تحصیلی ٤۰۰ برای آزمون زبان فارسی و شناخت ایران و فرهنگ ملی ۳۰۰ و برای آزمون زبان خارجی ۳۰۰ است .

۵ـ معدل امتحانات کتبی نهائی ششم متوسطه باید حداقل ۱۲ باشد .

٦ـ از داوطلبان ورود باین مدرسه عالی معاینات پزشکی بعمل می آید .

ب ـ نحوه انتخاب دانشجو :

انتخاب دانشجو در این مدرسه عالی براساس ضوابط زیر صورت می گیرد :

۱ـ معدل امتحانات کتبی نهائی ششم متوسطه

۲ـ مصاحبه

درخواست داوطلبان تا ۹ مرداد ماه ۱۳۵٤ پذیرفته خواهد شد .

مصاحبه با داوطلبان در روز های یکشنبه ۱۲ و دوشنبه ۱۳ مرداد ماه از صبح تا ۲ بعد از ظهر به عمل خواهد آمد .

مدارك لازم :

۱ـ فتوکپی دیپلم کامل متوسطه

۲ـ فتوکپی کارنامه یاریز نمرات ششم متوسطه

۳ـ فتوکپی کارنامه آزمون عمومی

٤ـ برگ درخواست آزمون شناسی

۵ـ فتوکپی شناسنامه عکس دار

٦ـ ۲ قطعه عکس ٤ × ٦

۷ـ برگ معافیت دائم (غیر پزشکی) یا انجام خدمت وظیفه عمومی برای داوطلبان فارغ التحصیل سال های پیش.

مدرسه عالی پرستاری بانک ملی ایران شبانه روزی نمی باشد .

آگهی پذیرش دانشجو در مدرسه عالی امور قضائی و اداری قم

مدرسه عالی امور قضائی و اداری قم برای نیمسال اول سال تحصیلی ۵۵ـ۱۳۵٤ دانشجو می پذیرد .

داوطلبان میتوانند باتوجه به شرایط مندرج در دفترچه راهنمای رشته های تحصیلی درخواست پذیرش خودرا برابر نمونه ای که همراه با دفترچه راهنما در اختیار آنان می باشد همراه با فتوکپی کارنامه آزمون همگانی و کارنامه ششم متوسطه و فیش بانکی بمبلغ ۲۰۰ ریال بحساب شماره ٤۷٦۱ بانك ملی ایران شعبه قم بابت هزینه گزینش دانشجو تا آخر وقت روز ۷ر۵٤ با پست سفارشی به نشانی قم صندوق پستی شماره ۸۷ به ادارات پست تحویل نمایند .

توجه :

۱ـ زبان خارجی دوران تحصیلی در این مدرسه عالی صرفا انگلیسی خواهد بود

۲ـ هزینه گزینش دانشجو بهیچوجه مسترد نخواهد شد

۳ـ اسامی قبولشدگان و افراد ذخیره در تاریخ ۱٦ر۵٤ در روزنامه های اطلاعات و کیهان اعلام خواهد شد

٤ـ به مدارك ناقص و مدارکی که قبل از تاریخ انتشار این آگهی ارسال گردیده و مدارکی که بعد از تاریخ ۷ر۵٤ به پست تحویل شود ترتیب اثر داده نخواهد شد

آگهی مناقصه

مرکز اورژانس تهران وابسته بسازمان تامین خدمات درمانی وزارت رفاه اجتماعی در نظر دارد تعداد ۳۹ قلم لوازم و وسائل کمکهای اولیه پزشکی موردنیاز خود را از طریق مناقصه خریداری نماید شرکت کنندگان در مناقصه می توانند از این تاریخ لغایت ۱۸ر۵٤ غیر از ایام تعطیل و پنجشنبه ها از ساعت ۸ صبح تا ٤ بعدازظهر جهت دریافت لیست لوازم موردنظر و ملاحظه نمونه ها و آگاهی از مشخصات و نوع آن و دریافت شرایط شرکت در مناقصه به تدارکات مرکز اورژانس تهران واقع در خیابان شاه جنب سینما نیاگارا شماره ۱ر۱۳۰ طبقه چهارم مراجعه نمایند پیشنهادات در روز دوشنبه ۲۰ر۵٤ ساعت ۹ صبح در مرکز اورژانس تهران مورد بررسی کمیسیون مناقصه قرار خواهد گرفت .

م الف ۸۹۵۷

آ ـ ۲۳۹۷٦

آگهی مناقصه

دانشگاه تهران در نظر دارد نگهداری حدود ۳۸۰۰۰ متر مربع چمن محوطه دانشکده پزشکی داریوش کبیر را واقع در خیابان امیرآباد شمالی ـ خیابان فرخ زاد واگذار نماید داوطلبان می توانند از محل مذکور بازدید و پیشنهاد خود را در پاکت لاك و مهر شده بضمیمه مبلغ یکصد هزار ریال ضمانت نامه بانکی و یا نقدا بحساب ۱۱۱۹ سپرده دانشگاه تهران در بانك مرکزی ایران پرداخت و حداکثر تا آخر وقت اداری روز ۱۲ر۵٤ به دفتر دبیرخانه دانشگاه واقع در خیابان شاهرضا تسلیم و رسید دریافت دارند پیشنهاد های واصله در ساعت ۹ صبح روز دوشنبه ۱۳ر۵٤ باز و قرائت خواهد شد حضور پیشنهاد دهندگان در جلسه آزادخواهد بود. م الف ۸۸۱۹

امور عمومی دانشگاه تهران

تشکر و قدردانی

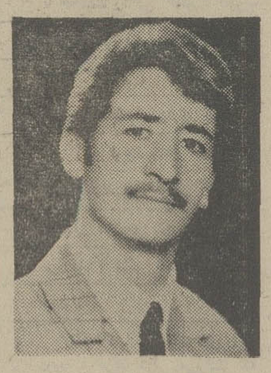

آقای حسین گلدوزی کارمند شرکت تلفن شهریار با کوشش ،جدیت و حسن سلوك موجبات رضایت مردم را فراهم کرده است بدین مناسبت عده ای از مردم شهریار ضمن قدردانی از این کارمند فعال و وظیفه شناس ،از مقامات مربوطه تقاضای تشویق تقدیر ایشان را دارند.

عده ای از اهالی شهریار

آگهی استخدام

آجودانی وزارت جنك تعدادی کارمند باتخصصهای زیر از طریق آزمایش برابر آئین نامه استخدام کارمندان غیرنظامی در ارتش شاهنشاهی باحقوق مکفی استخدام میکند ، داوطلبین میتوانند ازتاریخ ۱۱ر۵٤ الی ۲۱ر۵٤ از ساعت ۹ الی ۱۲ بادردست داشتن فتوکپی مدرك تحصیلی، تخصصی باعین شناسنامه و ٤ قطعه عکس ٤ × ٦ به آجودانی وزارتجنك واقع در خیابان سوم اسفند کوچه ارتش مراجعه نمایند .

ردیف	عنوان شغل	مدرك تحصیلی	تخصص
۱ـ	پزشك متخصص	دکترای پزشکی	چشم و گوش و حلق وبینی
۲ـ	پزشك متخصص	دکترای پزشکی	زنان و زایمان
۳ـ	پزشك متخصص	دکترای پزشکی	جراحی
٤ـ	پزشك متخصص	دکترای پزشکی	جهاز هاضمه
۵ـ	پزشك عمومی	دکترای پزشکی	ـ
٦ـ	مشاور امور داروئی	دکترای داروسازی	ـ
۷ـ	مشاور حقوقی	دکترای حقوق	ـ
۸ـ	مشاور امور بیمه	دکترای بیمه	ـ
۹ـ	رئیس دایره آمار و اطلاعات	دکترای آمار	ـ
۱۰ـ	سیستم و آنالیست	فوق لیسانس کامپیوتر	ـ
۱۱ـ	سیستم و آنالیست	لیسانس کامپیوتر	ـ
۱۲ـ	برنامه نویس ارشد	لیسانس کامپیوتر	ـ
۱۳ـ	ارشد اپراتور	لیسانس کامپیوتر	ـ
۱٤ـ	مهندس هواپیما	دکترا ، لیسانس ، فوق لیسانس	مهندس هواپیما
۱۵ـ	عامل کار بادستگاههای محاسبات	فوق لیسانس نقشه برداری	آشنائی بزبان انکلیسی
۱٦ـ	کتابدار	لیسانس کتابداری	ـ
۱۷ـ	حسابرس و تجزیه و تحلیل کننده	لیسانس حسابداری	حسابرسی
۱۸ـ	منشی وماشین نویس	لیسانس منشیگری	ـ
۱۹ـ	متصدی امور بازرگانی	لیسانس بازرگانی	ـ
۲۰ـ	برنامه نویس	فوق دیپلم کامپیوتر	ـ
۲۱ـ	اپراتور	فوق دیپلم کامپیوتر	ـ
۲۲ـ	متصدی کنترل و اطلاعات	فوق دیپلم آمار	ـ
۲۳ـ	ممیز اسناد	فوق دیپلم حسابداری	ـ
۲٤ـ	منشی و ماشین نویس فارسی و لاتین	دیپلم طبیعی ریاضی ،ادبی	ماشین نویس فارسی ولاتین
۲۵ـ	عکاس	ششم متوسطه	عکاسی
۲٦ـ	بایگان	ششم طبیعی ،ریاضی ،ادبی،	بایگانی
۲۷ـ	راننده	ششم ابتدائی	۲ همگانی
۲۸ـ	مهندس مکانیك	لیسانس یا فوق لیسانس	ـ
۲۹ـ	مهندس صنایع	لیسانس یا فوق لیسانس	ـ
۳۰ـ	مهندس شیمی	لیسانس یا فوق لیسانس	ـ
۳۱	مهندس برق	لیسانس یا فوق لیسانس	ـ
۳۲ـ	تکنیسین شیمی	فوق دیپلم	ـ
۳۳ـ	تکنیسین مکانیك	فوق دیپلم	ـ
۳٤ـ	تکنیسین برق	فوق دیپلم	ـ
۳۵ـ	تکنیسین طراحی	فوق دیپلم	ـ
۳٦ـ	حسابدار	دیپلم طبیعی ،ریاضی	حسابداری
۳۷ـ	متصدی آمار	دیپلم طبیعی ،ریاضی	آمار
۳۸ـ	متصدی اقدام	دیپلم طبیعی ،ریاضی وادبی	دفتر داری

آجودانی وزارت جنك

شرکت تجارتی ایران واشکودا

مجموع خدمات بازرگانی ـ فنی و سرویس انجام شده نماینده انحصاری شرکت

Strojimport

صادر کننده ماشین آلات ابزار ساخت چکوسلواکی

IRANO SKODA

تضمین موفقیت شما

TOS

تحویل دهنده ماشین آلات و لوازم مشهور جهان که بیش از ۷۰۰ نوع از بهترین ماشین آلات مهندسی را از یك میدان صادر مینماید .

ماشین آلات زیر را که ساخت کشور چکوسلواکی میباشد پیشنهاد مینماید

۱ـ انواع مختلف دستگاههای تراش

۲ـ ماشینهای ابزار قرزکاری

۳ـ مته های افقی

٤ـ انواع مختلف دستگاههای سنك زنی

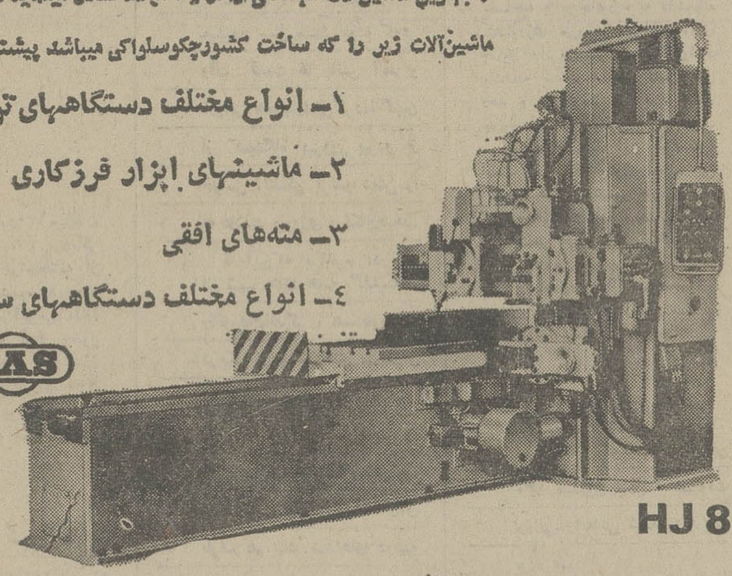

MAS

HJ 8C

۵ـ ماشین های ابزار مخصوص دنده تراشی

٦ـ دستگاههای مته سوراخ کنی رادیال

WH 63

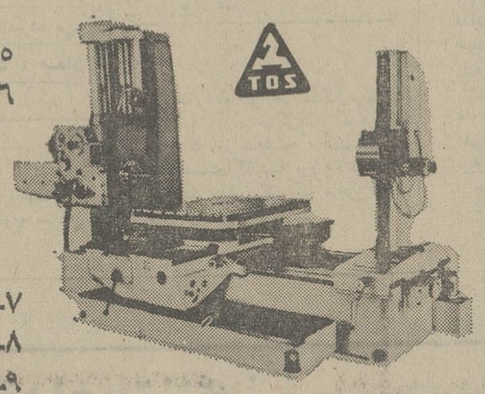

TOS

۷ـ انواع پرس های آهنگری

۸ـ انواع پرس های ضربه ای

۹ـ دستگاههای مخصوص ورق کاری فلزی

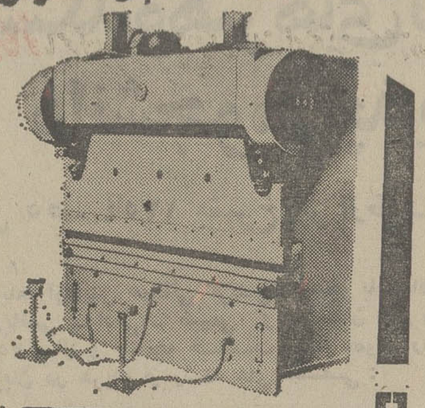

LO

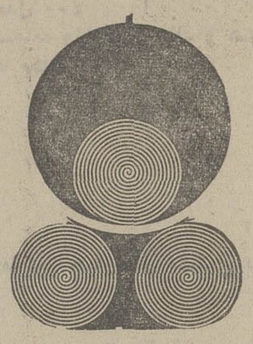

۱۰ـ پرسهای ذای کاستینك (تحت فشار گرم ومذاب)

۱۱ـ پرسهای تزریقی مخصوص پلاستیك کاری

۱۲ـ ماشینهای ابزار مخصوص چوب بری ومخصوص چوب

XZMP
2000/12
3150/10

ماشین تراش تیوع TN50/1000 ساخت کارخانه ماشین سازی تبریز که تحت لیسانس چکوسلواکی ساخته میشود موجود و آماده تحویل می باشد

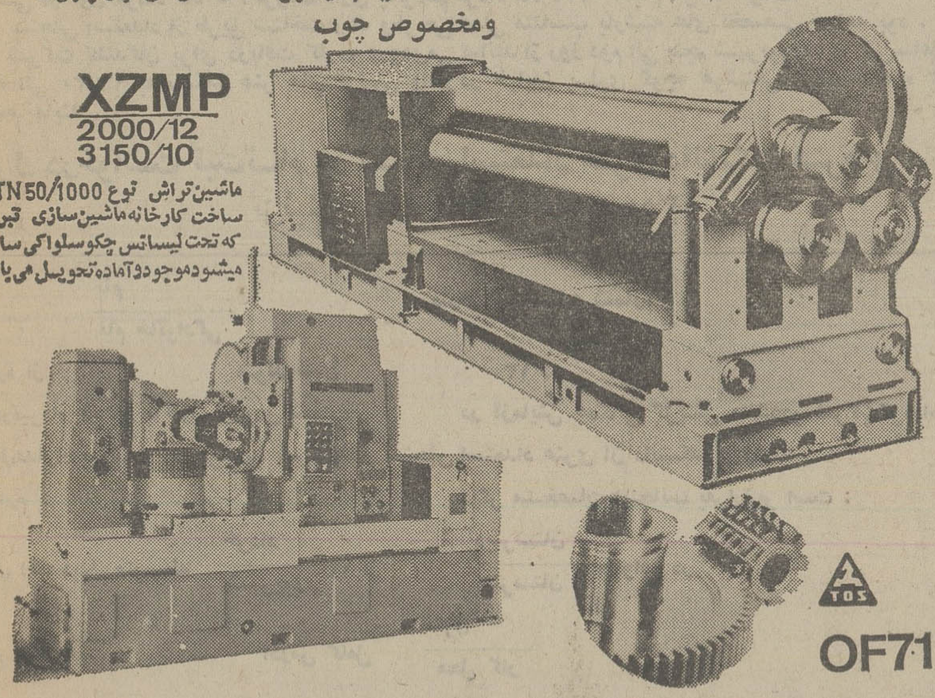

TOS

OF71

از جنابعالی دعوت مینماید که از نمایشگاه های این شرکت بازدید فرمائید

دفتر مرکزی: تهران خیابان تخت جمشید ۱٦۲ تلفن ۸۲۵۳٦۰ـ۸۲۹٤۲۷

فروشگاه خیابان سعدی شماره ۷۱٦ تلفن ۳۱٦٤۷٦

انبار خیابان شوش شماره ۱۳ تلفن ۳۵٦۲٤۷ : تلگرافی: اشکودا ورکس

طنز هفته

«تظاهر» هم ارزان شده است

نوشته : هادی خرسندی

حالا میوه و تره‌بار و پوشاك و خواربار بجای خود، این روزها «تظاهر» هم خوب جوری ارزان شده ، تظاهر مرغوب و خوب و درجه‌یك، دربسته‌بندی های كادوئی و بامهر استاندارد ، دراغلب فروشگاهها با ۱۰ تا۵۰ درصد تخفیف بفروش می‌رسد . اتاق اصناف هم خودش در فروش این كالای ضروری و به درد بخور نظارت وهمكاری كامل دارد ...

پیداشدن جانور۱۳۰ میلیون ساله در مازندران ، یك دیگر ثابت می‌كند كه خوشبختانه از روزگاران خیلی قدیم، همه‌جور جانوری در كشور ماگیرمی‌آمده. اما علت چیست‌كه این جانور محترم تاحالا خودش را نشان نداده‌بوده؟ و دراین مدت ۱۳۰ میلیون سال ، كجا بوده كه حالا توی این هیرو ویر، سروكله‌اش پیدا شده ؟

آنطور كه‌از شرح حال‌این جانور معلوم میشود، نامبرده در حالیكه گوش هایش را تیز و دمش را راست‌كرده بوده ، ۱۳۰ میلیون سال پیش دریك نقطه امن به كمین می‌نشیند و انتظار می‌كشد. ظاهرا ، این جانور بدبخت ،دراین ۱۳۰ میلیون سال منتظر بوده كه‌هر وقت قیمت ها پائین آمد و ارزانی همه‌جارا پركرد، ناگهان از كمینگاه بیرون بپردو از خوشی ،بشكن بزندو دمش را به علامت پیروزی ، تكان‌بدهد.

تا این‌كه بالاخره ،دریكی از شب های هفته گذشته ، جانورفوق‌الذكر ، همینطور كه دریكی از جنگل های مازندران به‌كمین نشسته بوده ،ناگهان نوری می‌تابد و چشم هایش را خیره می‌كند. حالانگو این‌نور، مال چراغ ارزانی بوده .ازآن طرف هم یك صداهای درهم‌و برهمی به گوش نامبرده می‌رسد كه‌در حقیقت ، صدای ارزانی بوده

جانور فوق‌الذكر ، بعد از این‌كه ازاین برنامه «نورو صدا» لذت فراوان می برد، ناگهان از كمینگاه بیرون جهیده ،بلافاصله در مدرسه‌عالی كشاورزی مازندران خودرا به‌آقای دكتر فرشاد معرفی می‌كندو خوشحالی خودرا از این كه بالاخره بعد از ۱۳۰میلیون سال كه‌دولت ها، وعده می دادند بالاخره خورشید ارزانی تابیدن گرفته ،ابراز می‌دارد. آقای فرشاد ،رئیس دانشگاه كشاورزی، بلافاصله نامبرده را دستگیر كرده وبه خبرنگاران مطبوعات ، گزارش میدهد.

آقای احمدآرمون ،خبرنگار اطلاعات درساری ،بلافاصله برای مصاحبه بااین‌جانور ، به دانشگاه كشاورزی می‌رودو سراغ آقای جانور را می‌گیرد. استادفرشاد یك‌تكه سنك رابه‌او نشان می دهد و می‌گوید :«این، همان جانور است !» .خبرنگار باتعجب می‌گوید: « استاد این كه سنك است ». استاد بدون تعجب می گوید: «بله .تقصیر خودش‌بود. از من خواست كه قیمت چندقلم از اجناس ارزان شده را برایش بگویم ، من هم برایش گفتم . جانور بیچاره هم‌از شدت ذوق‌و هیجان ، یكمرتبه فسیل شد و به صورت سنك درآمد».

«علت چه بوده استاد ؟»

«والله . گویا در عرض‌این ۱۳۰ میلیون سال ، هیچوقت ارزانی رابه‌این شدت، ندیده بوده ».

یك عده از خوانندگان‌عزیز روزنامه ایراد می‌گرفتند كه‌چرا اطلاعات روز سه‌شنبه ، اسم یك تكه سنك‌راگذاشته بود «جانور»؟ خواستم عرض كنم كه ماجرا از این قرار بوده .

در واقع جانوران قدیم ، خیلی كم‌جنبه بوده‌اند و طاقت حرف های مهم رانداشته‌اند و دراثر كوچكترین بی‌احتیاطی‌و شنیدن خبر های غافلگیر ـ كننده فوری‌سنك میشده‌اند. خود انسان هم كه اشرف مخلوقات و سركرده جانوران است ،گاهی گرفتار چنین‌شوك هائی میشود .

همسایه ما هم از وقتی خبر ارزانی را شنیده ، زبانش بند آمده و دندان مصنوعیش كلید شده . خدارحم كرده‌كه‌سرش طاس است ، وگرنه موهایش هم سیخ شده بود.

اصولا یك مقدار باید این چیزها را به‌مردم آهسته آهسته حالی كرد كه نه‌دردشان بیاید،نه ذوق زده بشوند . خودبنده پریشب نرخ جدید میوه را كه اعلام كرده‌اند ، خیلی بااحتیاط خواندم . یك دستم روی قلبم بودكه از كار نیفتد ،یك دستم هم روی مغزم بودكه پریشان نشود. امانرخها ، واقعا قابل‌قبول وجالب بود. یكشاهی بالاو پائین نداشت . مثلا چنان نرخی روی خیار گذاشته بودند كه انگار دانه دانه خیار ها را اندازه گرفته باشند . اما افسوس كه این‌روز ها ، نرخ تمام چیز های مورد احتیاج را اعلام می‌كنند غیر از نرخ «كوزه» . به‌نظر من ،همراه نرخ هركدام از كالا ها ، باید نرخ جدیدكوزه راهم بگویندكه اهالی محترم از این كوزه های ارزان قیمت بخرند و نرخهای دیگر را بگذارند در كوزه، آبش را بخورند . پزشكان هم می‌گویند خیلی ویتامین دارد.

حالا میوه و تره‌بار وپوشاك و خواربار به جای خود، این روزها «تظاهر »هم خوب جوری ارزان شده. تظاهر مرغوب و خوب و درجه یك دربسته‌بندی های كادوئی ،وبا مهر استاندارد ، دراغلب فروشگاه ها با ۱۰ تا۵۰ درصد تخفیف به فروش میرسد.اتاق اصناف‌هم، خودش در فروش این كالای ضروری و به‌درد بخور،نظارت و همكاری كامل دارد ، تابه كسی اجحاف نشود. خودش‌هم بیشتر از همه ،تولید میكند.

یك جیب‌بر وسارق بیچاره‌هم این هفته در سمنان دستگیر شده كه در بیمارستان سعدی شیراز، از توی اتاق‌عمل ،فرار كرده بود. در شرایطی كه این همه دزد ، دم‌دست هستند ، نمی دانم چرا این بدبخت را ازشیراز تاسمنان ، تعقیب كرده بودند. معلوم هم نیست چی دزدیده‌بوده كه به حبس ابد محكوم شده . مسلما نه مدیر عامل كارخانه قند بوده، نه مدیر عامل شركت واحد بوده، وگرنه چهار پنج‌ماه بیشتر نگهش نمی داشتند.اسمش عبدالرحمن «بلدی» بوده ، اما خودش نابلدبوده‌كه محكوم‌شده. خلاصه با این محكومیتی كه پیداكرده، آبروی همه دزد های آبرودار ،رابرده . بعد هم توی زندان ،معده‌اش‌خون ریزی كرده و او را برده‌اند به اتاق عمل بیمارستان سعدی ، تا عملش كنند .بیچاره ، روی تخت عمل بیمارستان اسیر وحشت شده وبه خودش گفته:

«بابا. ما حبس ابد بودیم ، پس‌چرامیخواهند اعداممان كنند؟» و روی این اصل ،فلنك رابسته به سوی سمنان .پزشكان هم وقتی باكاردو چنگال وارد اتاق عمل شده‌اند ، دیده‌اند جا تر است وبچه نیست .ماجرا را به مامورا ن خبر داده‌اند ، بلافاصله هكسش در سراسر كشور توزیع شده‌و بالاخره ، دست عدالت،همه راول كرده ،یقه این عبدالرحمن مریض حال رادر سمنان‌چسبیده. بلافاصله دستگیرش كرده‌اند ، برش گردانده‌اند به بیمارستان و تحویل پزشكان داده‌اند . لابد جناب عبدالرحمن توی راه فرار هم چندتا مرض دیگر گرفته و كار بیمارستان رازیاد كرده . بهرحال تابستان است‌و هزارجور بیماری.

پزشكان شهر ماهم به خانواده ها هشدار داده‌اند كه در فصل گرما، بیماری های اطفال ، خیلی رواج پیداكرده و زیاد شده .ببینیم ! انگار قضیه برعكس شده . درحقیقت خانواده ها ، باید به پزشكان چنین هشداری می‌دادند ! بهرحال ، این مهم است كه پزشكان ما، رواج بیماری را به علت مصرف غیر بهداشتی میوه ، ذكر كرده‌اند.«كلنك» پرنده‌ایست كه خیلی دیر به دام میافتد یكی‌ازیكی پرسید «كلنك را چه جوری می ـ پزند ؟». گفت :« اول‌توبگیر».

پزشكان محترم ،بگذارند اول ما میوه رابگیریم ،اگرگذاشتیم بچه‌هایمان بخورند ، آنوقت به غیر بهداشتی بودنش ، اعتراض كنند .

فعلا كه با این نرخها و با این تخفیف های بدتر از گرانی، تومان پولی‌كه همكار ما، با خود داشته ، نود تومانش را می ـ زنند . سیدحسینی حالا خوشحال است كه جیب‌بر ها هم برایش ۱۰ درصد تخفیف منظور كرده‌اند. بدون شك اگرتمام اعضای صنف جیب‌بر هم این تخفیف رارعایت كنند، میشود ارزانی را بیش‌از پیش ، باور كرد. ضمنا،همكار ما، سید حسینی ،به طمع این ۱۰ درصد تخفیف ،تصمیم دارد امشب هم صدتومان در جیب گذاشته ،به سراغ جیب‌بر ها برود.

پدر صاحب بچه در می‌آید تا یكدانه خیار را با میوه فروش قولنامه كند.

آقای پیوند خرسندی ـ ٤۰ ساله . ساكن تهران ـ خیلی به تماشای خیمه شب بازی علاقه دارد دیشب هم گریه میكرد و بهانه می گرفت و خیمه شب‌بازی می خواست دستش راگرفتم توی خیابان‌ها گرداندم . هیچ جاخیمه شب بازی پیدا نكردم . انگار همه‌شان دارند خودشان‌رابرای جشن هنر آماده می‌كنند ». بالاخره دست از پا دراز تر ، خسته‌ومانده به‌خانه برگشتیم. دیدم پیوند خرسندی‌میگوید : « بابا . خیلی متشكرم كه خیمه شب‌بازی نشانم دادی » . با خجالت زدگی گفتم : «چوب كاریم نكن پسرجان .دیدی كه هرچه گشتیم ، پیدا نكردیم.» گفت : «اختیار داری بابا.پس این همه فروشگاهی كه تابلو زده بودند و چراغ زنبوری روشن كرده‌بودندو حرف‌ارزانی می‌زنند ، مگر خیمه شب‌بازی نبود ؟».

الله‌اكبر از بچه‌های این دوره . حرف هائی می‌زنند كه بابایشان جرات نمی‌كند بزند.

مدرسه‌عالی بازرگانی

آگهی پذیرش دانشجو برای دوره روزانه

مدرسه عالی بازرگانی با توجه به شرایط مندرج در صفحه۷۰ دفترچه راهنمای گزینش دانشجو (سازمان سنجش آموزش كشور) برای سال تحصیلی ـ۵۵ـ۵٤ تعداد ٤۰۰ دانشجو میپذیرد.

داوطلبان واجد شرایط می توانند فرم زیر را پس از تكمیل‌همراه با مدارك :

۱ـ فتوكپی كارنامه ششم متوسطه كه به تائید اداره آموزش‌و پرورش مربوط رسیده باشد .
۲ـ فتوكپی كارنامه آزمایش همگانی گزینش دانشجو برای‌دانشگاه ها و موسسات آموزش عالی
۳ـ یك برگ فتوكپی شناسنامه
٤ـ فیش بانكی پرداخت مبلغ ۲۰۰ ریال بابت هزینه های گزینش دانشجو به حساب شماره ۱۰۵۵ بانك بیمه ایران شعبه كریمخان زند .
۵ـ دو قطعه عكس

از تاریخ نشر این آگهی حداكثر تا تاریخ دهم مرداد ماه‌جاری به دبیرخانه مدرسه عالی بازرگانی با پست سفارشی ارسال‌دارند.

مدرسه عالی بازرگانی

مدرسه عالی بازرگانی

فرم درخواست پذیرش

عكس

اینجانب نام خانوادگی ـــــ نام ـــــ ـ شماره شناسنامه ـــــ

صادره از ـــــ نام پدر ـــــ سال‌تولد ـــــ كه در رشته ریاضی ☐

طبیعی☐ بازرگانی ☐ بانكداری ☐ حسابداری ☐ دبیرستان ـــــ

شهر ـــــ شهرستان ـــــ در خرداد/شهریور سال ـــــ ـ با معدل

دیپلم ـــــ و با نمره های آزمون همگانی : زبان انگلیسی ـــــ استعداد

تحصیلی ـــــ زبان فارسی و شناخت فرهنگ‌ملی ایران ـــــ و جمع كل درآزمون

همگانی ـــــ

با تائید صحت مندرجات فوق باتوجه به شرایط اختصاصی آن مدرسه عالی و قبول این امر كه مطالب نادرست موجب محرومیت از ثبت نام میگردد این فرم راتنظیم و درخواست ثبت نام درسال اول روزانه آن مدرسه عالی را دارم.

نام ونام خانوادگی امضاء

نشانی كامل پستی محل سكونت داوطلب ـــــ

ـــــ شماره تلفن ـــــ

نشانی دقیق پستی محل كاروفی داوطلب ـــــ

ـــــ شماره تلفن ـــــ

دانشكده‌هنرهای تزئینی دانشجومی‌پذیرد

درسال تحصیلی ۵۵ـ ۱۳۵٤ بشرح زیر ازطریق سنجش‌استعدادهنری دانشجو میپذیرد .

۱ـ دارا بودن كارنامه آزمایش همگانی گزینش دانشجو با حداقل معدل ٤۰۰
۲ـ دیپلمه های ریاضی ـ ادبی ـ طبیعی و هنرستان های وابسته به وزارت فرهنك و هنر .
۳ـ حداكثر سن ۲۵ سال و چنانچه خدمت وظیفه عمومی را انجا م‌داده باشند ۲۷سال .
٤ـ تعداد دانشجویان در هریك از رشته های تخصصی :

معماری داخلی ۲۵ نفر
گرافیك ۱۵ نفر
نقش پارچه ۱۰ نفر
نقاشی تزئینی ۵ نفر
پیكرسازی تزئینی ۵ نفر

مدت تحصیل برای اخذ درجه لیسانس فنی درهریك ازرشته های مذكور چهارسال مشتمل بریك سال دوره عمومی وسه‌سال دوره تخصصی می‌باشد .

تاریخ برگزاری سنجش ٦ـ۷ شهریور ۱۳۵٤می باشد .

نامنویسی جهت شركت در سنجش و استعداد از طریق تكمیل فرم پیوست و ارسال آن توسط‌پست سفارشی از اول مرداد ماه تا آخروقت‌اداری پانزدهم مرداد ماه ۱۳۵٤ انجام خواهد گرفت.

سنجش استعداد از طریق شناخت رنك وطرحی عملی متناسب بارشته های تخصصی خواهد بود .

شركت كنندگان برای دریافت كارت ورودی‌می توانند از روز دوم الی پنجم شهریور ۱۳۵٤ بین‌ساعات ۸ر۳۰ الی ۱٦ر۳۰ بدانشكده هنر های تزئینی واقع در خیابان پهلوی كوچه هوشنگی پلاك شماره ۵۳ مراجعه نمایند .

برگ درخواست ثبت‌نام در سنجش‌استعداد هنری دانشكده هنرهای تزئینی سال تحصیلی ۵۵ ـ ۱۳۵٤

اینجانب نام / نام خانوادگی دارای شناسنامه شماره

صادره از متولد سال ۱۳ در

كه درتیرماه ۱۳۵٤ باكارت ورودی شماره در آزمایش همگانی گزینش دانشجو شركت‌كرده‌ام‌با ارسال‌مدارك پیوست درخواست شركت در سنجش استعداد هنری آن دانشكده دررشته را دارم . دیگر مشخصات اینجانب بقرارزیر است :

سال اخذ دیپلم متوسطه خرداد/شهریور ۱۳ از دبیرستان/هنرستان واقع در

وضع مشمولیت آدرس كامل منزل/محل كار

شماره تلفن منزل/محل‌كار مداركی كه‌پیوست این درخواست مبكنم عبارت است از:

فتوكپی كارنامه آزمایش همگانی به شماره فتوكپی كارنامه یاگواهی نامه ششم متوسطه ـ ٤قطعه عكس ٤×٦ ـدو عدد رونوشت شناسنامه ـ فیش بانكی پرداخت مبلغ ۵۰۰ریال بحساب جاری ۳۰۷٤۷ بانك ملی ایران شعبه دانشگاه .

تاریخ امضاء

دکتر ناگل، با پوست انسان گوش زنده میسازد!

یکی از دشوارترین مسائل جراحی پلاستیک راکه عبارت است از نوسازی گوش بانسج های زنده، یک پزشک آلمانی بهتازگی حل کرده است، آن‌هاکه‌گوش خودرا دریک حادثه ازدست داده‌اند یا آن‌هاکه گوش خودرا بعلت ابتلا به سرطان به دست جراح سپرده‌اند،معمولا یک گوش‌مصنوعی، ساخته‌ازلاستیک‌یاپلاستیک دارند،اما در آینده، این‌هامیتوانند گوش جدیدی از گوش بدن خود داشته باشند ، البته در صورتی که قادر بتحمل جراحی لازم باشند .

دکتر فلیکس ناگل، که در بیمارستان سیلوا، واقع در شهر فوردهایم در آلمان غربی کار میکند نخستین گوش زنده را بااستفاده از نمونه گوش همسرش ، با پوست خرگوش ساخته است.این گوش ساخته از پوست‌خرگوش ثابت میکند کهبا استفاده از همین تکنیک میتوان از پوست انسان نیز گوش زنده ساخت .

دکتر ناگل بااستفاده از پلاستیک‌دندان‌سازی ، از گوش‌همسرش‌قالبی ساخت.

تصویرخیالی ازنحوه تهیه‌گوشزنده ازپوست‌بازووپیوند آن به‌سر

آنگاه نکه‌یی از پوست پشت خرگوش را برآن قالب استوار کرد و پس از مدتی‌که پوست را از قالب برداشت ، گوش عادی زندیی دراختیار داشت که تمامی نسج‌های آنرا به‌نسج های پایه باقی مانده از گوش بریده خرگوش پیوند زد. بزودی نسج‌های زنده، پیوند خوردند و زندگی تازه‌یی را آغاز کردند .

دکتر ناگل معتقد است تهیه گوش از پوست انسان، و پیوند آن به جای گوش از دست رفته انسان بسیار آسانتر است .

دکتر ناگل ، پوست گوش دست‌ساز خود را از بازوی انسان تهیه میکند .

دکتر ناگل از این روش برای ترمیم بینی استفاده کرده و معتقد است که همین روش را در مورد سایر اعضای بدن نیز میتواند بکاربرد. او از این‌حد هم تجاوز کرده میگوید: «اگر می توانید بااستفاده از این روش گوش زنده‌بسازید، پس باحتمال قوی هرچیز دیگری هم میتوانید بسازید ، ووقتی یکی‌از همکارانش ازوی پرسید که آیا می‌توان بااستفاده‌ازاین روش برای‌مردانی که آلت خودرا از دست داده‌اند آلت زنده‌دیگری ساخت» جواب داده است: «به اعتقاد من ، این کاری است که ارزش تجربه را دارد.

کوتاه ... خواندنی

برنج‌های جدید !

انستیتوی بین‌المللی پژوهش در باره‌برنج ، دو نوع برنج جدید پرورش داده که یکی ازآنها مخصوص موسم باران ریز است که سطح آب در رودخانه ها و مزارع به‌مقدار زیادی بالا میاید.

این انستیتو که‌در نزدیکی لوس بانوس ، در فیلیپین قرار دارد، اعلام کرده است که یك نوع برنج‌جدید بنام « آیر ۳۴» که‌از سایر انواع برنج بلندتر میشود، به خصوص برای کاشت و برداشت در فصل های باران بسیار مناسب است. نوع دیگر برنج که‌به‌نام «آیر ۳۲» معروف شده از ۱۴۰تا۱۴۵ روز طول می‌کشد تابه حد بلوغ برسد.

تحقیقات این انستیتو نشان میدهد در مناطقی که برداشت برنج دیرتر صورت میگیرد، باید از آن‌نوع برنجی کاشت‌که مقاومتش در برابرآب ورطوبت بیشتر باشد. درفصل خشك سال ۱۹۷۵ این هردونوع برنج‌جدید،تولیدی برابر ۶ر۵تا ۹ر۵ تن درهرهکتار داشته‌است وجالب این‌که‌هردو نوع برنج‌جدید دربرابر حشرات وبیماری ها، از جمله زنگ‌زدگی وویروس های نباتی مصونیت‌دارد.

×××

عتیقه‌های گران بجای مواد مخدر

پلیس ایتالیا، اخیرا درچند خانه شخصی ۳۰۰۰قطعه آثار عتیقو گلدان های‌نقاشی شده‌که ارزش آنها درحدود ۵میلیارد لیر «۸ میلیون‌دلار» میشود کشف‌کرده است.این آثار درسه‌خانه‌واقع در میلان بطور مرتب درجعبه‌آینه‌هاوتاقچه هاچیده شده بود،بطوری‌که خانه‌ها رابصورت موزه‌یی جلوه میداد.

با ارزش‌ترین شیئی‌ظاهرا یك تابوت سنگی بزرك‌تراش‌زده است‌که متعلق به‌قرن چهارم پیش از میلاد مسیح ،وشایدهم‌مربوط به‌یك شریف‌زاده رومی بوده‌است.

پلیس میلان، این‌آثار را درجریان تعقیب قاچاقچی های مواد مخدر کشف کرده‌است.

×××

جنایت: بازهم‌قوس‌سعودی

ادواردله‌وی دادستان کل‌امریکا گفته است که در نخستین سه ماهه سال مسیحی جاری میانگین میزان جرایم جنایات درآمریکا ۱۸درصد بیش‌از سه‌ماهه مشابه درسال ۱۹۷۴ بوده است.

این میزان‌در مورد پاره‌یی ازجرایم ازجمله نزدی ۲۸درصد ،نزدی شبانه ۲۰ درصد و تجاوز به‌ناموس ٤ درصد افزایش یافته‌است.

×××

سرطان ازطریق ارثی بوجود می‌آید ؟

مدت پانزده‌سال است‌که دانشمندان دانشگاه گیسن « آلمان غربی » مشغول تحقیق در مورد پیدایش سرطان هستند.

اکنون چنین بنظر میایدکه تیم ژن‌شناسان تحت ریاست پروفسور دکتر فریتس آندرسن‌باین تئوری دست یافته است میگوید: غده‌های بدخیم تنها از طریق ارثی پیدا میشوند.

محققین مزبور دهها هزار ماهی را ازجمله ماهی هائی که زنده‌بدنیا میایند وامکان بوجود آمدن غده‌های بدخیم درآنان زیاد است‌موردبررسی وآزمایش قرار داده‌اند.

باکمك «میکرومانیپولاتور» جنین‌یك ماهی‌که سرطان رابارث برده تزریق میشود. « در ماهی» دندان‌دار بدین وسیله یك غده‌به‌وجود میاید که پس‌از چندماه‌به‌تمام بدن ماهی سرایت میکند. اما ازطریق اختلاط نسل‌های معین، این نوع سرطان های ارثی ازبین میروند.

پیشنهاد حیرت‌انگیز ۲ جوان‌آمریکائی:

ایالات‌متحده باید مجدداً به‌انگلستان بپیوندد!

درست درزمانی که بیشتر مردم امریکا دویستمین سال استقلال خود را جشن‌گرفته‌اند دومرد جوان که خودرا«کمیته اتحاد با انگلستان» خوانده‌اند گفته‌اند که میخواهند ازملکه الیزابت در پارلمان بریتانیا بخواهند که امریکا را مجددا به‌خود پیوسته گردانند

جان آمبورس ۲۳ ساله و دیوید گامیل ۲٤ ساله که هردو از اهالی ریچموند واقع در ایالات ویرجینیا هستند ،در نشریه‌ریچموند مرکوری‌آگهی کرده‌اند که بسیاری‌ازدشواری های زندگی در آمریکا ناشی ازاشتباه ۲۰۰ سال پدران‌ماست که «انقلاب امریکا» را برپا کردند .

آنها امریکائی را ملامت کرده‌اند که از انقلاب های فرانسه، شوروی وچین متابعت میکنند ،آنها اعتقاد دارند که: قهرمانان واقعی آن دوران امریکایی‌های وفادار بانگلستان یعنی محافظه‌کارانی بودند که میتوانستند تشخیص دهند که «انقلاب امریکایی چه چیزهای وحشتناکی ممکن است به‌بار آورد» .

آنها گفته‌اند :انگلستان، مادر مهربان ما منصف‌ورحیم است. اگر ما اکنون از او پوزش بخواهیم و قول بدهیم که دیگر علیه او شورش نخواهیم کرد ،به آسانی ازسر تقصیر ما درمی‌گذرد .

دنیس ریچاردز کنسول‌بریتانیا در فیلادلفیا راجع به پیشنهاد این کمیته گفته است زیانم لال !میخواهم بگویم ما بعنوان یك ملت دلنواز و دل رحم ، این پیشنهاد را مورد بررسی قرار خواهیم داد. ما برای حراست از تمام انواع چیز ها در انگلستان انواع جامعه ها را داریم . ما باحتمال قوی بیش از امریکا بافکار گروه های مختلف جامعه احترام‌می‌گذاریم !

شترمرغ ، درپاریس هم متولد میشود !

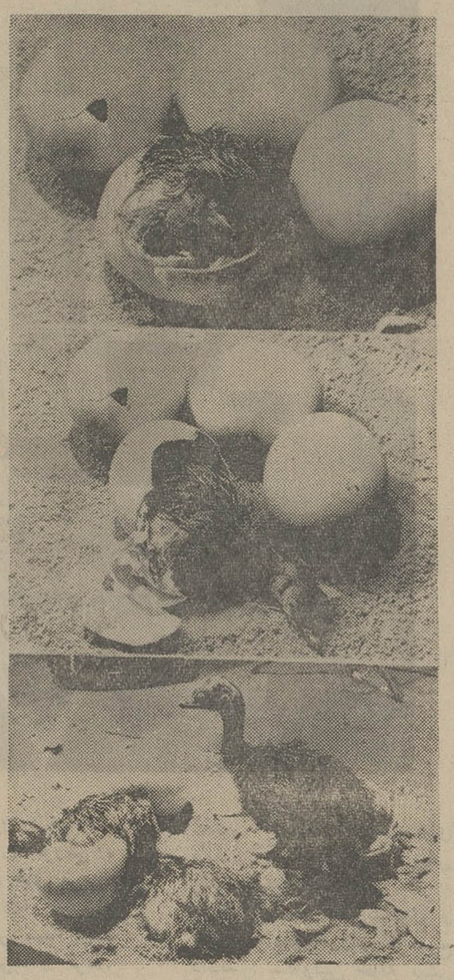

دودوست فرانسوی به‌نام‌های خانم هوپرو خانم‌لاستر که هردو در خدمت دولت‌بودند از خدمت دولت استعفا دادند تا در خدمت پرندگان‌نادر درآیند.

آنها،نخست از پرورش وتجدید تولید پرندگانی آغاز به‌کار کردندکه تولید نسل‌آنها به‌طور مصنوعی غیرممکن به نظرمیرسید، آنها از کبك پاقرمز آغاز کردندواکنون به شترمرغ رسیده‌اند. درتصویر خروج جوجه‌های شتر مرغ راکه بطور مصنوعی پرورش یافته‌اند از تخم می‌بینید. برای این‌خانم های‌جوجه‌پرور، ازسراسر دنیاپرندگانی به پاریس فرستاده میشود که‌ازآنها تخم‌کشی وسپس جوجه پروری مصنوعی کنند.

برای صاحب خانه شدن باید سرتا پا مسلح شد

بمحض این‌که شورای شهرداری‌لندن بزرگ‌اعلام‌کرد که‌در نظردارد ۳۰۰خانه‌تازه‌دربخش«ها مرسمیت»بسازد، هزاران متقاضی راهی‌شهرداری شدند تامگر بتوانند در تسلیم تقاضای خود برای خانه مقدم برديگران شوند ودر واقع دراعداد نخستین ۳۰۰ خانواده‌یی باشند که اولویت تصاحب خانه‌ها خواهند داشت .

این انگلیسی خوش‌ذوق هم که باهیات شوالیه های جنگاور و باهمان ماسک وکلاه وخود ونیزه بلند- منتها نه‌سوار براسب بلکه سوار بردوچرخه- دست به‌حمله‌زده، یکی ازآن متقاضیانی است‌که میخواهد نه‌فقط زودتر از دیگران بلکه درپیشاپیش خیلی‌های دیگرصف متقاضیان‌دیگر را- اگرهم پیش ازاو رسیده‌باشند- درهم شکند!- وثبت‌نام کند، تایکی ازآن خانه‌ها را پس از تکمیل (شاید یکسال دیگر) تصاحب کند .

صاحبان صنایع وبازرگانان کشور

الاخبار

تنها مجله عربی زبان ایران از گروه نشریات موسسه اطلاعات با داشتن نمایندگی در ۱۲ کشور عربی، روزهای شنبه منتشر میشود

دختران میتوانند درآمد خانواده‌را زیاد کنند

همانطور که قبلا اعلام شد در یك مسابقه بافندگی با ماشینهای بافندگی تویوتا از میان بیست دختر فینالیست دختر شایسته دوشیزه مرمر مشکوری که توانسته است در پنج دقیقه یك‌طرح بافت زیبا را ارائه دهد برنده جایزه تویوتا و عنوان‌تین‌پرنسس بافنده‌شد.

استفاده از وقت

تین پرنسس بافنده که در سه‌جلسه تمرین با ماشینهای بافندگی اتوماتیك تویوتا یا هنر بافندگی و رمز بافتن انواع لباسهای زیبا آشنائی پیداکرده است‌اظهار داشت :

من برای همه دختران که در سنین بین ۱۳ تا ۱۸ هستند یك پیام دارم و پیامم اینست که دست همت بالابزنند ویافراگرفتن هنر بافندگی که‌فوق‌العاده ساده است‌ازاوقات بیکاری خوداستفاده کنند وبرای اعضای خانواده خود لباس ببافند ، اینکار با ماشینهای بافندگی اتوماتیك تویوتا هم راحت است و هم آسان فقط تصمیم باید گرفت و عمل کرد.

تولید لباس

دوشیزه مرمر مشکوری افزود:قدر مسلم اینست که همه ماهه مبلغ قابل توجهی از بودجه خانواده بمصرف‌تهیه پوشاك میرسد حال اگر دختر خانواده با استفاده از ذوق و استعداد خود و صرف وقت کمی باکمك‌ماشین‌بافندگی به تولید لباس برای اعضای‌خانواده خود بپردازد میتواند کمك موثری به کاهش هزینه پوشاك خانواده خودکند بررسی چند رقم هزینه تهیه مواد اولیه موضوع را روشن میکند مثلا یك بلوز مردانه با ۲۵ تومان کاموا یك بلوز زنانه رنگی‌با ۲۰ تومان کامواویك بلوزوشلوار (لباس بچگانه) با ۷ تومان و یك‌بلوز دامن‌زنانه با ۷۰ تومان کاموا بافته و آماده برای استفاده میشود جالب‌اینجاست که‌لباس بافتنی هر چهار فصل حتی تابستان‌را هم میتوان باین ترتیب تهیه کرد چون ماشین بافندگی تویوتا دستگاه توری بافی با نخ‌هم دارد از طرف دیگر لباس های بافته با طرح های زیبائی که روی پانچ کارت ماشینهای بافندگی تویوتا پیاده میشود آنقدر زیبادرمیایدکه‌میتوان آنها را به بازار عرضه کرد. بوتیکها خریداران پرو پا قرص لباسهای بافته زیبا باطرحهای اختصاصی هستندحتی اگر بوتیکها خواستند لباسها را ارزان بخرند میتوان در بین‌فامیل و بستگان‌و دوستان بازار فروش خوبی ایجادکرد.

این‌کارها امروز که صحبت‌از گرانی است خود نوعی مبارزه باگرانی به حساب‌میاید و وظیفه هرآدم با فکر است که دراین مبارزه‌شرکت کند بخصوص با راهی که من نشان میدهم‌دخترها میتوانند در این زمینه پیشرو باشند و برپادارنده نهضت کمک به خانواده های‌خود شوند.

لباس بافتنی

تین پرنسس بافنده در پاسخ این سئوال که اصولا خود شما لباس بافتنی به تن میکنید ؟ گفت : در فروشگاهها و بوتیك ها لباس بافتنی زیبا با طرح های جالب بطوریکه یك خانم‌شیك‌پوش بتواند از آن استفاده کند کم است یا اصلا پیدا نمیشود لباسهای بافتنی فروشگاهها هم خیلی بازاری است ولی من از وقتیکه توانستم از روی کارتهای طرح بافت ماشین بافندگی تویوتا یك طرح زیبای دو رنك ایجاد کنم خوشحال شدم که میتوانم بموقع لباس بافتنی‌هم تنم کنم مخصوصا که میتوانم بافت اختصاصی با فکر و سلیقه خودم داشته باشم در مسابقه تین پرنسس بافنده‌من از میان ۲۰ کارت بافت که هر کدام ٤ طرح زیبا داشت یك طرح دو رنك مرغابی انتخاب کردم که همان هم‌باعث زیبائی بافت و برنده شدن من شد .

شرکت ملی نفت ایران

آگهی تجدید مزایده اراضی مازاد واقع در مجاورت دریاچه ابوالحسن آبادان

شرکت ملی نفت ایران ۵۳۷۶ر۳ متر مربع از اراضی مازاد ملکی خود واقع‌در مجاورت دریاچه ابوالحسن آباد انرا از طریق مزایده بصورت‌یکجا بفروش میرساند علاقمندان می توانند برای دریافت برگ مشخصات وشرایط شرکت در مزایده ازتاریخ‌شنبه‌یازدهم مرداد ماه تاتاریخ چهارشنبه نهم مهر ماه‌روز های‌شنبه ـ دوشنبه‌ـچهارشنبه از ساعت هفت تا ۱۲ صبح بامور حقوقی شرکت ملی نفت ایران واقع‌در خیابان سپهبد زاهدی ساختمان‌مرکزی شماره۲و یااداره حقوقی عملیات غیر صنعتی آبادان‌ومناطق نفتخیزخوزستان در آبادان مراجعه نمایند پیشنهاددهندگان بایستی ده‌درصدمبلغ‌پیشنهادی را بصورت‌نقد بصندوق شرکت‌پرداخت نموده و یا بصورت ضمانتنامه بانکی ضمیمه پیشنهاد نمایند پیشنهادات واصله درساعت ۸ بامداد روزیکشنبه ۱۳ مهرماه د رکمیسیون معاملات واقع در خیابان سپهبدزاهدی‌ساختمان مرکزی شماره ۲باز و قرائت خواهد شد . حضور پیشنهاد دهندگان و یا نمایندگان تام‌الاختیار ایشان در این جلسه آزاد است .

م الف ۸۹۲۵ شرکت ملی نفت ایران

شرکت ملی نفت ایران

آگهی مزایده اراضی مازاد

شرکت ملی نفت ایران ۱۸ قطعه زمین را در شمیران ، آذرشهر ، قاسم آباد، مشهد ،خوی، جهرم و بخش ۱۰ فارس‌ازطریق مزایده‌بفروش می‌رساند علاقمندان می توانند برای دریافت برگ مشخصات وشرایط شرکت در مزایده روز های شنبه ـ دوشنبه و چهارشنبه بین ساعت هفت تا ۱۲ تا آخر روز چهارشنبه ۱۹ شهریورماه بامور حقوقی شرکت ملی نفت ایران واقع در خیابان سپهبد زاهدی ساختمان شماره ۲ویا در شهرستانهای مذکور در فوق بنماینده قسمت فروش وپخش محلی شرکت ملی نفت ایران مراجعه نمایند.

پیشنهاد دهندگان می توانند قبل از تسلیم پیشنهاد خود از اراضی مزبور با راهنمائی نماینده شرکت‌ملی نفت ایران بازدید نمایند .

پیشنهاد دهندگان بایستی ده درصد مبلغ پیشنهادی خود را بصورت نقد بصندوق شرکت پرداخت نموده و یا بصورت ضمانتنامه بانکی ضمیمه پیشنهاد خود نمایند .

پیشنهادات تاساعت ۸ روزیك شنبه ۲۳ شهریور درکمیسیون‌معاملات واقع‌در طبقه ٦ ساختمان شماره ۲ شرکت ملی نفت ایران باز و قرائت خواهدشد .

شرکت ملی نفت ایران درد یا قبول‌یك یاکلیه پیشنهادات‌واصله‌بدون آنکه محتاج به ذکر دلیل باشد مختار است .

حضور پیشنهاد دهندگان‌شخصا ویاوکلای تام‌الاختیار ایشان در راس ساعت مقرردر جلسه‌قرائت‌پیشنهادات آزاد است .

م الف ۸۹٤٦ شرکت ملی نفت ایران

پذیرش دانشجو دردانشگاه خلبانی نیروی‌هوائی شاهنشاهی

دانشکده افسری خلبانی نیروی‌هوائی شاهنشاهی از دیپلمه های (ریاضی ، طبیعی وادبی) که‌حداکثر سن آنها ۲٤ سال(برای کسانیکه‌خدمت زیر پرچم را انجام داده‌اند۲٦سال‌تمام) باشد و دارای سلامت جسمانی کامل بوده واز عهده آزمایش استعدادمربوطه برآیند برای طی دوره دراین دانشکده که مدت آن حداقل۲سال است دانشجو می‌پذیرد .

حقوق و مزایا :

دانشجویان درمدت تحصیل در ایران شبانه روزی بوده وهزینه آنان بانیروی هوائی است وماهیانه‌سال‌یکم پس از شروع پرواز ۱۷۹۵۰ ریال‌سال دوم ۱۸۹۵۰ ریال و سال سوم ۱۹۹۵۰ریال دریافت خواهند داشت و درمدت تحصیل درخارج از کشورعلاوه‌برمبالغ‌فوق از فوق‌العاده ماموریت خارج استفاده خواهند کرد .

دانشجویان پس از طی دوره تحصیل بدرجه ستوان‌دومی خلبانی مفتخر میشوند و اولین حقوق و مزایای آنان ٦۱۲۲۰ ریال و در صورتیکه در خارج از مرکز خدمت نمایند ماهیانه ۷۸٤٤۰ ریال خواهد بود

افسران از مزایائی نظیر طی‌دوره های تخصصی خارج از کشور ، پاداش سالیانه ، پس‌انداز تامین آتیه که درمدت سی‌سال خدمت بالغ بر ۳۸۷۰۰۰۰ریال‌میگرددبهره‌مندمیگردند، خانه های سازمانی درمان رایگان و استفاده از فروشگاه های ارتشی باتخفیف قابل ملاحظه نیز قسمتی از مزایای خدمتی آنان خواهد بود .

داوطلبان برای استفاده ازموقعیت‌و ثبت‌نام همه روزه باستثنای پنجشنبه ها وتعطیلات رسمی بادردست داشتن‌مدارك تحصیلی و فتوکپی آن و عین شناسنامه از ساعت ۷ صبح تادوبعدازظهر درتهران به‌فرماندهی آموزشهای هوائی خیابان دماوند (تهران نو)ایستگاه‌فرودگاه ودرشهرستانها به پایگاه‌ها و ایستگاه‌های هوائی یامراکز کاریابی وزارت کار وامور اجتماعی مراجعه نمایند

م‌الف ٦٦۰۹ نیروی‌هوائی شاهنشاهی

ورود خانه‌های پیش ساخته کورش مشکل مسکن را در ایران حل میکند

این خانه ها ، مخصوص ایران تهیه شده و آزمایشگاه دانشگاه کالیفرنیا هماهنگی آن را با عوامل جوی ایران تائید کرده است

خانه‌های کورش ، به دکوراسیون و وسایل زندگی نیز مجهز است و ساکنان آن نیازی به خرید اثاث خانه نخواهند داشت .

S.P.L. یکی از بزرگترین سازندگان خانه های پیش ساخته در آمریکا ، این خانه‌ها را در ایران عرضه میکند

اولین نمونه خانه‌های پیش ساخته کورش S.P.L. بزودی در اهواز به معرض تماشای عموم گذاشته خواهد شد

خانه‌های پیش ساخته کورش ، در آمریکا ساخته میشود و چهار روز بعد از ورود به ایران، در محل نصب و آماده سکونت خواهد بود .

خانه‌های کورش ، در مقابل سرما، گرما، باران ، رطوبت و طوفان بیش از خانه‌های معمولی مقاومت دارد.

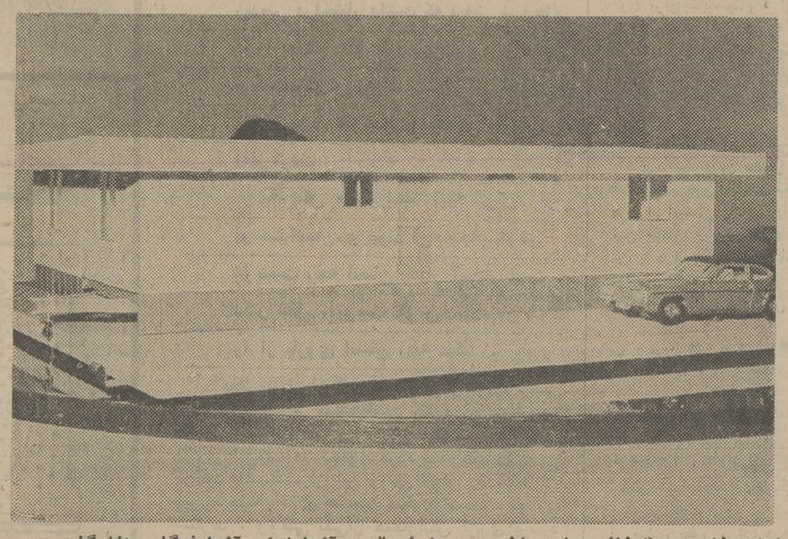

نمای خارجی یک خانه پیش ساخته ، در ضلع عقب. آزمایشات آزمایشگاه دانشگاه کالیفرنیا مقاومت این خانه ها را در شرایط جوی ایران ثابت کرده است

در شرایطی که رشد سریع اقتصادی ایران ، نیاز به گسترش فعالیت های ساختمانی را بالا برده ، امروز ، کمبود و گرانی مصالح ساختمانی و کمبود نیروی انسانی دست بدست هم داده و مشکل جدیدی بر سر راه بخش دولتی و خصوصی قرارداده است . کمبود مصالح ساختمانی گاه سبب می شود که یک ساختمان ، بجای یک یا دو ماه ، یک یا دو سال وقت گروهی کارگر ، مهندس و معمار را بگیرد و این اتلاف وقت ها هزینه ساختمان سازی را به میزان قابل توجهی بالا می برد .

در این شرایط مطلعان و صاحبنظران ، استفاده از خانه ها و ساختمان‌های پیش ساخته را تنها راه‌حل فوری مساله مسکن و ساختمان می دانند و به برنامه ریزان بخش خصوصی و دولتی این راه حل را توصیه میکنند.

خانه های پیش ساخته چند سال است که در ایران شناخته شده ، اما تا به امروز تنها نوعی از خانه های پیش ساخته به ایران رسیده است که قطعات آن باید در محل نصب مونتاژ شود . همین مساله سبب میشود که بهره‌برداری از خانه ها مدتی طول بکشد و باز در محل نصب ، به نیروی انسانی برای آماده ساختن خانه‌ها نیاز باشد .

اکنون ، یکی از بزرگترین سازنده خانه‌های پیش ساخته سهامی خاص » که گذشته جهان S.PL « شرکت از امریکا و اروپا در پنج گوشه خاور میانه نمایندگی فروش دارد ، با بهره‌گیری از ثبات اقتصادی ایران فعالیت گسترده خود را در زمینه عرضه و نصب خانه های پیش ساخته‌ای که کاملا سر هم‌بندی شده و آماده نصب به ایران می رسد آغاز کرده است .

دهها کارشناس متخصص و آرشیتکت S.P.L ازمدتها قبل در آزمایشگاه ها و کارگاههای مجهز این شرکت ، تحقیقات وسیع خود را برای تهیه خانه های پیش ساخته که بتواند با شرایط آب و هوای ایران هماهنگی داشته باشد ، آغاز کردند . نتیجه این تلاشها ، تهیه ویلاها، فالکونت ها و مینی متل‌های پیش ساخته کورش بود که در آزمایشگاه دانشگاه کالیفرنیا ، قطعات مختلف آن ها آزمایش های متعددی را پشت سر گذاشته و این آزمایش ها ثابت کرده است که این خانه ها وویلاها ، در ایران عمری طولانی و مقاومتی اعجاب‌آور در مقابل عوامل جوی ، تابش آفتاب ، باد و باران و فرسایش های طبیعی خواهد داشت . S.P.L این خانه ها را مخصوص نصب در ایران تهیه کرده و نام کورش را نیز برای آنها انتخاب کرده است .

اولین نمونه از خانه های ساختمان سازی تهیه شده و بخصوص در مناطق گرمسیری ایران ، می تواند بسیاری از مشکلات موجود را رفع کند. کف ساختمانها با تیرآهن ستون‌کشی شده و یک لایه فلزی ، یک لایه فایبرگلاس، یک لایه چوبی و موکت فشرده آنرا می پوشاند . باین ترتیب ، گرما و سرما از کف به این خانه ها راه نمی یابد و مورپانه که بلای جان ساختمان های پیش ساخته در ایران است ، نمی تواند به آنها آسیبی وارد سازد . دیواره خانه های کورش ، بالایه‌ای از ریزه های مرمر، یک لایه چوب ولایه چهار اینچی فایبرگلاس تهیه شده وباین ترتیب سرما و گرما، از دیوار آنها نیز عبور نخواهد کرد .

سقف خانه ها نیز فلزی است و برای مقاومت در برابر گرما وسرما ورطوبت، لایه‌ای از فایبر گلاس آنرا می پوشاند . صرفنظر ازاین امتیازات ، در تمام خانه‌های پیش ساخته کورش، دستگاه های تهویه مطبوع وحرارت مرکزی تعبیه شده و بالوله کشی و کانال کشی فضای ساختمان ، حرارت و هوای خنک در تمام خانه جریان‌می یابد .

جنس نمای خارجی ساختمان هانیز از موادی انتخاب شده که در مقابل رطوبت ، تابش آفتاب و گردوغبار تغییر نمی کند و رنگ زیبای آن نیز از بین نمی‌رود .

راهی برای خدمت

محمد جواد صدرزاده اظهار امیدواری می کند که S.P.L بتواند با عرضه خانه های پیش ساخته کورش مجری نیات عالیه شاهنشاه آریامهر و سیاست دولت در زمینه حل مشکل مسکن باشد .

و ی میگوید : ـ « قدرت تولید S.P.L بحدی است که در ایران ، هرچه تقاضازیاد شود ، بازهم به این تقاضاها پاسخ خواهد گفت .

در حال حاضر خانه های پیش ساخته کورش ، در سه نوع : ویلا ، فالکونت و مینی متل تهیه شده است

ویلاها ، با زیربنائی وسیع سه اتاق خواب ، یک سالن پذیرائی ، یک سالن غذاخوری ، دو حمام با وسایل کامل ، یک آشپزخانه با دستشوئی ، قفسه بندی ، ظرفشوئی ، لباسشوئی و لباس خشک کنی اتوماتیک دارند و کلیه امکانات رفاهی برای یک زندگی مدرن در آن ها پیش بینی شده است .

فالکونت ها ، خانه های کوچک و مجهزی هستند که مخصوص طبقات کم‌درآمد تهیه شده‌اند . هریک از فالکونت‌ها ، یک اطاق خواب وسرویس کامل دارند و بهای آنها بسیار ارزان پیش‌بینی شده است . مینی متل‌ها ، مخصوص نصب در مناطق ساحلی ایران تهیه شده‌اند. در این نوع ساختمان ها نیز گذشته از تجهیزاتی که مصالح ، یا کمبود کارگر مانع کارشان میشود ، می توانند یک خانه پیش ساخته کورش سفارش بدهند و چهار ماه بعد ، به آن منتقل شوند .

امتیاز بزرگ دیگر خانه های پیش ساخته کورش این است که باتوجه به گرانی مصالح ساختمانی ، ارزانتر از خانه های معمولی تمام‌می شوند و ازسوی ، درپاره‌ای از این خانه ها ، دکوراسیون کامل ، مبلمان ، فرش و موکت پیش‌بینی می شود و باین ترتیب صاحب خانه نیازی به خرید وسایل زندگی نخواهد داشت :

خانه‌ای ضد گرما وسرما

آقای محمد جوادصدرزاده مدیر S.P.L در ایران ، اظهارات آقای جان‌هرینگتون را با توضیحات بیشتری که داد تکمیل کرد . وی گفت : خانه های پیش ساخته کورش با رعایت آخرین تکنیک های پیش ساخته کورش که تمام قطعات آن در خارج از ایران سرهم‌بندی شده و در دو جعبه باکشتی به بندر خرمشهر می رسد ، بزودی در اهواز نصب خواهد شد و در معرض تماشای عموم قرار خواهد گرفت .

آقایان جان هرینگتون مدیر عامل S.P.L در خاورمیانه و محمد جواد صدرزاده مدیر شرکت در ایران ، توضیحاتی در مورد خانه های پیش ساخته کورش بشرح زیر دراختیار خبرنگار ما گذاشت.

آقای جان هرینگتون ، در مورد امتیازات منحصر بفرد خانه های پیش ساخته کورش گفت :

ـ «اولین امتیاز این خانه ها اینست که با نصب چرخ هایی در زیر آنها ، می‌توان هرخانه را با یک اتومبیل معمولی پر قدرت به هرنقطه ایران حمل و نصب کرد .

از نظر کوتاهی زمان لازم برای تهیه و نصب ، خانه های پیش ساخته کورش در جهان نظیر ندارند . به این معنی که چهار ماه پس از سفارش ، خانه ها به ایران میرسند حداکثر ظرف مدت چهار روز درمحل تعیین‌شده نصب می شوند . باین ترتیب کسانی که قصد خرید خانه دارند و کمبود و گرانی

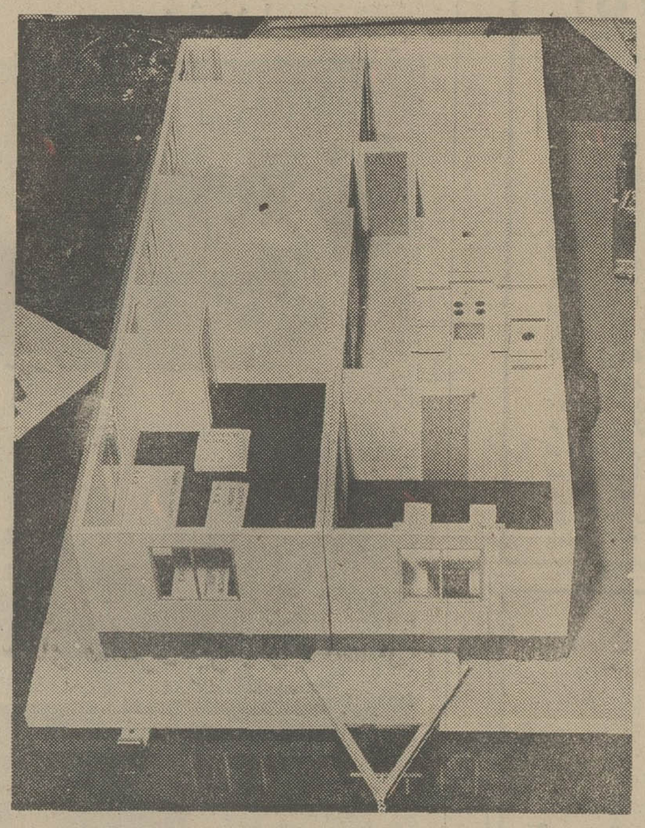

نمای داخلی یک خانه پیش ـ ساخته (کوروش) در این خانه ، یک سالن پذیرائی ، یک سالن ناهار ـ خوری ۳ اتاق خواب ، ۲ حمام ، یک آشپزخانه مجهز به تمام وسایل وتجهیزات دیگر پیش‌بینی شده است .

گفتیم ، امکانات اقامت های طولانی در کنار دریا پیش بینی شده است .

آقایان جان هرینگتون و محمدجواد صدرزاده توضیح دادند : ـ «اولین خانه پیش ساخته در حدود ۲۵ سال قبل در آمریکا نصب شد . این خانه هنوز بعد از ربع قرن استفاده سلامت روز اول را دارد و تاکنون چندبار خرید و فروش شده است».

شرکت های وابسته S.P.L در خاورمیانه ، در تهران ، لبنان، امارات متحد عربی واقعند. همچنین درسنگاپور، هنک کنگ ، تایلند و انگلستان فعالیت دارند و سالها است که دراین کشور هابکار تهیه و عرضه خانه های پیش ساخته و همچنین خانه های سنگی و آجری (تراديسيونال) TRADITIONAL مشغول است .

انبار قطعات یدکی در ایران

آقایان جان هرینگتون و صدرزاده در جواب این سئوال که : ـ «آیا خریداران خانه های پیش‌ساخته کورش در ایران با مشکل کمبود قطعات یدکی در آینده روبرو نخواهند شد؟»

توضیح دادند . ـ « خانه های کورش، طوری ساخته شده است که نیاز به نوسازی ندارد ولی قابلیت تغییر دکوراسیون را دارد . با این حال شرکت رنگ‌آمیزی و نوسازی نمای خارجی ساختمان ها را مجانا تقبل می کند و یک انبار بزرگ قطعات یدکی درایران خواهد داشت که در آینده خریداران ایرانی با مشکلی روبرو نشوند .

در این انبار ، پنجره ، قفسه بندی، وسایل آشپزخانه ودیگر وسایل خانه های پیش ساخته کورش نگهداری و عرضه خواهد شد .

نتیجه قرعه‌کشی بلیطهای بخت آزمائی ملی

سری ۱۲۸۳ چهارشنبه ۵۴/۵/۱

۷	برندگان ۸	تومانی
۹۳	برندگان ۱۵	تومانی
۰۵۱	برندگان ۵۰	تومانی
۷۱۸۲	برندگان ۵۰۰	تومانی
۱۹۴۱۸	برندگان ۱۰۰۰	تومانی
۰۴۵۶۳	برندگان ۲۰۰۰	تومانی
۴۲۴۹۶	برندگان ۳۰۰۰	تومانی
۰۳۹۲۰	برندگان ۴۰۰۰	تومانی
۴۰۱۹۶	برندگان ۵۰۰۰	تومانی
۹۱۹۳۶	برندگان ۶۰۰۰	تومانی
برندگان جوایز بزرگ	۱۰،۰۰۰	تومانی
۰۸۰۰۶۰		
برندگان جوایز ممتاز	۱۰۰،۰۰۰	تومانی
۱۸۰۰۶۰		

برندگان جوایز ممتاز ۱۰۰ هزار تومانی باید تا ساعت ۱۰ صبح روز چهارشنبه هشتم مرداد ماه ۱۳۵۴ برای تعیین برنده وتحویل خانه ۷۰۰ هزار تومانی به بنگاه بخت آزمائی ملی مراجعه نمایند

برندگان جوایز ۳ هزار تومانی تا ۱۰ هزار تومانی نیز، برای تعیین دومین قهرمان شانس که برنده ۳۰ هزار تومان پول نقد میشود ، باید همان روز و ساعت به بنگاه بخت آزمائی ملی مراجعه نمایند .

آغاز هفته سوم

نمایش فقط درسینما

آتلانتیک

همه جور دیوانه‌ای دیده‌بودید بجز دیوانه عشق !.... دیوانه‌ای که فقط به زن و عشق می اندیشید و فکر و ذکرش این بود که...

تماشای این فیلم برای اشخاص کمتر از ۱۸ سال ممنوع است

وام اقساطی اتومبیل

آسان، سریع، ارزان

اتومبیل نو دلخواه خودرا اکنون بخرید و بهای آنرا باقساط ماهیانه بپردازید

تسهیلات وام اقساطی

بانک داریوش

دراختیار شما است

حداکثر وام ۷۰ درصد بهای اتومبیل

حداکثر مدت بازپرداخت ۳۰ ماه

برای تمام اتومبیلها منجمله بنز، ب . ام . و ، شورلت ایران ایمپالا ، پژو ، پیکان ، مزدا ، تویوتا وغیره .

برای کسب اطلاع به شعب بانک داریوش مراجعه فرمایند .

شعبه مرکزی نبش جنوبی کریمخان زند و روزولت تلفن ۸۹ ـ ۸۲۱۰۸۶ و ۱۶ـ۸۲۰۱۱۳
شعبه اکباتان خیابان اکباتان از طرف سعدی شماره ۲۱۲ تلفن ۴۳ـ ۳۰۱۵۴۱
شعبه بازار خیابان خیام سرای نقی‌زاده تلفن ۵۳۲۸۴۵ ، ۵۳۱۸۱۱ ، ۵۳۴۸۹۴
شعبه ۲۴ اسفند اول آیزنهاور نبش جمشیدآباد تلفن ۹۳۷۹۱۷

کشتیرانی بی-آند-او

THE PENINSULAR AND ORIENTAL STEAM NAVIGATION COMPANY

سرویس ژاپن / خلیج فارس

کشتی استرات آردل سفر ۴۷

کشتی فوق وارد خرمشهر شده وجهت پهلوگیری ثبت‌نوبت نموده است

کشتی آمرا سفر ۲۹

کشتی آمرا قرار است اواسط مرداد ماه ۵۴ واردخرمشهر شود

کشتی آسکا سفر ۲۶

کشتی آسکا قراراست اواخرشهریور ماه ۵۴ وارد خرمشهر شود

خواهشمند است جهت اخذ ترخیصیه به شعبه این شرکت درخرمشهر مراجعه فرمایند .

شرکت گری مکنزی محدود

تهران تلفن ۹ـ۳۱۴۱۵۶
خرمشهر تلفن ۵۰ـ۲۷۴۸

تفسیر اقتصادی

مهدی بهشتی‌پور

برچسب زدن قیمت قبل از عرضه کالا

یکی دیگر از راههای مبارزه با گرانفروشی و جلوگیری‌ازاجحاف‌واردکنندگان وتولیدکنندگان

درشماره قبل ضمن نقل‌نرخ چند نوع‌از محصولات کشاورزی ومقایسه قیمت‌های این‌محصولات در سال جاری با قیمت‌های سال گذشته متذکر شدیم که یکی از عوامل مبارزه با گران فروشی، ایجاد توازن بین عرضه و تقاضاست ، یعنی اگر در این مدت کالا های مورد احتیاج به اندازه کافی در اختیار مصرف کنندگان‌قرار میگرفت‌سیر صعودی قیمت ها خیلی کمتر از امروز بود .

در این شماره نیز با ذکر نرخ چند نوع از کالا های صنعتی وارداتی و فرآورده های تولید شده در کارخانه های داخلی ، معتقدیم که یکی دیگر از راههای جلوگیری از گرانفروشی و اجحاف وارد کنندگان و تولید کنندگان داخلی برچسب زدن قیمت قبل از عرضه کالا هااست. است .

تاچندی قبل‌کالا های وارداتی یابرخی از تولید های داخلی تا بدست جزئی فروشان میرسید ۲ الی ۳ دست‌میگشت و موقعی که بدست مصرف کننده می‌رسید قیمت آن حداکثر ۱۵ الی ۲۰در صد اضافه شده بود . ولی در یکی دو ساله‌اخیر عوامل‌دیگری هم پیدا شده که با ایجاد بازار سیاه و قیمت های تصنعی‌قیمت این کالا هارا به دوبرابر وحتی افزونتر ترقی داده‌اند . این عوامل عده‌ای از ایادی وارد کنندگان و عاملین مخصوص برخی ازکارخانه‌های‌داخلی‌هستند درگذشته نام وارد کننده کالائی برای عمده فروشان مشخص و آشنا بود و بامراجعه به این گروه ، کالا های مورد احتیاج خود را خریداری میکردند ،یا صاحبان کارخانه ها محصولات خود را مستقیم یاتوسط چند تن از مدیران فروش ، فرآورده‌های خود رادر اختیار عمده فروشان میگذاشتند و آنها نیز با سود کمی به‌جزئی فروشان میفروختند ولی متاسفانه در یکی دو ساله اخیر اغلب وارد کنندگان خاصه وارد کنندگان‌کالا هائیکه بسیاری ازمردم با نام فرآورده های‌آنها آشنائی داشته‌اند و همیشه‌تقاضا روی این نوع کالاها بیش از عرضه بوده، خود را از عمده فروشان مخفی کرده و توسط چند تن از عاملین و ایادی خود، کالا های وارداتی را با ۴۰ الی ۵۰ درصد گرانتر از قیمت تمام شده به‌بازار عرضه و بعدازاینکه این کالا ها دو سه دست‌گشت به قیمت بیش‌از دو برابر پدست مصرف کننده میرسد .

مایه تاسف است که هرموقع که مبارزه با گرانفروشی شروع شده، نتها جزئی فروشان‌کوچه وبازار را مسئول دانسته وآنها را جریمه‌کرده‌اندووارد کنندگان وایادی آنها یا صاحبان صنایع داخلی و عاملین آنها که مسبب افزایش قیمت ها بوده‌اند مصون مانده‌اند .

جهت اطلاع مقامات مسئول خاصه کمیته‌حمایت مصرف کننده چند نمونه از اجحاف وارد کنندگان و برخی از صاحبان صنایع داخلی و عاملین فروش این دو گروه بشرح زیر نقل‌می‌گردد:

قیمت چراغ های پیک نیک گازی محصول‌یک کارخانه‌معروف داخلی ۱۹۰۰ ریال تعیین شده‌و این کارخانه محصولات خود راباهمین قیمت در اختیار عاملین فروش میگذارد منتهی عاملینی که‌از ایادی این کارخانه بوده و توسط این گروه محصولات‌این کارخانه را به چند تن به قیمت ۲۵۰۰ ریال میفروشند و این عده چراغ ها را به قیمت ۳۰۰۰ ریال دراختیار نمایندگی های فروش میگذارند و آنهانیز با ۳۰۰ ریال سود در اختیار جزئی فروشان بازار وخیابان میگذارند وبدست مصرف کننده بقیمت۳۵۰۰ الی ۳۶۰۰ ریال میرسد، یعنی نزدیک بدو برابرقیمت واقعی آن ، یا کارخانه معروف دیگری چراغ گازی ، چراغ زنبوری و یک نوع پریموس را باقیمت ۱۰۰الی ۴۰۰ ریال بیش‌از نرخ تعیین‌شده در اختیار خریداران میگذارد و جالب آنکه قیمت اضافی راجدا دریافت میکند و فاکتور را در قیمت قبلی‌صادر میکند .

قیمت محصولات یک کارخانه معروف سماور سازی نیز اخیرا ۱۵ الی ۲۵ در صد ترقی کرده و این کارخانه نیز فاکتور را با قیمت اضافه شده نمیدهد .

پنکه رومیزی کوچک که در سال گذشته ۱۲۵۰ الی ۱۳۵۰ ریال قیمت داشت در حال حاضر قیمت آن ۱۷۵۰ ریال و پنکه‌رو میزی از ۳۳۰۰ ریال به ۴۲۵۰ ریال و چرخ گوشت مارک لزاز از ۳۹۰۰ ـ ۴۰۰۰ ریال به ۴۹۰۰ـ ۵۰۰۰ ریال رسیده است .

قیمت اتوبرقی مارک کالور نیز از ۶۰۰ ریال به ۱۳۰۰ الی ۱۳۵۰ ریال و قیمت انواع کالا های دیگر مانند فلاسک چای و انواع آب میوه گیری و دیک زودپز مونتاژ و ساخت داخلی وخارجی بهمین نسبت ترقی‌کرده است و جالب آنکه مدیران دو کارخانه بزرگ و معروف تولید کننده به افزایش این قیمت ها اظهار بی‌اطلاعی می‌کنند .

همچنین شیشه چراغ طوری ، خاصه شیشه چراغ‌های پایه‌بلند وطوری مورد مصرف این چراغ ها حدود ۴۰ الی ۵۰ در صد ترقی کرده است . قیمت شیشه آلمانی پایه بلند که تاسال گذشته ۵۰۰ ریال بود در چند ماه اخیر به عددی ۱۰۰۰ریال‌وقیمت‌طوری ساخت‌هلند کمدرسال گذشته هر قراص(۱۲ جین) ۶۸۰ ریال به فروش میرسید، در حال حاضر ۱۰۸۰ ریال قیمت دارد .

چرخهای گوشت ساخت چکسلواکی که در سال‌گذشته‌به ترتیب‌نمرات ۵ـ۸ـ۱۰ـ۱۲ حدود ۴۰۰ ـ ۴۵۰ـ ۵۰۰ـ ۵۵۰ ریال قیمت داشت اکنون به قیمت های ۵۵۰ ـ ۶۵۰ ـ ۷۰۰ ـ ۷۵۰ ریال بفروش میرسد ، همچنین قیمت چرخهای گوشت ساخت لهستان به ترتیب شماره‌های ۵ـ۸ـ۱۰ـ۱۲ کمدر سال گذشته ۲۷۰ ـ ۴۰۰ـ ۵۰۰ ـ ۵۵۰ ریال بود ، در حال حاضر ۴۵۰ ـ ۵۵۰ـ ۶۵۰ ـ ۷۰۰ ریال بفروش میرسد .

شاید وارد کنندگان وصاحبان صنایع و تولید کنندگانی وجود داشته باشند که واقعا ازقیمت های فوق‌ووضع محصولات و فرآورده های وسایل ضروری خانه بی‌خبر باشند وبخواهند هرچه زودتر پایین وضع خاتمه دهند ، بعقیده ما اگر چنین‌حسن نیتی وجود داشته باشد، مناسب ترین وسهل ترین راهی که‌می‌توان از گرانفروشی این کالاها جلوگیری کرد ، زدن برچسب قیمت روی انواع کالا های وارداتی و محصولات کارخانه های داخلی قبل از عرضه ببازار است یعنی اگر بخواهیم ازگران فروشی این کالا ، جلوگیری کنیم باید در وهله اول وارد کنندگان را ملزم کنیم بعد از ترخیص کالا از گمرک ، قیمت عمده فروشی‌و حتی‌جزئی‌فروشی راروی برچسبی نوشته و به کالا بچسبانند و در اختیار نمایندگان فروش‌محصولات‌خود قرار دهند و همچنین بصاحبان صنایع بقبولانیم‌که قبل ازعرضه محصولات کارخانه های خود ، قیمت عمده فروشی و جزئی فروشی را روی کلیه محصولات بچسبانند تا مصرف کنندگان با آسودگی خاطر کالای موردنیاز خود را خریداری نمایند.

پول و ارز و طلا

بهای دلار پس از دو هفته رونق فزاینده در قبال بیشتر پول اروپائی تنزل کرده است .

بهای دلار در فرانکفورت از ۲٫۰۸۰به ۲٫۰۷۰مارک آلمان ـ در زوریخ از ۲٫۶۴۵۷ به ۲٫۶۴۳۷ فرانک سویس ـ در پاریس از ۳٫۲۸۷۵ به ۴٫۲۸۷۳ فرانک فرانسه ـ در آمستردام از ۲٫۵۸۷ به ۲٫۵۲۰ گیلدر در میلان از۶۵۵٫۲۰به ۶۵۳٫۶۵ لیر تنزل کرده است .

بهای طلا در زوریخ یک دلار افزایش یافت و از ۱۶۴٫۵۰ به هراونس ۱۶۵٫۵۰ دلار بالغ شد . در لندن هم بهای طلا ۵۰ سنت ترقی کرد و به هراونس ۱۶۵٫۲۵رسید.

ارزش دلاری حق برداشت مخصوص (طلای کاغذی) در نزد بانک جهانی از ۱٫۲۰۴۴۲ به ۱٫۲۰۶۱۶ دلار ترقی کرده است .

آش مصطفی بود ، آش مصطفی نیک شد !

بقیه از صفحه ۳۲

راه ، عوض اینکه درد مردم را بنویسید درباره کسی که اول‌بار آهنگ مرغ سحر را خوانده است تحقیقات میکنید . گفتم درد مردم چیست ؟ گفت یکی اینکه‌مدرسه‌ها میخواهند سرویس‌رفت‌و آمدو ناهارخوری بچه‌ها را حذف کنند و هیچ معلوم نیست هدفشان ازین کار چیست ؟ کسانی که‌این قبیل تصمیمات را میگیرند شاید خیال‌میکنند همه مردم مثل خودشان راننده اختصاصی اتومبیل‌های متعدد و آشپز و باغبان و دربان دارند که سر ظهر اتومبیل با راننده دنبال بچه‌های نازپرورد‌شان برود و بعد از ناهار آنها را به مدرسه‌برگرداند.

به این خانم نیز وعده دادم که تحقیق کنم و اگر صحت دا‌ت که چنین تصمیمی گرفته‌اند ، در روزنامه بنویسیم و علتش را جویا شویم . تحقیق کردم ولی هنوز جواب صریح و سرراستی نشنیده‌ام . میگویند یک همچو حرفهایی هست ولی هنوز قطعیت ندارد و شاید هم عمومیت نداشته باشد .

پس از آن ، باز یکی از دوستان پیش من گله کرد و گفت دخترم دو سال اول راهنمائی را در مدرسه نزدیک منزلمان خوانده و حالا که رفته است برای سال سوم اسم بنویسد میگویند ما سال سوم راهنمایی نداریم و اورا حواله بمدرسه‌یی میدهند که دو فرسخ از منزل ما دورتر است .

پارسال خود من خواهرزاده‌هایم را که بچه‌های درسخوانی هم هستند ، باسفارش گرفتن و پارتی تراشیدن در مدرسه نزدیک خانه‌شان جا کردم . از خرداد که بچه‌ها امتحان دادند و قبول شدند ، مادرشان نگران اسم نویسی مجدد آنهاست وهرچند روز یکبار با اضطراب و التهاب به‌مدرسه بچه‌ها میرود و درباره تاریخ وچندوچون ثبت‌نام پرسش میکند . او هم شنیده است که مدرسه‌ها گاهی دبه میکنند و میگویند در فلان تاریخ اسم نوشتیم و تمام شد ، دیگر جا نداریم !

تمام این تحولات و تمام این تغییرات ، تمام‌این‌نشست‌و برخاست‌ها وگفت‌وشنودها قاعدتا ناظر بر یک هدف‌اساسی است که فرزندان‌این آب‌و خاک برای مدرسه رفتن مشکلی نداشته باشند ، به‌آسانی وارد مدرسه شوندو در مناسبترین محیط تربیت شوند و به بهترین کیفیت درس بخوانند ، اما این هدف وقتی تحقق پیدا میکند که آن افکار عالی و برنامه‌های درخشان و شیوه‌های مترقی از روی کاغذپائین بیاید و بدست مجریان خوب و با کارافزار مناسب جامه عمل بپوشد .

تیر چون از کمان سست آید
از کجا بر هدف درست آید ؟

اقتصاد ایران

بعلت بالا بودن قیمت ،صادرات دانه‌های روغنی صرف نمی‌کند

در این هفته روی چند پارتی مغز بادام برای صدوربه خارج از کشور معاملاتی انجام گرفت و مظنه آن نیز حدود ۵ درصد ترقی کرد و قیمت آن به کیلوئی ۱۷۰ الی ۱۷۳ ریال رسید ، عمده مغزبادام‌های خریداری شده به کشورهای اروپای شرقی حمل خواهد شد . مغز بادام در دو ماهه اخیر به علت کاهش صدور آن به کیلوئی ۱۵۵ الی ۱۶۰ ریال رسیده بود ولی در چند هفته اخیر به علت صدورچند پارتی مظنه آن تدریجا ترقی کرده است ، ولی هنوز هم قیمت آن پائین‌تر از قیمت اواخر سال گذشته است، چون مغز بادام تا کیلوئی ۱۸۵ الی ۱۹۰ ریال هم معامله شده‌است.

مدت ها است زمینه دانه های روغنی منجمله کنجد ، کرچک ، بزرک و تخمه آفتاب گردان کم شده و قیمت آنها در دو سه ماهه اخیر حدود ۱۵ الی ۲۰ درصد ترقی کرده است کنجد سفید شمالی و جنوبی نزدیک به یک ماه است که تمام شده و قیمت کنجد شمالی به کیلوئی ۷۰ الی ۷۲ ریال و کنجد جنوبی به کیلوئی ۵۳ الی ۵۵ ریال همرسید، در حال حاضر تنها روی کنجد قهوه‌ای در کیلوئی ۶۴ الی ۶۵ ریال معامله میشود و زمینه آنهم زیاد نیست زمینه تخمه آفتاب گردان هم زیاد نیست‌و در بازار بیشتر روی‌تخمه‌آفتاب گردان خوی که مرغوبتر از سایر مناطق است معاملاتی انجام میگیرد و مظنه آن نیز در حدود کیلوئی ۴۰ الی ۵۵ ریال میباشد . قیمت تخمه‌آفتاب گردان مناطق دیگر حدود کیلوئی ۲۸ الی ۴۰ ریال است و همانطور که گفتشد تقاضا روی این محصول نیز بیش از عرضه میباشد .

محصول توبزرک در این هفته در کیلوئی ۳۱ ریال ببازار عرضه‌شدولی این محصول‌درهفته‌های‌آینده‌مقداربیشتری به بازار عرضه میگردد ، محصول کنجد (شهریور ماه و کرچک در مهر ماه به بازار عرضه خواهد شد. یکی از بازرگانان به خبرنگار ما گفت چون در سال های اخیرمقدار مصرف دانه های روغنی افزایش یافته اگر مقدارمحصول‌دانه های روغنی در سال جاری بیش از سال گذشته هم‌باشد باز هم مقدار تقاضا روی این محصول زیادتر خواهد بود و نه تنها صادرات دانه های روغنی در آینده به استثنای دو سه قلم منجمله بزرک بی‌صرفه است بلکه پیش بینی میشود درسال جاری نیز مقداری از انواع دانه های روغنی خاصه کنجد از خارج وارد شود .

طرحهای مشترک ایران و پاکستان

طرح همکاری و سرمایه گذاری مشترک ایران‌وپاکستان برای ایجاد سه کارخانه جدید نساجی که هر یک ۲۵ هزار دوک ظرفیت خواهد داشت بطور نهایی فراهم شده و ساختمان این کارخانه ها بزودی آغاز خواهد شد .

ایران در حال حاضر در چندین طرح مشارکت با پاکستان سهیم است که سرمایه‌گذاری در آنها جمعا به۲۰۰ میلیون دلار میرسد . چند کارخانه سیمان و نساجی از جمله این طرح ها است . پاکستان به میزان ۵۱ درصد در سهام سرمایه طرح های مذکور سهیم است و ۴۹ درصد باقیمانده به ایران تعلق دارد .

علاوه براین ۴۷ کارآموز پاکستانی دوشنبه گذشته برای گذراندن یک دوره وسیع کارآموزی در مجتمع فولاد آریامهر وارد تهران شدند این عده جزء ۱۶۷ کارآموز پاکستانی هستند که قرار است در رشته های مختلف‌وابسته به صنایع فولاد تحت‌آموزش قرار گیرند.اخیرامو افقتنامه‌ای در این زمینه بین مجتمع فولاد آریامهرو شرکت کارخانه های فولاد به امضاء رسیده است .

یک مقام سفارت پاکستان به خبرنگار ما اظهار داشت که بقیه کارآموزان پاکستانی نیز بزودی وارد ایران‌خواهند شد .

اقتصاد جهان

مجازات کارفرمایان‌درقبال افزایش دستمزد کارگران

دولت کارگری بریتانیا ، لایحه‌یی قانونی تدوین کرده است که براساس‌آن کارفرمایانی راکه به کارگرانشان ،دست مزدی بیشتر از مقدار معین می پردازند ، مجازات خواهدکرد ، اماجزئیات‌این لایحه قانونی هنوز عنوان نشده ،وخود آن هنوز برای تصویب به پارلمان داده نشده است.

دنیس‌هیلی، وزیر خزانه‌داری بریتانیا گفته است که‌این‌لایحه کارفرمایان را از پرداخت بیش‌از هفته‌یی ۶ پاوند افزایش حقوق که‌دولت بعنوان حداکثر تعیین کرده ممنوع کرده‌است . این‌لایحه همچنین مقرر داشته است که‌تمام قرارداد های کار باید علنی باشدو دولت میتواند افزایش‌های اضافه بر ۶پاوند در هفته را حذف کند.

دنیس هیلی گفته است تا آنجا که ممکن باشد، برای به تصویب رساندن و اجرای این لایحه قانونی دست نگه می‌داریم‌وازآن علیه کارگران استفاده‌نخواهیم کرد . اواضافه کرد که«من امیدوارم هرگز لازم نشود ما از پارلمان تصویب این لایحه را خواستار شویم».

ترقی قیمتها در آمریکا

بهای گران مواد غذایی و بنزین در امریکا نمودار قیمت ها را درماه ژوئن۰٫۸ درصد ترقی داد که این رقم دوبرابرافزایش نمودار قیمت ها در ماه مه‌است .بهای‌مواد غذائی ۱٫۵ درصد وبهای انواع سبزی ها ۱٫۹ درصد ترقی کرده‌است . درمیان‌قیمت هایی که‌ترقی زیادی کرده بهای گوشت به میزان ۵٫۸ درصدو بهای میوه ها به میزان ۲٫۴ است.

بهای بنزین هم ۳ درصد ترقی کرده وبه هر گالن ۵۷ سنت رسیده است در حالی که‌درماه مه هرگالن ۵۵ سنت بود.

در همین ماه ژوئن بنابر آمار وزارت کار امریکا میزان دست‌مزد ها چهاردهم درصد تنزل‌کرده درحالیکه درماه مه ۴٫۷ درصد هم ترقی کرده بوده‌است.

نمودار بهای مواد مصرفی اکنون‌رقم ۱۶۰٫۶ رانشان میدهد و پایه محاسبه‌رقم ۱۰۰ در سال ۱۹۶۷ است. این ارقام چنین معنا میدهدکه آنچه درسال ۱۹۶۷ یک‌صد دلار میارزیدحالا ۱۶۰٫۶ دلار قیمت‌دارد.

فروش کشتی غول‌پیکر

یک موسسه بزرک کشتی سازی در ژاپن با اعلام توافق خودبرای فروش یکی از کشتی های غول‌پیکر نفتکش بیک کنسرسیوم کشتی سازی وابسته به امارات متحده عربی بازار جهانی نفتکش را به هیجان آورد.

بهای این نفتکش‌غول‌پیکر هنوزمعلوم نیست ولی موافقتنامه نهایی فروش آن‌در ماه سپتامبر امضاء میشود این نفتکش‌دو ساله ۲۷۰۰۰۰ تنی را ملوانان ژاپنی می رانند ولی به‌تدریج تمام‌کار های آنرابه ملوانان عرب محول میکنند.

معافیتهای گمرکی برای سری‌لانکا

بین بازار مشترک اروپاو سری‌لانکا پیمانی به‌امضاء رسیده است‌که بموجب آن بازار مشترک اروپا معافیت های تعرفه‌یی زیادی برای صادرات سری‌لانکا به کشور های جامعه اقتصادی اروپا قایل شده‌است.

این موافقت‌نامه بازرگانی‌حامل‌کاهش تعرفه های‌گمرکی بر صادرات چای،فلفل، ادویه،میوه‌های استوائی وچرم‌از سری‌لانکا به نه کشور عضو بازار مشترک اروپاست.

محصول گندم در چین

چین علیرغم مقداری خشک سالی و سهلکه‌های طبیعی دیگر در بسیاری ازمناطق چین برداشت گندم وسایر محصول های تابستانی‌اش خوب،بوده‌است.

۱۹ ایالت از ۲۴ ایالت گندم خیزچین در نسبت به سال گذشته افزایش محصولی در حدود ۱۰تا۲۰ درصد دارند.

وامهای کم‌سود در اختیار مصر

امریکا ، اروپا ، ژاپن پیشنهاد کردند که برای بیرون‌کشیدن مصرازغرقاب ۳٫۳ میلیارددلاری‌کمبودارزی‌وامهای‌کم‌سود دراز مدتی در اختیار این کشور بگذارند.

در آغاز سال مسیحی جاری سادات گفته بود که کمبود ارزی مصر ۱٫۵میلیارد پاونداسترلینک «۳٫۳ میلیارد دلار » است. پرزیدنت فورد در دیدار روزهای اول و دوم ژوئن خود در سالزبورگ باسادات ، به وی اطمینان داده بود که «به کمک برادران عرب‌خواهد پرداخت ...» تاآنها بتوانند مشکلات اقتصادی خودرا از میان‌بردارند.

قابل توجه فارغ‌التحصیلان دوره راهنمائی

هنرستان‌های‌هنرهای‌زیبای وزارت فرهنگ و هنر هنرجو می‌پذیرند :

هنرستان های زیبای پسرانو دختران برای سال تحصیلی ۵۵ـ۵۴ جهت تعلیم‌مواد هنری نقاشی و مجسمه سازی- مینیاتور - هنر های تزئینی و گرافیک هنرجو میپذیرد.

داوطلبانی که دارای کارنامه سوم راهنمائی هستند برای کسب اطلاعات بیشتر میتوانند از اول تیر ماه تا بیستم شهریورماه به نشانی‌شاهرضاپیچ شمیران اول‌خیابان تنکابن (هنرستان پسران) و خیابان تنکابن کوی نصیرالملک (هنرستان دختران)مراجعه ویا با تلفن های ۳۱۰۵۴۸ و ۳۹۳۱۶۴تماس بگیرند . م‌الف ۳۹۶۱ آـ ۲۳۶۹۴

CREDIT LYONNAIS

افتتاح دفتر نمایندگی

بانک کردی لیونه

فرانسه در ایران

بانک کردی لیونه فرانسه افتتاح دفتر نمایندگی خود رادر تهران باطلاع میرساند.

نماینده کل : آقای هانری پیک

آدرس: کریمخان زند- نبش شرکت پتروشیمی ایران - شماره (۶) تلفن: ۸۳۹۱۰۸ - ۸۳۰۶۸۷

بانک کردی لیونه فرانسه یکی از سهامداران بانک اعتبارات ایران از سال ۱۳۳۷ است.

اوروپارتنرز (EUROPARTNERS):
با همکاری بانکودی روما (BANCO DI ROMA) ایتالیا
بانکوهیسپانو آمریکانو (BANCO HISPANO AMERICANO) اسپانیا
کمرتس بانک (COMMERZBANK) آلمان غربی
کردی لیونه (CREDIT LYONNAIS) فرانسه

تیروی دریائی شاهنشاهی

آگهی استخدام لیسانسیه‌زن جهت کادر افسری

نیروی دریائی شاهنشاهی جهت‌تکمیل کادر افسری خود تعدادی لیسانسیه زن از طریق مصاحبه بصورت نظامی استخدام‌مینماید ضمنا دانشجویانی که ترم آخر دورلیسانس خود را میگذرانند نیز میتوانند با معرفی‌نامه‌از دانشکده مربوطه خود دراین نیرواستخدام

شرایط استخدام
۱ـ تابعیت دولت شاهنشاهی ایران .
۲ـ متدین بیکی ازادیان (اسلام .
۳ـ داشتن حداکثر سن ۲۶ سال و مسیحی . کلیمی . زرتشتی) .
شوند .
چنانچه دوره خدمات اجتماعی زنان را طی کرده باشند یکسال به حداکثر سن آنان‌اضافه میشود .
۴ـ داوطلبین میبایستی دربدو استخدام‌و درطول دوره های اموزشی مجرد باشند.
۵ـ داشتن صحت مزاج بتائید بهداری نیروی دریائی شاهنشاهی (قدداوطلبین نبایستی کمتر از ۱۶۰ سانتیمتر باشد .

مزایا :
۱ـ واجدین شرایط پس از طی دوره‌زبان در نیروی دریائی شاهنشاهی برای مدت یکسال بمنظور گذرانیدن دوره تعلیمات نظامی به آمریکااعزام و سپس بدرجه ناوباندومی مفتخر و درجات بعدی آنها برابر قوانین استخدام نیروهای مسلح شاهنشاهی‌میباشد .
۲ـ استفاده از مزایائی نظیر پس‌انداز تامین آتیه که با کمک وزارت جنگ مبلغ آن در صورت ۳۰ سال خدمت حدود ۲۸۰۰۰۰ ریال میگردد .
۳ـ برخورداری کامل از قانون استخدام‌نیرو های مسلح شاهنشاهی واستفاده از کلیه مزایای افسران نیروی دریائی شاهنشاهی‌منجمله وام مسکن بشرایط مناسب امکان استفاده از خانه های سازمانی . درمان‌رایگان خود و خانواده .
۴ـ بتن‌نمودن یونیفرم مخصوص نظامیان‌زن در نیروی دریائی شاهنشاهی .

مدارک موردنیاز
۱ـ یکبرگ فتوکپی لیسانس .
۲ـ دوبرگ فتوکپی شناسنامه .
۳ـ سه قطعه عکس ۴ × ۶

داوطلبان میتوانند بادردست داشتن مدارک فوق حداکثر تاتاریخ ۵۴٫۳۱ر بپرسنل نیروی دریائی شاهنشاهی دایره استخدام دانشجویان واقع در خیابان سپهبدزاهدی‌جنب مسجدالرحمن مراجعه نمایند .

م‌الف ۷۷۱۵ ۱ـ۷ ۱ـ ۲۲۳۵۱

کارگر باسواد

مطلع در امورماشین‌آلات تهیه‌مواد غذائی برای کار در یک واحد تولیدی واقع در خیابان آرامگاه استخدام میشود .
واجدین شرایط با تلفنهای ۵۳۳۱۵۹ ـ ۵۳۰۴۲۵ تماس بگیرند .

آگهی استخدام

نیروی هوائی شاهنشاهی بمنظور تکمیل کادر افزارمندی تعدادی‌کارآموزافزارمندی‌که‌واجد شرایط زیرباشند از طریق مسابقه ورودی استخدام مینماید . داوطلبین در مدت دو سال کارآموزی از کمک هزینه تحصیلی (سال اول۳۰۰۰ ریال و سال دوم ۴۰۰۰ ریال) و غذای بین روز استفاده نموده و پس از طی دوره مربوطه و گذراندن آزمایش در تخصص های مختلف به سمت افزارمند دائم استخدام و از مزایای طبقه و درجه تخصص مربوطه خود استفاده خواهند نمود داوطلبین واجد شرایط میتوانند جهت ثبت نام ازتاریخ ۵۴٫۵ر۰۴ الی ۲۲ر۰۵۴ همه روزه به استثناء پنجشنبه و جمعه و روز های تعطیل از ساعت ۸ الی ساعت ۱۱ با در دست داشتن مدارک لازم به کارگزینی غیرنظامیان فرماندهی لجستیکی هوائی شاهنشاهی واقع در دوشان‌تپه (خیابان فرح‌آباد ژاله) مراجعه نمایند .

شرایط استخدام
۱ـ تابعیت ایران
۲ـ دارا بودن صحت مزاج طبق گواهی بهداری‌نیروی هوائی شاهنشاهی
۳ـ نداشتن سوء پیشینه
۴ـ متدین بودن به یکی از ادیان (مسلمان- مسیحی- زردشتی - کلیمی)
۵ـ سن داوطلبان از ۱۵ سال کمتر و از ۲۵ سال بیشتر نباشد دارندگان برگ خاتمه خدمت یا معافیت‌ازخدمت زیر برچم باستثناء معافیت پزشکی مقدم خواهند بود .
۶ـ دارا بودن گواهینامه سوم متوسطه یاپایان دوره اول راهنمائی تحصیلی(فارغ‌التحصیلان مدارس حرفه‌ای و دارندگان مدرک تحصیلی بالاتر در صورت تساوی شرایط حق تقدم دارند .)

مدارک مورد نیاز
۱ـعین شناسنامه عکسدار و دو برگ فتوکپی آن
۲ـ عین مدرک تحصیلی و یک برگ فتوکپی آن
۳ـ عکس ۴ × ۳ پرسنلی تمام رخ ۸ قطعه

م‌الف ۸۹۵۰

آش مصطفی بود، آش مصطفی بیک شد!

چندسال پیش وقتی نظام جدیدآموزشی اعلام شد وشیوه تحصیلات متوسطه تغییر کرد، هرکس مژده این تحول را شنید مبارکباد گفت .چراکه‌در ضرورت یک‌رفورم آموزشی هیچکس تردیدی نداشت. همه میدانستند شیوه تعلیم وتعلم وبرنامه تحصیلات متوسطه ،ماخوذ از یك سیستم فرسوده و متروك خارجی است که کشور های مبدأومبدع نیز سالهاست آنرابوسیده و به‌کنار گذاشته‌اند . نه برنامه های آموزش متوسطه جوابگوی احتیاجات و مقتضیات زمان بوده نه کیفیت تدریس ، نه کتابهاونه ترتیبات اداری ومسازمانی مدارس .

خیل دیپلمه هایی که بعداز دوازده سال تحصیل ، باد درمشت داشتند و دیپلم قاب‌گرفته آنها را هیچ بقالی به گرویك کامسه ماست برنمیداشت ، محکمترین‌دلیل بر بیهودگی آن روش آموزشی بودوقاطع ترین برهان برای روی آوردن به یك‌نظام تازه.

بهمین سبب ، جزئیات طرحی که بر اساس آن میبایستی نظام جدید آموزشی در مدارس متوسطه جایگزین روش سابق شود، چندان مورد اعتنا قرار نگرفت وتیغ انتقادی به‌روی‌این طرح نو کشیده نشد . ضرورت تحول آنچنان محسوس بود که مجالی برای‌خرده‌گیری از روشهای اجرائی وتحذیر از دشواریهای احتمالی باقی نمی گذاشت . با اینحال در مرحله عمل که واردشدیم دشواریها یکی بعداز دیگری روی نمودند . معلوم‌شد معلمان ماتسلط چندانی برمواد برنامه جدید ندارندتابتوانند وظیفه خودرا در تعلیم دادن مطالب، بنحو مطلوب ایفاء کنند. معلوم شد کتابهای جدید که درفرصتی محدود تدوین شده اغلب گنگ‌و مبهم ونارساو بیشتر شبیه ترجمه‌یی است‌که ازروی یك متن فنی به وسیله مترجم غیر متخصص صورت گرفته باشد، معلوم شد حجم و محتوای دروس دوره راهنمایی با ظرفیت ذهنی دانش‌آموزی که از دوره ابتدایی وارد متوسطه میشود ، تناسب ندارد و مثل آنست که طفل از شیر گرفته رابه دیك جوشی چرب و پرقوت ضیافت کنند . معلوم‌شد تمیز دادن و تفکیك کردن‌استعدادها در دوره راهنمائی تحصیلی ،برای خودش فن ظریفی است‌و از هر معلمی ساخته نیست . در مقابل‌این مشکلات نیز مردم همچنان بردبار ماندند چون ضرورت تحول را همچنان به خاطر داشتند و امیدوار بودند در مقام تجربه ، مشکلات آسان‌شودونقائص‌ازمیان برخیزد، اماپیش‌از آنکه طرح جدید جابیفتد ،طرح جدیدتری آوردند وبرای تقسیمات تازه ، تقسیمات تازه‌تری قائل شدندو باز مدتی طول‌کشید تامردم خودشان رابه این‌تحول در تحول‌عادت دادند. حالا درشرایطی‌که پرورش یافتگان تحول اول هنوز به آن طرف خط نرسیده‌اند و دست پرورده‌گان تحول دوم در نیمه راه دوره متوسطه‌اند ، در شرایطی که هنوز معلم نمیداند چه‌درس میدهد و شاگرد نمیفهمد چه درس می ـ خواند، دیگر بار ازدگرگونی نظام آموزش متوسطه خبر میدهند . آش مصطفی بود، آش مصطفی‌بیك شد!

....معلوم شد حجم و محتوای دروس دوره راهنمائی با ظرفیت ذهنی‌که از دوره ابتدایی وارد متوسطه می‌شود تناسب‌نداردو و مثل آنست که طفل از شیر گرفته رابه دیك‌جوشی چرب و پرقوت ضیافت کنند.. معلوم شد تمیز دادن و تفکیك کردن استعدادها در دوره راهنمائی برای خودش فن ظریفی است وازهر معلمی ساخته نیست ...

درقم آشی می‌پختند که معروف بودبه‌آش مصطفی. این آش هوا خواهان زیادی داشت ولی پختو پزش‌از دست همه‌کس برنمی آمد. آشپزهای قم ،مثل معمارهای رومی که فوت‌و فن کارشان را مخفی می کردند و به سبب همین اختفای اسرار بعدهانامشان عنوان‌تشکیلات «فراماسونری »قرار گرفت ، راز پختو پز آش مصطفی رابه کسی بروز نمیدادند و دست پخت‌آنها طعم دیگری داشت . بطوری که طرف غروب ،وقتی آشپز های اطراف صحن دیك آش رابه زمین می‌ـ گذاشتند وفریاد «آش مصطفی» برمیداشتند .مشتری از هر طرف برآنها میجوشید .روزی یکی از آشپزها سردیك رابرداشته‌ومشغول بهم‌زدن آش بود که‌تندبادی‌برخاست و آنچه را ازخاك وکثافت‌وفضولات چارپایان در میدان جلو صحن بود جمع کردو بدرون‌دیك‌آش مصطفی ریخت آشپزباشی دهشت زده به اینطرف و آنطرف نگاه کرد و چون کسی را متوجه قضایا ندید، چمچه را در شکم دیك چرخی دادوآواز برداشت که‌ای مردم بشتابید ... آش مصطفی بود، آش‌مصطفی بیك شد !

من ، پیش از آنکه برنامه جدید آموزشی اعلام شود تصمیم داشتم درباره مدارس متوسطه و مشکلات مردم با این مدارس چیزی بنویسم . برای اینکه یک مشکل بزرگ زندگی مردم درگیری آنها با مدرسه‌هاست. بیشترکه اکثریت قریب‌باتفاق مدارس متوسطه ، غیر دولتی بودعلی‌رغم آنکه صاحبان مدارس اجحاف میکردند و بهر عنوان گوشی از مردم میبریدند،لااقل تکلیفشان با مردم روشن بود. مردم‌میدانند‌ازه پولی که میپرداختند از آنها توقع مراقبت و توجه داشتند ، آنها خودشان همپای اینکه شهرت و اعتبار بیشتری کسب‌کنندو در نتیجه استفاده بیشتری ببرند سعی میکردند معلمان بهتری استخدام کنند و کلاسهای جمع‌وجورتر وسرویس‌منظمتری داشته باشند . اما در حال حاضرمدارس متوسطه نیز مثل پزشکان بیمه درمقابل‌مردم تعهد جدی احساس نمیکنند و درعین‌حال، از دستگاه آموزش و پرورش هم حسابی نمیبرند . اینست که اصراری در جلب رضایت اولیاء اطفال یا بالا بردن سطح تدریس و ارائه خدمات بیشتر ندارند . با همچو روحیه‌یی ، هر روز هم یک‌برنامه جدید جلو آنها میگذاریم و ازین امامزاده های بی‌معجز انتظار معجزه داریم .

چند هفته پیش پدری بمن تلفن کرد و پرسید : باز چه خبر است که مدارس متوسطه از ثبت نام شاگردان طفره‌میروند، یکجا میگویند اگر تا فلان تاریخ اسم بچه‌ها را در مدرسه‌یی که قبلا درس میخوانده‌اند، ثبت نکنید مدرسه آنها را جواب میکند ، جای دیگر میگویند اسم نویسی امسال عقب افتاده و موکول‌شده است به اواخر تابستان .

من تحقیق کردم ، گفتند حقیقت اینست که میخواهند تغییراتی در برنامه آموزشی بدهند و تا این تغییرات اعلام نشود‌مدارس نمیتوانند اسم بچه‌ها را بنویسند .

دو روز گذشت ، اینبار خانمی با لحن تندوعصبی بمن عتاب کرد که شما روزنامه نویسها خودتان را زده‌اید به آن

بقیه درصفحه ۳۱

جدول عادی شماره ۹۰۹۸

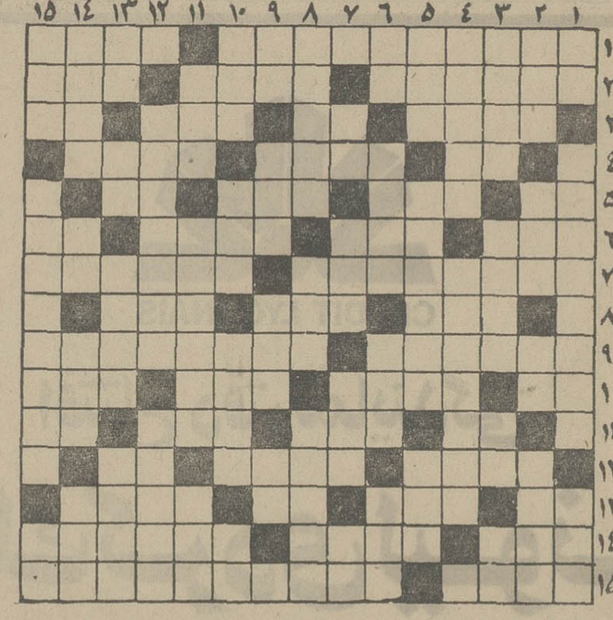

افقی :

۱ـ از مشهور ترین عشاق جهان که نظامی شرح عشقشان را به نظم درآورده ـ نسبت‌دوزن که همسر دوبرادر شده باشند ۲ـ گاهی از خودی دلسوزتر میشود ـ دنباله‌رو عروس در شب زفاف ـ پرچم۳ـ تعار بزرگ ـ گوئی نزدیک تهران ـ مارکی برسیگاری ـ از فاسد سر میزند ٤ـ حرف ربط ـ جای امن و راحتی ـ روح باشد ـ مبلی بزبان انگلیسی ـ بخشی از کتاب اوستا ـ رودی در اروپا ـ زبانه آتش٦ـ جای نشستن است حالا میخواهد هرجا باشد ـ باغ معروفی در شیراز ـ احتیاج‌به این نیست که دنبالش بگردید ـ خانم بیشتر رنگ میکند ۷ـ از شاعران توانای قرن پنجم که مذهب اسماعیلی داشت‌و سالهای عمر رادر مسافرت‌گذراند ـ همسران آقایان ۸ـ نخ تابیده ـ اگر مربوط به دندان باشد که جان را به لب میرساند ـ از انواع لباس ۹ـ پراکنده شدن ـ اثر مشهوری از دانته نویسنده ایتالیائی ۱۰ـ از پرحرف چه عجب ـ جوان باشد ـ یقه‌ایکه مدتهاست از رونق افتاده ـ زادگاه نیما ۱۱ـ حرف نفی عربی ـ زیرکی و هوشیاری ـ ازسنگهای زیباست ـ بازیادش به جائی هم میرسند ۱۲ـ اگر مربوط به گرگ است که،مرگ، باشد ـ صاحب زمین زیاد ـ نقشه دوزبان انگلیسی۱۳ـ کجاست‌ـ همان صدا است ـ سه کیلو‌ـ رقصی‌که هنرهمه‌کس‌نیست ۱٤ـ حسد ـ جند تاامیر ـ شهری‌در ایران ۱۵ـ در زیبائیش شک نیست ـ در نیویورک مظهر دموکراسی امریکائیها است که برپا کرده‌اند .

عمودی :

۱ـگاهی ورمی‌چینند ـ ازمشهور ترین روسای جمهوری امریکا که در تهران خیابانی بنام او یادگاریست ـ از وسائل کار آرایش خانم ۲ـ سال در زبان ترکان ـ از سازمانهای امریکا‌ـ جنس قوی ـ برای سفر فراهم می‌آورند ۳ـ اسب سرکش به آن بند نمی‌شود ـ پیروزی ـ میدهند تا رسوا کرده باشند‌ـ آب پاک ٤ـ کمک و مساعد کردن ـ از انواع انگور ۵ـ یکی‌از نواحی تهران ـ بردرخت توان دید ـ اکنون که گرمایش نفس‌راگرفته ٦ـ ماهی در سال خارجی ـ معشوقه ـ کلاش و حقه‌باز ـ چند تا امت ۷ـ ویتامینی است ـ خدا رحمتش کند ـ قانونی در فیزیک ـپشت سرهم ۸ـ کربلای سابق ـ از بوته های خار در بیابان ـ برسینه‌و دست خانم درخشش دیگری دارد ۹ـ شراب فرنگی ـ کوهی در اروپا ـ خونها ـ اشاره به دور ۱۰ـ در آن‌صدها سخن توان یافت ـ حشره پشم خوار ـ اولین پولیکه‌در ایران به‌ضرب رسید ـ عددیست ۱۱ـ صاحب کتاب ایلیاد ـ یکی از پادشاهان سلسله هخامنشی ـ نقطه مقابل بیع ۱۲ـ کشوری در قاره سیاه ـ کارش ازخوب هم گذشته ۱۳ـ زمانی بیشتر بدرائو می‌زد ـ صد متر مربع‌ـ فرمانروا ـ بی‌حوصله اصلا ندارد ۱٤ـ می‌میزنند تا چنین شوند ـ خودمان ـ خورشید‌ـ نقطه مقابل فراموشی ۱۵ـ در کنار که باشد لذت دیگری‌دارد ـ اثر مشهور سروانتس‌ـ شکوه‌گوی جدائیها .

حل جدول شماره ۹۰۹۷

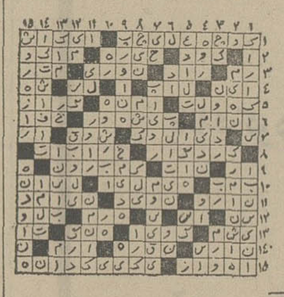

جدول های اطلاعات

(جدول ویژه) شماره ۴۵۸

افقی :

۱ـ سردار معروف یزدگرد سوم ساسانی که فرمانروائی خراسان را داشت و در جنگ با اعراب کشته شد ـ از مردان دین عیسی مسیح که مذهب پروتستان را ابداع کرد ۲ـ یکی از شوراهای کشور روسیه ـ فلزیست ـ تنه‌درخت ۳ـدراصطلاح منطق‌جزء موخرجمله شرطیه است ـ ضمیر متصل ـازمرده برنخیزد ـ عروس خانم حتما نگفته ٤ـ صورت ـ جستجوکننده ـ سیر و گشت ۵ـ از انواع بازی با ورق ـ نیشتر علاجش میکند ـ بوزینه در لفظ عرب ـ پایان نامه ٦ـ ضعیف کمتردارد ـ پایه حقوق ـ ضربه‌یی بانکپا ـ آش ۷ـ ادیب ، شاعر و سیاستمدار قرن نوزدهم فرانسه که تفکرات شاعرانه از آثار اوست ـ اززبانش کس آسوده نیست ! ۸ـ زمانی برای خودش رقصی بود ـ موش ـ باتفاقش قانون تصویب میکنند ۹ـ بی‌قید و آزاده ـ آبشار بزرگ افریقا ۱۰ـ زبانه آتش ـ مجسمه‌یی به یادگار از هنریونان‌باستان ـ ازکلمات خطاب ـ ازاقوام‌وحشی اروپا۱۱ـ یکی از برآمدگی های‌زمین ـ نحیف و لاغر ـ بی‌خیال از آن راحت است ـ لغزیدن یا ۱۲ـ پارچه‌ایست ـ اگر به سر افتدبرزمین می‌زند ـ رخشندگی ۱۳ـ بارش مشکل به منزل‌رسد‌ـ ستاره ـ شراب بخشنده ۱٤ـ پراز آب که باشد به کار می‌آید‌ـ خدای هندوها ـ کسیکه در محاصره افتاده باشد ۱۵ـ فرصت است و جای جولان ـ از سرداران عرب که برای اولین‌بار در زمان یزدگرد سوم به ایران حمله کرد .

عمودی :

۱ـ علامت مفعول صریح ـ از سرداران بنام فرانسه درجنگ دوم که سال ها مرد اول کشور خویش بود ـ سبزه کنار جوی

برنامه اول کانال ۷

پنجشنبه

۱۶ـ۱۶۳۰ مجله‌ورزشی
۱۷ـ۱۷۳۰ کارتون
۱۷ـ۱۷۴۰ گل‌و دوستان
۱۷ـ۱۷۵۰ مجله جوانه
۱۸ـ۱۸۲۵ نقالی
۱۸ـ۱۸۳۵ برنامه آموزشی
۱۹ـ۱۹۰۰ اخبار ورزشی
۱۹ـ۱۹۱۵ یکی‌بود یکی‌نبود
۱۹ـ۱۹۳۰ چشم وگوش عقل‌و هوش
۲۰ـ۲۰۳۰ اخبار
۲۱ـ۲۱۰۰ کارآموزان‌وکالت
۲۲ـ۲۲۰۰ آقای مربوطه
۲۲ـ۲۲۰۵ موسیقی فرهنگ‌و هنر
۲۳ـ۲۲۳۰ فیلم سینمائی

جمعه

۱۱ـ۱۱۳۰ ترانه‌های ایرانی
۱۲ـ۱۲۰۰ کجاوه
۱۲ـ۱۲۵۰ کلمبو
۱۴ـ۱۴۰۰ اخبار
۱۴ـ۱۴۲۵ هفت‌روزهفته
۱۴ـ۱۴۵۰ واریته
۱۵ـ۱۵۱۰ فیلم سینمائی
۱۶ـ۱۶۴۵ موسیقی محلی
۱۶ـ۱۷۱۵ بازداشتگاه کلدیتسن
۱۸ـ۱۸۰۵ مرد نامرئی
۱۸ـ۱۸۳۰ کارتون
۱۸ـ۱۸۴۵ یک ، دو ، سه
۱۹ـ۱۹۱۵ یکی‌بود یکی‌نبود
۱۹ـ۱۹۳۰ بیمارستان عمومی
۲۰ـ۲۰۰۰ فرستاده ویژه
۲۰ـ۲۰۳۰ اخبار
۲۱ـ۲۱۰۰ شو
۲۲ـ۲۲۰۰ آقای مربوطه
۲۲ـ۲۲۰۵ شماو تلویزیون
۲۲ـ۲۲۳۵ فیلم ویرجینیائی

نیمروز شنبه

۱۲ـ۱۲۰۰ اخبار
۱۲ـ۱۲۰۵ کودک
۱۲ـ۱۲۳۰ حفاظت‌و ایمنی
۱۲ـ۱۲۵۰ پزشک محله
۱۳ـ۱۳۴۰ موسیقی ایرانی
۱۴ـ۱۴۰۰ اخبار

برنامه دوم کانال ۹

پنجشنبه

۱۹ـ۱۹۳۰ موسیقی و تصویر
۲۰ـ۲۰۰۰ اتاق اخبار
۲۰ـ۲۰۰۵ حق‌حیات «طورگلیدها»
۲۰ـ۲۰۲۵ مردی بنام جونز
۲۱ـ۲۱۳۰ اخبارازبرنامه دوم
۲۲ـ۲۲۰۰ آتش‌بدون دود
۲۲ـ۲۲۵۰ هفت‌تارچنگ

جمعه

۱۹ـ۱۹۳۰ موسیقی و تصویر
۲۰ـ۲۰۰۰ اتاق اخبار
۲۰ـ۲۰۰۵ لحظه های بحرانی «بین‌لب‌و فنجان»
۲۰ـ۲۰۲۵ واریته
۲۱ـ۲۱۰۰ مرزهای دانش
۲۱ـ۲۱۳۰ اخبار از برنامه دوم
۲۲ـ۲۲۰۰ تئاتر روز :
۲۲ـ۲۲۵۰ موسیقی کلاسیک

تلویزیون امریکا

پنجشنبه

۱۶ـ۱۶۴۰ فرار بزرگ
۱۷ـ۱۷۰۵ سفربه ایندە
۱۷ـ۱۷۳۰ رئیس فرانسوی
۱۸ـ۱۸۰۰ اخبار
۱۸ـ۱۸۱۵ یادداشت برنامه ها
۱۸ـ۱۸۲۰ اطلاعات مخصوص
۱۸ـ۱۸۴۰ قرارداد ببندیم
۱۹ـ۱۹۱۵ فیلم سینمائی
۲۰ـ۲۰۴۵ دنیای جاناتان
۲۱ـ۲۱۰۵ نسل میمونها
۲۲ـ۲۲۰۰ آخرین اخبار
۲۲ـ۲۲۱۵ فیلم سینمائی
۲۳ـ۲۳۴۰ ستارگان تئاتر

جمعه

۱۰ـ۱۰۱۰ قلب‌مقدس
۱۰ـ۱۰۲۰ برنامه مذهبی
۱۰ـ۱۰۵۰ سنگی در رودخانه
۱۱ـ۱۱۴۵ اخبار ورزشی
۱۵ـ۱۵۳۰ فیلم‌سینمائی
۱۶ـ۱۶۴۰ باور می‌کنید
۱۷ـ۱۷۳۰ خانواده پاتریج
۱۸ـ۱۸۰۰ اخبار
۱۸ـ۱۸۱۵ یادداشت برنامه ها
۱۸ـ۲۵ چکیات
۱۸ـ۱۸۴۵ همه در فامیل
۱۹ـ۱۹۱۰ فیلم سینمائی
۲۰ـ۲۰۴۰ شوکمدی سانی
۲۱ـ۲۱۳۰ مش
۲۲ـ۲۲۰۰ اخبار
۲۲ـ۲۲۱۵ شو امشب

ستاره بخت شما

فروردین ـ مدتی از اوقاتتان درراه‌حل و فصل‌مشکلات دیگران سپری میشود،

اردیبهشت ـ شخص مورد نظر بلوعده های خود وفا می‌کند و فکرتان‌راآسوده میسازد .

خرداد ـ خبرهای خوبی در زمینه کار یا مسئولیتی که بعهده دارید می‌شنوید

تیر ـ اوقات بیشتری را با آشنایان و دوستان خود می‌گذرانید .

مرداد ـ مشکلی که برای‌شما پدیدآمده‌است حل‌خواهد شد .

شهریور ـ پیشرفت محسوسی در کار های شما پیدا می‌شود .

مهر ـ یک دوست قدیمی را پس از مدتها ملاقات می‌کنید .

آبان ـ اگر درکار تجارت هستید قرارداد مهمی منعقد می‌کنید .

آذر ـ با دوستان و یاخانواده خود در باره یکمسافرت تصمیم می‌گیرید .

دی ـ جریان موردنظر طبق آرزوی شما روبراه خواهد شد .

بهمن ـ از جانب شخصی که نگرانش بوده‌اید خبر خوشحال‌کننده‌ای میرسد

اسفند ـ پولی که بدست می‌آورید خیلی از مشکلات شما حل می‌شود .

تلویزیون

بوی خوش زن

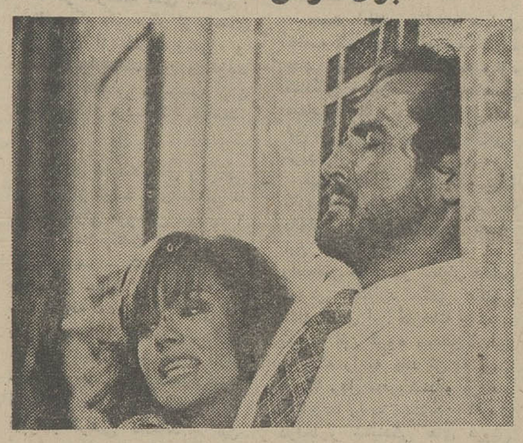

شاید‌سینمای ایتالیا نتواندتاچندسال آینده فیلم جالب‌توجهی چون بوی‌خوش زن تهیه‌و به‌بازارهای جهان صادرنماید. این‌فیلم آخرین ساخته دینوریزی کارگردان معروف سینمای ایتالیاست که‌توانست بعنوان فیلم برگزیده سینمای ایتالیا درجشنواره سینمائی کان‌شرکت کندوجزو فیلم های فینالیست فستیوال درآید. هرچند خود فیلم نتوانست جایزه‌ای دریافت دارد اما ویتوریوگاسمن بازیگر معروف سینمای ایتالیا توانست جایزه‌بهترین بازیگر مردسال رادرآن‌جشنواره بدست آورد.

بوی خوش زن ماجرای مرد میانسالی است‌که سالها بازنان رابطه برقرار کرده‌واینك که‌سنی ازاوگذشته است‌زنان را ازعطرشان می شناسدو باآنان نردعشق میبازد.

دراین فیلم علاوه بر ویتوریوگاسمن هنرپیشگان دیگری چون آگوستینابلی و الکساندرومو نیز شرکت دارند.

سرویس خوب و قیمت ارزان رافقط

آژانس مسافرتی پرس توریست

تقدیم میدارد

تور ۱۹روزه رم ـ پارسلون ـ لندن ۶۴۵۰ تومان

حرکت ۱۴ مرداد و۴ شهریور
تور ۱۶ روزه لندن ۴۸۵۰ تومان حرکت ۲۷ تیر،

۱۰ و ۲۴ مرداد ، ۷ و ۲۱ شهریور
تور ۲۳ روزه لندن ۵۵۵۰ تومان حرکت ۲۷تیر،

۱۰ و ۲۴ مرداد ، ۷ و ۲۱ شهریور
تور ۱۵ روزه رم ـ پاریس ـ لندن ۵۶۵۰ تومان
حرکت ۲، ۱۶ و ۳۰ مرداد ، ۶ و ۲۰ شهریور
تا دیر نشده‌جهت رزرو تور دلخواه خود به تلفنهای ۸۳۲۸۹۳ و ۸۳۴۵۱۱

آژانس پرس توریست

خیابان ایرانشهر چهارراه ژریا مراجعه فرمائید

ریاست محترم اطاق اصناف پایتخت

محترما به عرض میرساند جهت شکایت به قسمت ۲۲ مراجعه نمودم واقعا غرق در شادی از رفتار معاون‌قسمت شدم، امیدوارم آقای بهمن معاون قسمت را مورد تقدیرقرار دهید .

حاج علی اکبری

ماشینهای حساب وساعتهای الکترونیکی یونی ترکس

شرکت زیگزاگ ماشین تلفن : ۳۰۰۹۹ ۳۱۲۸۰۳

کاشی سندی

پیشرو صنعت سرامیک ایران

سینما کسری : اژدها وارد میشود

برنامه سینماها

تماشای فیلمهائی که با علامت (×) مشخص شده برای اشخاص کمتر از ۱۸ سال ممنوع است

★ اژدها وارد میشود ـ زنگی بروس‌لی
کسری (۸۲۶۹۳۹) ۱۰ـ ۱۲ـ ۲ـ ٤ـ ٦ـ ۸ـ ۱۰

★ اودسا ـ رنگی ماکزیمیلین شل
امپایر (۶۲۳۹٤۲) ۱۱ـ ۲ر۳۰ـ ۵ـ ۷ر۳۰ـ ۱۰

★ چیتی چیتی بنگ‌بنگ ـ سینماسکوپ ـ رنگی
تخت جمشید (۶۵۲۵۵۰) ۳۰ر۱۰ـ ۲ر۳۰ـ ۵ـ ۷ر۳۰ـ ۱۰

★ بله بله قربان ـ رنگی ژاك دوفیلو
گلدن‌سیتی (۶۶۳۲۶۹) ۱۵ر۱۱ـ ۱ر۳۰ـ ۳ر۳۰ـ ۵ر۹ـ ۹ر۳۰ـ ۷ر۳۰ ـ ۹

★ پلیس زن ـ رنگی ـ سینما سکوپ
پارك (۳۱۹۶۳۷) ۹ـ ۱۱ـ ۱ـ ۳ـ ۵ـ ۷ـ ۹

★ پول‌را بردار فرارکن ـ رنگی ـ وودی‌آلن
شهرقصه (۶۲۷۲۹۰) ۱۱ـ۲ـ٤ـ۶ـ۸ـ۱۰

★ پلنگ صورتی ـ رنگی‌ـ کارتون
سینموند (٤۸۳۲۲) ۱۱ـ ۳ـ ۵ـ ۷ـ ۹

★ تنها مردشهر ـ رنگی ـ فرانکونرو
پارامونت (٤۸۳۲۱) ۱۵ر۱۱ـ۳۰ر۳ـ۳۰ر۵ـ۳۰ر۷ـ۹ر۳۰

★ حادثه ساز ـ رنگی رابرت هوکز
ریولی (۷۵۷۷۷۷) ۱۱ـ ۳۰ر۳ـ ۳۰ر۵ـ ۳۰ر۹

★ حماسه‌نرتوا ـ رننی ـ یول‌برینر
تاج (۳۱۳۸۶٤) ۱۰ـ۱۲ـ۲ـ٤ـ۶ـ۸ـ۱۰

★ ٤ تفنگدار ـ رنگی ـ الیوورید ـ راکل‌ولش
دیامونت (۸۲۸٤۰۰) ۱۵ر۱۱ـ ۳۰ر۱ـ ۳۰ر۳ـ ۳۰ر۵ـ۷ر۳۰ـ ۹ر٤۵

★ (×) دیوانه عشق ـ رنگی کارلو جانینی
آتلانتیک (۶۲۷۱۷۱) ۱۵ر۱۱ـ ۳۰ر۳ـ ۳۰ر۵ـ ۳۰ر۷ـ۹ر۳۰

★ دوشیاد ـ رنگی ـ هماملینی
حافظ (۳۹۱۰۷٤) ۳۰ر۱۰ـ ۳۰ر۲ـ ۳۰ر٤ـ ۳۰ر۶ـ ۸ر۳۰

★ رازکیهان ـ سینماسکوپ ـ رنگی
گلدیس (۶۲۸۷۱۳) ۳۰ر۱۲ـ۳۰ر۳ـ۶ر۳۰

★ راه اژدها ـ رنگی ـبروس‌لی
کاپری (۹۲۸٤۰۱) ۹ـ ۱۱ـ ۱ـ ۳ـ ۵ـ ۷ـ ۹

★ ریوبراوو ـ رنگی جان‌وین ـ دین‌مارتین
سانترال (۹۲۸۶۸۶) ۱۱ـ ۱ـ ۵ـ ۷ـ ۱۵ر۹

★ رویال (۸۲۹۷۸۵) ۱۰ـ ۱۲ـ ۲ـ ٤ـ ۶ـ ۸ـ ۱۰

★ متروپل (۳۱۹٤۱۰) ۹ـ۱۱ـ ۱ـ ۳ـ ۵ـ ۷ـ ۹

★ زنجیر های گسیخته
آریا (۳۱۹۸۸٤) ۹ـ۱۱ـ۱ـ۳ـ۵ـ۷ـ۹

★ سربلند ـ رنگی ـ جودون‌بیکر
مارژستیك (۶۶۸٤۶۱) ۱۱ـ۱ـ۳ـ۵ـ۱۵ر۷ـ۹ر۱۵

★ (×) شکوفه های لطیف عشق ـ رنگی‌ـ سینماسکوپ
ونک (۶۸٤۱۱۶) ۱۱ـ۲ـ ٤ـ ۶ـ ۸ـ ۱۰

★ طرح شیطانی ـ رنگی ـ جیمزکابرن ـ لی‌گرانت
رادیوسیتی (٤۳۳۲۰) ۱۵ر۱۱ـ۳۰ر۲ـ۳۰ر۵ـ۳۰ر۷ـ۹ر٤۵

★ عروس و مادرشوهر ـ الهه‌بلورین
آسمان‌آبی (۳٤۱۶۶۸) ۹ـ۱۱ـ۱ـ۳ـ۵ـ۷ـ۹

★ کمین ـ سعید راد ـ بهمن مفید‌ـ سپیده
نیاگارا (۶۶۵۳۰۷) ۱۱ـ ۳ـ ۵ـ ۷ر۳۰ـ ۹ر٤۵

میامی (۷۵٤۳۲۹) ۱۱ـ ۱ـ ۳ـ ۵ـ ۷ـ ۹

الوند (۳۵۶۵۳۸) ۱۰ـ ۱۲ـ ۲ـ ٤ـ ۶ـ ۸

کیهان (۵٤۶۳۶۰) ۹ـ ۱۱ـ ۱ـ۳ـ ۵ـ ۷ـ۹

مارلیک (۹۶۳۱۱۶) ۹ـ ۱۱ـ ۱ـ ۳ـ ۵ـ ۷ـ۹

اسکار (۹۲۰۸۸۸) ۱۰ـ ۱۲ـ ۲ـ ٤ـ ۶ـ ۸

ارانوس (۲۷۹۷۱) ۳۰ر۱۰ـ ۳۰ر۲ـ ۳۰ر٤ـ ۳۰ر۶ـ ۸ر۳۰

شهرام (۸٤٤۵٤۹) ۹ـ ۱۱ـ ۱ـ ۳ـ ۵ـ ۷ـ۹

سیلو اناا (۳۶۳۷۳۷) ۳۰ر۱۰ـ ۳۰ر۲ـ ۳۰ر٤ـ ۳۰ر۶ـ ۸ر۳۰

ژاله (۳۰٤۱۲۰) ۳۰ر۱۰ـ۳۰ر۲ـ۳۰ر٤ـ۳۰ر۶ـ۸ر۳۰

سیلورسیتی (۸۶۱۲۰۵) ۱۰ـ ۳۰ر۲ـ ۳۰ر٤ـ ۳۰ر۶ـ ۸ر۳۰

اروپا (۳۰۳۱۷۹) ۳۰ر۱۰ـ ۳۰ر۲ـ ۳۰ر٤ـ ۳۰ر۶ـ ۸ر۳۰

★ کاراته علیه پدر خوانده ـ خفاش سیاه
فلور (۵۲۸۰۹۶) ۹ـ ۱۱ـ ۱ـ ۳ـ ۵ـ ۷ـ ۹

★ کتاب عشق ـ رنگی زینت‌امان
همای (۳۱۱۶۶۹) ۳۰ر۱۰ـ۳۰ر۲ـ۳۰ر٤ـ۳۰ر۶ـ۸ر۳۰

★ کاراته علیه پدرخوانده‌ـ سینماسکوپ ـرنگی
دروازه طلائی (۳۵۲۱۶۰) ۹ـ ۱۱ـ ۱ـ ۳ـ ۵ـ ۷ـ۹

★ (×) گناهکاران جزیره بهشت ـ رنگی زعودی آرایا
بولوار (۶۵۵۲۹۲) ۱۱ـ ۱ـ ۳ـ ۵ـ ۱۵ر۷ـ۹ر۱۵

★ گرگ دریا ـ رنگی ـ ادوارد میکز
پولیدور (٤۲۶۳۱) ۳۰ر۱۱ـ ۳۰ر۱ـ ۳۰ر۳ـ ۳۰ر۵ـ ۷ر۳۰ـ ۹ر٤۵

★ مردی برای تمام فصول ـ رنگی ـ رابرت شاو
تراس امپایر ۸ـ ۱۰

★ ماسیست‌وغول سیاه ـ شاهین سرخ
نادر (۳۱٤۴۹۵) ۳۰ر۱۰ـ۳۰ر۲ـ۳۰ر٤ـ۳۰ر۶ـ۸ر۳۰

★ مبارزه‌قدرت‌ها ـ رنگی ـ ماریزامل
برلیان (۳۹۳۵۳۵) ۹ـ۱۱ـ۱ـ۳ـ۵ـ۷ـ۹

★ لجن‌مال ـ رنگی ـ پیرریشارد ـ جین‌برکین
شهرفرنگ (۶۲۷۶۲۸) ۱۵ر۱۱ـ۳ـ۱۵ر۵ـ۲۰ر۷ـ۹ر٤۵

★ نبرد ساموراثی ـ لشگردونفره
ستاره (۵۳۹۷۲۱) ۹ـ ۱۱ـ۱ـ۳ـ۵ـ۷ـ۹

★ (×) وقتی کلفت خوشگل باشه ـ رنگی ـ اسکوپ
ب.ب (۸۲۹٤۱) ۱۱ـ ۲ـ ٤ـ ٦ـ ۸ـ ۱۰

★ وسوسه تابستان ـ رنگی سوزان پلیر
شهر تماشا (۹۲۸۶۸۶) ۱۵ر۱۱ـ ۳۰ر۳ـ ۳۰ر۵ـ ۷ر۳۰ـ ۹ر۳۰

★ (×) هیولای شب ـ سینماسکوپ ـرنگی
سهیلا (۳۱۶٤۲٤) ۳۰ر۱۰ـ ۲ر۳۰ـ ۳۰ر٤ـ ۳۰ر۶ـ ۸ر۳۰

پلازا (٤٤۲۵۵) ۱۵ر۱۱ـ ۱۵ر۳ـ ۱۵ر۵ـ ۱۵ر۷ـ ۹ر۱۵

مراد (۷۵۳۳۸۲) ۹ـ ۱۱ـ ۱ـ ۳ـ ۵ـ ۷ـ ۹

ری (۵۲۲۵۷۸) ۹ـ ۱۱ـ ۱ـ ۳ـ ۵ـ ۷ـ ۹

★ همت ـ ناصرملک‌مطیعی ـ مرجان
اونیورسال (۹۲۶۹۵۳) ۱۱ـ۱ـ۳ـ۵ـ۱۵ر۷ـ۹ر۳۰

پاسیفیک (۷۵۳۳۱۱) ۱۵ر۱۱ـ۳۰ر۳ـ۳۰ر۵ـ۳۰ر۷ـ۹ر۳۰

ایران (۳۱۶۳۵٤) ۳۰ر۱۰ـ۳۰ر۲ـ۳۰ر٤ـ۳۰ر۶ـ۸ر۳۰

سایتا (۳۵۲٤٤۲) ۱۰ـ۱۲ـ۲ـ٤ـ۶ـ۸ـ۱۰

تیسفون (۹۵۸۸۸۲) ۹ـ۱۱ـ۱ـ۳ـ۵ـ۷ـ۹

رنگین‌کمان (۷۵۶۷۶۰) ۹ـ۱۱ـ۱ـ۳ـ۵ـ۷ـ۹

موناکو (۷۹۵۵۹۶) ۹ـ۱۱ـ۱ـ۳ـ۵ـ۷ـ۹

پرسپولیس (۵۳۸۰۸۱) ۱۰ـ۱۲ـ۲ـ٤ـ۶ـ۸

کارون (۹۵۵۱۶۵) ۳۰ر۱۰ـ۳۰ر۲ـ۳۰ر٤ـ۳۰ر۶ـ۸ر۳۰

دریا (۳٤۱۷٤۶) ۹ـ۱۱ـ۱ـ۳ـ۵ـ۹

آستارا (۸۷٤۰۲۲) ۳۰ر۱۰ـ۳۰ر۲ـ۳۰ر٤ـ۳۰ر۶ـ۸ر۳۰

★ همقسم ـ فاضلی ـ مرجان ـ شیرانداسی
رکس (۳۱۵۲۹۳) ۳۰ر۱۰ـ۳۰ر۲ـ۳۰ر٤ـ۳۰ر۶ـ۸ر۳۰

آسیا (٤۲۹۰۶) ۱۱ـ۱ـ۳ـ۵ـ۱۵ر۷ـ۹ر۳۰

مولن‌روژ (۷۵۲۹۲۹) ۱۱ـ۱ـ۳ـ۵ـ۷ـ۹

شهوند (۳۵٤۰٤۰) ۳۰ر۱۰ـ۳۰ر۲ـ۳۰ر٤ـ۳۰ر۶ـ۸ر۳۰

لیدو (۹۵۱۲۸۲) ۱۰ـ۱۲ـ۲ـ٤ـ۶ـ۸

این صفحه را برای خرید همراه داشته باشید تا به شما گران نفروشند

جدول نرخ رسمی کالاها

دیشب لیست قیمت ۶۶۱ رقم کالا پس از بررسی های طولانی مورد تصویب کمیته مبارزه با گران ـ فروشی قرار گرفت و برای اطلاع مردم منتشر شد.
قیمت کالا های اعلام شده مربوط به مواد خوراکی، پوشاک و مصالح ساختمانی است و قرار است ظرف روزهای آینده نرخ بقیه کالاها نیز تعیین و انتشار یابد
قیمت های تعیین شده باین شرح است.

مواد غذائی (بدون نرخ مصوب)

	به ریال
رشته آشی	۲۲
رشته پلوئی	۳۳
رشته فرنگی	۳۵
چای داخله شهرزاد	۱۵٫۵
چای مخلوط عقاب	۲۶
چای ترازونشان	۶۲
چای دارجلینگ	۶۲
چای مخلوط عقاب	۲۶
چای دارجلینگ	۵۰۰
ساندویچ کوچک کالباس	۱۲
ساندویچ سالاد	۱۲
ساندویچ کتلت	۱۵
ساندویچ سوسیس	۱۲
ساندویچ تخم مرغ	۱۲
ژامبون	۲۵
دل و جگر	۲۰
مرغ	۲۵
زبان	۲۵
مغز	۲۵
آبجو	۲۵

مواد غذائی (دارای نرخ مصوب)

روغن نباتی هیدروژنه ۴۵۰۰ گرمی		۳۴
روغن نباتی هیدروژنه ۹۰۰ گرمی		۶۳
روغن نباتی هیدروژنه ۱٫۸۰۰ کیلو گرمی		۱۲۴
روغن نباتی هیدروژنه ۴٫۵ کیلو گرمی		۲۹۰
روغن نباتی هیدروژنه ۹ کیلوئی گرمی		۵۷۰
روغن نباتی هیدروژنه ۱۷ کیلو گرمی		۱۰۳۰
گوشت ران با استخوان گوسفندی کیلو		۱۳۰
گوشت سردست و ماهیچه با استخوان گوسفندی تازه		۱۲۰
گوشت راسته استخوان گوسفند تازه		۱۵۰
گوشت قلوه‌گاه سینه و دنبه چربی گوسفندی تازه		۷۰
گوشت گردن بدون استخوان گوسفندی تازه		۱۱۰
گوشت ران و راسته با استخوان و چربی گاو، گاومیش		۱۳۰
گاو، گاومیش		۷۰
گوشت راسته بدون استخوان و خرده گوشت		۱۸۰
گوشت راسته بدون استخوان گاو و گوساله‌خارجی		۲۲۰
بسته‌بندی نایلونی .		
گوشت سینه و قلوه‌گاه باستخوان دربسته‌نایلونی		۱۱۰
گاو و گوساله خارجی .		۸۰
گوشت سردست و ماهیچه و گردن با استخوان دربسته نایلونی گاو و گوساله خارجی		۱۶۰
گوشت ران و راسته در بسته‌نایلونی گاو و گوساله خارجی		۱۸۰
گوشت سینه و قلوه‌گاه باستخوان و خرده گوشت گوساله بومی .		۸۰
گوشت سردست و ماهیچه و گردن باستخوان گوساله بومی .		۱۵۰
گوشت ران و راسته با استخوان و چربی گوساله بومی		۱۶۵
گوشت مرغ از نژاد تخمی آب پز باسربدون پادر بسته‌بندی و تحویل مغازه		۱۰۵
قند کلوخه درجه یک		۲۹
قند کله درجه یک		۲۹٫۵۰
قند حبه‌درجه های ۱۰ و ۲۰ کیلو گرمی		۳۰٫۵۰
کره پاستوریزه با ۸۲ در صد چربی داخلی		۲۰۰
کره پاستوریزه با ۸۲ در صد چربی (خارجی)		۱۶۰
پنیر داخلی		۱۳۰
پنیر بلغار ۲۴ در صد چربی		۱۳۰
شیر گوچک		۶
شیربزرگ		۱۲
شیر پاکتی کوچک		۷
ماست تغاری از شیر پس چرخ کیلو		۱۶
ماست معمولی با حداقل ۲ در صد چربی		۲۴
ماست مرغوب با حداقل ۴ در صد چربی		۳۰
ماست پاستوریزه معمولی هر شیشه		۶
ماست پاستوریزه مرغوب با حداقل ۴ در صد چربی شیشه		۱۰
تخم مرغ بدون بسته‌بندی کیلو	۶۲	۶۹
ماهی شیر		۸۹
ماهی میش		۶۲
ماهی سنگر		۶۲
ماهی هامور		۶۲
ماهی قباد		۶۸
ماهی سرخو		۵۰
ماهی گیش		۵۸
ماهی شانگ		۵۰
ماهی مقوا		۵۰
ماهی عروس		۳۵
ماهی حسون		۴۶
کنسروتن قوطی ۲۰۰ گرمی		۵۲
کالباس گاوی نایلونی کیلو	۱۲۹	۱۶۵
سوسیس گاوی نایلو نی	۱۲۹	۱۶۵
هات داگ‌گاوی دربسته واکیوم شده ۵۰۰ گرمی		
کالباس درجه یک نایلونی کیلو	۱۲۵	۱۶۰
نان شیرینی مشهدی		۱۱۵
نان شیرینی آلمانی و دانمارکی		۱۴۰
نان خامه‌ای ریز کیلو		۱۵۰
نان خامه‌ای درشت		۱۳۰
رولت مخصوص		۱۵۰
نان شیرینی بادامی		۱۸۰
شیرینی باقلوای بادامی		۲۰۵
سوهان عسلی		۲۰۰
لوز		۱۶۰
مسقطی		۷۵
کیک یزدی		۹۰
انواع کیک باگردو		۱۱۵
زولبیا بامیه ریز		۸۰
زولبیابامیه درشت		۷۰
شکلات خالص		۲۴۰
انواع تافی و کارامل ساخت مغازه		۹۰
نقل یاس		۸۵
کمپوت آلوزرد ۵۰۰ گرم	۲۵	۲۹
کمپوت هلو	۲۷	۳۱
کمپوت گیلاس	۳۲	۳۷
کمپوت شلیل	۲۴٫۵	۲۸
کمپوت گلابی	۳۳	۳۸
کمپوت زردآلو	۲۷	۳۱
کمپوت سیب	۲۸	۳۲
کنسرو لوبیا سبز	۲۲	۲۵
دلمه بادمجان ۲۵۰ گرم	۲۱	۲۴
خیارشور یک کیلوئی	۴۵	۵۲
خیارشور دو کیلوئی	۵۰	۵۷
خیار شور پنج کیلوئی	۱۱۵	۱۳۲
خیارشور ۱۰ کیلوئی	۱۸۰	۲۰۷
کنسرو باقلا یک کیلوئی	۳۰	۳۴
رب گوجه فرنگی ۱۷۵ گرمی	۱۳	۱۵
رب گوجه فرنگی ۵۰۰ گرمی	۳۱	۳۶
رب گوجه فرنگی یک کیلوئی	۵۹	۶۸
رب گوجه فرنگی ۵ کیلوئی	۲۵۰	۲۸۷
آب گوجه فرنگی ۱ کیلوئی	۲۷	۳۱
خوراک (دلمه) سبزیجات ۳۵۰ گرمی		۲۳
گوجه پوست کنده ۵۰۰ گرمی	۲۰	۱۶
خوراک لوبیا چیتی ۲۰۰ گرمی	۱۴	۲۴
خوراک لوبیا چیتی ۳۵۰ گرمی	۲۱	۲۴
دلمه گوجه فرنگی ۳۵۰ گرمی	۲۱	۲۴
فلفل سبز ۳۵۰ گرمی	۲۱	۲۴
خیارشور ۵۰۰ گرمی	۳۰	۲۴

کالاهای نساجی :

عمده‌فروشی دست اول ، خرده فروشی

موهر چاپ اسکرین بعرض ۱۹۰ سانتی متر		۴۵٫۸۱
پرده چاپ اسکرین بعرض ۱۳۰ سانتی متر		۷۹٫۵۸
وال چادری بعرض ۹۰ سانت	۳۷	۴۶٫۰۵
وال چاپ‌اسکرین‌بعرض ۹۰ سانت	۴۹٫۷۱	۶۱

ریسندگی :

پارچه پلی‌استر ۵۲۵۷	۱۵۰	۱۸۴
پارچه ویسکوز مخملی	۱۰۳	۱۲۲
پارچه پلی‌استر ۵۲۵۵	۱۷۸	۲۱۹
پارچه مخلوط عریض	۱۱۲٫۵	۱۳۸
پارچه ۱۴۰۹	۱۳۶	۱۶۱
پارچه ابریشمی	۵۶	۶۹

بافکار (چیت‌سازی تهران) :

چلوار ۹۰ تهران	۲۶٫۵۰	۳۲
ململ ۱۰۰ سانت تهران	۲۳٫۵۰	۲۹
پیکه ۹۰ تهران	۴۱	۵۰
کابوئی	۷۵	۹۲
وال چادری ۹۰ تهران	۴۰	۴۹
چلوار عریض	۴۳٫۵۰	۵۳
کدری الوان ۹۰ تهران	۳۱٫۲۵	۳۸
کدری گلدار ۹۰ تهران	۳۴	۴۲
دبیت اعلای ۹۰ تهران	۳۶	۴۴

دستمزد دوخت‌لباس زنانه ومردانه

دستمزد دوخت کت و شلوار با آستر درجه ۱	۴۰۰۰
دستمزد دوخت کت و شلوار با آستر درجه ۲	۳۰۰۰
دستمزد دوخت کت و شلوار با آستر درجه ۳	۲۰۰۰
دستمزد دوخت کت و شلوار بدون آستر درجه ۴	۱۵۰۰
دستمزد دوخت کت و شلوار بدون آستر درجه ۵	۸۰۰
پالتو با آستر درجه ۱	۴۰۰۰
پالتو با آستر درجه ۲	۳۰۰۰
پالتو با آستر درجه ۳	۲۰۰۰
پالتو بدون استر درجه ۴	۱۹۰۰
پالتون بدون آستر درجه ۵	۸۰۰
کت تنها با آستر درجه ۱	۲۵۰۰
کت تنها با آستر درجه ۲	۲۰۰۰
کت تنها با آستر درجه ۳	۱۳۰۰
کت تنها بدون آستر درجه ۴	۱۰۰۰
کت تنها بدون آستر درجه ۵	۵۵۰
شلوار تنها با آستر درجه ۱	۱۰۰۰
شلوار تنها با آستر درجه ۲	۷۰۰
شلوار تنها با آستر درجه ۳	۵۰۰
شلوار تنها بدون آستر درجه ۴	۳۵۰
شلوار تنها بدون آستر درجه ۵	۳۰۰
پالتو زنانه با آستر درجه ۱	۴۰۰۰
پالتو زنانه با آستر درجه ۲	۳۰۰۰
پالتو زنانه با آستر درجه ۳	۲۰۰۰
پالتو زنانه بدون آستر درجه ۴	۱۵۰۰
پالتو زنانه بدون آستر درجه ۵	۸۰۰
کت و دامن زنانه با آستر درجه ۱	۳۵۰۰
کت و دامن زنانه با آستر درجه ۲	۲۷۰۰
کت و دامن زنانه بدون آستر درجه ۴	۱۵۰
کت ودامن زنانه بدون آستر درجه ۵	۸۰۰
کت تنها زنانه درجه ۱	۲۵۰۰
کت تنها زنانه درجه ۲	۲۰۰۰
کت تنها زنانه درجه ۳	۱۵۰۰
کت تنها زنانه بدون آستر درجه ۴	۱۱۵۰
کت تنها زنانه بدون آستر درجه ۵	۵۵۰
دامن و شلوار تنها با آستر درجه ۱	۱۰۰۰
دامن و شلوار تنها با آستر درجه ۲	۷۰۰
دامن و شلوار تنها با آستر درجه ۳	۵۰۰
دامن و شلوار تنها بدون آستر درجه ۴	۳۵۰
دامن و شلوار تنها بدون آستر درجه ۵	۲۵۰
لباس سواره با آستر درجه ۱	۲۵۰۰
لباس سواره با آستر درجه ۲	۲۰۰۰
لباس سواره با آستر درجه ۳	۱۵۰۰
لباس سواره بدون آستر درجه ۴	۱۱۰۰
لباس سواره بدون آستر درجه ۵	۸۰۰
پیراهن معمولی شانل درجه ۱ با آستر	۱۸۰۰
پیراهن معمولی شانل درجه ۲ با آستر	۱۴۰۰
پیراهن معمولی شانل درجه ۳ با آستر	۱۰۰۰
پیراهن معمولی شانل بدون آستر درجه ۴	۶۰۰
پیراهن معمولی شانل بدون آستر درجه۵	۳۵۰

مصالح ساختمانی (دارای نرخ مصوبه)

آجر فشاری معمولی پای کوره هزاری	۱۲۶۰
آجر فشاری معمولی(پای کار) در منطقه یک	۱۴۵۵
آجر فشاری معمولی (پای‌کار) درمنطقه ۲	۱۴۹۰
آجر فشاری معمولی (پای‌کار)در منطقه ۳	۱۵۴۰
سنگ گچ (تحویل پای معدن) تن	۱۱۰
گچ پای کوره تحویل کامیون	۱۱۰۰
گچ تحویل در پای کار در منطقه ۱	۱۲۲۳
گچ تحویل در پای کار در منطقه ۲	۱۲۵۳
گچ تحویل در پای کار در منطقه ۳	۱۲۸۳
آهک پای کوره تحویل کامیون	۹۱۰
آهک تحویل پای کار در منطقه ۱	۱۰۳۷
آهک تحویل پای کار در منطقه ۲	۱۰۶۷
آهک تحویل پای کار در منطقه ۳	۱۰۹۷
سیمان	۲۰۰۰
گچ ساختمانی کیسه‌ای (درب انبار کارخانه)	۱۶۶۰
گچ ساختمانی فله (درب انبار کارخانه)	۱۲۲۰
ماسه طبیعی (درب انبار کارخانه) متر	۴۰۰
ماسه طبیعی (درب انبار کارخانه) تن	۲۸۰
ماسه طبیعی منطقه ۱ مترمکعب	۵۶۶
ماسه طبیعی منطقه ۲	۵۹۵
ماسه طبیعی منطقه ۳	۶۳۹
نرمه سنگ (ماسه شکسته) تحویل درب انبار کارخانه	۴۸۵
نرمه سنگ (ماسه شکسته) تحویل درب انبار کارخانه تن	۳۲۴
نرمه سنگ (ماسه شکسته) منطقه ۱ متر	۶۵۱
نرمه سنگ (ماسه شکسته) منطقه ۲	۶۸۰
انواع شن شسته (درب انبار کارخانه)	۲۳۲
انواع شن شسته (درب انبار کارخانه) تن	۱۷۲
انواع شن های شسته منطقه ۱ متر	۳۸۷
انواع شن های شسته منطقه ۲	۴۱۴
انواع شن های شسته منطقه ۳	۴۵۴
مصالح زیر سازی (سیلت ریجکت اورسایز)	۹۵
مصالح زیر سازی (سیلت ریجکت اورسایز) تن	۷۰
تیرآهن نمره ۱۴ کیلو ۲۵	۲۶
تیرآهن نمره ۱۰ و ۱۲ ۲۵	۲۶٫۵۰
مفتول ساده ۶ و ۸ و ۱۰ و ۱۲ بصورت کلاف	۲۷
مفتول ساده ۶ و ۸ و ۱۰ و ۱۲ بصورت کلاف ۲۷	۲۸
مفتول آجدار نمره ۶ و ۸ ۳۰	۳۱٫۵۰
میله گرد ساده ۴ الی ۳۲ ۲۷	۲۸
میله گرد آجدار پیچنده ۱۰ الی ۳۲ ۲۹	۳۰٫۵۰
میله گرد ساده ۴ الی ۷۷ ۲۷	۲۸
لوله واتصالات چدنی ۴ و ۵ و ۶ اینچ ۲۷٫۵۰	۳۰
لوله و اتصالات چدنی ۲ و ۳ اینچ ۲۹٫۶۰	۳۲٫۰
لوله و اتصالات چدنی ۸ اینچ ۲۹٫۶۰	۳۲٫۵

انواع بیسکویت‌ها

قیمت های مصوب ۲۳ قلم بیسکویت گرجی ، ۲۱ قلم بیسکویت مینو و ۱۷ قلم بیسکویت ویتانا اعلام گردید که چند قلم از انواع پرمصرف آن بشرح زیر است :

	واحد فروش
بیسکویت‌چای متوسط ۳۲۰ گرمی	هرجعبه ۳۲ ریال
بیسکویت پیک‌نیک ۲۷۰ گرمی	هرجعبه ۲۴ ریال
بیسکویت نان‌قندی ۸۰۰ گرمی	هرجعبه ۵۵ ریال
بیسکویت پتی‌بور متوسط ۲۹۰ گرمی	هرجعبه ۲۹ ریال
ویفر ۳۲۴ گرمی	هرجعبه ۳۶ ریال
ویفر کوچک	هربسته ۵ ریال
بیسکویت کرمدار	هربسته ۶ ریال
ویفر ۲ کیلوئی	۱۶۶ ریال
بیسکویت ساده بزرگ	هرجعبه ۳۲ ریال
بیسکویت شیری بزرگ	هرجعبه ۳۳ ریال

حوله

قیمت های مصوب ۳۸ قلم انواع حوله اعلام گردید که قیمت چند قلم پرمصرف آن بشرح زیر است :

	واحد	خرده فروشی
حوله حمام	هر عدد	۱۹ ریال
حوله ساده	هر عدد	۵۶ ریال
حوله دستی راه‌راه	هر عدد	۷۴ ریال
حوله دستی گلدار بزرگ	هرعدد	۱۵۹ ریال
حوله حمام ساده بزرگ	هرعدد	۳۶۱ ریال
حوله حمام گلدار بزرگ	هرعدد	۵۵۴ ریال
حوله دستی گلدار سوئد	هرعدد	۶۶ ریال
حوله پالتوئی مخمل	هر عدد	۸۵۸ ریال

قیمت کفش‌های ماشینی

قیمت مصوب ۲۴۴ نوع کفش ماشینی اعلام گردیده است که در آن قیمت انواع کفش های ماشینی کارخانه های مختلف دیده میشود .
حداکثر قیمت مربوط به مدل بوریس‌بت ۱۴۸۰ ریال و حداقل کفش بچگانه مدل کازلا ۴۰۰ ریال است .

آگهی مناقصه وسایل سرد و گرم کننده

ناحیه ژاندارمری کرمانشاه جهت مصرف یکانهای ژاندارمری اجناس مشروحه زیر را

ردیف	نوع	میزان جنس
۱ـ	یخچال برقی ۱۲ فوت فیلکوده‌دستگاه	
۲ـ	یخچال نفتی الکترولوکس مدل ۷۶ (اطلس) هشت دستگاه	
۳ـ	کولرآبی ارج مدل ۲۷۲ سیزده‌دستگاه	
۴ـ	آب‌سردکن فشاری‌زاگروس یکدستگاه	
۵ـ	بخاری ارج مدل سوزان سی‌وپنج دستگاه	
۶ـ	بخاری ارج مدل فروزان پنج دستگاه	
۷ـ	بخاری ارج مدل آذر سه دستگاه	
۸ـ	علاءالدین دولوکس بیست دستگاه	

از طریق مناقصه خریداری می نماید
پیشنهاد دهندگان می توانند با مراجعه به شعبه مهندسی ناحیه ژاندارمری کرمانشاه و ملاحظه اجناس و دریافت برگ شرایط و مشخصات معامله پیشنهاد خود را طبق مفاد مندرج در شرایط معامله تنظیم و تا ساعت ۱۰ روز ۱۸ ره ۵۴ بدفتر ناحیه ژاندارمری کرمانشاه واقع در میدان لشگر تسلیم نمایند .
اداره مناقصه‌گذار ناحیه ژاندارمری کرمانشاه

همشهریان گرامی شهرستان تفرش

در این هنگام که براساس اراده، تشخیص ورای شما و به نمایندگی ازطرف شما، دراولین دوره مجلس شورای ملی‌عصر رستاخیز، همراه باسایر نمایندگان ملت، با اعتقاد و ایمان‌راسخ و تصمیمی استوار، در راه خدمت به شاه ومملکت ، تلاشی سازنده و پرشکوه، نوین و افتخارآمیز را آغاز می‌نمایم، وظیفه خود میدانم، از فردفرد انسان‌هائی که با بینشی عمیق در این جنبش ملی شرکت نموده و با رای خود موجبات این مهم را فراهم آوردند، سپاس گویم و بی‌تردید بپاس آن ، بی امان در راه شکوفائی سیاسی، اقتصادی، اجتماعی ایران بی‌وقفه ، تلاشی بی‌گیر به‌انجام رسانم .

دکتر محمدحسین منصور
آ ـ ۷۵۷۷

همشهریان گرامی شهرستان تفرش

بمنظور بررسی و پی‌گیری امور عمرانی، اجتماعی شهرستان تفرش و نیز بررسی ورسیدگی، به‌امور مربوط به مردم منطقه (آشتیان ، فراهان، خلجستان ورودبار) در روزهای یکشنبه و سه‌شنبه هرهفته ازساعت ۹ـ۱۱ صبح علاقمند به‌ملاقات بامردم منطقه میباشم، خواهشمند است درمواقع فوق به‌آدرس ذیل خیابان بولوار البزابت ، ساختمان پزشکان مراجعه فرمایند .

دکتر محمد حسین منصور
آ ـ ۷۵۷۷ ۱ـ۲

آگهی پذیرش دانشجو
برای سال تحصیلی ۵۵-۱۳۵۴

کشتیرانی ملی آریا بمنظور تکمیل و تربیت کادر افسری (عرشه ـ مهندسی ـ رادیومخابرات) جهت خدمت در ناوگان ملی تجارتی ایران تعدادی داوطلب مرد مجرد دودیپلمه در رشته (ریاضی) برای آموزش در کالجهای دریائی خارج از کشور باشرایط و امتیازات زیر میپذیرد

برنامه آموزشی بصورت نظری وعلمی در کالج دریائی و کشتی‌های تجارتی و آموزشی خواهد بود. در پایان دورهٔ آموزشی به دانشجویان درجه افسری رشته مربوط برای خدمت در کشتی تجارتی اعطاء میگردد مدت آموزش تا اخذ اولین مدرک تحصیلی متناسب با رشته‌های مختلف بین ۲½ تا ۳ سال خواهد بود . رشته تحصیلی دانشجویان پس از طی دورهٔ مقدماتی باتوجه به نیاز شرکت و گزارش تحصیلی و استعداد داوطلبان ازطرف شرکت تعیین خواهد شد .

الف : شرایط

۱ـ تابعیت دولت شاهنشاهی ایران و متدین به یکی از ادیان رسمی
۲ـ حداکثر سن ۲۲ سال (ازمتولدین ۱۳۳۲ به بالا)
۳ـ داشتن صحت مزاج وتناسب اندام برابر گواهی پزشک معتمد کشتیرانی ملی آریا (خصوصا متذکر میشود که داوطلبان باید ازنظر دید چشم و تشخیص رنگ کاملا بدون نقص باشند.)
۴ـ معرفی ضامن معتبرو سپردن تعهد خدمت دریائی بمدت ده سال پس از طی دورهٔ آموزش و اخذ گواهینامه رسمی دریائی
۵ـ سپردن تعهد خودداری از ازدواج در طول دوره آموزشی
۶ـ شاغل نبودن و نداشتن تعهد خدمت در موسسات دولتی و غیر دولتی
۷ـ نداشتن پیشینه بد
۸ـ دارا بودن دفترچه پایان خدمت‌زیر پرچم و یا معافیت غیر پزشکی و یا برگ آماده بخدمت (داوطلبانیکه برابر مقررات اداره وظیفه عمومی مشمول شناخته نشده‌اند نیاز به ارسال مدارک مذکور را ندارند) .
۹ـ داوطلبان در مرحله اول براساس معدل کتبی دیپلم و نمرات آزمایش همگانی برای مصاحبه دعوت خواهند شدو درصورت موفقیت در مصاحبه و معاینات پزشکی بطور نهایی انتخاب خواهند گردید .

توجه : در صورت مساوی بودن‌شرایط ساکنین بنادر و شهرهای ساحلی حق تقدم خواهند داشت .

ب : مزایا

۱ـ کلیه هزینه‌های مربوط به کالج ـ دوره های آموزشی در کشتی و لوازم‌تحصیلی ازطرف شرکت پرداخت خواهد گردید .
۲ـ کلیه هزینه های مسکن ـ خوراک و هزینه های درمانی ومسافرتهای اداری‌در طی دورهٔ آموزش بعهده شرکت خواهد بود.
۳ـ به‌دانشجویان‌درطول مدت آموزش همه ماهه مبلغی بعنوان‌کمک هزینه تحصیلی پرداخت خواهد شد حقوق و مزایای خدمت رسمی ـ بازنشستگی ـ پس‌انداز ـ وام ـ خدمات درمانی و سایر مزایا پس‌از اخذ گواهینامه‌برطبق‌مقررات‌استخدامی کشتیرانی ملی آریا خواهد بود .

داوطلبان واجد شرایط‌میتوانند جهت شرکت و ثبت نام در مصاحبه فرم ذیل را تکمیل نموده و همراه‌بامدارک مشروحه زیر حداکثر تاپایان روز ۱۵ره۵۴ سال جاری باپست سفارشی به آدرس زیر ارسال‌دارند به‌درخواست نامه های ناقص ترتیب اثرداده نخواهد شد .

(تهران ـ خیابان کریمخان زند ـ بین آبان و بهجت‌آباد ـ ساختمان شماره ۲۲۲ امور آموزش) ،

مدارک ثبت نام :

۱ـ فتوکپی شناسنامه یك برگ
۲ـ فتوکپی کارنامه مرکز سنجش‌آموزش کشور یك برگ
۳ـ فتوکپی گواهینامه ششم متوسطه و یا جواز قبولی امتحانات نهایی متوسطه و ریز نمرات نهایی یك برگ ..
۴ـ فتوکپی برگ خاتمه خدمت زیر پرچم یا برگ معافیت غیر پزشکی ویا دفترچه آماده بخدمت یك‌برگ .
۵ـ عکس ۴×۶ ، ۶ قطعه (مشخصات‌در پشت عکس نوشته شود) .

اینجانب ـــــ دارنده‌شناسنامه‌شماره ـــــ صادره از
متولدسال ـــــ ساکن شهر ـــــ نام پدر
دارای گواهینامه ششم متوسطه دررشته ریاضی بامعدل‌کتبی ـــــ مجموع نمرات آزمایش همگانی
نمرهٔ تراز شده زبان انگلیسی درآزمایش همگانی ـــــ تقاضای شرکت‌وثبت‌نام درمصاحبه برای
کادر افسری کشتیرانی ملی آریا را دارم.

نشانی دقیق پستی داوطلب :
شماره تلفن :
لطفا با علامت (×) در مربع مربوط‌وضعیت خدمت زیر پرچم خود را اعلام نمائید :

انجام‌نداده‌ام ☐ انجام داده‌ام ☐ معاف ☐ مشمول ☐ غیرمشمول ☐

امضاء داوطلب :

آگهی
دانشگاه تهران
دانشکده ادبیات و علوم انسانی
پذیرش دانشجو برای دوره فوق لیسانس

تهران طبق آئین نامه تحصیلات دوره‌های فوق‌لیسانس از طریق مسابقه ورودی برای رشته فوق لیسانس ادبیات مقایسه‌ای تعدادی دانشجو می‌پذیرد داوطلبان میتوانند برای ثبت نام از تاریخ ۲۵ر۵ر۵۴ لغایت ۲۹ر۵ر۵۴ همه روزه از ساعت ۸٫۵ صبح الی یك بعد ازظهر بدانشکده ادبیات و علوم انسانی دفتر امور فوق‌لیسانس و دکتری مراجعه نمایند .

مدارک لازم جهت ثبت نام

۱ـ اصل دانشنامه لیسانس یا گواهی‌نامه‌موقت پایان تحصیلات
۲ـ ریز کامل نمره های دوره های لیسانس باقید میانگین کل
۳ـ دو قطعه عکس ۴×۳ ویکبرگ رونوشت شناسنامه یافتوکپی آن
۴ـ اصل دفترچه پایان خدمت و یا معافیت‌دائم از خدمت
۵ـ فیش بانکی بمبلغ یکهزار ریال بحساب ۱۰۸۴ بانك مرکزی ایران و یاشعب بانك ملی ایران

تذکر = افسران وظیفه که محل خدمت آنها در تهران می‌باشد واخذ محل خدمتشان صریحا باثبت‌نام وادامه تحصیلات آنان موافقت بکند می توانند در امتحانات ورودی ثبت‌نام نمایند .

داوطلبانی می توانند از معافی تحصیلی‌استفاده کنند که تحصیلات آنها دنباله تحصیلات دوره قبلی باشد و بین تاریخ فراغ‌از تحصیل او در دوره قبلی وورود بدوره بعدی ضمن رعایت این شرط که‌سن داوطلب نیز از ۲۸ سال تجاوز ننمایدفاصله‌ای نباشد.

به داوطلبان توصیه میشود برای اطلاع بیشتراز مواد امتحانی و منابعی که از آنها امتحان بعمل خواهد آمد وسایر شرایط بدانشکده ادبیات و علوم انسانی مراجعه فرمایند .

تاریخ امتحانات پس از ثبت‌نام به اطلاع‌داوطلبان خواهدرسید .

یادآوری = دانشجویانی‌که درحال‌حاضرمشغول تحصیل دریکی از دانشکده ها و موسسات آموزش عالی هستند نمی توانند در امتحانات ورودی شرکت نمایند .

م الف ۸۹۵۵
دانشگاه تهران

مرگ مرموز پسر ۱۱ ساله

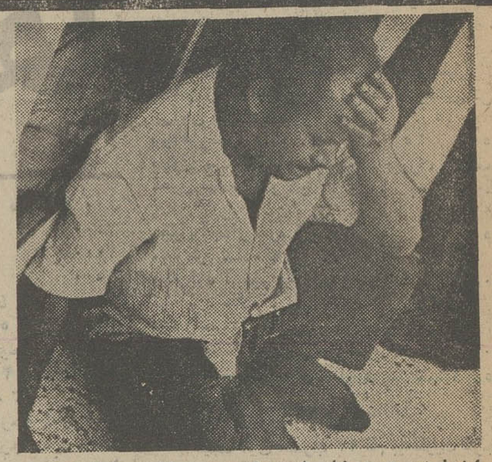

★ اینجا زیر زمین خانه است ! عموی محمد، در محل کشف جسد، برسر می‌کوبد وشیون میکند ...

دیروز صبح جسد یک پسربچه ۱۱ ساله درزیرزمین خانه پدرش پیدا شد .

نصراله رحیمی پدر این‌کودک که بعد از ظهر دیروز باخبرنگار ما پیرامون حادثه مرگ‌فرزندش سخن میگفت، اظهار داشت :

«چندی قبل مادر محمد را طلاق دادم و زن دیگری‌گرفتم، محمد در تعطیلات تابستان در یک آموزشگاه ثبت‌نام کرد تا زبان انگلیسی‌اش‌را تقویت کند. پسرم هر روز بعد از ظهرپس از بیرون آمدن از آموزشگاه به مغازه مبل فروشی من میامد و از آنجا به اتفاق به خانه‌پدر زنم که در میدان اعدام است می‌رفتیم .

تاآنکه آنروز محمد راس ساعت مقرر به مغازه نیامد و من را که چند ساعت بانتظارش نشسته بودم نگران ساخت. به خانه پدر زنم رفتم ولی محمد آنجاهم نبود، ناچار جریان را به ماموران انتظامی خبر دادم و عکس پسرم را به تلویزیون‌و مطبوعات دادم‌تا بلکه به‌این‌وسیله از پسرم خبری بیابم .

نصراله ـ پدر محمد افزود: دیروز برای سرکشی به‌خانه‌یی که در قلهک داریم رفتم‌وناگهان در زیرزمین آنجا با جنازه بو گرفته محمد روبرو شدم.»

خبرنگار جنائی ما مینویسد : آقای شاملو بازپرس شعبه دو دادسرای تهران‌مامور رسیدگی به‌پرونده این حادثه شده است. خبرنگار ما می افزاید ؛ بازپرس دادسرای تهران تحقیقات دامنه‌داری را پیرامون مرگ این پسر بچه ۱۱ ساله شروع کرده است .

اولین اقدام بازپرس تحقیق از بستگان محمد بود وبدنبال آن وی دستور داد تا جسد به پزشکی قانونی منتقل شود تا علت مرگ‌روشن‌گردد. تحقیقات بیشتر خبرنگار ماحاکی‌ازآنست که محمد آدرس منزل قلهک پدرش را بهیچوجه نمیدانسته و نمی‌توانسته است به تنهایی از مرکز شهر راه بیفتد و به‌آن خانه برود، از اینرو احتمال اینکه این حادثه یک قتل باشد بسیار زیاد شده است .

گفته‌میشود دیشب همسردوم نصراله رحیمی ـ پدر محمد ـ بعنوان اولین مظنون این‌حادثه بازداشت شده است .

★ محمد رحیمی ۱۱ ساله: درحالی که عکس اورا تلویزیون ، نشان می‌داد و ماموران آگاهی همه‌جا در جست وجویش بودند ، جسد او در زیر زمین خانه پدرش بوگرفته بود ...

جوانی با ۳ ضربه چکش عموی خودرا کشت !

«اسکندر» ۲۲ساله‌ـ ساکن روستای «هال‌هال‌لعلی» از توابع منطقه کلیساکندی ماکو، عموی خود صفرقربان‌پور، ۴۸ ساله را باضربه چکش بقتل رساند .

خبرنگارما در کلیساکندی مینویسد: غروب دیروز هنگامیکه «صفر قربان‌پور» از صحرا به‌خانه بازمیگشت بابرادرزاده خود «اسکندر» برخوردکرد . آن دو به خانه «اسکندر» رفتند وبعد از یکساعت ازخانه خارج شدند .

در بین راه «اسکندر» یک چکش آهنی از جیب‌خود خارج کرد و با سرضربه پی‌درپی که باآن‌برسر عموی خود کوفت، اورا ازپای درآورد .

متهم به‌قتل که ساعتی پس‌از ارتکاب جنایت دستگیر شده، هنوز تحت بازجویی است ولی تاکنون علت و انگیزه این جنایت روشن نشده است .

گوش‌وبینی مادرزنش‌را دربشقاب گذاشت وبرای پدرزنش فرستاد !

مردی قسمتی از لاله گوش وبینی‌مادر زنش رابرید ودر بشقاب گذاشت و آنرا برای پدرزن خود ، هدیه فرستاد !

این واقعه ، در بخش «زرقان» شیراز روی داد .

قدمعلی زارع‌پیشه ۴۲ساله علاوه‌براینکه دامادصغری است، به مادرزنش نسبت فامیلی هم دارد .

از مدتی پیش، قدمعلی، برسر ارثیه عمویش، بامادرزن و پدر زن خود، اختلاف پیدا کرده بود.

قدمعلی دیروز مادر زنش را به خانه‌اش دعوت کرد تاشاید بااو برسرتقسیم ارثیه، به‌توافق برسد ولی‌بگومگوی آنان بمشاجره لفظی و کتکاری انجامید وقدمعلی باچاقو تکه‌ای از لاله گوش و بینی مادرزنش را برید .

خبرنگار اطلاعات در شیراز می نویسد : قدمعلی تکه‌های بریده شده را در یک بشقاب گذاشت و آنرا به خانه پدرزنش عباسعلی برد و گفت : «این هم سهم تو از ارثیه !»

قدمعلی باگفتن این جمله، از خانه پدرزنش گریخت و صغری وسیله دخترش «زیباگل» و شوهرش عباسعلی به بیمارستان مرودشت انتقال یافت .

ماموران انتظامی زرقان و مرودشت، برای‌دستگیری متهم، در تلاشند .

عاشق خودکشی برای دوازدهمین بار دست به خودکشی زد !

دختری که عاشق خودکشی است برای دوازدهمین بار دست به خودکشی زد و عجیب اینکه این بار نیز جان سالم بدربرد!

ربابه ۲۰ ساله ـ عاشق سینه چاک خودکشی‌ـعلت دوازدهمین خودکشی خودرا اختلاف با یک مرد بی‌وفا عنوان کرد.

بستگان ربابه شب گذشته او راکه‌در اثر خوردن قرصهای‌سمی به حال اغماء افتاده بود به بیمارستان مسمومین تهران انتقال دادندو پزشکان بیمارستان باتلاش فراوان اورا از مرگی که خود درطلب آن بود نجات دادند.

ربابه در بیمارستان به‌خبرنگار ما گفت:

« تابه‌حال بیش‌از ۱۲ باراقدام به خودکشی کرده‌ام ولی هربار بطور معجزه‌آسایی از مرگ‌نجات یافتم، گویی قرصها هم بامن سر لجبازی دارند.

برخلاف گفته‌های ربابه که‌علت خودکشی‌خودرا اختلاف بانامزدش ذکر کرده بود ، بعضی ازبستگان او عقیده دارندکه‌او صرفا بخاطر کسب شهرت ، بطور مرتب خودکشی میکند!

۲ نفر زیر آوار کشته شدند

ریزش آوار،در سه شهر ،دو نفر را کشت و هفت نفر را مجروح کرد.

اولین حادثه در خیابان‌خسروی نو ـ جنب هتل « کسرای»مشهد‌ـ اتفاق افتاد و دیوار ساختمان نو ساز و نیمه تمامی بر سر ۵ کارگر که در آن سرگرم کار بودند ، خراب شد .

این عده وسیله ماموران آتش نشانی مشهد،از زیر آوار بیرون کشیده شدند ولی یکی از آنها بنام خیرمحمد عبدالقادر ، در بیمارستان سوانح‌مشهد درگذشت.

خبرنگار اطلاعات‌در مشهد می نویسد: گل محمد خان، امیرخان گل محمد، محمد احمد و رسول میرزایی مجروحین دیگر حادثه هستند که در بیمارستان بستری شده‌اند .

دومین حادثه

دومین حادثه نیز در یک ساختمان نیمه تمام در داران‌فریدن روی داد و سه کارگر که در ساختمانی در انتهای خیابان «زاهدی» داران فریدن کار می کردند، زیرآوارماندند و مجروح شدند .

این عده که خداداد،احمدآبزن وسید علی حسینی بودند ، پس ازپانسمان ، از بیمارستان‌مرخص شدند .

دومین قربانی آوار عباس طحان نام داشت و ۴۰ ساله بود .

عباس در محله « فین»کاشان، مشغول‌تخریب ومرمت قسمتی از دیوار خانه‌اش‌بودکه دیوارروی او خراب شد .

خبرنگار اطلاعات در کاشان می نویسد :

عباس وسیله همسایگان ،از زیر آوار بیرون کشیده شد و به بیمارستان « متین» کاشان انتقال یافت ولی ساعتی بعد ،در بیمارستان درگذشت.

تلفن سرویس حوادث ۳۱۱۲۱۲

خواهر حقه‌باز، بدون اطلاع برادرش زنی را به‌عقد اودرآورد!

در یک حادثه عجیب که روز گذشته‌درشمیران به وقوع‌پیوست مردی‌بی آنکه خود مطلع باشد ، زنی را بعقد خود درآورد.

عاملین این حادثه خواهر و شوهر خواهر بودند که برای به خدمت گرفتن یک زن در اعمال نامشروع ،اقدام به این کارکردند.

زهرا ۲۵ ساله‌ـ خواهرمردی که ندانسته‌زن‌دار شده بود ـچند روز قبل به اتفاق شوهرش این نقشه را کشید . آنها بازنی که‌او هم زهرا نام داردو ۳۰ ساله است طرح دوستی ریختند تابتوانند‌از اودرآتیه استفاده های نامشروع بکنند .

زن ۲۵ ساله بعد از چندی به زهرا ۳۰ساله‌که‌بتازگی ازشوهرش جدا شده بود پیشنهاد کرد که بایکی‌از بستگان وی ازدواج‌کند. اوایل‌زهرا بااین پیشنهاد مخالفت میکردولی سرانجام وسوسه‌های زهرا ۲۵ ساله در او اثر کرد و وی راضی به ازدواج مجدد شد. پس از اینکه رضایت این زن جلب شد، زهرا ۲۵ ساله شناسنامه برادر خودرا که مجرد است از خانه‌اش ربود و سپس شوهر خود ـ محسن‌ـ را بعنوان یکی از بستگانش به زن مزبور معرفی کرد. آنگاه آنهابه‌یکی ازدفترخانه های شمیران مراجعه کردند و دفتردار بی آنکه متوجه این حقه بازی بشود، زن از همه جا بی خبر را به عقد برادر شوهرزهرا ۲۵ ساله که شوهر زهرا، بجای او به محضر آمده بودـدرآورد.

چند روز بعد از این ماجرا ، هنگامیکه زن و شوهر کلاهبردار در صدد سوء استفاده از زهرا برآمدند،اوکه‌همه چیز دستگیرش شده بود به کلانتری یک مراجعه کرد و شکایتی تسلیم ماموران کلانتری نمود.

ماموران بااطلاع از این‌حادثه زن حقه‌باز را به کلانتری جلب کردند . ولی محسن با استفاده از فرصت متواری‌شد و ماموران درحال حاضر در تعقیب او هستند

د راین مورد پرونده‌یی تشکیل گردید و به دادسرای شمیران ارسال شد . بطوریکه خبرنگارما از شمیران گزارش میدهد ،دادیار تحقیق دادسرای شمیران در رسیدگی به این پرونده ،زهرا۲۵ ساله را باقرار قانونی روانه زندان کرد.

گزارش خبرنگار ما همچنین حاکیست صدرالدین ـ مردی که ندانسته زن‌دار شده است ـهنوز هم از ماجرای زن دارشدن خود ونیززندانی شدن خواهر و فرار شوهر خواهرش‌آگاه نشده است!

هزاران کالای قاچاق کشف شد

ماموران‌مبارزه‌با قاچاق‌ژاندارمری کشور در نیمه دوم تیر ماه جاری مقادیر زیادی کالا های قاچاق را در سراسر کشور کشف‌کردند.

عاملین حمل کالا های قاچاق که بیشتر آنها از قاچاقچیان معروف هستند نیز توسط ماموران ژاندارمری دستگیر و تسلیم مقامات قضایی شدند .

ماموران مبارزه‌باقاچاق همچنین در خلال این مدت موفق شدند مقدار قابل توجهی مواد مخدر را نیز کشف کنند .

کالا هایی که در نیمه دوم تیر ماه ، توسط ماموران کشف شد عبارتست از :

رادیو ،تلویزیون،ضبط‌صوت، گرام (۳۱۹۴ دستگاه)ـ نوارضبط صوت (۳۷۷حلقه)ـسیگارخارجی (یک میلیون و ۱۳۹ هزار و ۶۰۰ پاکت) ـچای(۶۴۳۵ کیلو)ـ خاوریار (۱۴ کیلو) ـ روسری، رومیزی ، روبالش(۸۸۱۱ تخته)، میکروفون (۷۷ دستگاه) ـ بلم موتوردار (یک فروند) باطری رادیو ،ولوم رادیو ، گوشی رادیو (۲۴۲۷ عدد) ـ پارچه‌های مختلف (۱۰۸۱۵ متر) ـ وسائل آرایش (۵۶۰ عدد) ـ پارچه های لباسی مختلف (۴۹۰ توپ) .

ضمنا مقدار قابل توجهی‌دوربین چشمی،ساعت مچی ،کفش وسایر لوازم منزل‌نیزاز قاچاقچیان‌بدست آمد .

اطلاعیه سینما کاپری

بمناسبت ازدحام زیاد وبرای رفاه تماشاچیان عزیز ازدیدار «بروس لی» سینما کاپری هره شنبه یك سئانس فوق‌العاده از ساعت ۱۱ شب فیلم «راه اژدها» را بمعرض نمایش میگذارد .

سینما کاپری

بیمه تهران
شرکت سهامی عام

بیمه بین‌المللی اتومبیل

اگر میخواهید با اتومبیل خودتان به اروپا مسافرت کنید. کارت سبز بین‌المللی مخصوص بیمه اتومبیل را از شرکت بیمه تهران تهیه فرمائید.

بیمه تهران

بامشارکت شرکت بیمه آلیانس مونیخ وشرکت بیمه آسورانس ژنرال دوفرانس پاریس

چهارراه پهلوی شاهرضا شماره ۲۵

تلفن ۴۲۷۶۳ـ ۴۳۴۴۹ـ ۹و۴۸۶۵۱ـ ۶۶۰۸۷۱

بزودی در گروه ممتاز سینمائی ..

فیلمکو فیلم: تقدیم میکند

سعید راد

جمیله

شرف

بازگردان: عزیزاله بهادری

احمد معینی، عنایت بخشی

پنگامه

فیلمبردار: مازیار پرتو

سناریو: سعید مطلبی

برای زیستن خانه دارید
برای آسوده زیستن کجارا؟

ویلای مدرن شما
درمحیطی ایده‌آل باامکانات
رفاهی کامل آماده است

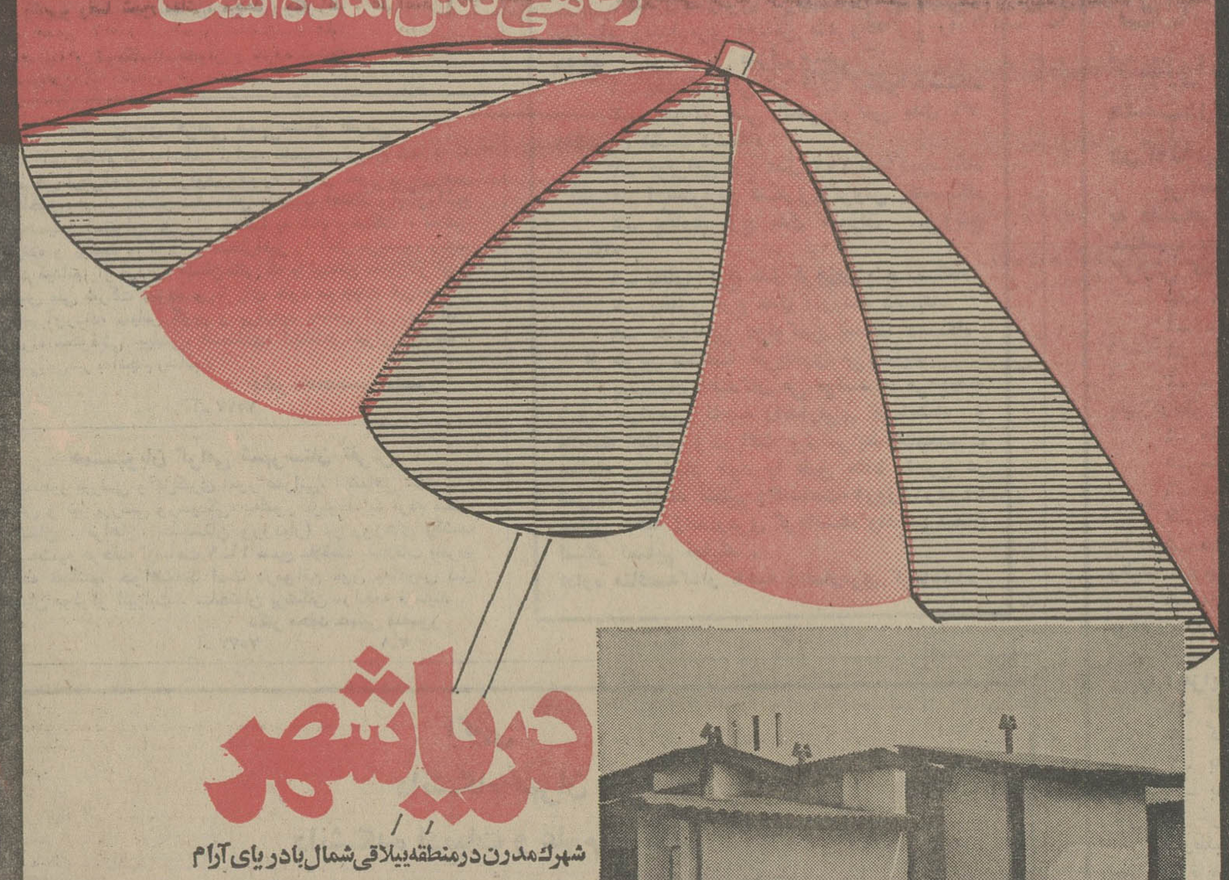

دریاشهر

شهرك مدرن درمنطقه ییلاقی شمال بادریای آرام و ویلاهای مدل امریکائی، برزیلی، اسپانیولی کیلومتر ۴۰ نوشهر به محمودآباد

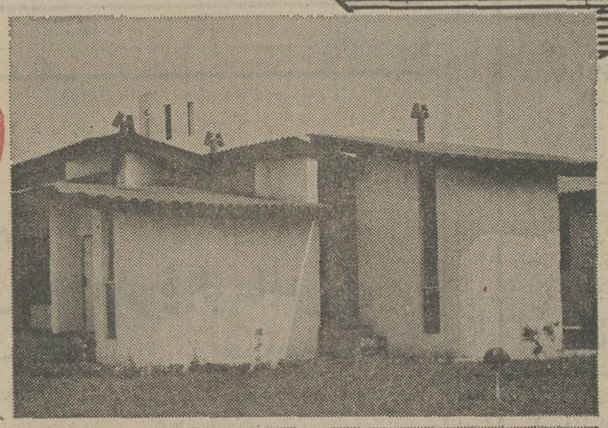

ساحل قو

شهرك ساحلی باویلاهای مدرن مجهز به آب، برق تلفن وتأسیسات شهری ۲ کیلومتری غازیان جنب دهکده توریستی

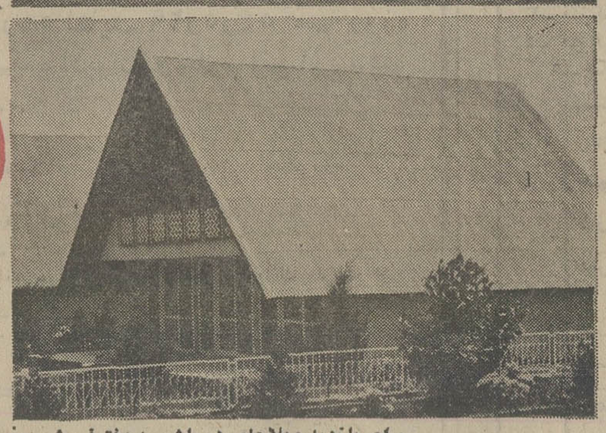

برای بازدید ویلاهای دریاشهر به دفترفروش درمحل شهرك کیلومتر ۴۰ نوشهر به محمودآباد

برای کسب اطلاع وبازدید ویلاهای ساحل قو به دفترفروش درمحل شهرك یا تلفن های ۴۴۱۴ـ ۲۷۵۰ غازیان مراجعه فرمائید.

درتهران تلفنهای ۹۳۸۶۱۶ و ۶۸۶۹۱۴ راهنمای شماست.

تولیدات فایبرگلاس رادست اول وبیواسطه بخرید

شرکت نرسی

مبلمان مخصوص رستورانها، سلف سرویسها، بیمارستانها، دانشگاهها، منازل، ورقهای روشنائی، قایق ولوازم صنعتی

خیابان آریامهر مقابل سازمان آب تلفن: ۶۵۳۳۱۵ـ۶۵۳۶۷۷

آغاز هفته دوم در

سینما گلدیس

رازکیهان

این فیلم برای آخرین بار در ایران نمایش داده می شود

آتلانتیک

برنامه آینده فقط سینما

این جوان باآنکه زن گرفته بود دست از چشم‌چرانی برنمیداشت ..«چرا؟»

ریچارد بنجامین . جوآنا شیمکوس . الیزابت اشلی در فیلم رنگی
چشم چران
محصول فوکس قرن بیستم

اطلاعیه دریاشهر

بدینوسیله باطلاع می رساند:

مرحله دوم عملیات شهرسازی شهرك ساحلی دریاشهر به پایان رسید. طالبین بمنظور حفظ نوبت درتحویل ویلاها می توانند به دفترفروش شهرك کیلومتر ۴۰ نوشهر به محمودآباد، ودرتهران باتلفنهای ۹۳۸۶۱۶ـ۶۸۶۹۱۴ تماس حاصل فرمایند.

مجالس ترحیم

باکمال تاثر و تاسف درگذشت پدر گرامی دوست و همکار عزیز جناب آقای دکتر پرویز صانعی رئیس دانشکده حقوق دانشگاه ملی ایران را به اطلاع میرساند .
مجلس ترحیم آن شادروان روز یکشنبه پنجم مرداد ماه ٥٤ از ساعت ٦ تا ۸ بعد از ظهر در خانقاه صفی‌علیشاه برگزار خواهد شد .

پروفسور عباس صفویان
آ ـ ۲۳۹٤۰ ۱ ـ ۲

باکمال تاثر و تاسف درگذشت پدر دوست و همکار عزیزمان جناب آقای دکتر پرویز صانعی رئیس دانشکده حقوق دانشگاه ملی ایران را ضمن عرض تسلیت به‌ایشان، به اطلاع دوستان و همکاران میرساند . مجلس ختم آن فقید سعید روز یکشنبه پنجم مرداد ماه ٥٤ از ساعت ٦ تا ۸ بعد از ظهر در خانقاه صفی علیشاه منعقد خواهد بود .
دکتر ضیاء الدین اسماعیل بیگی ـ دکتر علی اکبر بهرمان ـ دکتر ایرج پروین ـ اکبر شاکرین ـ دکترغلامعلی رعدی‌آذرخشی ـ دکتر ابو الفضل قاضی ـ دکتر احمدقریشی ـ دکتر احمد کیانپور ـ دکتر صادق مبین ـ مهندس احمد پرویزیکتا .
آ ـ ۲۳۹٤۲ ۱ ـ ۲

بانهایت تاثر و تاسف فوت ناگهانی **جناب آقای رضاخو انساری (صانعی)** قاضی محترم سابق دادگستری پدر جناب آقای دکتر پرویز صانعی استاد و سرپرست محترم دانشکده‌حقوق ـ دانشگاه ملی ایران را باطلاع دوستان و آشنایان میرساند .
مجلس ترحیم نامبرده روز یکشنبه ۵ مرداد ماه ٥٤ از ساعت ٦ الی ۸ بعد از ظهر در خانقاه صفی علیشاه برگزار خواهد شد .
دکتر امامی (امام جمعه تهران) ـ دکتر ارفع‌نیا ـ دکتر امامی (زارعی) دکتر امینی فرد ـ دکتر انصاری ـ دکتر اسکوئی ـ بهروان ـ بشیرفرهمند ـ دکتر بالازاده ـ دکترباد ـ دکتر سعید حکمت ـ دکتر هرمز حکمت ـ دکتر حجتی ـ دکتر خزانی ـ دکتر دادبان ـ دولت آبادی ـ دکترشهیدی ـ دکتر شعفی ـ دکتر صابری صفائی ـ دکتر صفائی ـ صیرفی ـ طالقانی ـ دکتر غفرانی ـ دکتر غفوری ـ دکتر قرشی ـ دکتر قاضی ـ دکتر کازرونی ـ دکتر کاشانی ـ دکترکی‌نیا ـ دکتر کاوسی ـ دکتر معتمد ـ دکتر مصلحی ـ منظوری ـ دکتر مظلومان ـ دکتر مدنی ـ دکتر محسنی ـ دکتر مهذب ـ دکتر نیاکی ـ نبی‌پور ـ دکتر وزیری ـ دکتر هدایتی .
آ ـ ۲۳۸٤٦ ۱ ـ ۲

بانهایت تاثر و تالم فوت ناگهانی پدر عزیز خودشادروان **رضا خوانساری (صانعی)** را باطلاع میرسانیم . مجلس ترحیم مردانه و زنانه آن مرحوم روز یکشنبه ۵ مرداد ماه‌از ساعت ٦ تا ۸ بعد از ظهر در خانقاه صفی علیشاه منعقد خواهد بود .

ناصر خوانساری (صانعی) ـ پرویز صانعی
آ ـ ۷۵۰۵

باکمال تاسف درگذشت شادروان **رضا خوانساری(صانعی)** پدر دوست ارجمند و عزیزمان دکتر پرویز صانعی را باطلاع‌می رساند . مجلس ترحیم آن مرحوم از ساعت ٦تا۸ بعد ازظهر یکشنبه ۵ مردادماه در خانقاه صفی علیشاه برقرار خواهدبود.
احمد اشرف . سیروس تبریزچی. هرمز حکمت. ابوالقاسم سدهی. حسین قاسمی. حمید عنایت.
آ ـ ۷۵۱۹

بانهایت تاسف درگذشت ناگهانی دوست عالیقدر شادروان **رضا خوانساری** قاضی شریف و پاکدل بازنشسته دادگستری و پدر ارجمند آقایان ناصر صانعی خوانساری ودکتر پرویز صانعی رئیس دانشکده حقوق دانشگاه‌ملی ایران‌راباستحضار دوستان و آشنایان میرساند مجلس تذکر آن مرحوم روز یکشنبه پنجم مرداد ماه از ساعت شش تا هشت بعد از ظهر در خانقاه صفی علیشاه منعقد خواهد بود .
حسین پایانی. علی اکبر نجفی سمنانی. ناصردولت‌آبادی. دکتر حسین نجفی. عبدالعزیز قطب. سید هاشم طباطبائی . جواد حریرفروش. چنگیز باقرزاده. دکتر ابوالفتح وزیری . دکتر کتابی. رضا شیخ بهائی. محمد رحیم زند . علی‌اصغر صدر. حسین طالقانی . حسین سعیدی بیدختی. ابوالحسن ستوده. شاهرخ سپهری. محمود ابریشمی. عطاءاله داودی صوفی. هوشنگ خدائی. منوچهر دولت‌آبادی. اصغراسمعیل زندی. حسین علامه .
آ ـ ۷۵۷۳

بانهایت‌تاثرفوت‌ناگهانی شادروان آقای **رضا خوانساری (صانعی)** قاضی عالیرتبه دادگستری را باطلاع میرساند . مجلس ترحیم مردانه و زنانه آن مرحوم روز یکشنبه ۵ مرداد ماه از ساعت ٦تا۸ بعدازظهر در خانقاه صفی‌علیشاه منعقد خواهد بود .
خانواده های : خوانساری . صانعی . صانعی‌خوانساری. حقیقی . راسنگو ، ثقةالاسلامی . پیل‌آرام . صالحی جم . غنی. بهزادپور .رانکوهی عسگری. صائبی .مهین‌اقبال . آزما . فرسنداج . هوشمند .
آ ـ ۷۵۰۵

روزنامه اطلاعات ـ مصیبت وارده را بعموم خانواده های عزادار بویژه بازماندگان آن مرحوم تسلیت میدهیم .

درگذشت اسف انگیز **دکتر احمد رحیمزادگان** قلب همه خویشان و دوستان و همکارانش را بشدت آزرده و اندوهگین ساخت . عصر شنبه ٤ر٥٤ ساعت ۵ تا ۷ مجلس ترحیم زنانه و مردانه در مسجد الجواد (میدان ۲۵ شهریور) منعقد است .
خانواده های : رحیمزادگان . مشکوری . عسگری‌طباطبائی غوثی.فیضی‌زاده . بلوریان.فرخنده . دربندی . شریعتمداری، قدوسی . خندق آبادی . قنات آبادی . همایون‌فر . توکلی ، حسینی، شیخ‌الاسلامی، رویانی، نوشین‌فر. پیروزی و خانواده های وابسته.
روزنامه اطلاعات ـ مصیبت واردم‌را بعموم خانواده های عزادار تسلیت میدهیم .

بانهایت تاثر و تاسف درگذشت شادروان **حاجی عباس آقارفیعی** را باطلاع کلیه اقوام و سروران و دوستان‌بزرگوار میرساند .
مجلس ترحیم مردانه و زنانه فقید سعید از ساعت ٦ تا ۸ بعد از ظهر روز جمعه سوم مرداد ماه ٥٤ در خانقاه صفی علیشاه برگزار میشود .
خانواده های : رفیعی . مقدم . قمصری . فاطمیان . بنی فاطمی . منصوری . هشترودی . مقدمی . مرآتی ، هاشمیان . لاجوردی . کیهان . محمدیان . توتونچی ،خرمی، امیزپور ، ریاحی ، صفاری ، اعتمادی ، سلطانی‌راد . امینی. کاغذچی محمدی . نعیمی . فروتن . نوبخت . حسینی ، فیضی ، وهابی ، امیرحسینی ، زیادلو . نیری ، مقدس زاده، علوی . رضوی ، تهامی . پدرام . و سایر فامیل و دوستان.
ضمنا مجلس هفت آنمرحوم روز دوشنبه ٦ مرداد ماه از ساعت چهار تاشش بعد از ظهر در مسجد محمدیه قم ابتدای خیابان ارم برگزار میشود شرکت کلیه فامیل و دوستان در مجالس مزبور موجب شادی روح آنمرحوم وتسلی خاطر بازماندگان خواهد بود .
آ ـ ۷۵٤۵

روزنامه اطلاعات ـ مصیبت وارده را بعموم بازماندگان آنمرحوم تسلیت میدهیم .

بدین وسیله فوت شادروان مرحوم **سینور لامع** راباطلاع بستگان و آشنایان میرساند مجلس‌ختم‌آن مرحوم در روزیکشنبه پنجم مردادماه در کنیسای ابریشمی واقع در خیابان کاخ شمالی از ساعت ٤ بعد از ظهر الی٦ برقرار خواهد بود.
خانواده‌های : لامع .عهدی. شایانی. نوابیان. فیروز طالع. وحدت، یزدی . فرزان . مستور. نیار.
آ ـ ۷۵٦۱ ۱ ـ ۲

بانهایت تاثر درگذشت **بانو زهرا لاجوردی** راباطلاع خویشان و آشنایان میرساند .
مجلس ختم مردانه وزنانه روز شنبه ٤ر٥٤ از ساعت ۵تا۷ بعدازظهر در مسجد مجد منعقد میباشد .
خانواده‌های : لاجوردی. برادران رضاعی . نژادطاهری. داوری. جهانسوزی. پیروزفر. عطری. فرجامی. بصیری . وزیری بهشتی. حسن‌زاده. حاجیها. شاکری .
آ ـ ۷۵٦۷

روزنامه اطلاعات ـ مصیبت وارده را بعموم خانواده‌های عزادار تسلیت میدهیم

بمناسبت فوت ناگهانی **مهدی باغبانی شمیرانی** کارگر دخانیات‌وعضو باشگاههای باستانی کشور بدینوسیله‌باطلاع دوستان و افراد فامیل میرساند .
مجلس ختم مردانه در مسجد حاج حسن واقع‌درخیابان ارامنه ازساعت ۳تا۵ بعداز ظهر روز شنبه ٤ر٥٤ و ختم زنانه در منزل آنمرحوم واقع در خیابان امیریه ایستگاه‌انتظام کوچه مقتدر کاشی ۱۵ منعقد میباشد .
خانواده‌های : شمیرانی . عتیقی. بستانی فرد. رجبزاده. شیرازی. ربیع‌زاده. جوزی. پرویزیان. اسلامیه. انیس‌الدوله. سلطانی‌نژاد. قربانی. رهروان. گرجی. صادقی‌تبار. پگاه.
آ ـ ۲٤۰۱۲

روزنامه اطلاعات ـ مصیبت وارده را بعموم بازماندگان آنمرحوم تسلیت میدهیم

خانواده‌های محجوبیان. مصیبی هروی. پاشائی‌پور . فرآورده. بالالی. خامسی. نوری وسایر خانواده‌های‌وابسته.
بانهایت تاسف وتاثر درگذشت ناگهانی شادروان **اکبر محجوبیان** را باطلاع عموم دوستان و آشنایان وبستگان میرساند مجلس ترحیم زنانه ومردانه آن مرحوم روز شنبه چهارم‌مرداد ماه از ساعت ۳تا۵ بعداز ظهر در مسجد الجواد برگزار میگردد .
آ ـ ۲٤۰۳۹

روزنامه اطلاعات ـ مصیبت وارده را بعموم خانواده‌های عزادار تسلیت میدهیم

خانواده های : شیخ‌رضائی ، فرنیا ، ثقفی
با کمال تاسف و تاثر درگذشت ناگهانی مرحوم میرور **آقای امجد شیخ‌رضائی** همشیرزاده حضرت آیت‌الله ثقفی دام‌ظله را باطلاع عموم دوستان و خویشاوندان میرسانند .
مجلس ترحیم زنانه و مردانه روز شنبه ٤ر٥٤ از ساعت ٤ تا ٦ بعداز ظهر در خانقاه صفی‌علیشاه برقرار است .
آ ـ ۷۵۲۷

با اندوه فراوان درگذشت جانکداز و ناگهانی مرحوم فقید سعید **امجد شیخ‌رضائی** پدر بزرگوار جناب آقای مهندس کیوان شیخ‌رضائی مدیرعامل این شرکت را باطلاع دوستان و آشنایان میرساند .
مجلس ترحیم آن مرحوم زنانه و مردانه از ساعت ٤ تا ٦ بعداز ظهر روز شنبه چهارم مرداد ماه در خانقاه صفی علیشاه منعقد است .

شرکت ساختمانی دهشاد
آ ـ ۷۵۲۷

با اندوه فراوان درگذشت جانگداز و ناگهانی همسر، برادر و پدر عزیزمان مرحوم فقید سعید **امجد شیخ‌رضائی** فرزند مرحوم شیخ احمد سلطان‌العلماء را باطلاع‌دوستان و خویشاوندان میرسانیم .
مجلس ترحیم آن مرحوم زنانه و مردانه از ساعت ٤ تا ٦ بعداز ظهر روز شنبه چهارم مرداد ماه در خانقاه‌صفی علیشاه منعقد میباشد .
هماfرنیا (شیخ‌رضائی) ، شکوه‌الزمان شیخ‌رضائی ، سیامک (علی) ،شادان ، کامران و کیوان شیخ‌رضائی .
آ ـ ۷۵۲۷

با اندوه فراوان درگذشت جانگداز و ناگهانی فقیدسعید **امجد شیخ‌رضائی** را باطلاع دوستان و آشنایان میرساند .
مجلس ترحیم زنانه و مردانه آن مرحوم از ساعت ٤ تا ٦ بعداز ظهر روز شنبه ٤ر٥٤ در خانقاه صفی‌علیشاه منعقد میباشد .

محسن دولو
آ ـ ۷۵۲۷

خانواده های : شیخ‌رضائی ، فرنیا ، ثقفی ، شیرازی، نیاقی ، سادات تهرانی ، نعیمی ، شیرینلی، جابایر، سلطانی، شیبانی ، کاویانی ، نواب شیخ‌الاسلامی ، سرهنگ‌طرفان، منوچهری ، سرنیپ لوزانی ، باخدا ، سطوتی ، دکتر وتوفی، دکتر عطری ، دکتر کاظمیان ، دکتر منظوری ، دکتر احیاء، صفاری ، پرنیان ، آفرین، منوچهر حسینیان ، هوشنگ کریمی‌زند ، مسعود کلهر مقدم ، علی سینائی ، دکتر مهدی قالی‌بافیان .
با اندوه فراوان درگذشت جانگداز و ناگهانی مرحوم فقید سعید **امجد شیخ‌رضائی** فرزند مرحوم شیخ‌احمد سلطان‌العلماء را باطلاع دوستان و آشنایان میرسانند .
مجلس ترحیم آن مرحوم زنانه و مردانه از ساعت ٤ تا ٦ بعداز ظهر روز شنبه ٤ر٥٤ در خانقاه صفی‌علیشاه منعقد میباشد .
آ ـ ۷۵۲۷

با کمال تاسف و تاثر درگذشت ناگهانی مرحوم **امجد شیخ‌رضائی** دائی عزیزمان را باطلاع عموم دوستان و خویشاوندان میرسانیم .
مجلس ترحیم زنانه و مردانه روز شنبه ٤ر٥٤ از ساعت ٤ تا٦بعداز ظهر در خانقاه صفی‌علیشاه برقراراست.
مهرداد نیاقی ، دکتر مرتضی نیاقی ، زهرا نیاقی (جلایر)
آ ـ ۷۵۲۷

روزنامه اطلاعات ـ مصیبت وارده را بعموم افراد خانواده های عزادار بویژه بازماندگان آن مرحوم تسلیت میدهیم .

انجمن اخوت

بمناسبت درگذشت شادروان **عباس نظری** که از اخوان‌قدیمی صفا بوده‌اند مجلس تذکری از ساعت ۹الی ۱۱ صبح روز جمعه سوم مردادماه ۱۳۵٤ در محل خانقاه حضرت صفی علیشاه قدس سره‌العزیز منعقد میگردد. از اخوان و برادران گرامی دعوت‌می شود که در مجلس تذکر آن شادروان شرکت فرمایند.

دفتر انجمن اخوت

با نهایت تاسف فوت مادر عزیزمان **بانو سارا بابازاد** را باطلاع دوستان و بستگان میرسانیم .
مجلس ختم مردانه وزنانه آن شادروان روز جمعه ۳ر٥٤ در مسجد بنی‌هاشمی و واقع‌درخیابان گرگان‌چهارراه معینیه ازساعت ٤تا ٦نیم برقرار میباشد .
علی بابازاده. ولی‌اله بابازاده. شمس‌الله بابازاده. پرویز بابازاده . خانواده‌های : پاکنهال . اوسطی . نوروزی . شجاعی. دهقان‌نژاد .
آ ـ ۷۵۷۵

روزنامه اطلاعات ـ مصیبت وارده را بعموم بازماندگان آنمرحومه تسلیت میدهیم

بیمارستان کودکان شهران بانهایت تاسف درگذشت شادروان **دکتر احمد رحیمزادگان** عضو هیئت مدیره این بیمارستان را به‌اطلاع میرساند .
مجلس ترحیم آن مرحوم شنبه ٤مرداد ۵تا۷ بعدازظهر در مسجد الجواد برگزار می‌شود .
آ ـ ۲٤۰۱۷

بانهایت تاسف تاثردرگذشت شادروان **محمد اسماعیلی** را به‌اطلاع اقوام و دوستان میرساند مجلس ترحیم مردانه وزنانه در روز شنبه ٤ مردادماه‌ازساعت ۵ الی۷ بعد از ظهر در مسجد حاج حسن واقع در خیابان شاهپور اول خیابان ارامنه منعقد می باشد .
خانواده‌های : اسماعیلی. خالدی‌راد. محمودی پور . تهرانی. نعمت‌الهی. ربید. صارمی.
آ ـ ۷۵۰۹

روزنامه اطلاعات ـ مصیبت وارده را بخانواده های‌عزادار تسلیت میدهیم.

بازگشت بسوی اوست
باکمال تاثر درگذشت مرحومه **فخرالحاجیه وحدانیان** را باطلاع سروران گرامو دوستان و آشنایان می رساند . هزینه یادبود بنابه‌وصیت آن مرحومه دراختیار بنگاههای خیریه گذاشته خواهد شد ، ضمنا مجلس ختم‌خصوصی‌روز جمعه ۳ر٥٤ در منزل تیمسار وحدانیان خیابان فردوسی کوی صفا ازساعت ۹تا۱۱ برگزار خواهد شد .

خانواده وحدانیان

روزنامه اطلاعات ـ مصیبت وارده را بعموم بازماندگان آنمرحومه تسلیت میدهیم

تسلیت

جناب آقای هوشنگ اسماعیلی
مصیبت وارده را بشما تسلیت میگوئیم .
ازطرف فارغ‌التحصیلان دبیرستان رهنما ـ منوچهر قرمداغی
آ ـ ۷۵٦۵

جناب سرگرد داود روحی‌پور
سرکار ستوان دوم مرتضی روحی‌پور
با نهایت تاسف و تاثر درگذشت پدر گرامیتان راتسلیت عرض می نمایم .

سید فخرالدین روحانی

خاندان محترم رضوانی
با یکدنیا تاسف فوت ناگهانی دوست و همکار عزیزمان حاج‌اکبر رضوانی را به خاندان محترم تسلیت عرض نموده بقای عمر و سلامتی بازماندگان آن مرحوم را از خداوند متعال خواستاریم .
شرکت بازرگانی آهندار با مسئولیت محدود ـ جواد بروجردیها کاشانی ، حسین سیدشاکری .
آ ـ ۷۵٤۳

جناب آقای حاج حسین شفرهی
با نهایت تاسف و تاثر فوت نابهنگام اخوی گرام را تسلیت عرض نموده بقاء عمر جنابعالی و بازماندگان را از درگاه ایزد متعال خواستاریم .

منوچهر و پرویز دردشتی
آ ـ ۲٤۰۰۵

با تاثر فراوان درگذشت نابهنگام اکبر محجوبی دوست عزیزمان را به بازماندگانش تسلیت میگوئیم .

سندیکای گویندگان فیلم
آ ـ ۲٤۰۳۰

تیمسار معظم سپهبد امیر صادقی
و جناب آقای اصغر امیر صادقی
فوت برادر عزیزتان آقای اکبر امیر صادقی را تسلیت عرض نموده، در این مصیبت بزرگ ما را شریک و سهیم بدانید .
قاسمی. ابراهیمی. حسینی. صادق‌زاده. ساری اصلانی .
آ ـ ۳٦٤۳

جناب آقای حاج حسن تفضلی
رئیس هیئت مدیره شرکت سهامی ریسندگی و بافندگی کاشان
با نهایت تاسف مصیبت وارده را صمیمانه‌تسلیت‌میگوئیم.
از طرف کارکنان دفتر نمایندگی و خبرنگاری موسسه اطلاعات در کاشان ـ غلامحسین فریدنیا .
آ ـ ۳٦٤۲

جناب آقای لو اسانی
مصیبت وارده را به شما و خانواده محترمتان صمیمانه تسلیت عرض مینماید .

ناصر مجد بیگدلی
آ ـ ۲٤۰۲۲

جناب منوچهر تجلی
فوت ناگهانی پدر بزرگوارتان را تسلیت گفته، بقای عمر آن جناب و خاندان محترم رااز درگاه ایزد متعال‌خواستارم.

کرمانشاه ـ محمد میرافضلی
آ ـ ۳٦۵۲

بانهایت تالم و تاثر درگذشت پدر عزیزمان مرحوم **اسمعیل افراسیاب** را باطلاع فامیل و بستگان میرساند مجلس ختم روز شنبه ٤ر٥٤درمسجد فخرالدوله واقع در دروازه شمیران اول خیابان فخرآباد از ساعت ۱٦ الی ۱۸ برگزار میگردد.
غلامعلی. ابراهیم افراسیاب و خانواده‌های : اکتسابی. عزیزاله گلی. سرهنگ اکبرغفاری. جواد ومهدی غفاری .
آ ـ ۷۵۵۳

روزنامه اطلاعات ـ مصیبت وارده را بعموم بازماندگان آن مرحوم تسلیت میدهیم.

با یکدنیا اندوه وتاسف درگذشت نورچشم عزیزمان فرزند دلبند حاجی محمد نفری آزاد، **رضا نفری آزاد** را به اطلاع کلیه دوستان و آشنایان میرساند مجلس ترحیم آن مرحوم روز جمعه ۳مرداد ازساعت ٤ الی ٦ بعدازظهر در مسجد کمیل واقع در خیابان نادرشاه تخت‌طاوس ایستگاه مسجد منعقد است .
هیئت کوی شرقی یوسف‌آباد ـ حاجی امان . حاجی امیر دانائیان. حاجی علی شعبانی. حسن پریور .
آ ـ ۳٦٤۰

روزنامه اطلاعات ـ مصیبت وارده را بعموم بازماندگان آن مرحوم تسلیت میدهیم

با کمال تاسف درگذشت **بانو رقیه مظاهری (اختری)** بزرگ خاندان را باطلاع میرساند .
مجلس ختم مردانه فقیده‌سعید در روز شنبه ٤ مرداد ماه جاری از ساعت ۵تا۷ بعدازظهر در مسجد امیر ـ خیابان امیرآباد ـ خیابان نصرت وختم زنانه در همان روز و ساعت در خیابان محمد رضا شاه ـ خیابان ۱۸ بعد از چهارراه‌دوم ـ خیابان ۲٤ منزل شخصی آنمرحومه منعقد است.
خانواده‌های : مظاهری (اختری) . مهندس یزدانشناس. مهندس کریم قوانلو. سرهنگ دکتر افلاطون . افتخاری . طراز. مهندس جوکار. سرهنگ سخنی. مستجابی. اسماعیلی. سرهنگ طاهری. دورافشان. حسن‌خانی. جباری. خوشباطن. عزیزی. مقدم .
آ ـ ۷۵۸۹

روزنامه اطلاعات ـ بخانواده های عزادار تسلیت میدهیم

یادبود

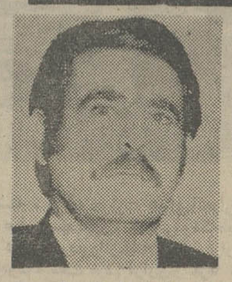

بمناسبت مراسم شب چهلم درگذشت‌ناگهانی دامادم مرحوم **غلامحسین‌توکلی** مجلس‌ختمی (مردانه و زنانه) در مسجد حاج حسن واقع در شاهپور خیابان ارامنه روز یکشنبه ٥ر٥٤ از ساعت ۵ الی ۷ بعد ازظهر منعقد است ازعموم خویشاوندان ودوستان بخصوص ساوجیهای مقیم مرکز و بالاخص علماء اعلام ووعاظ عالیمقام انتظار دارد برای تسلی بازماندگانش‌دراین مراسم شرکت فرموده انشاءالله‌ماجور خواهند بود .

محمد شمس ساوجی واعظ
آ ـ ۷۵۲۳

تسلیت

خانواده‌های محترم صائبی
مصیبت وارده را صمیمانه تسلیت عرض نموده وخود را درغم وآندوه شما شریک میدانیم .

حاجی ابراهیمی و بانو
آ ـ ۲٤۰۳۱

خانواده‌های محترم رضوانی و تفضلی
باکمال تاسف درگذشت آقای حاج اکبر رضوانی را به عموم بازماندگان آنمرحوم از صمیم قلب تسلیت عرض‌نموده دوام وبقاء آن خاندان گرامی را ازخداوند آرزو مینمایم .

نورالله گبای
آ ـ ۲٤۰۳۷

دوست عزیز آقای حسین فیروزفر
خبر تاسف‌انگیز درگذشت نابهنگام تنها پسر برومند سرکار موجب نهایت تاثر وتالم گردید ، کارمندان فروش شرکت مرغک صمیمانه خودرا درغم شما شریک دانسته ، صبر و شکیبائی برای شما وخانواده محترم‌را آرزو مینمایند.

حسن سلامی
آ ـ ۳٤۰۱۵

سرکار خانم مینا قاضی وکیلی
با نهایت تاسف درگذشت پدر گرامیتان را به‌شما وکلیه بازماندگان آن شادروان صمیمانه تسلیت میگوئیم .

گروه صنعتی مینو

جناب آقای دکتر پرویز صانعی
استاد و سرپرست محترم دانشکده حقوق دانشگاه ملی‌ایران
در سوگ درگذشت پدر گرامیتان مارا شریک بدانید.
از طرف اعضاء دبیرخانه دانشکده حقوق
شعبان سیمائی
آ ـ ۲۳۸٤۸

آقای علی شیخ رضائی
مرگ پدر گرامی شما موجب نهایت تاسف و تاثر گردید صمیمانه بشما و خانواده محترمتان تسلیت میگویم.

فرهاد عامری
آ ـ ۲۳۹۵۲

آقای علی شیخ رضائی
مارا هم در غم فقدان پدر عزیزتان سهیم و شریک بدانید خداوند بشما دراین مصیبت صبرو شکیبائی عطا فرماید.

کارکنان شرکت ایرانین اکسپرس
آ ـ ۲۳۹۵۳

مصیبت وارده را بخانواده‌های محترم معارفی ومفیدی تسلیت گفته سلامت و سعادت بازماندگان را ازخداوند متعال مسئلت میداریم .
سعیده زاهدی (نگینی) . دکتر فروغ شفیعی . منیژه عینی. دکتر سید مهدی ثریا .
آ ـ ۷۵۸۳

خانواده‌های محترم رضائی ـ حجازی ـ صادقی
مصیبت وارده را تسلیت عرض نموده، خودرا در غم شما شریک وسهیم میدانم .

حسین تهی‌دست اکراد
آ ـ ۲٤۰۳۲

جناب آقای مهندس شعبان فکری
با اندوه وتاسف بسیار مصیبت وارده را از صمیم قلب تسلیت عرض نموده، صبر وشکیبائی آنجناب‌وسایر بازماندگان را آرزومندیم .
زافیروپلوس . امیری . رسولی. منتظر. صادقی. عابدی. کردجزی. عظیمی. مقدسی. نجفی. مهرد .
آ ـ ۳۵۹٦

سرکار خانم دکتر کوکب معارفی
باکمال تاسف مصیبت وارده را تسلیت گفته و بقای‌عمر آن جناب را ازخداوند متعال خواهانم .

سید احمد علوی
آ ـ ۳٦٤۸

خانم شهلا نوابیان
مصیبت وارده را صمیمانه تسلیت گفته وبقای عمر شما و خانواده‌تان را از درگاه ایزد متعال مسئلت داریم .
مدیران و کارکنان شرکت سهامی خاص ایران‌الکترونیک
آ ـ ۲٤۰۰۹

پزشکان و کارکنان بیمارستان مهر
فقدان همکار گرامی خود فقید سعید محمدحسین‌الهی را به بازماندگان آن مرحوم خصوصا همسر داغدیده ایشان تسلیت میگویند .
آ ـ ۲۳۹۳٤

مجالس وعظ و سوگواری

در مکتب الجواد تهران
به میمنت شکوه میلاد سراسر سعادت یگانه شهسوار جهان شیعه وجود نازنین حضرت امیر مومنان مولای‌متقیان علی علیه‌السلام از ساعت۵ تا۷ بعد از ظهر جمعه در محل حسینیه مجلسی منعقد است واز ساعت٦تا۷ آقای حاج حبیبی‌واعظ در پیرامون ولایت مطلقه آنحضرت سخنرانی میکنند. ضمنا امشب در تالار مسجد شاه مردان علی علیه‌السلام دعای کمیل و فرداصبح دعای‌ندبه بوسیله‌ایشان برگزارمیگردد و درخاتمه به سئوالات حاضرین پاسخ داده میشود .

هیئت حسینی دلریش
صبح‌جمعه فردا درخیابان فرح‌آباد ژاله ـ کوی‌فرح انتهای ساختمانهای بانک رهنی منزل آقای پوراعظم میباشد .
برنامه ـ پس از دعای توسل از ساعت ۸ الی۹ دانشمند محترم جناب آقای امامی کاشانی بحث‌تفسیری مینمایند ـ ۹ الی ۱۰ سوگواری .

برنامه جلسه مجمع دین ودانش در صبح جمعه (فردا) بشرح زیر است .
۱ـ از ساعت ۷ـ۸ درس صرف ونحو (عربی)
۲ـ ازساعت۸ـ۹بهترخوانی قرآن‌مجید باتجویدصحیح
۳ـ ازساعت ۱۰ـ۱۱ تفسیر قرآن و آشنائی بیشتر با مفاهیم حیات‌بخش این کتاب آسمانی موضوع بحث تفسیری این هفته (مکتب اخلاقی اسلام) تفسیر سوره الفتح
٤ـ پاسخ به‌سئوالات مختلف مذهبی
نشانی ـ مسجد امام حسین علیه‌السلام

ولاتغف ماليس لك به‌علم
با تائیدات الهی و عنایات خاصه بقیةاله الاعظم امام‌زمان ارواحنا فداه کتابخانه عمومی مسجد امام زمان (ع)راتاسیس ودر روز ولادت باسعادت باب مدینه علم، پیغمبر اکرم‌حضرت امام علی‌بن ابیطالب علیه‌السلام افتتاح گردید. علاقمندان می توانند همه روزه برای مطالعه از صبح تا ظهر به‌این‌کتابخانه مراجعه فرمایند .
والسلام علی من اتبع الهدی
الاحقر محمد علی الموسوی الخوانساری

درس عقاید اسلامی
در حسینیه بنی فاطمه
موضوع بحث این هفته (نقشه‌های استعمار و مدعیان قلابی‌مهدویت) است واستاد محترم حوزه علمیه قم جناب‌آقای ناصر مکارم دراین زمینه سخن میگوید ودر ضمن بسئوالات مختلف مذهبی پاسخ گفته میشود .
شروع نماز جماعت ساعت ۸ شب جمعه
شروع بحث ساعت ۵ر۸ شب جمعه
آدرس صبح جمعه فردا خیابان فرح شمالی جنب‌کلانتری ٤ مسجد حجت ابن الحسن .
حسینیه بنی‌فاطمه سرچشمه اول امیرکبیر تلفن ۳٦۱٤٦٦

سپاسگزاری

من‌لم یشکرالمخلوق لم یشکر الخالق
از ذوات محترم، سروران عظام بخصوص تیمساران معظم وافسران و درجه‌داران محترم ارتش شاهنشاهی و دوستان و آشنایان و بستگانی که درمرگ جانگداز **سرگرد پرویز حریریان** مارا تفقد و دلجوئی فرموده‌اند و با حضور در منزل و درمراسم تشییع، ترحیم، شب هفت، همچنین از طریق جراید، تلفنی و تلگرافی عنایت وبزرگواری فرموده و موجب التیام درد ورنج ما شده‌اند صمیمانه سپاسگزاری مینمائیم وچنانچه بعلت تالمات شدید روحی عرض تشکر حضوری مقدور نگردد امید عفو داریم واز خداوند متعال برای همگی سلامت وسعادت مسئلت مینمائیم .
خانواده‌های حریریان ـ آل‌ابراهیم

اطلاعیه

پیرو آگهی پذیرش مدرسه عالی ترجمه و مدرسه عالی تکنولوژی سمنان مندرج روز یکشنبه ۲۹ تیر ماه مبلغ سپرده بشماره ۱۲ بانک پارس مدرسه عالی ترجمه‌وسپرده شماره ۱٤٤۵ بانک‌صادرات شعبه سمنان دویست ریال است که بدینوسیله اصلاح میشود .
عباس آریانپور کاشانی
رئیس مدرسه عالی ترجمه

خبرهای تلفنی شهرستانها

قربانی دریا
مثل‌قو ـ اسلام خضری ۲۷ ساله ساکن «پی‌ساران» سنندج که برای استفاده از آب دریا ، در مثل‌قو به دریا رفته بود ، غرق شد .
جسد اسلام ، ساعتی‌بعد، از آب گرفته شد .

عاجز شده‌اند
همدان ـ امیر پرویز استاندار همدان ، برای گرفتن دستورهای لازم‌درباره نحوه مبارزه با گرانفروشی، دیروز به تهران رفت .
کسبه همدان ، اجناس خود رابا نرخ دلبخواهی به مردم میفروشند و اتاق اصناف‌این شهر ، از دست آنان عاجز مانده است ! قصابان‌گوشت را کیلویی پنجاه ریال گران میفروشند در عوض میوه فروشان ، هر کیلو میوه را ۱۰تا۵ ریال‌ارزانتر از نرخی که کمیته نظارت برنرخ اتاق اصناف تعیین کرده است ، بفروش میرسانند .
اتاق اصناف بهای هرکیلو گوشت گوسفند بدون استخوان را یکصدو هشتاد ریال تعیین کرده است .
توسعه‌دبیرستان‌دانشگاه
شیراز ـ دبیرستان دانشگاه پهلوی ، گسترش می‌یابد . برای گسترش‌این دبیرستان، ساختمان پنجاه کلاس ، کتابخانه سالن اجتماعات ، سالن ورزشی ، رستوران ، آزمایشگاهها و کارگاههای متعدد ، درنظر گرفته شده است .

بااجرای این پروژه ، گنجایش دبیرستان دانشگاه پهلوی از ۵۸۱ نفر ، به یکهزارو پانصد نفر میرسد ، همچنین دبیرستان دانشگاه اقدام به ایجاد دو آزمایشگاه زبان‌برای استفاده در تدریس زبان انگلیسی و یک سیستم تلویزیونی‌دوطرفه کرده‌است که هردو در نوع خود ، از کاملترین‌سیستم های‌آموزشی درجهان است.
گوشت ارزان شد
شیراز ـ گوشت در شیراز ارزان شد و از هر کیلو ۱۸۰ ریال به ۱۷۰ ریال کاهش‌پیدا کرد .
این اقدام در اجرای کاهش نرخ ارزاق و مایحتاج عمومی صورت گرفت.

مراحل مصاحبه‌ونامنویسی

۱ـ داوطلبان باید حداکثر تا یکشنبه پنجم مرداد ماه مدارک لازم راباپست سفارشی به آدرس این مدرسه ارسال دارند ، به تقاضا هائی که بعد از موعد فوق‌الذکر پست شده باشد ترتیب اثر داده نخواهد شد .
۲ـ اسامی انتخاب شدگان جهت مصاحبه برای رشته تولید پس‌از بررسی شرایط داوطلبان متعاقبا در روزنامه های کثیرالانتشار اعلان خواهد شد .
۳ـ مدارکی که بایدباپست‌سفارشی‌ارسال شود :
الف ـ فتوکپی دیپلم ششم متوسطه
ب ـ برگ درخواست‌پذیرش لازم توزیع‌شده توسط سازمان سنجش آموزش کشور
ج ـ فتوکپی کارنامه آزمایش همگانی
د ـ رونوشت یا فتوکپی شناسنامه
هـ ـ ۲ قطعه عکس
آ ـ ۲۳۹۷۷

آگهی دعوت مجمع عمومی فوق‌العاده
جلسه مجمع عمومی فوق‌العاده شرکت سهامی خاص اتورکس در ساعت ۱۰ صبح روز دوشنبه ۱۳ر۸ر۱۳۵٤ در محل شرکت واقع در خیابان امیرکبیر شماره ۱۸۰ تشکیل‌میگردد.
از صاحبان سهام دعوت میشود در وقت مقرر حضور بهمرسانند .
دستور جلسه :
۱ـ افزایش سرمایه .
۲ـ اصلاح ماده ۱۸ اساسنامه .
شرکت سهامی خاص اتورکس

دنیای ورزش شنبه‌ها منتشر می‌شود

سال پنجاهم ـ شماره ۱۴۷۶۷

اطلاعات ۱۳۰۴

پنجشنبه ـ دوم مرداد ماه ۱۳۵۴
چهاردهم رجب ۱۳۹۵ـ بیست و چهارم ژوئیه ۱۹۷۵

ساعات شرعی

استخراج دکتر ریاضی کرمانی

اذان مغرب . . . . ساعت ۷ و ۳۵ دقیقه
اذان صبح (فردا) . . . . ساعت ۳ و ۱۹ دقیقه
طلوع آفتاب (فردا) . . . . ساعت ۵ و ۴ دقیقه
ظهر شرعی (فردا) . . . ساعت ۱۲ و ۱۲ دقیقه
اذان مغرب (فردا) . . . . ساعت ۷ و ۳۴ دقیقه

مناقصه خرید دویست هزار خانه منتشر میشود

★ خانه‌های آماده شده هر مترمربع ۱۵۰۰ تومان تمام خواهد شد.

★ سود بازرگانی و حقوق گمرکی خانه های آماده شده لغو میشود.

★ برای توزیع ساختمان ها کمیسیون هائی با حضور استانداران و فرمانداران کل تشکیل میشود .

مناقصه خریددویست هزارخانه یک و دو طبقه که بر اساس‌طرح ضربتی حزب رستاخیزملت ایران در تهران و شهرستانها صادر خواهد شد بزودی در مطبوعات بزرگ جهان انتشار خواهد یافت و برنده یا برندگان مناقصه تعیین خواهند شد .

خرید دویست هزارخانه آماده بسته‌بندی شده‌درچندنوبت‌صورت خواهد گرفت .

براساس محاسباتی که صورت گرفته است قیمت تمام شده هر مترمربع این ساختمان‌ها ۱۵۰۰ تومان خواهد بود و این رقم منهای قیمت زمین است.

زیربنای هریک از خانه های پیش آماده شده ، حدود ۱۲۰ مترمربع است و جمعا به ۲۴ میلیون مترمربع زمین زیربنا و بطور متوسط ۲۴ تا ۳۰ میلیون متر مربع‌زمین برای فضای‌آزاد نیاز است . از این تعداد یکصد هزار واحد را بانک رهنی ایران و یکصدهزار واحد دیگر رابانک ساختمانی خواهد ساخت .

نصب و احداث ساختمانهای مذکور ۳۰ ماهه صورت میگیرد . اکثریت قریب باتفاق خانه هاکه بصورت بسته بندی شده به‌ایران ارسال میشودبوسیله کشتی‌وارد خواهد شد و هرکشتی تجاری بطور متوسط میتواند یکهزارو پانصد تا دوهزار خانه‌را به‌ایران حمل کند و باین ترتیب بیش از یکصد کشتی دویست هزار خانه طرح‌ضربتی حزب را به ایران خواهد آورد . تخلیه کشتیهای مذکور دارای اولویت خواهد بودو کشتیها میتوانند بدون‌انتظار نوبت‌بار خود را دربنادر جنوب ایران تخلیه کنند .

دولت‌از طریق‌تضمین‌اعتباراتیکه بوسیله کمپانیهای فروشنده خانه داده میشود و همچنین لغوسود بازرگانی و حقوق گمرکی این خانه‌ها باتکهای رهنی‌و ساختمان را در اجرای طرح ضربتی یاری خواهد کرد .

برای توزیع خانه های مذکور در تهران و شهرستانهاکمیسیون هایی با حضور استانداران و فرمانداران کل تشکیل‌خواهد شد و سهمیه هریک از شهرها و شهرستانها از دویست هزارخانه طرح ضربتی‌مشخص خواهدشد.

اعلیحضرتین باتفاق میهمانان عالیقدر بنوشهر رفتند

در گرمای فوق‌العاده بعدازظهر دیروز تهران که پوست را می‌سوزاند ، اعلیحضرت ملک حسین پادشاه اردن هاشمی و علیاحضرت ملکه عالیا واردتهران شدند ومورد استقبال شاهنشاه آریامهر و علیاحضرت شهبانو قرار گرفتند وسپس اعلیحضرتین باتفاق میهمانان عالیقدرشان عازم نوشهر شدند .

چند دقیقه به ساعت چهار بعد از ظهر ، شاهنشاه آریامهر و علیاحضرت شهبانو به کوشک سلطنتی تشریف‌فرما شدند تافرود هواپیمای پادشاه اردن چند دقیقه‌ای فرصت بود وشاهنشاه در این فرصت‌چند گزارش‌مملکتی را مطالعه فرمودند .

مقارن ساعت چهار بعد از ظهر هواپیمای اختصاصی اعلیحضرت ملک حسین و علیاحضرت ملکه عالیا مقابل کوشک سلطنتی‌مستقر شد و پس از چندلحظه ، پادشاه اردن و همسرشان‌ازهواپیماپائین آمدندو بروی فرش سرخی که برای عبورمعظم‌له و اعلیحضرتین گسترده شده بود قدم نهادند .

شاهنشاه آریامهر و علیاحضرت شهبانو در اولین لحظه‌ورود ، اعلیحضرت‌ملک‌حسین و همسرشان را استقبال کردند .

پادشاه اردن ، زیدالرفاعی‌نخست وزیر اردن را که در سفر ایران همراه معظم‌له است به حضور اعلیحضرتین معرفی کردند وآنگاه باتفاق علیاحضرت ملکه عالیا ، آقای علم وزیر دربار شاهنشاهی و بانو ، آقای هرمز قریب رئیس کل تشریفات شاهنشاهی ، آقای معینیان رئیس دفتر مخصوص شاهنشاهی‌و تیمسار سپهبدبدره‌ای را مورد مرحمت قرار دادند.

پس ازاستقرار شاهنشاه‌آریامهر و اعلیحضرت ملک حسین در جایگاه مخصوص‌سرود ملی‌اردن و سلام شاهنشاهی نواختند. گارد احترام مراسم احترامات بجای آورد و اعلیحضرت ملک حسین‌درحالی که شاهنشاه‌معظم‌له را همراهی میکردندازگارداحترام سان دیدند .

سپس اعلیحضرت ملک حسین‌و علیاحضرت ملکه عالیا باتفاق شاهنشاه آریامهر و علیاحضرت شهبانو سفرای‌کشور های‌اسلامی را که برای استقبال از پادشاه اردن در فرودگاه بودند مورد مرحمت قرار دادند .چند دقیقه پس از ساعت چهار بعد از ظهر شاهنشاه آریامهر و علیاحضرت شهبانوباتفاق میهمانان‌عالیقدرشان برای اقامت چند روزه به نوشهر عزیمت کردند .

گرمترین شب ۳۲ سال اخیر

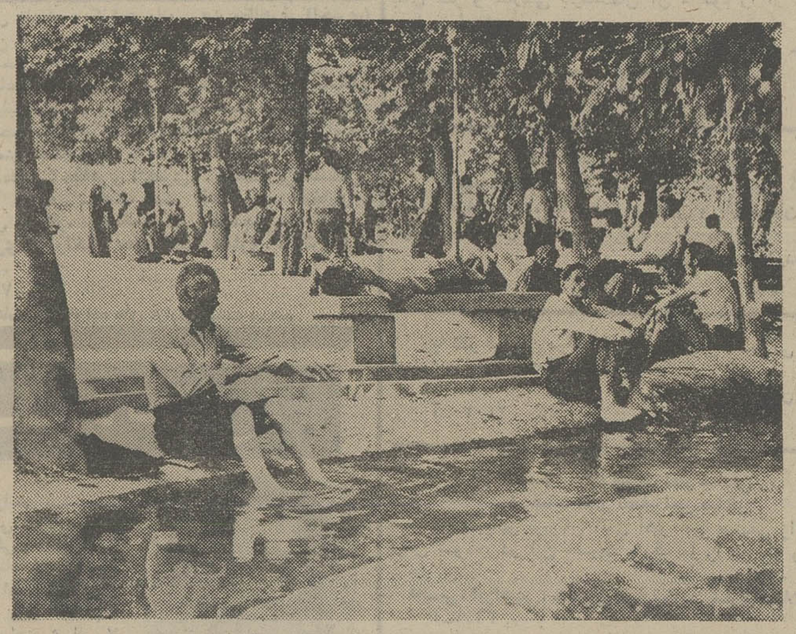

گرما، همچنان در تهران بیدادمی‌کند : در ۲۴ ساعت گذشته ، درجه حرارت هوای تهران در ارقام بالا نوسان داشتو حداقل گرمای هوا، دیشب به۳۱ درجه‌بالای صفر رسید: این، گرمایی‌بودکه‌طبق آمارموجود، از ۳۲ سال تاکنون سابقه‌نداشته است . گرمای شدید ، دیشب مردم راازخانه‌هایشان فراری داد، بطوری که در خیابان های تهران ، هرجا که‌جوی آب و درختی وجود داشت، مردم فراری‌از گرما ، رختخواب‌های خودرابهمن کرده بودند تادرهوایی که اندکی خنک‌تر باشد ، استراحت‌کنند .

صبح امروز نیز مردم باطلوع‌آفتاب از خانه‌های خود فرارکردند و آنها که به مناطق خارج شهر دسترسی نداشتند، خودرا به پارک های‌داخل‌شهر رساندندتاروز خودرا زیر سایه درخت‌هاو کنار جوی آب بگذرانند. عکس، گروهی‌ازفراریان گرمارانشان میدهد که از فرط گرما به پارک شهر پناه آورده‌اند.

عکس از : جعفر دانیالی

گرمای تهران دیشب تحت تاثیر جریانات هوای فلات مرکزی به بالاترین حداقل خود ظرف ۳۲ سال گذشته رسید .

گرمای بی سابقه شب گذشته گروه کثیری از مردم پایتخت را وادار کرد که در نیمه‌های شب در حوض منازل خود آب‌تنی کنند و آپارتمان نشینان دوش آب سرد بگیرند .

گزارش امروز هواشناسی حاکیست که شب گذشته حداقل درجه حرارت پایتخت به۲ر۳۱ درجه بالای صفر رسید وتهران گرمترین شب خودرا از زمان تاسیس هواشناسی (۱۳۲۲) تاکنون گذراند .

علت افزایش درجه حرارت پایتخت را یک کارشناس هواشناسی پیدایش دو سیستم‌هوای فشار قوی در سطوح بالای جنوروی فلات ایران و شمال دریای‌مازندران دانست‌و توضیح داد فشار قوی مانع از نفوذ جریانات سرد شمالی به آسمان ایران میشود. از سوی دیگر عدم ریزش باران در سواحل دریای مازندران که خودبی‌اثر در کاهش درجه حرارت پایتخت نیست، باعث افزایش درجه حرارت تهران شده است .

یک کارشناس‌دیگر هواشناسی وجود گرد وغبار و دود روی آسمان تهران را نیز بی‌اثر در گرمای تهران نمی‌داند و معتقد است که این عناصر نمی‌گذارند که تشعشعات زمین به سطوح بالا منتقل شده و گرمای روز در شب کاهش یابد .

موج گرمای شدید شب گذشته پایتخت گروه کثیری از مردم را دچار بی‌خوابی‌کرد .

گرمای دیشب پایتخت بیشتر افرادی راکه درتراس یاحیاط منازل خود خوابیده بودند به اطاقهای مجهز به کولر کشاند و کولر تمام منازل تا بامداد روشن بود ومیزان مصرف‌برق در پایتخت ناگهان بالا رفت .

پیام تشکر مجمع عمومی ملی مصر بحضور شاهنشاه ایران

محمد انورسادات رئیس‌جمهوری مصر که دیروز در مجمع عمومی ملی درباره تحولات اوضاع خاورمیانه و جنگ اکتبر سخن میگفت کمکهای ایران به مصررا در جریان جنگ اکتبر ۱۹۷۳ اعراب باسرائیل ستود و گفت: «ایران همیشه آماده کمک به مصر بوده است و در جنگ اکتبر ۱۹۷۳ نیز ۶۵۰ هزارتن نفت به مصر داد.

انورسادات رئیس جمهوری مصر ضمن اشاره به‌اهمیت کمک های ایران به مصر افزود : شاهنشاه آریامهر پس از انجام این کمک‌اعلام‌فرمودند که‌آماده‌اند تانیازهای آینده مصر را نیز تامین کنند.

سخنان انورسادات در باره کمکهای ایران باابراز احساسات شرکت کنندگان در مجمع عمومی ملی مصر روبرو شد و درپایان نطق انورسادات در اجلاس مجمع عمومی ملی اتحادیه سوسیالیست‌عرب‌یکی ازنمایندگان پیشنهاد کرد بخاطر کمکهای ذیقیمت ایران به مصر فورا یک پیام تشکر برای‌شاهنشاه آریامهر وملت ایران ارسال شود این پیشنهاد بااستقبال نمایندگان‌دیگر روبرو شد و بلافاصله این پیام برای تقدیم به حضور شاهنشاه آماده گردید.

متن پیام باین شرح است :

اعلیحضرت همایونی شاهنشاه ایران

بنام سومین مجمع عمومی ملی که در قاهره تشکیل شد صمیمانه‌ترین و گرمترین تشکرات قلبی خود را بخاطر کمکهایی که آن اعلیحضرت‌و ملت برادر ایران به مصر کرده‌اند بحضور شاهنشاه و ملت ایران تقدیم میدارد .

اعضای مجمع عمومی‌ملی مصر قرائت این پیام با کف زدنها و ابراز احساسات‌شدید نمایندگان همراه بود.

نقشه برداری اتوبان بندرپهلوی ـ مشهد آغاز شد

ساختمان این اتوبان از سال آینده توسط چندین گروه پیمانکار شروع میشود

مطالعه طرح اجرائی اتوبان بندر پهلوی ـ مشهد توسط سه گروه از مهندسین مشاور آغاز شد و امروز یک مقام مسئول در این زمینه توضیح داد این اتوبان ۷۶ متر عرض خواهد داشت و پس‌ازتهیه‌طرح‌اجرائی حریم اتوبان‌مذکور تعیین‌خواهد شد .

مسیر اتوبان بندر پهلوی ـ مشهد براساس مطالعه و بررسی مهندسین مشاور که هم‌اکنون جریان دارد، تعیین میشود و طبق قراردادی که سازمان‌برنامه با مهندسین مشاور به امضاء رسانده است مسیر اتوبان بندر پهلوی تا چالوس و از چالوس به ساری و از ساری تا مشهد بطور جداگانه توسط هر یک از سه گروه مهندسین مشاور در دست بررسی است این‌مقام افزود باحتمال‌زیادمسیر اتوبان بندر پهلوی ـ مشهد در مسیر فعلی جاده‌اسفالته کنارمنخواهد بود واین اتوبان بعرفت وآمد اتومبیل‌های سواری اختصاص خواهد داشت .

طرح اجرائی اتوبان بندر پهلوی ـ مشهد تا اوایل سال آینده تهیه و در اختیار سازمان برنامه قرار میگیرد و سازمان برنامه برای تسریع درساختمان این اتوبان مسیر آن را بقطعات مختلف به پیمانکاران واگذار خواهد کرد .

مسیر اتوبان بنحوی پیش‌بینی میشود که تقریبا تمام شهرهای شمال را دربرگیرد و درنزدیکی هریک از شهرها از طریق یک اتوبان فرعی‌باین شهرها متصل شود .

برای احداث اتوبان مذکور در بودجه سال آینده اعتباراتی پیش‌بینی میشودکه این‌اعتبارات هزینه مقدماتی اتوبان را تامین خواهد کرد .

آخرین اخبار ورزشی

ایران ٤ـ کانادا ٦١

● کالی: مسابقات جهانی تیم واترپلو ایران که در دیدارهای ردەبندی برای مقامهای نهم تا شانزدهم‌بامکزیک ـ کانادا و اسپانیا همگروه است . در اولین بازی خود در این مرحله ٤ـ٦ مغلوب کانادا گردید.

ایران قبلا بااسپانیا همگروه بود که حاصل دیدارش باآن شکست ۲ـ۱۲ میباشد و حالا دوبازی دیگر در این مرحله با مکزیک و اسپانیا درپیش دارد.

نیم‌ملی کشتی فرنگی جوانان کامل شد

دیشب باانجام دومبارزه در ۵۷ کیلو تیم ملی کشتی فرنگی جوانان ایران کامل شد. عشق‌پرست آخرین انتخاب شده بود که پس از پیروزی ۱۷ـ۱۸ بر محمد بناء بمقام قهرمانی ۵۷ کیلو دست یافت. و غیبت منظری در وزن‌کشی، سبب انتخاب ناصر اسماعیلی برای ٤٨ کیلو شد .

فدراسیون کشتی در پایان این مبارزه اعضای‌تیم ملی کشتی فرنگی جوانان را باین شرح معرفی کرد .

٤٨ کیلو: ناصر اسماعیلی ۵۲ کیلو: بهروز دانش۵۷ کیلو: فریدون عشق‌پرست ٦٢ کیلو: غلامرضا قصاب ٦٨ کیلو : جعفر علیزاده ۷٤ کیلو :،داود خانعلی‌زاده ۹۰کیلو: هاشم کلاهی ۱۰۰ کیلو: محمد رضا عربی‌زاده.

باحتمال فراوان‌در مسابقات جهانی‌بلغارستان درصورت غیبت یوسف آبادی در ۸۲ کیلو، هاشم کلاهی در ۸۲ کیلو و عربی‌زاده در ۹۰ کیلو بمیدان خواهند آمد. تیمهای‌ملی کشتی‌آزاد و فرنگی جوانان ۱۷ مرداد راهی بلغارستان میشوند.

رادار، هلیکوپتر پلیس های مخفی رانندگان متخلف راجریمه میکنند

ماموران مخفی پلیس راه ژاندارمری‌کشور روزهای‌پنجشنبه وجمعه‌رانندگان‌متخلف جاده‌های شمال را جریمه میکنند.

این ماموران بالباس شخصی واتومبیل شخصی بدون علامت در جاده‌های شمال کشور که در فصل گرما شلوغترین راههـا هستند بحرکت‌درمیایند تامتخلفین را جریمه کنند.

پلیس راه همچنین بااستفاده از دستگاههای رادار درراههای شمال هرپنجشنبه و جمعه‌سرعت وسائط نقلیه‌ای را که ازمحور های هراز، چالوس‌و رشت‌عبور میکنند کنترل کرده وپلیس با استفاده از این دستگاه خواهد توانست رانندگان را که باسرعت غیر مجاز در جاده‌های کشور حرکت میکنند جریمه کنند.

همچنین برای انتقال سریع مجروحین حوادث احتمالی جاده‌های شمال و کنترل دقیق وهمه جانبه ترافیک محورهای هراز، چالوس و رشت۲ فروند هلیکوپتر پلیس راه‌ژاندارمری‌که حامل افسران کارشناسان‌ترافیک است برآسمان راههای منتهی به دریا امروز و فردا و تمام پنجشنبه‌ها و جمعه‌های تابستان بحرکت درخواهد آمد.

کارشناسان مستقر درهلیکوپتر های پلیس راه بمحض مشاهده رامبندان یاتراکم یا تصادف در جاده‌ها با بیسیم ماموران زمینی پلیس راه را در جریان خواهند گذاشت ودر صورت لزوم و امکان به‌انتقال مجروحین‌احتمالی به مراکزدرمانی خواهندپرداخت.

بقرار اطلاع گرمای هوای امروز تهران باعث شده کەظرف دیروز تا عصر امروز صدهزار اتومبیل تهران‌را بسوی‌شهرستان های ساحلی و ییلاقات اطراف تهران ترک کنند. کارشناسان ترافیک جاده‌ها پیش‌بینی میکنند که تاظهر جمعه ۷۰۰ هزار نفر از مردم تهران با متجاوز از۲۰۰ هزار وسیله نقلیه تهران رابسوی شهرهای ساحلی و نقاط خنک ترک کنند.

طی امروز وفردا جاده چالوس شلوغترین جاده کشور خواهد بود و بعد از جاده چالوس محور هراز و رشت‌از جمله شلوغترین راههای کشور پیش بینی شده‌اند.

همچنین در روزهای تعطیل حرکت کامیون وتریلر درجاده های هراز و چالوس ممنوع‌اعلام شده است.

نبودن لوازم یدکی صدها هیلمن را ازکار انداخته است

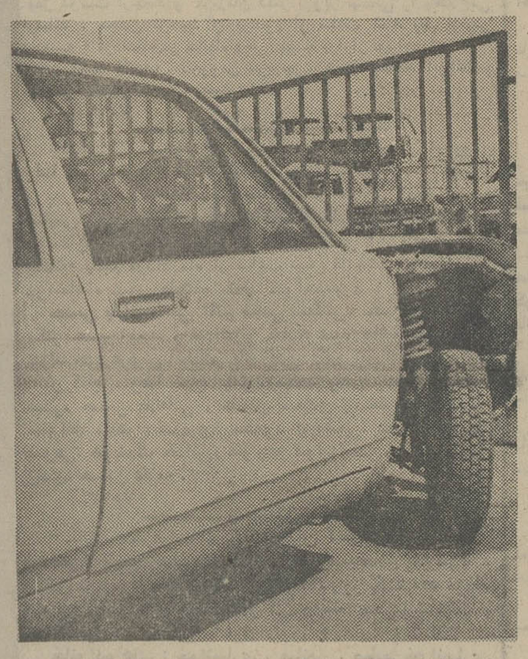

صدهااتومبیل تصادفی«هیلمن» در تهران و شهرستانها به امید تعمیر روی دست صاحبانشان مانده‌و تعمیرگاههای مجازوسایل یدکی برای تعمیر این اتومبیلها ندارند و مردم سرگردانند .

از آنجا که خریداران اتومبیل های «هیلمن» اغلب کارمندان دولت هستند که بادرآمدهای اندک این اتومبیلها را خریداری کرده‌اندتا بموقع‌بکار وزندگیشان برسند جادارد که دولت درمورد وارد کردن وسایل‌یدکی «هیلمن» اقدام جدی بعمل آورد.

عکس ، یک اتومبیل «هیلمن» را که بخاطر خرابی گلگیر و کابوت مدتهاست در تعمیرگاه بلااستفاده مانده است ، نشان میدهد.

توضیح درباره جدول برنامه های تلویزیون

لطفا قبل از مطالعه جدول برنامه‌های تلویزیون تغییرات زیر را که در آن روی داده مطالعه فرمائید.

پنجشنبه

۱۷ـ۳۰ گلی و دوستان
۱۷ـ٤۰ برادران آزمون
۱۷ـ۵۵ مجله جوانه
۱۸ـ۵۰ فیلم مشاغل
۲۲ـ۵۵ در راه

جمعه

۱۱ـ۲۰ پخش کشتی‌ـ کاراته

آگهی بانک اعتبارات صنعتی

پرداخت سود سهام شرکت‌سهامی‌عام‌نساجی‌مازندران

پیرو آگهیهای منتشره قبلی به اطلاع آن دسته از سهامداران محترم شرکت سهامی عام نساجی مازندران که تاکنون موفق به دریافت سود سهام خود نشده‌اند میرساند، طبق‌تصمیم متخذه در جلسه مجمع عمومی عادی سالانه صاحبان سهام شرکت مورخ سی‌ویکم خرداد ماه ۱۳۵٤، سود سهام سال مالی ۱۳۵۳شرکت براساس ۱۵ درصد قیمت اسمی هر سهم پس از کسر مالیات پرداخت میشود .

بدین ترتیب سهامداران محترم‌شرکت سهامی عام نساجی مازندران یا وکیل قانونی آنان می توانند جهت دریافت سود سهام خود درتهران منحصرا به بانک اعتبارات صنعتی واقع در خیابان آتشکده (بالاتر از میدان بهارستان)جنب سازمان برنامه و بودجه و در شهرستانها به شعب بانک ملی ایران مراجعه و با ارائه‌اصل سهام همراه با کارت شناسائی سود سهام‌خود را دریافت دارند. ضمنا باتوجه به آگهی های قبلی مجددا باطلاع سهامداران اولیه شرکت سهامی عام نساجی مازندران که مبادرت‌بخرید سهام بی‌نام شرکت (پنجهزار ریالی) نموده‌اند میرساند که مراکز فوق فقط سود سهام بانام شرکت را پرداخت می‌نماید لذا از دارندگان سهام بی‌نام تقاضا میشود هر چه زودتر برای تبدیل سهام خود از بی‌نام به با نام به بانک اعتبارات صنعتی مراجعه فرمایند .

بانک اعتبارات صنعتی

صاحبان صنایع وبازرگانان کشور

الاخاء

تنها مجله عربی زبان ایران از گروه نشریات مؤسسه اطلاعات با داشتن نمایندگی در ۱۲ کشور عرب، روزهای شنبه منتشر میشود

تعطیلات تابستانی کارخانه هاویلوکس

شرکت سهامی خاص هاویلوکس از روز شنبه ٤مرداد لغایت ۵شنبه ۹ مرداد تعطیل است، مراتب جهت استحضار مراجعان محترم و موسسات اعلام میگردد .

شرکت سهامی هاویلوکس (کارخانه رنگسازی)

در آگهی استخدام رسمی وزارت امورخارجه که در شماره۲۹تیر ماه درج شده‌ردیف ۳شرایط داوطلبان ،حداکثر سن‌بیست‌ونه(۲۹) سال تمام میباشد و اشتباها ۳۹ سال چاپ شده است .

بفروش میرسد

زیرزمین و طبقه هم‌کف یك ساختمان ۱۱طبقه بسیار لوکس واقع در خیابان ویلا خیابان‌دامغان مجموعا بمساحت ٤۵۰ متر مربع با تلفن‌وشوفاژ و برق مجزا به بانکها ، شرکت های هوائی ، تاسیسات تجاری و سازمانهای توریستی بفروش میرسد :

علاقمندان میتوانند ۸ تا ۱۲ صبح و ٤ تا ۸ بعدازظهر با شماره ۸۲۰۳٤۷ تماس حاصل فرمایند .

اطلاعیه بانک اعتبارات صنعتی

باطلاع خریداران سهام شرکت سهامی عام نساجی مازندران در تیر ماه ۱۳۵٤ میرساند ، جهت دریافت اصل سهام خود با دردست داشتن ورقه تعهد خرید سهم ، رسید پرداخت وجه و ورقه شناسائی به بانك اعتبارات صنعتی واقع‌در خیابان آتشکده جنب سازمان برنامه و بودجه مراجعه نمایند . سهام‌کسانیکه در شهرستانها اقدام به خرید نموده‌اند از طریق فروشگاههای نساجی مازندران تحویل میگردد.

بانك اعتبارات صنعتی

آژانس توریستی وجهانگردی تورسرویس

تور های تابستانی خودرا در هتلهای برتر و عالی‌و بااستفاده از جنبهای معظم ترین شرکتهای هواپیمائی بین‌المللی با برنامه گشت کامل و در معیت راهنمایان مجرب فارسی زبان تقدیم‌میدارد

۳۲ روزه اروپا : ۱۱۸۰۰ تومان
حرکت ۹ و ۲۳ و ۲۸ مرداد، ۵و ۱۹ و ۲۶ شهریور

۲۰ روزه اروپا : ۸۵۰۰ تومان
رم ـ پاریس ـ لندن
حرکت ۷ و ۱٤ و ۲۱ مرداد، ٤و ۱۲ و ۱۸و ۲۶ شهریور

۱۹ روزه اروپای مرکزی :
ژنو ـ پاریس ـ لندن ۸٤۸۰ تومان
حرکت ۵ و ۱۹ مرداد ـ ۸و ۲۲ شهریور ۵ مهر

۲۲ روزه دور اروپا :
آمستردام ـ لندن ـ پاریس ـ بارسلون ـ رم ـ نابل ـ سورنتو ـ کابری ـ آمالفی ۹۵۰۰ تومان
۱۱و ۱۸ و ۲۵ مرداد ـ ٦ و ۱۳ و ۲۲ شهریور

۲۱روزه‌اروپای‌غربی: ۸۳۰۰ تومان
بارسلون ـ لندن
حرکت ۱٦ و ۳۰ مرداد ـ ۲ و ۹ و ۱٦و ۲۷ شهریور

لندن ۱۵ روزه ٦۵۰۰ تومان
هتل‌دولوکس حرکت ۳و ۱۰ و ۱۷ و ۲٤ و ۳۱ مرداد

لندن ۱۵ روزه ٤۷۰۰ تومان
هتل استاندارد حرکت : ۳ـ ۱۰ـ ۱۷ و ۲٤ مرداد

تعطیلات ۲۹ روزه اروپائی:
آمستردام ـ لندن ـ پاریس ـ مونیخ ۱۰٤۰۰ تومان
حرکت ۸و ۱۵ و ۲۲ مرداد ۵ و ۱۲ و ۱۹ و ۲۶ شهریور۲مهر

۲۱ روزه امریکا : ۱۰۵۰۰ تومان
لندن ـ واشنگتن ـ نیورک
حرکت ۱۵ و ۲۲ مرداد ـ ٤و ۱۸ شهریور

★ **تور استانبول‌وجزایر یونانی دردریای اژه و بندر زیبای اسکندریه (درمصر) با کشتی و هواپیما ـ تور هفت روزه ـ ۱۰ روزه و دو هفته (با کشتی مجلل سان لاین)**
دیدار از جزایر ـ هیدرا ـ سانتورینی ـ هراکلیون ـ رودز ـ پاتموس ـ میکونوس ـ بندر اسکندریه ـ دلوس
شروع برنامه از هم اکنون تااواسط مهرماه
قیمت باتخفیف مخصوص دسته جمعی (کشتی) و مسافرت بصورت انفرادی.

توجه : تورهایی که ازآگهی حذف شده‌اند تکمیل میباشند لطفاجهت شرکت در جلسات معارفه به آژانس‌مسافرتی سرویس مراجعه و یاتماس حاصل فرمائید.

جهت کسب اطلاعات بیشتر به: **آژانس مسافرتی سرویس** عرضه کننده تورهای I.T.O. خیابان ایرانشهر شمالی
پلاک ۲۸٤ر٤ بالاتر از خیابان ناصر وکامیار . تلفن مستقیم رزرواسیون ۸۲٤۹۵٦ ـ ۸۳٤۹۲۱ و تلفن های ۹ـ۸ـ۷ـ٦ـ ۸۲۹۱٤۵
ویا شرکت سیاحت ایران ـ بلوارکریمخان زندنبش‌خردمند شماره ۱۵ تلفن۸ـ۷ـ۸۲۵۱۰٦ مراجعه فرمائید.
شعب مادر شهرستان‌ها نیزآماده فروش عرضه تورها میباشد. مشهد: شعبه مستقل‌آژانس مسافرتی و توریستی سرویس‌واقع درهتل‌دولوکس هایت‌تلفنهای ۲۳الی ۳۷۰۲۱ـ اصفهان:آژانس مسافرتی ایران تراول ـ خیابان چهارباغ تلفن های ۲٦۳٦۳ـ ۲۳۰۱۰ـ شیراز : پرشیاتور ـ خیابان نمازی شماره ۳۹ تلفن های ۲۸۱۸۸ ـ ۲٦۸۸۳
۵٪تخفیف مخصوص جهت تمام مسافرانیکه تا تاریخ۱۲ مرداد ثبت نام‌مینمایند منظور خواهدگردید

اطلاعیه

نمایندگان فروش محصولات شرکت ایران ناسیونال

به‌پیروی ازمنویات‌اعلیحضرت همایون‌شاهنشاه‌آریامهر درراه مبارزه باگرانفروشی‌وبازار سیاه وراهنمائی‌های شرکت ایران ناسیونال واتاق اصناف بدین وسیله مراتب همراهی و همگامی‌خودرا درمورد تثبیت‌قیمتها و جلوگیری از بازار سیاه‌پیکان اعلام وآمادگی خود را جهت عرضه اتومبیل پیکان مطابق نرخ تثبیت‌قیمت‌های وزارت بازرگانی اعلام می‌نماید ، لذا ازکلیه هموطنان عزیز تقاضا میشود ضمن‌همکاری جهت اجرای برنامه فوق فقط از نمایندگان‌مجازشرکت خرید نموده و به هر عنوان وجه اضافی توسط نمایندگان مجازشرکت‌ایران ناسیونال از آنان مطالبه‌گردید مراتب را به کمیته چهار نفری که بدین منظوردر محل اتحادیه صنف فروشندگان اتومبیل واقع‌در خیابان شمیران چهارراه قصر تشکیل‌گردیده اعلام‌تا فورانسبت به‌آن‌رسیدگی و متخلف تسلیم مقامات صالحه گردد .