۳۶ صفحه

اطلاعات

دوشنبه چهارم مهرماه ۲۵۳۶ ـ شماره ۱۵۴۲۲ تکشماره ۱۰ ریال

در پیشگاه شاهنشاه مراسم پایان‌دوره دانشکده افسری برگزار شد

شاهنشاه آریامهر در مراسم پایان دوره تحصیلی دوره دانشکده افسری که بنام‌دوره «امان‌اله جهانبانی» نامگذاری شده جایزه یکی از فارغ ـ التحصیلان را مرحمت میفرمایند .

در صفحه آخر

داروی عمر طولانی را شوروی‌ها کشف کردند

داروی جدید عمر موشها را از ۳ سال به ۵ سال رساند

دانشمندان «ادعا کردند «اکسیر زندگی» بدن را در برابر سرطان هم مقاوم میکند

درصفحه ۲

طبق توصیه وزرای بهداری کشورهای عربی

نزدیکان بیماران وبائی از عزیمت به حج منع میشوند

گسترش بیماری وبا در عراق

در انجمن شهرستان تهران تغذیه حجاج با کنسرو پیشنهاد شد

درصفحات ۲ و آخر

سازمان رفت و آمد کارمندان تشکیل میشود

طرح جدید شهرداری، دیروز در نخست‌وزیری مورد بررسی قرار گرفت

دو میلیارد و ۵۰۰ میلیون ریال اعتبار برای اجرای این طرح برآورد شده است

رئیس راهنمائی و رانندگی : ایجاد سازمان حمل و نقل کارمندان به بهبود ترافیک تهران کمک میکند

در صفحه ٤

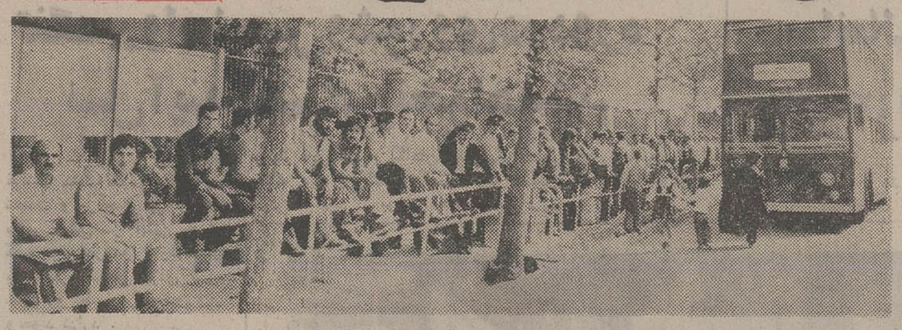

بابرقراری اتوبوس های منظم برای رفت و آمد کارمندان صفهای انتظار اتوبوسها کوتاهتر خواهد شد

فوق‌العاده شغل بعضی مشاغل دولتی تغییر میکند

★ وظایف مشاغل برای تعیین فوق‌العاده شغل جدید مورد ارزیابی مجدد قرار میگیرد

★ میزان پاره‌ای از فوق‌العاده شغل‌ها افزایش می‌یابد

در صفحه ٤

تشکیلات حزب رستاخیز دگرگون میشود

★ باهری: هدف طرح جدید تشکیلات حزب ارتباط بیشتر با مردم است

در صفحه آخر

طبقه‌بندی داروها

و نظرات مسئولان، مردم پزشکان و داروخانه ها

در صفحه های ٤ و ٥

۳۴ تن از مدیران و رؤسای گمرکات تغییر کردند

در صفحه ٤

۴ معاون و ۲ رئیس دانشکده دانشگاه تهران معرفی شدند

در صفحه ٤

اجاره مطب برای مرکز پزشکی

در خیابان بخارست میدان آرژانتین منطقه تجارتی مجهز و آماده به کار .

تلفن ۶۲۶۲۶۰

آ ـ ۲۸۳۵۹

برای نخستین بار و بشرط عضویت فلسطینی ها در یك هیات مشترك عربی اسرائیل مذاکره با فلسطینیها را پذیرفت

درصفحه ۲

نظرها و اندیشه ها

مقاله ها و اظهار نظرها و نامه‌ها و درددلهای مردم امروز در صفحه‌های ۶ و ۷ و ۲۷ و ۲۸ چاپ‌شده‌است. توجه خوانندگان گرامی را باین مطالب جلب می کنیم.

آقایان هم تجمل پرستند !

در صفحه ۹ امروز که اختصاص به مطالب مربوط به‌خانواده ها دارد، مقاله‌ای از بانو سپهر خادم روزنامه نگار قدیمی رادر پاسخ دبیر کل حزب رستاخیز که زنان را تجمل‌پرست خوانده است همراه خبرهای جهان مد، می‌خوانید.

استعمال دخانیات ممنوع

چهارمین سمینار پژوهشی توتون و سیگارت ایران که در بابلسر برپاشد ، بهانه گزارشی از مصرف و سود وزیان سیگار و دخانیات است که امروز در صفحه ۲۶ از نظرتان‌می گذرد.

دوست فاضل و دانشمند جناب آقای دکتر علی‌اصغر عزیزی و سرکار خانم‌دورته‌آعزیزی

باتمام قلبمان در مصیبت جانکاهی که برای آن خانواده گرامی پیش‌آمده شریک وسهیم هستیم .

ساغر بشیری ـ سیاوش بشیری

جناب آقای رضا قوامی شهیدی ریاست هیئت‌مدیره گروه مهندسین مشاور اترس

باکمال تاسف وتاثر مصیبت واردمرا به‌آنجناب تسلیت‌گفته وطول‌عمرشمارا ازخداوند متعال‌خواستاریم.

مدیریت انژروت مهندس

جناب آقای مهندس رضا قوام شهیدی

بانهایت تاسف درگذشت مادر گرامیتان را تسلیت‌عرض نموده بقای عمر جنابعالی و بازماندگان محترم را از درگاه ایزد منان خواستارم.

محمدرضا عادلی

جناب آقای محمد شبانکاره

ریاست محترم هیئت مدیره شرکت دادلی

بانهایت تاسف وتالم درگذشت پدر بزرگوارتان راتسلیت عرض نموده شادی روح آن مرحوم و بقای عمر جنابعالی‌و کلیه بازماندگان را از درگاه خداوند متعال مسئلت داریم.

اعضای هیئت مدیره ، مدیران وکارکنان شرکت دادلی

جناب آقای قاسم طاهباز

بانهایت تاثرو تاسف مصیبت وارده را به آنجناب‌وخانواده محترم تسلیت عرض می‌نماید.

هیئت‌مدیره باشگاه ورزشی شاهنشاهی

جناب آقای محمد شبانکاره

باکمال تاسف وتاثر مصیبت وارده را تسلیت عرض می‌نماید.

شیراز ـ شرکت صدستون

بانهایت تاسف وتاثر درگذشت ناپهنگام پدر عزیزمان مرحوم علی اکبر عربی را باطلاع دوستان، آشنایان وفامیل میرسانیم. مجلس ختم زنانه و مردانه آنمرحوم از ساعت ۳ تا ۵ بعدازظهر روز سه‌شنبه ۳۶٫۷٫۵ در مسجد مجد واقع در خیابان سپه منعقد میگردد.

خانواده‌های: عربی ـ بیوندی ـ بیوندی‌نژاد ـ بهروزان ـ مونسان ـ امامی ـ حسنان ـ اسلامی ـ رضوی شکوه ـ حیدری ـ ایرانپور ـ فریدون ـ رستگار ـ ناظمیان و خانواده‌های وابسته.

تیمسار سرلشگر حسین رزم‌آراء

مرد پاکدامن و مورد احترام مردم شهر

انتصاب بجا و شایسته آنجناب بسمت معاونت شهرداری و مدیریت عامل شرکت واحد اتوبوسرانی تهران موجب مسرت همگانی‌گردید. موفقیت روزافزون آنجناب را درراه خدمت به‌شاهنشاه آریامهر ومیهن‌عزیز از خداوند متعال مسئلت دارم .

رضا حداد

دبیراتحادیه کامیونداران و موسسات حمل ونقل ایران

ضدعفونی سبزی ومیوه

میوه وسبزی پس از ضدعفونی کردن مصرف نمائید .

برای پیشگیری قی و اسهال یك‌قاشق چایخوری از گرد پرکارین را در یك سطل آب حل‌کرده سبزی ومیوه را پس از تمیز کردن وشستن به مدت پانزده دقیقه درآن نگهدارید و سپس‌آنهارا باآب تمیز آبکشی کرده مصرف نمایند.

م‌الف ۱۵۲۴۵

جناب آقای دکتر سعید بهادری

معاونت محترم وزارت بازرگانی

انتصاب شایسته انجناب را صمیمانه تبریک عرض‌نموده موفقیت روز افزون شما را در راه خدمت به شاهنشاه و میهن آرزو مندیم.

شرکت سهامی گیوار

جناب آقای نادر اکرمی

انتصاب شایسته جنابعالی رابمقام معاونت وزارت‌بازرگانی تبریك میگوییم.

ناصر یوسفی کیا

جناب آقای دکتر حسین معادی

باکمال مسرت انتصاب آن‌دوست ارجمند را بمقام معاونت وزارت بازرگانی تبریک گفته توفیق هرچه‌بیشتر آنجناب را در خدمت به شاهنشاه آریامهر و کشورعزیز آرزومندیم .

شل‌اوئیل ایران ـ حسین قرائی

دوست عزیز جناب آقای فرج‌اله مهدوی

انتصاب شایسته جنابعالی را بسمت معاونت وزارت بازرگانی صمیمانه تبریک‌عرض‌می‌نمائیم موفقیت‌روزافزون شما را در راه خدمت به شاهنشاه آریامهر و هموطنان عزیز از خداوند متعال آرزومندیم .

غلامحسین بلوریان ـ علی زجاجی

جناب آقای غلامرضا عاطفی

ترفیع درجه جنابعالی را صمیمانه تبریک گفته توفیق بیشتر خدمت به‌شاهنشاه را برایتان مسئلت دارم .

مهندس حساس

آ ـ ۶۰۹۸

اطلاعیه بانك رفاه کارگران

پیرو آگهی قبلی در مورد تغییر ساعات کار زمستانی باطلاع میرساند که تا پایان روز ۲۸٫۷٫۲۵۳۶ ساعات کار بعداز ظهر باجه های شعب طبق روال گذشته ، از ساعت ۱۷ تا ۱۹ میباشد .

آ ـ ۶۱۰۱

از غرفه شرکت صنعت کارگر

درنمایشگاه بین‌المللی تهران روبروی درب جنوبی‌دیدن فرمائید

تأسیسات شن وماسه و خانه‌های متحرک

تلفن نمایشگاه ۲۹۹۷۶۲ ـ دفتر مرکزی ۹۵۰۷۷۶

بانك صنایع ایران

BANK SANAYE IRAN

باکمال خوشوقتی باطلاع میرساند ، شعبه نیویورك این بانك از روز نوزدهم سپتامبر ۱۹۷۷ افتتاح گردیده و برای انجام امور بانکی مشتریان محترم آماده میباشد.

آدرس:

Bank Sanaye Iran

New York Office

375 Park Avenue,

New York N.Y. 10022

۵۴ـ۱۹۳

گوی قرمز یا گوی آبی ؟

پنجشنبه ۷ مهر

شاتوشامپو

شامپوی تخم مرغی، خانوادگی وتهیه شده ازمواد طبیعی با پ هاش ۷ـ هر روز موی خود را با شاتو شامپو بشوئید . تلفن ۸۹۰۷۳۷ ـ ۸۹۶۲۵۴

آگهی مدرسه عالی علوم اقتصادی و اجتماعی بابلسر

کلاسهای درس از روز یکشنبه ۱۰٫۷٫۳۶ دایر خواهد شد

قابل توجه کارفرمایان

بمنظور احتراز از مطالبه مجدد حق بیمه‌های پرداختی لازم‌است پس‌از پرداخت‌حق‌بیمه بلافاصله نسخه چهارم رسید بانك (نسخه مخصوص ـ شعبه تامین اجتماعی)را تسلیم ناحیه بهداری‌و بهزیستی (شعبه سابق تامین اجتماعی) نمایندتا از پرداخت حق‌بیمه مطلع و درمحاسبات مربوط منظور گردد.

م‌الف ۲۸۰۳۲

صندوق تامین اجتماعی

دنیای ورزش شنبه‌ها منتشر میشود

اسرائیل شرکت فلسطینی‌ها در کنفرانس ژنو را بطور مشروط پذیرفت

اورشلیم - خبرگزاری فرانسه - آسوشیتدپرس یک سخنگوی رسمی در اورشلیم تائید کرد که دولت اسرائیل پیشنهاد آمریکا را درباره از سرگرفته شدن کنفرانس ژنو با حضور یک هیئت نمایندگی منحصر بفرد عربی از جمله فلسطینی ها پذیرفته است بشرط آنکه در متن قطعنامه ۲۴۲ شورای امنیت که اساس مذاکرات کنفرانس ژنو را تشکیل میدهد هیچگونه تغییری داده نشود.

اسرائیل شرایط دیگری نیز برای پذیرفتن پیشنهاد آمریکا عنوان کرده است. نخست آنکه هیئت واحد عربی تنها باید در جلسه افتتاحیه کنفرانس شرکت کند و پس از آن مذاکرات باتک‌تک هیئت‌های نمایندگی عربی بطور جداگانه دنبال خواهد شد. از سوی دیگر در این هیئت عربی اعضای سازمان آزادی بخش فلسطین که معروفیت زیادی نداشته باشند میتوانند شرکت کنند.

با اینحال در محافل نزدیک بوزارت امور خارجه اسرائیل گفته میشود درباره هویت فلسطینی‌هائی که در کنفرانس شرکت می‌کنند زیاد سختگیری نخواهد کرد. در هر حال فلسطینی‌ها گروه جداگانه‌ای درهیئت نمایندگی واحد عربی تشکیل نخواهند داد بلکه جزئی از هیئت نمایندگی اردن خواهند بود.

در واشنگتن موشه‌دایان در تشریح تصمیم جدید اسرائیل گفت تاآنجا که مربوط بخودداری از مذاکره با سازمان آزادی بخش فلسطین است در سیاست اسرائیل هیچگونه تغییری داده نشده است اما در باره اعتبارنامه نمایندگانی که در کنفرانس شرکت خواهند کرد دقت زیاد نخواهیم کرد و از این‌رو اعضای سازمان آزادی بخش فلسطین میتوانند در داخل نمایندگی اردن در کنفرانس شرکت کنند. اما هیئت واحد عربی باید تنها درمراسم گشایش کنفرانس شرکت نماید و بلافاصله مذاکرات بطور جداگانه باهیئت‌های نمایندگی عرب آغاز شود. دایان باردیگر هرگونه اندیشه گفتگو با سازمان آزادی بخش فلسطین یاتاسیس یک کشور فلسطینی را ردکرد وگفت حتی اگر سازمان مقاومت فلسطین قطعنامه شماره ۲۴۲ شورای امنیت را بپذیرد وموجودیت اسرائیل را برسمیت بشناسد، بازهم از گفتگو باآین سازمان خودداری خواهیم کرد.

دایان در پاسخ خبرنگاران که خاطرنشان ساختند همین روش اسرائیل کافی است که آمریکا سازمان آزادی‌بخش فلسطین را برسمیت بشناسد بالحن محکمی گفت چیزی که ما میخواهیم انجام مذاکرات صلح بااردن است نه گفتگو در باره تاسیس یک کشور فلسطینی با اینحال دایان نسبت به بازگشائی کنفرانس ژنو اظهار امیدواری کرد چرا که احساس میکند برخی از کشورهای عربی از جمله اردن و بویژه مصر خواهان صلح هستند.

در بیروت جبهه دموکراتیک برای آزادی فلسطین گفت قبول پیشنهاد آمریکا از جانب اسرائیل در باره حضور یک هیئت عربی واحد در کنفرانس ژنو تنها حفظ ظاهر قضیه است ودر اصل درروش اسرائیل کوچکترین تغییری داده نشده است.

یک سخنگوی سازمان آزادی بخش فلسطین نیز تاکید کرد که اسرائیل همچنان از مذاکره با این سازمان خودداری می‌کند بطور کلی پیشنهاد آمریکا و قبول آن از جانب اسرائیل یک مانور سیاسی جدیدی است که تغییری در سرنوشت خاورمیانه بوجود نخواهد آورد.

ملاقات باسلطان حسن

درنیویورک مجله تایم نوشت که موشه‌دایان وزیر امور خارجه اسرائیل یکهفته پیش هنگامی که در سرراه خود به آمریکا بطور اسرار آمیزی ناپدید شده بود درطنجه باسلطان حسن دوم پادشاه مغرب دیدار وگفتگو کرده است. در جریان این دیدار که دریکی از کاخ‌های سلطنتی طنجه انجام شد سلطان حسن دوم پیامی از جانب ملک خالد پادشاه عربستان سعودی بوی تسلیم کرده است.

ملک خالددرنامه خود تاکید کرده‌است که عدم‌پیشرفت مذاکرات صلح در خاورمیانه رژیم پرزیدنت انورسادات رابه خطر خواهد انداخت.

مجله نیوزویک نیز تائید کرده است که دایان روز۲۲ اوت در لندن باملک حسین پادشاه اردن دیدار و گفتگو کرده است.

در این ملاقات وزیر خارجه اسرائیل طرحی‌درباره‌تشکیل یک دولت خود مختار در ساحل غربی اردن به‌پادشاه‌اردن‌تسلیم کرده است. بااینحال اسرائیل برای مقابله با خطر سازمان آزادی بخش فلسطین عده‌ای از نیروهای خود را در این کشور خود مختار مستقر خواهد کرد. ملک‌حسین این پیشنهاد را غیر قابل قبول دانسته اما ظاهرا گفته است که پیشنهاد میتواند اساس گفتگوهای آینده را تشکیل دهد. پادشاه اردن‌همچنین تائید کرده است که‌سرنوشت ساحل غربی با فلسطینی ها است و آنها صلاحیت گفتگو بااسرائیل را دارند.

به‌گزارش نیوزویک دایان با نمایندگان سادات نیز گفتگو کرده است اما از جریان گفتگوهای‌آنها هیچگونه اطلاعی بدست نیامده است.

تلویزیون اسرائیل: بزودی در لبنان آتش‌بس اعلام میشود

حملات موشکی فلسطینیها به اسرائیل ادامه دارد

بیروت - خبرگزاری فرانسه- یک سخنگوی رسمی فلسطین گزارش هائی را دایر براینکه از روز دوشنبه (امروز) در بخش های جنوبی لبنان آتش بس برقرار خواهد شد تکذیب کرد.

سخنگوی نظامی مقاومت فلسطین تصریح کرد که‌تاکنون هیچگونه توافقی برای اعلام آتش‌بس بدست نیامده است.

اما درتل‌آویو تلویزیون اسرائیل گزارش دادکه‌باحتمال زیاد بزودی مقررات آتش‌بس در جنوب لبنان اجرا خواهد شد.

تلویزیون اسرائیل درساعت دو بامداد امروز گفت تاچند ساعت دیگرممکن‌است برقراری آتش‌بس میان محافظه‌کاران‌و فلسطینی‌ها رسما اعلام شودو از آن پس نیرو های لبنانی جای فلسطینی ها را در مرز های جنوبی‌آن کشورخواهند گرفت.

در هرحال جنگ های‌شدید در تمام مدت دیروز و دیشب در مناطق جنوبی لبنان ادامه داشت و فلسطینی ها همچنان با موشک های کاتیوشا شهر های مرزی اسرائیل را درهم میکوبیدند.

علاوه برمکریات شمونه‌که هدف اصلی حملات موشکی فلسطینی ها است دیشب سافد شهر مرزی اسرائیل نیز مورد حملات موشکی فلسطینی ها قرار گرفت.

در ساعت ده بعد از ظهر چندین موشک از داخل‌خاک لبنان باین شهر که در پانزده کیلو متری لبنان قرار دارد شلیک کرد. علاوه بر این فلسطینی‌ها در تمام مدت‌دیروز باتوپخانه‌بتیراندازی اسرائیلی ها پاسخ میدادند.

سخنگوی سازمان آزادی‌بخش فلسطین تاکید کرد که یک افسرو سه سربازاسرائیلی در جریان یک پیکار شدیددر داخل مرز های لبنان به قتل رسیده‌اند.

هنگامی‌که سربازان اسرائیل خود را برای حمله به‌شهرک «خیام» در نزدیکی کوه‌حرمون آماده میکردند نیرو های فلسطینی وترقیخواهان‌ناگهان آنها را زیر آتش گرفته وتار ومار ساختند.

اسرائیل پس از ده روز گلوله‌باران مواضع فلسطینی هادر مناطق جنوبی لبنان‌بطور ضمنی اعتراف کرده است که در عملیات نظامی در داخل لبنان مداخله دارد. اماتعداد نیرو های اسرائیلی که داخل خاک لبنان شده‌اند زیادنیست.

روزنامه معاریو در شماره امروز خود نوشته است که موشه‌دایان پیشنهاد آمریکا را درباره عقب نشینی اسرائیلی ها از مناطق جنوبی لبنان‌رد کرده است.

موشکهای آتش‌زا

از سوی دیگر یاسر عرفات رئیس سازمان آزادی بخش فلسطین ضمن مصاحبه‌ای که در نیویورک پخش شد گفته شد که اسرائیلی ها در جنگ علیه فلسطینی ها از توپها و موشکهای آتش‌زا استفاده میکنند.

عرفات بار دیگر آمریکا را بخاطر مسلح کردن اسرائیل سرزنش کردو خاطر نشان ساخت که اسرائیلی ها اکنون با سلاحهای ساخت آمریکا در جنگ های جنوب لبنان‌شرکت میکنند عرفات ضمن بحث از جنبه های سیاسی مسئله‌خاور میانه گفت حل اختلاف های اعراب واسرائیل بدون‌تاسیس یک کشور مستقل فلسطینی امکان پذیر نخواهد بود.

در واشنگتن موشه‌دایان گفت که اسرائیل به حمایت‌از مسیحیان جنوب لبنان ادامه خواهد داد، چراکه اگرکمک واحد های توپخانه اسرائیل نباشد فلسطینی‌ها همه‌مسیحیان ساکن این منطقه را قتل عام خواهند کرد. دایان گفت اسرائیل‌نمیخواهد جنوب‌لبنان به سازمان آزادیبخش‌فلسطین داده شود.

دایان بار دیگر تاکید کرد که نیرو های اسرائیل داخل خاک لبنان نشده‌اند و تنها با آتش توپخانه خود بمحافظه کاران لبنان در نبرد بافلسطینی ها کمک میکنند و امیدواریم‌در آینده نزدیک با استقرار نیرو های لبنانی در بخش های جنوبی آن کشور به جنگ‌در این منطقه پایان داده شود.

خبرنگاران روزنامه های بیروت از بخش های جنوبی لبنان گزارش داده‌اند که‌دیروز برای دهمین روز متوالی نبرد های شدید در اطراف شهرک «خیام» که توسط محافظه - کاران محاصره شده ادامه داشت.

فلسطینی ها اعلام کردندکه حمله یک واحد اسرائیل را که داخل محور «طلعت‌ماری» شده بودند «دفع کرده‌وتلفات سنگین به مهاجمان واردکرده و مقادیر زیادی اسلحه و مهمات به‌غنیمت گرفته‌اند.

اخبار کوتاه جهان

۱۴ مسافر کشته شدند

● اسلام آباد - آسوشیت پرس حدیروز پلیس پاکستان گزارش داد که براثرسقوط یک اتوبوس مسافری بدره «گل کاچ» واقع در نزدیکی دیراسماعیل ۳۲۰ کیلومتری جنوب غربی اسلام آباد ۱۴ مسافر کشته شده‌اند. علت سقوط‌سرعت زیاداتوبوس هنگام پیچیدن از یک خم جاده بوده.

ماهواره مشترک ۴ کشور

● مسکو - رویتر - خبرگزاری تاس دیروز گزارش دادکه اتحاد شوروی با همکاری سه کشور کمونیست دیگر، یک ماهواره پژوهشی‌جدید برای بررسی شهاب های کوچکی که از کنار زمین میگذرند بفضا فرستاده‌است. ماهواره اینترکاسموس - ۱۷ حاوی تجهیزات فنی دقیقی است‌که‌درچکسلواکی مجارستان و رومانی ساخته شده است.

حمله چتربازان رودزیا به موزامبیک

● لندن رویتر- رادیوی ماپوتو، دیروز اعلام کرد که نیروهای نظامی موزامبیک به‌نبردشدیدی با سربازان رودزیائی‌که از راه هوا در غرب موزامبیک پیاده‌شده‌اند، پرداخته‌اند.

رادیوی ماپوتو، همچنین گفت که حمله سربازان رودزیائی به موزامبیک با اعزام چتربازان رودزیائی‌به‌غرب‌موزامبیک تشدید شده است.

از چهار گوشه جهان

ژاپنی ها در مصر هرم می‌سازند

قاهره - یونایتدپرس - یک شبکه تلویزیونی ژاپن بنام «نیپون» در نظر دارد هرم تازه‌ئی در کنار هرم عظیم خئوپس در جنوب قاهره بسازد.

ساختمان این هرم باهمکاری نزدیک یک هیات حفاری مصری که در دانشگاه «و اسدا» یکی از بزرگترین دانشگاههای ژاپن مستقر هستند، انجام میپذیرد، شبکه تلویزیونی ژاپن اعلام کرد: «ماقصد نداریم پس از ساختن این‌هرم، آنرامدت زیاد حفظ‌اکنیم. مامدتی پس از پایان کار ساختمان این‌هرم آنرا ویران میکنیم». هدف از ساختن این هرم نشان دادن قدرت تکنولوژی ژاپن است.

شیردادن به نوزاد، جلوی سرطان پستان را میگیرد

مانیل - رویتر - امروز سومین کنفرانس آسیائی‌سرطان باشرکت ۸۰۰ تن از ۲۷ کشور، در مانیل، پایتخت فیلیپین گشایش می‌یابد، و ۵ روز جریان خواهد یافت.

در این کنفرانس تازه‌ترین پیشرفت های علمی در زمینه جلوگیری از ابتلای انسان بسرطان و شفای آن، خاصه‌در آسیا و منطقه اقیانوس آرام مطرح خواهدشد. در این کنفرانس نمایندگان افغانستان، استرالیا، کانادا، ایران و ۲۳ کشور دیگر شرکت دارند.

در میان ۱۴۰ گزارش مستندی که در کنفرانس مطرح خواهدشد، یکی درباره نتایج پژوهش از زنان ماهی‌گیر هونک کونگی است که بنابریک سنت بچه های خود را فقط از پستان راست شیر میدهند.

یک گروه امریکائی - هونک‌کونگی دراین‌زمینه پژوهش کرده، عقیده داردکه بروز سرطان پستان آنهم در پستان چپ این زنان که‌در دوران یائسگی بدان مبتلا میشوند نشان میدهد که شیردادن از پستان به‌بچه‌یکراه جلوگیری ازسرطان پستان است.

نواده‌های بی‌پول هایل‌سلاسی وارد آمریکا شدند

نیویورک- آسوشیتدپرس - شنبه شب گذشته، ۶تن از نواده‌های بی‌پول هایل‌سلاسی امپراتور فقید اتیوپی که باکمک ۵کشور بطور مخفیانه از اتیوپی‌فرار کرده بودند، وارد امریکا شدند پدر آن‌ها، «دژازماخ فرماریام»، درزندان اتیوپی است وسرنوشت نامعلومی دارد، مادر آن‌ها «پرنسس دژیگایائو آسفاروسن» که‌نوه امپراطور فقید بوده در ژانویه گذشته پس از دو سال زندانی بودن درزندان درگذشت.

راشل ۱۹ ساله، یکی از نواده‌های هایل سلاسی ضمن مصاحبه‌ئی خانوادگی گفت: «ما نمی‌توانیم‌آنطور که مایلیم زندگی کنیم، مادر ما درگذشته است، زندگی پدر ما در خطر است وهیچ دلخوشی اززندگی‌نداریم.»

دوستان خانوادگی هایل سلاسی فقید، از ژوئیه گذشته دست بکار فرار دادن سه دختر و سه پسری شدند که‌سن آنها بین ۱۳ تا ۲۱ سال است. آنها این۶ جوان را پس ازآنکه بطور مخفی از اتیوپی خارج شدند، مدتی هم‌مخفیانه درسوئد، آلمان غربی‌و انگلستان نگهداری کردند تا آنکه شنبه شب پیش در فرودگاه بین‌المللی کندی به «جوی آدامز» هنرپیشه آمریکائی‌و همسرش «سیدنی» که‌ازدوستان خانوادگی‌مادر آنهاست، ودرسال ۱۹۷۰ میهمان‌خانواده هایل سلاسی‌درآدیس- آبابا بوده تحویل دادند.

۶جوان، پس‌از فرار از اتیوپی به استکهلم رفتند ودر حدود یکماه در سفارت امریکا در سوئد بودند تا تقاضای پناهندگی‌شان بامریکا مورد قبول واقع شد. آنگاه به‌آلمان رفتند وپس از امضای اسناد مهاجرت به امریکا گواهی قبولی آنرا نیز دریافت کردند و با در دست داشتن این گواهی بلندن و از آنجا به‌نیویورک عزیمت کردند.

دانشمندان شوروی «اکسیر» عمر طولانی رآکشف کردند

مسکو - خبرگزاری فرانسه - روزنامه «اندستری - سوسیالیست» ارگان حزب کمونیست شوروی امروز اعلام کرد که گروهی از دانشمندان شوروی شیوه تازه‌ای برای طولانی کردن زندگی پیدا کرده و باموفقیت کامل روی موشها آزمایش کرده‌اند.

این روزنامه اضافه کرده است که پژوهشگران شوروی با استفاده از گیاه و چند هورمون عصاره‌ای ساخته‌اند که در طولانی کردن عمر اثر اعجازانگیزی دارد، برای بدست آوردن نتیجه کامل باید میدانهای مغناطیسی بافرکانس های کوتاه نیز بکار برده شود.

دانشمندان شوروی با بکار بردن این شیوه توانسته‌اند عمر موشهای سفید را که معمولا بیش از سه‌سال زندگی نمیکنند به پنج سال افزایش دهند، حتی یکی‌از موشها در چهار سالگی یک بچه موش بدنیا آورده است قرار است دانشگاه رستف بزودی رساله‌ای درباره این شیوه نوین طولانی کردن عمر انتشار دهد.

با بکار بردن این شیوه مقاومت بدن در برابر بیماریها نیز بطور قابل توجه افزایش می‌یابد. تنها دشواری که در راه تهیه این عصاره یا «اکسیر زندگی» وجود دارد میزان ترکیب گیاه مذکور باهورمونها است تا بدن حتی در برابر غده های سرطانی مقاومت کند.

تنگ: روابط چین وشوروی در دوره نسل آینده هم گرم نخواهدشد

پکن - رویتر - خبرگزاری فرانسه - تنگ شیائو پینگ نایب نخست وزیر چین دیروز در برابر هیئتی از آلمان فدرال گفت حتی در دوره یک نسل یا بیشتر شانسی برای گرم شدن روابط چین وشوروی وجود ندارد.

تنگ شیائو پینگ سخنان خود را در یک ملاقات دو ساعته با معاون کمیته دفاعی پارلمان آلمان فدرال و سه ژنرال بازنشسته آلمان ایراد کرد.

منابع آگاه‌گفتند تنگ‌شیائو پینگ گفته است خودش و رهبر حزب کمونیست چین هوا کوفنگ که ۵۶ سال دارد حتی تصور نمیکنند در طول عمر آنها (تنگ وهوا) اندو شاهد گرم شدن روابط‌مسکو - پکن باشند. تنگ حتی‌گفته است در طول نسل بعدی نیز ممکن است سردی روابط همچنان ادامه داشته‌باشد.

تنگ پیش از این ملاقات در گفتگویی با خبرنگاران آلمانی پیش بینی کرده بود چین تا سال دو هزار در بسیاری از زمینه‌ها به پیشرفته ترین‌کشور ها خواهد رسید.

از سوی دیگرژنرال «یانگ- چنگ‌وو» معاون ریاست ستاد ارتش خلق چین جمعه پیش‌در پاریس ضمن گفتگویی با «ریمون‌بار» نخست‌وزیرفرانسه گفته بود چین برای نوسازی ارتش خود که تجهیزاتش‌مال ۲۰ سال پیش است اهمیت بسیار قائل‌است، آگاهان‌گفتند یک کشور کم رشد بوده لذا یانگ در این گفتگو اعتراف به همکاری دوستان خودنیاز کرد که چین از برخی لحاظ مبرم دارد.

توطئه ربودن شاهزاده هلندی

بن- رویتر- روزنامه آلمانی «بیلدام سونتاگ» در شماره دیروز خود خبر داد که گروهی از تروریستها قصد داشتندپرنس‌کلاوس‌شوهر پرنسس هلندی بئاتریس را بدزدند.

روزنامه می‌نویسد: توطئه ربودشدن شاهزاده‌کلاوس روز ۵ شنبه بابدام افتادن مناث فولکرز» تروریست ۲۵ ساله آلمانی در هلندازپرده بیرون افتاد. این تروریست که گفته می شود ازاعضای موثر گروه تروریستی «بادرماینهوف» آلمان‌است‌در ارتباط با قتل دادستان کل آلمان بازداشت‌گردیده‌است. روزنامه آلمانی اضافه می کند: فولکرزو دیگرتروریست ها تقریبا در آستانه‌اجرای نقشه ربودن شاهزاده کلاوس بودند تا اینکه فولکرز به اتهام کشتن یک پلیس هلندی دستگیر شدامادا همدستان‌او متواری‌گردیدند.

وزارت دادگستری‌هلند خبر روزنامه را در مورد توطئه ربوده شدن کلاوس بی اساس دانست.

دیوانعالی پاکستان تقاضای آزادی بوتو را کرد

راولپندی - یونایتدپرس- دیوانعالی پاکستان روزگذشته درخواست بانو نصرت بیگم بوتو همسرذوالفقار علی‌بوتو نخست وزیر برکنار شده پاکستان مبنی بر آزادی وی‌را رد کرد. دیوانعالی پاکستان اقامه دلیل کرده که تقاضای همسر بوتو غیرقانونی است.

بانو نصرت بیگم بوتو درخواست تازه خود مبنی به آزادی ذوالفقار علی بوتو را مستقیما از ژنرال ضیاءالحق‌به عمل آورد ضیاءالحق علاوه بر رهبری حکومت نظامی پاکستان ریاست ستاد ارتش‌را نیز برعهده دارد.

یک دلیل دیگر امتناع‌دیوان عالی پاکستان از پذیرش درخواست بانو بوتو آنست که دستور بازداشت بوتو را ضیاءالحق شخصا صادرکرده بود.

دیوانعالی همچنین نظرداد وقتی بانو بوتو برای شرکت در انتخابات اکتبر نامنویسی کرد بقید سوگند متعهد شده که به دولت فعلی وفاداربماند واین‌سوگند هنوز بقوت‌خود باقی است.

از سوی دیگر پلیس راولپندی دیروز چند صد تظاهر کننده را که شعار هایی‌به سودبوتو یاخود حمل میکردند ازاطراف ساختمان دیوانعالی پراکنده ساخت. تظاهرات‌دیروز برای دومین بار پس از بازداشت مجدد بوتو صورت میگرفت. تظاهر کنندگان دیروز نیزفریاد میزدند: اگر بوتو را آزاد نکنید در برابر ملت‌ایستادگی کرده‌اید. ما آماده‌ایم بخاطر زنده ماندن بوتو جانهای‌خود را فدا کنیم.

از سوی دیگر به ذوالفقار علی بوتو دستور داده شد برای پاسخ دادن به اتهام‌های دادگاه مبنی بر اینکه وقتی‌در قدرت بود به قضات عالیمقام دادگستری توهین روا داشته بود در محضر دادگاه‌حضور یابد دستور حضور مجدد در دادگاه را دادگاه عالی لاهور صادر کرده است.

در کشورهای عربی

نزدیکان بیماران وبائی از عزیمت به‌حج منع میشوند

قاهره - آسوشیتدرس- تلفات وبا در سوریه از ۹۰ تن فراتر است لیکن با اقداماتی که بعمل آمده موارد تلفات بشدت روبه کاهش گذارده است.

کنفرانس وزرای بهداری کشور های عرب در قاهره‌تصمیم های چندی برای مبارزه با گسترش شیوع وبا اتخاذ کرد. از جمله آنکه وزرای بهداری کشور های عرب خواستار شدند افرادی که‌در جریان شیوع به این بیماری‌مبتلا گردیده یا نزدیکان افراد مبتلا به وبا که با آنها در تماس بودند از عزیمت به حج بازداشته شوند.

از سوی دیگر گزارش های رسیده از دمشق حاکیست که دولت سوریه خواهند کرد.

سازمان بهداشت جهانی (هو) اعلام کرد اپیدمی‌وبا در ۷ کشور خاورمیانه شدیدترین نوع از ۱۹۴۸ به بعداست. باوجود این هشدار وزرای بهداری عرب دراجلاس فوق‌العاده و اضطراری خود در قاهره گفتند وضع دربرخی از کشور های وبازده بهتر شده است.

در کویت عبدالرحمن العواوی وزیر بهداری کویت ضمن بحث درباره اپیدمی وبا گفت با فرار رسیدن فصل‌سرما می‌توان امیدوار بود تا سه هفته دیگر وضع بمراتب بهتر شده و شیوع‌وبا فروکش نماید. وی گفت شمار از کلیه اطبای سوری که در خارج از کشور بسر میبرند خواسته است فورا به‌سوریه بازگردند.

یک گزارش حاکیست با وجود مشاهده شدن‌موارد پراکنده ابتلای به وبا در چند کشور عربی عربستان سعودی ودیگر کشورهای عربی اقدام های‌فوق‌العاده‌و گسترده به منظورجلوگیری از سرایت وبا به میان حجاج مکه به عمل آورده‌اند، حدود ۲ ماه دیگر قریب به ۳ میلیون مسلمان از کشور های اسلامی بخصوص خاورمیانه در عربستان سعودی به منظور اجرای مناسک حج اجتماع

گروه فرهنگی مرجان شماره ۲

برای رفاه دختران دانش‌آموز واهالی محترم شرق تهران و باتوجه به راندمان قبولی قابل‌توجه درسالهای تحصیلی گذشته، برای نوبت‌دوم کلاسهای روزانهٔ ششم طبیعی وریاضی دختران ثبت‌نام میکند. (با سرویس عمومی)

دبیرستان دختران مرجان شماره ۲

خیابان ۴۵ متری سیدخندان - تلفن: ۲۳۷۵۶۱

در خدمت شما

سازمان تهیه مسکن سهیل ۲۳۴۳۰۲ جاده قدیم‌شمیران مقابل بی‌سیم پهلوی کوی اشراقی پلاک ۱۰ آ-۲۸۷۴۳

شرکت تعاونی مسکن کارکنان وزارت آموزش وپرورش

به‌اطلاع اعضای سری اول و سوم میرساند مهلت پرداخت مانده پیش‌قسط سری اول وسوم تاپایان مهرماه ۲۵۳۶ تمدید گردیده است.

هیئت مدیره

دنیای مدد در کاتالوگ پائیزه ۱۹۷۷ کیز انگلیس

ازهم اکنون وسائل مورد نیاز پائیز خودرا از کاتالوگ جدید کیز انتخاب کنید

سفارشات به‌آدرس شما فرستاده میشود

مرکز سفارشات کیز

تهران خیابان هدایت شماره ۳۳۶

ازشهرستانها نماینده فعال می‌پذیریم

سفارش از کیز انگلیس راحت تر است

ترجمه و تالیف هوشنگ نهاوندی

تاریخ مختصر عقاید اقتصادی

از آغاز تانیمه قرن بیستم

چاپ دوم باتجدیدنظر

شمارهٔ ۱۴۰۰

فروشگاه شماره ۱ خیابان غربی دانشگاه (۲۱ آذر)

فروشگاه شماره ۲ خیابان شاهرضا ایستگاه لاله‌زار

فروشگاه شماره ۳ امیرآباد شمالی خیابان شانزدهم

ناشر: مؤسسهٔ انتشارات و چاپ دانشگاه تهران

مؤسسه ملی زبان

THE NATIONAL INSTITUTE OF ENGLISH LANGUAGE

ثبت نام ترم پائیز

(دانشجویان موسسه)

همانطور که در شریه پایان ترم تابستان اعلام گردیده است از دانشجویان موسسه بشرح زیر ثبت‌نام میشود.

برای ورود بکلاسهای نهم - دهم - یازدهم - دوازدهم مکالمه- اعزام- تا‌قل روز چهارشنبه ۳۰ شهریور

برای ورود بکلاسهای هفتم وهشتم روز پنجشنبه ۳۱شهریور

برای ورود بکلاسهای ششم روز شنبه ۲ مهر

برای ورود بکلاسهای پنجم روز یکشنبه ۳ مهر

برای ورود بکلاسهای چهارم روز دوشنبه ۴ مهر

برای ورود بکلاسهای سوم روز سه‌شنبه ۵ مهر

برای ورود بکلاسهای دوم روز چهارشنبه ۶ مهر

برای ورود بکلاسهای اول روز پنجشنبه ۷ مهر

برای ورود بکلاسهای بیسیک روز شنبه ۹ مهر

دفتر آموزش موسسه ملی زبان

خیابان شاهرضا - چهار راه پهلوی تلفن ۵- ۶۴۴۶۷۳

فرهنگ طلایی

آنگلیسی به فارسی

ترجمه وتنظیم: سیف، غفاری

اولین فرهنگ مصور و تمام رنگی برای کودکان ونوجوانانی که مشتاق یاد گرفتن‌زبان انگلیسی به آسانترین صورت هستند. در فرهنگ طلایی، هرواژه در قالب یک‌جمله‌ارائه شده تا کودکان و نوجوانان درمراحل‌اولیه ناچار به استفاده ازکتب متعدد نباشند.

شرکت سهامی کتابهای جیبی

درمحافل ومجالس

سبدهای گل «عروسی» برای سناتورصفاری!

سناتور سرتیپ صفاری دیروزکه به خانه‌اش میرفت در کنار درخانه سبدهای متعدد گل دید و باتعجب فراوان خدمتکار خانه را صداکرد و بالهجه شیرین گیلانی پرسید: (آه... اینها چی بووسه‌بابا؟) واز مستخدم گیلانی پاسخ شنید : (ندانم آقا!) . و بعد وقتی کهکارت های‌اصاق‌شده بهگل هارا خواند متوجه شد گل از سوی طبقات گیلانی های مقیم مرکز بهخاطر سپاسگذاری از تلاش های وی برای تحقق این اندیشه بود که (گیلان باید دانشگاه داشته‌باشد).

سناتور صفاری می‌گفت وقتی سبدگل را دیدم کهمانده بود خیال کنم برای عروس ودامادی فرستاده‌اند و من پیر مرد نزدیک بود بگویم اینهارا به اینجا عوضی آورده‌اند! هرکه عروسی کرده سبدهای گلرا هم باید خودش تحویل بگیرد !...

ماهی استروژن در اکواریوم شهیاد

درمجموعه شهیاد و بخش جدیدسمعی وبصری آن برای‌اولین‌بار ماهی استروژن ، ماهی آزاد و ماهی سفید بحرخزر درآکواریوم نگهداری شده است .

ماهی استروژن بندرت زندگی محدودآکواریوم راتحمل می‌کند و جالب‌آنکه خرج تغذیه ماهی های استروژن مجموعه شهیاد روزانه نزدیک به هزار تومان است و آن هم پولی است که برای خرید ماهی های مورد علاقه استروژن ها پرداخت میشود .

۳ تفنگدار پارلمانی و دولتی

در انتصابات اخیر ۳تن از نمایندگان دوره گذشته مجلس : سید حسن مصطفوی نائینی ، دکتر سعید بهادری و کریم اهری صاحب سمت شدند . جالب این است که این سه تن علاوه بر همدوره بودن درمجلس شورای ملی سه دوست قدیمی نیز محسوب میشوند کهبا جمعی دیگر از نمایندگان دوره قبل «گروه‌دوستان‌داخل گیومه» را تشکیل دادند کهبعدها به کانون حزبی تبدیل شد .

در انتصابات اخیر مصطفوی به عضویت هیئت مدیره شرکت مخابرات ایران انتخاب شد و دکتر سعید بهادری و کریم اهری باسمت معاون اداری و مالی و پارلمانی بوزارت بازرگانی رفتند و بدین ترتیب سه تفنگداری کههمزمان از مجلس کنار رفتند همزمان بهکار دولتی مشغول شدند.

جایزه ادگار آلن‌پو

جایزه ادبی «ادگار» کهبنام «ادگارالن‌پو» شاعر معروف امریکائی‌نامگذاری شده و هرساله به‌تعدادی از نویسندگان داده میشود در سال جاری بیک ایرانی دکتر غوغاخلعتبری گرداننده صدای ایران در امریکا داده‌شد.

این جایزه بخاطر نوشتن اشعار فلسفی بزبان انگلیسی بنویسنده ایرانی داده شده است .

فوق‌العاده‌شغل تعدادی از مشاغل دولتی تغییر میکند

در ارقام فوق‌العاده شغل‌برخی از مشاغل طرح طبقه بندی‌مشاغل وزارتخانه ها و موسسات دولتی تجدید نظر میشود.

امروز گفته شد: پیشنهاد تغییر در ارقام فوق‌العاده شغل گروهی از مشاغل رسته های مختلف طرح طبقه بندی مشاغل از سوی تعدادی از وزارتخانه‌ها و موسسات دولتی به سازمان امور اداری و استخدامی کشور رسیده است .

این پیشنهادات در زمینه افزایش ارقام فوق‌العاده شغل پاره‌ای از رشته های شغلی‌طرح طبقه بندی مشاغل می‌باشد.

دراین پیشنهادات قید شده است که پاره‌ای از مشاغل با وجود داشتن وظایف سنگین‌تر و سخت‌تر دارای فوق‌العاده‌شغل کمتری از مشاغل ساده ترمی باشند.

پس‌از بررسی کامل پیشنهادات رسیده در زمینه تغییر ارقام فوق‌العاده شغل ، کارشناسان سازمان امور اداری واستخدامی کشور به ادارات رفته و ازنزدیك نوع کارو وظایف و سهولت و سختی مشاغل مورد نظر را بار دیگر مورد ارزیابی قرار می‌دهند.

کارشناسان سپس نظر خود را ابراز کرده‌و براساس‌نظریات آنان تصمیم لازم گرفته میشود.

پیشنهادات وزارتخانه ها و موسسات دولتی با توجه به مفاد آئین‌نامه‌فوق‌العاده‌شغل کارمندان دولت بعمل آمده است ، زیرا براساس آئین‌نامه فوق‌العاده شغل کارمندان دولت ، تغییر ردیف مشاغل و تکمیل ارقام جدول فوق‌العاده شغل باپیشنهاد سازمان امور اداری و استخدامی کشور و تصویب شورای حقوق و دستمزد بعمل می‌آید.

همچنین فوق‌العاده شغل‌سایر مشاغل که در آئین نامه فوق‌العاده شغل ذکری از آنها بعمل نیامده یابعدا ایجاد میشوند از طریق همطرازی بوسیله سازمان امور اداری و استخدامی کشور تعیین خواهدشد.

اطلاعات ونیازمندیهای عمومی

تصادفات راهنمائی و رانندگی ۳۳۳۳۳۳ ـ ۳۴۳۴۳۴
بیمه ایران(۲۴ساعته) ۳۰۴۰۲۶ ـ ۶۴۳۰۱۴
کمیته ملی حمایت از مصرف کننده ۸۵۴۷۴۷ـ ۸۵۴۸۴۸
اطلاعات فرودگاه ۶۴۳۰۱۴
مهرآباد ۶۴۳۹۱۳ ـ ۶۴۳۰۱۲
هواپیمائی ملی پرواز های عروجی ۹۱۱۲۳۱۳و۹۱۱۲۳۱۴
آتش نشانی تهران ۹۵۴۴۴۴ـ ۹۵۵۵۵۴ـ ۹۵۵۵۵۵ـ ۶۴۴۴۴۵
آتش نشانی شمیران ۲۷۷۷۷۲ و۲۷۷۷۷۱ مرکز اورژانس ۶۶۹۹۹۱ و ۶۶۹۹۲۱ مرکز اورژانس تهران ۱۲۳
دفتر ارائه اطلاعات مسمومیت ها مرکز اورژانس تهران ۶۶۰۵۵۲ـ۶۶۰۵۵۱
مرکز حمایت مسمومین بنیاد والاحضرت شاهدخت شمس پهلوی ۸۴۱۰۲۰ ـ ۸۵۱۰۳۰

بدینوسیله باطلاع میرساند تعمیرگاه و فروشگاه مجاز ۶۲ ایران ناسیونال واقع درکیلو متر ۶ جاده مخصوص کرج انواع محصولات ایران‌ناسیونال را به شرح زیر:
پیکان جی‌ـتی ، پیکان استیشن ، پیکان‌دولوکس دنده اتوماتیك ، پیکان وانت ،انواع مینی‌بوس و وانت مرسدس بنز را به‌قیمت کمپانی ودرحداقل زمان تحویل خریداران محترم می نماید.
ضمنا کلیه لوازم یدکی و قطعات‌انواع‌اتوبوس مینی‌بوس و وانت بنز و همچنین پیکان و اونجر درمحل فروشگاه این تعمیرگاه در دسترس ـ خریداران میباشد.
برای کسب اطلاعات بیشتر با تلفنهای ۷۳۰۰۰۴ـ ۷۳۵۸۶۸ تماس حاصل فرمایند.

گوی قرمزیا گوی آبی؟
پنجشنبه ۷ مهر

شرکت بامیران
جهت پخش‌محصولات پوشش‌بام درشهرستانها نماینده میپذیرد
تلفن های ۹۳۲۵۳۲ـ ۹۲۸۶۷۱

پل هوائی شاهرضا شنبه افتتاح میشود

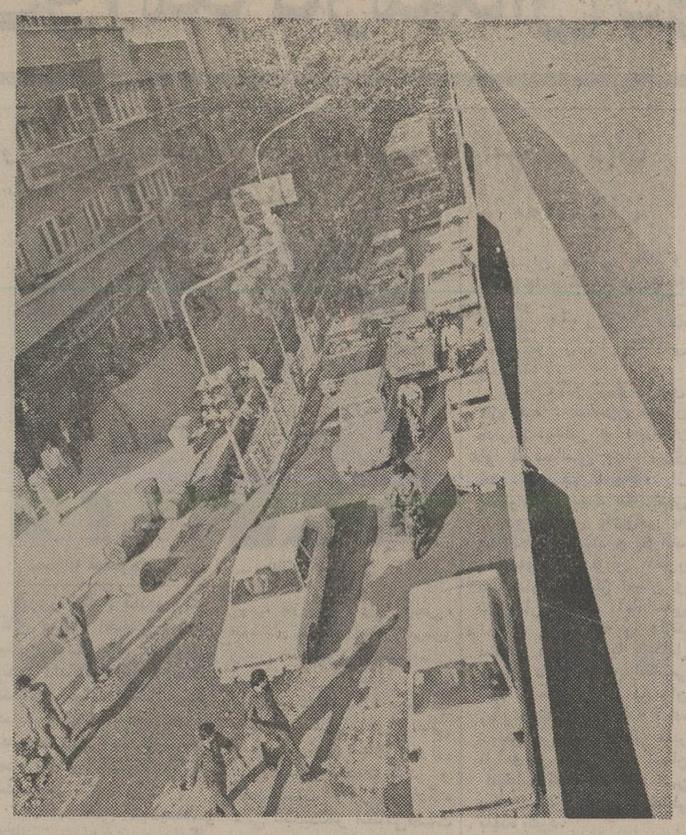

بهره‌برداری از پل اتومبیل‌روی تقاطع خیابان های حافظ ـ شاهرضا از روز شنبه آینده‌آغاز خواهد شد . کارشناسان ترافیک و مسئولین راهنمائی ورانندگی پیش‌بینی‌کرده‌اند بهره‌برداری ازاین پل گشایش چشمگیری در ترافیک خیابان حافظ بوجود خواهد آورد .

درحال حاضر اتومبیلها می‌توانند از سواره‌روی حاشیه این پل استفاده‌کنند ولی عبور از فراز پل ازروز شنبه مجاز خواهد بود .

اینک در بعضی ازساعات روز به علت اینکه هنوز از این‌پل بهره‌برداری نشده‌است تراکم اتومبیل در معابر اطراف و حریم‌آن باعث اتلاف وقت رانندگان وسائط نقلیه‌ای می‌شود که برای رسیدن به مقصد مجبور به عبور از این منطقه هستند.

KHORRAM WORLD
سیرک
دردنیای خرم
قایقرانی
دردنیای خرم
کیلومتر ۴ اتوبان تهران کرج
تلفن ۱۲۰ـ ۹۴۱۷۱۱

چاپرفوکس FOX
صرفه همیشه در انتخاب بهترین جنس از مشهورترین مارك است
شماهم فوکس را انتخاب میکنید
زیرا فوکس سازنده بهترین ماشین آلات برداشت علوفه دردنیا و پیشروترین کارخانه این قبیل ماشین‌آلات درآمریکا است
زیرا فوکس برای دامداران سراسرجهان نامی کاملا آشنا است

چاپرذرت فوکس تمام‌هیدرولیک
باسرویس منظم ولوازم یدکی کافی اینک دراختیارشماست
نماینده انحصاری : شرکت اگری سنتر خیابان شاهرضا نرسیده به‌پیچ شمیران تلفن ۷۶۴۵۹۸ ـ ۷۵۲۸۰۱
تلگرافی : اگری‌سنتر

دامپر ساخت انگلیس

بظرفیت ۱۲۵۰ کیلو ۳۷۰۰۰ تومان
بظرفیت ۱۲۵۰ کیلو هیدرولیکی ۴۴۰۰۰ تومان
بظرفیت ۱۷۵۰ کیلو هیدرولیکی ۵۵۰۰۰ تومان
بظرفیت ۲٫۵ تن دودیفرانسیل هیدرولیکی ۷۵۰۰۰ تومان
دامپر جانسون بظرفیت ۲ تن هیدرولیکی کمرشکن ۷۹۰۰۰ تومان
شرکت تولیما خیابان آیزنهاور ـ مقابل وزارت کار شماره ۴۳۲
تلفن ۹۵۴۴۶۰ ـ ۹۵۹۲۴۴ـ ۹۵۷۴۰۹ ـ ۹۵۶۸۶۰

توجه..توجه..
جاروب مخصوص خیابان وپارکها که مورد احتیاج مبرم شهرداری هاومدارس است وتاکنون کمیاب بوده بهرمقدارکه بخواهید دردسترس شماقرارمیدهیم.
باتلفنهای ۶۶۷۳۶۱ و ۶۴۶۶۹۲ ۶۴۸۳۰۷ ۶۴۸۸۷۲ تماس بگیرید
شرکت بازرگانی سامیرا بامسئولیت محدود

پولاروید
تقدیم میکند

عکسهای رنگی وزیبای SX-70 که بلافاصله بطوراتوماتیك درمقابل چشمان شماظاهرمیشوند.
فقط کافیست فاصله راتنظیم کنید ودکمه رافشاردهید.
شما با هر یک از دوربینهای پولاروید SX-70 آلفایک و یا پولاروید 2000 می‌توانید عکسهای رنگی زیبائی بگیرید که بلافاصله در مقابل چشمانتان ظاهر می‌شوند.
بارنگهائی به‌زیبائی و شفافیت طبیعت، همانگونه که می‌خواهید همیشه به‌خاطر داشته‌باشید.
حتی با فلاش ، ساده‌تر از این نمی‌توان عکس گرفت و بلافاصله آنرا تماشا کرد.
در تمام فروشگاههای پولاروید می‌توانید با سری دوربین‌های دولوکس و تاشو پولاروید SX-70 آلفایک و دوربین پولاروید 2000 (با قیمتی ارزانتر) که هر دوبافیلمهای SX-70 کارمی‌کنند آشنا شوید.
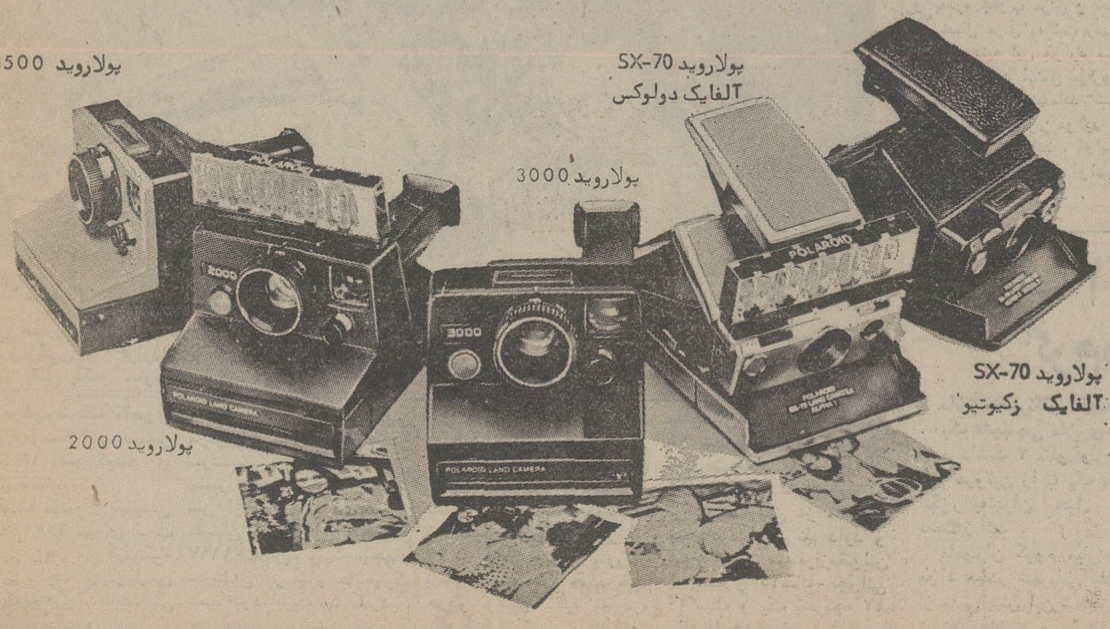

پولاروید و SX70 علائم تجارتی شرکت پولاروید درشهرکمبریج، ایالت ماساچوست امریکا هستند. حق چاپ برای شرکت پولاروید محفوظ است ـ ۱۹۷۷

چرا پول نقد

درشهرهاوروستاها
درهرکوی وبرزن
حساب درگردش
بانک صادرات ایران
در اختیار شماست
با حساب درگردش بانك صادرات ایران میتوانید درسه‌هزارشعبه بانك درسراسر ایران از حساب خود پول بگیرید و بحساب خودپول بریزید برای اطلاع از خدمات بانکی وافتتاح حساب کلیه شعب بانك در اختیار شماست.
همیشه و همه جا با حساب درگردش بانك صادرات ایران

سازمان رفت و آمد کارمندان دولت تشکیل میشود

براساس طرحی که شهردار تهران تهیه کرده و در نخست‌وزیری مورد مطالعه و بررسی قرار گرفته است سازمان رفت و آمد کارمندان دولت با هدف بهبود وضع ترافیک پایتخت تشکیل می شود.

این سازمان پس ازتشکیل موظف خواهد بود که در تمام نقاط تهران سرویس رفت و آمد دایر کند تا کارمندان بتوانند با ارائه کارت شناسائی وزارتخانه یا اداره مربوطه برای عزیمت به محل کارخود ازاتوبوس های سرویس استفاده کنند.

به‌این ترتیب کارمندان دولت خواهند توانست بدون استفاده از وسیله نقلیه شخصی و یا امکاناتی که‌سازمان حمل‌و نقل‌کارمندان دراختیارشان قرار میدهد به راحتی به محل کار خود عزیمت کنند و در پایان‌ساعت کار نیز به محل سکونت‌خود بازگردند.

به موازات این اقدام مسئله ادغام سرویس‌های دولتی وزارتخانه‌هائی که نزدیک بهم هستند نیز عملی خواهد شد . با این ادغام سرویس هر سازمان اجازه سوار کردن کارمندان سایر سازمانهایی را که منازلشان در یک‌مسیرقرار داردخواهد داشت .

رئیس راهنمائی ورانندگی معتقد است که درصورت تشکیل چنین سازمانی از شلوغی وتراکم درخیابانهای تهران بطور قابل توجهی کاسته خواهد شد و کمک بزرگی به بهبود وضع آمدوشدمردم پایتخت‌میشود.

درحال حاضر اغلب کارمندان دولت برای عزیمت به‌محل کار خود ازاتومبیل شخصی استفاده میکنند . براساس آمار اینک حدود ۷۰درصد از وسائط نقلیه شخصی تهران مورداستفاده یک سرنشین قرار میگیرد و همین امر یکی از مهمترین علل پیچیدگی ترافیک تهران است . کارشناسان ترافیک می‌گویند که یک اتوبوس قادر است سرنشینان‌حداقل ۲۰ تا ۳۰ وسیله نقلیه‌ی شخصی را یکجا حمل کند و لذا تشکیل سازمان حمل و نقل کارمندان بهترین راه‌حل برای حل‌کندی‌ترافیک تهران است مشروط براینکه مشکلات ناشی از تشکیل چنین سازمانی دقیقا مورد مطالعه قرار گیرد .

بنابر پیش‌بینی‌کارشناسان اجرای کامل طرح سرویس رفت و آمد کارمندان وزارتخانه‌ها و موسسات دولتی احتیاج به حدود یکهزار و ۸۰۰ دستگاه اتوبوس و مینی‌بوس دارد و هزینه آن نیز در حدود ۲ میلیارد و ۵۰۰ میلیون ریال برآورد شده است.

کارشناسان همچنین معتقدند که قبل از ایجاد چنین سرویسی برای رفت‌و آمد کارمندان دولت ، باید دربارۀرفت‌و آمددانش‌آموزان به‌مدارس نیز بررسی‌جدیدی صورت گیرد، زیرا در حال حاضر اکثر کارمندان دولت قبل از آمدن به اداره ، فرزندان خود را به مدارس میرسانند و درنتیجه استفاده از سرویس رفت و آمد کارمندان برای این گروه مشکلاتی بوجود می‌آورد.

کارشناسان پیشنهاد می کنند که در مدارس دولتی حتی‌الامکان از کودکانی که منازل آنها نزدیک به مدرسه است ثبت‌نام شود تا مقداری ازمشکل‌این‌گروه ازکارمندان را کاهش دهد .

اجرای طرح سرویس رفت و آمد کارمندان دولت که بمنظور بهبود ترافیک تهران اینک‌در نخست‌وزیری دردست مطالعه و بررسی است پس ازتصویب درهیات وزیران برای اجرا به وزارتخانه ها و موسسات دولتی ابلاغ می‌شود.

دانشکده دامپروری شهرکرد افتتاح شد

شهر کرد ـ خبرنگار اطلاعات :

دانشکده دامپروری شهر کرد‌که‌نخستین مرکزآموزش عالی این شهر می‌باشد طی مراسمی با حضور دکتر احمد برادر استاندار چهار محال و بختیاری ،فرماندار، مدیران کل ، روسای‌ادارات و طبقات‌مختلف مردم‌گشایش یافت.

این دانشکده دارای ۱۷ دانشجوی پسر،۳دانشجوی دختر ، ۵ استاد کادر ودو استاد افتخاری است.

استاندار چهار محال و بختیاری در مراسم گشایش دانشکده اعلام کرد که در این مرکز به تدریس خواهد پرداخت.

ساختمان دانشگاه آزاد در آباده شروع شد

شیراز ـ خبرنگار اطلاعات:

اولین کلنگ ساختمانی شعبه دانشگاه آزاد ایران در آباده توسط منوچهر آزمون استاندار فارس به زمین زده شد و کار های ساختمانی آن نیز آغاز گردید.

تاسیسات این دانشگاه‌در زمینی بمساحت ۵۰ هزار متر مربع احداث می‌گردد‌و در شروع فعالیت آموزشی خود (بهمن ماه امسال)۶۲ دانشجو در رشته تربیت دبیر خواهد پذیرفت.

هزینه این ساختمان یک میلیون و‌پانصد هزارتومان می‌باشد که پانصد هزار تومان آنرامردم‌آباده‌پرداخت کرده‌اند.

رئیس جدید دادگاه عالی تجدیدنظر انتظامی قضات

نصرالله معصومخانی

صادق احمدی

دیروز اطلاع دادیم که آقای صادق احمدی وزیر پیشین دادگستری به سمت رئیس دادگاه عالی تجدیدنظر انتظامی قضات انتخاب شد. صادق احمدی بجای نصراله معصومخانی که بازنشسته شده است بااین‌سمت برگزیده شده است .

احمدی قبلا ریاست دیوان کیفر، بازپرس دیوان کیفر ، مستشار دادگاه استان مرکز، رئیس شعبه‌دوم دادگاه‌استان مرکز، معاون قضائی اداره نظارت، دادیاردادگاه‌انتظامی قضات، مستشار دیوان عالی کشور ، رئیس شعبه ۵دیوان عالی کشور خدمت کرد و آخرین‌سمت وی‌رئیس‌دادگاه عالی تجدیدنظر انتظامی‌قضات بود .

دادگاه عالی تجدیدنظر انتظامی قضات‌آخرین دادگاه قضائی کشور است که به تخلفات قضات و وکلای دادگستری و شکایات آنها رسیدگی میکندو آراء دادگاه های عالی انتظامی قضات و تجدیدنظر انتظامی وکلای دادگستری را مورد بررسی قرار میدهد.

این دادگاه همچنین به شکایت استخدامی کارکنان دولت از آراء شوراهای سازمان امور اداری و استخدامی کشور در مرحله تجدیدنظر رسیدگی مینماید.

نصراله معصومخانی‌رئیس سابق دادگاه عالی تجدیدنظر انتظامی قضات که از دیروز در سن ۷۵ سالگی بازنشسته شد از قضات عالی‌مقام و مجرب دادگستری بود . معصومخانی در دادگستری در سمت‌های دادیاری‌دیوان

آموزش زبان به مدیران

به مدیران مدارس ابتدائی‌و دبیرستانها و کارشناسان‌برنامه ریزی در سال تحصیلی ۳۷ـ ۳۶ بمدت ۲۱۹ ساعت هرهفته ۶ساعت‌آموزش زبان انگلیسی داده میشود.

وزارت آموزش وپرورش اعلام کرد : چون مدیران مدارس ابتدائی و دبیرستان هاو کارشناسان برنامه‌ریزی باید قادر به استفاده از سخنرانیهاو بحث های علمی در دوره های آموزشی به زبان‌انگلیسی باشند و بتوانند بمطالعه‌و مکالمه بزبان مذکور به پردازند بمراکز استان و شهرستان هائیکه آمادگی اجرای این برنامه را دارند دستور داده شد با تشکیل انجمن دبیران زبان انگلیسی یکی از مجرب ترین دبیران زبان‌شهرستان را که آماده تدریس می باشد بانظر مدیر کل‌آموزش و پرورش استان انتخاب کنند تااجرای این برنامه رادر۹ماه سال‌تحصیلی بعهده بگیرد.

۴ معاون و ۲ رئیس دانشکده دانشگاه‌تهران معرفی‌شدند

صبح‌امروزدکتر قاسم‌معتمدی رئیس دانشگاه تهران طی‌یک مصاحبه مطبوعاتی و ضمن اعلام‌برنامه‌های آینده‌دانشگاه تهران همکاران جدید خودرا در سطوح معاونان دانشگاه و روسای دانشکده اقتصاد و دوره‌های‌شبانه معرفی‌نمود.

★ **دکترعلیمحمد کاردان‌رئیس دانشکده علوم تربیتی بسمت معاون آموزشی منصوب‌شده است که تاتعیین رئیس جدید برای این دانشکده سرپرستی آنرا بعهده خواهد داشت .**

● دکتر شاهرخ امیرارجمند معاون امور دانشجوئی .

★ **دکترمنصور اختیاررئیس مجتمع‌آموزشی قزوین‌بسمت معاون طرح و بررسی ها و آینده‌نگری منصوب شدند .**

★ **دکتر پزشکپور منتقی معاون پژوهشی‌در سمت خود باقی ماند .**

● دکتر محمد رضا واقفی معاون دانشکده رضاشاه‌کبیر بسمت رئیس دانشکده‌اقتصاد

● محمد رحمانی رئیس دانشکده جنگلبانی و منابع طبیعی بسمت‌رئیس دوره‌های شبانه دانشگاه تهران .

رئیس دانشگاه تهران دراین مصاحبه گفت برنامه آینده دانشگاه تهران‌بیشتر درزمینه آموزش و پژوهش وشرکت دادن آنها خواهد بود .

باانتصاب دکتر کاردان که‌از دانشگاهیان باسابقه است و سالهامصدر کارهای‌آموزشی بوده مسئله آموزش‌را بنحو شایسته‌ای دنبال خواهدکرد

وی افزود در زمینه عدم تمرکزمعاونین اختیارات‌کامل در اجرای برنامه‌های تعیین شده خواهند داشت و به دانشکده ها نیز استقلال و اختیارات کافی داده خواهد شد که کارهای مالی ، اداری و آموزشی خود را راسا انجام دهند البته مشکلاتی‌از نظر ترکیب بودجه خواهد بود که امیدوارم ظرف یکی دو سال آینده طرح های جدیدی که‌دراین زمینه‌داریم بخوبی عملی شود .

دکتر معتمدی دراین مصاحبه اشاره کرد که آقای دکتر رضائی‌که مدتها معاونت‌مالی و اداری را بعهده داشتند پست دیگری در خارج از دانشگاه خواهند گرفت و بهمین جهت‌استعفا کرده‌اند. که‌امیدوارم ازهمکاری جنبی او بهره‌مند شویم وبزودی معاون مالی و اداری و سایر همکاران انتخاب و معرفی خواهند شد وی همچنین افزودسرپرستی‌دانشکده‌منابع طبیعی به رئیس دانشکده کشاورزی کرج سپرده شد .

رئیس دانشگاه تهران دراین جلسه درباره برنامه های دانشگاه بتفصیل سخن گفت و افزود که معاون‌طرح و بررسی ها و آینده‌نگری نیز موظف است که طرح های جدید و نیاز های آینده را بررسی و دنبال کند .

تغییر ۳۴ تن از مدیران وروسای گمرکات

پرویز معیریان

سید محمد قاسمی پور

امروز از طرف آقای هاشم معادی معاونت وزارت امور اقتصادی و دارائی و رئیس کل گمرک ایران احکام زیر صادر گردید .

آقایان : سید محمد سید- قاسمی‌پور مدیر کل گمرک مهرآباد ـ پرویز معیریان‌مدیر کل گمرک جلفا سید حسن‌سید نبوی مدیر کل امور اجرائی منطقه غرب ـ رضا پیرونذیری معاون مدیر کل امور اجرائی منطقه مرکز و شمال ـرضا بنائی معاون مدیر کل نظارت- خانم ناهید سمینو معاون‌مدیر کل امور اجرائی منطقه خوزستان‌ـغلام اخلاقی‌معاون مدیر کل گمرک جلفا ، صادق نصراللهزاده معاون مدیر کل گمرک آبادان‌در امورمسافری ـ محمد افراسیابی‌معاون مدیر کل گمرک آبادان در امور اداری‌و مالی،همایونفر یحیائی معاون مدیر کل گمرک بندر شاهپور در امور فنی ، کیکاووس مستوفی معاون مدیر کل دفتر صادرات و واردات ـ محمد باقر احمدیان لاهیج معاون مدیر کل گمرک بندر عباس درامور مسافری- فردریک باروق تبریزی معاون مدیر کل دفتر ساختمان و طرح های عمرانی ـ مرتضی‌طاهری معاون مدیر کل گمرک بندر عباس در امور فنی ـ حسن پیروی میلانی‌معاون مدیر کل امور عمومی منطقه جنوب ـ محمود پرتوی آملی معاون مدیر کل امور اجرائی منطقه جنوب ـ حمید سالمی عضو علی‌البدل کمیسیون رسیدگی به اختلافات‌گمرکی ـ اسماعیل عضد آزاد رئیس گمرک‌شاه پسند ـ غلامحسین‌عرفان رئیس گمرک امانات پستی ـ یونس خوشبخت رئیس اداره‌محساب رسی و ارزشیابی ـ محمدعلی خجسته رئیس گمرک‌آصفهان- جعفر فضلی مقدم رئیس اداره بازنشستگی‌و موظفین‌ـمسعود کیقبادی رئیس اداره درآمد اعتبارات ـ خانم منیژه یونسی رئیس اداره دبیرخانه و‌امور اسناد ـ محمد معتمد دزفولی رئیس اداره امور تدارکاتی منطقه خوزستان ، احمد علی شهنواز رئیس اداره فنی‌منطقه غرب ـ جعفر ذاگری رئیس گمرک همدان ، حسین حاج حکیمی معاون گمرک‌اصفهان- علی مقدس‌زاده معاون گمرک شاه پسند ـ منوچهر فرخ آذری رئیس گمرک نوشهر ، خانم شهناز حسین‌زاده صراف معاون گمرک امانات پستی خانم زربانو جمشیدی معاون گمرک فریت‌ـمنوچهراحتشامی آل‌آقا معاون گمرک‌کرمانشاه- بهمن ناهیدی رئیس گمرک رضائیه .

سخنگوی گمرک ایران‌ضمن اعلام‌انتصابات جدیدگفت بدنبال انتصابات قبلی که تعدادی از مدیران کل و معاونان گمرک منطقه‌ای تغییر کردند درانتصابات اخیر نیز تعدادی از پست های مدیریت کل و روسای ادارات در امور فنی گمرک تعیین شدند .

همچنین در این انتصابات تجربه ، تحصیلات و مدیریت وکارائی افراد مورد توجه بوده است .

از مسابقه های فوتبال جوانان
اصفهان وتبریز حذف‌شدند!

رضائیه‌ـ خبرنگار اطلاعات:

دربی بازی انتقاد آمیز تیم های تبریز و اصفهان در آخرین‌روز دورمقدماتی ششمین دوره مسابقه های فوتبال جام والاحضرت همایون ولایتعهد ، کمیته برگزار کننده بازی‌ها از «چوه» داور این بازی و سایر مسئولان خواست تا در جلسه‌ای شرکت کنند و درباره این دوتیم تصمیم بگیرند .

تیم های اصفهان‌و تبریز برای اینکه در گروه خود به مقام دوم دست یابند و با تیم تهران روبرو نشوند به خود گل زدند و همین امرباعث ناراحتی‌تماشاگران حاضر در استادیوم رضا پهلوی رضائیه شد بطوری که با فریاد های خود از کمیته برگزار کننده خواستار اخراج این دو تیم شدند . نتیجه این‌بازی ۳ـ۲ بسود تبریز بود که این گل ها را مهاجمان حریف درون دروازه ها جای ندادند ، بلکه مدافعان خودی ،بطرف دروازه‌های تیم خودشان شلیک‌کردند.!

هرچه هم سرپرستان و مربیان دوتیم از خارج زمین به آنان تذکرمی‌دادند، بازیکنان توجهی به این مساله‌نشان نمی‌دادند.

دربی پافشاری تماشاگران و دیگر دست اندرکاران ، کمیته برگزار کننده ضمن بیرون راندن‌دوتیم اصفهان وتبریز نیزاطلاعیه‌ای انتشارداد

زن‌وشوهر ایتالیائی مسلمان شدند

تبریز ـ خبرنگار اطلاعات :

یک زن و شوهر ایتالیائی در تبریز مسلمان شدند .

دیشب درمحضر آیت‌اله سید یوسف هاشمی حکم آبادی «سونیا»و «اسلانکو» زن و شوهر ایتالیایی که هردو مهندس‌و درپالایشگاه نفت تبریز سرگرم کارهستند اسلام آوردند و نامهای فاطمه و محمد را برای خود برگزیدند .

گفته میشود این زن و شوهر ایتالیائی که درخانه یکی از اهالی تبریزمستاجر هستنددرنتیجه تبلیغ‌صاحبخانه خود و پس از مطالعات لازم به‌اسلام گرویدند .

درشورش سیاهان چند پلیس سفید کشته‌شدند

برلن شرقی ـ آفریقای جنوبی ـ یونایتدپرس ـ سوگواران سیاه پوست که پس از شرکت‌در مراسم‌خاک سپاری « استیوبیکو » ، رهبر سیاه پوست که در زندان‌پس از اعتصاب غذا درگذشت ، ناگهان سربه‌شورش‌برداشتند وافراد پلیس را سنگسار کرده و چند نفر آن ها را کشتند . سیاهان شورشی آنگاه ساختمانها و فروشگاه ها را غارت کرده و چندین اتومبیل را به آتش‌کشیدند.

پلیس نیز به نوبه خود به روی سیاهان شورشی آتش‌گشود و در این‌تیراندازی نیز دو تن مجروح شدند . محل درگیری‌سیاهان‌شورشی و افراد پلیس حومه شهر لندن شرقی‌درآفریقای‌جنوبی بود .

زدوخورد خونین شدید امروز سیاهان شورشی و افرادپلیس دومین‌موردبروز خشونت در آفریقای جنوبی طی هفته اخیر است . بار اول هزاران سیاهپوست‌به منظور اعتراض‌به‌کشته شدن « استیوبیکو » اغتشاش گسترده‌ای براه انداختند .

استیوبیکو که ۳۰ سال داشت روز ۱۲ سپتامبردرپی اعتصاب غذا در زندان درگذشت اما سیاهان دولت آفریقای جنوبی را متهم میکنند که باوارد آوردن ضربه مغزی به مبارز سیاه پوست‌سبب مرگ ناگهانی‌وی شد.

تلگرامهای تبریك شاهنشاه

از جانب شاهنشاه‌آریامهر بمناسبت هشتادمین سالگرد تولد حضرت پاپ پل ششم پیام‌تبریکی بەواتیکان مخابره شد .

همچنین ازجانب شاهنشاه آریامهر بمناسبت سالروز جشن ملی جمهوری عربی یمن، پیام شادباشی بعنوان رئیس شورای فرماندهی آن کشور به صنعا مخابره شد.

رئیس دفتر والاحضرت محمود رضا

آقای سیاوش تواللی بسمت ریاست‌دفترو الاحضرت محمود رضا پهلوی منصوب شد .وی‌دارای‌درجه‌مهندسی کشاورزی‌از دانشگاه‌میشیگان آمریکاست و آخرین سمت وی مدیریت کل تاسیسات در وزارت اطلاعات و جهانگردی بود .

مدیرعامل جدید شرکت بازرگانی دولتی

عبدالرحمن صدریه بعنوان رئیس هیئت مدیره و مدیرعامل شرکت بازرگانی دولتی ایران انتخاب شد .

صدریه تا هفته قبل رایزن اقتصادی ایران در کلن‌بودو قبلا در سمت‌های مدیر کل‌طرح و بررسیهای گمرك‌ایران،مدیر عامل مرکز توسعه‌صادراتو مدیر کل بازرگانی خارجی وزارت امور اقتصادی فعالیت داشته است .

دکتر کاظم خسرو شاهی‌بعد از ظهر دیروز بعد از معرفی نادر اکرمی‌بهمکارانش‌درشرکت گسترش خدمات بازرگانی ، صدریه را‌نیزدرشرکت بازرگانی دولتی به کارکنان‌این شرکت معرفی کرد .

معاون استانداری‌فارس مشاور وزیر کشورشد

شیراز ـ خبرنگار اطلاعات:

کامران فیلسوفی معاون سیاسی و اداری استاندار فارس به سمت معاون مشاور وزیر کشوربرگزیده شد ،وی همزمان با استانداری دکتر نصر اصفهانی‌در فارس‌بعنوان معاون استاندار فارس انجام وظیفه میکرد و تا دیروز در این پست باقی بود .

ورود و خروج

پرفسور منوچهر وارسته‌رئیس کتابخانه اختصاصی شاهنشاه آریامهر و مشاور وزیر امور خارجه در زبانهای بیگانه که به منظور سخنرانی برای استادان زبان آمریکایی و تربیت معلم به آمریکا رفته بود بتهران بازگشت .

سخنرانی

بدعوت‌دکترعزت‌اله‌همایونفر دبیر کل انجمن ایرانی برادری جهانی ظهر فردا آقای قربانی نسب نماینده کارگران ایران در مجلس شورایملی در سالن پارک هتل سخنرانی خواهدکرد.

شرفیابی

شاهنشاه آریامهر پیش از ظهر امروز آقای علی سمیر صفوت سفیر جدید مصر در دربار شاهنشاهی را در کاخ سعد آباد بحضور پذیرفتند . دراین شرفیابی که وزیردربار شاهنشاهی، رئیس کل‌تشریفات شاهنشاهی ، رئیس دفتر مخصوص شاهنشاهی و آجودان های‌لشکری‌وکشوری شاهنشاه آریامهر حضور داشتند سفیر جدید مصر استوارنامه خود را بەپیشگاه شاهنشاه آریامهر تقدیم‌داشت.

شاهنشاه آریامهر پیش از ظهر امروز همچنین معاون نخست وزیر جمهوری دموکراتیک‌آلمان و آقای‌محمد رضاامین وزیر صنایع و معادن را در کاخ سعد آباد بحضور پذیرفتند. دراین شرفیابی‌سفیر جمهوری دموکراتیگ آلمان در دربار شاهنشاهی افتخار حضور داشت.

بازدید از کلوب بانوان تاج

والاحضرت‌شاهپورغلامرضا پهلوی و همسرشان والاحضرت‌منیژه عصردیروز از کلوب بانوان وابسته به سازمان ورزشی و فرهنگی تاج دیدن کردند .

والاحضرتین پس ازآنکه از طرف‌تیمسارسپهبدخسروانی رئیس هیئت مدیره وتیمسار سرلشگر منوچهر اسعدی مدیر عامل سازمان فرهنگی وورزشی تاج مورداستقبال قرار گرفتند از قسمت‌های مختلف و برنامه های کلوب دیدن کردند .

دریافت مدال

بفرمان مطاع شاهنشاه آریامهر آقای جهانگیر نظام‌العلماء خوشنویس ارزنده کشور و همکار روزنامه اطلاعات‌بمناسبت خدمات هنری و فرهنگی در زمینه بزرگداشت ۵۰ سال شاهنشاهی پهلوی بدریافت یك قطعه مدال پهلوی مفتخر شد.

کارآموزی در مرکز آموزش بین‌المللی تورین

محمد علی حفظی فرد رئیس اتحادیه کارگران چاپخانه‌های تهران و دبیر سندیکای شرکت سهامی ایران چاپ (روزنامه اطلاعات) برای شرکت دریک دوره کار آموزی سه ماهه‌به شهر تورین واقع در ایتالیا عزیمت کرد .

محمد علی حفظی فرد در این مدت در مرکز آموزش بین‌المللی تورین وابسته به سازمان بین‌المللی کار در زمینه تشکیلات کارگری‌مطالعات تازه‌ای میکند .

طبقه‌بندی داروها ودشواری اجرای آن

بگومگوی پزشکان و مردم و داروخانه‌ها برسر دارو و تهیه آن

همانگونه که دیروز اطلاع دادیم ازسوی وزارت بهداری و بهزیستی‌داروها به سه‌گروه حیاتی ، ضروری و لوکس تقسیم شده‌اند و داروهنی‌که در این سه گروه قرار ندارند داروی غیر ضروری بحسب می‌ایند و نباید مصرف شوند.

در این مورد گزارشی تهیه کرده‌ایم که در صفحه ۵امروز چاپ شده است) .

با اینکه از طرف وزارت بهداری و بهزیستی جزوه‌ی مربوط به گروه‌بندی داروها برای کلیه‌پزشکان داروخانه‌ها فرستاده شده است معهذا نسخه هائی‌که از طرف‌پزشکان برای بیماران بیمه تجویز میشود هنوز طبق ضوابط جدید بیمه نیست و از سوی دیگر داروخانه‌داران میگویند ما نمیتوانیم به بیماران بگوئیم داروهائی که دکتر برای شما تجویز کرده است جزو گروه ضروری نیستو باید پول‌انرا خودتان پرداخت کنید .

بهمین سبب دشواری هائی برای بیماران و داروخانه ها پیش آمده است. در این‌مورد گزارشگر روزنامه اطلاعات با بیمارانی که برای تهیه داروبه داروخانه هامراجعه‌کرده‌بودند نیز گفتگو کرد .

محمد رفیعی افشار گفت : حدود ۳۲۰ تومان بابت حق بیمه پول میدهم ولی دیروز برای تهیه داروی همسرم که بیمار است بەچند داروخانه رفتم و هیچکدام حاضرنشدند نسخه را طبق قرارداد بیمه بدهند و گفتند باید پول‌نسخه را نقدا بپردازی .

طاهره گل‌مرادی نیز دراین مورد گفت : برای تهیه دارو به چند داروخانه رفتم ولی هیچیک از آنها حاضر نشدند مطابق مقرراتی که تا دو سه روز پیش دربیمه حکمفرمابود داروی مرا بدهند،مجبورشدم پول آنرا پرداخت کنم وی اضافه کرد : بهر داروخانه‌ای که مراجعه‌کردم گفتند :داروئی که برای درمان شما تجویز شده است در گروه «ث» قرار گرفته و من که از بیماری واریس رنج میبرم مجبورشدم پول دوارا پرداخت کنم .

عزیز حسن‌زاده یکی دیگراز مراجعه کنندگان برای خرید دارو گفت : هر ماه مبلغ‌قابل ملاحظه‌ای حق بیمه میدهم و دیروز بەداروخانه های‌پایتخت مراجعه کردم ولی هیچیك از داروخانه‌ها حاضر نشدداروی طفل بیمارم را بدهد و عاقبت مجبور شدم بابت داروهایی که در دفترچه بیمه طفلم درج شده بودکلیه‌قیمت آنرابپردازم. وی اضافه کرد : آیا این صحیح است که هم حق بیمه بدهم و هم پول دارو را بپردازم ؟

طبقه‌بندی در کارخانه

در این مورد دکتررجب‌زاده مدیر داروخانه تاج گفت : داروخانه‌داران معتقدند که‌باید گروەبندی را از کارخانه های داروسازی و وارد کنندگان دارو شروع کنندو بدینوسیله روی هرداروبرچسب مورد نظر (الف ، ب ، ث) رابزنند و موقعی که آن‌داروها وارد بازار میشود‌بدست داروخانه داران میرسددیگر‌وضع‌بیماران و داروخانه‌دارها روشن‌باشد وی اضافه کرد طبقه بندی داروهم بنفع دولت و مردم است و هم از سوء استفاده بعضی از صاحبان دفترچه‌های بیمه جلوگیری میکند مشروط براینکه طبقه‌بندی را ازوارد کنندگان و کارخانجات‌تولیدی دارو شروع کنند .

موشه‌دایان هنگام ملاقات باسلطان حسن دوم نوار سیاه‌چشم خودرا برداشت

اخبار خارجی

نیویورک ـ رویتر ـ هفته نامه «تایم»، چاپ آمریکا در آخرین شماره خود نوشت موشه‌دایان وزیر خارجه‌یک چشم اسرائیل برای آنکه شناخته نشود نوار سیاه‌رنگ چشم نابینای خود رابرداشت و در یک دیدار کاملامحرمانه از کشور مغرب در طنجه با ملک حسن دوم پادشاه مغرب دیدار کرد.

«تایم» مینویسد : موشه‌دایان از ژوئن گذشته‌که بسمت‌وزیر خارجه اسرائیل برگزیده شد ملاقات های محرمانه‌ای باغلب رهبران جهان از جمله ملك حسین پادشاه اردن ، ملك حسن دوم پادشاه مغرب ، سلیمان دمیرل نخست وزیر ترکیه و مورارجی دسایی نخست وزیر هند بعمل آورده درموردملاقات باملک‌حسین تایم مینویسد این دیدار ماه پیش در یک «خانه مطمئن» در لندن صورت گرفت ، به‌نوشته تایم دایان و ملك حسین در این ملاقات پیرامون مسائل مختلف از جمله اوضاع‌کرانه غربی رود اردن بحث‌وگفتگو کردند .

در این ملاقات به نوشته تایم ملك حسین به دایان گفت اگر اسرائیل کلیه سرزمین‌های اشغالی را باز پس دهد اردن حاضر است یک قرارداد کلی و همه‌جانبه صلح بااسرائیل منعقد کرده و با مبادله شدن سفیر موافقت کند .

نیوزویک مینویسد هنگامی که موشه‌دایان بر سر راه‌خود به واشنگتن ناپدید شد او در معنا به طنجه رفت تا با ملك حسن دوم پادشاه مغرب یك ملاقات محرمانه بعمل آورد .

نیوزویک مینویسد موشه‌دایان در دیدار محرمانه از مغرب باند سیاه‌رنگ چشم‌خود را برداشت و بجای آن عینک تیره رنگ بچشم زد و وقتی کلاه مخصوص دیپلمات ها را بر سر نهاد قیافه‌او کاملاتغییر کرده بود.

کامپیوتر فارسی زبان!

مجله نیوزویک در شماره اخیر خود نوشته است که کامپیوتر های جدیدی که بتوانند عملیات کامپیوتری را به زبان فارسی نشان دهندنیز اختراع شده است .

این مجله مینویسد یکی از مشکلاتی که‌تاکنون مانعی‌جدی در راه توسعه و گسترش ، بیشتر استفاده از کامپیوتر در خاورمیانه واشاعه این‌صنعت بوده ، پیچیدگی خط فارسی و عربی بشمار میرود . مللی که به زبان های‌عربی و فارسی تکلم میکنند ، مجبورند برنامه نویسان و کارشناسان خود را بیکی از زبانهای انگلیسی یا فرانسه آموزش دهند ، تا بتوانند از این دستگاه ها استفاده کنند و خود این‌امر سبب کند شدن جریان‌استفاده از کامپیوتر در این کشورها میگردد .

کامپیوتر جدید که به زبان فارسی میتوان از آن استفاده کرد در مدارس و دانشگاه‌ها و همچنین شرکت های‌کوچک قابل بهره‌برداری است .

گسترش بیماری وبا در عراق

تهران ـ خبرگزاری پارس- بنا به گزارش خبرگزاری‌عراق «انیا» از بغداد مقامات‌بهداشت عمومی عراق در ۲۴ ساعت گذشته ۱۴مورد دیگرازبیماری وبا را کشف کردند که تعداد موارد تائید شده وبا را به۲۷ و موارد انتقال‌میکروب وبارا به ۳۹ میرساند .

مدیر موسسه شیوع و قرنطینه های بهداشتی عراق گفت پنج موردوبادرفرمانداری بغداد ، سەمورد درفرمانداری های واسط و موسانا در مرکز عراق و یک مورد از فرمانداری های بابل مرکزعراق و بصره جنوب عراق و تمام در شمال عراق به ثبت رسیده است . کلیه این موارد به عنوان موارد انتقال میکروب تشخیص داده شده‌اند که علائم بیماری بطور موثر در بیمار ظاهر نشده‌اند ، اولین مورد وبا در عراق اواسط هفته گذشته کشف شد .

۱۴ نفر در گردنه‌قوچک کشته‌ومجروح‌شدند

در عکس‌کامیون کمپرسی و سه اتومبیلی که در این حادثه آسیب دیده‌اند دیده‌میشود. در بالا، سمت‌راست جیپ واژگون شده قراردارد و در سمت چپ اتومبیل هیلمن دیده میشود . در پائین عکس «بنز» که با کمپرسی به دره سقوط‌کرد قرار گرفته است .

در برخورد یک کامیون کمپرسی با سه اتومبیل سواری ۱۴ نفر کشته و مجروح شدند.

شب گذشته کامیون کمپرسی شماره ۲۵۵۲۷ تهران ـ ب که با بار آجر از گردنه قوچک بطرف تهران‌پارس درحرکت بود بعلت نامعلومی تغییر مسیر داد و ابتدا با جیپ سواری ۸۹۵۴۶ تهران- ع که با پنج‌سرنشین کنار خیابان پارک شده بود برخورد کردوپس‌ازواژگون کردن آن که‌به مجروح‌شدن سرنشینانش منجر شد ، از مسیر خود منحرف شد و پس از گذشتن از جدول خیابان با سواری هیلمن ۷۹۶۹۷تهران- ق که باچهار سرنشین در کنار جاده‌پارک شده بود برخورد کرد . چهارنفر سرنشین سواری مزبور در این حادثه بشدت مجروح شدند . کامیون کمپرسی سپس با تیر چراغ برق فشار قوی برخوردکرد و بعد از آن با اتومبیل سواری‌بنز۱۹۱۳۲ تهران- ق که با۵ سرنشین از جنوب‌به شمال درحرکت بود به شدت تصادف‌کرد وچندین متر آن را با خود برد و پس از برخوردوشکستن چنددرخت هردو وسیله نقلیه به دره سقوط کردند.

در این حادثه ۱۴ نفراز سرنشینان‌اتومبیل‌های صدمه دیده مجروح شدند و به بیمارستان‌های سرخه‌حصار، ۲۵ شهریورونیروی هوائی منتقل شدند . چهار نفر از مجروحین حادثه‌دربیمارستان درگذشتند. یکی از مقتولین سعود نیکزاد نام دارد و هنوز هویت سه‌نفرازمقتولین که دختری ۱۵ساله، جوانی ۲۰ ساله و یک پسربچه ۱۲ ساله است مشخص نشده است . جریان این حادثه‌از طریق مقامات انتظامی به دادسرای تهران اعلام شد.

پیر مرد ۹۲ ساله خودسوزی کرد !

شیراز ـ خبرنگار اطلاعات :

پیر مرد ۹۲ ساله‌یی بنام پرویز دیشب در یکی از باغ های ابیوردی شیراز و در مجاورت منزل مسکونیش با یک پیت نفت اقدام به‌خود ـ سوزی کرد .

خانواده پرویز با دیدن شعله های آتش که به‌قسمتی از درختهای باغ نیز سرایت کرده بود متوجه ماجراشدند و جسد سوخته پرویز رادر باغ پیدا کردند .

کشف ۳ کیلو و ۸۰۰ گرم هروئین

ملایر ـخبرنگار اطلاعات:

یک قاچاقچی ملایری که قصد داشت ۳ کیلو و ۸۰۰ گرم هروئین را با یک جعبه انگور به‌تهران حمل کند دستگیر شد .

ماموران گروه مبارزه با مواد مخدر شهربانی ملایر از مدتی پیش این شخص را زیرنظر داشتند و بامراقبت های دایم خود ، سرانجام وی را که اسداله رضائی‌نام دارد و اهل روستای « هرم- آباد» ملایر می‌باشد هنگام حمل هروئین بدام‌انداختند.

اسداله رضائی هروئین ها را داخل یک جعبه انگور جاسازی کرده بود و قصد داشت با اتوبوس یکی از شرکت های مسافربری عازم تهران شود که دستگیر شد.

متهم پس از دستگیری همراه هروئین قاچاق‌تحویل اداره نظارت بر مواد مخدر شهربانی ملایر شد .

داروخانه‌ها لوکس فروشی هم شدند!

داروهای لوکس و غیر ضروری در معالجه بیماران نقشی ندارد

طولانی بودن نسخه، دلیل حاذق بودن پزشک نیست. بعضی از داروهایی که مصرف می‌شود، اصولا کار درمان بیماررا تسریع نمی‌کند، استفاده برخی از داروها نیز زیان‌بخش است. بااین برنامه و ازاین دیدگاه است که وزارت بهداری و بهزیستی براساس طرح زمان‌بندی شده دارو که توسط کمیسیون شاهنشاهی تصویب شده، داروهای موجود در ایران را تقسیم‌بندی کرده است.

با این تقسیم‌بندی ازاین پس داروهای کشور، به گروههای حیاتی، ضروری لوکس و کمکی و بالاخره گروه داروهای غیر لازم قسمت می شوند.

بااین تقسیم‌بندی، سازمان تامین خدمات درمانی فقط درقبال داروهای حیاتی و ضروری تعهد پرداخت دارد و بهای داروهای دیگررا نخواهد پرداخت. بدین ترتیب در هزینه‌های سازمان نیز صرفه‌جویی خواهد شد تاازاین طریق، سرویس و خدمات توسعه یابد و گروه بیشتری از مردم زیر پوشش قرار گیرند.

طبقه‌بندی دارو در داروخانه‌های کشور شروع شد و کلیه داروخانه موظفند کلیه داروهای خود را طبق لیستی که از طرف وزارت بهداری و بهزیستی دراختیارشان گذاشته شده است به چهار طبقه «الف» ـ «ب» ـ ث و «د» تقسیم کنند و روی هردارویی را بابرچسب مربوط به گروه خود مشخص کنند.

همچنین این لیستها دراختیار کلیه پزشکان قرارگرفته است و داروهائی که پزشکان به بیماران بیمه میدهند باید طبق مقررات درج شده دراین لیست‌ها باشد.

طبق مقررات جدید وزارت بهداری و بهزیستی بیماران بیمه فقط از داروهای ذکر شده در گروه «الف» و «ب» باید استفاده کنند و اگر پزشکی دارونی غیر از داروهای ذکر شده در گروههای «الف» و «ب» برای معالجه و مداوای بیمارش تجویز کند دراین صورت بیمار بیمه باید تمام قیمت آن دارو را به داروخانه پرداخت کند. و بیمه نیز تعهدی بابت پرداخت پول داروهائی که در خارج از گروه‌های «الف» و «ب» است ندارد.

دراین مورد دکتر رحمانی... سرپرست سازمان دارونی و غذائی کشور در گفتگوئی باروزنامه اطلاعات گفت کلیه انتی‌بیوتیک‌ها و داروهای ضروری در گروه «الف» و «ب» قرارگرفته است و داروهای لوکس و نیز داروهائی که نظیر آن بطور ساده در گروه‌های «الف» و «ب» وجود دارد در گروه «ث» گنجانیده شده است و نیز کلیه داروهای غیرلازم و بیفایده در گروه «د» قرارگرفته است.

دکتر رحمانی اضافه کرد: کلیه داروهای قلبی، ریوی، دستگاه گوارش و هورمونها وویتامینها به طریقی ساده در گروه الف و ب می‌باشد و کلیه بیماران می‌توانند بادارو‌هائی‌که دراین دو گروه ذکر شده است معالجه و مداوا شوند.

وی اضافه کرد داروهائی که در گروه «ث» گنجانیده شده است جنبه فانتزی دارد مانند شربتهای ویتامین‌دارکه در معالجه بیمار رل مهمی را ایفا نمیکند.

وی در پایان گفت: داروهائی که در ردیف «د» گنجانیده شده است کاملا بی فایده است و برخی ازاین داروها مانند شربت بعضی از انتی‌بیوتیکها ازنظر علمی استفاده نکردنش بهتراست بخصوص درمورد اطفال.

داروسازان میتوانند برای داروهائی که در ساختن آن مهارت دارند پروانه تهیه کنند.

برای تقاضای صدور پروانه، متقاضیان اید همراه با «ساخت یابروز دارو» حتما مدارک علمی تسلیم دستگاه دارونی بکنند.

دکتر ابوالفضل رحمانی سرپرست سازمان دارونی و غذائی کشور همچنین گفت: به کسانی پروانه داروسازی داده میشود که در درجه اول مدارک علمی خودرا همراه باچند نمونه از داروهائی که ساخته‌اند و برای اظهار نظر تسلیم پزشکان متخصصی که به آنان معرفی میشوند، کنند. و پس از اظهارنظر و بررسی پزشکان متخصص برای مقایسه بادارو‌های مشابه شورائی بنام شورای «فنی اداری» روی آن نظر میدهد، و پس از گذراندن مراحل فوق از طرف مراکز بین‌المللی راجع به خطرات احتمالی و خاصیت آن دارو تحقیق میشود و سپس کلیه این نظرخواهی‌ها از ۳ مرجع شورای عالی علمی میگذرد و نظر قطعی اعلام می‌شود که مثلا به چه علت این دارو قابل استفاده نیست و اگر قابل استفاده هم باشد علت آن توضیح داده میشود.

وی افزود پس از گذراندن مراحل فوق درصورت قابل استفاده بودن در کمیسیون قانونی دارو مطرح میشود و سپس برای آن دارو پروانه صادر میگردد.

داروهائی هم که از خارج برای مصرف به ایران وارد می‌شوند، بغیر ازاینکه در ایران مورد ازمایش قرارمی‌گیرند، حتما باید در کشوری که ساخته شده‌اند نیز اجازه مصرف داشته باشند.

در غیر اینصورت اجازه مصرف چنین داروئی داده نمیشود.

تعهد پزشکان نه داروخانه‌ها

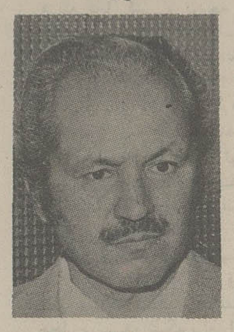

دکتر فیاض فیضی دبیرجامعه داروسازان میگوید: گروه بندی داروها وظیفه سازمان دارویی و غذائی کشورنیست چون سازمان دارویی و غذائی کشور باید به کلیه داروهایی که پروانه ساخت و تولید یا اجازه ورود میدهد، با بیطرفی و بی نظری بنگرد نه آنکه بین آنها از لحاظ مصرف، مرزی بوجود بیاورد این وظیفه سازمان تامین خدمات درمانی است که لزوم مصرف و تحویل بعضی از داروها را تشخیص بدهد.

اما درحالیکه تامین خدمات درمانی هنوز نتوانسته‌است به بیمه شده سرویس کامل و دلخواه بدهد، صحیح بنظر نمیرسد که با محدودیت دارویی، خود را با بیمه شده روبرو سازد. تشخیص ضرورت داروبا پزشک است و هرداورویی را که او تجویز کرد بیمه شده حق دارد از آن استفاده کند.

اینکه گاهی عنوان میکنند که هزینه دارو درجمع مخارج سازمان تامین خدمات درمانی «درصد» بزرگ و چشمگیری رانشان میدهد، بعلت آن است که سازمان برای خدمات پزشکی دیگرش مثل بیمارستان ها یا آسایشگاهها، پول کمی خرج میکند درنتیجه «درصد» قیمت

وزارت بهداری و بهزیستی باید پزشکان را ملزم به اجرای این بخشنامه کند نه داروخانه‌ها را

دارو، زیاد بنظر میرسددرحالیکه رقم مصرف سرانه‌دارو درایران نسبت به ممالک دیگر درسطح خیلی پایین قرارگرفته است چون مصرف سرانه دارو درسال ۱۹۷۶ فقط هفتصد ریال بوده است.

دربعضی از ممالک گروه بندی داروها براساس آثار درمانی و ترکیبی آن انجام میگیرد، اما این گروه بندی وزارت بهداری و بهزیستی غیرمعمول است چون وزارت بهداری و بهزیستی مثلا قرص معمولی ویتامین ث را درگروه یک و دو قرارداده درحالیکه قرص جوشان ان را جزو گروه ۳ یعنی لوکس دانسته است. بعقیده متخصصان دارونی دربسیاری از مواقع مصرف قرص جوشان اثربهتری دارد، بدهد یا ندهد. این وظیفه طبیب است که داروی مورد نیاز بیمارا را تجویز کند و از تجویز داروهای لوکس بپرهیزد. بنابراین وزارت بهداری و بهزیستی، به پزشکان بایددستوربدهد که مفادبخشنامه آنها را رعایت کنند و اگرنحوه درمان بیمار ایجاب میکند که برای او داروهای لوکس تجویز کنند این داررا روی سرنسخه خودشان، نه توی دفترچه بیمه بنویسند تا بین بیمار و داروخانه درگیری بوجود نیاید، چون بیمار عصبی و ناراحت است و اگر با کوچکترین ناملایمی روبرو شود از کوره درمیرود. دراینصورت کافی است که داروخانه از تحویل یک یا چند قلم داروخودداری کند و ناگهان بیماردارو‌خانه را به میدان جارو جنجال و نبردمبدل سازد. دکتر شیدائی مدیرداروخانه بن‌ژامین میگوید: طرح بسیار خوبی است، چون ضوابطی را درمعالجه و درمان بیمه شده بوجود میاورد اما اجرای آن سوای انکه به «زمان» نیازه دارد، به آموزش بیمه شده هم احتیاج پیدا میکند.

دیرشده

بخشنامه وزارت بهداری و بهزیستی روز ۲۹ شهریور به ما رسیده که اجرای آن از روز اول مهر بهیچوجه عملی نبود، حالا هم که فرصت را ۱۵ روز اضافه کرده‌اند، تصویر میکنم فرصت کوتاهی باشد. مخصوصا برای داروخانه های بزرگی مثل بن‌ژامین که نمیتواند به آسانی روش خود را تغییربدهد. اجرای این برنامه به یک فرصت بیشتر نیاز دارد. تا داروخانه بتواند داروهای خود را گروه بندی کند و درجاها و قفسه های مناسبی جای دهد.

دکتر ایرج لاله‌زاری رئیس دانشکده داروسازی دانشگاه تهران میگوید: وزارت بهداری و بهزیستی کاردرستی انجام داده تا مردم بطرف داروهای لوکس، گرایش پیدا نکنند و بارسازمان خدمات درمانی را هم سبک کنند اما اجرای این برنامه مشکلاتی داردچون این وظیفه داروساز نیست که قسمتی از داروهای تجویزی را تحویل از طرف دیگر باید به بیمه شده هم آموزش داده شود که درنتیجه بداند چه دارونی را میتواند ازداروخانه دریافت کند نه آنکه توقع داشته باشد داروهای گروه ۳ـ۴ را هم به حساب خدمات درمانی تحویل بگیرد.

مشکل داروخانه

دکتر اسماعیل دهناد متخصص امراض داخلی و رماتیسم میگوید من قبول دارم که درمملکتمان داروهای لوکس و غیر ضرروی فراوان وجود دارد اما این سئوال مطرح میشود که چرا وزارت بهداری اجازه ساخت یا ورود آن را داده است، چون وقتی که اجازه تولید و توزیع داده‌اند درحقیقت مصرف آن را هم پذیرفته‌اند.

مساله دوم اینجا است که چه کسی یا چه کسانی داروهای حیاتی و ضروری را از داورهای لوکس و اضافه جدا کرده‌اند، چون درطب و درمان سلیقه های مختلف بکارگرفته میشود، آن دارویی که بنظر من برای یک بیمار جنبه حیاتی دارد ممکن است به سلیقه طبیب دیگر، این جنبه راندانشته باشد.

مشکل سوم، مشکل داروخانه و داروساز است چرا که دارو ساز باید مدتی از وقتش را تلف کند، لیست گروه بندی ها را مطالعه کند تا به بیند که کدام یک ازاقلام دارویی جزو گروههای یک و دو هست یا نه و با توجه به اینکه داروخانه های ما فوق‌العاده شلوغ هستند و فرصت پاسخگویی هم ندارند، درانصورت چه وضعی پیش خواهد آمد لابد تصمیم گیرندگان این گروه بندی، انرا پیش بینی کرده‌اند.

اما از همه مهمتر، مشکل امور مالی و حسابداری تامین خدمات درمانی است چون روزها و هفته ها باید تک تک نسخ دارویی را کنترل کند، قیمت انهایی را که قابل پرداخت است، حساب کند و بقیه را از حساب خارج سازد بنظر من اجرای همین یکی، کلی دردسر بوجود میاورد و به پرسنل و دفتر و دستک های تازه‌تری نیاز پیدا میکند، بنابراین این طرح لااقل در شرایط فعلی عملی و ممکن نخواهد بود.

دکتر شیخ الاسلام زاده

کمیته متخصصان

دکتر شیخ الاسلام زاده وزیر بهداری و بهزیستی درگفتگوئی با خبرنگار روزنامه اطلاعات درزمینه نحوه گروه بندی داروهای موجود درکشور گفت:

برای تعیین داروهای حیاتی و ضروری کمیته‌ای متشکل از پزشکان متخصص دررشته های مختلف پزشکی مانند متخصص قلب، چشم پزشک، متخصص اطفال، جراح و غیره نظریات خود را در مورد داروهای مورد نیاز برای امراض مختلف ابراز کردند و گروه بندی داروهای موجود در کشور نیز بر اساس نظریات ابراز شده از سوی این عده از پزشکان متخصص صورت گرفته است.

وزیر بهداری اضافه کرد: تا نیمه دوم مهرماه سال جاری به داروخانه های سراسر کشور مهلت داده شده است تا نسبت به طبقه بندی داروهای خود براساس لیست داروهای گروه‌بندی شده اقدام کنند.

لیست داروهای گروه‌بندی شده در اختیار پزشکان و داروخانه‌ها نیز گذاشته شده است.

تمام حروف ماشین تحریر در دست ماست

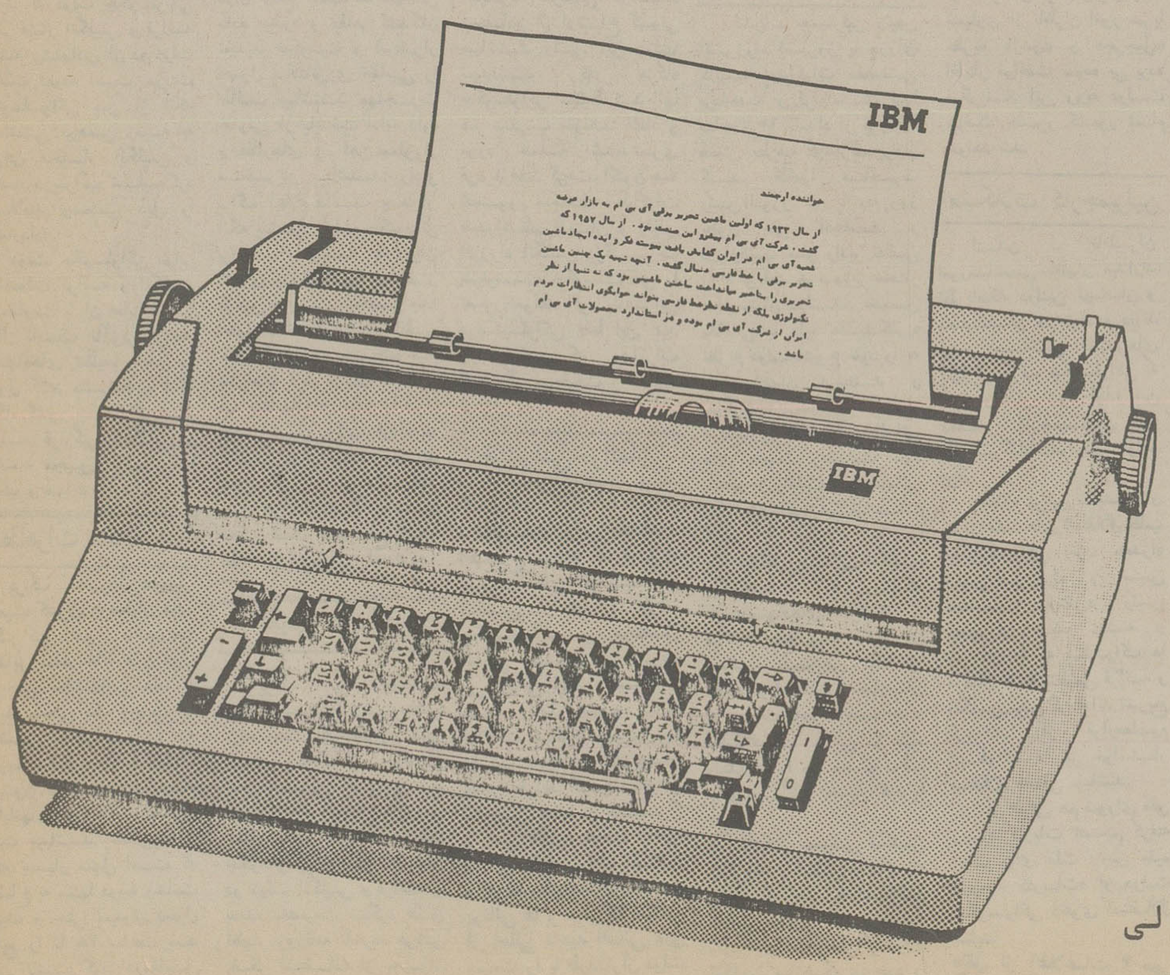

ماشین تحریر ۸۲ سی فارسی آی.بی.اِم

مزایای ماشین تحریرسلکتریک فارسی آی بی ام :

* کلیدمخصوص تصحیح اشتباهات
* روبان قابل تصحیح
* قابلیت تغییرخط بوسیله تعویض گوی
* کلید نیم‌فاصله برای اضافه کردن حروفیکه جاافتاده اند

شرکت آی.بی.ام ایران:قسمت محصولات اداری،خیابان ویلای شمالی
تلفن:۵ـ ۸۹۹۰۲۲ و ۹ ـ ۸۹۹۰۶۶ داخلی : ۲۰۴ و ۲۴۷

IBM

اطلاعات
۱۳۰۴
بنیانگذار: شادروان عباس مسعودی
صاحب امتیاز و مدیر: فرهاد مسعودی
سردبیر: حسین بنی احمد
سال پنجاه و دوم
محل اداره: خیابان خیام. ساختمان اطلاعات
تلکس ۲۱۲۳۳۶ ـ تلگرافی: اطلاعات. تهران.
تلفن ۳۲۸۱

سخن روز

وزارت بازرگانی یا وزارت باز رگان ؟!

درمراسم معرفی معاونان جدید وزارت بازرگانی، شاهنشاه ضمن بیاناتی وظایفی را که این وزارتخانه از جهت تنظیم تجارت خارجی و داخلی، تشویق و حمایت تولیدات، بازاریابی برای کالاهای صادراتی و تامین کالاهای مصرفی برعهده دارد، گوشزد فرمودند.

بنظر میرسد که وزارت بازرگانی به یک تجدید نظر اساسی در برنامه‌ها و روشهای خود نیاز دارد و احتمالا، وزیر جدید بازرگانی با توجه به همین نیاز مقتضی دانسته است برنامه‌های خود را در این وزارتخانه با تعویض همه معاونان قبلی و انتخاب همکارانی تازه آغاز کند.

در سالهای اخیر وزارت بازرگانی، حال و روزی شبیه شهرداری داشته است. به همان اندازه درگیر مسائل روزمره، در معرض برخورد مستقیم و مستمر با مردم و ناگزیر گرفتار حرف و نقل و افترا و اتهام!

وقتی وزارتخانه‌یی به چنین دست اندازی بیفتد، کمتر به کارهای اساسی میرسد و آلوده مسائلی میشود که مجال نمیدهد وظایف خود را در یک محیط سالم و منطقی به انجام رساند.

وزارت بازرگانی شانش بالاتر از انی است که روزی میوه فروشی کند و کامیون‌های میوه را در خیابان بگرداند یا روز دیگر خرده فروشی سیمان را در عهده بگیرد و در کوچه و بازار چادر بزند و سیمان بفروشد. ما انکار نمیکنیم که این اقدامات به منظور مقابله با احتکار و گرانفروشی و بخاطر رفاه مردم صورت گرفته است، ولی عقیده داریم وظیفه اساسی وزارت بازرگانی پیشگیری از بحران هایی است که چون به مرحله وقوع رسید، لاعلاج باید برای مقابله با آن دست به تدابیر غیر عادی زد.

وزارت بازرگانی تاجر نیست. بنابراین نه جای وارد کننده را باید بگیرد و نه جای صادر کننده را. وزارت بازرگانی باید طراح سیاست تجارتی و مشوق تولید کننده و حامی مصرف کننده باشد. وارد کننده، صادر کننده، تولید کننده، مصرف کننده همگی باید خود را در پناه وزارت بازرگانی احساس کنند و هرکدام بنوبه خود مطمئن باشند با وجود یک وزارتخانه مسؤول که از اختیارات و امکانات قانونی برخوردار است، حدود و حقوق آنها محفوظ خواهد بود.

این هدف موکول است به تهیه و تدوین سیاست سنجیده بازرگانی کشور و به کار بستن آن.

سیاست بازرگانی کشور باید عالمانه باشد، باید عاقلانه باشد، باید عادلانه باشد و مطلقا از واقعیات بدور نباشد. با هیچ قدرتی نمیتوان تولید کننده یا وارد کننده یا فروشنده‌یی را وادار کرد جنسی را با ضرر یا حتی با سودی کمتر از حد معقول در دسترس مصرف کننده قرار دهد. مسائل اقتصادی و بازرگانی مثل مسائل ریاضی و فیزیک در تمام دنیا تابع اصول و قواعد مشخصی است، توازن مبادلات بازرگانی، تثبیت قیمت ها، تعدیل مصرف، مبارزه با احتکار و گرانفروشی و غیره هرکدام راهی و روشی دارد. فلسفه وجودی وزارت بازرگانی آنست که با ملاحظه شرایط و احوال، بهترین روشها را به منظور تدوین سیاست بازرگانی کشور اتخاذ و انتخاب کند.

چک سفید امضا در وجه شرکت برق

دکتر انور خامه‌ای

مقاله شیرین و در عین حال تاثر انگیز دوست دیرینم «احمد احرار» که در آن شمه‌ای از داستان پراب چشم سرنوشت مردم بینوا را که دست و پا بسته اسیر شرکت برق منطقه‌ای شده‌اند بیان کرده بود، مرا بر آن داشت که بخشی از این داستان را شرح دهم تا همگان بدانند که چه ستمی این شرکت بر مردم روامیدارد و چگونه هرچه خواست بر آنان تحمیل می کند روزگاری بود که هنوز سایه لطف مرحوم ادیسون بر سر مردم این کشور نیافتاده بود: هر خانواده‌ای برای خود وسیله‌ای داشت تا شب های تار خود را بکمک آن روشن کند. آنها که از طبقه اعیان و اشراف و ثروتمندان بودند و در قدیم شمع کافوری را در سر سرا های خود میافروختند و مردنگی های پرتلولو در کاخهای خویش میاویختند، از زنبوریها و چراغهای گاز استفاده میکردند و بزمهای شبانه خود را در پرتو آنها بسحر می رساندند. گروه مردمان میان حال و زحمتکش نیز هر یک فراخور وضع خویش چراغهای نفتی گوناگون از گردسوز و لامپا گرفته تا فانوس و چراغ بادی فراهم آورده و از آنها برای روشنائی بهره میگرفتند. اما بتحقیق میتوان گفت در سراسر ایران، خانه‌ای نبود که پس از غروب آفتاب تاریک بماند و در ظلمت محض فرو رفته باشد. تمام نسل سالخورده ایران مانند حقیر همه مان در پرتو همان چراغهای نفتی درس خوانده‌ایم و حد و رسم علم و زندگی را فرا گرفته‌ایم. فضلا و دانشمندانی همچون مرحوم دهخدا و شیخ محمد خان قزوینی و میرزا طاهر تنکابنی در زیر نور همان چراغها علم آموخته بودند. باری آن روزگار گذشت. پای اختراع ادیسون باین کشور گشوده شد. نخستین کار خانه های برق در تهران بکار افتاد و چراغهای برق زینت افزای تهران شد. بهمین مناسبت خیابان امیرکبیر کنونی که پیش از آن خیابان چراغ گاز نام داشت شناسنامه خود را عوض کرد و خیابان چراغ برق نامیده شد. تبلیغات در باره فوائد و مزایای استعمال برق از هر سو آغاز گردید.

استفاده از برق نشانه تمدن و فرهنگ و ترقی و علم و هنر خوانده شد و چراغهای نفتی مظهر عقب افتادگی و جهل و خرافات و بی دانشی معرفی گردید. مردم با تمام وسائل باستفاده از برق و دور افکندن چراغهای نفتی تشویق میشدند.

هر کس انشعاب برق میخواست نه تنها فورا و رایگان (بله رایگان!) باو میدادند سهل است که او را تحسین و تقدیر هم میکردند.

بدین سان مردم را به برق عادت دادند. تقلید و چشم و هم چشمی از یکسو پدید آمدن و رواج رادیو که هنوز ترانزیستوری و باطری دار نشده بود از سوی دیگر، بسرعت برق، مردم را بسوی زندگی برقی کشاند. داشتن کنتور برق ابتدا دلیل تشخص و ابرومندی شناخته شد و دارندگان آن بخود میبالیدند که از چنین موهبتی برخوردارند. بعد کار بجائی رسید که نداشتن برق نشانه فقر و مسکنت و درماندگی و جهالت و دنائت تلقی گردید.

سرانجام چنان شد که گوئی بی برق زندگی کردن محال است، انسان بی برق یعنی حیوان، فقط حیوان ها بی برق میتوانند زندگی کنند و شاید آنها هم نتوانند!! آری این روحیه مردم دوران ماست و این است که معنای زندگی برق ما.

تا اینجای قضیه هیچ اشکالی ندارد. بگذارید مردم برقی بشوند. بگذارید آنقدر تنبل بشوند که بخواهند همه کارشان را با فشردن یک دکمه انجام دهند. بگذارید تمام وقتشان را کنار صفحه تلویزیون و بلندگوی رادیو و ضبط صوت بگذرانند اما اشکال قضیه تازه از اینجا شروع میشود. آنها که برق را در جامعه ما رواج دادند فکر تولید ان نبودند. مصرف دامن زده شد اما تولید تقریبا راکد ماند. هنوز مردم «تمام برقی» نشده بودند که کمیابی برق احساس شد.

تازه جنگ جهانی دوم تمام شده بود که نه تنها انشعاب برق خریداری شد، بلکه بازار سیاه هم پیدا کرد. اداره برق اسما در برابر هر انشعاب مبلغی، گمان میکنم هزار تومان، بعنوان وام مطالبه میکرد، با این تعهد که پس از توسعه شبکه برق مسترد خواهد گردید.

اما این ظاهر قضیه بود، در بازار سیاه انشعاب برق تا چند هزار تومان خرید و فروش میشد.

نمیدانم کدام فیلسوف است که میگوید: «تاریخ هیچ مسئله‌ای را طرح نمیکند که از عهده حل آن برنیاید «جامعه ما هم راه حل این مشکل را بزودی یافت. در منطقه های مختلف شهر تهران کار خانه های برق خصوصی تاسیس شد که برق مورد نیاز مردم را در مقابل دریافت مبلغی حق انشعاب (بین هزار تا دو هزار تومان) تامین میکردند. تمام مخارج از قبیل کابل کشی، نصب کنتور و غیره بعهده آنها بود و تازه سود قابل ملاحظه‌ای هم می بردند.

اگر دولت، گسترش همین شرکتهای برق منطقه‌ای را تشویق میکرد و در عین حال آنها را تحت نظارت قرار میداد و وادار به نوسازی و تکمیل تجهیزات خود میساخت، شاید امروز بحران برق پدید نمیامد.

بهر حال این کار را نکردند، بر عکس آنها را منحل ساختند و تمام کار ها را بدست شرکت برق منطقه‌ای سپردند و این شرکت مامور تامین تمام برق شبکه سراسری شد. بگذریم از اینکه این شرکت چگونه برق مورد نیاز مردم را تامین میکند. این دیگر چیزی است که کوس رسوائی آنرا بر سر کوچه و بازار زده‌اند. من نه میخواهم و نه نیازی دارم که درباره خاموشیهای متوالی برق، اختلال های گوناگون در نیروگاهها، از پا در آمدن تیر های انتقال فشار قوی، بر اثر باد و باران، سوختن صد ها هزار وسائل برقی خانگی و زیانهائی که بر اثر نا مرتبی برق به کار خانه ها و موسسات صنعتی و در نتیجه بتولید و اقتصاد کشور وارد آمده است سخنی بگویم. در این باره آنچه گفتنی و نوشتنی است صاحب نظران گفته‌اند و نوشته‌اند. بنده فقط میخواهم شمه‌ای از طرز رفتار شرکت برق با مشترکین برق و متقاضیان انشعاب بعرض برسانم تا خوانندگان گرامی تفاوت آنرا با رفتار اداره برق دولتی سابق و حتی با رفتار همان شرکتهای برق خصوصی منحله مقایسه و مشاهده کنند.

سابقا یعنی هنگامیکه سرو کار مردم با اداره برق دولتی یا شرکتهای برق خصوصی بود، معمولا هر ماه یا دو ماه یکبار کنتور ها را بازدید و صورت حساب صادر میکردند و ضرب الاجل هم برای پرداخت آن وجود نداشت و بندرت برق مشترک خیلی بد حسابی را قطع میکردند. اما اکنون در منطقه کرج که محل سکونت مخلص است پس از هشت یا نه ماه و گاهی یکسال و بیشتر یکبار کنتور را بازدید میکنند و یک صورت حساب هفتصد و هشتصد تومانی برای مشترک میفرستند باضافه یک ضرب الاجل چهار پنج روزه و وای بحال کسی که در این فاصله آن مبلغ را نپردازد، ماموریتی که در این مدت چند ماه گویا بخواب اصحاب کهف فرو رفته بودند فورا هجوم میاورند و با یک ضربت رشته برق زندگیش را قطع میکنند! بیچاره باید مدتها بدود مبالغ هنگفتی بپردازد و مبالغ هنگفت تری ناز بکشد تا این سیم را دوباره وصل کنند!

لیکن این حقایق منحصر به کرج نیست و در سایر مناطق نیز کم و بیش وجود دارد و میتواند ملاک قضاوت درباره طرز رفتار کلی شرکت برق قرار گیرد.

سابقا یعنی هنگامیکه کار برق در دست اداره برق دولتی یا شرکتهای برق خصوصی بود بابت حق انشعاب یا اصلا پولی نمیگرفتند و یا اگر مبلغی میگرفتند مشخص و معین بود و بابت هزینه کابل کشی و توسعه شبکه محسوب میشد. اما امروز اولا حق انشعاب را شرکت راسا تعیین میکند و هر وقت که دلش خواست و هر اندازه که دلش خواست آنرا اضافه میکند. اکنون برای برق یکفاز ۱۵ آمپر ۲۵۰۰ تومان، برای برق ۲۵ آمپر ۶ هزار تومان و برای ۵۰ آمپر ۱۱ هزار تومان حق انشعاب میگیرد. این دو رقم آخیر سال گذشته ۴ هزار تومان و ۸ هزار تومان بود که امسال به ۶ هزار تومان و ۱۱ هزار تومان افزایش یافته است و خدا میداند سال آینده چقدر خواهد شد!!

ثانیا علاوه براین حق انشعاب، متقاضی باید تمام هزینه کابل کشی و توسعه شبکه را در حدودی که مربوط باوست راسا بپردازد. مثلا فرض بفرمائید خانه شما با شبکه موجود برق ۲۰۰ متر فاصله دارد، شرکت برق هم تقاضای انشعاب شمارا پذیرفته است و حق انشعاب و مخلفات آنرا نیز پرداخته‌اید. تازه باید تمام مخارج توسعه شبکه برای این ۲۰۰ متر، مانند بهای کابل و تیر سیمانی و تجهیزات دیگر و مخارج نصب آنها را طبق استانداردی که خود شرکت تعیین کرده است بپردازید. من باب مثال عرض کنم که بتازگی در یکی از نواحی اطراف کرج ۱۲ نفر ساکنان یک کوچه تقاضای انشعاب کرده بودند. پس از مدتها دوندگی که اداره برق کرج باتقاضای آنها موافقت میکند بابت هزینه ۲۳۰ متر کابل کشی در این کوچه از آنها ۳۳ هزار تومان میگیرند. البته غیر از حق انشعاب و بهای کنتور و غیره که هرکدام از اهالی کوچه جداگانه باید بپردازند!! بنده نمیدانم اگر قرار است مخارج کابل کشی و نصب تیرو غیره را خود مردم بپردازند، دیگر مطالبه حق انشعاب چه صیغه ایست؟ این چه پولی است که شرکت برق از مردم میگیرد؟ چون مخارج هنگفت تاسیس نیروگاهها و شبکه فشار قوی که از بودجه عمرانی کشور تامین میشود. مخارج جاری سازمانی و پرسنلی شرکت نیز ظاهرا از محل عواید مصرف برق عاید میگردد. بنابراین پولی که مردم بابت حق انشعاب می پردازند باید صرف کابل کشی و نصب تیرو غیره بشود. اگر این مخارج را هم خود مردم باید بپردازند دیگر مطالبه حق انشعاب چه معنی دارد؟

ثالثا تازه مطلب تمام نشده است و سربزرگ توقعات شرکت برق زیر لحاف است. متقاضی پس از آنکه حق انشعاب و مخلفات آنرا باضافه کلیه هزینه کابل کشی و نصب تیرو غیره پرداخت، تازه باید یک تعهدی بسپارد که اگر روزی، روزگاری این مخارج با حسابی که خود شرکت برق میکند و او هیچگونه نظارت و دخالتی در آن نمیتواند داشته باشد، بیش از اندازه‌ای بود که شرکت قبلا حساب کرده و از او پیشکی گرفته است، تفاوت حساب هرمبلغ باشد نقدا و بلافاصله پس از مطالبه بشرکت بپردازد.. در حقیقت این تعهد در حکم یک چک سفید امضاء شده‌ای است که شرکت از متقاضی میگیرد و میتواند بوسیله آن باسرنوشت اوبازی کند. این دیگر باهیچ یک ازموازین حقوقی واخلاقی سازگار نیست. اساسا ازنظر حقوقی گرفتن یک چنین تعهدی جرم است. معلوم نیست با چه جرائتی شرکت مرتکب چنین عملی میشود؟

بنده بعنوان یک شهروند، بعنوان یک ایرانی از کمیسیون محترم بازرسی شاهنشاهی که گزارشهای اخیر ان روشنگر حقایق بسیاری بوده است تقاضا دارم به اینگونه مسائل رسیدگی فرمایند.

باشروع مدارس پلیس راهنمایی ازمردم خواست درراه بندان هاعصبانی نشوند...

افکار یک پادشاه

نوشته: ر.ک ـ کارانچیا ۱۱۰

نخستین ازدواج

سئوال: خواهرانتان چطور، ایا انها درروحیه شما تاثیری نداشتند. به خصوص والاحضرت اشرف که همزاد شما هستند هیچ تاثیری درشما نداشتند؟

جواب: بهیچ وجه مسئله نفوذ مطرح نیست. والاحضرت اشرف بسیار بمن نزدیک بود. شاید باین دلیل که خواهر دوقلوی من بود. وچون دختر بسیار فعالی بود همیشه با من تماس داشت. اما فکر نمیکنم درمن نفوذی داشت. مسئله درروابط خلاصه میشود نه نفوذ.

سوال: داستانهای دلدادگی پادشاهان همیشه جهانیان را مسحور کرده است. ازاین رو مطمئنم که شاهنشاه اعتراضی به پرسشهای بعدی من نخواهند نمود. بنظرم اولین ازدواج شاهنشاه یعنی با شاهدخت فوزیه ازمصر تماما بوسیله رضاشاه ترتیب داده شد. واکنش خودشما چه بود؟

جواب: دربدو امر بسیار شادمان بودم.

سئوال: ترجیح نمی دادید خودتان همسری برگزینید؟

جواب: شاید حتی بفکرش هم نبودم.

سئوال: فکر کنم سنت این بود؟

جواب: بله. رسم آنروز چنین بود ومن برای پذیرش آن آمادگی داشتم.

سئوال: از آن جهت که مسئله عشق با یک نگاه مطرح نبود، شرایطی که منجر بازدواج با والاحضرت فوزیه شد چه بودند؟

جواب: بنظر میرسد پدرم چندعکس ازاین شاهزاده پربروی، خواهر سلطان فاروق دیده بود وباقریحه خاصی که برای درک دقایق وابراز کفایت داشت، که البته شاید بیشتر مناسب طرح مهندسی بزرگ راه آهن سراسری ایران بود تاعشق ودلدادگی، شروع بمطالعه امکانات این وصلت به روش خودش نمود.

نخست، اطلاعات بسیار دقیقی درخصوص خانواده وکوچکترین جزئیات سلامت، تربیت، شخصیت، مشرب، ودیگر خصوصیات وی بدست آورد. میخواست مطمئن شود تمام ویژگیهای لازم برای همسری یک پادشاه دراین شاهزاده خانم جمع باشد.

ازاین جهت که خاطرجمع شد بانمایندگی مادرفاهره تماس گرفت وانها هم دولت مصر را درجریان گذاشتند ودولت مصر دربار مصر را ازاوضاع مطلع گردانید.

سئوال: اینکه بیشتر به عملیات نظامی شبیه است.

جواب: شکی نیست، انچه پدرم ازامور مملکتی وکارهای خانه انجام میداد حاکی از کمال برنامه ریزی بسبک طرح ریزی جنگ بود. به همین دلیل بهر کاری که دست میزد با موفقیت روبرو میشد. پس ازتهیه این مقدمات هیئتی رسمی به مصر فرستاد تادریابد شاهزاده خانم حاضر است عروس اوشود یاخیر. گفتگو هااغاز شد ومن قبل ازاینکه فرصت کنم بفهمم چه پیش می اید درسن نوزده سالگی نامزدیم بافوزیه اعلام شد.

سئوال: دراینصورت قبل ازاعلام نامزدی، شما فرصت دیدار با عروس راداشتید؟

جواب: خیر. پس ازنامزدی قرار شد درفاهره برای اولین بار اورابیینم. به پایتخت مصر رفتم ودوهفته پرخاطره را در انجا گذراندم. دراین دوهفته قرار بود باهم آشنا شویم تامقدمات ازدواجمان فراهم گردد.

سئوال: درسرگذشت خودتان آورده‌اید که درسوئیس فرصتی برای نشست وبرخاست با دختران نداشتید زیرا سرپرستتان بشما اجازه نمیدادند با افراد خارج ازمدرسه حشرونشر داشته باشید. آیا این سوابق دربرخورد شما با فوزیه تاثیری داشت؟

جواب: بشما گفتم که وقتی ازاروپا برگشتم با دختران زیادی روبرو شدم. یعنی دوستان خواهرانم ودختران دیگری که به کاخ می امدند ومیرفتند. ازاین رو ملاقات من با شاهدخت فوزیه چیزی غیرعادی نبود.

سئوال: جشن عروسی کجا برپا شد؟

جواب: نخست اشکالات حقوقی ومربوط به قانون اساسی پیدا شد.

ادامه دارد

چهل سال قبل...

چکسلواکی در مقابل هیتلر بزانو درآمد

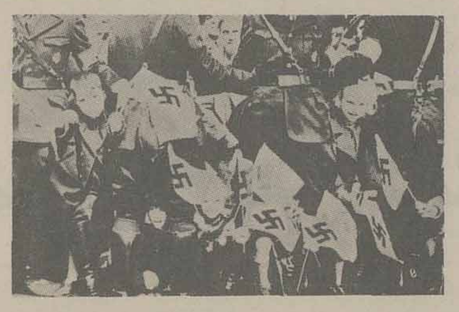

سپتامبر ۱۹۳۸ ـ هیتلر درحالیکه نیروی ارتش و حمایت حزب و افکار عمومی را پشت سردارد. به نقشه های توسعه طلبانه خود برای تجدید امپراتوری آلمان صورت تحقق می بخشد. بعد از اتریش، اکنون نوبت چکوسلواکی است....

پراگ ـ رسما اعلام گردید که دولت چکوسلواکی دراثر فشار انگلیس و فرانسه بانقشه پیشنهادی آن دو دولت موافقت نموده است. دولت چکوسلواکی پس از آنکه یادداشتی درهمین زمینه به وزرای مختار انگلیس و فرانسه درپراگ تسلیم کرد اعلامیه رسمی ذیل را انتشارداد:

دولت چکوسلواکی دراثر فشاردولت فرانسه و انگلیس که مقاومت با آن جایز نبود با کمال تاسف ناگزیر گردیده پیشنهادهای تنظیمی لندن را قبول کند مشروط به آنکه هرگاه کشور چکسلواکی مورد حمله قرارگیرد انگلیس و فرانسه مجبور باشند آنرا کمک و مساعدت نمایند.

تظاهرات مخالفین

پراگ ـ امروز عصر جمعیت کثیری درخیابان های پراگ گرد آمده و مخصوصا درمقابل سفارتخانه های دول خارجی نمایشهائی داد. با تفویض حتی یک وجب از اراضی چکوسلواکی به خارجه مخالفت شدید کردند. اکنون سربازان درتمام خیابانهای مهم شهر مشغول گشت میباشند. تصور این نکته بسیار سهل است که اوضاع به منتها درجه وخامت رسیده و حتی نمیتوان تحول وقایع را تا ۴۸ ساعت بعد پیش بینی کرد. درمقابل عمارت مجلس شورای ملی و ناحیه‌ای که سفارت المان دران واقع است نمایشهائی داده میشود و تظاهر کنندگان تجدید حکومت و استقرار اصول دیکتاتوری نظامی را طالب میباشند. مهاجرت عمومی از پایتخت ادامه دارد و قطارهای راه آهن مملو از مسافرین میباشند. رادیو پراگ اعلام داشت بعد از آنکه پیشنهاد دولت چک دائر برارجاع قیضه به دیوان داوری بین المللی رد شد و دولتین فرانسه و انگلیس جدا اظهار داشتند برای خاطر چکوسلواکی بجنگ قیام نخواهند کرد. دولت مجبور شد پیشنهادهای لندن را قبول کند. اکنون دولت از همه اهالی درخواست میکند صبروسکون را مراعات کنند چون هرگونه اقدام شدیدی ممکن است به اوضاع کشور لطمه جبران ناپذیر وارد آورد.

بدبینی درپراگ

پراگ ـ روزنامه «سیسکوسلو» گزارشی منتشر کرده است که بخوبی نشان میدهد محافل دولتی چکوسلواکی نسبت به تحولات اخیراوضاع سیاسی بسیار بدبین میباشند و ملت چکوسلواکی بیشتر از پیش دو دولت انگلیس و فرانسه را بدیده خصومت مینگرد طبق اظهار روزنامه نامبرده هرکس بفکر استفاده از بحران چکوسلواکی است و برخی دولتها وجوددارند که بدون هیچگونه شرمی درصدد استفاده از اوضاع کنونی میباشند ولی این دولتها نمیدانند که هرگاه چکوسلواکی سقوط کند آنها هم عنقریب خواهند افتاد و مورد حمله شدیدتری قرارخواهند گرفت. اکنون همه تصور میکنند مذاکرات صدراعظم آلمان و رئیس الوزراء انگلیس درگدسبرگ سرنوشت چکوسلواکی را تعیین خواهد کرد بنابراین درچکوسلواکی فقط این امید وجوددارد که مذاکرات گدسبرگ برحقیقت و عدالت استوار باشد.

خوشوقتی درالمان

گدسبرگ ـ مخبرمخصوص «هاداس» اطلاع میدهد که قبول پیشنهادهای فرانسه و انگلیس از طرف چکوسلواکی بین محافل آلمانی خشنودی و مسرت بی پایانی ایجاد نموده و همه آنها عقیده دارند ملاقات هیتلربا چمبرلین به تقویت صلح و رفع بحران منجر خواهد گردید. محافل سیاسی همچنین مشغول بررسی قضیه تحدید ناحیه آلمانی های سودت میباشند و درنظر گرفته شود مانند یونانی ها و ترک ها قسمتی از اهالی ناحیه آلمانی های سودت را با طرفداران دولت چکوسلواکی مبادله نمایند.

ملاقات گدسبرگ

لندن ـ جمبرلین رئیس الوزراء امروز با وزرای کابینه بمذاکرات مفصلی پرداخت و قراراست فردا ساعت ۱۰ بامداد از فرودگاه هستن بطرف گوتنبرگ پرواز کنند. ظاهرا مسافرت رئیس الوزرا دو یا سه روز بطول می انجامد و دربازگشت جلو رادیو نطقی ارد اد خ اهد نو د وزیر مختار مجارستان درلندن ضمن ملاقاتی با «لرد هلسینکس» نظریه دولت متبوع خود را به وی اظهار داشتند و خاطرنشان ساخته است هرامتیازی که نسبت به آلمانی های سودت رعایت شود بایددرحق اقلیت مجارستانی چکوسلواکی هم مراعات گردد.

محافل پارلمانی انگلیس میگویند با آنکه درپیشنهادهای انگلیس و فرانسه بهیچ وجه ذکری از مسئله تفویض مناطق اقلیتهای لهستان و مجارستان به دودولت نامبرده نشده است معلوم نیست آیا این دو فقره واگذاری را هم باید به دولت چکوسلواکی تحمیل کرد یا خیر؟

افکار عمومی انگلیس رفته رفته احساس مینماید که درقضیه اخیر به نفوذ و عظمت ملی انگلیس لطمه وارد آمده خصوصا اگر دولت انگلیس میانجیگری خود را ادامه داده و کلیه دعاوی آلمانها را بقبولاند. نه تنها آزادیخواهان و کارگران بلکه بسیاری از ناظران امور هم با نظریه «ایدن» و «چرچیل» اظهار موافقت نموده بی پرده میگویند این رویه دولت عاقبت بضرر کشور تمام خواهد شد.

مشکلات کارچمبرلین

لندن ـ ناظران امورسیاسی اظهار میدارند نظربااینکه دولتین لهستان و مجارستان هم توقع دارند نواحی مسکونی اقلیت های آنها از طرف چکوسلواکی به آنها واگذار شود لهذا این دفعه کارچمبرلین در «گودسبرگ» دشوارتر خواهد بود.

علاوه براین نمایندگان حزب ملت های استقلال طلب چکوسلواکی نزد «هدزا» رئیس الورزراء و سپس بحضور «بنش» رئیس جمهوری چک رفته و رویه‌ای را که اسلواک ها درقبال نقشه تنظیمی فرانسه و انگلیس پیش گرفته اند تشریح کرده‌اند. از قرارمعلوم اسلواک ها نیز خواستار استقلال داخلی میباشند.

از طرفی هم شورای ملی روسیه کاربات تصمیم گرفته است برای ملت روس مقیم «روسیه کاربات» از دولت چکوسلواکی دعوی استقلال نماید.

«نقل از اطلاعات ۴ مهر ۱۳۱۷ ـ ۲۶ سپتامبر ۱۹۳۸»

گزارشهای روزانه اطلاعات از اروپا

۳۶

بدون تفسیر

۱۵ هزار تومان، پاداش بازگشت به میهن

عده بیکاران کشور های صنعتی، سال به بازار کار وارد میشوند، حالت انفجار امیزی گرفته است، شغل وجود داشته باشد انها امار اینک بیش از ۶ میلیون نفر در جالبی بدین ترتیب ارائه داده اند: اروپای غربی در جستجوی کار برای جمع اوری گندم یک هکتار هستند و مقامات مسئول در زمین با داس ۱۱۲ ساعت کار تجسس پیدا کردن راه حلی برای لازم است اگر بجای داس از گاو آن، «ژاک شیراک» شهر دار و ابزار قدیمی استفاده شود، چهل پاریس معتقد است که اگر بولی را ساعت باید کار کرد، امابا که دولت و موسسات خصوصی و ماشینهای جدیدین این زمان بیک سندیکاها از صندوق بیکاری به ساعت و ۸ دقیقه کاهش یافته بیکاران میدهند، بجای آن بیکاران است این مثالی بود از هزاران را استخدام کنند، با صرفه تر مورد دیگر که بعلت ورود ماشین خواهد بود بموجب امار کار به روستا ها جوانان روستائی شناسان، تنها طی سه ماه اخیر، جهت جستجوی کار به شهر ها حدود ۱۴۱ هزار نفر به بیکاران هجوم اورده اند. فرانسه اضافه شده است.

دولت فرانسه معتقد است: در همین مدت در انگلستان یکی دیگر از دلایل افزایش ۹۵ هزار نفر و در ژاپن یکصد بیکاری هجوم کارگران خارجی به هزار نفر بیکار شدند، تنها در فرانسه است. اینک ۹۶ هزار سوئیس، نروژ، اطریش و کارگر خارجی که اکثر انها از لوکزامبورگ عده بیکاران بسیار شمال افریقا هستند نامشان در کم است و سوئد تقریبا بیکار فهرست بیکاران ثبت گردیده است ندارد. گزارش کارشناسان حاکی و هزاران نفر دیگر مشغول کار از ان است که سوئدیها دچار تورم هستند، دولت فرانسه برای باز کارگر و کارمند هستند و کاری را گرداندن کار گران خارجی به که یکنفر میتواند انجام دهد به دو فرانسه تصویبنامه‌ای گذراند که نفر میسپارند تا جلوی بیکاری بموجب آن به هر کارگر خارجی گرفته شود. لکن این وضع موجب که به میهن خود باز گردد ۵ هزار آن گردیده که هزینه کالا های فرانک (هر فرانک حدود ۱۵ تولیدی طی سه سال ۶۵ درصد ریال) باداش میدهد. اما بعضی ترقی کند و دولت سوئد اجبارا کارگران خارجی پس از گرفتن ده نرخ کورن را کاهش دهد. هزار فرانک مجددا برای یافتن در امریکا وضع بدتر است و کار بفرانسه باز گشتند، بهر حال این کشور بالاترین رقم بیکاران اینک دولتهای غربی هر یک در را در جهان داراست (حدود ۶/۵ صدد یافتن درمان بیکاری هستند میلیون نفر) در گزارش کار زیرا بزرگترین حربه تبلیغاتی شناسان آمده است که در برابر احزاب مخالف در غرب علیه جنین وضعی باید ساعت کار و احزاب حاکم افزایش بیکاران سن بازنشستگی را کاهش داد، تا است. بدین ترتیب برای کسانیکه هر

منصور تاراجی ۳۰ شهریور ۲۵۳۶

تراکم دروس وضرورت افزایش تعطیل هفتگی

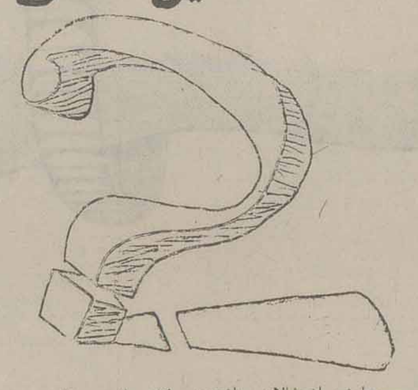

مقامات اموزش و پرورش همراه با سایر تحولات اموزشی بمنظور ایجاد دگرگونی اساسی در برنامه‌های درسی، تصمیم به برقراری دو روز تعطیل مدارس کشور دارند و اجرای آنرا به رای عمومی گذارده‌اند. نگارنده که سالیان دراز خدمتگزار فرهنگ بوده و اینک نیز افتخار معلمی دارد با توجه به مطالعات اجتماعی، خویش، بخود اجازه میدهد در این باره بحثی را آغاز کند. اصولا گرایش جوامع سنتی به صنعتی، خود بخود دگرگونیهای مختلفی را چه در سطح برنامه ریزی و چه در مراحل اجرائی به وجود میاورد. با پذیرش این اصل و با اعتراف به اینکه کشور ما سالهاست به این مسیر افتاده، اشکارا میبینیم که مدارس کشور برخلاف سیر مذکور در برخی موارد از جمله، ساعات و روزهای درسی طی نیم قرن ثابت بوده است و در این پنجاه سال میبایستی برنامه‌های درسی نیز حتما و صد در صد باید تغییر یابد.

اینک زمان آن رسیده است که مدت تحصیل هفتگی با توجه با پیشرفتهای سریع صنعتی مورد تجدید نظر قرار گیرد و خوشبختانه این تغییرات در بیشتر دانشگاهها و مدارس عالی کشور انجام شده به طوری که روزهای درس به پنج روز در هفته تقلیل یافته است.

بنابراین چه مانعی دارد که مدارس متوسطه و تعلیمات پایه‌ای نیز در هفته دو روز تعطیل داشته باشند، زیرا این برنامه نه تنها ضعفی بحساب نمیاید بلکه از نظر ایجاد هماهنگی بین تحصیلات قبل از دانشگاهی و تحصیلات عالیه ضرورت تام دارد.

ان هنگام که نظام تولیدی ماخانوادگی بود و کارهای ذوقی ویدی حوایج مختصر زندگی را براورده میساخت زمان کار در هفته طولانی بود و چه بسا مردم جمعه‌ها نیز اشتغالاتی داشتند زیرا انجام کار، جنبه تفریح و وقت گذرانی داشت ولی با پیشرفت صنعت و اختراع وسایل مدرن زندگی توقعات و خواست خانواده‌ها بالا رفته و کار متعارف رئیس خانواده برای تامین احتیاجات روزمره کفایت نمیکند و ناچار بایستی شغل دومی انتخاب کند، مضافا براینکه سایر اعضای خانواده نیز نان اور خانواده شده و نقش اقتصادی یافته‌اند.

بنابراین زندگی طاقت فرسای ماشینی و کار زنجیره‌ای و مداوم روزانه و مقررات خشک آن ایجاب میکند که مردم برای تجدید قوا و ترسیم جسم و روح، دو روز هفته را باستراحت بپردازند.

در امر تحصیل نیز این مدعا صادق است، زیرا دامنه علوم هرسال و هر ماه وسیع تر میشود و برحجم دروس سالیانه افزوده گردیده و دانش آموزان ما باید فشار بیشتری را تحمل نمایند. ملاحظه کنیم در نظام آموزشی قدیم برنامه‌های تدوین شده از دو یا سه درس و کتاب تجاوز نمیکرد ولی در حال حاضر دانش آموزان دوره ابتدائی ما علاوه بردروس و زبان خارجی و کارهای هنری باید طی روز با چندین درس و کتاب سرو کار داشته باشند و در دوره راهنمائی و متوسطه به ده تا بیست درس مختلف همراه با آزمایشهای متعدد علمی و عملی را بیاموزند چرا که دانش آموزان این عصر باید از کلیه ترقیات و پیشرفتهای روز و آخرین اطلاعات اجتماعی آگاهی حاصل کنند. بنابراین در مقابل برنامه‌های سنگین فعلی استراحت دو روزه در برابر فراگیری و بازاموزی دروس وسط هفته زیاد نیست، حتی در پاره‌ای از کشورهای اروپائی برنامه چهار روز تحصیل در هفته را برای دوره ابتدائی کافی دانسته و اجرا میکنند.

از این گذشته علاوه بر دانشگاهها و مدارس عالی بسیاری از کارکنان وزارتخانه‌ها و دستگاههای اداری مملکت نیز از تعطیلات دو روزه برخوردار بوده و از جهت ایجاد هم اهنگی در محیط خانواده باید فرزندان نیز همپای والدین خود تعطیلات برابر داشته باشند که البته این امتیاز شامل دبیران و دیگر مدرسان هم میشود و گذشته از این تعطیل دو روزه مدارس در رفع تراکم ترافیک نیز اثر انکار ناپذیری دارد.

دکتر محمد رضا عنایتی

مقررات نارساو یکسال عمر بنده!

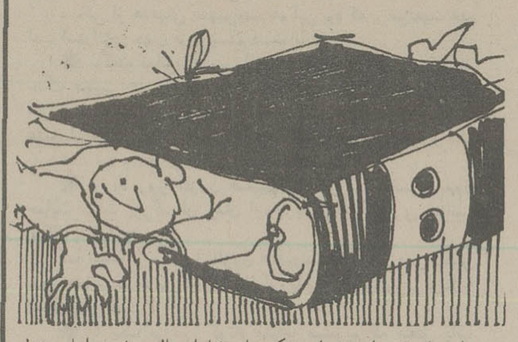

معمولا مقرراتی که در وزارت آموزش و پرورش برای برگزاری امتحانات وضع میشود باید بدون استثناء شامل کلیه دانش اموزان مملکت باشد و طبیعی است اگر در این میان استثنائی بوجود بیاید خود بخود باطل میشود احیانا جوانی که امید آینده این مملکت است دچار سر خوردگی میگردد که گاه جبرانش غیر ممکن است.

من امسال در کلاس ششم دبیرستان چیستا تهران در رشته شیمی صنعتی درس میخوانم طبق معمول در امتحانات خرداد ماه گذشته شرکت کردم اما در چهار ماده تجدید شدم که طبق مقررات قرار شد در شهریور دوباره امتحان بدهم.

در شهریور مثل همه دانش اموزانی که تجدید شده بودند در روز امتحان در حوزه امتحانی حاضر شدم و در روزهای مقرر درسهای تجدیدی را امتحان دادم اما متاسفانه بیماری گریبانم را گرفت بحدی که در منزل بستری شدم. اما بخاطر شوقی که به برگزاری امتحان داشتم با تن تب دار و ضعیف خود را به جلسه امتحان رسانیدم ولی کمی دیر شده بود و مسئولان از پذیرفتنم خود داری کردند، من که می‌دیدم بخاطر بیماری که یک حادثه غیر مترقبه است باید حاصل، یکسال تلاش و زحماتم را بر باد رفته ببینم در صدد چاره جوئی بر آمدم و به توصیه یکی از اشنایان گواهی پزشگ معالجم را که شاهد بیماری شدید من بود به حوزه امتحانی بردم اما انها جوابی ندادند و ناچار به اداره اموزش و پرورش ناحیه دو تهران دایره امتحانات مراجعه کردم انها گفتند اگر دانش اموزی بعلت بیماری نتواند در جلسه امتحان شهریور حضور یابد طبق بخشنامه می‌توان نمره خرداد ماه را با استفاده از تک ماده در شهریور منظور کرد که در انصورت دانش اموز با عذر موجه به کلاس بالاتر راه پیدا می کند تا اینجا امیدوار شدم که منهم در یک ماده درسی که موفق به برگزاری امتحان نشده‌ام مقررات تک ماده شامل حالم میشود، اما مسئول مربوطه اطلاع داد که این مقررات در مورد رشته‌های فنی قابل اجرا نیست و من که در رشته شیمی صنعتی درس خوانده‌ام نمی‌توانم از این مقررات استفاده کنم و باید یک سال دیگر در کلاس ششم بمانم حالا این سئوال مطرح می‌شود که مگر مقررات امتحانی اموزش و پرورش استثناء هم دارد یا کسی که در رشته فنی درس خوانده و در روز امتحان مریض شده باید همه زحماتش بهدر برود؟ اگر مقرراتی با این تبعیض آشکار وجود باشد که باید بحال اینمقررات وتدوین کنندگانش متاسف بود اگر مسئول دایره امتحانات ناحیه دو اموزش و پرورش متوجه مفهوم مقررات نشده از مقامهای وزارت آموزش و پرورش تقاضای رسیدگی فوری دارم

دانش آموز دبیرستان چیستا

تعطیل دوروزه درهفته صلاح نیست

تا آنجا که بیاد دارم و شاید عامه مردم نیز میدانند حداکثر دو ماه پس از تعطیلات ایام نوروز مدارس را تعطیل میکنند، مضافا اینکه معلمین نیز از خدا خواسته برای استراحت و استفاده از این موقعیت سکوت میفرمایند، در نتیجه تحصیل شاگردان مدارس (مخصوصا متوسطه) در سال تقریبا هشت ماه است که از اول مهر تا پایان اردیبهشت ماه آغاز و خاتمه مییابد. در این هشت ماه مدارس به مقتضای امر تعطیلاتی بشرح زیر دارند:

تعطیل روز های جمعه ۳۲ روز
تعطیلات غیر جمعه رسمی و غیر رسمی تقریبا ۶ روز
تعطیلات زمستان تقریبا ۱۵ روز
تعطیل نوروزی ۱۵ روز
جمع ۶۸ روز

لذا این مدت ۸ ماه تحصیلی که ۲۴۰ روز با حساب بالا میشود ۱۷۲ روز، حالا اگر تعطیلات دو روز در هفته تصویب شود بحساب دقیقه ۳۲ روز دیگر نیز از روز های تحصیل کم میشود و جمع کل روزهای تحصیل به ۱۴۸ روز بالغ میگردد. یعنی حدود ۵ ماه بنابراین آیا یک شاگرد مدرسه در مدت ۵ ماه میتواند در امتحاناتیکه طراحان سئوال ها برای شاگردان (طبق معمول و با در نظر گرفتن و احتساب نه ماه سال تحصیلی سئوالات امتحانی را طرح میکنند) میتوانند، توفیقی حاصل کنند یا خیر؟

برای نمونه در یک کلاس نظری از بین ۶۰ دانش آموز دبیرستان ۵۸ نفر تجدید شدند که اگر نیازی به سئوال در این باره بخواهید توضیح خواهم داد.

قوام الدین میر میرانی

حرفهائی ازآن سوی سیم

مشکلات خود را با «اطلاعات» درمیان بگذارید

باستثنای بعدازظهر پنجشنبه‌ها و روزهای تعطیل تلفن ۳۲۸۴۳۱ از ساعت ۸/۳۰ صبح تا ۴ بعدازظهر در اختیار شماست

دکتر مجیدی:

از دو ماه پیش تا حالا درختان سر سبز جنگل مصنوعی کوی گیشا را آب نداده اند و درختان شاداب این جنگل در شرق هشک شدن هستند، اگر این جنگل وجودش ضروری نبود، چرا برای برپائی آن متحمل هزینه شده اند؟

اکبر اصلانی:

من یک راننده بیابانی هستم که از وحشت کامیون های حامل اجر جرات ندارم از ۱۰۰ متری انها عبور کنم. این کامیون های اجر کشی شب ها در جاده قم عفریت مرگ شده اند وپلیس راه هم کوچکترین عکس العملی در مقابل انها از خود نشان نمیدهند.

پروین پروینی:

دبستان صارمی شماره ۱ در خیابان کوروش کبیر نرسیده به دوراهی قلهک کوی جم، ساختمانی مخروبه دارد، این دبستان بی بهره از نظافت و بهداشت به علت فقدان لوله کشی از آب آشامیدنی نیز بی بهره است، توصیه میکنم شاگردان این مدرسه را میان سایر مدارس تقسیم کنند.

حسینعلی الماسی:

نامه رسان های پست تهران که تمام روز های تعطیل رسمی را کار می کنند، متاسفانه از اضافه کار یا فوق العادم محروم هستند. حال آنکه اگر کسی در یک موسسه دولتی روز های تعطیل کار کند مطابق قانون و مقررات فوق العاده دریافت میکند.

حبیب خیرخواه:

در زمینه حل مشکل ترافیک بارها از مردم نظر خواهی شده است و مردم نیز پیشنهاد های مفیدی ارائه داده اند، متاسفانه تاکنون حتی یک مورد از این پیشنهاد ها را بکار نبسته اند. بنابر این بهتر نیست مردم را بحال خود بگذارند تا وارد معقولات نشوند؟

حشمت الله اسماعیل زاده:

در خیابان جمادی الحق حد فاصل چهار راه آهنچیان و چهار راه چاوشی هفته هاست زباله ها رویهم انباشته شده و رفتگران شهر داری برای حمل آن مراجعه نمی کنند، با وجود بیماری شبه وبا کم لطفی در حمل زباله واقعا مصلحت نیست.

عبدالنبی پاسدار:

باآغاز عملیات ساختمانی پل سید خندان چراغ راهنمای این چهار راه نیز خاموش شد. در نتیجه عابران پیاده به علت حرکت مداوم اتومبیلها قادر نیستند از عرض خیابان عبور کنند و اغلب تصادفاتی بوجود میاید.

خوبست چراغ راهنمائی را در این نقطه مجددا بر قرار کنند.

شهرداری واداره شهرتهران

دکتر فروزین

تصمیم دولت در تغییر نحوه اداره شهر تهران یک اقدام بسیار جالب و قابل توجه است، تهران به سی منطقه تقسیم میشود و هر منطقه برای خود یک شورا یا انجمن شهر کوچک با رای مستقیم مردم همان ناحیه خواهد داشت که عهده دار اداره تمام امور شهری مربوط به آن منطقه خواهد بود و بعد نمایندگان این انجمن های منطقه‌ای، انجمن شهر تهران، و انجمن شهر تهران، شهردار پایتخت را انتخاب خواهد کرد.

این سیستم اداره شهر با روش هائی که در پیشرفته‌ترین شهرهای دنیا انجام میشود هم آهنگ بوده و حتی از بسیاری از آنها جلوتر و مترقی تر است.

اصولا اداره شهر تهران آنهم با روش فعلی که با وجود داشتن شهرداری های پراکنده در سطح شهر باز بسیاری از مطالب و مسائل مالی، اداری و سیاستهای کلی باید در شهرداری مرکز تصمیم گرفته شود مغایر با روح انقلاب ایران است، چه هر چقدر کارهای شهر، با روش عدم تمرکز انجام شده و هر کاری را بدست گروهی که خود از نتیجه آن بهره مند میشود بسپاریم، ثمری که بدست میاوریم بهتر و نیکوتر خواهد بود. وقتی مردم یک منطقه بارای مستقیم خود مثلا در ضرابخانه و دروس و سلطنت اباد یک انجمن شهر منطقه‌ای انتخاب کنند، اعضاء این انجمن بمناسبت اینکه اشنائی بیشتری با سطح منطقه و نیازهای اصلی و مشکلات اساسی آن دارند بهتر میتوانند در رفع آنها گام بردارند. و چون با مردم این ناحیه ارتباط و اشنائی و دوستی قلبی دارند مردم نیز با این انجمن منطقه‌ای همکاری بیشتری خواهند کرد. اصولا امکان ندارد هیچ شهرداری در هیچ جای عالم بدون داشتن همکاری مردم در کار خویش موفق به انجام رتق و فتق امور شهری شود. در یک شهر چهار میلیون و نیم نفری تهران هر کس که در آن زندگی میکند برای گردش منظم امور شهر وظیفه‌ای بر عهده دارد که اگر آن یکنفر ان وظیفه را انجام ندهد خواه و ناخواه دیگری باید این وظیفه را متقبل شود و از شهردار، چه شهردار منطقه‌ای چه شهردار ناحیه‌ای و چه شهردار پایتخت نباید انتظار داشت که تنها و شخصا کلیه مسئولیت های انجام امور شهری را بر عهده گیرد. باید کار مردم را بدست مردم سپرد و بعقیده و پیشنهاد و خواسته مردم در اداره شهر و منطقه و ناحیه و خیابان و کوچه شان احترام گذاشت و دید که چسان این مردم برای نگاهداری شهر و خانه و کاشانه خویش سر از پای نخواهند شناخت و یار و یاور بی جیره و مواجب شهردار خواهند بود!

بطور قطع چنانچه این سیستم در کلیه شهرهای بزرگ ایران پیاده شود و شهرداری ها بر حسب ترکیب بافت شهری و نیازهای منطقه‌ای به شعب مستقل کوچکتری تقسیم شوند و هر شهرداری منطقه دارای استقلال عمل کامل در اداره کلیه امور ناحیه خود باشد و فقط تعیین سیاست ها و روش های کلی اداره امور بنیادی شهر با انجمن اصلی شهر و شهردار واحد شهر باشد آنوقت خواهیم دید که هم انتقاد فراوان مردم از شهرداری کاسته خواهد شد و هم کارها به روال و اساس صحیح تری بجریان خواهد افتاد و هم هر یک از مردم مسئولیت شهری خود را بهتر و عمیق تر حس خواهند کرد.امید میرود با این تصمیم دولت مشکلات شهر تهران با همکاری مردم بنحوی که خود مردم میخواهند و خودشان در رفع آنها کوشش خواهند کرد بسرعت مرتفع گردد.

کوتاه‌شده‌ازمیان‌نامه‌ها

تکلیف من چیست؟

بازنشسته‌ای هشتاد ساله‌ام که قدرت راه رفتن ندارم ۱۵ سال است تنها و بی کس در خیابان پهلوی مقابل سینما اتلانتیک کوچه هراز مسکن دارم و دسترسی به مایحتاج اولیه زندگی از قبیل نان و نفت و این چیزها ندارم کسانی که این وسایل را برایم میاورند هر کدام به نسبت جنسی که میفروشند مبلغی به آن اضافه می کنند و حق هم دارند مثلا نان لواشی را که دانه‌ای پنج ریال است ۹ ریال و یک بشکه ۲۰ لیتری نفت را که ۵۰ ریال است ۶۵ ریال میگیرند اینک من مانده‌ام با ۲۲۰۰ تومان حقوق بازنشستگی که چکار کنم؟

ناصر جهانگیری

درخت های کهنسال خشک می شوند!

در حالی که همه مردم از لزوم ایجاد فضای سبز حرف می‌زنند، شهرداری شمیرانات درختان کهنسال را از آب محروم میکند. قضیه از این قرار است که در کوچه قنات شمالی شماره ۴۱ نیاوران انواع درخت چنار کهن سال در حال خشک شدن است، زیرا شهرداری شمیرانات بدون مجوز قانونی به ماموران خود دستور داده است تا وارد باغ این حدود شده وتنها استخر باغ را که درختان را مشروب می کرد، خراب کنند.

سرخابی

چرا «انسولین گران شد؟

قبل از تشکیل کنفرانس پزشکی رامسر که چند روز پیش در این شهر تشکیل شد و موضوع آن روش پیشگیری و مداوای بیماری قند «دیابت» بود یک شیشه انسولین «اچ.پی.ان» در تمام داروخانه‌ها ۸۰ ریال بود و به فراوانی یافت میشد. اما ظرف چند روز اخیر این نوع انسولین ضمن کمیابی به قیمت ۱۸۵ ریال یعنی ۱۳۰ در صد گران تر فروخته میشود!

با توجه به این موضوع که رقم ۸۰ ریال چاپ شده روی جلد دارو را خط زده‌اند و قیمت جدید را دستی روی دارو نوشته‌اند در این مورد وزارت بهداری و بهزیستی چه جوابی دارد؟

گیاهانی که‌راز گل های وحشی وتقویت‌توان‌شمارابهمراه‌دارند

حمام باگیاهان تندرستی

- سرماخوردگی
- گردش خون
- میگرن-سردرد
- ناراحتی‌های پوستی
- چاقی‌سلولیت
- روماتیسم
- دردهای معده
- دردهای زنانه
- دردهای بواسیر
- اعصاب
- خواب
- فرح بخش برای آقایان
- فرح بخش برای خانمها
- فرح بخش برای کودکان

● طریق استفاده:

۱- کیسه محتوی گیاه تندرستی را داخل آب استحمام فرو ببرید.

۲- در داخل آبی که گیاه تندرستی را قرار داده‌اید به‌آرامی دراز بکشید بطور منظم و عمیق تنفس کنید تا بخور حاصل از گیاه تندرستی داخل دستگاه تنفسی شود و پوست مواد لازم را کم‌کم جذب نماید.

۳- بدن را باکیسه محتوی گیاه تندرستی.ماساژ دهید.

٤- نوشیدن یك فنجان از دم‌کرده‌های خوشبو و خوش‌طعم گیاهی مانند:

زیرفون، ورون، بابونه، نعنا، نشاط‌و توان‌شمارا بازمیگرداند.

محتوی هریك از کیسه‌های گیاه تندرستی با توجه به نوع خواسته، ناراحتی و تنگناها از ترکیب گیاهان داروئی وحشی با مراجعه به نسخه‌های سنتی قدیمی، با درنظر گرفتن اصول تندرستی درست شده و هیچگونه ماده شیمیائی در آن بکار نرفته است.

مراکز عرضه در تهران

● کلیه فروشگاههای تعاونی مصرف● کلیه داروخانه‌های معتبر● کلیه فروشگاههای شهر و روستا● عطاریهای بازار بزرگ تهران● دراگ‌استور تخت‌جمشید● دراگ‌استور داستو شمیران● شرکت کامیر خیابان گرگان● شرکت جین‌سینگ خیابان آریامهر●سوپر پارمیس خیابان دولت میدان احتشامیه● سوپر شیلان تخت‌جمشید● سوپر ایران

مراکز عمده‌فروشی در استانهای کشور

● مرکز خوزستان- دکتر مرتضوی، داروخانه دکتر جزایری- اهواز● مرکز آذربایجان غربی- خیابان پهلوی، نمایندگی فروش مؤسسه- آقای کاظم افشار- رضائیه● مرکز مازندران- شرکت بازرگانی کلام- آمل● مرکز خراسان- آقای اخلاقی- کوی دکترها- جنب آموزشگاه رانندگی کلاهی- ابن‌سینای ۱۳ پلاك ۲/۱۱۷ مشهد● اراك- آقای طبیبیان- خیابان نیسانیان● رامسر- داروخانه پروانه.

مرکز پخش عمده و قبول نمایندگی

مؤسسه بررسی و کاربرد گیاهان دارویی و صنعتی ایران.

تهران- خیابان ظفر- خیابان خجند- پلاك ۳۱ تلفن ۲۲۸۰۲۵

جمعیت شیروخورشید سرخ ایران

آموزشگاه بهیاری عباس مسعودی

آموزشگاه بهیاری عباس مسعودی در شیراز برای اینکه فرصت بیشتری به دوشیزگان داوطلب که دارای حداقل مدرک دوم نظری بانظام جدید و چهارم و پنجم قبولی نظام قدیم آموزش و بروزش باشند بدهد تاریخ ثبت نام را تاهفتم مهرماه سال ی تمدید نموده است، داوطلبان میتوانند تاتاریخ مذکور به نشانی شیراز روبروی هتل کوروش، آموزشگاه بهیاری عباس مسعودی مراجعه و برای کسب اطلاعات بیشتر باتلفن‌های ۳۴۷۲۰ و ۳۷۶۹۱ تماس بگیرند.

آموزشگاه بهیاری عباس مسعودی
۱ ـ ۲۸۵۷۳

آقایان

مدلهای کفش را از فروشگاههای کفش وین تهیه نمائید

کفش وین

سلامتی وراحتی پای شما را تامین میکند

گوی قرمز یا گوی آبی؟

پنجشنبه ۷ مهر

راه پیروزی اعراب بر اسرائیل

محمدحسنین هیکل

محمد حسنین هیکل نویسنده و مفسر برجسته مصری طی سلسله مقالاتی تحت عنوان «بجای اینکه در تاریکی بمانیم... یک شمع بیفروزیم» در روزنامه لبنانی «الانوار» مناقشات اعراب و اسرائیل را بدقت تجزیه و تحلیل کرده است. از لحاظ اهمیت مطلب ترجمه آن بنظر خوانندگان میرسد:

متاسفانه آنچه را که از مدتها قبل خبرش را میدادم و همه را از آن بر حذر میداشتم اتفاق افتاد و بحران خاور میانه به بن بست رسید.

مهمترین مدرکی که هر صاحب نظری در دست دارد این است که روزی در برابر کسانیکه با نظر او مخالفت و نظرش را رد میکردند بایستد و بگوید:

« حال بیائید به حساب خود برسیم تا بدانیم چه کسی درست میگفت و چه کسی اشتباه میکرد.»

در اینگونه مواقع مسئله مهم رسیدن به حسابهای گذشته نیست بلکه رسیدگی به حسابهای آینده است. بدین ترتیب و صرف نظر از اندیشه های گذشته و اینکه کدامیک از ما در اشتباه بودند، تنها پرسشی که مطرح میشود این است:

ـ حال باید چه کنیم

واقعیت چیست؟

برای اینکه بتوانیم به این پرسش پاسخ درست بدهیم، خود را در برابر واقعیتی می بینیم که بعقیده من نمیتوان از آن چشم پوشید. این واقعیت چیزی نیست جز اینکه باید روی مسائلی با همدیگر توافق و یا شبه توافق مشترک داشته باشیم تا مجددا از همدیگر دور نشویم و در راه بی انتهای بی بازگشتی سرگردان نگردیم.

اولین مسئله‌ای که باید روی آن توافق کنیم این است که: مناقشات اعراب و اسرائیل که از سی سال قبل تا کنون تمام توجه ما را بخود معطوف داشته، یکی از مناقشات تاریخی دراز مدت بشمار میاید. نه یک راه حل فوری دارد و نه راه حل قطعی. سعی کردن برای رسیدن بیک راه حل فوری در اینگونه مناقشات چیزی نیست جز یکنوع تسلیم. کما اینکه سعی کردن برای رسیدن به یک راه حل منطقی چیزی نیست جز یکنوع آرزوی محال و هر دو تلاش هم نوعی اعتراف است به ناتوانی.

ما بعنوان امت عرب میتوانیم بگوئیم در این مناقشات با دشمنی در منطقه عربی خاور میانه روبرو هستیم که ترکیب آن مخلوطی است از عناصر امپریالیستی و مذهبی و نژادی که دارای تصمیمی است مخلوط از افسانه و بمب اتم.

گذشته از آن دشمن مزبور در پشت مرزها هم از حمایت نیروهای عظیمی برخوردار است که حمایت خود را از طریق پول و سلاح و جانبداری سیاسی نشان میدهند.

بطور کلی میتوان گفت مناقشاتی که از آغاز قرن بیستم با آن روبرو هستیم نظیر مناقشاتی است که در پایان قرن دهم یعنی جنگهای صلیبی با آن روبرو بودیم. جمال عبدالناصر به شباهت این مناقشات با همدیگر اعتقاد کاملی داشت. منهم با او هم عقیده بودم و توجه من به این مسئله تا حدی است که در مسافرت اخیرم به سواحل اسکندریه فقط سه جلد کتاب مورخ بزرگ «سرستیون رانسیمان» را درباره جنگهای صلیبی همراه داشتیم باید اعتراف کنم که در طول مدتی که این کتابها را مطالعه میکردم جمال عبدالناصر در برابر نظرم مجسم بود و بیاد گفتگوهایمان در این باره می افتادم.

مسئله مشترکی که در این دو مرحله مناقشات وجود داشت، مسئله سرزمینهای مقدس فلسطین بود ولی انگیزه ها و هدفها مسائل بزرگتری بودند:

جنگهای صلیبی

یکی از انگیزه های جنگ های صلیبی این بود که بتوانند جلوه های زندگی اروپا را به سرزمین های مقدس صادر کنند. پاپ «ایربان اول» از شاهزادگان اروپا دعوت کرده بود که صلیب را بدوش کشند و بطرف «سرزمین مسیح» حرکت کنند. گفته میشود هدف از دعوت مزبور این بود که با متحد ساختن شاهزادگان اختلافات آنان بر سر کشورها و تاج و تخت ها مرتفع شود. زیرا پاپ متوجه شده بود که برادران در یک خانواده علیه همدیگر توطئه میکنند موقعیکه پدر درگذشت، پسر بزرگ او وارث او میگردید، و در نتیجه سایر برادران چاره‌ای نداشتند جز اینکه در تاریکی زندگی نمایند، و برای بیرون کشیدن قدرت از دست برادر خویش سلاح بکشند. پاپ همچنین متوجه شد که شاهزادگان اروپا سعی دارند دامنه کشور خود را بضرر کشورهای مجاور وسعت دهند و بدین ترتیب مسیحیت در آن زمان ویرانی برای سراسر اروپا بارمغان میاورد و بهمین جهت پاپ «ایربان

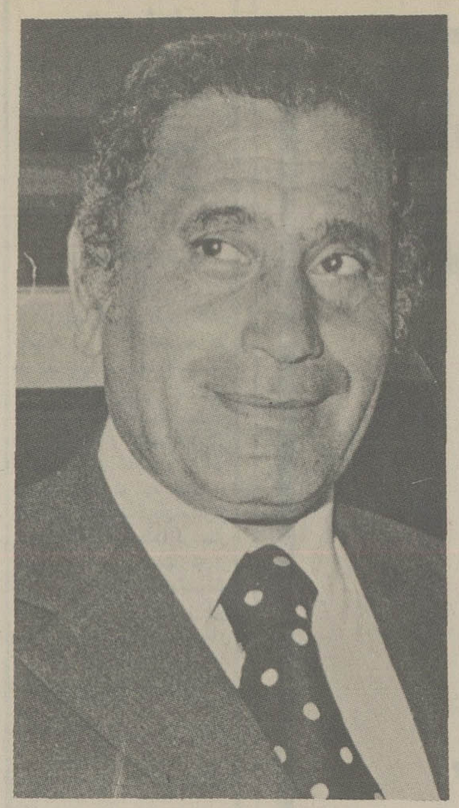

اول» خطاب به همه انها سرداد که «بسوی خاور بروید... در انجا سرزمین های وسیع و کشورهائی به انتظار شاهزادگان شما هستند و هنگامیکه بطرف بیت المقدس حرکت میکنید: صلیب را بصورت درفش بالای سر خود قرار دهید.»

همه شاهزادگان درجه دوم و سوم اروپا به دنبال کشورها و تاج و تخت هائی که در اروپا برایشان گران آمده بود، و «ایربان اول» انرا در شرق برایشان ارزانی داشته بود، رو بسوی شرق نهادند تا سرزمین مسیح را از «وحشیگری» مسلمانان نجات بخشند.

* یکی از هدفهای صهیونیسم عبارت بود از صادر کردن جلوه های زندگی اروپا به سرزمین مقدس. «تئودورهرتزل» نوشته بود یهودیان اروپای غربی که در انجا اسکان یافته و آسایش پیدا کرده‌اند، از موج مهاجرت روز افزون یهودیان که از دست ستم روسیه تزاری فرار می کردند نگران و ناراحت بودند. این یهودیان ثروتمند اروپای غربی حاضر نبودند همه ساله گروه تازه‌ای از مهاجران لخت و گرسنه را که از شرق اروپا وارد میشدند واروپائیان را بیاد یهودی سرگردان میانداختند پذیرا شوند، و بهمین جهت از راه حلی که «تئودورهرتزل» پیشنهاد کرده بود، استقبال کردند. هرتزل پیشنهاد داده بود که فقرای یهود یعنی یهودیان درجه دوم و سوم به سرزمین موعود یعنی فلسطین کوچ داده شوند بشرط انکه یهودیان ثروتمند عرب به این کوچ و مهاجرت کمک نمایند.

(همین ماجرا پس از جهنم نازیسم دردهه ۱۹۳۰ و آغاز دهه ۱۹۴۰ تکرار شد و مهاجرت یهودیان درجه دوم و سوم به سرزمین فلسطین افزایش یافت.)

* یکی از هدفهای صلیبیان این بود که بر راههای تجارت شرق و غرب در قرون وسطی دست اندازند.

ـ یکی از هدفهای صهیونیسم هم این بود که بر موقعیت مهم قلب استراتژی جهان قرن بیستم دست یابد.

* ناگفته نماند که پس از سقوط خلافت عباسیان قبل از جنگ صلیبی ها، سرزمین اعراب تقسیم و تکه پاره شده بود و اعراب تصمیم واحدی نداشتند ـ کما اینکه پس از سقوط خلافت عثمانیان قبل از تهاجم صهیونیستی سرزمین اعراب تقسیم و تکه پاره شده بود و اعراب تصمیم واحدی نداشتند.

* ورود روز افزون صلیبیها به سرزمین مقدس بدون حمایت دولت بزرگ آن زمان اروپا یعنی امپراتوری بیزانس امکان پذیر نبود.

کما اینکه ورود روز افزون صهیونیستها به سرزمین مقدس بدون حمایت دولت بزرگ آن زمان اروپا یعنی امپراتوری بریتانیا امکان پذیر نبود.

* با یک بررسی کوتاه متوجه میشویم که منطق پاپ «ایربان اول» داعیه دار جنگهای صلیبی شباهت زیادی با منطق «هرتزل» داعیه دار صهیونیسم داشت.

عروس زیبا

تاریخ نشان میدهد که «هرتزل» طی پیامی به حاخام های یهودی در روسیه تزاری از انها خواست که یهودیان را برای مهاجرت به فلسطین تشویق نمایند. حاخام ها هم تصمیم گرفتند که ابتدا سه تن از میان خود انتخاب و به سرزمین موعود بفرستند تا اوضاع و احوال انرا بررسی نمایند.

سه حاخام مزبور به سفر رفتند و پس از بازگشت پیامی رمز برای هرتزل فرستادند و در آن گفتند: «عروس خیلی زیبا است ولی مشکلش این است که شوهر دارد.»

هرتزل هم بطور رمز به انها پاسخ داد: «وظیفه ما این است که این عروس را بیوه کنیم تا دیگر بدون هیچ مشکلی متعلق به ما باشد.»

نصایح هرتزل به بن گوریون وشیمون پرز وجانونسکی و مناهم بگین بهمین نحوابلاغ شد. در هر حال موشه دایان برجسته ترین نمود و گرایش ظاهری موجود در نهضت صهیونیسم که در حقیقت دارای یک اندیشه هستند، بشمار میرود، زیرا وی اخیرا بطور صریحی اعلام داشت که استراتژی اسرائیل بردو اساس استوار است و شق سومی ندارد.

ـ در هم کوبیدن نیروی عرب در هر جا و هر نقطه‌ای که موجودیت داشته باشد.

ـ توسعه طلبی مداوم اسرائیل.

استراتژی اعراب

دومین مسئله‌ای که باید روی آن توافق شود این است که «اعراب هیچگاه استراتژی مشخصی نداشته‌اند که مناقشات طولانی و تاریخی انها را با صهیونیسم هدایت کند.»

مناقشاتی که تا قبل از سال ۱۹۴۸ وجود داشت همه به عهده ملت فلسطین گذاشته شده بود. از خرافاتی که در آن زمان رواج داشت این بود که ملت فلسطین هیچگاه ایستادگی و مقاومت نخواهد کرد. این نظر کاملا غلط بود. زیرا ملت فلسطین از آغاز قرن بیستم تنها قدرت مقاومت و ایستادگی بشمار میرفت. بقیه اعراب هم دورادور مراقب از هم گسیختگی این ملت بودند.

از سال ۱۹۴۸ ببعد اعراب بر اساس تصورات اشتباهی که داشتند وارد صحنه مناقشات شدند. بطور مثال قاهره تصور میکرد که از راه عاطفه و ترحم نسبت به ملت فلسطین وارد مناقشات شده است در صورتیکه نمیدانست که خودش قبل از ملت فلسطین هدف حمله میباشد. یا اینکه بغداد تصور میکرد که میتواند از طریق لندن روی مناقشات مزبور اثر داشته باشد در حالیکه فراموش کرده بود که لندن سازنده مناقشات بوده و بالفور از لندن وعده تشکیل دولت یهود را داده بود.

پس از سال ۱۹۵۲، تا سال ۱۹۵۶ جمال عبدالناصر که تجربه هائی آموخته بود، برای مصر و سایر اعراب یکنوع استراتژی که بر اساس درک کامل واقعیت مناقشات استوار بود طرح کرد:

* عبدالناصر ارزش تاریخی مناقشات را درک کرده بود.
* متوجه شده بود که اوضاع اعراب به انها اجازه نمیدهد که به راه حل آسان و یا راه حل قطعی برسند
* همچنین متوجه شده بود که راهی برای رسیدن به راه حل موقت وجود ندارد زیرا نمیتوان راه حل وسطی پیدا کرد.
* جمال عبدالناصر باین نتیجه رسیده بود که ابعاد مناقشات خیلی وسیعتر از مرزهای منطقه عربی خاور میانه است و فقط موازنه قوای محلی نیست که روی این مناقشات اثر میگذارد.

با بررسی کلیه جوانب امر جمال عبدالناصر یک نتیجه گیری کلی بشرح زیر بدست اورد:

۱ـ مناقشات بسیار دراز مدت خواهد بود (او پیش بینی میکرد که زمان آن بین چهل تا پنجاه سال میباشد)

۲ـ در طول این مدت تنها سلاحی که اعراب میتوانند از آن استفاده کنند محاصره کامل اسرائیل است یعنی بطور کلی هیچگونه معامله و یا شناسائی و یا صلح با اسرائیل نباید وجود داشته باشد.

۳ـ اعراب باید در درجه اول نسبت به رهائی سیاسی کشورهای خود و سپس رهائی اقتصادی آن اقدام نمایند

۴ـ اعراب سپس نسبت به تقویت قدرت دفاعی خویش اقدام کنند تا بتوانند خطر را دفع نمایند.

۵ـ اعراب باید یک تصمیم سیاسی متحد شده (ضرورت ندارد که تصمیم واحدی باشد) بگیرند تا این تصمیم سیاسی بتواند همه منابع و امکانات و قدرتهای اعراب را برای درگیری در مناقشات دراز مدت بکار گیرد.

۶ـ اعراب باید برای خود دوستی یک دولت بین المللی بزرگ را کسب کنند. بشرط انکه این دوستی منجر به گرایش کامل بان دولت نگردد که باعث رکود مناقشات در داخل موازنه های حاکم بین المللی شود. یعنی اینکه اعراب باید بدون اینکه ازادی خود را برای فعالیت از دست بدهند از موازنه های مزبور استفاده کنند.

۷ـ اعراب خواهند توانست از طریق این دوست بین المللی بزرگ برای تقویت نیروهای مسلح خود انچه نیاز دارند بدست اورند تا از مرحله دفاعی بمرحله بالاتری برسند.

۸ـ مرحله بالاتر از مرحله دفاع، مرحله تهاجم قطعی نیست بلکه عبارت است از یک رشته نبردها و برخوردهای مسلحانه که بدنبال ان دشمن ناچار به قبول این واقعیت گردد که در این منطقه سلامتی و امنیت نخواهد داشت

۹ـ تمام اقداماتی که گفته شد باید در یک چهار چوب سیاسی بین المللی پر دامنه انجام گیرد و هدف آن فقط این باشد که موجودیت صهیونیسم در انزوا برود و صهیونیسم هم متوجه این واقعیت بشود.

۱۰ـ در طول این ماجرا اعراب هم باید لطمه ها و ضربات و قربانیهای فراوانی را متحمل شوند که شاید بیش از اسیبهای صهیونیست ها باشد.

استراتژی که در بالا شرح داده شد در فاصله فوریه ۱۹۵۵ یعنی تاریخ حمله اسرائیل به غزه که نقطه عطفی بود در اندیشه های استراتژیکی جمال عبدالناصر و پایان سال ۱۹۷۳ که جنگ اکتبر صحت تصورات استراتژی اعراب را که در آن زمان حکمفرما بود ثابت کرد، بعضی اوقات با موفقیت بمرحله عمل گذاشته شد و بعضی اوقات موفقیتی نداشت.

جنگ مرزی کامبوج با ویتنام و تایلند

نیوزویک

سربازان تایلندی یک سرباز کامبوجی را کشته و جسد او را روی زمین می کشند.

در ماههای اخیر، رژیم کمونیست و جنگ طلب کامبوج، بی توجه به کمونیست یا کاپیتالیست بودن همسایگانش دست به پاره‌ای جنگهای منطقه‌ای با آنان زده است.

هفته پیش «هولگر جنسن» خبرنگار نیوزویک به مرز تایلند و کامبوج که یکی از جبهه های جنگ کامبوجیها است رفت و بررسی زیر حاصل مشاهدات و تجربیات او در این سفر میباشد.

* دهکده‌ای که با خانه های سنگی، مرز تایلند و کامبوج را تشکیل میدهد، به دهکده بدبختی شهرت پیدا کرده، همین چند روز پیش تفنگداران کمونیست با کمک آتشبار و نارنجک، تمامی خانه های کنار کانال کوچک وسط دهکده را در هم کوبیدند. یک شب قبل از اینکه پای من نیز به این منطقه رسد، انفجار یک خمپاره، معبد کوچک دهکده را بکلی ویران کرد.

این روز ا، اهالی دهکده از ترس جان، شبها را در زغال دانیها و انبار ها میگذرانند و برای مقابله با هر خطری، در روز و وقت کار کردن در مزارع نیز، با خود اسلحه حمل یکنند.

تنها نشانی که من از نیرو های خمر سرخ کامبوج دیدم، یک نگهبان کشیک که «پرامای» برنگ سیاه بتن داشت بود، آن هم فقط در یک لحظه که او از فراز یک درخت پائین پرید و در طول کانال، در همین بوته ها نا پدید شد. شاید میرفت که گزارش فعالیتهای ما را تحویل دهد.

زمانیکه من از منطقه مرزی «بان ـ کوک ـ سابانگ» دیدن میکردم، کامبوجی ها هشت خمپاره در دهکده «نونمارک ـ مون» که در ۱۷ مایلی شمال این منطقه قرار دارد منفجر کردند. این اولین خرابکاری آنان در حمله سحر گاهانشان به این خطه وحشت‌زا بود.

هلیکوپتر های نیروی هوائی تایلند نیز سرگرم رساندن زخمیان به بیمارستانهای محلی بودند.

فرمانده نیرو های تایلندی در این منطقه، سرهنگ «تانیت تاپیانان»، در حالیکه از پنجره دفتر کارش به جنب و جوش داخل اردوگاه خیره شده بود، با تاسف مرا نیز دعوت به نگاه کردن میکرد، در حالیکه با صدائی غم انگیز میگفت:

ـ «کامبوجیها درد سر های بسیار بوجود میاور ند. هر شب تیراندازی های موسمی و وحشت حملات آنان، آرامش مدافعان ما را از بین می برد. همین شب گذشته، انها برای اولین بار، یکی از هواپیما های «تی ـ ۲۸» خود را بر فراز مواضع ما در منطقه مرزی به پرواز در آوردند. سحر گاه امروز نیز با یک حمله خمپاره انداز های آنان روبرو شدیم. بنظر شما انها در تلاش اثبات چه چیزی میباشند؟

این سئوال فقط برای تایلندیها مطرح نیست. چون خمر های سرخ کامبوج حملات متناوبی را نیز علیه همقطاران کمونیست خود در ویتنام هم شروع کرده‌اند.

بر اساس این مطالب پناهندگان، مقامات تایلندی گزارش میدهند که در مرز کامبوج ـ ویتنام نیز، نیرو های پیاده نظام ایندو کشور درگیریهای خصمانه خونینی دارند حتی «پنوم پن» نیز این حوادث را تائید می کند. صاحب نظران غربی اینطور فکر میکنند که خصومت قدیمی خمر های سرخ و افکار بظاهر استقلال طلبانه انها برای دوباره سازی جامعه این کشور، دلیل اصلی دست زدن به این ستیزه جوئی ها است. همان جامعه‌ای که حکومت جدید و دموکراتیک کامبوج برای ساختن آن، میلیونها تن از مردم را قتل عام کرده یا برای کار در دهات، آنانرا بزور از شهر ها بیرون رانده است: بی دلیل نیست که تا حال، ۶۰ هزار کامبوجی ـ به ویتنام پناه برده‌اند بنا به اظهار گروهی از همین ـ پناهندگان که بعد موفق به رساندن خود به تایلند شدند، در مرز کامبوج ـ ویتنام، ماموران مرزی ویتنام با لحنی دوستانه، مقدم پناهندگان کامبوجی را استقبال میکنند و در راه ورود آنان به ویتنام نه سئوال و جوابی مطرح است و نه کمترین نشانی از بازرسی تازه واردین.

تنها حرف ماموران مرزی ویتنام این است:

ـ به یک کشور آزاد خوش آمدید.

منطقه مرگ

اما در مرز کامبوج ـ تایلند نیرو های تایلندی میکوشند که حداقل، موفق به بر قرار نمودن نوعی تعادل در موج مهاجرت و پناهندگی کامبوجیها بوجود اورند. اما کمترین موفقیتی در این کار تابحال نداشته‌اند تا به امروز بیش از ۲۵ هزار کامبوجی موفق شده‌اند خود را به تایلند برسانند. انهم در حالتی که سربازان خمر سرخ برای جلو گیری از گریختن مردم کامبوج به تایلند، دست به ایجاد یک منطقه مرگ به عرض ۶ مایل در منطقه مرزی بین ۲ کشور زده‌اند. ضمن اینکه این محوطه را مین گذاری کرده و از بوجود آوردن هر نوع دیوار و سد ممکن دیگری در این فاصله خود داری ننموده‌اند.

البته دعوای قدیمی دو کشور بر سر خطوط مرزی، دلیل دیگری برای شدت عمل کامبوجیها است.

اینجا باید به معاهده مرزی دو کشور در سال ۱۹۰۷ اشاره کرد که فرمانداران و قانون گذاران فرانسوی هند و چین در آن زمان، طی همین معاهده یاد شده، حدود مرزی تایلند و کامبوج را تعیین کردند. اما از قرار معلوم تایلندیها اسناد مربوط به این پیمان را از دست داده یا عمدا انرا بدور افکنده‌اند.

بناچار با از دست دادن نقشه مربوط به پیمان ۱۹۰۷، اینک تایلند متکی به نقشه های نظامی ایالات متحده که در آن مرز دو کشور دقیقا تعیین شده است، می باشد. البته با این تفاوت که تایلندیها در پاره‌ای مناطق حدود ۲ مایل یا حتی بیشتر، از خاک مورد ادعای حکومت کامبوج را جزو محدوده مرزی خود میدانند.

در طول جنگهای امسال، کامبوجیها، موفق شده‌اند که حدود ۲۰ مایل مربع ازاراضی تصرف شده بوسیله تایلند را، بار دیگر بچنگ اورند. ضمن اینکه انها مدعی‌اند، تمامی این مناطق بر اساس معاهده ۱۹۰۷ جزو خاک کامبوج قرار داده شده است.

تاکتیک و روش عمل کامبوجیها در حال حاضر و برای رسیدن به هدف فقط بیرحمی و توصل به زور و تجاوز است. در حملات اخیر آنان به دهکده های نزدیک «آرانیا پراتست» و «تافرایا»، نیرو های کامبوج حدود ۶۰ نفر از مردم این دو منطقه را قتل عام کرده و ۱۳۰۰ تن را مجبور به فرار از خانه و کاشانه خود نموده‌اند.

تایلندیها ادعا میکنند که شاهد یک حمله از حملات اخیر نیرو های کامبوج بوده‌اند که ضمن آن فرماندهان کامبوجی فریاد میزده‌اند: «همه را بکشید» با تکیه بر این دستور، سربازان کامبوجی از تیراندازی به زنان، بچه ها و حتی احشام نیز خودداری نمیکردند.

نیرو های کامبوجی همچنین، تاکنون ۲۰ سرباز و مامور پلیس تایلند را نیز بقتل رسانده‌اند که ۱۷ تن آنها در جریان حمله کامبوج به یک قرار گاه نظامی تایلند در جولای گذشته، جان خود را از دست دادند.

البته تایلند هم بناچار، پاسخهائی خشونت بار به این حملات داده است. همین اواخر نیرو های تایلند ۱۶ فرد غیر مسلح کامبوجی راکه از نزدیک منطقه «تافارایا» بدام افتادند قتل عام کردند و سر های جدا شده آنانرا به تیر های چوبی آویزان نمودند.

در این درگیری مرزی تایلند نگران سرنوشت آینده این مبارزات است. بویژه اینکه عملیات دو جانبه بتدریج به منطقه‌ای بنام «جاده واتانا» کشیده میشود و این راه قدیمی برای حمله به تایلند میباشد.

با وجود شدت عمل هر دو طرف در این منطقه تاکنون ایالات متحده که در اوج جنگ هند و چین، ۵۰۰ هزار سرباز در تایلند داشت، هیچگونه عکس العملی از خود بروز نداده است. تنها یک مقام آمریکائی در این مورد اظهار داشته که یک کشمکش مرزی بین دو کشور، دلیل هیچگونه دلواپسی برای ما نمی باشد.

مقامات واشنگتن حتی دستور اکید داده‌اند ه مشاوران نظامی این کشور، حتی المقدور از نقاط مرزی بدور بمانند. معهذا، طرح فروش یا واگذاری بیش از ۵۰ میلیون دلار تسلیحات دولت ایالات متحده به تایلند، تا سال آینده به تعویق افتاد. به این منظور که در آنزمان با توجه به شدت این زدو خورد های مرزی تایلند و کامبوج، مقدار دقیق تسلیحات کمکی واشنگتن به یک دوست قدیمی در آسیا تعیین شود.

اقدامات شدید علیه گاندی و بوتو

لوموند

موج تصفیه دستگاههای دولتی از وجود عناصر طرفدار خانم گاندی و ذوالفقار علی بوتو سراسر شبه قاره هند را قرار گرفته است

در دهلی نو با ادامه تحقیقات پیرامون فعالیتها و سوء استفاده های رهبران رژیم پیشین هفته‌ای نیست که ماجرای تازه‌ای فاش نشود. خانم «ناندینی ساتپاتی» عضو دفتر اجرائی حزب حاکم جاناتا که تا ماه فوریه گذشته در حزب کنگره خانم گاندی عضویت داشت روز ۱۷ سپتامبر باتهام فساد بازداشت شد ولی با سپردن وجه‌الضمان آزاد گردید

در میان شخصیتهائی که از ژوئن ۱۹۷۵ تا مارس ۱۹۷۷ یعنی در دورانی که حالت فوق‌العاده در هند بر قرار شده بود فعالیتهای سانجای گاندی پسر نخست وزیر سابق بیش از دیگران مورد توجه قرار گرفته است البته هدف اصلی خود خانم گاندی است: چاوان سینگ وزیر کشور هند گفته است که مدارک کافی برای بازداشت نخست وزیر سابق در دست دارد روز ۱۵ اوت ده تن از همکاران نزدیک خانم گاندی از جمله دهاوان که یازده سال تمام منشی نخست وزیر سابق بود و کاپور نماینده مجلس وستهی وزیر پیشین نفت و صنایع شیمیائی باز داشت شدند.

گزارش دفتر مرکزی پلیس که در چهار چوب قانون مبارزه با فساد از بازداشت شدگان بازجوئی میکند حاکیست که این عده در حدود ۴۵ میلیون تومان ببانکهای خارجی انتقال داده‌اند «دهاوان» یکی از همکاران انگشت شمار خانم گاندی بود که در دوران حکومت یازده ساله دختر نهرو پیوسته در کنار وی قرار داشت روز ۲۲ اوت نیز «بانسی لعل» وزیر دفاع کابینه خانم گاندی باتهام اختلاس چهار صدو پنجاه هزار تومان از صندوق جوانان کنگره که ریاست انها را سانجای گاندی بعهده داشت بازداشت شد.

«سانجای گاندی» بمیل خود از کلیه فعالیتهای سیاسی کنار گرفت اما باید در برابر دادگاه باتهاماتی که بوی داده شده است پاسخ دهد از جمله اتهاماتی که به پسر گاندی نسبت داده میشود تاسیس بزرگترین صنایع اتومبیل سازی در هند با کمک برخی از سرمایه داران هندی از جمله کارخانه اتومبیل سازی موراتی در سال ۱۹۷۰ است. این کارخانه میبایستی اتومبیلهای کوچک عمومی تولید کند دولت قبلا تاسیس کارخانه را بمزایده گذاشته بود اما با اینکه بسیاری از کمپانیهای خارجی در این مزایده شرکت کردند و حتی پاره‌ای از انها رشوه‌های کلانی دادند هیچیک برنده نشدند.

هندیها برای بدست آوردن امتیازهای سیاسی سهام کارخانه را خریداری کردند اما صنایع جدید اتومبیل سازی بیش از چند اتومبیل نمونه تولید نکرد اما کارخانه موراتی که اکنون سانجای در راس آن قرار گرفته بود به تولید اتومبیلهای سابق ادامه داد این اتومبیل‌ها تنها به شرکتهای حمل و نقل عمومی و خصوصی که با سانجای رابطه نزدیکی داشتند فروخته میشد.

با فاش شدن این ماجرا ممکن است دیر یا زود پای خود خانم گاندی نیز به میان بیاید نخست وزیر سابق هر لحظه انتظار دارد که حکم بازداشتش صادر شود

با اینحال هندیها ممکن است از سر تقصیرات نخست وزیر سابق بگذرند بیشتر هندیها میگویند اطرافیان خانم گاندی او را از راه بدر کرده‌اند اما بسیاری از وزیران کابینه جدید از جمله چاوان سینگ که در زمان حکومت خانم گاندی بزندان افتاده‌اند حاضر نیستند روش مستبدانه نخست وزیر سابق و اطرافیانش را بدست فراموشی بسپارند وزیر کشور جدید هند که برای بازداشت همکاران خانم گاندی چراغ سبز داده تصمیم گرفته است ماجرا تا اخر دنبال کند.

در راولپیندی ذوالفقار علی بوتو که روز ۱۷ سپتامبر باده نفر از همکاران سابقش بازداشت شده قبل از انجام انتخابات عمومی (۱۸ ماه اکتبر) در یک دادگاه محاکمه خواهد شد.

ژنرال ضیاءالحق که روز پنجم ژوئیه رژیم بوتو را واژگون ساخت گفته است که اگر بوتو محکوم شود اجازه شرکت در انتخابات عمومی نخواهد داشت حزب مردم پاکستان که رهبر خود را عجالتا از دست داده است اعلام کرده است که با همه قدرت در انتخابات شرکت خواهد کرد.

ظاهرا پس از آزاد شدن موقت بوتو محبوبیت نخست وزیر سابق در میان پاکستانیها افزایش یافته بود اما گویا برخی از ژنرالهای پاکستانی که از محبوبیت بوتو در افکار عمومی دچار تشویش شده بودند تصمیم گرفتند او را دوباره بزندان بفرستند تا از هر گونه حوادث در جریان مبارزه انتخاباتی جلوگیری شود اما در جریان تظاهراتی که در لاهور بسود بوتو روی داده است عده‌ای کشته و یا زخمی شده‌اند.

بوتو که علاوه بر اتهامات سیاسی به قتل متهم شده اگر همدستی اش در ماجراهای قتل های سیاسی تایید شود ممکن است باعدام محکوم شود بوتو همچنین به خیانت بزرگ، متهم شده و یک دادگاه ویژه برای محاکمه وی تشکیل شده است از سوی دیگر ضیاءالحق تاکید کرده است که ارتش در انتخابات داوری خواهد کرد و در این شرایط امیدی نیست که حزب بوتو در انتخابات اینده پیروز شود.

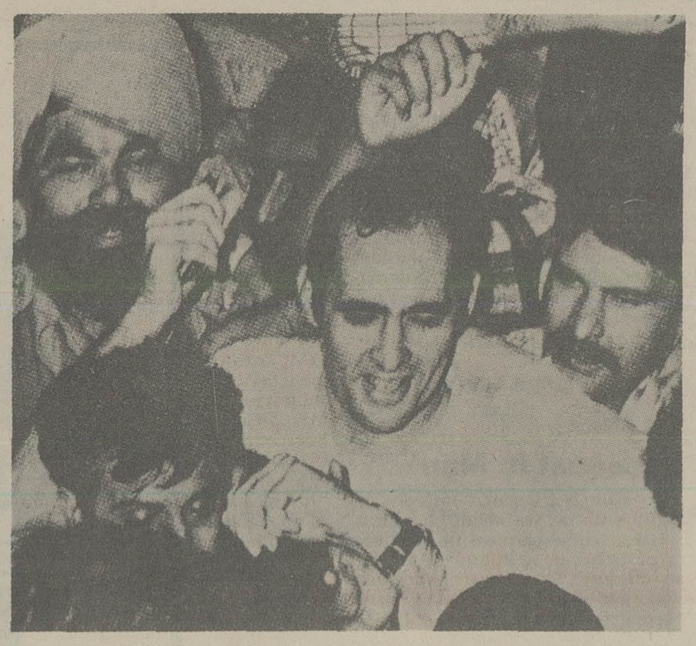

سانجای گاندی وارد دادگاه میشود تا به اتهاماتی که باو وارد شده پاسخ گوید. آیا نفر بعدی مادر اوست؟

بانو گاندی

بحث و اظهار نظر پیرامون سخنان دبیر کل حزب در اجتماع زنان

تجمل پرستی منحصر به خانمها نیست، آقایان هم تجمل پرستند

بحث و اظهار نظر پیرامون سخنان دکتر باهری دبیرکل حزب در اجتماع زنان و حمله وی به تجمل پرستی و ولخرجی و بی‌بندوباری پاره‌ای از خانمها که چند روز قبل، زیر عنوان «خانمها باید آتش‌بس بدهند» موضوع یکی ازگزارش‌های مابود همچنان مورد بحث است.

در این‌زمینه خوانندگان ما بوسیله نامه و تلفن‌های متعددی به‌اظهار نظر پرداختند که بتدریج برگزیده نظرات آنها چاپ می‌شود.

در میان این اظهار نظرها، نامه بانو سپهر خادم همکار قدیمی مطبوعات ورئیس انجمن زنان روزنامه‌نگار ونویسنده بچشم می‌خورد که از نظر محتوا جالب است و ما نسبت به‌درج آن اقدام می‌کنیم.

از : بانو سپهر خادم

دبیر کل حزب رستاخیز ملت ایران، در سازمان زنان ایران مطالبی ایراد کردند که گرچه بی‌شک زیبائی جملات ایشان مورد تائید هرشنونده‌ای قرار میگیرد ولی چون خطاب‌ایشان در مورد تجمل پرستی‌و مصرف و استفاده از لباس‌های رنگارنگ و نظایر آن فقط بانوان بود ناچار برآن شدم که مختصری دراین باره گفتگو کنم یا بهتر بگویم برآن حاشیه‌ای بنویسم.

آقای دکتر باهری منهم‌آرزو می‌کنم در باره آنچه که عنوان کردید بخصوص مسئله تجمل پرستی ونحوه مصرف وهزینه های سرسام‌آوری که بدلایل مختلف از چشم‌همچشمی گرفته تا رسیدن به خیلی از هدفها گریبانگیر جامعه ما شده است علاوه بر بیان مطالبی در این زمینه، عملا هم به مبارزه‌ای مداوم آنهم بایک برنامه‌ریزی بنیادی و اصولی ادامه یابد و این مسئله که بی‌شک بااقتصاد و هستی امروز وفردای جامعه ما رابطه‌ای مسلم و غیر قابل انکار دارد بصورتی اساسی‌و موثر پیگیری شود. آنچه مرا برآن داشت تا پاسخی‌خدمتتان تقدیم دارم اینست که در این راه این فقط بانوان مانیستند که بپوشیدن‌لباس‌های رنگارنگ وتجمل وهدر دادن پول و ارز کشور روی آورده‌اند، بلکه باکمال تاسف بسیاری از آقایان هم در افراط درخرید های بی‌رویه ومخارج زاید نه‌تنها دست خانم‌ها را ازپشت بسته‌اند، بلکه در بعضی موارد یک ضیافت خاص مردانه آنها برابر هزینه لباس و لوازم آرایشی است که زنی همپایه آنان در تمام طول سال‌مصرف میکند.

یک نگاه‌به‌هدایای گرانبهائی که مردان‌متمکن‌و اغلب‌سالمند وزن‌دار ما به معشوقه‌های نوجوان خارجی و داخلی خود تقدیم میکنند (وظاهرا‌این مسئله هم مانند زمان انحطاط اخلاقی که سالیان قبل در بعضی از کشورها متداول بود فعلا در سرزمین ما مد روز شده است) بخوبی نشان‌میدهد که ارز ما چگونه به جیب جواهر فروشهائی از قبیل وان‌کلیف‌ها،بوشرون‌ها،کارتیه ها وامثال آنهاسرازیرمیشود.

از حیث آرایش ظاهر مو و ناخن ولباس‌های گلدار ابریشمی وگردنبند و دستبند وانگشتر های پرپها هم می‌بینیم بحمداله دیگر تفاوتی در بین نیست. سئوال میکنم آیا این عطرهای گران قیمت مردانه ولباس‌های مارکدار مشهور و کراوات های چند صدتومانی را بانوان مامیخرندو از آن‌استفاده‌میکنند؟ البته قبول دارم که زن بهرحال از زمانی که خود را شناخته است چه در میان قبایل بدوی ودورافتاده، چه در بین ممالک پیشرفته همیشه علاقمند به زیباتر شدن وآرایش وپیرایش بوده است و نگاه به آثاری‌که از زمان‌های دور در موزه‌های گوناگون‌جهان‌نگاهداری‌میشود بخوبی موید این ادعا است (که بنظر من بازهم باید ریشه آنرا در ظاهر پرستی آقایان‌و عدم توجه آنان بسیرت زیباو افکار واندیشه زن جستجو کرد) ولی دریغ که اینگونه‌مردان ماهم در این مورد برای آنکه مبادا از چنین‌حقی محروم‌مانده باشند یک شبه ره صد ساله پیموده‌اند و همانطور که ذکر شد با خواهران خویش کاملا همپایه و همطراز شده‌اند و این اصراف وتبذیرها را به آنجا رسانیده‌اندکه‌مثلا برای‌برگزاری جشن ازدواج فرزند خود «رستوران ماکسیم» پاریس را باهزارها دلار و فرانک در کازینوها ودر قمارهای خانمان سوز بباد میدهند با این حال آقای دبیر کل من هم با شما همعقیده هستم که زن نبایدفقط یک مصرف کننده بحساب آید ولی ببینیم روی سخن شمابا چند درصد از زنان است؟ زنان ما دربسیاری از شهرها حتی قبل از تساوی حقوق در گرداندن چرخ مملکت و مسایل مربوط‌به‌کشاورزی ودامداری وکارهای دستی دوش بدوش مردان خود بفعالیت اشتغال داشته‌اند ودارند و درچندین شهر انجام کلیه امور سنگین‌و حتی پرورش اسب و آموختن سواری و تهیه آذوقه نیزبعهده زنان است وشوهران آنان‌حتی یکدهم زنان خویش نیز مسئولیتی بگردن نگرفته‌اند.

اما اگر منظور شما همین‌عده‌ای است که بیشتر در پایتخت و شهرهای بزرگ بسر میبرند ما هم باشما همفکر هستیم که‌باید به آنان راه صحیح درست‌خرج کردن وصرفه جوئی واداره خانه و مشارکت در پیشبرد و اعتلای مملکت را یادداد، اما مشروط بر آنکه این برنامه‌ریزی‌ها شامل مرد وزن هردو باشد و شما که‌معتقد به‌تساوی حقوق زن و مرد هستید در همینجا بین آنان قایل به‌تبعیض نشوید و فقط زنها رامخاطب قرار ندهید. در باره آنکه فرمودید زنها نباید فقط بفکر مشاغل سیاسی‌در بعضی‌سطوح خاص باشند اجازه بدهیدعرض کنم علیرغم همه این نوشته‌ها وقطعنامه‌هائی که تهیه میشود وبیشتر جنبه تشریفاتی دارد و فقط روی کاغذ میاید. در حقیقت بجز چند درصدمعدود از بانوان که بمقام‌هائی دست یافته‌اند بقیه زنان کشور ما همچنان بمشاغل کوچکی‌اشتغال دارند و در شرایط مساوی نود درصد امتیازها ریاست‌ها وبهره‌برداری از مناصب سطح بالا وبورس‌ها و مزایا نصیب آقایان است وزنان حتی در زمینه‌های علمی با داشتن مدرک و تحصیلاتی نظیر مردان هم دوره خود هنگام تقسیم پست ومشاغل اغلب یا همیشه باید زیر دست برادران خویش‌بکار مشغول شوند. آری منهم‌معتقدم که زن نباید تنها بدلیل زن‌بودن و اینکه بخواهیم نشان دهیم‌که زن‌های مادر همه صفوف رخنه کرده‌اند بطور صوری بمقام وجاهی برسند که شایستگی آنرا نداشته باشند و یا در آن زمینه‌دارای تجربه خاصی و تبحر کافی نباشند اما این موضوع باید در مورد آقایان هم صدق کند وپایه ترقی هر فرد در جامعه لیاقت دانش و تخصص‌و درستکاری وی‌باشد.

بهر حال من هم امیدوارم‌با توجه به نقشی که هزینه‌های بی‌مورد سرسام‌آور کنونی در سرنوشت اقتصادی جامعه ما درحال وآینده دارد خداوند مارا از اینگونه ولخرجی‌ها و حاتم بخشی‌هاوبی‌تفاوت بودن نسبت به فردا باز دارد.

گوی قرمز یا گوی آبی؟

پنجشنبه ۷ مهر

خبرهای جهان مد

گفتگوی گزارشگرما باپیرلوتیه مدساز معروف فرانسوی

سفیدوسیاه‌رنگ سال برای خانمها

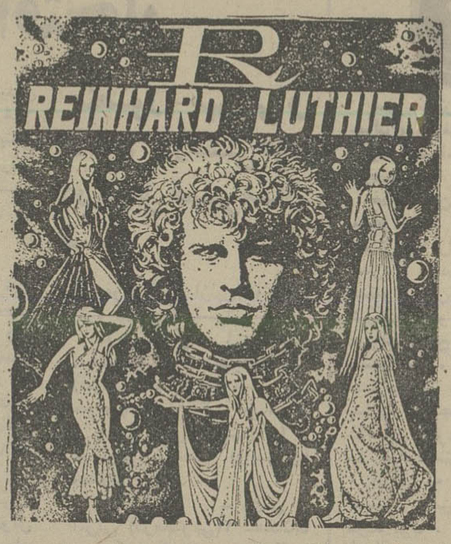

پیرلوتیه مدساز معروف فرانسوی که برای برگزاری یک نمایش مد همراه باچهار مانکن زیبای فرانسوی در تهران بود. به پرسش‌های ایران مقدم گزارشگر صفحه خانواده پاسخ داد.

پیر لوتیه لباسهای زنان مشهوری چون دختر ملکه موناکو، راکوئل ولش و ماریزا برانسون را طراحی می‌کند و بقول معروف در دنیای مد یک شبه ره صد ساله رفته است.

ـ بیست و شش سال‌دارم و کارم را با مزون«کریستین دیور» شروع کردم و بعد از مدتی مستقل شدم. اینک‌اکثر خانم‌های شیک‌پوش دنیا مشتری من هستند. درشهر های بزرگی نظیر ریودوژانیرو ـ پرتوریکو، و کشور ونزوئلا برنامه نمایش مد داشته‌ام و مزون لوتیه در اسپانیا نمایندگی دارد.

ـ معمولا مانکن‌های خود را چگونه انتخاب میکنید؟

ـ مانکن‌های لوتیه ،تحت شرایط خاصی بکار مشغول می‌شوند که در درجه اول زیبائی اندام و چهره آنان مورد نظر است. در واقع هشتاد درصد از جلوه لباس را مانکن میتواندنشان‌بدهد.

یکی‌از مانکن های مشهور مزون لوتیه خانم«ایو»است. او دختر سفیر امریکا در بلژیک میباشد و برای نخستین‌بار در یک مجلس بال که توسط شاهزاده خانم ناپلئون یکی از نواده های ناپلئون بزرگ ترتیب یافته بود با او آشنا شدمو از او برای همکاری دعوت کردم.

او برای این حرفه‌ظریف برازنده است و همه مجلات بزرگ دنیا از جمله پاری‌ماچ و «ال» برای چاپ عکس‌های او رقابت میکند.

ـ مدلهای امسال از چه قماشی است آیا طرحهای تازه‌ای ارائه کرده‌اید؟

پیر لوتیه: لباسهای‌امسال از روی لباسهای دوره ملکه ماری آنتوانت طراحی شده و پر چین و گشاد است و زیر آنها باید از زیرپوش موسوم به ژوپون استفاده کرد. رنگ سال برای خانم های شیک‌پوش سفیدو سیاه است.

ـ در دیدار از ایران آیا توانستید برای طرح های آینده خود الهام و یااحیانا الگو بگیرید؟

ـ در گفتگو با عده‌ای از خانمها تصمیم گرفتم از طرح های ایرانی نیز الهام بگیرم. در بازگشت به فرانسه سعی خواهم کرد جنبه‌های اصیل و فرمهای شرقی ایرانی را عرضه کنم.

ـ کمی هم از مشتریانتان حرف بزنید؟

ـ مشتریانم هرکدام خصوصیاتی دارند، مثلا راکول ولش، یکزن‌زیبای توخالی است. او ساخته‌و پرداخته کارگردانان‌ومدیران هالیوود است و بدون‌آنها هیچ نیست .. لباس بر تن‌او برازندگی خود را از دست می‌دهد. پرنسس کارولین دختر ملکه موناکو نیز مشتریان من است و او تازگی چاق شده و خیاط و طراحان مرا با مشکل مواجه کرده‌است.

دخترخانم‌ها

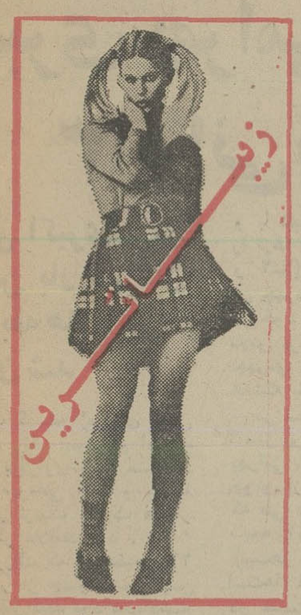

مدلهای کفش را از فروشگاههای کفش وین تهیه نمائید

کفش وین

صلاحیتی وراحتی پای شما را تامین میکند

جمعیت شیر و خورشید سرخ ایران

مجتمع آموزش پزشکی دانشکده پزشکی

اسامی پذیرفته شدگان رشته پزشکی دانشکده های پزشکی مجتمع آموزش پزشکی شیر وخورشید سرخ ایران سال ۳۶ـ۳۷

استان گیلان

۱ـ چارانی ـ فرید	طوالش
۲ـ سید جباری ـ سید رضا	آستارا
۳ـ برادران نوبری ـ عبدالمطلب	بندرپهلوی
۴ـ حیدری پهلویان ـ محمود	بندر پهلوی
۵ـ طرقی ـ مجید	لاهیجان
۶ـ رضازاده موید ـ فرح	لاهیجان
۷ـ میربلوک ـ فریبا	رودسر
۸ـ جانشین ـ حجت	فومن
۹ـ مشیری لنگرود ـ زهرا	رشت
۱۰ـ مصدقی شفتی ـ مرضیه	رشت
۱۱ـ عابدیان ـ حمید رضا	رشت
۱۲ـ سپهری آزاد ـ محمد رضا	رشت
۱۳ـ افتخار بنی‌هاشمی ـ حوریه	رشت
۱۴ـ کریمی نمیجانی ـ آتوسا	رشت
۱۵ـ موجودنیای کسمائی ـ محمد علی	رشت
۱۶ـ محمد قلی‌زاده مهویزانی ـ نادر	رشت
۱۷ـ دائمی گزنی ـ معصومه	رشت
۱۸ـ حاجی آقایی ـ ملاحت	رشت
۱۹ـ پاک عقیده گوراب زرمیخی ـ مهدی	رشت
۲۰ـ ترشحی ـ شهین	رشت

استان سیستان و بلوچستان

۱ـ رخشانی توران	زابل
۲ـ سید محمد تقی حسینی طباطبائی	زابل
۳ـ دوشکی عبدول	چابهار
۴ـ عرب حمید رضا	چابهار
۵ـ خدابنده شستان حمید	سراوان
۶ـ عباسی هرفته حمید رضا	سراوان
۷ـ ملائی ضیاءالقمر	ایرانشهر
۸ـ ـ ـ	ـ
۹ـ مهاجر شیخی محمد حسن	زاهدان
۱۰ـ نورانی کپورچالی فرخنده	زاهدان
۱۱ـ سالاریور محمد	زاهدان
۱۲ـ محسنیان مهری	زاهدان
۱۳ـ زنجانی حبیب‌الله	زاهدان
۱۴ـ باقری سلطنی پروین	زاهدان
۱۵ـ امام جمعه سوسن	زاهدان
۱۶ـ بلوری احمد	زاهدان
۱۷ـ کاوه محسن	زاهدان
۱۸ـ محسنیان علیقلی	زاهدان
۱۹ـ شریفی معصومه	زاهدان
۲۰ـ حاجی میرزا سید حسین	زاهدان

استان کرمانشاهان

۱ـ بختیاری سهیلا	قصر شیرین
۲ـ جباری زهره	قصرشیرین
۳ـ ادیبی محمد جلال	سنقر
۴ـ یارمرادی قدرت‌الله	شاه آباد غرب
۵ـ سلیمانی صحنه	صحنه
۶ـ زمانی علی آبادی سید محمد رسول	کنگاور
۷ـ قلمکارپور فریبا	کرمانشاه
۸ـ ویسمرادی بیژن	کرمانشاه
۹ـ اسماعیلزاده فرزانه	کرمانشاه
۱۰ـ نوری زهره	کرمانشاه
۱۱ـ صداقت مریم	کرمانشاه
۱۲ـ مولود عبدالرسول	کرمانشاه
۱۳ـ داوری جواد	کرمانشاه
۱۴ـ یزرگداری عبدالرضا	کرمانشاه
۱۵ـ نجومی حمیرا	کرمانشاه
۱۶ـ حسینی جاوید عبدالمجید	کرمانشاه
۱۷ـ راسخی علیرضا	کرمانشاه
۱۸ـ همتی ناصر	کرمانشاه
۱۹ـ خلدبرین علیرضا	کرمانشاه
۲۰ـ شجری فهیمه	کرمانشاه

استان مازندران

۱ـ محمدی توچمن محمد حسین	گرگان
۲ـ عسکری زیارت رضا	گرگان
۳ـ حسینی وحید	گرگان
۴ـ اعتضادی آملی ساقی	آمل
۵ـ معتقدی علی اکبر	آمل
۶ـ صمدی مصطفی	بابل
۷ـ احمدنژاد شهلا	بابل
۸ـ تیرگرفاخری مسعود	چالوس
۹ـ حسینی علی‌آباد سیدابوالفضل	چالوس
۱۰ـ مختومی حاجی محمد	گنبد کاووس
۱۱ـ ثانی سعیدی عبدالله	گنبد کاووس
۱۲ـ هاشمیان فرزین	دانشجوی استانی
۱۳ـ روشن امید	"
۱۴ـ عموزاده غلامرضا	"
۱۵ـ رضائی مهدی	"
۱۶ـ نوریانی قربان گلدی	"
۱۷ـ کیانی بهروز	"
۱۸ـ صنعتی ایرانی مینا	"
۱۹ـ شرف‌الدین سکینه	"
۲۰ـ ابوئی کوچکسرائی منظره	"

سهمیه استانها وشهرستانهای دیگر

۱ـ ارجمند منیرالسادات	گناباد
۲ـ آرمان فرهاد	طبس
۳ـ وفائی فرد مهدی	بیرجند
۴ـ مشرقی مقدم محمد رضا	بیرجند
۵ـ عظیمی احمد	کاشمر
۶ـ اسماعیل محمد کلوخ	فردوس
۷ـ آقایان نجم‌السادات	شاهرود
۸ـ بابائی ناصر	شاهرود
۹ـ نوائی اردکانی ادیب	یزد
۱۰ـ نجمی محمد حسین	یزد
۱۱ـ عبدشاه نجمه	سمنان
۱۲ـ احمد زاده احمد رضا	سمنان
۱۳ـ امیر خلیلی سید علی	دامغان
۱۴ـ موسوی نژاد سید ضیاء	بوشهر
۱۵ـ آذری غلامعلی	برازجان
۱۶ـ افتخار محمد حسین	لار
۱۷ـ ملکنیا ابرقوئی فهمیه‌السادات	آباده
۱۸ـ رضانیا دارا	آباده
۱۹ـ اسلامی بهروز	ایلام
۲۰ـ هندسینی جلیل	ایلام
۲۱ـ جرفی احمد	سوسنگرد
۲۲ـ وهابی اشرف‌السادات	بهبهان
۲۳ـ سرسازی غلامرضا	بهبهان
۲۴ـ حسینی سید مختار	یاسوج
۲۵ـ هدایت مهدی	شوشتر
۲۶ـ خلیلی خضر	بوشهر
۲۷ـ ملازمی مهدی	سمنان
۲۸ـ جهانشاد شرافت	بویراحمد
۲۹ـ حق‌شناس امیر	بویراحمد
۳۰ـ قطره سامانی سیروس	شهرکرد
۳۱ـ جلال پور فائزه	شهرکرد
۳۲ـ علوی سید علیرضا	شهرکرد
۳۳ـ کیانی دهکردی سیمیندخت	شهرکرد
۳۴ـ سلیمی شهری جهان	شهرکرد
۳۶ـ کوچکی بروجنی ناصر میرزا	شهرکرد
۳۷ـ فرزانه فرخنده	شهرکرد
۳۸ـ کریمی غریب	بندرعباس
۳۹ـ علوی مقدم سید فرید	بندرعباس
۴۰ـ رحیمی فرد منصور	هرمزگان

افراد نامبرده در بالا باید از سه‌شنبه پنجم الی پنج‌شنبه هفتم مهرماه سال جاری از ساعت ۸ صبح الی یک بعداز ظهر بمحل مجتمع در تهران برای ثبت نام مراجعه کنند.

داشتن کلیه اصل مدارک ۶ قطعه عکس و ۶ برگ فتوکپی واصل شناسنامه وحضور ولی‌دانشجو ضروری میباشد.

دفتر مجتمع آموزش پزشکی جمعیت شیرو خورشید سرخ ایران

بانک رهنی ایران

با ۸٪ بهره ترجیحی

جمعاً ۹٪ بهره

به‌پس‌انداز آزاد شما پرداخت میکند

بانک رهنی ایران، بانک مسکن شما

پایان پنجمین دوره مسابقه های تنیس قهرمانی آسیا

اکبری، بهرامی و درفشی جوان ۳ ایرانی بر قله افتخار

تقی اکبری برای دومین بار قهرمان مسابقه های انفرادی مردان شد

شب گذشته زمینهای تنیس آجری رنگ استادیوم امجدیه شاهد برگزاری فینال مسابقات تنیس قهرمانی آسیا و با حضور نزدیک به یک هزار تماشاگر علاقمند بود .

مبارزات که با حضور ۲۶ تنیسور از چهار کشور این قاره آغاز شده بود شبگذشته با برگزاری ٤ دیدار جالب و پر هیجان ، نفرات برتر خود را شناخت ، ضمن اینکه ایرانی ها چهره‌ای پر فروغ از خود بنمایش گذاردند .

در اولین دیدار در قسمت انفرادی مردان ، تقی اکبری چهره آشنای تنیس کشورمان با حریف ژاپنی خود «نیشیو» روبرو شد .

اکبری دراین دیداربسادگی حریف خود را مغلوب نمود و با نتیجه ۰ـ۲ فاتحانه میدان را ترک گفت . (ستها : ٤ـ٦ و ۲ـ٦) . نیشیو ی ژاپنی آن چهره‌ای را که انتظارمیرفت از خود نشان نداد و ضمن تلاش فراوان سعی داشت که چهره‌ی یک بازنده مطلق را نداشته باشد .

در قسمت دوبل مردان نیز، کامبیز درفشی‌جوان و منصور بهرامی با وی‌جویو و وی جونو از اندونزی‌روبروشدند که طی دیداری پر هیجان با نتیجه ۱ـ۲ فاتح میدان‌شدند. (ستها : ۹ـ۱۱ و ۷ـ۵ ، (ستها: ۹ـ۱۱ و۷ـ۵، ٤ـ٦).

در قسمت انفرادی زنان از یونز اوای ژاپنی‌شکست‌خورد ضمن اینکه مقام قهرمانی دوبل زنان نیز زیر نام خواهران «لی» از کره قرار گرفت .

در پایان رده‌بندی اول تا سوم هر قسمت بدین شرح اعلام شد :

انفرادی مردان : ۱ـ تقی اکبری (ایران) ۲ ـ نیشیو (ژاپن) ۳ـ علی مدنی(ایران)

انفرادی زنان: ۱ـ یونزاوا (ژاپن) ۲ـ اسلی (کرمجنوبی)

منصور بهرامی و کامبیز درفشی‌جوان در دوبل قهرمان شدند

۳ـ فوکونوکا (ژاپن) ودی‌لی (کره جنوبی) مشترکا

دوبل مردان : ۱ـ کامبیز درفشی‌جوانو منصوربهرامی (ایران) ۲ـ وی‌جویو و وی جونو (اندونزی)۳ـ تقی‌اکبری و علی مدنی (ایران) و کوسوگی وینشیو (ژاپن) مشترکا

دوبل زنان : ۱ـ دی‌لی و اسلی (کرمجنوبی)۲ ـهاناناکا و فوکوئوکا (ژاپن) ۳ ـ سوگیارتو و سومارنو (ژاپن) و سورتانو و نیزاراوان (اندونزی) مشترکا

دوبل‌مختلط:۱ ـکوسوگی و فوکوئوکا(ژاپن) ۲ـ تاریک و نیزاراوان (اندونزی) ۳ ـ وی جویو و سوگیارتو (اندونزی) و کیم‌دی‌لی (کره جنوبی) مشترکا

مبارزه فینال دوبل مردان رادو ایرانی با حریفان اندونزی خود انجام دادند و سرانجام فاتحانه میدان را ترک گفتند ، تصویر منصور بهرامی (راست) وکامبیز درفشی‌جوان (چپ) قهرمانان دوبل را نشان میدهد .

نامزدهای فستیوال بین‌المللی برلین از اردو مرخص شدند !

سفر مشتزنان ایران به «برلین» که قرار بود ، روز۱۲ مهرماه انجام گیرد ، منتفی گردید .

فدراسیون مشتزنی که میخواست، جوانترین‌مشتزنان خوش‌آتیه را روانه‌ی «برلین» سازد ، تا در مسابقه های فستیوال بین‌المللی آلمان‌شرقی شرکت جویند ، در انتظار دریافت پاسخ از مقامات صدر- نشین بود ، تا موجبات سفر مشتزنان را به برلین فراهم سازد، اما چون جوابی‌درقبال تقاضای خود نگرفت ، قادر به اعزام مشتزنان نشد .

ایران که در اردوی پیش فستیوال «برلین» هم شرکت کرده بود ، می‌توانست ، با اعزام چند مربی ، و چند مشتزن جوان ، تجربه های تازه‌یی را از منزلگاه برلین بیندوزد، و فدراسیون‌مشتزنی در پی برگزاری دور نهایی مسابقه‌های منطقه‌یی درهمدان، چند مشتزن جوان تهرانی و شهرستانی را نشان کرده بود که به «برلین» روان کند ، و از جمله می‌توان از این مشتزنان علی سپهری آزاد ، بکسور خوب گیلان ، صفر رضائی یا حسین ابراهیمی از همدان ، منوچهر طیاری یا مصطفی عباسی از کرمانشاه و چند مشتزن از تهران را نام برد، که بخت زیادی برای فستیوال برلین داشتند ، اما بی‌تکلیفی ورزش ، باعث‌شد ، که تا امروز ، جوابی به فدراسیون مشتزنی داده‌نشود و از اینروست که با توجه به اینکه ، فستیوال برلین از هفته‌ی آینده آغاز میشود، حتی درصورت رتق و فتق امور بکس در ایران ، مشتزنان ما را نمی‌توانند بپذیرند، زیراکه برنامه‌ی فستیوال برلین، منظم و سنجیده است ، و ایران‌در صورت حضور در آن،می‌باید که حداقل ، هفته‌ی گذشته ، پاسخ نهایی را می‌داد ، تاآنها هم تکلیف خود را در قبال میهمانان‌شان می‌دانستند .

فدراسیون مشتزنی باامکان پذیر نشدن سفر آلمان شرقی، مشتزنانی‌را که‌در اردوبودند، و شانسی برای دریافت جواز سفر داشتند از اردوی داودیه مرخص کرد .

مسابقه های پنجگانه و دهگانه قهرمانی کشور

روزهای پنجشنبه و جمعه این هفته ، مسابقه های‌پنجگانه و دهگانه دوومیدانی قهرمانی کشور در ورزشگاه آریامهر انجام خواهد شد . پنجگانه‌در گروه دختران و دهگانه در گروه پسران برگزار میگردد .

بهترین رکوردهای کشورتا حال حاضر برای پنجگانه‌زنان ۳۲٦۵ امتیاز و متعلق به‌مریم صدارتی است که ۳ سال قبل بدست آمده . و در دهگانه مردان بهترین رکورد ٦۲۱۳ امتیاز و از آن نجم‌الدین فارابی و مربوط‌به‌سال۲۵۱۵ است .

البته در سال جاری‌ولی‌الله صالحی‌نیا بطور غیر رسمی‌موفق شد رکورد تازه‌ای‌معادل٦٤۹۳ امتیاز کسب کند .

اخبار کوتاه

تساوی ۲ـ۲ کاسموس در کلکته

تیم فوتبال کاسموس نیویورک قهرمان‌باشگاه‌های امریکای شمالی مسابقه دوستانه خود با تیم هندی «موهون باگان» را با نتیجه مساوی ۲ـ۲ به‌پایان‌رسانید. این مسابقه در حضور ٦٤ هزار تماشاگر در کلکته‌انجام شد . پله و یارانش درپایان وقت اول ۱ـ۲بر تیم میزبان پیروز بودند . کارلوس آلبرتو دیگر یار برزیلی کاسموس وجئورجیوکینالیا گل‌های کاسموس را به ثمر رساندند .

یوگوسلاوی قهرمان بسکتبال اروپا

بیستمین دوره‌مسابقه‌های بسکتبال قهرمانی کشورهای اروپا که در دو شهر «اوستند» و «لیژ»بلژیک‌انجام می‌شد با قهرمانی تیم یوگوسلاوی پایان یافت . رده‌بندی نهائی مسابقه هابه این شکل اعلام شد :

۱ـ یوگوسلاوی ۲ ـ شوروی۳ـ چکسلواکی ٤ـ ایتالیا ۵ ـ اسرائیل ٦ ـ بلغارستان ۷ ـ هلند ۸ ـ بلژیک ۹ ـ اسپانیا ۱۰ ـ فنلاندند ۱۱ـ فرانسه ۱۲ـ اتریش .

در ضمن در پایان‌مسابقه ها اعلام شد که دوره آینده مسابقه‌ها در سپتامبر سال ۱۹۷۹ در ایتالیاانجام‌خواهد گرفت .

سومین تورنمنت بین‌المللی دوچرخه‌سواری «جام‌والاحضرت شاهپور غلامرضا»، ۹مهر آغاز میشود

اوج رقابت برای بقادر لیست ۱۸ نفری!

غلامحسین کوهی ، محمدعلی محمدی و قدرت‌الله داودی ، سه تفنگدار میانه ، از بزرگترین قطب‌های امیدمامحسوب‌میشوند

استادیوم آریامهر ـ پیست دوچرخه‌سواری ؛ رقابت فشرده‌ی دوچرخه‌سواران‌برای حضور در تیم ملی ، و دوتیم «الف» و «ب» که بایستی در سومین تورنمنت بین‌المللی‌جام والاحضرت شاهپور غلامرضا پهلوی شرکت جویند ، بشکل عجیبی اوج گرفته ، و بویژه آنان که خطر حذف شدن از لیست ۱۸ نفری را احساس می‌کنند ، سخت به تکاپو افتاده‌اند .

فدراسیون دوچرخه‌سواری، از ۳۰ دوچرخه‌سوار منتخب از سراسر ایران ـ که دو ماه پیش در خلال مسابقه های قهرمانی کشور نشان کرد ـ اکنون ، ۲۲ نفر را در اردو نگاهداشته است تا درآستانه‌ی شروع تورنمنت دور شمال ، ۱۸ مهره‌ی مورد نیاز برای سه تیم را دستچین کند .

این دستچین، دو روزمانده به آغاز مبارزات انجام‌میگیرد، و لیست ۱۸ مهره‌ی دوچرخه سواری ، همان وقت اعلام می‌شود ، اما نکته‌ی مهمی‌که باید گفت ، اینست :«دوچرخه سواری ، هیچگاه‌درچندسالهٔ اخیر ، بدینسان جوانگرائی نکرده است !»

پورمهر ، غایب بزرگ

تورنمنت دوچرخه سواری بین‌المللی دور شمال ، که‌همه ساله زیرعنوان‌جام‌والاحضرت شاهپور غلامرضا پهلوی ـ ریاست عالیه‌ی کمیته‌ی ملی المپیک ـ انجام می‌گیرد، قرار براین بود که ازدوم مهرماه شروع گردد ، ولی به نهم مهرماه موکول شد تاکنون تیم‌های چکسلواکی ، مصر ، عربستان سعودی ، الجزایر، هند و دانمارک آمادگی خود را برای حضور در تورنمنت اعلام کرده‌اند .

اکثریت دوچرخه‌سوارانی که این‌بار با پیراهن ایران در تورنمنت بین‌المللی‌شمال رکاب می‌زنند ، جوان‌اند ، و غایب بزرگ تیم ملی ، علی پورمهر چشمگیر در سه تیم شرکت کننده‌ی ایران ، راه سختی برای رقابت‌با خارجیان دارد. درمیان دوچرخه‌سواران ایرانی ، بچه‌های‌میانه،همچنان فدراسیون دوچرخه سواری، جنبه‌ی انضباطی دارد، و چنانچه این مهره‌ی ملی‌بتواند ظرف چند روز آینده رضایت فدراسیون را بگیرد ،وآمادگی همیشگی‌اش را داشته باشد ، می‌تواند همچنان مهره‌یی بزرگ در فرود و فراز های جاده‌های شمال به حساب‌آید. دوچرخه سواران اردونشین، در حال حاضر روزانه ۱۲۰ کیلومتر رکاب زده ، درجاده های مسطح و کوهستانی تمرینات سختی را انجام می‌دهند . اینان از روز تشکیل اردوی دو ماهه خود ، هر هفته یکبار مسابقه‌هایی انجام دادند ، که آخرین مردان هر مسابقه خط خورده ، حذف شدند، و ۲۲ اردونشین‌کنونی باقی ماندند .

سه تفنگداران‌میانه!

رهبری تمرینات‌اردونشینان راخسرو حق‌گشا، پرآوازه‌ترین چهره‌ی دوچرخه‌سواری‌ایران برعهده دارد. او که مربی تیم ملی است ، حسن‌فرد و پرویز مژلستان ، دوچرخه سواران سابق را هم به عنوان «کمک» در کنار دارد ، وباجوانگرائی چشمگیر در سه تیم شرکت کننده‌ی ایران ، راه سختی برای رقابت‌با خارجیان دارد. درمیان دوچرخه‌سواران ایرانی ، بچه‌های‌میانه،همچنان زیادی برای پیروزی دارند .

در حال حاضر ، از ۲۲ نفر دوچرخه سواری که در زندگی اردویی بسر میبرند ، ۱۱ تن شهرستانی‌اند ، و از ۱۱ تن دیگر که جامه‌ی تهران را بتن دارند و در پایتخت زندگی میکنند ، عده‌یی شهرستانی الاصل هستند .

لیست ۲۲ نفری اینان بدین شرح میباشد: «محمودمحمدی (زنجان)» ، علی صادقی(بابل) ـ محمود ناصری (مشهد) ، غلامعلی عبائیان(شیراز) ،اصغر خدایاری (تبریز) ، حیدر شهاب‌پور (شیراز) ، حسن حسینی (اصفهان) ، علی زنگی آبادی(کرمان)، محرمعلی‌شاهی (زنجان) ، ارسلان فقیهی (کرمانشاه) ، حسن پوررنگ (تبریز) ، هوشنگ‌امیرآخوری، بیژن امیرآخوری، غلامحسین کوهی ، محمد علی محمدی ، قدرت‌الله‌داودی، امیرلاریجانی، اکبر خانبابائی ، صالح وکیلی ، حسین‌زاده ، مجید فیضی ، سعیدقنبرعلی‌پور (تهران) .

از ۲۲ دوچرخه‌سوار اردونشین ، ۱۱ تن شهرستانی‌اند

دوچرخه‌سواری ، هیچگاه بدین سان ، جوانگرائی نکرده است !

یک قطب امید ما به حساب می‌آیند و اینان فی‌الواقع در تورنمنت سوم ، مثلث بزرگی‌را به عنوان‌سه «تفنگداران میانه» تشکیل داده‌اند .

غلامحسین کوهی ، محمدعلی محمدی و قدرت‌الله داودی ، سه تفنگدار میانه‌اند ، که‌امید زیادی به فتح عناوین برتر مسابقه‌ها بسته‌اند .

● تورنمنت سوم شمال ، روز نهم مهرماه از شهر ساری آغازمیشود دو دوچرخه‌سواران مسیر جاده‌ی شهرهای «ایزد شهر» ، آمل ، تهران ، قزوین، بندر پهلوی ، رامسر، چالوس را پیموده ، روز ۱۸ مهر ماه نقطه‌ی پایان جام والاحضرت شاهپور غلامرضا پهلوی را طی مراسم شکوهمند درتهران ترسیم می‌نمایند .

۲۲ نفر کیستند ؟

★ مسیر این شهرها ، که مسافت کلی تورنمنت راتشکیل خواهد داد ، ۱۱۰۰ کیلومتر میباشد ، و تیم‌های ایران ، باوجود جوانگرائی ، امید

۳ تفنگدار میانه

غلامحسین کوهی، محمد علی محمدی و قدرت‌الله داودی ، مثلث‌بزرگ‌میانه و قطب امیدبخش ملی برای تورنمنت بین‌المللی شمال محسوب‌میشوند از سه تفنگدار میانه ، کوهی با تجربه ترین آنهاست . در عکس داودی ، کوهی‌ومحمدی (از راست به‌چپ) دیده میشوند .

مسابقه های وزنه برداری قهرمانی جهان

درخشش برق طلا در اردوی بلغارها

مبارزه دسته ۱۰۰ کیلوئی‌ها را «کوزلوف» روسی برد ، درحالیکه یك سوئیسی در یکضرب همه را مات کرد !

وزنه‌برداری

سرانجام بلغارستان در شب ماقبل نهائی مسابقه های وزنه برداری قهرمانی‌جهان‌رنگ‌مدال طلا را به چشم دید و والنتین خریستوف وزنه‌بردار برجسته این کشور در مبارزات مردان ۱۱۰ کیلوئی‌با ۱۰کیلو اختلاف باردیگر در صدر این دسته‌قرار گرفت .

ولی حکومت مرد نامدار بلغاری چون گذشته نبود ، زیرا حریف روسی «یوری زایتسف» در دو ضرب به‌لطف سبکی وزن با رکورد برابر با این بلغاری مدال طلا رابگردن آویخت .

والنتین خریستوف سوای اینکه تلالو مدال طلای‌نخستین را به اردوی بلغارها سبب‌شد، ۵ کیلو بیش ازرکورد بازیهای المپیک در مجموع وزنه بالای سر برد .

پیروزی شوروی

در هشتمین روز مسابقه های قهرمانی وزنه‌برداری جهان ، مبارزات وزنه برداران دسته نوبنیاد ۱۰۰ کیلو نیزقبل از حاضرین ۱۱۰ کیلو انجام شد و شوروی‌ها با فتح‌طلای ششم حکومت خود را با استواری بیشتری در صدر ادامه داد . ولی شگفتی دراین بود ، کوزلوف روسی بدون آنکه مدال طلای تک حرکات یکضرب و دو ضرب‌راتصاحب کند ، در مجموع بالاتر از رقبای آلمان شرقی وسوئیسی ایستاد .

میشل بروی‌لت سوئیسی‌که در یکضرب با ۱۷۰ کیلوحیرت همگان را سبب شد ، مدال‌طلا را با اختلاف ۷٫۵ کیلو نسبت به رقبای روسی و آلمانی بگردن آویخت ولی به‌رغم‌این حاشیه امنیت ، ضعف‌درحرکت دوضرب سبب شد که قهرمان سوئیسی جائی برتر از عنوان سوم در مجموع بدست‌نیاورد.

نکته در اینجا بود که‌برطبق قرار قبلی برگزاری مسابقه‌های جهانی اشتوتگارت در۹ وزن اعلام شده بود ولی‌درهشتمین روز مسابقه‌ها ، مبارزات این وزن نیز با عده قلیل شرکت کنندگانش انجام گرفت وحیرت آور اینکه هلموت لوش‌آلمانی که در مونرال در دسته بالای ۱۱۰ کیلوئی‌ها به مدال برنز رسیده بود ، با کم کردن‌وزن در این وزن نوبنیادشرکت‌کرد که با رکورد برابر با حریف روسی مدال نقره نصیبش گردید .

اگر هلموت لوش در پایان حرکات از پیروزی‌نهائی‌محروم گردید ، این بخاطر چندصد گرم وزن اضافی بود که اورا از دسترسی از دو مدال‌طلای دو ضرب و مجموع محروم ساخت .

شوروی که هشتمین مدال طلا را توسط کوزلف صاحب شد ، در چهره آلکسیف مدال طلای هفتم را نیز جستجومی کند . رده‌بندی وزنهای۱۰۰ و ۱۱۰ کیلو از این قرار اعلام شد :

رده بندی

۱۰۰ کیلو : ۱ـآناتولی کوزلوف شوروی بارکورد ۳۶۷٫۵کیلو (۲۰۵ + ۱۶۲٫۵)
۲ـ هلموت لوش ازآلمان شرقی با رکورد ۳۶۷٫۵کیلو (۲۰۵ + ۱۶۲٫۵)
۳ـ میشل بروی‌لت از سوئیس با رکورد ۳۶۵کیلو (۱۹۵ + ۱۷۰) .
۱۱۰ کیلو : ۱ـ والنتین خریستوف بلغارستان با رکورد ۴۰۵ کیلو (۲۲۵ + ۱۸۰)
۲ـ یوری‌زایتسف‌شوروی با رکورد۳۹۷٫۵کیلو (۲۲۵ + ۱۷۲٫۵)
۳ـ یورگن‌سیزکی‌ازآلمان شرقی با رکورد ۳۹۰ کیلو (۲۱۷٫۵ + ۱۷۲٫۵) .

ششمین دوره مسابقه های فوتبال‌جوانان جام والاحضرت ولیعهد

۸ تیم دور یک چهارم شناخته‌شدند

فوتبال

دیروز آخرین دیدارمرحله مقدماتی ششمین دوره مسابقه های فوتبال جام والاحضرت همایون ولایتعهد که‌از۱۰روز قبل در دو زمین چمن‌استادیوم رضا پهلوی رضائیه آغازشده بود انجام شد .

۲۴ تیم شرکت کننده از ۲۴ استان با انجام ٦۰ بازی،جمعا ۱۸۸ گل از دروازه‌هاگذراندند و در پایان چهره تیم‌های یک هشتم نهایی مشخص شد.

در آخرین روز مسابقه‌های مقدماتی ، دو تیم تبریز و اصفهان برابر یکدیگر قرار گرفتند و یک بازی قابل انتقاد و کسل کننده برگزار کردندکه صدای اعتراض تماشاگران را درآوردند .

هردو تیم علاقه زیادی به باختن داشتند و همین امر مرتضی امینی سرپرست کمیته شهرستان های فدراسیون فوتبال را بر آن داشت تا در این مورد با نعمت‌الله چوه داور این‌بازی‌و سایرمسئولان مسابقه مذاکره کند و موافقت آنان را برای تشکیل جلسه‌ای جلب نماید . قرار است این جلسه احتمالا امروز تشکیل شود و درباره دو تیم تبریز و اصفهان که گفته می‌شود در این‌بازی «تبانی» کرده بودند تصمیماتی گرفته شود .

بهترین ها

کیومرث سفیدی مهاجم تیم کرمانشاه با به ثمر رساندن ۱۲ گل بهترین فوروارد این دوره از بازی‌ها در پایان دور مقدماتی شناخته شد ، ضمن اینکه خط حمله این تیم نیز با ۱۹ گل در صدر قراردارد.

بهترین خط دفاعی از آن تبریزی‌ها است که فقط ۲ گل از دروازه آنان عبورکرده‌آنهم مقابل تیم اصفهان که گفته می شود با این تیم تبانی کرده است ! خط دفاع تیم تبریز بویژه بخاطر دروازه‌بان‌خوبی که دارد یکی‌از بهترین‌خطوط دفاعی مسابقه‌ها در این دوره است .

دروازه‌بان تیم تبریزی بارها با شهامت و سرعت عمل خود دروازه تیم را از خطرسقوط نجات داد و تحسین همگان‌را برانگیخت و خط دفاعی تبریز نیز هرگز اجازه خودنمایی به مهاجمان حریف‌نداد .

تیم تهران در آخرین روز بازی‌های مقدماتی با درخشش فوق‌العاده‌ای توانست‌تیم‌خوب گیلان را که تا دیروز بدون باخت بالا آمده بود ازمیدان بدر کند . تهرانی‌ها ۵ بار دروازه گیلان را گشودند و خود را در رده‌بندی جای‌این تیم را گرفتند .

تیمهای انتخاب شده

درپایان دور مقدماتی ۸ تیمی که برای بازی های یک هشتم نهایی بالا آمدند به این ترتیب معرفی شدند :

گروه یک : فارس و کرج
گروه ۲ : لرستان و یزد
گروه ۳ : کرمانشاه‌وتهران
گروه ٤ : تبریز و اصفهان

اتریش صدر نشین گروه ۳

۷۲ هزار تماشاگر شاهد مسابقه تیم‌های ملی اتریش و آلمان شرقی در کادرمسابقه های مقدماتی فوتبال جام جهانی‌در گروه سوم اروپا بودند . این مسابقه که در وین انجام شد با نتیجه (۱ـ۱) مساوی پایان گرفت‌و با این مساوی اتریش با ۷ امتیاز از ٤ مسابقه درصدر گروه باقیماند . کروز در دقیقه ۹ برای اتریش گل زد و هوفمان در دقیقه ۳۹ نتیجه را برای‌آلمانهامساوی نمود . آلمان از۳ مسابقه٤ امتیاز دارد و در رده دوم قرار دارد .

نتایج روز آخر

در آخرین روز این نتایج بدست آمد :

★ کرمان ٦ ـ ایلام یک
گل‌های کرمان : دقایق ۲۰ و ۲۷ و ۷۲ و ۷٤ اکبر صهبائی، دقیقه ۵۵ دادرس ، دقیقه ۸۰ جلال کمالی ، تنها گل ایلام : دقیقه ٦۰ مرتضی کارونی .
داور : عسگر صدری،کمکها طهماسبی و گنجاپور .

★ خراسان ۲ ـ همدان ۱
گل‌های خراسان : دقیقه۲۵ غلامحسین یزدی ، دقیقه ۳۷ هادی منتخبی ، تنها گل‌همدان دقیقه ۲۸ سلیمانیان .
داور : حسین دشتگرد ، کمکها صناعی و دارابی

★ چهارمحال بختیاری ۲ـ سمنان صفر
گل‌های چهارمحال‌بختیاری: دقایق ۳۵ فرامرز محمدی ،۵۵ کریم اخوت .
داور : محمود آفریدون ، کمکها حسینی و رسالت‌پناه

★ تهران ۵ ـ گیلان صفر
گل‌های تهران : دقایق ۸ عباس حسینیان ، ۵۱ حسین کهنسال ، ۷۰ مجید سبیزی ، ۷٤ و ۷۹ جمشید لامعی ، داور : محمد صالحی ،کمکها، نهال‌پرور و هوشمندی .

★ کرمانشاه ۵ ـ کردستان ۲
گل‌های کرمانشاه : دقایق ۷ و ۳۵ و ۵۹ و ۷۲ کیومرث سفیدی ، دقیقه ۲۹ حمید عبدالبقائی .
گل‌های کردستان : دقایق ۸ جلال غلامیان ، ٦۹ منوچهر منصوری .
داور : بهرام رضوی،کمکها لجمیری و خرمی

★ تبریز ۲ ـ اصفهان ۳
گل‌های تبریز : دقایق ۳٦ باقر مه‌نمای‌اقدم ، ٦۷ مدافع اصفهانی . گل‌های اصفهان : دقیقه ۸ انوشیروان کیانی و دقیقه ۷۱ و ۷۹ مدافعین‌تبریز!

پایان‌پنجمین دوره مسابقه های تنیس قهرمانی آسیا

اکبری، بهرامی و درفشی جوان ۳ ایرانی بر قله افتخار

تقی اکبری برای دومین بار قهرمان مسابقه های انفرادی مردان شد

شب گذشته زمینهای تنیس آجری رنگ استادیوم امجدیه شاهد برگزاری فینال مسابقات تنیس قهرمانی آسیا و با حضور نزدیک به یک هزار تماشاگر علاقمند بود .

مبارزات که با حضور ۲٦ تنیسور از چهار کشور این قاره آغاز شده بود شبگذشته با برگزاری ٤ دیدار جالب و پر هیجان ، نفرات برتر خود را شناخت ، ضمن اینکه ایرانی ها چهره‌ای پر فروغ از خود بنمایش گذاردند .

در اولین دیدار در قسمت انفرادی مردان ، تقی اکبری چهره آشنای تنیس کشورمان با حریف ژاپنی خود «نیشیو» روبرو شد .

اکبری دراین دیداربسادگی حریف خود را مغلوب نمود و با نتیجه ۰ـ۲ فاتحانه میدان را ترک گفت . (ستها : ٤ـ٦ و ۲ـ٦) . نیشیو ی ژاپنی آن چهره‌ای‌را که انتظارمیرفت از خود نشان نداد و ضمن تلاش فراوان سعی داشت که چهره‌ی یک بازنده مطلق را نداشته باشد .

در قسمت دوبل مردان نیز، کامبیز درفشی‌جوان و منصور بهرامی با وی‌جویو و وی جونو از اندونزی‌روبروشدند که طی دیداری پر هیجان با نتیجه ۱ـ۲ فاتح میدان‌شدند. (ستها : ۹ـ۱۱ و ۷ـ۵ ، (ستها: ۹ـ۱۱ و۷ـ۵، ٤ـ٦).

در قسمت انفرادی زنان از یونز اوای ژاپنی‌شکست‌خورد ضمن اینکه مقام قهرمانی دوبل زنان نیز زیر نام خواهران «لی» از کره قرار گرفت .

در پایان رده‌بندی اول تا سوم هر قسمت بدین شرح اعلام شد :

انفرادی مردان : ۱ـ تقی اکبری (ایران) ۲ ـ نیشیو (ژاپن) ۳ـ علی مدنی(ایران)

انفرادی زنان: ۱ـ یونزاوا (ژاپن) ۲ـ اسلی (کرمجنوبی)

منصور بهرامی و کامبیز درفشی‌جوان در دوبل قهرمان شدند

۳ـ فوکونوکا (ژاپن) ودی‌لی (کره جنوبی) مشترکا

دوبل مردان : ۱ـ کامبیز درفشی‌جوانو منصوربهرامی (ایران) ۲ـ وی‌جویو و وی جونو (اندونزی)۳ـ تقی‌اکبری و علی مدنی (ایران) و کوسوگی وینشیو (ژاپن) مشترکا

دوبل زنان : ۱ـ دی‌لی و اسلی (کرمجنوبی)۲ ـهاناناکا و فوکونوکا (ژاپن) ۳ ـ سوگیارتو و سومارنو (ژاپن) و سورتانو و نیزاراوان (اندونزی) مشترکا

دوبل‌مختلط:۱ ـکوسوگی و فوکوئوکا(ژاپن) ۲ـ تاریک و نیزاراوان (اندونزی) ۳ ـ وی جویو و سوگیارتو (اندونزی) و کیم‌دی‌لی (کره جنوبی) مشترکا

مبارزه فینال دوبل مردان رادو ایرانی با حریفان اندونزی خود انجام دادند و سرانجام فاتحانه میدان را ترک گفتند ، تصویر منصور بهرامی (راست) وکامبیز درفشی‌جوان (چپ) قهرمانان دوبل را نشان میدهد .

نامزدهای فستیوال بین‌المللی برلین از اردو مرخص شدند !

سفر مشتزنان ایران به «برلین» که قرار بود ، روز۱۲ مهرماه انجام گیرد ، منتفی گردید .

فدراسیون مشتزنی که میخواست، جوانترین‌مشتزنان خوش‌آتیه را روانه‌ی «برلین» سازد ، تا در مسابقه های فستیوال بین‌المللی آلمان‌شرقی شرکت جویند ، در انتظار دریافت پاسخ از مقامات صدر- نشین بود ، تا موجبات سفر مشتزنان را به برلین فراهم سازد، اما چون جوابی‌درقبال تقاضای خود نگرفت ، قادر به اعزام مشتزنان نشد .

ایران که در اردوی پیش فستیوال «برلین» هم شرکت کرده بود ، می‌توانست ، با اعزام چند مربی ، و چند مشتزن جوان ، تجربه های تازه‌یی را از منزلگاه برلین بیندوزد، و فدراسیون‌مشتزنی در پی برگزاری دور نهایی مسابقه‌های منطقه‌یی درهمدان، چند مشتزن جوان تهرانی و شهرستانی را نشان کرده بود که به «برلین» روان کند ، و از جمله می‌توان از این مشتزنان علی سپهری آزاد ، بکسور خوب گیلان ، صفر رضائی یا حسین ابراهیمی از همدان ، منوچهر طیاری یا مصطفی عباسی از کرمانشاه و چند مشتزن از تهران را نام برد، که بخت زیادی برای فستیوال برلین داشتند ، اما بی‌تکلیفی ورزش ، باعث‌شد ، که تا امروز ، جوابی به فدراسیون مشتزنی داده‌نشود و از اینروست که با توجه به اینکه ، فستیوال برلین از هفته‌ی آینده آغاز میشود، حتی درصورت رتق و فتق امور بکس در ایران ، مشتزنان ما را نمی‌توانند بپذیرند، زیراکه برنامه‌ی فستیوال برلین، منظم و سنجیده است ، و ایران‌در صورت حضور در آن،می‌باید که حداقل ، هفته‌ی گذشته ، پاسخ نهایی را می‌داد ، تاآنها هم تکلیف خود را در قبال میهمانان‌شان می‌دانستند .

فدراسیون مشتزنی باامکان پذیر نشدن سفر آلمان شرقی، مشتزنانی‌را که‌در اردوبودند، و شانسی برای دریافت جواز سفر داشتند از اردوی داودیه مرخص کرد .

مسابقه های شطرنج قهرمانی ایران ـ دور یازدهم

دومین شکست استاد شریف قهرمان ۴ ساله کشور!

در دور یازدهم مسابقات شطرنج قهرمانی کشور، استاد مهرشاد شریف قهرمان چهار سال‌گذشته‌مغلوب کامران شیرازی دیگر چهره سرشناس شطرنج ایران گردید .

دیدار ایندو که ۳۹ حرکت بطول انجامید، با دفاع فرانسه تبدیلی آغازشدوبعد از ۵ساعت مبارزه داغ، استادمهرشاد شریف بایك‌اشتباه فاحش پذیرای‌شکست گردید.

شریف که درچار دوره‌گذشته مسابقات شطرنج قهرمانی کشور بدون شکست قهرمان شده بود، در ایندوره تابحال با۲شکست ویك نتیجه مساوی‌چهره‌ای نزول کرده‌داشته‌است .

دیروز اسماعیل صفرزاده وکریم غلامی دوچهره ملی پوش گیلانی نیز دردور یازدهم بایکدیگرمبارزه نمودند . دیدار ایندو که‌با دفاع سیسیلی شاخه‌دراگون آغاز شده بود تنها۲۲ حرکت بطول انجامید وصفرزاده با پیروزی برغلامی به‌امتیازی حساس دست پیداکرد. مهدی ماموری دراین دوربعد از۳۶ حرکت فرخ‌آزاد حرف قهرمان سابق جهان را شکست داد.

هدی مومنی که‌دردور قبل شگفتی آفرین بودو ماموری را شکست داده بود دراینبدور در برابر مجید بدیعی قرار گرفت و مغلوب حریف جوان خود شد .

عباس خاکپور جوانترین چهره حاضر درمسابقات بعداز ۳۵حرکت در برابر منوچهر رافتی به پیروزی رسید.

محمدحسن صلحجو قهرمان آذربایجان در برابر خسرو غفوری به پیروزی رسید. دیدارحساس وپرهیجان استاد خسرو هرندی وواچه‌کاسپاردر شرایط مساوی‌نیمه تمام باقی ماند، دیدار خسرو چوبکو کاوه هنری‌نیز بعداز ٤۲ حرکت نیمه تمام باقی‌ماند.

بازگشت ماموری بصدر

حالا در پایان دور یازدهم مهدی‌ماموری یکبار دیگر به صدر جدول باز میگردد ولی اینبار رقیبی سرسخت چون اسماعیل‌صفرزاده را درکنار دارد.ایندو با۸ امتیاز شانه بشانه هم صدرنشین مسابقات هستندو این در شرایطی است که ماموری ۲و صفرزاده ۱بازی ناتمام دارند.

در حال حاضر فشردگی رقابت‌ها به‌اوج خودرسیده است چراکه هنوز بعداز گذشت ۱۱ دور از پیکارها، سیمای قهرمان ناشناخته مانده است وسرنوشت در گروی ٤ دور دیدار باقی‌مانده است قاروشون شود چه کسی فاتح مسابقات امسال خواهدشد. اگرچه‌در هرحال رقابت اصلی بین صفرزاده،ماموری ، هرندی‌و شریف خواهد بود. ضمن این که‌دیدار صفرزاده و هرندی و همینطور دیدار ماموری وبدیعی در دور دوازدهم درتعیین سرنوشت قهرمانی بی‌تاثیرنخواهد بود . درحالی که دیدار شریف و هرندی در دور چهاردهم و ماموری- صفرزاده در دور پانزدهم،رده‌بندی قطعی مسابقات را تعیین خواهدکرد.

رده‌بندی مسابقات درپایان دور یازدهم:۱ـصفرزاده، ماموری با۸ امتیاز ۳ـ شریف ، هرندی با۷٫۵ امتیاز ۵ـواچه کاسپار با ٦امتیاز٦ـ کامران‌شیرازی و فرخ آزاد، حرف‌با۵٫۵ امتیاز.

کامران شیرازی در یازدهمین دور مسابقه‌هاموفق به شکست مهرشاد شریف قهرمان ٤ـسال گذشته‌کشور گردید.

یک جانشینی

کار قلب را به زحمت میاندازد و عواقبی پیش می‌آورد که دیر یا زود گریبانگیر ما میشود

(۹۷)

اسرار طول عمر، شادابی و تندرستی

اثر جدید: دکتر گیلورد هاوزر ترجمه مهدی نراقی

سه هدیه سحرآمیزی‌که هر مرد و زنی آرزوی آنرادارند عبارتند از :

ـ یک قلب جدید که کار کند بهدفی که ثابت است برسد.

ـ یک هیکل جدید تا قدو قواره جوانی ونیرو و نشاط آنرا بازیابد .

ـبالاخره مهمترین‌آن اینست که به کمک یک غذای متعادل و ورزش های بدنی از نظر جسمی و روحی عوض‌شود وتغییر یابد .

اپیدمی عوارض قلبی

عوامل چندی با هم جمع‌می شوند اختلالات قلبی وتصلب شرائین را تحریک می کنند.

این عوامل عبارتند از یک جا نشستن ، چاقی،بالا بودن چربی خون ،فشار های‌جسمی و روحی ، خستگی های‌ناشی از زندگی جدید .

دکتر هارولد توماس‌هیمان یکی ازعوامل اصلی‌افزایش اختلالات قلبی رادر کشورهای ثروتمند و مرفه وضع تغذیه دانسته و بلافاصله علل تصلب شرائین را از پرخواری دائم وطولانی ، زیاده روی در مصرف نمک و افراط در غذا های سرشاراز هیدرات‌دوکربن (مواد نشاسته‌ای) و چربی های سفت و هیدروژن‌دارمی داند و میگویند روغن های مایه در طی عملیاتی که برای سفت کردن آن بکار میرود بعضی از اسید های آمینه ، املاح معدنی و آسید های‌چربی وویتامین های آن که ازمواد و عناصر اصلی هر غذاهستند از دست میرود .

بیشتر پزشکان که در مقدار گلسترول خون بررسی‌کرده‌اند باین نتیجه رسیده‌اند که اگر مقدار کلسترول‌خون بالاباشد باید غذاهائی که از نظر تولید کلسترول فقیر باشد مصرف گردد این پزشکان به کسانی‌که چربی خون(کلسترول) دارند تجویز نمی کنند که چربی‌سفت را بکلی از غذای خود حذف کنند .

اگر قلب شوهرتان شما را نگران کرده است من بشما موکدا توصیه میکنم‌از پزشک معالج او بخواهید که‌آزمایشی از خون او بکند .

دکتر هایمن میگوید که این آزمایش خون برای پزشکان عمومی گرانبهاست زیرا باو اجازه می دهد که کسانی راکه ظاهرا قوی و تندرست‌هستند ولی‌استعدادقبلی تصلب‌شرائین را دارند بشناسند .

برای اینکه سالم باشیم و تندرست بنظر رسیم باید ورزشهای بدنی را انجام دهیم انسانهای اولیه قبل‌از اینکه کشاورز شوندو زمین را زراعت کنند شکارچی بودند بعد مردان تجارت و صنعت و انسانهای یک جانشین شدند.

لورنس. ای . مورهاوس برای ما میگوید که بدن انسانی برای ناملایمات و سختی های شکار ساخته شده است.

مورهاوس که استاد فیزیک در دانشگاه کالیفرنی است چیزی بما یادآوری‌می کند که من در باره ضرورت راه پیمائی و ورزشهای جسمی و روحی برای شما گفته‌ام «در انسان اولیه حرکت عضلات‌اسکلت‌نه تنها باو اجازه میداده است که کار خارجی خود را انجام دهد بلکه این حرکات‌عضلات را بصورت قلب های کمکی در می‌آورده‌است که جریان خون را تامین‌میکرده است.

ولی انسان جدید درعصر حاضر در یک جا نشسته است و تنها عضله‌قلب‌خود را مجبور میکند مایعات را بداخل دستگاه بدن تلمبه بزند !..

بدون کمک دیگر تلمبه های عضلاتی قلب به تنهائی نمی‌تواند این کار را انجام دهد و انسان یک جانشین دیری نمی‌پاید که عواقب‌آنرا تحمل میکند !..

انسان نشسته نتایج بی حرکتی خود را تحمل میکند و از آن رنج میبرد و از زحمت می‌افتد.

شاید کلمات نتواند‌اهمیت آنرا بیان کنند ولی‌این‌چیزی است که در گوش هر کس زنگ خطر را بصدا در می آورد زیرا حرکت یا ورزش نه تنها برای قلب شمااهمیت دارد بلکه تمام اعضای بدن شما وحتی مو های شما تاثیر مهمی دربردارد.

سالهای فراوانی تجربه اندوزی ، بمن آموخته‌است که نمیتوان یک بدن خسته و سست را به زور وادار به ورزشهای بدنی کردچقدر وسائل و لوازم برای‌تقویت عضلات درانبار هاوزیرزمین ها خاک میخورند.

تمام اینها با پول خریده شده است و موقع خریدبا این تصمیم محکم خریداری شده‌اند که آنها را مصرف کنید.

اما تصمیم کافی نیست . باید نخست نیروی تازه‌ای بدست آورید باید بدن را برای قبول الزامات ورزش نوسازی کنید تنها در این وقت است که ورزش و انجام آن برای شما لذتی میشود .

اسرار شگفت‌انگیز برای طباخی شما

شما تصمیم گرفته‌اید که از روش جدید در تغذیه پیروی کنید.

این کار را با تهیه غذا های خوشمزه ، سرشار از پروتئین ها ، ویتامین ها ، املاح معدنی ، آسید های چربی ، کم شیرین و مواد نشاسته‌ای و خیلی کم از چربی های سفت تهیه کنید.

بجای قندهای تصفیه‌شده صنعتی قند های طبیعی ، سرشار از املاح معدنی و ویتامین ها را مصرف‌کنید.

بجای مواد نشاسته‌ای تصفیه شده‌غلات‌کامل طبیعی و بجای چربیهای سفت و کشنده ، روغن های مایع نباتی را که‌سرشار ازآسید های چربی‌اصلی‌برای زندگی است استعمال کنید.

تحقیقات علمی به ثبوت رسانیده‌اند که وقتی بجای روغن های سفت حیوانی و یا هیدروژن‌دار،ودرروغن های مایع نباتی را مصرف کنیم ده تا بیست **درصد از چربی خون ماکاسته میشود.**

زیاده روی در مصرف قندو نمک راقطع کنید و سبزیها را کم بپزید گیاهان معطر، ادویه خوشمزه را برای طعم دادن به غذاها مصرف کنید.

وقتی روغن‌های مایع نباتی را جانشین روغن‌های سفت کردید شریانهای خود راحفظ خواهید کرد و در عین حال چندین سانتیمتر قطر شکم شما کم خواهد شد.

وقتی بجای غذاهای‌بی‌خاصیت، غذاهای طبیعی را مصرف‌کردید واز یک رژیم غذائی کاملا معتدل پیروی نمودید نیرو و شادابی تازه‌ای‌باز خواهیدیافت که روحیه شماهم مثل‌متابولیسم شما بهبود خواهد یافت.

بس‌روغن‌های‌سفت‌هیدروژن‌دار را که تا امروز مصرف میکردید در سطل خاکروبه بیندازیدحتی اگر این روغن‌ها از روغن‌های نباتی باشد.

اگر مارگارین (کره نباتی) در طباخی مصرف میکنید به اتیکت آن توجه کنید تامطمئن نشوید هیدرژون‌دار نیست .

از قصاب خودخواهش‌کنید تمام چربی‌های مرئی که دیده میشود از گوشتی که از او میخرید ببرد وبردارد ویاکارد خود را تیز کنید وخودتان‌این کار را انجام دهید.

روغن مایع نباتی سوژا که ژاپونیها مصرف میکنند، روغن تخم آفتاب‌گردان که وزارت خواربار کشورهای جماهیر شوروی کشت آنرا تشویق میکند روغن مایع پسته زمینی (آراشید)، کنجد، آوکادو ، جوانه‌گندم، ما را در مقابل بیماریها بیمه میکند این روغنها قلب وتندرستی بهتری رابرای شما تامین میکنند.

در موضوع روغن مایع جوانه گندم وخود جوانه‌گندم اخیرا اکتشاف جالبی شده‌است.

آزمایشهائی که برروی‌پهلوانان بعمل آمده است ثابت کرده است که‌رابطه‌ای‌بین قلب‌کوچک گندم ومقاومت قلب انسان موجود است و پهلوانان اگر تنها یک قاشق قهوه‌خوری از روغن مایع جوانه گندم راهر روزمصرف‌کنند نیروی‌جسمانی ومقاومت پهلوانی آنها ۵۱٫۵ درصد افزایش می‌یابد.

جوانه گندم دارای مقدار زیادی ویتامین ا اف استو چنانکه میدانید ویتامین‌اـاف برای‌سلامت قلب‌لازم وضروری است.

بهر صورتی باشد وجود این ویتامین در جوانه گندم یا هر عامل دیگری این موضوع را روشن میکند که این غذا ماده‌ای را بوجود میاورد که مقاومت بدن را در تقلا زیاد میکند.

بدبختانه این ماده گرانبها در گندم در اثر دستکاریهائی‌که میشود از بین میرود.

ولی برای شما آسان‌است که آنرا در غذای خود دوباره بگنجانید باین ترتیب که روغن سالاد خود را از روغن‌جوانه گندم ترتیب دهید. جوانه گندم وجوانه غلات را در سالار خود بریزید.

از رابرت گرن مبلمان کامل دفتر بخواهید،
مبلمان کامل یك ساختمان را بخواهید،
فقط یك صندلی پشت میز بخواهید،
سیستم تقسیم بندی فضای اداری و دکوراسیون داخلی بخواهید،
ویا اصلاً به یك اطاق خواب بچه قناعت کنید.
فوراً صاحب همان چیزی خواهید شد که می خواهید.
چون در رابرت گرن هرچه میگوئیم هست، ...
هست
تمام روزهای هفته حتی جمعه ها از ۹ صبح تا ۵ بعد از ظهر میتوانید به نمایشگاه ما بیائید و با فرصت کامل هرچه لازم دارید انتخاب کنید برای رسیدن به نمایشگاه ما میتوانید از اتوبان کرج استفاده کنید .
از جاده غربی استادیوم خارج شده بطرف جاده مخصوص بپیچید تا در نزدیکی نمایشگاه ما وارد جاده کرج شوید . اگر از میدان شهیاد بطرف کرج حرکت کنید درست ۷ کیلومتر بعد از میدان ، نمایشگاه رابرت گرن را در سمت چپ خواهید دید . جائیکه اثری از تابلوی توقف ممنوع وجود ندارد و محل کافی برای پارک اتومبیلتان پیدا خواهید کرد .
Robert Gran
رابرت گرن
Home and office furniture.
Karadj Rd. Kil.7, Tehran. Tel.: 943221, 943222
مبلمان منزل و محل کار
تهران کیلومتر ۷ جاده کرج تلفن ۹۷۲۷۵۳، ۹۷۴۹۳۸
934 آوانگارد

صنایع هواپیمائی ایران

افراد واجد تخصصهای ذیل را بامزایای فوق‌العاده شغلی جهت کار درتهران بهمکاری دعوت مینماید:

۱ـ مدیر امور برنامه ها :دارای درجه دانشگاهی درمدیریت صنایع و تجارب کافی در کنترل و هماهنگی برنامه های طرح و توسعه تاسیساتی .
۲ـ مدیر برنامه های تاسیساتی : دارای درجه مهندسی ترجیحا صنایع ویا مکانیک ، دارای تجارب کافی در برنامه ریزی صنایع و سوابق کافی در امور تاسیساتی .
۳ـ کارشناس محیط زیست : دارای درجه مهندسی ترجیحا در رشته شیمی و یا مکانیک و تجارب کافی در بررسی محیط زیست و حل و فصل مسائل مربوطه .
۴ـ مهندس هماهنگ کننده برنامه ها : دارای درجه مهندسی ، ترجیحا صنایع ویا مکانیک دارای تجارب کافی در حل و فصل مسائل مهندسی ، اداری و پرسنلی .
۵ـ مهندس ساختمان : با تجارب کافی در امورمربوط
۶ـمهندس برق : دارای تجارب کافی درامورمربوطه.
۷ـ مهندس مکانیک : دارای تجارب کافی در امورمربوطه .
۸ـ مهندس صنایع : دارای تجارب کافی در تعییرمرغوبیت کالا .
۹ـ مهندس برنامه ریزی قطعات : دارای درجه‌مهندسی‌هواپیما و تجارب کافی در موتور و بدنه هواپیما و طرق استفاده از قطعات .
۱۰ـ مسئول امور قرارداد ها : لیسانس در رشته بازرگانی و تجارب کافی در امور قراردادها
از واجدین شرایط تقاضا میشود به کارگزینی شرکت واقع در خیابان پهلوی ، جنوب پارک ساعی شماره ۱۰۹۱ مراجعه نمایند ، ضمنا آشنائی کافی به زبان انگلیسی و عدم اشتغال در سازمان دولتی و وابسته به دولت از شروط استخدام محسوب میگردد .

صنایع هواپیمائی ایران

افراد واجد تخصصهای ذیل را با مزایای فوق‌العاده شغلی جهت کار درتهران بهمکاری دعوت مینماید:

۱ـ سرپرست حسابداری اسناد و دفاتر : لیسانس درحسابداری ویا بازرگانی ، ۴ سال تجربه در امور مربوطه و آشنائی کافی به زبان انگلیسی .
۲ـ سرپرست اعتبارات اسنادی : لیسانس حسابداری یا بازرگانی ۴ سال تجربه در امور مربوطه‌و آشنائی کافی به زبان انگلیسی .
۳ـ سکرتر : دیپلم متوسطه با ۳سال تجربه و آشنائی‌کافی به زبان انگلیسی .
۴ـ پانچیست : دیپلم متوسطه با ۳ سال تجربه،آشنائی‌کافی به زبان انگلیسی .
از واجدین شرائط که در سازمان‌های دولتی‌و سازمان‌های وابسته شاغل نبوده دعوت میشود به کارگزینی‌شرکت واقع در خیابان پهلوی ، جنوب پارک ساعی شماره ۱۰۹۱مراجعه نمایند .

گلاوربل ـ مقیم بلژیك

صاحب اختراع طریقه‌ای برای شکل دادن و رنگ آمیزی یا تغییردر رنگ آمیزی اجسام شیشه‌ای که در ایران‌بشماره ۱۰۴۷۴ به ثبت رسیده بهره برداری‌ازاختراع‌مزبور راپیشنهاد میکند . برای کسب اطلاع بیشتر به دفتر وکالت دکتر حسن ستوده خیابان‌ـ رشت ، شماره ۶۳ مراجعه فرمایند .
آ‌ـ۹۴۵۳

گلاوربل ـ مقیم بلژیك

صاحب اختراع طریقه‌ای برای ساخت شیشه بصورت ورقه که در ایران بشماره ۸۷۸۷ به ثبت رسیده بهره‌برداری از اختراع مزبور را پیشنهاد میکند . برای کسب اطلاع بیشتر بدفتر وکالت دکتر حسن ستوده خیابان رشت‌ـشماره ۶۳ مراجعه فرمایند .
آ‌ـ۹۴۵۳

گلاوربل ـ مقیم بلژیك

صاحب اختراع طریقه‌ای برای شکل دادن و رنگ‌آمیزی اجسام شیشه‌ای که در ایران بشماره ۱۰۴۷۳ به ثبت رسیده بهره‌برداری از اختراع مزبور را پیشنهاد میکند. برای کسب اطلاع بیشتر بدفتر وکالت دکتر حسن ستوده خیابان رشت‌ـ شماره ۶۳ مراجعه فرمایند .
آ‌ـ۹۴۵۳

گلاوربل ـ مقیم بلژیك

صاحب اختراع طریقه تهیه مشتقات بنزودیازپین کهدر ایران به شماره ۱۰۴۵۹ به ثبت‌رسیده بهره برداری از اختراع مزبور را پیشنهاد می کند . برای کسب اطلاع بیشتر بدفتر وکالت دکتر حسن ستوده خیابان رشت ـ شماره ۶۳مراجعه فرمایند .
آ‌ـ۹۴۵۳

گنج‌اینترناشینال متان لیمیتد مقیم‌ناسودرباهاما

صاحب‌اختراع « یک خفت اصلاح شده برای منبع‌گازی که تبدیل بمایع شده است » ثبت شده در ایران به شماره ۵۳۷۵ اجازه بهره برداری از آن را باشخاص ذینفع عرضه مینماید . برای کسب اطلاع بیشتر بدفتر حقوقی ر.آقابابیان و همکاران ـ خیابان شاه کوچه نوبهار شماره ۱۸ مراجعه شود .
آ‌ـ۲۸۶۹۴

گودفردکیوك کریستیاتسن مقیم‌بیلاندردانمارك

صاحب اختراع « اصلاحات مربوط با لوازم کامل ساختمان اسباب های بازی و قطعات جداگانه آن» ثبت‌شده در ایران به شماره ۳۴۷۶ اجازه بهره برداری از آن را به اشخاص ذینفع عرضه مینماید . برای کسب اطلاع بیشتر به دفتر حقوقی ر.آقابابیان و همکاران خیابان شاه کوچه‌نوبهار شماره ۱۸ مراجعه شود .
آ‌ـ۲۸۶۶۲

کینتیکس اینترناشنال کورپوریشن مقیم‌دالاس تکزاس در امریکا

صاحب اختراع ترکیب قابل انفجار و طرق فعال‌کردن ومنفجر کردن یک ماده قابل انفجار وظرف آن» ثبت شده در ایران بشماره ۱۰۰۹۱ اجازه بهره‌برداری از آنرا باشخاص ذینفع عرضه مینماید. برای کسب اطلاع بیشتر بدفتر حقوقی ر. آقابابیان وهمکاران خیابان شاه کوچه نوبهار شماره ۱۸ مراجعه شود.
آ‌ـ۲۸۶۶۷

آگهی پذیرش دانشجو

جهت مدرسه‌عالی پرستاری(آموزشکده‌پرستاری) مراکز پزشکی راه‌آهن

شبکه بهداری و بهزیستی شماره ۶ تهران‌ـسازمان منطقه‌ای بهداری وبهزیستی استان مرکزی تعدادی دختر از داوطلبانی که درآزمایش همگانی شرکت کرده‌اند برای مدرسه عالی پرستاری مراکز پزشکی راه‌آهن میپذیرد .

شرایط داوطلبان :

۱ـ پذیرفته شدن در مصاحبه .
۲ـ پذیرفته شدن در معاینات پزشکی .
۳ـ سپردن تعهد خدمت بمدت دو برابر سنوات تحصیل .
۴ـ سن بین ۱۸ تا ۲۶ سال .
۵ـ بلامانع‌بودن ازلحاظ خدمت‌وظیفه‌عمومی.

مدارك لازم جهت ثبت نام

هر داوطلب لازم است شخصا جهت ثبت‌نام با در دست داشتن اصل کارنامه داوطلبان ورود به دانشگاه و موسسات آموزش عالی و دو قطعه عکس ۴ × ۳و یك‌برك فتوکپی شناسنامه‌حداکثر تاتاریخ سه شنبه ۳۶ر۷ر۵ به نشانی تخت‌طاوس نرسیده به چهارراه روزولت مدرسه‌عالی‌پرستاری راه‌آهن مراجعه نماید .

مزایای تحصیل

۱ـ بدانشجویان ماهیانه مبلغ ۷۵۰۰ ریال کمك هزینه تحصیلی داده میشود .
۲ـ در پایان تحصیل به دانش آموختگان گواهی‌نامه دانشبهری (فوق دیپلم‌پرستاری)داده میشود . بدیهی است افراد واجد شرایط می توانند در پایان تحصیلات فوق‌دیپلم و گذراندن تعهد خدمت برای ورود بدوره عالیتر داوطلب شوند .
۳ـ دانش آموختگان بلافاصله‌دربیمارستان های وزارت بهداری و بهزیستی یا سازمان‌های وابسته استخدام میشوند .
۴ـ این مدرسه روزانه و در آن تحصیل از هرجهت رایگان است و مدرسه از لحاظ تامین مسکن تعهدی ندارد .

شبکه بهداری و بهزیستی شماره ۶ تهران
سازمان منطقه‌ای بهداری و بهزیستی استان مرکزی
م الف ۱۵۳۰۸ آ‌ـ۲۸۱۹۴

اطلاعیه‌نظام پزشکی مرکز در موردفقدان‌پروانه

پروانه موقت پزشکی متعلق به خانم دکتر رقیه کردی داریان فرزند بابا بشماره ۱۸ر۱۰۴۲۶ مفقود گردیده است . از یابنده تقاضا میشود آنرا به‌نظام پزشکی مرکز (خیابان حافظ خیابان شیرین یا بوسیله صندوق پستی ۳۴۷۴تهران) ارسال دارند. چون پروانه جدید صادر میگردد، پروانه‌مفقود شده بهرحال از درجه اعتبار ساقط است.

سازمان نظام پزشکی مرکز

دنیای ورزش

شنبه‌هامنتشر میشود

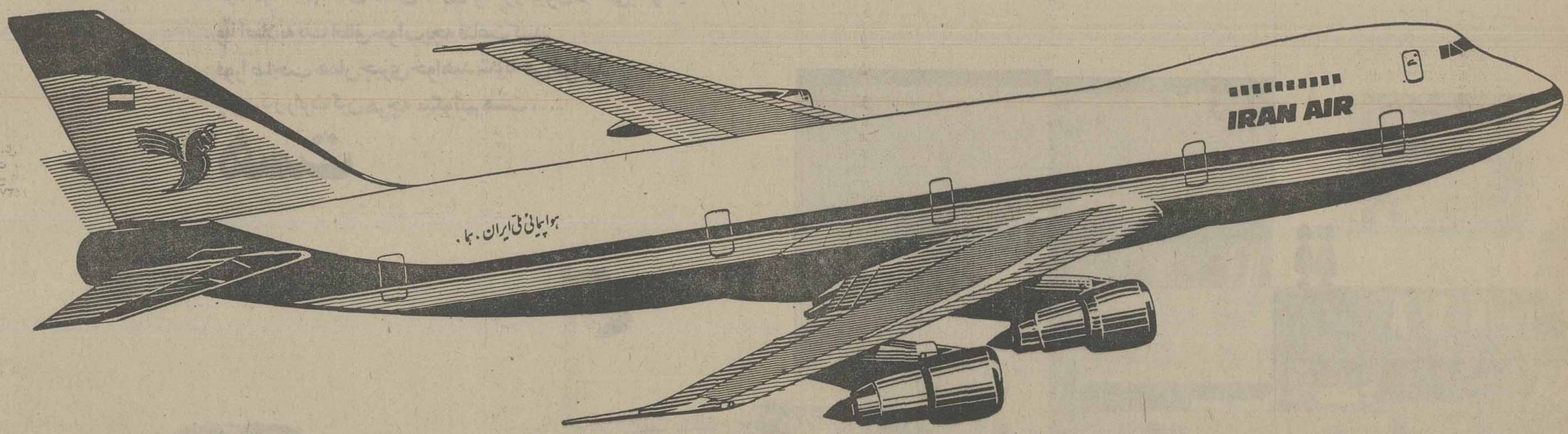

... واکنون پروازهای بعدازظهر تهران ـ لندن فقط با هواپیمائ ملیّ ایران

حرکت از تهران ۶ بعدازظهر ـ ورود به لندن ۸/۳۰ بعدازظهر

از حالا به بعد شما میتوانید با پرواز دلخواه خود به لندن وارد شوید و تنها هواپیمائی ملی ایران با سه پرواز فوق‌العاده بعد از ظهر به لندن این امکان‌را به شما میدهد .
شما پس‌از یک روز پر کار درست بموقع تهران را به قصد لندن‌پشت‌سرمیگذارید، همزمان برای تفریح و صرف شامی لذتبخش . . و پس‌از یک استراحت کافی برای روز بعد کاملا" سر حال خواهید بود .
علاوه بر این شما میتوانید از میان ۱۸ پرواز هفتگی دیگر هواپیمائی ملی ایران به لندن نیز پرواز مورد علاقه خود را انتخاب کنید .

برای کسب اطلاعات بیشتر به آژانس مسافرتی خود و یا دفاتر هواپیمائی ملی ایران تماس بگیرید .

خیابان شاهرضا ، بین حافظ و ویلا
خیابان ویلا شماره ۴۴
میدان فردوسی

هواپیمائی ملی ایران . هما .

نیازمندیهای اطلاعات

تلفنهای: ۳۲۸۲۵۷-۳۲۸۴۱۴

نیازمندیهای اطلاعات تلفنی پذیرفته میشود

فروش دست دوم

فروش فوری
لباسهای زنانه مردانه نو و دست دوم با نازلترین قیمت تلفن ۹۸۱۴۱۲
۱ـ۲ آـ۱۷۰۸

کلیه لوازم منزل و لباس و پالتو پوست مینگ و فرش های کاشان بفروش میرسد امیرآبادشمالی خیابان۱۹شماره ۲۰طبقه دوم تلفن ۶۳۱۳۷۲و ۶۳۱۴۴۰
آـ۱۳۱۷

مقداری اشیاء عتیقه قدیمی بفروش میرسد تلفن ۹۳۹۰۵۶ از ساعت ۳ تاه بعد ازظهر
۱ـ۲ آـ۱۳۳۱

دودستمبل عالی وتابلوهائی در حد موزه تلفن ۹۷۷۳۳۱
آـ۱۸۵۴

مبلمان اثاث خانه بفروش‌می رسد تلفن ۲۷۶۵۷۴
۱ـ۲ آـ۱۸۸۵

لباس مردانه وزنانه کت‌مینگ بقیمت مناسب ۲۳۲۶۲۴
۱ـ۲ آـ۱۸۸۴

بعلت مسافرت مقداری لباس خارجی زنانه و بچه‌گانه نو و دست دوم بفروش میرسد ۶۵۰۵۱۶

استریو بی‌اند‌او ۶۰۰۰با نصف قیمت تلفن ۲۷۰۰۸۱
۱ـ۲ آـ۱۷۶۳

مقداری لوازم منزل و چند قطعه فرش‌کرمان وقم و لباس نو ودست دوم بمدت یك هفته از ساعت۱۴الی ۶بعدازظهر بفروش میرسد ونك خیابان شیراز کوی امداد پلاك ۱۷

به علت مسافرت اثاثیه منزل ازقبیل‌لوستر. بخاری.ظروف. کریستال.گرام. تلویزیون.پرده و روتختی های خارجی به فروش میرسد تلفن ۹۷۴۵۴۲
آـ۹۶۵

حراج
مقداری لباس خارجی دست دوم به فروش می رسد تلفن ۲۴۴۲۲۰
آـ۹۶۴

ارگ
ارگ یاماها پد قابل فروش ۳۵۸۸۰۳ از ۶الی۸ بعد از ظهر
آـ۱۰۰۳

تلویزیون، گاز، ماشین لباسشوئی ووسائل اطاق خواب در موقعیت بسیار خوب بعلت مسافرت فوری‌به فروش میرسد تلفن۶۸۵۷۳۱
۱ـ۳ آـ۹۹۹

بعلت مسافرت یک دیپلمات‌یک دست مبل لوئی شانزدهم‌شامل ۹ تکه یک میز ناهار خوری وشش صندلی یک بار برنز و یک کنسول‌و آئینه و مقداری وسائل دیگر منزل که همه‌نو است بفروش میرساند از ۹ صبح تا۱۴ بعد ازظهر تلفن ۸۴۳۷۰۱
۱ـ۳ آـ۱۵۸۲

حراج: مقدار زیادی لباس و اثاث آمریکائی پالتو بارانی لباس‌شب بلوز پارچه لباسی و مبل پرده اشیاء لوکس وسایل بچه و غیره نو ودست دوم بمدت یک هفته به قیمت بسیار ارزان فروشی تلفن۶۸۳۵۰۳
آـ۱۲۶۱

اکازیون
چند دست مبل لوئی شانزده وبامبو، چند دست ناهار خوری بدون بوفه،یک آئینه وکنسول،اطاق‌خواب، ویتریش، کنسول و میز بازی پول به اضافه چهار صندلی ، تابلو ومقداری وسایل منزل به‌علت مسافرت بفروش می رسد تلفن ۸۴۳۷۰۱ـ ۱۴تا۹ بعداز ظهر
۱ـ۳ آـ۱۲۴۵

فروش‌لباس‌خارجی‌نو و دست دوم ارزان کوی گیشا تلفن ۶۳۷۶۰۷
۱ـ۲ آـ۱۲۱۹

مقداری لباس‌های‌زنانه خارجی برای فروش تلفن ۲۲۲۴۸۱ ازساعت ۱۰ تا ۱۲

به علت مسافرت مقداری لباس خارجی‌به فروش می‌رسد تلفن ۶۵۰۵۱۶

تهران پارس
مقداری لباس نو خارجی و اثاثیه لوکس منزل بمدت یک هفته بفروش میرسد تهران پارس خیابان ۱۱۱ پلاک ۳۶ تلفن ۷۸۱۰۴۴

فروش دست اول

چند دستگاه آشپزخانه پیش ساخته چوبی
ساخت آلمان غربی با لوازم الکتریکی از قبیل یخچال ، فریزر، ماشین ظرفشوئی ، فر، اجاق مخصوص پخت غذا ، سینگ ظرفشوئی‌و هود برقی هر دستگاه ۱۸۰۰۰۰ ریال فوری بفروش می رسد از۸ الی ۴ بعدازظهر ۶۲۳۴۵۲
آـ۱۸۸۳

لباس های خارجی پائیزه و زمستانی برای شب و عصر به فروش میرسد تلفن ۲۹۱۷۲۳

لباس عروس خارجی سایز ۳۶ و لباس های خارجی به فروش میرسد تلفن ۲۷۵۲۶۳

معاوضه

یك تخته فرش ۲۵متری درجه یك با بنز ۲۳۰ چهار سیلندر معاوضه میشود تلفن ۲۳۲۳۸۱

خرید اثاثیه

خرید اجناس دست دوم ۷۶۵۱۶۴ و ۷۶۷۹۸۴ نوروزی

فرش ایران نوین
خریدار قالی و قالیچه و تعویض فرشهای نو با کهنه تلفن ۶۵۳۱۹۵

دوستی ۷۶۶۱۴۹
بهترین خریدار لوازم منزل شماست.

کرایه
ماشین تحریرکرایه (۱۲ تا۲) ۸۲۰۸۴۳

مبل ودکوراسیون

مبلیران
محل فروش کلیه طرحهای جدید مبلیران
خیابان فرح ۱۰۰ قدم بالاتراز چهارراه تخت طاووس
تلفن ۸۴۳۱۸۲
از ۹ صبح تا ۸ شب یکسره باز است

بهترین مبلمان اسکاندیناوی
برای منزل وویلای شما
دفتر فروزان راد
درخیابان روزولت پائین‌تراز چهارراه ثریا کوچه کیوان شماره ۱۲
تلفن ۸۲۲۴۸۷

مبلیران
از کلیه مدلهای مبلیران‌در نمایشگاه مبل مهستی دیدن نمائید میدان کندی خیابان تاج ایستگاه هما تلفن ۹۳۰۰۴۵ و ۹۳۰۹۹۷

تعمیر مبل
هرگونه‌سفارش و تعمیر مبل وتعمیررنگهای چوبی ازشرکت ها و بیمارستانها پذیرفته می شود تلفن ۵۶۰۸۳۶ از۹تا۸ شب

مبل مظفر
تعویض رویه مبل و صندلی ۶۲۹۹۶۸
۱ـ۱۳ آـ۲۶۷۲

تعمیر مبل
کلیه مبلمان کهنه شما بامبلمان نومعاوضه‌میشود گلیه‌تعمیرات مبل پذیرفته میشود ۹۳۷۲۲۰
۱ـ۱۵ آـ۳۵۴۹

فروش اتومبیل

پیکان

پیکان کار صفر کیلو متر ۶۵۰۸۴۴
۱ـ۵ آـ۱۴۷۳

جوانان ۳۶ با لوازم اضافی بفروش می‌رسد ساعت ۷صبح ـ ۷شب تلفن ۶۵۰۹۵۶

پیکان مدل ۵۰ بفروش میرسد باتلفن۳۱۵۷۰۴ با آقای بخشی تماس حاصل نمائید

پیکان استیشن مدل ۳۶ با لوازم اضافی فروشی تلفن ۹۳۹۵۶۰
آـ۱۰۱۴

پیکان ۵۲ دولوکس بارینگ اسپرت سپر پهن بسیار تمیز از ۸الی ۱۲ صبح و۲ تا۴ تلفن ۹۶۲۰۶۸ـ ۹۵۱۲۸۷ و ۹۶۲۵۷۴
آـ۱۰۰۷

پیکان استیشن مدل ۳۶تحویل فوری ۲۵۰۰ تومان ارزانتراز کمپانی تلفن ۷۵۳۰۷۲
آـ۹۹۳

پیکان صفر کیلو متر بفروش میرسد تلفن ۳۳۸۵۰۰
آـ۱۵۹۱ ۱ـ۲

پیکان جوانان نارنجی مدل۳۵ تلفن ۸۳۳۴۹۵
آـ۱۲۱۵

پیکان دولوکس ۳۵ تلفن ۸۳۳۴۹۵
آـ۱۲۱۳

پیکان ۳۶ صفر کیلو متر سبز یشمی ۵۳۵۲۹۴

پیکان دولوکس نخودی صفر کیلو متر ۵۱۵۰۰ تومان ۹۳۸۱۵۸
آـ۱۲۸۵

پیکان دولوکس
بسیار تمیز اواخر ۵۱ کارکرد ۴۸۰۰۰ کیلو متر لاستیک و یخ شکن نو بارادیو فوری فروشی است ۸۳۰۸۴۱ و ۸۳۰۸۴۲
۱ـ۲ آـ۱۸۰۰

پیکان۵۰ رنگ قهوه‌ای بسیار تمیز تلفن ۳۳۷۸۸۸
آـ۱۸۹۰

پیکان جوانان آخر های ۵۵ رنگ‌قرمزنارنجی تلفن۷۳۱۵۲۴ ۷۳۰۰۴۹
۱ـ۲ آـ۱۸۹۸

پیکان ۵۵ کارکرد ۱۴ هزار کیلومتر بسیار تمیز فروشی ۹۲۴۱۲۱
آـ۱۸۹۶

پیکان کار تحویل کمپانی ۶۵۰۸۴۴
۱ـ۵ آـ۱۸۹۴

پیکان‌دولوکس جوانان‌ـ کار استیشن صفر کیلو متر با وام بانکی ۳۰ ماهه تلفن ۷۵۰۴۵۱
آـ۱۸۹۳

یکدستگاه پیکان جوانان مدل ۵۴ بفروش می رسد تلفن ۷۵۹۹۵۹
۱ـ۲ آـ۹۶۷

ژیان

ژیان صفر کیلو متر فروشی ۷۹۶۷۶۷
آـ۱۵۹۳ ۱ـ۳

ژیان مدل ۵۴ به‌فروش میرسد تلفن ۶۵۸۳۷۵

ژیان تحویل کمپانی تلفن ۶۵۰۸۴۴
آـ۱۸۹۵

ژیان آخر ۵۵ بسیار تمیز با پخش‌کشوئی استریو مقطوع ۲۴ هزار تومان ۳۶۲۹۹۰ از ۷الی ۹ شب با مسعود تماس بگیرید.

آریا

آریا ۲۵۰۰ فروشی
از ۶ بعد ازظهر ببعد۲۷۴۱۸۵
آـ۱۲۲۳

شورولت

شورولت ایران ۲۵۰۰ مدل ۵۵ بسیار تمیز رنك سفید یخچالی دارای رادیو ضبط به علت مسافرت فروشی تلفن ۸۲۷۶۲۷ازساعت ۸ صبح تا ۱۴

بلیزر شایان فول ۷۷ تلفن ۲۶۱۴۱۲

شورولت کاپریس
کلاسیک مدل ۷۴ کارکرد ۱۶۰۰۰کاملانوفول اتوماتیک بفروش میرسد ازساعت ۵ تا۸ تلفن ۸۴۲۹۱۶
۱ـ۲ آـ۱۷۶۹

شورولت بلیزر شایان فول ۷۷ رنگ مشکی با نمره ترانزیت تلفن ۲۳۰۸۵۱
آـ۱۰۰۴

شورولت ایران ۲۵۰۰ مدل ۵۵ کارکرد ۱۵۰۰۰ کیلو متر بسیار تمیز رنگ شیری رادیو پخش روکش صندلی و اضافات‌دیگر بدون واسطه۶۷ هزار تومان ۶۵۶۹۹۳
آـ۲۸۱۰ ۱ـ۲

کامارو ۷۴ ال تی فول تلفن ۶۸۴۸۷۳ از ساعت ۸ صبح الی ۵ بعد ازظهر
آـ۱۸۸۶

شورلت ایمپالا مدل ۷۱ هیدرولیك قهوه‌ای با بیمه بدنه فروشی ۹۷۵۱۹۹

بلیزر ۷۷ فول سفارش امریکا گمرک شده، از ساعت ۹ تا۱۲ بتلفن ۹۲۰۰۳۵ دکترافشار
آـ۲۴۲۹

ب.ام.و

بی‌ام‌و ۷۵ مدل ۲۰۰۲ رنگ نقره‌ای ۵۹۲۷۴۴
آـ۲۰۸

بی‌ام‌و۵۱۸ مدل ۷۷ رنگ‌یشمی صفر کیلو متر گمرک شده بدون نمره فوری بفروش میرسد ۸۹۹۵۷۱
آـ۱۲۵۵

بی‌ام‌و مدل ۷۷ دانشجویی با ۱۰۰۰۰ تومان وسایل اضافی فوری به فروش می رسدتلفن ۲۷۲۸۶۹
آـ۱۸۰۱

بی‌ام‌و ۲۰۰۲ مدل ۶۹ رنگ طوسی فروشی ۹۴۱۱۴۲
آـ۱۳۱۱

بی. ام. و ۵۱۸نو کامل ۷۷ ارزان تلفن۶۵۰۱۳۰

بی‌ام‌و ۵۱۸ مدل ۷۷ رنگ یشمی صفر کیلو متر گمرک شده‌بدون‌نمره فوری فروشی ۸۹۹۵۷۱
آـ۱۰۱۳

بی‌ام‌و ۲۰۰۲ مدل ۷۲ رنگ نارنجی رینگ اسپرت بارادیو پخش فوری فروشی۷۳۴۰۸۱
۱ـ۲ آـ۱۰۱۲

ب‌ام‌و ۲۰۰۲ مدل ۷۵ سند۷۴ کاهوئی‌متالیک‌بسیار تمیزرادیو ضبط ، روکش مخمل تلفن ۲۲۴۲۲۴
آـ۱۰۰۶

بنز

بنز ۲۸۰ اس ۷۱ خیلی تمیز فول دست اول فروشی ۶۸۳۷۶۱
آـ۱۲۱۱

بنز ۲۲۰ مدل ۶۴ فرمان هیدرولیک سقف نیمه کروکی بسیار تمیز ۴۲ هزار تومان تلفن ۹۵۱۶۷۲
آـ۱۳۱۲

بنز۴ـ۲۳۰مدل ۷۶ شیشه‌رنگی کولر دار کارکرد ۲۰ هزار و استریو گمرک نشده بفروش میرسد تلفن ۹۷۶۴۵۸
آـ۱۳۱۴

مرسدس بنز ۲۸۰ اس‌سفارش امریکا مدل ۷۶ـ۷۷ تمام اتوماتیک آبی متالیک قفل مرکزی ، کولر، کروز کنترل رادیو وپخش صوت گمرک ونمره شده تلفن ۸۴۲۴۰۸ و ۲۶۸۲۰۷
۱ـ۲ آـ۹۶۸

فورد

مرکوری مدل ۷۵
تمیز دنده اتوماتیک فرمان هیدرولیک کیلو متر کم سفید سقف چرمی بعلت مسافرت فروشی بعد ازظهرها ۸۹۵۲۳۵ ۸۳۸۲۸۱
آـ۲۸۸۷ ۱ـ۴

مرکوری مدل ۷۵ تمیز دنده اتوماتیک‌فرمان هیدرولیک‌کیلو مترکم سفید سقف چرمی‌بعلت مسافرت فروشی بعد ازظهر ها۸۳۸۲۸۱ و ۸۹۵۲۳۵

فورد کاپری مدل ۷۳ سقف چرمی با پخش‌ـ صوت از ساعت ۹ تا۱۷ تلفن ۶۶۷۱۰۳

مکوان مدل ۷۳ بدون کولر اتوماتیک‌بالوازم اضافی بعلت مسافرت فروشی ۷۹۷۹۰۶
۱ـ۲ آـ۱۰۵۱

فولکس

فولکس‌استیشن مدل ۶۴بسیار تمیز به فروش میرسد تلفن ۲۱۷۵۲۰
آـ۱۰۱۵

فولکس ۱۶۰۰ تی‌ال مدل ۶۶ تلفن ۲۶۴۴۴۰از ۹ صبح الی ۷بعد ازظهر
آـ۱۳۱۵

فولکس استیشن دور بسته‌مدل ۷۷ ترانزیت فروشی تلفن ۵۶۵۱۹۶
آـ۹۷۲

فولکس ۱۳۰۰ مدل ۶۲بسیار تمیز بعد ازظهرها ۹۸۰۱۰۴
آـ۹۹۸

آاودی

اکازیون
آ او دی ۸۰ رنك آبی آسمانی ترانزیت قیمت بسیار مناسب تلفن ۳۵۳۳۸۳

آ. او. دی ال ۱۰۰
رنگ انگوری متالیک گمرک نشده تلفن ۶۶۰۰۲۷
۱ـ۳ آـ۱۴۰۹

آاودی ۱۰۰ال ترانزیت ۷۷ انگوری باگرمکن عقب بقیمت مناسب ۷۸۲۱۲۲
آـ۶۰۶۰

آاودی ۱۰۰ جی ال سفارشی تلفن ۶۶۶۴۱۱
آـ۱۲۸۰ ۱ـ۲

پژو

پژوی ۵۰۴ جی‌ال ۷۳ آبی آسمانی مرتب فوری به فروش میرسد.
تلفن ۷۶۹۳۳۶

اکازیون
پژو ۳۰۴کوپه‌اس ۲ درب ۷۳ رنگ سفید بین ۹ صبح تا ۴ تلفن ۵۳۴۶۳۱
۱ـ۳ آـ۱۵۸۱

پژو جی ال ۷۵ نمره‌شده درشرایط مرغوب‌فروشی ۲۲۶۷۸۲

پژو ۴۰۴ بسیار تمیز فروشی ۸۳۶۲۱۹
آـ۱۰۰۱

اتومبیل‌پژو ۵۰۴ جی‌ال مدل ۷۴ برای فروش بسیار تمیز معاف‌از گمرک تلفن ۶۵۸۰۴۵ و ۶۵۸۶۱۴ روز ها از ۹ تا ۱۲
آـ۱۰۰۳

پژو ۴۰۴ استیشن ۶۷ مرتب ۷۶۰۷۶۴
آـ۱۷۶۷

پژو جی ال مدل ۷۵ رنگ سفید بارادیو پخش خیلی تمیز فروشی ۹الی ۱۱/۵ و۳/۵ الی ۵ تلفن ۷۹۲۴۸۱
۱ـ۲ آـ۱۰۵۰

پژو جی‌ال مدل ۷۳ رنگ‌شیری بارادیوپخش بسیار تمیز صبح از ۱۰ الی ۱۲ تلفن۵۲۴۴۱۶
آـ۱۲۲۹

پژو ۷۸ رنگ متالیک نقره‌ای کنسول اضافه و زیرسری ۵۵۴۴۰۹
آـ۲۲۳۰

فیات

یکدستگاه فیات ۱۲۵ مدل ۷۷ پنج کیلو متر کارکرد بارادیو پخش نقد و اقساط بفروش میرسد تلفن ۳۱۳۵۲۳
۱ـ۲ آـ۱۲۰۲

(فیات) ایکس ۱۹
فیات‌کوپه رنگ کاهویی خیلی تمیزتلفن ۸۴۳۳۹۹ و ۲۹۲۲۲۲
آـ۱۲۵۳

فیات ۱۳۱ اس مدل ۷۶ رنگ سفید بدون واسطه فروشی ۸۲۳۴۳۰
آـ۱۳۱۶

فیات۱۲۸ کوپه بسیار تمیز۲۸ هزار تومان ۸۹۹۳۶۸
آـ۱۸۹۱

فیات ۱۲۸ مدل ۷۳ در وضعیت عالی بفروش میرسد ۶۶۲۰۲۸

فیات ۱۲۵ پی ۷۷
پیش قسط ۱۳۲۹۳ تومان تلفن ۸۵۱۸۷۱ـ ۸۵۱۴۸۸
۱ـ۶ آـ۹۶۹

دوج

اکازیون
دوج کرنت ۵۰۰ مدل ۷۰سالم باوسایل اضافی‌به علت‌مسافرت به فروش میرسد تلفن۹۴۰۵۰۷
۱ـ۲ آـ۹۶۸

دوج دارت مدل ۷۰ رنك آبی متالیك اتوماتیك فرمان‌هیدرولیك کولر فابریك‌تلفن۹ـ۸۳۰۰۸۸

گالانت ۷۷ گمرک شده نمره نشده فروشی یا معاوضه ۹۲۴۱۲۱
آـ۱۸۹۷

تویوتا

تویوتا کرونا ۷۶ طلایی‌متالیک فوری فروشی تلفن۶۳۷۱۶۶
آـ۱۲۱۶ ۱ـ۲

تویوتای کرونا تحویل کمپانی مسی آماده تلفن ۲۷۰۵۹۲

بیوك

بیوک سنجوری ۷۵ اتوماتیک با ارکان دیشن تمیز بدون واسطه فروشی تلفن۸۲۱۲۰۹
آـ۱۲۲۷

بیوك ایران‌کار کرد ۱۸۰۰ کیلو متر بعلت مسافرت فروشی تلفن ۶۸۳۵۴۷

یکدستگاه بیوک ۷۵ رگال ۸ سیلندر فول اتوماتیک ۲درب سبز یشمی سقف نیم چرمی سفید بعلت مسافرت بیواسطه فروشی ۸۳۷۸۰۶
۱ـ۲ آـ۹۷۴

اپل

اپل رکورد مدل ۶۲ تمیز ۴ درب رنگ آبی آسمانی نمره تبریز فروشی تلفن۳۳۶۲۳۹
آـ۱۲۵۲

اپل رکورد ۶۴ دنده گیربکسی رنگ سفید تلفن ۵۳۵۳۱۹
آـ۹۷۵

اپل رکورد ۲درب مدل ۶۵ موتور تازه تعمیرقیمت۱۵۵۰۰ تومان ۹تا۱۳ و بعد از ظهر ۱۶تا۱۹ـ ۶۲۷۷۱۲و ۶۲۴۴۳۸ عبداللهی

لانچیا

لانچیابتا کوپه ۱۸۰۰ مدل ۷۵ نقره‌ای متالیك بسیار تمیز با کولر فابریك رادیو ضبط فیلیپس اسپشیال با بیمه بدنه فروشی تلفن ۹۷۳۳۰۲

لانچیا فولویا ۱۳۰۰ مدل ۷۵ رنگ زرشکی کار کرد ۱۸هزار کیلومتر بعلت مسافرت فروشی ۸۳۰۴۷۹

آلفارومئو

آلفارومئو ۱۶۰۰ آلفتا مدل ۷۷ نمره ترانزیت آلبالوئی در وضعیت بسیار عالی بفروش می رسد ۶۵۶۱۴۹

مینی ماینر

مینی‌ماینر ۶۷ سفید رنگ تمیز بفروش میرسد ۹ تا ۱ و ۳ تا۷ بعد ازظهر تلفن۸۲۰۲۴۴
آـ۹۷۶

مینی کوپر ۱۳۰۰ اینوچیتی بفروش می رسد از ۲ تا ۶ ۷۳۵۱۷۰

مسکویچ
مسکویچ استیشن۷۰ وضعیت خوب ۱۲۰۰۰ تومان تلفن ۳۴۱۶۰۱
آـ۱۰۲۸

جیپ

جیپ تویوتا ۶ نفره مدل ۷۶ تلفن ۸۳۳۴۹۵
آـ۱۲۱۴

رنجرور ۷۴ ساده رنك خردلی بدون واسطه‌به فروش می‌رسد تلفن ۸۵۰۳۶۸

جیپ کالسکه‌ای مدل ۶۸درجه یک بالوازمات اضافی بدون واسطه به فروش میرسدقیمت ۴۵ هزار تومان تلفن ۹۳۹۱۵۹
آـ۱۲۵۴

دو دستگاه اتومبیل رنجرور مدل ۷۷ بدون گمرک و نمره فروشی ۵۶۵۷۴۵
آـ۱۸۸۸

وانت مزدا

وانت مزدا مدل ۷۶ـ۲۵ هزار تومان مقطوع ۸۹۶۲۳۸

موتورسیکلت

موتور هوندا ۴۰۰مدل ۷۷ چهار سیلندر نمره نشده نو مقطوع ۱۱هزار تومان به فروش می‌رسد ۶۵۶۱۴۹

موتورسیکلت هوندا ۱۲۵ تریل بفروش میرسد ۳۵۸۸۰۳ از ۶الی ۸ بعدازظهر
آـ۱۰۰۵

خرید اتومبیل

نمایشگاه اتومبیل بیرجندی داتسون‌دست دوم راخریداریم تلفن ۹۵۰۸۷۵ و ۹۵۰۸۷۹

فروشگاههای اتومبیل

انواع داتسون
نقدو اقساط
خیابان جیحون تلفن ۹۵۰۸۷۹

سواری داتسون
مشمول تخفیف در ۴ مدل سه راه تهران و یلا تلفن۹۷۴۴۵۳

انواع داتسون
نو ودست دوم
در۷مدل نقد و اقساط نیروی هوائی تلفن ۷۹۴۴۲۸ و ۷۹۲۸۴۲

انواع داتسون
نقد و اقساط
خیابان‌پهلوی‌ایستگاه محمودیه پاکپیکر تلفن۹ـ۲۹۱۹۰۸

انواع پیکان تحویل‌فوری ۹۵۶۲۲۵ و ۹۶۵۴۵۴

سواری دوج گالانت آماده تحویل همه رنك موجود نقد و اقساط تلفن ۳۰۴۴۸۱ ملت اتورینك

دوج‌گالانت
دوج‌لانسر
نقد و اقساط با بهره بانکی نمایشگاه اتومبیل کوروش کبیرنبش شهنازپنجم۷۵۳۹۵۸ـ ۷۵۵۰۸۴

نمایندگی فروش
فولکس واگن و اودی **نقد و اقساط ۹۳۷۱۴۸**

گالانت
جی ال‌ای۷۷
باکولر شیشه رنگی پخش استریو تودوزی مخمل رنگ متالیک کف موکت گرمکن شیشه عقب فروشی ۳۱۱۰۶۸ و ۳۱۲۳۱۵

گلپایگانی
مرکز خرید و فروش
اتوبوس مینیبوس
سیمتری سه‌راه‌مختاری
۵۲۷۹۰۰
۵۳۶۳۰۱
۵۲۳۱۲۵
۵۳۹۳۲۰

نمایشگاه‌اتومبیل ماشین سرا
بنز ۲۸۰ مدل ۷۷ گمرک داده ونداده
بی‌ام‌و ۵۱۸ گمرک داده و گمرک نداده
شورولت وگا ۷۶
رنجرور مدل ۷۶
گالانت صفر کیلو متر درهمه رنگ
پژو مدل ۷۷
تویوتا مدل ۷۷
آئودی مدل ۷۷
باوام بانکی مدت ۳۰ ماهه.
امیر آباد شمالی بالاتر ازسه راه فرح زاد نبش خیابان هشتم‌تلفن
۶۳۱۰۲۵ـ ۶۳۱۰۲۶

فیات ۱۳۱و۱۳۲
مدل ۷۷ نقد و اقساط ۳۹۳۲۰۳ و ۳۱۶۲۸۱

تویوتا
سواری‌وانت‌آماده‌تحویل با بهره‌بانکی ۷۵۹۴۷۰

فروش‌کامیون و کمپرس نقدواقساطشیر وخورشید نمایشگاه مهتاب‌ـصادقی ۵۴۶۵۹۰ ـ ۵۴۶۲۴۱

باوام بانکی
همه نوع اتومبیل داخلی‌و خارجی ۳۰ ماهه ۹۳۴۲۵۸
آـ۱۹۰۷

برای اتومبیل شما

شیشه‌جلوی آاودی بفروش میرسد تلفن ۲۳۵۹۰۲

LATRA تعطیلات
با کاروان

فروش باقساط و اجاره
خیابان دولت شماره ۳۰۵ تلفن ۲۴۰۸۲۸

کرایه‌اتومبیل

اتوسیر جوادی
قابل‌توجه کارخانجات دولتی و خصوصی ـ اتوبوس و مینی بوسهای مجهز جهت سرویس کارکنان آماده می باشد تلفن ۵۴۹۸۴۲

ام.آ.اس M.A.S
قابل توجه کارخانجات و آژانسهای توریستی اتوبوس ومینی بوسهای لوکس جهت داخل و خارج شهر تلفن ۹۷۰۸۱۴ و ۹۷۸۸۱۵

تکنو ترافیك تاکسی
سرویس شبانه‌روزی ۲۳۳۰۴۷ ـ ۲۳۵۷۸۰

سید خندان
پارامونت تاکسی ۲۴ ساعت ۲۳۱۷۳۲

اتو تهران ری اتوبوس مینی‌ـ بوس سرویس کارخانجات و ادارات مدرسه و نمره تلفن های ۳۵۹۴۵۱ـ ۳۵۹۴۵۰

اینترنشنال سرویس
شبانه‌روز درخدمت شماست‌تلفن‌مرکز کرایه اتومبیل ۹۳۶۸۷۰ و ۹۲۹۴۷۰ و ۹۳۶۸۸۱

پارك‌تاکسی سرویس
تاکسی مدرن تلفنی فوری در خدمت عموم ایاب و ذهاب محصلین و شرکتها برای‌استفاده های ساعتی روزانه و ماهانه بوسیله سواری مینی‌بوس‌و اتوبوس۲۴ ساعته آماده خدمت می باشد تلفن ۲۴۱۰۲۴ و ۲۴۰۸۸۰

کرایه‌لندرور و رنجرور

اتوآلکس
AUTOALEX
LAND ROVER
RANGE ROVER
Tel.: 794911, 795541, 792538.

موردنیاز کرایه

مورد نیاز
به تعدادی اتومبیل با راننده جهت کار در آژانس نیازمندیم ۲۴۰۸۸۰

آژانسی به‌تعدادی‌راننده با اتومبیل نیازمنداست تلفن ۳۳۸۷۴۱

پارامونت تاکسی
تعدادی پیکان و هیلمن وژیان‌با راننده‌موردنیاز است ۲۳۱۷۳۲

۱۵۰ راننده‌بااتومبیل نیازمندیم شاه چهارراه باستان عماد تاکسی
۱ـ۲ آـ۱۰۰۷

بارکش شهری
گیتی‌بار
بارکش‌شهروشهرستان حمل بار واثاثیه منزل
۹۵۶۴۰۵
۹۶۳۸۷۲

طوس بار
بارکش شهر وشهرستان مجهز به تریلی وکامیونهای سنگین وکفی
۹۵۵۵۵۶ ـ ۹۵۵۵۵۷

توکل بار
بارکش‌شهروحومه
۵۲۲۲۲۲
۵۲۲۲۲۳

حافظ‌بار
بارکش‌شهروشهرستان مجهز به تریلی ـ کامیونهای سنگین وکفی
۵۲۲۲۲۰ـ۵۳۷۵۵۳

جرثقیل کرایه

جرثقیل جاسب
۵۲۵۷۶۳ـ۵۲۷۸۱۸

جرثقیل بلوار
تلفن ۳۴۶۱۱۱

ماشین آلات

مولد برقهای سیار و موتور جوشهای سیار و موتور پمپ‌و الکتروپمپ جهت چاههای عمیق و نیمه عمیق جهت کرایه تلفن ۳۵۵۵۶۴ ۳۵۵۵۶۵ و ۳۵۷۶۱۸

چند عدد دستگاه پرس ۵۰ تنی اتومات مخصوص باکلیت وملامین‌و کشش‌بقیمت مناسب بفروش میرسد سفارشات‌برای پرسهای فویتر پذیرفته می شود ۷۹۱۴۳۲

ژنراتور
ژنراتور آلیس چالموز بقدرتهای ۲۷۰ـ ۲۵۰ ـ ۱۳۵ـ ۱۰۰ تمام‌اتوماتیک موجود میباشد . نماینده پخش در ایران شرکت تجارتی دیزل اتوپارت خیابان عباس‌ـ آباد چهار راه فرح‌شماره ۱۵۲ تلفن ۸ـ۸۵۱۰۲۱

آگهی فروش
ماشین آلات ساختمانی دست دوم‌آماده‌برای فروش‌خواهشمند است با تلفن ۱۳ـ۹۷۳۰۱۱ به آقای کاراپتیان مراجعه‌فرمایند
۱ـ۳ آـ۲۸۳۷۴

چند دستگاه ماشین مخصوص شستن اتومبیل بفروش میرسد تلفن ۸۹۳۹۶۲

قابل توجه فلزکاران
مقداری‌تیغ‌اره خشکبر آلمانی رسید تلفن ۸۴۶۹۴۶
۱ـ۲ آـ۱۰۴۶

آنتن تلویزیون

نصب آنتن رنگی سیاه و سفید تلفن ۷۶۲۷۶۵

نصب آنتن‌خارجی رنگی، سیاه و سفید ۳۴۵۶۶۱

تعمیر تلویزیون

تعمیرگاه مجاز تلویزیون
رنگی سیاه‌وسفید
سرویس آر.تی.آی شاوب‌لورنس گروندیگ فوری در منزل ۳۴۵۶۶۱

تعمیرگاه مجاز تلویزیون
شاوب لورنس بلر ارتی ای نصب انواع آنتن ۳۳۸۱۱۳

تعمیرگاه مجهز مرسدس‌بنز مهرسا
بمدیریت : کاظم سازش و داود صدیقی آمادگی خودرا جهت هرنوع تعمیرات‌باطلاع دارندگان مرسدس‌بنز میرساند . میدان دوم آریاشهر جاده باغ فیض مقابل آریاشهر شمالی تلفن ۹۴۱۹۱۸

شرکت تلساندالکتریک
نصب سکام وتعمیرتلویزیونهای نصب رنگی آنتن گروندیک فیلیپس شاوب‌لورنس تلفن: ۸۲۲۸۷۹

تعمیرگاه مجاز ۷۵ گروندیك
آرتی آی
شاولورنس فیلیپس
نصب آنتن رنگی آلمانی ۳۴۸۴۲۹
۱ـ۱۶ آـ۹۳۳

سرویس تلویزیون
فیلیپس وگروندیک
رنگی و سیاه‌و.سفید وتبدیل پال بسکام تلفن
۳۱۶۶۱۵

تلویزیون شما فوری در منزل تعمیر میشود ۲۷۴۷۷۰

تزئینات‌ودکوراسیون

خدمات تزئینی قزلباش
نصب فوری کاغذ دیواری ـ موکت ـکفپوش ـ آکوستیک ۳۱۸۰۷۲

تابلو های پلاستیک
نئون برنجی،مسی و تعمیرات ۵۴۶۶۸۹
۱ـ۲ آـ۱۸۵۵

R.U. ENGLISH SERVICE
آر.یو انگلیش سرویس

موکت نمدی با نصب متری ۲۲تومان .
موکت کبریتی فودار با نصب متری ۴۵ تومان
نصب کاغذ دیواری
شرکت آریو انگلیش سرویس ۸۵۵۳۴۰ـ ۸۴۳۸۴۵
۱ـ۱

نقاشی ساختمان هدایت
انواع موکت و کاغذ دیواری خارجی و رنك کاری ساختمان لاك‌الکل کاری و پولیستر کاری در هر نقطه کشور : سلطانی ۷۶۴۵۳۷

دکوراما
موکت ، کاغذ دیواری ،پرده کرکره‌و کفپوش تلفن۷۵۴۱۳۱
آـ۴۱۸

موکت نمدی آلمانی‌متر مربع ۱۷۰ ریال موکت کبریتی متر مربع ۳۵۰ ریال شرکت‌روزنتاتلفن ۸۵۰۱۵۷ و ۸۵۳۵۰۴

انواع کاغذ دیواری،پرده کرکره، موکت را در اسرع وقت نقد واقساط طولانی‌از شرکت‌کالیران بخواهید . تلفن۳۱۰۷۷۲ سفارش تلفنی پذیرفته میشود .

تزئین فوری فوری پرده کرکره کاغذدیواری موکت کفپوش‌سقف‌پوش پرسیانا ۵۳۷۷۰۸

شرکت‌فورهاش
تزئینات‌ساختمان انواع موکت کاغذ دیواری کفپوش و پرده ۷۵۶۵۵۸
آـ۴۲۹

فقط یك‌تلفن کافیست‌که موکت‌ـ کاغذ دیواری ـ کف پوش پرده افقی‌ـ عمودی ـ پرسیانا‌ـ اکوستیک کف پوش رادر اسرع وقت انجام‌دهیم
۸۴۶۱۱۳
۱ـ۸ آـ۱۱۶۴

موکت آبدیده و ناقص به قطعات کوچکو بزرگ متری ۵۰ ریال خریداریم تلفن ۷۵۸۶۶۰
۱ـ۲ آـ۹۰۰

برای ساختمان شما

پاکتان
انجام کلیه خدمات ساختمان ۸۲۴۵۸۱

شرکت ایتافان
تولیدو واردکننده‌انواع‌هواکش های صنعتی لوکس ـ هود آشپزخانه شوفاژ برقی
ایتافان
هواکشهای دلخواه شمارا در محل عرضه و نصب مینمایدشاه چهارراه باستان ۹۲۳۷۱۳

هرگز
چکه‌سقف
نخواهید داشت
ایزولاسیون پشت بام با قیر پلاستیکی بدون کندن عایق قبلی با تضمین ۷۵۰۶۳۴شرکت ایزومر

واتراستاپ موجود است تلفن ۸۳۲۹۸۶ و ۷۶۱۹۹۶

شرکت آزما
طرح و اجراء پروژه برق قوی وضعیف، شوفاژ ، نگهداری سالیانه
۸۴۵۹۲۹

آجرسفید
۵ر۵ و ۳ و ۴ سانتی وسفال بلوک ـ فشاری و کلیه‌مصالح ساختمانی‌تحویل‌فوری۲۳۹۱۴۴ و ۲۳۵۷۳۳
آـ۱۲۳۸

مقاطعه‌کاری ساختمان و تعمیر بنایی و اسفالت‌ـ کاری‌بام‌ـ تلفن ۵۳۱۹۶۲

آسفالت
و قیرگونی پشت‌بام ۵۲۲۱۰۱

سقف کاذب
فروش ونصب هر نوع آکوستیك و سقف کاذب ورابیهزبندی در تهران‌و شهرستانها فوری تلفن:
۹۳۳۶۵۰

نوسازی‌تعمیرات نقاشی ۶۶۵۴۳۹

داربست پلیت
نصب فوری داربست فلزی‌تلفن ۷۳۶۰۱۹

قیروگونی و اسفالت
باتضمین ۷۳۸۴۵۵ـ ۷۳۰۱۰۸

نشتیابی ناهید
بادستگاه لیکسنج آمریکائی وترمیم بلافاصله ۶۳۷۱۲۶

آجر
هرنوع آجر موجود است تحویل ۲۴ ساعته ۲۳۶۴۵۰ و ۲۳۲۰۲۷

ایزوبام‌تکس
پشت بام
جلوگیری از چکه، رطوبت از شیروانی تاآستخر با تضمین
تلفن ۸۵۴۸۲۵
آـ۱۲۴۱

نقاشی ساختمان همه‌رقم فوری‌تلفن ۷۳۲۱۵۹

نیازمندیهای اطلاعات

تلفنهای: ۳۱۱۲۳۰-۳۱۱۲۲۹

نیازمندیهای اطلاعات تلفنی آگهی میپذیرد

ارزان کاشی ایتالیائی ارزان
کاشی ۱۵×۱۵ متری ۷۹۲ ریال
کاشی ۱۱×۱۱ متری ۹۰۲ ریال
کاشی ۱۱×۱۱ گلدار متری ۱۱۸۹ ریال
تحویل فوری تلفن ۸۴۶۱۱۳

قابل توجه دارندگان استخر
همه ساله بفکر تعمیر ورنگ آمیزی استخر خود نباشید چون شرکت شیمی فوم کا فقط با یکبار پوشش مواد فایبر گلاس و ضمانت ۵ ساله شمارا آسوده خاطر خواهد کرد
شرکت شیمی‌فوم‌کا (با مسئولیت محدود)
تلفن ۹۲۴۷۹۰

بایك نفس .. خودرا گرم کنید
بایك نفس‌خانه خودرا گرم کنید
بایك‌نفس‌ساختمان خود را گرم کنید .

با وسایل دریائی و خشکی آماده شمع کوبی
تلفن ۷۵۷۳۵۸

ایزولاسیون پشت بام با ایزوگام ۶۳۶۰۱۴
یوسف‌آباد محمدرضاشاه شماره ۱۳۰ شرکت ساختمانی بام پاد (اهل پریکابت) شعبه ایران ایزول

مقاطعه
تعمیرات و نوسازی
نقشه ۵۳۱۶۰۶

فروش و نصب داربست ۸۵۶۲۵۴

اسفالت‌کاری تلفن ۸۵۳۳۶۵

آسفالت‌فنی باتضمین
۷۳۰۱۴۶

رابیتز
فروش‌ونصب‌سقفهای کاذب
۷۶۱۲۸۰
۷۶۱۲۸۱

شستشوی مبل وفرش

پیام کلین
خشکشوئی موکت متری ۳ تومان مبلمان یکدست ۵۰ تومان
بانضمام مرش پارکت کفپوش داخل اتومبیل
۳۳ـ ۳۲ـ ۸۵۳۰۳۱

قالیشوئی اخوان
تلفن ۵۹۵۳۹

قالیشوئی‌طهران‌روحانی
با ۲۰ سال سابقه درخشان
۵۳۴۰۷۷

قالیشوئی شربت اوغلی
شستشو با اصول‌مذهبی
۹۲۶۱۸۹

قالیشوئی بیوك
بسرپرستی داریوش
رفوگری‌و رنگ برداری‌پذیرفته می شود تلفن ۵۵۱۳۶۰ و ۹۷۷۱۱۸

امریکن کلینرهوم سرویس
خشکشوئی مبل، فرش، موکت، پرده داخل اتومبیل در محل. واکس پارکت . موزائیکو مکالئوم ۷۶۹۹۰۲ و ۷۵۳۸۷۳ و ۷۵۳۸۸۵

خشکشوئی موکت و مبلمان و پرده تلفن ۸۴۷۱۲۲

دوراکلین
سرویس امریکا
تلفن های رزرو وقت ۸۴۸۳۹۵ و ۸۴۸۳۹۶ و ۸۴۵۶۸۳

آر.یو R.U. English service
انگلیش سرویس
شستشوی موکت ـ فرش مبل ـ پرده
تشک اتومبیل ونظافت کلیه ساختمان
۸۵۵۳۲۰-۸۴۳۸۴۵

کلین‌ماستر
تنها موسسه مجاز درایران خشکشوئی مبلمان موکت فرش و تشک اتومبیل درمحل ۸۳۳۷۲۷ و ۸۲۸۶۶۶
۱۰ـ۱۵ آـ۹۳۰

ارزانترین فوری ترین
ژالاموند: نظافت ساختمان موزائیک مکالئوم شیشه موکت وپولیش ۸ صبح تا۸شب تلفن ۹۶۱۱۳۲
۱ـ۱۴ آـ۴۳۵

سازمان نصب
شستشوی‌موکت مبلمان فوری ۸۴۷۱۲۲
۱ـ۱۰ آـ۳۳۱

کلین سرویس پاکزا
خشکشوئی فرش مبل . موکت وکلیه کفپوش ها با اخرین تکنیک تمیز تر و ارزانتر تلفن ۸۵۳۹۹۰

کارخانه قالیشوئی زمرد ۹۲۱۷۷۴

CERTIFIED HOME SERVICE CLEANING CO.
بعمل کار برآید به سخن دانی‌نیست امریکن‌سرتیفاید هوم سرویس کلینینگ مجهز ترین سازمان خشکشوئی مبلمان فرش، موکت ، پرده ونظافت‌منزل ومحل کار با برخورداری از نیم قرن تجربه‌وتکنیك پرترامریکائی تلفنهای‌رزرو ۷۵۸۴۹۶ ـ ۷۵۴۸۱۲

قالیشوئی‌وطن
۲۰۱سال سابقه درخشان اماده شستن فرش بادستگاه های اتوماتیک تلفن :
۵۵۱۶۷۰

بدون ادعا
ناتالی اکسپرس خشکشوئی موکت مبل فرش پرده و نظافت کلی‌ساختمان ۸۳۳۲۳۲ و ۸۳۷۹۰۲

رفوگری فرش پذیرفته میشود تلفن ۷۶۶۱۴۹

تعمیروسرویس یخچال

تعمیرگاه بخچال فریجیدر اثاث یدکی موجود ۸۴۸۷۵۶

تعمیر یخچال فریزر
سیدحسین ۲۴۲۴۳۸

تعمیر یخچال خیلی فوری ۳۰۵۴۵۳

لوله‌کشی گاز

لوله‌کشی گاز
باتائید شرکت ملی گاز
تلفن ۸۴۰۵۹۹

لوله‌کشی گاز
شرکت ایران باخار
باتائید شرکت ملی گاز
۸۴۸۴۲۱

شرکت ایران‌مانوهیت
لوله‌کشی گاز
باتائید شرکت ملی گاز
شوفاژ ، تهویه- سریع ارزان
۸۹۰۱۵۸
۸۹۷۱۹۵

لوله‌کشی گاز
طبق استاندارد شرکت ملی گاز ایران - شرکت رفیکان تماس ۷ صبح تا ۲ بعدازظهر ۷۹۱۸۲۵

لوله‌کشی گاز منازل
باتائید شرکت ملی گاز ایران تحت نظر متخصصین
دفتر فنی پدرام
۳۹۳۳۰۰

تعمیروسرویس لوازم‌منزل

تعمیر لباسشوئی ۷۶۴۰۳۰
آـ۱۰۷۴

لباسشوئی
نصب و تعمیر با تضمین ۹۷۰۳۰۳
آـ۱۵۴۲

تعمیروسرویس کولر

سرویس و روکش کولر
۲۶۲۶۹۸

راهنمای سرویس
ارج
درسراسرکشور
۹۶۲۰۴۵
ازساعت ۷½ صبح تا ۷½ بعدازظهر

تعمیرگاه آبگرمکن

سرویس‌وتعمیر آبگرمکن
برق اف اف کولر فوری
۸۴۳۹۱۹

موسسه فنی ۱۱۲
سرویس فوری بخاری‌و آبگرمکن نفتی و گازی
۹۶۴۱۹۱

آبگرمکن
نصب و تعمیر با تضمین
۹۷۰۳۰۳
۱۵۴۳آ

جنرال برق
نصب‌وتعمیرهمه نوع آبگرمکن لباسشوئی‌و بخاری ۳۵۸۹۰۸
۱ـ۲۰ آـ۹۸۴

تعمیروسرویس شوفاژ

سرویس‌شوفاژونگهداری
۷۵۵۶۱۴

نصب و سرویس و نگهداری
شوفاژشمیرانات
۲۶۲۶۹۸

نصب شوفاژ باقساط ۱۰ ماهه
۹۲۱۱۰۸
شرکت کولدو اتر

نصب شوفاژ و تهویه فوری
۸۴۷۱۴۴ و ۷۹۴۶۹۴
شرکت تاوسا

نصب و سرویس‌شوفاژ ونگهداری سالانه تلفن ۵۳۱۹۶۲

نصب شوفاژوتهویه مطبوع و آبرسانی شرکت مکرول ۸۲۲۷۸۸

نصب و نگهداری تهویه وشوفاژ
۹۷۰۰۸۶

شرکت‌مهندسین
آتی‌پی باسئولیت محدود
نصب ونگهداری شوفاژ،تهویه
در آسرع وقت
۸۹۴۱۵۱
۸۹۱۷۴۸

شوفاژو بخاری
با گاز طبیعی و گازمایع
نصب یکروزه
فقط ۱۲۷۵ تومان
۹۳۱۱/۰۱

نصب‌سرویس‌ونگهداری
شوفاژ ۲۶۲۶۹۸

شرکت هیت استیل
نصب ، نگهداری ، تعمیرات شوفاژ بطور شبانه‌روزی تاسیسات شهرستان پذیرفته می شود ۹۳۵۷۶۱

سرویس و نگهداری
شوفاژ ۷۶۵۶۸۸

ایران دارسل
مجری‌ومشاور تاسیسات تهیه و نصب (شوفاژ، تهویه مطبوع وبرق)لوله کشی گازبا تائیدشرکت ملی گاز تلفن ۸۳۸۹۶۸

سرویس و نگهداری
شوفاژ سالیانه
۸۵۳۷۳۱

لوله‌بازکنی

لوله‌بازکنی و تخلیه چاه
تلفن ۳۶۰۶۹۶

لوله‌بازکنی فوری سعدی
۳۵۵۴۷۳

تشخیص ترکیدگی
لوله با دستگاه الکترونیکی و لوله بازکنی و لوله‌کشی تلفن ۶۵۹۰۴۷ و ۹۲۰۱۷۵
۱ـ۲۰ آـ۹۲۳

لوله‌بازکنی شبانه‌روزی
فوری ۶۳۶۳۷۹

لوله بازکنی ولوله‌کشی
همه‌نقاط ۸۲۷۴۰۸

لوله بازکنی و
تخلیه چاه در تمام نقاط
تلفن ۷۶۷۶۷۳

لوله بازکنی و ترکیدگی لوله
شمیرانات
۲۶۲۶۹۸
۱ـ۱۵ آـ۹۰۲

سرویس آبگرمکن و لوله‌بازکنی فوری
۳۹۲۵۸۵

لوله بازکنی و تعمیرات لوله‌کشی
۸۵۳۷۳۱

تشخیص
ترکیدگی لوله
بادستگاه‌مجهز آمریکائی و ترمیم بلافاصله
۹۳۹۴۲۹

لوله‌بازکنی فوری
۷۶۰۶۲۷

ترکیدگی و لوله‌بازکنی
داریوش
۶۴۷۵۳۰

تخلیه‌چاه

تخلیه چاه فوری
۵۴۸۹۶۳

تخلیه‌چاه
و لوله‌بازکنی
فوری ۶۶۸۱۵۹

تخلیه‌چاه
۹۲۰۱۷۵ و ۶۵۹۰۴۷

تخلیه چاه
لوله‌بازکنی کاوه
باپمپهای مخصوص لجن کشی در تهران و شهرستانها
۹۶۲۲۵۳

تخلیه‌چاه
۵۳۴۴۲۲ ـ ۵۶۲۹۰۴ و
۵۳۷۸۱۷ ـ ۵۳۸۳۲۷
لوله‌بازکنی ۵۰ تومان

تشخیص ترکیدگی
لوله‌با دستگاه الکترونیکی
لوله‌بازکنی ولوله‌کشی
۲۲۷۱۴۴

تشخیص ترکیدگی لوله و ترمیم آن
تلفن ۵۳۷۸۸۵

تخلیه هرنوع چاه ولوله بازکنی
جهت تهران وشهرستانها
شرکت دیلجان ۹۷۵۷۴۲

تخلیه چاه باقیمت مناسب
۵۳۷۸۸۵

تشخیص ترکیدگی لوله
بادستگاه الکترونیکی
ولوله بازکنی فوری
تلفن ۹۲۶۱۵۶

تخلیه‌چاه
فوری ۸ تومان
۳۴۴۶۲۷

تخلیه چاه متری ۱۵۰ ریال تلفن ۵۲۱۶۷۶
۶۴۳۰۲۷ مهتاب

تخلیه چاه ولوله
بازکنی فوری ۸۳۴۹۶۹

تخلیه هرگونه چاه ولوله بازکنی
تعمیروحفرچاه
۲۰٪ تخفیف ازکلیه شرکتها
ایران تخلیه ۹۳۵۲۸۶

شرکت تخلیه
اس . اف
با مسئولیت محدود
تلفن های
۵۴۴۸۶۸
۵۴۴۷۹۲

آگهیهای متفرقه

دفترخوانندگان ۶۵۱۹۲۰

استخر
نصب و فروش همه نوع دستگاههای تصفیه آب نقد و اقساط بانازلترین قیمت تلفن ۸۵۲۹۴۸

استریو شاد
مرکز پخش انواع نوار های مذهبی وموسیقی اصفهان ـ زرین شهر- خیابان فرح جنب شهرداری

سگی از نژاد پودل مشکی زیبا دارای شناسنامه فروشی
۳۱۲۴۱۳

هر نوع
غذای آماده
برای‌هرگونه‌مجالس و موسسه
۳۶۶۵۴۸

کرکره‌چوبی
MISCHLER میشلر
سرما، گرما و نور از کرکره‌چوبی میشلر عبور نمیکند
BW پارکت
نمایشگاه: شاهرضا کوچه فنرچی
۸۲۹۳۹۰-۸۲۴۳۰۷
۸۲۴۸۷۰-۸۲۹۵۹۶

اکازیون
فقط بایك تلفن
میتوانید بهترین و مرغوبترین برنج را هرمقدار که بخواهید دراسرع وقت تهیه نمائید.
۶۶۲۴۰۱

گمشده

مفقود شده
چک شماره ۱۱۹۳۳۹ر۰۲ بانك بازرگانی‌شعبه سلطانی ازجاری ۴۰۰۰ بنام وامضای باقر فرهومند بدون تاریخ و مبلغ مفقود گردیده از درجه اعتبار ساقط است.
آـ۹۰۳

یک عدد کیف محتوی دو عدد چک بانک ملی و ایران وهلند وچند عدد سفته و گواهینامه رانندگی بنام جعفر ملکی و کارت عضویت باشگاه قصر یخ ومبلغ ۳۰۰۰۰ ریال وجه نقد در حوالی نارمک تا ایستگاه امامیه مفقود گردیده ازدرجه اعتبار ساقط و از یابنده تقاضا میشود باتلفن ۷۶۶۶۹۱ تماس گرفته ومژدگانی دریافت دارند.
آـ۶۰۸۴

۸۰۰۰ ریال مژدگانی
یک کیف دستی محتوی گذرنامه محمد سلیمان فرزند صاحب گل خان با مدارک تحصیلی و ۵۰۰۰ ریال‌مفقود گردیده یابنده به مسافرخانه شمس‌نو ناصر خسرو کوچه مروی تماس گیرد.
آـ۹۴۶۵

سفته شماره ۲۱۹۶۵۶ یك فقره سفته شماره ۵۹۶۰۶۱ الی ۵۹۶۰۷۰ ده فقره سفته شماره ۵۹۶۰۷۲ الی ۵۹۶۰۷۴ سه فقره سفته شماره ۵۹۶۰۸۱ الی ۵۹۶۰۹۰ ده فقره هرکدام به مبلغ پنج هزار تومان به حواله کرد آقای پرویزمهدوی ومتعهدموسسه‌تزئیناتی مانیستور رضائیه(سید طاهروقتی) مفقود گردیده و از درجه‌اعتبار ساقط است

کارت بازرگانی‌شماره ۴۰۸۶۴ بنام‌حسین قاسمی مفقودشده ازدرجه‌اعتبارساقطاست. یابنده باتلفن ۲۲۳۱۶۱ تماس حاصل نماید.
آـ۱۰۳۹

گمشده
۱۰ چک در وجه حامل به حساب جاری ۵۰۸۶ از شماره (۳۵۸۸۹۴)(۳۵۸۹۰۰) ازشماره ۵۰۶۹۲۶ تا ۵۰۶۹۲۸ گمشده ازیابنده خواهشمندیم‌به‌آدرس شهریار علی شاه عوض کیو مرثیه مغازه فدائی مراجعه نمایند.
آـ۹۶۸

آپارتمان فروشی

گیشا اپارتمان با وام بانکی ۶۳۶۶۶۰

آپارتمان در شمال شهر ۹۳۳۹۷۶

۳ دستگاه‌ساختمان هر دستگاه دارای ۳ آپارتمان باپارکینگ یکجا یا تك واحدی بفروش میرسد تلفن ۹۷۸۴۵۶
۱ـ۱۵ آـ۱۷۳۵

جردن الهیه
آپارتمان لوکس مهندسی ساز۲ اطاق خوابه با فن کوئل و سرویس خارجی تلفن مستقل پارکینگ ۷۵۰ هزار تومان به فروش میرسد ۲۲۲۴۷۹ و ۲۲۲۴۸۰
۱ـ۱۰ آـ۱۲۴۶

در جردن
آپارتمان یا ویلا می خواهید؟ تلفن ۲۲۲۴۷۹ و ۲۲۲۴۸۰
۱ـ۵ آـ۱۲۴۵

۵ دستگاه آپارتمان هر یک دارای ۸۰ متر بنا با پارکینگ در مجیدیه ۱۴ متری شکر و ۱۲متر آسیا بفروش میرسد قیمت ۵۲۰ هزار تومان ۱۶۰ هزار تومان نقد بقیه ماهی ۳۰۰۰ تومان باقساط ۱۰ساله تلفن ۸۴۸۰۱۹
۱ـ۶ آـ۲۲۲۹

آپارتمان فروشی
نارمك ۳و۴اطاق خوابه‌باسرویس کامل تلفن ۷۳۵۶۳۱

آپارتمان
۳و ۴ و ۵ اطاقه باقیمت مناسب نقد و اقساط تلفن ۷۹۴۶۵۴
آـ۲۱۸۴

قیمت ها را شکستیم آپارتمان با تخفیف کلی در تهران پارس فروشنده‌ایم ۷۸۱۹۱۸

تهران پارس خیابان رشید خیابان ۱۵۰ غربی پلاک ۷۸ طبقه دوم آپارتمان یک اطاق خوابه باسرویس کامل فوری بفروش میرسد تلفن ۸۵۰۹۷۲ و ۷۸۲۱۹۴ و ۷۶۴۷۳۰
آـ۱۸۴۵

چند دستگاه آپارتمان لوکس مهندسی ساز دواتاق‌خوابه‌با پارکینگ آسانسور فن کوئل واقع درجهت شمالی خیابان میرداماد مقابل ساختمان بیمه پیکان‌به فروش میرسد۸۴۱۵۵۸

یکدستگاه آپارتمان سه اطاق خوابه با ۱۲۰متر مساحت مفید با آب و برق‌و شوفاژ وپارکینگ و لوله‌کشی گاز در خیابان خواجه عبدالله انصاری مقابل کوچه هفتم‌به ۶۷۵ هزارتومان بفروش‌میرسد۸۴۱۵۵۸

آپارتمانی واقع در تخت طاوس جنب خیابان لارستان پلاك۱۳۷۴اجاره یا فروشی همه وقت‌با تلفن ۸۴۰۴۲۰ مذاکره شود

فروش آپارتمان
مجیدیه ۱۴ متری‌لشگر مقابل گلسرخ۴ دستگاه آپارتمان ۲اطاقه باهال، شوفاژ روشن و موکت، کاغذدیواری ، پارکینگ قیمت ۳۰۰ هزار تومان نصف نقد بقیه اقساط ۵ ساله تلفن ۸۴۸۴۳۲

آپارتمان فروشی‌نوساز طبقه اول.دو اطاق‌خواب با پذیرائی بزرگ سرویس پارکینگ ۱۰۵ متر روبروی ۳۰ متری نیروی هوائی نبش تهران‌نوو کوچه سازمان آب قیمت ۳۴۰ هزار تومان تلفن ۷۰۴۳۶۵

گیشا
۴اطاق باسرویس شوفاژ پارکینگ تزئینات ۱۱۰ متر بنا بقیمت روز تلفن ۶۶۴۶۱۹ و ۶۳۴۰۴۲
۱ـ۳ آـ۱۰۳۷

آپارتمان مناسب در آریا شهر ۳۵۰٫۰۰۰ تومان بعد از ظهر ها ۹۷۰۴۹۲
۱ـ۳ آـ۱۰۳۴

ارزان قیمت
نظام آباد خیابان شاهرخ میدان صابر یک اطاق خوابه باسرویس‌کامل شوفاژ روشن پارکینگ‌قیمت هر دستگاه ۲۵۰ الی ۲۷۰ هزار تومان تلفن ۷۹۱۲۹۱ و ۷۳۹۴۴۲
آـ۹۹۰

خانه و آپارتمان در شمال شهرفروشنده‌ایم ۹۲۸۰۸۲

آپارتمان مهندسی ساز لوکس با آب و برق اضطراری و پارکت و سالن سازی سر پوشیده واقع در فرمانیه ۱ و۲ و ۳ اطاق خوابه از۷۰ الی ۱۲۰ متر مربع بقیمت ۷۵۰۰۰۰تومان‌الی ۱۳۵۰۰۰۰ تومان آماده تحویل بدون واسطه تلفن ۶۲۴۹۵۰
۱ـ۳ آـ۱۵۱۶

آپارتمان دو اتاق خوابه در بهترین نقطه آریاشهر باشوفاژ و آسانسور و پارکینگ متری ۴۵۰۰ تومان تلفن ۹۷۷۱۴۴از ساعت۹صبح تا۱۲ و ۴ تا۸بعد ازظهر تماس بگیرید.

باقیمتی‌استثنائی
آپارتمان مهندسی‌ساز واقع در بهترین نقطه قیطریه ۳ اطاق خوابه دارای شوفاژ استخر ـ پارکینگ زیربنا ۱۵۰ متر مربع متری ۵۰۰۰ تومان مهندسین مشاور ایران اکودیز ۶ الی ۸ر۵ بعدازظهر تلفن۸۴۰۸۴۶

آپارتمان فروشی در گاندی و پهلوی
مهندسی ساز دو اطاق خواب باهال‌و سالن‌مجهز باسرویس کامل پارکینگ ۷۰۰ هزار تومان‌بفروش میرسد ۲۲۲۴۷۹ و ۲۲۲۴۸۰
آـ۱۱۸۵ ۱ـ۱۰

میدان ونك
آپارتمان‌سه‌اطاق خوابه ۱۴۰ متر با فن‌کوئل و پارکینگ بیواسطه ۷۵۰ هزارتومان ۸۴۴۰۲۳ و ۸۴۵۷۰۱
۱ـ۱۴ آـ۱۵۲۴

آپارتمان فروشی تهران‌ـ پارس با وام بانکی ۲۵۰ هزار تومان پیش قسط‌به اقساط ۱۵ ساله از یك الی ۵ اطاق تلفن ۷۸۲۰۳۰ و ۷۸۰۰۶۱

پیش فروش
آپارتمان۲ اطاق خوابه لوکس ۷۸ متری باسرویس ایرانی و خارجی و شوفاژ کولر فیش تلفن مدار برق اضطراری به فروش میرسد تلفن۸۳۱۶۱۱
آـ۳۵۴۴

اکازیون
یکدستگاه آپارتمان شخصی‌ساز ۲اطاق خوابه حدود ۱۱۰متر دارای شوفاژروشن لولمکشی گازوکولرو پارکینگ‌اختصاصی تعهد پارتیشن و موکت پرده کرکره در بهترین نقطه تهران پارس‌بادید عالی شیک ومدرن تهران پارس فلکه سوم خیابان ۱۹۷شرقی‌پلاک ۶۹تلفن۵۳۳۶۴۴
آـ۱۳۰۴

۷ دستگاه آپارتمان ۲ اطاق خوابه مهندسی‌ـ ساز خیلی لوکس در عباس‌آباد خیابان‌آپادانا جهت سکونت و محل کار بنای‌مفید هردستگاه ۱۱۰ متری فوری به فروش می‌رسد تلفن ۸۴۶۶۳۳

آپارتمان فروشی
آپارتمان های ۲ و ۳ و ۴ اطاق‌خوابه‌در وزراء بخارست جردن پهلوی ونك از ۷۰۰ هزار تومان ببالا ۶۲۲۹۵۴و ۶۲۴۶۱۳ و ۶۲۳۵۱۱ و ۶۲۵۲۰۱

اکازیون
در بهترین‌نقطه خیابان تاج‌خیابان سوم‌دریان‌نو پلاك ۶۵ طبقه اول با پارکینك اختصاصی مسقف برای‌کسب‌حیاط بزرك ۲بر خیابان سوم و اول ۲ اطاق خواب هال بزرك سالن‌پذیرائی و نهارخوری سرویس کامل شوفاژ پرده‌موکت تلفن مستقل و فیش اضافی تماس با تلفن ۹۷۳۵۸۷

میکده آپارتمانی لوکس مدرن ۲اطاق خوابه بالکن سرتاسری سالن ـ هال ـ انباری جمعا ۱۴۵ متر باشوفاژ ـ کولر ـ تلفن ـ موکت‌ـ سرویس های خارجی و سرامیک بقیمت‌روز فروشی تلفن ۶۵۸۳۱۰
آـ۹۲۳

بهترین نقطه عباس آباد اندیشه
آپارتمان۳اطاق‌خوابه‌باسرویس کامل‌با مشاعات ۱۸۰ مترقیمت نقدی ۷۰۰ هزار تومان‌باضافه وام بانکی تلفن ۲۳۴۶۲۸ ـ ۲۳۶۹۸۹
آـ۱۰۴۹

آپارتمان‌از ۳۰۰ هزار تومان ببالا از چهار راه قصر تا شمیرانات تلفن ۲۲۸۹۷۱تفکری
آـ۹۷۱

آپارتمان ۲ اطاق خوابه در میدان ونك باداشتن ۳۵۰هزار تومان وام بانکی بفروش‌می رسد تلفن ۶۵۸۰۵۲ و ۶۳۱۵۰۳
۱ـ۲ آـ۱۸۶۳

خانه‌فروشی

ساختمانی دارای چهار دستگاه آپارتمان در ۴ طبقه واقع در خیابان تخت‌طاوس خیابان کوه نور هر دستگاه چهار اطاق خواب ۲سرویس ۲ انباری گاراژ ارکاندیشن کف‌پارکت لوله‌کشی گاز جداگانه یا یکجا بفروش می‌رسد تلفن ۸۲۰۹۳۹

اکازیون واقعی
یکباب خانه شامل ۳ طبقه آپارتمان مستقل تفکیك شده هر طبقه۳ اطاق خواب باسرویس کامل وتلفن که کلا۴۰۰ متر مربع‌زمین ۵۶۰متر مربع زیربنا به علت مسافرت بقیمت عادلانه بدون واسطه به فروش میرسدآدرس:عباس‌آباد نرسیده‌به انتهای‌شمالی خیابان فرح شمالی خیابان زیبا شماره ۵ ۲تا ۷ بعدازظهر مراجعه فرمائید .

خانه در سید خندان به مساحت۷۰۰ متردوطبقه ۳ بر فروشی تلفن ۸۵۱۸۰۶

در الهیه
خانه‌ای‌شخصی ساز دو طبقه ۶۶۲ متر زمین ۷۰۰ متر بنا باسرویس کامل ، شوفاژ ، استخر با تصفیه قیمت ۳ میلیون‌تومان مقطوع بفروش میرسد شرکت تاکو تا۲۲۸۹۷۱ تفکری
۱ـ۳ آـ۱۵۷۴

ارزان ارزان
خانه دو طبقه بمساحت ۷۸ متر دارای ۴ اطاق درنارمك تلفن۷۹۶۶۷۹ و ۷۹۳۰۰۹

منزلی به مساحت ۳۶۰ مترمربع ۲۷۰مترزیربنا در دو طبقه دارای ۵ اطاق خواب ۲هال‌وحمام ۲ آشپزخانه ۲ انباری‌و سالن پذیرائی و نهار خوری پارکینك پرده کرکره کاغذدیواری‌کولر آب‌و برق‌وتلفن‌درخواجه عبدالله انصاری در موقعیت عالی بفروش میرسد تلفن ۲۳۶۰۴۰ از ساعت ۴ بعدازظهر الی ۱۰

درخیابان‌شمیران
بالاتر از داودیه ۱۷۰ متر ماشین‌رو ۶ اتاق بعلت مسافرت بفروش میرسد تلفن ۲۳۹۰۰۹

خانه شخصی‌ساز
قیطریه شمیران پشت باغ سعادت بمساحت ۳۸۰ متر و ۶۵۰ مترزیر بنا در سه طبقه یک طبقه پارکینگ بقیه مستغلاتی ۵۲۹۲۸۴
آـ۹۱۳

فروش فوری بدون واسطه دو اطاق خوابه مهندسی ساز فضای‌خالص ۱۳۰ متر،پارکینگ سرپوشیده ۲۵ متر، حیاط اختصاصی ۱۰۰ متر با کلیه تجهیزات ظفر خیابان رئیسی بلوار صبا ۸۹۰ هزار تومان تلفن ۸۳۸۴۷۷
آـ۹۱۷

خانه‌ای بمساحت ۱۱۲ متر ۳ اطاق یکطبقه با آشپزخانه و حمام واقع در حسین آباد لویزان بفروش میرسد تلفن ۲۷۷۳۸۳
آـ۱۰۴۸

در شمیران ساختمان قدیمی بمساحت ۵۵۰ متر دو طبقه مستقل با ۷ اطاق آب و برق وتلفن دوبربقیمت یکسیلیون و ۵۰۰ هزار تومان بفروش میرسد دفتر منصور۲۷۱۱۵۳
آـ۹۸۸

خانه ویلائی و مستغلات فروشی ۸۳۹۷۴۰ ـ ۸۳۹۰۲۵

درخیابان ظفر خانه ویلائی فروشی تلفن ۲۲۱۵۲۸ بعد از ظهرها
۱ـ۳ آـ۸۳۶

یکدستگاه ساختمان ۳ر۵ طبقه
هر طبقه۶اطاق جمعا ۲۲ اطاق در تهران پارس جنب میدان دوم ۱۷۰ شرقی براصلی‌برای فروش یا اجاره به موسسات دولتی یا شرکتها آماده‌است.
تلفن ۷۸۰۷۵۵
۱ـ۵ آـ۱۳۱۷

خانه شمالی درخیابان فرح‌آباد ژاله‌باسرویس کامل فروشی ۳۳۸۱۸۳

خانه فروشی در مشهد شخصی ساز خیابان محمد رضاشاه میلان۱۵ دوطبقه ۲۷۴ مترمجهز باتمام‌وسائل‌ماشین‌رو‌ـ درتهران‌صبحها‌تاساعت ۸و عصر ها تا ۱۰شب به‌تلفن ۲۴۳۹۲۵مراجعه شود

اکازیون
خانه‌ای ویلائی‌بمساحت ۳۶۰ متر ۲بر ۱۲ × ۳۰ واقع‌در سیمتری‌نیروی هوائی نبش خیابان ۲۰ و ۱۵ حافظیه مشتمل‌۳ اطاق خواب هال سالن پذیرائی نهار خوری حیاط‌موکت کاغذدیواری پرده کرکره به قیمت زمین تماس با تلفن ۹۷۳۵۸۷

منزل فروشی مدرن
در بهترین نقطه امیر آباد شمالی بعلت مسافرت بفروش میرسد ۶۳۰۴۹۰
آـ۹۱۴

منزلی در چهار راه لشکر در دوطبقه دارای ۷ اطاق و سرویس آب و برق و تلفن فروشی تلفن ۸۵۰۸۸۱
۱ـ۳ آـ۹۶۶

خانه‌سه‌طبقه با مساحت ۱۱۰۰ متر مربع زمین در حوالی محمودیه خیابان پهلوی به فروش میرسد تلفن ۳۱۱۹۲۰
آـ۹۲۴

کیشا منزل مهندسی ساز ۳ طبقه ۳۰۰ متر زمین ۴۳۰متر بنابیواسطه۲ میلیون تومان ۶۳۹۷۱۶
۱ـ۲ آـ۹۸۹

ویلافروشی

ده دستگاه‌ویلا درمتل‌قو خیابان‌دریابوشه خیابان ۴۱ و۳۹ با سرویس مجهز با نازلترین‌قیمت آماده فروش می‌باشد طالبین می‌توانند با تلفن ۸۳۱۶۹۶ تماس حاصل نمایند

ویلا مبله در نوشهر
بنازلترین‌قیمت اجاره یافروش تلفن ۲۶۸۱۶۵
آـ۹۲۱

ویلائی در شمیران با خانه کوچکتر در شمیران یاتهران معاوضه میشود تلفن۹۶۵۸۶۵
۱ـ۲ آـ۹۲۶

بعلت مسافرت بخارج
یکدستگاه‌ویلا دونبش دارای دو درب ـ درب ماشین رو و درب ویلا قلهک اول خیابان دولت شماره ۲۷ مجهز بتمام وسایل مبله با تمام تجهیزات مقطوع ۸۵۰ هزار تومان تلفن ۲۶۶۹۵۹
۱ـ۲ آـ۹۴۲۷

ویلای افسانه‌ای
باویژگیهای زمان‌صفوی۹اطاق بااستخرتصفیه ۹۲۲۲۱۶ و ۶۳۵۲۸۸
۱ـ۲ آـ۹۲۵

باغ‌فروشی

باغ محصور میوه در سطح عالی یک هکتار با آب در شهریارفروشی تلفن۹۷۸۹۳۵
۱ـ۳ آـ۴۰۷

حوالی شاهدشت
یك‌قطعه‌زمین خوش‌قواره دوبر شمالی بمساحت تقریبی ۱۵۰۰۰ متر مربع ½ مشجر (درختان سیب و گلابی ۳ ساله)با چاه آب بتونی‌در موقعیت بسیار عالی واقع در بین شاهدشت و صفا دشت (اراضی سلمیان) باسند اصلاحات ارضی مقطوع متری صدتومان بفروش میرسد تلفن ۳۲۸۵۰۹ ساعات اداری

سرقفلی

موقعیت استثنائی
فروشگاهی بمساحت ۶۰ متر مربع در خیابان استانبول به فروش میرسد طالبین بین ۴تا ۷بعدازظهر شنبه الی‌چهارشنبه باتلفن۸۳۱۹۵۵ تماس حاصل فرمایند.
۱ـ۲ آـ۱۲۱۰

کارگاه درمرکز شهر
زیر زمینی به مساحت حدود ۳۰۰ متر مربع در خیابان استامبول بفروش میرسد طالبین بین ساعت ۴الی ۷بعد ازظهر شنبه الی چهارشنبه با تلفن ۸۳۱۹۵۵ تماس حاصل فرمائید.
۱ـ۲ آـ۱۳۱۴

مغازه‌ای بمساحت ۳۰ متر با جواز تعمیرگاه همه نوع اتومبیل آب و برق بفروش میرسد میدان شهناز خیابان دکتر اقبال چهار راه صفاتلفن ۳۴۱۱۲۰۶
آـ۹۶۰

یکباب‌مغازه باجواز خیاطی در مکانی مناسب در خیابان شهباز خیابان مازندرانی‌دارای برق و فیش تلفن با وسائل خیاطی بفروش‌میرسد۳۵۸۱۳۳
آـ۹۸۰

اکازیون
یکباب مغازه واقع در رودکی شمالی نرسیده به ساسان فروشگاه گل‌سنك با سرقفلی و جواز خرازی و تمام اجناس خارجی و دکوراسیون عالی با آب برق تلفن به علت مسافرت‌بفروش‌میرسد ۹۲۹۱۲۴

بوتیك بچگانه در دو طبقه با جواز و تلفن فروشی ۹۳۹۶۸۲

فروش‌آرایشگاه زنانه۹۷۷۲۲۵
۱ـ۲ آـ۹۶۳

زمین‌فروشی

فروش زمین مهرشهر ۹۳۶۷۵۳

یکقطعه زمین ۲۰۶۵ متر در روستای‌امامزاده قاسم بفروش میرسد تلفن ۸۵۰۴۲۰ بمدت ۲ روز از ۹ صبح تا۹شب

نیازمندیهای اطلاعات

تلفنهای: ۳۰۳۷۰۲-۳۱۱۲۱۹-۳۱۱۲۲۵-۳۱۱۲۲۴

نیازمندیهای اطلاعات تلفنی آگهی میپذیرد

زمینهای

افشاریه و فرامزیه‌کرج بقطعات ۱۰۰۰ و ۱۲۰۰ متری با سند مالکیت با آب برق و دیوارکشی شده نقد واقساط بفروش میرسد

۹۳۹۵۵۹

۳۷۰مترزمین درقیطریه با جواز ۶۰۰ متر ساختمان و سیمان و مصالح آماده۹۲۷۱۲۰از ۸ شب ببعد

در قم
۲ قطعه زمین صنعتی ۲۷۰۰ متری دیوارکشی شده ۹۲۷۱۲۰ از ۸ شب ببعد

زمین شرق میدان خراسان‌قطعات ۱۰۰متر ببالا متری ۳۰۰ و ۴۰۰ و ۵۰۰ تومان فروشی تلفن ۳۶۰۲۲۰

---

۸ هکتار زمین سعدآباد ورامین ۳ قطعه و ۳سند مجزا ۳ رشته آب تلفن ۹۴۱۱۶۴

زمین فروشی
کیلومتر ۱۶بین اتوبان و جاده مخصوص به مساحت حدود ۱۴۰۰۰ متر مربع با دیوارکشی و چاه آب و ۴۵۰۰ متر جواز ساختمان تلفن ۶۵۰۷۷۵و ۶۵۴۷۳۳

عظیمیه‌کرج‌زمین جنوبی حدود ۸۰۰ متر بر۲۰ متری محصور زیرقیمت روز متری ۵۵۰تومان ۶۵۸۳۱۰
آـ۹۲۲ ۱ـ۲

فروش زمین ساختمانی ۹۲۸۰۸۲

زمین مهرشهر فروشی ۸۳۱۴۰۲ و ۸۲۴۰۱۰

اجاره داده میشود

پشت پارك کورش
یکدستگاه آپارتمان۴۳۰۰تومان برای اجاره ۲۳۷۴۷۵
آـ۱۵۷۱

ساختمان مهندسی ساز دارای ۳۰اطاق‌یکجا باجاره یابفروش میرسدآدرس آیزنهاور میدان شهیاد تلفن ۹۷۸۴۵۶
۱ـ۱۵ آـ۱۷۳۶

جهت خارجیان‌وویلااجاره و فروشی تلفن۲۹۲۹۸۲

اجاره
دو دستگاه آپارتمان جداگانه دو اطاق خوابه شوفاژکولر تلفن مشترک واقع در تخت طاوس خیابان جم ۸۳۶۴۶۱

اجاره‌هر نوع‌ویلاآپارتمان ومحل کارتلفن۹۳۶۱۸۱

جهانشهر کرج
خانه‌ویلائی شخصی ساز دو اطاق خوابه مبله مجهز اجاره تلفن ۸۴۵۳۶۳
۱ـ۲ آـ۱۸۷۹

طبقه دوم ۳ اطاق خواب پذیرائی هال سرویس کامل موکت پرده‌کرکره گوهر دشت بلوار شهاب خیابان هشتم‌پلاک ۲۵ تلفن ۳۱۷۵۹۴
۱ـ۳ آـ۴۱۴

چه میخواهید؟
هر نوع آپارتمان جهت مسکونی یا دفتر کار از ۱ تا ۵۰: اطاق موجود ۲۳۶۴۵۰ و ۲۳۲۰۲۷

اجاره در میدان شهیاد
آپارتمان۳ اطاق خوابه سالن هال و سرویس کامل تلفن ۹۳۲۳۰۰
آـ۲۸۱۳

آپارتمانهای ۲و۳و۴و۵ اطاق خوابه با اجاره ۴ هزار تومان ببالا.
تهیه مسکن‌گلدهاوس
تلفن۶۵۰۴۱۳و ۶۵۲۶۳۲

اجاره‌هر نوع ویلاآپارتمان ومحل کار تلفن۹۳۶۱۸۱

محل کار
از۴ تا ۳۰ اطاق موجود ۸۵۰۶۳۱
آـ۷۱۲ ۱ـ۱۰

آپارتمان، ویلا،دفترکار
در تمام نقاط تهران موجود است
۷۶۹۰۷۴ و ۷۶۹۰۷۱

سه دستگاه آپارتمان‌در خیابان وزراء خیابان هشتم شماره ۲۲دارای شوفاژ تلفن‌و کولریکجا اجاره داده میشود تلفن ۲۸۲۲۳۰

برای محل کاروسکونت
جهت‌اجاره موجود ۸۴۷۹۸۲ و ۸۵۳۷۳۶
آـ۹۷۲

نزدیك میدان ونك
آپارتمان‌دو اطاق خوابه‌مبلمان لوکس باسرویس کامل برای اجاره با تلفنهای ۶۸۵۴۰۲ و ۲۹۲۱۰۳ تماس بگیرید.
آـ۱۰۴۱

طبقه دوم ساختمان دو اطاق خوابخواجه عبدالله انصاری شماره ۱۱۶ تلفن ۲۳۴۴۳۹ ـ ۲۳۴۰۰۶
آـ۱۴۲۰

یك طبقه آپارتمان‌همکف به مساحت حدود ۲۳۰ متر مربع ۴ اطاق‌خوابه در گیشا با دوهال‌ویك پذیرائی بزرك۳سرویس توالت ایرانی و فرنگی تلفن مستقل کولر شوفاژ به قیمت ماهانه ۴۰۰۰ تومان اجاره داده میشود
۱۰۰۰۰۰ تومان پول پیش دریافت می‌شود تلفن ۶۳۰۹۹۰

آپارتمان ۴ اتاق خوابه در منطقه آرام ۳۰۰هزار تومان رهن یااجاره داده می شود تلفن ۶۳۹۷۱۶
۱ـ۲ آـ۹۱۲

یک طبقه آپارتمان ۳ اطاق خواب در تجریش آماده‌اجاره ۲۷۲۶۲۸
آـ۹۱۶

طبقه دوم ساختمان دو طبقه دارای ۳اطاق خوابه هال و پذیرائی‌باپرده و سرویس‌کامل ایرانی‌و فرنگی با شوفاژکولر و تلفن مشترک واقع در سید خندان زرین کلاب ماهیانه ۶ هزار تومان باجاره داده می شود تلفن۸۵۹۲۷۰
آـ۹۲۱

آپارتمان اجاره درجردن
آپارتمانی واقع در جردن ۳ اطاق خوابه باسرویس کامل تلفن مستقل اجاره داده می شود ۲۲۲۴۷۹ و ۲۲۲۴۸۰
آـ۹۶۳

در داودیه
آپارتمان اجاره ۴۸۰۰ تومان ۲۳۷۴۷۵
آـ۲۳۵۳

خانه‌ای‌دوطبقه‌در‌نیاوران با تجهیزات کامل اجاره داده می‌شود تلفن ۸۳۴۱۸۴ از ۵ تا ۸ بعدازظهر

فقط یك تلفن یامراجعه
آپارتمان برای سکونت ومحل کار فوری در اختیارتان می گذاریم آریامهر ـ اعتصامی شماره ۹ طبقه پنجم موسسه ژوزف تلفن ۶۵۵۶۱۵ و ۶۵۰۴۹۶
آـ۸۳۳

اجاره‌فقط
بایك زنك
سازمان‌تهیه‌مسکن‌ارمغان ۲۲۱۱۷۶ـ ۲۲۳۹۱۵

اجاره
فقط بایك تلفن‌آپارتمان‌ـویلاـ دفتر کار مورد نظر شما را در اختیارتان میگذاریم در هر منطقه تهران و شمیرانات از ۲۵۰۰۰ ریال ببالا ۶۶۵۹۸۰
آـ۲۲۲۸ ۱ـ۶

آپارتمان دارای یک اطاق‌برای خانم‌کارمند۹۰۰ تومان۲۳۷۴۷۵
آـ۱۵۷۰

آپارتمان باتلفن مستقل یک اطاق خواب سالن۳۵۰۰تومان اجاره ۲۳۷۴۷۵
آـ۱۵۷۲

اجاره شرکت‌ها و ادارات در عباس آباد
ده واحدی جمعا ۵۰ اطاق ۱۰ هال با پارکینگ مسقف اول خیابان مهناز کوی چهارم جنب پلاک ۱۵ شمالی نوساز
آـ۱۸۴۳ ۱ـ۱۲

سیدخندان۴ اطاق‌خواب سالن و ایوان‌سرویس کامل تلفن شوفاژموکت کرکره ماهانه ۷ تومان تلفن ۲۳۸۲۷۰

مورد نیاز اجاره

سازمان سهیل
نیاز فوری به تعدادی آپارتمان مبله و غیر مبله ویلا، همکف ومحل کار جهت اجاره دارد تلفن ۲۳۴۳۰۲
۱ـ۳ آـ۱۲۴۲

طالب یك منزل اجاره در شمیران تلفن ۲۷۱۱۵۳

فوری
آپارتمان شما رادراسرع وقت به ایرانی و خارجی اجاره میدهیم ۲۳۶۴۵۰ و ۲۳۲۰۲۷

ویلا و آپارتمان
در شمال شهر برای شرکت های خارجی فوری نیازمندیم ۸۵۰۷۸۸ و ۸۵۰۳۸۰
۱ـ۵ آـ۱۸۷۶

چندین خانواده
آمریکائی و آلمانی
بتعدادی آپارتمان و ویلا در شمال شهرمخصوصا پهلوی ، داودیه، دروس، سلطنت‌آباد با شوفاژ و کولر و تلفن نیاز فوری دارند تلفن ۶۸۷۸۱۲

دانشگاه صنعتی آریامهر جهت سکونت دانشجویان خود به تعدادی اطاق‌و آپارتمان اجاره‌ای نیازمند است . خواهشمند است در ساعات اداری با تلفن های ۹۷۲۰۰۱ـ۹ داخلی ۳۱۲ دفتر مددکاری‌اجتماعی دانشگاه تماس حاصل نمائید .

مالکین‌عزیز
فقط کافی است یک تلفن بما بزنید دراسرع وقت منزل شمارا اجاره می دهیم ۸۵۳۰۳۱ـ۳۳
آـ۹۲۰

تعدادی ویلاوآپارتمان برای خارجیان شرکت شمال شهراحتیاج است ۸۵۰۶۳۱

خانه ، آپارتمان، ویلاایرانی وخارجی اجاره می دهیم ۶۸۴۱۰۹
۱ـ۲۲ آـ۱۸۵۰

خانه آپارتمان ویلا برای خارجیان نیازمندیم ۶۸۴۱۰۹
۱ـ۲۲ آـ۱۸۵۱

مستاجرخارجی
به تعدادی ویلا و آپارتمان برای روسا و کارمندان چند شرکت خارجی بین۸الی۱۸هزار تومان در شمال تهران نیازمندیم تلفن۲۹۴۶۸۸ و ۲۹۳۳۶۱

ویلاو همکف‌شمال‌شهر برای‌خارجیان نیازمندیم ۲۳۰۲۷۳

نیاز فوری
برای سفیر
به تعدادی ویلای عالی جهت‌یك‌سفیر‌وکارکنان عالیرتبه آن مورد نیاز است تلفن ۲۹۴۶۸۸ و ۲۹۳۳۶۱

ویلا و آپارتمان درشمال شهر برای کارمندان عالیرتبه شرکت خارجی فوری نیازمندیم۲۲۲۶۳۰ و ۲۲۷۵۱۱

ویلا و آپارتمان
در شمال شهر برای روسا و کارمندان‌شرکت خارجی فوری نیازمندیم۸۵۰۷۸۸ و ۸۵۰۳۸۰ و ۲۲۸۱۳۷
آـ۱۸۷۲

مورد نیاز برای خرید

خرید همه رقم آپارتمان مستغلات و ویلائی ۸۳۷۴۰۹
۱ـ۱۳ آـ۱۱۸۹

ویلا و خانه فروشی نیازمندیم ۸۳۵۲۲۲ و ۸۳۹۰۲۵

خریدارزمین افسریه ۳۴۱۳۵۹
۱ـ۱۱ آـ۷۹۵

خریدار یك خانه یا یك قطعه زمینی در شمیران ۲۷۱۱۵۳

زمین در جاده قدیم و مخصوص کرج‌خریداریم ۹۳۰۱۳۹

خرید و فروش زمین بلوار رضا پهلوی ۳۴۴۹۸۲
۱ـ۱۰ آـ۲۹۰۳

تهران‌پارس‌موسسه‌کیان زمین های تهران‌پارس خریداریم تلفن ۷۸۰۲۹۴

خریدار زمین افسریه ۳۴۳۳۴۶
۱ـ۱۰ آـ۲۰۹۶

زمین‌های فرامزیه کرج را خریداریم ۳۱۱۸۳۶

زمینهای
افشاریه و فرامزیه‌کرج خریداریم تلفن ۹۳۹۵۵۹

خانه یا آپارتمان خریداریم ۸۵۳۰۳۱
آـ۳۴۷

خانه های کلنگی وزمین های ساختمانی شمال شهر را خریداریم ۹۳۳۹۷۶

زمین صنعتی کارخانه جاده
کرج خریدار فروشنده‌ایم ۹۲۷۹۶۹

زمین در مهرشهر خریداریم ۸۲۴۰۱۰ و ۸۳۱۴۰۲

اهواز
زمینهای‌اهواز‌ـ‌خرمشهر آبادان‌خریداریم ۶۶۸۳۷۴
ویلا خریداریم تلفن ۶۸۴۱۰۹

زمین های تهران پارس خریداریم۹۳۰۲۰ ۷
آـ۱۰۳۰

زمین در مهرشهر خریداریم ۸۲۴۰۱۰ و ۸۳۱۴۰۲

خرید و فروش زمین های بلوار رضا پهلوی تلفن ۳۴۵۶۵۳

بنگاههای معاملات املاک

بورس املاك شمیران
دفتر برانی ۲۷۲۵۷۵

دفتر پارس
مرکز معاملات املاك شهر و شمیرانات ۸۴۱۵۵۸

آپارتمان و خانه ارزان در خیابان انوشیروان دادگر بورس املاك‌سعید تلفن ۳۴۲۷۳۵

بورس اراضی مهرشهر کوی ولیعهد گوهردشت ۶۴۸۲۵۵

خرید و فروش‌کارخانه‌و انبار در جاده کرج ۹۲۷۹۶۹

معاملات پول

پول راکد شما رابا انتقال مبیع هزاری ۵۰ تومان سود می‌دهیم ۷۵۶۴۲۴ و ۷۵۷۵۳۵

پول شرطی موجود ۶۸۴۵۲۵

پول‌در مقابل املاك‌شمال شهر و شمیران موجود تلفن ۸۲۵۲۶۳ ـ ۸۲۹۵۲۷

در محل‌کار شما ، روی هر نوع اتومبیل، تلفن ارزانتر وام داده می‌شود تلفن ۸۵۵۳۵۳

پول فوری در مقابل‌خانه و مستغلات موجود ۹۲۸۴۶۵

پول شرطی از صد هزار تا ۵ میلیون تومان نیاز ۹۲۰۸۲۹

چك کارمندی
تلفن ۸۳۹۷۴۰

برای تهیه وام‌در مقابل وثیقه ملکی ازیکمیلیون تومان ببالا با ما تماس بگیرید ۶۶۴۶۱۸
۶۶۶۲۶۳ ـ ۶۶۰۲۰۰

پول فوری در مقابل ملك همیشه موجود است تلفن ۸۲۲۶۵۹
۱ـ۱۰ آـ۹۶۵

وام درمقابل چك کارمندی
۶۴۶۴۵۵
آـ۱۹۷۲

به‌پول راکد شمادرمقابل مبیع نیازمندیم
۶۴۶۴۵۵

مورد نیاز
پول شرطی در مقابل خانه ارزنده مورد نیاز است ۷۵۷۵۳۵ و ۷۵۶۴۲۴

به‌پول راکد شمادر مقابل‌ملك ارزنده نیازمندیم تلفن۸۳۷۶۸۴
۱ـ۱۰ آـ۹۶۴

قبوض وسهام

خریدقرضه دولتی‌قبوض مرحله سوم‌و شهرداری ۶۴۵۹۵۷

معاملات تلفن

تلفن ۷۸ تهران‌پارس بیواسطه فروشی ۸۵۳۰۳۱

تلفن ۸۵ بدون واسطه فروشی ۸۵۳۰۳۳

استخدام

یك زن وشوهر بدون بچه که دارای ضامن باشند برای کار های منزل نیازمندیم باحقوق مکفی ومسکن با تلفن ۲۲۷۵۸۷ تماس بگیرند
۱ـ۳

به تعدادی ویزیتورمرد با تجربه در امور تاسیسات ساختمان نیازمندیم تلفن۶۴۳۱۹۰

کارگر جوشکار
خیابان آریامهر شماره ۱۷۶ شرکت کارن
۱ـ۲ آـ۱۲۵۱

استخدام
تعدادی دختر و پسر برای بسته‌بندی دارو استخدام می گردد تلفن ۳ـ۹۷۸۰۷۱
۱ـ۵ آـ۱۴۰۵

چرخکار
تعدادی چرخکار ، شومیزی دوز و شلوار دوز و بخارکار ودست دوز زن و مرد نیازمندیم تلفن ۳۵۰۰۴۶

استخدام
بیك فروشنده وارد به حسابداری و یك نفر دوشیزه یا بانو جهت جوابگوئی تلفن‌نیازمندیم خیابان آریانا بین قصرالدشت و کارون اتومبیل منصوری تلفن ۹۶۵۴۰۴ و ۹۵۶۲۲۵ و ۹۵۳۱۳۹

افراد زیر استخدام می شوند
۱ـ یکنفر سرپرست برای تولید پوشاك
۲ـ تعدادی‌کارگردوزنده (چرخکار)
۳ـ یك‌نفر کارگر بخار کار
داوطلبین به سه‌راه‌شاه کوچه سیمرغ پلاك۳۰ همکف نمینی تلفن ۶۴۳۲۶۶ مراجعه‌نمایند

شرکت مهندسین مشاورایرانی وخارجی نیازمند یک سکرتر تمام وقت می باشند آشنایان به زبان انگلیسی یا فرانسه مقدمند تلفن ۸۴۸۱۴۱
آـ۱۸۹۴

استخدام
در هرسطح و تخصص
اگر بمعنای واقع آماده ارائه یک کار عالی هستید در هر سطح و تخصصی که باشید برای تکمیل سازمان شرکت های وابسته‌تمام وقت به‌گروه شرکتهای‌ما بپیوندید. لطفا فقط ساکنین تهران مشخصات کامل ومشروح خودرا (که‌کاملا محرمانه خواهد ماند) حتما شامل تحصیلات، تخصص و توانائی های کاری، حداقل حقوق ، سوابق کار، شماره تلفن‌تاپایان ماه جاری به‌آدرس بهار شمالی ایستگاه نامجو شماره ۲۰۹ر۲ شرکت هلپ ارسال فرمایند.
آـ۱۹۲۰

شرکت ایران پرلین بهمکاری دعوت مینماید
۱ـ راننده پایه یك‌دو با ۳سال سابقه کار ۵ نفر
۲ـ راننده‌جرثقیل‌سبك ۴ نفر
۳ـ کمك انباردار ۳نفر با تلفن های ۷۸۲۲۵۸ـ ۷۸۳۶۷۱ تماس حاصل نمایند .

گرافکو

استخدام
۱ـ کارگر ساده برای قسمت بسته بندی
۲ـ کارگر مبتدی برای ماشین‌آلات مدرن چاپ که پس‌از طی یك دوره آموزشی بکار گمارده خواهند شد
شرایط: سن بین ۲۱ الی ۳۵ سال ، متاهل خدمت‌کرده با سواد حداقل حقوق ۱۲۰۰۰ ریال‌واز مزایای‌سرویس و غذای گرم و سودویژه و ۵روز کار در هفته برخوردار هستند .
واجدین شرایط روزهای سه‌شنبه‌وچهارشنبه۵و۶ مهر بین ساعات ۴ الی۷ بعدازظهر به خیابان‌حافظ خیابان‌رشت اولین‌کوچه دست‌چپ ساختمان گرافکو مراجعه نمایند.

نظافتچی زن
سن بین ۴۰ تا ۵۰ سال برای استخدام به‌آدرس فوق گرافکو مراجعه گردد .

SECRETARY NEEDED

FULL TIME SECRETARY KNOWING ENGLISH AND ABLE TO TYPE ENGLISH AND FARSI NEEDED. WORKING HOURS 9 A.M. TO 1 P.M. AND 4/5 P.M. TO 8 P.M. TEL. 890932 FOR APPOINTMENT.

بانوی باتجربه جهت نگهداری‌بچه دو ساله بطور نیمه وقت صبح موردنیازاست ازساعت ۴ ببعد تلفن ۲۳۲۸۳۱

مکانیك با گواهینامه رانندگی مورد نیاز است خیابان ویلاشماره ۲۳۱ تلفن ۸۹۲۰۸۸

به خانم یا دوشیزه مهماندار جهت‌اتومبیل مدرسه و یك نفرکارگر مرد جهت‌کار درآشپزـ خانه نیازمندیم ۶۴۲۹۵۵ ـ ۶۴۲۹۰۵

آرایشگر زن
نظافتچی زن
برای تهران مورد نیاز است تلفن ۵۳۰۳۲۳

چند نفر کارگر پرده کرکره ساز نیازمندیم تلفن ۵۳۸۰۱۵

بچند کارگر ساده برای بسته‌ـ بندی نیمه وقت مورد نیاز است فردوسی شمالی شماره ۱۳۶
آـ۹۶۶

بتعدادی کارگر نظافتچی با حقوق‌مکفی‌نیازمندیم ۸۳۳۷۲۷
آـ۹۶۸ ۱ـ۴

بیک دوشیزه یا بانو تلفنچی برای تمام وقت نیازمندیم ۸۲۸۶۶۶
آـ۹۶۹ ۱ـ۴

تلفنچی زن
باتحصیلات سیکل برای تمام وقت‌با حقوق مکفی استخدام میشود ۸۳۲۴۴۰ـ ۸۳۹۰۲۵
آـ۹۹۱ ۱ـ۲

آشپز باتجربه با حقوق مکفی نیازمندیم‌باتلفن ۸۲۵۱۴۵تماس حاصل نمائید.
۱ـ۲ آـ۹۸۷

استخدام
به یك نفر دوشیزه یا بانوماشین‌نویس‌فارسی از۸ صبح‌تا ۲ بعدازظهر با حقوق‌مکفی نیازمندیم اتحادیه صنف کافه‌ رستورانها ۳۹۱۹۹۸

استخدام زن
انجمن حمایت معلولین به‌بیست نفرزن(کارگر ساده) باحقوق مکفی که یک شب در میان از ساعت ۴ بعد ازظهر تا ۸صبح ازکودکان مراقبت نمایند‌احتیاج دارد داوطلبین به آدرس : نارمک‌ـ میدان دردشت‌ـ‌خیابان نجمن‌ـ مرکز نگهداری‌کودکان معلول‌یا تلفن ۷۹۳۸۵۰مراجعه نمایند.
۱ـ۶ آـ۹۳۸۱

یک خانم قابله بطور نیمه‌وقت یاتمام‌وقت‌برای کار در کلینیک چالوس نیازمندیم تلفن تهران ۱۸و ۶۸۰۲۱۷ تلفن چالوس ۳۵۲۱
۱ـ۴ آـ۹۰۴

کارگر زن و مرد جهت کار بسته‌بندی دارو مورد نیاز است تلفن ۹۷۶۰۶۱ و ۶۶۳۲۳۴

استخدام فوری
شرکت بزرك حمل ونقل بین‌المللی برای انجام امور کارکنان خارجی خود به فردی که درامور‌اتباع بیگانه تجربه داشته باشد نیازمند است برای استخدام فوری با تلفن ۸۳۱۳۲۱ داخلی۲۲۷تماس‌حاصل فرمائید

یك شرکت ساختمانی
جهت تکمیل کادر خود در تهران به دو نفر راننده لودر و ۳ نفر راننده پایه یك و یکنفر بلدکش بطور تمام‌وقت نیاز دارد. متقاضیان‌می توانند با تلفن های ۶۳۸۲۹۳ و۶۳۳۴۷۶ تماس حاصل نمایند.

سکرتر با تضمین برای مطب دندانپزشکی صبح و عصر در امیریه تلفن ۹۲۷۴۰۷
۱ـ۲ آـ۹۴۳۱

فروشنده سطح بالا
باحقوق و کمیسیون مکفی برای تکمیل سازمان شرکتهای وابسته‌بهمکاری‌دعوت میشود، بهار شمالی ایستگاه نامجو شماره ۲۰۹ر۲ شرکت هلپ
۱ـ۳ آـ۴۲۴

نگهبان
بانك توسعه و سرمایه گذاری ایران تعدادی نگهبان با مشخصات زیراستخدام مینماید
۱ـ داشتن حداقل‌مدرك ششم ابتدائی
۲ـ داشتن ورقه پایان خدمت وظیفه
۳ـ داشتن حداقل ۱ سال سابقه نگهبانی
داوطلبین به نشانی‌زیر مراجعه نمایند .
خیابان سپهبد زاهدی خیابان آذرشهر شماره ۱۶ تلفن ۸۹۳۲۶۱

آگهی استخدام
یک شرکت معتبر به تعدادی شیشه شور و نظافتچی متخصص‌نیازمند است باتلفن ۸۴۰۴۴۶ از ساعت ۸ الی ۱۲ ظهر تماس بگیرید.
آـ۱۰۲۹

به تعدادی کارگر ساده جهت پخش‌آگهی‌نیازمندیم ۲۳۴۳۰۲
۱ـ۲ آـ۹۹۲

نجار روزمزد یاکنتراتی استخدام میشود تلفن ۷۸۰۸۰۱ و۷۸۲۸۳۶

شریک

شرکتی‌بیك نفردوشیزه یا بانو ماشین نویس‌با تجربه بطور نیم‌وقت نیازمند است. تلفن ۳۰۱۵۳۲

جویای کار

یکنفردبیر لیسانسیه بازنشسته آماده کار در شرکت های خصوصی می باشد براهنمای ۲۸۳ تلفن ۳۱۱۰۸۰ مراجعه فرمائید.
۱ـ۲ آـ۱۰۹۶

آموزشگاهها

تعلیم آواز و کلیه‌سازها ۶۴۲۶۳۳ و ۶۴۱۳۲۲

ماشین‌نویسی بیژن
باحسن شهرت میدان ژاله تلفن ۳۴۸۳۸۴

آموزشگاه ربانی
ماشین نویس فارسی و لاتین رابامتد جدید ده انگشتی در آموزشگاه‌مجهز و مدرن ربانی بیاموزید و در بهترین سازمان هاباحقوق مکفی استخدام شوید شاه‌آباد مقابل سینما حافظ ۳۱۷۱۳۵
آـ۱۴۳۸

تدریس خصوصی

انگلیسی خصوصی مکالمه
۹۷۱۸۷۶

انگلیسی خصوصی‌تلفن ۸۵۵۸۰۱

دروس
فیزیک مکانیک شیمی ریاضی هندسه مخروطات ترسیمی رقومی‌رسم‌فنی‌حساب استدلالی ریاضیات عمومی علوم تجربی آمار حسابداری جبر مثلثات وگرامرانگلیسی توسط دبیران مدارس تهران
تلفن ۸۲۰۹۷۳

مکالمات‌انگلیسی فرانسه آلمانی کنتراتی ۶۲۲۵۵۳

تدریس خصوصی کلیه دروس دبستان و زبان راهنمائی و دبیرستان توسط دانشجوی دختر ۳۳۱۵۰۲
۱ـ۲ آـ۹۳۱

تدریس ریاضیات توسط دانشجو تلفن ۳۰۳۴۰۷ صبح ها ۹ـ۱۲
۱ـ۱

لیسانس زبان یا دانشجوی سال سوم جهت تدریس مورد نیاز است تلفن ۷۳۱۸۹۹
آـ۹۳۲

انگلیسی
کنتراتی تضمینی در کوتاهترین مدت
۸۲۰۹۷۳

آلمانی وفرانسه ۹۰ ساعته
۸۲۰۹۷۳

تدریس خصوصی انگلیسی از مقدماتی تاعالی در محل کارو منزل شما تلفن ۶۸۷۲۸۵ و ۳۵۴۲۴۲

آلمانی و فرانسه خصوصی ۸۳۳۳۱۹

تدریس زبان انگلیسی خصوصی در شمیران
MISS LINDBERG
۲۴۴۹۶۵

در مدتی کوتاه به‌کمك استادان‌ایرانی وخارجی ما انگلیسی صحبت کنید تلفن ۸۳۳۳۱۹

پانسیون

پانسیون مهری
دانشجوودانش اموز میپذیرد ۸۴۴۸۶۸

پانسیون دانشجوئی خیابان شاه تلفن ۹۲۰۸۸۱
۱ـ۳ آـ۹۴۰۷

گروه‌صنعتی مولن‌روژ

برای تکمیل کادر حسابداری خود چندنفر حسابدار دیپلمه را که بیش‌از ۳۰ سال نداشته باشند به همکاری دعوت مینماید .
واجدین شرایط همه روزه باستثناء پنجشنبه بین ۴ تا ۷ بعدازظهر به خیابان کوروش کبیر جنب سینما مولن‌روژ شماره ۲۶۹ مراجعه‌نمایند.

آگهی استخدام

۱ـ یکنفر با مدرك حداقل لیسانس‌جامعه‌ـ شناسی .
۲ـ یکنفر با مدرك حداقل لیسانس فلسفه ادبیات یا علوم تربیتی
۳ـ دونفر با مدرك حداکثر لیسانس (رشته های علوم انسانی ـ زبان)
۴ـ یکنفر ماشین‌نویس با حداقل دو سال‌تجربه
۵ـ یکنفر تلفنچی نیمه‌وقت
لطفا برای کسب اطلاعات بیشتر به تلفن ۶۶۵۳۸۳ و یا به‌دفتر لژیون خدمتگزاران بشر خیابان تخت‌جمشید غربی چهارراه فریمان ساختمان مجید طبقه سوم مراجعه نمائید .

خانه‌شمارا بخارجیان اجاره‌میدهیم

مؤسسه نیازمندیهای خارجیان
خانه بخارجیان اجاره میدهد
۸۳۰۰۸۱ - ۸۳۰۰۸۲
۸۲۱۸۱۱ - ۸۲۱۷۲۳
۳۶۱ تخت جمشید مقابل سفارت آمریکا

مؤسسه امپایر ۲۳۷۵۰۰
خانه بخارجیان اجاره میدهد
۲۳۸۹۵۵-۲۳۲۲۲۲

سازمان مسکن پارس
مرکز اجاره بخارجیان
۸۴۸۴۲۴
۸۵۳۸۵۳
۸۵۷۵۸۵
خرید و فروش

پیشتاز
پیشتاز اجاره بخارجیان
۳۱۷۷۴۲-۳۹۱۰

ایران مسکن
IRAN
گروه مجرب ۳۵ نفری - اجاره بخارجیان - شمال شهر - شمیرانات
(خرید و فروش)
۲۳۲۷۲۳-۲۲۰۸۴۴

مرکزاجاره بخارجی و ایرانی
خرید ـ فروش
۷۶۹۰۷۴ و ۷۶۹۰۷۱

مؤسسه امور خارجیان
مرکز اجاره تخت جمشید جنب بهسازان ۵۰۳
۷۵۱۷۸۲-۷۵۲۳۵۸

ZAFAR مؤسسه ظفر
سریعترین مرکز اجاره
خانه به خارجیان اجاره میدهد در شمال شهر
تلفنهای: ۲۲۵۵۰۴
۲۲۷۷۴۶-۲۲۸۵۸۹

سازمان مسکن کندو
کانون اجاره بخارجیان
ویلا
آپارتمان
دفتر کار
خرید و فروش
۲۲۷۶۳۸-۲۲۷۶۳۹

۸۳۵۱۲۰- ۸۲۹۷۶۶
سازمان کورش
اجاره منازل بخارجیان

سازمان مسکن هیلتون
سریعترین مرکز اجاره بخارجیان
خرید و فروش
۲۹۴۴۱۹ و ۲۹۱۱۱۰

مرکز اجاره
بایرانی وخارجی
۶۶۵۹۸۰

آژانس منوچهر
سریعترین مرکز اجاره به خارجیان و ایرانی
۸۵۰۴۵۰ ـ ۸۴۹۶۶۳

وزیری
۶۵۸۱۸۸
۶۵۳۷۴۳
اجاره بخارجیان - خرید - فروش

سازمان گلدن سیتی
مرکزاجاره به خارجیان
تلفن ۷۶۲۲۵۷-۷۵۶۹۲۲

آژانس استار
اجاره بخارجیان
۸۴۶۱۶۳-۸۵۶۱۷۴

آژانس بین الملل
جهت خارجیان
مستغلات مدرن شمارا اجاره میکند
تلفن ۸۳۰۸۴۱-۸۳۰۸۴۲-۸۳۰۸۴۳

مؤسسه فرود
بزرگترین مرکز اجاره بخارجیان
۶۸۶۱۵۸-۶۸۵۷۳۷

شرکت خارجیان
ویلا آپارتمان مبله‌ومحل کا رنیاز دارد۶۲۱۷۹۹و ۶۲۹۴۷۰

I.R.S.
خدمات
مسکن‌واقامت‌ایران
مرکزاجاره بخارجیان
تلفن ۶۸۴۲۸۲

۸۲۴۹۵۳
سازمان نیازمندیهای خارجیان
خانه شمارا به خارجیان اجاره میدهد
۸۲۷۹۰۱-۸۳۸۱۰۶

۲۶۷۲۲۹
سریعترین مرکز اجاره منزل شمابه خارجی و ایرانی

سازمان نیازمندیهای فرخ
مرکز اجاره و خرید و فروش
۲۲۹۱۵۵-۲۲۹۱۵۷
مباشرت نیز میپذیریم

جنرال هاوس
مرکز اجاره بخارجیان
۶۶۵۷۲۷

آژانس کیهان
اجاره به ایرانی و خارجی
۸۴۷۴۵۸

تهیه مسکن آگشن
اجاره بخارجیان ۶۸۷۸۱۲

کورش لیسینگ
اجاره به خارجیان
۸۵۱۴۷۷

۶۸۷۰۶۴ مرکز اجاره‌بخارجی

تلفن **۶۶۰۰۰۰**
مرکزمعاملات‌و اجاره بخارجیان

نیازمندیهای اطلاعات

تلفنهای: ۳۰۳۷۰۲-۳۱۱۲۱۹-۳۱۱۲۲۵-۳۱۱۲۲۴

نیازمندیهای اطلاعات تلفنی پذیرفته میشود

شرکت سهامی نوسازی و عمران تهران

برای خدمت درقسمت ایمنی شهرک اکباتان تعدادی کارمندرا باشرایط زیر استخدام مینماید :

۱ـ داشتن گواهینامه سوم متوسطه
۲ـ دارا بودن برگ خاتمه خدمت یا معافیت دائم .
۳ـ دارا بودن وضع مزاجی سالم
۴ـ معلومات کافی درامور آتش نشانی .

ازمتقاضیان واجد شرایط دعوت میشود روزهای شنبه تا ٥ شنبه هرهفته به کارگزینی شهرک اکباتان واقع درغرب میدان شهیاد ـ روبروی ارتاکسی مراجعه نمایند.

استخدام پرستار مربی

جمعیت شیرو خورشید سرخ عده‌ای پرستار که دارای درجه لیسانس و حداقل دو سال سابقه خدمت بیمارستانی باشند بعنوان مربی برای آموزشگاههای بهیاری خود در شهرستانها استخدام میکند. کسانی که دارای سابقه کارآموزشی باشند و زبان انگلیسی را درحد متوسط یابالاتر بدانند حق تقدم خواهند داشت .

داوطلبان واجد شرایط میتوانند تا پانزدهم مهرماه ۲۵۳۶ هرروز بجز روزهای تعطیل از ساعت ۹ بامداد تا ۱۲ به دفتر واحد طرح و بررسیها در ساختمان مرکزی جمعیت واقع در تهران خیابان ویلا ـ چهارراه تخت جمشید مراجعه و یا درخواست خود را به همین نشانی ارسال دارند .

مسئول موتورهای دیزل ژاتور

گروه صنعتی خاور شرکت سهامی عام

از افرادیکه آشنا به نگهداری و سرویس موتور های دیزل ژنراتور برق می باشند با شرایط زیر دعوت به همکاری می نماید.

۱ـ حداقل سه سال سابقه کاری مفیددرامور فنی موتور های دیزل ژنراتور
۲ـ حداقل تحصیلات ششم ابتدائی
۳ـ داشتن برگ خاتمه خدمت یا معافیت دائم از نظام وظیفه

داوطلبین می توانند همه روزه به کارگزینی گروه صنعتی خاور واقع در بلوار الیزابت نبش کوچه سوم مراجعه نمایند.

آگهی استخدام

شرکت تولیدی در ۳۰ کیلو متری شرق تهران تعدادی کارگر فنی با حقوق و مزایای مکفی استخدام مینماید.

۱ـ استادکار آهنگر ٥ سال سابقه کار یکنفر
۲ـ جوشکار ۲ سال سابقه کار ۲نفر
۳ـ تعمیرکار ماشین‌آلات صنعتی ۲ سال سابقه کار یکنفر
۴ـ کمک انباردار تحصیلات سیکل یکنفر

داوطلبین میتوانند همه روزه باستثنای روزهای پنجشنبه و جمعه بین ساعت ۳ الی ٦ بعداز ظهر به اداره مرکزی خیابان سلطنت‌آباد شماره ٤٥٤ جنب میدان نوبنیاد مراجعه یا با تلفنهای ۲٤۸۸۱۳ ـ ۲٤۸۲۷۷

استخدام میشوند

موسسه تولیدی و پخش پوشاک وابسته به سازمان شاهنشاهی خدمات اجتماعی افراد زیر را استخدام میکند .

۱ـ کارگر ساده زن جهت شغل دوزندگی ۳۰ نفر
۲ـ کارگر ساده مرد ٥ نفر

لطفا به کارگزینی واحد تولیدی تهران ـ جاده آبعلی اول سرخه‌حصار روبروی تویوتا مراجعه فرمائید.

تلفن : ۷۸۳۰۱٦ و ۷۸۳۰۱۷ داخلی ۰۹

شرکت نفت پارس

تعدادی کارگر ساده را باحداقل سواد خواندن و نوشتن و در دست داشتن کارت پایان خدمت و یا برگ معافیت از خدمت به همکاری دعوت می نماید نشانی کیلو متر ۱۹ جاده مخصوص کرج بعد ازدو راهی کاروانسراسنگ پالایشگاه نفت پارس

یک شرکت تولیدی

یك شرکت تولیدی برای کار در کارخانه خود واقع درجاده آبعلی افراد واجد شرایط زیر را برای همکاری در یك محیط صمیمانه با آینده‌ای مطمئن دعوت مینماید .

۱ـ برقکار صنعتی حداقل ۳ سال سابقه کار
۲ـ جوشکار برق و کاربیت حداقل ۳ سال سابقه کار
۳ـ نقاش حداقل ۳سال سابقه کار
٤ـ پرسکار حداقل ۳سال سابقه کار
٥ـ برشکار حداقل ۳سال سابقه کار
٦ـ کارگر ساده
۷ـ نظافتچی
۸ـ مونتاژکار حداقل ۳سال سابقه کار

واجدین شرایط میتوانندروزهای زوج بین ساعت ۱۷ تا ۱۹ بمیدان فردوسی ابتدای سپهبد زاهدی جنب پمپ بنزین شماره ۳۷ و ۳٥ ساختمان کاوه طبقه اول به آقای کوپ مراجعه نمایند .

سازمان ارتباطات والکترونیک

تعدادی زن و مرد باحقوق مکفی برای مشاغل زیر استخدام مینماید .

۱ـ مهندس برق ، الکترونیک ، ارتباطات مسلط بزبان انگلیسی .
۲ـ منشی مسلط بزبان انگلیسی
۳ـ ماشین نویس فارسی ولاتین باتجربه و آشنا بزبان انگلیسی .
٤ـ کارمنددفتری آشنا بزبان انگلیسی
٥ـ حسابدار
٦ـ خطاط
۷ـ راننده
۸ـ آطاقدار

داوطلبین میتوانند همه روزه غیر از ایام تعطیل و پنجشنبه ها برای کسب اطلاع بیشتر ازساعت ۸ صبح تا ۳ بعد از ظهر به نشانی زیر مراجعه نمایند .

بولوار پهلوی (میرداماد سابق) خیابان رازیان جنوبی ساختمان دوم پلاك ۳٤ تلفن: ۲۲۸۰۷٥ ـ ۲۲۳۲٦۷

بازاریاب

شرکت سرویس شبرنك به چند نفر بازاریاب مرد آشنا بزبان انگلیسی و تجربه کافی دراین زمینه و داشتن معافی احتیاج دارد

داوطلبان به خیابان تخت‌جمشید شماره ۳٦۹ بین ساعت ۸ الی ۱۳ مراجعه فرمایند.

چند نفر ویزیتور مواد غذائی

باحقوق ومزایای قابل توجه استخدام میشوند . آیزنهاور چهارراه خوش کوچه کامیاران شماره ۱ تلفن ۹٥۹٤۹۲ ـ ۹٥٤۷۱۱

آگهی استخدام در گروه صنعتی شیراز

بافراد زیر جهت کادر تهران با حقوق ومزایای مکفی نیازمندیم

۱ـ راننده پایه یك باحداقل ده سال سابقه کار
۲ـ راننده پایه دوم شخصی جهت کار درمنزل مدیرعامل
۳ـ تحصیلدار دارای گواهینامه موتورسیکلت وضامن معتبر
٤ـ نظافتچی دارای سواد خواندن ونوشتن

واجدین شرایط عمومی استخدام با تلفن‌های ۸۳۷٤۸۷ـ۹۰ دایره کارگزینی تماس حاصل نمایند .

کارخانجات پارس الکتریك

کارخانجات پارس الکتریك (شرکت سهامی عام) برای کارتمام وقت احتیاج بهمکاری افراد ذیل دارد .

۱ـ مهندس الکترونیك
با حداقل سه سال سابقه کار موثر در کارخانجات تولیدی .

۲ـ مهندس صنایع
حداقل لیسانس باسه سال سابقه کار در کارخانجات تولیدی .

۳ـ تکنیسین الکترونیك .
فوق دیپلم الکترونیك با حداقل دو سال سابقه کار .

شرایط عمومی :
۱ـ دارا بودن برگ خاتمه خدمت یا معافی دائم .
۲ـ دوران خدمت وظیفه جزو سابقه کار محسوب نمیگردد .
۳ـ آشنائی بزبان انگلیسی .

لطفا به آدرس آیزنهاور ، ایستگاه شاوب لورنس شماره ٥٦۳ مراجعه فرمائید .

بانک داریوش

آگهی

اداره حقوقی بانك داریوش به چند نفر مامور وصول مطالبات احتیاج دارد از افرادی‌که واجد شرایط زیر باشند .

۱ـ تحصیلات در حدود سیکل اول متوسطه
۲ـ سن بین ۲۰ تا ۳۰ ساله
۳ـ خدمت مقدس سربازی را انجام داده و یا برگ معافیت دائم در دست داشته باشند.
٤ـ تضمین کافی داشته باشند

دعوت میشود که در روز های اداری ازساعت ۸ صبح تا ۲ بعدازظهر به اداره حقوقی بانك واقع در میدان ۲٥ شهریور طبقه پنجم مراجعه و پس‌از مصاحبه ترتیب استخدام آنان داده‌شود.

نظافت‌چی مرد

گروه صنعتی خاور شرکت سهامی عام

به تعدادی کارگر نظافت‌چی مرد نیاز دارد ساعت کار ازساعت ۱۲ تا ۸ بعدازظهر داوطلبینی که سواد خواندن و نوشتن دارند و حداکثر سن آنان ۳۰ سال می باشد .می توانند با همراه داشتن برگ خاتمه خدمت یامعافیت دائم از نظام وظیفه به کارگزینی گروه صنعتی خاور واقع در بلوار الیزابت نبش کوچه سوم مراجعه نمایند .

استخدام میشوند

حسابدار یکنفر ـ تلفنچی دوشیزه یا بانو یکنفر ـ منشی مدیر عامل دوشیزه یا بانو یکنفر تلفن :

٦۲۷٥۳۷-٦۲۲٦٦٦٤

شرکت سری افرادواجد شرایط زیررا استخدام می نماید

الف ـ سرپرست بایگانی مرکزی

شرایط استخدامی :
۱ـ آشنائی کامل بزبان انگلیسی وفرانسه.
۲ـ آشنائی کامل به‌تایپ فارسی‌ولاتین.
۳ـ آشنائی کامل به سیستم جدید بایگانی.
٤ـ حداقل تحصیلات لیسانس یا دیپلم با ٥ سال سابقه کار .

با حقوق‌ومزایای عالی استخدام می‌شود

ب ـ یك نفر متصدی تدارکات و امور فنی ساختمان (کاخداری)

شرایط استخدامی :
۱ـ آشنائی کامل بهزبان انگلیسی.
۲ـ حداقل تحصیلات مابین سیکل و دیپلم.
۳ـ سن حداقل ۳٥سال و حداکثر ٤۰ سال.
٤ـ آشنائی کامل به‌امور فنی (تعمیرات جزئی تلفن وآب وبرق و غیره)
٥ـ حداقل ۳سال سابقه کار .
٦ـ دارای معافیت دائم و یاخدمت وظیفه رابه پایان رسانیده باشد. باحقوق وشرایط عالی استخدام می‌شود.

پ ـ اپراتور تلفن

شرایط استخدامی :
۱ـ آشنائی کامل به زبان انگلیسی کسانی که زبان انگلیسی و فرانسه بدانند ارجحیت‌دارند.
۲ـ تحصیلات حداقل دیپلم .
۳ـ حداقل ۲ سال سابقه کار
٤ـ آشنائی کامل به امور تلفن .
٥ـ حداکثر سن ۳۰ سال .
٦ـ دارای‌معافیت دائم و یا خدمت وظیفه را به پایان رسانیده باشد.

ت ـ نامه‌رسان

شرایط استخدامی :
۱ـ حداکثر سن ۳٥ سال
۲ـ دارای گواهینامه موتورسیکلت
۳ـ دارای معافیت دائم و یا خدمت وظیفه انجام داده باشد.
٤ـ حداقل تحصیلات ششم ابتدائی.
٥ـ با ضامن معتبر

واجدین شرایط به شرکت سری واقع در خیابان میرداماد (بلوار ـ پهلوی) شماره ۱۱۷ طبقه‌دوم امور آداری از ساعت ۸٫٥ صبح الی ۳ بعد از ظهر مراجعه فرمایند .

تلفن ۱۱ـ۲۲۲٥۰۹

شرکت بنادر

یکنفر مهندس ساختمان برای ساختمان‌منابع آب در تبریز با حداقل ٥ سال سابقه کار به همکای دعوت مینماید . متقاضیان میتوانند با تلفنهای ۸۹۱۷۹٥ ـ ۸۹٦٤۹٥ تماس حاصل نمایند

استخدام حسابدار

گروه صنعتی کاوه به چندنفر حسابدار باتجربه که دارای مدرك لیسانس ودیپلم باشند احتیاج دارد . داوطلبین می توانند با در دست داشتن آخرین مدرك تحصیلی از ساعت ۷ الی ٥ بعدازظهر

به نشانی تهران میدان فردوسی اول خیابان سپهبد زاهدی (فیشرآباد)ساختمان کاوه مراجعه نمایند .

استخدام بازاریاب

یك واحد بزرك مطبوعاتی چندنفر جوان تحصیلکرده و خوش بیان علاقمند به‌امور بازاریابی وتبلیغاتی را بطور تمام وقت با حقوق‌ومزایای خوب استخدام مینماید .

علاقمندان درخواست‌خودرابا ذکر مشخصات کامل ، نشانی وشماره تلفن به‌راهنمای‌شماره ۲۸۲ روزنامه اطلاعات ارسال نمایند .

آگهی استخدام

یك شرکت‌تولیدی واقع در تهران خیابان‌شاه چند نفر دوشیزه یا بانو را برای امور دفتری و ماشین‌نویسی به همکاری دعوت مینماید .

علاقمندان میتوانند همه روزه فقط از ساعت ۱٦ تا ۱۸ با تلفن های ٦٦۹۱۷۳ و ٦٤٦٦٦۸ تماس بگیرند

اونیورسال

شرکت سهامی عام

جهت تکمیل کادرپرسنلی خودافراد ذیل رآ به همکاری دعوت مینماید :

۱ـ منشی برای مدیرعامل با داشتن‌سابقه‌کار
۲ـ ماشین‌نویس فارسی با تحصیلات دیپلم
۳ـ پرسکار ـ ورقکار ـ سری تراشکار و مونتاژکار
٤ـ راننده و کمك‌راننده تریلی
٥ـ قالب‌ساز ـ فرزکار و صفحه تراشکار
٦ـ برقکار و باطری‌ساز
۷ـ کارگر ساده

داوطلبان به محل کارگزینی شرکت واقع در انتهای سیمتری نارمك خیابان چهل جنب دانشکده علم‌و صنعت مراجعه نمایند .

دیپلمه موتورسوار

که دارای ضامن معتبر باشد برای امور تحصیلداری یك شرکت بزرك تبلیغاتی باشرایط بسیار خوب استخدام میشود .

کسانیکه بامور حسابداری آشنائی داشته باشند حق‌تقدم دارند .

آدرس ـ خیابان پهلوی روبروی فروشگاه کوروش کوچه‌نوربخش‌پلاك ۱۹ تلفن ٤۷ـ۸۹۳۰٤۳ شرکت سهامی کاسپین

آگهی استخدام

مؤسسه‌ای تولیدی به تعدادی نقشه‌کش دیپلم فنی‌ماشین نویسی فارسی ولاتین و ویزیتور نیازمند می باشد . صندوق پستی ۳۲۱۳ مکاتبه شود .

استخدام ماشین نویس

چند نفر بانو یا دوشیزه ماشین‌نویس که دارای مشخصات زیر باشند برای تمام وقت‌روز های هفته به استثناء ایام پنجشنبه و جمعه با حقوق مکفی استخدام خواهند شد

۱ـ دارا بودن دیپلم کامل متوسطه
۲ـ ماشین نویسی فارسی را بطور کامل دانسته وبتوانند حداقل دقیقه‌ای ۱۲۰ کلمه ماشین کنند
۳ـ بزبان انگلیسی برای مکالمه با خارجیان آشنائی کافی داشته باشند

واجدین شرایط به شرکت ان ـ تی ـ سی واقع در خیابان امیرآباد شمالی نبش بلوار الیزابت پلاك ۲۲۰ طبقه اول قسمت امور اداری بین ساعت ۸ الی ۱۲ مراجعه نمایند .

شرکت آسانسور سازی ایران‌شیندلر

جهت تکمیل کادر کارخانه خودواقع درشهر صنعتی البرز (قزوین) به افراد زیر نیاز دارد :

۱ـ رئیس کنترل مرغوبیت مهندس مکانیك یا برق با ۳سال سابقه کار .
۲ـ فورمن تولید با ٥ سال سابقه.
۳ـ رئیس برنامه‌ریزی و کنترل مواد، مهندس با چند سال سابقه کار .
٤ـ نگهبان ٦نفر ، شرایط : مدرك تحصیلی ششم ابتدائی (مدارك بالاتر جهت استخدام ارجحیت دارند) و حداقل یکسال سابقه کار، دادن تضمین کافی .
٥ـ سرآشپز مجرب ۱ نفر با حداقل ۳ سال سابقه کار و دادن تضمین کافی . متقاضیان می توانند در تمام روزهای هفته بجز دوشنبه و پنجشنبه شخصا به محل کارخانه مراجعه کنند .

نیازمندیهای اطلاعات

تلفنهای: ۳۱۱۲۲۷-۳۱۲۴۱۳

نیازمندیهای اطلاعات تلفنی آگهی میپذیرد

شرکت سهامی خاص بازرگانی پی ال پی

افراد زیر را با حقوق مکفی و شرایط مناسب بهمکاری دعوت مینماید .

۱ـ کارمند امور ترخیص کالا
۲ـ ماشین نویس فارسی و لاتین
۳ـ راننده پایه یک

داوطلبان می توانند همه روزه از ساعت ۸ الی ۱۲ برای کسب اطلاعات بیشتر بمحل شرکت واقع در کیلو متر ۱۱ جاده کرج سازمان امور اداری مراجعه نمایند

رابرت گرن
استخدام می نماید

اشخاص مشاغل پائین را که خدمت وظیفه را انجام داده و یا دارای معافیت دائم میباشند با حقوق ومزایای مکفی به همکاری دعوت می نماید :

۱ـ متخصص ماشین آلات مدرن چوب بری ورنك
۲ـ کارگر فنی دوره دیدهٔ درودگری
۳ـ کارگر فنی آشنا به کارهای چوب
۴ـ کمك وردست
۵ـ نظافتچی وخدمتکار مرد داوطلبین از ۷ صبح الی ۱۵ به کارگزینی کارخانه واقع درکیلومتر ۷ جاده کرج مراجعه نمایند .

استخدام کارگر ساده

در شرکت کارتن سازی میهن باحقوق بسیار خوب ومزایای مکفی وسودویژه سرویس ایاب وذهاب

۱ـ پایان خدمت زیر پرچم یا معافیت
۲ـ آمادگی برای نوبت کاری شیفت

داوطلبین میتوانند همه روزه ازساعت ۲٫۵ الی ۶٫۵ بعداز ظهر بدفتر مرکزی شرکت واقع در خیابان بوذرجمهری غربی مقابل پمپ بنزین ساختمان ۱۲۰ واز ۸ صبح الی ۱۲ بمحل کارخانه واقع در کیلومتر ۱۵ جاده مخصوص کرج خیابان داروپخش مراجعه کنند .

آگهی استخدام

پلی تکنیك تهران به تعدادی افراد باشرایط زیر احتیاج دارد از داوطلبان واجد شرایط تقاضا دارد تا تاریخ ۲۵۳۶٫۷٫۱۴ جهت ثبت نام و کسب اطلاعات بیشتر به ادارهٔ کارگزینی پلی تکنیك تهران واقع در خیابان حافظ مراجعه نمایند .

۱ـ تکنیسین با مدرك تحصیلی دیپلم فنی در رشته های برق ـ شیمی صنعتی ـ نساجی ـ ماشین ابزار ـ اتومکانیك ـ راه وساختمان ـ جوشکاری و داشتن معافی نظام و حداکثر ۳۰ سال سن .
۲ـ ماشین نویس بامدرك دیپلم وداشتن گواهینامه ماشین نویسی ومعافی نظام وحداکثر ۳۰ سال سن
۳ـ نگهبان بامدرك تحصیلی پایان تحصیلات دورهٔ ابتدائی وداشتن معافی نظام وحداکثر ۳۰ سال سن
۴ـ خدمتگزار با مدرك تحصیلی پایان تحصیلات دورهٔ ابتدائی و داشتن معافی نظام وحداکثر ۳۰ سال سن .

پلی تکنیك تهران

البرز
شرکت صنایع الکتریکی سهامی خاص

شرکت صنایع الکتریکی البرز

برای اشتغال در کارخانه خود افراد ذیل را بهمکاری دعوت می نماید.

۱- قالب ساز.
۲- تراشکار
۳- مکانیك ماشین آلات صنعتی
۴- سرکارگر فنی

از داوطلبانیکه دارای برگ پایان خدمت و یا معافیت قانونی میباشند خواهشمند است همه روزه بین ساعت ۷ تا ۱۳ با تلفنهای ۵۵۱۲۴۵ و ۵۵۱۲۶۴ قسمت کارگزینی تماس حاصل نموده و یا بادرس جاده آرامگاه جنب مسجد نورملکان شماره ۶۳۴ مراجعه نمایند.

استخدام خدمتگزار ـ سرایدار ـ نگهبان

موسسه بین المللی آموزشی و تربیتی کیاست بمنظور تکمیل کادر مدرسه خود در تهران بچند نفر نگهبان خدمتگذار و سرایدار نیازمند است متقاضیان بنشانی خیابان کاندی، خیابان دهم شماره ۱۹ شرکت کیاست ازساعت ۸ صبح تا ۱ بعدازظهر مراجعه فرمایند .

شرکت کیاست (سهامی خاص)

باحقوق مکفی

افراد زیر بهمکاری دعوت میشود .

۱ـ حسابرس ارشد با منزل درشاه پسند گرگان .
۲ـ حسابرس ارشد در تهران

از متقاضیان خواهشمند است با تلفن های ۶۴۵۷۰۰ و ۶۴۴۸۴۱ تماس حاصل نمایند .

استخدام ماشین نویس

به یک خانم یا دوشیزه‌ای که دو سال سابقه کار داشته و به‌امور ماشین نویسی فارسی و لاتین آشنا باشند نیازمندیم آدرس کیلومتر ۱۲ جاده مخصوص کرج ۶۷ـ۹۷۶۰۶۵ داخلی ۴۳
آ ـ ۱۷۴۰

آگهی استخدام

شرکت آسفالتین کرمانشاه

یك نفر سرپرست کامیون و ماشین آلات ساختمانی که حداقل ۵ سال سابقه کار داشته و بتواند عملیات ۱۰ الی ۱۲ دستگاه کامیون و ۵ دستگاه ماشین های راهسازی از قبیل گریدر ، فینیشر ، لودر ، غلطك را سرپرستی و نظارت نماید از طریق مصاحبه استخدام مینماید داوطلبین به نشانی کرمانشاه خیابان جوانشیر ۴۰ متری سیروس ساختمان حمید طبقه سوم (مرکز شرکت) ویامحل کارخانه کیلومتر ۱۵ جاده کرمانشاه تهران روبروی کارخانه سیمان تلفن ۶۸۱۶ آقای حمیدی جو ودر تهران به نشانی خیابان ملت شماره ۱۷ ساختمان ایران طایر تلفن ۳۱۱۸۲۰ و ۳۱۱۳۰۱ دبیرخانه به آقای اعتماد سیف مراجعه نمایند .

PEPSI

کارخانه پپسی کولا تهران افراد زیر را به همکاری دعوت مینماید

۱ـ دیپلم فنی جهت سوپر وایزری تولید حداقل ۳ سال سابقه کار ۴ نفر
۲ـ مکانیك ماشین آلات تولیدی حداقل ۵ سال سابقه کار ۱۰ نفر
۳ـ راننده پایه یکم ۱۰ نفر
۴ـ راننده پایه ۲ ۱۰ نفر
۵ـ کارگر ساده جهت خط تولید ۴۰ نفر
۶ـ کارگر باربر ۴۰ نفر

متقاضیان بادردست داشتن برگ خاتمه خدمت و یا معافیت دائم بکارگزینی کارخانه پپسی کولا واقع در خیابان آیزنهاور نبش جیحون از ساعت ۸ الی ۱۲ مراجعه نمایند.
آ ـ ۱۲۵۴

شرکت ایران سرو

بتعدادی کارمند ـ کارگر ـ آشپز ـ کمك آشپز ـ پیشخدمت و انباردار ورزیده نیازمند است تلفن ۸۵۲۵۸۷

استخدام رئیس حسابداری برای سمنان

یکنفر رئیس حسابداری برای یك شرکت تولیدی معتبر فورا استخدام میشود

۵ سال سابقه کار وسکونت در سمنان وتجربه کافی حائز اهمیت میباشد

از داوطلبین واجد شرایط تقاضا میشود عکس و مشخصات کامل خود را با ذکر آدرس دقیق و تلفن حداکثر تا ۵ مهرماه جاری به صندوق پستی ۱۰۲ سمنان ارسال فرمایند .

قابل توجه شرکت های مهندسین مشاور و مقاطعه کاری و صاحبان صنایع الکترونیك

Industrial Process Automation

Analogue and Digital
Processing and Control Equipment.
Transmitters
Trip Amplifiers.
Programmable Contollers.
Remote Control and Monitor Systems.
Alarm Annunciators.
Alarm Display Units.
Multi Channel Telemetry.
Standard and Multipurpose Logic Systems.

Compressed Air Treatment for:

Instrumentation Air
Air Gauging
Paint Spraying
Air Agitation
Breating Air
Oil Seperators
Adsorption Drayers
Refrigerating Dryers
Purifiers

IRAN FAN TRADING CO., LTD.
Roosewelt Ave., 53,
Tel.: 829792, 834249 or Exhibition Fair Tel.: 299540.

استخدام
کارگر ساده
شرکت تولیدی کیان تایر

(بی. اف. گودریچ سابق)

تعدادی کارگر ساده را با مزایای زیر بهمکاری دعوت مینماید:

۱ـ حقوق مکفی .
۲ـ پاداش تشویقی
۳ـ سودویژه .
۴ـ کمك هزینه مسکن .
۵ـ سنوات خدمت .
۶ـ استفاده از غذای گرم.
۷ـ وسیله ایاب و ذهاب .

متقاضیان به خیابان آیزنهاور ساختمان بی.اف. گودریچ شماره ۵۷۶ مراجعه نمایند .

کارگر ساده
۵۰ نفر کارگر ساده
باحقوق مکفی استخدام میشوند ۵٫۷ تا ۵٫۹

صبح به خیابان ویلا خیابان دامغان شماره ۶ مراجعه شود .

نیازمندیهای روزنامهٔ اطلاعات تلفنی آگهی می پذیرد
خدمات عمومی (متفرقه) ۳۱۱۲۲۷ ۳۱۲۴۱۳

GM IRAN
شرکت جنرال موتورز ایران
(شرکت سهامی خاص)
GENERAL MOTORS IRAN LTD.

شرکت جنرال موتورز ایران
استخدام مینماید

مهندس برق ۵ الی ۱۰ سال سابقه مسلط بزبان انگلیسی ۴ نفر
مهندس صنایع ۲ سال تجربه مسلط بزبان انگلیسی ۴ "
مهندس مکانیك یا اتومبیل با ۲ سال تجربه آشنا بزبان انگلیسی ۴ "
تکنیسین (فوق دیپلم) یا معادل آن برای لی آوت، و طرح ریزی ۳ سال تجربه وآشنا بزبان انگلیسی
District Service Manager حداقل ۶ سال سابقه مسلط بزبان انگلیسی ۳ "
کارمند آشنا به لوازم یدکی جهت بازدید از نمایندگیها درتهران وشهرستانها و آشنا بزبان انگلیسی ۴ "
مترجم فنی مربوط به (اتومبیل) ۲ "
جنرال فورمن و فورمن و سرپرست کارگاه حداقل ۶ الی ۱۰ سال سابقه کار و آشنا بانگلیسی و قدرت اداره کارگران ۵ "
ماشین نویس لاتین و فارسی زن یامرد دیپلمه‌های منشیگری ارجحند ۶ "
کارمند وارد به‌امور ترخیص کالا ازگمرك ۲ نفر باسابقه ۴ سال آشنا بزبان انگلیسی
کارمند Inventory control باتجربه و آشنا بزبان انگلیسی ۳ "
دیپلم اتومکانیك برای بازرسی اتومبیل ۱۵ "
کارمند حسابداری با ۵ سال تجربه آشنا بزبان انگلیسی ۴ "
صافکار اتومبیل باسابقه و سواد خواندن و نوشتن
نقاش باسابقه و سواد خواندن و نوشتن
برقکار اتومبیل باسابقه و سواد خواندن و نوشتن
قالب ساز و فیکسچرساز باسابقه و سواد خواندن و نوشتن
کارگر خط مونتاژ باسابقه و سواد خواندن و نوشتن
کارآموز جهت کلاسهای مکانیکی، برق، صافکاری و جوشکاری اتومبیل

واجدین شرایط میتوانند با دردست داشتن معافی و یا ورقه خاتمه خدمت سربازی ازنظام وظیفه عمومی همه‌روزه بجز روزهای پنجشنبه و جمعه به کیلومتر ۷ جاده کرج بکارگزینی جنرال موتورز ایران مراجعه فرمائید.

نیازمندیهای اطلاعات

تلفنهای: ۳۱۲۴۱۳-۳۱۱۲۲۷

نیازمندیهای اطلاعات تلفنی آگهی میپذیرد

شرکت سهامی کنتورسازی ایران (عام)

آگهی استخدام

شرکت سهامی کنتورسازی ایران برای تکمیل کادر سازمانی خود افراد واجدشرایطذیل را با برخورداری از حقوق و مزایای مکفی و در اختیار گذاشتن امکانات رفاهی به همکاری‌دعوت می‌نماید .

عنوان شغل	محل جغرافیائی خدمت	تعداد مورد نیاز	شرایط احراز
رئیس حسابداری	شهر صنعتی البرز کیلو متر۸۰ جاده کرج قزوین	۱	لیسانس حسابداری یا بازرگانی ، آشنائی به‌زبان انگلیسی ، حداقل دو سال سابقه کار در قسمت رئیس حسابداری
حسابرس	« « «	۱	لیسانس حسابداری یا حسابرسی ، حداقل یکسال سابقه کار در حسابداری
حسابدار	« « «	۲	دیپلم ، حداقل دو سال سابقه کار درحساب داری
کارآموز	« « «	٤	دیپلم ریاضی یابازرگانی

از داوطلبان واجد شرایط خواهشمند است همه روزه باستثنای روزهای پنجشنبه‌و جمعه برای مصاحبه‌به کارگزینی شرکت واقع‌درشهر صنعتی البرز(قزوین) ویاروزهای یکشنبه وسه‌شنبه از ساعت۸تا۱۲ حداکثر تاتاریخ ۱۵ مهر ماه به‌دفتر مرکزی این شرکت واقع در تهران خیابان کریم خان زند ساختمان آ.ا.گ طبقه دوم مراجعه فرمایند.

تلفن کنتورسازی : ۴۰۹۱ـ۴۰۹۲

تلفن دفتر تهران : ۸۳۹۱۲۵

آگهی استخدام

شرکت الکتروزر جهت تکمیل کادر اداری‌خود به افراد واجد شرایط ذیل نیازمند است.

۱ـ لیسانس حسابداری باچهار سال یادیپلم با ۱۰ سال سابقه‌کار در امور حسابداری‌صنعتی

۲ـ کمك حسابدار با حداقل ۲ سال سابقه‌کار در امور حسابداری

۳ـ ماشین‌نویس فارسی و لاتین آشنا به‌امور بایگانی

٤ـ نگهبان باحداقل سواد خواندن و نوشتن و دارای برك‌خاتمه یامعافیت از خدمت‌نظام‌وظیفه برخورداری از سلامت جسمی

۵ـ کارگر ساده ۲۰ نفر

از واجدیة شرایط فوق تقاضا میشود جهت تکمیل‌پرسشنامه و مصاحبه همه روزه بین‌ساعت ٤تا۷ بعدازظهر به آدرس خیابان باغ سپهسالار کوچه توسلی پلاك ٦٦ یا تلفن ۳۱۹۹۱٤ مراجعه نمایند .

استخدام

شرکت تکنوتاندر افراد زیر را به همکاری دعوت مینماید

۱ـ تعدادی کارگر برقکار

۲ـ مستخدم تمام‌وقت

لطفا با تلفن ۹۲۷۰۳۱ تماس حاصل نمایند . خیابان تاج روبروی نمازی سوم شماره ۱۱۷ طبقه سوم

شرکت سهامی صنعتی ماهیار

استخدام‌میکند

۱ـ مهندس برق مسلط به زبان انگلیسی .

۲ـ کارمند دیپلمه مسلط به زبان انگلیسی.

داوطلبان به شماره ٦۳٤ خیابان سعدی جنوبی تهران مراجعه نمایند .

شرکت‌تریتون

استخدام میکند

عده‌ای تکنیسین آزمایشگاه و سرپرست کارگران با تحصیلات دیپلم و دو سال سابقه‌کار در کارخانه تولیدی باحقوق و مزایای مکفی‌مورد نیاز است لطفا جهت مصاحبه با تلفن ۸۹۱۸٦۹ تماس حاصل فرمائید .

نقشه کش تأسیسات

برای ۵ تا۸ بعداز ظهر استخدام میشود تلفن ٦۲۹۷۸٦ـ ٦۲۹۰۷٦

PHILIPS

آگهی استخدام

دوشیزه یا بانوی ماشین‌نویس دو زبانه با تجربه کافی و آشنا بزبان انگلیسی استخدام میشود .

متقاضیان میتوانند همه روزه باستثناء روز های پنجشنبه و تعطیل به شرکت فیلیپس‌ایران شاهرضا نزدیك‌میدان‌فردوسی ساختمان‌فیلیپس یا تلفن ۵ـ٦٦۲۲۸۱ از ساعت ۸ صبح الی ۱۵ مراجعه نمایند .

هواپیمائی ملی ایران «هما»

استخدام‌متخصص پروژه کامپیوتر

هواپیمائی ملی ایران «هما» بمنظور تکمیل کادر سازمانی خود افراد واجد شرایط ذیل‌رااستخدام مینماید :

سمت	شرایطاختصاصی: تحصیل	شرایطاختصاصی: سابقه‌کار
Application Programmers	دیپلم طبیعی، ریاضی وبازرگانی با حداقل معدل ۱۳٫۵	۲ سال بروی دستگاههای Cobol, PL/I
Systems Programmers	لیسانس در رشته های مربوطه	٤سال تجربه بروی ماشینهای OS, Assembler
Senior Software Programmer	لیسانس در رشته های مربوطه	۵سال تجربه بروی ماشینهای OS, Assembler & Tele-Processing
Computer Operator/Project Supervisors	لیسانس در رشته های مربوطه	۵سال تجربه با حداقل ۳ سال System Analysis
System Analysts	لیسانس در رشته های مربوطه	۲سال تجربه در Commercial Applications

شرایط‌عمومی:

۱ـ دارا بودن برك پایان خدمت یا معافی دائم از خدمت سربازی

۲ـ قبول شدن‌درآزمایشات‌انتخاب

از داوطلبان واجد شرایط خواهشمند است تقاضای استخدام خود را بهمراه دو قطعه عکس و ذکر شماره تلفن حداکثر تا تاریخ ۱۸ مهرماه ۲۵۳٦ به آدرس :

هواپیمائی ملی ایران «هما»

صندوق پستی ۲۸۰۰

پروژه استخدامی ٤۲

ارسال دارند . برنامه شرکت در مصاحبه در تاریخ ۲۳ مهرماه در محل اداره استخدام واقع‌در خیابان تخت‌طاووس نبش روزولت اعلام میگردد.

توجه

آقایان وبانوان ودوشیزگان

شرکت ایران‌لیدراویزیتوران باتجربه درامور تاسیسات ساختمان را حتی با داشتن یکساعت وقت اضافه باسهل‌ترین‌شرایط باپورسانتی فوق‌العاده و حقوق ثابت به همکاری دعوت می نماید لطفا با تلفن ٦٤۳۱۹۰ از هشت صبح تا هشت بعدازظهر تماس حاصل فرمائید .

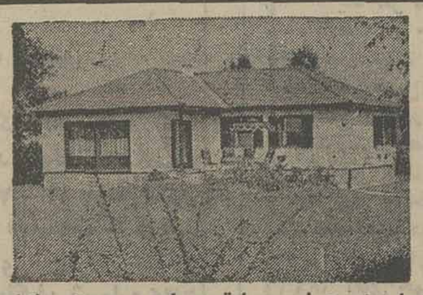

ما برای هرنوع سلیقه و یاهر بودجه‌ای یك‌نوع ساختمان به شما پیشنهاد میکنیم

شرکت بوئر بامسئولیت محدود

نماینده انحصاری خانه های پیش ساخته‌سوئیسی و اطریشی درایران بلوار الیزابت‌کاخ شمالی شماره ۷۸ تلفن٦۵٤۹۱۱

سفارشات پلاستیک

تزریق قطعات پلاستیك از ۱ الی ۳۰۰ گرم تلفن ۷۹۰۸۵٦

استخدام

فروشگاه مواد پروتئینی نادری

افراد زیر را باحقوق مکفی و مزایا استخدام مینماید:

۱ـ دوشیزه یا بانو صندوقدار باسابقه ٦نفر

۲ـ دوشیزه یابانو فروشنده با سابقه ٦نفر

از متقاضیان محترم خواهشمند است جهت مصاحبه همه روزه از ساعت ۹ صبح الی ۷ بعد ازظهر به آدرس خیابان نادری مقابل تولیددارو شماره ۳۰۲ مراجعه فرمایند

DURAL

افراد واجد شرایط زیر استخدام میشوند :

۱ـ دیپلمه ریاضی برای قسمت فروش‌ودفترفنی

۲ـ دیپلمه برای انبارداری امور اداری وروابط عمومی

۳ـ کسانیکه مسلط‌به تایپ‌فارسی و لاتین‌هستند (دیپلمه‌ها مقدم‌اند)

٤ـ کارگر اکوستیك کار

۵ـ کارگر ساده

آدرس : خیابان محمدرضا شاه (یوسف‌آباد) شماره ٦۸ شرکت دورال

مبلیران

بزودی بزرگترین مرکزفروش «شماره ۱» مبلیران در بلوار پهلوی «میرداماد» کمی بالاتر از میدان محسنی افتتاح میشود

تلفن ۲۲٦٤٦٦

محل فروش فعلی مبلیران همچنان درخیابان فرح کمی بالاتر از تخت طاوس ادامه دارد تلفن ۸٤۳۱۸۲

قابل توجه شرکتها وموسسه‌های بزرك و کلینیك های پزشکی

ساختمان بسیار مجلل با ۱۵ دستگاه آپارتمان فوق‌العاده لوکس و پارکینگ وانبارهای متعدد مناسب برای شرکت های بزرگ و گروه پزشکی برخیابان جردن نبش بلوار نادر یکجا به فروش میرسد. تلفن۸۲٤۱۰۵

بابلسر

زمینی بمساحت ۸۹۷٤٫۵ در خیابان امیر مازندرانی پلاك ۲٦۱ دارای برق داخل‌محدوده‌و قابل تفکیك کلا فروشی از ۱۰ تا ۸ شب تلفن ٦ـ ۷٦٤۸٤۵

عده‌ای ازدانشجویان دختر و پسر دانشگاه تهران احتیاج به اجاره اطاق وخانه‌های ارزان‌قیمت دارند صاحبان خانه‌ها میتوانند با تلفن‌های ۹۳٤۵۰۰ و ٦۱۱۲٦٦۹ و ٦۱۱۲۲۷۰ تماس حاصل نمایند .

شرکت‌سهامی تل‌سیستم

مرکز فروش و نصب سیستمهای ارتباطی .

سانترال تلفن ـ تلکس ـ تلفنهای داخلی ـ صفربند شهرستان ـ ضبط تلفن ـ سکرتر تلفن ـو شماره‌گیر الکترونیك تلفن قسمت فروش ۲۳۱۹٦۳

یك گاراژ یا محلی برای تعمیر اتومبیل جهت اجاره‌یاخرید مورد احتیاج است تلفن ۳۱۵۸۳۷ و ۳۱۰۵۹۲

قبول نمایندگی

شرکت ترنتکست

جهت فروش ماشین های حساب الکترونیك کاسیو وچکنوس و ساعت حضور وغیاب نیپو نماینده فعال ومعتبر جهت کلیه شهر های ایران باستثنای‌شهر های‌اصفهان ـ شیراز ـ دزفول ـ کرمان ـ زاهدان ـ تبریز ـ رضائیه ـ کرمانشاه ـ همدان ـ اردبیل ـ گرگان وآبادان می پذیرد .

طالبین به آدرس تهران خیابان شاهرضا بین پهلوی و کالج روبروی خارك کاشی ۸۷۳مکاتبه فرمایند .

کاشی

یك پارتی ۱۷۰۰ متر مربع کاشی‌کفی ایتالیائی درجه یك به ابعاد ۲۰ × ۲۰ رنك زرد خردلی‌کلی و یا جزئی بفروش میرسد

۸۹۵۲۸۹ ـ ۸۹۳۳٦۱

شرکتهای محترم تجاری :

ماکالای‌شماراترخیص وبازاریابی‌می نمائیم

شرکت سان چا

با کادر مجرب و مطمئن در اسرع وقت ترخیص کالا و خدمات گمرکی شما را در تهران‌و کلیه گمرکات و همچنین بازاریابی کالاهارابعهده می‌گیرد مشاورین و کارشناسان شرکت سان‌چا مجانا باشما همکاری و معاضدت دارند تلفن ۹۳۹٦٤٦

سعدی‌جنوبی

مغازه و آپارتمان سه طبقه بمساحت۲٦۸٫۵ پلاکهای ۷۰٦ و ۷۰۸ دارای برق و تلفن فروشی از ۱۰ تا ۸شب تلفن٦ـ ۷٦٤۸٤۵

انباری‌اجاره‌ای مورد‌نیازاست

انباری جهت اجاره دریك سطح صاف‌حدودا ۸۰۰ الی ۱۰۰۰ متر مربع زیرسقف به ارتفاع ٤ متر در جاده مخصوص کرج یا حوالی آن مورد نیاز فوری است لطفا با تلفنهای ٦۲۷۲۲۵ ـ ٦۲۸۸۰۳ تماس حاصل فرمائید

فرهنگ‌سیاسی

تالیف فلورنس الیوت

ترجمه مهدی افشاردر ۹۰۰صفحه منتشر شد .

محل فروش : انتشارات‌زرین

تلفن۳۰۵۲٤٦وسایر کتابفروشیهای‌معتبر

SECRETARY

FULL TIME experienced Farsi/English Typist-secretary required immediately by Canadian company. Please contact Agahkanian — 24 Tavanir Street Off. Pahlavi. Tel. 686601-2. 14.00-17.00 Hrs. for interview. Sat. through Wed.

آگهی استخدام

شرکت‌پرسی گازکارگران مورد احتیاج زیررا باحقوق و مزایای مکفی استخدام مینماید :

۱ـ یکنفر باطری‌ساز استادکار

۲ـ دو نفرمکانیسین قابل در امورتعمیرات اتومبیل

۳ـ دو نفر مکانیسین ماشین‌آلات صنعتی که آشنائی جزئی به زبان آلمانی داشته باشند .

داوطلبان‌لطفابه‌کارگزینی شرکت واقع در شاه‌آباد (پهلوی‌نو) کیلومتر۵جاده قدیم کرج جنوب کارخانه شیر پاستوریزه مراجعه فرمایند .

انتشارات عین‌الهی

کتاب‌سال

رمانتیك ترین ادبیات جهان در قالب داستانی بنام

عشق‌هرگز نمیمیرد یا بلندیهای بادگیر

اثر فناناپذیرامیلی برونته‌منتشر شد فروش در کلیه کتابفروشیهای معتبر تلفن ۳۰۲۱۸۸ انتشارات عین‌الهی

غرفه هند در پنجمین نمایشگاه بین المللی تهران ۱۹۷۷

سفیر هند در دربارشاهنشاهی بهمراه وابسته مطبوعاتی و بازرگانی هند در ایران از سالن هند در پنجمین نمایشگاه بین‌المللی تهران بازدید کردند. در عکس، سفیر هند هنگام امضاء دفتر یاد بود یکی از غرفه های کشور هند دیده میشود.

برای چهارمین سال متوالی هند در نمایشگاه بین‌المللی تهران شرکت میجوید و هدف آن تحکیم روابط بازرگانی بین ایران و هند است. حجم و نوع مبادلات بازرگانی تا کنون بسیار تشویق آمیز بوده ولی گام های بلند که بوسیله صنایع هند برداشته‌شده مخصوصا در قسمت مهندسی هنوزبین مشتریان خارجی کاملا شناخته شده است و بهمین جهت‌بمنظور شناسائی‌بیشتر هند نوین در پاویون هند، قسمتهای مختلف صنایع مهندسی و برقی‌که در بازار های جهانی هم‌اکنون‌پذیرفته شده بمعرض نمایش گذارده شده است.

امسال هنددارای پاویون جداگانه‌ای میباشد که در سال ۱۹۶۹در موقع‌برگزاری اولین نمایشگاه آسیائی ساخته شده‌بود آن‌نمایشگاه باکمک شورای اقتصادی و اجتماعی کشورهای آسیائی و دریای آرام برگزار شده بود .مساحت‌کل غرفه۱۵۰۰ مترمربع میباشد و پاویون در قلب زمینهای نمایشگاه قرار دارد. تقریبا هشتاد شرکت هندی که بسیاری از آنها دارای معروفیت خاص جهانی میباشند در این نمایشگاه شرکت دارند.

شرکت‌صنایع سنگین‌برقی «بهارات»با مسئولیت‌محدود که سازنده انواع وسایل برای تولید انتقال و توزیع و بهره‌برداری نیروی برق میباشد و عامل اصلی در خودکفائی‌هند در این زمینه میباشد درکشور های‌مختلف با رویاروئی رقابت شدید جهانی برنده بسیاری از پروژه های مهم خارج از کشور بوده است ، یکی از شرکت کنندگان بزرگ نمایشگاه بین‌المللی تهران میباشد.

شرکت پروژه و وسائل که در صدور بسیاری از کالا های جدیدبه بازارهای جهانی بموفقیت خاصی‌نائل آمده‌انداز جمله ماشین‌آلات به آمریکا ـ ترانسفورماتور به‌اتیوپی وتیرآهن‌به آسیای غربی صادر کرده است‌کالا های خودراکه شامل‌وسایل راه‌آهن ، لوازمیدکی ماشین ها ، ابزاربرش و موتور های دیزلی با تلمبه میباشد نشان میدهد. این شرکت اخیراقراردادی‌برای تاسیس خط انتقال نیرو در دوبی بامضاء رسانیده است.

شرکت «تراماکس» هند که دفتر اصلی‌آن در شهر«پونا» قرار دارد در این نمایشگاه دیگ های بخار و مولد حرارت را بنمایش گذارده است.

دستگاههای تولید کننده برق دیزلی و کارخانه تلمبه از طرف شرکتی که مقرآن دردهلی‌نواست قسمت‌دیگری از پاویون هند را به خود اختصاص داده است ، این شرکت تولید کننده کوره های برقی ،آسیاب، مدلهای کشتی های تجارتی‌و قایق های کوچک ، تریلر های کشاورزی ، جیپ و ماشین‌آلات برای وظایف سنگین، کمپرسور های آمونیاک و سایر وسایل مهندسی را نمایش میدهد. یک سلسله کالا های صنایع سبک از جمله موتور های دیزلی و تلمبه های دیزلی ، ماشین های حساب الکترونیکی ، یخچالها ، تهویه مطبوع ، موتورسیکلت ، بادبزنهای برقی ،کابل‌و سیم،دوچرخه، وسایل بهداشتی ، ظروف استیل ، لوازم یدکی ماشین آلات ، قفل ، مبل فلزی و غیره نیز بمعرض نمایش گذاشته شده است.

شرکت کودشیمیائی هند که قسمت‌اعظم تولیدسالیانه دو میلیون تن نیتروژن و ۵۰۰ میلیون تن فسفات را بخود اختصاص داده است بطور فعال دراین نمایشگاه شرکت میجوید و حاضر است که خدمات مشاوره خود را به صنعت کود شیمیائی ایران عرضه‌نماید.

کالا های دیگر که به مورد نمایش گذاشته شده است عبارتند از : مواد شیمیائی و فرآورده های آن ، ظروف شیشه‌ای ، منسوجات ، تولیدات‌چرمی، لوازم ورزشی و چای هند و نمونه هائی از صنایع دستی.

با تاکید فراوان روی کالا های مهندسی پاویون هند نمایشگر یک سلسله کالای دیگر نیز میباشد که همیشه مورد تقاضا دربازار های جهانی میباشند، ولی در هرحال‌کالا های‌مهندسی در پرونده صادرات هند جای مهمی را دارد و از طریق صادرات آن سالیانه تقریبا ۶۰۰ میلیون دلار در شکل ارز خارجی به هند تعلق میگیرد.

تجربه هند با شرکت در نمایشگاه های بین‌المللی تهران پیش از این بسیار تشویق آمیزبوده بطورمثال در سال ۱۹۷۶معاملات بالغ برچهار میلیون دلار انجام شد و اقلامی چون کامیون و اتوبوس ، جراثقال ، لوازم یدکی اتومبیل ،چرخ خیاطی ، ماشین های نخ ، موتورهای‌دیزلی ودوچرخه وغیره و همچنین‌مبل‌چوبی بفروش رفت.

در سال های گذشته نیز تقاضای فراوانی برای قایق ها ، کمپرسور های بادی ، انواع تلمبه،لوازم بهداشت، قفل ، لوازم ساختمان و غیره وجود داشته است.

جاذبه‌های خیره کنندهٔ هندوستان

در هر نقطه‌ای از هند آسایش واقعی شما تضمین شده است

طبیعت در هندوستان زیبا و باشکوه است‌و چشم انداز های مسحور کننده دامنه قله‌اورست در رفیع ترین نقطه از رشته کوههای پر ابهت هیمالیا در برابر نگاههای مشتاق شما قراردارد وهر تازه‌واردی را مجذوب میکند .

... شاید این نکته برای شما مهم نباشد ولی بهرحال بدنیست بدانید که ارزی کهشما همراه خود برای خرج کردن به هند می‌آورید تقریبا از هرجای دیگر دنیا بیشتر ارزش دارد و قدرت خرید آن احتمالا در هند منحصر بفرد است ، تازه صرفنظر از ارزانی شایان توجه ، هزینه های اقلامی از قبیل کرایه هتل و خوراک و ایاب و ذهاب و خدمات گوناگون هند را باید در عین حال بهشت خرید کنندگان در سراسر جهان نیز بشمار آورد. از طرف دیگر کالاهایی که در هند به شما عرضه میشود با امتیازات مضاعفی که از نظر ارزانی قیمت و مرغوبیت دارد ـ و باتنوع حیرت‌آوری که در این کالاها میتوان دید دیگر در شما مقاومتی باقی نخواهد گذاشت‌ودرنتیجه هنگام بازگشت از هند نمونه‌های متعددی از محصولات بدیع صنایع دستی هند را بکشورتان پارمغان خواهید برد.

جالب توجه

هرلحظه‌ای که شما در هند بگذرانید برایتان جالب توجه است ، مردم فرهنگ ، ادب ، و عادات ـ لباسها و شیوه های زندگی هندیان شما را مجذوب خواهد کرد.

به هند بیائید ، چند روزی دریکی از خانه های قایقی و شناور در کشمیر زندگی کنید در «جیپور» بفیل سواری بپردازند ـ در کرالا به تماشای مسابقه قایقرانی بروید ـ فیلمهای هندی را تماشا کنید ـ از غذاهای‌گوارای هندی لذت ببرید و خود را باتماشای رقص و آوازو نمایش های هندی سرگرم سازید ...

زیبائی هندوستان

هند میتواند به زیبائی خود ببالد ، طبیعت در هند زیبا و باشکوه است و صرفنظر از هرناحیه‌ای که‌شما در این کشور دیدن کنید ـ چشم‌انداز خیره کننده طبیعت در همه‌جا بحدی است که شما را بکلی تحت‌تاثیر قرار میدهد.

آنچه که گفته شد مخصوصادر تفرجگاه های ارتفاعات کشمیر ، سیملا ، موسوری ـ رانی‌خت و نای‌نیتال که در شمال هند قرار دارند و از دهلی میتوان به‌آن‌مناطق‌رفت، صدق میکند . «دارجلینگ» پرشکوه ناحیه‌ای است که چشم انداز های کوه اورست را در رفیع ترین نقطه سلسله جبال پرابهت هیمالیا در برابرنگاه مشتاق شما قرار میدهد . (جایی که از کلکته میتوان به‌آن راه پیدا کرد) .

در « اوتی» و«کودای کانال» که تواما در دامنه و امتداد سلسله کوه‌های کبود قرار گرفته‌اند در جنوب هند ـ و در نواحی نزدیک بمبئی که در غرب هند قرار گرفته‌اند واز شهر بمبئی میتوان بطرف هریک از آنهاحرکت کرد شگفتی های دیگری انتظار شما را میکشد .

آسایش واقعی شما تضمین‌شده

در هند بدون در نظر گرفتن هر مکانی که برای اقامت خود انتخاب کنید ـ اعم از اینکه هتل های ۵ ستاره با کلبه های توریستی و یا حتی آپارتمان های مبله ـ محل اقامت شما و خانواده و همراهانتان باشد ـ آسایش‌واقعی شما در همه جا تضمین شده است . در همه جای هند از شما بخوبی مراقبت و پذیرائی خواهند کرد ـ شبکه‌ای که در داخل هند برای سفر کردن و جابجا شدن وجود دارد نیز بسیار راحت است ، شما میتوانید در این کشور اتومبیل های شخصی کرایه کنید یا با اتوبوس های مجلل توریستی که تعدادشان فراوان است به سفر کردن بپردازید و یا درصورتی که میل‌داشته‌باشید سفر های خود را در داخل هند با استفاده از امکانات بسیار قابل توجه شبکه راه‌آهن در قطار های دولوکس انجام دهید .

بدیهی است هواپیمایی هند نیز با همه مقدورات خود در دسترس شماست ـ موسسه ای که پرنده های آهنین بال آن در شبکه‌ای بسیار عظیم ارتباط سریع و راحت شما را باتمام مراکز جاذبه توریستی کشور هند برقرار میکنند .

همزمان با جشن های روز جمهوری هند

در پایان این گزارش بدنیست یادآور شویم که ۲ کنفرانس سالانه آینده کانون مسافرتی ناحیه اقیانوس آرام (پاتا) از ۲۳ ژانویه ۱۹۷۸ تقریبا همزمان با برگزاری‌جشن های روز جمهوری هند در دهلی‌نو برپا خواهد شد .

نخست وزیر و مردم هند برای هیئت های نمایندگان شرکت کنندگان در این کنفرانس آرزوی موفقیت دارند .

کشتیرانی ایران وهند

شرکت کشتیرانی ایران وهند (خاص) با مسئولیت محدود که با مشارکت مختلط بین شرکت کشتیرانی ملی آریا وشرکت کشتیرانی هند با مسئولیت محدود تاسیس گردیده است.

سرویس کشتیرانی ماهیانه سریع وقابل اطمینان را ازبنادر چیتاکنگ، ـ چالنا، کلکته، مدرس، کوچین، بمبئی وکلمبو به بنادر خلیج فارس فراهم میسازد.

قرار داد حمل بارهای قله به بنادر خلیج فارس را نیز قبول مینماید.

ادرس: تهران ـ ساختمان آریا ـ بلوار کریمخان زند شماره ۲۲۲
تلکس: ۲۱۵۲۳۳ تلفن: ۸۹۴۸۸۴ و ۸۹۵۸۹۶

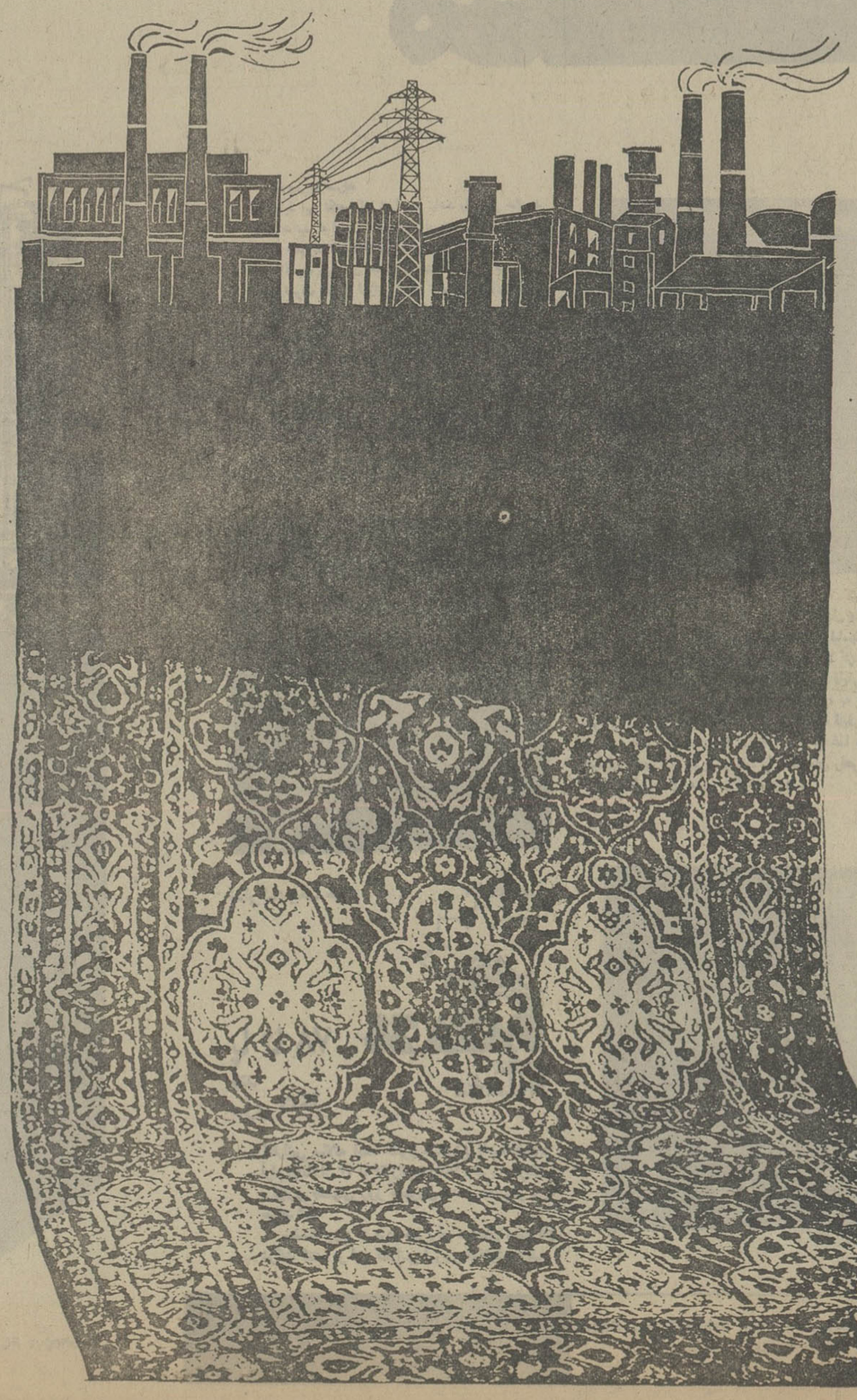

ایران
راه‌خودرابسوی آینده‌ای قدرتمندهموارمیکند

دستهای هنرمندی که فرش ها و قالیچه های پرارج پارسی را بافته‌اند، اکنون به بافتن تارو پودهای مستحکم برنامه‌ای پرداخته‌اند که هدف ازآن بوجود آوردن آینده‌ای سرشار از نیرومندی برای ایران است. ایران برنامه های مهمی را باهمت بلند خودتدارک دیده تا حصول رشدی چندین جانبه را در کشاورزی و در هر دوزمینه صنایع اولیه و ثانوی ضمانت کند. تحقق بخشیدن باین برنامه ها نیازمند آن است که‌تولیدنیرواز تاکید واولویت عظیم‌تری برخوردارگردد واین هنری است که «بی. اچ. ای. ال» در زمینه های نیرو و تولید برق ستایش جهانیان را برانگیخته‌است. برای ما سروکارداشتن با نیرو و تولید آن، خواه برق آبی باشد یا حرارتی و یا هسته‌ای فرق نمی‌کند. کارهایی‌که ما برعهده میگیریم همواره دارای وافرترین جامعیت است. چون اجرای هرطرحی از مرحله مطالعه امکانات تا شروع بهره‌برداری دقیقاعبارت از شیوه‌ای است که از دیرباز نزد ما متداول بوده است. ازاین گذشته ما تجهیزات و خدمات موردنیاز صنایعی ازقبیل فولادسازی ـ سیمان ـ پتروشیمی ـ کودهای شیمیائی و کاغذسازی و بسیاری از قلمروهای دیگر را عرضه میکنیم.

... و هند، تنها کشوری نیست که «بی.اچ. ای. ال»، یعنی شرکت سهامی صنایع سنگین «بهارات» را بهمکاری دعوت میکند. مالزی ـ نیوزلند ـ لیبی ـ عربستان سعودی و در حدود ۳۰ کشور دیگر در سراسرجهان تاکنون «بی. اچ. ای. ال» را در اجرای طرحهای‌گوناگون خود دخالت داده‌اند، کاری که درآن همه جا و همواره یک هدف، و والاترین هدف یعنی بافتن تارو پود قدرتمندی آینده ـ موردنظر بوده است.

BHEL
more than products, a total service for energy
Bharat Heavy Electricals Limited
18-20 Kasturba Gandhi Marg
New Delhi 110 001 India

SAA/BHEL/719

صنایع هند، درچشم اندازی

تحسین انگیز

تولید ماشین‌های صنعتی

اقتصاد هنددر قسمت‌ماشین آلات صنعتی به پیشرفت‌بسیار عظیمی نائل آمده است یک سلسله بسیار وسیع ماشین‌آلات در هند تولید میشود که در صنایع کنف ،کاغذ وخمیر، قندو شکر ، سیمان ، شیمی وداروئی ، لاستیک ، چاپی ، رایان والیاف مصنوعی،تولید لبنیات و سایر مواد غذائی ، چائی ، سرامیک و لوازم کارخانه ذوب آهن بکار می‌رود.

ماشین آلات نساجی که تقریبا ۲۰ سال پیش تاسیس گردید یکی از صنایع پیشرفته هند میباشد ظرفیت واقعی این صنعت در حال حاضر به ۲۳۷ میلیون دلار بالغ می شود در حالی که ظرفیت مجاز آن به ۲۸۳ میلیون دلار در سال میرسد .

در حال حاضر تقریبا یکصد شرکت سازنده کارخانجات کامل نساجی و ۱۵ شرکت دیگر در تولید کارخانجات کشباف مشغول بکار میباشند بعلاوه ۲٤۸ سازنده دیگر در سطح کوچکتری‌در تولیدلوازم یدکی ماشین های نساجی مشغول فعالیت میباشند .

صنعت ماشین سازی در بازار صادرات مخصوصا در خاور دور بطور چشمگیری وارد شده است . صادرات ماشین آلات نساجی و لوازم یدکی از جمله ماشین های کشباف که در سال ۱۹۷۲ ـ ۱۹۷۳ به ۵ میلیون دلار بالغ میشد در سال ۱۹۷۵ ـ۱۹۷٦ به ۲٤ میلیون دلار افزایش پیدا کرد.

بین خریداران بزرگ ماشین آلات هند نام‌کشور هائی‌چون جمهوری کره،فیلیپین ، نیجریه و اندونزی بچشم میخورد، ارزش صادراتی درچهارچوب صنایع ریسندگی نخ در آن سال به ۷میلیون دلار بالغ شد که اندونزی قسمت اعظمی از آن را مصرف نموده . (واردات اندونزی به چهار میلیون دلار بالغ شد) و بعد از آن جمهوری کره (دو میلیون دلار) و سپس سایر خریداران از جمله نیجریه ـ تایلند ـ هنگ کنگ ـ کنیا و سنگاپور بوده‌اند .

ماشین‌آلات کنف

ماشین آلات کنف قسمت‌مهم دیگری از صنعت ماشین سازی هند است که تولید سالیانه آن در حدود ٤٤ میلیون دلار میباشد . اقتصاد هند درتولید کلیه ماشین آلات کنف خود کفا میباشد .البته‌بغیر ازبعضی از ماشین آلات‌دقیق که‌واردات آن مجاز است .

یک تحول خاصی در زمینه کارخانه کنف این است که‌هند در خارج از کشور در اجرای بعضی از پروژه های این‌نوع ماشین آلات شریک است .

خمیر و کاغذ

صنعت ماشین سازی برای کارخانجات کاغذوخمیر قدرت آنرا دارد که‌روزی ۱۵۰الی ۲۰۰ تن تولید نماید ، این ماشین آلات شامل کاغذبرای نوشتن و کاغذ روزنامه ها و کاغذ باریک‌میباشد باساخت وسایل درداخل کشورمیتوان کارخانه‌ای با ظرفیت ۱۰۰تن در روز دایر کرد.

شکر

صنعت ماشین سازی برای کارخانجات قند مدتی است که در هند دایر شده است ،تولید آن در سال ۲۱ میلیون دلار ارزش داشت،درحال حاضر۸ شرکت مجازند که کارخانه های کامل قند و شکر راتولید میکنند .

در سال های اخیر ماشین آلات صنعت قند یکی از مهم‌ترین کالا هائی بود که وارد بازارجهان شدوتا حالاتعدادی از این کارخانجات صادرگردید باز هم سفارش هائی برای وسائل کارخانجات هند از تانزانیا وکنیا بدست آمده‌است درسال ۱۹۷۵ ـ ۱۹۷٦ هند ماشین آلات‌این‌نوع‌کارخانجات رابه ارزش ٥میلیون دلارصادر کرد که خریداران اصلی آن مالزی ـ اندونزی ـ اوگاندا ـ کنیا ـ نپال ـ غنا ـ و سری لانکا بوده‌اند .

سیمان

در حال حاضر یازده شرکت مشغول به تولید کارخانجات سیمان میباشند، این دستگاهها قادرند کارخانجاتی با ظرفیت ۱۲۰۰ تن در روز تحویل‌دهند. تولید حقیقی‌ماشین‌آلات سیمان در سال ۱۹۷٦ بالغ بر۸ر۳ میلیون دلار شد در حالیکه‌در ۱۹۷۵ ارزش آن ۷ میلیون‌دلار بود.

مواد شیمیائی

بخش ماشین آلات شیمیائی وداروئی شامل ۷۲ دستگاه میشود که برای تولید انواع مختلف ظروف فشاری مجاز شناخته شده‌اند. ظرفیت واقعی صنعت ماشین آلات شیمیائی یا داروئی در حدود ۹۰میلیون دلار برآورد شده است در حالیکه ظرفیت مجاز به۱۱۵ میلیون دلار بالغ میشود،تولید ۱۹۷٦ این صنعت به ٥۰میلیون دلار تخمین زده میشود.

لاستیک

در این قسمت چهارده واحد اجازه دارند که ماشین آلات برای تولید لاستیک بسازندو ظرفیت واقعی آنان به ۱۱ میلیون دلار برآورد شده در حالیکه ظرفیت مجاز آن‌ها ۳٤ میلیون دلار میباشد. تولیدآن درسال۱۹۷۵هشت میلیون دلار بوده در حالیکه در سال۱۹۷٤ از ٤ میلیون دلار تجاوزنکرده بود. صنعت داخلی ماشین‌آلات لاستیک طوری توسعه یافتکه هند را از واردات لاستیک ـ تویوپ وسایر فرآورده‌های مشابه بی‌نیاز ساخته است.

چاپخانه

در قسمت صنعت ماشین‌های چاپ ده واحد ثبت شده و آنها ماشین آلات مختلف با ظرفیت واقعی ۱٤ر٥ میلیون دلارتولید میکنند.ارزش‌تولیدی این بخش از ۳ر۲ میلیون‌دلار در ۱۹۷٤ـ ۱۹۷۵ و ۱ر٥ میلیون دلار در سال ۱۹۷۳ ـ ۱۹۷٤ به ٤ میلیون دلار درسال ۱۹۷۵ـ ۱۹۷٦ رسید درحالیکه ظرفیت مجاز ۱٦ر۳ میلیون‌دلار میباشد.

چای

هند یکی از بزرگترین‌تولید کنندگان چای است و از سال ۱۹۵٦ که اولین کارخانه برای این منظور دایر شد گامهای بسیار موثر و بلندی‌برداشته وامروزه نه فقط در زمینه ماشین آلات بمرحله خودکفائی رسیده بلکه قدرت آنرا داردکه انواع واقسام ماشین آلات کارخانه‌های چای راصادر کند.

صادرات هند از ماشین‌آلات کارخانجات چای در سال۱۹۷۲ ـ ۱۹۷۳ـ ۲۰ میلیون دلاربوده که در سال ۱۹۷۳ـ ۱۹۷٤ به ۲۷ میلیون دلار و در سال ۱۹۷٤ـ ۱۹۷۵ به سی ودو میلیون دلار رسید.

کارخانجات کشتی سازی وتعمیرات کشتی مازگان

کارخانجات کشتی مازگان یکی ازمهمترین کارخانه های تعمیر وساخت کشتی است که دارای تجربه ۲۰۰ ساله میباشد ودردوقرن اخیر معروفیت زیادی بخاطر کیفیت عالی کار، سرعت وباصرفه بودن تولیدات خودبدست آورده.

کارخانه کشتی سازی مازگان قادراست کشتی های دریائی تاوزن ۲۷ هزار تن بسازدوتولیدات آن عبارتند از: ناوشکن ها ـ ناوچه هاجنگی ـ کشتی های گشتی ـ کشتی های تجارتی وکشتی های بزرگ لوکس ومسافربری. کشتی های مسافری وتجاری. کشتی های حامل اب کشتی هائیکه ازآن برای لاروبی، ماهیگیری وحمل ونقل کالا استفاده میشود تعمیرگاههای شناوروبشکه های بزرگ برای ساختن پل وغیره...

درجبهه صادرات، این شرکت درحال حاضر مشغول به اجرای سفارشی برای ۶ کشتی باربری ازبریتانیا است که دوکشتی ان اخیرا تحویل داده شده است.

بعلاوه این شرکت تاحالا ۷۶ فروندکشتی کوچک بایران، ۸ فروند به یمن ویک فروند به عربستان سعودی و۲ کشتی باربری به سنگاپور تحویل داده است.

کارخانه کشتی سازی مازگان بعملیات خود تنوع بخشیده وهم اکنون مشغول ساختن تاسیسات دریائی برای کمیسیون نفت وگاز طبیعی انگلستان میباشد.

تعمیرگاه مازگان ۲۴ ساعته وهفت روز هفته برای تعمیر کشتی ها اماده بخدمت است.

این تعمیرگاه میتواندکشتی هائی تاوزن ۴۵ هزار تن را تعمیرکند وهمچنین تعمیرات لازم دوکشتی مسافربری، دوکشتی باربری ویک تانکر نفت را دران واحد انجام دهد.

برای امور کشتی سازی وتعمیرات کشتی ومهندسی کشتی می توان باشرکتی که درسراسر جهان معروفیت فوق‌العاده دارد، تماس گرفت.

کارخانجات کشتی سازی مازگان
افسانه‌ای با ۲۰۰ سال سابقه درزمینه کشتی سازی
شرکت تعمیرگاه کشتی مازگان
بمبئی شماره ۴۰۰ـ۰۱۰
هندوستان

MAZAGON DOCK
—a saga of two hundred years in shipbuilding.

با ۲۰۰ سال سابقه فعالیت

Mazagon Dock Limited
(A Government of India Undertaking)
BOMBAY-INDIA

برای شماوخانواده‌شما

هند

مقرون به صرفه

شاید این نکته برای شما مهم نباشد ولی بهر حال بد نیست بدانید که ارزی که شما همراه خود برای خرج کردن به هند میاورید تقریبا از هر جای دیگر دنیا بیشتر ارزش دارد و قدرت خرید آن احتمالا در هند منحصر به فرد است. و تازه صرف نظر از ارزانی شایان توجه هزینه های اقلامی از قبیل کرایه هتل و خوراک و ایاب و ذهاب و خدمات گوناگون ـ هند را باید در عین حال بهشت خرید کنندگان در سراسر جهان نیز بشمار آورد. از طرف دیگر کالاهایی که در هند به شما عرضه میشود با امتیازات مضاعفی که از نظر ارزانی قیمت و مرغوبیت دارد ـ و با تنوع حیرت آوری که در این کالا ها میتوان دید دیگر ـ در شما مقاومتی باقی نخواهد گذاشت و در نتیجه هنگام باز گشت از هند ـ نمونه های متعددی از محصولات بدیع صنایع دستی هند را با خود به کشورتان به ارمغان خواهید برد.

تدارک: یک خبر

Get set for
PATA 78
India
Sri Lanka

پا تا ۷۸
هند
سری لانکا

کنفرانس سالانه آینده کانون مسافرتی ناحیه اقیانوس آرام (پاتا) از ۲۳ تا ۲۶ ژانویه ۱۹۷۸ ـ تقریبا همزمان با برگزاری جشنهای روز جمهوری هند در دهلی نو بر پا خواهد شد.

نخست وزیر و مردم هند برای هیئتهای نمایندگان شرکت کننده در این کنفرانس آرزوی موفقیت دارند.

جالب توجه

هر لحظه‌ای که شما در هند بگذرانید برایتان جالب توجه است. مردم، فرهنگ، آداب و عادات ـ لباسها و شیوه های زندگی هندیان شما را مجذوب خواهد کرد. به هند بیائید. چند روزی در یکی از خانه های قایقی و شناور در کشمیر زندگی کنید. در «جیپور» به فیل سواری پردازید ـ در کرالا به تماشای مسابقه قایقرانی بروید ـ فیلم های هندی را تماشا کنید ـ از غذا های گوارای هندی لذت ببرید، و خود را با تماشای رقص و آواز و نمایش های هندی سرگرم سازید....

زیبا

هند میتواند به زیبائی خود ببالد. طبیعت در هند زیبا و با شکوه است، و صرف نظر از هر ناحیه‌ای که شما در این کشور دیدن کنید ـ چشم انداز خیره کننده طبیعت در همه جا به حدی است که شما را بکلی تحت تاثیر قرار خواهد داد.

آنچه که گفته شد مخصوصا در تفرجگاه های ارتفاعات کشمیر سیملا، موسوری ـ رانی خت و نای نیتال که در شمال هند قرار دارند (و از دهلی میتوان به آنها رفت) صدق می کند. دارجلینگ پر شکوه ناحیه‌ای است که چشم انداز های کوه اورست را در رفیع ترین نقطه سلسله جبال پر ابهت هیمالیا در برابر نگاه مشتاق شما قرار میدهد. (جایی که از کلکته میتوان بدان راه پیدا کرد)

در «اوتی» و «کودای کانال» که تواما در دامنه و امتداد سلسله کوه های کبود قرار گرفته اند ـ در جنوب هند ـ و در نواحی نزدیک بمبئی که در غرب هند قرار گرفته اند و از شهر بمبی میتوان بطرف هر یک از آنها حرکت کرد شگفتی های دیگری انتظار شما را می کشد.

در هند، بدون در نظر گرفتن هر مکانی که برای اقامت خود انتخاب کنید ـ اعم از اینکه هتل های ۵ ستاره یا کلبه های توریستی و یا حتی آپارتمان های مبله ـ محل اقامت شما و خانواده و همراهانتان باشد ـ آسایش واقعی شما در همه جا تضمین شده است. در همه جای هند از شما بخوبی مراقبت و بگرمی پذیرائی خواهند کرد. شبکه‌ای که در داخل هند برای سفر کردن و جابجا شدن وجود دارد نیز بسیار راحت است. شما میتوانید در این کشور اتومبیل های شخصی کرایه کنید، یا با اتوبوس های مجلل توریستی که تعدادشان فراوان است به سفر کردن پردازید و یا در صورتیکه میل داشته باشید سفر های خود را در داخل هند با استفاده از امکانات بسیار قابل توجه شبکه راه آهن و در قطار های دو لوکس انجام دهید. بدیهی است هواپیمایی هند نیز با همه مقدورات خود در دسترس شماست ـ موسسه‌ای که پرنده های آهنین بال آن در شبکه‌ای بسیار عظیم ـ ارتباط سریع و راحت شما را با تمام مراکز جاذبه توریستی کشور هند برقرار می کنند.

india
اداره جهانگردی هند
Saadoun Al-Jassim Bldg. Fahad Salem Street,
P.O. Box: 4769, Safat, Kuwait.
Cable: TOURINDIA, KUWAIT.

هند شما را دعوت میکند

کدام تخصص و قابلیتی وجود دارد که دریکزمان ۱۲ پروژه عظیم کود شیمیائی را طرح و اجرا نماید؟

شرکت تولیدی کودشیمیائی هندوستان
با مسئولیت محدود

ما یکی از بزرگترین تولید کنندگان مواد غذائی گیاهی درجهان هستیم که توانائی و قابلیت ۷ نوع کار خود را بشما عرضه میداریم:

* توانائی تکنیل بیش از ۹ گونه پروژه را که درسطوح مختلف توسعه و تکامل باشد داریم.
* تولید کنندهٔ انواع مختلف موادشیمیائی برای صنایع گوناگون درسطح جهانی هستیم.
* قابلیت طراحی مهندسی زراعی را درزمینهٔ ایجاد مزارع کشاورزی و تولید انواع کامل نباتات دراختیار شما میگذاریم.
* هرگونه پروژه را از مطالعات اولیه تا برنامه ریزی نهائی درزمینهٔ تدارک لااقل ۱۲ نوع کودشیمیائی درهر نقطه از جهان به انجام میرسانیم.

برای مشاوره دراین زمینه و انجام پروژه هائی که دارید بما مراجعه نمائید

FCI
THE FERTILIZER CORPORATION OF INDIA LTD.
"Madhuban"
55, Nehru Place,
New Delhi-110 024
Telex: FCIND: 2859

از غرفه ما درسالن هندوستان درنمایشگاه بین‌المللی تهران دیدن کنید

Sobhagya-FCI-77

روابط بازرگانی واقتصادی ایران و بلغارستان

بررسی نتایج همکاری اقتصادی و بازرگانی بین ایران و بلغارستان نشان‌میدهدکه زمینه‌های‌فراوانی برای‌توسعه‌این‌روابط وجوددارد

روابط اقتصادی بین دوکشور براساس مدارك مبادله‌شده بین دودولت تشکیل شده است‌که این مدارك عبارتند از :

۱ـ موافقت‌نامه بازرگانی طی مدت ۱۹۷۳ الی ۱۹۷۸

۲ـ موافقت‌نامه طویل‌المدت همکاری های اقتصادی ، علمی و فنی برای سالهای ۱۹۷۳ الی ۱۹۷۸

۳ـ پروتکل همکاری اقتصادی بین ایران و بلغارستان که در تاریخ۲۵ نوامبر ۱۹۷۳ به‌امضا رسید .

٤ـ پروتکل نهمین‌جلسه کمیسیون مشترك ایران و بلغارستان مورخه نوامبر ۱۹۷٦

٥ـ پروتکلی برای توسعه بیشتر روابط‌اقتصادی دوکشور در تاریخ ۲۲ دسامبر ۱۹۷٦بین نخست‌وزیران ایران‌وبلغارستان به امضا رسید .

مدارك فوق و همچنین یك سلسله تصمیمات که بین مقامات دو کشور اتخاذ شده است به مورد اجرا گذاشته شده است و ارقام زیر نمایان‌گر توسعه روابط دو کشورمیباشد.

(در میلیون دلار)

۱۹۷۰	۱۹۷۱	۱۹۷۲	۱۹۷۳	۱۹۷٤
۷٫۱	۷٫٦	٥٫۷	۲۰٫۸	۲۹٫۱
۱۹۷٥	۱۹۷٦			
٥٥	۱۰۰			

کل بازرگانی

امید میرود که در سال جاری یعنی ۱۹۷۷ مبادلات بازرگانی بین دوکشور به‌سطح یکصدو بیست میلیون دلار برسد .

طبق پروتکل همکاری اقتصادی مورخه ۱۹۷٤ قرار است که‌مبادله کالا بین دوکشور درسالهای۱۹۷٥ تا ۱۹۷۹ به نیم میلیارد دلار برسد .

در بازار ایران هم‌اکنون کالا های بلغارستان به شکل بعضی از مواد غذائی موجود میباشد .

بعضی از ماشین‌آلات از جمله ماشینهای برش ورق‌موتور های کامیون وجرائقال نیز در ایران شهرت خاصی پیدا کرده است

در عین حال کالاهای صادراتی ایران از قبیل پنبه‌خشکبار وغیره بازار بسیار برجسته‌ای در بلغارستان دارا میباشد . در سالهای اخیر بازار بلغارستان برای کالاهای صنعتی مانند منسوجات و تریکو نیز گشوده شده است .

جنبش جدیدی نیز باتوسعه روابط بازرگانی‌بین‌دوکشور بوجود آمده است و قراردادهای طویل‌المدت به امضاءرسیده است .

در زمینه حمل ونقل بین دو کشور همکاری نزدیك‌برقرار شده است در سال ۱۹۷٥ یك شرکت مختلط ایران و بلغارستان به‌منظور حمل و نقل کالا تاسیس گردید که دردو سال اخیر به موفقیت چشم‌گیری نایل آمده است همچنین‌در سال۱۹۷٦ قرارداد حمل ونقل زمینی نیز به امضاء رسید .

اخیرا دولتین ایران و بلغارستان موافقت نموده‌اند که در زمینه مدرنیزه کردن پروژه‌های زیربنائی حمل ونقل بلغارستان مشارکت نمایند این پروژه ها برای ایران و بلغارستان جالب توجه میباشدو در توسعه روابط اقتصادی با کشور های اروپائی نقش موثری ایفا خواهند کرد .

فرصت‌های بسیار بزرك در زمینه همکاری کشاورزی نیز وجود دارد وبرای بهتر استفاده کردن‌از امکانات در چهارچوب کار کمیته مشترك، یك کمیته فرعی کشاورزی تاسیس گردیده است که در جلسه ماه ژوئن گذشته تصمیمات مهمی اتخاذ کرد. توسعه قابل ملاحظه روابط کشاورزی منجربه امضاء قراردادی در زمینه دفع آفات شد .

در حال حاظر دو کشور توافق کرده‌اند که در تاسیس یك مجتمع برای تکثیر گوسفنددربلغارستان مشارکت‌نمایند. این مجتمع سالیانه بین بیست الی بیست‌وپنج هزار تن‌گوشت و چهار هزار تن غذای کنسرو شده و مقدار معتنابهی لبنیات تولید خواهدکرد که قسمت اعظم آن‌به‌ایران صادر خواهد شد زمینه دیگری که مورد موافقت دو کشور قرار گرفته آمادگی بلغارستان برای اجرای پروژه های مختلف در ایران میباشدو تاحالاسه‌کارخانه برای تبدیل توتون و تنباکو و یك کارخانه برای تهیه گلاب تاسیس گردیده است و شرکتهای‌ساختمانی ایرانی مشغول تهیه کارخانه های دیگر نیز میباشند که‌وسایل آن از طرف بلغارستان تامین میشود.این پروژه ها شامل کارخانه دباغی، کارخانه علوفه جمع کنی و سردخانه برای مواد غذای کنسرو شده میباشد .

بررسی کوتاه نتایج همکاری بازرگانی بین ایران و بلغارستان نشان میدهد که زمینه های فراوانی برای توسعه این روابط وجود دارد .

بلغارستان در پنجمین نمایشگاه بین المللی تهران

یکی از شواهد متعدد توسعه روابط اقتصادی ایران و بلغارستان شرکت منظم دو کشور در نمایشگاه های پلودی و تهران می ـ باشد که نقش موثری در افزایش مبادلات بازرگانی‌دو کشور ایفاء مینماید . این مبادلات در سال۱۹۷٦نزدیک به ۱۰۰ میلیون دلار رسید .

غرفه بلغارستان درپنجمین نمایشگاه بین‌المللی تهران در قسمتی از سالن شماره ۱۸ در قسمت شمال‌غربی‌نمایشگاه تشکیل شده است .درمقایسه با سال گذشته تعداد کالا های مورد نیاز نمایش بیشتر و بر مساحت غرفه افزوده شده است. امسال۱۸سازمان مختلف که با بازرگانی های مختلف سروکار دارند و نشان دهنده توسعه درکلیه شئون اقتصاد بلغارستان می باشد شرکت دارند ..

یکی از شرکت‌های بزرگ که کالای خود را به‌نمایش گذاشته است شرکت «بالکان کارایمپکس» میباشد کـــه معروفیت زیادی در وسایل میکانیکی دستی کسب کرده است. مطابق گرایش جهان کنونی به سوی کامیون‌های برقی این نوع کامیون یکی از کالاهای مهم «بالاکان‌کار» میباشد . در این نمایشگاه مدل‌های مختلف آن بنمایش گذارده شدهو بخاطرطراحی پیشرفته که حرکت وعملیات را با کمترین هزینه تضمین میکند توجه و تحسین کلیه مراجعین به نمایشگاه را برانگیخته است .

زمینه استفاده از این ماشین‌ها به علت قابل‌تعویض بودن قطعات و وسایل آن توسعه یافته است و این جرائقال‌ها قادرند بار های مختلف به وزن‌های مختلف را جابجا کند یکی ازمحاسن آن قدرت راه بردن و دور زدن آن میباشدو بدین‌ترتیب این ماشین‌ها برای‌مغازه‌هائی که در کوچه‌های باریک‌قرار دارند بسیار مناسب است از نظر ظاهری نیز این‌جرائقال ها منطبق با آخرین اصول طراحی صنعتی میباشد .

علاوه بر جرائقال«بالکان کار» در غرفه بلغارستان کامیون‌های برقی نیزبمعرض نمایش گذاشته شده است و این کامیون‌ها دارای زنجیر و بلند کننده های برقی با ظرفیت‌های مختلف میباشدو در آن موتور های دیزلی و جك‌های هیدرولی به‌کار رفته است .

تجربیات بسیار وسیع بلغارستان در وسایل‌مکانیکی منجر به قراردادهای‌همکاری متعددی با شرکت‌های‌ایرانی شده است که در نتیجه آن اولین موتورهای برقی به کارخانه ماشین سازی تبریز تحویل خواهد شد .

کالاهائی که از طرف شرکت «اگروماشین‌ایمپکس» نمایش داده شده‌است توجه کشاورزان‌را درسطح‌وسیعی جلب کرده است بخصوص تراکتورهای «بلغار م ـ ت ـ ز ـ ۸۰» کـــه بوسیلـــه کارخانجات « کارلـــوو » تولید میشود . این یکی از بهترین انواع تراکتور ۱٫٤ تنی است که اصولا بـــرای کارهای کشاورزی استفـــاده میشود .

تراکتور «بلغار م . ت .ز ۸۰» دارای دو سرعت می ـ باشد و بنا بتقاضای مشتری میتوان وسایلی روی آن سوار کرد که بطور کلـــی دارای سرعت از ۳۳٫۳۹ کیلومتر تا ۱٫۸۰ کیلومتـــر درساعت باشد .

تراکتوربلغار م ـ ز ـ ۸۰ از این نظر نیز بر سایـــر تراکتورهای نوع خودبرتری دارد که این تراکتور دارای ۲ دسته‌های کوتاه میباشدکه بوسیله آن سایر وسایل را به حرکت میتوان درآورد و این تسهیلات بخصوص در جاهائی که نیروی برقـــی وجود ندارد بیشتر قابـــل استفاده است .

در فضای آزاد پاویـــون شماره ۱۸شرکت«اگروماشین ایمپکس» نوعی از بیل های برقی را بمعرض نمایش گذاشته است که درتخکاری و زمکشی مورد استفاده‌قرار میگیرد . این شرکت‌سازنده ماشین‌های سمپاش و ماشین علوفه و تلمبه میباشد کـــه همه آن رامیتوان‌درنمایشگاه مشاهده کرد .

ایران در زمینه مدرنیـــزه کردن بیشتر کشاورزی خود میتوانـــد از ماشین آلات بلغارستان استفاده کند . تاسیس چندین سد در ایران هم‌اکنون مورد موافقت‌ایران و بلغارستان قرار گرفته و مشارکت بلغارستان در سایر پروژه‌های کشاورزی مـــورد مطالعه میباشد . در این‌زمینه شرکت آگروکامپلت نمونه ـ هائی از سدها و سیستم‌های آبیاری و مزارع برای تکثیر دام نیز به معرض نـــمایش گذاشته است .

تعدادی از پروژه هـــای صنعتی در ایران با همکاری فنی بلغارستان اجرا شده و یا در دست اجرا است و زمینه امضای قرارداد های بیشتری در آینده وجـــود دارد .

کارخانه‌هـــای کامل و تاسیساتی که بوسیله شرکت های تکنو اکسپورت و تکنو کامپلکت ساخته شده است دراختیار شرکت‌های‌مهندسی و ساختمانی ایران قـــرار خواهد گرفت . شرکت های تـــکنو اکسپورت و تکنو کامپلکت مطالعات و طراحی را نیز بعهده میگیردو بهترین راههای حل برای مسائـــل مربـــوط به ساختمان و مهندسی را ارائه میدهند ، ماکت‌های کارخانجات‌مختلف باآخرین‌پدیده‌های تکنولوژی در قسمت‌های مختلف صنعت نیز در نمایشگاه‌بمورد‌نمایش گذاشته شده است .

کالاهای صنایع الکتریکی بلغارستان توجه مراجعین‌را جلب میکند این کالاهانشانگر توسعه عظیم این بخش از صنعت در بلغارستان میباشد و نماینده آن درایران‌شرکت الکترو ایمپکس میباشد کـــه انواع موتور ـ بلندگو و وسایل تلفن وسایرتاسیسات برقی از جمله رادیو و وسایل خانگی‌رابمورد‌نمایش‌گذاشته است .

در بین کالاهای نمایش داده شده ماشین‌های‌حساب «الکا» ساخت‌ایسوت ایمپکس که بخاطر قدرت‌کارمعروفیت جهانی دارد ، توجه بیننده را جلب میکند ، این شرکت در بین مشتریان ایـــرانی شهرت خاصی دارا میباشدو ماشین‌های تحریر مـــارك صارتسا» که آخرین مدلهای آن موجود است در بازار ایران ناشناخته نیست .

تولیدات شیمیائی‌و ذوب فلزات قسمت‌مهمی ازپاویون بـــلغارستان در نمایشگاه بین‌المللی را بخوداختصاص داده‌اند و سهم مهمی بیـــن مبادلات بازرگانی ایـــران و بلغارستان را تشکیل میدهد. کودهای شیمیائی‌بسیار موثر سموم نباتی ، موادشیمیائی، پلاستیك، چرم مصنوعی و رنگهـــای مختلف ، کاغـــذ عکاسی ، لاستیك ماشین و غیره از تولیدات شرکت «شیمی ایمپورت» میباشد و شرکت فارماشیم انواع دارو و لوازم آرایش را که ازاین نوع نباتات ساخته میشود نمایش میدهد .

همچنین شرکت «رود متال» که با انواع فلزات و تولیدات فلزی سروکار دارد محصولاتی از قبیل فولاد ، آهن ساختمانی ، لوله های برنجی و اشیاء مسی را به نمایش گذارده است .

بعضی از شرکت هـــای بلغارستانی کـــه معاملات خارجی را انجام میدهند به مراجعین دربارمصنایع‌غذائی کشور خود توضیحات لازم را میدهند . شرکت بلغار «بلاد اکسپورت» در ایـــن نمایشگاه نمایندگی دارد و انواع میوه‌های کنسرو شده و همچنین گوشت ساردین، ماکارل و انواع ماهی‌دیگر را به معرض نمایش گـــذارده است .

یکی از مشخصات‌برجسته تولیدات مواد غذائی کنسرو شده بلغارستان این است که بدون استفاده از عوامـــل خارجی تهیه میشود و در حالت اصلی بدست مصرف کننده میرسد .

بعضی از کالاهای صنایع سبك بلغارستان از طریـــق شرکت ایند استریال‌ایمپورت در نمایشگاه نمایش داده می شود که شامل انواع البسه زنانه و مردانه و بچه‌گانه ، منسوجات با نقش‌های‌بسیار جالب، پتو ، ظروف چینی‌و تولیدات شیشه‌ای و الیاف مصنوعی میباشد .

صادر کننـــده عمومـــی تولیدات برقی ومهندسی بلغارستان

موتورهای برقی:
بافازواحد، سه فاز، ضدانفجار
ترانسفورماتـــور: انواع تولیدات
مولد های نیروی برقی ـ دیزلی وبنزینی
دستگاههای برقی باولتاژ زیاد وکم
وسائل چینی برقی
کابل وسیم
وسایل کامل برای ایستگاههای نیرو
ایستگاههای فرعی ترانسفورماتور
کلید توزیع برق

وسائل جوشکاری
وسائل الکترونیک صنعتی
دستگاه های تلفن
تلفن رادیوئی
تلفنخانه های اتوماتیک
تلفنهای رئیس منشی
دستگاه رادیو وتلویزیون
بلندگو
وسائل سمعی وبصری
وسائل داروخانه

Electroimpex
Co. Ltd. Sofia, Bulgaria 17, G. Washington St.
Tel.: 88-49-91 Telex: 02257 5

B R D
Elprom Verkaufs-GmbH
3587 Borken /Bezirk Kassel
Kurt Schumacher Anlage 9
Ruf: 05682/2055
Fernschreiber: 0994711

ITALIA
F.A.R. S. p.A.
Via Vitruvio, 43 Milano
Tel.: /02/206136-206634
Telex: 33504

FRANCE
SOFBIM
Paris-2-e
30, Av. De L'Opera
Tel.: 742.35.33,
Telex: 23942 F-Sofbim

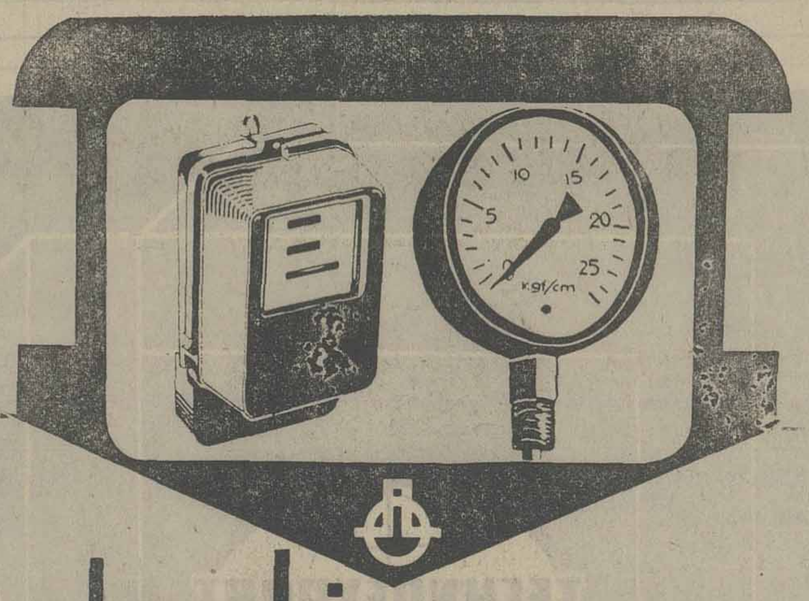

Isotimpex
ایسوت ایمپکس
درنمایشگاه بین المللی تهران ۱۹۷۷:

- DISC PACKS TYPE EC 5261, EC 5269
- MINI DISC DRIVE
- POCKET AND DESK-TOP ELECTRONIC CALCULATORS 'ELKA'
- PORTABLE AND ELECTRICAL TYPEWRITERS
- A WIDE RANGE OF ELECTRONIC COMPONENTS
- APPLIANCES AND MEANS OF AUTOMATION:

ایسوت ایمپکس
ـ ماشین های حساب جیبی و رومیزی الکا
ـ ماشین های تحریر پرتابل و برقی
ـ انواع وسایل الکترونیکی
ـ وسایل اتوماتیک

از شما دعوت میشود که از پاویون بلغارستان بازدید نمائید

Isotimpex
51, Chapaev Street,
Sofia - Bulgaria
Telex: 022731

صنعت، اقتصاد و بازرگانی بلغارستان در پنجمین نمایشگاه بین المللی تهران

توسعه روز افزون روابط اقتصادی بین‌المللی بلغارستان براساس اصول همزیستی مسالمت آمیز بین کلیه کشور ها بدون توجه به سیستم اجتماعی آنها و همچنین برپایه برابری و منافع مشترك استوار است . در ۳۰ سال گذشته بلغارستان بصورت یك شریك قابل توجه در بازرگانی خارجی درآمده است و با بیش از یکصد کشور در سراسر جهان روابط بسیار نزدیك اقتصادی و بازرگانی برقرار کرده است.

این موفقیت براثر توسعه اقتصادی سریع و قابل ملاحظه وهمچنین افزایش در امکانات بازرگانی بوجود آمده است . ارقام صادره از طرف سازمان ملل بلغارستان را در هر دو مورد در مقام شامخی نشان می دهد .

★ ۴۰ درصد کل سرمایه گزاری در رشته ماشین سازی

بین سالهای ۱۹۷۱ تا ۱۹۷۵ بلغارستان ششمین برنامه پنج ساله اقتصادی خود را بپایان رسانید و در سال ۱۹۷۵ درآمد ملی نسبت به سال ۱۹۷۰ با یك ونیم برابر بالارفت که منجر به بهبود بیشتری در وضع زندگی مردم کشور شد .

برنامه صنعتی موجب افزایش تولید در کلیه شئون اقتصاد شده است . پروژه های صنعتی که تاکنون با موفقیت بپایان رسیده است شامل ایستگاه هسته‌ای «کوزلودوئی» ، مجتمع نیروگاه حرارتی «یابوف دول» ، پروژه های نیروگاه های آبی در منطقه کوهستانی «رودوب» ، مجتمع شیمی «سیویلوزا» ، توسعه مرکز تولید نیروی «ماریتسا استوك» و غیره می باشد .

در سالهای اخیر تولید نفت و فرآورده های نفتی همیشه رو بافزایش بوده و همچنین در تولید ذوب فلزات آهنی و غیر آهنی، کود شیمیائی ، محصولات دارویی ، سیمان ، کاغذ وفیلم ظروف چینی و انواع و اقسام تولیدات دیگر صنایع سبك و غذائی موفقیت چشمگیری بدست آمده است .

تقریبا ۲۰ درصد کل سرمایه گذاری در مدت فوق در رشته ماشین سازی بوده و این فرصت را در اختیار بلغارستان گذاشته است که بعنوان یکی از بزرگترین سازنده و صادر کننده وسایل میکانیکی دستی ، محصولات فنی برقی ، الکترونیك ورادیو و کشتی سازی ، تولید ابزار دقیق و صنایع ارتباطی معروف شود .

دوره ۱۹۷۱ تا ۱۹۷۵ دوره‌ای بود که در آن صنایع بسیار تاسیس گردید و کشاورزی بلغارستان کاملا میکانیزه شد. طراحان صنعتی موفق شده‌اند یك سلسله کامل ماشین آلات را طراحی کنند از جمله : تریلر ها، وسائل قابل تعویض ماشینهای زراعتی و ماشینی کردن بسیاری از کار های کشاورزی. ماشین های موفقی برای کار در باغها، تاکستانها، مزارع توتون و همچنین برای پروار بندی گاو و خوك ومزارع جوجه کشی بوجود آمده است. تاسیس مجتمع های کشت و صنعت موجب شده است که تفاوت در وضع زندگی جمعیت های شهری و روستائی از میان برداشته شود.

دستمزد های اصلی مردم بلغارستان در سالهای ۱۹۷۱ ـ ۱۹۷۵ باز هم افزایش یافت و در عین حال پنج روز کار ر هفته بطور عمومی در شرکتها و موسسات پذیرفته شده است . منافع تامین اجتماعی وهمچنین کمك هزینه به مادران شاغل و کارکنان جوان که مشغول به تحصیل میباشند داده میشود ، همچنین مستمری بازنشستگان نیز افزوده شد و اکنون مزایای سیستم تامین اجتماعی بطور مساوی بکلیه کارگران اعم از صنعتی یا کشاورزی دولتی یا شهرداری تعلق میگیرد. همچنین دولت برای خرید خانه و برنامه های تحصیلاتی، خدمات درمانی و تربیت بدنی اعتبارات لازم را اختصاص میدهد .

★ ۳٫۵ میلیون تن ، تولید سالانه فولاد

صنعت جهانگردی در مناطق ساحلی ، کوهستانی و چشمه‌های معدنی پیشرفت شایانی را حاصل نموده و همه ساله میلیونها نفر از سراسر جهان بطرف این نقاط سرازیر میشوند. حجم معاملات خارجی در چند سال اخیر روبه افزایش بوده و همه ساله ارقام جدید به فهرست صادرات کشور افزوده میشود که عبارت است از ۹۰۰ رقم کالا های مختلف از جمله : موتور های برقی ، ترانسفورماتور ها ، جراثقال برقی کامیون های برقی ، وسایل راه آهن، کشتی های تجارتی ، قانکر های نفتی، تراکتور ها ، ماشین ابزار ، ماشین آلات کشاورزی، وسایل بیسیم و تلویزیون ، تلفن و یخچال و غیره ...

در سال ۱۹۷۶ نسبت به سال پیش درآمدملی ۷ درصد افزایش نشان میدهد ، تولید صنعتی در سالهای ۱۹۷۶ تا ۱۹۸۰ براساس افزایش ۵۵ درصد برنامه ریزی شده است و تولید ماشین آلات کماکان از اولویت برخوردار خواهد بود که در سال ۱۹۸۰ تولیدات آن دوبرابر تولید ۱۹۷۵ خواهد شد.

همچنین توسعه سریع در رشته های الکترونیك ، برق و مهندسی حمل ونقل و ذوب فلزات نیز مشاهده خواهدشد.

تولید بیشتر در رشته صنایع فلزات آهنی در نظر است و چندین نوع فولاد تولید خواهد شد. تا سال ۱۹۸۰ قرار است تولید فولاد به ۳٫۵ میلیون تن درسال برسد.

محصولات صنایع شیمی نیز تاهمان سال ۱٫۸ برابر بالا خواهد رفت بخصوص اینکه انواع پالیمر و الیاف مصنوعی برای استفاده صنعتی به آن افزوده خواهد شد ، در سال ۱۹۸۰ این صنعت بین ۱۱۰ هزار تا ۱۵۰ هزار تن الیاف شیمیائی راتولید خواهدکرد.

تجدید صنایع سبك وصنایع غذائی افزایش پیدا خواهدکرد وحجم تولید آن وهمچنین کیفیت محصولات بهبود خواهد یافت. در سال ۱۹۷۰ تولید صنایع سبک نسبت به سال ۱۹۷۵ با ۴۵ درصد و تولیدات صنایع غذائی با ۴۰ درصد افزوده میشود.

★ همکاری ایران و بلغارستان

توسعه روز افزون روابط اقتصادی در سالهای اخیر نشان داده است که ایران و بلغارستان در موقعیت فوق‌العاده از نظر افزایش مبادلات بازرگانی قراردارند.

این روابط با بازدید های سران دو کشور تحکیم بیشتری پیدا کرده است . مذاکرات عالی‌در سطح سران دو کشور و موافقت نامه هائی که بین دو دولت ایران و بلغارستان بامضاء رسیده موجب شده است که مبادلات بازرگانی از ۷ میلیون دلار در سال ۱۹۷۰ به تقریبا ۱۰۰ میلیون دلار در سال ۱۹۷۶ افزایش یابد.

صادرات ماشین آلات بلغارستان و همچنین انواع کالا های دیگر بایران افزایش یافته است ، در مقابل بلغارستان نیزاز ایران انواع کالا های مصرفی خشکبار و سایرکالا ها را خریداری مینماید.

موافقت نامه بازرگانی که در دسامبر ۱۹۷۶ بامضاء رسیده است توسعه بیشتری در سال جاری در برخواهد داشت.

بسیاری از کالا های وارداتی ایران از طریق بلغارستان میگذرد و صدها دستگاه کامیون سنگین که متعلق به خدمات حمل‌ونقل بین‌المللی بلغارستان میباشد این کالا ها را که دراروپا خریداری شده است بایران می‌آورد . برای اینکه این خدمت بهبود یابد در سال ۱۹۷۵ دو کشور یک کمیسیون مشترک برای حمل و نقل بین‌المللی و داخلی بوجود آوردندکه از کامیون های دو کشور بوسیله این کمیسیون استفاده میشود.

بلغارستان هم‌اکنون در راه تاسیس پروژه‌ای صنعتی و کشاورزی با ایران همکاری می‌کند. این پروژه هاشامل سه کارخانه توتون یک کارخانه تولید گلاب ، یک کارخانه برای خشک کردن چوب ، یک کارخانه کنسرو سازی ، یک کارخانه تولید علوفه و سردخانه و انبار میباشند.

قرارداد های جدیدی در سال‌های آینده برای اجرای برنامه های دیگر نیز امضاء میشود. از سال ۱۹۷۵ و ۱۹۷۶ کمیته های فرعی مخصوصی برای همکاری کشاورزی و بازرگانی تشکیل شده است. همکاری بسیار موثری بشکل اقدامات مشترک برای تاسیس مجتمع های کشاورزی و توسعه پروژه های حمل و نقل بعمل آمده است ، یک موافقتنامه تولید مشترک وسایل میکانیکی دستی نیز بامضاء رسیده است و در سال جاری ۴۰۰ دستگاه جرثقیل در اختیار شهر تبریز گذاشته میشود.

★ بلغارستان در نمایشگاه بین‌المللی تهران

در نمایشگاه بین‌المللی تهران ۱۹۷۷ نمایندگی بلغارستان را تعدادی از سازمان های بازرگانی خارجی این کشور بعهده دارند. این سازمان ها عبارتند از : بالکان کار ایمپکس ، آگرو ماشینا ایمپکس ، الکترو ایمپکس ـ ایسوت ایمپکس وغیره ... که به متخصصین ایرانی و مشتریان فرصتی خواهند داد که از کالا و محصولات مربوط به این سازمانها بازدید به عمل بیاورند.

بالکان کارایمپکس یکی از بزرگترین و مهمترین شرکت کننده بلغاری در نمایشگاه بین‌المللی تهران است که بعنوان یک صادر کننده بزرگ وسائل میکانیکی دستی شناخته شده است ، از شعشعاتی که در فضای آزاد قرار دارد برای نشان دادن جراثقال مختلف استفاده خواهد شد.

Rodopaimpex

BULGARIA

صادرات رودو پا ایمپکس

حیوانات زنده: گوساله ـ گاومیش ـ گوسفند ـ خوک ـ اسب برای گوشت و سواری و تولید نسل. گوشت: گوسفند ـ بز و خوک و انواع مختلف.
محصولات گوشتی: گوشت خوک و چربی و انواع مختلف گوشت کنسرو شده.
تخم مرغ و جوجه: تخم مرغ تازه برای مصرف و همچنین جوجه ـ اردك ـ بوقلمون و سایر پرندگان تازه، دل و جگر اردك و گوشت بدون استخوان، جوجه های یک روزه و تخم مرغ برای جوجه کشی.
محصولات لبنیات: پنیر سفید از شیر گوسفند و گاو دربسته بندیهای مختلف و همچنین انواع مختلف پنیر و تکنولوژی برای تولید ماست اصیل بلغاری.

واردات رودوپا ایمپکس

گوشت، حیوانات و پرندگان برای ازدیاد نسل با مواد بسته بندی و غیره.

رودوپاایمپکس اماده برای مشارکت درشرکتهای مختلط.

RODOPAIMPEX
2, Gavril Genov Str.
Sofia, Bulgaria
Phone: 88-26-01; 87-26-91
Telex: 022541, 022542
Cable: RODEX/SOFIA

balkancar

موردنیاز همه
مورداعتماد همه
موردعلاقه همه
دربیش از ۶۰ کشور درسراسر جهان

تضمین شش ماهه جرثقیل دیزلی شماره ۲۵۴۰

درمدلهای متنوع وباظرفیت های متفاوت، پنوماتیک
۲۵۰۰ کیلوگرم
۳۳۰۰ میلیمتر
موتوردیزلی
مزایای سرویس ولوازم

EXPORTER:
BALKANCARIMPEX
Bulgaria, 1000 Sofia, Ul. Alabin 56
Tel: 88-21-22 Telex: 022386

TECHNOEXPORT
BULGARIE

تکنو اکسپورت
انجمن اقتصادی دولتی
صوفیا ـ بلغارستان

صادرات
کارخانجات و تاسیسات کامل درزمینه مواد غذائی توتون، سرامیک، مواد شیمی و دارونی، نساجی، دباغی، کارهای چوبی، ماشین سازی معدنی، نیرو و صنایع ذوب فلزات
تحویل میدهد:
انواع ماشین و واحدها و لوازم یدکی برای:
صنایع غذائی و توتون،
سردخانه و مهندسی
ماشین آلات رنگ سازی
ماشین آلات بهره برداری از معدن
انجام میدهد:
بررسی ـ طراحی ـ نصب ماشین آلات و وسایل و استفاده از کارخانجات ارائه کمک فنی برای پروژه های صادراتی.
عرضه میدارد:
تضمینات لازم برای نگاهداری و خدمات

TECHNOEXPORT - Sofia,
20, F. Joliot-Curie Street,
Tel: 73-81 Telex: 022593
Cable Address: TECHNOEXPORT - Sofia
P.O.Box: 541

وسایل الکترونیک و برقی بلغارستان

صنایع الکترونیکی و وسایل برقی در میان صنایع بلغارستان از جمله صنایعی هستند که با سرعت تمام پیشرفت میکنند به خصوص با اجرای برنامه توسعه و عمران و اقتصادی ـ کشورهای سوسیالیستی. در سالهای ۱۹۷۱ الی ۱۹۷۵ تولید این رشته از صنعت نسبت به سال ۱۹۷۰ دو برابر افزایش یافته در حالیکه تولید ماشینهای حساب الکترونیکی، کامپیوترها و سایرماشینهای بازرگانی یازده برابر افزایش یافت، در سال ۱۹۷۶ این دو شاخه صنعت ده درصد کل تولید صنعتی کشور و ۳۳ درصد صادرات ماشین آلات بلغارستان راتشکیل داده‌اند.

ایسوت ایمپکس

وسایل الکترونیکی و برقی بلغارستان در بازارهای جهانی بوسیله ایسوت ایمپکس، عرضه میشود که صادرات آن باسرعت ۹۰ درصد درسال روبه افزایش است. در سال ۱۹۷۶ فروش خارجی این شرکت ۲۱ برابر رقم سال ۱۹۷۰ بوده.

فهرست کالاهای صادراتی ایسوت ایمپکس عبارت است از: ماشین‌های حساب ـ سیستم‌های مینی کامپیوتر برای مدیریت صنعتی ودستگاههای غول پیکر انبار.

ماشین‌های حساب کامپیوتر و سایر ماشین آلات بازرگانی مورد استفاده مشتریان در بیش از ۵۰ کشور در سراسرجهان قرار میگیرد. این ماشین آلات درمراکز کامپیوتری جمهوری دمکراتیک آلمان، مجارستان، جمهوری فدرال آلمان و هند بکار میرود. در سال ۱۹۷۶ ارزش کل صادرات تکنولوژی الکترونیکی برقم ۴۹۶ میلیون دلار رسید.

الکترو ایمپکس

محصولات این شرکت بخاطر استاندارد بسیار عالی معروف است، مشتریان خارجی، توجه روزافزون به سیستم‌های کامل برای اداره کردن مزارع کشاورزی وبررسی تولید صنعتی و شبکه بازرگانی خود، به محصولات این شرکت دارند.

در فهرست صادراتی این کشور کالاهای دیگر نیزوجود دارد از جمله دستگاههای تلویزیون وبی‌سیم، تلفون‌های رادیوئی، سیستم‌های ارتباطی چند موج، ماشین‌های مخابراتی تولید کننده‌های برق فشارقوی، دستگاههای اشعه مجهول، لوازم پزشکی ووسایل برقی خانگی.

بسیاری از محصولات شرکت الکترو ایمپکس جوایز متعدد طلا ونقره در نمایشگاههای بین‌المللی بدست آورده‌اند.

موفقیت در زمینه پیشرفت علمی و فنی، در گسترش صنایع الکترونیکی وبرقی، سهم بسیار بسزائی دارد.

شرکت تکنو اکسپورت ـ تکنو کامپلکت

صادر کننده تأسیسات صنعتی به ۲۵ کشور

در دو دهه اخیر دولت بلغارستان بتوسعه صنایع سنگین که تولید کننده وسایل برای سرمایه گذاری وسیع و طویل‌المدت است اولویت خاصی داده است، از جمله وسایل تولید نیرو، تاسیسات برای صنایع شیمی، روشنائی وتنباکو ونوشابه‌ها.

در دوره ۱۹۷۶ تا ۱۹۸۰ قرار است این شعب صنایع تولیدات خود را نسبت به رقم ۱۹۷۵ به سه برابر افزایش‌دهد و قسمت اعظم این تولیدات صادر خواهد شد.

در ۱۶ سال گذشته سازمان مهندسی تکنو اکسپورت ـ تکنوکامپلکت به صادرات‌ماشین آلات وتاسیسات ساخت کمیته سرمایه‌گذاری فنی در مهندسی ماشین، افزایش قابل‌ملاحظه‌ای داده است. در حال حاضربیش از چهارصد رشته کامل تولید در ۲۵ کشور مشغول بکارند

یکی از صادرات صنعتی بلغارستان میوه‌های تازه و موادغذائی‌کنسرو شده‌میباشد. در ۳۰ سال‌گذشته اجرای‌برنامه های کشاورزی براساس‌تعاونی وماشینی و همچنین اجرای روش‌های‌علمی‌در مدیریت‌مزارع موجب شده است که حجم تولید و تنوع در رشته کشاورزی بوجود بیاید.

پیشرفت در این زمینه در فعالیتهای شرکت رودوپا ـ ایمپکس، کاملا مشهود است.

شرکت رودوپاایمپکس شرکت رسمی بلغارستان برای‌صادرات دام ـ گوشت وفرآورده‌های گوشتی، لبنیات، گوشت مرغ، تخم مرغ و حیوانات اصیل میباشد.

رودوپاایمپکس محصولات چهار شرکت بزرگ از جمله: رودوپا، شرکت صنایع لبنیات، شرکت جوجه‌کشی و شرکت تولید خوک را در بازارهای جهانی‌عرضه‌مینماید. کارخانجات این شرکتها باآخرین سیستم تولید مجهز و همچنین دارای تسهیلات سردخانه، کارکنان ورزیده وتکنیسینهای برجسته میباشند تا عالیترین نوع محصولات را به مشتریان‌خود در سراسر جهان عرضه نمایند.

مرکز تحقیق رودوپا با اجرای آخرین اکتشافات در صنعت گوشت‌بلغارستان تضمین مینمایدکه برجسته‌ترین‌استاندارد های بهداشتی در تولید انواع محصولات پاستوریزه شده گوشت بکار برده شود.

این شرکت از طریق رودوپا ایمپکس انواع مختلف گوشت را که در وزن‌های مختلف‌بسته بندی شده و نیاز کشورهای مصرف کننده را تامین نماید بجهان میفروشد، همچنین عملیات این شرکت شامل‌فروش حیوانات پرواربندی شده و حیوانات اصیل میباشد.

شرکت صنایع لبنیات یک شرکت بازرگانی دولتی است وانواع پنیر سفید و پنیرهای مختلف را تولید میکند باضافه یک سلسله تولیدات دیگر و آخرین تکنولوژی‌را درتولیدات خود بکار میبرد.

در دهه اخیر تعداد مزارع جوجه‌کشی توسعه خاصی‌یافته و تولید مرغ و جوجه از یک میلیون تا پنج میلیون افزایش داده شده است. تعداد تولید تخم مرغ نیز با افزایش روزافزون برخوردار است.

شرکت رودوپاایمپکس همچنین یکی از بزرگترین وارد کنندگان تاسیسات مدرن برای میکانیزه کردن دامداری وجوجه‌کشی‌و همچنین دام اصیل میباشد.

شرکت‌رودوپاایمپکس بابیش از ۱۳۰ شرکت در ۵۵ کشور اروپائی ـ آسیائی ـ آمریکائی ـ واسترالیا ارتباط نزدیک‌برقرار کرده است‌و همچنین بازرگانی آن با کشورهای سوسیالیست نیز همواره روبافزایش‌میباشد.

روابط بازرگانی رودوپا ایمپکس و ایران سالهای پیش برقرار شد و از آن موقع تا حالا فعالیت‌های قابل توجهی صورت گرفته است. در سال ۱۹۷۶ صادرات بلغارستان به ایران نسبت به سال ۱۹۷۱ دوازده برابر افزایش یافت که چنین افزایشی‌نمایشگر مناسبات بازرگانی توسعه یافته بین‌دو کشور است.

شرکت رودوپاایمپکس در بازار جهانی

کلیه آنان از طراحی وساخت بلغارستان‌و بوسیله متخصصین بلغاری و یا بوسیله افرادی که در بلغارستان تربیت یافته‌اند یا در محل بوسیله متخصصین بلغاری تربیت شده‌اند مشغول بانجام گارند.

بسیاری از این تاسیسات در شوروی، ویتنام، هند، مغولستان، یوگسلاوی و یونان قرار دارند.

تکنو اکسپورت ـ تکنوکامپلکت صادر کننده کارخانجاهای یخ سازی، وسایل سردخانه‌ها و سایر انبارها برای نگهداری میوه، سبزی، ماهی و گوشت میباشد. تعدادی از اینها در کوبا، سوریه، عراق، ویتنام‌و دیگر کشورها تاسیس شده است.

تکنولوژی بلغاری برای‌تولید پنیر وماست در کوبا، لهستان بکار برده میشود.

همچنین ماشین‌های پیشرفته برای بسته‌بندی گوشت در کشورهای مغولستان، مصر، کامبوج، وکنیا مورد استفاده قرار میگیرد.

تکنولوژی اصیل بلغارستان برای کشت و برداشت توتون (از جمله سیستم کامل دفع آفات) بوسیله ایران و عراق مورد استفاده قرار گرفته ودر سایر کشورها نیز مانند شوروی، جمهوری دمکراتیک آلمان و سوریه نیز بمرحله بهره‌گیری رسیده است.

این شرکت‌ها کارخانجات مدرن برای فسفات در سوریه، تونس وعراق برای مس، روی، سرب و سایر ذوب فلزات غیر آهنی در الجزایرو گینه‌تاسیس نموده‌اند.

همه ساله این شرکتها ارقام جدیدی به فهرست صادراتی خود میافزایند و فرصت بسیار جالبی برای توسعه عملیات‌آنان در سالهای آینده وجود دارد.

بلغارتاباک
بزرگترین صادر کننده سیگار درسراسر جهان

صادرات:
انواع توتون شرقی، ویرجینیائی و بورلی با تضمین کیفیت

Bulgaria, Sofia.
Blvd. Al. Stamboliski 14
Telephone: 87 52 11
Telex: 23288
Cable: TABAK, Sofia

BULGARIA

RUDMETAL

سازمان بازرگانی خارجی
رودمتال
۱۹۵۲ـ۱۹۷۷
۲۵ سال سابقه دربازرگانی خارجی برای واردات وصادرات ذوب فلزات آهنی وغیرآهنی.

Sofia, 1, Dobroudja Street,
Phone: 88-12-71
Telex: 022527, 022528
Cable: RUDMETAL, Sofia

صادرات: مواد اهنی
لوله های فولادی وجوشکاری شده، سیم، کوئل، تیراهن تقویتی ورقه های سنگین وسبک، ورقهای گالوانیزه شده، ورقهای حلبی، ورقهای بارویه پلاستیکی
مواد غیراهنی:
روی ـ سرب ـ بیسموت آلومینیوم ـ مس ـ سرب و موادبرنجی
مواد معدنی:
انواع مواد معدنی
واردات: مواد آهنی وغیراهنی وهمه نوع محصولات فلزی
لوله های فولادی ورق حلبی وفولادباکیفیت عالی وغیره

chimport

سازمان بازرگانی خارجی «شیم ایمپورت» صوفیا، جمهوری خلق بلغارستان به مشتریان خوددربیش از ۸۰ کشور جهان محصولات ارزنده زیرراعرضه میکند:
* کودشیمیائی: آمونیاک نیترات ـ آمونیاک سولفات ـ اوریا، نیترات دوسود، سوپرفسفات؛
* مواد شیمیائی: ارگانیک وغیرارگانیک برای استفاده ازمایشگاهی.
* گردسودا: با ۹۹ درصد کربنیک.
* اسیدسولفوریک: حداقل ۹۲/۵ درصد
* آمونیاک: باحداقل ۹۹/۸ درصد
* مایع کلرین: باحداقل ۹۹/۵ درصد
* داروهای ضدآفات نباتی.
* انواع رنگ.
* کاغذ عکاسی
* لاستیک مصنوعی
لاستیک اتومبیل: سراری ـ کامیون وانواع ماشین ها. اشیاء لاستیکی: ازقبیل لوله وغیره فیلم، کارتن وانواع کاغذ
آدرس:
FTO "CHIMIMPORT" - SOFIA, BULGARIA
2, Stefan Karadja Str.
Telephone: 88-38-11/5 lines/
Telegrams: CHIMIPORT-Sofia-Bulgaria
Telex: Sofia 22522 and 22521

اقتصاد استرالیا و دگرگونی در الگوی بازرگانی

از سال ۱۹۶۵ تا سال ۱۹۷۶ ارزش صادرات استرالیا به ۸ر۹۵۵ میلیون دلار افزایش پیدا کرد

استرالیا، در زمینه‌های گوناگون، یا بزرگترین و یا مهمترین صادر کننده به بازارهای جهان بوده است و از این لحاظ مقام برجسته‌ای دارد

استرالیا امروزه بشکل مهمترین شریک بازرگانی در جهان درآمده است و روابط بسیار محکم بازرگانی با سایر کشورها دارد. این کشور یا بزرگترین صادر کننده یا یکی از مهمترین صادر کنندگان کالاهای زیر می‌باشد : پشم- گندم- گوشت - قند و شکر- سنگ آهن- ذغال سنگ - بوکسائید- آلومینیوم- سرب و روی .

از سال ۱۹۶۵ تا سال ۱۹۷۶ ارزش صادرات استرالیا از ۲۷۲۱ میلیون دلار استرالیائی به ۸ر۹۵۵۵ میلیون دلار افزایش پیدا کرد و در این مدت تغییرات وسیعی در ساختمان صادرات کشور صورت گرفت

محصولات کشاورزی که صادرات سنتی استرالیا بوده در همین مدت از ۶۹ درصد به ۴۵ درصد کاهش یافت درحالیکه ارزش واقعی آنرا دریافت هائی که از طریق صادرات آن به دست آمد افزایش قابل توجهی را دربر داشت. البته سطح بازرگانی کشاورزی بعلت محدودیتهائی که در بسیاری از کشورهای پیشرفته و بخصوص کشور های عضو بازار مشترک بوجود آمده کاهش پیدا کرد.

صادرات کالاهای ساخته‌شده تقریبا سالیانه ۱۵ در صد افزایش یافته و در سال ۱۹۷۵ ـ ۱۹۷۶ تقریبا ۲۱ درصد کل صادرات کشور را تشکیل میداد . بزرگترین افزایش در رشته ماشین آلات راه سازی و وسائل راه‌آهن بوده که البته در قسمت کالا های فلزی نیز افزایش چشمگیری بدست آمد .

سایر کشورها امروز استرالیا را بعنوان یکی از بزرگترین سازندگان ماشین آلات پیچیده برسمیت شناخته‌اند و یکی از جالبترین عوامل فروش کالا های استرالیائی در خارج از کشور محصولات معدنی بوده که در سال ۱۹۷۵ ـ ۷۶ تقریبا ۳۰ درصد کل صادرات را تشکیل میدهد که البته در سالهای قبل سهم آن از ۱۱ درصد تجاوز نمیکرد .

مواد معدنی خام بخصوص سنگ آهن و ذغال سنگ تقریبا ۲۴ درصد کل صادرات استرالیا را در سال ۱۹۷۵ـ ۱۹۷۶ تشکیل میداد و علت اهمیت روزافزون صادرات معدنی استرالیا اینست که درآمد صادراتی از ذغال سنگ و سنگ آهن در سالهای اخیر روبافزایش قابل ملاحظه‌ای بوده است .

پروژه‌هائی برای توسعه بهره‌برداری از منابع ذغال سنگ ـ گاز طبیعی و یک سلسله کالاهای دیگر تضمین می کند که صادرات مواد معدنی استرالیا کماکان در اقتصاد کشور نقش موثری را بعهده خواهند داشت .

البته همه‌میدانیم که بازرگانی خیابانی دو طرفه است و بنابراین واردات استرالیا با افزایش در صادرات هم گام بوده ونشان دهنده نیازروز- افزون صنایع کشور میباشد.

در سال ۱۹۷۵ ـ ۱۹۷۶ واردات استرالیا به ۳ر۸۲۴۰ میلیون دلار استرالیائی بالغ می شد در حالیکه در سال پیش ارزش واردات کشور ۸۰۸۳ میلیون دلار بوده و درسال گذشته میزان پرداخت ها با ۱۳۱۵ره میلیون دلار به نفع استرالیا بوده .

کالاهای مورد نیاز تولید کنندگان کماکان با چهل در صد کل واردات بزرگترین رقم را نشان میدهد . اگرچه واردات در بسیاری از گروه های کالاها در دو سال گذشته روبافزایش بوده ولی واردات الیاف پنبه ونساجی و همچنین کالاهای چوبی کاهش قابل ملاحظه‌ای را نشان داده است . در بین کالاهائی که واردات آن افزایش یافته است نفت و فرآورده های نفتی مقام والائی را بعهده دارد .

در هر حال استرالیا درسال های آینده اهمیت خود را به عنوان شریک بازرگانی حفظ کرده و یکی از بزرگترین صادر کنندگان مواد روستائی و معدنی خواهد بود .

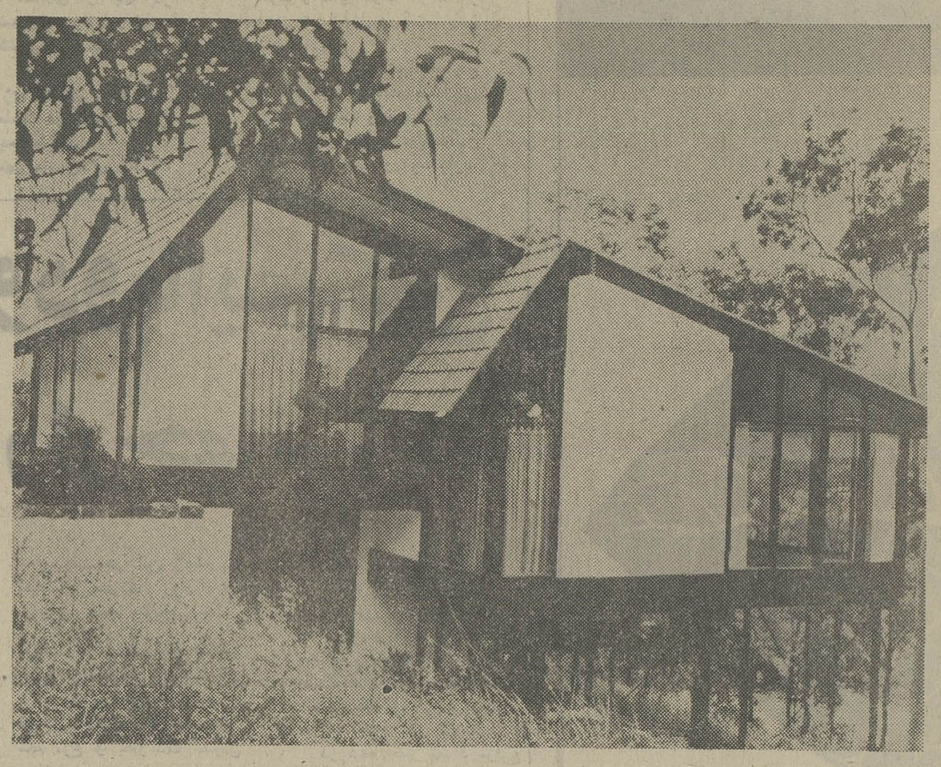

خانه های پیش ساخته در استرالیا رونق و رواج فراوانی دارد ، در عکس ، نمونه‌ای از اینگونه خانه ها دیده می شود .

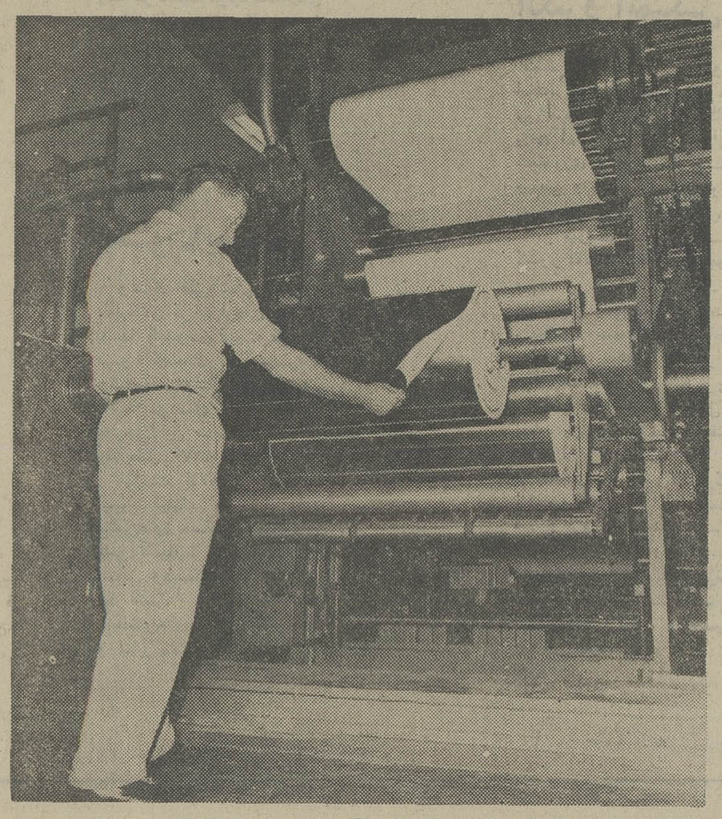

این ، یکی از کارخانجات تولید ورق های آلومینیوم برای ایزوله کردن بام خانه‌ها و مصارف دیگر در استرالیا. است .

نماینده بازرگانی استرالیا راهگشای سود بیشتر برای شما است

آیا مایلید با افزودن کالاهای جدیدی به محصولاتتان حجم معاملات خودرا افزایش دهید؟ آیا در جستجوی منابع جدیدی برای تامین کالاهائی هستید که هم اکنون داد و ستد میکنید؟ شاید مایلید ماشین آلات و وسایل جدید بدست آورید؟

درهرصورت باحتمال بسیار زیاد نماینده بازرگانی استرالیا قادر است بشما یاری دهد. صنایع استرالیا انواع مختلف کالاهای عالی را توصیه میکنند: ماشین آلات، وسائل کشاورزی، کالاهای برقی، وسائل ماشینی و لوازم یدکی، مواد شیمیائی لوازم ورزشی، وسائل علمی، وسائل حمل ونقل مواد و کالا... این کالا ها و بسیاری کالاهای دیگر ساخت استرالیا توانسته اند دربازارهای جهانی خودرا بشناسانند و شهرت پیدا کنند. این کالاها میتوانند در بازار مصرف شما نیز موفق باشند. بنفع شماست که درباره آنچه استرالیا میتواند بشما ارائه دهد اطلاعات بیشتری کسب کنید.

از کسی بپرسید که استرالیا را بشناسد

نماینده ارشد بازرگانی استرالیا میتواند اطلاعات دقیق درباره تامین کنندگان کالا های مختلف بشما بدهد. وی همچنین میتواند به صادرکنندگان ایرانی درباره نحوه تحقیق و کسب بازارهای جدید در استرالیا نیز اطلاعاتی بدهد.

میتوانید با نماینده ارشد تجارتی استرالیا در سفارت استرالیا ـ ساختمان بانک شهریار ـ شماره ۲۵۰ ـ خیابان ثریا ـ صندوق پستی ۳۴۰۸ تهران تماس بگیرید تلفن ۸۳۳۰۱۷

از نماینده ارشد بازرگانی استرالیا بپرسید

گفتگو با یک بانک استرالیائی درباره تجارت با استرالیا همیشه سودمند است

گفتگو با بانک ملی استرال اسیا بازهم سودمندتر است

بانکداران بین المللی مامیدانند با مسائل پولی درهر کجای دنیا چگونه عمل کنند، اما مادرباره استرالیا بهتر میدانیم.

بانک ملی استرال آسیا با مسئولیت محدود بانکی است با عملیات بانکی بسیار پیچیده‌ی بین المللی که دارای یک شبکه از نمایندگی ها و شعب درسراسر جهان، منجمله نیویورک، لندن، ژاپن، جنوب شرقی آسیا و بحرین میباشد. شعبه بحرین درماه ژوئن ۱۹۷۷ بعنوان نمایندگی مادرخاورمیانه افتتاح شد.

نزدیک به ۱۲۰ سال است که مادربانکداری بین المللی تخصص پیدا کرده‌ایم. اگر ما خوب نبودیم، نمیتوانستیم هنوز دوام داشته باشیم.

بنابراین، اگر شما بخواهید درباره استرالیا اطلاع پیدا کنید، از یک استرالیائی بپرسید. جوابها مطلوب خواهد بود.

Middle East Representative Office, Suite 501, Salahuddin Building, Al-Fateh Street, PO Box 5812, Manama, Bahrain. Telephone: 58114, 58117. **Representative: Peter S. Beeston.**

Head Office & International Banking Division:
31 Queen Street (PO Box 84A), Melbourne, Victoria, Australia 3001.

The National Bank of Australasia Limited

300-P 7072

صفحات ویژه اطلاعات
استرالیا
بمناسبت پنجمین نمایشگاه بین المللی تهران

استرالیا، سرزمینی با جاذبه‌های توریستی چشمگیر و تحسین انگیز...

ملبورن مرکز مد استرالیا است و در این شهر بوتیک‌هایی وجود دارد که برای هر سلیقه و هر بودجه کالای مناسبی را عرضه میکند

چنانچه شما انرژی آنرا داشته باشید میتوانیددر ظرف یک روز در دریای آرام شنا کنید بعد به سلسله کوه های آلپ برای بازی اسکی بروید و بعد از ظهر در مناطق کوهستانی و رودخانه های شفاف به ماهیگیری بپردازیدو آنرا برای شام حاضر کنید .

استرالیا کشوری است با جاذبه‌های‌توریستی فوق‌العاده نیرومند .

مسافری که به استرالیا می رود میتواند روزی در زمین گلف بازی کند ، در تاکستان ها مزه شراب های استرالیائی را بچشد و زندگی استرالیائی را تجربه و مشاهده کندو یا ازجمع آوری‌گله های‌گوسفند و پشم چیدن آن در مزرعه‌ای بازدید کند .

استرالیاکشوری است‌بزرگ وقدیمی واز نظر زمین‌شناسی قدیمی ترین منطقه در جهان است . از جزیره های گرمسیر تاکوه های سرسبز وشاداب‌با برف فراوان‌و همچنین‌وجود ریگزار های بزرگ در قسمت غربی آماده پذیرائی توریست ها با هر نوع سلیقه میباشد.

شهر های استرالیا بزرگ و پرجمعیت و شهر سیدنی با بندری جالب و ملبورن مرکز مد و تجارت و کانبرا پایتخت کشور که دیروز برای فردا ساخته شده و جهانگردان را از سراسر جهان‌به سوی‌خود جلب میکند .

ماورای شهر هابیابانی‌است وسیع که هر توریست راتحت تاثیر قرار می دهد و در آن انواع‌حیوانات‌از جمله‌کانگارو والابی و خرس زندگی می ـ کند .

سیدنی با جمعیت ۳میلیون نفر بزرگترین‌شهر استرالیااست و برای هر توریست جاذبه جالب توجهی دارد . کلوب های شبانه ، غذای خوب و فرصت های ورزشی بسیار جاذبه های جالبی میباشد که وجود یک اپرای خوب و یک کلوب قایقرانی و بندری مجهز برآن میافزاید .

اپرای سیدنی که با صرف یکصد میلیون دلار استرالیائی ساخته شده محبوبیت زیادی بدست آورده و برنامه های بسیار ارزنده‌ای را عرضه می دارد .

در شهر سیدنی رستوران های بسیار وجود دارد کهغذا های سنتی و بین‌المللی برای هر نوع سلیقه عرضه میکنند باضافه رستوران هائی که مشتریان مشروب‌بخود راهمراه میبرند و یک سنت قدیمی استرالیائی را حفظ مینمایند .

در نزدیکی اپرای سیدنی زیر پل بندر منطقه‌ای وجود دارد که باسم (راک) مشهور است این نقطه‌ای است که‌در اواخر قرن‌هیجدهم استرالیای جدید در آن جا بدنیا آمد و مهاجرین برای اولین بار به آنجا قدم گذاشتند ، امروزدر استرالیا آثاری بسیار از زمان دوره استعماری وجود دارد از جمله خانه هائی با تراس‌ـ کلیساها و مغازه هائی که به عنوان میراث ملی هنوز از آنان نگاهداری میشود .

زندگی شهر دو میلیون و نیم نفری ملبورن بازندگی‌مردم سیدنی کاملا متفاوت است.این شهر دارای پارک های وسیع، باغ ها ، و خیابان های عریض میباشد . ملبورن که پایتخت ایالت ویکتوریا است مرکزی برای خرید و برای گردش‌می باشد . در این شهر بوتیک هائی وجود دارد که برای هر سلیقه و هر بودجه کالا های مناسبی را عرضه میدارد وبراستی میتوان آنرا مرکزمد در استرالیا نامید .

در این شهر موزه ها و گالری هائی‌وجود دارد،برنامه موزیک در فضای آزاددر باغ خرم و سرسبز ، منظره‌ای جالب است که هر توریستی‌از آن لذت میبرد .

آدیلت پایتخت ایالت استرالیای جنوبی از زمان قدیم بنام‌شهر کلیسا هاو دکان های مشروب فروشی شناخته شده است ، اخیرا این‌شهراسم‌شهرفستیوال بخود گرفته است چون درآن دو فستیوال هنری سالیانه‌ای برگزار میشودکه‌درآن‌بزرگترین هنرمندان استرالیاوجهان‌شرکت دارند .

در نزدیکی این شهر دره باروسا وجود دارد که درآن بزرگترین کارخانه مشروب سازی که‌درسال ۱۷۳۰بوسیله پروتستانهای آلمانی تاسیس شده وجوددارد .درآنجامی‌ـ توان از بهترین مشروبات استرالیائی استفاده کرد .

مسافرین « پارث» پایتخت استرالیای غربی بازندگی‌واقعی دراین کشور برخورد میکند. اطراف این شهرمعدن های‌آهن ونیکل وجوددارکه‌درسراسر

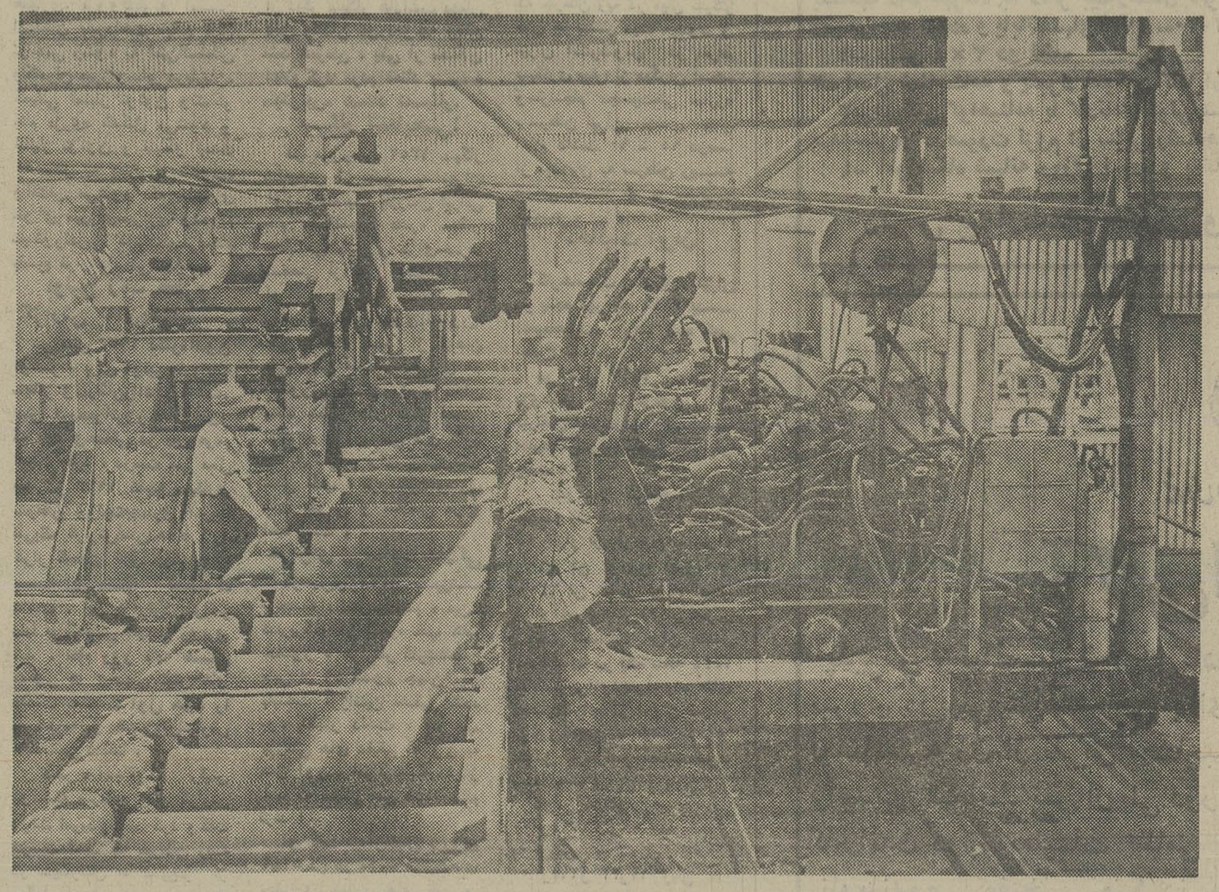

در استرالیا ، مدرن ترین‌و مجهزترین کارخانجات چوب بری فعالیت دارند و سازمان تحقیقات علمی استرالیا درکم کردن صدادر این کارخانجات نقش موثری ایفا کرده است.

است و دارای هتل هـــای مجلل ، متل ها ، رستوران‌ها، و کلوب های شبانه میباشد.

طرف شمال‌در ساحل‌کوئینزلند شهر های راکهامتون ،ماکای تاانزویل‌و کیرنزو جوددارند که از آنجا میتوان بمهمترگترین ساحل دنیا دسترسی پیداکرد.

بعضی از ششصدجزیره که‌در این‌منطقه وجوددارد‌به عنوان مناطق‌جاذب توریستی‌درآورده شده است و آنجا توریست ها میتوانند به ورزش های آبی، ماهیگیری ، شکار و غیره بپردازند .

شهر کیرنز از جهت ماهی‌ـ گیری ، معروفیت جهانی‌دارد و در آن میتوان قایق هـای ماهیگیری برای شش مسافربا ناخدا وسایل ماهیگیری و تسهیلات دیگر با روزی ۱۴۰ دلار اجاره کرد .

اگر چه استرالیا خشک‌ترین قاره های جهان‌است بااین‌حال در آن مناطق وسیعی که‌برف در آنجا میبارد از ایالت ویلز جنوبی‌جدیدتا ویکتوریاوجود دارد .

در این‌منطقه تسهیلات‌فراوانی برای اسکی از ماه می تا اکتبر وجود دارد . ماه های گرم‌در دامنه های آلپ‌استرالیا بهترین فرصت برای ماهیگیری‌است.

تاریخ استرالیا از طریق نگاهداری دهکده های پیشرو ها بطور موزه زنده احیاء می شود ، بسیاری از پارک های تاریخی که نشانگر روز هائی است که‌استرالیا تبعیدگاه‌بزرگ تبهکاران بوده و همچنین مهاجرینی که وارد این قاره شدند برای‌توریست هانگهداری میشود .

شهر قدیمی تیدنی که در۷۰ کیلومتری سیدنی وجوددارد یکی از تازه ترین پدیده های توریستی میباشد ، این شهربا روش سنتی و با استفاده از وسائل سنتی بصورت مدرن‌و زیبائی ساخته شده است .

شهر بریس‌بین پایتخت‌ایالت « کوئینزلند» شهری است که در پرتو آفتاب سوزان زندگی میکند و آب و هوای آن گرمسیر میباشد . در جنوب این شهر ساحل طلا قراردارد که‌درآن سواحل بسیارمطلوب برای شنا و موج سواری وجود دارد ، این شهر بنام بهشت «موج سواران»معروف جهان تولیدات آن مشتریان فراوانی دارد البته شهرپارث را بپیچوجه نمیتوان شهر معدنی گفت ،این شهر شهری است مدرن ووسیع ودارای سواحل چندین مایلی که‌درآن جا خورشید همیشه میتابد ـ بیشتر از آنکه در پایتختهای دیگر .

وبالاخره شهر کانبرا کـ پایتخت ملی است و شهری است که برای تحت نفوذقرار دادن هر تازه‌وارد ساخته‌شده است . سن این شهر از ۸۰ سال تجاوز نمی‌کند وبنابراین در ساختمان آن تمام اصول مدرن شهر سازی رعایت شده است و شهری‌است با دانش وجمعیت بزرگ دیپلماتیک پایتخت‌ایالت‌تاس مانیا،هوبارت دارای خیابان هاو ساختمان های تاریخی که یک طرف آن کوه های سربه فلک کشیده‌و طرف دیگر بندری‌مجهز وجود دارد . اولین کازینوی‌استرالیا در این‌شهرتاسیس شدو منظره این ایالت جزیره‌ای‌بسیارجالب توجه میباشد .

سرب و روی
بی.اچ.ا.اس
مستقیم از معدن به مصرف کننده

«بـی.اچ.ا.اس» تولید کننـده سرب وروی در بندر پایری درجنوب استرالیا است.
مشخصات و مقدار فلز تضمین شده است
شما میتوانید به کلیه انواع و اقسام سرب وَرِوی «بی.اچ.ا.اس» اطمینان و اعتماد داشته باشید.

Lead:
Soft Pig. 99.99%
Soft Pig. 99.97%
Antimonial alloys
Cable sheathing alloys

Zinc:
S.H.G. 99.99%
H.G. 99.95%
P.W. 99.0%
Continuous galvanising alloys

LEAD BHAS ZINC

The Broken Hill Associated Smelters Pty. Ltd.
95 Collins Street,
Melbourne, 3001
Australia
Cables "Smelters" Melbourne

BH. 3825

استعمال دخانیات ممنوع

غلامحسین اخوان

گزارشی از سیگار و رشد مصرف آن در ایران

۲ هزار میلیون تومان را دود کرده‌اید و به هوا فرستاده‌اید

سیگار سرطان‌زاست ؟
سیگار شفابخش است ؟
نباید سیگار کشید ؟
سیگار کشیدن مانعی ندارد ؟

در چهارمین سمینار پژوهشی توتون وسیگار ایران که در بابلسر برپا شد گفته شد: از هر دوهزار بیمار مبتلا به سرطان ریه، ۹۵ درصد آنان کسانی هستند که در مصرف سیگار افراط می‌کنند. منصوری احمدی رئیس اداره آزمایشگاه‌های پژوهشی شرکت دخانیات که‌مطالب بالا را می‌گفت افزود:

قسمت بیشتر ماده سرطان‌زائی سیگار را کاغذ آن تشکیل میدهد. توتون پیپ، سیگار برگ و همچنین‌استفاده از توتونهای مصنوعی که بدون کاغذ مصرف می‌شود خاصیت سرطان‌زائی مصرف دخانیات را کاهش می‌دهد.

وی افزود: تعداد ذرات موجود در سیگار بدون فیلتر بمیزان ۵۰ هزار برابر بیشتر از آلوده‌ترین هوای شهری است. فیلتر سیگار می‌تواند تا ۵۰ درصد ازقطران نیکوتین آنرا کاهش دهد.

مدیر عامل دخانیات:

مردم ایران در سال گذشته تنها ۲۱ میلیارد عدد سیگاردود کردند . یکمیلیون نفر از ممر دخانیات امرار معاش می‌کنند رشد افزایش سیگارکش‌ها در سال گذشته ۱۸ درصد بوده است . درآمد دخانیات درسال جاری به ۳۵ میلیارد ریـال خواهد رسید.

تاریخچه و سرگذشت دخانیات در ایران و جهان

کریستف کلمب و همراهانش پس از کشف قاره امریکا، در اکتبرسال ۱۴۹۲به‌کوبا رسیدند، کلمب بومیان کوبائی را‌می‌دید که یکنوع برگهائی را بهـم پیچیده و پس از آتش زدن،دود آنرا از دهان فرو برده واز دماغ بیرون می‌سازند وعده‌ای دیگر را دید که از همان نوع برگها را خورد کرده و در کیسه‌ای کرده و همراه خویش برداشته وگاهی مقداری ازآنرا در پوسته نازک ذرت ریخته و می‌کشند وکوبیده آنرادرنی ویا، داخل استخوان جای‌داده آتش می‌زنند و می‌کشندو نیز بسته‌های انباشته این گیاه را باساقه وریشه روی‌هم ریخته آتش زده ودورش به رقص و پایکوبی می‌پرداختند. آنچه‌را کریستف‌کلمب ویارانش‌میدیدند، تازگی داشت بنابراین درصدد آزمایش برآمدند و در اندک زمانی خود را گرفتارنشئه آن دیدند ورغبت‌به‌استعمال آن‌پیدا کردند این همان تنباکو بود.

تهیه زهر از شیره تنباکو

در جنگهائی که میان سرخ پوستان بومی بامیهمانان ناخوانده روی می‌داد آنها پیکان‌های خود را به سمی آغشته وبسوی دشمن رها می‌کردند.

این سموم نیز همان شیره تنباکو یا «الکالوئید» آن بود که در اروپا بنام «نیکوتین» نامیده شد.

عده‌ای دیگر از سرخ‌پوستان مقداری ازین زهر را درصدفها ویا پوسته‌های نارگیل باخود حمل می‌کردند و در مواقع ضرور، برای‌از بین بردن‌دشمن بکار می‌بردند، در دومین سفری که کلمب به آمریکا رفت، یکی از همراهانش کشیشی بودبنام «رومانو بانو» این شخص‌اولین نفری بود که در سال ۱۴۹۷ شرحی در خصوص تنباکو در «هائیتی» نوشت.

برگهای تنباکو، در سال ۱۵۹۱ ابتدا به اسپانیا رسید و سپس در ظرف مدت صد سال همه‌جا را فرا گرفت.

نام سفیر فرانسه بر «سم» تنباکو

در سال ۱۵۶۰ سفیرفرانسه در پرتقال مقداری از تخم‌تنباکو را از «لیسبن» برای ملکه‌خود «کاترین دومدیسی» بعنوان‌ارمغان فرستاد، نام این شخص «ژان نیکوت» بود بهمین جهت آنرا بنام فرستنده‌اش «نیکوتینا» نام گذاری کردند و جوهر آنـرا «نیکوتین» خواندند.

این گیاه پس از ۵ سال از فرانسه به آلمان و در سال ۱۵۶۸ به‌انگلستان برده شدبعد ها به‌هلند وبلژیک و ایتالیا و سایر نقاط اروپا رسید.

در اوایل قرن هفدهم بـه قسطنطنیه ودر زمان شاه‌عباس بزرگ به ایران رسید.

در گیلان به توتون «پاپیروس» میگفتند.

توتون،یاتتن کلمه‌ایست‌ترکی به‌معنی «دود»، ونیز در ایران به مجموع‌آن«دخانیات» مینامیم «دخانیات جمع «دخان» به‌معنی «دودها» در زبان عربی است، در گیلان سابق براین‌به‌توتون «پاپیروس» می‌گفتندکه ازروسی گرفته شده است.

سیگار از کلمه اسپانیائـی «سیگارو» گرفته شده و بزبان های دیگر رسیده و از کلمه‌دیگر اسپانیائی «سیگارار» یعنی در کاغذ پیچیدن مشتق است.

آنچه که در ایران با نام‌سیگار معروف است همانست کـه اروپائیان‌آنرا‌سیگارت‌مینامند، در حالیکه‌سیگار بمعنای سیگار برگ است:درست همان‌سیگاری که بومیان کوبائی برگها رابهم پیچیده ودر غلاف نازک ذرت گذاشته می‌کشیدند، در عربی جیکاره و در آذربایجان سابقا «جقالا» می‌گفتند.

قلیان

قلیان یاغلیان از عربی‌گرفته شده وبمعنای جوشش است، در هندوستان آنرا «چقه» و در سوریه «نفس» و در ترکیه و عراق «نارگیله» گفته‌اند. سبب انتخاب این‌لغت آنستکه داخل نارگیل یاجوز هندی را خالی کرده‌ازآن‌کوزه قلیان‌میساختند، در گیلان ومازندران همداخل نوعی کدو را خالی کرده و آنرا به کوزه قلیان تبدیـل می‌کنند.

پاپ کشیدن سیگار را تحریم کرد .

در آغاز ورود تنباکو به اروپا، مردم آنرا بعنوان‌دارو مصرف می‌کردند، اندک اندک دود کردن آن متداول شد و فرمانروایان ، کشیدن آنراغدغن کردندوقوانینو مقررات‌سختی برای مصرف کنندگان آن‌وضع کردند.

در سال ۱۶۲۴ پاپ «اوربن» سیگار کشیدن را تحریم و سیگارکشان را تکفیر کرد و آنان را بیدین خواند.

در قرن هفدهم، مردم روسیه هم از نظر استعمال تنباکو براثر ممانعت‌فرمانروایان‌وروحانیون سال ۱۶۳۴ استعمال تنباکو از سوی دستگاههای‌دولتی ممنوع اعلام شد، لیکن در زمان پطر کبیر امپراطور روسیه، ایـن سختگیری‌ها کاهش یافت.

ورود توتون به ایران

در سال ۱۵۱۴ پرتغالیهـا بفرماندهی، آلبوکروک، بـه جنوب ایران حمله و جزیره هرمز را فتح کردند، این‌جزیره یکصد سال در دست آنهابود. ودر همین فاصله تنباکو رابه هند و ایران وارد کردند.

برابر آنچه از نوشته‌هـای سیاحان و جهانگردان بـدست آمده در زمان شاه عباس‌کشیدن قلیان، چپق در ایران رواج داشته بطوریکه محصول‌داخلی تکافوی مصرف را نمیکرده و از خارج تنباکو وتوتون وارد می‌کرده‌اند.

سیگار/نیز پس از آن‌وارد بازار ایران شده است.

کشت تنباکو ، ابتدا درفارس شیوع و سپس به اصفهان و کردستان‌و آذربایجان و سرانجام به‌گیلان ومازندران رسید.

در افغانستان و قسمتی از شرق ایران از تنباکو بنوع دیگری هم استفاده میکردند و هنوز هم در افغانستان رواج دارد و آن‌بدینصورت است که برگ‌تنباکو را هنوز که سبز است چیده و در سایه خشک میکنند، و پس از خشک‌شدن، آنرا نرم میکوبند وبامقداری آهک یا خاکستر مخلوط کرده ونم میزنند، در شیشه‌هـای کوچک همراه خود دارند و در موقع/ استفاده مقداری ازآن راپای دندانها ریخته ودقایقی چند نگهمیدارند تا نشئه شوند. آن را «نسوار» و گاهی «ناس» هم مینامند.

ماجرای تنباکو

ناصرالدین شاه در سومین سفرش به اروپا باشخصی بنام «ماژور جرالد تالبوت» آشنـا می‌شود و از او برای آمدن‌به ایران دعوت می‌کند و سپس باآمدن تالبوت به‌ایران بـا همیاری، «رورولف» و امیـن السلطان باپرداخت مبالغ قابل توجهی رشوه به امین‌السلطان وکامران میرزاوسایر درباریان، کمپانی امتیاز توتون وتنباکو بنام «رژی» تشکیل می‌شود و امتیاز توتون و تنباکو بمدت ۵۰ سال به «ماژور تالبوت» واگذار می‌شود که ماجرای فتوای میرزای‌شیرازی وتحریم تنباکو رادربی داشت‌که‌سرانجام بفسخ قرار داد می‌انجامد.

اولین زنگ خطرو گزارش تکان‌دهنده

در سال ۱۹۳۳ دکتر«آلتون اوشنر» برای اولین باررابطه سیگار وسرطان‌رااعلام داشت، لیکن این‌خبرآنروز ها آنطور که باید وحشتی در بین مردم ایجاد نکرد ، درست سی سال بعد در ۱۹۶۳ کمیته سیگارو سرطان وزارت‌بهداری آمریکا طی‌یک گزارش‌تکان‌دهنده ۱۷۱ هزار کلمه‌ای نظر جهانیان را بـه این مسئله معطوف داشت . این گزارش‌درسراسر دنیا با انعکاس عجیبی روبرو شد . تمام روز نامه هـای کشور ها ی‌جهان تیتر هاو مقالات صفحات اول خود را به تجزیه و تحلیل‌این‌گزارش اختصاص دادند .

دکتر «اشیکاوا» رئیس موسسه سرطان ژاپن گزارش دولت امریکارا‌تائید کرد وگفت درست است که سرطان ریـه در سیگارکش ها شایع‌تر از دیگران است ولی معلوم نیست این سرطان زائی در اثر نوع کشیدن ، نوع کاغذ سیگارویا درجه حرارت دودی است‌که داخل ریه میشود . او گفت یکی ازعلل سرطان ریه‌آلودگی ریه‌به‌هوای دودآلود خارجی است و سیگار هم یکی ازآنها بشمار می‌آید . یک ماه بعد یعنی فوریه همانسال دکتـر «راسک» رئیس بنیاد راسک اعلام کرد :

کشیدن سیگار برای قلب مفید است ! او گفت سیگار کش ها بهتر میتوانند خود را با ضربه های ناشی از کار و زندگی تطبیق‌دهند. دکترراسک افزود : مطالعه بر روی ۱۴ هزار نفر نشان داده ، بین بیماری های عروق و قلب و نارحتی های روزمره ارتباط جدی وجود دارد و چون سیگار از این ناراحتی‌ها می کاهد کشیدن مقدار کم‌سیگارو سپس ترک کردن آن برای‌قلب ممکن است مفید باشد .

وبازدر مردادماه ۱۳۴۶وزارت بهداری آمریکا طی گزارشی دیگر ، سیگار را عامل ایجاد سرطان و بیماری های قلبی‌و برونشیت دانست و نیز اعلام کرد ، سیگار مهمترین عامـل ایجاد برونشیت مزمن ومرگ میر از این بیماری است .

تهیه سیگار بی‌خطر!

در بهمن‌ماه ۱۳۵۰درفرانسه اعلام شد ، سیگار بی‌خطرتهیه شده است ، و در اسفند ماه همان سال سیگار بی‌خطر بـه تهران هم رسید . این سیگار که ۷۰ درصد نیکوتین کمتری از دیگر سیگار هاداشت بهمان دلیل چندان موردتوجه واقع نشد همزمان ، یکی از محققان اعلام کرد مردم معتاد بـه «نیکوتین» هستند نه‌سیگار.

سیگار شفابخش!

در فروردین ۱۳۵۲ سیگار شفابخش از چین بـه تهران آورده شد،یک بازرگان ایرانی بنام «عبدالمجید عشر» سیگار شفابخش چینی را برای‌مصرف شخصی از چین به‌همراه‌آورد او ادعا میکرد ، سیگار شفا بخش‌که‌در کوانچوی(کانتون) چین ساخته شده از گیاهان طبی چینی است و مقداری هم توتون . طعم و مزه دود آن مانند سیگار های دیگر است. لیکن بوی آن کمی فرق دارد و این سیگار برای بیماری‌های تنگی نفس ، برونشیت،بیماری های عفونی و سلامتی مزاج مفید است .

ماجرای پزشک‌دانمارکی

درشهریور۱۳۵۲ یکپزشک برجسته دانمارکی بنام « فین‌ـ کنتربرگ» در کنگره قلب کمبا حضور ۵ هزارنفر کارشناسان قلبی از ۴۹ کشور جهان در پایتخت آرژانتین تشکیل شده بود اظهار داشت ، بموجب بررسی های دقیقی که وی به عمل آورده افراد سیگارکش‌از آنها که سیگار نمی کشند سالم ترند !

او گفت :آزمایش برروی ۵۲۴۹ تن در مورد فعالیت‌های بدنی و بیماری های قلبی و ارتباط این دو با سیگار نشان داده که افراد سیگاری ازغیر سیگاری از نظر سلامت بـدن وضعی بهتر دارند.

پزشکان ایرانی چه می‌گویند

دوروز بعداز ادعای‌پزشک دانمارکی چهار نفر ازپزشکان متخصص قلب و عروق‌ایرانی ادعای وی را رد کردند و او را گرفتار اختلالات ، روانی دانستند ،دکتر سیف‌الدین‌نبوی متخصصین بیماری های قلب گفت :از اولین کنگره‌پزشکی قلب که در سال ۱۹۵۶ در پاریس برگزار شد هزاران متخصص بیماری های قلب آزمایش های (بیوپاتالوژی)به این نتیجه قطعی رسیده‌اند که سیگار و ترکیبات آن ضایعات و جراحات داخل عروق راکه در اصطلاح پزشکی «اتروم»نام دارد تسریع میکنند ، دکتر جواد هیئت متخصص‌قلب نیز گفت: دنیای پزشکی ادعاهای این پزشک دانمارکی را بهیچ وجه نخواهد پذیرفت ، تمام پزشکان متفقد که سیگار و نیکوتین مضر ترین عامل برای بیماری قلب و عروق میباشد. چون علم پزشکی ثابت کرده‌که نیکوتین باعث تنگی عروق می شود .

دکتر شاهرخ بیچرانلو و دکتر بهروزمند هم سیگار را یکی از عوامل تصلب شرائین خواندند و اضافه کردند: که در کنگره بیماری های ریوی که در سال ۱۹۴۸ تشکیل شد تمام متخصصان‌همعقیده بودند که سرطان ریه در میان سیگار کش ها بیشتر دیده میشود و میزان آنفارکتوس در افراد سیگاری بیش از دیگران است. وسرانجام ،جمعیت‌ملی مبارزه باسرطان ایران چندی پیش اعلام داشت ۹۰ تا ۹۵ درصد از مبتلایان به سرطان ریـه کسانی هستند که به دخانیات معتادند .

دخانیات ایران

کارخانجات دخانیات ایران در پنجم مهر ماه ۲۴۹۶ بدست اعلیحضرت رضا شاه کبیر افتتاح شد .

در سال ۲۴۹۷ مـزرعه پژوهشی کشت توتون در تیرتاش مازندران بوسیلـه اعلیحضرت‌رضاشاه کبیرگشایش یافت .

در سال گذشته (۲۵۳۵) محصولات کشاورزی دخانیات ۱۴ هزار تن توتون سیگار ، ۱۶۰۰ تن توتون چپق و ۲۳۰۰ تن تنباکو بوده است. برابرآمار رسمی‌که از سوی شرکت دخانیات ایران منتشر شده است در یک ساله ۲۵۳۴ شاهنشاهی‌انواع‌فرآورده های دخانیات اعم از انواع سیگار توتون چپق ، نیمکوب و تنباکو درسراسر مملکت‌مصرف شده است :

انواع سیگار
۱۸ر۳۷۶۲۱۴ر۰۰۰ عدد
به ارزش
۱۷ر۳۳۰ر۶۹۵ر۰۰۰ ریال
انواع توتون چپق‌و نیمکوب
۲ر۱۴۲ر۴۳۷ کیلوگرم
به ارزش
۳۷۳۰۹۵ر۰۰۰ ریال
انواع تنباکو
۳۷۹۲۴۷۴ کیلوگرم
به ارزش
۲۲۰۰۵۸۰۰۰ ریال

جمع ارزش ریالی ارقام‌فوق حدود ۱۸ میلیارد ریال می ـ شود .

کـه با احتساب سود فروشندگان میتوان گفت مردم ایران درسال ۲۵۳۴شاهنشاهی مبلغی در حدود : دو هزار میلیون تومان دودکرده‌اند و امسال ۴ میلیارد دانه سیگار بیشتر از سال قبل‌کشیده‌اند. به‌به! عجب لذتی‌دارد! آیا واقعا این لذت به خطراتش می‌ارزد ؟

پذیرش دانش آموز بهیاری

سازمان شاهنشاهی خدمات اجتماعی برای خدمت‌در بیمارستان نکوئی وزایشگاه هدایتی در سال تحصیلی ۳۷ ـ ۲۵۳۶ تعدادی داوطلب دختر از طریق آزمون و مصاحبه‌باشرایط زیر درآموزشگاه بهیاری قم می‌پذیرد .

۱ـ دارا بودن گواهینامه دوم دبیرستان در رشته‌خدمات یانظری یاسیکل‌ویا کارنامه قبولی دهم و یا یازدهم نظام آموزش قدیم.
۲ـ حداقل سن ۱۶وحداکثر ۲۲ سال
۳ـ برخورداری از سلامت جسمی وروانی

داوطلبان میتوانند همه روزه بغیر ازجمعه‌ها از ساعت ۸صبح الی۴ بعداز ظهر تـا پایان یکشنبه دهم مهرماه به دفتر بیمارستان نکوئی قم واقع در انتهای خیابان آذر همراه با مدارك زیر مراجعه نموده و یاباتلفنهای۲۱۷۱ ـ۲۰۲۰ـ ۲۱۶۰ تماس بگیرند .

۱ـ عکس ۴ × ۳ دو قطعه
۲ـ اصل شناسنامه و یکبرك فتوکپی کامل‌آن
۳ـ فتوکپی گواهینامه یا کارنامه قبولی سال دوم دبیرستان طبق نظام جدید (گروه خدمات بهداشتی)و درصورت لزوم از سایر رشته‌ها
۴ـ آموزشگاه شبانه روزی نبوده و به‌کلیه دانش آموزان‌کمك‌هزینه‌تحصیلی پرداخت‌میشود

رئیس بیمارستان نکوئی و زایشگاه هدایتی‌قم‌دکترامیررفیعی

نیروی دریائی شاهنشاهی

آگهی استخدام

پذیرش لیسانسیه‌زن‌جهت کادر افسری نیروی‌دریائی شاهنشاهی

نیروی دریائی شاهنشاهی برای تکمیل کادر افسری خود تعدادی لیسانسیه زن از طریق مصاحبه بصورت نظامی استخدام مینماید، واجدین شرایط پس از طی دوره کوتاه مدت زبان در تهران بمنظور گذراندن دوره تعلیمات نظامی به‌آمریکااعزام‌میگردندوسپس‌بدرجه ناوباندومی مفتخر میگردنـد داوطلبین میبایستی مجرد باشند ضمناحداکثر سن خانم‌های‌داوطلب کادر افسری ۲۶ سال میباشد و چنانچه دوره خدمات اجتماعی زنان‌را طی کرده باشند یکسال‌بحداکثر سن آنان اضافه میشود .

داوطلبین میتوانند همه‌روزه جز ایام‌تعطیل به پرسنل نیروی‌دریائی شاهنشاهی (مدیریت استخدام) واقع در خیابان عباس‌آباد روبروی پمپ‌بنزین غربی مراجعه فرمایند. م‌الف ۱۵۴۱۰

نیروی دریائی شاهنشاهی

آگهی استخدام

نیروی دریائی شاهنشاهی جهت تکمیل کادر افسری دریائی‌وهوائی تعدادی‌دیپلمه پسر و دختر را بـاشرایط‌ومزایای‌زیر بهمکاری‌دعوت نموده‌وجهت‌ادامه‌تحصیل به‌بهترین دانشگاه های کشور های آمریکاـ انگلستان ـ ایتالیا و آلمان غربی اعزام مینماید .

۱ـ شرایط :

الف : تابعیت دولت شاهنشاهی ایران
ب: متدین بیکی از ادیان (اسلام ـمسیحی ـ کلیمی ـ زرتشتی)
پ: نداشتن همسر و افراد تحت‌تکفل
ت: نداشتن پیشینه بد و سپردن تعهد خدمت برابر مقررات قانون استخدام نیرو های مسلح شاهنشاهی .
ث: داشتن‌سلامتی‌کامل به‌تائید بهداری نیروی دریائی شاهنشاهی
ج: داشتن حداقل سن ۱۷ سال و حداکثر ۲۴ سال تمام (برای کسانیکه خدمت زیر پرچم را انجام داده‌اند ۲۵ سال تمام)
چ: فارغ‌التحصیل در یکی از رشته های ریاضی یا طبیعی
ح: دارا بودن معدل کتبی ۱۲ برای دیپلمه های ریاضی ومعدل کتبی ۱۴ برای‌دیپلمه های طبیعی
خ : جهت کادر خلبانی هلیکوپتر علاوه بردیپلمه های ریاضی وطبیعی دیپلمه‌های ادبی وهنرستان در رشته های‌الکترونیک ـالکتروتکنیک ـماشین ابزار واتومکانیك هم پذیرفته میشوند.

۲ـ حقوق و مزایا :

الف: دانشجویان در طول مدت تحصیل شبانه روزی بوده‌واز هزینه زیست و پوشاك وحقوق ماهیانه۹۰۰۰ نه هزارریال وفوق‌العاده ماموریت خارج کشور ماهیانه ۹۰۰۰۰ ریـال استفاده خواهند نمود .
ب: دانشجویان پس‌از موفقیت در سال سوم تحصیلی دانشگاه بدرجه ناوباندومی مفتخر و جهت آموزش عالی درسطح تکنیك جهانی‌ادامه تحصیل خواهند داد.
پ: فارغ‌التحصیلان ازمزایای فراوانی نظیر دو ماه پاداش در سال باپس‌انداز تامین آتیه بانك سپه ـ وام مسکن باشرایط مناسب ـ استفاده از خدمات درمانی و منازل سازمانی وفروشگاه های ارتش وتاسیسات ورزشی وسایرتسهیلات کادر نظامی استفاده خواهند نمود.

۳ـ مدارك‌مورد‌نیاز‌جهت‌ثبت‌نام:

الف: یکبرك فتوکپی ریز نمرات چهارم‌وپنجم متوسطه و جواز و یاگواهینامه ششم متوسطه که‌معدل‌کتبی‌درآن قیدشده باشد و به تائیـد اداره آموزش و پرورش رسیده باشد.
ب: دو برك‌فتوکپی‌شناسنامه
پ: چهار قطعه عکس ۴ × ۳

داوطلبین جهت‌ثبت نام‌وکسب‌اطلاعات‌بیشتر میتوانند همه روزه باستثنای روز های پنجشنبه و ایام تعطیل بمدیریت استخدام نیروی‌دریائی شاهنشاهی واقع در خیابان عباس‌آباد مقابـل پمپ بنزین غربی مراجعه نمایند. م‌الف ۱۵۴۱۰

نیروی دریائی شاهنشاهی

آگهی استخدام

نیروی دریائی‌شاهنشاهی تعدادی غیر نظامی را درتخصص هـای مشروحه زیر برابر آئین نـامـه استخدام کارمندان غیر نظامی در ارتش شاهنشاهی بصورت رسمی وغیررسمی با حقوق ومزایای‌مکفی جهت خدمت در تهران وپایگاه‌های تابعه استخدام مینماید .

ردیف مدرک تحصیلی	مدرک تخصصی	محل خدمت
۱ـ دکترا	زنان و زایمان،قلب ـپوست خون ـ آسیب شناسی ـ اطفال ـدستگاه گوارش ـ رادیو لوژی ـجراح	بندرعباس ، بوشهر
۲ـ دکتر	جراح‌ـ بیهوشی ـ دندان پزشك	سیرجان
۳ـ لیسانس مهندسی	مکانیك ،برق، الکترونیك	تهران ، بندرعباس ،بوشهر
۴ـ لیسانس	پرستاری	پهلوی ، بندرعباس
۵ـ لیسانس	زبان انگلیسی	پهلوی

مزایا :

الف :داوطلبینی که بصورت رسمی استخدام شوند از۱۴ماه حقوق در سال ،دفترچه‌تدارکات بیمه خدمات درمانی و سایر تسهیلات برخوردار خواهند بود.
ب: داوطلبین با سپردن ۴ سال تعهددرپایگاه های‌جنوب‌و۶سال‌درتهران ازخدمت‌وظیفه‌عمومی معاف خواهند شد .

از کسانیکه مایل بهمکاری هستند دعوت می شود جهت ثبت نام‌و کسب اطلاعات بیشتر همه روزه به استثنای ایام تعطیل و پنجشنبه هابـه مدیریت استخدام نیروی دریائی شاهنشاهی واقع درخیابان عباس‌آباد روبروی پمپ بنزیـن غربی مراجعه فرمایند .

م‌الف ۱۵۴۱۰

آگهی

بمنظور کمك به آن دسته از کشاورزان طرف قرارداد طرحهای افزایش تولید محصول که‌در سررسید مقرر نتوانسته‌اند وامهـای جنسی (کودوبذر) دریافتی خود را از ابتـدای سال ۲۵۲۷ برنامه‌عمرانی‌چهارم‌سال ۲۵۳۵شاهنشاهی پرداخت نمایند بموجب تبصره۸۱ قانون بودجه سال ۲۵۳۶ تسهیلاتی در جهت رفاه آن‌دسته از کشاورزان طرف قرارداد طرحهای افزایش تولید فراهم گردیده که عینا جهت آگاهی اعلام میگردد.

تبصره ۸۱ـ به وزارت کشاورزی و عمران روستائی اجازه داده میشود بمنظور تقویت بنیه مالی کشاورزان ووصول اصل وامهای جنسی (کودوبذر) آن عده از کشتکاران طرف قرارداد طرحهای افزایش تولید که قرارداد اجرائی‌طرح آنها از ابتدای برنامه چهارم تا پایان سال۲۵۳۵ میباشد و اصل بدهی خودرا تا پایان آذرماه‌سال ۲۵۳۶ پرداخت نمایند این قبیل کشتکاران رااز پرداخت بهره ودیرکرد زیان‌معاف اعلام نماید.

بدیهی است در صورتیکه اینگونه بدهکاران از فرصت تعیین شده استفاده ننموده ونسبت به‌واریز اصل بدهی خود اقدام ننمایندناچارا برای وصول مطالبات معوقه با بهره و زیان‌دیر کرد اقدام قانونی بعمل خواهد آمد.

م‌الف ۱۵۴۳۲

وزارت کشاورزی‌وعمران‌روستائی

نظر قاضی در صدور رأی اداری لازم است

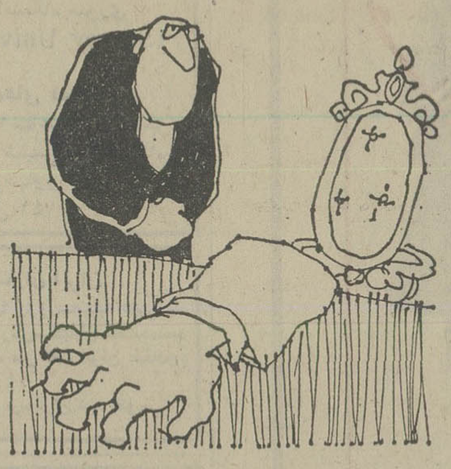

استاد محقق و دانشمند ، باستانی پاریزی در کتاب آثار خیر گنجعلیخان مینویسد که جمعی ازگنجعلیخان حاکموقت کرمان نزد شاه عباس سعایت کردند که او را مجازات و از حکومت کرمان برکنار کند .

شاه عباس با اطمینانی که‌از حکمران خود داشت ترجیح داد شخصا به تحقیق بپردازد ودر اولین فرصت با لباس ساده و ناشناس به کرمان‌رفت اتفاقا روزی که که به کرمان رسید گنجعلیخان با عده‌ای از همراهان خودبه آسیا کهیکی از آبادی های نزدیک کرمان است میرفت ، شاه عباس نیزبه میان جمعیت رفت و سه شبانه روز در کرمان بسربرد و در مراجعت از کرمان به علت نامساعد بودن هوا مجبور شد باتفاق همراه خوددرباغین نزدیک کرمان و در خانه‌شیخ حسن نامی منزل کند. پادشاه صفوی هنگام بازگشت ضمن قدردانی از پذیرائی شیخ‌حسن به میزبان خود گفت در زیر فرش کاغذی است که باید به صاحبش برسد ، وقتی چشم صاحب منزل به عنوان نامه که خطاب به حاکم مقتدر کرمان بود افتاد مجبور شدبلافاصله به کرمان عزیمت کند و نامه را به حاکم کرمان تسلیم نماید.

شاه عباس‌چنین نوشته‌بود: « از شاه عباس به گنجعلی خان حاکم کرمان :گنجعلیخان جمعی از حرکات و رفتار تو بد می گفتند خواستم شخصا تحقیق کنم ، بهمین جهت به کرمان آمد و همان روز که‌تو ب جمعی به آسیا میرفتی باین شهر رسیدم با جمعیت به‌آسیا آمدم و سه شب در فلان کاروانسرا ماندم آنگاه بر من یقین شدکه آنچه درباره تو گفته‌اند دروغ‌و خطا بوده است ، اینک من باصفهان‌برمی گردم که بدخواهان و دروغ گویان را مجازات کنم .»

این رویداد تاریخی مرا متوجه یکی از نقایص بظاهر بی‌اهمیت ولی فوق‌العاده مهم قانون استخدام کشوری می سازد که‌مستلزم توجه‌مسئولین امر است .

طبق ماده ٤ آئین نامه‌دادرسی اداری از لحاظ قصور یا خطای عمدی وغیر عمدی‌برای کارمندان دولت مجازات‌هائی از قبیل توبیخ ، کسر حقوق‌و بالاخره انفصال موقت یا دائم از خدمات دولتی در نظرگرفته شده است . اجرای این‌قسمت از قانون از لحظ الزام کارمند و خدمتگزاردر رعایت مقررات و انضباطاداری ظاهرفریبنده‌ای دارد ، در حالی که از نظر مفهوم صحیح انقلاب اداری، جامع نیست،که حتی وسیله‌ای است برای اعمال نظر های شخصی وبهانه گیری های بی موردودبه نوعی‌فئودالیسم اداری منتهی میشود و بهیچ وجه با نظم و تشکیلات در حال تکوین زمان رستاخیز مطابقت ندارد . طبق بند ۳و ٤در ماده۸ همین قانون‌مجوز تعقیب مستخدم گزارش رئیس مربوطه‌یارئیس موسسه‌دولتی است که طبق ماده ۵۱ قانون رای دادگاه‌جزدر مواردا‌خراج یا انفصال دائم از خدمت‌دولت قطعی است به عبارت دیگرحفظ حقوق فلان مودی مالیاتی که پرونده‌اش‌در کمیسیونی‌متشکل از نماینده دارائی و یک تن از قضات دادگستری و نمایندگان‌اطاق های‌بازرگانی اصناف و صنایع و معادن و غیره مطرح میشود ، از نظر احقاق حق و اعاده دادرسی بیشتر مورد توجه قانون‌گزار قرار گرفته است‌تا رعایت‌شئون و حیثیت معنوی و مادی‌فلان کارمند و خدمتگزار شریفکه نخواسته است بناحق زیربار تحمیلات وتوقعات بیجای‌فلان رئیس یا مسئولی که متاسفانه در سال های‌اخیر مثل افزایش بی رویه بهای مسکن‌تعدادشان همیشه رو بافزایش است ، برود ، بنابراین باتوجه به مطالبی که توضیح داده شد، فعلاکه‌دادگاه های اداری‌بدون حضور نماینده قضائی مبادرت بصدور رای می کنند بایدگیفر خواست را با نظر نماینده قضائی که قطعا وضع معیشت کارمند را مورد توجه قرار می دهد ، صادر کنند .

نصرت ضیائی

۲۶ هزار ریال برای ثبت نام

فرزند من امسال با معدل حدود هیجده ، سال سوم راهنمائی را تمام کردوچون در دبیرستانی که تحصیل میکرد ، کلاس نظری برای پسران نبود ، نمیتوانست به تحصیلات خود در آن دبیرستان ادامه دهد . با توجه باینکه یکی‌ازدبیرستان های گروه فرهنگی آذر در نزدیکی محل سکونت‌من‌قرار دارد به آن‌دبیرستان مراجعه کردم ، و هنگامیکه مدارک را تسلیم کردم ، درخواست دریافت مبلغ ۲۶۰۰۰ ریال برای شهریه کردند ! باتاکید اینکه درآینده نیز مبلغی حدود بیست هزار ریال‌دیگر نیز بپردازم . اینجانب در پاسخ اظهار کردم میخواهم تعهد بسپارم . آنها مدارکم‌را پس دادند و گفتند مدرسه‌ما از شمول‌دستورالعمل خارج است ، و اضافه کردند ،که گروه‌های فرهنگی هدف ، خوارزمی ، و آذر بااجازه وزارت آموزش و پرورش خارج از دستورالعمل‌تعهدی قرار دارند . من چون آن مقدار پول را نداشتم ناچار با خجالت از پسرم ، مدارک را گرفتم و رفتم و اسم فرزندم را در یک مدرسه دولتی نوشتم . حال سئوال من اینست که آیا این گفته های مسئولین گروه فرهنگی آذر صحت دارد یا خیر ؟

پرویز صابری

خیابان طلسم شده...!

بیش از یکسال است خیابان مختاری در فاصله بین مختاری شاهپور و خانی‌آباد طلسم شده است،این خیابان را که سرتاسر طول آن از ۶۰۰ متر متجاوز نیست سال گذشته شهرداری منطقه حفاری و زیر ورو کردتا تجدید اسفالت کند ، بیش از ششماه طول‌کشید تادوباره تسطیح شد و درتمام اینمدت که پائیزوزمستان بود گل و لای و لجن چنان این خیابان را فراگرفته بود که تبدیل به دریاچه‌ای از لای و لجن بود.

اوائل سال جاری آمدند و این خیابان‌را تسطیح کردند و قشری از اسفالت برآن ریختند و رفتند ولی تاکنون از تکمیل اسفالت آن خبری نشده است، هنوز هموضع این خیابان ۶۰۰ متری طوری است که بی شباهت به دریاچه لای و لجن نیست ، اهالی محل که‌از یکسال پیش بامید آنکه خیابان مذکور تکمیل شودبا چنین وضعی ساخته‌اند و حتی گاهی برای خرید مایحتاج خود از مغازه آنسوی خیابان یکدیگر را به دوش کشیده‌اند ، اکنون که پائیز رسیده و زمستان در پیش است نگران هستند که مبادا امسال زمستان‌ها وضع این خیابان بهمین‌صورت طلسم‌شده باقی‌بماند.

در اینمورد اهالی و ساکنین خیابان مختاری التماس دعای مخصوص دارند!

عباس خوشه‌چین

کوتاه‌شده ازمیان نامه‌ها

آب در کوزه و ما . . .

شهرستان بیجار گروس منطقه‌ایست سردسیر که نه‌ماه از سال یخبندان‌دارد و در طول سال بیشتر اوقات در این منطقه باران و برف جاری است ، اما با اینهمه بارندگی و ریزش برف بعلت سهل‌انگاری اداره آب این شهرستان ، مردم باید دچار کم‌آبی باشند . اهالی ساکن این شهر آرزو دارند در هفته یک ساعت از آب لوله‌کشی‌استفاده‌کنند جای تاسف است در حالی که اکثر قراء تابعه این شهر از آب لوله‌کشی استفاده میکنند ، اهالی ساکن شهرباید از آن بی‌بهره باشند !

هوشنگ ترابی

سپاسگزاری و تهنیت

از سروران ارجمند ، رجال علم و ادب ، بانوان گرامی و دوستان عزیز که نسبت به اینجانب کمال ابراز لطف‌و عنایت را فرموده بودند نهایت تشکرو امتنان را دارم .

همچنین از مطبوعات مهم کشور که درباره درج مطالب‌انتخاباتی من‌حداکثر مساعدت و محبت‌رامبذول داشته‌بودند صمیمانه سپاسگزارم .

ضمنا از اینکه نماینده محترم‌کارگران شریف پایتخت توفیق نمایندگی مجلس شورا را یافته است قلبا خشنود بوده و تبریک و تهنیت خود را به ایشان‌و کلیه کارگران عزیز کشور تقدیم‌میدارم .

ابراهیم صهبا

اولین عکاس ایران ناصرالدینشاه‌بود ؟

مروری مصور بر تاریخ ایران

نمایی از عکس‌های نمایشگاه تاریخ عکاسی ایران. این نمایشگاه در قلب نمایشگاه بین‌المللی تهران، بینندگان با ذوق را جذب کرده است.

چهره هایی که از ۱۳۵ سال پیش تاکنون زنده مانده‌اند در نمایشگاه تاریخ عکاسی ایران به نمایش گذارده شده است

نمایشگاه تاریخ ۱۳۵ ساله عکاسی ایران‌در غرفه شرکتهای خصوصی «غرفه کانن» نمایشگاه‌بین‌المللی‌تهران‌برپاست این نمایشگاه به همت دکتر مخسرو مرات، برای آشناکردن بابازدید کنندگان‌با تاریخ‌عکاسی ایران و شیوه‌های عکسبرداری وبا همکاری‌عده‌ای از عکاسان آماتور و حرفه‌ای تشکیل شده است‌درنمایشگاه‌تاریخ‌عکاسی، اولین عکسهائی که در ایران گرفته شده به معرض تماشا درآمده است اغلب عکسهای‌این نمایشگاه منحصر بفرد هستند. عکسهای با ارزشی که دقیقا نمی‌توان ارزش مادی آنها را برآورد کرد.

در این نمایشگاه ۲۰۰ عکس به نمایش گذارده شده که ۱۷۵ قطعه آن کار عکاسان قدیمی‌و ۲۵ قطعه‌ازعکاسان معاصراست. یکی از هدفهای برپایی این نمایشگاه ارج نهادن بر کار عکاسان گذشته است آنانکه توانسته‌اند با ضبط لحظه‌ها، شرائط اجتماعی، اقتصادی و سیاسی زمان خود را حفظ کنند و برای آیندگان باقی بگذارند.

به شهادت سندهای موجود، اولین عکاس ایرانی‌ناصرالدین شاه بوده است. ناصرالدین شاه معمولا عکسهای خود را از زنان حرمسرا و اندرونی خود برمی‌داشته و به همین علت «عزیز خواجه» را که‌بکار ظهور وچاپ عکس آشنائی داشته، به این کار گمارده‌بود ضمن اینکه خود برظهور و چاپ عکس‌ها نظارت داشت .

اولین و قدیمی‌ترین عکس‌که در ایران چاپ شده عکس «مهدعلیا» مادر ناصرالدین شاه است که توسط خود شاه گرفته و بوسیله عزیز خواجه ظاهر شده است.

در دربار ناصرالدین شاه عکاسی به نام آقا رضای‌عکاس باشی بود که از شاه و دیگر شاهزادگان وبزرگان دربار عکس میگرفته است که بعدا از سوی ناصرالدین شاه به او لقب اقبال‌السلطنه داده شد. اقبال السلطنه را می‌توان اولین خبرنگار عکاس ایران به‌حساب آورد. وی در اولین سفر ناصرالدین شاه به مشهد، ماموریت تهیه عکس را بعهده داشت، که بعد در چاپ سفر نامه ناصرالدین شاه از این عکسها استفاده شد. دو تن دیگر به نامهای عبداله قاجارو محمد حسین خان قاجار در زمان خودعکاسان ماهری‌بودند و تعداد بسیار زیادی عکس از درباریان و ناصرالدینشاه‌گرفتند که هنوز باقی است و تعدادی از آن عکسهادر همین نمایشگاه به معرض تماشا گذارده شده است ، کار بسیار مهمی که این دو عکاس برجسته ایران انجام دادند گرفتن پرتره‌های (عکس‌از چهره) متعددی از مردم بودکه به‌فرم وشیوه نقاشی در آن زمان بخصوص به کارهای صنیع‌الملک بسیار نزدیک بود از دیگر عکاسان مشهور تاریخ عکاسی ایران، می‌توان دوست محمدخان را نامبرد که درزمان احمد شاه عکاس دربار بود و در کار خود تبحر داشت.

عکاسی در ایران بدنبال‌تحول این هنردرجهان، تغییرات‌بسیار زیادی کرده‌علی خادم ازعکاسان بسیار مشهور ومتبحری بود که در این دوران تحول عکس های زیاد و جالبی گرفت که تعدادی از آنها را در نمایشگاه تاریخ عکاسی ایران می‌بینم.

اولین عکس رنگی ایران در سال ۲۴۸۳ (۱۳۰۳ شمسی) توسط دکتر حسن گل‌گلاب گرفته شد این عکس نیز در نمایشگاه موجود است.

در این نمایشگاه تعدادزیادی عکس وجود دارد که قبل از اختراع عکس رنگی گرفته شده و با دست رنگ‌آمیزی شده است. رنگ این عکسها که از ارزش خاصی برخوردارند ، آنچنان طبیعی بنظر می‌رسندکه یک لحظه بازدید کننده را به شک وامی‌دارد که آیا واقعا این عکس با دست رنگ شده؟ بیشتر این عکسها از مناظرو چهره‌ها گرفته شده است.

دکتر خسرو مرات در این زمینه می‌گوید:

بدنبال فرمان علیاحضرت شهیانو که چند روز پیش به هنگام افتتاح مرکز فرهنگی‌رضا عباسی صادر فرمودند که هرکس چیز باارزش دراختیار دارد که به فرهنگ مردم‌وابسته است باید آن را به نمایش بگذارد زیرا متعلق به مردم‌است و مردم باید از وجود آن‌مطلع باشند، و ما آمدیم برای‌اولین بار بالکک بخش خصوصی ، نمایشگاه تاریخ عکاسی را با عکس‌هائیکه طی ۲۰ سال‌گذشته جمع‌آوری شده تشکیل دادیم.

وی در پاسخ این سئوال که عکسها متعلق به چه کسی و چگونه انتخاب شده‌اند گفت: این عکسها متعلق به من است وتعدادشان خیلی بیشتر از اینهاست و چند نفر از جمله خودم و افراد مطلع دیگر کلیه عکس‌های موجود را بررسی کردیم عکسهایی را که اینجا می‌بینید از میان آنها برگزیدیم.

درانتخاب عکسها اول به تاریخ ایران، بعد به تاریخ عکاسی ایران و سپس بمعرفی عکاسان برجسته و با ارزش ایران توجه داشته‌ایم.

من انتظار نداشتم که مردم از نمایشگاه استقبال کنند و برای دیدن عکسها حتی توقف نمایند. اما خوشحال هستم‌این نمایشگاه مورد توجه مردم‌قرار گرفته و بازدید کنندگان گاه‌در باره عکس‌ها و شرح هر یک از آنها بایکدیگر بحث می‌کنند وطالب اطلاعات بیشتری‌هستند. در نظر دارم نمایشگاهی‌بهمین منوال‌از عکس‌های قدیمی‌ایران ترتیب دهم .

بدنیست این اطلاعات رانیز از عکس وعکاسی بدانید ۱۵۰ سال پیش اولین‌دوربین عکاسی را یک فرانسوی‌اختراع کرد و اولین عکس را از یکمیز گرفت بروایتی برای گرفتن‌این عکس دهانه دیافراگم دوربین‌را ۳۰ دقیقه بازگذاشت و از این لحاظ که میز حرکتی نداشت عکس خوبی بدست آمد، اما حالا دوربین‌ها با سرعت یک پنج‌هزارم ثانیه در دسترس‌مردم قرار دارد

اولین دوربین عکاسی دارای جعبه‌ای چوبی و حجیم بود که به یک عدسی شیشه مانندو بسیار ابتدائی مجهز بود، در حالیکه‌درآخرین‌سیستم دوربین عکسبرداری دنیا یک مینی کامپیوتر بسیار پیشرفته قرار داده شده است.

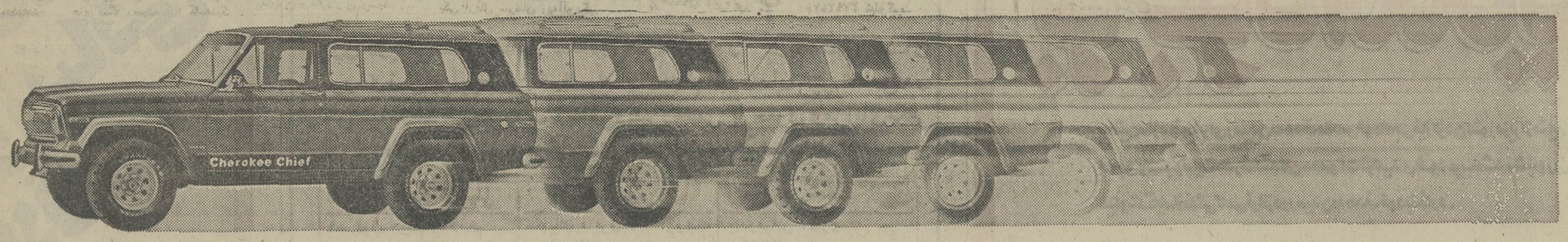

چروکی چیف یک اتومبیل با امتیازات چند اتومبیل

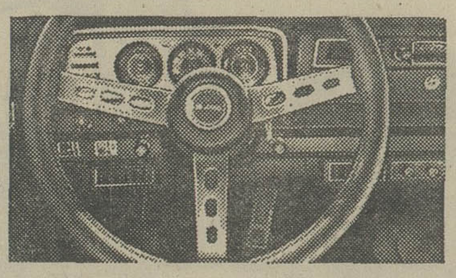

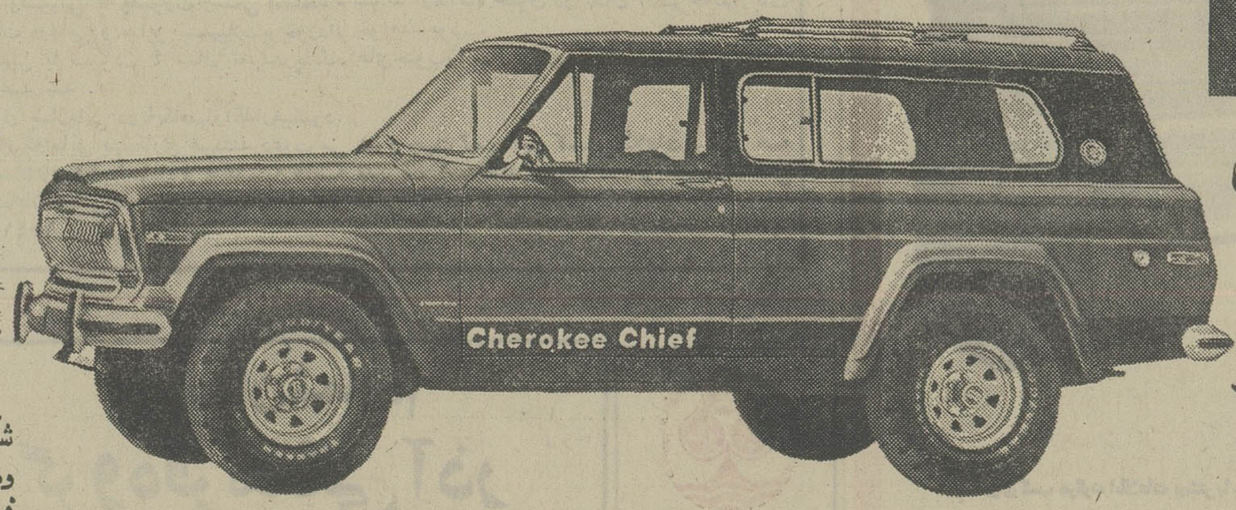

* چروکی چیف دارای کاپوت کوتاه و پائین است که باعث دید بهتر میشود . * چروکی چیف مجهز به صندلی‌های مجزای‌جلو و صندلی سه نفره استاندارد‌عقب است‌که‌جای وسیع و راحتی را فراهم میآورد .

چروکی چیف مجهز به مدرنترین لوازم و متعلقات لوکس

کولر ـ رادیو ـ ساعت ـ فندک ـ فرمان وترمزهیدرولیکی ـ شیشه‌های‌رنگی ـ گرم‌کن‌شیشه‌عقب ـ برف‌پاک‌کن دوسرعته ـ شیشه شوی برقی ـ شیشه بالابر عقب و سویچ کنترل مجاور راننده برای بستن درب عقب ـ آفتابگیر ـ کمربند ایمنی ـ باک مجهز به قفل ـ کف پوش موکت ـ صندلی مجزا درجلو با تکیه‌گاه دست ـ باربند ورشوئی و کمربند ایمنی .

شرکت سهامی جیپ پارت با ۲۰ سال سابقه وتجربه وتخصص وباتعمیرگاههای مجهز وسرویس وخدمات پس از فروش چروکی چیف را با لوازم یدکی فراوان درسراسرکشور دراختیارشما قرار میدهد .

چروکی چیف شاهکار جدید امریکن موتورز آمریکا

* چروکی چیف مجهزبه‌دودفرنسیال "کوادراتراک" بهترین و پیشرفته‌ترین سیستم دو دفرنسیال در جهان است که کوهستانها ، بیابانها ، تپه‌ها وکلیه پستی و بلندیها رابه راحتی خیابانها پشت سر میگذارد .

* چروکی چیف با ارتفاع بیشتر از سطح زمین احتمال هرگونه برخورد با موانع را از میان میبرد .

* چروکی چیف مجهز به رکاب درهای ورودی و درب عقب کم‌ارتفاع‌است‌که‌سوار و پیاده شدن را تسهیل میکند .

شرکت سهامی جیپ پارت خیابان اکباتان ساختمان جیپ تلفن ۳۰۵۴۴۵ تا ۳۰۵۴۴۹

Jeep

پاسخ مسئولان به نامه‌های مردم

توسعه تلفن ۱۱۸ رشت

در پاسخ‌شرحی‌که در شماره ۱۵۳۹۵ آن روزنامه درج گردیده به‌اطلاع میرساند:

براساس گزارش رسیده برای توسعه مرکز اطلاعات۱۱۸ شهر رشت اقدامات لازم‌آغاز گردیده و بزودی نارسائیهای موجود برطرف خواهد شد.

در ضمن مسئله وجود اختلال در تلفن ها صحیح نبوده‌و مورد ادعا بطور حتم مربوط به‌تلفن شاکی است که‌ایشان نیز میتوانند دستگاه تلفن‌شان راجهت تعمیر به‌مرکز تلفن مربوطه تحویل دهند.

دفتراطلاعات ،انتشارات وروابط عمومی مخابرات

دریچه مرمت شد

بازگشت بشرح‌مندرج در شماره ۱۵۳۷۹ـ ۱۳ر۵ر۳۶ به اطلاع میرساند.

طبق گزارش شهرداری منطقه یك درمورد مرمت دریچه اتوبان کرج روبروی پمپ بنزین‌نرسیده به‌میدان شهیاد،دریچه موردنظر مرمت گردیده‌است.

شهرداریاپتخت

رودخانه لاروبی شد

بازگشت‌بشرح مندرج در شماره ۱۵۴۰۱ ـ۸ر۶ر۳۶ به اطلاع میرساند.

طبق گزارش شهرداری منطقه سه در مورد شکوائیه‌آقای غلامرضا طاهری ،رودخانه موردنظر همه ساله بوسیله اداره‌کل عمران و ساختمان لایروبی وفضولات‌آن‌تخلیه شده وبخارج‌از شهر حمل میشود امسال هم بهمین نحو اقدام شده‌و رودخانه‌در حال حاضر از فضولات‌تخلیه میباشد.

شهرداری پایتخت

خط بطلان بر خدمات اتاق اصناف نکشید

در پاسخ مطلبی که باعنوان « پیشنهاد میکنم اتاقهای اصناف منحل شود» درتاریخ۱۴ر۶ر۳۶ درآن روزنامه محترم‌چاپ شده است به‌آگاهی میرساند:

پیشنهاد انحلال اتاقهای اصناف کشور که‌از جانب یك‌دکتر ویك مهندس عنوان شده‌است درواقع پیشنهادی است یکطرفه

چنین استنباط میشود که‌پیشنهاد دهندگان یك‌تنه به قاضی رفته وبدون آنکه دلیل ومدرکی ارائه دهند فقط برای آنکه‌حرفی زده باشند، نظری ابراز داشته‌اند.

پیشنهاد دهندگان که متاسفانه تحصیلکرده نیزهستند، بدون توجه به کارائی وکار برد های موثر و چشمگیراتاق اصناف پایتخت در زمینه چاپ وتوزیع ۴۵ میلیون جلدکتاب درسی دوره راهنمایی‌و متوسطه در مدت زمانی کوتاه که‌مشکل بزرك دانش آموزان را امسال حل‌کرده ویاتامین انواع مواد غذائی نظیر حبوب، برنج‌و میوه ، نظام بخشیدن به تولیدات آجر وتوزیع‌آن، توزیع صحیح شیشه درتهران‌وسایرشهرستان ها، مجازات متخلفان صنفی وجلوگیری از اجحاف به مصرف‌کنندگان تهرانی و خدمات عمومی ازاین‌دست ، بدون ذکردلیل پیشنهادی نسنجیده‌و غیرمنطقی راعنوان کرده‌اند.

درحالیکه اگربه وظایف قانونی اتاق‌اصناف آشنابودند و میدانستند که‌اتاق اصناف هرگز درکارنرخ گذاری مداخله‌ندارد واین امر ازوظایف مرکز بررسی قیمت ها وابسته به وزارت بازرگانی است ، هیچگاه روی خدمات یك تشکیلات مملکتی که‌از مظاهر انقلاب شاهو ملت‌است وبراساس قانون بوجود آمده، خط بطلان نمیکشیدندوزحمات یك‌مشت جوان علاقه‌مند که فرزندان و خواهران و برادران آنها هستند و هدفی جز رفاه حال مصرف کنندگان تهرانی وخدمت صادقانه ندارند،نادیده نمیگرفتند و چنین پیشنهادی را ارائه‌نمیدادند.

اتاق اصناف پایتخت بدون توجه‌به چنین اظهار نظرهایی، وظایف قانونی وملی و میهنی خودرا درکمال‌قدرت وصداقت‌انجام میدهدو ضمن پذیرش انتقاد های اصولی وسازنده ازسا کنان پایتخت انتظار داردکه در هرگوشه شهر بانارسایی ومشکل صنفی روبرو شوند ، با اتاق اصناف‌همکاری نمائید تا به‌این مشکلات فائق آئیم.

مدیر کل روابط عمومی اتاق اصناف پایتخت

جدول بندی شروع شد

بازگشت بشرح مندرج در شماره ۱۵۳۹۵ـ۱ر۶ر۳۶ باطلاع میرساند.

طبق گزارش شهرداری چهار در مورد جدول خیابان خرمشهر شمالی در مسیر خیابان مخصوص به‌سینا جدولبندی خیابان خرمشهر در دست اقدام‌است که قریبا باتمام‌خواهدرسید.

شهرداری پایتخت

در ایستگاه توقف خواهند کرد

باتوجه بمطلب مندرج در شماره ۱۵۴۰۶ ـآن روزنامه مبنی بر عدم توقف اتوبوس‌شماره ۶۶۸۸۸۱ در ایستگاه منصور آباد، به‌آگاهی میرساند:

بکلیه رانندگان خط ۵۵ آموزش و دستورداده شد که‌در کلیه ایستگاه ها ازجمله منصورآباد برای سوارو پیاده‌کردن مسافران توقف نمایند.

دفتر روابط عمومی شرکت واحد

دانشگاه‌صنعتی آریامهر دانشکده‌مهندسی سازه

سخنرانی علمی

آقای‌پروفسورمکافسکی Prof. Makowski

استاد مهندسی ساختمان دانشگاه سوری (Surrey University)

عنوان سخنرانی

«پیشرفتهای جدید در سازه‌های فضاکار»

تاریخ :شنبه ۹مهرماه ۲۵۳۶ ساعت۵ بعدازظهر

محل : آمفی‌تئاتر دانشکده شیمی ، دانشگاه صنعتی آریامهر ،خیابان آیزنهاور

تلفن: ۹ـ۹۷۲۱۰۰ داخل ۱۴۱

اطلاعیه انجمن پرستاران ایران

جلسه همگانی انجمن ساعت ٤ روز سه‌شنبه ۵مهر ماه ۲۵۳۶ شاهنشاهی در محل سازمان زنان ـ خیابان تخت‌جمشید جنب دراکا‌استور ـ روبروی شرکت ملی نفت ایران طبقه‌دوم برگزار میگردد.

رئیس انجمن پرستاران نیره فتوحی

اطلاعات بانوان

سه‌شنبه‌ها منتشر میشود

خانم‌ها

مدلهای کفش را از فروشگاههای کفش وین تهیه نمائید

کفش وین

سلامتی و راحتی پای شما را تامین میکند

آشپزخانه‌های چوبی پیش ساخته

راسیونال

در سالن شماره ۱۷ نمایشگاه بین المللی ایران

گروه‌فرهنگی آذر

کلاسهای متفرقه شبانه‌ششم‌ریاضی و طبیعی را از شانزدهم مهر ماه تشکیل میدهد.

داوطلبان برای ثبت نام می توانند همه روزه از ساعت ½ ٤ الی ۸ بعد از ظهر به‌محلهای‌زیر مراجعه‌نمایند

۱ـ دبیرستان شماره ۱ آذر خیابان نادری چهارراه قوام‌السلطنه‌تلفن ٦٤٣٦٤٢ـ ٦٦٧١٧٠

۲ـ دبیرستان شماره۲ آذر میدان بهارستان اول صفی‌علیشاه تلفن ۳۱۸٤۸۱ـ ۳۰۱۱۰٦

مابرای سازندگی

بوجود آمدیم

ماشین سازی تبریز برای رسیدن به هدف مقدس خود که بی نیاز کردن کشور عزیز از صنایع خارجی وکسب رضایت مصرف کنندگان محصولات تولیدی خود میباشد، شب و روز میکوشد تا با سازندگی گامی فراتر در رسیدن به هدف خود بگذارد.

ماشین سازی تبریز

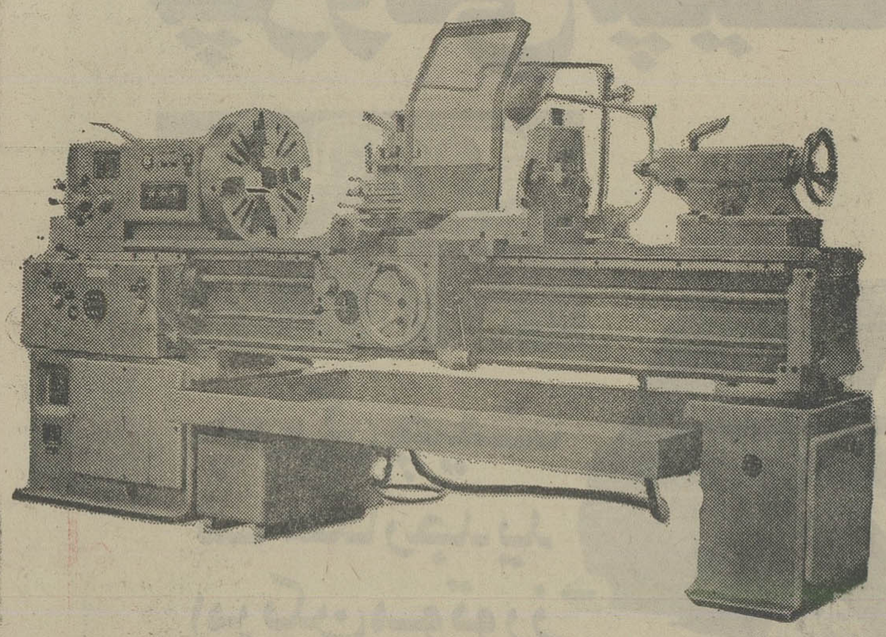

برای کسب هرگونه اطلاعات بیشتر با کارخانه ماشین‌سازی تبریز:

تبریز ـ قراه ملک ـ تلفنهای:۶ـ۴۲۰۰۰ ـ تلفن فروش ۴۲۴۰۳ ـ ۰۴۱ صندوق پستی ۱۸۳ تلگرافی تبریز ماشین و دفتر کارخانه ماشین سازی تبریز در تهران ـ خیابان تخت جمشید نبش ملک‌الشعراء بهار شماره ۲۹۶ تلفن ۸۲۳۷۵۳ و یا با نمایندگان فروش ما در تهران و شهرستانها بشرح زیر تماس حاصل فرمائید.

- تهران ـ شرکت پرس موتور ـ خیابان سعدی جنوبی کوچه بانک تجارت خارجی شماره ۵۹۰ تلفن:۳۰۳۴۰۱
- تهران ـ شرکت فلزآور ـ خیابان سپه روبروی موزه ایران باستان شماره ۴۵۷ تلفن: ۳۱۷۲۲۹ ـ ۲۰۴۸۳۵
- تهران ـ شرکت رادوی ـ خیابان سعدی جنوبی اول کوچه بهار تلفن ۲۹۳۱۸۶
- مشهد ـ فروشگاه کالای صنعتی ـ خیابان تهران ـ تلفن:۴۶۸۰۰ ـ ۴۲۸۰۰
- شیراز ـ فروشگاه خشکه و فولاد ـ خیابان فردوسی شماره ۱۲۷ ـ تلفن:۲۲۸۲۲
- تبریز ـ فروشگاه اتو ثابت ـ میدان چهارم اردیبهشت ـ تلفن:۶ـ۴۱۱۲۴
- رشت ـ بازرگانی پارت دیزل ـ خیابان رضاشاه کبیر ـ فلکه صیقلان تلفن: ۲۸۴۸۶
- اهواز ـ تراشکاری خفاجی‌زاده ـ سه‌راه خرمشهر ـ باغات شاه ـ تلفن:۳۲۶۵۵ ـ ۳۳۱۵۸
- اصفهان ـ فروشگاه مصدقیان ـ خیابان شاهپور ـ شماره ۸ ـ ۵۸۶ ـ تلفن ـ ۳۷۶۷۳ ـ ۳۷۶۴۵

تصویرتبلیغ

نیروی دریائی شاهنشاهی

آگهی استخدام

نیروی دریائی‌شاهنشاهی تعدادی غیرنظامی را درتخصص های مشروحه زیر برابر آئین نامه استخدام کارمندان غیر نظامی در ارتش شاهنشاهی بصورت رسمی‌وغیررسمی با حقوق ومزایای‌مکفی جهت خدمت در تهران و پایگاه‌های تابعه استخدام مینماید .

ردیف	مدرك تحصیلی	مدرك تخصصی	محل خدمت
۱ـ	فوق دیپلم و دیپلم	مکانیك ، برق ، الکترونیك اتومکانیك	بندرعباس ،خارك
۲ـ	دیپلم و سوم متوسطه	میهماندار هواپیما ماشین نویس	تهران
۳ـ	ششم ابتدائی	آشپز، کمك‌آشپز، پیشخدمت ضمنا برای کسانیکه فاقد تخصصهای فوق باشنددوره کارآموزی‌در نظر گرفته‌شده که‌پس‌از کسب مهارت لازم در تهران ، به پایگاه اعزام خواهند شد .	بندرعباس و بوشهر

شرایط ومزایا :

الف :داوطلبینی که بصورت رسمی استخدام شوند از۱۴ماه حقوق در سال ،دفترچه‌تدارکات بیمه خدمات درمانی و سایر تسهیلات‌برخوردار خواهند بود.

ب: داوطلبین با سپردن ٤ سال تعهددرپایگاه های‌جنوب‌و۶ سال‌درتهران ازخدمت‌وظیفه‌عمومی معاف خواهند شد .

پ: منزل سازمانی درپایگاهها واگذارمیشود.

از کسانیکه مایل بهمکاری هستند دعوت می شود جهت ثبت نام‌و کسب اطلاعات بیشتر همه روزه به‌استثنای ایام تعطیل و پنجشنبه ها به مدیریت استخدام نیروی دریائی شاهنشاهی واقع درخیابان عباس‌آباد روبروی پمپ بنزین غربی مراجعه فرمایند .

م‌الف۱۵۴۱۰

آشپزخانه‌های چوبی پیش ساخته

راسیونال

وموکتهای بافته‌شده گلدار و ساده

ساخت آلمان غربی

مبلمان کلاسیك از ایتالیا و بلژیك

لوازم تزئیناتی حمام از کارخانجات پارالوکس فرانسه

نماینده انحصاری: شرکت ان ـ کا ـ گ

خیابان روزولت چهارراه تخت جمشید شماره ۱۹۲

تلفنهای ۸۳۶۱۴۴ ـ ۸۲۵۵۴۸ ـ ۸۳۶۹۲۶

۲۸ شهریور تا ۹ مهرماه

دبیرستان شماره۱ گروه‌فرهنگی آذر

از دانش‌آموزان کلاسهای ششم ریاضی و طبیعی ثبت نام مینماید.

خیابان نادری چهارراه قوام‌السلطنه تلفن ٦٦٧١٧٠ـ ٦٤٣٦٤٢

گوی قرمز یا گوی آبی؟

پنجشنبه ۷ مهر

بزم خانوادگی

در دنیای خرم

لونا پارک

در دنیای خرم

کیلومتر ۴ اتوبان تهران کرج

تلفن ۳۰ـ ۹۴۱۷۱۱

فرهاد مشکوة، رهبر ارکستر سنفونیک تهران:

همخوانان ما، باید از هیچ همه چیز بسازند

فرهاد مشکوة رهبر ارکستر سنفونیک تهران

«فرهاد مشکوة» رهبر جدید ارکستر سنفونیک تهران، همزمان با آغاز فصل هنری ۳۷ـ۳۶، در کار تدارک یک گروه «کر» ایرانی است و بهمین خاطر از خانم «ماریلین تایلر» برای تعلیم دادن به افرادی که قرار است اعضای «گروه کر» ارکستر سنفونیک تهران را تشکیل دهند، دعوت کرده است. خانم «ماریلین تایلر» که یکی از استادان آموزش اصول و فنون گروه خوانی است، حاصل ازدواج یک زن و مرد هنرمند از اهالی نیویورک است.

پدر خانم تایلر «هنرپیشه و مادرش خواننده اپرا بوده است «ماریلین تایلر» تحصیلات موسیقی خودرا در کنسرو اتوار موسیقی مانهاتان به پایان رساند و بعنوان نوازنده پیانو، ارگ و هارپ بکار مشغول شد و در رشته «موسیقی شناسی» از چهار موسسه معتبر دیپلم گرفت. زمانیکه «ماریلین تایلر» موفق به دریافت جوایز هنری «فولبرایت» و «انجمن بین المللی موسیقی» شد، شهرتی جهانی یافت و مورد توجه مشهورترین رهبران ارکسترهای جهان برای همکاری قرار گرفت.

قبل از ورود

«ماریلین تایلر» چندی قبل برای قبول دعوت رهبر ارکستر سنفونیک تهران در مورد برای تعلیم دادن به اعضای گروه کر، به ایران آمد و با تک تک اعضای گروه آشنا شد پس از سنجش استعداد این افراد، دعوت را پذیرفت. او در مورد برنامه خود در ایران و اینکه چگونه می خواهد با اعضای همخوان ارکستر سنفونیک فعالیت کند گفت:

ـ افرادی که در آینده باید با آنها همکاری کنم بقدری با استعداد و خوش ذوق هستند که از هم اکنون فکر همکاری با آنها مرا به هیجان می آورد، چون این جوانان آنقدر پرشور و انچنان با استعداد تركه شور و هیجان آنها به من سرایت کرده است.

من برای تعلیم دادن به این افراد راه درازی در پیش دارم که امیدوارم همکاران جوان من باسختکوشی بتوانند این راه دراز را کوتاه کنند.

ما ابتدا باید به آواز خوانهای جوان، اصول اولیه کاررا به شیوه‌ای درست از طریق تاثیر گذاری بر اعصاب انهابادبدهیم که این تاثیر گذاری در واقع همان آموزش اوائی خواهد بود.

قدم بعدی ما تعلیم شیوه «نفس زنی» و «سلفژ» است و آنگاه نوبت به روخوانی نت می رسد و تولید اوا. آخرین مرحله کارما آموزش زبان انگلیسی، آلمانی و ایتالیایی به همخوانان جوان است. بخاطر اینکه بتوانند کار و اندوخته‌هایشان را در سطح جهانی نیز عرضه کنند. وقتی این مرحله به پایان برسد کارمن هم با آنها به پایان رسیده است و به آمستردام که مرکز فعالیت همیشگی من است بر می گردم.

موسیقی ایرانی

«ماریلین تایلر» قبل از اینکه کارش را با افراد گروه همخوان ارکستر سنفونیک آغاز کند از طریق مطالعه با موسیقی ایران آشنایی حاصل کرده است و معتقد است که:

ـ موسیقی سنتی ایران هم آرامش بخش است وهم برانگیزاننده و تفاوت بزرگی که با موسیقی غرب دارد این است که در اواز سنتی ایران ساختمان جنجره اهمیت فوق العاده‌ای دارد، در حالیکه موسیقی غرب ارزش بسیاری برای قدرت تکلم قائل است. در موسیقی ایرانی خواننده حتی از لحاظ «نفس زدن» با خواننده موسیقی غرب تفاوت زیاد دارد.

«فرهاد مشکوة» که به این انتخابش خیلی امیدوار است، ضمن تایید صلاحیت «ماریلین تایلر» در زمینه مشکلاتی که این استاد تعلیم کربا خوانندگان جوان ایران خواهد داشت می گوید:

ـ مغرب زمین همخوانی را بصورت یک سنت در موسیقی خود سالهاست تجربه کرده است، به این صورت که گروههای کر کلیساها اولین قدم در راه آموزش همخوانی به حساب می آیند، اما ما از چنین مایه هایی محروم هستیم، و حالا باید از هیچ همه چیز بسازیم، البته این را هم نباید انتظار داشته باشیم که یک شبه ره صد ساله بپیمایم. با علاقه و اشتیاق، سعی خودمان را می کنیم و امیدواریم که نتیجه مطلوب بگیریم.

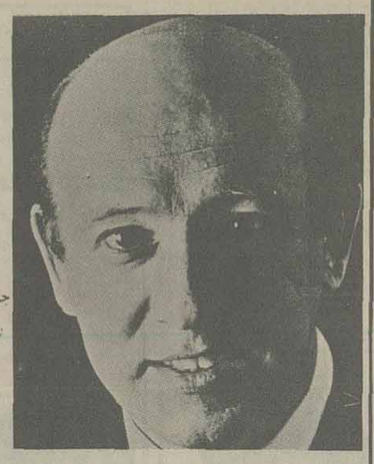

جووان دیدرن رهبر میهمان ارکستر سنفونیک تهران

بتهوون و باخ آغازکننده یک فصل هنری

ارکستر سنفونیک تهران دراولین برنامه فصل هنری جاری که روزهای ۶ و ۷ مهرماه درتالار رودکی اجرا می شود، مجموعه متنوعی از آثار «یوهان سباستین باخ» و «لودویک وان بتهوون و «بلابارتوک» را عرضه خواهد کرد.

دراین اجرا، چون دیدرن، رهبری ارکستر سنفونیک تهران را بعهده خواهدداشت و سه نوازنده به عنوان تکنواز دراین اجرا شرکت می کنند که عبارت خواهند بود از: «استفن اکرت» نوازنده کلاوسن، «وندی آصف جاه» نوازنده فلوت، «فرید فرجاد» نوازنده ویولن.

دراین برنامه، کنسرتو «براندنبورگ» و کنسرتو برای کلاوسن در دماژور، اثرباخ، سنفونی شماره ۱ دردو ماژور «از بتهوون» «دیورتیمنتو» اثر بلابارتوک اجرا می شود.

رهبر ارکستر

جووان دیدرن رهبر ارکستر دراین اجرا، متولد هلند است و سال ها درزمینه نوازندگی و رهبری ارکستر تحصیل کرده است، او به عنوان رهبر میهمان، با بسیاری از ارکسترهای آلمانی و همچنین باتکنوازانی برجسته همکاری داشته است. جووان دیدرن چند بار با ارکستر سنفونیک تهران همکاری کرده است که اولین آن درسال ۱۹۷۵ بوده است.

اکرت

استیفن اکرت نوازنده کلاوسن و ارگ، امریکائی الاصل است و بعنوان یک نوازنده دائمی بارادیو تلویزیون ملی ایران همکاری دارد، او درکالج، اوبرلین «و دانشگاه شمال غربی ایالات متحده» و درمدرسه ایالتی موسیقی درفرانکفورت در رشته موسیقی تحصیل کرده است اودر فرانکفورت شاگرد «هلموت والشا» و «ماریا یاگر ـ یونگ» بوده است.

استیفن اکرت غیراز رسیتال های یکنفره و مسابقه های متعدد درامریکا و کانادا و عضویت درچندین ارکستر مشهور جهان، ازسال ۱۹۷۶، مدیریت برنامه های ارکستر مجلسی رادیو تلویزیون ملی ایران را بعهده گرفته است.

فرید فرجاد

فرید فرجاد که بعنوان تک نواز ویلون با ارکستر سنفونیک تهران دراین اجرا همکاری خواهد داشت، تحصیلات خود را درهنرستان عالی موسیقی زیر نظر استادانی مانند لونیچی پازانارى و سرژ خوتسیف تا اخذ درجه لیسانس ادامه داد و سپس بعنوان ویولونیست درارکستر سنفونیک تهران بکار مشغول شد. فرجاد مدتی نیز درخارج ازکشور زیر نظر پرفسور موریس راسکین و ژزف کالوه مشغول بکار بوده و در برنامه های فصل گذشته ارکستر سنفونیک تهران بعنوان سولیست فعالیت داشته است.

فرید فرجاد

در جشنواره فرهنگی بریتانیا

رسیتال نوین افروز

نوین افروز، که برنامه های تالار رودکی را درمتن جشنواره‌ی فرهنگی بریتانیا بایک رسیتال به پایان خواهد آورد، پیانیستی ست که درخارج از مرزهای ایران هم شهرتی بسزا دارد و رسیتال های او در اروپا، آسیا و آفریقا باتحسین منتقدان رو به رو شده است. نوین افروز درروز ۲۸ مهر سویت انگلیسی باخ و آثاری از «تبیت»، «راس تورن» و «بتهون» را خواهند نواخت.

نوین افروز

ضبط کنندهٔ چنین گفت زرتشت درجشنواره فرهنگی بریتانیا

در روزهای ۲۵ و ۲۶ مهر، نورمن دلمار، یکی از برجسته ترین موسیقی شناسان انگلستان، بارهبری ارکستر سنفونیک تهران و همکاری جان اگدن، تکنواز انگلیسی، جشنواره‌ی فرهنگی بریتانیا را درتالار رودکی ادامه خواهد داد.

دلمار نه فقط رهبری است که با ضبط آثار بزرگی چون سنفونی نهم «گوستاوماهلر» بار فراموشی را از آن ها زودوده بلکه به تحقیق درباره‌ی موسیقی نیز پرداخته و اثر سه جلدی او درباره‌ی «ریچارد اشتراوس» مرجعی درباره شناخت این موسیقیدان به شمار می آید. (او به تازگی «چنین گفت زرتشت» اشتراوس را هم به ضبط رسانده است.)

گذشته از رهبری ارکستر سنفونیک لندن، نیوفلارمونیک و دیگر ارکسترهای برجسته درانگلستان، دلمار تاکنون ارکسترهای مهمی را درشوروی، اروپا و آمریکای لاتین رهبری کرده است. درتالار رودکی، اونه فقط آثار کلاسیک موسیقیدانان انگلیسی، بلکه اولین اجرای جهانی «پالین درروم» اثرپورفرخ، موسیقیدان ایرانی را هم اجرا می کند و درکنار او «جان اگدن» به تکنوازی خواهد پرداخت.

باله «ژیزل»

از روز سیزدهم تا پانزدهم مهرماه گروه گشت باله سلطنتی انگلستان به هنگام برگزاری جشنواره فرهنگی بریتانیا در تهران برنامه خواهد داشت، گروه گشت باله سلطنتی انگلستان، هر سال حدود سی هفته خارج از لندن در کشورهای مختلف جهان برنامه اجرا می کند.

این گروه در چهار برنامه‌ایکه در تهران خواهد داشت باله های زیر را اجرا خواهد کرد. «باله ژیزل» را با اجرای ادولف ادام و طراحی ماریوس پتیپا، باله «دختر خود سر» با موسیقی «فردیناندهارولد» و طراحی «فردریک اشتون» و «کنسرتو» با موسیقی و دیمتری شوستا کوویچ و طراحی «کنت مک میلان» که این قطعه برخلاف دو باله‌ی اول داستانی نیست و در آن صرفا امکانات موسیقی برای ارائه‌ی رقص در حالت ناب آن بکار گرفته شده است.

حسین مهری و کتابهای تازه

حسین مهری، روزنامه نگار با سابقه که مدتهاست در پاریس رحل اقامت افکنده، سخت درگیر تدارک و چاپ آثارش است و تا جائیکه اطلاع داریم، غیر از کتاب «صدمیلیون عرب» که ترجمه اثر معروف «تیری دژاردن» بود، کتابهای زیر را نیز در دست چاپ دارد:

«..وسایگون سقوط کرد» نوشته پل دریفوس.

«جنس دوم» نوشته سیمون دوبوار (این کتاب مجموعه مفصلی است که ترجمه آن در سه جلد عرضه خواهد شد و بقرار اطلاع فعلا کار چاپ جلد اول آن به پایان رسیده و دوجلد دیگر آن زیر چاپ است.)

«ایدئولوژی تبار» مجموعه مقاله هایی که حسین مهری در زمان اقامتش درایران در مجله فردوسی زیر عنوان دائمی «گزارش هفته» به چاپ میرساند.

«افسانه شکسته مالرو» مجموعه مقاله های نویسنده.

«بی تفاوتها» مجموعه مقاله های نویسنده که بیشترشان در نشریات ایران به چاپ رسیده است.

«خاموش درمیان راهزنان» مجموعه مقالات فرهنگی و اجتماعی نویسنده که یکبار در مجله فردوسی به چاپ رسیده است.

«پائیز پدر سالار» یکی از آثار مشهور گابریل گارسیا مارکز که کتاب صد سال تنهایی او با ترجمه بهمن فرزانه درایران با توفیق فراوان روبرو شد و همین کتاب نام او را بعنوان چهره برتر امروز ادبیات جهان مشخص کرد.

«یادداشت های پاریس»: این مجموعه شامل یادداشتهای نویسنده به هنگام اقامتش در پاریس است که بیشتر موضوع شان را تفسیری بروقایع هنری و فرهنگی تشکیل میدهد وقسمتی از آنها را در روزنامه اطلاعات خوانده‌ایم.

الکی خوشها نوشته خسرو شاهانی

مجموعه شانزده داستان طنزآز خسرو شاهانی که موضوع بسیاری از آنها از حوادث روز بعاریت گرفته شده و پرداخت طنز نویسندگان به آن‌ها کارمایه داستانی داده است.

در پاره کارهای خسرو شاهانی انچنان که باید و شاید تاکنون سخن گفته نشده و ارزشهای کار او بررسی نشده است و گرنه در همین مجموعه الکی خوشها داستانهای طنز درخشانی وجود دارد که نمی توان از آنها به آسانی گذشت.

به امید اینکه بتوانیم در فرصتی مناسب راجع به ارزشهای کار این نویسنده سخن بگوئیم این بحث را پایان می دهیم، چون اگر در مقام قیاس بخواهیم اورا با نویسنده‌ای چون عزیز نسین مقایسه کنیم ـ که در ایران عجیب طرفدار پیدا کرده است و حتی کسانی به ترجمه آثارش دست زده‌اند که از او در کار نویسندگی با استعدادتر و صالحترند ـ باید بگوئیم که شاهانی از کارش هیچ اجری نبرده است، حتی بصورت یک شناخت ساده از جانب گروه کتاب خوان.

گروه فرهنگی دکتر هشترودی
برای کلاسهای ششم (ریاضی ـ طبیعی ـ ادبی)
متفرقه که در تاریخ بیستم مهرماه ۲۵۳۶ تشکیل میگردد ازساعت ۵ الی ۹ بعد از ظهر ثبت نام میکند
مدارک لازم دوقطعه عکس
محل ثبت نام میدان گاج دبیرستان دکتر هشترودی تلفن ۶۶۲۲۱۲ ـ ۶۴۸۲۱۸

گروه فرهنگی خزائلی
آموزشگاههای دخترانه و پسرانه
گروه فرهنگی خزائلی برای کلاسهای ششم (ریاضی ـ طبیعی ـ ادبی) متفرقه و همچنین کلاسهای پنجم که
در ۳ نوبت صبح ـ بعدازظهر ـ شب
تشکیل میشود از ۳۶/۶/۲۷ همه روزه صبح و عصر ثبت نام مینماید.
نشانی: شاه‌آباد ـ کوچه محمودی ـ تلفن ۳۹۱۸۸۱ـ۳۱۸۰۰۶
شاه‌آباد ـ ظهیرالاسلام ـ تلفن ۳۱۷۲۶۷

باشگاه سوارکاران
کمپ ارمغان تربیت
از ابتدای سال تحصیلی تعدادی دانش‌آموز دختر و پسر علاقمند به اسب‌سواری را بعضویت میپذیرد. وسیله رفت‌و آمد مهیا است
تلفن ۶۲۸۵۰۲ ـ ۶۲۹۴۲۴ ـ ۶۲۹۲۳۵

خودروسازان ایران
وانت‌های شهری مینی‌بوس
فیات ـ او ـ ام
پیروز بر جاده‌های ایران

فیات ـ اوام نامی پر افتخار محصولی زیبا ـ محکم ـ با دوام از
شرکت صنعتی خودروسازان ایران
از تهران وشهرستانها نماینده فعال می‌پذیرد برای کسب اطلاع از شرایط نمایندگی به اداره فروش و بازاریابی تلفن ۹۷۰۰۱۸ و ۶۶۸۹۹۱ مراجعه نمایند.
از غرفه خودروسازان در نمایشگاه بین المللی بازدید فرمائید

قابل توجه موسسات دولتی و کارخانجاتی که سرویس غذا برای کارمندان و کارگران خود ایجاد نموده‌اند. همچنین قابل توجه مسئولین هتلها، متل‌ها، رستوران‌ها، همبرگرفروشیها، فروشگاهها و سوپرهای مواد غذایی و دیگر اماکن عمومی.
ماشین تمام اتوماتیک همبرگرزنی ساخت معروفترین کارخانجات هولی ماتیک سوئیس رامی توانید درغرفه شماره ۲۰ (غرفه آلمان شرقی) بازدید نموده وسفارش خودرا ارائه نمائید.
نماینده انحصاری شرکت کوکینگ ایلانس
خیابان کریمخان زند نرسیده به میدان ۲۵ شهریور شماره ۳/۶
تلفن ۸۲۷۹۲۲ ۸۳۳۰۲۹

از صبح چهارشنبه فقط در

سینما پولیدور

ـ هرچه زیباتر هوس انگیزتر ـ هرچه جوانتر پراشتهاتر
ـ فیلمی جسارت امیز با محتوائی حسادت امیزتر
مجموعه‌ای از شور، شوق،

خوشگلا بی بندوبارن

"TROP JOLIES POUR ÊTRE HONNETES„

فصل سینمائی پاییز امسال را با یک فیلم خوب و قشنگ و دیدنی اغاز میکنیم

از فردا صبح فقط در

سینمادیاموند

مشهورترین هنرمندان سینمای امریکا در اثری که مورد پسند همگان قرار خواهد گرفت

جن هاکمن ـ لیزامینه‌لی ـ برت رینولدز

رنگی ـ محصول فوکس قرن بیستم

گیشه سینما دیاموند همه روزه برای رزروبلیت آماده است
شروع سئانسها ۱۱/۱۵صبح ـ ۲/۳۰ـ ۵ـ ۷/۳۰ـ ۱۰ بعدازظهر

در فصل سینمائی امسال و ستره‌های زیادی خواهید دید ولی ما بشما اطمینان میدهیم که این فیلم با هنرپیشگان مشهورش چیز دیگری است

از فردا صبح فقط در

سینمامتروپل

"SHOWDOWN"
رنگی ـ محصول کمپانی یونیورسال
سینما متروپل ـ لاله‌زارنو ـ تلفن ۳۱۹۴۱۰

اولین برنامه سزون سینمائی امسال
«کارلوپونتی» و «سرلوکرید» تقدیم می کنند

آغاز هفته سوم درسینما **آتلانتیک**
سینمای ممتاز و ۴ستاره ****
پرفروش ترین فیلم سال اروپا و امریکا

کارلوپونتی تقدیم میکند

گذرگاه کاساندرا

باشرکت: سوفیالورن
برت لنکستر
ریچارد هریس
و... اواگاردنر
رنگی ـ موزیک از: جری گلد اسمیت

از فردا صبح در سینما

گلدیس

شاهکار فراموش‌نشدنی سینمای امریکا و برنده ۳ جایزه اسکار

میخواهم زنده بمانم

با بازی گیرا و درخشان
سوزان هیوارد
بکارگردانی رابرت‌وایز

سئانسها ۱۱/۱۵ صبح ـ ۱/۳۰ـ ۳/۳۰ ـ ۵/۳۰ـ ۷/۳۰ـ بزبان فارسی و ۹/۳۰ بزبان انگلیسی

الاخبار

تنها مجله عربی زبان ایران
از گروه نشریات مؤسسه اطلاعات
با داشتن نمایندگی در ۲۱ کشور عربی

از فردا صبح درسینما

بلوار

انتونی کوئین
آدریانو چلنتانو
کاپوسین
درفیلم رنگی

بلوف

پخش از شرکت سازمان سینمائی شهرتماشا

سئانسها ۱۱/۳۰ صبح
۱/۳۰ ـ ۳/۳۰ـ ۵/۳۰
۷/۳۰ـ ۹/۳۰ بعدازظهر

بعد از موفقیت فیلمهائی کمیک مثل گلدجینجر ـ ال کاپون ـ و پاپیون اینک یک اثر کمدی بیسابقه دیگر که فقط و فقط برای خنداندن شما و تمام افراد خانواده شما ساخته شده است

از صبح چهارشنبه درسینما

گلدن‌سیتی

پیچوی
جن‌گیر
رنگی

اطلاعیه سینماهای:

اروپا ـ میامی ـ سیلوانا

از صبح چهارشنبه ۶ مهرماه سینماهای بالابهترین فیلمهای ارزنده سینمائی را برای اولین بار در ایران انتخاب و بمعرض دید تماشاچیان محترم خواهند گذاشت.
و اکنون اولین برنامه خودرا اعلام میدارند

مشت میخوای باکاراته

رنگی ـ سراسر خنده ـ سراسر زد و خورد ـ سراسر کاراته
با شرکت: آلن استیل و قهرمان کشتی کاراته از صبح چهارشنبه در سینماهای

اروپا

خیابان شاه آباد ـ تلفن ۳۰۳۱۷۹

میامی میدان شهناز تلفن ۷۵۴۳۲۹

سیلوانا میدان ژاله ـ تلفن ۳۶۳۷۷۷

از صبح چهارشنبه درقویترین گروه سینمائی

اونیورسال ـ پاسیفیک
ایران ـ ساینا ـ تیسفون
رنگین‌کمان ـ موناکو ـ کارون
دریا و... آستارا (تجریش)

سازمان سینمائی ژورک تقدیم میکند

مرتضی عقیلی
لیلا فروهر ٭ مختار

شب آفتابی

ساخته: سیروس الوند

باشرکت: توران مهرزاد. نادره. گرجی. ذبیح‌پور
هنگامه وباهنرمندی: عنایت بخشی
فیلمبردار: احمد شیرازی. پخش از سازمان سینمائی پاپایت

عکس فوق محمد قدیمی ۱۲ ساله فرزند محمود بشماره شناسنامه ۷۷۰ صادره از تهران حدود ۵۱ روز است مفقود گشته خواهشمند است هرکس از نامبرده اطلاعی دارد به نشانی جاده قدیم شمیران شهناز یک پلاک ۵۸ یا به تلفن ۷۵۱۴۰۸ خبر دهد تا خانواده او را از نگرانی درآورد.

سرآغاز فصل سینمائی

سینماهای **سیلورسیتی وادئون**

آغاز مینماید **از فردا صبح**

(٤) نام نمایانگر فیلم بزرگ خواهد شد
(۱) جان هوستن کارگردان نابغه عالم سینما
(۲) گریگوری پک
هنرمند جاودان سینمای امریکا
(۳) کمپانیهای بزرگ
برادران وارنر و یونایتد آرتیست
(٤) موبی دیک
پرتیراژترین کتابی که تاکنون در دنیا انتشار یافته... که مجموعاً فیلم بزرگ

نهنگ سفید (موبی دیک) را بوجود آورده‌اند

نهنگ سفید (موبی دیک)

خاکستری ـ حرکتی برای یک متفاوت دیگر درسینمای ایران
خاکستری ـ فصل تازه‌ای برای آنها که فیلم خوب میخواهند
خاکستری ـ با صدای همیشه بیاد ماندنی «ابی»

از صبح چهارشنبه درگروه ممتاز سینمائی: آسیا ـ مولن روژ ـ شهوند ـ لیدو ـ نپتون ـ ژاله ـ توسکا ـ المپیا ـ پاسارگاد ـ چرخ فلک ـ شرق

برنامه سینماها

تماشای فیلمهائی که با علامت (×) مشخص شده برای اشخاص کمتر از ۱۸ سال ممنوع است.

* اشکها و لبخندها ـ رنگی ـ جولی اندروز
تخت جمشید (۶۵۲۵۵۰) ۱۰ـ ۱ـ ۴ـ ۷ـ ۱۰
* ابرمرد ـ سه رفیق
آسمان آبی (۳۴۱۶۶۸) ۹ـ ۱۱ـ ۱ـ ۳ـ ۵ـ ۷ـ ۹
* اسم من دلقک ـ رنگی ـ راج کاپور
رکس (۳۱۸۲۴۲) ۱۰/۳۰ـ ۲/۳۰ـ ۴/۳۰ـ ۶/۳۰ـ ۸/۳۰
* آلوده گناه ـ رنگی ـ گلوریا گیدا
ب.ب (۸۲۹۶۴۱) ۱۰ـ ۱۲ـ ۲ـ ۴ـ ۶ـ ۸ـ ۱۰
* آقا بچه‌اش نمیشه ـ رنگی ـ لاندوبوزانکا
پارک (۳۱۹۶۳۷) ۹ـ ۱۱ـ ۱ـ ۳ـ ۵ـ ۷ـ ۹
* بیگانه‌ای با دو عشق ـ رنگی ـ سینما سکوپ
آریا (۳۱۹۸۸۴) ۹ـ ۱۱ـ ۱ـ ۳ـ ۵ـ ۷ـ ۹
* بادبادک ـ رنگی ـ پیتر فالک
بولیدور (۸۱۲۷۳۱) ۱۱/۳۰ـ ۱/۳۰ـ ۳/۲۰ـ ۵/۲۰ـ ۷/۳۰
* با هر ضربه یک مرگ ـ رنگی ـ رون مارچینی
رویال (۸۲۹۷۸۵) ۱۰ـ ۱۲ـ ۲ـ ۴ـ ۶ـ ۸ـ ۱۰
* باگزی مالون ـ رنگی ـ جودی فاستر
گلدیس (۶۲۸۷۱۳) ۱۱/۱۵ـ ۱/۳۰ـ ۳/۳۰ـ ۵/۳۰ـ ۷/۳۰ـ
* بزرگترین ماجرای تارزان ـ رنگی ـ شون کانری
آستارا (۲۷۴۰۲۲) ۱۰/۳۰ـ ۲/۳۰ـ ۴/۳۰ـ ۶/۳۰ـ ۸/۳۰
* پریزاد ـ رنگی ـ فروزان ـ ارحام صدر
الوند (۳۵۶۵۳۸) ۹ـ ۱۱ـ ۱ـ ۳ـ ۵ـ ۷ـ ۹
* پلنگ صورتی مبارزه میکند ـ رنگی ـ پیتر سلرز
شهر فرنگ (۶۲۷۶۲۸) ۱۱/۱۵ـ ۱/۱۵ـ ۳/۱۵ـ ۵/۳۰ـ ۷/۳۰ـ ۹/۲۵
* تعطیلات بزرگ ـ رنگی لوئی دوفونس
دماوند (۸۴۸۴۰۰) ۱۱/۱۵ـ ۱/۴۵ـ ۳/۳۰ـ ۵/۳۰ـ ۷/۳۰ـ ۹/۴۵
* جیمزباند مرد طپانچه طلائی ـ رنگی
برلیان (۳۹۳۵۳۵) ۹ـ ۱۱ـ ۱ـ ۳ـ ۵ـ ۷ـ ۹
* خوشگلا طاقت ندارند ـ کاراته و هنرهای رزمی
کریستال (۳۱۷۶۷۵) ۹/۳۰ـ ۱۱/۳۰ـ ۱/۳۰ـ ۳/۳۰ـ ۵/۳۰ـ ۷/۳۰ـ ۹/۳۰
* خشونت ارثی ـ زنهای ضد مرد
البرز (۳۰۴۲۵۸) ۸/۳۰ـ ۱۱/۳۰ـ ۲/۳۰ـ ۵/۳۰ـ ۸/۳۰
* خشم اژدها ـ رنگی ـ بروس لی
کابری (۹۲۸۴۰۱) ۱۱ـ ۱ـ ۳ـ ۵ـ ۷ـ ۹
امپایر (۸۹۳۹۴۲) ۱۱ـ ۱ـ ۳ـ ۵ـ ۷ـ ۹
* در تهران اتفاق افتاد ـ پلنگ سیاه
نادر (۳۱۴۷۹۵) ۹ـ ۱۱ـ ۱ـ ۳ـ ۵ـ ۷ـ ۹
* دخترک بازیچه ـ رنگی ـ ایرافورشتنبرگ
کسری (۸۲۶۹۳۹) ۱۰/۱۵ـ ۱۲ـ ۲ـ ۴ـ ۶ـ ۸ـ ۹/۳۰
* رابین هود ـ رنگی ـ والت دیسنی
گلدن سیتی (۶۶۳۳۶۹) ۱۱/۳۰ـ ۱/۳۰ـ ۳/۳۰ـ ۵/۳۰ـ ۷/۳۰ـ ۹/۳۰
* سنگام ـ رنگی ـ راج کاپور ـ ویجنتی مالا
اورانوس (۵۲۷۹۷) ۱۰ـ ۱/۳۰ـ ۵ـ ۸/۳۰
* سواران المان ـ رنگی ـ سینماسکوپ
دروازه طلائی (۳۵۲۱۶۰) ۹ـ ۱۱ـ ۱ـ ۳ـ ۵ـ ۷ـ ۹
* سراب ـ ناصرملک مطیعی ـ مرجان
مارلیک (۹۶۱۶۳۶) ۱۰/۳۰ـ ۲/۳۰ـ ۴/۳۰ـ ۶/۳۰ـ ۸/۳۰
* شیرهای جوان ـ رنگی ـ سینما سکوپ
بلوار (۶۵۵۲۹۲) ۱۰/۴۵ـ ۱/۲۰ـ ۴/۱۵ـ ۷ـ ۹/۴۵
* شب زفاف کاترین ـ رنگی ـ هربرت لوم
میامی (۷۵۴۳۲۹) ۹ـ ۱۱ـ ۱ـ ۳ـ ۵ـ ۷ـ ۹
سیلوانا (۳۶۳۷۷۷) ۹ـ ۱۱ـ ۱ـ ۳ـ ۵ـ ۷ـ ۹
* شارلاتان همه کاره ـ رنگی ـ لاندوبوزانکا
رادیو سیتی (۶۴۳۳۲۰) ۱ـ ۳/۲۰ـ ۵/۳۰ـ ۷/۳۰ـ ۹/۳۰
* صلیب آهنین ـ رنگی جیمز کابرن
شهرتماشا (۹۲۸۶۸۶) ۱۱/۳۰ـ ۲ـ ۴/۳۰ـ ۷ـ ۹/۳۰
ریولی (۷۵۷۷۷۷) ۱۱ـ ۲ـ ۴/۳۰ـ ۷ـ ۹/۴۵
* صبح خاکستر ـ بیک ایمانوردی ـ مختار ـ اراه
اونیورسال (۹۲۶۹۵۳) ۹ـ ۱۱ـ ۱ـ ۳ـ ۵ـ ۷ـ ۹
ایران (۳۱۶۳۵۴) ۹ـ ۱۱ـ ۱ـ ۳ـ ۵ـ ۷ـ ۹
ساینا (۳۵۲۴۴۲) ۹ـ ۱۱ـ ۱ـ ۳ـ ۵ـ ۷ـ ۹
تیسفون (۸۵۸۸۸۲) ۹ـ ۱۱ـ ۱ـ ۳ـ ۵ـ ۷ـ ۹
رنگین کمان (۷۴۵۷۶۰) ۱۰ـ ۱۲ـ ۲ـ ۴ـ ۶ـ ۸
موناکو (۷۳۵۵۷۶) ۹ـ ۱۱ـ ۳ـ ۵ـ ۷ـ ۹
کارون (۹۵۵۱۶۵) ۱۰/۳۰ـ ۲/۳۰ـ ۴/۳۰ـ ۶/۳۰ـ ۸/۳۰
دریا (۳۴۱۷۴۶) ۹ـ ۱۱ـ ۱ـ ۳ـ ۵ـ ۷ـ ۹
پاسیفیک (۷۵۳۳۱۱) ۱۱ـ ۳/۳۰ـ ۵/۳۰ـ ۷/۳۰ـ ۹/۳۰
* ضد آسلحه ـ رنگی ـ ران ایلای
متروپل (۳۱۹۴۱۰) ۹ـ ۱۱ـ ۱ـ ۳ـ ۵ـ ۷ـ ۹
* عشق زندگیست ـ رنگی ـ آمیتابچن ـ ششی کاپور
حافظ (۳۹۱۰۷۴) ۱۰/۳۰ـ ۱ـ ۳/۳۰ـ ۶ـ ۸/۳۰
* عشق و خشونت ـ بیک ایمانوردی ـ مهری
آسیا (۶۴۲۹۰۹) ۱۱ـ ۱ـ ۳ـ ۵ـ ۷/۱۵ـ ۹/۳۰
اروپا (۳۰۳۱۷۹) ۱۰/۳۰ـ ۲/۳۰ـ ۴/۳۰ـ ۶/۳۰ـ ۸/۳۰
مولن روژ (۷۵۲۹۲۹) ۱۱ـ ۳/۳۰ـ ۵/۳۰ـ ۷/۳۰ـ ۹/۳۰
شهوند (۳۵۴۰۴۰) ۱۰/۳۰ـ ۱۲/۳۰ـ ۲/۳۰ـ ۴/۳۰ـ ۶/۳۰ـ ۸/۳۰
نپتون (۷۶۰۱۳۶) ۹ـ ۱۱ـ ۱ـ ۳ـ ۵ـ ۷ـ ۹
ژاله (۳۰۴۱۲۰) ۱۰/۳۰ـ ۲/۳۰ـ ۴/۳۰ـ ۶/۳۰ـ ۸/۳۰
توسکا (۵۳۹۵۴۴) ۹ـ ۱۱ـ ۱ـ ۳ـ ۵ـ ۷ـ ۹
المپیا (۹۲۶۷۹۶) ۱۱ـ ۱ـ ۳ـ ۵ـ ۷/۱۵ـ ۹/۱۵
لیدو (۹۵۱۵۱۱) ۹ـ ۱۱ـ ۱ـ ۳ـ ۵ـ ۷ـ ۹
* کافر ـ سعیدراد
کیهان (۵۴۶۳۶۰) ۹ـ ۱۱ـ ۱ـ ۳ـ ۵ـ ۷ـ ۹

* گوژپشت نتردام ـ رنگی انتونی کوئین
سینه موند (۶۴۸۳۱۱) ۱۱ـ ۱ـ ۳ـ ۵ـ ۷ـ ۹
* گذرگاه کاساندرا ـ رنگی ـ سوفیالورن
آتلانتیک (۸۹۷۱۷۱) ۱۰ـ ۱۲/۵ـ ۲/۳۰ـ ۷/۳۰ـ ۱۰
* مروارید سیاه ـ رنگی ـ سینما سکوپ
پانوراما (۳۴۴۷۵۰) ۹/۳۰ـ ۱۱/۳۰ـ ۳/۳۰ـ ۵/۳۰ـ ۷/۳۰ـ ۹/۳۰
* مغول اعظم ـ محصول هندوستان
شهناز (۷۵۴۶۲۶) ۱۰/۳۰ـ ۱۲/۳۰ـ ۲/۳۰ـ ۴/۳۰ـ ۶/۳۰ـ ۸/۳۰
* ماسیت و غول سیاه ـ قاسدها
فلور (۵۲۸۰۹۶) ۹/۳۰ـ ۱۱/۳۰ـ ۱/۳۰ـ ۳/۳۰ـ ۵/۳۰ـ ۷/۳۰ـ ۹/۳۰
* (×) ماتیک ـ رنگی ـ مارگو همینگوی
شهرقصه (۶۲۷۲۹۰) ۱۱ـ ۲ـ ۴ـ ۶ـ ۸ـ ۱۰
* مافوق قدرت ـ رنگی ـ بسبک کاراته
سهیلا (۳۱۶۴۲۴) ۱۰/۳۰ـ ۲/۳۰ـ ۴/۳۰ـ ۶/۳۰ـ ۸/۳۰
مراد (۷۵۳۳۸۲) ۹ـ ۱۱ـ ۱ـ ۳ـ ۵ـ ۷ـ ۹
* معشوقه گناهکار ـ رنگی ـ وورنیک وندل
شهرقشنگ (۶۴۷۷۷۷) ۱۱ـ ۱ـ ۳ـ ۵ـ ۷ـ ۹
* مرد دوم ـ رنگی شون کانری
پارامونت (۶۴۸۳۲۱) ۱۱/۱۵ـ ۳/۳۰ـ ۵/۳۰ـ ۷/۳۰ـ ۹/۳۰
شانترال (۹۲۸۱۸۱) ۱۱ـ ۱ـ ۳ـ ۵ـ ۷ـ ۹/۱۵
* مادرهند ـ رنگی ـ نرگس ـ سونیل دات
همای (۳۱۱۶۶۹) ۱۰/۳۰ـ ۲/۳۰ـ ۴/۳۰ـ ۶/۳۰ـ ۸/۳۰
* مانون ۷۰ ـ رنگی ـ الیزامارتینلی
مارسنیک (۶۶۸۴۶۱) ۹ـ ۱۱ـ ۱ـ ۳ـ ۵ـ ۷ـ ۹

* وحشی آزاد ـ رنگی ـ امانوئل
تاج (۳۱۳۸۶۴) ۹/۱۵ـ ۱۱ـ ۱ـ ۳ـ ۵ـ ۷ـ ۹/۱۵
پلازا (۶۴۴۲۵۵) ۹ـ ۱۱ـ ۱ـ ۳ـ ۵ـ ۷ـ ۹
* وسوسه های یک زن ـ رنگی ـ باربارابوشه
دنانا (۶۴۷۳۶۵) ۱۱ـ ۱ـ ۳ـ ۵/۳۰ـ ۷/۳۰ـ ۹/۳۰
* وقتی کشیش عاشق میشه ـ رنگی ـ بنجامین لیو
سلورسیتی (۲۶۱۲۰۵) ۱۱/۳۰ـ ۱/۳۰ـ ۳/۳۰ـ ۵/۳۰ـ ۷/۳۰ـ ۹/۳۰
ادئون (۳۱۸۱۱۸) ۱۱ـ ۱ـ ۳ـ ۵ـ ۷/۱۵ـ ۹/۱۵
* سانس انگلیسی
گلدیس ساعت ۹/۳۰ (باگزی مالون)

سینما کریستال:
خوشگلا طاقت ندارند

بزرگترین خواننده روز دنیا

دمیس روسوس

دوشنبه ۱۱ سه شنبه ۱۲ مهر ساعت ۸ بعد ازظهر در

کلوب بانوان تاج

(بلوار الیزابت خیابان لوس انجلس)

وکنسرت خداحافظی

چهارشنبه ۱۳ مهر ساعت ۸ بعد ازظهر در

هتل آریا شراتون

فروش بلیط

درهتل آریا شراتون تلفن ۶۸۳۰۲۱

کلوب بانوان تاج تلفن ۶۵۷۲۲۲

صفحه فروشی بتهون ۶۶۹۲۹۹

استریوچنگ سنائی تلفن ۸۲۴۷۹۶

باهمکاری کوکاکولا

کوکا کولا

نیروی دریائی شاهنشاهی

آگهی استخدام

نیروی دریائی شاهنشاهی جهت تکمیل کادر دریافری خود تعدادی دیپلمه دختر و پسر را با داشتن دیپلم کامل متوسطه در رشته های ریاضی ـ طبیعی و هنرستان در رشته برق و الکترونیک بصورت هنرجو استخدام مینماید.

داوطلبین واجد شرایط میتوانند جهت کسب اطلاعات بیشتر و ثبت نام به مدیریت استخدام نیروی دریائی شاهنشاهی واقع در خیابان عباس اباد مقابل پمپ بنزین غربی مراجعه فرمایند.

م الف ۱۵۴۱۰

مجموعهٔ سخنرانیهای پهلوی

Pahlavi Lecture Series

برنامهٔ سخنرانی آقای پرفسور Mossbauer استاد بخش فیزیک دانشگاه مونیخ و برنده جایزه نوبل که برای ایراد چند سخنرانی علمی به دعوت وزارت علوم و آموزش عالی به ایران خواهند امد به قرار زیر اعلام میگردد.

۱ـ دوشنبه ۱۱ مهرماه ۲۵۳۶ ساعت ۱۱ صبح تحت عنوان:

The French - German - English High Flux Reactor at Grenoble and its neutron beam Research Program

محل سخنرانی: باشگاه دانشگاه تهران

۲ـ دوشنبه ۱۱ مهرماه ۲۵۳۶ ساعت ۳ بعدازظهر تحت عنوان:

Fundamental Aspects of Recoilless Nuclear Resonance Absorption and Scattering of Gamma Radiation

محل سخنرانی: باشگاه دانشگاه تهران

۳ـ چهارشنبه ۱۳ مهرماه ۲۵۳۶ ساعت ۴ بعدازظهر تحت عنوان

Structure Analysis of Macromolecular Crystals by Means of Anomalous Dispersion of Gamma Radiation

محل سخنرانی: تالار سمینار ـ دانشکدهٔ پزشکی ـ دانشگاه اصفهان

۴ـ دوشنبه ۱۶ مهرماه ۲۵۳۶ ساعت ۵ بعدازظهر تحت عنوان:

The Neutron as Probe for Fundamental Interactions

محل سخنرانی: تالار فیزیک ـ دانشکدهٔ ادبیات و علوم ـ دانشگاه پهلوی

م الف ۱۵۴۳۱

وزارت بهداری و بهزیستی

مرکز آموزش تخصصی پزشکی

موضوع سخنرانی های علمی‌مهر ماه ۲۵۳۶ را که در مرکز پزشکی فیروزگر ایراد میگردد به استحضار میرساند .

۱ـ نارسائی حاد کلیه

سخنران : آقای دکتر بهروز برومند

۱۱ صبح سه‌شنبه پنجم مهرماه ۲۵۳۶

۲ـ ضربه‌های قفسه صدری

سخنران : دکتر غلامحسین ریاحی

۱۱صبح سه‌شنبه ۱۲ مهرماه۲۵۳۶

۳ـ ضربه‌های وارده به‌سر

سخنران : آقای دکتر نصراله‌فاتحی

۱۱ صبح سه شنبه ۱۹مهرماه۲۵۳۶

٤ـ خونریزیهای دستگاه تناسلی زنان

سخنران : آقای‌دکتر کامبیز کریمی زند

۱۱صبح‌سه‌شنبه ۲۶مهرماه ۲۵۳۶

ورود برای کلیه دانشجو یان پزشکی و همکاران ارجمند آزاد میباشد

Tender No. 2-36-12

Haft Tappeh Cane Sugar Agro-Industrial Company invites Tenders for 250.000 Kg activated carbon. Parties interested in participating in the Tender may obtain the documents, containing the relevant terms and conditions from the following locations:

1- Material Department's office of Haft Tappeh Cane Sugar Agro-Industrial Company at 4th Floor of Ministry of Agriculture and Natural Resource's Building No.2, End of Azar Avenue, Corner of Elizabeth Blvd. Tehran.

2- Material Department's office of Haft Tappeh Cane Sugar Agro-Industrial Company at 139 Soughraat Ave. Amanieh District, Ahvaz.

3- Material Department of Haft Tappeh Cane Sugar Agro-Industrial Company at Haft Tappeh (Khuzestan).

Bids Bids shall be submitted to the post office of Haft Cane Canc Sugar Agro-Industrial Company at Tappeh, either eigher by hand or by registered mail addressed to P.O. Box Ahvaz Ahwaz to be received no later than 9.00 am. 21-11-77.

The Bids will be opened in the company's Main Office Conference Room at Haft Tappeh at 10.00 a.m. the same day.

Bidders would be at liberty to attend the bids opening session.

Haft Tappeh Tappch Sugar Sugar

Agro-Industrial 6107

H. RAHIMI

Tender No. 2-36-13

Haft Tappeh Cane Sugar Agro-Industrial Company invites Tenders for 150,000/ - Kg Diatomaceous Earth (Filter Aid).

Parties interested in Participating in the Tender may obtain the documents, containing the relevant terms and conditions from the following locations:

1- Material Department's office of Haft Tappeh Cane Sugar Agro-Industrial Company at 4th Floor of Ministry of Agriculture and Natural Resource's Building No. 2, End of Azar Avenue, Corner of Elizabeth Blvd. Tehran.

2 Material Department's office of Haft Tappeh Cane Sugar Agro-Industrial Company at 139 Soughraat Ave. Amanieh District, Ahvaz.

3 Material Department of Haft Tappeh Cane Sugar Agro-Industrial Company at Haft Tappeh (Khuzestan)

Bids shall be submitted to the Post office of Haft Tappeh Cane Sugar Agro-Industrial Company at Haft Tappeh, Either by hand or by registered mail addressed to P.O.Box 75, Ahvaz to be received no later than 9.00 am. 26.11.77.

The Bids will be opened in the company's Main Office Conference Room at Haft Tappeh at 10.00 a.m. the same day.

Bidders would be at liberty to attend the bids opening session.

Haft Tappeh Cane Sugar Agro-Industrial Company

کجا برویم

تئاتر

انجمن ایران و امریکا : عباس‌آباد، خیابان وزراء ، ساعت ۲۰ـ۰۰

ککی درگوش (اجرا بزبان انگلیسی)
نویسنده : ژرژفرو
کارگردان: انوررئیس
اجرای این نمایش تا ۷ مهر ادامه خواهد یافت

فیلم

انجمن ایران وشوروی: خیابان‌وصال شیرازی،ساعت ۱۸ـ۳۰

رزماو پوتمکین (با زیرنویس فارسی)
کارگردان:سرگی‌ایزنشتین
فیلمفوق فردا هم نمایش داده خواهد شد

واحد نمایش : خیابان پهلوی، کوی بوعلی، پلاک۱
فیلمهایی ازگذشته‌ی‌سینمای آزاد :
بالکن ساخته داریوش عیاری ، پاپلی‌جان ساخته رسول نجفیان ، سید عبدالله ساخته‌عبدالله‌پاکیده وخانه‌ی ابری ساخته ابراهیم‌حقیقی

نمایشگاه

نگارخانه‌ی شهر : خیابان بزرگمهر ، شماره ۸۶،ساعت بازدید از ۱۰ـ۰۰ تا ۱۳ـ۰۰ و از ۱۵ـ۰۰ تا ۱۶ـ۰۰

• آثار نقاشی مسعودیاسمی فوق لیسانس دانشگاه‌ایالتی آریزونا

گالری سیحون : خیابان عباس‌آباد، خیابان وزرا ، کوچه چهارم ، ساعت‌بازدید از ۱۷ـ۰۰ تا ۲۰ـ۰۰

موسیقی

تالار دانشکده‌ی هنرهای زیبا : خیابان شاهرضا ، ساختمان دانشگاه تهران ساعت ۸٫۱۵

رسیتال ویلون و پیانو (برنامه‌ای از انجمن فیلارمونیک تهران)
علی فروغ از ایران آندره‌دوگروت از بلژیک

نمایشگاهی از عکس‌های ابراهیم گلستان

خانه‌ی آفتاب : خیابان روزولت ، مقابل دانشکده‌ی تربیت‌معلم ساعت بازدید از ۱۶ـ۰۰ تا ۱۹ـ۳۰

نمایشگاهی از نقاشیهای ایوان آتین‌زیرارد

گالری سولیوان : خیابان فخررازی ، مقابل دانشگاه تهران، ساعت‌بازدیداز ۱۷ـ۰۰ تا ۲۰ـ۳۰

نمایشگاهی از آثار رییلوگرافی: رنوار ، شاگال . ونگوگ، مودیلیانی و جمعی از نقاشان معاصر امریکائی . این نمایشگاه تا ۱۵ مهردائر خواهد بود .

نگارخانه‌ی کلوب بانوان: بلوار الیزابت ، خیابان لوس‌آنجلس ، ساعت بازدید از ۱۷ـ۰۰ تا ۲۱ـ۰۰

نمایشگاهی از آثار طلوع شریفی

نگارخانه‌ی شیخ: خیابان بخارست، ساعت بازدید از ۱۶ـ۰۰ تا ۲۰ـ۰۰

نمایشگاه نقاشی گروهی از نقاشان ایرانی و تعدادی از لیتوگرافی‌های اروپا و امریکا

نگارخانه‌ی‌مهرشاه: خیابان آپادانا، ساعت بازدید از ۹ـ۰۰ تا ۱۲ـ۰۰ واز ۱۷ـ۰۰ تا ۲۰ـ۰۰

نمایشگاه نقاشی ازکشور یوگسلاوی

گالری نیازی : خیابان عباس‌آباد ، روبروی سینما شهرفرنگ، ساعت بازدید از ۱۷ـ۰۰ تا ۲۰ـ۰۰

نمایشگاهی از آثار فواد نجفزاده و ژاژه‌ی طباطبائی

انجمن سینمای جوان : خیابان پهلوی، کوی‌بوعلی، پلاک ٤

نمایشگاهی از عکس‌های «رضا نوربختیار»

نمایشگاه‌بین‌المللی : بزرگراه ونک تا ۹ مهر

موزه

موزه‌ی نگارستان : تقاطع خیابان سپه و کاخ

مجموعه‌ی‌هنری نگارستان، آثار سده‌های ۱۱ و ۱۲ و ۱۲ هجری

فال فردای شما

• مرداد — هیجانات این اواخر بر اعصاب شما تاثیر گذاشته‌اند، قدری استراحت کنید. ازدواج و امور عالم‌المنفعه مناسب است.

• اردیبهشت — اجازه ندهید که موفقیت های تازه بین شما و دوستانتان فاصله ایجاد کند. تهیه لباس نو نیکوست.

• خرداد — برای مسائل شخصی خود راه حل های مناسبی می یابید. نیک است رفتن به شکار و مسافرت.

• تیر — تجربیاتی را که طی سالها بدست آورده‌اید، برایگان از دست ندهید-فرستادن کالاهای تجارتی به خارج خوب است.

• مرداد — به وعده های خود عمل کنید و از آنها غافل نباشید. زیارت رفتن و دیدار اهل علم و دانش نیک است

• شهریور — وضع مالی شما بهتر می شود و احتمالا دوست تازه‌ای می یابید. عیادت از بیماران خوب است .

• مهر — موقعیت شغلی شما خوب است و درسایه تلاش و کوشش به موفقیت های تازه‌ای میرسید.

• آبان — برنامه های زیادی در پیش دارید که با کمی دقت و حوصله همه آنها را با موفقیت به مرحله اجرا درمیآورید.

• آذر — نگرانی شما در مورد یکی از نزدیکان پایان میگیرد و احساس آرامش میکنید بیشتر مراقب سلامت خود باشید.

• دی — باکمک یکی از دوستان موفق میشوید یکی از مشکلات قدیمی خودرا حل کنید.

• بهمن — قدرت شما در مقابله با مشکلات موردتوجه قرارمیگیرد و مسئولیت های تازه‌ای به عهده شما گذارده میشود.

• اسفند — در محیط کاربهتر است قبل از برداشتن هرقدم جوانب امر را خوب بسنجید و عجولانه تصمیم نگیرید.

جدول

ویژه شماره ۹۷۴۹ — عادی ۱۲۰۲۱

افقی

۱ـ اثری از برناردن دوسن پیر نویسنده چیره دست فرانسوی ـ حرام کردن چیزی ۲ـ به خرمن که افتد دسترنج دهقان نابود شده ـ قدر و قیمت ـ پسر در لفظ گیلانی ۳ـ نامرد از آن بهره برده ـ در کنار که باشد نیکوست ـ لقب یکی از پادشاهان سلسله هخامنشی ـ واحدی در سطح ۴ـ ملخ دریائی ـ همیشه با جنجال همراه است ـ شیمی ارگانیسم ۵ـ واحد پول ژاپن ـ مادر در لفظ آذربایجانی ـ موازنه بدهی و اعتبار در اصطلاح بانک داری ۶ـ علاج درد می کند ـ واحدی در وزن ـ پوشاننده ۷ـ میگویند بچشم است ـ در بین ورزشکاران است البته در لفظ خودمانی! ـ بگذار ۸ـ خدا رحمتش کند ـ بوی بد ـ هرچه بیشتر شخص داناتر ۹ـ درس نخوانده ـ بکار ساندویچ آید ـ سرگشته و حیران ۱۰ـ جهاز عروس ـ پیشاوندیست ـ در ساختمانهای بزرگ کار می کند ۱۱ـ درگاه در خانه ـ فعلا که مزدش خیلی زیاد است ـ با زیادش بجائی هم میرسند ۱۲ـ پایتختی در اروپا ـ رنگی است ـ کاشف سیاره زحل ۱۳ـ پیر و فرتوت ـ کارش رواج دادن است ـ فلز مسلح ـ رنگی است ۱۴ـ سمت چپ ـ اثری از فروید ـ در آسمان میرود ۱۵ـ دوزخ و جهنم ـ از نخست وزیران دوره قاجاریه.

عمودی

۱ـ از معروفترین نویسندگان روسی ـ از مبتکرین شیمی جدید که فرمولهای شیمی را طبقه بندی کرد و عاقبت به دستور حکومت انقلابی فرانسه کشته سد ۲ـ عمری طولانی داشت ـ تلخ ـ از خزانه غیب وظیفه میخورد ۳ـ زیاد و فراوان ـ معمولا ساعاتی از روز را در لابراتوار میگذراند ـ صمیر مفرد ۴ـ نیمه تنه زنانه ـ به اجبار به کاری پرداختن ـ شخص و ذات ـ عضوی در درون ۵ـ ظاهر ساختمان ـ ویران کردن ـ در دست هیزم شکن بکار آید ۶ـ ماهی در سال رومی ـ زینت اتاق پذیرائی است ۷ـ توانائی ـ از روغنهایی که از نفت میگیرند ـ مرضی که اسیرش سیری نمی پذیرد ۸ـ جنس قوی ـ ریشه برگشته ـ زبانه آتش ـ نیم صدای سکسکه ـ حرف دهن کجی ۹ـ زندان سکندر بود ـ دراب فرو رفتن ـ سهل ۱۰ـ اثری از شکسپیر ـ از اول تا اخر ۱۱ـ شایسته ـ آب سفت شده ـ سر دار کارتاژ ۱۲ـ کوهی در عربستان ـ گرداگرد دهان ـ از سینما های قدیمی تهران ـ پسساوندیست ۱۳ـ شهری نزدیک تهران ـ تنها به کاری پرداختن ـ فلانی ۱۴ـ پرخور ـ از نواحی دماوند ـ چراغ سقف آویز ۱۵ـ از زنان نویسنده انگلیسی که «سرگذشت» اثری از اوست ـ خوراک و توشه.

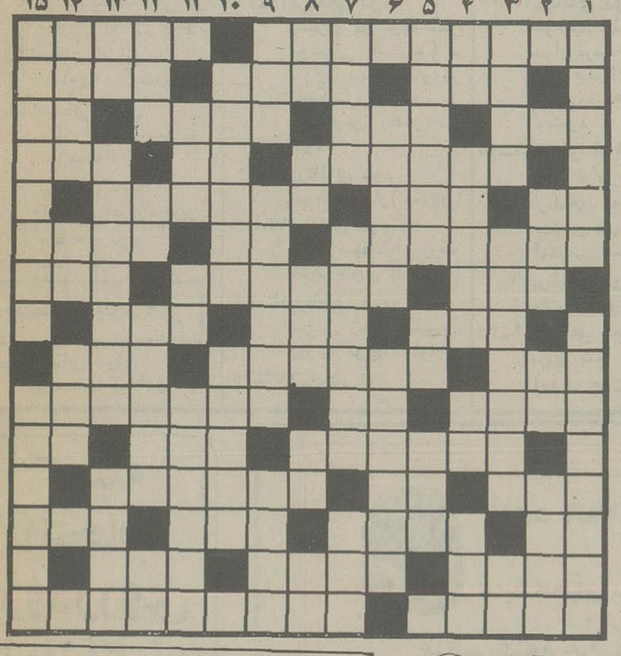

حل جدول هفته شماره قبل

افقی

۱ـ یکی از معروفترین شاعران دوره قاجاریه که اشعار نغز و شیرینی از او باقیست ـ نزد همه کس نتوان نهاد ۲ـ رودی در مرز ـ روی و رخساره ـ خونریزی که مجازات نمیشود ۳ـ عمونی که کلبه‌اش خیلی معروف است ـ کشوری در آسیا ـ عرب زبانش را می گوید ـ لخت و برهنه ۴ـ به بیماری زردی مبتلا شده ـ از برآمدگیهای زمین ـ مارکی بر اتومبیلی ۵ـ برای گم کردنش نعل وارونه می زدند ـ جای میوه است ـ وقتی که داشته باشند چکشان بر نمی گردد ۶ـ از کشور های قاره اروپا ـ آخرین حرف ـ اگر بیش از دانش نباشد کمتر از آن نیست و چه خوب که توام باشند ۷ـ واحدیست از زمان ـ در هر گروهی که باشد نیکوست ـ حرف تصدیق ۸ـ غذائیست ـ از آلات طرب ـ کمک و یاری ۹ـ در قرآن مجید با جن آمده ـ شهری در جنوب ـ جوانمرد ۱۰ـ پارچه ایست ـ حرف همراهی ـ کسیکه از او اسم برده شده باشد ۱۱ـ مهارت داشتن در کار ـ صدای کلفت ـ قصد و اراده ۱۲ـ قسمت سکسی پا ـ ریشه ـ نوعی دوخت لباس خانم است ۱۳ـ زبانه آتش ـ زمانی با دخیل میگرفتند ـ پیش از اصول آید ـ بنده مقرب درگاه خدا ۱۴ـ جای آسودگی خاطر ـ پیشوا ـ چین و چروک پوست بدن ۱۵ـ شهری در استان فارس ـ از مشهورترین نویسندگان قرن نوزدهم انگلستان.

عمودی

۱ـ از شهرهای ساحلی دریای خزر ـ از معروفترین شهرهای ایران در زمان هخامنشیان ۲ـ در آن پلو میریزند ـ توانائی ـ از اقوام سفید پوست ۳ـ نوعی بازی با ورق ـ در آن انگور پرورش میدهند ـ عدد و شماره ۴ـ از زدنی ها ـ پیامبری ـ گرداگرد دهان ـ از نواحی مکه ۵ـ پیشباز رونده ـ علامت جمع ـ دشمن قدیمی درخت ۶ـ در آن شیر است ـ از چاشنی های غذا ۷ـ روئیدن و راحت شدن ـ کشیدگی ـ صدایش را از دور باید شنید ۸ـ طرف و جهت ـ حرف ندا ـ نان روغنی کرمانشاه ـ دست عرب ـ گاهی برای رفع دلخوری میزنند! ۹ـ ارزو ـ زمانی به کمک نیازمندان میرفتند ـ دشمن قدیمی پنیر است ۱۰ـ پوشاندن ـ محو ونیست شده ۱۱ـ رودی در اروپا ـ دریای عرب ـ شبه جزیره‌ای در جنوب تایلند ۱۲ـ سن و سالی از او گذشته ـ به زمین فرو رود ـ نوعی اجاره کردن اتوبوس است ـ ازخیابانهای قدیمی تهران ۱۳ـ طایفه و عشیره ـ از صاحب منصبان بحری ـ به زیرش بروند و جان سپارند ۱۴ـ نامرد می زند! ـ جنس قوی ـ از بچه نگهدار ها ۱۵ـ یادگاری از دوران عظمت ایران باستان ـ دستگاهی در موسیقی.

امروز و فردا در تلویزیون ببینید

جدول برنامه های تلویزیون براساس ساعات پخش برنامه ها تنظیم شده وخوانندگان گرامی می توانند ازروی ساعت پخش، برنامه های دلخواه خود راانتخاب کنند.

دوشنبه چهارم مهر

۱۸ـ۳۵شبکه
برنامه‌ی مخصوص کودکان شامل: بچه‌ها، بچه‌ها و رابین‌هود فضائی

۱۹ـ۲۰برنامه‌ی بین‌المللی
مجموعه مستند «اسرار دریاها»

۱۹ـ۳۰شبکه
از مجموعه‌ی وضع اضطراری امروز ماجرای «تشویق‌نامه» باشرکت رابرت‌فولرو جولی‌لندن پخش می شود.

برنامه‌ی دوم
کارتون

۱۹ـ۵۰برنامه‌ی دوم
فیلم‌تلویزیونی «کشتی عشق» باشرکت دان آدامز و بکارگردانی داگلاس- اس- کرامر

۲۰ـ۱۰برنامه‌ی بین‌المللی
رودا

۲۰ـ۳۰شبکه
از مجموعه‌ی پلیسی گریف امروز ماجرای «تمام مردم تنها» به کارگردانی ادوارد. ام. ابرومز پخش‌می شود.

۲۱ـ۰۰برنامه‌ی بین‌المللی
شکارچی

۲۱ـ۲۵برنامه‌ی دوم
سئوال مردم ، پاسخ مسئولان

۲۱ـ۳۰شبکه وبرنامه‌دوم
اخبار واخبارورزشی

۲۱ـ۴۵برنامه دوم
مجموعه‌ی مستند قلمرو حیوانات

۲۱ـ۵۵شبکه
آقای مربوطه

سه‌شنبه پنجم مهر

۱۸ـ۰۰شبکه
در برنامه‌ی آموزشی دانشگاه آزاد امروز درباره‌ی‌قوانین‌حرکت صحبت میشود . در این برنامه مفاهیم گوناگونی مثل‌انرژی، کار، توان، اصطکاک اینرسی و روابط‌آنها با یکدیگر وتفاوتهای فیزیکی و ریاضی‌آنها توضیح داده میشود و با ذکر مثالهای متعددی به تعریف مفاهیم بالا پرداخته میشود.

۱۸ـ۳۵شبکه
برنامه‌ی‌کودکان‌شامل: مزرعه‌ی‌سبز و «لاسی ورنجرهای نجات»

۱۹ـ۲۰برنامه‌ی بین‌المللی
پاداش

۱۹ـ۳۰شبکه
از مجموعه‌خانوادگی « والتونها » امروز ماجرای « بچه‌ی سر راهی » بکارگردانی «وینسنت‌شرمن»پخش میشود.
وینسنت‌شرمن‌سابقه‌ای طولانی در کار فیلم سازی دارد. وی از سال ۱۹۴۳ واردکار سینما شده و بافیلم بازگشت دکتر ایکس کارش را بعنوان کارگردان شروع‌کرده است.
شرمن در تلویزیون دوازده قسمت از مجموعه‌ی‌مرکزپزشکی و دوازده قسمت از مجموعه‌ی والتونها را کارگردانی کرده است .

برنامه‌ی دوم
از مجموعه‌ی «دنیای بچه‌ها» امروز زندگی در جزیره‌ی تازمانیا پخش‌میشود. جزیره‌ی تازمانیا درجنوبی‌ترین نقطه‌ی استرالیا قرار گرفته است وپایتخت آن‌شهر « هوپارت » است که درعین حال بزرگترین شهرجزیره نیز می‌باشد .
جمعیت این جزیره ۴۰۰۰ نفر است.

۲۰ـ۰۰برنامه‌ی دوم
«زمان» ، برنامه‌ی هنری فوق هرهفته‌به بحث وگفتگو درباره رویدادهای‌هنری می پردازد .

۲۰ـ۱۰برنامه‌ی بین‌المللی
فیلم سینمائی«فرشتگان در سرزمین بیس‌بال» باشرکت: پل‌دوگلاس وجنت‌لی بکارگردانی کلارانس‌براون

۲۰ـ۳۰شبکه
از مجموعه‌ی ایرانی داستانهای مولوی امروز ماجرای‌خلیفه و اعرابی با شرکت جمشید مشایخی ، مسعود امیرسلیمانی و بهروزبهنژاد پخش میشود .
نویسنده و کارگردان مجموعه‌ی فوق علی حاتمی است .

۲۱ـ۰۰ برنامه‌ی دوم
ازمجموعه خانوادگی «پدر عزیز» امروز ماجرای « خواستگار مناسب » با شرکت پاتریک‌کارگیل پخش میشود.

۲۱ـ۳۵برنامه‌ی دوم
سئوال مردم ، پاسخ مسئولان

۲۱ـ۳۰شبکه و برنامه‌ی دوم
اخبار واخبارورزشی

۲۱ـ۴۵برنامه‌ی دوم
مجموعه‌ی مستند «به سوی سال ۲۰۰۰ »

۲۱ـ۵۵شبکه
آقای مربوطه

جدول برنامه های رادیو براساس ساعات پخش برنامه ها تنظیم شده وخوانندگان گرامی می توانندزروی ساعت پخش، برنامه های دلخواه خودراانتخاب کنند.

دوشنبه چهارم مهر

۲۰ـ۰۰صدای ایران
اخبار

برنامه‌ی دوم
جهان اندیشه

۲۰ـ۳۰صدای ایران
جنگ شب

برنامه‌ی دوم
موسیقی‌راک(استریو)

۲۱ـ۳۰برنامه‌ی دوم
کتاب شب

۲۲ـ۰۰برنامه‌ی دوم
گلهای تازه

۲۲ـ۰۳صدای ایران
ادامه‌ی جنگ‌شب

۲۲ـ۳۵برنامه‌ی دوم
کنسرت‌شب (استریو) دراین برنامه آثاری از چایکوفسکی و شومان پخش میشود

۲۳ـ۰۳صدای ایران
ادامه‌ی جنگ‌شب

۲۴ـ۰۰صدای ایران
پایان بخش چهارم برنامه‌ها

برنامه‌ی دوم
موسیقی‌رقص(استریو)

۱ـ۰۰ برنامه‌ی دوم
پایان برنامه

سه‌شنبه پنجم مهر

۶ـ۰۰ صدای ایران
برنامه‌ی بامدادی

۶ـ۳۵ برنامه‌ی دوم
بامداد و موسیقی

۸ـ۰۰ برنامه‌ی دوم
کنسرت بامدادی (استریو) ـ در این برنامه آثاری از ویوالدی‌پخش‌میشود

۹ـ۰۰ برنامه‌ی دوم
خواننده‌روز(استریو)

۹ـ۳۰ صدای ایران
راه زندگی

۱۰ـ۰۰برنامه‌ی دوم
موسیقی ازسرزمین‌ها

۱۰ـ۳۰برنامه‌ی دوم
سیری در جهان موسیقی (استریو) ـ دراین برنامه آثاری‌از ماسکانی، واگنر، و سیبلیوس پخش می شود .

۱۱ـ۳۰برنامه‌ی دوم
موسیقی‌جاز(استریو)

۱۲ـ۰۰برنامه‌ی دوم
با موسیقیدانان‌بزرگ آشنا شویم (استریو)

۱۳ـ۳۰برنامه‌ی دوم
تدریس زبان انگلیسی (روی موج‌آ- ام)

۱۳ـ۴۵برنامه‌ی دوم
تدریس زبان فرانسه (روی موج‌آ- ام)

۱۴ـ۳۰برنامه‌ی دوم
آهنگهای متنوع‌غربی (روی موج‌آ- ام)

۱۵ـ۰۰صدای ایران
بعدازظهر با رادیو (ره‌آورد اندیشه‌ها)

برنامه‌ی دوم
نمایشنامه‌ی پیراهن سبز اثر فرانسواز ساگان (روی موج‌آ- ام)

برنامه‌ی دوم
موسیقی کلاسیک ـ در این برنامه آثاری از بتهوون وبرامس پخش میشود (روی‌موج اف ـ ام)

۱۶ـ۳۵برنامه‌ی دوم
برگهای اندیشه

۱۷ـ۰۰برنامه‌ی دوم
موسیقی‌فیلم (استریو) دراین‌برنامه موسیقی متن فیلمهای سرگیجه ودردسر هری پخش میشود.

۱۷ـ۱۵صدای ایران
چشم‌انداز

۱۷ـ۳۰برنامه‌ی دوم
بدنیای پاپ خوش آمدید (استریو)

۱۹ـ۰۰برنامه‌ی دوم
پاپ ۱۹ (استریو)

۱۹ـ۳۵برنامه‌ی دوم
برای شما خوانده‌ایم (روی موج‌آ- ام)

دیوید مک کالوم هنرپیشه‌ی سریال مردنامریی

مردنامرئی مجموعه جدید تلویزیونی

این هفته جمعه ساعت ۲۰/۳۰ «بجای مجموعه‌ی مرد شش میلیون دلاری سریال جدید مردنامرئی پخش خواهد شد. این سریال را استیون بوچکو» برای کمپانی یونیورسال تهیه کرده است.
از مجموعه‌ی مرد نامرئی حدود هفت یا هشت هفته‌ی پیش یک قسمت پخش شد و قرار بود چهارهفته بعد از ان دنباله‌ی مجموعه با اتمام سریال مرد شش میلیون دلاری پخشش از تلویزیون ادامه یابد که قرار عملی نشد:
بهرحال از این هفته سریال فوق از تلویزیون بنمایش درخواهد امد.
مردنامرئی از نوول نویسنده مشهور انگلیسی «هـ ـ ج ـ ولز» اقتباس شده که «ولز» در زمینه‌ی پروراندن داستانهای تخیلی ـ علمی تبحر فراوان دارد.
ماشین زمان که چندین سال پیش با شرکت رودتیلور و ایوت میمو نمایش داده شد، براساس کتابی مشهور از ولز ساخته شده بود. دراین داستان ولز مراحل تکامل جامعه را در قالب داستانی ماجرایی تشریح کرده بود که گرایش وی در پایان به جامعه اشتراکی اولیه بخوبی جبهه‌ی فکری «ولز» را مشخص میکرد.
در سریال مردنامرئی «دیوید مک کالوم» هنرپیشه مجموعه‌ی بازداشتگاه کلدیتس و فیلم های سینمائی مامور «۰۰۱» بازی دارد. بعد از اتمام سریال بسیار بد مردشش میلیون دلاری که سعی با فانتزیهای قلابیش افکار کودکان، و جوانان ما را مسموم ساخت، شاید تماشای این سریال که از افکار هـ ـ رج ـ ولز نشات گرفته است بتواند مفید افتد، هرچند نمیتوان انتظار داشت که در مجموعه‌های تلویزیونی دقت کافی بعمل اید.
در ضمن لازم بتوضیح است که ولز نویسنده کتاب مشهور فاشق «لیدی چاترلی» نیز هست، کتابی که چند سال پیش «کن راسل» براساس ان فیلم «زنان عاشق» را با شرکت اولیوررید و گلنداجاکسون ساخت.

آغاز هفته سوم نمایش درسینماهای

شهر تماشا-ریولی

دو سینمای ممتاز و ۴ستاره ****

۱۲ مرد خبیث دیگر...! یک گروه وحشی دیگر...!
آیا کسی خواهد توانست حدس بزند چه سرنوشتی درانتظار انان است تعدادی اندک که سرسختانه درمقابل قوای متفقین مردانه ایستادگی می کنند.... وشما فقط باید به‌بینید چگونه مبارزه‌می‌کنند‌این‌مردان وحشی

یغما

شماره مهرماه ۲۵۳۶ منتشر شد
با آثاری از:
استاد دکتر احمد علی رجائی - ایرج افشار - اقبال یغمائی - دکتر باستانی پاریزی - احمد اقتداری - اسماعیل یغمائی - جلال بقائی نائینی - ابوالقاسم اعتصام زاده
گزارشی در ۱۶ صفحه از سمینار استادان زبان فارسی درهند نیز ضمیمه این شماره است.

از امشب فقط در

سینما کریستال

کارین ول
آندره آنوا
درفیلم رنگی
خوشگلا طاقت ندارند

همراه با فیلم بالا فیلم کوتاه رنگی «کاراته و هنرهای رزمی» که مشتاقان فراوان دارد نیز درسینما کریستال نمایش داده میشود

سینما کریستال ـ لاله‌زارنو ـ چهارراه منوچهری ـ تلفن ۳۱۷۶۷۵ با پارکینگ وسیع جنب سینما

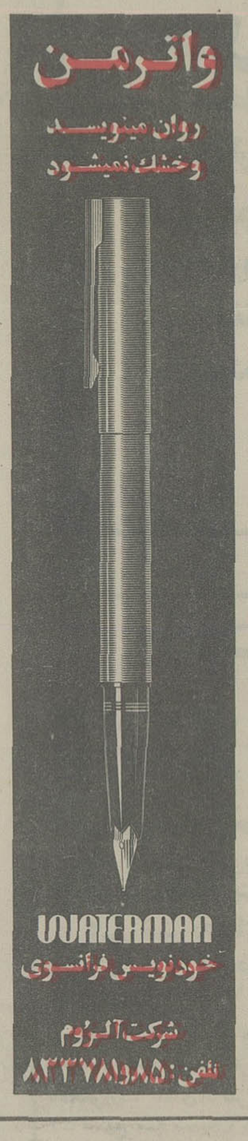
وانرمن
روان مینویسد وخشک نمیشود
WATERMAN
خودنویس فرانسوی
شرکت آلروم
تلفن: ۸۳۳۷۸۱و۸۵

گوی قرمز یا گوی آبی؟

پنجشنبه ۷ مهر

الاخبار
تنها مجله عربی زبان ایران
از گروه نشریات موسسه اطلاعات
با داشتن نمایندگی در ۲۱ کشور عربی

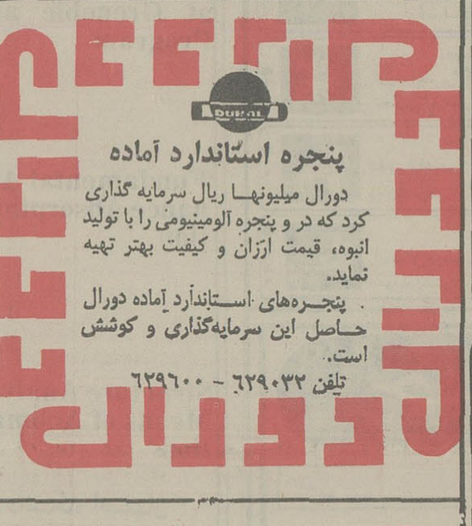
پنجره استاندارد آماده
دورال میلیونها ریال سرمایه گذاری کرد که در و پنجره آلومینیومی را با تولید انبوه، قیمت ارزان و کیفیت بهتر تهیه نماید.
پنجره‌های استاندارد آماده دورال حاصل این سرمایه‌گذاری و کوشش است.
تلفن ۶۲۹۰۳۲ - ۶۲۹۶۰۰
دورال

ماشینهای بسته بندی

کمپانی پنگوئین انترنشنال

از صاحبان محترم صنایع دعوت مینماید از ماشینهای بسته‌بندی ساخت کارخانجات معروف امریکا در پنجمین نمایشگاه بین المللی تهران از ۲۸ شهریور تا ۹ مهرماه ۲۵۳۶ از غرفه‌های شماره ۱۱ و ۱۲ در سالن شماره ۵ امریکا دیدن فرمائید.

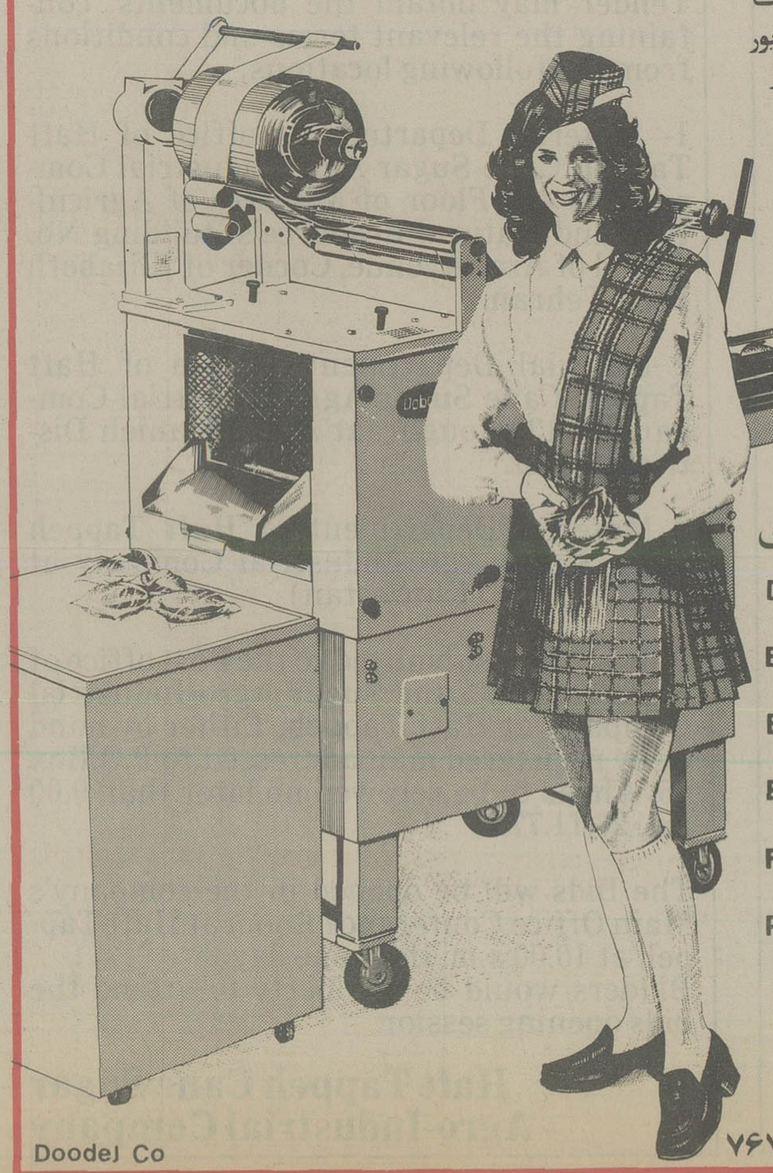

ماشینهای بسته بندی

دوبوی	DOBOY
الگین	ELGIN
اکونوکورپ	ECONOCORP
بی میس	BEMIS
فیلاماتیک	FILAMATIC
پاکج	PACKAGE

نماینده انحصاری در ایران
صنایع جدید شرکت سهامی خاص اتوتهران
خیابان کورش کبیر شماره ۳۵۳ تلفن: ۵-۷۶۷۰۴۱

Doodel Co

آقاپسرها

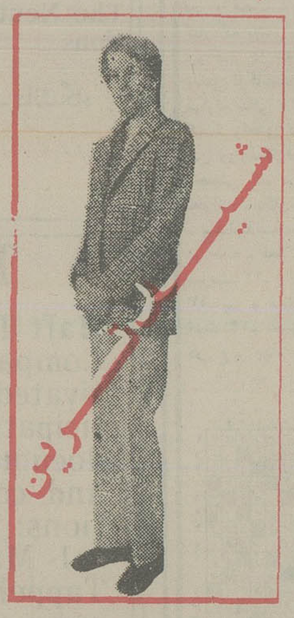

مدلهای کفش را از فروشگاههای کفش وین تهیه نمائید
کفش وین
سلامتی وراحتی پای شما را تامین میکند

شرکت سهامی نمایشگاههای بین‌المللی ایران

وزارت بازرگانی
نمایشگاههای بین‌المللی ایران

پیشرفته‌ترین وسائل و لوازم الکترونیکی، ماشین های اتوماتیک نساجی ، مدرنترین وسائل و لوازم خانگی و آشپز خانه ، جواهرات ووسائل تزئیناتی، موتورهای مولدبرق، لوازم و تجهیزات طبی و بهداشتی، پروژه های مهندسی ، سیستم های پیشرفته خدماتی و مشاوره درزمینه های گوناگون و هزاران نوع کالا و ماشین های صنعتی از ایران و ۴۲ کشور جهان در

پنجمین نمایشگاه بین المللی تهران
۲۸ شهریور - ۹ مهر ۲۵۳۶

کمیته انتخاب رودرروی تماشاگران

امسال قبل از شروع نهمین جشنواره‌ی ازاد که از پنجشنبه بیست و یکم مهرماه اغاز خواهد شد. سینمای ازاد دست به اقدام جالبی زده است، به این صورت که کمیته‌ی انتخاب جشنواره سه روز پیش از افتتاح درجلسه‌ای عمومی شرکت می کنند و به سئوالات تماشاگران درباره‌ی علت انتخاب فیلم ها پاسخ می دهند. دراین رودررویی نمونه هائی از فیلم های انتخاب شده نیز نمایش داده میشود.
سینمای ازاد مهرماه جاری بابرپایی نهمین جشنواره، سومین فستیوال بین المللی سینمای اماتور را نیز برپا می کند.

طرح جامع تأمین نیروی برق کشور تهیه میشود

★ **میزان مصرف برق در سالهای آینده برای مناطق مختلف پیش‌بینی خواهد شد.**

کار نصب نیروگاه بزرگ تولید برق بندرعباس از اوایل سال آینده بتدریج پایان میباید و نخستین‌واحد این‌نیروگاه‌آماده‌بهره‌برداری میشود.

این نیروگاه در مجاورت بندر عباس نصب میگرددو دارای ٤ مولد برق ۳۲۰ ـ مگاواتی است.

مجموع تولید برق نیروگاه حرارتی بندر عباس یک میلیون و دویست و هشتاد هزار کیلووات است که در آغاز قسمت زیادی از این نیروی برق مازاد برمصرف خواهد بود.

بنابر این چنانچه در زمان بهره‌برداری کامل از نیروگاه تولید برق بیشتراز مصرف در این منطقه باشد برق اضافی در اختیار شبکه سراسری انتقال نیرو قرار خواهد گرفت.

بهمین منظور با اجرای پروژه‌ای منطقه بندر عباس نیز در آینده در مدار شبکه سراسری قرار میگیرد و کمبود و اضافه تولید برق این‌منطقه‌با خطوط‌سراسری تامین خواهد شد.

براساس گزارشهای‌وزارت نیرو هم اکنون مصرف برق منطقه بندر عباس بسیارکمتر از رقم تولید نیروگاه ۱۲۸۰ مگاواتی این‌بندر میباشدولی بلحاظ اجرای چند طرح صنعتی از جمله احداث مجتمع فولاد ، کشتی سازی و توسعه بندر مصرف برق منطقه افزایش خواهد یافت.

مصرف برق

میزان مصرف برق بندرعباس با آغاز بهره برداری از طرحهای فوق از یک میلیون کیلو وات بیشتر خواهد شد و بهمین منظور طرحهای دیگری نیز برای نصب نیرو گاه های جدیددر این منطقه در برنامه وزارت نیرو قرار دارد.

یک مقام‌مطلع ضمن‌اظهار این مطلب گفت : وزارت نیرو از چندی پیش تهیه طرح جامع تامین نیروی‌برق کشور را شروع کرده و مطالعات مربوط به این‌طرح از سوی کارشناسان ادامه دارد.

براساس بررسیهای‌مقدماتی امکانات تولید برق مناطق مختلف کشوردر حال‌حاضر بمراتب کمتراز میزان‌مصرف بوده و در اکثر نقاط نیز تولید در بعضی ماههای‌سال با مصرف مطابقت ندارد.

در این بررسیها همچنین مصارف آتی شهر ها مورد توجه بوده و مطالعاتی صورت گرفته‌تا میزان‌مصرف برق درسالهای آینده‌برآورد گردد.

متناسب با این پیش بینی برای هریک‌از استانها‌علاوه بر خطوط شبکه سراسری نیروگاه های برق منطقه‌ای نیز پیش بینی خواهد شد. بعلاوه برای مناطق‌روستائی صنعتی وشهری برنامه‌ریزی تازه‌ای درزمینه تامین‌نیروی برق صورت خواهد گرفت.

این برنامه ریزی احتمالا در ظرف یکی دو ماه آینده پایان میباید و وزارت نیرو جزئیات آن را تهیه خواهد کرد.

همزمان با این مطالعات بررسیهائی هم‌در موردهزینه اجرای طرحهای مذکور به عمل خواهدآمد تا اعتبارات لازم در برنامه های عمرانی تامین شود.

میزان خرید گندم

سازمان غله امروز اعلام کرد : از هنگام برداشت محصول‌گندم‌تا آخرشهریور ماه گذشته مجموعا ۸۳۰ هزار تن گندم محصول سال زراعی از کشاورزان مناطق مختلف کشور خریداری‌شده است. از این مقدار ۷۸۰ هزار تن به سیلوها و انبار های نگهداری غله حمل و ذخیره سازی شده است.

پیش‌بینی میشود حجم خرید گندم داخلی تا آخر فصل برداشت از مرز ۹۰۰ هزار تن تجاوز کند.

جمهوری دموکراتیک آلمان برای ایران کارخانه سیمان میسازد

«وافکانگ‌راخ‌فوس» معاون نخستوزیر جمهوری دموکراتیک آلمان دیروز باتفاق محمد رضا امین وزیر صنایع و معادن با آقای جمشید آموزگار نخستوزیر ملاقات و مذاکره کرد.

گفتگوهای اقتصادی ایران و جمهوری دموکراتیک‌آلمان‌امروز هم ادامه یافت و کارشناسان و مقامات‌دو کشور نظریات خود راپیرامون طرحهای مشترکی که احتمالا با همکاری دو کشور اجراء خواهد شد، مطرح‌کردند و در باره توسعه روابط تجاری بین دو کشور به تبادل نظر پرداختند.

امروز گفته شد؛ با همکاری این کشوردرایران ۲۵سردخانه بظرفیت ۱۰۰ هزار تن نصب خواهد شد.

همچنین دو کشور برای ایجاد کارخانه های سیمان در ایران به توافق های‌تازه‌ای رسیده‌اند.

کالا های صادراتی

در مور حجم مبادلات تجاری بین دو کشور گفته شد : در سال گذشته‌جمهوری‌دموکراتیك آلمان حدود ۱۰۰ هزار تن کالا در ۲۰ نوع مختلف بالغ بر ۲۱۰میلیون دلار به‌ایران صادر کرده است .

این کشور همچنین بنحو گسترده‌ای امسال درپنجمین نمایشگاه بین‌المللی تهران شرکت کرده است‌و ۸ کمپانی عمده و بزرگ تولیدکننده ماشین‌آلات ، محصولات مورد نیاز و باب بازارهای ایران را بمعرض نمایش گذاشته‌اند. نمونه‌هائی از آخرین پدیده‌های تکنولوژی این کشور در صنایع چاپ، پلاستیک سازی، ماشین‌های تراشکاری و برش، صنایع الکتریکی و الکترونیکی «از جمله لامپ، وسایل صوتی، موتورهای ژنراتور، دستگاه های تلفن ، وسایل برق خانگی و ماشین‌های بسته بندی» در پنجمین نمایشگاه بین‌المللی تهران به معرض نمایش گذاشته شده است .

فرآورده‌های صنایع مذکور، از جمله کالاهای صادراتی جمهوری دموکراتیک آلمان میباشد که این کشور برای صادرات آن تاکید دارد و از طرفی موردنیاز بازارهای ایران نیز می‌باشد.

افزایش معاملات بورس اوراق بهادار

سهام ۲۷ شرکت از طریق بورس معامله‌شد

۲۵٤۸ میلیون ریال اوراق بهادار، شامل ۸ر۳٦۲ میلیون ریال سهام بانکها و شرکتها ۱۰۲۸ میلیون‌ریال قرضه‌اوراق دولتی و ۱۱۵۷ میلیون ریال قرضه گسترش مالکیت درهفته گذشته در بورس اوراق‌بهادار تهران معامله شد.

هفته گذشته ۲۹ نوع‌سهم از سهام ۲۷ شرکت از طریق بورس معامله شد، در نتیجه قیمت ۸ نوع سهم همراه با افزایش و٦ نوع سهم همراه باکاهش بود. بقیه سهام‌باقیمت هفته قبل خرید و فروش‌شد.

چهار نوع سهم از بخش بانکهای تخصصی مورد معامله واقع شد و هیچگونه تغییری در قیمت این سهام ایجادنگردید واز سهام بانک توسعه و سرمایه‌گذاری ایران ٤۱۳ سهم و ازبانکهای‌ساختمان وگسترش خوزستان به ترتیب ٦۱۷ سهم و ۳۳۵ سهم خرید و فروش شد. عرضه اکثر سهام بانکهای تخصصی کاهش شدیدی پیدا کرد.

بانکهای تجارتی بطورمجموع از نظر حجم معامله‌هفته موفقی را پشت‌سرگذاشتند و درعین حال که شش نوع سهم مورد معامله قرار گرفت معاملات‌روی سهام سه بانک افزایش شدید پیدا نمود که عبارت بودندبانک ایران و عرب، بانک تهران و بانک تجارتی خارجی ایران.

قرضه دولتی

حجم معاملات قرضه دولتی طی هفته افزایش شدید پیداکرد بطوریکه یکی از کم‌نظیرترین هفته‌ها را از نظر معاملات قرضه دولتی بوجود آورد.

حجم معاملات قرضه دولتی نسبت به هفته قبل ۵ر٤۷میلیون ریال، معادل ۵ درصد و نسبت به‌هفته مشابه سال قبل٤ر٤۹۷ میلیون ریال، معادل ۹٤ درصد افزایش یافت.

۲۲۰ هکتار از اراضی فارس زیر کشت علوفه رفت

۲۲۰ هکتار دیگر از اراضی کشاورزی فارس زیر کشت علوفه رفت و این رقم تاپایان سال به ۹هزار هکتار بالغ‌خواهد شد.

گزارش وزارت کشاورزی حاکی است که این افزایش در اجرای طرح افزایش علوفه صورت گرفته است ودراجرای این برنامه طی یک ماهه مرداد نزدیک به ۹ تن بذر و ٤٤ تن کود شیمیائی در اختیار کشت کاران نواحی مختلف استان فارس قرارداده شده است. بموجب همین گزارش طی ماه امرداد ۷ر۱٤ هکتار مزرعه جدید آموزشی در استان فارس ایجاد شده است.

اقتصاد جهان

کسری موازنه پرداخت های انگلیس

لندن ـ گاردین ـ در نخستین نیمه سال ۱۹۷۷ موازنه پرداختهای‌انگلیس کاهش شدیدی نشان داد . تعیین میزان این کسری بطور ماه بماه تقریبا ناممکن بود لیکن با احتساب ٦ماهه‌اینک‌فزونی میزان کسری نگرانی مقامهای انگلیس‌را فراهم کرده است .

آمار و ارقام دولتی که درباره شاخص ٦ ماهه موازنه پرداخت منتشر شده نشان میدهد که دردومین چهاماهه سال ۱۹۷۷ کسری موازنه ۲۱٤ میلیون لیره بود درحالیکه کارشناسان پیش‌بینی کرده‌اند که این کسری در مدت زمان ٤ ماه از ۵۰ میلیون لیره استرلینگ فراتر نخواهد رفت . همچنین در مدت زمان ٦ ماه تا پایان ماه ژوئن کسری موازنه پرداختهای انگلیس٦٦۵میلیون لیره استرلینگ بود درحالیکه سازمان بودجه خزانه‌داری انگلیس این کسری را ۵۰۰ میلیون لیره پیشگوئی‌کرده بود در ٦ ماهه مشابه سال ۱۹۷٦ کسری موازنه پرداختها ۸۳٦ میلیون دلار بود .

افزایش بیکاری درآمریکا

واشنگتن ـ آسوشیتد پرس : وزارت کار امریکا گزارش داد که میزان بیکاری‌در این کشور افزایش یافته و از ۹ر٦ درصد در ماه ژوئیه به ۱ر۷ در صد در ماه‌اوت رسیده است . افزایش بیکاری بیشتر مربوط به بالا رفتن بیکاری سیاهان است که میزان بیکاری نزد آنها در مدت یک ماه از ۲ر۱۳ درصد به ۵ر۱٤ درصد بالا رفته و به بیشترین حدبیکاری دوران بعد از جنگ که در سپتامبر ۱۹۷۵دربحبوحه رکوداقتصادی پدید آمد نزدیک شده است .

در ماه اوت‌میزان بیکاری سفیدپوستان نسبت به ماه قبل تغییر نکردو در سطح ۱ر٦ در صد باقی ماند .

در نوامبرسال گذشته‌میزان بیکاری در آمریکا تا ۸در صد بالا رفت و از آن پس روبه کاهش نهاد ، ولی از ماه آوریل ۱۹۷۷ به اینطرف تغییر چندانی نکرد و در حدود ۷ در صد باقی مانده است .

چین ، تولید کننده عمده نفت

واشنگتن ـ آسوشیتدپرس ـ«سلیج هاریسون» کارشناس‌مشهورمسایل آسیایی درمقاله‌مبسوطی که‌دررسانه‌های‌آمریکایی انتشار داد خاطرنشان ساخته است.در حال حاضر جمهوری خلق‌چین شانس«هـ»دارد تا در سال ۱۹۹۰ باتولید ۸۰ میلیون‌بشکه نفت بطور روزانه بصورت یکی از تولید کنندگان‌عمده‌نفت درکشورهای‌آسیایی‌در آید.

کارشناس آمریکایی یافته‌هاوتحقیق های خود را برپایه مشاهدات یك گروه حقیقت یاب آمریکایی که اخیرا از چین کرده‌است. قرارداده است .

هاریسون که در راس هیئت مزبور به جمهوری خلق چین رفته بود با افراد و صاحبنظران اقتصادی و نفتی چین گفتگوـ های مفصل انجام داد و در بازگشت اعلام کرد چین درآینده بصورت یکی از کشور های مهم تولید کننده نفت درخواهد آمد .

ناظران می‌گویند چین پس از وارد شدن درجرگه تولید کنندگان عمده‌نفت پس‌از تامین نیازمندیهای داخلی قسمت‌اعظم نفت خودرا به ژاپن خواهد فروخت .

تنزل پول رسمی برزیل

برازیلاـ آسوشیتدپرس ـ دولت‌برزیل «کروزیرو» پول رسمی این کشور را برای دهمین بار در ۱۹۷۷ تنزل بها دادو ازطرفی نرخ رسمی ۷۰ر۵ را از ۷٤ر۱٤ در برابر دلار آمریکا به‌۹۲ر۱٤ ترقی داد .

باآنکه دولت برزیل هنوز توضیحی‌در این باره نداده لیکن ناظران اقتصادی می گویند مشکلات مالی و موازنه پرداخت ـ های این کشور دلیل عمده این‌اقدام دولت برزیل بوده‌است .

از سوی‌دیگر در معاملات هفته‌گذشته بورس‌های مهم اروپایی و آسیایی «ین»پول رسمی ژاپن در برابر دلار آمریکایی اندکی تنزل قیمت پیدا کرد. صاحبنظران مازاد تجاری ژاپن در ماه اوت را علت این‌تحول میدانند . ژاپن در ماه‌اوت ٤٦٤۸٤۰میلیون دلار مازاد تجاری دانسته است.

نیازمندیهای اقتصادی

نرخ فروش ارزهای خارجی

نوع ارز	ارزش ـ ریال دربانکهای کشور	اسکناس دربازار آزاد	حواله در بازار آزاد
دلار امریکا	۷۵ر۷۰	٤۰ر۷۱	۲۰ر۷۱
دلار کانادا	۱۰ر٦٦	۷۰	-
دلار استرالیا	۸۰ر۷۸	۸۰	-
لیره انگلیس	۲۰ر۱۲٤	۷۵ر۱۲٤	۷۰ر۱۲٤
مارک آلمان فدرال	۵۵ر۳۰	۵۵ر۳۰	٦۵ر۳۰
فرانک سویس	۰۵ر۳۰	۳۰	۷۵ر۲۹
فرانک فرانسه	٤٤ر۱٤	۵۵ر۱٤	۵۰ر۱٤
یکصد فرانک بلژیک	۱۹۸	۲۰۰	٤۰ر۱۹۸
یکصد لیر ایتالیا	۰۵ر۸	۱ر۸	۱۵ر۸
فلورن هلند	۸۰ر۲۸	۲۹	-
کورن سوئد	٦۵ر۱٤	۱۵	-
کورن نروژ	۹۰ر۱۲	۵ر۱۲	-
کورن دانمارک	۵۵ر۱۱	۱۲	-
شلینگ اتریش	۳۰ر٤	۳۵ر٤	-
یکصد ین ژاپن	٦۵ر۲٦	۲۷	٦۵ر۲٦
یکصد روپیه هند	۸۲۵	۸۰۰	۸۲٦
دینار کویت	۲۵۰	۲٤۸	۵ر۲٤۹
دینار عراق	۵۰ر۲٤۱	۲۳۹	-
دینار بحرین	۱۸۱	۱۷۷	-
ریال سعودی	۳۰ر۲۰	۲۲۰	-
درهم امارات متحده	۵۰ر۱۸	۸۵ر۱۷	-

ازخریداران‌ارز های خارجی دربانکهاهزینه‌زیرو صول‌میشود
۱ـکارمزد فروش اسکناس ۵ر۱ درصد
۲ـکارمزد فروش تراول‌چک ۱ درصد
۳ـکارمزد فروش حواله ۵ر۱درهزارباضافه هزینه:پست ،تلگرام‌و تلکس

نرخ فروش سکه های طلا

نوع سکه	دربانکملی	دربازار آزاد
ربع پهلوی	۸۵۰	۷٤۵
نیم پهلوی	۱٦۰۰	۱٤٦۰
یک پهلوی	۲۸۵۰	۲۸۰۰
دو ونیم پهلوی	۷۵۰۰	۷۳۰۰
پنج پهلوی	۱۵۰۰۰	۱٤۳۰۰

نرخ فروش طلای شمش

(اونس = ۹۹ر۳۱ گرم، هرکیلو = ۹۹ر۳۱ اونس)

	وزن	ارزش
لندن	اونس	۳۷۵ر۱۵۱ دلار
پاریس	اونس	۵٤ر۱۵٤ دلار
فرانکفورت	اونس	٤٦ر۱۵۱ دلار
زوریخ	اونس	۳۷۵ر۱۵۱ دلار
هنگکنگ	اونس	۱۷ر۱٤۹ دلار
بانکملی ایران	کیلو	۳۷۰ هزارریال
بازار آزاد	کیلو	۳۷۰ هزارریال

معاملات بورس سهام شرکت ها روز یکشنبه

نام شرکت	تعداد سهام معامله شده	قیمت اسمی	قیمت دیروز
بانک توسعه صنعتی	۱٤٦۱	۱۰۰۰	۱٦۰۰
بانک ساختمان	۱٦۲	۵۰۰۰	٦۰۵۱
بانک ایران و هلند	۱۰٤۰	۱۰۰۰	۲۱٤۰
کاغذ پارس‌ـعادی	۵۰	۱۰۰۰۰	۱۰۰۰۰
کاغذ پارس‌ـ ممتاز	۱۰۰	۱۰۰۰۰	۱۰۰۰۰

معاملات اوراق قرضه روز یکشنبه

نوع ورقه	تاریخ صدور (درصد)	نرخ بهره (درصد)	نرخ معامله (درصد)	بازده (درصد)
قرضه دولتی				
دو ساله	۱ر۱۰ر۳٤	۹	۱۰۰	۸ر۸
سه ساله	٦ر۲ر۳٤	۵ر۹	۱۰۰	٤٦ر۹
سه ساله	٦ر۲ر۳٤	۵ر۹	۱۰۰	٤۹ر۹
سه ساله	۱ر۱۰ر۳٤	۵ر۹	٤۰ر۹۹	۱۰
پنج ساله	۱۷ر٦ر۳۲	۱۰	۱۰۰	۹۸ر۹
پنج ساله	۲ر۱۰ر۳۱	۵ر۸	۱۰۰	٤۸ر۸
پنج ساله	٦ر۲ر۳٤	۱۰	۸۸ر۹۸	۵ر۱۰
هفت ساله	۱۵ر۵ر۳۰	۹	۹۸ر۹۹	۹
هفت ساله	٦ر۲ر۳٤	۵ر۱۰	۰۱ر۹۷	۳۵ر۱۱
هفت ساله	٦ر۲ر۳٤	۵ر۱۰	٤۹ر۹٦	۵۰ر۱۱

شرکت های جدیدالتاسیس

شرکت	موضوع	موسسین و مدیران
اصفهان شن ناز	تولید و خرید و فروش کلیه مصالح ساختمانی	سید محمود سید برنجی قباد کاکاوند
سردیران	انجام کلیه فعالیت های کشارزی .	مصطفی فرساد ، اخوان سیگاری .
کشت و صنعت باغ صحنه	ایجاد مزارع و احداث باغات	خانم فاطمه ثریا معاون ، نیلوفر معاون و آقای هرمز عدل .
لئالی	طرح و نظارت‌براجراء امور ساختمانی و راه سازی ـ سد سازی .	امیر هوشنگ علیزاده بهمنی و مهرداد علیزاده بهمنی .
لموک	انجام‌کلیه‌کار های‌ساختمانی، راه سازی.	محمد رضا شکرزاده
تعاونی مسکن فرهنگیان شهرستان بروجن	بمنظور‌تامین‌مسکن فرهنگیان	ایرج الیاسی‌و ایرج‌نیکخواه
دنیا کاشا	صادرات و واردات کالاهای تجارتی .	شهریار کاشانچی ، خانم گیتی‌دخت شالچی
جی . و . ای	واردات وصادرات کالاهای بازرگانی	جورج نیسان ،ادوارد‌نیسان
پارس تانکر	انجام مقاطعه‌کاری ساخت‌و نصب اسکلت فلزی و سقف	بزرگ محسنی ، رضا غلامزاده کاشانی .
تعاونی مسکن فرهنگیان لاهیجان	تامین مسکن برای اعضاء شرکت .	حسنعلی خردمند و حسن حمیدی ایمانی
تعاونی مسکن بوشهر	تامین مسکن برای اعضاء کارکنان دفتر بودجه ودفتر فنی.	علی شیروانی و عبدالحمید راهدار .
بی . اس . بی	خرید یا تهیه ویا در اختیار گرفتن زمین بمنظور اجرای طرحهای ساختمانی و معدنی	خانم آرمن اوهی وارتنیان و پاولا ویلما بابایانس
یونایتد سرویس آسوشیتز	انجام‌خدمات‌اداری ترخیص جنس از گمرک .	بانو شیدا پاکباز بهجت بینا
شلجم	طرح و نظارت ساختمانی ، راهسازی ـ تاسیساتی	محمد رضا ترابی و خسرو نادری
تعاونی مسکن	تامین مسکن برای معلمین رامهرمز .	عبدالمجید امین و قباد رحیمی ترکی.

۸۰درصد برگه‌زردآلو تولیدامسال بفروش رفت

★ **از محصول برگه زردآلو تولید امسال حدود ۱ تا ۵ر۱ هزارتن باقیمانده است**

۷۵۰ تن برگ زردآلودیروز با تجار برلن غربی درتهران معامله شد، قیمت فروش‌برگه مذکور که بوسیله ٤ صادر کننده عمده خشکبار دربازار بفروش رفت تنی ۱۲۷۵دلار (سی‌ـ‌انداف) بود .

محصول برگه‌حدود ۱۰هزار تن است که از آغاز برداشت محصول تاکنون، ۳ هزارتن ازنوع متوسط آنراشوروی ها در تنی ۱۱۲۵ دلار(فوب) خریداری کرده‌اند ، و فروشندگان مشغول صدور آن هستند. ۵۰۰ تن از محصول برگه را هم عراقی ها تحویل بغداد با کامیون‌در تنی ۱۱۷۰ دلار معامله‌کردند و ۸ر۲ هزار تن تا ۳ هزار تن از نوع مرغوب را نیز کشور های اروپای غربی در تنی ۱۲۵۰ تا ۱٤۰۰ دلار معامله کردند . باین ترتیب قسمت اعظم برگه زردآلو محصول امسال قبل ازپایان فصل برداشت بفروش رسیده که بتدریج صادر خواهدشد از محصول امسال تنها یکتا ۵ر۱ هزار تن باقی است .

بازار گرم

محصول سال قبل برگه زردآلو ۵ر۳ هزار تن بودو با وجودیکه محصول سال جاری نسبت به سال قبل حدود ۵ر۳ برابر شده،ولی ظرف مدتی کمتر از ۳ ماه از آغاز فصل برداشت، تقریبا ۸۰ درصد آن بفروش رفته است .

قیمت داخلی برگه زردآلو که بازار نسبتا گرمی داردهر جعبه ۱۰ کیلوئی سرت شده ۷۰ تا ۷۷ تومان است.

محصول برگه زردآلو ترکیه که رقیب بازار های جهانی خشکبار ایران‌است، امسال حدود ۵ر۱ هزار تن برآورد می شود، که نوع آن ازنظر مرغوبیت بین برگه زردآلو و برگه قیسی ایران است.قیمت برگه زردآلو محصول ترکیه که در بازار های جهانی تاکنون معامله شده هر تن‌بین ۱۵۵۰ تا ۱۷۰۰ دلار بوده است. محصول قیسی ایران نیز در سال جاری حدود ۷۰۰ تا ۸۰۰ تن برآوردمی شود، که بعلت افزایش‌قیمت آن در بازار داخلی ، برای صادر کنندگان صدور آن صرف نمی کند .

قیمت قیسی در بازار داخلی هر جعبه ۵ر۱۲ کیلوئی ۱٤۰ تومان است. قیمت صادراتی قیسی ایران هر تن ۱۸۰۰ دلار می‌باشد .

صادرات فرش ایران کاهش یافت

براساس آماری که دیروز منتشر شد، درسال ۲۵۳۵وارادات بعضی‌ازاقلام کالاهای‌و ارداتی، مانند فلزات معمولی و مصنوعی افزایش قابل ملاحظه‌ای داشته است ، واردات فلزات معمولی‌در سال۲۵۳۵ حدود ٤ میلیون‌و۹۷۱ هزار تن و به‌ارزش ۱۷۳میلیارد ریال رسیدکه به ترتیب ازلحاظ وزن‌و ارزش نسبت به سال۲۵۳٤ حدود ۵ر۸٦ درصدو ۲ر۱۰درصد افزایش داشته است . در بین فلزات وارداتی بزرگترین‌ارقام مربوط به چدن است ، زیرا در سال مورد گزارش حدود ٤ میلیون‌و ۸۲۸ هزار تن یعنی ۱ر۹۷ درصد وزن کل واردات فلزات به‌ایران را دارا بوده و ارزش آن نیز حدود۱۵۰میلیارد ریال گزارش شده است .

صادرات فرش

همچنین در سال گذشته صادرات فرش کشور به میزان ٦ هزارو ۸۲۱ تن‌وبه ارزش ٦ میلیارد و ۵۳۸ میلیون و ۸۹۳ هزار ریال رسید که‌از نظرارزش نسبت به سال ۲۵۳٤ ده‌درصد کاهش داشته‌است .

بموجب همین آمار طی سال ۲۵۳۵ آلمان غربی با۲میلیارد و۷۷٤ میلیون و ۸۳۹ هزارریال ٤۲ درصد ،امریکا ٦۰۹میلیون و ۱٦ هزار ریال۹درصد، کویت ۵۳۹ میلیون و ٤۰۳ هزارریال ۸ درصد ، ایتالیا ٤٤۰ میلیون و ٤۷۹ هزار ریال ٦ درصد ، سویس ۳٦۲ میلیون و ۱٦هزار ریال ۵ درصد ، وانگلستان۳۱۹ میلیون و ٦٦۹ هزار ریال ٤ درصد به ترتیب اول تاششمین کشور مهم وارد کننده فرش‌از ایران بوده‌اند.

ایران واسپانیا شرکت کشتیرانی مشترك تشکیل میدهند

براساس موافقتنامه‌ای که بین شرکت کشتیرانی ملی آریا و شرکت کشتیرانی «الکانوی اسپانیا» بامضاء رسید ، کمیته مشترکی از مقامات دو کشور کشتیرانی ایران و اسپانیا جهت‌مطالعه و پژوهش درباره امکانات اقتصادی ، بازرگانی و فنی حمل‌ونقل دریائی و ایجاد یک سرویس‌تجاری بین‌خلیج فارس و اسپانیا تشکیل خواهد شد. این کمیته پس از سه ماه گزارش تحقیقات خود را ارائه می‌دهد و براساس‌این‌گزارشها‌مطالعاتی درباره امکانات‌تاسیس‌شرکت کشتیرانی ایران و اسپانیا صورت خواهد گرفت .

موافقتنامه تشکیل این کمیته پس از مذاکرات سه روزه‌ای که بین فرخ رضا معاصر مدیر عامل شرکت کشتیرانی ملی آریا و هیات چهار نفری اسپانیا بریاست «میکل‌لوپز» مدیرعامل شرکت کشتیرانی الکانو در تهران صورت گرفت بامضاء رسید

این موافقتنامه را حمید صدر معاون آریا بنمایندگی ازسوی مدیرعامل این‌شرکت ومدیر عامل شرکت‌کشتیرانی الکانوی اسپانیا امضاء کردند.

خبرهای کشاورزی

آموزش قبل از خدمت

نخستین دوره آموزش قبل از خدمت مربیان تازه استخدام مراکز آموزشی کشاورزی کشور در مشهد آغاز بکار کرد .

معاون سازمان آموزش کشاورزی در جلسه گشایش دوره آموزشی‌اعلام کرد که وزارت کشاورزی ،مراکز آموزش کشاورزی راتوسعه خواهد داد و با استفاده از وجود کارشناسان داخلی و خارجی مربیان مورد نیاز برای‌مراکزآموزش‌کشاورزی را بتعداد کافی تربیت‌خواهد کرد .

در این دوره ۳۰ نفر از مربیان تازه استخدام شرکت دارند و مدت یک ماه در زمینه‌های مختلف آموزش می‌بینند .

امحاء کانونهای بیماری

۲۷ کانون بیماری دامی که در لرستان مشاهده شده بود طی یکماه گذشته ازمیان برداشته شد .

در اجرای این برنامه ، بیش از ٦۰۰ هزار راس‌دام بر ضد بیماریهای دامی‌شایع در محل مایه‌کوبی و ۱۹۱ هزار و ۸۰۰ دام مبتلا به بیماریهای گوناگون درمان شدند .

وزارت کشاورزی‌گزارش داد که طی همین مدت در سطح ۱۱۷۵ هکتارازاراضی کشاورزی لرستان با موش صحرائی و آفات‌های مختلف گیاهی مبارزه شد و ٤۲ اصطبل و مرغدانی بهداشتی جدید احداث گردیده و در مورد لاروبی ۹ هزار متر قنات و نهر به روستائیان آموزش داده شده است .

کشف آفت جدید

کارشناسان‌موسسه تحقیقات جنگل‌ها‌ومراتع کشوروابسته به وزارت کشاورزی نوعی آفت در جنگل های بلوط کرمانشاهان کشف کرده‌اند که برگ‌درختان رامی خورد .

سخنگوی وزارت کشاورزی و عمران روستائی اظهار داشت که این کشف در جریان اجرای طرح‌جنگلداری«زردلان» در استان کرمانشاهان صورت گرفته و کارشناسان وزارت کشاورزی و عمران روستائی به مطالعه درباره‌آن باموفقیت ادامه می دهند .

تهیه علوفه سبز

مطالعات مربوطه نصب‌یک دستگاه ماشین تهیه علوفه‌سبز در مرکز تحقیقات دامپروری کشور آغاز شد .

سخنگوی‌وزارت کشاورزی و عمران‌روستائی اظهارداشت که دراین‌طرح مزایای‌اقتصادی و مقرون بصرفه متد بهره گیری از ماشین‌های تهیه‌علوفه سبز بررسی میشود . این دستگاه قادر است از ۱۲کیلو گرم بذر روزانه یکصد کیلو گرم علوفه تازه تهیه کند و زمان لازم برای رشد گیاه فقط ۸ روز است .

اخبار خارجی

قتل ازروی ترحم در سوئیس قانونی شد

زوریخ ـ آسوشیتدپرس ـ رای دهندگان پرجمعیت‌ترین ایالت سویس، دیروز در جریان یک نظردهی قانونی‌که در نوع خود نخستین همه‌پرسی درجهان است، قانونی شدن قتل از روی ترحم، راخواستار شدند .

این همه‌پرسی که‌پاسخ آن به‌نسبت ۳بر۲ مثبت بوده، به‌پزشکان استان زوریخ اجازه میدهد که درصورت تقاضای بیمار درمان نشدنی اورا بکشند .

٦٤۰ سرباز اتیوپی در جنگ اری تره کشته شدند

خارطوم ـ خبرگزاری‌هاـ روزنامه سودان الایام در شماره دیروز خبرداد ٦٤۰ سرباز اتیوپیائی در جریان نبرد های شدید روز جمعه گذشته میان نیروهای‌اتیوپی و جبهه آزادی‌بخش اری‌تره بقتل رسیدند.

الایام می‌نویسد در جریان این نبرد که در ۱۵ کیلو ـ متری غرب اسمره پایتخت ایالتی « اری‌تره » رخ داد بسیاری دیگر از جمله یک سرباز عرب زخمی گردیدند. این سرباز عرب یکی از سرـ نشینان دوتانک‌اتیوپیایی‌بود که بوسیله رزمندگان اری‌تره نابود گردیدند. این نخستین بار است که از وجود یک سرباز عرب در میان‌نیروهای اتیوپی نام برده می‌شود .

الایام می‌نویسد ۱۰ هزار سرباز اتیوپی روز دوشنبه پیش برای بازپس گرفتن دو شهرداری تره‌ای « صدنفرا» و «ادی‌حالیا» اعزام شدند لیکن پس از تحمل تلفات سنگین عقب نشینی کردند .

در این میان جبهه آزادی بخش غرب سومالی اعلام کرد که در حال حاضر نبرد های شدیدی میان افراد این جبهه و سربازان اتیوپی در جریان است . نبرددراطراف شهرمهم استراتژیکی حرار متمرکز گردیده است .

سخنگوی جبهه مدعی شد در نبرد های منطقه‌حرار۱۵۰ سرباز اتیوپی کشته شدند .

مخالفت باسید موسی صدر در لبنان

روزنامه فرانسوی زبان لوریان لوژور چاپ بیروت در شماره اخیر خود ضمن تجزیه و تحلیل موقع‌جامعه شیعیان لبنان و اختلافاتی که بین مسئولان این جامعه با سید موسی صدر بروز کرده، می‌نویسد : برخی اعضای شورای عالی‌شیعیان لبنان مخالفت شدید خودرا با فعالیتهای سیدموسی‌صدر در زمینه تشکیل گروههای مسلح اعلام داشته‌اند وهمین امر سبب شده که جامعه شیعیان لبنان با خطر از هم گسیختگی روبرو شود.

گزارشهای‌رسیده حاکیست سیدموسی صدر عملیاتی را در زمینه تشکیل دستجات مسلح آغاز کرده و نسبت به چپ‌گرایان تمایلات افراطی پیدا نموده است .

دنیای‌خرم ، گردشگاهی باتاسیسات مدرن‌تفریحی و سرگرم کننده

این روز ها «پارک خرم» بشدت مورد توجه تهرانی ها قرار گرفته و نه تنهاروز های پنجشنبه و جمعه، بلکه در ایام‌هفته نیز انبوه‌کثیری از اهالی تهران‌باین‌تفرجگاه خوش آب و هوا هجوم‌می آورند و ساعات خوش و دلپذیری را سپری می‌کنند.

علت علاقمندی و توجه تهرانی ها به «دنیای خرم» علاوه برخوش‌آب‌و هوائی تاسیسات بسیار جالب و مدرنی است که در پارک ایجاد گردیده ، بطوریکه تنوع وسایل سرگرمی و بازی و تفریح در دنیای خرم چنانست که تمام افراد یک خانواده ـ از بزرگ گرفته تاکوچک ـ می‌توانند سرگرمی وتفریح موردعلاقه خود را در دنیای خرم بیابند . بویژه کودکان و نوجوانان در لونا پارک‌این تفرجگاه میتوانند از انواع و اقسام بازیها و وسایل سرگرمی و تفریح استفاده کنند. تاسیسات لوناپارک و وسایل بازی و سرگرمی در این قسمت از پارک عظیم خرم ، چه از نظر جدید بودن و چه از حیث تعداد و تنوع ، چنانست که آنرا بصورت عظیم‌ترین لوناپارک خاورمیانه درآورده است. انواع و اقسام بازیهای مدرن ، هیجان انگیز و سرگرم کننده این لوناپارک در گردشگاه دنیای خرم ، موجب گردیده است که هزاران تن از کودکان و نوجوانان تهرانی باتفاق خانواده هایشان با اشتیاق و هیجان فراوان باین گردشگاه بیایند.

نکته‌ای را که در اینجا نباید ناگفته‌گذارد اینستکه: هزینه هنگفت و فوق‌العاده‌ای که صرف ایجاد تاسیسات گوناگون دنیای خرم شده، نمایشگر علاقمندی احداث کنندگان‌این گردشگاه‌است‌که از این‌طریق‌گام بسیارارزنده و موثری در جهت رفاه و آسایش هموطنان خود برداشته‌اند و این علاقمندی راازنظم و ترتیب حاکم‌بر محیط دنیای خرم ، بیش‌از پیش میتوان یافت.

کوتاه سخن اینکه دنیای خرم با امکانات تفریحی و سرگرم کننده ، مناسب ترین و بهترین مرکز تفریح‌ووقت گذرانی سالم برای اهالی تهران است که میتوانند اوقات فراغت و تعطیلات هفتگی خود را در محیط سرشار از هیجان و لذت‌آن بگذرانند و اعصاب خودرا باگردشی در این گردشگاه عظیم‌و دیدنی آرامش‌بیشتری بخشند.

فروشگاه پلانکو
نماینده فروش چراغهای پلاستیکی
تری نورم
تلفن ۱۳ و ۷۵۱۸۱۲

آگهی مزایده

صندوق تامین اجتماعی در نظر دارد نسبت بفروش تعدادی اثاثیه ووسائل اسقاط شامل (میز وصندلی ومبل‌وکمدوماشین تحریروو‌سائل تاسیساتی)راازطریق مزایده بفروش‌برساند. داوطلبان میتوانند حداکثر تا روز ۲۵ر۷ر۳٦ در ساعت اداری به‌طبقه پنجم ساختمان صندوق تامین اجتماعی‌واقع‌درخیابان ایزنهاور اطاق۵۱٦ مراجعه وبرك شرایط ومشخصات مزایده را دریافت دارند. م‌الف ۱۵۲۷۳

صندوق تامین اجتماعی

حوادث را با تلفن های ۳۱۱۲۱۲ و ۳۳۸۲۱۰ بما اطلاع دهید

ازدواج غیرقانونی مرد ۶۵ ساله با دختر ۱۴ ساله

مرد ۶۵ ساله‌ای به اتهام ازدواج غیر قانونی با دختر ۱۴ ساله تحت تعقیب قرار گرفت.

دو روز قبل‌زن۴۸ساله‌ای بنام «منیر– الف» علیه‌شوهر ۶۵ ساله‌اش که فخرالدین نام دارد باتهام ازدواج غیر قانونی شکایت کرد و خواستار تعقیب شوهرش شد. منیر نزد سرپرست دایره شکایات دادسرای تهران مدعی شد که‌شوهرش با داشتن شش فرزند و ۲ نوه ، شش‌ماه قبل بدون سروصدا دختر ۱۴ ساله یکی از کارگران خود را صیغه کرده است و برایش خانه‌ای در خیابان نواب خریداری کرده است.

منیر همچنین اضافه کرد همسرش آنها را تهدیدکرده است که اگر با ازدواج او مخالفت کنند همه را از ارثیه محروم می‌کند و کلیه اموال خود را به نام‌همسر صیغه‌ای خود خواهد کرد.

با اعلام شکایت از سوی «منیر ـ الف» سرپرست‌دایره شکایت دادسرای تهران از ماموران پاسگاه‌کلانتری ۱۷ خواست در مورد ادعای شاکی تحقیق بیشتری شود. ماموران پاسگاه کلانتری ضمن تحقیق متوجه شدند فخرالدین که صاحب یک کارخانه تریکوبافی است با وعده و وعید یکی‌ازکارگران خود را که «حسن ـ پ» نام دارد اغفال کرده و دختر ۱۴ ساله او را صیغه کرده است.

ماموران پاسگاه کلانتری فخرالدین را جهت تحقیق‌به پاسگاه کلانتری بردند وپس از تحقیقات لازم او را باهمراه پرونده تنظیمی به دادسرای تهران فرستادند.

تحقیقات از طرفبازپرس دادسرای تهران ادامه‌دارد.

کلاشی در لباس نیکوکاری

دو جوان که با جعل کارت دانشجوئی به عنوان کمک به جنبش‌ملی‌نیکوکاری از مردم اخاذی میکردند توسط ماموران کلانتری۱۹ تهران دستگیر شدند.

دو روز قبل به ماموران کلانتری ۱۹ تهران اطلاع رسید دو جوان درحالیکه دو کارت دانشجوئی بـه سینه خود آویزان‌کرده‌اندبا در دست داشتن یک جعبه خود را مسئول کمک بـه جنبش نیکوکاری معرفـی میکنند و باین وسیله از کسبه و همچنین اهالـی سه‌راه آذری اخاذی میکنند. ماموران کلانتری ۱۹ بـا اطلاع از این موضوع به محل یاد شده رفتند وجوان ها را جهت تحقیق بـه کلانتری بردند ، ماموران ضمن تحقیق متوجه شدند کارت‌هائی را که آندو بـه عنوان دانشجوبه سینه‌خود الصاق کرده‌اند جعلی است و آندو بریده چند روزنامه را که به عنوان‌آگهی‌مربوط به جنبش ملی‌نیکوکاری‌چاپ می‌شود برای عوام فریبی به مردم نشان میدهند و باین وسیله از عده‌ای ساده‌لوح اخاذی میکنند . دو جوان دستگیر شده برای تحقیقات بیشتر به شعبه٤ اداره‌آگاهی فرستاده شدند .

قتل مرموز و تلفن های مرموزتر

نیمه شبی بدنبال یک تلفن ناشناس مردی باعجله ازمحل کار خود برای دیدن فرزندش خارج شد و در خیابان دیگر او را کشتند.

ابوالحسن فاخری کارمند وزارت بهداری ساعت ۱/۳۰ بامداد هنگامیکه مشغول کاردر محل خدمت خود بود به وی اطلاع دادند که زنی بوسیله تلفن باوی کاری دارد.

ابوالحسن خود را به‌تلفن رساند وبازنی که از سوی‌دیگر تلفن صحبت میکرد به گفتگو پرداخت. از آنسوی تلفن زنی باصدای‌لرزان به‌ابوالحسن‌گفت که زود خودش را به خانه برساند، زیرا بچه‌اش به‌سختی بیمار است و امکان دارد از بین برود.

ابوالحسن که سخت نگران وناراحت شده بود ماجرا رابا یکی از همکارانش در میان گذاشت و گفت که برای نیم ساعت محل کارش را ترک می‌کند، تابخانه‌برود و برگردد.

ابوالحسن از محل کارخود خارج شد و باموتوسیکلت قرمز رنگی که داشت ازحوالی میدان ونک برای رفتن‌به‌خانه در نظام‌آباد شمالی براه‌افتاد.

ساعت ۲ بامداد ابوالحسن در خیابان تخت طاووس‌بطرف خیابان کورش کبیر در حرکت بود که ناگهان اتومبیل‌ناشناسی از پشت باو زد وابوالحسن‌را چند مترآنطرفتر بزمین‌انداخت.

پس از این تصادف راننده اتومبیل متواری شد. دقایقی بعد اتومبیل‌های دیگری که از آن منطقه میگذشتند جسد نیمه جان ابوالحسن را به‌بیمارستان جم بردند .

تلفنهای ناشناس و خبرقتل

ساعت ۱٤و ۲۰ دقیقه روز۲۸ شهریور شخص ناشناسی به یکی از اعضای انتظامات‌بهداری تلفن کرد و گفت‌که آیاشخصی به نام «ابوالحسن فاخری» را میشناسید؟ او باید ازدوستان شما باشد.

وقتی عضو مزبور جواب مثبت داد، ناشناس گفت :او در بیمارستان جم‌براثرخونریزی مغزی ناشی از تصادف بـا اتومبیل درگذشته است.

در این موقع ارتباط بدون هیچ توضیح دیگری قطع شد. وی ماجرا را به روسای‌خود خبر داد و آنهانیز به‌بیمارستان جم رفتند و پس از دیدن جسد اعلام کردند که جسد متعلق به ابوالحسن فاخری است. از سوی دیگر شخص ناشناس دیگری باتلفن به پدر مقتول که پیرمرد ٦۰ ساله‌ایست وساکن تبریز است خبرداد که پسرش بیمار است و در بیمارستان‌جم در تهران بستری میباشد.

پدر وبرادر مقتول پس از این تلفن خود را به تهران رساندند و به بیمارستان جم مراجعه کردند.

در بیمارستان به آنان گفته شد که شخص مورد نظر آنها فوت شده است و جسدش را برای انجام تشریفات قانونی‌به پزشکی قانونی فرستاده‌اند.

پدر مقتول

در این مورد پدر مقتول گفت: از مدتها قبل میدانستم خطری پسرم را تهدید می‌کند. او بارها طی نامه و تلفن بمما گفته بود که میخواهد ازکارش دست بکشد. و به تبریزبیاید. وقتی علت را پرسیدم فهمیدم‌که پسرم روز ۱۲ شهریور بایکی از همکارانش به نام ماشاءالله مشاجره کرده و یکی از چشم های وی را از کار انداخته است. از آنروز به بعد همیشه ماشاالله پسرم را تهدید میکرد که بالاخره بلائی به سرش خواهد آورد.

ماشاءالله از پسرم به‌کلانتری شکایت کرده بود وپرونده‌ای دراین مورد در دادسرامطرح بود.

دستگیری متهم

هنگامیکه ماموران ازسخنان پدر مقتول آگاه شدند برای دستگیری ماشاالله به عنوان مظنون اول اقدام کردند.

وقتی به خانه ماشاالله رفتند او در خانه نبود. همسایگان و آشنایان گفتند که او به مسافرت رفته است .

روز دوم مهرماه ماشاالله که از مسافرت بازگشته بود به کلانتری جلب شد . در بازجوئی مقدماتی ماشاالله گفت که از تاریخ ۲۰شهریور تا اول مهر در بروجرد بوده و هیچ اطلاعی از ماجرا ندارد . از آن گذشته اتومبیل وی از روزی که مسافرت رفته در پارکینگ بوده .

وی گفت : من روز ۱۲ شهریور با ابوالحسن دعوا کردم که منجر به کور شدن یکی از چشمهایم شد . من‌از ابوالحسن‌به کلانتری‌شکایت کردمو پرونده‌ای نیز دراین مورد تشکیل شد . اما پس از چندی من رضایت دادمو دیگر هیچ برخوردی بـا ابوالحسن نداشتم . چند روزی در بیمارستان بستری بودم و پس از آن به مدت ده روز به بروجرد رفتم و زن و بچه‌ام را نیز با خود بردم.

گره‌کور جنایت

رسیدگی به پرونده و تحقیق بیشتر در این مورد به شعبه ۱٤ بـازپرسی دادسرای تهران ارجاع شد و بازپرس پس از مطالعه پرونده و بازجوئی از متهم با قرار بازداشت ممنوع ـ الملاقات وی‌را زندانی کرد.

هنوز تحقیق دراین مورد ادامه دارد . گره هـای کوری در این ماجرا وجود دارد ، از جمله‌زن‌ناشناسی که در شب حادثه تلفن‌کرد. ماجرای در سفر بودن‌متهم در مدت انجام قتل و مـرد ناشناسی که با تلفن خبر مرگ ابوالحسن را بـه همکارانش داد و چندچرای دیگر .

باند «کتلتی»های اصفهان متلاشی شد

«کتلت پخته» رمز شروع دزدی بود!

اصفهان ـ خبرنگار اطلاعات ماموران آگاهی شهربانی اصفهان باند «کتلتی»ها راکه فقط به خانه‌ها دستبرد می زدند متلاشی و اعضای آن را دستگیر نمودند .

باند «کتلتی»ها را ٤ نفربه اسامی حسین کاشی جزی معروف به حسین کتلتی ، محمد علی جعفری ، عباس زارع و لطف‌الله شیرانی تشکیل‌می‌دادند که ازسارقین پیشینه‌داری می‌باشد . این عده به ۸ فقره سرقت‌اعتراف کردند و ماموران آگاهی تعداد ۱۲ تخته فرش گران‌قیمت ، مقداری طلا و لوازم خانه از محل سکونت آنها کشف کردند و پرونده‌ای در این مورد تشکیل دادند.

سارقین اعلام آمادگی خود را برای سرقت ها بـا کلمه «کتلت پخته» اعلام می‌کردند و این رمز نشانه آمادگی همگی آنان جهت شروع دزدی بود .

محاکمه مجدد هدفی ها

اصفهان ـ خبرنگاراطلاعات

بزودی‌تحقیق روی‌پرونده بزرگ و جنجالی «هدفی‌ها» از سر گرفته میشود .

مقامات قضائی اصفهان ضمن اعلام‌این مطلب‌یادآور شدند علیرغم شایعاتی کـه وجود دارد هنوز بـرای متهمان هدفی‌باتهام‌قتل‌جهان سلطان آقائی کیفر خواست صادر نشده و پرونده آنها که منضم به اقرارنامه چند تن از متهمین دراین زمینه می‌باشد در مرحله رسیدگی و تحقیق است.

مدتی پیش از دستگیری اعضای باند تروریستی «هدفیها» در اصفهان . زنی بنام جهان‌سلطان آقائی‌بطرز فجیعی کشته شد و ۳نفـر به اسامی محمدعلی محمدی، براتعلی کریمی و مرتضی شفیعی باتهام‌قتل وی‌دستگیر شدند.

متهمین پس از دستگیری محاکمه شدند و با توجه‌به فرجامخواهی آنان پرونده در دیوانعالی کشور مورد رسیدگی قرار گرفت وضمن اعلام نقض رای دادگاه جنائی اصفهان ۳ محکوم بیگناه شناخته شده و آزاد شدند .

دربی دستگیری اعضای باند «هدفیها» و ضمن تحقیقات روشن شد که‌جهان سلطان آقائی بدست افراد این باند بقتل رسیده است به این ترتیب پرونده‌جدیدی بر پرونده‌های‌اتهامی هدفیها افزوده شد.

این پرونـــده هنوز در مرحله تحقیق قرار دارد و بزودی سید مهدی هاشمی رهبر و هفت تن از اعضای باند هدفیها به‌اسامی حسین مرادی ، عباسعلی رحیمی ، محمداسماعیل ابراهیمی ، امیرقلی حمزه‌زاده، مصطفی حمزه‌زاده، امیرقلی مرادی‌و حسین مرادی فرزند مهدی‌به اتهام قتل جهان سلطان‌آقایی به‌پای‌میز محاکمه فراخوانده میشوند .

همایونفال بازپرس شعبه اول دادسرای اصفهان در اینمورد اظهار داشت :

ـ پرونده جدید هدفیها مربوط به قتل جهان سلطان آقایی هنوز قرار مجرمیت دارد و نه کیفرخواست . اما باانجام تحقیقات کافی ، پرونده سریعا مراحل قانونی را طی کرده و بزودی بـه دادگاه فرستاده میشود.

از طریق زمین وهوا ، در ارتفاعات کلاردشت

تلاش برای یافتن کوهنورد گمشده اتریشی ادامه دارد

درچند سال اخیر ۷ نفر درارتفاعات علم‌کوه کشته و گمشده‌اند

★ کوهنورد گمشده اتریشی‌در حالیکه تنهایك رشته طناب و یك‌وعده غذا همراه داشت بقصد صعود از یك قله صعب‌العبور از دوستانش‌جدا شده بود .

کلاردشت ـ خبرنگار اطلاعات:

تلاش و جستجو بـرای یافتن کوهنورد گمشده اطریشی از طریق زمین و هوا در ارتفاعات علم‌کوه ـ تخت سلیمان همچنان ادامه دارد .

در پی ناپدید شدن یکی‌از کوهنوردان اطریشی در ارتفاعات علم‌کوه یک فروند هلیکوپتر سازمان انرژی‌اتمی ایران و ٤ کوهنورد محلی تلاش گسترده‌ای را بـرای یافتن کوهنورد گمشده آغاز کرده‌اند.

اکیپ ٦ نفره کوهنوردان اطریشی که ۲ نفر از آنها زن بودند یک هفته قبل از طریق ارتفاعات کلاردشت عازم قلل علم‌کوه تخت‌سلیمان شدند اما در بین‌راه به علت نامساعد بودن‌هواودشواری راه ۲ نفر از اعضاء ایـن اکیپ در ارتفاع ۲۰۰۰متری توقف کردند و از پیشروی منصرف گردیدند .

در ارتفاع ۳۰۰۰ متری‌نیز یکی از خانم‌های عضو گروه کوهنوردان اطریشی از پیشروی‌باز ماند و درپناهگاه «سرچال» متوقف شد اما سه نفر دیگر همچنان بـه حرکت خود ادامه دادند و در راه صعود به قله‌علم‌کوه پیش رفتند .

در ادامه حرکت بسوی قله‌علم‌کوه یکی از اعضاء اکیپ سه نفری بنام«هوبرت زملر» بقصد صعود از«گروه آلمانی‌ها»ـ قله‌صعب‌العبوری که صعود به آن فوق‌العاده مشکل است و چون اولین بار توسط کـوهنوردان آلمانی فتح گردید به این نام خوانده‌می‌شود ـ ازدوستان خود جدا شد .

«هوبرت زملر» درحالیکه نه لباس گرم داشت و نـه کیسه خواب‌تنها با یک‌رشته طناب و یک وعده غذا بـه سرعت راه صعود از «گروه آلمانی‌ها» را در پیش‌گرفت.

دو نفر کوهنورد همراه «هوبرت زملر» که نتوانسته بودند او را از تکروی و صعود به «گروه آلمانی ها» منصرف کنند دائما پیشروی او را با دوربین تعقیب می کردند اما ناگهان «هوبرت» از محدوده دید آنان خارج گردید و احتمالا در همان لحظه سقوط کرد .

کوهنوردان اطریشی جریان را بوسیله « صفر نفوی» راهنمای خود بـه مقامات سفارت اطریش در تهران اطلاع دادند و تلاش گسترده‌ای برای یـافتن «هوبرت» آغازگردیدو تاکنون ٥ روز است که از اوخبری نشده است .

در عملیات تجسس برای یافتن کـوهنـورد گمشده اطریشی از یک فرونـد هلیکوپتر سازمان انـرژی اتمی ایران که درکلاردشت مستقر بود کمک خـواسته شد .و سه نفرازکوهنوردان محلی نیزاز سوی‌فدراسیون کوهنوردی ایران ماموریت یافتند به‌اتفاق «صفر نقوی» ـ راهنمای کــوهنوردان در کلاردشت ـ برای یافتن «هوبرت زملر» تلاش کنند.

نتیجه اقدامات گروه‌های تجسس احتمالا تا پیش از ظهر امروز معلوم میشود .

طی دو سال اخیر ، این سومین نفری است که در کوه‌های کلاردشت گم شده است . در پائیز سال ۲۵۳۵ کریم بیارکیانی ـ شکاربان منطقه کلاردشت و در همین سال کوهنورد دیگری بنام «مظلوم ازوجی» درارتفاعات علم‌کوه (کلاردشت) گم‌شدند و حتی جسد هیچیک‌ازآندو بدست نیامد .

اضافه براین تاکنون ٥ نفر دیگر ازکوهنوردان ایرانی و خارجی نیز جان خود را در راه صعود بـه ارتفاعات علم‌کوه از دست داده‌اند .

اولین قربانیان علم‌کوه‌دو کوهنورد ارمنی‌ایرانی‌بودند یکی از ایندو میناکسیان‌بود که در نقطه‌ای از ارتفاعات علم‌کوه بنام «سیاه‌کمان»پایش لغزید و در سقوط به تـه دره جانسپرد . دیگری نیز «فیلیپس» نام داشت که در «سیاه‌سنگان» علم‌کوه براثر پاره شدن طناب سقوط‌کرد و کشته شد.

در بهمن ماه سال۲۵۲۸ نیز دو کوهنورد بنام«احمد» و«نجاح» زیر بهمن ماندندو کشته شدند.

در سال ۲۵۳٤ نیز یک کوهنورد زن انگلیسی در پای علم‌کوه دچار عارضه قلبی شد و جانسپرد .

۱۳ هزار تومان رشوه

یکی از کارمندان اتاق اصناف از مردی که می‌خواست به وی رشوه بدهد به مقامات انتظامی شکایت کرد.

داریوش طیبی کارمند اتاق اصناف پایتخت طی شکایتی از مردی به نام اسماعیل مدعی شد کـه نامبرده میخواست مبلغ ۱۳ هزار تومان پول به عنوان رشوه بوی پرداخت کند .

هدف رشوه دهنده این بود که با دادن چند جوازکسب شیشه فروشی مقداری‌شیشه که بیشتر از سهمیه معمولی وی میباشد ، در اختیارش گذاشته شود . پرونده این شکایت پس از تشکیل بـه شعبه ٤ دادیاری‌تحقیق‌ارجاع شد . رسیدگی و تحقیق در این‌باره ادامه دارد و سیزده هزار تومانی که به عنوان رشوه به داریوش طیبی پرداخت شده در صندوق دادگستری به‌امانت گذاشته شده است .

راننده کامیون و ۳ چوبدار کشته شدند

ساوه ـ خبرنگاراطلاعات.

دریک تصادف شدیدرانندگی که در جاده ساوه ـ تهران روی داد ، چهار نفر کشته شدند و ٦۰ راس گوسفند تلف گردید.

تصادف از سرعت بیش‌از حد تریلر شماره ۱۹۳۵٦ تهران‌ـ ب ، برانندگی امیر رضائی و انحراف به‌چپ‌آن در ۲۰کیلومتری ساوه روی داد بایتنرتیب که تریلر بـا انحراف از جاده با کامیون بنز خاور شماره ۸۱٤٤۳ به رانندگی سیروس‌تویسرکانی که گوسفند حمل می‌کـرد تصادف نمود. در این حادثه راننده کامیون و ۳ چوبدار سرنشین کامیون که هنوز هویتشان مشخص‌نشده‌کشته شدند .

خبرنگار اطلاعات اضافه کرد : رانندگانی که ازجاده تهران ـ ساوه می‌گذرند از نبودن علایم راهنمایی دراین جاده گلایه دارند و معتقدند بیشترین تصادفهای جاده تهران‌ـ ساوه بعلت فقدان تابلو است .

جوانی در کاخ مرکزی‌جوانان کشته شد

شمیران‌ـ خبرنگاراطلاعات.

در نزاعی‌که بین دوکارگر نقاش در کاخ جوانان‌مرکزی واقع در سه‌راه ضرابخانه رخ داد یکی از آنهاباضربه مشت دیگری کشته شد.

موسی رستائی ۲٤ ساله و محمد محمدلو که از چند روز پیش سرگرم کار در ساختمان کاخ‌جوانان بودند دیروز درپی‌یک‌مشاجره لفظی با یکدیگر به نزاع‌پرداختند.

ضمن نزاع محمد بامشت بهسر موسی کوبید . موسی که براثر این ضربه بیهوش شده بود در بیمارستان رضا پهلوی تجریش جان سپرد .

محمد توسط مامـوران دستگیر و تحویل کلانتری قلهک شد.

نفتکش نوجوانی را کشت

آران کاشان ـ نفتکش‌بدون شماره‌ای به رانندگی مرتضی لطف آبادی هنگام عبور از خیابان ۲۵ شهریور بیدگل کاشان ، با دوچرخه سواری ۱٤ ساله بنام سید رضا مدیری تصادف کرد که منجربه مرگ او شد .

انفجار گاز پدر ودختر را کشت

قصر شیرین‌ـخبرنگار اطلاعات

انفجار کپسول یک چراغ گاز پیکنیک درمحله پمپ‌بنزین قدیم قصر شیرین باعث مرگ پدرو دختری شد .

علی حسین‌گردونی هنگامی که به زیر زمین تاریک‌خانه‌اش میرفت اقدام به روشن کردن کبریت نمود اما بعلت‌انتشار گاز در زیر زمین خانه انفجار بزرگی رخ داد .

در این حادثه علی حسین گردونی و دختر ۹ ساله‌اش پژمان که بدنبال وی حرکت میکرد کشته شدند .

آگهی مزایده

هتل‌اوین درنظر دارد ساختمان‌و کلیه اثاثیه‌و لوازمات مربوطه‌موجود ساختمان شماره ۳ هتل را از طریق مزایده بفروش برساند .

۱ـ طالبین میتوانند با مراجعه به هتل با کسب اطلاعات بیشتر و مشاهده ساختمان و اموال و اثاثیه مبلغ پانصد هزار ریال به عنوان سپرده بحساب ٤۷٥ هتل در بانك سپه شعبه محمودیه واریز و رسید سپرده را ضمیمه پیشنهاد خود نمایند .

۲ـ پیشنهاد دهندگان باید پیشنهادات خودرا درپاکت لاك‌ومهر شده‌و درروی پاکت ذکر جمله(راجع مزایده ساختمان واموال و اثاثیه ساختمان شماره ۳)تاآخروقت روزشنبه ۹ر۷ر۲۵۳٦ در مقابل‌دریافت رسید به دفتر هتل تسلیم نمایند . پیشنهادات واصله در ساعت۹ صبح روز یکشنبه ۱۰ر۷ر۲۵۳٦ با حضور پیشنهاددهندگان‌بازو قرائت‌میگردد.

۳ـ هتل‌در ردیك یا کلیه‌پیشنهادات رسیده مختار خواهد بود.

٤ـ چنانچه برنده مزایده ازتنظیم قرارداد خودداری نماید سپرده اوبه نفع‌هتل ضبط خواهد گردید .

هتل اوین

هواپیمائی ملی ایران «هما»

اطلاعیه

هواپیمائی ملی ایران «هما»

هواپیمائی ملی ایران «هما» بدینوسیله باطلاع کلیه مسافران خود میرساند که دفتر مرکزی فروش «هما» واقع درخیابان ویلا بعلت تعمیرات از تاریخ ۱٦مهر ماه تا اطلاع ثانوی تعطیل خواهد بود. مراجعان «هما» برای انجام امور مسافرتی، خرید بلیت ورزروجا می توانند به دفتر فروش «هما» واقع در خیابان شاهرضا بین ویلا و کالج ویا به دفتر فروش «هما» واقع درمیدان فردوسی مراجعه فرمایند .

حسین صفری صاحب عکس بالا ۱٤ ساله حدود یکماه است از اردبیل‌خارج شده و دیگر مراجعت‌نکرده است. تقاضا دارد کسانیکه از او خبری دارنددراردبیل بوسیله تلفن ٤۲٦٦ اطلاع داده و خانواده‌اش را از نگرانی بدر آورند

آ_۹٤۷۱

آگهی حراج

اداره حسابداری اختصاصی دو دستگاه اتومبیل سواری مرسدس بنز ۲۳۰ مدل ۱۹٦۷ و ۱۹۰ مدل ۱۹٦٤ و یکدستگاه موتورسیکلت یاماها ۲٥۰ را در روز سه‌شنبه ٥ر۷ر۳٦ شاهنشاهی ساعت ۱۰ صبح از طریق حراج حضوری‌درمحل اداره واقع در خیابان پاستور بفروش میرساند طالبین میتوانند در ساعات مقرر برای خرید حضور بهمرسانند .

اداره حسابداری اختصاصی

مبلمان وآشپزخانه های پیش ساخته بابک استثنائی ساخت ایتالیا وقیمت های مناسب درغرفه شرکت تدافر سالن ۵۸ (ژاپن)

پنجمین نمایشگاه بین‌المللی تهران

ستار

درکاباره جزیره با معرفی

برناگه‌لی و جودت یوسل

مشهورترین خوانندگان کشور ترکیه

دنیای خرم کیلو متر ٤ اتوبان تهران کرج

تلفن ۱۲ـ۹٤۱۷۱۱

گوی قرمزیاگوی آبی؟

پنجشنبه ۷ مهر

تبریکات

جناب آقای ابوالفضل مرصعی

بانهایت مسرت ارتقاء درجه شما دوست ارجمند را تبریک میگوئیم .

قزوین ـ محمد یحیی نژاد و ابوالفضل دلگرم

جناب آقای محمد حسن کیاشمشکی

ارتقاء رتبه جنابعالی را شادباش میگوئیم و توفیق شما را در راه خدمت به شاهنشاه آریامهرو میهن عزیزآرزو مندیم.

بی‌بی‌ـ نصیر و اسداله کیاشمشکی

جناب آقای دکتر سعید بهادری معاونت محترم وزارت بازرگانی

انتصاب شایسته آن جناب را صمیمانه تبریک عرض می نماید .

بهروز شالچی

جناب آقای جلال محبتی جهرمی

با کمال مسرت ارتقاء درجه آن جناب‌را صمیمانه‌تبریک میگویم .

حاج مهدی رسولی

جناب آقای مجیدی داد

انتصاب جنابعالی به رئیس حوزه بانک صادرات ایران در ساری را تبریک عرض مینمایم .

جمستان نور محمد فراست معمار

جناب آقای حسن‌محمدیانپور

از صمیم قلب ارتقاء درجه جنابعالی‌را تبریک گفته‌توفیق روزافزون شما را در راه خدمت به شاهنشاه آریامهرو میهن عزیز را از خداوند متعال خواهانیم .

حسن نامدار ـ حسین نامدار ـ جعفر نامدار ـ اکبر نامدار ـ خانواده معروفخانی و کاوه

سرور معظم جناب آقای کریم اهری

انتصاب آن جناب را به معاونت پارلمانی وزارت‌بازرگانی صمیمانه تبریک عرض میکنم .

نجفعلی مهاجر

تیمسار معظم جناب آقای شهرستانی ریاست محترم راهنمائی ورانندگی

انتصاب شایسته جنابعالی را تبریک عرض نموده ، توفیق شما را در راه خدمتگزاری به شاهنشاه آریامهرو میهن عزیز آرزو مندیم .

اتحادیه آموزشگاه های رانندگی مرکز ـحسن رفیعی

آقایان قربانخانی . ریسمانچیان وخاکپور

با کمال مسرت ترفیع درجه شما را تبریک میگویم .

محمدعلی‌رفیعی‌ها

جناب آقای صادق شیرزاد

با کمال مسرت ارتقاء درجه آن جناب را صمیمانه تبریک میگویم .

میرطه‌صفوی

جناب آقای فریدون قربانخانی

با کمال مسرت ارتقاء درجه آن‌جناب را صمیمانه تبریک گفته سلامتی و توفیق هرچه بیشتر شما را از خداوند خواهانم .

منوچهر جعفری

جناب آقای سعید محمدی دشتگی

انتخاب شایسته جنابعالی را به نمایندگی مجلس‌شورای ملی از حوزه انتخابیه تهران صمیمانه تبریک عرض نموده توفیق آن جناب را در خدمتگزاری به شاه و ملت ازخدای بزرگ مسئلت دارد .

الی کوه بروجن ـ عبدالحمید ظهرابی

سرور عزیز و ارجمند جناب آقای سید حسن مصطفوی نائینی

بانهایت مسرت انتصاب شایسته آن سرور بزرگوارا به هیئت مدیره شرکت مخابرات ایران از صمیم قلب تبریک عرض و موفقیت روزافزون آن جناب را در راه خدمت به شاهنشاه آریامهر و میهن عزیز از خداوند متعال مسئلت داریم .

نائین ـ جواد طباطبائی و بانو

سرور عزیز و ارجمند جناب آقای سید حسن مصطفوی نائینی

با کمال افتخار و خوشوقتی انتصاب شایسته‌آنجناب را به هیئت مدیره شرکت مخابرات ایران ازصمیم‌قلب تبریک عرض کرده موفقیت روزافزون آن سرور معظم را در راه خدمت به شاهنشاه آریامهر و میهن عزیز از خداوند توانا خواستاریم .

نائین ـ محمد رستمی وبرادران

جناب آقای سیدحسن مصطفوی نائینی

با کمال خوشوقتی انتصاب شایسته آن جناب را بـه هیئت مدیره شرکت مخابرات ایران از صمیم قلب تبریک‌عرض نموده و موفقیت روزافزون آن سرور بزرگوار را در راه خدمت به شاهنشاه آریامهر و میهن عزیز از خداوند متعال مسئلت داریم .

نائین ـ اخوان مفیدی

سرور بزرگوار جناب آقای مصطفوی نائینی

با تمامی وسعت قلب انتصاب شایسته آن جناب رابـه هیئت مدیره شرکت مخابرات ایران تبریک عرض مزید موفقیت آن سرور مکرم را در راه خدمت به شاهنشاه آریامهر و میهن عزیز از خدای بزرگ خواستاریم .

نائین ـ اصغر سعیدی و برادران

مجالس ترحیم

اوست پایدار
بانهایت تاسف درگذشت فقیده سعیده **بانو کوکب‌الحاجیه مصطفوی (گلشنی)** خواهر آقای علینقی مصطفوی را باطلاع می‌رساند مجلس یادبود آنمرحومه روز دوشنبه ۴ر۷ر۳۶ ازساعت ۵ر۴ تا۶ بعدازظهر در مسجد عالی سپهسالار شیراز برگزارمیگردد خواهشمند است باشرکت درمجلس مزبور و قرائت فاتحه‌روان آنمرحومه راشاد و بازماندگان را قرین امتنان فرمائید.
خانواده های مصطفوی - گلشنی - ایروانی - کامکار حقیقی - چینی- نیکخو - پسران - آذربی - شوشتری - هادیان -کاشانی - توللی - معینی -اسلامیان -بهادری -اختری- ستایشگر- عبادت .
آ-۲۸۷۸۶
اطلاعات - مصیبت وارده را بعموم افراد خانواده های عزادار بویژه بازماندگان آنمرحومه تسلیت میدهد.

باکمال تاسف درگذشت نابهنگام**حاج محمد نوشیروان** پدر گرامی آقای مهندس احمد نوشیروان مدیر عامل این شرکت و دبیر سندیکای کشتیرانی را به‌اطلاع میرساند مجلس ترحیم‌آن شادروان از ساعت ۱۲تا۱۴ روز سه‌شنبه پنجم مهرماه جاری‌در خانقاه صفی‌علیشاه منعقد است .
خرمشهر - شرکت بارنویسی بنادر و کشتیرانی
آ-۹۴۷۷

باکمال تاسف درگذشت شادروان **محمدنوشیروان** پدر گرامی آقای علی نوشیروان مسئول پخش برنامه‌شبکه تلویزیون رابه‌اطلاع میرساند مجلس ترحیم آن فقید سعید روزسه شنبه پنجم مهرماه جاری ازساعت ۱۲تا۱۴ در خانقاه صفی‌علیشاه منعقد است .
برنامه شبکه اول رادیو تلویزیون ملی ایران
آ-۹۴۷۷

باقلبی آکنده از اندوه و تالم درگذشت نابهنگام همسر و پدر عزیزمان فقید سعید **حاج محمد نوشیروان** را به آگاهی دوستان و آشنایان میرسانیم مجلس ترحیم آن‌مرحوم از ساعت ۱۲تا۱۴ روز سه‌شنبه پنجم مهرماه جاری در خانقاه صفی‌علیشاه منعقد است .
ربابه نوشیروان (تقوی) - احمد نوشیروان - علی نوشیروان - میترا نوشیروان - (نقیبزاده) - زیما نوشیروان

باکمال تاسف و تاثر درگذشت نابهنگام شادروان **حاج‌محمد نوشیروان** را به آگاهی میرساند مجلس ترحیم آن مرحوم از ساعت ۱۲تا۱۴ روز سه‌شنبه پنجم‌مهرماه جاری در خانقاه صفی‌علیشاه منعقد است .
خانواده های : نوشیروان - تقوی - نوشین روان - خانلرخانی - شتابی - دانش - نقیب‌زاده - طباطبائی - رفیعی- مغیثی - واحدکار - جنگلی - صدیقی -عابدی -رسولی - رضائی - نقوی - غفاری - سمیعی - علاءالدین .
آ-۹۴۷۷
اطلاعات - مصیبت وارده رابه‌خانواده های عزادار بویژه آقای علی‌نوشیروان تسلیت میدهد .

با نهایت تاسف و تاثر درگذشت ناگهانی جوان‌ناکام **محسن هستی** مدیر داروخانه مجیدیه را باطلاع فامیل و آشنایان می‌رساند. مجلس ترحیم‌آنمرحوم‌در روزسه‌شنبه ۵ر۷ر۳۶ از ساعت ۴ تا۶ در مسجد سجاد ۴۵ متری سید خندان نرسیده به چهار راه مجیدیه ۱۲ متری‌فیوز وختم زنانه در همانروز درمنزل شخصی واقع درمجیدیه ایستگاه پل- خیابان جهان تربیت پلاک۴۰ منعقد خواهد بود .
خانواده‌های : هستی، مهاجر کابلی، اقدسی، براتی، سروری، بیک، لاجوردی،بابائی، خجسته،میومنزاد،وثوق، فیروزدخت، خیام، احمد شمس وخانواده‌های وابسته .
آ-۲۸۸۰۴
اطلاعات - مصیبت وارده را به بازماندگان آن مرحوم و خانواده‌های وابسته تسلیت می‌دهد .

وجیهه‌ورزی- حسین ورزی- مهرداد ورزی- لی‌لی ورزی- احمد ورزی- ابوالحسن ورزی- مرتضی ورزی- پرویش ورزی- جهانگیر فرهنگ- کیمیا.
باکمال تاسف وتاثر درگذشت ناگهانی همسر - پدر - برادر و برادرزاده عزیزمان هوشنگ ورزی را باستحضار بستگان و دوستان میرسانند . مجلس‌ترحیم‌زنانه و مردانه‌آنمرحوم ازساعت ۶الی۸ بعد ازظهر روز سه‌شنبه پنجم مهرماه در خانقاه صفی‌علیشاه برگزار خواهد شد.

بانهایت تاسف وتالم درگذشت شادروان **هوشنگ ورزی** را باطلاع دوستان و آشنایان میرساند مجلس ترحیم زنانه و مردانه آن مرحوم روز سه‌شنبه پنجم مهرماه از ساعت ۶ الی۸ بعدازظهر در خانقاه صفی علیشاه برگزار میباشد.
ضمنا مراسم شب هفت آن شادروان از ساعت ۴الی۶ روز پنجشنبه هفتم مهرماه در امامزاده عبداله سالن آرامگاه خاندان حبیب‌اله مفید برگزار خواهد بود.
خانواده‌های- ورزی- انوری‌پور- فرهنگ-هرمزی- سپهبدی- شاملو- صانعی- ایزدستا- اسکندانی- امین‌زاده- میثاقی- حسابی- عباسی- خاکسار- مختاری.
اطلاعات- مصیبت وارده را ببازماندگان آنمرحوم وخانواده های وابسته تسلیت میدهد.

بااندوه فراوان فوت مرحومه **بانو صفیه سنجری** را که‌از بانوان فاضله خیر و نیکوکار بوده باستحضارخویشان و دوستان می‌رساند .
خاندان: سنجری، روشن، مجیدی، بیرجندی، دهناد، یوسفی، خشنود، افشار، شاه‌بختی، عطائی، دیدار، مقتدری، شهری ، بیگدلی، بایگان، اکبری حساس، منشی‌زاده، ویژه، میریان، رامز، سیدی، جهانسوزی، علی‌آبادی، فیض‌مهدوی، کیمدار، فیروزکوهی، همتی، فاطمی، کمالی، ارتفاعی،لطیفی، عرب‌زاده، حیدری .
مجلس ختم مردانه وزنانه روز سه‌شنبه ۵ مهرماه از ساعت ۱۴ الی ۱۶ در خانقاه صفی علیشاه و شب هفت از ساعت۳الی۶ بعدازظهر روز چهارشنبه ۶ مهرماه‌درابن‌بابویه درسالن بهمن برگزار می‌گردد
آ-۹۴۵۱

هو الباقی
با نهایت تاسف فوت ناگهانی مرحوم **صالح شریعت** را به‌اطلاع می‌رساند مجلس ختم آن مرحوم مردانه و زنانه روز سه‌شنبه پنجم مهر از ساعت ۴تا۶ در مسجد حجت واقع در خیابان خسام‌السلطنه منعقد می‌گردد باشرکت‌خود روح آن مرحوم را شاد و موجب تسلی خاطر بازماندگان باشید .
خانواده‌های شریعت ، ولدخانی، رامین ، اردلان ، مکفی، قلیچخانی، ملک‌او وسایر خانواده‌های وابسته .
آ-۲۸۸۰۰
اطلاعات - مصیبت وارده را به خانواده‌های عزادار تسلیت می‌دهد .

با نهایت تاسف و اندوه درگذشت مرحومه مغفوره **ملکه خانم عامری** مادر عزیز همسرم را درهمت‌آباد اردستان به اطلاع دوستان و آشنایان میرساند مجلس ترحیم مردانه و زنانه آن‌مرحومه روز چهارشنبه ششم مهرماه ۲۵۳۶ از ساعت ۳الی۵ بعدازظهر در مسجد مجد منعقد میگردد .
حاج سید ابوطالب عامری

بانهایت تاسف و اندوه فراوان درگذشت مرحومه مغفوره ملکه‌خانم عامری رابااطلاع دوستان و آشنایان میرساند مجلس ترحیم مردانه و زنانه آن مرحومه روز چهارشنبه ششم مهرماه ۲۵۳۶ از ساعت ۳الی ۵ بعدازظهر در مسجد مجد منعقدمیگردد.
خانواده های : عامری - گنجه‌زاده - اختری -پیرزاده - کیوانشکوهی- موسوی - یزدانفر - یزدان بخش - طباطبائی- فشارکی - اسمعیل‌زاده - یزدانی -سرائی - رحمانی -عمرانی- احمدی‌زاده - عسگری - مهدی‌زاده - عرب‌زاده - امینی - برناک - قاسمی - بهمن - صالحی - شمسائی .
آ-۹۴۸۵
اطلاعات - مصیبت وارده را بعموم افراد خانواده های عزادار بویژه بازماندگان آنمرحومه تسلیت میدهد .

با کمال تاسف وتاثر درگذشت مرحوم **علی حیدری** کارمند بازنشسته گمرک ایران را باطلاع اقوام و دوستان می‌رساند. مجلس ترحیم آن شادروان ازساعت ۴ الی۶ بعد ازظهر روز سه‌شنبه ۵ر۷ر۳۶ (فردا) در منزل ایشان واقع در فرح‌آباد ژاله - ۲۰متری کوکاکولا- پائین‌تر از چهارراه فرزانه- پلاک ۱۷۹ برگزار می‌شود .
خانواده‌های : حیدری، شمشیری، کمبانی، معززی ، فاتحی، الهیاری، حمزه‌ای، آهنچی، گلسرخی،خیری،ژیان.
آ-۲۸۸۱۹
اطلاعات- مصیبت وارده را بخانواده‌های محترم حیدری و شمشیری وسایر خانواده‌های وابسته تسلیت می‌دهد .

ان الی ربک الرجعی
با تسلیم به مشیت الهی درگذشت بانوی صالحه و با تقوی مرحومه **بانو جهان یراقی** مادر گرامی جناب آقای حاج قاسم یراقی واخوان معظم ایشان را به‌استحضار علماء اعلام وعموم مومنین وجامعه اسلامی می‌رساند. شرکت در مجلس ترحیمی که ذیلا موقع و مکان آن اعلام شده است موجب تشکر است .
العبد یحیی نوری

بانوی صالحه و با تقوی مرحومه **بانو جهان یراقی** مادرگرامی جناب آقای حاجی قاسم یراقی درگذشت. رحمةاله علیها . انتظار می‌رود برادران و سروران عزیز جهت طلب رحمت برای روح آن مرحومه وتجلیل از خدمات دینی‌آقای یراقی‌درمجلس ترحیمی‌که‌ذیلا اعلام شده است شرکت‌فرمایند.
مجمع معارف اسلامی

فوت مرحومه مغفوره **بانو یراقی** والده ماجده جناب آقای حاج‌قاسم یراقی عضو صدیق وفداکار هیئت مدیره‌مجدید دبیرستان دخترانه علوی اسلامی را باطلاع همکاران محترم وجامعه متدین و فرهنگ دوست می‌رساند. مجلس ختم آن مرحومه ذیلا اعلام شده است .
هیئت مدیره دبیرستان دخترانه علوی اسلامی
آ-۹۴۸۳

بایکدنیا تاثر وتاسف فقدان مادر عزیزمان **خانم جهان‌یراقی** را به‌آگاهی تمام دوستان وخویشاوندان می رساند مجلس ختم مردانه روز سه‌شنبه ۵ر۷ر۲۵۳۶ از ساعت ۱۰ الی ۱۲ صبح در مسجد آذربایجانیها وختم زنانه همان روز از ساعت ۴ الی۷ بعداز ظهر درمنزل آن مرحومه واقع در قلهک ، یخچال، خیابان اسلامیه پلاک ۱۲۷ منعقد است .
هاشم یراقی، صادق یراقی، حاجی قاسم یراقی ، حاجی ناصر یراقی، منصور یراقی، خسرو یراقی وحسن یراقی .

فوت مرحومه مغفوره **بانو جهان یراقی** را به‌اطلاع کلیه دوستان وخویشاوندان می‌رساند. مجلس ختم مردانه‌آن مرحومه روز سه‌شنبه ۵ر۷ر۲۵۳۶ از ساعت ۱۰ الی ۱۲صبح در مسجد آذربایجانیها واقع در بازار و مجلس ختم زنانه همان روز از ساعت ۴ الی۷ بعداز ظهر در منزل آن مرحومه واقع در قلهک، خیابان یخچال، خیابان اسلامیه پلاک ۱۲۷ برقرار می‌باشد .
فامیل‌های: یراقی، نراقی، خاکی، طباطبائی، مهرزاد ، فرشادی، پرنیان‌پور، باقری، رشیدی، کلباسی ، چاووشی ، گنجینه، خزانه، بوستان، حمزه‌ای، کاظمینی، بهرام آهی ، سید جعفری، امیرانی، معصومی، خردمند .
آ-۹۴۸۳

مصیبت فقدان مادر گرامی آقایان هاشم و صادق‌وحاجی ناصر و منصور وخسرو وحسن یراقی مخصوصا دوستو برادر ارجمندمان جناب آقای حاجی قاسم یراقی رابه‌اطلاع کلیه‌دوستان و همکاران محترم‌می‌رساند. مجلس‌ختم آن‌مرحومه صبح روز سه‌شنبه ازساعت ۱۰ الی ۱۲ در مسجدآذربایجانیها واقع در بازار منعقد است .
حاجی حسین سجادی، حاجی احمد طاهباز، حاجی‌محمد رضا امینی، حاجی سید مهدی موسوی، حاجی عباس نوشاد، حاجی رضا ناظم‌زاده، حاجی حسین سعید تهرانی، حاجی‌سید حسین شمس، حاجی اکبر ناظم‌زاده، حاجی محمد کیا منفرد، حاجی سید حسین خوش‌نیت، حاجی احمد ناظم‌زاده، حاجی جلیل ابوالحسنی، حاجی حسن توکلی، حاجی محمدتمجیدی، حاجی محمد رحیمی، حاجی حسن تهرانی، حاجی منوچهر مقدم، حاجی مهدی شایسته، حاجی حسین کریمخانی ، حاجی محسن قبائی، حاجی حسین نابیی، حاجی جوادنبوی، حاجی احمد حریرچیان، حاجی‌احمدمعتمد، حاجی سیداحمدلواسانی، حاجی حسن جوان، حاجی سید مرتضی پیرائی، حاجی سید محمد حسینی، حاجی سید عباس قضات، حاجی اکبر زارع نژاد، مرتضی امامی، حاجی حسین سفاری، احمد فتاحیان ، حاجی سید مصطفی میربد، حاجی سید حسن پیشنماز، حاجی مرتضی و حاجی کاظم محسنی، حاج علی میرفارسی، حاجی حسین توکلی .
آ-۹۴۸۳
اطلاعات- مصیبت وارده را بخاندان محترم یراقی و سایر خانواده‌های عزاداروابسته بویژه‌بازماندگان آن‌مرحومه تسلیت می‌دهد .

با تاثر فراوان درگذشت مرحوم **آقای حاج ابراهیم گلزار کاشانی** را باطلاع می‌رساند مجلس ترحیم زنانه و مردانه آن مرحوم روز سه‌شنبه پنجم مهرماه از ساعت ۱۶ الی ۱۸ در مسجد الحسین واقع در خیابان شوش شرقی، چهارراه تیردوقلو منعقد می‌باشد .
خانواده‌های گلزار کاشانی، راستی، رحیم دباغ، هوشمند، شاهیدفر، یوسفزاده، حاج خراسانی و سایر خانواده‌های وابسته .
آ-۶۱۳۰
اطلاعات - مصیبت وارده را به خانواده‌های عزادار تسلیت می‌دهد .

مدیران، مهندسین و کارکنان شرکت ساختمانی کارا ضمن عرض تسلیت بخانواده محترم عربی بانهایت تاسف و تاثردرگذشت نابهنگام شادروان **علی‌اکبر عربی** کارمندصدیق این شرکترا باطلاع کلیه آشنایان می‌رساند. مجلس ختم مردانه وزنانه آن‌مرحوم از ساعت ۳تا۵ بعداز ظهر روز سه‌شنبه ۵ر۷ر۳۶ در مسجد مجد واقع در خیابان سپه منعقد می‌باشد .
آ-۲۸۷۴۹

بانهایت تاسف وتاثر درگذشت نابهنگام شادروان **علی اکبر عربی** پدر بزرگوار دوست عزیزم آقایان حسن وحسین عربی را باطلاع کلیه دوستان و آشنایان می‌رساند مجلس ختم زنانه ومردانه آن‌مرحوم از ساعت ۳تا۵ روز سه‌شنبه ۵ر۷ر۳۶ درمسجد مجد منعقد می‌باشد .
غلامحسین علیزاده
آ-۲۸۸۲۰

پرسه
بااندوه فراوان درگذشت مادر عزیزمان شادروان **پریزاد نوذرزرتشتی (درویش)** را به‌آگاهی خویشان و دوستان میرساند. آئین پرسه آن روانشاد روز خیر ایزد ومهرماه برابر سه‌شنبه پنجم مهرماه ۲۵۳۶ شاهنشاهی از ساعت ۴الی ۶ پس از نیمروز در تالار ایرج- خیابان استالین- کوچه زرتشتیان شماره ۸برگزار میشود.
سیمین درویش. نوذر زرتشتی. اسفندیار درویش. دکتر ردشیر درویش وخانواده‌های: زرتشتی. درویش لریان. فیروز بخش. هرمززاده. کریمی. خسروی. مهابادی. خسرویان. فرودی
آ-۹۴۵۷
اطلاعات - مصیبت وارده را بخانواده‌های عزادار تسلیت میدهد

یادبود

روز ۳شنبه پنجم مهرماه مصادف بادومین سال درگذشت همسر عزیزم **عباس وفائی** می‌باشد. برای شادی روح آن‌مرحوم مخارج سال بمصرف یکی از موسسات خیریه رسید.
منصوره وفائی (امامی خوئی)
آ-۹۴۶۱

تسلیت

سروران عزیز آقایان عباس - علی- امیر و حمید عضدانلو
ما را هم در غم خود شریک بدانید .
هوشنگ و رضا قوامی شیرازی

دوست عزیز آقای حسین عربی
بادنیائی از تاسف واندوه مصیبت وارده را بشما و خانواده محترمتان تسلیت عرض نموده صبر و شکیبائی فراوان برای شما آرزومندم .
تیمور هیربد

باکمال تاسف درگذشت نابهنگام مرحوم حسین هوشمند را به خانواده محترم هوشمند یزدانی بالاخص آقای حسن هوشمند تسلیت عرض نموده سلامتی خانواده های محترم را ازدرگاه ایزد متعال خواهانیم .
شرکت سهامی صنعتی جهان‌موتور

خانواده محترم نوشیروان بویژه دوستان ارجمندم : آقای احمد نوشیروان - آقای علی نوشیروان
همدردی مرا درغم جانکاه خود بپذیرید .
فریبرز خوارزمشاهیان

جناب آقای حشمت‌اله فروتن ریاست محترم دبیرستان بزرگ تهران
معاونان، دبیران و کارمندان دبیرستان بزرگ تهران خودرا درغم جنابعالی‌شریک می‌دانند .
سلامت و بردباری آنجناب وخاندان محترم را از خدای بزرگ مسئلت دارند .
سید غلامحسین صفویان

آقای دکتر مسعود نظری منتظر سرپرست نمایندگی داروپخش کرمان
با تاسف سوک درگذشت برادرتان را تسلیت گفته‌صبر وشکیبائی برایتان آرزومندیم : **بنگاه خیریه داروپخش**

جناب آقای محمد خامه‌سیفی
باتاثر خاطر مصیبت وارده را تسلیت عرض نموده وخود را در غم شما شریک می‌دانیم .
رزمنیا و وابستگان

خانواده‌های محترم ایپچیلر
بانهایت تاسف مصیبت وارده را تسلیت گفته و شادی روح آن مرحوم راکه ازافراد نیکوکار واصیل آذربایجان بوده ازدرگاه یزدان پاک مسئلت دارم .
تبریز - جلیل یحیائی

سرکار خانم هما پریوش عطاخانیان
باکمال تاسف وتاثر مصیبت وارده را صمیمانه بشماتسلیت عرض نموده‌واز ایزد توانا برای کلیه بازماندگان صبر و شکیبائی آرزومندیم .
حسین پندآذرنیا- محمود رضاقلی‌زاده

جناب آقای محمد حسین پرتو عالمی‌نیازاده
بدینوسیله مصیبت وارده را از صمیم قلب بجنابعالی‌تسلیت عرض نموده دوام وبقاء عمر برای یکایک بازماندگان از خدای بزرگ آرزو مینمائیم.
تیمور وجدانی‌زاده- رحیم ساعتچی‌پور

خانم پوران دخت رضائی محلاتی رازقی
باکمال تاسف وقلبی اندوهناک مصیبت وارده را بشماتسلیت عرض نموده واز ایزد توانا برای یکایک بازماندگان صبر جمیل آرزو مینمائیم.
کیومرث خدادادی وبانو

آقای مهندس حبیب‌اله کتیبه‌پور نصرالهیان
بااندوه وتاسف بسیار مصیبت وارده را صمیمانه تسلیت عرض نموده دوام وبقاء عمر برای یکایک بازماندگان از خداوند بزرگ آرزومندیم.
سید نصراله طاهرخانی- هرمز رضائیان‌پور

جناب آقای محمد جواد رفسنجانی رویا صفت‌پور
بااندوه و تاسف بسیار مصیبت وارده را از صمیم قلب بجنابعالی تسلیت عرض نموده واز ایزد یکتا برای کلیه بازماندگان صبر وبردباری آرزومندیم.
محمد کریم سیف‌الهی- بهرام خوشروئیان

جناب آقای مهندس حمداله برزگران نائینی‌زاده
مصیبت وارده را صمیمانه بجنابعالی تسلیت عرض نموده‌و از خداوند بزرگ دوام وبقاء عمر برای‌کلیه‌بازماندگان خواستاریم
ابراهیم‌رئوفی‌نیا- بهمن پاک‌بین‌زاده

جناب آقای سید اسماعیل مصطفی‌زاده شیرازپوریان
بانهایت تاسف وتاثر مصیبت وارده را از صمیم قلب‌بجنابعالی تسلیت عرض نموده واز ایزد متعال برای کلیه وابستگان صبر و شکیبائی آرزومندیم.
خلیل دهلوی‌زاده- حسین ابراهیمیان

سرکار خانم عذرا کاظمی ضیاءالحق‌پور
بانهایت تاثر وقلبی پر از اندوه مصیبت وارده را از صمیم قلب تسلیت عرض نموده واز خداوند متعال برای کلیه وابستگان صبر وبردباری آرزو داریم.
کیومرث بهمن‌زاده- شهلا مرآتی‌نیا

خانم پوران‌دخت خداپرست شهیدی‌فر
باکمال تاسف وقلبی پر از ملال مصیبت وارده را بشما از صمیم قلب تسلیت عرض نموده واز خداوند متعال برای کلیه بازماندگان صبر وبردباری آرزومندیم.
زینت‌حلالی‌پور- مهرانگیز رویاخوانی

جناب آقای مهندس سیف‌الدین ارشدی‌کلاهدوزیان
بااندوه وتاسف بسیار مصیبت وارده را از صمیم قلب به جنابعالی تسلیت عرض نموده امید است که مارا در غم واندوه خود شریک وسهیم بدانید.
سید محمود رشکی‌پوریان وبانو

سرکار خانم مهرانگیز سروستانی دیباچیان
بدینوسیه مصیبت وارده را از صمیم قبب بشما تسلیت‌عرض نموده واز خداوند متعال برای کلیه وابستگان دوام وبقاء عمر خواستاریم.
طاهره معصوم‌خانیان- زینت پیروزخانی .

جناب آقای حاج ناصرمحی‌الدین کرباسی‌زاده
مصیبت وارده را از صمیم قلب بجنابعالی تسلیت عرض نموده دوام وبقاء عمر برای یکایک بازماندگان از خدای بزرگ ارزو داریم.
محمد ناصر ایرانی‌پور- سید رضا مرعشی‌کیانی

جناب اقای محمد ناصراسمعیل‌زاده جلیل‌آبادیان
بدینوسیله مصیبت وارده را از صمیم قلب تسلیت عرض نموده وازایزد متعال برای کلیه بازماندگان صبر و شکیبائی ارزو مینمائیم.
سید محمود رافتی‌پرویز- کیومرث رازق‌پور

جناب آقای مهندس کیکاوس حبیب‌الهی مژدسرائی
بااندوه وتاسف بسیار مصیبت وارده را از صمیم قلب بجنابعالی تسلیت عرض نموده واز خداوند برای یکایک‌بازماندگان دوام وبقاء عمر خواهانیم.
علی‌اکبرنایب‌زاده- حسین درویشی رضائی

دوست گرامی آقای محمود رضاسرابی نائینی‌پور
باکمال تاسف وتاثر فراوان مصیبت وارده را صمیمانه به‌آن دوست ارجمند تسلیت گفته وازخداوند بزرگ‌برای کلیه‌بازماندگان صبر وشکیبائی خواستاریم.
سید نصراله حاج باقریان- نوروز حمیدخانی

جناب آقای حاج قلی‌پور اصغرزاده شمشیریان
باکمال تاسف وقلبی اندوهناک مصیبت وارده را از صمیم قلب تسلیت عرض نموده واز ایزد متعال برای یکایک بازماندگان صبر جمیل آرزو مینمائیم.
حاج تیمور وحیدی‌زاده- اسداله کربلائی‌خانی

سرکار خانم روح‌انگیز درافشان اصفهانی‌نیا
بانهایت تاسف وتاثر مصیبت وارده را از صمیم قلب بشما تسلیت عرض نموده واز خداوند بزرگ دوام وبقاء عمر برای یکایک بازماندگان آرزو مینمائیم.
مهنوش کتیراپور- رویا خرم‌آبادیان

جناب آقای یراقی
کارکنان دبیرستان دخترانه علوی فوت مادر گرامیتان را تسلیت گفته صبر و شکیبائی برای جنابعالی وخانواده محترمتان ازخداوند متعال مسئلت می‌نمایند .
از طرف کارکنان دبیرستان دخترانه علوی - بانو استاد ملک

جناب آقای سعید حاجی‌خانی
بانهایت تاثر وتاسف درگذشت عموی گرامیتان را بجنابعالی وخانواده محترم تسلیت عرض می‌نمائیم.
قم- عصمت وجعفر حاجی خانی

باکمال تاسف درگذشت آقای محمد محجوبی را به آقای منوچهر محجوبی و همسر وفرزندان آن مرحوم صمیمانه تسلیت میگوئیم. سعادت و سلامت بازماندگان را از خداوند بزرگ‌مسئلت داریم . **بانک صادرات ایران**

جناب آقای ناصرالدین قبادیان اسفندیارنیا
با اندوه و تاسف فراوان مصیبت وارده را از صمیم قلب تسلیت عرض نموده و برای سایر بازماندگان دوام و بقای‌عمر از خدای بزرگ خواستاریم .
سید عباس رضا پورزاده -محمدرحیم اردستانی

جناب آقای شبانکاره
درگذشت پدر گرامیتان را صمیمانه تسلیت عرض نموده و بقای عمر شما وسایر بازماندگان آن مرحوم مغفور را ازخداوند متعال مسئلت دارم.
مهندس هاشم مظهری- مدیر عامل شرکت ایران‌تیف‌هوخ وایران جمسیکو

جناب آقای جهانسوز فرماندار محترم کرمانشاه
بااندوه وتاسف بسیار مصیبت وارده را از صمیم قلب بجنابعالی تسلیت عرض نموده واز ایزد توانا برای کلیه‌بازماندگان صبر وشکیبائی آرزو می‌نمائیم.
شاهین شهر- محمد محمدی وبانو

آقای عزیزاله قاسمی رئیس مخابرات همایونشهر
مصیبت وارده را بشما وفامیل محترمتان تسلیت می‌گویم.
حسین حاجیان

مصیبت وارده را بخانواده محترم وعزیز نوشیروان از صمیم قلب تسلیت عرض نموده بقای عمر شما عزیزان را ازخداوند متعال مسئلت مینمائیم.
عباس دانش- پرویز دانش- محمددانش

جناب آقای اسماعیل شبانکاره
بانهایت تاسف وتالم درگذشت پدر بزرگوارتان را تسلیت عرض نموده شادی روح آن مرحوم و بقای عمر جنابعالی وکلیه بازماندگان را از خداوند متعال مسئلت دارد .
اعضای هیئت مدیره، مدیران وکارکنان شرکتهای آرد شیراز ودادلی

جناب آقای علیرضا شبانکاره مدیریت محترم کارخانجات آرد شبانکاره
بانهایت تاسف وتالم درگذشت پدر بزرگوارتان را تسلیت عرض نموده شادی روح آن مرحوم و بقای عمر جنابعالی وکلیه بازماندگان را از خداوند متعال مسئلت دارد .
اعضای هیئت مدیره، مدیران وکارکنان شرکتهای آرد شیراز ودادلی

جناب آقای مهندس مفرح
با کمال تاسف مصیبت وارده را تسلیت عرض نموده و برای شما و سایر بازماندگان صبر و شکیبائی‌آرزومندم.
باغدان یگانیان

جناب آقای مهندس نعیم‌پور آرکین
بانهایت تاسف مصیبت وارده را تسلیت عرض مینمایم.
محمد فروتن - کارگاه آبیک

جناب آقای محمد شبانکاره ریاست محترم هیئت‌مدیره شرکتهای آرد شیراز ودادلی
بانهایت تاسف وتالم درگذشت پدر بزرگوارتان را تسلیت عرض نموده شادی روح آن مرحوم و بقای عمر جنابعالی وکلیه بازماندگان را ازدرگاه خداوند متعال مسئلت دارد.
کارکنان کارخانجات آرد شبانکاره

همکار عزیز محمد جواد ناصر دیوان سرائی
باکمال تاسف وقلبی پراز ملال مصیبت واارده را از صمیم قلب تسلیت عرض نموده واز ایزد یکتا برای کلیه وابستگان‌صبر و بردباری آرزومندیم.
حسین کریم‌خانیان، پرویز بهادرخانی

همکار ارجمند جناب‌آقای پرویز رئوفی محلاتی ثابتی
بااندوه و تاسف‌بسیار مصیبت‌وارده رااز صمیم قلب تسلیت عرض نموده واز ایزد توانابرای کلیه بازماندگان صبر و بردباری آرزومندیم.
محسن کریم‌خانی، سیروس اقبال زاده

دوست ارجمند آقای بهمن مفید سرائی دارابی‌نیا
بدین وسیله مصیبت وارده را ازصمیم قلب تسلیت عرض نموده واز خداوند برای کلیه بازماندگان صبر وبردباری آرزو مینمائیم.
محمدجواد حبیب فردی، سید رضا باقرنیا

جناب‌آقای حاج‌نصراله سیف‌زاده اکبرخانیان
بدین وسیله مصیبت وارده را ازصمیم قلب تسلیت عرض نموده و از خداوند برای کلیه بازماندگان صبرو بردباری آرزو مینمائیم.
سیروس‌کریم‌آبادی ناصر خوربانیان

جناب آقای حاج منصور کاویان خوشروئیان محلاتی
باکمال تاسف و تاثر مصیبت وارده را ازصمیم قلب تسلیت عرض نموده و از خداوندمتعال دوام‌وبقاء عمربرای کلیه بازماندگان آرزو مینمائیم.
محمد منصور پرویزی ، سیدعباس خدامرادی

جناب آقای حسین علی شبستری منصورالساداتی
باکمال تاسف و قلبی اندوهناک مصیبت‌وارده را از صمیم‌قلب به‌جنابعالی تسلیت عرض نموده واز خداوند متعال دوام وبقاء عمر خواستاریم.
حاج‌ناصر کربلائی‌فر، احمدنادم‌پارسیان

آقای حسین وحیدخانیان کروبی‌زاده
باکمال تاسف وقلبی اندوهناک مصیبت‌وارده را از صمیم قلب تسلیت عرض نموده و از ایزد متعال برای کلیه بازماندگان‌صبر و بردباری‌آرزومندیم.
تیمور نصرالهیان ، پرویزخداکریمیان

جناب‌آقای سیدرضا ایمان‌پور اصفهانی زاده
بانهایت تاسف وقلبی اندوهناک مصیبت‌وارده را از صمیم قلب به جنابعالی تسلیت عرض‌نموده واز ایزد منان برای‌کلیه بازماندگان صبرجمیل آرزومندیم.
محمدکاظم حائری‌زاده وبانو

سرکارخانم حاجیه بلوکیان بوشهریان زاده
باتاسف و قلبی پراز ملال مصیبت وارده رابشما از صمیم قلب تسلیت عرض نموده واز ایزد توانابرای کلیه وابستگان‌صبر و شکیبائی آرزومندیم.
سیدکمال‌الدین طاهرزاده وبانو

سرکار خانم فهیمه اصفهانی اتابک نیائی
مصیبت واره را ازصمیم قلب بشما تسلیت‌عرض‌نموده واز خداوند بزرک برای کلیه بازماندگان دوام وبقاء عمر خواهانیم.
محبوبه رحیم‌خانی، طاهره ساوجبلاقی

سرکارخانم مهرانگیز رمضانخانیان‌اردبیلیان
بانهایت تاسف مصیبت وارده را ازصمیم قلب بشماتسلیت عرض نموده واز خداوند برای کلیه بازماندگان صبر و بردباری آرزو مینمائیم.
ملیحه رمضان پور، مهری شبیری زاده

جناب آقای مهندس حبیب نصرآبادی تیرستانی‌پور
بانهایت تاسف وقلبی پر از اندوه مصیبت وارده را ازصمیم قلب تسلیت عرض نموده واز خداوند متعال برای کلیه‌بازماندگان صبر وشکیبائی آرزومندیم.
سید اسماعیل حکیم‌خانی- حسین محمود سرائی

سرور گرام جناب آقای محمد حسین زبرجدنژاد
فوت ابوی گرام را به‌آن عزیز ارجمند تسلیت میگویم وبقای عمر جنابعالی و خانواده محترمتان را از خداوند متعال خواستارم .
زاهدان - کریم شاهین

از طرف خود وکلیه کارمندان و کارگران شرکت‌بارنویسی بنادر باکمال تاسف درگذشت جناب آقای محمد نوشیروان را بجناب آقای احمد نوشیروان مدیر عامل محبوب شرکت وسایر بازماندگان محترم آن‌مرحوم تسلیت عرض می‌نماید .
خرمشهر - شرکت بارنویسی بنادر- موفقی

جناب آقای زرین‌قلم دادستان محترم شهرستان بهشهر
درگذشت پدر بزرگوارت موجب نهایت تاسف اینجانبان بود، ضمن عرض تسلیت سلامتی شما و خانواده محترم‌را از خداوند متعال خواهانیم .
بهشهر- سیروس جبروتی، بیژن جبروتی ، هادی طهماسبی، علی گلپایگانی، صفر بنائی .

جناب آقای دکتر سعید بهادری
با اندوه فراوان مصیبت وارده را تسلیت گفته‌سلامتی شماو خاندان معظم را خواهانیم .
امیر کاردار، منصور امین صادقیه، شاهپور سیادت، مرتضی حاتمی، محمد رضا ناصری، علی روحی، اسماعیل کاتبی، حسین حسینی، گوهری، محمد مجتهدی ، محسن چهاربخشی .

جناب آقای حسین عربی
با کمال تاسف واندوه فراوان مصیبت وارده را از صمیم قلب تسلیت عرض نموده واز خداوند متعال برای‌شما وکلیه بازماندگان صبر وشکیبائی آرزو داریم .
شرکت سولیما

جناب آقای مهندس نعیم پورآرکین
بانهایت تاسف درگذشت پدر گرامیتان را تسلیت عرض نموده بقای عمر جنابعالی را ازخداوند مسئلت دارم .
محمد رضا عادلی
شرکت د.ا.س

جناب آقای عباس قجر عضدانلو
مصیبت وارده را به جنابعالی و خانواده محترمتان تسلیت می‌گوئیم .
شرکت سهامی خاص کشت و صنعت دشت نظرآباد

جناب آقای کوروس حمیدپور زنجانی نیا
باتاسف وقلبی پر از اندوه مصیبت وارده را از صمیم قلب تسلیت عرض نموده واز پروردگار دوام وبقاء عمر برای سایر بازماندگان آرزو مینمائیم.
کریم سروشیاری- محمد جواد نصیری‌پور

جناب آقای حسینعلی‌کاظم‌پورنصرآبادیان
باکمال تاسف وتاثر مصیبت وارده را از صمیم قلب‌بجنابعالی تسلیت عرض نموده واز خداوند برای کلیه بازماندگان صبر و شکیبائی آرزومندیم.
سیروس باقریان‌پور- مصطفی رحیمی‌زاده

جناب آقای عباس قجر عضدانلو
مصیبت وارده را به جنابعالی و خانواده محترمتان تسلیت می‌گوئیم .
شرکت سهامی خاص تولیدی تیم
آ-۲۸۷۴۶

جناب آقای مهندس منصور معراجی‌زاده قمشه‌ای
بانهایت تاسف‌وتاثر مصیبت وارده را ازصمیم قلب تسلیت عرض نموده‌واز ایزد توانا برای‌کلیه بازماندگان صبر وشکیبائی آرزومندیم.
محمود ناظم عطائی -حسین مهپاش‌زاده

جناب آقای مهندس خسرو باقرزاده سروستانی پور
باکمال تاسف وقلبی اندوهناک مصیبت وارده را از صمیم‌قلب تسلیت عرض نموده واز خداوند برای‌کلیه بازماندگان صبر و شکیبائی آرزو مینمائیم.
نصراله امینیان‌پور، فرنوش باقریان

جناب‌آقای مهندس کیخسرو برمک‌پور حسینی‌زاده
باتاسف و قلبی پراز ملال مصیبت وارده را ازصمیم قلب‌تسلیت عرض نموده دوام وبقاءعمر برای کلیه بازماندگان آرزومینمائیم.
عباس وکیل‌سرائی -محمد ناصراقلیمی

جناب آقای مهندس محمود رضا حکیمی سرایانی زاده
بدین‌وسیله مصیبت وارده را ازصمیم قلب‌تسلیت‌عرض‌نموده واز خداوند برای کلیه بازماندگان صبر وبردباری آرزومینمائیم.
سید محمود راهب سراقی، عباس خجسته‌بی

سرکار خانم منصوره‌سرخابی عطاخانیان
با اندوه و تاسف بسیار مصیبت وارده را از صمیم قلب بشما تسلیت عرض‌نموده واز خداوند برای کلیه‌بازماندگان‌صبر وبردباری آرزوداریم.
سید اسماعیل چناری‌پور وبانو

خانم‌اقلیمه نصرآبادی ترکستانی‌پور
باکمال تاسف‌وقلبی اندوهناک مصیبت‌وارده را ازصمیم قلب تسلیت عرض نموده واز ایزد توانا برای‌کلیه بازماندگان صبرو بردباری آرزومینمائیم.
محمدناصر کریم‌زاده وبانو

سرکارخانم کبرا پروین‌زاده جهانگیریان
بانهایت تاسف مصیبت‌وارده را ازصمیم قلب بشما تسلیت عرض نموده واز ایزد توانابرای کلیه بازماندگان صبر جمیل‌آرزو داریم.
محمدباقر سروستانی وبانو

خانم توران ملک‌زاده‌کاشانی صفت‌پور
بدین وسیله مصیبت وارده را ازصمیم قلب تسلیت عرض نموده دوام وبقاء عمر برای یکایک بازماندگان آرزومینمائیم.
پوری‌صادقی‌زاده،مهین عباسیان‌پور

همکار گرامی جناب‌آقای اسفندیار وحیدی باقرآبادی
با اندوه و تاسف‌بسیار مصیبت‌وارده را ازصمیم‌قلب تسلیت عرض نموده واز ایزدتوانا برای کلیه بازماندگان صبر و بردباری آرزو مینمائیم.
سید اکبر نائینی ، سیدرضا کیکاوسی

سپاسگزاری

از کلیه سروران و خویشاوندان ودوستان گرامی که باحضور خود در مراسم تشییع وتدفین ومجالس‌ترحیم وشب‌هفت شادروان مرحوم **حاج حسین فریدتهرانی** موجب تسلی خاطر بازماندگان را فراهم یا بوسیله تلفن یا تلگراف یا درج در روزنامه اظهار همدردی فرمودند بدین وسیله صمیمانه سپاسگزاری نموده و توفیق وتندرستی همگان را از خداوند بزرگ مسئلت دارم .
از طرف کلیه خانواده وبستگان- مهدی‌فریدتهرانی.
آ-۹۴۷۵

تشکر
بدینوسیله از آیات عظام حجج السلام مراجع عالیقدر تقلید آقایان روسا وکارمندان ادارات دولتی وموسسات ملی‌بازرگانان- اصناف- کشاورزان وجوه طبقات مختلف مردم شریف قم که در مراسم تشییع وتدفین ومجالس ترحیم وشب هفت عزیز ازدست رفتمان شادروان سید حسن حسین‌زاده شرکت فرموده و یا تلگرافا وتلفنا اظهار همدردی فرموده‌اند صمیمانه تشکر نموده چنانچه بعلت تالمات روحی تاخیری در عرض ادب حضوری‌رخ دهد امید عفو داریم.
قم- خانواده حسین‌زاده وسایر بازماندگان

تشکر و اعتذار
از سروران گرامی، همکاران عزیز ومحترم، همشهریان مهربان، دوستان وفامیل عزیز و بزرگواری که درسوک فرزند از دست رفته‌ام شرکت فرموده یابوسیله تلفن، تلگرام وجراید باعث تسلی‌ام شده‌اند صمیمانه تشکر وازاینکه‌دراثر تالمات روحی‌نمی‌توانم پاسخگوی‌آن‌همه محبت‌های‌بی‌شائبه شوم معذورم فرمائید .
ملایر - حسینعلی مومنی

تقویم اطلاعات
ساعات شرعی
استخراج دکتر ریاضی کرمانی

دوشنبه- چهارم شهریور ماه ۲۵۳۶
دوازدهم شوال ۱۳۹۷- ۲۶ سپتامبر ۱۹۷۷
اذان مغرب . . .ساعت ۷ و ۱۴ دقیقه
اذان صبح (فردا) . . ساعت ۴ و ۲۵ دقیقه
طلوع آفتاب (فردا). . ساعت ۶ و ۵۳ دقیقه
ظهر شرعی (فردا) . . . ساعت ۱۲ و ۵۸ دقیقه
اذان مغرب (فردا) . . ساعت ۷ و ۱۳ دقیقه

رئیس سنای باهاما در حضور شهبانو

بعدازظهردیروز علیاحضرت شهبانو ، بانودکتر جانسون رئیس سنای باهاما را به حضور پذیرفتند .

شاهنشاه در مراسم پایان آموزش دانشکده افسری

در پیشگاه شاهنشاه آریامهر بزرگ ارتشتاران بعد از ظهر دیروز مراسم پایان آموزش پنجاه‌و چهارمین دوره دانشکده افسری برگزار شد، وشاهنشاه آریامهر گواهینامه فارغ - التحصیلان ونیز جوائز دانشجویان ممتاز را به آنان مرحمت فرمودند .

شاهنشاه هنگام ورودمورد استقبال گرم و رسمی قرار گرفتند و بلافاصله از یکان‌های مستقر بازدید فرمودند افسران و دانشجویان‌بسلامتی‌شاهنشاه هورا کشیدند . سپس تیمسار سرتیپ بیگلری فرمانده‌دانشکده افسری گزارشی بعرض رسانید و گفت‌این‌دوره بفرمان ملوکانه بپاس خدمات یکی از برجسته ترین امرای ارتش شاهنشاهی سپهبد امان‌الله جهانبانی بنام دوره جهانبانی نام گذاری شد واضافه کرد :

جوانان سرافرازیکه‌امروزبه فرمان مطاع مبارک شاهانه به مقام پرافتخار افسری‌مفتخر و سرافراز میگردند ضمن اینکه بوظایف خطیرو مسئولیت‌های این خدمت مقدس آگاهی کامل دارند عملا نیز به اصول‌مقدس رستاخیز ملت ایران بر مبنای تعالیم عالیه اعلیحضرت‌همایون شاهنشاه‌آریامهربزرگ‌ارتشتاران مومن‌بودمو هرلحظه آماده‌اند بانثار خون خود وفاداری به تاج و تخت شاهنشاهی‌ایرانو سوگند مقدسی راکه برای‌حفظ استقلال میهن یاد نموده‌اند به اثبات برسانند.

پس از گزارش فرمانده دانشکده افسری شاهنشاه آریامهر گواهینامه فارغ - التحصیلان را بفرماندهان مربوط و نیز جوایز افسران فارغ‌التحصیل ممتاز را به‌آنان مرحمت‌فرمودند و سپس قسمت های مختلف دانشکده افسری‌از جمله کتابخانه‌ساختمان مدیریت آموزشی ونیز عملیات ورزشی دانشجویان را مورد بازدید قرار دادند ودر ساعت شانزده وده دقیقه دانشکده افسری را ترک فرمودند.

در مراسم امروز دانشکده افسری والاحضرت شاهپور عبدالرضا پهلوی- آقای‌جمشید آموزگار نخست‌وزیر -روسای سنا و مجلس شورای ملی - وزیر دربار شاهنشاهی -رئیس هیات مدیره و مدیر عامل‌شرکت ملی نفت ایران - چند تن از وزیران کابینه وامرا و افسران عالیرتبه ارتش‌شاهنشاهی‌افتخار حضور داشتند .

باتصویب نهائی طرح جدید

تشکیلات حزب رستاخیز دگرگون میشود

★ باهری: هدف طرح جدید تشکیلات‌حزب ارتباط بیشتر بامردم است

عصر دیروز اولین سمینار بزرگ حزب پس از دبیر کلی دکترمحمد باهری برای بررسی و نظرخواهی طرح اصلاحی سازمان و تشکیلات حزب با حضور بیش از ۳۵۰ نفر از کارشناسانو متخصصان‌مسائل حزبی ،نویسندگان‌و دانشمندان و صاحبنظران واعضاء هیئت اجرائی در خانه جوانان حزب تشکیل شد ، وطرح اصلاحی تشکیلات و سازمان حزب که بوسیله دبیر کل حزب ارائه شده است را مورد بررسی قرارداد .

دبیر کل حزب در توجیه و توضیح طرح مزبور گفت :لازم میدانم یک سئوال طبیعی را که همیشه مطرح‌بوده وخواهد بود عنوان کنمو اینکه تشکیلات رستاخیز چگونه باید باشد تا از عهده رسالت های خویش برآید؟ کوششی کمبرای یافتن پاسخ این سئوال بکار رفته همانا کوشش های صادقانه‌ای است که تاکنون بعمل آمده است .

وی افزود رسالت های رستاخیزیکی اینست که حامل نیاز جامعه ایران به پیشگاه شاهنشاه باشد و دیگر اینکه ضرورت هائی که پی‌آمد اجراء اصول انقلاب است بعنوان‌نیاز های سیاسی بشناسد و سوم اینکه رهنمود های فرمانده‌عالی را بهمه سطوح جامعه برساند.

دکتر باهری سپس گفت :با درنظر گرفتن رسالت ها و ماموریت های اساسی رستاخیز الزاما شکل طبیعی این سازمان فراگیر ، دربرگیرنده همه آرزو ها و نقطه نظرها و افکار و داوری های جامعه ایرانی می‌باشد و طبیعتا حزب باید همه جاحضور داشته باشدو چنانچه در سازمان دهی آن از این خصلت‌عمده غفلت شوددرواقع رستاخیز ، درک نشده است. و برای اینکه شکل طبیعی رستاخیز بانیاز های سیاسی جامعه که گوناگون و متغیر است مطابقت‌داشته‌باشد بایستی دائما تنظیم و تصحیح شود زیرا شکل و محتوای گروه های اجتماعی برحسب نیاز ها تفاوت پیدا می‌کند.

تماس بامردم

دکتر باهری با اشاره بیک اصل کلی‌درتشکیلات پیشنهادی حزب گفت: دسترسی به آنچه مطلوب رستاخیز است.موکول است باینکه رستاخیز مواضع تشکیلاتی خود را فعالانه در ارتباط بامردم‌قراردهد .واقعیت فراگیری رستاخیز اینست که عوامل تشکیلاتی تلاش کنند به مردم نزدیک شوند جویای‌آنها باشند و از احوال آنها مطلع گردند. اگربه انتظار بمانند تا مردم بیایند وارتباط برقرارکنند بیم آنست که انتظار طولانی شود .

وی سپس با اشاره وتاکید برگفته های بالا به توضیح و توجیه بیشتر ساختمان تشکیلاتی رستاخیز پرداخت . واصولی‌راکه پی‌بنای‌ساختمان این تشکیلات‌است بیان داشتو درباره هر یک مفصلا سخن گفت :

اصول طرح

اصول طرح عبارت‌بودنداز:
ـ در تشکیلات رستاخیز باید قابلیت ارتباط گسترده با همه مردم وجود داشته باشد.
ـ توانائی رسیدگی‌به‌خواست هاو نظرهای مردم و جمع‌بندی آنها.
ـ توانائی انتقال آموزش های حزبی‌وسیاسی‌درتشکیلات حزب و درهمه جامعه .
ـ توانائی بدست آوردن آگاهی برکمبود ها و نقائص حزبی .
ـ تشکیلات رستاخیز باید چنان باشد که ارتباط مردم را با حزب تسهیل کند.
ـ رستاخیز باید امکان برخوردانديشه ها و عقایدرا در متن تشکیلات خود فراهم آورد .
ـ توانائی انتقال رهنمود های فرمانده عالی جامعه و نظر ها و رهنمود های حزبی در همه سطوح جامعه.

دکتر باهری

پس‌از سخنان دبیر کل به ترتیب دکتر عاملی تهرانی ، محمودجعفریان، نصرت‌واجذی سعیدوزیری ،جوانشیر ،دکتر علیخانی ،زهتاب فرد ، هریک درباره یکی از اصول‌تشکیلاتی حزب سخن گفتند .

آقای پرویز نیکخواه متن سخنرانی و پیشنهادات خودرا باپیان مقدمه‌ای کوتاه به دبیر کل تسلیم کرد .

تصویب هیئت اجرائی

درجلسه عصر دیروز که به ریاست انتخابی دکتر هوشنگ نهاوندی ادامه می‌یافت چند تن دیگر بعنوان سخنران‌آزاد ازجمله دکتر عزت‌الله همایونفر ابوالحسن احتشامی ، دکتر شیروانی و کارآموز بیاناتی ایراد داشتند و سرانجام پس‌از یک گفت و شنود و بحث کهتا ساعت هفت و سی دقیقه بعداز ظهربطول انجامید جلسه‌پایان یافت و بلافاصله هیئت اجرائی درهمان محل برای رسیدگی به کار طرح‌تازه‌حزب تشکیل‌جلسه داد ودراین جلسه‌طرح مزبور به تصویب نهائی رسید.

پس از پایان جلسه هیئت اجرائی که در حدود سه‌ساعت بطول انجامید احمد قریشی رئیس‌هیئت‌اجرائی‌به خبرنگاران گفت :

درجلسه هیئت اجرائی‌امروز پس‌از بحث وگفتگوی مفصل طرح سازمانی جدید حزب به تصویب هیئت اجرائی رسیدو از طرف هیئت اجرائی به دبیر کل تسلیم کرد .

در انجمن شهر پیشنهاد شد
به‌حجاج غذای کنسروشده‌داده‌شود

مشکلات و مسائل درمانی مردم تهران در جلسه‌دیروز عصر انجمن شهرستان‌تهران که‌باشرکت دکتر شیخ‌الاسلام زاده‌وزیر بهداری‌و بهزیستی و به‌ریاست‌مظفر زنگنه‌تشکیل شد مورد بحث و تبادل‌نظر قرار گرفت. در این جلسه‌که ابوالحسن دادفر فرماندار تهران نیز شرکت داشت گروهی از نمایندگان، مسائل درمانی مردم تهران رامطرح کردند و حسین پیشرو نایب رئیس انجمن ضمن اشاره‌به پاره‌ای از نیازمندیهای بهداشتی و درمانی مردم تهران موضوع بهداشت زائران خانه خدا را عنوان کرد و توجه وزارت‌بهداری و بهزیستی را به آن جلب کرد. وی همچنین پیشنهاد کرد که زائران خانه خدا در طول سفر از غذاهای کنسرو شده استفاده کنند .

امیر لسانی نماینده دیگر انجمن بااشاره به کمبود بیمارستان در شرق تهران درخواست کرد تا با توجه به افزایش جمعیت در این منطقه نسبت به ایجاد بیمارستان برای‌رفاه‌و آسایش مردم مطالعاتی صورت گیرد.

رزم‌آرا یکی دیگر از نمایندگان انجمن نیز ضمن تشریح‌اقدامات وزارت‌بهداری و بهزیستی موضوع‌آموزش عمومی مردم را مورد تاکید قرار داد .

در همین جلسه چند تن دیگر از نمایندگان در مورد اجرای دقیق برنامه‌های‌بیمه درمانی سخن گفتند و مظفر زنگنه رئیس‌انجمن شهرستان تهران طی سخنانی ضمن تشریح برنامه‌های رفاهی و عمرانی‌انجمن شهرستان‌لزوم مشارکت گسترده مرد رادر برنامه‌های وزارت بهداری و بهزیستی مورد تاکید قرار داد .

هما الهی نماینده‌فرهنگیان در انجمن شهرستان تهران نیز ضمن اشارم به وظایف وزارت بهداری و بهزیستی پیشنهاد کرد بمنظور رفع کمبود نیروی انسانی ماهر نظام پرستاری ایجاد شود.

دکتر شیخ‌الاسلام‌زاده‌وزیر بهداری و بهزیستی در سخنانی ضمن تشریح‌موفقیت های بدست آمده سیاست‌های تازه وزارت بهداری و بهزیستی را در اجرای تامین خدمات درمانی و گسترش امر بیمه‌های درمانی تشریح کرد و افزود برای آموزش عمومی مردم به مسائل بهداشتی و درمانی طرحهای وسیعی‌بمرحله‌اجرادرخواهد آمد .

طرحهای سالم سازی محیط زیست به‌سه وزارتخانه محول شد

بنابه تصمیم شورای نیرو محول شدتااین‌وظایف اقتصاد وظایف سالم سازی محیط زیست شامل طرح های آب آشامیدنی و فاضلاب به وزارت بهداری‌و بهزیستی ،ساختمان شبکه‌راه های فرعی روستائی‌به‌وزارت راه و ترابری‌و امورمربوط به برق روستا ها به وزارت نیرو محول شدتااین‌وظایف بصورت طرح های خاص ناحیه‌ای زیر نظر استانداری اجراء گردد . قبلا کار های مربوط به راههای فرعی و برق رسانی آب آشامیدنی و فاضلاب روستا ها بوسیله وزارت کشاورزی انجامی- گرفت .

قوانین شکاروصید تغییرمی کند

منوچهر فیلی‌رئیس سازمان حفاظت زیست و رشیدجمشید معاون امور محیط طبیعی‌این سازمان دیروز در اجتماع شکارچیان در باشگاه شکارو دوستداران‌طبیعت شرکت‌کردند

در طول سه ساعت بحثو گفتگو دراین اجتماع‌شکارچیان مسائل‌و مشکلات‌خود رامطرح کردند و مسئولان سازمان حفاظت محیط زیست ضمن پاسخگوئی ، وعده داد ، که مشکلات آنان به نحواصولی و منطقی بررسی‌و حل‌خواهد شد . در پایان قرار شد کلیه شکارچیان کشور نظرات و مشکلات خود را بصورت کتبی به این سازمان تسلیم‌کنند تا پس از بررسی راه‌حل های لازم ارائه شود .

در جلسه دیروز بخصوص در مورد صدور پروانه ویژه در مناطق حفاظت شده و نیز شکار در مناطق آزاد با پروانه های‌عادی بحث‌وگفتگو شد .

سازمان حفاظت‌محیط زیست با این اقدام در نظر دارد که قوانین و آئین نامه های‌شکار و صید را در سال آینده با نظر شکارچیان تدوین کند.

اطلاعات دیپلماتیک

سفر وزیر خارجه ژاپن به ایران

یك سخنگوی ژاپنی درتوکیو اظهار داشت که در پائیز سال جاری وزیر امور خارجه ژاپن بایك فرستاده‌ویژه نخست‌وزیر این کشور از خاورمیانه دیدن میکند سخنگوی ژاپنی یادآور شد که در سال ۱۹۷۳ بدنبال تصمیم کشور های تولیدکننده نفت به محدود کردن صادرات نفتی، ژاپن‌بابحران انرژی‌روبرو شد و اکنون هنگام آن رسیده است که ژاپن روابطش را با کشور های خاورمیانه تقویت کند .

فرستاده ژاپن در این سفراز ایران ، عربستان سعودی، مصر و چند کشور دیگر دیدن‌خواهد کرد.

انقلاب جمهوری عربی‌یمن

امروز سالروز پانزدهمین سال انقلاب جمهوری عربی‌یمن است . این انقلاب مسیر زندگی مردم این کشور را بکلی تغییر داد ، و پیشرفت را درهمه زمینه ها ، بخصوص آموزش وبهداشت و همچنین صنعتو کشاورزی و ارتباطات توسعه داد .

پانزده سال انقلاب جمهوری عربی یمن را باید به دو بخش تقسیم کرد بخش دوم جنبشی است که از سل ۱۹۷۴ برهبری سرهنگ ابراهیم الحمدی رئیس شورای فرماندهی و فرمانده کل نیرو های مسلح آن کشور بوجود آمده این جنبش رشد را با سرعت چشمگیر در همه شئون زندگی‌سیاسی‌و اقتصادی و اجتماعی این کشور تامین نمود . مثلا در زمینه آموزش تعداد شاگردان از ۱۶۱ هزار نفر به نیم میلیون نفر، وتعداد مدارس از ۷۰۰ باب به‌۱۶۵۳ باب ترقی کرد . قبل از انقلاب آموزش درسطح متوسطه و دانشگاه وجودنداشت درزمینه بهداشت نیز تغییرات بهمین اندازه وسیع است و امروز ریشه بسیاری از بیماری قرون واعصار برکنده شده .

درمورد صنعت اگر چه این کشور هنوز در مراحل اول صنعتی است اما باید بیادداشت کهقبل از انقلاب اصولا صنعتی وجود نداشت ولی امروز در رشته ریسندگی و بافندگی ، سیمان ، دخانیات ، آلمینیوم و نظایر آن کارخانه وجوددارد.

در زمینه سیاست داخلی و خارجی جمهوری عربی یمن‌بعد از انقلاب نقش فعالی پیداکرد.

در سیاست خارجی به یک کشور پرتلاش تبدیل شد سفیر جمهوری عربی یمن درهمین مورد و بخصوص در مورد روابط باایران گفت «در این‌باره مایلم بویژه به روابط رو به توسعه بین‌دولت شاهنشاهی ایران و جمهوری عربی یمن اشاره نمایم . این روابط گام های خوبی به پیش‌برمیدارد و این امر عجیبی نیست . زیرا ملت ایران و ملت یمن روابط تاریخی کهن باضافه روابط دینی دارند.» وی اضافه کرد «مایلم که از کمک های فنی‌که دولت ایران به یمن داد تجلیل نمایم و مادر عین حال انتظار داریم که این روابط هرچه‌بیشتر استوار گردد. و تابحدمطلوب رسیده و روابط بین دوکشور برادر ببالاترین سطح برسد.»

بزرگترین بندرنظامی کویت

مجله هفتگی «الاسبوع - العربی» چاپ بیروت دیروز گزارش داد که کویت درخلیج فارس بزرگترین بندر نظامی‌را تاسیس میکند .

این هفته‌نامه در گزارش خود بنقل‌از منابع آگاه‌نوشت که کارهای ساختمانی این بندر در چند ماه آینده آغازخواهد شد.

بعلاوه این مجله نوشته است که سلطان نشین عمان قصد دارد کشتی های‌جنگیش را بموشک های هدایت‌شونده فرانسوی مجهز نماید .

بنا به گزارش این مجله سلطان نشین‌عمان اولین‌کشور منطقه است که از چنین سلاح پیچیده‌ای استفاده خواهدکرد.

دومین جشنواره‌فیلم قاهره گشایش یافت

امروز، باگشایش دومین جشنواره بین‌المللی فیلم قاهره ، دست اندرکاران‌سینمای امریکا، چین ،شوروی ، و ۱۴ کشور دیگر ، برای بدست آوردن پیکره طلایی « نفرتی‌تی» ملکه باستانی مصر که ۳۳۰۰ سال پیشتر می‌زیست ، رقابت می کنند.

جشنواره امسال قاهره،نزدیک به صد فیلم‌از۲۴ کشور را به نمایش میگذارد.

سرپرست هیات داوران برای تعیین برنده « پیکره طلایی نفرتی‌تی » ، «تریور هوارد » هنرپیشه انگلیسی‌است ،واعضای هیات عبارتند از: مایکل‌یورک، اورسلا اندرسن و جینالولو - بریجیدا .

یك کمیته مصری مرکب از ۳۵ تن،۲۳ فیلم را از میان بیش از یك‌صد فیلم‌برای رقابت‌نهائی برمی‌گزینند . اما بیش‌ازدوازده فیلم دیگر در جریان ده روزه جشنواره ، در سینما های‌قاهره و اسکندریه به نمایش درمی - آید.

چینی‌ها ، فیلم « عملیات یانك‌تسه » راآورده‌اندو کشور های دیگر که‌در جشنواره‌شرکت کرده‌اند ، عبارتند از: بریتانیا، آلمان غربی ، فرانسه ،ایتالیا، لهستان ، مجارستان ،اتریش، هلند، چکسلواکی،یوگسلاوی، کانادا ، سوریه ،و رومانی . از یونان ، ایران ، عراق ، بنگلادش و آلبانی نیز فیلم‌های به جشنواره داده شده ،ولی در مسابقه شرکت ندارند.جشنواره فیلم قاهره ، علاوه بر آن که محل رقابت برای بردن جایزه «نفرتی‌تی » است ، شامل تلاشی است برای تعیین بهترین فیلم های علمی، وبزرگداشتن از نخستین ۵۰ ساله فیلم سازی مصر.

خودکار
بیک
درسراسر کشور
فقط ۵ ریال
فقط بیک مثل بیک مینویسید
BIC

GM
شورولت بلیزرشایان دولوکس ۱۹۷۷
دودیفرنسیال - هشت سیلندر - ارکاندیشن‌وبسیاری مزایای دیگر در رنگهای مختلف
نمایندە انحصاری در ایران
شرکت ایران‌جمس سهامی خاص
تخت جمشید شرقی شماره ۵۸۳ تلفنهای ۷۶۴۲۵۸ - ۷۵۲۳۸۹
از مشتریان محترم که قبلا رزرو نموده‌اند خواهشمند است برای دریافت حواله به‌شرکت مراجعه فرمایند.

سپرده پس انداز
به پس اندازووام مسکن
اکباتان
برابراست با
دریافت بالاترین رقم بهره
همراه بادریافت ۱/۵ از سود اضافی سهام
واین:
پرسودترین راه پس انداز است که
اکباتان
عرضه کننده آن میباشد
اکباتان
بسپرده های ثابت ومدت دار ۱۱٪ بهره
به پس اندازهای غیروامخواه عادی ۹٪ بهره
به پس اندازهائیکه یکسال مالی نزد شرکت باقی بماند
صرف‌نظراز بهره مربوط ۱/۵ هم ازسود اضافی سهام
پرداخت خواهدگردید.
پس انداز دراکباتان پرسودتراست.
کریمخان زند بنش مدیری تلفن ۸۳۵۸۰۱۹
امیرآباد شمالی - روبروی سه راه فرح زاد تلفن ۶۵۰۵۸۴
پس اندازووام مسکن اکباتان

بنیاد نیکوکاری والاحضرت شاهدخت شمس پهلوی
دومین دوره کنفرانسهای پزشکی بیماریهای کودکان
روزهای دوشنبه ۴ وسه‌شنبه ۵ مهر ماه
دربیمارستان شماره ۲ کودکان (مفید)
پروفسورواترلو متخصص تغذیه و استاد دانشگاه لندن و دکتر مارشال متخصص کودکان و بیماری های عفونی درباره مطالب زیر سخنرانی خواهند نمود
Professor J.C. Waterlow
1. Protein-energy malnutrition: Pathophysiology
Treatment
Assessment of marginal malnutrition
Protein and energy requirements
Dr. W.C. Marshall
1. Recent advances is acute infective gastro-enteritis.
2. Bacterial meningitis-old problems and new thoughts.
3. Aspects of the control of infectious disease in a children's hospital.
صبحها از ساعت ۱۰½ الی ۱ بعد از ظهر .
ورود برای کلیه علاقمندان آزاد است
آدرس : خیابان کورش کبیر بالاتر ازحسینیه ارشاد

اطلاعیه شرکت تعاونی مسکن نفت‌شهر
عطف به آگهی های قبلی این شرکت بدینوسیله برای آخرین بار از آن عده از اعضاء محترمیکه قسط دوم خود را نپرداخته‌اند تقاضا میشود قبل‌از تاریخ ۱۰ر۷ر۲۵۳۶ نسبت به پرداخت آن به بانك سپه شعبه شاهرضا روبروی لاله‌زارنو حساب شماره ۴۴۰۰ نفت شهر اقدام نمایند .
شرکت تعاونی مسکن نفت‌شهر

گوی قرمزیاگوی آبی؟
پنجشنبه ۷ مهر