انفجار در دانشگاه تهران
رئیس دانشگاه اطلاعیه صادر کرد

درصفحه ٤

اطلاعات

۳۶ صفحه

پنجشنبه ۱۹ اسفندماه ۱۳۵۰ ـ شماره ۱۳۷٤٤ — تکشماره پنج ریال

شاهنشاه: مطمئن باشید وضع کارگران را بهتر میکنیم

شاهنشاه آریامهر بعد از ظهر دیروز مرکز پژوهش شرکت ملی نفت ایران را گشودند .

در یکی از آزمایشگاه‌ها نوع جدیدی حشره‌کش که از نظر ترکیب مواد بی‌خطر و موثراست و آخرین مراحل آزمایش‌برروی آن انجام میشود توجه شاهنشاه را جلب کرد .

آقای دکتر اقبال رئیس هیئت مدیره و مدیر عامل شرکت ملی نفت ایران افتخار حضور دارد. دکتر اسلامی یکی ازمتخصصین مرکز پژوهش در سمت راست دیده میشود .

درصفحات ۳۳و آخر

پیشنهاد جدیدی درباره سقط جنین

بمجلس تقدیم شد

اگراین پیشنهاد تصویب شود تقریبا سقط جنین آزاد میشود

در جلسه امروز مجلس نماینده اقلیت گفت: من با سوار شدن وزیر در اتومبیل غیر ایرانی مخالفم درصفحه ٤

آرایش تیم‌های پرسپولیس وپاس در بازی پرهیجان‌فردا

دیدار پاس - پرسپولیس
پرهیجان ترین مسابقه سال

سکته قلبی مهار میشود

سکته قلبی، سالانه ۶۰۰ هزار آمریکائی را ازپای درمی‌آورد .

درصفحه ٤

۱۰ میلیون تومان
بزرگترین جایزه دنیا

کنیس گریمس

برای مرد صاحب نظری که کلیه نتایج مسابقات فوتبال را پیش‌بینی کرد

درصفحه ٤

- پاس گذشته از غیبت دو یار سرشناس، چند آسیب‌دیده‌هم‌دارد
- پرسپولیس از همه نفرات خود بجزیك‌تن‌استفاده میکند
- داور ترك برای داوری مسابقه فردا ، امشب وارد تهران خواهد شد درصفحه ٤

هواشناسی : باران فردا قطع می‌شود

★ حسن‌حبیبی (کاپیتن پاس): باوجودمشکلات شرایط خوبی داریم و فکر میکنم مسابقه را نبازیم و شاید هم برنده‌اززمین‌خارج‌شویم

★ همایون بهزادی (کاپیتن‌پرسپولیس): پیروزی دشوار است ولی ما با اختلاف ۲ گل‌برنده‌خواهیم‌بود.

درصفحات ۳ و ٤

روغن نباتی ارزان شد

★ قیمت روغن درهرکیلو سه ریال‌کاهش یافت

★ فروشندگان از روز شنبه باید قیمت جدیدرا رعایت کنند

در صفحه آخر

بدنبال اخطار مردان اسرار آمیز یك هواپیمای امریکائی منفجر شد و۲ هواپیما نجات یافت

اعلام خطر
در کلیه هواپیماهای مسافری در امریکا

درجستجوی بمب :

★ درفرودگاههای‌امریکا وضع‌فوق‌العاده‌اعلام‌شد

★ پرواز کلیه هواپیماهای مسافری بتاخیرافتاد

★ شدت بازرسی مسافران وچمدانها صددرصد افزایش یافت در صفحات ۲ و ٤

با نهایت تاثر و تاسف درگذشت شادروان بانو اعظم کشفی خواهر گرامی آقای‌عبدالمهدی کشفی نماینده‌مجلس شورای ملی را باستحضار میرساند .
مجلس ترحیم فقیده سعیده از ساعت ٤تا٦ بعدازظهر روز شنبه ۲۱ اسفند ماه جاری در خانقاه صفی علیشاه منعقد خواهد بود .

رئیس مجلس شورای ملی
عبدالله ریاضی

با نهایت تاسف درگذشت شادروان بانو اعظم کشفی‌خواهر گرامی جناب‌آقای عبدالمهدی کشفی هم‌مسلک محترم را باستحضار میرساند .
مجلس ترحیم فقیده سعیده از ساعت ٤تا٦ بعدازظهر روز شنبه ۲۱ اسفند ماه جاری در خانقاه صفی علیشاه منعقد خواهد بود .

دبیر کل حزب مردم ـ دکتر علینقی کنی

با نهایت تاسف درگذشت شادروان بانو اعظم کشفی خواهر گرامی جناب آقای عبدالمهدی کشفی نماینده‌محترم مجلس شورای ملی را باستحضار میرساند مجلس ترحیم فقیده سعیده روز شنبه ۲۱ اسفند ماه جاری از ساعت ٤ تا ٦ بعدازظهر در خانقاه صفی علیشاه منعقد خواهد بود.

فراکسیون پارلمانی حزب مردم- هلاکو رامبد

سناتورها و نمایندگان استان سیستان و بلوچستان در مجلس شورای ملی
با نهایت تاسف درگذشت شادروان بانو اعظم کشفی خواهر گرامی جناب‌آقای عبدالمهدی کشفی نماینده محترم مجلس شورای ملی را باستحضار میرسانند .
مجلس ترحیم فقیده سعیده از ساعت ٤تا٦ بعدازظهر روز شنبه ۲۱ اسفند ماه جاری در خانقاه صفی علیشاه منعقد خواهد بود .

سید جلال‌الدین شادمان. سرلشگر محمود میرجلالی. اسمعیل خزیمه. محمدحسین رهبر. امان‌الله ریگی . حاج کریمبخش سعیدی. محمد حسین ناروئی.

بدین وسیله باطلاع میرساند که با نهایت تاسف وتاثر خانم اعظم کشفی خواهر دوست عزیز ما جناب آقای عبدالمهدی کشفی دارفانی را وداع گفته سندیکای شرکت های ساختمانی خود را در این مصیبت سهیم و شریک می دانند واز خداوند متعال خواستارند که روح پرفتوح آن فقیده سعیده را قرین رحمت فرماید وبه بازماندگان او صبر جمیل‌عطا نمایدوخانواده محترم کشفی وسایر خانواده‌هائی که داغ این مصیبت را تحمل میکنند تسلیت میگوید .
مجلس ختم آنمرحومه روز شنبه ۲۱ر۱۲ر۵۰ ازساعت ٤تا٦ بعدازظهر درخانقاه صفی‌علیشاه منعقد خواهد بود.

سندیکای شرکتهای ساختمانی

با نهایت تاثر وتاسف درگذشت جانگداز خواهرعزیزمان بانو اعظم کشفی را باطلاع خویشاوندان‌وبستگان‌ودوستان گرامی میرسانیم .
مجلس ترحیم زنانه ومردانه آن شادروان روز شنبه ۲۱ اسفند ۵۰ از ساعت ٤ الی ٦ بعدازظهر درخانقاه صفی علیشاه منعقد خواهد بود .
سرهنگ عباس کشفی. عبدالمهدی کشفی. امیر کشفی. ناصر کشفی. سرهنگ منصور کشفی.

خانواده‌های کشفی. عزیز سلطانی. ارشد. امینیان. هداوند. شریعتمداری. جزایری. شریعت. فرداد . مینوی. قوام رسول. هدایت. مقیمی. عرفان. بهارلو. مظفری سیمرغ. ارفع .
بانهایت تاثر وتاسف درگذشت جانگداز بانو اعظم کشفی را باطلاع خویشان و بستگان ودوستان گرامی میرسانند .
مجلس ترحیم زنانه ومردانه آن شادروان روز شنبه ۲۱ اسفند ۵۰ از ساعت ٤ الی ٦ بعدازظهر در خانقاه صفی علیشاه منعقد خواهد بود .

مراسم‌شب‌هفت شادروان دکترسعیدمالك (لقمان‌الملك) روز جمعه بیستم اسفند ماه از ساعت ۳ تا ۵ بعدازظهر درسالن شماره ۱ بهشت زهرا برگزار خواهد شد .
خانواده مالك و خانواده های وابسته

فروشگاههای شرکت تعاونی مصرف سپه در روزهای‌جمعه ۲۰ و۲۷ اسفند ازساعت۸صبح تا ٤ بعدازظهر بازاست

بانك‌تهران باطلاع کلیه علاقمندان میرساند برای افتتاح حساب وتکمیل موجودی جهت تصاحب جایزه بزرگ ۲۵۰۰۰۰۰ ریالی وهزاران جوایز نقدی امسال بانك تهران فقط ۱۱ روز فرصت باقیست
بانك تهران

جناب آقای غلامحسین جباری
در غم‌از دست دادن برادر گرامیتان من نیزسوگوارم.
تسلیت صمیمانه‌ام را بپذیرید .
مهدی میثاقیه

جناب آقای غلامحسین جباری
هیئت مدیره اتحادیه صنایع فیلم ملی ایران درگذشت جانگداز برادر گرامیتان را از طرف کلیه فیلمسازان‌ایران تسلیت میگویند . از قادر متعال شکیبائی و سلامت خاندان ارجمند شما را آرزومندیم .
دکتر اسمعیل کوشان. رضا کریمی. علی عباسی . فریدون ژورک. مهدی مصیبی. احمد گنجی‌زاده. محمدعلی فردین جمشید شیبانی. نصرت‌الله وحدت. مهدی‌میثاقیه

جناب آقای نیرومند ، قائم مقام محترم شهرداری پایتخت
مصیبت وارده را تسلیت عرض مینمائیم
سوفرتو ـ مهندسین مشاور ترافیك تهران

اطلاعیه‌شرکت‌سهامی تلفن‌ایران
بدینوسیله تغییراتی را که در تاریخ ۲۵ر۱۲ر۵۰ در پاره‌ای از شماره های مرکز ری بعمل خواهدآمد و بموجب آن شماره های پنج رقمی مرکز فوق باافزایش یك صفر تبدیل به شش رقمی خواهند شد جهت آگاهی‌عموم بخصوص مشترکان محترم منطقه‌مزبور بشرح‌زیر اعلام میدارد :

شماره قدیم	شماره جدید
۵۹۰۰۰ ـ ۵۹۰۹۹	۵۹۰۰۰۰ ـ ۵۹۰۰۹۹
۵۹۲۰۰ ـ ۵۹۲۹۹	۵۹۰۲۰۰ ـ ۵۹۰۲۹۹
۵۹۳۰۰ ـ ۵۹۳۹۹	۵۹۰۳۰۰ ـ ۵۹۰۳۹۹

اداره کل توسعه

اطلاعیه‌مرکز آزمون‌شناسی
درباره
توزیع دفترچه‌راهنمای مسابقات‌ورودی دانشگاه‌هاومؤسسات آموزش‌عالی درسال ۱۳۵۱
بدین‌وسیله به‌اطلاع کلیه‌داوطلبان‌مسابقه‌ورودی دانشگاه ها و موسسات آموزش عالی‌در سال ۱۳۵۱ میرساند ، که‌جهت‌اطلاع از نحوه برگزاری مسابقه ورودی سراسری سال۱۳۵۱ وشرایط پذیرش دانشجو در دانشگاه ها و موسسات آموزش عالی می توانند دفترچه راهنمای مسابقه ورودی را از تاریخ ۲۱اسفند ماه ۱۳۵۰ با مراجعه به یکی از شعبه های بانك ملی ایران در سراسر کشور باپرداخت مبلغ‌ده ریال دریافت دارند. م‌الف ۱۵۹۶۹

جناب آقای منوچهر نیکپور
ریاست هیئت‌مدیره‌ومدیریت عامل‌سازمان بیمه‌های‌اجتماعی
بقیه در صفحه ۱٦

گوشت‌مرغ ، لذیذ ، زودپز ، سهل‌الهضم وارزانتر از گوشت گاو و گوسفند

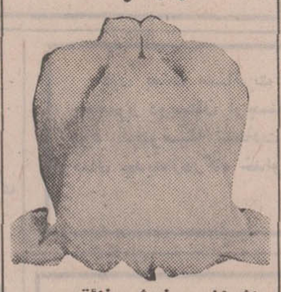

اشخاص خوش ذائقه ، باسلیقه‌و صرفه‌جواز گوشت مرغ استفاده میکنند

رعایت بهداشت با کاشی ایران

بانك بیمه بازرگانان
فردا
از ۸ صبح تا ۷ بعدازظهر
یکسره بازاست
نظر باینکه ، بعضی از هم میهمانان عزیز ، ممکن است در ایام هفته فرصت مراجعه به بانك و افتتاح حساب پس‌انداز نداشته باشند ودر نتیجه موفق به‌استفاده‌ازیك‌فرصت استثنائی برای تصاحب بزرگترین‌جایزه بانکی نشوند ، فردا جمعه ۲۰ اسفند ماه ، کلیه شعب بانك بیمه بازرگانان درتهران و شهرستانها ازساعت ۸ صبح تا ۷ بعد از ظهر یکسره دایر خواهد بود .
باافتتاح حساب پس انداز در
بانك بیمه بازرگانان
برای تصاحب
ساختمان ٤ طبقه شماره یك
آماده شوید

یک هواپیمای مسافری امریکا بابمب منفجر شد

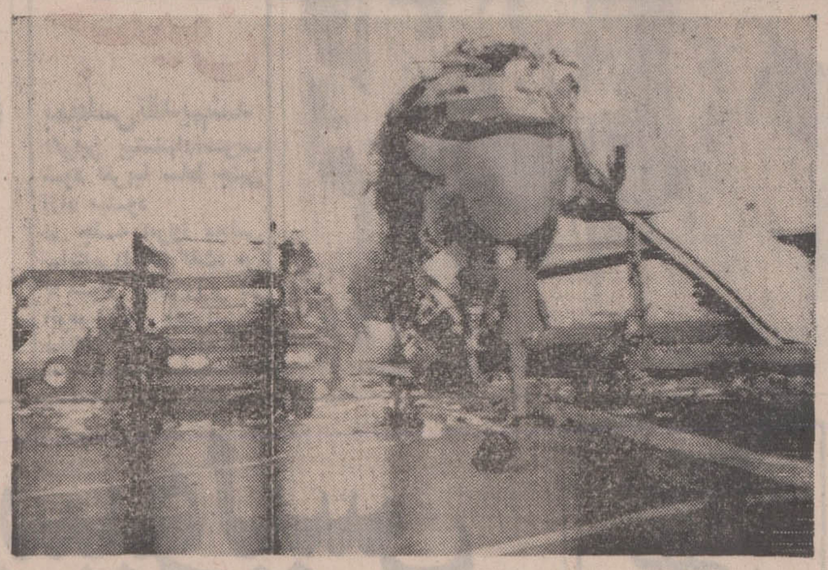

این عکس لاشه هواپیمای بوئینگ ۷۰۷ شرکت (ت ـ و ـ آ) آمریکا را درفرودگاه لاس‌وگاس در «نوادا» نشان میدهد . بدنبال انفجار در این هواپیما در فرودگاههای آمریکا وضع فوق‌العاده بوجود آمد . در مونیخ آلمان نیز یک هواپیمای «لوفت‌هانزا» که تهدید شده بود در آن بمب کار گذارده شده بدون وقوع حادثه‌ای فرود آمد . عکس رادیوئی اطلاعات

لاس‌وگاس ـ در اولین‌ساعات صبح امروز انفجار بمب دریک جت بوئینگ ۷۰۷ شرکت هواپیمائی «ترانس ورلدارلاینز» که بحال توقف در فرودگاه «مکککاران» در «لاس‌وگاس» قرار داشت خسارات‌سنگینی ببار آورد و تقریبا هواپیما را از حیز انتفاع ساقط کرد . در این حادثه به هیچکس آسیب جانی نرسید .

انفجار چند ساعت بعد از دریافت پیامی که درآن اخطار شده بود در تعداد زیادی از هواپیما های ت ـ و ـ آ بمب کار گذاشته شده است‌روی‌داد. کسانی که پیام از طرف آنها فرستاده شده بود تهدید کرده بودند که اگر ۱۶ میلیون تومان باج مورد تقاضای آنها داده نشود . تعداد کثیری ازهواپیما های ت ـ و ـ آ درجا نابود خواهند شد .

شرکت ت ـ و ـ آ پس از دریافت پیام‌تهدیدآمیزباج‌بگیران به شبکه تاسیسات و نمایندگی های خود در سراسر جهان دستور داده بودکه برای مقابله باخطر بحال‌آماده‌باش درآیند.

باج‌بگیران ادعا کرده بودند که کار گذاشتن بمب‌های متعدد در داخل جتهای مسافربری شرکت «ت ـ و ـ آ» علاوه بربمب دیگری است که روز گذشته بطور زنده بوسیله یک سگ تربیت شده در فرودگاه کندی بطرفیکی‌دیگر ازهواپیما های «ت ـ و ـ آ» پرتاب شده است .

طبق ادعای باج‌بگیران بمبها بوسیله آنان در یک هواپیماازهر۴ فروند جتهای مسافربری ت ـ و ـ آ ـ کارگذاشته شده بود و علاوه براین آنها ترتیبی داده بودند که هرشش ساعت یکبار یکی از هواپیما های شرکت منفجر شود .

پس‌از وقوع انفجار در یک هواپیمامامورین‌درجند هواپیمای دیگر نیز بمب‌پیدا کردند وبدنبال نگرانی و وحشت شدیدی که‌در سراسر امریکاوجودآمد شرکت های‌هواپیمائی‌بکلیه هواپیماهای خودحالت‌اماده‌باش‌برای‌مواجهه با خطر را دادند و جستجوی وسیعی در تمام هواپیما های مسافربری در زمین و آسمان شروع شد . از دیروز تاکنون تعدادی از هواپیما ها پس‌از دریافت تهدیدبمب فرود اجباری کرده‌اند اما فقط در دو هواپیما ازاین‌هواپیماهابمب‌پیداشده‌است.

مقامات شرکت‌ت‌و‌آکه روزانه بیش‌از چهارصد پرواز دارد اعلام کرد کسی که تلفن های تهدید آمیز میکند صدائی شبیه صدای بچه هادارد.در فرودگاه های امریکا مامورین پلیس در اطراف هواپیما ها گمارده شده‌اند تا کسی به آنها نزدیک نشود و بازرسی بدنی از مسافران و چمدان های آنها صددرصد افزایش یافت .

مائوئیست‌ها رئیس کارگزینی «رنو» را دزدیدند

پاریس ـ خبرگزاری دست چپی آزادی (آ . پ . ال) امروز تایید کرد که یک دسته از کوماندوهای مائوئیست ـ ربرنگرت ـ رئیس کارگزینی کارخانجات اتومبیل سازی دولتی «رنو» فرانسه را ربوده‌اند .

ماه گذشته در برابر در ورودی بزرگ این کارخانه یکی از مائوئیستها در جریان تظاهراتی که علیه اخراج گروهی از کارگران کارخانجات رنو برپا شده بود هدف گلوله قرار گرفت و کشته شد .

موسسه اظهار داشت که «نگرت» رئیس ۶۳ ساله کارگزینی کارخانجات رنو امروز در سر کارش حاضر نشده است سخنگوی مذکور نتوانست ربوده شدن نگرت را تایید کند .

بنا بگزارش خبرگزاری دست چپی (آ . پ . ال) ربایندگان رئیس کارگزینی کارخانجات رنو خودرا اعضاء گروه «پیراورنی وابسته به نهضت جدید مقاومت فرانسه» معرفی کرده‌اند .

طی اعلامیه‌ایکه ربایندگان «نگرت» از طریق‌خبرگزاری «آزادی» صادر کرده‌اند گفته شده است که «ما به‌فاشیست هائی که در کمال خونسردی یک کارگر جوان ۲۳ ساله را به قتل میرسانند رحم نمیکنیم .

★

پسر «مندرس» خودش را کشت

آنکارا ـ بوکسل مندرس پسر عدنان مندرس نخست وزیر اسبق ترکیه که در سال ۱۹۶۰ پس از محکوم شدن در دادگاه « یاسی‌آدا» به دارآویخته شد دیشب در خانه خود بوسیله گاز خودکشی کرد .

بوکسل مندرس در انتخابات ۱۹۶۵ به نمایندگی مجلس انتخاب شد پس ازاین‌انتخابات‌بود که قدرت‌بار دیگر از نظامیان به غیر نظامیان انتقال یافت مندرس از مدتی قبل همسرش را طلاق داده و تنها زندگی می‌کرد .

اسیران جنگی پاکستان درهند شورش کردند

★ **در تیراندازی سربازان هندی عده‌ای از اسرای جنگی کشته شدند**

دهلی نو ـ بدنبال شورشی که در اردوگاه اسیران جنگی پاکستان در هند روی داد سربازان هندی‌اسیران‌پاکستانی را زیر آتش گرفتند و عده زیادی از آنها را کشتند.

هنوز از جزئیات‌ماجرااطلاعی بدست نیامده است اما وزارت دفاع هند اعتراف کرد که در شورش اردوگاه عده‌ای کشته یا مجروح شده‌اند.

در اعلامیه وزارت دفاع هند گفته شده است که تحقیقات بمنظور روشن شدن چگونگی ماجرا آغاز شده مراتب‌بکمیته بین‌المللی صلیب سرخ اطلاع داده شده‌است .

در اعلامیه وزارت دفاع هند گفته شده است حادثه هنگامی روی داده که اسیران‌پاکستانی از شلوغی اوضاع استفاده کرده و توانسته‌اند تفنك یك گارد هندی را بگیرند پس از آنکه تلاش افسران اردوگاه برای برقراری نظم به نتیجه نرسید برای پایان دادن به شورش به سربازان هندی‌دستورتیراندازی داده شد.

در اعلامیه وزارت دفاع هند بدون آنکه تعداد دقیق کشته شدگان فاش شود گفته شده است که چندین نفر براثرتیر‌اندازی کشته یازخمی شده‌اند. در کلکته خانم گاندی‌نخست وزیر هند ضمن نطقی بعضی کشور ها راکه هنوز هم هندرا مسئول جنك اخیرهندوپاکستان میدانند بشدت مورد نکوهش قرار دادو گفت آنها میدانند که این مطلب درست نیست ولی باز هم پیوسته آن راتکرار می کنند تازمینه رابرای‌اجرای نیات خود فراهم سازند.

بانو گاندی که ظاهرا به گزارش سیاسی ویلیام راجرز اشاره میکرد گفت حل مسائل موجود بین هندو پاکستان تنها از راه مذاکرات بین دو کشور و بدون مداخله‌دیگران‌امکان‌پذیر است .

نخست وزیر هند در پایان از پاکستان درخواست کرد به جای آنکه انتظار کمك‌ازکشور های دیگر داشته باشد فقط به خود متکی شود.

بدنبال انتشار این خبر دولت پاکستان بوسیله سفارت‌سویس در دهلی نو که حافظ منافع پاکستان در هند است علیه حوادثی که در اردوگاه‌اسیران جنگی پاکستان روی داد بشدت به دولت هند اعتراض کرد .

معاون وزارت امور خارجه پاکستان در یك مصاحبه مطبوعاتی اظهار داشت که‌دولت پاکستان دراین حادثه تاسف ـ انگیز که منجربه کشته شدن اسیران جنگی پاکستان شده است دولت هند را مسئول میداند.

وی افزود که دولت هند به پاکستان اطلاع داده است که اسیران جنگی بیمار و مجروح را نمی تواند بدون اجازه بنگلادش‌به‌پاکستان‌بازگرداند. در حالیکه مقامات داکا نمی توانند دراین کار دخالت کنند زیرا اسیران پاکستانی درخاك هند و تحت کنترل هندیها قرار دارند.

معاون وزارت امور خارجه پاکستان در پایان گفت که موضوع‌تیراندازی‌بسوی‌اسیران پاکستانی را به نمایندگان صلیب سرخ بین‌المللی در پاکستان اطلاع داده است و همچنین دولت‌پاکستان‌به‌نماینده خود در سازمان ملل متحد اطلاع‌داده است که جریان حادثه رابه شورای امنیت‌اطلاع دهند.

۴۰۰ میلیون تومان تریاك در تایلند سوزانده شد

آنکارا ـ دولت ترکیه امروزاجرای برنامه تبدیل کشت خشخاش رابه‌منظور جبران خسارات ناشی از منع پرورش خشخاش که از سال جاری به مرحله اجراء درمی‌آید اعلام کرد.

برنامه تبدیل کشت خشخاش به صورتی که امروز از طرف دولت ترکیه اعلام شده قرار است در ۷استان در صفحات مرکز باختری این کشور به مرحله اجراء درآید . دراین مناطق تعداد کشاورزانی که از دیر باز به کشت خشخاش اشتغال داشته‌اند تقریبا بالغ بر ۱۰۰۸۰۰ نفراست .

از طرف دولت ترکیه اداره‌مخصوصی بنام دایره تریاك زیر نظر یکی از وزیران مشاور کابینه تاسیس شده و مقر این اداره در شهر« افیون »شهری که در قلب منطقه خشخاش کاری قرار دارد مستقر خواهد شد علاوه براین یك کمیته هماهنگی امور مبارزه باافیون نیز در ترکیه بوجود خواهد آمدو در آن نمایندگان ۱۰ وزارتخانه عضویت خواهند داشت .

تایلند ـ مقامات تایلندی ۲۶ تن تریاك رابه قیمت تقریبی ۴۰۰ میلیون تومان در شمال این کشور سوزاندند. یك منبع رسمی اظهار داشت که افیون منهدم شده از طریق مسالمت‌آمیز از نیرو های سابق چین ملی اخذ شده بود مقام مذکور اضافه کرد که نیرو های نودو سومین لشگر سابق کومین‌تانك که در سال ۱۹۴۹ از برابر نیرو های کمونیست چین گریختند وبه‌تایلند پناه بردند ۲۶ تن موجودی تریاك خود را در برابر دریافت زمین مزروعی برای کشت محصولات قانونی با دولت تایلند عوض کرده بودند.

آغاز محاکمه افسران ودانشجویان در ترکیه

استانبول ـ دادستان دادگاه نظامی شماره یک استانبول که هشتاد و چهار نفر را باتهام شرکت در توطئه برای واژگون کردن رژیم فعلی‌ترکیه و برقراری نظم مارکسیستی در این کشور محاکمه میکند برای ۹ نفر از متهمان درخواست صدور حکم اعدام کرد.

در میان متهمان عده‌ای از افسران پیشین نیروی دریائی و دانشجویان دانشکده نظامی وجود دارند .

« عرفان سولماز» سرگرد بازنشسته نیروی زمینی ویکی از اعضای دولت نظامی سابق که در سال۱۹۶۰ دولت عدنان مندرس را ساقط کرد ازجمله کسانی است که ممکن است از طرف دادگاه باعدام محکوم شود. دادستان نظامی برای « سارپ کورای، ابرایم‌آلتوگ، حسن جتبن ، احمد کودک افسران نیروی دریائی و « یالجینرونکتاو» ، دانشجویان دانشکده افسری و دو نفردیگر تقاضای مجازات اعدام کرده است .

دادستان همچنین برای شصت‌وسه نفر دیگردرخواست مجازات زندانی از پنج تا پانزده سال کرد ودوازده نفر را از اتهامات وارده تبرئه کرده است .

پس‌ازقرائت ادعانامه دادستان دادگاه تعطیل جلسه را اعلام داشت تا وکلای مدافع بتوانند لایحه دفاعی خود را تهیه کنند . محاکمه‌این عده از ۱۱ اوت ۱۹۷۱ آغاز شده است.

سناتور قاچاقچی ترکیه محاکمه میشود

نیس ـ مقامات قضائی فرانسه به احتمال نزدیک به یقین امروز برای قدرت بایهان سناتور و وکیل دادگستری ترکیه که روز دوشنبه با ۳۲۰ میلیون تومان مورفین در شهر مرزی «مانتون» فرانسه بازداشت شده‌است قرارمجرمیت صادر خواهند کرد .

سناتور «بایهان» که باگذرنامه‌سیاسی بازداشت شده ممکن است روز شنبه سروکارش به دادگاه بیافتد .

وی درمراحل بازجوئی که ازدوشنبه گذشته تاکنون در مانتون و نیس‌ادامه داشته سخنانی برای اثبات بی‌گناهی خود عنوان کرده که مورد قبول پلیس قرار نگرفته است .

پلیس ترکیه به مقامات فرانسوی اطلاع‌داده‌اند که سناتور بایهان ورانده وی‌ابراهیم ایکیر تنها سرنشینان اتومبیل بوده‌اند که روز دوشنبه گذشته از استانبول حرکت کرده است .

سناتور «بایهان» مدعی است که قصد داشته است در شهر لیون در فرانسه برای‌عروسی‌قریب‌الوقوع‌یکی ازدخترانش خرید کند .

از طرف دیگر قسمتی از اعترافات راننده اتومبیل سناتور «بایهان» توجه مقامات پلیس و ماموران مبارزه با مواد مخدر را در هر دو کشور فرانسه و ترکیه جلب کرده است .

«ابراهیم ایکیر» در بازجوئی ادعا کرده است که در بین راه دو نفر دیگر سوار اتومبیل وی شده‌اند و سپس‌بازهم در بین راه در منطقه نوزن اتومبیل را ترک گفته‌اند .

پلیس فرانسه از آن بیم دارد که بین دو مسافر ناشناس بین راه وشبکه های دیگر قاچاق مواد مخدر رابطه‌ای وجود داشته باشد .

از هویت این دو نفر هیچ اطلاعی بدست نیامده است .

ضمنا پلیس فرانسه بازداشت مردی را که با یک هواپیمای جت در کراچی وارد پاریس شده و ۶۰ کیلو حشیش در جامه‌دان خود پنهان کرده بوداعلام کرد هویت این مرد تاکنون مکتوم مانده و مقامات گمرک فرانسه او را تحویل پلیس و ماموران مبارزه با مواد مخدر داده‌اند تا مورد بازجوئی قرار گیرد .

در دو هفته اخیر این سومین باری است که‌ماموران فرانسوی موفق شده‌اند یک قاچاق بزرگ را کشف و حامل آن‌را بازداشت کنند .

به پزشکان استرالیا توصیه شد درمورد «توفرانیل» احتیاط کنند

سیدنی ـ سرویلیام مورورئیس کمیته ارزیابی داروئی استرالیا امروز اظهار داشت که هنوز مخاطرات‌استعمال داروی«ایمی پرامین» برای زنان باردارمسلم نیست .

سر ویلیام مورو که بعد از انجام مصاحبه‌ای بوسیله کمیته تحت ریاست وی با دکترویلیام مک براید با خبرنگاران سخن میگفت صریحا اعلام کرد که سخنان دکتر مک براید موجب جمع آوری «ایمی پرامین» از داروخانه های‌استرالیا نخواهد شد اما درعوض‌به۱۸۸۰۰ نفر پزشکان استرالیائی توصیه خواهدشد که‌احتیاط‌های لازم را هنگام تجویز«ایمی پرامین» به زنان باردار رعایت کنند و یا بکلی از اینکار خودداری بعمل آورند یعنی‌به زنان‌باردار قرص « ایمی پرامین» ندهند.

دکتر مک براید متخصص استرالیائی امراض زنان‌اخیرا با استشهاد از شواهدی که شخصا بدست آورده اخطار کرده است که «ایمی پرامین» داروئی‌است که‌زیر نام‌تجارتی توفرانیل به بازار های سراسر جهان عرضه شده ممکن است پس از استعمال شدن بوسیله زنان باردار در نوزادان آنها ایجاد نقص عضو کند .

دیروز کمیته‌ای برای‌رسیدگی به‌ادعاهای دکتر «مک‌براید»در «سیدنی» تشکیل شد .

دکتر«ویلیام مورو» گفت دکتر مک‌براید در این جلسه اظهار داشت قسمتی ازاظهارات اولیه اوهنوز برای خودش ثابت‌نشده است .

اخبار کوتاه جهان

انورسادات وارد کویت شد

کویت ـ پرزیدنت انورالسادات امروز برای یک دیدار رسمی یک روزه وارد کویت شد .

رئیس جمهوری مصر که بعد از ظهر دیروز در سر راه خود بمکویت‌وارد جده شده بود دیشب درکاخ سلطنتی با ملک‌فیصل پادشاه عربستان سعودی پیرامون آخرین تحولات اوضاع خاورمیانه گفتگو و تبادل نظر کرد .

در این مذاکرات محمد حافظ اسماعیل مشاور پرزیدنت سادات در مسائل امنیت ملی مراد غالب وزیر امور خارجه مصر و همچنین گروهی از شخصیت های عربستان سعودی شرکت داشتند وزیر امور خارجه‌مصر پس از پایان مذاکرات به خبرنگار خبرگزاری خاورمیانه گزارش داد که گفتگو های سران دو کشور در محیط حسن تفاهم متقابل انجام گرفت‌وعلاوه برآخرین‌تحولات اوضاع در منطقه عربی خاورمیانه بسیج‌همه‌امکانات اعراب بمنظور شرکت در نبرد سرنوشت و دفاع از حقوق حقه اعراب در بازگردانیدن سرزمین های‌اشغالی مورد بررسی قرار گرفت .

بازداشت دیپلمات عراقی در قاهره

قاهره ـ یک دیپلمات عراقی در قاهره بدستور مقامات دادگستری مصر بازداشت شد . این شخص متهم به شرکت در توطئه قتل پناهندگان عراقی مقیم مصر است. گزارش روزنامه‌الاهرام حاکی است که این شخص در تحویل اسلحه و آدمکشان برای ترور شخصیت های عراقی دست داشته است .

پیروزی درخشان نیکسون درانتخابات مقدماتی

واشنگتن ـ در نخستین انتخابات مقدماتی که در ایالت نیوهامپشایر انجام شد سناتور«ادموند موسکی» نامزد حزب دموکرات برای ریاست جمهوری نتوانست پیروزی چشم گیری بدست بیاورد . پرزیدنت نیکسون که حتی در مبارزه انتخاباتی این ایالت شرکت نکرده بود هفتاد درصد آراء جمهوریخواهان رابدست آورد و رقیب او مک کلوسکی ۲۰ درصدآراء را بدست اورد.

سلاحهای تهاجمی مصر

قاهره ـ عزیز صدقی نخست وزیرمصردر یک اجتماع عمومی در قاهره اظهار داشت که مصر سلاح های دفاعی و تهاجمی کافی برای پیروزی براسرائیل در اختیار دارد .

نخست وزیر مصر گفت اگر نتوانیم از راههای مسالمت آمیز سرزمین های اشغالی را پس بگیرم نبرد آزادی بخش را آغاز خواهیم کرد و هنگامی که کاملا خود را برای جنگ آماده کردیم تاریخ قطعی آن را تعیین خواهیم کرد .

عزیز صدقی در پایان گفت . هرگونه تماس با امریکا برای پیدا کردن راه حل مسالمت آمیز آینده برای بحران خاورمیانه متوقف شده است .

نرور نیکسون وجنك سوم

نیوارلئان ـ سخنگوی گارد ساحلی خلیج مکزیک فاش کرد که روز ۲۷ فوریه (۱۲ روز قبل) گزارش جعلی درباره ترور پرزیدنت نیکسون و آغاز جنگ سوم جهانی از ۲۶ فرستنده تله‌تایپ نگهبانان ساحلی خلیج مکزیک انتشار یافت

روز ۲۷ فوریه آخرین روز اقامت نیکسون در چین بود . بلافاصله این خبر از طرف مقامات صلاحیتدارتکذیب شد در نتیجه تحقیقاتی که برای پیدا کردن عامل این گزارش جعلی بعمل آمد مامور یک فرستنده کوچک تکزاس مورد سوء ظن قرار گرفت . که بزودی تحت تعقیب قانون قرار خواهد گرفت .

دندان مصنوعی را قورت داد

کابل ـ پزشکان بیمارستان « ابن‌سینا» در کابل دیروز یک عمل‌جراحی شش ساعته انجام دادند تا دندان مصنوعی یک دهاتی را که در موقع خمیازه کشیدن آن را « قورت» داده بود از معده‌اش خارج کنند .

سخنگوی بیمارستان امروز اظهار داشت که وضع بیمار بعد از جراحی دیروز رضایتبخش است .

جراحی که عمل بوسیله وی انجام گرفت به خبرنگاران اظهار داشت که دندان مصنوعی به جدار معده بیمار چسبیده و درآن گیر کرده بود و عمل جراحی بهمین علت طول کشیده است .

جنون مامور گمرك

عمان ـ یک مامور گمرک اردنی سه نفر از همکاران خودرا بضرب گلوله ازپای درآورد و یک گروهبان‌اردنی را زخمی کرد.

مامور گمرک اردن که ظاهرا دوچار جنون آنی شده بود همکاران خودرا درحالیکه درخواب بودند هدف قرار داد وبسوی گروهبان اردنی که میخواست‌او را دستگیر کند شلیک کرد ولی خود براثر اصابت گلوله زخمی ودستگیرگردید.

حکومت ویلی برانت بابحران مواجه شد

بن ـ ویلی برانت صدراعظم آلمان غربی در بازگشت از ایران در یک مصاحبه کوتاه به خبرنگاران گفت که حق اتخاذ تصمیم‌برای‌درخواست‌رای اعتماد از پارلمان را در جریان بحث پیرامون قرار دادهای مسکو و ورشو برای خود محفوظ میدارد .

صدر اعظم آلمان در پاسخ خبرنگاران در باره سرنوشت کابینه ائتلافی خود و مسئله تجدیدانتخابات گفت : اوضاع را نباید زیاده از حد بحرانی جلوه‌گر ساخت .

برانت‌در جریان بازگشت از تهران به خبرنگاران که همراه وی بودند گفته بود که بعید نیست در باره سیاست «اوست پولیتیك»(گرایش بشرق) مذاکراتی با رهبر حزب دموکرات‌مسیحی انجام دهد .

اکنون سرنوشت دولت ائتلافی ویلی برانت افکار عمومی را در آلمان‌غربی بشدت بخودمشغول داشته‌است . در حالیکه‌سازمان های آمارگیری پیوسته نتیجه رای‌گیری های خود را انتشار میدهند‌فعالیت سیاسی‌بیسابقه‌ای در پایتخت آلمان غربی بچشم میخورد .

نتیجه آراء یکی از سازمان های آمارگیری نشان میدهد که در صورت تجدید انتخابات ۵۰ درصد از رای دهندگان به نفع حزب دموکرات مسیحی رای خواهندداد و تعداد آراء حزب ویلی‌برانت از ۴۷ در صدتجاوز نخواهد کرد .

روزنامه های شوروی در تفسیر بحران سیاسی آلمان نوشته‌اندکه‌این بحران سیاست «اوست‌پولیتیك» آلمان‌را بخطر انداخته است .

روزنامه «ایزوستیا» در سر‌مقاله خود سیاست تحریک‌آمیز رهبران دموکرات مسیحی را بشدت مورد انتقاد قرار داده نوشته است که حوادث چند هفته اخیر نشان داد که حزب دموکرات مسیحی تصمیم گرفته است برخلاف مصالح ملت آلمان سیاست خطرناکی را که بدون شک به احیاء جنگ سرد منجرخواهدشد در پیش گیرد .

دعوت از قبولشدگان امتحان ترینیتی کالج

چون دیپلم های ۱۶۶ نفر قبولشدگان امتحان کتبی دسامبر ۱۹۷۱ از لندن رسیده بدینوسیله ازعموم قبولشدگان نامبرده دعوت مینماید که در ساعت ۴ بعد از ظهر روز ۲۵ر۱۲ر۵۰ درمراسم اعطای دیپلم که در موسسه زبانهای خارجی ـ ساختمان آلومینیوم طبقه پنجم حوزه امتحانی و نماینده‌رسمی‌ترینیتی کالج تشکیل میشودشرکت نمایند .

ششم ابتدائی تضمینی
در سازمان فرهنگی ابطحی

در صورت عدم موفقیت در آخرین امتحان ششم ابتدائی که در خرداد ۵۱ برگزار میگردد شهریه مسترد میشود
نشانی فرح جنوبی مقابل پمپ بنزین تلفن ۷۵۵۳۴۹

ششم طبیعی

گروه فرهنگی فضیلت‌برای‌کلاسهای ششم طبیعی فشرده ثبت نام مینماید .
دوره کلاس یك ماه و نیم واز پانزدهم فروردین تاآخر اردیبهشت ماه خواهد بود .

فضیلت

خیابان : امیریه نبش منیریه تلفن ۴۲۶۴۵

نازبشین ومامان بشین
باگیسو،خوشکل تربشین
دل ببرین ازآقایون
باگیسوی...؟؟

چون بعلت مسافرت از زیارت و عرض تبریك بحضور دوستان ارجمند و گرامی محروم خواهم بود بدینوسیله سعادت و سلامت همگی را در سال جدیدازدرگاه خداوند بزرك مسئلت می‌نمایم
باقر پیرنیا

فروش ارزان
کاغذدیواری
بیش از ۲۰۰ طرح جالب و متنوع «محصول اروپا»
صد در صد قابل شستشو
باتخفیف ۲۵ تا ۵۰ درصد
مترمربع ۲۰ تا ۷۰ ریال
وارد کننده انحصاری : خیابان‌فردوسی مقابل بانک ملی کوچه بلژیک ساختمان مسعود طبقه پنجم تلفن ۳۱۲۸۰۳
فردا جمعه ازساعت ۸½ تا ۱۲
آماده انجام سفارشات مشتریان محترم میباشیم

جامعه معظم روحانیت ، استادان ، دانشگاهیان و دانشمندان بزرك
ترجمه
تفسیر المیزان
جلد بیست و دوم
بقلم : دانشمند محترم آقای سید محمدباقر موسوی همدانی منتشر شد .
ترجمه تفسیر المیزان تنها تفسیری است که در شرایط کنونی جهان نوشته شده‌وعالیترین مزیت‌آن‌برسایرتفاسیر آن است که تفسیر قرآن بقرآن است .
برای شما خواننده عزیز از هر طبقه‌ای که باشیدتفسیر المیزان عالیترین و مطمئن‌ترین رهبر بسوی جهان پرعظمت و مفاهیم عالیه قرآن عظیم است .
ضمنا باطلاع خوانندگان عزیز میرساند که برای مجلات تفسیر روکش طلقی بسیار عالی‌تهیه شده که‌از گزند آب‌و آلودگی محفوظ میدارد .
قیمت هرجلد ۱۸۰ ریال
قیمت طلق ۱۲ ریال
مرکز انتشار : کانون انتشارات محمدی ـ تهران خیابان شاه آباد تلفن ۳۱۸۶۳۵

مسابقات فوتبال قهرمانی باشگاههای کشور

پرسپولیس با پیروزی ۰ـ۳ از سد تاج مسجد سلیمان گذشت

علیمردان اسفندیاری دروازه‌بان تاج مسجد سلیمان دیروز در مقابل پرسپولیس ۲ بار اینچنین از روی نقطه پنالتی دروازه‌اش را از دست داد .

۲ گل این مسابقه از روی نقطه پنالتی بوسیله صفر ایران پاك زده شد

پرسپولیس با این پیروزی اکنون هم چون پاس با ۳ بازی باقیمانده صاحب ۲۰ امتیاز می باشد

چهارشنبه ۱۸ اسفند، استادیوم امجدیه ، دیدار کنندگان تیم های پرسپولیس و تاج مسجد سلیمان ، تماشاگر بیش‌ازبیست هزار تن ، داور سعید صدری ، کمك داوران محمد صالحی و عظیمی وحدت ، نتیجه وقت اول وپایان‌وقت ۰ـ۳ بسودپرسپولیس گلها دقایق ۱۶ (پنالتی) و ۴۰ (پنالتی) صفر ایران‌پاك و ۲۷ فریدون معینی برای پرسپولیس بازیکنان دو تیم :

پرسپولیس : هادی طاووسی (دروازه‌بان) ـ ابراهیم‌آشتیانی، عزت وطن‌خواه ، جعفر کاشانی، مهراب شاهرخی ـ علی پروین (ایرج سلیمانی از دقیقه ۷۷) ، اصغر ادیبی ، فریدون معینی ـ صفر ایرانپاك ، همایون‌بهزادی (محمود خوردبین از دقیقه ۷۷)

حسین کلانی .

تاج مسجد سلیمان : علیمردان اسفندیاری(دروازه‌بان)ـ ابراهیم شیخ ابولی پور ، احمد امینی، امیرجانی ، مظفر بالی‌زاده ـ هوشنك ممبینی ، علی محمد نریموسائی (اصغر بندری از دقیقه ۴۶) ، موسی ململی ـ منوچهرجابرزاده، اصغرجمالی، حسینعلی نقدی .

* پرسپولیس پیشتاز مسابقات فوتبال قهرمانی باشگاه های کشور بعداز ظهر دیروز دیدار بازگشت خود با تاج مسجد سلیمان را در برابر بیش‌از بیست هزار تماشاگر انجام داد و به جبران شکست ۰ـ۱ در دیدار رفت در خانه حریف با نتیجه ۰ـ۳ به پیروزی رسید .

هر ۳ گل این دیدار در نیمه اول مسابقه زده شد و جالب اینکه ۲ گل از این ۳ گل از روی نقطه پنالتی به وسیله صفر ایران‌پاك گلزن موفق این تیم بثمر رسید . میهمان که در سری بازیهای رفت تنها شکست را نصیب پرسپولیس کرده بود گر چه در آغاز بازی خیلی‌خوب پا به پای تیم پیشاهنك پیش آمد ، لیکن اندکی خشونت و بعد۳ گل پیاپی پرسپولیس این تیم را بکلی در هم شکست .

پرسپولیس و پاس شانه‌بشانه

گرچه در وقت دوم تاج مسجدسلیمان‌بعداز یك‌تغییری که در آرایش خود بوجود آورد باسود بردن از آرامش واحتیاط‌بیشترتیم میزبان خود توانست طول ۴۵ دقیقه دوم مهاجمین پرسپولیس را از رسیدن بگل‌های‌بیشتر بازدارد.

بااین پیروزی پرسپولیس‌نیز نظیر پاس با ۳ بازی باقی‌مانده صاحب ۲۰ امتیاز شد و اکنون نظیر پاس که شانه به شانه پرسپولیس در صدر جدول قرار دارد ، به دیدار اوج بازی های برگشت که فردا بین دو تیم پیشاهنك انجام خواهد گرفت می‌اندیشد .

در حالیکه نتیجه مساوی‌بازی فردا، ابهام‌در سرنوشت‌مسابقات را تاآخرین روز باقی خواهد گذاشت پیروزی هر یك ازدو حریف در این دیدار دیگری را به مقدار زیاد از شانس قهرمانی‌بدور خواهد کرد .

در دیدار دیروز به خاطر نتیجه شگفت‌انگیزی که در دیدار رفت تیم مسجد سلیمان به‌دست آورده بود هر دوحریف با احتیاط بسیار آغاز به بازی کردند . لیکن در برابر یورش های سریع هر دو تیم در همان دقایق نخستین اضطرابی غیر منتظره به بازی سایه افکند. چه عملا تیم پیشاهنك که یکی از ۲ مدعی بزرك عنوان‌قهرمانی در این فصل است تا دقیقه ۱۶ موفق به‌ایجادخطر بزرگی‌روی دروازه حریف نشد .

لیکن در این دقیقه یك حادثه کیفیت بازی را به سود پرسپولیس تغییر داد . و این حادثه بدست آمدن یك پنالتی بسود تیم پرسپولیس‌بود.

اولین گل پرسپولیس

پروین در پشت محوطه پنالتی توپ را تصاحب کرد، باسرعت عمل خاص خودش توپ را در داخل محوطه ۱۸ و در جناح چپ به ادیبی سپرد . ادیبی بعد از دریافت توپ با سرعت‌و بایك پاس عرضی‌قصد فرستادن توپ به جلوی دروازه را داشت که برخورد توپ بدست ممبینی کاپیتن تاج مسجد سلیمان داور را مجبور به اعلام یک پنالتی به شود پرسپولیس نمود .

صفر ایرانپاك مامور زدن پنالتی شد و لحظه‌ای بعدشلیک اوتوپ را به فعر دروازه فرستاد.

در دقیقه ۱۸حریف شانس‌تلافی خوبی پیدا کرد . بعد از خطای معینی روی جمالی سنترفوروارد تاج مسجد سلیمان این تیم در پشت محوطه پنالتی صاحب یک ضربه آزاد شد و روی این ضربه آزاد که ابولی پور زننده آن‌بود، نقدی در روی نقطه پنالتی با یک برگشت سریع شانس شلیک پیدا کرد ولی شوت سر ضرب او در این موقعیت خوب توپ‌را به بالای دروازه فرستاد .

به فاصله یازده دقیقه از گل اول بدنبال اشتباه منوچهر جابرزاده که در پشت محوطه جریمه زمین خودی توپ را در برابر معینی از دست داد . فریدون‌معینی ازفاصله ۲۰ متری و در جناح چپ شانس شلیک خوبی را پیدا کرد.

گل دوم را معینی بثمر رساند

شوت سنگین او که به سوی سمت راست دروازه پیش رفت با وجود تلاش دروازه‌بان تاج‌مسجد سلیمان توپ را روی تیر عمودی دروازه فرود آوردو توپ بعد از برخورد به‌تیر بدرون دروازه‌رفت.

این ۲ گل در عین نزول‌کیفی تاج مسجد سلیمان همراه‌باروحیه مضاعف تیم صاحب نام پایتخت بود .

در دقیقه ۴۰ هوشیاری و چابکی صفر ایران پاک شانس‌گل دیگری به پرسپولیس داد .

درجناح چپ دروازه تاج مسجد سلیمان ،دروازه‌بان‌بعد ازفرستادن توپ به بالی‌زاده بک چپ تیم در راه گرفتن مجدد توپ بود که ایران پاک با سرعت خود را به میان این دورساندو داخل‌محوطه ۱۸ توپ را تصاحب کرد لیکن قبل قبل از عبور ازدروازه‌بان ، اسفندیاری دروازه‌بان تاج‌مسجد سلیمان او را با دست متوقف کرد و مرتکب یک خطای حتم شد .

تصمیم داوردر این لحظه‌حاکی از پنالتی دوم برای پرسپولیس‌بود و باز هم صفر ایران‌پاک زننده پنالتی بود و نتیجه را به ۰ـ۳ رسانید .

این دومین گل خود او در این بازی و یازدهمین‌گلش طول‌فصل بود . او اکنون با این تعداد گل آقای گل بازیها است .

در نیمه دوم که اواخر بازی پرسپولیس دو یار ثابت خودپروین و بهزادی را به خاطر سنگینی دیدار فردا از بازی بیرون‌کشید، بیش از اینکه در تلاش گلهای بیشتر باشد در اندیشه آرامش بخشیدن به بازی و حفظ برتری خود بود .

شانسهای دو تیم

هر چندطول این نیمه ضمن‌قدرت نمائی‌بیشترمیزبان، تیم پرسپولیس نیز بارها شانس های دیگری نیز برای گل داشت لیکن نتیجه‌ای بدست نیامد . ازجمله‌شانس های بهدر رفته تیم پیروز در این نیمه شوت سنگین ایران پاک دردقیقه ۶۳ روی‌ضربه سر بهزادی‌بودکه‌به اوت رفت . بفاصله ۸ دقیقه به پایان هم کلانی پا به توپ تا جلوی دروازه پیش رفت ولی در آخرین لحظه بطور ناگهانی‌بزمین خورد و شانسش را از دست‌داد.

در دقیقه ۸۸ هم تیم تاج مسجد سلیمان روی‌یک‌ضربه آزاددروازه پرسپولیس را به خطر انداخت که ضربه سر جمالی را طاووسی در گوشه پائین و چپ دروازه‌مهار کرد .

این مسابقه با همان‌نتیجه وقت اول بسود پرسپولیس پایان یافت .

پروك جوانان
ویگ سربازان
I.B.S.
هیرپیس آقایان
گیسوی شوی و پوش بانوان
بدون پیش قسط باقساط ماهانه
فقط ۲۰ تومان
I.B.S.
پهلوی‌جنب‌سینما امپایر تلفن ۶۳۳۹۰۰

پرسپولیس پاس

در دیدار حساس جام قهرمانی ایران

ساعت ۳ بعد از ظهرفردا پرسپولیس و پاس مدعیان بزرك فتح‌جام قهرمانی‌باشگاه های ایران‌برای انجام‌دیداری که‌نتیجه آن‌روشنگرسرنوشت عنوان قهرمانی خواهد بود ، در استادیوم امجدیه برابر یکدیگر قرار خواهندگرفت، پاس و پرسپولیس در حال حاضر از یازده مسابقه‌ای‌که انجام داده‌اند هر کدام صاحب ۲۰ امتیاز میباشندو با توجه باینکه معدل گل بهتر در سرنوشت بازیها تاثیری نخواهد داشت ، دو تیم شرایطی کاملا مساوی دارند جز اینکه سه دیدار باقیمانده‌پاس برابرپرسپولیس تاج تهران و عقاب و بازی های پرسپولیس مقابل پاس، تاج تهران و سپاهان اصفهان میباشند که باین ترتیب با چهره‌ای قابل توجه که عقابیهادردیدار های اخیرشان داشته‌اند کار پاس مشکلتر از پرسپولیس خواهد بود .

پرسپولیس در دیدار رفت خود ۰ـ۲ پاس را شکست‌داد که این تنها باخت پاس تا این زمان بوده ، ضمن اینکه پرسپولیس نیز باشکستی غیر منتظره که در بازی نخست خود در مسجدسلیمان متحمل شد ، از جمع دیدار هایش تنها همین دو امتیاز را از دست داده است .

تاج تهران قهرمان دور گذشته مسابقات قهرمانی باشگاههای ایران در حال حاضر با ۱۶امتیاز صاحب جای سوم میباشد و گرچه در دیدار های‌رفت‌خود ۰ـ۱ مقابل پاس و ۱ـ۴ برابر پرسپولیس شکست خورد ولی میتواند سرنوشت جام را تغییر دهد !

اخبار کوتاه ورزشی

آلمانغربی ۱ـ هند صفر

تیم هوکی آلمانغربی در دیداری تیم هند را با برتری ۰ـ۱ شکست داد ، محل انجام این مسابقه دهلی نو پایتخت هند بود .

پیروزی ۰ـ۵ کروزیرو

تیم فوتبال کروزیرو برزیل در یك مسابقه‌دوستانه تیم «بولبکلوبن» دانمارك را در بانکوك پایتخت تایلندبا برتری ۰ـ۵ شکست داد .

پنج گل کروزیروراتوستائو چهره صاحب نام وملی پوش این تیم به ثمر رساند .

کروزیرو قبلا در مالزی تیم ملی مالزی را ۱ـ۴ مغلوب کرده بود .

اسمیت قهرمان مسابقات تنیس ویرجینیا

استان اسمیت تنیسور نیرومند آمریکائی بدنبال پیروزی در مسابقات تنیس حرفه‌ای نیویورك ، درمسابقات داخل سالن ویرجینیا نیز صاحب عنوان قهرمانی گردید و ۱۰۰۰۰ دلار جایزه آنرا بدست آورد .

اسمیت در دیدار نهائی برابر ایلی ناستاس چهره صاحب نام رومانی قرار گرفت و با ارائه چهره‌ای درخشان سرانجام ۱ـ۳ پیروز از میدان خارج گردید .

ست های اول و دوم مسابقه ۳ـ۶ و ۲ـ۶ بسود اسمیت خاتمه پذیرفت و پیروزی ۶ـ۷ ناستاس در سومین ست نتیجه را به ۱ـ۲ رساند ولی اسمیت با شکست۴ـ۶ ناستاس در «ست» چهارم در مجموع ۱ـ۳ بکار خود پایان داد .

در قسمت دوبل ایلی ناستاس‌ویان‌تیریاك دوهموطن اهل رومانی با شکست دو اسپانیائی ، اندرس گیمنو و مانوئل اورانتز با نتایج ۵ـ۷ و ۴ـ۶ به مقام قهرمانی دست یافتند .

تلویزیون
بلر
جام جهان نما
مجهز به ماسك مخصوص
که چشم‌ها را خسته نمیکند

DEMAG ـ DINGLER
فینیشر آسفالت ـ غلطك لاستیکی ـ غلطك ویبره
دیماك دینگلر (آلمان)
نماینده انحصاری ـ شرکت ارکان ماشین آیزنهاور
مقابل‌دانشگاه آریامهر ۶۲۸ تلفن ۹۵۲۸۹۹ ـ ۹۵۸۵۵۵
سرویس ویدکی ـ آیزنهاور شهیاد ۸۹۰ تلفن : ۹۵۸۹۷۶

هدیه
نوروزی
SHEAFFER
هدیهٔ فراموش نشدنی
شیفرز خودنویس سلطنتی
با ابداع یکزوج قلم خودنویس و خودکار شیفرز بدوستان خودمیت
و دوستی خودرا در قلوب ایشان پایدار سازید.

سردخانه تکنوفودز
بظرفیت ۳۰۰۰ تن مجهز به آخرین سیستم
برودتی فریون‌آماده‌نگهداری انواع گوشت،میوه،
لبنیات و سایر مواد میباشد . ضمنا انجماد و
نگهداری مرغ پذیرفته میشود .
تلفنهای ۵۳۵۹۰۶ ـ ۹۵۷۸۱۹ ـ ۲۲۳۶۴

کالای صوتی اتومبیل
مرکز فروش و نصب
انواع رادیو پخش صوت اتومبیل
انواع پخش صوت کارتریج اتومبیل
انواع پخش صوت کاست اتومبیل
انواع پخش صوت بارادیو قابل ضبط اتومبیل
بقیمت تجارتی
برای تکمیل شادی تعطیلات نوروزی شما
خیابان قدیم شمیران ایستگاه داودیه تلفن : ۷۷۷۳۲۹

سنت های باستانی را پاسداریم
عیدی دادن و عیدی گرفتن یك سنت باستانی است وجاودان ساختن این سنتها وظیفه‌ماست .
شرکت‌سهامی‌جیب با تقدیم بزرگترین عیدی‌سال ۱۳۵۱ شعائرمقدس ملی‌را پاسداراست .
شرکت سهامی جیپ همانطورکه وعده داد بود درآستانه سال ۱۳۵۱ بکسانیکه ازاول‌آذرماه تاپایان اسفند ماه ۱۳۵۰ اتومبیل آریا ۲۵۰۰ اتوماتیك اتومبیل‌آریا ویااتومبیل شاهین‌خریداری‌کرده باشند بیك‌نفر بحکم قرعه یکدستگاه اتومبیل‌آریا بعنوان عیدی اهداء خواهد نمود واین بدون اغراق بزرگترین عیدی وارزنده ترین‌ارمغان نوروزی سال ۱۳۵۱ است .
اگرشماهم تا۲۹اسفند۱۳۵۰اتومبیل‌آریا ۲۵۰۰ اتوماتیك،اتومبیل‌آریا ویااتومبیل شاهین‌خریداری کنید شانس بردن‌بزرگترین عیدی سال ۱۳۵۱را خواهیدداشت
بخت یارشما باد.
شرکت سهامی جیپ
آریا ۲۵۰۰ اتوماتیك
ساکوپ

بدون پیش قسط
انواع گرام استریو
خیابان نادری شب‌نما ـ تلفن ۳۱۳۶۷۱

فاستونی مقدم باعلامت K.M.

هتل میامی
فقط در ایام نوروز
به کلیه هموطنان شهرستانی خود تخفیف فوق‌العاده میدهد .
اطاق یک نفره با سرویس کامل ۴۰۰ ریال
اطاق دونفره با سرویس کامل ۶۰۰ ریال
آپارتمان دواطاقه لوکس ۱۰۰۰ ریال
در رستوران مجلل و زیبای هتل میامی عالیترین غذا های ایرانی و اروپائی با نازلترین قیمت تقدیم مشتریان محترم میشود .
هتل‌میامی خیابان پهلوی تلفن ۶۲۰۲۰۰ـ۶۲۲۴۳۲

اینك در
تنها رستوران هندی تهران
مهاراجه
خواننده شهیر هندی
آیوان باوا
باگیتار خودجالبترین آهنگهارا
اجر میکند .
هرشب از ساعت ۸تا۱۱و۳۰دقیقه
همچنین ۱۲تا ۳ بعداز ظهر جمعه‌ها
مهاراجه رستوران هندی قناری
خیابان روزولت ـ تخت جمشید
تلفن رزرومیز : ۸۲۵۵۴۸
Maharaja

پیشنهاد جدیدی درباره سقط جنین بمجلس داده شد

از ساعت ۹ بامداد امروز جلسه علنی مجلس شورایملی بریاست آقای مهندس عبدالله ریاضی تشکیل گردید .

ابتدا سعید پدرامی درباره تشریف‌فرمائی‌شاهنشاه آریامهر به پالایشگاه نفت تهران‌صحبت کرد و گفت : شاهنشاه آریامهر تنها پشتیبان و حامی کارگران ایران است و همیشه جامعه کارگران ایران‌ازعنایات معظم‌له برخوردار هستند .

دومین ناطق قبل از دستور کریم اهری ضمن اشاره به بازدید اعضاء کمیسیون دارائی مجلس شورایملی از مناطق جنوبی کشور گفت :

در این بازدید این افتخار نصیب ما شد که از تاسیسات مدرن و مجهز نیروی دریائی شاهنشاهی دیدن کنیم . این پیشرفتها حقیقتا باعث غرور و سربلندی ملت ایران است‌ناطق افزود : کلیه افراد ، افسران و درجه‌داران در نهایت‌هوشیاری از مرزهای دریائی ایران پاسداری میکنند .

سومین ناطق اسدی ضمن برشمردن نیازمندیهای حوزه انتخابیه خود ، پیشرفتهای مملکتی را در زمینه‌های مختلف ستود .

منوچهر سعید وزیری طی سخنانی‌به‌مصاحبه‌اخیرشاهنشاه آریامهر با نمایندگان مطبوعات و رادیو تلویزیون آلمانغربی و خبرنگاران داخلی اشاره کرد و گفت : آنچه شاهنشاه‌درباره مسایل بین‌المللی و سیاست داخلی و خارجی بیان داشتند عینا همان است که روح ملت ایران خواستار آنست وبیانات شاهنشاه‌سرود مکتب ملی‌ایران است .

آخرین ناطق قبل از دستور رشیدی بود .

وی گفت : ایران همواره نشان داده است که وقتی پای منافع ملی در میان است بدون تعصبات‌مسلکی‌بصورت یکپارچه از منافع ملی خوددفاع‌میکند.

در جلسه امروز مجلس‌شورای ملی لایحه افزایش اعتبارات برنامه عمرانی چهارم کشور با پیشنهاداتی که از طرف‌نمایندگان مجلس در کمیسیون برنامه‌تقدیم شده بود، مورد بررسی قرار گرفت همچنین‌درجلسه امروز ، لایحه قانون نحوه اجرای محکومیتهای‌مالی، پس‌ازرسیدگی به‌تصویب رسید وبه کمیسیونها ارجاع شد .

در ماده‌اول‌این‌لایحه گفته شده:

ماده ۱ـ هرکس ضمن‌تعقیب جزائی بتادیه جزای نقدی یا ضرر و زیان‌ناشی ازجرم‌محکوم شود و آنرا نپردازد یا مالی از او بدست نیاید بدستوردادستان در مورد جزای نقدی وتقاضای مدعی خصوصی در مورد ضرر و زیان بازاء هرپانصد ریال یا کسر آن یکروز بازداشت می گردد. در صورتیکه محکومیت مالی توام با مجازات حبس باشد بازداشت از تاریخ اتمام مجازات حبس شروع میشود . واز حداکثر مدت حبس مقرر در قانون برای آن جرم بیشتر نخواهد شد و بهرحال حداکثر مدت بازداشت نسبت به‌مجموع محکوم به مالی از پنجسال‌تجاوز نمیکند .

مجلس وارد دستور شدو معاون پارلمانی وزارت‌دادگستری‌لایحه مجازات متخلفین از مقررات نظام صنفی را تقدیم کرد .

سپس قانون استرداد قسمتی از مالیات بردرآمد بانك رفاه کارگران ، افزایش اعتبارات برنامه چهارم مورد رسیدگی و تصویب قرار گرفت .

هنگام طرح لایحه افزایش اعتبارات برنامه چهارم آقای فضائلی از فراکسیون اقلیت‌در مخالفت با لایحه صحبت کرد و گفت : ما میگوئیم که‌سیاست اقتصادی دولت ، نتوانسته‌است بین درآمد اکثریت مردم و احتیاجات ضروری آنها تعادل برقرار کند .

یکی از مشکلاتی که‌اکثریت مردم را رنج میدهد ، تجمل پرستی است و بایدبگویم‌دولت هم این لوکس پرستی راترویج می کند . من باسوار شدن وزیر در اتوبوس غیر ایرانی مخالفم .

پس از سخنان‌ناطق باین‌لایحه رای گرفته شد وبتصویب‌رسید وبه مجلس سنا ارجاع گردید.

پیشنهاد در باره سقط

در پایان جلسه هنگام طرح لایحه قانون نحوه اجرای محکومیت‌های مالی آقای سلیمان انوشیروانی پیشنهادی بشرح زیرتقدیم مجلس‌شورای ملی کرد .

مسئول ضرر و زیان ناشی‌از جرم سقط جنین شخص مباشر عمل است‌و پرداخت‌ضرر وزیان وبطور کلی اجرای مجازات‌جرم سقط جنین در صورتی است که ثابت شود ۱۳٦ روز از عمر جنین ساقط شده ، گذشته بوده است .

درپایان جلسه امروز مجلس شورایملی آقای معتمد وزیری معاون پارلمانی وزارت اقتصاد لایحه قانون تشکیل شرکت سهامی معادن مس سرچشمه کرمان و اجازه دریافت وام از منابع داخلی و خارجی را با فوریت تقدیم مجلس کرد .

دکتر انوشیروانی نماینده مجلس میگوید :

مشکل سقط جنین با پیشنهاد من حل میشود

در صورت تصویب پیشنهادی که امروز تقدیم مجلس شورای ملی شد ، سقط جنین عملا آزاد خواهدبود و جنبه قانونی به خود خواهدگرفت .

امروز آقای سلیمان‌انوشیروانی نماینده مجلس شورای ملی‌از «بوکان» ، هنگام طرح لایحه مربوط به « ضمانت اجرائی محکومیت های مالی » پیشنهاد داد که سقط جنین تاپیش از ۱۳٦ روز گذشته از زمان بارداری ، جنبه قانونی به خود گیرد و در موارد دیگر ، تنها مباشر عمل تحت تعقیب قانونی قرار گیرد.

آقای سلیمان انوشیروانی به خبرنگار ما گفت :

«اگر پیشنهاد من بتصویب برسد ، مشکلی که سقط‌جنین به وجود آورده است ،بکلی از میان خواهدرفت . من معتقدم که سقط‌جنین از روز اول تا صدو سی وششمین‌روزبارداری، باید جنبه قانونی داشته باشد زیرا دراین مدت ، جنین‌هنوز شکل به خود نگرفته‌است . »

خبرنگار ما می‌نویسد:

پیشنهاد نماینده‌بوکان‌همراه بالایحه‌ضمانت‌اجرائی‌محکومیت های مالی به کمیسیون خواهد رفت و اگر دراین کمیسیون بتصویب رسید ، در شور دوم برای آن رای گرفته‌خواهدشد. خبرنگار ما در دنباله گزارش خود اضافه میکند:

اگر این پیشنهاد بتصویب رسد ،سقط جنین و کورتاژدر ایران عملا آزاد خواهدشدزیرا کمتر سابقه دارد که‌سقط‌جنین بعد از ۱۳٦ روز ـ تقریبا چهار ماه و ده روز ـ صورت گیرد.

امروز نه تنها در جنوب شهر بلکه در مرکز شهر نیز سیلاب به‌راه‌افتاده بود و رفت‌وآمد ، به دشواری‌صورت میگرفت. این عکس که صبح امروزازانتهای خیابان ناصرخسرو گرفته‌شد، کاملا نشان میدهد که سیلاب سراسر خیابان را گرفته است .براه افتادن سیلاب امروز ، بیش از هر چیز بـربازار شب عید اثر نامطلوب گـذاشت درحالی که در جنوب شهر با ریزش‌سیلاب به درون خانه‌ها نیزمشکلات پردردسری به‌وجود آمد.

باران در خیابانها سیلاب براه انداخت

در شمیران برف بارید.

اولین سیستم مدیترانه‌ای‌همزمان با فرا رسیدن دهه دوم اسفند بایران سرازیر شد . این سیستم را یک‌هوای سرد شمالی‌جنوبی همراهی میکند . بنابه گزارش های رسیده ، در مدت بیست‌و چهار ساعت گذشته ، درسراسر ایران بارندگی مفیدی آغاز شده است که همچنان ادامه دارد.

موج ولرم مرطوب

این سیستم هوا یک موج‌ولرم مرطوب مدیترانه‌ای است و از شمال بوسیله یک هوای شمالی از طریق قفقاز و حوزه دریای سیاه و بحرخزر تقویت میشود. این دو سیستم در سراسر ایران و تهران باران و برف سنگینی داده است . هواشناسی اعلام داشت که هوا از سمت شمال غرب باز میشودوتا فردابارندگی قطع خواهد شد .

هواشناسی اعلام داشت که درجه حرارت هوا شش درجه کاهش می‌یابدوبارندگی بسرعت از شمال ایران بطرف جنوب کشیده میشود .

برف در شمیران

ریزش برف و باران درتهران و شمیرانات از نیمه شب‌دیشب شروع شد و تا بحال در تهران حدود پانزده میلیمتر باران و در شمیرانات سی سانتیمتر برف باریده است .

ریزش باران در تهران‌امروز راه حرکت را بروی مردم بست و در آستانه عید نوروز بازار کسبه را کساد کرد . در خیابان ها بسبب ریزش باران سیلاب جاری شد و مانند گذشته اب باران و سیلاب ، سراسر سطح خیابان هاراداربر گرفت‌و حرکت و عبورو مرور را در بسیاری چهارراه ها مشکل و غیرممکن ساخت.

برکه در خیابان

شدت ریزش باران و تندی جریان سیلاب خیابان ها را در بعضی محلات بصورت یکرود و یا برکه درآورده بود ! عبور از این برکه ها و سیلاب‌موجب اختلال ترافیک شد و مردم روی کول همدیگر و باموتورسه‌چرخه و با استفاده از نردبام و تخته پاره عرض خیابان ها را طی میکردند . زیرا گذشتن از نهر های جاری شده غیرممکن‌بود.

کانال فاضلاب تهران شکست

سیلاب بسوی شهرری جاری شد

شهرری ـ خبرنگار اطلاعات: کانال فاضلاب‌تهران‌ـ شهرری درمنطقه پاسگاه‌ژاندارمری‌شهر ری شکست و سیلابی که از این کانال سرچشمه گرفته ، همراه با آب‌باران بطرف‌شهر ری سرازیر شد ...!

هم‌اکنون «ساعت۲ ۱ ظهر» ، بارش باران در شهرری‌واطراف بشدت ادامه دارد و ماموران شهرداری کیسه های شن رادر مسیر سیلاب قرار میدهند تااز نفوذ آب به خانه های اطراف کانال «در غرب شهرری» جلوگیری بعمل آید ...

در صورت ادامه بارندگی ، احتمال خرابی این‌خانه هاقطعی است زیرا ، سیلاب تاکنون چند ساختمان را فراگرفته است .

طغیان نهر فیروزآباد

امروز شهرداری اعلام کردکه بعلت طغیان نهر فیروزآباد ، امروز سیلاب از پوشش این نهر بیرون زد و در اطراف سرازیر گردید .

شهردار تهران گفت : برای جلوگیری از نفوذ سیلاب به نقاط تلاقی اقدامات‌لازم‌معمول شده و واحدهای امداد آتش نشانی باین منطقه فرستاده شده‌اند .

شهرداری اعلام کرد که بعلت جریان فاضل آب کارخانجات در نهر فیروزآباد ظرفیت‌این نهر کم شده و در نتیجه سیلاب امروز از آن بیرون ریخته است .

برف و باران در شهرستانها

گزارش خبرنگاران اطلاعات در شهرستانهاحاکیست: هوای‌سراسر کشور منقلب شده و در استانه بهار در قسمتی‌از آذربایجان‌شمال و شرق و غرب کشور برف میبارد درحالیکه برای‌شهرهای خوزستان رو به گرمی است و در اهواز و بندرعباس مردم ازکولر استفاده میکنند در اکثر روستاها و شهر های دیگر نیز ریزش باران شروع شده است.

● تبریز و رشت ـ ریزش باران در شمال و برف در چند شهر آذربایجان از دیشب شروع شده و اکثر رودخانه‌های‌گیلان در آستانه طغیان قرار گرفته است . در مشهد و شهرهای شمالی خراسان ، گرگان ، شهرری نیز ریزش باران شروع شده است .

دیشب در تبریز ، شبستر،خامنه، شرفخانه وشاهپور برف مختصری بارید و ریزش باران در رشت و شهرهای دیگر گیلان از نیمه‌شب گذشته تاکنون بطور متناوب‌ادامه دارد ..

در مهاباد نیز ریزش برف‌شروع شده و برف سنگینی روی زمین نشسته است.

● کرج ـ کرج، باردیگراز برف سپیدپوش شده و ریزش برف شدیدی که ازساعت ٥ بعد ازظهر دیروز شروع شده بطور متناوب دراین شهر ادامه دارد. در کرج، ۱۰ سانتیمتر برف بزمین نشسته است.

● شمیران : مقارن با ریزش باران شدید در تهران ،ازساعت ۹ دیشب تا ساعت ۷ و ۳۰ دقیقه سحرگاه امروز در شمیران نیز باران میباریدلیکن ، از این ساعت به بعد ، باران به برف تبدیل شد. ولی ، هوای معتدل شمیران برفها را آب کرد.

● قزوین : هوای قزوین ازعصر دیروز منقلب بود. از ساعت ۱۹ دیروز تا ساعت ٥ بامداد امروزدر این شهر باران میبارید . اما ، براثر برودت هواازاین ساعت‌برف شروع به باریدن کرد.

● اهواز: حرارت هوای‌اهواز، بطور ناگهانی قوس صعودی را پیمود ، بطوریکه ظهر دیروزگرمای ۳۰ درجه بالای صفر ، مردم و بخصوص مسافران تازه‌وارد را به پوشیدن پیراهن‌و لباسهای‌تابستانی واداشت.

سکته قلبی مهار میشود

بیماریهای قلبی‌در جهان‌امروز کشتار می کند ، چنان که اپیدمی مرگ‌آور سکته های قلبی را تاریخ زندگانی بشر ، بیاد ندارد و از این‌رو ،روز به روز سرمایه بیشتری به مطالعات دانشمندان پیرامون بیماریهای قلبی ، اختصاص‌داده میشود .

خبر دستگاه فرستنده ضربان قلب به وسیله امواج‌مخصوص، دنیای پزشکی را متوجه خود ساخت ، زیرا به وسیله این دستگاه ، میتوان بیماران قلبی را در چهار گوشه جهان ، تحت نظر گرفت و از خطرات سکته های قلبی ، کاملا کاست .

درپی چاپ خبر مربوط به دستگاه کنترل ضربان قلب ، خبرنگار ما با چند تن از پزشکان متخصص ایرانی‌تماس گرفت تا در این زمینه اطلاعات بیشتری را بدست آورد .

امواج تپش قلب

آقای دکتر احمد یوسف‌پور (کارشناس بیماریهای قلب) در این مورد اظهار داشت :

«دستگاه ضربان سنج‌قلب و فرستنده‌امواج الکترو کاردیو‌گرافی ، چندین سال است که بوسیله دانشمندان اختراع شده است .

دکتر یوسف‌پور افزود: «اما این اولین باری است که می‌شنوم ، الکترو کاردیوگرافی را میتوان به وسیله امواج، به مسافات دور فرستاد . با این وسیله نوظهور دیگر احتیاج نیست برای‌مشاوره‌با کارشناس قلبی ، ویرابر بالین بیمار فرا خواند، بلکه ظرف‌زمان کوتاهی میتوان با ارسال‌الکترو کاردیو گرافی از نظر کارشناس‌آگاه شد . »

ماهواره و قلب

دکتر اردشیر نهاوندی یکی دیگر از کارشناسان قلب نیز در باره ضربان سنج قلب گفت: «این دستگاه ، چیز تازه‌ای نیست .بلکه تازگی ان‌مربوط به بعد مسافت است . قبلا بااین دستگاه امواج الکترو کاردیو‌گرافی را از شهری بشهردیگر می فرستادند ولی با پیشرفتی که حاصل‌شده است‌وبااستفاده از ماهواره ها امواج الکترو کار دیوگرافی از قاره‌یی به قاره‌یی فرستاده میشود که این ازنظر کارشناسان قلب و بیماران‌مبتلا به بیماریهای قلب حائز اهمیتی بسیار است . »

۲۸ نفر از سرنشیان کامیون هنوز ناپدید هستند

... جستجوبرای‌یافتن اجساد سرنشینان کامیون که دیروز هنگام عبور از « هلیل رود » جیرفت دچار طغیان رودخانه و طعمه سیل گردید ، همچنان ادامه دارد .

تاکنون جنازه ۷ نفر از سرنشینان کامیون ازآب‌گرفته شده .

این کامیون با ۸۰ سرنشین در رودخانه هلیل رود جیرفت واژگون شد و بقیه سرنشینان آن ناپدید شدند .

با فعالیت عده‌ای ازروستائیان و ماموران مربوطه ٤٥ نفر از مسافران کامیونی که در « هلیل رود» واژگون شد از کام امواج‌نجات یافتند و جستجو برای یافتن بقیه ناپدیدشدگان همچنان ادامه دارد .

★ ★ ★

جای نهایت تاسف است که غفلت یک راننده حادثه‌ای بوجود آورد که جان بیش از هفتاد نفر را در خطر مرگ و نابودی قرار دهد در حالیکه تلفات حوادث بزرگ طبیعی مانند سرمای شدید و برف و قهر طبیعت‌چنین تلفاتی ببار نیاورده است . انتشار این خبرهاو واقعیت‌ها اگرموجبات تنبه و توجه رانندگان رافراهم نماید . اسباب‌خوشوقتی‌خواهد بود .

انفجار در دانشگاه

صبح دیروز در قسمت شمالی دانشگاه تهران در جلوی دانشکده علوم انفجاری رخ داد که‌موجب اضطراب دانشجویان در محوطه دانشگاه و عابرین‌خیابانهای‌اطراف گردید .

اعلامیه زیر که عصر دیروز از طرف آقای نهاوندی‌رئیس دانشگاه تهران صادر شد،ماجرا راروشن میسازد .

اطلاعیه دانشگاه

ساعت ۱۱ بامداد دیروز مقداری مواد منفجره در باغچه مقابل دانشکده علوم‌دانشگاه تهران‌منفجر گردید که‌خوشبختانه خسارت‌جانی و مالی به بار نیاورد . براثر این حادثه غیر مترقبه و رفتار غیر منظم‌گروهی معدود و محدود از دانشجویان ، اضطراب وبی‌نظمی در میان دانشجویانی که درخیابان های داخل دانشگاه در رفت و آمدبودندبوجود آمدکه‌خوشبختانه پس از چند دقیقه مرتفع شد و دروس دانشگاه بطور عادی‌جریان یافت و بعد ازظهر دیروز همجریان داشت .

دانشگاه تهران لازم میداند شدیدا و صریحا این عمل غیر انسانی را که‌هتک‌حرمت ساحت مقدس علم و فضیلت است‌تقبیح و محکوم‌نماید.

دانشگاه لازم‌میداندمجددا یادآور شود که با همکاری هیات علمی و دانشجویان و اتخاذ تدابیر لازم کلیه اقدامات ممکن را برای حفظ نظم و حرمت و امنیت محیط دانشگاه بعمل خواهد آورد .

رئیس دانشگاه تهران

محیط تفاهم

امروز یک مقام دانشگاهی به خبرنگار ما اظهار داشت حالا که دانشگاه تا اندازه زیادی بهدف های خود دست یافته و با نظم و ترتیب خاصی محیط تفاهم‌بوجود آمده است و مخصوصاباکوشش های دکتر نهاوندی رئیس‌دانشگاه برای ایجاد محیط علمی دوستانه و گرم‌دانشجوئی چنین پیش‌آمدها موجب نگرانی و تاسف است .

بی‌نظمی و نگرانی

خبرنگار ما گزارش میدهد با انفجار بمب و ایجاد سر و صدا و ناراحتی ها دیروز نظم‌دانشگاه درهم ریخته شد و کلاس های درس تعطیل گردید . عده‌ای از دانشجویان با نگرانی محوطه دانشگاه را ترک کردند و گروه های دیگری همچنان در محوطه دانشگاه باقی بودند .

تشکیل کلاسها

امروز آقای دکتر نهاوندی‌رئیس دانشگاه اظهار داشت که از بعد از ظهر دیروز دانشگاه‌اندک اندک بحال عادی بازگشت و نظم برقرار شد .

امروز نیز کلاسهای دانشگاه تشکیل‌گردیدواستادان‌ودانشجویان در کلاسها حاضر شدند .

حریق در بازار بزرگ مشهد

شعله های مهیب آتش ، میلیونها ریال کالا را به خاکستر تبدیل ساخت

بامداد امروز طی یک‌حریق مدهش و کم‌سابقه در مشهد قسمتی از بازار بزرگ این‌شهر بکام شعله های سرکش آتش فرو رفت و میلیونها ریال‌کالای مختلف از قبیل طلا ، پارچه و سایر کالاهای تجارتی تبدیل بخاکستر شد .

آتش سوزی که ابتدا ازیک مغازه پارچه فروشی واقع در بازار بزرگ شروع‌شده بود در اندک مدتی چند مغازه دیگر را نیز فرا گرفت ومامورین آتش‌نشانی با اطلاع از جریان مبارزه‌مدامنه‌داری را برای‌اطفاء حریق آغاز کردند .

برای مهاردامنه آتش‌سوزی که محل وقوع آن تا مسجد جامع گوهرشاد بیش از یکصد متر فاصله ندارد تلاش دامنه داری آغاز شده‌است .

تا این ساعت مغازه های پارچه فروشی صادقیه، پارچه فروشی دهقان ، جواهرسازی مدالیان ، پارچه فروشی رضا شعاع حسینی ، زرگری قدیر زرچی وانبارتجارتخانه‌نگارهند دستخوش‌حریق شده ومیلیونها ریال خسارت ببار آمده است.

دیدار پاس ـ پرسپولیس

به جهت حساسیت و اهمیت خاصی که دیدار فردای دو تیم فوتبال پرسپولیس و پاس در سرنوشت این دو تیم و در سرنوشت مسابقات فوتبال قهرمانی باشگاههای کشور دارد ، این‌دو مدعی فتح جام در این فصل ، فردا باهمه تدارک و موجودیت‌خود در برابر هم بزمین خواهند رفت .

پرسپولیس که‌دیروز مسابقه برگشت خود باتاج مسجد سلیمان را ۰ـ۳ برد برای تدارک و آمادگی هرچه بیشتر بعد از بازی دیروز در محل هتل اوین به اردو رفته و یاران این تیم تاقبل از بازی فردا در اردو خواهند بود.

پاس مدعی دیگر جام که‌آخرین دیدار خود را روز یکشنبه مقابل تیم آبادانی جم انجام داد در فاصله‌بازی انجام‌شده‌تا مسابقه فردا از همه امکانات خودبرای تدارک و کسب آمادگی بیشترسود برده است . این تیم امروز صبح در سالن ورزش باشگاه پاس آخرین تمرین خود را انجام داد.

یاران عایب و آسیب‌دیده

لیکن در حالیکه پرسپولیس همه نفرات خود را بجز یک تن در بهترین فرم ممکن برای بازی فردا در خدمت دارد ، پاس گذشته از محروم بودن از دویار سرشناس خود دربازی باجم چندیار آسیب دیده دیگر نیز پیدا کرد.

درصدر این مصدومین جهانگیر نصیری فورواردپراشتهای پاس قرار دارد که باحتمال فراوان در مسابقه فردا غایب خواهد بود . بجز او صادقی و شرمی نیزبخاطر آسیب دیدگی موقعیت مشکوکی دارند.

در جمع یاران پرسپولیس تنها حسین کلانی دربازی دیروز از ناحیه دست آسیب دیده است که دوانگشت او دچار دررفتگی شده است. لیکن باتلاش پزشک او بی‌تردید فردا در خدمت تیم خود خواهد بود.تنهانگرانی پرسپولیسی هاضبدید کی‌شدیدزانوی‌اشتیانی است . بااینهمه پرسپولیسیهاهمگی امیدوارانه به پیروزی خود در مسابقه فردا می‌اندیشند ، پاس با توجه به شرایطی که‌دارا می‌باشد، علیرغم آمادگی نسبی بیش از پیروزی دراندیشه‌حفظ دروازه خود برای بازی فردا و مغلوب نشدن می‌باشد .

ناپیتن پاس چه میگوید

حسن حبیبی کاپیتان پاس طی مصاحبه‌ای با خبرنگار اطلاعات امروز صبح در این مورد اظهار داشت :

ـ وضع تیم ماعلیرغم مشکلات خوب است و من فکر میکنم ما بازی‌رابنازیم و شاید هم برنده از زمین خارج شویم ولی هدف حفظ دروازه است . اکنون چند یار ما سرما خورده هستند و همچنین از بازی جم چند مصدوم نیز داریم و از این مصدومین نصیری بی‌تردید بازی نخواهد کرد. ولی شرفی و صادقی موقعیت مشکوکی دارند.

آخرین تمرین مابیش از این‌دیدار نیز امروز صبح انجام گرفت .

اختلاف دوگل

در مقابل‌بهزادی کاپیتان پرسپولیس باصراحت حاضر به‌پیش بینی شد واظهار داشت علیرغم اینکه توپ گرد است ولی مابا اختلاف ۲گل بازی را خواهیم برد . او درمورد کیفیت تیمخود اضافه نمود ،وضع همگی بچه‌های ما بسیار عالی‌است وتمرین کافی و روحیه تیم نیز خوبست ولی از بازی دیروزآسیب دیده فراوان داریم که در صدر آنها کلانی و آشتیانی هستند .

بجز بهزادی‌دیگریاران پرسپولیس نیز در مورد نتیجه بازی فردا عموما برد تیم خود را پیش‌بینی کردند.

ابراهیم آشتیانی: حداقل با اختلاف یک گل خواهیم برد.

کلانی: انشاءالله‌که پیروز خواهیم شد ولی مطمئنا هرتیم بهتر بازی کند برنده خواهد بود.

معینی: فکر میکنم حداقل با اختلاف ۱ گل خواهیم برد . گرچه پیش بینی در مورد این دیداربسیار مشکل است.

مهراب‌شاهرخی : همه سعی ما اینست که باتمام قدرت خود این بازی را ببریم . نظرم هم‌اینست‌که بهرحال ما پاس را بازهم خواهیم برد.

هادی طاووسی: باور کنید پیش‌بینی نتیجه این دیدار بسیارمشکل است . باید رفت داخل زمین و شاید بعد از شروع بازی بتوان‌تا حدی پیش‌بینی کرد. مطمئن اگرما از موقعیتهائی که بدست اوریم کاملا سود ببریم پیروز خواهیدشد.

احتمال انجام نشدن بازی

البته در حالیکه بخاطر باران شدید در صبح امروز ، شرایط زمین اندکی‌نامناسب شدو احتمال انجام نشدن بازی نیز در صورت ادامه بارندگی وجود دارد ،لیکن در صورت قطع باران، مسئولان برای انجام شدن مسابقه فردازمین را مساعد خواهند کرد.

فدراسیون فوتبال نیز بجهت آرامش بیشتر داوران ایرانی‌برای حساسیت این مسابقه و بجهت قضاوت این مسابقه تصمیم گرفت که یک داور از ترکیه فرا خواند.

داور اعزامی فدراسیون فوتبال ترکیه برای دیدار فردا آقای‌ضیاء تورگان است که امشب واردتهران خواهد شد.

آرایش دو تیم

آرایش دوتیم در مسابقه فردا باحتمال فراوان از این قرارخواهد بود:

پاس: کیوان‌نیک‌نفس (دروازه‌بان) ـ حسین کازرانی، حسن حبیبی، مجید حلوائی، محسن هوشنگی‌ـ مهدی مناجاتی، همایون‌شاهرخی، برویزمیرزاحسن،محمدعلی مالکیان، محمد صادقی، اصغر شرفی.

پرسپولیس : هادی طاووسی (دروازه‌بان) ـ ابراهیم آشتیانی ، عزت وطن‌خواه، جعفر کاشانی ، مهراب شاهرخی ـ فریدون معینی، علی پروین، اصغر ادیبی ، صفر ایران‌پاک، همایون‌بهزادی، حسین کلانی .

هوای فردا

در تماسی که خبرنگار ما امروزبا مقامات‌اداره‌هواشناسی گرفت، گفته شد که هوای فردا خوب خواهد بود و بارندگی نخواهد شد، بنابراین احتمال نمیرود که مسابقه مهم فردابین تیمهای‌پاس‌و پرسپولیس‌حریفان قهرمانی باشگاههای فوتبال کشور ، به علت نامساعد بودن شرائط جوی انجام نشود.

۱۰ میلیون تومان بیک تماشاچی جایزه داده شد

لندن ـخبرنگار اطلاعات ـ درشرط‌بندی مسابقات فوتبال «لیتل‌وودز» انگلیس یك مرد ٦۲ ساله‌از اهالی‌جنوب‌انگلیس که کارش حسابداری است برنده‌پانصدهزار لیره‌استرلینك تقریبا معادل ده میلیون تومان جایزه نقدی شد .

این شخص «کینس گریمیس» نام دارد و جایزه‌ای که برده است بزرگترین رقمی است که تاکنون در انگلستان به یك نفرپرداخت شده است .

پیش بینی

شرط بندی روی مسابقات اسب‌دوانی و همچنین مسابقات فوتبال محبوبیت فراوانی‌درمیان مردم انگلیس دارد و همه ساله میلیون ها لیره استرلینك روی این مسابقات شرط بندی می شود .

شرط‌بندی روی مسابقات فوتبال را چندین شرکت بزرك رهبری می کنند اما شرکت «لیتل وودز» از همه‌معروف‌تر است . این شرکت همه‌ماهه با توزیع پرسشنامه هائی از مردم می خواهد روی‌نتایج کلی مسابقات توأم با تعداد گل‌هائی که زده میشود پیش بینی کنند. شرکت کنندگان در این‌شرط بندی‌هر یك همراه‌هرپرسشنامه پرشده بایدمبلغی معادل‌ده‌تومان هم پرداخت کنند . جوایز پرداخت شده از طرف «لیتل وودز» نسبت به حدود پیش‌بینی ها متفاوت است وجایزه‌این هفته بزرگترین جایزه‌ای بود که تاکنون پرداخت شده است زیرا گریمیس موفق شده بود برای نخستین بار در تاریخ شرط‌بندی ها نتایج کلیه مسابقات باشگاه های انگلیس را پیش بینی کند .

خبرهای کوتاه

مراسم جاوید در پیشگاه ملوکانه

عصر فردا در پیشگاه‌شاهنشاه آریامهر آئین جاوید برگزار میشود. برای شرکت در این مراسم ارتشبدغلامرضا ازهاری رئیس ستاد بزرگ ارتشتاران‌از مقامات مملکتی‌دعوت بعمل‌آورد تا در مراسم باشگاه افسران حضور بهمرسانند.

ملاقات دبیر کل سنتو با نخست وزیر انگلیس

ادوارد هیث نخست وزیر انگلیس نصیر عصار دبیرکل سازمان پیمان مرکزی«سنتو» را که اکنون بطوررسمی ازانگلیس دیدن میکند بعد از ظهردیروز در خانه شماره ده «داونینگ استریت» پذیرفت.

عصار قبلا با دوگلاس هیوم وزیر امور خارجه و «انتونی هرشاد» معاون وزارت امور خارجه انگلیس ملاقات و گفتگو کرده بود نصیر عصار که قرار است هفته آینده به واشنگتن برود با زمامداران انگلیس درباره مسائلی که در دستور مذاکرات جلسه سالانه‌کنفرانس سنتو قرار خواهد داشت گفتگو کرده است.

بازدید از فعالیت‌های عمرانی

صبح امروز ۲۰ نفر از نمایندگان مجلس شورای‌ملی عضو کمیسیون آب و برق ، باتفاق‌آقای دکتر اهری‌معاون پارلمانی و اداری وزارت‌آب و برق برای بازدید ازفعالیت های عمرانی شرکت سهامی سازمان آب وبرق خوزستان به این استان عزیمت کردند. این گروه طی پنج روزاقامت خود در این استان ، از سد محمدرضا شاه پهلوی ، سد رضا شاه کبیر ، مزارع‌نمونه صفی‌آباد و طرح نیشکر هفت‌تپه بازدید بعمل خواهند آورد .

جلسه علنی مجلس سنا

مجلس سنا بامداد روز شنبه جلسه علنی دارد .

در این جلسه که ساعت ده‌بامداد تشکیل میشودلایحه بودجه سال ۱۳۵۱ مجلس سنا و پنج لایحه دولت‌مطرح و مورد بررسی قرارمیگیرد ،

اداره امانات پستی تا عید دوسره شد

امروز اداره کل گمرک اعلام داشت بمنظور تسریع در امر ترخیص کالا اعم از تجارتی، امانات پستی و مسافری اداره امانات پستی تهران‌از روزشنبه آینده تا پایان سال جاری‌صبح و عصر بازخواهدبودوکارکنان آن مشغول بکار میباشند.

ساختمان ۵۰۰ خانه دراصفهان

ساعت ۱۰ بامداد امروز با حضور وزیر آبادانی و مسکن و استاندار اصفهان مدیر عامل سازمان مسکن‌و جمعی از شخصیت های محلی اصفهان کلنگ ۵۰۰ واحد مسکونی در زمینی بمساحت ۲۰۰ هزار متر مربع بزمین زده شد .

۵۰۰ واحد مسکونی که امروز کلنگ آن دراصفهان بزمین زده شد خانه های۲ اتاقی است که تاسه اتاق نیز قابل توسعه‌میباشد .

هفته ایران در وین

از روز بیستم اسفند ماه جاری «هفته ایران» در شهر وین آغاز خواهد شد و مدت ۱٤ روز ادامه‌خواهد یافت .

در طول «هفته ایران» که درهتل «اینترکنتی ننتال»وین برگزار میشود از میهمانان «هتل» با غذا های ایرانی پذیرائی خواهد شد .

برای‌تهیه غذا های ایرانی در «وین» آشپز ماهری به وین عزیمت کرده است . ضمنا گروهی از هنرمندان رادیو تلویزیون ایران نیز بهمین مناسبت به وین اعزام شده‌اند .

در طول برگزاری «هفته ایران»در وین بساط چای و قلیان نیز برای مدعوین و میهمانان روبراه خوهدبود.

پیش بینی هوا

هوای سواحل شمال و خراسان ابری ، بارانی . استان های کرمان سیستان، بلوچستان جنوب خراسان ابری ، رگباری است . شهرهای‌مرکزی فارس نیمه ابری ، رگباری است ،هوای تهران نیمه ابری ، رگبار وبرف. درشمال بتدریج‌کمی ابری میشود . آذربایجان مه آلود غرب قسمتی ابری است گرمترین نقطه چاه بهار حداکثر ۲۸ درجه . سردترین منطقه رضائیه حداقل ۷ درجه زیر صفر. حداکثر درجه حرارت‌تهران ۱۳ و حداقل ۷ درجه بوده است .

ملاقات سفیرانگلیس باوزیر خارجه

عصر دیروز سرپیتررامسز باتوم سفیر انگلستان در دربار شاهنشاهی در کاخ وزارت خارجه با عباس خلعتبری وزیر خارجه‌ملاقات کرد .

٤۰ میلیون روبل اعتبار

مذاکرات هیات اقتصادی بانک اعتبارات صنعتی ایران بریاست آقای علینقی فرمانفرمائیان بامقامات‌شوروی در مسکو پایان یافت .

براساس این مذاکرات دولت‌شوروی ٤۰میلیون روبل اعتبار بمدت ۱۰سال‌دراختیار بانک اعتبارات صنعتی ایران خواهد گذاشت .

این اعتبار توسط بانک اعتبارات صنعتی‌ایران صرف خرید ماشین‌ها و کارخانه های صنعتی میشود .

اعتبار ٤۰ میلیون روبلی شوروی براساس معاملات تهاتری با صدور کالا های صنعتی و سنتی و فرآورده های‌دیگر مستهلك‌خواهدشد

اهداء زمین ووجه نقد

بعد از ظهر دیروز پانزده هزارمتر مربع زمین‌ازاراضی تهران پارس و ۲۵۰ هزار ریال وجه نقد برای تکمیل خانه پیشاهنگی ناحیه ۹ آموزش و پرورش ونیز ۲۵۰ هزار ریال‌برای‌تکمیل‌تاسیسات گوناگون در اختیار ناحیه مذکور قرار گرفت .

طی مراسمی آقای رستم گیو ، زمین و وجه نقد را در اختیار ناحیه ۹ گذاشت.

اجلاسیه اقتصادی سنتو در واشنگتن

بیستمین اجلاسیه کمیته اقتصادی سازمان‌پیمان‌مرکزی «سنتو» از ۲٤ تا ۲٦ اسفنددر واشنگتن‌تشکیل خواهدگردید وهیئت نمایندگی ایران دراین اجلاسیه‌عبارتنداز: انوشیروان کاظمی‌رئیس‌اداره همکاریهای وزارت خارجه سنتو (رئیس هیئت)جوادرجب‌زاده‌ـ رایزن سفارت شاهنشاهی درآنکاراو محمدعلی معزی‌نماینده اداره همکاریهای وزارت‌امورخارجه (سنتو) .

در این اجلاس کارشناسان اقتصادی ضمن‌بررسی فعالیت های‌اقتصادی‌سال‌گذشته‌برای فعالیت‌های‌آینده‌طرحهائی‌تهیه خواهند نمود .

مجمع عمومی «هما»

مجمع عمومی هواپیمائی ملی ایران امروز در یک جلسه فوق‌العاده برنامه های این شرکت از جمله توسعه امور عملیاتی واستفاده‌از هواپیمای مافوق سرعت صوت کنکورد وایجاد

از گروه رپرتاژ روزنامه اطلاعات

سرود نوروز در کوچه و بازار

عید آمد و عید آمد ـ آن بخت سعید آمد

صدای پای «بهار» را میشود شنید که پاورچین ، پاورچین‌از پشت دیوار سنت به خانه هر ایرانی می آید ودر طلیعه این بهارسکرآور «نوروز» را میشود از تلاش مردم ایران که درندارک بزرگداشت عید هستند حس کرد. در هر خانه‌ای صحبت از عید است و در هر کوی و برزنی تلاش برای ضیافت های نوروزی جریان دارد . حتی آنهاکه تقویم خیام را نخوانده‌اند ، عید را می شناسند تلاش های نوروزی‌رنگ و بو وجلوه و جلای دیگری دارد تابلوهای حراج ـ اگرچه قلابی باشد ـ صدای گرم «نعناوترخون» فروش دورمگردوحتی‌رقص وادای حاجی فیروز ها که به خاطر عدم تراکم ترافیک جل و پلاسشان را در کنار جاده های خارج شهر پهن کرده‌اند ، همه و همه‌تصویر هائی است زنده و آشنا که‌عید را بیاد می آورد .

صبح ها، پیش از آنکه«آقای» خانه از منزل خارج شود ، از بسیاری از خانه ها این سرود را می توان شنید که :

ـ بابا .. لباس عید ما چطور شد ؟

و بابا اگر ثروتمند باشد ، پیشاپیش خود به این فکر بوده است و اگر مال و منالی نداشته باشد ، تا غروب به فکر فرومیرود که چگونه با استفاده از دکترین دکترشاخت ستون بدهکار و بستانکار را معادله ببندد،تا ممری برای تهیه لباس عید بچه ها پیدا کند !

.. و در مدرسه ها که عید هم از جنبه‌سنتی وهم‌به‌خاطرتعطیلاتی که دارد برای بچه‌ها عزیز است، در تمام طول دقایق زنگ تفریح بساط برخ کشاندن و «نچی نچی غصه دادن» برپاست و آنهاکه بیشتر دارند به تفاخر و آنها که کمتر دارند با خجالت از آنچه‌در ایام عید نو نوارشان میکندصحبت به میان می آورند .

.. ودر ادارات ، کارمند هاکه بار عید رابدوش‌میکشند با گوشه و کنایه ، با شوق و ذوق یا با حجب و حیا ، از توقعات اهل منزل ، تخسی بچه ها، نبودن‌آه در بساط و بی انصافی اهل‌بازار و کسب و کار شکوه و شکایت سر می دهند و ایضا در همین ادارات سکرتزها‌ـدختر هاوزنها‌ـ به گونه‌ای «قند دردل آبکن» از سفر های رویائی نوروزداد سخن میدهند و اگرچه استطاعت رفتن ندارند از سفر احتمالی آینده به شیراز ، اصفهان ، آبادان وآنها که حقوق بیشتری دارند ازکاپری، مونتکارلو، و کرس خیالهائی‌می بافند که رشته هایشان شب‌هنگام در خلوت خواب پنبه میشود .

خرید های شب عید ، مقدمه‌ای است برای نوروز ونوروزمقدمه‌ای است برای بهار ، از این صحنه ها اینروز ها در تهران زیاددیده می شود .

عید بی‌لباس رسمیت ندارد !

.. کسبه در صدد جورکردن جنس به این در و آن در میزنند. ویترین ها را می آرایند فروشنده های ترو تمیز استخدام می کنندتا در کنار اجناس شب عید بنجل‌ها را هم اگر مجال‌یابند آب کنند .

.. و دسته‌ای دیگر که می‌دانند عید هنگامه مهربانی‌است، ازحالا به پیشواز نوروز رفته‌اند و به محض دیدار آدمی که دستش به دهانش میرسد تا کمر خم‌میشوند، سلام می کنند ، به احترام در می گشایند ، با تکریم عصا و پالتو میگیرند .. و صد البته مقدمه دریافت «عیدی» را با ظرافت عیدمابانه فراهم میسازند .

... و قصه «عید» قصه‌ای است جاودانه که از روزگاری فرو رفته در افسانه جمشیدجم تا به امروز هیجان وویژگی های خود راحفظ کرده و هرسال مبارک تر بسراغ ملت ایران آمده است . آنچه که در این گزارش استثنائی می آید حاصل مروری است در نوروز ، ویژگی های نوروزو آنچه که‌مردم را به‌تلاش‌های نوروزی‌وامیدارد..

بخصوص آقایان گاه این نو پوشی را به یك جوراب دو تومانی یا زیر پوش ۷ تومانی تخفیف میدهند .

بعد از نو پوشی ، نوبت به سفره هفت سین‌میرسد .ترتیب دادن سفره هفت سین یك‌سنت محترم است که نباید فرو گذار کرد . اگر اختلاف«هفت سین »و «هفت شین » راکنار بگذاریم روبراه کردن آن‌کم خرج و راحت است . سیر ، سرکه ، سمنو ، سماق ،سیب، سبزه و سنجد ، سکه ، تخم مرغ ، آئینه،ماهی قرمز ،آرد، نمك ، شیرینی‌وشمع مهمترین موادی هستند که سفره نشین نوروزی میشوند .

بر سر سفره هفت سین‌همه اعضای خانواده جمع میشوند ولی کسانی هم هستند که‌اگر ساعت تحویل سال به موقع باشد ، ناگزیر جدا از اهل منزل حلول سال نو را می ـ گذرانند .

طبقه زحمتکش‌پلیس،رانندگان تاکسی ها و اتوبوسهای مسافر بری نگهبانان‌بانکها وساختمان های بزرك ، بعضی از کسبه ، پرستار ها و پزشکان از جمله کسانی هستند که اگر کارشان نوبتی باشد ، لاجرم درمراسم تحویل سال نو شرکت ندارند.

بیشتر کسبه عقیده دارند که هنگام آغاز سال نو باید در های مغازه‌شان باز باشندتا کار و کسب در سال جدید رونق داشته باشد ، این عده معمولا در محل کسب دقایق تحویل سال را میگذرانند .

۸ ساعت‌ازعمرتان حساب نیست!

سال ۱۳۵۰ سال کبیسه است . سال کبیسه سالی‌رامی گویند که اسفند ماه آن ۳۰ روز داشته باشدو امسال‌اسفند ماه سی روز است اما یك استثناء موجب شده که اگر دارند که هنگام تحویل سال، برای شگون بیشتر حتما باید لباس نوبرتن داشت . این قاعده در سالهای عقیده به مزایای تخفیف نائل آمده و اگر بچه ها را مستثنی کنیم، بزرگتر ها پوشیدن یك قطعه پوشاکی نو را برای شگون کافی میدانند .

بنابراین صرفنظر از بچه ـ ها که بهر نحو شده باید لباس نو بپوشند بزرگتر ها مایل هستید ۸ ساعت و ۹ دقیقه و ۹ ثانیه از عمر خودرا حساب نکنید . برحسب‌تحویل سال ، ساعت ۱۵ و ۵۱ دقیقه و ۵۱ ثانیه روز دوشنبه سال ۱۳۵۱ آغاز میگردد . ولی از لحاظ روز شماری ، روز سه شنبه اولین‌روزسال ۱۳۵۱است، باین جهت می توانید این ۸ ساعت و ۹ دقیقه و نه ثانیه را که نه جزو سال ۱۳۵۰ به حساب می آید و نه جزو سال ۱۳۵۱ ، به حساب صرفه‌جوئی عمر بگذارید . در سالهای اخیر که معیار تحویل سال گردش تخم مرغ روی آینه نیست و رادیو و تلویزیون مراسم تحویل سال را پخش‌می کنند ـ صدای گرم « راشد» خطیب معروف که دعای‌تحویل را میخواند ، به تدریج جزء مراسم سنتی در آمده است . هنگامیکه راشد شروع‌میکند به خواندن « یا مقلب‌القلوب والابصار» تقریبا تمام اهل‌منزل خود را به سفره هفت سین میرسانند تا لحظه‌ای بعدبازار ماچ و بوسه خانوادگی را رونق بدهند .

بدنبال تحویل سال و ردو بدل کردن بوسه ها ، نوبت‌رد و بدل کردن عیدی میرسد . بزرگتر ها به کوچکتر ها و شوهرها به‌زنها عیدی میدهندو جالب آنکه بیشتر عیدی ها باید از پول نقد باشد . در سالهای اخیر انتشار اسکناس های نو و تا نخورده از کمیت مبلغ کاسته‌و ظاهرا درخانواده های متوسط با یك حداقل۲۰ ریالی و یك حداکثر ۲۰۰ ریالی می توان سر و ته‌قضیه عیدی را بهم آورد .

مادرها در عیدهم گریه میکنند !

عید هنگامه دوستی ها و نوبت صلح و آشتی ، شادی و شادمانی است ، با اینهمه بر سر سفره های نوروزی هستند چشمهائی که به اشك خیس میشوند . اشکریزان نوروزی بیشتر مادرهائی هستند که فرزندانشان یا در نقاط مختلف مملکت هستند یا برای‌تحصیل در خارج از کشور بسر می ـ برند . بد شانس ترین کسبه ایران در سالهای اخیر حمامی ها و سلمانی ها بوده‌اند .رسم گذاشتن‌موی‌بلندسر،نتراشیدن ریش‌وگذاشتن سبیل ازدرآمد آرایشگرهای مردانه کاسته و دائر شدن حمام های منزل از خیل مشتریان گرمابه‌رو شب عید !

در گذشته‌ای ، نه چندان دور حمامی ها و سلمانی ها ، در شبهای قبل از عید کار و کسبشان رونق بسیار داشت‌در حالیکه امروز روز و شبهائی عادی را میگذرانند . در عوض آرایشگر های زنانه کار و بارشان سکه است ومعروف ترین آنها چند شب پیش از عید را تا صبح به کار وکسب

بقیه در صفحه ۹

حاجی فیروز ها که از «چشم بد» هراس‌دارند،بیشترفعالیت خودرابه خارج‌از شهرکشانده‌اند.

KPA
فاستونی
افشار یزد
بپوشید

باافتتاح حساب پس انداز در
بانك بیمه بازرگانان
برای تصاحب
ساختمان ۴ طبقه شماره یك
آماده شوید

اسامی دوازده نفر افرادیکه در امتحانات کتبی‌ومصاحبه حضوری مسابقه ورودی دفترفنی بخش داروئی شیرو خورشید سرخ قبول شده‌اند بهترتیب معدل بشرح زیر اعلام میگردد از قبول شدگان خواهشمند است از ساعت ۸ ـ۱۲ و۴ـ۸ روز ۱۵ر۱ر۱۳۵۱ جهت شروع کارآموزی در بخش داروئی جمعیت حضور بهمرسانند .

۱ـ ذبیح‌الله گلمحمدی
۲ـ صلاح‌الدین موصلی
۳ـ حسن هروی
۴ـ حبیب‌الله بنفشه قوچان عمیق
۵ـ احمد گازری
۶ـ مجتبی اکرمی
۷ـ حسن مقدمی
۸ـ داریوش گلبابائی
۹ـ علی‌اکبر پارسا
۱۰ـ نصرت‌الله عسکری فاتح
۱۱ـ حسن اورعی
۱۲ ـ داود اکبریان جنید

Steak House
استیک رستوران تهران
خیابان پهلوی اول پارك ساعی تلفن رزرو ۶۲۲۹۸۵

امسال همه دوستداران مسافرت های دستجمعی باتورهای
آژانس جهانگردی مهاجری وشرکاء
مسافرت خواهند کرد زیرا نامی‌ترین هتل‌های جهان مثل کمبرلندر لندن‌ـ گراندهتل دربار پس‌بلازادرمادرید ـ فنسیادربیروت شراتون‌درقاهره‌ـ مرحبا درکازابلانکا و عتلهای هیلتون در سراسر امریکا برای شما قبلا رزرو شده است

تور شماره ۱ بنام تورسال نو (دومین‌تور): باردید از بیروت ـ استانبول ـ آتن و قاهره
مدت۱۶روز تاریخ حرکت اول فروردین قیمت ـ ۳۴۲۰۰ ریال شامل صبحانه و ناهار

تور شماره ۲ بنام تور نوروزی :بازدید از آتن ـ روم ـ ناپل وکاپری وسورنتو ـ ژنو ـ شامونی ـ پاریس لیس ـ بارسلون مدت ۲۴روز تاریخ حرکت ۲۶ اسفند قیمت ۶۱۳۲۰ شامل صبحانه

تور شماره ۳ بنام اهرام ثلاثه وجزایر قناری (دومین‌تور) بازدید از بیروت ـ قاهره ـ تونس ـ کازابلانکا ـ رباط ساناکروز ـ لاس پالماس ـ مادرید ـ لندن مدت ۲۴ روز حرکت اول فروردین قیمت ۶۷۰۰۰ ریال صبحانه وناهار

تور شماره ۴ بنام آفریقا :بازدید از نایروبی ـ نکرونکرو ـ مانیارا ـ اروشا ـ تریتاپس ـ ژوهانسبورك ـ دوربان ـ کیپ تاون ـ آدیس آبابا ـ قاهره و بیروت
مدت ۲۵ روز تاریخ حرکت ۳۰ اسفند قیمت ۸۷۵۰۰ ریال شامل صبحانه و ناهار(ناهار وشام در جنگل‌ها)

تور شماره ۵ بنام خاوردور (دومین تور) بازدید ازمانیل ـ توکیو ـ کاماکورا ـ هاکونه ـ آتامی ـ اوزاکا ـ هنگ کنگ ـ سنگاپور ـ بانکوك ۲۴ روز حرکت اول فروردین قیمت ۹۸۰۰۰ ریال شامل صبحانه و ناهار

تور شماره ۶ بنام اطلس :بازدید از بانکوك ـ بالی ـ سیدنی ـ اوکلند ـ مانیل ـ توکیو ـ کیوتو ـ اوزاکا هنگ کنگ مدت ۲۸ روز تاریخ حرکت ۲۶ اسفند قیمت ۱۳۵۴۰ ریال شامل صبحانه‌وناهار

تورهای اهرام ثلاثه شماره ۱ وخاور دور شماره ۱ وتورسال نو شماره ۱ تکمیل شده وتورهای جدیدی تقدیم گردیده است
لطفا برای دریافت برنامه چاپی و کسب اطلاع بیشترو ثبت‌نام به
آژانس جهانگردی مهاجری وشرکاء
و یا به آژانس خودتان در تهران و شهرستانها مراجعه فرمائید .
تهران ـ خیابان ویلا شماره ۳ و ۳۷ تلفن های ۷ـ۸۲۴۰۷۴ و ۸ـ۸۲۵۰۵۶ رشت ـ خیابان پهلوی تلفن ۴۹۷۰ آبادان سن‌شایر تلفن ۲۶۸۰ ـ ۲۵۹۴ـ ۲۴۸۰ ،اصفهان خیابان چهارباغ پاساژ ایفل تلفن ۲۸۰۰۵ اهواز خیابان ششم بهمن تلفن ۲۳۴۴ ۲۸۵۵ مشهد ابتدای خیابان خسروی نو تلفن ۲۸۸۵۴ شیراز خیابان زند تلفن ۶۹۶۳ ـ ۶۸۸۳
برای تهیه بلیط هواپیما و کشتی بکلیه نقاط جهان وهمچنین تهیه برنامه‌های خانوادگی واختصاصی به‌قسمت جهانگردی این آژانس مراجعه فرمائید

عید نوروز ۱۳۵۱ امسال
بهیچوجه از تهران خارج نشوید زیرا دو کمدین محبوب سینما خیال دارند با آخرین شاهکار کمدی خود تهران‌را از خنده و قهقهه به‌لرزه در آورند . . .
چیچو و فرانکو
در فیلم سینما سکوپ و رنگی
بزن بریم سربازی

باشرکت : کاتیا کریستین . جیانی نازارو

امسال شانس برنده شدن شما در
بانك بین المللی ایران وژاپن
بیشتر است
بانك بین المللی ایران وژاپن طبق مقررات شورای پول واعتبار ـ ۱/۵۰۰/۰۰۰ ریال بقید قرعه بین دارندگان حساب پس انداز بشرح زیر جایزه میدهد :

۱۰۰ جایزه ۱۰۰۰ ریالی
۲۰ جایزه ۵۰۰۰ //
۱۰ جایزه ۱۰/۰۰۰/- //
۲ جایزه ۱۰۰/۰۰۰/- //
۱ جایزه ممتاز ۱۰۰۰/۰۰۰/- //

برای افتتاح حساب یاتکمیل موجودی خود تاحداقل ۱۰۰۰ ریال فقط تاسی ام اسفند ماه فرصت دارید تابه یکی ازشعب تهران :

شعبه مرکزی : خیابان سعدی جنوبی شماره ۷۵۰
شعبه بازار : بازار ـ روبروی مسجد شاه
شعبه استانبول : ساختمان پلاسکو
شعبه قزوین : خیابان قزوین مقابل خیابان غفاری
شعبه دروس : چهارراه قنات
شعبه میراکرم : چهارراه امیراکرم
شعبه امین السلطان : میدان امین السلطان
شعبه کورش : خیابان کورش کبیر ایستگاه چالهرز
شعبه میر : انتهای بازارکفاشها
شعبه فیشرآباد : انتهای فیشرآباد
شعبه انشگاه : میدان ۲۴ اسفند
شعبه پهلوی : پائین تراز سینما آتلانتیک
شعبه تخت جمشید : روبری شرکت ملی نفت ایران
شعبه شاه عباس کبیر : خیابان شاه عباس کبیر
شعبه شاهرضا : پیچ شمیران
یاشهرستانهای : شیراز ـ کاشان ـ مشهد ـ مراجعه فرمائید .

ویژه شب آدینه

مقالات وگزارشهای خارجی

سرمقاله

بخاطر هدفی والاتر

شاهنشاه‌درمصاحبه باخبرنگاران آلمانی‌که درمعیت «ویلی‌برانت» به ایران آمده‌اند پیرامون مسائل امروز ایران اظهاراتی فرمودند که حائز کمال‌اهمیت است .

خبرنگاران آلمانی در خلال چند سئوال ، پیرامون مخالفت‌هایی که در قبال وضع کنونی بچشم میرسد و عوامل این تحریکات وبالاخره حمایت‌هایی که گاه و بیگاه از خرابکاران بعـمل می‌آید ، نظریه شاهنشاه را جویا شدند و معظمله بصراحت در همه این موارد پاسخ گفتند .

شاهنشاه فرمودند : «در برنامه پنجساله عمرانی ما که ازسال ۱۹۷۳ آغاز خواهد شد در وضعی قرار خواهیم گرفت که تولید ملی ما به دوبرابر افزایش خواهد یافت و درآمد سرانه تقریبا به دوبرابر میرسد . ما امیدواریم در پایان برنامه ششم به‌مرزهایی که آنرامرزهای تمدن بزرگ نامیده‌ایم برسیم و بهمین جهت وظایفی بس سنگین‌برعهده داریم تا این برنامه‌ها را با کمال دقت اجرا کنیم . درین راه هیچ توطئه و هیچ خرابکاری قادر نخواهد بود ما را از هدف دور کند».

مساله همین است که میدان دادن به اخلالگری و خرابکاری در شرایط امروزی ایران ، بمثابه غفلت از پاسداری آثار انقلابی است که ایران را در مسیر یک دگرگونی اساسی قرار داده است . زمان درازی نیست که ما درین راه قدم گذارده‌ایم . فرصتی لازم است تا این بنا که اساس آنرا با موفقیت بنیاد نهاده‌ایم به چنان پایه‌یی از استحکام و استواری برسد که در قبال حوادث دهر خال‌ناپذیر باشد و بخودی خود هرگونه فتنه و فسادی را بی‌اثر سازد . لکن تا آن زمان ، ملت ایران ناگزیر است پاسداری ازین اساس و بنا رابعنوان وظیفه‌یی بزرگ تلقی کند و ایفای این وظیفه جز در محیط امنیت و ثبات مقدور نخواهد بود .

برای مردم ایران، تصور بازگشت به‌سالهایی‌که مطبوعات اروپا ایران را «کشوری برسر آتشفشان» میخواندند بسی دردناک است ، اما هستند کسانی که بچنین رجعتی امیدوارندوهمانها نیز ـ ولودر کار اسباب چینی و تدارک دسائس ضد انقلابی دستی نداشته باشند ـ برای مشتعل نگهداشتن و تیزکـردن آتش خرابکاری هیزم جمع می‌کنند .

امروز هیچکس نمیتواند ایران را «کشوری بردهانه آتش‌فشان» قلمداد کند . سهل است که ثبات و امنیت و اقتدار و اعتبار ایران مایه حسادت و محرک بسیاری از فتنه‌انگیزی‌هاست که آثار آن بصورت تروریزم و گانگستریزم در جامعه ما ظهور میکند . بصورت تلاشی برای متزلزل ساختن نظام تازه و تحولات اجتماعی ایران و عجبا که محافلی عکس‌العمل طبیعی و منطقی ملت و دولت ایران را در قبال چنین تحریکاتی نمی‌پسندند !

شاهنشاه در مصاحبه با خبرنگاران آلمانی میفرمایند : « برای دفاع از جامعه‌یی که پیشرفت میکند ما ناچاریم تمام کوشش خود را بکار بریم تا هیچگونه خللی بوسیله خرابکاران بین‌المللی به آن وارد نشود . ما نمیتوانیم اجازه دهیم کشور و ملتی با این آینده درخشان از بین برود ..... بسیار آسان است که افرادی در یک گوشه دنیا روی صندلی راحتی بنشینند و حرفهایی درباره اخلاق عالی ـ بنظر خودشان ـ بزنند » .

اقداماتی که در ایران صورت گرفته و بصورت یک سلسله برنامه‌های اصولی در مملکت دنبال میشود برای مردم ایران یک موضوع فرعی و زودگذر نیست . ما در طریق سرنوشت راه‌می‌سپریم و چگونه میتوانیم به مقصد برسیم اگر درین گذرگاه خطیر وحساس، درین جاده سرنوشت ، باندازه کافی هشیار و بیدار و محتاط و درعین حال قاطع و سختگیر نباشیم ؟

بفرموده شاهنشاه : « اگر هرکس بخواهد بنام آزادی ، آزادی دیگران را از بین ببرد هرگز قادر نخواهیم بود جامعه سالمی داشته باشیم » .

تفسیر سیاسی

نجات از یک خطر

پاکستان که تا چند روز گذشته با خطر جدی یک «بنگلادش» جدید روبرو بود ، ببرکت هوشیاری ، خردمندی و موقع‌شناسی بوتو امید به حفظ وحدت خود را بازیافت

این موفقیت بزرگ پس‌از آنکه بوتو با رهبران احزاب مخالف که دو ایالت پاکستان را تحت نفوذ کامل خود درآورده بودند بگفتگو نشست و قسمتی از خواسته‌های آنان را که درعین حال خواسته همه مردم پاکستان در برچیدن حکومت نظامی و استقرار حکومت پارلمانی بود، پذیرفت ، بدست آمد و این بزرگترین موفقیت بوتو در تمام ماههای حکومت او بوده است .

اهمیت این پیروزی ، هنگامی بدرستی روشن میشود که دانسته شود تا قبل از این توافق پاکستان در لبه پرتگاه یک جنگ داخلی تجزیه دو ایالت بزرگ مرزی قرار گرفته بود . در این دو ایالت ، رهبران احزاب مخالف که در انتخابات گذشته حداکثر آراء را بدست آورده و سپس توسط حکومت یحیی‌خان به زندان گسیل شده بودند . با استفاده از بحران ناشی از شکست در جنگ بـا هند و تجزیه کشور ، عملا یک حکومت جدا از حکومت مرکزی بوجود آورده بودند و برای‌مقابله با اقدامات احتمالی ارتش‌پاکستان و شرکت در جنگ ، واحدهای شبه‌نظامی تاسیس‌کردند وبه جمع ـ آوری اسلحه پرداختند . بنا باظهار یکی از رهبران ، آنها حتی کارخانه اسلحه سازی داشتند که « بجز موشک همه نوع سلاحی میسازد » .

روشن است در شرایط دوران پس از شکست در جنگ و در اوضاع و احوالی که موج اغتشاش و اعتصاب حتی صفوف پلیس را درنوردیده ، و ارتش هنوز نتوانسته یکصدهزار اسیری را که در هند دارد بازستاند ، وجود چنان شرایطی در دو ایالت بزرگ، چه عواقبی میتوانست داشته باشد بویژه آنکه رهبران مخالفان بوتو در این دو ایالت آشکارا وجوه مشابه بین خود و پاکستان شرقی را در زمینه‌های اقتصادی و زبانی و روابط با حکومت مرکزی عنوان میکردند و مهمتر آنکه برای جنگ با دولت مرکزی آماده میشدند . موافقت بموقع بوتو با لغو حکومت نظامی ، تاسیس مجامع ایالتی و لغو برنامه انتخابات شهرداریها که بزعم مخالفان هدف آن تقویت هرچه بیشتر مواضع حزب خلق بوتو در سراسر پاکستان و بویژه نفوذ در دو ایالت مرزی بود ، خطر جنگ داخلی و تجزیه مجدد را لااقل برای مدتی از پاکستان دور کرد . با اینحال پاکستان هنوز در محاصره انبوه مشکلات است .

توطئه کودتای نظامی توسط گروهی از فرماندهان درجه‌اول ارتش نشانی از این حقیقت بود که در برابر استقرار حکومت غیر نظامیان هنوز مقاومت‌های سرسختانه وجود دارد . اگر بوتو ناچار شده‌است ژنرال «تیکاخان» قهرمان حوادث‌پاکستان شرقی در دوران حکومت یحیی‌خان را بریاست ستاد ارتش برگزیند باین دلیل است که هر ژنرال با قدرت دیگری ممکن بود در صدد تکرار تجـزیه ژنرال‌های کودتاچی برآید ، اما ژنرال «تیکاخان» بخاطر آنکه نـه میتواند در مصالحه با هند و بنگلادش گامی بردارد ، نه در میان دوستان خارجی پاکستان بعنوان رهبر پاکستان پذیرفته میشود و نه مردم پاکستان رهبری او را تحمل میکنند . کم‌خطرترین ژنرالی است که بوتو توانسته برای رهبری ارتش برگزیند اما این ضرورت خود مسائل تازه‌ای رابوجودآورده که برانگیخته‌شدن بیشتر سوء ظن بنگلادش و هند در رسیدن به تفاهم با پاکستان‌تنها یکی از آنهااست

جعفر مدنی

نوشته : موسی صبری سردبیر الاخبار چاپ‌قاهره

هدف دشمن تضعیف جبهه داخلی است

«موسی‌صبری» سردبیر روزنامه «الاخبار» چاپ قاهره،یکی‌از روزنامه‌نگاران معروف مصری است که امروز برای «سادات» همان نقش را بازی میکند که «هیکل» برای عبدالناصر بازی میکرد . مقالات اساسی وی که گاهگاه در صفحهٔ اول «الاخبار» درج میگردد ، انعکاس روش سیاسی سادات در امور داخلی و خارجی است در واقع «موسی‌صبری» را پس‌از «حسنین‌هیکل» می توان دومین روزنامه‌نگار مصر دانست که بلندگوی اندیشه های رئیس جمهوری آن کشور است . در دیداری که با وی داشتم «اتفاقا موسی‌صبری نیز مانند حسنین‌هیکل در دوره‌بحران نفت به ایران سفر کرده مقالاتی درباره کشور ما در آنروزگار نوشته و دوستی من و او ازهمان‌روز ها آغاز گشته است» آشکارا وی گفتم که مردم او را هیکل ثانی برای سادات میدانند . درپاسخم خندید و گفت هیکل بازگوکننده اندیشه های یك رهبر بود ، رهبری که مانند همه زعماء بزرك اشتباهاتی هم نمود ولی من روزنامه‌نگار ساده‌ای هستم که اندیشه‌های یك مدیر ، یك‌رئیس دولت‌یارئیس مملکت را که باواقع‌بینی میخواهد کشورش را از بحرانی نجات دهد ، بازگو میکنم ....»

اینست ترجمه آزاد نمونه‌ای از مقالات اساسی «موسی‌صبری» درباره شایعاتی که اینك در مصر پس‌از بازگشت سادات از مسکو ادامه دارد ...

علی اکبر کسمائی

یك روزنامه‌نگار برجسته امریکائی که دارای نفوذسیاسی خاصی است ، پیش‌از بازگشت سادات از مسکو ، بمن گفت: «آیا میخواهید که اوضاع در اسرائیل دگرگون گردد و اسرائیلی ها سرزمین اعراب را پس بدهند و اعراب در قضیه خود پیروز شوند ؟ من در این مورد پیشنهاد دارم ...»

گفتم : چه پیشنهادی‌دارید؟

گفت : سادات دربازگشت‌از مسکو اعلام کندکه مذاکراتش با شوروی بجائی نرسیده است. و به ملت بگوید که امریکائی ها ما را فریب دادند و شوروی ها ما را تنها گذاشتند و در برابر ما راهی جز صلح باقی نیست و من اینك اعلام میکنم که ما آماده مذاکره مستقیم‌با اسرائیل هستیم .»

گفتم : و بعد ؟

گفت : آنوقت گلدامایر سقوط خواهد کرد زیرا درآن صورت دیگر چیزی نخواهد داشت که به ملت اسرائیل بگوید و از وسعت طلبی خود دفاع کند ... و شما به صلح و تخلیه اراضی خود از ارتش اسرائیل نائل خواهید آمد .

گفتم : اگر با شما در این فرض خیالی همراهی کنم که مذاکرات سادات در شوروی‌به جائی نرسد (ولی این‌نخستین نظر شما را از آغاز رد میکنم) و در خلال چند لحظه تایید کشورهای سوسیالیست راازنظر سیاسی و نظامی و اقتصادی از دست بدهیم ، من میتوانم‌بحوبی مجسم کنم که واکنش این اندیشه رمانتیك شما در داخل اسرائیل چه خواهد بود . این انعکاس جز جشن و سرور و شادی‌وشعف در اسرائیل چیز دیگری نخواهد بود . اسرائیل مغرورتر و سرکش‌تر خواهد شد و سیاست دولت اسرائیل که در آن صورت موفق شده است ما دوستان خود را از دست بدهیم ، مورد تایید و تشویق بیشتری قرار خواهد گرفت و ما پس‌از آن چاره‌ای نخواهیم داشت جز آنکه زانو بزمین زنیم و تسلیم شویم . ودرچنان روزی ، آرزوی بزرك اسرائیل ازنیل‌تا فرات‌جامه‌عمل بخود خواهدپوشید .

در حقیقت ، پس از آنکـه سادات پیروزی مذاکـرات اخیرش را باشوروی‌اعلام‌داشت، دشمنان رابشگفتی واداشت : دشمنانی که‌پیوسته از راه‌رادیو و تلویزیون و مطبوعات خودبا ماجنك عصبی وروحی دارند ... البته پیش از سفرسادات به مسکواین رازی پوشیده نبود که‌بین ماوشوروی در بعضی از موارد اختلاف نظر هائی وجود دارد ... و یکبار استراتژی آمریکا در خاورمیانه پس از جنك هندوپاکستان تغییر یافت ومصروشوروی ناچارشدندبرای ارزشیابیهای تازه وسنجش های نوین ، در کناردوستان‌بمذاکره بنشینند.

درقاهره ، پیش از سفر سادات به‌مسکو، امواج‌جنك سردخیلی بالاگرفت وقصد آن بود ماقانع شویم که‌روابط ماباشوروی نه صلحی برای مابار می آورد ونه‌پیروزی بهره ما می سازد و ما در عین حال که‌از اشغال خاکمان‌توسط اسرائیل رنج می بریم ، گرفتار استعمار شوروی نیز شده‌ایم وخلاصه در چاه گودی افتاده‌ایم که راه رهائی ندارد.

بیانیه مشترکی که در بـاره مذاکرات مسکو منتشرگردید خاطرنشان ساخت که‌کمکهـای نظامی شوروی قدرت دفاعی ما را افزایش خواهد دادو درعین حال ماموریت یارینك راتائید نمود جنك سرد در پی آن به‌اوج‌خودرسید .آنگاه سادات درکنگره ملی ازپیروزی‌بزرگی که‌درمذاکرات مسکو بدست آورد سخن گفت‌وتاکید کرد که روابط ما با اتحادجماهیرشوروی روابط موقت و یا خاص یك دوره معین نیست.

سلاحهای تازه

اینك جنك سرد بر ضد مادو راه متناقض پیش گرفته است: خبر هائی درباره ارسال سلاح های جدیدشوروی به مصـر خبرگزاری‌های جهان بـه نقل از مطبوعات اسرائیل منتشرمی کنند و نیز خبر هائی درباره اختلاف نظر های شوروی و مصر ، وتقاضا های شوروی از مصر ، خبرگزاری های جهان به‌نقل از مطبوعات امریکا و اروپای غربی منتشر میسازند.

هدف این ها همه‌پدیدآوردن پراکندگی وتشتت‌فکر در جبهه داخلی مصراست تامردم با نگرانی پرسند : اگردرست است که‌اسلحه ارسال میشود، پس‌کی خواهیم جنگید؟ واگر درست‌است که شوروی تقاضا هائی دارد ، پاسخ ماچیست ؟ این جنك سردبدین‌گونه ادامه خواهدداشت‌وشدیدتر هم‌خواهد شدوراه های‌متعددی پیش‌خواهد گرفت.

وظیفه ما این نیست که هر روز به این شایعات پاسخ‌بدهیم زیرابهترین‌پاسخ‌به‌این‌پراکنده گوئی هاسکوت کامل است : سکوت کامل در مورد گامهائی که در آینده بر خواهیم‌داشت. ونیز ما بابردباری کسی که‌از ازخود مطمئن است ، بااین شایعات روبرو می شویم‌تالحظه مناسبت فرارسد زیرارامورروش ماروشن‌است‌ونیازی به تفسیـر ندارد ...

پای‌بندی بیشتر مابه راه و روشی که در پیش گرفته‌ایـم پاسخ‌قاطعی به تمام ادعا های جنك سردی‌است که پیش از سفرسادات به مسکوشدت‌یافت وپس از بازگشت او از این‌سفر نیزباشدت‌ادامه دارد وهدف آن جداکردن ما از دوستانمان‌است آنهم پس از آنکه از صورت دولتی که هشتاد در ضد سلاح خود را در شش روز از دست داد، بصورت دولتی درآمدیـم که‌ارتش خودراازنوبنیانگزاری کرده‌ترتیب و تنظیم خانه‌خودرا از داخل تغییر داده‌وکشور را بادموکراسی‌بیشترو آزادی‌افزون تر اداره می کند تا انسان را از استثمار انسان حمایت نموده وراه‌سوسیالیسم را بدون‌شائبه هاو خطا های گذشته ادامـه دهد.

بنای داخلی‌ادامه ، و آمادگی نظامی‌ادامه‌داردوفعالیت‌سیاسی‌در سطح‌جهانی و در زمینه سازمان ملل متحد نیز ادامه‌دارد وباید هم ادامه داشته‌باشد تامابتوانیم سرزمین‌های خود راآزاد کنیم اگرپیروز شدیم بوظیفه خود عمل کردیده‌ایم واگرشکسـت خوردیم نسلهای آینده خواهند گفت که‌این‌نسل‌تاآخرین‌قطره خون‌وعرق‌شریف خود بمبارزه ادامه داد.

بررسی انتخابات هند

پیشوای شیرها در یکقدمی پیروزی

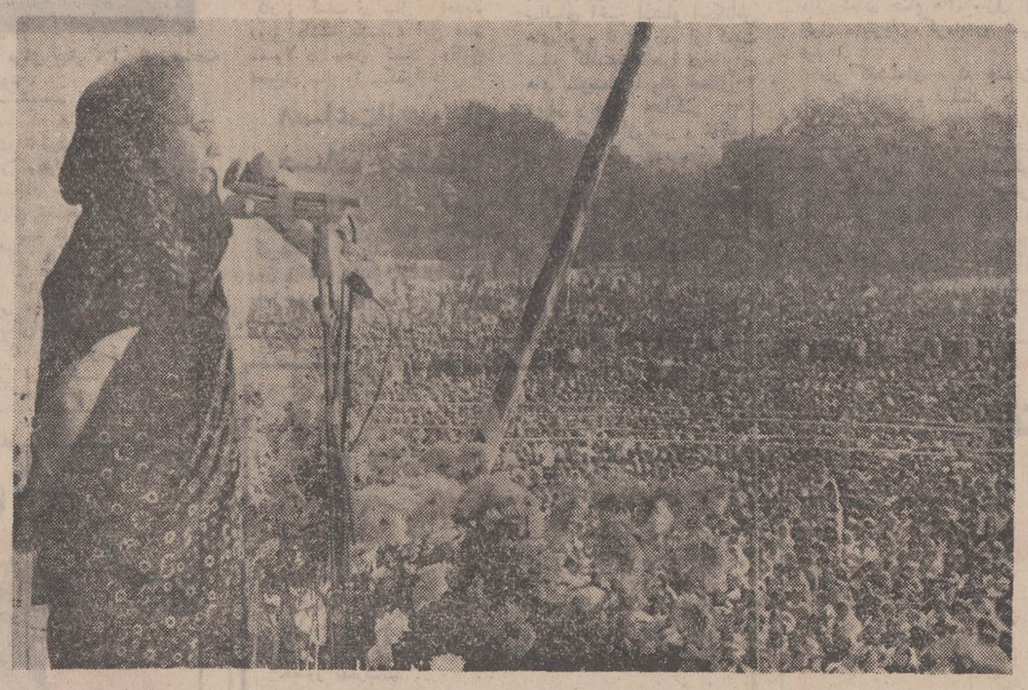

خانم گاندی که میلیونها هندی را مسحور خود کرده در میتینك های انتخاباتی به مردم قول داد که با پیروزی‌در انتخابات طرحهای انقلابی خود را برای پیشرفت اجتماعی و اقتصادی‌هند به مورد اجرا خواهد گذارد . او اکنون درآخرین‌پله‌سکوی پیروزی قرار گرفته است .

از دو ماه قبل تصاویر بانوگاندی در کنار «کالی» الهه‌زیبا وبیرحم افسانه خدایان هند که گردن بندی‌از سر های بریده شده «دشمنان نیکی » گردن اورازینت میدهد در سالنامه‌های دیواری هند که در همه خانه هابدرو دیوارآویخته شد ظاهر شده‌است.

در بعضی تصاویر ، بانوگاندی بصورت « پیشوای شیرها» مجسم شده‌ودربرخی دیگر با حالت معمولی‌در کنار آلکسی کاسیگین دیده می شود در یك تصویر دیگر نخست‌وزیر هنددرحالی که لبخندی برلب داردناظر نبرد هواپیما های «میراژ»و«سابر»وشکست‌نیروی هوائی پاکستان است،و «کالی» زیبا با داس انتقام سربزرك یحیی خان رئیس جمهوری سابق‌پاکستان راکه‌تازه از تن‌جداشده‌است نشان‌میدهد .این‌طرز تجلیل از دختر پاندیت‌نهرو جای تردید باقی نمی گذارد در انتخابات پارلمان های ایالتی که از روز پنجم مارس‌آغاز شده‌است حزب بانوگاندی اکثریت کرسی هارا بدست خواهدآورد . حقیقت‌این‌است که‌پس از شکست‌نظامی و دیپلماتیك پاکستان در ماجرای بنگلادش وپس‌از امضای قراردادا‌تحادهندوشوروی‌اکثریت مردم هنداز گاندی‌بعنوان یك«ماده‌شیر »نام می‌برند.

از همان‌روز آغاز رای‌گیری پیروزی خانم گاندی یا پیروزی حزب کنگره جدید در سیزده‌ایالت از ۱۷ ایالت ودوسرزمین وابسته به اتحادیه‌هند حتمی بنظر میرسد. تنهاچهار ایالت هند وافراطیون دست‌راستی ودست‌چپی‌نقش مخالف‌باخانم گاندی را ایفاء می کنند.

درسه‌ایالت «میسور » ، گجرات‌و«مهاراشترا » حزب جدید کنگره در برابردست‌راستی های افراطی که‌ازمالکان بزرك تشکیل میشود قرارگرفته است بعضی ازاین‌مالکان ثروت خود راطبق‌معمول از پدران خود به‌ارث‌برده‌اندوبرخی دیگر از برکت«انقلاب‌سبز » یعنی کشاورزی‌به ثروت رسیده‌اند .

دشمن مشترك ودرجه یك همه این کشاورزان اعم از کوچك وبزرك اصلاحات ارضی‌است در حالی که این مسئله یکی از برنامه های مهم بانوگاندی وحزب‌کمونیست طرفدارشوروی را تشکیل میدهد.

دراین‌بحث که‌عاری از عوام فریبی نیست‌گاهی حزب کنگره‌و کمونیست‌ها فراموش می کنند که اصلاحات ارضی در هنداگر همراه بااجرای یك برنامه وسیع‌آبیاری نباشد نتیجه‌ای نخواهدداشت.

از این گذشته اصلاحات ارضی شتابزده کشور رادر راه مخالف لیبرالیسم قرار میدهد در حالی که دولت‌بانو گاندی خود را مدافع لیبرالیسم میداند.

درحالی‌که در «میسور » و گجرات حزب کنگره جدیدبرهبری بانوگاندی در برابر حزب کنگره قدیم قرار دارد در ایالت«مهاراشترا » حزب کنگره گاندی بامالکان بزرك برخورد می کند .

در این‌ایالت که در عقب ماندگی و فلاکت غوطه میخورد در بعضی موارد محصولی که‌از هر هکتار زمین بدست می‌آید با «راندمان » زمین های کشاورزی کالیفرنیا برابری‌می کند.

معذلك جالب‌ترین مبارزه‌انتخاباتی در بنگال غربی روی میدهد. بنگال غربی با کلکته پایتخت‌بزرك آن‌که از سال هاقبل مستقیما زیرنظر رئیس جمهوری هنداداره میشودبیك منطقه غیرقابل کنترل‌که حکومت برآن امکان پذیرنیست اشتهاریافته است . دوازده ماه قبل هنگامی‌که مقدمات انتخابات عمومی مارس ۱۹۷۱ تهیه می شد از مسافران‌خارجی درخواست‌شده‌بود که در جریان انتخابات از حوزه‌امنیت مهمانخانه های محل‌اقامت خودخارج‌نشوند در غیر این صورت ممکن است بضرب دشنه طرفداران مائو از پای درآیند . در فاصله دوازده ماه کـه بنگالی هاشاهدشورش بنگال شرقی‌بودند واین‌شورش سرانجام‌به تاسیس‌کشور جدید بنگلادش منجرشد اوضاع کاملا در این منطقه دگرگون شده‌است . حوادث بنگال شرقی‌و احتمال وحدت بابنگلادش ظاهرازمینه رابرای پیروزی طرفداران خانم‌گاندی در بنگال غربی هموار کرده‌است.

این‌پیروزی بیشتر جنبه ایده‌ئولوژیك دارد تاجنبـه سیاسی . بانوگاندی در جریان مبارزه انتخاباتی فعالیت شدیدی از خودنشان داد و مدت یك ماه در سراسر کشور گردش میکرد واغلب روزی در شش یا هفت‌اجتماع‌عمومی سخنرانی میکرد.

نخست‌وزیر هند برای این انتخابات اهمیت‌فراوانی‌قائل است ومیخواهد برای‌پنج‌سال آینده که‌یك‌دوره قانونگذاری بیاورد وباحتمال زیاد خواهدتوانست پس از این‌انتخابات بسیاری از طرحهای خود را بمرحله اجرادرآورد.

از مطبوعات‌فرانسه

مستشاران شوروی درمصر

بحران در روابط مسکو وقاهره

از : نیوزویك

ترجمه : پرویز پرتو

در این اواخر چنین به‌نظر میرسید که روابط مصر و شوروی از هر زمان دیگر صمیمانه‌تر و گرم تر باشد . انورالسادات از سفر شوروی با قولهای همکاری و کمکهای نظامی شوروی به مصر به‌قاهره بازگشته بود و در همین دو هفته گذشته مقامات مصری اعلام کرده بودند که دولت شوروی مصر را با مدرنترین سلاح جنگی، مجهز میسازد. اما با تمام این نزدیکیها و دوستی های ظاهری‌بین شوروی و مصر،ناگهان‌درهفته گذشته فاش شد که ، براثر پاره‌ای از اقدامات مستشاران شوروی در مصر و تضادبین آنها و افسران عالیرتبه مصری رابطه مصر و شوروی رو به سردی میرود و بحران تازه‌ای آنرا تهدید میکند . خبرنگار و نماینده مجله نیوزویـك در قاهره گزارشی در این باره تهیه کرده است که در زیر میخوانید .

وزیر جنك‌مصرژنرال محمد احمد صادق ، مرد محتاطی است و مایل نیست‌که اختلاف افسران مصری و مستشاران شوروی ، آشکار شود و توجه دیگران را جلب کند او در یك جلسه که در هفته پیش‌با شرکت افسران‌عالیرتبه مصری تشکیل شده بود ، به این امر اشاره کرد وبه آنها‌گفت:

ـ من نمیخواهم، اختلافات شما با مشاورین و مستشاران روسی توجه همه را جلب‌کند، اگر ، احساس میکنید باید مستشاران روسی را که در سازمانهای شما کار میکنند اخراج کنید لطفا خیلی آرام این کار را بکنید چون مایل نیستم سرو صدایی در این باره برخیزد .

ولی ، صادق خود نتوانست آنچه را که‌از افسران خویش خواسته است انجام دهد و در هفته گذشته ناچار شد به یك ژنرال روسی دستور دهد در مدت بیست‌و چهار ساعت از مصر خارج شود . این اقدام به دنبال گزارشی که از جدال لفظی ژنرال سعدالدین‌شازلی رئیس سازمانهای اداری ارتش مصر و ژنرال روسی به صادق رسیده بود انجام گرفت .

مترس بی وفا

در این جدال لفظی ژنرال روسی مصر را یك « مترس بی وفای» شوروی خوانده بود در گزارشی که‌به ژنرال‌صادق ارائه شده فحاشی افسر روسی نیز درست همانطور که بیان شده بود نقل گردیده بود و صادق چنان عصبانی شد که به ژنرال روسی فقط بیست و چهار ساعت فرصت‌داد که‌مصر را ترك کند . .

اختلافات و تصادها بین افسران عالیرتبه مصری و مستشاران از مدتی پیش یعنی از زمانی که انورالسادات‌رئیس جمهوری مصر،دستور بازداشت معاون سابق خود علی صبری و نود نفر دیگر از همکاران او را صادر کرد آغاز شد و هر روز شدت بیشتری گرفت ولی در تمام این مدت هر دو طرف سعی میکردند که این اختلافات از پرده بیرون نیافتد و توجه دیگران‌راجلب نکند . اقدامات بعدی دولت مصر نیز بر این اختلافات شدت‌بخشید و آتش نفاق را دامن زد . دولت مصر همراه با دیگر کشور های عربی در سرکوبی کودتای کمونیستی سودان همکاری کرد و هنگامیکه در ماه گذشته دانشجویان‌مصری در خیابانها به جانبداری از جنك مصر با اسرائیل تظاهر کردند ، خیابانها از پوسترها و اعلامیه ها و شعار های‌چاپی ضد شوروی پوشیده شده بود. مصریها بطور کلی از همان آغاز ورود مستشاران روسی نظر خوبی نسبت به شوروی نداشتند چون آنها فکر می ـ کنند که شوروی با مصربازی میکند و با صمیمیت و صداقت مصر را به تاکتیك و سلاح لازم برای یك‌جنك پیروزمندانه با اسرائیل نمیکند .

محمد هیکل سردبیر الاهرام مینویسد :

ـ شوروی نمیتواند اگر ما بخواهیم به قدرت لازم دست یابیم و بیش از این بر نیروی خود بیافزایم‌محدودیتی برایمان بوجود آورد .

این تنها هیکل نیست که صمیمیتی در روسها نسبت به مصر نمی بیند . بلکه ژنرال صادق به آشکار شکایت‌کرده است که روسها عملا وسایل یدکی لازم را به ارتش مصر نمیدهند و هنگامیکه شوروی‌در آستانه جنك‌هند و پاکستـان تصمیم گرفت مقداری از سلاح خود را از مصر به هندوستان بفرستد ، اختلافات بین‌روسها و مصریها شدیدتر شد و به تازگی اقدامات مخالفو ضدیت های آشکار ، جانشین جدال های لفظی بین مستشاران‌روسی و افسران مصری شده است .

افسران مصری به مستشاران، روسی بی‌اعتنائی میکنند و وجود آنها را ندیده می‌گیرندو بااقدامات ونفوذ مستشاران شوروی افسران مصری که ادعا کرده‌اند سادات ضد شوروی است ، از کاربرکنار شده‌اند . حتی در سفر اخیر که سادات به شوروی انجام داد نمودی‌ازسردی‌روابطمصرو شوروی احساس میشد . سادات در سفر خود به مسکو حاضر نشد بریکی ازجتهائی که مخصوص‌حمل از مسکو به قاهره فرستاده بودند سوار شود و با یکـی از پوئینگهای‌جدید مصری به‌مسکو رفت و ژنرال صادق حاضر نشد که در این سفر رئیس جمهوری را همراهی کند او در این باره گفت :

فرار صبری

ـ من درمدت یکسال سه بار به مسکو سفر کرده‌ام ، اوضاع هیچ وقت عوض نشده‌است و احتیاجی به سفر مجدد به مسکو نمی بینم. این خودداری،درواقع نتیجه‌ای‌از سوءظن شدید مقامات مصری به روسها در قاهره است و آنها بیم دارنـد که شوروی در مصر بحران تازه‌ای بوجود آورد و اینطور هم شد یعنی درست در زمانی که ساداتدر راه سفر بـه مسکوبود شش افسر مصری و دو افسر پلیس به زندان ابوذعبل که‌در حومه قاهره واقع است و علی صبری در یکی از سلول‌های آن زندانی است وارد شدند و سرهنگی که‌به ظاهر ریاست این گروه را به عهده داشت به رئیس زندان گفت که دستور داردصبری را به صحرا ببرد چون اطلاع رسیده است میخواهنداو رابربایند

رئیس زندان خواست برای گرفتن دستور در این بارهباقاهره تماس بگیرد که متوجه شد سیم تلفن قطع شده و از وجودتوطئه آگاه شد و زنگ خطر را بصدادر آورد و دستور زندانی کردن افسران را صادرکرددر هرصورت مصر شانس آورده‌است که‌صاحب حزب‌کمونیست‌نیست ناظران‌سیاسی معتقدند که اگر مصر صاحب‌حزب کمونیست بود شوروی بهره کافی از آن می برد ! در شرایطموجود بیست هزارمستشار نظامی‌شوروی در مصر هستند و خروج آنها از مصر بطور یقین کمبودی درارتش مصر بوجود می آورد . در هفته پیش درست قبل از اینکه وزیـر دفاع شوروی وارد قاهره شود ، شوروی از مصر خواسته بود که ژنرال صادق و هیکل رامنفصل نماید و قدرت را از آنها بازستاند و یکی از بنادر را بطور موقت در اختیار شوروی بگذارد تا سلاح لازم به مصر را از آن راه وارد سادات این تقاضاها را نپذیرفتو اختلافات همچنان باقی ماند . بطوری که بعد از ژنرال روسی که بدستور ژنرال صادق از مصر اخراج شده بود سیزده نفردیگر از مستشاران شوروی ناچارشدند خاک مصر را ترک کنند و ژنرال صادق از پذیرفتن مستشاران جدید خودداری کرده است و این همه نتیجه‌ای از بحران است که در روابط مصر و شوروی وافسران این دو کشور ایجاد شده است. وروز بروز شدت بیشتری می‌یابد.

رادیوهای خارجی چه گفتند

رادیو لندن :

دبیر کل سازمان ملل پس از ملاقات و مذاکره‌بانخست وزیر آفریقای‌جنوبی در کیپ‌تاون این شهررابسوی منطقه‌ای که افریقای جنوب غربی نامیده میشود ترك کرد . دبیر کل سازمان ملل پس از چند روز باردیگر به کیپ تاون باز میگردد .

رادیو توکیو :

آتشبار های ضد هوائی ویت‌کنك‌یك هواپیمای آمریکائی را مورد اصابت گلوله های خود قرار دادند و هواپیمای مزبور سقوط کرد .

رادیو لندن :

دادگاهی که دستور دستگیری محمد علی کلی قهرمان سابق بکس جهان‌در دسته سنگین وزن را صادر کرده بود طی رای‌دیگری‌دستور بازداشت قهرمان مسلمان را ملغی کرد .

رادیو دهلی نو :

نماینده پاکستان بزودی به داکا می رود تا با شیخ مجیب‌الرحمن رهبر بنگلادش مذاکره کند .

رادیو پاریس :

مسکو بشدت تلاش میکند که چین را در یك محاصره جدید اقتصادی و سیاسی از طرف کشور های کمونیست قرار دهد . مسکو ، تصمیم دارد برای رسیدن به این هدف یك کامپنفرم تازه با شرکت کشور های کمونیست‌اروپائی شرقی تشکیل دهد .

صدای آمریکا :

دولت ویتنام جنوبی از دادن ویزای ورود به نمایندگان هند عضو درهیئت کنترل بین‌المللی‌جنك‌ویتنام درسایگون خودداری کرد . این اقدام در جواب فرستادن هیئتی از هند به هانوی برای ایجاد روابط سیاسی بین ویتنام شمالی و هند است .

ویژه‌شب آدینه

تلویزیون

تلویزیون :

ترانه‌های شاد از زمستان بسوی بهار

چشمک

رامش در برنامه چشمك

ساعت ۱۷٫۱۷ برنامه شبکه (جمعه)

در برنامه چشمک این هفته رامش ترانه‌های «خورشیدخانوم» و «تو آفتابی توبارونی» ، آغاسی ترانه‌های «گوش بزنگ» و «گل پونه » و فرخزادترانه‌های «دررو وانمیکنم» و «باغ ستاره» را اجرا میکند .

در این برنامه که‌فرشید رمزی آنرا تهیه میکند ارکستر آندرانیک با گروه رقص و ارکستر اینتر ـ کنتیننتال هریک‌برنامه‌هائی اجرا خواهند کرد و قبل ازپایان‌برنامه پرویز یاحقی با ویلون قطعاتی اجرا خواهد کرد .

مسابقه‌فوتبال

ساعت ۱۷٫۵۵ برنامه دوم (پنجشنبه)

جریان‌مسابقه فوتبال‌بین‌تیم‌های تاج و عقاب‌برای علاقمندان‌پخش میشود .

سینمابرولینا

ساعت ۱۸٫۳۰ برنامه شبکه (پنجشنبه)

برنامه امشب سینمای برولینا اختصاص دارد به مراسم اسکار وچگونگی‌تشریفات وپخش جوائز اسکار که یکی‌از برنامه‌های‌جالب و دیدنی دنیای سینما است.

رنگارنگ

ساعت ۱۹٫۰۵ برنامه شبکه (پنجشنبه)

رنگارنگ برنامه‌ای است شامل مطالبی گوناگون همراه با فیلم . رنگارنگ این هفته شامل بحثی است پیرامون انسان و فیلمی از جشن سده در کرمان و فیلمهائی دیگر .

ستارگان

ساعت ۲۱٫۰۵ برنامه شبکه (جمعه)

سارا از زمان طفولیت عاشق جو بوده و همیشه آرزو دارد که با او ازدواج کند ولی مشکل او زن جو است .

زن جو در یک حادثه اتومبیل کشته میشود و سارا تصمیم می‌گیرد که از جو وبچه اونگهداری کند و این فیلم تلاش سارا را در رسیدن به هدف و عشق خود و مشکلاتی که سر راه آنها وجود دارد نشان میدهد این فیلم «با تمام قلبم » نام دارد و «آیدالومپینو» بازیگر آنست.

بالاتر از خطر

ساعت ۲۱٫۴۵ برنامه شبکه (جمعه)

داستان امشب مجموعه بالاتر از خطر : «ماموریت در تورینتو» نام دارد که در آن‌ژنرال آراکامر درصدد قتل‌ویکتور حاکم‌خردسال است و میخواهد اینطور وانمود کند که‌شخص‌دیگری دراین‌ماجرا دست دارد این راز آشکارمیشود و ماموریت گروه بالاتر از خطر براین است که نقشه این قتل را خنثی کنند و ژنرال راهم دستگیر نمایند ....

فیلم‌سینمائی

سوزان‌پاشت

ساعت ۲۲٫۱۰ برنامه شبکه (پنجشنبه)

داستان فیلم سینمائی امشب «شعله‌های‌آتش» نام‌دارد وسوزان پلشت ـ جیمزمارانتینو در آن شرکت دارند . این فیلم داستان زندگی خلبان جسور و بی‌باکی است که در اثر رشادت‌ها و شجاعت‌های خود درجنگ عنوان قهرمانی گرفته است او بعد از جنگ بمحل کار سابقش بازمی‌گردد و از آنجا به‌جزیره‌ای می‌رود که درآن‌جزیره ازکابوسهای بی‌درپی که در زمان جنگ برای او بوجود آمده دچار ناراحتی روانی میشود .

درآمدی‌فلسفی به‌مثنوی‌معنوی

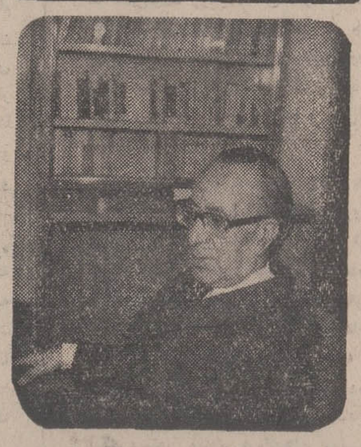

دکتر فردید

درآمدی فلسفی به مثنوی

ساعت ۲۲٫۳۰ برنامه دوم (پنجشنبه)

در برنامه امشب درآمدی فلسفی به‌مثنوی معنوی که‌توسط دکتر احمد فردید استاد کرسی فلسفه دانشگاه‌تهران اجرامیشود مسائلی پیرامون مکاتب مختلف فلسفه در ایران و اروپا مطرح خواهد شد . این برنامه مقدمه‌ای است برای ورود به آغاز شرح کامل‌مثنوی مولاناجلال‌الدین رومی که با شواهد و ابیاتی از بزرگان و عارفان ایران همراه است .

فرستاده

ساعت ۲۱٫۰۴ برنامه‌دوم(جمعه)

« نقشه شیطانی » نام داستان امشب سریال فرستاده است . گروه سوسمار قرمز در تلاش بدست‌آوردن نقشه سری قرص ماه هستند . ازطرف‌دیگر سوزان هرویوبی‌که نام اصلی او دارامان است بدنبال بدست آوردن همین نقشه است ـ افرادبسته سوسمار قرمز با عوض‌کردن شماره ماشین چند بار با دارامان درگیری پیدا میکنند تا اینکه فرستاده سر راه آنها سبز میشود .

شش‌وهشت

شش و هشت

ساعت ۱۹٫۵۰ برنامه شبکه (پنجشنبه)

در برنامه شش و هشت این ساعت یونه ترانه «آشتی‌کنون» وحید ترانه «دیگر آروم ندارم » اونیک ترانه «وای وای‌جون‌مریم» و گروه جدید شش و هشت ترانه دستجمعی «بهار»را اجرا میکنند. ناصر و آرام نیز هریک ترانه‌ای میخوانند .

تاتر

ساعت ۲۲٫۴۰ برنامه شبکه (جمعه)

«شبی‌برون‌ازخانه» نمایشنامه‌ای که اجرای آنرا امشب خواهیم دید . این‌نمایشنامه‌را هارولدپینتر نوشته ودربی‌بی‌سی لندن‌بصورت فیلم درآمده است . کارگردان این نمایشنامه کریستوفرمورمان است .

این نمایش داستان جوانی است که تحت نظر مادرش بزرگ شده و مادرش او را بصورت بچه‌ای می‌انگارد وسخت مواظب او است . تا اینکه شبی او از منزل بیرون میرود (البته بدون اجازه‌مادر) و دریک بارنی‌شرکت میکند و او که برای اولین‌بار تنها از خانه بیرون رفته است دچار حوادثی میشود که قابل بررسی ، بحث و گفتگو است . هارولدپینتر نویسنده این نمایشنامه بخوبی زندگی این جوان و آنچه مورد بحث است تصویر کرده است.

ازهفته آینده

یك وسترن داغ،داغ،داغ برای آنهائیکه عاشق فیلم‌های هیجان اور و پرحادثه هستند

۷

برنامه شبکه تلویزیون

امشب

۱۷ـ۱۵ اسلاید و موزیک
۱۷ـ۳۰ سلام شاهنشاهی و اعلام برنامه
۱۷ـ۳۴ برنامه کودکان (بازی بازی ـ نمایش‌عروسکی)
۱۸ـ۱۵ معرفی برنامه‌های رادیو و تلویزیون
۱۸ـ۳۰ سینمای برولینا
۱۸ـ۴۵ اخبار شبکه
۱۹ـ۰۵ رنگارنگ
۱۹ـ۳۲ ورزش
۱۹ـ۵۵ شش و هشت
۲۰ـ۳۰ مشروح اخبار همراه با فیلمهای خبری
۲۱ـ۰۵ مسابقه چهره‌ها
۲۱ـ۳۵ قرعه‌کشی
۲۲ـ۰۰ فیلم سینمائی
۲۳٫۳۰ آخرین اخبار

جمعه

۱۲ـ۴۵ اسلاید و موزیک
۱۳ـ۰۰ سلام شاهنشاهی و اعلام برنامه
۱۳ـ۰۴ کارگاه موسیقی‌وکارتون
۱۳٫۳۵ توسن
۱۴ـ۱۱ مجله نگاه
۱۴ـ۳۰ اخبار
۱۵ـ۰۰ موسیقی ایرانی
۱۵ـ۳۰ فیلم چهارل
۱۶ـ۳۰ فوتبال
۱۷ـ۱۷ برنامه چشمک
۱۸ـ۰۷ جستجو
۱۹ـ۳۰ پهلوانان
۲۰ـ۳۰ اخبار همراه‌با فیلمهای خبری
۲۱ـ۰۵ ستارگان
۲۱٫۳۰ مصاحبه با رئیس صندوق پس‌انداز بانک ملی ایران
۲۱ـ۴۵ بالاتر از خطر
۲۲ـ۴۰ تئاتر

نیمروز شنبه

۱۲ـ۴۵ اسلاید و موزیک
۱۳ـ۰۰ سلام شاهنشاهی و اعلام برنامه
۱۳ـ۰۲ اخبار نیمروز بخش اول
۱۳ـ۱۲ محله پیتون
۱۴ـ۰۰ دانش
۱۴٫۳۰ اخبار نیمروز بخش

۹

برنامه دوم تلویزیون

امشب

۱۷٫۴۵ اسلاید و موزیک
۱۷ـ۵۳ سلام شاهنشاهی و اعلام برنامه
۱۷ـ۵۵ مسابقه فوتبال بین تیمهای تاج و عقاب
۱۹ـ۳۴ اخبار
۱۹ـ۴۰ تنها در پاریس
۱۹ـ۵۰ گذرگاه
۲۰ـ۱۰ روزها و روزنامه‌ها
۲۰ـ۳۶ جولیا
۲۱ـ۰۰ شما و تلویزیون
۲۱ـ۳۰ اخبار برنامه دوم
۲۲ـ۰۰ موسیقی اصیل ایرانی
۲۲ـ۴۰ گفتگو

جمعه

۱۹ـ۱۵ اسلاید و موزیک
۱۹ـ۳۰ سلام شاهنشاهی و اعلام برنامه
۱۹ـ۳۴ تامجونز
۲۰ـ۳۰ رویدادهای هفته
۲۱ـ۰۰ فیلم فرستاده
۲۱ـ۳۰ اخبار تهران
۲۲ـ۰۰ شبهای تهران

۱

برنامه تلویزیون‌آموزشی

امشب

۱۷ـ۱۰ ریاضی پنجم دبستان
۱۷ـ۳۰ گوناگون
۱۷ـ۵۰ طبیعی ششم
۱۸ـ۱۵ زنگ تفریح
۱۸ـ۲۵ شیمی ششم
۱۸ـ۵۵ فیزیک ششم
۱۹ـ۲۰ ریاضی ششم
۱۹ـ۴۵ مکانیك ششم
۲۰ـ۱۰ رسم فنی

جمعه

۸ـ۰۰ آهنگها و چشم‌اندازها
۸ـ۳۰ سلام شاهنشاهی و اعلام برنامه
۸ـ۴۰ رویدادهای وزارت آموزش و پرورش
۹ـ۰۰ برنامه کودکان و نوجوانان
۱۰ـ۰۰ برنامه هنری
۱۰ـ۳۰ مسابقه‌اطلاعات عمومی
۱۱ـ۰۰ برنامه هنری
۱۱ـ۳۰ فیلم سینمائی

نیمروز شنبه

۱۳ـ۳۰ ترانه‌ها و چشم‌اندازها
۱۴ـ۰۰ سلام شاهنشاهی و اعلام برنامه
۱۴ـ۰۵ گریدد انگلیش
۱۴ـ۴۵ بخوانیم و بنویسیم
۱۵ـ۰۰ شیمی ششم
۱۵ـ۲۵ علوم تجربی دوره راهنمائی
۱۵ـ۴۵ گریدد انگلیش
۱۶ـ۰۰ جبر ششم
۱۶ـ۳۰ برنامه کودکان و نوجوانان
۱۶ـ۵۵ مکالمه انگلیسی

۸

برنامه تلویزیون آمریکا

امشب

۱۸ـ۰۰ رویدادهای هفته
۱۸ـ۱۵ برنامه آگهی
۱۸ـ۳۰ برنامه موسیقی
۱۹ـ۲۰ تازه‌واردها
۲۰ـ۱۰ بورلی‌هیلی‌بیلیز
۲۰ـ۳۵ دایه و استاد
۲۱ـ۰۰ افراد شجاع
۲۱ـ۵۵ برنامه آگهی
۲۲ـ۰۰ فیلم سینمائی

جمعه

۱۱ـ۰۰ زندگی همین است
۱۱ـ۳۰ برنامه مخصوص‌مذهبی
۱۲ـ۰۰ کریستوفرها
۱۲ـ۱۵ قلب مقدس
۱۲ـ۳۰ فیلم سینمائی
۱۴ـ۰۰ بازی هفته
۱۶ـ۳۰ ورزشکار امریکائی
۱۷ـ۰۰ بازی رولر
۱۸ـ۰۰ رویدادهای هفته
۱۸ـ۱۵ برنامه آگهی
۱۸ـ۳۰ سه پسر من
۱۸ـ۵۵ برنامه لوسی
۱۹ـ۲۰ تالار موسیقی گرافت
۲۰ـ۱۰ مریخی محبوب من
۲۰ـ۳۵ فرماندار روجی‌جی
۲۱ـ۰۰ بونانزا
۲۱ـ۵۵ برنامه آگهی
۲۲ـ۰۰ بعدا اعلام میشود
۲۲ـ۵۰ روح

los EMBAJADORES Paraguayo

گروه سه نفری آمباسادور پاراگوای

هرشب در سالن مونارك روم

MONARCH ROOM

آغاز برنامه ازجمعه ۲۰ اسفند ۵۰

ساعت ۱۰½ بعدازظهر

شام ازساعت ۸ بعدازظهر

برای مشروبات قبل یا بعدازغذا به‌سالن مونارك‌لانج (بادکوراسیون کلاسیك) مراجعه فرمائید

HOTEL INTER-CONTINENTAL TEHRAN

خیابان ایران نوبن تلفن رزرو ۶۳۵۰۲۱

هشتادوهفتمین برنده

جایزه یکصدهزارتومان وام دهساله بدون بهره

بانک عمران

ازشهرستان تبریز

درقرعه‌کشی جایزه یکصدهزارتومان وام دهساله بدون بهره

آقای بابک قنادیان دارنده حساب تشکیل سرمایه شماره ۱-۱۰۹۰۲۵-۴۵۰

ازشعبه تبریز ساکن تهران برنده این جایزه بی‌نظیر وارزنده شدند

شما هم بافتتاح حساب دربانک عمران درقرعه‌کشی جوائز بزرگ شرکت فرمائید

فرانکو نرو
جوزف کاتن
گوردون اسکات
جیمز میچام
درفیلم رنگی
پسران تمپل

ملکه کوماچی کیست

خانم ممکنه شما ملکه کوماچی باشید.

تبریك عید نوروز

آغاز سال جدید را بحضور کلیه دوستان و سروران عظام تبریك عرض نموده و سلامت ایشان را در سال نو آرزومند است

کاتلین پالمر اسمیت

منقل هارادوربریزید

نبتون

تلفن‌های : ۳۱۶۶۷۱ و ۳۱۵۲۷۱

همانطور که زمستان سردی راپشت سرگذاشتیم،

تابستان گرمی در پیش است

وسائل تهویه‌مطبوع ساختمانهای خودرا ازهم اکنون سفارش نمائید

SARAVEL AIR CONDITIONING

سارا ول

شرکت صنعتی ساراول سازنده کاملترین وسایل تهویه مطبوع تلفن : ۸۲۰۱۷۱ ـ ۸۲۰۱۷۲

تماس تلفنی

باحق واگذاری

۱۵ بورس دبستانی حداکثر ۶ ساله هرکدام ماهانه ۵,۰۰۰ ریال
۱۵ بورس دبیرستانی حداکثر ۶ ساله هرکدام ماهانه ۵,۰۰۰ ریال
۱۵ بورس دانشگاهی حداکثر ۴ ساله هرکدام ماهانه ۱۵,۰۰۰ ریال
برای داخل و ۲۰۰ دلار برای خارج ازکشور

برندگان بورس تحصیلی، پس ازخاتمه تحصیل، چنانچه مایل باشند باحقوق مکفی دربانك استخدام خواهند شد

۱۵ وام خانه — ۹,۰۰۰,۰۰۰ ریال
ده ساله بدون بهره — جوایز نقدی
۱۰۰ برابر موجودی هر برنده — از ۵,۰۰۰ ریال
حداکثر تا ۱,۵۰۰,۰۰۰ ریال — تا ۱,۰۰۰,۰۰۰ ریال

بانك اعتبارات تعاونی توزیع

مبتکر جوایز فرهنگی

چهل سال قبل در همین روز

یک زن اهل شیکاگو میخواهد قصر خشایارشا را بحال اصلی خود عودت دهد

روزنامه شیکاگو تریبون چاپ شیکاگو بقلم هر . بازیل مینویسد: تخت جمشید قصر تاریخی خشایارشا که دوهزار وپانصدسال از عمربنای آن می‌گذرد بحالت اصلی خود اعاده خواهدیافت واین‌اقدام براثرهمت یك نفر زن از اهالی شهر شیکاگواست که تصمیم دارد مخارج‌این منظور رابتوسط پروفسور ه . بریستدرئیس موزه شیکاگوبپردازد.

این قصر را اسکندر کبیر بنابه خواهش‌تائیس یکی اززن های متعددی که همراه اردوی یونان به‌هندوستان میرفت‌آتش‌زده و گویا علت‌تقاضای شگفت‌انگیز تائیس هم این بوده که‌خشایارشاشهر آتن را آتش‌زده بوده‌است.

تمام ناحیه اطراف زمین های‌قصر یك‌وقتی مرکز اجتماع بوده‌ولی اینك تقریبا متروك افتاده است ، آبادی خود را میخواهد از سر بگیرد .چون پاره‌ای از پارسیان هندوستان که هزارسال پیش از ایران فرارکرده‌اند اینك تصمیم گرفته‌اند به مرزوبوم پدران خودبازگشت کنند . در شهر بمبئی پارسیان ثروتمندترین تجارو بانك‌دارها شده‌اند .

پارسیان در صددبرآمده‌اند که شهر بزرگی در حوالی خرابه های قصر برپا نمایند ، یك نفرمعمار اراضی است‌ونقشه هائی طرح می ـ پارسی در آنجا مشغول مطالعه‌وضعیت نماید که شبیه‌طرح معماری زمان مهاجرت پارسیان از ایران می‌باشدو دولت‌ایران بااین نیت مساعدت لازم راخواهد داشت.

علتی که برای مهاجرت پارسیان از هندوستان ذکرمیشود این‌است‌که بعقیده پارسی ها وضع حکومت بریتانیا در هندوستان دوام زیادی نداشته‌وچون آنهااقلیت اندکی‌بوده‌و شاید عده آنها ازحدودودویست‌هزار نفر بالاترنباشد وتمول سرشاری‌دارند بنابراین نگران آینده می‌باشند و از طرفی معتقدند که‌پیشرفت امور درایران فرصت بزرگی‌برای‌موسسات و سرمایه‌داران تدارك می کند.

تخت جمشید

قرارداد واگذاری انحصار تنباکو

در تعقیب مقالاتی که راجع به‌تقلیل صادرات تنباکو وخسارات‌وارده به تجار بمناسبت عقد قرارداد بین‌اداره انحصار دخانیات‌و خلیل معتوق‌انتشار یافت وزارت مالیه یك نسخه از کنترات‌نامه‌را برای روزنامه‌اطلاعات فرستاد که به انتشار آن مبادرت گردیده‌است .

طبق‌این قرارداد که به امضای رئیس‌الوزراء ووزیر مالیه از یکطرف و خلیل معتوق تبعه دولت سوریه از طرف‌دیگرمنعقدگردیده‌اداره‌انحصار دخانیات کلیه محصول تنباکوی اصفهان معروف به اصفهانی باب خارجه را به خلیل معتوق برای‌صدور انحصاری برای مدت سی‌سال ازسال ۱۹۳۰مسیحی تا ۱۹۶۰ میفروشدو در عین حال توافق شده‌است که‌هر یك از طرفین حق‌داشته باشد قبل‌از برداشت پانزدهمین‌محصول‌این‌قرارداد رابوسیله اخطاری که باید به‌طرف دیگرابلاغ شود ، لغو نماید.

تنباکوی اصفهان‌باب خارجه بعد ازبرداشت محصول به توسط اداره انحصار به‌انبار خشکاندن حمل می شودوبعد ازخشکاندن برك‌های‌تنباکو تمام‌برگهای آواریه جدا می شوند وساقه هاازبرگهائی که باقی میماند برداشته میشودوبعد از این عملیات خلیل معتوق شروع میکند به تقسیم بندی‌وجور کردن برای صادرات .

رحیم‌زاده مجسمه ساز

آقای مهندس علوی مینویسد :

دوشب قبل در همراهی‌یکی ازدوستان درامتداد خیابان نادری به‌طرف‌خیابان پهلوی عبور می کردم.درامتدادخیابان مزبور چندین متری که‌ازدیوارسفارت انگلیس گذشتیم بمغازه‌ای رسیدیم که نتیجه اعمال و شاهکارروزمره صاحب مغازه هر عابر بیننده‌راحیران نموده‌و از تماشای کار های صنعتی آن مستفیض می‌نماید . مجسمه‌بهرام گور و مجسمه بعضی از سلاطین گذشته ایران که بانهایت زبردستی ریخته شده چشم هر بیننده را خیره میسازد .

صاحب‌این موسسه آقای‌رضاخان رحیم‌زاده مجسمه‌ای از اعلیحضرت همایونی ریخته که دوعامل قوی‌بنحو احسن در آن نمایان‌است ، اول اینکه اعیحضرت دراین مجسمه‌نیز ومستقیم وبجا های دوردست که مقصود آنیه‌ایرانست میگرند ، دوم چهره اعلیحضرت بسیار روشن‌ولی‌بی نهایت‌فکور یعنی‌غرق دریای رتق‌وفتق امور مملکت می باشند.

باداشتن یك چنین‌جوان‌صنعتگر ایرانی حیف نیست مراجعات خود رابه‌یك دسته مجسمه ساز عادی مجارستان که‌بی‌چیز بایران آمده‌و باکمك منافع‌بیشماری از ایران بر- می گردند مراجعه کنیم ؟

تقویم‌سید جلال‌الدین طهرانی

از طرف مقام ریاست‌وزراءمتحد- المال‌ذیل صادروابلاغ گردیده‌است:

نسبت به‌انتشار تقاویم مختلف در مملکت‌اختلافات‌واشکالاتی‌تولید شده بود که برای رفع آن‌ومعمول‌داشتن تقویم صحیحی ازوزارت‌معارف‌واوقات وصنایع مستظرفه استفسار شداشعار نمودند که‌تقویم استخراجی‌جناب‌آقای آقاسیدجلال‌الدین‌طهرانی‌تقویم‌رسمی دولت‌علیه ایران‌است ، از این قرار چون اغلب تعطیلات رسمی دولت مبنی بر ماه های قمری‌است لازم‌می باشد که ادارات ودوایر دولتی‌برطبق استخراج تقویم مشارالیه‌رفتارنمایند.

در اطراف حریق رایشتاك

برلن ـ افکارعمومی مردم آلمان متوجه‌حریق مجلس می‌باشدو عموما معتقدند که حریق رایشتاك‌دروضعیت داخلی‌آلمان‌تاثیرعمیقی نموده‌خسارات وارده‌فوق‌العاده زیاداست ،متجاوز از چندین میلیون مارك خسارت وارد آمده‌است ، تعمیرات لااقل یکسال طول خواهدکشیدو تا موقع انجام تعمیرات جلسات رایشتاك در عمارت دیگری تشکیل خواهدشد .

در تعقیب قضیه‌حریق چندین صد نفرکمونیست تابحال توقیف شده‌اند، از آن جمله کلیه‌اعضای‌اداره‌مرکزی حزب کمونیست و عده زیادی از نمایندگان‌مجلس‌همچنین‌در تمام‌آلمان باکمال جدیت تفتیشاتی در مراکز حزب‌وتشکیلات کمونیستی درجریان است.

برحسب تحقیقاتی که رسمابعمل آمده بطور قطع به ثبوت رسیده‌که رئیس حزب کمونیست بامسبب‌حریق مستقیما دارای روابط بوده‌است‌واین مسئله‌اتخاذتصمیمات‌شدیدی راایجاب می‌نماید و حتی‌روشن شده‌است‌که عمال آنها بالباس پلیس واونیفورم دستجات حزب هیتلر و کلاه‌خودان کارهای خود را انجام میداده‌اند .

(نقل‌ازاطلاعات ۱۹ اسفندماه ۱۳۱۱)

احمداحرار

زنان در ایران

ـ۸۲ـ

دکتر «بکر» اینبار باگروهی از راهزنان روبرو شد. راهزنان از طوایف ترکمان‌بودند و «بکر» بدون کمترین مقاومتی در مقابل آنها تسلیم شد چون می‌پنداشت راهزنان وقتی متوجه شدند که او و همسرش‌چیزی باخود ندارند آنها را بحال‌خودشان‌خواهند گذاشت . ولی این حدس درست درنیامد. راهزنان بعد از آنکه سراپای آندو را وارسی کردند و چیزی نیافتند خودشان را به‌اسارت گرفتند .

«بکر» احتمال میداد که این مرتبه ازبازار برده فروشان سردر بیاورد ، ارهمینرو به محض آنکه دزدان قافله‌یی را دوره کرده به لخت کردن کاروانیان مشغول شدند«بکر» از فرصت استفاده کرد و براسبی جهیده پای بفرار گذارد . راهزنان نمی‌خواستند بخاطر بازیافتن و برگردانیدن اسیر فراری قافله‌یی را از دست بدهند . این بود که وقتی متوجه فرار دکتر «بکر» شدند تنهادو نفر از آنها به‌تعاقب وی شتافتند و چندتیر بطرفش شلیک کردند لکن «بکر» ازهول جان چنان گستاخانه اسب میتاخت که دزدان از تعقیبش دست کشیده بسراغ یاران خود بازگشتند .

وقتی «بکر» مطمئن شد که از خطرجسته است به‌حال وروز خود پرداخت . یکی از تیرهایی که راهزنان بطرفش شلیک کرده بودند کتفش را سوراخ کرده بود . درتمام مدتی که اسب میتاخت گرمی خون را روی بدنش حس میکرد واز دوارسری‌که عارضش شده‌بود میتوانست دریابد که‌خون زیادی از بدنش میرود . با اینحال برای اینکه دزدها بی‌به‌رازش نبرند و نفهمند که نیر خورده و زخمی شده است ، بروی خود نمی‌آورد و به‌تاخت وتاز ادامه میداد .

بعد از مراجعت دزدها ، وقتی دکتر «بکر» درصدد معاینه زخم برآمد متوجه شد که پیراهنش را خون دلمه بسته و خشکیده به جای زخمش چسبانیده است و برای درمان زخم به‌آب‌گرم و کاردتیز و تمیزی احتیاج هست . ناچار لنگ لنگان خود را بطرف اولین آبادی کشید و اولین کلبه را برای کمک گرفتن دق‌الباب کرد ...

بسوی مرز

در حالیکه دکتر «بکر» و یارانش باچنان سرنوشتی دست وپنجه نرمیکردند ، کاروان «هنتیگ»و «نیدرمایر» از جانب قائنات به طرف افغانستان راهمی‌سپرد .

باآنکه «هنتیگ» و «نیدرمایر» توانسته بودند دسته های تجسسی دشمن را منحرف کرده راه را تا حدودی امن سازند . معهذا قشون روس در سراسر منطقه پراکنده بود و هر لحظه احتمال میرفت که قافله‌آنهامورد سوء ظن قرار گیرد . سرانجام نیز چنین خطری رخ نمود ، دو سرباز روسی که ارابه‌یی در اختیار داشتند و بنظر میرسید برای تهیه آذوقه به شهر رفته‌اند سر راه بر میسیون آلمانی‌گرفتند.

سالدات ها مشروب زیادی نوشیده وکاملا مست بودند . حتی آشکار بود که توقف‌آنها و اصرارشان برای بازرسی قافله یکحرکت مستانه‌است.«نیدرمایر»کوشش زیادی‌بکار برد تا آن دوسرباز را از سرباز کند ولی آنها دست‌بردار نبودند و چون احتمال‌داشت ضمن بازرسی، اوراق و اسناد و سرانجام هویت کاروانیان آشکار شود . ناگزیر آن دو سرباز را غافلگیر ساخته هر کدام را باضربه محکمی که‌بر پشت سرشان فرود آمد ازپای انداخته سلاحها و قسمتی از آذوقه آنها را ربودند و روی به‌راه نهادند .

ازآن پس کاروان ناچار بود احتیاط بیشتری بخرج دهد و از مواضع خطر ، ازجاهایی که حس‌میشد روسها مکان دارند ، دوری گزیند . کاروانیان برای رهایی از چنگ روسها پیوسته مسیر خود را تغییر میدادند و گاه چند روز به بیراهه و کویر پناه می‌ـ بردند وروز های خسته کننده و ملال‌آوری برآنها میگذشت .

این تغییرمسیر . مخصوصا راه پیمایی طولانی در کویر ، اغلب اعضای گروه را مستاصل و ناتوان ساخته بود . بدتر ازهمه جرات نداشتند برای استراحت و تجدیدقوا به‌آبادیهای بین راه وارد شوند و گاهی هم که اضطرارا یکنفر را برای تهیه علیق و آذوقه به آبادیها میفرستادند نومیدانه باز- میگشت و اطلاع میداد که اهالی طبق دستور روسها باهیچ بیگانه‌یی معامله نمیکنند مگر آنکه دستور ممهور فرماندهان روسی را ارائه بدهند .

★

طراح جدول : ف ـ جلوه

جدول کلمات متقاطع

شماره ۵۲۷۸

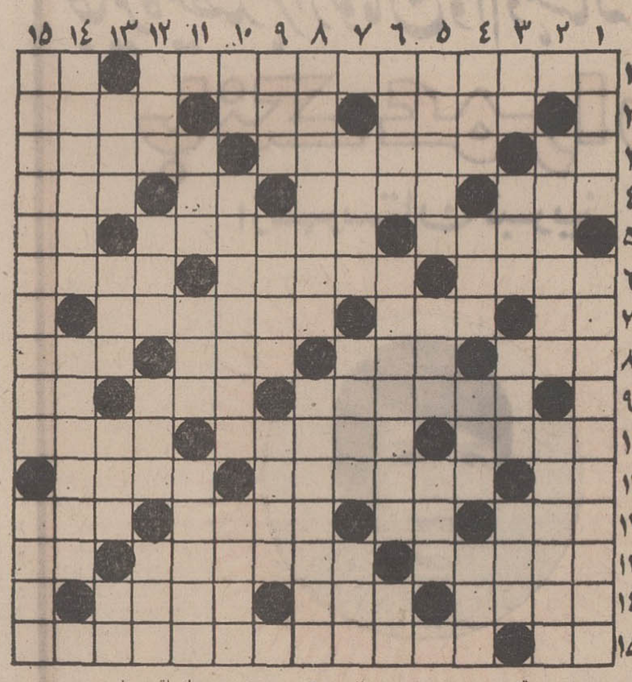

افقی :

۱ـ پدر بزرگ روانکاوی ـ موریخته ۲ـ آهنگساز معاصر آلمان که شیوه‌ای اختصاصی و غیره از همه‌دارد ـ معروفترین اسب‌شاهنامه ـ واحدی برای مالیات ۳ ـ پروردگار ـ کیفر و عقوبت ـ غارت‌وچپاول ۴ـ واحد نظامی ـ سخت و خطرناك ـ از اشرار رسد ـ از کمپانیهای نفتی ۵ ـ برای لوبیا و انار چاشنی مناسبی‌است ـ تازه بدوران رسیده ـ چون در خانه باشد حرفی کافی است۶ـ واحد پول ـ شهری در شمال ـ سرگرد قدیم ۷ـ برآمدگی اندك خاك ـ بلندبالا ـ نوعی‌غذای ایرانی که معمولا بابادمجان درست می کنند ۸ـ از بندرسته ـ قاعده و قانون ـ زرنك و نیرنك باز ـ قابرآید ناچار حیاتی هست۹ـ به‌آدمهائی که خیلی رفتارسنگین دارندمیگویند ـ ذره‌بین دوربین ـ گوشت به زبان بیگانه ۱۰ ـ بازی برف ـ شیوخ‌و مهمتران قوم ـ خفت وپستی ۱۱ـ ضمیر فرنگی ـ از ادوات ژیمناستیك ـ خواهش ۱۲ـ دون همت ـ از مدافعان‌دروازه‌فوتبال ـ فاصله‌اش از سر وته یکی است ـ بحث و گفتگوی شدید ۱۳ـ تکیه‌دادن ووارفتن ـ شاعر که عقیده دارد عشق کنده و شهرتش رافرهاد برده است ـ آب بسته ۱۴ـ دوستان دروغی میزنند ـ شیرازی‌اش معروفتر است ـ از سیاستمداران معروف انگلیسی در جنك بین‌الملل اول ۱۵ـ در حرارت زیاد میگیرد ـ ازمراکز فرهنگی برای تربیت معلم .

عمودی :

۱ـ ونوس ـ خاله گردن‌دراز پیژاماپوش۲ـ بندرگاه صادراتی قند پارسی ـ پوست از سرش می کند تا مایه سرفرازی‌خانم باشد ۳ـ گاودم‌بریده ـ آدمهای پرتوقع همیشه دارند ـ گوهر دیده ـ چون بر هدف نشیند از پا در می آورد ۴ـ ازمحصولات مکس‌نحل ـ بیماری‌زشت‌جلدی ـ یك واحد کم از لشکر ـ از کنده برآید ۵ ـ اسم مستعار نویسنده خاموشی دریا ـ اگر حقیقی باشد برتر از گوهر است ـ آقا زاده۶ـ معمولا ترب و شلغم چنین است ـ سیاستمدار بزرك آلمانی که در وحدت آن سرزمین سهم بسزائی دارد ـ اگر جرئت‌داریداز خانم‌بپرسید ۷ـ از اقسام کلاه مردانه ـ شیرینی نوزاد ـ سوپ روسی ۸ـ از یاد بردن ـ دانشمندی که زمین را ثابت و مرکز جهان‌و ستارگان را بدورش در گردش میدانست ۹ـ جامه ـ کوچکتر ـ درسرزمین عجایب داستان‌زیبائی دارد ۱۰ـ مانند ـ دلداری که بوسه‌اش طعم عسل دارد ـ تکیه داشتن ۱۱ـ از اخوان موت ـ شهر ـ از اقسام لبووسیب‌زمینی ۱۲ـ نقاش‌امپرسیونیست‌فرانسوی ـ چیزی نیست ـ ازتیغ وشمشیر بجا مانده ـ یك مرحله قبل از وفات ۱۳ـ پس آوند آراستن ـ از فلزات ـ به مجموعه‌ای از لوله پرپیچ و خم‌میگویند ـ رمق ۱۴ـ شهری در انگلستان ـ فیزیك‌دان معروف انگلیسی در قرن نوزدهم۱۵ـ کتابی درشرح احوال میکل آنژ ـ اسم قدیم خیابان سعدی .

حل جدول شماره ۵۲۷۷

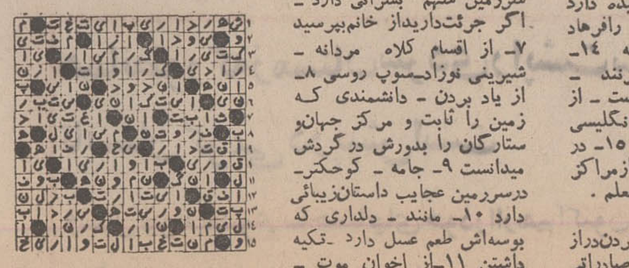

در آموزشگاه خزائلی
برای کلاسهای جدید فشرده کنکور (فنی ـ ادبیات ـ حقوق ـ پزشکی) که از تاریخ بیستم فروردین ماه ۵۱ تشکیل میگردد ثبت نام بعمل می آید. ضمناً کلاسهای فشرده کنکور برای نوبت صبح از اول اردیبهشت ماه با برنامه کاملتری دایر میشود
نشانی : شاه‌آباد ـ کوچه محمودی ـ آموزشگاه پسرانه خزائلی ـ تلفن ۳۹۱۸۸۱ ـ ۳۱۸۰۰۶

۲۱ اسفندماه را بخاطر بسپارید
شماره مخصوص
اطلاعات دختران و پسران
عروس شماره‌های مخصوص مجلات ایران
داستانهای اختصاصی که نظیرش را در هیچ مجله دیگری نمیتوان خواند .
خبر های هنری داغ و دست اول از پشت‌پرده رادیو و تلویزیون و سینما.
رپورتاژ های جالب
و مطالب متنوع و خواندنی از ویژه‌گی های شماره مخصوص اطلاعات دختران و پسران است .

آگهی استخدام رسمی

سازمان ترویج وزارت کشاورزی و منابع طبیعی طبق مفاد قانون استخدام کشوری ۵۰ نفر را از طریق امتحان و مسابقه بشرح زیر استخدام میکند :

ردیف ـ عنوان شغل	حداقل شرط تحصیلی‌لازم	تعداد مورد نیاز	شهرستان محل خدمت	گروه موقت شغلی
۱ـ کارشناس باغبانی	لیسانس یامهندسی‌کشاورزی در رشته مربوط	۷ نفر	مازندران، آذربایجان شرقی ، آذربایجان‌غربی ، خوزستان ، فارس، کرمان ، خراسان	۶
۲ـ کارشناس زراعی	لیسانس یامهندسی‌کشاورزی در رشته مربوط	۱۵ نفر	گیلان ، مازندران ، گرگان و دشت ، آذربایجان شرقی ، آذربایجان‌غربی، کرمانشاهان، فارس ، کرمان ، خراسان ، کردستان، سیستان، بلوچستان، بنادر و جزایر دریای عمان ، بوشهر و ایلام	۶
۳ـ کارشناس ترویج کشاورزی	لیسانس یا مهندسی کشاورزی وگذراندن دوره تخصصی‌ترویج کشاورزی	۲۷ نفر	مازندران ، آذربایجان شرقی، کرمان ، خراسان ، اصفهان ، کردستان، سیستان، بلوچستان، بنادر و جزایر دریای عمان ، ایلام ، سمنان ، همدان ویزد	۶
۴ـ کارشناس دامپروری	لیسانس دامپروری یا مهندسی کشاورزی و گذراندن کلاس تخصصی دامپروری	۱ نفر	سیستان و بلوچستان	۶

کسانی که خدمت سپاهی ترویج و آبادانی را انجام داده باشند در شرایط مساوی حق‌تقدم‌خواهند داشت .

داوطلبان واجد شرایط می‌توانند برگ درخواست ذیل این آگهی را تکمیل کنند و با دو قطعه عکس ۴ × ۳ حداکثر تا تاریخ ۶ر۱ر۵۱ با پست سفارشی به نشانی تهران میدان کندی ـ دفتر آموزش وزارت کشاورزی و منابع طبیعی ارسال دارند . به مدارکی که بعد از این تاریخ به پست تحویل داده شود ترتیب اثر داده نخواهد شد . پروانه ورود به جلسه امتحان و مسابقه در تاریخ ۲۰ر۱ر۵۱ در محل فوق بین داوطلبان‌توزیع خواهد شد . تاریخ و محل امتحان و مسابقه درپروانه مذکور درج شده است .

از طرف وزیر کشاورزی‌ومنابع طبیعی

برك درخواست شغل در وزارت کشاورزی و منابع طبیعی

نام خانوادگی ـ نام ـ نام پدر
شماره شناسنامه ـ محل صدور ـ تاریخ تولد
مدرک و رشته تحصیلی ـ وضع خدمت وظیفه
شغل مورد تقاضا (فقط یک شغل) ـ شهر مورد تقاضا (فقط یک شهر)
نشانی کامل : شهر ـ خیابان
کوچه ـ شماره منزل ـ شماره تلفن
امضاء داوطلب

آگهی استخدام رسمی

سازمان ترویج وزارت کشاورزی و منابع طبیعی جهت تکمیل کادر فنی ادارات کشاورزی شهرستانها ۱۵۰ نفر دیپلمه کشاورزی یا طبیعی که خدمت سپاهی ترویج و آبادانی را انجام داده باشند با رعایت حق تقدم به دیپلمه‌های کشاورزی طبق مفاد قانون استخدام کشوری بعنوان تکنیسین کشاورزی در گروه موقت شغلی ٤ برای خدمت در محل‌های زیر استخدام می‌کند :

استان مرکز (۵ نفر) گیلان (۸ نفر) مازندران (۹ نفر) آذربایجان شرقی (۱۳ نفر) آذربایجان غربی (۶نفر) کرمانشاهان (۸ نفر) خوزستان (۹ نفر) فارس (۱۵ نفر) کرمان (۸ نفر) خراسان (۱۱ نفر) اصفهان (۸ نفر) کردستان (۸ نفر) سیستان‌و بلوچستان (۵نفر) بندرعباس (٤ نفر) بوشهر (٤ نفر) ایلام (۷نفر) سمنان (۵ نفر) لرستان (٤نفر) همدان (۵ نفر) گرگان و دشت (۳ نفر) زنجان (۳ نفر) یزد (۲ نفر) .

داوطلبان واجد شرایط می‌توانند برگ درخواست زیر این آگهی را تکمیل کنند و با دو قطعه عکس ٤ × ۳ و فتوکپی مدرک تحصیلی و برگ خاتمه خدمت سپاهیگری با پست سفارشی‌حداکثر تا تاریخ ۱۰ر۱ر۵۱ به اداره کل کشاورزی استان محل تقاضای‌خود ارسال دارند .

امتحان ساعت ۹ صبح روز یکشنبه ۱۰ر۲ر۵۱ در مرکز استانهای مشروحه زیر انجام خواهد شد .

۱ـ داوطلبان استان مرکزی، فرمانداریکل زنجان و فرمانداریکل سمنان به سازمان ترویج‌کشاورزی واقع در خیابان زاهد جنب بیمارستان فیروزگر

۲ـ داوطلبان استان‌گیلان، مازندران وفرمانداری کل گرگان و دشت به اداره کل کشاورزی استان مازندران در شهرستان ساری

۳ـ داوطلبان‌استان آربایجان‌شرقی و آذربایجان غربی به اداره کل کشاورزی استان آذربایجان شرقی در شهرستان تبریز

٤ـ داوطلبان استان کرمانشاهان ، کردستان ، فرمانداریکل ایلام و فرمانداریکل همدان به اداره کل کشاورزی استان کرمانشاهان در کرمانشاه

۵ـ داوطلبان استان اصفهان و فرمانداریکل یزد به اداره کل کشاورزی استان اصفهان در شهرستان اصفهان

۶ـ داوطلبان استان سیستان‌وبلوچستان ، کرمان و بندرعباس به اداره کل کشاورزی استان کرمان در شهرستان کرمان

۷ـ داوطلبان استان خوزستان و فرمانداریکل لرستان به اداره کل کشاورزی استان خوزستان در شهرستان اهواز

۸ـ داوطلبان استان فارس و فرمانداریکل بوشهر به اداره کل کشاورزی استان فارس در شهرستان شیراز

۹ـ داوطلبان استان خراسان به اداره کل کشاورزی استان خراسان در شهرستان مشهد

داوطلبان برای دریافت پروانه ورود به جلسه امتحان و مسابقه بایستی روز شنبه ۹ر۲ر۵۱ با توجه به شهر مورد درخواست که به یکی از مراکز امتحانی بالا مربوط میشود به آن مرکز مراجعه کنند.

وزیرکشاورزی و منابع‌طبیعی

برك‌درخواست شغل در وزارت کشاورزی و منابع طبیعی

نام ـ نام‌خانوادگی ـ نام پدر ـ شماره شناسنامه
محل صدور ـ تاریخ تولد ـ مدرک و رشته تحصیلی
وضع خدمت وظیفه
شهرستان مورد تقاضا (فقط یک شهر) ـ نشانی کامل :
شهر ـ خیابان ـ کوچه ـ شماره منزل
امضاء داوطلب

۱ـ۳ آ ـ ۸۵۱۵۶

آدینه: از رادیو بوی عید می آید

ترانه‌های دل‌انگیز روز تعطیل

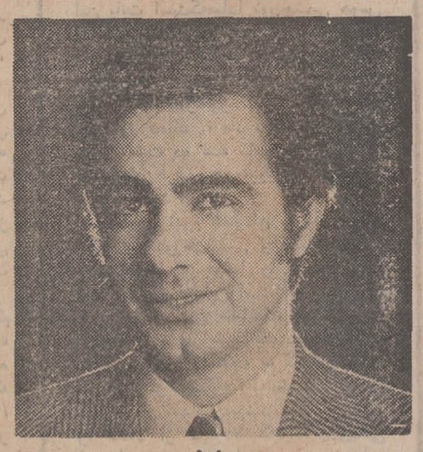

عارف

ترانه‌های جدید

رسائی در برنامه شما و رادیو این هفته شرکت دارد و دو ترانه جدید بنام «عزیزم» و «یاد من ترا فراموش» را می‌خواند . گیتی و اسداله ملک نیز در برنامه این هفته شرکت دارند ، پس از چهارمضراب اسداله ملک گیتی ترانه‌جدید «کتاب غم» را که ازساخته‌های اسداله ملک است میخواند . شعر این ترانه از همامیرافشار است .

در برنامه این هفته یک خواننده آماتور بنام رنجیان شرکت دارد و یکی ازآهنگهای ساخته خود را بنام«عرش‌خدا» میخواند .

روز جمعه این هفته این ترانه ها را از برنامه شما و رادیو می‌شنویم

تنها منشین	باصدای دلکش
یاد اون روزها بخیر	باصدای نوری
زورق طلا	باصدای عهدیه
وای بحالت	باصدای مهستی
الهی بشکند دل	باصدای عارف
با تو هستم	باصدای هایده
صحرا نشین	باصدای یاسمین
آتش و اسفند	باصدای پیوند
یره یره	باصدای نجم‌الدین
چابکسوار	باصدای قجاوند
او رفت	باصدای مرسده
غروب کوهستان	باصدای ناهید

وبالاخره دل‌شکنی گناهه را با صدای حمیرا میشنویم .

عهدیه

محفل خانواده

این قسمت از برنامه روز جمعه محفل‌خانواده را «علی‌تابش» در محفل یک خانواده تهرانی اجرا کرده است ودر این برنامه از تفریح روز جمعه جوان ها و مسن تر هاصحبت میشود . در این قسمت چند آهنگ به‌درخواست اعضای‌این خانواده نیز پخش خواهد شد .

رپورتاژ هفته

قسمت دوم از برنامه شما و رادیو ، رپرتاژ هفته است که موضوع آن «زندگی نیمه شب های اصفهان» است . یکی از مشتریان پرویا قرص این محافل درباره چگونگی برنامه «بیشه های اصفهان»مهتاب ، سکوت وساز وآواز آن صحبت خواهد کرد .

نوذری وثریا قهرمانان دروغ این هفته

نمایشنامه‌ها

مکاتبات اداری

قدکچیان ـ امیرفضلی ـ نوذری ـقنبری ـ مهین شهرجردی ...

موضوع نمایشنامه‌ای است در مورد مکاتبات اداری و دستوری که یک مدیر کل به‌معاون میدهد و معاون به‌کارمند

دروغ‌سنج

ثریا قاسمی و نوذری

دروغ گفتن زنها و شوهر ها ،آنهم در آستانه سال نو حوادث و اتفاقاتی بوجود می‌آورد که شنیدنی است . دستگاه زیر دستش وبهمین ترتیب ...

دروغ سنج باهر دروغ بصدا درمی‌آید نوذری و ثریا قاسمی قهرمان دروغ این هفته در برنامه شماو رادیو خواهند بود.

نمایشنامه مستاجر

تابش ، قدکچیان ، امیرفضلی وپوراحمد ، بازیگران نمایشنامه‌ای هستند از «همایون نوراحمر» بنام «مستاجر» موضوع نمایش ماجرای‌مستاجری است که برای اجارمخانه‌ای تمام محله‌های شهررا جستجو می‌کند و بعد از پیدا کردن خانه بادلالی که‌او را به‌آن خانه راهنمائی کرده وارد گفتگو می‌شود .کار این گفتگو بالا می‌گیرد وبه‌کلانتری می‌کشد که بهتر است از رادیو بشنوید ...

سه‌فنجان چای

نمایشنامه برنامه دوم رادیو

رامین‌فرزاد

نمایشنامه ساعت ۵ روز جمعه برنامه دوم رادیو بنام «سه‌فنجان چای» می‌شنویم این نمایشنامه اثر میتاوش هویی و ترجمه همایون نوراحمر است که مریم معرف آنرا کارگردانی کرده است .

اجرا کنندگان این نمایشنامه ثریا قاسمی ـ مسعود تاجبخش ـ بهزاد فراهانی ـ رامین فرزاد ـ فریدون اسماعیلی ومهین دیهیم هستند .

وآن نمایشنامه‌ای است مربوط به ماجرا های مجارستان در زمان اشغال نازیها و فداکاریهای یک زن بخاطر نجات شوهرش و حوادثی که برای آنها در آن زمان بوجود می‌آید.

صورت وضعیت

مهین شهرجردی

صورت وضعیت نام‌نمایشنامه دیگری است از محمد پورثانی که قدکچیان ، امیرفضلی ، قنبری ، بهمنیار ، مصدق ، پوراحمد ، مهین شهرجردی‌و مرتضی احمدی بازیگران آن هستند .

عید آمد

میگذرانند . بلافاصله پس از تحویل سال کار و کسب‌سینما ها،مغازه‌های اسباب‌بازی‌فروشی و بانکها رونق میگیرد . بچه هائی که عیدی سال نو را به صورت نقدی دریافت داشته‌اند با شوق و شور یا به سینمارو می آورند یا بفکرخریداسباب بازی ، از قبل نشان شده می‌افتند و یا اگر خیلی پند پذیر باشندبامیدپس‌انداز و استفاده از جایزه به طرف بانکهابراه می افتند تا به افتتاح حساب بپردازند .

در ایام عید اگر پسر به دیدار پدر ، عروس به دیدار مادر شوهر و داماد به دیدار مادر زن و خلاصه دوست به دیدار دوست نرود ، چندان مایه تعجب نیست ، ولی ساعتی پس از تحویل سال بدون شك رفتگر های محله ، پستچی ، نفتی‌وروزنامه فروش دوره گرد زنك در خانه را بصدا در می آورند و تبریك گویان بقای عمر شما را آرزو می کنند...

... و سخن آخر ،

اینکه در همان‌لحظات‌سرور و شادی هستند بچه هائی که عید را نیافته‌اند ، عیدرادیده‌اند بی آنکه لباسی نو برتن‌داشته باشند . آیا شما هم بفکرآنها هستید ؟!..

داستانی از «لاس‌وگاس» شهر زن و قماروعشق...!

شهری که در آن قمار بازان پول شما رامیبرند و پریرو یان قلب شما را !!

ازامشب فقط درسینما

رادیوسیتی

دیوید جانسن در فیلم رنگی "Where It's At"

محصول یونایتدآرتیست با شرکت :

رزماری فورسایت ـ رابرت دریواس ـ برندا واکارو

جنگ شب

چوب حراج از بازار مهران تاشانزه‌لیزه

راشین

جنك شب امشب ، تهران را تماشامی کند ، تهران تاریخ را در کوچه هاو محله های قدیمی‌اش دارد ، و بچه‌های امروز بی گمان از شنیدن اسامی محله پاچنار ، پامنار ، گلوبندك، گذر لوطی صالح‌و اسماعیل میرزا و میل‌تنان و دروازه غار و بازارچه نایب‌السلطنه به حیرت می افتند و از خود می پرسند .

چرااین کوچه‌وخیابان‌ها چنین اسم‌هائی دارد ؟

« فرهنك فرهی » نویسنده و تهیه کننده جنك شب در قالب نمایشنامه پرشور و جذبه‌ای به این سئوال پاسخ میدهد : « لوطی صالح در کربلامرد، کسی نمیداند گورش کجاست‌ولی در گذرلوطی صالح ،در قلب تهران هنوز هم نام او بر زبانهاست و یاد او قلب پیر مردان را میلرزاند اگر سری‌به‌آن محله بزنید و پای صحبت سالخورده‌ای بنشینید ازلوطی‌صالح‌که‌نامش رابگذرش داده ماجرا ها خواهید شنید ...»

دراین‌برنامه عارف،راشین،عطاءالله خرم شرکت خواهند کرد و راشین و عارف دو ترانه پخش نشده از ساخته های خرم را خواهند خواند . عطاءالله خرم عقیده دارد که ترانه سیب سرخ که عارف امشب اجرا میکند «بهترین آهنگهائیست که تابحال ساخته ».

دانشجوئی در برنامه امشب ماجرای شیرین و جالب خود را برای جستن‌یك اطاق سه‌درچهار در تهران و ماجراهائی که درخانه‌عمه کلثوم محل مسکونی‌اش رخ داده بازگو میکند.

حراجی ها و خرید شب عیدهم‌موضوع مناسبی است برای گزارشگرجنك‌شب و او تهران را از بازار مهران تا بازار شانزه‌لیزه زیر پا گذاشته و بافروشنده و خریدار به گفتگو پرداخته است .

در برنامه امشب‌نمایشنامه بلندی‌ازیك نویسنده ایتالیائی خواهید شنید که در طول برنامه در چهار قسمت پخش می شود .

تهیه کننده برنامه گزارش‌جالبی‌تهیه کرده است از کافه ها و تئاتر های لاله‌زاری‌و مادر این‌گزارش صدای‌چهار خواننده لاله‌زاری راهم‌خواهیم شنید ...

امسال

بانک عمران

عروس جوائز بانکها

مادام العمر

ماهی ۹ هزار تومان

۳ جایزه را یکجا قرعه کشی میکند

«اطلاعات و مردمی» که ما میخواهیم

برای اخذ تصمیم جهت‌تعیین نحوه انتشار صفحه اطلاعات‌و مردم در سال آینده دعوت عامی کردیم از خوانندگان روزنامه‌که روز دوشنبه شانزدهم اسفند در روزنامه اطلاعات حضور یابند و بگویند صفحه‌اطلاعات و مردم را چگونه انتشار دهیم تا نه فقط رضایت خوانندگان بیشتر ب شود ، بلکه مطالب مطروحه در آن برای رفع گرفتاری های مردم و بهبود نابسامانی های اجتماعی موثرتر واقع گردد . به این دعوت ، گروه قابل توجهی‌از خوانندگان روزنامه پاسخ دادند و آنچه ذیلا مطالعه می‌فرمائید مهمترین نظریه ها و پیشنهاداتی است که این عده ارائه کردند ،ضمنا کسانی که بدعوت ما پاسخ دادند تقریبا درباره این پیشنهادات اتفاق نظر داشتند.

تیول است

مهمترین ایرادی که از شکل کنونی صفحه اطلاعات و مردم گرفته شد ، مربوط به ستون عقیده آزاد این صفحه است . می گفتند :

عقیده آزاد تنها ستونی است که خوانندگان‌اطلاعات می‌توانند از طریق‌آن‌مسائل مهم اجتماعی را که تشریح آنها در چند سطر ممکن نیست مطرح کنند ، حال آنکه اولا غالبا در این ستون مطالب اختصاصی و یاآکادمیک نظیر بحث تغییر خط و شعرنو درج می گردد ، درصورتی که روزنامه بخش های متعددی دارد که خاص طرح این قبیل مسائل است ، مثلا بحث خط را می توان‌درصفحه دانشگاهی یا فرهنگی درج کرد. ثانیا بنظر می رسد این ستون تیول عده‌ای خاص است ، زیرا غالبا مقالات افراد بخصوصی در این ستون چاپ می شود که دارای تیتر دکترا یا مهندسی هستند و چهره‌شان مشخص است ولی صفحه اطلاعات و مردم بهمه طبقات اجتماعی تعلق دارد و انتخاب مقالات رسیده برای صفحه باید براساس بینش اجتماعی نویسنده مقاله باشد نه تیتر و عنوان او .

نقش آگهی

یک خواننده روزنامه بنام آقای مهرپارسا (کارمند شرکت واحد) مطالبی را عنوان کرد که مورد تائید سایر حاضرین در جلسه نیز قرار گرفت : نامبرده می گفت:انتشارصفحه اطلاعات و مردم از ابتکارات خوب و شایسته موسسه اطلاعات است. این صفحه مجال می دهد مردم عقده های دلشان را بگشایند و نابسامانی های محیط زندگی خود را بازگو کنند ، و برای سازمان های اداری نیز فرصتی است تا با مطالعه مندرجات روزنامه نابسامانی ها ودردهای مردم را باز شناسند و برای رفع و درمان آنها اقدام کنند ، اما متاسفانه مشاهده می شود گاهی قسمت اعظم این صفحه را آگهی اشغال می کند ، یا مطالب بخش‌های دیگر روزنامه به این صفحه منتقل می شود. از آنجاکه‌شما این حق رابرای خوانندگان خود قائل شده‌اید که‌یک صفحه‌رابه‌آنها اختصاص دهید ، وقتی به حریم این‌صفحه تجاوز می کنید ، در حقیقت‌حق خواننده های روزنامه را تضییع کرده‌اید .

شهرستانیها هم

نظر دیگر این بود که : روزنامه اطلاعات فقط برای مردم تهران منتشر نمی شود ؛ بهمین جهت باید مردم سراسر کشور سهم یکسانی از صفحه اطلاعات و مردم ببرند ، حال آنکه بسیار کم دیده می شود که شکایت یاداردل اهالی‌شهرستان ها دراین‌صفحه منعکس شود . حتی باید ترتیبی دادکه چنانچه مردم شهرستان ها مطالبی‌فوری داشتند بتوانند مستقیماو بوسیله تلفن‌ازراه دور با روزنامه تماس بگیرند و حرفشان را بزنند .

از سوئی محدودیت کنونی را درعرضه مطالب خوانندگان بردارید و اگر مطلب جالبی بود که درج‌آن بصورت مفصل در ستون عقیده آزاد امکان نداشت ، آنرا دست‌وپاشکسته در ستون نامه‌ها ، چاپ نکنید، بلکه مجزا وبه اصطلاح داخل کادر عرضه کنید تابیشتر جلب توجه کند . حتی اگر کسی بوسیله‌تلفن‌مطلبی جالب وعمومی را عنوان کرد ، بازهم بهمین سیاق عمل شود .

تقاضا از نخست‌وزیر

عدم توجه مسئولین برخی از سازمان های‌دولتی به‌شکایات مندرج در صفحه اطلاعات و مردم نیز موضوعی بود که به آن‌اشاره شد . یکی‌ازخوانندگان اطلاعات می‌گفت در طول سال جاری چهار نامه راجع به بیمارستان قصبه خوئین زنجان به روزنامه اطلاعات فرستاده‌ام که هر٤ بار چاپ شده است ، اما سازمان مربوطه حتی‌تکذیب نامه‌ای هم نفرستاد که بهمان دل‌خوش کنم .

همه سازمان‌ها نسبت به مطالب مندرج درصفحه‌اطلاعات و مردم تااینحدبی‌توجه نیستند و فقط تعدادی از سازمان های دولتی بی‌توجهی نشان می‌دهند . جا دارد از نخست‌وزیر تقاضا کنید به مسئولین وزارتخانه‌ها و سازمان های دولتی‌دستور دهد، پیشنهادات و شکایات مردم را که در این صفحه منعکس می‌شود دقیقا مورد رسیدگی قرار دهند تا از نارضائی و عدم اعتماد در مردم جلوگیری شود

پاسخ بدهید

و بالاخره پیشنهاد شد :
عدم آشنائی به قوانین و مقررات از جمله مشکلاتی‌است که اغلب مردم را رنج می‌دهد ، هیچ مرجع اطلاعاتی همنیست که نیاز مردم را از این جهت مرتفع کند . مثلا کارمندی می‌خواهد بداند از حیث‌قانون استخدام کشوری در آینده چه وضعی خواهد داشت ، یا فردی قصد ساختمان زمین خود را دارد ، امانمی‌داند بچه‌مراجعی باید مراجعه کند و چه‌اقداماتی انجام و.....

اگر روزنامه اطلاعات ترتیبی بدهد که در همین اطلاعات و مردم به این قبیل سئوالات‌پاسخ داده شود ، گام تازه‌ای است‌که در راه رفاه مردم وجلب‌رضایت بیشتر خوانندگان برخواهد داشت .

ـ اطلاعات: آنچه فوقا درج شد حاصل عقاید وپیشنهادات خوانندگان گرامی دربارهصفحه اطلاعات و مردم است ، و ما که‌همواره به‌عقاید و خواست های خوانندگان خود احترام گذاشته‌ایم ، از آغاز سال‌آینده صفحه اطلاعات و مردم را به شیوه‌ای منتشر خواهیم کردکه خوانندگان پیشنهاد کرده‌اند . پیشنهاداتی در این زمینه‌دارند، قبل از پایان سال جاری ارائه کنند .

دانشگاه ورزش تاسیس خواهد شد .

فارغ‌التحصیلان آینده . . .

گپ جمعه

از : حسین بنده‌احمدی

برادر فوتبالیست من!

برادر من تا دیروز فکر وذکرش فوتبال بود . حتی شبها هم خواب غلام وفاخواده ، علی پروین ، جلال طالبی و کلانی را میدید . برادر من تا دیروز بقدری فوتبال رادوست داشت‌که حاضر بودعوض یکی، روزی چهارتا پس‌گردنی بابت پاره‌شدن شلوار و کفشش بخورد ، اما فوتبالش را بازی کند .

امشب برادر من ، نه پس‌گردنی خوردونه غرولند شنید ، اونه‌خاك‌وخلی بود و نه کفش و شلوارش را پاره کرده بود . فهمیدم که تصمیم گرفته‌است فعلا فوتبال را ببوسد و یادآن رابگذارد لب تاقچه فراموشی ... برادر من از امروز تصمیم گرفته است دنبال ورزش کشتی ، جودو، کاراته‌ومشتزنی رابدقت بگذراند .

مادرم میگوید:«شاید توپ رامحکم به سرش زده‌اند که پسرك چهارده‌پانزده ساله ، بکلی از این رو به آن رو شده است !» برای همین نذر کرده است که اگر نورچشمی به حال عادی بازگردد ، سفره حضرت عباس بیندازد و دیگر به او پس‌گردنی نزند و نفرینش نکند.

درمقابل ، پدرم میگوید : «این پسرك نیم‌وجبی ، عقلش از همه بیشتر میرسد .» فکر میکنم حق باپدرم باشد. هرچه هست‌اوچهار تاپیراهن بیشتر ازما پاره کرده است . تنها نگرانی او از این بابت است‌که‌مبادا نورچشمی هوس آموختن چاقوکشی هم به سرش بزند. مادرم‌میپرسد: «معلوم هست‌چه‌میگوئید فوتبال به چاقوکشی چه مربوط ؟ حتما پسره را یاچیزخور کرده‌اند و یا چشمش زده‌اند .» مادرم بنابراین اعتقاد هفت هشت ده عده تخم‌مرغ را با نام همسایه‌این‌طرفی ، روبرویی‌و آن طرفی شکسته است .

اما برادرم همچنان به فکر روزی است که دوره کشتی و مشتزنی را بگذراندو تمرین فوتبال را از سربگیرد. ترس برادرم از این است که وقتی‌نوبت قهرمانی درمیدان مسابقات فوتبال ، به او برسد ناچار شود یك دوره عملیات نظامی هم‌ببیند واسلحه به کمرش ببندد

برادر من گرچه به خاطر فوتبال کمتر به درسهایش‌میرسد ولی این‌درس را کاملا از برکرده که‌درناامیدی‌بسی امید است و به آن اعتقاد دارد . برای همین میگوید :

ـ فعلا دوره کشتی و مشتزنی را میگذرانم ، شاید احتیاجی به گذراندن دوره عملیات نظامی پیدا نشد !

طفلکی پسر همسایه روبرویی ! او هنوز فوتبال بازی میکند ! شبهاخاك‌و خلی برمیگردد و از مادرش پس‌گردنی میخورد ! امروز و فرداست که قهرمان بشود ، دلم بحالش خیلی می سوزد!

برادرم میگویم :

«پسر همسایه فقط به این فکر می کند که مردم ، قهرمانشان را سردست بلند می کنند و برایش هورا میکشند . «پسر همسایه ، فقط به این ها فکرمی‌کند . او فقط به فکر قهرمانی است و بعد پاداش مختصر و مفید (بچه ها متشکریم ...) ! پسر همسایه نمیداندکه این روز ها ، قهرمان را سردست که بلندکردند دربیرون استادیوم ، آماده‌اند کسانی که‌آنها را بامخ بکوبند روی‌زمین. پسر همسایه عکس فوتبالیستهاراازروزنامه جمع میکند ، ولی روزنامه را نمیخواند. من برایش‌این خبر روزنامه را خواندم:

ـ غلام وفاخواه را بعد ازمسابقه باتیم تاج ، سنگباران کردند و بانیش چاقو به جانش افتادند !

اما او میگوید : روزنامه‌ها جاخان کرده‌اند ! مگر ممکن است غلام‌وفاخواده را مردم چاقو بزنند؟ مردم‌جامها را که بادوگل،جام دوستی را از چنك‌حریفان روسی درآوردوبایك‌گلی که به‌اسرائیلی ها زد ، همه را از شوق به گریه انداخت ؟ نه این ممکن نیست !

پسر همسایه اضافه میکند :

ـ من، بابام هم قهرمان بوده‌است. بابام میگوید که قهرمان چشم مردم است !»

برادرم میگوید :

«روزگار بدی شده است . اما من فوتبال‌رادوست دارم . ان‌شاءالله تا یك سال دیگر ، از بابت کشتی و بوکس‌هم کم‌و کسری‌نخواهم داشت وباخیال‌راحت باز دنبال فوتبال را خواهم گرفت .»

من دلم برای برادرم خیلی میسوزد. برای‌همه‌برادر های کوچکتردلم‌میسوزد .

میخواهم‌شوهرم رادر قمار ببازم!

دوستان تلفن کننده ما، که هرکدام ، شبی چند دقیقه از پشت سیم‌ها ، میهمان هیات تحریریه میشوند،گوئی همیشه به چند دسته مشخص تقسیم میشوند و بعد ، هرکدام ازاین دسته‌ها ، باموج مشخصی پیش می‌آیند و دست به تلفن می‌برند .

هرروز ،بمناسبت حوادث‌روز، سئوالات و انتقادات‌مشخصی مطرح میشود . امروز نرخ مکالمه گران میشود ؟ بسیار خوب ، پس همه ، یکسره‌از این موضوع حرف میزنند .

امروز گوشت گران میشود ؟ بسیار خوب ، پس همه‌ـ حتی آنها که فی‌المثل گیاهخوار هستند و باگوشت سر وکاری ندارند !ـ برای انتقادات خود ، سوژه واحدی بدست می‌آورند .

اطلاعات پرونده قتلی را مورد بحث قرار میدهد ؟ بسیار خوب، همه کارشناس امور قضائی از آب درمی‌آیند و در این باره اظهار نظر میکنند.

اما .. پاسخ دادن به تلفن های‌خوانندگان ، گاهگاه خالی از تفریح هم نیست . و این بار میخواهیم چند مورد ازاین موارد تفریحی را مطرح کنیم تا مایه عبرت دیگران شود !

میخواهم شوهرم رادرقمار ببازم !

هفته پیش ، خبری‌درصفحه زیر آسمان کبود چاپ شده بود که عنوانش این‌بود«زنی. شوهرش را در قمار باخت .

دوروز بعد ازانتشارروزنامه خانمی تلفن زد و با لحن خاصی گفت :

ـ آقا .. ممکن است آدرس این خانمی را که شوهرش را در قمار باخته بمن بدهید ؟

ـ والله ،خانم، ما آدرس ایشان را نداریم . این خبررا خبرنگار ما از تبریز فرستاده بود .

خانم ، ناگهان آهی کشید و با افسوس گفت :

ـ آخ .. کاش‌میشد آدرسش را پیداکنم .

و بعد بلافاصله اضافه کرد :

ـحالا که آدرس اورانداريد ممکن است سئوالی را که میخواستم از او بکنم ،ازشما بکنم ؟

با تردید عرض کردم :

ـ بفرمائید ..

و ایشان خیلی جدی گفتند:

ـ میخواستم از این خانم خواهش کنم به منهم یاد بدهد که یک زن چطور می‌تواند شوهرش را در قمار ببازد .. میدانید آقا ، مدتها است که میخواهم از دست شوهرم خلاص شوم ، ولی راهی پیدا نمی‌کنم .. حالا بهرکسی که بمن یاد بدهد چطورمیتوانم شوهرم را ببازم و از دستش راحت شوم ، حاضرم۵ هزار تومان پاداش بدهم ..

که خدمتشان عرض شد :

واقعا که دست شمادردنکند!

۱۱۸ ، تعطیل است؟

بعد از ظهر دوشنبه آقائی که‌تلفن‌زده بود ، همینکه گوشی را برداشتم باسرعت گفت :

ـ آقا ، ساعت چند است ؟

ـ ۵ بعداز ظهر .

ـ پس لطفا یك‌تلفن به ۱۱۸ بزنیدتابعدخدمت‌تان تلفن‌بزنم...

و بلافاصله گوشی را سر جایش گذاشت .

بنده که از حرف ایشان‌سر درنیاورده بودم ، گیج و مات ماندم،ده دقیقه بعد دوباره‌همان آقا تلفن‌زد :

ـ آقا به ۱۱۸ تلفن زدید؟

ـ نه‌جانم. چون‌با ۱۱۸کاری نداشتم .

ـ ولی حیف شد آقا . می خواستم تلفن بزنید و خودتان درد را بدانید .

ـ حالا دردشما چیست ؟

ـ والله ، من از ساعت یك ربع به ۵ تا یك دقیقه به ۵ ، یعنی ١٤ دقیقه تمام به ۱۱۸ تلفن میزدم‌تاشماره‌ای‌را بپرسم. ولی‌باآنکه هربار ، تلفن درست ۲۰ بار زنك میزد ، هیچکس گوشی را برنمیداشت مگر در این‌ساعات ، مرکز اطلاعات‌تلفن تعطیل است ؟

البته بنده جوابی نداشتم ، ولی پس از آنکه‌این آقا گوشی را سرجایش گذاشت ، از روی کنجاوی به ۱۱۸ تلفن زدم و باآنکه تلفن ٢٤ مرتبه زنك زد ، هیچکس گوشی را برنداشت !

ای ، بخشکی شانس !

خانم ، خیلی جدی و راحت پرسید :

ـ آقا ، ممکن است بفرمائید امسال ، دقیقا چه ساعتی و چه دقیقه‌ای‌وچه ثانیه‌ای‌سال تحویل میشود ؟

گرچه ایشان‌رااز پشت تلفن نمیدیدم ، ولی بنده سرم را تکان دادم و گفتم :

ـ خانم این شماره برای این دراختیار خوانندگان روزنامه گذاشته شده که بوسیله آن ، در دلها وانتقاد ها وشکایتهائی را مطرح کنند که جنبه عمومی واجتماعی دارد . مابرای‌جواب دادن به این سئوالات اینجا ننشسته‌ایم .

خانم ، دوباره اصرار کرد :

ـ حالا ممکن نیست جواب بدهید ؟

ـ خیر . چون‌اصلاخود بنده هم اطلاع ندارم .

که ناگهان با اعتراض گفت:

ـ آقاجان ، اینکه چیزی نیست . یك تقویم سال جدید بخریدتااین موضوع را بدانید.

ـ حالاکه اینطور است چرا خودتان یك تقویم سال جدید نمی خرید ؟

و ناگهان باحالت خاصی گفت :

ـ اوا ... اگر میخواستم تقویم بخرم که بشما تلفن نمی زدم !

این خانم ، شب بعد هم‌تلفن زد و تصادفا باز من گوشی را برداشتم . خانم دوباره همان سئوال را تکرار کرد و من‌گلایه آمیز گفتم :

ـ خانم ، مثل اینکه قصد شوخی دارید ... چون دیشب هم ...

ولی خانم ، نگذاشت حرف من‌تمام‌شودو گوشی را بسرعت سرجایش گذاشت .

و شگفتا ! شب بعد هم همین خانم‌تلفن‌زد و وقتی متوجه شد باز من هستم ، گفت :

ـ آقا ، شما که نوشته‌بودید پاسخ دادگان به تلفن ها سه نفر هستند ...

ـ درست است خانم ، ولی تصادفا ، هرسه‌تلفن شما را ، تلفنچی به تلفن روی میز من وصل کرده است . چه کنم ، بدشانسی است دیگر ...

با اعتراض گفت:

ـ بدشناسی شما ، یا بدشانسی من ؟

ـ هیچ کدام . بدشانسی فروشندگان‌تقویم سال جدید که شما انگار قسم خورده‌اید اصلا یك شاهی به آنها استفاده نرسانید !

از این تلفن های جالب ، روزی چند تاداریم . شایدهفته آینده ، بازهم به چند تائی از آنها بپردازیم .

شب‌جمعه‌تان بخیر

کمپرسورهای ساخت اشکودا

برای معادن وراه‌سازی مطابق آخرین تکنیك روز

بقدرتهای مختلف از ۱الی ۵ چکش

بالوازم یدکی فراوان و سرویس منظم

موجود درتهران

باصرفه‌وبادوام

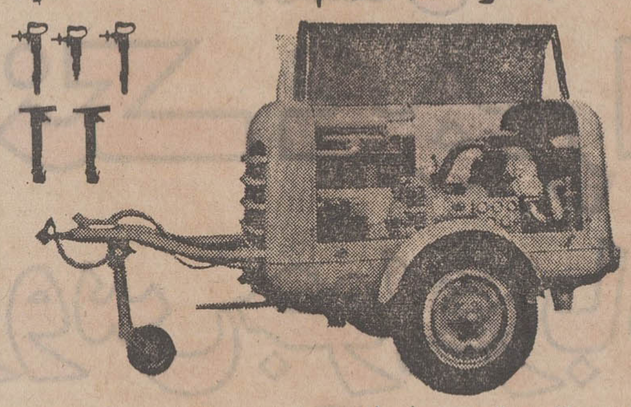

نماینده انحصاری در ایران :

شرکت تجارتی ایران‌واشکودا

تهران‌خیابان‌تخت‌جمشید۱٦۲ تلفن ۸۲۵۳٦۰ـ۸۲۹٤۲۷ آدرس تلگرافی اشکوداورکس.

مؤسسهٔ انتشارات امیرکبیر

دیوار و چند داستان دیگر

ژان پل سارتر

ترجمهٔ صادق هدایت

منتشر شد

هند

حال وهوای

دیگری

دارد.

مخصوصاً در

عیدنوروز

تورهای نوروزی «ایرایندیا» شما را باخود به بمبئی، دهلی، واراناسی، کاتماندو، آگرا، جایپور، اودایپور درشمال هند میبرد.

یاباتوردیگری به بمبئی، اورنگ آباد، مدرس، مادورای، بنگالور و اوکتاموند، درجنوب هند، سفرکنید.

بلیط خودراهمین امروز بخرید.

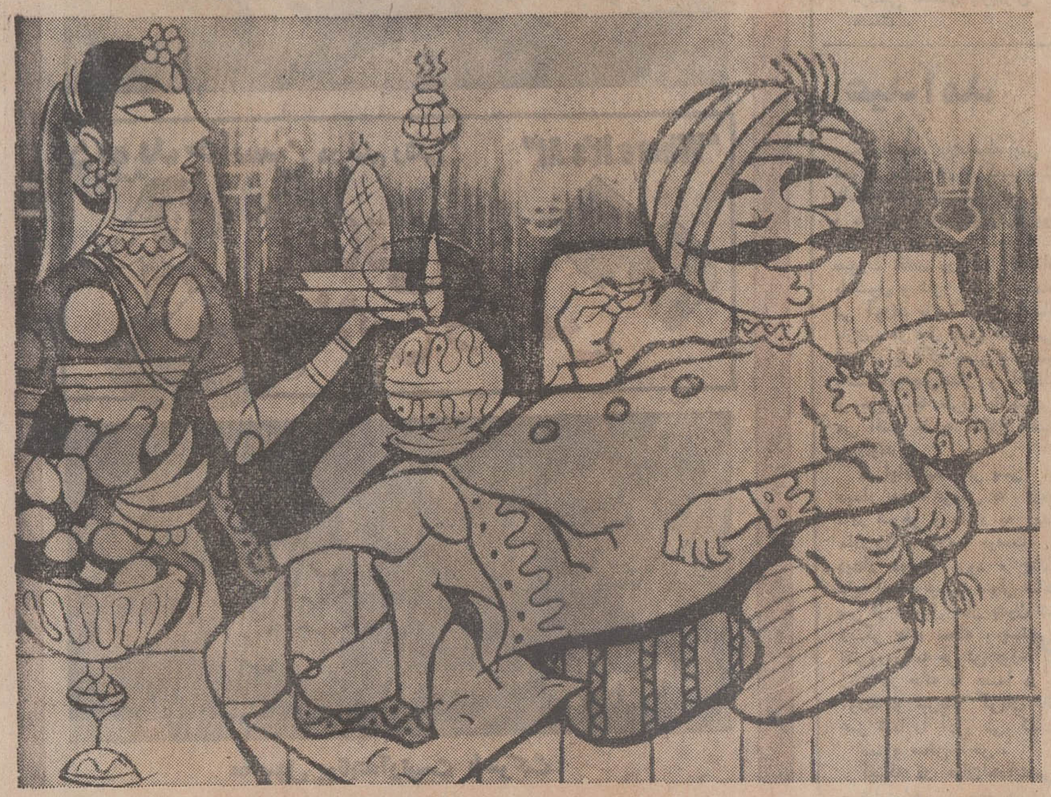

برای اطلاع بیشتر وذخیرهٔ بلیط به «ایرایندیا» خیابان حافظ، شمارهٔ ۳۵ مراجعه فرمائید. تلفن: ٦٦۹۸۱۰-٤۳۲۰۸-٤۱٤۵۲

AIR-INDIA

شما را دوست دارد

کتاب رایگان برای همه

هر کتابی از انتشارات هر ناشری از

فروشگاههای امیر کبیر بخرید یک

کتاب رایگان عیدی خواهید گرفت

موسسه انتشارات امیر کبیر

ساختمان ۴ طبقهٔ شمارهٔ یک

جایزه بانک بیمه بازرگانان

Bank Bimeh Bazarganan

بزرگترین جایزه بانکی
تقدیم بملت ایران

دراین موقع که بنابه تصمیم کانون بانکها، درسال آینده، کلیه جوایز بانکها لغو میشود، بانك بیمه بازرگانان برای حسن ختام، بزرگترین جایزه بانکی را که درتاریخ جوایز حساب پس‌انداز بیسابقه است، به ملت ایران تقدیم میدارد:

ساختمان ۴ طبقهٔ شمارهٔ یک

این جایزه، بکسانی تعلق میگیرد که تا پایان اسفند ماه ۱۳۵۰، در هر یك از شعب بانك بیمه بازرگانان، حساب پس‌انداز باز کنند.
شما هم، با افتتاح حساب پس‌انداز، بنام خود و فرزندانتان، برای تصاحب ساختمان ٤ طبقه شماره یك، جایزه بانك بیمه بازرگانان آماده شوید.

آدرس شعب بانك بیمه بازرگانان در تهران و شهرستانها، برای اطلاع شما در صفحه ۲۳ همین روزنامه بچاپ رسیده است.

مشخصات و مزایای ساختمان ۴ طبقه شماره یك

- ساختمان ٤ طبقه شماره یك در بهترین نقطه تهران، خیابان پهلوی، نرسیده به دوراهی یوسف‌آباد، اول بوعلی سینا، پلاك شماره یك قراردارد.
- ساختمان ٤ طبقه شماره یك جمعاً ۲٤ اطاق دارد که هر طبقه شامل ٦ اطاق باضافه هال، آشپزخانه، حمام و کلیه وسایل دیگر است.
- ساختمان ٤ طبقه شماره یك باروبنای سنك ساخته شده و مجهز به آب، برق و تلفن میباشد.
- ساختمان ٤ طبقه شماره یك دارای ارزش فوق‌العاده ایست که سند مالکیت آن بنام شما میشود و بصورت یك سرمایه همیشگی دراختیارشما قرار میگیرد.
- شما میتوانید درطبقه اول ساختمان ٤ طبقه شماره یك سکونت کنید و طبقات دوم، سوم و چهارم را اجاره دهید.
- شما میتوانید در خانه فعلی خود سکونت کنید و هر ٤ طبقه ساختمان شماره یك را تا ماهی ۱۲ هزار تومان اجاره دهید و یکعمر آسوده زندگی کنید.

از
ساختمان ۴ طبقهٔ شمارهٔ یک
جایزه
بانك بیمه بازرگانان
واقع درخیابان پهلوی نرسیده بدوراهی یوسف‌آباد
اول بوعلی سینا پلاك شماره ۱
دیدن کنید

وزیر دادگستری:

زن بد را طلاق بده، چرا آدم می کشی؟

« درورزارت عدلیه قبل از انقلاب مشروطیت که از آن بنام دیوان عدالت عظمی نیز یاد میشود ، آنچه حکومت میکرد ، فقه اسلام وعادات ورسوم عرف بود که‌آنهم زیر نفوذ شدید متنفذین و حکام وقت قرار داشت ، ولی اکنون این سازمان عظیم دگرگونی‌خاصی یافته است و هماهنگ‌باپیشرفتهای انقلاب سفید پیش میرود . »

آقای صادق احمدی وزیر دادگستری که در مراسم افتتاح شوراهای داوری آبادان سخن میگفت بدنبال مطالب بالا افزود : اکنون وزارت دادگستری سعی خواهد کرد رضایت مراجعین را ازهر لحاظ فراهم سازد . ما سعی میکنیم با اصلاح قوانین و حذف تشریفات زائد و بهرمگیری بیشتر از دستگاه قضائی، طول رسیدگی به شکایات را به کمترین مدت تقلیل دهیم . متاسفانه بیشتر مردم ما هنوز معانی قوانین را در نیافته‌اند و هرکسی قانون را طوری تعبیر میکند ، در صورتیکه قانون به اشخاص اجازه قصاص نمیدهد .

اگر هر نفر بخواهد خودش مجری قانون باشد نظام اجتماع بهم میخورد . این مورد درقتل‌های ناموسی بیشتر بچشم میخورد ، مثلا فلان شخص بعنوان اینکه زنش بد است با مقدمه و کمین‌گردن و نقشه کشیدن او را بقتل میرساند . من میپرسم‌پس‌طلاق را برای چه تعیین‌کرده‌اند ؟ آقاجان، اگر زنت بد است برو طلاقش بده. چرا آدم میکشی ؟ پس قانون و دادگستری را برای‌چه‌گذاشته‌اند؟

بطور کلی براساس سوء تفاهم ویا 'خبرچینی که نباید مرتکب جنایت شد . یکی می‌آید میگوید، برادر چه نشسته‌ای که‌خواهرت بابقال سرمحله سروکار دارد ، من دیدم لبخندی هم به بقال‌زد ! برادرهم کارد را برمیدارد و میرود سر خواهرش را گوش‌تا‌گوش میبرد . این شخص یقینا باید به مجازات عمل خود برسد . اینجا قانون حکومت میکند وقانون به هیچکس اجازه خودمختاری نمیدهد .

وزیر دادگستری درپایان سخنان خود اضافه کرد که مطبوعات باید این مسائل را تشریح کنند ومردم را به واقعیت آگاه سازند .

براساس گزارش خبرنگار مادر آبادان ، آقای صادق احمدی‌وزیر دادگستری و آقای دکتر ملایری مدیرکل اطلاعات‌ومطبوعات وزارت دادگستری بمنظور افتتاح شوراهای داوری باین شهر وارد شدند ووزیردادگستری مطالب بالا را در جلسه‌ای که با حضور فرماندار، روسای ادارات دولتی خرمشهر و آبادان ، و معتمدین محلی در سالن دادگستری آبادان برگزار شده بود بیان داشت و آنگاه به اعضای شوراهای داوری آبادان‌تبریک گفت‌واین‌شوراها راافتتاح کرد .

شهردار مشهد اعتراف کرد :

گوشت گران و کمیاب است

مشهد ـ در آخرین جلسه انجمن شهر مشهد « گوشت» موضوع اصلی بحث اعضای این انجمن بود .

یك عضو انجمن در اینمورد گفت :

عده‌ای از قصابان به مردم اجحاف می‌کنند و از طرفی تعطیلات نوروزی نزدیك است و عده کثیری‌ازمردم شهرستان های دیگر به مشهد مسافرت میکنند و بهمین لحاظ باید از این‌نوع‌اجحافها‌بشدت‌جلو گیری شود . پیشنهاد میکنم برای مبارزه با گرانی گوشت شهرداری در نقاط مختلف‌شهر مخصوصا اطراف فلکه استان قدس رضوی اقدام به تاسیس شعبات فروش گوشت کند .

اینرا شهرداری مشهد طی اطلاعیه‌ای اعلام کرد که عده‌ای سودجو گوشت مصرفی مشهدرابسایر شهرهای کشور حمل میکنند بهمین جهت گوشت کمیاب است و قصابان نیز از نرخ شهرداری گرانتر میفروشند . شهرداری در این اطلاعیه صریحا به کمبود و گرانی گوشت اعتراف کرده است بنابراین باید متخلفین را شدیدا تحت تعقیب قانونی قرار دهد .. همانطور که تا بحال یکی‌دوقصاب گرانفروش و قاچاق فروش را نیز تحت تعقیب قرارداده است .

آقای‌معتمدی شهردارمشهد در این مورد گفت : برای تعطیلات‌عید مقدارزیادی‌گوشت در سردخانه های شهرداری ذخیره کرده‌ایم ، از طرفی در سه روز گذشته ، شصت‌تن گوشت تازه خریداری و وارد شده است که تا حدی کمبود گوشت را جبران میکند برای نظارت بر قیمتهای ارزاق‌عمومی در ایام عید نیز ستاد کنترل ارزاق تشکیل خواهد شد و من شخصا کنترل نرخها رابه عهده خواهم گرفت .

پسر ۱۴ ساله خودسوزی کرد

بندردیر ـ (استان‌ساحلی) ـ پسربچه‌ای بنام سیدعلی سید بهروز حسینی دانش‌آموز یکی از دبیرستانهای بندر دیر است ، شب گذشته هنگامیکه والدینش در خواب بودند پس از خالی کردن یک شیشه نفت بروی لباس هایش خود را آتش زد .

پسرمایوس از زندگی ،مدت زیادی در شعله های آتش سوخت و دم برنیاورد اما سرانجام طاقت را از دست داد و فریاد کشید . فریاد دردآلود سید علی‌والدین اورا از خواب بیدار کرد ، و آنها پس از آنکه بربهت خود غالب شدند ، به کمک‌فرزندشان شتافتند و پس از خاموش کردن‌آتش ، اورا به بیمارستان بندر بوشهر بردند ، اما نجات سیدعلی از مرگ غیرممکن‌شده بود .

انگیزه سیدعلی برای خودکشی معلوم نیست ، واز سوئی کسی نمی داند چرا او مردن در آتش را که مرگی دلخراش است برای پایان دادن به زندگی‌خودانتخاب کرد.

پدر و مادر سیدعلی که شاهد جان‌سپردن دردناک و رقت‌انگیز پسرشان بودند نیز هیچ توضیحی برای روشن کردن علت سرخوردگی او ندارند .

خودسوزی سید علی سید بهروز حسینی مردم بندردیر و خاصه آشنایان و همکلاسان او را بنحو غیرقابل وصفی متاثر کرده‌است ومقامات قضائی محل اکنون سرگرم کشف انگیزه‌ای که یک پسر را که باید بیش‌از هرچیز به بازی و درس بیندیشد وادار به خودسوزی کرده‌است ، می باشند .

توریست انگلیسی محکوم شد

مشهد : یک توریست جوان انگلیسی بجرم حمل ۳ کیلو ۷۵۰ گرم حشیش در شعبه‌اول دادگاه جنائی استان خراسان محاکمه شد وبه ٦ مامزندان محکوم گردید .

توریست انگلیسی که « کیوان‌هارد » نام دارد « دانشجو » است و چندی قبل هنگام ورود بایران بجرم حمل حشیش در مرز افغانستان بازداشت شد .

در انجمن شهرستان کرمانشاه :

گاوآهن جای تراکتور را می گیرد!

کرمانشاه‌ـ اگر بازهم به رانندگان تراکتور اجازه داده نشود تراکتور های خود را برای تعمیر بشهر بیاورند، کشاورزان‌کرمانشاه‌مجبور میشوند با گاو آهن زمین های‌خود را شخم بزنند!

آقای قبادی یکی ازنمایندگان انجمن شهرستان کرمانشاه که در آخرین جلسه انجمن ، در سال جاری ، سخن میگفت ضمن بیان این مطلب گفت : از چند سال‌قبل اداره توسعه ماشین های‌کشاورزی بانظر اداره راهنمائی و رانندگی برانندگان تراکتور ها که اکثرا کشاورز هستند گواهینامه رانندگی میدهد ولی این رانندگان بجز در زمین های زراعی حق رانندگی در جاهای دیگر را ندارند ، بنا بر این اگر تراکتور آنها احتیاج به تعمیر داشته باشد کشاورزان نمی‌توانند تراکتور خود را به شهر ببرند ! البته بعضی از آنها ، برخلاف مقررات بشهر می‌آیند،ولی بخاطر تعمیر تراکتورشان ، مجبور به پرداخت‌جرائم سنگینی میشوند،

درهر صورت باید برای رفع مشکلات کشاورزی‌در سراسرمنطقه غرب راه چاره‌ای یافت ، در غیر اینصورت کشاورزان ، تراکتورهای خود را کنار میگذارند و با گاو آهن شخم میزنند !

یکی‌دیگر از اعضاء ، انجمن گفت : اکثر خبازان ، پیشه‌وران، کارگران چلوکبابیها و اغذیه فروشان ، بهداشت را رعایت نمی‌کنند و در نتیجه مردم یک شهر ۱۶۰ هزارنفری به‌امراض گوناگون تهدیدمی‌شوند .

آقای «حق» عضو دیگر انجمن شهرستان گفت :

در بخش «صحنه» تعداد ماماها و دستیاران آنها کم استو جان عده‌ای در معرض خطر قراردارد.

حوادث شهرستانها

عابر خرد سال کشته شد

رفسنجان ـ کامیون شماره ۵۵۵٦ یزد هنگامیکه برانندگی احمد لالمزاری از خیابان/معاون جنوبی رفسنجان میگذشت کودک خردسالی بنام علیرضا سنجی را زیر گرفت و باعث مرگ وی شد .

مامور قلابی دست‌گیر شد

شهرری ـ مردی که خود را مامور شهربانی معرفی‌میکرد بوسیله مامورین ژاندارمری در میدان شوش دستگیر شد و تحویل دادسرای شهرری گردید .

• مامور قلابی ، با همدستی شخصی بنام رضابیگی بعناوین مختلف اشخاص را بازرسی کرده و از آنها پول میگرفت . متهم اصلی رضا امینی نام دارد .

برای یافتن گنج ، قبر پسر نوح را کندند

ملایر ـ عده‌ای ناشناس برای پیداکردن گنج ، مقبره منتسب به فرزند نوح نبی را دومتر حفاری کردند .

مقبره منتسب به «سام» پسر نوح نبی در «سامن» ملایر قرار دارد . در این محل ، دومقبره دیگر نیز هست که یکی از آنها را آرامگاه«هام»برادر سام ودیگری را مقبره«یداله‌خان» یکی از معتمدین قدیمی این منطقه میدانند . سارقین نه تنها مقبره «سام» را زیر و رو کرده‌اند ، بلکه قسمتی از خاک قبر یداله‌خان را برداشته‌اند .

از قراین استنباط میشود افراد ناشناسی برای پیداکردن گنج و یا اشیای گرانبها این دو قبر را کنده‌اند . حفاران هنگام کارکه شبانه‌انجام گرفته ازشمع وشمعدان‌های‌مخصوصی که مانع از تابش نور شمع بخارج است استفاده کرده‌اند . یکی از شمعدان‌ها را سارقین جا گذاشتند .

یکی از اهالی ملایر می‌گوید در روز عاشورا چهارنفر که عینک سیاه بچشم داشتند ، درباره قبرهای پسران نوح‌نبی سئوالاتی میکردند و بنظر میرسد همین ٤ نفر دست به‌حفاری قبور زده باشند .

حفاری در غیاب «درویش عقیل» متولی امامزاده سامن صورت گرفته است .

مجادله بخاطر رئیس امورمالی

ـ موضوع پرداخت پاداش به رئیس امور مالی شهرداری آبادان ، بیش از نیمی از وقت جلسه اخیر انجمن شهر آبادان را گرفت و نمایندگان انجمن و شهردار دراین مورد به بحث و مجادله شدید پرداختند !

آقای حاج زنگوئی خطاب به شهردار آبادان که در جلسه حضور داشت گفت :

ـ شما میخواهید به رئیس امور مالی شهرداری نه هزار تومان پاداش بدهید ، ٥هزار تومان از بودجه شهرداری و ٤هزار تومان از بودجه سازمان آب ، درصورتیکه رئیس امور مالی بیش از پنج ماه نیست که در شهرداری آبادان‌مشغول بکارشده است. قانونا باید یکسال از خدمت وی‌درشهرداری بگذرد تا استحقاق پاداش داشته باشد ، آنهم نه ۹ هزار تومان بلکه فقط مبلغی‌معادل حقوق یک ماه ، دراینصورت عمل شماغیر قانونی است !

مهندس جوهرزاده شهردار آبادان جواب داد : چطور پارسال پاداشی که به رئیس امور مالی وقت و یا دیگران داده شدخلاف قانون نبود ولی امسال خلاف قانون است ؟

حاج زنگوئی : اینکه پارسال خلافی‌صورت گرفته ،دلیل نمیشود که امسال هم خلافی صورت گیرد . بعلاوه شما چرا از دوجا که متعلق بهمدیگر است (شهرداری و سازمان آب) میخواهید پاداش بدهید ؟ این خلاف قانون است !

کمیی رئیس انجمن : نیمی از این پاداش برای رئیس سابق امور مالی شهرداری‌است که اخیرا منتقل شده است ، بعلاوه ما در اینمورد بکتاب قانون مراجعه میکنیم .

حاج زنگوئی : البته شما میتوانید همه شهرداری راهم ببخشید ولی خدا را هم در نظر بگیرید !

شهردار : مسئله بخشیدن در کار نیست، رئیس امور مالی خوب کار کرده است و با سی سال سابقه کار در شهرداری استحقاق پاداش دارد !

رئیس انجمن :ما برای محکم کاری جریان را از استانداری میپرسیم !

ازر AZER
به یاری عکاسان آمد

٦٤٦ ـ ۱۷ر۱۲ر۵۰

آگهی دعوت مجمع عمومی فوق‌العاده

چون دردومین جلسه مجمع عمومی فوق‌العاده شرکت تعاونی مسکن کارمندان وزارت کشاورزی اکثریت حاصل نشد، سومین جلسه در ساعت سه بعداز ظهر شنبه ۲٦ فروردین ماه بنجاه و یک درسالن اجتماعات وزارت کشاورزی تشکیل خواهد شد، از صاحبان سهام شرکت خواهشمند است به جلسه‌مزبور تشریف بیاورند .

دستور جلسه :تغییراساسنامه طبق قانون جدید .

رئیس هیئت مدیره شرکت ـ مسلم عظیمی

از خبرنگار اطلاعات در شعبه ثریا

دوسرقت دریک خیابان!

ساعاتی پس از نیمه شب، در خیابان نظام آباد تهران ، دو سرقت پی در پی صورت گرفت . دسته اول سارقین دستگیر شدند ، لیکن دسته دوم متواری گردیدند .

سرقت اول :

ساعت یك‌بامداد روزگذشته چند سارق سابقه‌دار ازخرابه پشت مغازه قماش فروشی‌الیاس واقع در انتهای نظام آباد ، وارد مغازه مزبور شدند ، اما حین انجام سرقت ، یکی از قفسه های پارچه بر زمین‌افتاد و سرو صدای زیادی ایجاد کرد . بر اثر این سر وصدا سرایدار پاساژ مجاور این مغازه ، بیرون آمد و با کمك اهالی محل ، سارقین را که هنوز موفق به انجام سرقت نشده بودند دستگیر کرد وبه کلانتری تحویل داد .

سرقت دوم :

در ساعت ۳ بامداد نیز ، چند سارق دیگر ، موفق به گشودن قفل در مغازه رادیو و تلویزیون فروشی کیهان ، واقع در خیابان‌نظام آبادشدند. این سارقین نیز ، باشکستن شیشه مغازه ، سر و صدائی ایجاد کردند و همین سر و صدا موجب شد اهالی محل از خانه های خود بیرون بیایند . ولی سارقین قبل از رسیدن اهالی ، فرار کردند . آنها ، فقط توانسته بودند کت‌صاحب مغازه را که مقداری اسناد و مدارك در جیب های آن بود ، بسرقت برند .

بطوری که اهالی محل می‌گویند ، سارقین با یك پیکان لیموئی رنك بدون شماره فرار کرده‌اند .

محموله جوو گندم در گمرگ بندرعباس سبز شد!

چند تن گندم و جو که در محوطه گمرک و فرودگاه‌قدیم بندرعباس تخلیه شده است بعلت گرم شدن هوای این منطقه جوانه زده است .

دو روز قبل در بندرعباس باران بارید و رطوبت جو و گندم‌ها را خیس کرد ،و متعاقب آن گرمای هوا باعث شد جوها و گندم‌ها جوانه بزنند . جو و گندم‌های مزبور که‌متعلق به‌بخش‌خصوصی ودولتی‌است درمحوطه روبازگمرک‌بندرعباس قرار دارد .

دنیای ورزش
شنبه ها
منتشر میشود

باافتتاح حساب پس انداز در
بانك بیمه بازرگانان
برای تصاحب
ساختمان ٤ طبقه شماره یك
آماده شوید

سود ویژه کارگران کارخانه ایران هلس
طی مراسم باشکوهی پرداخت شد

آقای آهنچیان مدیرعامل شرکت خاص (کارخانه ایران هلس) سود ویژه کارگران این کارخانه را طی چکی باقای محمد جلیلوند نماینده کارگران تسلیم مینماید .

دراین‌مراسم کارگران کارخانه ایران هلس و کلیه حاضرین ضمن‌ابرازعالیترین‌احساسات نسبت بشاهنشاه آریامهر برای‌سلامت وجودذات‌مقدس پیشوای خردمند ایران دعا کردند .

به پیروی از منویات‌عالیه شاهنشاه آریامهر ودراجرای اصول انقلاب مقدس شاه و مردم صبح روز دوشنبه ۱٦ اسفندماه ۱۳۵۰ طی‌مراسمی که در کارخانه شرکت خاص ایران هلس واقع در شهر صنعتی البرز باحضور آقایان جلال آهنچیان رئیس هیات مدیره و مدیر عامل شرکت‌و وکیلی عضو هیئت مدیره و سرتیپ منوچهری نماینده تام الاختیارشرکت‌درکارخانه برگزار گردید ، سود ویژه کارگران از طرف مدیر عامل طی یك قطعه چك در اختیار آقای محمد جلیلوند نماینده کارگران گذارده شد تابین آنان تقسیم شود .

دراین موقع ازطرف آقای آهنچیان مدیر عامل شرکت و سرتیپ منوچهری بیاناتی درخصوص توجهات وعنایات ذات اقدس شاهانه نسبت‌به رفاه وبهبود زندگی کارگران ایراد و از سوی کارگران احساسات پرشوری نسبت برهبر عالیقدر ایران ابراز گردید ومراسم باشکرگزاری ودعاگوئی‌همگان برای‌سلامت وجود مقدس شاهنشاه پایان پذیرفت .

کتاب رایگان برای همه
هر کتابی از انتشارات هر ناشری از
فروشگاههای امیر کبیر بخرید یک
کتاب رایگان عیدی خواهید گرفت
موسسه انتشارات امیر کبیر

دکتر براهنی

رابطه ناشر و مؤلف رابطه ارباب و رعیتی است

اغلب ناشران ایران بی‌سوادند، اغلب ناشران ایران پول مولف را نمیپردازند .البته استثناء هم هم در کارهست ولی اغلب ناشر، نویسنده ، یا مترجم یا مولف را از خدمتکار خانه‌اش هم پائین‌تر می داند چون ناشر اغلب سواد کافی ندارد و فقط شعور تجاری دارد ، بهمین دلیل مفسر محدودیت هایی شده است که گاهی دیگران برای نویسنده قایل می شوند . تفسیر یك آدم کم سواد از این محدودیت ، حلقه محدودیت را تنگتر می کند. به یك معنی ناشر امروز ایرانی کمك کننده به ضبط و کنترلی است که عملا وجود دارد. ناشر اولا یك ترساننده است ثانیا یك ترسوست و ثالثا همیشه بدنبال کتاب بی‌دغدغه ، بی خطر، پرفروش و معروف می گردد و اگر تیراژ کتاب در ایران باین روز فلاکت بار افتاده و هرگز از دوسه هزار تجاوز نکرده اینست که ناشر برای کتابی که بزعم او ممکن است از نظر ضبط و کنترل کنندگان نادرست شناخته شده باشد سرمایه‌گذاری نمی کند . در نتیجه ناشر اغلب چنین جلوه می‌دهد که سخت انسانی است بدنبال معنویات ولی در دورانیکه معنویت خطرناکست ، یا ناشر گمان می کند که خطرناکست ، بدنبال معنویت لازم نمی رود .

ناشر ارباب و مولف رعیت است

بدین ترتیب ناشر (باستثناء چند تن فوق‌العاده محدود) در واقع عامل ضبط و کنترل است.

این در مورد رابطه ناشر با کتاب ولی در مورد رابطه ناشر با مولف باید گفت که این رابطه ، رابطه‌ایست بمعنای واقعی ارباب و رعیتی و در این معادله ارباب ناشر است ورعیت مولف .

عالیترین میزان حق‌التالیف که این روز ها به مولف معروف داده می شود از ۱۶ درصد قیمت پشت جلد تجاوز نمی کند ولی این بیشتر برای کتابهای ترجمه است در مورد تالیف باید گفت معمولا این میزان از ده درصد تجاوز نمی کند و تازه پولی که قرار است به مولف داده شود اغلب بعداز دوسه سال مستهلك می گردد .

درحالیکه در کشور های اروپائی و آمریکائی میزان حق‌التالیف ۶۰ درصد از قیمت پشت جلد کتابست بدین ترتیب یك نویسنده اگر دو کتاب معروف چاپ کند می تواند تا آخر عمر از تمام کارهایی که می کند دست بکشد و به تالیف کتاب بپردازد .

اگر درغرب اینهمه کتاب چاپ می شود اولا باین دلیل است که تا حدودی نویسنده آزاد است ثانیا ناشر ترسو نیست ثالثا سعه صدر مادی دارد و رابعا سطح سوادمردم بالا است. ولی این آخری را که خیلی‌هم مهم است در آخر آوردیم بدلیل اینکه اگر نویسنده آزاد باشد و ناشر کنترل کننده نباشد سطح سواد مردم بالا خواهد رفت و عده کتابخوان افزایش خواهد یافت .

در مورد رابطه ناشر بامولف یك نکته دیگر هم باید اشاره کرد و آن اینکه جز در مورد چندتن نویسنده شاعر و مترجم اگر بدبختی پیدا شد که شهرتی نداشت و کتابی را تالیف و یا ترجمه کرد و خواست بدست ناشری بسپارد ، ناشر با او همان رفتاری را می کند که پلیس با دزد می کند ناشر فکر می کند که این آدم را باید خرد و نابود کرد و بعد کتابش را چاپ کرد . یعنی نویسنده گمنام خوب از نظر ناشر پشیزی ارزش ندارد و اغلب این نویسنده است که بناشر چیزی هم‌دستی می‌پردازد تا ناشر کتاب او را چاپ کند و در عین حال از بعضی لحاظ ناشر برقرار کننده یك معیار اخلاقی هم هست خلاصه گاهی ناشر به نویسنده می گوید اگر این کتابی را که نو نوشتی پسرم می نوشت او را از ارث محروم می کردم ، اگر دخترم می نوشت از خانه بیرونش می کردم . من می خواهم کتابی چاپ کنم که موقعیکه خودم یا دوستانم و خانواده‌ام می‌خوانند به اخلاقشان لطمه‌ای وارد نسازد در نتیجه ناشر مامور اصلاح اخلاق هم بشمار میرود و مثل اینست که باید از نویسندگان جدی این مملکت یك دارالایتام یا مرکز تربیت اشخاص نوبالغ ایجاد کرد و ناشر را دعوت کرد که به این نویسندگان درس اخلاق بدهد تا طبق نسخه خانوادگی ناشر کتاب چاپ شود !

قیمت های سرسام‌آور

کسانی که دست اندر کار چاپ کتاب هستند بخوبی می دانند که چاپ یك کتاب ۸۰ صفحه‌ای بیش از ۸ الی ده‌ریال برای هرجلد خرج برمی دارد ناشر معمولا ازچهارتومن شروع می کند تا مثلا ۸ تومن قیمت می گذارد و بدین ترتیب ناشر عملا دست‌بیك کلاهبرداری می زند باین معنی که در حدود ٤ یا ٥ برابر قیمت اصلی کتاب را برآن می افزایدو به‌خواننده می فروشد مثلا کتابی اخیرا بوسیله ناشری در ۲۰۰ صفحه به اسم پاسخ ایوب چاپ شده است که ظاهرا بسیار نفیس بنظر می رسد کتاب از نظر محتوا باارزش است اثری است از «کارل گوستاویونك» فیلسوف روانشناس بزرك که ترجمه‌ای بسیار زیبا هم از آن شده‌است (فواد روحانی) ولی قیمتی که برروی کتاب زده شده به‌نسبت تعداد صفحات کتاب قیمتی‌است فاحش و حتی خارج از حدود استطاعت مالی یك استاد دانشگاه (مثلا) این کتاب‌را در عرض سه ساعت می توان‌خواند ولی قیمت‌اش‌در حدود ۲۰ تومان است .

کتابهای دیگری هم در همین روال هستند که بوسیله هر بچه‌ای که حتی سواد دیپلم هم ندارد چاپ و منتشر شده است و این قبیل بچه ها ظرف‌دوسه سال از راه‌چاپ این قبیل کتاب که در آن‌هم سرنویسنده کلاه گذاشته شده و هم سرخواننده، پول ویله‌ای بهم زده‌اندو بهمان اندازه که اینان گنده می‌شوند نویسنده بدبخت بی‌پول ترومفلس‌ترو عصبی‌تر می گردد. چرا که دسترنج‌او را کس‌دیگری بفروش می رساند .

مسئله آخر رابطه‌ای‌است که ناشر و نویسنده با کتابخانه ملی دارند .

کتابخانه ملی بخودش اجازه می دهد به‌هر کتابی که‌دوست نداشت اجازه انتشار ندهد .

قبلا قرار بود کتابخانه ملی یکی دونسخه از کتاب رابعنوان نمونه از نویسنده بگیرد و در کتابخانه نگاهدارد ولی بعد تبدیل به‌دستگاه بررسی کتاب شد و حالا بسیاری از کتابهای ناشران در کتابخانه ملی خاك می خورد .

ناشر و مولف مددکاریکدیگر

مکافات ظلمی را که ناشر از نظر مادی‌درحق نویسنده‌مرتکب شده بود در کتابخانه ملی پس می دهد موقعیکه نفع مادی در کار نباشد مولف هم دست‌روی دست می گذاردو بکمك‌ناشری که کتابش در کتابخانه ملی خاك می خورد نمی شتابد و کتابخانه ملی بدین ترتیب عملا خود کامکی می کند .حقیقت اینست که باید کانونی باسم کانون ناشران و مولفان‌و کاملا آزاد بوجود آیدتا نویسندگان وناشران‌بکمك‌هم کتابهای خود را چاپ کنند و کتابخانه ملی را مکلف کنند که هرکتابی را برای شماره دادن می گیرد حداکثر ظرف چندساعت شماره گذاری کرده‌و اجازه نشر بدهد .

اگر کتابی خلاف شئون اجتماعی تشخیص داده شد باید نویسنده در محاکم دادگستری جوابگو باشد نه اینکه کتابش در کتابخانه ملی‌بایگانی شود .

و اگر ناشری مجرم تشخیص داده شد باید بازدر دادگستری بجرمش رسیدگی شود نه‌اینکه سرمایه‌اش عملا در گرو اجازه نشر کتابخانه‌ملی بماند .

کانون مشترك

تا موقعیکه کانون نویسندگان و ناشران درایران تشکیل‌نشود و تا موقعیکه این‌دو بمنافع خود و بسود امر تالیف کتاب وبسود خواننده امروز ایرانی وارد عمل نشده‌اند و ضبوابط را وادار نکرده‌اند که‌حرف آنها راجدی تلقی کند . این بلبشوی حاکم بر روابط موجود برای نشر کتاب وجود خواهدداشت وهنوز بدگمانی نویسنده‌نسبت به‌ناشر و بدگمانی متقابل ناشر نسبت به نویسنده ، جبهه گرفتن نویسنده در مقابل کتابخانه‌ملی و جبهه گرفتن کتابخانه ملی در مقابل نشر آزادانه افکار و کتاب ، وجود خواهد داشت . حق اینست که این روابط کاملا بهم بریزد و روابط صحیح‌ترو سالمتری جایگزین آن شود .

عباس پهلوان

«نظارت» بر کتاب باید موقوف شود

کتاب گران است، دراین حرفی نیست ، کتاب خریدار ندارد و تیراژش پایین است‌این چیزی‌است که همه می‌دانند انتشار کتاب منوط شده است به‌فاضلی‌که‌تجربه در نبش قبر قدما وهمه‌اش‌تعریف و تحقیق‌درزندگی‌واحوال آدمهایی در قرون گذشته که چند سطرشعر یانثر دارندو حالا انتشاراین‌کتابها ظاهرا برای یک‌موسسه‌ناشر شرف می‌آورد و پول خوبی هم باین عده مولف می‌دهند و قیمت کتابهایشان هم گران است.

ناشران درحد یک مبلغ علم و دانش و هنر و ادبیات و اینکه وظیفه‌ی شناسایی نویسندگان و شاعران ایران و جهان را دارند ازاین بابت کمبت‌شان لنگ است و اهمال میکنند و اصلا توجهی ندارند .

من خودم دوست ندارم کتابهایم گران عرضه شودولی ناشران‌حتی مولفان را هم به نوعی کتاب‌لوکس وسوسه میکنند.

باعتقاد من‌ناشران بایستی موظف باشند که هر سال در کنار چند کتاب تحقیقی از گذشتگان و یا تجدید چاپ آثار قدما تعدادی هم آثار معاصران در ایران و جهان رانیز منتشر کنند، تا در این راه خدمتی کرده باشند و از طرفی به نویسندگان و شاعران جوان حق تالیف بدهند خوب هم بدهند ونه اینکه جوانندو جویای نام،کارشان را مجانی تمام کنند.

من زمانی پیشنهاد کرده بودم چند ریال به هر بطری نوشیدن الکلی و در حدود یک تومان به هر صورت حساب میز کاباره‌ها اضافه کنند و آنرا در یک‌صندوق بخصوص صرف‌انتشار نوشته‌های جوانان و احداث کتابخانه در محلات و شهرها نمایند.

وزارت فرهنگ‌وهنراخیراتعدادی ازکتابهارا میخرد‌بایدنصفانصف از ناشر و مولف باشد بعد تمام ادارات ، کارخانه‌ها ، مؤسسات صنعتی و غیر صنعتی موظف باشند که کتابخانه داشته باشند و بودجه سالانه‌ای برای خرید کتاب در نظر بگیرند.

وزارت آموزش و پرورش‌بایستی کتابخانه‌های مدارس را با خرید کتاب گسترش دهد و دیگر اینکه ناشران طی یک همکاری وسیع با کمک وسایل ارتباط جمعی مردم‌را به خواندن کتاب تشویق نمایند و مثل کالاهای مصرفی برای آن تبلیغ کنند.

من بهیچ‌شکل و بهیچ صورت با بررسی ، نظارت و نمره گذاری کتاب موافق نیستم . بایستی اگر نویسنده‌ای ، نوشته‌اش برخلاف قوانین کشوری است آنرا در دادگاههای دادگستری و حتی دادگاههای نظامی محاکمه کنند . آنچه که در کشور های دیگر متداول است وگرنه این قبیل ممانعت‌ها ازفکر انسانی ، موجب رکود کتاب و اندیشه در ایران خواهد شد.

محمود کیانوش :

ناشرین ترجیح میدهند حل‌المسایل چاپ کنند

بدون تعارف باید بگوئیم اغلب ناشران ما آدمهای کم‌سواد و یا بی‌سوادی هستند و بطورکلی‌شعور دریافت مطالب یک‌کتاب‌را ندارند. بهمین سبب است که خیلی‌راحت و بدون دردسر زیربار چاپ کتاب مثلا حل‌المسایل میروند اما وقتی باآنان صحبت از رمان میکنید ، اول میپرسند : کتابتان چند صفحه است؟ در نشر یک کتاب بیشترین سود را کاغذ فروش‌میبرد بعد ناشر .

ظاهرا ۳۰ درصد تخفیف هم به خواننده داده میشود ولی این تخفیف چیزی از نفس‌گرانی‌کتاب نمیکاهد.

یکی دیگر از اشکال نشر کتاب کار بررسی آنست.

اولا عده بررسها بسیار کم‌است. ثانیا بررسها تخصص لازم در کار کتاب ندارندمثلایک کتاب‌اقتصادی رامعمولا همان کسی بررسی میکند که کتاب شعر را هم کرده است و فردا کتاب قصه‌را هم زیر دست دارد.

از آن گذشته به‌بینیم کتاب برای اجازه نشر چه مراحلی را طی میکند.

کتاب را به کتابخانه‌ملی میدهیم، ازآنجا برای بررسی به فرهنگ و هنر میرود و دوباره به کتابخانه ملی برمی‌گردد.

خوب این فقط یک سلسله‌مراتب اداری است که وقت را تلف‌میکند.

وقتی کتاب بررسی شدکاغذی‌به مولف یا ناشر یا چاپخانه داده میشود که :

فلان کتاب در دفتر کتابخانه ملی ثبت شد، بعدازچاپ ،دونسخه‌اش رابه کتابخانه ملی بدهید.

این نشان میدهد که تمام مراحل اولیه و فعل وانفعالاتی که روی کتاب شده است بی‌جهت بوده و این کتاب قبلا چاپ شده و رفته است برای بررسی و اجازه نشر هم دارد .

بنابراین می‌فهمیم که کتاب باید قبل ازچاپ بررسی شود ـ البته اگر بررسی آن لازم باشد.

درمورد نشر کتاب من صریحا باید بگویم که نمیتوانم از ناشر گله داشته باشم ، چرا که نمیتوانم از راننده تاکسی، از ماهی‌فروش، از بقال و عطار ، از قصاب و.. گله کنم.

ازامشب برنامه نوروزی سینما

شهر قصه

نمایش دهنده آثار سینمائی برتر
عباس‌آباد جنب سینماشهر فرنك ـ تلفن ۶۲۷۲۹۰

ناتالی‌وود ـ ریچاردبیمر
جرج چاکریس
راس‌تامبلین ـ ریتاموره‌نو در فیلم

WEST SIDE STORY
داستان وست ساید
پاناویژن ورنگی

برنده ۱۰ جایزه اسکار «منجمله بهترین فیلم سال»
بکارگردانی : رابرت‌وایز (خالق اشکها ولبخندها)
محصول کمپانی یونایتدآرتیست

کیشه شهر قصه همه روزه برای شما بلیط رزرو میکند .
سئانسها ۱۱ صبح ۳۰ر۲ ـ ۵ ـ ۳۰ر۷ ـ ۱ بعد از ظهر

تقاضا از دارندگان محترم
کولر
ارج

سرویس کولر خود را بزمانی که گرما فرامیرسد و فرصت چندانی باقی نمیماند موکول نفرمائید.
از هم اکنون به سرویس ارج اطلاع دهید تا متخصصان ما درمحل حاضر شده و از کولر شما بازدید کنند و آنرا آماده بهره‌برداری سازند.

تلفن های سرویس ارج
۹۶۲۰۴۹ تا ۹۶۲۰۴۵

فروشگاه فردوسی

سال نو مبارك

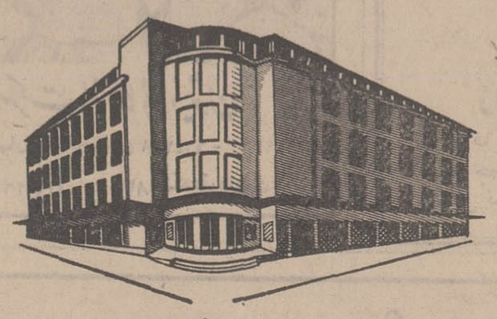

بزرگترین وباسابقه‌ترین فروشگاه درایران ، شانزده سال است که برای عید شما تدارك میکند

ساکنین پایتخت وشهرستانها خرید عید را، از فروشگاه فردوسی میکنند

درفروشگاه فردوسی همه چیز زیر یك سقف برای شما آماده است. از فروشگاه فردوسی خرید کنید بصرفه شماست

ابراهیم صهبا

دیدارهای کوتاه بافروغ

فروغ فرخزاد

ابراهیم صهبا

فروغ در اوایل بروز استعداد ادبی خودباخانواده هنرشناسی بنام «ناصری» آشناشده بود . این خانواده اغلب‌اوقات درخانه‌خودکه تقریبا در همسایگی منزل من بود محافل هنری و ادبی ترتیب میداد و عده زیادی از نویسندگان ، شاعران ، نقاشان و حتی استادان دانشگاه در آن شرکت داشتند .فروغ نیز که در آن تاریخ یکی از چهره‌های روشن ادبیات بود بیشتر از دیگران به آغوش هنر دوست این خانواده پناه میبرد .

درمهمانی های همین خانه ، بسیاری ازهنرمندان‌معروف مثل سیمین بهبهانی، لعبت والا ، عماد خراسانی ، احمد شاملو،ایرج پزشکزاد ، منوچهرشیبانی، سهراب سپهری ، مهری رخشا ، صادق چوبک و جماعت دیگری که بخاطرم نمانده است دیده میشدند و با «فروغ» بگو مگو های شاعرانه داشتند .

و بالاخره در همین خانه بود که منهم با «فروغ» روبرو شدم . «فروغ» آنموقع در اوج شهرت و درخشندگی خود بود ، وقتی اشعار شیرین خود را با لحنی شاعرانه میخواند اثر بسیار در شنونده میگذاشت .

این زمان مصادف با اوقاتی بود که «فروغ» شعر معروف «گناه» خود را ساخته و بین مردم موجهای مخالف و موافقی برانگیخته بود ، رویهمرفته بی‌پروائی و تشریح احساسات زنانه ، او را برسرزبانها انداخته بود .

بعد از انتشار این شعر و درج در مجلات ، فروغ شهرت زیادی بهم رسانید و در همه جا مخصوصا بین بعضی از دختران جوان و بانوان این شعر دهن به دهن میگشت ولی حملات فراوان نیز از طرف مردم و روزنامه ها باومی شد و حتی باران سرزنش بسوی او باریدن‌گرفت ، بطوریکه تعادل روحی او را بهم زد و بستری‌اش کرد .

خاندان فرخزاد که از ناسازی او دل خوشی نداشتند سخت ناراحت‌شدند همان روز ها شایع شد که فروغ فرخزاد دچار جنون شده و بعلت تشنج اعصاب در بیمارستان بستری گردیده است .

در بحبوبه این حملات ، یکشب در خانه‌آقای«عالمی» کارمند عالیرتبه‌وزارت دارائی با جناب سرهنگ فرخزاد آشنا شدم . وقتی از ایشان سئوال کردم با «فروغ» چه نسبتی دارید ابتدا منکر پدر و فرزندی خود شد و سپس که دیگران این موضوع را تائید کردند با تاثرگفت ، درست است که فروغ فرزند من‌است‌ولی بعلت بعضی اشعارنامناسبی که گفته است من از او دلگیر هستم در جواب ایشان گفتم شما باید بوجود او افتخار کنید . در این زن نبوغی موج میزند که بعد ها شما را به سربلندی و افتخار خواهد رسانید .

انکار پدر فرزندی

سرهنگ فرخزاد گفت من دلم می‌خواهد اشعار دخترم را مثل شعر های پروین‌اعتصامی در کلاس درس بخوانند من جواب دادم هر شاعری استعداد و سبک مخصوصی دارد ، شاعر که‌معلم اخلاق نیست ملاحظه کنید در همین جمعی‌که‌ما هستیم هیچکدام از این زنان و دختران شهرت فروغ را ندارند .

سرهنگ گفت : ممکن است شما او را ببینید و نصیحت کنید که دیگرشعر های‌خوب بگوید و ما را در انظارخفیف نکند،جواب دادم اتفاقا عقیده من آنست که هر کس باید سبک مخصوص خود را دنبال کند و احساسات واقعی خود را تشریح نماید ، اگر فروغ هم غزلی مثل سایرشاعره های زمان صفویه گفته بود هیچکس اسمی از او نمیبرد و به زودی فراموش میشد.

بهرحال آن شب سرهنگ فرخزادکه تحت تاثیر حرفهای من قرار گرفته‌بود قول داد که فروغ را پدرانه حمایت کند و تهمت های دیگران را در باره‌او بچیزی نشمارد انصافا بقول خود هم وفا کرد .

من‌وقتی‌پی بردم که این شاعره بیمار را بعلت یک شعر گناه آمیز که ساخته است روانه درمانگاه روانی کرده‌اند و حتی پدر ، خواهر و فرزند او را از او بیزار کرده‌اند بسیار متاثر شدم و قطعه پاسخ «گناه» را ساختم .

من در آن شعر این بیت را داشتم:

چرا در نزد وجدان شرمساری
که زائید از گناهی شاهکاری

بعد از انتشار این شعر ، حاسدان بیکارننشستند و این یک بیت رادستاویز قراردادند طبع ظریف و حساس «فروغ» مخصوصا در آن ایام بحرانی رنجیده خاطر شد و نسبت بمن بی‌لطفی آغاز کرد ولی بعد ها با وساطت دوستان‌باهم آشتی کردیم .

فروغ عاشق نادرپوربود

تصورمیکنم در آن ایام فروغ‌آرزومند ازدواج‌بانادرپور بود ولی چون نادرپور ازدواج کرد او تنهاماند و این تنهائی مالا برای او آثار نیکو ببار آورد . ما بیشتر در مجالس مهمانی همدیگر را میدیدیم ولی گاهی هم باتفاق‌خاندان ناصری به خانه من می‌آمدند تا مجالس کوچک شاعرانه‌ای داشته باشیم .

روزی همسر ملک‌الشعرای بهار به اتفاق دامادودخترشان‌خواستندبازدیدی بمن پس بدهند ، از قضا همان روز فروغ و دوسه نفر از دوستانش درخانه من‌بودند و ما گرم مباحثات و مشاجرات ادبی بودیم ، من از فروغ خواهش‌کردم که چون در حضور خانم ملک‌الشعراء بهارآبروئی‌دارم زبان خود را نگهدارد. ولی او قهقهه بلندی سرداد و گفت من مخصوصادلم‌میخواهد این خانم‌بزرگوار را ببینم و آبروی تو را پیش ایشان ببرم .

اتفاقا راست هم میگفت زیرا نسبت به خانم بهار ادای کمال احترام رانمود و از ملک الشعرای بهار هم بخوبی یاد کرد اما در آن مجلس از شوخی های نیشدار نسبت بمن خودداری نکرد و زخم‌زبان فراوان زد .

یکشب آقای عماد خراسانی ما را مهمان کرد ، آنشب من و فروغ که روابطمان بسیار صمیمانه شده بود نیزجزومهمانهابودیم هر یک از حاضران شعری خواندند و عماد غزل پرسوزی خواند که خانمی از حاضران را بگریه انداخت .

طبع نقاد و تند فروغ طاقت نیاورد و باخنده های بلند پاسخ گریه های آن زن دردمند را داد و همه را دچار تعجب‌و تاثر کرد . مجلس عجیبی‌شده بود .

یکطرف خنده های مستانه
یکطرف گریه های‌جانانه

بالاخره این تناقض شدید که حمل برریشخندبعضی‌ازمهمانان‌گردید موجب رنجش عماد و بهم‌خوردن مجلس شد بناچار ما صلاح را در آن دیدیم که‌با فروغ و دیگر همراهان به خانه‌بازگردیم

من درست نمیدانستم که ریشه این اخلاق تند و این خاصیت در هم‌ریختن مجالس و محافل چه بود اما مقاله خواهرگرامیش‌پوران فرخزاد که‌انصافا با کمال بی طرفی در مجله اطلاعات بانوان نوشته‌شده بود بسیاری ازحقایق کودکی و جوانی او را برای ما روشن کرد .

بعقیده من اشعار اولیه فروغ‌دارای گرمی و صفای خاصی بود و بهمین واسطه در بین مردم بزودی رایج‌شده و نام او را برسر زبانها انداخت ، دوستان وفادار او نیز که متاسفانه قدر هیچکدام را ندانست باو کمک بسیار کردند ، ولی بعد که عقده های‌روحی در او بوجود آمد و خود خواهی‌مفرط نیز آنرا تکمیل کرد اشعار او به آن صفا و طراوت باقی نماند ، شایدخود او نیز این حقیقت را درک کرده‌بود و مخصوصا وقتی فهمید که دل‌بسیاری از دوستان صمیمی خود را رنجانده و تنها مانده است دچار عذاب روحی گردید،این‌بود که به تاوان آن‌بداخلاقیها و ناسازگاریها سعی کرد از راه خدمت به جذامیها تلافی کند که البته این خدمت او بسیار شایسته بود و درتاریخ زندگانی او نقطه روشنی محسوب می‌شود .

حق‌شناسی فروغ

چند سال پیش که من از اروپابه ایران برگشته بودم تا پایم به تهران رسید و به خانه خود وارد شدم اول صبح اولین کسانی که بدیدنم آمدند فروغ و آقای اسمعیل ناصری بودند ، من هم با صفای شاعرانه ، چمدان سوغاتی را باز کردم و کیف زنانه‌بسیار زیبائی که از ایتالیا مخصوص فروغ خریده بودم با بعضی از لوازم دیگر باو هدیه کردم .

فروغ خیلی خوشحال شد و تشکر فراوان کرد اما هنوز چای اول را ننوشیده بود که شروع کرد باز همان حرفهای‌کذائی را زدن و بشعر کلاسیک و به من حمله های جانانه کردن من باو گفتم فروغ جان من دیشب تاصبح درداخل‌هواپیمابودم و اصلا نخوابیدم و از خانه و زندگی و اداره خود خبر درستی‌ندارم ،حال چه جای این حرفها است انشاءالله‌به هم میرسیم وحرفهایت رامیشنوم ولی فروغ گوشش بدهکارنبود او وقتی به موضوعی پیله میکرد باین زودی ول‌کن معامله نبود هرچه التماس کردم که مرا راحت بگذارد فایده ای نبخشید و جری تر شد او میگفت توچرا مدح گفته‌ای من جواب میدادم که مدح اگر اغراق آمیز و بی‌جا باشد البته بد است ولی اگر وصف باشد و حاکی از حقیقت باشد نوعی حق‌شناسی است .

او معتقد بود که اصولا از هیچکس نباید تعریف کرد ولو اینکه کار خوبی کرده باشد .

بالاخره‌دامنه بگومگو های ما بدرازا کشید و موضوعات دیگر نیز بمیان‌آمد و گله های «شعر گناه» دوباره مطرح شد .

عاقبت فروغ با عصبانیت به آقای ناصری گفت که بلند شو برویم ولی آقای ناصری گفت فروغ خانم من بشما خیلی‌احترام‌میگذارم اما تصدیق‌بفرمائید با دشنامهائی که شما بدوست قدیم من دادید اگر من هم با شما بیایم اثرش در دل او باقی میماند ، ولی فروغ با همان عصبانیت گفت من میروم شما بمانید و رفت .

من نمیدانستم رنجش او که شاید از وضع روحی او سرچشمه گرفته بود اینقدر در او موثو واقع شود که در کتابش‌هم بدون توجه به دفاع جانانه‌ای که من از او کرده بودم تندخوئی و حق‌ناشناسی را بجائی برساند که مرا ذم کند و وسیله‌ای بدست مخالفان و حاسدان من بدهد .

بهر حال خداوند آن شاعره‌پرجوش و خروش را قرین رحمت فرماید و اگر واقعا هم گناهی کرده است از تقصیر او بگذرد . خدایش رحمت کند که فروغی‌تابناک بود افسوس که درجوانی مرد .

تهران ـ سویس فقط بایك توقف
و بشهرهای مهم اروپا با دو توقف...

از ۱۲ فروردین سویس‌ایر هر هفته ۵ پرواز یك توقفهٔ صبحگاهی بسویس خواهد داشت.
سویس بهمه جای اروپا نزدیك است و سویس‌ایر به همه اروپا پرواز دارد.
یك امتیاز دیگر پرواز با سویس‌ایر این است که تشریفات گمرکی فقط در کشور مقصد انجام میشود.

لطفاً برای کسب اطلاع بیشتر با سویس‌ایر
تلفن ۴۰۰۶۴ یا آژانس مسافرتی خود تماس بگیرید.

SWISSAIR سویس‌ایر

برای اطلاع از برنامه های پرواز سویس‌ایر کوپن زیر را پر کرده و بآدرس سویس‌ایر شاهرضا شماره ۱۵۲/۵۴ ارسال نمائید.

لطفاً برنامه جدید مسافرتی خود را بآدرس زیر برای اینجانب ارسال دارید
نام و نام خانوادگی .....
آدرس .....

آگهی دعوت از مالکان اراضی محدوده طرح عباس آباد

باطلاع مالکان اراضی شماره های ارتشی از ۱۳۵۳۵الی ۱۴۱۷۷ و۱۵۴۵۷ الی ۱۵۹۴۴ و ۱۶۹۶۲الی ۱۷۱۷۱ واز۱۷۲۱۰الی۱۷۲۱۴ و۱۷۵۷۴ الی ۱۷۵۷۹و ۱۷۲۱۸الی ۱۷۲۲۷ وشماره‌های۱۷۲۱۹ و۱۷۴۵۹و۱۷۴۶۰ باستثنای پلاکهائی که در آنها احداث‌ساختمان گردیده‌میرساند:

بمنظور تنظیم اسنادوانجام معامله با در دست داشتن اصل‌سند مالکیت وشناسنامه از تاریخ ۲۱ر۱۲ر۵۰بقسمت‌حقوقی و ثبتی‌این سازمان واقع‌در خیابان کریمخان زندجنب ایرانشهر مراجعه فرمایند.

آ ـ ۸۶۵۵۴ سازمان عمران عباس آباد

اطلاعات هوائی

نشریه‌ای که برای دانشجویان ایرانی منتشر میشود و هر روز بخارج از کشور ارسال میگردد قیمت‌آبونمان اطلاعات هوائی برای امریکایکساله ۲۲۰۰ ریال و برای اروپا یکساله ۱۸۰۰ ریال تعیین شده ست .

بدانشجویان ۲۵ درصدتخفیف داده خواهدشد

بیادداشته باشید که‌ممکن‌است

شماره مخصوص مجله اطلاعات دختران وپسران نایاب شود

قبل از مسافرت نوروزی،اول شماره مخصوص اطلاعات دختران و پسران را خریداری کنید .
۲۱ اسفند ماه‌روزانتشار شماره مخصوص‌اطلاعات دختران و پسران

پمپ‌های کا.اس.ب آلمان

زمینهای خشك را بمزارع سرسبز وخرم مبدل میسازد

KSB

نماینده انحصاری شرکت بازرگانی دیتون
شاهرضا چهارراه کالج تلفن ۶۶۴۳۲۸ - ۴۹۲۶۳
تمت فنی ۸۲۴۰۳۶ - ۸۲۴۰۳۷ «تلگرافی دایتون»

صبح جمعه همین هفته در انجمن :
نمایش فیلم جالب و استثنائی :

رازدرخت‌سنجد

باشرکت : فردین ـ ژاله سام ـ صادق بهرامی
همراه‌بابرنامه های هنری‌باشرکت:
حسین فرجی ـ آزیتا ـ عباس‌قادری و گروه پا برهنه‌ها
باحضور و معرفی هنرمندان فیلم :
ژاله سام وصادق بهرامی
برای تهیه کارت ورودی ازامروزوهمچنین صبح جمعه میتوانید به دبیرخانه انجمن : بهار شمالی نبش نامجو شماره ۲۵۶ مراجعه فرمائید.

شرکت ملی نفت ایران برای خدمت در شرکتهای عامل نفت ایران (شرکت سهامی اکتشاف وتولید نفت ایران درخوزستان) بخدمات دونفر نقشه‌بردار ارشد باشرایط زیر نیازمند است :

۱ ـ ملیت ایرانی
۲ ـ مذهب: متدین بیکی‌از ادیان رسمی کشورایران
۳ ـ شاغل نبودن‌در سازمانهای‌دولتی‌و موسسات وابسته به آن
۴ ـ سن : ۲۵ تا ۴۰ سال
۵ ـ خدمت وظیفه : دارا بودن گواهی پایان‌خدمت وظیفه عمومی‌ویا معافیت دائم غیر پزشکی
۶ ـ زبان خارجی : آشنائی بزبان انگلیسی
۷ ـ تحصیلات : دارا بودن دیپلم نقشه برداری
۸ ـ تجربیات : حداقل دو سال سابقه کار درنقشه‌برداری‌عملی

متقاضیان واجد شرایط میتوانند با همراه‌داشتن مدارك مربوطه و شناسنامه عکس دار و یك قطعه عکس ۴ × ۶ همه روزه غیراز روز های‌جمعه‌و تعطیل‌تا تاریخ ۲۶ر۱۲ر۱۳۵۰ بین ساعت ۸ تا ۱۱ صبح به اداره کل استخدام و کاریابی‌شرکت ملی نفت ایران خیابان کاخ شمالی شماره ۷۶ تهران مراجعه فرمایند .

آ ـ ۸۶۳۲۸ ۱ـ۳

یادآوری میکنیم

تا همشهریان ما جریمه نشوند پاداش هم بگیرند

همشهری عزیز

آخرین روز سال نزدیك است .

بسیاری از خانواده‌ها ، بار سفر بسته انـد و آنها کـه در شهر خواهند ماند ، سرگرم خرید و تدارك پذیرائی نوروزی هستند .

خیلی احتمال دارد ، گـرفتاریها و اشتغالات شب عید ، موجب شود که بعضی از همشهریان عزیز ، پرداخت بموقع عوارض نوسازی رافراموش کنند و درنتیجه دچار زیان و ضرر شوند .

بنابراین ، شهرداری پـایتخت برای حفظ منافع عمومی ، آخرین فرصت پرداخت عوارض نوسازی را ، تا پایان مهلت قانونی یاد آوری میکند تا همشهریان ما ، نـه فقط ۹ در صد جریمه نشوند ، بلکه ۱۰ درصد نیز پـاداش بگیرند ودر نتیجه تا ۱۹ درصد بسود خود صرفه جوئی نمایند .

+ ۱۰٪ پـاداش

شما با پرداخت عـوارض نـوسازی تـا پـایان روز ۳۰ اسفند مـاه ۱۳۵۰ ، ده در صد پـاداش خـوش حسابی دریافت می کنید .

۹٪ جـریمـه

بـا انقضای مهلت مقرر و عـدم پـرداخت عـوارض ، تـا ۹ در صـد جـریمـه دیـر کـرد بـه نسبت مـدت تاخیر ، بشما تعلق میگیرد .

جمعاً ۱۹٪ بسود شما

شما بـا استفاده از ۱۰ در صـد پـاداش خـوش حسابی و معـافیت از جـریمه دیـر کـرد ، تـا ۱۹ در صـد بسود خود صرفه جوئی می کنید .

آخرین مهلت ۳۰ اسفند

گروه فرهنگی جاویدان

برای کلاسهای

کنکور ریاضی ـ طبیعی ـ تک درس و حل مسائل امتحانی

که از تاریخ شانزدهم فروردین ۱۳۵۱ شروع میشود ثبت نام میکند

محل ثبت نام
۱ ـ چهارراه پهلوی ـ شاهرضا روبروی پارک کوچه کاشانچی پلاک ۴۷ تلفن ۴۴۳۷۹
۲ ـ چهار راه وثوق خیابان سلسبیل آموزشگاه جاویدان تلفن ۹۵۵۴۶۳
۳ ـ میدان شاهپور روبروی بیمارستان رازی کوچه قوام دفتر دبیرستان علم و هنر ۵۳۴۱۱۳

ثبت نام همه روزه از ۴٫۳۰ بعد از ظهر بعمل خواهد امد و تا آخر اسفند ماه ادامه دارد
دو قطعه عکس برای ثبت نام ضروری است

کتاب رایگان برای همه

هر کتابی از انتشارات هر ناشری از فروشگاههای امیر کبیر بخرید یک کتاب رایگان عیدی خواهید گرفت

موسسه انتشارات امیر کبیر

پیشگاه مبارک اعلیحضرت همایون شاهنشاه آریامهر

جان‌نثار از طرف آموزگاران و کارکنان دبستان دولتی اتابکی پسران ناحیه ۱۳ تهران مراتب حق‌شناسی و سپاسگزاری قلبی خود را از عنایات و توجهات همایونی نسبت باجرای مرحله دوم قانون استخدام ابراز میدارم .

دبستان اتابکی پسران ـ عباس ریحانی

آ ـ ۳۵۳۵۷

پیشگاه شاهنشاه آریامهر

بدینوسیله تشکرات قلبی خود را بمناسبت اجرای قانون مرحله دوم استخدام کشوری و پرداخت حق‌فنی معلمین به خاکپای همایونی تقدیم میدارد .

از طرف کارکنان : معاونان و دبیران مدرسه راهنمائی تحصیلی نوآئین ناحیه ۵ تهران . نیره نوربخش

آ ـ ۳۵۲۷۹

پیشگاه مبارک اعلیحضرت همایون شاهنشاه آریامهر

عنایات خاص پدر تاجدار امر بتوجه مقام معلم بثمر رسید و احکام مرحله دوم صادر گردیده است لذا کارکنان دبستان دولتی خواجو ناحیه ۱۰ لازم میدانند از مراحم ملوکانه صمیمانه سپاس‌گزاری نمایند .

از طرف معلمین دبستان خواجو ـ متین

آ ـ ۳۵۲۸۳

پیشگاه مبارک شاهنشاه آریامهر

عنایات و توجهات اعلیحضرت همایون در اجرای مرحله دوم استخدام مورد ستایش و تشکر کارکنان این دبیرستان‌میباشد.

از طرف کارکنان دبیرستان دولتی مایل توسرکانی خانم مهین تهرانی

آ ـ ۸۶۶۰۲

پیشگاه مبارک شاهنشاه آریامهر

عنایات و توجهات اعلیحضرت ، همایون در اجرای مرحله‌دوم قانون استخدام مورد ستایش و تشکر کارکنان این دبیرستان میباشد .

ناحیه ۱۲ دبیرستان کریمخان‌زند احمد محمدکمال

آ ـ ۸۶۲۸۶

پیشگاه مبارک شاهنشاه آریامهر

عنایات و توجهات اعلیحضرت همایون در اجرای مرحله دوم قانون استخدام مورد ستایش و تشکر کارکنان این دبیرستان‌میباشد.

رئیس دبیرستان دولتی اردشیر ناحیه ۱۲ ابراهیم مهدی‌زاده

آ ـ ۸۶۳۰۰

پیشگاه مبارک شاهنشاه آریامهر

معلمان مدرسه راهنمائی پسران عاصمی بمناسبت اجرای مرحله دوم قانون استخدام کشوری درودو سپاس بی‌پایان خودرا بحضور آن شهریار فرهنگ دوست تقدیم میدارند .

ناحیه ۱۲ تهران جان نثار یزدان‌مهر

آ ـ ۸۶۲۹۴

پیشگاه مبارک شاهنشاه آریامهر

عنایات و توجهات اعلیحضرت همایون در اجرای مرحله دوم قانون استخدام مورد ستایش وتشکرکارکنان این دبیرستان میباشد.

ناحیه ۱۲ دبیرستان و دبستان معمارقصر شماره ۲ دختران ـ خانم قنبری

آ ـ ۸۶۲۹۶

پیشگاه مبارک شاهنشاه آریامهر

معلمان مدرسه‌راهنمائی تحصیلی معمار قصری پسران بمناسبت اجراء مرحله دوم قانون استخدام کشوری درود بی‌پایان خود را بحضور آن پدر تاجدار تقدیم میدارند .

آ ـ ۸۶۲۹۸

ناحیه ۱۲ رضاکیهان

جناب آقای دکتر امیر حسین نخعی
معاونت آموزشی وزارت آموزش وپرورش

انتصاب جنابعالی را بسمت ریاست فدراسیون بسکتبال کشور تبریک عرض نموده و موفقیت بیشتر آنجناب را از خداوند متعال مسئلت دارد .

انجمن همکاری خانه و مدرسه مرکز آموزش کودکان تیزهوش

جناب آقای دیلمقانی مدیر عامل محبوب دخانیات ایران

انتصاب بجا و شایسته آقای یداله وثیقی را که از جوانان شاهدوست و میهن پرست میباشند بسمت رئیس دخانیات زنجان تبریک عرض مینماید .

زنجان سازمان تعاون روستائی ـ موسی انصاری

مجمع عمومی شرکت مربیان ورزش

در ساعت ۵ بعد از ظهر روز سه‌شنبه ۱۵فروردین ماه ۵۱ در محل سازمان پیش‌آهنگی تشکیل میگردد بدینوسیله از کلیه سهامداران محترم دعوت میشود در جلسه مزبور حضور بهمرسانند .

دستور جلسه
۱ـ انتخاب هیئت مدیره و بازرسان و مدیر عامل و تصویب ترازنامه
۲ـ تغییر بعضی از مواد اساسنامه وازدیاد یا کسر سرمایه
۳ـ تصمیم در ابقاء یا انحلال شرکت .
۴ـ تطبیق شرکت باموارد جدید قانونی

رئیس هیئت مدیره شرکت سهامی مربیان ورزش دکتر حسین‌بنائی

بقیه از صفحه اول

بازحمات شبانه‌روزی و پیگیری مداوم آنجناب‌وسایرمسئولین امرهرروز گام دیگری درراه پیشرفت واعتلاءسازمان‌وبهبود وضع کارکنان آن برداشته شده‌و میشود واینك نیز عنایت جنابعالی سبب گردیده تاپیاده کردن طرح‌امور استخدام در مورد کلیه کارکنان سازمان عملی وتسریع گردد . لذا باین‌وسیله‌سپاس کارکنان سازمان را ابراز میدارد.

رئیس شعبه‌شماره یك تهران ـجیلانی
رئیس شعبه شماره ۲ـ کسرائی
رئیس شعبه شماره ۳ـ عبداله اویسی
رئیس شعبه‌شماره ۴ـمهدوی
رئیس شعبه‌شماره ۵ـمحمداویسی
رئیس شعبه شماره ۶ـ یزدانی
رئیس شعبه شماره ۷ـ زهرائی
رئیس شعبه شماره ۸ـنوری خواجوی
رئیس‌شعبه شماره ۹ـخانم نظری
رئیس شعبه شماره ۱۰ـاحمدحجازی
رئیس شعبه شماره ۱۱ـانوشیروان‌عضدی
رئیس‌شعبه شماره ۱۲ـکاشانی
رئیس‌شعبه شماره ۱۳ـکارگر
رئیس شعبه‌شماره ۱۴ ـسهیلی
رئیس شعبه شمیران ـدیده‌وری
رئیس شعبه شهرری ـمهروزان
رئیس‌اداره‌امور شعب ـ ساعدی
رئیس‌اداره کل وصول مطالبات ـسیاوش شریفی

آ ـ ۳۵۳۰۹

دبیرستان تهران

برای دو دوره کلاسهای تک‌درس ریاضیات ، فیزیك ، شیمی ، علوم طبیعی ، زبان‌وادبیات (ششم طبیعی و ریاضی) باهمکاری آقایان :

حبیب‌الله‌معلم ـ قلی‌پور ـ کتانچی (فیزیك ومکانیك) ـ سیروس‌ملك‌محمدی (شیمی) فیروزگان ـ عطارنژاد ـ عراقی ـ خوروش (حساب ترسیمی و رقومی) ـ جبر و مثلثات دکتر فراگردی ـ جعفری ـ بیات (علوم طبیعی) طاهری ـ افشار ـ زبان و ادبیات) (از این تاریخ همه روزه ثبت‌نام مینماید)

تشکیل کلاسهاازروزشنبه ۲۱اسفند ماه جاری
وتشکیل کلاسهای دوره دوم پانزدهم فروردین ماه خواهد بود .

نشانی : شاهرضا ـ چهار راه کالج تلفن ۴۶۱۲۰

آگهی خرید ماسه سلیس

ماشین سازی اراك جهت ذوب فولاد قسمت‌ریخته گری خوداحتیاج به‌صدهاتن ماسه در هفته رادارد. خواهشمنداست جهت اطلاع از مشخصات وپیشنهاد قیمت بدفتر مرکزی خیابان تخت‌جمشیدشماره ۴۳۵ اداره‌امور بازرگانی ماشین سازی اراك مراجعه فرمایند.

ماشین‌سازی اراك
(شرکت‌سهامی خاص)

۱ـ۳ آ ـ ۸۶۴۳۰

دنیای ورزش شنبه‌ها منتشر می‌شود

گروه فرهنگی آذر

برای کلاسهای ترمی کنکور (گروههای ریاضی وطبیعی) که از ۱۵ فروردین ماه ۱۳۵۱ شروع وتا ۱۵ تیر ماه ادامه خواهد داشت در محل های زیر ثبت نام مینماید

۱ ـ دبیرستان شماره ۱ آذر خیابان نادری چهار راه قوام‌السلطنه تلفن ۶۶۷۱۷۰
۲ ـ دبیرستان شماره ۲ آذر خیابان صفی‌علیشاه تلفن های ۳۰۱۱۰۶ ـ ۳۱۸۴۸۱

از داوطلبان طبق معمول همه‌ساله بصورت تست آزمایشات متعددی مشابه امتحانات کنکور بعمل خواهد آمد

داوطلبان شهرستانهامی توانند برای ثبت نام مبلغ ۳۷۰۰ ریال حواله بانکی از بانك صادرات محل اقامت خود به بانك صادرات‌شعبه نادری به حساب شماره ۱۷۲۷ واریز نموده وفیش بانکی و دو قطعه عکس خود رابه‌یکی از نشانیهای فوق ارسال دارند .

گروه فرهنگی خوارزمی شمیران برای کنکور پزشکی وفنی ترم بهاره ثبت نام می نماید

خیابان پهلوی نرسیده برسرپل تجریش
دبیرستان پسران خوارزمی شمیران
تلفن ۸۷۳۴۲۹

کلاسهای تک درسی وکنکور

درگروه فرهنگی آریا

«ثبت نام فقط تا یکهفته»

باهمکاری مجرب ترین دبیران پایتخت همه روزه از ساعت ۴٫۳۰ بعدازظهر ثبت نام مینماید

۱ـ ترسیمی ورقومی آقای مهندس خوئی
۲ـ حساب آقای رنگچی
۳ـ فیزیك ومکانیك آقای شهبازی
۴ـ شیمی آقای حائری
۵ـ جبر آقای قندهاری
۶ـ مثلثات آقای تقوی
۷ـ هندسه ومخروطات آقای عطارنژاد
۸ـ جبرشم طبیعی آقای رضائی

۱ـ میدان ۲۴ اسفند خیابان شاه . دبیرستان زاگرس تلفن : ۴۰۰۸۲
۲ـ خیابان آیزنهاور ـ بین نواب وسلسبیل شمالی ـ دبیرستان شماره ۸ آریا ـ تلفن : ۹۵۸۹۳۱

مؤسسه انتشارات فراهانی
تقدیم می کند

الغایة القصوی

لمن رام التمسک بالعروة الوثقی

تالیف
العلامة فقیه اهل البیت (ع) فخر العلماء والمجتهدین جرثومة الزهد والتقوی والورع، ذی الیراع الجوال فی التالیف والتصنیف
سماحة آیة الله العظمی مولانا السید شهاب الدین الحسینی المرعشی النجفی
متع الله العلم والاسلام ببقائه

جلد اول و دوم منتشر شد قیمت ۳۰۰ ریال

مؤسسه انتشارات فراهانی تهران بازار کتاب‌فروشان تلفن ۵۳۰۴۶۵ در تهران و شهرستانهاازکتاب فروشیهای معتبر خریداری فرمائید .

به کلیه کتابخانه‌های بزرك دنیا یك دوره مجانی تقدیم میشود با ما مکاتبه فرمائید

مؤسسه انتشارات فراهانی

ارمغانی بی نظیر

تقدیم محققان وفقها

توفیقی بزرك نصیب این مؤسسه شد تاکتاب معروف و کمیاب

کشف اللثام

تألیف فقیه محقق فاضل هندی راکه همچون سیمرغ معروف و نایاب بود با مزایای فراوان دردو جلد همراه چهار اثر نفیس و بدیع دیگر ازمؤلف بزیور طبع آراسته و در اختیار علما و دانشمندان محقق قرارمیدهد کتابخانه‌ای میتواندتکمیل باشد که‌این اثر ارزنده در آن موجود باشد .

جلد اول و دوم و چهار اثر ضمیمه قیمت ۶۰ تومان

مؤسسه انتشارات فراهانی تهران بازار کتاب‌فروشان تلفن ۵۳۰۴۶۵ در تهران‌وشهرستانها از کتاب فروشیهای معتبر خریداری فرمائید .

گروه فرهنگی هدف

برای ترم جدید کلاسهای کنکور (پزشکی ـ فنی ـ کشاورزی علوم) که از ۱۶ فروردین ۵۱ شروع میشود از هم اکنون در دبیرستان شماره ۱ هدف ثبت‌نام می نماید .

داوطلبین شهرستانی می توانند مبلغ ۴۰۰۰ ریال به حساب شماره ۱۷۹ بانك صادرات پهلوی نبش خیابان شاهپور علیرضا) واریز نموده ومشخصات کامل و کلاس مورد درخواست خودرا باذکر شماره فیش بانکی برای ثبت‌نام به آدرس زیر ارسال دارند .

خیابان پهلوی جنب کلانتری مرکز تلفن ۶۶۶۸۲۳

آمریکا ـ انگلستان ـ سوئیس ـ فرانسه

جهت پذیرش ـ پانسیون ـ مدارس شبانه روزی

خردسالان و بزرگسالان

وسایر تسهیلات وراهنمائیهای لازم برای عزیمت به کشورهای خارج

شرکت بابک خان با مسئولیت محدود ـ شاهرضا مقابل فرصت پلاک ۵۴۳

تلفن : ۳۱۱۴۴۳

جن چیست؟

حاملگی از آب حمام ـ خانم پسر میخواهید یا دختر ؟ راز عشق ـ بلای دخترزائیدن ـ ترس از زایمان ـ بچه خوره ـ چرا دخترها فریب میخورند ؟ ـ شیرین‌ترین خاطره پزشکی من ـ عمری‌د رانتظار خواستگاران موهوم ـ تلقیح مصنوعی نطفه ودهها مطلب دیگر در کتاب:

آتش و پنبه

نوشته: دکتر محمد مهدی موحدی

مرکز فروش ـ کتابفروشی علی‌اکبرعلمی ـ ناصر خسرو ـ شاه‌آباد و کتابفروشی های معتبر .

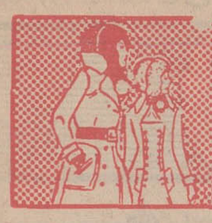

بـــــازار عیـــــد

مفت نیست، عیدی میدیم

در حراج بزرگ فروشگاه دو طبقه عزیزی قیمت کت وشلوار مردانه و کت و شلوار پسرانه و صدها نوع پوشاك دیگر آنقدرارزان است که حتی بتصور هم نمی آید .

کت وشلوار مردانه از ۹۵ تومان ببالا

کت و شلوار پسرانه از ۵۲ تومان ببالا

ودر ازای هر دست کت و شلوار یکعدد پیراهن نفیس عیدی میدهیم

باب همایون کوچه قورخانه فروشگاه دوطبقه عزیزی

ساعات کار ۸صبح تا ۸ شب (جمعه‌ها یکسره باز است)

دومین فستیوال نمایش مد گلبانگ

باشکوهی هرچه بیشتر

در اردیبهشت ماه سال ۱۳۵۱ برگزار میگردد

تلفن ۶۶۵۰۷۵ و ۴۶۸۶۰

اطلاعیه سرویس کنت

خانمهای محترم — آقایان عزیز

خشکشوئی مبلمان ، موکت و فرش کنت افتخار دارد باطلاع برساند

۱ـ مبلمان ، فرش ، موکت و تشک اتومبیل شما را در اسرع وقت و با نازلترین قیمت بنحو احسن در محل خشکشوئی مینماید.

۲ـ این موسسه همیشه سعی نموده از موادهای آزمایش شده استفاده نماید تا هیچگونه زیانی متوجه شما نگردد.

۳ ـ رضایت کامل شما مشتریان عزیز بهترین تشویق و تبلیغ برای ما میباشد تلفن ۷۷۶۷۱۳

بهترین کاغذ دیواری با روزی ۱۰ ریال

اطاق و محل کار خودرا تزئین نمائید

فقط برای کارمندان دولت

نمایشگاه شرکت آمریکن دکور جاده قدیم شمیران نبش خیابان خواجه نصیر تلفن : ۷۵۹۸۳۲ و ۷۵۲۴۰۹ لطفا کارت شناسائی همراه داشته باشید . پس از نصب شسته تحویل میشود

پرده ویلا

VILA

مدرنترین مجتمع اجرای دکوراسیون با طرحهای ابتکاری و اختصاصی برای منزل و محل کار شما .

انواع پارچه‌های پرده‌ای ـ کرکره ـ اکوستیک ـ موکت و کف پوش

خیابان ویلا چهارراه ناصر مقابل صنایع دستی تلفن : ۸۳۸۵۰۵

فروشگاه پریشاد

قبل از خرید عید از فروشگاه پریشاد دیدن فرمائید ، عالیترین و زیبا ترین فرش، تلویزیون، یخچال ، کولر و تمام لوازم منزل را با ارزانترین قیمت و سهل ترین شرایط

فقط روزانه ۳۰ ریال

در اختیار شما مشتریان با ذوق و سلیقه قرار میدهد تخت جمشید بین چهار راه فیشرآباد و ویلا جنب ایران سوپر فروشگاه پریشاد

تلفن : ۸۲۴۲۳۳

بچه‌ها، بچه‌ها، بچه‌ها

حالا که میخواین شیکپوش باشین، محبوب باشین ، خوشگل باشین

یه راه داره

خانه کودک

خانه کودك بین امیراکرم وچهارراه پهلوی تلفن : ۴۲۵۱۲

مدیریت جدید لابیرنت

افتخار دارد باانواع خوراکهای خارجی مخصوص و با سرویس کارآمد از ساعت ۱۰ صبح الی ۲۴ آماده پذیرائی از مشتریان محترم میباشد

بلوار الیزابت جنب بانك تهران

تلفن : ۶۳۵۷۵۶

فیلتر استخر باضمانت

کتبی ۱۰ ساله

ساخت کارخانه معظم یونیورسال امریکا

فیلتر های تصفیه آب استخر درانواع مختلف ولوازم مربوطه باشرایط سهل و یکسال سرویس مجانی از تاریخ نصب :

ضمنا لوازم یدکی انواع فیلترهای تصفیه موجود و سرویس و تعمیر فیلترمارکهای مختلف ـ نظافت نقاشی ـ تعمیر استخر ـ تهیه نقشه و نظارت برای تاسیس استخر پذیرفته میشود:

دفتر مرکزی و نمایشگاه : خیابان قدیم شمیران روبروی سینما ریولی ساختمان ۲۷۶

شرکت فنومن تلفن ۷۵۶۸۹۱

دفتر سرویس فنی ـ تهران صاف تلفن ۷۹۲۱۷۴

بهترین عیدی ، تقویم جیبی کوروش

تقویم کوروش به سبکی کاملا نو دارای مشخصات منحصر بفرد با زیرنویسی از سخنان حضرت علی علیه‌السلام با جلد زیبای زرکوب منتشر شد . موسسات ، فروشگاه‌ها و شرکتهای ملی میتوانند تعداد مورد احتیاج را بنام خود زرکوب‌شده سفارش ودریافت دارند .

با تلفن ۳۱۷۰۶۶ تماس حاصل فرمائید

آدرس : باغ سپهسالار پاساژ شهباز اتاق شماره ۲۷ و ۲۸ موسسه مینا

آشپزخانه خودرا مجانا کف پوش نمائید

قبل از فرارسیدن عید خانه خودرا باانواع کاغذهای دیواری ، کف‌پوش ، پرده کرکره، موکت ، پرده‌پارچه‌ای تزئین نمائید .

شرایط سهل وقیمت های استثنائی ماشما راواقعا بحیرت میاندازد

۸۳۸۱۸۲-۸۳۸۱۸۳

حراج استثنائی مصری

کرست و سینه‌بند DEWE

بین‌المللی بلژیکی آخرین رنك مدل ۱۹۷۲ کاموا مصری فرح جنوبی چهار راه تخت طاوس

بوتیک می سیز

از کلیه خانمهای شیکپوش و مشکل‌پسند دعوت میشوداز آخرین پدیده های مد در محل بوتیک می‌سیزدیدن فرمائید .

نشانی ـ اول خیابان وزرا روبروی سینما شهرقصه

تلفن ۶۲۲۲۵۰

FIAT

فیات ۱۲۸ مدل ۱۹۷۲

مخصوص قهرمانان

برای آنهائیکه انتظار بیشتری دارند

شرکت سهامی فیات تلفن ۸۲۰۷۲۶ ـ ۸۲۸۱۲۸

مصنوعات فلزی لطفی درخدمت ملت ایران

کارخانجات لطفی که سازنده بهترین مصنوعات فلزی (لوازم دفتری، اداری و منزل) میباشد باتلفن ۷۷۲۹۲۵ همیشه آماده خدمتگزاری میباشد .

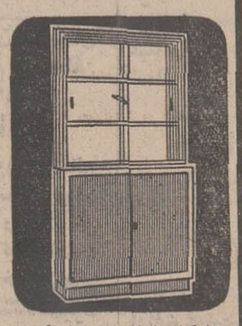

جای کتاب شیشه دار دوبل یکی ازچندین نوع جای کتابی است

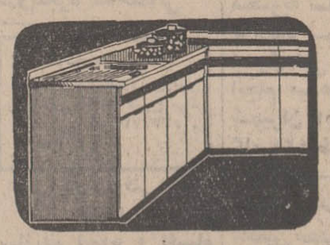

وسائل آشپزخانه فلزی در مدلهای مختلف

یکی ازچند مدل صندلی پروفیل دسته‌دار

صندلی گردان ومتحرك درجه۱ با ٤ حرکت مختلف

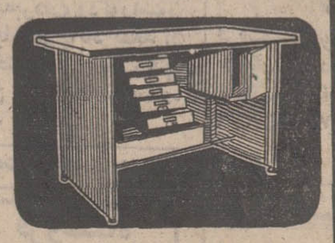

یکی ازچندین مدل میزماشین نویسی پنج کازیه ـ پایه تنظیمی بارویه مشمع

صندلی گردان ومتحرك ماشین‌نویسی در چند مدل‌وحرکات مختلف

LOTFIE

آدرس : خیابان سلطنت‌آباد بالاتر از تلفنخانه ضرابخانه

نمایندگی ساری . خیابان فردوسی ساختمان فرهنك وهنر تلفن ۴۰۲۶

مدیریت ویلا چهارراه

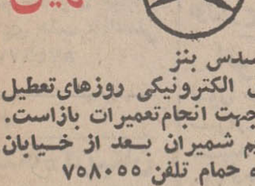

مرسدس بنز

مجهز به‌دستگاه‌های الکترونیکی روزهای تعطیل اسفند ماه‌ونوروز جهت انجام‌تعمیرات بازاست.

آدرس : خیابان قدیم شمیران بعد از خیابان تخت طاوس ایستگاه حمام تلفن ۷۵۸۰۵۵

FIAT

تعمیرگاه مرکزی فیات

باطلاع عموم دارندگان اتومبیلهای فیات میرساند

که آخرین جمعه اسفند ماه و در ایام تعطیلات رسمی عید یك سرویس بطور موقت در تعمیرگاه جهت انجام وظیفه آمادگی خود را اعلام میدارد

خیابان شهناز چهار راه صفا شماره ۱۳۹

تلفن ۷۵۹۶۷۴

ویلادشت

عیدی بزرگ برای همه

باعیدی یك‌قطعه زمین از

ویلادشت

خانواده‌تان خاطره نوروز را گرامی‌تر خواهید داشت از شرایط استثنائی‌و همچنین عیدی ما استفاده فرمائید .

جهت بازدیدو کسب اطلاع بیشتر به‌تلفن ۶۶۲۵۶۷ یا دفتر مرکزی ویلادشت خیابان آیزنهاور پلاك ۱۶۳ فرمائید

تخفیف مخصوص برای خریداران چسب لاتکس

شرکت نسبی موسی دلال‌نژاد وپسران دارای نمایندگی لاتکس برای چسباندن فرشهای موکت ازبزرگترین کارخانه خارجی بنام صیرفن که قبلا شرکت ایران ایسن نمایندگی انرا داشت باطلاع میرساند که این شرکت حاضر است چسب لاتکس را بنازلترین‌قیمت‌نقدی‌ومدت‌طولانی به فروش برساند . خریداران محترم میتوانند باتلفنهای ۲۳۵۳۷ و ۵۳۷۸۹۹و۵۳۹۷۸۶ به آدرس خیابان بوذرجمهری ساختمان بانك پارس شعبه مرکزی طبقه پنجم مراجعه نمایند .

در بازرگن برقی و تلفنی

جنرال تل

فقط ۲۲۰ تومان

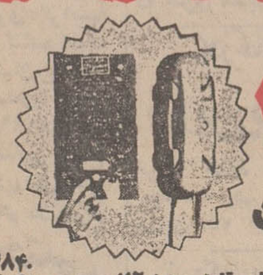

۳۱۴۸۴۰

مرکز پخش : لاله‌زار مقابل پیرایش ۱۱۲ جنرال تلفن ۳۱۴۷۹۱

نمایشگاه مبل روشن

شما که طالب زیبائی ، استحکام و ارزانی مبل هستید، قبل از خرید مبل از نمایشگاه زیبای مبل روشن دیدن فرمائید، در این نمایشگاه انواع مبلهای مدرن سرویس‌های اطاق خواب و پذیرائی و میز و صندلی و سایر مبلمان مدلهای سال ۷۲ را با سهلترین شرایط و ارزانترین‌قیمت دراختیار شما مشتریان محترم قرار میدهیم.

خیابان اسکندری چهارراه ساسان تلفن: ۹۶۳۵۱۷

YUMBO

ماکارونی یومبو

تلفن ۷۹۱۸۶۸

BEST MACARONI and SPAGHETTI

موسسه ساحل

دکوراسیون تزئینات ساختمانی کلیه رنك آمیزی ، کاغذ دیواری بطور نقد و اقساط در هر زمان میپذیرد برای اطلاع بیشتر با تلفن ۷۷۳۱۹۶ تماس بگیرید

نمایشگاه مبل حبیبی

نقد ـ اقساط با شرایط سهل همه روزه بدون تعطیل یکسره از صبح تا ۱۰ شب باز است .

شاهپور جنب فرهنك تلفن ۵۳۸۶۹۹

قبل از تهیه هر نوع مبلمان از طرحهای جدید مبل سعید دیدن فرمائید

نقد و اقساط بدلخواه شما بایك کادوی فوق‌العاده

خیابان شاه نبش بیست متری‌دوم

تلفن: ۶۶۳۱۶۶

فرش ماشینی

در رنگهای متنوع و دلپذیر جلوه‌گر زیبائی اطاقهای ساختمانی شما در اندازه های دلخواه با قیمتهای بسیار ارزان عرضه میگردد . دوخت و نصب پرده انواع کاغذ دیواری و پرده کرکره آمریکائی . نشانی : مقابل درب پادگان جمشیدیه جمشیدآباد شمالی تلفن ۶۶۲۰۸۴

تزئینات افغانی

کی چی کجا

هرچه لازم دارید از روی حروف الفبا پیدا کنید

ا

آرایش و زیبائی

سالن ارایش ریولی
زیر نظر متخصص آلمانی خانم زیگرید و پرویز آرایش عروس با تعیین وقت قبلی . خیابان قدیم شمیران بین شهناز سوم و چهارم بالاتر از سینما مولن‌روژ تلفن ۷۵۲۵۹۳

سالن آرایش ژنو
مبتکر زیباترین مدل آرایش خیابان شاه‌ابتدای کاخ‌شمالی تلفن ۶۶۷۴۹۷

آموزشگاه رانندگی

آموزشگاه رانندگی نوین
با مربیان کارازموده امیریه چهارراه مختاری‌تلفن ۵۲۴۳۳۲

هنرکده فنی شهرزاد
مجهزبه ماشینهای‌آخرین سیستم و مربی انگلیسی زبان شاهرضا نرسیده به چهارراه پهلوی‌شماره ۴۲ تلفن ۴۸۶۶۲

آموزشگاه رانندگی دهقانی‌فر
به‌دانشجویان‌و فرهنگیان طبق سابقه قبلی‌تخفیف استثنائی داده می‌شود خیابان آیزنهاور خیابان شادمهر تلفن ۹۷۹۲۸۹

آموزشگاه رانندگی ادیب
آموزش رانندگی با کادری مجرب و باماشینهای آخرین ـ سیستم بوذرجمهری‌نو تلفن ـ ۳۵۱۰۰۸

رانندگی دولت‌خواه
مجهز به اتومبیلهای اخرین‌مدل قرارداد تا پایان گواهینامه در کمترین مدت بطور شبانه روز وحیدیه خیابان ۱۴ متری تلفن‌ـ ۷۹۵۳۱۶

آموزشگاه فرهنگی

آموزشگاه پاد
کلاسهای متفرقه پنجم و ششم شمیران خیابان شهرداری جنب بانک‌ملی تلفن ۸۷۴۶۷۷

آدامس

فروشگاه کاپیتان
سازنده آدامس بادکنکی کاپیتان‌و نعنائی کاپیتان بازار آهنگر ها سرای جلالی تلفن ۵۳۷۵۴۰

انتشارات کتاب

انتشارات سعید
مرکز پخش و فروش کتابهای درسی.علمی . ادبی . تاریخی. سیاسی.قدیمی . رمان.خارجی. اول مخبرالدوله تلفن ۳۹۱۴۱۳

الکتریکی و لوازم‌برقی

الکتریکی اسرام
لوازم الکتریکی تجریش باغ‌فردوس‌تلفن ۸۷۲۸۲۱

نمایشگاه لوستر بوهم
لوستر مینا کاری بوهم چون جواهری کرابیها زیبا و خیره کننده است نشانی خیابان پهلوی نرسیده به سه‌راه عباس آباد تلفن ۶۲۸۱۹۶ ـ نماینده انحصاری انواع لوسترهای دیواری‌سقفی ورومیزی بوهم در ایران

سیدمجتبی پیشنمازی
کریستال مقدم
فروشنده آئینه‌وشمعدان وانواع‌لوستر با نازل ـ ترین قیمت در تهران و شهرستانها بوذرجمهری نو سه‌راه ری تلفن ۳۵۳۱۵۶

الکتریکی شهریاری
بمدیریت فریدون شهریاری‌واقع در لاله‌زار پاساژ بهرامی تلفن ۳۱۴۶۲۰ فروشنده کلیه لوازم برق

تعمیرگاه ثابت
تعمیرتلویزیونهای RCA RTI
با تخفیف استثنائی
تلفن ۶۶۹۱۷۰

موسسه فنی رامین
آنتن آموزشی‌ده‌طبقه بانصب ۵۰۰ ریال‌دوبله ۸۰۰ ریال تلفن ۴۶۵۷۸

کادوئی بیژن
بورس لوستر ـ آئینه شمعدان و فروش کلیه اجناس کادوئی لوکس سپه مقابل بیمارستان سینا تلفن ۶۶۱۶۱۴

الکترو پارس
تعمیرات وسیم پیچی الکتروموتور ژنراتور و لوازم و دستگاه جوش خیابان منوچهری چهار راه کنت تلفن ۳۱۲۹۱۱

ب

باربری ـ بارکش شهر و حومه

شرکت اتو عامری
با کامیون‌های مجهز محمولات مراجعین را در اسرع وقت و با مناسبترین کرایه به تمام نقاط ایران حمل مینماید . تلفن های ۲۴۸۴۲ ـ ۵۳۳۳۲۵ ـ ۲۳۰۳۲

ترانسپورت

فرسائی
دارنده ماشینهای کمر شکن ۷۴ چرخ ۴۲ چرخ و۲۴ چرخ قبول بارهای سنگین بتمام‌نقاط ایران سه راه آذرین تلفن ۹۵۳۵۴۹

شرکت پارس بار
با مسئولیت محدود مقاطعه کار حمل و نقل داخلی‌ایران. دفترمرکزی خیابان ملت تلفن ۳۱۷۲۱۹ ـ ۳۰۲۸۵۷ باربری خیابان رزم‌آرا اول‌فرح‌آباد تلفن۲۸۱۲۶

اتوبار جنوب
قبول حمل بار باصفهان شیراز‌ـ بوشهر. آبادان سپهبد رزم‌آرا تلفن ۵۳۵۶۶۰ ـ ۵۳۹۹۳۱

باربری شمال گرگان قبول حمل بار به شمال و مازندران در اسرع وقت نشانی خیابان سیروس مقابل دبستان خیام تلفن های ۲۲۷۶۶ ۲۸۶۲۲

پ

پوشاک

منسوجات لاله
شیک‌ترین پارچه های فصل با نازلترین قیمت و انواع کاموا . خیابان شادمان نرسیده به سه‌راه شهرآراء روبروی ده متری مشیری

کارخانه زرین‌پنجه
تولید کننده سیسمونی بچه همه رقم خیابان کاخ شماره۱۵۸ تلفن۴۹۱۶۷

تریکو پاناما
تولید کننده و فروشنده انواع تریکو شاه آباد کوچه حمام وزیر تلفن ۳۰۳۱۷۸

شرکت سهامی جوراب
تولیدکننده بهترین زیرپوش از نوزاد تا بزرگسالان مردانه و زنانه و پیراهن‌پشورپیوش‌مارک دوشیرورمئو نشانی فروشگاه گراندوشس میدان مخبرالدوله تلفن۳۱۹۳۲۷ ـ ۹۵۶۷۳۶

تریکوآپولو تقدیم‌میکند
بورس بلوزو ژاکت کشباف‌کرک صد درصد خالص مردانه با بهترین طرحها و رنگهای‌مختلف با نازلترین قیمت در تمام فروشگاههای معتبر تهران و شهرستانها با مارک مخصوص آپولو گربه نشان با تضمین که در شستشو هیچ گونه تغییر نمیدهد و در دسترس اقایان شیک پوش‌گذارده میشود مرکز پخش شاه‌آباداول باغ‌سپهسالار
تلفن ۳۰۳۲۷۲

فروشگاه فدك
فروشنده انواع پارچه های زنانه‌ومخمل کاشان با نازلترین قیمت خیابان سعدی نبش مهران
تلفن ۳۱۷۴۸۴

پوشاك تیموری
فروشنده لباسهای‌مردانه وپسرانه آخرین مد روز خیابان ناصرخسرومقابل دارالفنون تلفن۳۹۲۴۴۸

پوشاك تولیدی کاشانی
بورس‌انواع‌لباس کارگری خیابان چراغ برق‌جنب پامنار تلفن ۳۱۳۰۴۴

تریکو طاووس
تولیدکننده و مرکز پخش انواع پارچه‌های تریکو ـ انواع‌شلوار های زنانه در طرح های مد روز اول ناصرـ خسرو کوچه خادم پلاك۶ تلفن ۵۳۳۵۴۵

تریکو باقری
تولید کننده و مرکز پخش انواع مدرنترین تونیك شلوار زنانه و دخترانه در طرحهای جالب . بازار جعفری طبقه دوم‌شماره ۲۲تلفن ۵۳۷۰۵۳

فروشگاه آرتیمس
فروشنده جدید ترین پوشاك روز افتتاح شد . چهار راه امیر اکرم اول شاهین مقابل بازار شانزلیزه

پلاستیك

فروشگاه پلاسکو
فروشنده انواع‌پلاستیك ومشمع آذربایجان جنب سینما المپیا تلفن ۹۵۹۳۱۴

پرنده

فروشگاه تهران مرغ
فروشنده مرغ آمریکائی وهلند مرغ زنده‌و کشته و پخش تخم مرغ روز و جوجه کباب برای هتلها کافه رستوران هاآشپزهای خیابان آذربایجان مقابل پمپ‌بنزین تلفن۹۵۷۲۸۸

پخش مرغ ژاله
فروشنده مرغ‌هلندی مرغ زنده و کشته‌و مرغ مادر و جوجه کباب برای هتلها و کافه ها رستوران‌ها فروشگاه شماره یك خیابان شهباز شمال برق تهران تلفن ۳۰۴۲۶۴ فروشگاه شماره دو خیابان شهناز‌مقابل‌ورزشگاه فروشگاه مرغ ساعی تلفن ۳۱۵۸۴۹ و فروشگاه شماره ۳ خیابان باغ صبا خیابان میرهادی فروشگاه مرغ عدالت فروشگاه شماره ۴ دروازه دولاب‌چهار راه‌مینا فروشگاه‌مرغ میناو فروشگاه‌شماره ۵ خیابان فوزیه نرسیده به ناحیه۴ فروشگاه مرغ مهران

ت

تعمیر اتومبیل

اتوسرویس کرملو
تعمیرگاه مجازشماره۱آریا‌ـ شاهین ـ جیب شمیران مقابل سینما پاسفیك اول خیابان شیرازتلفن۷۵۹۰۰۰ و ۷۵۴۶۴۲ گرانتی‌اتومبیل های نوتا ۵۰۰۰ کیلومتر

FIAT
تعمیرگاه مرکزی فیات
تعمیر همه نوع اتومبیل فیات‌با سرویس مجهز شهناز چهارراه صفا شماره ۱۲۹ تلفن۷۵۹۶۷۴

تعمیرگاه نیکلا
تعمیر کننده همه نوع اتومبیل خیابان امل‌تلفن ۷۵۲۲۸۸

تعمیرگاه مجهز مرسدس بنز
تعمیر کلیه اتومبیل های مرسدس بنزخیابان ملك خیابان آق‌اولی تلفن‌های ۷۵۰۹۵۳ ـ ۷۵۲۳۹۲

تعمیرگاه و اتو سرویس ایران‌ری
تعمیرکننده کلیه‌اتومبیل های ایرانی و خارجی . مابین سه‌راه امین‌حضور و آبشار تلفن ۳۵۱۹۸۸

تعمیرگاه بوش مرسدس بنز
تعمیر کلیه اتومبیل های مرسدس‌بنز خیابان‌قدیم شمیران باغ صبا تلفن های۷۵۵۵۶۹ـ۷۵۲۸۱۷

تعمیرگاه ترك‌پور
تعمیرات‌همه نوع‌اتومبیل های اروپائی و امریکائی بامتخصصین کارآزموده دراسرع وقت‌با تخفیف کلی‌تهران پارس‌ایستگاه حشمتی تلفن ۷۸۱۸۸۷

تعمیرگاه نادر
تعمیر کننده کلیه‌اتومبیل های‌ایرانی و خارجی امیر کبیر مقابل کوچه میزمحمود وزیر تلفن ۳۹۲۲۷۹

تعمیرگاه اتو نادری
تعمیر کننده همه نوع اتومبیل نارمك خیابان پدرثانی ایستگاه قنات تلفن ۷۹۰۵۸۵

تعمیرگاه مجاز شماره ۱۴ پیکان
تعمیرکننده و فروشنده لوازم یدکی اتومبیل پیکان خیابان نواب چهارراه اناری تلفن ـ ۹۵۴۰۶۳ الی۶۶

مژده بدارندگان پیکان

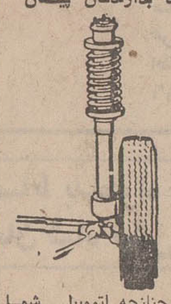

اگر چنانچه اتومبیل شما لاستیکسائی دارد یا جلوبندی آن سروصدا دارد یا کمکفنر شما خوب کار نمی کند به تعمیرگاه‌اساسی‌مراجعه‌فرمائید ملت سه راه وزارت فرهنگ‌تلفن ۳۱۰۴۴۵

اتوسرویس واهاك
تعمیر کننده اتومبیلهای بنز واوپل که در اسرع وقت تحویل مشتریان عزیز میدهد خیابان‌محمد رضا شاه ایستگاه دوم تلفن ۶۲۱۶۵۲

بوسترجك
بمدیریت اکبر شاهی تعمیر کلیه بوستر ترمز های سواری اتوبوس کامیون و مینی‌بوس با سابقه ۳۰ سال نشانی خیابان قزوین جنب باربری مرندی و بانك ایران و ژاپن
تلفن ۹۵۳۳۲۰

تعمیرگاه ناسیونال
کمک‌فنرسازی‌ناسیونال‌متخصص کمک فنر های انگلیسی و آمریکائی و آلمانی . سیمتری بین چهارراه شاه‌وحشمت‌الدوله تلفن ۶۶۶۷۸۸

رضا جوادی
تعمیرگاه مجهز مرسدس بنز
خیابان سپه غربی بین خوش و قصر دشت
تلفن۹۵۵۹۲۲
۹۵۶۵۸۳

اتو سرویس و تعمیرگاه جهان
تعمیر همه نوع اتومبیل های سواری خیابان شاهپور جنب سینما جهان .
تلفن ۵۳۵۱۲۰

ایران اکسپرس
نمایندگی مجاز شماره۷ فولکس واگن تعمیرات‌و لوازم یدکی اصلی‌نشانی ری جنب بوذرجمهری نو
تلفن ۳۵۱۱۲۴

تعمیرگاه نمونه شماره ۱۱ آریا شاهین
جاده قدیم شمیران سه راه ضرابخانه تلفن ۷۷۲۰۵۳

تعمیرونصب کولر ـ بخاری آبکرمکن ـ یخچال

سرویس مجاز ۱۲۴
ارج
کارگاه فنی کورش نصب و تعمیر بخاری کولر آبکرمکن نشانی بین سرچشمه و چهار راه‌سیروس تلفن۳۵۰۱۸۴

کارگاه فنی لهراسبی کانال کشی ساختمان ـ تهویه مطبوع ـ اوزا ـ لاسیون کارخانجات‌قندی و غیره تلفن ۷۹۲۳۸۷

تهویه ـ شوفاژ

شرکت‌مهندسی حرارت‌سنج
تاسیسات‌تهویه‌مطبوع‌حرارت مرکزی نمایندگی انحصاری دیگهای چدنی دودیتریش فرانسه ومشعل‌های کنوایر آلمان میدان ولیعهد اول کریمخان زند ساختمان حرارت‌سنج تلفنهای : ۶۲۵۸۹۴ ـ ۶۲۴۸۳۰

تعمیرگاه شوفاژ ایران
تعمیرکننده شوفاژ . یخچال . کولر . وکلیه لوازم برقی . نشانی خیابان فردوسی روبروی خیابان‌ایرانشهر .شماره ۲۷۵
تلفن ۸۲۱۰۶۰

شوفاژ ساختمان شرکت بلتون شاهرضا چهارراه کاخ

کانال شرق
سازنده کانالهای تهویه مطبوع و دریچه های تنظیم هوا نشانی‌خیابان آریامهرخیابان‌کاخ‌شمالی میدان‌گلها‌تلفن ۶۳۰۴۶۲

تابلو نئون

نئون پلاستیك آلپ
سازنده نئون پلاستیك‌و چراغهای‌مدرن پلاستیکی و چراغ خواب خیابان امیریه نرسیده به‌منیریه روبروی بانك بازرگانی تلفن ۶۶۳۲۲۴

نئون پلاستیك مشعل
سازنده نئون پلاستیك مهر لاستیکی‌و چراغهای مدرن پلاستیکی خیابان آذربایجان روبروی‌بانك ملی تلفن ۹۵۳۴۵۳

تانکر سازی

تانکر سازی امیری
سازنده همه نوع تانکر در ایران جاده جنوبی مهرآباد تلفن ۹۵۳۴۲۲

چ

چاپ وگراورسازی

سازمان چاپ پارس
خیابان شاهرضا اول خیابان وصال شیرازی پلاك ۱۸ تلفن ۶۶۷۳۲۵

گراورسازی لاله‌وصنایع چاپ ایران خیابان آذربایجان تلفن۹۵۹۰۱۲

چاپخانه حبیبی
مجهز به دستگاه های چاپ مسطح و هر نوع سفارش رادر اسرع‌وقت میپذیرد برای چاپ نارت نوروزی با ما تماس بگیرید .
نشانی سلسبیل بین وثوق و مرتضوی
تلفن ۹۵۲۳۲۹

چلوکباب

چلوکباب داریوش
همه روزه چلوکباب و باقلاپلو باگوشت‌ومرغ روز های تعطیل‌از صبح آماده‌پذیرائی‌از مشتریان گرامی میباشد جاده آبعلی نرسیده به پمپ بنزین تهران پارس تلفن ۷۸۲۴۱۲

چلوکبابی اسلام‌پناه
مطبوعترین چلوکباب‌برك کوبیده و چلو خورش سالن پذیرائی برای خانواده های محترم و مجهز به اصول بهداشتی نشانی میدان اعدام اول خیابان خیام شمالی‌تلفن ۵۳۶۷۶۱

سالن چلوکبابی باباطاهر
مشهورترین چلوکباب‌و وجوجه کباب در محیط آرام‌و مدرن داودیه‌خیابان ظفر چهار راه نوائی‌تلفن ۷۷۴۰۱۵

خ

خشکبار

فروشگاه خشکبار گیومچیان
انواع‌خشکبار شکلات‌وبیسکویت وسایر محصولات کارخانجات معتبر چهارراه گمرک شاهپور تلفن ۲۳۳۸۳

آجیل گرم نادر
با آجیل گرم نادر از میهمانان عزیز خود پذیرائی کنید خیابان نادری جنب سینما ایفل تلفن ۳۱۱۹۳۸

کادو شریف
تولید کننده پسته های کادوئی آجیل صد گرمی و تخمه های یك سیری و آجیل شیرینی وآب‌ـ لیموی شریف اول بازار آهنگرهاپاساژ ذوالفقاری تلفن ۵۳۵۷۲۹

آجیل فرد سانترال
بهترین‌نوع‌آجیل وپسته کادوئی را تهیه و باده درصد تخفیف دراختیار شما قرار میدهد میدان ۲۴ اسفند جنب سینما سانترال تلفن ۶۶۳۲۱۶

بنگاه مهر
باسابقه‌ترین‌عرضه کننده خشکبار حبوبات وغلات میدان خیام جنب سرای بازرگانان .
تلفن ۲۰۶۷۶

خشکبار گلزار
تهیه‌کننده‌انواع خشکبار وآجیل گرم و پسته های کادوئی برای ایام‌نوروزی بهترین محصولات خود خود را عرضه میکند . اسلامبول جنب سینما سهیلا تلفن ۳۰۴۳۶۶

خشك‌شوئی

خشکشوئی‌لرد
خشك شوئی کلیه البسه جیر طبیعی و انواع‌پوست‌وپوسین کت جیر طبیعی ۲۵۰ ریال‌پالتوجیر طبیعی ۴۰۰ریال‌خشك‌شوئی انواع‌پوستین‌صادراتی از۵۰ کیلوببالاکیلوئی ۶۰ ریال خیابان آیزنهاورمقابل‌وزارت کار تلفن ۹۵۰۸۸۵ـ ۹۶۲۸۳۱

د

دکوراسیون و تزئینات

سایه روز
عالیترین کاغذ دیواری . کف‌پوش . پرده کرکره و فرش ماشینی جاده تهران نو چهار راه‌سی متری تلفن ۷۹۱۸۱۷

۷۵۸۵۵۰
پرده پارچه کاغذ دیواری پرده کرکره فرش ماشینی کف پوش باقساط .

مؤسسه چالاك
پرده کرکره ـ کاغذ دیواری‌ـ دربازکن برقی ارزانتر از همه جا تلفن ۶۳۵۳۵۹ سیمتری‌کیشا جنب مسجد .

دفتر فنی کوپ
قابل توجه شرکتها و موسسات و سینما ها و کارخانجات محترم دفتر فنی کوپ اطلاع میدهد کلیه کارهای طرح‌واجراء وتزئینات فلزی و چوبی داخل ساختمان تلفن ۳۱۵۹۹۰

موسسه تزئینی دیاموند نماینده رسمی عالیترین پرده کرکره ـ کاغذ دیواری کفپوش و غیره میدان ژاله خیابان شکوفه نبش خیابان ناصری تلفن ۳۵۱۱۲۰

فروشگاه نوین
فروشنده انواع بافته‌های زینتی مبل و پرده انواع منکوله ـ ریشه ـ نوار استیل ـ خیابان سپه مقابل شیخ هادی .
تلفن۶۶۵۹۷۲

تلفن ۲۰۶۷۶

تزئینات

طلائی
پارچه های پرده‌ای با دوخت و نصب انواع موکت پارچه های‌ایرانی و خارجی رومبلی کاغذ دیواری پرده کرکره بالاتراز محمودیه جنب بانك سپه‌تلفن ۸۹۱۴۶۹

زینت‌سرا
پارچه های پرده‌ای با دوخت و نصب و سایر تزئینات با تخفیف استثنائی دوراهی قلهك شماره ۲۳ تلفن۸۶۲۰۴۰ ـ۸۶۳۰۸۹

زندگی بهتر با حداقل قیمت
زیر نظر متخصصین در منازل و محل کار خودبا انواع دکوراسیون و تعمیرات جدید به سبك معماری مدرن تا ۸ بعد ازظهر تلفن ۶۳۱۷۳۲

ایران تزئین
کاغذ دیواری مخملی ساخت انگلستان صد درصد قابل شستشو هر متر ۵۰ریال خیابان‌قدیم شمیران مابین حسینی ارشاد و کاخ جوانان تلفن۷۷۲۹۱۳ـ۷۷۷۲۰۵

دوزندگی

خیاط ساسانیان
دوزنده کت و شلوار و پالتو مردانه شاه اباد پاساژعلمی‌تلفن۳۱۵۵۶۲

مد افسون قدوسی
تلفن ۷۵۶۲۴۶
انتهای خیابان ملك جاده قدیم شمیران

خیاطی‌توکلی زنانه ومردانه خیابان تهران‌نو ـ ایستگاه‌بل بیست متری پدرثانی ایستگاه قنات شماره۱۰۷ تلفن۷۹۶۳۵۴

دوزندگی

دلکش دیپلمه
دوزنده لباسهای مردانه و آخرین مد روز در مدل های مختلف لاله‌زار پاساژ بهار طبقه دوم
تلفن ۸۲۱۲۸۳

دروپنجره ساختمانی

کارگاه فنی‌میرزائی
سازنده دروپنجره پروفیلی ولوله‌کشی خزانه فرح‌اباد علکه سوم تلفن ۵۳۳۷۷۳ و ۲۱۵۸۲

کارگاه فنی خداداد
سازنده انواع و اقسام درهای فلزی سبك قدیم و جدید نشانی خیابان شمیران کوچه شفایق پلاك ۲ تلفن ۷۵۰۹۴۸

دفتر اسناد رسمی

سردفتر ۲۲۶ تهران
ازدواج ۳۲۳
طلاق ۱۳۳
بسردفتری حاج محمد عمرانی شاهرضا مقابل بهار تلفن ۳۱۸۴۶۴

دفتر املاك

دفتر املاك گلستان
خرید و فروش زمین و اجاره شمیران خیابان نیاوران جنب حمام خرم تلفن ۸۷۱۰۲۶

بازرگانی پاستور خانه های مدرن دروس‌ـ گلستان ـ وصاحبقرانیه در شمیرانات اجاره یا بفروش میرسد ـ تلفن ۸۶۶۱۴۳

ر

رنك

رنك برادران کرامت
سفارشات نقاشی ساختمان و اسکلت فلزی و شیشه اتومبیل بالاتر از پمپ بنزین
تلفن ۶۳۴۳۱۵

رادیو

رادیو شادی
نصب و تعمیر و فروش انواع رادیوگرام و پخش سوت‌اتومبیل‌بوذرجمهری
تلفن ۳۵۰۵۴۶

رستوران

کافه رستوران زیبا
باسالن مجلل‌ازمشتریان محترم آماده پذیرائی می‌باشدنشانی زیباشهر کوی کن طبقه فوقانی سوپر .

س

ساختمان

پیمان‌کاری مدائن
طرح وتهیه نقشه‌های‌ساختمانی محاسبات نظارت‌و نقشه‌برداری خیابان پهلوی سه راه شاه کوچه سیمرغ جنب پارکینگ سیمرغ تلفن ۶۶۲۲۳۵

دفتر مشاور فنی و ساختمانی جاوید
طرح و تهیه نقشه های ساختمانی ـ محاسباتـ نظارتـ نقشه برداری‌و دکوراسیون میدان ژاله اول‌شهباز روبروی‌پمپ بنزین طبقه‌فوقانی بانك پارس تلفن ۳۱۹۰۴۹ ـ شماره ثبت ۱۲۱۸

رحمانی
خاك برداری زمین‌توسط بولدوزر ولودر و کامیون تلفن ۷۵۴۹۷۶ ـ ۷۵۵۳۹۲

دفترفنی ساختمانی و تزئینات
طرح‌ونظارت ـمحاسبات ـنقشه‌برداری و تفکیك اراضی ـ مقاطعه کاری‌ـ تعمیرات کلی و جزئی‌را در اسرع وقت میپذیرد خیابان پهلوی ساختمان کیان طبقه اول شماره۶ تلفن ۶۶۶۵۸۹

کارفرمایان و پیمان کاران محترم بایك‌تلفن به شماره ۷۵۴۹۲۸

متراژ
و برآورد مصالح منصوبه ساختمانی مورد قرارداد شما را مطابق اصول فنی وکاملاعادلانه انجام میدهیم‌خیابان‌قدیم شمیران ایستگاه‌تعمیرـ گاه ۴۲۴ طبقه اول .

بنور اقساط
مشکین محترم تهران‌بنای قدیمی شما را نلی و حزبی‌با استیل جدید و دکوراسیون‌روردرمیاورد دفتر ساختمانی کورش تلفن ۷۷۴۵۳۷

دفترمشاورفنی‌ساختمانی
امیدطرح‌وتهیه نقشه‌های ساختمانی محاسبات ـ نظارت ـ مقاطعه کاری نقشه‌برداری‌ودکوراسیون خیابان فرح‌آباد بعد از ساختمانهای بانك رهنی تلفن ۳۱۹۰۴۹ ـ شماره ثبت ۱۹۱۲

ساعت طلا ـ جواهر

فروشگاه M—R—S
محمد رضا ساعتچی فروشنده دست اول انواع ساعت طلا . جواهرات . خارجی‌و نارهای دستی ایرانی این فروشگاه در ایران نفیس ترین اشیاء تزئینی را با شرایط سهل‌و قیمت تجارتی ببازار عرضه مینماید شماره ۱۳۳ خیابان‌اسلامبول‌تلفن ۳۹۱۹۰۳

جواهری کوروش
درسال کوروش بهترین ساعت های سوئیس را عرضه میکند SANDOZ خیابان شاهرضا بین پهلوی و کالج تلفن ۶۶۲۲۶۵

ع

عکاسی

کارگاه فنی کرمانی
تعمیرکننده دوربینهای عکاسی چشمی و فلاشهای دستگاههای سینما شاه‌اباد مقابل سینما حافظ تلفن ۳۰۵۳۷۷

عکاسی مهتاب
پرتره عکسبرداری فیلم برداری از مجالس با دوربین های‌مدرن میدان بهارستان اول شاه آباد تلفن ۳۱۸۸۷۶
تاریك روشن

فروشگاه بهار
سازنده بهترین لوازم عکاسی میدان کمرك‌تلفن ۲۹۹۵۷

فتوتك
فروشنده‌همه‌نوع‌دوربین وفیلم عباس‌آباد خیابان مهناز تلفن ۷۶۱۳۸۲

ازر
بیاری‌عکاسان‌آمد

عینك سازی

عینك سازی سهیل
تحت نظر متخصصین اپتیك . بهجت‌آباد جنب بانك صادرات

مؤسسه عالی اپتیك
عینك سازی زاله‌سازنده بهترین عینکهای طبی و آفتابی‌زیرنظر متخصص میدان‌زاله تلفن۳۰۱۱۹۶

عینك سازی آرمان
سازنده مدرنترین عینك های طبی و آفتابی و نمایندگی شیشه های زایس ـ لاله‌زار مقابل سینما متروپل تلفن ۳۱۰۵۰۴

عینك پرویز
زیرنظرمتخصص‌باسابقه عرضه کننده عالی ترین عینکهای طبی‌ومدرنترین عینك های آفتابی.حفظ شمالی تلفن ۴۸۰۷۷

لابراتوار عینك سازی هانری
برای راحتی بیشتر و آرامش‌چشمهای‌مشتریان گرامی انواع شیشه های زایس . اروپال ـ آنتل وفلکس اروپال . امبرو‌ـ مانیك . موانتی . فوکال را در اختیار مراجعین محترم‌قرارمیدهد دروازه دولت اول روزولت تلفن ۳۱۴۷۵۹

عتیقه فروشی

صرافی و عتیقه فروشی منصور
فروشنده انواع عتیقه ـ خیابان فردوسی مقابل سفارت انگلیس شماره ۲۳۶ تلفن ۳۱۶۸۰۷

ف

فتوکپی ـ پلی کپی

اوزال‌پرنیت
چاپ نقشه فتوکپی پلی‌کپی. مجهز به سرویس موتوری‌اول امیرآباد شماره ۲۷ طبقه دوم تلفن ۶۶۸۱۸۵

موسسه فنی ایران‌تایپ
تعمیر و کرایه‌ماشین‌های تحریر سعدی مقابل بیمارستان امیراعلم خیابان مطبوعی شماره ۳۷ تلفن ۳۱۴۴۶۹

فروش تمبر

فروشگاه تمبر داریوش فروشنده همه نوع تمبر ایرانی و خارجی خیابان پهلوی‌چهارراه امیراکرم تلفن ۴۰۵۰۵

فرش

فرش شایسته
فروشنده همه نوع فرش های صادراتی کهنه انتهای بازار کفاشها سرای روحانی نو حجره ۱۸ تلفن ۲۶۴۳۵

فروش‌تاج
فروشنده انواع واقسام فرشهای مرند ـ یزد ـ کاشان ـ محلات ـ خیابان فرح جنوبی مقابل پمپ بنزین تلفن ۷۶۰۲۶۵

فرش معینی
فروشنده همه نوع‌فرش های کاشان باناز‌ترین قیمت‌در اختیارمشتریان عزیز میگذارد سرای بوعلی روبروی بانک سپه شماره ۳۷ تلفن ۲۸۹۶۴

فرش ماشینی
الیزابت
درنگهای مختلف مترمربع ۳۵ تومان
انتهای بلوار الیزابت تلفن ۶۶۳۲۹۶

فروشگاه اتومبیل

نمایشگاه اتومبیل
افشار
خرید و فروش اتومبیل های دست دوم اول‌فرح آباد مقابل بهداری برق تلفن ۳۱۷۷۰۵

آژانس اتومبیل
برادران‌اعتماد
بورس خرید و فروش وانتهای مزدا ـ پیکان ـ داتسون ـ نیسان ـ و سوزولایت ـ خیابان مولوی جنب تشکیلات ژاندارمری تلفن ۲۳۶۲۲

فروشگاه اتومبیل بوستان
خریدوفروش اتومبیلهای‌سواری خیابان باستان بین شاه و حشمت‌الدوله تلفن ۹۵۳۶۳۰

بازرگانی دلیجان
نماینده‌فروش کامیونهای مرسدس بنز ـ سیتروئن مزدا ـ پیکان ـ سوزولایت خیابان ملت تلفن های ۳۰۱۲۳۱ ـ ۳۱۶۲۱۱

فروشگاه گل

رز
بزرگترین نمایشگاه گل در تهران انتهای یوسف آباد آخر خیابان محمد رضا شاه شماره ۱
تلفن ۶۲۰۵۲۹

مزرعه
طلائی
گل فروشی دلخواه شما جاده شمیران ایستگاه داودیه تلفن ۷۷۱۹۹۹

ق

قالیشوئی

قالی شوئی تاج
رفوگری و شستشوی قالی شما را با دستگاه های مدرن‌تمام اتوماتیک در اسرع وقت انجام‌می دهد بازار عباس‌آباد سرای حمید تلفن ۲۱۳۴۴ ـ ۵۳۳۲۶۲

قنادی

قنادی پاستور
با بهترین شیرینی جات مخصوص از مشتریان محترم پذیرائی مینماید پاستور اول فروردین
تلفن ۴۷۳۲۶

قنادی میهن
انواع شیرینی‌جات تر و خشک و کیک عروسی و تولد را از قنادی میهن‌ابتیاع‌فرمائید امیریه اول سنیریه تلفن ۴۰۰۴۷

قنادی یاس
فروشنده‌بهترین‌شیرینی ترو خشك و کیك برای جشن تولد و عروسی میدان بهارستان تلفن ۳۰۲۰۱۷

قنادی وکافه قنادی نوبخت
سازنده انواع شیرینی های‌تر و خشک و مشهدی ورولت خامه‌ای‌وکیک‌های سفارشی مخصوص عید شاه‌آباد تلفن ـ ۳۹۳۰۸۹

قنادی نیکو
فروشنده همه نوع شیرینی و آجیل و پسته کادوئی خیابان مولوی چهار راه کمرك‌شاهپور مقابل کوچه باغ وزیر دفتر تلفن ۵۳۶۲۴۱

قنادی رکس تبریزی
سازنده انواع شیرینی‌های تبریزی در فرمهای مختلف و کیکهای سفارشی مخصوص نوروز .
سیدخندان مقابل نمایشگاه ماسکویچ تلفن ۷۷۰۱۲۷

کافه قنادی ری
فروشنده‌بهترین‌شیرینی وانواع کیك های جشن تولددراسرع وقت‌موجود است خیابان ری چهار راه آبشارتلفن ۳۵۳۴۰۳

قنادی و خشکبار
پاپا
با انواع شیرینی های ایرانی و فرنگی و کیك قبول سفارشات .
تولد و عروسی
خیابان وزرا (تلویزیون) جنب خیابان ۱۳
تلفن ۶۲۵۲۳۳

قالب‌سازی

قاب سازی عتیقه‌چی
سازنده همه نوع قاب های استیل و تعمیرات قاب‌های کهنه خیابان سپه مقابل بیمارستان نجات . تلفن ۶۶۲۰۱۹

ک

کیف و کفش

کفش های مارك
پروین
محکم ـ شیك‌و مدروز.
با قیمت مناسب
برای جوانان با ذوق و همه شیك پوشان .
نشانی امیریه جنب پل امیربهادر
تلفن ۵۳۳۱۳۳

کفش ارمغان
تولید کننده و فروشنده مدرنترین کفش‌های‌زنانه در طرحهای مد روز . اسلامبول بازار کمپانی تلفن۳۹۲۲۴۵ـ۳۰۲۴۴۸

کفاشی
نازیلا
مدرنترین کیف و کفش ها را به شما مشتریان محترم عرضه میدارد . خیابان پهلوی بالاتراز چهارراه امیراکرم جنب ساختمان امینی تلفن ۶۶۶۹۴۹

کفاشی شمیران‌نو
فروشنده انواع کفش‌های زنانه با بهترین طرحها و رنك‌های مختلف چهار راه یوسف‌آباد خیابان شاه‌تلفن ۶۶۸۸۱۳

کارخانه کفش شادانپور
تولیدکننده انواع کفش های پلاستیکی چرمی ـ کتانی ـ نشانی بازار سرای قدسیه شماره۵۵ کارخانه مهرآباد جنوبی جنب پمپ بنزین شیر پاستوریزه پاك تلفنهای ۲۵۸۱۹ ـ ۲۴۴۵۳

افتتاح شد
فروشگاه
دختر امروز
مدرنترین کیف‌و کفش را برای شما تهیه دیده است چهار راه امیراکرم ساختمان پاسارگارد .

کار های دستی

فروشگاه نقرچی
تلفن ۳۱۵۲۴۶
فروشنده انواع‌کارهای دستی و ظریفه ایرانی و خارجی از قبیل مینیاتور ، نقاشی ، خاتم و میناکاری و قلمکاری و نقره رومیزی و نقره آلات استاندارد شده با قیمت نازل و خریدار نقره کهنه لاله‌زار روبروی سینما ایران .

کرایه اتومبیل

آژانس اتومبیل کرایه دولت خواه
بارانده بدون راننده تلفن ۷۹۵۳۱۶

اتوبوس
اتوبوس ومینی‌بوس های مدرن واخرین سیستم همیشه و در همه‌جا درشهر و خارج شهر بطور دربست در اختیار کارخانجات و موسسه دولتی وملی میباشد نشانی خیابان غفاری شماره ۲۱۲ ـ۲۱۴تلفنها ۹۵۴۱۹۵ ـ ۹۵۳۱۴۱

اتومبیل کرایه صدیق
اتومبیل های آخرین سیستم سواری باراننده و بدون راننده برای داخل و خارج از شهر و جشن ها در ۲۴ ساعت آماده خدمت به شما است جاده قدیم شمیران ایستگاه درب دوم تلفن ۸۶۴۶۶۶

کمان سرویس
اتومبیل کرایه باراننده وبدون راننده
کاخ شمالی ۶۲۳۲۹۲

MITS
تی.بی.اس
اتوبوس و مینی‌بوس‌های مدرن و آخرین سیستم تی.تی.اس . همیشه و در همه جا در شهر و خارج از شهر بطور دربست در اختیار شما است . آیزنهاور بیست ویك متری جی تلفن های ۹۵۹۸۷۲ و ۹۶۰۹۱۵

کارتن سازی

شرکت‌سهامی کارتن سازی میهن
سازنده همه نوع کارتن های فشنگی برای محصولات صنعتی صادراتی کشاورزی نشانی بوذرجمهری غربی نرسیده به سمراه شاهپور شماره ۱۲۰ تلفنها ۲۶۰۴۵ ـ ۲۶۷۵۷

قابل‌توجه‌کلیه‌کارخانجات دولتی و ملی مقوا سازی کامل سفارشات شما را در اسرع وقت میپذیرد بازار چهار سوق بزرك
تلفن ۲۷۱۶۰

کلاسهای کنکور

آتلیه گلابتون
کنکور معماری
دانشگاه تهران
ودانشگاه ملی
تعلیم مواد اختصاصی کنکور معماری دانشگاه تهران و دانشگاه ملی تعلیم مواد اختصاصی کنکور معماری دانشگاه تهران دانشگاه ملی و طراحی و تصویروتجسم اشکال مخصوص کنکور هنرهای تجسمی‌وطراحی وتناسب و شناخت رنك ها مخصوص کنکور دانشکده های هنر های تزئینی و هنر های دراماتیك خیابان شاهرضا روبروی پمپ بنزین دیانا خیابان ابوریحان شماره ۵۸ آتلیه گلابتون
تلفن ۴۸۰۰۸

ل

لوازم اتومبیل

شرکت نسبی تولیدی
فریدون زرتشتی و شرکاه
سازنده انواع پلاستیك چرم ورقه‌چرم‌مصنوعی‌نیلون‌پروکش همه نوع اتومبیل نشانی خیابان سعدی کوچه ممتاز ساختمان زرتشتی شماره ۵۲ تلفن های ۱۲۹۲۹۷ ـ ۳۱۵۲۸۲کارخانه ۹۵۵۱۷۰ ـ ۹۵۵۴۰۳ تلگرافی زرتشتی

ایران کمپرس
سازنده اطاق کمپرسی کامل . خیابان خراسان
تلفن ۳۵۴۰۷۶

فروشگاه سپه
فروشنده انواع و اقسام لاستیك و زنجیر برای همه‌نوع‌ماشین ازتخفیف این فروشگاه استفاده فرمائید . خیابان سپه نرسیده بمیدان باغ‌شاه تلفن ۶۶۷۶۰۱

جنرال
ماشین
وارد کننده قطعات یدکی ماشینهای راه سازی ـ جی‌ام ـ کاترپیلار ـ انترناش ـ سعدی جنوبی کوچه ناظم‌الاطباء تلفن های ۳۰۳۳۳۹ـ۳۱۴۰۵۴

اتو سرویس
گل نار
تعویض روغن
خیابان نواب بین هاشمی و گل‌کار
تلفن ۹۵۸۵۰۰

فروشگاه محمدی
فروشنده همه نوع لوازم یدکی‌فولکس‌وانت‌خیابان ملت شماره ۲۳
تلفن ۳۰۵۲۳۲

اطاق سازی
آریا
سازنده کلیه اطاقهای مینی‌بوس ـ اتوبوس و اطاقهای وانت کیلومتر ۱۱ جاده آبعلی تلفن ۷۸۲۳۴۶

شرکت کارخانجات تولیدی و صنعتی فیلتر سازی
ام.ام.ای
تولیدکننده‌انواع‌واقسام فیلترهای‌روغن. سوخت هوا. برای ماشین الات کشاورزی و صنعتی‌اعم از دیزلی و بنزینی نمایشگاه‌امیر کبیر نوچه ناظم‌الاطباء پاساژصدقی نژاد پلاك ۷۷ ـ۷۱ تلفن های۳۹۲۶۵۴ـ کارخانه ۵۳۴۳۳۸ ـ ۲۶۶۳۳

دوزندگی حقیقت
تودوزی‌همه نوع‌اتومبیل وپرده و زیر سری جاده تهران‌نو جنب تعمیرگاه شماره یك
تلفن ۷۹۱۹۳۱

فروشگاه رضا
اپل
فروشنده کلیه لوازم یدکی‌اصلی اپل‌باتخفیف کلی خیابان ملت پاساژ اعظم تلفن ۳۱۳۲۹۷

فروشگاه لاستیك
پرویز
فروشنده‌همه‌نوع‌لاستیك خیابان سپه‌جنب بیست متری باغشاه تلفن ۶۶۲۷۴۸

فروشگاه آفتی
فروشنده کاردن های دیزل‌ماك وکاردنهای موتور های زمینی خیابان قزوین جنب غفاری تلفن ۹۵۳۵۸۱

سپر سازی سوپر
سازنده‌و فروشنده‌انواع سپربرای هر نوع‌ماشین نشانی خیابان سیمتری بین فلکه پاستور و حشمت‌الدوله
تلفن ۴۱۶۲۰

فروشگاه اعتماد
فروشنده انواع لوازم یدکی . آریا شاهین . جیپ . خیابان‌ملت‌شماره ۳۵ تلفن ۳۰۴۴۸۱

لوازم خانگی

دیگ زودپز سب
شرکت ایران سب
ساخت آلومینیوم طبقه هشتم
تلفنها: ۶۶۰۵۴۰ ـ ۶۶۱۰۴۰
پنج سال تضمین تعمیر مجانی
تنها دیگ زودپز استاندارد شده
صندوق پستی ۱۴۰۵

کاموا فروشی
توماجیان
فروشنده انواع‌و اقسام کاموا های خارجی در طرحهای مختلف نشانی لاله‌زار تلفن ۳۱۵۱۹ و فروشگاه شماره دو سه راه شاه تلفن ۶۶۱۷۲۸

فروشگاه شماره یك
یوسفی
فروشنده‌کلیه مصنوعات نفت و گاز و الکتریك‌از قبیل یخچال‌ـ تلویزیون رادیو ـ بخاری ـ اجاق گازوچرخ خیاطی‌شهرری سه راه ورامین تلفن ۵۹۱۲۰۱

فروشنده تخت طاوس
فروشنده کلیه‌لوازم‌نفت و گاز و الکتریك از قبیل تلویزیون ـ یخچال ـ رادیوگرام ـ اجاق گازو غیره‌باتخفیف کلی‌نشانی فرح جنوبی چهار راه تخت طاوس تلفن ۷۵۴۳۱۷

فروشگاه جمشید
فروسنده کلیه لوازم نفت و گاز و الکتریك از قبیل تلویزیون ـیخچال ـ رادیوگرام اجاق گاز و غیره با تخفیف کلی نشانی‌خیابان‌خوش جنب بیمارستان لولاگر تلفن ۹۵۷۷۱۵

فروشگاه ناصح
فروشنده کلیه لوازم‌نفت و گاز و الکتریك ـ از قبیل تلویزیون ـ رادیو گرام ـ یخچال ـ اجاق گاز و غیره با تخفیف کلی‌نشانی‌جوادیه‌بازارچه تلفن ۲۳۹۸۴

فروشگاه امیدوار
فروشنده کلیه لوازم منزل از قبیل یخچال اجاق گاز ـ فرش ـ تلویزیون ـ دیك‌زودپز ـ رادیو گرام خیابان‌مدائن نازی‌آباد تلفن ۵۳۳۱۵۰

فروشگاه
بهزادی
مرکز پخش و فروشنده انواع چراغ خوراپزی ـ اجاق گاز ـ انواع سماور مارك جواهریان در طرح های مدرن ـ نیمچه‌حاجب الدوله پاساژ بلورشماره ۶۶ تلفن ۲۰۶۴۸

گردون
همت
بورس سرویسهای چای خوری ـ قاشق و چنگال استیل درطرحهای مدرن و جالب بوذرجمهری روبرو ناصرخسرو جنب بازار بزرك شماره ۶۶۹ تلفن ۲۳۳۰۸

فروشگاه توفیق
فروشنده یخچال ـ تلویزیون ـ اجاق گاز ـ بخاری و کلیه مصنوعات نفتی ـ گاز الکتریکی بابائیان چهار راه اناری تلفن ۹۶۲۶۳۰

کارخانه
برلیان
سازنده سماور برقی اتوماتیك برلیان . در مدلهای جالب که هرگز بدون اب‌نمی‌سوزدفروش در تمام فروشگاههای معتبر تلفن مرکز پخش ۳۹۳۵۷۲

اسداله دوالفقاری
تولید کننده دیك زودپز
وکا
دراندازه های مختلف قابل اطمینان باصرفه ـ خیام جنوبی مختاری جدید کوچه بهشت پلاك۱۲ـ۱۴ـ۱۶ تلفن۵۲۷۷۰۴

فروشگاه دهقان
فروشنده مصنوعات‌نفت وگاز و الکتریك خیابان قزوین خیابان نیموری مقابل گرمابه محمدآبادی تلفن ۹۵۹۲۱۹

فروشگاه خانگی
لشگر
کلیه اجناس خانگی‌رادر نازلترین‌قیمت‌دردسترس شما قرار میدهد بورس فرش. یخچال .تلویزیون سیمتری لشگر چهارراه لشگر
تلفن ۲۶۷۳۸

لوازم ساختمانی

موزائیکسازی پیمان
فروشنده بهترین نوع موزائیك درانداره های مختلف ورنگهای گوناگون خیابان قزوین‌چهارراه عسگری تلفن ۹۵۶۹۵۷

فروشگاه اهن امین
نماینده شماره ۱۲ ایرانیت و مرکز پخش آهن آلات وکلیه‌لوازمات ساختمانی میدان‌تجریش دزاشیب مقابل کلانتری یك تجریش تلفن های ۸۷۳۹۹۷ ـ ۸۷۰۳۰۲

نادر قربانی
فروشنده همه نوع آهن آلات‌ساختمانی وصنعتی با نازلترین قیمت اول بازار آهنگر ها تلفن ۲۶۰۵۵

موزائیکریاضتی
سازنده انواع موزائیك در طرحهای جالب و ابعاد مختلف نظام‌آباد جنب خیابان ارباب مهدی تلفن ۷۹۰۰۴۷

موزائیك سازی
مرمر
سازنده بهترین‌موزائیك در ایران خیابان فرح شمالی ایستگاه اندیشه

شیشه فروشی نورالهی
فروشنده انواع شیشه های‌اتومبیل‌وبوارنشانی خیابان خاوران چهارراه امیر سلیمانی روبروی گرمابه سادات . تلفن ۳۵۴۷۳۳

تهران کالا
فروشنده کلیه لوازم ساختمانی و بهداشتی‌و انواع کاغذدیواری‌مابیس صددرصدقابل شستشو خیام نرسیده‌به چهارراه کلوبندك مقابل بانك صادرات تلفن ۲۷۷۰۶

نمایشگاه‌فیروزه
چینی بهداشتی و مصالح ساختمانی نمایندگی پخش‌و فروش محصولات چینی بهداشتی میناجاده پهلوی بالاتر از فرشته پلاك ۳۸۵
تلفن ۸۹۰۹۰۰

کارگاه فنی
دقت
سازنده لوازم ساختمانی و دامپروری خیابان سیروس جنب بنگاه‌نوجه تلفن ۲۲۸۰۸

حسین همدانی
فروشنده همه رقم‌آهن آلات ـ تهران نو نبش خیابان‌کهن‌تلفن۷۵۱۶۱۶ ـ۷۵۵۰۵۷ـدفترمرکزی ساختمان‌بانك سپه‌بازار تلفن ۵۳۰۲۴۳

شیشه آینه کریستال
فروشنده انواع واقسام شیشه های ساختمانی‌و سازنده شیشه های دو جداره سفارشات را در اسرع وقت میپذیرد خیابان فرح جنوبی چهار راه تخت طاوس تلفن ۷۶۰۹۸۴

فیبر رویال ایران
شرکت سهامی تولیدی فیبر ایران
تهران خیابان فردوسی جنوبی کوچه بلژیك ساختمان مسعود تلفن ۳۰۳۴۲۲ ۳۱۳۲۹۳

لوازم کشاورزی

شرکت تضامنی
پرویزابراهیمیان‌وشرکاء وارد کننده کلیه موتور پمپهای کشاورزی‌وموتور پمپهای ویلیرز انگلیسی موجوداست سعدی‌سرای صدقی نژاد عنوان تلگرافی ابراهیم‌کو تلفن ۳۱۷۳۶۷

فروشگاه
ونمایشگاه
علی‌قوجالو
تهران خیابان اکباتان کوچه‌بانك صادرات‌وارد کننده لوازمات ماشین های راه سازی و موتور های زمینی و کشاورزی عنوان تلگرافی ۸۵۱تلفن های۳۰۳۴۵۳ـ۳۱۱۴۵۴ بوش و پیستون MAHLE یاطاقان انواع زنجیرهای OCM-ELITE و شیلنگهای هیدرولیك وبخارو انزوزو لوازمات یدکی کاترپیلار ـ دیزل جی ام ـ انترناش دیزل لیستر ـ بلاکسون ـ پاکسمن ـ درمن ـ رسون غلطك اشکودا موجود است با نازلترین قیمت

شرکت
موتوربال
وارد کننده ماشین‌های راه سازی و کشاورزی قیات و همه گونه ادوات کشاورزی . دروازه دولت ساختمان قیات تلفن ۸ـ۳۱۹۴۲۵

لوازم موسیقی

ایران صنعت
تخفیف کلی بمناسبت فرارسیدن عید نوروز فروش بی سابقه رادیو گرام مبله و استریو اسلامبول ساختمان پلاسکو .
تلفن ۳۰۳۶۰۲

لوازم سراجی

فروشگاه
زرکش
تهیه کننده انواع کیف. ساك . چمدان . در طرح های مد روز . بازار سلطانی شماره ۲۰تلفن ۵۳۸۳۸۷

لوازم بهداشتی‌و نظافت

کارخانه برادران اشراق
تولید کننده‌صابونهای‌رختشوئی و حمام مخصوص گرمابه‌داران سپهبد رزم‌آرا کوی صابون ـ سازی‌تلفن ۹۲۲۱صاحب‌جمع تلفن ۵۳۹۴۶۹

سازمان تولیدی
کوفا
عرضه کننده دستمال کاغذی خوشه و سایر محصولات بهداشتی‌مرکز پخش تهران تلفن ۳۵۲۰۷۵ نماینده پخش در تبریز فروشگاه ایران ناس تلفن ۲۷۳۷۴

لوازم طبی

بیمه چشم
چشمهای خودراباشیشه های‌زایس ـ فتوکرومیك که‌در مقابل آفتاب تا۵۰ درصد دودی‌میشود بیمه کنید عینك سازی برلن متخصص عینك های‌طبی ودارای کواهینامه رسمی از وزارت بهداری لاله‌زار نو چهار راه‌کنت تلفن ۳۱۱۸۳۷

م

مبلمان منزل

مبل آریا
دکوراسیون ساختمان
تلفن ۹۶۰۳۱۹

مبل زندگی نوین
سازنده انواع مبلمان و سرویس اطاق‌خواب خیابان پهلوی‌مقابل سینما مهتاب تلفن ۴۹۳۷۲

دکوراسیون مبل
ابراهیم زاده
خیابان سینا خیابان باشگاه دخانیات شماره ۳۸ تلفن ۹۶۲۳۰۵

نمایشگاه مبل
ایران صنیع
تولید کننده مدرنترین مبلمان و سرویس اطاق خواب قصرالدشت ، چهارراه هاشمی ، تلفن ۹۵۶۷۰۱

کارخانه مبل سازی
جماعتی
تولید کننده‌انواع مبلمان جهت مغازه‌داران در طرحهای شکیل . خیابان استخر خیابان راه پیما شماره۵۰۰ تلفن۹۵۸۸۵۶

مبل طریقت
فروشنده بهترین مبلمان نقد و اقساط و یك کادو ارزنده نشانی سلسبیل جنب بانك ملی تلفن ۹۵۵۶۲۷

نمایشگاه مبل حبیبی
قبل از خرید سرویس های مبلمان منزل خودار سالن های مبل حبیبی که بدست هنر آفرینان صنایع تهیه شده دیدن فرمائید . شاهپور تلفن ۵۳۸۶۹۹

فروشگاه مبل
سلکا
فروشنده همه نوع‌مبلمان وسرویس اطاق‌سلسبیل شمالی نبش رضائیه تلفن ۹۵۴۹۸۳

دکوراسیون
مبل رضائی
تعویض روی مبل‌پیراهن دوزی مبل رنك کیلری ولاك‌الکل‌وکلیه‌سفارشات بخاری تلفن ۸۷۶۵۳۳

گردونه
کودک
سازنده کلیه لوازمات چوبی مدرن مخصوص سیسمونی خیابان شاه اردیبهشت جنب بانك صادرات تلفن ۴۲۱۰۱

مسافرخانه

مسافر خانه پارك
با اطاقهای لوکس و مدرن آماده پذیرائی از مشتریان محترم میباشد نشانی‌خیابان‌خیام‌روبروی پارك‌شهر تلفن۳۰۲۳۸۱

موسسات مسافربری

مسافربری میهن‌نورد
همه روزه با سرویس مجهز اصفهان ـ شیراز ـ آبادان ـ اهواز ـ یزد ـ کرمان ـ مشهد ـ اراك ـ بوذرجمهری مقابل بازاراهنگرهاتلفنهای۲۱۹۳۷۰ـ ۵۳۲۶۵۵

مسافربری سرویس‌عدل
ساوه امیریه گمرك تلفن ۲۱۳۳۶مسابری‌سرویس عدالت . مولوی میدان اعدام ۲۶۳۸۰

مواد شیمیائی

بنگاه‌داروئی
یوسفی
وارد کننده انواع مواد شیمیائی داروهای‌عکاسی داروهای صنعتی‌داروهای آبکاری‌خیابان‌ناصرخسرو روبروی درب اندرون جنب سرای حکیم بنگاه دارونی یوسف تلفن‌های ۲۱۶۵۵۲ ـ ۳۱۸۲۶۲

ماشین سازی
مصنوعات صنعتی

خمکاری و برش - هرنوع ضخامت
تهران‌نو قاسم‌اباد کوچه خسروی خمکاری‌تلفن‌تلفن ۷۹۱۵۸۱

ایران فرز
IRAN FREZE
سازنده دنده های گیربکس وغیره
تلفن: ۹۵۶۹۴۰

جنرال پیچ
جنرال‌پیچ عرضه کننده بهترین ابزارآلات صنعتی وانواع پیچ ومهره‌واقسام تسمه های لاستیکی ونقاله
تهران سپه مقابل پستخانه اول خیام ـ طبقه دوم
تلفن : ۳۰۲۲۳۷

نمك
بلور شمال
مخصوص دیك بخار تصفیه آب کارخانه های صنعتی و غذائی خیابان سیروس بالای چهارراه سیروس
تلفن ۳۵۰۰۰۲

فروشگاه فنی وصنعتی
فولاد
سازنده و وارد کننده ماشین های کشاورزی خیابان سعدی پاساژ صدقی نژاد شماره۱۲را تلفن۳۹۱۶۰۲ـ۳۰۵۴۴۲

کارگاه فنی مان
سازنده ماشینهای‌بخار اطوکشی و ماشین لباسشوئی میدان‌ثریا اول خیابان اریا مقابل‌کلانتری ۶ تلفن ۷۶۳۸۰۳
عزیز ابراهیمیان

کارخانه
ذوب‌فلزات‌محمودیان‌فرد
ذوب همه گونه فلزات . خیابان قزوین اول مخصوص‌تلفن ۹۵۰۱۱۴

تراش فلزات منظم
سازنده و تعمیر کننده کلیه ماشین‌آلات صنعتی خیابان قزوین بین چهار راه عباسی و چهار راه حداد تلفن ۹۵۹۳۷۸

کارخانه ماشین سازی
نیرو
سازنده انواع ماشین آلات چوب بری و ماشین آلات صنعتی . خیابان قزوین ایستگاه جمشید
۹۵۷۷۵۴

مصنوعات فلزی

صنایع فلزی لطفی
سازنده‌و فروشنده‌انواع و اقسام کابینت های اشپزخانه‌و لوازم دفتری و اداری و غیره خیابان سلطنت‌اباد بالاتر از تلفنخانه ضرابخانه تلفن ۷۷۲۹۲۵

نمایشگاه کارخانه‌صنعتی
فلز
سازنده انواع واقسام لوازم دفتری و لوازم آشپزخانه و اداری و غیره شاهرضا اول‌ایران شهر پلاك ۴۲ تلفن :
۸۲۵۷۹۳ ـ ۸۲۱۲۱۱

صنایع فلزی
کهن
سازنده ـ لوازم فلزی اداره ـ خانه ـ بیمارستان ـ آموزشگاه ـ هتل ـ خیابان قزوین‌مقابل‌بانك تعاونی و توزیع تلفن ۵۳۷۶۲۲

صنایع فلزی
تهران
فروشنده لوازم‌آشپخانه و لوازم دفتری و اداری خیابان حشمتیه خیابان سوهانك پلاك ۱۵۲ر۱ تلفن ۷۵۲۲۵۱

خرم
کارخانه خرم
با ۴۵ سال سابقه درخشان . پیشرو صنایع فلزی در یران محصولات عبارتند از صندوق های نسوز درب‌خزانه بانکها تا ۲۰۰۰ کیلو . نردبان های کشوئی تا ۳۰ متر باتریلی . کولر آبی در سه مدل . مبلمان فلزی. دفتری وبانکی . نشانی کارخانه کیلومتر۱۵ جاده کرج تلفن های ۹۷۶۰۴۸ ـ ۹۷۶۰۵۰ ـ ۹۷۶۰۴۹ـ نمایشگاه خیابان‌تخت جمشید چهار راه بهار تلفن ۸۲۱۵۵۱

مصنوعات فلزی
طبری
سازنده‌بهترین‌مصنوعات فلزی در اسرع وقت کلیه سفارشات پذیرفته میشود .خیابان تهران‌نو سی متری جنب پارس لوستر تلفن ۷۹۴۸۰۲

صنایع فلزی
هارد متال
سازنده مدرن ترین و شیك ترین
آشپزخانه فلزی
نشانی میدان ژاله اول فرح‌آباد خیابان مهر شماره۱۵ تلفن۳۱۹۹۴۹

نمایشگاه صنعتی تابش
سازنده و فروشنده انواع‌لوازم دفتری ولوازم آشپزخانه . نشانی فروشگاه خیابان پهلوی بالاتر از تخت‌طاوس نبش‌کوچه شجاعی تلفن ۶۲۰۴۴۵کارخانه آیزنهاورنرسیده به میدان‌شهیاد روبروی بانك‌ملی تلفن۹۷۰۱۹۸

قابل توجه کلیه کافه رستورانها ـ هتلها ـ و فروشندگان ظروف‌کرایه مصنوعات فلزی نظری سازنده بهترین صندلی فلزی استیل کرم را در اسرع وقت‌تقدیم میدارد
تلفن ۷۸۸۱۹

مواد غذائی

لبنیات محمدعلی کاظمی
فروشنده‌همه نوع‌لبنیات و خواربار شاه‌آباد باغ سپهسالار کوچه توسلی تلفن ۳۰۵۴۵۹

فروشگاه گوشت مرغ ملی
فروشنده‌گوشت‌گوسفند گوساله و مرغ پرکنده راسته فیله ـ فلوه‌گاو ـ شاهرضا رسیده به فوزیه تلفن ۷۵۸۰۹۰

فروشگاه لبنیات
ایران
تولید کننده پنیر مخصوص لیقوان وانواع و اقسام کره و عسل سبلان‌وهمه نوع‌مایحتاج خانوادگی ، خیابان اسلامبول تلفن۳۱۶۱۴۲

محصولات غذائی
روستائی
تولید کننده رشته آشی رشته‌پلوئی‌ورشته فرنگی تلفن ۷۹۴۰۴۵

دفتر آرد
اخوان سلامی
تهران میدان گمرك خیابان شیر و خورشید
تلفن ۹۵۷۹۶۵

سوپر گوشت مرکزی
فروشنده گوشت گوسفند ـ گاو ـ مرغ ـ بیفتك ـ راسته ـ بالاتراز دو راهی یوسف‌آباد جنب‌تخت‌طاوس تلفن۶۲۹۳۰۶

کارخانه آرد ستاره
تهیه کننده انواع‌آردهای یك صفر ـ دو صفر ـ سه صفر . آرد های ستاره سبوس گرفته و مخلوط جاده آرامگاه‌جنب نان‌ماشینی تلفن۵۳۴۸۵۱

بازار عید

حراج

اهالی محترم ایران ما ارزان میفروشیم تا دیگران هم ارزان بفروشند برای اینکه امسال عید تمام مردم ایران مبل داشته باشند .

از امروز الی عید نوروز همه روز حتی روز های تعطیل در نمایشگاه بزرك مبل ایتال استیل انواع مبل های مدرن سرویس های اطاق خواب و پذیرائی و میز و صندلی و سایر مبلمان دیگر منزل که در زیبائی و استحکام بینظیر است مدل های سال ۷۲ بقیمت هائیکه شما از ارزانی آن تعجب میکنید با سهلترین شرایط مخصوص عید نوروز

حراج میگردد

بکلیه خانواده هائیکه از این حراج بزرك دیدن نمایند چه خرید کنند وچه خرید نکنند یك کادوی مجانی وبخریداران محترم یك گلدان کریستال بسیار زیبا مجانی تقدیم میگردد .

نمایشگاه مبل ایتال استیل زیاد میفروشد چون ارزان میفروشد .

شاهرضا مقابل دانشگاه تلفن ۶۶۳۶۳۶

مبل آندرانیک گالستیان

یگانه مبل سازومبل فروش باین اسم در عباس آباد :
کارخوب مدل جدید و تضمین شده از هرلحاظ .

تلفن ۷۵۱۵۹۸

نمایشگاه مبل پیکاسو

جاده قدیم شمیران ایستگاه پرورشگاه تلفن ۷۷۰۹۵۶ نصیر دفتری

Steak House

استیک رستوران تهران

خیابان پهلوی اول پارك ساعی تلفن رزرو ۶۳۳۹۸۵

چراغ گاز پیک نیک

برای مسافرتهای

عید نوروز

دارای اجازه رسمی شرکت ملی گاز
تمام ساخت خارج
شرکت محور خیابان شاه شماره ۲۵ تلفن ۶۶۴۸۳۸
شرکت چراغ گاز ۴۹۴۷۱

کالای صوتی اتومبیل

مرکز فروش نصب

- انواع رادیو پخش صوت اتومبیل
- انواع پخش صوت کارتریج اتومبیل
- انواع پخش صوت کاست اتومبیل
- انواع پخش صوت بارادیو قابل ضبط اتومبیل

بقیمت تجارتی

برای تکمیل شادی تعطیلات نوروزی شما
خیابان قدیم شمیران ایستگاه داودیه تلفن: ۷۷۷۳۲۹

قابل توجه

خانواده های محترم

فروشگاه پیرایش

فروش مخصوص سالیانه خودراکه شامل : پوشاك مردانه ـ زنانه ـ پسرانه ـ دخترانه ولوازم خانه میباشد شروع نمود .

مغازه پیرایش لاله زار

CRYSTL FLORISTS

گل فروشی کریستال
گلستان ایران

انواع گلهای جهان را در اختیاردارد هر مقدار گل برای هرکجا که بخواهید سرویس های سیار: کریستال در تمام ۲۴ ساعت در اختیار شماست .
آدرس جاده پهلوی دوراهی یوسف آباد تلفن ۶۲۸۷۲۸

چای گلستان

محصول جدید در
بسته های سبز صد در صد
محصول کلکته مرکز
پخش تهران سرای سینا
تلفن های ۵۳۵۹۱۴ و ۵۳۵۹۱۵ و ۵۳۵۹۱۶

برای تجهیز بایگانی به متد

میکروفیلم

باکارشناسان مجرب کداک مشورت کنید
شرکت الکتروکامرا خیابان شاه شماره ۲۱۰
تلفنهای ۴۲۰۹۳-۴

اطلاعیه

قابل توجه مصرف کنندگان محترم
شرکت صنعتی پشم
فلزی ایران

تولیدکننده انواع سیم ظرفشوئی، کاشی، وان
تلفن دفتر شرکت ۵۳۲۶۸۹
کارخانه تلفن ۹۵۱۸۶۸

خانم محترم ـ آقای عزیز
برای جلوگیری از اتلاف وقت میتوانیدبه

سوپرمارکت فردطلائی

مراجعه و کلیه مایحتاج روزمره و میوه شب عید را با تخفیف مخصوص و شرایط سهل فروش یکجا ابتیاع فرمائید .
تجریش اول جاده پهلوی تلفن ۸۷۱۰۳۱

Nittar

نی تار

جوراب نی تار ـ زیبا ـ محکم ـ
ارزان در طرح های جدید

از طرحهای جدید

افشاریزد

دیدن نمائید

نمایشگاه ـ خیابان شاه بین چهارراه شاه وشیخ هادی وسایر مغازه های معتبر تهران وشهرستانها

توجه

پخش صوت اتومبیل کاست
کاتریج با سهلترین شرایط
تلفن ۶۲۴۹۷۸

برای سازمان شهاب

شرکت ساختمانی فورمه

که درمدت فعالیت خود توانسته است به پیروی از سیاست دولت درامر خانه سازی جهت بسیاری از هموطنان بطور دلخواه مسکن تهیه وبدینوسیله آسایش آنهارا فراهم سازد، مایه بسی افتخار است که بمناسبت فرارسیدن سال نو ضمن عرض تبریک بعموم هموطنان، برنامه خانه سازی ـ آپارتمان ـ ویلا و شهرسازی سال پنجاه ویک را درزمینهای بزرگ و کوچک درسراسر کشور تحت نظر مهندسین متخصص ورزیده با سهلترین شرایط اعلام دارد. آدرس ـ لاله زارنو چهار راه مهنا ساختمان البرز شماره ۸ تلفن ۳۰۵۱۶۷

استراحت بعد از خرید وچانه زدن

رستوران شهرزاد

این امکان را برای شما بوجود می آورد که خستگی خرید شب عیدرادر محیطی آرام ودلپذیر با صرف غذائی مطبوع و لذیذ رفع نمائید .

رستوران شهرزاد

ضمنا روز های جمعه وتعطیل از صبح غذابرای پیك نیك آماده مینماید نشانی بین امیر اکرم و چهار راه پهلوی بالا اول کوچه بیدی

تلفن ۶۶۹۱۸۹

گراورسازی لاله و صنایع چاپ ایران

چاپ بورشورهای تبلیغاتی نشریات ـ تقویم های تبلیغاتی و کتاب بمناسبت عید نوروز . سفارشات را در اسرع وقت تحویل میدهد

خیابان آذربایجان تلفن ۹۵۹۰۱۲

هرروز و هرشب مخصوصا تعطیلات عید در

رستوران ریورساید

سالمترین محلی است که با غذای عالی برای تفریح خانواده ها و کودکان شما وجود دارد .

رستوران ریورساید پل جاجرود

کندی

لباسشوئی سوپراتوماتیک
«ساخت ایتالیا»

محل فروش : تهران ـ کوچه برلن ساختمان ۵۲

بازرگانی ستوده فر تلفنهای : ۳۱۱۲۹۶ ۳۱۳۹۹۸

تعمیرگاه ثابت
تلفن ۶۶۹۱۷۰

RCA تعمیر تلویزیونهای RTI با تخفیف استثنائی

بمناسبت فرارسیدن عید نوروز تلویزیون های شمارا در اسرع وقت سرویس و تعمیر نموده و فورا تحویل میدهد .

واکس، واکس کامل

ایران ـ تهران ونك
ایرانواکس
تلفن ۶۲۳۵۳۱

منسوجات لاله

شیك ترین پارچه های فصل با نازلترین قیمت و انواع کاموا . خیابان شادمان نرسیده به سه راه شهرآراء روبروی ده متری مشیری

تزئینات پوش فرش ماشینی، پرده کرکره، کاغذدیواری، **باقساط** تلفن های ۷۷۵۷۷۱ - ۷۸۱۹۷۷

هیجده هزار کارگر حمام: در مورد حقوق با کارفرما صحبت نمی کنیم

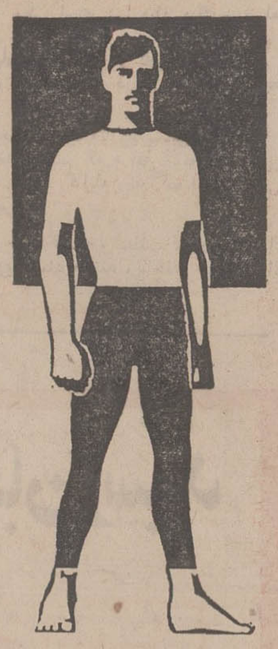

از: فردوس قربانی

تهران ۱۸ هزار کارگر حمام دارد که این عده در ۱۲۰۰ گرمابه پایتخت کار میکنند. از این عده ده‌هزار نفر ، کارگر مرد و ۸هزار نفر ، کارگر زن هستند که مجموعا ۱۴ هزار نفر آنها کارگر دائم و ثابت هستندو بقیه گاه‌گاه ، در روزهای پنجشنبه و جمعه ، که حمام‌ها شلوغ‌می‌شود، بطور کمکی در حمام‌ها کار می‌کنند.

کارگرانی که در حمام‌های تهران کار میکنند عموما بیمه هستند و صدی پنج از دستمزد آنها بعنوان حق بیمه کسر میشود و با صدی ۱۳ سهم کارفرما به سازمان بیمه های اجتماعی کارگران فرستاده میشود.

فرار از پرداخت حق بیمه

در بعضی از گرمابه‌ها که‌دارای ۲یا ۳ کارگر هستند ، کارفرمایان صدی ۱۸ بیمه را به تنهائی میپردازند وازدستمزد کارگران‌کسر نمیکنند. ولی اغلب صاحبان گرمابه ها در لیستی‌که به سازمان‌بیمه‌های اجتماعی فرستاده‌اند ، دستمزد کارگران خود را کمتر از مبلغ دریافتی آنها ذکر کرده‌اند .

حداقل دستمزد کارگران‌گرمابه‌ها ۱۰ تومان و حداکثر ۱۵ تومان است . این تفاوت دستمزد، مربوط به وضع محلی گرمابه‌هاست . یعنی صاحب گرمابه‌ای که شلوغ است و مشتری زیاد دارد ، به کارگر خوددستمزد بیشتری‌میدهد، تا صاحب گرمابه‌ای که مشتری زیادندارد.

صاحبان گرمابه‌ها عموماًدستمزد کارگری را که ۱۰ تومان می‌گیرد، در لیستی‌که به سازمان‌فرستاده‌اند، ٦ تومان ذکر کرده‌اند تا باین ترتیب حق بیمه‌کسری بپردازند . هنگام تهیه رپرتاژ کارگران گرمابه ها، هیچیک از کارگران حاضر نشدند نام فامیل خود را ضمن مصاحبه بیان کنند. کارگران‌اکثرا اظهار میداشتند اگر نام آنها در روزنامه چاپ شود از کار برکنار خواهند شد !

کارگران گرمابه‌های تهران دارای اتحادیه هستند و هفته‌ای یکبار در جلساتی که تشکیل میشود شرکت میکنند و هرهفته یکی از کارگران باتعیین وقت قبلی سخرانی میکندو چنانچه گرفتاری و یا دردل‌داشته باشد یابوسیله کارفرماًاز کاربرکنار شده باشد مراتب را اعلام میدارد. علی‌افزود:

ـ اگر کارگری از کار برکنار شده باشد مسئولان اتحادیه بمحل کار وی میروند و ضمن تماس با کارفرما حق او را باتوجه به مدتی که در آن گرمابه کار کردمیگیرند والبته صدی۳۰ آنرابه نفع‌اتحادیه برداشت میکنند.

کارگران حمام اهل کدام شهر ها هستند ؟

محسن یکی دیگر از کارگران گرمابه گفت :

اکثر کارگران گرمابه‌های تهران یزدی ، اراکی، و مازندرانی‌هستند وبیشتر کارگران بیکر را کارگران یزدی تشکیل میدهند ، زیرایزدی ها اغلب کشاورز هستند و همینکه کارآنها در روستاها بپایان میرسد به تهران می‌آیند و در گرمابه‌ها مشغول کار می‌شوند . کارگران یزدی وقتی از کار بیکار میشوند به وزارت‌کار شکایت نمی‌کنند زیرا خود میدانند که بطور ثابت ودائم در سال کار نمیکنند و همینکه‌فصل کار کشاورزی شروع شد ، کار حمام را رها میکنند و به شهر وروستای خود میروند.

پاتوق ماهم قهوه‌خانه است

عبدالله یکی دیگر از کارگران‌گفت پاتوق کارگران بیکار گرمابه‌ها قهوه‌خانه آئینه استو اگر ساعت ۹ صبح روز پنجشنبه به این قهوه‌خانه برویدمشاهده میکنید عده کثیری کارگر در این قهوه‌خانه‌و اطراف آن ایستاده‌اند و صاحبان گرمابه‌ها که در روزهای پنجشنبه وجمعه با مشتری بیشتری مواجه میشوند باین قهوه‌خانه می‌آیند و برای دوروز از این کارگران بطور کمکی استفاده می‌کنند .

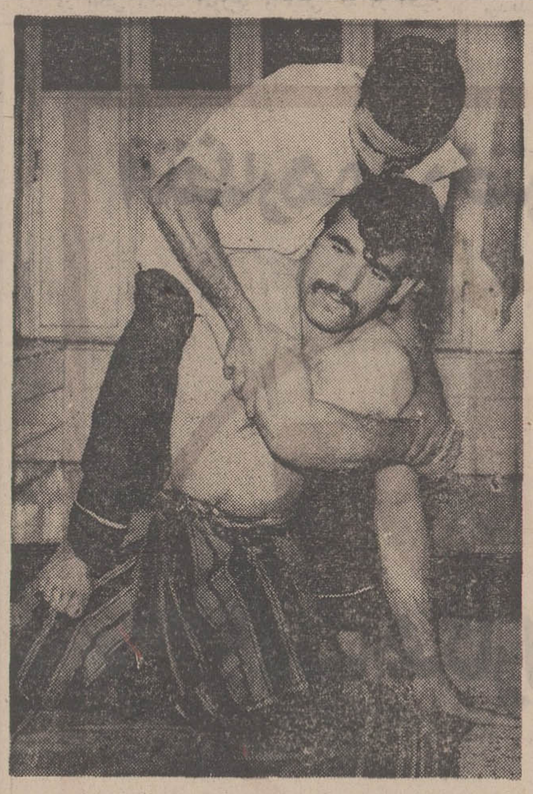

کارگر رختکن حمام از شرایط بهتری برخوردار است . فقط مشتو مال میدهد ، اما کارگر داخل حمام‌همیشه باگرما ،بخار آب و رطوبت سروکار دارد.

انعام مشتری ها

کارگران گرمابه‌ها اظهار داشتند:

ـ دستمزد ۱۰یا۱۵ تومان کفاف مخارج ما وعائله‌مان را باتوجه به گرانی هزینه زندگی نمی‌دهد و اگر انعام مشتریها نباشد چرخ زندگی ما نمی‌چرخد.

حسین یکی‌از کارگران گفت : انعام از ۵ریال کمتر نیست واز۳۰ ریال هم تجاوز نمیکند . البته روز های پنجشنبه مخصوصا جمعه‌وضع ما ازجهت دریافت‌انعام از مشتریها از روزهای دیگر هفته روبراه‌تر است و میتوانیم چلوکبابی بخوریم. ما حتی‌الامکان باکارفرما ازجهت کمی دستمزد واردبحث ومجادله نمی‌شویم .

غذای کارگران گرمابه ها

محمد یکی دیگر از کارگران‌گفت:

ـ ما چون در تابستان و زمستان درحمام‌کار میکنیم ومرتبا با آب سروکار داریم نمیتوانیم غذاهائی مانند برنج بخوریم. غذای اکثریت کارگران گرمابه‌ها را آبگوشت تشکیل میدهد و مشتری دیزی‌اغلب قهوه‌خانه‌ها کارگران گرمابه‌ها هستند.

وی افزود : برای اینکه دست و پای کارگران گرمابه‌ها مبتلا به رماتیسم نشود و از کار نیفتد ، کارگران روزانه، مسافتی را پیاده طی کنند و این راه‌پیمائی ، در جلوگیری از ابتلاء به رماتیسم اثر فراوانی دارد ،

کارگران بیکار

عباس کارگر دیگر گفت :

از هنگامیکه بهداری شهرداری تهران دستور داد که گرمابه‌ها حق ندارند به مشتریها لنگ و حوله بدهند، هرگرمابه یک کارگر خود راکه کارش شستن لنگ‌ها وحوله هاو بردن آنها به پشت‌بام وخشک کردنو بهرختکن آوردن آنهابود، از کار برکنار کرده است.

وی اضافه کرد : بعضا بیش از یکهزار نفر از کارگران گرمابه‌ها کار خود را بدینطریق از دست داده‌اند بلکه کار بافنده‌های لنگو حوله‌و فروشندگان آن نیز کساد شده است زیرا تنها مشتریان لنگ وحوله، حمام‌ها بودند که دائما لنگ وحوله می‌خریدند، درحالیکه مردم بایک لنگ و یایک حوله چندین سال میتوانند به حمام‌بروند واز آنها استفاده کنند.

می خواهیم بدانیم

پرسش

من‌و همکارانم هنوز نتوانسته‌ایم بفهمیم در صورت بیماری، سازمان بیمه‌های اجتماعی تحت چه شرایط و با چه ماخذی غرامت ایام بیماری ما را خواهد پرداخت . تقاضا دارم دراین زمینه اطلاعاتی دراختیار ما گذاشته شود،مسلما سایر کارگران هم از توضیحی که‌دراین‌باره خواهید داد استفاده خواهند کرد. ضمنا از اینکه اقدام به انتشار صفحه‌ای مخصوص کارگران کرده‌اید متشکرم.

سید صالح برادران

پاسخ

قانون بیمه‌های اجتماعی خود تعریف صریحی از چگونگی پرداخت غرامت دستمزد ایام بیماری کرده است که ذیلا مهمترین و اساسی‌ترین قسمت آن درج میشود .

« میزان و ماخذ غرامت دستمزد ایام بیماری در دوره شش‌ماهه اول معالجه دو سوم آخرین مزد یا حقوق روزانه‌بیمه شده میباشد.»

«چنانچه بیمار به هزینه سازمان بستری‌شوددرصورتیکه متاهل یا صاحب فرزند نباشد این غرامت پنجاه درصدآخرین مزد یا حقوق روزانه او خواهد بود.»

«هرگاه سازمان بیمه شده متاهل‌یا صاحب فرزند رابرای معالجه به شهرستان دیگری اعزام‌دارد درصورتیکه بیماربستری نشود سازمان مکلف است علاوه بر پرداخت غرامت دستمزد معادل پنجاه درصد آنرا بمنظور جبران هزینه اقامت به‌بیمه شده پرداخت نماید.»

میزان و ماخذ حداقل غرامت دستمزد ایام‌بیماری از ماه هفتم به بعد برای بیمه شدگان متاهل یاصاحب فرزند پنجاه درصد آخرین مزد یا حقوق روزانه و برای بیمه شدگان مجرد چهل درصد خواهد بود.»

« در مواردیکه کارفرمایان طبق قوانین‌دیگری مکلف‌باشند حقوق کارگران مسلول خود را پرداخت نمایند سازمان فقط عهده‌دار معالجه آنان طبق مقررات قانون خواهد بود.»

پرسش

آیا کارگران در دوره کارآموزی میتوانند از مزایای بیمه های اجتماعی برخوردار شوند و اگر میتوانندشرایط آن چیست ؟

پاسخ

رضاقویدل

کارگران در دوره کار آموزی حتی اگر حقوقی هم دریافت نکنند ، باید از مزایای بیمه های اجتماعی بهره‌مند باشند . تبصره ماده۲۵ قانون بیمه های اجتماعی که ذیلا درج میگردد تکلیف این دسته از کارگران را روشن کرده است :

«ـ در مورد کار آموزانی که بدون دریافت مزد کار آموزی می‌کنند ، کارفرما مکلف است سهم حق بیمه خود را به ماخذ حداقل مزد کارگر عادی پرداخت نماید و در مورد کار آموزانیکه در مقابل دریافت مزد کار آموزی می‌کنند حق بیمه با ماخذ مزد دریافتی پرداخت می‌شود مشروط برآنکه سهم حق بیمه کارفرما از مبلغی که به حداقل مزد کارگر عادی تعلق میگیرد کمتر نباشد .»

الی‌لیلی اندکمپانی مقیم ایندیاناپولیس ایندیانا درآمریکا

صاحب اختراع راجع به «طریقه برای حفظ نباتات از آسیب قارچ و ترکیبات جهت این منظور » که در ایران تحت شماره ٦٥٩٥ به ثبت رسیده است . اجازه بهره برداری از اختراع مزبور را به اشخاص ذینفع عرضه مینماید . برای کسب اطلاع بیشتر بدفتر حقوقی ر . آقابابیان و همکاران خیابان شاه کوچه نوبهار شماره ۱۸ مراجعه شود .

۱ـ۸٦٥۸۰

الی‌لیلی‌اند کمپانی مقیم ایندیاناپولیس ایندیانا در آمریکا

صاحب اختراع راجع به «طریقه تهیه انالوگهای ۷ـ آلفا آمینوبنزیل ۳ـ متیل سفالوسپورین » که در ایران تحت شماره ٦٦۱۰ به ثبت رسیده است ـ اجازه بهره برداری از اختراع مزبور را باشخاص ذینفع عرضه مینماید . برای کسب اطلاع بیشتر بدفتر حقوقی ر . .آقابابیان و همکاران خیابان شاه کوچه نوبهار شماره ۱۸ مراجعه شود .
شماره‌ضب۸٦و زنگ۵

۱ـ۸٦٥۸۲

ساندوز لیمیتد مقیم بال در سوئیس

صاحب اختراع راجع به «یك مشتق جدید لیگنان و طریقه تهیه آن » که در ایران تحت شماره ٦٦۳٥به ثبت رسیده‌است. اجازه بهره برداری از اختراع مزبور را باشخاص ذینفع عرضه مینماید . برای کسب اطلاع بیشتر بدفتر حقوقی ر . آقابابیان‌و همکاران خیابان شاه کوچه نو بهار شماره ۱۸ مراجعه شود .

۱ـ۸٦٥۸٤

آگهی استخدام رسمی

وزارت آب و برق طبق مفاد قانون استخدام کشوری ۸ نفر را در گروه موقت شغلی ٦ از طریق امتحان و مسابقه برای خدمت در تهران بشرح زیر استخدام میکند :

ردیف	عنوان شغل	شرط تحصیلی لازم	تعداد موردنیاز
۱ـ	کارشناس تهیه و اجرای طرحها برق	لیسانس یا مهندسی در یکی از رشته‌های برق، برق و مکانیک ، مکانیک و الکترونیک	٦ نفر
۲ـ	کارشناس امور مالی	لیسانس علوم اقتصادی ، علوم‌اداری، بازرگانی، حسابداری	۱ نفر
۳ـ	مترجم متخصص زبان‌انگلیسی	لیسانس و تسلط کافی به فن ترجمه (لیسانس در رشته زبان مرجح است)	۱ نفر

داوطلبان واجد شرایط می‌توانند برگ درخواست زیر این آگهی را تکمیل کنند و با دوقطعه عکس ٤ × ۳ حداکثر تا تاریخ ۲۸ر۱۲ر۵۰ بابست‌سفارشی به‌نشانی تهران وزارت آب و برق اداره کارگزینی ارسال‌دارند به مدارکی که بعد از این تاریخ به پست تحویل داده شود ترتیب‌اثر داده نخواهد شد .
پروانه ورود به جلسه امتحان و مسابقه درتاریخ ۱۰ر۱ر۵۱ در محل فوق بین داوطلبان توزیع خواهد شد تاریخ و محل امتحان در پروانه مذکور درج شده است . م الف ۱۵۹۵۸ **وزارت آب و برق**

برگ درخواست شغل دروزارت آب‌وبرق

نام‌خانوادگی — نام — نام پدر
شماره شناسنامه — محل صدور — تاریخ تولد
مدرک و رشته تحصیلی — وضع خدمت وظیفه
شغل مورد تقاضا (فقط یکشغل) — نشانی کامل :
شهر — خیابان — کوچه
شماره منزل — امضاء داوطلب

آگهی تشکیل مجمع عمومی شرکت سهامی شیلات جنوب ایران

مجمع عمومی عادی شرکت سهامی شیلات‌جنوب ایران روز شنبه ۲۸ر۱۲ر۵۰ ساعت ۱٦ درمرکز شرکت واقع در خیابان امیرآباد شمالی روبروی پارك فرح نبش کوچه همدان تشکیل می شود . از صاحبان محترم سهام تمنی می شودکه‌در جلسه مزبور شرکت فرمایند .

دستور جلسه :

۱ـ استماع گزارش هیئت مدیره .

۲ـ اتخاذ تصمیم در مورد پیشنهاد تصویب ۳ دوازدهم بودجه به نسبت سال ۱۳۵۰ جهت مصارف‌سه ماهه اول‌سال ۱۳۵۱

۳ـ تعیین خط مشی عمومی‌و برنامه های اصلی شرکت .

هیئت‌مدیره‌شرکت سهامی‌شیلات جنوب ایران

۱ـ۳ آ ـ۸٦۳٤۲

جناب دکتر فرخ روپارسای وزیر محترم آموزش وپرورش

فرهنگیان شهرستان نطنز باکمال تأسف درگذشت شادروان فرخ‌دین پارسای پدرارجمند آن‌جناب راتسلیت‌عرض نموده‌وخودرادراین مصیبت سهیم‌میدانند

محمد طاهر محمدی املشی ـ جهانگیر مظفریان ـ رضا احترامی ـ قربانعلی کریم‌پور پور ـ جمال ادیب ـ رحمت‌اله مصداقی ـ محمود کفائی ـ علی قهرائی ـ سید محمد مرتضوی ـ علی‌نژاد نیك ـ محمد صدیقی انارکی ـ محمد مرادی ـ سید محمد افتخار واقفی ـ علی‌اکبر رادمهر ـ سید محمود تقریری ـ محمدمرادی ـ پرویزدستمالچی ـ آذر طباطبائی ـ پروین‌دخت ارباب زادگان هاشمی ـ اشرف حجازی ـ عذرامرتضوی ـ بتول کریم پور زهراکریمپور ـ ابراهیم‌میلاجردی ـ احمد اصباح ـ اکرحاجی اسمعیلی ـ محمودامینی ـ علی‌صالح نیارضا تولائی ـ حسام‌فلاح وضاجمالی ـ اصغرابراهیمی اسحق مشگینی ـ پرویز حاجی هادی ـ رحمت الله میرعبدالله ـ علی‌اکبرعنایتی ضیائی‌نژاد ـ حسن‌چاووشی سلیمان وزیری ـ حسین فخاری ـ امین‌الله دیهیم ـ عذرا فخری علیائی ـ حسن اباذری ـ رضا چاووش‌زاده ـ حسین‌کشمیری

آگهی اجرای طرح خرید باغ جوادیه

شهرداری پایتخت باستناد قانون نوسازی در نظر دارد طرح خریدباغ جوادیه تهران‌پارس رابه منظور احداث پارك که به تصویب‌انجمن شهر و تائید وزارت کشور رسیده اجراء نماید علیهذا مراتب باستناد آئین نامه تبصره ۲ ماده ۱٦ و ماده ۱۷ قانون نوسازی باطلاع مالکین میرسد که با مراجعه باداره کل املاك وثبت اراضی شهرداری واقع در خیابان ایرانشهر طبقه چهارم کاخ شهرداری نقشه وسیاهه ارزیابی مربوطه راملاحظه و چنانچه بارزیابی شهرداری اعتراضی دارندظرف دوماه ازتاریخ نشر اولین آگهی اعتراض کتبی خودرا منضم برونوشت سند مالکیت باداره مذکور تسلیم و رسید دریافت دارند .ضمنا تاریخ اجرای طرح مذکور از ۱۵ر۱۲ر۵۰ الی سه ماه‌خواهد بود.

۱ـ۳ آ ـ۸٤٦۹٦ **شهردار پایتخت**

آگهی مزایده

سازمان بیمه های اجتماعی مقداری اثاثیه اسقاط و مستعمل از قبیل میزوصندلی وتختخواب وبخاری‌ولوازم طبی‌وغیره موجود در بیمارستان شماره ۲ واقع‌در جاده قدیم کرج کیلومتر ۱٦ رااز طریق مزایده به فروش میرساند. طالبین می توانند از تاریخ نشرآگهی تاآخروقت‌اداری روز ۲٦ر۱۲ر۵۰ اثاثیه مذکور را در محل نامبرده بازدید نمایند . حراج ساعت ۹ صبح روز جمعه ۲۷ر۱۲ر۵۰ در محل بیمارستان فوق‌الذکر انجام خواهدشد . شرکت‌کنندگان در مزایده باید مبلغ ۵۰۰۰ ریال به حساب جاری شماره ۲۵۰۱۰ نزد بانك رفاه کارگران شعبه‌وزارت کارو امور اجتماعی پرداخت‌وفیش مربوطه را به‌اداره خدمات‌عمومی سازمان تسلیم ویادر مقابل اخذرسید به عنوان سپرده شرکت در مزایده در محل بیمارستان به صندوق سازمان پرداخت نمایند تا چنانچه پس از برنده شدن از تحویل گرفتن اثاثیه‌مورد مزایده خودداری نمایند سپرده مذکور به‌نفع‌سازمان ضبط گردد سازمان در رد یاقبول آخرین قیمت بدست‌آمده در مزایده مختار می‌باشد هزینه های مربوط بمزایده به‌عهده برنده مزایده خواهد بود .

۱ـ۲ آ ـ۸٦۸۳٦ **سازمان بیمه های اجتماعی**

آگهی استخدام

مرکزآمار ایران تعدادی منگنه زن باتجربه برای‌شروع کارفوری بصورت قراردادی برای‌مدت حدود سه ماه جهت‌سرویس بعداز ظهر از ساعت ۲الی ۸نیازمنداست واجدین شرایط با در دست داشتن مدارك وگواهی تخصصی مربوطه می توانند در ساعت ۲بعدازظهر روز شنبه ۲۱ر۱۲ر۵۰ بکارگزینی مرکزآمارایران واقع‌در خیابان ایران‌نوین (مقابل سازمان آب)مراجعه نمایند.

مدارك‌لازم:

حداقل سوم متوسطه

۲قطعه عکس ٤ × ٦

انتخاب از طریق مسابقه عملی صورت می گیردبنابراین ازکسانی که‌تجربه کافی دراین زمینه ندارند خواهشمنداست از مراجعه خودداری فرمایند. **مرکزآمارایران** آ ـ٦۸۷۳٦

تهویه مطبوع

باتجهیزات ترین امریکا

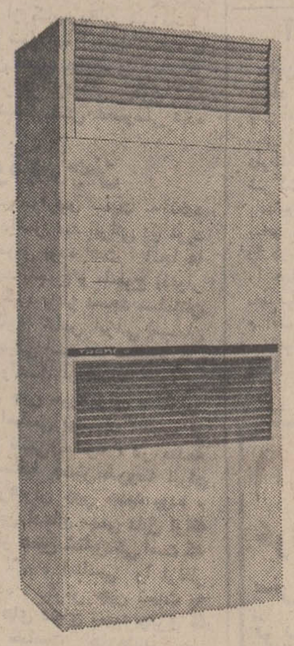

دستگاه تهویه

UNITARY

بیصدا و پر قدرت مجهز به کمپرسور کاملا بسته مناسب برای نصب در سالن‌ها رستورانها ـ دانسینگ‌ها و مکانهای عمومی دیگر.

برای کسب اطلاعات لازم به‌نشانی‌های زیر مراجعه فرمائید .

نمایندگی انحصاری درایران
شرکت کولاك ایرمك
خیابان کورش‌کبیر ۱۱۷۲
مقابل ساختمان بیسیم پهلوی
تلفن ۷۷٦۷۲٤ـ۷۷٦۷۲٥

اداره منطقه ترین درایران
خیابان عباس‌آباد ساختمان‌کوبیك
مقابل مدرسه عالی بازرگانی
تلفن ٦۲۷۳٦٥

TRANE

نماینده رسمی فروش **شرکت مهندسی ماکسول با مسئولیت محدود**
خیابان عباس آباد ـ میدان نفت ـ نبش خیابان میر عماد شماره ۱ تلفن ۸۳۹۱۳۳ ـ ۸۳۹۱۹۳ تلگرافی ٤۳۲۱ تهران

با افتتاح حساب پس انداز در بانك بیمه بازرگانان برای تصاحب ساختمان ٤ طبقه شماره یك آماده شوید

نقدکتاب از محمدعلی سپانلو

چین سرزمینی که باید از نو شناخت

چاپ اول : روزنامه اطلاعات
چاپ دوم و سوم : دنیای کتاب

خانه شماره ۷۶ خیابان شین‌ای در شانگهای ـ در این خانه سپیده‌دم روز اول ژوئیه ۱۹۲۱ یعنی پنجاه سال پیش، دوازده نفر گرد هم آمدند و با تدوین اساسنامه‌واعلامیه‌ای‌تولد حزب‌کمونیست چین را اعلام کردند .
آنها نمایندگان هفتاد نفر کمونیست سراسر چین بودند .
مردی که اعلامیه و اساسنامه حزب کمونیست را نوشت ،جوانی بیست‌وهفت ساله بود بنام مائوتسه‌تونگ .
(ص ۱۲۶ کتاب)

از این آغاز گاه جمهوری خلق چین بوجود می آید ، تولدی که تاریخ‌را ورق میزند و سیمای آینده‌رابه نحوی شگرف دگرگون میکند . ۵۰ سال میگذرد تا این صدا ی‌دوردست در جامعه ملل به گوش میرسد، علیرغم‌مخالفت‌ها چین به‌سازمان ملل متحد راه می‌یابد . اندک زمانی پیش از این ماجرا روابط سیاسی میان کشور ما و چین نیز برقرار شده .

در این فرصت است که یک خبرنگار ایرانی برای نخستین‌بار قدم به قلمرو ممنوع میگذارد تا برای ما تحفه بیاورد، ره‌آوردی از ندیده ها و نشنیده ها . حاصل کار او کتابی است که می بینیم، «چین سرزمینی که ازنو باید شناخت.»

«منصور تاراجی» برداشت خود را بدین گونه آغاز می کند که ما تاکنون بعلت موج تبلیغات غربی از واقعیات چین و آنچه که در آن میگذرد غافل بوده‌ایم ، چین‌امروز را بصورت یکه‌بزن ها ی‌مخوف در فیلم های‌شبه جیمزباندی دیده بودیم ، و حتی اطلاعاتی هم که از منابع بیطرف غربی‌بمامیرسید بهرحال با دید و تلقی غربی همواره بوده است، و نتیجه آن نوعی تحمیل قضاوت‌به ما.

پس سعی کنیم چین‌را ازنو بشناسیم. بدوا باید اشاره کنم که معلومات ما از چین در دهه اخیر کم نبوده است ، مقالات و گزارش هائی که در همین روزنامه اطلاعات و مطبوعات دیگر چاپ شده و خوانده‌ایم قسمت هائی از طرح های تاراجی را بدیده ما آشناتر نشان میدهد .

امتیاز نویسنده در وصف دقیق آنچه که دیده متمرکز شده است و ضعف او در کمبود استنباط از مشهودات اوست که شاید بعللی نویسنده از انعکاس این استنباط ها در کتابش خودداری کرده باشد .

پیشرفت بمعنی‌لوکس نیست

گفتیم که امتیاز کتاب «چین ...» از نظر وصف دقیق مشهودات‌است ـ چون این چشم ایرانی است که می بیند و نقاط توجه آن با چشم های ما نزدیک است . بعلاوه این خود یک سنت قدیم سفرنامه نویسی ماست که دیدنی ها را با دقت روایت کنند.اما در اینجا اهمیت دیدن در این است که بسیاری از این مشهودات درعین حال نوعی رامحل‌برای ملل جهان سوم ارائه میکند . وقتی که متوجه میشویم درموسسات کشورعظیمی مثل چین بجای ماشین حساب‌از چرتکه استفاده میشود، یاهنوز کاری به تعداد زیاد جزو وسائل حمل ونقل است ، نخستین استنباط ما براین قرار میگیرد که ملل جهان سوم جهت نوسازی بنیاد های زندگی خود احتیاجی بوجودزرق‌و برق ظاهری ندارند و پیشرفت با لوکس بودن ملازمه‌ای ندارد . ما از چشم نویسنده کتاب مینگریم و بجای او استنباط می‌کنیم . مسائل‌اساسی جهان سوم از قبیل زمین ، تحصیل ، بهداشت، هدایت جوانان ، و خدمات کار رامحل های شایان دقت و قابل مطالعه‌ای در چین یافته است ، بعلاوه مسلما یک جامعه هشتصد میلیونی که در آن نه از دزد وفاحشه وبیکار خبری است ونه‌از بنگاه ،معاملات ملکی و لباسشوئی حتما بشدت توجه ما را جلب خواهد کرد . و باز رامحل های خاص شرقی که در بسیاری امور چینی ها با موفقیت بکار می برند ،این نکته را گوشزد میکند که تقلید نسنجیده از سازمان های مغرب زمین چندان هم راه به عافیتگاه نمی‌برد.

جریمه نصیحت

بعنوان مثال تاراجی می نویسد که در چین از جرائم رانندگی خبری‌نیست، پلیس متخلفان را فقط اندرز میدهد . و در سطح اساسی تری اشاره می کنیم به فصل معالجه بیماران بوسیله سوزن که حتی مورد تقلید غربی ها قرار می گیرد ، و شاید از جهاتی شباهتش به تلاش دکتر علفی های ما داشته باشد .

بهمین منوال مفید ترین فصول کتاب در آنجا شکل میگیرد که نویسنده با دقت در جزئیات‌می‌کوشد تصاویر کاملی‌برای ما رسم کند .مثلا درباره ساختمان کمون ها بحثی میکند و نشان میدهد که کمون مرحله‌بعدی‌کئوپراتیواست. صاحب‌خانه‌ای در کمون وضع زندگی‌خودرا بدین‌منوال شرح میدهد :

چاهی در خانه حفر کرده‌ایم وتلمبه دستی آب مورد لزوممان‌را تامین میکند- کمون حمام دارد که ۲۵ فن (برابر با ۸ ریال) باید پرداخت ولی مردم اکثرا در خانه شستشو می کنند .
ـ لامپ اتاق های ما ۴۰ و ۲۵ وات است‌وماهانه سی فن برای برق‌میپردازیم (تقریبا ۹ ریال) .
ـ تخصص من در برنج کاری است و بطور متوسط ۴۵ پوئن در ماه از کمون حقوق میگیرم (برابر ۱۴۴۰ ریال) .
ـ هر فرد میتواند ۱٫۵ فن (۱۵۰ فن یک هکتار است) زمین مخصوص بخود داشته که هرچه میخواهد برای مصارف شخصی در آن بکارد و چون اعضای خانواده ما هفت نفر است ما دوونیم فن زمین داریم .
ـ فرزندان بزرگم هم کار میکنند وهم درس میخوانند . (ص ۸۰) .

این تصویری از زندگی دهقان چینی است ، یعنی تصویر تامین حداقل‌زندگی برای هشتصد میلیون نفر (ص۸۲) .

نویسنده از دبیرستانی بازدید میکند و این اطلاعات را بما میدهد : ۴۵۰ نفر شاگرد داریم . دروس عبارتند از مسائل سیاسی ، ادبیات چینی، شیمی ،فیزیک، تاریخ ، جغرافیا ، تربیت بدنی و نظافت، هنرانقلابی، دختر و پسر با هم درس‌می خوانند .

۳۱ هفته از سال برای آموختن درس در کلاس است . ۸ هفته آموختن کار عملی صنعتی یا زراعتی‌و ۸ هفته تعطیل. در تعطیلات شاگردان در «گروه کار تولید» شرکت کرده بدون دریافت پولی‌به امر تولید کمک می کنند . (ص ۷۳).

مسئله تربیت پشت میزنشین ، یا دانشگاه دیدگانی که حتی با طی دوره تخصصی در سازمان های موجود جائی نمی یابند ، یا کارآئی لازم را فاقدند ، یکی از مشکلات اساسی ممالک جهان سوم را تشکیل میدهد . در این قبیل ممالک معمولا دولت برای بستن دهان این عده دست‌آنهارادر ادارات‌بی‌حاصل بند میکند . وحقوقی از محل عوائدمنابع صادراتی کشور به آنان می پردازد . در چین وضعیت به این شکل حل شده است ، شیوه‌ای کم هزینه و درعین‌حال تولیدی .

«پیش از انقلاب فرهنگی روشنفکران مدارس را اداره میکردند ،هدف آنها فقط آماده ساختن شاگردان برای ورود به دانشگاه بعد کنکور و درجا زدن‌پشت در های دانشگاه بود .

پس‌از انقلاب فرهنگی سیستم ورود به دانشگاه و مدارس عالی تغییر کرد... تمام‌جوانان چینی‌که‌تحصیلات دبیرستانی را به پایان میرسانند باید دو سال در مزارع و کارخانه ها کار کنند ... پس‌از طی این دوسال که حقوقی فقط در حد تامین معاش و پوشاک خود دریافت می کنند از کمیته دهقانان و کارگران محلی که در آنجا کار می کنند گواهینامه‌ای دریافت میکنند و پس از دریافت این گواهی‌نامه دیپلم آنها با ارزش خواهد بود . (ص ۹۴)

بدیهی است که این جوانان هنگام ورودبه‌دانشگاه بروشنی‌میتوانند رشته‌ای را که در آن استعداد نشان داده بودند انتخاب کنند .

بدین طریق از کتاب «چین سرزمینی که ازنو باید شناخت» استنباط تازه‌ای می کنیم و آن طریقه جلوگیری از تمرکز کار هاست در مراکزدولتی، بدون آنکه این کار ها تسلیم بخش خصوصی شده باشد .

زکوة در چین

تاراجی در مواردی نسبت به تعهد خود ، یعنی داشتن دید ایرانی در مورد مسائل چین موفق بوده است . آنجا ها که در برابر سد یاجوج و ماجوج (دیوار چین) قرار میگیرد یا از مسجد مسلمانان پکن با کنجکاوی خاص ایرانی مسلمان دیدن میکند .بدیهی است که هیچ‌خبرنگار خارجی نمی‌توانست از مسئله زکوة در بین مسلمانان چین خبری‌برای مابیاورد.

اما عیب اساسی نویسنده کتاب از شتابزدگی او ناشی میشود ، در مقدمه کتاب می‌نویسدکه جنبش‌مشروطه ایران الهام بخش رهبران چین جدید بوده ، اما برای چنین ادعای مهمی دلیل ارائه نمیدهد ، و باز همین شتابزدگی است که یک پژوهش لازم و اساسی را ازنظر او پنهان کرده : نگرش چین نسبت به آینده کشور های دنیای سوم: چیزی که پایه اساسی سیاست خارجی چین را تشکیل می دهد ، علیرغم مصاحبه‌ای که تاراجی با «چوئن‌لای» کرده این مطلب دقیق‌وحساس که چینی ها ملل درقید استعمارسیاسی‌یا اقتصادی را درچه حال می بینند و مشی‌شان در قبال مبارزات آنان چیست بکل فراموش شده . حال آنکه قبل از او حداقل‌دوتن از متفکران غربی «ادگاراسنو»و «آندره‌مالرو» باطرح این سئوال نشانه های شگرف و حیرت‌انگیزی ازاندیشه چینیان در باره آینده‌ای که در آن موثرند ارائه داده بودند .

تاریخ چیست

نوشته : ای . اچ . کار
ترجمه : دکتر حسن کامشاد
۲۳۵ صفحه ۱۲۵ ریال
ناشر : شرکت سهامی انتشارات خوارزمی

تاریخ‌چیست ،کتابی است ازآثار «ادوارد هالت کار». دراین کتاب نخست بانویسنده آن آشنا میشویم که‌دارای تالیفات بسیاری است‌و سالها عهده‌دار پست های حساس دانشگاهی بوده‌است .وی «در سال ۱۹۵۵ به عضویت هیئت استادان منتخب کالج ترینیتی دانشگاه « کمبریج» منصوب گردید »وبخش های این کتاب سخنرانی های اوست که از ژانویه تامارس ۱۹۶۱ در دانشگاه کمبریج ایرادکرده است.

در بخش نخست «مورخ‌و واقعیاتی که در اختیار دارد » مورد عنایت نویسنده قرار می‌گیرد وبا این سخن به پایان میرسد :

« بنابراین نخستین پاسخ من به سئوال‌تاریخ‌چیست؟ آنست که تاریخ‌عمل‌مداوم تاثریافتن مورخ‌و واقعیات از یکدیگر ، وگفت‌و شنود پایان ناپذیر حال و گذشته است . »

در بخش دوم «جامعه وفرد» مورد بررسی قرار می گیردواین‌که «گذشته تنها در پرتو نورحال قابل تفهیم است ،وزمان حال رافقط در پرتو نور گذشته می‌توان کاملا درك کرد. قادر ساختن بشر به درك جامعه گذشته وافزایش استیلای‌اوبر جامعه کنونی ، وظایف دوگانه تاریخ‌است ».

بخش سوم رابحث درباره تاریخ، علم واخلاق‌تشکیل میدهددراین بخش است که به‌این نکته پی می‌بریم :«هدف کلیه این مطالعات یکی است : ازدیاد درك و تسلط بشریت به محیطش ».

در بخش چهارم از علیت در تاریخ‌بحث میشود و اینکه : « جستجوی علت و معلول در تاریخ بدون مراجعه به ارزش‌ها ناممکن است ...»

بخش پنجم ر ابحثی درباب «تاریخ به‌منزله‌پیشرفت» تشکیل میدهد .وبخش ششم که « افق روبه گسترش » نام گرفته است با اشاره گالیله که گفت« بازهم می‌گردد » پایان میگیرد .

ترجمه کتاب خوب است و مطلب موردبحث برای کسانی که به تاریخ‌علاقه‌مند هستند ، ماخذی خوب‌می‌تواند بشمارآید.

سلامت فکر

در کتاب « سلامت فکر » نوشته دکتر ابراهیم چهرازی استاد دانشگاه و کارشناس روانی سازمان بهداشت‌جهانی بحث و بررسی قرار گرفته است . پس از تعریف‌سلامت فکر ، مکانیسم اعمال‌روانی تارو پود شخصیت‌و چگونگی تکوین آن سیر تکاملی شخصیت در مراحل مختلف رشدو تحولات آن درموقعیت های گوناگون واهمیت‌تربیت شرح داده شده‌است .

شرایط سلامت فکربرای فردو خانواده و جامعه‌وروابط بین افراد وارزش‌های‌اجتماعی بیلان روانی ،میراث‌فرهنگی، تحولات دوران بلوغ،یائسگی، تقاعد ، بحران های روانی و کیفیت سازش با محیط به تفصیل نگاشته شده‌است .

ضرورت اقدامات‌خصوصی و نحوه آن‌برای‌جامعه درحال رشد فصل دیگر این کتاب را تشکیل میدهد وبالاخره سازمان های علمی‌بین‌المللی که برنامه آنهابررسی‌وتحقیق در باره کم و کیف روان انسان است یاد داشت شده است.

بحران جهانی آموزش و پرورش

بحران‌جهانی آموزش‌و پرورش کتابی است از فیلیپ کومبز که شامل یک پیش‌گفتار است وسه فصل . در فصول این کتاب‌زیر عنوان های ، «جریان وارده یک نظام آموزشی ، گرایش‌ها ودورنما های آن» ، «فراورده های آموزش و پرورش برای مقابله با نیازمندی ها» و ... بحث هائی پیش کشیده شده است .

در پیشگفتار کتاب می خوانید: «... درکتاب‌حاضر فیلیپ‌کومبز با تلقی نظام آموزشی بعنوان یک «صنعت» با استفاده از روش تجزیه و تحلیل سیستم ، عوامل درونی و برونی آموزش و پرورش‌را ازدیدگاه اقتصادی، اجتماعی‌وتربیتی و غیره بررسی کرده مسائل را داهیانه شکافته است ...»

ترجمه کتاب خوب است و مطالعه‌اش برای علاقمندان به امور تربیتی لازم .

یکساعت از ۲۴ ساعت

«یکساعت از ۲۴ ساعت» نام مجموعه‌ایست که‌بتازگی انتشار کتاب نمونه انرا چاپ و منتشر کرده است این کتاب ۱۲ اثر از کاظم سادات اشکوری شاعر و نویسنده معاصررا دربر دارد، این آثار شعرگونه هائی است که مضامین متنوعی دارد .

مؤسسه انتشارات امیرکبیر
هرکس که آرزوی یک زندگی آرام در سر می‌پروراند نمی‌بایست در قرن بیستم زاده شود
لئون تروتسکی
جهان عصر ما
نوشتهٔ : جان میجر
ترجمهٔ : محمود جزایری

آگهی مناقصه
این شرکت در نظر دارد تعداد ۵۶۸۰۰ برك کاغذصافی سی انداف جلفا و یا یکی از بنادر ایران خریداری نماید داوطلبان‌میتوانندبه‌اموربازرگانی شرکت واقع در خیابان سپه ـ باستیون ـ سازمان اتکا ـطبقه پنجم مراجعه و مشخصات کاغذ را دریافت و پیشنهادات خود را حداکثر تا بیست‌و نهم‌اسفند ماه سال جاری تسلیم فرمایند.
م الف ۵۹۸۴
شرکت سهامی کارخانجات اتکا
۸۶۹۱۸ـ۱

۲۱ اسفندماه
خواندنی ترین ، سرگرم کننده‌ترین و قشنگ‌ترین شماره مخصوص های مجلات‌متعلق‌به شماره مخصوص اطلاعات دختران وپسران است

انتظار همه دخترخانمها و آقاپسرها بپایان رسید
رزا و بربرت
دوشاهکار از کارخانجات کفش بلا
ببازار آمد
کفش رزا
برای دختر خانمها
در چندین طرح و رنگ بسیار زیبا و مدروز
کفش بربرت
برای آقا پسرها
شیك‌تر از هر کفشی که تا کنون دیده‌اید
کفشهای رزا و بربرت
بازیبائی ودوام مافوق تصور
درکلیه فروشگاههای کفش بلا
سوزن

ساختمان ۴ طبقهٔ شمارهٔ یک

جایزه بانک بیمه بازرگانان

Bank Bimeh Bazarganan

۳۰۰ شعبه

بانک بیمه بازرگانان

درخدمت ملت ایران

بمنظور تأمین آسایش هم میهنان عزیز ، از تاریخ جمعه ۲۰ اسفند (پس فردا) تا پایان روز دوشنبه ۳۰ اسفند ماه ۱۳۵۰ ، کلیه شعب بانک بیمه بازرگانان در تهران و شهرستانها بطور یکسره از ۸ صبح تا ۷ بعد ازظهر دایر خواهد بود .
شما در هر نقطه ایران که هستید ، میتوانید با مراجعه به نزدیکترین شعبه بانک بیمه بازرگانان ، بنام خود وفرزندانتان حساب پس‌انداز بازکنید و برای تصاحب ساختمان ٤ طبقه شماره یك ، آماده شوید .

شعب بانک بیمه بازرگانان در تهران

شعبه مرکزی	خیابان شاه مقابل سینما نیاگارا
« آریانا	خیابان آریانا چهارراه گلی
« آیزنهاور	خیابان آیزنهاور اول خیابان آذربایجان غربی
« ابن‌سینا	دروازه شمیران پل چوبی
« اسکندری شمالی	خیابان آیزنهاور اول خیابان اسکندری شمالی
« اشرف پهلوی	آخرخیابان آریاناغربی . خیابان اشرف پهلوی سرپل
« اکبرآباد	غرب باغشاه سه‌راه اکبرآباد اول خیابان بابائیان
« امامزاده حسن	انتهای خیابان قزوین امامزاده حسن سه‌راه حسینی
« امیرآباد	خیابان امیرآباد شمالی مقابل پمپ‌بنزین
« امیراکرم	چهارراه شاه خیابان پهلوی پاساژ شانزه‌لیزه
« امیریه مختاری	خیابان پهلوی امیریه چهارراه مختاری
« ایران نوین	خیابان آریامهر روبروی هتل‌کنتیننانتال
« بازار	خیابان بوذرجمهری مقابل مسجد شاه
« باستان	خیابان حشمت‌الدوله چهارراه باستان
« بروجردی	میدان بروجردی آخرخیابان سرآسیاب دولاب
« بوذرجمهری	خیابان بوذرجمهری نبش پامنار
« بوذرجمهری غربی	خیابان بوذرجمهری غربی جنب پمپ بنزین
« بوعلی	بوذرجمهری‌سبزه‌میدان‌انتهای‌بازارکفاشهاسرای‌بوعلی
« بهار	خیابان بهارشمالی ایستگاه ۲۸ امرداد
« بیست وپنج شهریور	خیابان‌گرگان نرسیده بمیدان ثریا
« بیست‌متری جوادیه	خیابان بیست متری جوادیه
« بلوار	بلوارالیزابت جنب‌کاخ شمالی
« پدرثانی نارمك	خیابان پدرثانی نارمك
« تجریش	تجریش خیابان شهرداری پاساژ فرح
« تخت طاوس	خیابان تخت طاوس بین خیابان‌پهلوی وخیابان‌نادرشاه
« تخت جمشید	خیابان‌تخت جمشید چهارراه‌بهجت‌آبادآژانس پان‌امریکن اکسپرس
« تهران‌نو	خیابان تهران‌نو ایستگاه فرودگاه
« جامی	خیابان جامی چهارراه آشیخ هادی
« جدا	بوذرجمهری سبزه میدان‌آخربازارکفاشها سرای جدا
« جوادیه سرپل	خیابان سرپل راه‌آهن ایستگاه سرپل
« حسام‌السلطنه	خیابان حسام‌السلطنه سه‌راه سلطانی
« خاکباز	خیابان نواب‌جنوبی جنب خیابان خاکباز
« خراسان	خیابان خراسان نرسیده به‌ایستگاه لرزاده
« خزانه	خیابان خزانه فرح‌آباد بین فلکه اول ودوم
« خیام	خیابان خیام جنوبی ایستگاه دروازه غار
« دخانیات	خیابان قزوین مقابل اداره دخانیات
« دلگشا	خیابان شهباز سه‌راه شکوفه میدان‌کلانتری
« دوراهی امامزاده حسن	آخرخیابان قزوین دوراهی قپان امامزاده حسن
« رازی	خیابان مولوی مقابل‌دبستان رازی جنب‌تشکیلات ژاندارمری
« رزم‌آرا	میدان‌شوش۷۰۰متری‌جاده رزم‌آرامقابل درمانگاه‌مهدیه
« ری	خیابان ری مقابل‌میدان بارفروشها جنب خیابان صدرالاشراف
« زیبا	خیابان خراسان ایستگاه زیبا
« ژاله	میدان ژاله ضلع جنوب غربی
« سرآسیاب دولاب	خیابان سرآسیاب دولاب
« سعدی	خیابان شاهرضا نبش خیابان روزولت
« سلسبیل	خیابان رودکی
« سی متری	خیابان سی‌متری بعدازچهارراه شاه
« شانزده متری‌امیری	آخرخیابان بابائیان غربی ۱۶ متری امیری
« شوش	میدان شوش اول خیابان شوش غربی
« شهباز	خیابان شهباز ایستگاه خاقانی
« شهناز	میدان شهناز ضلع شمالی میدان
« شهرری	چهارراه فلکه شهرری اول خیابان ششم بهمن
« شیروخورشید	خیابان شیروخورشید چهارراه حق‌شناس
« طوس	خیابان قزوین نرسیده به‌سه‌راه‌آذری پاساژطوسی
« غار	خیابان شوش دروازه غار
« فارابی	میدان فارابی خیابان قزوین
« فرح‌آباد ژاله	خیابان فرح‌آبادژاله‌ایستگاه حمام‌اول‌خیابان‌فارابی
« فرح شمالی	خیابان‌فرح‌شمالی‌بالاتر ازمیدان‌پالیزی‌نبش‌کوچه‌اشراقی
« فرح نو	خیابان‌امامزاده حسن‌سه‌راه حسینی‌خیابان فرح‌نو بعدازپل
« قصر	آخرخیابان دانشکده پلیس‌نبش‌کوچه درخشان
« کارون	خیابان‌کارون جنوبی نرسیده به خیابان بابائیان غربی
« کالج	خیابان شاهرضا چهارراه کالج
« کشتارگاه	اول نازی‌آباد مقابل قصابخانه
« گمرك	میدان‌گمرك خیابان شیروخورشید جنب میدان مقدم
« لاله‌زارنو	خیابان لاله‌زارنو پاساژگل پلاك شماره ۱۵
« لشگر	خیابان سی متری چهارراه لشگر
« مجیدیه	خیابان مجیدیه ایستگاه سرپل
« مولوی شرقی	خیابان مولوی شرقی ایستگاه سنگی‌نرسیده به‌میدان‌شاه
« مولوی غربی	خیابان مولوی ایستگاه سعادت
« مهناز	خیابان مهناز فلکه مقدم واقع درقلعه مرغی‌خزانه
« نادرشاه	خیابان نادرشاه نبش خیابان آریا پاد
« نارمك	نارمك فلکه هفت حوض
« نازی‌آباد	نازی‌آباد جنب بازاردوم
« نواب شمالی	میدان محمد رضاشاه پهلوی نواب شمالی
« نیروی هوائی جوادیه	خیابان جوادیه بعدازسالن‌شهرداری، مقابل ۱۰متری سوم
« وثوق تهران‌نو	آخرخیابان‌فرح‌آباد ژاله‌خیابان‌سی‌متری وثوق ایستگاه سنگکی
« هاشمی	آخرخیابان هاشمی‌غربی‌جنب‌کوچه باغ‌ظفر
« یوسف‌آباد	یوسف‌آباد شمالی‌خیابان محمدرضاشاه بین‌ایستگاه ۵ و ۶

شعب بانک بیمه بازرگانان در شهرستانها

که براساس تقسیم‌بندی بانکی تنظیم گردیده است

شعب استان مرکزی

کرج
مرکزی قزوین
بازار قزوین
مرکزی ساوه
تاکستان قزوین
خیابان پهلوی ق
میدان ملی ساوه
سپه قزوین
شهری‌تاکستان
هشتگرد
قم
ابهر
فردوس ابهر
شهر ری

شعب استان یکم
(گیلان)

مرکزی رشت
بازار رشت
سنگر
شفت
خشکه‌بیجار
رودبار
زرجوب
مرکزی بندرپهلوی
آستانه
لشت نشا
رودبنه لاهیجان
بندر فرحناز
سیاهکل لاهیجان
بازار لاهیجان
خمام
مرکزی لنگرود
راه‌پشته لنگرود
کومله لنگرود
رودسر
کلاچای
منجیل
ماسال
شیروخورشیدلنگرو
غازیان
گوراب زرمیخ
آستارا
صومعه‌سرا
مرکزی لاهیجان
ساغریسازان رشت
پهلوی لنگرود
فومن
کریم لاهیجان
گلستان بندرپهلوی
بازار آستانه گیلان
مرکزی زنجان
بازار زنجان
بیستون رشت
لوشان
میدان بزرگ‌رشت
سعدی رشت
کوچصفهان
پره‌سر
رضوانده طوالش
صیقلان‌رشت
هشت‌پر طوالش

شعب استان دوم
(مازندران)

مرکزی آمل
شاه آمل
بازار بابل
مرکزی بابل
امیرکلاء
پل انصاری
بابلسر
رامسر
کتالم رامسر
شاهی
شهسوار
کترا
خرم‌آباد
سولده
نکاء
مرکزی گرگ
پهلوینژ
کردکوی
مرکزی گ
گالیکش گنبد
شاه‌پسند
چالوس
چمستان آمل
علی‌آباد
شاهپور گنبد
بهشهر
خان‌به‌بین
بندرشاه
نادر ساری
کاخ گرگان
مرکزی ساری
فریدونکنار
پهلوی گرگان
فاضل‌آباد گرگان
نورآمل
بازارآمل
لشتو
نوشهر
فلکه کریمی‌گرگان
سرخواجه‌گرگان
حافظ‌گنبد
قلعه‌گردن شهسوار
گلوگاه
نوکنده‌گرگان

شعب استان سوم
(آذربایجان شرقی)

مرکزی تبریز
حکم‌آباد
مهدیه
خاقانی
قطب
آذرشهر
خیابان شاه تبریز
بازار تبریز
تربیت
منجم تبریز
اهر
میانه
مرند
پل‌شاهی تبریز

شعب استان چهارم
(آذربایجان غربی)

مرکزی رضائیه
بازار رضائیه
میدان رضائیه
پهلوی رضائیه
مولوی رضائیه
عسگرخان رضائیه
تازه‌شهر
شاهپور آذربایجان
خوی
نقده
ششم بهمن‌خوی

شعب استان پنجم
(کرمانشاه)

مرکزی کرمانشاه
مرکزی همدان
گلستان کرمانشاه
نواب کرمانشاه
شاه‌آباد غرب.
بازار همدان
چاپارخانه همدان
باباطاهر همدان
بوعلی‌سینا همدان
میدان شاهپور کرمانشاه
بازارکرمانشاه
اکباتان همدان
اسدآباد همدان
چهارراه امیرکبیر ـ کرمانشاه
مرکزی خرم‌آباد
بازار خرم‌آباد
قصرشیرین
شاه همدان
ملایر
کنگاور
شاه‌بختی کرمانشاه

استان ششم
(خوزستان)

مرکزی‌اهواز
ششم‌بهمن اهواز
زیتون باجه ششم بهمن
مرکزی آبادان
احمدآباد
کفیشه
فلکه‌کارون
بریم
پل بهمنشیر
مرکزی خرمشهر
بهار خرمشهر
کوی‌شاه اهواز
مرکزی دزفول
بازار خرمشهر
خرم‌کوشك‌اهواز
رضاشاه‌کبیر اهواز
پهلوی دزفول
بازار آبادان
بندرگناوه
بهبهان
مسجدسلیمان
دوشتر
بازارفیه آبادان

شعب استان هفتم
(شیراز)

مرکزی شیراز
نصیرالملك شیراز
شهناز شیراز
نادر شیراز
فخرآباد
لطفعلیخان‌زند شیراز
شاهچراغ شیراز
جنت شیراز
کوروش شیراز
کازرون مرکزی
پهلوی کازرون
بوشهر
جهرم
مرودشت
آباده
نمازی شیراز
داریوش شیراز
فتح‌آباد مرودشت
دروازه اصفهان شیراز
برازجان
لار
احمدی شیراز
وصال شیراز
سعادت شیراز
خرامه
مشیر شیراز
انوری شیراز
کشتارگاه شیراز
فسا
شمس تبریزی
گل‌کوب شیراز
آستانه شیراز
سعدی شیراز
باغ تخت شیراز
شاه‌شیراز

استان هشتم
(کرمان)

مرکزی کرمان
مشتاقیه کرمان
ناصریه کرمان
بازار کرمان
آریا کرمان
جم کرمان
خواجو کرمان
ولیعهد کرمان
جیرفت
رفسنجان
شاه کرمان

شعب‌استان نهم
(خراسان)

تهران مشهد
آستانه مشهد
خسروی مشهد
بجنورد
قوچان
میدان شاهپور مشهد
خواجه‌ربیع
شیروان
میدان پارمشهد
دره‌گز
سبزوار
مرکزی مشهد
شاهرود

استان دهم
(اصفهان)

مرکزی اصفهان
صارمیه اصفهان
سبزه‌میدان اصفهان
بازار اصفهان
مرکزی یزد
شاه یزد
تفت
فیروزآباد میبد
شهرکرد
فلکه ساعت یزد
فرخ‌شهر
میبد یزد
بافق یزد
شهرضا
نائین
ششم‌بهمن یزد
بهار اصفهان
شاه‌عباس اصفهان
نجف‌آباد
چهارسوق شیرازیهای اصفهان
بروجن
محمدرضا شاه اصفهان
نعیم‌آباد یزد
سه راه نظر

ویژه شب آدینه

گزارش خبرنگاران اطلاعات

گزارش عباس سلامی خبرنگار اطلاعات درلندن

عکس از: رضا کاظمی

اختصاصی اطلاعات

دکتر فریدیان پزشك ایرانی مقیم لندن
باجرای تعطیل درمانگاه خود را شرح میدهد

این درمانگاه ۲۸۰۰۰ زن را کورتاژ کرده است

مطبوعات انگلستان چندی قبل خبر تعطیل یك درمانگاه لندن‌را که سرپرستی آنرا دکتر فریدیان‌پزشك ایرانی بعهده دارد باتفسیرهای گوناگون منتشر ساختند.
روزنامه اطلاعات در آن زمان چگونگی این ماجرا را در شماره های پیشین به‌تفصیل چاپ کرد و امروز با انتشار مصاحبه‌ای که نویسنده ما در لندن‌با آقای دکتر فریدیان انجام داده علاقمندان را در جریان حقیقی‌این‌واقعه قرار میدهد.
گزارشگر اطلاعات ازلندن در مقدمه مصاحبه خود چگونگی تماسش را با دکتر فریدیان دقیقا نوشته که ما نظر خوانندگان عزیز را به مطالعه این گفتگوی جالب و اختصاصی جلب می‌کنیم

روز پنجشنبه گذشته تلگرامی از روزنامه اطلاعات دریافت کردم. در این تلگراف از من خواسته شده بود هرچه زود تر گزارش و رپرت‌مفصلی در باره علت تعطیل درمانگاه (Longhem St. Clmie) که در لندن می باشد و رئیس آن یك دکتر ایرانی بنام دکتر فریدیان است برای اطلاعات بفرستم‌ومخصوصا دراین‌تلگراف قید شده بود که با خودشخص دکتر فریدیان مصاحبه‌ای‌بعمل آورم و باعکس‌های اختصاصی برای روزنامه بفرستم بایدبگویم که این گزارش روز ۲۹ فوریه ۷۲ قبل از دریافت تلگراف مفصلاتهیه شده بود و علت دو روز تاخیر در فرستادن آن این بود که خودم هم تصمیم داشتم هر طور شده با خود دکتر فریدیان مصاحبه‌ای ولو کوتاه ترتیب‌دهم تا نظر شخص ایشان را در باره تعطیل درمانگاهش از زبان او بشنوم. ولی تا روز سوم برج، تلاش من برای‌ملاقات ایشان بی‌نتیجه مانده بود. بهر ترتیب این مصاحبه می بایستی‌بعمل آید. بدنبال یك سلسله جستجو و فعالیت بالاخره با دکترفریدیان تماس گرفتم و پس از معرفی خود و تاکید این نکته که یك روزنامه نگار ایرانی بامامورییت از روزنامه اطلاعات قصد دارد بااوبگفتگو بنشیندقراردیدارمان را در منزل شخصی او در خیابان‌هالم‌استریت 49 Hallam. St. گذاردیم.

درست درساعت مقرر (ساعت ۹ بعدازظهر بوقت لندن روز جمعه) زنگ ساختمان را بصدا درآوردم، ایشان باکمال محبت و صمیمیت ازما استقبال نمود و باوجودیکه بخوبی‌معلوم بود خیلی گرفتاری دارد مارا باطاق مخصوصی راهنمائی کردند.

بعد از آشنائی اولیه و معرفی خود و دوستم‌رضا کاظمی قرار شد سئوال ها را با مراعات اختصار چنانکه هر پرسش و پاسخی از چند دقیقه تجاوز نکند طرح کنم که آنچه در زیر می خوانید حاصل این دیدار است.

س ـ آقای دکتر فریدیان بنظر شما در این جریان حق با شماست یا نه؟

ج ـ طبعا می گویم حق با من است و قانونا بموجب‌اسنادیکه دارم آنهاحق نداشتند درمانگاه مرا تعطیل کنند.

س ـ علت‌اصلی تعطیل‌درمانگاه چه بود.

ج ـ موضوع آنقدر ها هم که بنظر میرسد مهم نبوده قرار بوده فقط ۳۰ تختخواب برای بیماران کورتاژ (Obothion) در این درمانگاه باشد ولی‌من تا ۴۰ تختخواب داشتم وبعدا همین رقم تا ۵۵ رسید و همین موضوع باعث شدکه‌ایرادبگیرند و بگویند که‌باید این درمانگاه تعطیل شود در صورتیکه این حق را نداشتند که برای این خاطر درمانگاه‌را تعطیل نمایند.

س ـ ممکنست بفرمائید بیماران شمابیشتر ازچه طبقه‌ای‌بودند؟

ج ـ بیشتر اشخاصی بودند که مراکز بهداشتی (National Bealth) آنها را نمی پذیرفت. از آن گذشته اغلب پزشکان با این عمل موافق نبودند این عمل‌را صحیح نمیدانستند. این‌بیماران از طبقات مختلف بودند عده‌ای از آنها استطاعت مالی‌نداشتند و ما آنها را بدون پول عمل کردیم ولی اکثراثروتمند بودند.

س ـ چندسال‌است درانگلستان هستید و تحصیلات خود را کجا بپایان رساندید چند سال دارید و چند سالست درلندن هستید؟

ج ـ من تحصیلات خود را در لندن تمام کردم ۳۵ سال دارم ازدواج نکرده‌ام پزشك عمومی هستم متولد تهران و ۱۵ سال است در انگلیس هستم.

س ـ آیا جریان کار شما تا کنون بدادگاه کشیده شده و در صورت محکومیت جریمه آن چه میزانی خواهد بود؟

ج ـ اولا این موضوع کاری‌بکار دادگاه ندارد این من هستم که می خواهم این موضوع را به دادگاه بکشانم چون درمانگاه من برخلاف قانون بسته شده ولی شانس موفقیت دادگاهی من بسیار کم است شاید ۱۰٪ باشد و جریمه‌ای هم درکار نیست چون مقامات مسئول پزشگی لندن تنها کاری که می توانند بکنندتعطیل درمانگاه بود و دلیلی ندارند که مرا دادگاهی و یا محکوم کنند ولی من موضوع را تعقیب خواهم کرد.

س ـ بنظر شما که در این رشته وارد هستید و با محافل پزشکی لندن استثائی دارید انعکاس محافل پزشکی لندن راجع به این جریان چیست؟

ج ـ تقریبا می توان گفت که نیمی‌موافق و نیمی مخالف هستند. بعد از قانونی شدن عمل‌کورتاژ موافق بیشتر شده اگر بخواهیم به زبان اعداد بگوئیم تقریبا ۵۵ درصد موافق می‌باشند. البته‌علت مخالفت عده‌ای هم حسادت است.

س ـ چند نفر همکار داشتید و چند نفر کارمند و کارگر و آیا مسئولیتی از طرف سایر همکاران شما را تهدید میکند؟

ج ـ همانطورکه عرض کردم مسئولیتی کسی را تهدید نمی ـ کند چون عمل خلافی مرتکب نشده‌ایم. تعداد دکتر های این درمانگاه ۲۴ نفر بوده‌اند (جراح و دکتر های دیگر) که بعنوان فری لانس کار میکرده‌اند و یکصد نفر کارگر و کارمند دیگر نیز در این واحد مشغول بکار بودند.

س ـ آیا قبلا فکر می کردید که این عکس‌العمل از طرف‌مقامات وزارت بهداری نشان داده شود و اگر می دانستید چطور جلوآنرا نگرفتید؟

ج ـ بله قبلا می دانستم چون از اول ژانویه ۷۲ اجازه کاراین درمانگاه را ماه به ماه میگرفتم و همین دلیل آن بود که نسبت به موقعیت درمانگاه مشکوک هستند و در صدد گرفتن تصمیم تازه‌ای می باشند.

ج ـ مثل اینکه بقیه سئوالم را بدون جواب گذاشتیدو یا فراموش کردید شماکه می‌دانستید درمقابل عکس‌العمل مقامات پزشکی قرار خواهید گرفت چطور اقدامی نکردید.

ج ـ سئوال بسیار خوبی است اوایل تعداد بیماران بستری مابه ۵۵ نفر رسید ولی بعد از آنکه بما اخطار شدکه نباید بیش از ۳۰ نفر باشد ما هم هرگز این کار را نکردیم ولی همین موضوع باعث شد که درمانگاه تعطیل شود و به خاطر همین است که می‌خواهم این موضوع را تعقیب کنم و می گویم آنها حق نداشتند.

س ـ آقای دکتر فریدیان آیا بیماران شما از این ببعد به کجا مراجعه می کنند؟

ج ـ ناچار باید به جراحان دیگری مراجعه کنند و یا ازطریق غیر قانونی اینکار را بکنند.

س ـ درآمد شما چقدر بود؟

ج ـ این درمانگاه ابتدا درآمد زیادی نداشت ولی از سال دوم درآمد سالیانه آن‌معادل ۲۸٫۰۰۰ لیره انگلیسی بود که بعد ها به سالی ۷۵٫۰۰۰ لیره رسید.

س ـ آیا با سرمایه‌گذاری شخصی این درمانگاه را که بنا بر نظر وزارت بهداری و محافل پزشکی لندن یکی از بهترین درمانگاه ها (از نظر کادر اداری و متخصصین و وسائل) بوده به راه انداختید؟

ج ـ وسائل آن را باقساط خریدم از دوستانم قرض‌گرفتم و خلاصه بهر ترتیبی بود پول آنرا فراهم کردم و مقداری هم خودم داشتم.

س ـ آیا تصمیم دارید با این درمانگاه و وسائل آن چکار کنید؟

ج ـ چنانچه موفق نشوم‌دوباره بکار این درمانگاه ادامه دهم مجبورم درمانگاه را با تمام وسائل آن یکجا بفروشم.

س ـ آیا راهی هست که این درمانگاه رابشخص‌دیگری واگذار کنید؟

ج ـ اتفاقا خودم هم روی این موضوع مشغول فکر هستم و امکان این هست ولی کار ساده‌ای هم نیست در صورت امکان این کاررا خواهم کرد.

س ـ آقای دکتر بفرمائید برای افتتاح‌مجدداین درمانگاه و یا هر درمانگاه دیگری چه شرایطی لازم است؟

ج ـ وسائل کافی ورضایت مقامات مسئول وزارت بهداری.

س ـ آیا عمل‌جراحی که‌روی بیماران انجام میگرفته، خطرناك بوده و مرك ومیر داشته؟

ج ـ اصولا این عمل خطر مرگش کم است مخصوصا درمانگاه ما که تعداد مرك‌ومیر و خطراتش نسبت‌بمراکزدیگر انگلیس ۱۶ مرتبه کمتر بوده باین معنی که میزان مرك‌و میر مراکز دیگر ۱۶ مرتبه بیشتر بوده و علت آن اینستکه در مراکزدیگردکتر های‌متخصص نبوده و این عمل بطورخصوصی انجام میشده درمانگاه ما در سراسر دوره فعالیت خود یعنی بعداز انجام۲۸۰۰۰ کورتاژ فقط یك ضایعه جانی داشته است.

چندلحظه سکوت من و همکارم سبب شد که مصاحبه تمام‌شده تلقی شود،شایدبازهم سئوالاتی را می‌توانستیم مطرح‌کنیم ولی گفتگوی بالا تقریبا نکات‌اصلی این ماجرا را روشن میسازد و باین‌خاطر از دکتر فریدیان با تشکر از صمیمیتی که نشان داد خداحافظی‌می‌کنم.

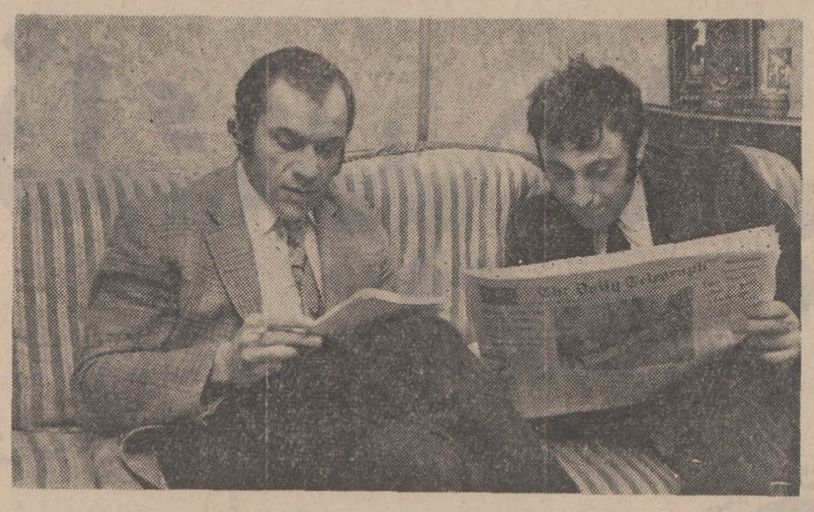

خبرنگار اطلاعات در لندن و دکتر فریدیان

رستوران هتل میامی
همه روزه نهار و شام
با سبزی‌پلو ماهی ـ چلوکباب ـ ته‌چین بره
آبگوشت و انواع کامل غذاهای فرنگی آماده پذیرائی میباشد.
تریاهتل میامی
باسرویس عالی و محیطی گرم
ساندویچ ـ شیرینیجات ونوشابه‌های مختلف‌باقیمت‌مناسب
صبحانه‌ازساعت دوبعدازنیمه‌شب
پاچه ـ زبان ـ شیردان ـ مغز
رستوران و تریای میامی خیابان پهلوی
تلفن ۶۲۲۴۳۲ ـ ۶۲۰۲۰۰

یخچال یعنی فیلکو

کتابی حاصل زحمات یکساله ستاره شناسان هندوستان وچین

زندگی شمادر سال ۱۳۵۱

این کتاب، حوادثی را که روز بروز وماه بماه در سال ۱۳۵۱ برای شما روی میدهد پیش‌بینی میکندوراهنمائی‌های ثمربخشی برای خود شناسی، برای موفق شدن در زندگی و برای عشق وازدواج در اختیارتان قرار میدهد...
هرجلد مخصوص‌متولدین یك‌ماه‌است وشما باتوجه‌به تاریخ تولد خود، کافیست فقط یك‌جلد این‌کتاب را تهیه کنید
در سراسر کشور، از روزنامه فروش‌ها تهیه فرمائید.
بها: ۱۰ ریال

اطلاعیه مهم
بمناسبت سال کورش بزرگ وبمنظور آگاهی
شهرداریها، سازمانهای آتش نشانی، شرکت‌های برق منطقه‌ای، کارخانه‌ها، مؤسسات تولیدی بزرگ، دوائر دولتی و شرکت‌های ساختمانی
گروه کارخانه‌های صنعتی کاوه بزرگترین تولید کننده
نردبانهای کشوئی روی تریلی وروی کامیون تاارتفاع ۲۴ متر باسیستم هیدرولیک یامکانیک قابل نصب روی هرنوع کامیون نویامستعمل.

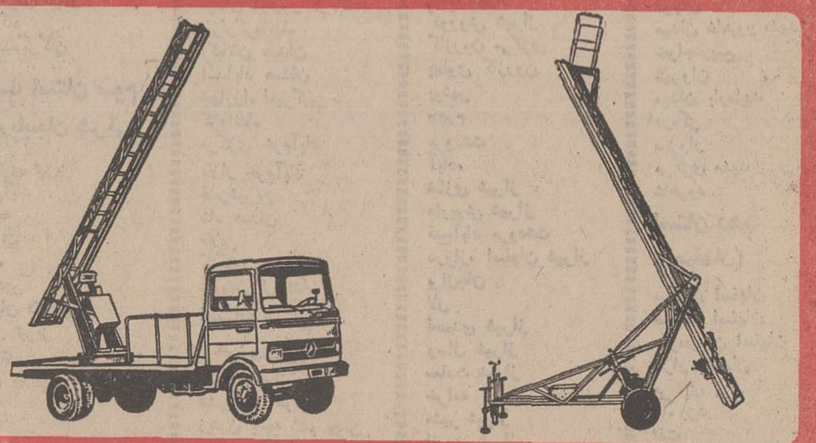

ازاول فروردین ماه ۱۳۵۰ بمناسبت برگزاری جشنهای ۲۵۰۰ ساله شاهنشاهی ایران اقدام بافزایش تولید وتقلیل قیمت نردبانهای کشوئی بمنظور استفاده کلیه شهرداریها وشرکت های برق منطقه‌ای وسازمانهای مختلف برای چراغانی وتمیز نمودن رودکارساختمانها وتعویض وتعمیر چراغهای خیابانها ومصارف مختلف دیگر نموده است.
برای کسب اطلاعات بیشتر به نمایشگاه گروه کارخانه‌های صنعتی کاوه تهران میدان سپه ـ تلفن‌های ۳۱۴۷۰۲ ۳۱۴۴۸۷ مراجعه شود
از شهرستانهائیکه نماینده نداریم نماینده فعال ومعتبر میپذیریم

حاشیه پرداز

هادی خرسندی

رفیق اداری و رفیق تجاری

یك ماه قبل عیال گفت‌تا حراج های شب عید شروع نشده ، برویم خرید هایمان را بکنیم ، من پشت‌گوش انداختم . لاجرم ،عصردیروز هنگام خروج از روزنامه ، جلیم کرد و در یکی از حراجی ها بازداشت شدم . فروشنده را از زمان تحصیل می شناختم . وقتی سرش خلوت شد ،جلوزفتم. سلام واحوالپرسی گرم‌بود. من تبریك هم باو گفتم .اما تعجب کرد :

ـ تبریك واسه چی ؟

عیال گفت :

ـلابد واسه این که شب عیده و نون شما ها توی روغن .

گفتم :

ـنه‌بابا . ازدواجت را تبریك می گویم و بچه‌دار شدنت را .

آهی کشید و گفت :

ـای بابا ، چه زنی ، چه بچه‌ای ؟ با این کاسبی ، مگه میشه ازدواج کرد ؟

ـاماتوالان داشتی برای مشتری بجان سه‌تابچه‌ات قسم میخوردی ..

سرخ شد ، لبخند خنده داری زد. (لبخند خنده‌دار هم از آن لبخند هاست .) فهمیدم که هم من بندر ا آب‌داده‌ام‌و هم او . وصحبت رابرگرداندم .

ـاینا متری چنده

ـوالله ، چون شمائی ، متری هشتاد و سه تومن و پنجزار .

جلو عیال ژستی گرفتم و پزی دادم بابت این آشنائی راستی که دوران تحصیل هم عالمی دارد . چقدر آدم دوست پیدا می کند که در زندگی آینده به دردش می خورند .

خانمی جلو آمد ، اتفاقا همان پارچه را که جلوی من بود پشت ورو کردوقیمت پرسید .

دوست بنده با همان لحن گفت «چون شمائی ، متری هشتاد و سه تومن و پنجزار خانم گفت «پنجاه تومن ». دوست بنده گفت « هشتاد و سه تومن...بیاهشتادتومن...» وبالاخره هردو به متری ۹۸ تومان رضایت دادند ، و من از غیظم ، چای داغی را که دوست‌عزیز سفارش‌داده‌بود، یك ضرب سر کشیدم و تا انتهای معده‌ام از اینطرف سوخت و از آنطرف نیز...

خانمه که رفت ، ازدوست عزیز پرسیدم : این خانم هم دوست دوران تحصیل تو است؟ یاآشنائی دیگری‌داری؟ و میدانستم که جوابی ندارد جز خجالت .

از دیروز تا بحال ، عیال مرتب سر کوفت رفیقم راپمن می زند ، و من هم مرتب برای او توضیح میدهم که او کاسب است و گناهی ندارد. اگر عضو یك اداره دولتی بود ، بهترین دوستی ها را در حق من می کرد . چون دوستی های این‌زمانه، تا آنجا معتبر است که به جیب طرف لطمه نزند .

داشتن یك دوست ، در کنج بایگانی خفه و تاریك فلان اداره دولتی ، به هزار تا دوستی که در راس‌فلان کمپانی و فروشگاه پرزرق وبرق شاغل است ، ارزش دارد .دوست کاسب،بالاخره هرچه در حق من لطف کند و تخفیف بدهد ، از جیبش رفته اما دوست‌اداری از راه‌انداختن کار آدم ، ضرر که نمی بیند هیچ ، بلکه باین بهانه ، چند دقیقه‌ای‌هم کار انجام میدهد و کمکی هم به انقلاب اداری می ـ کند .

بنابراین ، اگر در سطح ادارات ما ، همه کار ها با رفیق‌بازی پیش میرود ،نباید توقع داشت که در سطح تجارت هم ، رفیق‌بازی حاکم باشد . رفیق بنده که گناه نکرده رفته کاسب شده . الکساندر دوما هم گفته‌در «امر چاپیدن رفیق‌بازی‌اگیدا ممنوع است » .

رقت‌انگیزترین حادثه هفته

زن عقیم طفلی را کشت!

سبزوار ـ عصمت ده سال پیش شوهر کرده بود و در این مدت ، هرچه نذر و نیاز کرده‌بود ، صاحب فرزند نشده بود .

کم‌کم ، نازا بودن عصمت ، موجب بروز اختلافاتی بین او و شوهرش شد ، تاجائی که شوهرش او را تهدید کرد که اگر حامله نشود ، طلاقش خواهد داد .

عصمت که از این تهدید ترسیده‌بود ، حدود ده ماه‌پیش بدروغ به شوهرش گفت که حامله‌شده‌است‌وبزودی فرزندی بدنیا خواهد آورد .

این دروغ باعث شد که‌مدتی بین آنها صلح و صفا برقرار شود . اما هرروز که‌میگذشت . عصمت دچار اضطراب بیشتری می شد که پس‌از پایان ۹ ماه ، به شوهرش چه‌جوابی خواهد داد ؟ و جالب اینکه شوهر عصمت هم توجه نمی کرد که شکم همسرش تغییری نکرده است.

بالاخره ۸ ماه که گذشت ، عصمت‌به‌شوهرش‌گفت میخواهد از ده ، به شهر برود و این یك ماه آخر را پیش مادرش زندگی کند که هم در این مدت مادرش از اومراقبت کند ، هم پس‌از وضع حمل تا مدتی تنها نماند .

شوهر عصمت هم که از تصور بچه‌دار شدن ، سر ازپا نمی شناخت ، موافقت کرد و عصمت ، به خانه مادرش ، خیرالنساءکه‌در شهر است ، رفت .

عصمت ، درآنجا ماوقع را برای مادرش تعریف‌کرد و مادر و دختر بفکر کشیدن نقشه‌ای افتادند تابهر ترتیبی شده ، بچه‌ای بدست بیاورند ...

حدود یك ماه بعد ، خیرالنسا باخوشحالی‌بدخترش گفت‌فامیل یکی از همسایگان او ، زنی روستائی است که یك بچه شیر خوار دارد و او تصمیم گرفته است‌این‌بچه را بدزدد و برای او بیاورد ...

خیرالنساء ، روز بعد ، بچه شیرخوار «رقیه» را دزدید و برای دخترش آورد و از آنطرف رقیه که برای خرید بیرون رفته بود ، وقتی بخانه برگشت و بچه‌اش را ندید ، ماجری را باپلیس درمیان گذاشت .

بالاخره ، پس از تحقیقاتی ، پلیس به‌خیرالنساء مشکوك شد و خیرالنساء هم پس از چند جلسه بازپرسی اعترافکرد که «علیرضا»ی ۹ ماهه ، بچه شیرخوار رقیه را دزدیده است.

اما وقتی به سراغ «علیرضا»ی بیگناه رفتند ، حقیقت وحشتناك تری آشکار شد و آن اینکه: خیرالنساء و عصمت فکر می کنند که اگر شوهر عصمت ، این بچه ۹ ماهه را ببیند ، متوجه خواهد شد که موضوع حاملگی عصمت‌دروغ بوده‌است این‌بودکه تصمیم میگیرندعلیرضا را بکشندواورا بخاك بسپارند و بعد همه جا شایع کنند که عصمت‌در خانه مادرش بچه‌ای بدنیا آورده ، و این بچه دوسه روز بعد از تولد مرده است !

پزشك قانونی ، بلافاصله دستور نبش قبر گرفت و جسد کودك بیگناه را از زیر خاك بیرون آوردند و معلوم شد که طفل معصوم بوسیله کسی که آرزوی مادر شدن داشته ، کشته شده وداغ خود رابرای همیشه‌دردل مادر واقعی‌اش‌بجا نهاده است...

بدعهدترین زن هفته

روح شوهرم،مرا آزارمیدهد!

رضائیه ـعفت ، زن جوانی که به‌تازگی برای‌دومین بار شوهر کرده است ، با خوردن مقداری داروی‌حشره‌کش ، دست به خودکشی زد !

عفت ، پس از آنکه توسط شوهر دومش‌به‌بیمارستان منتقل شدو از مرك نجات یافت ، درمورد علت‌خودکشی‌اش گفت:

ـیکسال قبل شوهر اولم ، جلو چشمهای من مرد. او در آخرین لحظات زندگی‌اش ، از من قول گرفت‌که پس از مرك او هرگز ازدواج نکنم‌و مردی رابه زندگیم راه ندهم . منهم قبول کردم وبه‌او قول دادم که اگرروزی خطا کردم‌و مردی‌را به زندگیم راه دادم بلافاصله خودم راخواهم کشت .و شوهرم نیز بعنوان قدردانی ، تمام‌ثروتش رابنام من کرد.

عفت ، گریان ادامه داد:

ـ یکسال در تنهائی بسر بردم . اما بالاخره با مردی آشنا شدم که احساس کردم با تمام وجود عاشقش هستم . این بود که بدعهدی کردم وبا او ازدواج کردم... اما حالا چندشب است که روح شوهر اولم ، دائما به خوابم می‌آید و مرا نفرین میکند و دائما میگوید « تو قول داده بودی اگر مردی وارد زندگی‌ات شد، خودت‌را بکشی ، چرا این کاررا نمی‌کنی ؟» و اینست که من‌طاقت نیاوردم و تصمیم گرفتم برای رهائی از دست روح شوهر اولم ، خودم را بکشم ... آخر شما نمیدانید ، هروقت روح اورا بخواب می‌بینم ، انگار صدبار می‌میرم وزنده میشوم ... در حقیقت ، مرك راحت‌تر از درخواب دیدن روح‌اوست ...

عفت ، فعلا از مرك‌نجات یافته‌است ولی میگوید :

ـ اگر روح شوهر اولم دست از سرم برندارد ، بازهم دست به خودکشی‌خواهم زد ....

بدشانس‌ترین ساربان هفته

سر ساربان ، در دهان شتر !

گرفت ،اورا از زمین بلند کرد و محکم به‌زمین کوفت!

ساربان که دیگر رمقی نداشت ، آنقدر بی حرکت ماند تا چند نفر به کمکش آمدند واورابه بیمارستان رساندند .

دربیمارستان ، سر کرم‌را ۵۰بخیه زدند و گفتند که‌او باید حداقل یك‌ماه‌تمام،تحت معالجه باشد !

بندردیر ـ کرم‌عابدی ، سالهااست که ساربان است وهرروز ،با کاروان شترها ، فاصله بین شهرها وروستاها را طی می کند .

او ، روزگذشته ،هنگامی که در قریه «گزخو»ی بندر دیر ، مشغول ناهار خوردن بود ،ناگهان متوجه شد که دونفر ازشترهایش «مست » شده‌اند وبجان هم‌افتاده‌اند . کرم ، برای میانجیگری به طرف دو شتر رفت ، اما ناگهان یکی‌ازشترهای‌مست، سر «کرم»را توی دهانش

عاشق ترین پیرمرد هفته

پیرمرد ۷۰ساله ، عاشق‌دختر۲۵ساله !

تبریز ـ سکینه ٤٥ ساله و علی ۷۰ ساله ، ۲۵ سال پیش باهم ازدواج کرده‌اند و حالا، پس از آنکه صاحب ٤ فرزند هم شده‌اند، تازه تصمیم گرفته‌اند از یکدیگر جدا شوند !

وقتی آن دو باهم ازدواج کردند، علی در فقر وتنگدستی زندگی میکرد ، ولی سکینه ، آنقدر با او مدارا کرد و قناعت بکار برد که پس از این مدت ، حالا آنها نه تنها فقیر نیستند ،بلکه‌علی، در حساب بانکی‌اش ، مبلغ قابل توجهی هم پول نقد دارد.

سکینه ، درست در روز هائی که میرفت تا معنی آسایش وخوشی‌رابفهمد، ناگهان متوجه‌شد که‌شوهر ۷۰ ساله‌اش علی ، تغییر پیدا کرده‌است . مدتی‌بود که علی ، شبها دیر بخانه می‌آمد و وقتی هم بخانه میرسید ، یکسره به‌بستر میرفت و می‌خوابید . چندبار ، سکینه ازاو پرسید:

ـ تاحالا کجابودی ؟

ـ رفته بودم مسجد، به وعظ آقا گوش کنم.

ـپس چرا یکسره توی رختخواب میروی ؟

ـبرای این که خسته شده‌ام .

و سکینه هم قبول میکرد وحرفی نمیزد .ولی ...روزگذشته ،تصادفا دسته چك علی ، به دست سکینه افتاد ،سکینه از روی کنجکاوی ، ته چك‌رانگاه کرد و یکباره سرجای خود خشکش زد .چون در یکی از ته چك هانوشته شده بود : «ده‌هزار تومان ، دروجه‌دوشیزه لاله »... سکینه که از فرط‌خشم‌نمی‌توانست‌خودش راکنترل کند ، بسرعت از خانه بیرون دوید و خود را به شوهرش رساند و موضوع را با اودرمیان گذاشت.ولی‌علی، ناگهان سرش‌را بالاگرفت و در کمال خونسردی گفت:

ـدرست است . من میخواهم با دختر۲۵ ساله‌ای بنام لاله ازدواج کنم واین چك ده‌هزار تومانی راهم به‌اوداده‌ام که خیالش راحت باشد و مطمئن شود که با او ازدواج خواهم کرد...

حالا، سکینه وعلی ،توی دادگاه حمایت خانواده نشسته بودند ، وسکینه گریه میکردو میگفت :

ـتکلیف مرابا این مرد ظالم ، که باقناعت های من صاحب پول شده،روشن، کنید ...

و علی هم دوبایش را توی یك کفش کرده بود که:

ـکار دل است، کار گل نیست ... من عاشق‌لاله هستم و باید با او ازدواج کنم ...

جالب‌ترین آبگوشت خوران هفته

عزاداران جرقویه!

جرقویه (اصفهان) ـ درقریه «ینگاد» از توابع جرقویه رسم براینست که هرسال از اول‌ماه محرم تاآخر ماه صفر ، یعنی ٦۰روزتمام ، اهالی ، هرغروب درخانه یکنفر جمع میشوند و تا پاسی از شب گذشته سینه‌زنی و نوحه خوانی میکنند.

دراین مراسم ، معمولا همه اهالی شرکت میکنند و شام را هم‌میهمان صاحب خانه هستند شام آنها منحصر است به آبگوشت ، که صاحبخانه سهم هرکس را ،دریك ظرف جلو اومیگذارد . هرکدام‌ازعزاداران باید برای درست کردن «ترید» باتوجه به اشتهایش نان خرد کند ، چون رسم است که اگر غذای کسی زیادی آمد ، نان های‌اضافی‌و باقیمانده آبگوشت او را توی یقه لباسش می ریزند !

این‌بار ، این مراسم در خانه حاج براتعلی شفیعی برگزارشد ویکی‌از افراد خانه او ، هنگام جمع کردن سفره ، متوجه شد که مشهدی غلامرضا ، همه‌نان هائی را که خرد کرده و توی آبگوشت‌ریخته ، نخورده است، بهمین دلیل دیگران را هم خبر کرد که غذای زیادی را توی یقه‌لباس‌او بریزند ولی‌مشهدی غلامرضا، به این عمل اعتراض کرد و چند لحظه بعد ، بین‌او و مسئولان برگزاری مراسم ، نزاع شدیدی درگرفت که در نتیجه ، منقل آتش به وسط اتاق پرت شد و فرش های خانه حاج‌براتعلی آتش‌گرفت.

دراین نزاع ، هفت نفرمجروح شدند و ساعتی بعد ، بجای رفتن به خانه های خود ، روانه پاسگاه ژاندارمری‌شدند!

زیان‌آورترین گربه هفته

گربه گرسنه ، بره‌ای‌راخفه‌کرد!

بادرود (نطنز) ـ گربه‌گرسنه‌ای خانه‌ای را به آتش کشید و خود نیز درمیان شعله های آتش سوخت !

این خانه ، که اسباب و اثاثه‌آن‌تبدیل به خاکستر شد، متعلق به یك راننده بنام محمد شریفی بود .

گربه ، که در غیاب ساکنان خانه ، به جستجوی طعمه امده بود وقتی به سراغ ظرف غذا که روی چراغ خوراکپزی بودرفت، ناگهان‌چراغ خوراك پزی را واژگون کرد .

دراین آتش سوزی ، علاوه برگربه و وسائل خانه یك‌بره نیز براثر تراکم دود ، درآغل خود ، خفه شد !

ناشناس شیك‌ـ پوش ، دزد بود !

اصفهان ـ مرد ناشناسی‌که یک کلاه شاپو برسر و کت و شلوار شیکو مرتبی بتن‌داشت و رویهمرفته ، ظاهرش بسیار آراسته بود ، وارد بوئین اصفهان شدو به مسجدحضرت ولی‌عصر بوئین رفت . او پس از شرکت درمراسم سوگواری که در این مسجد برگزار می‌ـ شد ، به تنها مسافرخانه‌بوئین رفت و بلافاصله مدیر وکارکنان هتل را خواست و باآنها در گوشه‌ای خلوت مشغول صحبت شد .

مرد ناشناس به این‌عده‌گفت که ماموریت دارد سارقین و قاچاقچیان خطرناک این‌منطقه را دستگیر کند .

وی تا نزدیک نیمه شب با مدیر و کارکنان هتل حرفزدو حتی تاکید کرد که آنها نیزباید در انجام این ماموریت باوکمک کنند .

ناشناس سپس‌برای استراحت بیکی از اتاقهای هتل رفت، اما نیمه شب ، هنگامی که‌همه در خواب بودند مقدار زیادی از اثاثه و اشیاء منقول هتل را جمع‌آوری کرد و با خود برد .

اکنون ژاندارمری بوئین در تعقیب این دزد شیکپوش‌است!

گرگ‌ها ، گاریچی را خوردند !

اردبیل ـ نزدیك‌ظهر، عده‌ای از اهالی قریه‌کلخوران، که عازم اردبیل بودند ، بین راه گاری علیمراد (گاریچی معروف اردبیل) را دیدند که دروسط جاده متوقف شده ، اما از صاحب آن خبری نیست !

این عده ، چند قدم دورتر ، لباس های پاره پاره و خون‌آلود علیمراد را پیدا کردند و معلوم شد گاریچی ٤٥ ساله اردبیلی ، طعمه گرك یا گرك های گرسنه شده است .

علیمراد که نان‌آور خانواده‌ای ٥ نفری بود،ازچند سال پیش برای چلوکبابی های اردبیل کار میکرد ، او بلگاری خود به قریه کلخوران میرفت و از آنجا دوغ مورد نیاز چلوکبابی ها را ، به اردبیل می آورد .

این بار هم ، او برای آوردن دوغ رفته بود که طعمه گرك شد .

تعجب‌آور اینکه ، گرگها پس‌از حمله به علیمراد و از هم‌دریدن او ، کوچکترین آسیبی به الاغ گاری نرسانده بودند و الاغ ، باخاطری آسوده ، کنار جاده ایستاده بود !

شب‌عیدامسال، کرمانی‌ها نارنگی قاچاق میخورند!

کرمان ـ ۹ کامیون بزرگ حامل نارنگی قاچاق ، در قریه « سکوی‌ی کرمان توقیف شد ! کاروان کامیون‌ها، اززاهدان به اصفهان میرفت که ماموران گروه ضربت ژاندارمری‌کرمان به آن سوعظن بردند.ماموران، این کامیون‌هارا متوقف‌ساختند و سپس رانندگان کامیونها ، بدستور ماموران . به کرمان حرکت کردند .

ماموران ، کامیون های‌حامل نارنگی قاچاق را به گمرک کرمان تحویل دادند و پس‌از تحقیقاتی معلوم شد که‌این نارنگی‌ها ، از پاکستان،بطور قاچاق وارد زاهدان شده‌واز آنجا بسوی اصفهان حرکت داده شده است .

اداره گمرک کرمان اعلام کرده که نارنگی های قاچاق را در معرض حراج قرار خواهد داد ، و باین ترتیب باید گفت ، نارنگی های‌قاچاق پاکستانی ، میوه شب عید کرمانی‌ها را تامین خواهد کرد .!

تسلیت

جناب دکتر فرخ‌روپارسای
وزیر محترم آموزش و پرورش
مصیبت وارده را به آنجناب تسلیت عرض مینمایند .
کارکنان اداره کل نظارت برموسسات عالی‌وزارت‌دارائی
آ ـ ۸٦٦۱۰

جناب آقای دکتر امیر کلالی سرپرست محترم سازمان مرکزی شهرکتها
باندوه فراوان از سوی خود و کلیه مهندسان ، کارمندان ، کارگردان و چغندرکاران مصیبت وارده را تسلیت میگویم و از خداوند بزرگ بقای سلامت بازماندگان را آرزومندم .
رئیس کارخانه قند جام ـ تیمور تاج بخش
آ ـ ۸٦٦۰۸

آقای مهندس مجید خلیلی
باکمال تاسف و تالم درگذشت برادر عزیزتان را به خانواده محترم خلیلی مخصوصا جنابعالی تسلیت عرض مینمایم .
مهندس هومان آهنگوب
آ ـ ۲٥۳۲٥

شهادت شادروان علی فیاضی را در نهایت تاسف بکلیه هموطنان عزیز خصوصا سرکار خانم فیاضی والده محترم و همسر گرامیشان و سایر بازماندگان محترم از طرف جامعه بانوان استان کردستان تسلیت عرض مینماید .
دبیرسازمان زنان استان کردستان ـ تاج‌الملوك‌اردلان
آ ـ ۸٦٦۰٤

ستوان دوم مهدی دارائی
افسران و کارکنان دانشکده ضمن خدمت ودانشجویان بیست و هفتمین دوره تخصصی راهنمائی و رانندگی مصیبت وارده را به سرکار و به بازماندگان تسلیت میگویند .
آ ـ ۳٥۳۳۱

بانهایت تاسف و تاثر درگذشت شادروان آقای محمد حسین فرهمند (ظفرسلطان) پدر همسرجناب آقای دکترعلی اصغر هنجنی رئیس بخش زنان وزایمان بیمارستان فیروز آبادی واستادعزیزمان راصمیمانه تسلیت عرض نموده واز خداوند صبرو شکیبائی برای معظم‌له خواستاریم .
دانشجویان دانشگاه ملی ایران
آ ـ ۳٥۳٤۷

همکلاسی عزیز آقای عیسی مالک
درغم شما شریک و مصیبت وارده را تسلیت عرض وسلامتی برای بازماندگان از خدای بزرگ خواهانم .
نادر شریف‌زاده
آ ـ ۳٥۳٤۹

همکار گرامی سرکار خانم همایونی
بانهایت تاثر و تاسف مصیبت وارده را تسلیت عرض نموده بقای عمر بازماندگان را آرزومندیم .
راهنمایان تعلیماتی ناحیه یک تهران
آ ـ ۸٦۸۲۸

جناب آقای غلامحسین جباری
بانهایت تاسف و اندوه درگذشت برادر گرامیتان را تسلیت گفته تندرستی و بقای بازماندگان آن مرحوم را از درگاه ایزد متعال خواستاریم .
شرکت متروگلدوین مایر ـ شرکت فوکس قرن بیستم ـشرکت برادران وارنر
آ ـ ۸٦۸٦۲

جناب آقای غلامحسین جباری
باندوه بسیار مصیبت وارده را تسلیت گفته خود را درغم شما شریک میدانیم.
خلیل مشیان ـ اینرمشیان
آ ـ ۸٦۸٦۰

سرکار علیه خانم مهری جباری
بانهایت تاثر درگذشت شادروان تقی‌جباری را بحضورسرکار تسلیت عرض نموده شکیبائی و بقای آن فامیل محترم را خواهانیم
خلیل مشیان ـ اینرمشیان
آ ـ ۸٦۸٦۰

جناب آقای دکتر امیر رفیعی
با نهایت تاسف و تالم مصیبت وارده را به جنابعالی‌وسایر بازماندگان تسلیت میگویم .
سرهنگ مهران
آ ـ ۸٦٦۱٦

سرهنگ رشاد و سرکار خانم رشاد
ضایعه جانگداز فوت نو عروس مریم ناکام را بشماوخانواده محترمتان تسلیت گفته صبر و شکیبائی از خدای بزرگ برایتان مسئلت داریم .
فرزانه ضرغام ـ سپهبد محمد حسین ضرغام
آ ـ ۳٥۲٥۳

جناب آقای دکتر امیر رفیعی
با نهایت تاسف و تالم مصیبت وارده را بشما و خانواده تسلیت میگویم .
قم ـ پرویز ناظمان
آ ـ ۸٦٦۱۸

درگذشت نا بهنگام شادروان دکتر رفعت نزیه اخوی‌همکار ارجمند جناب آقای حسن نزیه و پدر گرامی همسر جناب‌آقای هادی امین صالحی مدیریت کل کار و امور اجتماعی استان مازندران را تسلیت میگوید .
مدیر بیمه های اجتماعی منطقه مازندران ـ ناصر دالائی
آ ـ ۸٦٦۲۰

جناب آقای گلشنی مقدم
در اندوه و مصیبت وارده با شما شریک هستیم .
دانشجویان سال دوم آب و خاک انستیتوتبریز
آ ـ ۸٦٦۲۸

کارکنان اداره کل چای شمال با تاثر و اندوه فراوان درگذشت شادروان حمید نفیسی صاحب منصب بازنشسته راکه سالیان متمادی با صداقت و درستکاری به چایکاران شمال خدمت نموده است به بازماندگان آن مرحوم تسلیت میگویند.
رئیس اداره کل چای شمال ـ مهندس معزی
آ ـ ۸٦٦۳۰

همکار گرامی آقای حسن گلشنی مقدم
با نهایت تاسف درگذشت مرحوم حیدرقلی مجیری بزرگ خاندان مجیری را بشما و خانواده گرامی تسلیت عرض نموده و خود را شریک غم شما میدانیم .
کارمندان اداره خاکشناسی و حاصلخیزی خاک آذربایجان شرقی
آ ـ ۸٦٦۲٦

تسلیت به وزیر دانشمند آموزش و پرورش
مردی شریف سوی خدا آشیان گرفت
در راه نیک نامی و تقوی نشان گرفت
از خود به یادگار چه گلها به جاگذاشت
در بوستان‌علم و ادب ارمغان گرفت
رفسنجان ـ جعفر نامدار
آ ـ ۸٦٦۲٤

باافتتاح حساب پس انداز در
بانك بیمه بازرگانان
برای تصاحب
ساختمان ٤ طبقه شماره یک
آماده شوید

کتاب رایگان برای همه
هر کتابی از انتشارات هر ناشری از
فروشگاههای امیر کبیر بخرید یک
کتاب رایگان عیدی خواهید گرفت
موسسه انتشارات امیر کبیر

اعانه‌های

شماره بیست و چهارم ـ پنجشنبه نوزدهم اسفندماه ۱۳۵۰

نکته‌ها

● جامه نیکبختان را ازدوچیز بافته‌اند : تارش از نیکوکاری و خوشخوئی ، پودش از سازگاری و مردم‌داری

«اردشیر بابکان»

● آنهاکه‌به‌فکر رفع‌احتیاجات مردم هستند بهترین خدمت‌را به خودشان میکنند.

«کایزر»

● با هر خدمتی که برای‌مردم انجام بدهیم ، جان تازه‌ای به روح خود بخشیده‌ایم ، جان تازه‌ای که ما را به زندگی و سعادت همیشگی پیوندمیدهد.

«جوزف کمپبل»

از وصایای مولای متقیان حضرت علی (ع) بفرزندان خود

شما دو نازنین فرزند من و شما ای فرزندان اکنون‌وآینده سفارشهایم را بشنویدوبگنجورقلب بسپارید و با دست عمل و کردار نیك از آن استفاده کنید .

زنهار ، یتیمان را فراموش‌نکنید و از بیچارگی آنها غافل مباشید .

ستمدیدگان و مستمندان رابا گشاده‌دستی و گشاده روئی یاری دهید و حق همسایگان‌را به نیکوئی ادا کنید .

خویشاوندان تهی‌دست را ازدسترنج خویش برخوردار سازید و زنهار قطع رحم روامدارید .

نیکی ، صداقت وایمان بزرگترین ارزشهای زندگی است

سخنانی که ازکنفسیوس بجا مانده ، هرکدام میتواند پایهٔ یك‌بنیادبزرگ اخلاقی باشد.

کنفسیوس

خدمات فرهنگی

نخستین بار ، در سال‌تحصیلی ۳۷ـ۱۳۳۶ ، سازمان شاهنشاهی خدمات اجتماعی ، ازمحل عواید بلیطهای اعانه ملی ، اقدام به طبع کتاب‌های درسی‌چهار کلاس ابتدائی کرد و این کتابها را ، برایگان دراختیارنوآموزان دبستانهای سراسر کشور قرار داد . این برنامه، طی ۱۴ سال گذشته ، همچنان ادامه یافته و تاکنون ، تعداد کتابهای‌منتشر شده به ۱۲۰ میلیون جلد رسیده است .

این کتابها ، با چاپ نفیس‌ومطالب‌سودمند ، توسط متخصصان فن آموزش نوین تدوین میگردد وبجای کتابهای درسی سابق ، که نحوه چاپ ، تصاویر و تدوین‌مطالب‌آنها بااصول جدیدآموزشی مطابقت نداشت ، در اختیارنوآموزان مدارس شهری و روستائی سراسر کشور قرارمیگیرد .و این ، یکی دیگراز اقدامات بزرگ و عام‌المنفعه سازمان شاهنشاهی خدمات اجتماعی است که بیاری شماخریداران نیکوکار بلیطهای‌اعانه‌ملی انجام گرفته است .

از ثمر شیرین نسازی گر دهان خلق را
سعی کن درسایه‌ات چون‌بیدآساید کسی

●

میشود چتر تو خورشید قیامت فردا
دست خود گر سپر مردم افتاده کنی

صائب

حاجی دوقلو!

«حاجی فیروز» در سرزمین ما، طلایه‌دارنوروز و مظهرسرور وشادمانی است . بهمین جهت ، چهارمین سری بلیط دو قلو که چهارشنبه آینده قرعه کشی میشود ، بمناسبت فرارسیدن‌نوروز با تصویر «حاجی فیروز» برروی‌بلیط های مرغ و ماهی انتشار یافته است .

عواید این بلیطها ، صرف ایجاد و توسعه موسسات عام‌المنفعه و انجام خدمات ارزنده‌ای میشود که هرروز، هزاران تن از هموطنان نیازمند و مستمند ما ، در سراسر مملکت ، از ثمرات درمانی ، بهداشتی ، فرهنگی‌و اجتماعی آن برخوردار میگردند .

بنابراین ، خرید این بلیط ها ، علاوه برمزایای مادی و جوایز تشویقی آن، بمنزله ادای فریضه و احترام به‌کارهای جمعی و ابراز شخصیت در مسائل اجتماعی است . شما ، حتی اگر نیازی به جوایز بلیط ها ندارید ، با خرید بلیط ، در حقیقت شخصیت خود را پشتوانه معنوی اقدامات خیر وعام‌المنفعه سازمان شاهنشاهی خدمات اجتماعی قرار میدهید .

خوشبین ترین و خوشبخت ترین موجودات

«آندره موروا»

«آندره موروا» نویسنده معروف فرانسوی می‌نویسد :

زنم ، فرزندانم ، دوستانم اعتقاد دارند که من بیش‌ازاندازه خوشبین هستم و همیشه فکر میکنم که همه کارها به خوبی روبراه خواهد شد.

حتی یکی از دوستانم به من میگفت .

تو اگر به پرتگاهی هم سقوط کنی ، میان زمین و آسمان تصور خواهی کرد که در اعماق پرتگاه تشکی از پر قو گسترده‌اند و تو صحیح و سالم به زمین خواهی رسید !

البته چنین عقیده‌ای درباره من شاید قدری مبالغه‌آمیز باشد . اما اقرار میکنم که من موجودی خوشبین هستم و بخاطر همین خوشبینی بیش از همه کس احساس خوشبختی میکنم .

لابد شما هم میل دارید من راز خوشبینی و خوشبختی خودرا باشما درمیان بگذارم ؟ اینطور نیست ؟ پس گوش کنید.

من بهیچوجه حاضر نیستم عالم بشریت‌رابه‌زشتی و نازیبائی محکوم کنم . درست است که نمیدانم چرا میآئیم ، چرا می‌رویم ، و سرانجام اجتناب‌ناپذیر زندگی هم مرگ است . این واقعیت‌ها را بایددلیرانه پذیرفت و بخاطر آنها بیمی به‌دل راه نداد .

مسئله مهم اینست که چه باید بکنیم تا دراین‌دنیا خوشبخت باشیم .

من اعتقاد پیدا کرده‌ام که ما میتوانیم کاری انجام بدهیم که هم زندگی خودمان و هم زندگی‌نوع انسان را بهبود بخشیم .

با اینهمه اختراعات و اکتشافات و ترقیات‌بشر، من هنوز معتقدم که بزرگ‌ترین و قوی‌ترین نیروهادر دنیا همان نیروی انسان است . نیروئی که در زیر سخت‌ترین بمبارانهای زمان جنگ ودر دشوارترین لحظات فقرو گرسنگی و آوارگی باما بود و عشق و محبت و خدمت بمردم‌آن‌را چند برابر میکرد.

من هرقدر به‌یاری دیگران می‌شتافتم و همه نیروهایم را برای خوشبختی دیگران بکار می‌بردم احساس میکردم چند برابر تواناتر شده‌ام !

عشق و محبت من نسبت به مردم و نیکوکاری و احسان در حق درماندگان بمن آموخت که چگونه از زندگی لذت ببرم . لذتی که هیچ چیز دیگر با آن قابل مقایسه نیست . در پرتو نیکوکاری به همه چیز زندگی با خوشبینی نگاه می‌کنم و خوشبینی برای‌من خوشبختی می‌آورد . نیکوکار باشیم !

مرد آزاد ، حق دارد اندوهگین‌شود ، اگر روز خود را بدون انجام دادن کاری شایسته و سودمند بسر برده باشد .

پانصد و پنجاه سال پیش از میلاد، چشم به دنیا گشود . در بیست سالگی مکتبی بوجود آورد ، تا جوانان را برای پدید آوردن جامعه‌ای بهترتربیت کند . در چهل و هفت سالگی ، با گرفتن شغل سیاسی وارد خط سیاست گشت و توانست اندیشه‌های سیاسی خود را به آزمایش گذارد . این آزمایش چنان موفقیت‌آمیز بود که رقیبان را هراساند . آنها با نیرنگ ، سیزده سال تمام ، وی را از زادگاهش دور نگه‌داشتند . پس از این مدت ، «کنفوسیوس» به زادگاه خود بازگشت و مانده عمر را به تالیف مباحث‌تاریخی و نظرات اخلاقی خویش پرداخت .

افکار و تعالیم او ، اکنون پس از دو هزار و پانصد سال هنوز زبانزد چینی‌هاست . ولی با همه اعتقادی‌که مردم چین به او داشته‌اند ، هرگز جنبه مذهبی به خود نگرفته است . او معلم بزرگ اخلاق بود و سخنانی‌که از او به جای مانده است ، هرکدام ،میتواند یك بنیاد بزرگ اخلاقی باشد . برخی از این سخنان را در اینجا می‌آوریم:

● مردی که خصلت نیك دارد ، هرگز تنها نمی‌ماند ، زیرا همیشه دوستانی برای خود پیدا می‌کند .

● مردی که دارای عزم نیرومند و اخلاق متین است ، هرگز فضیلت اخلاقی خود را فدای هوس های زندگی نمی‌کند . آری ، مردانی در این جهان زیسته‌اند که برای تکمیل و حفظ فضایل اخلاقی ، جسم و جان خودرا فدا ساخته‌اند .

● کشوری که افراد آن از علم و دانش و احساس همدردی و عواطف انسانی بهره‌مند باشند ، دیگر طعم فقر را نچشیده ، روزگار راحت وآسوده‌ای خواهد داشت .

● آرمان مرد نجیب ، داشتن خصال پاك است .

● وظیفه را در درجه اول باید شمرد و ثمری را که از آن باید چید ، در درجه دوم .

● من از این اندوهگین نمی‌شوم‌که مردم ، مرا چنانکه هستم ، نمی‌شناسند، بلکه از این غمگینم که من مردم را چنانکه باید و شاید نمی‌شناسم .

● ملامت و سرزنش در میان دوستان، جدائی و بیگانگی تولید می‌کند .

● زبان ، دزد زدگی ، ظلم وخسرانی که دیده‌ایم مهم نیست . بلکه فراموش نکردن آنهاست که ما را آزار میرساند.

● فضیلت اخلاقی در تکمیل جامعه بشری ، نخستین نقش را دارد .

● تمدن واقعی ، عبارت است ازحالت یك جامعه انسانی که در آن ، عدالت و حقیقت پرستی و انسانیت و احترام متقابل حکم‌فرمائی می‌کند .

رکن اساسی هرجامعه عبارت است از متانت اخلاقی افراد آن . بنابراین، تعلیم فضایل اخلاقی در مدارس ، مهم‌ترین شرط و وظیفه تمدن حقیقی است .

● مرد آزاد ، حق دارد اندوهگین شود اگر روز خود را بدون انجام دادن کاری شایسته و سودمند بسر برده باشد .

● کسب فضیلت ، وظیفه اساسی‌هر آدمی است . در این وظیفه ، دانشجو می‌تواند و حق دارد که از استاد خود هم جلوتر برود و زودتر به مقصد برسد .

● به تعلیمات کهن عمل کردن و تعلیمات نو را فراگرفتن ، آدمی را برای استادی مستعد و آماده می‌سازد.

● نیکی ، صداقت و ایمان درزندگی، بزرگترین ارزش را دارد .

● هرکس مال و جاه برای خود آرزو می‌کند ، اما اگر این آرزو با فدا کردن راستی و درستی برآورده شود ، باید از این آرزو چشم پوشید.

بنیادهای اخلاقی‌که «کنفوسیوس» به جا گذاشت ، همچنان تازه و جذاب است و میتواند ، حتی در روزگار کنونی کاربردهای موثر داشته باشد و بهمین جهت است‌که «کنفوسیوس» هنوز بعنوان یکی از کهنسال‌ترین اساتید بشریت ، جوان مانده است.

بلیط دوقلو مخصوص نوروز ، با تصویر حاجی فیروز روی بلیطهای مرغ وماهی منتشر شد

حاجی دوقلو آورده امسال
برات پیکان و پول و بخت و اقبال

خبر های کوتاه و برگزیده در هفته نامه مخصوص اعانه ملی

وقتی یك ستاره ، لبخند می زند

«الزا مارتینلی» و بچه های قاره سیاه

«الزامارتینلی» زیبا ، در یك آپارتمان مجلل ، آراسته به تابلو هائی چشمگیر ، یك «پاراوان» ژاپنی ، و یك کتابخانه بزرگ ، بسر می‌برد . سه هفته پیش ، چنانکه خودش میگوید ، یکی از کتاب های این کتابخانه را اتفاقی برداشت که نگاه کند ... نگاه کردن همان و سه روز پی در پی ، کتاب را خواندن ، همان .

کتاب ، «بچه های آفریقا» نام داشت . و نویسنده ، در آن ، تصویری واقعی و براستی رقت‌انگیز ، اززندگی بی آینده بچه های قاره سیاه ، ترسیم کرده بود .

«الزا» ، بازچنانکه خودش‌میگوید، در روز هائی که کتاب را می‌خواند، بارها برسرنوشت بچه های سیاه‌گریست و آن وقت ، پس از به پایان رساندن کتاب بود که تصمیم گرفت کاری‌بکند و باری از دوش بچه های سیاه بردارد .

با شوهرش ، «ویلی ریزو»عکاس مشهور ، مشورت کرد . نتیجه شور و کنکاش ، این بود : «الزا» : دستمزد خود را ازبازی در آخرین فیلمش «راههای مستی» ، که اکنون درمرحله «مونتاژ» ، قراردارد ، به بچه های آفریقا ، اختصاص داد با این پول ، انجمن اروپائی ، دوستداران قاره‌سیاه، یك بیمارستان در نزدیکی شهر «دارالسلام» پایتخت تانزانیا ، خواهد ساخت

عکس ، «الزا»ی شاد و خندان‌را هنگام خروج از محل انجمن نامبرده نشان می‌دهد : اوچك دستمزدش را به مسئولان انجمن سپرده است و خشنود از ادای یك وظیفه انسانی ، به همراه شوهرش به خانه ، باز می‌گردد . این خشنودی ، زاده همان عشقی است که بزرگتر از آن وجود ندارد : عشق به انسان .

قهرمانان اخلاق

شجاعت کسانی که در راه انجام مقصود به شهادت رسیده‌اند قابل تقدیر است. در عین حال شجاعت‌مردانی هم که در راه پیشرفت هدف مقدس خود زنده مانده‌اند کم از آنها نیست، زیرا سراسر زندگی این‌نوع مردان آمیخته با فتح و شکست‌است‌آنهاکه بتوانند با وجود فشارها ، با وجود موانع ، به وظیفه وجدانی خود عمل‌کنند حقا درردیف قهرمانان پهنه اخلاق قرار دارند . چون مبنای اخلاق و انسانیت جز این نیست .

جان کندی

نتیجه قرعه‌کشی بلیط دوقلو سری ۱۱۰۷

برندگان جوایز بلیطهای «مرغ»
سری ۱۱۰۷ چهارشنبه ۵۰/۱۲/۱۸

پنجاه‌ریالی	۷
یکصدریالی	۲۰
پانصدریالی	۰۴۹
دوهزارریالی	۴۲۲۶
پنجاه‌هزارریالی	۰۹۰۸۸
یکمیلیون‌ریالی	۰۴۷۷۳۴۹

برندگان جوایز بلیطهای «ماهی»
سری ۱۱۰۷ چهارشنبه ۵۰/۱۲/۱۸

پنجاه‌ریالی	۲
یکصدریالی	۷۳
پانصدریالی	۱۲۱
دوهزارریالی	۴۶۲۹
پنجاه‌هزارریالی	۸۲۳۲۵
یکمیلیون‌ریالی	۰۴۸۹۳۷۱

شماره‌های برنده بلیطهای اعانه ملی چهارشنبه ۵۰/۱۲/۱۸

خوشکیش :

در انجمن مدیریت ایران

سرمایه بانکها برای صرافی نیست

آقای خوشکیش مدیر کل بانك ملی ایران گفت مدیر بانك باید براساس لیاقت و کاردانی انتخاب شود نه بمقیاس سرمایه گذاری ، در کارمدیریت بایستی از توصیه و سفارش پرهیز کرد مدیر کل بزرگترین بانك تجارتی کشور معتقدبود تبعیض را باید از میان کارکنان بانکها برداشت و کارکنان را تحت آموزش قرار داد و آموزش کارکنان بزرگترین سرمایه بانك است .

مدیر کل بانك ملی که در جلسه ماهانه مدیریت صحبت می کرد خطاب به مدیران صنایع و بانکها و واحدهای بازرگانی و سازمانهای دولتی گفت :

یك مدیر باید ذاتا مدیرباشدوتنها خواندن کتاب نمی تواند مدیر بسازد ، بلکه اول باید مدیربودو خواندن کتاب برای تسهیل بیشتر در کار مدیریت بدون مدیر باید رعایت سرمایه ـ مشتری، کارمند و معاملات بانك را بنماید و متوجه باشد که سرمایه در بانك با سرمایه گذاری در صرافی تفاوت بسیار دارد و مدیریت بانك بایستی به عهده «مدیر» گذاشته شود نه صاحب سرمایه.

جلب نظر مشتری

در مورد جلب مشتریان بانکها مدیر کل بانك ملی اصولی را متذکر شد واز جمله گفت : باید اطمینان مشتری به بانك جلب شود و در انتخاب مشتری ، مدیریت ایجاب میکند که افراد نایاب در زمره مشتریان بانك نباشند زیرا مشتری غیر واقعی در بانك سبب سلب اطمینان سایر مشتریان بانك میشود.

آقای خوشکیش اضافه کرد یك مشتری وقتی به بانك وارد میشودباتمام افراد بانك درهر سمت و مقامی که

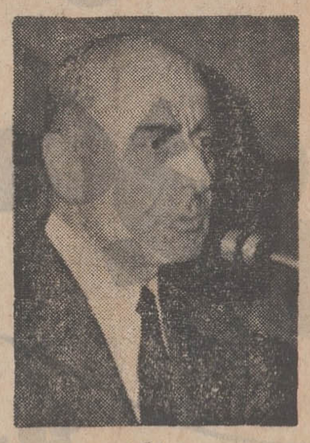

خوشکیش

باشند سروکار پیدا میکند ، بهمین جهت جلب مشتری یک فن ظریف و دقیقی است و ادب و نزاکت کارکنان بامشتریان بانك باید کاملا رعایت شود وادب واحترام کارکنان بانك نسبت به مشتریان سبب جلب توجه مشتریان بیشتری خواهد شد .

سرعت در کار

نکته دیگر که در اصول مدیریت در بانك مورد بحث آقای خوشکیش قرار گرفت مسئله سرعت در انجام خدمات بانکی بود . مدیر کل بانك یادآور شد که در بانك باید از روشی پیروی شود که سبب سرعت در انجام کار ها گردد و از صدور دستورات و پاگیر و مغایر تاثیر نخواهد بود .

جدا بایستی جلوگیری شود .

آنگاه در مورد خدمتگزاران و کارکنان بانکها اضافه نمود که مشتری سرمایه اصلی را در بانك میگذارد ولی سرمایه اصلی خود بانك کارکنان آن هستند که گرداننده واقعی بانك می باشند .

مدیر کل بانك ملی ایران معتقد بود ، مدیر یك بانك بایستی با کلیه کارکنان بانك رفیق ـ مهربان ـ مودب و بی نظر باشد ، زیرا کارکنان بانك همواره از مدیران انتظاراتی دارند و اگر به کار و میزان حقوق یك یك کارمندان برسیم و تبعیض وتوصیه و سفارش را نپذیریم، اعتماد واطمینان کارکنان را جلب کرده ایم.

بایستی عدالت در کار کارمندان برقرار باشد و کارمند خاطی توبیخ و کارمند صدیق و کاردان و زحمتکش تشویق شود و پاداش بگیرد ، مدیربانك اگر برای قد و هیکل و یا ریش و سبیل و یا توصیه وپارتی بازی اشخاص کار کند، نمیتواند یك مدیر لایق باشد .

آموزش

در مورد آموزش کارکنان بانکها مدیر کل بانك ملی اضافه کرد که آموزش برای کارکنان بانك برای هر دوره لازم است و در سیستم مدیریت بانکی نیز بایستی بازرسی مداوم صورت گیرد البته این بازرسی نباید صورت «ایرادگیری» بخود بگیرد ، بلکه سیستم بازرسی در مدیریت بانك باید صورت راهنمائی و مشکل گشائی داشته باشد.

در پایان این سخنرانی آقای خوشکیش پیشنهاد کرد که برای بثمر رسانیدن انقلاب اداری یك کمیته در انجمن مدیریت ایران تشکیل شود .

فروش پنبه به چین به ۶۰۰ میلیون ریال رسید

معاملات در بازار صادراتی پنبه مجددا رونق گرفت و ظرف یکی دو هفته اخیر حدود ۵ هزار تن پنبه با شوروی معامله شد .

موجودی محصول سال جاری پنبه در بازار ۲۰ هزار تن برآورد میشود که جز مقدار کمی از آن بقیه تصفیه وآماده انجام معامله است .

قیمت ۵ هزار تن پنبه ای که با شوروی ها بوسیله تجار صادر کننده معامله شده است هر کیلو ۸۴ سنت تحویل بندر پهلوی است .

میزان صادرات پنبه و فروش این محصول به چین به حدود ۶۰۰ میلیون ریال رسیده است امروز در بازار گفته شد با وجودیکه قبلا و به هنگامی که اولین هیئت بازرگانی واقتصادی اعزامی ایران از چین بازدید میکرد مقدمات صدور صد میلیون ریال از پنبه ایران به این کشور فراهم شد ولی با استقبالی که صنایع نساجی چین از پنبه ایران به عمل آورده تا کنون ۶۰۰ میلیون ریال پنبه با این کشور معامله شده است که در حال حاضر تجار فروشنده مشغول صدور پنبه معامله شده ، به چین هستند .

در طول توقف کوتاهی که تجار صادر کننده معاملات صادراتی این محصول به خاطر تامین پنبه مورد نیاز کارخانه های داخلی به عمل آوردند ، کارخانه های دولتی و اکثر کارخانه های خصوصی پنبه مورد نیاز خود را از بازار تامین و خریداری کردند .

در این میان چند کارخانه به علت امکانات محدود مالی موفق نشدند در این فاصله پنبه مورد نیاز خود را بخرند و انبار نمایند . ولی این فرصت در حال حاضر با میزان موجودی پنبه فعلی در بازار که حدود ۲۰ هزار تن برآوردمی شود ، وجود دارد این گروه از کارخانه ها ، می توانند پنبه مورد نیاز خود را از بازارتامین نمایند ..

قیمت اقلام مختلف پنبه امروز در بازار بدین قرار بود :

پنبه درجه یك اعلاء کیلوئی ۶۱ ریال ، درجه یك پست کیلوئی ۶۰ ریال ، درجه دو کیلوئی ۵۸ تا ۵۹ ریال درجه دوپست کیلوئی ۵۷ ریال و پنبه درجه سه و چهار کیلوئی ۵۵ تا ۵۶ ریال ..

بازار شهرستانها

عید، بازار مرکبات را رونق بخشید

با نزدیك شدن عید نوروز، بازار معاملات مرکبات و برنج در شهسوار رونق گرفته است بطوریکه هرروزهزاران صندوق مرکبات بوسیله بازرگانان از انبار های شهسوار خارج می‌شودوبه تهران و سایرشهرستان های کشور حمل میگردد.

هم اکنون روزی بیست تا سی کامیون پرتقال و نارنگی از شهسوار ، خرم آباد ،نشتارود عباس آباد،قلعه گردن ،سادات محله ، تکالم و رامسر به تهران و شهرستانهای دیگر ارسال میگردد ..

شرکت تعاونی باغداران مرکبات رامسر اعلام کرد که پرتقال انباری باغداران را به بهای خوب خریداری میکند . بهای عمده فروشی پرتقال شهسواری در حال حاضر بقرار زیر است:

پرتقال درجه یك چهار عدد یك کیلو ۴۳ ریال . پرتقال درجه یك هر سه عدد یك کیلو ۴۵ ریال . پرتقال درجه دو هر پنج عدد یك کیلو ۳۸ ریال .

پرتقال درجه سه هر شش عدد یك کیلو ۳۳ ریال . پرتقال درجه چهار هر هفت عدد یك کیلو ۲۸ ریال . نارنگی درجه یك کیلوئی شصت ریال و درجه دو کیلوئی ۵۰ ریال .

بهای خرده‌فروشی مرکبات بطور کلی هر کیلو پنج ریال گرانتر است .

در شهسوار همچنین بازار خرید و فروش برنج نسبت به دو هفته گذشته رونق بیشتری دارد و بهای آن نیز افزایش پیدا کرده است . نرخ عمده فروشی برنج در شهسوار بدین شرح است :

برنج دمسیاه درجه یك کیلوئی ۳۶ ریال و درجه دو کیلوئی ۳۴ ریال . برنج صدری درجه یك کیلوئی ۳۳ ریال ودرجه دو کیلوئی ۳۱٫۵ ریال .برنج «چمپای» محلی هر کیلو ۳۵ ریال.شلتوك درجه یك کیلوئی ۲۰ ریال و درجه ۲ کیلوئی ۱۸٫۵ ریال .

اخبار اقتصادی ایران

پروژه سد لار

ساختمان سد لار درسال آینده شروع میشودوبهره برداری از این سد در برنامه عمرانی ششم آغاز خواهدشد .

سدلار که برروی رودخانه هراز بسته می شود بیش از یکصد میلیون متر مکعب آب آشامیدنی تهران را تامین خواهد کرد.براساس طرحی که درزمینه تامین آب آشامیدنی تهران تهیه شده با احداث سد لار و تونل انحرافی طالقان آب مورد نیاز ۱۰ سال آینده تهران تامین میشود.

بموجب همین طرح تونل انحرافی طالقان آب اراضی زیر کشت کرج را تامین می سازدو تمام ظرفیت آب سد کرج به مصرف آب آشامیدنی تهران میرسد.

درگزارشی که پیرامون آب آشامیدنی تهران تهیه شده تاکید شده که با تمام امکانات وبهره برداری ازمنابع آب حومه تهران معهذا دخائر آب تهران کفاف بیش از ۶ میلیون نفر جمعیت را نخواهد داد .

سمینار درختکاری

سمینار درخت کاری وباغبانی باشرکت یکصدنفر ازمروجان استان هاوفرمانداری های کل پس از ۱۵ روز ، جلسات صبح وبعدازظهر ، امروز به کارخود خاتمه داد.

دراین سمینار که بوسیله استاندار اصفهان در آن شهرستان گشایش یافت ، کار شناسان اعزامی از سازمان ترویج کشاورزی و منابع طبیعی در موارد مختلف باغبانی مروجان کشاورزی را راهنمائی کردند.

توزیع کود در خوزستان

برای تامین کمبود کود مورد نیاز طرح افزایش تولید گندم درسال زراعی ۵۰ـ۵۱ بنگاه شیمیائی ۳هزار و ۵۹۰ تن کود شیمیائی باستان خوزستان حمل و به مجریان طرح افزایش تولید گندم استان تحویل داد.

وزارت کشاورزی و منابع طبیعی اعلام داشت که مقدار ۱۵۳ هزار کیلواوره و ۱۱۳ هزار کیلو فسفات دامونیوم در اختیار اداره کل کشاورزی خوزستان قرار داده شده و همچنین ۸۲۶ هزار کیلو اوره و یك میلیون و ۵۰۰ هزار کیلوفسفات دامونیوم باداره کشاورزی دزفول تحویل شده است.

اخبار اقتصادی جهان

مذاکرات در بازار مشترك

نمایندگان ، بازار مشترك اروپائی مذاکرات تازه ای را دربروکسل آغاز کردند . این مذاکرات فتح بابی برای روابط اقتصادی جدیدباکشور های آمریکائی وآسیائی است تااین بازاربتواند ، محصولات موردنیاز با قیمت های تثبیت شده وارزان را در کشورهای عضوبررسی نماید.

دراین مذاکرات ۲۰نفر از طرف کشور های عضو اصلی بازارمشترك وکشورهائی که در آینده بعضویت بازار مشترك اروپائی درخواهند آمد، ازجمله انگلیس ونروژودانمارك حضوردارند . این مذاکرات یك هفته بطور مداوم وهر روزه ادامه خواهدداشت .

معاملات آمریکا و بلوك شرق گرم است

واشنگتن ـ دادوستد بین تجار آمریکائی وکشور های اروپای شرقی وبخصوص شوروی روزبروز افزایش مییابد وپس ازرفع ، محدودیت های که در این زمینه وجودداشت تجار آمریکائی که درگذشته ، نمی توانستند باکشورهای بلوك شرق ، دادوستد کنند، از آزادی تجارت بهره کافی برده واین دادوستد هاتوسعه بیشتری می یابدبطوری که وزارت اقتصاد آمریکا گزارش داده است در طول سال ۱۹۷۱ تجار آمریکائی ، صادراتی بارزش ۱ میلیون دلار از کالای مختلف ساخت آمریکا رابه کشور های بلوك شرق فروخته وواردبازار های این کشور کرده اند و جواز صدور کالاهائی بارزش ۹۶۷٫۷ میلیون دلار برای ، صدوربه کشورهای بلوك شرق در ۱۹۷۲ تهیه شده است.

بیشتر محصولات قلع وروی استرالیا به اروپای شرقی میرود

کارشناسان اقتصادی اروپائی بازار آزاد خرید و فروش قلع وروی اعلام کردند که تقاضای فراوان کشور های اروپای شرقی برای خرید این فلزات ، بزودی بهای قلع وروی را افزایش خواهد داد. سرب نیز از جمله این فلزات است وآمریکا که ۳۵در صد از سرب مورد نیاز صنایع خود را از کشور های خارجی ، تهیه می کند باکمبود این فلز روبروشده است .

وزارت اقتصاد آمریکا در صدداست که شرایط تازه و آسانتری برای خرید قلع وروی وسرب بوجود آورد. بطوری که کارشناسان این کشور بررسی کرده اند ،شرایط آسانتر و راه نزدیکتر و کاهش نرخ حمل ونقل، موجب شده است که تولید کنندگان این فلزات به کشور های اروپائی شرقی روی آورده و تولیدات خود را به این کشور هاصادر نمایند.

یکی ازتولید کنندگان عمده قلع وروی استرالیااست که طبق قرارداد های جدید ، ظرفیتی معادل هشتادوپنج درصداز جمع قلع وروی صادراتی خودرابه کشورهای اروپای شرقی میفروشد.

عمر کفشهایتان را بیشتر کنید.....
بانوگت جدید

برای اینکه چرم نرم ولطیف باقی بماند احتیاج به تغذیه دارد ونوگت جدید بهترین غذا برای کفش شما است .
واکس جدید نوگت کاملاجذب چرم شده ونرمی ولطافت آنرا تامین میکند .ازهمین امروز بانوگت جدید ازکفش خود نگهداری کنید .

NUGGET Black SHOE POLISH

بانوگت کفش شما لبخند میزند .

نمایندگی: عزیزعزیزی ـ تهران ، خیابان لاله زار، تلفن ۳۰۲۷۲۸

مارگو
موتورمولد برق

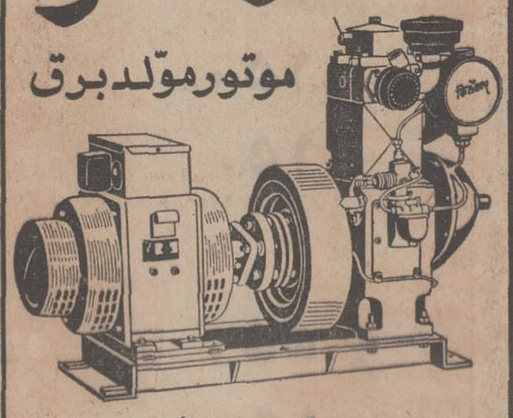

مصرف برق شما را هرکیلووات کمتر از ده شاهی تأمین میکند.
اکثرمهمانخانه ها، قهوه خانه ها ، ویلا های ییلاقی وجوجه کشی ها ومؤسسات مشابه ، مجهزبه موتورمولد برق مارگو به قدرت ۳ کیلووات میباشند . سوخت موتورمولد برق مارگو گازوئیل است و بایك هندل دوش میشود ودرهرساعت فقط یك ریال ونیم مصرف دارد. مولد برق مارگو مجهزبه رگولاتوروتابلواست وبرق آن هرگزدرزش ندارد. ساخت کارخانجات معظم «کرلوسکار اویل انجینزییتد ـ پونا ـ ایندیا»
نماینده انحصاری :
شرکت ایران مارگو محدود ـ خیابان آیزنهاور شماره ۲۲۲ بین چهارراه اسکندری وکندی ـ ساختمان مارگو ـ
تلفن ۹۵۵۷۷۸-۹۶۰۳۶۳
ایران مارگو
(Issued in conjunction with the Engineering Export Promotion Council, Calcutta INDIA)

شرکت ماشینهای راهسازی

باطلاع میرساند که اداره فروش قطعات یدکی واقع در جاده کرج از اول تا یازدهم فروردین ماه ۱۳۵۱ برای رسیدگی به موجودی انبار ها تعطیل خواهد بود خواهشمند است دارندگان ماشین آلات.
کاترپیلارودویتس قطعات یدکی مورد احتیاج را قبل از پایان سال جاری تهیه فرمایند .

یك پروژه منحصر بفرد واختراع جدید صنعتی که

به ثبت رسیده و حاضر به بهره برداری است باماشین آلات و لوازم مربوطه موجود در تهران به مبلغ دومیلیون و نهصد هزار ریال بفروش میرسد .
برای اطلاع بیشتربه آقای سیروس یوسفی خرمشهر تلفن ۳۹۲۲ صندوق پستی ۲۲ویا در تهران تلفن ۸۷۳۵۴۰ مراجعه فرمائید .

پرسهای مارپیچی ضربه ای
تیپ LFJ
TOS

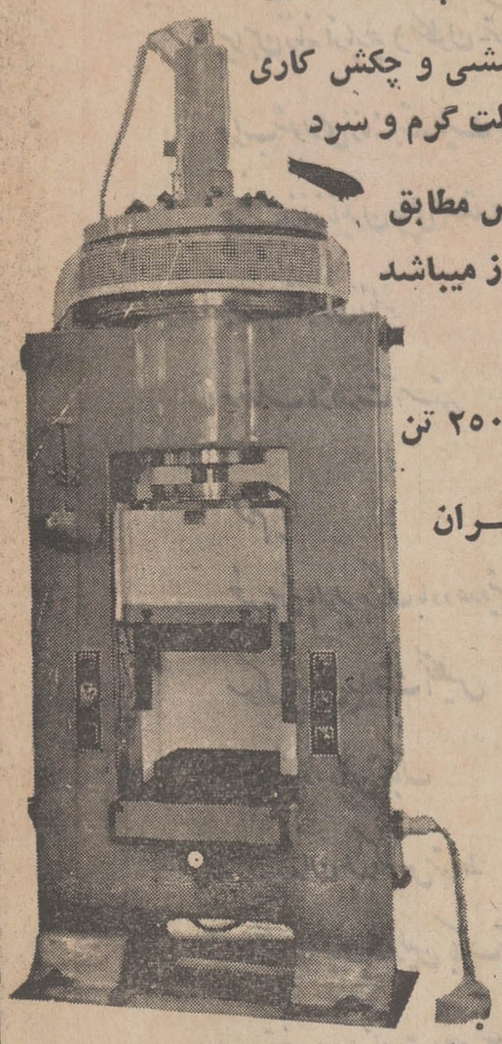

برای کارهای کششی و چکش کاری فلزات در حالت گرم و سرد
ساختمان این پرس مطابق آخرین تکنیك روز میباشد
ظرفیت
۶۳ـ۱۰۰ـ۱۶۰ـ۲۵۰ تن
موجود در تهران
باصرفه
محکم
بادوام
نماینده انحصاری در ایران
شرکت تجارتی ایران واشکودا
خیابان تخت جمشید ۱۶۲ تلفن ۸۲۹۴۲۷ـ۸۲۵۳۶۰
تلگرافی ـ اشکودا ورکس

خط کشتیرانی میتسوئی او ـ اس ـ کی

کشتی «یوشینوسان مارو» سفر ۵۸
کشتی فوق به بندر خرمشهر وارد ودرضمن تخلیه برای بنادر ذیل کالای صادراتی بارگیری خواهد نمود .
کراچی ـ هنك کنك ـ سنگاپور ـ ژاپن
کشتی «دوربان مارو» سفر ۳۳
به بندر خرمشهروارد و مشغول تخلیه کالا های وارداتی خود میباشد .
برای کسب اطلاعات بیشتروتامین جا به نمایندگی گل در ایران
شرکت سهامی
لوانت اکسپرس ترانسپورت (ایران)
تهران
خیابان سعدی شماره ۴۴۷ ـ تلفن ۳۰۵۳۱۳ و ۵ـ۳۰۴۹۳۱ مراجعه شود
ویابه شعبات این شرکت در:
خرمشهر : خیابان شاهرخ تلفن ۲۸۱۴ـ۲۸۱۵ ـ ۳۹۳۵
تبریز : خیابان فردوسی تلفن ۳۳۷۰ـ ۴۶۹۰
آبادان : شماره ۱۶ سان شاین بریم تلفن ۲۱۵۱
بندر پهلوی : آقای مهدی شعبانیان
(غازیان) : آقای مهدی شعبانیان

مؤسسه انتشارات امیرکبیر
محمد پیغمبری که از نو باید شناخت
چاپ هفتم
نوشتهٔ کنستانتین ویرژیل گیورگیو
ترجمهٔ ذبیح‌الله منصوری

باافتتاح حساب پس انداز در
بانك بیمه بازرگانان
برای تصاحب
ساختمان ۴ طبقه شماره یك
آماده شوید

از کورش نغمه بهار بگوش میرسد

مرغ آمریکائی شکم خالی آماده طبخ هرکیلو	۷۰ ریال
تخم مرغ هرکیلو	۶۰ "
چای لیپتون ۱۰۰ عددی بایک قاشق استنلس استیل	۱۶۰ "
چای عطری توامینگ انگلیسی هرقوطی	۱۶۰ "
چای شهرزاد مخلوط ۵۰۰ گرمی آبی جعبه مقوائی	۱۱۵ "
دستمال کاغذی ۲۰۰ برگ کورش	۱۴ "
پیاز درشت ممتاز تبریز هرکیلو	۱۲ "
ساک چمدانی باد و کشو و دو قفل مخصوص سفر	۱۵۰ ریال
حوله (ساده و گلدار ۶۵×۹۰)	۴۵ "
بلوز تریکو از نول در مدلهای مختلف زنانه	۱۵۰ ریال
بلوز پارچه ای و بلوز تریکو زنانه	۲۵۰ "
دامن زنانه از پارچه پشمی، ترگال و ترویرا	۲۵۰ "
دامن زنانه از (جیر درجه یک)	۷۹۰ "
پیراهن زنانه از پارچه (مکلون - تریکو - بوکله و وال)	۵۹۰ "
جوراب شلواری زنانه استارلایت (تندرلی)	۵۰ "
جوراب زنانه نایلون چاپی استارلایت	۲۵ "
جوراب نایلون زنانه	۱۵ "
رودژلب مارگارت آستور	۵۰ "
کرم نیوا	۱۳ ریال
خمیر ریش پالمولیو بزرگ با دو عدد تیغ شیک مجانی	۲۰ "
مسواک جیسون ساخت انگلیس	۱۰ "
آفرتشیو وادکلن تاباک	۸۵ "
خمیر دندان بلنداکس متوسط	۱۰ "
شامپو کلگیت لانولین بایک تیوپ کوچک مجانی	۱۶ ریال
تیغ دوسوسمار ناست درجعبه ۳ عددی	۹ "

گیوه ی تمام کلاه بشور و بپوش	۱۸۵۰ ریال
رینگلت جهت انواع شنیون	۴۹۰ "
رینگلت مدروز برای شب	۹۵۰ "
گیوه ی تمام کلاه صد در صد طبیعی	۲۱۵۰ "
پیراهن شلوار سرهم نوزاد از تریکو	۱۹۰ ریال
جوراب شلواری داتل پوپه سایز ۱-۲-۳	۹۰ "
کارد استنلس استیل ساخت آمریکا	۱۲ ریال
لیوان نشکن ساخت فرانسه	۱۲ "
بشقاب نشکن ۲۰ سانتیمتری ساخت فرانسه	۲۵ "
سرویس فنجان و نعلبکی نشکن ساخت فرانسه	۱۵۰ "
سرویس آجیل خوری هفت پارچه طرح کریستال ساخت چکسلواکی	۱۴۰ "
کارد و چنگال میوه استنلس استیل هر ۱۲ عدد	۹۰ "
پلوپز کروم ۵ نفره توشیبا	۱۶۵۰ "
پلوپز کروم ۸ نفره توشیبا	۱۹۹۰ "
لوستر زنجیری سرامیک دار با حباب هرشاخه	۴۲۰ ریال
رو تختی یکنفره بافت اصفهان	۷۹۰ "
رومیزی چهار نفره از پارچه کتان چهارخانه ۱۵۰×۱۵۰	۱۶۰ "
میز تهار خوری مستطیل شش نفره با روکش گردو و زنگ پلیستر	۲۹۰۰ ریال
تخت خواب بچه چوبی	۷۹۰ "

زیرپوش مردانه نیم آستین	۴۵ ریال
شورت اسلیپ مردانه	۴۵ "
جوراب مردانه	۲۰ "
بلوز مردانه مکلون	۱۵۰ "
پیراهن مردانه پوپلین	۱۶۰ "
پیراهن مردانه ترویرا الوان	۲۵۰ "
کراوات ابریشم طبیعی	۱۸۰ "
شلوار ترویرا مردانه	۴۵۰ "
کاپشن مردانه دوخت آلمان	۱۳۵۰ "
کت و شلوار مخمل پسرانه تا ده سال	۴۹۰ "
بلوز تریکو پسرانه	۱۵۰ "
پیراهن پسرانه از پارچه گلدار	۱۵۰ "
سارافون شلوار دخترانه از پارچه سوئیسی	۵۵۰ ریال
بلوز تریکو دخترانه در انواع مختلف	۱۵۰ "
پیراهن دخترانه از تریکو ۸ تا ۱۶ سال	۶۹۰ "
سارافون دخترانه از پارچه سوئیسی	۳۹۰ "
پیراهن خواب دخترانه پارچه پرلون گلدار	۱۲۰ "

دوربین اینستا ماتیک کوداک بایک حلقه فیلم رنگی مجانی در بسته بندی کادوئی

۶۰۰ ریال

۱۱ روز به عید مانده

ساعات کار کورش : ۹ صبح تا ۹ شب یکسره

رستوران : ۹ صبح تا ۹ شب یکسره

سوپرمارکت شبانه روزیست

نیازمندیهای شما

آگهی تلفنی در صفحه نیازمندیها
باتلفن‌های:
۳۱۱۲۲۰
۳۱۱۲۲۴
۳۱۱۲۲۹
۳۱۱۲۳۱
۳۱۱۲۲۷
۳۱۱۲۳۰
قبول میشود

اثاثیه

خرید

بازرگانی فرش کیهان
تلفن ۸۳۰۹۰۴ ۸۲۳۷۷۶
خرید ارزنقدی همه رقم فرش کهنه ونوجهت صادرات
خیابان روزولت میدان ۲۵ شهریور

فروشگاه فرش صمد تلفن ۴۹۹۸۵ خریدار همه نوع فرشهای نوو کهنه و لوازم منزل و اشیاء قدیمی چلچراغ، ظروف بلوروچینی ورسو

فروشگاه‌آستارا۶۶۶۴۰۲۱ خریدار یخچال برقی و نفتی و تلویزیون فرش و کلیه لوازم منزل به قیمت عادلانه شاه چهار راه پیروز

نمایشگاه گلشن ۶۲۱۴۲۱ همه نوع فرش های کهنه خریداریم وهمه رقم فرش نو موجود میباشد فرش های‌کهنه با نو معاوضه میشود خیابان پهلوی بالای ایستگاه بیمه جنب بانک ملی یوسف‌اباد.

فروشگاه‌اسیا ۶۶۲۸۳۲ و ۶۶۵۱۰۲ خریدار یخچال برقی و نفتی، تلویزیون، فرش وسایر لوازم منزل‌بقیمت‌عادلانه خیابان شاه چهار راه پیروز

فروشگاه‌مشرق ۴۹۳۲۷ بهترین خریدار قالی و قالیچه لوازم منزل‌یخچال نفتی

فروشگاه نیک‌نام
خریدار اثاثیه‌منزل شما
تلفن ۷۵۷۵۳۳

فروشگاه اریا ۴۹۳۹۳ خریدار یخچال برقی‌نفتی فرش مبلمان اجاق کار تلویزیون و اثاث منزل

فرش‌خواجه‌نصیر
بهترین خریدار فرش کهنه و نو معاوضه جهت صادرات تلفن ۷۵۲۶۹۰

جهان کالا
خریدار یخچال تلویزیون و لوازم منزل شاه چهار راه پیروز ۳۹۱۶۶۵

فروشگاه‌فرش تهران‌کالا خریدار انواع قالیهای نو و کهنه و لوازم منزل ۶۶۹۲۲۶

فروشگاه ایران فرش
تلفن ۷۷۴۹۷۲
کلیه لوازم منزل شما را بهر مبلغ باشد بیشتر از سایرین نقد خریداریم

فروشگاه ارمان تلفن۱۶۹۶۲۳ خرید یخچال برقی و نفتی، تلویزیون قالی قالیچه

فروشگاه بختیاری‌تلفن۷۵۹۳۲۹ بهترین خریدار کلیه لوازم منزل

فروشگاه صلاحی
۶۶۵۰۹۳
خریدار تلویزیون یخچال نفتی برقی قالی و قالیچه کلیه‌لوازم منزل با قیمت عادلانه شاه چهارراه باستان
۱۵ـ۱ آ ـ ۱۲۳۱۳

فروشگاه‌شایان۶۶۳۳۸۱ خریدار فرشهای کهنه و نو و لوازم منزل

فرشهای کهنه
از متری ۲۵۰ تومان ببالا خریداریم فرش اسراف جنب سینما پاسیفیک
تلفن ۷۵۸۶۵۵

فرشهای کهنه
از متری ۳۰۰ تومان ببالا خریداریم فرش اعتماد مقابل سینما مولن‌روژ تلفن ۷۵۸۲۷۰

ایران کالا ۷۵۳۳۰۶ فرش و لوازم منزل با عالیترین قیمت خریدار است ۷۸۲۴۱۳

فروشگاه فروردین خرید فرش کهنه و نو تلفن ۶۶۱۶۵۵ و۴۳۰۸۵

فرش اردیبهشت
تلفن ۶۶۸۱۶۴ ـ

نمایشگاه فرش نوکلی
فرشهای کهنه را با نو معاوضه وفرشهای کهنه را نقدا خریدار است نمایشگاه ۶۲۱۴۰۵ بازار ۲۰۸۲۹
۶ـ۱ آ ـ ۱۱۹۹۶

فروش دست‌اول

فروشگاه جلال
پیشرو تعاون
تلویزیون‌یخچال‌گاز وانواع صنایع‌صوتی
بامدت‌وتخفیف
فوق‌العاده
نارمك اول سیمتری
تلفن ۷۹۰۵۶۸

هزار تابلوی نقاشی درگالری مونالیزا شاه‌عباس ۵۳
۷ـ۱ آ ـ ۱۲۴۴۹

پارکت
کف‌چوب بهداشتی‌ـ زیباوبادوام نصب و تعمیر در اسرع وقت انجام میگرددمفرغی کف چوب ایران تلفن ۸۳۱۴۷۵
آ ـ ۱۲۶۴۴

۷۵۸۵۵۰
پرده پارچه کاغذدیواری پرده کرکره فرش‌ماشینی کف‌پوش باقساط

واگذاری یك کارگاه مجهز (کارخانه صنعتی مجهز)
بعلت انتقال به محل جدید کارگاه قدیمی خود واقع در خیابان سی‌متری مقابل بیمارستان فارابی را با شرایط سهل واگذار مینماید.
(مشخصات) ۵۰۰ متر مربع سالن سرپوشیده مجهز به تلفن ـ کولر ـ برق پنجاه امپر صنعتی شش اطاق و توالت و حمام طالبین با تلفن ـ ۹۶۳۳۱۱ تماس حاصل نمایند.

فروشگاه پیمان
فرش، یخچال، تلویزیون، لباسشوئی باماهی ۸۰ تومان انتن مجانی نازی‌اباد خیابان چمن تلفن ۵۳۱۳۵۹

بمناسبت فرارسیدن عید وجه‌پس از مصرف دریافت می‌شود
بکسانیکه حتی یک کیلو چای خریداری نمایند یک سینی زیبا اول فروردین عیدی داده میشود.
برای خرید چای بقیمت تجارتی بتلفن.
۳۵۳۱۷۴ موسسه
چلچله
مراجعه فرمائید ما بهترین نوع چای داخلی و خارجه را در بسته های یک‌کیلوئی و ۵۰۰ گرمی در محل کار یا منزل بشما تحویل‌خواهیم داد.

چراغ خواب پلاستیک
تعدادی چراغ‌خواب با طرح جالب ابتکاری ازپلاستیک‌اماده ومقداری نیمه اماده با قالب های مربوط بفروش میرسد تلفن ۶۶۱۸۰۵
آ ـ ۳۵۱۱۱

مؤسسه تزئینی دیاموند
نماینده رسمی عالیترین پرده کرکره کاغذدیواری کفپوش و غیره میدان ژاله خیابان شکوفه‌نبش ناصری
تلفن ۳۵۱۱۲۰

پرده‌کرکره
کفپوش کاغذ دیواری پرسیانا فرش ماشینی (موکت) ارزانتر ازهمه جا باسهلترین شرایط ۸۳۸۴۶۷
۶ـ۱ آ ـ ۱۲۷۱۲

فروش‌دست‌دوم

لباس زنانه نمره ۳۶ تا۴۴ ولباس بچه واسباب‌بازی در تاریخ ۱۹ اسفند از ساعت ۹ صبح‌تا۳ بعدازظهر بفروش میرسد نشانی عباس‌اباداندیشه ۴پلاک ۴۳
آ ـ ۱۲۶۷۶

یك یخچال و یترینی ۲ مترو ۷۰ سانت فروشی
۳۱۵۹۸۳

تعدادی البسه‌زنانه ـ بچگانه ومردانه نو و دست دوم‌خرجی وایرانی، ماشین لباسشوئی آمریکائی ـ دوربین عکاسی ـ تاعصر جمعه (بیستم) بفروش میرسد.
آپادانای غربی ـ ۱۸۳ داخل کوچه ـ طبقه دوم از ۹ تا ۶ بعدازظهر.
آ ـ ۱۲۷۲۶

کرایه
کرایه هرنوع‌ماشین‌تحریر بنگاه فنی ناصر تلفن۸۲۱۲۰۵ دروازه دولت مقابل سعدی
۱۳ـ۱ آ ـ ۱۲۱۳۷

مبل‌ودکوراسیون

پرده دوزی ارجمند۲۱۷۳۷۰

پیراهن مبل: ۳۱۹۵۰۵
تعویض‌پارچه‌مبل: ۳۱۹۵۰۵
پرده‌دوزی‌شهرزاد ۳۱۹۵۰۵
آ ـ ۱۱۴۳۱

دکوراسیون مبل رضائی
تعویض رویه مبل وپیراهن‌دوزی مبل رنگ‌کیلری ولاک‌الکل‌ودیگر تعمیرات کلیه سفارشات‌نجاری‌و مبلمان میپذیرد
تلفن ۸۷۶۵۳۳
۳ ـ ۱ آ ـ ۱۲۶۴۸

مبل جاویدان
ازنمایشگاه مبل جاویدان دیدن فرمائید، شاه چهارراه‌اسکندری
تلفن: ۹۶۱۸۲۲
۵ـ۱ آ ـ ۱۱۹۰۷

نمایشگاه مبل ابتکار ۹۵۳۷۲۶ همه نوع مبلمان مدرن نقد و قساط به فروش میرسد ازاین نمایشگاه دیدن فرمائیدسلسبیل مقابل سینما خرم.
آ ـ ۱۲۳۶۱

شستشوی‌مبل‌وفرش

شستشوی‌مبل‌فرش‌پرده
کلین سرویس مبتکر و پیشرو نظافت مبل و فرش با دستگاه منحصربفرد و خشکشوئی پرده با نصب مجانی ۹۵۲۵۴۶

کنت‌سرویس
مبلمان موکت فرش و تشک اتومبیل شما را با آخرین‌تکنیک در جای خود سرویس مینماید
۷۷۶۷۱۳

اناهیتا سرویس با دستگاه تمام اتوماتیک مبلمان فرش موکت‌شما رادر محل‌خشکشوئی مینماید.
۷۹۵۳۰۷

سرویس نوین
خشکشوئی مبلمان‌موکت فرش در محل ۲۷۲۹۰

کارخانه‌فالیشوئی ماژیک
تلفن جاده کرج ۶۶۱۸۲۲ تلفن شعبه جمشیدآباد ۶۶۱۸۲۳ تلفن تهران‌نو ۷۹۸۸۱

فالیشوئی‌فرح باسرویس منظم تلفن ۹۷۷۵۰۶

قالیشوئی برف
سرویس مجانی تلفن ۳۱۰۷۸۲
۲۶ـ۱ آ ـ ۱۱۸۵۴

کارخانه فالیشوئی‌ادیب بانضمام شستشوی مبلمان در جای خودتلفن ۹۵۶۵۶۵

خشکوئی مبلمان پیشرو یکدست ۴۰ تومان ۹۵۸۹۵۰ و ۹۵۲۴۵۴

کارخانه‌فالیشوئی پیشرو با متری ۲۰ ریال ۹۵۲۴۵۴ و ۹۵۸۹۵۰

تعمیرات

تلویزیون‌سرویس شاد
تعمیرگاه مجهز همه نوع تلویزیون‌های امریکائی‌ـ اروپائی ـ ژاپنی ـ آر.بی.ای‌ـشاوب‌لورنس تلفونکن ـ بلر زیر نظر مهندسین باتجربه ونصب آنتن تمام کانال
باسرویس سیار
تعمیر در محل
تلفن ۷۶۴۵۴۱

تلویزیون
تعمیرگاه تلویزیون‌الکترون تلفن ۷۶۳۶۸۲
تعمیرگاه‌تلویزیونهای R.C.A شاوب‌لورنس. فیلیپس سیپرا تلفونکن وسایر مارکهاباسرویس مجهز سیار درشهر وشمیرانات

ایران الکترونیك
تعمیر و سرویس همه نوع تلویزیون ساخت ایران و خارج ـ نصب آنتن تمام کانال‌و اف ام باسرویس سیار فوری توسط متخصص از آلمان سریع ـ ارزان با ضمانت کتبی
تلفن ۷۷۶۹۴۴ ۷۷۵۰۳۵

تعمیرگاه تلویزیون‌دولت
تعمیر انواع تلویزیون فوری در محل ۸۸۳۵۵۱ و ۸۸۳۲۶۲

تعمیرگاه تلویزیون‌چارلی
تلویزیون شما در محل‌نیز تعمیر میشود تلفن ۸۸۲۸۷۹

سرویس‌تلویزیون‌گارانتی
تلفن ۶۲۸۳۷۱
سرویس سیار R.C.A ـ R.T.I سیپرا. مدیاتور ـ جنرال الکتریک‌وستینگهاوس‌گراندیک بویژه شمیرانات

تعمیرگاه مجاز شماره ۲
شاوب‌لورنس
خیابان سیمتری نارمك بالاتر از میدان هفت‌حوض جنببانك اصناف.
تلفن: ۷۹۵۵۶۵
SCHAUB-LORENZ

PHILIPS
مرکز تعمیرگاه
فیلیپس سیپرا
تلویزیون
درتمام ۲۴ ساعت
کیلومتر ۱۲ جاده‌آبعلی
تلفن: ۷۸۵۵۴-۷۸۵۵۲

تعمیرگاه‌مجاز شماره۱۷
شاوب لورنس
تهران ویلا. شرق پارك
تلفن ۹۷۸۲۳۵

SCHAUB-LORENZ
تعمیرگاه مجاز شماره۱۵
شاوب‌لورنس
سرویس سیار فوری عباس‌اباد سیمتری نظامی
تلفن ۷۶۴۲۵۱

SCHAUB-LORENZ
تلویزیون فوری در منزل تعمیر میشود ۹۶۰۵۴۶

تعمیرگاه ثابت
RCA تعمیرتلویزیونهای RTI
با تخفیف استثنائی
تلفن ۶۶۹۱۷۰

تعمیر تلویزیون‌باحضور شما در منزل‌تلفن: ۷۶۱۴۹۵

RCA تعمیرگاه‌مجاز RTI
تلویزیون آر.تی.آی
نارمك: نظام‌بیست‌نظام‌وفا ـ تلفن ۲۹۰۶۵۱

تعمیر فوری تلویزیون
R.C.A-R-T.J
شاوب لورنس، تلفنکن، بلر گروندیک ـ فیلیپس ـ دراسرع وقت.
تلفن ۹۵۷۷۶۰
آ ـ ۱۲۷۱۱

یخچال
تعمیرگاه سید حسن ۸۸۲۴۳۸ تعمیر هر نوع یخچال شوفاژ رختشوئی آبگرمکن بخاری‌و رنگ

تعمیرگاه یخچال مریجیدر اساس یدکی موجود است تلفن ۷۵۲۳۳۶

تعمیرات یخچال فوری ۷۹۳۸۹۷

تعمیرگاه یخچال واژگن
تعمیر یخچال سردخانه کولر ۷۶۰۷۹۳

الکترو کاخ
تعمیرات همه‌گونه یخچال کولر ۶۶۴۰۳۸

بخاری
سرویس‌بخاری ابکرمکن ۷۹۶۱۰۳

موسسه فنی BADR بدر
تعمیر نصب سرویس
آبکرمکن وبخاری
لوله بازکنی فاضل آب
تلفن ۶۳۱۴۹۵

چاپخانه‌حبیبی
مجهز به دستگاه چاپ ـ مسطح و هر نوع سفارش را در سرع وقت میپذیرد برای‌چاپ‌کارت نوروزی با ما تماس بگیرید.
نشانی ـ سلسبیل بین وثوق و مرتضوی
تلفن ۹۵۲۳۲۹

تکنیسین آریا
تلفن ۷۶۴۶۰۸
سرویس آبگرمکن بخاری کولر

سرویس‌ابکرمکن۴۰۶۶۴

سرویس توکل
تعمیر بخاری ابکرمکن لوله بازکن فاضل اب فوری تلفن ۷۷۶۹۸۹

سرویس مجهزابکرمکن یخچال بخاری شبانه‌روزی ۶۳۲۲۲۸
آ ـ ۱۱۸۵۰

تلفن ۷۶۲۶۴۱
سرویس آبگرمکن بخاری کولر

کولر
سرویس مجاز ۱۲۴
ارنگ
رنگ و سرویس و نصب و تعمیرات کولر آبگرمکن «سازمان فنی کوروش»
تلفن ۳۵۰۱۸۴
آ ـ ۱۲۷۱۵

فروش اتومبیل

بنز
مدل ۶۵
بنز ۲۲۰ اس مدل ۶۵ بیواسطه بفروش میرسد تلفن ۷۶۴۱۲۶ ساعت ۱ تا ۳ بعدازظهر
آ ـ ۸۴۸۵۶

مرسدس بنز
مدل۶۳
اتومبیل مرسدس‌بنز ۱۹۰ قیمت ۳۱۵۰۰ تومان بفروش میرسد تلفن ۷۶۴۴۱۴
۲ـ۱ آ ـ ۴۲۶۸۰

فروش
مرسدس‌بنز(اس)۲۸۰مدل۱۹۷۲ با تمام وسایل بدون واسطه تلفن ۷۷۳۸۶۰ لطفا از ساعت ۵ بعدازظهر ببعد.
۲ـ۱ آ ـ ۳۴۹۹۹

مینی‌ماینر مدل ۶۹ تمیزبدون واسطه بفروش میرسد تلفن ـ ۴۳۱۵۰
آ ـ ۱۲۶۲۵ ۱ـ۳

بی‌ام و ۲۰۰۰ مدل ۶۹ فوق‌العاده تمیز بعلت مسافرت بفروش‌میرسد تلفن ۴۲۲۶۱
۱ـ۳ آ ـ ۱۲۷۳۱

فورد کاپری۱۷۰۰ جی‌تی X-L مدل ۱۹۷۰ بسیارتمیز فوری بفروش میرسد. تلفن۶۶۷۵۲۵ از ساعت ۷ الی ۹ شب

بژو ۵۰۴
مدل ۷۱ شیری رنگ پارادیو و ضبط صوت بدون واسطه تلفن ۸۸۴۱۶۵ ساعت ۳ ببعد

آگهی مزایده
نمایندگی یونیسف در ایران
یکدستگاه اتومبیل‌مرسدس بنز ۲۰۰ مدل ۱۹۶۶ خود را از طریق مزایده بفروش میرسانند طالبین میتوانند برای مشاهده اتومبیل مزبور واطلاع از سایر شرایط شرکت در مزایده در ساعات اداری به اداره یونیسف واقع در خیابان بزرگمهرشماره ۱۸ مراجعه نمایند پیشنهادات‌تا ساعت ۱۰ صبح روز پنجشنبه ۲۵ اسفند جاری پذیرفته و در ساعت ۱۲ همانروزقرائت‌خواهد شد مبلغ سپرده برای شرکت در مزایده ۵۰ هزار ریال است که باید به حساب شماره ۲۲۲۰ اداره یونیسف در بانك تهران شعبه پهلوی ریخته شودیونیسف در رد یک یا کلیه پیشنهادات مختار است.
آ ـ ۱۲۷۴۲

پیکان
مدل ۴۹
بیواسطه‌بفروش‌میرسد۶۳۶۸۵۰
۴ـ۱ آ ـ ۱۲۴۶۱

پیکان ۵۰ نو با لوازم‌اضافی بسیار بدون واسطه نقدعصرها ۸۱۳۶۳۳
آ ـ ۳۵۲۳۳

پیکان ۵۰ فروشی
بسیار کم‌کارکرده تمیز بارادیو ـ گرام و بیمه کامل رنگ شکلاتی بیست و دو هزار وپانصدتومان از ۳ به بعد تلفن ۹۷۱۲۵۶
آ ـ ۸۶۶۱۴

فروشگاههای اتومبیل

اتومبیل‌شما راخریداریم
نمایشگاه‌شریف
پهلوی پارك ساعی تلفن ـ ۶۲۱۲۰۲ ـ ۶۲۲۷۴۴
۵ـ۱ آ ـ ۸۴۸۷۸

اتومبیل شما راخریداریم تلفن ۸۳۸۸۲۱

ژیان ۵۱
تحویل فوری
نقد واقساط
باکلیه اطمینانات
نمایشگاه آیزنهاور
آیزنهاور ـ مقابل وزارت کار
تلفن ۹۵۹۷۱۵، ۹۵۱۲۶۱

هدیه نوروزی
ماستنگ نمره نشده مدل ۱۹۷۱ شش سیلندرسقف‌چرمی‌رنگ‌آبی مخصوص تودوزی‌سفید بارادیو فروشی تلفن ۶۳۸۸۷۹
آ ـ ۱۲۷۴۹

فروشگاه اتومبیل
بوستان
بورس خریدو فروش‌اتومبیل های سواری خیابان باستان‌بین شاه و حشمت‌الدوله تلفن ۹۵۳۶۳۰
آ ـ ۱۲۳۶۰

برای اتومبیل شما

محافظت اتومبیل
قیر پاشی اتومبیل بوسیله قیر صداگیر پلاستیکی بندیکس. پپسی کولا جیحون پائین‌تر از دامپزشکی جنب فروشگاه قیر بندیکس سالن قیر پاشی تلفن ۹۵۳۶۰۱

لوازم‌اپل
برای خرید لوازم یدکی اپل با تخفیف کلی با ما تماس بگیرید. خیابان دانشگاه‌پلیس تعمیرگاه خوبیان تلفن۷۶۰۹۱۴و ۷۵۲۶۷۸

اتوسرویس وتعمیرگاه مجهزالبرز
تعمیرات بموقع اتومبیل
خیابان آیزنهاور بهبودی پمپ بنزین میدان شیاد
تلفن ۹۷۰۳۳۶

کرایه

اتولوکس
اتومبیلهای تشریفاتی با راننده برای داخل و خارج از تهران میدان فردوسی تلفن ۸۲۱۲۷۰ و۸۲۶۶۰۹

اتوبوس دربستی
جهان بنز
۹۵۶۶۲۹ـ۹۵۸۲۴۲

اتومبیل اتودلیجان
مرکز اتومبیلهای کرایه شبانه ـ روزی اریا ساعتی ۱۵۰ ریال، پیکان ۱۲۰ ریال، جوانان۱۵۰ ریال، با راننده و بدون راننده اول امیرآباد تلفن ۶۶۲۵۹۲
آ ـ ۱۲۷۱۴

جرثقیل کورش
مدرن ـ مجهز ـ تمام‌گردان تاظرفیت ۶۰ تن
تلفن ۹۶۳۰۴۱-۲

کورش تاکسی
اتومبیل های‌مدرن‌کرایه‌باراننده وبدون‌راننده شبانه روزی‌داخل و خارج از شهر تلفنهای: ۹۷۶۵۶۶ و۹۷۷۶۰۰

تلفنهای مستقیم پخش‌گاز جنرال
۹۵۹۲۸۳-۹۵۰۲۷۶
۹۵۳۷۵۲-۹۶۲۰۶۱

کاج بار
بارکش شهر وحومه
حمل‌پارچه‌ونقل‌ایران
۶۶۱۱۱۱
۴۱۱۱۱

توکل بار
بارکش‌شهر وحومه
تلفن ۲۲۲۲۲

R.A.S
ام.آ.اس
اتوبوس ومینی بوس دربست
۹۷۰۸۱۴
۹۷۸۸۱۵

جرثقیل بابك ایزسهاور تلفن۹۷۸۰۸۰و۹۵۹۵۸۸

اتو ـ کندی
مرکز کرایه و کنترات اتومبیل میدان کندی خیابان گلبار شماره ۶۴ تلفن۹۲۱۷۱۷و۹۲۱۵۹۵
آ ـ ۱۲۷۳۳

جرثقیل توانا

انواع جرثقیلهای تمام‌گردان وهیدرولیک بقدرت ۴ الی۵۰تن بمدت طولانی اجاره یا فروش موجود است.

پل امامزاده‌معصوم
تلفن ۹۵۴۰۹۱

جرثقیل پیمان
شبانه‌روزی ـ تلفنهای ۳۵۶۰۳۱ و ۳۵۲۲۱۳

آژانس اتومبیل کرایه دولت خواه با راننده و بدون‌راننده‌تلفن۷۹۵۳۱۶

ماشین‌آلات

قابل توجه دفاتر فنی و شرکتها
یکدستگاه ماشین چاپ اوزالید فتوکپی برش تقریبا نو بفروش میرسد تلفن ۸۲۷۸۰۹
۲ـ۱ آ ـ ۱۲۶۴۹

قابل توجه
مقاطعه کاران محترم
چند دستگاه شن و ماسه شوئی ویکدستگاه سیلوی بتون مجهز ودستگاه سنگشکن مشغول‌بکار در کارگاه یک شرکت خارجی‌و بعلت اتمام کار برای فروش بقیمت مناسب بفروش میرسد تلفن ۹۵۷۴۴۲
۵ـ۱ آ ـ ۱۲۴۴۱

املاك‌ومستغلات

معاملات تهران پارس نارمك و پول ـ امینی ۷۹۰۰۹۰

برای فروش املاك خود با تلفن ۳۱۹۷۸۴ بمنگاه‌مکوشان توضیحات و قیمت را بفرمائید لاله‌زار نزدیك میدان سپه
۱۰ـ۱ آ ـ ۸۳۲۹۴

فروشی خانه فروشی
اکازیون
آپارتمانهای فروشی
آپارتمانهای لوکس و مدرن با آسانسور شوفاژ کولر استخر پارکینك درخیابان جردن وتلویزیون بقیمت ۱۶۰ الی ۲۴۰ هزار تومان
۶۲۷۱۶۳
و۷۵۳۳۵۱

املاك‌سایه
در بهترین نقاط نیروی هوائی خانه‌های نوساز ۳ تا ۸ اطاقی یکطبقه‌ویلائی ودوطبقه‌مستغلاتی ۹۰ تا ۱۷۰ هزار تومان نصف نقدبقیه‌باقساط۶ تا ۲۴ ماهه ـ ۳۹۳۰۵۸
۳ـ۱ آ ـ ۱۲۴۸۵

خیابان استخر ۳۲۰ متر دو طبقه ۲۱۵ هزار تومان۴۶۸۶۲
۲ـ۱ آ ـ ۱۲۵۹۳

خانه فروشی در خیابان سلطنت‌آباد
مساحت ۳۷۰ متر شمالی‌یک طبقه ۵ اطاق با زیر زمین و سرویس نوساز ۲۹۵ هزار تومان دفتر سلطنت اباد تلفن ۷۷۱۸۳۵
۴ـ۱ آ ـ ۱۲۳۷۹

اکازیون در تهران‌پارس خانه ویلائی باوام دورش
خانه ۱۵ اطاقه شمالی ۳۰۰ متری بقیمت ۱۸۰ هزار تومان ضمنا خانه های ۳ تا ۱۲ اطاقه بقیمت ۸۰ الی ۴۰۰ هزارتومان نصف نقد بقیه ۶ ماهه. تهران‌ـ پارس اول اتوبان‌دفترساختمانی البرز.
آ ـ ۱۲۷۱۳

آریاشهر خیابان ۲۹ پلاک۱۰ منزلی شمالی ۲۷۵متر۵اطاق و هال بزرگ‌ـ تلفن‌ـ کولرـ اف‌اف ۱۶۰ هزار تومان ۹۷۵۵۰۱
آ ـ ۱۲۷۴۰

درسه‌راه‌امین‌حضور
خانه‌ای به مساحت تقریبی ۵۰۰ متر با آب و برق و تلفن‌فروشی تلفن های۳۱۵۴۵۵ و ۶۳۳۳۰۶
آ ـ ۱۲۷۱۷

خانه‌ای در ضرابخانه
بمساحت ۲۰۰ متر آب و برق سرویس کامل فوری‌مقطوع۱۴۵ هزار تومان بفروش میرسد دفتر حقیقت تلفن ۷۷۲۲۴۹
۲ـ۱ آ ـ ۱۲۷۰۹

جاده سلطنت‌آباد
دودستگاه خانه جنوبی‌متصل‌بهم هرکدام ۴۶۰ متر در یک طبقه ویلائی بفروش میرسد تلفن ـ ۸۸۱۷۹۰ و ۷۷۱۲۶۹
۴ـ۱ آ ـ ۱۲۶۵۷

خانه‌ای بمساحت ۲۶۵ متر با تلفن برق و آب لوله‌کشی در اول تهران‌پارس بعلت مسافرت فوری بقیمت ۱۳۰ هزار تومان بفروش میرسد روزها تلفن ـ ۶۲۷۸۵۱ از ساعت ۹ به بعد ـ ۷۸۰۲۹۲
۶ـ۱ آ ـ ۱۲۶۵۵

منزل فروشی
نوساز نقد و معاوضه یک طبقه دارای ۷ اطاق و زیرزمین و شوفاژ و تلفن سرویس کامل بمساحت ۱۰۳۶ متر جاده نیاوران ترسیده به فرمانیه‌قیمت ۸۰۰ هزار تومان طالبین به‌تلفن ۷۷۱۵۰۸ مراجعه کنند.
۴ـ۱ آ ـ ۱۲۶۸۹

کرج
زیبادشت
درتامین مسکن‌و سلامتی و آسایش شما
برای رهائی از هوای مسموم تهران وزندگی آپارتمانی مانند ساکنین سایر پایتختهای جهان زندگی خود را در حومه قرار دهید.
کرج مناسبترین شهر نزدیک پایتخت و زیبدشت بهترین منطقه‌کرج‌میباشد ما بشما باغت میوه محصور با تامین آب بمساحتهای ۲۵۰۰ متر به بالا آماده برای ساختمان ویلا و خانه مسکونی عرضه مینمائیم‌ـ شما را برای بازدیداززیبادشت و مقایسه آن با تمام نقاط دیگری که تاکنون دیده‌ایددعوت مینمائیم.
تلفن ۵۳۹۹۸۹ ـ ۲۳۷۰۰
بعدازظهر ۴۴۳۱۱
نشانی: امتداد اتوبان کرج خروجی جاده شاهدشت ۹ کیلومتر بطرف جنوب.
آ ـ ۱۲۷۴۴

ویلای‌شخصی‌ساز
در شمال‌دروس‌بمساحت ۵۵۰ متر دارای ۵اطاق خواب و سالن ناهار ـ خوری سرویس کامل و استخر قیمت ۴۲۰هزار تومان ۸۶۴۸۶۴
آ ـ ۱۲۷۳۰

یکدستگاه آپارتمان
آپارتمان های فروشی دروازه دولت چهار راه سید علی اول خیابان کاشف هرطبقه شامل۳ اطاق هال شوفاژ و سرویس‌کامل ۷۵۳۳۵۱ املاك سایه

زمین فروشی
زمین در بهترین نقطه تهران موجوداست تلفن ۸۲۴۶۸۷

اوگازیون
قطعه زمینی مرغوب دربهترین نقطه قصرشیرین‌با ۲۵٪ تخفیف ازقیمت روز بفروش میرسد ـ در قصرشیرین به حاج رحمن یونسی درتهران با تلفن ـ ۹۵۱۱۱۹از۲ تاچهار بعدازظهر
۳ـ۱ آ ـ ۱۲۶۲۴

قطعه زمینی بمساحت ۴۰۰۰ متر ساختمان تلفن ۵۳۲۸۹۰
۲ـ۱ آ ـ ۳۴۹۴۷

زمین فروشی
قطعه زمینی بمساحت ۲۸۵۵متر مربع برجاده کرج کیلومتر ۲۸ بفروش میرسد ضمنا با کار خانه‌ای کوچک ویامحلی‌ساخته شده مناسب کارخانه در همان جاده کرج معاوضه میشود تلفن ۳۵۵۰۶۷
۲ـ۱ آ ـ ۱۲۶۴۵

عیدی
زمین با آب و برق در جنوب تهران از ۹۰ متر ببالا نقد و اقساط از متری ۸ تومان ببالا تقدیم بکارگران عزیز.
آدرس: خیابان شاه مقابل سینما نیاگارا پاساژ مهر طبقه دوم جنب آسانسور بالا بانك تهران شرکت ام ب ام
۳ـ۱ آ ـ ۱۲۴۹۷

منظریه‌کرج
گل من در میان باغ گلها
شکوه و جلوه‌اش باشد دگر گون
چگونه میتوان وصفش نمودن
که توصیفش بود از حق افزون
دوباره منظریه کرج نمیتوان چیزی گفت مگراینکه تشریف‌بیاورید و از نزدیك باغهای۶۰۰ و ۷۰۰ متری لوله کشی از چاه عمیق و ۳۰ دستگاه ویلا که ساختمان آن آغاز شده ملاحظه فرمائید تلفن ۹۶۳۲۹۶
نصرالله اهورهوش شیرازی

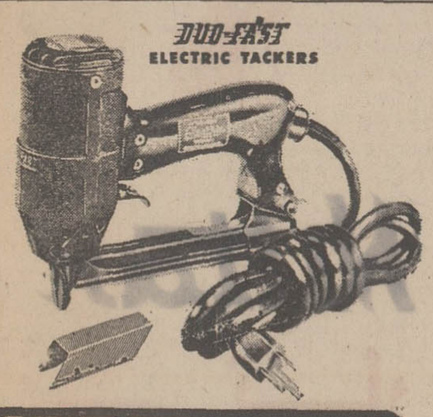

ELECTRIC STAPLER
دستگاه استپ برقی
(میخ سوزنی کوب خودکار)
- قابل استفاده برای:
- مبل‌سازان جهت روکش
- کابینت سازان رادیو و تلویزیون
- صنایع کفاشی
- و هرنوع میخ‌کوبی سریع و محکم و یکنواخت

شرکت سهامی فیدار
۶۳۹ و ۶۴۱ خیابان کورش‌کبیر ـ خیابان شمیران
تلفن ۷۵۱۳۲۸ و ۷۵۱۴۶۸

نیازمندیهای شما

آگهی تلفنی درصفحه نیازمندیها
باتلفن‌های: ۳۱۱۲۲۰ ۳۱۱۲۲۴ ۳۱۱۲۲۷ ۳۱۱۲۳۰ ۳۱۱۲۳۱ قبول میشود

ویلادشت

ازاین‌اسامی ممکن‌نیست
زمین مرغوب‌آب فراوان‌درختان میوه جهت احداث باغات‌ییلاقی در ویلادشت با شرایط بسیار آسان در اختیار شما گذارده میشود جهت بازدید و اطلاع بیشتر به تلفن ۶۶۲۵۶۷یا دفتر مرکزی خیابان ایزنهاور پلاک ۱۶۳ مراجعه فرمائید.

ویلادشت

فروش سرقفلی

یك‌باب مغازه وسیع
بمساحت ۴۳۰ متر مربع در خیابان فرح جنوبی‌شمالی تخت طاوس واگذار میشود تلفن ۷۶۰۱۶۵
۸ـ۱ ـ ۱۲۱۷۷

یک باب مغازه‌بستنی‌فروشی با تمام وسائل به فروش میرسد واقع در خیابان اسکندری شمالی‌نرسیده‌به ایزنهاورطالبین به تلفن۹۶۲۶۹۳ مراجعه‌نمایند.
آـ ۱۲۶۰۰

دو دهنه مغازه
خشکشوئی با تمام لوازم‌بفروش میرسد املاک جهان تلفن ـ ۷۶۲۲۱۹
۳ـ۱ آـ ۱۲۷۳۱

خیابان شمالی آیزنهاور
یکباب مغازه بزرگ و مدرن بمساحت ۶۰ متر مجهز بتمام وسایل بعلت مسافرت باقیمت مناسب واگذار میشود تلفن ـ ۹۵۵۹۵۵
آـ ۱۲۷۳۴

دبیرستان واگذاری
یک دبیرستان دوره کامل‌پسرانه واگذار و یا شریک می پذیرد تلفن از ۵ بعدازظهر ۹۵۵۱۳۹ و ۹۶۰۲۹۶
۳ـ۱ آـ ۱۲۴۳۹

انباری فروشی بمساحت۶۷۵ متر مربع دارای ۳۰۰ متر مربع انبار سرپوشیده‌واقع در سه‌راه آرامگاه خیابان علی‌آباد تلفن ۵۳۵۰۱۹
۲ـ۱ آـ ۱۲۶۱۱

فوری واگذار میشود
فروشگاهی بزرگ بمساحت۵۰۰ متر در بهترین نقطه خیابان‌شاه ۲ نبش ۸ دهنه تلفن ۶۶۲۶۰۰
۳ـ۱ آـ ۱۲۷۰۳

یك آرایشگاه زنانه
باوسائل کامل وده‌سال سابقه کاردر خیابان سیمتری باغشاه‌بفروش میرسد تلفن ۶۶۷۴۵۷
آـ۱۲۷۰۴

یک اطاق خیاطی‌برای‌هرنوع کار در لاله‌زار پائین‌طبقه‌فوقانی مقابل کوچه خندان ساختمان طاهباز واگذار میشود اجاره ۷۰تومان سرقفلی ۶۵۰۰ تومان تلفن ۳۱۴۹۱۶ صمدی .
آـ ۱۲۷۱۶

اغذیه فروشی لاله
در خیابان آذربایجان‌بمبلغ۱۲۰ هزار تومان بفروش میرسد تلفن ۸۱۹۲۶ ۷
۱۰ـ۱ آـ ۱۲۶۹۹

یک آزمایشگاه مجهز ـ در بهترین نقطه تهران حاضراست با یکنفر متخصص شرکت نموده یا واگذار نمائید .
تلفن ۷۷۰۳۳۴
۲ـ۱ آـ ۱۲۵۰۳

یک سالن بمساحت ۴۵۰متر همکف خیابان مقابل خیابان فردوسی برای فروشگاه و نمایشگاه و تجارتخانه و بانک باجاره واگذار میشود . پاساژ ۲۶ تلفن ۳۹۲۴۴۰
۲ـ۱ آـ ۱۲۶۱۶

مغازه خیاطی زنانه
با موقعیت عالی‌درخیابان‌بهبودی با کولر و تلفن و دکوراسیون با آب و برق‌بعلت‌مسافرت فروخته ویا اجاره داده میشود تلفن ـ ۹۷۵۶۹۴
۳ـ۱ آـ ۱۲۴۸۴

بفروش میرسد
سالن ارایش زنانه با تمام وسایل به فروش میرسد
تلفن ۷۵۰۰۳۱

سالن‌آرایش زنانه‌لولیتا
بعلت مسافرت فوری بفروش میرسد تلفن ۴۷۹۳۱

سالن اجاره
یک سالن بانضمام یک اطاق در خیابان‌لالهزار با آب و برق و تلفن اجاره داده میشود تلفن‌ـ ۷۷۰۳۴۴
۲ـ۱ آـ ۱۲۵۰

کافه رستوران و دانسینگ‌با دکوراسیون ومبلمان جدیدوسرویس کامل آماده افتتاح در خیابان پهلوی بفروش میرسد تلفن ۴۳۱۵۰

کارخانه فروشی
بمساحت ۹٫۰۰۰ مترمربع با ۱۵۰۰ متر سالن و برق ۲۵۰ آمپر با تاسیسات و تلفن چاه آب و لوله‌کشی واستخربرجاده قم سه راه اول بالایشگاه‌بفروش میرسد .
بتلفن ۲۱۵۸۵ مراجعه شود
۳ـ۱ آـ ۳۵۱۹۹

Nittar
نی تار
جوراب نی تار ـ زیبا ـ محکم ارزان درطرح‌های جدید

اتوسرویس وتعمیرگاه مجاز شماره ۶
ژیان
مجهز به‌کادر ورزیده و دستگاه قیربندیکس اتومبیل آریاشهر بین دوفلکه تلفن ۹۷۷۳۶۸
برادران زهانی

اجاره‌داده‌میشود

آپارتمان اجاره
طبقه دوم خانه‌ای نوساز دارای ۳ اطاق‌خواب و هال وپذیرائی ناهارخوری‌وسرویس‌کامل‌شوفاژ تلفن مشترک آفاف وگاراژ واقع در جردن کوی ارمغان تربیت تلفن ۸۹۲۶۵۰ بین ساعت ۲½الی ۵ بعدازظهر .
۲ـ۱ آـ ۱۲۶۲۸

آپارتمان برای دفاتر کار نبش چهار راه پهلوی نخت جمشید اجاره ۶۶۰۲۰۰

یک اپارتمان دو طبقه، طبقه فوقانی مخصوص مطب و طبقه همکف مخصوص داروخانه به تلفن ۷۹۵۰۷۵ مراجعه فرمائید
آـ ۱۲۳۴۸

امیرآباد شمالی طبقه دوم ۴ اطاقی بیواسطه ۹۰۰ تومان ـ ۶۶۳۰۷۴
۳ـ۱ آـ ۱۲۵۰۰

درعباس‌آباد
چند دستگاه آپارتمان چهار اطاقه و سه اطاقه اجاره داده میشود تلفن ۷۶۲۳۱۹
۲ـ۱ آـ ۱۲۶۸۲

طبقه دوم یکدستگاه اپارتمان ۴اطاق هال تلفن کولر خیابان کاخ انوشیروان باجاره داده میشود از ساعت ۱۳ الی ۱۶ بتلفن ۸۲۹۶۸۴ مراجعه شود
۵ـ۱ آـ ۱۲۴۵۲

یکدستگاه اپارتمان پنج‌اطاق وسرویس مجهز درعباس‌آباد تلفن ۷۶۵۲۱۳
۳ـ۱ آـ ۸۴۹۹۶

آپارتمان در اطراف بلوار
۶ اطاق کلیه وسایل‌گاراژحیاط تلفن مستقل اجاره میدهیم تلفن ۶۳۶۱۹۴
آـ ۱۲۷۰

شمال تلویزیون کانال۳
دودستگاه آپارتمان طبقه ۲و۳ هردستگاه ۵ اطاق بزرگ باتمام وسایل وشوفاژ برای دفترکاریا مسکن تلفن ۶۲۶۱۶۵
آـ ۱۲۷۴۸

آپارتمان
یك تا پنج اطاقه جهت اجاره : شرکت رضایار خیابان آریامهر روبروی سازمان آب

دو دستگاه آپارتمان
واقع در داودیه قلهک خیابان ظفر نوساز با تمام وسائل اجاره داده میشود تلفن ۷۷۰۹۵۶

چندین دستگاه
آپارتمان : یک . دو . سه . چهار . پنج. شش. هفت . هشت . نه . ده اطاقه برای اجارهنکتک و یادریستواگذار میشود . خیابان وزراء نرسیده به خیابان یازدهم ساختمان دریچه طبقه سوم (دریچه) مراجعه‌همه‌روزه۸تا۱و ۳ تا ۷

ساختمان اجاره
چندین دستگاه آپارتمان جداگانه و یکجا باشوفاژ اجاره ۶۶۶۰۲۶

یکدستگاه ساختمان۴طبقه
۲۴ اطاق با دودستگاه تلفن خیابان شمالی صبای شمالی پلاک ۲۱۴ اجاره داده میشود بتلفن ۳۱۳۷۰۲ مراجعه شود .
آـ ۱۲۹۵۰ ۱ـ۱۰

در فرح جنوبی
یک منزل یکطبقه ۳ اطاق۱۷۰ متر ۱۲۰ هزار تومان بفروش میرسد تلفن ۷۶۲۳۱۹
۲ـ۱ آـ ۱۲۶۸۳

اطاق اجاره
خیابان‌وزراء خیابان۳۱پلاک۲۵ طبقه اول سه اتاق خواب‌سالن ناهارخوری ، هال ، کولر ، شوفاژ ، گاراژ تلفن مستقل ماهیانه بیست هزار ریال تلفن ۶۲۵۵۶۲
۲ـ۱ آـ ۳۵۱۲۱

در فرح جنوبی
طبقه اول ۵ اطاق با سرویس وشوفاژ با حیاط و گاراژ ماهیانه ۱۶۰۰ تومان‌اجاره‌داده میشود تلفن ۷۶۲۳۱۹
۲ـ۱ آـ ۱۲۶۸۴

در عباس‌آباد
شمال پالیزی طبقه اول ۴ اطاق زیرزمین حیاط با سرویس‌بدون شوفاژ ماهیانه ۱۱۰۰ تومان اجاره داده میشود تلفن ـ ۷۶۲۳۱۹
۲ـ۱ آـ ۱۲۶۸۵

دوطبقه عمارت بر خیابان نادری نزدیک سفارت انگلیس هر طبقه مستقل دارای ده‌اطاق با وسائل کامل برای استفاده موسسه یا تجارتخانه باجاره واگذار میشود طالبین به تلفن ۳۱۱۵۳۰ در ساعات ۱۰تا۱۲ و ۱۵ تا ۱۸ مراجعه‌فرمایند .
آـ ۳۴۶۳۷

ویلا اجاره‌ای
دردریاکنار بابلسرلوکس و مجهز برای ایام عید تلفن ۶۲۷۶۴۳

اوکازیون
بابلسر (دریاکنار) ویلا با دو دستگاه مجهز و جداگانه اجاره یا بفروش میرسد تلفن صبح‌ها ۸۲۶۹۸۱
۳ـ۱ آـ ۱۲۷۱۸

گاراژ
بمساحت ۲۲۰۰۰ متر مربع در جاده ساوه مجهز بسرویس کامل کامیون جهت واگذاری بشرکتهای حمل و نقل و پیمانکاری بطور شراکت‌یااجاره واگذار میگردد لطفا بتلفن ـ ۹۵۰۶۶۳ جهت اطلاع بیشتر مراجعه نمایند .
۵ـ۱ آـ ۱۲۶۲۳

حیاط شمالی ماشین‌رو
دارای ۲ اطاق خواب سالن و نهار خوری هال سرویس کاغذ دیواری پرده کرکره تلفن بدون واسطه اجاره ۶۰۰تومان‌باضافه ده‌هزار تومان تلفن ۷۷۷۲۹۲
آـ ۱۲۶۰۸

نیازمندیهای اجاره

سازمان نیازمندیهای خارجیان
خانه شمارا اجاره میدهد ۸۲۳۱۵۵

موسسه نیازمندیهای هیلتون
اجاره به خارجیان ۸۳۴۶۳۷

شهر مسکن تلفن ۷۷۳۲۸۵
مرکز اجاره بخارجیها

ویلا و آپارتمان نیازمندیم
۸۳۸۸۷۱
۲۴ـ۱ آـ ۱۰۸۲۱

برای سکونت سفیرکبیر
ویلائی بزرگ و خوش منظره اجاره وامکان‌خرید ۶ تا۸ صبح وعصر ۹۶۳۳۷۶
۲ـ۱ آـ ۱۲۶۶۳

یک باب منزل چهار یا پنج اطاقه در حوالی خیابان‌شمیران مورد نیاز است طالبین باتلفن شماره ۷۶۳۱۱۴ تماس‌بگیرند .
۳ـ۱ آـ ۱۲۴۶۴

اجاره میشود
بمنظور تاسیس فروشگاه بمحلی که وسعت آن حداقل ۶۰۰ متر مربع وطبقه‌همکف‌باشدنیازمندیم دارندگان محل فوق‌الذکر لطفا با تلفن ۶۶۲۵۴۵ تماس‌بگیرند .
۵ـ۱ آـ ۱۲۴۸۹

خریداری‌میشود

اراضی ساختمانی شمال تهران را فوری نقدا خریداریم تلفن ۸۲۴۶۸۷

زمینهای افسریه خریداریم ۷۹۱۳۵۹

بورس املاک شمیران دفتر براتی باغ فردوس ۸۷۲۵۷۵

خرید کوهک جنت‌آبادباغ‌فیض عباس‌آباد سازمان برنامه تلفن ۶۶۶۳۰۳

املاك گیشا خالقی ۶۳۳۷۹۲

اراضی تهران پارس راه آهن و سازمان چای خریداریم ۷۸۴۸۵

اراضی کیشا خریداریم خانه‌های‌نوساز درکیشا فروشنده‌ایم تلفن ۹۷۱۳۴۸

زمین‌کیشاخریداریم‌امیرـ آباد دفتر چمنی تلفن ۶۳۱۶۴۸

اراضی کیشا قلقلی‌علیا مرحزاد سعادت‌آباد کوی‌مکانیر ولنجک خریداریم ۹۲۰۸۲۹

اراضی طرشت ویسکنکوهک لتمال پونک باغ فیض‌جنت‌آباد هاشمی حسن‌آباد کاظم‌آباد سازمان‌برنامه شهران خریداریم ۹۲۸۴۶۳

اراضی مبارك‌آباد شمیران قیمت بسیار مناسب
با قطعات کوچك بزرك برای فروش فوری آماده است تلفن ۷۷۳۴۹۰

بورس اراضی ولنجک محمودیه علی‌آبادلطفی۸۹۰۱۵۰
آـ ۱۲۳۴۵

اراضی شمس‌آباد
مجیدیه ـ مبارک‌آباد خریداریم ۷۷۰۴۷۹
آـ ۱۲۶۰۷

زمین سری اول و دوم بیروی هوائی خریداریم دفتر املاك صمیمی تلفن ۷۹۱۵۶۳

خریدار زمین تهران پارس ۷۸۱۹۲۶

اراضی کیشا خریداریم دفتر هجری ۶۳۴۲۴۴

خرید زمین افسریه ۷۹۳۳۴۶

خرید اراضی شمس‌آباد مبارک آباد کاظم‌آباد مجیدیه دفترآریا ۷۷۰۹۵۹

مرکز بورس تهران اراضی ساختمانی شمال شهر را خریدار است تلفن ۷۷۵۳۲۰

خرید اراضی
تهران بریم ـام.ار.اس.ـ ام.ام .سی ـ تهرانسر چیتگر ـ حسن آبادـ سازمان برنامه ـمونترال ـجنت‌آباد ـ کوهك سازمان املاك شایسته ۶۲۷۲۵۷ ـ ۶۲۵۷۴۱

اراضی فرمانیه دروس
حصار بوعلی‌کاشانک جمال‌آباد خریداریم تلفن ۸۸۱۷۹۰
۳ـ۱ آـ ۱۲۷۰۸

اراضی خارج از محدوده
مبارک‌آباد حسین‌آباد اراک از گل و سوهانک اجودانیه خریداریم ۸۸۱۷۹۰
۳ـ۱ آـ ۱۲۷۰۵

اراضی یافت‌آباد
شاه‌آباد کوی مهرزاد اطراف کارخانه شیر پاستوریزه جاده قدیم کرج‌خریدار و فروشنده‌ایم تلفن ۹۵۶۵۴۳
۱۱ـ۱ آـ ۱۲۷۴۵

بنگاههای معاملات املاك

کارخانه و انبار خریدار و فروشنده‌ایم ۹۵۲۵۴۵

املاك نیك ۶۲۱۶۰۶
مرکز خرید و مروش اراضی ونک و یوسف آباد و اجاره مستغلات

خریدوفروش زمین،خانه مستغلات شهر و شمیرانات ـ ۸۳۳۳۰۱

خرید و فروش زمین وخانه کوچک و بزرگ در هر نقطه تهران و حومه تا چالوس ـ قم ـ قزوین ـ دماوند وابعلی حاج خداداد دفتر ساختمانی‌اخوان خیابان گرگان چهارراه معینیه تلفن ۵۷۷۱۶ ۷

زمینهای زعفرانیه درمشلاق بکانیر سعادت‌آباد نرجزاد خریداریم بازرگانی‌جلالی‌خیابان هلوی تلفنهای ۶۲۶۴۱۱ یا ۶۲۴۱۹۳

برای اجاره فوری خانه ، ویلا و مستغلات خود با تلفنهای۸۲۰۹۳۱ و۸۲۱۸۹۹ دفتردادوستد تماس بگیرید

دفتر پارس
مرکز معاملات املاك و مستغلات در شهرـ و عباس آباد و شمیرانات تلفن ۷۶۱۵۵۸

در شمال شهر و شمیرانات خریدار ویلا و زمین هستیم کافیست با ۳۱۹۷۸۴ به بنگاه کوشان مشخصات و قیمت را بفرمائید.
۲ـ۱ آـ ۸۴۷۶۸

خرید و فروش‌داروخانه تلفن ۳۱۶۴۵۰

خرید و فروش‌خانه‌زمین
بزرگ کوچک و باغات درهر نقطه تهران و شمیرانو کرج **دفترسرلك‌تلفن۸۷۵۵۶۸**

دفتر جلالی بورس اراضی جنت‌اباد سازمان برنامه جاده کن‌اول کوی شاهین

زمینهای یافت‌اباد راخریدار و فروشنده‌ایم کلهر ۹۱۳۴۳۲

برای ساختمان شما

موسسه ساختمانی رویال بنا
مقاطعه طرح نقشه. نظارت زیرنظر مهندسین ارشیتکت
تلفن ۸۲۴۶۸۷

تزئینات‌جی‌نو
نماینده فروش کاغذ دیواری پرده کرکره انواع کف‌پوش .
شاهرضا : ایستگاه درختی تلفن ۷۵۶۱۷۷

مقاطعه کار ساختمانی
با مصالح و بی‌مصالح ۳۱۱۸۳۶
۵ـ۱ آـ ۱۲۶۳۰

کاشی
سرامیک تهران نقش
سازنده مرغوبترین سرامیک با فرم و رنگهای مختلف خیابان حضرت عبدالعظیم خیابان فرح‌آباد سرای حاج حسنعلی
تلفن ۲۷۱۶۴
آـ ۱۲۳۵۸

کفپوش‌یکپارچه ایرلوم
بدون درز و مقاوم در مقابل ضربه و حرارت با نصب مجانی و قیمت ارزان در اسرع وقت مخصوص شرکت های ساختمانی و موسسات دولتی و تزئیناتی از شهرستانها نماینده فعال میپذیریم
تلفن: ۳۱۲۶۳۷

بایک
نامه یا تلفن ... ما با شرایط سهل و قیمت باورنکردنی در زمین شما درتهران‌وشهرستانها آپارتمان ـ ویلا ـ خانه و شهرسازی مینمائیم تهران ـ لاله‌زارنوچهارراه مهناساختمان البرز شماره ۸ سازمان شهاب تلفن ۳۰۵۱۶۷

MISCHLER
میشلر
سرما گرما و نور از کرکره چوبی میشلر عبور نمیکند پرده چوبی میشلر در عین زیبائی در مقابل‌سرقت‌مقاوم بوده و بصورت حفاظ قفل خواهد شد

BW
پارکت
فرش چوبی‌ایران‌بساختمان شما جلوه خاصی می‌بخشد روی پارکت BW آتش‌سیگار جوهر اسید وسایر مواد شیمیائی اثر ندارد‌نمایشگاه پارکت BW کرکره میشلر خیابان شاهرضا کوچه فتوحی تلفنهای ۸۲۹۳۹۰ و ۸۲۹۵۹۶ و ۸۲۴۳۰۷

تزئینات

باقساط ـ کفپوش کاغذ دیواری پرده کرکره و نقاشی‌ساختمان باقساط تلفنهای ۷۸۱۹۷۷ و
۷۷۵۷۷۱

پولیش کفپوش‌ساختمان
نستشوو واکس انواع‌کفپوشها برای اولین‌بار درایران موکت کفپوش پلاستیکی لاستیکی یکپارچه ـ نمدی سنگموزائیک بااستفاده‌از پیشرفته‌ترین‌تکنیک و مواد مجاز انحصاری با متخصصین مجربداکو سرویس ۷۶۰۲۹۲

شرکت ساختمانی آسیا
خانه‌های شمارا باقساط میسازد با طرح و نظارت و نقشه ،تلفن های ۷۵۰۳۱۹و ۷۶۳۱۳۸عباس آباد چهارراه فرح جنب سوپر آسیا شماره ۲۷۱

خانه سازی پیام
مقاطع، نظارت . نقشه
تلفن ۸۲۹۶۷۷
آـ ۱۲۴۷۸

لوله‌بازکنی
لوله بازکنی فاضل آب
۸۲۷۴۰۸ دمان دولت تلفن :

لوله بازکنی
لوله‌بازکنی فاضل‌آب و تعمیرات ۳۰۰۰۳

لوله بازکنی فاضل اب شاه نظری ۶۳۷۲۵۶

رفع گرفتگی هرنوع لوله ساختمانی
باه‌دستگاه‌فرآکم‌هزارتلفن ۷۸۱۷۲۲

لوله بازکنی فاضل آب
سرویس منظم مسعود
بلوار تلفن ۶۶۴۴۸۵

لوله بازکنی فاضل آب
۶۶۴۶۳۵
مقدم ۶۶۵۳۷۴

رفع گرفتگی لوله ساختمان در۲دقیقه سازمان تراکم تلفن ۸۸۱۶۸۱

لوله بازکنی و واتررام ۸۳۲۰۱۰

رفع گرفتگی لوله
فقط ۲۵ تومان
۶۱ ۱۰ ۶۲

معاملات پول

پول‌موجود
ارزان‌شد
درمقابل اتومبیل . تلفن و خانه با ارزانترین بهره و شرایط سهل فورا وام داده میشود
۴۹۰۵۰
۴۵۰۵۷
خیابان حافظ جنب پارک‌هتل پلاک ۱۹۴ موسسه تعاون

پول با سود بانکی ۹۲۸۴۶۳

پول نومابی دو شاهی همیشه موجود ۸۲۸۰۹۰

پول
بمدت دلخواهتان به اتومبیل و تلفن شما تخت جمشید نبش ملك‌الشعراء ۴۲۹
۸۲۸۷۲۸

وام اقساطی
به ملك تلفن و اتومبیل
۸۳۳۱۹۶

از یك میلیون ریال ببالا موجود پاکپور ۶۶۶۲۶۳ و ۶۶۴۶۱۸

فلك وام میدهد
درمقابل سیخ ارزنده فلکهورا وام میدهد تلفن ۷۶۵۷۴۵

پول۵ر۱ شاهی۶۲۴۸۷۳

پول سود ۱۰٪۶۶۲۰۲۰
پول شرطی با سود بانکی موجود ۸۲۲۶۵۹ و ۸۳۷۶۸۴

۴۵۰۰۰۰ تومان
پول شرطی با شرایط سهل موجود تلفن ۷۶۵۷۴۵

پول‌شرطی با سودبانکی موجود ۶۲۰۴۹۲

خانه پول ـ فرح شمالی مرکز معاملات پول تهران۷۷۱۳۸۸

ده‌درصدارزانتر
وام به تلفن و اتومبیل
۴۸۷۵۴
خیابان‌شاه‌بالاتر ازسینمانیاگارا ساختمان ۱۸۰ بنیاد همکاری

وام فوری در مقابل اتومبیل‌و تلفن۶۶۶۶۶۵

مورد نیاز
پول نیازمندیم ۸۳۶۲۳۰
پول‌شرطی ۱۵٪ نیازمندیم ۹۲۰۸۲۹

پول بادرامد نضمین شده موردنیاز است ۲۷۹۴۳

قبوض

فرش پارسا خریدار قبوض بانك کارکشائی
به قیمت عادلانه چهارراه‌گمرک شاهپور نبش باغ وزیر دفتر تلفن ۵۳۷۰۶۰ و ۵۳۰۱۸۰

مژده
عیدی فوری موسسه تك
صددرصد به مازاد قبوض فرش ـ طلا ـ جواهر بانک کارگشائی وام میدهد قبوض فرش شما را صددرصد بقیمت واقعی خریدار است خیابان شاه روبروی بانکسپه‌بازرگانان طبقه دوم تلفن ۴۵۱۶۸

اوراق قرضه ۷ ساله فوری‌خریداریم۶۲۰۴۹۲

قبوض ۷ ساله‌عباس‌آباد بدون کارمزد خریدار پاکپور ۶۶۰۲۰۰ ـ ۶۶۶۲۶۳ و ۶۶۴۶۱۸

قبوض عباس‌آباد خریداریم ۹۲۰۸۲۹

فروشهائی که در بانك کارگشائی است ۳۰ در صد گران شده ارزان نفروشید اردهالی اول بازار کفاشها سرای مهدیه تلفن ۲۳۴۸۲

فروشگاه صادی کلیه لوازم یدکی اصلی فولکس واگن
خیابان ژاله چهارراه آب سردار تلفن : ۳۰۳۷۹۱
جمعه‌ها تا ظهر باز است

استخدام

بدوشیزه یا بانوئی
که تا اندازه‌ای آشنائی به کار های اداری داشته باشد برای ارتباط مکالمات تلفنی شرکت مورد احتیاج است به کسانی که مکالمه انگلیسی و تاحدی حسابداری بدانند حق تقدم‌داده میشود از متقاضیان تقاضا میشود مشخصات خود را با یک قطعه عکس جدید و ذکر شماره تلفن به صندوق پستی ۱۱ر۱۳۸۵ فرستاده تا ترتیب مصاحبه حضوری داده شود .
۶ـ۱ آـ ۸۵۰۴۲

زن‌وشوهر برای اشپزی وپیشخدمتی منزل مورد نیازاست تلفن ۳۱۱۹۲۰

خدمتکار زن که حاضربمسافرت خارج از کشور باشدمیانسالان ترجیح‌داده میشوند . همه‌روزه بین ساعت ۲ الی ۶ بعدازظهر به خیابان تیرغربی شماره۳۰۵ مراجعه کنید .

ویزیتور برای کار تزئینات و تعدادی نصاب کاغذ دیواری نیازمندیم تلفن ۳۵۰۰۶۰
آـ ۱۲۶۱۴

۱۵ نفر دیپلمه
پس از دیدن یکدوره یکماهه کارآموزی‌حسابداری دفترداری دوبل مشغول بکار خواهند شد تلفن ۳۱۴۰۴۰
آـ ۱۲۵۹۶

استخدام
چند نفر دوشیزه یابانو با تحصیلات در حدود دیپلم وسن بین ۲۰ تا ۲۵ سال برای امرفروش در داخل موسسه آی . بی. اس نیازمندیم لطفا همه روزه بین ساعت۱۲ تا ۱ بعداز ظهربموسسه آی . بی. اس خیابان پهلوی جنب‌سینماامپایر ساختمان آی . بی. اس مراجعه نمایند .

به یکنفر آشپز . سه نفر گارسون . چهار نفر پیشخدمت و دو نفر برای ابدارخانه با تجربه . ورقه معاینه داشته و خدمت وظیفه انجام‌داده باشد نیازمندیم . آدرس . خیابان قدیم شمیران‌ـ بالاتر از حسینیه ارشاد ـ خیابان میرداماد ـبعد از میدان محسنی ـ جلوکبابی مولائی مراجعه شود.

استخدام
بعده‌ای جوان با انرژی دختر و پسر جهت نمایندگی‌فروش‌کالای نوظهور در ایران نیازمندیم . خیابان شاه مقابل سینمانیاگارا پاساژ مهفر طبقه دوم جنب آسانسور بالای بانک تهران شرکت اهب ام

بیك نفر پیشخدمت نیازمندیم‌دفتر ساختمانی دوام ـ نارمك میدان تلفنخانه

بچندنفر کارگر برق‌نیازمندیم تلفن ۸۲۳۵۲۶ شرکت کولمب ۵ تا ۷ بعدازظهر .
۱ـ ۲ آـ ۳۵۱۰۵

یکنفر پرستار زن با تجربه برای نگهداری بچه‌که سن آن بیش از ۳۰ سال و کمتر از ۴۰ نباشد بطور تمام وقت با حقوق مکفی مورد نیاز است بتلفن ـ ۶۳۱۳۰۰ مراجعه شود .
۲ـ۱ آـ ۱۲۶۶۴

بتعدادی کارگر درب وپنجره ساز نیازمندیم بتلفن ۶۶۶۱۵۵ مراجعه فرمایند .
۲ـ۱ آـ ۱۲۶۷۳

خانواده چهارنفری بطور دائم یا موقت به مستخدم زن شبانه روزی احتیاج دارد تلفن ۴۷۲۵۹ طبقه پائین .
۲ـ۱ آـ ۳۵۱۳۵

بیکنفر ماشین نویس‌لاتین و فارسی و دارای سابقه کار نیازمندیم تلفن ۵ـ۸۲۱۰۰۱
۲ـ۱ آـ ۱۲۶۳۲

استخدام انباردار
یکنفر انباردار که حدود چهل سال داشته باشد و مبلغ چهل هزار تومان وجه نقد نیزسپرده بپردازد با حقوق وسودتضمینی وجه فوق جمعا ۹۰۰ تومان ماهانه استخدام میشودخیابان بوذرجمهری بازار آهنگرها کوچه‌مسجدجامع‌پلاک۳۰ مقابل چاپخانه افست تلفن ۵۳۹۹۲۲
آـ ۲۴۸۲

بجوانی خوش‌تیپ و خوش برخورد که دیپلم ، معافی و وسیله نقلیه داشته باشد جهت ویزیتوری ارایشی تمام وقت در تهران نیازاست .
داوطلبان میتوانند بین‌ساعات ۸ الی ۱۲ بکارگزینی شرکت سهامی تهران‌فارما واقع در خیابان تخت‌جمشید غربی چهارراه سهیل شماره ۱۲۸ مراجعه نمایند .
شرکت سهامی تهران‌فارما
۳ـ۱ آـ ۸۵۸۲۴

استخدام
فروشنده و تحصیلدار
بمنظور امور فروشندگی و تحصیلداری محصولات غذائی بدونفر جوان فعال پرانرژی با حداقل تحصیلات سوم متوسطه نیازمندیم .
شرایط کار ودرامد متناسب با فعالیت و کفایت خواهد بود داوطلبان به بوذرجمهری‌غربی‌ـ گلوبندکـ ساختمان بهروز شماره ۹ مراجعه نمایند .
۶ـ۱ آـ ۸۵۹۰۰

آگهی استخدام
یک موسسه بزرگ صنعتی بکارمندان ذیل نیازمند است :
مهندس برق .
مهندس شیمی .
مهندس نقشه‌کش ومکانیک. تکنیسین .
شرایط
۱ـ حداقل ۵ سال تجربه
۲ـ برای مهندسین حداقل تحصیلات فوق لیسانس و برای تکنیسین‌ها حداقل تحصیلات متوسطه فنی از هنرستانهای صنعتی رشته مکانیک .
۳ـدارابودن‌سلامت‌کامل‌مزاج
۴ـ حداکثر سن سی‌سال
ازمتقاضیان‌درخواست‌میشود پیشنهادات خود را همراه ب مدارک و تعیین آدرس روشن وشماره تلفن به صندوق پستی شماره ۱۲ر۱۲۹۷ ارسال‌دارند.
۲ـ۱ آـ ۸۶۳۱۲

فروشگاه بزرگ اتومبیل برادران گلپایگانی
مخصوص خرید و فروش همه‌نوع‌مینی‌بوس باقیمت عادله
خیابان سیمتری سه‌راه مختاری تلفن ۲۷۹۰۰

داربست ایران
مقابل فروشگاه فردوسی فروشنده لوازم داربست فلزی انگلستان اجاره‌داربست‌ساختمان وکفراژبندی تلفن ۳۱۴۳۱۷

فقط در
نمایشگاه اتومبیل امیر

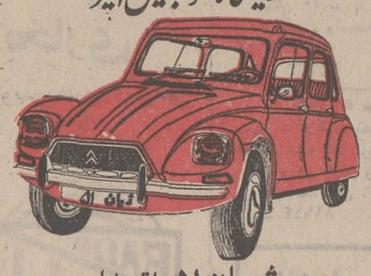

ژیان ۵۱ اقساط
باتثبیت وزارت اقتصاد وامتیازات زیر
رنگ متالیک، رینگ ورشو فندک اتوماتیک ویکدست، تودوزی کالی مجانا به‌خریدار محترم تقدیم میشود
اسفهان شاه میدان محمدرضاشاه تلفنهای ۹۵۹۶۶۶ ـ ۹۵۰۰۹۰

امروز مراجعه ، فردا اسباب‌کشی
برای اجاره هرنوع محل در اسرع‌وقت
شرکت تهران‌مسکن
با استفاده از مدرن‌ترین روشها ودنیائی درمدت ۶ساعت مکان موردنیاز شما را در اختیارتان قرارمیدهد .
جهت بازدید محل مورد نظرتان نماینده های شرکت بااتومبیل مجانا دراختیارشما خواهندبود
تلفن ۶۶۸۳۸۳
میدان ولیعهد کریمخان‌زند شماره ۲۵ طبقه دوم

چاپ پرچم ـ آرم پارچه‌ای
ایران اسکرین دروازه شمیران ابتدای فخرآباد
تلفن ۷۵۳۷۶۶

لطفا در موقع خرید به مارک یکدستگاه توجه فرمائید .
B.K.D
یکد
دربازکن برقی
قیمت یکدستگاه کامل ۲۵۰ تومان
بدون پیش قسط به اقساط ماهیانه ۵۰ تومان بپردازید
بوسیله تلفن سفارش وبدون‌گاه درمدت ۴ ساعت نصب وتحویل میشود .
شرکت یکد الکتریک تلفنهای ۷۷۲۰۰۸-۶۲۴۴۱۴
فروش درکلیه فروشگاههای لوازم برق والکتریکی ها برای اخذ نمایندگی فروش باتلفن شرکت تماس بگیرید

نیـــــازمندیهـــــای شمـــــا

آگهی تلفنی در صفحه نیازمندیها

باتلفن‌های: ۳۱۱۲۲۴
۳۱۱۲۲۹
۳۱۱۲۳۰
۳۱۱۲۳۱
۳۱۱۲۲۷
۳۱۱۲۲۰ قبول میشود

ندیمه باسواد استخدام میشود تلفن ۷۷۴۸۰۰
۱ـ۲ آـ ۱۲۷۲۷

آسایشگاه رضاعی نیاوران
بیکنفر بهیار با گواهی برای تمام وقت نیازمند است تلفن ۸۸۰۳۸۰ و ۸۸۴۸۵۰

با کمی سرمایه نقدی نیازمند بیک معماریم تلفن ـ ۷۷۴۵۳۷
۱ـ۳ آـ ۱۲۷۱۰

به چندنفر کارگر تعمیرکار یخچال نیازمندیم. تلفن ۸۲۹۵۸۲
۱ـ۶ آـ ۱۲۶۹۲

کارگر برق
شرکت سهامی ریسندگی و بافندگی فخر ایران برای تکمیل کادر فنی کارخانجات خود واقع در هشتگرد (هشتادکیلو متری جاده تهران ـ قزوین) بچندنفر کارگر برق که سابقه و اطلاعاتی در مورد برق سه‌فاز داشته و دارای دفترچه خاتمه خدمت و یا معافی دائم باشند نیازمند است .
داوطلبان میتوانند باداره کارگزینی شرکت واقع‌درخیابان ساختمان بانک کار طبقه ۱۹ مراجعه نمایند .
۱ـ۲ آـ ۳۵۳۵۱

کانون هنری پاترا
(پاترافیلم) عده‌ای خانم و آقا جهت تعلیم هنرپیشگی برای شرکت در فیلم سینمائی میپذیرد داوطلبان همه روزه از ساعت ۱۰ صبح الی ۱۲واز ۴٫۵ الی۸ بعدازظهر مراجعه نمایند ضمنا نوازنده مورد نیاز است .احمد کاشانی کارگردان تئاتروسینما. دروازه‌دولت روبروی پمپ‌بنزین کوچه حمیدالدوله‌تلفن۳۱۴۵۳۹
آـ ۳۵۲۴۱

بیکنفر کارگر انباردار
سن‌حدودچهل‌سال‌باسپردن‌نقدی چهل هزار تومان ماهیانه ۹ هزار ریال مورد احتیاج است از ساعت ۱تا۸ بعدازظهر تلفن ۵۳۹۹۲۲
آـ ۱۲۴۸۱

برای یك گروه موزیك
گیتاریست ، ارگنواز وچهار دختر زیبا و خوش تیپ نشانی: فرح‌آباد ژاله ، خیابان ارغوان کوچه سلطانزاده پلاک ۴دفتر هنری شاه اویسی .
آـ ۳۵۲۳۹

ماشین نویسی فارسی
شرکت ساسر واقع در خیابان ویلا ـ خیابان اراک شماره ۳۸ به یکنفر ماشین نویس مجرب فارسی نیازمند است . داوطلبان بین ساعات ۱۶و۱۸ مراجعه فرمایند .
۱ـ۲ آـ ۳۵۲۵

کارمند مجرب فنی
۱ـ که سابقه سرپرستی چندنفر تکنیسین راداشته باشد برای خدمت در تهران مورد نیاز است . به کارمندان وافسران بازنشسته و یا اشخاصی که آشنائی به مکالمه انگلیسی نیز داشته باشند حق تقدم داده میشود .

دوشیزه یا بانوئی
۲ـ که به کار های اداری آشنا باشد ، برای مکالمات تلفنی شرکت مورد نیاز است به کسانیکه مکالمه انگلیسی و تاحدی حسابداری بدانند حق تقدم داده میشود .
متقاضیان سوابق تجربی ـ با یک قطعه عکس جدید و حقوق درخواستی خود را با ذکر شماره تلفن به صندوق‌پستی ۱۱٫۱۳۸۵ بفرستند تاهرچه زودتر ترتیب مصاحبه حضوری داده شود

یك کارخانه نساجی
واقع در قزوین احتیاج بچند نفر سرپرست مسئول ریسندگی و رنگرزی باسابقه کار دررنك های اکریل بین ۲ تا ٤ بعد از ظهر به دفتر تهران بوذرجمهری غربی کوی نوری شماره ۲٤ مراجعه نمایند

قصر یخ استخدام میکند
به چند نفر دوشیزه یابانو که بزبان انگلیسی آشنائی داشته باشند جهت کارهای دفتری‌مورد نیاز فوری است واجدین شرایط بآدرس خیابان پهلوی نرسیده بمیدان ونك باشگاه قصریخ مراجعه و یا با تلفنهای ۶۲۸۳۹۱ و ۶۲۶۳۹۱ مذاکره فرمائید .

استخدام
IRAN JOHN DEERE
کارخانه ایران‌جان‌دیر سازنده ماشین‌آلات کشاورزی یك نفر سرپرست مونتاژ را در اراك باشرایط زیر استخدام مینماید .
شرایط لازم :
الف ـ سابقه کار در امور مونتاژ
بـ لیاقت سرپرستی برتعدادی کارگر
جـ دارای برك خاتمه خدمت ویامعافی دائم غیرپزسکی
د ـ اشنائی بزبان انگلیسی ویاآلمانی
داوطلبانی که واجد شرایط فوق بوده‌ونیز چند سال سابقه تحصیل در مدارس عالی فنی داشته باسند حق‌تقدم خواهند داشت .
لطفا برای مصاحبه همه روزه باستثناءروز های پنجشنبه بین ساعات ۸الی ۱۶ باتلفن های ٤٤٤٥٤ و ٦٦٢٦٤٦ داخلی ۲۳ ویا آدرس زیر مراجعه فرمائید .
تهران ـ خیابان تخت‌جمشید ـ خیابان‌فریمان شماره ۱۵طبقه سوم

دوشیزه تمام وقت برای‌مطب دندانپزشکی اشنائی‌کم بزبان انگلیسی و ارمنی مورد نیاز است تلفن ۸۲۷٤۹۰
۱ـ٤ آـ ۳۳۰۱۳

به مهندسی که نمونه امضاء در شهرداری داشته باشد نیازمندیم تلفن ۷۵۷٦۷٤

یك شرکت ساختمانی
ومکانیکی به چندنفر جوشکار کاربیت‌وجوشکاربرق‌برای‌جوش لوله و چندنفر مونتوربرای‌نصب ماشین‌آلات نیازمند است علاقمندان میتوانند با تلفن ـ ٦٦٦۷۵۹و ٤۵٤۰۸تماس‌بگیرند
۱ـ۲ آـ ۳۵۰۷۵

یکنفر خدمتکار زن جهت انجام کار های خانه موردنیاز است تلفن ٦۳۰۲۸۱
۱ـ۲ آـ ۳۵۰۲۵

شریک

یک موسسه صنایع فلزی در تولید کارگاه سرقفلی نمایشگاه در بهترین نقطه شهر بشریک نیازمند است تلفن ۸۲۳۱٦۱
۱ـ۳ آـ ۱۲٦۳۱

شریك با صاحبان‌زمین
درکنار دریا وجاده‌هرازانتفاعی نیازمندیم تلفن ۸۲۷٤۰۸
آـ ۱۲٤٦۷

جویای کار

جوانی با ماشین
با آریا ۵۰ جویای کار است تلفن ۸۸۱۷۹۰

دانشجوئی باداشتن گواهینامه دوشخصی و برگ معافی از ساعت٦ بعدازظهر بعبد جویای کار است تلفن ٦۳۳۸٤٦ بین ساعت ۱۲ تا ۱٫۵
۱ـ۳ آـ ۱۲٤۸۱

راننده شخصی با پایان‌خدمت آماده کار تلفن ۳۱۹۱۱۱

جوانی باسواد و معافی و تصدیق دوشخصی جویای کار است راهنمای ۱۰۹۹ روزنامه اطلاعات تلفن ۳۱۱۲۳۱
۱ـ۲ آـ ۳۵۱۰۷

راننده پایه یکم خدمت‌کرده
وبا سابقه جویای کار حتی رانندگی پایه دوم شخصی می باشد تلفن ۸۹۰۱۹٤ بوسیله رضا آشپز .
۱ـ۲ آـ ۳۵۲۱۳

جویای کار
جوانی مجردبا معافی‌دائم‌دارای سواد خواندن و نوشتن‌جویای کاراست راهنمای۱۲۰۹روزنامه اطلاعات تلفن ۳۱۱۲۳۱

قابل توجه بوتیك ها و فروشگاهها
خیاط مردانه‌دوز با سابقه‌اماده کار است تلفن ۳۱۲۰۷۹
آـ ۲۳۵۷ ۱

جوانی دیپلمه با ماشین شخصی وارد بامور کارپردازی وخرید برای بعدازظهر از سه ببعد آماده کار است .
تلفن ۵۱۳٦۰ ۷
۱ـ۲ آـ ۱۳۷۲۵

آموزشگاهها

آموزشگاه ماشین‌نویسی بیژن
همتا ندارد میتوانید امتحان کنید میدان ژاله .
آـ ۱۲٦۱۹ ۱ـ۱۵

کلاس رقص
آموزشگاه رقص الیس
جنوب شرقی میدان ۲٤ اسفند.

هنرستان‌رقص‌تاربین‌یان‌سه‌رقص ۸۰تومان ٦ رقص ۱۵۰ تومان تعلیم رقصهای مدرن در یک سطح بین‌المللی توسط آقای تاربین‌یان و دوشیزه مارگریت حافظ چهارراه کالج کوچه‌پمپ بنزین ٦٦۲۳۵۸
آـ ۱۲۳۹۹

تعلیم گیتار ـ اکاردئون ـ پیانو ـ ارگ در منزل خودتان توسط استاد با سابقه تلفن ٦٦۲۳۵۸

تعلیم رانندگی
هنرستان فنی پرستو
مرکز اموزش صحیح رانندگی میکانیکی ترافیک‌مجهزبه‌بهترین ومدرنترین وسایل اموزش با مربیان ورزیده و بدون اتلاف وقت با هزینه‌کم نشانی‌چهارراه گمرک شاهپور تلفن ۲۳۹۱٦

تدریس خصوصی

تدریس خصوصی همه مواد توسط دانشجویان دانشگاه آریامهر تلفن ۹٦۳۹۸۳
آـ ۱۲۷۰۰

تدریس خصوصی
فیزیک ـ شیمی ـ ریاضیات ـ ادبیات وسیله دانشجویان دانشگاه تهران امور دانشجوئی دانشگاه تهران تلفن ٤۷۰٦۷

ریاضیات دبیرستانی و عالی فیزیک‌وشیمی‌توسط دانشجویان دختر و پسر سال پنجم فنی ٦٦۱٦۲٦

ریاضیات‌ـ‌فیزیك،شیمی
توسط دانشجویان ورزیده تلفن ۷۸۰۱۹۲

فیزیك شیمی ریاضیات در پنج جلسه توسط دانشجویان پلی‌تکنیك تهران با تضمین قبولی تلفن ۳۵٤٦۹۲

تدریس خصوصی
توسط دانشجویان دانشگاه آریامهر تلفن ۹٦۳۹۸۳

فیزیک رسم‌فنی. ریاضیات. ترسیم رقومی۸٫۵ الی۱۹اخوان ۲٤۵۱۱
۱ـ۵ آـ ۱۲٤۳۷

فیزیکـ رسم فنیـ ریاضیات ترسیم رقومی روزهای تعطیل ـ ۳۵۳۷۸۳ روزهای عادی ساعت ۸٫۵ الی ۱۹ تلفن ۲٤۵۱۱
آـ ۱۲٦۹۸

پانسیون

پانسیون دخترانه ٦۲۷۸٦۹

پانسیون بانوان در خانواده ۹۷۱۸٤۸
آـ ۱۲٤۰٦

پانسیون دخترانه وستا
امیرآباد جنوبی کوچه مرعشی پلاک ۱۸ تلفن ٤۲۳۰۳
آـ ۱۲۷۱۹

گمشده

سفته‌ای به شماره ۱۸۲۳ به سررسید ۲۲٫٤٫۱ متعهدشرکت ساختمانی پرژام در وجه آقای غلامرضا مرخنده مفقود گردیده از درجه اعتبار ساقط است

کیف دستی اینجانب در حوالی خیابانهای : شاه . جم وحشمت‌الدوله مفقود گردیده است محتویات کیف یکمشت اسنادی‌که‌منحصرابدرداینجانب میخورد از یابنده تقاضا دارد به آدرس دفتر وکالت احتشامی واقع در خیابان حافظ شماره ۷٤ ارسال و یا آورده‌ومژدگانی دریافت دارد .
آـ ۳۵۳٤۳

مفقود شده
یک جلد سند مالکیت درفاصله خیابان فردوسی تا خیابان‌بهار مفقود شده است از یابندتقاضا دارد بوسیله تلفن ۸٦۵٦۵۱ اطلاع‌دادهومژدگانی‌دریافت‌دارد
آـ ۸٦۸۰۰

اعلام میدارم ، لیسانس‌موقت اینجانب نورج تازه بهار مفقود شده از یابنده تقاضا میشود یا تلفن ٦٦٦۸۱۲ تماس گیرد .
۱ـ۲ آـ ۸۵۵۰۲

دوجلد دفترتجارتی‌پلمب‌شده سال ۱۳٤۹ در تاکسی جامانده از جوینده خواهشمندیم دفاتر را باین شرکت تحویل مژدگانی دریافت دارد سعدی جنوبی شماره ۷۱۰ تلفن ۳۹۲۵۹٦
آـ ۱۲٤٦۱

اتومبیل سفید پیکان بسرقت رفته
یکدستگاه اتومبیل پیکان بشماره ۸۷٤۵۹ تهران ج رنگ سفید درخیابان بهجت‌آباد شمالی بسرقت رفته از کسانیکه‌اطلاعی از اتومبیل فوق‌الذکر دارند بشرکت اویس تلفن ۸۲٤۷۷۸ اطلاع داده و مژدگانی دریافت دارند .
آـ ۱۲۷٤۷

سرقت اتومبیل
اتومبیل آریا ابی متالیک‌شماره ۳۹۵۸٤تهران ج بسرقت رفته کسانیکه اطلاعی از ماشین مذکور دارند به تلفن ٤۵۰٤۸یا ٦۲۰٤٦۷ اطلاع داده مژدگانی دریافت دارند .
آـ ۱۲۷٤۱

دسته چک بشماره ۱٤٦ از شماره چک ۲٦٦٦۱٦ الی ۲٦٦٦۵۰ بانک اعتبارات‌تعاونی وتوزیع شعبه جامع بنام یحیی رحیم مفقود گشته از درجه اعتبار ساقط است .
آـ ۳۵۲٦۳

روز ۱٤٫۱۲٫۵۰ یکدسته کلید با جلد چرمی در حوالی خیابان یخچالو شمیران‌گمشده از یابنده تقاضا میشود به‌تلفن های ۲۷٦۷٤یا ۸٦٤۵۳۲اطلاع داده ومژدگانی دریافت دارد .
۱ـ۲ آـ ۳۵۲۳۵

۵ قطعه سفته سررسید ـ ۱۰٫۲۰٫۲ و ۳۰٫۲٫۱۰و ۲۰٫۳٫۵۱ که هرکدام بمبلغ بیست و پنجهزار ریال میباشد متعهد اقای تقی فروهی ساکن اراک بازار قبله از اینجانب حسین غیاثوند گم شده مراتب بکلانتریها اطلاع داده شده و از درجه اعتبار ساقط است یابنده‌بتلفن ۵۳٤٦۵۰اطلاع‌دهد
حسین غیاثوند
آـ ۳۵۲۳۱

کیف گمشده
از یابنده کیف اینجانب رستگار که مشتمل بر تعدادی اسناد مالکیت ـ پاسپورت‌ـ شناسنامه و مقداری نقشه بودمخواهشمند است آنها را که بدرد هیچکس نمیخورد به اینجانب تحویل ومژدگانی دریافت دارند .
تلفن ۸۲۸۰۳۳ ـ ۸۲۸۰۳٤ـ ٦۲۲۰۹۵
آـ ۳۵۱٤۳

آگهیهای متفرقه

سرویس نومان
Naumann
چرخهای خیاطی وگلدوزی
تلفن : ٦٦۲۵٤۵

مادران ارجمند با تلقیح واکسن بیماریها جگرگوشه های خودرا از چنگال امراض مهلک نجات دهید در اجرای این مقصود تلقیح کلیه واکسنها از قبیل سرخک ـ فلج اطفال ـ دیفتری وکزاز ـ سیاسرفه ـ ابله ـ حصبه ـ سل ـ وبا ـ بطور رایگان برای‌کلیه‌مراجعین انجام می شود .
آدرس ـ گمرک خیابان شیروخورشید چهارراه استخر سازمان پزشکی استخر تلفن ـ ۹۵٤۰۰٤ ـ ۹۵٤۰۰۵ ـ ۹۵۰۵۸۱ ـ ۹۵۱۷۹۳

٦دستگاه کامیون حدوده‌مترمکعبی برای کارخارج از تهران‌جهت‌اجاره مورد نیاز است. دارندگان به‌تلفن های ٤۵۹۲۸ و ٦٦۲۳۲۹ مکالمه نمایند .

قنادی پاستور
بابهترین شیرینی‌جات‌مخصوص ازمشتریان محترم‌پذیرائی‌مینماید پاستوراول‌فروردین‌تلفن٤۷۳۲٦

موتور مولد برق تلمبه آب برای اجاره یا فروش موجود ـ ۷۷۲۳۸۱

هواکش هیتاچی
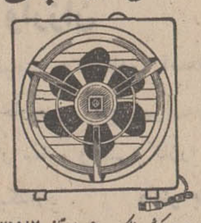
بورس هواکش ـ مالکی ـ دروازه دولت تلفن ۸۲۵۵۸۷ ۳۱۸۷٦۸
نصب هواکش هیتاچی
٦ساعت پس از اطلاع تلفنی شما

داروخانه‌ها

داروخانه مهران
خیابان شیروخورشید چهارراه استخر تلفن ۹۵٤۰۰۷

مشاور طراحی و معماری داخل
طرح و نظارت دکوراسیون داخلی منزل و محل کار ـ غرفه نمایشگاه، فروشگاه ، رستوران و سایر اماکن عمومی تلفن٤۱۵۲۳عصرها

گاز

شرکت بوتان
BUTANE بوتان
پخش گاز ۹۵۳۰۵۱
سرویس ۳۱۳۱٦۱
صدورکارت وتعویض‌آدرس ۳۱۳۱٦۱
فروش ۳۰٤۷۱۱
قبول سفارشات گاز از ۷ صبح الی ۹ شب

پرسی گاز
گازوسرویس
غرب خیابان پهلوی
۹٦۳۰۲۱ الی ۹٦۳۰۲۵
از ۷ صبح تا ۷ شب
شرق خیابان پهلوی
۸۲۲۰۲۵ الی ۸۲۲۰۲۱
۸۳۰۰۳۵ الی ۸۳۰۰۳۱
از ۷ صبح تا ۱۰ شب
تلفن مخصوص تعمیرات ۸۲٦۲٤۰

ارساگاز
۸۲٤۰۲۱

ایران‌گاز
پخش گاز ۸۲۷۱۳۱
تعمیرات ۸۲۳۰۵۱ـ۵۳
قبول سفارش همه روزه از ۷ صبح الی ۱۱شب
نمایشگاه مرکزی خیابان شاهرضا شماره ۳۳۰

موکت فشرده نمدی پشت لاستیکی
رسیدشرکت‌فنومن ۷۵٦۸۹۱ نشانی تلگرافی ۸٤٤۸ تهران

آگهی استخدام
شرکت سهامی لبنیات پاستوریزه‌پاك به‌چند نفر فروشنده وراننده بامشخصات زیر نیاز دارد واجدین شرایط باحقوق وپورسانتاژ مکفی و شرائط عالی استخدام میگردند .
شرائط فروشندگی
۱ـ داشتن تجربه کافی در امر فروشندگی
۲ـ داشتن حداقل تصدیق سیکل اول متوسطه
۳ـ داشتن قیافه وبرخورد خوب
٤ـ داشتن‌معافی‌دائم‌ویاپایان‌نامه‌خدمت‌نظام‌وظیفه
۵ـ نداشتن پیشینه‌بد
٦ـ سپردن معادل دویست هزارریال تضمین
۷ـ گذراندن دوره آزمایش
شرایط رانندگی
۱ـ داشتن گواهینامه پایه دوهمدانی یاشخصی
۲ـ داشتن گواهینامه کلاس ششم ابتدائی
۳ـ داشتن معافی‌دائم‌یاپایان‌نامه‌خدمت نظام‌وظیفه
٤ـ نداشتن پیشینه‌بد
۵ـ گذراندن آزمایش
از واجدین شرائط تقاضا دارد روز شنبه ۲۱ اسفند راس ساعت ۲ بعدازظهر به دایره فروش در محل شرکت واقع در جاده قدیم کرج فلکه شیرکارخانه شیرپاستوریزه پاك مراجعه‌فرمائید
شرکت‌سهامی‌لبنیات‌پاستوریزه‌پاك

شرکت سهامی خاص کارخانجات مفید برای تکمیل‌کادر اداری و فنی خود به همکاری افراد واجد شرایط ذیل نیاز دارد .
۱ـ ۲۰ نفر دیپلمه مرد جهت سرویس تلویزیون باداشتن معافی دائم غیر پزشکی ـ گواهینامه رانندگی ـ آماده برای اقامت در شهرستانهای مختلف .
۲ـ یکنفر خانم دیپلمه با دو سال سابقه و تجربه کارهای دفتری و حسابداری .
حداکثر سن برای خانمها و آقایان ۳۰ سال
از خانمهای واجد شرایط دعوت میشود برای مصاحبه روزهای فرد هفته و آقایان روزهای زوج هفته از ساعت ۱٦ـ الی ۱۸ به کارخانجات رادیو تلویزیون بلر ـ خیابان تهران‌نو‌ـ ایستگاه پل ـ سی متری نیروی هوائی قسمت کارگزینی مراجعه فرمایند.

ماشین‌نویس باحقوق‌مکفی
یک ماشین‌نویس فارسی و لاتین کاملا مسلط وبا تجربه وباسابقه کار با حقوق بسیار مکفی بطور تمام وقت استخدام میشود .
داوطلبین که به مهارت خود اطمینان دارند به شرکت دوبارخیابان ویلا جنب کلیسای ارامنه شماره ۳٤۵ طبقه چهارم مراجعه نمایند .

کلاس حسابداری ودفترداری دوبل
دوره جدیدکلاس حسابداری‌و دفترداری دوبل‌زیر نظراستاد محترم‌آقای‌محمد حمیدی‌تشکیل میشود. در این‌کلاس فن دفتر داری و حسابداری‌رافراخواهیدگرفت. قبلا نامنویسی فرمائید
کاخ‌دانش
خیابان نادری . پاساژمعتمد .خیابان فرانسه . کوچه مرجان

شورت هند انگلیسی و آلمانی
(GREGG-PITMAN'S VERKEHRSCHRIET
وماشین‌نویسی(فارسی‌ـانگلیسی فرانسه ـ آلمانی ـ روسی)
وماشین نویسی I.B.M را باآخرین مدوباشرایط بیاموزید .
مؤسسه‌زبانهای‌خارجی
بسیار سهل در مدت کوتاه در
و بدریافت دیپلم R.S.A و MGH نائل آئید
خیابان شاه ساختمان الومینیوم طبقه پنجم
تلفن ٦٦۰٦۷۸ و ٦٦۰۸۲۹

مشاور طراحی و معماری داخل
طرح و نظارت دکوراسیون داخلی منزل و محل کار ـ غرفه نمایشگاه، فروشگاه ، رستوران و سایر اماکن عمومی تلفن٤۱۵۲۳عصرها

برنامه سینماها

★ **آفتاب سرخ ـ رنگی ـ چارلز برونسون ـ الن دلون**
شهر فرنگ (٦۲۷٦۲۸) ۱۵٫۱۱ـ۳ـ۱۵٫۵ـ۷٫۳۰ـ۹٫٤۵
★ **از عشق مردن ـ رنگی ـ آنی‌ژیراردو**
آتلانتیک (٦۲۷۱۷۱) ۱۱ـ ۳ـ ۱۵ـ۵ـ ۷٫۳۰ـ ۹٫٤۵
★ **اتفاقی در لاس‌وگاس ـ رنگی ـدیوید جانسن**
رادیوسیتی (٤۳۳۲۰) ۱۵٫۱۱ـ۳٫۳۰ـ۵٫۳۰ـ۷٫۳۰ـ۹٫٤۵
مش ـ رنگی ـ دانالد سوترلند ـ الیوت گولو
دیاموند (۸۲۸٤۰۰) ۱۵٫۱۱ـ۳٫۳۰ـ۵٫۳۰ـ۷٫۳۰ـ۹٫٤۵
★ **داستان وست‌ساید ـ رنگی ـ ناتلی‌وود ـ جرج‌چاکریس**
شهر قصه (٦۲۷۲۹۰) ۱۱ـ۱ـ۳۰ـ۲ـ۵ـ۷٫۳۰
★ **سازش تلخ ـ رنگی ـ رومی‌اشنایدر**
امپایر (٦۲۳۹٤۲) ۱۵٫۱۱ـ۳۰ـ۳ـ ۵٫۳۰ ـ ۷٫۳۰ـ ۹٫٤۵
★ **شورش در هنك مگنزی ـ رنگی‌ـبرایان‌کیت**
سانترال (۹۲۸٦۸٦) ۱۱ـ ۱ـ ۳ـ ۵ـ ۷ـ ۹٫۱۵
متروبل (۳۱۹٤۱۰) ۳۰ـ۱۰ـ ۳۰ـ۲ـ ۳۰ـ٤ـ ۳۰ـ٦ـ ۸٫۳۰
رویال (۸۲۹۷۸۵) ۱۰ـ ۱۲ ـ۲ـ ٤ـ ٦ـ ۸ـ ۱۰
گلدن‌سیتی (٦۱۳۲٦۹) ۳۰ـ۱۱ـ ۳۰ـ۳ـ ۳۰ـ۵ـ ۳۰ـ۷ـ ۹٫۳۰
★ **نسل خشن ـ رنگی ـژان‌گابن‌ـ میشل باربی**
پولیدور (٤۲٦۳۱) ۳۰ـ۱۱ـ ۳۰ـ۳ـ ۳۰ـ۵ـ ۳۰ـ۷ـ ۹٫۳۰
★ **نخستین شکوفه عشق‌ـرنگی‌ـجبانی‌موراندی**
ب.ب (۸۲۹٦٤۱) ۳۰ـ۱۰ـ ۲ـ ٤ـ ٦ـ ۸ـ ۱۰
★ **ملاممدجان ـ منوچهر وثوق ـ پوری‌بنائی**
اونیورسال (۹۲٦۹۵۳) ۱۱ـ ۳ـ ۵ـ ۷٫۱۵ـ ۹٫۳۰
پاسفیک (۷۵۳۳۱۱)۱۵٫۱۱ـ۱۵ـ۱ـ۳۰ـ۳ـ۳۰ـ۵ـ ۷٫۳۰ـ۹٫۳۰
ایران (۳۱٦۳۵٤) ۳۰ـ۱۰ـ ۳۰ـ۲ـ ۳۰ـ٤ـ ۳۰ـ٦ـ ۸٫۳۰
موناکو (۷۹۵۵۷٦) ۹ـ۱۱ـ۱ـ۳ـ۵ـ۷ـ۹
مراد (۷۵۳۳۸۲) ۹ـ ۱۱ـ ۱ـ ۳ـ ۵ـ ۷ـ ۹
سایتا (۳۵۲٤٤۲) ۱۰ـ ۱۲ـ ۲ـ ٤ـ ٦ـ ۸
نیسفون (۹۵۸۸۸۲) ۳۰ـ۱۰ـ ۳۰ـ۲ـ ۳۰ـ٤ـ ۳۰ـ٦ـ ۸٫۳۰
داریوش (۲٦۲٦۵) ۹ـ ۱۱ـ ۱ـ ۳ـ ۵ـ ۷ـ ۹
پرسپولیس (۵۸۱۰۸۳) ۸ـ ۱۰ـ ۱۲ـ ۲ـ ٤ـ ٦ـ ۸
کارون (۹۵۵۱٦۵) ۱۰ـ۱۲ـ۳۰ـ۲ـ۳۰ـ٤ـ۳۰ـ٦ـ۸٫۳۰
دریا (۷۹۱۷٤٦) ۱۰ـ ۱۲ـ ۲ـ ٤ـ ٦ـ ۸٫۱۵
مونتکارلو (۷۹۷٤۱) ۳۰ـ۱۰ـ۳۰ـ۲ـ۳۰ـ٤ـ۵٫٤۵ـ٦ـ۹
آسنارا (۸۷٤۰۲۲) ۳۰ـ۱۰ـ ۳۰ـ۲ـ ۳۰ـ٤ـ ۳۰ـ٦ـ ۸٫۳۰
★ **آقا سکه یك دزده ـ رنگی ـ دواین هیکمن**
سینه‌موند (٤۸۳۲۲) ۱۱ـ ۳ـ ۵ـ ۷ـ ۹
★ **در آمریکا اتفاق افتاد ـ قائم مقامی ـ فرانك**
کاپری (٤۸٤۰۱) ۱۱ـ ۱ـ ۳ـ ۵ـ ۷ـ ۹
نیاگارا (٦٦۵۳۰۷) ۱۱ـ ۱ـ ۳ـ ۵ـ ۷ـ ۹٫۱۵
اروپا (۳۰۳۱۷۹)۳۰ـ۱۰ـ ۳۰ـ۱۲ـ۳۰ـ۲ـ ۳۰ـ٤ـ۳۰ـ٦ـ۸٫۳۰
میامی (۷۵٤۳۲۹) ۱۱ـ ۱ـ ۳ـ ۵ـ ۷ـ ۹٫۱۵
الوند (۳۵٦۵۳۸) ۱۰ـ ۱۲ـ ۲ـ ٤ـ ٦ـ ۸
کیهان (۹۵۷۳٦۰) ۹ـ ۱۱ـ ۱ـ ۳ـ ۵ـ ۷ـ ۹
سیلورسیتی (۸٦۱۲۰۵) ۳۰ـ۱۰ـ ۳۰ـ۲ـ ۳۰ـ٤ـ ۳۰ـ٦ـ۸٫۳۰
اورانوس (۲۷۹۷۱) ۱۰ـ ۱۲ـ ۲ـ ٤ـ ٦ـ ۸
مارلیک (۹٦۳٦۱٦) ۳۰ـ۱۰ـ ۳۰ـ۱۲ـ ۳۰ـ۲ـ ۳۰ـ٤ـ ۳۰ـ٦ـ ۸٫۳۰
سیلوانا (۳۹۳۷۷۷) ۳۰ـ۱۰ ـ ۳۰ـ۱۲ ـ ۳۰ـ۲ ـ ۳۰ـ٤ـ ۳۰ـ٦ ـ ۸٫۳۰
★ **روسها دارند می‌آیند ـ رنگی ـ اوامری‌سنت**
تخت‌جمشید (٤۳۵۵۰) ۲۰ـ۲ـ ۵ـ ۱۵ـ۷ـ ۹٫۳۰
★ **ماجرای یك دزد ـ آرمان ـ سهیلا**
آسیا (٤۳۹۰۹) ۱۱ـ۱ـ۳ـ۵ـ۱۵ـ۷ـ۹٫۳۰
رکس (۳۱۵۲۹۳) ۳۰ـ۱۰ـ۳۰ـ۱۲ـ۳۰ـ۲ـ۳۰ـ٤ـ۳۰ـ٦ـ۸٫۳۰
همای (۳۱۱٦٦۹) ۱۰ـ ۱۲ـ ۲ـ ٤ـ ٦ـ ۸
المپیا (۹۵٦۷۹٦) ۱۰ـ ۱۲ـ ۲ـ ٤ـ ٦ـ ۸٫۳۰
فیروزه (۷۵۷٦٦۹) ۱۰ـ۱۲ـ۲ـ٤ـ٦ـ۸
رنگین کمان (۷۵٦۷٦۰) ۱۰ـ۱۲ـ۲ـ٤ـ۱۵ـ٦ـ۸٫۳۰
ماندانا (۷۹۹۸۲) ۱۱ـ۱ـ۳ـ۵ـ۷ـ۹
باسارگاد (۷۹۲۷۸۲) ۱۰ـ ۱۲ـ ۲ـ ٤ـ ٦ـ ۸
ژاله (۳۰٤۱۲۰) ۹ـ ۱۱ـ ۱ـ ۳ـ ۵ـ ۷ـ ۹
شهبوند (۳۵٤۰٤۰)۳۰ـ۱۰ـ۳۰ـ۱۲ـ۳۰ـ۲ـ۳۰ـ٤ـ۳۰ـ٦ـ۸٫۳۰
شرق (۵٤۰۲٤) ۹ـ ۱۱ـ ۱ـ ۳ـ۵ـ۷ـ۹
توسکا (۵۳۹۵٤٤) ۱۰ ـ۱۲ـ ۲ـ ٤ـ ٦ـ ۸
لیدو (۹۵۱۲۸۲) ۹ـ ۱۱ـ ۱ـ ۳ـ ۵ـ ۷ـ ۹
چرخ‌و فلک (۹۰۰۵۵۸) ۱۰ـ ۱۲ـ ۲ـ ٤ـ ٦ـ ۸
★ **بردگان ـ رنگی ـ استیفن‌بوید**
ریولی (۷۵۷۷۷۷) ۱۱ـ۳ـ۳۰ـ۵ـ۳۰ـ۷ـ۳۰ـ۹٫۳۰
★ **گربه‌های‌اشرافی‌ـ رنگی‌ـمحصول‌والت‌دیسنی**
پارامونت (٤۸۳۲۱) ۱۵٫۱۱ـ۳۰ـ۳ـ ۳۰ـ۵ ـ ۷٫۳۰ـ ۹٫۳۰
★ **سالهای بیقراری ـ رنگی ـ کندیس برگس**
سینما ونک (٦۲۲۵۵۷) ۳۰ـ۱۱ـ۳ـ۱۵ـ۵ـ۷٫٤۵ـ۱۰
★ **کومانچرو ـ رنگی‌ـجان‌وین ـاستورت ویتمن**
بولن‌روز (۷۵۲۹۲۹) ۱۱ـ ۳۰ـ۳ـ ۳۰ـ۵ـ ۳۰ـ۷ـ ۹٫۳۰
دیانا (٤۷۳٦۵) ۱۱ـ ۳۰ـ۳ـ ۳۰ـ۵ـ ۳۰ـ۷ـ ۹٫۳۰
مهتاب (٤۷۷۷۷) ۳۰ـ۱۰ـ ۳ـ ۵ـ ۷ـ ۹
کریستال (۳۱۷٦۷۵) ۳۰ـ۱۰ـ ۳۰ـ۲ـ ۳۰ـ٤ـ ۳۰ـ٦ـ ۸٫۳۰
اسکار (۹۵۰۸۹۸) ۱۰ـ ۳۰ـ۲ـ ۳۰ـ٤ـ ۳۰ـ٦ـ ۸٫۳۰
★ **شوخی های شبانه‌ـ رنگی‌ـ جینالولوبریجیدا**
کسری (۸۲٦۹۳۹) ۳۰ـ۱۰ـ ۲ـ ٤ـ ٦ـ ۸ـ ۱۰
★ **بینوایان‌ـ رنگی ـ ژان گابن**
بولوار (٦٦۰۲۹۲) ۱۱ـ۲ـ٤ـ٦ـ۸ـ۱۰
★ **سپتامبربیا ـ رنگی ـ راك هودسن**
درایوین ونک (٦۲۲۵۵۷) ۳۰ـ٦ ـ ۳۰ـ۸ ـ ۳۰ـ۱۰
★ **دیوار وحشت ـ رنگی ـ روژهانن**
ادئون (۳۱۸۱۱۸) ۳۰ـ۱۰ـ ۳۰ـ۲ـ ۳۰ـ٤ـ ۳۰ـ٦ـ ۸٫۳۰
ایفل (۳۱۱٤۷۷) ۱۰ـ۱۲ـ۳ـ۵ـ۷ـ۹
ری (۲۲۵۷۸) ۹ـ ۱۱ـ ۱ـ ۳ـ ۵ـ ۷ـ ۹
فردوسی (۳۱۵۷۸٤) ۸ـ۱۰ـ۱۲ـ۲ـ٤ـ٦ـ۸ـ۱۰
★ **تصور گناهکاران ـ افعی طلائی ـ رنگی**
دنیا (۳۹۳۸۱۲) ۱۰ـ۱۲ـ۲ـ٤ـ۳۰ـ٦ـ۸٫۳۰
★ **تقلید زندگی ـ رنگی ـ جان کاون**
پلازا (٤٤۲۵۵) ۱۱ـ۱ـ۳ـ۵ـ۷ـ۹
★ **ویتنام ، جنك بدون جبهه ـ مستند**
تاج (۳۱۳۸٦٤) ۱۵٫۱۰ـ۱۵٫۲ـ۱۵٫٤ـ ۱۵٫٦ـ ۱۵٫۸ـ۱۰٫۱۵
★ **گراجوئت ـ رنگی ـ داستین‌هافمن**
گلدیس (٦۲۸۷۱۳) ۳۰٫۳ ـ ۳۰٫۵ ـ ۷٫۳۰
★ **پرواز عقاب ها ـ رنگی ـ یول براینر**
آسمان آبی (۳۹۲٦٦۸) ۳۰ـ۱۰ـ۳۰ـ۲ـ۳۰ـ٤ـ۳۰ـ٦ـ۸٫۳۰
★ **میعادگاه خشم ـ فردین ـ ایرج قادری**
خورشیدنو (۳۹۳۵۷۸) ۹ـ۱۱ـ۱ـ۳ـ۵ـ۷ـ۹
★

جمعه‌ها: روز سر تراشی!

اکثریت صنف آرایشگران روزجمعه را روز رواج کار می دانند

تعطیل روز جمعه برای جامعه اصناف ایران یک مسئله است . بی تردید اصناف تهران و افراد خانواده‌آنهامانند دیگرساکنان شهر نیاز به استراحت و تفریح دارند که باید از فرصت روز جمعه برای ایجاد تنوع در زندگی استفاده نمایند . اصناف ایران همه روزه حداقل دوازده ساعت در دکان و پشت دستگاه میمانند .

بسیاری از این افراد عمری را بهمین ترتیب گذرانده و هرگز قادر نیستند مدتی از ساعات روزانه را برای استراحت اختصاص دهند .

توجه باین نیاز جامعه‌اصناف با اقدامات پی‌گیر افراد صنوف و اتحادیه‌ها ، شورای عالی اصناف که اخیرا به اتاق‌اصناف تغییر عنوان داده‌است برای‌چنداتحادیه وبخصوص برای صنف آرایشگران روز جمعه را بعنوان تعطیل هفته تعیین و تصویب کرده‌اند . اما این تصویب‌نامه شورایعالی اصناف گو اینکه مورد استقبال جمعی از افراد اتحادیه صنف آرایشگران واقع شد ، عده‌ای دیگربا این تصمیم مخالف‌هستند و طی ارسال‌نظرات خود به سرویس اجتماعی روزنامه اطلاعات خواسته‌اند که این مسئله به بحث گذارده شود .

در شماره امروز نظر چهارتن از افراد آرایشگران که درخواست‌کرده‌اند این مسئله بوسیله سرویس‌اجتماعی به نظرجویی‌گذارده شود ، چاپ میشود .

سر مردم

آقای سلیمان‌حمزه مدیر آرایشگاه تهران میگوید : درآمد آرایشگاه از اصلاح موی سر مردم حاصل میشدوبا پیدا شدن تیغ ،خودتراش و ماشین های برقی طی چند سال گذشته نیمی از کسب و کار ما از دست رفت و از وقتی موی بلند و هیپی‌گری مد شد ما تقریبا بیشتر مشتریان خود را از دست داده‌ایم و آنها که‌اصلاح میکنند جوان‌نیستند و ماهی یکبار هم به آرایشگاه نمی‌آیند .

مدیر آرایشگاه میگوید : ما دیگر کاری نداریم که جمعه‌ها باز کنیم و یا آرایشگاه تعطیل باشد . این آرایشگر مدعی است که آرایشگاه‌ها بایدبه ساندویچ فروشی یا بنگاه معاملات ملکی تغییر شغل دهند .

شورای داوری

آقای محمد افراسیابی مدیر آرایشگاه بلور میگوید : چند روز پیش به سبب‌بازبودن آرایشگاه در روز جمعه به شکایت اتحادیه مرا به شورای داوری برده و مبلغ دویست و بیست تومان جریمه کردند . ملاحظه‌میکنید من عضو این اتحایه شده‌ام که‌از حقوق من دفاع بشود وحق من‌کار کردن است وچون مشتریها تنها روز جمعه میتوانند به‌آرایشگاه بیایند روی این اصل منهم روز جمعه دکان را باز میکنم . حالا بفرمائید این‌اقدام‌اتحادیه منطقی است : این آقایان‌اعضای هیئت مدیره باید توجه کنند که با کاهش تعداد مشتری های آرایشگران ، زندگی افراد صنف نمی‌چرخد و اگر در هفته پر مشتری‌ترین روز را هم تعطیل‌کنند پس کی‌کار کنندوجواب اهل و عیال و مالیه‌چی و هزینه آب و برق وتلفن و همه را بدهند .

تعطیل خوبست

آقای سیف‌اله جمشیدی مدیر آرایشگاه جمشیدی بعنوان موافق میگوید : تعطیل روز جمعه از اقدامات نیک اتحادیه است و من با این اقدام برای آنکه احتیاج‌به‌استراحت دارم موافق هستم . این آرایشگر میگوید : در حال حاضر بعلت رواج هیپی‌گری در دیگر روز های هفته هم کار نیست و حالا که کار کم است پس چرا در روز جمعه دکان را باز کنیم و خودمانرا خسته نمائیم .

دختر نمیدهند

آقای حسن کامیابی‌مدیر آرایشگاه‌اطلس میگوید : برای افراد صنف آرایشگرجامعه ارزشی قائل نیست . به پسر من به‌سبب آنکه فرزند آرایشگر است دختر نمیدهند . بنگاه‌ها و بانکها به صنف ما وام نمیدهند و ما که در تمام مدت شبانروز بانتظار مشتری هستیم باید جمعه را تعطیل بکنیم .

مخالفم

آقای سبحانی مدیر آرایشگاه سبحانی اظهار میدارد که آرایشگاه‌اگر جمعه راتعطیل کند مشتریهای‌خود را از دست میدهد : زیرا که بسیاری از مردم تنها روز جمعه میتوانند به آرایشگاه بیایند . این آرایشگر میگوید : من در بیشتر ایام هفته بیکار هستم و جمعه بر مشتری و با این دلیل نمیتوانم جمعه را تعطیل کنم .

درخت مرغوب وارزان

مزرعه آموزشی سوسبز در کیلومتر ۳۰ جاده آسفالته تهران مشهد بهترین سیب های خارجی ، کاج تهران،چنار اصفهان ، گل سرخ باکارا ، انار ساوه و سرو نازرا با نازلترین قیمت در اختیار شما میگذارد . **دکتر بهنیا**

مؤسسه انتشارات امیرکبیر
مایرلیس
شیطان
وتئوری آن
ترجمه: استپانیان

انتقاد

درجست‌وجوی «سم»!

احمد احرار

جن را البته می‌شناسید . این همزاد نامرئی آدمیزاد که‌گاهی شرورانه در زندگانی برادر ناتنی خود دخالت‌میکند بطور کلی جاهای تاریک و وهم‌انگیز را دوست دارد امابیشتر از همه‌جا در حمام‌های عمومی رویت شده است ، مخصوصا از نیمه شب تا دمدمه صبح .

راجع به عروسی و عزای جن‌ها در محوطه حمام‌های عمومی روایات زیاد نقل شده است و آن قدیمها هرکس حساب وقت از دستش درمیرفت و قبل از سپیده دم به حمام میرفت مدعی میشد بچشم خودش جن‌ها را دیده که عزا یا عروسی داشته‌اند . منجمله حمامی بود در محله قدیمی سنگلج که شهرت داشت هرشب جن‌ها در آنجا جمع میشوند و تا سپیده صبح بساط بزن و بکوب دارند .

یکشب مومنی بیوقت‌بحمام سنگلج میرودوچون حمام را دائر می‌بیند بعد از آنکه در خزینه حمام غسلی میکند بدنش را برای کیسه‌کشیدن به دلاک میسپارد . در اثنای کار چانه دلاکباشی خاریدن میگیرد و چون دستش بند بوده پایش را بالا میبرد و با نوک پا زیر چانه را میخاراند . همین عمل مرد مومن را متوجه میکند که دلاکباشی عوض انگشت « سم » دارد ، مومن میفهمد که سروکارش با «ازمابهتران» افتاده است . اما از ترس ، چیزی بروی خودش نمی‌آورد و همینکه کار کیسه کشیدن تمام میشود میرود روی سکو ، خزینه می‌نشیند که لیف و صابون بزند و ضمنا به دو نفر مشتری که مشغول لیفزدن بودند قضیه را خبر بدهد ، منتهی همینکه لب باز میکند چشمش می‌افتد به پای آن دو نفر و می‌بیند ای دل غافل ، آنها هم چهارتا پا دارند با دو جفت سم . قطیفه میخواهد و جامه‌دار با حوله وارد میشود ، مردک می‌بیند این یکی هم جزو طایفه سمداران است . لاهول‌گویان خودش را میرساند به سر بینه و بحالت ضعف جلوی پای استاد حمامی ولو میشود . استاد هل و گل به مشامش می‌رساند و شانه‌هایش را می‌مالد و آب خنک در گلویش میریزد تا رفته رفته چشم میگشاید و نفسی تازه میکند و ماوقع را بازمی‌گوید که بله ، امشب هر که را درین حمام دیدم «سم» داشت . خدارا شکر که تو اینجا هستی والا من از وحشت مرده بودم .

استاد حمامی یکی به چپق خود میزند و پایش را بالاتر آورده ، سم خوشتراش خود را نشان میدهد و میپرسد : یعنی اینطور ؟!

این چند روزه ، چند فقره سرقت‌بانک داشتیم که‌بخلاف انتظار نه کار نقب‌زنها بود که از مجرای فاضلاب و عمارت مجاوربه‌خزانه بانک‌نقب میزنند، نه کار قفل‌بازکن‌ها و سارقین حرفه‌یی که ساختمان بانک را نقشه‌برداری و شناسائی میکنند و شبانه خودشانرا می‌رسانند به داخل بانک و بعد از آنکه چشمهای الکترونیک وزنگهای خودکار وتلویزیون‌های مداربسته را ازکار انداختند قفل مدرج صندوق را میگشایند و نقدینه بانک را به یغما میبرند ، نه هنر راهزنان بود که سر راه بر اتومبیل حامل پولهای بانک می‌بندند ، نه ابتکار گانگسترها که روز روشن ، با اسلحه وارد بانک میشوند و بقیه قضایا .... این چند فقره سرقت را روسای بانک‌های دزدزده طراحی کرده و موجودی بانک را خیلی راحت ، مثل دسته گل به‌جیب زده‌اند !

آدم بفکر دزدی هم که افتاد خوبست ریاست‌مآبانه دزدی کند . یک مدتی دندان روی جگر بگذارد ، خودش را مقید به حلال و حرام جابزند ، دینار دینار حساب پس بدهد ، دفتر و دستکش را پاکیزه و منظم نگهدارد ، نردبان صداقت وامانت را واسطه رسیدن به مرتبه ریاست قرار دهد . بعد ، همینکه رئیس شد و اختیار همه کار را بدست گرفت گوش بخواباند تا شبی که پشتش سه‌روز تعطیل دارد و صندوق بانک هم مالامال است از اسکناسهای ریز و درشت . با خیال راحت کلید را بیندازد توی قفل ، صندوق را بازکند ، اسکناسها را به‌جیب بزند و با بلیتی که پیشاپیش گرفته و کنج بغلش گذاشته سوار هواپیما شود ، برود به یک گوشه نامعلومی در آنطرف دنیا. به اتفاق خانم و بچه‌ها وجوهات را میل بفرماید !

البته این کار از عهده هر رئیسی ساخته نیست . فقط بعضی از روسا بلدند آش را با جاش اینطور نوش‌جان‌کنند و همراه با وجوه‌کذائی طوری ناپدیدشوند که قطره‌یی در دریا و برگی درمیان جنگل !

بهمین جهت یکی از روسای مورد بحث که جسارتش را داشته ولی ابتکار کافی نداشته چند روز بعد از ربودن پول‌های بانک بدام قانون افتاده است : این «رئیس» را وقتی دستگیر کرده‌اند که طبق گزارش روزنامه اتومبیلی زیر پا داشته و درجریان معامله فرش و مبل و خانه بوده است . لابد اگر کسی سئوالی‌بکند این جناب رئیس خواهد گفت ریاست بدون اتومبیل و مبل و قالی مثل روزه بی‌نماز است و عروس‌بی‌جهاز.

ولی متاسفانه این لوازم «ریاست» را دیگر با صداقت و امانت نمیتوان فراهم آورد ، بالاخره در حمام سنگلج باید «سم» داشت . چاره چیست ؟!

پس‌از مدتها انتظار ـ هدیه نفیس نوروزی

از امشب ـ فقط در

سینمادیاموند

این فیلم در ایران فقط یکبار در سینما دیاموند نمایش داده میشودو بعدادر هیچ سینمای دیگری نشان داده نخواهد شد.

فوکس قرن بیستم تقدیم میکند
مش
پاناویژن و رنگی
M*A*S*H
بکارگردانی: رابرت آلتمن

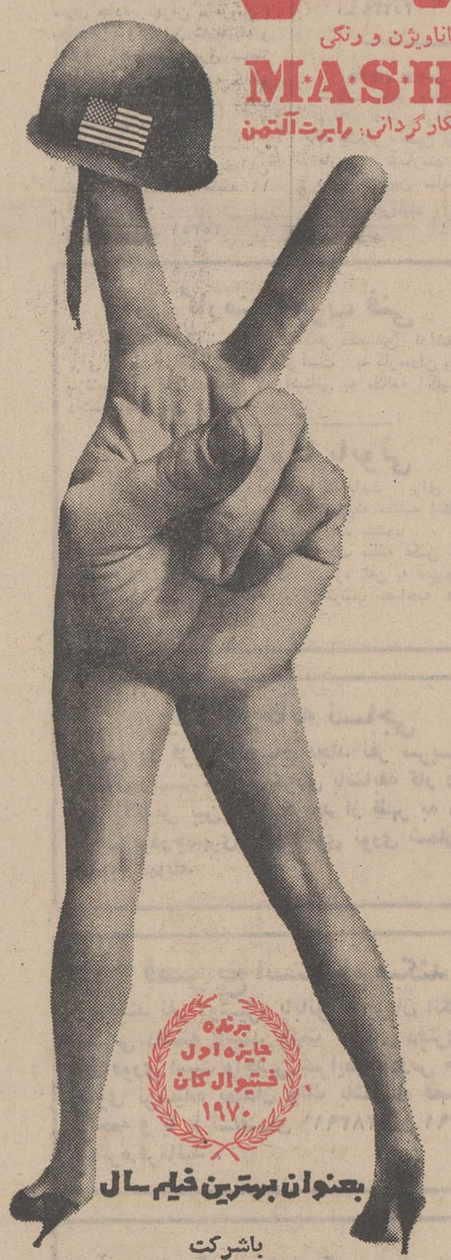

برنده جایزه اول فستیوال کان ۱۹۷۰
بعنوان بهترین فیلم سال
باشرکت
دانالد سوترلند . الیوت گولد
روبرت دووال . سالی کلرمن

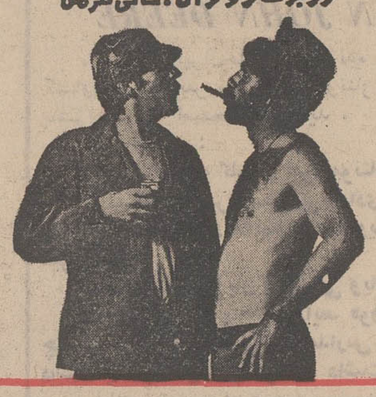

تماشای این فیلم برای اشخاص کمتر از ۱۸ سال ممنوع است

همه روزه برای رزرو بلیط به‌کیشه‌سینمادیاموند مراجعه فرمائید

آغاز هفته دوم نمایش درقویترین گروه سینمائی پایتخت

اودیتورسال — پاسیفیک — ایران
سایتا — تیفون — مراد
موناکو — پرسپولیس — داریوش
مونت کارلو — کارون — دریا
و آشارا (تجریش)

شورانگیزترین داستان عشقی مشرق زمین
پوری بنائی ـ منوچهر وثوق
در فیلم

ملاممدجان

باشرکت : هایک ـ آرزو ـ تهرانی ـ صمد شیرازی ـ خواجوی ـ آراسته ـ فرزین و نادری
مدیر فیلم برداری : شکرالله رفیعی
تهیه کننده . جمشید شیبانی
خوانندگان : پوران ـ کوروس سرهنگ‌زاده ـ عهدیه

ارج
ARJ
نامی که میشناسید و بآن اطمینان دارید

آبگرمکن
ارج
نفت سوز وگاز سوز
بظرفیت
از ۲۵ تا ۵۰ گالن

خودکار است. وقتی حرارت آب بمیزان معین رسید جریان نفت یا گاز قطع میشود.
محکم و با دوام است . مخزن داخلی در ۱۸ آتمسفر فشار آزمایش میشود.
به شیر اطمینان مجهز است . با در نظر گرفتن فشار آب در نقاط مختلف تنظیم شده است.

شاهنشاه:

مطمئن باشید وضع کارگران رابهتر میکنیم

بعد از ظهر دیروز شاهنشاه آریامهر مرکز امور پژوهش و آزمایشگاه های شرکت ملی‌نفت ایران را در محدوده پالایشگاه تهران در تاسیسات شهری گشودند.

ازمراسم افتتاح‌وبازدیدیکساعت و ۱۵ دقیقه‌ای شاهنشاه از این مرکز رپرتاژ زیر تهیه‌شده‌است.

★★★

دور از تهران، در محدوده پالایشگاه نفت که‌هوا، بوی گاز های نفتی میدهد . یک مرکز تحقیقی ایجاد شده است . چند بنای دو طبقه با سالن‌های‌بزرگ و دستگاه‌های علمی و فنی‌دقیق محل بررسی پروژه‌ها و برنامه هائی است که هریک ماهها و سالها محققین را بخود مشغول کرده است .

مسیر شاهنشاه را باقالی‌مزین قرمز پوشانده بودند. برروی‌میز مقابل‌صندلی شاهنشاه‌یک‌پرونده پلاستیک آبی مزین بتاج‌سلطنتی محتوی نطق‌دکتراقبال وتاریخچه تحقیقات مرکز پژوهش دیده می شد و در یک ظرف بلور چند شاخه گل زرد و قرمز به چشم میخورد .

شاهنشاه درست در ساعت چهارونیم بـه مرکز پـژوهش تشریف‌فرما شدند و دکتر اقبال مهندسین اداره کننده مرکز ، دکتر بدخشان، دکتر شهاب و مهندس بهبهانی را بـه پیشگاه شاهنشاه معرفی کرد و بعد هم گزارسی در باره مرکز پژوهش معروض داشت (متن گـزارش جداگانه چاپ شده) .

شاهنشاه پس‌از استماع‌گزارش از تعداد کارآموزان خـارجی سئوال کردند .

دکتر بدخشان بعرض رساند: در حال حاضر فقط یک نفر کارآموز فرانسوی داریم ولی‌از کشورهای «اکافه» تعدادی کار-آموز داشتیم و اضافه کـرد : بطور کلی غیر از کشور ژاپن . بقیه کشور های آسیائی‌تعدادی کارآموز بـه مرکز پـژوهش می فرستند .

شاهنشاه از تعداد کارآموزان داخلی سئوال کردند . بعرض رسید :

تابستانها بطور متوسط ۳۰نفر کارآموز از دانشگاهها‌وموسسات داخلی به مرکز پژوهش معرفی می‌شوند .

شاهنشاه از لوحه یادبودپرده برداری کردند و سپس بازدید آغاز شد .

دیوار پلاستیکی

در مرکز پژوهش آنچه کـه طرح و پروژه بود هم از نظر صنعتی وهم از نظر زندگی‌عادی مردم جالب بود .

در آزمایشگاه پلاستیک‌پروژه خانه سازی جلب‌نظر میکرد . زیرا طرحی مورد مطالعه است که از مواد نفتی دیوار هـای پلاستیکی سبک ساخته میشود تا با کمک پایه‌های بتونی در صنایع خانه‌سازی‌مورد استفاده قرار گیرد.عمر این پلاستیک۵۰ سال است‌که‌البته بنابرقول‌مسئول آزمایشگاه، این یک محاسبه‌است و هنوز تجربه نشده است.

شاهنشاه که با دقت‌این‌مطالب را استماع می‌کردند: فرمودند: خوب این صفحات تقریبا یک نوع آجر است که ساخته می شود منتهی وزن کمتری دارد .

بعرض رسید: نوع پلاستیکی که در ساختمان این ورقه‌هابکار میرود در ایران ساخته می‌شود و نه‌تنها آتش‌زا نیست بلکه‌مانع گسترش سطح آتش میشود.

شاهنشاه که نحوه تهیه مواد و بهره‌برداری از نتیجه مطلعت‌این آزمایشگاه مورد توجهشان قـرار گرفته بود، فرمودند : این کار حتما اتیه دارد میگویند در دنیای آینده با آسانسور مخصوص دهها متر به زیر آب میروند و در زیر آب درها با تنظیم فشار هوا بازو بسته میشود ... و پس از چند لحظه فکر خطاب به حاضریـن فرمودند : اما معلوم نیست کـه آدم دلش بخواهد در یک چنین محیطی زندگی کند ... من که‌دلم نمیخواهد .

کاملترین دستگاهها

توضیح درمورد کار دستگاهها مورد توجه شاهنشاه قرار گرفته بود خصوصا که بعرض رسیدکلیه این ماشینها کاملترین دستگاه‌های علمی است‌که در نمایشگاه‌پلاستیک در اروپا عرضه شده بود.

شاهنشاه سئوال کردند : آیـا کلیه دستگاهها را مورد استفاده قرار میدهید ؟

پاسخ مثبت بود . شاهنشاه فرمودند : این مطلب را باین‌جهت میگویم که ما کامپیوتر داریـم ولی فقط ۸۰ درصد از آنها استفاده میکنیم.

شاهنشاه مجددا پرسش کردند صددرصد ؟ بعرض رسید : بلی. در اینجا شاهنشاه درمورد تعداد کارکنان این قسمت پرسش‌کردند به عـرض رسید کـه در حـال حاضر به علت آغاز کار تعداد کارکنان این قسمت کم‌است. معظم‌له فرمودند باید بتدریج تکمیل گنید و اضافه کردند اگر لازم‌باشد چند متخصص واقعی را ازخارج بیاورید. با توجه به مـوقعیت و مقامی که ایران در نفت دارد و درآینده نیز پیدا خواهد کرد ، باید در این رشته‌ها هر نـوع سرمایه‌گذاری که لازم است انجام بشود.

خانمهای مرکز پژوهش

در مرکز پژوهش به هر طرفکه نگاه کنید آزمایشگاه است و در هر سالن یک پروژه مورد مطالعه، اما این نکته گفتنی است که دربین بیش از یکصد متخصص این مرکز ۶ خانم تحصیلکرده خدمت میکنند

شش خانم این مرکز بانوان : سونیا میرزابگیان ، فرشته‌فرهی ، بهیه سعادت ، زهرا شیخ رضائی، فریده سمندری و نجمیه صدرائی، همگی‌علاوه‌بر تحصیلات‌عالی‌ماهها نیز درکشورهای‌خارج‌درزمینه‌رشته تحصیلی خود کارآموزی‌کرده‌اند.

اما بازدید دیروز شاهنشاه از مرکز پژوهش پایان‌بسیار خواندنی و جالبی داشت.

شاهنشاه پس از آنکه دفتریادبود را توشیح فرمودند ، آقای دکتر اقبال رئیس هیئت مدیره و مدیر عامل شرکت نفت و مسئولین‌مرکز پژوهش‌را موردمرحمت قراردادند و فرمودند : مرکز آبرومندی است ولی سعی‌کنید آنرا تکمیل نمائید. ازافرادی که لازم است استفاده کنید چه به اصطلاح مغزهای‌لازم و چه تکنیسین‌های لازم.

صحبت شاهنشاه باکارگران

شاهنشاه و همراهان ساختمـان مرکز آموزش را ترک کردند و در محوطه باز این مرکز نمایندگان سندیکاهای کارگران جنوب و کارگران صنعت نفت در مسیر شاهنشاه‌ابراز احساسات‌میکردند.

شاهنشاه یک لحظه توقف کردند و از محل خدمت آنان سئوال کردند.

نماینده کارگران به عرض رسانید در مناطق جنوب خدمت میکنم و آماده‌جانفشانی‌درراه حفظ‌استقلال و مرزوبوم ایران هستم.

شاهنشاه سئوال کردند : برای انعقاد پیمان استخدامی به تهران آمده‌اید ؟

نماینده کارگران پاسخ مثبت بعرض رساند و اضافه کـرد : شاهنشاها،پیمانی‌که بین‌کارگران و شرکت ملی نفت ایران بسته شد تمام کارگـران جنـوب و خانواده های آنان را غرق در سرور و شادی کرد .

میکروفون هـای ضبط کار می‌کرد ولی بـه محض آنکـه شاهنشاه‌متوجه شدند فرمودند: «میخواهم با کارگـران صحبت کنم» . و بـا تاکید شاهنشاه میکروفون‌ها را کنار کشیدند و شاهنشاه بـا حالتی صمیمانـه خطاب به کارگران فرمودند :

اگر شنیده باشید دیروز بعد از ظهر در صحبت هایم گفتـه بودم که چیزهائی که زارعین و کارگران ما بـدست آورده‌اند جالب توجه است و بعد اضافه کردم‌که ما سعی میکنیم‌که بازهم بیشتر به آنها بدهیم و شمـا دیدید که شاید بیشتر از توقع عادی ما سعی میکنیم‌که وسائل رفاه وراحتی شما فراهم بشود. البته‌اگر فقط‌موضوع کارگران نفت بود شاید من دستورمیدادم که حتی‌ازاین هم جلوترمیرفتیم، منتها چون شما ایرانی هستید و از اظهاراتی‌که کردید بخوبی استنباط میشد متوجـه این هستید که اگر در یک قسمتی زیاد برویم‌ممکن است تمام‌وضع صنعتی مملکت بهم بخـورد . چون خوشبختانه‌غیرازکارگران نفت دو میلیون‌کارگر درسراسر مملکت هم هستند والا نظر مـا نسبت به اصول این طبقـات و بـالاخص کارگرانی کـه در شرایط سخت جنوب آنهم در یک چنین صنعت حیاتی کـار میکنند همیشه خیلی‌بالا است . این است که اصولا شمامطمئن باشید تا آنجا که امکان‌داشته باشد ما باینجا توجه میکنیم و از طرف دیگر حس میکنیم کـه شما مردمان معقولی هستیـد و همه اطراف و جوانب ومصالح را در نظر میگیرید و مثـل یک ایرانـی زحمتکش شریف و وطنخواه‌مصالح ملی را همیشه در نظر دارید . معهذا بهمـان حدی که مملکت ترقی میکنـد وضع شما هم ترقی خواهدکرد چون وضع دیگران هم بهتـر خواهد شد و دورنمای خوبـی داریم منتها همانطور که شاید خودم هم گفته‌ام هرچقدرفعالیت شمـا در کارگاه بیشتر بشود مهارت فنی‌تان بالا برود بهمان تناسب تعداد اولادتان را هـم باید کمتر بکنید .

شاهنشاه با این توصیـه در حالیکـه میخندیدند بـه ابراز احساسات کارگران پاسخ‌دادند و پس از ابراز تفقـد مجدد به دکتر اقبال و متخصصین مرکز پـژوهش این مرکـز را ترک کردند .

در بازدید دیروز معظم‌له ، از این‌مرکزآقایان نخست‌وزیر، روسای مجلسین ، وزیر دربـار شاهنشاهی، چند تن‌از وزراء ، رئیس کل تشریفات شاهنشاهی و اعضای هیئت مدیره شـرکت ملی نفت ایران حضور داشتند.

محافل سیاسی

وزیـر خـارجه افغانستان بعدازملاقات بارهبران بغداد برای توقف کوتاهی به‌تهران آمد

میانجیگری افغانستان میان‌تهران وبغداد؟

یادداشت‌های سیاسی روز

ایران‌و آلمان :

قصد تازه همکاریها

نتایج دیدار موفقیت امیز ویلی‌برانت صدراعظم آلمان غربی ازتهران که‌از یکشنبه تا بعداز ظهر دیروز صورت گرفت برای‌مدتی بحث محافل علاقمندومطبوعاتی ایران‌وآلمان را تشکیل خواهد داد .

با آنکه در اعلامیه مشترک ایران وآلمان و همچنین در مصاحبه مطبوعاتی جداگانه رهبران دو کشور به توافق های تهران ـبن و نتایج مذاکرات این هفته تهران اشارات وسیعی شده معذلک چنین احساس میشود حدود توافق های حاصله بیشتر از ان است که تاکنون عنوان گردیده . برانت سه‌شنبه شب در اصفهان در گفتگوئی با خبرنگار سیاسی اطلاعات گفت‌هفته‌آینده ثابت‌خواهد کرد مذاکرات تهران تا چه اندازه مفید و با اهمیت بوده است .

ناظران سیاسی در تهران و بن‌رئوس مذاکرات اصلی برانت با مقامات تهران را در سه موضوع خلاصه کرده‌اند . این سه موضوع عبارت بودند از همکاری های ایران و آلمان در زمینه نفت‌وتشکیل شرکت‌مختلط نفتی ایران و آلمان که پیرامون نحوه آن علی باستانی مفسر نفتی اطلاعات دراطلاعات دیروز به‌تفصیل‌نوشت.مسئله دوم درمذاکرات برانت در تهران مسئله توازن‌وتجارت‌عمومی و غیر نفتی ایران و مناسبات ایران باکشور های بازار مشترک بود . در این زمینه‌توافق حاصل شد که طرفین تماس های خود را برای حصول راه‌حل هائی دربرقراری توازن عادلانه تری در تجارت غیر نفتی میان‌ایران و آلمان و همچنین ایران و کشورهای بازار مشترک اروپا ادامه دهند .

مسئله سوم موضوع تشویق سرمایه ـ گذاری های مشترک صنایع بزرگ آلمان و ایران و فروش محصولات آن در بازار های سوم بود . بدین منظوربزودی رئیس اتحادیه صنایع آلمان‌برای‌انجام مذاکرات مفصل‌تری در این زمینه با مقامات ایرانی از ایران دیدن خواهد کرد .

در زمینه یک سلسله همکاری های دیگر نیز میان برانت و مقامات تهران توافق های اصولی صورت گرفت که جزئیات مربوط به آنها بعداز حصول‌توافق‌نهائی انتشارخواهد یافت .

در تهران و بن ناظران واقف به مذاکرات برانت در تهران بطور کلی مذاکرات این هفته مقامات ایران و آلمان را «سازنده و مفید» عنوان دادند .

دیدار جنجالی :

درحاشیه دیدار برانت

دیدار ویلی‌برانت از تهران یکی از پرماجرا ترین و جنجالی ترین سفر های صدراعظم آلمان به خارج بود . این سفر در عین حال در یکی از حساس ترین ایام حکومت برانت صورت گرفت .

برانت در چهار روزی که در ایران اقامت داشت مرتبا با بن درتماس بود وی درحالی بن را ترک کرد که لایحه قرارداد دوستی آلمان با شوروی و لهستان جنجال‌فراوانی در مجلس آلمان ایجاد کرده بود و سرنوشت تصویب آن در گـرو دو رای بود . اگـر این دو آراء بنفع مخالفان او تغییر میافت نه‌تنها سرنوشت‌این‌دوقرارداد بلکه‌سرنوشت دولت او در خطـر قـرار می گرفت . اتفاقا همینطور هم شد در نخستین روز اقامت برانت در تهران یکی از نمایندگان حـزب سوسیال دموکرات به‌صف مخالفان‌پیوست و برانت را با اکثریت فقط‌یک‌رای در مجلس آلمان تنها گذاشت.سه‌شنبه شب دراصفهان به برانت خبر دادند که نفر دوم نیز مصمم است به جبهه مخالف به پیوندد . این مسئله آنقدر باعث ناراحتی برانت گردید که وی را مجبور کرد شخصا با ان نماینده‌تماس تلفنی برقرار کند و از او بخواهد تابازگشت او به بن از اتخاذ هرگونه تصمیم خودداری کند .

از ماجرا های دیگرسفر برانت به‌تهران سوء تفاهم کوچکی میان سفارت آلمان و نمایندگان خبرگزاری های خارجی بود که کار به شکایت خبرگزاری آسوشیتد پرس از وزارت خارجه آلمان کشید اما سرانجام به دلجوئی و معذرت موقتی سفارت آلمان و رسیدگی به جریان سوء تفاهم منجـر گردید .

ایران و عراق :

شکایت ایران در کمیسیون حقوق بشر

کمیسیون حقوق بشر سازمان ملل متحـد هم‌اکنون سرگرم رسیدگی به شکایت ایران پیرامون اخراج دهها هزارنفر ازاتباع‌ایران از عراق بوسیله دولت عراق است .

فریدون هویدا نماینده دائمی‌ایران درسازمان ملل خطاب به کمیسیون گفته است شصت هزار نفر از اتباع ایران از عراق اخراج شده‌اند واخراج بیست‌هزار نفر ازاین‌عده‌در طی چهارماه اخیر صورت گرفته است. او گفت از دبیر کل سازمان ملل خواسته‌است نماینده‌ای بایران بفرستد تا از نزدیک شاهد اوضاع پناهندگان باشد .

نماینده عراق گفت فقط آن‌عده ازایرانیان که‌بطورغیرقانونی واردعراق‌شده‌بودند از آن کشور اخراج شده‌اند واضافه‌کرد هیچیک‌از کمیسیون‌های سازمان ملل‌حق دخالت‌درامور داخلی یکی از اعضای آن سازمان راندارد.

خاورمیانه :

دیدار سادات ازعربستان وکویت

پرزیدنت سادات رئیس جمهوری مصرامروز بدیدار خود از عربستان پایان میدهد و برای یک دیدار خصوصی وارد کویت خواهد شد . ناظران امور خاورمیانه هدف دیدار سادات را از این دو کشور خلیج فارس تشریح سیاست قاهره درقبال بحران خاورمیانه و بخصوص ترمیم مناسبات قاهره ـ کویت تلقی میکنند . سادات در مذاکرات دوستانه‌ای که با پادشاه سعودی داشته است ضمن تشریح سیاست خود خواستار پشتیبانی پادشاه عربستان ازسیاست مسالمت‌جویانه قاهره شده است . در کویت به عقیده ناظران سیاسی وضع طور دیگری‌است. افکار عمومی و مطبوعات کویتی بخصوص در چند هفته اخیر و بدنبال دیدار سادات ازمسکو به مخالفت شدیدی باسیاست مصر برخاسته‌اند و لبه تیز حملات خود را متوجه حسنین هیکل و مقالات و اظهار نظرهای او نسبت به‌بحران خاورمیانه نموده‌اند.

به عقیده ناظران سیاسی در پایتخت های خاورمیانه این حملات و بحران در روابط‌کویت و مصر ناشی از اقدامات خرابکارانه‌ای‌است‌که بغداد در روابط مصر با کشور های عربـی میخواهد ایجاد کند. مفسران‌سیاسی خاورمیانه میگویند سادات با توجه به این بحران‌ساختگی در روابط کویت و مصر میخواهد در وهله اول هدف‌های سیاست خود را برای مقامات‌کویتی تشریح کند و افکار آنان را نسبت به هدف‌های بغداد و ایجاد تفرقه‌ها میان کشورهای عربی و مسلمان روشن نماید. کسب پشتیبانی مادی‌و معنوی کویت‌و عربستان ظاهرا از هدف هـای دیگر سفر سادات به این دو کشور ثروتمند خلیج‌فارس است.

ایران و افغانستان :

توقف کوتاه شفیق درتهران

محمد موسی شفیق وزیر خارجه‌افغانستان سحرگاه امروز در راه بازگشت از سفرعراق مدت کوتاهی در تهران توقف کرد و سپس رهسپار کابل شد .

در مهراباد مقامات عالیرتبه وزارتخارجه از شفیق استقبال کردند . وزیـر خـارجه افغانستان هفته گذشته در جـده در جریان کنفرانس وزیران خارجه اسلامی چندین‌بار با عباس خلعتبری وزیر خارجه ملاقات و گفتگو داشت و سفر او به بغداد بعداز این مذاکرات در محافل سیاسی با اهمیت تلقی گردید و اظهارنظر شد کابل برای رفـع اختلافات ایران و عراق کوشش می کند افغانستان حافظ منافع عراق درایران‌است ودیدار شفیق از عراق نخستین تماس میـان تهران و بغداد بدنبال قطع روابط سیاسی میان دو کشور است .

منابع سیاسی میگویند که شفیق در سفر به بغداد حامل هیچگونه پیغامی از جانب تهران نبوده است و منابع آگاه معتقدند شفیق در مدت توقف کوتاه در تهران نتیجه مذاکرات خود را در بغداد پیرامون‌مناسبات عراق و ایران با مقامات تهران در میـان گذاشته است .

عراق در کنفرانس وزیران خارجه اسلامی شرکت نداشت وعلاوه‌بر افغانستان این‌چنین احساس میشود که یک پایتخت دیگر که از روابط بسیار نزدیک هم با تهران و هم با بغداد برخوردار است،سرگرم اقداماتی‌است که هدف آن میانجیگری میان بغدادوتهران‌و رفع اختلاف دو کشور است.

شماره ویژه نوروز

اطلاعات بانوان

★۳ تقویم استثنائی وفوق‌العاده : ۱ـ تقویم‌زیبا وابتکاری ومصور ٤ فصل ۲ـ تقویم بزرك هنری سال باعکس ٤ رنك ۱۲ هنرمند ایرانی ۳ـ تقویم بیسابقه روی جلد ...

★۳ پاورقی جالب که از ایـن‌شماره آغاز میشود و همـه جا دزباره‌حوادث‌شگفت‌انگیز آن صحبت خواهد شد ...

★۱۰ داستان کوتاه ایـرانی وخارجی‌کـه شیرین تـریـن وشورانگیزترین‌داستان‌های کـوتاه سـال بشمار میرود

★۳ مسابقه ابتکاری وسرگرم‌کننده بـاسه بلیت رفت و برگشت به اروپا از «اس‌ـآـ اس» و بیش از ۱۰۰۰ جایزه بزرك وکوچك

★۳ فال وپیشگوئی‌که سرنوشت شمارا در سالی که در راه است ، روشن میکند ...

★۳ بازی وسرگرمی رنگی‌مصور کـه درهمه روزهای تعطیل شما وسایر افراد خـانـواده راسرگرم میکند

★۱ عکس ٤ رنك یك صفحه‌ای‌ازسفره هفت سین کـه شکوه نوروزی را بخانه‌ها می‌آورد

★۱۰ها مقاله، نکته ، رپـورتـاژ ومسابقه خواندنی ، دیدنی و تفریحی ، در همه جلوه های‌زندگی که «اطلاعات بانوان ویژه نوروز» را بصورت‌یك‌مجموعه تماشائی استثنائی در۱۳۲ صفحه بشما تقدیم میکند . . .

روزسه‌شنبه۲۴اسفند

درسراسر کشور منتشرمیشود

سازمان انتشارات جاویدان

از ۱۵ اسفند تا ۱۵ فروردین ماه

علاوه بر ۱۰٪ تخفیف مخصوص ایام عید

دهها هزار جلد کتاب نفیس در بسته‌های زیبای کادوئی

بعنوان عیدی تقدیم میدارد

خیابان شاه‌آباد مقابل باغ سپهسالار شماره ۲۷۶ تلفن ۳۱۶۰۳۳

دنیای ورزش روزهای شنبه منتشرمیشود

جناب آقای منوچهر نیك‌پور مدیریت عامل و ریاست محترم هیئت مدیره سازمان بیمه‌های اجتماعی

انتصاب‌شایسته‌وبجای‌جناب‌آقای مهندس محسن‌اهری‌را که‌ازخدمتگزاران‌واقعی شاه‌وملت میباشدبسمت معاونت سازمان بیمه‌های اجتماعی به آنجناب صمیمانه تهنیت عرض و موفقیت آنجناب رادر پی‌گیری هدفهای مقدس انقلاب شاه مردم از خداوند متعال خواهانم

مصطفی نقیبی

جناب سرهنك دکتر عیسی احسانی

ارتقاء درجه‌جنابعالی‌را تبریك‌و توفیق‌خدمت بیشتر بکشور شاهنشاهی را آرزومندیم .

برادران حکیمی زنوز

کشتیرانی‌ملی‌آریا بانهایت‌احترام‌باطلاع‌میرساند:

کشتی آریاپی‌سفر ۸۱ بنا به دستور اداره بندر خرمشهر دربندر شاهپور پهلو گرفته و هم‌اکنون مشغول تخلیه محمولات خرمشهردربندرشاهپورمیباشد خواهشمند است‌برای‌دریافت ترخیصیه‌بشعبه بندر شاهپور کشتیرانی ملی آریا مراجعه فرمائید .

شرکت ملی ذوب‌آهن ایران

آگهی استخدام

واحد کل عملیات کارخانه‌اریامهر افراد زیررا برای خدمت در محل کارخانه آریامهر استخدا مینماید :

۱ـ دکتر متالورژی با سابقه کار
۲ـ مهندس صنایع با سابقه کار
۳ـ مهندس مکانیک با سابقه کار
٤ـ مهندس برق با سابقه کار
۵ـ مهندس راه و ساختمان با سابقه کار
۶ـ مهندس راه و ساختمان (متخصص درکارهای نسوز چینی)
۷ـ مهندس تاسیسات و تهویه با سابقه کار
۸ـ مهندس الکترونیک
۹ـ مهندس هیدروتکنیک
۱۰ـ تکنیسین با تعمیرکار دستگاههای تلفنی
۱۱ـ تعمیرکار یا تکنیسین رادیو و تلویزیون، دستگاه های صوتی ، کابل بی‌سیم و مراکز تلفن .
۱۲ـ تکنیسین باتجربه در رشته های برق ، مکانیک، تاسیسات و تهویه و تبرید ساختمان
۱۳ـ راننده پایه یکم
۱٤ـ مکانیسین‌ماشینهای‌ابزار وماشین‌آلات‌ساختمانی
۱۵ـ مونتور مکانیک
۱۶ـ مونتاژکار وسائل تاسیساتی
۱۷ـ جوشکار برق با سابقه کار مطلوب
۱۸ـ جوشکار گاز
۱۹ـ لوله‌کش لوله های فولادی و چدنی
۲۰ـ لوله‌کش لوله های گالوانیزه وپولیکا
۲۱ـ کانالساز
۲۲ـ برشکار گاز و کاربیت
۲۳ـ برفکار
۲٤ـ استادکار تعمیرات
۲۵ـ متخصص در رشته های آبکاری با روی ونقره و محلول های مختلف
۲۶ـ استادکار تعمیرات الکتریکی و مکانیکی
۲۷ـ تعمیرکار دستگاههای وانتیلاسیون
۲۸ـ تعمیرکار دستگاههای اندازه‌گیری
۲۹ـ صفحه‌تراش
۳۰ـ مدلساز
۳۱ـ کارگر باسواد بـا تحصیلات ششم ابتدائی تـا پنجم متوسطه
۳۲ـ تعدادی سنگتراش

متقاضیان میتوانند همه روزه با در دست داشتـن مدارک لازم باداره کاریابی قسمت کارگزینی این‌واحد واقع در ٤۵ کیلومتری جاده اصفهان ـ شهرکرد مراجعه‌نمایند ضمنا متقاضیان مقیم تهران میتوانند از تاریخ هفتم تا دهم هرماه باداره کاریابی شرکت ملی ذوب‌آهن ایران واقع‌در چهارراه‌تخت‌جمشیدبهلوی‌مراجعه‌نمایند م الف ۱۵۲۱۹

برنامه هفتگی تالار رودکی

یکشنبه ۲۲ـ اسفند کنسرت هنرجویان هنرستان عالی‌موسیقی (تالار کوچک‌ساعت ۷بعدازظهر)

دوشنبه ۲۳ـ اسفند
چهارشنبه ۲۵ـ اسفند
اپرای مادام باترفلای‌اثر: جاکوموپوچینی
بوسیله گروه اپرای تهران
خوانندگان :منیروکیلی ،فاخره صبا ، نیگلای ماتینوچی ، عنایت رضائی .
رهبر ارکستر : مانریکو دتورا
طراح دکور : تئولاو
کارگردان : یوشیواتویاما
طراح لباس : هلن انشاء

سه‌شنبه ۲٤ـ اسفند
کنسرت ارکستر سنفونیک تهران
رهبر : حشمت سنجری
(با همکاری انجمن‌فیلارمونیک تهران)
اوورتورامپرساریو (موتسارت) ـ کنسرتوویولن (چایکوفسکی)
سولیست: ریکاردواودنو پوزوف (هنرمند میهمان از اطریش)
سنفونی شماره ۵ (بتهوون)
م‌الف ۱۵۹۸۹

آگهی تغییرات شرکت سهامی تولیدی رامینیت ثبت‌شده بشماره ۰۱۲٤۸۶

طبق تصمیم مورخ ۲۳ر۱۰ر۵۰ مجمع‌عمومی فوق‌العاده‌تغییرات زیردرشرکت مذکوربعمل آمد۱ـ نوع شرکت از سهامی بسهامی خاص‌ونام آن به‌شرکت تولیدی رامینیت (سهامی خاص) اصلاح‌شد ۲ـ اساسنامه جدیدشرکت مشتمل بر ۳۳ ماده‌تصویب وجایگزین اساسنامه قبلی شرکت‌گردید ۳ـ روزنامه اطلاعات جهت‌درج آگهی های شرکت تعیین شد ٤ـ موضوع شرکت عبارتست از تولید انواع‌ورق‌و مصنوعات مختلف از هرقبیل ازپلی استروفایبرگلاس ومعاملات بازرگانی که بطور مستقیم یا غیر مستقیم باتولیدات فوق‌مربوط باشد ۵ـ آقایان مهندس‌فریدون رهبری‌عابدین‌بازیان وبانولی‌لی‌کوبان‌بسمت‌اعضاء هیئت‌مدیره‌برای مدت ۲سال انتخاب شدند ۶ـ خانم شهناز آزادگان بسمت‌بازرس اصلی‌وآقای صابربباغبان بسمت‌بازرس علی‌البدل برای‌مدت یکسال انتخاب شدند۷ـ آقای مهندس فریدون رهبری بسمت مدیرعامل ورئیس هیئت مدیره‌انتخاب شد ۸ـ باستناد صورتجلسه مورخ ۲۳ر۱۰ر۵۰بانولی‌لی کوبان بسمت‌نایب رئیس هیئت مدیره برای مدت ۲سال انتخاب شد و کلیه‌اوراق واسناد بهادار وقراردادها باامضاء مدیرعامل بتنهائی بامهرشرکت معتبر خواهـدبود . م‌الف۱۵۹۹۳

رئیس اداره ثبت شرکت ها و مالکیت صنعتی . مهدی‌نراقی
آـ۸۶۹٤۶

تسلیت

جمعیت زنان کارمند بانك ملی ایران مصیبت وارده را به جناب آقای محمود رئیس قائم مقام محترم بانك تسلیت میگویند .

از طرف جمعیت منصوره محمودیان
آـ۸۶۹۹٤

ستوان‌یکم اکبر زاهدی
از درگذشت پدر بزرگوارتان نهایت متاثر ، بدینوسیله مراتب تسلیت خود را بشما و سایر بازماندگان معروض میدارد .
بهشهر ـ عبدالجواد کیانی شهمیرزادی
آـ۸۶۶۳۲

آقای یدالله سیف‌اللهی
بانهایت تاسف و تاثر درگذشت پدر ارجمندتان راتسلیت گفته صبر و شکیبائی شما را از خداوند متعال خواهانیم .
رضوی . منصف . جوانبخت . نفر . آشوری‌پور . محمدی‌فرد . سروشی . تهمورثی . احمدی .
آـ۸۶۹۵۰

فرماندهی گرام سرلشگر معین‌زاده
مصیبت وارده را به آن فرماندهی و خاندان جلیل‌مبینی تهرانی از طرف خود و همکارانم تسلیت میگویم .
سروان توفیق رئیسی
آـ۸۶۹۶٤

جمعیت شیروخورشید سرخ ایران
باکمال تاسف مصیبت‌واردەرا به خاندان محترم جباری بویژه جناب آقای جعفر جباری معاون خزانه‌دار کل این جمعیت تسلیت میگوید و برای بازماندگان از درگاه خداوند صبر جمیل آرزو مینماید .
آـ۸۶۹۷۲

آقای محمود جمشیدی
بااندوه فراوان فوت پدر گرامیتان را تسلیت میگویم .
هرمز دفاعی
آـ۳۵۳۶۳

برادر ارجمند آقای ایرج رویا
دراین مصیبت بزرك من هم شریك شما هستم .
آـ۳۵۳۶۹ **محمدصادق پزشکپور**

سرلشگر معین‌زاده
بااندوه‌فراوان درگذشت‌شادروان سرهنك دکترمعین‌زاده را از سوی‌خودوهمکارانم تسلیت گفته شادی روح آنمرحوم و صبرو شکیبائی بازماندگان را از آفریدگار یکتا خواستارم .
آـ۳۵٤۰۳ **سپهبد سهراب‌پور**

سرکار سرهنك رشاد و بانو
ما نیز دراندوه شما شریك بوده و صمیمانه تسلیت عرض مینمائیم .
آـ۸۷۰۰۸ **دکتر علاءالدین خطیر و بانو**

جناب آقای غلامحسین جباری
باکمال تاسف و تاثر مصیبت وارده را تسلیت عرض نموده خود را درغم شما شریك میدانم .
لطف‌الله لاعد
آـ۸۷۰۲۰

همکار محترم خانم پریوش صدرافشار
مصیبت وارده را تسلیت عرض مینمائیم .
کارکنان دبستان مفید
آـ۳۵۳۷۷

آقای مسعود نوید
مصیبت وارده را از طرف خود و دوستان صمیمانه تسلیت میگویم .
نادر معینی
آـ۸۶۹۹۶

جناب آقای علامحسین جباری
از دست دادن برادر عزیز و گرامی جنابعالی موجب تالم و تاثر شدید اینجانب گردید ، از صمیم قلب این‌ضایعه بزرك را به شما تسلیت گفته ، شکیبائی و سلامت برای آن سرور ارجمند و کلیه اعضای خانواده تمنا دارم .
علی عباسی
آـ۷۷۰۰۲

بااندوه فراوان درگذشت نابهنگام بانو مریم رشاد را از سوی خود و همکارانم بخانواده های‌محترم رشاد و کاتوزیان بویژه سرهنك رشاد و سپهبد کاتوزیان تسلیت گفته شادی روح آنمرحومه و صبر و شکیبائی بازماندگان را از درگاه آفریدگار یکتا خواستارم .
آـ۳۵٤۳ **سپهبد سهراب‌پور**

مصیبت وارده را به خانواده محترم کاظمی بویژه سرلشگر محمد کاظمی‌وبانوصمیمانه تسلیت عرض نموده بقاء عمر بازماندگان‌آن‌سعید فقیدراازدرگاه پروردگار مسئلت‌داریم.
سرلشگر ایرج مقدم‌وبانو
آـ۳۵۳۷۳

جنابان آقایان مهدی رمضانی و اصغر قربانی
مراهم درغم و اندوه خود شریك و سهیم بدانید.
اسماعیل زارعی
آـ۸۶۹۹۲

سرکار خانم فزونی ریاست دبستان ریاض
مصیبت وارده‌رابشما و فامیل محترمتان تسلیت میگویم.
آموزگاران دبستان ریاض
آـ۸۶۶۳٤

دادگاه جنائی یک متهم به‌قتل را تبرئه کرد

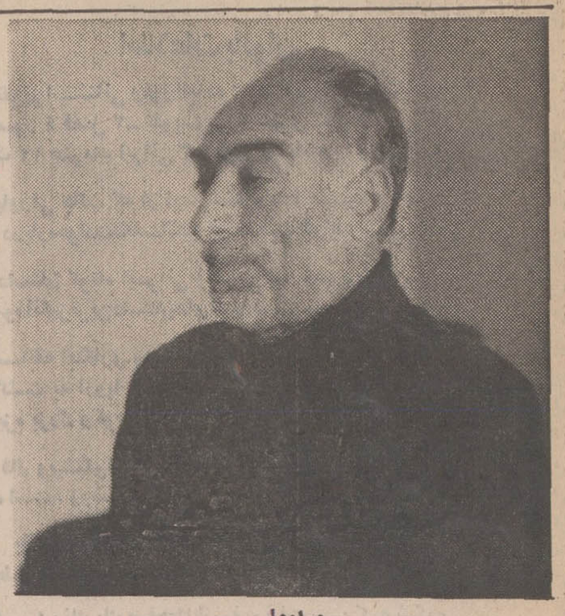

مرادعلی

این شخص با تهام قتل یك دانش آموز دستگیر شده بود

اگر این حکم مورد تائید دیوان‌عالی کشور قرار گیرد، ماموران انتظامی فعالیت خود را برای دستگیری قاتل دانش آموز از سرخواهند گرفت .

شعبه ۲ دادگاه جنائی تهران پس از ۲ روز محاکمه ، مراد علی محمدی‌را از اتهام قتل احمد علی زارع آبادی دانش آموز ۱۴ ساله تبرئه کرد.

حادثه در اردیبهشت ماه پارسال روی داد و احمد علی با گلوله کشته شد.

او هنگامی هدف گلوله قرار گرفت که دربیابانهای نعمت‌آبادگوسفند میچرانید.

ژاندارمری نعمت آباد بنا به شهادت کودکی از دوستان احمد علی ، مراد علی محمدی را دستگیر کرد .

این کودك شهادت داده بود هنگامیکه بااحمدعلی مشغول مواظبت ازگوسفندان و نیز خواندن درس بودند ، مردی از پشت تپه ظاهر شد و گفت کدامیك از شما پسر عباسعلی زارع آبادی هستید و احمد علی گفت : من .

و آن مرد معطل نشد و چند تیر به سوی احمد علی شلیك کرد .

در تحقیقاتی که بعمل آمد معلوم شد که مراد علی نسبت به احمد علی که‌چند سال‌قبل در کرمانشاه برادر وی را کشته و به ۱۵ سال حبس محکوم شده است کینه داشته است .

برای مراد علی کیفر خواست صادرشد و پرونده امر به شعبه ۲ دادگاه جنائی تهران ارسال گردید .

مرادعلی درجلسات دادگاه منکر اتهام وارده شد و دادگاه نیز بعلت فقد دلیل او را تبرئه کرد .

استدلال دادگاه

دادگاه ضمن حکمی که در ۵ صفحه برشته تحریر درآمده ، مرادعلی را از اتهام قتل تبرئه کرده است .

آقای دکتر شیخ نیا رئیس دادگاه می‌گوید : در محکمه ثابت شده است که متهم هنگام وقوع قتل در کرمانشاه بوده و بعلاوه تنها شاهد حادثه‌کودک ۵ ساله‌ای بنام علی‌میر است که‌مطالب ضد و نقیضی بیان داشته است ،مثلا در یک جلسه بازپرسی گفته است دو نفر از یک اتومبیل پیاده شدند یکی از آنها سراغ احمد علی را گرفت او را کشت ، ولی دفعه بعد گفته است یک نفر به محل حادثه آمده بود .

وطبق شهادت‌پاسبان‌درویشی وپاسبان نعمت‌اللهی «شیرعلی» عموی احمد علی قبل از مواجهه علی‌میر با مرادعلی ، به علی میر گفته است : بگو همین شخص احمدعلی را کشت .

رئیس دادگاه همچنین عقیده داردکه میان مرادعلی و خانواده احمد علی مخصوصا شیر علی عموی او خصومت عمیقی وجوددارد ، زیرا پدر احمدعلی برادر مراد علی را کشته و هم اکنون بجرم قتل او در زندان کرمانشاه بسر میبرد .

قضات دادگاه هنگام صدور حکم، به گزارش یک سرهنگ اداره آگاهی که به « کمجه» روستای محل سکونت‌مراد علی رفته و در باره او تحقیق کرده توجه کرده‌اند .

کمجه در ۷۰ کیلومتری کرمانشاه واقع است .

مرادعلی که از ۲۲ ماه پیش درزندان بسر میبرد باتهام شروع به قتل شیر علی به سه سال زندان محکوم شد این حادثه دو سال قبل از قتل احمد علی روی داده بود و مراد علی در جیبی که در خیابان‌خانی‌آباد عمدا باشیرعلی عموی احمد علی تصادف کرد ، دیده شده بود پس از دستگیر شدن مرادعلی این پرونده نیز به پرونده‌قتل احمد اضافه‌شد ودادگاه‌دفعتاهردوپرونده رسیدگی‌کرد.آقای‌دکترشیخ‌نیامعتقد است که‌این پرونده یکی ازپرونده های‌پیچیده جنائی سنوات اخیر بوده است اگراین حکم مورد تائید دیوانعالی کشور قرار گیرد، ماموران انتظامی باید دوباره تحقیقات خود را برای دستگیری قاتل احمدعلی آغاز کنند .

احمدعلی

تلویزیون
Shahab HITACHI
شهاب هیتاچی
افسونگر قرن

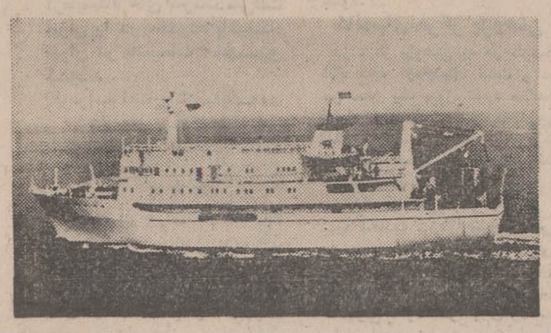

جمعیت شیرو خورشید سرخ برای خدمت در کشتی بیمارستانی امدادی (فارور) احتیاج به استخدام افراد زیر دارد :

۱ـ متخصص جراحی ۱ نفر
۲ـ متخصص زنان‌و مامائی ۱نفر
۳ـ متخصص داخلی ۱ نفر
۴ـ متخصص‌گوش‌وحلق‌وبینی ۱نفر
۵ـ متخصص چشم‌پزشکی ۱ نفر
۶ـ متخصص بیهوشی ۱ نفر
۷ـ دندان پزشک ۱ نفر
۸ـ سرپرستار ۱ نفر
۹ـ پرستار ۳نفر
۱۰ـ بهیار ۵نفر
۱۱ـ تکنیسین‌آزمایشگاه ۱نفر
۱۲ـ تکنیسین داروخانه ۱نفر
۱۳ـ تکنیسین رادیولوژی ۱نفر
۱۴ـ تکنیسین‌سی‌اس‌آر ۱نفر

داوطلبان می توانند برای اطلاع بیشتر همه روزه بجز پنجشنبه ها از ساعت ۱۶ الی ۲۰ به اداره امور بیمارستان های جمعیت واقع درمیان۲۴اسفند روبروی‌ژاندارمری گل خیابان ساسان پلاک ۱۲ مراجعه فرمایند . از داوطلبین شهرستان ها خواهشمند است تلگرافی مشخصات و آدرس خود را به این اداره اطلاع فرمایند .

۱ـ۷ آ ـ ۸۶۷۸۶

موجر دیك آبجوش را روی سر مستاجرش خالی کرد

دیروز در خانه شماره ۱۹۹ کوچه حق شناسان (بخش ۱۶ تهران) صاحبخانه دیگ آبجوش را روی سر مستاجرش که زنی ۲۶ساله است خالی کرد و او را شدیدامجروح ساخت .

علت این بود که مستاجر در اطاق را محکم به هم زده بود .

مستاجر که دربیمارستان بستری است گفت چون مجله داشتم در را محکم به هم زدم که مورد حمله صاحبخانه قرار گرفتم .

به‌اتهام قتلی که ۱۲ سال قبل روی داد

این مرد به ۳ سال حبس محکوم شد

دادرسان شعبه ۵ دادگاه جنائی تهران مرد ۳۶ساله‌ای را به اتهام قتلی که ۱۲سال قبل مرتکب شده بود به سه سال زندان‌بااعمال شاقه محکوم کردند .

اوکه علی‌اصغر منفرد نام دارد به اتهام قتل حسین چوپان قبلا در یك دادگاه جنائی به ۲ سال زندان محکوم شده بود ولی این رای رادیوانعالی کشورنقض کردو علی‌اصغر دیروز برای دومین بارمحاکمه شد.

حادثه ، ۱۲ سال پیش در قریه مهدی آباد ازتوابع کرج رخ داد .

در آن تاریخ‌حسین‌احشام خود را برای چرا به مزرعه‌ای برد واصغر مسئول مزرعه به او اعتراض کرد

حسین به اعتراض اصغر توجهی نکرد و این‌امرسبب شد که میان این دو نفر زد و خوردی روی دهد در جریان نزاع اصغر با چوب ضربه‌ای برسر حسین زد و موجب مرگ وی شد

پرونده اصغربه یك‌دادگاه جنائی تهران ارسال شد و او در این دادگاه به ۲ سال زندان محکوم گردید ، ولی نماینده دادستان به حکم دادگاه اعتراض کرد و امر جهت رسیدگی فرجامی به دیوانعالی کشور ارجاع شد و این مرجع حکم دادگاه‌را نقض کرد و پرونده این بار به شعبه ۵ دادگاه جنائی تهران فرستاده شد وقضات این شعبه دیروز پس از محاکمه اصغر ، مجازات او را به سه سال زندان‌افزایش دادند .

اصغر به قید وثیقه آزاد است .

«رکسی» شاهرضا
جمعه از ساعت ۹٫۳۰ الی ۱۳ باز است
رکسی مجموعه‌ای از جدید ترین کراوات های
ابریشم طبیعی ـ پیراهن ـ پارچه های مردانه
انگلیسی را برای عید تدارك دیده است .
تلفن ۸۲۵۵۶۶

«ترینیتی» دست بردار نیست ! ۸ پارسال اومدوهفته‌های متوالی بااون برادرخپله وریشوی خود مردم را در سینما ریولی

از خنده روده‌پرکرد و امسال عید هم خیال داره سنك تموم بذاره‌وتوهمین سینما ریولی همه‌رو شادشاد شادکنه!

ترنس هیل . بود اسپنر
هنرپیشگان بانك فیلم ترینیتی در شاهکار جدید خود
هنوزم ترینیتی هستم
سینماسکوپ و رنگی

باشرکت: جیکا دوبلین ـ هری کاری ـ تونی نورتن

تصادف با ۱۵ نفر مجروح

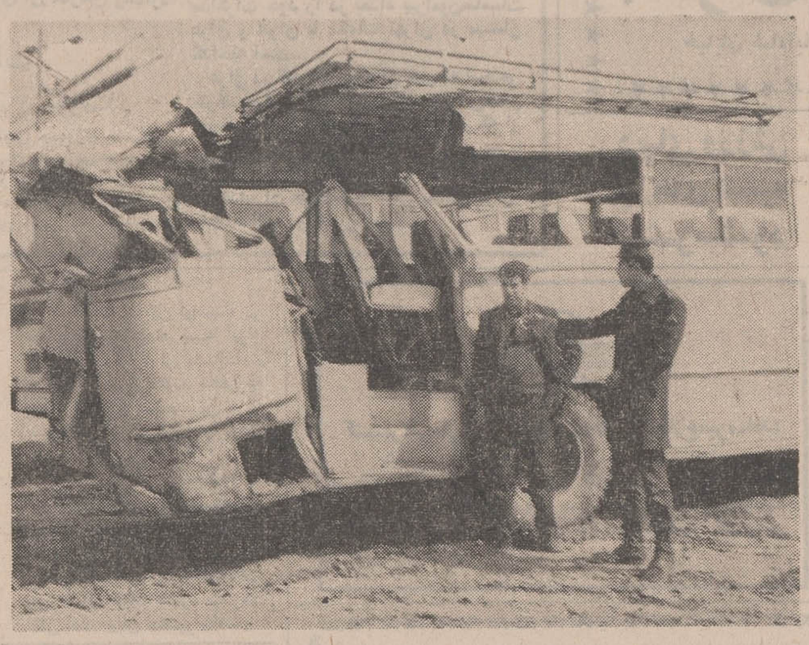

در یك حادثه اتوبوس که‌در جاده کرج روی داد ۱۵نفر مجروح شدند
این حادثه بر اثر برخورد اتوبوس شماره ۷۵۸۷۵ کارخانه میخ سازی پارس با اتوبوس مسافربر شماره ۴۹۳۶۹ که از قزوین بتهران می آمدروی‌داد. عکس‌یکی ازدواتوبوس راپس‌ازتصادف نشان‌میدهد. اتوبوس کارخانه هنگامی‌که برای خروج از جاده‌آماده شده بود تصادف کرد.

تصادف

اتومبیل‌شماره ۷۳۸۶۴ـتهران برانندگی یار محمدی که از کرج به تهران‌می‌آمد درحوالی کاروانسرا سنگی با مردی۶۰ ساله بنام محمد تصادف کرد و او را کشت.

تصادف «درزین»

یک‌درزین راه آهن برانندگی صفر قربانی در ۷ کیلومتری تهران با مرد ۳۶ ساله بنام صفدر مرادی تصادف کرد واو را کشت .

کراوات

جدیدترین طرحهای کراوات جهان را از فروشگاه های درجه اول مسعودنیا خریداری فرمائید

میدان ولیعهد جنب سینماامپایر چهارراه لاله‌زار ۴۹۰ تلفن ۳۱۷۵۵۱مرکز عمده‌سرای خرازی تجارتخانه مرتضی مسعودنیا تلفن ۲۰۳۰۱

رازی‌که پس از ۵ سال فاش شد

زنی در چمدان شوهرش که از پنج سال قبل درخانه یکی از دوستانش بودنامه های عاشقانه‌ای به دست آورد که پس از خواندن آنها ، مستقیما به دادگاه حمایت خانواده‌مراجعه‌کرد، تا طلاق بگیرد ، زیرا شوهر او گفته بود که در زندگی وی هیچگاه زن دیگری‌وجود نداشته است .

دوست شوهر این زن‌پنج سال در اروپا بود . و سه روز قبل به تهران بازگشت واولین کاری که کردارسال چمدان به‌منزل صاحبش‌بود. در آن تاریخ شوهر خانم شاکی مجرد بود .

فن کویل زاگرس
دارای پروانه ساخت
ازوزارت اقتصاد
در اندازه های ۲۰۰ ـ ۳۰۰
CFM ۴۰۰ ـ ۶۰۰
200 300 400 600
گروه صنعتی مهندس موسی بهار
تلفن ۵-۳۱۱۳۴۱

به‌اطلاع مشتریان محترم میرسد
آرایشگاه سعید
ازایرانشهر انتقال یافت به کریمخان زند بین ایرانشهر وخردمند کینگز شماره ۲
تلفن ۸۳۲۸۸۵

هرجمعه ناهار در سپرکلاب طاووس
غذای ایرانی برفراز بام شهر تهران
غذاهای لذیذ ایرانی
درمحیطی عالی و دلپذیر :
غذاهای اصیل ایرانی
که بوسیلهٔ آقای «منوچهر بخش» تهیه شده
از پلوهای متنوع تاکبابهای نرم و
بی استخوان ودسرهای مطبوع نظیر :
یاقتلوا ومیوه های تازه
موسیقی لطیف ایرانی ،
قلیان وچای ، ضیافت دوزجمعه شما را
تکمیل میکند.
علاقمندان به «سُس کاری» نیز بی بهره نخواهند ماند.
تلفنهای رزرو میز :
۶۲۱۷۷۷ و ۶۲۴۷۷۷ داخلی ۲۳۰ یا ۲۲۹
هواپیمائی ملی ایران ـ ها.

هتل آریا ـ شراتون
Arya-Sheraton Hotel,
Tehran, Iran
A WORLDWIDE SERVICE OF ITT
تهران ـ خیابان پهلوی ـ خیابان بیژن

مجالس ترحیم

بانهایت تاسف و تاثر درگذشت شادروان آقای دکتر رفعت‌نزیه پدر همسر آقای هادی امین‌صالحی مدیر کل‌کار و امور اجتماعی استان مازندران را باطلاع میرساند .
مجلس ترحیم فقید سعید روز شنبه ۲۱ اسفند ماه از ساعت ٦ الی ۸ بعدازظهر درخانقاه صفی‌علیشاه منعقدمیباشد.
وزیر کار و امور اجتماعی

سازمان بیمه های اجتماعی درگذشت روانشاد رفعت‌نزیه برادر آقای حسن نزیه مشاور مدیر عامل را به آگاهی میرساند . مجلس یادبود آن شادروان از ساعت ٦ تا ۸ بعدازظهرروزشنبه بیست‌و یکم اسفندماه‌درخانقاه صفی‌علیشاه برگزار میگردد .
سازمان بیمه های اجتماعی

بانهایت تاسف درگذشت شادروان رفعت نزیه برادر بزرگ آقای نصرت‌الله نزیه معاون اول اداره حسابداری شرکت سهامی تلفن ایران را باطلاع میرساند . مجلس تذکر آن مرحوم روز شنبه ۲۱ اسفند ۱۳۵۰ از ساعت ٦ الی ۸ بعداز ظهر درخانقاه صفی‌علیشاه منعقد خواهدبود .
شرکت سهامی تلفن ایران

باکمال تاسف و تالم درگذشت شادروان رفعت نزیه برادر بزرگ جناب آقای حسن نزیه عضو محترم هیئت مدیره‌کانون وکلاء دادگستری را باطلاع آقایان قضات و همکاران ودوستان آن مرحوم میرساند .
مجلس ترحیم فقیدسعید روز شنبه ۲۱ر۱۲ر۵۰ از ساعت شش‌تاهشت بعداز ظهر درخانقاه صفی‌علیشاه برگزار میشود.
رئیس کانون وکلای دادگستری ـ جلالی‌نائینی

بسمه‌تعالی
بمناسبت فوت مرحوم رفعت نزیه فرزند آقای محمدعلی نزیه و برادر آقایان نصرت‌الله و حسن نزیه مجلس ترحیم زنانه و مردانه از ساعت ٦ تا ۸ بعداز ظهر روز شنبه ۲۱ اسفند ماه درخانقاه صفی‌علیشاه منعقد خواهد بود . امید است عموم آقایان دوستان بامشارکت خود وسیله تسلیت خاطر باقیماندگان خاندان نزیه را فراهم دارند .
انشاءالله تعالی
رضاالموسوی الزنجانی

بابنوسیله مرگ‌ناگهانی همسر عزیزم مرحوم رفعت نزیه‌را باطلاع افراد فامیل و دوستان و آشنایان میرساند . مجلس ترحیم زنانه و مردانه از ساعت ٦ تا ۸ بعداز ظهر روز شنبه ۲۱ اسفند ماه درخانقاه صفی‌علیشاه منعقد خواهد بود .
درةالصدف هاشمی (نزیه)

باکمال تاسف و تاثر فوت شادروان رفعت‌نزیه راباطلاع دوستان و آشنایان میرسانیم . مجلس ترحیم زنانه و مردانه از ساعت٦تا ۸ بعداز ظهر روز شنبه۲۱اسفندماه‌درخانقاه صفی‌علیشاه منعقد خواهد بود . ضمنا شب هفتم آنمرحوم روز دوشنبه ۲۳ اسفند ماه از ساعت ۳ الی ۵ بعداز ظهر درسالن شماره پنج‌بهشت زهرا منعقد خواهد گردید .
محمدعلی نزیه . محمدباقر احمدزاده . جمیله نزیه . رخشنده نزیه (بمپوری) . فخری نزیه(فهید) . نصرت‌الله‌نزیه. حسن نزیه . فریده نزیه . عزیزالله منوچهری . زین‌العابدین‌و عباس‌تقی‌پور . منوچهر . سعید . نادر . مسعود شهنمود .

درنهایت تاسف و تاثر فقدان شادروان رفعت نزیه را باطلاع دوستان و آشنایان میرساند مجلس ترحیم زنانه و مردانه ازساعت ٦ تا ۸ بعداز ظهر روز شنبه ۲۱ اسفند ماه درخانقاه صفی‌علیشاه منعقد خواهد بود .
نادره نزیه . ژاله‌نزیه . شیدانزیه . هادی امین‌صالحی. ایرج‌بیگلر . دکتر محمود پناهی . ثریاپناهی . علی‌اکبربیگلر سرلشکر منوچهر اسعدی . دکترمحمدعلی نابع . مهدی امین صالحی . احمد پناهی . ماشاءالله بیگلر .

فوت‌اسف‌انگیز مرحوم رفعت نزیه برادرآقای حسن نزیه را باطلاع دوستان میرساند مجلس ترحیم زنانه و مردانه از ساعت ٦ تا ۸ بعداز ظهر روز شنبه ۲۱ اسفند ماه درخانقاه صفی‌علیشاه منعقد خواهد بود .
یدالله سحابی
مهندس مهدی بازرگان

بانهایت تاسف فوت ناگهانی مرحوم رفعت‌نزیه مدیر داروخانه بهرام پدر خانم آقای ایرج بیگلر را به اطلاع دوستان و همکاران محترم میرساند مجلس ترحیم آن مرحوم روز شنبه ۲۱ر۱۲ر۵۰ ازساعت ٦ تا ۸ بعداز ظهر درخانقاه صفی‌علیشاه منعقد میباشد .
شرکت عمرانی ایران‌کانال
آـ۳۵٤۳۵

باکمال تاثر فقدان نابهنگام شادروان رفعت نزیه مدیر داروخانه بهرام را باطلاع دوستان و آشنایان میرسانیم . مجلس ترحیم زنانه و مردانه از ساعت ٦ تا ۸ بعداز ظهر روز شنبه۲۱اسفندماه درخانقاه صفی‌علیشاه منعقد خواهدبود.
کریم فهید . مهندس محمدعلی کشتید . دکتراحمدعلی رجائی . دکترعباس‌فهید . علیمحمد .ملکزاد. دکترعبداله‌خیریه. مشاءالله بمپوری . عشرت بهشتی (منصوری‌دارا) . ایراندخت بهشتی . ماشاءالله عفیفی . مهندس علی بهشتی . مهندس دارابهشتی . اقدس‌بهشتی.حسین‌افتخار . مینوبهشتی.مهندس عبدالله خداپرست . رشیده بهشتی . حسن امین‌بخش . حاج‌علی‌عاکف . سیروش‌بهشتی.احمدباستانیان . امیریوسفی. اصغر سخاپور . رضائی . غیاثی .
آـ۳۵٤۳۵

بانهایت تاسف مرگ مرحوم رفعت نزیه همسر بانو درةالصدف نزیه (هاشمی) را باطلاع افراد خانواده و دوستان و آشنایان میرساند مجلس ترحیم زنانه و مردانه از ساعت ٦ تا ۸ بعداز ظهر روز شنبه ۲۱ر۱۲ر۵۰ درخانقاه صفی‌علیشاه منعقد خواهد بود .
سیدعباس و سیدجلال هاشمی . خداقلی‌وباقرریاحی . صفی‌الدین فاطمی . دکتر امینی خوئی . قراگوزلو . شجاعی طباطبائی . دکتر حسین‌تهرانی . دکتراولیائی . سرهنگ‌ارباب. یحیی آرین‌پور . سرهنگ مهدی دبیری . امجدی . دکتر امیربصیری . عبدالعلی شهیدی . علی‌هورمند . ایزدی .
آـ۳۵٤۳۵

درگذشت آقای دکتر نزیه موجب کمال تاسف است ما بعموم افراد خانواده های عزادار بویژه آقای حسن نزیه وکیل دادگستری و آقای نصرت‌الله نزیه برادران آنمرحوم و سایر بازماندگان تسلیت میدهیم .

گروه دوستان باتاسف‌واندوه فراوان درگذشت شادروان سرهنگ ابوالقاسم سپهرابی افسر بازنشسته ارتش شاهنشاهی پدر عزیز همسر جناب‌آقای کاظم زرافشان را باطلاع کلیه دوستان میرساند .
مجلس ترحیم آن فقید سعید روز جمعه ۲۰ اسفند ماه جاری‌ازساعت ۱۱ صبح الی۱بعداز ظهر درخانقاه صفی‌علیشاه منعقد خواهد بود .
مهندس‌عبدالله‌ریاضی . مهندس‌محمود خلیلی . ابوالحسن عمیدی نوری . حسین معیری . مهندس محمد قراگزلو . علی‌مهرگان . دکتر مصطفی‌الموتی . محمد نونهال‌تهرانی . دکترمهدی ملکی . مهدی اکباتانی . رضا سجادی . مهندس معاضد . اسمعیل مهرتاش . دکتر حبیب‌الله معظمی . دکتر محمودمشاور . دکتر باقر شریعت . مرتضی مصور رحمانی . علی‌اکبر عقیلی . مسعود اعتصام . مهندس صمد آذری . مهندس ساعد . اصغر خرازی . حسن معارفی . مصطفی واسانی . داودامینی . حسن‌ثقفی . خسرو فرهادپور . محمود امیرنظامی . محمدعلی حریری . عزیز ضرابی . جعفرفزونی. دکتر رحمانی . دکتر راهب .
آـ۸٦۵۹۰

خانواده های : صدیقی . وزیری . سلطانی‌نوری . گرامی . احمدی . دکترقائمی . مقرب . حنانه . مفتاح . سمیعی . مستحق . روح‌الامین . شمسا . امیرقبله . مدبری. کافی . امیرچوپانی . صفا . یزدانی مستوفی . علائی . دکتر مدنی . سیف . پیرنگین .
باکمال تاسف و تاثر فوت مرحوم مغفور علی صدیقی (احسن‌السلطان) بزرگ خاندان را باطلاع دوستان واقوام میرسانند مجلس ترحیم زنانه و مردانه‌آن‌فقیدسعید درروز شنبه ۲۱ر۱۲ر۵۰ از ساعت ٤ الی ٦ بعداز ظهر درمسجد الجواد میدان ۲۵ شهریور منعقد است .
آـ۳۵۲٦۱
بعموم‌بازماندگان آنمرحوم مصیبت وارده را تسلیت میدهیم

باکمال تاسف درگذشت شادروان محمد حسین فرهمند (ظفرالسلطان) پدر خانم آقای دکتر رشید یاسمی استاد دانشکده پزشکی را باطلاع میرساند .
مجلس ترحیم فقید سعید از ساعت ۱۰ تا ۱۲ روز جمعه ۲۰ اسفند ماه ۱۳۵۰ در مسجد مجد برگزار خواهد شد .
دانشگاه تهران
۲ـ۲ آـ۸٦۵۷٤

بانهایت تاسف درگذشت شادروان آقای محمد حسین فرهمند (ظفرالسلطان) پدر همسر آقای‌دکترعلی‌اصغرهنجنی رئیس بخش زنان و زایمان بیمارستان فیروزآبادی را باطلاع میرساند .
مجلس ترحیم مردانه و زنانه آن مرحوم روز جمعه ۲۰ اسفند از ساعت ۱۰ تا ۱۲ درمسجد مجد منعقد خواهد بود .
وزارت بهداری
آـ۳۵۳٤۷

سناتور ها و نمایندگان مجلس شورای ملی از استان های کرمانشاهان . لرستان . ایلام . کردستان . همدان بانهایت‌تاسف‌درگذشت‌شادروان‌محمدحسین‌فرهمند(ظفرالسلطان) پدر همسر جناب آقای‌دکتررشیدیاسمی نماینده محترم مجلس شورای ملی را که از معاریف و مردان نیکوکار غرب کشور بوده‌اند باستحضار میرسانند . مجلس ترحیم فقید سعیدروز جمعه ۲۰ اسفند ماه جاری از ساعت ۱۰ تا ۱۲ صبح در مسجد مجد منعقد خواهد بود .
علامه‌وحیدی . محمدعباسی . مهندس حیدرعلی‌ارفع . محسن رئیس . حبیب‌الله‌امام‌مردوخ . عزت‌الله ایلخانی‌پور . دکتراحمدبرادر . عبدالرحیم چنگیزی . دکترعباس حاتم . دکترمهرانگیز دولتشاهی . مهندس علی‌اشرف فرخ . مهندس حسین خسروی . غلامرضا غضنفری . غلامحسین فخر طباطبائی . روح‌الله قاضی‌زاده . علی‌کمالوند . سرلشکر فضل‌الله همایونی . محمدتقی حیدری . عبدالعلی نیک‌روش . عبدالله بدرصالحیان . محمدعابد سراج‌الدینی. بهمن‌شاهنده . مهدی شیخ‌الاسلامی . دکتر میروجیه‌الله‌صدر . دکترمحمد مهدی خسروی کردستانی . مهندس حجت‌الله اردلان . خلیل اسعدرزم‌آرا . مهندس علی‌پرومند . روح‌الله جعفری . مهندس اسمعیل جلالی . هما زاهدی . مهندس حسن صائبی . علی طباطبائی . مهندس اسمعیل معینی زند . دکتر سلیمان انوشیروانی . عزیز مرادی .
آـ۸۷۰۰٦

اداره کل بهداری استان مرکزی
باکمال‌تاسف فوت آقای‌محمدحسین‌فرهمند (ظفرالسلطان) پدر همسر آقای دکتر علی‌اصغر هنجنی پزشک عالیقدر و رئیس بخش زنان و زایمان بیمارستان فیروزآبادی را باطلاع میرساند .
مجلس ختم مردانه و زنانه آن مرحوم روز جمعه۲۰ اسفند از ساعت ۱۰ تا ۱۲ درمسجد مجد منعقد خواهد بود .
مدیرکل بهداری استان مرکزی
دکتر مشایخی
آـ۳۵۳٤۷

درمصیبت‌فوت‌شادروان محمدحسین‌فرهمندظفرالسلطان پدر همسر جناب‌آقای دکترهوشنك رشیدیاسمی‌نماینده‌محترم مجلس شورایملی ، دوستان شریك سوك و همیره اندوه این دوست عزیز هستند . مجلس ختم از ساعت ۱۰ تا ۱۲ روز جمعه ۲۰ اسفند ۱۳۵۰ درمسجد مجد برگزار خواهدشد.
دکتر حبیب‌الله بهبهانی . مهندس عنایت بهبهانی . دکتر محمدمهدی خسروی کردستانی . دکتر امیرحسین‌زهرائی. دکتر پرویزسنك . دکتر یحیی شمس . دکتریوسف صمدزاده. دکتررضاعلومی . دکترطهورث‌فروزین . دکترعزت‌الله‌نصیری. ابراهیم‌نیکپور.
آـ۸۷۰٦٦

باکمال تاسف درگذشت آقای محمد حسین فرهمند (ظفرالسلطان) پدر خانم همکار محترم آقای دکتر رشید یاسمی استاد دانشکده پزشکی را باطلاع عموم همکاران میرساند .
مجلس ختم آن فقید سعید از ساعت ۱۰ ـ ۱۲ روز جمعه ۲۰ر۱۲ر۵۰ در مسجد مجد منعقد خواهد بود .
دانشکده پزشکی دانشگاه تهران
۲ـ۲ آـ۸٦۵۷٤

باکمال تاثر و تاسف درگذشت شادروان ظفرالسلطان فرهمند راباستحضار دوستان و خویشان میرساند . مجلس ختم مردانه و زنانه فقید سعید صبح جمعه ۲۰ اسفند ماه جاری از ساعت ۱۰ تا ۱۲ درمسجد مجد برگزار میگردد.
مهندس احمد زنگنه
آـ۳۵٤۲۱

کل‌نفس‌ذائقةالموت
بانهایت تاسف و تاثر درگذشت همسر و پدر عزیزمان شادروان محمدحسین فرهمند (ظفرالسلطان) کرمانشاهی را درتهران باطلاع دوستان و آشنایان میرسانیم . مجلس ترحیم مردانه و زنانه صبح روز جمعه بیستم اسفند ماه جاری از ساعت ۱۰ تا ۱۲ درمسجد مجد برگزار میگردد.
عشرت جهانسوز (فرهمند) . ملیح فرهمند (صدیقی) . بدیع‌فرهمند (رشیدیاسمی) . منوچهر فرهمند . ایرج فرهمند . مریم فرهمند (هنجنی) . دکتر فیروز فرهمند . زهره فرهمند . (ربیع‌زاده) . بهرام فرهمند .
۲ـ۲ آـ۳۵۲٤۳

انجمن بهداری شهرری . پزشکان و کارکنان بیمارستان فیروزآبادی بانهایت تاسف‌درگذشت شادروان‌آقای محمدحسین فرهمند (ظفرالسلطان) پدر همسر آقای دکتر علی‌اصغرهنجنی رئیس بخش زنان و زایمان بیمارستان فیروزآبادی را باطلاع میرسانند .
مجلس ترحیم مردانه و زنانه روز جمعه ۲۰ اسفند از ساعت ۱۰ تا ۱۲ درمسجد مجد برقرار خواهد بود .
حاج‌سیدمحمدفیروزآبادی ـ دکتر حکیمزاده

آموزشگاه عالی مامائی شهرری
درگذشت‌شادروان آقای‌محمدحسین‌فرهمند (ظفرالسلطان) پدر همسر آقای دکتر علی اصغر هنجنی رئیس بخش زنان و زایمان بیمارستان فیروز آبادی را باطلاع میرساند . مجلس ترحیم مردانه و زنانه فقید سعید روز جمعه ۲۰ اسفند از ساعت ۱۰ تا ۱۲ درمسجد مجد منعقد خواهد بود .

بانهایت تاسف‌وتاثر درگذشت آقای محمدحسین فرهمند (ظفرسلطان) پدر همسر آقای دکترعلی اصغر هنجنی رئیس بخش زنان و زایمان بیمارستان فیروزآبادی را باطلاع کلیه دوستان و همکاران میرساند . مجلس ختم مردانه و زنانه روز جمعه ۲۰ اسفند از ساعت ۱۰ تا ۱۲ درمسجد مجد منعقد خواهد بود .
دکتر عبدالوهابی . دکتر هوشمند . دکتر میربد . خانم میرکمالی . دکترحسین‌دانائی . دکتررشیدی . دکتر شریفیان . دکترمستقیم . دکترموحدی . دکترنوروزیان . دکترطباطبائی .

بانهایت تاسف و تاثر درگذشت شادروان محمدحسین فرهمند (ظفرسلطان) پدر همسر عزیزم را باطلاع دوستان و آشنایان میرساند . مجلس ترحیم مردانه و زنانه روز جمعه ۲۰ اسفند ماه از ساعت ۱۰ الی ۱۲ درمسجد مجد برگذار می شود.
دکتر علی‌اصغر هنجنی
آـ۳۵۳٤۷

بانهایت تاسف و تاثر درگذشت شادروان محمدحسین فرهمند (ظفرالسلطان) بزرگ خاندان فرهمند را در تهران باطلاع خویشان ، دوستان ، آشنایان و کرمانشاهی های مقیم مرکز میرساند . مجلس ترحیم مردانه و زنانه صبح روز جمعه بیستم اسفند ماه جاری ازساعت۱۰تا۱۲ درمسجد مجد برگزار میگردد .
خانواده های : فرهمند . جهانسوز سرتیپ صدیقی . دکتر رشید یاسمی . هنجنی . ربیع‌زاده . فزونی کلهر . جهانسوز شاهی . دولتداد . قدیمی‌نوائی. قوامی . پاکروش دولتشاهی . دانشور . مدنی . سنجابی یاسمی . مهرپویان. رستمپور . حق‌ستا . امیری . زنگنه . ایلخان . ظلی یاوری. منوچهری . روشن فرزانه.خالقی . مقامع.مهاجر پویان . کیانی . فرخ‌نیا . ایلخانی‌پور دکترمجید فتحی . دکتر غلامحسین نامدار . پورکاوه . خوشنویس انتصاری . یاراحمدی . سپهری . وقایع‌نگار فرهاد رافت .
۲ـ۲ آـ۳۵۲٤۳

درگذشت آقای تقی جباری برادرجناب آقای غلامحسین جباری معاون فرهنگی وزارت فرهنگ و هنر را باطلاع میرساند .
مجلس ترحیم آن شادروان روز شنبه ۲۱ اسفند ۱۳۵۰ از ساعت ۲ تا ٤ بعد از ظهر در مسجدالجواد برگزارمیشود.
وزیر فرهنگ و هنر
۲ـ۲ آـ۸٦۵٦٦

بانهایت تاسف درگذشت آقای تقی جباری صاحبمنصب عالیرتبه و بازنشسته وزارت دارائی را باطلاع میرساند .
مجلس ختم‌آن‌مرحوم از ساعت ۲ تا ٤ بعد از ظهر روز شنبه ۲۱ اسفند ۱۳۵۰ در مسجد الجواد برگزار میشود .
وزارت دارائی
آـ۸۷۰۰۰

با نهایت تاسف درگذشت بهشتی روان تقی جباری پدر آقای مهندس بهرام جباری عضو هیئت مدیره این‌شرکت را به اطلاع دوستان و بستگان میرساند . مجلس ترحیم آن روان‌شاد در روز شنبه ۲۱ اسفند ماه از ساعت ۲ تا ٤ بعداز ظهر در مسجد الجواد برگزار میگردد .
بیژن شالچی مدیرعل شرکت دی‌پی‌اس
۲ـ۲ آـ۸٦۷٤۰

درگذشت شادروان تقی جباری را باطلاع دوستان و آشنایان میرساند .
مجلس ختم زنانه و مردانه آن مرحوم از ساعت ۲ تا ٤ بعداز ظهر روز شنبه ۲۱ اسفند ۱۳۵۰ در مسجد الجواد منعقد است .
خانواده های : جباری ، گلزار حقیقی ، صادقی‌نژاد ، زعیمی ، ارمگان ، اهشه‌ای ، خان‌اکبر ، نعیمی‌اکبر ، نعیمی حقیقی ، نیرسینا و خانواده های وابسته .
آـ۸۷۰۰۰

ضایعه ناگوار را بعموم بازماندگان بویژه آقای جباری معاون وزارت فرهنگ و هنر تسلیت میگوئیم .

جمعیت‌شیروخورشید سرخ ایران باکمال تاسف درگذشت شادروان اصغر اصغرزاده علمداری مدیر عامل جمعیت شیرو خورشید سرخ علمدار جلفا را باستحضار میرساند . مجلس ترحیم آن مرحوم از ساعت ۹ تا ۱۱ ونیم بامداد روز جمعه بیستم‌اسفند ماه‌درمسجد صاحب‌الزمان واقع درانتهای‌خیابان شاهپور برپا خواهد بود .
آـ۸۵۸۹٦

بااندوه فراوان درگذشت مادر گرامیمان بانو مریم‌اشرفی را باطلاع دوستان و بستگان میرسانیم . بنابوصیت آن مرحومه از برگزاری مجلس ختم مردانه خودداری میشود و هزینه آن بمصرف امور خیریه خواهد رسید . مجلس ختم زنانه روز جمعه بیستم اسفند ماه جاری‌از ساعت ٤ تا ٦ بعداز ظهر درمنزل آن مرحومه برگزار خواهد شد .
پوران اشرفی (فاتحی) . هوشنك اشرفی . مهندس جمشید اشرفی . جهانگیر اشرفی .
نشانی : دادودیه ـ خیابان فرحناز ـ کوی سلمان‌شماره ۱۹

خانواده های : اشرفی . هاشمی . فاتحی . آموزگار . آزموده . وزری . رهبر . دادمرد . ابطحی . همایونی . عسگری . اکرمی . بیگلری . دیدهور . ابروانی . پوروالی . آذرمی . عمیدی . شایگان . نیك‌آئین . خلعتبری . جواهری . معیری . طباطبائی . غفرانی . دالائی . مرتضائی . کمیلی .
بانهایت تاسف‌فوت‌بانو مرحومه مریم اشرفی راباطلاع‌خویشان و آشنایان میرساند . بنابوصیت آن مرحومه ختم مردانه برگزار نمیشود . ختم زنانه درروز جمعه ۲۰ اسفند ماه جاری از ساعت ٤ تا ٦ بعداز ظهر درمنزل آن مرحومه دردادودیه برگزار خواهد شد .
آـ۳۵۳۸۳
مصیبت وارده را بعموم بازماندگان آنمرحومه تسلیت میدهیم .

سناتور ها و نمایندگان گیلان در مجلس شورایملی
بانهایت تاسف درگذشت بانوی خیر و نیکوکار ضیاء سمیعی همسر جناب آقای مهندس ابوطالب سمیعی راباطلاع دوستان و آشنایان میرسانند . مجلس ختم آن مرحومه از ساعت ۲ تا ٤ بعد از ظهر روزشنبه ۲۱ اسفند ماه در خانقاه صفی‌علیشاه برگزار میگردد .
محمد علی صفاری ـ حسن اکبر ـ نیره ابتهاج سمیعی ـ مهدی احمد ـ هلاکو رامسید ـ نادر ادیب سمیعی ـ اسمعیل اکبر ـ اسدی لنگرودی ـ دکترابوالهدی‌ـ علیقلی سمیعی ـ ناصر انشاء ـ محمود توسلی ـ علی اصغر فیاض ـ یوسف صمدزاده ـ دکتر قاسم صوفی .

بانهایت تاثر و تاسف درگذشت همسر و مادر عزیزمان را به اطلاع دوستان و خویشاوندان میرسانیم . مجلس ختم‌مردانه و زنانه آن شادروان از ساعت ۲ تا ٤ بعد از ظهر روز شنبه ۲۱ اسفند ماه در خانقاه صفی‌علیشاه برگزار میگردد .
ابوطالب سمیعی ـ ماندانا ناصر (سمیعی) ـ ایرج سمیعی

خانواده های : سمیعی ـ رحمت سمیعی ـ ناصر ـ مهربان‌سمیعی ـ علیم مروستی ـ مستشاری ـ احمد ـصفاری مهذبی ـ دریابیگی .
بانهایت تاثر و تاسف درگذشت بانو ضیاء سمیعی (رحمت سمیعی) را باطلاع دوستان و خویشاوندان‌میرسانند مجلس ختم مردانه و زنانه آن مرحومه از ساعت ۲ تا ٤ بعد از ظهر روز شنبه ۲۱ اسفند ماه در خانقاه صفی‌علیشاه برگزار میشود .
۲ـ۲ آـ۲۵۱۳۳

بانهایت تاثر و تاسف فوت جانگداز ستوان یکم حسین رحیمی آشتیانی را باطلاع اقوام و بستگان میرسانیم مجلس ختم مردانه آن مرحوم درساعت ۲ ونیم الی ۵ ونیم بعدازظهر روز ۲۰ر۱۲ر۵۰ درمسجد آشتیانیها واقع درخیابان شهباز ایستگاه ناصری و ختم زنانه درهمانروز و ساعت درمنزل آن مرحوم‌خیابان‌جابری‌کوچه سرهنك‌فرج‌پلاك ۳۸ر۱منعقدمیباشد.
خانواده های : رحیمی‌آشتیانی . محمودی . سیداحمد آشتیانی . اختری . البرز . احمدی . ذکائی . هوده‌ای . حضرتی . صابری . صفاری . سلطانی . جلیوند . سعیدی . خسرو شاهرودی . رضائی . محمدعلائی‌فرد .
آـ۳۵۳۹۹
بعموم‌بازماندگان آنمرحوم مصیبت وارده را تسلیت میدهیم .

بانهایت تاسف درگذشت مرحوم علی اکبر نصیری را باطلاع خویشان‌وبستگان میرساند.مجلس یادبود آن‌شادروان از ساعت ۲ ونیم تا ۵ بعداز ظهر جمعه ۲۱ اسفند ماه ۵۰ در مسجد بنی‌هاشمی واقع درخیابان گرگان چهارراه معینیه برگزار میگردد .
خانواده های : نصیری و غفوری
آـ۳۵۳۸۷
بعموم‌بازماندگان آنمرحوم مصیبت وارده را تسلیت میدهیم .

باکمال تاسف‌وتاثرفوت شادروان سیدحسین مبینی عموی جناب آقای مهندس مبینی عضو هیئت مدیره این شرکت را باطلاع میرساند . مجلس ختم آنمرحوم روز شنبه ۲۱ر۱۲ر۵۰ از ساعت ۱۲ تا ۲ بعداز ظهر درمسجد الجواد میدان ۲۵ شهریور برگزار میشود .
شرکت سهامی کارخانه های صنعتی آزمایش
آـ۸٦۵۹۸

باکمال تاسف‌وتاثر درگذشت شادروان سیدحسین مبینی عموی گرام جناب آقای مهندس میرجمال مبینی را باطلاع میرساند . مجلس ختم آنمرحوم روز شنبه ۲۱ر۱۲ر۵۰ از ساعت ۱۲ تا ۲ بعداز ظهر درمسجد الجواد برگزار میشود.
شرکت هادکو (سهامی خاص)
آـ۸٦۵۹۸

فاطمه مبینی (زهدی) . دکتر میرابوالفضل مبینی . میرجمال مبینی . شکوه‌اعظم مبینی(معین‌زاده). فروغ‌مبینی (خواجوی) .
بانهایت تاثر و تالم درگذشت سرهنك بازنشسته دکترسید حسین مبینی بزرك‌خاندان مبینی راباطلاع فامیل و دوستان میرسانند . مجلس ختم (مردانه و زنانه) فقید سعید ازساعت ۱۲ الی ۱٤ روز شنبه ۲۱ اسفند ماه درمسجد الجوادواقع درمیدان ۲۵ شهریور منعقد خواهد بود .
خانواده های : مبینی . زهدی . معین‌زاده . خواجوی . بیداربخت. شیبانی. سردار. زاهدی. بهادر. کورس. شیراخ. خسروشاهی . مسعودی‌قمی . ناظم‌زاده . امینی . بهنام ذوالفقاری . بقائی . دائمی . کوثری . پرورنده . مرتضوی و سایر بستگان .
آـ۳۵۲۲۵
بعموم‌بازماندگان آنمرحوم مصیبت وارده را تسلیت میدهیم .

الناس موتی واهل‌العلم‌احیاء
با کمال تاثر و تاسف یکمین‌سال درگذشت مرحوم‌مغفور حضرت آیت‌اله حاج سید محمد علی شریعت موسوی شیرازی را باستحضار آقایان علماء اعلام و سلسله جلیله سادات شیرازی واهالی محترم محلات سه راه ژاله ، دروازه‌شمیران و شاهرضا شرقی میرساند. مجلس ترحیم و یادبود آن مرحوم روز شنبه بیست وچهارم محرم مطابق با بیست ویکم اسفندماه ۱۳۵۰ از طرف خاندان شریعت در مسجد فخرالدوله ازساعت ۳ تا۵ بعدازظهر منعقد میباشد. متمنی است با شرکت خود روح آنمرحوم را شاد فرمائید .
الاحقر حاج میرزا خلیل کمره‌ای

خانواده های : محمدزاده . ضیاء . حاجی اصغر هزاربیشه . عطاءالهی . یزدیان . قره‌کولچیان . وثیقی‌نژاد تهرانی . اصغرنژاد . اسماعیل‌پور . شاملو .
بانهایت‌تاثردرگذشت‌بانوربابه‌محمدزاده راباطلاع‌کلیه‌دوستان، آشنایان و فامیل میرسانند . مجلس ختم مردانه آنمرحومه روز شنبه ۲۱ اسفند ماه از ساعت ۳ ونیم الی۵ونیم بعدازظهر درمسجد صاحب‌الزمان (ع) واقع درخیابان آیزنهاور نبش خیابان بهبودی و مجلس زنانه درهمان روز و ساعت درمنزل آنمرحومه برگزار میگردد .
آـ۸۷۰۲٤
مصیبت وارده را بعموم بازماندگان آنمرحومه تسلیت میدهیم .

بانهایت تاسف درگذشت شادروان رضا هیئت (برادر مرحوم علی هیئت) را باطلاع دوستان و آشنایان میرساند . مجلس ترحیم مردانه و زنانه فقید سعید از ساعت ٤ الی ٦ بعداز ظهر روز جمعه بیستم اسفند درخانقاه صفی‌علیشاه برقرار خواهد بود .
خانواده‌های: هیئت . فرورقی . بصیریان . میرفخرائی حاجعلیلو . مقدم . بازیار . ستاری . شهیر مطلق . فروغ . بنی‌فاطمی . ایران‌نژاد . بورآذر . ارومچی . لیقوانی . وثیقی . مصباح . فاطمی.ظلی . طالبی . مسیحا . کشاورزی. پزشك‌زاد . کهریزی . انیسی . کارآموز . باقرزاده . آذوین. داروئیان . بشری .
آـ۳۵۱۲۵
بعموم‌افرادخانواده های عزادار بویژه بازماندگان آنمرحوم صیبت وارده را تسلیت میدهیم .

خانواده های : سیف‌اللهی . اقبالی . منافی . نوحی . مینائی . حسینی . پوراصغری . دانش . ولی‌اوغلی . سیامی. پولادی . اصیل . عالی . نیرو . رئیسی . راهور . صداقت. شکوهی . طبری . جسمانی وسایرخانواده‌های وابسته
بانهایت تاثروتاسف درگذشت‌ناگهانی شادروان قدرت‌الله سیف‌اللهی آستارائی بزرك خاندان سیف‌اللهی را باطلاع بستگان ، آشنایان و همشهریان محترم میرسانند .
مجلس ترحیم مردانه آن شادروان روز جمعه بیستم اسفند از ساعت ۳ تا ۵ بعداز ظهر درمسجد حضرت‌ابوالفضل واقع درخیابان تاج نبش کوکب (نرسیده به سه‌راه شهرآرا) و مجلس زنانه همانروز درمنزل آن شادروان واقع درخیابان تاج کوی کوکب کوچه سلطانی شماره ۹ منعقد خواهد بود .
آـ۳۵٤۰۵
بعموم‌بازماندگان آنمرحوم مصیبت وارده را تسلیت میدهیم .

خانواده های : اکبری‌فرد . گودرز . رحمان‌زاده . اسمعیلی.مستوفی . افضلی . حیدری . رستمی.حسامی.بیداد.
بااندوه و تاثر فراوان درگذشت شادروان حاج عباسعلی اکبری‌فرد بزرك خاندان اکبری‌فرد را باطلاع کلیه بستگان و دوستان میرساند . مجلس ترحیم مردانه و زنانه از ساعت ۳ تا ۵ بعداز ظهر شنبه بیست و یکم اسفند در مسجد حاج‌حسن‌میدان شاهپور اول خیابان ارامنه منعقدخواهدبود.

مجلس ترحیم پدر خانم خود را درروز شنبه بیست‌ویکم اسفند از ساعت ۳ تا ۵ بعداز ظهر درمسجد حاج‌حسن میدان شاهپور اول خیابان ارامنه باطلاع کلیه بستگان و دوستان میرساند .
عباس بیدار
آـ۳۵۳۹۷
بعموم‌بازماندگان آنمرحوم مصیبت وارده را تسلیت میدهیم .

با نهایت تاثر فوت مرحومه زهرا شاهسوار عیال احمد زارع را باطلاع دوستان و آشنایان میرساند. مجلس ختم روز جمعه ۲۰ر۱۲ر۵۰ از ساعت ۲ تا ۵ بعدازظهر درمسجد قوامی واقع درشرق شهباز احمدیه منعقد میباشد .
آـ۳٤۰۹ **خانواده زارع**
بعموم بازماندگان آن مرحومه مصیبت وارده را تسلیت می‌دهیم .

خانواده‌های : حسینی . مختاری‌گلپایگانی . معصومی. عربستانی . حجتی. محسنی. امجدی . اسمعیلی. انوشفر . شریفی . مختارانی . یگانه . قدیمی . امامی . حکیم‌الهی . امیریان . افشار . شریفی‌نژاد . رزاقی . صمدی . اشراقی . افتخاری . عمیدی. پورطوطی . مجیدی. تقدیری . حسن‌زاده. صفری اسلامی . شریف طلوعی . خواجوی . کامکار . میزبان .
فوت جانگداز بانو سیده شوکت‌الموك حسینی صبیه مرحوم سیداحمد حسینی‌وهمسر آقای محمدمختاری گلپایگانی را باطلاع اقوام و دوستان میرسانند . مجلس ختم زنانه و مردانه آن مرحومه از ساعت ۲ الی ٤ بعداز ظهر روزجمعه ۲۰ر۱۲ر۵۰ درخانقاه صفی‌علیشاه برگزار خواهد شد .
آـ۳۵۳۸۹
مصیبت وارده را بعموم بازماندگان آنمرحومه تسلیت میدهیم .

یادبود

مراسم هفتمین شب درگذشت شادروان مهندس ماجد خلیلی ساعت ۳ تا ۵ بعداز ظهر روز جمعه بیستم اسفند ماه جاری درسالن سوگواری شماره٤بهشت زهرا برگزارمیگردد.
خانواده خلیلی . خاندان آیت‌اللهکاشانی
آـ۸٦۹۷٦

بمناسبت هفتمین شب درگذشت مرحوم حاج‌جواد رضا بزرك خاندان رضا از ساعت ۲ر۳۰ تا ٤ر۳۰ بعداز ظهر فردا (جمعه بیستم اسفند ماه) مراسمی درآرامگاه خانوادگی درحضرت معصومه علیهماسلام واقع درقبرستان نو برگزار خواهد بود .
خاندان رضا و خانواده های‌وابسته
آـ۸۷۰۰٤

چون مراسم‌شب‌هفت بانو کوکب شاملو بطور خصوصی درسالن شماره ۲ بهشت‌زهرا برگزار میشود ، بنابروصیت آنمرحومه مخارج متعلقه بمصرف امور خیریه‌خواهد رسید.
خانواده شاملو
آـ۸۷۰۲۲

بمناسبت اولین سالگرد درگذشت میرابوالحسن سادات خمسی مجلس یادبودی درمنزل آن مرحوم روز جمعه از ساعت ۵ تا ۷ بع

شماره ۱۳۷۴۴ ـ سال چهل و ششم

اطلاعات

پنجشنبه ـ نوزدهم اسفند ماه ۱۳۵۰
بیست ودوم محرم ۱۳۹۲ ـ نهم مارس ۱۳۹۲

ساعات شرعی
استخراج دکتر ریاضی کرمانی
اذان‌صبح . . . . . ساعت ٤ و ٥٣ دقیقه
طلوع آفتاب . . . . . ساعت٦و٢٢ دقیقه
ظهر شرعی . . . . . ساعت ١٢ و ١٦دقیقه
اذان مغرب . . . . . ساعت ٦ و ٢٤ دقیقه

باعیانی زمینهای موقوفه وام داده میشود

محمود ـ تربتی

★ **این وام بمیزان ۷۰درصد ارزش اعیانی زمین است**
★ **وام بانك رهنی ۸ ساله خواهد بود**

بانک رهنی ایران به‌مستاجرین اراضی موقوفه برای ایجاد ساختمان تا ۷۰ درصد ارزش اعیانی وام ۸ ساله می پردازد.

دکتر منوچهر آزمون معاون نخست وزیروسرپرست سازمان اوقاف ضمن اعلام مطلب فوق اضافه‌کرد: درنتیجه مذاکراتی که از چندی پیش میان سازمان اوقاف کشور و مسئولین بانک رهنی ایران صورت‌گرفت امروز از طریق بانک‌رهنی ایران رسما به سازمان اوقاف اعلام شد مجمع‌عمومی‌صاحبان‌سهام بانک رهنی موافقت کرد که بانک مذکور از این پس تا میزان هفتاد درصد ارزش اعیانی هر زمین موقوفه ، به مستاجر زمین وام ساختمانی بدهد . این وام ظرف‌هشت سال بازپرداخت خواهد شد .

احداث ساختمان

دکتر آزمون افزود : این اقدام بزرگ ترین کمک بمردمی است که بقصد ساختن خانه‌از سازمان اوقاف زمین اجاره‌مکرده و میکنند ، تاکنون هیچ بانکی حاضر نبود که باین زمین ها وام بدهد اما از این پس هر مستاجر زمین موقوفه میتواندبا کمک بانک رهنی برای خود خانه بسازد .

دکتر آزمون‌سپس یادآورشد: طبق موافقتنامه برای آنکه از نظر مقررات قانون ثبت ، رهن گرفتن وثیقه میسر گردد لازمست ابتدا هریک از مستاجرین در اراضی مورد اجاره خود ،بمیزانی که بتوانند سند مالکیت‌اعیانی بگیرنداحداث ساختمان نموده و سپس برای اخذوام و تکمیل ساختمان به بانک رهنی مراجعه نمایند و در این صورت هرنوع مساعدت و تسهیل در این امر نسبت به آنان معمول خواهد گردید .

مذاکرات با سایر بانکها

دکتر آزمون همچنین متذکر شد با موافقت‌بانک‌رهنی چندین هزار نفر مستاجرین اوقاف خواهندتوانست‌برای خودمسکن تهیه نمایند . تاکنون هیچ بانکی روی زمین وقفی وام نمیدادزیرا نمی توانست زمین استیجاری موقوفه رابعنوان وثیقه‌قبول کند معاون نخست وزیر و سرپرست اوقاف در پایان گفت در حال حاضر مذاکراتی با دیگر بانک ها در زمینه پرداخت وام به مستاجرین اوقاف در جریان است .

مشکل باران وآب باران درخیابانها

باران امروز و به راه افتادن سیلاب در خیابانها، باعث شد که‌بیشترخانمهای کارمند بانردبام راهی به داخل اداره خود بگشایند! سیلاب در بعضی از خیابانها چنان به راه می‌افتدکه رفت وآمد را بشدت دشوار می کند. البته آقایان میتوانند با پرداخت ۵ ریال «کولی» بگیرند واز طرفی به‌طرف دیگرخیابانها بروند ولی خانمها چاره‌یی ندارند مگر به کمک نردبام و وجب به وجب در دل سیلاب پر از گل‌و لای پیش بروند.

شرح در صفحه ٤

دکتر اقبال در مراسم افتتاح مرکز پژوهشی نفت گفت:

از نفت پروتئین فراهم میکنیم

آقای دکتر اقبال در مراسم گشایش مرکز امور پژوهش و آزمایشگاه‌های شرکت ملی نفت گزارشی بعرض رسانید واظهار داشت : شاهنشاها :

نزول اجلال موکب مبارک همایونی را به مرکز امور پژوهش و آزمایشگاه های شرکت ملی نفت ایران ازطرف خودوکلیه کارکنان صنعت نفت وگاز و پتروشیمی تهنیت عرض نموده مفتخرا بشرفعرض‌می‌رساند :

به پیروی از منویات و رهبریهای خردمندانه ملوکانه از سال ۱۳۳۷ سالیکه جشن های‌پنجاهمین سالگرد پیدایش صنعت نفت ایران منعقد گردید مقدمات تاسیس مرکزی برای انجام امور پژوهش و خدمات آزمایشگاهی در شرکت ملی نفت ایران فراهم شد .

تمرکز امور پژوهشی

در بهار سال ۱۳۳۹ سنگ بنای اولین قسمت این مرکز یعنی‌آزمایشگاه های مهندسی و بهره‌برداری نفت بدست مبارک علیاحضرت شهبانوی ایران در این محوطه پایه‌گذاری گردید و متعاقبا این آزمایشگاه در سال بعد شروع بکار نمود .

در سال ۱۳٤٥ آزمایشگاه های تحقیقاتی نیمه صنعتی و آزمایشگاه‌های‌تحقیقاتی سوخت و روغن بنام نامی اعلیحضرت همایون‌شاهنشاه‌آریامهرگشایش یافت . و اینک با اتمام و تجهیز کامل فنی بنای اصلی تمرکز فعالیت های پژوهشی و خدمات آزمایشگاهی صنعت نفت و صنایع وابسته در یک محل امکان پذیر شده‌است .

باوجود معضلاتیکه علی‌الاصول در راه تشکیل و راه اندازی فعالیت های تحقیقاتی در جهان موجود است و مالا گردآوری افرادصلاحیتدار ـ تجهیزات و راه‌اندازی طرحهای مربوط مستلزم گذشت زمانی نسبتا طولانی است . مراکز پژوهشی وخدمات‌آزمایشگاهی که‌امروز بدست مبارک ملوکانه گشایش خواهد یافت توانسته است در مدت کوتاهی اقدامات موثر و ارزنده‌ای‌درجهت حل و چاره‌جوئی‌معضلات علمی و فنی این صنعت که در امور عملیاتی و برنامه‌های گسترشی خود با آن‌مواجه‌بوده است بعمل‌آورد.

فعالیت‌های کنونی این مرکز در چهار ساختمان اصلی به مساحت ۸۵۰۰ متر مربع‌شامل پنجاه‌ودوآزمایشگاه ـ کتابخانه تالار سخنرانی ـ کارگاه ـانبار و تجهیزات ضروری دیگر در یک‌محوطه‌به مساحت ۳۰٫۰۰۰ متر مربع متمرکز گردیده‌است.

کارکنان این مرکز را ۱۰۸ کارمندکه‌اغلب دارای‌تحصیلات عالی و تخصصهای مختلف میباشند و تعدادی کارگران مجرب تشکیل داده است .

طرحهای تحقیقاتی

اهم طرح های تحقیقاتی‌و خدمات علمی که براساس نیازمندی های کنونی صنایع نفت کشورو بعضی ازموسسات ملی و دولتی پایه‌گذاری شده است عبارتست از تهیه پروتئین ازنفت ـ حشره کشهای مرغوب روغن های روان کننده موتور و ماشین‌آلات صنعتی ـ تهیه‌مواد اروماتیک ـ مالچ جهت کاربرد در تثبیت شنهای روان درامور کشاورزی‌و جهت جلوگیری از هرزروی آب در مخازن وکانال های آبیاری ـ تهیه خشت های اسفالتی و پوشش های عایق کاری ساختمان ـ مطالعه در مسائل‌خوردگی‌فلزات ـآلودگی هوا و آب ـ تهیه کاتالیزور به منظورزدایش گوگرد ازسوخت های سنگین نفتی ـ تحقیقات ژئوشیمی ـ بررسی پلیمر ها و ارزیابی پلاستیک ها ـ تهیه فرآورده‌های شیمیائی از بعضی از محصولات جانبی کارخانه پتروشیمی آبادان ـ ارزیابی نفت خام ـ ارزیابی لایه های مخازن نفتی ـ تعیین خواص سیالات زیر زمینی ـ ارزیابی مواد متشکل گل و سیمان های حفری و غیره . علاوه براین هر سال خدمات آزمایشگاهی مختلفی جهت موسسات ملی و دولتی و بخش خصوصی نظیر ارتش شاهنشاهی ایران‌ـ شرکت‌ملی‌ذوب آهن ـ دانشگاه های کشورـموسسه استاندارد وتحقیقات‌صنعتی و کارخانجات روغن و گریس سازی انجام می‌پذیرد .

آموزش

تهیه و انتشار تعداد قابل ملاحظه‌ای گزارش نتایج تحقیقات‌علمی‌درمجلات‌بین‌المللی معتبر و ارائه رسالات وشرکت موثر درکنفرانس های علمی در داخل‌وخارج‌کشوراز برنامه‌های مداوم این مرکز بشمار می‌آید .

جهت به‌ثمر رساندن پاره‌ای ازهدفهای انقلاب آموزشی این مرکز در فراهم نمودن تسهیلات آموزش علمی برای دانشجویان دانشگاه های داخلی در دوره های‌تابستانی‌سهم مهمی راایفاء مینماید.مضافا تعدادی کارآموز ازکشورهای‌خارجی دوره های آموزش عملی را در این‌مرکز طی مینمایند .

بدون‌تردیدتاسیس مرکزامور پژوهش وخدمات آزمایشگاهی که افتتاح آن‌همزمان با انقلاب آموزشی کشور و دو هزار و پانصدمین سال بنیانگذاری شاهنشاهی‌ایران(سال کوروش کبیر) میباشد در زمره موفقیت هائی است که در اجرای‌اوامر مطاع ملوکانه نصیب صنعت نفت‌ایران و صنایع پتروشیمی‌و گاز گردیده است .

اینک جان نثار از پیشگاه مبارک همایونی استدعا دارد باپرده برداری از لوحه یادبود اجازه فرمایند این موسسه‌رسما کارخودرا آغاز نماید وباردیگر کارکنان صنایع نفت را قرین افتخار فرمایند .

روغن نباتی ارزان شد

امروز کارخانه های تولید کننده روغن‌نباتی اعلام کردند که‌ة یمت روغن‌نباتی را کیلوئی سه ریال کاهش‌داده اند واین قیمت از روز شنبه بایدتوسط فروشندگان جزئی رعایت‌گردد.

از چندی قبل وزارت اقتصاد به سازندگان روغن نباتی در ایران توصیه کرد ضمن‌بررسی و محاسبه هزینه های خود و تعیین سود حاصله قیمت روغن نباتی‌را برای مصرف کنندگان کاهش بدهند . بدنبال‌جلسات متعددی که در این هفته با حضور مدیران کارخانه های روغن نباتی کشور در دفتر وزیر اقتصاد تشکیل گردید اعلام شد که قیمت روغن‌نباتی سه ریال ارانتر در اختیار فروشندگان قرار میگیرد .

در این جلسه با توجه به افزایش حجم فروش این‌کارخانجات و تقلیل قیمت روغن خام نباتی در بازارهای جهان با کاهش فرآورده های کارخانه های روغن نباتی موافقت شد .

باید خاطر نشان کرد که در سال جاری قیمت روغن خام نباتی تنی ٤٠ دلار تنزل کرده و از ٣٤٠ دلار به ٣٠٠ دلار رسیده است .

مدیران کارخانه های روغن نباتی کشور در این جلسه ضمن بررسی همه جوانب اظهار داشتند که در برابر تقلیل قیمت‌روغن نباتی‌خام‌لازم است به افزایش دستمزدهاو گرانی هزینه ثبت سفارش و بالا رفتن برابری نرخهای ارزبین‌المللی نیز توجه شود. باوجود این ، ضمن محاسبه هردو عامل مثبت و منفی موافقت شد که قیمت روغن نباتی سه ریال ارزانترفروخته میشود .

قیمت های جدید

قیمت های جدید روغن نباتی بعد از تغییریهای اخیر بشرح زیر اعلام گردید .

روغن نباتی ۱۷ کیلوئی که قبلا هر کیلو ٥٢٫٥٠ ریال‌بود از امروزبقیمت٤٩٫٥٠ ریال‌ه بفروش خواهد رسید . و ۹ کیلوئی حلب از ٤٩٥ ریال به ٤٦٨ ریال و ٤٫٥ کیلوئی از ٢٥١ ریال به ٢٣٦ ریال‌وروغن نباتی قوطی ۱۸۰۰ گرمی از ۱۰۷ ریال به ۱۰۱ ریال و ۹۰۰ گرمی قوطی از ٥٤٫٥٠ به ٥١٫٥٠ و قوطی ٤٥٠گرمی از ۲۹ ریال به ٢٧٫٥٠ ریال تقلیل یافته است .

روز اجرا

قیمت های فوق قیمت تحویلی کارخانه‌به فروشندگان روغن میباشد. فروشندگان از روز شنبه میبایستی قیمت تحویلی بمصرف کننده را برهمین اساس ۳ ریال تقلیل دهند . کارخانه های روغن نباتی‌قیمت تحویلی قدیم و جدید خود را رسما آگهی‌کردندتافروشندگان از آن مطلع و مصرف‌کنندگان نیز براساس آن خریداری نمایند .

صادرات

سال گذشته بعلت افزایش قیمت روغن خام نباتی بهای این کالا در ایران نیز بالارفته بود ولی رقم جالب صادرات و عوامل ذکر شده در بالا موجب گردید با قیمت جدید موافقت شود .

صادرات روغن نباتی در ۱۱ ماه اول امسال نسبت بمدت مشابه سال گذشته از نظروزن ٦٥٫٧ درصد افزایش یافته و از ۸ هزار و ۱۱٤ تن به۱۳ هزار و ٤٤٥ تن رسیده‌است.

اطلاعیه

مرکز نظارت بر صنایع روغن نباتی

به پیروی ازسیاست عمومی دولت درجهت تعدیل قیمت‌ها وباتوجه به تنزل نرخ روغن خام دربازارهای بین‌المللی، بدینوسیله نرخ فروش‌روغن‌های‌نباتی را بمغازه داران سراسر کشور بشرح‌زیر اعلام میدارد :

اندازه ها	قیمت تا امروز	قیمت از امروز
۱۷ کیلوئی ـ هرکیلو	۵۲/۵۰ ریال	۴۹/۵۰ ریال
۹ کیلوئی ـ هر حلب	۴۹۵ »	۴۶۸ »
٤٫٥ کیلوئی ـ هرقوطی	۲۵۱ »	۲۳۶ »
۱۸۰۰ گرمی ـ هرقوطی	۱۰۷ »	۱۰۱ »
۹۰۰ گرمی ـ هرقوطی	۵۴/۵۰ »	۵۱/۵۰ »
٤٥٠ گرمی ـ هرقوطی	۲۹ »	۲۷/۵۰ »

شرکت سهامی روغن نباتی اصفهان
شرکت سهامی خاص روغن‌کشی‌پارس
شرکت سهامی خاص‌صنعتی بهشهر
شرکت سهامی‌خاص روغن نباتی جهان
شرکت سهامی خاص‌روغن‌نباتی شیراز

آگهی دعوت مجمع عمومی فوق‌العاده

بدین وسیله از کلیه شرکاء شرکت نوکند با مسئولیت محدود دعوت میگردد که در روز سی‌ام اسفند ماه ۱۳۵۰ در ساعت ۸ صبح در محل شرکت حضور بهمرسانند .

دستور جلسه :
تقلیل سرمایه شرکت
تجدید انتخاب هیئت مدیره

آ ـ ۳۵۳۷۹ هیئت مدیره شرکت نوکند

تحویل مسئولیت عملیات تخلیه وبارگیری درآبادان

آبادان : امور مربوط به عملیات تخلیه و بارگیری کالا های تجارتی در آبادان که تاکنون زیر نظر اداره گمرک این‌شهرانجام می‌شدطی‌مراسمی بدفتر اداره کل بندروکشتیرانی خرمشهر در آبادان تحویل گردید .

تا پیش از این ، گمرک‌آبادان مدت سی‌سال کالاهای مربوط به تخلیه و بارگیری را انجام میداد وبا تحویل این امور به مقامات بندری مشکلات ناشی‌از کندی تخلیه وبارگیری بنحو قابل توجهی برطرف خواهد شد .

تلقیح‌واکسن‌رایگان
صفحه ۳۱ ستون ٦

دنیای‌ورزش
شنبه ها
منتشر میشود

بلموند
۵۱
یک تلویزیون استثنائی است

تاچارا
رستوران‌دولوکس
اسپیالیته : غذاهای‌ایتالیائی‌ـ فلامبه ـفوندو وسایر انواع غذاهای مخصوص
روزولت‌شمالی ـخیابان‌زهره شماره ٤ تلفن ۸۳۱٦۷۵

مثل‌قو تقدیم میکند
گیتی
خواننده محبوب رادیوو تلویزیون همراه با گروه مخصوص رقص
روانبخش
خواننده خوش‌صدای رادیوو تلویزیون
گروه جاز موزیك
شل نایرز
هفت‌سین نوروزی
وسیله ۷ دختر
قاسم آبادی
و چندین برنامه متنوع‌دیگر
آ ـ ۸٦۷۹۸

انجمن شهر تربت حیدریه با استعفای‌شهردار مخالفت کرد

انجمن شهر تربت حیدریه در یکصد و هشتاد و پنجمین جلسه خود که با حضورتعداد زیادی از اهالی تربت حیدریه تشکیل گردید ـ ضمن‌قدردانی اززحمات ذیقیمت آقای‌اویسی شهردار و تائید برنامه های اصولی و اساسی شهرداری با استعفاء شهردار مخالفت کرد ضمنا انجمن از آقای استاندار خراسان درخواست نمود که موجبات تشویق‌وتقدیر آقای اویسی شهردار رافراهم سازند و به شکایات بی‌اساس عده معدودی که در اثراجرای برنامه های اصلاحی‌و عمرانی شهرمنافع خود را در خطر می‌بینند توجه ننمایند ـانجمن شهر در همین جلسه ازآقای شهردار خواست که انقلاب اداری و طرد کارمندان ناباب را سرلوحه کار خود قرار دهند و نیز فرمانداری طی نامه‌ای از شهردار اظهار قدردانی کرده است .

درمانگاه بیمارستان مهر

برای خدمت تمام وقت احتیاج بیکنفر پزشك متخصص جراحی عمومی و تعدادی دوشیزگان یا بانوان با تحصیلاتی در حدود سیکل اول متوسطه دارد .

داوطلبان لطفابمتصدی‌دفتردرمانگاه بیمارستان مهر مراجعه فرمایند .

قابل توجه فارغ‌التحصیلان دانشگاه صنعتی آریامهر

ضیافت سالانه فارغ‌التحصیلی دانشگاه صنعتی آریامهر در ساعت ۲۰ روز پنجشنبه ۲٦ اسفند ماه ۱۳۵۰ در محل دانشگاه برگزار میشود . بدینوسیله از کلیه فارغ‌التحصیلان بهمن ماه ۱۳٤۹ تیر و شهریور و بهمن ماه ۱۳۵۰ این دانشگاه دعوت میشود جهت دریافت‌کارت دعوت از ساعت ۱۸ تا ۱۹ روز مزبور به اطاق شماره‌یک ساختمان مجتهدی واقع در دانشگاه مراجعه نمایند .

دانشگاه صنعتی آریامهر

از سلسله سخنرانیهای دانشکده ادبیات و علوم انسانی دانشگاه تهران

روز یکشنبه ۲۲ اسفند ماه ۱۳۵۰ آقای دکترمظاهر مصفاتحت‌عنوان جیغ‌بنفش تا لحظه‌های شبز » در تالار فردوسی دانشکده ادبیات وعلوم انسانی سخنرانی‌خواهد کرد . م الف ۱۵۸۵۲

آ ـ ۸٦۰٦٤

استخدام پرستار

دانشکده پزشکی دانشگاه ملی ایران تعدادی پرستار لیسانسیه با حقوق کافی استخدام مینماید داوطلبان واجد شرایط با دردست داشتن فتوکپی مدارک تحصیلی میتوانند همه روزه از ساعت ۸ونیم تا ۲ بعداز ظهر (غیراز ایام تعطیل) بدفتر بیمارستان جرجانی واقع در خیابان تهران‌نو مراجعه نمایند .

دانشکده پزشکی دانشگاه ملی ایران

برنامه مخصوص نوروز بهترین گروه سینمائی پایتخت