اطلاعات

دوشنبه ۱۰ خردادماه ۱۳۵۰ — شماره ۱۳۵۰۶
سال چهل و پنجم — تکشماره ۵ ریال

۱۳۵۰ سال جشنهای دوهزار و پانصدساله شاهنشاهی ایران

در حریم کوچه‌ها و خیابان‌ها تجدید نظر شد

* در کوچه‌های جنوب شهر، خانه درصورت نوسازی فقط یك متر عقب می‌نشینند
* کوچه‌های فعلی تهران که ساختمانهای آن مدرن ونوساز باشد، دست نخواهد خورد

درصفحه آخر

هزاران دختر و پسر امروز امتحان دادند

در صفحه ٤

تغییرات وسیع در دارائی

برای تسهیل کار مودیان مالیاتی

درصفحه ٤

طبق رای دادگاه نظامی بجرم قاچاق مواد مخدر

۴ نفر تیر باران شدند

● دادگاههای نظامی ۱۶ قاچاقچی را به جسبسهای طولانی محکوم کردند .

محمد تیموری

عبدالرضا رنجبر

سراج تاجیك

نصرالله علیزهی

سیل ۲۵۰ دهکده آذربایجان را فراگرفت

عده قربانیان سیل، به ۲۶ نفر رسید

درصفحه ۱۳

● یك دادگاه نظامی زنی را که در تهران بااغفال عده‌ای ساده لوح میان معتادان هروئین توزیع می‌کرد به ۱۰ سال‌حبس مجرد محکوم ساخت

● یکی از محکوم شدگان درنه آفتابه منزل خود هروئین پنهان کرده‌بود

● مردی که ۲ گرم تریاك از سهمیه خود فروخته بود به ۳سال‌حبس‌محکوم شد درصفحه حوادث

تظاهرات و زدوخوردهای عظیم خیابانی در ایتالیا وژاپن

در ایتالیا

دهها هزار کمونیست و فاشیست بجان هم افتادند

درعکس خانه افسری که دو نفرفراری سیاسی ترکیه در آن سنگر گرفته و دختر افسر مذکور را به گروگان گرفته‌اند دیده میشوند . دراطراف ساختمان یکهزار نفرسربازو پلیس باوسایل کامل مستقرشده‌اند و میکوشند تا فراریان رادستگیر کنند (عکس رادیوئی اطلاعات)

● درجریان این زدوخوردها دهها نفر مجروح ودهها تن بازداشت شدند

درصفحه ۳

دومین گزارش نماینده اعزامی اطلاعات به‌مناطق زلزله زده ترکیه

یک شهر آباد به‌ویرانه‌ای متعفن تبدیل شد

درصفحه ٤

افراطیون ترکیه دختر یک افسر ارشد ارتش را گروگان گرفتند

۱۰۰۰ سرباز ترکیه ۲ فراری سیاسی را محاصره کردند

★ رباینده‌گان درخانه این افسر سنگر گرفته وتیراندازی میکنند

★ رباینده‌گان گفتند اگر به آنها پاسپورت و امکان خروج ازترکیه داده‌شود دختر را آزاد میکنند

★ یك زن‌فراریان‌را درحومه استانبول دید و پس از شناختن فریاد زد

فراریان بسوی این زن و پلیسی که آنها را تعقیب میکردشلیك کردندوبخانه یك افسر ارتش حمله بردند درصفحه۲

چند حادثه از چند کشور جهان

امریکا:

هواپیمای حامل ادی‌مورفی ناپدیدشد

آرژانتین:

کنسول ربوده شده انگلیس با تاکسی بخانه‌اش برگشت

امریکا:

جنیفرجونز ازدواج کرد

غزه:

زنان سیاهپوش عرب دست به تظاهرات زدند

هلند:

در تصادم ۲ قطار ۳۷ نفر کشته و مجروح شدند

کویت:

چاه گاز کویت آتش گرفت صفحه۲

یک مدرسه یادبود:

هدیه سازمان شکاربانی و نظارت برصید به‌روستازادگان سیستان و بلوچستان

آقای حسین فروزان

در یکی از روستاهای استان سیستان و بلوچستان ساخته شود .

نام سازمان شکاربانی ونظارت برصید برکتیبه یک مدرسه یادبود در استان سیستان و بلوچستان ثبت شد .

هزینه ایجاد این مدرسه باخرید ۱۵۰۰ برگ‌اوراق مدارس‌یادبود توسط سازمان شکارباني و نظارت برصید تامین گردیده است.

آقای حسین فروزان معاون اول اداری این سازمان‌که‌از جانب آقای اسکندر فیروز دبیر شورای‌عالی و رئیس سازمان شکارباني و نظارت بر صید برای‌خرید اوراق مدارس‌یادبود در بانك عمران شعبه روزولت حضور یافته بود بنماینده ما اظهار داشت :

ـ هرچه سطح دانش عمومی در روستاها بالاتر برود تحقق هدفهائی که سازمان‌شکاربانی و نظارت برصید دارد امکان پذیرتر میگردد .

ما برحسب رابطه مستقیمی که بمناسبت فعالیت سازمان‌خود بانقاط روستائی داریم‌بخوبی میدانیم‌که ایجاد مدارس‌یادبود چه نقش‌سازنده‌ای‌در روستاها دارد‌ازنظر شورایعالی‌شکاربانی و نظارت برصید ایجاد این مدارس صرفنظر از همه‌مزایائی که در راه گسترش‌فرهنگ دارد روستائیان را نیز بیش از پیش باهدف هائی که این شورادارد آشنا میسازد .

معاون اول اداری سازمان شکاربانی و نظارت بر صید در پایان گفتگوی خود با نماینده ما اظهار داشت :

ـ این شورا که ریاست‌عالیه آن باوالاحضرت شاهپور عبدالرضا پهلوی است علاقمند است که این مدرسه یاد بود

معرفی دانش آموزان ممتاز

هرسال درماه‌خرداد امتحانات دبستان‌ها ودبیرستانها انجام میگیرد و سرنوشت یك سال تحصیل دانش آموزان تعیین میگردد باپایان خرداد امتحانات تمام میشود و با اعلام نتایج امتحانات کار آموزشگاه ها و سال تحصیلی پایان میابد .

سازمان امور فرهنگی موسسه اطلاعات بمنظورتشویق دانش آموزان ممتاز و برجسته و همچنین ترغیب عموم دانش آموزان بکسب معلومات و امتیازات تحصیلی وعلمی از سال ها قبل اقدام بمعرفی این دانش آموزان نموده و ضمن چاپ عکس خبر موفقیت آنها را نیز منتشر ساخته است . اقداماتی که برای تشویق دانش آموزان مبذول شده به گواهی اولیاء محترم آموزشگاه ها در چگونگی تحصیل و کسب امتیازات بیشتر دانش آموزان ، فوق‌العاده موثر بوده است.درسال جاری هرپنجشنبه روزنامه‌اطلاعات درصفحات فوق‌العاده خودبچاپ عکس‌ومعرفی دانش‌آموزان ممتاز میپردازد . از اولیاء محترم دانش آموزان ممتاز خواهشمند است درصورتیکه مایل بچاپ عکس و معرفی فرزند خود هستند یک قطعه عکس و گواهی آموزشگاه را بسازمان امور فرهنگی تسلیم فرمایند .

(هزینه چاپ عکس اخذ خواهد شد)

ساعات کار باجه‌های عصر بانك مرکزی

بدینوسیله باطلاع عموم میرساند که ساعات کار باجه‌های عصر اداره معاملات ریالی این بانک از تاریخ ۱۶ خردادماه ۱۳۵۰ تاپایان شهریور ماه ۱۳۵۰ از ساعت ۱۶ونیم تا ۱۹ خواهد بود.

آ ـ ۱٤۲۷۸ بانک مرکزی ایران

انتقال بمحل جدید

بدینوسیله باطلاع عموم می‌رساند که سازمان مرکزی هواپیمائی کل‌کشور از فرودگاه مهرآباد به محل جدید واقع درخیابان شاهرضا ـ مقابل دانشگاه نبش خیابان دانشگاه انتقال یافته است .

هواپیمائی کل کشور

دائرةالمعارف هنر، ادبیات ، علوم
عکس ، کاریکاتور . . .

اطلاعات سال

اطلاعیه حزب مردم

طبق تصمیم متخذه روزنامه راه‌مردم (ارگان مرکزی حزب مردم) بجای روزهای دوشنبه روزهای چهار شنبه منتشر میشود .

آ ـ ۱٤۱۳٦ ۱ ـ ۲

آگهی پذیرش دانشجو در دوره‌عمومی‌دانشکده افسری نیروی زمینی شاهنشاهی

دانشکده افسری برای نیروهای سه‌گانه ارتش‌شاهنشاهی (زمینی، هوائی، دریائی) و ژاندارمری کل کشور در سال تحصیلی ۱۳۵۱ـ۱۳۵۰ کەشروع آن دهم مردادماه سال جاری میباشد با شرایط و مزایای زیر دانشجو می‌پذیرد :

الف ـ شرایط

۱ـ تابعیت کشور شاهنشاهی ایران.
۲ـ متدین بودن بیکی از ادیان رسمی کشور (اسلام، مسیحی، کلیمی، زرتشتی) .
۳ـ داشتن مدرک قبولی در امتحانات نهائی ششم متوسطه یکی از رشته‌های ریاضی یا طبیعی.
٤ـ سن کمتر از ۱۸ سال تمام و بیش از۲۵ سال نباشد .

آگهی (۱) اشخاصی که خدمت زیر برچهرا انجام داده باشند میتوانند تا سن ۲٦ سالگی تمام در آزمایش ورودی دانشکده افسری‌شرکت نمایند.

۵ـ نداشتن سوء پیشینه طبق گواهی مراجع رسمی دادگستری .
٦ـ داشتن تندرستی کامل بگواهی پزشکان ارتش شاهنشاهی (دید چشم از ۸دهم و قد از۱٦۰ سانتیمتر کمتر نباشد) .
۷ـ نداشتن همسر و فرزند و سپردن تعهد دایر براینکه تا پایان دوره دانشکده افسری ازدواج ننماید .
۸ـ موفقیت درآزمایش ورزش و آزمایش‌ورودی .
۹ـ سپردن تعهد خدمت برابر مقررات قانون استخدام نیروهای مسلح شاهنشاهی .

ب ـ امتیازات :

۱ـ دوره تحصیل دانشکده افسری (باستثناء آموزش مقدماتی) سه سال و دانشجویان در تمام مدت تحصیل شبانه روزی بوده‌وهزینه غذا، پوشاک (اعم از خدمت و مرخصی) ووسائل تحصیل آنان بوسیله دانشکده افسری تامین میگردد .
۲ـ بدانشجویان در مدت تحصیل کمک‌هزینه‌تحصیلی برابر مقررات قانون استخدام نیرو های مسلح شاهنشاهی بطور ماهیانه پرداخت میشود.
۳ـ دانشجویان پس از پایان دوره دانشکده افسری وموفقیت در آزمایش نهائی بدرجه ستوان دومی مفتخر واز حقوق و مزایای مربوطه استفاده خواهند نمود .
٤ـ دانشجویان علاوه‌براخذ گواهی‌نامه فارغ التحصیل دانشکده‌افسری باخذ دانشنامه لیسانس از وزارت علوم و آموزش عالی نائل میگردند .

ب ـ ترتیب نام‌نویسی :

داوطلبان حائز شرایط میتوانند از یکم الی‌آخر خرداد ماه سال جاری مدارک زیر را مستقیما به دانشکده افسری آجودانی تحویل ورسید اخذ‌یا پستی بنشانی دانشکده افسری صندوق پستی شماره ٤۳۱۰۸ بفرستند و رسید و شماره ثبت نام‌بنشانی آنها فرستاده خواهد شد .

۱ـ تقاضای کتبی طبق نمونه زیر :
۲ـ رونوشت مصدق شناسنامه یا فتوکپی تمام صفحات آن
۳ـ برگ حسن اخلاق از آخرین دبیرستان مربوطه .
٤ ـ فتوکپی مدرک تحصیلی (برای دانش آموزانی که در سال ششم رشته‌های ریاضی و یا طبیعی تحصیل مینمایند گواهی اشتغال به تحصیل از دبیرستان مربوطه .
۵ـ ۸ قطعه عکس ٤ × ٦
٦ـ پرداخت مبلغ پانصد ریال بابت آزمایش ورودی دانشکده افسری به بانک ملی ایران درتمام شهرستانها بحساب بانکی ۲۰۵۰۲۱ دانشکده‌افسری در بانک ملی ایران شعبه کاخ وارسال رسید آن بضمیمه مدارک مربوطه .
۷ـ یک برگ مشخصات کامل بستگان‌درجه۱ (پدر- مادر- برادران- خواهران) ودونفرازدوستان نزدیک

من نام	نام خانوادگی	نام‌پدر	شماره شناسنامه
محل صدور	تاریخ صدور	تاریخ تولد روز ماه سال	
مدرک تحصیلی	مذهب	با قبول شرایط دانشکده افسری داوطلب ثبت‌نام بمنظور شرکت درکنکور ورودی‌دانشکده افسری میباشم .	
		محل امضاء	

ث ـ ترتیب آزمایش ومعاینات پزشکی :

۱ـ از کلیه کسانی که مدارک خود را به‌دانشکده افسری تحویل و رسید و شماره اخذ نموده‌اند در ساعت ۷ صبح روز یکشنبه ۲۰ر٤ر۵۰ آزمایش ورودی از مواد زیر انجام خواهد شد.
ریاضیات (جبر، مثلثات، هندسه) علوم تجربی (شیمی، فیزیک، مکانیک) زبان فارسی ویکی از زبان های خا جی (فرانسه، انگلیسی، آلمانی) تست استعدادوخصائل افسری

۲ـ نتیجه آزمایش قبولی در ظرف ۵ روزابلاغ‌واز قبولشدگان به ترتیبی که بعدا آگهی خواهد شد ازمایش ورزش و معاینات پزشکی انجام میگیرد. م‌الف ۲۰۸٤ دانشکده افسری

باکمال تاسف وتاثر فوت همشیره عزیز وبزرگوارمان **بانو مرضیه تفضلی** را درمشهد به اطلاع خویشاوندان ودوستان میرسانیم. مراسم تدفین‌وبرگزاری‌مجلس‌ختم درمشهدانجام میگیرد

علی اقبال . عبدالوهاب اقبال. دکترمنوچهر اقبال. ایران اقبال . خسرو اقبال . توران اقبال. احمد اقبال .

جناب‌آقای شریف‌امامی ریاست محترم مجلس‌سنا

بدینوسیله فقدان دردناک آقای معظمی برادر گرامی‌بانو عشرت شریف امامی رابه خانواده‌های معظمی و شریف امامی بویژه شخص جنابعالی صمیمانه تسلیت میگویم

محسن آزمایش

شماره های جدید تلفن
شرکت هواپیمائی پان‌آمریکن
۸۲٦۲۹۱ تا ۹۵
اداره مرکزی ۸۲٤۳۲۵ تا ۲۹

اطلاعیه

اداره ورزشهای آبی سازمان تربیت بدنی ایران بمحل جدید دفتر امور مشترك فدراسیونها واقع در : خیابان سپهبد زاهدی ـ جنب کوچه رفاهیت انتقال یافت .

اداره کل اطلاعات وروابط عمومی سازمان
م‌الف ۳۰۳۱ تربیت بدنی ایران

رستوران ریورساید

واقع‌در پل جاجرودبرای‌رفاه‌حال هرچه‌بیشتر مشتریان عزیز خود تعمیرات لازم را انجام و از روز دوشنبه ۱۰ر۳ر۵۰ آماده‌پذیرائی می‌باشد .

پشم مرغوب + رنك نباتی + نقشه اصیل +
بافت اعلا = فرش شرکت سهامی فرش ایران

سرمقاله

پیشگیری از یک فاجعه

سازمان زنان باهمکاری وزارت بهداری به تشکیل سمیناری در زمینه «بهداشت وتنظیم خانواده» اقدام کرده است که در آموزشگاه مددکاری زنان روستائی ورامین بکار خود ادامه میدهد .

والاحضرت شاهدخت اشرف پهلوی در پیامی بمناسبت افتتاح این سمینار اشاره میکنند : «یکی از نتایج تمدن ماشینی دنیای امروزما ازدیاد روز افزون جمعیت در سراسر جهان است تا آنجا که باتوجه به مطالعات متخصصین و گزارشهای جامعه شناسان تصور دورنمای اجتماع انسان در آینده از لحاظ کثرت جمعیت منظره حیرت‌آور و وحشتناکی را مجسم میسازد و اگر بهمین منوال پیش رود در سال ۲۰۰۰ میلادی یعنی در مدتی کمتر از سی سال جمعیت دنیا دوبرابر تعداد فعلی خواهد شد و با محدودیت امکانات تامین آذوقه ،مسکن وآموزش وبهداشت ودرمان ، معلوم نیست زندگی نسلهای آینده چه وضعی پیدا خواهد کرد».

مشکلاتی را که کثرت جمعیت در گوشه و کنار جهان بوجود آورده است کم و بیش میشناسیم و میدانیم عوارض‌رشد بی‌تناسب جمعیت در پاره‌یی نقاط برنامه‌های رفاه ورونق را باناکامی دست به گریبان ساخته ودر نقاطی حتی به ایجاد و ادامه جنگهای سخت طولانی منجر شده است . در سالهای بعد از جنگ دوم بین المللی مناطق متعددی بصورت کانون بحران و حادثه جاومگر شده واز برلن گرفته تا کوبا،از امریکای جنوبی گرفته تا افریقای سیاه و منطقه عربی خاورمیانه هرکدام زمانی کوتاه یادراز آبستن حوادث بزرگ و مخاطره‌آمیز بوده است ، معهذا آن نقاطی در مقابل امواج حادثه آسیب پذیر بوده و به آسانی صحنه برخوردها و منازعات واقع شده که بیشتر با مسئله تراکم نفوس ومشکل عقیم ماندن برنامه‌های اقتصادی و عمرانی دست به گریبان بوده است. فی‌المثل منطقه خاوردور را بشر امروزی بعنوان یک سرزمین بالخیز وکانون بحران‌های سخت و جنگهای طولانی میشناسد، منطقه‌یی‌که بیش از هر نقطه دیگری از جهان دستخوش رشد بی‌قاعده جمعیت است .

بیخود نیست اگر پاره‌یی از دانشمندان جامعه‌شناس ، خطر افزایش جمعیت را برای صلح و امنیت دنیا خطری بمراتب جدی‌تر و سهمناکتر از سیل و زلزله و طاعون قلمداد میکنند.

کشور ما خوشبختانه بطور مستقیم با مشکلات ناشی از افزایش جمعیت روبرو نیست ، بلکه نسبت به وسعت‌مملکت ، ما جمعیت چندانی نداریم . معهذا وضع تقسیم جمعیت مشکلات محسوس و سرعت رشد جمعیت ، دشواریهای محتملی را در مقابل ما قرار میدهد . مشکلات محسوس مملکتما از لحاظ نفوس ، مولود مهاجرت‌های بی‌منطق و هجوم جمعیت بطرف معدودی از شهرها «ودر درجه اول، تهران»است از یکطرف ، وزاد وولد بی‌قاعده در خانواده‌های کم بضاعت ، از طرف دیگر .

جمعیتی که از روستاها و شهرهای کوچک بطرف مراکزی مثل تهران سرازیر میشود چون فاقد تمکن و تخصص و حتی سواد کافی است لاجرم در شهرهای بزرگ به تودهٔ عاطل و باطل تبدیل میشود وبهترین راهی که برای معاش خود پیدا میکند روی آوردن به‌آن کارهائی است که در اصطلاح «بیکاری پنهان» خوانده میشود .کارهایی مثل دستفروشی ، طوافی ، بلیت‌فروشی ، شانه‌سر وکش کمر فروختن و غیره . در حالیکه هماتوقف در شهرها و مراکز صنعتی مشکل کمبود کارگر فنی احساس میشود ودر روستاها کمبود کارگر کشاورزی !

بهمین ترتیب نفوسی که از طریق خانواده‌های کم بضاعت برجمعیت کشور اضافه میشود عموما جمعیت مولد و موثری نمیتواند بود. چرا که امکان تربیت فرزندان متعدد و فراهم آوردن وسایل بهداشت ،تغذیه، تحصیل آنها برای خانوارهای کم بضاعت یا فقیر میسر نیست و فرزندان این قبیل خانواده‌ها «که متاسفانه پر اولادترین قشر اجتماع مارا تشکیل میدهند» معمولا از همان ابتدای‌تولد برجمعیت سربار مملکت اضافه میشوند .

درچنین شرایطی موضوع «بهداشت وتنظیم خانواده» برای جامعه ما یک مسئله اساسی و مهم محسوب میشود و از لحاظ موفقیت برنامه‌های مملکتی نیز کمال ضرورت و اهمیت را دارد که در کار آموزش و تعمیم بهداشت وتنظیم خانواده کوشش هرچه بیشتری صورت بگیرد .

افراطیون ترکیه

دختر یک افسر ارتش را به گروگان گرفتند

استانبول ـ خبرگزاریها

دوتروریست دست چپی ترکیه که‌ماموران‌فرماندار نظامی استانبول پس ازماجرای قتل «الروم» کنسول اسرائیل درجستجوی آنها بودند ازبامداد دیروز دریکی ازساختمان‌های حومه استانبول سنگر گرفته ودختر ۱۵ ساله یك افسر ارتش‌را به گروگان گرفته‌اند .

این دو تروریست که هیجان انگیزترین ماجرای پلیسی را درترکیه بوجود آورده‌اند پس از آنکه ازطرف ماموران فرماندار نظامی شناخته شدند به خانه یك افسر ارشد ترکیه درحومه شهر پناه بردند . بلافاصله عده زیادی از ماموران‌فرمانداری نظامی وافراد پلیس ساختمان را محاصره کرده وبوسیله بلندگو باتروریستها تماس گرفتند.

اول شایع‌شده‌بودکه تروریست ها همسر و دختر افسر ترک را گروگان گرفته‌اند ولی بعدامعلوم شدتنهازندانی‌آنها «سی‌بل‌ارکان» دختر پانزده ساله سرگرد «دنیجرارکان» است .

گزارشهائی که بامداد امروز از استانبول رسیده حاکی‌است که تروریستها به‌اخطار ماموران فرماندارنظامی‌که‌آنهارا به‌تسلیم شدن‌دعوت‌می‌کنند اعتناء نکرده وهمچنان‌در طبقه سوم‌ساختمان سنگر گرفته‌اند . آنها گاهگاه پشت دختر گروگان خود به پنجره نزدیک می‌شوند و چند تیرهوائی‌شلیک می‌کنند. دوباره به داخل ساختمان می‌روند . تروریستها اخطار کرده‌اند در صورتی‌که ماموران انتظامی بخواهند برای دستگیری‌شان واردساختمان‌شوند دخترسرگرد ارکان‌را بلافاصله‌خواهندکشت.

ژنرال تورون فرماندار نظامی استانبول وهمچنین رئیس پلیس این شهر پس‌از اطلاع ازجریان ماجرا به محل حادثه رفته و دستوراتی به ماموران خود دادند .

واحدهای مسلح ارتش ترکیه به فرماندهی ژنرال «جلال بولوت‌لار» حلقه محاصره خود را بدور ساختمان تنگترمی‌کنند و نیروهای امنیتی پشت بام ودو طبقه دیگر ساختمان را اشغال کرده‌اند . در تمام مدت دیشب ساختمان با نورافکن های قوی روشن شده بود . علاوه برنیرو های فرماندار نظامی ماموران پلیس عده‌ای از ماموران شهرداری بایک نردبان متحرک در نزدیکی ساختمان مستقر شده‌اند .

کیف کوچك

ساکنان خانه‌های مجاور پناهگاه تروریست‌ها و جمعیت انبوهی که در اطراف‌ساختمان گرد آمده‌اند پیوسته ماموران فرماندارنظامی‌را تشویق‌می‌کنند ولی ژنرال تورون ازانها درخواست کرده است‌که از اطراف‌ساختمان دورشوند زیرا تظاهرات و حضور آنها کار نیروهای انتظامی را مشکل‌تر می‌کند فرماندار نظامی‌استانبول گفته‌است ما به‌تروریستها‌امکان فرار نخواهیم داد مرده یا زنده آنها را دستگیر خواهیم کرد ولی دو تروریست در پاسخ اخطار ماموران فرماندارنظامی می‌کنند می‌گویندکه «یکچریک هرگز تسلیم نمی‌شود .»

شایع‌است‌که تروریست‌ها یک زن و یک نفر دیگر راکه آنها را شناخته بودند زخمی کرده وبه خانه سرگرد ارتش که دران نزدیکی بوده فرار کرده و کیف کوچکی‌که حامل اسناد و اوراق مربوط به «الروم» کنسول اسرائیل بوده برجای گذاشته‌اند .

بعدا گفته شد نام یکی از تروریست‌ها «ماهرسایان» و دیگری «حسین جواهر»است. که ماموران فرمانداری نظامی از مدتها قبل در جستجوی آنها بودند .

قبلا اعلام شده بود که دو تروریست محاصره شده همان سردسته تروریست‌ها یعنی «نهات‌توره» و «جهاد البتکین» هستندکه دربودن‌وقتل‌کنسول اسرائیل نقش مهمی بازی کرده‌بودند . در هرحال این دو نفر نیز در ماجرای‌ربودن «الروم» دست داشته‌اند .

خبرنگار حیرگزاری فرانسه در استانبول گزارش می‌دهد که تروریستها (ماهروحسین) در۳۵ کیلومتری استانبول بودند که یک زن از روی عکس هائی‌که ماموران فرماندار نظامی ترکیه در سراسر کشور پخش کرده آنها را شناخت و فریاد زد : «اینها همان‌تروریستهائی هستند که ماموران‌دنبالشان می‌گردند».

بلافاصله تروریستها بسوی‌زن شلیک کرده واورا با یک‌پاسبان زخمی کردند وبه خانه سرگرد دینجرکه در آن نزدیکی بود پناهنده شدند . همسر سرگرد و پسرش توانستند فرار کنند ولی تروریستها دختر ۱۵ ساله دینجررا به گروگان گرفته و در ساختمان سنگربندی کردند .

خروج ازترکیه

دونفر مرد که دختر یك‌افسر ارتش ترکیه‌را ربوده‌وگروگان نگاهداشته‌اند گفتند : اگر به آنها گذرنامه داده شود تا به سلامتی از ترکیه بروند دختر را آزاد خواهند کرد .

این مذاکرات توسط افسری که ازپنجره خانه موردمحاصره با ربایندگان صحبت میکرد ، انجام شد . ربایندگان ابتدا دختر و پسر سرگرد را به گروگان گرفته بودند ، اما بعد پسر ۱۰ ساله را آزاد کرده ، دختر ۱۴ ساله را نگه‌داشتند .

دونفر چریك رباینده خود را با نامهای (ماهر جایان وحسین جواهر) معرفی کرده‌اند وقتی از آنها پرسیده شد چگونه میخواهند از ساختمانی که‌هزار سرباز آنرا محاصره کرده‌اند بگریزند ؟

ماهر گفت : فقط من‌و حسین این را میدانیم .

افسر مذاکره کننده گفت هیچیك از این دوتن رباینده جزو لیستهای مورد تعقیب نبوده‌اند .

چاه گاز کویت آتش گرفت

کویت‌یک چاه گاز طبیعی در شصت کیلومتری جنوب پایتخت این کشور در منطقه عملیاتی شرکت ملی نفت‌کویت بدنبال انفجار شدیدی آتش گرفت‌ولی در این حادثه کسی مجروح‌نشدکارشناسان کویتی در نظر دارند با حفر یک‌چاه آب در نزدیکی چاه مشتعل آتش را خاموش کنند واگر به این وسیله خاموش کردن آتش امکان پذیر نشود ممکن است‌ازیک‌کارشناس‌آمریکائی برای مهار کردن چاه دعوت شود .

قبر ملکه سیت‌ها در روسیه کشف شد

مسکو ـ باستانشناسان شوروی قبر یك ملکه سیتها را که در قرن چهاردم قبل‌از میلاد میزیسته در یك شهر اوکراین کشف کردند .

روی سر این ملکه تاج طلائی گذاشته شده بود که قسمت هائی‌از آن سالم مانده است . این ملکه گردن ـ بندی که پیکره های شیرو حیوانات عجیب و غریب را دارد به گردن آویخته بوده است . یازده انگشتری بر ـ انگشت این‌ملکه‌بوده که‌همه کشف شده است .

در کنارسنك قبر اوبقایای جسد یك کودك که ظاهرا ولیعهد این ملکه بوده کشف شده است .

به این کودك نیز لباس های گرانبها پوشانده‌بوده‌اند. تصور میرود این کودك مدتی بعد از ملکه دفن شده‌است. (سیت‌ها قبایلی بودند که‌بین کوه های قفقاز ورود دانوب زندگی میکرده‌اند) .

کنسول ربوده‌شده انگلیس باتاکسی بخانه‌اش برگشت

بوئنوس آیرس ـ استانلی سیلوستر کنسول افتخاری‌انگلیس‌که توسط چریک های آرژانتینی ربوده شده بود دیروز صبح آزاد شد .

وی که ۵۸ سال دارد ، ازمدیران‌شرکت کنسروگوشت (سویفت)است و روزیکشنبه هفته گذشته ربوده شده بود رباینده‌گان که خود را اعضاء «ارتش نجات ملی» آرژانتین می‌نامیدند تقاضا کرده بودند که در حدود ۵۰۰ هزار دلار پتو و مواد غذائی بین کارگران و فقیران و محصلان تقسیم شود . کمپانی سویفت این کار را تماما انجام داد و چند ساعت بعداز اعلام خاتمه کار ، سیلوستر با یک تاکسی به خانه خود رسید .

وی درست یک هفته در اسارت بود ، حال سیلوستر پس از این اسارت خوب بود، اما حاضر نشد کوچکترین حرفی با خبرنگارانی که‌دراطراف خانه‌اش‌اجتماع کرده بودند ، در میان بگذارد . کمپانی سویفت در توزیع پتو دچار اشکال شد ، زیرا در شهر «روازیو» بقدر کافی پتو وجود نداشت . پتو ها را از بوئنوس ـ آیرس باهواپیما به شهر آوردند.

راننده‌تاکسی که سیلوستر را به‌خانه‌اش رسانده میگوید : کنسول افتخاری‌انگلیس را در گوشه یک خیابان جنوب شهر یافته است. وی در آنجا سوار شده و خواسته است او را به محل اعیانی شهر برساند. در راه جلوی یک دکه روزنامه فروشی تاکسی‌را نگه داشته و یک شماره روزنامه خریده‌است و بعدخود را به راننده‌معرفی کرده است . راننده تا این موقع او را نشناخته بوده است .

پلیس آرژانتین که بشدت درتعقیب ربایندگان بود ،ازپیروز از شدت‌تعقیب خود کاست تا آزادی کنسول را تسهیل کند .

ربودن سیلوستر که به‌خیر گذشت دومین حادثه دیپلمات دزدی درآرژانتین است.قبلادرمارس ۱۹۷۰ کنسول‌پاراگوئه ربوده شده بود .

هواپیمای حامل ادی‌مورفی ناپدیدشد

هواپیمای حامل ادی‌مورفی هنرپیشه معروف سینمای‌امریکا وچهار نفر دیگر ۲۴ ساعت است که گمشده است .

این هواپیما روز جمعه از ایالت آتلانتا بسوی ایالت ویرجنیا پرواز کرد و از آن هنگام خبری از آن در دست نیست . ادی‌مورفی در جنگ جهانی دوم در ارتش امریکا خدمت میکرد و پس از جنگ وارد عالم سینما شد و شهرت وموفقیت بسیار بدست آورد . این هواپیمای کوچک متعلق‌به ادی مورفی بوده است .

سفینه امریکا بسوی مریخ پرتاب شد

کیپ‌کندی ـ دانشمندان آمریکائی دیشب سفینه کیهانی «مارینر ۹» را ازپایگاه کیپ‌کندی بسوی کره مریخ پرتاب کردند . پس از شکست «مارینر۸» سفینه مارینر ۹ با موفقیت بوسیله موشك عظیم اطلس سنتور به فضافرستادند.

«مارینر۹» پس از شش ماه در مدار کره مریخ قرار خواهد گرفت .

«مارینر۹» علاوه بر دستگاه های علمی‌دو دوربین تلویزیون نیز همراه دارد که دانشمندان آمریکائی امیدوارند با عکس‌هائی که این سفینه از سطح مریخ خواهد فرستاد به‌اسرار آن پی ببرند .

اطلاعاتی که «سفینه مارینر ۹» آمریکا و دو ایستگاه خودکار مارس ۲ و مارس ۳ شوروی به زمین خواهندفرستاد معلوم خواهد کرد که آیا در «ستاره سرخ» زندگی بصورت میکروارگانیسم یا زندگی گیاهی وجود دارد یا خیر .

مارینر ۹ پس از آنکه در مدار مریخ قرار گرفت شروع به عکسبرداری خواهد کرد . دو دوربین این سفینه یك سال تمام کار خواهند کرد .

با شش هزار و پانصد قطعه عکسی که مارینر ۹ از سطح مریخ به زمین مخابره میکند دانشمندان آمریکائی خواهند توانست برای نخستین‌بار نقشه دقیقی‌ازاین ستاره همسایه‌زمین تهیه کنند .

علاوه براین مارینر ۹درباره اتمسفر مریخو میدان‌مغناطیسی آن تحقیقاتی بعمل خواهد آورد .

مارینر ۹ فاصله پانصد میلیون کیلومتر بین زمین و کره مریخ را در ۱۸۰ روز خواهد پیمود .

وزن ایستگاههای خودکار شوروی که شوروی به کره مریخ پرتاب کرده خیلی بیش از سفینه مارینر آمریکااست.

سفینه مارس ۲ چهار هزارو هفتصد و هفتاد کیلو و مارس۳ ۴۶۵۰ کیلو وزن دارد . طبق اظهار کارشناسان آمریکائی ممکن است‌یکی‌ازاین دوسفینه به آرامی در کره مریخ فرود آید .

حمله موشکی ویتکنگ به۳۴ پایگاه نظامی

سایگون ـ رویتر ـ ویت‌کنك ها که ظرف ۴۸ ساعت گذشته بمحملات‌دامنه‌داری‌علیه مواضع آمریکا و ویتنام جنوبی دست زده‌اند ۳۴ مرکز وپایگاه نظامی را در سراسر ویتنام جنوبی با موشک موردحمله قرار دادند.

شهر دانانك که دومین شهر بزرك ویتنام‌جنوبی‌است ازجمله مناطقی بودکه‌بشدت مورد حمله موشك های کمونیست ها قرار گرفت .

در این حمله ۱۳ غیرنظامی کشته و عده‌ای مجروح شدند.

در سایگون ـ کائوکی‌معاون رئیس جمهوری ویتنام جنوبی اعلام کرد که در ماه اکتبر کاندیدای ریاست جمهوری‌شده و در انتخابات مزبور فعالانه شرکت خواهد کرد .

وی بعدازیك‌نطق انتخاباتی به خبرنگاران گفت‌برای احراز مقام‌ریاست‌جمهوری واردمبارزه خواهد شد ، اما افشا نکرد که همکار و معاون‌اودر این‌جریان که خواهد بود . قرار است در این هفته پارلمان ویتنام جنوبی شرایط کاندیدا شدن افراد را برای مقام ریاست جمهوری و معاونت او تهیه نماید . طبق این طرح‌بایدحداقل ۴۰ سناتور یا نماینده مجلس یا ۱۰۰ نفراز فرمانداران از کاندیدا بودن یك نفر حمایت کنند تا وی رسما بتواند در انتخابات شرکت‌کند. هدف از این کار کمتر کردن تعداد کاندیدا هاست .

جاسوس شوروی چگونه باید باشد؟

لندن ـ سازمان ضدجاسوسی انگلیس‌دیروزدرباره‌خصایصی که‌یک استاد جاسوس‌شوروی باید داشته باشد سخن گفت و از یک جاسوس برجسته شوروی‌بنام«کوردون لونزویل» که سال گذشته در مسکو درگذشت ستایش نمود .

یک‌جاسوس انگلیسی بانام مستعار (التون) طی مقاله‌ای در هفته نامه پلیس انگلیس می‌نویسد : جاسوس شوروی باید دارای شهامت ، تحمل ، بسربردن‌دریک زندگی‌دوگانه، قابلیت ، اطلاعات همه‌جانبه و توانائی فنی باشد . بالاتر از همه جاسوس شوروی‌باید مطلقا مورد اعتماد باشد و نسبت به بالا دست خود وفاداری کامل داشته باشد.

نویسنده از ملاقاتی که با «گوردون‌لونزویل»داشته‌سخن گفته است . این جاسوس شوروی در انگلیس به ۲۵ سال حبس محکوم شد وبعدا بایک بازرگان جاسوس انگلیسی‌بنام«گرویل‌وین»مبادله شد .

در تصادم۲ قطار ۳۷ نفر کشته و مجروح شدند

آمستردام ـ دیشب یك قطار سریع‌السیر بین‌المللی که از لوکزامبورك می‌آمددر نزدیکی آمستردام بشدت با یك قطار دیگر تصادم کرد و چند واگن از خط خارج گردید .

در تمام مدت دیشب ماموران نجات هلند در روشنائی پروژکتور ها مشغول بیرون آوردن زخمی شدگان حادثه قطار لوکزامبورك آمستردام بودند .

نخستین آمار حاکی است که براثر این تصادم شدید هفت نفر کشته شده و سی نفر دیگر بشدت زخمی گردیده‌اند .

مارشال تایلندی در سقوط هوائی کشته شد

بانکوك ـ ده نفر از جمله یك‌مارشال هوائی‌تایلندی در اثر سقوط و آتش گرفتن هلیکوپترشان درتایلندشمالی کشته‌شدند .

این‌مارشال (کیات‌مانگا گابیروکازا) نام‌داشته‌است و هلیکوپتر آنها در مرتفعترین کوهستان تایلند که در۸۰۰ کیلومتری شمال‌بانکوك قرار دارد سقوط کرده‌است.هیئت مزبور به ریاست مارشال هوائی‌در جستجوی‌زمینی‌برای ساختن ایستگاه‌رادار بودند که این بلابه سرشان آمد . بعلت‌باران های‌شدیدموسمی گروه نجاتی برای آوردن بقایای جسدمارشال‌وهمراهان اوفرستاده نشده است .

«جیمزبنت» پلیس سابق نیویورک که پریروز هواپیمائی‌را ربود و اعلام‌کردکه باید ۵۰۰ هزار دلاربایدباو بدهند.تاهواپیما را منفجر نکند پس از آنکه در فرودگاه«ناساائو» در «باهاماس» دستگیر شد مورد بازرسی دقیق بدنی قرار گرفت . او قبلا گفته بود که در زیر لباس خود مقدار زیادی موادمنفجرمپنهان کرده و اگر بسوی او تیراندازی شود همه اطرافیان او نیز کشته میشوند . عکس یک صحنه از تفتیش بدنی «جیمزبنت» دیده میشود . او را روی‌زمین خوابانده و بیراهنش را بالا زده‌اند و همانطور که در عکس دیده میشود روی شکم اوچند وسیله انفجار بمب کشف شد.

عکس رادیوئی اطلاعات

جنیفر جونز ازدواج کرد

جنیفرجونز ستاره معروف سینمای‌امریکادیروز درانگلستان با «تورتون‌سیمون»که‌ازصاحبان صنایع ومیلیونرهای معروف است ازدواج کرد . سیمون۶۴ ساله و جنیفرجونز ۵۲ سال دارند . سیمون در جریان انتخابات سال ۱۹۷۰ ایالت کالیفرنیا ازسناتور جورج‌مورفی شکست خورد . این ازدواج برای سیمون دومین و برای خانم «جونز» سومین ازدواج بشمار میرود . جنیفر جونز قبلا با روبرت واکر هنرپیشه سینما و سپس باداوید سلزنیک کارگردان و تهیه‌کننده ازدواج کرده بود.

برای فروش یا اجاره شرکت ماشین آلات ساختمانی خیابان تخت طاوس تلفن ۹۵۶۸۶۰

مجموعه‌آثار
استاد شهریار
در دو مجلد منتشر شد
جلد اول ـ چاپ‌سوم با تصحیح خطی‌استاد
جلد دوم ـ حاوی اشعار منتشر نشده با عکس های متعدد از استاد
ناشر :موسسه انتشارات سعدی تبریز
مرکز پخش :موسسه انتشارات‌امیرکبیر
آ ـ ۱۳۱۳۲ ۱ ـ ۲

انگلیسی را درانگلستان بیاموزید
مدرسه‌زبان شکسپیر ترم جدید خود را از بیست ویکم سپتامبر ۱۹۷۱آغاز می کند .در صورت تمایل محل‌سکونت و غذائیز توسط مدرسه در فامیل های انگلیسی تهیه می گردد . علاقمندان بایداز هم‌اکنون به‌آدرس زیر مکاتبه نمایند.
The Secretary of the
Paignon Secretarial Collegue,
Parkside Chambers,
Parkside Road,
Paignton, Devon,
England.
آ ـ ۶۷۱۹

کشف‌واستعمارافریقا
ترجمه وتالیف : خسرو سرمد
آنچه تاکنون مسکوت مانده و کمتر از آن بحث شده تاریخ کشف افریقا است که با همه شگفتیهایش هنوز برای دانش پژوهان ناآشنا است . قاره‌ای که از قرن چهارده ثروت آن چشم‌کاشفین خود را خیره ساخت و بدنبال آن استعمارگران هر روز قسمتی ازثروت آنرا به یغما بردند ،که‌اگر این‌قاره تابابن اندازه‌طعمه استعمار نمیشد هم‌اکنون خود گویای تاریخ وتمدنی بس کهن و درخشان بود .
ناشر: موسسه انتشارات بنیاد ـ میدان‌بهارستان

نگین‌سخن
شامل شنیواترین آثار منظوم ادبیات پارسی ازقرن چهارم هجری تاکنون
تالیف
عبدالرفیع حقیقت (رفیع)
شاعر ومحقق‌گرانقدر معاصر در ۵۲۰ صفحه به قطع وزیری منتشر شد .
شرکت سهامی چاپ وانتشارات‌کتب ایران
مرکز فروش : شاه‌آباد تلفن ۳۱۸۷۰۹
ناصرخسرو تلفن ۵۱۶۵۱

گروه فرهنگی هدف
کلاسهای تک‌درس تجدیدی وتک‌درس تقویتی
برای دانش آموزان کلاس‌های اول تاششم دبیرستان ، کلاسهای دختران : روزهای یکشنبه وسه شنبه‌و پنجشنبه.
کلاسهای پسران : روز های شنبه و دوشنبه‌وچهارشنبه
کلاسهای مخصوص دانش آموزان دبیرستانهای شبانه از ساعت ۶ بعداز ظهر .
مدت کلاسهاازاول تیر تاآخر مردادماه
نام نویسی از ۱۵ خردادماه هرروزصبح و عصر داوطلبان دو قطعه عکس ۴×۶ همراه داشته باشند .
نشانی : خیابان شاه محل دبیرستان شماره ۴ هدف تلفن ۴۷۸۵۲

تور اسکی در استرالیا ON VOYAGE IATA
اولین سفر دسته جمعی اسکی به استرالیا
تیرومرداد گرمترین روزهای ایران‌رادرارتفاعات‌عظیم‌استرالیا
کوماوتردبو
که عالیترین پیست اسکی دنیا است به مدت ۲۳ روز
اسکی نموده ودر مراجعت‌از خاوردور نیزدیدن‌فرمائید
لطفا جهت کسب اطلاعات بیشتر و رزرو جابا شرکت مسافرتی وجهانگردی مون وایاژ «سفرمن» تلفنهای ۸۲۲۹۸۷ ـ ۸۲۲۹۸۸ ـ ۸۲۰۸۹۰ ـ ۸۲۴۵۲۰ تماس بگیرید
آدرس ـ خیابان فیشرآباد روبروی بیمارستان آپادانا شرکت سفرمن «مون وایاژ»

مصر ۱ میلیون سرباز آماده جنگ کرد

پس از امضای قرار داد شوروی مصر قاهره ـ به مرکز فعالیت‌های مهم سیاسی تبدیل است و رهبران عرب مرتبا باین شهر سفر میکنند تامسائل دنیای عرب را پس از امضای این قرار داد بارهبران مصر موردبررسی قرار دهند . در عکس صائب سلام نخست‌وزیر لبنان و محمود فوزی نخست وزیر مصر هنگام ورود صائب سلام به قاهره در حال گفتگو دیده میشوند.
عکس رادیوئی اطلاعات

قاهره ـ خبرگزاری فرانسه ـ فعالیت سیاسی شدیدی که بدنبال امضای قرار داد دوستی و همکاری مصر و شوروی در شهر قاهره حکمفرما شده همچنان ادامه دارد .

در مذاکرات سیاسی که در پایتخت جمهوری عربی مصر انجام می‌شود قرار داد جدید دوستی مصر و شوروی، آینده اتحادیه سوسیالیست عرب و طرح فدراسیون سه جانبه و بطور کلی بحران خاورمیانه مورد بررسی قرار می‌گیرد .

دیشب پرزیدنت انورالسادات متن قرار داد را به کمیسیون امور خارجی شورای خلق‌مصر (پارلمان) تسلیم کرد که هرچه زودتر مورد بررسی قرار گیرد.

صائب سلام نخست وزیرلبنان که اکنون برای یک دیدار رسمی از جمهوری متحدعربی درقاهره بسرمیبرد پس از پایان‌مذاکرات خود بامقامات جمهوری متحد عربی در مصاحبه‌ای با خبرنگار خبرگزاری خاورمیانه گفت ماموریت ویلیام راجرز در کشورهای عربی تاکنون هیچگونه نتیجه‌ای ببار نیاورده‌و اصولا امیدی نیست که‌امریکا سیاست خود را در خاورمیانه تغییردهد وی ضمن اشاره به قرار داد جدید دوستی جمهوری متحد عربی و اتحاد جماهیرشوروی گفت این قرارداد روابط دو کشور را استوارتر می‌سازد .

تمایل ناصر

منابع دیپلماتیک قاهره در تفسیر قرارداد قاهره می‌گویند پرزیدنت ناصر از سال ۱۹۶۷ مایل بود که یک قرارداددوستی بین شوروی و مصر امضاء شود وپرزیدنت‌سادات نیز این مسئله را روز اول مارس‌گذشته هنگام بازدید از اتحاد جماهیر شوروی با رهبران این کشور در میان گذاشته بود .

همین منابع اضافه می‌کنند که پرزیدنت ناصر پس ازجنگ شش روزه به شوروی پیشنهاد کرد که قرار داد دوستی و کمک‌متقابل بین‌دوکشور امضاء شود ولی‌شورویها به‌این‌پیشنهاد پاسخ صریحی ندادند محافل سیاسی در قاهره اظهارمیدارند این قرار دادکه یکی ازموفقیت‌های درخشان دوران ریاست جمهوری انورالسادات است بزودی در «شورای خلق» به تصویب‌خواهدرسید. همین‌ناظران میگویند علت عدم توجه‌شوروی به پیشنهاد ناصر این بود که مسکو اطمینان داشت تاموقعی ناصر در راس کار باشد به منافع شوروی در مصر لطمه وارد نخواهد شد .

از طرف دیگر یک سخنگوی رسمی در قاهره اظهارداشت که بازجوئی از بازداشت‌شدگان بزودی پایان خواهد یافت و محاکمه متهمین به شرکت در توطئه علیه انورالسادات آغاز خواهد شد .

یک سخنگوی نظامی در قاهره نیز اظهار داشت که برخلاف شایعات هیچ یک از افسران نظامی درجریان حوادث اخیر بازداشت یا بازنشسته نشده‌اند .وی گفت ارتش جمهوری متحد عربی تنها یک هدف دارد و آن آزادی سرزمین‌های اشغالی است.

روزنامه الاهرام نوشته است که در شهر اسکندریه نیز دو مرکز ویژه کنترل مکالمات تلفنی متعلق به توطئه گران کشف شد و بیدرنگ تعطیل گردید .

یك میلیون سرباز

یک مقام عالیرتبه مصر امروز گفت ما یک میلیون سرباز آماده جنگ کرده‌ایم واین درست یک سوم تمام جمعیت اسرائیل بشمار میرود.

تغییرات درعربستان سعودی

بیروت ـ یونایتدپرس ـ روزنامه الاهرام چاپ بیروت نوشت : ملك فیصل پادشاه عربستان سعودی بعد ازبازگشت از سفر فعلی به تغییرات مهمی در حکومت خود دست خواهد زدتا مقام ولیعهد وجانشین خود را تثبیت کند .

روزنامه نوشته است : مبارزه قدرت‌در جده‌درشرف‌وقوع‌است. فیصل بیمار است‌و مایل می‌باشد جانشینی برای‌خود تعیین کند .این جانشین به احتمال از شاخه «فحد» درخانواده سلطنتی خواهدبودوبه‌این ترتیب شاخه فحد برشاخه عبدالعزیز مسلط خواهد شد .

طبق گزارش‌این‌روزنامه‌پرنس فحد نخست وزیر خواهد شدو برادرش وزیر خارجه و به‌دو برادر دیگرش مقامات‌مهم‌دفاعی داده خواهد شد . بهر حال ممکن‌است عربستان سعودی آبستن حوادثی باشد .

اخبار کوتاه جهان

زنان سیاهپوش

● غزه ـ صدها زن عرب که چادر های‌سیاه‌پوشیده بودند در خیابان های غزه‌تظاهرات کردند وبه رفتار اشغالگران اسرائیلی در دهکده (بیت‌لحیا) اعتراض‌میکردند. آنها می گفتند سربازان اسرائیلی در جریان تفتیش خانه ها مردم را بشدت‌کتک می‌زنند . مقامات اسرائیلی قول داده‌اند که شکایت زنان را مورد بررسی قرار دهند.

پاسخ محتاطانه

● بروکسل ـ مسئله مهم مورد مذاکره جلسه‌وزیران خارجه پیمان ناتو که‌از روز سه‌شنبه در لیسبون شروع می شود ، پاسخ به پیشنهاد شوروی‌در مورد کاهش نیرو های پیمان های ورشو و ناتو دراروپا خواهد بود.

انتظار میرود پاسخ مزبور ،بسیار محتاطانه باشد ، بطوریکه نه وضع اتحادیه ناتو را به خطر بیندازد ونه کنفرانس امنیت اروپا را منتفی نماید.

اعتراض

● بن ـ وزیر خارجه‌آلمان اعلام کرد که نامه رسمی از حکومت لهستان دریافت‌کرده که در آن به فعالیت های ضد لهستانی رادیوی اروپای آزاد که درخاك لهستان‌قرار دارد اعتراض شده است.

بهبود روابط

● پراگ ـ رهبری جدید حزب کمونیست چکسلواکی دیشب در اعلامیه‌ای خواستار «اقدامات مشخص» از طرف آلمان غربی شد تا بتواند به بهبود روابط بین دو کشور کمک کند. در اعلامیه گفته شده‌چکسلواکی خواهان‌عادی کردن روابط مزبور است. اما لازم است که اقدامات مقتضی در این‌جهت ازطرف آلمان غربی صورت گیرد.

تظاهرات و بازداشت

● توکیو ـ براثر زد و خورد شدیدی که بدنبال دوازده هزار از جوانان دست‌چپی ژاپن و ماموران پلیس این کشور روی دادشصت وهشت نفر از ماموران پلیس و تظاهرکنندگان زخمی‌گردیدند ودویست‌نفردیگر بازداشت‌شدند تظاهر کنندگان درخواست‌می کردند که پایگاه‌اکیناوا بطور کامل به‌ژاپن باز گردانیده شود. قرار است درمذاکراتی که روز هشتم ژوئن بین نمایندگان ژاپن و آمریکابعمل می‌آید تاریخ‌واگذاری اکیناوا به ژاپن تعیین شود.

به موجب‌این قرار دادامریکا حاکمیت خودرا درپایگاه‌هائی که در اکیناوا بوجود آورده است حفظ خواهد کرد.

ادامه نبردهای شدید چریکها و ارتش اردن

عمان ـ خبرگزاری فرانسه ـ در حالی‌که‌سخنگویان سازمان‌مقاومت فلسطین در بیروت‌ازادامه زدوخورد های شدید بین نیروهای دولتی اردن و کماندوهای فلسطین بحث می‌کنند دولت‌اردن با صدوراعلامیه شدیداللحنی کلیه گزارشهای‌مربوط به نبرد بین دوطرف را جداتکذیب کرد .

در اعلامیه دولت‌اردن که ازرادیو عمان پخش شد گفته شده‌است : همه اعراب آزاد باید بدانند گزارشهائی که پاره‌ای از رادیو های خارجی پیرامون زدوخورد بین ارتش اردن‌و فدائیان انتشارمیدهند کاملا ساختگی و عاری از حقیقت است . در اعلامیه‌اضافه شده‌است جای شگفتی است که گزارش های مربوط به زدوخوردهای اردن هنگامی پخش می‌شود که دراین منطقه فعالیت‌های‌سیاسی مشکوکی روی میدهد .

(معلوم نیست که منظور اردن‌از بکار بردن «فعالیت‌های سیاسی مشکوك» چیست) .

درپایان اعلامیه گفته شده است که ما به‌ملت خود اعتماد کامل داریم و میدانیم که اردنی‌ها کلیه نقشه‌های این عناصر مشکوك و همدستان آنهارانقش برآب‌خواهند کرد .

در بیروت اعلام شد که‌چریکهای فلسطین دیروز ساعتها با نیروهای اردن جنگیدند و مانع آن شدند که قوای ارتش مواضع آنها را اشغال کند .

سخنگوی دولت اردن از رادیو عمان تایید کرد که برخوردهائی بین قوای دولتی و چریکها درشهر جرش در ۴۰ کیلومتری عمان درگرفته است . اما این‌برخوردها را «حوادث مجزا و منفرد» نامید که بمعنای از سرگرفتن جنك بین چریك‌ها و قوای‌دولتی تلقی‌نمیشود، درحالیکه اعلامیه چریك‌ها حاکی است که چهار چریك دربرخورد های دیروز زخمی شده‌اند و این زدوخورداز سپیده‌صبح شروع‌شده و تا دو بعد از ظهر ادامه داشته است. پریروز نیز در همین محل بین دوطرف زدوخورد درگرفته بود و هریك دیگری را به آغاز تیراندازی متهم می‌کردند .

اخطار پاکستان :

هند آماده حمله نظامی به پاکستان میشود

راولپندی ـ آسوشیتد پرس ـ مقامات مطلع در پایتخت پاکستان اظهار داشتند که حکومت این کشور به دولت‌های مختلف جهان اطلاع داده است که هند خود را آماده انجام عملیات نظامی‌علیه پاکستان می‌کند .

این مقامات معتقدند که هند با عملیات تحریک آمیز خود صلح را در شبه قاره هند به مخاطره انداخته است .

اقدامات پاکستان در اینمورد از آنجا ناشی می‌شود که یک مقام رسمی هنداخطار کرده است‌دولت هند بمنظور جلوگیری از فعالیت نیروهای مسلح پاکستان که‌از روز سه‌شنبه در لیسبون شروع می شود ، پاسخ به پیشنهاد شوروی‌در مورد کاهش نیرو های پیمان های ورشو و ناتو دراروپا خواهد بود.

انتظار میرود پاسخ مزبور ،بسیار محتاطانه باشد ، بطوریکه نه وضع اتحادیه ناتو را به خطر بیندازد ونه کنفرانس امنیت اروپا را منتفی نماید.

اعتراض

● بن ـ وزیر خارجه‌آلمان اعلام کرد که نامه رسمی از حکومت لهستان دریافت‌کرده که در آن به فعالیت های ضد لهستانی رادیوی اروپای آزاد که درخاك لهستان‌قرار دارد اعتراض شده است.

بهبود روابط

● پراگ ـ رهبری جدید حزب کمونیست چکسلواکی دیشب در اعلامیه‌ای خواستار «اقدامات مشخص» از طرف آلمان غربی شد تا بتواند به بهبود روابط بین دو کشور کمک کند. در اعلامیه گفته شده‌چکسلواکی خواهان‌عادی کردن روابط مزبور است. اما لازم است که اقدامات مقتضی در این‌جهت ازطرف آلمان غربی صورت گیرد.

تظاهرات و بازداشت

● توکیو ـ براثر زد و خورد شدیدی که بدنبال دوازده هزار از جوانان دست‌چپی ژاپن و ماموران پلیس این کشور روی دادشصت وهشت نفر از ماموران پلیس و تظاهرکنندگان زخمی‌گردیدند ودویست‌نفردیگر بازداشت‌شدند تظاهر کنندگان درخواست‌می کردند که پایگاه‌اکیناوا بطور کامل به‌ژاپن باز گردانیده شود. قرار است درمذاکراتی که روز هشتم ژوئن بین نمایندگان ژاپن و آمریکابعمل می‌آید تاریخ‌واگذاری اکیناوا به ژاپن تعیین شود.

به موجب‌این قرار دادامریکا حاکمیت خودرا درپایگاه‌هائی که در اکیناوا بوجود آورده است حفظ خواهد کرد.

تظاهرات کم سابقه درایتالیا

دهها هزار کمونیست، فاشیست و پلیس ایتالیا باهم بزدوخورد پرداختند

رم ـ رویتر ـ بیش از صد و پنجاه هزار نفر ازکرایتالیائی عده‌ای‌از آنان شعار«هوشی مین» میدادند ، در خیابانهای رم به تظاهرات پرداختند .این تظاهرات توسط سه اتحادیه بزرگ ایتالیا سازمان داده‌شده بود وهدف‌آن تامین کمک‌بیشتر برای فقرای مناطق جنوبی ایتالیا و برضد شیوع بیکاری در مناطق مرکزی بود .

هدف تظاهرات حکومت (امیلیوکلمبو) بود و برای آمادگی احزاب چپ جهت انتخابات محلی آینده بود که روزهای ۱۱و ۱۲ ژوئن صورت میگیرد وطی آن هفت‌میلیون ایتالیائی ، در یک پنجم‌حوزه‌های انتخاباتی ، حکومت‌های محلی سیسیل ،رم، جنوا و شهرهای دیگر را انتخاب می‌کنند. عناصر دست چپی افراطی با بکار بردن تاکتیک‌های چریکی مدت پنجساعت با پلیس در شهر تورین به زد و خورد پرداختند. این زد و خورد در محل‌کارخانه‌اتومبیل سازی شهر تورین بود.

در حدود ۳۰ نفر در این زد وخورد مجروح شدند . ده نفر از تظاهر کنندگان جزو مجروحین بودند و پنجاه نفر نیز توقیف شدند. یک گروه ۳۰ نفری از افراد پلیس بشدت کتک خوردند و چند اتومبیل پلیس آتش زده شد . حال چند نفر از افراد پلیس، بخصوص‌یکی‌شان که دراتومبیل سوخته وخیم است.

تظاهرات دیروز رم درسالهای اخیر بی‌نظیربوده است.شورش و زدوخورد در تورین بعنوان مهمترین حادثه ماه‌درایتالیا تلقی شده است. در شهر میلان در حدود ۳۰ هزار نفر دست راستی ودست چپی در چهار فقره تظاهرات جداگانه‌شرکت کردند ، اما حادثه رخ نداد . هشت هزار نفر از این عده نئوفاشیست‌ها بودند که بنام «اکثریت‌خاموش» ایتالیا تظاهر می‌کردند. یک تظاهر از طرف عناصر دست چپ نیز برپا شده بود.

تظاهرات رم با آنکه بسیار وسیع بود و بیش از ۱۵۰هزار نفر در آن شرکت داشتند به آرامی خاتمه یافت.

رهبران تظاهرات ابتداجوانان مائوئیست را به تظاهرات راه نداده بودند، اما پس از آنکه جوانان قول دادند شلوغکاری نکنند به آنها اجازه شرکت دادند و آنها هم بقول‌خود عمل کردند.

گروه‌کوچکی از نئوفاشیست‌ها نیز در رم تظاهرات کردند که عناصردست چپی‌میخواستند آنها را سرکوب کنند، اماپلیس مانع این برخورد شد .

تلویزیون
بدر
جام‌جهان‌نما
باتصویر روشن‌وصدای صاف

کولر اتومبیل
کولر برای انواع اتومبیل حتی‌فولکس واگن وپیکان
ماربل ۷۷۲۳۷۳ ـ ۵۳۱۲۹

جنرال استیل
اولین یخچال ساخت ایران
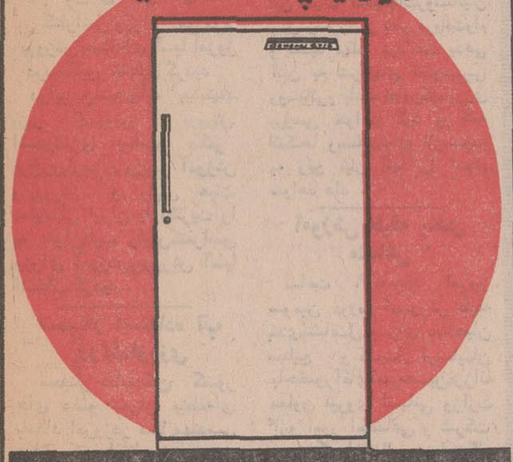
دراندازه‌های ۵ـ۶ـ۷ـ۹ـ۱۱ و ۱۴ فوتی
مرکزپخش: شرکت سهامی پاریس وامریکا
تلفن ۶۶ الی ۶۶۹۴۷۳
ازشهرستانها نماینده فعال میپذیرد

سهامداران محترم
شرکت تعاونی فرهنگیان تهران
بمناسبت سالگرد روز ۲۳ اردیبهشت ماه (روز تعاون) و به پیروی از نیات خیرخواهانه‌شاهنشاه‌آریامهر بمدت یکماه از ۲۳ اردیبهشت ماه فروش فوق‌العاده محصولات کارخانه آزمایش شامل : کولر ـ یخچال ـ تلویزیون ـ را باشرایط کاملا استثنائی اعلام میدارد .
شرکت تعاونی فرهنگیان تهران

کلید و پریز برق استیل
با تضمین ۸ ساله
برای ساختمانهای مدرن
نماینده انحصاری در ایران :
شرکت تضامنی ـ الکتروتکنیکال
تلفن : ۳۰۴۳۶۹-۳۱۷۳۹۴
فروش درکلیه الکتریکی های معتبر

ازصبح چهارشنبه درسینماهای
اونیورسال ـ میامی ـ پاسیفیک ـ ایران ـ سایپنا ـ تیفون ـ مارلیک ـ مونت کارلو ـ پرسپولیس ـ پانوراما و آستارا و سیلوانا

ماه بیشون
رنگی ـ مصرل پارس فیلم

باشرکت: نازی ـ امیر فخرالدین ـ پروین ملکوتی ـ حبیب‌اله بلور ـ مریم پروین ـ حسن رضیانی ـ جمشید مهرداد ـ مدیر فیلمبرداری: محمود کوشان تهیه‌کننده: دکتر اسماعیل کوشان

همزمان با تهران در شهرستانهای ● اصفهان (چهارباغ) ـ مهتاب) ● مشهد (آریا ـ آسیا) ● شیراز (کاپری ـ پرسپولیس ـ مترو) ● اهواز (دیبا) ● رشت (رادیوسیتی ـ نیاگارا) ● تبریز (کریستال ـ سعدی)

برای شکوه و زیبائی ساختمانها از درهای شیشه ایمنی نشکن استفاده فرمائید
شفافیت درهای شیشه‌ای جلوه خاصی بنمای ساختمان میبخشد
شرکت سهامی شیشه‌های ایمنی ایران مرکز پخش درهای شیشه‌ای وانواع شیشه ایمنی اتومبیل
فروشگاه مرکزی ، خیابان مخصوص شماره ۴۹ ـ ۵۱ تلفن ۹۵۵۱۱۴ ـ ۹۵۳۶۴۲ فروشگاه شماره ۲ خیابان تهران نو شماره ۵۶۷ ـ ۵۶۵ تلفن ۷۹۰۱۳۷ ـ ۷۹۶۱۷۶

درجلسه امروز مجلس سنا اعلام شد :

دولت درباره تقاضاهای پزشکان تصمیم مساعد گرفت

*** سناتور دکتر صالح : امیدواریم لایحه هوای پاك از چاه «ویل» بیرون بیاید!**
*** سناتور دکتر شفق: بعضی از وعده‌ها بعلت مرورزمان فراموش میشود**

جلسه علنی مجلس سناساعت ده بامداد امروز بریاست آقای مهندس جعفر شریف امامی تشکیل گردید .
در این جلسه دو نفر از سناتورها بعنوان پیش ازدستور صحبت کردند و لوایح دولت مورد بررسی قرار گرفت و تصویبشد .

درباره پزشکان

سناتور دکتر جهانشاه صالح اولین ناطق پیش از دستوربود که به تلگراف رسیده از جانب پزشکان داخل و خارج‌ازکشور اشاره کرد و گفت دراین تلگرافها پزشکان کشورپیرامون وضع استخدامی و حقوق و بازنشستگی خود تقاضاهائی داشتند وهمانموقع اینتلگرافها را تقدیم مقام ریاست مجلس سنا کردم و ایشان برای دولت فرستادند . خوشبختانه امروز آقای قوام صدری وزیر مشاور و معاون نخست وزیر در امور پارلمانی ضمن نامه‌ای اطلاع دادند که دولت درباره تقاضا های پزشکان تصمیم مساعد گرفته است و لازم میدانم که‌از دولت و وزارت بهداری و سازمان امور استخدامی کشور بمناسبت این توجه تشکر کنم.

کار کمیسیون

سناتور دکتر جهانشاه صالح آنگاه به کار کمیسیونی که باشرکت چند تن از سناتورها برای رسیدگی به آلودگی هوا تشکیل گردید اشاره کردو از نتایج کار این کمیسیون «آلودگی محیط» که بدستور آقای‌مهندس شریف امامی‌رئیس مجلس سنا تشکیل‌شده، سخن گفت و یادآور شد کمیسیون آلودگی محیط ١٨ ماده فوری و ٢٥ ماده طویل‌المدت به‌دولت پیشنهاد کرد که اجرای ١٨ ماده فوری آن خیلی آسان میباشد و امیدواریم دولت باین پیشنهادها و بخصوص مساله دود که جلوگیری از آن از تقاضاهای مردم استو هر روز تلگرافهای زیاد به سنا میرسد توجه لازم مبذول‌داردو در اجرای آن اقدام فوری و موثر نماید .

چاه ویل

سناتور دکتر صالح یادآور شد نظریات کمیسیون آلودگی محیط مجلس را آقای رئیس مجلس سنا به دولت ابلاغ کرده‌اند و ما امیدواریم بالاخره لایحه هوای‌پاك و بهداشت محیط که مدتهاسرو ـ صدای آن برسرزبانهابوده و همه از آن صحبت میکردند و دولت نیز وعده‌ها میداد سرانجام از چاه ویل بیرون آید و همین روزها تقدیم مجلس گردد .
ناطق گفت بهرحال کمیسیون بررسی آلودگی محیط مجلس‌سنا همچنان کار خود را دنبال خواهد کرد .

سیل آذربایجان

سناتور دکترصادق رضازاده‌شفق درباره سیل اخیر جنوب تبریز صحبت کرد واز اقدامات فوری دولت و شیروخورشید سرخ در کمك به حادثه‌دیدگان تشکرنمود و خواست در دادن این کمکها بازهم تسریع شود .
ناطق یادآور شد بعضی ازوعده‌ها بعلت مرورزمان فراموش میشود و اقدام نسبت به آن عملی نمیگردد. در سیل‌های گذشته وعده ساختن پل‌ها و سدها و سیل‌گیر داده‌شد ولی این‌کار عملی نگردید .
امیدوارم با هشدارهای چند سیل اخیر دولت اقدامات اساسی را در ایجاد سیل‌گیرها و سدها در این منطقه بنماید .

لوایح در دستور

دردستور جلسه‌امروزسناده‌لایحه قرارداشت که‌موردبررسی قرار گرفت‌وبه تصویب رسید .

خبرهای روز

مجمع عمومی بانك رفاه کارگران

جلسه‌مجمع عمومی صاحبان سهام بانك رفاه کارگران به ریاست‌آقای عبدالمجیدمجیدی وزیر کار و امور اجتماعی و باحضورآقایان هادی هدایتی وزیر مشاور ، منوچهرنیکپور رئیس هیات مدیره و مدیر عامل سازمان بیمه های اجتماعی صبح امروز تشکیل شد .
دراین جلسه که اعضای شورای عالی و هیات مدیره بانك رفاه کارگران حضور داشتند ، پس از استماع گزارش هیات مدیره بانك که بوسیله آقای‌مهدی علی‌آبادی رئیس کل بانك رفاه کارگران مطرح گردید مجمع عمومی ترازنامه سال ١٣٤٩ بانك‌را تصویب کرد .

وزیر آموزش وپرورش نایب رئیس کنفرانس شد

کنفرانس وزرای آموزش‌و پرورش منطقه‌ای آسیا امروز درسنگاپور تشکیل گردید .
دراین جلسه بنابه پیشنهاد وزیر آموزش و پرورش اندونزی بانو دکتر فرخ‌روپارسای وزیر آموزش و پرورش و رئیس هیات نمایندگی ایران با اکثریت‌آرا به عنوان‌نایب رئیس‌کنفرانس وزرای آموزش‌وپرورش آسیا انتخاب گردید .

سمینار استفاده آب درکشاورزی

سمینار نمایندگان کشور های عضو عمران منطقه‌ای بامداد امروزدر محل‌مهندسی زراعی کرج افتتاح شد .
در این سمینار نمایندگان کشور های ایران، ترکیه ، پاکستان ، انگلستان و امریکا شرکت دارند .

تاسیس‌مدرسه عالی‌علوم سیاسی درتهران

وزارت علوم‌وآموزش عالی با تاسیس مدرسه عالی‌علوم سیاسی در تهران موافقت کرد .
امتیاز مدرسه عالی علوم سیاسی تهران که در آخرین جلسه شورای عالی توسعه و گسترش وزارت علوم و آموزش عالی تصویب شده است بنام حزب ایران نوین است .

بدهی روستائیان‌سیلزده تمدید میشود

بمنظور رسیدگی به وضع کشاورزان و زارعین مقیم روستاهای سیل زده اطراف تبریز ، بدستور آقای دکتر ولیان وزیر تعاون و اموروروستا ها مسئولان بانك تعاون کشاورزی و امور تعاونیهای آذربایجان شرقی به روستاهای آسیب دیده اعزام شدند .
این هیات احتیاجات‌روستائیان سیل زده را از نظر دریافت‌وام و تمدید مهلت پرداخت بدهی آنان به شرکتهای تعاونی روستائی‌و بانك تعاون‌کشاورزی بررسی خواهد کرد و کلیه کمکها ومساعدتهای لازم‌نسبت به رفع نیاز آنها را انجام خواهد داد .

آموزش طبقه بندی مشاغل

ساعت ٩ بامداد امروز سومین دوره آموزش طبقه بندی‌مشاغل برای صاحبان صنایع و کار فرمایان باحضورآقای‌امیرحسین‌فرزانه معاون نیروی انسانی وزارت کارو امور اجتماعی و شرکت مدیر کل اشتغال ، نمایندگان کار فرمایان وصاحبان صنایع وشرکت کنندگان در این‌دوره آموزشی‌درموسسه کاروتامین اجتماعی گشایش یافت .

هزاران دختر و پسر امروز امتحان دادند

صبح امروزباشرکت بیش از ١٨ هزار دانش‌آموز دختر و پسروداوطلبان متفرقه امتحانات ششم نهائی متوسطه در تهران آغازشد . درسایر شهرستان ها نیز این‌امتحانات‌امروزبرگزارشد عکس بالا که در دبیرستان رضاشاه کبیر گرفته شده ،یك ردیف‌از دختران دانش آموز را هنگام نوشتن پاسخ به سئوالات امتحانی نشان میدهد .

ساعت٨وده‌دقیقه امروز امتحانات نهائی ششم متوسطه رشته های ریاضی وادبی دبیرستان هاو داوطلبان آزاد آغاز شد .
خبرنگار ما که ازچند حوزه تهران دیدن کرده است می نویسد :
ـ امتحانات امروز ده دقیقه دیرتر از موعد مقرر آغاز شد تا کلیه داوطلبان با تالار حوزه خود آشنائی پیدا کنند .
امتحانات بعدی مطابق‌برنامه‌ای که اعلام شده‌است انجام‌خواهد گرفت . در امتحانات امروز در رشته ریاضی ٣٠٧٦ دختر و ١٢٧٣٨ پسر و در رشته ادبی ١٤٦٦ دختر و ١٥٧٦ پسر شرکت داشتند .
با این حساب١٨هزارو٨٥٦ نفر امروز در امتحانات رشته ریاضی و ادبی تهران شرکت داشتند .

ترکیب داوطلبان

خبرنگار ما اضافه می کند دانش آموزان دبیرستان های روزانه ، و شبانه (دولتی) در کنار یکدیگر امتحان میدادند .
در میان‌داوطلبان آزاد افراد از ١٧ ـ ١٨ ساله تا ٦٥ ساله و ٧٠ ساله دیده می‌شوند . در یکی از حوزه ها ، داوطلب دختری بنام فاطمه بزرك‌نیا در حالی که داخل سه‌چرخه‌ای نشسته بود امتحان می داد .
این دختر را که همراه با سه‌چرخه‌اش به حوزه امتحانی آورده بودند با روحیه شاد و امیدوار در امتحان شرکت‌کرده بود و چون رفتو آمد به منزل برایش دشوار بود ناهار را در حوزه صرف کرد تابعداز انجام امتحان بعداز ظهر به منزل مراجعت کند.علاوه‌براین دختر که از کودکی فلج شده است ، ١٠ نابینا نیزدرامتحانات امروز شرکت داشتند .

سئوالات امتحانی

پیش از ظهر امروز رشته ریاضی امتحان حساب‌استدلالی رشته ادبی امتحان تاریخ‌ادبیات داشت. دانش‌آموزان‌وداوطلبان اکثرا از طرح سئوالات راضی بنظر می‌رسیدند و دربعضی از حوزه‌ها بیشتر شرکت کنندگان حتی یک ساعت قبل از خاتمه وقت امتحان پاسخ‌ها را تمام کردند و از سالن خارج شده و در صحن مدارس مشغول‌گفتگو درباره سئوالات خود بودند
دریکی از حوزه‌ها ، چند نفر اظهار می‌داشتند که سئوالات مشکل بوده است و مسئولین امتحانات به‌آنان‌توضیحات‌لازم را دادند .

غائبین

عده‌غائبین امروز بسیارکم‌بود واکثریت‌دانش‌آموزان‌وداوطلبان آزاد سر جلسه امتحان حاضر شده و امتحان دادند بعدازظهر امروز رشته ریاضی‌رسم فنی و رشته‌ادبی‌انشاء فارسی امتحان دادند . امتحان بعد از ظهر از ساعت ٣٫٥ شروع شد و فردا رشته های طبیعی و خانه‌داری امتحان دارند .

تصحیح اوراق

مقامات امتحانات هنگام بازدید آقایان رکنی مدیر کل آموزش و پرورش‌تهران وفصیحیان رئیس اداره عمومی اظهار داشتند : نتایج امتحانات ده روز بعد از خاتمه اعلام خواهد شد .

دولت باافزایش نرخ‌اتوبوس موافقت نکرد

*** برای جلوگیری از دود اتوبوس‌ها دولت٢٠میلیون تومان به شرکت واحد اعتبار داد**

برای نوسازی اتوبوس ها و جلوگیری از دود موتور های شرکت واحد دولت بیست میلیون تومان به‌این شرکت کمك مالی میکند و این اعتبار برای نوسازی هزارو پانصد اتوبوس مصرف‌خواهد شد.این رقم تفاوت نرخ موجود بلیط اتوبوس‌بانرخ پیشنهادی‌شرکت واحد است که چون درخواست افزایش نرخ با موافقت دولت روبرو نشد ، بناچار کسری شرکت را خود دولت پرداخت میکند.

دود

شرکت واحد اعلام کرد که از دود سرد اتوبوس ها ودود سیاه بکلی جلوگیری میشودو برای از میان بردن دود ابی رنك با استفاده از اعتباردولتی، موتور اتوبوس ها را تعمیر اساسی خواهند کرد . دودسرد ناشی از حرکت سرد موتور بوده و دود سیاه از نامنظم سوختن گازوئیل حاصل شده‌و دود ابی‌رنك‌مربوط‌به موتوری است که روغن میسوزاند.
شرکت واحد اعلام کرد که شهرداری فشار خود را برای تعمیرات موتور اتوبوس ها افزون کرده و چون در پایان مهلت تعیین شده ، از حرکت اتومبیل های دودکن‌جلوگیری خواهد شد ، روی این اصل اتوبوس های شرکت واحد نیز باید دراین مدت بی دودگردد.

رؤسای گمرکات کشور تغییر کردند

*** ٤٦نفر ازروسای‌کل‌گمرك، روسای ادارات و معاونان تغییر کردند**

سازمان جدید اداره کل گمرك بتصویب سازمان امور اداری‌و استخدامی کشور رسید و جهت اجرا به اداره مذکور ابلاغ شد .
طبق طرح سازمانی‌جدید یك اداره‌به ادارات‌کل گمرك‌افزوده می شود که وظیفه آن کشف ریشه قاچاق و تخلفات گمرکی و راههای مبارزه باآن میباشد .
درسازمان جدید گمرکات‌کشور هفت اداره کل گمرك در خارج از مرکز وجود خواهد داشت ، که روسای آنها عنوان مدیرکلی خواهند داشت . این ادارات عبارتست از : اداره کل‌گمرکات مرکزو شمال ، اداره‌کل‌گمرکات جنوب ، اداره کل گمرکات خوزستان ، اداره کل کمرگات خرمشهر،اداره‌کل گمرکات‌جنوب شرقی ، اداره‌کل گمرکات‌جنوب غربی‌واداره کل گمرکات شرق .
درسازمان جدیدیك‌نفر قائم مقام و سه نفر مدیر کل فنی ، مدیر کل اداری و مالی و مدیر کل تدارکاتی‌در مرکز پیش بینی شده است که این سمت در گمرك سابقه ندارد .

روسای جدید گمرکات

مقارن پیاده شدن سازمان جدید گمرکات کشور از طرف تیمسار سپهبد اسکندر آزموده معاون وزارت‌دارائی‌و سرپرست کل گمرك انتصابات و تغییراتی درکادر روسای ادارات کل و روسای ادارات و سایر مشاغل داده شد که بشرح زیر است :
آقایان جهانسوز بسمت رئیس اداره کل گمرکات غرب،معتمدی بسمت رئیس اداره گمرکات خوزستان ، همتی بسمت معاون اداره‌کل گمرکات جنوب غربی ، سرکارسرهنك‌امامی بسمت‌رئیس اداره‌کل گمرکات جنوب شرقی، خزلیان بسمت رئیس اداره کل گمرکات شرق ، فتحی بسمت معاون دفتر کل نظارت ، نوید بسمت رئیس اداره بازبینی ، نجعی بسمت‌رئیس اداره گمرك اهواز ، آقازاده بسمت رئیس ادارگمرك بندرپهلوی ، خسروبد بسمت رئیس اداره گمرك زاهدان ، معظمی بسمت رئیس اداره گمرك اصفهان ، جاویدی بسمت رئیس اداره یکم گمرك خرمشهر،دهقانی بسمت رئیس اداره دوم گمرك خرمشهر ،، صادق بسمت رئیس اداره سوم گمرك خرمشهر ، صراف بسمت رئیس اداره چهارم گمرك خرمشهر ، رهبری‌نیا بسمت رئیس‌اداره پنجم گمرك‌خرمشهر.
همچنین احکام انتصابات‌دیگری که بالغ بر ٣٠ فقره میباشد (درردیف معاونان ادارات و سایر مشاغل) صادر و ابلاغ گردیده است .

تاسیس مدرسه‌عالی ریاضیات و مدیریت اقتصادی درکرج

وزارت علوم وآموزش عالی با تاسیس مدرسه عالی ریاضیات و مدیریت اقتصادی درشهرستان کرج موافقت نمود .
آقای دکترحسین‌پیرنیا رئیس سابق‌دانشکده اقتصاد دانشگاه تهران برای تاسیس مدرسه عالی ریاضیات و مدیریت اقتصادی در تهران تقاضاکرده بود ، ولی پس از دوسال‌بررسی شورای عالی توسعه وگسترش موسسات آموزش عالی وزارت علوم و آموزش عالی، بااستقرار این مدرسه عالی در کرج موافقت نمود .

یک شهر آباد به‌ویرانه‌ای متعفن تبدیل شد

زلزله اخیر ترکیه که بیش‌از هزار و پانصد نفر را بقتل رسانده است در دو منطقه این کشور جنوب شرقی و جنوب غربی آن پیش آمده است . در جنوب غربی منطقه اصلی که خسارت‌دیده‌است بنام «بوردور» معروف است در اینجا یکصد و پنجاه نفر به قتل رسیده‌اند و خانه های فراوانی ویران‌شده است ولی این خسارت در مقایسه خسارات مالی و جانی که در منطقه جنوب شرقی که قسمت اصلی زلزله زده است بوجود آمده ناچیز است چه تاکنون از این ناحیه که بنام بینگل معروف است ٩٨١جسد از خاك بیرون کشیده‌اند . و پیش بینی میشود که تعداد کشتگان به ١٢٠٠ نفر برسد .
در بینگل ١٩ دهکده که در دشتهای دامنه کوههای سرسبز این ناحیه که محل کشت خشخاش و پرورش دام‌است قرارداشتند بکلی‌ویران‌شده‌اند.
گزارش‌مربوط به چگونگی این حادثه‌راکه پرویز پرتو فرستاده مخصوص اطلاعات به ترکیه تهیه‌کرده است . در اینجا می‌خوانید .
بینگل‌منطقه آباد و سرسبزی بود در جنوب شرقی ترکیه که بمناسبت داشتن چراگاه های پربار و شکار فراوان همیشه مورد توجه توریستهای داخلی‌و خارجی این کشور بوده است در این منطقه تعدادزیادی دریاچه‌واقع است که خود یکی از دلایل آبادانی آن میشده است و بهمین مناسبت این ناحیه را بینگل یعنی (هزار دریاچه) می نامند ولی امروز که من پس از طی یک راه طولانی١٨ ساعته با اتومبیل از استانبول به اینجا میرسم هیچ غیر از ویرانه‌ی متعفن ومردمی وحشت زده و گرسنه بیمار و مجروح و گریان نمی بینم در اینجاهمه‌میگریند، دراینجا همه گرسنه‌اند:تشنه‌اند و فریادهای ضجه وشیون‌زنان‌شوهر ازدست داده کودکان مادرگم کرده وپیر زنان تنها فضا را انباشته است از خانه و آبادی و آبادانی خبری نیست

همه میگریند

شدت‌خرابی‌ویران وماتم زدگی واندوه مردم‌زلزله زده‌این‌ناحیه بقدری‌شدیداست‌که‌قلم ازتوصیف آن‌بازمیماند و تنها قطرات‌اشک که‌ازگونه بیننده بر صحنه‌های ناگواراینجا فرو میریزد میتواند گویا و نموداری ازاحساس او باشد در اینجا منهم گریسته‌ام بارها و بارها گریسته‌ام چنانکه دیگران می‌گریند سربازان و گروههای امدادی : پرستاران ، اطباء می‌گریند . باوجود اینکه چندین روزازوقوع زلزله گذشته است باز شاهد تلاش عبث و بیهوده و رنج آور بازماندگان کسانی هستیم که در زیر خاك دفن شده‌اند ، هنوز زن و مرد پیر و جوان با بیل و کلنك و اغلب‌بادستهای خالی‌عرق‌ریزان، گریان و لرزان ، با تمام نیرو ساعتهای طولانی‌سنگهاو خاکها، تیر های شکسته را به کناری میزنند ، نام گمشدگان خود را با صدای بلند مینامند
بین‌راه‌من با یک عکاس‌حرفه‌ای ترک‌که‌برای گرفتن‌عکس‌از محل زلزله آمده‌است آشنا شده‌ام او میتواند مرا درگفتگو با مردم یاری کند .
پیرزنی را می‌بینم که در گوشه‌ای‌نشسته است‌در کنار او ویرانه‌ای است که تا چند روز پیش خانه او محسوب میشد اودر آن زندگی میکرد گهواره نوه‌هایش‌را تکان‌میدادوبرایشان لالای میخواندگاوها و گوسفندان را میدوشید دوك می‌ریسید ، فرش میبافت ولی ... حالا همه چیز تمام شده است در مدتی کوتاه‌همه‌چیز تمام شد و او تنها ماندواو همه کس را از دست داداو از لحظه‌ای که‌این مصیبت تلخ‌را درك کرده است همچنان مات و چون مجسمه‌ای بیحرکت درکنارویرانه خانه‌نشسته است

تل خاك

از او میپرسم :
ـ زلزله چطور شروع شد، در آن ساعت شما کجا بودید ؟
زن وقتی ترجمه جمله‌ام را از عکاس میشنود لحظه‌ای بفکرفرو میرود سپس رنگ پریده و لرزان چنانچه گوئی لحظه فاجعه‌را در مقابل چشم مجسم میسازد با جملاتی بریده و با صدای بلند میگوید :
ـ نیمه شب‌بود ماهمه‌خوابیده بودیم یکباره حس‌کردم که کسی مرا تکان میدهد وقتی ازخواب پریدم و چشمانم را باز کردم دیدم همه چیز من اتاق ، تختخواب ، روبه بالا میرویم‌و بعد یکباره فرود آمدیم وبمدت نیم دقیقه تکانهای شدیدی را بچپ و راست حس کردم وبعد صدای مهیبی برخاست‌و گوشه‌ای از سقف اتاق فرو ریخت و همه‌چیز آرام شدمن از تختخواب پائین آمدم‌بطرف اتاقی که همسرم خفته بود دویدم ولی آنجا دیگر اتاقی وجود نداشت‌یک تل خاک‌بود فقط یك تل خاك. درآن وقت بود که صدای فریاد وشیون مردم را از کوچه شنیدم و خواستم در خانه را باز کنمو به خیابان بروم ولی ... من خود در خیابان بودم خانه در و دیواری نداشت و در اینجا بود که از روی دیوارهای فرو ریخته خود را به بیرون به پشت ساختمان رساندم . در خیابان محشری بود خانه‌ها همه فرو ریخته بودند زنها و مردها همه‌باهم شیون‌میکشیدند یکدیگر را صدا میکردند دنبال هم میگشتند ، اینطرف‌وآنطرف میدویدندهمه دیوانه شده‌بودند همه میدویدند هیچکس نمی‌دانست بکجا میرود ولی‌میدوید من‌چون از کمك‌گرفتن مایوس شدم خودم بطرفی که شوهرم زیر خاك پنهان شده بود دویدم و برای خارج‌کردن او با دستهای خالی سنگها و خاکها را بکنار زدم ولی کار باین آسانی نبود آنقدر خاك سنگ آنجا ریخته شده بود که ده نفر مرد هم نمیتوانستند آنها را بکناری بزنند .
در این جا بغض زن ترکید و اشک بر گونه‌های او جاری شد و زیر لب نجوا کرد:
ـ بیچاره شوهرم ... بیچاره شوهرم .

دنباله اخبار خارجه

حلقه محاصره فراریان ترکیه تنگترشد

استانبول‌ـ‌خبرگزاری‌فرانسه ـ دوتروریست جوان ترك که از دیروز در خانه یك‌سرگرد‌ارتش درناحیه « مالتپ »سنگربندی کرده‌اندتاکنون حاضر نشده‌اند به اخطار فرماندارنظامی تسلیم شوند . ازبامدادامروزعده‌زیادی از مردم محل دورساختمان جمع شده‌اند ونیروهای امنیت ترکیه به تدریج حلقه‌محاصره رابدور خانه تنگتر می‌کنند.
ماموران فرماندار نظامی استانبول که بوسیله دوربین مراقب‌تروریستها هستندگزارش داده‌اند که دست‌و پای دختر رابه صندلی‌بسته‌اند .
ازبامداد امروز تعدادی‌نردبان متحرك دراطراف‌ساختمان‌مستقر شده و ظاهرامر نشان‌میدهد که نیروهای امنیت می خواهند «سنگر» تروریستهارا موردحمله قراردهند .

دانشجویان رباینده مرد ثروتمند ترکیه دستگیر شدند

آنکارا ـ خبرگزاریها ـ یك دوشیزه دانشجوی آکادمی‌علوم اجتماعی‌آنکاراویك‌جوان‌دانشجوی رشته فیزیك دانشگاه فنی خاورمیانه در آنکارا که متهم به ربودن یك پیمانکار ثروتمند استانبولی در چند ماه قبل و آزاد کردن او در برابر ٤٠٠ هزار لیره ترك می باشند در استانبول دستگیرشدند . ضمن بازرسیهای بدنی از دو نفر مذکور دو قبضه طپانچه و ٣١٥ گلوله و ٨عدد دینامیت و ١٨ کپسول انفجار دینامیت بدست آمده است .

کویت در مورد تحریم نفت الجزیره غرب را تهدید کرد

بیروت ـ یونایتد پرس ـ وزیر دارائی و نفت کویت امروز گفت : اگر کمپانیهای نفتی خارجی همچنان به تحریم خود نسبت به خرید نفت و گاز الجزایر ادامه دهند ، دولت متبوع وی ممکن است ناگزیر از دست زدن به اقدامات موثری در باره این کمپانیها شود.
اظهارات وزیر دارائی و نفت کویت بوسیله خبرگزاری رسمی عراقی انتشار یافت وزیردارائی کویت گفت :گام‌هائی که کمپانیها در راه بایکوت کردن نفت‌الجزایر برداشته‌اند ، به بدتر شدن اوضاع منجر شده و سودی برای آنها در بر نداشته است .

تلاش برای سقوط رژیم اردن

بغداد ـ خبرگزاریها ـ روزنامه الجمهوریه بغداد مینویسد که‌مجله «هدف» ارگان جبهه ملی آزادی فلسطین درشماره اخیر خود که امروز شنبه ٢٩ مه احتمالادرلبنان منتشر خواهد شد ازعناصر مبارز وفدائیان فلسطین خواسته است که‌درراه واژگون کردن رژیم سلطنتی در اردن هاشمی کوشش کنند .

تغییرات وسیع در وزارت دارائی

مسئولینی که در امور اجرائی سرعت کافی ندارند ، تعویض خواهند شد

علی باستانی

وزارت دارائی درجریان تغییراتی وسیع است که قسمتی از آن در ماه قبل انجام گرفت . قسمت دیگر که در قطعنامه دیروز کنفرانس سالانه پیشکاران دارائی به آن اشاره شد، در روزهای آینده به‌مرحله عمل درخواهد آمد .
درماه قبل وزیر دارائی معاونان خود راعوض کرد بعضی از آنها بعلت خستگی و مریضی از کار معاف شدند . دو تن دیگر تغییر پست دادند. دریك گفتگوی کوتاه با جمشید آموزگار چنین استنباط شد که درآینده نزدیك نیز این تغییرات کم‌وبیش ادامه خواهد یافت. آنهائی که‌در کارهای خود تحرك و تعمق لازم‌ندارند ، درامور اجرائی سرعت کافی ندارند ،جای خود را به کادرهای تازه‌نفس و فعالتر خواهند داد .
اگر در عمل معلوم شود که تغییرات کادر و مسئولین کافی نیست و تغییرات سازمانی نیز ضروری است، درانجام آن هم تعلل بعمل نخواهد آمد .
همه این تغییرات داخلی به‌خاطر هدف مهم دیگری است و آن تسهیل برای مودیان و تفاهم با آنها است اجرای قانون جدید با تغییراتش در طول پنجسال نشان داد که‌درسطح مجریان،نارسائی‌ها وجود دارد که اگر با قاطعیت با آن مبارزه‌نشود،ممکن‌است فاصله و عدم تفاهم بین مامور و مودی زیادتر گردد .

مالیات کسبه

قطعنامه این نارسائی‌ها رابوضوح نشان میدهد . نمونه‌ای از آن‌عدم انعطاف بسیاری از کمیسیون‌ها در تشخیص صحیح «میزان مالیات» است. پیشکاران‌مدعی‌اند که‌بعضی از کمیسیونها تغییرات راحداکثر درحدود ٢٠ درصدمیپذیرند. واین به‌خاطر آنست که مامور تعیین کننده رقم ، مورد تعقیب قرار نگیرد. اخیرا سروصداهائی در بازار بین‌کسبه و اصناف پیداشده که به «تشخیص» ممیزین و کمك ممیزین اعتراض شده بود . اگر همه این اعتراضات صحیح نباشد، بدون تردید قسمتی از آن درست است .
اگرچه ظاهرا این مسئله ازطرف پیشکاران در کنفرانس سالانه عنوان شده است ، اما باطنا باید مطمئن بود که این وزارت دارائی است که به چنین نتیجه‌ای رسیده و به‌نوبه خود آنرا به کنفرانس تفهیم کرده است .
نکته‌ایکه وزیر دارائی شخصا از ابتدای اجرای قانون در پی آن بود، کشف منابع ناشناخته‌مالیاتی است دراین مورد وزیر دارائی چندین‌بار تذکر داد که تلاش کافی نشده و کار درسطح مطلوب پیش نرفته است .
منابع کشف نشده نه‌تنها کمك موثری در تامین بیش از ٣٠ میلیارد ریال مالیات امسال‌خواهد کرد، بلکه از نظر عدالت اجتماعی و عدالت مالیاتی ، فشار اخلاقی بزرگی را از دوش‌دستگاه وصول مالیاتی برخواهد داشت .
مورد دیگرتشخیص‌صحیح ووصول کامل‌ازمنابع کشف شده،بخصوص منابع بزرك مالیاتی‌است که‌دراین موردهم«تشخیص» بمیزان‌مطلوب و معقول نرسیده است .
به‌دلایلی که‌در فوق تشریح شد وزارت دارائی از نظر سازمانی و انتصابات و مشاغل ازیك طرف ،و ازطرف دیگرازنظر رابطه نزدیکتر و سالم‌تر با مودیان و فهم عمیق‌و صحیح از قانون و اجرای آن در روزهای آینده دستخوش تغییرات خواهد بود .
این‌بار تغییرات‌تنها متوجه«قانون مالیات» نیست، بلکه مجریان قانون و نحوه‌عمل آنها هدف‌اصلی است .

مشمولان عادی ٢٣ تا ٣١

روزهای یکشنبه ، دوشنبه وسه‌شنبه هفته‌آینده‌بخدمت اعزام میشوند

سازمان وظیفه عمومی تهران امروز طی‌اعلامیه‌ای تاریخ‌اعزام مشمولان عادی را در خرداد ماه ١٣٥٠ اعلام کرد .
متن اعلامیه وظیفه عمومی به‌این شرح است :
باطلاع کلیه مشمولان عادی که از حوزه شهرستان های شرق کشور و آن عده از مشمولان غائب سنواتی که از سایرحوزه های تهران برای‌اعزام خردادماه جاری‌برك‌آماده‌به خدمت‌دریافت داشته‌اند میرساند :
١ـ تاریخ اعزام روز های یکشنبه ١٦ ـ دوشنبه ١٧ ـ سه‌شنبه ١٨ خرداد ماه جاری میباشد که از ساعت شش ونیم صبح هر روز شروع خواهدشد.
٢ـ محل‌اعزام درسالن ورزشی فرح واقع در چهار راه کالج خیابان حافظ خواهد بود .
٣ـ ترتیب اعزام بشرح زیر است :
الف ـ مشمولان غائب سنواتی حوزه تهران و حوزه ها و شهرستان های شرق و غرب و جنوب کشور و کلیه مشمولان متولد سال ١٣٣١ که برك‌آماده بخدمت از حوزه شرق دریافت داشته‌اندروز یکشنبه ١٦ خرداد ماه خواهد بود .
ب ـ مشمولان متولد سال های ١٣٢٣ تا پایان ١٣٢٩ که از حوزه شرق برك آماده بخدمت گرفته‌اند روز دوشنبه ١٧خرداد ماه خواهد بود .
پ ـ کلیه‌مشمولان متولدسال ١٣٣٠ که از حوزه شرق برك آماده به خدمت گرفته‌اند .روز سه‌شنبه ١٨ خرداد ماه .
٤ـ کلیه مشمولان بایستی‌عین برك آماده به خدمت و ٨ قطعه عکس و٢برك رونوشت‌شناسنامه در دست داشته باشند والا از ورود انان بداخل محوطه اعزام جلوگیری وبعدا غائب محسوب خواهد شد .

پرونده‌های درجریان

هـ مشمولانی‌که به رای صادره از دادگاه های اداری حوزه ها اعتراض نموده و پرونده آنان در جریان رسیدگی دادگاه تجدید نظر است و تا روز ١٥ خرداد ماه رای قطعی دادگاه تجدید نظر صادر نشده باشد بایستی در روز های مقرره بالا درمحل اعزام حاضر و درمراسم شرکت نمایندو در غیر اینصورت غائب محسوب و طبق قانون با آنان رفتار خواهد شد .
تبصره ١ـ چنانچه مشمولان غائب حوزه های چهارگانه که برای اعزام خرداد ماه ١٣٥٠ برك آماده بخدمت گرفته‌اند‌در روز مقرره حاضر نشوند غائب محسوب و برابر قانون جدید با آنان رفتار خواهد شد .
تبصره ٢ـ چون مشمولان از محل اعزام مستقیما به مراکز آموزشی‌اعزام‌خواهندشد بایستی وسائل شخصی خود را همراه داشته و از خویشاوندان و بستگانش قبلا خداحافظی نمایند زیرا دیگر مجال مراجعه به منازل و کسان خود را نخواهند داشت .
رئیس سازمان وظیفه عمومی تهران ـ سرهنگ معینی

ورود

حضرت آیت‌اله آقای حاج سید علی خلخالی به‌قصد تشرف به آستان‌قدس رضوی ازعتبات عالیات وارد تهران شدند .

پیش‌بینی هوا

هوای کرانه های دریای مازندران و استان آذربایجان کمی تا قسمتی ابری ـ هوای شهرستانهای جنوب شرقی ایران کمی تا قسمتی ابری همراه با باد نسبتا شدید در سطح زمین و گرد و خاک ـ هوای تهران صاف تا کمی ابری که در روز همراه با باد نسبتا شدید درسطح زمین ـ هوای سایر نواحی ایران صاف تا کمی ابری همراه با گرد و غبار محلی پیش‌بینی میشود .
ضمناحداکثر درجه‌حرارت امروز تهران نسبت بروز گذشته ١ تا ٢ درجه گرمتر خواهد شد .گرمترین‌نقطه در ٢٤ ساعت گذشته زابل با حداکثر٤٧ وحداقل٢٧درجه خنکترین نقطه کرمانشاه با حداکثر ٢٧ وحداقل ٦ درجه هوای تهران با حداکثر ٣٠ وحداقل ١٨درجه بوده‌است.

کاخ ساحلی کورش کبیر درخلیج فارس کشف شد

*** اسکلت کامل این کاخ‌پس ازهشت سال از زیرخاك بیرون کشیده خواهدشد**
*** این‌کاخ بعدازپازارگاددومین اثر از زمان کورش بزرك است**

هیات علمی باستانشناسی ایران درسی کیلومتری خلیج فارس و نزدیکی برازجان ، کاخ ساحلی کورش کبیر را کشف کرد .
این مطلب را بامداد امروز آقایان‌پورمند مدیر کل باستان‌شناسی و سرفراز رئیس هیات باستانشناسی‌دراختیارخبرنگاران گذاردند .
این کاخ در منطقه‌ای به نام چرخاب واقع در یک کیلومتری جنوب برازجان بین نخلستانها و مزارع توتون کشف شد .
هیات باستانشناسی ازفروردین امسال حفریات خود را در این منطقه‌آغازکردوتالار ستون‌داری مرکب از دوازده ستون در دوردیف‌به‌سبك معماری‌پازارگاد از دل خاك بیرون آورد .
پس از سالیان دراز هنوزستون هاحالت اصلی خود را ازدست نداده‌اند و هیات باستانشناسی معتقد است که با حفریات خود پس ازهشت سال موفق خواهد شد ، اسکلت کامل این کاخ را از دل خاك بیرون بیاورد .
بررسیهای‌علمی نشان میدهد که کاخ ساحلی کورش کبیر هنگام‌بنا،در ساحل خلیج‌فارس بوده است و بخاطر عقب رفتن خلیج اکنون مسافتی از ساحل دور افتاده است .

مصالح ساختمانی

برای‌ساختن‌این کاخ ازآجر، قیر معدنی و گچ استفاده شده که‌همه‌حکایت‌از پیش بینی برای جلوگیری‌ازرطوبت در بنادارد.
هیات باستانشناسی همچنین در کشفیات خود به چهار چشم گچی که مردمک آن از سنگ صیقل داده شده و بسیار ظریف است‌وچنگالها و دندانهای‌گچی که بامهارت خاصی ساخته‌شده است ، دست یافته که نشان میدهدبرسرستون های این کاخ مجسمه حیوانی‌قرار داشته است.
باستانشناسان‌نظر میدهندکه این کاخ در اواخر سلطنت کورش کبیر ساخته شده و از سایر کاخها جدید تر است و کشف این کاخ نشانه دیگری از سیادت دریائی ایران در زمان هخامنشی است .
ستون های کشف شده ازدو نوع سنگ سیاه و سفید تشکیل شده است‌به‌این ترتیب که سنگ مکعب شکل تحتانی بطول و عرض ١١٠ و به بلندی ٢٦ سانتیمتر است که ١٨سانتیمتر آن صاف‌و صیقل شده است و برروی آن نیز از سنگ آهکی بدل مرمر نیز سنگی به ابعاد ٨٥ سانتیمتر و به بلندی ٢٥ سانتیمتر روی دو پایه ستون زیرین در وسط آن قرار داده شده است وهنوز بدنه اصلی ستون پیدا نشده است .
در اطراف‌محدوده ستون‌دار کریدوری بادیوار چینه‌ای که بدنه و کف آن از گچ مرغوبی شبیه‌صدف پوشیده شده است ، وجود دارد .
در اطراف کاخ نیز اطاقهای متعددی به سبك معماری زمان هخامنشیان که جایگاه نگهبانان است دیده میشود .
این کاخ بعد از پازارگاد دومین اثری است که از زمان کورش‌بزرگ به دست می آید .

تعدادی از زیر ستونهای کاخ‌ساحلی کوروش کبیرکه ازدل‌خاک خارج شده . این سنگها پس از٢٥قرن هنوز شفافیت خودرا از دست نداده‌اند .

انگلیسی رامثل انگلیسیها صحبت کنید
با ۱۸۵ تومان ازمتد (سمعی وبصری)
گرید دانگلیش
شامل (صفحات ۳۳ دور کتاب و مکاتبات)
استفاده کنید تا بتوانید انگلیسی را روان، سلیس و اصیل صحبت کنید
می ماکس MIMAX انستیتو طرحها و بررسیهای آموزشی
خیابان شاه ساختمان آلومینیوم طبقه چهارم
تلفن: ۳۶ ـ ۳۵ ـ ۶۶۱۰۳۴

استخدام پزشك

بهداری نوشهر جهت خدمت در بخش اورژانس (از ظهر هر روز تاساعت ۸بامداد روزبعد) یک نفر پزشک جهت سه‌ماهه تابستان بطور روزمزد استخدام مینماید. علاقمندان بابهداری نوشهر مکاتبه فرمایند.
رئیس اداره بهداری شهرستان نوشهر و چالوس: دکتر منوچهر حاتمی

TONIMALT تونی‌مالت
محلول لیزول گالتی‌اوانس
مسواك‌موئی‌بسیاراعلامارك‌سانوژیل‌ساخت‌فرانسه
خمیردندان سانوژیل بافلوئور بابیش‌از نیم قرن سابقه ساخت فرانسه

با پیروی از سیاست شاهنشاه، مذاکرات نفتی بصورتی درآمده که‌چون گذشته‌اثرات‌وخیم نداشته باشد

خبرگزاریها گزارش دادند: اگر مذاکرات نفتی باز شکست بخورد:

۸۵ درصد از کل نفت جهان قطع میشود!

هویدا در پاریس اعلام کرد: قیمت نفت عادلانه نیست

دربی انتشار اعلامیة گروه سه‌نفری نمایندگان «اوپك»، مذاکره باغولهای نفتی‌ازصورت یك گفت‌و گوی‌سادهٔ اقتصادی بیرون می آید و باردیگر، «نفت» خبرهای جهان را به آتش میکشد، غولهای نفتی سرکیسه‌ها را شل میکنند تا بیاری کلمات خریداری شده، بسود خود تبلیغ کنند.

درین گیرودار، امیرعباس‌هویدا ـ نخست‌وزیر ایران ـ که‌درپاریس میهمان پرزیدنت «پمپیدو» است، درپاسخ به خبرنگاران میگوید:

«هنوز نسبت‌به‌نتایج کنفرانس معوقه تهران، خوشبینم. من میکوشم تا به آینده گفت‌وگو های نفتی بدبین نباشم. درهرحال، اگر نمایندگان کمپانیهای نفتی که مسئول شکست کنفرانس نفتی تهران هستند تا پیش از نوزدهم ژانویه، مذاکرات را از سرنگیرند، مجمع عمومی (اوپك) که در همین روز برپا خواهد شد، ناگزیر به اخذ تصمیمات جدیتری خواهد بود.»

پرسش خبرنگاران در بارهٔ چند وچون تصمیمات‌مقتضی وجدی «اوپك» با سکوت هویدا بدرقه میشود. نخست‌وزیر ایران درپاسخ به پرسشهای دیگر خبرنگاران میگوید:

«مساله نفت را نباید با امور سیاسی در آمیخت. نفت بایدجدا از دنیای سیاست در بازار های جهان به بهای عادلانه، بفروش برسد. باید بگویم که قیمت‌های کنونی نفت بخاطر وجود تورم در آمریکا واروپا عادلانه نیست».

هویدا که از میان‌ده کشور عضو اوپك تنها رئیس دولتی است که بصراحت پیرامون مساله‌نفت سخن‌میگوید، اضافه میکند:

«کشور های تولید کننده، بادرنظر گرفتن شرائط پولی، همواره قیمت نفت را کاهش داده‌اند واز سوی دیگر برای واردات خود از ممالك صنعتی پول وارز بیشتری پرداخته‌اند. دلار درسال گذشته، بیست و سه درصد ارزش خود را از دست داد و ازین رو، قیمت نفت در حقیقت قوس نزولی را پیموده است.»

حال ببینیم، دنیا کنفرانس‌نفتی تهران را از چه‌دریچه‌یی مینگرد؟

نیویورك ـ آسوشیتدپرس: کمپانیهای نفتی آمریکایی دربارهٔ شکست کنفرانس تهران، ترجیح داده‌اند که اظهارنظرفوری نکنند. یکی از کمپانیها گفت که کنسرسیوم بزودی در لندن اعلامیه‌یی انتشار خواهد داد که شکست مذاکرات تهران بطور قانع کننده‌یی در آن توضیح‌داده شده است. از سوی دیگر کنسرسیوم در لندن، یك‌باردیگر تاکید کرد که ماموریت گروه اعزامی به تهران، تنها برای آگاهی از خواستهای کشور های تولیدکننده بوده است.

واشینگتن ـ خبرگزاری‌فرانسه: یك سخنگوی کاخ سفید واشینگتون گفت: «درین‌ماجراء پای ۳۰ میلیون دلار بازرگانی جهانی در میان است و طبیعی‌است که آمریکا درباره یك چنین مساله مهمی باشرکای خود بحث وتبادل‌نظر یه کند. بهمین‌منظور، دیروز بعدازظهر کنفرانسی از نمایندگان کشور های ذینفع‌برای بررسی آخرین تحولاتی که براثر درخواستهای مالی کشور های خاورمیانه پدید آمده است، در واشینگتون تشکیل شد.» «درین جلسات که کاملا محرمانه‌برگزار میشود» نمایندگان آمریکا ـ انگلستان ـ فرانسه وهلند شرکت دارند. در محافل مطلع گفته میشود که آمریکامی‌خواهدکشور های دیگر غربی را قانع کند که از دادن امتیازات مالی فوری به کشورهای تولید کننده نفت، خوداری کنند.

تهران ـ آسوشیتدپرس: باشکست مذاکرات نمایندگان سه کشور عمده صادر کننده نفت و نمایندگان کنسرسیوم، احتمال دارد که ناگهان ۸۵ درصد از میزان کل صادرات نفت جهان قطع‌گردد.

بدنبال شکست‌این‌مذاکرات، قیمت سهام نفتی در بورس لندن سقوط کرد، قیمت‌سهام شرکت نفت انگلیس «بی‌پی» دوشیلینك و ۶ پنی ـ کمپانی «شل» یك شیلینك کاهش یافت.

واشنگتن ـ خبر گزاری فرانسه: نمایندگان بسیاری از کشور های صنعتی وارد کنندهٔ نفت، برای بررسی اوضاعی که از روش خشن کشور های تولید کننده نفت در خاورمیانه و آفریقای شمالی‌ناشی شده‌است، در وزارت امور خارجه آمریکا تشکیل جلسه دادند.

تهران ـ خبرگزاری فرانسه: جمشید آموزگار وزیر دارایی ایران اعلام داشت:

«اگر کمپانی‌های نفتی قصد ادامه مذاکرات‌راداشته باشند، در بروی آنها باز است.»

کاراکاس ـ یونایتد پرس: دولت ونزوئلا اعلام کرد که علیرغم شکست مذاکرات‌تهران همچنان برای‌افزایش قیمت‌نفت خود تلاش خواهد کرد.

غولهای نفتی میکوشند تا تلاش کشورهای تولیدکننده را نوعی فرصت طلبی جلوه دهند اما ازآن‌جا که گروه سه نفری نمایندگان «اوپك» باتوجه‌به‌فرمایشهای شاهنشاه براساس «منطق‌و حساب و کتاب» قرارداده است، کوشش غولهای نفتی بجایی نمیرسد.

رادیو لندن به نقل‌قول از رئیس جمهوری ونزوئلا می‌گوید: «برای اولین‌بارگروه سه نفری اوپك به شیوه‌یی برای افزایش درآمد های‌نفتی خود پافشاری می‌کنند که‌آن اثرات وخیمی را که در گذشته داشت، بار نخواهد آورد.

رادیومسکو در بخش فارسی خود، ماجرای داغ نفت و مذاکرات تهران را چنین‌تفسیر می‌کند: «چندی پیش ایران‌در نتیجه کوشش های چندین‌ساله توانست موفق شود که سهم‌خود را از درآمد کنسرسیوم بین‌المللی نفت، قدری افزایش دهد. اکنون ایران رسما ۵۵ درصد از درآمد کنسرسیوم را دریافت میکند ولی در حقیقت این میزان بمراتب کمتر ارقام واقعی است زیرا کنسرسیوم باتوسل به حیله و نیرنگ، میزان درآمد واقعی‌خود راپنهان نگاه میدارد و در مورد قیمت ها حقه‌بازی میکند.

«بدیهی است که افزایش سهم کشور های نفتخیز از درآمد حاصله از ثروت عمده آنها، امری کاملا قانونی و عادلانه است.

رادیوعربستان سعودی گزارش میدهد: «گزارشی از لندن حاکی‌است که بنا بگفته منابع نفت انگلستان، مذاکرات‌نفتی بین شرکتهای اروپائی‌و کشور های صادر کننده نفت(اوپك) که روز سه‌شنبه گذشته در تهران متوقف شده بود، در پایان هفته آینده از سرگرفته خواهد شد. اما نمایندگان شرکت کننده در مذاکرات نفت، نگفتند که دور آینده مذاکرات درباره افزایش نرخ نفت، دقیقا از چه تاریخی آغاز خواهد شد.

پاریس ـ خبرگزاری فرانسه: دامنه جنك نفت فرانسه و الجزایر که ازشش ماه قبل آغاز شده، اکنون به بسیاری دیگر از کشور های صادر کننده و وارد ـ کننده کشیده شده است. ازنظر دولتهای واردکننده که‌اکنون‌درموقعیت ضعیفتری قرار دارند، مساله، محدود کردن افزایش قیمت نفت است.

وین ـ آسوشیتدپرس: یك سخنگوی سازمان کشور های صادر کننده نفت (اوپك) امروز در وین اعلام کرد که جلسه مجمع عمومی فوق‌العاده (اوپك) به جای نوزدهم، روز بیست‌وسوم ژانویه‌تشکیل‌خواهد شد.

در شماره آینده: پیشنهاد کمپانیها چیست؟

هشتاد و چهارمین بخش ازماجراهای خواندنی نفت

از: علیرضا طاهری

تهران ـ زمستان ۴۹
بیانیه کمیته سه‌نفری وزیران عضو اوپك، خبرهای جهان را به آتش میکشد و این سئوال بمیان میاید که آیا بزودی ۸۵ درصداز کل نفت جهان قطع خواهد شد؟

محصولات اونیورسال همه‌جامیدرخشد
شرکت سهامی اونیورسال ـ تهران نارمك خیابان ۴۰ تلفن‌های ۹۱ تا ۷۹۴۸۸۹

آگهی دعوت مجمع عمومی شرکت سهامی سردخانه‌جنرال

جلسه‌مجمع عمومی عادی‌شرکت سهامی‌سردخانه جنرال در مرکز شرکت واقع در خیابان تخت‌جمشید خیابان کیوان شماره ۶۷ در روز چهارشنبه مورخ ۲۶ر۳ر۱۳۵۰ تشکیل میگردد. از آقایان صاحبان سهام دعوت میشود شخصا یابوسیله وکیل تام‌الاختیارشان در جلسه مجمع حضور بهمرسانند.

دستور جلسه
۱ـ استماع گزارش هیئت مدیره
۲ـ تصویب ترازنامه و حساب سود و زیان

شرکت سهامی سردخانه جنرال
آ ـ ۶۶۹۷

زبان انگلیسی را در کوتاهترین مدت بیاموزید
با ۲۲۷ لیره در مدت دوازده هفته با غذا اطاق و روزانه پنج ساعت درس بدون محدودیت سن برای شاگردان. این مؤسسه ازطرف وزارت‌آموزش و پرورش برسمیت شناخته شده است. امتحانات آموزش دوره مقدماتی کمبریج Lower Cambridge آزمایش مهارت در زبان Proficiency
لطفاً با نشانی زیر مکاتبه فرمائید.
Ian Josephs M. A.
The Regency School of English, Ramsgate, Kent, England.

استخدام پزشك

انجمن بهداری شهرستان نوشهر جهت خدمت در بخش‌المده یک نفر پزشک با حقوق ماهیانه ۳۰٫۰۰۰ ریال استخدام مینماید. همکارانی که تمایل دارند با بهداری نوشهر مکاتبه فرمایند.
رئیس اداره بهداری شهرستان نوشهر و چالوس دکتر منوچهرحاتمی
آ ـ ۱۳۹۸۲

بانك اصناف ایران
اطلاعیه شماره ۲
بانک اصناف ایران
بپاس استقبال پرشور و بی‌سابقه‌ایکه ظرف چند روز از جوایز فوق‌العاده بی‌نظیر سری اول قرعه‌کشی حساب ذخیره بانك اصناف ایران بعمل امده‌بانك‌اصناف‌ایران باطلاع عموم میرساند بمنظور رفاه حال مشتریان عزیز باجه فوق‌العاده‌ای برای افتتاح حساب ذخیره و تکمیل موجودی در هر یك از شعب تهران و شهرستانهادایر وهمه‌روزه‌ازساعت ۷ر۵ صبح تاساعت ۱۲ وبعداز ظهر هاا ز ساعت ۵ الی ۷ر۵ آماده افتتاح حساب و تکمیل موجودی میباشد.
تـافرصت باقیست در
بـانك اصناف‌ایران
حساب ذخیره بازکنید

قابل توجه دانش‌آموزان سال ششم دبیرستان رشته های ریاضی و طبیعی

نیروی هوائی‌شاهنشاهی تعدادی داوطلب‌جهت‌دوره دانشکده‌افسری (خلبانی) باشرایط زیر استخدام مینماید.

الف‌ـ شرایط نام‌نویسی.

۱ـ تابعیت دولت شاهنشاهی و متدین بیکی از ادیان رسمی کشور (اسلام ـ مسیحی ـ کلیمی ـ زرتشتی)

۲ـ دارا بودن کارت اشتغال به تحصیل.

۳ـقبولشدن از معاینه جسمی و آزمایش استعداد خلبانی و زبان انگلیسی در حدود معلومات دبیرستان و داشتن حداقل قد ۱۶۳ سانتیمتر.

۴ـ حداقل سن ۱۸ سال تمام و حداکثر ۲۴ سال تمام.

۵ـ فاقد عیال و اولاد وکسان تحت‌تکفل.

ب‌ـ داوطلبان‌میتوانند برای‌کسب اطلاع بیشتر و ثبت نام با دردست داشتن گواهی‌از دبیرستان‌مربوطه عین شناسنامه (بفرم جدید عکس دار) و ۲۲ قطعه عکس ۴×۳ تا تامین احتیاج همه‌روزه باستثنای روز های پنجشنبه و تعطیل صبح ها از ساعت ۷الی ۱۲ بمرکز آموزش های هوائی واقع در خیابان تهران‌نو ایستگاه فرودگاه مراجعه نمایند / م‌الف ۲۹۵۴

نیروی هوائی شاهنشاهی

از فردا صبح در سینماهای
پرده ها بالا میرود و بزرگترین اثر سینمای هند ـ رنگین‌وشکوهمند برپرده سینما میدرخشد
الوند ـ اسکار ـ کیهان ـ مراد ـ نادر ـ دریا ـ آسمان آبی ـ دروازه‌طلائی ـ قصر طلائی ـ اورانوس ـ ماندانا
دراین دنیای تاریك که انسانیت افسانه‌ای فراموش شده بود. به تنها کسی که محبت‌و شفقت‌را میشناخت «دیوانه» میگفتند ... او از قلب تاریکی ها بیرون آمده بود تا مژده امیدو روشنائی آورد

مقالات و گزارشهای سیاسی

واقعیت های جدید در مصر

معاهده پانزده ساله دوستی و همکاری که‌اخیرا بین پرزیدنت پادگورنی‌وانورسادات رئیس جمهوری مصر به امضاء رسید نشان دهنده کوشش عظیم شوروی در جهت حفظ منافع وسرمایه‌گذاری های مهم‌این کشور در جهان عرب است .

کارشناسان امور خاورمیانه‌ای‌درواشنگتن ضمن‌ابراز شگفتی ازامضای یك چنین قراردادی بین شوروی و مصر، اظهارعقیده‌می‌کنند که شوروی بدنبال تصفیه های دامنه‌دار کادر رهبری مصر باشتاب تمام ، این طرح دوستی میان دو کشور راتدوین کرد زیرا بیم آن‌داشت که‌بکناررفتن‌رهبران طرفدار مسکو،موقع شوروی‌رادرمصر تضعیف کرده‌وسبب شود که‌قاهره بطرف واشنگتن گرایش پیدا کند .

ناظران مطلع در امور خاورمیانه ، شواهدی ارائه‌می‌دهند که مسکو از تصفیه های پرزیدنت سادات وتماسهای روزافزون وی باآمریکا به‌هراس افتاده‌ودرجهت تحکیم وتثبیت موقعیت خوددر میان اعراب این عهدنامه درازمدت رابامصر به‌امضاء رساند .

درواشنگتن ،پیمان امضاء شده میان مصر و شوروی را یکی‌ازمهمترین پیروزی های اخیر دیپلماسی شوروی تلقی می کنند زیرا برای نخستین بار است که کرملین‌به امضای یك چنین قرارداد دراز مدتی با یك کشور غیر سوسیالیست تن‌درمی دهد . مفاد ورهنمون های اقتصادی، وکمکهای نظامی و برقرار کردن مشورت های سیاسی دوجانبه ،به مراتب بیشتروجامعتر از قرارداد عدم تجاوز است که‌مسکو سال پیش‌با آلمان باختری و فرانسه به امضاء رساند .

کارشناسان ضمن بررسی این قرارداد ،به‌این نکته نیز توجه کردند که قرارداد یك معاهده دفاعی بین دو کشور نیست ودر صورت حمله نظامی اسرائیل به مصر ، تعهدی برای شوروی دردفاع از مصر، ایجاب نمی کند . کارشناسان امور خاورمیانه‌ای دروزارت خارجه‌امریکامتن قرارداد به امضاء رسیده بین شوروی‌و مصر را ، ساعتها بادقت‌مورد مطالعه قراردادند ، ودر پایان ، گزارش کردند که شوروی دراین قرارداد ، مسئله دفاع ازمصردر صورت‌حمله‌اسرائیل را پیش نکشیده است .

تحول تاریخی

رهبران شوروی در مسکو ،درتوصیف و توضیح قرارداد جدید ، به مردم اینکشور اطلاع دادند که معاهده جدید میان مصروشوروی یك «تحول‌تاریخی»بشمارمی‌آید. مردم شوروی از طریق روزنامه ها که به تفصیل درباره قرارداد جدید بحث و بررسی کرده بودند ، از جزئیات قرارداد آگاه شدند ، بسیاری‌از آنان نیز چون غرب ، نتوانستند ازاظهار شگفتی‌خودداری کنند . شگفتی نه‌از نظرامضای‌قرارداد ، بلکه‌از این جهت که در این قرارداد، کمکهای نظامی واقتصادی عظیمی به اعراب‌وعده داده شده‌است .

باوجود امضای پیمان ،ناظران سیاسی‌می‌گویند ، تصفیه دامنه‌دار کادر رهبری‌مصر ، ضربت بزرگی‌برموقع شوروی در جهان عرب وارد آورده‌است . زیراآنهامیدانند که‌تامیزان وسیعی خود باعث فرودآمدن‌این ضربه‌شده‌اند.

روسها تقریبا یکسال پیش ، ضمن‌ارزیابی منافع خویش در خاورمیانه ، به‌این نتیجه‌رسیدند که دراوضاع‌و احوال کنونی ، صلح‌برای‌خاورمیانه‌وهمچنین برای‌منافعشان دراین‌منطقه ،بهترازجنك است واینکه‌مصردربرابر حمله هوائی‌اسرائیل برای شوروی‌تعهدات عمیق نظامی واقتصادی بوجود می‌آورد .لیکن ازسوی دیگر مصریها دریافتند که حالت‌نه‌جنك ،نه‌صلح مآلا بسوداسرائیل انجامیده‌است. پس‌درزمان پرزیدنت‌ناصر،آنهابه‌اندیشه‌شق‌دیگری‌افتادند. وازاین زمان ،نزدیکی تدریجی مصربه آمریکا آغاز شد. قبول‌ابتکارات سیاسی امریکا درتابستان گذشته ، و اقدامات اخیر پرزیدنت سادات ،ازجمله مواردو نشانه های این نزدیکی تدریجی مصربه محور آمریکا بوده‌است.

اما آنچه دستگاه ارزیابی مسکواز تجلیل ووارسی دقیق‌آن‌بازمانده‌است اینست که اقدامات جمهوری متحده عرب درسیاست خارجی خویش همراه با تحولات داخلی اینکشور سرانجام به زیان منافع‌عظیم شوروی در منطقه تمام‌خواهد شد.

سفراخیر پادگورنی وتیم نیرومند سیاسی اش به قاهره بیشتر به منظور پی‌بردن به‌این امر بود که آیا مصردرجهت ومسیری مخالف شوروی دراین کشور فرو افتاده‌است‌یانه .

هراندازه که‌ایده های توافق مصر با اسرائیل برای حل بحران کنونی ،کاهش‌یابد،وابستگی پرزیدنت سادات یاجانشینان‌او به کمکهای نظامی مسکو افزایش خواهد یافت‌وممکن است‌روزی‌به پشتیبانی بدون قید و شرط که بارهااز طرف رهبران مصر عنوان گردیده منتهی‌شود . رسیدن به‌توافق‌با اسرائیل ، بمثابه آزادی نوین برای‌مصر است. لیکن با سقوط سازمان‌حزبی که‌اگر چه کمونیست نبودولی خط‌مشی سوسیالیستی داشت ،واقعیت های‌جدیدی را آشکار ساخته که‌«ماشین ارزیابی» شوروی ناگزیربایه درارزیابی‌های آینده خود آنانرا مد نظرقراردهد .

از: هرالد تریبون واکونومیست

دختران سودان در خدمت انقلاب ولی آیا انقلاب برموانع راهش فائق می‌آید ؟

انقلاب سودان

باضدانقلاب آشتی میکند؟

در سودان،امروزه هرپدیده، از جمله انقلاب،واکنش چندان پرحرارتی بروز داده نمی‌شود. سودانیها ، با انعطاف‌پذیری ویژه‌ای که دارند ، به‌روزنامه‌نگاران خارجی که از ایـن کشور دیدن می‌کنند، یادآور می‌شوند، آنچه که کنجکاوی آنانرا برمی‌انگیزد پرداختن به سیاست و انقلاب نیست بلکه هنر زندگی کردن است .

لیکن جوانانی هم یافت‌می‌شوند که با حرارت تمام از «انقلاب جدید سودان» سخن می‌گویند وسیاستمداران قدیم اینکشور را مرتجعیی می‌دانند که با «امپریالیست»ها درامور سودان اتحاد و اتفاق نظر داشتند .

بی‌ثباتی سیاسی پانزده سال گذشته خونریزی های چندان درخور اعتنایی را به‌بار نیاورده‌است . هنوز بسیاری از رهبران دولت های ساقط شده نسبتا ازادانه و بی‌دغدغه ، در خارطوم زندگی می کنند. ژنرال «ابراهیم عبود» ، رهبر نخستین حکومت محافظه‌کار سودان ، غالبا در مجامع عمومی‌خارطوم، در حال گفتگو بامقامات دولتی دیده میشود .

لیکن این وضع نیز درحال تغییر و تحول است . نتایج و بازده‌های انقلاب ۲۵ ماه مه ۱۹٦۹ ، ژنرال نومیری ، تلخکامی جدیدی برای زندگی سیاسی سودان ببار آورده که ممکن است حادثه تازه‌ونادری در تاریخ معاصر سودان برای نومیری ویارانش بوجود اوردو آن اینکه نومیری و یارانش در تاروپود قدرتی که خودموجد آن بوده‌اند اسیر و گرفتار آیند .

نومیری و یارانش ، چون بسیاری‌ازرهبران دیگرآفریقائی بیم آن دارند که‌از دست‌دادن قدرت یا تقسیم آن بین خود، آنانرا سرانجام ، در معرض انتقام قرار دهد . ومخالفان رهبران کنونی ، بخصوص ، آنانکه از کشته شدن «مهدی» رهبر محافظه کار پیشین‌سودان رنجیده‌خاطرند ، به فکر رخنه در دستگاه رهبری و انتقامجوئی بیافتند .

برکنار رفتن سه حکومت قبلی در سودان چنان آسان و بدون خشونت صورت گرفت که این تردید شدید را بوجود آورده است که رهبران‌حکومت قبلی از اداره و رهبری ایـن سرزمین«حکومت ناپذیر»بستوه آمده و با میل و رغبت‌حکومت رابه رهبران جدید تفویض کرده‌اند .

سودان نیز وضعی مشابه دیگر کشورهای «جهان سوم» را داراست . منابع در ایـن سرزمین محدود اما نیازهـا فراوان‌اند و دولت های واقعی کمتر برمردم اینکشور حکومت کرده‌اند واین خلاء دولت‌واقعی پس از کودتای نومیری بیشتر احساس و لمس گردیده است. حکومت کنونی ، مثلا احداث چاه در روستاها و بابرخوردار کردن کارگران از حقـوق بازنشستگی را از نتایج انقلاب رقم میزند .

۹۰ درصد از پانزده میلیون جمعیت سودان ، ساکن روستا های این کشورند . آنان در روستاها به کشاورزی و نگهداری احشام مشغولند لیکن اغلب بی‌سواد و تهیدست‌اند . و بشدت مشکوك‌اند که دولتی صرفنظر از محافظه‌کار یـا انقلابی بودنش بتواند بـار سنگین روی دوش‌های آنان را سبك‌تر کند .

آنها میدانند که‌تغییراتی‌در حکومت خارطوم صورت گرفته است، که بانك‌ها را ملی کرده است لیکن چون آنان پـول چندان درخور توجهی ندارنـد ملی شدن یا نشدن بانك هـا برایشان‌چندان تفاوتی نمیکند. تنها در شهرهای بزرگی چون خارطوم است که مغازه کوچکی ناگهان‌نام‌«مرکز‌تجاری کارگران انقلاب»رابخودگرفته ومشغول فعالیت‌گردیده است.

نومیری پس از بروی کار آمدن با مشکلی که خود آنرا «ضد انقلابی» خواند مواجـه گشت درافتادن با احزاب و دستجات سنتی و در راس‌شان حزب امام که حزبی مهلم از فرقه«المهدی» بود از جمله اقدامات مهم وی بشمار آمد.

حزب امام به‌رهبری «امام علی‌حاج‌المهدی» اداره میشد . در زدوخوردهائی که بیـن نیروهای وفادار و سربازان حکومت نومیری روی داد ، سنگرهاوپناهگاههای طرفداران امام سقوط کرد و بیش از یکهزار تن به هلاکت‌رسیدند. در نخستین سالگرد انقلاب سودان ، جعفر نومیری کلیه بانك‌هاو کمپانیهای بازرگانی خارجی را ملی اعلام کرد وی همچنین روزنامه‌ها را نیزتحت کنترل درآورده و چند کمپانی مهم را به تصرف‌دولت درآورد. اما در چند ماه گذشته دولت نومیری در راه بدست آوردن پشتیبانی هرچه‌بیشتر بازرگانان و صاحبان حرف ، بی‌سرو صدا برخی از کارخانه‌های متصرفی را به صاحبان آنهابازگردانده

لیکن باوجود این اقدامات، هنوز تلخکامی مانع تفاهم و مصالحه پرثمر، بین نومیری و مخالفان او است و کمونیست ها ازاین‌رو بارها بوی هشدار داده‌اند که هرگزبه دستراستی ها اطمینان نکند. زیرا باکشته شدن امام ،این تفاهم هرگز بوجود نخواهد آمد .

«واشنگتن پست»

سیلان: مشکلات عظیم یک شورش

ارتش وپلیس سیلان همچنان عملیات خود را علیه «جبهه‌آزادی‌بخش خلق» ادامه میدهند روز ۲٤ مه یکی از روزنامه‌های کلمبو گزارش داد که شصت کارشناس شوروی‌اکنون‌خلبانی هواپیماهای میك سیلان را بعهده گرفته‌اند . اینك دوماه‌ونیم پس ازاعلام حالت فوق‌العاده در سیلان بانو باندرانایکه ضمن مصاحبه‌ای‌اوضاع کلی کشور خودرا برای فرستاده‌روزنامه‌لوموند تشریح کرده است که‌ترجمه قسمت‌هائی از ان در اینجا نقل میشود :

ـ در آوریل ۱۹۷۰ روزنامه ها گزارش دادند که بعضی ها خودرا برای «فعالیت‌های تروریستی» وشورش‌مسلحانه اماده می کنند . شما دران هنگام چه عکس‌العملی از خودنشان دادید ؟ ایا بین حوادثی که «جبهه آزادی‌بخش خلق» در انموقع میخواست بوجود بیاورد و حوادثی که در سال ۱۹۷۱ روی داد ارتباطی وجود دارد ؟

ـ این گزارش‌ها در ماه آوریل انتشاریافت ولی در انموقع مادر صدد تحقیق پیرامون این گزارشها برنیامدیم زیرا حزب ما بعنوان اقلیت فعالیت داشت و در شرایط قبل از انجام انتخابات و در حالی که مبارزه انتخاباتی بشدت‌ادامه داشت‌یك‌حزب‌اقلیت نمی‌توانست به آنچه که بابتکار دولت منتشر میشد باور کند معذلك بنظر نمیرسد که بین این گزارش و آنچه که در سال ۱۹۷۱ روی‌داداختلاف فاحش وجود داشته باشد .

ـ اگر شورش‌ادامه پیدا کند و شما مجبور شویدبودجه‌ای را که اصولا به پیشرفت اقتصادی کشور اختصاص داده بودید برای سر کوب کردن شورشیان خرج کنید تصور نمی کنند که دولت ائتلافی شمااز ناحیه کارگران شهری بامشکلاتی روبرو شود ؟

ـ متاسفانه این مسئله حقیقت‌داردبودجه‌ای که بایستی در راه پیشرفت کشاورزی وصنعتی خرج شود درراه ترمیم خرابیهائی که تروریست ها بوجود می‌آورند مصرف خواهد شد میزان کلی زیانهائی که به‌رشته‌های مختلف اقتصاد کشور وارد شده هنوز بطور دقیق تعیین نشده است ولی اگر زیانی راکه از جنبه تولیدی‌بما وارد شده به‌آن اضافه کنیم میتوان گفت که میزان خسارات وارده از دویست‌میلیون روپیه (بیش از صدوپنجاه میلیون تومان) تجاوزخواهد کرد . این زیانی است که تروریست‌ها به‌جامعه وارد می کنند . مسلم است که ادامه این‌وضع ممکن است مستمسك جدیدی برای حمله به دولت بدست آنها بدهد . ودر عوض اکثریت عظیم مردم سیلان‌اکنون تروریستها را محکوم کرده‌اند و تردید ندارم اگرادامه‌خسارات‌وارده گسترش یابد تمام ملت علیه آنها قیام خواهد کرد . می‌پرسید ادامه این وضع کارگران را دوچار ناراحتی و دشواری نخواهد کرد ؟ در پاسخ باید بگویم که این‌مشکل‌تنها گریبانگیر کارگران شهری نخواهد بود بلکه سراسر کشور را فراخواهد گرفت .امادولت برای‌پایان دادن باین اوضاع تصمیمات فوری اتخاذخواهد کرد و بدون توجه به مشکلاتی که این‌سیاست ممکن است برای بعضی ها پیش‌بیاورد برنامه های خودرا بمورد اجرا خواهد گذاشت و باید اضافه کنم که‌باپشتیبانی سندیکاها و کارگران دولت‌اکنون ازهروقت دیگرنیرومندتر است و اطمینان دارم که این همکاری در مورد بکار بستن برنامه‌های دولت نیز ادامه خواهد داشت.

ـ یك نماینده سیلان پیشنهاد کرده است که رژیم یك حزبی دراین کشور روی کار آید و معتقد است که این سیستم به تشکیل یك دموکراسی سوسیالیستی در سیلان کمك خواهد کرد نظر شما درباره این پیشنهادچیست؟

ـتاوقتی که ملت مابخواهد سیستم چند حزبی در کشور وجود داشته باشد سیستم فعلی ادامه خواهدیافت واین حق ملت است که‌دراین باره در حدود قوانین موجود تصمیم بگیرد.

چینی ها

ـ بموجب اعلامیه مشترك چین‌و سیلان‌که در کلمبو انتشار یافته ظاهرا شما جای شکایت و گله از جمهوری خلق چین که همچنان به فرستادن مواد لازم برای بنای ساختمان یك مرکز کنفرانس‌بین‌المللی در کلمبوادامه‌میدهد، و همچنین از چینی های مقیم سیلان باقی‌نمی گذارید ، آیا مفاد این اعلامیه شامل فعالیت های دیگر چینی ها در سیلان‌نیز میشود؟

و آیا بین فعالیت احتمالی چینی ها و بازداشت رهبر حزب کمونیست طرفدار چین‌درسیلان‌رابطه‌ای وجود دارد ؟

ـ دولت سیلان هیچگونه اقدامی که ممکن است در باره فعالیت سفارت چین در کلمبویا هیئت‌های دیگر چین در این کشور تولید شك و تردید کند بعمل نیاورده است . در مورد اعلامیه حمل مصالح ساختمان‌برای بنای مرکز کنفرانس بین‌المللی بایدبگویم صندوق های محتوی این مواد تاکنون مورد بازرسی قرار نگرفته ولی براثر اوضاع و احوالی که بدنبال شورش در کشور بوجود آمده ما تصمیم گرفته‌ایم کلیه کالا هائی راکه از خارج وارد میشودبدقت بازرسی کنیم.

ـوقتی که شماروی کارآمدید« سپاهیان صلح» امریکا و اعضای « بنیاد آسیا» را از کشور اخراج کردید و پس‌از آن‌به‌دودیپلمات امریکائی دستور دادید که‌خاك سیلان را ترك گویند . آیا بنظر شما امریکائیها در امور داخلی سیلان مداخله میکردند؟

ـدر مورد سپاه صلح و « بنیاد آسیا» نمی‌توان گفت که دولت سیلان اعضای این سازمان ها را از خاك خود اخراج کرده است بلکه ما از آنها خواستیم بموجب قراردادی که باسیلان امضاء کرده‌اند به فعالیت خود پایان دهندو مسئله «اخراج» در میان‌نبوده‌است. قبل از ما دولت هندنیز از«بنیادآسیا»درخواست کرده بود که به فعالیت خود در آن کشور پایان دهد.

ـ اقیانوس هند اکنون به منطقه رقابت بین دولت های بزرك تبدیل شده‌است . آیا تصور نمی‌کنید که حوادث اخیر فرصت‌مناسبی بدست آنها بدهد تا استراتژی منطقه‌ای خود را در آنجا تقویت کنند؟

ـمابه خطری که ممکن است که ازاین رقابت ها متوجه سیلان بشود آگاهیم ولی‌مصمم هستیم که به سیاست بیطرفی و عدم تعهد خود ادامه دهیم.

آنچه که تاکنون در سیلان روی داده است بما اطمینان داده‌است که سیاست بیطرفی برای‌ما عامل مهمی است وباید در حفظ آن بکوشیم.

از : لوموند

★★ عمان: توپهاخاموش و چراغهاروشن شده‌اند ★★

«اریک رولو» فرستاده ویژه روزنامه «لوموند» که بنازگی‌از سلطان‌نشین مسقط و عمان دیدن‌کرده بود سلسله مقالاتی پیرامون تحولاتی کـه پس‌از برکناری سلطان سعید بـن تیمور دراین‌سرزمین روی‌داده در روزنامه مذکور انتشارداده است که ترجمه قسمتهائی از آن در اینجا نقل میشود :

یکی‌ازحوادث زندگی‌روزانه در پایتخت عمان ورود یک هواپیما به فرودگاه این شهر است .

سلطان سعیدبن‌تیمورتوانسته بود در دوران حکومت‌خویش ارتباط کشور خود را بـا خارج بکلی قطع کند او از آغاز سلطنت هیجده‌ساله‌خود تا وقتی که در تابستان‌گذشته از پادشاهی خلع شد خودش شخصاگذرنامه‌مسافرت‌بکشور های خارج‌را صادر میکرد . غیرازکارشناسان‌نفت‌که در‌آمد آن صندوق هـای سلطان و افسران انگلیسی مامورحفظ اورا پر میکرد خیلی به ندرت اتفاق میافتاد که یک خارجی گذارش باین کشور بیفتد . سلطان سعید بن تیمور نسبت به بیگانگان بویژه روزنـامه نگاران کینه و تنفر شدیـدی داشت واز آنها بعنوان «جن» نام می‌برد .

هنگام غروب به محض آنکه صدای مودن بلند میشد کوچه های مارپیچی مسقط خلوت‌میشداگرکسی‌میخواست شبانـه از خانه خارج شود می‌بایستـی حتمـا یک چراغ نفتی جلو صورتش بگیرد تا شبگردهابتوانند اورا بشناسند ودرغیر این صورت روانـه زندان میشد . چند روز قبـل از برکنار شدن سلطان سعید بـن تیمور یک پزشک بجرم همراه نداشتن چراغ نفتـی به زندان افتاد . او آن شب به عیادت یک بیمار رفته بود و چـون معاینه بیمار مدتـی طول کشیده بود در بازگشت نفت‌چراغ‌تمام‌شده واو مجبور شد در تاریکی راه خانه خود را درپیش‌گیرد ولی وسط‌راه دستگیر شد و بزندان اعزام گردید .

سه ساعت پس از غـروب آفتاب شلیک چند گلوله توپ در قلعه «میدانی» مردم‌مسقط را از بسته شدن دروازه‌های شهرآگاه‌میساخت هیچ‌کس نمی‌تـوانست بـدون اجـازه فرماندار از شهر خارج گردد

در ایـــن شرایط تحمل ناپذیر بود که روز ۲۳ژوئیه ۱۹۷۰ پرنس قابوس پسر سلطان سعیدبن تیمور با یك کودتای نظامی برژیم‌حکومت استبدادی مطلق پدرش پایان داد و خود بجای وی بـه تخت سلطنت نشست هنوز هم مردم عمان سقوط رهبر بیدادگر را جشن میگیرند ، همه روزه اندکی‌پس ازغروب صدای موسیقی از شهربلند میشود ، در حومه های‌شهر مردم از هر طبقه‌ ـ صنعتگر، ماهی‌گیر عرب ، کارگران بلوچ ، بردگان سابق‌افریقائی دور هم جمع میشوند و از لذت زندگی بهره میگیرند ، مرد ها با پیراهن های‌سفید بلند با آهنگ طبل وفلوت‌که نواختن‌دردوران‌سلطنت‌سلطان سعیدبن تیمور قدغن شده‌بود دستجمعی به رقص و پای‌کوبی می‌پردازند، این وضع تا نزدیکهای سپیده دم‌ادامه می‌یابد، دروازه های سنگین شهر دیگر بسته نمی‌شود ، ساکنان شهر ها در خیابان هائی که بوسیله چراغ برق روشن شده بگردش می ـ پردازند ، باین ترتیب چند هفته پس از سقوط سلطان سعیدبن تیمور برای نخستین بارصد ها اتومبیل در تنها راه اسفالته کشور ، راهی که مسقط را به «قمره» می‌پیوندد بحرکت در آمدند،

اکنون در هر شهر دو مامور راهنمائی کوشش میکنند که بین حرکت اتومبیل هاوشتر ها و قاطر های حامل بار یك نوع هماهنگی‌بوجود بیاورند. پولدار های عمانی با اینکه هنوز پروژه‌ای برای تاسیس فرستنده تلویزیونی درداخل طرح نشده برای خرید تلویزیون هجوم برده‌اند و اکنون جنگلی از آنتن های تلویزیون برفراز خانه هـا بوجود آمده است، درحالیکه استفاده از برنامه های تلویزیونی ایران و ابوظبی در عمان غیر ممکن است .

مغازه ها از رادیو های ترانزیستوری و کالا های ساخت خارجی انباشته شده است .

یکی دیگراز تحولات اخیر پیدا شدن سر و کله روزنامه فروش‌ها است، بیشترروزنامه هائی که در عمان بفروش‌می رسد چاپ بیروت یا قاهره است، در زمان‌سلطنت‌سلطان سعیدبن تیمور در سراسر مسقط وعمان تنهاسه‌دبستان وجود داشت پس از سقوط او ده باب دبستان جدیـد احداث شده است .

از : لوموند چاپ پاریس

چراغ پیك نیك گازی برای طبخ و روشنائی

با سیلندر ۲ کیلوئی تماماً ساخت خارجه

مرکز پخش‌گاز ـ شرکت چراغ گاز خیابان فروردین شماره ٤٤

مرکز پخش‌ـشرکت محور خیابان شاه شماره ۲۵ تلفن ٦٦٤٨٣٨

بانك‌مرکزی‌ایران‌باطلاع‌عموم‌میرساند

اوراق قرضه در روز سه شنبه یازدهم خرداد ماه جاری از محل اوراقی که بانك مرکزی ایران در روز انتشار(چهارم خرداد ماه ۱۳۵۰)به حساب‌خود خریداری‌نموده برای‌فروش عرضه میشود و در موقع فروش بهره متعلقه‌ازتاریخ‌انتشار تاتاریخ فروش به‌بهای اسمی‌اوراق اضافه شده‌واز خریدار اخذ میگردد .

مبلغ اضافی که در تاریخ یازدهم خرداد ماه برای‌خرید هرـ۱۰،۰۰۰ ریال اوراق‌قرضه یکساله وسه ساله‌دریافت میشود به ترتیب ۱۵٫٦۰ ریال و ۱۷٫۵۰ ریال میباشد .

بدین ترتیب ، برای مثال ، یکبرك قرضه ده هزار ریالی سه ساله منتشره در تاریخ چهارم خرداد مـاه ۱۳۵۰ در تاریخ یازدهم خرداد ماه مبلغ ۱۰٫۰۱۷٫۵۰ ریال بفروش خواهد رسید .

علاقمندان بخرید اوراق قرضه میتوانند درروزسه‌شنبه، مذکور به‌بانك مرکزی ایران ویا هریك‌از بانکهای‌اعتبارات ایرانیان ، بازرگانی ، بیمه ،بیمه بازرگانان ،تجارت‌خارجی، تهران ، پارس ، رفاه کارگران ، سپه ، صادرات ، کشاورزی وملی مراجعه نمایند .

آـ ۱۳٤۱٦ ۱ـ۲

از مجموعه ایران شناسی

تاریخ مختصر ایران :

بنگاه ترجمه و نشر کتاب

تـألیف : پاول هرن

ترجمه : دکتر رضازاده شفق

منتشر شد

مراکز فروش : سازمان فروش بنگاه ترجمه و نشرکتاب

خیابان سپهبدزاهدی ـ چهارراه تخت جمشید شماره ۱۰۲ـ طبقه پنجم

تلفن : ۳ ـ ۸۲٦۱۰۲

فروشگاه شماره ۱ ـ ساختمان بنیاد پهلوی خیابان پهلوی نرسیده به میدان ولیعهد

فروشگاه شماره ۲ ـ خیابان سپهبدزاهدی شماره ۱۰۲

فروشگاه شماره ۳ ـ خیابان شاهرضا مقابل دانشگاه تهران

آگهی مسابقه ورودی کلاسهای دوره‌لیسانس شبانه مدرسه عالی بازرگانی

مدرسه عالی بازرگانی برای تحصیل در کلاسهای دوره لیسانس شبانه درسال تحصیلی ۱۳۵۱ ـ۱۳۵۰ ، ۱۳۰ دانشجواز بین دارندگان دیپلم ریاضی ـطبیعی ـبازرگانی و ادبی مـی پذیـرد.

توضیح : دانش اموزان سالهای ششم دبیرستان وهمچنین داوطلبان شرکت درامتحانات‌ششم متفرقه سال‌جاری نیزمیتوانند دراین مسابقات شرکت کنند ولی ثبت نام‌آنان موکول بارائه دیپلم دبیرستان خواهد بود.

مدارك لازم برای ثبت‌نام :

۱ـ تقاضانامه کتبی بخط داوطلب برای شرکت درمسابقه ورودی بفرم زیر .

۲ـ ٤ قطعه عکس ٤×۳ که‌نام داوطلب پشت آن نوشته شده باشد .

۳ـ فتو کپی یارونوشت شناسنامه .

٤ـ نسخه اول فیش بانکی مبنی برپرداخت ۵۰۰ ریال بحساب جاری شماره ۵۵ بانك‌بیمه ایران شعبه کریمخان زند تهران.

داوطلبان باید مدارك فوق راباپست سفارشی وبا تعیین‌آدرس کامل حودطوری ارسال دارند که‌تاپایان‌وقت‌اداری‌روز ۱۲ر٤ر۵۰ به‌دبیرخانه مدرسه عالی بازرگانی (طهران ،خیابان عباس‌آباد) رسیده باشد .

توزیع کارت

۱ـ رسید مدارك و شماره کارت ورود بجلسه امتحان بـه آدرس تعیین شده داوطلب توسط پست ارسال میشود .

۲ـ کارت ورود بجلسه امتحان درمقابل رسید ارسالی روز های ۱۷و۱۸ تیرماه ۱۳۵۰ درمحل مدرسه عالی‌بازرگانی‌منحصرا به شخص داوطلب داده خواهد شد .

۳ـ تاریخ‌امتحان روز دوشنبه ۲۱ تیر ماه بعمل می‌اید و ساعت شروع آن درروز توزیع کارت باطلاع‌داوطلبان خواهـد رسید .

اطلاعات مختصری در مورد نحوه برگزاری امتحان

امتحان از مواد زیر بعمل می‌اید:

۱ـ ریاضیات (در حدود دوره دوم دبیرستان) (باضریب۳)

۲ـ زبان انگلیسی(درحدود دوره کامل دبیرستان)(باضریب۳)

۳ـ زبان فارسی(درحدو ددوره کامل‌دبیرستان)(باضریب ۲)

٤ـ علوم اجتماعی (شامل سئوالاتی ازتاریخ و جغرافیاومسائلی مربوط به ایران)(باضریب ۱)

اطلاعات مختصری در باره نحوه ثبت نام و تحصیل

۱ـ دوره تحصیل برای اخذ لیسانس لااقل ۵سال است که درهر نیمسال ۱٤ واحد درسی دربرنامه منظور میگردد (جمع واحد های تحصیلی برای اخذ لیسانس۱٤۰ واحد می باشد).

۲ـ ساعت شروع درس از ٤ر۳۰ بعداز ظهر خواهد بود.

۳ـ هزینه تحصیلی برای سال اول ـ۱۷۰۰۰ ریال و برای سالهای بعد هرسال ۱٤۰۰۰ ریال (۵۰۰ ریال برای هر واحد درسی) که نقدا دریافت میشود .

٤ـ برای قبولشدگان مشمول نظام‌وظیفه عمومی درصورت‌ثبت نام ،برك معافیت تحصیل دریافت میشود.

مجمد علی احمدی ـرئیس مدرسه عالی بازرگانی

برك‌درخواست ثبت نام مدرسه عالی بازرگانی

خواهشمند است مقرر فرمائید نام اینجانب را در ردیف داوطلبان شرکت در مسابقه ورودی کلاسهای لیسانس دوره شبانه مدرسه عالی بازرگانی ثبت نمایند. مشخصات اینجانب بقرار زیر است :

نام / نام‌خانوادگی

نام پدر / شماره شناسنامه

محل صدور / دیپلمه

دانش آموز

دبیرستان

متفرقه

ضمنا نسخه اول فیش بانکی شماره مبلغ ۵۰۰ ریال بحساب‌جاری شماره ۵۵ بانك بیمه ایران شعبه کریمخان زند بانضمام ٤ قطعه عکس ٤×۳ پشت نویسی شده ویکبرك فتو کپی شناسنامه به ضمیمه ارسال میگردد .

آدرس کامل پستی اینجانب .....

تاریخ / محل‌امضاء

درحاشیه سمینار بهداشت و تنظیم خانواده

زنی بالباس سنتی بلوچ وفکرهای نو

مریم ریگی نماینده سازمان زنان زاهدان با لباس محلی به سمینار آمده است .

سازمان زنان زاهدان مرکز تنظیم خانواده ندارد

سی‌ودو خانم شهرستانی تاروز پنجشنبه در ورامین سمیناری دارند تا راههای جدیدی رابرای «مبارزه بابچه زیادی» بیاموزند .

این اولین بار است که سازمان زنان ووزارت بهداری برای یك برنامه ویك هدف نیرو هـای خود را تجهیز کرده‌اند تا زنانی را که‌در شهرستانها مسئول وعهده‌دار امور تنظیم خانواده سازمان زنان هستند هرچه بیشتر با مسئولیتی که بعهده دارند آشنا کنند و ضمنا آنان را باآموزش بیشتر مجهزتر و آماده‌تر برای خدمت به شهر خود باز فرستند .

اغلب این سی‌ودونفر بهیار : پزشك و مددکارند بین آنها معدودند افرادی که دبیرشعبه سازمان زنان شهر خودهستند.

چهره آشنا

در بین این چهره ها ازهمه آشناتر مریم ریگی است که زن فعالی‌است،بلوچ خوش صحبتی‌استو حالادبیر سازمان زنان زاهدان است آنها که از نزدیك شعبه سازمان زنان زاهدان را دیده باشند کم و بیش بافعالیتهای او آشنائی دارند وآگاهند که سازمان زنان زاهدان برای زنان کپر-نشین بلوچ بیشتر از زنان شهری زاهدان مفید بوده است واین امتیازی برای مریم‌ریگی است چون همه خوب میدانند که زنان کپرنشین بیشتر از زنان شهری این استان نیازمند راهنمائی و هدایت هستند .

مریم ریگی‌مثل همیشه لباس محلی پوشیده بود الحق که این لباس بیشترازلباس شهری به‌او می‌آید زروزیور طلا و مروارید صورت‌وگردن ودست هایش را پوشانده بود .

لباسش دست‌دوزی زیبائی از کار زنان بلوچ‌بودوچارقهای مطلایش بیننده را بیاد تصاویر مینیاتور استاد بهزادمیانداخت.

زنان کپرنشین

خانم ریگی مثل همیشه گله داشت ولی این‌بار مورد شکوه وشکایتش حساس بود ، چون میگفت ، سازمان زنان‌زاهدان مرکز تنظیم خانواده ندارد با نگاهی متعجب به او گفتم ،در صورتیکه یکی از مناطق که باید بیشتر از سایرنقاط کشور دراجرای این‌برنامه مصرباشد. استان بلوچستان و سیستان است و برایش تعریف کردم‌در سفری که به زاهدان کردم‌و بمیان زنان کپرنشین رفتم‌زنان عامی وبیسوادی که هرکدام هفت هشت بچه داشتند و اغلب یکی هم درشکم : از گوشه‌های چارقدشان پولی در می‌آوردند و به من میدادند تا بلکه از یك خبرنگار قرص بگیرند و این عمل نمونه وقوف این زنان به‌عدم توانائی مادی و معنوی آنها در اداره‌فرزندان بیشتربوده‌وهست‌واین تعجب‌آور است که دریك چنین منطقه‌ای سازمان زنان که بدون تردید بجهت داشتن پزشك و یامدد-کار زن بیشتر مورد توجه‌زنها خواهد بود مرکز تنظیم‌خانواده نداشته باشد .

تلاش بی‌نتیجه

خانم ریگی گفت : تصورنکنید که ازابتدا سازمان زنان‌زاهدان در این زمینه فعالیت نداشته‌بلکه ما مرکز تنظیم خانواده داشتیم بعد بعللی این مرکز تعطیل شد بعد از این جریان بسیار تلاش کردم تا بلکه‌مرکزتنظیم خانواده سازمان زنان دوباره فعالیت کند ولی هنوز که به نتیجه نرسیده است .بهمین دلیل هم شخصا به این‌سمینار آمدم. تابلکه کاری‌برای‌سازمان زنان زاهدان انجام دهم وبتوانم دربازگشت مرکزمان رادوباره باز کنم چون دراین میان‌زنانی که مراجعه کننده دائمی مرکز تنظیم خانواده سازمان زنان بودند صدمه خوردند و درواقع برنامه زندگی انها بهم ریخت.

جواب مسئولین

در تماسی تلفنی با دکتر سرداری معاون وزارت بهداری در برنامه بهداشت و تنظیم خانواده مسئله را در میان گذاشتم . گفت : زاهدان از جمله مناطقی است که‌دراجرای برنامه تنظیم خانواده موفق‌بوده است . بهداری در انجاتاسیسات و کلینیك های متعددبامراجعین فراوان دارد و شاید یکی از دلایل این‌بوده‌است که‌ساختمان سازمان زنان زاهدان فقط‌برای کلینیك مورد استفاده بوده و کادر و وسائل‌بهداری‌درسازمان زنان فعالیت داشته است وچون از نظر روستاها مورد نیازبوده است یك چنین اقدامی بعمل آمده‌است .

دکتر سرداری اضافه کرد : در صورتی که کارکنان و وسائل از طرف سازمان زنان

زنان

فال فردا

فروردین ـ امیدواری خود را از دست ندهید بالاخره پیروزی باشماست .

اردی‌بهشت ـ پیشنهادی بشما میشود که با خوشبختی شما رابطه .نزدیکی‌خواهد داشت .

خرداد ـ آرزوهای خود را محدود کنید فکر کرده وبعد تصمیم بگیرید .

تیرـ بازندگی عاقلانه روبرو شوید گستاخی و جسارت همیشه بکار نمی آید .

مرداد ـ با مسئله خاصی‌روبرو میشوید که وقت شما را خواهد گرفت .

شهریور ـ پایه زندگی خود را برروی هـوی و هوس نگذارید .

مهر ـ روز پراز امیدواری و نشاطرا پشت‌سرخواهید گذاشت .

آبان ـ اگر بفکرازدواج کردن هستید ، مشورت بـا دیگران را ازیاد نبرید.

آذرـ استراحت و تمدد اعصاب را جزو برنامه روزانه‌خود بگذارید .

دی ـ برای آینده خود فکر عمیق‌تری بکنید و ضمن طرح برنامه‌ای خاص‌آنرا دنبال کنید .

بهمن ـ بابدبینی مبارزه کنید نگذارید بدبینی اثربدی بروی شما بگذارد .

اسفند ـ وضع مزاجی شمارو به بهبود میگذارد وبانشاط بیشتری بکارها میرسید.

سرکار استوار سرجای خود ایستاده است

اما سرکار اسوارهمچنان مثل سد سکندر بر سر جای خود ایستاده است و روز های سه شنبه ساعت ۲۰٫۳۵ خودنمائی میکند .

خارج از محدوده

شایعاتی بود که برنامه خارج از محدوده بعللی تعطیل‌خواهدشد اماتلویزیون نه تنها آنرا تعطیل نکرد بلکه ساعت پخش آنرانیز از ساعت ۲۱ روز چهارشنبه تغییر نداده است .

پهلوانان

مجموعه پهلوانان را که سیروس افهمی با آن موحی جدید از پهلوان‌گرائی و باستان پرستی پدید آورده بود کما کان میتوان روز های جمعه ساعت ۲۱ از برنامه‌اول دید .

آموزش روستائی

این برنامه که خاص روستازادگان تهیه و پخش میشود پیش‌از این فقط در یك بخش و در روزهای سه شنبه پخش میشد با تغییرات جدید ساعاتی اززروز های سه شنبه ، چهارشنبه‌نیز بدان اختصاص یافته است .

فیلم محبوب بزرگترها

در نسل میانسال تحصیلکرده کمتر کسی پیدامیشود که در کودکی باکتاب مستطاب کنت‌مونت‌کریستو آشنا نبوده باشد ، این رمان پرهیجان که وقایعی را در قرن هجدهم مطرح میکند داستان مردی است که‌براثر توطئه دشمنان بزندان میافتد و بعد به گنجی درجزیره مونت‌کریستو رهنمون میشود و بقیه داستان صرف انتقامجوئیهای این مرد از دشمنان نابکار است که علی‌الاصول باید فیلم آن خالی از کشش و اضطراب نباشد .

در اینجا صحنه‌ای از فیلم تلویزیونی کنت‌مونت-کریستو را می‌بینید .

برنامه های تلویزیون تغییر می کند

از شنبه پانزدهم خرداد تغییراتی در برنامه تلویزیون داده خواهد شد این تغییرات اخبار ، موسیقی ، فیلم های داستانی ـ مجموعه های‌پی‌درپی ایرانی ، فیلمهای سریال برنامه کودکان ، آموزش روستائی و برنامه های تولیدی برنامه اول را در بر میگیرد، و اینك پاره‌ای از برنامه ها که روز و ساعت پخش آنها تغییر کرده‌است.

برنامه موسیقی

ازاین پس همه شب پس‌از اخبار یك بخش ترانه‌ایرانی پخش خواهد شد و برای‌روز های پنجشنبه از ساعت ۲۱ تا ۲۱٫۳۰ برنامه‌ای برای‌پخش موسیقی در نظر گرفته‌شده است واریته شش و هشت یکی از برنامه‌های موردتوجه جوانان را روز های یکشنبه ساعت ۱۹٫۳۰ تا ۲۰ میشود دید .

روزهای پنجشنبه ۲۱٫۳۰ تا ۲۲ و جمعه ۲۰٫۳۰ تا ۲۱ از برنامه اول موسیقی وزارت فرهنك و هنر پخش میشود و روز های جمعه عصر در ساعت ۱۸ واریته‌ای برای نوجوانان ترتیب داده شده است .

خانه قمر خانم

خانه قمرخانم که هنوزهم یکی از برنامه های تماشائی تلویزیون است از این پس روزهای‌پنجشنبه ساعت ۲۱٫۳۰ پخش خواهد شد .

نظری به فیلم‌های پی در پی

صحنه‌ای از فیلم بارون

فیلمهای پی درپی فرنگی تماشائی بسیار داردخاصه‌پیران و کودکان که مودبانه کنار تلویزیون می‌نشینند و به آرامی تنقلی می‌خورند ودیده برصفحه تلویزیون می‌دوزند که چه برسر کنت منت کریستو آمد یـا چگونه روح کاپیتان گرك بـه شیرینکاری دست زد .

این تفریح ساده که خانه ـ نشینان را از تفریحات دیگر ـ خاصه پیاده‌روی ـ کتاب‌خواندن و کافه نشینی و خانمها را از گفتگو های دراز وبی نتیجه‌ـ باز داشته است قطعاتی‌پی‌درپی دارد که از این فارغ نشده بدام افسون آن دیگری می‌افتی .

فیلمهای پی‌درپی از ۱۵خرداد ببعد در روز های هفته، چنین گنجانده شده است :

شنبه ها: سرزمینها ـ جادوی علم‌ـ میلیاردر‌ـ کنت‌منت کریستو و روز های زندگی

یکشنبه ها : روکامبول‌ـ جایزه و سیمارون

دوشنبه ها: تـوسن ـ دور دنیا ـ میلیاردر ـ تفنگدار و سازمان اس

سه شنبه ها : روح کاپیتان گرك

چهارشنبه ها : آنچه شما خواسته‌اید ـ گزارش استرنج‌ـ روز های زندگی

پنجشنبه ها : راه آهـن ـ میلیاردر

جمعه ها : آژیر‌ـ ستارگان‌ـ کهکشان و هر جمعه یکی از فیلم ها ی‌غرب وحشی‌ـ بارون، گرفتار و بالا تراز خطر پخش میشود .

فیلم غرب وحشی که پیش از این هر هفته پخش میشد و طرفداران زیادی داشت اکنون روزهای جمعه (به نوبت) پخش میشود .

و فیلم بارون را با ماجرا های جالبش نباید از نظر دورداشت و در اینجا صحنه‌ای از این سریال را میتوان دید که ظاهرا صحنه مهیجی از فیلم است و روبرو شدن آرتیسته و رئیس دزد ها و اینحرفهاست .

اگه گفتین چه فرقی داره

یك زن سکسی !

با یك

یخچال آزمایش ؟

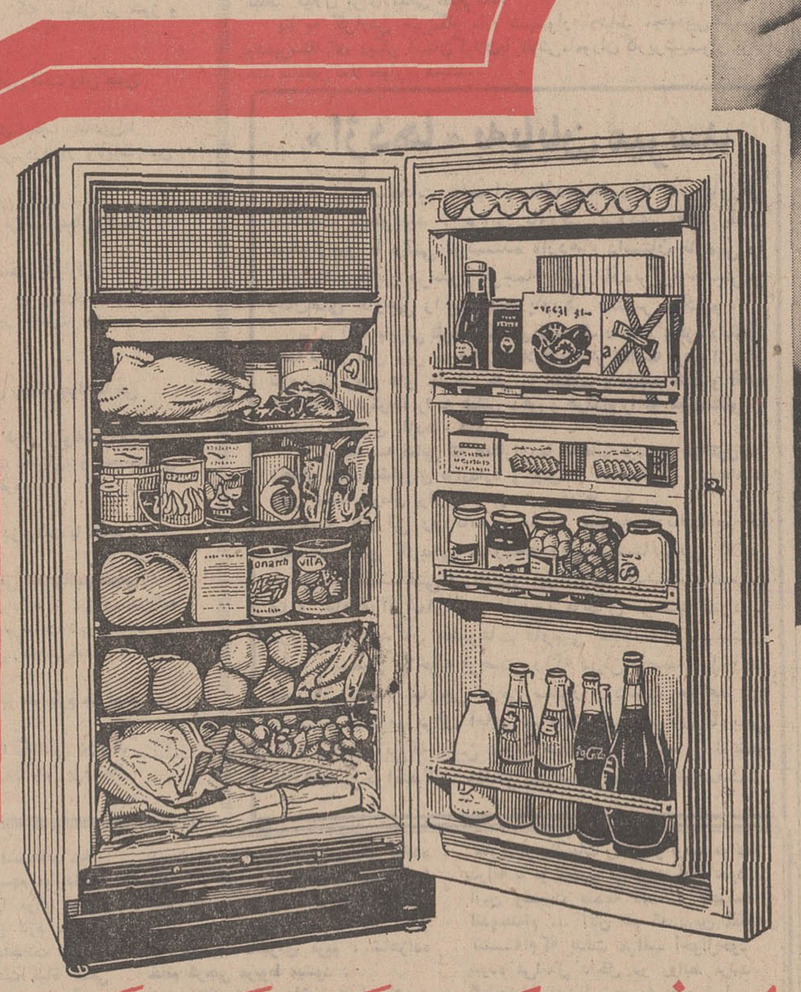

یك زن سکسی گرم. گرم. گرم.

اما یخچال آزمایش سرد ـ سرد ـ سرد

و فرق یخچال های معمولی با یخچال آزمایش :

۱ـ از هر یخچال دیگر قدرت سردکنندگی بیشتری دارد ۲ـ چون به تعداد فوق العاده زیاد ساخته میشود قیمت آن عادلانه است

۳ـ بکشورهای دیگر نیز صادر میشود ۴ـ جدار داخلی آن تمام لعاب است و بر خلاف یخچالهای معمولی عرق نمیکند و بو نمیگیرد

۵ـ از یخچال های معمولی و مشابه جادارتر است ،خیلی خیلی جادارتر است

محصولات آزمایش باقیمتهای بین المللی عرضه میشود

کتاب

شبگیر

دفتر شعر شهرآشوب

محمود ثنائی را اغلب به تخلص شعری او «شهرآشوب» میشناسند. یک سخنور شوریده که هر چند اهل عروض و قافیه است، میکوشدمضمون های‌تازه را در قالب غزل و قصیده و قطعه‌و مخمس و رباعی بیاورد.

دکتر رضا نژاد «نوشین» در مقدمه مبسوطی که بر دفتر شعر شهرآشوب نوشته است ، شعر «شهرآشوب» را اینطور معرفی میکند :

«باآنکه در بسیاری از غزل هایش کلماتی استعمال کرده‌که دیگران در همان وزن و قالبیا قادر بر استعمال نیستند و یـا اینگونه کلمات را برای غـزل مناسب نمیدانند، لیکن طبع رفعت‌جو وذوق بارور و قریحه وقاد او بگونه‌ای دست ترکیب‌بر این واژه ها نهاده و اجزاء این قالب را فراهم چیده است وبر آنها عطف وربط داده که هرگز ثقالت کلمه در وزن انتخابی، بردوش خاطر خواننده سنگینی ندارد» .

منم آن گرسنه خوشحال مباهی به‌کمال
گرچه دانم شکم‌گرسنه را ایمان نیست
روزگاری است که‌دانا به‌مکافات عمل
میبرد رشک به جاهل که چرا نادان نیست

شعربرنام شکمباره‌بی‌فهم وشعور چون‌مسمی‌بکنم ،شعرکه‌بادمجان نیست !

مجموعه‌یی که بانام «شبگیر» از اشعار شهر آشوب بوسیله انتشارات گوتنبرگ منتشر شده است ، علاقمندان را بیشتر و بهتر با طرز فکرو شعر «شهر آشوب» آشنا میسازد .

حرفی درباره کتاب «معصومه»

درچند مجله ، به تصادف با قصه هایش آشنا شده بودم اینك که مجموعه قصه‌های او را می‌بینم که زیر عنوان «معصومه» ۱۲ داستان کوتاه را در بردارد مشتاق میشوم که به‌بینم درچه حال و هوائی می‌اندیشد .

مرادی نویسنده‌ای موفق است در سطح داستانهای خوشایند مجله‌ای . حرف ها و فضا های او برای مردم آشناست براحتی حرفش را میزند ، ساده و صریح است پیچ‌وخم تکنیکی در کارش دیده نمیشود غرضش بازگو کردن قصه است و آنرا بتمامی باز میگوید .

قصه های او از نگرشی مداوم به «خانواده» حاصل‌شده است اومشکلات خانواده رادرقصه «مهمان بابا»،«معصومه» «کار عشق» براحتی بیان میکند گرچه گاهی قصه‌ای‌چون کوچه ما خوشبختانه که اتفاقا فرمی جالب دارد در این مجموعه از مقوله‌ای دیگر بنظر میرسد و بعنوان‌تجربه‌ای تازه ستودنی است .

مرادی کرمانی را باید با این توصیه که بیشتر بنویسد وکمتر چاپ کند بدنیای شیرینش بسپاریم که هوشمندانه با زندگی درگیر شده است .

نقش‌های زندگی...

روزگار نامناسب !

اسدالله خان ، پیر مرد شمیرانی ، از روزگار دلپر خونی داشت . چرا که زمانه نهایت ظلم را در حق او روا داشته بود و هربار عیالی اختیار کرد ، به علتی آتش اختلاف در کانون‌خانواده‌اش زبانه کشید و عیال طلاق گرفت و اسدالله‌خان ماند یکه و تنها ! اما در روزگار پریشانی او ، زن میان سالی که در ترتیب دادن ازدواج‌ها ید طولائی داشت و در این طریق تجربه‌ای کسب کرده بود ، به یاری اسدالله خان شتافت و بعداز دریافت مبلغی پول بعنوان حق‌الزحمه ،زنی سردو گرم چشیده روزگار را به نامزدی او در آورد و «اسدالله‌خان» پا در رکاب خوشبختی کرد و با این زن که «نگین» نام داشت پیمان وصلت بست ، اما هنوزجناب اسدالله طعم شیرین ماه‌عسل را نچشیده بود که «نگین» نقدینه آیشان را برداشت و متواری شد ، بعداز تحقیق معلوم شد آن زن واسطه‌گر هم با نگین همدست بوده است .

پیشخدمت بجای نامزد!

روزهای نامزدی ، شیرین وحادثه‌آفرین‌است ،مخصوصا اگر عشقی آتشین در بین باشد و طرفین نتوانند ساعت فراق را تحمل کنند، امیر و « مریم» نیز چنین دورانی را میگذراندند . اما امیردر دهی دیگر اقامت داشت . «مریم» در روستائی نزدیکتر از این ده ـ یکشب که مهتاب به کوه‌و دشت‌میتابید «امیر » با اشتیاقی وافر راه خانهٔ نامزدش را در پیش گرفت ، وقتی به محل‌موعود رسید ، به بهارخواب رفت تا نامزدش را بیدار کند . آهسته آهسته‌بسوی بسترش پیش رفت و لحاف را کنارزد و دست بر پیشانی طرف نهاد که ناگهان فریاد، «عزیز» مستخدم خانه بلند شد ! «امیر» وحشت‌زده فرار را بر قرار ترجیح داد ، اماچندتن از اهالی ده او را بجای‌دزد گرفتند . گرچه ، ساعتی بعد رفع سوء تفاهم شدوامیر خان از مظان اتهام خارج گردید ، اما بدستور پدر «مریم» وی بمدت دو ماه از دیدارنامزدش محروم گردید!

درحومه هشترود آذربایجان

سیل یک روستای پرجمعیت را بمحاصره خوددر آورد

۵ نفردیگرقربانی سیل شدندو صدهاراس گاو و گوسفند از بین رفتند .

بعلت قطع راههای ارتباطی از وضع ساکنان‌روستای محاصره شده هیچگونه اطلاعاتی دردست نیست .

رسیدگی بوضع ساکنان قراء سیازده لاهیجان ، «اسفهلان»، اسبلان‌وچند روستای دیگر آذربایجان از طرف مقامات مسئول همچنان ادامه دارد.

صبح دیروز بار دیگرآقای جوادی نماینده مجلس شورایملی و قائم‌مقام مدیر عامل‌جمعیت‌شیر وخورشیدسرخ از روستای سیلزده لاهیجان بازدید کرد و برای تسریع در ارسال وسائل ولوازم‌موردنیازآسیب‌دیدگان‌دستورات لازم را بمسئولین مربوطه داد .

۵ نفر تلف شدند

همانطور که قبلا اشاره شد : سیل مجدد در حومه تبریز بار دیگرچندین خانه مسکونی را بکلی منهدم ساخت و تلفاتی ببار آورد .

ازجمله مناطقی که براثر جاری شدن سیل مجدد آسیب دیده است قراء «کیلاده» ،«بای‌کرم‌رود» ،«بابا-آغجه‌رود ، بک‌کندی وروبلبین می-کندی»، عزیزکندی ، «شافولار» ، باشد . در روستای «بک‌کندی» سیل ۵ نفر را باسامی مهرانگیز فرزند سیف‌علی ، سیاره چهل ساله ،نرگس، صنوبر و رقیه باخود برد و بیش از چهارصد راس گوسفند و گاو رانیز تلف کرد .

در این دهکده دهها خانه مسکونی ویران شد و اثاثیه زندگی بیشتر ساکنان روستا طعمه سیل‌گردید.

در محال «چاراویماغ» که در یکصدو بیست کیلو متری تبریز واقع شده است سیل خسارات زیادی به بار آورده ولی چون راههای ارتباطی این منطقه آسیب دیده و رفت وآمد در این‌راهها غیرممکن شده است از میزان دقیق آن اطلاعی در دست نیست .

این منطقه تا آخر وقت دیروز همچنان در محاصره سیل بود و امدادگران سعی داشتند برای کمک بساکنان این روستا خود را بمرکز ده برسانند .

بعداز ظهر دیروزآقای «اردبیلی» مدیر عامل جمعیت شیر و خورشید سرخ تبریز باتفاق امدادگران شیر و خورشید با دو کامیون حامل پتو ، چادر و سایر لوازم ووسائل ضروری عازم روستاهای زلزله زده اطراف سراسکند شد .

برای کمک بساکنان این مناطق فعالیت همچنان ادامه دارد و سعی میشود تا هرچه زودتر بوضع زندگی آسیب دیدگان سرو سامانی داده شود .

دیروز آقای علیزاده فرماندار سراسکند و آقایان دکتر زنجانی رئیس بهداری و چند تن از مقامات مسئول برای بازدید از نقاطسیلزده به‌آن مناطق عزیمت کردند .

سیل در حومه ردبیل

بعداز ظهر دیروز بدنبال‌نزول تگرگ شدید در حومه اردبیل خسارات قابل‌توجهی بکشاورزان وباغداران وارد‌آمد و تعدادی از احشام قربانی سیل گردید.

سیل در روستای «قشلاق» کهل ، حاجی سالم قشلاقی خسارات بیشتری وارد آورد و قسمتی از جاده اردبیل‌ـتبریز را بمحاصره خود درآورد.

بهمین جهت نیز عبورومرور وسائط نقلیه در این منطقه‌با اشکال روبرو شد.

بقرار اطلاع در روستای «قشلاق» بیش از سی سانتیمتر تگرگ به زمین نشست واین‌امر تا بحال در این منطقه کم‌سابقه بوده است .

امدادگران در نقاط سیلزده سرگرم رسیدگی و کمک بآسیب دیدگان هستند و در سراسراین‌مناطق‌چادرهای متعددی‌ازطرف جمعیت‌شیرو‌خورشید سرخ‌برای سکونت سیلزدگان‌نصب شده‌است .

دختران والیبالیست پاس‌شمیران برنده جام «کوروش» شدند ..

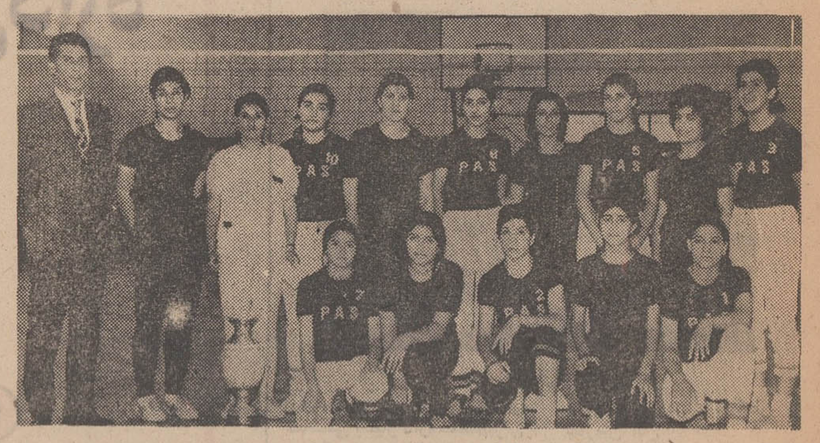

بنابگزارش خبرنگار ما درشمیران:ـ اولین مسابقه بین دختران پنج تیم والیبال پاس ، نخشب ، ایراندخت، حسنی و آذر انجام شد ، که این مسابقات به پیروزی تیمپاس انجامید.

نکته جالب این که چهار خواهر از خانواده یگانه ، از اعضاءاین تیم بودند ، و تلاش آنان سبب شد که تیم والیبال پاس برنده جام کورش کبیر شود .

با نزدیک شدن جشنهای دو هزارو پانصد ساله شاهنشاهی ، سازمان تربیت بدنی شمیران ، یک سلسله مسابقات ورزشی ترتیب داده استکه بتدریج انجام خواهد شد .

مهمانسرای توریستی میرجاوه

عملیات ساختمانی میهمانسرای توریستی « میرجاوه » پایان یافت و این هتل بمنظور بهره‌برداری در اختیار شهرداری « میرجاوه » قرار گرفت .

بنا به‌گزارش خبرنگارمادرزاهدان: میهمانسرای توریستی میرجاوه دارای ۷۵۰متر زیر بنا یا ده اطاق،سرویس کامل و دستگاه تهویه می باشد و در ساختمان آن مبلغ شش میلیون و نهصد و چهل و چهارهزار وهفتصد وبیست و پنج ریال مصرف شده است .

بودجه ساختمان این‌میهمانسرا از محل اعتبارات سازمان جلب سیاحان تامین شده است .

یک شعله دیگر

بر شعله های اهواز افزوده شد

در فاصله پنج کیلومتری اهوازشعله دیگری به شعله های این شهر افزوده شد . این شعله در کنار پل سوم اهواز ودر حوالی تصفیه خانه آب قرار دارد .

شعله مذکور براثر اشتعال گاز چاه نفت بوجود آمده است . این‌چاه اخیرا به نفت رسید و گاز نفت که‌از «هانه چاه متصاعدمیشود آتش‌زده‌شد.

این شعله از مرکز شهر اهواز بخوبی نمایان است .

دستگاه «میکروویو» نصب میشود

تا ۵ ماه دیگردستگاه«میکروویو» در مسجدسلیمان نصب خواهد شد. با نصب این دستگاه ارتباط تلفنی مستقیم بین مسجدسلیمان و نقاط مختلف کشور برقرار خواهد شد .

بعلت عدم وجود دستگاه‌پمپاژ فشار آب‌در لوله‌های بوشهر کم‌شده!

اخیرا فشار آب‌در قسمتی از لوله های آب آشامیدنی بندر بوشهر و برازجان کم شده و آب قطره قطره از لوله‌ها خارج میشود !

هم‌اکنون ساکنان منازل خیابان ششم بهمن و قسمت‌های ساحلی بندر با کمبود آب روبرو شده‌اند و اهالی ازخیابانهای دیگر آب آشامیدنی‌خود را تامین میکنند !

از طرف دیگر بعلت کم آبی درختها و بوته‌های گل در محل بولوار پهلوی بندر بوشهر خشک شده است .

یکی از مسئولان سازمان آب بندر بوشهر به خبرنگار اطلاعات گفت: علت کم شدن فشار آب در لوله‌ها اینست که منابع هوائی آب دراین دو منطقه احتیاج مبرمی به نصب چند دستگاه «پمپاژ» دارد وتنها با نصب این دستگاههاست که آب بطور عادی در لوله‌ها جریان خواهد یافت .

بقرار اطلاع برای خرید این دستگاهها اقدامات لازم بعمل آمده و بزودی با نصب آنها مسئله کمی فشار آب در لوله های آب‌آشامیدنی بندربوشهر و برازجان حل خواهد شد .

استاندار گیلان در رودسر

بیش از ظهر دیروز آقایان : دکتر طاهری استاندار گیلان ،آقای دکتر میرفخرائی مدیر کل آموزش و پرورش استان گیلان وارد رودسر شدند و مورد استقبال اعضای انجمن های شهر و شهرستان رودسر ، روسای‌ادارات‌دولتی قرار گرفتند .

بنابه گزارش خبرنگار ما در رودسر : آقای دکتر طاهری استاندار گیلان طی مراسمی اولین کلنگ ساختمان بخش جراحی‌وآشپزخانه جمعیت شیر و خورشید سرخ رودسر را بزمین زد .

سارقین سیم تلفن ارتباط تلفنی شهسوار ـ شیرود راقطع کردند

عده‌ای ناشناس سیم تلفن کارپر بین شهسوار و «شیرود» را بریدند وبسرقت بردند.

باقطع شدن سیم تلفن دراین قسمت تماس تلفنی شهسوار با سایر نقاط گیلان برای مدتی قطع شد.

بنا به گزارش خبرنگار مادر شهسوار: ارتباط مجددبین‌شهسوار وشهرستانهای دیگر استان‌گیلان‌با تلاش‌ماموران کاریرشهسوار برقرار شد. سارقین فعلا متواری هستند.

« اژدها » به‌پایان میرسد

این‌آخرین صفحات داستان «اژدها»ست‌که در پاورقی اطلاعات میخوانید . براین پاورقی بزودی نقطه پایان میگذاریم‌و تا وقتی نویسنده «اژدها» داستان نازه‌یی را آغاز کند،مطابق مرسوم ترجمه یکی‌ازتازه‌ترین‌وجالبترین رمان‌های خارجی را بصورت پاورقی منتشر میکنیم .

برای آنکه پاورقی تازه ما بمعنای کلمه یک داستان برگزیده باشد، باسه تن از قابل ترین مترجمان «اطلاعات» قرار گذاشته بودیم از میان تازه ترین رمان های خارجی یکی را انتخاب و ترجمه کنند و آنگاه این سه اثر برگزیده را به هیئتی بدهیم و هرکدام را که هیئت‌مشاوران پسندید جایگزین «اژدها» کنیم .

ترجمه سه کتابی که همکاران ما انتخاب کرده‌اند هم‌اکنون در اختیار هیئت مشاوران قراردارد و پیش از آنکه پاورقی «اژدها» به پایان برسد . رمان برگزیده مانیز معین خواهد شد .

درزمینه پاورقی روزنامه ، ما به تجربه دریافته‌ایم که داستان های تاریخی ـ وبخصوص داستانهایی که بر مبنای‌حوادث‌شگفتی‌آورتاریخ ایران‌وسرگذشت‌شخصیت ها و حادثه آفرینان این تاریخ‌پرماجری نوشته شود ـ دربین خوانندگان مطبوعات فارسی علاقمندان بیشتری دارد . بهمین ملاحظه فرصتی راکه درین فاصله ، تاخاتمه رمان برگزیده خارجی درین ستون ، دست خواهد داد مغتنم میشمریم برای آماده ساختن یك داستان تاریخی تازه . داستانی‌که یقین داریم همانند «اژدها» از توجه‌و علاقه‌خاص‌خوانندگان مشکل‌پسندما برخوردارخواهدشد.

آگهی تشکیل سندیکا

بموجب مواد ۲۵ و ۲۶ قانون کار با توجه بمدارك تسلیمی بمنظور حفظ منافع حرفه‌ای و بهبود وضع اقتصادی واجتماعی کارگران شهرداری گرگان سندیکائی بنام سندیکای کارگران شهرداری گرگان که اقامتگاه قانونی آن گرگان وحوزه فعالیت آن گرگان‌می باشد تشکیل گردید و اسامی‌و سمت هر یك از آقایان اعضای اصلی و علی‌البدل هیئت مدیره و بازرسان سندیکای مذکور که برای مدت سه سال لغایت بیستم بهمن ماه ۱۳۵۳ انتخاب شده‌اند بشرح زیر میباشد:

۱ـ دبیر : حسین گرومی ۲ـ رئیس‌هیئت مدیره:محمدسلامت ۳ـ خزانه‌دار : محمد امرالهی ٤ـ اعضای هیئت مدیره : سیدزمان حسینی .مرادگلی ۵ـ اعضای علی‌البدل هیئت مدیره:شکرالله نظامی‌خیرآبادی، بهرام‌دیجور. نظام میرکریمی٦ـ بازرسان:حکم‌الله شریفی‌ـ آقچه‌قشلاق‌سفلی‌ـعباس علی کلاته‌میمری ـ وجیه‌الله کیا .

ضمنا مطابق بند پ ماده ۱٦ اساسنامه اسناد مالی با امضای رئیس هیئت مدیره و خزانه‌دار سندیکا معتبر خواهد بود :

رئیس اداره کار واموراجتماعی گرگان : روضاتی

۲ـ۱ آ ـ ۱۳۹۹۰

ساکنان سنقر کلیائی : پزشکان برگردند!

بهداری سنقر و کلیائی با کمبود پزشک روبروست و بیمارانی که احتیاج به دکتر دارند بایدبرای معاینه ودرمان به شیر و خورشید سرخ کرمانشاه مراجعه کنند. چون جاده ارتباطی سنقر و کلیائی به کرمانشاه نیز ناهموارست‌چه بسا بیماران در بین راه صدمه می بینند و بر شدت بیماریشان نیز افزوده میگردد.

بهداری سنقر و کلیائی در گذشته‌ئی نه چندان دور سه پزشک حاذق‌وورزیده داشت‌ولی بعللی که بر مردم این منطقه پوشیده است دو تن‌از پزشکان بمنطقه دیگری منتقل شدند و تنها یك‌پزشك‌دربهداری‌سنقر باقی ماند.

این اظهارات جمعی از ساکنان سنقر و کلیائی بود که به خبرنگار اطلاعات در این ناحیه گفتند آنان‌همچنین متذکر شدند برای رسیدگی بوضع بیماران سنقر وکلیائی پزشکانی که قبلا در بهداری این محل بکار اشتغال داشتند دو باره به محل کارسابق خود برگردانده‌شوند..

تبریك ـ سپاسگزاری

از آنجائیکه لطف پروردگار متعال همیشه شامل حال ملت ایران بوده و در زیر سایه توجهات شاهنشاه آریامهرافرادی از جان‌گذشته و فداکار شبانه روز خواب راحت برخود حرام کرده‌اند تا آسایش هموطنان تامین گردد لازم وواجب میدانیم بپاس خدمات ارزنده تیمسار معظم سپهبد جعفرقلی صدریریاست شهربانی کل کشور که بالیاقت و کفایت و بیداری خود و همکاری وسیع پلیس و مردم موفق بدستگیری خائنان بوطن ورفع غائله مهاجمان گردیدند سپاسگزاری خود را به پیشگاه شاهنشاه آریامهر و ملت‌نجیب ایران تقدیم و توفیق هرچه بیشترشان را در راه خدمت بملت‌وشاهنشاه معدلت گستراز خداوند متعال خواهانیم .

اصفهان : حاج محمدادهمی ـ ابوالحسن میزانی ـ حاج محمدرضا عراقی‌زاده

آ ـ ۱۳۹۷۰

اظهار تشکر از دو پزشك انساندوست

پس‌از لطف خداوندی عمر دوباره‌ام مدیون حذاقت کم‌نظیر و مهارت وصف ناپذیر آقایان دکتر جلال‌سیدفرشی جراح داخلی بیمارستان آریاو دکتر نیک‌اختر (نظری) متخصص بیماری های کلیوی استکه باتلاش شبانه‌روزی خود کلیه از کارافتاده‌ام را تجدید فعالیت داده واز عزیمت بکشور های خارج که آنهم مردد در معالجه بودم بازم داشتند بمصداق لم‌یشکرالناس لم‌یشکرالله بدین وسیله مراتب سپاس خود را باین پزشکان انساندوست و کلیه کارکنان عطوف و مهربان بیمارستان آریا تقدیم میدارد .

خرم‌آباد لرستان : نعمت‌الله فیلی

آ ـ ۱۳۹٦٤

آگهی دعوت مجمع عمومی عادی سالیانه

از سهامداران شرکت سهامی‌ژول دعوت میشود که ساعت ٤½ بعدازظهر روز شنبه ۲۳ خرداد ۱۳۵۰ در محل شرکت حضور بهمرسانند .

دستور جلسه :

۱ـ استماع گزارش هیئت مدیره و بازرس شرکت درباره فعالیت سال ۱۳۴۹

۲ـ رسیدگی و تصویب ترازنامه سال ۱۳۴۹

۳ـ انتخاب بازرس

٤ـ تغییر بعضی از مواد اساسنامه (درصورت لزوم)

شرکت‌سهامی ژول

آ ـ ٦۷۷۷

قابل توجه بازرگانان محترم

مشاورین داخلی و خارجی‌شرکت ترانس‌بیمکو آشنا به بازار های جهانی‌تسهیلات‌وراهنمائی های دقیقیمت را در اموروارادات و صادرات وبازاریابی در اختیار شما می گذارند.

میدان‌فردوسی ـ تلفن ۳۱۲۹۷۷

آ ـ ٦۱۵۷ ۱ـ۳

اطلاعیه شرکت سهامی رویال دوما ایران

جاده پهلوی ـ انتهای خیابان‌تورج ـ دوما ـ امانیه تلفن ۸۹۰۲۰۹

دفتر شرکت در حال حاضر در دوما ـ امانیه، مرتفعترین کارگاه‌ساختمانی تهران ، مستقر شده و مشغول کار است .

هرگونه اطلاع درباره آپارتمانهای‌مدرن‌وتمام شرائطی‌که ازلحاظ این‌آپارتمان ها برای علاقمندان وجود دارد همه روزه وحتی جمعه ها ازساعت ۹تا۱۲ وازساعت ۱٦ تا ۱۹ در اختیار ایشان گذارده میشود.

با استفاده از این فرصت از مرتفع ترین‌طرح مسکونی تهران‌بازدیدنموده‌وازچشم‌انداز بسا شکوهی که برتمام شهرو اطراف دارید دیدن فرمائید .

ضمنا اگر این آگهی راجدا کرده و ضمن‌اعلام نام و نشانی وشغل و شماره تلفن‌خود برای شرکت ارسال‌دارید اطلاعات جامع‌و کاتالوك آپارتمانها برای‌شما فرستاده‌خواهد شد .

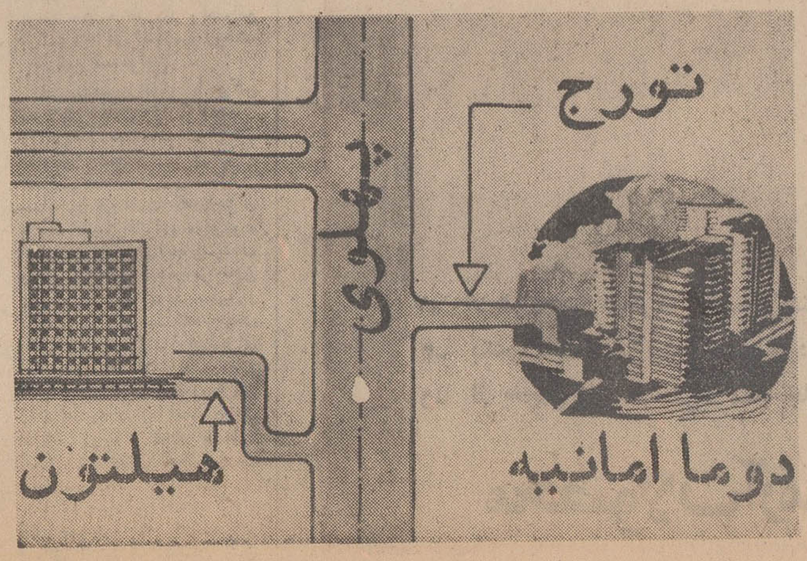

سوغات ولایات

هادی خرسندی

سوغات همدان درددل‌های باباطاهر جدیدالتأسیس!

خوانندگان عزیز، فکر می‌کنید اگر بابا طاهر همدانی‌الان زنده بود . چه سوغاتهائی از ولایتش برای سوغاتچی‌می ـ فرستاد؟ و دوبیتی های سوغات وار اوچه رنگی بخودش‌می‌ـ گرفت؟ راستی شما چه فکر می کنید؟

البته سوغاتچی هم نمی تواند حدس بزند . اما لازم میداند باطلاع‌عموم برساندکه‌اخیرا یک باباطاهر جدیدالتاسیس! درولایت همدان پیدا شده، که بهمان راحتی و روانی باباطاهر اصلی شعرمیگوید. منتهی‌همه‌دوبیتی‌هایش‌رابرای سوغاتچی ساخته و در باره شکایت از اوضاع ولایت و بی توجهی های مسئولین امور است.

او در اول نامه می نویسد:

بیا سوغاتچی ای مرد دلشاد
که بابا طاهرت سوغات فرستاد
بکن چاپ درد دل های زیادم
نترس، کاری اگر دست خودت داد.

باباطاهر جدید ، پس از این از خود گذشتگی (!) دو بیتی‌هائی را که در باره مسائل مختلف سروده، ضمیمه نامه کرده که سوغاتچی، بسبک ادباء، منتخباتی از آنرا بسمع صاحبدلان میرساند . اینهم «برگ سبزی» است تحفه‌سوغاتچی.

شاعر شوریده همدانی،آنگاه که می بیند فصل امتحانات پایان میگیرد و بچه های ولایت در کوچه پسکوچه‌ها سرگردان میشوند، میگوید:

بیایان چونکه آید امتحانات
شود آغاز تعطیل جوانات!
(یعنی جوانان!)
نه تفریحی ، نه سرگرمی فراهم
عجب وضعی میشه، هیهات هیهات.

در زمینه اجاره نشینی، و نداشتن خانه و مسکن،باباطاهر عصر فضا ، از چرخ گردون گلایه های بسیار دارد ومعترض است که چرا به یکی صدها باغ و خانه ییلاق و قشلاق میدهد ودیگری را یک «هلفدونی» قسمت می کنه . بادل پر سوز و آهی جگرسوز میگوید:

اگر دستم رسد بر چرخ گردون
باو گویم که این چون است وآن چون
یکی را داده‌ای صد باغ و ویلا
یکی را کرده‌ای قسمت «هلفدون»!

و نیز درفراوانی اجناس نقلبی دربازار ولایات‌چنین گوید:

دلی دارم گرفتار ولایت
شده از درد بیمار ولایت
دریغا جنس خالص مو ندیدم
در اینمدت به بازار ولایت

باباطاهر جدیدالتاسیس‌همدانی ، در آرزوی آبله‌کشی وخیابانهای صاف و خوشتراش ، ونیز حسرت بردن به حال دیگران فرماید:

خوشا آنان که آب لوله‌شان‌بی
ره عاری زچاله چوله‌شان‌بی
نه چون‌مخلص گرفتار عیالند
نه مدل بنده قرض وقوله‌شان بی

در باب دردمندی و گرانی ویزیت دکتران، و عدم‌رسیدگی بوضع بیماران ، باباطاهر جدید چنین فرماید:

عجب دردیست این درد غریبی
غریبم در ولایت یا حبیبی!
گرونه بسکه ویزیت پزشکان
نمی آید ببالینم طبیبی

باباطاهر قرن بیستم ، دل‌پرخون دارد از دیر رسیدن‌نامه ها و چون وزارت پست و تلگراف را برسمیت نمی شناسد ،از خدا درخواست کرده که بوضع پستچی رسیدگی‌کند:

سه هفته میگذره نامه‌ش نیومد
ندونم بر سر یارم چه اومد
خدایا حق ما از پستچی‌گیر
بگو زودتر بیا ، گندش دراومد

سوغاتچی بقای عمر بازماندگان راازدرگاه ایزدمتعال خواستار است.

اژدها

-۳۹۸-

نوشته : احمداحرار

ازینرو سئوال کرد :

ـ آیا اتفاق تازه‌یی صورت وقوع‌یافته است ؟

صفی شانه ها را بالا انداخت :

ـ تازه‌یی درین نیست ... ازروزی که‌مابرسریرسلطنت‌نشسته‌ایم نواب‌ـ مهدعلیا برهمین قاعده سلوك داشته و در جمیع امور بمداخلات خودسرانه اقدام کرده است ... دروافعه خوابگاه باآنکه تقصیر ایشان مسلم بودما غمض‌ـ عین کردیم و بهمین اندازه قانع شدیم که نواب خانم تشریف ببرند مدتی‌مجاور آستانه رضوی باشند ... معهذا نه‌فقط استنکاف کرده بمشهد نرفته‌اند بلکه در بلده‌طیبه قم نیز از مداخلاتی که عادت ثانوی ایشان شده است دست بردار نیستند ... هیچ ملاحظه ندارند که‌صبر مارا هم حدی واندازه‌یی است !

میرزاتقی از وخامت اوضاع مطمئن و نسبت‌به سرنوشت مهدعلیا سخت نگران شده بود . از ترس آنکه مبادا شاه در باره مادر خود تصمیم حادی بگیردوکار ازکار بگذرد شتابزده گفت :

ـ هرگاه واینعمت ماذون بدارند چاکر شرحی نوشته نواب مهدعلیا رامتوجه تکالیف خودشان خواهم ساخت وخاطر مبارک را اطمینان میدهم که ازین تمهید نتیجه مطلوب عاید شود ...

میرزاتقی گذشته از آنکه خود را مدیون مهدعلیا میدانست و از خاطر نمی‌برد که مهدعلیا در استحکام مبانی پیشرفت و موفقیت او سهم موثرداشته است ،وجود مهدعلیا را برای تحکیم اساس سلطنت‌شاه صفی لازم میشمرد و حتی معتقد بود که مداخلات مهدعلیا در غالب موارد بمصلحت شاه صفی است . بدین ملاحظه مصمم‌بود آنچه میتواند در التیام روابط مادر و فرزند جهد کند و شاه صفی را از هر گونه اقدام حادی در حق مهدعلیا بازدارد. اما صفی نیز از خیلات وزیر غافل‌نبود و تحت تاثیر سوءظنی که در رگ و پوست وی جای‌گرفته بود اینجانبداری را بنوعی زدو بند پنهانی میان میرزا تقی ومهدعلیا تعبیر میکرد . این بود که از جای برخاست و در جواب میرزا تقی گفت :

ـ فعلا حاجتی به‌اینکار نیست ... هر وقت لازم شد خودمان‌خبر میدهیم .

بدنبال این سخنان ، شاه صفی از تالار خارج شد اما دوقدم بیشتر نرفته بود که بازگشت و خطاب به میرزا تقی گفت :

ـ عباسقلی قورچی فوج شاهی را که از اصفهان وارد شده است بگوئید عازم شده فردا بجانب اصفهان مراجعت کند و قبل از حرکت در عالی‌قاپو حاضر باشد که پارمیی پیغامات توسط او به پایتخت بفرستیم .

بشنیدن نام عباسقلی گوش میرزا تقی تیز شدو اندیشید سرنخی‌را که میجسته بدست اورده است .شکی برایش نمانده بود که تکدر شاه‌نسبت به مهدعلیا با آمدن قورچی فوج شاهی ارتباط دارد و بنا بسابقه میتوانست یقین کند که‌هر چه هست‌به ماجرای مریم ، شاهزاده خانم گرجی مربوط میشود .

میرزاتقی تصمیم داشت هرطور هست مهدعلیا را در رهیدن از خطری که متوجه وی بود کمک کند . از همینرو لازم دید که عباسقلی را بحرف کشیده، کهو کیف قضیه را از زبان وی بشنود و سپس مهدعلیا را پیام داده از مداخله در کاری که خطری چنان جدی درپی داشت برحذر دارد .

میرزا تقی برای عباسقلی پیغام‌فرستاد که سپیده دم روز بعداو را ملاقات کند ودرین ملاقات بعد از ابلاغ‌دستورات شاه صفی ،بطوریکه عباسقلی یقین کند جریان وقایع‌را از زبان شاه شنیده‌است بر سبیل نصیحت گفت :

ـ پسرم ، سرگذشت ترا کهو بیش می‌ـ دانم و اطلاع دارم که از پیشامد های روزگار و بخت ناسازگار تالمات بسیار برتو رسیده است .اما فی‌الحال که بحمدالله از بند آن حوادث رسته‌ای وبه شرف ملازمت آستان ملائک پاسبان سربلند میباشی سزاوار است تجارب ایام گذشته را چراغ راه خود قرارداده مقتضیات این درگاه را در نظربگیری‌تا دود رقابت ها و ضدیت های این وآن مثل سابق در چشم تو نرود ...اینرا خارج از مناسبات رسمی و برسم مواعظ پدرانه با تو میگویم از جهت آنکه خود ازین وضعیت صدمه دیده و تجربه اندوخته‌ام ... الان هم که درین مقام ننشسته‌ام‌که بدقت مراقب احوال‌خود نبوده می‌امنل داخل در روابط مرشد کامل‌ونواب‌مهدعلیا شوم به یقین اساس حکومت ووزارت من‌دوامی نکرده مقهور امواج حادثه خواهم شد . در حالی که بعد از فرو نشستن توفان همه چیز صورت عادی خود را باز یافته علائق مادر و فرزند برجای خود باقی خواهد بود و تنها منم که درین میانه طعمه طوفان قضا شده‌ام !

با این اشاره میرزا تقی که مقصود خود را تفهیم کرده بود سکوت کرد و منتظر شد تابیند قورچی جوان چه خواهد گفت عباسقلی از حسن‌ظن وزیر اعظم صمیمانه تشکرکرد و افزود :

ـ باوجود این ، غلام ناچیز در مقامی نیست که لیاقت مداخله در امورزندگی بزرگتر از خودی داشته باشد واگر اتفاق افتاده که در مسیر بعضی ازین وقایع قرار گرفته منحصر به آن بوده که واسطه ارسال دستورات و پیغاماتی واقع‌شده است . آنهم نه‌برحسب‌علاقه و اقدام شخصی ، بلکه بنابه امر واشاره مخدوم و ولینعمت !

جواب سربسته‌و رندانه‌عباسقلی چندان مطلبی راروشن نمیکرد .

یک درصد مالیات بر عایدات بر ای مخارج اطاقهای تجارت

چهل سال قبل در همین روز

از طرف وزارت مالیه در ضمن متحدـ المآلی که بکلیه مالیه های ایالات و ولایات صادر گردید ، ابلاغ شده است که مطابق مقررات قانون مالیات برشرکت ها و عایدات تجار و شرکتهای تجارتی واصناف و حق‌العمل‌کار باید صدی نیم علاوه از مالیات خود جهت مخارج اطاقهای تجارت بپردازند لکن بموجب اصلاحی که اخیراً بعمل آمده است صدی نیم مزبور بصدی یک برای تأمین مخارج اطاقهای تجارت ترفی داده شده است .

ابلاغ فرمان

فرمان اجرای قانون انتخاب صدوبیست نفر از محصلین اعزامی باروپا که محصلین ایرانی مقیم امریکا نیز بتوانند در آن شرکت نموده و انتخاب شوند ، بوزارت معارف ابلاغ گردیده و دستور اجرای آن باداره تعلیمات عالیه صادر شده که زودتر اسامی بیست نفر از محصلین منتخب راتهیه وارسال دارند.

عایدات و مخارج قند وشکر وچای

دیشب یک نسخه از صورت جزء عایدات انحصار قند و شکر و چای از بدو تأسیس (۱۳۰۴) تا آخر اسفند ۱۳۱۰ باداره اطلاعات واصل گردید. برطبق صورت مزبور جمع کل عایدات وصولی در یکساله ۱۳۱۰ هفت میلیون ویکصد و بیست و هشت هزار و صدو شصت ودونومان (۱۶۲ر ۱۲۸ر۷) است که بضمیمه کلیه عایدات وصولی از ابتدای تأسیس تا آخر اسفند چهل و پنج میلیون و نهصد و پنجاه و هفت هزار و نهصد و نودونه تومان (۹۹۹ر ۹۵۷ر ۴۵) میشود.

مخارج اداری برای وصول در حدود صدی ۳ بوده و مخارج ساختمان راه‌آهن از ابتدا تا آخر سال ۱۳۱۰ بالغ بر بیست و پنج میلیون و پانصد و شانزده هزار و سیصد و سی وپنج تومان (۳۳۵ر ۵۱۶ر ۲۵) بوده است.

قیمت یك تخته قالی در آمریکا

برطبق اطلاعی که از امریکا واصل گردیده اخیراً یک تخته قالی ایران بمبلغ ۶۲ هزار دولار که در حدود ۱۸۰ هزار تومان مطابق نرخ فعلی میباشد فروش رفته است و روزنامه نیویورک تایمز شرح جالبی در باره این قالی نوشته است.

ماموربن جدید پست‌وتلگراف

از طرف وزارت پست و تلگراف بجای آقای میرزا احمد خان وزیری آقای سلطان محمود میرزا افسر عضو اداره نفیش آن وزارتخانه بریاست پست و تلگراف ایالتی کرمان و آقای مخاطب رفیعی بجای آقای پارسا که بریاست اداره پست ایالتی طهران تعیین شده‌بود بریاست پست و تلگراف خوزستان تعیین شده‌اند.

تصویب‌نامه راجع به جنگلها

هیئت وزراء در جلسه ۳۱ اردیبهشت مواد ذیل را مقرر میدارد :

۱ـ اداره کل فلاحت مکلف است در جنگلهای سواحل بحر خزر مناطق جنگل های صنعتی و مناطق جنگل‌های غیر صنعتی را اعم از جنگل‌های دولتی و یا شخصی از هم تفکیک نموده و برای اطلاع عامه اعلام نماید .

۲ـ تبدیل قطعات جنگل‌های صنعتی باراضی زراعتی اکیداً ممنوع بوده و مرتکب تعقیب و مجازات خواهد شد.

۳ـ در این قطعه از جنگل‌های صنعتی اعم از شخصی ویا دولتی در یکسال اجازه قطع بیش از یک جهام جنگل‌داده نخواهد شد ولی نظر باینکه جنگل‌های فعلی دارای اشجار قابل‌قطع بیشتری میباشد لهذا با تشخیص اداره فلاحت وبا اجازه مخصوص میتوان بیش از صدی چهل قطع نمود.

٤ـ اداره کل فلاحت مکلف است که برای هرنوع درختی از اشجار صنعتی شرایطی را از حیث سن و قطر وسایر شرایط قطع معین نماید ، فقط میتوان اجازه قطع این‌گونه اشجار را صادر نمود .

۵ـ قطع کنندگان اشجار علاوه برسایر شرایط مقرره مکلف خواهند بود که در تحت مراقبت اداره کل فلاحت درعوض اشجار صنعتی قطع شده اشجارصنعتی تازه غرس نمایند و آنها را حفظ کنند.

٦ـ قطع اشجار غیر صنعتی ازمقررات فوق مستثنی بوده و هرکس از ملک‌خود در حدود تعلیمات اداره فلاحت آزاد میباشد و برای اینکه سوء تفاهم نشود اسامی اشجاری که جزء اشجارصنعتی محسوب میشود برای اطلاع عامه در محل اعلام خواهد شد.

۷ـ ذغال سوزی بدون کسب اجازه قبلی اداره کل فلاحت ودر خارج از مناطقی که‌از طرف اداره مزبور معین میشود اکیداً ممنوع بوده و متخلفین مورد تعقیب واقع خواهند شد . اجازه ذغال سوزی‌درمناطق جنگل‌های‌مصنوعی نباید داده شود.

کمدی خسیس دره‌پرده

توسط مجمع‌تاترال طهران‌ـ رل‌خسیس را خیر خواه عهده‌دار است . درمحل سالون تابستانی‌استودیو درام‌کرمانشاهی. پروگرام روز چهارشنبه کمدی عبرت و حیرت .

نعلبندی و سراجی نقلیه‌بلدیه

بلدیه طهران تعمیرات سیصد دستگاه چرخ زباله‌کش نقلیه ونعلبندی سیصد رأس اسب وسراجی سیصد دست‌یراق را در مدت یکسال بمناقصه میگذارد ، طالبین پیشنهادات خود را تا ده روز دیگر بسرویس مخارج بلدیه تسلیم نمایند ـ بلدیه طهران .

اعلان مزایده بلدیه طهران

بلدیه طهران معادل ۳۷ گز اراضی واقعه در کوچه قاپوچی باشی مقابل خانه ورثه مرحوم یاور جعفرخان را به مزایده میگذارد ، مشتریان زمین مذکور میتوانند پیشنهادات خود را که حداقل قیمت هرگز،مربع آن چهل ریال‌خواهد بود در ظرف ده روز بسرویس وصول عواید بلدی تسلیم نموده روز سه‌شنبه ۱۷ خرداد ماه برای قرائت پیشنهادات حضور بهمرسانند.

(نقل‌از اطلاعات ۱۰ خرداد ماه۱۳۱۱)

راه کج هموارتر است !

اصفهان ـ مهندس علی رهبر

انتقاد

پس از قریب یکسال دوندگی که‌شرح آن‌بی‌شباهت به یك داستان فکاهی نیست در ماشین امتحان رانندگی منتظر نوبت نشسته بودم وبه سئوال و جوابی که ذکرش خالی از لطف نیست گوش میکردم .

سروان محمودی افسر ممتحن اداره راهنمائی و رانندگی اصفهان ، پس‌ازچند دقیقه آزمایش رانندگی از راننده آزمایش شونده اظهار رضایت کردو پرسید که«آیا قبول میدهی که به کسی‌پول و یا رشوه‌ای نداده‌ای و یا کسی بتو قول مساعدت‌وپارتی بازی نداده است ؟» راننده گفت قسم میخورم . بازجناب سروان باور نکرد و کار به گرفتن‌ضمانت شرفی‌وناموسی کشید تا آنکه راننده‌متقاضی گواهینامه افسر ممتحن را قانع کرد و بفیش قبولی در امتحان نائل آمد .

این پرسش در ذهن هر شنونده‌ای یك نکته را تداعی میکند که حتما افرادوعواملی وجود دارند که از مردم پول میگیرند و باصطلاح کارچاق کن هستند . چنانکه در انواه روایت میشود آدمهائی که‌این کار رامیکنند‌برای گواهینامه پایه دو شخصی ۱۵۰۰ تومان همگانی ۳۰۰۰ تومان و پایه یك ۵۰۰۰ تومان دریافت می دارند . البته صحت و سقم‌آن بگردن راویان .

اما بیائید ببینیم چه‌عواملی باعث میشود که آدمیزاده‌ای حاضرباشدبا‌پرداخت۳ هزار تومان که بطورمتوسط‌هزینه دوبست‌سیصد ساعت‌رانندگی در آموزشگاه است وتحمل کلی‌ترس‌ولرز تصدیق‌مجعول یا مشکوك بگیرد. اگر می خواهید علتش را بدانید پس گوش کنید قضیه تصدیق گرفتن این بنده را .

در فروردین ماه سال ۴۹ بقصد گرفتن گواهینامه به کلانتری ناحیه مراجعه کردم. وقتی با کلانتری ۵ اصفهان تماس گرفتم گفتند که باید از اداره خودت معرفی نامه بیاوری بعلاوه گواهی معاینه چشم . کارت گروه خون . عکس . رونوشت و غیره لازم است . تهیه هر کدام از این مدارك یك روز وقت مرا گرفتند (با توجه‌به کثرت مراجعین و ساعات کار و قوانین من درآوردی مراجع امر) .بالاخره معرفی‌نامه‌ی بشماره ۱۷۶۳ر۱۱-۱۷-۴۹ر۱ر۱۷ از اداره دریافت کرده و به کلانتری ارائه دادم . آنوقت گفتند شما بروید ،سه ماه دیگر بیائید . چون باید از طریق اداری با اداره شما مکاتبه شود و این گواهی رسما تایید گردد . نشان به آن‌نشانی که هر وقت‌مراجعه کردم گفتند مکاتبه کرده‌ایم جواب نداده‌اند . تا اینکه در دیماه سال گذشته معلوم شد کلیه محتویات پرونده من گم شده است جز معرفی‌نامه و درخواست نامه که آنها هم بعلت گذشتن‌ششماه ازتاریخ صدورشان از درجه اعتبار ساقط شده بود ! البته از آنجائیکه در قبال دریافت پرونده هیچ رسیدی به آدم نمیدهند طبعا هیچگونه‌ادعائی هم قبول نمیشود . بناچار مجبور شدم کلیه عملیات پرونده سازی را از نو تکرار کنم . و متصدی‌تکمیل‌پرونده از راه دلسوزی موافقت کرد که کارت گروه‌خون ومکاتبه با اداره مربوطه لازم نیست. بناچارمعرفی‌نامه۱۱۵۵۶۶ر۱۱-۱۲ر۱۰ر۴۹ رااز اداره گرفتم وهمینطور معاینه مجدد‌چشم. اینبار اشکالی که براین معرفی نامه گرفتند آن‌بود که چون نوشته شده در این‌واحد از فلان تاریخ مشغول‌خدمت هستند و نوع شغل کارمندی یا کارگری معلوم‌نیست ، باید تجدید شود . هر چه عجز و لابه کردم که آقاجان ، من یك مهندس فوق‌لیسانس‌هستم وحتما باعنوان کارمنداستخدام شده‌ام قبول نیفتاد . جزاینکه بناگزیر درتاریخ ۴۹ر۱۱ر۲۹ کارگزینی اداره تایید به بر کارمندی من صادر کرد . البته تصدیق میفرمائید که هر یك از این مراجعات من با توجه به فاصله ۴۵ کیلو متری که محل کار من با اصفهان دارد به قیمت یکروز دوندگی وبیکاری‌شده است. چه دردسرتان بدهم ؟ در تاریخ ۴۹ر۱۲ر۵ کارت‌امتحان من که‌هیچگونه اعتباری‌برای رانندگی ندارد صادر شد . یعنی پس از ده ماه ! و در تاریخ ۴۹ر۱۲ر۷ امتحان آئین‌نامه دادم که خوشبختانه قبول شدم ونوبت امتحان شهر ساعت هفت صبح ـ ۵۰ر۲ر۲۵ تعیین شد . و اما شنیدنیست‌داستان‌این‌امتحان. اولا باید برای گرفتن نوبت ساعت پنج و نیم صبح دم راهنمائی توی صف بمانی . بعدکه کارت را دادی مثلا ساعت یك بعدازظهر نوبت‌تو میشود. صدایت میکنند. با چهارنفر دیگر سوارمیشوی. دراین حالت نه آئینه بدردت میخورد و نه پشت سرت را میبینی . تقریبا مدت پانزده دقیقه قال قضیه امتحان‌دادن این پنج‌نفر کنده میشود یعنی بطور متوسط سه‌دقیقه برای هر نفر که این مدت ممکن است ازچندثانیه تا چنددقیقه باشد .

البته وقتی که میخواهی تشکیل پرونده بدهی ازطرف اداره راهنمائی یك ورقه‌چاپی باصطلاح امتحانی به آدم میدهند که در آن قید شده است افسر آزمایش کننده حق‌دارد فقط از موارد معینی آزمایش بعمل‌آورد . ازجمله مطالب جالب این ورقه‌اینها است :

مدت آزمایش برای هر متقاضی سی دقیقه است که پنج دقیقه اول آن برای تسلط راننده براعصاب خود میباشد .

بعد آن سی چهل مورد آزمایش است که در جلوهر مورد دو مربع قرار دارد که روی یك ستون از مربعات نوشته شده «خوب» و روی یك ستون دیگر «بد» قید شده است . مثلا استفاده‌به موقع از چراغ چشمك زن. رعایت‌حق‌تقدم . سبقت‌درست و نظایر اینها . یعنی اینکه در موقع امتحان کردن این ورقه باید دست‌ممتحن باشد ویکیاك موادآن امتحان‌شود و درمجموع در مورد متقاضی قضاوت شود .

ولی این‌ورقه‌هیچگاه مورد استفاده قرار نمیگیرد و مدت امتحان از سی ثانیه تا چند دقیقه است شامل چندفرمول قراردادی مثل دورزدن، پارك مورب با دنده عقب در بین دو خط با عرض ماشین وطی کردن چند صدمتر با سرعت سی چهل کیلومتر در یك خیابان آسفالته خلوت و مشروط بداشتن کمی شانس. چنانکه خود بنده در عرض سی ثانیه در پارك مورب با دنده عقب پس از طی در حدود پنج متر به علت تماس یك چرخ با خط مورب به علت‌عدم قدرت دید (چون چهار نفر در صندلی عقب ماشین بودند) مردود شدم . البته‌اعتراض‌بنده باین‌جواب مواجه شد که آقا اگرقرار باشد ما هرکس را نیمساعت امتحان کنیم چطور می‌توانیم پانصد نفر را در یك روز آزمایش کنیم ؟

نوبت دوم آزمایش برای تاریخ ۵۰ر۴ر۵ تعیین شده است ، حالا بیائید با یک حساب سر انگشتی ببینیم حداقل مدتی که لازم است تا من بتوانم صاحب‌گواهینامه شوم چه قدر است ؟ اگر شانس بیاورم و در تاریخ فوق قبول شوم با توجه به اینکه من‌مهندس مکانیك‌هستم و قاعدتا از مکانیك اتومبیل با اطلاعم ، با توجه بمدتی که لازم است برای امتحان فنی (برای دو همگانی) و حداقل سه ماه وقت برای صدور گواهینامه از تاریخ خاتمه امتحانات و مدتی که لازم‌است برای تکمیل‌پرونده، گرفتن یك‌گواهینامه دو سال برای‌من‌طول میکشد، و این حداقل مدت ممکنه است ، حالا خودتان قضاوت کنید ، آیا آدمی‌که میخواهدرانندگی پیشه کند و عائله‌ای را نان بدهد آیا حق ندارد به هر وسیله غیر مجازی اعم ازپول دادن ، پارتی تراشیدن ، خریدن گواهینامه تقلبی و غیره متوسل شود ؟

مساله رانندگی وگواهینامه در حال حاضر در بسیاری از ممالك حل شده است و بقول یکی ازنویسندگان همین ستون گواهینامه را به آسانی میدهند و سختگیری را ازآن پس آغاز میکنند ولی من نمی‌دانم که اداره راهنمائی و رانندگی ما چه اصراری دارد که بارگران امتحان عده کثیری رایکتته باامکانات کم و ناقص خود بدوش به کشد . ما امروزه بمدارس‌و آموزشگاه های علمی اعتماد می‌کنیم ، یعنی مدرکی را که فلان مدرسه ابتدائی ، عالی یا متوسطه میدهد همه‌ادارات و دوایر دولتی قبول دارند. چه اشکالی هست که همین برنامه را در مورد آموزشگاه های رانندگی اجرا کنیم ؟ یعنی‌اداره راهنمائی‌ورانندگی با ایجاد نظامنامه هاوضوابط خاصی با دقت و مراقبت به آموزشگاهها حق امتحان و صدور تاییدیه بشرح زیر بدهد :

۱ـ به معلمین رانندگی‌پس از دیدن آزمایش لازم و امتحان صلاحیت و آموزش آنها پروانه تعلیم و امتحان بدهد .

۲ـ هر متقاضی موظف باشد ساعاتی را که لازم تشخیص‌داده میشود درکلاس های سمعی و بصری تعلیم ببیند و بتعداد ساعاتی که تعیین میشود عملابه رانندگی بپردازد .

۳ـ پس از گذراندن این دوره ها از طرف آموزشگاه امتحان شده وتاییدیه رسمی دریافت دارد .

٤ ـ این تاییدیه راضمیمه تقاضا نامه و مدارك لازم تحویل راهنمائی و رانندگی نماید .

با اجرای این طرح حداکثر مدتی که برای گرفتن گواهی نامه لازم است از یکی دوماه تجاوز نخواهد کرد. و این مسلما منطبق بااصول‌انقلاب اداری خواهد بود و نتیجه مثبت و مهم دیگر آن این است که مسئله شانس‌واقبال هم منتفی خواهد شد و هر کس مجبور است حداقل ساعاتی را به تمرین صحیح بپردازد و با کسب مهارت‌و آگاهی بیشتر مسلما راننده بهتری‌خواهد بود وازبسیاری حوادث و تخلفات که ثمره آموزش غلط و مهارت غیر کافی است جلوگیری خواهد شد .

طرحی تهیه شده است که با اجرای آن دیگر کسی با خوردن بستنی مسموم نمی‌شود...

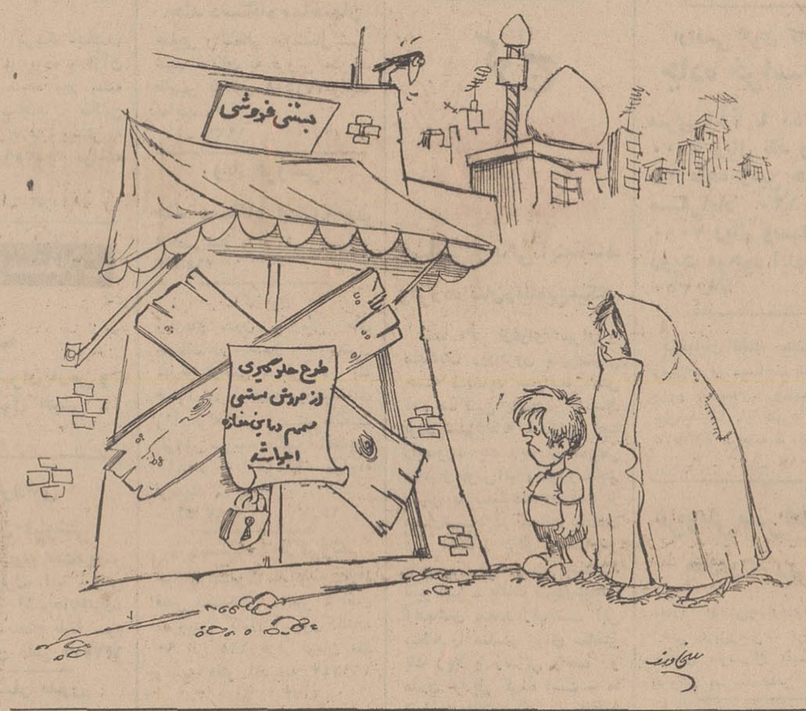

اطلاعات و مردم

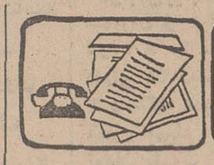

همه روزه ازساعت ٦ تا ۷ بعداز ظهر نظریات شما را منعکس میکند

احمد امامی

قهوه خانه افتتاح شد !!

پیاده‌روی کوچه مسجد مجد که محل‌تردداتومبیلهانیز میباشد،به وسیله دستفروشان اشغال گردیده و تازه مردم از آن گله ندارند ، مگر اینکه از مشتریان قهوه‌خانه واقع دراین کوچه .

مشتریان قهوه‌خانه کوچه مسجد مجددر پیاده‌رو پذیرائی میشوند و آنها ضمن صرف‌یك پیاله چای هرچه میخواهند به عابران متلك میگویند وپروائی هم ندارند . صاحب قهوه‌خانه هم بازار خود را بدین طریق گرم می‌بیند و کار و بارش گرفته است .

چندی قبل در همین ستون از کار قهوه‌خانه این کوچه گلایه شده بود که آمدند و قهوه‌خانه را تعطیل کردند ولی ندانستیم چه شد که مجددا دیگری برای دایر کردن قهوه خانه آمده است . بهرصورت تقاضای رسیدگی داریم.

منصوری

شهرداری بدهکار ۳۱۱۰۸۰ است؟

مثل‌اینکه شهرداری شمیران پول مصرفی برق پارك جماران را به سازمان برق منطقه‌ای نپرداخته و سازمان مزبور هم شهرداری را مثل‌دیگر مردم‌بد حساب پنداشته و برق پارکش «پارك جماران » را قطع کرده است . دراین میان ساکنان خیابان علم که از این تنها پارك این منطقه استفاده می‌کردند ، از غروب به‌بعد، دیگرپارك بعلت تاریکی مطلق برایشان قابل استفاده نیست لذا تقاضا دارد اگر «بدحسابی» از طرف‌شهرداری شده‌است ، موضوع را در کمیسیون مطرح و حل‌وفصل کنند، زیرا اگر مردم دراین فصل نتوانند از پارك‌استفاده کنند، ماه های‌دیگربدردشان نخواهدخورد.

بلیط از باجه مستقر خریداری شود

بازگشت به مطالب مندرج در شماره های ۱۳۴۸۰ ـ ۱۱ر۲ر۵۰و۱۳۴۹۰ـ۲۲ر۲ر۵۰ آن جریده گرامی .درموردخط گیشا بامضاء خانم‌سپهلاصالحی و خانم فرشته باستحضار می‌رساند :

شرکت واحد بمنظور تامین رفاه فرد فرد همشهریان‌عزیز، ناگزیر از گماردن دو دستگاه اتوبوس درخط‌فرعی گیشا شده است. زیرا که باتوجه بمقدار فروش بلیط در آنخط ، تعداد مسافران مسیر مزبور بسیار کم است و افزایش باجه‌بلیط فروشی در آن مسیر، موجب ازدیاد هزینه و عدم تعادل دخل و خرج آنخط خواهد شد. بنا براین‌بهتراست‌مسافران محترم آنخط نیز با شرکت واحد همکاری نموده و بلیط مورد نیاز روزانه را از باجه مستقر در آن خط یا باجه‌های مجاور تهیه فرموده و از اتوبوسهای مذکور استفاده نمایند.

بدیهی است بمحض ازدیاد مسافران آنخط‌وحصول‌امکانات نسبت به ازدیاد اتوبوسها و باجه‌های مسیر مزبور اقدام خواهد شد .

دفتر روابط عمومی‌شرکت‌واحد

در ابن‌بابویه ۳۱۱۰۸۰

ابن‌بابویه‌منطقه‌ایست پر جمعیت که روزبروز هم به ساکنان این منطقه افزوده میشود .این منطقه بین‌تهران وشهر ری قرار گرفته بنابر این نه از مزایای تهران استفاده می برد ،وفه از شهر ری ،وتقریبا بلاتکلیف مانده‌است گواینکه‌جزوحوزه استحفاظی شهر ری می‌باشد ولی‌بعلت دوربودن‌از کلانتری شهری احتیاج بیشتری به مامور دارد ، لذاتقاضا می‌شود دراین مورد توجه‌خاصی مبذول ونسبت‌بگماردن مامور دراین‌منطقه اقدام شایسته معمول فرمایند.

ناصر طالبی

بنگاه‌های کالای تجارتی وسیله ایمنی ندارند

بطوریکه آن روزنامه چند روزپیش در اخبار خود اطلاع داده بود بنگاه همایون جایگاه کالای تجارتی بازرگانان طعمه حریق گردید و میلیونها تومان سرمایه ممدخت به مشتی خاکستر تبدیل شد از جمله صاحبان کالا یکی هم بنده بودم .

غرض ازمزاحمت اینست همانطوری که آرشیو روزنامه حاکی است در هر مدتی یکی از این نوع بنگاه ها که بدبختانه در تهران خیلی زیاد شده با این گرفتاری مواجه میگردد و کالای بازرگانان که آنهم باز بدبختانه تر بعلت کسادی سرسخت بازار در انبار ها متراکم شده و در حقیقت سرمایه اصلی مملکت است بباد داده میشود . در چنین مواردی وظیفه چه سازمانی است که این موسسات را به ایجاد وسایل ایمنی وادار کند؟ آیا از وظایف شهرداری است یا از وظایف شهربانی یا سازمان دفاع غیر نظامی ، درهر حال چرا قبل از اینکه بیش ازاین سرمایه کشور از بین نرود چاره‌ای عملی نمی‌اندیشند و اگر هم اقدامی می کنندبه یك اخطار یا تذکرقناعت میکنند چه مانعی دارد اگر ماموریتی برای‌این کاربگمارند وظرف مدتکوتاهی بنگاه‌دار ها را برای ایجاد وسایل ایمنی ارشاد کنند ، اگر آب ندارند (چنانکه غالبا ندارند) به آنها انشعاب آبکافی بدهند اگر از آتش نشانی بیخبرند به آنها تعلیم بدهند اگرساختمانهای‌منظمی‌ندارند آنها را بایجادآن وادارکنند وبالاخره‌هر تعلیمی‌که دراینمورد باید انجام‌دادانجام شود واین کار نباید در پیچ و خم مقررات اداری بماند و موجب اتلاف هستی مردم گردد .

من ناچارم این جمله را اضافه‌کنم که این حقیقت غیر قابل انکار است که بازرگانان‌رکن بزرگ اقتصاد ودر حقیقت استخوانبندی مملکت هستند و شما کمتر تاجری می‌بینید که در شبانه روز کمتر از پانزده ساعت کار کند آنهم با تلاش جانگداز و روح‌گداز و مواجه بودن با صد ها مشکلات معهذا باید بار تمام مشکلات را به تنهائی بدوش بکشد ، ما هم اکنون چنان در مخاطره قرار داریم که هر ساعت ممکن است مواجه با چنین خطراتی باشیم و اینرا هم بگویم که جز عده بسیار معدودی از بازرگانان بقیه نه قادربه داشتن انبارهای شخصی هستند و نه میتوانند سرمایه خود را به این بنگاه ها نسپارند بنابراین برای حفظ سرمایه انسانی‌ومالی مملکت باید توجهی به وضعیت ما بشود و حداقل ترتیبی داده شود که تامینی برای سرمایه خود و اموال خود داشته باشیم .

خیابان فردوسی ـ حسینیان

سابقه‌منقطع کارمندان دولت‌احتساب شود

اخیرا برای دومین بار لایحه اصلاحیه های قانون استخدام از طرف دولت به مجلس تقدیم شده است بطوریکه مشاهده میشود در این اصلاحیه ها به موضوع مهمی از نارضائی عده‌ای از کارمندان توجهی نشده است، تعدادی ازکارمندان رسمی و یا غیر رسمی که طبق قانون استخدام تطبیق و یاتبدیل شده‌اند دارای سابقه خدمت غیر رسمی میباشند وعمری را برای خدمت بدولت گذرانده‌اند و در مرحله پایان خدمت و رسیدن به سن بازنشستگی قرار گرفته‌اند ، در قانون استخدام و اصلاحیه آن سابقه خدمت منقطع این دسته از کارمندان را در موقع تطبیق وضع (احتساب‌گروه وپایه) و سابقه خدمت بازنشستگی به حساب نیاورده‌اند یعنی کارمند را با قانون استخدام تطبیق و یا تبدیل کرده‌اند ولی با پایه‌ای کمتردر گروه مربوط بخود قرار داده‌اند فی‌المثل‌کارمندانی هستند که موقع تطبیق وضع و تبدیل باداشتن ۲۴ سال سابقه خدمت غیر رسمی (۲۰ سال سابقه خدمت غیر رسمی منقطع و ٤ سال سابقه خدمت رسمی متوالی) بجای اینکه مثلا در گروه دو پایه ۱۱ قرار گیرند در گروه ۲ پایه ۲ قرار گرفته‌اند و اسف انگیز تراینکه اگر این کارمند بازنشسته شود بجای ۲۴ سال سابقه خدمت (آنهم با احتساب یك‌چهلم حقوق ضربدرسنوات خدمت غیر رسمی) فقط ٤ سال با همان ضریب حقوق بازنشستگی درباره آنها برقرار میشود در اینجا این سئوال پیش می‌آید که آیا عدالت حکم نمی‌کند سابقه خدمت چنین کارمندی را احتساب کنند ؟ و اصولا چرا باید اینگونه سوابق نادیده گرفته شود و از بین برود !

در صورتیکه در قوانین استخدامی سابق از قبیل قانون استخدام مهندسین و قانون استخدام سال ۱۳۲۵ سوابق خدمت غیر رسمی اعم از متوالی و یا منقطع بطور کلی قابل احتساب بوده و این مقررات جدید قانون استخدام در موردعدم احتساب سوابق‌منقطع‌کارمندکه مآلا بضرر عده‌ای از کارمندان زحمتکش و معیل تمام میشود در واقع ایجاد تبعیض بین کارمندان نموده است و حق اینست که این مطلب در اصلاحیه‌هائی که فعلا در مجلس مطرح است اضافه گردد و باین موضوع توجه خاص‌مبذول گردد .

رضا کریمی

دریافت گردیده است

در پاسخ مطلبی که تحت عنوان « پول هنگفتی است » در شماره ۱۳۴۸۷ آن جریده از قول مشترك شماره ۴۳۲۹۹ درج گردیده‌بود اشعار میدارد:

بر اساس سوابق موجود در برونده مشترك مزبور عملیات شماره‌برداری‌از کنتوروتشخیص و صدور برگ‌مصرف قیروی‌برق از تاریخ ۲۸ ر ۳ ر ۴۹ لغایت ۱۴ر۱ر۵۰ بطور منظم صورت گرفته‌وبهای‌نیروی‌برق مصرفی نیز در مواعد مقرر از طرف مصرف‌کننده پرداخت گردیده است .

بنابراین بنظر میرسد که مطلب گفته شده عاری از حقیقت باشد .

روابط عمومی واطلاعات شرکت برق منطقه‌ای‌تهران

سوهانك و محدوده تهران

سوهانك دهی است که‌خارج از محدوده تهران قرار گرفته است و سالها قبل‌از آنکه‌برای تهران محدوده قائل شوند ، عده‌ای‌درسوهانك‌ساکن‌بوده‌اند و بهمین جهت برای سکونت خود ساختمانهائی بنا کرده‌اند و در آنجا سکونت گزیده‌اند. حالا اگر یکی ازاین منازل که در سوهانك ساخته شده است روبخرابی بگذارد و صاحب منزل بخواهد آنرا تعمیر کند، از کارش جلوگیری میکنند و باصطلاح میگویند‌اگرهم سقف روی سرتان خراب شود ، حق بنائی کردن ندارید !! این‌دیگر از آن حرفهاست، آخر مردمی که خانه و کاشانه‌شان در سوهانك‌است، درصورت‌احتیاج به تعمیرات چه باید بکنند ، آیا واقعا باید زیر خرابیها مدفون شوند ؟ آنها که جای دیگری‌ندارند‌تا‌بمنزل‌جدیدشان بروند . اگر شهرداری تهران سوهانك را جزو خود میداند ، چطور درآنجا شهردارنگماشته است و اگر طرح و برنامه‌ای هم دارند چرا آن طرح وبرنامه را اجرا نمی کنند که ساکنان تکلیف قطعی خود را بدانند . بهرصورت از مقامات مسئول تقاضا میشود نسبت‌باین‌موضوع رسیدگی و وضع این محل را از هر جهت روشن کنند .

حسین میرفخرائی

جدول کلمات متقاطع

شماره ۵۰۴۵

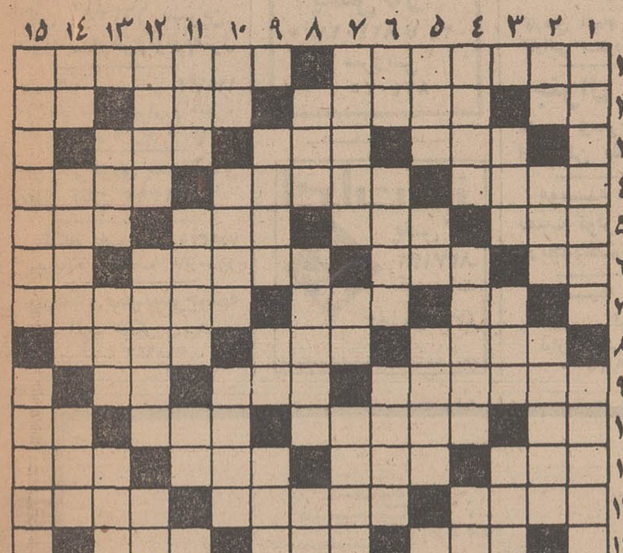

افقی :

۱ـ افسر زیردرمان است و رستنی در ارتش ـ کسب فیض کردن ۲ـ فحش و دشنام ـ نام یکی از پهلوانان شاهنامه ـ خزنده‌ایست ـ سمك گرانبها ۳ـ میوه‌ای که‌هنوز نرسیده‌باشد ـ خدایش بیامرزاد ـ تیره وتار ٤ـ گاهی عرقش‌پیشانی راآلاید! ـ نیرنگ و حیله ـ ترشی‌اش راپای‌بساط چلوکباب می‌نهند ۵ـ ماهی در سال خارجی ـ مغلوب در بازی شطرنج ـ از میوه‌های ترش مزه هندی که گاهی چاشنی غذا می‌شود ـ سنگینی٦ـ اثر ـ کوهی که موسی نبی در آن بمناجات میرفت ـ پست وحقیر کردن ـ همه راشامل شود ۷ ـ هنگام استراحت ـ بیان چگونگی‌حالت ـ قهرمان عاشق پیشه کتاب بینوایان ۸ـ کرانه ها و کشور ها ـ چندیست در ملاء عام‌پریا نمی کنند ـ خموش و لب فرو بسته ۹ـ فخر کردن ـ ازالقاب اروپائی ـ حرف شکفتی ۱۰ ـ واحدی در سطح ـ گوهریکتا و بی‌مانند ـ از کشیدنی ها و بازی کردنی ها ـ ضمیر وزن ۱۱ـ آزاده و جوانمرد ـ صد سال ـ فرزند ارشد نوح نبی ـ آهنك و اراده ۱۲ـ از سنگهای زینتی ـ ده‌هزار متر مربع ـ یکی از گلبها ۱۳ـ زخم‌چرکین می کند ـ جاده آهنین ـ فرزند زاده ۱٤ـ از شیرین کنندگان کام ـ نوعی مشروب خارجی ـ بروبازو و گردن پهلوان ـ آش ۱۵ـ قسمتی از موتور اتومبیل ـ خالق معروف دون کیشوت .

عمودی :

۱ـ شیخ باتسبیح گیرد ـ از خزندگان خطرناك ۲ـ خداوند یکتا ـ کرم و بخشش ـ اصرار و پافشاری کردن در کار ـ بچه به‌دنیا آوردن ۳ـ از سلاحهای کمری ـ کتابی معروف از شیخ‌الرئیس بوعلی سینا ـ در زراعت فصل بخصوص دارد٤ـ گرم‌مزاج ، باآب سرد خورد ـ خرابی و فساد ـ از زدنی های برسرپا ۵ـ طایفه و عشیره ـ با به بازار آمدن هرپیس از ریختنش چه باك !ـ ماست به لسان آذربایجانی ـ ابر ٦ـ تازه و جدید ـ درمان درد بدان کنند ـ دلخوری که پیش آید روابط چنین شود !ـ بوی ماندگی ۷ـ شاد و مغرور ـ عددیست ـ انکار کننده ۸ـ کیکش معروف است ـ تکبر و خودبینی ـ نیم آوای ساعت ۹ـ هاون دارد ـ صورت ـ فزیکدار است و دنیا را چنین خوانده‌اند! ۱۰ـ ناخن چهاریا ـ مرد بزرك و بسیار بخشنده ـ میوه سدر ـ اثری از ماتیسن ۱۱ـ درخت‌انگور ـ گیاه‌رنگرزان ـ شهر سوهان ـ کشتی جنگی ۱۲ـ کار امروزرا بدان افکندن عین خطاست ـ بیرون آمدن آب از منافذ۹ ـ خرقه دروشان ۱۳ـ برای بردن‌گنج باید کشید !ـ تنها و منفرد ـ گنبد ۱٤ـ ناسازگار و دشمن ـ بیابان بی‌آب‌و علف ـ محلی که آب‌رودخانه وارددریا میشود ـ درزمان جاهلیت‌اعظمش را داشتند ! ۱۵ـ سك بی‌قلاده است و لاجرم ولگرد ـ کشوری در امریکای مرکزی .

حل جدول شماره ۵۰۵۵

نیـازمـندیهـا
تلفنهای ۳۱۱۲۲۰ــ۳۱۱۲۲۴

اثاثیه

خرید

بازرگانی فرش کیهان
تلفن ۸۲۳۷۷۶
خریدار نقدی همه رقم فرش کهنه و نو جهت صادرات روزولت میدان ۲۵ شهریور

فرش طوسی ۷۵۹۰۲۹
فرشهای کهنه‌ونوسنگین قیمت شما را جهت صادرات ازسزاترین‌بهتر خریداری مینماید .

فروشگاه‌آستارا۶۶۶۴۰۲۱
خریدار یخچال برقی و نفتی‌تلویزیون کولرفرش وکلیه لوازم منزل بقیمت عادلانه شاه ٤ راه‌پیروز

فروشگاه فرش صمد
تلفن ٤٩٩٨٥ خریدار همه‌نوع فرش‌های نو و کهنه ‌وسایر لوازم منزل و اشیاء قدیمی چلچراغ ظروف‌بلوروچینی ورشو
آ‌ـ ۱۸٦٤

فروشگاه مشرق٤٩٣٢٧
بهترین خریدار یخچال های نفتی برقی قالی قالیچه نو و کهنه اثاث منزل و عتیقه

نمایشگاه فرش گلشن۶۲۱۴۲۱
همه نوع فرش های کهنه خریداریم وهمه رقم فرش نو موجود میباشد فرش‌های کهنه با نو معاوضه می‌شود خیابان پهلوی بالای‌ایستگاه‌بیمه جنب بانك ملی یوسف‌آباد .

فروشگاه‌آسیا ٦٦٢٨٣٢
خریدار یخچال‌تلویزیون فرش‌و سایر لوازم منزل بقیمت‌عادلانه خیابان‌شاد

فروشگاه‌امپریال٦٦١١٣٦
خریداریخچال‌وتلویزیون فرش وسایر لوازم منزل بقیمت عادلانه‌خیابان‌شاد

فروشگاه‌فرش تهران‌کالا
خریدار انواع قالیهای نو و کهنه و لوازم منزل
٦٦٩٢٢٦

فروشگاه ایران فرش
تلفن ۷۷٤۹۷۲
کلیه لوازم شما بهر مبلغ باشد بیشتر از سایرین نقد خریداریم .

فروشگاه فرش فروردین
خریدار فرش کهنه و نو
تلفن ٦٦١٦٥٥ و٤٣٠٨٥

خواجه نصیر ۷۵۳٦۹۰
بهترین خریدار و معاوضه فرش کهنه ونو جهت صادرات

فروشگاه فرش شایان
تلفن ٦٦٣٣٨١ بهترین خریدار فرش‌ولوازم‌منزل

فروشگاه آرمان تلفن ٦٦٩٦٣٣
خریدار یخچال برقی و نفتی و تلویزیون و قالی و قالیچه .

خریدار فوری یخچال‌های نفتی تلفن ٤٩٣٩٣

فروشگاه بختیاری تلفن۷۵۹۳۲۹
بهترین‌خریدار کلیه لوازم‌منزل

فروشگاه سعیدسرچشمه
خرید اثاث خانگی و فرشهای سنگین قیمت ۳۱۸٦٦۷
۱ــ٥ آ‌ـ ۱۸۳

فروش دست‌اول

کولربانصب
بطورنقدواقساط
باشرایط سهل
درمنزل شما نصب میشود
۲٤ اسفند ـ اول آیزنهاور
بازارایران طبقه‌سوم
سازمان روکا تلفن ٤٥۷۷۱

مبل‌ودکوراسیون

پرده دوزی ارجمند ۳۱۷۳۷۰
پیراهن مبل : ۳۱۹٥۰٥
تعویض پارچه مبل: ۳۱۹٥۰٥
پرده‌دوزی‌شهرزاد: ۳۱۹٥۰٥

شستشوی‌مبل‌وفرش

آناهیتاسرویس‌بزرگترین
خشکشوئی مبلمان فرش با دستگاه اتوماتیك و موکت
۷۹٥۳۰۷

دوراکلین سرویس‌آمریکا
خشکشوئی مبل و فرش در محل وابسته بتاول‌ماستر ایران
تلفن ۷٥۸۳۹٥ ــ ۷٥۸۳۹٦ و ۷٥۳٦۸۳

کارخانه‌قالیشوئی‌اطلس
با سابقه و مجهز ۹٦۰۲۸۹

کارخانه‌قالیشوئی
برف ۳۱۰۳۷٥

شستشوی مبل و فرش
کلین‌سرویس‌مهر مینکرو‌پیشرو نظافت مبل و فرش با دستگاه منحصر بفرد تلفن ۹٥۲٥٤٦

قالیشوئی و رفوگری مسعود
برای شستشو فرش و رنگ برداری تمام اوقات آماده است
تلفن ۹٥٥۱۲۰

گـــاز

شرکت پخش بوتاگاز
شرکت بوتاگاز از۷ونیم صبح تا ۸ شب تلفنهای ۳۹۲۳۸۹ و ۳۹۳۲۲۳

پرسی گاز
گازوسرویس
غرب خیابان پهلوی
۹٦۳۰۲۱ الی ۹٦۳۰۲٥
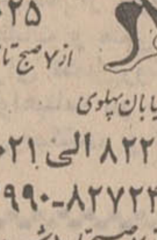
از۷صبح تا۷شب
شرق خیابان پهلوی
۸۲۲۰۲٥ الی ۸۲۲۰۲۱
۸۲۷۹۹۰ــ۸۲۷۲٤۷
از۷صبح تا۱۰شب
تلفن مخصوص تعمیرات ۸۲٦۲٤۰

ارساگاز
پخش گاز
۸۲٤۰۲۱ تا ۲٤
سرویس
۸۲٤۰۲٥

ایران‌گاز
پخش گاز
۸۳۷۱۳۱
تعمیرات
۸۲۳۰٥۱ــ۵۲
همه روزه از ساعت ۷ صبح الی ۱۱ شب
نمایشگاه مرکزی خیابان شاهرضا شماره ۳۳۰

پخش گازوسرویس‌ای‌گاز
۷٥۱۷٤۰ و ۷٥۰۲۳۳

BUTANE
بوتان
تلفن پخش گاز
شرکت بوتان
از۷صبح تا۹شب
۹٥۳۰٥۱

موسسه دیاموند
نصب آنتن تمام کانال ایرانی ٥۰۰ ریال خارجی از ۷۰۰ ریال به‌بالا تلفن ۳٥۱۱۲۰
آ‌ـ ۳۱٤۱

تعـمیرات

تلویزیون

تعمیرگاه تلویزیون الکترون
تلفن ۷٦۳٦۸۳
تعمیر تلویزیونهای R.C.A شاوب‌لورنس . فیلیپس. سیبرا تلفونکن و سایر مارکها با سرویس مجهز سیار در شمیرانات .

تعمیرگاه مجاز تلویزیون
RCA RTI
سرویس فوری تلفن :
۳۱۲۸۸۲ و۳۱۲۰۷۲

شرکت مهندسین تلویزیون ایران
تعمیرتلویزیونهاوتقویت لامپ تصویر ٦٦۱۲۳٤

تلویزیون فوری در منزل تعمیر میشود ۹٦۰٥٤٦

یخچال

تعمیرگاه سید حسین۸۸۲٤۲۸
تعمیرهرنوع یخچال ،کولر، اجاق گاز رختشوئی،آبگرمکن

تعمیرگاه یخچال‌کیانوس
تعمیر هرنوع یخچال ، کولر گازی وآبی ، لباسشوئی‌تلفن‌ـ ۳۱۳٦۳۹

تعمیرگاه‌یخچال‌فریجیدر
اسانس یدکی موجود است‌تلفن ۷٥۲۳۳٦

تعمیرگـــاه یخچال وازگن
تعمیرات یخچال‌وکولر۷٦۰۷۹۳

تعمیر انواع‌یخچال‌وکولر
خیابان آریانا چهارراه کارون تلفن ۹٥٤۸۲۰

کولر

موسسه گاما نصب و تعمیرات کولر تهویه مطبوع کانال و دریچه تنظیم‌هوافوری۷۹۲٦۰۰ و ۷۹۳۸۹۷

سرویس‌کولر ۲۰۰ ریال
قطعات یدکی ۲۰٪ تخفیف
کارهای انجام شده یك فصل گارانتی میشود ۷۸۰۱۲٥

جنرال سرویس
نصب وسرویس کولرو آبگرمکن تلفن ۷۹٦۱٥۱

موسسه مونت کارلو
نصب کولر سازنده‌کانال دریچه‌تنظیم‌هوا۷۹٦۱۰۳۱

موسسه فنی ۱۱۰
سرویس کولر ۲۰۰ ریال لوازم یدکی ۲۰٪ تخفیف
۷٦۱۹۹٥

شرکت نصب کولر
سرویس کولر گازی و آبی و گازگیری کولراتومبیل‌ویخچال الکتر وهنری تلفن ٥۷۸۷۳

کانال شرق
تلفن ٦۳۰٤٦۲

کارگاه‌فنی‌مویدی‌سرویس کولر ۲٥ تومان
تلفن ۷٥٤٦۸۰

کارگاه وفاداروشرکاء
کانال کشی ساختمان نصب‌وسرویس کولرهای آبی ۷۹٥۰۳٦
آ‌ـ۱۹۲۸

پوشال مخصوص
کولرهای ابی محصول آلمان موجود است تلفن ۷۸۰۱۲٥

موسسه فنی کالج
نصب و سرویس کولر آبگرمکن تلفن ۷٥۹۷٥۷

سرویس کولرفوری
۷۹٦۱۰۳

پوشال خارجی
انواع کولرها بهر مقدار که لازم باشد موجود است از ۸ صبح تا ۱۹ شب تلفن۲۹٦۳۹

فـروش‌اتـومبیل

مسکوویچ
مدل ٦۹
مسکوویچ ٦۹ مقطوع ۱۲ هزار تومان تلفن ۷٦۳۱۷٤
۱ــ۲ آ‌ـ ٦٦٥٥

فیات ۱۲٤ اسپرت مدل ۷۰ نقره‌ای متالیك به فروش میرسد .
تلفن ۷۷٦۲٤٥

شورلت ایمپالا مدل ۱۹٦۹ با رنك آبی متالیك و کولربسیار تمیز بقیمت نقدی ٦٥ هزار تومان بفروش میرسد طالبین‌با تلفن ۳۹۱٤۷۷ بین ساعت ۹ صبح و ۸ بعدازظهر تماس بگیرند .
۱ــ٥ آ‌ـ ۱۳۳٤٤

دوج داف جی . تی. مدل ٦٦ بفروش میرسد.
تلفن ۷٥٥٤۸۷
آ‌ـ ۲۱٦۰

تریومف
مدل٦٤
تی‌آرفورتمیز بی واسطه بفروش میرسد تلفن ٤٤۷۳۳
آ‌ـ ٦۳۹۹

شورلت امپالانو با نمرهٔ موقت ، اتوماتیك ، فرمان ئیدرولیك با کولر وتجهیزات کامل بفروش میرسد . طالبین از ساعت ٦ تا ۱۰ بعدازظهر باتلفن ۸۲۳۲٦٥ تماس گیرند.
۱ــ۳ آ‌ـ ٦۷٤۹

ب . ام . و
مدل ۷۱
ب‌ـام‌ـ و ۲۰۰۲ کاملا نو۱۹۷۱ باتجهیزات ایمنی امریکائی ــ شخصی تلفن ۷۷۷۱۹٥ بعداز ساعت ۱۷
۱ــ۲ آ‌ـ ٦۷٤٥

بنز
مدل ٦٤
بنز ۱۹۰ مدل ٦٤بنزینی‌سفید بسیار تمیز تلفن ۷٥۱۹۹۸
آ‌ـ ۱۳۸۱٦

فروشگاههای اتومبیل

خرید وفروش مینی‌بوس
تلفن ۲۷۹۰۰ گلپایگانی

پیکان وژیان شمارا
خریداریم ۲۷۹۰۰ گلپایگانی

ژیان ٥۰
نقدواقساط
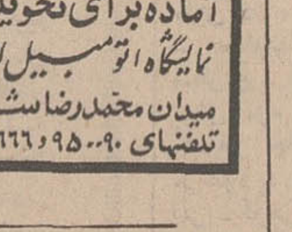
آماده‌برای‌تحویل
نمایشگاه اتومبیل ابیر
میدان محمدرضاشاه
تلفنهای ۹٥۰۰۹۰ و ۹٥۹٦٦٦

اتومبیلهای مدل روز واسپورت
و معمولی جهت فروش موجود واتومبیل شما را نقدا خریداریم .
شریف تلفن ٦۲۲۷٤٤

برای‌اتومبیل‌شما

کارچر
روکش صندلی اتومبیل
بانصب فوری
میدان فردوسی اول ایرانشهر
تلفن : ٦٦۲۳٥۲

کــرایــه

ام ــ آ‌ـ اس
اتوبوس و مینی‌بوس دربست برای کارخانجات و مسافرت های دستجمعی تلفن ۹۷۰۸۱٤

کالج بار
بارکشی شهر وحومه
وبیمه‌اثاثیه‌منزل
تلفنهای
٦٦۱۱۱۱
٤۱۱۱۱

شرکت تی.اس .تی
مرکز اتوبوس . مینی‌بوس استیشن‌دربست‌جهت‌کارخانجات ومدارس تلفن ۷۷۳۳۱٥
۱ــ۷ آ‌ـ ۲۰۷۱

جرثقیل پارس
تلفن ۷۸٦٦۲و ۷۸۱۱۱۲

جرثقیل و تریلی ملك
تلفن۹٥۰۰٦۸و۹٥٤۰۰۰

جرثقیل بابك‌آیزنهاور
تلفن۹۷۸۰۸۰ .۹٥۹٥۸۸

مـاشـین‌آلات

یك عددفریربوش المانی‌بعلت بزرك‌بودن بفروش میرسدتلفن ٦۲۲٦٦٤
۱ــ۲ آ‌ـ ۲۱٦٤

یکدستگاه مته حفاری بـرای درختکاری با مشخصات زیر بفروش میرسد :
۱ــ قابل نصب روی اتومبیل جیپ وتراکتور .
۲ــ حفره هائی بعمق ۱٫٥متر وبقطر ٥۰ سانتیمتر ایجاد مینماید .
۳ــ ساخت آمریکا میباشد.
٤ــ کاملا نو بوده و ازآن هیچ استفاده نشده ودر بسته بندی اولیه میباشد . طالبین برای دریافت اطلاعات بیشتر به تلفن شماره ۳۰٤۳٥۹ مراجعه فرمایند .
۱ــ۳ آ‌ـ ۱٤۰۷۲

املاك‌ومستغلات

فروش

معاملات تهران‌پارس و نارمك و پول امینی ــ ۷۹۰۰۹۰

خانه فروشی

آپارتمان فروشی
کوچه الهیه جنوب تخت‌طاووس سه اطاق با برق، اب ، فیش تلفن،سرویس آشپزخانه‌فلزی، کولر، افاف، حمام طبقه سوم ۹۲۰۰۰ تومان تلفن ٦۳۷۷۱۷

خانه بسیار مدرن
خانه‌نوساز دارای ۸ اطاق ویك زیرزمین بزرك با تمام وسایل بفروش میرسدطالبین‌به خیابان امیرآباد شمالی خیابان‌کوکب پلاك ۳۳مراجعه نمایند .
۱ــ۲ آ‌ـ ۲۱۳۲

خانه مدرن‌بسبك آمریکائی دوطبقه واقع درجاده قدیم شمیران با ٤۰۰ متر زیربنا با شوفاژ وکولر و تلفن آب‌وبرق بفروش ویا بازمین در فرمانیه یاالهیه معاوضه میشود بتلفن‌ـ ۸٦۲٦۲٥ و ۸٦٥۰٦۱ مراجعه شود .
۱ــ٤ آ‌ـ ۲۱۲۷

خانه‌های مدرن ومجهز در شمال شهرقیمت‌از ۱٥۰ هزار تایك میلیون تومان برای فروش‌آماده است. آژانس‌ویلا تلفن ٦٦۱۳۷۷

خانه شخصی‌ساز خیابان سلطنت‌آباد. کوچه‌بهنام‌دوطبقه ٤ اطاق خواب سالن پذیرائی تلفن برق و آب دوبر ۲۱۰متر زمین مقطوع ۲۰٥ هزار تومان ۷۷٥۳۷۸
۱ــ۳ آ‌ـ ۲۱٥۸

حوالی فرح‌آباد ژاله خانه‌ای باقساط ۲٤ ماهه بفروش‌میرسد تلفن ۳۹۱۳٥٦

خانه فروشی فوری
٥۲٥متر بالاتر ازمیدان‌فردوسی باتلفن ویازده اطاق ولوازمات حدود قیمت ٤٥۰ هزار تومان ۳۱۹۷۸٤ بنگاه : کوشان
آ‌ـ ۱٤۱۰٦

خانه فروشی فوری
شمالی ۱۲۷متر با هشت اطاق سه طبقه تلفن وکولر نزدیك دانشگاه حدود قیمت ۱٦٥ هزار تومان ۳۱۹۷۸٤ بنگاه: کوشان
آ‌ـ ۱٤۱۰۸

شمیران پسیان
یکباب خانه ۳۱٥ متر مربع٦ اطاق آب برق استخر تلفن بفروش میرسد تلفن ۸۹۱۹۳۱
آ‌ـ ۲۱۸۳

خانه ویلایی باقساط یکساله
حوالی میدان وثوق خانه های نوساز و مدرن یکطبقه ویلایی ۳ و ٤ اطاقی از ۹۰ تا۱٦۰هزار تومان نصف نقد بقیه باقساط یکساله آژانس (تهران‌زمین) ۳۹۳۰٥۸
آ‌ـ ۲۱۷٦

مستقل نوساز ۲ طبقه‌ونیم
باشوفاژ روشن و تلفن در خیابان دولت فروشی تلفن ٦۲۰۷۹۳
آ‌ـ ۱۹۸۹

سه طبقه مستغلاتی
هرطبقه پنج اطاق و لوازمات نزدیك میدان ونك با تلفن و کولر با ۸۰۰متر بنادر ۳۰۰متر زمین حدودقیمت٦۰۰هزارتومان ۳۱۹۷۸٤ بنگاه : کوشان
آ‌ـ ۱٤۱۰۰

عمارت‌فروشی درشمیران
٦۰۰متر با شوفاژ آماده تلفن وآب بنای دومرتبه هشت اطاق ولوازمات در خیابان پهلوی کوچه فرخار حدود قیمت ۷۰۰ هزار تومان ۳۱۹۷۸٤ بنگاه : کوشان
آ‌ـ ۱٤۱۰۲

چند دستگاه ساختمان
جنوبی و شمالی در شمال شهر سید خندان به فروش میرسد طالبین به‌تلفن ۷۷۱٥۰۸مراجعه نمایند .
آ‌ـ ۱۹۲۲

ویلا فروشی

چند دستگاه ویلای‌مدرن
شخصی‌ساز به فروش میرسد ۷٦٤۹۷۳

اکازیون
ویلاهای مدرن و زمین های مختلف در شمال ٥۰۰متری متلقو اراضی شمس‌آباد با خیابانهای اسفالته‌وبرق‌منطقه‌ای و آب‌لوله‌کشی و سند مالکیت بفروش میرسد طالبین بتلفنهای ٤۰۸۱۸ و ۲۳٤٤٥ مراجعه فرمایند .
آ‌ـ ۲۰۹۷ ۱ــ۱٥

۲ دستگاه ویلا فروشی
خیابان شمیران حوالی چهارراه قصر بمساحت ۲۲٥متر ٤ اطاق سرویس کامل آب‌برق‌گلخانه ۹۰ الی ۱۱٥ هزار تومان نقد ونسیه دفتر اندیشه ۷٦۱۷٤۷
۱ــ۳ آ‌ـ ۲۱۷۳

ویلای یکطبقه شمیران
سه‌هزار متر با تلفن . برق . آب . شوفاژ آماده فضای گلکاری استخرپنج اطاق‌باسیو اطاق مجزا حدود قیمت ٦۰۰ هزار تومان در مبارك‌آبادنزدیك خیابان سلطنت‌آباد ۳۱۹۷۸٤ بنگاه کوشان .
آ‌ـ ۱٤۱۰٤

باغ فروشی
آگهی فروش باغ وساختمان بانك عمران یك قطعه باغ و ساختمان ملکی خود واقع در کوچه قنات ــ امامزاده قاسم معروف‌بباغ هندی بمساحت چهارهزار متر را بطور نقد و اقساط بفروش میرساند.طالبین از ساعت ۸ الی ۱۲ باداره حقوقی بانك عمران خیابان شاهرضا بین فرصت ولاله‌زارنو مراجعه نمایند .
۱ــ۳ آ‌ـ ۱٤۰٦٦

باغی مشجر بمساحت ۳ هکتاربادیوارکشی‌وسالن وچند دستگاه ساختمان و چاه نیمه عمیق وبرق‌و آب واقع در کیلو متر ۲٦ جاده قدیم مشهد بعلت مسافرت بفروش میرسد تلفن ۷۹٥٤۲٥

مزرعه فروشی
در لشت‌نشاء گیلان دویست هکتار مزرعه مکانیزه شده با ساختمان اربابی و سیلو های دامداری برای‌فروش آماده است . تلفن ۸۹۱٦٥۱
آ‌ـ ٦۲۸۱

زمین فروشی

بعزیزترین
کسان‌خود
زمین هدیه کنید
متری ۲۰ تومان
نقد و اقساط در کرج
تلفن ٦٦۷۹۳۸

زمین زمین
قطعات ۱۲۰ متری واقع درمسعودیه نقدو اقساط تلفن ۷۸۱۹٤۱

تهرانسر قطعه ۳٥۱ فاصله ۲٤ متر شرق اسفالت خیابان‌اصلی ۷۰۰ ریال تلفن ۹٥۹۱۲۸
۱ــ٥ آ‌ـ ۲۱٤۱

چند قطعه زمین
برجاده‌شهریار
بفروش میرسد تلفن ــ ۳۱۲٤۹۸

کرج

نیادشت
آسایش زندگی آینده‌شما وفرزندانتان‌راتامین‌میکند

شما اگر ازهوای تهران و مشکلات روزافزون شهرنشینی خسته شده‌اید میتوانید مثل تمام ساکنین پایتخت های بزرك عالم خانه مسکونی خود رابصورت یك ویلا در محیطی سالم و خوش‌آب و هوا وسیعتر وبهتر با بیمساعت فاصله از میدان‌شهیاد در منطقه‌زیبادشت قرار دهید ــ هوای کوهستانهای چالوس درپاچه وسیع پشت‌سد امیر کبیر ــ باغات قدیم‌وجدید‌ـ آبنماهای متعدد زیبادشت این منطقه را مناسب برای ساختن یك ویلا و زندگی راحت و مدرن تبدیل کرده است ــ ما از شما دعوت میکنیم از باغاتی که به مساحتهای مختلف با دیوار کوتاه و سنك ــ آجری و نرده فلزی در این منطقه‌سر سبز و خرم آماده شده است دیدن فرمائید تلفن ٥۸۹۸۹ نشانی: میدان شهیاد ــ از اتوبان کرج‌ـ جاده شاهدشت‌ـ کیلومتر ۹ زیبادشت .
۱ــ۳ آ‌ـ ۲۱۸۱

درالهیه شمیران زمین و باغات مشجر برای‌فروش آماده است تلفن ۸۹۱٦٥۱

زمین‌های ارزان

قطعات‌جدیدجاده‌خراسان
هرقطعه ۱۲۰ متر مری ۸٥ ریال.و قطعات دیگر براسفالت‌متری‌٦٥تومان نقد و اقساط زمینهای کاروان متری ۲٥ تومان وسیله دیدن‌آماده میدان شاه جنب پاسگاه پلیس دفترساختمانی شایسته فرد تلفن ۳٥٦۳۸۷

هموطن

پذیرش و خرید روزانه طبقات مختلف مردم از زمینها ی

ملاردویلا

امری سرسری نبوده و جنبه تفنن‌نداشته وندارد
بلکه‌اشخاص باتوجه بتوسعه سریع تهران بطرف غرب توام با فعالیت آبادانی در منطقه شهریار و کرج و پس‌از مطالعه دقیق وسنجش منطقه‌ملاردویلا بازمینهای مشابه بهترین راه را برای افزایش سرمایه خودو یا احداث ویلا جهت استراحت خانواده‌خودانتخاب‌نموده‌ومشغول عملیات ساختمانی در ملاردویلا میباشند.
شما نیز پس از دیدن این زمینها و فاصله زمانی آن بامرکز شهر طی دو شاهراه تهران کرج و ضمن مشاهده تاسیسات احداثی واستثنائی‌آن از قبیل خیابان‌بندی با بلوار های زیبا و میادین بزرك ــ درختکاری ــ اسفالت ــ آب لوله‌کشی و برق ــ و تفکیك صحیح آن باسند مالکیت های جداگانه برای هرقطعه مطالعه کنید وآنگاه تصمیم بگیرید‌ـ زمینهای ملاردویلاباتمام‌مزایای انحصاری بـه نصف قیمت زمینهای مشابه نصف نقد و نصف اقساط بدون هیچگونه مخارجی از قبیل حق‌العمل و کمیسیون ــ سرویس برای‌دیدن زمین آماده است .
نماینده فروش زمینهای ملاردویلا و گلستان ــ سازمان املاك شایسته تلفن ٦۳۷۲٥۷
آدرس محل جدید‌ـ ازخیابان پهلوی اول‌خیابان‌آریامهر میدان آریامهر سازمان املاك‌شایسته
آ‌ـ ۲۱٦۷

اراضی کوی کاروان
جاده خراسان
متری ۲٥۰ تا ۳٥۰ ریال ٥۰۰۰ ریال نقد و بقیه ۲٤ ماهه زمین های‌دیگر مسگرآباد ۱۲۰ متری ۷۰۰۰ ریال وسیله برای رویت موجود آبادانی‌عدل ۷۹۰۳٥۰

برخیابان تخت جمشیدشرقی زمین دوبر بمساحت ششصدمتر مربع با ساختمان‌قدیمی‌بفروش میرسد قبل از ظهرها به تلفن ۸۲۱٥۷٥ مراجعه فرمائید .
۱ــ۳ آ‌ـ ٦۰۱۳

فروش‌سرقفلی

مغازه‌واگذاری

مغازه دونبش‌چهاردرب‌بادربهای آهنی وزیرزمین . برق وتلفن خیابان مازندران بقیمت‌مناسب بفروش میرسد. تلفن ۷٥۳۳۰٦

دوسه باب مغازه
برای مشاغل کوچك از قبیل خواربار فروشی ، خیاطی ، آرایشگاه در خیابان امیرآباد شمالی کوی شیبانی باسرقفلی مناسب واگذار میشود تلفن ٦۳۰۹۳۳
آ‌ـ۱۹۷٤

دو بـاب مغازه واقـع در تقاطع خیابان ایرانشهر و تریا واگذار میشود. تلفن۸۲۱۱۹۰و۸۲۳۳۲۱

یکباب مغازه اکازیون واقع در خیابان هاشمی چهارراه جیحون بعلت مسافرت بفروش‌میرسد. تلفن ۷٦۲۷۹۷
آ‌ـ۲۱٥٦

یك‌باب مغازه ساندویچ‌فروشی دودهنه دونبش با اثاث وجواز کسب در حوالی‌خیابان‌آیزنهاور بفروش میرسد تلفن۹٥٦۷۰٦
۱ــ٤ آ‌ـ ۲۱۳۳

مغازه‌خواربارلبنیات
انتهای بهار با تمام وسایل از جمله تلفن کولر ۳ دستگاه ویترین مدرن با ۲دستگاه یخچال با آب وبرق بعلت مسافرت فوری بفروش میرسد تلفن ۸۲۱۷۹۰

در خیابان تخت جمشید سالن ۱٤۰ متری بدون ستون سالن ۱٤۰ متری کامل آسانسور ، تهویه مطبوع و تلفن ٤۱٦۰۳ــ ٦٦۰۳٤۰

داروخانه
با موقعیت خوب در بهترین‌نقطه تهران واگذار میشود موسسه کوشش‌فرد ــ تلفن ۳۹۳۹٤٤
آ‌ـ ٦۱۱۹ ۱ــ۳

یك سالن مجلل بزرك بمساحت ۱۰۰متر با تلفن و آب وبرق برای هر شغلی اجاره داده میشود تلفن ۹٥۰۹۳۸
۱ــ۳ آ‌ـ ۲۱٦٥

موسسه تخلیه چاه
فاضل‌آب واگذار میشود تلفن‌ـ ٥۲٥٥۰
آ‌ـ ۱۹۳۳

محلی مناسب جهت دفترکار یا مطب در بهترین نقطه شاهرضا به اجاره‌واگذارمیشود تلفن ۳۱۱٥۳۷
۱ــ۳ آ‌ـ ۱۹٤۱

بوتیك با دکوراسیون‌زیبا
وجواز وتلفن واگذار میشود تلفن ٤٤۸۸۹

ساختمان واگذاری
یکدستگاه ساختمان ویلائی جنوبی دارای سرویس کامل به اضافه استخر ــ شوفاژ ــ کولر ــ تلفن در خیابان‌ونك۱۲ متری شیراز کوچه شهریار واگذار میشود متقاضیان بتلفن ٥٦۷۰٤ تماس بگیرند .

توجه
حمامی بمساحت ۹۰۰متر دونبش‌جبهه‌خیابان‌قدیم شمیران و خیابان۸متری ۲۲٫٥ × ٤۰ تماما زیربنا دارای ۲۸ دستگاه‌نمره و ۲ دستگاه عمومی و۹باب مغازه بمبلغ ۱۲۰۰۰۰۰ تومان بفروش میرسد . دفتر مسعود تلفن : ۷۷٥۸۲٥ و ۷۷۰۲٤۱
آ‌ـ۲۱۲٤

سالن آرایش و زیبائی بادکوراسیون عالی در بهترین نقطه واگذار میشود بعد از ظهرها به تلفن۳۱۰۷۸۸مراجعه شود .
۱ــ۳ آ‌ـ ۱۹٥۳

واگذاری دفترکار برای شرکت وتاسیسات ٤ اطاقه مبله بـا تلفن شخصی کولر ودکور بـا تمام وسایل . شرکت الهام تلفن ۸۲۷۷٥٦

کافه رستوران
باجوا زکسب و فروش خوب بعلت مسافرت بفروش میرسد فقط ٤ تا ٦ بشماره ۹٥۹۱۹٥ تلفن فرمائید .
آ‌ـ ۲۰٤٦ ۱ــ٥

اجاره‌داده‌میشود

آپارتمان اجاره

آپارتمان اجاره قابل توجه پزشکان مهندسین و شرکتها
تعداد آپارتمان ۳ اطاقه با تهویه مطبوع و آسانسور و تلفن واقع در نبش خیابان ایرانشهر و ثریا جنب بانك اعتبارات ایران اجاره داده میشود .
طالبین‌بدفتر ساختمان‌مراجعه فرمایند تلفن ۸۲۱۱۹۰ و ۸۳۳۳۲۱

لاله‌زارنو
دو اطاق ازیك آپارتمان چهار اطاقه و یك اطاق از یك آپارتمان‌سه‌اطاقه برای دفتر کار اجاره‌داده میشود تلفن ۳۰۱۳۲۱
۱ــ۳ آ‌ـ ۲۰۸۰

نبش بلوار امیر آباد
آپارتمان ٤ و ٥ اطاقه با فن‌کوئل سرد و گرم آسانسور وتهویه مطبوع و تلفن‌زیرزمین ۳۰۰ متری برای مطب یا دفتر کار و یا شرکت‌اجاره‌داده‌میشود به تلفن ٦٦۹٦۳٤ یا به دفتر ساختمان مراجعه نمائید .

چنددستگاه آپارتمان
در میدان ۷ حوض نارمك به اجاره واگذار میشود ۷۹۳٤۷۷
۱ــ۷ آ‌ـ ۲۰۱۰

۳ طبقه آپارتمان نوساز ٦ اطاقه با سرویس کامل ،کولر، شوفاژ ، آسانسور، پارکینك، تلفن مستقیم آیزنهاور خیابان شادمان‌جنب‌بانك‌ملی یاجداگانه واگذار میشود تلفن ۹۷۳٥۳۸
۱ــ۲ آ‌ـ ۲۱۰۷

صبای شمالی
آپارتمان طبقه دوم،خانه‌بزرگی دارای ۷ اطاق هال پشت‌بام با شوفاژ کولر تلفن مستقل با پارکینك اجاره داده میشود تلفن ٤۳۷۳۰
آ‌ـ ۲۱۱٥

اجاره

آپارتمان اجاره
خیابان شاهرضا آپارتمان ٤٫۳ و٥ اطاق باهال وسرویس کامل یکجا یاجداگانه جهت شرکت‌و مطب ودفتر کاربااجاره‌داده‌میشود طالبین از ساعت ٥ بعدازظهربه دفتر ساختمان مقابل‌درب‌بزرك دانشگاه اول فخر رازی بالای کفش‌بلا مراجعه‌یابا ٥۳۰۱۰
۱ــ۱۰ آ‌ـ ۲۰۳٦

ساختمان اجاره

اجاره‌داده‌میشود
طبقه دوم یکدستگاه ساختمان واقع دربهترین محل خیابان کاخ شمالی بین بلوار و تخت‌جمشید دارای ٥اطاق‌و هال‌بزرك و شوفاژ و کولر و تلفن مستقل‌بسیارخوش‌منظره و آرام و بدون مشرف . تلفن ٦٦۳٦٥۷

خانه اجاره
خانه‌ای دارای ۱۰ اطاق برای موسسات‌وادارات روبروی خیابان مجلس شورای ملی اجاره داده‌میشود تلفن۳۰۳۲۲۱
آ‌ـ ۱۸۹٤

برای اجاره
خیابان وزراء چهاراطاق‌باشوفاژ، کولر ، تلفن تراس بزرك با تلفن ٦۲۲۰٥۰ تماس بگیرید
۱ــ۳ آ‌ـ ۲۱۰۸

نیازمندیهای اجاره

سازمان نیازمندیهای خارجیان
خانه‌شمارااجاره‌میدهد ۸۳۳۹۳۹

اجاره هرنوع مستغلات خود بخارجیان تلفن ۸۲۳۹٦٤ و ۸۲۹۷۱۳

جمعیت شیروخورشید سرخ ایران برای درمانگاه اورژانس کارکنان خود احتیاج به یك دستگاه ساختمان یا آپارتمان (طبقه اول) که دارای پنج تا٦ اطاق باشددارد . این ساختمان باید به تلفن مستقیم مجهز بوده ودر محدوده تخت‌جمشید پهلوی ــ سیمتری و پاستور قرار گرفته باشد علاقمندان میتوانند برای کسب اطلاعات بیشتر به اداره امور بیمارستان ها واقع در خیابان سیمتری روبروی‌ژاندارمری کوچه‌ساسان شماره ۱۲ و یا با تلفن های ٦٦٥٦٤۰ ــ ٦٦۲۲۰۸ــ٤٦۸٤٦ تماس بگیرند .

یك آپارتمان مبله دارای یك اطاق خوا بو پذیرایی مورد احتیاج است باتلفن ٤٦٥٥۹ تماس حاصل شود .
آ‌ـ ۲۱۷٥

ساختمانی در شمال غرب تهران با حداقل ۱٦ اطاق و حیاط وسیع اجاره میشود ــ تلفن ۹۷٦۱۳٥
۱ــ۱٥ آ‌ـ۱٦۷۱

خریداری‌میشود

کوهك کوهك کوهك
خریداریم گلکاریزدی۹٥٦٦۰٦

زمینهای مبارك آباد را نقدا خریداریم آژانس مهرکاشانی تلفن۷۷۰۲۸۳

دفتر پارس اراضی
داخل طرح عباس آباد‌را خریدار است تلفن .
۷٦۱٥٥۸

خریدار زمین افسریه
۷۹۳۳٤٦

زمینهای‌افسریه‌خریداریم
۷۹۱۳٥۹

خریدار زمین تهران پارس
۷۹۳۰۲۰

B.K.D
دربازکن برقی
بکد
قیمت یکدستگاه کامل ۲٥۰ تومان
بدون پیش قسط به اقساط ماهیانه ٥۰ تومان بپردازید
بوسیله تلفن سفارش دهید دستگاه در مدت ۳ ساعت نصب وتحویل میشود
شرکت بکد الکتریک تلفنهای ۷۷۲۰۰۸ ــ ٦۲٤٤۱٤

کرمان ــ هتل اخوان ــ تلفن ٤٤٦۳ ۰

قابل توجه آقایان مهندسین ساختمانی‌وآرشیتکتها و معماران و سیمانکاران

POLYBOND

پولی بوندماده مخصوص بشکل مایع واضافه‌کردن به سیمان در ملاتهای سیمانی و بتونی بعلت خاصیت کلوئیدی آن‌موجب چسبندگی‌اندودوبتون به‌اندود سیمانی ویا بتونی‌کهنه شده و طبله نمیکند وبدون آنکه استحکام ملات ویا بتون‌را کم‌نماید عایق‌بندی را تامین میکند و غیرقابل‌نفوذآب‌مینماید.
ساخت انگلستان درقوطیهای یك‌الی یك سی و دوم گالنی بهای مناسب ــ سهولت کار آزمایش و امتحان شده .
نماینده انحصاری در ایران :

شرکت کارفام

خیابان فردوسی پاساژ فردوسی طبقه سوم تلفن: ۳۰٤۳۹۰ و فروشگاههای معتبر :
از شهرستانها نماینده فعال میپذیریم .

اسپیت
متد مدرن نصب
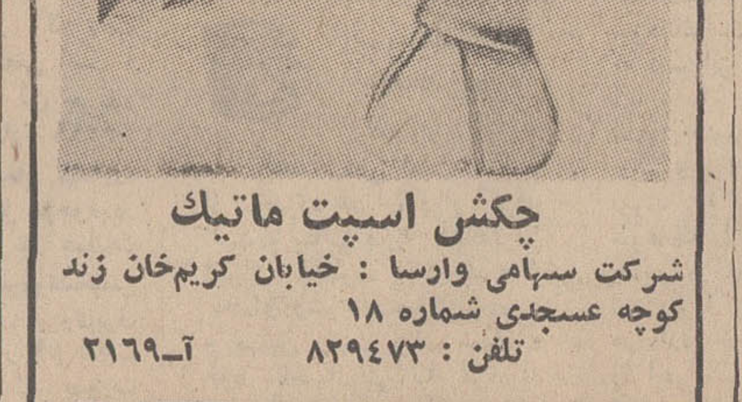
چکش اسپیت ماتیك
شرکت سهامی وارسا : خیابان کریمخان زند کوچه عسجدی شماره ۱۸
تلفن : ۸۲۹٤۷۳ آ‌ـ۲۱٦۹

گورش
KOUROSH

استخدام ۷۰۰ نفر دوشیزه وبانو

شرایط : ۲۰ تا ۳۰ ساله ، حدود سیکل اول متوسطه (کسانیکه تحصیلاتشان بیشتر باشد وسابقه کار داشته باشند مقدمند)
امتیازات : حقوق کافی ، پورسانت فروش ، بیمه وحقوق بازنشستگی ، بیمه غیرقابل خرید ، بیمه کامل بهداشتی بدون فرانشیز
آدرس : خیابان پهلوی روبروی زرتشت جنب پمپ بنزین فروشگاه بزرگ «کورش» از ۸ صبح تا ۱۲ ½ و ۲ ½ تا ٥ بعدازظهر به قسمت اداری مراجعه فرمائید .
«روابط عمومی کورش»

فروش فوق‌العاده لوسترسازی مولن روژ یکماه ازاول خردادماه انواع لوستررابحراج میگذارد خیابان مخصوص روبروی بیمارستان لقمان‌الدوله تلفن ۹٦۰۲۰۹

نیازمندیها

تلفنهای ۳۱۱۲۲۹_۳۱۱۲۲۷

اراضی شمس آباد مجیدیه کاظم آباد خریداریم املاک مرمر تلفن ۷۷۳۷۸۷

زمین گیشا خریداریم تلفن ۶۳۴۲۴۴ هجری

خریدار زمین افسریه ۷۹۳۷۰۵
آ_۱۷۸۴

خریدار زمین تهرانپارس ۷۸۱۹۳۶

زمینهای عمانیه دره قشلاق مکانیر و سعادت آباد فرحزاد خریداریم بازرگانی جلالیو خیابان پهلوی تلفنهای ۶۳۶۴۱۱ و ۶۳۴۱۹۳

اراضی دره قشلاق خریداریم تلفن ۶۲۳۴۰۶

خرید عباس آباد کوهک جنت آباد سرحد آباد ملارد کرج ۶۶۶۲۰۳

زمینهای جنت آباد باغ فیض پونک حسین آباد حسن آباد حاجی آباد کن کوهک خریداریم ۹۷۰۸۱۸
آ_۱۸۱۳

زمینهای تجارتی درهرنقطه تهران و حومه خریدار و فروشنده ایم تلفن ۴۲۳۹۰

ولنجک
علی آباد محمودیه خریداریم ۸۹۰۱۵۰ لطفی.

۳۰۰ متری عباس آباد داخل طرح خریداریم ۶۲۶۲۰۰

خرید اراضی مبارک آباد شمس آباد _ کاظم آباد _ مجیدیه ۷۷۰۹۵۹
آ_۱۷۶۶

بنگاههای معاملات املاک

بورس املاک شمیران دفتر براتی باغ فردوس ۸۵۲۵۷۵
آ_۱۰۱

خرید و فروش و اجاره مستغلات شمال شهر ۸۳۷۴۶۶

بورس اراضی سرحد آباد ۴۶۹۵۴

مشاور املاک کیش خالقی ۶۳۳۹۳۱

بورس اراضی شمیران ولنجک اسدآباد املاک مراقی ۸۵۴۵۸

اراضی شهران و کوهک و شرکت بسوسزمن برنمه، هاشمی و حسن آباد قطعات خردکن بمساحت ۴۰۰ متر و ۸۰۰ متر اراضی طرشت و کاظم آباد فروشنده و خریداریم نوربخش تلفن ۹۷۱۷۷۱

املاک نیک ۶۳۱۶۰۶
مرکز خرید و فروش اراضی یوسف آباد کوی میکانیر.
آ_۱۴۱۸

خریدار و فروشنده زمین های اتفاق نو مشیریه مسعودیه شهر کاروان خیابانهای ۱۰ متری ۲۰ متری ۳۰ متری وقطعات ۱۲۰ متری به بالا بابرق و آب لوله کشی نقد و اقساط ۱۲ ماهه با سند مالکیت آدرس خیابان خراسان شرقی دفتر ساختمانی برادران مقابل ۱۵ متری فرح تلفن: ۳۵۰۳۷۳

بورس زمینهای تهران وحومه اصفهان واهواز تلفن _ ۴۲۶۸۲
آ_۲۱۸۳

معادن

خرید وفروش واجاره ۳۰۵۱۶۷
۱_۴ آ_۲۱۷۱

برای ساختمان شما

تخلیه
تخلیه چاه فاضل آب با سیستم موتوری ۵۲۵۵۰

تزئینات ساختمان باقساط
پرده پارچه. کاغذ دیواری پرده کرکره به اقساط تلفن ۳۱۵۶۸۰

تعمیرات ساختمان تلفن ۹۵۳۵۰۴

حراج در ایران تزیین
کاغذ دیواری هانزا ساخت آلمان وانگلستان متر مربع ۱۰ و ۲۰ و ۵۰ ریال صددرصد قابل شستشو ۷۷۲۹۱۳
آ_۱۵۴۸

MISCHLER
میشلر
سرعت گرماو بورار کرکره چوبی میشلر عبور نمیکند. پرده چوبی میشلر در عین زیبائی در مقابل سرقت مقاوم بوده بصورت حفاظ لفلز خواهد شد

BW
پارکت
فرش چوبی ایران ساختمان شما جلوه خاص میبخشد. روی پارکت BW آنترسیگار جوهر اسید و سایر مواد شیمیائی اثر ندارد
نمایشگاه پارکت BW پرده کرکره میشلر خیابان شاه رضا کوچه فنوحی
تلفنهای: ۶۶۹۳۹۰ ۶۶۰۳۰۷ ۶۶۹۵۹۶

تزئینات
کارآمد
از امروز تا تاریخ ۱۸ر۳ر۵ کاغذ دیواری اتلانتیک خارجی از متری ۲۰ ریال الی ۴۰ ریال ضمنا آکوستیک های تزئینی مدل ۵۰ وارد شد. تلفن ۳۱۸۳۱۵

تلفن ۸۷۱۹۷۷
کاغذ دیواری، باقساط
پرده کرکره، به اقساط
کف پوش، باقساط
نقاشی ساختمان، باقساط

۷۸۱۹۷۷

لوله بازکنی
شمیرانات ۸۵۳۱۶
مرکز وغرب ۹۷۴۳۷۹

لوله بازکنی فاضل آب
۸۲۷۴۰۸
تلفن:

رفع گرفتگی لوله ساختمان در ۲ دقیقه سازمان تراکم
تلفن ۸۸۱۶۸۱

لوله بازکنی فاضل آب
سرویس منظم مسعود
۶۶۴۴۸۵
بوار تلفن

رفع گرفتگی هرنوع لوله ساختمانی
بادستگاه تراکم هوا_تلفن ۷۸۷۲۷

لوله بازکنی فاضل آب
مقدم: ۶۶۵۳۷۴

لوله بازکنی فاضل آب
جنرال
۷۹۶۲۵۱

سازمان شبانه روزی ۳۱۰ نصب و تعمیرات کولر یخچال تلویزیون ۳۰۱ لوله بازکنی فاضل آب تلفن ۳۱۰ آبرمین پرده کرکره و ...

معاملات پول

پول موجود
پول شرطی موجود ۸۲۲۶۵۹
پول ۵ر۱ شاهی ۶۲۴۸۷۳

ازیک میلیون ریال به بالا موجود پاکپور ۶۶۴۶۱۸

پول بومانی دوشاهی همیشه موجود ۸۲۸۰۹۰

خانه پول فرح شمالی مرکز معاملات پول تهران. ۷۷۱۳۸۸

وام در مقابل تلفن و قبوض فرش ۶۶۳۱۳۰

پول شرطی با سود بانکی ۴۰۸۲۹

وام در مقابل تلفن ۳۰۳۲۳۶
۱_۵ آ_۲۰۹۳

وام در مقابل اتومبیل ۳۱۷۴۳۷
۱_۵ آ_۲۰۹۳

پول بادرآمد تضمین شده مورد نیاز است ۲۷۹۴۳

به قرضه‌ای معادل ۱۲۰۰۰۰۰۰ ریال در مقابل چندباب مبیع معتبر نیازاست در صورت تماس در خصوص طول مدت قرضه و بهره مورد تقاضو سایر شرایط با صندوق پستی شماره ۲۷۵۶ مکاتبه فرمائید.
آ_۲۱۴۳

پول مورد نیاز

پول نیازمندیم ۸۲۶۲۳۰

پول شرطی ۱۵٪ نیازمندیم ۴۰۸۲۹

فروشنده تلفن

یک شماره تلفن ۲ و ۵ و ۷۹ خریداری میشود ۲۷۹۳۸
۱_۱۹ آ_۲۱۳۹

قبوض

فرش کهنه و نو صادراتی وقبوض بانک کارگشائی را موسسه ۱۱۱ واقع در بهارستان جنب قنادی یاس خریداری مینماید. تلفن ۳۹۱۵۰۰

اطلاعیه

بدارندگان فرش دربانک کارگشائی کلیه قبض های بانک را ۳ ساعته با ۲۰ درصد اضافه خریداریم. اردهالی اول بازار کفاشها ۲۳۴۸۲

استخدام

مترجم انگلیسی
مرد یازن بطور تمام وقت باتسلط کامل به زبان انگلیسی وتایپ لاتین استخدام میشود. خواهشمنداست همه روزه به خیابان ویلای شمالی جنب کلیسای ارامنه ساختمان ۳۴۵ طبقه چهارم مراجعه فرمایند.
آ_۲۱۲۶

آگهی استخدام
به یکنفر مهندس مکانیک که دررشته تاسیسات بهداشتی نیز اطلاعات و تجربه کافی داشته و لااقل دارای شش سال سابقه کاربوده و آماده کار در کارگاههای شهرستان باشد نیازمندیم علاقمندان میتوانند به مراجعه به تلفن ۶۶۵۸۳۵ مدارک خود را ارائه نمایند.
۱_۲ آ_۶۶۳۳

بایگان مرد با تجربه علمی وعملی برای اداره بایگانی یک شرکت تولیدی بزرگ مورد نیاز است. لطفا در خواستهای خود را با ذکر آدرس دقیق و شماره تلفن به راهنمای شماره ۶۳۰ روزنامه اطلاعات ارسال دارید.
۱_۳ آ_۱۳۶۱۶

به یک دوشیزه یا بانو دست دوز نیازمندیم _ خیابان خواجه نصیر طوسی روبروی عکاسی کاملیا طبقه چهارم.

بهزاد
نماینده بیمه
میدان خراسان شهباز جنوبی بین سینماهای الوند و سایانا
تلفن ۳۵۰۳۰۴

به چند نفر بازاریاب مرد با تجربه با کارمزد قابل توجه نیازمند است عصرها ۵ تا ۷ بعداز ظهر
آ_۲۰۷۴

مژده به دانش آموزان سیکل دوم دبیرستانها
چنانچه مایل هستید ترایام تعطیلات شغلی آبرومند با درآمد ماهانه ۵۰۰۰ ریال داشته باشید
به (سازمان اذر)
خیابان ری جنب پمپ بنزین از ساعت ۱۵ تا ۲۰ مراجعه فرمائید
آ_۱۸۵۷

استخدام بشرط ۲۵ روز کار آموزی
ماشین نویسی ویاحسابداری را بطور کامل در کلاس‌های فشرده با تضمین بیاموزید و بلافاصله با حقوق مکفی استخدام شوید. میدان مخبرالدوله اول خیابان شاه آباد ساختمان ده طبقه شماره ۲۳۳ کانون بهروزنو

قابل توجه داوطلبان
استخدام
فقط بانصف شهریه
رادیو، تلویزیون کولر_ یخچال
را در لابراتور و لوازم مجانی
نقشه کشی و حسابداری منشی گری ماشین نویسی را
تا اخذ گواهینامه رسمی فرا گرفته با معرفی ما با حقوق مکفی استخدام شوید شاه صا اول ایرانشهر (نزدیک میدان فردوسی)
آموزشگاه آفرین
تلفن ۴۲۲۷۲

مشاور بیمه

۱_ آیا پرانرژی _فعال خوش لباس_ تحصیلکرده هستید؟
۲_ آیا مایلید روزی ده ساعت کار کنید و ماهیانه ۸۰۰۰۰ ریال حقوق ثابت و پورسانت دریافت نمائید؟
۳_ آیا سن شما حدود سی سال یابالاتر است؟
چنانچه بسئوالات فوق صددرصد پاسخ مثبت میدهید و میخواهید درآمد سرشار و حرفه‌ای بی نظیر داشته باشید به ما رجوع کنید.
وشما خانم و آقای کارمند چنانچه شاغل و بازنشسته نیز میباشید میتوانید باما همکاری فرمائید.
نشانی: مرکز نمایندگی امین_ خیابان روزولت چهارراه تخت جمشید جنب تریا قنادی کوچه هدایت شماره ۸۳

یکی از کارخانجات بزرگ صنعتی در تهران یک نفر مهندس مکانیک متخصص در امور ماشین آلات صنعتی رابرای تمام روزه حقوق خوب استخدام میکند از ساعت ۶ تا ۸ بعد از ظهر با تلفن ۴۹۳۷۳ تماس بگیرید.

پرستار

با سابقه که بتواند زبان انگلیسی صحبت نماید برای نگهداری طفل ۸ ساله با حقوق خوب مورد نیاز است داوطلب لطفا با تلفن ۳۱۶۸۴۵ تماس حاصل نماید.

بیکنفر دوشیزه یا بانوی با سواد در حدود سیکل جهت امور دفتری و تلفن نیازمندیم ۳۱۹۹۶۱
۱_۲ آ_۶۳۸۱

استخدام کارگر زن
یکی از موسسات تولیدی تعدادی کارگر زن که سن آنها بین ۲۰ تا ۴۰ سال باشد وحداقل دارای مدرک چهرم ابتدائی باشد استخدام مینماید. داوطلبان می توانند همه روزه بین ساعت ۳ تا ۵ بعدازظهر به خیابان آیزنهاور چهارراه خوش کوچه برق شهاب شماره ۱ مراجعه نمایند.
آ_۶۳۲۸

(تعدادی کارگر سردخانه ساز _ جوشکار _ فلزکار _ نجار _ صافکار _ قفسه‌ساز با تجربه و واجد شرائط مورد احتیاج است) داوطلبان میتوانند همه روزه از ساعت ۸ صبح الی ۱۲ و بعداز ظهرها از ساعت ۱۶ الی ۲۰ با تلفن شماره ۴۸۶۹۰ تماس بگیرند.
۱_۴ آ_۱۲۳۹۲

یکنفر دوشیزه بهیار
که آشنائی کامل باموردتزریقات وپانسیون داشته باشد برای بعداز ظهرها مورد نیاز است خیابان شهباز جنب مسجدسلمان دکتر حسینی تلفن ۳۵۵۸۰۴
آ_۲۱۶۶

شرکتی بیکنفر آقا یا خانم که ماشین نویسی فارسی وانگلیسی را بداند و به ثبت بایگانی آشنائی داشته باشد نیازمند است داوطلبان بادردست داشتن مدارک تحصیلی بشماره ۷۷۲ خیابان سعدی جنوبی مراجعه فرمایند.
آ_۲۱۶۱

یک خانواده دیپلمات ایرانی مایل است بانوئی که در امر خانه‌داری و بچه‌داری تجربه داشته‌باشد با خود به اروپا ببرد داوطلبان از ساعت ۸ بعدازظهر هرروز به تلفن ۶۲۵۰۹۳ مراجعه نمایند.
آ_۶۶۸۱

بیمارستان شهرام

استخدام مینماید
۱_ سرآشپز که سابقه کار در بیمارستانها و هتلها داشته باشد.
۲_ تعدادی کمک پرستار یا دوشیزه دیپلمه برای کارهای مختلف بیمارستان.
۱_۳ آ_۱۴۰۰۲

استخدام
به چندنفر ویزیتور که در کار فروش وسایل گازسوز تخصص داشته‌باشند نیازمندیم کسانی که وسیله داشته‌باشند حق تقدم خواهند داشت.
داوطلبان به شرکت سهامی ارسا گاز مراجعه نمایند.
آدرس: خیابان روزولت کوچه نیک شرکت ارساگاز تلفن ۸۲۴۰۲۵
آ_۱۳۱۴۴

دویست جالب با آینده‌ای درخشان
جهت دونفر تکنیسین الکترونیک علاقمند به رشته تعمیر و یا فروش که قادر به مطالعه بزبان انگلیسی و با حقوق مکفی.
لطفا جهت مصاحبه مراجعه فرمائید. چهارراه امیراکرم _ خیابان قاآنی (تیر) شماره ۴۴ و یا تلفن ۴۱۷۵۹ _ ۴۰۶۴۵
آ_۶۷۲۳

استخدام
شرکت سهامی ماشینهای راهسازی بخدمت یک مهندس مکانیک با شرایط زیر احتیاج دارد:
۱_ ملیت ایرانی.
۲_ تسلط کامل بزبان انگلیسی.
۳_ داشتن برگ خاتمه خدمت از وظیفه عمومی یا معافیت دائم.
۴_ دارابودن حداقل ۳ سال تجربه در مکانیکی ماشین آلات (بخصوص ماشین آلات راهسازی)
متقاضیان واجد شرایط میتوانند بین ساعت ۹ الی ۱۱ بکارگزینی شرکت واقع در خیابان سعدی شمالی شماره ۱۶۸ مراجعه نمایند.
آ_۱۴۰۹۸

شرکت کارخانه قفل سازی مهرپا دونفر راننده گواهینامه یک استخدام مینماید. کیلومتر ۸ جاده آبعلی تلفن ۷۸۹۳۷
آ_۶۷۵۵

آگهی استخدام
یکی از بانکها تعدادی ماشین نویس فارسی _ لاتین که بزبان انگلیسی آشنائی کافی داشته باشند استخدام میکند. داوطلبان میتوانند تقاضای خود را باذکرنام و مشخصات و تاریخ تولد ومیزان تحصیلات ونشانی کامل محل سکونت به صندوق پستی شماره ۱۸۴ ارسال دارند.
۱_۳ آ_۱۴۰۶۲

موسسه هنری ژولیا به تعدادی هنرپیشه مرد یازن جهت امور فیلم، سینمائی. تلویزیون. نیازمند است.
شاه چهارراه اسکندری جنب مبل مینا طبقه دوم تلفن ۹۶۲۹۳۷
آ_۲۱۸۲

استخدام
کارمند لیسانسیه فنی با تسلط کامل به زبان انگلیسی و مکاتبات تجارتی برای تصدی امور سفارشات ماشین آلات استخدام میشود.
شرکت ترموفریک _ خیابان تخت طاوس _ چهارراه نادرشاه شماره ۱۴۰ ساعات مراجعه ۸_۱۲ صبح.
آ_۶۷۰۳

یک خانم تلفنچی با سواد نیازمندیم بتلفن ۷۰۸۷۲۲ مراجعه شود.
۱_۲ آ_۶۷۲۱

دکوراسیون ام. آر بعده‌ای بازاریاب ورزیده نیازمندیم دروازه دولت نبش سعدی شمالی جنب آموزشگاه وحید

پیشخدمت برای امور خانه مورد نیاز است _ ۷۹۳۶۰۷
۱_۲ آ_۱۳۹۲۴

پیشخدمت زن و مرد برای منزل مورد لزوم است تلفن ۴۵۳۰۳
۱_۳ آ_۲۱۲۸

جویای کار

راننده دو شخصی باسواد و ضامن تمام وقت جویای کار است تلفن ۳۵۱۵۳
۱_۲ آ_۶۵۰۱

جوانی ۳۷ ساله با ۲۲ سال سابقه کار در آشپزی غذاهای ایرانی و فرنگی جویای کار است تلفن ۳۱۱۲۳۱ راهنمای ۶۱۲ اطلاعات.
۱_۳ آ_۶۴۸۷

جوانی متاهل با داشتن سیکل
اول و گواهینامه پایه ۲ همگانی خدمت کرده برای تمام وقت جویای کار میباشد براهنمای شماره ۶۳۱ روزنامه اطلاعات مکاتبه فرمائید و یا با تلفن ۳۱۱۲۳۱ مکالمه نمایند.
۱_۵ آ_۶۵۷۳

جوانی ۲۰ ساله با گواهینامه دوشخصی و معلومات حدود دیپلم مجرد تمام روز آماده کار تلفن ۳۱۱۲۳۱ راهنمای ۶۲۱ اطلاعات.
۱_۲ آ_۶۶۳۵

راننده پایه دو شخصی باسواد خدمت کرده جویای کار است راهنمای ۶۲۷ اطلاعات تلفن _ ۳۱۱۲۳۱
۱_۲ آ_۶۴۴۵

جوانی ۲۵ ساله راننده و ناظر خرید جویای کار است راهنمای ۶۳۱ اطلاعات تلفن ۳۱۱۲۳۱ مراجعه فرمایند.
آ_۶۷۶۹

حسابدار دیپلمه
باسابقه جویای کار است تلفن ۳۱۵۰۴۰
۱_۳ آ_۲۱۷۰

منشی دیپلمه
باسابقه جویای کار است تلفن ۳۱۵۰۴۰
آ_۲۱۷۱

گمشده

سلک طلائی رنگ با گوشه‌ای آویزان روز شنبه ۸ خردادماه حوالی کریمخان زند بین ایرانشهر و خردمند مفقودشده است از یابنده تقاضا میشود بنشانی کریمخان زندشماره ۴۰ مراجعه ومژدگانی دریافت دارد.
۱_۱۰ آ_۶۶۳۷

۱۹ برک چک سفید از شماره ۴۶۷۶۳۲ تا ۴۶۷۶۵۰ ویک برک به شماره ۶۷۷۶۲۹ از حساب جاری ۲۴ بانک صادرات خیابان مخصوص بشماره ۲۷۸۸ مفقود واز درجه اعتبار ساقط است.
آ_۲۱۹۱

چک شماره ۴۳۲۲۳۵_۲۰ر۳ر۵۰ بانک تهران بمبلغ ده هزارریال که‌بنام سید حسین‌جلالی‌صادر شده‌مفقود گردیده‌واز درجه‌اعتبار ساقط است دکتر دانشگر.
آ_۶۷۴۷

چکها از شماره ۶۵۹۴۱۲ تا ۶۵۹۴۲۵ از حساب جاری ۵۹۱ بانک پارس شعبه‌شرق بنام بانو زرافشان مفقود گردیده واز درجه اعتبار ساقط است.
آ_۶۷۲۷

چک ۳۰۱۶۴۰ بمبلغ ۲۰۰۰۰ ریال در وجه حامل از حساب جاری ۱۲۱۵۸۳ بانک ملی باجه وزارت آب‌وبرق بنام زهرا ذاکرین مفقود گردیده‌واز درجه اعتبار ساقط است.

چک شماره ۶۷۰۵۸۹ ازحساب جاری شماره ۳۷۰۷ اینجانب عهده بانکملی شعبه تبریز که سفیدمهربوده مفقود گردیده بدینوسیله اعلام میشود که از درجه اعتبار ساقط بودومراتب بمراجع قانونی اعلام شده‌است.
جعفر قلی کاظمی اربط

دوبرگ سهام بانک‌صادرات‌ایران بشماره های ۰۳۴۵۴ و ۱۲۷۷۹۸ که در دفترسهام به ثبت‌رسیده است مفقود شده از درجه‌اعتبار ساقط است.
محمود نوروزی
آ_۶۴۴۷

آموزشگاهها

تعلیم رانندگی
هنرستان فنی برستو
مرکز آموزش صحیح رانندگی ترافیک مجهز به بهترین و مدرنترین وسایل آموزش با مربیان ورزیده و بدون اتلاف وقت‌با هزینه‌کم نشانی‌چهارراه گمرک شاهپور تلفن ۲۳۹۱۶

تدریس خصوصی

انگلیسی شورت هندماشین نویسی توسط بانوی انگلیسی ۴۷۱۴۱

انگلیسی، فرانسه، آلمانی
ایتالیائی استادان خارجی تلفن ۸۲۰۸۲۶
آ_۱۹۶۶

تدریس برنامه نویسی کامپیوتر IBM 360
INTCOR تلفن ۶۳۳۱۹۹
۱_۴ آ_۲۰۸۷

پانسیون

پانسیون دخترانه وسنا
امیرآباد جنوبی کوچه مرعشی شماره ۱۸ تلفن ۴۲۳۰۳
آ_۱۹۳۱

آگهیهای متفرقه

اسناد لاوصول خریداریم. ۳۵۱۶۱۷

هواکش هیتاچی

بورس هواکش_ مالکی_ دروازه دولت تلفن ۸۲۵۵۸۷ ۳۱۸۷۶۸
نصب هواکش هیتاچی
۶ ساعت پس از اطلاع تلفنی شما

رستورانهای خانوادگی

عالیترین چلوکباب در سالن مجلل سوپر کاخ با بهترین موزیک و قیمت مناسب خیابان کاخ بین شاه وامیراکرم تلفن ۶۶۷۷۸۳

برنامه سینماها

★ماجراجویان _ رنگی_ کندیس‌برگن_ ارنست بورگناین
دیاموند (۸۲۸۴۰۰) ۱۱_ ۴۵ر۲_۱۵ر۶_۴۵ر۹
★بریستانا _ رنگی _کاترین دونود_ فرانکوترو
شهر قصه (۶۲۷۲۹۰) ۱۱ ۲_ ۴_ ۶_ ۸_ ۱۰
★درتابش آفتاب یونان _ رنگی_ انتونی‌کوئین
امپایر (۶۲۳۹۴۲) ۱۵ر۱۱ر_ ۱۵ر۳_۳۰ر۵ _ ۳۰ر۷_ ۴۵ر۹
★جغد وگربه ملوس _ رنگی_ باربرااستریسند
شهرفرنگ (۶۲۷۶۲۸) ۱۱ _۳۰ر۳_ ۳۰ر۵ _ ۳۰ر۷_ ۴۵ر۹
★زیبای می‌سی‌سی‌پی _ رنگی_ ژان‌پل‌بلموندو
رادیوسیتی (۴۳۳۲۰) ۳۰ر۱۱_ ۳۰ر۳_ ۳۰ر۵_ ۳۰ر۷_ ۳۰ر۹
★ چکمول _ سینما سکوپ _رنگی _ وودی استرود
سانترال (۴۸۶۸۶) ۱۱ ۱_ ۳_ ۵_ ۷_ ۱۵ر۹
متروپل (۳۱۹۴۱۰) ۳۰ر۱۰ _۳۰ر۱۲_۳۰ر۲ _ ۳۰ر۴_ ۳۰ر۶_ ۳۰ر۸
پسیفیک (۶۶۹۶۴۱) ۳۰ر۱۰ر۲ _۴_۶_۸_۱۵ر۱۰
نیاگارا (۶۶۵۳۰۷) ۱۵ر۱۱_۳۰ر۱_ ۳۰ر۳ _ ۳۰ر۵_ ۳۰ر۷_ ۳۰ر۹
سینه‌موند (۴۸۳۲۲) ۱۱_۳_۵_۷_۹
دراپوین ونک (۶۲۲۵۵۷) ۸_۱۵ر۱۰
★ کتاب آفرینش _ رنگی _ پیتراوتول _ اواگاردنر
کاپری (۴۸۴۰۱) ۱۱ _۳_ ۶_ ۹
تاج (۳۱۳۸۶۴) ۱۰_ ۱۵ر۱_ ۱۵ر۴_ ۱۵ر۷_ ۱۵ر۱۰
پولیدور (۴۲۶۳۱) ۳۰ر۱۱_۳۰ر۳_ ۳۰ر۶_۳۰ر۹
★ کاکو _ ملک مطیعی _ آفرین _ وثوق
آسیا (۴۲۹۰۹) ۱۱_ ۱_۳_۵_۱۵ر۷ _۳۰ر۹
رکس (۳۱۵۲۹۳) شهوند (۳۵۴۰۴۰) همای (۳۱۱۶۶۹) ژاله (۳۰۵۴۲۰) توسکا (۵۸۵۴۴)
چرخ وفلک (۹۵۰۵۵۸) المپیا (۹۰۶۷۹۶) شرق (۵۴۰۲۴) فیروزه (۷۵۷۶۶۹) سیلورسیتی (۸۶۱۲۰۵) ۳۰ر۱۰ _ ۳۰ر۲ _۳۰ر۴ _۳۰ر۶_ ۳۰ر۸
زویال (۴۹۷۸۵) ۱۰_۱۲_۲ ۴_۶_ ۸_ ۱۰
پاسارگاد (۷۹۲۷۸۲)نپتون (۷۶۰۱۳۶) ۱۱_۱_۳_۵_ ۷_۹
رنگین کمان (۷۵۶۷۶۰) ۱۰_ ۱۲_ ۲_ ۴_ ۱۵ر۶ _۳۰ر۸
گلدیس (۶۲۸۷۱۳) ۲_ ۴_۶_۸
★ شوخی شوخی جنگ میشه _ رنگی _ تونی کورتیس
دنیا (۲۹۳۸۱۲) ۹_۱۱_ ۱_۳_۵_۷_۹
★ درشکه‌چی _ شهلا کریمی _اسداللهی
کسری (۸۲۶۹۳۹) ۳۰ر۱۰ر۲_۴_ ۶_ ۸_ ۱۰
★ طلوع _رنگی _ گوگوش _ مشایخی
ایفل (۳۱۱۴۷۷) ۱۰_ ۱۲_ ۲_ ۴_ ۶_۸
★ بخاطر چنددلار بیشتر _ رنگی _ کلیفت استیوود
مولن‌روژ (۷۵۲۹۲۹)۳۰ر۱۱_ ۳۰ر۲_ ۵_۳۰ر۷ _ ۱۰
دیانا (۴۷۳۶۵) ۱۱_۲_ ۳۰ر۴_ ۷_ ۳۰ر۹
مهتاب (۴۷۷۷۷) ۳۰ر۱۰_ ۳۰ر۱_۴_ ۳۰ر۶_۳۰ر۹
کریستال (۳۱۷۶۷۵) ۱۰_ ۱_۳۰ر۳_ ۶ _۳۰ر۸
★آتشپاره شهر _ رنگی _فروزان _آرمان _ سهیلا (۳۱۶۴۲۴) الوند (۳۵۶۵۲۸)
کیهان (۹۵۷۳۶۰) ارانوس (۲۷۹۷۱) آسمان
آبی _ اسکار (۹۵۰۸۹۸) ۳۰ر۱۰_ ۳۰ر۱۲_ ۳۰ر۲_ ۳۰ر۴ _ ۳۰ر۶ _ ۴۵ر۸
دروازه طلائی (۳۵۲۱۶۰) دریا (۷۹۱۷۴۶) ۹_ ۱۱ _۱ _۳_۵_۷_۹
★ بورسالینو _ رنگی _الن‌دلون_ ژان‌پل‌بلموندو
بولوار (۶۶۰۲۹۲) ۱۱_ ۲_ ۴_۶_۸_۱۰
★ویلی‌بوی_ رنگی _ رابرت‌روفورد_ کاترین راس
ریولی (۷۵۷۷۷۷) ۱۱_۳۰ر۳_ ۳۰ر۵ _۳۰ر۷_ ۳۰ر۹
★لاله‌زرد _ رنگی _ جان میلز _ لوجاناپاتزی
آتلانتیک (۶۲۷۱۷۱) ۱۵ر۱۱_ ۳۰ر۳ _۳۰ر۵_ ۳۰ر۷_ ۳۰ر۹
★ دختر رایان _ رنگی _ ۷۰ میلیمتری _ رابرت میچام

پارامونت (۴۸۳۲۱) ۱۰_۴۵ر۱ _۳۰ر۵ _۱۵ر۹
★ شوهر پاستوریزه _ وحدت _ارحام صدر _ شیلا
اونیورسال (۶۶۶۹۵۳) ۳۰ر۱۰_ ۴۵ر۱۲ _۳_ ۱۵ر۵ _ ۳۰ر۷ _ ۴۵ر۹
پاسیفیک (۷۵۳۳۱۱) ۱۱_ ۱_ ۳_۱۵ر۵ _ ۳۰ر۷ _۴۵ر۹
میامی (۷۵۴۳۲۹) ۳۰ر۱۰ _ ۳۰ر۱۲ _ ۴۵ر۲ _۵_۱۵ر۷_ ۳۰ر۹
استارا (۸۴۰۲۲) ۳۰ر۱۰_ ۳۰ر۲ _۳۰ر۴ _ ۴۵ر۶_۹
ایران (۳۱۶۳۵۴) ۳۰ر۱۰ _۳۰ر۱۲_ ۳۰ر۲ _ ۳۰ر۴ _ ۳۰ر۶ _ ۳۰ر۸
ساینا (۳۵۲۴۴۲) ۳۰ر۱۱_ ۲_ ۱۵ر۴ _۳۰ر۶_ ۴۵ر۸
تیسفون (۹۵۸۸۸۲) ۴۵ر۹_ ۱۲_ ۱۵ر۲ _ ۳۰ر۴_ ۴۵ر۶ _ ۹
مارلیک (۹۶۳۶۱۶) ۳۰ر۲_ ۴۵ر۴ _ ۷_ ۱۵ر۹
مونت‌کارلو (۷۹۷۴۱) ۱۰_ ۱۵ر۱۲_ ۳۰ر۲ _ ۴۵ر۴ _۷_ ۱۵ر۹
پرسپولیس (۵۸۱۰۸۳) ۸_۱۰_۱۲_۲_۴ _۶_۸
سیلوانا (۳۹۳۷۷۷) ۱۰_ ۱۲_ ۱۵ر۲ _ ۳۰ر۴_ ۴۵ر۶_ ۹
پانوراما (۷۹۴۵۷۰۰) ۱۱_۱_۳_۱۵ر۵ _۳۰ر۷_ ۴۵ر۹
★ راه جبهه از کدوم طرفه _ جری لوئیس
گلدن‌سیتی (۶۶۳۲۶۹) ۱۵ر۱۱_ ۳۰ر۳ _ ۳۰ر۵ _۳۰ر۷ _۳۰ر۹
★ عطش مقاومت _ رنگی _ جانی هالیدی _ ادی کنستانتین
ادئون (۳۱۸۱۱۸) ۳۰ر۱۰ _ ۳۰ر۲ _۳۰ر۴_ ۳۰ر۶ _ ۳۰ر۸
★ لیدی همیلتون _ رنگی _ میشل مرسیه
ماژستیک (۶۶۸۴۶۱) ۱۱ _۳_۵_۷_۹
★ طولانی‌ترین روز _ رنگی _ ۷۰میلیمتری
پلازا (۴۴۲۵۵) ۱۱_ ۳_۶_۹
★ انتقام سیاهپوش _ فخرالدین
فردوسی (۳۱۵۷۸۴) ۱۰_ ۱۲_۲_ ۴_ ۶ _۸
ری (۲۲۵۷۸) ۹_۱۱_۱_۳_۵_۷_۹
حافظ (۳۱۴۰۷۴) ۳۰ر۱۰_ ۳۰ر۱۲_ ۳۰ر۲ _ ۳۰ر۴ _۳۰ر۶ _۳۰ر۸
ستاره (۵۸۷۲۱) ۹_۱۱_۱_۳_۵_۷_۹
★ سیاره وحشی‌ها _ ۳۹۵۵ سال قبل ازمیلاد
پارک (۳۱۹۶۳۷) ۹_ ۱۲_ ۳_ ۶_ ۹
صداسلحه رنگی_ جیم‌براون _ راکل‌ولش
برلیان (۲۹۳۵۳۵) ۹_ ۱۱_۱_۳_ ۵_ ۷ _۹
★ دو میهن‌پرست _ رنگی _ سینما سکوپ _ چارلز برونسون _ تونی‌کرتیس
کارون (۹۵۵۱۶۵) ۱۰_ ۳_ ۵_۷_۹_۱۱
★ خشم عقاب _ آرمان _ ایرج قادری
شهرام (۷۷۴۵۴۹) ۱_ ۳_ ۵_ ۷_ ۹_ ۱۱
★ مردجان سخت _ رنگی _ سینما سکوپ _ جان‌ایرلند
چرخ وفلک (۹۵۰۵۵۸) ۱۱_۱_ ۳_۵_ ۷_۹
★ آقای لات _ رنگی _ شمی‌کاپور _ نونان
فری ۱_ ۳۰ر۳_ ۶_۳۰ر۸
رومئوژولیت _ رنگی _ اولیویاهوسی
پردیس (۳۰۴۲۵۹) ۱۵ر۹_۳۰ر۱۱ _۴۵ر۱_۴_ ۱۵ر۶_۹
★پرده‌پاره _ خوش غیرت
البرز (۳۰۴۲۵۸) ۳۰ر۸_ ۳۰ر۱۲ _ ۳۰ر۴ _ ۳۰ر۸ _ ۳۰ر۱۰
★ عشق دبورا _ رنگی_کارول‌بیکر _ژان‌سورل
تخت جمشید (۴۳۵۵۰) ۳_ ۵_۷_۹

سئانس انگلیسی
درایوین ونک ۸_۱۵ر۱۰ فیلم (چکمول)
گلدیس ساعت ۱۰ فیلم (گردش در باران‌بهاری)

★ تئاترها
روسری قرمز _ کارگردان اسلامی
باشرکت چهره‌آزاد _ والاقمام _ اسلامی _ تالار موزه (۳۱۱۷۷۷) شروع ۱۵ر۸ بعداز ظهر
★ رزق _ کارگردان جعفر والی
باشرکت مهین شهابی _ ولی شیراندامی _ دولت‌آبادی
تالار ۲۵ شهریور (تلفن ۲۵۴۴۴) شروع ۱۵ر۸

شرکت نریمیان _ واردکننده قطعات ژیان _ باتخفیف واقعاً نمایان
۴۲۲ تخت الدوله غربی تلفن ۹۵۰۱۱۱_ تعمیرگاه مجاز _خیابان شاهپور نرسیده بچهارراه گمرک تلفن ۵۱۵۰۴

برنامه تلویزیون

کانال ۷

برنامه امشب
۵_۱۵ اسلاید و موزیک
۵_۳۰ اعلام برنامه
۵_۳۲ تدریس زبان انگلیسو
۶_۰۰ خلاصه اخبار
۶_۱۰ برنامه کودکان «چکار کنم»
۶_۳۰ برنامه دانش
۷_۰۰ فیلم دکتر کیلدر
۸_۰۰ مشروح اخبار همراه‌با فیلم های خبری
۸_۴۰ فیلم میلیاردر
۹_۰۰ فیلم تفنگدار
۹_۳۰ سال کورش کبیر
۱۰_۰۰ فیلم آژیر
۱۰_۳۰ روزها و روزنامه ها
برنامه نیمروز سه‌شنبه
۱۲_۴۵ اسلاید و موزیک
۱_۰۰ اعلام برنامه
۱_۰۲ اخبار
۱_۱۵ خانواده
۱_۳۰ فیلم گریزپا
۲_۰۰ سفرهای جیمی‌مک‌فیترز
۲_۳۰ واریته
۲_۴۵ اخبار

کانال ۳_۹

برنامه امشب
۷_۱۵ اسلایدو موزیک
۷_۳۰ اعلام‌برنامه
۷_۳۲ ادبیات جهان
۸_۰۰ مشروح اخبار همراه‌با

فیلم های خبری
۹_۰۰ مسابقه جایزه بزرگ
۹_۳۰ موسیقی ایرانی
۱۰_۰۰ داستانهای جاوید_ ادب فارسی
۱۱_۰۰ فانوس خیال
۱۱_۳۰ آخرین اخبار

برنامه آموزشی

برنامه امشب
۴_۳۰ مکالمه فرانسه
۴_۴۵ عربی ششم
۵_۰۵ زنگ‌تفریح
۵_۱۵ طبیعی ۳
۵_۴۰ ترانه
۵_۴۵ شیمی۳
۶_۱۰ ریاضی سوم(هندسه‌و جبر)
۷_۰۰ زنگ تفریح
۷_۱۰ هندسه و مخروطات ششم
۷_۳۵ برنامه کودکان
برنامه فردا
۱_۳۰ ترانه ها وچشم‌اندازها
۲_۰۰ علوم دبستان
۲_۱۵ فیزیولوژی جانوری

ششم
۲_۴۵ گریددانگلیش
۳_۰۰ شیمی ششم
۳_۳۰ زنگ‌تفریح
۳_۴۵ گریددانگلیش
۴_۰۰ ترسیمی و رقومی‌ششم

برنامه امریکا

برنامه امشب
۵_۰۰ دانیل‌بون
۵_۵۵ برنامه ۱ گهی
۶_۰۰ رویداد های هفته
۶_۳۰ برنامه مخصوص روز یادبود شهدا
۷_۰۰ هانی‌وست
۷_۳۰ جولیا
۸_۰۰ نمایش باربارامک‌نیر
۹_۰۰ بهای انتقام
۹_۵۵ برنامه ۱ گهی
۱۰_۰۰ مسابقه بکس

هرگونه تغییری دربرنامه ها بعدا بوسیله تلویزیون اعلام میشود.

محل جدید مطب دکتر سیامک شکیبی خیابان فرح شمالی_خیابان تکش غربی شماره ۹۱ تلفن ۷۶۴۲۶۴
آ_۲۱۵۹

آنتن فوری تمام کانال ۸۰۰ ریال
خیابان کارون فروشگاه ارمغان تلفن ۹۵۷۸۷۹

آنتن آموزشی ۶۵ تومان
بانصب وتنظیم داخلی تلفن: ۹۷۷۲۴۲

استخدام میشود
یک شرکت بزرگ تولیدی بچند نفر مهندس در رشته های مکانیک _الکترونیک ویا لیسانس علوم جهت برنامه ریزی ماشین های محاسبات الکترونیکی و بهره‌برداری و تولید با شرائط زیر نیازمند است:
۱_دانستن زبان انگلیسی.
۲_ عدم اشتغال بکار های دیگر
۳_داشتن برگ پایان خدمت یا معافیت از خدمت مقدس سربازی.
۴_ حداکثر سن ۳۰ سال.
واجدین شرائط میتوانند در ساعات اداری با تلفن شماره ۲۱۱۹۳ تماس‌حاصل فرمایند.

مزایای کلاسهای کنترالی انگلیسی نژاد
تدریس توسط بانوان انگلیسی با تلفظ صحیح
تضمین قبولی انگلیسی اول تاشثم درششماه
دوره کامل زبان انگلیسی با تضمین کتبی
کتابها، پلی کپی‌ها، وتست‌ها رایگان
ماشین‌نویسی مجانی بامتد بین‌المللی
درهرکلاس فقط ۲۵ نفر پذیرفته میشود
اوقات مناسب کلاسها ۸ صبح الی ۹ شب
مؤسسه انگلیسی نژاد_ پهلوی مقابل کاخ
تلفنهای ۴۲۰۸۶ _ ۴۷۱۴۱.

شروع کلاسهای جدید از ۱۵ خرداد

کمپرسور تسمه یونیت
یک اسب تا ۵ اسب
کارخانه بیتزرآلمان وکومف فرانسه‌رسید
فروشگاه منصور
خیابان شمیران تلفن ۷۵۲۹۱۲

شرکت معظم بین‌المللی داروئی چند نفر دکتر داروساز را برای احراز پستهای‌ذیل بطور تمام وقت وبا شرائط خوب استخدم مینماید. سرپرستی شهرستانها، فول تایم تهران، فولتایم تبریز، فولتایم مشهد، فولتایم شیراز. لطفا درخواست و شرح کامل سابقه کار خود را طی نامه‌ای بعنوان شماره ۶۲۶ روزنامه اطلاعات برای ما ارسال فرمائید.

نمایشگاه لوازم بایگانی نوین
ازنمایشگاه بایگانی نوین و سیستم های جدید کاردکس و انواع تابلوهای مغناطیسی
ایرانفایلکس
دیدن فرمائید: بلوارکریم خان زند نبش روزولت شماره ۴ و ۷ طبقه‌فوقانی تلفن ۸۲۷۵۴۰

دستگاه سرد کننده
شربت آلات تمام‌اتوماتیک
دستگاه بستنی‌سازی ۱۵ و ۳۰ کیلوئی وارد شد
فروشگاه منصور
خیابان قدیم شمیران ایستگاه عوارضی
تلفنهای ۷۵۴۲۹۲ _ ۷۵۲۹۱۲

Kontoristin, Steno u–Englisch-kenntnisse erwünscht, als Urlaubsvertretung für ca. 3 - 4 Monate zum sofortigen Eintritt gesucht.
Tel. No. 825041 - 9.

مسابقات وزنه‌برداری قهرمانی استان تهران

در شب پایان مسابقات «علی والی» رکورد آسیا را شکست

مسابقات وزنه‌برداری قهرمانی استان تهران باشرکت تیم های وزنه برداری شهرستان های کرج ـ ساوه ـ قم ـ فیروزکوه ـ اراک ـ قزوین و تهران که طی چهارشب مبارزه بطول انجامیده بود، شب گذشته با شکستن رکورد آسیا و چند رکورد ملی و شخصی بپایان رسید.

۱۲۳ شرکت کننده

در این دوره از مسابقات تعداد ۱۲۳ نفر وزنه‌بردار از شهرستان های مذکور شرکت داشتند رقابت بین قهرمانان تهران از نظر کسب مقام از یک طرف و بین وزنه ـ برداران شهرستان ها برای کسب امتیاز ازطرف دیگر درگیر بود و استقبال بی‌نظیر مردم طی این چهار شب میتواند امیدی برای آینده وزنه‌برداری باشد

شرکت قهرمانان ملی گرمی خاصی به مسابقات بخشید و چند رکورد ملی درهم‌شکسته شد در دسته سبک وزن جوانان باین ورزش میباشد ، شاید اگر رقابت‌ها را براساس قدرت وامکانات تقسیم بندی میکردند و شهرستانهای تابعه تهران که یارای رقابت‌باچهره‌های تهرانی را ندارند جداگانه در مقابل هم قرار میدادند بدون‌شك سطح وزنه‌برداری این شهرستانها بالا میگرفت‌وپیشرفت‌محسوس‌تری داشت .

۱ـ تیم وزنه‌برداری طهران با ۵۴ امتیاز اول

۲ـ تیم وزنه برداری قزوین با ۳۷ امتیاز دوم

۳ ـ تیم وزنه برداری قم با ۲۶ امتیاز سوم

۴ ـ تیم وزنه برداری ساوه‌با ۲۱ امتیاز چهارم

۵ ـ تیم وزنه برداری اراك با ۱۷ امتیاز پنجم

۶ـ تیم وزنه برداری فیروزکوه با ۵ امتیاز ششم

۷ ـ تیم وزنه برداری کرج‌با ۳ امتیاز هفتم

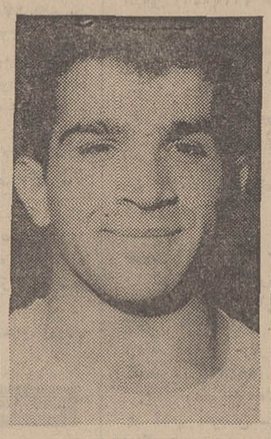

علی والی شب گذشته رکورد پرس آسیا راشکست

نصراله دهنوی نفرسوم جهان با مجموع ۴۳۰ کیلو (۱۴۰ پرس ۱۳۰ یکضرب و ۱۶۰ دو ضرب) موفق گردید ۲٫۵ کیلو رکورد یکضرب خود را ترقی دهد در دسته میان‌وزن پرویز جلایر که برای اولین باردر این‌وزن‌ظاهر گشته‌بودتوانست درحرکت دوضرب‌بابلندکردن ۱۷۰٫۵ کیلو مقدار سه کیلو رکوردایران‌رابشکندو بامجموع ۴۱۷٫۵ کیلو پس از مدتی دوری از وزنه‌برداری باردیگر باموفقیت به صحنه وزنه‌برداری قدم‌گذارد .

رکورد آسیائی برای والی

دراخرین شب مسابقه علی‌والی وزنه‌بردار پرقدرت دسته میان سنگین باپرس ۱۵۲٫۵ یك ضرب ۱۳۰ کیلوو دوضرب ۱۷۵ کیلو مجموعا ۴۵۷٫۵ کیلو رکوردبدست آورد.

ورکورد نسبتا خوبی در این وزن بجای گذاشت والی درنوبت چهارم پرس خود وزنه ۱۵۵٫۵ کیلو بلند نمود ونیم کیلو رکورد آسیا را که متعلق به وزنه‌بردار کره‌ای است ترقی داد. کثرت‌وزنه‌برداران تهران در این مسابقه ورقابت فشرده آنها نشان دهنده علاقمندی

اخبار کوتاه ورزشی

بابی‌فیشر در انتظار بهبودی حریف

استاد شطرنج امریکا بابی فیشر که در کادر مسابقات شطرنج قهرمانی جهان اکنون در شهروانکوور در کلمبیای بریتانیا مسابقه میدهد همچنان برای ادامه‌مسابقه خود با قهرمان روسی مارك‌تایمانف باید در انتظار باقی بماند. چون‌تایمانف که چهارروز پیش به جهت بیماری ناگهانی از ادامه مسابقه خود بافیشر محروم‌شده ومسابقه به دیروز موکول شده بود باز هم‌ازقهرمان امریکائی خواست که انجام دنباله مسابقات را تا روز یکشنبه آینده به‌عهده تعویق بیاندازند . مسابقه ایندوحریف درحرکت‌چهل‌و یکم متوقف شد .

پیروزی قهرمان بوکس دسته خروس‌وزن اروپا

شب گذشته در لندن پایتخت انگلستان آلن‌رادکین قهرمان بوکس‌دسته خروس‌وزن اروپا ، بریتانیا و کشور های‌مشترك‌المنافع در یك‌مسابقه‌رسمی‌براپر هوگوبیدیران ازآرژانتین بانك‌اوت‌پیروز شد.بوکسور آرژانتینی دردوند نهم مسابقه نك‌اوت شد .این سومین‌باخت‌قهرمان آرژانتینی طول ۳۹ مسابقه‌ای است که‌تاکنون انجام داده‌است .

رکورد تازه برای دسته مگس‌وزن

بعد از ظهر دیروز تاکشی هیر کوشی وزنه‌بردار دسته مگس‌وزن ژاپن بطور غیر رسمی ۲ کیلوگرم رکوردجهانی حرکت‌یکضرب دسته مگس‌وزن را شکست . رکوردی که‌وزنه‌بردار ژاپنی بدست آورد ۱۰۲٫۵ کیلواست . وی ۲۸ سال داردورکورد قبلی جهان متعلق‌به مان گنی‌ازبرمه بود.

مسابقه بعدی کارلوس مونزون

کارلوس‌مونزون قهرمان‌بوکس‌دسته میان‌وزن جهان‌روز گذشته در بوینوس‌آیرس پایتخت کشورش (آرژانتین) اعلام کرد که‌بین ۱۱ تا ۱۸ ماه‌سپتامبر آینده بار دیگر از عنوان قهرمانی‌اش دفاع‌خواهد کرد .حریف آینده اوامیل‌ـ گریفیت قهرمان‌امریکائی‌است.

جشن ورزشی در باشگاه جعفری

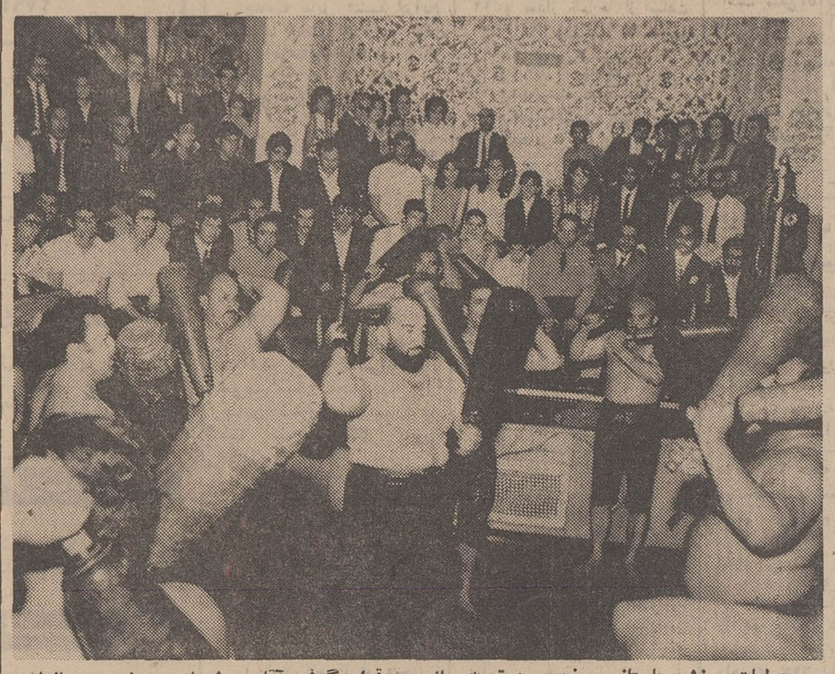

عملیات ورزش باستانی سخت مورد توجه حاضرین قرار گرفت آقای شعبان جعفری میاندار قهرمانان هنگام گرفتن میل در وسط ورزشکاران دیده میشود.

هنوز در کوچه و بازار های ایران سردر های کهنه‌زورخانه های قدیم که نمایشگر سابقه کهن ورزش باستانی در ایران است ، همچنان استوار مانده . مرشد ها با صدای خوش خود میخوانند و گودها با حرکات قهرمانان باستانی هیجانی بی پایان میگیرد .

ورزش سنتی ایران

ورزش باستانی که با تلاش روزافزون علاقمندان این رشته از گود های زورخانه های قدیم به باشگاه های مدرن امروزی نیز کشیده شده است ، باین شکل طبقات مختلف مردم را بیشتر بسوی خود میکشد و باشگاه جعفری که استثنائی ترین باشگاه‌های ورزش‌باستانی کشور ما میباشد ، که بلطف موقعیت خاص خود اعتباری فراوان یافته است .

این باشگاه که به مدیریت آقای شعبان جعفری در سال ۱۳۳۳ در پیشگاه علیحضرت همایون شاهنشاه آریامهر گشایش یافت درطول حیات‌خود همواره بعنوان محل یك ورزش سنتی ایران مورد بازدیدطبقات مختلف مردم کشور و میهمانان خارجی قرار گرفته است و ویژگی های مخصوص این ورزش همیشه حاضرین راسخت تحت تاثیر قرار داده است .

شب گذشته مراسم باشکوهی بمناسبت همکاریهای موسسه اطلاعات‌وشرکت‌سهامی‌ایرانچاپ وعلاقمندی کارگران و کارکنان این موسسه بورزش باستانی که سبب شده‌یك باشگاه‌خصوصی نیز برای موسسه تدارك شود، در محل باشگاه جعفری جشن ورزشی برپا بود ، که‌علاقمندان فراوانی در آن حضور داشتند .

بعداز بازدید از قسمت های مختلف باشگاه حرکات ورزش باستانی بپایانداری آقای شعبان جعفری آغاز شد .

حرکات ورزش باستانی

بعداز نرمش اولیه و حرکات دسته جمعی قهرمانان باستانی باشگاه جعفری به‌ترتیب بعداز سنگ گرفتن ، شنا ، میل گرفتن ، چرخ و بالاخره کباده کارهای فردی و جمعی قهرمانان به‌پایان رسید .

دراین برنامه آقای شعبان جعفری با حرکات انحصاری خود حاضرین را سخت‌به‌هیجان آورد و در پایان عملیات برسم معمول دعاو ثنا گوئی‌ورزشکاران باستانی توسط آقای جعفری در «گود» باشگاه که از نظر جامعه ورزشکاران سنتی‌مکانی مقدس بحساب می‌آید انجام گردید .

باین ترتیب جشن ورزشی باشگاه جعفری درمیان شور و هیجان حاضرین بعداز مراسم یاد شده بپایان رسید .

هردم از این باغ بری میرسد
تازه تر از تازه تری میرسد
سرآغاز پذیرائی درسالن تابستانی کاباره‌دانسینك

شکوفه نو

بایك برنامه استثنائی از چهار گوشه جهان

۱ـ بالت‌سویت‌فلامینکا از اسپانیا
۲ـ تریوفوکس آتشپاره های کره‌ای
۳ـ بالت ماکسیم هنرمندان ارزنده از پرتقال
۴ـ تریولینارس از اسپانیا و ...

چهره زیبا و فتان **سافینز حمدی**
رقاصه معروف و محبوب از جمهوری متحده عرب
آی‌فری خواننده حنجره طلائی از ترکیه
بانضمام برنامه خواننده موفق مردم کوچه وبازار
آغاسی
تلفن های رزرو ۹۵۳۰۳۳ ـ ۹۵۴۰۴۴

تعداد دانشجو حداکثر ۲۰ نفر در هر کلاس .

طرحهای سریع برای آمادگی در کنکور دانشگاهها ، مدارس عالی کشور ، امتحانات اعزام محصل ، دوره های فشرده .

سردترین محیط در تهران .

نام‌نویسی از روز ۱۰ خرداد ۹ صبح تا ۹ شب . خیابان نادری چهارراه قوام‌السلطنه . تلفن ۶۶۴۴۳۱

آگهی افتتاح زبانکدهٔ داریوش . مرکز آموزش زبانهای خارجی .

مؤسسه‌ای نمونه برای آموزش زبانهای خارجی با جدید ترین دستگاههای الکترونیك .

مکالمه با استادان خارجی .

دانشجویان پس از طی دوره کامل موفق به اخذ مدرك از دانشگاه کمبریج انگلستان ـ سوربن فرانسه و انستیتو گوته آلمان میشوند

به آگهی ساعت ۹٫۳۰ و ۱۰ شب در تلویزیون توجه نمائید .

آگهی دعوت از صاحبان سهام

از کلیه سهامداران شرکت سهامی سالك دعوت میشود که درروز چهارشنبه ساعت ۶ بعدازظهر ۲۶٫۳۰۵۰ برای تشکیل مجمع‌عمومی عادی در محل شرکت واقع در سرای چیت‌ساز حضور بهمرسانند .

دستور جلسه :

۱ـ تصویب ترازنامه و سودزیان عملکرد سال ۴۹
۲ـ انتخاب بازرسان قانونی برای مدت یکسال

مدیرعامل شرکت سهامی سالك

۱ـ ۱۴۱۸۰

آگهی دعوت از صاحبان سهام

از کلیه سهامداران **شرکت سهامی‌وسو** دعوت‌میشود که در ساعت ۶ بعدازظهر ۲۶٫۳۰۵۰ برای تشکیل مجمع عمومی عادی در محل شرکت واقع در سرای چیت‌ساز حضور بهمرسانند .

دستور جلسه :

۱ـ تصویب ترازنامه و سودزیان عملکرد سال ۱۳۴۹
۲ـ انتخاب بازرسان قانونی برای مدت یکسال

مدیرعامل شرکت سهامی‌وسو

۱ـ۱۴۱۷۸

تصحیح آگهی منابع طبیعی نوشهر و شهسوار

در آگهی وزارت منابع طبیعی‌که از طرف سرپرستی منابع طبیعی نوشهر و شهسوار در شماره ۱۳۴۷۶ منتشر شده بود چندغلط عبارتی وجود داشت که بشرح‌زیر تصحیح میشود :

۱ـ درسطر چهارم ردیف ۳ از بند الف بجای حسین داجلری حسین داجلوی ذکر شده است

۲ـ در سطر اول‌از ردیف ۳ بند ب بجای مساحت ۱۱۲۰۰ متر مربع مقدار ۱۱۱۰۰ مترمربع چاپ شده است.

۳ـ در سطر چهار بند پ بجای کرچکله ـ کوچکله چاپ شده است .

۴ـ درسطر پنجم بند ث بجای قلعه گردن ـ قطعه گردن چاپ شده است.

۵ـ در سطر نهم ردیف ششم بند ح بجای متصرفی مستوفی فقط متصرفی چاپ شده است .

آ ـ ۵۹۰۸

آگهی دعوت مجمع عمومی فوق‌العاده

مجمع‌عمومی فوق‌العاده‌شرکت سهامی توسعه کشت دانه های روغنی روز شنبه ۲۹ خردادماه ۱۳۵۰ ساعت ۱۰ صبح در دفتر مرکزی شرکت واقع در خیابان شاه‌عباس کبیر شماره ۱۴۶ تشکیل میشود .

بدینوسیله از کلیه‌سهامداران محترم دعوت میشود که‌درمجمع فوق‌العاده مذکور حضور بهم‌ـ رسانند .

دستور جلسه عبارت خواهد بود از :

۱ـ تصویب اساسنامه جدید برمبنای قانون اصلاحی تجارت.

۲ـ افزایش سرمایه .

هیئت مدیره شرکت سهامی توسعه کشت دانه های روغنی

آگهی مجمع عمومی شرکت سهامی ایران سویس

بدینوسیله به‌اطلاع کلیه صاحبان سهام شرکت میرساند که در ساعت پنج بعداز ظهر روز ۳۰ خرداد ماه ۱۳۵۰ درمحل شرکت واقع درخیابان پهلوی ـ دوراهی یوسف‌آباد ـ کوچه مجلسی شماره ۶۵ جهت استماع گزارش آقای مدیرعامل و تعیین بازرس و همچنین بررسی درروش آتی شرکت حضور بهمرسانند .

مدیرعامل شرکت سهامی ایران سویس

آگهی مجمع عمومی عادی شرکت سهامی کوهدشت

بدینوسیله از کلیه صاحبان سهام شرکت سهامی کوهدشت دعوت میشود برای تشکیل مجمع عمومی سالیانه در ساعت شش بعداز ظهر روز پنج شنبه ۲۷ خرداد ماه جاری دردفتر شرکت حضور بهمرسانند .

دستور جلسه: تصویب بیلان ـ انتخاب بازرس ـ تعیین خط مشی‌آتی شرکت .

آ ـ ۶۷۰۷

هیئت مدیره

آگهی دعوت مجمع عمومی سالیانه

از کلیه صاحبان سهام شرکت سهامی‌ساختمانی باراك‌دعوت میشود که درجلسه مجمع‌عمومی سالیانه که‌درتاریخ شنبه ۲۹ خرداد ماه ساعت پنج بعدازظهر درمحل شرکت واقع درشاهرضا جنب سینمادیانا کوی اسکو شماره ۱۶ تشکیل میشود حضور بهمرسانند .

دستور جلسه :

۱ـ استماع گزارش هیئت مدیره
۲ـ طرح‌وتصویب ترازنامه سال ۴۹
۳ـ انتخاب هیئت مدیره وبازرس جدید .
۴ـ تغییر پاره‌ای از مواد اساسنامه .

آ ـ ۶۷۴۱

شرکت سهامی باراك

آگهی دعوت از صاحبان سهام

چون مجمع عمومی عادی شرکت سهامی (خاص) صادرات پوست اصفهان در تاریخ روز سه‌شنبه بیست‌و پنجم خرداد ماه ۱۳۵۰ ساعت ۵ بعد از ظهر دردفتر مرکزی شرکت واقع در چهارراه سیروس ساختمان عرب‌زاده پلاك ۳۴۷ تشکیل میشود لذا از کلیه صاحبان سهام شرکت تقاضا دارد در روز و ساعت مقرر دردفتر شرکت حضور بهمرسانند .

دستور جلسه

۱ـ تصویب بیلان عملکرد سال ۱۳۴۹ شرکت
۲ـ انتخاب یکنفر بازرس شرکت .

آ ـ ۶۷۳۱

مدیرعامل

تبریکات

تیمسار محترم اسدی

ارتقاء جنابعالی را صمیمانه تبریك گفته سعادت و موفقیت بیشتری را آرزومندیم .

مدیر شرکت میهن‌تور . حاج‌اصغربانی شرکاء

آ ـ ۶۷۶۱

جناب آقای دکتر زاهدی وزیر محترم کشور

حسن‌انتصاب جناب آقای مهندس تبریزی را که از صاحب‌منصبان خدمتگزار میهن میباشد و لیاقت و مدیریت خود را در فرمانداری کل لرستان‌باثبات رسانیده و مورد علاقه عموم اهالی شاهپرست لرستان است بسمت استاندار ساحلی وبنادر صمیمانه به‌آنجناب و اهالی شریف بنادر و سواحل تبریك‌عرض مینمایم .

خرم‌آباد لرستان : سعید آراسته

آ ـ ۱۳۹۶۶

جناب آقای پیروز استاندار معظم استان فارس

افتخار دارد باقلبی مملو از شادی صمیمانه‌ترین تبریکات‌را به مناسبت انتصاب شایستهٔ آنجناب به مقام استانداری فارس عرض نماید .

بندربوشهر : داریوش معینی . شهردار

آ ـ ۱۳۹۷۸

تیمسار معظم سرلشگر عزت‌الله نورائی

ارتقاء درجه آن تیمسار ارجمند را تبریك عرض میکنم

اجتهاد

آ ـ ۱۳۹۵۲

جان‌تامپسون‌کارگران

بزرگترین سازنده انواع دیگ بخار

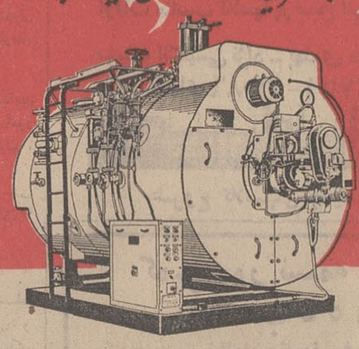

تحویل فوری

شرکت ایران ساتوبا

خیابان سعدی ـ شماره ۵۸۸ تلگرافی «ایران ساتوبا» تلفن ۹ـ۳۰۲۲۰۷

مانیتووك

مانیتووك دستگاه یخ ساز اتوماتیك پیشرفته صنعت آمریکا

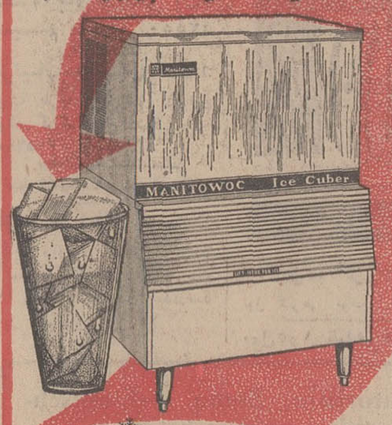

برای
هتل
رستوران
کافه تریا
چلوکبابی
بیمارستان
بظرفیت های
۱۳۵ و ۲۲۵ کیلو در ۲۴ ساعت

Manitowoc

بازرگانی می ـ پرشکیان خیابان شاه ۴۰۲ چهارراه قوام‌السلطنه تلفنهای ۳۱۲۳۹۹۲ ۳۱۱۴۴۲۱

در بازکن برقی

EFBOX

اف باکس

باگوشی نشکن مدل ۱۹۷۱

باقساط ماهانه

نماینده انحصاری و مرکز فروش و نصب شرکت کاردور
خیابان روزولت میدان ۲۵ شهریور ساختمان منوچهری
سفارشات تلفنی جهت نصب دستگاه بفاصله ۶ ساعت انجام میگیرد

تلفن ۸۲۳۶۹۸ ـ ۸۲۲۳۸۴ ـ ۳۱۵۸۴۴

در محافل سیاسی تهران

ایران آمادگی خود را برای کمک فنی به افریقا اعلام کرد

*** مذاکرات وزرای خارجه ایران ومغرب درباره استعمار در قاره سیاه**

در «داکار» ـ پایتخت سنگال ـ اردشیر زاهدی استقبال گرم همکار آفریقائیش را چنین پاسخ گفت : «ایران باآغوش باز به آفریقای سیاه آمده است .»

محمد پورداد ـ خبرنگار سیاسی روزنامه اطلاعات ـ از «داکار» گزارش داد :

«درحالی که ، نزدیك به یك ماه از برقراری روابط دیپلماتیك تهران ـ داکارمی گذرد ، اردشیر زاهدی وزیر امور خارجه ایران ، وارد سنگال شد تا با رهبران داکار پیرامون مسائل گوناگون گفتگو کند . زاهدی طی سفر پنج روزه رسمی خود به سنگال، مذاکراتی با رهبران داکار انجام خواهد داد ونیز فرصتی خواهد یافت تا از زندگی وحشی درکرانه های رودخانه سنگال بازدید کند وزیر امور خارجه ایران ، در این سفر با(لئوپولدسدارسنقر) رئیس جمهوری سنگال ـ ملاقات خواهد کرد و پیام شاهنشاه را تسلیم خواهد داشت .

پرزیدنت سنقر که یکی از میهمانان ایران در جشن های دوهزارو پانصدمین سالگرد بنیانگذاری شاهنشاهی ایران، خواهد بود ، برای شرکت دراین مراسم، همراه گروهی از روشنفکران سنگالی به ایران پرواز خواهد کرد .»

مذاکرات زاهدی باوزیر امور خارجه مغرب

یوسف بلعباس ـ وزیرامور خارجه مغرب که در «داکار» بسر میبرد با همکار ایرانیش ملاقات و گفتگوکرد. بلعباس چند روز پیش به داکار سفر کرده بود که دیروز بازدید رسمیش پایان یافت اما با آگاهی از سفر وزیر امور خارجه ایران به سنگال ، ترجیح داد مدت بیشتری در داکار بماندتابا همکارایرانیش مذاکراتی انجام‌دهدو دیداری تازه کند ، دیشب ، زاهدی و بلعباس به مدت یك ساعت درباره مسائل مهمی چون سرزمین های‌اشغالی اعراب، آوارگان فلسطینی و گشایش دوباره تنگه سوئز گفتگو کردند .

استعمار در قاره سیاه

درپی سفر زاهدی بسنگال، کارشناسان امور سیاسی برآیند که ظرف دو تا سه هفته آینده،بین‌تهران و داکار، سفیر ردو بدل خواهد شد . گزارش‌محمدپورداد ازسنگال حاکی است : «گرچه زاهدی پیشنهاد بخصوصی بسنگال نخواهد داد اما نزدیکان او معتقدند که‌وزیر امور خارجه ایران آمادگی دولت خود را برای انجام هرگونه کمك‌فنی، بهرهبران‌داکار اطلاع خواهد داد .نزدیکان زاهدی‌افزودند که وزیر امور خارجه ایران برای همراه ساختن رهبران داکار با سیاست صلح آمیز ایران در مورد مسائل‌موجود میان اعراب و اسرائیل ، کوشش خواهدکرد.» پورداد اضافه میکند : «علاوه‌براینها، در مذاکرات زاهدی ـ کریم مساله مهم استعمار در قاره سیاه نیز مطرح خواهد شد. یکی از ممالك‌مهم استعمارگر در آفریقای سیاه ، کشور اروپائی پرتغال‌است که‌زاهدی در راه سنگال ، باوزیر امور خارجه آن‌کشور، مذاکراتی انجام داد .»

در محافل سیاسی‌تهران گفته می شود که نزدیکی تهران ـ داکار نه‌تنها بسود دو کشور است بلکه سبب تقویت ممالك‌صادر کننده‌مواد خام نیز خواهد شد . سفر زاهدی به سنگال ـ اولین کشوری که در آفریقای‌سیاه با ایران روابط دیپلماتیك برقرارکرد ،سیاست «نگاه به آفریقای‌سیاه چشم‌دوخته‌اند. با یادآوری این نکته که ایران پس از چین ، دومین کشور صادرکننده کنف‌است، پیشاپیش می توان رقابت سنگینی را در این زمینه بخصوص ، حدس زد . اما با نگاهی گذرا به وضع‌ممالك آفریقای سیاه ، دریافت این نکته کار آسانی است که ایران در برابر رقیبان خود امتیازات‌بیشتری دارد وبدین ترتیب ، تردیدی نیست که میزان صادرات ایران تاسال ۷۵ از چهارصد میلیاردریال افزون تر خواهد شد .

همکاری ایران ومصر

اعلامیه‌یی‌که در تهران و قاهره ، همزمان انتشار یافت حاکی از موافقت‌ایران ومصر برای همکاری گسترده‌یی در زمینه‌های‌گوناگون جهانگردی است . درپی انتشار این اعلامیه‌که‌نزدیکی هرچه‌بیشتر دو ملت مسلمان را مینمایاند، بزودی گروههای جهانگردی متشکل‌ازجوانان ودانشجویان ایرانی و مصری رهسپار دو کشورخواهند شد . توافقهایی که دراین اعلامیه به آنها اشاره شده است ، در جریان بازدید چهار روزه و رسمی سیروس‌فرزانه ـ معاون‌نخست وزیر وسرپرست‌سازمان جلب سیاحان ایران ـ از مصر ، صورت گرفت .

بنابراین اعلامیه ، بزودی تهران وقاهره‌تبلیغات‌مشترکی را برای‌جلب‌جهانگردازکشور های دیگر آغاز خواهندکرد .

صادرات ایران درسال ۷۵

وزیر امور خارجه ایران در سفر به داکار فرصتی خواهد یافت تازمینه نزدیکی تهران با دیگر پایتخت های آفریقای سیاه را بررسی‌کند. ناظران سیاسی معتقدند که کشور های نیجریه ، کنیا و احتمالا نیجرو ساحل عاج بیش‌از دیگر ممالك آفریقای سیاه ، بخت برقراری روابط دیپلماتیك با ایران دارند .

بهرحال ، سفر زاهدی به سنگال ، گذشته از جنبه‌های سیاسی آن ، تلاش ایران‌را در راه گسترش اقتصاد خود نشان میدهد .ایران میکوشد تا سال ۷۵ بر میزان‌صادرات خود بیفزاید و در این راه ، آفریقای سیاه بازار بکر و مناسبی برای ایران خواهد بود . ایران با «آغوش باز» به آفریقای سیاه گام نهاده است امابیگمان‌در این‌منطقه بادیگر کشورهای بازاریاب ، رقابتی فشردو سخت‌درپیش خواهد داشت . ژاپن ، چین و شوروی ازجمله کشورهائی بشمار میروند که با اشتهای فراوان به بازار های بکر آفریقای‌سیاه چشم‌دوخته‌اند.

با یادآوری این نکته که ایران پس از چین ، دومین کشور صادرکننده کنف‌است، پیشاپیش می توان رقابت سنگینی را در این زمینه بخصوص ، حدس زد . اما با نگاهی گذرا به وضع‌ممالك آفریقای سیاه ، دریافت این نکته کار آسانی است که

آخرین اخبار از شهرستانها

سقوط هواپیما

ورامین ـ صبح امروز یکفروند هواپیمای یک موتوره سمپاش، در نزدیکی ورامین سقوطکرد ولی خوشبختانه به خلبان آن آسیبی نرسید . این هواپیما ، در حالیکه مشغول سمپاشی مزارع بود دچار نقص فنی‌شد وسقوط کرد . هواپیما از نوع «پایپر» بود و اکنون هیاتی مشغول بررسی‌این سانحه‌است.

کشف جسد

قم : جسدی در سه کیلو متری‌قهوه‌خانه «علی‌سیاه» قم پیدا شد . هویت جسدمعلوم نیست. گفته‌میشود متوفی ۵ روز قبل بعلت نامعلومی درگذشته است .

زلزله در «قلعه میدان»

سبزوار : زمین لرزه نسبتا شدیدی دهکده «قلعه‌ـ میدان» سبزوار را تکان داد و چند خانه روستائی رادرهم کوفت .

وقوع زلزله،باعث وحشت اهالی گردید ولی خوشبختانه تلفات جانی ببار نیامد .

سیل در بوکان

بوکان ـ براثربارندگی‌شدید در روستاهای : «کل‌البلاغ»، علی‌آباد ، ترکمان کندی ، قلاپیچی ، دوکچی ، کانی ، علی‌کرد و عبدالله‌آباد بوکان، سیل جاری گردید .

این سیل خسارات زیادی به محصولات کشاورزی‌بوکان و نقاط تابعه وارد آورد در روستای «عبدالله‌آباد» هفت خانه روستائی آسیب‌دید وسه خانه بکلی ویران شد .

شهردار درجلسه انجمن شهر گفت :

تا پایان سال در جنوب‌شهر از گودها اثری باقی نمیگذارم

دکتر نیکپی شهردار تهران اعضای انجمن شهر را برای‌بازدید عملیات عمرانی شهرداری در جنوب شهر میبرد. اعضای‌انجمن‌شهردراین بازدید، درمراسم‌شروع ساختمان یک دریاچه ویك جزیره در چهارگود جنوب شهر شرکت کردند .

دیروزنیکوترین طرح شهرداری درجنوب‌تهران «گودها» بمرحله اجرا در آمد و در منطقه‌ای که یکسال‌پیش‌مورد بازدیدشهبانوی ایران قرار گرفته و برای شهر‌ـ سازی‌در آنجا دستوراتی صادر شده بود ساختمان دریاچه عظیم وبزرگترین جزیره‌مصنوعی شروع شد.این دریاچه وجزیره روی‌گودفرح آباد خزانه و چند گود اطراف ساخته میشود و مساحتی حدود سیصد و پنجاه هزار متر مربع از اراضی رادر برمیگیرد.

بازدید

بدعوت شهرداری رئیس انجمن شهر و نمایندگان انجمن و جمعی از معتمدان محلات و مهندسان‌شهرداری‌در این‌مراسم شرکت‌داشتند و پس از اجرای طرح نوسازی گودها بازدید ـ کنندگان از ساختمان بزرگ پرورشگاه دختران ، سردخانه شانزده هزارتنی‌تهران واستخر هائی که در جنوب شهر بوسیله شهرداری برای مردم ساخته شده و دیگر اقدامات‌شهرداری دیدن کردند.

درگودها

سپس شهردار نمایندگان را تا خیابان فرح آباد خزانه و جنوب میدان غار همراهی کرد ودرآنجابزرگترین استخرتهران را که هزار متر مربع مساحت دارد و بوسیله شهرداری در مدت کوتاهی ساخته شده‌به‌آنها نشان داد .

همراهان شهردار سپس به گودهای‌فرح آباد خزانه رفته و مشاهده کردند که واحد های موتوری‌شهرداری مشغول‌فعالیت برای ساختمان دریاچه وجزیره هستند .

نطق شهردار

شهردار در این منطقه گفت: ملاحظه‌میکنید اینجامنطقه گود های‌فرح آباد خزانه وازناجور‌ـ ترین مناطق تهران است وطبق قولی که داده شده بود امروز به آن عمل کردیم . شهردار گفت : از خبرنگاران توقع دارم امروز از مناظر ناراحت کننده این منطقه عکسبرداری کنند و ششماه بعد بیایند و مشاهده کنند که چه کرده‌ایم . سپس مهندس‌طراح طرح نوسازی‌گود ها نقشه مربوطه را شرح دادو گفت سه تا چهار گود بزرگ به دریاچه تبدیل می شود وزیر آنها تونلی احداث و روی‌این اراضی‌بزرگترین‌جزیره‌مصنوعی ساخته خواهد شد .

در سردخانه

از آن پس همراهان شهردار به کشتارگاه تهران‌رفته‌و ازساختمان سردخانه بزرك شانزده هزار تنی تهران دیدن کردند . به هنگام بازدید ازاین ساختمان شهردار گفت: سردخانه‌چهار طبقه‌ای است و درهریك از طبقات گوشت ، سبزی ، میوه ، فرآورده‌های شیر و برابر احتیاج تهران ذخیره شده و امکانات وسیعی در زمینه کنترل قیمت‌ها بدست‌خواهد آمد.شهردار گفت: این ساختمان پنج ماه پیش شروع شد و بهمن ماه امسال‌تمام خواهد شد .

جلسه انجمن

پس از این بازدید نمایندگان به‌انجمن شهر بازگشتند و جلسه رسمی انجمن تشکیل شد . رئیس پیش از دستورصحبت کرد و گفت: امروزاز اقدامات شهرداری دیدن کردیم واین اقدامات که آقایان ملاحظه کردند بسیار خوب بود . رئیس انجمن سپس مراکزی را که‌مورد بازدید قرار گرفت‌نام‌برد و ازاقدامات انجام شده قدرشناسی کرد .

پایان سال

آنگاه شهردار گفت : من‌چندی پیش دراین انجمن قول دادم که درآینده و چنین روزی اقدامات نوسازی را در جنوب تهران‌شروع کنم و امروز باین گفته خود عمل کردم و باز عرض میکنم که تا پایان سال دراین منطقه دیگر اثری از گود باقی نخواهد بود. شهردار سپس افزود که بزودی هشتصد فرزند دختر مردم شهر تهران در ساختمان بسیار زیبائی زندگی کرده و صدها نفر از جوانان از استخرهای شهرداری استفاده نموده وهمه مردم از کالاها و مواد غذائی که در سردخانه نگاهداری میشود بهره برده و بازار گوشت و میوه و تره‌بار از نوسان خارج خواهد شد .

فراتر

دراین موقع آقای لطفی نماینده جنوب تهران ضمن تشریح اقدامات شهرداری وعکس‌العمل مردم این اقدامات را نیکوترین کار نامید . آقای ایرانی گفت : امروز مردم جنوب تهران برای حق‌شناسی از شهردار مراسم خاصی ترتیب داده‌اند و آنها از شهردار میخواهند که پا را ازگودهای فرح‌آباد فراتربگذارد و دیگر گودها را نیز به دریاچه تبدیل کند . آقایان قاضی ، رستگار رازی نیز در این مورد سخن گفتند و اظهار داشتندکه شهردار نوزدهمین شهرداری است که در مورد گود حرف زد و عمل نمود .

دستور

دراین موقع انجمن وارد دستور شد و گزارش شهرداری در مورد عباس‌آباد و ایجاد پارک در شکوفه مطرح و به تصویب رسید . شهردار گفت: واگذاری اجرای‌طرح‌شهرسازی در مساحتی برابر پنج‌میلیون‌متر در عباس‌آباد نشانه قدرت عمل شهرداری است و افزودکه برای تحصیل اعتبار بیشتربرای شهرسازی عباس‌آباد از بانک رهنی ، بیمه‌های اجتماعی ، بانک مرکزی و دیگر موسسات دولتی تقاضای همکاری شده و شهرداری نود و هشت میلیون ریال‌پول زمین ساختمان سابق شهرداری را برای اجرای این طرح اختصاص داده است .

در بازار تهران

بازار مصالح ساختمانی

بازار مصالح ساختمانی‌ظرف یکی دو هفته اخیر رونق‌گرفته وبا وجودیکه به حد فعالیت‌های ساختمانی سالهای ۴۷ و اوایل ۴۸ نرسیده ، معهذا قیمت‌آجر، آهک و سیمان افزایش یافته است و بخصوص سیمان در قسمت های شمالی‌شهر و قلهك وشمیران بازار سیاه پیداکرده است.

فعالیت‌های ساختمانی

بموجب آخرین گزارش که‌در باره فعالیت های ساختمانی در سال گذشته از جانب بانک مرکزی ایران انتشار یافته در سال ۴۹، در تهران برای ۱۰ هزار و ۶۳۷ ساختمان باسطح زیر بنای حدود دومیلیون و۹۱۹ هزار متر مربع ودر همین مدت ودر شهرهای بزرگ کشوربرای ۱۲ هزارو ۷۱۸ساختمان با زیر بنائی‌حدودیک‌میلیون و۸۷۶هزار متر مربع‌پروانه ساختمانی‌صادر شده‌است . فعالیتهای ساختمانی سال گذشته تهران بموجب‌این گزارش رسمی ۱۸٫۹ درصد نسبت بسال۴۸کمتر بوده است.

قیمت‌ها

در هر صورت باوجودیکه ظرف یکی دوسال اخیر بنابطل مختلف فعالیت های‌ساختمانی کاهش محسوسی داشته و در سال جاری هم انتظار تشدید آن نمیرود،معهذا، قیمت بعضی از اقلام مصالح ساختمانی روبه ترقی است و برای چندقلم آن هم بازار سیاه‌درست شده است.

قیمت آجر فشاری پای کوره هزاری ۴۵ تومان،تحویل‌حوالی قلهك و شمیران هزاری ۵۸ تا ۶۰ تومان. آجر سفید (قزاقی) پای کوره هزاری ۱۳۵ تومان ، تحویل قلهك و شمیران ۱۵۵تا ۱۵۸ تومان . آهك و گچ پای کورمخرواری ۱۲ تومان،تحویل قلهك ۱۵ تومان. سیمان درحال حاضر بازار سیاه دارد و هر تن‌آن ۱۷۵ تومان در شمیران عرضه میشود. سیمان سفیدنیز وضعی مشابه سیمان سیاه‌دارد وهر تن آن ۶۲۰ تومان عرضه میشود . سنگ میگون متری۲۰ تومان ، سنگ سبز متری ۱۸ تومان. ماسه بادی و شسته‌متری ۲۰ تومان.

هیئتی به ترازنامه کارخانه‌ها وواحدهای

بقیه‌از صفحه آخر

کوشش کنیم‌تابتوانیم‌باهمکاری یکدیگر در اجرای هدفها و نظریات رهبر انقلاب موفقیت های بیشتری بدست آوریم .

دکتر مجیدی اظهار داشت : هیئتی نیز مرکب ازکارفرمایان کارگران و نمایندگان وزارت کار و امور اجتماعی ، وزارت اقتصاد و اطاق بازرگانی و صنایع و معادن به‌ترازنامه کارخانه ها و واحدهای صنعتی رسیدگی میکند و این هیئت از آغاز سال جاری کار خودرا آغاز کرده است .

پس از سخنان وزیر کار و امور اجتماعی،سمینار کارخودرا آغاز کرد . دراین سمینار که جلسات آن پنج روز ادامه میابد مدیران کل و روسای ادارات کاراستانها ونمایندگان کارفرمایان و کارگران‌سراسر کشور شرکت دارند .

وزیر کار و امور اجتماعی‌پس از شرکت در جلسه افتتاحیه سمینار از بندر پهلوی وارد رشت شد و پس از ملاقات با آقای طاهری استاندار گیلان از بیمارستان سازمان بیمه‌های اجتماعی رشت دیدن کردوبعد ازظهر دیروز بتهران بازگشت.

کودك‌یاد

با تعلیم خصوصی کودکان سه ساله تا پنج ساله شما را یك نابغه واقعی‌میسازد ، نمونه بارز این حقیقته دانشمندان خردسال ما هستند که اعجوبه دهرند تلفن ۶۲۷۷۵۹

سیل ۲۵۰ دهکده آذربایجان را فراگرفت

بدنبال جریان سیل اخیر در روستا های «سراسکند» آذربایجان، رودخانه «قزلتو»در منطقه سراسکند طغیان کرد و ۲۵۰ قریه ازمحال «چاریماق» در محاصره سیلاب قرارگرفت، بطوریکه امکان رفت وآمدبه‌این قراء وجود ندارد .

در قریه «خواته شاهی» سراسکند جسد یکی دیگر از قربانیان سیل از آب گرفته شد وبه این‌ترتیب عده قربانیان‌سیل آذربایجان در سراسکند به ۶ نفر و در مجموع تلفات به ۲۶ نفر رسید (دراین‌باره، مطلبی در صفحه شهرستانهای امروز درج شده است.)

جنازه‌ای که‌از آب گرفته‌شد متعلق به زنی است که هویت وی معلوم نشده است .

بنابه گزارش خبرنگاران ما در تبریز و سراسکند: احتمال می‌رود سیل اخیر خسارات بیشتری داشته باشد .

آخرین اطلاع رسیده ازنقاط سیلزده حاکیست: سیل در روستاهای: «گویجه»، «گملاق»، «نیگجه»،مقامر، تارگلی،خواجه خور،پتی‌نی، خراسانلو،سعادت لو و خواجه شاهی خسارات فراوانی ببار آورده و قسمت عمده‌خانه‌های مسکونی‌این‌مناطق را ویران کرده است.

در قریه «باگ‌کندی» ۵۰ خانه مسکونی از مجموع ۲۳۰ خانه ویران شد .

این قریه دارای ۱۲۰۰ نفر جمعیت می‌باشد و همانطور که قبلا باطلاع رساندیم چهارنفر ازساکنین‌آن قربانی سیل‌شدند.

در قریه «آخچه‌رود» یک نفر کشته شد، این روستا دارای دویست‌وپنجاه خانوار وجمعیتی قریب به ۱۳۰۰ نفر می‌باشد ، تعداد زیادی از منازل‌مسکونی این قریه نیز در جریان سیل اخیر بکلی ویران شد .

خبرنگار ما در تبریز بدنبال گزارش خود می‌افزاید: آقای علیزاده فرماندار هشترود ضمن بازدید از کلیه نقاط سیلزده از استانداری آذربایجان شرقی‌و جمعیت شیرو خورشید سرخ تبریز برای سیلزدگان تقاضای کمک کرد .

اطلاعات بانوان تقدیم‌میکند

ماجراهای شیرین، انتقادی، اجتماعی و داغ ، داغ، داغ !! ...

سکرتر زیبای من

بقلم نویسنده ژیگولوها درسال ۱۳۳۵ماساچوستی‌ها در سال ۱۳۴۵ و سکرتر زیبای من انتقادی ترین نوشته سال

آگهی دعوت مجمع عمومی

مجمع عمومی عادی شرکت سهامی توسعه کشت دانه های روغنی روز شنبه ۲۹ خردادماه ۱۳۵۰ ساعت ۸ صبح در دفتر مرکزی شرکت واقع درخیابان شاه‌عباس کبیر شماره ۱۴۶ تشکیل میشود .

بدینوسیله از کلیه سهامداران محترم دعوت میشود که در مجمع‌عمومی مذکور حضور بهمرسانند .

دستور جلسه عبارت خواهد بود از :

۱ـ استماع گزارش هیئت‌مدیره و بازرسان راجع بعملیات سال ۱۳۴۹ شرکت و اتخاذ تصمیم درباره آن .

۲ـ بررسی و تصویب ترازنامه سال ۱۳۴۹ .

۳ـ انتخاب بازرسان شرکت برای سال ۱۳۵۰ و تعیین‌حقوق آنان

۴ـ تعیین خط‌مشی شرکت در آتیه .

هیئت مدیره شرکت سهامی توسعه کشت دانه های روغنی

آ ـ ۶۷۶۳

برنامه تابستانی

توفل ـ اعزام ـ کنکور ـ ششم ـ مکالمه ـ میشیگان

در

کلاسهای انگلیسی

سیمین

Simin English Classes

جهارراه تخت‌جمشید ـ پهلوی، مقابل سینما پاراموت، تلفن ۶۶۰۳۴۰ ۴۱۶۰۳

۲ـ دوره آمادگی ـ گریدهای مکالمه‌ای

در دوره آمادگی داوطلبان طی ۳۰ ساعت‌تمرین، باکمك اشیاء وتصاویروپلی‌کپی، **حرف‌زدن به‌زبان‌انگلیسی‌وخواندن ونوشتن آن‌را فرامیگیرند** تابرای‌گذراندن‌گریدهای‌دیگرآماده گردند .

در گرید های‌مکالمه‌ای با هر ۳۰ساعت تمرین یك‌کتاب کامل بکمك پلی‌کپی های تکمیلی تدریس و امتحان می‌شود .

جناب آقای دکتر ناصر سدیفی

ازجراح عالیقدری چون آنجناب که فرزند مارا در حادثه‌تصادف بااتومبیل که صدمه مغزی دیده بود وبا عمل جراحی ازمرك حتمی نجات داده‌اید سپاسگزاریم و توفیق سرکار عالی را همواره آرزومندیم.

سید حاجی نوربخش دماوندی وبانو

سخنرانی آقای پروفسور براون

آقای پرفسور براون متخصص بیماری جذام ساعت ۹ صبح روز سه‌شنبه یازدهم خرداد ماه جاری در بخش پاتولوژی بیمارستان رازی راجع به (جنبه‌های بالینی وتشخیص‌های افتراقی جذام) سخنرانی خواهند کرد . ورود برای کلیه همکاران محترم آزاد است .

معاون دانشکده پزشکی . دکتر سجادی

آ ـ ۱۴۲۹۰

آگهی دعوت مجمع عمومی

شرکت سهامی کارخانجات صنعتی شمالی بدینوسیله‌از اعضاء شرکت دعوت مینماید ساعت چهار بعد ازظهر روز ۲۵٫۳٫۵۰ در محل مرکز شرکت (بندرشاه) حضور بهمرسانیده و یانماینده تام‌الاختیار خود را معرفی نمائید.

دستور جلسه

۱ـ گزارش مدیر عامل شرکت نسبت به عملیات انجام شده سال ۴۹ وخط مشی آتی

۲ـ تصویب ترازنامه و سود وزیان

۳ـ تعیین یکنفر بازرس بمدت یکسال

شرکت سهامی کارخانجات صنعتی شمالی

آ ـ ۶۷۹۹

فقط انگلیسی

انگلیسی را در کلاسهای فشرده وبوسیله گروه N.E.A. (استادان زبان تحصیلکرده لندن) تکمیل کنید

کلاسهای انگلیسی شامل گرامر، قرائت ومکالمه در سطوح مختلف برای کلیه علاقمندان باسیستم مخصوص N.E.A (یادگیری در کلاس بدون تمرین درمنزل).

ساعات کلاسها از ۸٫۳۰ صبح تا ۸٫۳۰ بعدازظهر .

سری‌اول کلاسها از ۱۵خردادماه‌شروع خواهدشد .

خیابان قدیم شمیران ـ سه راه تخت جمشید ـ خیابان آمل ـ شماره ۸۴

تلفن ۷۵۲۴۹۰

ماشین جوشکاری اونان

Onan®

portaweld

ساخت آمریکا

نماینده انحصاری

شرکت ترانشهر محدود ـ خیابان سعدی تلفنهای ۳۰۲۱۱۵ ـ ۳۹۱۳۵۳

اطلاعیه ایران لاین

شرکت کشتیرانی جنوب (ایران‌لاین) باکمال‌خوشوقتی به اطلاع میرساند که سومین کشتی این شرکت بنام‌پناگیا (PANAGHIA) درتاریخ ۶ ژوئن ازبندر نیوارلئان به مقصد ایران بارگیری می‌نماید ، طبق موافقت گروه کشتیرانی عمران منطقه (R.C.D.) تعرفه ایران‌لاین برای محمولات که به مقصد ایران حمل میشود

۱۰٪ ارزانتر میباشد

برای‌اطلاع‌بیشتربرنامه حرکت‌کشتی های‌این شرکت بشرح زیر اعلام‌میگردد :

کشتی مارینا سفر یك

از بندر شاهپور د رتاریخ ۱۶ مه ۱۹۷۱شروع به تخلیه و۱۹ مه ۱۹۷۱ حرکت نمود .

کشتی دسپینا ان سفر یك

	تاریخ ورود	تاریخ حرکت
نیویورك	۱۸ مه ۱۹۷۱	۲۰ مه ۱۹۷۱
فیلادلفیا	۲۱ مه ۱۹۷۱	۲۴ مه ۱۹۷۱
خرمشهر	۲۴ ژوئن ۱۹۷۱	۲۶ ژوئن ۱۹۷۱
بندر شاهپور	۲۷ ژوئن ۱۹۷۱	۲۹ ژوئن ۱۹۷۱
کویت	۳۰ ژوئن ۱۹۷۱	۲ ژوئیه ۱۹۷۱
بوشهر	۳ ژوئیه ۱۹۷۱	۴ ژوئیه ۱۹۷۱
دمام	۵ ژوئیه ۱۹۷۱	۶ ژوئیه ۱۹۷۱
دوبی	۶ ژوئیه ۱۹۷۱	۹ ژوئیه ۱۹۷۱

پناگیبا سفریك

	تاریخ ورود	تاریخ حرکت
نیوارلئان	۶ ژوئن ۱۹۷۱	۸ ژوئن ۱۹۷۱
هوستن	۹ ژوئن ۱۹۷۱	۱۱ ژوئن ۱۹۷۱
فیلادلفیا	۱۴ ژوئن ۱۹۷۱	۱۷ ژوئن ۱۹۷۱
نیویورك	۱۸ ژوئن ۱۹۷۱	۲۰ ژوئن ۱۹۷۱
خرمشهر	۲۱ ژوئیه ۱۹۷۱	۲۴ ژوئیه ۱۹۷۱
بندر شاهپور	۲۵ ژوئیه ۱۹۷۱	۲۷ ژوئیه ۱۹۷۱
کویت	۲۸ ژوئیه ۱۹۷۱	۳۰ ژوئیه ۱۹۷۱
دمام	۱ اوت ۱۹۷۱	۴ اوت ۱۹۷۱
دوبی	۵ اوت ۱۹۷۱	۷ اوت ۱۹۷۱

ضمنا بارگیری به مقصد ابوظبی ودیگر بنادرخلیج فارس‌در صورت موجود بودن کالا انجام خواهد شد .

کشتیهای مزبور دارای یخچال بوده‌وکالای یخچالی را قبول مینماید .

برای کسب اطلاعات بیشتر لطفا به‌نمایندگی کل این شرکت مراجعه فرمائید .

تهران	خرمشهر
شرکت‌سی‌من‌پاك‌بامسئولیت‌محدود	شرکت‌سی‌من‌پاك‌بامسئولیت‌محدود
خیابان ثریا شماره ۱۳۰	خیابان فردوسی
صندوق پستی ۱۲۲۴	صندوق پستی ۱۰۵
تلفن ۷۸ ـ ۸۲۵۰۷۶	تلفن ۳۹۹۱ ـ ۳۶۲۱

نمایندگان بنادر شرقی ایالات متحده آمریکا

تامپا	نیویورك	نیوارلئان
JAN C. UITERWYK CO., INC.	JAN C. UITERWYK CO., INC.	JAN C. UITERWYK CO., INC.
100 W. Kennedy Blvd	80 Broad Street	1300 Int'l Trade Mart Tower
P.O. Box 3025	New York	New Orleans Louisiana
Tampa, Florida 33602	New York 10004	70116, U.S.A.
U.S.A.	U.S.A.	Tel: 504 522 5292
Tel: 813 229 5581	Tel: 212 344 8870	

۴ قاچاقچی دیگر به جوخه اعدام سپرده شدند

دادگاههای نظامی ۱۶ قاچاقچی مواد مخدر ازجمله دوزن را به زندانهای طولانی محکوم کردند

مردی که از سهمیه تریاک خود ۲ گرم فروخته بود به ۲ سال حبس محکوم شد

یکی از قاچاقچیان هروئین را زیر آفتابه پنهان کرده بود
یکی از اعدام شدگان قبلا ۸ بار محکوم شده بود

اقدس، زنی که به جرم توزیع هروئین میان معتادان تهران به ۱۰ سال حبس مجرد محکوم شد

زنی که افراد ساده لوح را اغفال میکرد تا میان معتادان هروئین توزیع کنند به ۱۰ سال حبس مجرد محکوم شد

سپیده دم امروز ٤ قاچاقچی تریاک در مشهد تیرباران شدند. این چهار نفر نصرالله علی زهی ، سراج تاجیک ، محمد تیموری و عبدالله رنجبری بودند. دادگاه های نظامی همچنین ۱۶ قاچاقچی مواد مخدر از جمله دو زن را به زندانهای طولانی محکوم کرده‌اند .

نصرالله‌زهی ، سراج‌تاجیک و محمد تیموری در بیست و هفتم مهر ماه پارسال در درود نیشابور دستگیر شدند . آنان با خود هشتصد و هفتاد کیلو گرم تریاک حمل میکردند وهر سه نفر مسلح بودند .

این سه نفر را قاچاقچی دیگری بنام شیر محمد علی زهی همراهی میکرد .

مامورین ژاندارمری خراسان که قبلا از خط سیر این ٤ نفر آگاه شده بودند آنها را تعقیب کردند و موفق به دستگیریشان شدند.

دادگاه تجدید نظر شماره ۱۱ مشهد نصرالله سراج و محمد را به اعدام و شیر محمد را به ده سال حبس مجرد محکوم کرد .

علی رنجبر نیز در همین دادگاه به اعدام محکوم شد .

عبدالله در شهریور پارسال در مشهد دستگیر شد ازخانه او ۳ کیلو و ۲۰۰ گرم تریاک بدست آمد .

عبدالله قبلا ۸ بار محکومیت کیفری پیدا کرده بود و ۱۱ سال و ۸ ماه از عمر خود را در زندان گذرانده بود .

چاپا رحیمی، شعبانعلی‌قاسمی، محمد حبیبی، غلامحسین جدیدی و صفدر علی رضائی محکومان به حبس ابد

علی‌اکبر علی ۲ گرم از تریاک سهمیه خود را فروخت و به ۳ سال حبس محکوم شد

محکومیتهای سابق او در حکم دادگاه نظامی موثر واقع شد .

این چهار تن در میدان تیر لشگر مشهد در برابر جوخه اعدام قرار گرفتند .

حبس ابد

دادگاه های نظامی در چند روز اخیر ۷ قاچاقچی مواد مخدر را به حبس ابد محکوم کردند. این ۷ نفر چاپا رحیمی حسن امیدی ، حسن راد شیخ حسینی ، شعبانعلی قاسمی ، محمد حبیبی، غلامحسین جدیدی و صفدر علی رضائی نامدارند.

چاپار در مراغه با ۲۰ گرم هروئین، حسن امیدی درمشهد با ۱۵ کیلو گرم تریاک ، حسن رادشیخ حسینی در کرمان با ۲ کیلو و ٤۰۰ گرم تریاک ، شعبانعلی در تهران با یکگرم وسی سانت هروئین ، محمد حبیبی در رضائیه با یک گرم و۲۵ سانت‌هروئین و غلامحسین و صفدر علی در رضائیه با مقداری هروئین دستگیر شدند.

شعبانعلی هروئین را در آفتابه‌ای که در توالت‌منزل قرار داشت پنهان کرده بود وی به طرز ماهرانه‌ای ته آفتابه را برای نگهداری هروئین جاسازی کرده بود.

قاچاقچیان دیگر

دادگاههای نظامی همچنین ۷ قاچاقچی‌را به زندانهای‌طولانی به این شرح محکوم کردند: نادعلی‌اکبر نژاد به جرم معاونت در حمل هروئین‌به ۱۵ سال‌حبس با اعمال‌شاقه،علی اصغرحیدری به جرم حمل ۲۳ گرم تریاک به ٤ سال حبس بااعمال شاقه عبدالله انصاری به جرم حمل ۶۳۵ گرم تریاک به ۶ سال حبس با اعمال شاقه، علی‌اصغر هادی‌پورچنانی بجرم نگهداری ۱۷۵ گرم‌تریاک به ۶ سال‌حبس بااعمال شاقه ، ابراهیم حیدری به جرم فروش ۳۰ سانتی گرم هروئین به ده‌سال حبس با اعمال شاقه علی‌اکبر عسلی به جرم فروش ۲ گرم تریاک از سهمیه خود به سه سال حبس و بانو پروانه‌ولی‌ئی و بانو اقدس غضنفری به‌جرم فروش هروئین اولی به ۵ سال ودومی به ۱۰ سال حبس‌مجرد محکوم شدند .

سهمیه تریاک

ماجرای دستگیری علی‌اکبر عسلی از این قرار است: علی اکبرکه اهل‌خرم‌آباد است دارای کارت سهمیه دریافت تریاک از بهداری لرستان بود .

به شهربانی این شهرخبر رسیده بود که وی قسمتی از سهمیه تریاک خود را به فروش میرساند شهربانی ماموری را با لباس مبدل برای خرید تریاک به خانه علی‌اکبر فرستاد و او ۲ گرم تریاک به این مامور فروخت و همین امر سبب‌دستگیری و محکومیتش شد.

واما چگونگی دستگیری‌پروانه ولی‌ئی وبانو اقدس غضنفری طبق پرونده ، به اداره مبارزه با مواد مخدر تهران اطلاع رسید که اقدس مبادرت‌به‌فروش هروئین بین معتادان میکند و اشخاص ساده لوح را اغفال‌و از طریق آنان میان معتادان هروئین توزیع میکند .

مامورین وی و همدستانش را تعقیب و در خردادماه پارسال در خیابان سراب اقدس و همدستش پروانه را دستگیر کردند .

نادعلی در رضائیه، علی اصغر و عبدالله در آبادان ، علی اصغر هادی پور دررشت و ابراهیم حیدری در تهران دستگیر شدند .

علی اکبر حیدری ، نادعلی اکبرنژاد ، عبداله انصاری و ابراهیم حیدری به حبسهای‌طولانی محکوم شدند

قاتل شهردار مبارکه

بزودی در برابر قضات دادگاه جنائی قرار خواهد گرفت

دادستان برای وی تقاضای مجازات اعدام کرده است

ششماه قبل ، جوانی با سیزده ضربه چاقو،شهردار سابق مبارکه را بقتل رسانید ، و قبل از فرار ، ناگهان بچنگ پلیس افتاد. این جوان‌کم‌سلطانعلی سعیدی‌نام‌داشت خیلی‌زود‌بجنایت‌خود اعتراف‌نمود، اما وجود کراوات و کلاه شاپو بدون صاحب در اتاق مقتول، و ثبت نام های مستعار قاتل ومقتول در دفتر هتل سبب شد که آقای مجتبوی‌بازپرس‌شعبه‌یک دادسرای اصفهان، به جستجوی چهره های مرموزی بپردازد، که احتمالا در این جنایت دست داشته‌اند .

چند روز پیش پس‌از چند ماه، تحقیقات بازپرس پایان پذیرفت و آقای مجتبوی نتیجه تحقیقات‌خود را برای اخذ تصمیم ، همراه با پرونده‌نزد‌دادستان‌اصفهان‌فرستاد. دادستان پس از مطالعه پرونده‌با صدورتقاضای‌اعدام‌برای‌سلطانعلی، پرونده را بدادگاه جنائی اصفهان فرستاد.

بنابگزارش خبرنگار ما در اصفهان:‌قضاتی‌که‌مامور رسیدگی به پرونده قتل مرحوم محمد تقی سریریان شهردار سابق مبارکه شده‌اند،عبارتند از: آقای‌نصرت‌اله راه نجات رئیس دادگاه، و آقایان شاپور ایروانی ، غلامعلی حسامی، عطاالله موحدی و حسین دانشخو مستشاران دادگاه.

گزارش خبرنگار ما در اصفهان حاکی است : این محاکمه روز دوازدهم خرداد ماه آغاز خواهد شد، واحتمال دارد که آقای لاجوردی دادستان استان نیز در جریان این محاکمه حضور یابد. در غیر اینصورت‌یکی از دادیاران دادگاه استان، درجلسات محاکمه حضور خواهد یافت.

درتحقیقاتی که بر اساس‌محتویات پرونده بعمل آمده ، معلوم شده است : طبق گواهی آقای دکتر مکارمی رئیس بهداری‌ـ و آقای دکتر کیوان خلیلیان لبه چاقوئی که بوسیله آن شهردار مبارکه بقتل رسیده است، بااثر جراحاتی که روی دست شخصی بنام «تیمور حسینی» که در حدود ده روز قبل از حادثه،بوسیله متهم بقتل مضروب شده بود، شباهت دارد و گویای این است که متهم بقتل سابقه شرارت و چاقوکشی داشته است.

کشف ۶ میلیون ریال جواهر

ماموران آگاهی باندی‌را کشف کردند که از خانه های شمال شهر جواهر سرقت میکردند .

ازاین‌باند به ارزش ۶ میلیون ریال جواهر کشف شده است .

طبق اطلاعیه سخنگوی‌شهربانی کل ، ماموران آگاهی در یك گشت شبانه به سرنشینان اتومبیلی ظنین می شوند ، اما آنان باوجود تیراندازی شدید ماموران فرار کردند .

چند روزبعد یکی از ماموران آگاهی‌که‌آن شب دزدان رادیده بود یکی‌از‌آنان‌را‌دریك بیمارستان دید و دستگیر کرد .

وی که علی نام دارد اعتراف به چندین فقره سرقت از خانه های واقع در تجریش ، ونك و خیابان پهلوی (شمیران) کرد و گفت جواهرات را بوسیله‌بانوئی به فروش میرساندیم .

ماموران این زن را دستگیر و جواهرات را بدست آوردند ضمنا سایر اعضای باند نیز دستگیر شدند .

گنج تهران

عالیترین گنج ساختمانی

تهیه شده در بزرگترین و مدرن ترین کارخانه گنج جهان

نوع زمرد و نوع آئینه

با کیفیت ممتاز و یکنواخت در پاکت های ۴۰ کیلوئی

بطور وسیعی در دسترس همه مصرف کنندگان میباشد

برای کسب هرگونه اطلاع و یا خرید کلی به قیمت فروش شرکت سهامی گنج تهران

و یا به کلیه فروشندگان مصالح ساختمانی در تهران و شهرستانها مراجعه فرمایند.

شرکت سهامی گنج تهران تهران خیابان کوشک ـ ساختمان سیمان تهران تلفن ۳۰۱۱۱۲-۳۱۵۷۹۱

متل میموزا
تلفن رزرو ۶۶۱۳۴۸

تلفن سرویس حوادث ۳۱۱۲۱۲

از صبح چهارشنبه در سینماهای
مولن روژ ـ دیانا
مهتاب ـ سهیلا ـ کریستال
دو حادثه جو
رنگی . ایستمن کالر
جورج اردیسن
تونی کندال
خوزه تورست

از صبح ٤شنبه درسینما
پلازا
مارچلو
ماسترویانی
فی‌داناوی
در فیلم رنگی
مکانی برای عشق
بکارگردانی :
ویتوریو دسیکا

حادثه ـ عشق ـ جنایت ـ جاسوسی
داستانی پر انتریك از سازمانهای پنهانی جاسوسی که در پنج قاره دنیا فعالیت میکنند و خالق ماجراهای فراوان و حوادث بیشمار هستند
برنامه آینده گروه سینماهای
سانترال نیاگارا سینه موند ب ب متروپل

کن کلارک در فیلم تکنی اسکوپ و رنگی
در اوج سرسختی

باشرکت : بیالو نکارو ـ لیلیکولن تیت ـ سارا رز

از فرداصبح
فقط در سینما
ماژستیک
خیابان شاه
چیچو و فرانکو
در شیرین‌ترین و کمدی‌ترین فیلم خود
گلدجینجر
سینماسکوپ رنگی

تصادف با آمبولانس

آمبولانس شماره ۷۲۶۵۶ به رانندگی حاجی بیرونی در حصارك‌کرج‌با یک مردناشناس تصادف کرد و باعث مرگ او شد .

این آمبولانس متعلق به یکی از کارخانه ها است .

تیر ماه امسال
مردهزار لبخند (سینماسکوپ)
بکارگردانی : سیامك یاسمی
و با هنرمندی فردین

انتونی کوئین
هنرمند محبوب نسل حاضر، در آخرین شاهکار خود میجنگد ، قمار میکند ،عشق میورزد ، بدمستی میکند ... ویکبار دیگر درخشش تازه‌ای از یك هنر جاویدان عرضه مینماید
اغاز چهارمین هفته نمایش در سینما
امپایر

انتونی کوئین
در فیلم رنگی
درتابش آفتاب یونان
A DREAM OF KINGS

باشرکت : ایرنه پاپاس
ایگنر استیونس

پخش از کمپانی سینما سنتر فیلمز

در سال ۱۳۵۰
بانک تهران
۳ فرسخ اسکناس ۵ تومانی
جایزه میدهد
۳ فرسخ اسکناس ۵ تومانی بدارندگان حسابهای پس انداز و گردش بانک تهران تعلق میگیرد.
بانک تهران امین مردم ایران
BANQUE DE TEHERAN

مجالس ترحیم

هوالباقی

بملاحظه رحلت فقید سعید خلد مقام علی مولوی (نظام‌الاسلام) طاب‌ثراه خلف مرحوم مبرور میرزا فضلعلی آقا مجتهد تبریزی اعلی‌اله مقامه عصر روز سه شنبه ۷ ربیع‌الثانی ۱۳۹۱ قمری برابر ۱۱ خرداد ۱۳۵۰ مجلس ترحیمی در مسجد مجد منعقد است انشاءاله عموم طبقات محترم بالاخص آقایان علماء اعلام برای قدردانی از مقام روحانی آن خاندان معظم و تسلیت ببازماندگان شرکت خواهند فرمود.

الاحقر بهاء الدین‌نوری ـ الاحقر عبداله‌ابن‌المسیح تهرانی ـ الاحقر الحاج عبدالله ثقةالاسلامی ـ الاحقر خلیل کمره‌ای ـ الاحقر میرسید علی برقعی قمی

بانهایت تاثر و تاسف درگذشت شادروان علی مولوی (نظام‌الاسلام) نماینده ادوار سابق مجلس شورای ملی را باطلاع میرساند.

مجلس ترحیم فقید سعید از ساعت ۵ونیم‌تا ۷ونیم بعد از ظهر روز سه‌شنبه یازدهم خرداد ماه جاری در مسجد مجد منعقد خواهد بود.

رئیس مجلس شورای ملی ـ عبدالله ریاضی

سناتورها و نمایندگان آذربایجان باکمال تاثر درگذشت شادروان علی مولوی (نظام‌الاسلام) را که از رجال وآزادیخواهان صدر مشروطیت بودند باطلاع میرسانند مجلس ختم آنمرحوم‌روز سه‌شنبه یازدهم خرداد ماه از ساعت ۵ونیم تا ۷ونیم بعد از ظهر در مسجد مجد منعقد خواهد بود.

ساعد مراغه . سپهبد جهانبانی . دکتر شفق . سپهبد ورهرام. محمد ذوالفقاری . احمد بهادری . دکتر شفیع امین . پزشکی . دکتر غلامرضا عدل . دیهیم ـ جهانشاهی . جوادی . شکیبا . دکتر ملکی . دکتر عدل طباطبائی . دکتر سعید حکمت . کریم اهری . پرویز بهبودی . دکتر دادفر . علی مرندی . پدرامی . حق‌شناس . داودامینی . محمد اسدی . زنجانچی . امامی رضوی. صدقیانی‌زاده .

بانهایت تاسف درگذشت شادروان علی مولوی پدر گرامی جناب آقای محمد علی مولوی نماینده اقتصادی ایران در بازار مشترک را باطلاع میرساند . مجلس ختم آن شادروان روز سه‌شنبه یازدهم خرداد ماه ۱۳۵۰ از ساعت پنج‌ونیم تا هفت‌ونیم بعد از ظهر در مسجد مجد منعقد خواهد بود.

وزارت اقتصاد

باکمال تاثر وتاسف درگذشت مرحوم مغفور خلد آشیان حضرت آقای علی مولوی (نظام‌الاسلام) طاب‌ثراه بزرگ خاندان مولوی وپدر بزرگوار آقای دکتر محمد علی مولوی نماینده‌اقتصادی ایران در بازار مشترک را باطلاع خویشان ودوستان و آشنایان آنمرحوم میرساند مجلس ختم مردانه وزنانه روز سه شنبه یازدهم خرداد ماه از ساعت ۵ونیم تا ۷ونیم بعد از ظهر در مسجد مجد منعقد خواهد بود.

خانواده‌های مولوی ـ مجیر مولوی ـ مولویان ـ امیرمولوی‌ـ مالک ـ خواجوی ـ پاد ـ وکیلی ـ دولو ـ بهادری ـ طلیسچی‌ـ نوبری‌ـ عبدالرحیم‌زاده ـ امیر احمدی‌ـ امینی افشار ـ ثقةالاسلامی کلالتری، لیقوانی، حاجیلو ـ جزایری ـ نصیری ـ اژدری ـ سریع‌القلم‌ـ رفعتجاه ـ درباری ـ بهبودی ـ خطیب شهیدی ـ مرود ـ جهانشاهی ـ افشار ـ پزشکی ـ همایونفر ـ هوشنگنیا ـ اردوبادیان ـ جهانگیر ـ بهفروز ـ کمپانی ـ فرانکلین‌بوروز ـ زارع

آ ـ ۶۷۷۹

درگذشت اندوهناک مادرعزیزمان **فاطمه حسینخانی(آیدین)** را با قلبی پردرد باطلاع میرسانیم مجلس ختم زنانه و مردانه روز چهارشنبه دوازدهم خرداد از ساعت سه تا پنج بعدازظهر در خانقاه صفیعلیشاه برگزار میشود .

دکترحسین آیدین . مهدی حسینخانی . کمال حسینخانی . چنگیز حسینخانی . محمد حسینخانی

بانهایت تاثر و تاسف درگذشت خواهر عزیزمان **فاطمه حسینخانی** (آیدین) را باطلاع میرساند مجلس ختم مردانه و زنانه روز چهارشنبه دوازده خرداد از ساعت سه تا پنج بعد از ظهر در خانقاه صفیعلیشاه برگزار میشود .

ابوالقاسم ارسنیا . مهندس اکبر خراسانی . مهندس رحیم سرکاری . مهندس کریم سرکاری . مهندس هاشم سرکاری . دکتر فریدون سرکاری . دکتر فرخ سرکاری

باکمال تاسف درگذشت بانو **فاطمه حسینخانی (آیدین)** را باطلاع‌میرساند مجلس‌ختم‌مردانه وزنانه روزچهارشنبه‌دوازدهم خرداد ماه از ساعت سه تا پنج بعدازظهر درخانقاه‌صفیعلیشاه برگزار میشود .

خانواده‌های : آیدین . حسینخانی . ارسنیا . محمدزاده خراسانی. سرکاری زند. جهانگیری. حسنلی. مهندس سلیمان محمدزاده. خسروقهرمان. مهین‌گمنام. سودمند. ربابه‌علی‌زاده. رضوان محمودی . مهندس حسین طباطبائی . مانی‌قلم . ژیان دربندی . تاج‌کریمی . مهندس‌ابراهیم‌اشراق . ابراهیم‌خامنه . صادق نوبری . رخشنده ایازی .

آ ـ ۶۸۴۳ ۱ ـ ۲

بعموم‌بازماندگان‌وفرزندان آنمرحومه‌بویژه آقای‌دکترآیدین‌مصیبت وارده را تسلیت میگوئیم .

خانواده‌های : تجلی . محمدخان طهرانی . علیمرادی . نصراللهی . مانی . ابراهیمی . وزیری . کنی . دفتری . معصومی‌نژاد . بهرامی . صابونچی . گرامی . یکه شناس . اوسطی . قدیری . انصاری . داود سامری

بانهایت تاسف و تاثر درگذشت شادروان **جواد شکاریان** را باطلاع دوستان و آشنایان میرساند .

مجلس ختم مردانه از ساعت ٤ تا ٦ بعد از ظهر روز سه‌شنبه ۱۱ر۳ر۵۰ در مسجد حسینی واقع درخیابان ایرانمهر کوچه رحمانی و ختم زنانه از ساعت ٤ تا ٦ بعدازظهرهمانروز در منزل آنمرحوم واقع در فرح‌آباد کوکاکولا . خیابان رضا پهلوی کوچه دوازدهم دولت‌آبادی پلاک ٤٦

آ ـ ۶۸٤۵

بعموم بازماندگان آنمرحوم مصیبت وارده را تسلیت میگوئیم .

خانواده‌های: خدابخشیان . خوانساری . نقیبی . فلاطوری

بدین وسیله درگذشت شادروان آقای **حیدر علی خدابخشیان** را باطلاع میرساند . مجلس ترحیم مردانه از ساعت ٤ونیم‌تا٦ونیم بعد ازظهر روز سه شنبه ۱۱ خرداد در مسجد محمد چهارصد دستگاه وختم زنانه همان ساعت در منزل آنمرحوم برقرار میباشد.

آ ـ ۱٤۲۷۲

بعموم بازماندگان آنمرحوم مصیبت وارده را تسلیت میدهیم

خانواده های : اسلامبولچی ـ عبادوز ـ آل‌احمد ـ خلیلیان‌ـ بی‌آزاران ـ هوشانفر ـ علاقبند ـ رضی مقدم ـ فریس حاج‌سیدرضی ـ فتاحیه ـ بهکام ـ زادبود ـ خدمه ـ نطاق ـ علی‌حسینی .

بانهایت تاسف درگذشت شادروان **حاج سیدمحمود اسلامبولچی** را به اطلاع میرسانند . مجلس ترحیم مردانه‌از ساعت ٤ تا ٦ بعداز ظهرروز سه‌شنبه ۱۱ خرداد ماه در مسجد مرحوم آیت‌اله کاشانی واقع در پامنار و مجلس ترحیم زنانه در همان روز و ساعت در منزل آن مرحوم برگزار میگردد.

آ ـ ۶۸۲۱

بعموم بازماندگان آنمرحوم مصیبت وارده را تسلیت میدهیم

خانواده های : افغان . حیدری . سعیدی . دکتر برهان‌منش. میکائیلی . عاملی. مرادی . عقیلی . نوری . دلیل . دکترمیثمی . متمی فرد. مینائی . گارسچی. مکبری. بهاری . کیمیائی فرد.

با کمال تاسف درگذشت بانو زهرا افغان را باطلاع اقوام و دوستان میرسانند.

مجلس ترحیم مردانه و زنانه روز سه شنبه یازدهم خرداد ماه از ساعت ۵ونیم تا ۷ ونیم در خانقاه صفی علیشاه برگزار خواهد شد.

آ ـ ۶۶۸۷ ۲ـ۲

بانهایت تاسف درگذشت شادروان **آقاجان پیروزیان** بزرگ خاندان پیروزیان را باطلاع اقوام ودوستان میرساند مجلس ختم آن مرحوم روز سه شنبه ۱۱ خرداد ماه ساعت ٤ الی ٦بعدازظهر در کنیسای حیم واقع در خیابان قوام‌السلطنه کوچه سیمی‌برگزار میشود .

خانواده‌های پیروزیان . خانواده القانیان ربیع شمعون حزقیا . عزیزحزقیا . منصوری . حشمت‌دونل . ابی‌شور . دکتر حکاکیان . روچلد . اسفندی . نعمان .

آ ـ ۶۷۸۹

بعموم بازماندگان آنمرحوم مصیبت وارده را تسلیت میدهیم

بانهایت تاسف فوت بانو ملک‌طرفه خانم سرتیپ یحیی طرفه و مادر منیژه غیائی مریم ارمسترونگ‌جیمز محمدعلی‌و معصومه طرفه راباطلاع اقوام و دوستان میرساند

مجلس ترحیم مردانه و زنانه روز سه‌شنبه‌یازدهم خرداد از ساعت ۳ تا ۵ بعداز ظهر در خانقاه صفی علیشاه منعقد خواهد بود .

خانواده های طرفه و خانواده های کامیاب

آ ـ ۱٤۲۷۶

بعموم بازماندگان آنمرحوم مخصوصا خانواده های عزادار تسلیت میگوئیم

نیروی دریائی شاهنشاهی فوت ناگهانی شادروان**ناخدا یکم عبدالله ثقفی**را باطلاع میرساند. مجلس‌ترحیم‌زنانه‌ومردانه آن شادروان‌روزچهارشنبه۱۲خردادماه‌ازساعت ۳ تاه‌بعدازظهر در مسجد مجد برگزار خواهد شد.

۱ـ۱٤۰٤۲ ۲ـ۱

بانهایت تاسف و تاثر فوت ناگهانی برادر عزیزمان شادروان **ناخدا یکم عبداله ثقفی** افسر نیروی دریائی شاهنشاهی را به اطلاع دوستان و آشنایان محترم میرساند مجلس ختم مردانه و زنانه فقید سعید روز چهارشنبه دوازدهم خردادماه ازساعت ۳ تا ۵ بعد از ظهر در مسجد مجد منعقد خواهد شد .

آ ـ ۶۸۵۱ **محمدقلی شادمان ـ محمدعلی شادمان**

باکمال تاسف و تالم مرگ جانگداز برادر عزیزمان‌جوان ناکام **حسین بابائی لواسانی** فرزند مرحوم دکتر علی نقی‌بابائی لواسانی را باطلاع اقوام و دوستان میرساند مجلس ختم‌زنانه و مردانه آن روانشاد از ساعت ۵ الی ۷ بعد از ظهر روز سه‌شنبه ۱۱ر۳ر۵۰ در مسجد حاج حسن واقع در میدان شاهپور اول ارامنه برگزار میشود . متمنی است با تشریف فرمائی خود روح آن عزیز از دست رفته را قرین شادی و موجبات تسلیت و تسکین خاص بازماندگان آنمرحوم را فراهم فرمایند .

بهمن و هما بابائی لواسانی

خانواده‌های : غلامرضا بابائی لواسانی ـ سروان‌خلبان هرمز صفدری قاجار ـ منشی‌زاده ـ سرهنگ ستاد حسین بابائی پیروز ـ سرلشگر ناموری ـ عباس بابائی پیروز ـ خیرگویان‌ـ‌مهدوی ـ حسیب تهرانی ـ نمازی ـ غلامحسینی ـ شباویز ـ پریوزی ـ شیخان ـ افضلی و خانواده های‌وابسته

آ ـ ۶۸۲۹

بعموم بازماندگان آنمرحوم مصیبت وارده را تسلیت میدهیم .

بانهایت تاثر و تاسف درگذشت شادروان **سید عبدالرسول نبوی** کارمند اداره کل مالیاتهای تهران را باطلاع همکاران و آشنایان میرسانند.

مجلس ترحیم آنمرحوم از ساعت ۳تاه بعد از ظهر روز سه شنبه در مسجد مجد برگزار میگردد .

از طرف وزارت دارائی ـ علی فرشچی

باکمال تاثر و تاسف درگذشت نابهنگام جوان ناکام **سید عبدالرسول نبوی** را باطلاع اقوام و آشنایان میرساند مجلس ترحیم آنمرحوم روز سه شنبه از ساعت ۳تاه بعد ازظ هر درمسجد مجد برگزار میگردد .

خانواده‌های : نبوی . خادمی میرزائی

باقلبی آکنده از تالم و تاثر ودیدگانی اشکبار در گذشت دلخراش دوست عزیزمان شادروان سید عبدالرسول نبوی را به استحضار بستگان و آشنایان محترم میرسانیم .

مجلس ترحیم فقید سعید از ساعت ۳ تا ۵ بعد ازظهر روز سه شنبه در مسجد مجد برگزار میگردد .

از طرف دوستان آنمرحوم : بصیری مژدهی . فرهادرفیعا. محمد قاسمی . علی تهرانی .

آ ـ ۶۵۶۵ ۱ـ۲

یادبود

یازدهم خرداد مصادف است با اولین سال درگذشت همسروپدر عزیزمان شادروان **ساسان ساسان (خواجه‌نصیری)** دیدار بستگان و دوستان تسکینی برای غم بزرک خواهد بود .

آ ـ ۱٤٤۲۰ **پوران ساسان ـ بابک‌ساسان**

بمناسبت هفتمین روز درگذشت دلخراش شادروان **مهندس عبدالمسیح آرین** مجلس یادبودی از ساعت ۵ تا ۷بعد از ظهرروز سه شنبه یازدهم خرداد ماه جاری در سالن سوگواری شماره ۱ بهشت‌زهرا منعقد خواهد بود

آرین

آ ـ ۶۷۳۹

مراسم چهلمین روز درگذشت پدر عزیزمان **سید احمد اعتبار (اعتبارالدوله)** روز سه‌شنبه ۱۱ خرداد ماه جاری از ساعت ٤ تا ٦ بعد ا زظهر در منزل آن مرحوم واقع در تجریش باغ فردوس . کوی طوس پلاك ۲۰ برقرار خواهد بود

خاندان اعتبار

آ ـ ۶۷۵۷

بمناسبت سالروز درگذشت شادروان اسداله مامقانی روز سه‌شنبه ۱۱خرداد ماه از ساعت ۵ بعد از ظهر مجلس یادبودی در منزل آنمرحوم واقع در خیابان ژاله شماره۸۲۸برگزار میگردد.

خانواده مامقانی

آ ـ ٦٤۱۹

خانواده های سرخوش ـ بابک ـ پلنگ ـ برادران ـ عالمزاد و نجفی مراسم یادبود هفتمین روز درگذشت ناگهانی عزیز ازدست‌رفته‌خود شادروان خانم **فاطمه سرخوش (نجفی)** را در ساعت ۳ بعد از ظهر روز سه‌شنبه یازدهم خرداد ماه جاری برسر تربت آنمرحومه واقع درآرامگاه‌معتمدی‌شهرستان بابل برگزار می‌کنند حضور سروران عظام دراین‌مراسم موجب شادی روح پرفتوح آنمرحومه و تسلی خاطر بازماندگان داغدارش خواهد شد .

آ ـ ۱٤۳۰٤

روز سه‌شنبه (فردا) مصادف با چهلم درگذشت شادروان **منوچهر نوازش** نویسنده و مدیر روزنـامه شمال ایران است بنا برنیات خیرخواهانه‌آن‌مرحوم هزینه برگزاری مراسم‌یادبود صرف امور خیریه خواهد شد .

آ ـ ۶۸۳۹ **خانواده‌های : نوازش . گرگانی**

تسلیت

فاجعه ایست دردناک و زخمی است التیام ناپذیر . در فقدان دختر همکار ارجمند ما آقای قیصر مرقس شریک هستیم .

کارکنان مجله (الاخاء)

آقای مهندس یزدی ریاست محترم طرح آبیاری‌دز وبانو

کارکنان طرح آبیاری دز بانهایت تاثر و تاسف مصیبت‌وارده را با قلبی اندوهناک تسلیت عرض نموده بقای عمر و سلامتی جنابعالی و خانواده محترم را از خدای بزرگ مسئلت دارند.

کارکنان طرح آبیاری دز

آ ـ ۱۳۹۸۰

دوست و همکار ارجمند آقای حاجیانفر

در اندوه‌عمیقی که بر آن دوست بزرگوارم مستولی شده شریکـم .

خرم آباد لرستان ـ فضل الله جزایری

آ ـ ۱۳۹۶۸

بانهایت تاسف درگذشت شادروان خانم نرگس شارمهد را به آقای محمدعلی شارمهد و خانواده های شارمهد . مهاجر . ناصر مهدسلطانی تسلیت عرض مینمائیم .

خانواده دهنگارستانی

آ ـ ۶۷۸۵

خانواده محترم صابری

باکمال تاسف و تاثر فراوان مرك نابهنگام عروس ناکام دوشیزه فراست صابری راازصمیم قلب تسلیت عرض مینمائیم .

دکتر خسرو نامداران و کارکنان بیمارستان نامداران

آ ـ ۶۷۷۳

بااندوه فراوان مصیبت‌وارده رابه‌خانواده محترم سربهار خصوصا حاج آقا کمال سربهار تسلیت عرض مینمایم.

مرتضی خرازی

آ ـ ۶۸۳۲

آقای دکتر علیرضا کارائی

مصیبت وارده را از صمیم قلب تسلیت عرض میکنیم .

دکترقراجه‌داغی . دکتر ظریفیان . دکتر خانزاده . دکترکریمی.

آ ـ ۶۷۷۱

سرکار خانم آذر فرهمند محسنی

کارمندان و کارکنان اداره کارپردازی وزارت بهداری بانهایت تاسف مصیبت وارده را تسلیت میگویند .

آ ـ ۱٤٤۱۸

انجمن ملی حمایت کودکان

باکمال تاسف مصیبت وارده را به خاندان محترم مولوی و یاد بخصوص همکار گرامی سرکار خانم مینوپادروانشناس کلینیك هدایت کودك تسلیت میگوید .

دکتر علیقلی لقمان‌ادهم آ ـ ۱٤۱۸۶

بانهایت تاسف و تاثر فوت مرحوم مغفور آقای حسین معظمی رابجناب‌آقای مهندس شریف امامی و خانم محترمشان و جنابان آقایان دکتر عبداله معظمی‌و ویشکائی تسلیت عرض می نمائیم .

محمدصادق فاتح . مهندس محمود فاتح . هیئت مدیره و کارکنان شرکت سهامی صنعتی جهان .

آ ـ ۶۷۸۱

سرکار سروان زره‌پوش

بانهایت تاسف مصیبت وارده را از سوی خود و همکاران بخانواده محترم زره‌پوش تسلیت عرض مینمایم

سرلشگر گرامی

آ ـ ۶۷۶۷

همکار گرامی بانو ناهید باذل

باکمال تاثر و بااندوه فراوان مصیبت وارده را بشما و سایر بازماندگان محترم تسلیت میگویم .

از طرف کلیه کارکنان کارخانه شرکت سهامی ایرانیت مهندس نیکلاجاقاربکیان

آ ـ ۶۶۸۹

سرکار سرگرد محمدی

بانهایت تاسف مصیبت وارده را از سوی خود وهمکارانـم تسلیت میگویم

سرتیپ عبدی

آ ـ ۱٤۰۰۰

جناب آقای مهندس احمد آهنی وبانو

مصیبت وارده موجب نهایت تاثر و تاسف گردید صبر و شکیبائی برای کلیه فامیل محترم آرزومندیم

اصفهان‌ـ مرتضی انصاری و بانو

آ ـ ۱٤۳۰۲

آقای دکتر علی اشرف صادقی

بانهایت تاسف فوت خواهر گرامیتان را به شما وخانواده محترمتان تسلیت میگوید.

دانشگاه تهران

آ ـ ۶۸۳۳

خواهر عزیزم ایما

بانهایت تاثر درگذشت یگانه فرزندتان را تسلیت عرض‌نموده خودرا عمیقا در غم شما شریک میدانم

مسجد سلیمان: کارامیان

آ ـ ۱۳۹۹٤

جمعیت شیر وخورشید سرخ ایران

درگذشت مرحوم حسین معظمی برادر خانم جناب آقای جعفر شریف امامی نیابت ریاست عالیه جمعیت وپدر خانم جناب آقای رضی ویشکائی عضو هیئت مدیره جمعیت را صمیمانه تسلیت‌عرض میکنند و برای آن مرحوم از درگاه خداوند متعال آمرزش و برای بازماندگان صبر جمیل می طلبد.

آ ـ ۱٤۲۸۰

جناب آقای ویشکائی

کارکنان‌و مهندسین موسسه مهندسی مشاور ساپی‌مصیبت وارده را تسلیت عرض مینمایند .

آ ـ ۱٤۲۹۶

جناب آقای شادمان و بانو

بانهایت تاثر و تاسف درگذشت نابهنگام شادروان‌سرکار ناخدایکم ثقفی را باقلبی اندوهگین بحضورتان تسلیت می نمائیم .

خرمشهر ـ سرهنك دکتریساری‌وبانو.سرگرد انصاری وبانو

آ ـ ۱٤۳۱٤

جناب آقای شادمان

درگذشت نابهنگام سرکار ناخدایکم ثقفی قلب همه دوستان آن شادروان را داغدار نمود این مصیبت بزرك را حضور عالی و خانواده تسلیت عرض مینمائیم .

خرمشهر ـ بهداری ناوگان شاهنشاهی

آ ـ ۱٤۳۱٤

دوست و همکار عزیز جناب‌آقای دکترولی‌اله‌معظمی

درگذشت شادروان حسین معظمی را بجنابعالی و خانواده محترم تسلیت میگوئیم .

دکتر جعفر غروی . دکتر خسرو آهی . دکتر احمد مافی . دکتر هرمز آهی .

آ ـ ۱٤۲۸۶

خانواده محترم‌ناخدا ثقفی

کلیه پرسنل پایگاه دریائی بندر بوشهر ، افسران و درجه‌داران و ناویان مصیب وارده را تسلیت عرض مینمایند

بندر بوشهر :« فرمانده پایگاه دریائی ـ ناخداهدایت

آ ـ ۱۳۹۹۶

جناب آقای حاجیانفر

از طرف خود و کلیه نمایندگان . خبرنگاران و کارکنان اداره سرپرستی غرب مصیبت وارده را تسلیت میگویم .

سرپرست اطلاعات در غرب ـ عبدالکریم‌کاوه

آ ـ ۱۳۹۹۸

جناب آقای مهندس محمد علی شارمهد

بانهایت تاسف درگذشت والده گرامیتان را تسلیت عرض‌نموده بقای عمر و سلامت آن جناب و خانواده محترم شارمهد را از خداوند مسئلت دارم.

کاظم دشتی

آ ـ ۱٤۲۹۲

سرکار ستوان دوم مهندس کریم سپاه منصوری

باکمال تاسف و تاثر مصیبت وارده را تسلیت عرض‌می‌نمائیم وخود را در غم واندوه شما شریک می‌دانیم .

افسران دوره مقدماتی مرکزمهندس

آ ـ ۱٤۲۸٤

آقای عباس رضائی

مصیبت وارده را بشما تسلیت عرض میکنم

آموزشگاه دقیقی ـ ضیائی

آ ـ ۶۸٤۱

خانواده محترم خوئی

بانهایت تالم و تاثر درگذشت شادروان سرکار سرهنگ ابولقاسم خوئی را تسلیت گفته و بقاء وسلامت‌آن خاندان جلیل را از ایزد متعال مسئلت مینمایم .

مهندس گورکانی

آ ـ ۶۸٤۹

جناب آقای دکتر ابوالفضل محسنی سجادی ریاست محترم بیمارستان جامی

کارکنان بیمارستان مصیبت وارده را بجنابعالی و خانواده محترم تسلیت میگویند.

آ ـ ۶۸۵۳

باتالمی فراوان درگذشت شادروان ناخدا یکم عبدالله ثقفی را بکلیه بازماندگان ایشان تسلیت میگوئیم .

کراچی : ناخدا انصاری ـ ناخدا سلیمانی ـ ناو سروان نوائی ـ سروان نور صالحی .

آ ـ ۱۷۹۵

سپاسگزاری

از همه ذوات محترمی که بمناسبت درگذشت برادرم شادروان **دکتر عباسقلی بیانی** ابراز همدردی فرمودند صمیمانه سپاسگزار و منت پذیرم . امید است بلطف خدای مهربان عرگز غمشان نباشد .

از طرف بازماندگان آن مرحوم ـ علیقلی بیانی

آ ـ ۶۶۳۱ ۲ـ۲

تشکر واعتذار

از سروران گرام‌ـ بانوان و آقایان محترم بالاخص بانوی نیکوکار ذره پرور حضرت علیه‌خانم فریده دیبا و آقایان سناتورها وتیمساران معظم و نمایندگان مجلس‌ـ قضات ووکلاء دادگستری فرهنگیان‌ودانشجویان دانشگاه‌ملی‌ودانش آموزان دبیرستان‌زاگروس واصناف وسایر طبقات محترم و همشهریهای گیلانی که در تشییع جنازه و مجلس ختم و شب هفت جوان ناکام **شهرام صفاری** بزرگواری فرموده و شرکت نموده‌اند وبدینوسیله مرهمی بر قلب داغدار مادر و خواهران و برادران‌آن‌عزیز از دست رفته‌گذاشته‌اند تشکر مینمائیم . چون بواسطه تالمات روحی و کسالت جسمی عرض تشکر حضوری میسر نیست‌ضمن عرض پوزش‌ازتاخیر شرفیابی،بقاء وسلامتی همه آن بزرگواران راازخداوند متعال خواهانیم و دراولین فرصت توانائی روحی و جسمی برای عرض امتنان حضور همه سروران معظم شرفیاب و عرض ادب خواهیم نمود.

خانواده صفاری و خانواده های وابسته

آ ـ ۶۷۵۹

تشکر و اعتذار

بدینوسیله از سروران گرام ، دوستان ، همکاران ، آشنایان ، همسایگان و اصناف مختلف و فامیل که درمراسم تشییع جنازه ، ختم و شب هفت مرحوم پدر عزیزمان شرکت داشته و یا وسیله نامه و تلگراف اظهار همدردی و محبت نموده‌اند از طرف خود و برادران و خواهرانم صمیمانه تشکر مینمایم .

دکتر حسین زینت‌بخش

آ ـ ۶۸۱۷

سپاس

بدین وسیله از سروران و بستگان ارجمندی که بعلت درگذشت‌جانگدازپدر عزیزمان مرحوم **تقی‌صنعی** باتشریف‌فرمائی خود درمجالس سوگواری منعقده در مشهد و تهران و بوسیله تلگراف و جراید خراسان و تهران ابراز همدردی فرموده‌اند بویژه بذل محبت بیکران تیمسار ریاست معظم پلیس تهران و تیمسار ریاست معظم بهداری شهربانی کل کشور و سرکار سرهنك حیدری ریاست محترم تشریفات آستانقدس رضوی و فرهنگیان محترم سبزوار تشکر نموده و توفیق همه سروران را از درگاه ایزد یکتا خواستاریم .

پروین صنعی (مهدی‌پور) . سرگرد منوچهر صنعی

آ ـ ۶۸۶۵

از دوستان ، سروران و بستگان گرامی که در مراسم تشییع سوگواری و ختم و شب هفت عزیز از دست رفته ما شادروان **ناصر کارائی** با نهایت عطوفت و بزرگواری شرکت وبا ارسال تلگراف ونامه ودرج در جرائد قلب داغدیده‌مان را تسلی‌بخشیده‌اند ونیز از روسای مراکز بهداشت و بهداری دماوند و محترمین آن شهرستان که با تشکیل و شرکت در مجالس ترحیم با این خاندان همدردی فرموده‌اند سپاسگزاری و مراتب تشکرات قلبی خود را تقدیم بقاء عمر و سلامت همگی را از درگاه ایزد متعال خواستاریم

حاجی حسن کارائی. حاجیه گوهر باغستانی

آ ـ ۶۸۹۵

همکار گرامی‌جناب آقای مهندس ایرج قیائی

هیئت مدیره انجمن آرشیتکت‌های ایرانی از طرف خود و کلیه اعضای انجمن مصیبت وارده را بشما وهمسر گرامتان‌تسلیت گفته و شکیبائی بازماندگان را آرزومندند .

انجمن آرشیتکت‌های ایران

آ ـ ۱٤٤٤٤

جناب آقا یمهندس ایرج قیائی

باکمال تاثر و تاسف مصیبت وارده را بشما و همسرگرامتان تسلیت میگوید .

گروه مهندسین مشاور گروپ

آ ـ ۱٤٤٤۲

دوست مهربان آقای رستم ده موبد

درگذشت خواهر عزیزت را تسلیت میگوئیم

دانشجویان سال پنجم پزشکی دانشگاه جندی‌شاپور

آ ـ ۶۷۹۱

بانهایت تاسف و تاثر درگذشت بانو ملک‌دخت کامیاب رابعموم خانواده های کامیاب و طرفه تسلیت عرض نموده بقای عمر و سلامت بازماندگان آن مرحومه را ازخداوند متعـال خواستاریم

احمد مطهری نیرومند . منیره نقیب

آ ـ ۶۸۱۳

جناب آقای مهندس محمدعلی شارمهد

بانهایت تاسف و تاثر مصیبت وارده را صمیمانه تسلیت عرض میکنم .

بهارآئین

آ ـ ۶۸۱۱

سرور محبوب جناب آقای دکتر اقبال مدیریت عامل شرکت ملی نفت ایران

باکمال تاسف فوت همشیره مکرمه بانو مرضیه تفضلی را به آنجناب و خانواده محترم تسلیت عرض نموده بقاء عمر آن خاندان معظم را از درگاه خدای بزرك مسئلت دارد .

سرهنك غلام مستجیر

آ ـ ۶۸۶۹

جناب آقای مهندس محمدعلی شارمهد

باتاسف و اندوه فراوان درگذشت مادر گرامیتان را بجنابعالي و سایر بازماندگان محترم تسلیت عرض کرده‌سلامتی و بقاء آن دوست‌گرامی را از خداوند متعال مسئلت دارم .

از طرف مهندسین و کارکنان آزمایشگاه خاکشناسی شرکت اینترکان ـ رضا ایمانی

آ ـ ۶۸۶۷

جناب آقای مهندس محمدعلی‌شارمهد

با اندوه فراوان درگذشت مادر گرامیتان را تسلیت عرض نموده شکیبائی و سلامتی جنابعالی و کلیه خانواده‌های محترم وابسته را از خداوند متعال خواستارم .

منوچهر سمیعی

آ ـ ٤۸۸۵

جناب آقای فضل‌الله مسیح

بااندوه فراوان مصیبت وارده را بجنابعالی و خانواده‌محترم تسلیت میگوئیم .

شهسوار : احمد نژاد ـکیابی ـ رحیمزاده ـرضائیان

آ ـ ۱٤۳۱٤

همکار محترم جناب آقای دکتر هوشنگ معظمی

بانهایت تاسف مصیبت وارده را بشما وخانواده محترمتان تسلیت عرض نموده ودر غم شما شریک میباشیم .

کلیه پزشکان و کارکنان بیمارستان خزانه

آ ـ ۶۸۸۳

جناب آقای مهندس ابراهیم عالمزاد

بانهایت تاسف مصیبت وارده را تسلیت عرض مینمائیم

داریوش وثوق . رفیق واعظ زاده . حسین طلاکوب . محمد هاشمی .

آ ـ ٤۸۸۱

سرکار سرگرد جواد اخوان

مصیبت وارده را از سوی خود وهمکارانم صمیمانه تسلیت گفته صبر و شکیبائی شما و خانواده محترم را از خداوند توانا خواستارم.

سپهبد ابوالقاسم سهراب‌پور

آ ـ ۶۸۹۳

آگهی استخدام رسمی

وزارت پست وتلگراف و تلفن طبق مفاد قانون استخدام کشوری تعدادی کارمند از بین قبولشدگان امتحانات ادواری سال ٤۹ بترتیب تقدم نمرات گواهی‌ـ نامه‌های قبولی آنان برای خدمت در مرکز وشهرستانها بشرح ذیل استخدام میکند :

ردیف ـ عنوان شغل	حداقل شرط تحصیلی لازم	گروه موقت شغل
۱ـ تکنسین ارتباط	دیپلم کامل متوسطه در رشته برق‌و مکانیک یا دیپلم ریاضی و گذراندن دوره تخصصی مربوطه	٤
تعداد مورد نیاز برای تهران ٤ نفر و برای هر یک از شهرستانهای شیراز ، اردکان ، بوشهر ،زاهدان ،فسا و بندر عباس ۱نفر		
۲ـ تلگرافچی	دیپلم کامل متوسطه و گذراندن دوره تخصص مربوطه	٤
تعداد موردنیاز برای تهران ۵ نفر وبرای ساری‌یکنفر		
۳ـ حسابدار	دیپلم کامل متوسطه ودوره تخصصی حسابداری	٤
٤ـ مترجم	دیپلم کامل متوسطه و تسلط بفن‌ترجمه انگلیسی بفارسی وبالعکس	٤
تعداد مورد نیاز برای ردیفهای ۳و٤ هرکدام یکنفر جهت خدمت در تهران		
۵ـ متصدی امور پستی	گواهینامه سوم متوسطه و طی دوره کارآموزی مربوطه	۲
تعداد مورد نیاز برای آذربایجان شرقی و غربی‌وکرمانشاه وکردستان هرکدام یکنفر برای خوزستان ۵نفر		
٦ـ متصدی باجه پست	گواهینامه سوم متوسطه و طی دوره کارآموزی مربوطه	۲
تعداد مورد نیازبرای شیراز و خراسان هرکدام یکنفر		
۷ـ کارمند حسابداری	گواهینامه سوم متوسطه و طی دوره کارآموزی مربوطه طی دوره مقدماتی حسابداری	۲
تعداد مورد نیاز برای اصفهان و خراسان هرکدام یکنفر		
۸ـ بایگان	گواهینامه سال سوم متوسطه	۲
تعداد مورد نیاز برای تهران سه نفر یزد ۲ نفـر کرمانشاه ۱ نفر		
۹ـ متصدی دفتر	گواهینامه سال سوم متوسطه	۲
تعداد مورد نیاز برای تهران ـ شیراز ـ کاشان هرکدام یکنفر		
۱۰ـ متصدی خدمات	گواهینامه سال سوم متوسطه	۲
۱۱ـ انبار دار	گواهینامه سال سوم متوسطه	۲
تعداد مورد نیاز برای ردیفهای ۱۰و۱۱ هرکدام یکنفر برای تهران		
۱۲ـ کارمند ومتصدی امور دفتری	گواهینامه سال سوم متوسطه	۲
تعداد مورد نیاز برای تهران ۳ نفر		
۱۳ـ صندوقدار	گواهینامه سال سوم متوسطه	۲
ـ تعداد مورد نیاز برای اصفهان یکنفر		

داوطلبان باید فرم ذیل را تکمیل کرده با اصل گواهینامه قبولی در امتحانات ادواری سال ۱۳٤۹ (فتوکپی قبول نمیشود) ودو قطعه عکس ٤×٦ حداکثر تا ۲۰ خرداد سال جاری باپست سفارشی بنشانی مدیریت کل کارگزینی وزارت پست و تلگراف و تلفن خیابان سعدی جنوبی ـ تهران ارسال دارندگواهینامه های داوطلبان پس از وصول بترتیب تقدم نمرات‌مندرج در آنها مرتب و تعداد کافی انتخاب و بمصاحبه دعوت خواهند شد . گواهینامه‌های زائد بر احتیاج بنشانی داوطلبان عودت داده میشود داوطلبان باید آدرس‌کامل خود را پشت ورقه گواهینامه خود بطور خوانا قید نمایند همچنین نوع گواهینامه و رشته تحصیلی وترتیب تقدم قبولی را پشت پاکت بنویسند . م‌الف ۲۸۷٤

وزیر پست و تلگراف و تلفن

فرم تقاضای ثبت‌نام

نام	نام خانوادگی	شماره شناسنامه و
محل صدور آن		تاریخ تولد
نام پدر	مدرک تحصیلی	شغل مورد درخواست ...
شهرستان مورد تقاضا ...		وضع نظام وظیفه
نشانی کامل پستی		امضاء داوطلب

اطلاعات ۱۳۰۱
دوشنبه ـ دهم خرداد ماه ۱۳۵۰
ششم ربیع‌الثانی ۱۳۹۱ ـ سی‌ویکم مه ۱۹۷۱
شماره ۱۳۵۰۶ ـ سال چهل وپنجم
استخراج دکتر ریاضی کرمانی

ساعات شرعی	
اذان صبح	ساعت ۳ و۵۹ دقیقه
طلوع آفتاب	ساعت ٤ و٤٨دقیقه
ظهر شرعی	ساعت ۱۲ و ۳دقیقه
اذان مغرب	ساعت ۷ و ۳۲ دقیقه

در حریم کوچه‌ها و خیابانها تجدید نظر شد

کمیسیون رسیدگی به حریم کوچه‌ها و خیابانهای تهران پیشنهادات خود را پیرامون تجدید نظر و تعدیل در ضوابط حریم‌منازل وکوچه‌ها بشهرداری تهران‌داد تابراساس‌آن ضوابط جدیدی برای این منظور تعیین گردد .

این کمیسیون کار خودرا از یک هفته قبل با شرکت رئیس انجمن شهر تهران و نمایندگان امور فنی و مسئولین شهرسازی در انجمن آغازکرد .

یت شهر برای جنوب

دکتر حسین فرهودی رئیس انجمن شهر تهران درباره پیشنهادات‌کمیسیون بشهرداری امروز گفت .

طبق تصمیم کمیسیون که براساس بررسی شکایات واصله مردم‌اتخاذ شده ما در محله‌های جنوب شهرکه خانه‌ها دارای مساحت چندانی‌نبوده وکوچه‌ها عرض کمی دارند ، درصورت نوسازی منازل باید حداقل یک متر عقب‌بنشینندالبته محدوده‌ای برای محله‌های مزبور تعیین خواهد شد .

نرده‌کشی و چمن‌کاری

درمورد تعریض کوچه های تهران که بتدریج باید بصورت ده متری درآید باید هرخانه‌ای که عقب نشینی می‌کند جلوی مساحتی‌را که به کوچه اضافه شده نرده‌کشی کند و آن قسمت را بصورت چمن درآورد تا هم هم‌آهنگی کوچه بهم نخورد وهم کوچه جلوه‌ای داشته باشد البته پس‌ازاینکه تمامی‌خانه‌های‌کوچه عقب نشستند نرده‌ها برداشته خواهد شد .

کوچه باغها دست نمیخورد

براساس پیشنهاد کمیسیون در وضع کوچه‌باغ های تهران هیچ گونه تغییری داده نخواهد شد . و سعی خواهد شد که فرم آنهاکه خود جلوه و زیبائی خاصی به مناطق شمال شهر میدهد حفظ گردد .

ترکیب کوچه‌های نوساز

دکتر حسین فرهودی همچنین یادآور شد براساس پیشنهاد کمیسیون ترکیب‌کوچه‌های فعلی تهران که کمتر از ده‌متر میباشد و اکثرا ساختمانهای آن مدرن ونوساز می‌باشد، دست نخواهد خورد ، باین ترتیب که اگر مثلا درکوچه ۸ متری که تمامی ساختمانهای آن نوساز بوده فقط دو قواره زمین یا خانه کلنگی موجودباشد صاحب‌خانه یا زمین باید فقط حریم کوچه را رعایت کند . دکتر فرهودی متذکر شد این کمیسیون تاتعیین ضوابط جدید حریم کوچه‌ها و خیابانهای تهران از طرف شهرداری‌بکارخود ادامه‌خواهد داد و احتمال میرود ضوابط مزبور حداکثر تا پانزده روز تعیین و برای تصویب به‌انجمن شهر تهران داده شود .

شکایت مردم

مسئله حریم منازل و کوچه های تهران برای اولین بار بواسطه شکایت و نامه هائی‌که عده‌ای ازمردم‌به‌روزنامه‌اطلاعات ارسال داشته‌اند چندی قبل در روزنامه عنوان شد و بدنبال آن جریان به انجمن شهر تهران کشید و رئیس انجمن در صدد تشکیل کمیسیونی بمنظور رسیدگی به‌شکایات مردم وتعیین تکلیف قطعی آن برآمد .

خاندان جلیل سلطنت ۸۷ مدرسه

۱۱۲۲ مدرسه از ۲۵۰۰ مدرسه یادبود نامگذاری شد

دراین ستون، با زنان و مردان نیک‌اندیشی آشنا میشویم که با خرید اوراق بنای مدارس یادبود جشن‌شاهنشاهی هزینه ایجاد یک یا چندمدرسه راپرداخته‌اند و نام آنان برکتیبه هر مدرسه و در صحیفه تاریخ ثبت خواهدگردید

- **کارخانجات ایران ناسیونال** — بنام ۵۰ استادکار کارخانجات ایران ناسیونال — ۵۰مدرسه ازبانک پارس ـ شعبه‌مشهد
- **اصناف یزد** — ۱مدرسه از بانک بیمه بازرگانان شعبه یزد
- **افسران و درجه‌داران مرکز پیاده شیراز** — ۱مدرسه ازبانک سپه ـ شعبه شیراز
- **آقای حاجی میرزین‌العابدین امین** — ۱مدرسه ازبانک سپه ـ شعبه اصفهان
- **انجمن بین‌المللی زنان ایران** — ۱مدرسه‌از بانک ملی ایران شعبه‌مرکزی
- **انجمن های خانه و مدرسه زنجان** — ۱مدرسه ازبانک ملی ایران شعبه زنجان
- **کارکنان شعب بانک بازرگانی ایران در خوزستان** — ۱مدرسه از بانک بازرگانی ایران شعبه اهواز
- **کارکنان شعب بانک بازرگانی ایران در مشهد** — ۱مدرسه از بانک بازرگانی ایران شعبه مشهد
- **بانک رفاه کارگران** — بنام کورش بزرگ — ۳مدرسه از بانک رفاه کارگران شعبه مرکزی
- **کارکنان بانک رفاه کارگران** — بنام کورش بزرگ — ۱مدرسه از بانک رفاه کارگران شعبه مرکزی
- **پزشکان و کارکنان اداره کل بهداری خراسان** — ۲مدرسه از بانک بازرگانی ایران شعبه مشهد
- **آقای دکتر شاپور پیرغیبی و آقای دکتر محمدرضا مسکوب** — بنام بیمارستان مسعود — ۱مدرسه ازبانک سپه ـ شعبه گرگان
- **جوانان هنرستان رضا پهلوی مشهد** — ۱مدرسه از بانک بازرگانی ایران شعبه مشهد
- **کارمندان حسابداریهای اختصاصی** — گرگان ـ گنبدکاوس و بجنورد — بنام «امیرکبیر» — ۱مدرسه ازبانک عمران ـ شعبه گرگان
- **کارکنان و هیئت علمی دانشکده پزشکی مشهد** — ۱مدرسه از بانک اعتبارات ایران شعبه مشهد
- **کارکنان و هیئت علمی دانشکده علوم مشهد** — ۱مدرسه ازبانک بیمه ایران ـ شعبه مشهد
- **کارکنان دانشگاه مشهد** — ۱مدرسه از بانک بازرگانی ایران شعبه مشهد
- **دبیران، آموزگاران و کارکنان آموزش و پرورش مشهد** — ۱مدرسه ازبانک بازرگانی ایران شعبه مشهد
- **دبیرستانهای ملی اصفهان** — بنام آقای دکتر محمد معین — ۱مدرسه از بانک بیمه بازرگانان شعبه اصفهان
- **سازمان تعاون مصرف کادر نیروهای مسلح شاهنشاهی** — ۱۰مدرسه ازبانک‌ملی ایران شعبه مرکزی
- **سازمان شکاربانی و نظارت بر صید** — ۱مدرسه ازبانک عمران ـ شعبه روزولت
- **سازمان نظام پزشکی گرگان** — ۱مدرسه ازبانک سپه ـ شعبه گرگان
- **شرکت تعاونی تهیه و توزیع گوشت شیراز و حومه** — ۱مدرسه از بانک بیمه بازرگانان شعبه شیراز
- **شرکت سهامی آهن معدنی ایران** — ۱مدرسه از بانک بیمه بازرگانان شعبه امیراکرم
- **شرکت سهامی رنا** — ۱مدرسه از بانک صادرات ایران شعبه مخبرالدوله
- **شرکت سهامی ریسندگی و بافندگی فخرایران** — ۲مدرسه از بانک صادرات ایران شعبه ۱۱۵۴ فخرایران.
- **کارکنان شرکت سهامی ریسندگی و بافندگی فخرایران** — ۱مدرسه از بانک صادرات ایران شعبه ۱۱۵۴ فخرایران
- **شرکت سهامی مرتب نو** — آقای بهاءالدین کهبد — ۱مدرسه ازبانک ملی ایران شعبه سعدی
- **شرکت صادرات پسته رفسنجان** — ۱مدرسه ازبانک ملی ایران شعبه‌رفسنجان
- **شیرزنان و شیرمردان باشگاه لاینز تجریش** — ۱مدرسه از بانک بازرگانی ایران شعبه تجریش
- **آقای دکتر قاسم طاهباز** — بنام مادرشان خانم مرحمت اتحادیه — ۱مدرسه ازبانک ملی ایران شعبه تجریش
- **آقای امان‌الله حامری** — ۱مدرسه از بانک بیمه بازرگانان شعبه کرمان
- **قضات و کارکنان وزارت دادگستری و سازمانهای وابسته** — بنام عدل پهلوی — ۱۷مدرسه ازبانک ملی‌ایران ـ شعبه دادگستری
- **آقای کاظم کورس** — ۱مدرسه ازبانک ملی ایران شعبه‌سپهبدزاهدی
- **کانون کارآموزی کشور** — ۵مدرسه از بانک ملی‌ایران شعبه‌مرکزی
- **مرکز پزشکی پهلوی** — وابسته به دانشگاه تهران — ۱مدرسه از بانک بیمه بازرگانان شعبه نواب شمالی
- **ناحیه ژاندارمری خوزستان و ستون عملیات رود زرد** — بنام سرگرد شهید قسمت کشاورزی ، سروان‌شهیدسیدمحمدهادی‌مرتضوی و بازماندگان عشیره راشدی — ۳مدرسه ازبانک‌عمران ـ شعبه‌آبادان .
- **آقای خداقلی نجم‌العین** — ۱مدرسه از بانک بازرگانی ایران شعبه گنبدکاوس
- **سرلشگر سیدمحمود نکوزاده** — ۱مدرسه از بانک بیمه بازرگانان شعبه مرکزی
- **آقای فرهاد وثوقی** — بنام «مهشید» — ۱مدرسه ازبانک‌پارس ـ شعبه گرگان
- **هواپیمائی ملی ایران «هما»** — ۱۲مدرسه ازبانک‌ملی‌ایران شعبه فردوسی

چهارشنبه نامهای جدید

نام «نوید» بر کتیبه یک مدرسه یادبود

«فرشته مهبان» هنرپیشه تلویزیون ملی ایران هنگام‌خرید اوراق یک مدرسه یادبود بنام عزت‌اله نوید از بانک بیمه بازرگانان گفت :

بعنوان دختری‌که آزادی اجتماعی خودرا مدیون‌انقلاب ایران است، شرکت در رستاخیز فرهنگی جشن شاهنشاهی را وظیفه ملی خود میدانم .

فرشته مهبان هنرپیشه تلویزیون‌ملی ایران

نام «عزت‌الله نوید» هنرمند فقید تلویزیون ملی ایران‌بهمت « فرشته مهبان» هنرپیشه‌تلویزیون ملی‌ایران

عزت‌الله نوید

برکتیبه یک مدرسه یادبود در استان اصفهان ثبت گردید. خانم «فرشته مهبان هوشمند»که‌با خرید ۱۵۰۰ برگ اوراق مدارس یادبود ازبانک بیمه بازرگانان هزینه‌ایجاد یک مدرسه روستائی را تامین کرده است در گفتگوی کوتاهی با نماینده ما اظهار داشت.

ـ ایجاد مدارس یادبود گام بلندی است که در پناه آن تحقق سریع هدفهای انقلاب آموزشی مقدور میگردد. انقلاب آموزشی پرتوی تابناک از انقلاب‌اجتماعی ایران است ومن بعنوان دختری که آزادی خود را از پرتو انقلاب ایران یافته است وظیفه داشتم که دراین‌رستاخیزعظیم فرهنگی‌شرکت کنم. البته در محیط هنری‌ایران کسانی هستند که هم درآمدهنری آنها بیشتر است و هم سابقه کار وشهرتشان بیشتر از من‌است.ولی من افتخار میکنم‌که‌توانستم باخرید اوراق از بانک بیمه بازرگانان از نخستین کسانی باشم که وظیفه خود را انجام داده‌اند. فرشته مهبان از نویسنده ما درخواست کرد که توصیه او برای همکاران هنری‌اش باین شرح بچاپ برسد: « انقلاب اجتماعی ایران بزن ایرانی آزادی بخشیدو محبت‌های صمیمانه مردم ضامن شهرت و محبوبیت ما بود اینک زمان آن رسیده است که برای سپاس از اینهمه موهبت وظیفه خود رادر قبال کشورمان و هموطنانمان با پیوستن به‌رستاخیز فرهنگی جشن شاهنشاهی انجام دهیم.»

«فرشته مهبان» اظهار علاقه کرد که این مدرسه یادبوددر یکی از روستا های اصفهان زادگاه مرحوم نویدبنام‌همکار تلویزیونیش مرحوم عزت‌الله نویدساخته شود.

تاریخ ۲۳ر۲ر۵۰
شماره ٤۹٦۵

کلاس آمادگی نجات غریق دریائی

از امروز بمدت ۹ روز در بابلسر ـ متل‌قو ـ بندر پهلوی تشکیل میگردد .

حضور ناجیان‌غریق‌دریا دراین‌کلاس‌ضروریست م‌الف۲۰۳۲
اداره کل اطلاعات وروابط عمومی سازمان تربیت بدنی‌ایران

آموزشگاه بهیاری بنیاد ملکه‌پهلوی

آموزشگاه بهیاری بنیاد ملکه‌پهلوی برای‌سال تحصیلی ۱۳۵۰ـ ۱۳۵۱تعداد ۲۵ (بیست‌و پنج)نفر دوشیزه داوطلب از طریق کنکور ومصاحبه حضوری ازتاریخ ۲۵شهریور ۱۳۵۰ باشرائط زیر می‌پذیرد.:

۱ـ سن بین ۱٦تا۲۵سال .
۲ـ دارابودن حداقل گواهینامه قبولی سوم متوسطه .
۳ـ دارابودن سلامت‌ورشد کامل جسمانی وعقلانی‌وظاهری .

داوطلبان می‌توانندجهت ثبت نام‌واطلاع از کلیه مزایا وشرائط تحصیلی که درفرم های چاپی آماده‌توزیع می‌باشد همه‌روزه از ۲۰خرداد تا ۲۰ مرداد ماه‌جاری ازساعت ۸صبح الی ۱۲ ظهر بدفترآموزشگاه بهیاری بنیادملکه‌پهلوی واقع‌درجاده‌پهلوی، پارک شاهنشاهی (بیمارستان قلب)بادردست‌داشتن مدارک زیر مراجعه نمایند.

۱ـ حداقل گواهینامه قبولی‌سوم‌متوسطه .
۲ـ ٦قطعه‌عکس ٤ ×۳
۳ـ ٤ برگ‌رونوشت شناسنامه.

آ ـ ۱٤۰۰٤ ۱ـ۵ آموزشگاه بهیاری بنیاد ملکه پهلوی

تلفنهای جدید

شرکت سهامی‌اراکسپرس اینترنشنال‌نماینده‌کل
شرکت هواپیمائی اسکاندیناوی (اس‌ـآـاس)
و
شرکت هواپیمائی کویت
۰۵۹ تا ۸۲۵۰۵۲

سیر حکومت در ایران

از نویسنده معروف علی شعبانی

واقعیت‌های سیاسی تاریخ معاصرایران توام باطنز وظرافت قریبا ازطرف موسسه مطبوعاتی عطائی منتشر میشود

تریا رستوران مجلل قصرشیرین

- درسالن‌دوم کاباره دانسینک قصر شیرین افتتاح شد .
- دینردانس هر شب در سالن اول قصر شیرین ته‌دانسان روز های یکشنبه ـ سه شنبه ـپنج شنبه و جمعه از ساعت ٤ تا ۸ بعداز ظهر
- قصر شیرین ـخیابان پهلوی مقابل تلویزیون کانال ۳ تلفن ٦۲٤۲۵۳

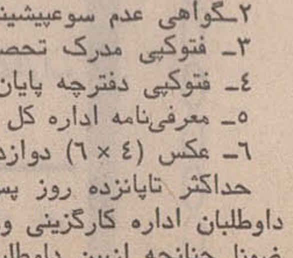

آگهی جهت اطلاع کارفرمایان محترم

بدینوسیله باطلاع میرساند که بازرسان سازمان بیمه‌های اجتماعی مامور بازرسی کارگاهها دارای کارت رسمی عکس‌دار میباشند که هنگام مراجعه بکارگاهها موظف‌بارائه آن‌هستندلذا چنانچه افرادی بدون داشتن کارت مخصوص وارائه بکارگاهی مراجعه نمایند ، خواهشمند است مراتب رابه نزدیکترین حوزه وصول حق‌بیمه تهران یاتلفن شماره ٦٦۰۲۲۳ (رئیس اداره کل وصول حق بیمه‌تهران) اطلاع دهند تا افراد متخلف تحت تعقیب قانونی قرار گیرند .

از همکاری کارفرمایان ارجمند سپاسگزاری میشود .
سازمان بیمه‌های اجتماعی

شهرداری آمل

آگهی مربوط به تعریض خیابان رضاشاه کبیر

شهرداری آمل در اجرای تبصره ۲ماده ۱٦ قانون نوسازی وعمران شهری طرح تعریض خیابان‌رضاشاه کبیر را باطلاع‌عموم میرساند ، خیابان مذکوربطول ۱۸۰۰ متروعرض ۳۰ متر طبق نقشه موجود که در دایره ساختمانی‌شهرداری الصاقاست بر اساس تصویب نامه شماره یکصدوسی وهفتمین جلسه انجمن شهر تعریض خواهدشد . مبلغ کل غرامت پیش‌بینی شده ۲ر۸٦٦ر٤٦٤ ریال وحق مرغوبیت جمعا ۵٦۳ر۸۷۸ر ریال می‌باشد تاریخ شروع طرح ۲۳ تیر ۱۳۵۰ و مدت اعتراض از تاریخ نشراین آگهی درروزنامه اطلاعات و (اعتراف‌واثر)تا دو ماه‌خواهد بود ومحل اعتراض دایره ساختمانی شهرداری آمل است . مفادفهرست جامع‌طرح در دایره مذکور برای ملاحظه الصاق است . معترضین باید ذیل برگ اعتراض نشانی کامل‌وروشن خود را قیدفرمایند ضمنا همزمان با نشراین آگهی نتیجه‌ارزیابی هریک از مالکان عرصه‌واعیان موردمسیر وسیله پست‌سفارشی برای مالک یامتصرف مربوطه ارسال می گردد . ضمنا طبق‌ماده ۱۷قانون نوسازی‌اعتراض مانع‌انجام عملیات‌وشروع کارنخواهد شد.انتظار دارد مالکان محترم همکاری لازم را بفرمایند تا هر چه‌زودتر این‌طرح مهم پیاده گردد .

آ ـ ۱۳۹۵۸ شهردار آمل :رضاایزدی

آگهی دعوت مجمع عمومی سالیانه

بدین‌وسیله به اطلاع صاحبان سهام شرکت‌بیمارستان مهربامسئولیت محدود میرساند که مجمع عمومی‌سالیانه شرکت در ساعت ۵ر۹بعدازظهر روز یکشنبه۳۰ خرداد ماه ۱۳۵۰در محل شرکت (بیمارستان مهر)واقع‌درخیابان زردشت تشکیل میشود .دستور جلسه عبارتست از :

۱ـ استماع گزارش هیئت مدیره و هیئت‌نظار
۲ـ تصویب ترازنامه و ترتیب تقسیم سود
۳ـتعیین مزایا و پاداش هیئت مدیره ـ هیئت نظار
٤ـبحث و تصمیم در موضوع نحوه امضای قرارداد اخذوام‌ازبانک
۵ـتجدید انتخابات هیئت مدیره‌اصلی وعلی‌البدل‌در صورت‌لزوم تجدیدانتخاب تمام یابعضی از اعضای هیئت نظارت.

علیهذا از کلیه‌سهامداران تقاضا می شود درساعت مقرر در جلسه مجمع حضور بهمرسانند.
هیئت مدیره

آگهی استخدام‌پیمانی

وزارت دادگستری احتیاج باستخدام ۸ نفر مراقب داخلی (٦نفر مردو دو نفر زن) برای کانون اصلاح و تربیت مرکز دارد که آنها را باشرایط زیر از طریق مصاحبه حضوری انتخاب خواهد نمود :

۱ـ تابعیت ایران
۲ـ سن کمتر از ۳۰ سال و زیادتر از ٤۰ سال نباشد .
۳ـ عدم محکومیت بمجازات جنحه یا جنایت
٤ـ دارا بودن حداقل گواهینامه یا کارنامه قبولی سوم متوسطه
۵ـ انجام خدمت زیر پرچم (برای داوطلبان ذکور)
٦ـمتاهل باشند .

داوطلبان واجد شرایط بادر دست داشتن مدارک ذیل
۱ـاصل شناسنامه ۱ برگ
۲ـگواهی عدم سوءپیشینه ۱ برگ
۳ـ فتوکپی مدرک تحصیلی ۱برگ
٤ـ فتوکپی دفترچه پایان خدمت وظیفه ۱ برگ
۵ـ معرفی‌نامه اداره کل مشاغل و کاریابی وزارت‌کار
٦ـ عکس (٤ × ٦) دوازده قطعه .

حداکثر تاپانزده روز پس از تاریخ انتشار آخرین آگهی قسمت داوطلبان اداره کارگزینی وزارت دادگستری مراجعه و ثبت‌نام نمایند ضمنا چنانچه ازبین داوطلبان کسانیکه دارای مردک تحصیلی بالاتر بوده و واجد شرایط مذکور نیز باشند حق‌تقدم خواهند داشت .پذیرفته شدگان در مصاحبه طور پیمانی موقت با حقوق ماهیانه ششهزار و دویست (٦۲۰۰) ریال استخدام خواهند شد. م‌الف ۲۹۵۱

۱ـ۳ آ ـ۱۳۸۵٤ وزارت دادگستری

وزیرکار وامور اجتماعی اعلام کرد :

هیئتی به‌ترازنامه کارخانه‌ها و واحدهای صنعتی رسیدگی میکند

روحیه گفت وشنود درواحد های صنعتی‌کشوربایدایجاد شود .

هفتمین سمینار سهیم‌کردن کارگران در سود کارگاههای تولیدی‌وصنعتی کشور باحضور آقای دکتر مجیدی وزیر کار و امور اجتماعی دیروز در بندر پهلوی گشایش یافت .

در آغاز مدیر کل کار وامور اجتماعی گیلان و مدیر کل سهیم‌کردن کارگران وزارت کار و امور اجتماعی‌درباره‌اصل چهارم انقلاب‌وپیشرفت هائیکه دراین زمینه بدست آمده است صحبت کردند .

آنگاه وزیر کار و امور اجتماعی بااشاره به توجهات مخصوص شاهنشاه آریامهربه رفاه هرچه بیشتر طبقه شریف کارگر درباره اصل‌مترقی‌سهیم کردن کارگران در منافع کارخانه‌ها و کارگاهها ونتایج بدست آمده ازاین‌اصل سخن گفت .

وی لزوم همکاری صمیمانه بین کارگر و کارفرما و ایجاد روحیه گفت‌وشنود در واحدهای صنعتی کشور را تاکید کردو تشکیل انجمنهای استان ، شهرستان و شهر را یکی از مظاهر تعمیم دمکراسی‌در‌کشور خواند .

آقای دکتر مجیدی پس از تشریح اصول انقلاب سفید ایران اظهار داشت که‌نخستین هدف از اجرای اصل سهیم کردن کارگران در سود ویژه کارخانه‌ها ، ایجاد روابط‌بهتر و صمیمانه‌تر بین کارفرما و کارگر است . دومین هدف از اجرای اصل چهارم انقلاب بالا بردن سطح بهره‌وری و قابلیت تولید و ثابت‌ماندن قیمتها است که آنهم از طریق همکاری کامل بین کارگر و کارفرما میسر میشود و هدف سوم بالاـ بردن درآمد واقعی کارگراست که در نتیجه همکاری کارگرو کارفرما و بابهترشدن سطح تولید و کمیت‌آن‌بدست‌خواهد آمد .

رسیدگی

وزیرکار و اموراجتماعی‌آنگاه به اوامری که از طرف‌شاهنشاه در مورد رفاه هرچه بیشترطبقه کارگر صادر شده است‌اشاره کرد و گفت ـ باید همه ما

بقیه در صفحه ۱۳

ایران برای سومین بار بعضویت کمیسیون حقوق بشر انتخاب شد

نیویورک ـ خبرگزاریها ـ دولت ایران برای سه سال‌دیگر بعضویت درکمیسیون حقوق‌بشر سازمان‌ملل متحد انتخاب شد .

طبق اطلاع واصله در جلسه کمیسیون‌حقوق‌بشرکه روزبیستم اردیبهشت ماه در نیویورک تشکیل شد . رئیس‌گروه‌آسیائی ونماینده‌دائمی قبرس درسازمان ملل اعلام داشت نظر به احترام وافر به‌شخصیت‌بارز والاحضرت شاهدخت‌اشرف‌پهلوی‌وفعالیتهای دولت ایران در کمیسیون حقوق بشر ، دولت قبرس نامزدی خود راجهت‌عضویت‌دراین کمیسیون پس می‌گیرد . در همین جلسه عضویت مجددایران درکمیسیون حقوق بشر برای سه سال آینده از ژانویه ۷۲ مورد تائید گروه آسیائی‌قرارگرفت در جلسه ۳۰ اردیبهشت ماه شورای‌اقتصادی و اجتماعی سازمان ملل متحد نیز این پیشنهاد باتفاق‌آرا مورد تائید قرار گرفته است .

این نخستین باریست‌که یک دولت برای سومین‌بار به‌عضویت کمیسیون حقوق بشر انتخاب میشود .

استخدام متخصص بیماریهای‌داخلی کودکان ـ پرستار ـ ماما

بیمارستان نکوئی‌قم جهت خدمت در بخش های داخلی ـ کودکان‌وزایشگاه احتیاج به‌چندنفر متخصص بیماریهای داخلی وکودکان وپرستار ماما‌دارد از داوطلبان محترم خواهشمند است بکارگزینی سازمان شاهنشاهی‌خدمات اجتماعی مراجعه فرمایند.

رئیس بیمارستان نکوئی وزایشگاه هدایتی قم :
دکترامیررفیعی
آ ـ ۱۳۹۸٦ ۱ـ۲

خداحافظ باربارا ـ خداحافظ عشق من

بگذار یکبار دیگر لذت بوسه‌های ترا حس کنم، بگذاریکباردیگر ترادرآغوش بکشم‌چون...
تودیگر زنده نخواهی ماندکه از زیبائی وجوانی خود لذت ببری . . .
میدانی ؟ من تصمیم دارم ترا بقتل برسانم !...

از فردا صبح درسینما **رادیوسیتی**

خداحافظ باربارا
رنگی ایستمن‌کالر

باشرکت
ایوا اسوان
فیلیپ اورون
الکساندرا استوارت
برونو کرمر

دنباله برنامه مسابقات قهرمانی فوتبال باشگاههای تهران

پرسپولیس ـ عقاب ساعت ٦ بعد از ظهر
شهربانی ـ قصر یخ ساعت ۸ بعد از ظهر
سه‌شنبه ۱۱ر۳ر۵۰ (فردا)
در استادیوم امجدیه