سال سی‌وپنجم ـ شماره ۱۰۵۰۷ — پنجشنبه بیست‌وهشتم اردیبهشت‌ماه ۱۳۴۰ — تکشماره ۳ ریال

اطلاعات

مارا بحال خود گذارید!

سرمقاله را در صفحه دوم مطالعه فرمائید

هرالد تریبون روزنامه معروف امریکا مینویسد :

بجز موفقیت دکتر امینی

شانس دیگری برای ایران وجود ندارد

نیویورک ـ یونایتدپرس ـ ۱۸ مه ـ روزنامه نیویورک هرالد تریبون درمقاله اساسی اخیراظهارامیدواری کرده است که ایران بادولت اصلاح طلب جدیدخودتوانائی حل نابسامانی ها وآشفتگی های سیاسی خودرا

بقیه در صفحه بیست ویکم

امروز رئیس نظام وظیفه عمومی بخبرنگارماگفت:

برای معافیت مشمولین نظام وظیفه طرح جدیدی تهیه نشده است

هنوز معلوم نیست

تیمسار ازشیروانی بعد به تبصره ۴۵ لایحه بودجه اشاره کرد و گفت اگر هم قرار باشد طبق مفاد این تبصره عمل شود میبایست مشمولین

بقیه در صفحه بیست ویکم

فرودگاه آبادان

هم تحت کنترل قرار گرفت

طبق خبری‌که از آبادان مخابره شده اسامی کسانیکه تحت تعقیب هستند بمرزبانی آبادان ارسال شده تا از خروج آنها جلوگیری شود

در صفحه بیست ویکم

✦ در تبصره ۴۵ لایحه‌بودجه کل پیش بینی شده بودکه مشمولین مازاد خدمت ارتش، دیپلمه به بالا با پرداخت دو هزار ریال و مشمولین عادی باپرداخت یکهزار ریال برگ معافیت دریافت دارند

✦ تکلیف اجرای تبصره ۴۵ لایحه بودجه با انحلال مجلسین معلوم نیست

امروز تیمسار دریابان حمید از‌شیروانی رئیس اداره نظام وظیفه عمومی بخبرنگار ما اظهار داشت : موضوع تهیه طرح از طرف نظام‌وظیفه در مورد معافیت مشمولین متولد ـ ۱۳۱۲ ببعد و تقدیم آن به مقامات مسئول بهیچوجه صحیح نبوده و اصولا اداره نظام وظیفه اقدامی در این مورد بعمل نیاورده است .

رئیس اداره نظام وظیفه تاکید کرد که هیچگونه اقدامی ما در این زمینه بعمل نیاورده ایم .

تعقیب شخصیت‌های متهم ادامه دارد

شرح درصفحه‌آخر

وزیرفرهنگ در اجتماع بزرگ معلمین گفت:

ثروتمندان موظفند به فرهنگ کمک کنند

گوشه‌ای ازاجتماع بزرگ دیروز فرهنگیان دراستادیوم‌ثریا

شرح درصفحه۲۳

توضیح دفتر مجلس شورایملی

درباره اداره امور داخلی مجلس

نامه زیر امروز ازطرف دفترمجلس شورایملی در اختیار خبرنگار ما گذاشته شد.

اداره جریده شریفهٔ اطلاعات

چون راجع به هیئت مدیره مجلس شورای ملی‌مطالبی دریکی دوروزنامه درج شده است لذا اداره کل دفتر مجلس شورای ملی با کسب اجازه از هیئت مدیره مقتضی دانست برای

بقیه در صفحه بیست ویکم

حسب‌الامر اعلیحضرت همایون شاهنشاه آقای منوچهر قراگزلو آجودان کشوری شاهنشاه با حفظ سمت به معاونت تشریفات دربار شاهنشاهی منصوب شدند .

بعدازظهر امروز درمیان استقبال گرم وپرشور مردم‌نروژ

شاهنشاه و شهبانوی ایران وارداسلو شدند

۲۴ صفحه

امشب پادشاه نروژ میهمانی باشکوهی بافتخار اعلیحضرتین ترتیب میدهد

شاهنشاه و شهبانوی ایران هنگام ورود بفرودگاه زوریخ این عکس وسیله دستگاه تله فوتوی مخصوص‌اطلاعات‌دیشب در تهران گرفته شده‌است

(از خبرگزاری آسوشیتدپرس)

•شاهنشاه وعلیاحضرت فرح‌پهلوی درساعت سه‌ونیم بعداز ظهر امروز (بوقت تهران) درمیان‌استقبال کم‌نظیر وارد پایتخت نروژ شدند .

درفرودگاه اسلواعلیحضرت‌اولاف پنجم پادشاه نروژ‌ـ اعضای دولت ـ نمایندگان‌مجلس‌و شخصیتهای‌برجسته کشوری و لشکری از اعلیحضرتین استقبال کردند .

•طبق برنامه تنظیمی اعلیحضرتین بعد از ظهر امروز از قلعهٔ تاریخی «اکرشوش» و بنای یادبود میهن ـ پرستان نروژی بازدید مینمایند و سپس هیئت های‌سیاسی مقیم نروژ، رابحضور میپذیرند . درصفحه۲۱

ارگان حزب‌سوسیالیست نروژ ورود اعلیحضرتین را تبریک گفت

اسلو ـ آسوشیتد پرس ـ ۱۸ مه ـ موکب اعلیحضرت شاهنشاه و شهبانوی‌ایران‌امروز ساعت ۳٫۵ بعداز ظهر بوقت تهران به نروژ رسید .

روزنامه ارگان حزب سوسیالیست که حکومت نروژ را در دست دارد ، درصفحه‌اول عکس ا علیحضرت و شهبانوی ایران را چاپ کرده و شرحی‌از پیشرفت های ایران در دوران سلطنت شاهنشاه نگاشته‌است.

سایر روزنامه های‌بزرگ‌نروژ نیز به شاهنشاه خیر مقدم گفته اند .

روزنامه ارگان حزب محافظه‌ـ کارنروژنوشته‌است :اعلیحضرت محمد رضا شاه پهلوی نه فقط احترام عمیق ملت ایران رابخود جلب کرده‌اند بلکه در عرصه بین‌المللی‌کسب احترام‌کرده‌اند.

ایشمان نقشه نابودی کلیمیان ایرانی را کشیده بود

درصفحه ٤

امریکا تغییررژیم کره را پذیرفت

کمک نظامی واقتصادی امریکا بکره جنوبی ادامه خواهدیافت

درصفحه٤

توضیح

راجع بمسافرت دکتراقبال

درشماره دیروز از قول یکی از دوستان آقای دکتر اقبال عضو حزب ملیون نوشته شده بود که آقای دکتر اقبال دعوتی از سابق برای بازدید از کشور اسرائیل داشت و باحتمال قوی در این سفر فرصتی برای اجابت این دعوت‌پیدا خواهد کرد .

تحقیقات امروز ما در تکمیل این مطلب حاکی است که بر خلاف گفته عضو حزب ملیون آقای دکتر اقبال دعوت مزبور را در همان موقع قبول نکرده بود و هواپیمای حامل ایشان (پا ن آمریکن) از تهران به رم رفت و اکنون آقای دکتر اقبال در رم اقامت‌دارد وازآنجابپاریس خواهند رفت .

قفسه‌بندی ریالکو

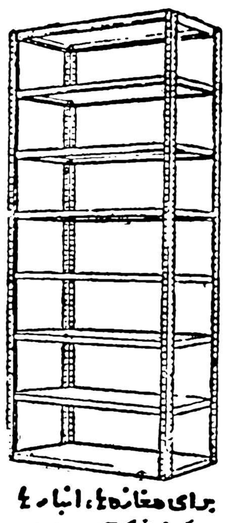

برای مغازه‌ها، انبارها، بایگانی شرکتها و ادارات

نمایشگاه ریالکو میدان تخت جمشید

مودیان محترم مالیات

توجه فرمائید

چون قریبا مهلت تسلیم اظهارنامه‌های مالیاتی منقضی میشود لهذابعموم مودیان محترم مالیات اعم از شرکت‌ها، بازرگانان ، صاحبان مستغلات اراضی ، املاك مزروعی وغیره یاداوری میشود که هرچه زودتر طبق‌ماده (۳) قانون اصلاح قانون مالیات‌بردرآمد مصوب خرداد ۱۳۳۹اظهارنامه ومالیات متعلقه رابراساس درآمد سال ۱۳۳۹ خود قبل از فرارسیدن پایان تیرماه بدارائی محل تسلیم نمایند.

تسلیم اظهارنامه نخستین وموثرترین گامی است‌که از طرف مودیان درراه همکاری باوزارت دارائی ودولت برداشته میشود . وزارت دارائی متقابلا برذمه خود میداند که بامودیانی که آماده تشریك‌مساعی وهمکاری بادستگاه وصول مالیات هستند درحدود امکان حداکثرارفاق رامعمول ودرعوض از مماشات ومساعدت بمودیانی که به مقررات‌قانون با دیده اهمال وسهل‌انگاری‌مینگرندخودداری‌نماید. وزارت‌دارائی

اولین تانکر ایرانی

بظرفیت پانصد وپنجاه هزار پاند به آب انداخته شد

بقرار اطلاعی که خبرنگار ماازخرمشهر داده مدتیست کارخانجات سازنده روغن نباتی در ایران برای صدور فرآورده‌های خود ببازار دنیا ومخصوصا به شیخ‌نشین‌های اطراف خلیج فارس فعالیت مینمایند و اخیرا کارخانجات روغن نباتی قوکه پیشرو صادرات در ایران میباشد پس از کسب موفقیت و صدور روغن نباتی قو به آلمان موفق شده زمینه صدور مقداری روغن نباتی قورا به‌کشورهای همجوار مخصوصا بنادر اطراف خلیج فارس فراهم کند

باین منظور امروز طی تشریفاتی اولین تانکر پانصدو پنجاه هزار پاندی قو در خرمشهر به‌آب انداخته شد :

تانکر مزبور برای تقلیل هزینه حمل و نقل وامکانات بیشتری برای رقابت بابازارهای خارجی وعرضه کالای ایرانی بقیمت ارزانتر میباشد .

عکس و خبر مفصل در شماره‌های آینده منتشر خواهد شد .

انعکاس وقایع ایران در خبرگزاریهای خارجی

تهران‌ـ آسوشیتدپرس ـ۱۷ مه‌ـ پلئژنرال سه‌ستاره ایرانی که‌باتهام فساد زندانی شده روزچهارشنبه از طرفداران ودوستان خود درخواست کرد که نامه هائی به‌دولت بنویسند واز وی دفاع کنند .

سپهبد حاجعلی کیا رئیس سابق رکن‌دوم ستاد ارتش که‌روز شنبه‌باتهام فساد دستگیرشده‌طی نامه‌سرگشاده‌ای که‌برای دولت نوشتهٔ اظهارداشته است که‌ثروت خود رااز راه واردات، کار های عمرانی و کشاورزی و ساختن ساختمان بدست آورده وبرخلاف‌ادعای

بقیه در صفحه بیست ویکم

برودی

کانادافراست

CANADA FROST

بستنی پاستوریزه

قابل توجه جناب آقای دکتر امینی نخست وزیر ـ جناب آقای دکتر ارسنجانی وزیرکشاورزی

عرض تظلم و دادخواهی رعایای غارـ فشاپویه و شهریار از مسئولین سازمان سدکرج

شرح درصفحه ۲۱

اطلاعیه

چون فصل شناوری قریبا آغاز میگردد و استخر های شناافتتاح خواهد شد لذا بمنظور پیش گیری از مخاطرات احتمالی و رعایت‌آئین نامه‌و مقررات شناوری بدینوسیله بکلیه موسسات و صاحبان استخرها اعلام میگردد که برای تهیه پروانه رسمی و تعیین و معرفی مربی وناجی غریق قبل از افتتاح استخر بسازمان تندرستی جوانان و تربیت بدنی ایران مراجعه و پس از اخذپروانه لازم اقدام بافتتاح استخر نمایند

رئیس سازمان و معاون وزارت فرهنگ سپهبد عمیدی

مسابقات شمشیربازی قهرمانی کشور

فدراسیون اسکریم ایران باطلاع میرساند :

مسابقات شمشیر بازی قهرمانی کشور در روز های پنجشنبه ۲۸ اردیبهشت ماه ۴۰ از ساعت۵ بعد از ظهر وجمعه ۲۹ اردیبهشت ماه۴۰ ازساعت ۹صبح در محل استادیوم محمد رضا شاه پهلوی با شرکت شهرستان های کرمانشاه ـ گرگان ـ خمین‌ـ تهران ـدر رشته های فلوره ـ اپه ـسابر انجام خواهد شد .

فدراسیون اسکریم کشور از عموم علاقمندان دعوت مینمایدبرای تشویق قهرمانان و مشاهده مسابقات در محل مزبور حضور بهمرسانند.

ورود آزاد است

فدراسیون اسکریم کشور

بمنظور تقلیل تمامی محصولات داخلی که سرلوحه برنامه دولت جناب آقای دکترامینی میباشدتهیه‌کنندگان مارگارین اطلس طلائی قیمت های‌خود از ۴۰ ریال به ۳۲ ریال تقلیل داده‌اند بنابراین مارگارین اطلس‌طلائی‌درتمام کشورهربسته۳۲ریال‌بفروش‌میرسد

عریضه سرگشاده مرغداران تهران و حومه

بجناب آقای دکتر امینی نخست‌وزیر

آ‌ـ۵۳۰۳ درصفحه ۲۰

دعوت از اعضای صنف فخار

ازعموم اعضای صنف فخار دعوت میشودکه درساعت ۵ بعدازظهر روز شنبه درجلسه اتحادیه‌که شهردار تهران درآن شرکت خواهدکرد حضور بهمرسانند گورنك

آگهی تشکیل مجمع عمومی

بدینوسیله‌باطلاع صاحبان سهام بانك کشاورزی ایران میرساند که مجمع‌عمومی عادی سالیانه بانك کشاورزی ایران ساعت ۵بعداز ظهر روز یکشنبه چهاردهم خردادماه ۱۳۴۰ درعمارت بانك واقع‌در خیابان سپه تشکیل میشود .

ازنمایندگان صاحبان سهام متمنی‌است درساعت مقررحضور بهمرسانند.

دستور جلسه :

۱ـاستماع گزارش هیئت مدیره

۲ـاستماع گزارش بازرس قانونی

۳ـرسیدگی بترازنامه سال ۱۳۳۹بانك و تصویب آن

٤ـرسیدگی واتخاذ تصمیم درباره پیشنهادات هیئت مدیره

هیئت‌مدیره بانك کشاورزی ایران

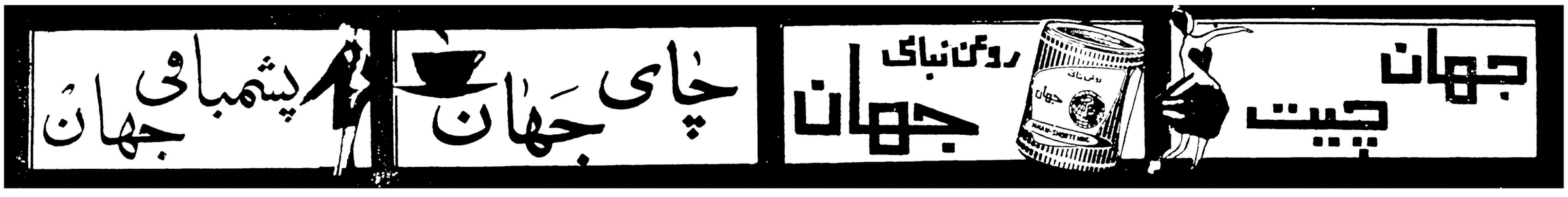

جریان روز

مارا بحال خود گذارید!

بازار شایعات وندروغ پردازی ، این روز ها آنقدر گرم و آنطور رونق گرفته که دولت ناچار بصدور اعلامیه ای شد مبنی بر اینکه دولت اقدامات خود را بدون پرده پوشی و استتار در معرض افکار عامه میگذارد و تصمیمات بوسیله رادیو و مطبوعات باطلاع مردم میرسد در اینصورت نباید بشایعات و مطالب بی‌اساس گوش فرا داد تا بااین عمل به دروغ پردازان فرصت و مجال داده نشود هر مطلب بی‌اساسی را روی اغراض خود منتشر کنند و بدین وسیله مردم را نگران و مضطرب سازند .

مادر یکی از مقالات اخیر خود دراین باره بتفصیل نوشتیم و افکار عمومی را آگاه ساختیم که دشمنان سعادت ملت ، آنها که نمیخواهند مردم در آسایش و آرامش بسر برند تا کاری در مملکت صورت‌گیرد و مشکلات فراوان از پیش پای مردم برداشته شود ، دروغ هائی می‌بافند و میان مردم شایع میسازند تا اذهان عمومی را مضطرب و نگران سازند و چرخ‌زندگی را از فعالیت بیاندازند و این همان جنك اعصاب و جنك سرد تبلیغاتی است که رشتهٔ آن را عناصر بی‌ایمان و کسانی که منافع خودرا در آشفتگی و بهم ریختن اوضاع میدانند بدست دارند ، هم از خارج الهام می‌گیرند و هم در کارخانهٔ داخلی آنرا رنك و آب میدهند و اذهان پاك و سادهٔ مردم را بدان وسیله کدر و متاثر و عصبانی و ناراحت میسازند .

این دسته از مردم که دروغ پردازی پیشهٔ خود میسازند ، نه عاطفه دارند ، نه احساسات نوع پروری و میهن‌پرستی ، نه خدا را می‌شناسند و نه به بندهٔ خدا رحم و مروت دارند ، روی مقاصد شوم خود ، یا نظر های شخصی که این روز ها فراوان است وهمچنین ترس و وحشت دزدان و خیانتکاران که آنان را به جنب و جوش انداخته است ، مطالب بی پایه و اساسی شایع میسازند و این شایعات خاصه در زمانی که وضع فوق‌العاده‌ای مثل امروز پیش آمده ، دولتی زمام امور بدست گرفته که میخواهد با شدت و خشونت بی ملاحظه و پروا اصلاحات کند ، کارهائی بسود جامعه و بخاطر سعادت و رفاه‌میلیونهامردم محروم این مملکت انجام دهد شایعات بیشتر رواج پیدا میکند .

بدبختانه باید اعتراف کرد که مسئله قبول شایعات دروغ خود یك بیماری‌روحی مزمن و مسری درمملکت ما شده ، وقتی دروغی‌رامی‌شنویم خود نیز عامل پخش آن می‌گردیم ، دهان بدهان میچرخانیم و مطلبی که صبح از یك کارخانه دروغ سازی بیرون آمده عصر در تمام شهرپر میشود .

دیروز یکی از وزراء بخبرنگار ما گفته بود که جواب تلفن اشخاصی که درباره دروغ های پرداخته شده و رواج یافته میان مردم با تشویش و نگرانی از من می‌پرسند وقت زیادی می‌گیرد و مرا از کار های جاری باز میدارد واین عمل را خیانت به مملکت ومردم دانسته است .

همین وزیر گفته بود که ما طبق برنامه اصلاحی که در دست داریم باید کارهائی که مفید بحال مردم‌است انجام دهیم ، در تقلیل مخارج زائد بکوشیم ، آنها که پول دولت را مفت می‌گیرند و در صف منفی‌بافان از کارهای مملکت بدگوئی می‌کنند و حالا ترس و وحشت دارند که از این مفت‌خوری‌ها جلوگیری شود آرام و قرار ندارند ، مادر مقام آن هستیم که پول ملت را برابر کار ، کارصادقانه و شرافتمندانه خرج کنیم و نگذاریم بیت‌المال مملکت صرف مخارج بیهوده و مصارفی که کمترین فایده برای مردم ندارد تفریط شود ، مگر میگذارند !

ما امیدواریم مردم روشنفکر و طبقه تحصیل کرده و جوانان اصلاح طلب و قاطبه ملت شریف و عزیز ایران گوش بشایعات بی‌اساس ندهند ، بانتشاراتی که بمنظور تشویش افکار عامه داده میشود وقعی نگذارند تا کسانی که در مقام آن هستند مردم را پریشان و نگران و مضطرب سازند و جنك سرد تبلیغاتی خود را پیش برند در راه رسیدن بمقاصد شوم خود توفیق پیدا نکنند .

ما اطمینان داریم ملت بیدار ایران خوب باین نکات توجه دارد و توجه دارد که این شایعات و دروغ ها از کجا سرچشمه می‌گیرد وبچه منظور دنبال میشود بنا براین لازم است مردم بااین بیماری روحی که متاسفانه شیوع یافته و خیلی افراد خوش باور را تحت تاثیر قرار می‌دهد بخاطر حفظ سلامت و سعادت جامعه و برای انجام برنامه دولت اصلاح طلبی که مصمم بکار شده و خوشبختانه افکار مردم را بسوی خود معطوف و امیدوار ساخته است بجنگند و مبارزهٔ دامنه داری پیش گیرند تا ریشهٔ دروغ پردازی خشك شود و ملتما هم مثل ملل دیگر عالم که هرگز پیرامون حرف و نقل و شایعه و دروغ نیست و هر کس بکار خود مشغول است از این بلاو مصیبت نجات پیدا کنند .

***

مطلب‌دیگرما مربوط بمقالات ومطالب جراید خارجی دربارهٔ ایران است .

بعضی‌از جراید خارجی وقتی ازبحران جهانی صحبت میکنند واخبار ومطالبی می‌نویسند بایران نیز اشاره می‌نمایند ،کشورمارادر وضع بحرانی لائوس ، کره، ویتنام جنوبی معرفی می‌کنند واین اشتباه محض رابی‌سبب مرتکب میشوند ، زیرا وضع کشورما کوچکترین شباهت بااوضاع لائوس وکره وویتنام ندارد ومعلوم نیست برای چه دورنمای ایران راچنین وحشتناك نشان میدهند ، اوضاع ایران هم‌اکنون درخاور میانه بی‌نظیراست ، هم‌از لحاظ امنیت وآرامش وسکون ،هم‌از لحاظ طرز فکرو ایمان وعقاید مردم وهم‌از نظر پیشرفت های‌اجتماعی‌و صنعتی وفرهنگی وهم سیستم حکومت وهمه چیز، مملکت ایران را ملتی مسلمان شیعه ومتعصب تشکیل میدهد که‌باعتقادات مذهبی خود پای‌بند استو هرگز تزلزلی درایمان مذهبی ندارد ، مذهب اسلام‌خود سدآهنین ودژمستحکم وتزلزل ناپذیری است که هرگز مسلك و مرام دیگری نمی‌پذیرد، بعلاوه کشور ایران برپایه قانون اساسی وحکومت مشروطه سلطنتی استوار است وملت ایران از جان ودل نگهبان قانون اساسی وسیستم حکومت خود میباشد ، ازاینها گذشته درکشور ما آشوب وفتنه واغتشاش وناامنی وجود ندارد که‌اضطراب خاطری برای جهان آزادباشد ، تجسم این دورنمای هولناك ازکشور ما برای چیست ؟

گرفتاری امروز مافقط جنك اعصاب وتبلیغات شدیدی است که بیشتر ازخارج‌میشود ولی‌این مسئله بتجربه ثابت شده که‌کمترین‌تاثیر درروحیه مردم نداشته است چون ملت هوشمند ایران دروغ پردازی‌ها را می‌شنود ، نقل قول هم میکند اما بدان‌پای‌بند نیست ودر او تاثیر نمیکند چون بریشهٔ آن‌وقوف کامل داردو فریب نمیخورد .

بنابراین خوب‌است مطبوعات خارجی برجهت آشفتگی روحی برای مامزید نکنند ووضع‌مملکت مارا بحرانی جلوه ندهند ، بیخود برای مادلسوزی نکنید بگذارید ماکار خود پیش گیریم ومشکلات خودرا مرتفع‌سازیم ، آنقدر گرفتاری داخلی داریم که اگردولت شب وروز برای حل وفصل موانع‌واصلاح امور درهم ریخته‌اقتصادی واز هم‌گسیختهٔ ادارات وقت صرف‌کند بازکافی نیست وزمان درازی لازم‌است تااین حکومت که‌برانقلاب سفید وتکیه برافکار مردم ایستاده است ومیخواهد بمردم خدمت نماید موفق به‌برداشتن قدم های وسیع اصلاحی خود شود.

مااز‌هیچ بیگانه‌ای توقع نداریم ، مامیخواهیم آزاد زندگی‌کنیم ودرچهار دیوار مملکت خود باخیال راحت بدون مداخله اجانب برفع گرفتاریهای خود بپردازیم ،بما کاری نداشته‌باشید ماخود قادر بحل مشکلات‌ورفع نیازمندیهای داخلی خود هستیم ومردم ایران خیلی‌بیش ازآنچه آنها تصور میکنند بحفظ آب وخاك میهن خود علاقمندمیباشند، امنیت وآرامش راهمچنان حفظ وحراست می‌کنند وبکارخود می‌پردازند، دردهای خودرا علاج‌می‌نمایند وهرگز نمیگذارند رشتهٔ امور مملکت از هم گسیخته شود تاراهی برای پیشرفت مقاصد دیگران بازشود ، این تشویش ونگرانی اذهان وافکارکه تا شی از دروغ پردازی و تبلیغات سرداست هرگز نمیتواند مشخص بدی مملکت ماباشد که بعضی‌جراید امریکائی وانگلیسی آنرا روی صفحه کاغذروزنامه این چنین منعکس میسازند ، مملکت‌ما سالیان دراز است گرفتار این بیماری بوده اما فریب نخورده است .

پس‌باصراحت میتوان گفت در ایران‌هیچ خبری نیست و تشویش اذهان مردم مسئله‌ای نیست که‌موجب این‌هیاهوو جنجال باشد تاجائی که‌ایران رادرردیف کشورهای لائوس وکره وویتنام قلمداد کنند واظهار نگرانی دربارهٔ ما نمایند .

مارابحال خود گذارید ماخودقادر باصلاح‌امور خود هستیم‌وبا جنك سرد تبلیغات هم‌نبرد میکنیم بشرطی که‌شما چیزی برآن مزیدنکنید.

ومایَنطق عن‌الهوی ان هو الا وحی یوحی

از علاقمندان دعوت میشود درجلسه سخنرانی مذهبی ماهیانه که درتاریخ جمعه بیست‌ونهم اردیبهشت ماه جاری از ساعت ۸ بعدازظهر در محل زیر منعقد است و آقـای آیتی تحت عنوان «کتاب وسنت» سخنرانی مینمایند شرکت فرمایند.

(تشکیل جلسه ۷½ و شروع سخنرانی ۸ بعدازظهر)

آدرسـ خیابان بهارستان قدری بالاتر از سه راه ژاله دست راست کوچه قائن داخل کوچه بعدازچهارراه‌اول‌کاشی ۸۲ و ۸۴ آـ۵۳۰۵

رهبر خرد

تالیف حجت‌الاسلام والمسلمین مدرس علوم معقول ومنقول و استاد دانشگاه تهران جناب آقای محمود شهابی با مزایای بیشتر از چاپ اول از طبع خارج کتابخانه خیام شاه آباد بهاء ۱۵۰ ریال

انتشارات الاخاء

الاخاء

مجله سیاسیه نفاثه مصدره قصد رضی دارالاطلاعات فی طهران

انزدهمین شماره مجله زیبای‌الاخاء منتشرشد مجله الاخاء را از همه روزنامه فروشها، بخصوص از محلهای زیر میتوانید خریداری فرمائید:سه‌راه شاه‌ـ گیشه‌مطبوعاتی ژاله دروازه شمیران ـاول خیابان هدایت ـگیشه مطبوعاتی فارس چهار راه حشمت الدوله ـگیشه مطبوعاتی ابوالقاسم اللهیار چهارراه گمرك ،مقابل پمپ بنزین ـگیشه مطبوعاتی سید محسن ارجستانی‌تجریش :مقابل خیابان دربند ـ گیشه مطبوعاتی سید حسین خلیلی قلهك: مقابل خیابان دولت ـگیشه مطبوعاتی محمد علی فارسی . ودرشهرستانهاازنمایندگان‌اطلاعات مطالبه فرمایند ۱ـ۵

بانهایت تاسف درگذشت شادروان **غلامعلی معین‌الملکی** رئیس جنگلداری بجنورد را که از کارمندان صدیق و فعال‌بود و هنگام بازگشت از جنگل درحین‌انجام‌وظیفه‌بشهادت‌رسیده باطلاع‌میرساند مجلس ترحیم از ساعت ۱۰ـ۱۲ روزشنبه ۳۰اردیبهشت درمسجد مجد برگزار میشود .

رئیس سازمان جنگلبانی‌ایران‌ـسرتیپ‌علی‌خواجه‌نوری

خانواده‌های**معین‌الملکی ـ خسروپناه ـ امیرسرداری‌ـ سردارـحسابی‌ـ دیبا ـ وارسته ـ عضدی ـ قلعه بیگی ـ خلعتبری ـ معینی‌آزادـ مکرمی‌نژادـ خیلی ـ رحمانی ـغفاری معینی ـ حاجبی ـ کیانپورـکروریانـ میرفخرائی‌ـطاهرنیاـ اسدی ـ دفتری ـ رحیمی**

بانهایت‌تاثر فوت ناگهانی جوان ناکام‌**مهندس غلامعلی معین‌الملکی** را باطلاع‌خویشان و دوستان می‌رساند مجلس ترحیم مردانه روزشنبه سی‌ام اردیبهشت از ساعت ۱۰الی ۱۲درمسجد مجد برقرار خواهدبود

سیدابوالقاسم شریف‌السلطنهـ دکترامیر هوشنك ـ احمدـ ناصرمعین‌الملکی آـ۶۶۱۴ ۲ـ۲

بدین‌وسلیه فوت**آقای موسی اسفندیاری** کارمند عالیرتبه بازنشسته شهربانی را باطلاع کلیه دوستان و آشنایان میرساند مجلس ختم مردانه روز جمعه۲۹ر۲ر۴۰ درمسجد جامع شهرستان ساری و ختم زنانه درهمان روز در منزل شخصی‌آن مرحوم واقع درکوی قلیچ خواهد بود .

خانواده‌های اسفندیاریـسادات‌شفائیـ اصانلو ـخاکسارـ حیدرزاده ـ اخوان صفاـ سورتجی ـ نیاك ـ رازقی

بعموم بازماندگان آنمرحوم مصیبت‌وارده را تسلیت‌میدهیم

انالله وانالیه راجعون

بمناسبت‌در گذشت‌بانو**زهرا گرامی**) متعلقه جناب‌حاج محمد علی گرامی روزشنبه سی‌ام اردیبهشت‌ماه جاری از ساعت چهارالی شش‌بعداز ظهر اقامه مجلس ترحیم درمسجد پامنار می‌نمایند انشاالله‌برادران ایمانی باحضور در آن‌مجلس روح‌آنمرحومه را شاد و کسب ثواب‌خواهند فرمود.

سیدابوالقاسم کاشانی ـ سیدمهدی‌تنکابنی

بدین‌وسیله فوت مرحومه مغفوره**بانوزهرا گرامی**متعلقه آقای حاجی محمد علی گرامی را باطلاع‌همکاران و دوستان میرساند مجلس ترحیم‌آنمرحومه‌درروزشنبه‌سی‌ام‌اردیبهشت ازساعت ٤الی ٦ بعداز ظهر درمسجدحضرت‌آیت‌اله کاشانی درپامنار منعقد است.

اتحادیه صنف‌الوارفروشان جنگلی

بدین‌وسیله فوت‌مرحومه مغفوره علیین‌آرامگاه**زهراخانم گرامی** راباطلاع دوستان و بستگان میرسانیم مجلس ترحیم آنمرحومه روز شنبه سی‌ام‌اردیبهشت‌ماه از ساعت چهارالی شش بعداز ظهر درمسجد حضرت‌آیت‌اله کاشانی واقع در پامنار منعقد می‌باشد

مجلس ختم زنانه درهمانروز و ساعت در منزل آقای‌حاج محمدعلی گرامی واقع‌درخیابان گرگان‌خیابان‌گرامی‌منعقداست

گرامی ـسهرابی ـ زنده‌نامـ مصطفوی‌کاشانی ـ سالمیـ خلیلی ـ پیروزـ سیگاری ـ خدابنده

بخانواده‌محترم‌گرامی بویژه بازماندگان آنمرحومه‌مصیبت وارده را تسلیت میدهیم

ازاقوام ودوستان محترم که‌درمصیبت درگذشت شادروان‌احترام‌ضرغامی همسرشهیدم اظهار لطف‌فرموده ودرمراسم تشییع وتدفین ومجالس ختم وهفته آنمرحومه باحضور خودو آگهی درروزنامه ویا تلگرافونامه ابراز همدردی فرموده‌اند ازطرف خودوعموم خانواده‌های ضرغامی ومحمدی که‌دراین مصیبت سوگوار گردیده‌اند مراتب تشکر وامتنان خودرا تقدیم میدارم اگربعلت تالمات روحی درشرفیابی تاخیری شود امید عفودارم .

مهندس محمدجعفر محمدی

خانواده‌های مطهری ـ شیوائی ـعلوی ـ بهروز ـ جاویدی‌بدینوسیله ازذوات محترمی که در مراسم فوت مرحومه بانوربابه مطهری شرکت واظهار همدردی فرموده‌اند صمیمانه سپاسگزار و ضمنا به‌پیروی از منویات آنمرحومه هزینه مراسم شب هفتم بامور خیریه اختصاص‌داده‌شد

ازعلمای‌اعلام وسروران ارجمندو همکاران محترم قضائـی و خویشاوندان و دوستان در تهران ـ اصفهان ـ ساری ـ گرگان ـگنبد کاوس و سایر نقاط که تلگرافی و کتبی یاباشرکت در مراسم ختم‌و هفته ‌ه‌مرحوم مصطفی شیخ بهائی پدر بزرگوارم نسبت باینجانب ابراز همدردی فرموده‌اند و مخصوصا از قضات و کارمندان اداری و وکلای محترم دادگستری گرگان که با تشکیل مجالس ختم روح آنمرحوم را شاد واینجانب را مورد تفقد قرار داده‌اند کمال تشکر را دارم

رضا شیخ بهائی ـ قاضی دادگستری

دکتر فرج الله بینا

جراح دندانپزشک

درمان پیوره ، خونریزی لثه ، بوی بد دهان

کشیدن دندان بدون احساس درد و ناراحتی

اوقات پذیرائی: ۹ تا ۱ ـ ٤ تا ۸

آدرس: دروازه‌شمیران ـ اول هدایت تلفن ۳۰۳۶۲۷

سبزیها ومیوه‌های شفابخش

چاپ چهارم کتاب سبزیها ومیوه ها ی‌شفابخش باتجدید نظر کلی‌و الحاق مطالب تازه منتشر گردیدو درکلیهٔ کتابخانه‌های معتبر تهران وشهرستانها در دسترس عموم‌قرار گرفت.

این کتاب که باراول در روزنامه اطلاعات بطور پاورقی منتشرگردید تالیف‌لئونس کارلیه فرانسوی و ترجمه آقای مهدی نراقی است و

درمان قطعی سوزاك‌تازه و کهنه وتقویت قوای تناسلی

دکتر جناب‌زاده‌دارای گواهینامه ازدانشکده طب‌فرانسه صبح‌و عصر خیابان‌منوچهری‌مقابل کوچه‌ژاندارك:

کتابی است بسیار مفید که عموم مردم از مطالب آن استفاده برده و بخواص درمانی و شفابخش‌سبزیها ومیوه‌ها آشنا میشوند.

بهای این کتاب باجلدمعمولی۶۰ وباجلد زرکوب ۹۰ ریال است.

آـ۴۷۴۰ ۱ـ۱۰

درمسجد اعتماد بریانك

درگذشت نابهنگام نور چشم عزیزم**سیدحسین امام** را به‌اطلاع بستگان و دوستان میرساند مجلس ترحیم مردانه‌از ساعت ۳ ونیم الی ٦بعداز ظهرروز جمعه ۲۹اردیبهشت ماه دربریانك مسجد اعتماد برقرار است . **سیدشکراله امام**

بخانواده محترم آنمرحوم مصیبت وارده را تسلیت‌میدهیم

دبیران و آموزگاران ودانش آموزان دبستان و دبیرستان پسرانه طاهری بایکدنیا تاثر و تالم فوت‌نابهنگام‌جوان‌عزیز **سیدحسین امام** رابوالدین و بتمام‌دوستان‌وآشنایان‌تسلیت عرض میکنند و برای شادی روح آن جوان ناکام مجلس ختمی از طرف دانش‌آموزان دبیرستان طاهری روز یك شنبه ۳۱ر۲ر۴۰ از ساعت٤ تا۷ بعداز ظهردرمسجداعتماد واقع درهفت چنار منعقد است امیداست تمام علاقمندان و دوستان دراین مجلس شرکت فرمایند

ازطرف دانش‌آموزان و دبیران دبیرستان طاهری ـ سید علی‌اکبر حسینی آـ۵۴۰۱

باکمال تاسف و تاثر فوت‌مادر عزیزم بانو**سلطنت‌شایگانی** را باطلاع عموم بستگان و دوستان میرساند مخارج ختم برحسب توصیه آنمرحومه به‌امور خیریه اختصاص خواهد یافت مجلس تذکری از ساعت ۵ تا۷ بعداز ظهر روز جمعه ۲۹اردیبهشت ماه جاری درمنزل شخصی واقع‌درقنهك کوچه تلفنخانه منزل آقای مهندس شالچی برقرارخواهدبود

آـ۶۶۰٤ **فرح شالچی‌ـمهران**

باستحضار خویشاوندان و دوستان میرساند که‌بمناسبت دومین سال در گذشت‌مرحوم‌**امیر نصرت‌اسکندری** روز یك شنبه سی‌ویکم‌اردیبهشت ماه ازساعت سه بعداز ظهر مراسم یادبودی درمقبره آنمرحوم درقم‌برگذارخواهدشد .

آـ۵۳۵۵ ۱ـ۲ **مهندس اسکندری**

آگهی‌های تسلیت

خانم‌عبادی مدیره محترم دبستان فرح تهران نو

مصیبت وارده را به‌آن‌خانواده محترم تسلیت‌عرض‌نموده بقاء و سلامتی‌شمارا ازخداوند متعال‌خواستاریم .

آموزگاران دبستان فرح تهران‌نو

دانش‌آموزان کلاس ششم ب دبستان فرح‌تهران‌نو

مصیبت وارده را به‌خانم ملوك‌عبادی مدیر محترم دبستان فرح تهران‌نو تسلیت عرض نموده سلامت و بقای‌آن‌خاندان جلیل را ازخداوند متعال خواستارند

مصیبت وارده را بخانواده محترم معینی بخصوص‌بحضور سرکار سرهنك معینی و آقای سروان مهندس منوچهرمعینی و بانو تسلیت میگوئیم

دکتر ناصر اتفاق ـ کانی اتفاق

جناب آقای مهندس تقی مهران

کارمندان‌و کارکنان سازمان ریشه‌کنی‌مالاریا مصیبت وارده را بجنابعالی و خانواده محترمتان صمیمانه تسلیت‌گفته وخودرا در غم شما شریك‌میدانند آـ۵۳۸۷

دوست وهمقطار عزیز سرکار ستوان یکم جوادآصف‌نیا

افسران دانشکده پیاده بانهایت تاسف درگذشت شادروان پدر عزیز تان را تسلیت گفته‌سعادت‌وسلامت‌فامیل‌محترمتان رااز خدای بزرك مسئلت‌مینمایند **سرهنك‌ستادکوچك‌پاسدار**

بانهایت تاثر و تاسف فوت مرحوم صدراله خان مهدی را بخانواده آنمرحوم مخصوصا به‌بانو مهری خانم مهدی تسلیت عرض نموده خانواده اینجانب در غم‌واندوه‌آن‌خانواده شریك و سهیم می‌باشیم .

محمدقلی‌سلطانیـ هوشنك‌سلطانیـ شریعه سلطانیـ پروین سلطانی آـ۵۳۲۳

آسیا تجریش آسیا

رستوران آسیاـ پنجشنبه ۲۸ اردیبهشت

بابرنامه‌های جدید و بهتری افتتاح شد ـ ظهرها چلوکباب درهوای آزاد باغ رستوران آسیا تجریش تلفن ۸٤۸٦۵

آـ۵۲۹۹ ۱ـ۳ **مدیر ـ نظری**

عجائب‌المخلوقات و غرائب‌الموجودات

تالیف زکریای قزوینی که از مشاهیر علماء طبیعی و ریاضی ونجوم و از فقهاء و نویسندگان قرن هفتم هجری است این کتاب از عجائب مخلوقات‌وخواص آنهاوغرائب‌موجودات عالم علوی و خواص آنان بحث مینماید که مورد توجه علماء طبیعی میباشد کتاب فوق چندین بار در هندوستان و ایران با چاپ سنگی منتشر شده اکنون با حروف سربی و .گراورهای زیبا و اسامی رجال و امکنه و کتب امروز از چاپ خارج گردید .کتابفروشی مرکزی ناصر خسرو ۲۰۰ ریال

متخصص دربهداشت و بیماریهای کودکان ازدانشگاه پاریس

دکتر جمال‌الدین نوربخش

معتادین به الکل، تریاك، مرفین، کوکائین و هروئین

را باآخرین متد درمدت‌کوتاهی بدون هیچگونه عارضه درمان مینماید

نشانی: خیابان شاهرضا چهارراه پهلوی

پذیرائی ٤ تا ۸ بعدازظهر تلفن مطب ٦۵۵۵۷

تلفن منزل ٤٤۷۸۹ (۱)

قابل توجه اصناف وپیشه‌وران

چون عده‌از افراد صنف‌های مختلف تاکنون از پرداخت مالیاتی‌که اتحادیه‌های صنفی براساس توافق دسته‌جمعی باوزارت دارائی برای ایشان تعیین نموده خودداری نموده‌اند ووزارت دارائی بیش‌از این تامل ومماشات وارفاق راجائز نمیشمرد بدینوسیله باطلاع این‌قبیل مودیان میرساند:

چنانچه مودیان مورد بحث تاآخر خردادماه سال جاری مالیات تعیین شده از طرف صنف رابدارائیهای ذیربط‌نپردازند توافقی‌که وزارت دارائی بااتحادیه‌های صنفی بعمل آورده از تاریخ‌اول تیرماه سال جاری درمورد نامبردگان نافذ ومنشاء اثر نخواهد بود ووزارت دارائی برای وصول مالیات دولت ترتیب دیگری براساس مقررات عمومی اتخاذ خواهد نمود. **وزارت دارائی**

مصیبت وارده رابه‌خانواده‌حدادان بخصوص همکاران‌گرامی آقایان علی اصغر وشعبان حدادان تسلیت عرض نموده بقای بازماندگان را مسئلت می‌نمائیم . **کارکنان‌چاپخانه‌راه‌آهن**

دوست عزیزم دوشیزه شیرین معینی

از مصیبت وارده‌بی‌نهایت متاثر شده خودرا شریك‌غم‌و اندوه تومیدانم ازدرگاه خداوند صبر جمیل برای آن دوست گرامی مسئلت مینمایم **شیرین وفا**

همقطار ارجمند سرکار ستوان یکم‌جوادآصف‌نیا

افسران مرکز پیاده شیراز خودرا درمصیبت همقطار عزیزخودشریك و سهیم دانسته درگذشت پدرارجمندتان را تسلیت گفته از خدای بزرك آرزوی بقاءوسلامتی‌بازماندگان آنمرحوم را مسئلت می‌نمایند . **سرتیپ‌سیف‌اله ضرغامی**

جناب آقای معینی معاون اداره‌گذرنامه

مصیبت‌وارده را به‌جنابعالی تسلیت گفته بقاء و سلامت جنابعالی و فامیل‌محترم را ازدرگاه‌خداوندی‌مسئلت‌مینمایم

آـ۵۳۱۹ **رضا وفا**

بااندوه فراوان مصیبت‌وارده را به‌جناب‌آقای حسن مفتون و فامیل محترم ایشان تسلیت عرض‌می‌نمائیم .

زین‌العابدین تیموری ـ عبدالرضاتیموری ـ محمدتقی حسینی ـ غلامعلی صانعی‌معمار آـ۶۷۰۲

افسران دانشجوی دانشگاه فرماندهی و ستاد

فقدان اسفناك شادروان سرگرد عباس نسیمی را که بادرگذشت خود قلب عموم دانشجویان دانشگاه راجریحه‌دار نموده ببازماندگان آن سعید فقد تسلیت عرض و برای آنان صبر جمیل مسئلت دارند. آـ۶۷۲۲

جناب آقای دکتر محمدتقی زنوزی

مصیبت وارده را بسرکار و فامیل محترم تسلیت‌عرض‌میکنم

آـ۵۳۳۳ **فرح‌زاد**

افسران ودرجه‌داران اداره امور دواب ارتش مصیبت وارده به‌تیمسار سرلشکرشیوائی را تسلیت عرض‌وبقای‌عمر بازماندگان را مسئلت دارند .

آـ۵٤۲۵ **سرتیپ‌دکتررحمت‌اله‌دیهیمی**

سرکار سرهنك معینی معاون محترم اداره گذرنامه

اندوه بزرگتان همه‌مارا متاثر کرد و صمیمانه آرزو میکنیم که‌مارا درغم خود شریك بدانید از پروردگار برای‌شما وخانواده عزادارتان صبر و سلامت را مسئلت میکنیم

مدیر و کارمندان لوفت‌هانزا (خطوط هوائی آلمان)

ملاقات کندی و خروشچف قطعی شد

ژنو ـ آسوشیتدپرس ـ رویتر ـ ۱۷مه ـ آندره گرومیکووزیرخارجه شوروی گفت که به‌عقیده وی ملاقات رهبران شوروی وآمریکا غیر ممکن نیست اما هنوز اطلاعی درباره تصمیمات دودولت دراینمورد ندارد.

سخنگوی وزارت خارجه آلمان غربی امروز اظهارداشت که‌پرزیدنت کندی در اوایل هفته جاری پیامی برای دکتر ادنائر صدراعظم آلمان غربی فرستاده و طی آن به‌امکان ملاقات خودبا خروشچف نخست ـ وزیر شوروی اشاره کرده است. سخنگوی مذکور از ذکر جزئیات وتاریخ ومحل ملاقات کندی و خروشچف خودداری کرد معذلك اظهار داشت که سفارت‌آلمان‌غربی درواشنگتن اخیرا گزارشی به‌بن فرستاده و تدارك برنامه ملاقات خروشچف وکندی را تائید کرده است.

دکتر ادنائر امروز شخصادراین مورد اظهار داشت که بعقیده وی ملاقات خروشچف وکندی کاری خوب و طبیعی است ولازم است‌که دورهبر شوروی و امریکا ازنزدیك یکدیگر را بشناسند.

۱۳ خرداد

واشنگتن ـ چستر بولز قائمقام وزارت خارجه امریکا امروز اظهار داشت که موضوع ملاقات کندی رئیس جمهوری امریکا وخروشچف نخست وزیر شوروی در واشنگتن مورد بررسی قرار گرفته است.

و ی‌افزود که هنوز تصمیم‌قطعی دراین مورد اتخاذ نشده والبته‌اتخاذ تصمیم نهائی باکندی خواهد بود.

منابع بسیار موثق امریکائی‌امروز اظهار داشتند که پرزیدنت کندی باحتمال زیاد باخروشچف در وین ملاقات خواهد کرد وتاریخ این ملاقات روز سوم یاچهارم ژوئن خواهد بود (۱۳و۱۴ خرداد)

بموجب گزارش همین منابع کندی عصر روز دوم ژوئن از پاریس به وین خواهد رفت تابامداد فردای‌آن روز باخروشچف ملاقات کند. کندی روز پنجم ژوئن از وین به آمریکا بازخواهد گشت.

منابع مذکور اضافه کرده‌اندکه وزارت خارجه امریکا اکنون‌بادولت وین درتماس است تااقدامات مربوط به تامین جان رهبران دو کشور امریکا وشوروی را فراهم سازد.

مقامات رسمی اتاوا نیز امروز اظهار داشتند که پرزیدنت کندی بادیفن بیکر نخست وزیر کانادا درباره‌ملاقات آینده‌خودباخروشچف صحبت کرده است.

پیر سالینگر سخنگوی‌مطبوعاتی کاخ سفید نیز تائید کردکه‌چنین مذاکراتی دراتاوا صورت گرفته است.

مقدمات تشکیل جلسه

مقامات اطریشی مقدمات تشکیل جلسه مذاکرات خروشچف ـ کندی راکه قرار است دو هفته دیگر در وین تشکیل شود فراهم میسازند.

مقامات مذکور امیدوارند بتوانند محیط مساعدی برای مذاکرات رهبران شرق و غرب فراهم سازند

وزیر خارجه اطریش «برونو کرایسکی» و صدر اعظم اطریش «الفونس گورباخ» رسما تاکید کرده‌اند که دولت اطریش از تمایل سران دول بزرك برای دیدار دروین استقبال میکند و خوشنود است.

چند ساختمان از طرف اطریش به سفارتخانه های امریکا و روسیه در این کشور جهت اقامت دو رهبر وهمراهانشان وجهت انجام‌مذاکرات پیشنهاد شده است.

۵۰۰ پلیس و ۲۰۰ مامور مخفی نیز برای‌حفظ‌جان‌کندی وخروشچف وهمراهانشان تعیین میشود.

ملاقات بامکمیلان

لندن ـ یو نایتدپرس ـ ۱۷ مه ـ امروز گزارش رسید که ممکن است هارولد مك‌میلان نخست وزیر بریتانیا پیش از ملاقات کندی با خروشچف بارئیس جمهوری امریکا در پاریس ملاقات کند.

مقامات رسمی بریتانیا بهیچوجه حاضر به اظهار نظر درباره خبر ملاقات خروشچف و کندی نیستند معذلك هیچ تردیدی وجود ندارد‌که دولت بریتانیا کاملا در جریان امکا ن‌ملاقات خروشچف و کندی میباشد. مقامات موثق لندن اظهار میدارند که تمایل کندی برای ملاقا ت‌با خروشچف برای دولت انگلستان کاملا قابل درك است

مك میلان درملاقات خودباکندی راجع به اهم مسائل بین‌المللی صحبت خواهد کرد.

مسئله برلن

باوجود اینکه هنوز اعلامیه‌رسمی پیرامون ملاقات خروشچف وکندی منتشرنشده مقامات مطلع‌در مسکوو وین درباره انجام این ملاقات با قاطعیت صحبت میکنند. احتمال‌می رود که «دو رهبر شرق و غرب در طی اقامت در وین چهار بار با یکدیگر درسفارتخانه‌های شوروی و امریکا ملاقات هائی بعمل آورند ودرضمن شب سوم ژوئن درمیهمانی شامی که صدر اعظم و نخست‌وزیر اطریش بافتخار آنها خواهند داد شرکت نمایند.

بعقیده ناظرین لندن و وین‌هدف کندی از انجام این ملاقات این استکه تماس نزدیکی باخروشچف بر قرار کند و در مورد مسئله کنفرانس خلع سلاح ژنو آزادانه باوی گفتگو نماید.

ضمنا مسئله برلن و انعقاد پیمان صلح با آلمان نیز مطرح خواهد شد.

ملاقات آینده خروشچف وکندی با تفسیر های مختلفی در محافل غربی روبرو شده و درباره آن‌تضاد شدیدی بین لندن و پاریس وجود دارد. محافل سیاسی لندن از انجام این ملاقات خوشنود هستند.

در حالیکه در پاریس عقیده بر اینستکه قدرتهای غربی همیشه‌قبل از اینکه با اردوگاه شرق در باره مسائل مهم مذاکره کنند باید با یکدیگر مشورت نمایند.

در بن نیز این نگرانی وجود دارد که «مبادا ملاقات سران شرق و غرب و نزدیکی آنها منافع آلمان را بصورت وجه المصالحه‌در آورد.

بهمین جهت محافل غربی‌امیدوارند که بدون مشاوره قبلی مسائل مهم مورد توافق قرار نگیرند. منابع انگلیسی هم آرزو دارند که بعد از ملاقات خروشچف وکندی بلافاصله کنفرانسی‌ازسران‌امریکاوانگلستان و فرانسه تشکیل شود.

محافل مطلع لندن اظهار می دارند که مك میلان بسیارخوشنود خواهد شد اگر در مذاکرات‌پاریس که بین کندی و دوگل انجام‌میشود شرکت کند.

کنفرانس سران

محافل سیاسی مطلع امروزدر مسکو اظهار داشتند که ملاقات خروشچف و کندی روز سوم ژوئن در وین حتمی است.

درباره مدت ملاقات نظریات گوناگونی وجود دارد و عده‌ای معتقدند که گفتگو ها بیش از یك روز بطول نمی انجامد و بعضی محافل نیز عقیده دارندکه‌خروشچف بانجام یك مذاکره سر سری قانع نیستو بدینجهت مذاکرات لااقل چهل و هشت ساعت ادامه خواهد داشت‌وبدنبال آن اعلامیه‌ای‌منتشر میشود و سران دو دولت لااقل‌توافق خواهند کرد که مذاکرات بایستی با حضور سران سایر دولتهای‌بزرك ادامه یابد.

هدف چیست؟

روزنامه نیویورك‌هرالد تریبون چاپ نیویورك درشماره اخیر خود از کندی رئیس جمهوری امریکاپرسیده است که ملاقات قریب‌الوقوع خودرا باخروشچف چگونه توجیه میکند ودر این ملاقات چه مسائلی موردبحث‌قرار خواهدگرفت.

روزنامه امریکائی نوشته است که مردم امریکا هنوز در جریان نیستندکه هدف این ملاقات‌چیست. آیا کندی درباره برلین باخروشچف صحبت خواهد کرد؟صحبت درباره این موضوع بدون حضور رهبران بریتانیا و فرانسه چگونه‌است؟ آیا کندی شخصا تاکید نکرده بود که قصد ملاقات باخروشچف را ندارد؟

میك مانسفیلد سناتور دمکرات امریکائی امروز اظهار داشت که‌کندی باید ملاقات باخروشچف و هرملاقات مشابهی را باسران کشور های بزرك باچشمان باز وهوشیاری‌کامل‌استقبال کند.

مانسفیلد گفت که معهذا باسناتور آلبرت گور که درباره ملاقات احتمالی خروشچف و کندی اظهار بدبینی کرده بودهم‌عقیده نیست. سناتورگور اظهار داشته بود که هنوز وقت‌چنین ملاقاتی نیست زیرا امریکا بعد از حوادث اخیر لائوس و کوبا نمیتواند در مذاکره باخروشچف وضع خوبی داشته باشد.

یك مقام رسمی امریکائی امروزدر وین اظهار داشت که موضوع ملاقات کندی و خروشچف درحال حاضرتنها مربوط به‌امریکا ـ شوروی و اطریش است.

توافق برای تشکیل دولت ائتلافی لائوس

بان نامون ـ ۱۷ مه ـ آسوشیتد پرس ـ رویتر ـ نمایندگان حکومت پادشاهی لائوس و نمایندگان هوا دار کمونیسم توافق کردند که جلسه‌ای از «سران لائوس» برای تشکیل رژیم ائتلافی موقتی تشکیل شود.

ولی نتوانستند جزئیات دستور جلسه و محل آن را تعیین کنند. از جمله مسائلی که باید در این جلسه مطرح شود موضوع اعزام هیئت واحد به ژنو میباشد.

پیشنهاد شده است که «شاهزاده بون اوم» وشاهزاده‌سوانا فوما» و «شاهزاده سوفاناوونك» رهبران حکومت مرکزی وبیطرفها ونیروهای«پاتت لائو»دراین کنفرانس شرکت کنند.

پس ازپایان‌جلسه امروزسخنگوی هیئت بیطرف اظهار داشت نسبت به وضع مذاکرات«خوشبین» است وبنظر میرسد که راه حل نزدیك باشد. نمایندگان حکومت مرکزی وپاتت لائو نیز که در مذاکرات اخیر شرکت داشتند موضوع را تائید کردند.

یکی از سه شاهزاده

توافق طرفین بر سر این‌موضوع سبب شگفتی محافل مطلع شده است.

گفته میشود بهر حال جلسه «سران» تشکیل خواهد شد و به احتمال قوی یکی از سه شاهزاده بزرك نخست وزیر حکومت ائتلافی خواهد بود. حتی در اینمورد از «سوفاناوونك» رهبر پاتت لائو نیز نامبرده‌اند.

ضمنا سران حکومت مرکزی وپاتت لائو موافقت کرده‌اند که کمیته فرعی‌مشترکی برای همکاری باکمیسیون بین المللی نظارت بر آتش بس بوجود آرند.

عناصر پاتت لائو پیشنهاد کرده‌اند کنفرانس سران در«سی‌بست هفت روزه مذاکرات به‌پایان انك خوانك» که در منطقه اشغالی آنها است تشکیل شود.

پایان بن بست

در حاشیه مذاکرات«بان‌نامون» گفته میشود هوا داران کمونیسم و دول کمونیستی که از آنها پشتیبانی میکنند ترجیح میدهند شاهزاده «سووانافوما» رهبر بیطرف لائوس به نخست وزیری منصوب شود.

با این توافق جدید در واقع‌بن بست هفت روزه مذاکرات به‌پایان رسیده است.

نماینده حکومت مرکزی چند نظر نماینده «پاتت‌لائو» از جمله تشکیل حکومت ائتلافی موقتی را پذیرفته است.

از طرفی عناصر«پاتت لائو» پیشنهاد حکومت مرکزی را برای آنکه در حکومت ائتلافی ازعناصر دیگر سیاسی غیر از عناصر هوا دار کمونیسم و بیطرف و عناصر دست راست‌نیز شرکت کنند، پذیرفته‌اند.

نهضت زیرزمینی ضد پرتقال در«گوا»

دهلی‌نو ـ ۱۸مه رویتر ـ قرار است ماه آینده‌زیرنظرکمیته جدیدالتاسیس «مبارزه‌ملی‌برای گوآ» یك «هفته‌گوآ» درسراسر هندوستان اعلام و برگزار شود.

«آروندا آصف‌علی» که ریاست این‌کمیته‌رابرعهده دارددریك‌کنفرانس مطبوعاتی گفت قرار است در هفتهٔ مذکور صدهزار روپیه برای‌کمك به نهضت زیر زمینی ضدپرتقال جمع‌آوری شود.

وی‌که‌از اعضاء حزب «سوسیالیست های کارگر» هندوستان بشمارمیرود گفت همینکه نهضت مخفی وسایل کافی دریافت دارد عملیات خود را برای زدن ضربت نهائی به پرتقالیها آغاز خواهد کرد.

برنامه آینده سینماهای رادیو سیتی رکس

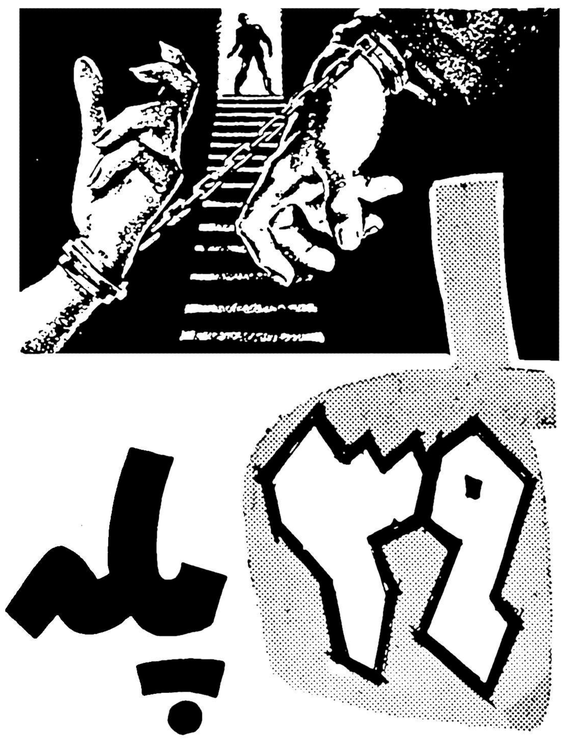

تنها فیلم هیجان انگیز واضطراب آوریکه ۲ ساعت تمام نفس تماشاچی را درسینه حبس نموده وبروی صندلی میخکوب مینماید

آ ـ ۶۷۳۸

بهتر آنست که

قبل از خرید یخچال از مشخصات و قیمت

یخچالهای فیات

اطلاع حاصل نمائید

نمایشگاه فیات دروازه دولت ساختمان فیات

۱ـ۲ آ ـ ۶۴۱۸

شرکت آل‌پاین ـ تهران

افتتاح کارخانجات تمام اتوماتیك و مدرن (آل پاین) را در استان های آذربایجان‌ومازندران (تبریز ـ بابل) صمیمانه تبریك میگوید.

ALPINE Refresher

آ ۶۷۲۴

درجلسه کنفرانس ۱۴ جانبه ژنو

شوروی پیشنهاد کرد پیمان سیتو منحل شود

ژنو ـ ۱۷مه ـ آسوشیتدپرس ـ در جلسه دیشب‌کنفرانس بین‌المللی ۱۴جانبه لائوس امریکا پیشنهاد کرد که در کمیسیون نظارت برآتش‌بس لائوس«حق وتو» وجود نداشته‌باشد.

راسك در جلسه کنفرانس‌کمونیستها را متهم ساخت که بررغم ادامه مذاکرات ترك‌مخاصمه، مقررات‌آتش‌بس رازیرپانهاده‌اند. وی یك برنامه‌پنج ماده‌ای برای حفظ استقلال وبیطرفی لائوس پیشنهاد کرد.

وزیرخارجه شوروی نیز پیشنهادی برای برقراری صلح در لائوس‌مطرح کرد که مورد مخالفت امریکا قرار گرفت.

«گرومیکو» پیشنهاد کرد که تصمیمات کمیسیون نظارت‌برآتش‌بس بی‌چون وچرا اجراء شود و«سیتو» حق دخالت در لائوس نداشته باشد. وی گفت بهتر است «سیتو» منحل شود، ولی ظاهرا این امر را شرط توافق قرار نداده‌است.

بموجب پیشنهاد شوروی بایداصول زیردر لائوس اجراء شود:

۱ـ پایگاه نظامی در لائوس‌نباشد.

۲ـ کلیه قوای خارجی از لائوس خارج شوند و نیروهای دیگرخارجی به‌لائوس‌بازنگردند.

۳ـ کلیه اعضاء کنفرانس ژنواستقلال و تمامیت لائوس را تضمین کنند.

۴ـ کلیه کمکهای اقتصادی‌به‌لائوس بدون قید وشرط انجام گیرد.

۵ـ هیچ دخالت مسلحانه خارجی‌در لائوس صورت نگیرد.

۶ـ لائوس عضو هیچ‌دسته بندی بین‌المللی نشود.

۷ـ هرگاه دراین توافق اخلالی‌شود باید فورا کنفرانس بین‌المللی‌تشکیل شده‌رسیدگی کند.

۸ـ کمیسیون نظارت برآتش‌بس باید «حق‌وتو» داشته باشد وتاسه سال به‌کارخود در آن کشور ادامه دهد.

«شاهزاده فوما» نیز نظر گرومیکو را تایید کرد. ولی راسك بااین پیشنهاد بخصوص حق‌وتو مخالفت نمود.

پرنس سیهانوك رئیس دولت‌کامبوج که برای نخستین بار فکر تشکیل کنفرانس چهارده جانبه را برای حل مسئله لائوس مطرح کرد اکنون د رمذاکرات کنفرانس ژنو نقش مهمی بعهده دارد.

این عکس پرنس سیهانوك را درشهر نیس هنگام عزیمت بژنو نشان میدهد که «اعضاء کنسولگری کامبج طبق رسوم محلی دست او را می‌بوسند.

بزودی

۲میلیون‌وپانصدهزار ریال جایزه...

برای اولین قرعه‌کشی سال ۴۰

(قرعه‌کشی فصلی) حساب سیار

بانك بازرگانی ایران

حساب سیار بانک بازرگانی ایران

فرصت مناسبی بخانواده‌های دور اندیش

میدهد که باصرف ده دقیقه وقت و پس

انداز کردن مبلغ ناچیز ازمزایای این

حساب بهره‌مند شده بجوایز هنگفت آن

که‌صورت گنج بی رنج رادارد دست یابند.

بزودی یك جایزه ممتاز (۵۰۰،۰۰۰) پانصد هزار ریالی و چندین جایزه بزرك و کوچك نصیب برندگان خوش شانس حساب سیار خواهد گردید.

همین امروز برای افتتاح حساب سیار ببانك‌بازرگانی‌ایران یاشعبه‌های تهران وشهرستانها مراجعه فرمائید...

حساب سیار بانک بازرگانی ایران

ضامن سعادت خانواده هاست...

از تاریخ اول خرداد ۱۳۴۰ قیمت اجارهٔ داربست فلزی آنترپوز برای هر متر مربع روکاربنا (فاساد) به ۱۲ ریال در ماه تقلیل یافت

مزد نصب وکرایه حمل در تهران مجانی است، برای کلیهٔ سفارشات فوری خود: باتلفنهای ۶۹۶۳۱ و ۶۹۷۸۶ و ۶۸۹۳۶ مکالمه فرمایید

آمریکا تغییر رژیم کره جنوبی را پذیرفت

ژنرال چانك

مسئول ـ۱۸ مه ـ آسوشیتدپرس رویتر ـ وزارت خارجهٔ کره جنوبی بدستور سران نظامی جدید آن کشور به کلیهٔ سفارت‌خانه‌های کره درخارجه دستور داد وظایف خودرا طبق معمول ادامه دهند.

دراین دستور گفته شده است، سیاست خارجی کره جنوبی مانند سابق است وتغییری ننموده است. ناظرین صدور این ابلاغیه را دلیل مسلط شدن‌رژیم نظامی جدید براوضاع کره جنوبی میدانند.

حمایت کامل

فرمانده ارتش اول کره جنوبی ژنرال «لی‌هام‌لیم» امروز حمایت کامل خودرا از سران نظامی‌جدید اعلام کرد. این اقدام ژنرال‌مذکور که مقتدرترین فرد نظامی کره جنوبی است کاررا به پایان‌رسانیده ورژیم جدیدرا کاملا ثبات و استقرار بخشیده است.بااین‌اعلامیه قسمت بزرك نیروهای مسلح کرهٔ جنوبی به رژیم کودتاملحق‌شده‌اند

کوشش کاردار امریکا وژنرال «مك‌رودر» فرمانده نیروهای‌امریکا درکره جنوبی برای آنکه ارتش کره را بیطرف نگاهدارند ، و نگذارند درسیاست دخالت کند بدین ترتیب به‌نتیجه نرسید.

ژنرال لی‌هان‌لیم ، دردوروز گذشته از نظر امریکائیها برای‌لزوم‌بیطرفی ارتش کره جنوبی دفاع می کرد. بدین‌ترتیب رژیم ژنرال «چانك» مستقر شده است.

فعلا مقررات حکومت نظامی‌برقرار است ولی ساعات منع عبور ومرور را محدود تر ساخته‌اند .حکومت وزراء وشهردار سئول را از میان افسران انتخاب کرده است .

برای آنکه صورت قانونی‌تری‌به عملیات‌نظامی داده شود ژنرال‌چانك پنج‌تن از وزیران کابینهٔ سابق را نیز وارد کابینهٔ خود ساخته است.

ظاهرا هدف کابینهٔ نظامی آن است که‌کابینهٔ قبلی را به تشکیل جلسه وادارد واستعفاء آن‌رابگیرد تاکار صورت قانونی داشته باشد .

اعلام وفاداری

کلیهٔ ژنرالهای کرهٔ جنوبی بدنبال اقدام فرمانده ارتش یکم وفاداری خودرا برای «وحدت و همکاری»با رژیم کودتا اعلام داشتند .

رادیوی دولتی کره اعلام کرد که کلیهٔ واحدهای ارتش‌ونیروی‌دریائی کره جنوبی حمایت خودرا اززنرال چانك اعلام کرده‌اند . بدین‌ترتیب موفقیت کودتا کامل شده است.

دیروز ۸۰۰ تن از دانشجویان دانشکدهٔ نظامی کره جنوبی در برابر کاخ نخست‌وزیری رژه رفته حمایت خودرا از رژیم ژنرال‌چانك اعلام کردند.

اعلامیهٔ دانشجویان دانشکده افسری‌حاکی‌است که‌حکومت‌نخست وزیر سابق «چانك» دچار فساد و دزدی شده بود وانقلاب نظامی کنونی برای اصلاح کار ضرورت داشت .

امروز همه‌چیز در سئول عادی وآرام بنظر میرسد و خطوط‌هوائی خارجه روز سه‌شنبه بطور عادی کار میکردند.

امریکا پذیرفت

وزارت خارجهٔ امریکا قطعاتصمیم گرفت از دخالت درامور کره‌بپرهیزد وتغییر رژیم آن کشور را بپذیرد .

«چستربولز» معاون وزارت خارجه امریکا درکمیتهٔ روابط خارجی‌سنای آن‌کشور اعلام‌کرد که‌اعلامیهٔ‌ژنرالهای کره جنوبی سبب رضایت امریکاست ونشان میدهد که‌آنها علیه فساد و کمونیسم قیام کرده‌اند . وی‌اظهار امیدواری کرد که‌فساد درکره خاتمه یابد و رژیم کره مجددا بصورت دمکراتیك درآید .

«ژوزف ریپ» سخنگوی وزارت خارجهٔ امریکا نیز رسما اعلام کردکه امریکا درامور کرهٔ جنوبی دخالت نمیکند ولی کمك نظامی و اقتصادی امریکا به‌کرهٔ جنوبی کماکان ادامه خواهد یافت .

وی‌گفت گرچه امریکا باسران سیاسی و نظامی کرهٔ جنوبی تماس داردولی درصدد آن نیست که نقش میانجی رابرعهده گیرد «سیاسیون و کشوریها را آشتی دهد .

اصولا حکومت کندی معتقداست که‌بایدازرژیم های‌قانونی‌پشتیبانی‌کرد. ولی چون‌رژیم‌نظامی جدیدکرهٔ جنوبی نیزهدف خودرا برقراری نظم و قانون قرار داده است امریکا دیگردرحمایت خوداز حکومت سابق‌دکتر «جان‌چانك» پافشاری نمیکند .

گفته میشودکه‌تا لحظهٔ آخرسران حکومت سابق ازامریکا تقاضاداشتند بادخالت نظامی خود بکودتا پایان‌دهد ولی وزارت خارجه وارنش امریکا با این نظر موافقت ننمودند .

غیرمنتظره

روزنامهٔ «شیکاگو تریبون» در سرمقالهٔ خود مینویسد کودتای‌نظامی کرهٔ جنوبی غیر منتظره بودو مانند معمول ادارات اطلاعاتی امریکا ازآن خبری نداده بود .

این‌روزنامه به‌همین مناسبت‌مینویسد روش‌کار سازمان اطلاعات امریکایك سال است سبب سرشکستگی امریکا درحادثهٔ یو ـ۲ودر لائوس وترکیه‌و کوبا وکرهٔ جنوبی شده است .

روزنامهٔ «کریسچن‌ساینس مانیتور» ازاینکه امریکا سرانجام رژیم نظامی جدید کرهٔ جنوبی راشناخت ودرامور آن کشور دخالت نکرد تجلیل‌میکند.

این روزنامهٔ مهم درسرمقالهٔ خود مینویسد بمحض تشکیل پارلمان و حکومت قانونی باید امریکا از آن‌نیز حمایت کند .

یك سخنگوی وزارت خارجهٔ‌انگلیس گفت‌وضع درکرهٔ جنوبی عادی شده است. ولی افزود که‌هنوز انگلستان ازتشکیل حکومت جدیدخبرندارد تا آن رابرسمیت بشناسد .

درژاپن نیز جراید این کشور از کودتاجانبداری کرده و نسبت آن خو شبین است .

پرتقالیها هزارتن دیگر رادر آنگولا کشتند

لیسبن ـ۱۷ مه ـ آسوشیتدپرس در حدود هزاران تن پرتقالی سیاهپوست و سفید پوست اخیراًدر آنگولا بسبب وفا داری به حکومت پرتقال بقتل رسیده‌اند.

گروهی از آنها را شورشیان آنگولا کتك زده ودر بشکه چنان له کرده‌اند که خونشان در بشکه‌ها پرشده است.

این خبر طی تلگرامی که از طرف اداره اطلاعات پرتقال انتشار یافته رسما تائید شده است.

خبر مذکور در نامه‌ای که از طرف گروهی بنام « پرتقالیهای کوانزای شمالی» برای دو تن پروفسور مخالف «آنتوان سالازار» رئیس حکومت پرتقال امضاءشده نیز تائید گردیده است.

مرز را بستند.

نیا سالند ـگفته میشود پرتقالیها مرز «آنگولا »ونیاسالندرا بسته‌اند. گفته میشود تعداد مرز بانان‌پرتقالی در این ناحیه شش برابر شده‌است علت آن تجمع سیاهپوستان در نزدیك مرز و تظاهرات آنها علیه پرتقال بوده است.

ترکیب کمیته اعزامی سازمان ملل‌متحد به آنگولا هنوز کامل نشده است .

چهار عضو کمیته آمادگی خود رابرای عزیمت به آنگولا اعلام کرده‌اند ولی وضع عضوپنجم کمیته تحقیق که آسیائی است هنوز روشن نیست .

این کمیته بنابه شکایت دول افریقا بایدبه‌کشتارهای‌اخیرآنگولا رسیدگی کند . اعضاء آن شامل ۲عضو افریقائی یك عضو اروپائی ویك عضو امریکای لاتین و یك عضو آسیائی است.

تشکیل گروه متحدی‌از کشورهای بیطرف

قاهره ـ رویتر ـ آسوشیتدپرس ۱۷مه ـ امروز بدنبال مذاکرات جمال عبدالناصر رئیس جمهوری متحده عرب وسکوتوره رئیس جمهوری گینه اعلامیه مشترکی از طرف آنها درقاهره انتشار یافت.

دراین اعلامیه گفته شده که تشکیل یك کنفرانس ازکشورهای بیطرف هرقدر وسیع‌تر وبزرگتر باشد برای تحکیم صلح جهان ضروری است .

دراین اعلامیه از استقلال الجزایر پشتیبانی شده ، آزمایش‌های‌اتمی فرانسه در صحرا بعنوان یك‌عامل تهدید دائمی صلح تقبیح گردیده کشتار دسته جمعی اهالی آنگولا بوسیله پرتقالیها محکوم شده و سازمان ملل بعلت شکست درانجام وظایف خود در کنگو سرزنش گردیده است بالاخره ناصر و سکوتوره بابسط پیوند های نظامی سیاسی واقتصادی دوکشوربراساس قراردادی که دیروز بین آنهاامضاء شده موافقت کرده‌اند ، وناصر دعوت مسافرت به‌گینه را پذیرفته است .

ایده‌کنفرانس باندونك

قاهره ـ چنین بنظر میرسد که ایده‌های سابق کنفرانس باندونك باتوسعه تماس های سران ممالك بیطرف اقصی نقاط آسیا و افریقا واروپا باردیگر زمینه را برای تشکیل گروه متحدی از کشور های بیطرف آماده کرده است .

بعداز آنکه در چند هفتهٔ اخیر سکوتوره رئیس جمهوری گینه با ملك‌سعود پادشاه عربستان سعودی وجمال عبدالناصر رئیس جمهوری متحده عرب ملاقات کرده فکر تشکیل کنفرانس دیگری نظیر کنفرانس باندونك قوت گرفته‌است

چنانکه میدانیم جمال عبدالناصر نیز ماه‌گذشته باتیتورئیس‌جمهوری یوگسلاوی ملاقات کرده بود تا ظاهرا وسائل شرکت کشور های بیطرف اروپائی رانیز درکنفرانس کشورهای بیطرف فراهم نماید.

آیزنهاور واتلی

دوستان قدیم دیدار تازه کردند

گیتسبورك ـ۱۷مه ـ آسوشیتدپرس ـ «آیزنهاور »رئیس‌جمهوری‌سابق‌امریکا امروز با «لرداتلی» دیدار مفصلی‌بعمل آوردند .ایندو اززمان جنك دوم‌جهانی بایکدیگر دوستی داشتند وهردو این دیدار را مغتنم شمردند .

«اتلی»که بدیدار کندی آمده‌است برای شرکت در جلسهٔ انجمن حمایت سازمان‌ملل‌متحد به«شیکاگو» آمدو پس‌ازپایان‌جلسهٔ یکساعتی‌انجمن با آیزنهاور ملاقات کرد .

بعدا آیزنهاور بمخبرین گفت از دیدار «دوست قدیم» خود خوشنود است . « اتلی » و آیزنهاور اظهار امیدواری کردند که برادری جهانی برقرار شود وروزی نوعی فدراسیون جهانی بوجود آید وسازمان‌ملل متحد تحکیم شود .

بعدا اتلی دریك مصاحبهٔ تلویزیونی شرکت کرد. روز سه‌شنبه اتلی‌ناهار را مهمان کمیتهٔ روابط خارجی سنای امریکابود و «سناتورها» از این‌لرد انگلیسی ورئیس پیشین حزب کارگر ونخست‌وزیر اسبق‌انگلیس وسرکرد سابق ارتش آن کشور استقبال و پذیرائی شایانی کردند .

امریکاناتورا باسلاح اتمی مجهز میکند

اتاوا ـ آسوشیتدپرس ـ۱۷مه‌ـ پرزیدنت کندی امروز ضمن‌نطقی درجلسه مشترك مجلسین کانادا اظهار داشت که امریکا ۵ زیر دریائی پولاریس مجهز به موشك های حامل بمب اتمی در اختیارناتو قرار خواهد داد.

کندی گفت که امریکا نیرو ـ های خودرا در اروپا تقویت خواهد کرد و متحدین اروپائی جامعه اتلانتیك نیز وظیفه دارند که از امریکا دراین موردمشق‌بگیرند

رئیس جمهوری امریکاتاکید کرد که سلاحهای اتمی کماکان برای دفاع اروپا دراختیار ناتوقرار خواهد گرفت و اینکار همواره با کنترل دقیق نیازمندیهای دفاعی منطقه اروپائی اتلانتیك‌همراه‌خواهد بود.

کندی افزود که امریکا علاوه برتعهداتی که از این راه دارد، در عین حال کوشش خودرا ادامه خواهد داد تاسرانجام سازمان ناتو دارا ی‌یك نیروی دریائی مستقل مجهز به‌موشك های رزمی باشد و بدون شك کنترل و مالکیت نیرو دریائی و موشکی نامبرده نیز مابه‌الاشتراك تمام متحدین ناتو خواهد بود.

کندی از کانادا درخواست کرد که از نیروی اقتصادی وصنعتی‌خود برای کمك به کشورهای کم‌رشد جهان‌بیشتر استفاده کند.

آیشمن برای یهودیان ایران خط ونشان کشیده بود

اورشلیم ـ خبرگزاری فرانسه ۱۷مه ـ درجلسه امروز دادگاه اورشلیم دادستان مسئله تصمیمات شخصی آیشمان را برضد یهودی های خارجی مطرح نمود. از جمله گفت که‌در سوم فوریه ۱۹٤۳ آیشمان دستور تبعید یك‌خانواده یهودی تبعه مجارستان را صادر میکند . این خانواده که سالن سینمائی را در هایدلبرك اداره می کردند حاضر بودند مبلغی‌بپردازند تاحکم تبعیدشان لغو گردد.

آنگاه دادستان از کینه‌جوئی آیشمان برضد یهودیان‌ایران‌سخن گفت و اعلام‌داشت‌که این‌یهودیان جزء یك اقلیت مذهبی ایران‌هستند وعادات و رفتاری شبیه سایر یهودیان دارند . آیشمان می ـ خواست برضد آنان‌رفتاری‌وحشیانه کند . دادستان آنگاه‌گفت‌سرانجام وزارت خارجه آلمان مجبور به مداخله بنفع یهودیان ایران می‌ـ شود.

افزایش روزافزون‌تولیدنفت خاورمیانه

لندن ـ۱۷مه‌ـ رویتر ـاداره‌اطلاعات نفتی بریتانیا درلندن امروز گزارش دادکه تولید نفت خاور میانه در سه ماهه اول‌سال جاری از ۷۰ میلیون‌تن تجاوز کرده است .

این رقم ازمیزان تولید سه‌ماهه اول سال ۱۹٦۰ خیلی بیشتراست .

درسه ماهه اول ۱۹٦۰ میزان تولید نفت خاور میانه ۷ر۱۰درصد بیشتراز سه‌ماهه اول ۱۹۵۹ بوده‌است .طبق این‌گزارش درتمام کشورهای نفت‌خیز عمده خاورمیانه این افزایش تولید مشهود بوده است .

کشف شبکه جاسوسی ترکیه درسوریه

دمشق ـ آسوشیتدپرس ـ ۱۷مه‌ـ طبق‌گزارش روزنامه‌های دمشق هفته گذشته بکمك یك افسر بازنشسته جمهوری متحده عرب که از سال ۱۹۵۹وارد حلقه جاسوسان ترك‌شده بود یك سازمان جاسوسی ترکیه‌که در سوریه فعالیت میکرد کشف شده است .

افسر مذکور در یکی از شبهای هفته گذشته میخواست چندمیکروفیلم و مدارکی راجع‌به‌نیروی هوائی‌سوریه و جمهوری متحده عرب به‌لیدر فرقه جاسوسان ترکیه تحویل دهد ،ولی ماموران ضد جاسوسی سوریه که‌از قضیه اطلاع داشتند ـ آنهارا درقرار ملاقات محمدعلی اك تیشو سرهنك سابق‌نیروی هوائی ترکیه و سعدی آکتاش وابسته کنسولگری ترکیه در دمشق غافلگیر کردند .

هردو این اشخاص که گذرنامه‌های سیاسی در جیب داشتند چند روز بعداز آنکه درآن شب لورفتنددستگیر شدند وهمراه آنان یك زن ترك‌موسوم به«سانیها یاوج » نیزباتهام برقراری ارتباط بین اعضای باندجاسوسی دستگیر گردید .

کنفرانس سران دول غرب

لندن ـ۱۷ مه ـ خبرگزاری‌فرانسه محافل سیاسی مطلع لندن امروز اعلام نمودند که احتمال دارد کنفرانسی از سران دول بزرك‌غرب بلافاصله بعداز ملاقات خروشچف وکندی در لندن یاپاریس تشکیل شود.

دراین کنفرانس کندی ، مك میلان و دوگل و احیانا ادنائر شرکت خواهند داشت .

دراین ملاقات نتایج حاصله از ملاقات سران دودولت بزرك شرق وغرب مورد بررسی قرار خواهد گرفت.

همین محافل اعلام نمودند که تشکیل چنین کنفرانسی هنوزقطعی نیست و در صورتی خواهد بودکه برزیدنت کندی معتقد باشد که گفتگو هایش باخروشچف جنبه مشاوره مستقیم داشته‌نه گفتگوهای دیپلماتیك

بعقیده همین محافل ادنائر در صورتی دراین مذاکرات شرکت خواهد داشت که مسئله‌اتحادآلمان ویاقضیه برلن بطور جدی بین‌کندی وخروشچف مورد مذاکره قرار گرفته باشد . ولی اگر تنهامسائل خاص مورد علاقه آمریکامورد‌بحث قرار گیرند (نظیر مسئله کوباکه احتمال آن نیز بسیار کم است) کندی مستقیما بواشنگتن بازخواهد گشت.

خلاصهٔ اخبار

واشنگتن ـ مجلس نمایندگان امریکا امروز کوبا را بمنزله «یك کانون خطر برای نیمکره غربی خواند و ازسازمان کشور های امریکائی درخواست کرد که‌بطور دسته‌جمعی برضد حکومت فیدل کاسترو ، اقدام کنند».

مسکو ـبرای نخستین بار روزنامهٔ «ایزدستیا» رسما خبر دادکه‌شوروی‌با هواپیما به لائوس اسلحه و مهمات میفرستد واین کار ادامه دارد .

همین روزنامه خبرمیدهد که‌بزودی کارشناسان چینی و روسی و ویتنام شمالی برای تعمیر راههای آهن‌لائوس بآن کشور میروند .

کوکیلات‌ویلـ جوزف‌ایلئو نخست وزیر دولت مرکزی کنگو امروزاظهار داشت که دولتهای غنا وشوروی با اصرار برای تشکیل پارلمان کنگودر استانلی ویل‌هدف های‌مخصوصی را تعقیب میکنند . استانلی ویل مرکز دولت گیزنگا و طرفداران پاتریس ـ لومومبا نخست‌وزیر فقید کنگواست. ایلئو گفت که لئوپولدویل پایتخت دولت قانونی کنگواست . آده‌لاوزیر کشور کنگو امروزتایید کردکه‌دولت مرکزی کنگو به‌چومبه رئیس‌جمهوری کاتانگا اجازه‌نداده است درکنفرانس رهبران کنگودر استانلی ویل‌شرکت نماید .

صوفیه ـ خبرگزاری بلغارستان امروز اعلام داشت‌که سرگرد یوری‌ـ گاگارین اولین فضانورد شوروی روز بیست وچهارم مه بنابدعوت کمیتهٔ مرکزی حزب کمونیست و شورای وزیران بلغارستان‌باین کشورمسافرت خواهد کرد .

قاهرهـ «حسین ذوالفقار صبری»معاون وزارت‌خارجه جمهوری متحد عربطی اعلامیه‌ای سیاست انگلیس رادربرابر جمهوری متحدعرب مورد حمله قرار دادوگفت :انگلستان هنوز باتاسیس کنسولگریهای این جمهوری در افریقا وشیخ نشین‌های خلیج‌فارس مخالفت میکند .

الیزابتویلـ منابع سازمان ملل متحد امروز اظهار نگرانی کردند که ممکن‌است بدنبال نقل وانتقال گروه هائی ازنیروهای‌هندی‌ومالایائی سازمان ملل اغتشاشاتی در شمال کاتانگا بوقوع بپیوندد .

دولت کاتانگا به‌سازمان ملل‌متحد اخطار کرده است‌که تنها در صورتی بانقل وانتقال نیروهای آن درشمال کاتانگا موافقت خواهد کرد که‌پیش‌از رسیدن یك گروه از این نیروها به یك‌محل معین گروه دیگری که‌سابقا درآن نقطه مستقر بوده‌اندپادگان خود راترك کنند .

توضیحی درباره :

تفسیرهای خارجی روزنامه

دراین دو روز اخیر تفسیرهای خارجی روزنامه بقلم آقای داریوش همایون بعلت مسافرت نویسنده به شیراز چاپ نشده است ـ از روز شنبه پس ازمراجعت ایشان مجددا مقالات مزبور چاپ خواهد شد .

دانشجوی برجسته ایرانی مقیم امریکا بالوفت هانزا بتهران آمد

در هفته گذشته آقای موسوی نسل که از میان دانشجویان ایرانی مقیم‌آمریکا بعنوان دانشجوی برجسته انتخاب‌گردیده است بالوفت‌هانزا (خطوط هوائی آلمان) بتهران امد.

مراسم اهداء یك خروار پول نقره جایزه مسابقه

چرا شاه پسند مدال طلا گرفت

روز جمعه (فردا) در ساعت ۵ر۹ بعدازظهر ازتلویزیون‌ایران اجراء میگردد . عده‌ای از شخصیت‌های مورد اعتماد نماینده دادستان وگروهی‌ازشرکت کنندگان در قرعه کشی مسابقه نظارت مستقیم خواهند داشت .

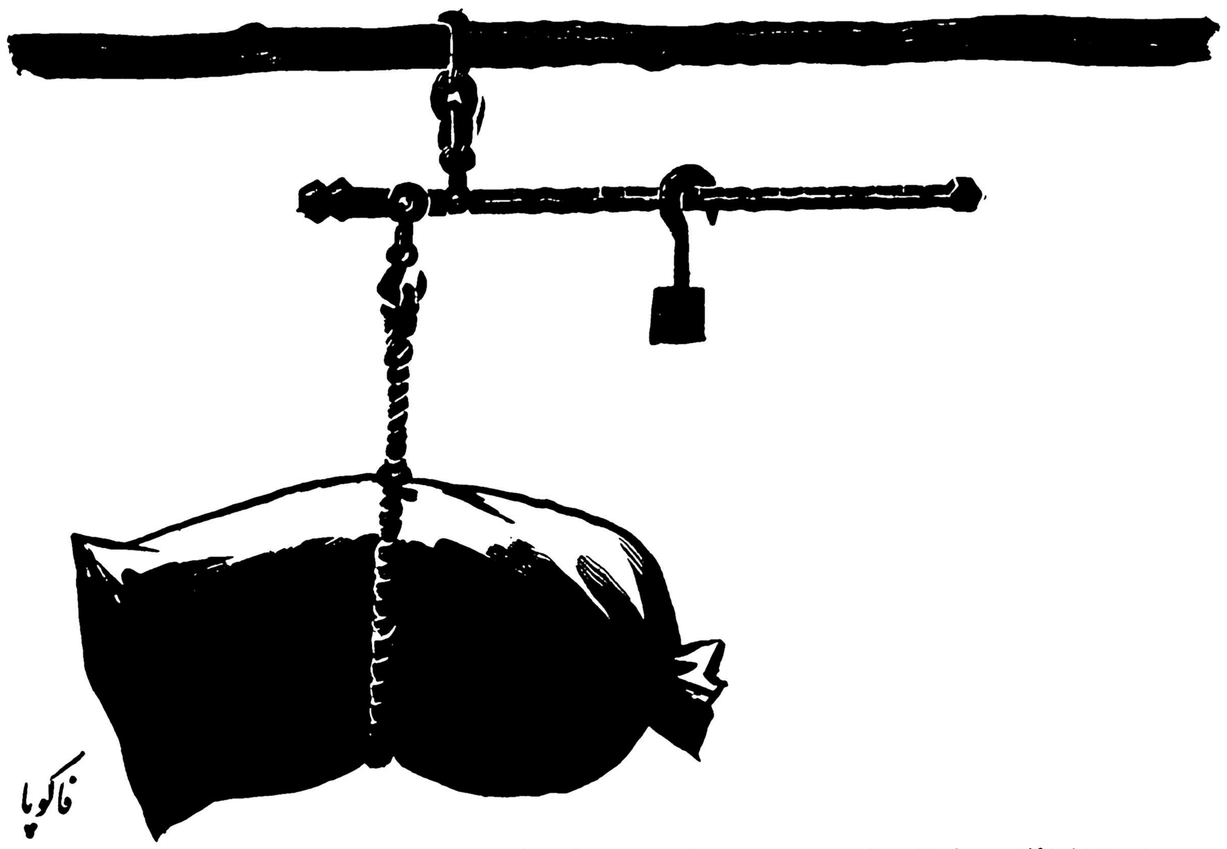

هنرمندان تئاتر سپاهان روز جمعه برای شرکت در برنامه شاه پسند واجرای پیس زن هفت ساله وارد تهران خواهند شد.

آ ـ ٦٧٣٤

نوشته : دوایت آیزنهاور

رئیس جمهوری سابق امریکا

ترجمه : منصور مصلحی

-٤-

نگرانی هـای من

درطی اولین نیمه ماه ژانویه امسال بیشتر وقت ما صرف‌خداحافظی بامردان سیاسی امریکا شدکه‌من در طی دوره ریاست جمهوری‌خود توانسته بودم‌با آنها طرح دوستی وآشنائی بریزم . من و همسرم بدنبال آشنائی با آنها علاقه زیادی باین افراد دوست داشتنی پیدا کرده بودیم و آنهارا میستودیم .

در آنروز که کاخ سفید را ترك گفتیم در حقیقت‌ازمیان‌بعضی ازمردم فداکار دور شدیم . افرادپلیس ،مامورین مخفی ، کارمندان، خدمتکاران ، آشپزها و خلاصه همه کسانیکه در کاخ سفید کار میکردند و همه آنهائی که ما درطی‌این هشت سال شناختیم افرادی هستند که شایستگی آنرا دارند که بمردم امریکا معرفی شوند . آنها زندگی مارا آسان و مطبوع نموده بودند.

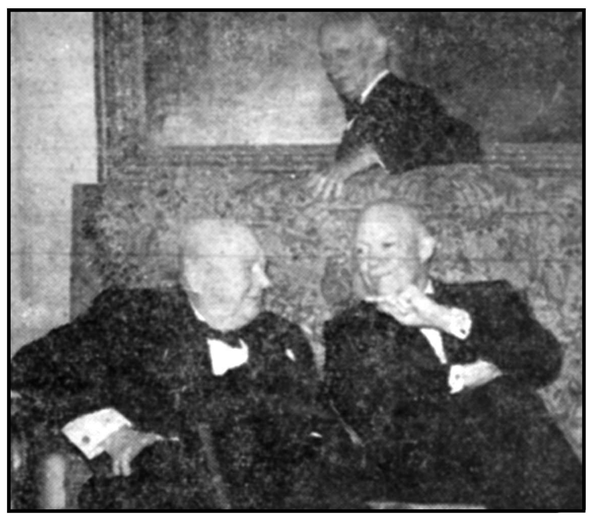

آیزنهاور درطی مسافرتی که بلندن نمود ضیافتی در مقر سفارت آمریکا دراین شهر بافتخار همکاران زمان جنگش ترتیب داد . دراین عکس کـه درهمان ضیافت برداشته شده آیزنهاور ، چرچیل و مارشال مونتگمری دیده میشوند .

بدرود گفتن به‌آنها برای من و همسرم کاری بسیار مشکل و دردناك بود. ولی برای مردی که درطی بیست سال با مسائل مهم روبرو شده بود ـمسائلی که همه‌مردم جهان نسبت به‌آن علاقه داشتند ـ وبرای مردی که غالبا مجبوربود چه‌در زمان جنك و چه‌در زمان صلح تصمیماتی اتخاذ کند که بر سرنوشت ایالات متحده‌تاثیری شگرف داشتند واین تاثیر ممکن‌بود تاده‌سال نیز تازگی وحدت‌خود را حفظ کند مسائل شخصی دوران ریاست جمهوری نمی توانستند در طی‌این دوساعت راه پیمائی مقدار زیادی ازفکر وذکراورابخود مشغول کنند.

ناگهان موجی از خاطرات گذشته در ذهن من بپاخاست . بیاد فرضیاتی افتادم که نسبت به آینده داشتم . امید ها و ترس هائی را بخاطر آوردم که درطی این دوران هشت‌ساله من و همکارانم را دربر گرفته بودند این ترسهاوبیم هاازاین پس نیزمارا بخودمشغول خواهند داشت ولی اشتغال مابعداز پایان دوران ریاست جمهوری شخصی و میهنی خواهد بود ومن شخصا دیگر در قبال آنها مسئولیتی بعهده نخواهم داشت .

من خوب میدانستم که از این پس مدتی در مقابل خلاء مسئولیت گرفتار یك حالت ناراحتی خواهم بود . و میبایستی مدتی دراز بکوشم تا باوضع جدید خود منطبق شوم . زیرا من سالیان دراز در برابر مسئولیتی عظیم قرار گرفته بودم که برای مقابله با آن بقدرتی فوق‌العاده احتیاج داشتم .

من میدانستم که از این پس از دوستی همکارانی که مرادر حل و فصل مسائل مهم مملکتی یاری نموده بودند محروم خواهم‌بود در اوایل کار ریاست جمهوری من بانجام چنین توافقی باهمکارانم شك داشتم . در آغاز کار من شخصا مطالب روزنامه هاراکه‌مربوط بحوادث اساسی جهان بودند قرائت میکردم . از جمله مسائل مربوط بامنیت ملی‌ایالات متحده، لائوس ـ کاسترو، کنگو ومسائل‌اقتصادی وبیکاری و کلوشهای فضائی را شخصا بررسی مینمودم . ولی در همان حال‌بطور غریزی دست بسوی تلفن میبردم‌تایکی ازاعضای کابینه ویایکی از افسران عالیرتبه را فورا برای مشاوره احضارکنم وبا آنها درباره مسائل مربوطه بگفتگو بپردازم . بناگاه بنظرم‌آمد که‌این زندگی جدید که‌مرادر خود فرو میبرد باعث قبول یك‌مسئولیت فردی خواهد شد ومن باینکار عادت نداشتم . زیرا من عمیقا عقیده دارم که سلامتی و قدرت حکومت دمکراتیك ، بستگی بدرجه‌علاقه‌ئی دارد که هر فرد آمریکائی نسبت بمسائل اساسی کشورش نشان میدهد واین قدرت حکومت دمکراتیك بعلاوه منوط بشتابی است‌که آمریکائیها برای آغاز بحث درباره این مسائل با هموطنان خودنشان میدهند

من در همان هنگام تصمیم گرفتم که هر بار که بتوانم در چنین‌ضیافتی شرکت کنم . تصمیم گرفتم تا آنجا که قدرتم اجازه میدهد چنین مباحثی را طولانی‌تر کنم تابهتر بتوانم از کنه عقاید مردم باخبر شوم و این عقاید رادر نظریات و تصمیمات خودم دخالت دهم

ادراکاتی که من در طی این چهل سال خدمت در ارتش امریکا و مسافرتهایم در سراسر جهان و بخصوص در طی هشت سال دوران ریاست جمهوری کسب کردم هرچه باشند این امید در من‌وجود دارد که توانسته‌ام از آنها پایه‌ئی برای عقایدم بسازم وبا در نظر گرفتن آنها بحل مسائل مهم ملی موفق گردم .

اکنون هم بعنوان یك آمریکائی ساده میکوشم تا این بحث ومشاوره را بطور جدی ادامه دهم و لایق آن باشم که از این‌عقاید همانطور بهره برداری کنم که‌در زمان ریاست جمهوریم میکردم.

طوفان برنامه پرواز هواپیماها را دربغداد بهم زد

بغداد ـ۱٦ مه ـ خبرگزاری فرانسه ـ رادیو بغداد امروزگزارش دادکه طوفان شدید شن سراسر عراق را فرا گرفته و در اثر آن هوای بسیاری ازنقاط مانند شب تاریك شده است . از بامداد امروز فرودگاه بغداد بسته شده و برنامه پرواز هواپیما ها بهم‌خورده است

سازمان ملل وامریکا باحکومت کودتا درکره قطع رابطه کردند

سئول ـ ۱۷ مه ـ خبرگزاری فرانسه ـ مقامات امریکائی در سئول ظاهرا با کودتا کنندگان بکلی قطع رابطه کرده و ژنرال کارتر فرمانده نیروهای سازمان ملل متحد در کره جنوبی اکنون هیچگونه تماس و رابطه‌ای باکمیته انقلابی ندارد و مارشال گرین کاردار سفارت امریکا در سئول نیز پس از آنکه بارئیس جمهوری کره جنوبی ملاقات کرد رابطه خود را بامقامات این کشور قطع کرده است .

بامداد امروز رئیس جمهوری کره به ترتیب رئیس مجلس سنا،و ژنرال چانك رهبر کودتا را نزد خود پذیرفت ولی هنوز از جریان این مذاکرات اطلاعی بدست نیامده است ظاهرا تشکیل دولت جدید درکره جنوبی با مشکلاتی روبرو شده است .

احضار نمایندگان سیاسی آلمان از قاهره ودمشق

بن ـ ۱٦مه ـخبرگزاری آلمان ـ دولت آلمان غربی امروز سفیر خود در قاهره وکنسول خود در دمشق رابه‌بن احضار کرد . سفیر آلمان غربی‌در قاهره باید درباره مذاکراتی که‌با علی‌صبری درجمهوری متحده عرب بعمل آورده گزارش دهد .

روابط آلمان‌غربی با جمهوری متحده عربی تیره شده‌است ، زیرا جمال عبدالناصر هیئت تجارتی آلمان شرقی رادر دمشق ، بمقام کنسولگری ارتقاء دادهو دولت آلمان غربی‌گفته است‌که‌با هردولتی (غیراز دول کمونیست) که‌آلمان شرقی را برسمیت بشناسد قطع رابطه خواهد کرد .

شپارد دچار وحشت عصبی شده بود

نیویورك ـآسوشیتدپرس ـ۱٦مه ـ آلن‌شپارد اولین فضانورد امریکائی جزئیات تازه‌ای را از پرواز اخیرخود به‌فضا در شماره جدید مجله لایف شرح‌داده است .

شپارد نوشته است باید اعتراف کنم که درآخرین لحظات پیش از پرواز بخود قوت قلب میدادم تا از وحشت عصبی بزرگی که‌مرا فراگرفته بود رهائی یابم . اماچقدر تعجب‌کردم که‌در دقایق مسافرت‌به‌فضا خیلی‌کمتر ازآنچه تصور میکردم دچار زحمت شدم .

البته مسافرت در کابین فضاپیما بسیار دشواربود ولی برای من که خود را آماده استقبال ازشکنجه‌ای مافوق شکنجه مرك کرده بودم تحمل این مسافرت‌خیلی آسان‌تر از تصورات قبلی‌بود. شپارد توضیح داده‌است‌که وحشت وی‌در لحظات پیش از پرواز کاملا موجه‌بوده زیرا حتی شورویها بعد از مسافرت گاگارین بدرستی شرح نداده بودند که به‌مسافر فضا چه میگذرد .

مجله لایف بطورانحصاری قراردادی باشپارد و هرشش نفر کاندید دیگر امریکائی مسافرت به فضا امضاءکرده تاخاطرات خودرا فقط دراختیار مجله لایف بگذارند ودربرابر هرکدام از آنها ۵۰هزار دلار پول دریافت‌دارند.

از امشب

در ایوین سینما

تهران‌پارس

ماریزا آلاسیو درعریان‌ترین و پرسروصدا ترین اثر عشقی سال

آنچنانکه خدا آفرید

شروع : ۷٫۳۰ ـ ۹٫۳۰ بعداز ظهر

آ ـ ٦٦۸۸

پرده کرکره‌ای

سایه روشن

زینت بخش اتومبیل شماست

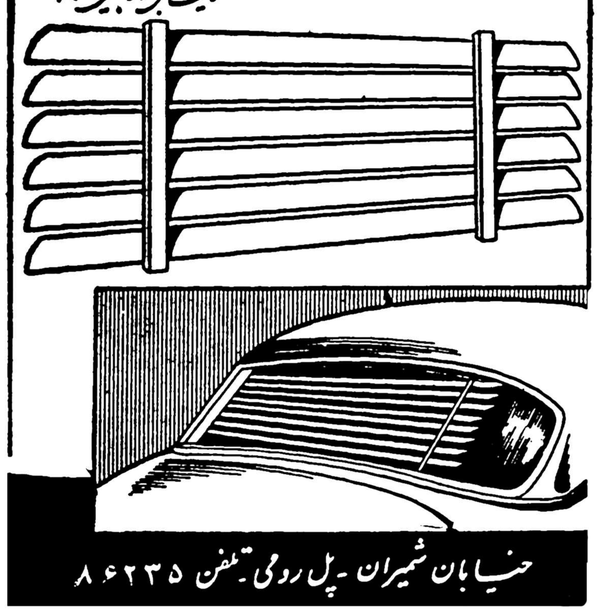

خیابان شمیران ـ پل رومی ـ تلفن ۸٦۲۳۵

۱ـ۵ آ ـ ۵۹۷۰

ماشین‌نویسی فارسی ولاتین

را درکلاسهای انجمن فرهنگی ایران و پاکستان

زیرنظر متخصص فن ماشین‌نویسی آقای منصوری فرا گرفته و پس‌از اخذ دیپلم بلافاصله استخدام شوید .

خیابان کاخ چهارراه ناهید کوچه ماه تلفن ٤۰۳۲٦

قابل توجه اولیاء دانش‌آموزان

در

آموزشگاه میزبان

انگلیسی برای همه

تدریس میشود

برای کودکان ۵ تا ۸ساله : تدریس باروش سمعی و بصری بدون احتیاج به‌قلم وکاغذ برای دانش آموزان ـ دبستانی: فراگرفتن زبان ازطریق شارت‌کات SHORT CUT

برای دانش‌آموزان دبیرستانی : طرز تلفظ صحیح کلمات ومکالمه بوسیله دبیران کارآزموده برای‌بانوان ودوشیزگان کلاسهای ویژه و همگانی

برای سالمندان : شیوه خودآموزی وتتبع زبان‌انگلیسی

ثبت‌نام همه روزه از ساعت ٤ تا ۸ بعدازظهر

افتتاح دوشنبه اول خردادماه

آدرس : خیابان شهباز ـ ایستگاه ناصری

باجه بیمه ایران دربازار

(باجه بیمه ایران در محل شعبه بازار بانك بیمه ایران دربازار عباس آباد تاسیس و صبح‌وعصر برای انجا مامور بیمه های باربری و آتش سوزی و اتومبیل وسایر بیمه ها ی‌بازرگانی آماده کار میباشد)

شرکت سهامی بیمه ایران

۱ـ٤ آ ـ ٦۳۷٦

همیشه باگیتی‌نورد مسافرت نمائید

بنگاه گیتی نورد که باسابقه ممتد همیشه د رصدد جلب رضایت مسافرین محترم بوده اینك با تغییرات عمده که در کارها داده تسهیلات‌بیشتری برای مراجعه کنندگان فراهم نموده‌است .

همه روزه صبح سرویس منظم کرمان ـشیراز ـ اصفهان

وعصرها سرویس اصفهان باوسائل مجهز واتومبیل های بنز آخرین سیستم مهیا و مسافرین را باکمال راحتی بمقصد میرساند.

همچنین محمولات را باوسیله سریع‌السیر در مقصد تحویل صاحب بار خواهد نمود ـمحمولات خود را باگیتی نورد حمل کنید و مطمئن باشید درروز مقرر به مقصد خواهد رسید .

(۱) شرکت‌گیتی‌نورد

آ ـ ۵۵۷۲

BROWN

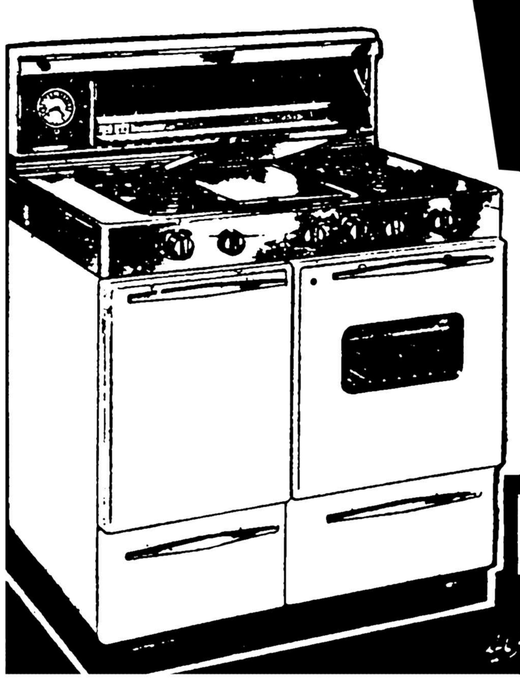

کدبانوی عزیز

انتظار به پایان رسید

اجاق کرمی گازسوز براون

ساخت امریکا وارد شد

کدبانوان باتجربه اجاق کرمی گازسوز تمام اتوماتیك براون را ترجیح میدهند : زیرا اولا وقتی حرارت آن باندازه لازم رسید شعله آن خودبخود کم میشود وثانیا شعله خودسوز آن‌که همیشه روشن است آنرا صددرصد اطمینان بخش ساخته است .

Persigas پرسی گاز

بنزن لب اتوبان پرسی گاز خیابان شاهرضا جنب سینما رویال تلفن ۶۹۴۸ یا نمایندگان مجاز مراجعه نمائید

ERRES

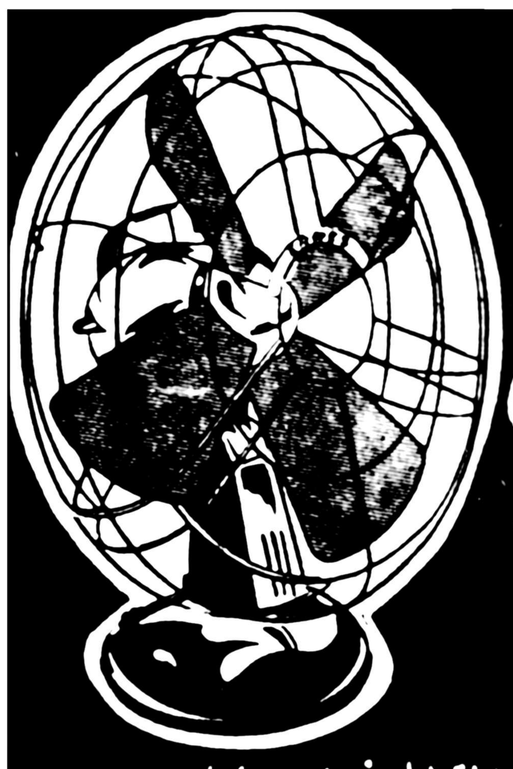

بادبزن :

ارس بلندی

محکم ، بی صدا ، پرقدرت

سرعت

مراکز پخش :

تهران ـ فروشگاه سانترال خیابان شاه

آبادان ـ بازرگانی برادران ساویس

اهواز ـ مغازه پارس

نمایندگی انحصاری محصولات ارس بلندی شرکت پرس فرانس خیابان سوم اسفند شماره ۸ تلفن ۳۹۱۲۹

والتر لیپمن

استقلال، بیطرفی، امنیت

تنها راه حل مسئله کشورهای آسیای جنوب شرقی است

NEW YORK Herald Tribune

حالا که وزیرخارجه امریکا در ژنو استو نگران سیاست داخلی لائوس است ومعاون رئیس جمهور درکشور های آسیای جنوب شرقی چرخ میزند،اگربتوانیم مفیدخواهد بودکه مسئولیت‌ها وروابط امریکا رادر این منطقه بررسی کنیم .

لائوس وویتنام جنوبی دو قطعه از امپراطوری مستعمراتی سابق فرانسه در هندوچین هستنددو قطعه دیگر این امپراطوری سابق یکی ویتنام شمالی کمونیست است و دیگری کامبوج بیطرف است .

پس از سقوط فرانسه در ۱۹۴۰ ژاپن سراسر این امپراطوری را زیر سلطه گرفت وگرچه پس از تسلیم ژاپن‌در۱۹٤٥ این امپراطوری بفرانسه بازگشت، همانطور که‌بعدا وقایع نشان داددر اثر شکست اروپائی ها بدست یك دولت‌آسیائی در این منطقه، حیثیت فرانسه لطمهٔ فراوانی دید ونابود شد .

هدف دالس

در اثنای اشغال ژاپن حزب کمونیست وناسیونالیست «ویت مین» در ویت‌نام به جمع آوری نیرو مشغول شد واگر بعلت مخالفت از خارج ویتنام نبود، بر تمام سر ـ زمین ویتنام تسلط پیدا میکرد .

نیرو های ارتش فرانسه از۱۹٤٥ تا ۱۹٥٤ در این سر زمین می جنگیدند .

این جنك پر خرج در ۱۹٥٤ با کنفرانس ژنو وموافقت نامه‌های آن پایان یافت .

در ۱۹٥۳، در اولین سال حکومت آیزنهاور معلوم‌شده‌بودکه فرانسوی ها جنك هندوچین راباخته‌اند .

در اواخر آن‌سال ،جان فوستر دالس کموزیر خارجه بود، تشخیص دادکه نیروی فرانسه درهندوچین محکوم به زوال است وتنها مداخلهٔ امریکا درهندوچین میتواند مانع افتادن آن بدست کمونیست هاکه ازطرف چین پشتیبانی میشدند ، بشود .

دراین وضع خطیر بود که‌آقای دالس، آئین مشهور «انتقام عظیم» خودرا اعلام کرد .

غرض اصلی وهدف فوری این نطق ،برخلاف آنچه گفته میشد صرفه جوئی در پول یا موازنه دادن به بودجه نبود. هدف نطق آقای دالس آن بود که قطعات بازمانده ازامپراطوری فرانسه را از تسلط کمونیسم برهاند، بدون‌آنکه‌امریکا راوارد جنگی دیگر ، مانند جنك کره، بکند.

مثلا آقای دالس در نطق خود گفت :

«از لحاظ نظامی عاقلانه نیست که‌امریکا دائما نیروهائی درآسیا دست اندر کار داشته‌باشد، بمیزانی که‌ذخایر سوق الجیشی برای ما باقی نگذارد.»

شکستن انحصار اتمی

سیاست دالس در آنموقع این بود که باتهدید چین وشوروی به انداختن بمب اتمی ،ازهندوچین ، حمایت کند .

این سیاست در ۱۹٥٤ بدرد می خورد وبکار میآمد. زیرا اگر چه درسال ۱۹٤۹ شوروی انحصاراتمی مارا شکسته بود ودارای بمب اتمی شده بود ودر همان سال هم دیگر بمب هیدرژنی تولید کرده بود یا داشت تولید میکرد،ولی هنوزنیروی موشکی نداشت که‌با نیرو های بمب افکن های نیروی هوائی سوق ـ الجیشی امریکا ، قابل مقایسه باشد .

ایالات متحده آمریکا درآنزمان برجسته ترین نیروی نظامی جهان بود وهرجامیخواست از این نیرو استفاده کند حرفش قانون بشمار میرفت .

اما بلافاصله درسالهای پس از ۱۹٥٤شوروی شروع‌بتهیه موشکها وسلاحهای اتمی کرد. که وجوداین سلاحها وموشکها تعادل نیرو هارا درجهان تغییر دهد وسیادت وبرتری امریکا را به مساوات و برابری تبدیل کند .

این وضع جدید بود که چرچیل وایدن را برآن داشت آیزنهاور را قانع کنند که‌بمنظور تشکیل کنفرانس سران کوششهائی بکند ودر جنك سرد ترك مخاصمه‌ای ایجاد نماید .

اما این حقیقت که در سال۱۹٥۹ دیگر امریکا قویتر ونیرومند تراز شوروی نبود، سبب شد که آئین دالس، یعنی دفاع از هندوچین ، بوسیلهٔ تهدید با «انتقام عظیم»وبمب اتمی از پایه سست شود ودرهم بریزد .

سیاست بدون تهدید

در ۱۹٦۱ ، کندی بااین‌حقیقت روبرو شد که نحوهٔ دفاع دالس ـ آیزنهاور از هندوچین دیگر بکار نمی‌آید .

تا پنج شش سال ، آنها بعلت سیادت اتمی امریکا میتوانستند از هندوچین دفاع کنند، بدون آنکه از نیرو های امریکا استفاده نمایند .

مسئله‌ای که اکنون برای کندی مطرح است این است که چگونه میتوان ازقطعات هندوچین دفاع کرد بدون اینکه شوروی را با بمب‌اتمی تهدید نمود وبدون اینکه نیروهای امریکا را در یك جنك کره دیگر در گیر کرد .

درمیان امریکائیها ، بعضی‌چنین می‌اندیشند که میتوان از لائوس وویتنام باتهدید به شروع جنگی مانند جنك کره دفاع کرد. اینان فکر میکنند که میتوان خروشچف را مرعوب کرد. اینها اشتباه می کنند .

آیزنهاور ودالس برای آن می توانستند تهدید کنند که سلاح اتمی وهسته‌ای را بطور انحصاری

بقیه در صفحه ۲۰

اروپا نقطه‌بحرانی آینده‌است

ـ درست هنگامیکه درپایان‌ناکامی های لائوس و کوبا اعصاب‌غرب‌آرامش میابد شوروی دست در کار ایجاد بحران دیگری شده‌است .

منطقه بحران برای اواخر سال ۱۹٦۱ : اروپا و محل ان‌برلین است.

دین راسك وزیر خارجه امریکاطی سخنرانی مورخ هشتم مه این منطقه بحران را مشخص کرد و اعلام خطر او مورد پشتیبانی لرد هوم‌وزیرخارجه بریتانیا نیز واقع گردید .

در ان تاریخ وزیران‌خارجه‌بریتانیا و آمریکا مشغول مذاکره با وزیران خارجه ممالك ناتو بودند که اجتماع آنها در اسلو تشکیل گردیده بود . کنفرانس مذکور روز دهم ماه مه پایان یافت و شرکت کنندگان آن بار دیگر تاکید کردند که هرگاه کمونیستها کوششی برای باز کردن راه خود در برلن بعمل آوردند باعزم راسخ در مقابل آنان مقاومت خواهند کرد .

خروشچف اظهار داشته است که دیگر همه محدودیت های زمانی‌برای حل مسائل آلمان و برلن منقضی‌شده است . او در اوایل ماه آوریل سال جاری تهدیدکرده بودکه‌باکمونیستهای آلمان شرقی قرار داد صلح‌جداگانه‌ای امضاء خواهد کرد و درنتیجه اعلام حظر کرد که در آن‌صورت‌غرب‌ناگزیر خواهد بود منویات کمونیستهای‌آلمان شرقی را در مورد آینده برلن درنظر بگیرد و روی آن حساب کند .

سئوال : عکس العمل‌غرب‌چیست؟ـ اینکه ایالات متحده و متحدین آن‌چه عکس‌العملی در قبال چنین آزمایش تازه‌ای نشان خواهند دادسئوالی‌است که هنوز جوابی برای آن وجود ندارد.

وزیر خارجه آمریکا مجددا دراین مورد با لحن محکمی صحبت کرد و موکدا اظهار داشت که‌آمریکابهیچوجه در برابر فشار کمونیستهاعقب نشینی نخواهد نمود . سخنان وزیر خارجه آمریکا در این مورد از پاره‌ای جهات شبیه به آن ادعای آمریکا بود که میگفت در لائوس و آسیای جنوب شرقی بازگشت و عقب نشینی وجود نخواهد داشت . اما فی‌الواقع بدنبال ان سخنان عقب نشینی آمد .

به عقیده دیپلمات های اروپائی خروشچف مایل است معلوم کند که آیا سخنان محکم آمریکا درباره برلن نیز واقعا همان معنائی را دارد که از ظاهر آن استنباط میشود ؟

دین راسك برای آنکه سخنانش پشتوانه ای داشته باشد باردیگر پیشنهاد کردکه‌ناتوباه‌زیردریائی‌مجهز به پولاریس‌آمریکاتقویت گردد . این زیر دریائیها رویهمرفته ظرفیت ۸۰ موشك مجهز با سلاحهای اتمی رادارا هستند . هر چند متحدین اروپائی در گذشته توجه زیادی‌بدریافت‌موشك از آمریکا نداشته‌اند معذلك چنین بنظر میرسد که پیشنهاد مربوط به اعطای پولاریس ها نظرشان را جلب کرده‌است .

آمریکا در عین حال یکبار دیگر به اروپا ئیها فشار آورد که در امر دفاع از خودشان علاقه و توجه‌بیشتری نشان دهند . دیپلمات ها خاطرنشان میسازند که دفاع از اروپا در حال حاضر بمیزان قابل ملاحظه‌ای بستگی به بمب های اتمی و موشك های آمریکائی دارد .

ناتمام

فروشگاههای لوازم یدکی اصلی مرسدس بنز

فروشگاه شماره ۱ : خیابان امیرکبیر سه راه امین‌حضور
تلفن‌های ٥٦٥۸۹ـ٥۳۲۱٥

فروشگاه شماره۲ : خیابان سعدی جنب بانك پارس
تلفن‌های ٥٤ـ۳۰٥۰٥۱

فروشگاه شماره۳ : خیابان قزوین پل امامزاده معصوم
جنب پمپ بنزین
تلفن‌های ۲۳۳۳۰ـ ۲۷۲٥۲ـ ۲۹۰٤۷

شرکت پخش لاروس ایران باطلاع داوطلبین استفاده از بورس تحصیلی و۷۰ جایزه‌ممتاز اهدائی بوسیله موسسات

لاروس ـ هاشت ـ وارفرانس

هیرساند

برگهای تقاضا همه روزه ازساعت ۸ صبح تا ظهر و از٤تا ۷ بعد از ظهر در تهران بوسیله مراکز زیر توزیع میگردد .

۱ـشرکت پخش لاروس ایران دفتر آقای منافزاده شماره ۱٤٤ خیابان شاهرضا جنب کالج
۲ـانستیتو ایران و فرانسه شماره ۱۷۸خیابان حشمت‌الدوله
۳ـکتابخانه فرانسه چهارراه اسلامبول

ودر شهرستانها از مراکز ذیل :

۱ـمشهد مادموازل پیلت استاد دانشکده ادبیات
۲ـتبریز توسط مرکز روابط فرهنگی ایران وفرانسه
۳ـاصفهان آقای ریموند بانل نماینده‌کنسولگری‌فرانسه
٤ـشیراز آقای منصوری استاد دانشکده ادبیات

سئوال امتحانی در برگهای تقاضانامه منعکس بوده و برگهای آزمایش تهران بایستی حداکثر تا آخر وقت اداری روز ۲٥خرداد مصادف با ۱٥ ژوئن شخصا بوسیله داوطلبین بدفتر انستیتوی ایران و فرانسه و در شهرستانها بنمایندگان‌فوق الذکر طوری تسلیم گردد که حد اکثر تا ۲٥ خرداد اوراق به تهران واصل گردد .

اوراق امتحانی بلافاصله جهت تعیین برنده مسابقه به پاریس ارسال و در کمیته مخصوص مرکب از استادان و آکادمسین های فرانسه‌تحت رسیدگی قرار گرفته نتیجه در جریان ماه‌سپتامبر در تهران اعلام خواهد گردید .

آ ـ ٦٦۳۸ گردونه

مَسی فِرگوسن

سلطان مزارع دُنیا

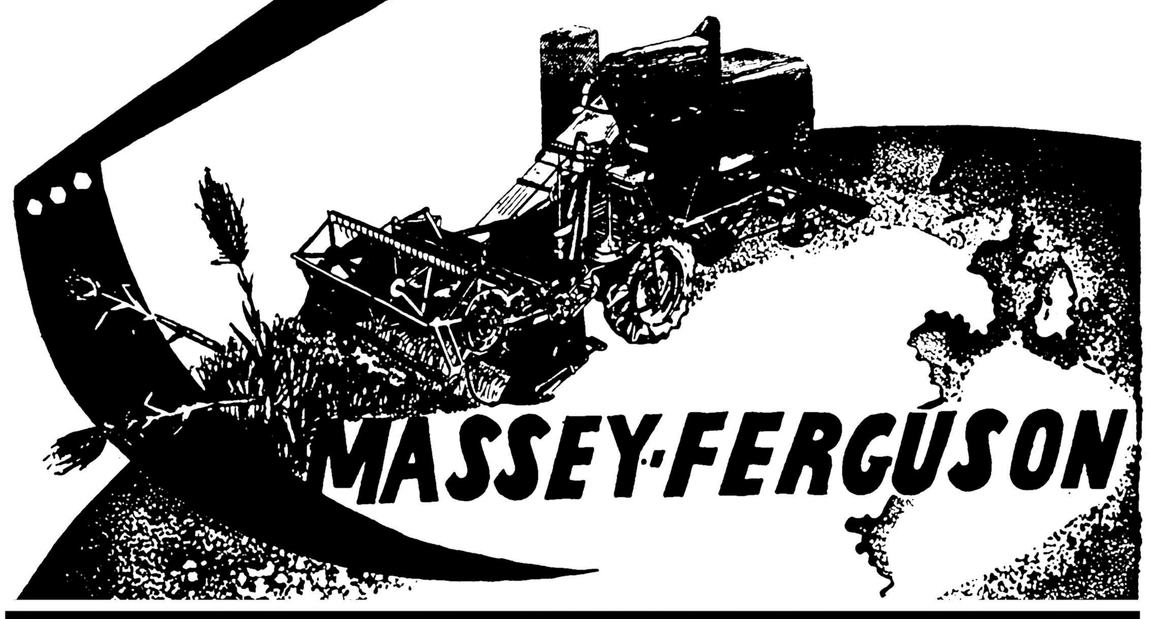

MASSEY-FERGUSON

کمباینهای دوازده فوت هیدرولیک ساخت دانمارک مسی فرگوسن باقساط چهارساله

باکمک بنگاه توسعه ماشینهای کشاورزی سازمان برنامه حاضر بفروش است

MF

تلفن نمایشگاه ۳۸٦۷۳

نماینده انحصاری در ایران

شرکت سهامی تجارتی خزر (کاسپین)

تلفن دفتر مرکزی ۲۹٥۸۷ ۳۲۹۸۷ ـ ۳۰۰۲۲ ۳۰۰۲٥ — خیابان سعدی ۲۳ — تلیفات خزر

EAW

کلیدهای EMSBR 100 ۳ فاز { اتوماتیک و غیراتوماتیک

Elektrotechnik

ساخت کارخانه EAW آلمان

فوق العاده دقیق وبرای بکاراندا ختن کلیه موتورها و نصب دستگاهها مورد استفاده میباشد .

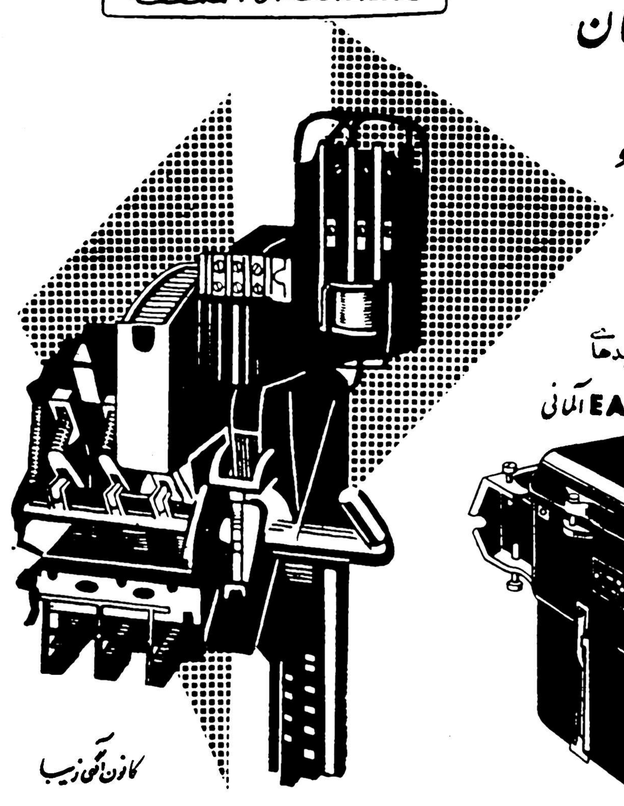

کثرکشتی های دنیاکه باید دارای موتورهای دقیق باشند ازاین کلیدهای توماتیک استفاده میکنند کلیدهای ۳ فاز اتوماتیک ساخت کارخانه EAW آلمانی ز۱۰ الی ۱۰۰۰ آمپر موجوداست. همچنین کلیدهای ۳ فاز روغنی نمرات مختلف از ۲/٥ الی ٦٤ آمپر موجود است.

برای کسب اطلاعات بیشتر به :

شرکت المپیا با مسئولیت محدود

خیابان نادری ـ شماره ۳٤٦ مراجعه فرمائید

کانون آگهی زیبا

انتقاد

از : ناصر نجمی

مناظری درخیابان

تهران ما خیلی چیز ها اصلاندارد و خیلی چیز ها هم که دارد ناقص است که اگر آنها را از زیرنظر دقت بگذرانیم می بینیم آنها را برای رفع تکلیفو یا برای نمونه و یابرای‌اینکه جلوی‌سرو صدای این و آن گرفته شود که مثلا چرا ما فلان‌چیزرانداریم وبفلانو بهمان وسیله احتیاج داریم، ساخته و پرداخته اند .

یکی از این وسایل آبریز ها هستند که شاید در هر چند خیابان چیزی‌باین اسم ساخته شده‌باشد و اینها بجای اینکه بکار حاجتمندان بخورد بعضا آنقدر کثیف و خراب و متعفن می باشند که کسی رغبت نمی کند که به آنها مراجعه نماید و در نتیجه باید گفت همین چند تا هم‌عملا از کار افتاده و غیر قابل استفاده اند و در نتیجه باز هم مردم از گوشه و کنار خیابان و هرکجا که یك زاویه و فضای خالی و نیمه خراب و متروکی را گیر می آورند استفاده می کنند و چون این موضوع یك امر ضرور و بسیار هم ضرور است کسی را کمتر می توان منع کرد که چرا رعایت بهداشت و نظافت‌را نمی کند و فلان نقطه و کوچه تاریك و پس کوچه و بن بست را آلوده به کثافات می نماید .

من نمیدانم که خوانندگان عزیز و متصدیان امر به منظره کف خیابان‌ها در آخر های شب توجه کرده اندیانه ، و بهر حال آنچه که در ساعات آخر شب بیش از هر منظره نی زننده و زشت می نماید ، همین نقشه های وسیع جغرافیائی! است که در کف خیابانها و پیاده روها از طرف‌بعضی از افراد که البته کمتر از نزاکت و ادب اجتماعی بو برده اند ترسیم گردیده است!و این مناظر بعضا در بهترین و درخشان ترین خیابانهای شهر آنچنان زشت و متعفن است‌که انسان را در تردید می گذارد که چگونه باید از این خوان ها ! عبور نماید ...و نباید فراموش کرد که مسئله‌تنهامربوط به عابرین‌ورهگذران خیابانها نیستو چون در این شهر خیلی از وسایل ضروری پیش بینی نشده و صاحبان مغازه ها و اماکن نیز چون‌فاقد آبریز های خصوصی و عمومی می باشند در متعفن ساختن و آلوده گردانیدن جویهای سربازکنار پیاده روها سهم عمده نی دارند . و باید باینها اضافه شود ، نهر هائی را که ماهیاست انواع لجن‌وکثافات در محل ها سرباز و سربسته آنها انباشته شده و گاه و بیگاه با تغییر فصل بوهای متعفن وآزار دهنده نی را در فضا متصاعد می سازند .

و می توان نتیجه گرفت که اگر دستگاه های مسئول ما بفکر نظافت شهر باشند حداقل در صدد برمی‌آیند که بناباحتیاج‌و ضرورت‌در خیابانهای شهر آبریزهائی بسازند تا این‌یادگار ها و سند های زشت‌و زننده بی‌فکری و بی حالی متصدیان مربوط از میان بروند .

این نکته ایست‌که‌شهرداری تاکنون از آن غافل بوده‌است در حالیکه‌واجب ترین و ضروری ترین مسئله‌ای که مردم باآن روبرو هستند همین‌موضوع است . برای هرده وقصبه‌وشهرستان و مخصوصا شهر بزرك و پرجمعیت وجود آبریزهای تمیزبمراتب واجب‌تر ولازم‌تر از چمن و فواره و پارك و استخر است زیرا از چمن و فواره‌و غیره میتوان صرفنظر کرد ولی فرار از آنگونه ضرورت‌ها امکان پذیر نیست .و اگر آبریز وجود نداشته باشد کثافت و آلودگی و بیماریهای مختلفه و همچنین برخورد بامناظر زشت و نفرت‌انگیز در نقاط مختلف شهر وجود خواهد داشت .

نگارنده علاوه‌بر اینها که گفته شد گاهی در خیابانهائی که دارای نهر هائی که د رآنها آب جاری است، چشمم به زنانی می افتد که در بیشتر اوقات انواع پارچه و لباسهای آلوده و کثیف را با مناظری زننده و زشت در اینگونه آبها می شویند و بعلت عدم مواخذه و تعقیب هیچگونه‌ملاحظه و بیمی هم از مامور مربوط و غیره ندارند و اگر در گذشته عابرین و رهگذران این جماعت را از این کار خلاف منع می کردند حالا نه تنهامردم هم بعلت روح گذشت به آنها چیزی نمی گویند بلکه مامورین هم بی‌آنکه متوجه مسئولیت خود باشندبروی بزرگواری خود نمی‌آورندواین چیزها را می بینند و میگذرند ...

باید این نکته را ناگفته نگذاشت‌که خونسردی وبی اعتنائی و بی تفاوتی مامورین خود جرم و عمل خلافی است که باید مورد رسیدگی قرار گیرد و امیدوار است که سازمان های مسئول بنکات گفته شده که آبرو و حیثیت یك‌شهر بمقیاس وسیعی با آنهاارتباط دارد توجه کرده و در صدد چاره جوئی برآیند .

گفتگوی مردم

، باقرآباد بشهر ری

آقای حمید مظفری از طرف اهالی باقر آباد کهریزك تقاضا مینمایدچند دستگاه اتوبوس جهت ایاب و ذهاب از باقرآباد به شهرری و بالعکس در این خط مشغول کار شود تا اهالی‌از لحاظ رفت وآمد درمضیقه نباشند ،

برك معافی دائم

آقای ابراهیم فتاح‌زاده‌متولد ۱۳۱۴ مینویسد چون کفیل عیال و اولاد هستم برك معافی موقت گرفته ام‌حال که بامر شاهنشاه بخشوده شده‌ایم‌آیا باید بچه نحو برك معافی دائم دریافت داریم تقاضای بخشوده ما این‌است‌که اوراق معافی آنان صادر و تحویل گردد تا با فراغ‌خاطر بکارخودبرسند.

پست کاشان ـ تهران

آقای محسن رازقی مینویسدنامه‌هائیکه از کاشان به تهران میرسد حداقل پنجروز میان راه میماند در صورتیکه اتوبوسها این راه را ظرف چهارساعت طی میکنند چنانچه نامه‌ای که مهر اداره پست کاشان به تاریخ ۱۶ اردی بهشت دارد مهر وصولی تهران بتاریخ بیستم اردی بهشت میباشد شایسته است در اینخصوص چاره اندیشی شود و از این تاخیر بیمورد جلوگیری بعمل آید .

بهترین راه اصلاح‌انتخابات

آقای علی طلعت مینویسد بهترین راه اصلاح انتخابات در کشور همین الغاء مکرر انتخابات وانحلال مجلس است زیرا وقتی داوطلب وکالت که بطور طبیعی معروفیت و مقبولیت‌عامه ندارد و میخواهد باا صرف پول‌وکیل شود اعتمادی به بقاء وکالت نداشت بیهوده بخود ضرر نمیزند و پول‌خرج نمیکند بنا براین فقط انتخابات‌میماند و وکلای طبیعی که برای آنها الغاء یا عدم الغای انتخابات و انحلال یا عدم انحلال مجلس مساوی است .

بدون شناسنامه

آقای مهدی ساکن رشت مینویسد بعلت اختلافی که بین پدر و مادرم حاصل شده تا حال که نوزده سال از عمرم میگذرد و سال دیگر بایدخدمت نظام وظیفه ام را انجام دهم‌شناسنامه ندارم تقاضا میکنم پدرم را ملزم سازند برای من تحصیل شناسنامه نماید .

خیابان داور

در مورد شکوائیه آقای فردوس قربانی راجع به کثافت جوی مقابل اداره پزشکی قانونی مندرج درشماره ۱۰۴۸۷ شهرداری تهران‌برابرگزارش اداره کل امور شهر اشعار میدارد : پل اول خیابان داور و نهر مقابل‌اداره پزشکی قانونی در خیابان خیام‌دارای نواقصی بود که وسیله دایره اماکن تعمیر و در نتیجه نهر موردبحث‌کاملا تمیز و رفع شکایت گردید .

انجمنهای محلی

آقای بهروز محمودی‌ساکن‌یوسف‌آباد مینویسد سابقه تشکیل انجمن های محلی و انتخاب اعضای انجمن این است که چندتن از صاحبان مقام و متنفذین محل دور هم جمع میشوند و برای اسفالت کوچه های منازل و اقداماتی که مستقیما بحال‌اعضاءانجمن نافع است بنام عموم اهالی اقدام میکنند عقیده دارم‌اعضاءانجمن‌هر محل بر مبنای رضایت و انتخاب‌عموم‌اهالی محل تعیین شوند وبانجمنهائیکه‌دوراز اطلاع و انتخاب اهالی تشکیل میابد نباید جنبه رسمیت داده شود .

اسفالت دهمتری دوم

اداره کل انتشارات و روابطعمومی شهرداری در مورد شکایت آقای اسماعیل راجع باسفالت خیابان ده متری دوم جوادیه .مندرج درشماره ۱۰۴۷۸ برابر گزارش اداره کل‌فنی اشعار میدارد : بعلت نامساعد بودن فصل عملیات اسفالتکاری خیابان مزبور ناتمام مانده بود و اینك که فصل عملیات ساختمانی‌شروع گردیده بمقاطعه کار مربوطه دستور تکمیل‌کار داده شده‌است .

طوافهای مالدار

شهرداری تهران در موردشکوائیه آقای نصراله مقدم راجع به سد معبر بوسیله طوافها در سه راه ناصر خسرو مندرج در شماره ۱۰۴۸۳اشعار میدارد : سه راه ناصر خسرو ازوجود طوافهای مالدار پاك گردید و مامور هم جهت مراقبت لازم گمارده شده‌که عمل آنان تکرار نگردد .

تفاوت نان جنوب باشمال

آقای عباس آذری مدیر داخلی روزنامه دنیا مینویسد ساکنین‌جنوب شهر بمن ماموریت داده‌اند ازشهردار تهران‌که بصحت عملشان ایمان دارم سئوال کنم علت اینکه نان شمال‌شهر با جنوب شهر خصوصا انتهای‌شاهپور فرق دارد چیست ؟ در صورتیکه هر دو نان یك قیمت دارد نان سنگك شمال شهر دو روز هم بماند قابل خوردن است ولی نان سنگك انتهای شاهپور بمجردیکه از تنور بیرون آمد پس از پنجدقیقه دیگر قابل‌خوردن نیست .

اینهم مشکلی ازمشکلات جوانان است
عشق و عاشق پیشگی !

کرسی آزاد

همه افتخار میکنیم که از سرزمین گل‌و بلبل هستیم و بدین جهت‌عشق ورزی و عاشق پیشگی را هنر بزرك خود می دانیم . آیا چنین‌روحیه‌ای مناسب این عصر موشکها، این‌عصر سفینه‌های فضائی می‌تواند باشد ؟

پیچ رادیو را باز می‌کنیم ، جز اشعار عاشقانه و جز داستان های سراسر عشقی هفتادو دوملت چیزی نمی‌شنویم . تلویزیون ما جراندما افسانه‌ها و داستانها و خیالبافی‌های عاشقانه را جزو بهترین برنامه‌های خود می‌دانند . کار بجائی رسیده‌که ما هنگام گفتگو بایکدیگر سعی می کنیم سوال طرف را با اشعارعاشقانه پاسخ گوئیم .ماهرگونه داستانهای مبتذل عشقی بیگانه را ترجمه می کنیم لکن هرگز به مقالات و کتابهای علمی بیگانه توجهی نداریم .

دوستی که تازه از ایران به‌لندن آمده بود میگفت : همیشه فکر می‌کردم هنگامیکه برای مسافرت به‌اروپا ـ به‌هواپیما می‌نشینم مسلما یك‌ماجرای عشقی بزرك در انتظار من خواهد بود. در اثر این همه داستانهای عشقی ترجمه شده‌ایکه از کودکی به‌خوردمن داده بودند تصور میکردم در اروپا باهر دختری که صحبت می‌کنم فورا یك‌ماجرای غم‌انگیز عشقی راشروع می‌نمایم . اماچه خیالی باطل !همان وقت که به‌هواپیما نشستم به جای‌آن دختـرموبور اروپـائی داستانها ، درکنار خودیك زن شصت‌و پنج ساله پراخمی را دیدم که مرتب به بچه‌خردسالش سرکوفت می‌زد و او را بگریه‌می‌انداخت و بعد از من می خواست که‌اورا تنبیه کنم !

فکرکنید :وقتی یك‌جوان تحصیل کرده ما اینگونه دچار تخیل و توهم باشد، برنوجوانان وجوانان‌شهرستانی و دهاتی ما چگونه میگذرد ؟ یك‌جوانی که‌در شهرستانی دور افتاده زندگی میکند در اثر این همه افسانه ها و داستانها واشعار عاشقانه ای‌که از رادیو می‌شنود ویادر جراند مامیخواند تصور کرده‌است که در تهران‌مثل شهرهای اروپا مردم هیچ کاری ندارند جز آنکه به عشق و عاشقی بپردازند.

این حقیقتی است وحشتناك که: هم‌اکنون دربیمارستانهای روانی‌تهران اکثریت بیماران روانی آنهائی هستند که قبلااز شهرستانها به تهران آمده‌اند و نتوانسته‌اند خودرا با محیط جدید خود تطبیق دهند. بیشتر آنان ابتدا دچار نوعی بیماری‌جنسی شده و چون از این بیماری ناگوارخود سخت ناراحت شده به هیجان آمده‌اند دچار شوك‌ناگهانی و بیماری عصبی و روانی گردیده‌اند .

داستان مرك نجیبه راخوانده‌اید؟ نجیبه دختری بود که از شهرستان آمده بود ومی‌خواست که آنچه از عشق و عاشقی خوانده و شنیده‌بود عملاآزمایش کند. و چون آزمایش‌کرد برادرش به عنوان«دفاع از ناموس و شرافت» ویرابه قتل رسانید .نجیبه ودیگر نجیبه‌ها در حقیقت‌قربانی همین افسانه پردازیهای رادیو و جراید و تلویزیون می‌باشند.

این وسائل ارتباطی مابايد كاملا متوجه مسئولیت خویش باشند ،باید بدانند که تنهابرای مردم تهران‌کار نمی‌کنند . باید بدانند که جوانان ونوجوانان نقاط دور افتاده مملکت گفته‌هاونوشته های‌آنهارا وحی‌منزل می‌دانند و به سخن آنها بیشتر از گفته والدین خود اعتماد میکنند .

در عصری که انسان به فضاچیره شده‌آیا بازهم‌مابايد به‌شعر عاشقانه وتخیل و افسانه سرائی بپردازیم ، بازهم داستانهای مبتذل عشقی جان وسوزان را نشخوار کنیم ؟ ادبیات فقط شعر پرسوز و گداز نیست . شعر عاشقانه اولین و قدیمی ترین نوع‌ادبی است این درسی است که تاریخ ادبیات بمامیدهد.

ولی ما به این نکته‌ها توجهی نداریم ،ما حتی دراین عصر ، همچنان در جستجوی غم‌و اندوه هستیم و کشته نوعی «غم‌ملسی» ! می‌باشیم ما بدون آنکه بدانیم این داستانها و افسانه ها ، این تخیلات عاشقانه پر سوز و گداز باجوانان و نوجوانان ماچه میکند آنها را هرچه سوزنده تر و هرچه غم‌انگیز تر از رادیوهای خود دکلمه می‌کنیم .

م‌ـنور صالحی

بحث آینده کرسی آزاد
بهترین‌قانون استخدام کشوری
که مشکلات کنونی کلیه‌کارمندان را برطرف سازد چیست؟

رادیوهای ترانزیستوری گروندیگ
نیزمانند سایرمحصولات گروندیگ بی رقیب است
گروندیگ
نامی که بافتخارات آلمان در سراسرجهان افزوده است
GRUNDIG
نماینده انحصاری
شرکت تجارتی آفتاب ـ خیابان لاله‌زار ـ تلفن ۳۶۳۳۵
آوازه

ARIANA AFGHAN AIRLINES
کابل ـ فرانکفورت
باهواپیمای دث ـ ۶ب
DC-6B
ازراه قندهار ـ تهران ـ دمشق ـ بیروت ـ آنکارا ـ پراگ
این یگانه‌خط هوائی‌است که‌بافغانستان رفت‌وآمد نموده وتسهیلات زیرین‌رافراهم میکند
هواپیمای مجهز بدستگاه رادارکه برفراز چو پرواز میکند
با سرویس درجه یك وسرویس جهانگردی
پرواز یکسره بدون تعویض هواپیما
فرانکفورت ـ کابل ـ فرانکفورت
کوتاهترین مدت مسافرت بین اروپا وافغانستان
نماینده‌کل
شرکت هواپیمائی آریانا
فرودگاه میرآباد ـ تهران
نشانی تلگرافی ـ آف گرکو
آریانا افغان هوائی شرکت
هواپیماهای آریانا بادهای وسیع وبزرگ برای حمل بار

شما که کلید
بادبزن وستینگهاوس
در دست دارید
ازگرما چه بیم دارید
بادبزن
وستینگهاوس
Westinghouse
سرویس مجهز وستینگهاوس همیشه درخدمت شماست

مورد اطمینان همه
BAYER
اسپیرین بایر

بازرگانان در ملاقات خود با رئیس اطاق بازرگانی گفتند :

قرارداد بازرگانی ایران و ژاپن یکطرفه اجرا شد

کالاهای ژاپنی ببازار ایران سرازیر شده درحالیکه ژاپن به تعهد خود عمل نکرده

روز گذشته عده‌ای از بازرگانان با آقای وکیلی رئیس اطاق بازرگانی تهران در باره وضع صادرات ایران بژاپن وعدم خرید ژاپن در ایران گفتگو کردند یکی از ملاقات کنندگان بخبرنگار ما گفت باکمال تاسف مامدتی است که فشار میآوریم واز دولت و مقامات مسئول میخواهیم که قرار داد ایران وژاپن راباوضع معاملات ژاپن درایران منطبق کنند وببینند آنها آنچه که امضاء کردند وقول دادند انجام میدهند یا نه .

قرار داد ایران وژاپن شاید یکی از مفید ترین قرار دادها برای تخفیف وناراحتی فعلی بازار باشد برای دولت ووزارت بازرگانی از همه واجب تر نظارت براجرای این قرارداد میباشد ژاپن خشکبار باندازه تعهدی که در قرار داد کرده نخریده در حالیکه اگر ژاپن را مجبور باجرای قرار داد کنیم قسمتی از خشکبار موجود و محصول زیاد سال آینده خود بخود بازار مطمئن پیدا میکند وبفروش میرود .

در مورد فرش هنوز هیچ اقدامی بعمل نیاورده‌اند در حالیکه میبایستی تاکنون مقدار قابل توجهی فرش از ایران خریداری کرده باشند این وضع نشان میدهد که متاسفانه قرارداد تاکنون یك طرفه اجرا شده است تنها دوقلم فوق نیست تمام اقلام کالاهای ایرانی باندازه تعهد وپیش بینی در قرار داد خریداری نشده است فقط مقداری پنبه خریده‌اند که آنرا دیگران هم مشتری بودند و خریدار مطمئن و محکم خارجی داشته است امادر مقابل کالاهای صادره از ژاپن هر روز بمقدار روز افزون به بنادر وبازارهای ایران سرازیر است برای تعیین میزان آن آمار گمرکی دقیق وجود ندارد اما با اطمینان میتوان گفت که ژاپنیها نه تنها صادرات خود را بایران بمیزانی که درقرار داد پیش بینی شده انجام داده‌اند بلکه بیش از آنهم وارد کشور کرده‌اند موانع ارزی و محدودیت اعتباری هم چندان در کار آنها تاثیر نداشته است این شکایت تجار روز گذشته با آقای وکیلی رئیس اطاق بازرگانی در میان گذارده شدو تجار تقاضا داشتند اطاق بازرگانی برای اجرای قرار داد کمك کند باوزارت بازرگانی مذاکره بعمل آورد تا هر چه زودتر خرید ژاپنی ها شروع شود ووزارت بازرگانی براجرای دقیق وکامل قرار داد ایران وژاپن نظارت کند

شرکتها

* شرکت سهامی «صنایع بهداشتی ایران» برای تاسیس کارخانه تهیه و تولید مواد غذائی و بهداشتی و لوازم‌صحی وصادرات و واردات کالا های مربوطه با سرمایه دو میلیون و پانصد هزار ریال بمدیریت آقایان دکتر هوشنك نهاوندی ودکتر رکن‌الدین سادات‌تهرانی ودکتر جلیل شرکاء تشکیل گردید .
* شرکت «روتکس» با مسئولیت محدود با سرمایه پانصد هزار ریال برای‌عملیات بازرگانی و حق العمل کاری بمدیریت آقایان بلفورعیوزپور واسحق عیوزپور تاسیس شد.
* شرکت «پارس شهر» با مسئولیت محدود منحل شد و آقای علی سهرابی بسمت مدیر تصفیه‌ای آن تعیین گردید .

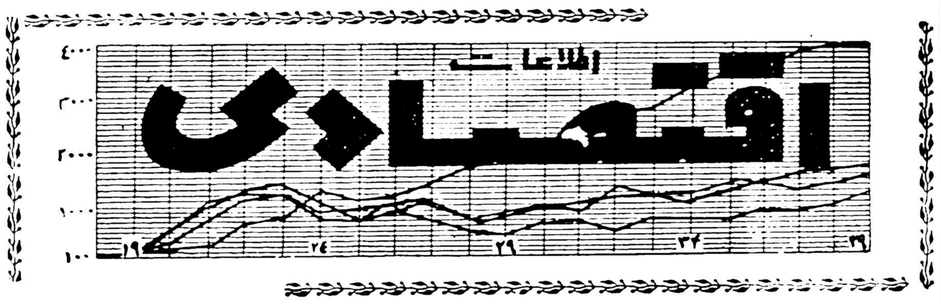

۴۵ درصد درآمد مردم صرف هزینه مسکن میشود

حل مشکل مسکن نیز دربرنامه دولت قراردارد

امروز آقای دکتر کاتوزیان در مورد نامه آقای نخست وزیر بوزیر دارائی راجع‌به بانك رهنی بخبر نگار مااظهار داشت :

طبق برنامه‌ای که دولت دارد از این پس تدابیری اتخاذ خواهد شد که از گرانی سرسام آور هزینه زندگی جلو گیری شود و بموجب همین برنامه‌هم دولت بمشکل مسکن توجه کامل‌مبذول خواهد داشت .

درحال حاضر در حدود ۴۵در صد هزینه کل زندگی مردم‌را هزینه‌مسکن تشکیل میدهد و چنانچه دولت حاضر دراین زمینه بتواند گامهای موثری‌بر دارد نتیجه آن مسلماکاهش هزینه‌کل زندگی خواهد بود.

خوشبختانه بطوریکه شنیده شد دولت وعده داده است وجوهی‌دراختیار بانك‌رهنی ایران بگذارد ومادر انتظار کمك دولت هستیم وبمحض دریافت اعتبار مربوطه بلافاصله باشخاص کم بضاعتی که مدتهاست از بانك‌تقاضای وام نموده‌اند کمك لازم خواهدشد . بدیهی است چنانچه وجوهی که قرار است در اختیار بانك گذارده شود بمیزانی باشد که علاوه برانجام‌تقاضا های در جریان بتوان تقاضای جدیدی را نیز قبول نمود فورا بوسیله جراید مراتب اعلام‌خواهد شد تا خانواده‌های کم بضاعت بتوانند طبق نظر دولت از تسهیلات این بانك در اسرع وقت بهره‌مند شوند .

وزیر صنایع و معادن گفت:

مشکلات صنایع رابرطرف میکنیم

برای رفع مشکلات صنایع کشور بررسیهای لازم آغاز شده

امروز خبر نگار ما گزارش‌داد که بموازات اقدامات دیگر دولت برای بر طرف ساختن مشکلات صنایع مملکت بر رسی هائی‌آغاز شده است و دولت تصمیم دارد که در حدود امکانات ووظیفه خود نسبت برفع مشکلاتی که بعضی صنایع باآن روبرو هستند اقدام کنند .

مهمترین مشکلی که فعلاعده‌ای ازصاحبان صنایع باآن روبروهستند گرفتن اعتباربه عنوان تنخواه گردان برای خرید مواد اولیه است . همانطور که قبلا نیز نوشتیم‌صاحبان صنایع حاضرند تضمین لازم برای مصرف اعتبار جهت خرید مواداولیه به بانك بسپارند .

خبر نگار ما امروز توانست‌در این‌باره‌باوزیر صنایع‌ومعادن‌مصاحبه کندآقای مهندس فریوروزیرصنایع ومعاون در این زمینه به‌خبرنگار ما اظهار داشت دولت بخوبی بمشکلاتی که بعضی از صنایع دارند واقف‌است بهمین جهت برای حل این مشکلات مطالعاتی آغاز شده تا از طرق‌مختلف گذشته از حمایت تسهیلاتی در کار صنایع کشور برای رفع مشکلات‌آنان فراهم شود .

بدیهی است وقتیکه این مطالعات به‌نتیجه رسید وزارت صنایع ومعادن رسما آنرا اعلام خواهدکرد واقداماتی راکه تصمیم دارد انجام دهد باطلاع مردم خواهد رساند .

وزیر صنایع و معادن سپس افزود اخیرا برای دو کارخانه که جنس موجود داشت و محتاج به تنخواه گردان بود به بانك توصیه شد که در مقابل گرو برداشتن جنس اعتبار لازم را در اختیار آنها بگذارد. آقای مهندس فریورمجددا تاکید کرد که ما مشکلات صنایع رابر طرف خواهیم کرد ولی احتیاج به فرصت داریم تا بررسی کنیم اول مشکلات را معلوم کنیم بعد امکانات واقعی را بسنجیم و سپس اقدام کنیم .

ارز — طلا

بهای انواع ارز و مسکوك طلا دربازار آزاد تهران

قیمت بریال

دولارنقد	۸۳	پهلوی	۷۰۰
دولار حواله پستی	۸۱٫۵۰	نیم پهلوی	۳۴۸
پوند نقد	۲۳۷	ربع پهلوی	۱۷۳
پوند حواله پستی	۲۳۸	ژرژ قدیم	۷۷۵
مارك نقد	۲۱	ژرژ جدید	۵۷۵
مارك حواله پستی	۲۰٫۳۵	لیره عثمانی قدیم	۶۶۰
فرانك فرانسه نقد	۱۷	لیره‌عثمانی جدید	۵۱۵
فرانك فرانسه پستی	۱۶٫۸۰	پانزده مناتی	۱۵۵۰
هزار لیر ایتالیا نقد	۱۳۰	ده مناتی	۱۰۰۰
هزار لیر ایتالیا پستی	۱۲۹	پنج مناتی	۳۹۲
فرانك‌سویس نقد	۱۹	بیست دلاری	۳۳۵۰
فرانك سویس پستی	۱۹	دولار مکزیکی	۳۸۵۰
لیره ترك‌اسکناس‌بزرك	۶٫۳۰	طلای شمش	۴۳۸
روپیه پاکستان نقد	۱۱	نقره قدیم	۱۰۸
روپیه هندوستان نقد	۱۱٫۲۵	نقره جدید	۲۴٫۵۰

کمپرسور - کنکاسور - بتونیر - الواتور - پمپ
شرکت سهامی سیرات خیابان تخت جمشید شماره ۲۶۲ مقابل سفارت آمریکا تلفن ۶۹۰۳۶

در صورت اصلاح قانون اصلاحات ارضی

حد نصاب مالکیت کشاورزی تغییر میکند

وزیر کشاورزی نظر خودرا درباره قانون اصلاحات ارضی درکنفرانس رؤسای کشاورزی استانها که روز شنبه تشکیل میشود مطرح خواهدکرد

آقای دکتر ارسنجانی نظرات خودرا در باره قانون اصلاحات ارضی وتغییراتی که بایستی درآن‌داده‌شود روزشنبه در کنفرانسی که‌مرکب‌ازروسای‌کشاورزی استانها درمحل بانك کشاورزی‌ایران تشکیل میشودباطلاع روسای‌کشاورزی استانها خواهد رسانید.واز آنهاخواهد خواست که‌نظریات اصلاحی خود را در مورد قانون مزبور بیان دارند .

وزیر کشاورزی از استانداران نیز خواسته است که گر در زمینه‌بهبود این قانون نظری دارند هر چه زود تر ارسال کنند .

آقای دکتر ارسنجانی عقیده دارد قانون اصلاحات ارضی را آنقدر در مجلس تغییر داده‌اند که بصورت غیر قابل اجرائی در آمده است و باید اصلاح شود .

خبرنگار ما معتقداست مسئله حد نصاب مالکیت درقانون‌جدید تغییراتی خواهد کرد.

در حال‌حاضر حداکثرمالکیت طبق قانون اصلاحات ارضی ۴۰۰ هکتار برای اراضی آبی و ۸۰۰ هکتاربرای اراضی دیم است .

اجرای این قاعده برای تمام کشور صحیح نیست و مثلادر بعضی نقاط که حاصل خیزی فراوانی دارد شاید این مقدار زیاد باشد روی این اصل احتمال میرود که این مسئله در کنفرانس روز شنبه مورد بحث قرار گیرد ودقیقا بررسی شود وشایدنصاب مالکیت برای نقاط مختلف کشورتغییر کند.

مسئله انتقال اراضی خالصه ببانك کشاورزی و صاحب سهم شدن کشاورزان بازاء این اراضی درشرکت های‌تعاونی روستائی نیز از جمله مسائل مورد بحث کنفرانس خواهد بود.

وزیر کشاورزی روز جمعه نیز در دانشکده کشاورزی کنفرانسی خواهد داشت که در آن دانشجویان دانشکده کشاورزی کرج واستادان آنها و محصلین انستیتوی علوم کشاورزی و تعاونی بانك کشاورزی حضور خواهند داشت ووزیر کشاورزی نظریات خود را در باره کشاورزی کشور واصلاحات ارضی وشرکتهای تعاونی برای آنها تشریح خواهد کرد .

نظر دولت جدید درباره اعتبارات

هفته آینده در شورای پول و اعتبار بررسی‌میشود

خبر نگار ما اطلاع میدهد که‌بانك مرکزی از وزیرمشاوردر اموراقتصادی وسر پرست وزارت بازرگانی ووزرای کشاورزی‌وصنایع ومعادن‌دعوت‌کرده استکه یکشنبه‌برای‌تشکیل‌شورای‌پول و اعتبار در بانك مرکزی حضور بهم رسانند.

خبرنگار مااضافه میکند درصورت تشکیل شورای پول واعتبار دنباله‌بحث های گذشته در باره آئین نامه معاملات ارزی وغیره کنار گذاشته خواهد شد وبجای آن نظریات دولت جدید در باره اعتبارات به تفصیل مورد بحث واقع خواهدشد .

همچنین مسئله گرفتن کمك از خارج از این لحاظ که یك مسئله‌مهم ارزی است در جلسه شورای پول و اعتبار مطرح خواهد شد و در باره آن بحث خواهد گردید .

مناقصه و مزایده

* وزارت صنایع ومعادن بهره برداری‌ازنمك‌لیوارجان تا۳۱ر۲ر۱۳۴۰
* شرکت ملی نفت ایران خرید ۷۶ دستگاه خودرو های مستعمل تا ۳۱ر۲ر۱۳۴۰
* راه آهن دولتی ایران خرید شش هزار کیلو نخ پشم باطله تا ۶ر۳ر۱۳۴۰
* راه آهن دولتی ایران خرید در قلم آهن ورق تا ۷ر۳ر۱۳۴۰

بعقیده معاون بانك سپه

میزان اعتبارات باید تغییر کند

بانك مرکزی در مصرف اعتبارات باید نظارت دقیق داشته باشد

باید ترتیبی داده شودکه تجار فقط از یك بانك بتوانند اعتبار بگیرند وبانکها از طریق بانك مرکزی مطلع شده واعتبار جدید برای آنها باز نکنند

امروز آقای خوش کیش معاون بانك‌سپه‌طی مصاحبه‌ای درزمینه وضع اقتصادی و اعتباری کشور بخبرنگار ما اظهار داشت باید تحولی دراقتصاد کشور بوجود آید تابحرانهای کنونی از بین برود و میزان اعتبارات باید تغییر کند. بدین معنی که باید بانك مرکزی بکلیه بانکها اجازه دهد که میزان اعتباری را که بمتقاضیان می دهند افزایش دهند بشرطی که اولا اعتبارات بمصارف واقعی برسد و بانك مرکزی باید شدیدا این امررا کنترل نماید که تجار بیشتر از یك مرجع اعتباری نداشته‌باشند واعتباری که میگیرند در بانك مرکزی منعکس شود تابدینوسیله سایر بانکها از طریق بانك مرکزی مطلع شده و اعتبار جدیدی برای شخص نامبرده در نظر نگیرند .

آقای خوش کیش معتقد است پرداخت اعتبارات بدون حد وحساب سالهای گذشته باعث شد که تجار چند برابر سرمایه خود کار کنند ودر نتیجه کشور انبارکالاهای غیرضروری خارجی شد و تولیدات داخلی که در مقابل کالاهای خارجی نمیتوانست رقابت نماید بحالت رکود افتاد — مصرف کالاهای خارجی در کشورزیاد شد بطوریکه ایران یکی از کشورهای مصرف کننده بزرك کالای خارجی‌لقب گرفت .

جهان اقتصاد

کمك امریکا به برزیل

واشنگتن ـ۱۶مه ـرویتر ـ امروز درپایتخت امریکا اعلام شدکه پرزیدنت کندی در هفته آینده کمك مهمی‌راکه قرار است امریکا به‌برزیل بکند اعلام میدارد.

محافل وابسته به کاخ سفید خاطر نشان میسازند که پرزیدنت کندی مایل است نشان دهد که برنامه اتحاد برای ترقی تنها حرف‌نیست بلکه عمل پشت آن قرار گرفته است .

مدت شش‌هفته است که‌کلمانت ماریانا وزیر دارائی برزیل ووالتر موریر اسال فرستاده مخصوص رئیس جمهوری برزیل با مقامات اقتصادی امریکا مشغول مذکره هستند

هیات اقتصادی برزیل ضمنا با بسیاری از دول اروپای غربی برای در یافت کمك های مهمی مذاکره کرده‌اند .

گفته میشود که صندوق جهانی پول .شش کشور اروپا غربی وژاپن در برنامه کمك اقتصادی به‌برزیل شرکت میکنند .

محافل وابسته‌به کاخ‌سفید تاکید مینمایند که جمعا ۱۵۰۰ میلیون‌دلار به برزیل کمك‌خواهد شد که‌آلمان غربی .فرانسه بلژیك .سوئیس. ایتالیا هلند امریکا بانك نیویورك وصندوق جهانی پول آنرا تامین میکنند محافل سیاسی از اینکه ژانیوس کادروس رئیس جمهوری برزیل حاضر نشد در حمله به کوبا باامریکا تشریك مساعی کنند از اعطای چنین کمك بی سابقه‌ای به برزیل دچار شگفتی شده‌اند .

مبارزه با بیکاری

واشنگتن ـ۱۶ مه ـ یونایتدپرس ـدو گلاس‌دیلون وزیر خزانه‌داری امریکا طی نطقی که در رادیو تلویزیون این کشور ایراد کرد خاطر نشان‌ساخت که فشاراقتصادی که امریکابا آن روبرو شده است در ماه‌مارس به‌نقطه اوج خودرسید.

وزیر خزانه داری امریکا اضافه کرد که دولت امریکا منتهی‌تلاش خود را بکار خواهد برد تا قیمتها درامریکا تثبیت گردد وبیکاری کم‌کم از بین برود.

دوگلاس دیلون تاکید نمود که تنها باافزایش تولید ملی میتوان با بیکاری مبارزه کرده وسطح‌قیمتها را ثابت نگهداشت .

اوقات‌کار شعبه بازار بانك بیمه ایران

ساعات کار دوایر شعبه بانك بیمه ایران دربازار ازساعت هفت بامداد تایکساعت بعد از ظهر وعصرها ساعت پنج تا هفت و نیم‌میباشد.

باجه های بانك بیمه بازار از ساعت هفت‌تا نیم‌بعد از ظهر واز ساعت پنج‌تا هفت‌بعداز ظهر بازمیباشد.

بانك بیمه ایران ـ شعبه بازار

آ ـ ۶۵۴۲ — ۱ ـ ۳

میکروسکوپ

چند دستگاه میکروسکوپ ۶۰۰و ۹۰۰و۱۲۰۰ درجه بقیمت بسیارنازل بفروش می رسد به دالان ملك‌سرای عالی شرکت اعلا یا تلفن های۵۲۰۳۰ و۹۱۷۴۲ مراجعه شود .

۱ـ۲ — آ ـ ۶۲۰۲

اتوسرویس
سنائی (مهرورز)
تعمیرات اساسی فولکس وکلیه اتومبیلهای سواری انتهای ایرانشهر داخل چهل متری اول سنائی
تلفن ۸۲۲۳۱۰

۱ـ۵ — آ ـ ۶۴۹۰

ماشینهای جوجه کشی
ایران طیور
به گنجایش ۵ الی ۹۰ تخم مرغ
تهران خیابان شاهرضا میدان فردوسی
تلفن ۶۳۹۸۹ - ۶۶۱۰۹
«تیزرانی - کاظ»
آگهی سوزنت

آ ـ ۶۵۴۲ — ۱ ـ ۳

نماینده انحصاری درایران شرکت سهامی فیدار خیابان شمیران
ایستگاه عوارضی پلاك ۶۳۹ ـ ۶۴۱ تلفن ۷۱۴۶۸

دعوت مجمع عمومی عادی سالیانه شرکت سهامی ریالکو

جلسه مجمع عمومی عادی سالیانه شرکت‌سهامی ریالکو ساعت سه بعد از ظهر روز پنجشنبه۲۵ خرداد ۱۳۴۰ در محل کارخانه ریالکو (واقع‌در جاده‌قدیم کرج قبل از پل کن کیلومتر۸٫۵)تشکیل میگردد از عموم سهامداران محترم شرکت یا نمایندگان آنها دعوت میشود در ساعت مقرر با در دست داشتن اوراق سهام در جلسه مجمع‌حضور بهم رسانند .

دستور جلسه

۱ـاستماع گزارش هیئت مدیره و بازرس
۲ـتصویب بیلان عملکرد سال ۱۳۳۹وپیشنهاد های هیئت مدیره .
۳ـانتخاب بازرسان

هیئت مدیره شرکت‌سهامی ریالکو

آگهی تقلیل قیمت گوشت

برای تقلیل قیمت گوشت جلسه ای با حضور نمایندگان صنف چوبدار و قصاب درشهرداری تهران تشکیل و پس از مذاکرات‌لازم‌صنف چوبدار و قصاب بمنظور همکاری باشهرداری تهران موافقت نمودندکه گوشت گوسفند مخلوط تااول خرداد بقرار کیلوئی شصت و پنجریال واز اول خرداد تاآگهی ثانوی بقرار هرکیلو پنجاه و نه ریال بساکنین محترم پایتخت بفروش برسد .

اینك از عموم اهالی پایتخت تقاضا میشود برای اجرای نرخ مزبور باشهرداری تهران همکاری نموده و هر چند نمایندگان اتحادیه اطمینان داده اند که فروش عموما مطابق نرخ خواهد بود معهذا بدینوسیله‌باطلاع عموم میرساند و تقاضا میشود چنانچه تخلفی از لحاظ گرانفروشی مشهود گردد مراتب را فورا باداره کل خواربار واصناف‌شهرداری (تلفن۶۵۸۳۸) ویاروسای برزنها ویا دادگاههای مربوطه اطلاع دهند تا متخلف مورد تعقیب قانونی قرار گیرد .

آ ـ ۶۷۱۲

شهردار تهران

مجمع عمومی فوق‌العاده سهامداران شرکت سهامی مربیان ورزش کشور

در روز چهارشنبه دهم خرداد ساعت ۵ بعد از ظهر در محل دبستان برزیل اول خیابان روزولت تشکیل خواهد شد بدینوسیله از کلیه‌سهام‌داران برای شرکت در جلسه دعوت میشود .

دستور جلسه

۱ـگزارش مدیر عامل درباره ترازنامه تاآخر اسفند ۳۹
۲ـنظرات بازرسان
۳ـاصلاح و تکمیل پاره از مواد اساسنامه

آ ـ ۵۲۹۱

هیئت مدیره شرکت

آگهی مناقصه خرید مقدار هشتصدتن گوشت گوسفند

شرکت سهامی مواد غذائی و شیمیائی ایران مقدار هشتصد تن (۸۰۰٫۰۰۰ کیلو) گوشت گوسفند تحویل کارخانه کنسرو شاهی را از طریق مناقصه خریداری مینماید داوطلبان شرکت در مناقصه میتوانند برای اطلاع از مفاد شرایط آگهی مناقصه و طرح قرار داد و دریافت آن همه روزه باستثنای ایام تعطیل در ساعات اداری در تهران بدفتر شرکت واقع در خیابان آمل کوچه دقت و در شاهی بدفتر کارخانه کنسروسازی مراجعه نمایند .

پیشنهادات تاآخر وقت اداری روز شنبه ۲۷ خرداد ماه منحصرا در اداره مرکزی شرکت پذیرفته شده و در ساعت ده صبح روز بعد باز و خوانده‌خواهد شد .

مدیر عامل شرکت سهامی مواد غذائی وشیمیائی ایران ـ مهندس اسمعیل سمیعی

آ ـ ۶۵۱۰ — ۱ ـ ۵

یخچال برقی
"CBS COLUMBIA"
هشت فوتی ساخت امریکا
هر دستگاه ۲۰٫۰۰۰ ریال
شرکت سهامی شبدیز خیابان سعدی شماره ۳۴۸
تلفن ۳۶۸۰۵ و ۳۶۲۷۱

آ ـ ۴۹۴۳ — ۱ ـ ۳

مخالفت آیشمان باتصمیم افسران سابق آلمان هیتلری

بزرگترین جلاد تاریخ در برابر دادگاه....

تهیه و تنظیم از م. تلاشی

— ۳۷ —

بارون شون برون هر چند که ده کیلو از وزن بدنش کم شده بود و بسیار نحیف و ضعیف بنظر میرسید معذلك هنوز قدرت حرکت کردن ازاو سلب نشده بود و بمحض آنکه از بازداشت گاه نازی بیرون‌آمد در صدد برآمدکه سرهنك‌بریدزه فرمانده‌هنك آن ـ ل . و د را پیدا کردهوسرگذشت دردناك خودرا برای او بگوید تا شاید گنجینه ذیقیمت خودرا مجددا صاحب شود .

سرهنك «بریدزه » فرمانده هنك ششم ن . ل . و .د تصمیم گرفت مجموعه نفیس «بارون شونبرون» را بهر قیمت که شده پیدا کند.برای این کار پرونده کاملی از اشیاء دزدیده شده بارون تشکیل داده و حتی‌کاتولوگ عکاسی تابلوهارا ضمیمه این پرونده کرد .

چندسال بعد که سرهنك«بریدزه» وارد بوئنوس آیرس شد پرونده‌تابلو های دزدیده شده بارون شون برون را همراه داشت .

یك تصادف

سرهنك بریدزه یك روز ضمن گردش درخیابانهای بوئنوس‌آیرس باکمال تعجب مشاهده کرد که یکی ازتابلوی های بارون شونبرون‌درپشت ویترین یکی از مغازه های عتیقه فروشی بمعرض نمایش گذاشته شده است .

ازاین لحظه دیگر ماجرای شکار ایشمان‌باسرعت عجیبی پیشرفت کرد .

درواقع دیدن یکی از تابلو های نقاشی که درزمان جنك توسط‌کورت شرل از بارون شونبرون سرقت‌شده بودکلیه دست‌یافتن به آیشمان بود بریدزه بزودی صاحب قبلی تابلوی‌را که پشت مغازه عتیقه فروشی به معرض نمایش‌گذاشته‌شده بودشناخت ودریافت که کورت شرل این تابلو را که صاحب واقعی‌آن بارون‌شونبرون می‌باشد برای فروش درویترین این مغازه عتیقه فروشی قرار داده‌است تحقیقات سرهنك بریدزه حتی به‌آنجا رسید که‌دریافت کورت شرل سازمان نئونازی را در آرژانتین اداره میکند و مقراین سازمان آپارتمان شماره ۸۶۳ در خیابان مارتن هیدومی‌باشد. اما متاسفانه نازیها بزودی دریافتند که شخصی بنام سرهنك بریدزه که درجنك اخیر در جبهه شرق برضد ارتش آلمان هیتلری می‌جنگیده در جستجوی کورت شرل‌است بدینجهت فون لیرس فورا تصمیمات امنیتی اتخاذ کرد .

اولین تصمیمی که افسران سابق ارتش نازی اتخاذ کردند دورکردن ایشمان از بوئنوس آیرس بود زیرا از آنجاکه ایشمان باسازمان‌نئونازی همکاری نزدیك میکرد احتمال داشت که او اولین شکار سرهنك «بریدزه» وداوطلبان یهود باشد .

ایشمان شدیدا بااین تصمیم مخالفت کرده و حاضر نبود برای چندمین بار مجددا زندگی آرام خود را ازدست بدهد .

تسلیم آیشمان

اتوکرستن از طرف سایرافسران سابق‌نازی مامور شد تاایشمان را متقاعد کند .

گفتگوی بین ایشمان و کرستن شدت یافت‌وریکارد وکلمانت‌بهیچوجه حاضر نبود تسلیم شود .

فون‌لیرس به‌اتوکرستن دستورداده بود تاایشمان را برای مسافرت به مصرراضی کند .

فون لیرس رهبرسازمانی نئونازی و افسرعالیرتبه سابق ارتش آلمان هیتلری مایل بود بهرنحو که شده ایشمان‌را از آرژانتین اخراج کند و اورا به‌نقطه دوردستی مثلا مصر بفرستد . اما ایشمان مخالف هرگونه مسافرت تازه‌بود ومعتقدبود ترك آرژانتین موجب افتادن او به چنگال داوطلبان یهودمی‌گردد.

سرانجام کرستن موفق شدایشمان را متقاعد سازد که فعلا نزدیکی از اعضای سازمان نئونازی در ایالت توکرمان (آرژانتین) برود تاشغل جدیدی برای او پیدا شود .

سازمان نئونازی در شرکت‌کاپری که یك کارخانه‌هیدروالکتریك درنقطه دوردستی در اختیارداشت کاری برای ایشمان پیداکرد.

سهام دار عمده این شرکت شخصی بنام کارلوس فولدنر بودو مدیران فنی آن شولیکز و فرانك نامیده‌میشد که‌پس از شکست آلمان هیتلری به آرژانتین پناهنده شدند .

ایشمان در این کارخانه بعنوان سرکارگر مشغول کارشد .

در جنگلهای انبوه

اکثر اوقات ریکادو کلمانت همراه اکیپ کارگران به‌ریوپورتردو،گوشلو تاکو واقع در غرب پارانا که اطراف آنرا جنگل‌های انبوهی فراگرفته بود فرستاده میشدتادرکارگاههای‌هیدرو-الکتریکی شرکت کاپری ناظرکارگران باشد .

ایشمان در جنگلهای انبوه‌پارانا احساس امنیت میکرد وتصور مینمود که دیگر هرگز داوطلبان یهود در جستجوی او نیستند .

اما در همان زمان سرهنك بریدزه باتحقیقات زیادی که‌بعمل‌آورددریافت که سازمان فون‌لیرس بایك پرورش دهنده خرگوش بنام ریکادو کلمانت در ارتباط است .

بریدزه باسئوالاتی که از اهالی محل بعمل آورد به‌آسانی آگاه‌گردید که ریکادو کلمانت همان آدلف است .

اماهنگامی بریدزه‌این اطلاعات را بدست آورد که ایشمان برای‌چندمین بار ناپدید شده بود .

جنك سینائی

در سالهای بعد در چندین‌مورد سرهنك بریدزه وداوطلبان یهود اطلاعاتی پیرامون ایشمان ازکوردوبا، سان ژوآن وریوژابدست آوردنداما تمام این اطلاعات خیلی‌دیر به‌آنها میرسید و هنگامیکه داوطلبان یهود برای بازداشت او باین نقاط میرفتند که ایشمان مدتها بودبه‌نقطه دیگری رفته بود .

اما این اطلاعات فقط یك نتیجه مهم داشت :ایشمان صددر صدزنده است و باید باشکیبا بود .بین سال های ۱۹۵۴ و ۱۹۵۶براثر حوادثی‌که در اسرائیل روی داد وسرانجام‌دولت اسرائیل در صحرای سینائی بامصر وارد جنك شد تمام داوطلبان یهودی فعالیت خودرا متوجه حمایت ازدولت اسرائیل کردند و موقتا مسئله‌شکار ایشمان فراموش شد .

ایشمان که حس کرده بود با شروع جنك سینائی داوطلبان یهود دیگر بفکر او نیستند احتیاط را از دست داد .و همین حساب غلط برای‌اوگران تمام شد .

در شماره آینده :

زن دلخواه آیشمان

ماشین جوشکاری آلکترو با
۲۵۰ آمپر باموتور فولکس واگن
یک دستگاه
جایزه
دیناموی جوشکاری
در پایان هرسال بقید قرعه به یکی از خریداران داده میشود
فروشگاه بهلز
خیابان خیام نبش پارك شهر تلفن ۳-۳۴۵۹۶۱

بزودی در بزرگترین سینماهای پایتخت :
بیوه های خندان
باشرکت : ژاله ـ تهمینه ـ فرانك
فردین ـ ظهوری ـ سارنگ همایون

دوزندگی کاپری
لباس دلخواه شما را در یک
هفته وشلوار تنك را در ۲۴
ساعت بدوزد مجرا دوله
جنب قنادی نوشین ـ پاساژ
امامی تلفن ۳۰۵۴۷۷

مدرن ترین ماشین آلات نجاری
ساخت کارخانجات (توز) موجود در تهران

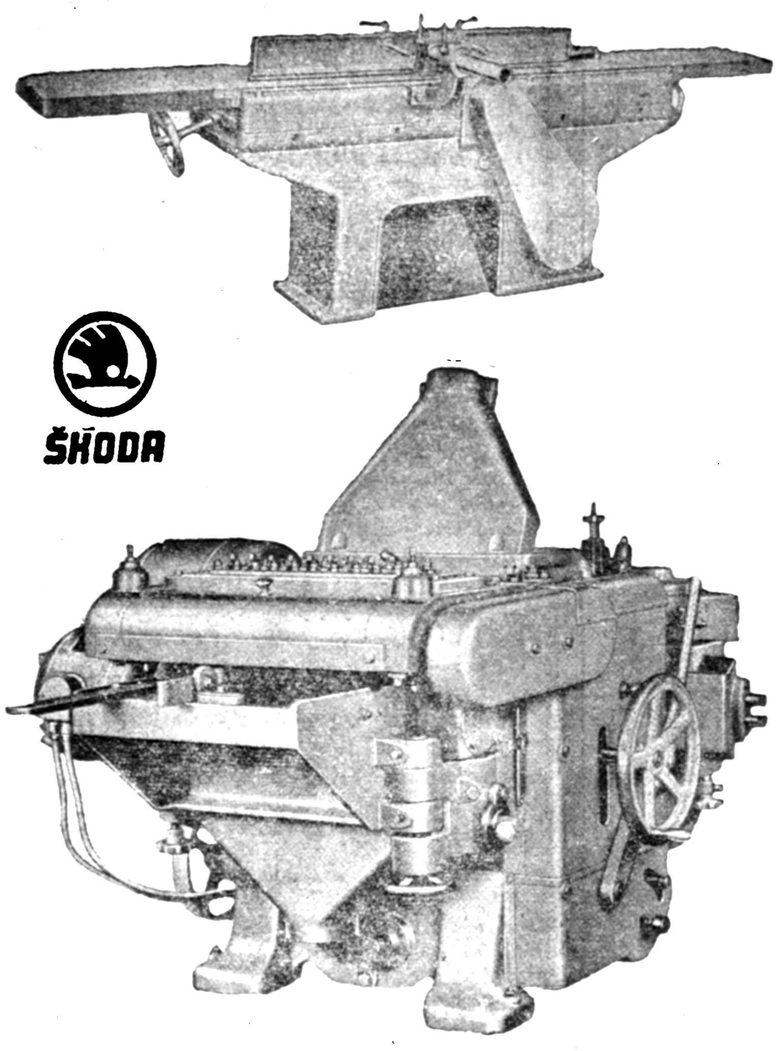

ŠKODA
انواع واقسام دستگاههای جدید نجاری توسط شرکت
تجارتی ایران واشکودا واردشد .
ازنمایشگاه ماشین‌آلات موجود در تهران دیدن فرمائید .
برای کسب اطلاعات بیشتر و خرید به شرکت تجارتی ایران واشکودا- تهران
چهارراه یوسف‌آباد ـ شماره ۲۰۳ـ تلفن ۴۹۸۱۴ یا ۴۲۰۵۹ مراجعه فرمائید .
آ- ۶۶۸۴ (طوطی‌نو)

بانک بیمه بازرگانان
یک میلیون ریال جایزه
میدهد، ولی برای استفاده از این جایزه هنگفت
فقط تا
۵ خرداد
فرصت دارید که با یك مبلغ ناچیز در یکی
از شعبات بانک بیمه بازرگانان بافتتاح حساب
سپرده اختیاری بپردازید وسرنوشت خود را با
یک میلیون ریال جایزه بستگی دهید .
روز دیگر
آشنا
براثر تقاضای انبوه علاقمندانی‌که درساعات اداری نمیتوانند بافتتاح حساب سپرده اختیاری بپردازند روزهای تعطیل وبعداز ظهر ایام دیگر
هفته کلیه باجه‌های بانك بیمه بازرگانان برای گشایش حساب سپرده اختیاری آماده هستند .
شعب‌تهران : بوذرجمهری ، مقابل مسجدشاه ـ سعدی خیابان سعدی ـ ری ، خیابان ری ـ بوعلی ، بازارکفاشها ـ دخانیات ، دروازه قزوین
گمرك ، خیابان‌گمرك ـ شهباز ، خیابان‌شهباز ، شعبه سلسبیل خیابان سلسبیل .
شعب شهرستانها : رشت‌سنگر ـ بندرپهلوی ـ لاهیجان ـ آستانه ـ لنگرود ـ رودسر ـ ساری ـ بابل ـ شاهی ـ زیرآب ـ خرمشهر ـآبادان
گنبد قابوس ـ ساوه
آ- ۶۷۱۶

خانواده

زن، زن آفریده نشده

ازخانم سیمون بووآر

فصلی ازیك کتاب

آری زن انسانست

زن میبایست بعنوان یك انسان بخود فکر کند وبر رنج تحقیرهای جسمانی خویش ودلهره‌ها و اضطرابات‌هنگام بلوغ چیره گردد

بسیاری از زنان بیمار روانی درائر وسواس ناشی ازنگرانی دراین مورد به‌اختلال روانی‌دچار میشوند نگرانی از اینکه مبادا نوار هائی را که از داروخانه خریده‌اند توجه‌کسی را جلب کند . نگرانی از اینکه چگونه این نوار را بدور بیاندازند در حالیکه این‌کار به هیچ وجه نمی‌بایست در آبریزمنزل انجام گردد زیرااز نظربهداشت ،اهل منزل خطرناك است .

وبالاخره نگرانی‌ازنوع‌سرنوشتی که‌برای مادام شوروز فرانسوی رویداد. وی خود را به لباس مردانه درآورده وچابك در جنك داخلی فرانسه‌شرکت کرده‌بود. چون هنوز دختر بود ودوره ها دراین سن هنوز مرتب و منظم نشده بود هرگز انتظار آن را نمیداشت .لیکن هنگامیکه‌سوار براسب درجبهه پیش میرفت . لکه‌های خون روی زین ویرالو داد و دشمنان مامك او را برداشته رازش‌راآشکارساختند!

آنچه مسلم است و مهم و قابل توجه آنست که‌اگر زن بعنوان یك انسان بوجود خود فکر کند و آنرا احترام گذارد هرگز درائر تحقیر ناشی ازاین دوره ها غرور او شکسته نخواهد شد . دختر جوانی‌که جاده های ترقی وتکامل رااز راه علاقه به علم ،دانش ، ورزش ، احترام اجتماعی بروی خود باز میکندو به‌ارزش های معنوی و فکری علاقه نشان میدهد بآسانی میتواند براین تحقیر های‌بدنی پیروز شودو آنهارا امری‌بدیهی بگیرد .

دخترانی که‌در اثر نگرانی‌ها وناراحتی ها و تحقیرهای این سرنوشت زنانه اعصاب خودرااز دست میدهند وبه‌نوعی ازبیماری های روانی دچار میشوند آنهائی هستند که تصور میکنند جز تسلیم ومرك ازنظر آنها چیز دیگری نیست چاره دیگری ندارند .

خانم هلن دویچ‌درکتاب خود بنام «روانشناسی‌زن» یك نمونه جالبی از اینگونه نگرانیهای زن راتحت عنوان شرح حال بیماری بنام مولی‌درج کرده‌است که‌باختصار ذکر میشود .

بیماری روانی مولی ازپانزده سالگی شروع شد. پدرش‌بسیار کوته‌بین وعصبانی بود . همیشه بامادر مولی‌قهرمیکرد وبخصوص درسر میز غذااز رفتار و قیافه بچه‌ها خرده میگرفت .یکی‌از برادرانش بالاخره راحتی خود را درفرار از منزل دیدو گریخت. مولی دختریست بااستعداد ولی ترسو که مسائل خانوادگی را بسیار جدی تلقی میکرد وازپدر وهر مرد دیگری ترس ووحشت داشت . خواهرش هنگام وضع حمل فوت کرد و او معتقدشده بود که زن ممکنست در اثر زائیدن بمیرد . او همیشه‌به‌درد، جدائی و مرك فکر میکرد .

باشروع دوره ها اواز وجود خویشتن عصبانی و ناراحت‌شده بود این موضوع رااز همه پنهان میداشت وفکر میکرد که‌بزودی به خودی خود ممکنست بازدار شود !

سربازان درشهر بودند وپدر او دختران رااز بیرون رفتن از خانه درشب منع مینمود .این نکته وداستانها وشایعاتی که‌در خصوص تجاوز سربازان به دختران رواج داشت اورا نسبت به جنس مرد. بیزار ساخت . او آنقدر ازباردارشدن و مرك هنگام وضع حمل وهمچنین از جنس مرد میترسید که‌دیگراز خانه و حتی از اطاق‌خود خارج نمیشود .وحتی‌در اطاق خوداز این ترس داردکه مبادا کسی‌باو حمله‌ور شود.گاهی گریه‌میکند وفریاد میکشد ولی همیشه در اطاق‌استو جرات خروج‌ندارد، نه‌میتواند به‌مدرسه برود و نه میتواند از یك زندگی عادی‌بهره مند باشد .

در ۱۸۹۶ هاولوك‌الیس در مدارس دخترانه امریکا به تحقیق پرداخت و گزارش داد که بیش از نیمی‌از دختران به هیچ وجه اطلاعی از دوره های ماهانه نداشته‌اند .

خانم هلنی دویچ پانزده‌سال قبل گزارش دادکه وضع در نیمه دوم قرن بیستم هم بهمین منوال است .

مادران در اغلب موارد این نکته رااز دختر پوشیده میدارند ویااساسا توجهی نمی‌کنند که اومی‌بایست قبلا در این مورد اطلاعاتی داشته باشد . گوئی ایشان هم از این سرنوشت ناگوار زنان‌آنقدر ناراحت‌هستند که نمی‌خواهند از این مقوله سخنی بگویند . درنتیجه دختر هنگامیکه برای اولین بار این سرنوشت راتجربه‌میکنداحساس می‌نماید که‌بنوعی بیماری دچار شده است.وچه‌بسا آنقدرناراحت میشود که حتی موضوع را از مادرو بستگان خود نیز پنهان میدارد .

این‌بی‌خبری وعدم‌اطلاع‌نسبت به موقعیت جدید دختر پس از بلوغ‌ویرا آکنده‌از اضطراب و دلهره میکند.اوازاین وضع‌بسیار خجل‌وشرمسار میشودوفکرمیکند مبادا آینده برای او مصیبت های دردناك بیشتری را ذخیره کرده است .تصورمیکندکه از این پس کوچکترین تماس او با مرد موجب پیدایش فرزند میشود وبدین سبب نسبت به مرد احساس وحشت می نماید .

مادراو دیگر بستگان بجای آنکه‌با روشن ساختن ذهن او مشکل اورا آسان‌کنند درگوش هم‌زمزمه میکنند «بله ،اودیگر دختر کاملی شده!»با این‌ترتیب دختر نسبت به‌بدن خویش خود آگاه میشود و رسما به‌جرگه زنان وارد میشود جرگه‌ای که ازآن بازگشت واستعفا نیست!

وقتی او ملتفت میشود که حتی مردان هم ازاین سرنوشت ناگوار او باخبر هستند و حتی گاهی در خصوص آن مزاح میکنند چنان‌ناراحت و نگران میشود که آرزومیکند ای‌کاش لااقل آنها ازاین راز با خبر نبودند .

اجتماع نه‌تنها زن را تحقیر می‌کند بلکه حتی اورا نسبت به آینده‌خود بی‌خبرنگاهمیدارد و این بی‌خبری وعدم اطلاع ویرا سخت ، دچار تشویش وناراحتی میسازد . گذشته از موضوع آفرینش وپیدایش فرزند ،دختر جوان حتی بموقع ازدوره های ماهانه پس‌ازبلوغ آگاهی‌نمییابد. مواردی که دختر درائر اولین برخورد بااین دوره های ماهانه آن چنان ناراحت ، خجل و مضطرب میشود که دست به خودکشی میزند کم‌یاب نیست.

برای معالجه‌روحی شخصااقدام کنید

خانم محترم ...

شما برای معالجه‌روحی و عقلی‌خود مستقیمابه‌پزشك‌مراجعه نکنید .تاپزشك‌سلامتی‌و بیماری شمارا بفهمد .

فقط کافی است که‌باصراحت به سئوالهای زیر پاسخ دهیدو به‌نتیجه ای‌که میخواهیدرسید:

*آیا هنگام نشستن وبرخاستن ناراحت نمیشوید ؟

*آیا راه‌رفتن شما طبیعی است ؟

*آیا میتوانید بدون‌احساس خجالت و ناراحتی وارد اطاق شلوغی شوید وخارج‌گردید ؟

*آیا هنگام راه رفتن ،برای اینکه به شیئی تصادم نکنید احتیاط مینمائید ؟

*آیامیتوانید هنگام‌عصبانیت به‌صحبت خود تسلط کنید تا طرز لحن شما عوض نشود ؟

*آیا هنگام صحبت کردن لکنت زبان ندارید ؟

*آیامیتوانید بدون ناراحتی‌با مشکلات روبرو گردید ؟

*آیااگر یکی‌از دوستان‌شما مبتلا بیك گرفتاری شد ،شما بوی کمك میکنید ؟

*آیابدون اینکه‌اعصاب شما متشنج گردد، سعی میکنید که ازاختلافات ومشاجره جلوگیری نمائید ؟

*آیا سخن‌مردم راحتی اگر انتقاد از شما باشد بسادگی می‌پذیرید ؟

*آیا بدون‌علت برای‌لطیفه‌ای که‌گفته میشود میخندید ؟

*آیا میتوانید بدون لکنت زبان وناراحتی به‌سئوالات مردم ازشما پاسخ دهید ؟

*آیا دیگران از وجود شماو سخنان شما ناراحت نمیشوند ؟

برای هرپاسخ مثبتی که‌باین سئوالات میدهید پنج نمره‌بخود بدهید .

اگرمجموع نمرات شما به شصت یابیشتر رسید ، دارای آینده درخشانی میباشید واگر نمرات شما از پنجاه تاشصت بود ، بازهم قابل تحمل است‌و از چهل‌تاپنجاه یك انسان‌معمولی هستید ولی‌اگرازچهل کمتربود، فوری خود رابپزشك روانی‌نشان دهید .

Linde

برای

یخچالهای خانگی

لینده آلمان

خانواده کارمندان

و

خانواده پیشه‌وران

یخچال‌های خانگی لنیده از ۵ر۴ تا۵ر۹ فوت یخچال‌های خانگی لنیده در۶ نوع مختلف یخچال های خانگی لنیده کم مصرف و متناسب باهربودجه

نمایندگی انحصاری خیابان بوذرجمهری پاساژنیکپور تلفن ۲۲۶۵۴

گردونه

برنده یك پرواز دوسره مجانی به اطریش باشید

به ده سئوال زیر پاسخ دهید و برنده یك پروازدوسره مجانی به اطریش شوید :

۱ـاطریش‌چه‌نوع حکومتی‌دارد؟الف)جمهوری‌ـب)سلطنتی؟

۲ـچند کشور با اطریش مرز مشترك دارند؟

۳ـ تونی سیلر Toni Sailer کیست؟...

الف) قهرمان اسکی ـب)آهنگساز ـج) نقاش ؟

٤ـاطریش چند استان دارد؟...

٥ـ دریاچه ورتر Woerther درکدامیك ازاین سه‌استان واقع شده ؟ استیری Styria تیرول Tyrol کارنتی Karinthia

٦ـچندنفر ازبرادران جان اشتراوس Johann Strauss بموسیقیدانی معروف بودند ؟..

۷ـفرانز شوبرت Franz Schubert کی بود؟

الف (ورزشکار ـب)آهنگساز ـج) سیاستمدار ؟

۸ـ سه‌تا از محلهای ورزش‌زمستانی اطریش‌رانام‌ببرید؟

۹ـکدامیك از شاهنشاهان ایران برای‌اولین بار از اطریش دیدن نمودند ؟ . . . . .

۱۰ـآیا اطریش دارای منابع نفتی است ؟ ..

زیر پاسخهای صحیح خط بکشید و آنجا که لازم است با خط خوانا جواب را مرقوم دارید.

هرگونه اطلاعاتی‌درموردحکومت اطریش درادارهملی‌توریسم اطریش توسطك.ال.ام خیابان شاهرضا شماره ۲٤۷ در اختیار شماست .

هیئت داوران این مسابقه که برجریان قرعه کشی نظارت خواهند داشت عبارتند از :

آقایان دکتر فرهاد رئیس دانشگاه تهران‌ـ رئیس‌هیئت

دکتر ستوده وکیل دادگستری

دکتر فایفر ـوابسته بازرگانی سفارت کبرای اطریش

ماینلیف مدیر فروش ك.ال.ام

تصمیم هیئت داوران قطعی است .

شرایط شرکت درمسابقه :

۱ـفقط ایرانیانی که‌بیش‌از۱٦سال‌داشته‌باشندمی‌توانند‌در این‌مسابقه شرکت نمایند .

۲ـپاسخها را باید تاآخروقت‌روز۱۳ خردادبه صندوق مخصوص اداره ملی توریسم اطریش توسط ك.ال.ام خیابان شاهرضا ارسال دارند

۳ـ نام برنده درجراید اعلام خواهدشد

٤ـ برنده بین آنهائیکه پاسخ صحیح داده‌اند بحکم قرعه انتخاب خواهدشد .

جدول زیر را پرکرده سپس این‌آگهی‌را از روزنامه‌بریده به آدرس فوق ارسال فرمائید.

نام ونام خانوادگی .....

آدرس .....

سن ..... شغل .....

این مسابقه توسط اداره ملی توریسم اطریش درایران ترتیب داده شده است

ماشین آلات کشاورزی — تریلی — موتورپمپ — کارخانه یخ‌سازی — کارخانه نرخ کولر — موتور و پمپ — کارخانه روغن کشی — تراکتور

کمپرسور معادن

ساخت آلمان

۲و٤و ۳ چکشه

قابل انتقال بوسیله چرخ‌های لاستیکی

برای

معادن. کوه. جاده سازی

وغیره

نماینده انحصاری درایران

شرکت‌سهامی‌ماشین‌آلات‌ایران‌ـتهران

خیابان شاهرضا شماره ۷۷۰ مقابل زایشگاه

تلگرافی ماشینکو تهران ـتلفن ۷۲۷٦٤ و ۷۲۷٦۷

لباسهای خودرا امسال برنك قهوه‌ای انتخاب کنید

سعی خانمها درتابستان همیشه این بوده است که‌پوست خود را هرچه بیشتر در معرض آفتاب قرار بدهند و باصطلاح معروف برنزه کنند . اما امسال خانمها نه‌تنها پوست بدن بلکه مایوهای خودرااز رنگهای مختلف قهوه‌ای انتخاب خواهند کرد.

رنك قهوه‌ای امسال در تمام‌سالن ها ی‌مد جلوه‌گر شده است وطرف داران مد از این رنك برای هر نوع لباسی چه لباس روز و چه‌لباس شب‌استفاده کرده‌اند ولی بتازگی که کلکسیون مایو و لباسهای کنار دریا در تمام دنیا منتشر شده‌است کلکسیون های مایوولباسهای‌کنار دریا تقریبا همه‌اش پراز رنك قهوه‌ای است که یا ساده است ویا باسفید مخلوط می‌باشد .

عدهٔ کمی از مدسازان قهوه‌ای رابارنك بنفش کم‌رنك مخلوط کرده‌اند چنانکه میدانید بنفش در سال گذشته رنك سال بود واکنون نیز بنفش ساده مداست .

خانم عزیز شما هم اگر اهل مد وپیرو مد هستید حالاکه به فکر تهیه لباس کنار دریا و مایوهستید درنظر داشته باشید که‌قهوه‌ای‌رنك ایده‌آل امسال است .

این رنك بیشتر به‌چشم میخورد.

خانم عزیز ، فکر نکنید که‌رنك قهوه‌ای بی‌مقدمه ظهور کرده است مدشدن رنك قهوه‌ای تاریخچه‌ای دارد که اینك از نظرتان‌میگذرانیم

تاچند سال پیش خانم‌ها عادت داشتند که در کنار دریا بیشتر از رنك های طبیعت مثل سفید و آبی نیلی وگاهی قرمز مورد استفاده قراردهند . رفته‌رفته رنك‌زردهم‌بدان ها افزوده شد وسپس زرد بنارنجی تبدیل گشت تااینکه دوسال پیش مدسازان ایتالیا متن قهوه‌ای را مد کردند که معمولا آنرا با سفید مخلوط میکردند . امسال هم

عبور از پنج قاره

واتیکان سازنده انسان آزمایشگاهی را تکفیر کرد

محافل مذهبی ایتالیا بشدت مخالف ادامه آزمایشهای دانشمندان ایتالیائی در زمینه ایجاد جنین انسان در آزمایشگاه هستند

آزمایش جدید دانشمندان ایتالیائی در زمینه ایجاد جنین انسان در لوله آزمایشگاه (باطلاعات ۲۷ر۲ر۴۰ رجوع شود) موج اعتراض شدید محافل مذهبی ایتالیا را برانگیخته است.

در ژانویه گذشته هنگامیکه پروفسور پتروچی برای اولین بار اعلام کرد که موفق به پرورش یك جنین ۲۹ روزه در لوله آزمایشگاه شده است محافل مذهبی ایتالیا اعلام کردند که انجام چنین آزمایشهائی مخالف اخلاق و مذهب است و دانشمندان خدا شناس هرگز نباید تن به انجام چنین آزمایشهائی بدهند در آنزمان دانشمندان ایتالیائی در برابر فشار واتیکان اعلام کردند که هرگز دیگر مبادرت به چنین آزمایشهائی نخواهند کرد اما ۵ ماه بعد یعنی در ۱۵ ماه مه ناگهان پتروچی اعلام کرد که موفق بایجاد یك جنین ۶۰ روزه در آزمایشگاه شده است و این بار تمام اندامهای جنین کاملا مشخص میباشد.

هرچند که نتایج موفقیت آمیز آزمایش پتروچی مورد استقبال شدید محافل علمی قرار گرفت اما این بار واتیکان رسما پتروچی را تکفیر کرده و از دولت ایتالیا درخواست نمود که از هرگونه کمك مالی به پتروچی خود داری کند.

روزنامه «واتیکانو از روا تور یو» ارگان رسمی پاپ جان بیست و سوم در آخرین شماره خود مقاله مفصلی پیرامون آزمایش پتروچی درج کرده و مینویسد: پروفسور پتروچی باید بجرم بچه‌کشی و اهانت باخلاق عمومی و مبانی دینی محاکمه شود. این روزنامه میافزاید پتروچی نطفه مرد و زنی را گرفته در لوله آزمایشگاه آنها را با یکدیگر ترکیب نموده نوزادی را بوجود آورده است و سپس هنگامیکه این نوزاد پرورش پیدا کرده است و تمام اندامهای یك جنین واقعی را که در رحم پرورش مییابد دارا شده آزمایش خود را قطع نموده و بدین ترتیب موجب قتل نوزادی شده است. واتیکا نوزرواتوریو میافزاید باین عمل آقای پروفسور پتروچی جز بچه کشی چه نام دیگری میتوان داد؟ ارگان رسمی واتیکان سپس زن و مردی را که نطفه خود را دراختیار پروفسور پتروچی گذاشته اند شدیدا محکوم کرده و مینویسد آنها بزرگترین اهانت را باخلاق عمومی مرتکب شده‌اند واما باوجود تکفیر پتروچی توسط واتیکان محافل علمی ایتالیا و بسیاری از جراید رم از دانشمند ایتالیائی و همکاران او پشتیبانی کرده ومعتقدند آزمایش پتروچی صد در صد جنبه علمی داشته و واتیکان نباید مانند قرون وسطی با چنین آزمایشهائی که کمك به پیشرفت علوم است مخالفت کند.

خود پروفسور پتروچی وهمکاران او تاکنون در برابر اعتراض واتیکان سکوت اختیار کرده‌اند.

خبرگزاری فرانسه - فرانس سوآر - پارس پرس

از فستیوال کان چه خبر؟

سینمای مجارستان فیلم وحشی را به فستیوال کان معرفی کرده است

سینمای مجارستان نیز فیلم «وحشی» را که توسط تولتان فابری تهیه شده است بمعرض نمایش گذاشت کار گردان فیلم وحشی درسال ۱۹۵۶ با نمایش فیلم «چرخ فلك کوچك جشن» در فستیوال کان موفقیت زیادی بدست آورد.

فابری کارگردان مجارستانی ضمنا سناریوی فیلم وحشی راشخصا ازروی داستان ایمرسارکادی تهیه کرده است داستان فیلم وحشی از اینجا شروع میشود که در یکی از دهکده‌های دور افتاده مجارستان دوشیزه جوانی بنام زوزکا عاشق پسرجوانی میشود اما او پس از چندی زوزکا را رها ساخته وناپدید میگردد در این ضمن یکی از مردان جوان دهکده بنام ژانوس که سخت عاشق دوشیز جوان بوده است او را نجات داده وبااو ازدواج میکند، اما چندی بعد مجددا پسر جوان بده باز گشته وزن جوان بشوهرش اعتراف میکند که سابقا عاشق جوان دیگری بوده است عاشق سابق زوزکا اصرار میکند که بایکدیگر بنقطه دوردستی فرار کنند شوهر زن جوان از نقشه آنها مطلع میشود و مبارزه سنگینی بین دو مرد دلباخته زوزکا آغاز میگردد سرانجام زن جوان بسوی رفیق خود شلیك کرده وشوهرش را نجات میدهد فرنز زسنی یکی ازبهترین هنرپیشگان مجارستانی وعضو تآتر ملی بوداپست نقش اول رادر این فیلم بازی میکند.

دیشب گاری کوپر درفستیوال کان بود

دیشب به یادبود گاری - کوپر هنرپیشه فقید امریکائی یکی از بهترین فیلمهای او بنام «صلات ظهر» درفستیوال کان نمایش داده شد.

هنگامی که نمایش فیلم پایان یافت درچشمان بسیاری از ستارگان از جمله سیمون سنیوره و جینالولو بریجیدا قطرات اشك حلقه زده بود.

خبرگزاری فرانسه

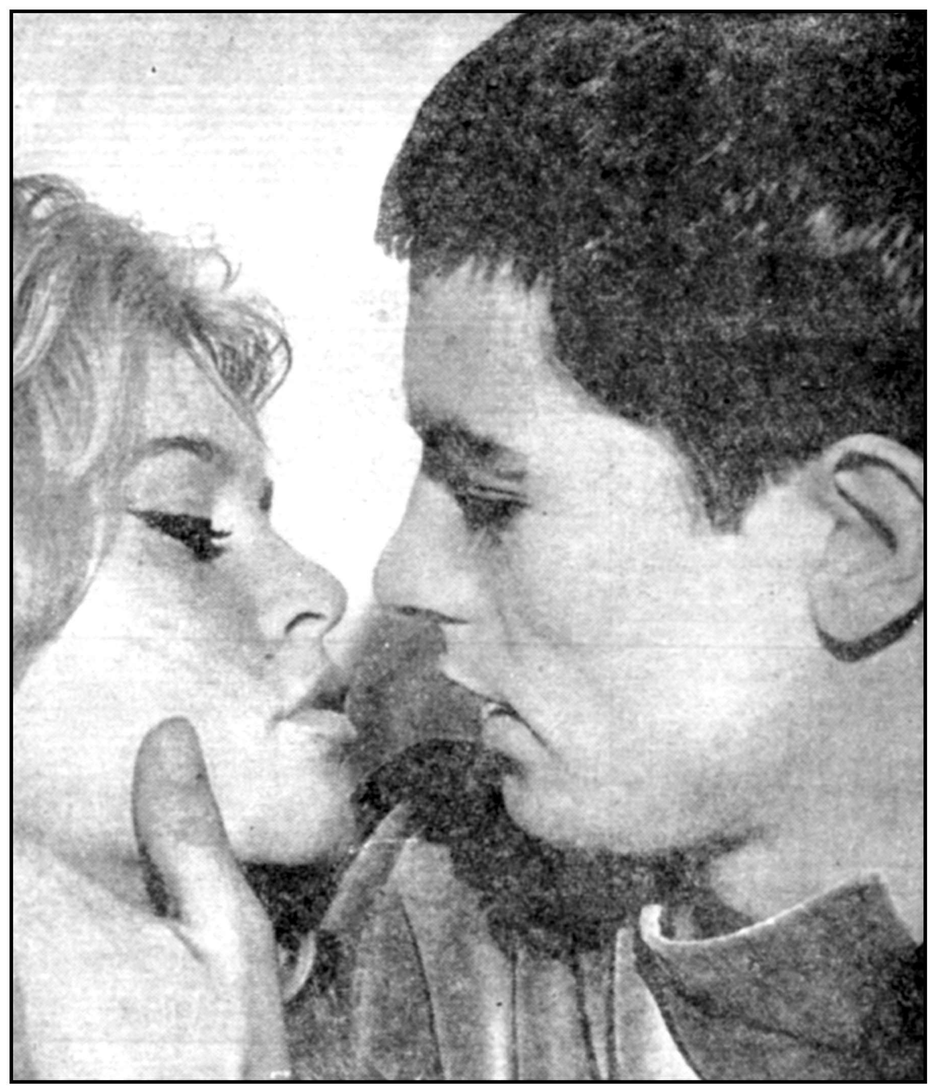

کشف واکسن ضدسرخك

پزشکان امریکائی یك واکسن دائمی برعلیه سمج‌ترین بیماری کودکان ساختند

یك دکتر امریکائی امروز در روچستر اعلام داشت که پزشکان امریکائی سر انجام موفق شده‌اند یك واکسن دائمی برای جلو گیری از ابتلاء بسرخك تهیه کند.

دکتر ساموئیل تاب که در دانشکده پزشکی دانشگاه روچستر سخن میگفت اعلام داشت که این واکسن جدید دو سال ونیم تحت آزمایش بوده وتاکنون بچهارهزار نفر ازشاگردمدرسه‌های امریکائی تلقیح شده است

خوشبختانه هیچکدام از این چهار هزارنفر با وصف اینکه تعمدا در مقابل ویروس سرخك قرار گرفته بودند باین بیماری مبتلا نشدند.

با انجام این آزمایشات آشکار گردید که تاثیر این واکسن جدید بعد از تلقیح تا آخر عمر باقی میماند.

پزشك مزبور در مورد اینکه درچه تاریخی واکسن ضدسرخك بمعرض استفاده عمومی گذارده خواهد شد مطلبی اظهار نکرد.

برای تهیه واکسن فوق‌الذکر از ویروس سرخك استفاده شده‌است باید انتظار داشت که بزودی با تهیه این واکسن بمقدار زیاد کودکان کوچولو از ابتلای باین بیماری نا راحت کننده که زمینه امراض بسیاری را فراهم میسازد در امان بمانند

خبر گزاری فرانسه

شاهکار عکاسی

هفته گذشته تصمیم گرفته شد که یکی از هتلهای بسیار قدیمی را در پورتلند خراب کنند وبجای آن عمارت زیباتری بسازند اما هنوز نیمی از عملیات خراب کردن ساختمان هتل نگذشته بود که ناگهان تمام ساختمان تکان شدیدی خورده وروی چند کیوسك کوچکی که در اطراف هتل ساخته شده بود فرو ریخت خوشبختانه ساکنین این کیوسکها بموقع خبردار شدمو وحشت زده به بیرون جهیدند عکاس زبردستی که در حین واقعه حضور داشت موفق شد عکس جالبی از این منظره تهیه کند علامتی که روی عکس ترسیم شده مردی را نشان میدهد که هنگام فرو ریختن ساختمان وحشتزده از اطاق خود بیرون میپرد.

آسوشیتدپرس

ادبیات عامیانه

گرگ وبچه موش

گرگ ی خاکستری رنگ از گله ای در جنگل گوسفندی دستبرد زدو به گوشه ای خلوتش کشید.

پرواضح است که گوسفند را به مهمانی نبرده بود.

حیوان پرخور گوسفندك را درید و بطوری میبلعید

که استخوان های حیوان زیر - دندانهایش صدا میکرد.

باتمام حرصی که گرگ داشت تمام طعمه اش را نتوانست بخورد.

باقی مانده اش را برای شامش گذاشت و پهلوی آن دراز کشید.

تاخستگی بگیرد و پس از ناهار چرب و نرم نفسی تازه کند.

بو ی این طعام به مشام موشکی که همسایه نزدیك او بود رسید و آقا موشه از میان خزه ها و پست و بلندی ها یواشکی به طعمه نزدیك شد.

تکه ای گوشت کند و بسرعت از آنجا دور شد.

وبه سوراخ خودش درشکاف درخت خزید.

گرگه

وقتی که از این دستبرد آگاه شد زوزه خود را در جنگل سر داد.

وفریاد برآورد: ای قراولان! راهزن!

دزد را بگیرید! غارت کردند: دارائی مرا به یغما بردند!

نظیر همین اتفاق را من در شهر مشاهده کردم:

ساعت قاضی را دزدی کش رفت

واو پاسبان صدا میکرد تا دزد را بگیرد!

ب.ب و آلن‌دلون

سرانجام پس از سه سال هفته گذشته بریژیت باردو ستاره مشهور فرانسوی وآلن‌دلون شوهر رامی اشنیدر با هم در برابر دوربین فیلم برداری قرار گرفتند. سه سال قبل کارگردان و تهیه کننده فیلم بابت به جنگ میرود تصمیم داشت که نقشی را که ژاك شاریه در این فیلم بازی کرده است به آلن دلون بسپارد اما بعللی آلن دلون از پذیرفتن آن خودداری کرد سال گذشته نیزهنگامی که فیلمبرداری از فیلم راستی آغاز گردید قرار بود که نقش سامی فری را در این فیلم آلن دلون بازی کند اما مجددا کارگردان این فیلم موفق نشد که آلن‌دلون را راضی کند تانقش مقابل بریژیت باردو را عهده دار گردد.

اما هفته گذشته در استودیوی بلوین (پاریس) سر انجام بریژیت باردو و آلن دلون در صحنه ای از فیلم «عشاق مشهور» در برابر هم قرار گرفتند این فیلم که توسط میشل لوآسرون تهیه می گردد یکی از بزرگترین فیلمهای تاریخ سینما بوده و معروفترین ستارگان و هنرپیشگان سینمای فرانسه در آن شرکت دارند صحنه ای از این فیلم که توسط بریژیت باردو و آلن‌دلون بازی شده است سخت موردتوجه قرار گرفته و اکثر جراید فرانسه عکس آنرا چاپ کرده اند.

خبرگزاری فرانسه

دو خبر هنری

اخیرا در فرانسه سرزمین جوایز هنری جایزه جدیدی پا بعرصه وجود نهاده است این جایزه بنام پل پتریدس نامیده شده و مبلغ آن در حدود دو هزار فرانك جدید فرانسه است. این مبلغ همه ساله بنویسنده بهترین کتاب درباره نقاشی اهداء خواهدشد.

چند روز پیش در ایتالیا اعلام شد که نسخه خطی یك متن چاپ نشده و ناشناخته از ولفگانك نوراد در آرشیو کتابخانه برگامو پیدا شده این اثر بزودی روی صفحه ضبط خواهد شد.

ژوردوفرانس

جدول کلمات متقاطع شماره ۱۸۱۲

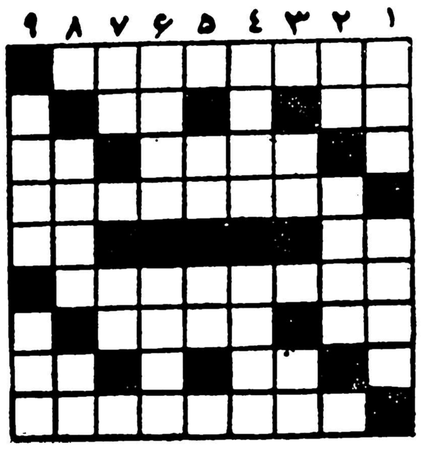

افقی: ۱- شاعر صد خون دل خورده تا بدست آورده بود ۲- از خوردنیهای دل‌نا پذیر - انشاءالله که هیچ دنده‌اش کم نیست ۳- هم با کند میتواند نسبت داشته باشد هم با فاخته - از القاب فرنگی ۴- خدا حافظ بزبان گروهی از مردم شرق دور ۵- قبیله حاتم - از حالات آب دریا ۶- مردم خشخاش هم فراوان داشت ۷- فوت وفن کار - بادزکام! ۸- حالا هی کوتاه میشود - هفت بند معروفتر است ۹- د ردوره ساسانیان سالی سلطنت کرد.

عمودی: ۱- حقه باز است و اعتماد باو نشاید - اگر مال عطار باشد پرو پیمان تر است ۲- مادر عرب از کشورهای آسیائی ۳- قاب شکسته - همسر زن ۴- معروف - از اسباب کار اهل منقل ۵- میگویند بیش از یك ده ششدانك کار میکند - از پوستهای گرم و نرم ۶- برای خودش وزنی دارد - وقتی دست پاچه شود زدنش بیشتر گره میخورد ۷- برای خانم هرچه کمتر بهتر - عددی است ۸- تازی مال خورشیدش هم در آمده است - برای موشکافی توی آن میروند ۹- از اقسام چوب در اصطلاح نجاری - در تاریخ سیاست انگلستان مقام و شهرتی دارد.

حل جدول شماره ۱۸۱۱

افقی: ۱- کامل - نغمه ۲- سبز قبا - خو ۳- اهر - اب - صد ۴- عدسی - وج ۵- دها - نقض ۶- حل - رکاب ۷- کد - ال - رسا ۸- ۱۱- به‌دانه ۹- کرسی - نقال

عمودی: ۱- کساد - حکاك ۲- امه - دلدار ۳- مزرعه ۴- لق - دارابی ۵- ناس - کلمه ۶- نابینا - دن ۷- قبراق ۸- مخصوص - سنا ۹- هودج - جاهل

-۴۳-

نوشته: ژان سادان
عضو فرهنگستان فرانسه

ماری والوسکا

***

«ژولی» خدمتکار مخصوص ماری پس از دریافت نامه آن را نزد خود نگهداشت. با خود گفت اگر نامه را روی میز بگذارم و احیاناکنت وارد اطاق شود و آن را به‌بیند جنجال بزرگی برپا خواهد شد.

آنقدر صبر کرد تا ماری بازگشت و هنگامی که باو کمك میکرد تا لباسهای خودرا عوض کند آهسته نامه را از سینه خود خارج کرد و آن را بدست کنتس داد و گفت:

- خانم، این نامه را شخص خیلی مهمی بدست من داد که بشما بدهم. ماری از دیدن نامه سخت در شگفت شد و ژولی ادامه داد:

- حامل نامه منتظر جواب است.

با عجله نامه را باز کرد و شروع بخواندن کرد ولی خط امپراتور بقدری ناخوانا بود که بیشتر کلمات را حدس میزد از روی این نامه سه سطری بخوبی میشد بدرجه علاقه و محبت ناپلئون نسبت به ماری پی برد.

ناپلئون نوشته بود:

«غیراز شما کس دیگری دراین مجلس ندیدم. غیر از شما هیچ زن دیگر توجهم را جلب نکرد. غیر از شما هیچ‌کس را دوست ندارم! فقط جواب فوری شما باین نامه میتواند آرامش خاطر «ن» را فراهم کند.»

پس از خواندن این نامه احساس کرد که ترس و وحشت‌شدیدی بر تمام وجودش مستولی شده‌است. با خود گفت:

چقدر تند میرود! اگر کنت‌والوسکی از قضایا آگاه شود چه پیش‌خواهد آمد؟

پس از آن نامه را بگوشه‌ای انداخت. «ژولی» فورا آن‌را برداشت

-۴۴-

گفت:

- خانم میدانید کسی که اکنون در خیابان منتظر دریافت جواب این نامه است کیست؟ آقای...

کنتس والوسکا صحبت او را قطع کرد و گفت:

- هرکه میخواهد باشد. برو باو بگوکه نامه جواب ندارد و بی‌جهت منتظر نباشد.

ژولی بیدرنك از اطاق خارج شد و لحظه ای بعد برگشت. آثار ترس و وحشت در قیافه او آشکارا بچشم میخورد و با دستپاچگی گفت:

«ژولی» فریاد زد:

- خانم، خانم! شخصی که نامه را آورده است دنبال من‌می‌آید!

ماری بسرعت خودرا در پشت در مخفی کرد و د رهمان لحظه‌صدای «دروك» را شنید که با اصرار و التماس اجازه ورود میخواست.

کنتس والوسکا در حالیکه از شدت ترس تمام بدنش میلرزید گفت:

- تصمیم من قطعی است. این نامه جواب ندارد.

مدت نیمساعت تمام، مارشال دروك پشت درماند و هر چه‌عجز و التماس کرد نتیجه ای نگرفت و سرانجام با عصبانیت هتل را ترك گفت.

پس از رفتن مارشال لحظه ای سکوت برقرار شد. سپس‌ژولی بسخن در آمد:

- خدا را شکر که رفت!

- بله رفت ولی یقین دارم که باز خواهد گشت.

- راستی خانم، خود شما هم که امپراتور را دوست دارید. چطور بنامه او جواب ندادید.؟

- بله، او را از دل و جان می‌پرستم ولی ا زدور. اما از نزدیك شدن باو وحشت دارم.

صبح آن روز هنگامیکه ماری از خواب بیدار شد، بفکر مهمانی باشکوهی که شب، پیش بافتخار او ترتیب داده‌شده بودافتاد. اکنون دیگر شك نداشت که «تالیران» بدستور ناپلئون وتنها بخاطراو این شب‌نشینی مجلل را برپاکرده بود و بخوبی میدانست که امپراتور

-۴۵-

حاضر است بخاطر او بهرگونه اقدامات جنون آمیز وحتی اشتباهات سیاسی دست بزند. ازاین افکار یك نوع غرور در خود احساس کرد و قلبش بشدت شروع بطپیدن نمود. پس از آن افکار درهم و برهمی مغزش را فرا گرفت. احساس میکرد که او را دوست دارد ولی در وضع کنونی هیچ‌کاری از دستش ساخته نبود. یکمرتبه بیاد کنت افتاد و از اینکه در مقابل عشق ناتوان و زبون است برخود نفرین کرد.

هنوزبستر خواب را ترك نکرده بود که «ژولی» خدمتکارش درحالیکه نامه تازه‌ای بدست داشت وارد شد.

ژولی با دست پاچگی گفت.

- خانم! آقائی که دیشب آمده بود باز هم آمده و اصرار دارد که فورا جواب نامه را بگیرد.

ماری خیلی آرام نامه را گرفت و بدون آنکه در پاکت را بازکند آن را به نامه‌ای که شب گذشته دریافت کرده بود سنجاق کرد و بدست ژولی داد و گفت: اینها را به حامل پس بدهید.

مارشال دروك این بار اصراری نکرد. ولی طولی نکشید که هتل والوسکی از شخصیت های لهستانی پر شد. عده زیادی در سالن منتظر بودند. کنت والوسکی از اینکه ماری از اطاق خوابش خارج نمی‌شد بسیار ناراحت شده بود سرانجام دیگر نتوانست طاقت بیاورد با عجله به اطاق ماری رفت و با لحن سرزنش آمیزی گفت:

- عده زیادی منتظر شما هستند. زود باشید، عجله کنید. تمام شخصیتهای ملی و رجال لهستانی در سالن جمع شده‌اند. مارشال بزرك «دروك» نیز میخواهد باشما صحبت کند.

کنتس که سعی میکرد خودرا کاملا بی علاقه نشان دهدگفت:

- معذرت میخواهم! حالم خوش نیست. سرم بشدت دردمیکند.

- نه، جانم چیزی نیست. اگر بخواهید میتوانید باین سردرد لعنتی غلبه کنید. باید حتما بسالن بروید و از مارشال بزرك‌پذیرائی نمائید. خواهش میکنم بیش از این معطل نشوید. باید بهرترتیب شده بملاقات این عده بروی.

ماری از جای خود حرکت نکرد. با لجاجت بیسابقه‌ای درخواست همسرش را رد نمود. کنت که کاملا از جا در رفته بود کوشش کرد ماری را راضی کند ولو برای چند لحظه نزد مهمانان برود ولی کنتس

ساعت چهار بعدازظهر فردا

آخرین مسابقه

تیم فوتبال برزیل باتیم کلنی باشگاه تاج درامجدیه انجام میشود

محمود بیاتی — محمد بیاتی — طیورچی — رنجبر — حاتمی

کوزه‌کنانی — نادرافشار — جدیکار — حسن بیکی — کارنیك

عارف — علیزاده — پیوندی — زمینی — مهاجرانی

سرهنك خسروانی

مهندس خبیری

حوزه داگاما

آقای سرهنك خسروانی رئیس سازمانهای ورزشی تاج کشوربخبرنگار ماگفت اگر تیم تاج در مسابقه فردا برتیم برزیل پیروزشود تیم تاج را برای مدت یکماه باروپا اعزام میدارم

جوزه داگاما سرپرست تیم برزیل گفت اگر تیم تاج فردا باتیم برزیل مساوی کند تیم تاج را برای انجام مسابقه به برزیل دعوت خواهم کرد .

مهندس خبیری رئیس فدراسیون فوتبال کشور گفت یك کاپ نفیس جایزه تیم برنده آخرین مسابقه است .

بیرا

سیلدس

تورج

بی‌توم

دیکوبرتو

المیو

آزومیر

آدل

لودیر

باتاتا

اسوالدو

ارلیندورینکو

آلفردو

السیدس

دارسی سانتوس

ساعت چهار و نیم بعد از ظهرروز جمعه ۲۹ اردیبهشت‌ماه (فردا)آخرین مسابقه فوتبالیست‌های‌تیم مادوریرای (برزیل)درتهران باتیم‌کلنی‌باشگاه‌تاج‌در استادیوم امجدیه برگزار میگردد •

فوتبا لیست های برزیل در مدت یك هفته اقامت خود د رتهران سه مسابقه با تیمهای دارائی و شاهین وخوزستان انجام داده‌اند• درمسابقه باتیم دارائی تیم برزیل یك بر صفر پیروز گردید و در مسابقه با تیم شاهین سه بر یك پیروز شد و در سومین مسابقه خود با تیم کلنی خوزستان شش بر صفر پیروزی مسابقه را از آن خود ساخت • به طوریکه پیش بینی میشود آخرین مسابقه تیم برزیل در تهران با تیم کلنی باشگاه تاج بمراتب جالبتر و تماشائی تر از سه مسابقه گذشته خواهد بود زیرا فوتبالیست های تیم کلنی باشگاه تاج تاکنون در کلیه تماسهای خارجی نشان داده‌اند که فدا کار تر از همه فوتبالیست ها درزمین فعالیت میکنندو ر ویهمرفته باتوجه‌بجدول‌مسابقات تشویقی‌باشگاه های تهران تاکنون تیم تاج در ردیف اول تیمهای برنده قرار داشته وتنها رقیب این تیم دراین مسابقات برای ربودن کاپ تشویقی باشگاههای تهران باشگاه دارائی خواهد بود که مسابقات این دو تیم نیز بعد از مسابقات فوتبال ایرانو برزیل انجام خواهد شد • بازیکنان تیم فوتبال باشگاه تاج که قرار است فردا در مقابل تیم برزیل مسابقه بدهند عبارتند از آقایان : محمد بیاتی و طیورچی گلر تیم و آقایان محمود بیاتی ، کاپیتان ، ستوان رنجبر عارف قلی زاده ، کارنیك ، زمینی حسن بیکی ، حاتمی ، پیوندی ، جدیکار ، کوزه کنانی ، مهاجرانی ، علیزاده و نادر افشار اکثر نفرات این تیم افراد پر سابقه تیم ملی فوتبال ایران میباشند که بدون شك در مسابقه فردا یك مسابقه جالب و انتقامی انجام خواهند داد •

مسابقه انتقامی

در تماسی که خبر نگار ما با آقای جوزه داگاما رئیس‌باشگاه مادوریرای برزیل گرفت نامبرده اظهار داشت معمولا در کلیه کشور هامتداول‌است که آخرین مسابقات همیشه‌باتیمهای قوی انجام خواهد گرفت ما در این مدت مسافرت خود در کشور های آمریکائی و ایتالیائی نیز با این روش روبرو شدیم •

مثلا در ایالات متحده امریکا در یکی از ایالات در اولین و دومین مسابقه تیم ما با تیمهای معمولی‌آن کشور روبرو گردید و پیروز شد و آخرین مسابقه تیم مابا یکی ازقوی‌ترین تیمهای آن کشور انجام شد که اونیتد ساله نام داشت و نتیجه مسابقه نیزبضررتیم‌مادوریرا تمام‌شد درکشور اندونزی نیز ماسه مسابقه انجام دادیم در دو مسابقه اول تیم مابر تیمهای منتخب اندونزی پیروز شد ولی در آخرین مسابقه با همان تیم اندونزی که‌ازنفرات تازه واردی تقویت شده بود روبرو شدیم و شکست خوردیم و مادر ایران نیز فکر میکنیم که‌در آخرین مسابقه‌خود با قویترین تیمهای فوتبال باشگاه های ورزشی تهران روبرو میباشیم و مطمئنا ما نیز پیش بینی کرده‌ایم که آخرین مسابقه تیم ما با تیم تاج جالبترین مسابقه باشد • وی افزود برای‌اینکه در این مسابقه نیز تیم برزیل بتواندپیروزی درخشانی‌کسب نماید در نظر دارم که از وجودنفرات ورزیده ای که تاکنون در این سه مسابقه ا زوجود شان استفاده نشده است استفاده کنم • البته علت‌اینکه تاکنون ازآنها در مسابقات گذشته استفاده نشده است این است که چهار نفر از بهترین فروارد های تیم ما در مسابقات کره واندونزی بسختی ضرب دیده اند و مدت یك ماه است که در هیچیك از مسابقات بعدی شرکت ننموده‌اند ، و من‌فکر میکنم که در مسابقه فردا بتوانیم از وجود سه نفر آنان در مسابقه استفاده نمائیم • البته لازم است متذکر شوم یکی از این فروارد ها همان بازیکن شماره ۱۸ «سوالد»می باشد که در این سه مسابقه دراواخر وقت وارد بازی شده و از وجود او استفاده شده است • من شنیدم که در تهران عده ای فکر کرده‌اند که این بازیکن‌چون نفس‌نداردراواخر بازی واردمسابقه میشودولی بایستی عرض کنم که این بازیکن پای‌راستش بسختی ضرب دیده‌استو این ضرب دیدگی جلوی سرعت بازی اورا تا حدی گرفته است • دو بازیکن دیگر این ارلیندو اینکو ودارستی تونزو نام دارند که در مسابقه فردا هر سه بازی‌خواهند کرد• این سه‌بازیکن مورد توجه محافل ورزشی جهان می باشند وتیمهای نیرومند حرفه ای برزیل و اسپانیا با قیمت های‌گزاف حاضر بخریداری این سه فوتبالیست شده‌اند ولی طبق تصمیم اخیرهیئت مدیره باشگاه در نظر است ازاین پس بازیکنان ورزیده باشگاه فروخته نشوند • زیرا چند بازیکنی که در چند سال اخیر به تیمهای حرفه ای جهان فروخته شده‌اند اکنون در ردیف درخشانترین فوتبالیستهای جهان میباشند ، در حالیکه اگر آن بازیکنان در تیم مادوریرا بودند تیم مادوریرا عنوان قهرمانی فوتبال حرفه ای جهان را بدست میآورد

دعوت‌بجا

فدراسیون فوتبال کشور با دعوت از تیم فوتبال مادوریرا بتهران یك قدم مثبت در راه پیشرفت این ورزش در کشور برداشت ، زیرا در هفته گذشته که‌در تهران سه مسابقه جالب فوتبال خارجی انجام گردید تماشاچیان وعلاقمندان بورزش‌فوتبال که یك سال از دیدن چنین مسابقاتی محروم بودند با اشتیاق فراوان از این‌مسابقات استقبال کردند و نشان دادند که گنجایش تماشای مسابقات فوتبال بطور دائم درتماشاچیان ایرانی وجود دارد و این وظیفه فدراسیون فوتبال کشور است که از علاقمندی مردم حداکثر استفاده را نموده وبا دعوت های پی درپی از تیمهای فوتبال وانجام مسابقات فوتبال جالب درتهران و سایر شهرستانها این شورو جنبش را در مردم تقویت نماید• چه‌بسا ازمیان این عده تماشاچیان صدها نفر بورزش فوتبال علاقمند گردند ووارد میدان شده‌و بتمرین بپردازند

اجتماعی

مردم حرف میزنند

به شماره ۳۰۰۱۰

همه روزه غیر از روزهای تعطیل از ساعت ٦ تا ۷٫۳۰ بعدازظهر تلفن کنید وباما مشکلات ودرددلهای خودرا در میان بگذارید. ماحرفهای شمارا در همین ستون بگوش مسئولین امور میرسانیم.

•••

الوعده وفا

بطوریکه در جرائد ملاحظه شد بدستور شهرداری قرار بود که خیابانهای بین دو اسفالت را اسفالت کنند ولی دو خیابان معروف قسمت شمالی شهر بنام ٤ آبان و ۲۸ مرداد که دو خیابان شمیران و . . را بهم وصل میکند در بوته فراموشی است و ساکنین این دو خیابان تقاضا دارند شهردار محترم باین دو خیابان عطف توجهی بفرمایند.

از طرف ساکنین خیابان . ناصر قمصری

•••

مورد اختلاف شهرداری ووزارت راه

•جاده ایست مقابل پادگان مهرآباد که خاکی است و دست انداز زیاد دارد همین چند روز پیش ۷ نفر در اثر تصادمی که روی اصل بدی جاده اتفاق‌افتاد زخمی شدند ، اسفالت این‌جاده‌روی‌اختلافی که‌بین وزارت راه و شهرداری وجود دارد تاکنون عملی نشده‌است مثل اینکه اخیرا اختلاف رفع شده و مهرآباد جزء عملیات شهرداری در آمده است فقط دعوای اسفالت باقی مانده .

علی کاظمیان

•••

گوشت کیلوئی ٦٥ ریال

ما که ندیدیم

• شهرداری اعلام کرده گوشت کیلوئی ٦٥ ریال ما که ندیدیم، در دایره ابن‌سینا قصابی ما گوشت را کیلوئی ۸ تومان با استخوان میفروشد و کیلوئی ۹۵ ریال بدون استخوان .

بانو عفت سپندرا

•••

برای مهندسین تامین اعتبار کنید

• من در وزارت فرهنگ هستم رتبه کمك مهندس دارم پنج ، شش ماه پیش ابلاغ مارا داده‌اند ولی تاکنون تامین اعتبار نکرده‌اند بنویسید حالا که روی اشل حقوق آموزگاران مشغول فعالیتند این اعتبار مهندسین راهم تامین کنند .

حسین پیرنیا

•••

پارك نخواستیم خیابانهارا اسفالت کنید

•رادیو اعلام کرد که برای اهالی نارمك یك پارك شهرمیسازند، ما پارك نخواستیم بیایند خیابانهای نارمك را درست کنند که مردم گردو خاك نخورند .

کارمند دولت

•••

هزینه زندگی را پائین بیاورید

•فعلامد شده حقوقها را اضافه میکنند ، این حقوق اضافه کردن خطرناك است ، چون همه که کارمند فرهنك نیستند یکی هم مثل من در یك شرکت کار میکند که دهسال است ماهی سیصد تومان میگیرم‌ولی هزینه زندگی نسبت به ده سال پیش فکر کنید چقدر افزایش یافته .دولت بیاید برای اینکه حقوق تمام طبقات مردم‌افزوده شود هزینه زندگی را کم کند .

سید حسن سیدی

•••

یك بام و دو هوا

•چند روز است که از خارجه آمده‌ام یك اتومبیل فولکس‌واگن هم باخود آورده‌ام ، میخواستم برای تشریفات اولیه دوروزی از شماره موقت استفاده کنم ، ولی مخالفت کردند، جالب توجه‌اینکه دوسال پیش قبل از اینکه بخارجه بروم اتوبوس در خیابانمان‌دیدم که شماره موقت داشت دیروز هم این اتوبوس را باشماره موقت دیدم آنوقت میگویند چرا ناراحت میشوید دریك شهر ببینیدچندتا قانون برای یك موضوع وجود دارد .

رحمانی

•••

توجه

باخرید یک قطعه زمین مسکن خود را تامین نمائید

زمین قابل ساختمان واقع در مهرآباد بر جاده قدیم کرج جنب کارخانه پلاسکو

بقطعات مختلف تقسیم شده با نقد و اقساط بفروش میرسد

برای توضیحات بیشتر دیدن محل

دفتر ساختمانی کوه نور

خیابان شاهرضا پیچ شمیران طبقه فوقانی پلاک ۷۴۶ تلفن ۷۰۱۵۶

خیابان قزوین مقابل اداره دخانیات تلفن ۵۳۲۴۴

مراجعه فرمائید

جهت دیدن محل سرویس مجانی است

۱ـ ٦۷۰۸

انجمنهای محلی

درشورای نازی‌آباد
شورای فرهنگی

جلسه شورای معتمدین محلی نازی آباد در منزل آقای غفاری با حضور آقایان ـپایدار ـامینی لسانی ـاهرمی گودرزی ـخرمی ـرشیدیان ـیزدانجو هادیان ـامامی ـفرادی حاج‌نقی‌انبار دار ـ حاج‌کبیری ـترابی ـحاج فرج ـ تبریزی ـاحمدی ـرحمیان ـ غفاری وجمعی از اهالی تشکیل گردید ابتدا نامه رسیده از نخست وزیری درجواب شکایت ساکنین از وضع برق بدنك ساختمانی ونامه رسیده از شهرداری تهران در جلوگیری از فروش جنگل ومیادین نازی آباد از طرف بانك ساختمانی .قرائت شد ضمنا حاضرین در جلسه توجه رئیس فرهنك محل را بوضع مدارس‌ناحیه ۱۵وانتخاب هیئت رئیسه شورای فرهنگی که مورد نظر مردم باشد جلب کردند .

قبلا اطلاع دادیم که آقای دکتر حسن ارسنجانی وزیرکشاورزی‌دراجتماع گروهی از ساکنین محلات جنوب در سالن سینما رامسر سخنرانی کرد وضمن آن گفت سه چهارم دهقانان کشور باید صاحب زمین موند. عکس بالا وزیر کشاورزی را در اجتماع مزبور نشان میدهد .

در شورای برزن ۸
درباره نیازمندیهای محلی مذاکره کردند

جلسه شورای‌همکاری بابرزن۸ باحضورآقایان‌جناب‌زاده‌ـیوسفیه‌ـ پرورش‌ـ دینبلی‌ـکبیریان‌ـ مشتاقی‌ـاکباتانی‌ـ رازی ـمباشر ـنیکخو حاج‌عبدالباقی‌ـ حاج دلیل دردفتر بر زن‌و باحضور رئیس برزن تشکیل شد آقای رازی در مورد نامه هیئت مشاورین شهرداری سئوال نمود و آقای جناب‌زاده جواب داد که پاسخ رسیده و اعلام داشته‌اند (نتیجه اقدامات هیئت قریبا ابلاغ خواهد شد) در پیرامون خبر روزنامه دایر به‌اینکه‌آقای نخست‌وزیرگفته‌اند که ممکن است در انجمنهای محلی حضور یابند مذاکراتی شد آقای جناب‌زاده گفت ضمن عرض تبریك از ایشان تقاضای ملاقات شده و چنانچه ملاقاتی دست دهد درمورد تشریف‌فرمائی ایشان دراین انجمن صحبت خواهد شد رئیس برزن گفت که شهرداری دچار مضیقه مالی است و تصور نمیرودفعلا تاگشایش کامل وضع بتواند غیر از هزینه‌های مستمر مخارج دیگری‌نمایند فعلا صلاح نیست که درمورد اصلاحات شهری از شهرداری تقاضائی نمود آقای جناب‌زاده پیشنهاد نمود که چند نفر از آقایان اعضای شوری بانظر و تشریك مساعی آقای مهاجر شجاعی ساعتی‌تعیین نمایندکه‌در مورد خواسته های محل و برزن مذاکراتی شود که بنظر آقای نخست‌وزیر رسیده وبایشان یادداشت داده شود و مقرر گردید این جلسه در روز سه‌شنبه بعد از ظهر در برزن تشکیل شود و نتیجه اقدام در جلسه آتیه شورا مورد رسیدگی قرار گیرد .

فلکه وخیابان نامگذاری شد

در جلسه‌ایکه برای نامگذاری فلکه وخیابان اصلی وخیابان شرقی در شهناز شرق مجیدیه تشکیل شده بود عده زیادی از مردم و سکنه محل شرکت کردند فلکه میدان‌بنام‌ولیعهدنامگذاری‌شدوخیابان‌غربی فلکه را بنام «صانعی » نامیدند . از طرف برزن بیست و چهارقرار است تابلواین‌خیابان نصب‌گردد.

دراجتماع ساکنین محل چند نفر از نیازمندیهای مردم حرف زدند و درباره بهبود وضع محل مطالبی بیان شد .

کمیسیونی برای رسیدگی بعوارض فخاری تشکیل شد

دیروزدر شهرداری تهران کمیسیونی برای رسیدگی به‌عوارض‌فخاری تشکیل شد دراین کمیسیون شهردار تهران و اعضای مدیره اتحادیه‌صنف فخارحضور داشتند . درسال گذشته صاحبان کوره‌هاعوارض‌مقطوع‌بشهرداری پرداختند و این عوارض‌از طرف اتحادیه وصول وبحساب شهرداری ریخته شد در کمیسیون دیروز نیز شهردار تهران درباره نحوه پرداخت عوارض شهرداری بافخاران صحبت کرد و تصمیماتی اتخاذ گردید .

مردم آب آشامیدنی ندارند

دراین محل ظروف غذا را درنهرهای کثیف میشویند
خیابان‌شوش رابجنوب شهباز وصل‌کنید

وضع آب مصرفی و آشامیدنی ساکنین جنوب شهباز و انتهای خیابان شوش ناراحت کننده است در کوی دباغها ظروف غذا را مردم از بی آبی در جویهای آلوده می شویند در سراسر این منطقه بانوان خانه دار در تمام ساعات روز ظروف و سایر وسایل زندگی‌را در نهر های کثیف شستشو میدهند خود مردم میدانند که این کار برخلاف اصول بهداشت است وهر روز تعدادی از اطفال آنها بهمین لحاظ بیمار شده وبانواع امراض مبتلا می گردند ولی چه می توان کرد دراین محل آب سالم وجود ندارد و نهر های خیابان بقدری آلوده است که هر آب صاف و پاکی را هم دراین جوی راه‌اندازند فورا آلوده خواهد شد ساکنین کوی دباغها و محلات مجاور ازبی آبی رنج می برند آب دراین محل بسیار ارزش دارد و مردم تقاضا دارند که هر چه زودتر نسبت به لوله کشی و تامین آب این محل اقدام سریع به عمل آید .

اسفالت خیابان

مدتها بود که انتهای خیابان شوش رامی خواستند اسفالت کنند واینکار پس‌از سالها تعطیل بالاخره درچند ماه گذشته اسفالت گردید ولی این‌خیابان‌وسیع وعریض‌پس‌ازآن که به خط آهن ری می رسد از پهنای آن کاسته شده و به تدریج بکوچه‌ای مبدل می شود . حق این است که خیابان شوش همچنان با عرض وسیع خود به طرف شهباز جنوبی پیش برود مردم این محل می گویند شهرداری باید هرچه رودتر راه آهن رسیده ری را که مانع عبور و امدادی حمل های این محل است جمع کرده ونسبت به تعریض خیابان شوش اقدام‌نماید ساکنین کوی شهرداری وخیابان سپهبد رزم آراء از دود کوره ها شکایت دارند در جلسه انجمن محلی این کوی عده‌ای گفتند که دود کوره ها عموم ساکنین‌این محل را بستوه آورده است یکی از اعضا گفت در دوره تصدی‌آقای ناصر ذوالفقاری سی‌و شش کوره در فرح آباد خراب شدو مردم را از ناراحتی بزرگی رهانید . اعضای انجمن گفتند که مردم از شهردار شوری انتظار دارند که در اسرع وقت نسبت باین موضوع رسیدگی کند و برای تخریب بقیه کوره‌های موجود در این حدود اقدام نماید .

افتتاح کلاس سرپرستی کارگران

دیروز کلاس سر پرستی کارخانه شیر پاستوریزه که بوسیله اداره کل آموزش وزارت کار با همکاری مسئولین کارخانه تشکیل شده‌است افتتاح شد ، مقصود از کلاس های سرپرستی که تحت نظر مربیان آزموده اداره می شود آشنا ساختن سرپرستان بلافصل کارگران در کارگاه ها باصول سرپرستی ومبانی حسن رابطه باکارگران زیردست وبهترین روش‌تعلیم کارگران است تاکنون متجاوز از دو هزار نفر از سرپرستان در مرکز و شهرستان ها از این کلاس ها استفاده نموده‌اند طبق برنامه در سال جاری در شهرستان های اصفهان شیراز یزد تبریز مشهد شاهی ورشت کلاس های تربیتی تشکیل‌خواهد شد ..

عرق کشمش تقلبی هم کشف شد

از اداره کل بهداری شهرداری گزارش میدهند :

اکیپ‌شماره ۳ بازرسان مواد غذائی اداره کل بهداری‌شهرداری ضمن بازرسی کافه‌رستوران ها و اماکن عمومی خیابان شاهپور موفق گردید از کافه رستوران شاه زند خیابان فرهنك شاهپور مقداری زیادی عرق کشمش مشکوك کشف کند .

از عرق فوق نمونه برداری وبعد از اعلام نتیجه آزمایش تقلبی‌بودن آن محرز گردید عرق کشمشها توقیف و فروشنده به دادسرااعزام شد تا تحت‌تعقیب‌قانونی قرارگیرد.

باغ گلستان

باپرنامه‌های جدیدومتنوع خودبهترین گردشگاه خانواده‌های محترم است . همه روزه انواع سر گرمیها از ساعت ٤ بعد از ظهر آغاز و تا نیمه شب‌ادامه دارد .

فیلم فارسی

اول هیکل

باشرکت

شاپوری و ملك مطیعی ـ باغ‌گلستان سه‌راه سلسبیل تلفن ٥۳۲۷٦

گردون

۱ـ۲ آ ـ ٦٥۳۸

تسطیح دره های عمیق

کارشناسان مجرب شرکت سهامی ساختمانی سهندشت با عالی‌ترین پروژه و مدرن‌ترین ماشین‌آلات باشما همکاری میکنند

با کارشناسان ما مشورت کنید

شرکت سهامی ساختمانی سهندشت

خیابان شاهرضا مقابل ویلا تلفن‌های ٦٤۳۳۲ و ٦٦٤۸۳

آ ـ ٦٥٦٦

سینماها نمایش میدهند...

سینماهای درجه یک

سینما آسیا تلفن ٤۲۹۰۹
آنچنانکه خدا آفرید (سوپر بانو رامیك ـ رنگی ـ دوبله بفارسی) با شرکت: ماریزاآلاسیو ـ ریك‌باتاگلیا شروع: ۱۱ صبح‌ـ ۳ـ ٥ـ ۷ـ ۹ بعد از ظهر

سینماامپایر تلفن ٤۹۰۸۱ـ٦۷۲٥۲
خانه قبل از تاریکی با شرکت : جین‌سیمونز‌ـ رونداا فلمینك. شروع: ۱۰٫۳۰ صبح‌ـ ۳ـ ٥ـ ۷ـ ۹بعدازظهر

سینماایران (تلفن : ۳٦۳٥٤)
مرغابی سرخ کرده با شرکت: وحدت ـ شهلا شروع : ۱۰٫۳۰ صبح ۲٫۳۰ـ٤٫۳۰ ـ٦٫۳۰ ـ۸٫۳۰ بعد از ظهر

سینما پلازا تلفن ٤۳٥٥۰
ولگردان ساحل (سینما سکوپ ـ رنگی‌ـ دوبله بفارسی) . با شرکت: اگوتو نیاتسی ـ کریستین مارتل . شروع: ۱۰٫۳۰ صبح‌ـ ۳ـ ٥ـ ۷ـ ۹ بعد از ظهر

سینما تخت جمشید تلفن ٤۳٥٥۰
جولی باشرکت: دوریس‌دی‌ـ لولی جوردان. شروع: ۳ـ٥ـ۷ـ۹بعدازظهر

سینما حافظ (تلفن : ۳٤۰۷٤)
نازك نارنجی (دوبله بفارسی) با شرکت ۰ جری لوئیس ۰ شروع ۱۱: صبح ۳ـ٥ـ۷ـ۹ بعد از ظهر

سینما دنیا تلفن ۳۳۸۱۲
ولگردان ساحل (سینما سکوپ ـ رنگی‌ـ دوبله بفارسی) باشرکت ؟: اگوتو نیاتسی ـ کریستین مارتل ۰ شروع: ۱۰٫۳۰صبح‌ـ ۲٫۳۰ـ٤٫۳۰ـ ٦٫۳۰ـ ۸٫۳۰ بعد از ظهر

سینما دیانا (تلفن : ٤۲۰۱۰)
مرغابی سرخ کرده با شرکت: وحدت ـ شهلا شروع : ۱۰٫۳۰ صبح ۲٫۳۰ـ٤٫۳۰ ـ٦٫۳۰ ـ۸٫۳۰ بعد از ظهر

سینما رادیوسیتی (تلفن :٤۳۳۲۰)
برهنه و سرگردان (سینما سکوپ‌ـ رنگی ـدوبله بفارسی) با شرکت : جینالولوبریجیدا آنتونی‌فرانچیوزا ـ شروع : ۱۱ صبح۳ـ٥ـ۷ـ۹بعدازظهر

سینما رکس (تلفن : ۳٤۱٦۹)
ملکه تاتار ها (سینما سکوپ ـ رنگی ـ دوبله بفارسی) با شرکت : چلو آلنسو ژاك سرناس شروع : ۱۰٫۳۰ صبح ـ ۲٫۳۰ ـ ٤٫۳۰ ـ ٦٫۳۰ ـ ۸٫۳۰ بعد از ظهر

سینما رویال تلفن ٤۹۷۸٥
ولگردان ساحل (سینما سکوپ ـ رنگی‌ـ دوبله بفارسی) . با شرکت: اگوتو نیاتسی ـ کریستین مارتل . شروع: ۱۰٫۳۰صبح‌ـ ۲٫۳۰ـ٤٫۳۰ـ ٦٫۳۰ـ ۸٫۳۰ بعد از ظهر

درایوین سینما (تهران‌پارس) تلفن ۹۱۱٥٤۳
آنچنانکه خدا آفرید (سوپر بانو رامیك ـ رنگی ـ دوبله بفارسی) با شرکت: ماریزاآلاسیو ـ ریك‌باتاگلیا شروع: ۷٫۳۰ـ ۹٫۳۰ بعد از ظهر

سینما سعدی تلفن ۳٦٤٦۸
آنچنانکه خدا آفرید (سوپر بانو رامیك ـ رنگی ـ دوبله بفارسی) با شرکت: ماریزاآلاسیو ـ ریك‌باتاگلیا شروع: ۱۰٫۳۰ صبح‌ـ ۲٫۳۰ـ٤٫۳۰ـ ٦٫۳۰ـ ۸٫۳۰ بعد از ظهر

سینما سهیلا (تلفن : ۳٦٤۲٤)
نازك نارنجی (دوبله بفارسی) با شرکت : جری لوئیس ۰ شروع : ۱۰٫۳۰ صبح ۲٫۳۰ ـ ٤٫۳۰ـ ٦٫۳۰ ۸٫۳۰ بعد از ظهر

سینما میامی (تلفن : ۳۷۳٤۹)
مرغابی سرخ کرده با شرکت: وحدت ـ شهلا شروع : ۱۰٫۳۰ صبح ۲٫۳۰ـ٤٫۳۰ ـ٦٫۳۰ ـ۸٫۳۰ بعد از ظهر

سینما پارك تلفن ۳۹٦۳۷
همسر قلابی باشرکت: میناکماری‌ـ کیشور کماری. شروع: ۱۰٫۳۰صبح‌ـ ۲٫۳۰ـ٤٫۳۰ـ٦٫۳۰ـ۸٫۳۰ بعدازظهر

سینما نیاگارا (تلفن : ٦٥۳۰۷)
نازك نارنجی (دوبله بفارسی) با شرکت : جری لوئیس شروع :۱۰٫۳۰ صبح ۲٫۳۰ ـ ٤٫۳۰ ـ ٦٫۳۰ ـ ۸٫۳۰ بعد از ظهر

سینما المپیا (تلفن : ٦٥۷۹۸)
قفل باز کن (دوبله بفارسی) با شرکت : نورمن ویزدم ۰ شروع : ۲٫۳۰ ـ ٤٫۳۰ ـ ٦٫۳۰ ـ ۸٫۳۰ بعد از ظهر

سینما زهره تلفن ۳۰٤۸۰۸
کشور بزرك (سینما سکوپ ـ رنگی ـ دوبله بفارسی) باشرکت : چارلتون هستن ـ گریگوری پك . شروع: ۱۰٫۳۰ صبح‌ـ ۲٫۳۰ـ٤٫۳۰ـ ٦٫۳۰ـ ۸٫۳۰ بعد از ظهر

سینما مولن روژ تلفن ۷۲۹۲۹
لیلا (رنگی ـ دوبله بفارسی) با شرکت: یوآخیم هانسن‌ـ اریکارمبرك شروع: ۱۱ صبح‌ـ ۳ـ ٥ـ ۷ـ ۹ بعد از ظهر

سینما ایفل تلفن ٤۳۱۱٦
ژنرال دلار وره (دوبله بفارسی باشرکت: هانس مسمر ـ ویتوریو دسیکا ـ جوانارالی. شروع: ۱۰٫۳۰ صبح‌ـ ۲٫۱٥ـ ٤٫۳۰ـ ٦٫٤٥ـ ۹ بعد از ظهر

سینما اسکار تلفن ٤٥۷۹۷
دوازده مرد خشمگین (ویستاویژن‌ـ دوبله‌بفارسی) باشرکت: هنری‌فوندا‌ـ لی.ج‌ـ کاب. شروع: ۱۰ صبح‌ـ ۲ـ ٤ـ٦ـ۸ بعد از ظهر

سینما آریا
قطار سه‌وده‌دقیقه(سینما سکوپ‌ـ دوبله بفارسی) باشرکت :گلن فورد‌ـ وان هفلین ۰ شروع : ۱۰٫۳۰ صبح‌ـ ۲٫۳۰ ـ ٤٫۳۰ ـ ٦٫۳۰ ـ ۸٫۳۰ بعد از ظهر

سینما برلیان تلفن ۳۳٥۳٥
لیلا (رنگی ـ دوبله بفارسی) با شرکت: یوآخیم هانسن‌ـ اریکارمبرك شروع: ۱۰ صبح‌ـ ۲ـ ٤ـ ٦ـ ۸ بعد از ظهر

سینما تهران (تلفن : ۳۸۱٦٥)
مرغابی سرخ کرده با شرکت: وحدت ـ شهلا شروع : ۱۰٫۳۰ ۲٫۳۰ـ٤٫۳۰ ـ٦٫۳۰ ـ۸٫۳۰ بعد از ظهر (تابستانی :۷٫۳۰ـ۹٫۳۰ بعد از ظهر)

سینما چارلی تلفن ٦۸٤٦۱
سالهای خطرناك (دوبله بفارسی) باشرکت: جکی‌لین ـ فرانکی ون ۰ شروع : ۱۰٫۳۰ صبح ۳ـ٥ـ۷ـ۹بعد از ظهر

سینما گریستال تلفن ۳۷٦۷٥
لیلا (رنگی ـ دوبله بفارسی) با شرکت: یوآخیم هانسن‌ـ اریکارمبرك شروع: ۱۰٫۳۰ صبح‌ـ ۲٫۳۰ـ٤٫۳۰ـ ٦٫۳۰ـ ۸٫۳۰ بعد از ظهر

سینما کارون تلفن : ٤۰۰٦٥
آهنگ دهکده ـ فارسی ـ با شرکت مجید محسنی ـ آذرشیوا شروع : ۲٫۳۰ ـ ٤٫۳۰ ـ ٦٫۳۰ ـ ۸٫۳۰ بعد از ظهر

سینمامتروپل (تلفن:۳۹٤۱۰)
فناناپذیر (دوبله‌بفارسی)باشرکت: ویلیام‌رینولدز ـآندرامارتین ـشروع: ۱۰٫۳۰ صبح ـ۲٫۳۰ـ٤٫۳۰ـ٦٫۳۰ ـ ۸٫۳۰ بعد از ظهر

سینما همای (تلفن : ٤۲۱٦۹)
استالینگراد (دوبله‌بفارسی) شروع ۱۰٫۳۰ صبح ـ ۳ ـ ٥ ـ ۷ ـ ۹ بعد از ظهر

سینماهای درجه دو

سینما سیلوانا تلفن ۳۳۷۷۷
قفل بازکن (وایه اسکرین ـ دوبله بفارسی) باشرکت: نرمن ویزدم . شروع: ۲٫۳۰ـ ٤٫۳۰ـ ٦٫۳۰ـ۸٫۳۰ بعد از ظهر

سینما پردیس
تازیانه‌انتقام رابرت واکنر ـ روری کالهون ۰ شروع : ۱۰٫۳۰ صبح ـ ۲٫۳۰ ـ ٤٫۳۰ ـ ٦٫۳۰ ـ ۸٫۳۰ بعد از ظهر

سینما فردوسی تلفن ۳٤۷۸٥
جاده غولها (سینما سکوپ رنگی‌ـ دوبله بفارسی) با شرکت : دن مکوان ـ چلو آلونسو . شروع : ۱۰٫۳۰صبح‌ـ ۲٫۳۰ـ٤٫۳۰ـ٦٫۳۰ـ ۸٫۳۰ بعد از ظهر

سینما فری تلفن ۲۷۸۹۳
جاده غولها (سینما سکوپ ـ رنگی‌ـ دوبله بفارسی) با شرکت : دن مکوان ـ چلو آلونسو . شروع : ۳ـ ٥ـ ۷ـ ۹ بعد از ظهر

سینما مراد تلفن ۳۷۳۸۹
آفت زندگی باشرکت : شهلا ـ جعفری‌ـ روانبخش. شروع: ۱۰٫۳۰ صبح‌ـ ۲٫۳۰ـ ٤٫۳۰ـ ٦٫۳۰ـ۸٫۳۰ بعد از ظهر

سینما مشعل (تلفن : ۳۳۸۲٦)
وقتی‌برای مردن نیست (رنگی)با شرکت : ویکتورماتیور ۱۰٫۳۰ صبح ۲٫۳۰ـ٤٫۳۰ـ٦٫۳۰ـ۸٫۳۰ بعدازظهر

تآترها

جامعه باربد (تلفن :۳۲۲٦٥)
دومین برنامه فستیوال تاتر ـ امشب بقتل میرسدباشرکت :جعفری‌ـ شهلا ـآزاده . شروع:۸٫۳۰ بعدازظهر

تاتر پارس (تلفن : ۳۳۸۱۱ ـ ۳۳٤۳۳)
داماد پشیمان (بانضمام کنسرت آفت) شروع:۸٫۳۰ بعدازظهر .

از: اسپهانی

ما اشتباه نکردیم

پس از انتشار مقاله « بهمه باختیم » عده‌ای از علاقمندان بورزش والیبال بوسیله تلفن یادآور شده‌اند که «اگر تیم والیبال ایران در مسابقات بین‌المللی استانبول به‌تیم رومانی سه‌برهیچ‌باخته بود رادیو تهران و روزنامه‌ها لزوم نداشت باخت ماراسه‌بریك نشان دهند ! وانگهی از چهار امتیاز تیم ایران می‌توان تشخیص داد که نتیجه صحیح سه‌بریك بوده‌است ».

برای روشن شدن اذهان عمومی باید گفت تیم‌ما از رومانی سه‌برهیچ شکست خورد و مابسهم خود نمی‌دانیم رادیو تهران دراین مورد چه‌خبری داده است .مابرای اینکه هیچگونه تردیدی‌باقی نماند جزئیات سه‌مسابقه تیم ایران را از منابع رسمی عینا نقل میکنیم . بااینکه درمقابل بلغارستان سه‌برهیچ باختیم ولی بعلت نداشتن‌نتایج «گیم » ها ازدرج جزئیات معذوریم .

نمودار سه مسابقه

ایران ـرومانی (۵ـ۱۵، ۲ـ۱۵،۵ـ۱۵) بنفع‌رومانی .

ایران ـ شوروی (۶ـ۱۵،۰ـ۱۵،۲ـ۱۵) بنفع شوروی .

ایران ترکیه (۶ـ۱۵، ۱۵ـ۱۰، ۵ـ۱۵ ،۸ـ۱۵) بنفع ترکیه.

واما اینکه بلوجود باخت درهرچهار مسابقه چگونه چهارامتیاز نصیب تیم ماشده است یك امر بسیار ساده‌است .

درمسابقات والیبال دوره‌ای تیم‌های بازنده یك امتیاز میگیرند وچون شکل مسابقات استانبول دوره‌ای بود در نتیجه تیم‌ما چهار امتیاز گرفته است . ولی درواقع این چهار امتیاز ارزش تشریفاتی و تعارفی دارد . والاتیمی که بهمه ببازد نه‌مقام دارد ونه‌امتیاز .

پس از این توضیحات امیدواریم برای همه روشن‌شده باشد که ماعین حقیقت را نوشتیم واشتباه ازما نبوده است .

نتیجه مسابقه دو ۱۰۰در۴ امدادی

ساعت ۵ر۵بعداز ظهر روز یکشنبه پس از هافتیم اول مسابقه فوتبال مادوریرا باشاهین مسابقه دومیدانی تشویقی باشرکت تیمهای سال اول و دوم دانشسرایعالی و تیم دبیرستان‌آمریکائی‌دررشته‌دو۱۰۰×۴ امدادی انجام گردید و در نتیجه تیم سال اول مرکب از آقایان ضرغامی، فتی‌زاده محضری خلفی و تیم سال دوم دانشسرا آقایان ناموس ، طالب‌پور گیرگیج ایران منشی وتیم دبیرستان آمریکائی عبارت‌از آقایان‌بابك بوتی ، فارنزورت ، هیوز و سبیلو بترتیب مقام‌های اول تاسوم را بدست آوردند .

فعالیت مربی‌کشتی ایرانی درهندوستان

بنابدعوت دانشکده ملی ورزش هند اواخر بهمن ماه سال‌گذشته آقای امیرحمیدی قهرمان سابق کشتی ایران بعنوان مربی بکشورهندوستان عزیمت نمود .

وی از بدو ورود باکلیه شخصیتهای ورزشی هندوستان تماس‌گرفت و تدریس کلاس داوری و مربی کشتی دانشکده نامبرده را بعهده دارد . دانشکده ملی ورزش هند در شهر پاتیالد در شمال دهلی‌نو میباشد .

شاگردان این کلاس دانشکده پس از گذراندن دوره‌ششماهه‌باخذ مدال و گواهینامه مربی گری نائل‌خواهند شد .

برنامه مسابقات فوتبال

دنباله مسابقات فوتبال دوره‌ای و حذفی باشگاههای آزاد تهران از بعداز ظهر امروز بشرح زیر انجام خواهد شد :

بوستان ۲باپولاد و کیان باداریوش بازی خواهند نمود .

جمعه (فردا) ساعت دوونیم بعداز ظهر البرز باعقاب شاهین و ساعت ۵ بعد از ظهر تیم مادوریرا برزیل با تاج بازی دارد .

یکشنبه ۳۹اردیبهشت شاهین بانادر بازی میکند ودوشنبه شعاع باتاج ساعت پنج بعداز ظهر مسابقه‌خواهندداد :

سه شنبه دوم خرداد ساعت ۵بعد از ظهر دیهیم‌با دارائی‌بازی میکند.

انتخاب کمیته فنی فدراسیون بسکتبال

از طرف آقای مصطفی سلیمی رئیس فدراسیون بسکتبال کشور آقایان سیدعلی اکبر میرفخرائی ،حسن نیکو ، مهندس‌کاظم اشتری وفرهاد اشتری بسمت کمیته فنی فدراسیون بسکتبال کشور انتخاب گردیدند .

مسابقات انتخابی تیم‌ملی بسکتبال بتعویق افتاد

فدراسیون بسکتبال کشور طی‌اعلامیه‌ای بباشگاه های عمومی اختصاصی ، دانشکده ها ، دبیرستانها و دستجات آزاد اطلاع داده‌است که مسابقات انتخابی تیم ملی که قرار بود در نیمه دوم اردیبهشت ماه‌انجام گردد به نیمه دوم خردادماه سال جاری موکول گردید .

قرعه‌کشی مسابقات بعد از ظهر روز دوشنبه پانزدهم خردادماه در دفتر فدراسیون انجام خواهد شد و تیم‌هائیکه ثبت‌نام نکرده‌اند تایك ساعت قبل از قرعه‌کشی میتوانند ثبت نام نمایند .

بازدید از آموزشگاه تربیت معلم ورامین

دیروز آقای صدر الدینی مدیر کل فرهنك استان تهران باتفاق آقای نظری رئیس اداره تربیت‌معلم از آموزشگاه تربیت معلم ورامین بازدید کردند و دستوراتی درباره توسعه آموزشگاه و تکمیل‌وسائل و تاسیس این قبیل مؤسسات‌صادر نمود مدیر کل فرهنك‌استان تهران بخبرنگار ماگفت‌از فارغ‌التحصیلان این آموزشگاه برای تدریس در مدارس قراء و قصبات‌حومه تهران استفاده میشود .

مسابقه صد سئوالی اطلاعات جوانان با معادل ۳۰۰ر۰۰۰ ریال جایزه از طرف شرکت مسافربری تی.بی.تی.

سری هشتم مسابقات صد سئوالی اطلاعات جوانان همراه با معادل سیصد هزار ریال جایزه از طرف شرکت مجهز مسافربری تی‌بی‌تی منتشر شد. این جوائز شامل: اتومبیل سواری پژو مدل ۶۱- یخچال لئونارد - تلویزیون - رادیوگرام - رادیو - دوچرخه زیبای راج- دیك زودپز- اطو برقی میباشد .

فقط ۱۲ دقیقه

اتوبانك پارس

فاکوپا

اتوبانك پارس بزودی افتتاح می‌شود

هارمونی

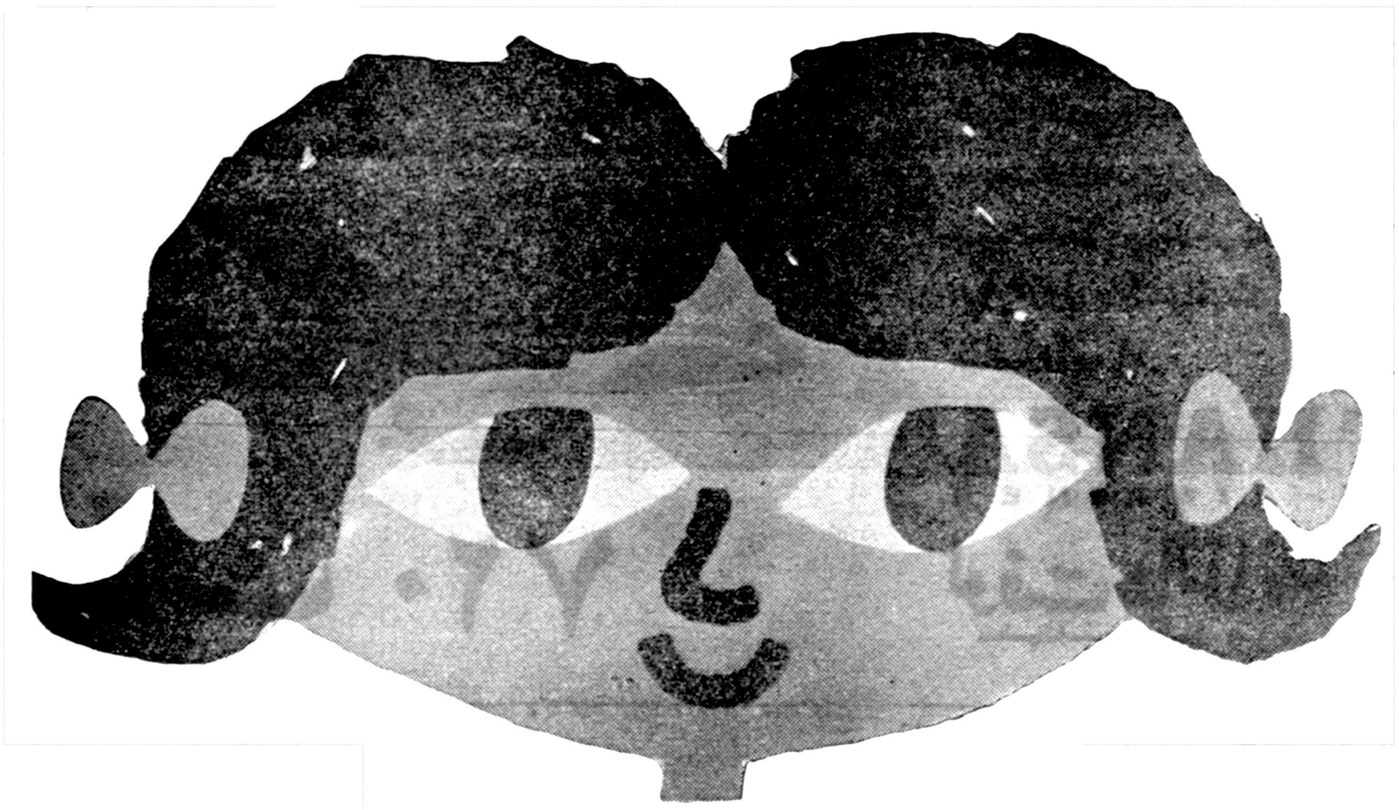

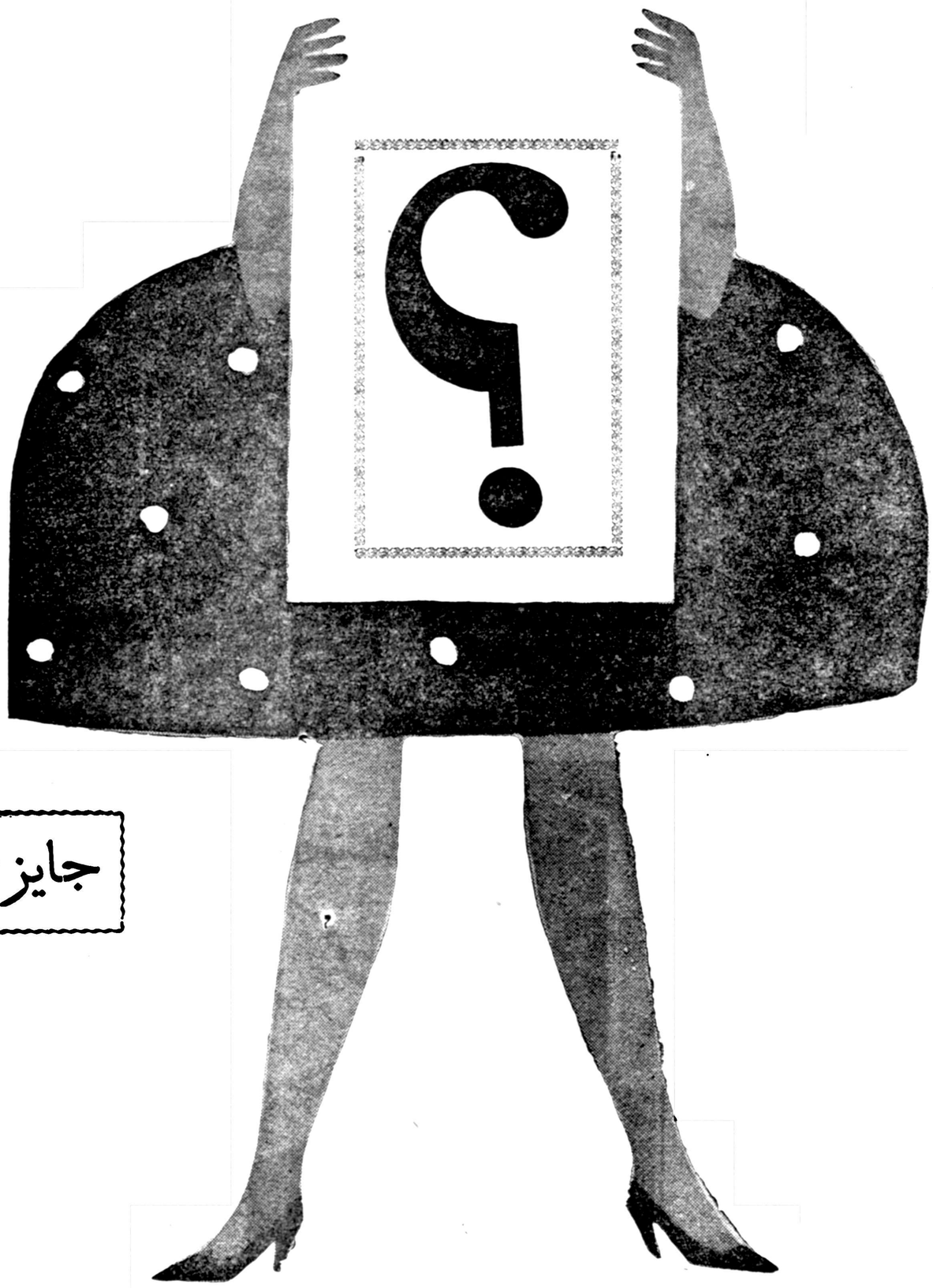

جایزه مافوق تصور

هارمونی چیست

شرکت سهامی شرق الکتریك خیابان شمیران ساختمان هدایت ۶۳۷

لوفت هانزا

خطوط هوائی آلمان

با

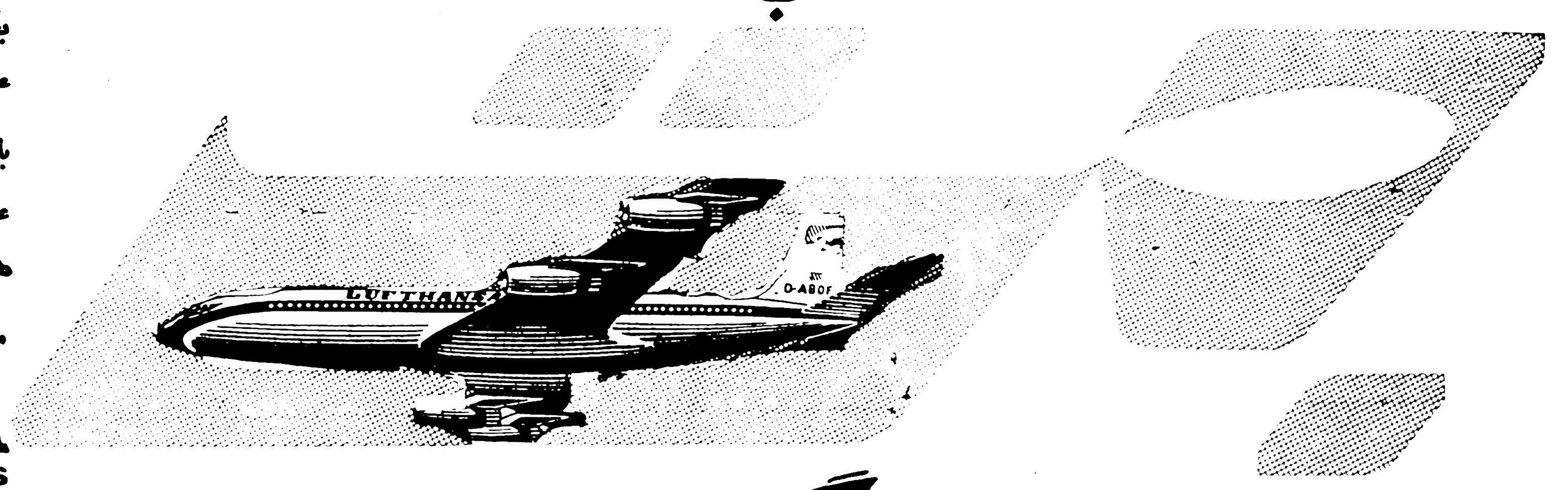

بوئینگ ۷۲۰

کانون آگهی خرسا

دهم تیرماه آغاز یک تحول جدید در تاریخ هواپیمائی ایران

در این روز برای اولین بار هواپیمای جت بوئینگ ۷۲۰ سریعترین و مدرنترین هواپیمای مسافری عصر حاضر بتهران میآید.

بخصوص این اقدام بی سابقه را فقط لوفت هانزا عملی میکند که در پذیرائی سرویس هوائی شهرت جهانی دارد.

با سرعت خارق العاده جت بوئینگ ۷۲۰ این شاهکار شگفت انگیز عصر جت، سفر شیرین و راحتی را از تهران باروپا، آمریکا و خاور دور آغاز کنید

همین امروز برای کسب اطلاعات بیشتر و تهیه بلیط به نزدیک ترین آژانس مسافربری خود یا:

LUFTHANSA
GERMAN AIRLINES

لوفت هانزا خیابان فردوسی تلفن ۶۶۳۴۴ ۳۷۷۴۰ ۴۸۲۲۴ مراجعه فرمائید

خطوط هوائی آلمان

حصر وراثت

در تاریخ ۱۴ر۱۲ر۳۹ آقای خدا بردی جاهدی فرزند حاج تقی مقیم گنبد کاوس دادخواستی به دادگاه بخش گنبد کاوس تقدیم وچنین توضیح داده است که پدر وی موسوم به حاجی تقی جاهدی لاشع برون فرزند طواق دارای شناسنامه شماره ۲۷ در تاریخ ۳ر۱۰ر۳۹ بر اثر تصادف ماشین فوت نموده وراث منحصر اوحین الفوت عبارتند از پنج پسر بنام خدابردی جاهد دارای شناسنامه شماره ۱۱۴ دو رحمن جاهد دارای شناسنامه شماره ۱ موالید ۳ـ رسول جاهد دارای شناسنامه شماره ۲۵۸ موالید ۴ ـ آلام بردی جاهد دارای شناسنامه شماره ۲۵۹ موالید ۵ـ محمدبردی جاهد دارای شناسنامه شما ره ۲۶۰ وهفت دختر باسامی ۱ـ بی بی سارا جاهد دارای شناسنامه شماره ۲۳۴ وآقی جاهد دارای شناسنامه شماره ۲۳۳ وامان بخت جاهد شناسنامه شماره ۱۴۳ وسلطان بخت جاهد دارای شناسنامه شماره ۱۶۳ وملایم جاهد دارای شناسنامه شماره ۲۱۷۵ وآنا بخت جاهد دارای شناسنامه ۱۶۴ وچهار نفر عیال دائمی بنام ۱ـ کوچك خانم جاهد دارای شناسنامه شماره ۲۱۸۴۵ ـ امان سلطان جاهد دارای شناسنامه شماره ۱۸۴۶ ـ ۳ـ اغول منگلی عطاپور دارای شناسنامه شماره ۱۶۲۷ ـ ۴ـ تاج سلطان صادقی دارای شناسنامه شماره ۸ موالید و بغیراز نامبردگان وارث دیگری نداشته و ندارد دادگاه پس ازقبول درخواست و ثبت آن بکلاسه ۶ـ۵۸۹ر۳۹ مدنی وانجام تشریفات قانونی و استماع گواهی گواهان مراتب راسه نوبت متوالی در روزنامه رسمی کشور شاهنشاهی وروزنامه اکثیرالانتشار اطلاعات هرنوبت یکماه درج وآگهی مینماید که هرکس نسبت بدادخواست مزبور اعتراض دارد ظرف مدت مقرر کتبا اعلام دارد و در صورت انقضاء مدت هیچگونه اعتراضی (بغیرازوصیتنامه رسمی و سری) پذیرفته نمی‌شود.

رئیس دادگاه بخش گنبد کاوس همایونی

نوبت اول ۲۹ اسفند ۳۹ـ نوبت دوم ۲۹ر۱ر۴۰ ـ نوبت سوم ۲۹ر۲ر۴۰

۲ـ۳ آـ۴۸۴۸۴

اعلامات الاخاء

الاخاء

مجله زیبای سینه نمایش تصویر و تصدیر در اطلاعات فی طهران

بانزدهمین شماره مجله زیبای الاخاء منتشر شد مجله الاخاء را از همه روزنامه فروشها، بخصوص از محلهای زیر میتوانید خریداری فرمائید: سه راه شاه ـ گیشه مطبوعاتی ژاله دروازه شمیران ـ اول خیابان هدایت ـ گیشه مطبوعاتی فارس چهار راه حشمت الدوله ـ گیشه مطبوعاتی ابوالقاسم اللهیار چهارراه کمرك، مقابل پمپ بنزین ـ گیشه مطبوعاتی سید محسن ارجستانی تجریش: مقابل خیابان دربند ـ گیشه مطبوعاتی سید حسین خلیلی قلهك: مقابل خیابان دولت ـ گیشه مطبوعاتی محمد علی فارسی. ودرشهرستانها ازنمایندگان اطلاعات مطالبه فرمایند.

۱ـ۵

در انجمن دانشوران ایران برای قدردانی از خدمات علمی و ادبی بانوی دانشمند دکتر مریم میرهادی مدیر روزنامه ندای زنان از ساعت ۷ تا ۹ بعدازظهر (پنجشنبه) امروز مجلس تجلیلی در انجمن دانشوران ایران (تالارعلمیه) تشکیل میشود واز علاقمندان پذیرائی مینماید.

آگهی مناقصه نوبت اول

سر رشته داری نیروی دریائی ۴۶ قلم وسائل مورد نیاز نیروی دریائی شاهنشاهی رااز طریق مناقصه خریداری می نماید داوطلبین می توانند بامراجعه بسر رشته داری نیروی دریائی واقع در خیابان پهلوی دوراهی یوسف آباد نیروی دریائی و مشاهده مشخصات اجناس واخذبرك شرکت در مناقصه مربوطه پیشنهادات خودرا تاآخر وقت اداری روز پنجم خردادماه ۱۳۴۰ در پاکت لاك ومهر شده که روی آن نوشته شده باشد مربوط به ۴۶ قلم لوازم است بدفتر سر رشته داری نیروی دریائی تحویل و رسید اخذ نمایند پیشنهادات درساعت ۹ صبح ۶ر۳ر۴۰ باحضور کمیسیون باز و قرائت خواهد شد.

۱ـ۲ آـ۶۴۶۰ رئیس سر رشته داری نیروی دریائی. سرهنگ ۲ نایبی

دوام طولانی وقدرت خارق العاده

باطری برک

شهرت جهانی دارد

مرکز پخش:
بازرگانی مقدم
پاساژ افراشته ـ شت شهرداری

BEREC

STRICK & ELLERMAN LINE

خط کشتیرانی استریك والرمن

سرویس مرتب از انگلستان و قاره اروپا

حمل مستقیم

به

ایران وسایر بنادر خلیج فارس

کشتی‌ها برای انگلستان و قاره اروپا بار قبول مینمایند وهمچنین برای بنادر دریای قرمز وبنادر دریای مدیترانه درسرراه بار قبول می‌نمایند
(بطور مستقیم یا غیرمستقیم)
برای تعیین نرخ کرایه، سایر مشخصات بآدرس زیر مراجعه فرمائید

FOR FURTHER PARTICULARS APPLY TO:-
FRANK C. STRICK & CO. (BUSRA) LTD.:-
KHORRAMSHAHR BASRA, BAGHDAD.
or to
FRANK C. STRICK & CO. (BUSRA) LTD.
and
S. DORABJEE & SON.
77, Avo. Ferdowsi
Teheran
Tel: 45357, 40419,
or to
FRANK C. STRICK & CO. LTD.
12-20, Camomile Street.
LONDON. E. C. 3.

برنامه حرکت کشتی های استریك والرمن از انگلستان

نام بندر	نام کشتی	تاریخ خروج به‌بندر خرمشهر	تاریخ ورود تقریبی به‌بندرخرمشهر
از لندن	سیتی‌اف کلکته	درحدود ۱۶ مه	درحدود اواسط ژوئیه
	سربستان	درحدود ۱۳ مه	درحدود نیمه اول ژوئیه
	چشیر	درحدود اول ژوئن	درحدود اوایل ژوئیه
	سیتی‌اف‌چستر	درحدود اوایل ژوئن	درحدود نیمه دوم ژوئیه
	عربستان	درحدود اواسط ژوئن	درحدود اواسط اوت
	ارمنستان	درحدود اوایل ژوئیه	درحدود نیمه اول اوت
از لیورپول	کوهستان	درحدود ۲۸ مه	درحدود نیمه دوم ژوئن
	مورستان	درحدود اواسط ژوئن	درحدود آخر ژوئیه
از منچستر	سیتی‌اف‌روچستر	درحدود ۱۶ مه	درحدود آخر ژوئن
	فلورستان	درحدود آخر مه	درحدود اواسط ژوئیه
از گلاسکو	فلورستان	بارگیری را تکمیل میکند در منچستر	ـ
ازمیدل‌اسبورك	چشیر	بارگیری را تکمیل میکند در لندن	ـ
	ارمنستان	» » » » »	ـ
ازگرینچ‌موت	چشیر	بارگیری راتکمیل میکند درلندن	ـ
	ارمنستان	» » » » »	ـ
از آنتورپ	سیتی‌اف چستر	بارگیری را تکمیل میکند درلندن	ـ
	عربستان	» » » » »	ـ

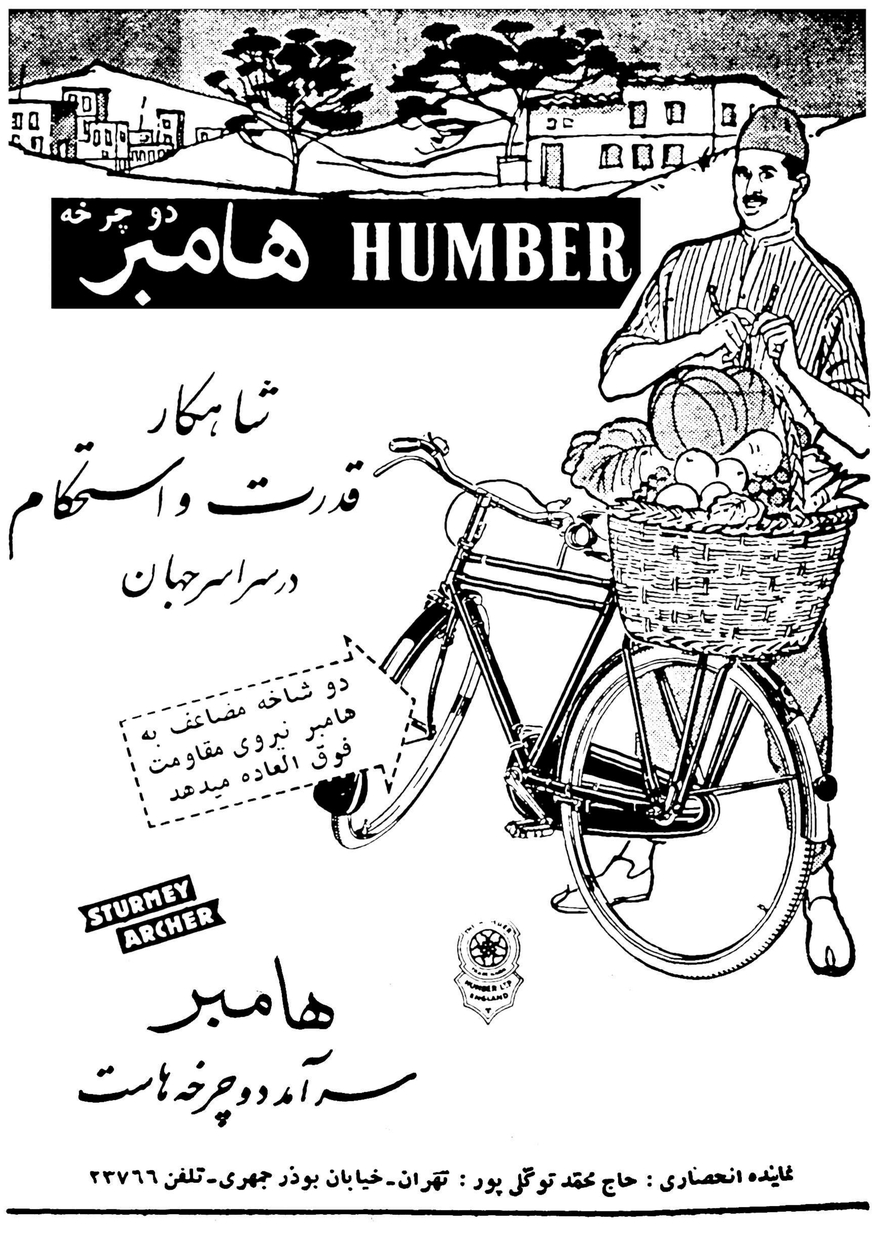

نماینده انحصاری: حاج محمد توکلی پور: تهران ـ خیابان بوذر جمهری ـ تلفن ۲۳۷۶۶

دلیل این ادعا اینست‌که نخهای ابریشم مصنوعی توبوبو از خمیر عالی ابریشم مصنوعی‌که درکارخانجات ماتولید میشود ساخته میشوند . جدیدترین تجهیزات مانندماشینهای‌نخ‌ریسی‌دوکاسه‌ای وسیستم شستشوی قالبی دراین‌کارخانجات مورد استفاده قرار میگیرد . برای اطمینان ازیکسانی‌کالا یك‌بازرسی دقیق ومنظم‌در کلیه مراحل تولید بعمل میاید . شما همیشه میتوانید به‌نخهای ابریشم مصنوعی توبوبو اطمینان داشته باشید . درمحصولات ما یك عامل برازنده دیگر وجود دارد وآن قیمت مناسب‌آنست.برای پیشرفت تجارت خودنخ مارك توبوبو بکار برید .

برای‌کسب اطلاعات بیشتر به‌آدرس زیر مکاتبه فرمائید وجزوه ماراکه مربوط به‌نخ ابریشم مصنوعی میباشد بخواهید.

TOYO SPINNING CO., LTD.

C.P.O. BOX 277 - OSAKA (JAPAN)

آ ـ ٦٥٨٤

نام‌نویسی درهنرستانعالی موسیقی

هنرستانعالی موسیقی درسال تحصیلی ۴۰ـ۴۱ برای رشته‌های ویلن وپیانو (ازکلاس چهارم ابتدائی) وبرای رشته سازهای بادی ـ ویلن سل ـ آواز (از کلاس اول متوسطه) هنرجو میپذیرد .

برای نام‌نویسی از این تاریخ تا آخر خرداد همه روزه قبل‌از ظهر و از اول تیرماه تا پایان مرداد روزهای دوشنبه وچهارشنبه از ساعت ۸٫۵ تا ظهر وعصر ها همه روز ازساعت ۵٫۵ تا ۷٫۵ بعدازظهر دفتر هنرستان واقع درخیابان ارفع باز است .

در دوره ابتدائی واول متوسطه هنرستانعالی موسیقی علاوه برمواد موسیقی عین برنامه رسمی دروس عمومی وزارتفرهنك نیز تدریس میگردد ضمنا تحصیل درهنرستان بطور رایگان میباشد .

۱ـ۱۰

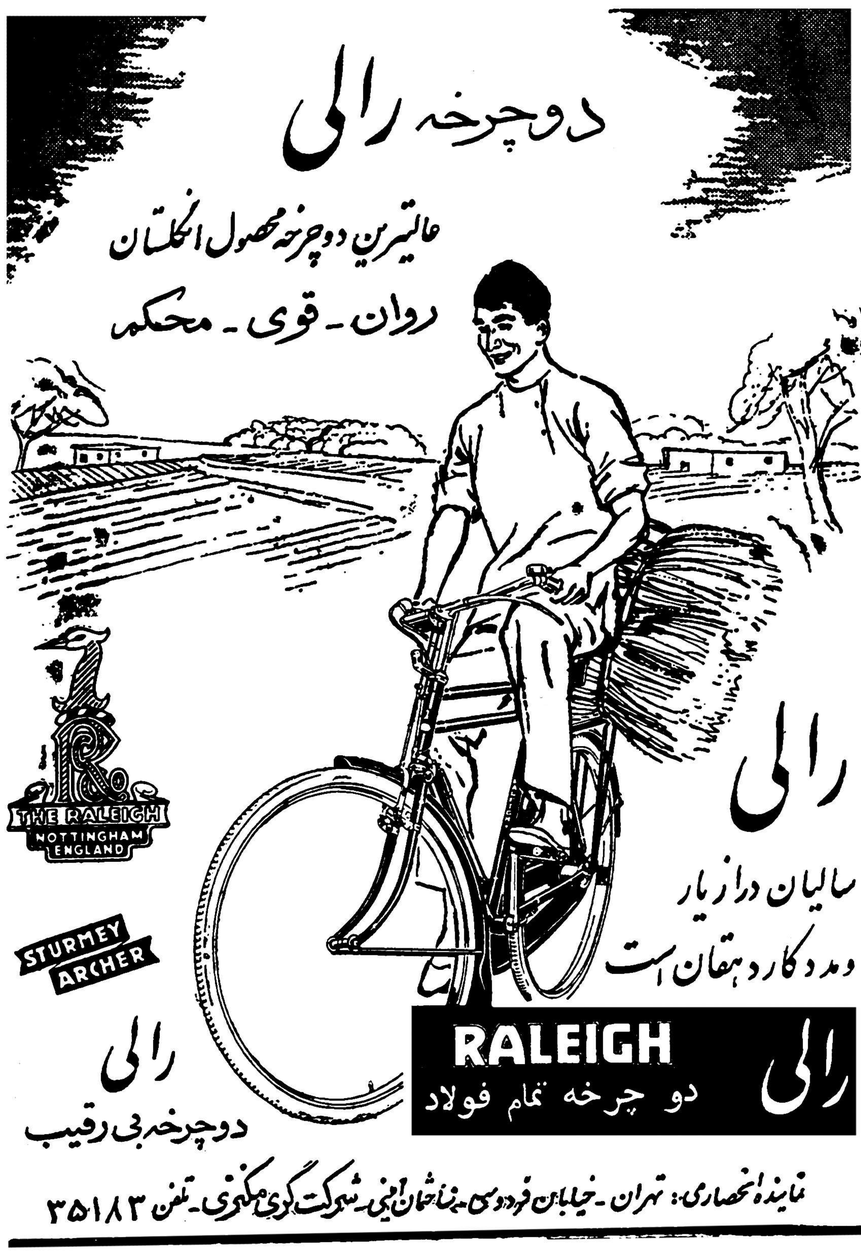

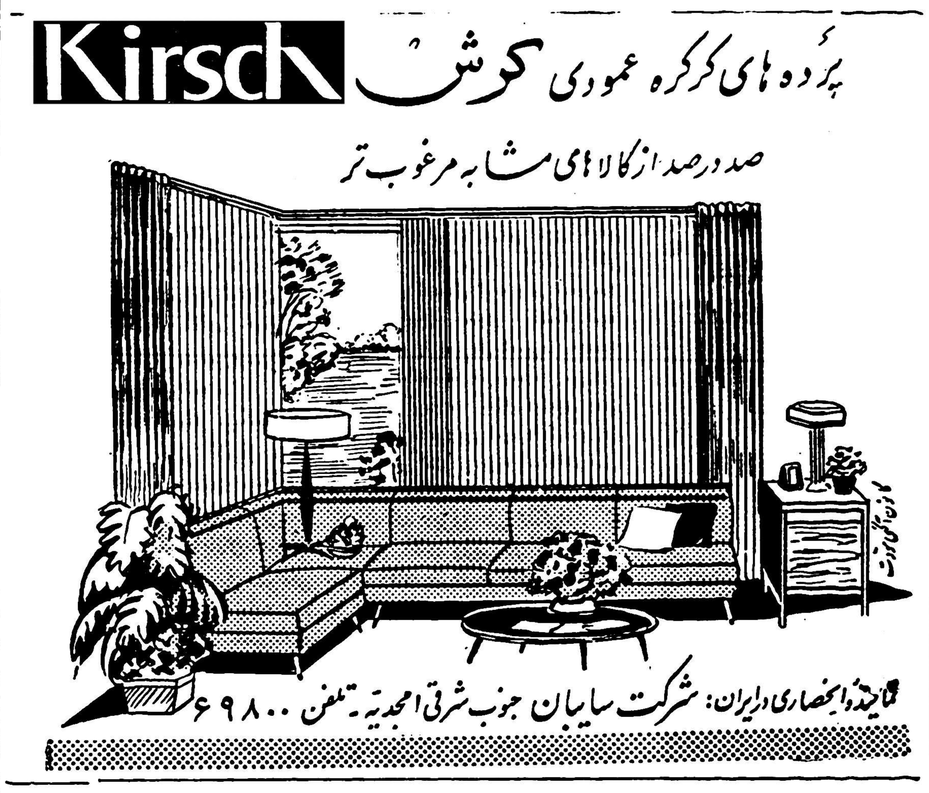

گم شده

(عکس‌بالا) عطااله معزز گمشده‌است هر کس اطلاعی دارد خواهشمند است بنشانی خیابان سیروس تکیه رضاقلی خان کوچه شیروانی ها شماره ۱۶ خبرداده و خانواده‌ای را ازناراحتی برهانند

(عکس‌بالا) محمود کرات مدت ۳ روز است که گمشده‌تقاضا میشود کسانیکه از نامبرده اطلاع‌دارند لطفا بتلفن ۲۳۶۱۳ اطلاع دهند

روزنامه سیاسی وانتقادی خدنك

همه هفته روزهای شنبه در سراسر کشور منتشر میشود .

اعلام جرم علیه شهردار سابق آبادان

دراین اعلام جرم ۹ مورد اتهام برای شهردار سابق ذکر شده است

استاندار خوزستان بشهردار آبادان نوشت : اگر مبارزه با گرانفروشی این است همان بهتر که این مبارزه درآبادان ملغی شود !

شهردار سابق که از طرف بازپرس دیوانکیفر احضار شده بود شبانه با هواپیما بتهران رفت

اخیرا علیه آقای دکتر یزدگردی شهردار سابق آبادان اعلام جرمی بدادسرای این شهرستان تسلیم شده وباگزارش جریان بمقامات قضائی تهران یکنفر بازپرس برای رسیدگی باین جریان وارد آبادان شده است خبرنگار ما در آبادان مشروح این جریان را چنین گزارش میداد :

تقریبا یکماه قبل عده ای از نانوایان آبادان با اتومبیل از آبادان باهواز رفتند و در کاخ استانداری خوزستان با آقای فولادوند استاندار ملاقات نمودند نانوایان در این ملاقات گفتند که یکی از بازرسان شهرداری مبلغ یکصد هزار تومان رشوه از ما مطالبه میکند و چون قادر به پرداخت این مبلغ نیستیم هرروز عده ای از ما را بعنوان کم فروشی یا گرانفروشی دستگیر می‌نماید .آقای استاندار طی نامه مشروحی به آقای دکتر یزدگردی شهردار وقت آبادان نوشت که : اگر مبارزه با گرانفروشی این است، همان بهتر که هرچه زودتر در آبادان مبارزه با گرانفروشی ملغی شود ، خبرنگار ما اضافه میکند طی دوسالی که آقای دکتر یزدگردی ریاست شهرداری آبادان را بعهده داشت گرچه کارهای مفید و عام‌المنفعه ای از قبیل تعریض و اسفالت خیابانها ، تعویض چراغها، بتون ریزی کانالها ، ایجاد پلهای متعدد برروی نهر ها و غیره انجام داد ولی زمزمه هائی هم بگوش می‌رسید که در انجام این اقدامات مفید سوء استفاده هائی هم شده است ،از چندی قبل آقای یعقوب ارجمندی یکی از بازرگانان آبادان وعده ای دیگر که از جریان سوء استفاده هائیکه شده بود مطلع گردیده بودند باتهیه مدارکی طی ۹ماده علیه آقای دکتر یزدگردی شهردار وقت آبادان اعلام جرمی به دادستانی آبادان تسلیم کردند ،این اعلام جرم از طرف آقای رفیع جاه دادستان همراه با مدارك لازم ضمن نامه مشروحی محرمانه بدادسرای تهران ارسال شد و متعاقب آن آقای همایونی بازپرس دیوانکیفر وارد آبادان گردید و بازجوئیهای مقدماتی از اعلام جرم کنندگان را شروع نمود .

موارد اتهامی که باستناد آن علیه آقای دکتر یزدگردی شهردار سابق آبادان اعلام جرم شده باین شرح است :

۱ـرئیس آ ب و برق آبادان با اطلاع شهردار از مشترکین آب و برق رشوه گرفته است .

۲ـبیشتر پایه‌های بتونی سابق و سیمهای فرسوده برق بنفع مقامات شهرداری بفروش رسیده و پایه‌ها و چراغهائی که جدیدا در خیابانهای شهر نصب گردیده به بهای ارزان خریداری و بقیمت گران بحساب شهرداری منظور شده است

۳ـ دو نفر بر خلاف مقررات قانونی در شهرداری با حقوق گزاف استخدام شده‌اند

۴ـحمام رایگان شهرداری واقع در خیابان احمد آباد بدون علت خراب شده است.

۵ـنرده‌های آهنی اطراف فلکه‌های شهر بدون تشریفات قانونی خریداری شده و در خرید آن هم سوءاستفاده هائی صورت گرفته است .

۶ـشهرداری بایکی از شرکتهای بازرگانی برای خرید یخچال بندو بست کرده و یخچال برقی بقصاب های شهر فروخته است .

۷ـاز صاحبان کارخانجات یخ‌سازی مبالغ هنگفتی رشوه گرفته استکه پرونده آنهم موجود است.

۸ـاز صنف نانوا و قصاب رشوه کلانی گرفته است تا از ارزانی نان وگوشت جلوگیری کند .

۹ـدراسفالت خیابانهای شهر که بمقاطعه داده شده است با پیمانکار مربوط و شرکت زیمنس بند وبست کرده است .

این ۹ مورد اتهاماتی استکه در این اعلام جرم به آقای دکتر یزد گردی شهردار سابق آبادان وارد شده و هم اکنون آقای همایونی بازپرس دیوانکیفر مشغول رسیدگی باین اعلام جرم میباشد .

خبرنگار ما اضافه میکند که ضمن رسیدگی هائی که از طرف بازپرس دیوانکیفر نسبت باین اعلام جرم بعمل می‌آمد آقای دکتر یزد ـ گردی شهردار وقت آبادان به تهران انتقال یافت و آقای پرویز عمواغلی شهردار جدید به آبادان وارد شد روزیکه قرار بود در شهرداری تحویل و تحول انجام گیرد وآقای دکتر یزدگردی شهردار سابق امور شهرداری را به آقای عمو اغلی شهردار جدید تحویل دهد از طرف آقای همایونی بازپرس دیوانکیفر احضاریه ای برای آقای دکتر یزدگردی ارسال شد ولی شهردار سابق آبادان بدون آنکه امور شهرداری را تحویل شهردار جدید بدهد شبانه با هواپیما به تهران عزیمت کرد ، گفته میشود فعلا چند نفر از مامورین شهرداری آبادان باتهام شرکت درسوء استفاده های شهردار سابق مورد بازجوئی قرار گرفته اند دیروز طی تلگرافی که بدستور آقای وزیر دادگستری از طرف آقای بنی‌فضل دادستان تهران به آقای همایونی بازپرس دیوانکیفر مخابره شد دستور داده شد که متهمین در هر لباس و هر مقام که هستند بازداشت شوند و درمراجع صلاحیت دار تحت محاکمه قرار گیرند .

چند خبر کوتاه

*بنادر جنوب ـ چند روز قبل شعبه ثبت اسناد بندر گناوه طی مراسمی بوسیله آقای محمد تقی عدنانی رئیس ثبت اسناد بندربوشهر وبنادر جنوب افتتاح شد اهالی بندر گناوه ا زاین اقدام سودمند مسئولین امور اظهار خشنودی میکنند .

*زاویه زرند ـ از طرف کارخانه قند کرج مقدار زیادی بذرچغندر وکود شیمیائی در اختیار کشاورزان زاویه زرند گذاشته شد این کمك موجب توسعه کشت چغندر درزاویه زرند خواهد شد .

*لار ـ چند روز قبل مامورین شهربانی لار دو نفر سارق باسابقه باسامی حسین هاشمی و اصغرنیازی را دستگیر کردند و پس از تشکیل پرونده تحویل دادگاه بخش این شهرستان دادند .

*میناب ـ چند روز قبل آقای ستوان محزون مقدار زیادی کفش و چای قاچاق در قریه «گرگان» از توابع میناب کشف کرد اجناس مکشوفه تحویل اداره گمرك شد و قاچاقچی که شخصی بنام یوسف ملاحی بود دستگیر گردید .

*شمیران ـ در جلسه فوق‌العاده شورای فرهنك شمیران امتیاز دبستان فخریه این شهرستان بنام آقای سید فخرالدین طاهری شیرازی صادر شد .

*سیرجان ـ چند روز قبل مسابقات ورزشی بین تیمهای دبیرستان شاهدخت سیر جان انجام شد و جوائز قهرمانان بوسیله آقای کاظم سلیمانی فرماندار این شهرستان اهداء گردید .

نمایندگان اطلاعات درخدمت مردم

مردم شهرستانها بوسیله نمایندگان اطلاعات خواسته های خود را شرح میدهند

احتیاجات ماسوله چیست ؟

خبرنگار ما در فومنات مینویسد چند روز قبل که برای شرکت در مراسم افتتاح تلفن کاریر فومن به ماسوله به آن منطقه رفته بودم ، عده‌ای از معتمدین و معاریف ماسوله که درباره احتیاجات عمومی شهر خود تقاضاهائی داشتند با من تماس گرفتند اولین تقاضای آنها در باره ایجاد جاده های کوتاه بین ماسوله ـفومن و ماسوله ـ زنجان بود که موجب اتصال دو استان گیلان و آذربایجان از نزدیك ترین راه میگردد.

معتمدین ماسوله از وضع ساختمان تنها دبیرستان این منطقه گله کردند و اظهار داشتند چون وضع ساختمان دبیرستان متناسب با اصول بهداشتی نیست باینجهت رنك چهره اغلب دانش آموزان زردشده است وضع بهداشت ماسوله هم‌چندان تعریفی ندارد و امور بهداشتی این بخش بزرك و پر جمعیت بوسیله یکنفر پزشکیار اداره میشود آنها افزودند درماسوله معادن مس وسرب واورانیوم وجود دارد ولی متاسفانه بعلت نداشتن یك جاده مناسب بهره‌برداری از این معادن میسر نیست و با این ترتیب میتوان گفت که ماسوله کاملا در بن بست قرار گرفته است نمایندگان مردم ماسوله تقاضا داشتند از طرف مسئولین امور لااقل برای ایجاد جاده کوتاهی بین ماسوله و فومن اقدام گردد تا ساکنین این منطقه از بن بست نجات یابند .

بیمارستان بزرك شمیران آماده افتتاح است

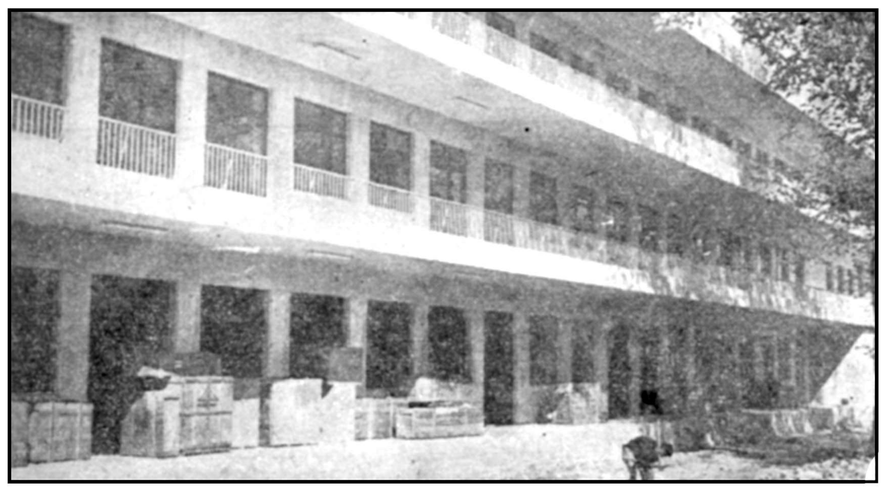

خبرنگار ما در شمیران گزارش میدهد سا میلیون ریال عطیه ملوکانه در محوطه شهرداری گردیده و برای آنکه مورد استفاده قرار گیرد بیمارستان که نمای آن در عکس بالا دیده‌میشود شمیران کمك کرده اند .

ختمان بیمارستان بزرك شمیران که از محل یك این شهرستان ایجاد شده است اینك تکمیل آماده افتتاح می باشد ، در ایجاد ساختمان این جمعیت شیروخورشید سرخ و جمعی از نیکوکاران

آسمان اهواز از ملخ سیاه شد

خبرنگار ما در اهواز گزارش میدهد چند روز قبل ناگهان دستجات متعدد ملخهای دریائی در آسمان اهواز ظاهر شدو لحظه بلحظه تراکم دستجات ملخها که از شمال طرف جنوب در حرکت بودند افزایش یافت و آسمان شهر از کثرت ملخ سیاه شد رنك ملخها زردمتمایل بقرمز است واهالی وکشاورزان از تهاجم ناگهانی ملخ اظهار نگرانی میکنند .

مدیر کل فرهنك در دبیرستان ۱۷ دی

خبرنگار ما در رشت گزارش میدهد چند روز قبل آقای میرهاشمی مدیر کل فرهنك استان گیلان باتفاق آقای فیروز آبادی رئیس اداره فرهنك رشت وعده‌ای از مدیران مدارس این شهرستان از دبیرستان هفده‌دی بازدید کردند ، در این بازدید آقای میرهاشمی از مساعی خانم انصاری مدیره دبیرستان اظهار قدردانی بعمل آورد در عکس بالا خانم انصاری وضع عمومی دبیرستان را برای آقای میرهاشمی توضیح میدهد.

دانشجویان ادیب مدال حکمت گرفتند

مدالهای طلا و نقره دانشجویان ممتاز باجوائز نقدی اهداء شد

خبرنگار ما درشیراز تلگرافی گزارش میدهد طی مراسمی جوائز ومدالهای دانشجویان ممتاز دانشکده ادبیات شیراز که بنام «مدال حکمت» نامیده شده بود اهداء گردید .

طبق دعوتی که از طرف آقای دکتر لطفعلی صورتگر رئیس دانشکده ادبیات شیراز بعمل آمده بود آقایان علی اصغر حکمت استاد دانشگاه تهران ، معاون دانشکده ادبیات ، استادان دانشکده ها ، روزنامه ـ نگاران شیراز و عده ای از دانشجویان در دانشکده ادبیات حضور یافتند ، طی مراسمی که انجام گرفت جوائز و «مدال حکمت» دانشجویان ممتازی که در سالهای ۳۶ـ۳۷ و ۳۸ رتبه اول را در دانشکده ادبیات شیراز احراز کرده بودند بوسیله آقای علی اصغر حکمت توزیع گردید ، دانشجویانیکه مدال حکمت و جایزه گرفتند عبارت بودند از :

آقای عزیز شرقی دانشجوی رتبه اول ادبیات فارسی «مدال طلای حکمت» ، خانم پوراندخت نیری دانشجوی رتبه دوم ادبیات فارسی «مدال نقره حکمت» و آقایان سیروس روشن دانشجوی رتبه اول زبان انگلیسی « مدال طلای حکمت » نظام ناظم دانشجوی رتبه دوم زبان انگلیسی « مدال نقره حکمت » باین دانشجویان جوائز نقدی نیز اهداء گردید .

مانعی در راه مکالمات تلفنی

دوساعت وقت تلفن کاریر همیشه اشغال است

خبرنگار ما در زاویه زرند مینویسد مدتی است که در زاویه‌زرند تلفن کاریر تاسیس شده وروزانه دوساعت وقت برای مکالمه اهالی این منطقه منظور گردیده است ولی متاسفانه در این دوساعت مقرر غالبا کارکنان تلفن کاریر ساوه سیم تلفن را اشغال میکنند و با این عمل مانع انجام مکالمات تلفنی اهالی زاویه زرند میشوند اهالی از مسئولین امور تقاضا دارند ترتیبی داده شود تا لااقل اهالی زاویه زرند بتوانند روزی دوساعت از تلفن کاریر بهره‌مند گردند .

آخرین مرحلهٔ مسابقات ورزشی آموزشگاههای خراسان

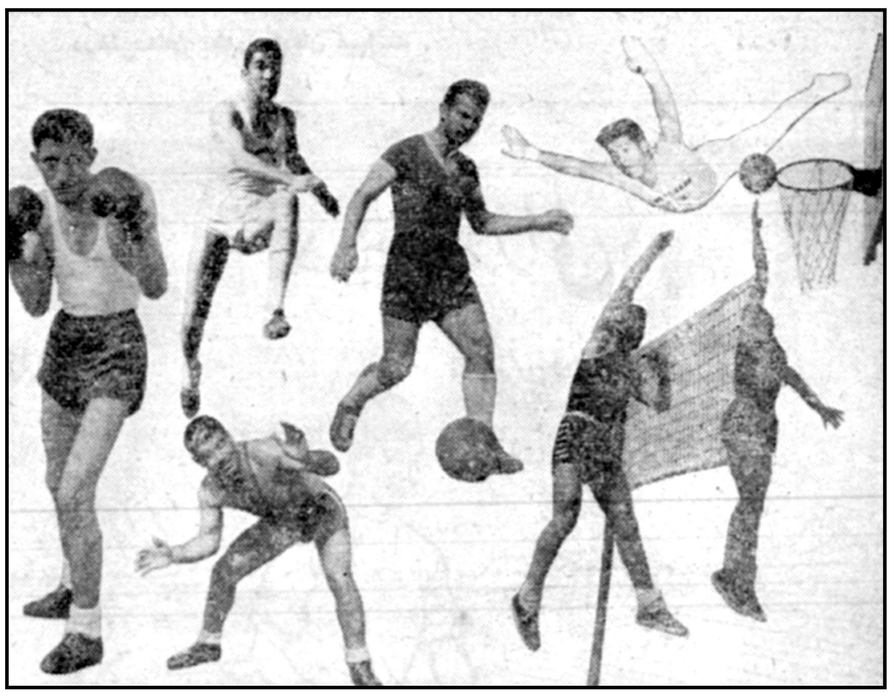

خبرنگار ما در مشهد مینویسد با موافقت آقای حبیبی مدیر کل فرهنك استان خراسان و شورای ورزشی آموزشگاههای مشهد قرار است آخرین مرحله مسابقات انتخابی آموزشگاههای این استان در شهرستانهای قوچان ،نیشابور ، تربت‌حیدریه ومشهد انجام گردد تیمهای منتخب در هفتمین دوره مسابقات ورزشی آموزشگاههای کشورشرکت خواهند کرد در عکس بالا چند تن از زبده‌ترین ورزشکاران آموزشگاه های خراسان دیده میشوند .

امتحان ارزش‌یابی

خبر نگار ما در سقز مینویسد : اخیرا بابتکار اداره فرهنك سقز از دانش‌آموزان کلاسهای چهارم و پنجم و ششم دبستانهای این شهرستان امتحان ارزش یابی بعمل آمد و به شاگردان ساعی جوائزی داده شد آقای سلیمانی فرماندار سقز ضمن اهداء جوائز دانش آموزان از این اقدام سودمند مسئولین اداره فرهنك اظهار خشنودی کرد .

تشکیل مجمع عمومی

خبرنگار ما در شهسوار مینویسد: چند روز قبل مجمع عمومی شرکت تعاون و مصرف فرهنگیان شهسوار برای تجدید انتخاب هیئت مدیره تشکیل گردید در این مجمع علاوه بر تجدید انتخاب هیئت مدیره قرار شد برای افزایش سرمایه شرکت سهام بیشتری از طرف فرهنگیان خریداری گردد .

نایب‌التولیه آستانقدس رضوی وارد شیراز شد

خبرنگار ما در شیراز گزارش داد پریروز آقای محمد مهران نایب التولیه آستانقدس رضوی که حسب‌الامر شاهنشاه مامور نظارت برکاشیکاری گنبد حضرت شاهچراغ شده‌است باتفاق آقای بهادر رئیس اداره هنرهای زیبای اصفهان ودونفر از متخصصین کاشیکاری واردشیراز شدو باتفاق آقای سامی رئیس باستانشناسی فارس از آستانه و گنبد حضرت شاه چراغ علیه‌السلام بازدید کرد . قرار است آقای مهران ساعت ده فردا در کمیسیونی که با حضور روحانیون ومعماران و مهندسین درتالار آستانه حضرت شاهچراغ تشکیل میگردد شرکت کند و دراین کمیسیون تصمیم لازم اتخاذ گردد .

اشیاء عتیقه آقای علی‌اصغر حکمت تحویل موزه پارس شد

طبق گزارش خبرنگار ما در شیراز پریروز ۸۹ قطعه اشیاء عتیقه شخصی آقای علی اصغر حکمت با حضور آقایان مهران نایب‌التولیه آستانقدس رضوی شهروان مدیر کل فرهنك فارس و سامی رئیس باستانشناسی این آستان تحویل موزه پارس گردید در این مراسم آقای حکمت نیز شخصا حضور داشت .

اشیاء عتیقهٔ مزبور عبارت از قلمدانها ، تابلوهای نقاشی ، کتب خطی نفیس . قرآنهای خطی و اشیاء نفیس قدیمی بود.

ساختمان شیرخوارگاهی درهمدان شروع شد

حجاج همدان یکصدهزار ریال بساختمان شیرخوارگاه کمك کردند

خبرنگار ما در همدان گزارش میدهد چند روز قبل طی مراسمی اولین کلنك ساختمان شیرخوارگاه جمعیت خیریه فرح پهلوی درهمدان بوسیله آقای صوفی نیا فرماندار این شهرستان بزمین زده شد در این مراسم که روسای ادارات دولتی ومعتمدین و معاریف شهر حضور داشتند ابتدا دوشیزه پروین قراگوزلو قطعه شعری درباره کودك بی‌سرپرست دکلامه کرد و سپس دوشیزه جناب رئیس دبیرستان آزرم وعضو جمعیت خیریه فرح پهلوی همدان گزارشی از اقدامات یکساله جمعیت راباستحضار رسانید و برای کمك بایجاد ساختمان شیر خوارگاه از مدعوین تقاضای کمك کرد پس از بیانات دوشیزه جناب آقای صوفی نیا فرماندار همدان اولین کلنك ساختمان شیرخوارگاه را در میان ابراز احساسات شدید حضار نسبت باعلیحضرت شاهنشاه بزمین زد ،خبرنگار مادر گزارش خود اضافه میکند حجاج همدان در حدود یکصد هزار ریال برای ایجاد ساختمان شیر خوارگاه این شهرستان کمك کرده اند .

آقای فرماندار اولین کلنك ساختمان شیرخوارگاه را بزمین زد

تشکیل شورای امتحانات

خبر نگار مادر شمیران گزارش میدهد دیروز شورای امتحانات نهائی دبیرستانهای شمیران باحضور آقای زنده‌نام رئیس اداره فرهنك و کلیه روسای دبیرستان در محل اداره فرهنك تشکیل گردید در این شورا در باره طرز اجرای امتحانات نهائی دبیرستانها تصمیماتی گرفته شد

درنزاع مجروح شد

خبرنگار ما دو سقز مینویسد چند روز قبل دو نفر از اهالی قریه «نرگسله» از توابع سقز به اسامی علی و یداله مرادی بعلت اختلافات ملکی نزاع شدیدی رویداد در این نزاع یداله باشلیك گلوله اسلحه کمری علی مرادی را مجروح کرد، ضارب دستگیر شد و مجروح در بهداری سقز تحت معالجه قرار گرفت

توضیح شهردار آمل دربارهٔ مصاحبه استاندار

آقای سعیدی شهردار آمل طی‌نامه ای درباره خبر «مصاحبه استاندار مازندران» که در این صفحه چاپ شد مینویسد : آقای استاندار طی مصاحبه خود باخبرنگار اطلاعات در آمل اظهار داشت که وضع شهرداری این شهر خوب نیست و مامورین شهرداری در کار خود کوتاهی کرده‌اند ولی چون علت جریان ذکر نشده است لازم است در این باره تذکری داده شود ، شهرداری آمل در زمان انجمن شهر باصلاحاتی دست زد که متاسفانه جزبالا آوردن قرض و متوقف شدن کارهای عمرانی نتیجه‌ای عایدش نگردید ، از جمله میدانی در قسمتی ازشهر ایجاد شد که بعلت ضعف مالی شهرداری بصورت مخروبه‌ای باقی ماند در حالیکه هم اکنون در حدود یك میلیون ریال از بقیه بهای اراضی این میدان را شهرداری بدهکار است و طلبکاران همه روزه بشهرداری مراجعه میکنند و حتی وجوهی از در آمد شهرداری را در بانك بابت طلب خود توقیف نموده‌اند باتوجه بمراتب فوق بدیهی است که نامطلوب بودن وضع شهرداری نتیجه اقدامات انجمن شهر است و ارتباطی بزمان تصدی اینجانب ندارد .

چند حادثه درچندمحل

* پریروز در قریه جلیل آباد ـ ورامین بین دو نفر از اهالی بنام جعفر و درویش حسین بیگی برسر آب زدو خوردی رخ داد و در این زدو خورد درویش بضرب بیل جعفر را بسختی مجروح کرد . مجروح در بیمارستان فیروز آبادی جانسپرد .

* پریروز ابراهیم فیروز سالاری کارگر کوره آهك پزی فیروز آباد که میخواست از بالای کوره بداخل آن نگاه کند پایش لغزید و بداخل کوره افتاد سایر کارگران با زحمت زیاد او را از داخل کوره بیرون آوردند و به بیمارستان فیروز آبادی منتقل کردند ولی ابراهیم بر اثر سوختگی زیاد فوت کرد .

* پریروز در داود آباد ورامین بین دو نفر از اهالی بنام نوروز بوربور و نفر داودی برسر آب زدو خوردی روی داد و نفر بسختی مجروح شدکه هم‌اکنون در بیمارستان فیروز آبادی بستری است و حالش خطرناك است .

براثر توقف کار سدسازی

ساختمانهای گمرك درمعرض خطر سیل است

خبرنگار ما در بندر پهلوی مینویسد سال گذشته در محوطه گمرك بندر پهلوی اقدام بسد سازی ساحلی شد و برای این منظور زیر بنای تعدادی از ساختمانها را که در کنار دریا قرار داشت خاکبرداری کردند ولی متاسفانه بعد از مدتی عملیات سد سازی بعلت نامعلومی متوقف گردید با این ترتیب درحال حاضر ساختمانها و قسمتی از انبار های ساحلی گمرك بندر پهلوی در معرض خطر نفوذ سیلاب و آب دریا قرار گرفته است وچنانچه ازطرف مسئولین امور برای ادامه عملیات سدسازی اقدام نگردد خسارات زیادی ببار خواهد آمد .

نیازمندیها و آگهی‌های کوچک

استخدام میشود

به چندنفر بانو یادوشیزه
جهت خدمت در منازل و فروشندگی
سار نیازمندیم موسسه کاریابی
شهره میدان خراسان اول شهباز
باساژ رزاق نیا
آ-۸۳۲ ۵ -۱ ۵

Position Available
Chief Accuntant — Office Manager. an industrious young man, Bi - Lingual English and Farsi knowledge of double entry accounting, good education, University Graduate preferred Accounting experience at management level essential Salary open.
Contact Mr. Polcari at B.F. Goodrich Eisenhower Blvo. next to Renault Repair Shop.

آگهی استخدام
سازمان جنگلبانی ایران احتیاج بیك نفر مهندس که در امور کلی فنی و میکانیکی وبرق اطلاعات کافی وتجربه عملی داشته‌باشدبرای مسئولیت فنی کارخانه چوب اسالم دارد داوطلبان میتوانند بادر دست داشتن مدارك مربوطه همه روزه تاسی اردیبهشت ماه ۱۳۴۰ از ساعت ۸صبح تا ۲ بعد از ظهر باداره کارگزینی سازمان انتهای خیابان فیشر آباد مراجعه و ثبت نام نمایند
رئیس سازمان جنگلبانی ایران.
سرتیپ خواجه نوری
۱-۳ ۶۵۱۴-۱

آگهی استخدام
یك شرکت تجارتی برای فروشگاه خود واقع در خیابان نادری احتیاج به دو نفر فروشنده باشرائط ذیل دارد:
۱- آقایان باید برگ خاتمه‌خدمت داشته باشند.
۲-بانوان اجازه نامه‌کتبی ازشوهر یا سرپرست داشته باشند.
۳-ساعات کار۸-۱۲ و۱۶ تا ۲۱ خواهد بود.
۴- اشخاصیکه سابقه فروشندگی داشته باشند یا در دست داشتن رضایت نامه از محل کار سابق حق تقدم خواهند داشت
۵- استخدام‌با معرفی ضامن‌معتبر که مورد قبول باشد انجام خواهد گرفت.
کسانیکه خود را واجد شرایط می بینند میتوانند مشخصات کامل خود را همراه با یك قطعه عکس و یکبرگ رونوشت شناسنامه با ذکر آدرس صحیح بصندوق پستی‌شماره ۶۹ تهران ارسال فرمایند. ضمناحد اقل دست مزدی را که میتوانند برای ساعات‌کار مزبور بپذیرندمرقوم فرمایند.
۱-۲ آ-۶۵۲۲

یك‌بانوی ماشین نویس‌فارسی‌ولاتین
با سابقه کار و تسلط کامل استخدام میشود خواهشمند است فقط واجدین شرایط روزهای شنبه- دوشنبه - چهار شنبه بین ساعت ۵ تا ۷ بعد از ظهر بدفتر شرکت بالاکا اول خیابان ویلا یاتلفن۴۰۸۲۳ مراجعه فرمایند.
۱-۲ آ-۶۴۹۶

آگهی استخدام
یکنفر دکتر داروساز یا مجاز برای یکی از شهرستانهای خوش آب و هوا مورد احتیاج است‌طالبین بخیابان ناصرخسرو دفتر لابراتوار داروسازی دکتر عبیدی و شرکاء مراجعه فرمایند. تلفن ۵۰۴۷۵

بچند نفر دوچرخه سوارباسواد
جهت پخش لوردوبیرنیازمندیم میدان بهارستان داروخانه پارلمان
۱-۶۶۴۸

چند نفر کارگر نقاش
که خدمت زیر پرچم را انجام داده باشند استخدام میشوند بکارخانه‌ارج خیابان شوش مراجعه شود
۱-۶۵۹۲

یکنفر کارگر سیم کش‌ورزیده
ویکنفر کارگر موتوریست که از موتورهای برق اموام اطلاع کافی داشته باشد استخدام میشودداوطلبان به کارگزینی موسسه اطلاعات در فاصله ساعات ۸تا ۱۲ صبح مراجعه نمائید
۱-۳

یکنفر مانیکوریست کار- آزموده مورد احتیاج است.
داوطلبین به تلفن شماره ۴۲۲۳۱ مراجعه فرمایند.
۱-۳ آ- ۶۰۱۴

فروش اتومبیل

خریدار اتومبیل
از هر نوع و هر مدل که باشد مشتری داریم فروشگاه اتومبیل ۴۰- جمشید آباد شمالی کاشی ۴۰ تلفن ۴۹۶۳۳

بازار اتومبیل ۹۴۰
بعد از ظهر روز های یکشنبه و سه شنبه و ۵شنبه درتوقفگاه کاروان بین سرچشمه و سه راه امین حضور تشکیل میشود خریدوفروش ومعاوضه اتومبیل تلفن ۵۶۸۲۷
۱-۲۶ آ-۳۹۹۷

اتومبیل شما را فوری میفروشیم
و نمیگذاریم در معامله مغبون شویدبورس اتومبیل و املاکحکیمی خیابان پهلوی مقابل کانه شهرداری تلفن ۶۸۹۴۸
۱-۲۶ آ-۴۶۸۶

تعمیرگاه مجاز و
لوازم یدکی اوپل خیابان دانشگاه بلیس تلفن ۷۰۵۷۸
۱-۲۴ آ-۵۱۶

هرنوع وهرسیستم اتومبیل
داشته باشید ما زمینهای مرغوب معاوضه میشود. میدان سپه نبش فردوسی موسسه فام تلفن ۳۰۳۱۲۴
۱-۱۰ آ-۴۷۰۳

آژانس اتومبیل
ماشینهای زیر را بطور نقد و اقساط بفروش میرساند.
۵ دستگاه فولکس واگن از۵۸تا۶۱
۶ دستگاه دکاوو فورد تانوس ۵۸ و۵۹
۲ دستگاه بنز دیزل ۱۸۰ مدل ۵۸ تا ۶۰
۴ دستگاه ایل کاپیتان و رکورد ۵۸ تا ۶۰ تلفن ۶۱۴۴۰

فروشگاه و بورس اتومبیل
اتومبیل ای زیررا با شرایط‌آسان نقد - نقد و اقساط بفروش میرساند فولکس واگن ۶۰-۵۹-۵۷ واکسهال ۶۰تو-۵۸تاکسی- اوپل۵۹ ۵۶-۵۵ کارمن ۵۸-۵۷ فورد آلمانی - میلمن ۵۸- سیمکا شکاری- ۵کاو ۵۱ مجسمه شاهرضا -جمشید ابادشمالی کاشی ۴۰تلفن ۴۹۶۳۳
۳۱۶۰-آ

یکدستگاه اتومبیل اوپل کاپیتان مدل ۱۹۵۷
بسیار تمیز ومرتب بعلت مسافرت صاحب خارجی آن‌بدون واسطه‌بفروش میرسد علاقه‌مندان همه روزه بین ساعات ۷تا۲ بعدازظهر بآدرس‌خیابان شاهرضا مقابل ویلاساختمان ك.ال.ام طبقه سوم شرکت ساختمانی بردرو و تلفونهای ۶۶۱۵۲ و۴۸۴۴۲ مراجعه فرمایند
۱-۲ آ-۵۱۹۳

تقویم اطلاعات

پنجشنبه بیست وهشتم اردیبهشت ۱۳۴۰
پنجشنبه هجدهم مه ۱۹۶۱
پنجشنبه سوم ذیحجه ۱۳۸۰
اذان صبح ساعت سه وبیست وهفت دقیقه
طلوع آفتاب ساعت پنج وسه دقیقه
غروب آفتاب ساعت شش و پنجاه و هفت دقیقه

آگهی استخدام
جهت تبلیغات دارونی در گیلان و کرمانشاه - تبریز بچند نفر دکتر داروسازکه خدمت زیرپرچم راانجام داده وزبان انگلیسی و یا فرانسه رابخوبی بدانند نیازمندیم داوطلبانی که مسئولیت داروخانه و همچنین شغل دولتی نداشته و بتوانند فول تایم کارکنند درخواست خودرابانضمام یك قطعه عکس به صندوق پستی ۲۸۹ تهران ارسال دارند.
۲-۳ آ-۴۸۳۹

"FOR SALE
l'FIAT, Type 1900
Model 1956
Poul Rasmussen
KAMPSAX
Tel. No. 303381".

مدیر پخش گاز
یکنفر که سابقه و تجربه درشرکتهای پخش گاز وفروش اجاق‌گازی‌داشته باشد استخدام میشود.
باذکر سوابق‌خدمت -معلومات-حقوق مورد لزوم باصندوق پستی ۶۹۲ تهران مکاتبه نمائید.
۱-۶۵۷۶

بفروش میرسد

آپ ژاول تلفن ۴۱۸۳۸
۱-۲۶ آ-۵۱۴۴

زمین فروشی برخیابان‌درتجریش
از ۲۰۰ متری ببالا تلفن ۸۵۱۰۰۲
۱-۱۰ آ-۳۵۹ ۴

در امیر آباد
یك قطعه زمین ساختمانی بقیمت ارزان بفروش میرسد تلفن ۴۲۵۴۴
۱-۱۰ آ-۶۳۵۰

چندین قطعه زمین
ساختمانی و چند دستگاه ساختمان با سند مالکیت واقع در خیابان کرج «عمیدی» بفروش میرسد تلفن۴۲۵۴۴
۱-۲۶ آ-۶۳۵۲

باغی بمساحت ۱۰۰۰۰ متر با
یکدستگاه عمارت مدرن ییلاقی و درختهای میوه و چشمه آب واقع در دماوند محله فرامه بالا برای فروش بقیمت مناسب و یا اجاره آماده میباشد طالبین بتلفن شماره ۳۲۰۴۷ مراجعه نمایند.
۱-۵ آ-۴۵۷۹

فروش اراضی در الیه
به‌قطعات مختلف به‌قیمت مناسب موجود داریم برای توضیحات بیشتر مراجعه فرمائید به خیابان اسلامول تلفن ۳۵۳۱۸

بنگاه استیفائی
۱-۵ آ-۴۶۴۵

فروش اکازیون
یکباب خانه حدود ۶۰۰ متردو نبش با دو طبقه ساختمان آجر و تیر آهن کاملا محکم با سرویس‌و آب و برق و تلفن حدود مولن‌روژ بعلت مسافرت بقیمت زمین فروخته میشودخواهشمنداست‌به‌تلفن۷۰۴۱۶ مراجعه فرمائید

دفاتر اسناد رسمی

دفتر اسناد رسمی ۱۷۵
سید عبدالعلی واحدی
خیابان خواجه نظام الملك نبش ده متری ارامنه تلفن ۷۰۵۴۳
۱-۲۴ آ-۲۹۶۶

شماره ۱ ۳سردفتر جواد نوبخت
خیابان آیزنهاور تلفن ۴۴۲۸۸
۱-۲۶ آ-۴۸۳۸

دفترخانه رسمی ۱۳۹عاصم
شاهرضا ، نزدیك میدان شهناز تلفن ۳۵۸۳۴ و ۳۰۳۷۰۳
۱-۲۴ آ-۳۹۳۶

دفتر اسناد رسمی ۱۱۴
درجه اول فلکه میدان فوزیه‌تلفن ۳۹۸۵۷

سردفتر عمید
۱-۳ ۱ آ-۸۲۲

دفترخانه ۳۳ محمدرضائی
شهباز مقابل ورزشگاه شماره ۳تلفن ۵۱۰۵۰ و۵۱۱۵۵
۱-۲۶ آ-۸۲۰ ۵

دفترخانه ۱۱۱ علی سیروس
شاه‌چهارراه پیروز تلفن ۴۴۳۹۴
۱-۲۶ ۶۲۸۸

دفتر اسنا رسمی ۶۰
به‌تصدی مسیح حمارانی به خیابان پهلوی اول خیابان بزرگمهر انتقال یافت
۱-۱۰ ۶۶۴۴

رستورانهای خانوادگی

رستوران راله مخصوص‌خانواده‌ها است دارای چلوکباب مطبوع وسایر اغذیه متنوع و لذیذ ایرانی . فرنگی اول لاله زار نو جنب سینما متروپل تلفن ۳۲۳۳۱ ناهار کامل ۵۵ ریال

رستوران شاهین دژ
بدون مشروبات الکلی
لاله‌زار کوچه خندان تلفن ۳۳۰۰۶
۱ - ۲۶ آ-۴۶۸۸

راهنمای تلفن‌ها

اتش نشانی ۴۴۴۴۴
اداره راهنمائی ۲۰۳۶۱۴
سازمان آب تهران ۵۱۰۰۰
سرکلانتری ۴۹۱۶۱
اطلاعات راه آهن ۵۱۰۵۱
شرکت تلفن ۳۰۵۵۱۱
وزارت بهداری ۳۰۰۷۱

کیت‌کات
شاهرضا نبش بهار تلفن۶۲۵۰۰
۱-۲۴ آ-۲۷۵۸

پلاك ومهرلاستیکی ایران ۳۹۹۶۱
۱-۲۶ ۱-۳۹۰۸

میدان‌گاه شمالی (یابنگاه‌حکمی)
۷۰۴۴۷ ۷۰۴۴۸-
۱-۲۴ آ-۳۸۰۰

مستغلات

نارمك - تهران‌پارس
تهران‌نو - نیروی هوائی
برای خرید و فروش
نقد و اقساط زمین - خانه
ببازرگانی امینی
اول سی‌متری نارمك
تلفن۹۱۰۰۹۰ مراجعه‌فرمائید
۱-۲۶ آ-۱۶۴۱

آژانس معاملاتی پارس
پل چوبی تلفن ۳۲۰۱۵
۱-۲۴ آ-۳۵۷۲

زمین درجاده پهلوی
بلوار کرج، ناهید ، بلوار ، شهیار خیابان فرح سابقا- خیابان ایوبی . تلفن :۶۹۶۶۶ املاك نسیم شمال .
۱-۱۰ آ-۸۴۷۶

نقشه ساختمان
فراز نو تلفن ۳۰۲۶۰۱
۳-۲۴ آ-۴۵۰۴

اراضی نارمك را خریداریم
نارمك بازرگانی حمید تلفن۹۱۱۰۹۴
۱-۲۶ آ-۴۸۳۴

زمین -مسکن- خانه اجاری
زمین ومسکن برای خرید ومعوضه وخانه اجاری درهر نقطه از تهران و شمیرانات خواسته باشید تهران آژانس دراختیار شما میگذارد.
تهران آژانس خیابان سعدی شمالی شماره ۱۴۵ تلفن ۳۹۴۱۴
تهران آژانس درخدمت شما
۱-۲۴ آ-۲۸۲۲

مورد نیاز است
در هر نقطه تهران خانه اجاره‌ای‌داشته باشید مورد نیاز است باآژانس ۹۰۰ تلفن ۷۰۲۵۲ مراجعه شود.
۱-۳ ۶۲۸۲

فوری
بیك منزل مشجر در شهر جهت یك خانواده خارجی مورد نیاز است تلفن ۴۹۷۱۳ و ۶۲۹۶۴
۱-۳ ۶۲۸۴

آژانس ۹۰۰
بورس معاملات .ملاك روبروی کلانتری سوار تلفن ۷۰۲۵۲
۱-۲۶ ۶۲۸۶

بنگاه کوشان ۳۹۷۸۴
مخصوص معاملات املاك -پول اجاره درشهر وشمیران‌نشانی لاله‌زارجنوبی شماره ۲۲
۱-۱۳ آ-۱۱۹۲

تعدادی آپارتمان سه اطاقه
وخانه دربست برای اجاره بخارجیها مورد احتیاج است تلفن ۳۹۹۵۳
۱-۱۰ ۶۵۲۴

بهترین نقشه ساختمان را
از شرکت ساختمانی شاهور تهیه کنید شاهرضا مقابل زایشگاه تلفن ۷۱۲۸۱ ۱-۱ آ-۲۰۳۸

نقشه ساختمان
بتون ریز چهار راه دروازه دولت‌مقابل خیابان سعدی تلفن ۶۹۴۹۵
۱-۶۵۹۴

برای اجاره
برای اجاره منازل و آپارتمانهای خود در شهر وشمیرانات جهت اتباع خارجی با تلفن‌های ۶۲۹۶۴ و۴۹۷۱۳ مکالمه فرمایند

پول موجود است

هرقدر پول شرطی بخواهید باورقه مالکیت مستقیم رجوع فرمائید لاله‌زار جنوبی شماره ۲۲تلفن ۳۹۷۸۴ بنگاه کوشان
۱-۵ ۲۲۶-آ

پول شرطی موجود است.
بدون واسطه مراجعه فرمائید آژانس ۹۰۰ روبروی کلانتری‌سوار تلفن ۷۰۲۵۲
۱-۵ آ- ۶۷۱۸

آموزشگاه‌های رانندگی

هنرستان رانندگی شهاب
شاهرضا مقابل بهار تلفن۳۲۲۰۲
۱-۲۴ آ-۲۷۳۸
۱-۲۶ آ-۴۳۱۴

رانندگی میکانیکی ادیب
بوذرجمهری نو تلفن ۵۵۵۷۵

معاملات تلفن

هرنوع شماره تلفن نقد و اقساط معامله میشود. ضمنا دستگاه تلفن هم خریداریم تلفن ۲۲۶۵۶

اجاره داده میشود

شمیران -خیابان الهیه
خانه تازه سازدوطبقه‌مشتمل بردوازده اطاق باشوفاژ- گاراژ وبسیار مدرن واقع در روی تپه در شمیران -خیابان فرشته (الهیه) اجاره داده میشود طالبین بتلفن ۴۷۱۹۳ از ساعت ۲ تا۴ بعدازظهر مراجعه فرمایند
۱-۳ آ-۵۲۳۷

مستاجرین محترم مستغلات ۱۰۰۰
آپارتمان و منزل اجاره ای شمال شهر و شمیران موجود داریم بدون دریافت کمیسیون اجاره میدهیم - آژانس تهیه مسکن تلفن ۳۹۹۵۳
۱۵-۲۴ آ-۳۹۹۵

دوباب مغازه که‌برای فروشگاه
های بزرك مناسب است و یك باب مغازه دیگر با کلیه وسائل و آب‌و برق - بر خیابان شمیران آماده اجاره است به تلفن ۷۰۴۱۶مراجعه فرمائید

یکباب زیر زمین بزرك که‌برای
کافه وچلوکبابی و غیره‌مناسب‌است با آب و برق بر خیابان شمیران برای اجاره موجود است . به تلفن ۷۰۴۱۶ مراجعه فرمائید

سه اطاق با گاراژ-
حمام ولوازم وآب وبرق درطبقه دوم واقع درانتهای خیابان بهار - خیابان فرح -ده متری سوم امین الهی‌شماره ۱۰بقیمت مناسب اجاره داده میشود بمحل رجوع شود

دو دستگاه آپارتمان پنج اطاقی‌با
تمام لوازم ۱۱۰۰ و۱۰۰۰ تومان در طبقه سوم ساختمان‌اول‌وصال -شیرازی وصل پمپ بنزین‌شاه وضااجاره‌داده میشود بمحل رجوع شود.
۱-۱۰ آ-۵۳۱۵

معاوضه میشود

مالك یك قطعه باغ مشجر
سه نبش بمساحت ۲۱۰۰ متر مربع باآب جاری واقع در ضلع میدان پاستور حاضر است تمامی یا قسمتی از محل مزبور را باساختمان نوساز و مجهزی در شمال شهر معاووضه نمایدطالبین به‌بنگاه‌مهدی پور تلفنهای ۶۹۵۴۴ و ۶۹۷۲۱ مراجعه نمایند

فروش اثاثیه

برای فروش
اثاثیه آمریکائی شامل پیانوی ورلیتزر - اره برقی ۱۰ اینچی - وسائل اطاق خواب و اطاق‌نشیمن برای ملاحظه اشیاء طالبین میتوانند هر روز پس از ساعت ۵ عصر به منزل سرهنك بکام واقع در قلهك خیابان یخچال و تدین چهار راه امید مراجعه فرمایند.
۱ -۲ آ - ۵۲۷۹

مد و آرایش

سالن آرایش آلبا
ارایش موزیر نظر متخصصین ایتالیائی توالت عروس‌وسیله‌متخصص دیپلمه پاریس میدان فردوسی تلفن ۴۶۷۸۵

سالن آرایش آرمان
افتتاح سالن مدرن آرایشگاه‌آرمان رابعموم دوشیزگان‌وبانوان ونوعروسان مژده میدهیم تلفن ۶۳۱۳۲در اختیار شماست.

سالن آرایش افسر
دیپلمه اورآل پاریس - میلان - میزآمپلی - رنگ مو - توالت عروس شاه چهار راه باستان تلفن۴۵۸۰۹

سالن آرایش لادن
بامجهز ترین وسائل خیابان‌پهلوی مقابل سوپرمارکت

سالن زیبائی مینو
ایرانشهر شمالی کوی ایرانشهر کاشی ۹ تلفن ۶۱۴۸۴
۱-۲۴ آ-۲۷۶۴

آرایش طوسی
مخصوص بانوان -کاخ چهارراه ناهید تلفن۴۳۷۱۱

مژده سالن آرایش
آیدا افتتاح شد
سالن آرایش آیدا مخصوص بانوان تحت نظر متخصص زیبائی ازآکادمی هالیوود امریکا
نشانی: چهارراه شاه جب تپه پاساژ دیبا آپارتمان شهرداری
سالن آرایش آیدا

احتیاجات زندگی

کیف‌های زنانه
مرکز انواع کیف های زنانه -لوازم آرایش . رنگ مو و شامپوی رنگین پلی کالر - ناخن مصنوعی . دستکش جوراب - کلاه بچه گانه خارجی - انواع عطریات و ادوکلن
فروشگاه منصور چهار راه یوسف آباد.
۱-۲۴ آ-۲۷۶۶

خیاط شانل
جدید ترین و شیك ترین لباس زنانه مطابق با آخرین مدل های روزرا در خیاطی شانل تهیه‌فرمائید تلفن ۶۳۱۳۲
۱-۲۶ آ-۵۱۳۸

قنادی فرد میهن
همه‌گونه سفارشات انواع‌شکلات و آب نبات از شهرستانهاقبول‌میشود. گلوبندك جنب وزارت بهداری تلفن ۵۰۲۲۴
۱-۲۴ آ-۳۵۷۰

قنادی گلستان
بالای عزیزخان تلفن ۶۶۶۲۹
۱-۲۶ آ-۶ ۴۴

پخش آبلیموی جهاندوست
چهار راه سرچشمه تلفن۳۰۸۵۴
۱-۲۴ آ-۲۷۵۴

فرآورده‌های موسسه ویتامرغ
تخم مرغ‌برای جوجه کشی جوجه‌های یك روزه داخلی وخارجی
انواع داروهای پیشگیری ومعالج
وراك مخصوص پرورش جوجه سعدی شمالی شماره ۱۰۹ تلفن ۳۰۲۴۸۰
۱-۲ ۱-۶۵۲۰

جوجه کباب
جوجه کباب برای‌گردش‌های روزجمعه از فروشگاه کشور طیور سه راه امین حضور بخواهید.

جویای کار

جوانی ۲۸ ساله راننده بااحتیاط پایه دوم همگانی باسابقه ده سال رانندگی و میکانیکی با سواد با ضامن جویای کاراست خواستاران به نشانی بارکش شهری توکل‌بار تلفن ۵۵۷۷۶مراجعه فرمایند.

پزشکیاری با داشتن گواهی‌نامه
وبرك خاتمه خدمت برای خدمت در بیمارستانهای- خصوصی‌ومطب‌پزشکان تمام یا نصف روز آماده است به راهنمای شماره ۱۸۰ اطلاعات مراجعه شود.

آموزشگاه‌های فرهنگی

کلاسهای موسطه‌ماشین‌نویسی
کنکور
فرانسه - المانی - انگلیسی در
موسسه امورس زبان
چهارراه یوسف‌آباد -جنب بانك ایرانیان پلاك ۹۴ صندوق پستی‌شماره ۲۵۷۵

آقای آر - ای - کی چینك
Mr. R.I. Kitching
مشاور فرهنگی و سر پرست دانشجویان خارجی در انگلستان ضمن بازدید ازکشورهای خاورمیانه چند روزی هم در ایران توقف خواهند نمود. کسانیکه میخواهند راجع بوضع آموزشگاهها و دانشگاههای انگلستان و شرایط تحصیل درآن‌کشور اطلاعاتی کسب کنند میتوانند روزهای شنبه ۳۰ اردیبهشت یك شنبه ۳۱اردیبهشت و دوشنبه اول خرداد از ساعت ۱۰ صبح تا ۱۲ و از ساعت ۵ بعد از ظهر تا هفت در محل شرکت آرك واقع در خیابان شاهرضا روبروی لالهزارنو باساژ قندهاری تلفنهای ۶۹۲۹۸و ۶۹۷۵۸ با ایشان ملاقات نمایند
۱-۲ ۱-۶ ۳۴۸

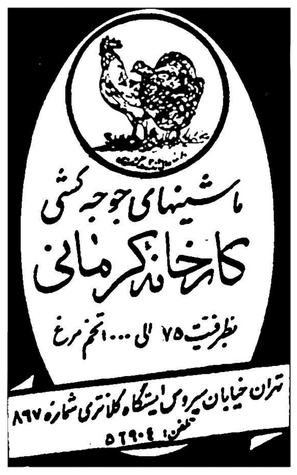

آموزشگاههای فنی

برای اولین مرتبه
یك آموزشگاه تدریس آرایش گیسو بنام

آنتونیو
تحت‌نظر بانوی متخصص آلمانی دیپلمه پاریس در ایران تاسیس شد برای نام نویسی همه روزه به‌انتهای خیابان ایرانشهر کوی نقوی کاشی ۳۶ مراجعه فرمائید.

رادیو تلویزیون مامبو
اولین متخصص تعمیر تلویزیون درایران همیشه باوسائل کافی که‌در دست دارد برای تعمیر تلویزیون‌و رادیوگرام وهمچنین آماده -تعمیر و نصب رادیو اتومبیل و رادیو ترانزیستوری میباشد.
خیابان اکباتان سرای وزارتفرهنك تلفن ۳۳۳۰۷

کلاس رادیو پاریس
چهاردهمین سال تاسیس
نام نویسی شصت وچهارمین دوره درس علمی وعملی رادیو (در۴ماه) تا ۳۱اردیبهشت -شروع اول‌خرداد برای شهرستانها تدریس با مکاتبه خیابان اسلامبول -باساژمیزبان
آ- ۶۵۶۸

دفترداری دوبل
دوره جدید کلاسهای دفترداری‌دوبل زیر نظر آقای اعتمادیه متخصص معروف حسابداری تشکیل میشود. حسابداران متخصص ما اکنون در بسیاری از شرکتها و مؤسسات به حقوق‌مکفی مشغول کارند قبلانام نویسی کنید.

کاخ دانش
نادری -نرسیده بچهارراه اسلامبول باساژ معتمد

رادیو تلویزیون
دوره جدید کلاس‌رادیو تلویزیون از روز ششم خرداد ماه با استفاده از مدرن ترین لابراتوار و لوازم مجهز زیر نظر استاد فارغ التحصیل از آمریکا تشکیل میشود قبلانام نویسی کنید.

کاخ دانش
نادری -نرسیده بچهارراه اسلامبول باساژمعتمد

کلاس خیاطی
دوره جدید کلاسهای مبتدی و عالی خیاطی زیر نظر استاد فارغ - التحصیل از پاریس و برلین بامتد گرلاوین پاریس در کاخ دانش تشکیل میشود در این کلاس شرکت کنید و یك عمر از پرداخت پول خیاط راحت شوید.

کاخ دانش
نادری-نرسیده بچهارراه اسلامبول باساژ معتمد

آگهی‌های متفرقه

جرثقیل اتفاق
خیابان امیر کبیر مقابل پامنار
تلفن ۵۴۳۹۹
۱-۲۴ آ-۳۶۵۰

بنفش
اولین موسسه ایست که بشایسته ترین وجه‌و نازلترین قیمت ساختمان های شماراطبق‌اصول‌فنی رنگ‌آمیزی و تزئین مینماید - خیابان شمیران عوارضی - ساختمان هدایت تلفن ۷۰۴۶۶
۱-۶ آ-۴۸۴۶

برای خاکبرداری
وتسطیح اراضی
وسیله تراکتور های کاترپیلارمجهز به کلنك بتلفن ۴۶۹۵۵ مراجعه فرمائید
۱-۵ آ-۵۱۶۴

دفترفنی شاخص
نقشه برداری ، افراز ،تشخیص حدود ،تحت نظر مهندسین و کارشناسان رسمی دادگستری
۱-۶۶۵۰ تلفن۸۲۱۰۷۸

راهنمای پزشکی اطلاعات

دکتر محمدرضا فسند
ورزیدنت سابق بیمارستان های امریکا درمان قطعی بیماری های مقاربتی دروازه دولت‌روبروی‌ساختمان فیات تلفن ۳۰۲۵۴۸ -پذیرائی عصر ها از ساعت ۵الی ۸بعد از ظهر

دکتر دانشگر
امراض مقاربتی و جلدی وسوزاك تازه و کهنه ورم پرستات ضیق مجرا سستی و بواسیر امراض زنانه و نازائی خیابان سپه مقابل پستخانه تلفن ۳۰۲۴۱۶

دکترعباس نیك‌نژاد
متخصص از دانشگاه پاریس در بیماری های معده - روده -کبد - لوزالمعده درمان بواسیر بدون عمل فیستول - فیسوربا متد موثر دروازه شمیران خیابان گرامی

دکتر ابوالحسن خلوتی
جراح دندان پزشك
پیوند دندان
سه راه شاه تلفن ۶۲۰۰۰

دکتر مرتضی شریفی
متخصص امراض داخلی - قلب و عروق از دانشگاه پاریس خیابان استخر حسن آباد - کوی خواجو شماره ۶ تلفن ۴۹۷۴۸ پذیرائی د تا ۸ عصر

پلی‌کلینیك
دکترمجاهدی - دکترصدیقی
رزیدنت سابق‌بیمارستانهای‌امریک بیماریهای‌داخلی اطفال مقاربتی ترك تریاك وسایر مواد مخدره ترك‌الکل مجهز به دستگاه های رادیوسکپی نروسل تراپی(بخورپنی‌سیلین‌وغیره) دیاترمی پذیرائی بعدازظهر ها و ایام تعطیل‌وشبها تا صبح خیابان شاه روبروی مسجد سجاد شماره تلفن ۴۹۵۲۶

کلینیك قلب ، ریه
پروفسور نجات
شاهرضا کوچه مقابل بیمارستان زنان تلفن ۷۲۷۶۵

دکتر درطب پولوسا
متخصص بیماریهای مقاربتی مجاری - ادرار -تناسلی - امراض زنانه -نازائی - خیابان فردوسی با کوچه صادق پذیرائی ۹ تا ۱۲ -۵ تا ۸ تلفن ۴۶۵۸۹

دکتر معانی
امراض مقاربتی مجاری ، ادرار معالجه سوزاك تازه‌و کهنه- ورم پروستات و سستی وناتوانی- ضیق مجرا امراض زنانه خیابان فردوسی مقابل بانك ملی مرکز

دکتر رحمانی
متخصص امراض اعصاب و روح از دانشگاه لندن خیابان پهلوی‌بالاتر از چهارراه امیر اکرم تلفن ۴۵۱۱۴ پذیرائی صبح‌و عصر

ختنه اطفال -عصر هاتلفن۱۲۱

با پیدایش دستگاه جدید
برکردن دندان بایك جلسه
مژده میدهیم
ادمعالجه دندان دیگر چرخ وجود دارد وساختن دندانهای بدون لثه ولثه های نرم برای اشخاص بدون لثه
بخش دندانپزشکی خصوصی حکیم‌پور
خیابان باغ سپهسالار کوچه مهندس الممالك تلفن ۳۲۴۸۶
پذیرائی صبح بطور آزاد و بعدازظهر باتعیین وقت قبلی.

برای جلوگیری قطعی ازبیماری
فلج کودکان
وسایر بیماریهای واگیردار به:
واکیناسیون پاستور
دروازه دولت نبش روزولت شاهرضا تلفن ۶۹۷۴۰
مراجعه فرمائید

صاحب امتیاز و مدیر مسئول: عباس مسعودی
جای اداره خیابان خیام چاپخانه اطلاعات

کلوپ گرگان
رقص در محوطه باز
پنجشنبه ۲۸ اردیبهشت ۱۳۴۰
موزیك از آیو
بلیط نفری ۱۲۰ ریال
آ-۵۳۳۱

لباس رسمی ملیله دوزی
اداری -قضائی -استادی -ژاکت - فراك -اسموکین موجود شمس‌العماره عبدالوهاب زردوز تلفن ۵۲۲۴۷
۱-۶ ۱-۶۶۴۰

استقلال، بیطرفی، امنیت

بقیه از صفحه ٦

در اختیار داشتند. ولی کندی و راسك نمی‌توانند حریف را به‌جنك بانیروی زمینی تهدید کنند، زیرا درهر جنك زمینی که دربگیرد، چینی‌ها وشوروی هابر هر نیروئی که‌ما بتوانیم بسیج کنیم دست بالا را دارند.

تهدید به جنگی نظیر جنك کره درشرایط کنونی بلوفی بیش‌نیست وحریف بلافاصله دست مارا خواهد خواند.

اگرما یك هنك نیروی دریائی‌را به ویتنام جنوبی بفرستیم، برای‌چینی ها ابدا اشکالی نخواهد داشت که دوهنك به ویتنام شمالی بفرستند.

چه میتوان کرد؟

پس آقای کندی چه میتواند بکند؟ حالا که او نمیتواند با «انتقام عظیم» یا فرستادن نیروی زمینی به هندوچین از آن‌دفاع کند باید آن کاری را بکند که ازبدو زمامداریش برای انجام آن در لائوس کوشیده است.

اوباید آن کاری را بکند که انگلیسها وفرانسویها وهندیها ازاو انجام دادن آنرا میخواهند.

اوباید کوشش کند که اتحاد شوروی وچین کمونیست را قانع کند که قرار مداری برای «بیطرف کردن» این منطقه بگذارند، یعنی دولت‌های بزرك موافقت کنند که از ادامهٔ جنك سرد درداخله لائوس دست بردارند.

تقریبا با اطمینان میتوان گفت که‌این راه حل رضایت بخش‌نخواهد بود. ولی آیا کسی راه حل بهتری دارد؟

من حس میکنم که‌ما باید بهمهٔ این جریانات بافلسفهٔ معینی بنگریم در نتیجهٔ شکست ژاپن وفرانسه مابدون‌آنکه‌خودمان بخواهیم‌وارث امپراطوری سقوط کرده ودرهم شکستهٔ هندوچین شدیم. بعد از جنك جهانی دوم بخصوص بعد از سال ۱۹۵٤ مابدون‌اینکه ازمزایای داشتن امپراطوری بهره‌مند باشیم محرومیت‌ها، مخارج، خطرهاوتا - کامیهای آنرا بعهده گرفتیم.

ما حالا باید با مسئله‌ای روبرو شویم، که انگلیسها و فرانسویها درامپراطوریهای خود با آن روبرو شدند.

یعنی‌بغرورخود اجازه‌دهیم که این مطلب را بفهمد که تحت الحمایه‌ها باید بروند ومردم مستعمرات برای استقلال آماده شوند ودیگر کسی ارباب وحامی آنها نباشد.

امپراطوریهای فرانسه وانگلیس مضمحل شده‌اند. بجای آنها ملت هائی بوجود آمده‌اند. باین ملت‌ها کمك شده‌است که‌جای خودرا در سازمانی که‌جانشین امپراطوری‌شده است، مثلا در کشور های مشترك المنافع، درجامعهٔ فرانسوی و در سازمان ملل متحد بگیرند.

در نیمکره‌غربی، بجای امپراطوری اسپانیا، سازمان کشور های آمریکائی بوجود آمده است.

این جریان انحلال امپراطوری‌و جانشین شدن آن بوسیلهٔ سازمانی دیگرمسئله‌ای است که هر دولت آمریکا - از جمله دولت کندی - باآن مواجه است.

دولت امریکا باید با صراحت و شجاعت وخلاقیت دست باین کار بزند وخودرا از اشتغالات کوچکی نظیر فرستادن راسك به زنو و جانسون به آسیا، برهاند ومافوق این اشتغالات قرار گیرد وپیشنهاد کند که یك سیستم منطقه‌ای استقلال وامنیت بیطرفی برای سر زمین‌های کهن مستعمراتی جنوب آسیا بوجود آید.

این موضوع بسیار خوبی برای رئیس جمهور خواهد بود که بتواند هنگامیکه خروشچف را ملاقات می کند، باوی دربارهٔ آن بحث کند.

(نیویورك هرالد تریبون)

عریضه سرگشاده

جناب آقای دکتر امینی نخست‌وزیر ایران

رونوشت آقای وزیر کشاورزی

بطوریکه خاطر عالی مستحضر است دولت‌امر یکا مقداری علوفه از قبیل جو و ذرت بطوررایگان جهت جبران کمبود محصول سال قبل در اختیار دولت ایران گذاشته و دولت‌ایران‌وزارت کشاورزی را مامور توزیع عادلانه مابین تمام‌دامداران کشور نموده است وزارت کشاورزی اخیرا علوفه‌مزبوررا ما بین عده متنفذ بدون سر و صدا تقسیم نموده و مقداری را هم به صنف گاو دار که‌حقااستحقاق کمك‌بیشتراز این راهم دارامیباشند داده است صنف مرغدار تهران وحومه که قریب‌سیصد نفر هستند از این بذل وبخشش وزارت کشاورزی محروم‌مانده است در صورتیکه ذرت موردمصرف مرغداری بوده و کمتر مصرف گاوداری دارد و منظور دولت این بود که علوفه مزبور مابین تمام دامداران کشور اعم از گاو دار و مرغدار تقسیم وتوزیع گردد عدم توجه و بی اعتنائی متصدیان مربوطه درگذشته بصنف مرغدار بحدی بوده‌است که‌ما کمال تاسف باید بعرض برسانم که دولت جدید الاستقلال‌اسرائیل هر ماه در حدوددویست هزار جوجه تحویل‌فرودگاه مهرآباد بملت قدیم‌ـ الاستقلال ایران فروخته و وجهش را هم نقدادر یافت میدارد نکته قابل توجه اینست که مرغداری در ایران در مراحل ابتدائی واولیه بوده وتشکیلا ت‌ناقص فعلی هم مولود حسابهای غلط و شایعات بی خود مردم بود که شهرت داده بودند کارمر غداری صدی صد بلکه صدی ۲۰۰ منافع دارد عده‌ای بخیال وطمع عایدات سرمایه خود را در این طریق راه انداختند تاجائیکه در سال قبل در حدود پنجاه موسسه مرغداری و چندی قبل‌هم در حدود ٦۰ و ۷۰ موسسه مرغداری دچارضرر و زیان شده وورشکست شده و بساط خود را بر چیده ورفته اند با یك حساب ساده هر مرغ و خروس سه ماهه با احتساب نرخ غلات امروزی د رحدود ٦۰ و ۷۰ ریال و هر مرغ ششماهه ۱۲۰ و ۱٤۰ ریال دان تنها میخورند البته غیر از پول جوجه و تلفات مخارجات دیگر است‌بغیر از پول زمین هر ٤ عدد مرغ و خروس یکمتر ساختمان سر پوشیده و باشرایط بهداشتی لازم دارد با این وضع تصدیق نمائید حفظ موجودیت وبقای بقیه موسسات مرغداری تقریبا نزدیك‌محال است و بدون کمك دولت ادامه کارغیر ممکن است و نزودی و با وضع موجود تمام مرغداران یکی پس از دیگری ورشکست و راه نابودی را طی خواهند کرد خاطرنشان میسازد که منافع صدی صد بلکه صدی پانصد هم در موسسات مرغدارای مدرن‌خارجی که‌ازحمایت دولت خود بهره‌مند هستند صدق دارد باید بعرض برسانم که موسسات فعلی باصد ها محظورات و مشکلات درحال حاضرودرگذشته‌روزانه ۸ تا ده هزارمرغ‌و خروس به بازار تهران عرضه نمودند و بشهادت عموم اهالی پایتخت قیمت گوشت مرغ باقیمت گوشت گاوی و گوسفندی چندان تفاوتی نداشت واگر در کمیابی گوشت زمستان گذشته وهمین چند روز قبل وجود این موسسات فعلی ناقص‌نبود قیمت گوشت تا چه حدی ترقی داشت باخدا بود ناگفته نماند که‌نه در تقسیم علوفه متصدیان‌قبلی تبعیض قائل شده اند بلکه صنف مرغدارازلحاظ دامپزشك ودارو هم در مضیقه میباشد و ازچندی قبل که واکسن مجانی بود بدستور وزیر کشاورزی وقت پولی شده‌و مبلغی هم پول میگیرندو در قسمت مالی هم وضع موسسات مرغداری‌نارا حت‌کننده است برای تهیه پول دان اگراحتیاجی پیدا نمایند ناچارند ازبازار آزاد و با نزول صدی ۲٤ تا ۳٦ فراهم نمایند چون بانك کشاورزی‌معمولا بکار های مثبت پول نمیدهد و یا اگر هم‌مرغدار ی‌موفق باخذ وام بشود باتشریفات اداری و مرور زمان موقعی موفق خواهد شدکه تمام طیورش‌از گرسنگی تلف شده باشند و بطور کلی اصولا سیاست بانك کشاورزی استعمار کهنه وپوسیده قدیم است حقیر که دارنده یکی از موسسات مرغداری در حومه تهران هستم و در حدود۱۵ تا ۲۰هزار مرغ و خروس پرورش میدهم و روزانه‌ه تا ۷ هزار تخم مرغ روز به‌بازار تهران عرضه میدارم تاامروز کوچکترین اثر مساعدتی هم از وزارت کشاورزی وادارات تابع آن ندیده ام‌وبهر حال فعلا که زمام امور در دست شخص مطلع و دلسوزی میباشد و مرد شریف و درستکاری‌قبول مسئولیت وزارت کشاورزی رانموده است‌امیدوارم بادستور صریح و فوری جبران ناکامیها وتلخی های گذشته شده باشد.

باتقدیم احترامات - حمید دخانچی

آ-۵۳۰۳

کپیه از اسناد

تحصیلی - معافی - رانندگی - بازرگانی‌در دودقیقه فتوپرسپولیس لالهزارنو - چهارراه کنت ۳۷٤.

۱-۳۰ آ-۲۰۲۷

مُراقب جان خود باشید

هیچ دانسته اید که ممکن است یک غفلت کوچک بقیمت جان عزیز شما تمام شود؟..
اگر این غفلت در طرز تغذیه باشد، نسبت بخویشتن یک گناه نابخشودنی مرتکب شده اید

روغن نباتی ورامین

برای همیشه خاطر شما را در مورد تغذیه مطلوب و صحیح آسوده میدارد...

مرکز پخش
خیابان بوذرجمهری پاساژ نیکپور شماره ۱٦-۱۸ تلفن ۲۵۸۷٦

آ-٦٦۸٦

هنگام تفریح و استراحت - کوکاکولا بشما نشاط بیشتری میدهد

پس از کار روزانه! ساعتی استراحت کردن و با دوستان سرگرم صحبت بودن و با کوکاکولای خنك تجدید نشاط کردن چقدرلذت بخش‌است. هیچ‌توشیدنی دیگری نمیتواند از حیث طعم و گوارائی با کوکاکولا رقابت کند. و طعم دلنشین و عطش زدای‌آن شما را سرحال میآورد. برای خوش بودن در هر کجا که هستید کوکاکولا بنوشید. کوکاکولا همیشه خوش طعم است.

کوکاکولا DRINK Coca-Cola

معرف اهل سلیقه

EXP 1006

تهیه شده درایران بااجازه دارنده علامت تجارتی کوکاکولا

STANDARD

رادیوهای ترانزیستوری
استاندارد
در
دنیا رقیب ندارد

نمایندهٔ انحصاری: شرکت تجارتی رشیر با مسئولیت محدود - تهران - خیابان بوذرجمهری - ساختمان گرجی

نماینده پخش: الکترو ذهاب - خیابان نادری - پاساژ کیو

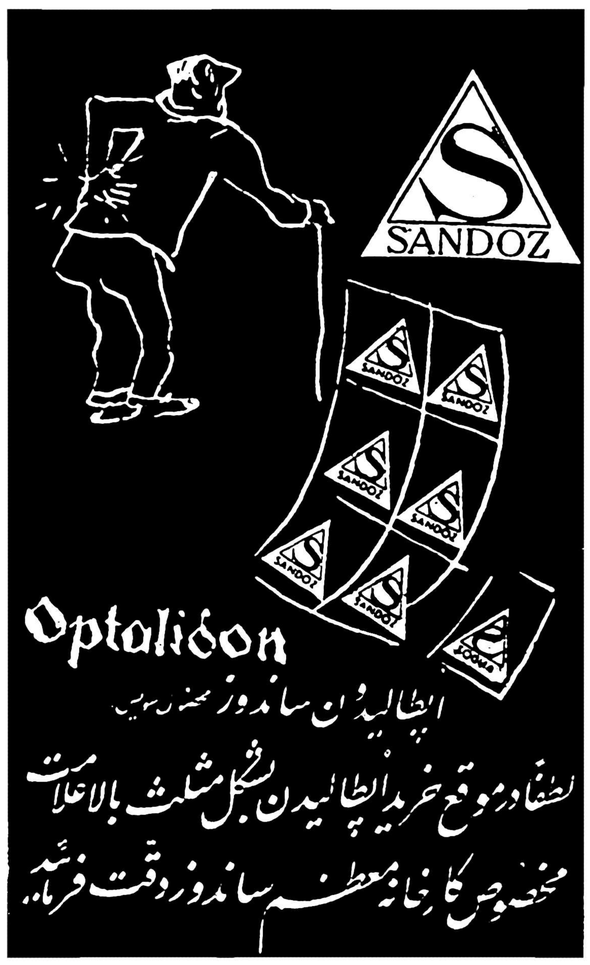

اپطالیدون ساندوز مخفف درد

لطفا در موقع خرید اپطالیدون بشکل مثلث بالا علامت مخصوص کارخانه معظم ساندوز دقت فرمائید.

طوفان دیشب در تهران غوغا کرد

چند درخت کهنسال درهم شکست ودرچندنقطه سیمهای برق قطع شد

درشهرستانها سیل جاری شد وبسیاری اغنام و احشام را باخود برد

عصر دیروز طوفان شدیدی که‌توام با رگبار های تندی بود مردم تهران را مضطرب ساخت و در بسیاری از محلات تهران خرابی هائی بار آورد.

طوفان که از سمت غرب بطرف تهران آمد در ساعت هشت و نیم بشهر رسید و در اندك مدتی فضای شهر را تاریك و غبار آلود ساخت گرد باد دیروز خس و خاشاك و گرد و خاك را با خود بآسمان تهران‌آورد و در منازل و کوچه ها و خیابانها وحشت ایجاد کرد.

در جنوب تهران

شدت وزش باد در غرب تهران بیش از نقاط دیگر بود و بهمین لحاظ فضای این منطقه‌کاملا غبارآلود شد و هوا تاریك گردید ودر بسیاری از منازل تهران چراغها خاموش ـ گردید و کارخانه های برق نیز بمنظور جلوگیری از خطر احتمالی برق محلات را برای چند لحظه قطع کردند. باد در این سمت‌تهران چند دیوار را خراب کرد و آنتن های رادیو ـ تلویزیون را از پشت بامها بزمین انداخت. و در سر آسیاب فرمانفرما چند درخت‌کهنسال براثر باد شدید شکسته شد.

بادوطوفان شدید عصر دیروزدرخت های شسته را از منازل تهران ربود و باخود بکوچه ها و خیابانها برد و در چند نقطه تهران نیز درختخواب های عده ای را که در پشت بامها انداخته بودند بهوا پرتاب کرد.

شهرستانها

بنابگزارش خبرنگاران ما در ـ شهرستان ها طی چند روز اخیر پس از گرمای نسبتا شدیدی در اغلب شهرستانهای کشور بارندگیهائی شده و طوفانهای شدیدی رخ داده استکه گرچه خساراتی وارد آورده ولی موجب تخفیف گرما شد و هنوز هم بارندگی دربعضی از شهرستانهاکشور ادامه دارد.

درطوالش ـ گزارش خبرنگار ما درطالشد و لاب رضوانده حاکی‌است از نیمه شب گذشته بدنبال انقلاب هوا در طوالش بارندگی شدیدی شروع گردید و براثر این بارندگی سیل در رودخانه ها و سیلاب در کوچه ها و خیابانهای رضوانده‌جاری گردید و کشاورزان خشنود شدند

در صومعه سرا ـ عصر دیروز متعاقب انقلاب هوا در صومعه سرا بارندگی شدیدی در این شهرستان شروع شد و بانزول این باران شدید تگرانی چند روزه کشاورزان که از گرمای هوا ونیامدن باران ناشی شده بود رفع شد.

خسارات بارندگی ـ خبرنگار ما در شاهیندژ تلگرافی گزارش داد دیروز بعد از ظهر متعاقب انقلاب هوا در شاهیندژ تگرگ درشت و شدیدی ـ بارید. شدت ریزش تگرگ بحدی بود که در اندك مدتی سیل جاری شد و جریان سیل بمزارع توتونکاری کشاورزی افتاد. براثر سیل بیشتر مزارع توتونکاری زارعین این منطقه منهدم گردید و خسارات‌زیادی وارد آمد.

در هشتپر طوالش ـ از بعد ازظهر دیروز ناگهان هوای هشتپر طوالش ابری شد و بارندگی شدیدی در این شهرستان آغاز گردید. این بارندگی موجب خشنودی کشاورزان شد و هم اکنون نیز ریزش باران ادامه دارد.

زلزله و طوفان ـ بنا بگزارش خبرنگار ما در گرگان ساعت ۸ دیشب زلزلهٔ نسبتا شدیدی شهر گرگان را تکان داد و موجب‌وحشت واضطراب اهالی گردیدوخوشبختانه خسارات و تلفاتی وارد نیاوردمتعاقب آن‌طوفان شدیدی‌در این شهرستان حادث شد و مدت سه ساعت تمام شهر گرگان دچاراین طوفان‌هولناك بود. با وقوع این طوفان مهیب‌اغلب شیروانی ساختمان ها از جا کنده شد و برق شهر تا صبح قطع گردید و سینما ها تعطیل شد.

طوفان مهیب ـ بنا بگزارش خبرنگار ما در بندر شاه دیشب طوفان سهمگینی در بندر شاه حادث گردید و خسارات و خطرات زیادی ببار آورد. شدت طوفان بحدی‌بود که نه تنها سیم های برق و تلفن و تلگراف قطع گردید بلکه بنابااظهار مدیر کارخانه برق بندر شاه ۲۵عدد از پایه های چوبی برق بر اثر شدت طوفان از جای کنده شد مردم از شدت طوفان فریاد کنان در تاریکی بطرف خانه های خود میدویدند. امروز هوای بندر شاه آفتابی‌ومعتدل است.

آسمان سیاه شد ـ خبرنگار ما در آران کاشان گزارش میدهد: ساعت چهاربعد ازظهر دیروزناگهان طوفان شدیدی در آران حادث شدو گرد و غبار فضا را فرا گرفت شدت طوفان گرد و خاك بحدی بود که آسمان این شهر از تراکم گرد و غبار سیاه شد و چشم جائی‌رانمیدید با این طوفان هوا رعدوبرق نیزهمر ه بود و پس از دو ساعت ادامهٔ طوفان ریزش تگرگ توام با رعد و برق آغاز گردید. شدت ریزش تگرگ وغرش مهیب آسمان و رعد و برق بحدی بود که مردم آران باضطراب‌افتادند و براه پایان یافتن بارندگی و رعدو برق دست بدعا برداشتند. نزول تگرگ بیش از نیمساعت ادامه‌نداشت و پس از آن هوا صاف شد.

بلای سیل ـ خبرنگار مادراراك گزارش میدهدطی بارندگی‌شدیدی در قراء اطراف شهرستان اراك‌وقریهٔ «نمکور» از توابع این شهرستان سیل جاری گردید. شدت جریان سیل در قریه «نمکور» بحدی بود که بیش از یکهزار گاو و گوسفند دامداران این قریه را سیل برد و صد ها هکتار مزارع کشاورزان بر اثر سیل منهدم گردید

انعکاس وقایع ایران

بقیه‌از صفحه اول

دشمنانش از طریق سوء استفاده از قدرت‌خودو ثروت کشور به‌این ثروت دست نیافته است.

دولت ایران تاکید کرده است که پیرو سیاست استتار نیست وحقایق وکارهای خودرا باطلاع ملت خواهد رساند. چنین بنظر میرسد که دولت ایران باتکذیب خبربازنشستگی عده کثیری از افسران مایل است که‌در غیاب محمدرضاشاه پهلوی آرامش افضاع راحفظ نماید.

گفته میشود. که پلیس تهران‌که ریاست آن راسرلشگر نصیری در دست‌دارد درصدد است تااز پنهان‌شدن ویا فرارافرادمشکوك جلوگیری‌نماید.

یك‌سخنگوی وزارت دادگستری ایران امروز اظهار داشت که طبق دستور دکترامینی نخست‌وزیر کار، تعقیب متهمین به‌فساد باشدت هرچه تمامتر در وزارت دادگستری دنبال خواهد شد.

هرچند دکترامینی اظهار داشته است ارتش ۲۰۰ هزار نفری ایران پشتیبان اقدامات اصلاحی دولت می‌باشد، معذلك دیروز اوراقی با امضای (افسران ارتش ایران) پخش شده‌بود که‌طی آن علیه محاکمه چند افسر عالیرتبه اعتراض شده بود.

(اطلاعات: قسمت اخیر مطلب‌خبر ـ گزاری آسوشیتدپرس درباره پخش اوراق ازطرف افسران ارتش عاری از حقیقت است.).

اطلاع بانگلستان

لندن ـ ۱۷مه ـ خبرگزاری فرانسه ـ سخنگوی وزارت امور خارجه انگلیس اظهار داشت‌که دولت جدیدایران‌رسما بدولت بریتانیا اطلاع داده‌است که انتصاب دکتراقبال رابسمت سفیرکبیر آن‌کشور در لندن لغو کرده است.

بنابه گزارشهائی که از تهران رسیده دکتراقبال نخست‌وزیر سابق برای «مه‌تی‌استراحت» در اروپا ایران را ترك‌گفته‌است. سخنگوی وزارت امور خارجه انگلیس ازتایید و یا تکذیب گزارش های روزنامه هادر مورد اینکه دولت ایران برای‌انتصاب آقای محسن رئیس بسمت سفیرکبیر از انگلستان تقاضای پذیرش کرده است خودداری نمود.

گزارشی که توسط خبرنگار یونایتدپرس مخابره شده دیروز و دیشب از تمام رادیوهای امریکا و همچنین درتهران پخش گردیده است.

شاه ایران و ملکه زیبایشان امروز صبح از پایتخت ایران با هواپیما به‌زوریخ رفتند تااز آنجا به اسلو بروند. شاه و ملکه ایران درنروز مدت یك هفته میهمان پادشاه و کشور نروژ خواهند بود.

آنها ولیعهد هفت ماهه ایران شاهپور رضارا که درتهران‌بدست پرستار فرانسویش مادمازل‌ژان‌بیون سپرده شده همراه خود نبرده‌اند.

حضور این شاهزاده خردسال‌در تهران در قاطبه ایرانیان موجب برانگیختن این احساس شده که فرمانروای آنها کاملا بر اوضاع بحرانی کنونی تسلط دارد و به آینده ملت خود کاملا مطمئن‌است

آرامش کامل

امروز درتهران وسایر شهرهای بزرك آرامش کامل برقرار بود.

نخست‌وزیر امینی طی‌یك‌اعلامیه موکد تمام اخباری را که حاکی از دستگیرشدن عده‌ای در ۲۴ ساعت گذشته بود قویا تکذیب کرد.

نخست‌وزیر اظهار داشت که‌هیچکس زندانی نشده و انتشار این‌شایعات از طرف دشمنان مردم است که آرزومند ایجاد آشوب وبی‌نظمی هستند.

تاثیر قابل ملاحظه

اقدام دکتر امینی در موردانحلال هردومجلس سنا وشوری وبازداشت چهار ژنرال عالیرتبه ایران تاثیر بسیار شدید وقابل ملاحظه‌ای در مردم داشته است.

این اقدامات کافی بود تا امینی رابعنوان یك انقلابی دمکرات‌معرفی کند و هدف وی را برای بذل همه اقدامات ضروری جهت انجام اصلاحات در سیستم حکومتی‌ایران ایضاح نماید.

امینی بامسائل متعددی روبرو است آنچه مورد نیاز او است پول است تاخزانه کشوررا که براثر سیاستهای کوته‌فکرانه دولت های گذشته دچار سرنوشت ناگواری شده نجات دهد. او درعین حال نیازمند صلح و آرامش داخلی‌است تابرنامه‌های اصلاحی خودرا که‌ملت ایران تشنه آن میباشند انجام‌دهد

فرودگاه آبادان هم تحت کنترل قرار گرفت

خبرنگار ما در آبادان تلفنی گزارش داد از دیروز فرودگاه آبادان و مرزهای ایران ـ عراق و ایران ـ کویت تحت کنترل شدید قرار گرفت تا از خروج احتمالی افرادی که از طرف دولت قراراست دستگیر شوند جلوگیری بعمل‌آید

امروز در آبادان گفته میشد که تلگراف محرمانه‌ای از طرف‌مرزبانی کل، بمرزبانی آبادان و خرمشهر مخابره شده واسامی کسانیکه ظرف این هفته و هفته آینده بایددستگیر شوند برای جلوگیری‌از خروج‌آنان از مرز در اختیار مرزبانهای‌آبادان و خرمشهر قرار گرفته است

خبرنگار ما اضافه کرد که از دیشب یکنفر افسر بکارد مرزبانی فرودگاه آبادان اضافه شده وگفته میشود اسامی محرمانه‌ای که از تهرا ن‌بمرزبانی آبادان و خرمشهر مخابره گردیده فقط در اختیار رئیس مرزبانی این دو شهرستان و افسر مزبور میباشد از دیروز عصر گذرنامه مسافرینی که از فرودگاه آبادان عاز مخارج از کشورهستند بدقت بازدید میشود.

بجز موفقیت امینی

بقیه‌از صفحه اول

خواهد داشت.

روزنامه مقاله خودرا چنین ادامه داده است:

انحلال پارلمان ایران بوسیله‌شاه وتشکیل یك دولت جدید اصلاح‌طلب برهبری نخست وزیر، امینی درنخستین وهله، فصل‌تازه‌ای‌بنظر میرسد که در تاریخ غمانگیزتلاش وتجسس ایران درراه حصول وضع مدرن حکومتی گشوده شده است

درهرحال مابايد باهیجان زیاد امیدوار باشیم که این‌آخرین‌تلاش بیهوده نیست و دکتر امینی بطور مسلم قادر است دستگاه حاکمه ایران رااز وضع آشفته کنونی مصفا سازد.

یکی از کارهای نیکی که‌انجام گرفته وعده دولت برای تجدیدنظر درقانون انتخابات است که‌دورنمای خوبی رانوید میدهد.

تجدید نظر در قانون انتخابات این امیدرا میدهد که‌پارلمان‌آینده ایران بیشتر از پیش وبطور واقعی نماینده مردم خواهد بود وبرعکس سابق مختص و مرکز تجمع ثروتمندان و مدافع منافع آنان نخواهد شد.

دکتر امینی در انجام اقدامات موثر مشهور است وبدون شك ایضاح ومعرفی مصائب ونابسامانی های کشور ایران بوسیله او، در کشوری که برای ایجاد توازن در بودجه خود، باوجود ثروت های نفتی آن هوز محتاج کمك امریکا است، شایان توجه است.

مااکنون باید به‌بینیم که اقدامات او تاچه اندازه موثر خواهد بود و وچگونه خواهد توانست برای درمان دردهای کشورش از دارو-

برای اینکه ازطولانی شدن صفهای مسافرین جلوگیری شود

صبحها باید تمام اتوبوسها کار کنند

تاظهر امروز درشرکت واحدهشتاد ابلاغ صادرگردید

هرروز ۵۰۰ اتوبوس از خط و سرویس خارج است

مدیر عامل جدید شرکت واحد اتوبوسرانی نخستین اقدام خود را برای بهبود وضع اتوبوسرانی‌شروع کردو دستورداد‌صبحها کلیهٔ‌اتوبوس ها در خطوط اتوبوسرانی کاربکنند.

دیروز مدیر عامل جدید شرکت واحد اتوبوسرانی در مراسم معرفی بروسای ادارات شرکت واحد گفت من روی کار ها و سازمان شرکت واحد اتوبوسرانی قبلا حساب کرده‌ام و میخواهم اکنون از مطالعات قبلی خود استفاده کنم و خرجهای زائد را از بودجه شرکت حذف کنم. امروز خبرنگار ما از یك مقام مطلع در شرکت واحد کسب اطلاع کرد که از صبح امروز تغییرات درکادر اداری شرکت واحد شروع‌شد اولین حکمی که دیروز صادر گردید انتصاب آقای رحیمیان بریاست‌اداره کارگزینی بود.

هشتاد ابلاغ

تا ظهر امروز هشتاد ابلاغ دیگر صادر شد و باحتمال‌قوی در این تغییرات عده‌ای زائد شناخته شده و از کادر شرکت خارج میشوند.

امروز آقای شجاع ملایری مدیر عامل شرکت واحدروسای تعمیرگاه های شرکت را دردفتر خود خواست و به‌آنهاتاکید کرد که حتی‌المقدور باید از اتوبوس های تعمیری‌استفاده کرده و هرروز صبح‌اول وقت هرطور شده حتی یك اتوبوس درتعمیرگاه ها نباشد آقایان روسای تعمیرگاه‌ها باید سعی کنند این اتوبوسها را آماده نگهدارند و هر روز صبح که تراکم مسافران درکلیه خطوط زیاد است اتوبوس‌های تعمیری رابخطوط اعزام دارند. باین ترتیب ما خواهیم توانست از تراکم مسافر و طول صفها کم کنیم.

مردم چه میگویند؟

آنچه آقای مدیر عامل شرکت واحد در ابتدای کار خود بصورت یك برنامه مطالعه شده اعلام داشت تا اندازه‌ای عملی‌است و میشود در کادر شرکت واحد طوری تغییرا ت‌داد که از خرجهای زائد جلوگیری شود.

۱۵۰۰ اتوبوس

با وجود اینکه شرکت واحددر حال حاضر ۱۵۰۰ دستگاه اتوبوس دارد باز هم تکافوی حمل و نقل مسافران شهر تهران را نمیکند، اهالی کلیه محلات از کمی‌اتوبوس مینالند، در حدود ۵۰۰ دستگاه اتوبوس از کل اتوبوس های‌شرکت واحد همیشه از خط خارج است، از این پانصد دستگاه اتوبوس ۲۰۰ دستگاهش اتوبوس های فرسوده قدیمی‌است، صد دستگاه شورلت میباشد و دویست دستگاه دیگر اتوبوس های بنز و دو طبقه تعمیری خطوط در تعمیرگاه ها میباشد در اینصورت بطورمتوسط‌هزار دستگاه اتوبوس با تعمیری هاهزار و دویست دستگاه اتوبوس برای حمل و نقل اهالی شهر تهران باتمام وسعتش وجود دارد..

در مورد برنامه باید گفت کار اتوبوسها بدون برنامه غیر مقدور است منتهی‌گاهی اتفاق میافتد دراثر نا مساعد بودن وضع «ترافیك» شهر اتوبوسها طبق برنامه‌ای که منظور شده برای یکی دو ساعتی‌نمی توانند کارکنندچون‌اغلب شاهراهها یعنی‌خیابانهای‌شلوغ شهربندمی‌آید و اتوبوسها ردیف میشوند.

سر و صدای مردم بلند است که چرا اتوبوس اضافه نمیکنند یا اتوبوسها برنامه‌ندارندو یادرایستگاه مبداء پر میکنند برای مسافران‌بین راه جائی باقی نمیگذارند، مقامات شرکت‌واحد حرف‌مردم راتااندازه‌ای قبول دارند.

شاهنشاه‌وشهبانوی‌ایران‌وارداسلوشدند

بقیه از صفحه اول

زوریخ ـ سوئیس ـ آسوشیتد ـ پرس ـ ۱۷ مه ـ محمد رضا شاه پهلوی شاهنشاه ایران و شهبانوی ایران‌فرح‌امروز با هواپیمای‌اختصاصی وارد زوریخ شدند تا به نروژبروند.

شاهنشاه و ملکه بعد از ورود به فرودگاه با اسکورتی مرکب از ۱۱ اتومبیل لیموزین ساخت امریکا‌به طرف هتل «بوراولاك» واقع درجنوب شهر زوریخ رهسپار گردیدند تاشب را در آنجا بسر برند.

شاه و ملکه هنگامیکه از هواپیما خارج میشدند تبسم شادی بر لب داشتند.

در فرودگاه دو دخترهشت‌ساله‌یکی با مو های مشکی و دیگری باگیسوی طلائی دسته گل سرخی مزین به‌پرچم سه رنك ایران به اعلیحضرتین تقدیم داشتند، یکی از این دو دختر آقای هرمز قریب سفیر ایران و دیگری‌یك دختر محلی بود.

هدایت هواپیما

زوریخ ـ یونایتد پرس ـ ۱۷مه ـ شاهنشاه ایران در فاصله تهران تا زوریخ مدتی هواپیمای اختصاصی‌خود را شخصا هدایت کردند.

هنگامیکه هواپیما در فرودگاه زوریخ بزمین نشست عده کثیری خبرنگار و عکاس و مردم عادی برای خوش آمد گوئی در فرودگاه حضور داشتند.

پلیس زوریخ که اونیفرم آبی بتن داشت در محوطه فرودگاه صف‌کشیده بود و جلب توجه میکرد.

لباس علیاحضرت

شهبانو فرح پهلوی هنگام پیاده شدن از هواپیما لباس زیبائی‌پوشیده بودند که فوق‌العاده بتن‌ایشان‌برازنده بود و کلاهی که بر سر داشتند نوار های پهن داشت. رنك کلاه و کت و پیراهن علیا حضرت گرم رنك بود.

در فرودگاه آقای هرمز قریب سفیر ایران در سوئیس و نمایندگان دولت مرکزی زوریخ از شاهنشاه و ملکه استقبال کردند.

در عین حال نمایندگان سیاسی کشور های عضو پیمان سنتو هم‌که در زوریخ اقامت دارند برای استقبال در فرودگاه حضور یافته بودند. آقایان آندره یزیورك سفیر نروژ، بیك سفیر پاکستان ـ زکی‌کونرالی سفیر ترکیه و نصراله انتظام سفیر ایران به شاهنشاه و ملکه خوش آمد گفتند.

در فرودگاه ریچارد آمان از طرف دولت سویس ورود اعلیحضرتین را خوش آمد گفتند.

شاهنشاه و شهبانوی ایران شب را در زوریخ بسر خواهند برد وفردا (امروز) رهسپاراسلوخواهندگردید.

در اجتماع دیشب کامیونداران پس ازمذاکراتی اعلام شد

کامیونداران ازاعتصاب منصرف شدند

دوتن برظرفیت محور کامیونهای سنگین اضافه شد

در ساعت شش بعد از ظهردیروز مجمع عمومی کامیونداران سراسر کشور در محل اتحادیه کامیونداران واقع در خیابان غفاری تشکیل شد. در این‌مجمع چند هزارنفر ازمالکین کامیون‌های‌سراسر مملکت‌وگروهی از رانندگان و کمك رانندگان و کسبه خیابان قزوین و مدیران شورایعالی اصناف شرکت داشتند. در ساعت ۶٫۳۰ آقای هادی اشتری معاون نخست وزیر و وزیر مشاور باتحادیهٔ کامیونداران آمد. ابتدا آقای‌آذرفر رئیس اتحادیهٔ‌کامیون ـ داران خیر مقدم گفت و از آقای اشتری درخواست کردتا مطالبی‌بیان نماید.

بیانات معاون نخست وزیر

آقای‌هادی‌اشتری گفت: اقدامات‌دولت درباره تامین نظریات کامیونداران حائز کمال اهمیت است وی ازموقع شناسی اعضای اتحادیه کامیونداران که از اعتصاب خودداری کرده و پشتیبانی خود را از اقدامات دولت اعلام داشته‌اند تشکر میکنم. وزیر مشاور گفت تمام طبقات مملکت‌باید بدولت مجال بدهند تا هم ما فساد مبارزه نماید و هم بتواند گام های مثبت و اساسی برای مردم بردارد ما دولتی هستیم که با فساد مبارزه میکنیم ما بر طبق موازین قانونی و حقوقی عناصر فاسد را در هر مقام و منزلتی که باشند تعقیب خواهیم کرد ولی باید توجه داشت که مطالب خلاف واقع در این مورد منتشر نشود آقای‌اشتری در پایان گفت یکبار دیگر از طرف دولت از کامیونداران تشکر میکنم و تذکر این نکته نیز لازم است که آقای نخست وزیربعلت گرفتاری فوق‌العاده زیاد نتوانستند دراین اجتماع‌شرکت نمایند.

افتخار دولت

پس‌از پایان‌سخنان معاون‌نخست‌وزیر آقای آذرفر رئیس اتحادیه کامیون‌ـ داران کشور گفت سه‌سال و نیم است که مرتبا جلسات شما کامیونداران در همین محل تشکیل میشود در این جلسات ما درباره مشکلات کار خودمان مطالب زیادی گفته‌ایم‌عیب کار درمملکت ماایست که‌یکمرتبه عده‌ای می‌آیند یك‌تصمیم عاجلانه‌ای میگیرند و توجه نمی کنند که این تصمیم در وضع زندگی ساکنین مملکت چه اثری باقی میگذارد.

بر اثر تصمیم ناگهانی وزارت راه در سه سال قبل میلیاردها سرمایه مملکت از کار افتاد و بر اثروضع مقررات توزین بار کامیون های سنگین کشور متوقف گردید مادر آن‌موقع‌بدولت تذکر دادیم که در این تصمیم تجدید نظر نماید ولی کسی بحرف ما گوش نکرد.

ما خواسته های زیادی داشتیم و دولت فقط یکی از آنها را حل‌کرده ما این کار را برای دولت افتخار میدانیم کاری را که در مدت سه سال و نیم دولت های دیگرنتوانستند حل کنند دولت آقای‌دکتر امینی در یکساعت حل کرد حق هم همین بود زیرا وقتی آقای دکتر امینی رهبر اقلیت مخالف دولت بود ازخواسته های ما پشتیبانی کرد و ما را تائید نمود و امروز با نهایت خوشوقتی اعلام میکنم وزارت راه یکی از مشکلات کار ما را حل کرده است. من بشمارفقای عزیزم اعلام میکنم که کامیون های سنگین بعد از این دو تن در هر محور میتوانند اضافه بار بزنند.

پایبند بقول

آقای آذرفر آنگاه گفت این نخست وزیر بقول خود پایبند استو همه مردم بایداز وی پشتیبانی کنند. دراین‌اجتماع مشکلات کامیونداران تشریح شد و پیشنهاد گردید که دولت در قیمت لاستیك و ابزاریدکی نظارت نماید و ترتیبی داده شود که سازمان های‌دولتی در امور حمل و نقل دخالت نکنند کامیونداران از دولت درخواست کردند که ورود کامیون را بکشور محدود نماید

کامیونداران در پایان درخواست کردند که‌دولت‌ضمن‌تصویب نامه‌ای شورایعالی حمل و نقل را رسمیت بدهد تا این شوری بتواندر آینده سایر مشکلات کامیونداران را حل و فصل نماید.

انصراف از اعتصاب

در پایان آقای آذرفر گفت‌اکنون که دولت بتقاضا های ما ترتیب‌اثر داده است لازم است مجمع عمومی نیز درباره تصمیم قبلی خود مبنی بر اعتصاب که قرار بود در روز پنجم خرداد عملی شود تجدید نظر نماید و کامیونداران نظر خود را مبنی بر انصراف از اعتصاب اعلام کردند و پشتیبانی خود را از دولت باطلاع آقای هادی اشتری رسانیدند.

برای معافیت

بقیه از صفحه اول

مازاد دیپلمه دوهزار ریال ومشمولین عادی یکهزارریال پردازند ولی‌همانطور که میدانید تکلیف لایحه بودجه هم معلوم نیست.

تبصره ۴۵ لایحه بودجه در این مورد عینا چنین میگوید:

«از مشمولین خدمت سربازی که طبق قوانین مربوطه سرباز بلامانع تشخیص داده شوند چنانچه مازاد بر احتیاج ارتش وجود داشته باشد با قرعه کشی تعداد مازاد آنرا تعیین و در قبال صدور برگ معافیت از خدمت دوره زیر پرچم از مازاد مشمولین دیپلمه ببالا مبلغ دو هزار ریال و از مازاد مشمولین عادی یك هزار ریال اخذ و بدرآمد عمومی منظور خواهد شد و نحوه اجرا طبق آئین نامه ای خواهد بود که توسط وزارت جنگ تنظیم وبتصویب هیئت دولت خواهد رسید.»

تیمسار ازشیروانی در خاتمه‌گفت همانطور که ملاحظه میشود در این تبصره هم به غائبین اشاره ای‌نشده و با مشمولین غائب طبق مقررات جاری نظام وظیفه رفتار خواهد شد.

قرار بود در صورت تصویب‌لایحه بودجه از طرف وزارت جنگ جریان تصویب تبصره ۴۵ را بوسیله اداره یکم ستاد بزرگ ارتشتاران به اداره نظام وظیفه ابلاغ شود تا برای‌تهیه آئین نامه اجرائی آن اقدام شود.

درست نیست

تیمسار سر لشکر خوشنویسان ـ رئیس اداره‌یکم‌ستادبزرگ ارتشتاران که معمولا طرحهائی از این قبیل در آن اداره تهیه میشود در این مورد بخبرنگار ما گفت: اصلا چنین‌طرحی از طرف ما تهیه نشده است و بنظر من این مطلب درست نیست.

های مورد لزوم آنها استفاده نماید زیرا غیر از این دیگر شانسی‌برای ایران وجود نخواهد داشت.

جناب‌آقای دکترامینی نخست‌وزیر محترم

جناب آقای دکترارسنجانی‌وزیرکشاورزی

توقیرا باستحضار میرساند اینجانبان رعایا وکشاورزان وحق‌آبه‌بران رودخانه کرج سالیان دراز است که بمنظورامرارمعاش طبق عرف‌عادت بادردست داشتن سندمالکیت از آب رودخانه کرج استفاده میکنیم ولی امسال سازمان سدکرج حقابه‌اینجانبان را بدون هیچگونه مجوزی‌قطع وآبی راکه اینك هستی و موجودیت ماکشاورزان به آن بستگی‌دارد بدون‌آنکه کوچکترین نفعی از آن ببرند فقط وفقط برای ایجاد یك دریاچه آب جهت تفریح وخوشگذرانی وقایقرانی مورد استفاده عده‌ای قرار داده است وآب‌رودخانه رابروی مابسته‌اند. وبااینکه چندین بار بقـ آقای مهندس اصفیا مراجعه شده باعنادولجاج وستیزه‌خوئی ایشان‌مواجه گردیده‌ایم.

جناب آقای نخست‌وزیر

اصولا فلسفه ایجاد سدکرج برای کمك به تاسیسات کشاورزی است‌ولی باید بعرض برسانیم که ایجاد این سد وایجاد دریاچه آن‌بدون آنکه از آب آن درحال حاضر کوچکترین استفاده‌ای بشود موجبات خشکانیدن زراعت وعامل آوارگی وبیخانمانی بیش از صد هزار ازرعایا وکشاورزان رافراهم کرده است وآقای مهندس اصفیا اصرار دارند که‌دریاچه پشت سد را بدون اینکه هیچگونه استفاده‌ای در حال‌حاضر ازآب آن بشود از حقابه.اینجانبان پرکند چون تظلم وداد‌خواهی مابا وعد موعید وبادفع‌الوقت سپری شده است وبا اینکه‌چندین‌باربنا به‌خواهش واصرار نماینده تام‌الاختیار خود از اجتماع درتهران منصرف شدیم اینك چون به‌چشم خودمی‌بینیم که مسئولین امر اصرار دارند حقوق ماتضییع شود. مصمم هستیم روز شنبه (پس‌فردا) در تهران‌بمنظور تظلم اجتماع بنمائیم و بدینوسیله اعلام میداریم این اجتماع مانه رنك سیاسی دارد و نه‌آنکه میخواهیم برای مصادر امور مملکت ومقامات انتظامی مزاحمتی فراهم آوریم دراین اجتماع مااز آن نخست وزیرمحترم ومقتدر که پشتیبان کشاورزان هستند استدعا خواهیم کرد به آقای مهندس اصفیا دستور اکید صادر فرمایند که موجبات رضایت چندین هزار خانوار رعیت‌بی‌پناه راجلب وبتسامح خود خاتمه بدهد.

از طرف نمایندگان کشاورزان(قاسم آبادشاهی)محمد تقی‌حسینی ـ (مافین آباد) جهانگیر تیموری ـ عباس ناسوتی ـ(زیاد آباد) ـ مظفریه ـ عدل آباد) سید عباس‌جعفری ـ(آبرین) کدخدا اسداله بهروزی (قلعه اکبر بیك) هوشنك اله‌کرم ـ(چی چك‌لو) جعفرنفریه ـ (موسی‌آباد) علی مراد اله مرادی (رضی آباد) مهدی حاجی پیری (حسن آباد) کدخداموسی ـ(زرنان) حاجی محمد باقر ـ (قلعه حسن خان) احمد جعفری ـ(سعید آباد) چراغ علی‌زندیه ـ(ورامنه) عباس قربانی ـ(قراء فشاپویه ـ ویجین ـ قلعه نو) حاجی غلامحسین دهقانپور ـ (علی آباد) حاجی‌محمدرضا ساوه ـ(از طرف قراء شهریار نصیر آباد) امیر حسامی ـ(علی‌شه‌عوض) حسین اخباری ـ رضا اخوان (کرشته) محسنی ـ (کوهنز) کدخداحبیب‌اله (قاسم آباد قندی شاه) حاج هادی خان ـ(فردوس) کدخداعلی (باباسلمان) زرنگار ـ(بها) مهراب خزر ـ(شفیع آباد) میرشفیع آبادی ـ(جوقین) حاجی احمدی (خاوه) حسین اخباری (حصارطهماسب) حسینی ـ(ملارد) دهبان نوری ـ بیات ـ (حصارك) غفاری ـ(هفت جوب ساعدی) سمیعی ـ (سرحد آباد) کدخدا علی قلی (یاورك) حاجی‌بهبودی ـ(رباط‌کریم) توکلی ـ(رزقان) جعفرنیك بخت ـ(فخرآباد) رحمانی ـ

وبامضای متجاوزاز یکصدنفراز نمایندگان روستائیان وکشاورزان

آ ـ ۵۳۹۱

عطف بنامه سرگشاده تیمسار سپهبد کیا بجناب آقای نخست‌وزیر

اینجانب مهندس رضا رزم‌آرا باتوجه بقریب بیست سال سابقه آشنائی و دوستی باتیمسار سپهبد کیا ایشان را یك فرد شاهدوست ـ میهن پرست و شرافتمندی میدانم. بفعالیت های بازرگانی وکشاورزی تیمسار کیا اطلاع داشته و در مراسم درختکاری اخیر که اعلیحضرت همایون شاهنشاه با اعطای نشان طلا مساعی کشاورزی و درختکاری ایشان را بعنوان فرد نمونه مورد تقدیر قرار دادند حاضر بودم

اطمینان دارم هرکس نسبت بسوابق و کوشش های تیمسار سپهبد کیا تحقیق لازم بعمل آورد نیزبه نتایج فوق خواهد رسید.

آ ـ ۵۳۸۹ — مهندس رضا رزم آرا

توضیح دفتر مجلس شورای ملی

بقیه‌از صفحه اول

روشن شدن افکار عمومی رویه و سابقه و سنن پارلمانی را در ایام فترت مجلس اعم از انقضاء دوره قانونگذاری یا انحلال باطلاع عامه برساند:

هیئت رئیسه مجلس شورای ملی که از طرف مجلس انتخاب میشوند علاوه بر انجام وظائف مقرره در جلسات پارلمانی‌در موقع‌قانونگذاری برابر مقررات وآئین نامه‌های قانونی دارای وظایف دیگری از قبیل اداره امور مجلس و حفاظت اموال‌واسناد و آرشیو سیاسی مجلس و کتابخانه و غیره می باشند از این رو درتمام نوزده دوره مجلس شورای ملی که فترت حاصل شده و حتی بین دوره سوم وچهارم‌قانونگذاری‌که متجاوز از پنجسال فترت طول کشیده و همچنین در دوران انحلال پارلمان که اولین مرتبه در دوره هفدهم رخ داده است اداره کلیه امور مجلس و سرپرستی با آخرین هیئت‌رئیسه منتخب مجلس شورای ملی بعمل آمده است مطابق سنن و سوابق تمام ادوار قانونگذاری انتخاب هیئتی از طرف مجلس شورای ملی وامانت قهری که پس از انقضاء مدت دوره مجلس یا انحلال آن حاصل‌میگردد بعهده آخرین هیئت رئیسه است بنا بر این حقا ایجاب مینمودبالفعل نیز مانند تمام ادوار گذشته هیئت مدیره از انجام وظائف قهری خویش خودداری نکند و در عین حال بهیچوجه علاقه باخذ مقرری هم نداشته و قصد دارند شخصا ازاخذ مقرری صرف نظر نمایند و عللی‌که تاکنون موجب تشکیل هیئت مدیره شده است مسئولیت قهری درامانت‌داری و حفظ‌سابقه و سنن‌مشروطیت و حفاظت از اموال و اسنادو کتابخانه مجلس و نظارت بر امور ادارات آن بوده است و تصور میرودواگذاری اموال و تعطیل ادارات و بی تکلیفی کارمندان و مستخدمین صحیح نبوده و عدم مداخلهٔ هیئت مدیره مجلس خودداری از انجام وظائف قانونی و لطمه بحقوق‌مجلس بشمار میرود چنانچه مسئولیتی در امور فوق وجود نداشته باشد و انجام این وظائف را مقام دیگری که‌حقا صلاحیت داشته باشد بخواهد در مقابل مجلس آینده بعهده بگیرد هیئت مدیره مجلس شورای ملی بدون هیچ نظری از دخالت درامور مجلس خودداری خواهند نمود.

اداره کل دفتر مجلس شورایملی

برنامه آنچه دراین هفته‌گذشت

که هرجمعه ساعت ۹٫۳۰ دقیقه بعدازظهر بوسیله روزنامه اطلاعات‌ازتلویزیون‌ایران‌اجرا میشود استثنائا این هفته درساعت ۶ بعدازظهر اجرا میگردد

روستائیان غار وفشاپویه ازقطع جریان آب شکایت‌کردند

پیش از ظهر امروز عده‌ای بنمایندگی از طرف روستائیان غارو فشاپویه که زراعت آنها در مسیر رودخانه کرج واقعشده و از آب این رودخانه‌مشروب میشود در کاخ نخست وزیری حاضر شده و توسط آقای فروغی معاون نخست وزیر نامه شکوائیه به آقای نخست وزیر تسلیم داشتند.

شکایت اینعده از مامورین سد کرج و بعلت قطع جریان آب بود.

بدستور آقای نخست وزیر بتقاضای اینعده سریعا رسیدگی و دستور لازم داده شد.

با دستگیری ۲۴ نفر سارق زبردست پرده از دزدیهای کلان برداشته شد

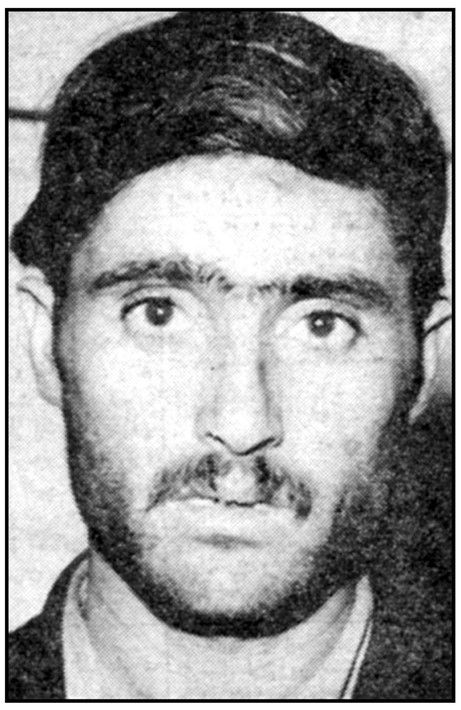
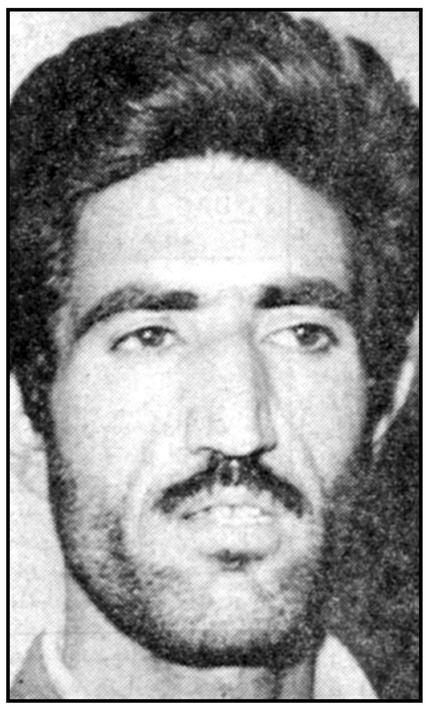

این‌چهارنفرکه بترتیب اصغر، حاجی، قربان وشعبان نام دارند سردسته چهارباند سارقین میباشند

تلگرافی که بمیلیونر امریکائی مقیم سویس درباره پیداشدن فرش عتیقه شد یکی از کارهای سارقین بود ـ سردسته یك باند ازسارقین بفاصله یکساعت نفرین یك زن چوپان را مستجاب کرد!ـ باند سوم منزل نوه ناصرالدین‌شاه را مورد دستبرد قرار داده بودـ رئیس باندچهارم که‌ازدیوارهای پنج‌متری میپرید بفاصله چند دقیقه تغییر قیافه میداد

دیشب چهارباند از سارقین زبر دست تهران وشهرستان های مرکزی بوسیله ژاندارمری تهران دستگیر شدند . اعضای این چهار باند که جمعا ۲۴ نفر هستند در بازجوئی خود عده از دزدیهای زیادی برداشتند . این دزدان‌دست بعملیاتی میزدند که جالب‌وخواندنی است .

دسته اول که بسرپرستی و هدایت اصغربنادست بسرقت می‌زدند از۳ دسته دیگر قویترو مجهز تربودند اصغر بناسالها دزدی می‌کرد ویك بارنیز باتهام سرقت مسلحانه به۳ سال حبس مجرد محکوم شده‌است

آخرین سرقت اصغربنا که‌منجر بدستگیری او شد سرقت یك‌فرش بیست‌هزارتومانی از منزل حاج غیاثی بود. اصغربا افرادش شبانه بخانه حاجی دستبرد زدند وفرش گرانبهائی راکه صدسال پیش‌بافته شده بود ربودند . اصغر پس از سرقت این فرش آنرا در یك گونی بزرك گذاشت و روی‌گونی نوشت «از تبریز به‌تهران خدمت آقای حاج غیاثی فرستنده حاج ماشاءاله»

اصغر پس‌از گونی‌کردن فرش گرانبها لباسهایش را عوض کرد ته‌ریشی گذاشت و به‌یك تاجر فرش مراجعه کرد و باوگفت یك فرش گرانبها از تبریز برایش رسیده و میخواهد آنرا به‌فروش برساند تاجر فرش پس‌از دیدن فرش گرانبها آنرا بمبلغ۱۸۰هزار ریال خریداری کرد وبلافاصله دستور صدور آنرا به سوئیس‌صادر کرد وتلگرافی نیز برای‌یك‌میلیونر امریکائی مقیم سوئیس که از او فرش عتیقه‌ای خواسته بود مخابره کرد واعلام کرد که فرش عتیقه تایکماه دیگر بسوئیس میرسد .

تاجر فرش قیمت فرش‌رابصورت یك‌چك وعده داربه‌اصغر داد.اصغر چك‌را خردکرد وباپول آن‌مشغول عیاشی شد واین امر مامورین تجسس ژاندارمری تهران‌رابدگمان نمود ودر تحقیقاتی که آنها ازرفیقه اونمودند پی‌بسرقت فرش بردندو اصغر وتاجر خریدار را دستگیر کردند وفرش را که‌برای حمل به خرمشهر به‌راه‌آهن فرستاده شده بود پس گرفتند وبصاحبش تحویل گردید.

اصغر دربازجوئی خودنام چند بازرگان فرش را که از او فرش مسروقه می‌خریدند فاش کرده‌است واعضاء باند او نیز دستگیرشده‌اند

نفرین زن‌چوپان !

سردسته‌باند دوم قربان، گوسفند دزد است .قربان سالها است که‌در سراسر منطقه وسیع مرکزی به دزدیدن گوسفند اشتغال دارد و بارها دستگیر شده است اوبرای سرقتهای خود از کامیون استفاده میکند و بقدری درکار خود ماهر است که گاهی دوشب متوالی از یك محل گوسفند می‌دزد و از این راه ثروت هنگفتی‌به‌چنك‌آورده ودارای‌اتومبیل شخصی و منشی است وعلاوه از دزدی به معاملات گوسفند نیز اشتغال دارد.

قربان تعریف می‌کرد یك‌شب برای دزدیدن گوسفند به فرحزاد رفتم دیدم صاحب گوسفند بیدار است وبرای زنش صحبت می‌کندو می‌گوید فردا گوسفندان را می‌فروشم وپول آنرا زمین میخرم ٤ زمین رامی‌فروشم درتهران مغازه‌ای بازمی‌کنم ویك زن دیگر هم می‌گیرم وآخرعمری هم از چوپانی وهم‌از دست تو راحت میشوم . زن چوپان از شنیدن این حرف که شوهرش‌میخواهدیك‌زن‌دیگربگیرد بسیار ناراحت شد و باو گفت‌بس خدا کند گوسفندانت را دزد ببرد !

نفرین زن چوپان درست یك‌ساعت بعد عملی شد چون من همه گوسفندان او را دزدیدم و نقشه چوپان برای همیشه نقش بر آب گردید !

سرقت از منزل نوه ناصرالدینشاه

سردسته باند سوم شعبان است . شعبان دزد عجیبی است او علاقه‌دارد بخانه های افراد فقیر دستبرد بزند.

شعبان میگفت من سالهاست‌دزدی میکنم و بزندان نیز رفته ام . یك‌روز مرد فقیری از اهالی همدان را که‌از کرسنگی داشت می مرد دیدم اول‌او را سیر کردم سپس با هم به دزدی رفتیم و از منزل نوه ناصرالدین شاه اشیاء کران قیمتی دزدیدیم ولی‌این مرد تمام انها را از من دزدید و از آن پس تصمیم گرفتم فقط ازخانه‌مردم فقیر سرقت کنم و این کار را اینقدر ادامه دادم تا دستگیر شدم .

سارق ارایشگر و هنرپیشه !

سردسته باند چهارم حاجی نام‌دارد او سارق شمیرانات است و بسیار شخص ورزیده‌ای است بطوری که قادر است از دیوار ۵ متری پائین بپرد و ۵ فرسخ یك‌نفس‌بدود وقیافه‌اش را مانند یك هنرپیشه بسرعت عوض کند . این شخص همیشه چند دست لباس روی هم می‌پوشید وکلاه کیس میکداشت . موقعی که مامورین اورا تعقیب میکردند کلاه کیس را برمی‌داشت و یك دست لباس را از تنش در می‌آورد و با تغییرشکل‌بدون پروا از جلوی مامورین عبور میکرد و آنها او را نمی‌شناختند .

حاجی در شمیران دوستی دارد که باغبان باغ یك شخص‌سرشناس‌است و حاجی همیشه در اینجا مخفی میشود و کسی او را پیدا نمی‌کند .

چرا دزد شدم

حاجی می‌گفت من دو سال پیش در تهران باتهام کتك کاری زندانی شدم و پس از آزادی از زندان به همدان رفتم در آنجا مرا باتهام دزدی گرفتند اما من چون بیگناه بودم از اطاق بازپرس فرار کردم و به‌تهران آمدم چون دراینجا مامورین درتعقیب من بودند تصمیم گرفتم حالا که مرا به‌تهام دزدی تعقیب می‌کنند من‌واقعا دزد شوم و اینکار را هم کردم‌واکنون دزد هستم .

مامورین تجسس‌ناحیه‌یك‌ژاندارمری که از ورزیده ترین مامورین هستند برای دستگیری دزدان بسیار زحمت کشیدند . این چهار باندبوسیله‌چهار مامور تجسس که اولی خودرا بصورت نجار ـ دومی خودرا بصورت زن ـ سومی خودرا بصورت گدا و چهارمی خودرا بصورت یك خریدار گوسفند (قصاب) درآورده بودند دستگیر کردیدند .

امروز آقای سرهنك خسروانی فرمانده ناحیه یك ژاندارمری سارقین را باطاق خود برد و پیرامون‌شخصیت انسان و دنبال کردن کارشرافتمندانه برای آنها صحبت کرد و سپس دزدان علت دزد شدن خودرا بیان کردند و سوگند یاد نمودند که پس از پایان محکومیت دیگر دست به خدمت نزنند .

دوسارق مسلح عراقی ویک ایرانی بشدت مجروح شدند

دریك زدوخورد شدید که‌بین یك دسته سارقین مسلح عراقی و ایرانی با مامورین ژاندارمری در گرفت دوتن‌ازسارقین عراقی‌مجروح شدند و سارق ایرانی نیز مشرف به موت است هم چنین یکی از کسانیکه مامورین را راهنمائی میکرده هدف گلوله سارقین قرار گرفته و زخمی شده است.

دو هفته پیش سه نفر سارق‌مسلح نیمه شب درحوالی قریه کرکسی چهار فرسنگی سنندج راه‌را بر شخصی بنام محمد جعفرزاده‌بسته او را لخت کردند . محمد خود را بادلین پاسگاه ژاندارمری رسانید ومامورین پس از اطلاع از این‌واقعه برای تعقیب سارقین براه افتادند. دو روز بعد یك کامیون حامل‌قند وشکر در .گردنه صلوات آبادمورد حمله .این سه سارق مسلح ناشناش قرار گرفت سارقین‌محمولات کامیون را خالی کرده با خود بردند.

مامورین ژاندارمری که‌برای‌شناختن سارقین در تلاش بودند سر انجام باراهنمائی یکی از افراد محلی‌بنام سید عبداله فهمیدندکه این‌سارقین دو نفرعراقی بنام‌عیسی‌و محمد ویك نفر ایرانی بنام صدیق میباشند.

تعقیب‌سارقین ادامه یافت و سر انجام سه روز پیش مامورین ژندارمری در حوالی گردنه قزلوبا سارقین مصادف شدند .سارقین مقاومت سختی کردندو تیراندازی شدیدی بین طرفین در گرفت و بالاخره پس‌از ساعتی تیراندازی، هر سه نفر سارق مسلح مجروح شده دستگیر گردیدند ودو قبضه تفنك پنج‌تیر روسی‌و دو قطارفشنك ویك خنجر ویك‌راس قاطرومقداری اموال مسروقه‌ازآنها بدست‌مامورین افتاد.

ضمن این زد وخورد سیدعبداله راهنمای مامورین نیز هدف گلوله قرار گرفت و مجروح شد . حال دوسارق عراقی که مجروح شده‌اند وخیم نیست ولی امیدی بزنده مانده صدیق سارق ایرانی نیست.

هفتمین بار !

آخر وقت دیروزمردی که برای هفتمین بار باتهام ایجاد مرکزفساد تحت تعقیب قرار گرفته بودبموجب قرار صادره از طرف بازپرس‌ناحیه دادسرا به زندان رفت.

اسماعیل پریان از مدتها قبل در حوالی بخش ۲۵ خانه خود را بمرکز فساد تبدیل کرده بود.

حوادث و وقایع

۲۰۳۵۶۹

جوانی روی زنی اسید پاشید

دیشب در میدان توپخانه مردی روی زنی اسید پاشید و متواری‌شد این زن همسرآقای هادی صابری است واز فروشندگان فروشگاه فردوسی میباشد .

ساعت ۸ونیم دیشب خانم‌صابری موقعیکه فروشگاه تعطیل شدبرای رفتن بخانه خود بمیدان توپخانه‌آمد نزدیکی بانك بازرگانی دوچرخه ـ سواری که دردست شیشه‌ای‌داشت باسرعت از کنار او گذشت و محتویات داخل شیشه راروی‌پاهای خانم صابری ریخت .خانم صابری فریادی کشید و بزمین افتاد و دوچرخه‌سوار نیز باسرعت دورشد مردم در اثر داد وفریاد این زن اطراف او جمع‌شده اوراسوارتاکسی کردند و بمنزلش رساندند .شوهر خانم‌اورا به‌نزدیکترین بیمارستان برد ودرآنجا معلوم شد که مرد دوچرخه‌سوار روی‌پاهای‌خانم‌صابری اسیدپاشیده است . دوچرخه‌سوار هنوز دستگیر نشده است .

یک‌فروشگاه آتش گرفت

بعدازظهر دیروز باداره آتش‌نشانی تلفنی اطلاع داده‌شد که‌درفروشگاه شرق درمیدان شهناز حریقی روی داده است .

چون حریق فوق‌العاده دامنه‌دار گزارش داده شده بود رئیس و مامورین اداره آتش‌نشانی درمحل وقوع حادثه حاضر شدندو مشاهده کردند که دود وآتش از تمام‌قسمت های فروشگاه سربه‌آسمان میکشد وفروشگاه غرق درآتش است . مامورین اداره آتش‌نشانی باسرعت مشغول خاموش‌کردن آتش شدند وبالاخره پس‌از یکساعت عملیات حریق خاموش شد .خسارات وارده وعلت بروز حریق هنوز نامعلوم است.

درنزاع مرغ فروش ومامور بینی میانجی کج شد !

عصر دیروز بر اثرنزاعی که بعلت سر بریدن مرغ در کنار جوی آب بین یك مرغ فروش و مامور برزن روی‌داد بینی یك میانجی کج شد !

محمد رحیمی مرغ فروش خیابان شهرستانی درحالیکه مشغول سر بریدن یك مرغ‌در کنار نهرآب‌بودمورد اعتراض مامور برزن قرار گرفت واین اعتراض بکتك کاری بین‌این دو نفر انجامید د رهمین‌موقع یکی از همسایگان‌مرغ فروش بنام حسین کرمانی وارد نزاع شد تااز کتك کاری این دو نفر جلوگیری کند ولی‌بالاخره ضربه‌ای به‌بینی وی وارد گردید .

پزشك قانونی پس از معاینه اعلام کرد که دماغ حسین براثر ضربه وارده کج شده است !

پرونده این مرغ فروش و مامور برزن بناحیه دادسرا فرستاده شد .

گانگستر مجروح درگذشت

کیانپور امیرثانی

ساعت ٦و۳۵ دقیقه دیروز کیانپور امیرثانی کانگستری که هدف گلوله قرار گرفته و مجروح‌شده بود دربیمارستان سینا درگذشت.

روز نهم اردیبهشت ماه جاری مامورین پلیس بمحل اختفای کانگسترهائی که دوبار به‌شعبات بانك صادرات و معادن ایران در تهران‌نو و خیابان پهلوی حمله‌برده بودند پی‌بردند وضمن زدوخوردی آنهارا دستگیر کردند.

ضمن دستگیری کانگسترها یکی از آنها بنام کیانپور امیر ثانی‌هدف گلوله قرار گرفت‌وبسختی مجروح شد وبه‌بیمارستان منتقل گردید.

مامورین ضمن تحقیقات خود علاوه بردستگیری کیانپور امیر ثانی و برادرش کیومرث که این باند کانگستر راتشکیل داده بودند سه نفر دیگررا نیز دستگیر نمودند .

امروز خبرنگار ما اطلاع یافت پرونده کانگسترهای ایرانی هنوز دراداره آگاهی مورد رسیدگی‌قرار دارد .

یك مقام مطلع در اداره‌آگاهی بخبرنگار ماگفت : تحقیقات پیرامون عملیات کانگسترها هنوز ادامه داردواحتمال میرودبدستگیری عده دیگری نیز منجر شود .

تاکنون چهارنفر باتهام شرکت‌در باند کانگسترها توقیف شده‌اند.

تاکسی ناگهان وارد پیاده رو شد!

بعدازظهر دیروز یك اتومبیل تاکسی که‌از چهارراه فروردین‌خیابان شاه میگذشت ناگهان از مسیرخود منحرف شد ووارد پیاده‌رو گردیدو پس‌از برخوردشدید بادیوار منزلی‌متوقف گردید.

خوشبختانه دراین حادثه بکسی آسیبی نرسید و فقط تاکسی‌خسارتی دید. عکس بالا که چند دقیقه پس‌از وقوع تصادف برداشته شده‌تاکسی درپیاده‌رودیده میشود.

مراسم اهداء یك خروار پول نقره جایزه مسابقه

چرا شاه پسند مدال طلا گرفت

روز جمعه (فردا) در ساعت ۹٫۵ بعدازظهر ازتلویزیون‌ایران اجراء میگردد . عده‌ای از شخصیت‌های مورد اعتماد نماینده دادستان وگروهی‌ازشرکت کنندگان در قرعه کشی مسابقه نظارت مستقیم خواهند داشت .

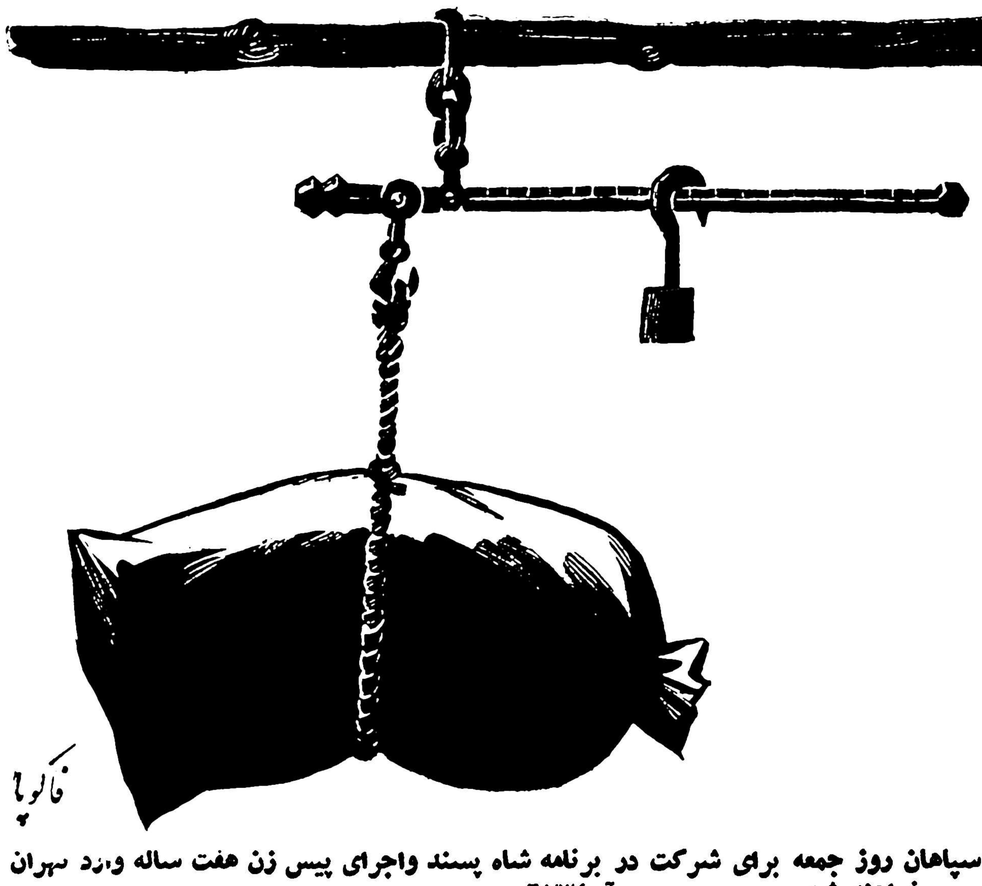

هنرمندان تئاتر سپاهان روز جمعه برای شرکت در برنامه شاه پسند واجرای پیس زن هفت ساله وارد تهران خواهند شد.

آ ـ ٦٧٣٤

ثروتمندان موظفند به فرهنگ کمک کنند

بقیه از صفحه اول

از ساعت چهار بعد از ظهر دیروز همینکه مدارس تهران تعطیل شد هزاران نفر از کمك آموزگاران ، آموزگاران ، دبیران ، نظام و روسای مدارس برای استماع سخنرانی‌آقای درخشش وزیر فرهنگ و اطلاع از برنامه کار ایشان بتدریج‌در استادیوم ثریا «اول خیابان فرانسه» حضور یافتند مقارن ساعت ۵ بعد از ظهر معاونین و مدیران کل و روسای ادارات وچندین هزارنفراز فرهنگیان و معلمین و کارمندان وزارت فرهنگ در استادیوم حضور یافته بودند ـ بطوریکه تمام جایگاه های استادیوم مملو از فرهنگیان شده بود متجاوز از صد گلدان و دسته های گل از طرف دبیران ، آموزگاران و روسای بخشها و دبیرستانهای تهران ـ شمیرانات باستادیوم ثریا آورده شد بطوریکه محل جایگاه مملو از گلدان ها و دسته های گل شده بود •

در ساعت ۵ و نیم بعد از ظهر آقای محمد درخشش وزیر فرهنگ ازدبیرستان رضاشاه کبیروارد‌جایگاه مخصوص استادیوم ثریا شد • ابراز احساسات شدید چندین هزار نفراز معلمین و فرهنگیان نسبت بایشان تا چند دقیقه در فضای استادیوم طنین افکند وزیر فرهنگ سپس بجایگاه مخصوص استادیوم رفت و شروع بصحبت کرد و گفت سلام گرم من به شما معلمین شرافتمند و مبارز • روزی که از طرف شما و بنمایندگی از طرف شما بوزارت فرهنگ انتخاب شدم تصمیم گرفتم قبل از هر چیز باهمکاران ارجمند خود صحبت کنم و امروز موفق شدم مطالبی را ـ بعرض برسانم • خواهران و برادران عزیز ! مبارزات و نهضت عظیمی که معلمین کشور بوجود آوردند اثر ـ بی سابقه ای از خود باقی گذاشت و تلگرافاتی که از معلمین اقصی‌نقاط دنیا بما میرسد این موضوع را تائید میکند ولی بسیار متاسفیم که مادر این مبارزات یکی از هم سنگر های خود را که با خون خود پیروزی ما را تضمین کرد از دست دادیم • من بنام طبقه معلم از دولت و حکومت میخواهم هر چه زودتر قاتل دستگیر ومجازات‌شودو من‌بعنوان‌یك‌عضودولت کوشش میکنم که قاتل را به مجازات برسانم من امروز اعلام‌میکنم‌و دستور میدهم که نام دبیرستان جامی که آن دوست عزیز ما در آنجا تدریس‌می کرد بنام دبیرستان دکتر خانعلی ـ تغییر نام پیدا کند •

آقای درخشش سپس گفت من از دولت آقای دکتر امینی بینهایت ـ سپاسگزارم که باضیق مالی که دولت داشت براثر توجه مخصوصی که باین طبقه شریف‌و زحمتکش شد •بوداشل حقوق معلمین را تصویب نمود و من کوشش خواهم کرد که اعتبار این اشل را تامین کنم •

قبول وزارت

آقای درخشش افزود در اینکه وزارت فرهنگ را قبول کنم یا نه بین دوستان دو عقیده موجود بود عده ای میگفتند این پست را قبول نکن زیرا به وجهه تو و معلمین‌لطمه وارد خواهد ساخت و عده ای دیگر معتقد بودند بامدم قبول پست‌وزارت فرهنگ اشخاص دیگری که بخواهند مغز معلم را خرد کنند یا بمعلم‌اهانت روا دارند مجددا این پست را غصب خواهند کرد و بنابر این طبق تمایل معلمین وزارت فرهنگ برای انجام خواسته های معلمین که طبقه شریف و زحمتکش کشور میباشند این پست را قبول کردم •

فکر کردیم فرهنگ در اختیار معلم باشد بهتر است تا اشخاصی غیر بیایند و بر معلم حکومت کنند (کف زدن حضار) ما باید از این ببعد اتحادو یگانگی را برای‌اعتلای فرهنگ بکار بریم تا مردم دنیا نگویندمعلمین این نهضت بزرگ را برای خاطربول زیادی‌که بدست آورندتشکیل دادند

حکومت معلم

امروزاز خواهران وبرادران عزیزم عاجزانه استدعا و تمنا میکنم در کمال فعالیت درمدارس انجام‌وظیفه کنید و در پیشرفت وبالا بردن سطح معلومات فرزندان خود نهایت سعی و کوشش را مبذول دارید •

امروز حکومت معلم است هرچه بخواهید و هر دستوری بدهید من اجرا میکنم ، شما باید ناظر اعمال من باشید اگر از من خطائی سر زد باید بمن تذکر دهید اگر بمن نگوئید شما مقصر هستید •

تا دیروز برای اینکه کار معلمین نظام و مدیران مدارس را کنترل کنند بازرس میفرستادند بازرس ـ حقیقی وجدان معلمین است • ما از این پس بازرس نداریم‌و تمام افرادی که تا بحال بعنوان بازرس انجام وظیفه میکردند باید بمدارس بروند و درس بدهند •

مبارزه با بیسوادی

در این هنگام آقای درخشش پس ازایراد و انتقاد درباره تعلیم‌وتربیت جوانان‌گفت‌ما نبایدتنهابه‌باسواد کردن بچه ها و جوانان بپردازیم بایدکاری کنیم تمام افراد این کشور از نعمت باسوادی بهره‌مند شوند • من از این تاریخ فرهنگ ایران را فرهنگ ملی اعلام میکنم • هر کارمند اداری‌اعم از کارمند وزارت فرهنگ یا سایر وزارتخانه ها موظف است برای اینکه در این راه مبارزه کند یکی دو نفر را باسواد کند •

اعلام خطر به ثروتمندان

در این هنگام آقای درخشش در حالیکه برافروخته شده بود گفت ثروتمندان موظفند برای پیشرفت ـ فرهنگ پول بدهند ، زمین بدهند ، از این پس اجازه نخواهم داد که اطفالشان در بهترین‌نقاط دنیاتحصیل کنند و گروهی اطفال معصوم که قدرت مالی ندارند و از حیث هوش و ذکاوت واستعداد از اطفال آنها ـ بیشتر شایستگی دارند در خیابانها ولگردی کنند • باین مردم متمول و ثروتمند اعلام میکنم اگر میخواهند وطن آنان حفظ شود باید پول و زمین در اختیار ما بگذارند تا وسیله تحصیل پابرهنه ها و اطفال بیگناه و معصوم را فراهم کنیم این است نتیجه ترقی و تعالی مملکت •

آقای درخشش پس از اشاره به هرج و مرجی که در ادارات فرهنگ رواج دارد و شکافی که بین تشکیلات اداری وطبقه معلم وجود دارد گفت اولا باید عده کثیری که در مشاغل اداری عاطل و باطل میگذرانند و حقوق دریافت میدارند بمدارس اعزام شوند و از این پس اداراتی مورد توجه ما خواهد بود که تعداد نامه هایش کمتراز اداراتدیگر باشد

کتابهای درسی

آقای درخشش درباره‌کتابهای‌درسی گفت باید برای همیشه وضع کتابهای درسی از صورت کالای تجارتی خارج شود کتاب وسیله اشاعه علم است‌نه کسب تجارت با کمك شما کتاب‌را در اختیار میگیریم ، فرهنگ ایران تنها در زمینه محصلین نباید کارکند بلکه باید در زمینه عموم ملت ایران انجام وظیفه کند تا افکار عمومی از فساد مبرا شود .

آقای درخشش سپس یکی دیگر از مواد برنامه کار خود را بیان داشت و گفت یکی از موسسات مهمی که‌در وزارت فرهنگ وجوددارد و اگرصحیح کار کند منشاء اثر خواهد بودشورای عالی فرهنگ است این شورا تاکنون از عده‌ای نمایندگان مجلس شورای ملی تشکیل میشد و کار اساسی‌آن تصویب ارزش تحصیلی فرزندان ثروتمندان بود که پس از پایان تحصیلات بایران مراجعت میکردند .

امیدواریم شورایعالی فرهنگ رادر آینده بصورت شورائی در آوریم که نماینده افکار معلمین کشور باشد.

آقای درخشش یکی دیگر از مواد برنامه کار خود را تقویت دین مبین اسلام دانست

ساختمان مدارس

آقای وزیر فرهنگ درباره ساختمان های فعلی مدارس گفت یکعده دلالان هستند زمین میخرند خانه مدرسه ای میسازند و پس از مذاکره با وزارت فرهنگ این خانه ها را به دو یا سه برابر اجاره میدهند و بسیاری از رجال و افسران ارشد ما خانه‌هایشان را بفرهنگ فقیر تحمیل کرده‌اند ما کوشش خواهیم کرد با زمین هائی که اوقاف و شهرداری دارد و یا طبقه ثروتمند دارند بما بدهند و ما در این زمینهاخانه‌بسازیم و ازموسسه‌ای پول قرض کنیم و این اجاره بها های گزاف را بدهیم بفرهنگ .

تربیت بدنی

وزیر فرهنگ درباره تربیت بدنی گفت . امروز امر تربیت بدنی جزو تعلیمات اساسی کشور ما قرارگرفته ولی بهیچوجه در مدارس اجرانمیشود کار تربیت بدنی فقط تربیت چند قهرمان است که با بودجه وزارت فرهنگ هر سه ماه یا ٦ ماه یکباربه یکی از کشور های جهان مسافرت کنند و با هر قهرمان یك سرپرست حرکت کند باید تربیت بدنی‌ازصورت باند بازی و قهرمان سازی خارج‌شود و بجای آن به تربیت محصلین همت گمارد . تمام تشکیلاتی که در فرهنگ هستند و از بودجه وزارت فرهنگ استفاده میکنند یا باید بکلی از ما جدا شوند یا باید زیر نظر ما خدمت کنند و تشکیلات خود مختار نباید وجود داشته باشداین‌موسسه‌مستقیما باید در اختیار وزارت فرهنگ قرار گیرد .

تعلیمات اجباری

آقای درخشش سپس یکی دیگراز مواد برنامه خودرا مطرح کرد و گفت موضوع بسیار مهمی که برای ملت‌و مملکت مورد احتیاج است و با اینکه سالیان متمادی است که قانون آن بتصویب مجلس رسیده ولی هنوز عملی نشده اجرای قانون تعلیمات اجباری است . بطور کلی‌بایدوزارت‌ـ خانه ها در اینمورد با فرهنگ‌همکاری کنند . باید تمام وزارتخانه‌ها صورت بدهند چند مهندس ، چند دکتر ، و کارمندان فنی دیگر احتیاج دارند . اگر فرهنگ آدم های بیخود برای‌جامعه بسازد چه فایده ای‌دارد ؟ در کشوری که ما نفت داریم نبایستی مرتبا لیسانسیه حقوق بیرون بدهیم ،

تعلیمات حرفه ای

درباره توسعه تعلیمات حرفه ای وزیر فرهنگ گفت البته کار هائی در این مورد انجام شده ولی ما باید فاصله بین مهندس و کارگر را پر کنیم برای توسعه تعلیمات حرفه ای در کشور ما احتیاج بوسائل کافی داریم چه مانعی دارد صاحبان‌کارخانه های تهران و شهرستانها در جنب کارخانه خود مراکز و آموزشگاههای حرفه ای بسازند و وزارت فرهنگ هم معلمین این مراکز را تامین کند و پس از آنکه عده‌ای‌فارغ‌التحصیل‌شدند هم خود صاحبان این کارخانه ها از آنان استفاده کنند و هم عده‌ای از آنها را بسایر شهرستانها تحویل دهند ؟

برنامه معلم

آقای درخشش‌وزیر فرهنگ‌درپایان اظهارات خود گفت البته این کلیاتی بود از برنامه ما و این کلیات برنامه من نیست . برنامه معلم است نه‌برنامه وزیر فرهنگ و ضامن اجرای این برنامه شماهستید قول شرف میدهم این افراد فاسدو نادرست را اخراج‌کنم .

آقای درخشش سپس گفت امروز صبح آقای دکتر نصر شهردار را زیارت کردم براثر توجه مخصوصی که بطبقه معلم دارند زمینهائی را بوزارت‌فرهنگ اهداء کردند حالاموقعی است که شهرداری ووزارت فرهنگ باهم همکاری کنند و ایشان بارضاو رغبت قبول کردند وامروزبنابخواهش بنده دراین جلسه حضور یافتند که باشما صحبت میکنند

اظهارات شهردار تهران

دراین هنگام آقای دکتر نصر شهردار تهران در پشت میکرفون قرار گرفت و گفت درود و سلام من به‌بانوان و آقایان گرامی که در این محفل‌عالی شرکت کرده‌اند همانطور که بحضور آقای نخست‌وزیر عرض کردم شهرداری تهران صددرصد در اختیار فرهنگ است این عرض و مطلبی را که گفتم نه‌از لحاظ‌همکاری ظاهری است بلکه از این جهت گفتم شهرداری در اختیار فرهنگ است‌که هرکجا آقایان زمینی را سراغ کنند در ظرف ۲٤ساعت دراختیارخواهم گذارد . شهردار تهران افزود علاوه بره‌درصد درآمد سالیانه شهرداری که برای ساختمان وتاسیسات‌فرهنگی اختصاص داده شده باوضع عوارض خاصی برای ساختن مدارس کوشش خواهم کرد و نیز علاوه‌بر۳درصد عوارضی که به تربیت‌بدنی اختصاص داده شده باوضع عوارضی کمك بیشتری باین موسسه و توسعه تفریحات سالم که متاسفانه وضع نامطلوبی دارد باایجاد استخرها ، زمینهای ورزش ،پارکها کمك‌موثری بخانواده فرهنگیان خواهم نمود و آنچه بتوانم دراین راه بفرهنگ‌خدمت خواهم کرد .

خانه فرهنگیان

آنچه مورد علاقه بنده است و امیدوارم که این تاج افتخار برای شهرداری باقی بماند تخصیص‌زمین‌و ایجاد ساختمان خانه برای معلم است وامیدوارم موفق شوم برای‌تمام‌معلمین پایتخت خانه ساخته و تحویل آنها بدهم و آنچه دراختیار شهرداری‌است دراختیار فرهنگ قرارخواهم‌داد.برای اجرای این منظور ازاسفالت‌وتعمیرات صرفنظر خواهیم کرد و بفرهنگ اختصاص خواهیم‌داد .

گل‌ریزان وزیرفرهنگ

دراین هنگام بپاس خدمات آقای محمد درخشش در راه به‌ثمر رساندن نهضت مقدس معلم یکعدد گلدان بزرگ نقره که از طرف بخش ده فرهنگی تهیه شده بود بایشان‌اهداء شد .

در پایان این مراسم چندین‌هزار نفر از معلمین و فرهنگیان که‌تااین ساعت در جایگاه نشسته‌بودندبوسط میدان استادیوم در جلوی جایگاه مخصوص آمدند و آقای درخشش دسته های‌گل‌رابسوی‌معلمین میریخت و بدین ترتیب درحالیکه فریادشادی تاچند دقیقه در فضای استادیوم ثریا طنین‌انداخته بود این مراسم درساعت ٦ونیم بعداز ظهر پایان یافت .

جلسه سخنرانی کانون تشیع

شبهای شنبه از ساعت شش ونیم تا هشت و نیم در محل کانون(میدان کاخ خیابان ابتهاج) منعقد بوده و آقای شیخ محمد تقی جعفری درباره رابطه دین و علم سخنرانی مینمایند

انتصابات

دروزارت راه

مهندس علاءالدین طباطبائی وکیلی عضوهیئت‌مدیره ورئیس خط وابنیه راه آهن

حبیب‌الله نائین‌زاده رئیس ناحیه شمالغرب .

مهندس حسن کلاشی رئیس‌اداره کل ساختمان وزارت راه .

امیرمنصور معاون فنی‌اداره کل بازرسی وزارت راه

مهندس‌رضا صدری مهندس اداره کل راهسازی .

صادق حسینی رئیس راه اردبیل .

مرتضی بهزادی رئیس آمار فنی راه آهن

سیدرضا برومندی رئیس‌حسابداری اداره کل راهداری .

مدیر کل فنی وزارت راه

آقای‌مهندس عبدالاحدمعرفت‌مدیریت کل فنی وزارت راه •

در راه آهن

آقای امیر سعیدی رئیس اداره دفتر راه آهن ـ آقای هاشم‌محمودی رئیس دفتر شورای عالی راه آهن‌ـ آقای دکتر ثقةالاسلامی معاون‌اداره کل بازرسی وزارت راه ـ آقای رجائی رئیس سازمان مالی ناحیه تهران ـ آقای جواهر نشان رئیس حسابداری ناحیه تهران .

رئیس‌کانون لیسانسیه‌ها

درهیئت مدیره کانون‌لیسانسیه‌های دانشکده علوم معقول ومنقول‌مجددا آقای حسین ـفقیه مرند به‌اتفاق آراء بریاست کانون مزبور انتخاب گردید.

برنامه امشب

تلویزیون ایران

ساعت ۳۰ر۵ـ برنامه آهنگهای غربی درخواستی رادیوئی

ساعت ۰۰ر٦ـ اعلام برنامه‌تلویزیون

ساعت ۳۰ر٦ ـ برنامه هنری

ساعت ۰۰ر٦۳ ـبرنامه هنری

ساعت ٤٥ر٦ ـ شما وسینما

ساعت ۰۰ر۷ـ موسیقی جوانان

ساعت ۳۰ر۷ـ فیلم فلاش‌گوردن

ساعت ۰۰ر۸ـ هنرهای زیبا

ساعت ۳۰ر۸ـ اخباروفیلم خبری

ساعت ٤٥ر۸ـ برنامه هنری

ساعت ۰۰ر۹ـ فیلم سینمائی

اتقامجو ـ ایتالیائی ـدوبله به فارسی

ساعت ۰۰ر۱۱ ـپایان برنامه

برنامه فرداشب

ساعت ۳۰ر۵ـ پخش بهترین آهنگهای غربی روز همراه باتصویر

ساعت ۰۰ر٦ـ اعلام برنامه تلویزیون

ساعت ۰۳ر٦ـ آنچه در این هفته گذشت .

اخبار روز و اهم اخبار هفته گذشته بوسیله روزنامه‌اطلاعات

ساعت ۳۰ر٦ـ برنامه جوانان

ساعت ۰۰ر۷ـ درآستانه‌زندگی

ساعت ۳۰ر۷ـ فیلم ماتوانی

ساعت ٤٥ر۷ـ سرگرمی ها ی گوناگون

ساعت ۰۰ر۸ هنرهای زیبا

ساعت ۳۰ر۸ـ مسابقه ۲۰سئوالی

ساعت ۰۰ر۹ برنامه تئاتر سپاهان

ساعت ۰۰ر۱۱ ـ پایان برنامه

گواهینامه پایه دوم همگانی

بنام سیدبمانعلی حسینی در روز سه‌شنبه ۱۹ر۲ر٤۰ در خیابان‌ناصر خسرو مفقود گردیده ازجوینده تقاضا میشود بنشانی میدان سپه راهرو زیرزمینی فروشگاه ایران صنعت به‌تلفن ۳۰۲۱۹٤ تحویل داده و مبلغ یکهزار ریال مژدگانی دریافت نماید.

تلگراف دیگری از تویسرکان

تلگرافی بامضای عده‌ای از اهالی تویسرکان رسیده است مبنی براینکه در تلگرافی که‌روز یکشنبه گذشته در روزنامه درج گردیده ذکری‌از نماینده تویسرکان شده است و لازمست تذکر داده شودکه ایشان از مردمان خیر تویسرکان و مورد احترام قاطبه اهالی این شهر میباشد وتلگراف قبلی موجب‌تاسف است .

ماهنامه عبرت

جلوه‌گاه فلسفه و هنر مترقی

با آثاری : از برتراند راسل فیلسوف بزرگ معاصر ـ پرفسور رستو استاد شهیر اقتصاد ـ بررسی علل و تاثیر اعتصاب معلمان ـپنج مرحله تکامل ملتها ـ دهمین سال درگذشت بهار سخنسرای بزرگ ایران اقبال لاهوری شاعر پارسی گوی پاکستان و برگزیده آثار محققان و نویسندگان جهان منتشر شد .

عبرت شما را با افکار و اندیشه های بشر مترقی آشنا میسازد

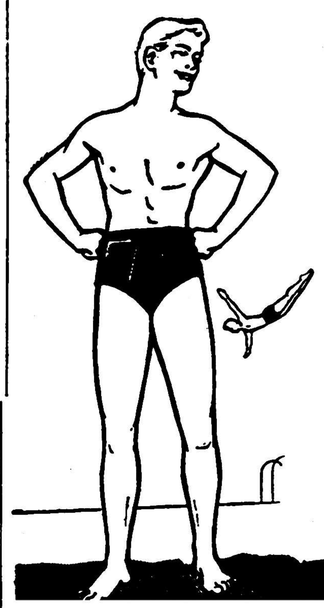

با مایو های پیرایش ورزش تابستانی را آغاز کنید

مایو های مردانه ـ پسرانه ـ بچگانه پیرایش ازپارچه‌هلانکا در مدلهای زیبا ومناسب‌تهیه گردیده است

پیرایش اول لاله‌زار

به‌کلیه افراد وابسته به‌سندیکای کارگران دباغ بدینوسیله ابلاغ واعلام میشود که در روز شنبه ششم خردادماه ٤۰ساعت پنج‌بعدازظهر در محل سندیکا برای انتخاب هیئت مدیره ودبیر حضور بهمرسانند .

ازطرف هیئت مدیره سندیکای کارگران دباغ‌ـعلی بختیاری

مژدگانی

صورت چك‌های سرقت‌شده

چك‌های بانك صادرات شعبه دلگشا شماره ۱۲۵٦۷۰ به تاریخ ۳۱ر٦ر٤۰ بمبلغ ٤٤۰۰ریال و چك ۵٤۷۹۵ به‌تاریخ ۲ر۳ر٤۰ بمبلغ ۵۰۰۰ریال و چك‌بازرگانی مرکز بشماره ۷۸۷۵٤۳ به‌تاریخ ٦ر۳ر٤۰ بمبلغ ۱۱۵۳۰ وچك بیمه بازرگانان شعبه سعدی بشماره ۱۱۹٦۳بتاریخ ۱ر٤ر٤۰ بمبلغ ۲۰۰۰۰ ریال وچك صادرات میدان خراسان به شماره ۷۰۲۵۲۲ به‌تاریخ ۲۵ر۳ر٤۰بمبلغ ٤۰۰۰ ریال و چ ك‌بانك صادرات‌شعبه دلگشا بشماره ۳٦٤٦۰۲ به‌تاریخ ۲۰ر۱۰ر۳۹ به مبلغ ۲۵۰۰۰ ریال

وچندین برك چك که موعد آنهاگذشته وچکی که شماره آنهامعلوم نیست وبایك فیش تلفن بنام رستمعلی احمدی سرقت شده از درجه اعتبار ساقط هستند از جوینده تمنا میشود به‌آدرس میدان ژاله‌خیابان کدخدائی مصالح‌فروشی اخوان آورده و مژدگانی دریافت دارد

از درجه اعتبار ساقط است

یك قطعه چك شماره ۸۰۸٤۸۳ ج حساب جاری شماره ٦۷۳۰شرکت ساختمانی آبادی دربانك بیمه بازرگانان شعبه بازار مفقود گردیده بدین وسیله آگهی میشود که چك مزبور از درجه اعتبار ساقط میباشد

دست الله ، یار شاهنشاه باد (۱۳۸۰)

کودك و جان در ره ملت نهاد

روزگار خوش (۱۳٤۰)

عصر جمعه فردا در انجمن جوانان اسلامی ایران شرق شهباز موسسه ۱۳۲٤ هجری بمناسبت مسافرت شاهنشاه محبوب وشهبانوی ایران وخدمات قابل تقدیر جناب آقای دکتر امینی (نخست وزیرپاجا) (۱۳٤۰) مجلس‌ادبی برقرار و برای صلح و سلامت‌جهان ورفاه وآسایش ملت ایران دعا میکنیم .

خادم ملت ومدنیت ـ مترجم نظام مدنی

آ‌ـ۵٤۰۷

تبریکات

انتصاب جناب آقای مهندس بهفروزی رابمقام مدیر کلی پست تبریك عرض میکنم . **علی اصغر نبی فر**

جناب آقای محمد بامداد

انتصاب آن جناب را به‌مدیریت کل اداری وزارت راه تبریك عرض نموده و موفقیت شما را در تمام مراحل زندگی از خداوندخواهانم. **محمد تبریزیان**

جناب آقای دکتر احمد نامدار معاون نخست وزیر

انتصاب حضرتعالی را بمقام معاونت نخست وزیری و مشاورمطبوعاتی صمیمانه تبریك میگویم **امیر عظیمی**

جناب آقای مهندس گنجی وزیر محترم راه

انتصاب شایسته آقای مهندس اکبر خبیری که‌از مهندسین‌کاردان ومجرب میباشند بمدیریت کل فنی را ه‌آهن حضور جنابعالی تبریك عرض مینمائیم .

دکترعلی اکبرهنجی ـ دکتر محمدعلی‌فقیه ـ دکتر محمد حسن توران ـ دکتر نصرت‌الله فامیلی

محمد باقر اردلان وخانم بدینوسیله صمیمی ترین تبریکات خود را بمناسبت آغاز زندگی نوین آقای سید جلال میر محمدی و دوشیزه روح‌انگیز علائی بحضور آن خاندان تقدیم میدارند .

انتصاب جناب آقای مهندس رفیع رابسمت معاون پارلمانی وزارت راه صمیمانه تبریك عرض مینمایم **اکبر معتمدی**

جناب آقای محمد درخشش وزیر محترم فرهنگ

باقلبی مملواز شادی وسروراانتخاب آنجناب را بمقام وزارت‌فرهنگ تبریك عرض نموده سعادت وموفقیت جنابعالی را خواهانیم.

از طرف کلیه دبیران وکارمندان دبیرستان نادر ـابوالقاسم‌کریو. داریوش پورسنگی

آ‌ـ۵۳٤۱

جناب آقای دکترفرزین استاد محترم دانشگاه

انتخاب شایسته آنجناب را باستادی کرسی تشخیص صمیمانه تبریك گفته موفقیت های بیشتر آن استاد ارجمند را آرزو میکنیم

دکتر بوسینا ـ دکتر فراروئی ـ دکتر طاهرزاده ـ دکتر آزادی. دکتر کاشانی ـدکتر ناظری ـدکتر ابراهیمی

جناب آقای محمد درخشش

انتصاب جنابعالی‌رابمقام وزارت فرهنگ ازطرف کلیه کارکنان دبستان نجم‌آبادی دختران تبریك عرض‌مینمائیم .

مدیر دبستان نجم‌آبادی دختران بتول شایسته

استاد معظم جناب آقای دکتر اشرفی

احراز مقام استادی دانشگاه رابه‌جنابعالی صمیمانه تبریك عرض نموده موفقیت آن استاد ارجمند را آرزوداریم .

دکتر منوچهر مایل ـ دکتر عباس صادق ـدکتر حمید دانشمند دکتر ملکیان

آ‌ـ۵۳۹۳

جناب آقای سید ولی‌الله شهاب فردوس

انتصاب جنابعالی را بمعاونت وزارت دادگستری از صمیم قلب تبریك عرض مینمایم . **فردوس عبدالرسول واحدی**

جناب آقای سید محمود نجفی فردوسی

انتصاب جنابعالی را به ریاست کل اداره امور تصفیه وزارت دادگستری تبریك عرض مینمایم **فردوس عبدالرسول واحدی**

استاد ارجمند جناب‌آقای دکتر رضامهران

احراز مقام استادی کرسی جراحی دانشکده دندان پزشکی رابجنابعالی صمیمانه تبریك عرض مینماید **دکترعباس صادق**

جناب آقای محمددرخشش

انتصاب جنابعالی‌رابوزارت فرهنگ بعموم فرهنگیان تبریك عرض‌مینمائیم.

کارکنان دبستان دولتی زاهدی بخش (٦)

جناب آقای دکتر فریدون فرزین استاد محترم بخش دندانپزشکی بیمارستان امیراعلم .

احراز مقام استادی را بآنجناب تبریك عرض مینماید . **ایران ناظمیان**

استاد ارجمند جناب آقای دکترفریدون فرزین

افتخار دارم احرازمقام استادی دانشگاه تهران رابعالیجناب تبریك عرض نمایم ستوان یکم‌دکتر محمد رضا ناظری

مراسم اهداء یك خروار پول نقره جایزه مسابقه

چرا شاه پسند مدال طلا گرفت

روز جمعه (فردا) در ساعت ۵ر۹ بعدازظهر ازتلویزیون ایران اجراء میگردد . عده‌ای از شخصیت‌های مورد اعتماد نماینده دادستان وگروهی‌ازشرکت کنندگان در قرعه کشی مسابقه نظارت مستقیم خواهند داشت .

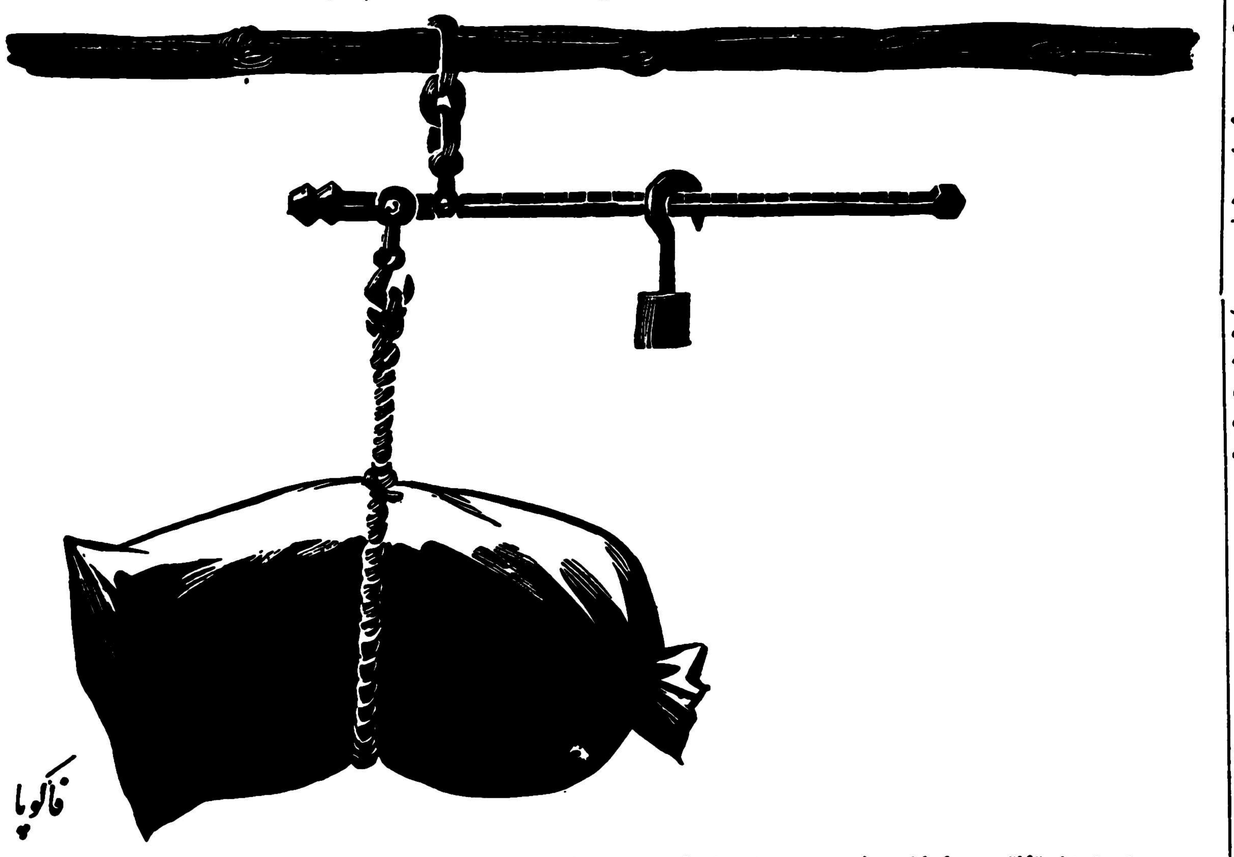

هنرمندان تئاتر سپاهان روز جمعه برای شرکت در برنامه شاه پسند واجرای پیس زن هفت ساله وارد تهران خواهند شد.

آ‌ـ٦۷۳٤

نتیجه قرعه کشی بلیطهای هفتگی بخت آزمائی ملی مربوط بسری ۵٤۳ که ساعت چهار بعدازظهر روز چهارشنبه ۲۷ر۲ر٤۰ انجام‌گرفته است:

بلیطهائیکه بشماره	(۲)	ختم میشود برنده پنجاه ریال
بلیطهائیکه بشماره	(۹۹)	ختم میشود برنده یکصد ریال
بلیطهائیکه بشماره	(۱۵٦)	ختم میشود برنده یکهزار ریال
بلیطهائیکه بشماره	(٤۵۰٤)	ختم میشود برنده بیست هزار ریال
بلیطهائیکه بشماره	(۷۸۸٦۷)	ختم میشود برنده سیصد هزار ریال

ضمنا بلیطهای شماره ۷۸۸٦٦ و۷۸۸٦۸ ماقبل ومابعد جایزه ممتاز هریك‌برنده ده هزار ریال جایزه هستند .

بنگاه بخت آزمائی ملی

اطلاعات

ملاقات دادستان جدید تهران با نخست‌وزیر

آخر وقت دیروز آقای احمدصدر (حاج سید جوادی) که از قضات شجاع و شریف دادگستری می باشد از طرف آقای وزیردادگستری بدادستانی تهران منصوب گردید

دادستان جدید تهران از ساعت ده صبح امروز مشغول کار شد.

وعده زیادی از قضات سازمانها ومحاکم مختلف دادگستری برای گفتن تبریك باایشان‌ملاقات کردند دادستان جدید باآنکه خبرنگاران چندبار برای کسب اطلاع‌پیرامون برنامه و اقدامات جدید باطاق وی رفتند از دادن هرگونه اطلاعی خودداری کرد.

نیمساعت بعدازظهر امروز دادستان جدید تهران‌برای ملاقات آقای دکتر امینی به‌نخست وزیری رفت.

دادستان جدید تهران درباره این ملاقات مطلبی به خبرنگاران جرائد اظهار نداشت ولی خبرنگار ماگزارش میدهد که ممکن است دادستان جدید تهران ضمن‌مراسم معارفه گزارش کاملی از وضع جاری دادسرای تهران را به آقای دکتر امینی داده باشد.

دادستان جدید تهران لیسانسیه

رشته‌های قضائی و سیاسی‌ازدانشگاه تهران میباشد و به ترتیب مشاغل زیرا بعهده داشته است : دادیاری دادسرای رشت ، بازپرس دادسرای رشت ، بازپرس و رئیس دادگاه‌اراك دادستان و رئیس دادگستری ساوه، دادیار دادسرای تهرا ن، بازپرس دادسرای تهران و بازپرس دیوان کیفر

انتصاب جدید آقای‌وزیردادگستری در محافل قضائی‌و کسانیکه‌بسوابق کار صدر آشنائی دارند با حسن‌اثر فراوان تلقی گردیده است .

کارخانه نخاب پس از ده روز اعتصاب شروع بکارکرد

ممکن است تاعصرامروز کارگران کارخانه شهناز هم دست از اعتصاب بردارند

وزیرکارگفت: کارفرمایان بوظایف اصلی‌خودآشنا نیستند

گزارش تلفنی از اصفهان

ساعت هشت بعداز ظهر دیروز کارگران کارخانه نخاب اصفهان پس از ده روز اعتصاب کار خودرا‌آغاز کردند .

آقای وزیرکار و آقایان مدیران کل وزارت کار و مدیر کل کار اصفهان بلافاصله در کارخانه مذکور حضور یافتند . در محوطه‌کارخانه ابتدا نماینده‌کارگران کارخانه نخاب خوش آمد گفت‌سپس کارگران نسبت به‌آنهاابرازاحساسات کردند .

آقای وزیرکار از قسمت های‌مختلف کارخانه نخاب بازدیدنمودند وبدرخواست یك‌یك کارگران رسیدگی کردند .

از صبح امروز آقایان وزیرکارو مدیر کل وزارت کار بانمایندگان کارگران اعتصابی کارخانه شهنازنیز مشغول مذاکره هستند و ممکن‌است تاعصر امروز در نتیجه این‌مذاکرات اعتصاب کارگران این کارخانه هم شکسته شود .

آقای وزیرکار طی مصاحبه اختصاصی باخبرنگارما در اصفهان اظهارداشت کارگران اصفهان عموما افرادی‌مطیع، قانع ، زحمتکش و شرافتمند هستند در مذاکراتی که بانمایندگان آنان انجام گردید معلوم شد کارگران خواسته‌های جزئی قانونی دارند و متاسفانه کارفرما بخواسته‌های آنان توجه نکرده است اغلب کارفرمایان بوظیفه اصلی خود آشنا نیستند و بخواسته‌های کارگران که در قانون کار پیش‌بینی شده توجهی ندارند .

اطلاعیه شرکت سهامی روغن نباتی‌جهان راجع بتوزیع‌تمثال‌مرحوم‌آیت‌ا.. بروجردی

افتخار بزرگی‌که شرکت سهامی روغن نباتی جهان به آن مباهات مینماید انتشار تمثال مبارك حضرت آیت‌ا ... العظمی مرحوم آقای حاج آقا حسین طباطبائی بروجردی اعلی‌ا . . . مقامه الشریف است که بیاد چهلمین روز رحلت آنحضرت بهم میهنان عزیز تقدیم گردید.

چون پخش تمثال در موعد معین بیش ازآنچه در تمام کشور توزیع شد میسر نبود و عده کثیری از هم میهنان درخواست این تمثال را دارند بدینوسیله باطلاع عموم می‌رساند که این شرکت بانهایت سرافرازی اقدام به تجدید چاپ این یادبود بزرك نموده وعلاقه مندانی که موفق‌بدریافت تمثال نشده‌اند می‌توانند درخواست خودرا تا آخر خرداد ۱۳۴۰ برای شرکت سهامی روغن نباتی جهان باتعیین‌آدرس خود ارسال فرمایند.

کمال مطلوب این است توجه به تمثال مرحوم آیت‌ا... که در عصر حاضر شاخص فضایل اخلاقی وعامل احکام سید المرسلین (ص) بوده‌اند مارا بیشتر متوجه حق و فضیلت بگرداند .

طهران شرکت سهامی روغن نباتی جهان ـ خیابان بوذرجمهری غربی شماره ۲۵۴ ۱ـ۴

جوائز حساب پس انداز بانك تهران

براساس تازه ترین متد تعیین و پرداخت میشود.

هرکس در یکسال پول بیشتر درحساب پس اندازخود داشته باشد علاوه براینکه بهره بیشتر میگیرد درقرعه‌کشی شانس بیشتری هم خواهد داشت. بتدریج هموطنان عزیزرا به این رویه آشنا خواهیم ساخت.

بانك تهران

مقامات عراقی طرحی برای استفاده از چراگاههای مرزی ایران تنظیم میکنند

عشایر مرزی ایران نیز می توانند گله‌های خودرا برای چرا بخاك عراق ببرند

بنابگزارش‌رادیوبغداد در وزارت کشور عراق کمیسیونی‌تشکیل‌گردیده است که طرحی برای چراگاههای مرزی تهیه کند .

دراین کمیسیون‌نمایندگان‌وزارت‌خانه‌های کشور، امورخارجه ،دفاع ملی و دادگستری عراق شرکت‌دارند

مدیر کل وزارت کشور عراق‌در این‌زمینه به‌خبرنگار رادیو بغداد گفته‌است :برخی از عشایر عراق از سابق گله‌های خودرا بقسمت هائی‌از خاك ایران بچرا میبردند و برخی از عشایر ایران نیز گله‌های خود را بخاك عراق می‌آوردند .در کمیسیونی که برای این موضوع تشکیل شده تسهیلاتی که دولتین برای گله‌داران دولت دیگر می‌توانند فراهم آورند بررسی و تنظیم میگردد.

مدیر کل وزارت کشور عراق در پایان گفت که‌هدف انقلاب چهارده ژوئیه ، براساس روابط حسن نیت باهمسایگان است .

طرحی که مقامات عراق درکمیسیون مورد بحث تنظیم خواهند کرد بعدا بنظر مسئولین ایرانی خواهدرسید.

سخنگوی دولت

امروز آقای احمد نامدار از طرف آقای دکتر امینی نخست‌وزیر بسمت معاون نخست‌وزیر و سخنگوی دولت منصوب ودرکاخ‌نخست‌وزیری مشغول کار شد .

معاون جدید نخست‌وزیر ـ پنجاه ویکساله استو درمطبوعات ،سوابق ممتدو دوستان زیادی دارد .

آقای نامدار سالها روزنامه هفتگی پیکارروزرا در تهران منتشر میکردو پس‌از آن مدتی بسمت مستشار کنرو تبلیغات سفارت شاهنشاهی در رم و سپس بسمت مستشار بازرگانی ایران درتوکیو انجام وظیفه کرده‌است .

اخیرا آقای نامدار سمت مشاور سازمان برنامه را داشت .

مذاکرات وزیرکشاورزی ورئیس اصل چهار

امروز اطلاع حاصل شد که بین آقای دکتر ارسنجانی وزیرکشاورزی وآقایان برن‌وهندریکس رئیس‌اصل‌چهارورئیس‌قسمت کشاورزی‌اصل چهار مذاکراتی برای استفاده‌از قرارداد(۰ـال ـ ۴۸) آمریکا درجریان است واز طرف امریکا نیز برای استفاده از این قرارداد نامه‌ای بدولت ایران داده شده وسئوالاتی بعمل آمده است . بموجب این‌قراردادایران امسال درحدود ۱۲هزار تن روغن نباتی نیمه‌تصفیه شده و مقدار علوفه‌و مقداری بذر دریافت میدارد .

سال گذشته ایران از این قرارداد استفاده کرده و ۲۵۰ هزارتن گندم وچهار هزارتن روغن نباتی‌نیمه‌تصفیه‌شده و۵۰هزار تن‌علوفه‌دریافت کرد ماست .

نانوائیها قول دادند

نان را ارزان‌کنند

شهردار تعهدکرد :

عوارض نانوانها را لغو کند

ظهر امروز آقای هادی اشتری‌وزیر مشاور و آقای دکتر نصر شهردار تهران در اجتماع نانواها که در سالن قهوه خانه سبزه میدان تشکیل شده بود شرکت کردند دراین اجتماع چند صد نفری آقای جلیل احمدخانلو به نمایندگی صنف نانوامشکلات نانواها را برای آقایان معاون نخست وزیر و شهردار تهران بیان کرد .

نماینده نانوا ها گفت :

مردم تهران از ما توقع دارند نان خوب و ارزان در اختیار آنان بگذاریم ما حرفی نداریم ولی تاکنون مشکلاتی داشتیم که نمیتوانستیم نان را ارزان بفروشیم ولی اگر دولت بما کمك‌کند تا اتحادیه صنفی تشکیل دهیم قول میدهیم که نان را ارزان کنیم و خواستهای مردم را برآوریم .

آقای دکتر نصر شهردار تهران قول داد که من در کارنانواهاتسهیلاتی فراهم خواهم کرد و شما هم اتحادیه تشکیل دهید وقتی اتحادیه تشکیل شد از خودتان بازرس تعیین میکنم که بکار صنف رسیدگی کنید .

لغوعوارض

ضمنا آقای شهردار تهران قول داد که بااجازه آقای نخست وزیر عوارض آرد و آب و نمك و هرچه مربوط به نانوائی میشود لغوخواهد کرد مشروط براینکه نانواها نیز نان خوب د راختیار مردم بگذارند

نماینده صنف نانوا نیز درمقابل تعهد کرد در صورتیکه‌خواستهای ما عملی شود نان را خوب وارزان در اختیار مردم میگذاریم .

روز اول خرداد فرودگاه جده بسته‌میشود

آخرین دسته زائرین امروز بجده رفتند

عصر امروز آخرین پرواز بین تهران و جده انجام خواهد شد و ۷۵ نفر از آخرین دسته زائرین به کشور سعودی انتقال داده خواهند شد .

۱۵۰ پرواز

بطوریکه امروز از دفتر شرکت کسب اطلاع گردید امسال ۱۵۰ پرواز از تهران بصوب جده صورت گرفت و بطور کلی یازده هزار نفر اثرازتهران برای زیارت بیت‌اللهـ الحرام بکشور سعودی رفتند.

۶هزار نفر از شهرستانها

همچنین امسال در حدود ۶ هزار نفر از زائرین خانه خدااز شهرستان های شیراز ـ آبادان ـ اصفهان مستقیما بجده رفتند.

فرودگاه بسته میشود

طبق اطلاعی که مقامات دولت سعودی بدولت ایران داده‌اند روز دوشنبه آینده (اول خرداد)فرودگاه جده بسته خواهد شد و دیگر به هواپیما ها اجازه نشستن در فرودگاه مزبور داده نخواهد شد .

اعتراض بادامه بازداشت دکتربقائی

امروز تلگرافی ازنیویورك‌بامضای آقای ابوالقاسم سدهی که خود را نماینده دانشجویان ایرانی مقیم آمریکا معرفی کرده‌است بروزنامه اطلاعات رسید.

در تلگراف گفته شده‌است‌باوجود آنکه ده روز از حکومت آقای دکتر امینی میگذرد ، هنوز آقای دکتر مظفربقائی رهبر حزب زحمتکشان که بوسیله دولت سابق بازداشت شده درزندان بسرمیبرد و توقیف دکتر بقائی برخلاف‌قوانین‌کشورماوبرخلاف اعلامیه حقوق بشراست . در پایان تلگراف آزادی فوری آقای دکتربقائی راخواسته‌اند .

وزیر کشاورزی در سازمان ترویج کشاورزی‌گفت:

بزرگترین مانع ترویج کشاورزی مالکین بزرك هستند

برای ایجاد یك کشاورزی نوین زارع باید صاحب زمین شود

دیروز آقای دکتر ارسنجانی وزیر کشاورزی هنگام بازدید از سازمان ترویج کشاورزی از آقای جانسن ـ مستشار امریکائی ترویج خواست که طرحهای مربوط بشرکتهای تعاونی‌ـ روستائی که در امریکا بموردا‌جراء گذارده شده است در اختیار وی بگذارد .

وزیر کشاورزی‌باآقای مهندس‌ناصر گلسرخی مدیر کل ترویج کشاورزی توصیه کرد کلاسهائی تشکیل داده ظرف ۱۵ روز تا یکماه اطلاعات‌عمومی درباره حسابداری و شرکتهای‌تعاونی روستائی به مروجین کشاورزی ـ بدهند تاآنها نیزبنوبه‌خود روستائیان را باصول تشکیل شرکتهای تعاونی روستائی و حسابداری ساده عملی آشنا سازند .

وزیر کشاورزی بعد گفت مروجین که همه از جوانان تحصیل کرده ـ هستند باید بدانند بزرگترین دشمن و کار شکن این دستگاه مالکین بزرگ میباشند و برای ایجاد یك کشاورزی نوین‌ومفیدبایدبدون‌تردید زارع‌صاحب زمین شود و قدرت مالی کسب‌کند و با ایجاد شرکتهای تعاونی روستائی روی پای‌خود بایستدو موسسه‌ترویج است که با دادن تعلیمات مربوط به روستائیان میتواند کمك های حیاتی در این قسمت بکند .

در مسجد مجد

از ساعت نه بامداد امروز در مجلس ختمی که بمناسبت فوت ـ همسر سرهنگ معینی ، معاون اداره گلرنامه شهربانی کل کشوردر مسجد مجد برپا شده بود رئیس شهربانی کل کشور و گروهی از شخصیت‌های مملکتی و افسران و روسای شهربانی شرکت کردند و مصیبت وارده را بسرکار سرهنگ معینی‌تسلیت گفتند

ما نیز بنوبه خود این مصیبت را بسرکار سرهنگ‌معینی که‌از صاحب‌منصبان صدیق و صمیمی و کاردان شهربانی کل هستند تسلیت میدهیم

معاون کمیسیون سهمیه سازمان ملل

بقرار اطلاع آقای نورالدین کیا مدیر کل وزارت امور خارجه که برای‌شرکت در کمیسیون سهمیه سازمان ملل متحد بمقر سازمان عزیمت کرده بود از طرف اعضای کمیسیون به سمت معاونت این کمیسیون انتخاب شد .

کار این کمیسیون تا هفته‌آینده پایان یافته وی مستقیما بتهران مراجعت میکند .

جزئیات یك‌ملاقات خصوصی بانخست‌وزیر

چند ساعت بعد از سفر اعلیحضرت شاه ، بقلم نویسنده «بدون رتوش» خواندنیها ... مطالب و نکات و ملاحظاتی درباره انتخابات ، احزاب و دسته ها و چگونگی اوضاع ووضع بازار که با دکتر امینی در میان گذاشته شد و گوشه‌ای از مذاکرات تلفنی که همانموقع به‌نخست وزیر شد .

بعلاوه یك سر مقاله جالب بقلم (ع• امیرنائی) درباره سفر فرار مانند دکتر اقبال که قبل از رفتن او نوشته شده و همچنین نکات و ملاحظاتی درباره وزیر دربار و سفیر جدید امریکا به ضمیمه خلاصه بهترین مطالب و مسائل خواندنی و شنیدنی مطبوعات کشور که این روزها همه خواندنی شده‌اند صبح شنبه در خواندنیها ملاحظه فرمائید‌ـ مشروط براینکه اول وقت بتوانید پیدا کنید .

دروزارت خارجه

در ساعت دوازده امروز سفیرکبیر اسپانیا با آقای قدس نخعی وزیرامور خارجه ملاقات نمود .

مدیر کل جدید سازمان چای

امروز وزار تدارائی اطلاع‌داد که آقای جواد سعیدی فیروزآبادی بسمت مدیر کل‌سازمان چای‌وزارت گمرکات و انحصارات منصوب‌شده است .

در ضمن بدستور وزیر دارائی اداره کل اطلاعات وانتشارات وامور پارلمانی وزارت دارائی منحل گردید

خانم عزیز: آقای محترم

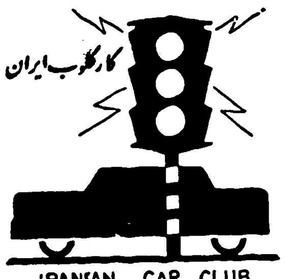

شماکه اتومبیل شخصی‌دارید قبول عضویت کارکلوب‌ایران برای جلوگیری از اتلاف وقت ضروریست .

خیابان ثبت شماره ۲۵

تلفن ۳۲۹۷۸

(کانون آگهی غرب)

برای ملاقات باجناب آقای نخست‌وزیر

باتشکر از عوالم مودت ولطف آقایانی که برای ملاقات جناب آقای نخست‌وزیر تشریف می‌آورند نظربتراکم امورمهم کشور ولزوم‌رسیدگی به‌آنها وکثرت تعداد مراجعین تقاضا دارد در آینده ابتدا بدفترنخست وزیری مراجعه فرمایند تاقبلا وقت‌ملاقات‌معین و باستحضارشان‌برسد. درمواردی که وقت ملاقات تعیین نگردیده باشد از انجام اوامر مراجعین محترم معذور خواهد بود. رئیس کل دفتر نخست‌وزیر ـ فرداد

از امشب ویگن

درسالن مجلل تابستانی

شکوفه‌نو

بانضمام جدیدترین برنامه‌های خارجی وایرانی ازممالك اسپانیا ـ ایتالیاـ یونان و امریکا

تلفن ۲۶۰۸۰ آـ۶۷۶۴

درباغ مصفا وتابستانی

کافه باستانی، بهشت تهران

آواز بانوسیما خواننده رادیو

وآواز بانو پریا خواننده جدید

بانضمام رقص رقاصه مشهور عرب بانو عزیزه

بهمراهی ارکستر شهرزاد و برنامه‌های جالب دیگر

بهشت تهران درسالن تابستانی خود آماده برگزاری همه‌گونه مجالس جشن و عروسی است

خیابان شمیران تلفن ۷۰۴۰۵ـ کافه باستانی‌دارای لژ خانوادگی است

روزنامه‌فردا فردامنتشرمیشود

آخرین خبرتا ۴ بعد ازظهر

فیدل‌کاسترو اسیران را باتراکتور عوض میکند

هاوانا ـ ۱۸مه ـ رویتر ـ فیدل کاسترو نخست‌وزیر کوبا طی‌نطقی درمیان کشاورزان اظهارداشت که‌حاضر است اسیران جنگی را که درهنگام هجوم بکوبا گرفتار شده‌اند با۵۰۰بولدوزر یاتراکتور آمریکائی عوض‌کند. در غیر این صورت دولت‌کوبااسیران را به‌اعمال‌شاقه خواهدگماشت تابفهمند مزه‌کار چیست . دراین موقع‌جمعیت فریادزد :«آنهارابه اعمال‌شاقه وادار کنید» فیدل‌کاسترو ادامه دادکه اگر آمریکائی ها نمیخواهند عمالشان کارکنندبهتر است ۵۰۰بولدوزر بدهند که در مزارع از آنها استفاده شود .

یك تفسیر پیرامون ملاقات خروشچف‌ـکندی

کندی در برابر تهدیدکمونیسم درآسیا مقاومت میکند

واشنگتن ـ ۱۸ مه ـ آسوشیتدپرس ـ در تفسیر مفسر آسوشیتدپرس در باره ملاقات قریب‌الوقوع خروشچف ـ کندی گفته میشود که هدف این ملاقات حل مسائل مربوط به خلع سلاح و منع آزمایشهای اتمی است ولی در واقع پرزیدنت کندی میخواهد نظریات و شخصیت خروشچف را درك‌کند ، اساس دیپلماسی شخصی خودرا در آینده بر آن بگذارد . گرچه پرزیدنت کندی به بهبود روابط آمریکا و شوروی علاقه نشان میدهد ولی کندی آماده است که در صورت لزوم برای جلوگیری از بسط و توسعه کمونیسم ، در دراین جلسه چانك‌دویونك رهبر کودتا و دو نفر سرهنك ارتش که درحوادث دست بزند .

کابینه سابق‌کره رسما استعفاکرد

سئول ـ ۱۸ مه ـ خبرگزاری فرانسه ـ چانك میون نخست وزیرکره جنوبی امروز اعلام داشت که کابینه وی پس از تشکیل یك جلسه فوق‌العاده تصمیم باستعفای دسته جمعی گرفته است . دولت در آخرین جلسه خوداعلام مقررات حکومت نظامی را در سراسر کره جنوبی تصویب کرد .

چانك میون پس از اعلام استعفای دولت کره جنوبی در یك کنفرانس مطبوعاتی اظهار داشت که برای جلوگیری از خون ریزی تصمیم به کناره‌گیری گرفت و امید وار است که دولت جدید طبق‌مقررات قانون اساسی برای‌مبارزه با کمونیسم روش جدی در پیش خواهد گرفت .

نخست وزیر کره جنوبی بایك اتومبیل‌امریکائی که دارای شماره‌سیاسی بود به مقر نخست وزیری رفت و مشاور امریکائی وی نیز همراهش بود چانك‌میون بلافاصله پس از رسیدن بکاخ نخست وزیری به اتاق شورای وزیران رفت و نه نفر از وزیران کابینه وی قبلادراین اتاق جمع شده بودند. دراین جلسه چانك دویونك رهبر کودتا دو نفر سرهنك ارتش که درحوادث اخیر نقش مهمی ایفاء کردند حضور داشتند . چانك‌میون‌پس از اعلام‌استعفای کابینه نزد رئیس جمهوری رفت و پس از مذاکرات کوتاهی با وی بسوی اقامتگاه مخصوص خود واقع در نزدیکی سئول رهسپار شدند .

تعقیب شخصیت‌های متهم ادامه دارد

بقیه از صفحه اول

یکی از خبرگزاریهای‌خارجی‌اطلاع داده‌است که برنامه‌های تندولت و اقدامات اخیر دکتر امینی درباره مبارزه با متهمین به‌فساد و نادرستی و تجاوزبحقوق‌عمومی تابازگشت‌شاهنشاه بتعویق‌افتاده‌است .

لکن اطلاع موثق ماحاکی است‌که دولت نظر خودرا درباره تعقیب‌کسانی که‌در مظان تهمت نادرستی هستند و مرتکب عملیات خلاف قانون شده و اموال مردم را بنفع خود تفریظ کرده‌اند همچنان ادامه داده و مشغول اقدام است منتها دولت بهیچوجه در مقام آن نیست کاری خلاف قوانین جاری مملکت انجام گیرد بنابراین بر مبنا واصول قانون تعقیب اشخاص ادامه دارد و هرگز توقفی دراین‌هدف و برنامه دولت پیدانشده‌است .

اطلاع‌دیگر ماحاکی است که تا آخروقت امروز افراد تازه‌ای بازداشت نشده‌اند .

مدیرکل جدید پست

امروز اطلاع حاصل شد که از طرف آقای مهندس سمیعی وزیر پست و تلگراف آقای مهندس عباس بهفروزی رئیس اداره کل پست‌تهران بسمت مدیر کل پست‌ایران منصوب شد .

آقای مهندس بهفروزی تا تعیین رئیس‌اداره کل‌پست تهران‌سرپرستی این اداره را نیز بعهده خواهد داشت .

عید قربان درمکه

امروز ازسفارت عربستان سعودی خبر دادند که درافق حجاز هلال ماه ذی‌الحجه شب دو شنبه رؤیت شده واز این جهت روز عرفه در عربستان سعودی روز سه شنبه و روز عید قربان روزچهار شنبه‌خواهد بود .

کشتی ایران در مسابقات جهانی

بنابتصویب اعلیحضرت همایون شاهنشاه تیمهای کشتی آزاد وفرنگی ایران برای شرکت در مسابقات‌قهرمانی جهانی که در ژاپن برگزار میگردد روز چهارم خردادماه به توکیو عزیمت خواهند نمود .

آقای دکتر محمد ماکوئی

طبیب محترم وزارت بهداری

در هفته گذشته مبلغ سیصد هزار ریال یکی از جوائز ممتاز بلیطهای بخت آزمائی ملی را دریافت داشتند وباین ترتیب بادیگر برندگان ارجمند بخت آزمائی ملی همصدا شدندکه بی‌شك :

چهارشنبه روزخوشبختی‌است

باقلبی پراز اندوه درگذشت **بانوشیرین عبداللهی** مادر دکتر رادوبرادران‌عبداللهی‌شهمیرزادی‌راباطلاع‌خویشاوندان و دوستان میرساند مجلس ختم مردانه آنمرحومه از ساعت ۹الی ۱۱صبح شنبه ۳۰ر۲ر۴۰درمسجد ارك و مجلس ختم زنانه همانروز از ساعت ۴الی ۷ بعداز ظهر درمنزل شخصی انمرحومه خیابان بهار کوچه صارم پلاك ۴۱ برقرار می‌باشد

دکتر غلامعلی‌راد‌ـ عبدالعلی‌عبداللهی ـ محمدعبداللهی‌ـ حسین عبداللهی‌ـ حمید عبداللهی‌ـ جوادعبداللهی‌ـ میرزا علی‌آقا امینی ـ دکتر صادق‌امینی راد‌ـ غلامعلی غفاری ـ حسین غفاری ـ حاج‌علی‌اصغر فراهت ـمحمدحسین‌اسلامی‌ـ برادران یوسفی ـ برادران منزه آـ۵۳۵۳

بعموم بازماندگان آنمرحومه مصیبت وارده‌راتسلیت‌میدهیم

قبل از خرید یخچال از امرسون دیدن کنید

قیمت فوق العاده مناسب

پری گاز. خیابان سپهر صاحب سینما رویال تلفن ۶۹۴۸۰ وسایر فروشگاههای مجاز

سیمان تهران

مرغوب ترین و باصرفه ترین سیمانها

سیمان تهران