اطلاعات

پنجشنبه ۱۵ امردادماه ۱۳۴۹ـشماره ۱۳۲۶۲
سال چهل‌وپنجم تکشماره ۴ ریال

۲۰ صفحه

دستوراسفالت راه‌فرح‌زاد صادر شد

دستور تسطیح و اسفالت راه فرح‌زاد صادر شد .این راه‌بوسیله‌ماموران راه‌استان تهران تسطیح‌و سپس‌اسفالت سرد روی آن ریخته خواهد شد .

اداره راه استان مرکز امروز اطلاع داد که عملیات تعریض راه قزوین ادامه دارد و هشتاد در صداین‌راه پررفت‌و آمد با استفاده از اعتبارات صرفه‌جوئی وزارت راه تعریض شده است . از طرف این اداره خط‌کشی‌راه های چالوس وهراز و قزوین شروع شده و تعمیرات‌جاری راهها نیز ادامه دارد .

کنکور تربیت معلم دوساله

روز ۳۱ مرداد انجام میشود در صفحه ٤

پسر رابرت کندی زندانی شد

پسر ۱۶ ساله‌رابرت‌کندی وپسر سفیر سابق‌آمریکا در فرانسه حین کشیدن حشیش توقیف شدند

همسر کندی فقید گفت من‌نگران‌سرنوشت‌پسرم هستم

سناتور کندی با عجله به ماساچوست برگشت تا باین مسئله خانوادگی رسیدگی کند

در صفحه ۳

شمال ازمسافر دریاموج میزند

صدها هزارنفر ازمردم تهران از پریروز و دیروز به‌شمال رفته‌اند بطوریکه درمهمانخانه هاو مسافرخانه ها وبلاژ ها جانیست و سواحل دریا. از جمعیت موج میزند .

دریا در بعضی سواحل افتابی و در بعضی دیگر طوفانی است

گروه کثیری از مسافران شبها در روی ماسه های نرم میخوابند !

در چمخاله غذا تمام‌شد و در بندرپهلوی نوخ‌بلاژ ها چند برابر شد

مسافران شمال برای بازگشت دچار دردسر شده‌اند

در صفحه ٤

ناصر وملک حسین فریاد زدند:

چریکهای طرفدار ومخالف ناصر در اردن بزدوخورد پرداختند

الاهرام متن گفتگوهای رهبران مصر و عراق و اردن را منتشر کرد

حسن البکر تو دروغ میگوئی

- ناصر به حسن‌البکر گفت: متاسفانه ما نمی‌توانیم‌به شما اعتماد کنیم .گذشته شماپر از دروغ‌وریا بوده است
- شما آقای حسن البکر به قاهره آمدید تا درباره وحدت مصر ، سوریه و عراق مذاکره کنید اما معلوم شدهمه‌حرفهایتان دروغ بوده است
- شما از یکطرف ازوحدت حرف‌میزدیدو ازطرف دیگر طرفداران وحدت‌را اعدام میکردید

ملك حسین در حضور حسن‌البکر گفت: ازرادیو بغداد شنیدم که ارتش عراق به‌اسرائیل حمله کرده اما بعد معلوم شد توپخانه‌عراق‌مواضع‌اردن را گلوله باران‌کرده‌است ملك حسین گفت : همه اعلامیه های رادیو بغداد درباره جنك با اسرائیل دروغ بوده

حسن‌البکر پس‌ازشنیدن حرفهای ناصر و ملك ـ حسین‌یك‌کلمه جواب‌نداد

در صفحه ۲

سفر دور دنیا با یك شاهی

یك پسربچه ۱٤ ساله فرانسوی بایك شاهی پول که‌در جیب داشته از درقسمت «فرست‌کلاس» یك‌هواپیما ۱۲۹۰۰ کیلو متر راه پیمودو ازسیدنی (استرالیا) به‌پاریس آمد و بازرنگی هرچه تمامتر خود را از چنك ماموران گمرك و فرودگاه پاریس نجات داد و اکنون در پاریس زندگی میکند .این پسر بچه ماجرای سفر هیجان‌انگیز و بسیار جالب خودرا دیروز برای بچه‌های همسایه خوددر پاریس چنین تعریف کرد :

«من میخواستم از سیدنی به‌پاریس‌بیایم‌اما فقط یك سنت‌پول درجیب داشتم ، برای آنکه بتوانم بهدقم برسم‌یك روز به‌فرودگاه آمدم ووقتی که مسافران مشغول سوار شدن به هواپیما بودند ناگهان دنبال عده‌ای زن‌ومرد بطرف هواپیما دویدم درحالیکه فریاد میزدم ماما ، پاپا ، ماما ،پاپاصبر کنید منهم برسم . باین ترتیب مامورین که‌مراقب اوضاع بودند نه‌از من بلیط خواستند ونه سئوالی کردند و من توانستم خود را به داخل هواپیما برسانم و به‌قسمت «فرست‌کلاس» رفتم و درآنجا ماهی ، خاویار و چیز های خیلی خوشمزه خوردم و بعدهم سه‌تا فیلم تماشاکردم .بالاخره راه طولانی باخوبی وخوشی تمام شدوهواپیما‌به‌پاریس رسید . من‌بازهم همان بازی اول‌را شروع کردم. یعنی‌دنبال چندتازن ومرد که جلو میرفتند دویدم و فریاد میزدم. ماما ، پاپا صبر کنید من برسم . وباین ترتیب از قسمت‌اداره مهاجرت وگمرك عبور کردم وحالا خیلی خوشحالم که دوباره به‌فرانسه آمده‌ام زیرا در استرالیا خیلی بمن سخت می‌گذشت.» این‌پسربچه در اسرائیل متولد شده و اکنون تبعه فرانسه است .

یکسال قبل خانواده‌او از فرانسه به‌استرالیا مهاجرت کردند. اما پسرك که «چارلز» نام دارد نتوانست در استرالیا زندگی کند بالاخره هرطور شده خودرا به‌پاریس رساند . در عکس «چارلز» در حالیکه ماکت هواپیمائی را بدست دارد برای‌بچه های همسایه ماجرای سفردورو دراز خود راتعریف میکند

عکس رادیوئی اطلاعات

روزنامه فیگارو چاپ پاریس فاش کرد :

یك ژنرال شوروی در جنگ بااسرائیل کشته شد

علاوه‌برژنرال‌یك‌سرهنك و ۹۸ افسر شوروی نیز در جنگهای کانال سوئز کشته شده‌اند

درصفحه ٤

سالروز درگذشت پدربزرگوارم محمود جم روز یکشنبه۱۸ـامرداداز ساعت ۵ تا ۷ بعدازظهر بطور خانوادگی وخصوصی برمزار آنمرحوم در این‌بابویه برگذار میگردد .

ارتشبد ـ فریدون جم

شایعه تصادف پوران‌وگلپایگانی در راه چالوس

پوران

گلپایگانی

● پوران امروز تلفنی بخبرنگار ما گفت : من تصادف نکردم ولی نزدیك بود غرق شوم

در صفحه ٤

بوسیله بانك رفاه کارگران

طرح‌های جدید برای تأمین مسکن کارگران اجرا میشود

در صفحه هفدهم

صندوق جواهرات لیز تایلوررا دزدیدند

در صفحه۳

دختری که «بابی‌مور» را بسرقت متهم کرده بود ناپدید شد

مغازه‌ای که‌دستبندطلا از آن بسرقت رفته بود تعطیل شد

در صفحه ۳

درمنطقه طوفان‌زده امریکا حتی یك‌تیرچراغ باقی نماند

طوفان عظیم آمریکا ۲۰۰ میلیون دلار خسارت‌وارد کرد

در صفحه ۳

امروز ادارات نیمه تعطیل بود

در صفحه آخر

توپ الماس
آیدا

کاشی ایران
کاشی کاری تازیر سقف
بهترین طریقه استفاده ازکاشی است

۱۰۰ بورس تحصیلی
در صفحه ۷
۱ـ۳ آـ۲۹۷٤٤

آقای مهدی مصیبی
موفقیت شمارا درتهیه فیلم طوقی محصول‌ممتاز سیرا فیلم آرزو مینمایم
پرویز حجازی

توپ الماس
آیدا

آگهی انتخاب دانشجو برای مؤسسه علوم بانکی ایران

۱ـ۲ آـ۲۹۷۳۸ در صفحه ۱۲

آگهی راجع به‌تجدید بیمه‌نامه‌های شخص‌ثالث وسائل نقلیه موتوری

بدینوسیله از دارندگان وسائل نقلیه موتوری‌که بیمه نامه شخص ثالث آنها در این ماه منقضی میشود تقاضامی‌نمایدبرای تجدید بیمه نامه خود بموقع اقدام فرمایند این‌آگهی طبق تصمیم سندیکای بیمه‌گران ایران ماهی یك بار منتشر میشود و برای تجدید بیمه نامه ها اطلاعیه جداگانه از طرف شرکت ها به بیمه‌گزاران خود ارسال نخواهد شد .

ضمنا لازم میداند ماده ۲۶ قانون بیمه اجباری مسئولیت مدنی دارندگان وسایل نقلیه موتوری را برای استحضارعموم صاحبان‌وسایل نقلیه موتوری‌ذیلادرج‌نماید

ماده ۱۶ ـ سند حاکی از انعقاد قرارداد بیمه‌هنگام‌رانندگی باید همراه راننده‌باشدو در صورت تقاضای مامورین راهنمائی و رانندگی و پلیس راه ارائه گردد . در غیر اینصورت از حرکت وسائل‌نقلیه جلوگیری خواهد شد .

شرکت سهامی بیمه ایران ـ شرکت سهامی بیمه آریا ـ شرکت سهامی بیمه آسیا ـ شرکت سهامی بیمه البرز ـ شرکت سهامی بیمه امید ـ شرکت سهامی بیمه پارس ـ شرکت‌سهامی بیمه‌ساختمان‌و کار ـ شرکت سهامی بیمه‌شرق شرکت سهامی بیمه ملی .

ایجاد رشته‌جدید «مدیریت»

درموسسه عالی علوم ارتباطات اجتماعی

آگهی مسابقه و رودی دورهٔ لیسانس

۱ـ۲ آـ۲۹۹٦٤ در صفحه ۱۲

اطلاعیه
شرکت سنك رازان
بقیه درصفحه سوم

آگهی پذیرش دستیار جهت تخصص بیماریهای اطفال

در صفحه ۱۸

آگهی بداوطلبانی که در آموزشگاه افسری ژاندارمری ثبت نام نموده‌اند

ژاندارمری کل باطلاع عموم داوطلبین که در سال جاری‌برای طی‌دوره آموزشگاه افسری‌ژاندارمری درمرکز فرهنگی‌ژاندارمری واقع‌درخیابان‌شاهپور ثبت‌نام‌نموده‌اند میرساندچون کنکور آموزشگاه مزبور روزبیستم‌امردادماه۱۳۴۹ انجام‌میگیرددرروزهای ۱۷و۱۸و۱۹ امرداد ماه ۱۳۴۹ بمنظور اخذ کارت ورود بجلسه آزمایشات و معاینات پزشکی اولیه بمرکز مزبور مراجعه نمایند و ضمنا داوطلبانیکه دارای دیپلم کامل متوسطه (ادبی ـ ریاضی ـ طبیعی) بوده و تاکنون نتوانسته‌اند در مرکز نامبرده بالا ثبت نام نمایند اینك میتوانند تاآخر روز ۱۷ر۵ر۱۳۴۹ در صورت واجد شرایط بودن برای ثبت نام واخذ کارت بمرکز فرهنگی مراجعه نمایند .م‌الف ۵۰۱۲ ۱ـ۳ آـ۳۰۰۵۸

ژاندارمری کل کشور

آگهی تبت‌نام انستیتو تکنولوژی‌اهواز برای‌رشته‌های برق ـ مکانیك ـ ساختمان

در صفحه ۹

یك خبر فوق‌العاده
اولین تکخال
کاباره‌باکارا

گوگوش

خواننده نسل جوان بوطن بازگشت و از امشب برنامه شیرین خود را فقط درکاباره مجلل باکارا اجرا مینماید .
تلفن ٦٢٧٧٨٠

سازمان‌مدیریت‌صنعتی

برای کلاسهای زیر که در تاریخ نوزدهم مردادماه۱۳۴۹ شروع میگردد نامنویسی‌مینماید

دوره عمومی مدیریت، تئوری سیستم و فنون کمی مدیریت علمی، آشنائی باماشین های‌محاسب الکترونیك (Computer) ،برنامه نویسی کامپیوتر (Fortran & RPG) طرح سیستم های اطلاعاتی، برنامه ریزی خطی ،سیستم کنترل پروژه ،برنامه‌ریزی و کنترل تولید ، تئوری مقابله و تصمیم گیری ساختن‌مدلهای ریاضی‌و غیرریاضی ،آشنائی بامفاهیم مدیریت، اصول‌مدیریت تولید، نگهداری و تعمیرات وایمنی ، حرکت و زمان سنجی در صنایع ، اقتصاد صنعتی ، علم‌آمار ، علوم نوین مدیریت وملاحظات انسانی، سرپرستی ،تشکیلات، مدیریت کارگزینی ،ارزیابی و طبقه بندی‌مشاغل، بایگانی، مدیریت اسناد ، حسابرسی ، حسابداری مدیریت ، حسابداری بازرگانی و صنعتی ، سیستم کنترل انبار ، بازاریابی ، فروشندگی ، مدیریت فروش .

آدرس : خیابان تخت‌جمشید ـ نبش ملك‌الشعرای بهار ، سازمان مدیریت صنعتی
شماره ٤۳۵ تلفن : ۷۵۷۲۵۳ ـ ۷٦٤٤۵۸ ـ ۷۵٦۲۷۵

سرمقاله

سختگیری بی‌مورد و سخت کوشی بمورد

اداره راهنمائی و رانندگی نمونه سئوالاتی را که بموجب یك برنامه جدید در جریان آزمایش های مربوط بصدور گواهینامه رانندگی مطرح میشود انتشار داد.

آزمایش آئین‌نامه -که نمونه سئوالات آنرا برای اطلاع خوانندگان عزیز منعکس کردیم- بعدازین بصورت «تستی» صورت میگیرد و برای هر داوطلب ۳۴ سئوال انتخاب خواهد شد.

بطورکلی، قرار است اداره راهنمائی و رانندگی در برنامه های جاری خود براساس تجارب حاصله وپیشنهادات وطرح هائی که‌درسمینار های مربوط به‌پلیس‌و پلیس راهنمائی تصویب وتوصیه شده است، تجدیدنظری بعمل آورد و رعایت‌تسهیلات در آزمایشها و مقررات صدور گواهینامه رانندگی جزئی است ازهمین تصمیم.

مقررات هیشه ودر همه موارد باید باروح و مقتضیات زمان متناسب باشد. یکوقتی رانندگی آتومبیل‌در تهران جنبه های مشخص و محدود داشت چون تعداد اتومبیل هاو اتومبیل‌داران محدودبودو فقط طبقات معینی از اتومبیل شخصی استفاده می‌کردند که‌وضعیت آنها اجازه میداد برای راندن اتومبیلشان راننده اختصاصی استخدام کنند. امروز آن کیفیت متنفی و اتومبیل درحکم یك وسیله‌عمومی است نه‌اشرافی، شرایط‌عمومی زندگی و شرایط خاص شهر ها و جاده‌ها ایجاب میکند اتومبیل راجیزی در ردیف فرش و تلویزیون و یخچال وازجمله وسائل ولوازم یك زندگی متوسط بشمار آوریم. وسیله‌یی که جز در موارد نادرمطلقاصورت تجمل ووسیله تظاهر چشم‌همچشمی ندارد. طبعا مقررات اتومبیل داشتن و اتومبیل راندن نیز باید بااین مفهوم متناسب باشد... فی‌المثل گواهینامه رانندگی را باید قیاس گرفت‌ازپروانه کسب یاجواز ازدواج که یك احتیاج‌عمومی وعادی استواگر صدور آن باسختگیری واشکالتراشی توام شود نتیجه معکوس ببار می‌آورد. یعنی اشخاص ترجیح میدهند پیه عواقب رانندگی بدون گواهینامه را برتنشان بمالند و تن‌به مکافات دریافت گواهینامه ندهند.

پس همانطور که‌در سمینار هاو کنفرانس های مربوط هم متخصصین امرنظرداده‌اند باید از خشونت‌و خشکی درکار صدور گواهینامه وامثال آن کاست. غوضش در نظارت بر اجرای مقررات رانندگی افزود مراد آنکه مقررات را مثل فورمول های دروس نظری در امتحانات متوسطه‌نباید در حفظ کردن و طوطی‌وار آموختنش اصرار کرد بلکه باید در تفهیم‌مقررات و قبول آن ازطرف مردم بکوشیم کاری کنیم که راننده مقررات رامثل عوض کردن دنده اتومبیل بطور غریزی و باصطلاح «اتوماتیکمان» اطاعت‌و رعایت‌کند. همانطور که‌بدون‌تامل، بدون آنکه درباره‌اش فکر یاتردید کند، در لحظات معین پارا از روی صفحه گازبرمیدارد، روی‌صفحه ترمز میفشارد همینکه‌تابلو وعلامت راهنمائی دید باختیار از مغزش فرمان اطاعت صادر شود وسایر اعضا بجهت‌اجرای فرمان مغز بحرکت درآید. خواه‌روزباشد، خواه شب، خواه درجاده خلوت باشد یاشلوغ. خواه درآن نزدیکی پلیسی باشد یا نباشد.

مقررات وآداب رانندگی رااعم از آنچه مکانیسم اتومبیل مربوط میشود یابه‌وضع جاده ها و تصمیمات پلیس راهنمائی، تامدتی برای راننده حکم‌ترین دارد و بعد عادت میشود. یعنی مدتی که پشت فرمان نشست و اتومبیل راند، دیگر احتیاج نخواهد داشت هرلحظه فکر کند که بادنده و کلاچ و ترمز و گاز وفرمان وچراغ بزرگ‌وچراغ راهنما چه‌باید کرد. حتی در حالیکه فکرش جای دیگر است دست‌و پا و مغز همانند ساعتی دقیق و منظم کار خودشانرا میکنند. در مورد مقررات راهنمائی هم عینا این حکم نافذاست پس‌از آنکه راننده براتومبیل‌مسلط شد چشم و ذهنش نیز بقوانین راهنمائی و رانندگی آشنا میشود وعادت میکند. باقی‌میماند که درین مدت راننده خودش را به اجرای مقررات هم عادت داده باشد یاخیر.

پلیس راهنمائی باید عمده فعالیت های‌خود را متمرکز سازد روی عادت دادن‌مردم به‌اجرای مقررات رانندگی وراهنمائی، نه‌تنها رانندگان بلکه عابران پیاده را نیز که درست باندازه رانندگان درنظم عبور و مرور سهم و تاثیر دارند.

باید مردم راطوری بار بیاوریم که رعایت مقررات برای‌آنها عادت ثانوی باشد. یعنی باوجدانشان در جهت خلاف پیش نرود. چطور است که مردم عادت میکنند وقت راه رفتن در پیاده‌رو همدیگر را تنه نزنند، عادت دادن ایشان به‌مقررات وآداب راهنمائی ورانندگی نیز عینا بهمین قسم مقدور و عملی است. منتهی باید برای تامین این نظر بامردم سروکله زد. باید مدتی تلاش فوق‌العاده بخرج داد و عندالزوم تدابیر استثنائی اتخاذ وقوانین ابتکاری وضع کرد. حتی اگر لازم شد باید همه قوای پلیس رادر جهت اجرای این برنامه تجهیز کرد تامردم بمقررات عادت کنند. سواره‌و پیاده حدودی برای خود بشناسند و مقید شوند برعایت حدود یکدیگر، آنوقت همانقدر کافیست شما علائم راهنمائی را بگذارید -بشرطی که منطقی و قابل قبول و قابل توجیه باشد- وهمه ماموران پلیس را از خیابانها وجاده‌ها فرا بخوانید.

کودکستان‌ودبستان نوگل

زیر نظر کارشناسان تعلیم‌وتربیت ایرانی‌وآمریکائی

برای سال تحصیلی ۴۹-۵۰ همه روزه باستثنای ایام‌تعطیل از ساعت ۸صبح تا ۱۲ ظهر و ۵تا۷ بعداز ظهر ثبت نام می نماید.

وسیله رفت و آمد مهیا است

ضمنا باطلاع عموم اولیاء محترم میرساند که این موسسه مقدم کودکان ایرانی و خارجی را گرامی میدارد.

آدرس محل جدید: خیابان امیرآباد شمالی نبش‌فرح‌وهوشمندی کاشی ۷۱۵ تلفن ۶۳۱۲۹۳

صاحب امتیاز خانم (استلامرادا) فوق‌لیسانس دررشته تعلیم و تربیت ازدانشگاه دیپال شیکاگو

٤ کشور بزرك در مورد صلح خاورمیانه امیدوارند

سازمان ملل متحد- نمایندگان چهار دولت بزرك در سازمان ملل اعلام کردند شرایط را برای از سرگرفته شدن ماموریت گونارياینك جهت اعاده صلح درخاورمیانه مساعد می‌بینند. پس از جلسه سه ساعته‌ای که با حضور نمایندگان شوروی و انگلیس و فرانسه و آمریکا تشکیل شد، چارلزیوست نماینده امریکا نظر کنفرانس را اعلام کرد.

انتظار میرود اعلامیه مزبور منجر به‌تجدید مذاکرات بین اعراب و اسرائیل با واسطه گونارياینك بشود.

در اعلامیه ازتحولات جدید خاور میانه استقبال‌شده است. چارلزیوست حاضر نشد جز اعلامیه رسمی مطلب دیگری در اختیار خبرنگاران قرار دهد.

بغداد - خبرگزاری فرانسه - سخنگوی رسمی دولت عراق اقدام دولت مصررادرپخش متن‌پیامی که‌از طرف جمال عبدالناصر برای‌احمدحسن‌البکر فرستاده‌شده‌است بشدت مورد انتقاد قرارداد وگفت: جمهوری متحد عربی برخلاف اصول سیاسی متن این پیام‌راازرادیو پخش کرده‌است. سخنگوی رسمی عراق گفت‌که هدف این حملات ناروا علیه انقلاب عراق و تلاشی که برای ایجاد شك و تردید نسبت به نقش ارتش عراق‌درجبهه شرقی بعمل می‌آید کاملا روشن است. ما برای روشن شدن افکار عمومی وبرای آنکه رئیس جمهوری‌مصر بیش‌ازاین دچار اشتباهات‌سیاسی نشود به پیام وی پاسخ میدهیم.

عراق، شدیداً به مصر حمله کرد

خاورمیانه

رئیس جمهوری مصر در پیام‌خود خاطرنشان کرده‌است که ابتکار امریکامعلول شرایط نظامی و سیاسی بین‌المللی‌است و به‌عقیده ناصرباید از این شرایط برای فشار بدشمن حداکثراستفاده را کرد. در حالی که‌اوفراموش کرده است که‌سرنوشت ملت‌عرب‌و بویژه فلسطین رانمی‌توان باسازش های سیاسی‌ونظامی بین‌المللی معامله کردواتخاذ تصمیم در این موردبه عهده‌توده های عرب‌است ما باید عمل خود را با افکار انقلابی و اصولی که به آن پای بند هستیم تطبیق کنیم نه اینکه خود راتابع عوامل‌سیاسی ونظامی بین‌المللی ساخته‌و ملت‌عرب را وادار به‌تسلیم کنیم.

سخنگوی رسمی‌عراق گفت که

برای نخستین‌بار یك مسلمان، نامزد ریاست جمهوری لبنان شده است

دوران ریاست جمهوری شارل‌حلو رو بپایان است.

بیروت - یك نفر مسلمان خودرا کاندیدای ریاست جمهوری لبنان کرده است و از سنت مرسوم که رئیس جمهوری باید مسیحی مارونی باشد و نخست‌وزیر مسلمان، سرپیچی کرده است.

پس از استقلال لبنان‌در ۱۹۴۳ این نخستین بار است که یك مسلمان خود را نامزد ریاست جمهوری کرده است.وی «عدنان- الحکیم»رهبر حزب نجده است که گفته است قصد دارد این سنت را بشکند.

وضع انتخابات ریاست جمهوری لبنان مغشوش است، زیراژنرال شهاب رئیس جمهوری اسبق که کاندیدای عمده ریاست جمهوری بود اعلام کرد حاضر نیست به‌این مقام انتخاب شود.

شهاب که از حمایت اکثریت پارلمانی برخوردار بود امتناع می کند و رئیس پارلمان که قرار است تاریخ انتخابات ریاست جمهوری را تعیین کند از این کار طفره میرود و در نتیجه وضع مغشوش‌تر شده و معلوم نیست‌چه کسی باید جای شارل حلو را که شش سال درمقام ریاست‌جمهوری بود بگیرد.

اطلاعیه جهت دارندگان اتومبیلهای فولکس‌واگن

تعمیرگاه مدرن شهباز بمدیریت پرویز جاهد سرمکانیك تعمیرگاه اکباتان وسید محمدتقی‌شهرآئینی سرمکانیك تعمیرکار ۱۲۱ کوکاکولاافتتاح شد.

نشانی- خیابان شهباز چهارراه دروازه دولاب اول کوچه آبشار مقابل پارك‌شهباز- تلفن ۳۵۶۵۷۶ آ-۳۸۷۳۶

ولی‌این‌انتظار بیهوده‌ای بود جمال عبدالناصر طرح‌مشترك عراق ولیبی راکه‌درمورد تشکیل یك جبهه واحد عربی‌در کنفرانس لیبی‌بوی تسلیم‌شده‌بود رد کردواکنون‌عراق رامتهم می‌کند که از انجام‌تعهدات خود در جبهه‌شرق‌سرباز می‌زند.

رئیس جمهوری مصرباین‌وسیله خواسته‌است‌شکست‌وتسلیم خودرا در برابر دشمن از انظار پوشیده دارد.

سخنگوی دولت‌عراق گفت: ناصر ۶۵۰هزار سرباز را در یك جبهه یکصد کیلومتری در کانال- سوئز متمرکز ساخته‌است درحالی که‌در جبهه ۶۵۰ کیلومتری اردن فقط عده کمی بدفاع ازاین‌منطقه گمارده شده‌اند.

سخنگوی عراق‌در پاسخ‌باتهامات جمال عبدالناصر دائربراینکه عراق به‌نیرو های خود در اردن دستور حمله نمیدهند، گفت: ناصر فراموش کرده‌است کسی که باید فرمان بدهد وزیرجنك خود او محمود فوزی ژنرالیسم ارتش‌عرب وفرمانده جبهه‌شرقی‌است.

چریکها آتش‌بس رامراعات نمیکنند

عمان -یحیی حموده رئیس شورای ملی فلسطین در یك مصاحبه مطبوعاتی در عمان اظهار داشت که انقلاب فلسطین مقررات آتش‌بس و سایر مواد پیشنهاد صلح امریکا را محترم نخواهد شمرد.

«حموده» که‌در تفسیرپاسخ گلدامایر به‌طرح‌پیشنهاد «راجرز» سخن می‌گفت تایید کرد که اظهارات نخست وزیر اسرائیل مقاصد تجاوزکارانه و هدف های توسعه طلبانه «تل‌اویو» را بخوبی نمایان میسازد.

«حموده» اضافه کرد که نهضت مقاومت فلسطین قیمومت هیچکس رااز هر طرف که باشد قبول نخواهد کرد. این تنهامردم فلسطین هستند که باید در باره سرنوشت آینده خود تصمیم بگیرند.

سخنگوی سازمان الفتح نیزبتوبه خود اظهارداشت: ملت فلسطین مبارزه مسلحانه را بعنوان راه منحصر بفرد برای آزادی میهن خود برگزیده است.

شوروی و آلمان بتوافق نزدیك شدند

مسکو - خبرگزاری فرانسه - محافل مطلع درمسکواظهارداشتند که مذاکرات وزیران امور خارجه آلمان غربی و شوروی در باره امضای یك قرارداد عدم توسل‌بزور بین دو کشور بطور رضایتبخش بخوبی پیشرفت میکند.

گزارشهای رسیده حاکی است که هم اکنون۸۰در صدمتن‌قرارداد تهیه شده و تنها بیست درصد آن باقی مانده است.

این قرار داد شامل یك مقدمه ده ماده‌ای است که عدم توسل بزور ماده اصلی آنرا تشکیل‌می دهد.

وزیران امور خارجه آلمان‌غربی و شوروی در مذاکرات امروز خود بار دیگر طرح قرارداد دو کشور را مورد بررسی قرار دادند. بموجب این قرارداد دو طرف متعهدمیشوند که اختلافات خود را از طریق مسالمت آمیز و شناسائی مرز های کنونی حل و فصل کنند.

سخنگوی دولت آلمان غربی اظهار داشت که مسائل مربوط‌به سیاست خارجی مورد بحث قرار نگرفته و در این مورد مخصوصا در باره توسعه آلمان غربی با بلوك شرق اختلافات زیادی میان دو طرف وجود ندارد.

میانجی‌گری بین عربستان‌و ابوظبی

روزنامه «العلم» چاپ رباط‌پایتخت کشور مغرب مینویسد: گزارش های مطبوعاتی بحرین حاکی‌است که دولت بحرین در نظر دارد، اختلافات موجود میان کشور عربستان سعودی وامارت ابوظبی رابرسر وضع منطقه‌ای «واحه- بوریمی» که در مشرق ابوظبی واقع است حل کند.

مدتی است که مجددا کشور عربستان سعودی ادعای خود رابر واحه بوریمی که در ۱۵۰ کیلو- متری مشرق ابوظبی واقع است تجدید کرده و بحرین‌بعلت‌رابطه دوستی عمیقی که با عربستان و ابوظبی دارد امیدوار است که میانجیگری آن نتیجه ثمربخشی داشته باشد.

روزنامه مزبور اضافه میکند که از ۱۵ سال قبل که‌نیروهای ساحل عمان نیروهای عربستان سعودی‌را از واحه بوریمی زانده‌بودند، امارت ابوظبی قسمت عمده‌ای از درآمد نفتی خودرا صرف عمران این‌واحه کرده و آنرا بوسیله شاهراهی که از کنار ساحل خلیج فارس می- گذرد به‌پایتخت متصل ساخته است.

منابع مطلع اظهار میدارند، هنگامی که در ماه گذشته شیخ زایدآل‌نهیان حاکم امارت ابوظبی به‌عربستان سعودی مسافرت کرد، دولت عربستان در این‌مذاکرات موضوعی که مطرح نمود این‌بود که اخالی سعودی این واحه‌مجددا به منطقه مزبور بازگشت داده شوند و سپس برای‌تعیین‌سرنوشت آن رفراندمی اجرا گردد.

۲ میلیون یمنی در آستانه مرگ هستند

ژنو- انجمن صلیب سرخهای جهان اعلام کرد دو میلیون نفراز ۵ میلیون جمعیت یمن درآستانه قحطی و مرگ هستند. این انجمن اعلام کرد نیلسن کارشناس دانمارکی رابه یمن فرستاده تا توصیه‌هائی برای کمك‌به گرسنگان به دولت یمن بکند. انجمن از مجامع‌خیریه سراسر جهان کمك خواسته است به‌گرسنگان یمن کمك‌کنند و خوددو گروه پزشکی شامل‌پزشك پرستار ومددکار اجتماعی به یمن فرستاده است.

خشکسالی طولانی در سال‌های جنك داخلی اقتصاد کشاورزی‌یمن را فلج کرد ودر برخی مناطق که ۵سال است باران نباریده دو میلیون مردم در گرسنگی بسر می‌برند.

در خلیج فارس چه میگذرد؟

فعالیت های کویت درخلیج‌فارس

روزنامه السیاسه چاپ کویت مینویسد:

دولت کویت توجه فراوانی به تحولات موجود در منطقه خلیج فارس بویژه دگرگونی اوضاع در منطقه مسقط وعمان می‌نماید. بهمین جهت فعالیت‌های دیپلماسی وسیعی آغاز شد، وشیخ‌بدر محمدالاحمد رئیس دفتر کویت در دوبی ظرف ۴۸ ساعت مسافرت های بسیارسریع وفوری به امارت های خلیج فارس کرد ودر باره اوضاع‌و آینده منطقه خلیج گفتگو هائی انجام داد.

ازجمله شیوخی که شیخ‌بدر با آنان تماس گرفت شیخ‌زایدبن‌سلطان آل‌نهیان حاکم امارت ابوظبی بود.

روزنامه السیاسه میافزاید که پس‌از مسافرت‌رئیس دفتر کویت در دوبی بامارت های خلیج فارس، عده‌ای از شخصیت های امارت ها بلافاصله وارد کویت شده و گفتگو هائی رادر مورد اوضاع منطقه دنبال کردند.

ترکیه‌یمن‌را برسمیت شناخت

یك خبر حاکی است که دولت ترکیه جمهوری یمن را برسمیت شناخت.

جنك داخلی یمن که از سال ۱۹۶۲ شروع شده‌بود، درسال جاری پایان یافت و رژیم‌جمهوری با سازش با هواداران امام براین کشور مسلط شد.

چریکها اعلام کردند که بسوی سربازان سازمان ملل تیراندازی میکنند

ژوزف موبوتو که‌قبل‌ازاستقلال کنگو گروهبان ارتش بودواکنون‌سال ها است که ریاست جمهوری کشور افریقائی کنگو را بعهده‌دارد باتفاق همسرش به امریکاسفر کرده‌ودیروز میهمان‌نیکسون و همسرش بود. «موبوتو» که در آغاز متهم بود با بلژیك یعنی کشوری که کنگو رابصورت مستعمره خود درآورده بود روابط‌نزدیك دارد پس ازاستقرار دربست‌ریاست جمهوری با کشور های مختلف جهان ازجمله باکشورهای‌کمونیست روابط‌سیاسی واقتصادی برقرار کرد و حتی کمك های فنی و اقتصادی زیادی از کشور های‌کمونیست دریافت کرد.

در عکس پرزیدنت نیکسون درحالی که از روی بالکن کاخ‌سفیدیکی ازساختمان‌های بزرگ‌واشنگتن را به موبوتو نشان میدهد دیده‌میشود. عکس رادیوئی اطلاعات

تریبولی - آسوشیتد پرس - سخنگویان دو سازمان‌بزرگ چریك های فلسطین گفتند: چریك‌هامانع اجرای پیشنهاد آمریکا برای‌صلح خاورمیانه خواهند شد و در صورت حتی به نیرو های سازمان ملل متحد حمله خواهند کرد.

«بشاط‌ابی‌غریبه» سخنگوی جبهه مبارز خلق «وابوندال» سخنگوی الفتح قول دادند که‌مبارزه خود را برای نجات فلسطین ازچنك صهیونیسم تشدید کنند. آنها گفتند که سایر گروه‌های‌چریکی نیز آتش بس را مراعات نخواهند کرد و نیرو های سازمان ملل رااز خط آتش بس دور کرده به‌اسرائیل حمله خواهند کرد.

«ابی‌غریبه» و «ابوندال» کنفرانس مطبوعاتی مشترك خود را پس از آن تشکیل دادند که وزرای دفاع و خارجه پنج کشور عربی (مصر، اردن، لیبی، سودان و سوریه)در تریبولی تشکیل جلسه داده بودند. این کنفرانس قرار است تا امروز (پنجشنبه) ادامه یابد. چریك‌های فلسطینی به این کنفرانس دعوت نشده بودند.

خود چریکها میگویند تمایلی به شرکت در کنفرانس‌نداشته‌اند. چریك ها میگویند بحث‌کنفرانس وزیران خارجه و دفاع عرب برای هماهنگ کردن استراتژی اعراب فایده‌ای ندارد، زیرا وقتی مصر و سودان واردن (و تا حدودی‌لیبی) آتش بس پیشنهادی‌آمریکا را ۴۸ ساعت قذافی رهبر لیبی برای زودتر برای جلوگیری از اینگونه پذیرفته‌و قرار گذاشته‌اند زیرنظر نماینده سازمان ملل متحدمذاکره کنند و اسرائیل هم که آنرا پذیرفته است دیگر مبارزه‌ای در کار نخواهد بود که احتیاج به استراتژی و هماهنك کردن آن را داشته باشد.

سخنگویان چریك گفتند فقط باپیشنهاد راجرز مخالفند دشمن خصوصی با هیچیك از سران عرب، بخصوص عبدالناصر ندارند. سخنگویان مزبور بخصوص از اردن انتقاد کردند که چرا شریف سیدبن شاکر فرمانده اردنی را که در جریان برخورد های اخیر قوای دولتی و چریك ها برکنار شده بود، دوباره به‌یك مقام مهم نظامی گماشته‌اند.

حضور نماینده سوریه در کنفرانس وزیران پنج کشورعربی درنظر محافل سیاسی چنین تلقی شده که ممکن است سوریه به قبول پیشنهاد امریکا رضایت بدهد. البته احتمال اینکه علناو رسما این پیشنهاد را قبول کند کم است.

کنفرانس وزیران خارجه عرب باعجله پس از چند روز تاخیر تشکیل شده و سفر های فعالانه قذافی رهبر لیبی برای زودتر برای جلوگیری از اینگونه آتش بس پیشنهادی‌آمریکا را ۴۸ ساعت

بغداد - رادیو بغداد در ساعت یازده وسی‌ودقیقه امروز برنامه‌عادی خود را قطع کرده واعلام داشت هنگامی که وزیران امور خارجه کشور های عربی در پایتخت لیبی گرد آمده‌اند تظاهرات عظیمی به طرفداری از سازمان های فلسطین در خیابانهای تریپولی برپا شده است.

رادیو بغداد اضافه کرد: تظاهر کنندگان که‌فریاد میزدند: «زنده باد انقلاب فلسطین» از شورای فرماندهی انقلاب درخواست‌می- کنند که‌بدون قیدوشرط پشتیبانی خود رااز عملیات کماندو های فلسطین اعلام دارد.

اردن به میدان جنك چریکهای موافق ومخالف ناصر تبدیل‌شد

عمان - خبرگزاری فرانسه - چند نقطه اردن به میدان جنك‌بین چریکهای موافق و مخالف‌پرزیدنت ناصر تبدیل شد. طرفین اصلی زد و خورد چریکهای وابسته به جبهه آزادی‌بخش‌فلسطین (مخالف ناصر) و چریکهای نهضت اقدام برای آزادی فلسطین (طرفدار ناصر) بودند.

سخنگوی جبهه آزادیبخش که ریاست آنرا ژرژ حبش بعهده دارد ضمن‌تایید این برخوردهای‌مسلحانه گفت کمیته مرکزی باید هر چه زودتر برای جلوگیری از اینگونه عملیات خرابکارانه که به وحدت سازمان های فلسطین لطمه‌شدیدی وارد میسازد اقدامات جدی بعمل آورد.

«ایسام سطوی» رهبر نهضت اقدام، نیز در یك مصاحبه مطبوعاتی وقوع زد و خورد های خونین بین کوماندوهای‌مخالف و موافق طرح را تایید کرد ولی‌ازتشریح جزئیات این زد و خورد ها خودداری کرد.

هیچیك از دو سازمان فلسطین حاضر نشده‌اند در باره علت این زد و خورد ها توضیحی بدهند. اما ناظران سیاسی در عمان میگویند وقوع این حادثه خونین بین کماندو های فلسطین غیر منتظره نبود. از هنگامی که روز سی‌ام ژوئیه نهضت اقدام فلسطین و یك سازمان دیگر فلسطینی پشتیبانی خود را از روش رئیس جمهوری مصر در قبول طرح «راجرز» اعلام داشتند هر آن انتظار آن میرفت که بین‌دوسازمان فلسطینی از یکطرف و سازمان‌های افراطی که مخالف هرگونه راه‌حل سیاسی مسئله فلسطین هستند از طرف دیگر برخورد شدید روی دهد.

این دو سازمان با ۹ سازمان دیگر فلسطین در کمیته مرکزی مقاومت فلسطین عضویت دارند.

آخرین گزارش رسیده حاکی است که زد و خورد بین سازمان های مقاومت فلسطین از هنگامی آغاز شد که پنجاه تن از کماندو های وابسته به جبهه آزادی بخش فلسطین یك پایگاه «نهضت اقدام برای آزادی فلسطین» را درشمال غربی «اربید» مورد حمله قرار دادند.

رهبر سازمان «نهضت اقدام» فلسطین اظهار داشت که ده نفر از کماندو های وابسته باین‌سازمان در جریان زد و خورد های دیروز نابدید شده و عده دیگری بدست فدائیان جبهه آزادی بخش اسیر شده‌اند. یك نفر از کماندو های وابسته به جبهه آزادی بخش فلسطین در این زد و خورد هاکشته شده و یك نفر دیگر زخمی گردیده است.

کودکستان‌ودبستان ایران‌شعله

صاحب امتیاز آرتور گاس

برای سال تحصیلی ۵۰ر۴۹ و کلاس‌های تابستانی تقویتی فارسی و انگلیسی و شنا، صبحها از ساعت ۸ و نیم تا ۱۲ آماده نام نویسی می‌باشد.

آدرس - داودیه تلفن ۷۷۱۳۸۶ر۷۷۱۲۵۵

دبیرستان دخترانه دانش و بینش

برای دوره اول‌ودوم وششم طبیعی‌تبت‌نام مینماید

نشانی: نارمك فلکه هفت حوض

دبیرستان کیهان

همه روزه صبحها از ساعت ۸ تا۱۱ونیم‌و عصرها ٤ تا۷ جهت ثبت‌نام دوره اول ودوره کامل‌دوم

ششم طبیعی و ریاضی آماده است

برای کلاسهای اول از اول مرداد ماه کلاس‌انگلیسی‌بطور مجانی دایر است

نشانی - حشمت‌الدوله پیروز جنوبی تلفن ٦٦٩٧٨

کلاس‌های انگلیسی انجمن ایران‌و آمریکا

ثبت‌نام برای کلاس های سه روز در هفته که بین ساعات ٤ الی ٦ و شش‌وربع الی هشت‌وربع بعداز ظهر روز های زوج یا روز های فرد تشکیل میشوند در تاریخ های شنبه ۱۷ مرداد برای کلاس های ده ببالا و یکشنبه ۱۸ برای کلاس های‌شش الی نه و دوشنبه ۱۹ مرداد برای کلاس های یك الی پنج و سه‌شنبه ۲۰ مرداد برای دانشجویان جدید صبح ها از ساعت هشت‌ونیم الی یازده و بعداز ظهر ها از ساعت چهار الی شش بعمل خواهد آمد.

نشانی - خیابان وصال شیرازی - تلفن ٤٧٤٣٨

آ-٣٠١٢٦ ٤-١

دبیرستان ملی هخامنش

باکادر دبیران آزموده وسابقهٔ درخشان

همه روزه برای کلاسهای دوره اول و دوم رشته طبیعی وریاضی ثبت نام می‌نماید.

بدانش آموزان ممتاز تخفیف کلی داده میشود.

آدرس. خیابان آیزنهاور بین چهل‌متری نواب‌وسلسبیل شمالی‌شماره ٢٦٤ - تلفن ٩٥٩١٦٥

دبستان گنج‌هنر

برای سال ۵۰-۴۹ ثبت‌نام می نماید:

ناهار و سرویس رفت و برگشت آماده است

نشانی: درب شرقی: خیابان روزولت، خیابان ششم آبان درب غربی: ایرانشهر، خردمند جنوبی کوچه جمالی تلفن ٦٢٧٠٢٤

گروه‌فرهنگی ارمگان

دبیرستان پسران

برای کلاسهای روزانه دوره اول ودوم

(طبیعی وریاضی)

همه روزه درساختمان شماره ۱ و ۲ ثبت‌نام میکند.

دبیرستان شماره۱ عباس‌آبادخیابان‌تکش تلفن۷۶۰۰۴۷

شماره ۲ انتهای فرح شمالی خیابان مطهری کوچه پیشداد تلفن ۷۷۰۳۲۹

دبستان ایرانیان

IRANIAN SCHOOL

با برنامه فارسی و انگلیسی و کلاس‌آمادگی برای سال تحصیلی ۵۰-۴۹ همه روزه صبحها نامنویسی میناید وسیله رفت‌وآمد مهیا است.

مدیر مسئول بانو پوراندخت فرشید

نشانی - خیابان پهلوی بالای سه‌راه عباس‌آباد تلفن ٦٢٠٤٥٧

آموزشگاه زبان انگلیسی طاهری

کلاسهای فشرده‌جدیداعزام‌دانشجوبخارج از۱۷مردادماه

نشانی -خیابان پهلوی بالاتر ازچهارراه امیراکرم کوچه ماه

تلفن ٤٢٣١٥

مؤسسهٔ انتشارات امیرکبیر

دریای گوهر

جلد دوم

گزیده‌ترین ترجمه های مقالات و اشعار و داستان های کوتاه از مترجمین معاصر

تالیف: دکتر مهدی حمیدی

در سراسر کشور منتشر شد

این کتاب و کتابهای دلخواه خودرا بوسیله تلفن ۳۳۶۹۳۵ بخواهید تابرایتان ارسال گردد.

آ-۲۹۹۹۴

برخلاف تعهد قبلی

هواپیماهای امریکائی کمونیستها را در کامبوج بمباران کردند

تغییر سیاسی

ناصر - حسن البکر

مبارزه‌ای که حسن البکر رئیس جمهوری عراق علیه ناصر آغاز کرده بود ، بامیانجی گری سرهنگ قذافی نه تنها بپایان ویا حداقل تعدیل نیافت بلکه با شدت بیشتر ادامه پیدا کرد .

گسترش دامنه بحران روابط قاهره و بغداد اکنون بمرحله‌ای رسیده است که دولت عراق بطور ضمنی مصر را به قطع روابط دیپلماتیک تهدید کرده و بنظر میرسد مادامی که امر صلح در منطقه عربی خاورمیانه به سامان نرسیده باشد این بحران همچنان در نقطه اوج باقی بماند درحال- حاضر همه تلاش و مقادیر هنگفتی از بودجه دولتی حکومت بغداد مصروف آن میشود که تلاش های صلح به ثمر نرسد

در این تلاش وصرف انرژی و پول ، حسن البکر با افراطی- ترین دست راستی های اسرائیل هماهنگی چشمگیری دارد . اما اگر افراطیون مذهبی و دست - راستی اسرائیل مخالف با طرح صلح در اندیشه تحقق آرزو های دور و دراز تشکیل یک کشور بزرگ اسرائیل هستند که باید شامل بسیاری از مناطق عربی بشود ، حسن البکر و داروسته او در شعار های ضد صلح خودکمترین منطقی ندارند. رادیو بغداد ، پس ازآنکه ناصر حسن البکر را به همدستی با اسرائیل متهم کرد و گفت عراق و اسرائیل مدتها است که بین خود آتش بس اعلام کرده‌اند ، متقابلا رئیس جمهوری مصر را به همکاری با اسرائیل و فراهم آوردن مقدمات تسلیم اعراب در برابر دشمن متهم کرده است. هرکس پس از شنیدن این دواتهام به آسانی میتواند راست را از دروغ تشخیص بدهد .

در این حقیقت که مصر درحال شش روزه با اسرائیل وسالهای پس از آن آماج مهیب ترین حملات ارتش اسرائیل بوده و هزاران کشته و صدها میلیون دلار خسارت متحمل شده تردیدی نیست . اشغال صحرای سینا و چاههای نفت آن (که آنهمه به اقتصاد مصر لطمه زد) و بسته شدن کانال سوئز و قطع درآمد قاهره از آن ، بمباران مداوم شهرها و مراکز صنعتی مصر تنها نمونه‌ئی از عواقب ادامه جنگ برای مصر بوده‌اند اوضاع اردن بهیچوجه بهتر از مصر نبوده است . اردن در جنگ شش روزه ثروتمندترین و حاصلخیزترین بخش سرزمین خود را از دست داد و درنیروی هوائی آن حتی یك هواپیما باقی نماند و در سالهای پس از جنگ حتی یك روز را بدون آنکه مورد حمله هوائی یا زمینی قرارگیرد نگذراند . اینها حقایق روشنی هستند که اعراب و همه مردم جهان کاملا از آن آگاه هستند. مردم همچنان میدانند که عراق در جنگ شش روزه نقشی نداشت و حتی زمانی که تحت فشار افکار عمومی و بمنظور گمراه- کردن افکار مردم و اعمال نفوذ در اردن و سوریه قسمتی ازقوای خود را باین دو کشور فرستاد عملا همچنان از جنگ دور ماند و بگفته ناصر اعراب متحیر بودند که چرا سربازان عراقی باآنکه در نقاط مرزی هستند باسربازان اسرائیلی در گیر نمیشوند و اسرائیلی‌ها هم به آنها کاری ندارند .

اکنون که روزنه امیدی برای پایان‌دادن به کشتار مردمان بیگناه و استقرار آرامش و صلح بوجود آمده ، و طرفهای اصلی جنگ بامید صلح به آن چشم دوخته‌اند : حسن البکر با آن گذشته «درخشان ! » فریاد برداشته است که مصر واردن و همه آنها که صلح میخواهند بامر اعراب خیانت کرده‌اند و قصد تسلیم‌شدن دربرابردشمن را دارند ، قضاوت تاریخ بی آبروئی هرچه بیشتر دشمنان واقعی ملل عرب را برملاخواهد کرد .

دنباله این مطلب رادرسرمقاله روز شنبه روزنامه اطلاعات مطالعه فرمائید .

جستجوی کشتی نوح جنبه سیاسی دارد

استانبول - دولت ترکیه اجازه نداد یك هیئت امریکائی بدامنه کوه های آرارات برود و در جستجوی کشتی نوح برآید . مقامات دولتی ترکیه گفتند تقاضای این گروه بدلایل سیاسی رد شده است .

درراس این هیئت «رالف لنتون» روز ۱۱ ژوئیه نظر مخالف مقامات ترکیه رادریافت کرد، اما بعضی‌از اعضاء هیئت دراستانبول باقی مانده‌اند باین امید که دولت رابه تغییر نظر خود قانع سازند .

طبق نوشته کتاب مقدس یهودیان کشتی نوح در شرق آناطولی در کوه های آرارات (که فعلا هم‌مرز شوروی است) بزمین نشسته . عده‌ای اخیرا گفته بودند که تکه چوبهای بزرگی در یخچالهای دائمی این منطقه یافته‌اند .امادولت ترکیه ظاهرا برای جلوگیری ازناراحت شدن شورویها با این تقاضا مخالفت کرد. زیرا خبر - گزاری تاس شوروی خبرداد که امریکازیر نقاب تجسس علمی سالهاست جاسوسان خود را بمرز های شوروی می- فرستند وبنیاد باستانشناسی که اکنون در جستجوی کشتی نوح است فقطروی کاغذ وجوددارد و شبکه‌ای ازجاسوسی امریکاست

شورش های مذهبی ایرلند مجدداً از سر گرفته شده ودر چند روز اخیر زدو خوردهای شدید بین کاتولیك ها و پروتستانهای این کشور روی داده است . در این زدو خورد ها سربازان انگلیسی سلاح های جدیدی را که برای مقابله باشورشیان وارد کرده‌اند مورد استفاده قرارمیدهند. ازجمله این سلاح هابك گلوله پلاستیکی است که از طپانچه شلیك میشود. درعکس یك افسر انگلیسی هنگام نشان دادن گلوله پلاستیکی دیده میشود .

عکس رادیوئی اطلاعات

خطر وبا در پاکستان شرقی

داکا - وضع فاجعه آمیز سیل زدگان پاکستان همچنان بدتر میشود ، زیرا مقامات بهداشتی اعلام کردند که آب شهرناسالم استو باید هر گونه احتیاط برضدشیوع وبا بعمل آید.

واحد های ارتشی به‌این منطقه آورده شده‌اند تا علیه همه‌گیری احتمالی وبامبارزه کنند. چهل‌وپنج اردوگاه برای سیل زدگان ساخته شده تا ۳ هزار بی خانمان رادر خودجای دهد، اما دهها هزارنفر همچنان بی‌خانمان مانده‌اند. پرزیدنت یحیی خان دستور داده‌است همه منابع کشوربرای کمك بسیج شودوبعنوان اولین اقدام مقادیرزیادی کندم بین سیلزدگان توزیع گردد.

ترمز کامیون برید !

آنکارا - یك کامیون که خیلی زیاد بار زده بودو روی آن مسافر گرفته بود در الازیك (شهر ترکیه) ترمز برید و با اتومبیلهای دیگر تصادم کرد وخانه‌ای را خراب کرد . هیجده‌نفر دراین ماجرا کشته شدند وهفت نفربشدت مجروح گردیدند.

طوفان درسواحل فرانسه

بردو- طوفان ناگهانی شدیدی سواحل جنوب‌غربی فرانسه را فراگرفت و شناگران وقایق رانان راغافلگیر کرد. مقامات رسمی گفتند غرق‌شدن ۷نفر مسلم‌است. ۷ نفرنیز ناپدید شده‌اند . سرعت‌طوفان ۱۳۰ کیلو متردرساعت بود و همراه آن‌باران سیل‌آسای تابستانی می‌باریده‌است . طوفان مناطق ساحلی را که درآن‌چادرزده بودند بهم‌ریخت‌وبرق وتلفن‌قطع شدشیروانی ها بهوابرخاست‌و صد ها اتومبیل باهم تصادم کردند یاروی هم‌ریختند یادرخت هاروی آنها افتاده آسیب های شدید به آنهارسانده‌اند.

پسر یازده ساله خواهر هفت ساله‌اش را کشت

نیکوزیا - یك پسر بچه یازده ساله بنام «گوربوت- حسین» از اهالی ترك قبرس خواهر هفت ساله‌اش را با مسلسل دستی بقتل رسانید.

«گوربوت‌حسین» مسلسل دستی را از یك پاسگاه واقع در منطقه‌ای که قسمت یونانی نشین نیکوزیا را از قسمت ترك‌نشین آن‌جدا میکند بوده بودو هنگامی که باآن مشغول بازی بود ناگهان دستش را روی ماشه گذاشت و بدن خواهر هفت‌ساله‌اش را که در کنارش بود سوراخ‌سوراخ کرد .

معبد رامسس دوم کشف شد

قاهره - بزرگترین معبد رامسس دوم که در بین سالهای ۱۴۹۸و ۱۳۳۲ قبل‌از میلاد مسیح در مصرسلطنت میکرد درمنطقه «سقاره» واقع در ۳۰ کیلو متری پایتخت مصر کشف شد .

باستان شناسان مصری برای این کشف تاریخی اهمیت فوق‌العاده زیادی قائل هستند .

این معبد در شمال غربی یك معبد دیگر متعلق به رامسس دوم که درسال ۱۹۴۴ کشف شده قرار دارد .

دختر فروشنده متهم کننده «بابی‌مور» ناپدید شد

بوگوتا- صاحب جواهر فروشی که «بابی‌مور» کاپیتان تیم انگلیس متهم به دزدی از آن شده است ، گفت : دکانش‌را بسته و دختر فروشنده‌ای را که متهم کننده بابی‌مور بود، اخراج کرده است .

وی گفت : دختر مزبور که «کلارا پاولا» نام‌داشته «مور» را متهم کرده بود که یك دستبند طلا وزمرد را سرقت کرده است . وی پس از اخراج از مغازه ما به امریکا رفت . درحالیکه اوشاهد عمده دادستان بود وقرار بود در دادگاه شهادت بدهد .

اقوام «کلارا» میگویند او به‌آمریکا رفته اما حاضر نیست نشانی اورا بدهند . اما دادستان عقیده داردنمی- توان پرونده رابست زیرا دلایل کافی برای تعقیب مور، بعنوان سرقت وجود دارد .

اعتراض آمریکا به شوروی

واشنگتن - آمریکا ممکن است به شوروی اعتراض کند که چرا کشتی جاسوسی‌خود را روز دو شنبه که موشك چند پیکانی آمریکا شلیك‌می شد به صحنه عملیات در سواحل آمریکافرستاده‌است.

منابع وزارت‌خارجه گفتند: تصمیم نهائی در باره این اعتراض بعد از آنکه گزارش کامل از طرف نیروی دریائی رسید اتخاذ خواهد شد .

شورویها یك کشتی به نزدیکی ناوشکن « کالداترا» فرستاده بودند و میکوشیدند پرده پلاستیکی را که در اثر شلیك موشك سوراخ شده بود ، بردارند و مطالعه کنند.

در شهر های طوفان زده آمریکا حتی یك تیر چراغ باقی نماند

کریوس کریستی - تکزاس - طوفان سلیا که قسمتی از تکزاس رابه‌شکل شهر های مورد بمباران اتمی قرار گرفته درآورده‌بود فروکش کردودنباله‌ای از مرك وویرانی برجای گذاشت.

عملاهمه شهر های کوچکی که درسرراه طوفان بوده‌اند ویران شده‌اند ودرآنهانه‌آب پیدامیشودونه برق و خسارت بالغ بر ۳۰۰ میلیون دلاروزخمی هابه سه‌هزار نفر بالغ میشوند.

تعدادکشته هائی که اجسادشان اززیرآواردرآورده شده در حدود ۲۰نفراست.نیکسون این‌منطقه را بلا دیده اعلام کردوتجهیزات ومواد غذائی برای آن فرستاده است.

بعضی‌ازافراد شهر «کریوس کریستی» اظهاراتی کرده‌اند که دامنه‌ویرانی رانشان میدهد. منشی‌انجمن‌شهر گفت : گمان‌نمیکنم دیگریك تیرچراغ برق در شهر مانده باشد.

یك کارمند تلفن شهر گفت : خانه ما بمحض برخورد باطوفان منفجرشد . ماهرچه گشتیم چیزی در آن پیدا نکردیم . حتی یخچال بزرك ماگم شده‌بود .

برادر اوناسیس گورکن است ؟

آتن - سخنگوی اوناسیس ثروتمند مشهور یونانی گفت: اوناسیس نه‌برادری دارد که اورا بشناسد و مسلما نه گورکنی می‌شناسد .

این در پاسخ گزارش مطبوعات ایتالیا بود که گفته بودند : برادر اوناسیس بنام «نیکواوناسیس» اخیرا پیدا شده که در فقر شدید با شغل گورکنی در شهر «استرافونیون» در شمال یونان بسر می‌برد.

سخنگوی «اوناسیس» گفت تنها نیکلاس اوناسیس که مامی‌شناسیم ، پسر عموی اوناسیس است که در لوگزامبورك صندوق مشترك مغازه‌داران را اداره میکند. اوناسیس سه خواهر دارد ، اما برادری ندارد .

مشکل مسافرت ساری‌دوی

جاکارتا - راتنا ساری دوی ، همسر ژاپنی سوکارنو فقید گفت: امروز (پنجشنبه) جاکارتارا با هواپیمای ژاپنی بقصد توکیو ترك میکند .

وی دیروز میخواسته از اندونزی خارج شود، اما در فرودگاه مقامات گمرك بدستور ماموران رکن ۴ ارتش جلو او را گرفته‌اند. مشکل ظاهرا با مداخله آدام- مالیك حل شده است . وی گفت : بعد از ۱۰ سپتامبر به جاکارتا برخواهد گشت تا در مراسم سده (صدمین روز فوت سوکارنو) شرکت کند .

پسر رابرت کندی حین کشیدن حشیش دستگیر شد

ماساچوست - دونوجوان خانواده کندی ، رابرت کندی ۱۶ساله ، فرزندسناتوررابرت کندی‌فقید«وسارجنت‌شرایور- سوم »که ۱۷ سال دارد و فرزند شرایور ، شوهرخواهر کندی ها وسفیرسابق‌امریکا درفرانسه هر دو به اتهام داشتن وکشیدن « ماری - جوانا»توقیف شدند .

والدین «شرایور »و مادر «رابرت»اعلامیه‌ای‌صادر کردند و ناراحتی خود را از رفتار پسرانشان که‌قرار است‌امروز در دادگاه‌حاضرشوند ، ابراز نمودند.

«اتل کندی » همسر رابرت- کندی فقید در اعلامیه خود گفته‌است نگرانی من برای فرزندم‌وسایر خانواده ها می باشد و طبیعی‌است که‌مقامات قانونی باید دراین باره‌تصمیم بگیرند .

سناتورادوارد کندی نیز ازواشنگتن به‌ماساچوست آمده تااین مشکل بزرك قبیله کندی را بررسی کند.ظاهرا حادثه متعلق به‌ماه‌پیش‌است که دوجوان عضو خانواده کندی که‌پسر عمه وپسردائی یك دیگر هستند تعطیلات خودرا می گذرانند و همراه با ۲۹ جوان دیگر«ماری جوانا » کشیده‌اند و حالا همه آنها بدادگاه احضار شده‌اند.

دزدان صندوق جواهرات لیز تیلور را بسرقت بردند

صدای دزدان از خواب بیدار شده بود بدفتر هتل تلفن کرد و دزدان به محض شنیدن صدای زنگ قرار کردند و یك گاو صندوق کوچك را با خود بردند .

نیویورك - دیشب سارقین ناشناس گاو صندوق هتل «رجنسی» را بخیال آنکه جواهرات «الیزابت تایلور» و ریچارد برتون‌درآن قراردارد به سرقت بردند ولی بخت‌با سارقین همراه نبود زیرا زوج هنرمند جواهرات خودرا که در حدود دومیلیون دلاررزش داشته به محافظین شخصی خود سپرده بودند .

سارقین مسلح در ساعت سه بعداز نیمه شب واردهتل محل اقامت ریچارد برتون‌و الیزابت تایلور شده و پس‌از آنکه دهان و دست و پای پانزده نفر از کارکنان مهمانخانه را بستند به گاو صندوقی که جواهرات مشتریان هتل در آنجا نگاهداری میشود هجوم‌بردند هنگامی که آنها مشغول باز کردن گاو صندوق بودند یکی از مشتریان که ازسرو

تظاهرات وسیع بمناسبت سالگرد بمباران اتمی هیروشیما

هیروشیما - صدها نفر از صلح طلبان سراسرجهان به مناسبت بیست‌وپنجمین سال انداختن بمباتمی برروی هیروشیما وبرای نشان دادن هراس‌های جنك اتمی امروزدر شهرهیروشیما اجتماع کردند.

در مراسمی که‌امروزبرگزار میشودشهردار هیروشیما نام ۳۶۰۶ نفررا که درآثرعواقب بمباران اتمی در گذشته‌اند به ۲۰۰ هزار نفر دیگر که‌دردوشهر هیروشیماو ناکازاکی کشته‌شدنداضافه خواهد کرد.

درمیان نامهای جدید نام‌یك اسیر آمریکائی زمان جنك ویك‌نانوای روسی‌دیده می شود . آمریکائی ها مدعی هستند که بمباران اتمی هیروشیما فقط ۶۶هزار کشته داده‌است.سه‌روز بعد شهر ناکازاکی بمباران شد که در آن نیز دهها‌هزارنفر کشته‌شدند.

مراسم توسط کنگره ضد سلاح اتمی با همکاری احزاب سوسیالیست‌وکمونیست‌برگزار می شود .

برخورد جدید چین و شوروی

واشنگتن - روزنامه ایونینك‌استار چاپ واشنگتن نوشت‌چین‌وشوروی در شرف‌برخوردجدیدی درآسیای میانه هستند .

مذاکرات در پکن برای حل اختلافات مرزی دوکشور شکست خورده وجنك تبلیغاتی که کاهش یافته بود بالاگرفته است.مطبوعات دوکشور اخیرا بار دیگر یکدیگر رامتهم به‌تدارکات‌جنگی کرده‌اند. نشریه مزبور پیش‌بینی کرده‌است که دوکشور مدعی رهبری نهضت کمونیسم باحتمال در آسیای‌میانه برخوردی خواهند داشت .

هنك کنك - خبرگزاری فرانسه- هواپیما های سوپرسانیر امریکا امروز نیروهای ویتنام شمالی و ویت کنك‌رادراطراف‌شهر «سکون» بمباران کردند.

ناظران‌سیاسی اظهارداشتند که پرزیدنت نیکسون با موافقت با این حمله وعده خود را درمورد خودداری از پشتیبانی هوائی از نیروهای خارجی نقض کرده است.

دراین‌منطقه نیروهای ویت‌کنك سه گردان از مزدوران خارجی را که توسط امریکائیها تعلیمات نظامی دیده‌اند و دسته‌ای از نیرو های کامبوجی را مورد حمله‌قرار داده بودند .

پس‌ازبمباران‌نیرو های کامبوجی و مزدوران خارجی‌به پیشروی خود ادامه دادندولی‌بار دیگر کمونیست ها آنهارا مورد حمله قرار دادندو نبرد شدیدی‌بین‌دوطرف درگرفت.

درشهر «کومپونك‌چام» واقع‌در ۱۳۰ کیلومتری شمال پنوم‌پن‌نبرد های شدیدی بین کمونیست ها و نیرو های کامبوجی ادامه دارد.

سخنگوی نیرو های کامبوجی اظهار داشت که حمله اصلی کمونیست ها به مرکز باشکست روبروشده است معذلك گزارش های دیگر حاکی‌است که نبرد های تن‌بتن در اطراف شهر ادامه دارد .

خبرگزاری ویتنام شمالی‌گزارش داد که چریکهای طرفدار پرنس سیهانوك از روز ۲۶ تا ۳۰ ژوئیه ۳۵۰ تن از نیرو های ویتنام‌جنوبی را در اطراف شهر «پری‌ونك» کشته یا زخمی کرده‌اند .

طرفداران سیهانوك‌در این‌مدت ۲۶ زره‌پوش ویتنام جنوبی رانیز منهدم ساخته‌ومقادیر زیادی‌اسلحه ومهمات به‌غنیمت گرفته‌اند .

تلویزیون پلر جام جهان نما

شرکت ماجدی

گلچینی‌ازبهترین محصولات سازندگان بزرك ماشینهای دوزندگی صنعتی دنیا را با امکانات وسیع وشرایط سهل در اختیار شما میگذارد .

خیابان نادری ساختمان فرقانی تلفن ۴۲۴۲۱ - ۲۹۲۲۲

بقیه از صفحه اول

شرکت سنك رازان سه هزار متر مربع سنك‌استوك‌فرشی تراورتین والوان مرغوب را بقیمت بسیار نازل ۲۱۵ - ۱۵۰ ریال بعلت کمبود مکان بفروش میرساند .

ضمنا ۵ هزار متر مربع پلاك تراورتین یك رنك ویك دست را بقیمت۲۰۵ ریال‌عرضه‌مینماید

خیابان سپیهبد رزم آرا (جاده قدیم‌حضرت عبدالعظیم) ۱۵ متری افشار ایستگاه تهران تلفن ۵۴۲۲۳

قابل توجه

سردخانه جهان در کرج با تجربه کافی و تجهیزات فنی اخیرا ظرفیت سالونهای سردخانه را (برای نگهداری ۶۰۰ تن پنیر)

توسعه داده و جهت استفاده اشخاص علاقه‌مند آماده میباشد تلفن ۲۷۱۱ و ۲۷۱۲ کرج

همه هفته روزهای جمعه ساعت۱۱ صبح بزرگترین کنسرت سال باشرکت ارزنده ترین هنرمندان کشور در

سینما تئاتر پلازا

تلفن های رزرو ۴۴۲۵۵ - ۴۸۱۷۷

دوربین ایزوپاك آگفا فقط ۶۰۰ ریال

با یك کاست فیلم آگفاکولور

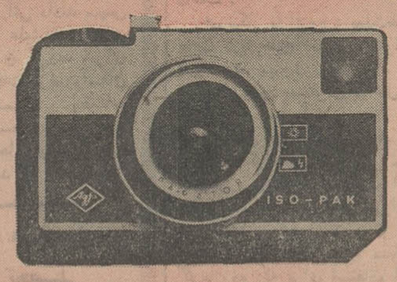

با دوربین ایزوپاك آگفا خیلی آسان بهترین عکسها را بگیرید

فیلم آگفاکولور جلوه‌گر رنگهای طبیعی برای هرنوع دوربین

Agfacolor

AGFA GEVAERT

پارك مسکونی دوما - امانیه بر روی تپه های مرتفع مقابل هیلتون

زیر نظر متخصصین آلمانی ساخته میشود و شامل بلندترین آپارتمانهای لوکس تهران خواهد بود.

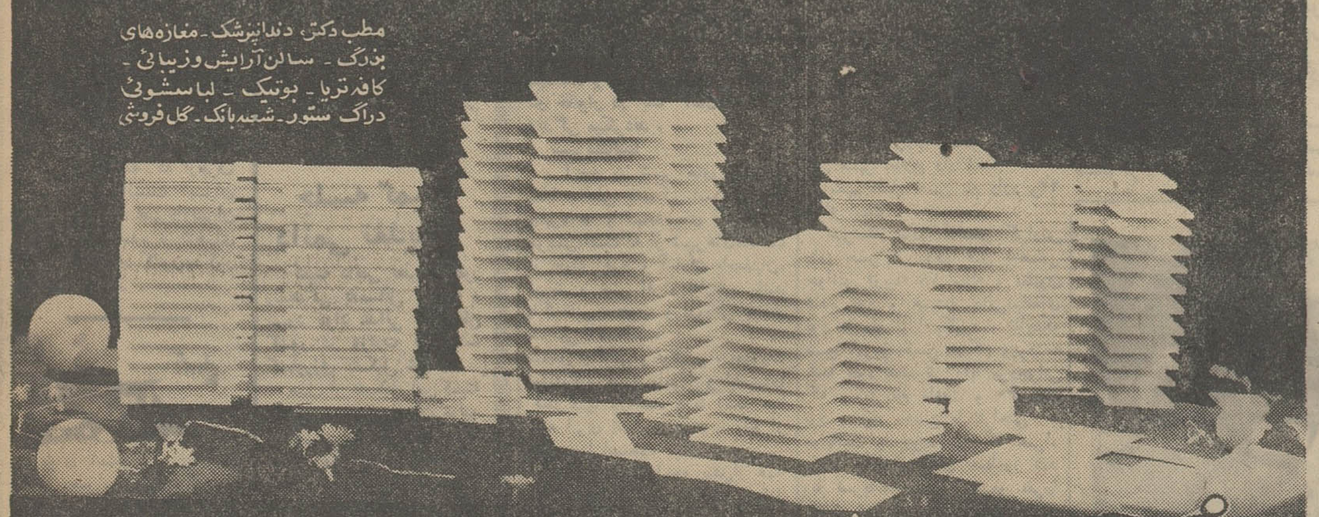

مطب دکتر دندانپزشك - مغازه‌های بزرگ - سالن آرایش وزیبائی - کافه تریا - بوتیك - لباسشوئی - دراگ ستور - شعبه بانك - گل فروشی

آپارتمانهای لوکس با پارکت موکت - بخاری دیواری (شومینه) فن کویل - آسانسور - تلفن - درهای چوب گردوئی - آشپزخانه مجهز - حمام مجهز وخیلی چیزهای دیگر.

تأمین بودجه با وام های ۱۲ ساله و بهره ۷/۵ درصد

کوپن

مورد توجه من ، آپارتمان ۶ اطاقه ۵ اطاقه ۴ اطاقه ۳ اطاقه ۲ اطاقه ۱ اطاقه

خواهشمند است اطلاعات تکمیلی و بدون هیچ تعهدی در اختیار من گذارید .

نام ..... آدرس .....

شماره تلفن ..... شغل .....

شرکت رویال دوما ایران بلوار الیزابت شماره ۵-۷ تلفن: ۶۲۶۶۱۱

همه روزه بین ساعات ۱۷-۲۰ وجمعه ها بین ساعات ۹-۱۲ آپارتمان نمونه‌ای که در مدت فقط ۴ هفته ساخته شده ومجهز به تمام وسائل میباشد برای بازدید عموم آماده است. ماشمارا بمحل آپارتمان نمونه دوما - امانیه دعوت میکنیم

کولر کریر

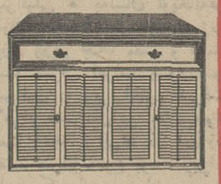

بی‌صدا. کم‌مصرف ودارای بزرگترین قدرت خنك کننده. با سرویس فنی مجهز

Carrier

نماینده انحصاری. شرکت شعله خاور تخت‌جمشید چهار راه بهار تلفن ۷۵۶۱۴۱-۴۵

سواحل شمال از مسافران دریا موج میزند

سواحل دریای شمال و شهرهای ساحلی این روز ها مملو ازجمعیت است . جمعیتی که با استفاده از دوسه‌روز تعطیل آخر هفته و مرخصی های قبل و بعداز آن به دریا رفته‌اند .

گزارش خبرنگاران اطلاعات از شهر های ساحلی حاکیست :

گثرت جمعیتی که از تهران و شهر های مختلف برای استفاده از تعطیلات آخر هفته به شهر های شمالی هجوم آورده‌اند بی سابقه است . از بعد از ظهر سه‌شنبه تاکنون دهها هزار نفر با اتوبوس واتومبیل و حتی اتومبیل های وانت به نقاط ساحلی آمده‌اند .

دیروز جاده های رشت و هرازو چالوس ، پررفت‌و آمد ترین جاده های کشور بود و در چند نقطه براثر کثرت وسائط نقلیه ، اتومبیل ها متوقف شدند ولی باکوشش ماموران مجددا راه باز شدووسائل نقلیه عبورو مرور عادی خود رااز سر گرفتند .

حالت خاص

وجود جمعیتی کثیر بالغ بریکصد وپنجاه هزار نفر که ظرف دیروز وامروز به شهر های رشت وبندر پهلوی وارد شده‌اند باین دومنطقه حالت خاصی بخشیده و وضع‌فوق‌العاده‌ای بوجود آمده است .

این جمعیت کثیر در حالی به شهر های رشت و بندر پهلوی آمده‌اند که نه می توانند ازهوای آفتابی بهره‌ئی گیرند ونه از آب دریا که طوفانی است‌و در سرتاسر سواحل آن پرچم سیاه نصب گردیده است .

کارشناسان مربوطه صبح امروز متفقا اظهار داشتند ظرف سالهای اخیر وجود چنین جمعیت کثیری در شهر های رشت و بندر پهلوی سابقه نداشته و در حالی که‌هوای این مناطق ابری می باشد هجوم مسافران باین دو شهر هیچگاه بدینصورت نبوده است !

دیشب حتی یك اطاق خالی در هیچکدام از پانسیون ها، متلها و مسافرخانه های بندر پهلوی پیدا نمیشد و برای نمونه پلاژی‌درساحل دریا خالی نبود . جمعی از مسافران که با کمبود جا روبرو شده‌بودند چاره منحصر به فرد را در این دیدندکه در سواحل دریا بیتوته کنند و باخوابیدن‌درروی ماسه‌های گروهی دیگر نیز با برافراشتن چادر به مبارزه منفی با پلاژ داران پرداختند و در زیر چادر ها شب را به صبح آوردند .

نرخهای مقرره را میپرداختند و برای استفاده از آن بر یکدیگر پیشی میگرفتند .

نکته قابل توجه دیگر اینکه شب گذشته بعلت ازدحام مسافر غذا در کلیه مهمانخانه ها و متلها تمام شد و بیشتر مسافران مجبور شدند از نان و پنیر استفاده‌نمایند!

بازار هندوانه نیز داغ بود و خوردن نان و هندوانه نیز رواج داشت .

خبرنگار ما افزود : بعلت‌طوفانی بودن دریا صبح امروز درسواحل دریای بندرپهلوی پرچم سیاه نصب شد و از ورود مسافران بداخل دریا جلوگیری بعمل آمد .

* کنار خیابان خوابیدند

طبق گزارش خبرنگار ما در چالوس و نوشهر ، دیروز و امروز چالوس میزبان هزاران تهرانی و شهرستانی بوده است و تا این ساعت (۱۱ صبح) هجوم مسافران گرما زده که برای استفاده ازآب دریا و گردش و استراحت ازشهر های خود خارج شده‌اند به چالوس ادامه دارد .

در هیچیك از هتلها ، متل ها و مسافرخانه ها و پلاژ های ساحلی جای خالی پیدا نمیشود و دیشب عده زیادی از مردم بومی چالوس خانه های خود را به مردمی که بدون جا مانده بودند اجاره دادند با اینحال باز هم عده‌ای جا برای خواب و استراحت پیدا نکردند و بناچار شب را در کنار خیابان،زیر درختهای اطراف شهر ، کنارساحل و یا در اتومبیل های خود به‌صبح رساندند .

شب گذشته ، بعضی از مردم بومی چالوس و نوشهر ، یك‌اطاق را در مقابل ۴۰ تا ۵۰ تومان‌اجاره میدادند و حتی در بعضی محلات، دو خانوار در یك اطاق اجاره‌ای زندگی میکردند .

شهرستانیها

آنچه در شهر های شمال و نقاط ساحلی چشمگیر است،اختلاط چهره ها و لهجه های گوناگون مردمی است که از شهرهای‌مختلف از جمله اهواز و آبادان ،اصفهان، تبریز و حتی افراد خارجی مانند پاکستانی ، عرب و اروپائی بنقاط ساحلی آمده‌اند .

ساحل چالوس و نوشهر ، بصورت نمایشگاه مد « مایو » و لباسهای کنار دریا درآمده و با آنکه هوا نیمه ابری است ، مردم با ولع از آب دریا استفاده میکنند ..

در این میان آنچه بیش‌از همه جلب توجه میکرد افزایش‌نرخ‌پلاژ ها بود .

قیمت هر پلاژ در بندر پهلوی که روز های قبل بین پنجاه تا سیصد ریال بود از ظهر دیروز ناگهان بطور بیسابقه‌ای افزایش یافت و به پانصد تا نهصد ریال رسید .

افزایش قیمت پلاژ درعین‌اینکه باعث ناراحتی مسافران شده بود ولی مردم با رغبت حاضر شدند در آنجا بسر ببرند .

آرام گرفته

هوای امروز چالوس برعکس دیروز که‌ابری‌بودصاف‌و آفتابیست و دریا نیز آرام گرفته است .

با اقداماتی که از پیش صورت گرفته وضع خواربار و میوه در چالوس رضایت بخش میباشد و باکنترل شدیدی که از طرف ماموران پلیس راه بعمل می آید خوشبختانه تااینساعت ۹ صبح‌روز چهارشنبه واقعه سوئی در جاده های اطراف روی نداده‌است .

خبرنگار مادر چالوس میافزاید: از طرف سازمان های آبادانی و مسکن وجلب سیاحان اقداماتی برای ساختن چندراه فرعی و اصلی از چالوس بسواحل این شهر صورت گرفته‌وبزودی برای تامین رفاه مسافران خصوصا توریست هائی‌که باین منطقه عزیمت میکنند‌این‌جاده ها احداث خواهدشد .

غرق شد

از عباس‌آباد شهسوار اطلاع داده شد : بعدازظهر دیروزمردی بنام منوچهر بیات اهل شهر کرد که برای آب تنی‌وارد دریای عباس‌آباد شهسوارشده بودگرفتار امواج متلاطم دریاگردیدو غرق شد.

جنازه مرحوم منوچهر بیات صبح‌امروز در محلی بنام‌سپید ـ دشت از آب گرفته شد .

در چمخاله

باآنکه بندر چمخاله برای بعضی ازمردم تهران وشهرستان ها ناآشنا است ، معهذا از دیروز هزاران نفراز مسافران شمال‌که میدانستند در چالوس‌و نوشهر و بندر پهلوی جا برای خواب و استراحت وجود ندارد به «بندر ـ چمخاله » لنگرود روی آوردند و از دیروز ساحل چمخاله بسرعت شلوغ شد تاآنجا که جا برای مسافران کم‌آمد.

بعلت‌فشار جمعیت ، موادغذائی امروز در «چمخاله » کمیاب شد وعده‌ای ازمسافران،دیشب وامروز مرتبا به لنگرود میروندوپس از خرید مایحتاج‌خود دوباره به چمخاله بازمیگردند . ساحل چمخاله دیشب شلوغترین شبهای خودرا گذرانده‌وهزاران‌نفر تاپاسی از شب در ساحل بگردش و رقص وپایکوبی مشغول بودند .ماموران انتظامی برای حفظ نظم‌وجلو ـ گیری از حوادث احتمالی تلاش‌می کنند.

هوای نیمه‌ابری

گزارش خبرنگار ما درشهسوار حاکیست : قاعصردیروز بیش از دوهزار دستگاه وسیله نقلیه مسافران گرمازده تهرانی را به شهسوار رساندند و جمع کثیری از سرنشینان این اتومبیل ها که دیرتر از سایرین بشهر رسیده بودند موفق‌بیافتن‌جا برای‌استراحت نشدند .

دریای شهسوار تا قبل از ظهر دیروز آرام بود ولی از بعد ازظهر بعلت وزش باد های شدید وابری شدن هوا متلاطم گردید و آب آن گل‌آلود شد !

امروز نیز هوای شهسوار نیمه ابریست و در سرتاسر سواحل دریا پرچم های احتیاط نصب‌شده است .

خبرنگار ما افزود : چون دریا ناآرام است و هوای شهسوار نیز ابری می باشد امروز جمع کثیری از مسافران‌به‌بنگاه‌های مسافربری مراجعه کردند تا بلیط بازگشت تهیه کنند ولی با بازار سیاه‌بلیط روبرو شدند ودرنتیجه برای‌عزیمت بتهران دچار دردسر شدند .

اتوبوس خالی میخواهند

راه آهن امروز اعلام کرد که تعدادمسافران مشهد و شمال‌فوق‌العاده افزایش یافته و هزاران نفر برای حرکت باین نقاط طی دو روزگذشته به ایستگاه تهران روی آورده‌اند . روی این اصل راه‌آهن ۳قطار فوق‌العاده بشمال واقطار با سالن های کافی بشمال حرکت می دهدوبرای بازگرداندن‌مسافران از خراسان و شمال نیز قطار های خالی اعزام میشود .

موسسات مسافری تهران امروز اعلام‌کردند که شعب این موسسات درشمال از مرکز تقاضای اتوبوس خالی کرده‌اند و از این مراکز از مسافران‌به‌بنگاه‌های مسافربری مراجعه کردند تا بلیط بازگشت تهیه کنند ولی با بازار سیاه‌بلیط روبرو شدند ودرنتیجه برای‌عزیمت بتهران دچار دردسر شدند .

اتوبوس خالی میخواهند

راه آهن امروز اعلام کرد که تعدادمسافران مشهد و شمال‌فوق‌العاده افزایش یافته و هزاران نفر برای حرکت باین نقاط طی دو روزگذشته به ایستگاه تهران روی آورده‌اند . روی این اصل راه‌آهن دیروز آرام بود ولی از بعد ازظهر بعلت وزش باد های شدید وابری شدن هوا متلاطم گردید و آب آن گل‌آلود شد !

امروز نیز هوای شهسوار نیمه

۱۰۸ نفر در این خانه بامسالمت زندگی میکنند

در تهران در محله جوادیه خانه‌ای وجود دارد که بی‌شباهت به‌مسافرخانه نیست .

دراین‌خانه۴۵اطاقه ۱۰۸ نفرکوچك وبزرك زندگی میکنند و آنها غالبا کسانی هستند که‌به تازگی به‌تهران آمده‌اند و نتوانسته‌اندر مدت کوتاهی برای‌خود خانه‌اجاره کنند .

معمولا مستاجران این خانه بزرك پس ازپیدا کردن خانه مناسبی از آنجا می‌روند .مستاجران این‌خانه بااینکه از شهر های مختلف آمده‌اند، معذلك باهم در صلح‌و صفا زندگی‌میکنندوگاهی آرامش آنها تنها براثر نزاع بچه‌ها برهم میخورد بچه‌ها ضمن بازی باهم اختلاف پیدامی‌کنند و کتك‌کاری آنان‌باعث مشاجره‌و مرافعه‌بزرگتر هامیشود وکار به‌کلانتری ۱۷می‌کشد.یکی ازماموران این‌کلانتری می‌گفت : ما دیگر به اختلافات مستاجران این خانه عادت‌کرده‌ایم آنها برسربچه‌هاباهم مشاجره‌می‌کنند ودر کلانتری اختلاف آنها به‌صلح می‌انجامد .

خانه متعلق به‌آقای حسین‌خانخان است ومحوطه وسیعی دارد وامروز که خبرنگار ما از این خانه دیدن کرد هیچیك از اطاقهایش خالی نبود، بعضی‌از مستاجران روزانه اجاره بهارا می‌دهند زیرا اقامت آنها دراین خانه موقتی است.

منزل صاحب‌این‌خانه درمجاورت آن واقع‌شده است واو تنها برای وصول اجاره بهاو انجام تعمیرات جزئی به‌آنجا سرمی‌زند .

در عکس بالا گوشه‌ای از این خانه ۴۵ اطاقه دیده میشود .

شایعه تصادف پوران و گلپا

صبح امروز شایع شدکه خانم پوران‌وآقای گلپایگانی‌خوانندگان رادیو دریك حادثه اتومبیل در راه چالوس بشدت مجروح شده‌اند و حال پوران وخیم است .

خبرنگاران ما در چالوس ،متل‌قو ونوشهر برای تعیین صحت وسقم این شایعه بتلاش افتادند وسرانجام معلوم شد که‌این شایعه بکلی بی‌اساس بوده است و خانم پوران دریکی از ویلا های متل‌قو، صحیح و سالم مشغول استراحت است ..

ساعت ۱۱ صبح امروز ، تلفنی از طریق سازمان شهرستان های اطلاعات با خانم پوران در ویلای شمارهٔ ۴۱ متل‌قو تماس گرفته‌شد. خانم پوران شایعهٔ حادثه اتومبیل را تکذیب کردو ضمن اظهارتعجب ازاین‌موضوع گفت : تصورمیکنم عده‌ای واقعه‌ای را که نزدیك بود منجر به‌غرق شدن‌من‌شود باحادثه اتومبیل اشتباه گرفته‌اند .

سئوال شد : واقعهٔ غرق شدن چه بوده است ؟

خانم پوران گفت: دیروز برای شنا به‌نقطه خلوتی‌در ساحل‌متل‌قو رفته‌بودم و ضمن‌شنا دچار گرداب شدم . چندبار بزیر آب فرورفتم وچندتن از ماموران نجات غریق که‌در فاصلهٔ‌بسیاردوربودند متوجه جریان شدند ومرا پس از نیمساعت که‌بین مرگ‌و زندگی بودم نجات دادند . حالا صدایم را می‌شنوید که‌بحمدالله سلامت هستم .

ازخانم پوران سئوال شد:شایع بودکه آقای گلپایگانی خواننده رادیو هم باشما بوده و در حادثه اتومبیل مجروح شده‌اند:

خانم پوران بخنده گفت: اگر اگرشایعهٔ مجروح‌شدن من‌درست بوده این شایعه در باره آقای گلپایگانی هم صحیح است ! من نمیدانم آنها که این شایعات را برای میاندازند چه نفعی می‌برند ؟

کنکور تربیت‌معلم دوساله

ثبت نام برای کنکور مرکز تربیت معلم دوساله‌تهران دربیست ودوم‌مرداد پایان میپابد. تا امروز برای چهار رشته این مرکز ۷۵۰ دیپلمه ثبت‌نام کردند . کنکوردروز ۳۱مرداد انجام می شود .

هنوز عده‌ای که پذیرفته‌خواهند شد تعیین نشده است ، زیرامکن است مانند سال گذشته عده‌ای از آموزگاران شاغل‌نیزجهت تحصیل به این مرکز معرفی شوند . این آموزگاران ضمن ده ساعت‌تدریس در دبستان ، در کلاس های‌مرکز تربیت معلم نیز شرکت می‌کنند مراکز تربیت معلم دو ساله چهار رشته علوم انسانی ، زبان ، علوم تجربی و مقدمات حرفه و فنی‌دارند و فارغ التحصیلان آن در مدارس راهنمائی تحصیلی مشغول تدریس خواهند شد، سپس آنهاشغلی‌بین دبیر و آموزگار دارند .

کلاس ششم ابتدائی و کلاس اول متوسطه پس‌ازآغاز کارمدارس راهنمائی تحصیلی (سال ۵۰ـ۵۱ تحصیلی) منحل خواهند شد،باین سبب از سال آینده جمعی از آموزگاران کلاس‌های‌ششم‌ابتدائی برای آماده شدن جهت تدریس‌در مدارس راهنمائی‌تحصیلی در کلاس های کارآموزی شرکت خواهند کرد .

یك مقام‌وزارت آموزش‌وپرورش گفت با تدابیری که اتخاذ شده است برای تدریس در مدارس راهنمائی تحصیلی دچار کمبودمعلم متخصص نخواهیم شد. علاوه بر تهران درسایرمراکز استان‌هادوره های تربیت معلم دو ساله دائرشده است .

مرد مست، صاحب‌مغازه را مضروب کرد

بعدازظهر دیروز ، بهمن ترك یکی ازساکنان اصفهان،درحالیکه ازفرط مستی روی پای‌خود نبدنبود! به‌مغازه کبابی ابوالقاسم صابری واقع‌دربخش ۶این شهر رفت و بر سربهانه‌ای به شاگرد کبابی که مرتضی نام داردحمله کرد..

ابوالقاسم (صاحب‌مغازه)خواست دخالت کندکه‌اونیز مورد حملهٔ‌مرد مست قرارگرفت و مجروح شد.

خبرنگار مادراصفهان گزارش داده‌است . بهمن پس‌از مضروب ساختن ابوالقاسم ،متواری شد . مجروح برای معالجه،به بیمارستان انتقال یافت .

دراین مورد، پرونده‌ای‌در کلانتری بخش ۶ اصفهان تشکیل شد و ماموربن هم‌اکنون در تعقیب‌ضارب فراری هستند.

مردی در کاشمر با ضربات چوبدستی همسر خود و مرددیگری‌راکشت!

مردی در قریه «ژاله» کاشمر، همسر خود و مرد دیگری را با ضربات چوبدستی بقتل رساندو سپس جریان‌رابه ماموربن آگاهی این شهر اطلاع داد !

متهم بقتل حسن نام دارد و۲۲ ساله است .

خبرنگار مادر کاشمر گزارش داد: حسن از مدتها قبل به‌همسر جوانش «زیبا» ۱۸ ساله ، مظنون شده بود و همیشه دربی‌بهانه‌ای بود تا مچ اورا بگیرد . تااینکه صبح امروز حسن هنگام ورود به خانه خود همسرش رابا مردجوانی که پرویز نام داشت و ۳۰ ساله بود ، دید .حسن با ناراحتی و عصبانیت با چوبدستی که همراه داشت به‌طرف آنان حمله‌ور شد وبا ضربات پی‌درپی هردو نفررا کشت !

یك قاچاقچی اسلحه کشته شد

صبح امروز عده‌ای از ماموربن مبارزه با مواد مخدر هنك مشهد به‌سرپرستی سروان غفاری در ارتفاعات «میامی» از توابع مشهد باعده‌ئی قاچاقچی برخورد کردند وپس‌از تیراندازی یکی‌ازقاچاقچیان بنام عباس بقتل رسید .

طبق گزارش خبرنگار ما در مشهد : دوقاچاقچی دیگر نیزبه اسامی تقی‌محمد و حکیم دستگیر شدندوبا چهارقبضه اسلحه‌قاچاق، تعدادی فشنك‌و مقدار زیادی وجه نقد که‌از فروش اسلحه بدست آورده بودندتحویل مقامات‌مربوطه شدند .

ناصر و ملك‌حسین به حسن‌البکر گفتند: تو دروغ میگوئی

قاهره ـ یونایتد پرس ـ مصر امروز جنك تبلیغاتی علیه عراق را شدت داد و از قول عبدالناصراعلام داشت که‌حسن‌البکررئیس‌جمهوری عراق «غیر قابل اعتماد» و«دروغگو» است .

روزنامه نیمه رسمی الاهرام در شماره امروز خود جریان مشاجره تند ناصر و ملك حسین را با حسن‌البکر و دیگر رهبران عراق را در کنفرانس سران عرب درلیبی منتشر کرد . این کنفرانس‌درژوئن گذشته تشکیل شد . در گزارش روزنامه الاهرام همچنین‌نوشته‌شده که ملك حسین نیز در کنفرانس مزبور گفت اعلامیه هائی که رادیو بغداد در باره جنك واحد های‌عراق با اسرائیل منتشر میکرد همه‌دروغ بودند

با انتشار اظهارات ناصر و ملك حسین در کنفرانس لیبی‌در روزنامه الاهرام شکاف بین مصرو عراق باز هم عمیق تر شد .

الاهرام نوشته است در آن کنفرانس‌ناصر به‌حسن‌البکر گفت: «متاسفانه ما نمی توانیم بشما اعتماد کنیم . .تمام‌تجربیات‌گذشته ما نشان میدهد که ما باید به شخص شما و به پیشنهادات شما با سوء ظن‌و تردید نگاه کنیم . زیرا گذشته شما پر از دروغ وریا بوده است .

شما باید بدانید که ما حرف نمی توان فلسطین را آزاد کرد بلکه باید با خون اینکار را انجام داد .

در یك جلسه دیگر ناصر به حسن‌البکر گفت :

« شما در سال ۱۹۶۳ در راس یك هیات عراقی به قاهره آمدیدتا در باره وحدت مصر ، سوریه و عراق مذاکره کنیم . اما بعدامعلوم شد که آنچه شما گفتید جز مشتی دروغ چیزی نبوده است . شما در همان حال که در باره وحدت صحبت میکردید طرفداران وحدت را در کشور خود اعدام میکردید.»

عراق ، سوریه و مصر دراوریل سال ۱۹۶۳ قراردادی‌درمورد‌وحدت سیاسی خود امضاء کردند اما این قرارداد هیچگاه عملی نشد .

بنا بنوشته روزنامه الاهرام‌ناصر‌در یك مورد دیگر به البکر گفت : شما در باره جنك ملی صحبت میکنید ، اما این حرف فقط یك‌مانور حزبی برای تقویت موقعیت خودتان در عراق بود . شما‌باید فهمیده باشید که حالا دیگر ملت عرب نمی‌تواند مانور های حزبی راتحمل کند ، زیرا این ملت برای سرنوشت وزندگی خود در حال جنگیدن است.

روزنامه الاهرام‌سپس به‌اعلامیه های رادیو بغداد در باره جنك سربازان عراقی‌مقیم اردن وسوریه باقوای اسرائیل اشاره و از قول ملك‌حسین نوشته است تمام این اعلامیه جعلی‌و دروغ‌بودند .

اعلامیه نظامی عراق در ماه مه گذشته حاکی بود بدنبال حمله اسرائیلی ها به‌لبنان توپخانه‌عراق بدون آنکه منتظر دستور ژنرال فوزی وزیر جنك مصر و فرمانده جبهه شرقی اعراب بشود قوای اسرائیل را زیر آتش گرفت .

الاهرام ضمن‌نقل‌این اعلامیه‌نوشته است آنچه عراقی‌ها در آن زمان گفتند سراپا دروغ بود . زیرا در جلسه کنفرانس سران عرب در تریپولی (لیبی) ملك حسین در حضور حسن‌البکر گفت روز بعد از حمله اسرائیل‌من (ملك‌حسین) اعلامیه نظامی را که‌از رادیوبغداد منتشر میشد گوش کردم . در اعلامیه گفته میشد که قوای‌عراق سربازان اسرائیلی را که بسوی لبنان درحرکت بودند زیر آتش گرفته‌اند .

ملك‌حسین افزود که در موقع صدور این اعلامیه‌نیروهای عراقی حتی یك گلوله هم شلیك نکرده بودند امادوساعت پس‌از صدوراین اعلامیه سربازان عراقی «چندتیردر کردند» .

در آن موقع‌قوای دشمن اصولا در تیررس قوای عراق نبود و آن چند توپ هم که بوسیله توپخانه عراق شلیك‌شد روی‌مواضع اردن افتاد .

الاهرام نوشته است در آن جلسات باآنکه ناصر وملك‌حسین به‌حسن‌البکر گفتند که‌دروغگو هستی حسن‌البکر و دیگر اعضای هیات عراقی‌یك کلمه جواب‌ندادند.

دنباله اخبار خارجه

در سقوط هواپیمای پاکستانی ۳۰ نفر کشته شدند

راولپندی ـ آسوشیتدپرس ـ گزارش های رسیده‌از راولپندی پایتخت‌پاکستان حاکیست که‌براثر سقوط یك هواپیمای متعلق به خطوط هوائی پاکستان که بامداد امروز در ۱۸ کیلو متری شرق راولپندی روی داد جمعا ۳۰ تن کشته شدند .

علت سقوط این هواپیما که در خط راولپندی ـ لاهور در پروازبود هنوز روشن نشده است .

یك‌ژنرال‌شوروی‌درجنگ مصر واسرائیل کشته شد

پاریس ـ یونایتدپرس ـ روزنامه فیگارو امروز فاش کرد که در جریان جنك‌های مصر و اسرائیل یکصد «مستشار » نظامی شوروی‌و از جمله یك ژنرال یك سرهنك کشته شده‌اند .

این روزنامه از قول خبرنگار خود در تل‌آویو ، ضمنا نوشته‌است که نیکسون برای حفظ موازنه‌قوا در هفته های اخیر ۱۲ فانتوم به اسرائیل فرستاده است . فیگارو نوشته‌است روسها در۱۲ماه‌گذشته بیش از یکصد نفر از نظامیان خود را در جنك مصر و اسرائیل از دست داده‌اند و از جمله اتومبیل حامل یك ژنرال و یك سرهنك روسی در سپتامبر گذشته مورد حمله تانکهای اسرائیلی قرارگرفته و متلاشی شدند.

بیماریهای قلبی مردان را سه برابر بیشتر از زنان میکشد

سازمان ملل متحد ـ سازمان بهداشت جهانی در گزارشی که امروز انتشار داد اعلام کرد که مرك ومیر براثر بیماریهای قلبی بین مردان سه برابر بیش اززنان است .

در گزارش اضافه شده است: ارقام موجود بین سالهای ۶۷ـ ۱۹۵۵ افزایش شدیدی در میزان مرك ومیر ناشی از بیماریهای قلبی بین مردان ۵۴ ـ۴۵ ساله نشان میدهد اما در بسیاری از کشور ها این ارقام کاهش قابل توجهی را بین زنان نشان داده است .

طوفان بزرك دیروز درسواحل فرانسه خرابی و خسارات فراوان ببار آورد و بسیاری از خانه‌های مسیر خودرا بکلی منهدم ساخت. درعکس منظره یك خانه ویران‌شده وافرادی که برای کمك‌آمده دیده میشوند .

گزارش این طوفان درصفحه سوم چاپ شده است . عکس‌رادیوئی اطلاعات

جوانان ایران گروه حسن نیت ایران لقب گرفتند

آقای مهندس جعفر شریف امامی رئیس مجلس سنا و نیابت ریاست عالیه جمعیت شیرو خورشید سرخ ایران ساعت ده‌ونیم بامداد امروز از جوانان صلیب سرخ آلمان‌غربی که بدعوت جوانان شیر وخورشید سرخ اصفهان بایران آمده‌اند و برای‌ملاقات در کاخ سنا حضور یافتند دیدن کرد در این دیدار جوانان مذکور از دوستی جوانان صلیب سرخ، هلال‌احمر، شیر و خورشید سرخ، صحبت‌کردند و ضمن یادآوری شرکت جوانان امدادگر اصفهان‌دراردوی‌بین‌المللی کمك های نخستین گفت جوانان شیر و خورشید سرخ اصفهان که در این اردو شرکت داشتند با ابتکار فوق‌العاده خودگروه حسن نیت‌ایران لقب‌گرفتندو درهمه‌جا استقبال‌شرکت کنندگان‌اردومواجه بودند .

اظهار تاسف

جوانان مذکور ابتدا در دفتر سناتور دکتر عباس نفیسی دبیر کل جمعیت حضور یافتند و مراتب تاسف صلیب سرخ آلمان غربی را ابراز داشتند و یادآور شدند که اینگونه بازدید ها در تحکیم مبانی دوستی اثرات درخشانی خواهد داشت .

این جوانان در پایان دیدارخود نشان صلیب سرخ وهدایائی تقدیم رئیس مجلس سناو سناتور دکتر عباس نفیسی کردند .

فروش دارو بدون نسخه ممنوع اعلام‌شد

امروز وزارت بهداری اعلام داشت که مصرف‌داروهای مختلف در صورت ضرورت تنها باید ازطرف پزشك تجویز شود و بدین ترتیب داروخانه ها نیزمجاز نیستند بدون نسخه پزشك اقدام به فروش دارو های مختلف به افراد و متقاضیان کنند و داروخانه هائی که بدون نسخه و تجویز پزشك دارو بفروشند تحت تعقیب قرار خواهند گرفت و فروشندگان غیر مجاز داروها برطبق قانون مجازات خواهند شد .

تلگرام های تسلیت

سخنگوی دربار شاهنشاهی ایران امروز اعلام کرد که طی ۲۴ ساعت گذشته نیزاز طرف اعلیحضرت پادشاه‌نپال حضرت پاپ‌اعظم ، حضرت رئیس جمهوری چکسلواکی، حضرت رئیس جمهوری اندونزی‌حضرت رئیس‌شورای عالی جمهوری مجارستان تلگرام های‌همدردی‌بمناسبت وقوع زلزله درشمال شرقی ایران به پیشگاه شاهنشاه مخابره شده است .

سران کشور های مزبور در این تلگرامها همچنین همدردی خودرا به‌ملت ایران وبازماندگان این‌حادثه ابراز داشته‌اند از طرف شاهنشاه آریامهر طی تلگرامهای متقابل از این پیامها اظهار تشکر شده است .

پایان امتحانات کلاسهای تابستانی

سخنگوی دانشگاه پهلوی اعلام داشت : که امتحانات کلاس های تابستانی این دانشگاه که از اول تیر ماه امسال آغاز شده بود امروزبه پایان رسید .

در این کلاس های‌تابستانی برروی‌هم ۱۶۳۹ دانشجو در دانشکده های مختلف هریك تا هفت واحد درسی تحصیل کرده و باین ترتیب گروه زیادی توانسته‌اند حتی در ایام تابستان از تاسیسات و تجهیزات مختلف دانشگاه برای تکمیل دورس خود استفاده نمایند ..

سخنگوی دانشکده مزبور اضافه کرد که از روز شنبه ۱۷ مرداد ماه کلاس های انگلیسی تقویتی برای دانشجویان سال اول‌دانشگاه که درکنکور پذیرفته‌شده‌اند تشکیل می گردد . این دانشجویان‌درروز جمعه(فردا) ۱۶ مرداد ماه در یك امتحان مخصوص شرکت می نمایند. کلاس های انگلیسی تقویتی تا آخر شهریور ماه ادامه خواهد داشت .

باین ترتیب کلیه کلاس ها ، آزمایشگاه ها و قسمت های مختلف دانشگاه درتمام طول تابستان برای استفاده دانشجویان مشغول بکار بوده است .

بازدید وزیر اصلاحات ارضی

بامداد امروز آقای دکتر ولیان وزیر اصلاحات ارضی‌و تعاون روستائی جهت‌رسیدگی بامور و برنامه های وزارت اصلاحات ارضی در استان مازندران وارد ساری شد .

وزیر اصلاحات ارضی‌ضمن بازدید از ادارات کل‌اصلاحات ارضی و خانه های فرهنك روستائی این استان،دستورات جدیدی در مورد ترتیب‌توزیع اعتبارات مورد نیاز کشاورزان و اجرای قانون بیمه های اجتماعی روستائیان صادر کرد. هنگام بازدید وزیر اصلاحات ارضی‌رئیس‌اداره کل‌اصلاحات ارضی استان مازندران‌وسایر مسئولان آن‌اداره‌همراه‌بودند.

دانشجویان ایرانی مقیم خارج در کاخ مرکزی جوانان

دانشجویان ایرانی مقیم کشور های خارج که برای گذراندن تعطیلات تابستانی خود به ایران آمده‌اند دیروز در یك جلسه آشنائی که در کاخ مرکزی‌جوانان درتهران ترتیب یافت شرکت کردند.

در این جلسه که ازطرف کانون ناسیونالیست ایران ترتیب یافته‌بود شهردارتهران ورئیس هیئت مدیره کاخهای جوانان واعضای کانون‌مذکور شرکت داشتند .

پیش‌بینی هوا

هوای استان دیزن‌ابری گاهی همراه با بارندگی ، هوای استان مازندران نیمه ابری که بتدریج ابری خواهد شد.هوای تهران صاف‌گاهی غبارآلود ، هوای بقیه نقاط صاف که در بعضی از این نقاط باکمی ابر پیش بینی‌می شود .

ضمنا درجه حرارت امروز تهران نسبت بروز گذشته ۱ درجه خنك‌تر خواهد شد. گرمترین نقطه در ۲۴ساعت گذشته زابل با حداکثر۵۰ و حداقل ۳۲ درجه ، خنك‌ترین نقطه شهر کرد با حداکثر ۳۴ و حداقل ۱۲ درجه ، تهران با حداکثر ۳۸ و حداقل ۲۲درجه بوده است .

تلگرام تبریك رئیس جمهوری فرانسه

حضرت «ژرژ پمپیدو» رئیس جمهوری فرانسه به مناسبت سالروز جشن‌مشروطیت‌ایران تلگرام تبریکی به پیشگاه شاهنشاه آریامهرفرستاده‌اند دراین تلگرام حضرت رئیس جمهوری فرانسه سعادت شخص شاهنشاه وملت‌ایران راآرزو کرده‌اند .

شاهنشاه در تلگرامی‌که بپاریس مخابره‌شدازشادباش های حضرت رئیس جمهوری فرانسه تشکر کردندومتقابلا سعادت رئیس جمهوری‌ورفاه ملت فرانسه‌راآرزوفرموده‌اند

مذاکرات سفرای چکسلواکی و مالزی با وزیر اقتصاد

سفرای چکسلواکی ومالزی صبح امروز با آقای موشنك انصاری وزیر اقتصاد ملاقات کردند .

مساعت هشت صبح سفیر چکسلواکی ضمن ملاقات یکساعته خود باوزیر اقتصاد ، درباره توسعه تجاری دو کشور مذاکراتی انجام داد وساعت نه صبح سفیر مالزی باوزیراقتصاد ملاقات کرد و روابط اقتصادی و بازرگانی ایران و مالزی در این ملاقات بررسی شد .

خبرنگار ما می نویسد : در شهریورماه یك هیات بازرگانی از چکسلواکی به ایران سفر خواهد کرد و بامقامات‌اقتصادی و بازرگانی ایران ملاقات و مذاکراتی انجام خواهد داد .

برای عرضه کالاهای صنعتی ایران به اعضای هیات‌اقتصادی چکسلواکی ، یك نمایشگاه اختصاصی از کالاهای صنعتی ایران ترتیب داده میشود . اعضای‌هیات مذکور علاوه بر بازدید از کالاهای صنعتی این نمایشگاه ، از واحد های‌صنعتی نیز بازدید خواهند کرد .

ساختمان جدید امامزاده عماد

صبح دیروز آقایان نصیر عصار معاون نخست وزیر و رئیس‌سازمان اوقاف‌ارسنجانی نماینده مجلس شورای ملی و مشکوة رضوی مدیر کل منطقه اوقافی مرکز از مزار امامزاده عماد در رباط‌کریم و ساختمان کاروانسرای قدیمی محل بازدید کردندو در مورد ایجاد ساختمان برروی مقبره امامزاده‌و تعمیرات کاروانسرای رباط‌کریم دستوراتی دادند سپس از موقوفات علیشاه عوض‌در شهریار دیدن کردند وبرای احیای موقوفات مزبورراه‌امکان ایجاد ساختمان یکباب بیمارستان‌توسط شیروخورشید سرخ در محل بررسی بعمل آوردند .

سمینار مشاوران راهنمائی تحصیلی

سمینار مشاوران‌راهنمائی تحصیلی کشور در اردوگاه فرهنگی رامسر گشایش‌یافت دراین سمینار درباره‌چگونگی ایجاد مدارس ۳ساله دوره راهنمائی تحصیلی که‌از سال تحصیلی ۵۰ـ۵۱ گشایش خواهند یافت بحث میشود .

تعطیل دندانسازی

سخنگوی وزارت بهداری اعلام داشت : دندانسازی موسوی واقع درخیابان‌خوش چهارراه‌مرتضوی بعلت‌دخالت افراد فاقد صلاحیت در امور دندان پزشکی از طرف‌اداره کل بهداری تهران تعطیل، پرونده امرجهت تعقیب‌قانونی به دادسرا ارسال شد .

جلسه کمیته دائمی تغذیه

کمیته دائمی تغذیه بمنظور رسیدگی به‌مسائل توسعه و بهبود مواد غذائی در سطح کشور در وزارت تولیدات کشاورزی تشکیل شد .

هدف از تشکیل این کمیته بررسی و تعیین میزان تولید و مصرف سالانه محصولات کشاورزی و تامین موادغذائی کشور در سالهای آینده و همچنین ایجاد همکاری لازم بین‌سازمانهای‌مختلف‌مملکتی بمنظور برقراری یك سیستم صحیح درجهت‌استفاده بیشتر ازمنافع تولیدی کشورمیباشد.

دراین کمیته گروهی از کارشناسان ایرانی‌و همچنین تعدادی از کارشناسان‌خارجی سازمان جهانی خواربار کشاورزی عضویت دارند و ضمن تهیه‌وتنظیم برنامه‌هائی درجهت توسعه میزان تولید مواد غذائی متناسب با احتیاجات مردم نسبت‌به‌تهیه طرحهای مقدماتی در زمینه بالابردن میزان کیفیت و کمیت تغذیه در سطح کشور اقدام می کند .

صفحه ۵
اطلاعات- پنجشنبه
۱۵ امردادماه ۱۳۴۹
شماره ۱۳۲۶۲

روز سیزدهم مرداد ، در حالیکه مشروطیت ایران به مرز شصت و پنجسالگی قدم مینهاد، دستور شروع انتخابات انجمن‌های استان وشهرستان از طرف وزارت کشور صادر شد. انتخاباتی که بعداز اینهمه سال یکی دیگر از پیش بینی‌های قانون اساسی را صورت تحقق می‌بخشد و قدمی دیگر است در جهت سپردن سرنوشت مردم بدست‌مردم.
انجمن‌های استان و شهرستان -که در قانون اساسی بعنوان انجمن‌های ایالتی وولایتی از آن‌نام میرود- برای اولین بار بصورت منظم ، براساس ضوابط قانونی وبا وظایف و اختیارات قانونی تشکیل میشود ولی در اوایل مشروطیت چنین انجمن‌هایی در بعضی از ولایات ایران تاسیس یافته بود که سهم موثری در پیشرفت انقلاب‌و استقرار حکومت قانون و نظام‌مشروطه داشته‌اند . این رپرتاژ مروری است در تاریخچه وسوابق انجمن‌ها ...

با صدور دستور شروع انتخابات انجمن‌های شهرستان واستان :

مردم ولایات ۲۴۸۰ نماینده‌انتخاب میکنند وکار شهرستانهای خودرا به مجالس ایالتی وولایتی خواهند سپرد

مجلس برای آنکه خودرا از مداخلات ورقابت‌های بی‌قاعده انجمن های «دیمی» خلاص کند ، لایحه‌انجمن‌های«قانونی» را تصویب کرد

چگونه محمد علیشاه به‌انحلال انجمنهای ولایتی فرمان‌دادوچطورشد که فرمان‌خودراپس گرفت!

ازانجمن‌های ایالتی وولایتی .... تاانجمنهای استان وشهرستان :

شاه مستبد و مجلس مشروطه در کارانجمنهافرومانده‌بودند!

گزارش هایی که پیرامون‌انجمن ایالتی تبریز به‌محمد علیشاه‌رسید، وی را سخت آشفته حال و نگران ساخت .گزارش های رسیده،چنین حکایت داشت که انجمن ایالتی تبریز چنان‌پروپایه‌یی به‌خودگرفته و در برابر مستبدین چنان قدعلم کرده است که کسی را یارای مقابله با آن نیست .
محمد علیشاه که به روشنی می دید اگر وضع بهمین منوال پیش رود ،حکومتش دستخوش آشفتگی وتزلزل‌بیشترخواهدشد،طی‌یك‌تصمیم ناگهانی ،فرمان به انحلال انجمن ایالتی تبریز داد .این‌فرمان‌ناگهانی وپیش بینی نشده ، گرچه‌پایه های انجمن ایالتی نوپای‌تبریز را به‌لرزه درآورد و گروهی از اعضاء آنرا به استعفا وادار ساخت‌اما گروهی‌نیز پای پس نکشیدند و به یاری از آزادیخواهان و مجاهدان ،واکنشی شدید در برابر این فرمان نشان دادند . این‌سینه‌سپر کردن هواز خودگذشتگیها ،سرانجام محمد- علی‌شاه را ناگزیر داشت که در فرمان خود تجدید نظر کند وبزبان ساده‌تر آنرا پس بگیرد .

*** تبریز زهم جشن گرفت**

پس از پیروزی مشروطه- خواهان و صدور فرمان مشروطیت ، در اولین دوره‌ی مجلس شورای ملی (۱۳۲۵ هجری قمری)،ضمن پنج‌ماده مسئله تشکیل انجمن های ایالتی و ولایتی در قانون اساسی کشور ما ،پیش بینی شد. به‌این ترتیب ،می‌بایستی هرچه زودتر ، انجمن های ایالتی و ولایتی در سراسر ایران ، تاسیس گردد .
زمانی که مردم از تصویب قانون اساسی ، در مجلس شورای ملی ، آگاه شدند، تمام شهر های ایران جشن گرفته شد . شهرها رنك شادمانی خورد و بیش ازهمه، شهرتبریز که‌آزادمردانش در بزانو در آوردن مستبدین ، جانفشانی ها کرده بودند ..و باز این تبریز بود که ازقانون تشکیل انجمن های ایالتی و ولایتی ، با آغوش بازاستقبال کرد و به آن خوشامد گفت. تبریزی ها که خود قبلادارای شدند که اولین‌انجمن ایالتی چنین تشکیلاتی‌بودند، برآن را پس از مشروطیت رسما بنیان نهند .
به این ترتیب ، پیش از

در جریان استبدادصغیر وحمله بردن وراث رژیم استبدادی بر کانون آزادیخواهی‌و قانون‌اساسی ونظام نوپای مشروطه ، گروهی از مجاهدان که در انجمن‌های‌ولایتی وایالتی آذربایجان عضویت‌داشتند واز دسترس دژخیمان گریخته بودند، در اسلامبول گردهم‌آمدند وانجمن «سعادت» را بنیان نهادند. انجمنی که از آنسوی مرزبرای حفظ میراث مشروطه مبارزات موثر صورت داد.
حاج حسین قره تبریزی -امیر مکرم عضو سفارت ایران -صدیق حرم «از مجاهدانی که بعد از بمباردمان مجلس تبعیدشد»-میرزا محمدعلیخان تربیت- آقاابراهیم کهنه‌وئی- جعفر آقا گنجه‌ای - آقاهاشم ربیع‌زاده - آقا کریم شالچی - حاج رسول صدقیانی «یکی از مردانی که‌در آغازانقلاب قرآن مهر کردند و همقسم شدند که‌تاپای جان برای مشروطیت فداکاری کنند»- آقاتقی شجاعی- حسین ربیع‌زاده در عکس دیده میشوند.

دیگر شهر ها ، تبریزصاحب انجمن ایالتی شد و پیشقدم این کار گردید .

*** تلاشی درخودنمایی بیشتر**

پیش از شکست مستبدین،تبریزی ها انجمنی بنام انجمن محلی‌داشتند که‌شیوه‌ی کار آن بانجمن های ایالتی بی شباهت نبود . این‌انجمن های محلی و ملی ، در کار آزادی خواهی و کسب مشروطیت نقش مهمی را بازی کردند ودر عرصه‌ی نبرد با استبداد طلبان انگشت‌شمار خودی نشان دادند .
انجمن های‌محلی‌تبریز زیر نظر رجال سرشناس تبریز که همگی جزو خطیبان شهیر و آزادیخواهان پاکباخته‌ی آذربایجان بودند،اداره می شد وقتی خبر تصویب قانون اساسی در تبریز انتشار یافت ، تبریزی ها انجمن محلی و ملی‌خود را بنام انجمن ایالتی معرفی کردند تا حل و فصل مسائل داخلی را عهده دار شود .
از سوی‌دیگر ،روشنفکران آگاه تبریزی شش نفر را از میان خود برگزیدند و به شهر های خوی و ماکو گسیل داشتند تا زمینه را برای تشکیل انجمن های ولایتی نیز آماده سازند .
گرچه ، وظیفه‌ی انجمن های ایالتی در حل و فصل امورداخلی حوزه‌ی عملیاتی خود ، خلاصه‌می- شد اما انجمن ایالتی تبریزبا ازاین فراتر نهاد و پیش از هر چیز رشته‌های سیاسی‌را بدست‌گرفت. در این‌انجمن حتی کوچکترین مساله‌ی سیاسی کشور را نیز ، مورد تجزیه‌و تحلیل‌قرار می‌دادند. با این حال ، انجمن ایالتی‌تبریز، پوسته‌ی گرداگرد خود را بیشتر شکافت تا جایی که به اخراج و نفی بلد گروهی ، منجمله امام جمعه و میرهاشم از شهر تبریز، رای داد.

*** مجلس ناگزیرشد قانون تازه‌یی بگذراند**

چنان که در آغاز گفتیم، این خودنمایی ، محمدعلیشاه راوحشت زده کرد و ناگزیر فرمان به انحلال انجمن ایالتی تبریز دادا ما دوباره ناچار شد که فرمانش را پس بگیرد. به این ترتیب انجمن ایالتی تبریز ، توانست در دیگر شهرها از میان برگزیدگان مردم انجمنهای ولایتی را نیز ، به راه اندازد.
باوجود شایستگیهایی که انجمن ایالتی تبریز از خودنشان داد ، برخوردهایی شدید نیز ایجاد کرد که ذکر یکی از آنها رفت و در چند مورد، مجلس شورای ملی از اقدامات این‌انجمن، ابرازنارضایی کرد. شاید به همین دلیل بود که مجلس شورای ملی برآن شدتا قانون و آئین‌نامه‌ی جداگانه‌یی در شرح وظائف انجمنهای ایالتی و ولایتی طرح کند. این آئین‌نامه‌ی جدید سرانجام در تاریخ خرداد ماه ۱۲۸۶ شمسی (ربیع‌الثانی ۱۳۲۵) از تصویب گذشت .اما این آئین‌نامه‌ی جدید ، نتیجه‌یی نداد‌مگرانحلال انجمنهای گوناگون در آذربایجان .

*** گیلانیها برآشفتند**

از آن‌جایی که قانون تقسیمات کشوری هنوز تدوین نشده بود ، روشن نبود که انجمن ایالتی در کجا و انجمن ولایتی در کدام نقطه باید تشکیل گردد . همین گنگی خود نارضائیهایی بدنبال داشت ، چرا که مجلس شورای ملی تنها آذربایجان ، خراسان، فارس و کرمان را «ایالت» خواند ودیگر نقاط را «ولایت» ...
این تصمیم بسیاری از مردمان نقاط دیگر ایران را خوش نیامد ودر این سوی وآن سوی کشور، از جمله گیلان ، مردم برآشفتند وعکس‌العملهای شدید نشان‌دادند. این برآشفتن‌ها نیز بزودی پایان گرفت و جای خود را به آرامش سپرد، در حالی که نخستین‌انجمن ایالتی -تبریز -هم کم کمك نتوانست به کار خود ادامه دهدو سرانجام برای‌همیشه منحل‌گردید وتنها خاطره‌یی خوش از نبردعلیه استبداد و مبارزه برای مشروطیت، ازخود برجای گزارد .

*** امروز : ۲۴۸۰ نماینده**

در انتخابات انجمن‌های استان‌و شهرستان،۲۴۸۰ نماینده‌برگزیده می‌شوند که از این میان ،۹۵۰ نفر نماینده‌ی شهرها و ۱۵۳۰نفر نماینده‌ی بخشها، خواهند بود . این انتخابات از ۱۵۲ شهر و۴۵۳ بخش (باستثناء تهران - کن- ایوانکی و ورامین) نمایندگان مردم ، برگزیده خواهند شد .با این حساب ، می‌بینیم که‌انتخابات انجمن‌های استان و شهرستان با تعداد و وسعتی بیشتر ازانتخابات دومجلس سنا و شورای ملی ، صورت خواهد گرفت.

*** انتخاب کنندگان وانتخاب شوندگان ؟**

برای انتخاب کنندگان و انتخاب شوندگان ، شرائطی در لایحه‌ی مربوط به‌انجمن های استان و شهرستان آمده است از جمله انتخاب کنندگان باید شش‌ماه پیش از شروع انتخابات در محل باشند، درحالی که‌این مدت برای انتخاب شوندگان ،دو سال است،بودجه انجمن‌های استان و شهرستان بصورت سالانه خواهد بود و از درآمدهای گوناگون‌منجمله «عوارضی که‌هر انجمن‌برای طرحهای مخصوص‌محلی ،به تصویب خواهد رساند» .
حقوق نمایندگان نیز از این بودجه و متناسب باکار واعتبارات انجمن ، تعیین خواهد شد . از میان طبقات علماء (استادان دانشکده‌ها- دبیران - آموزگاران - پزشکان -مهندسین‌و وکلای دادگستری)- (بازرگانان و پیشه‌وران) - کشاورزان و بالاخره کارگران،نمایندگان انجمنهای استان وشهرستان برگزیده خواهند شد . از هرکدام این طبقات ۳ نفر و کسری احتمالی‌هریك ازاین طبقات ،از طبقات دیگر ، جبران خواهد شد .

«ناصر نجمی»

نیظاموالعلما ایستمیرخ!

عبداله مستوفی در تاریخ اداری و اجتماعی دوره قاجاریه مینویسد:
در اوایل مشروطه بااینکه هنوز قانون انجمنهای‌ایالتی وولایتی از مجلس شورای ملی نگذشته بود، نظر باینکه لایحه آنرا تازه بمجلس برده بودند در شهرهای مرکز ایالات وولایات انجمنهائی از وجوه اهالی ولی البته بدو انتخاب و ترتیب باسم انجمن ایالتی وولایتی تشکیل شده بود و این انجمنها در کارهای عمومی نظارت یا بهتر گفته شود مداخلاتی میکردند، ولی چون قانونی که‌حدود این نظارت یا مداخله را تعیین کند هنوز وجود نداشت انجمنها اکثرا تند روی میکردند و احیانا کشمکشهائی هم بین این انجمن‌ها و دولت ایجاد میشد و مناقشه و مشاجره‌هائی بین طرفین در میگرفت .
مردم ساده آن روزگار با اینکه هیچ مداخله‌ای‌در انتخاب اعضاء این انجمنها نکرده بودند چون ضدیت‌آنها را باحکومت میدیدند آنها را حافظ حقوق خود پنداشته احکام انجمن را مانند وحی‌آسمانی لازم‌الاجرا میپنداشتند.
ازمیان انجمنهای ایالتی وولایتی کل کشور ،انجمن ایالتی آذربایجان خیلی مقتدر و خدماتی هم به‌آزادی کرده‌بود چنانکه درواقعه لوطی‌بازی میدان توپخانه‌بواسطه تلگراف این انجمن بود که سایر انجمنهای ایالتی و ولایتی کشور به پشتیبانی مجلس شورای ملی انگیخته شده و مستبدین دربار محمدعلی شاه را بلولئین کردندو بالجمله درآن دوره بعد از مجلس شورای ملی انجمن ایالتی آذربایجان قدرت معنوی زیادی تحصیل نموده و تمام اهالی تبریز که مرکز آذربایجان بود تا همه‌جا از انجمن ایالتی خود دفاع میکردند و از آن حرف شنوی داشتند.
در دوره مجلس اول ویکی از روزهای اولیه هرج‌و مرج انجمن‌ایالتی آذربایجان ، بعضی از اعضاء بافکرتر که از بی‌نظمی مذاکرات و زیادی مداخلات انجمن درکارهای مشروع حکومتی بجان آمده بودند پیشنهاد کردند که نظامنامه‌ای برای انجمن نوشته شود که حدود اختیارات ورویه مذاکرات‌انجمن تعیین‌گشته‌وقت گرانبهای جلسات بمذاکرات بیهوده تلف نشود.
در سرردو قبول این پیشنهاد مشاجره زیادی درگرفت وچنانکه معلوم بود اکثریت اعضاء که طرفدار بی لجامی بودند برضد این پیشنهاد عاقلانه برخاستند ، البته مذاکرات بزبان ترکی بودو هواخواهان واضداد داد فصاحت وبلاغت دادند و بقدری سروصدا و هیاهو راه انداختند که مردم متفرقه که در حیاط و کوچه بودند بدون اینکه بدانند مذاکره برسر چه موضوعی‌است . همگی در نزدیکی طالار جلسه اجتماع نمودند، چون‌طرفین قضیه خیلی در عقیده خود پافشاری داشتند رئیس‌انجمن برای ختم مناقشات موضوع را تحت رای کشید ،اکثریت بعدم لزوم نظامنامه رای داد رای اکثریت : «نظامنامه - ایستمیرخ» که اعلام شد طرفداران رد پیشنهاد از فرط شادی هم صدا آنرا تکرار کردند.
مردمی که جلو طالار جلسه بودند و البته معنی‌نظامنامه راهم نمیفهمیدند نظامنامه را «نیظاموالعولما» شنیدند و برای اظهارانقیادنسبت‌بانجمن صدارابه جمله«نیظاموالعولما- ایستمیرخ» یعنی نظام‌العلما نمیخواهیم . بلند نمودند وباقی اشخاص که در حیاط وکوچه بودند برای اینکه دروطن پرستی از سایرین عقب نمانند گفته آنها را تکرار کرده وچون رای انجمن را فوری وواجب‌الاجرا دانستند همگی بخانه نظام‌العلما هجوم برده آنچه از غث و سمین یافتند بانضمام درو پنجره سوختند وبردند و خانه را بشکل‌مسجد خرابه‌ای درآوردند تا اطاعت خود را نسبت به‌انجمن ایالتی ظاهر کرده و امر انجمنرا در باره نظام‌العلما که‌بواسطه تقرب خود و افراد خانواده‌اش بشاه حاضر و ولیعهدسابق طرف بی‌مهری آزادی خواهان بودند باجراء رسانده‌باشند!

بسمه تعالی

هنرستان صنعتی کارآموز

موسسه تعلیمات فنی انجمن اسلامی مهندسی

برای سال تحصیلی ۵۰-۴۹ ازبین دارندگان کارنامه قبولی سال دوم برای دوره چهارساله وسال سوم برای دوره سه ساله هنرجو میپذیرد .
داوطلبان میتوانند برای نام نویسی وکسب‌اطلاعات بیشتر روزهای شنبه - دوشنبه - چهارشنبه صبحها بدفتر هنرستان مراجعه نمایند . برای‌کلاسهای‌شبانه جداگانه نام نویسی میشود .
نشانی: نارمك - خیابان سمنگان - بالاتر ازمسجد جامع - هنرستان صنعتی کارآموز - تلفن ۷۹۳۹۱۰
۱-۵ آ-۱۳۲۹۵

مدرسه عالی بازرگانی وعلوم‌کتابداری ایران زمین

در سال تحصیلی ۵۰-۱۳۴۹ از بین دیپلمه های : ریاضی ، طبیعی ،ادبی ،بازرگانی و منشیگری برای رشته های

بازرگانی وعلوم کتابداری

دانشجو می پذیرد

داوطلبان میتوانند روز های شنبه ، دوشنبه ، چهارشنبه از ساعت ۵ تا ۸ بعداز ظهر برای کسب اطلاع‌و ثبت نام در مسابقه ورودی بدفتر

مدرسه عالی واقع در خیابان سی‌متری مقابل ژاندارمری شماره ۶۷

مراجعه نمایند .

بنگاه حمایت مادران ونوزادان

آموزشگاه مامائی

آگهی قبول داوطلب

بنگاه حمایت مادران ونوزادان بمنظور تربیت مامابرای خدمت درخارج از مرکز و برای دوره‌ششم آموزشگاه مامائی عده‌ای داوطلب باشرایط زیر می‌پذیرد.
۱- داشتن گواهی‌نامه فارغ‌التحصیلی‌از آموزشگاه‌های رسمی شبانه روزی بهیاری ۲ ساله .
۲- انجام لااقل دوسال خدمت بهیاری در یکی ازبیمارستانهای رسمی کشور .
۳- حداکثر سن ۳۰ سال .
۴- سپردن تعهد دوسال خدمت در خارج از مرکز و درهر نقطه که بنگاه تعیین نماید.
۵- در دست داشتن رضایت‌نامه کتبی از اولیای خود مبنی‌بر موافقت با تحصیل در رشته مامائی و خدمت در خارج از مرکز.
۶- دوره آموزشگاه یکسال است و بدانش آموزان در تمام دوره تحصیل و کارآموزی کمك هزینه ماهیانه نقدی نیزپرداخته خواهد شد.
۷- داوطلبان مجرد نسبت بسایرین حق تقدم دارند.
۸- علاقمندان میتوانند همه روزه باستثنای روزهای تعطیل صبحها در ساعات اداری تاتاریخ بیستم شهریور ماه سال جاری با در دست داشتن ۶ قطعه‌عکس ۶-۴ودوبرگ رونوشت شناسنامه واصل مدرك بهیاری بدفتر آموزشگاه واقع در خیابان امیرآباد خیابان جمشیدیه برای ثبت نام مراجعه نمایند.
۱-۳ ۱-۲۷۳۲۸ بنگاه حمایت مادران و نوزادان

فیبر رویال ایران

تهیه شده از بهترین انواع چوبهای جنگلی
و با همکاری فنی کارخانجات رویال سوئد
« استحکام وقدرت بی نظیر با فیبر رویال ایران »

IRAN ROYAL BOARD
فیبر رویال ایران
با همکاری فنی کارخانه فیبر رویال سوئد

نشانی دفترمرکزی : تهران - خیابان فردوسی - کوچه بلژیك - ساختمان مسعود - تلفن ۳۱۳۲۹۳

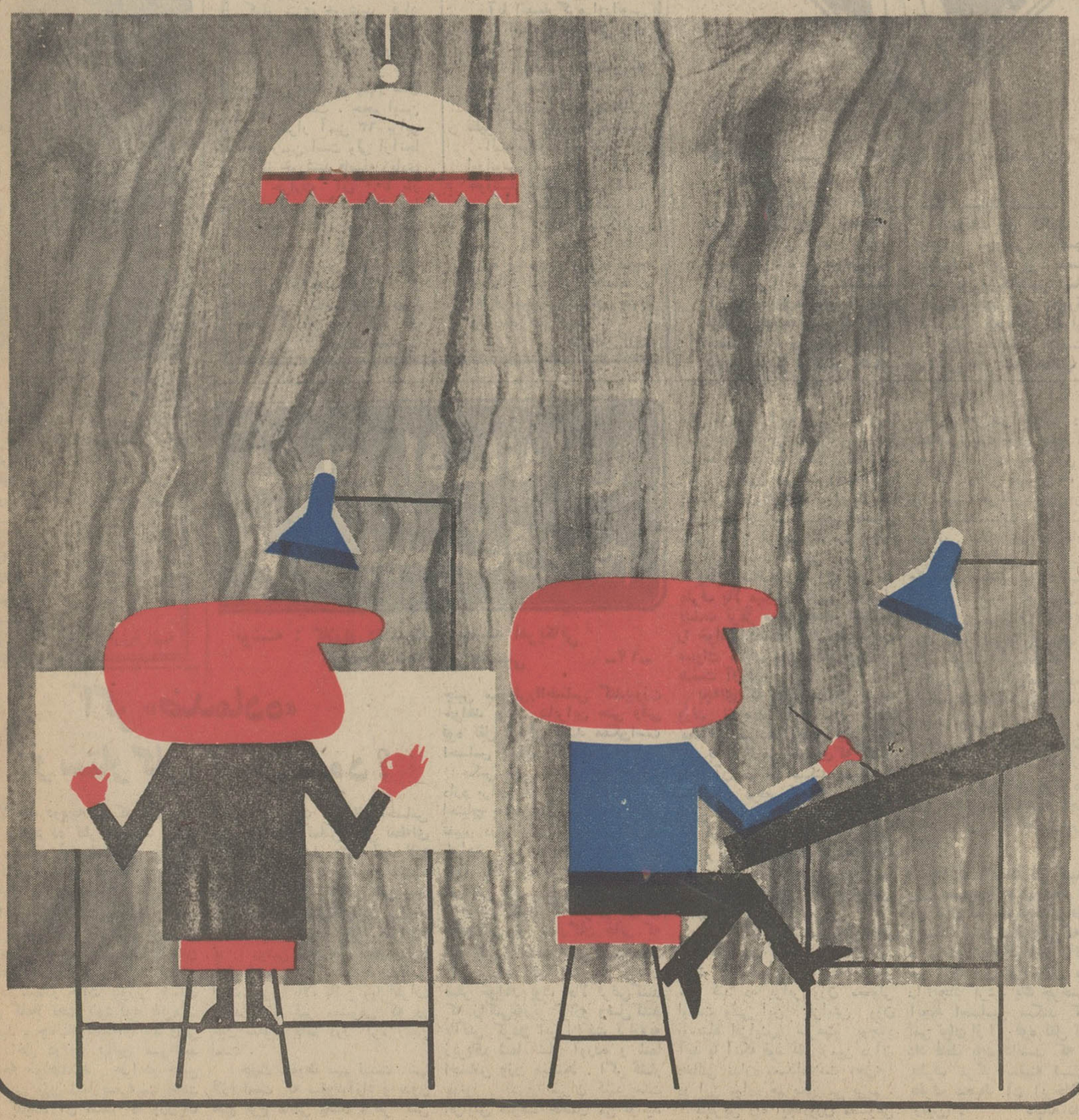

شماره ۲۳۳۰ تاریخ ۱۱ر۵ر۴۹

آگهی ثبت نام‌پذیرفته‌شدگان دانشکده کشاورزی رضائیه درمسابقات‌ورودی

قبولشدگان میتوانند با در دست داشتن مدارك زیر از روز دوشنبه دوم شهریور لغایت پنجشنبه پنجم شهریور ۴۹ به‌اداره پذیرش و تنظیم برنامه دانشکده کشاورزی مراجعه و نسبت به‌ثبت نام خود اقدام نمایند:
۱- عین گواهینامه شش ساله کامل متوسطه یاجواز قبولی خرداد ماه ۴۹ ویا کارنامه قبولی ششم متوسطه .
۲- شناسنامه همراه با ده قطعه عکس ۳×۴
۳- رسید بانکی پرداخت مبلغ ۱۰۵۰۰ ریال شهریه‌سالانه به‌حساب ۷۱۸۸ دانشکده کشاورزی رضائیه در بانك ملی‌شعبه رضائیه .
تبصره ۱- داوطلبان غیربومی که مایلند از خوابگاه‌دانشجویان استفاده نمایند بایستی دوعدد پتو ملحفه باخود همراه داشته و کرایه شش ماه خوابگاه را از قرار ماهی ۲۵۰ ریال هنگام ثبت نام پرداخت نمایند
تبصره ۲-چون از تاریخ شنبه هفتم شهریور ماه ۴۹ کلاسهای تقویتی زبان انگلیسی برای کلیه قبولشدگان در امتحانات‌ورودی دائر . بمدت یکماه تشکیل میشود شرکت در کلاسهای‌مربور الزامی خواهد بود.

دانشکده کشاورزی رضائیه

آگهی استخدام پیمانی

یك‌سازمان‌دولتی برای‌خدمت‌درشهرستان‌اهواز بیکنفر مهندس مکانیك که بزبان انگلیسی کاملا تسلط داشته باشد احتیاج دارد . شخص مورد نیاز ازطریق مصاحبه انتخاب‌میشودوبصورت‌کارمند پیمانی براساس آئین‌نامه استخدام‌پیمانی مصوب جلسه مورخ ۲۸ر۱۲ر۴۸ هیئت وزیران استخدام خواهد شد . ازواجدین شرایط که‌خدمت‌زیر پرچم را انجام داده ویا دارای برك معافی میباشند خواهشمند است درخواست خودرا باذکرآخرین‌مدرك تحصیلی و سوابق خدمت و آدرس کامل پستی تاتاریخ ۲۵ر۹ر۴۹ به صندوق پستی شماره ۳۲۸۵ تهران ارسال فرمایند. تاریخ مصاحبه بعداباطلاع‌متقاضیان خواهد رسید . کسانیکه سابقه خدمت بیشتری در کارخانه داشته باشند حق تقدم خواهند داشت .
م . الف ۴۸۸۴ آ-۲۹۸۳۰ ۱-۳

گزارش از: خبرگزاری فرانسه

جهان عرب در برابر بحرانی عظیم

همیشه در لحظات سرنوشت، جهان عرب با بحران داخلی روبرو شده است

تلاش سرهنگ قذافی رئیس شورای انقلاب لیبی برای آشتی دادن مصر وعراق با شکست روبرو شد و سرانجام کنفرانس وزیران امور خارجه و دفاع کشورهای عربی در غیاب نمایندگان عراق و الجزایر تشکیل گردید باین ترتیب بحرانی که بدنبال پذیرفته شدن طرح پیشنهادی راجرز از طرف مصر و اردن درجهان عرب پدیدآمده است وارد مرحله قطعی شد.

مصر و عراق در روزهای اخیر مبارزه تبلیغاتی دامنه‌داری را علیه یکدیگر آغاز کرده‌اند. مطبوعات و رادیوهای دو کشور بیشتر به‌جنگ سرد بین قاهره و بغداددامن میزنند.

در چنین شرایطی پیداست که تشکیل کنفرانس وزیران خارجه عرب که هدف اصلی آن‌تامین وحدت کشورهای‌عربی‌است چه‌نتیجه‌ای ببار خواهد آورد. عامل اصلی بحران کنونی جهان عرب احمد حسن‌البکر است که بادادن شعارهای توخالی و بابراه انداختن تظاهرات فرمایشی میخواهد در میان کشورهای عربی برای خود موقعیت ممتازی دست و پاکند

جمال عبدالناصر نه‌تنها زمامداران بغداد را بعدم شرکت در مساعی جنگی اعراب متهم کرد بلکه بطور غیر مستقیم از وجود یك نوع تبانی بین عراق و اسرائیل سخن بمیان آورد.

البته وجود اختلاف نظروتفرقه در جهان عرب تازگی ندارد بی‌گمان عامل اصلی شکست‌های سیاسی و نظامی اعراب در سالهای اخیر بویژه پس از جنك شش‌روزه ژوئن‌همان جدائی و دو دستگی آنها بوده است.

بشهادت تاریخ سالهای اخیر اعراب در حساس‌ترین لحظات‌بحرانی‌اگر هم‌باقتضای مصالح خصوصی باهم سازش کرده باشند بازهم از مبارزه پنهانی علیه یکدیگردست برنمی‌دارند. مسبب این تفرقه و نفاق آن دسته از رهبران‌عرب هستند که نفع‌شخصی خود را به آرمان‌وحدت عرب مقدم‌میدارند.

*** رقابت دیرینه**

در این جنك سرد ومبارزه تبلیغاتی رقابت‌های دیرینه جاه‌طلبی‌و کدورتهای قدیمی بیش از هر عامل دیگر دخالت دارد.

اکنون کشورهائی که به بهانه اعتراض بطرح «راجرز» بارئیس جمهوری مصر به مخالفت برخاسته‌اند همانهائی هستند که بموقعیت ناصر در میان ملتهای عربی رشك میورزند و باطنا سودای رهبری به جهان عرب را در سر می‌پرورانند. بی‌جهت‌نیست که دستگاههای تبلیغاتی احمد حسن‌البکر سنك طرفداری از آرمان عرب را بسینه میزنند عراقیها بااین‌اقدام‌خود پایه‌های‌وحدت اعراب را بیشتر متزلزل میسازند

*** تصفیه‌های خونین**

بعثی‌های بغداد که با تصفیه‌های خونین مخالفان احتمالی خود را از سر راه برداشته‌اند اکنون با خیال راحت برای رسیدن به هدفهای اصلی و آرزوهای‌دیرین خود نقشه می‌کشند.

حال باید دید کنفرانس‌وزیران امورخارجه کشورهای عربی که اکنون در لیبی‌تشکیل شده است در چنین شرایطی میتواند پایه های وحدت اعراب رااستوار سازد؟

پاسخ این سئوال باتوجه به تحولاتی‌که پس از قبول طرح راجرز از طرف مصر و اردن‌در جهان عرب بوجود آمده منفی‌است.

دولت مصر میخواهد جزئیات عوامل وعللی را که سبب شده است قاهره به پیشنهاد امریکا پاسخ مثبت دهد برای وزیران کشورهای عربی تشریح کند ولی عراق که از میدان نبرد فاصله زیادی داردنه‌تنها با برقراری آتش‌بس سه ماهه در مرزهای اعراب واسرائیل و بکار بستن مفادقطعنامه مورخ ۲۲نوامبر ۱۹۶۷شورای امنیت‌مخالف است بلکه اصولاهرگونه مذاکرات‌سیاسی راکه بطور مستقیم یا غیر مستقیم به برقراری صلح در منطقه پرآشوب منجر شود محکوم می‌کند و در عین حال‌حاضر نیست بطور موثر در تلاشهای جنگی همسایگان عرب اسرائیل یعنی کشورهائی که خاك کشورشان از سه سال قبل‌بصورت میدان نبرد اعراب و اسرائیل درآمده‌است شرکت کند وبقول رئیس جمهوری مصر تاکنون هواپیماهای عراق حتی یکبارهم در بمباران مواضع دشمن شرکت‌نکرده‌اند.

مصر واردن علاوه براینکه در این مدت درجبهه‌های جنك متحمل تلفات و خسارات سنگینی شده و بسیاری از فرزندان شجاع خود را از دست داده‌اند از جنبه اقتصادی نیز زیانهای جبران ناپذیری دیده‌اند.

مصر بابسته شدن کانال سوئز از تنها منبع درآمد خود محروم شده و اردن حاصلخیزترین قسمت خاك کشورخودرا از دست داده است.

با اینحال آنطور که رهبران بعثی بغداد ادعا می‌کنند مصر و اردن نه‌تنها در برابر اسرائیل تسلیم نشده‌اند بلکه بازگردانیدن سرزمین‌های اشغالی و برآوردن دعاوی حقه ملت فلسطین را نخستین شرط برقراری صلح در منطقه عربی خاورمیانه قرار داده‌اند.

از: گاردین

نقش انگلستان در شرق سوئز

برای دفاع از منافع «بازرگانی» نیازی به تفنك نیست

لرد«کرینگتن» وزیردفاع انگلستان که‌به‌کشور های سنگاپور، مالزی، استرالیاو نیوزیلند سفر کرده‌است‌مسلما بادست پر به‌بریتانیا بازخواهد گشت. اطلاعات او می‌تواند پایه‌واساس سیاست نظامی بریتانیا را در شرق‌دورتشکیل دهد.

ممکن‌است لرد«کرینگتن» مالزی را ترغیب کرده‌باشد که‌پیمان‌دفاع آنگلو-مالزی‌را بنفع موافقت‌نامه دفاعی پنج قدرت عضوسازمان‌کشور های مشترك‌المنافع کنار گذارد. این نخستین گام در راه شناخت واقعیتی‌است. بریتانیا می‌تواند تعهدات نظامی خود را بدین‌وسیله کاهش دهدو از مسئولیتی که فعلادر قبال حمله خارجی به مالزی دارد، شانه خالی کند.

نخست‌وزیر محافظه کار بریتانیا باید از حکومت کارگری پیشین این کشور بسیار سپاسگزار باشد که فکر کاهش تعهدات نظامی‌و رساندن آنرا به سطحی قابل تحمل‌وواقع‌بینانه، عرضه کرد هرچند که هیث در اوایل حکومت خود آنرا «خجالت آور» نامید. درواقع «ادوارد-هیث» طرح دگرگون شده الگوی کارگران را اجرامی کندولی‌در عین حال میخواهد بدین‌وسیله محبوبیتی بدست آورد. دولت کارگری قصد داشت‌پس از خارج کردن نیرو های خود تا پایان سال ۱۹۷۱، تعدادی از پرسونل اداری نیروی هوائی را در پایگاه سنگاپور نگاهدارد، پنج کشتی جنگی رانیز در خاور دور باقی‌گذاردوتعداد نیروی آماده برای پرواز به مالزی وسنگاپور همچنان‌در خدمت داشته‌باشد. در حالی که ازنظامیان انگلیسی ده هزار تن در انگلستان باقی میماندند.

«هیث» تاریخ خروج سربازان را تعیین نکرده وبه جای‌آن پیشنهادی‌به کشورهای‌سنگاپور مالزی، استرالیا ونیوزیلند عرضه داشته که مطابق آن نیروی مشترکی مرکب از سربازان پنج کشور بوجود خواهدآمد. این‌نیروشامل قوای زمینی، یك‌اسکادران جنگنده، هواپیما های بمب افکن وتعدادی کشتی جنگی خواهدبود.

«هیث» پیش‌بینی کرده که هزینه سیاست او در شرق سوئز حدود ۱۰۰ میلیون‌لیره استرلینك درسال خواهدبود. اوباین هزینه «حق بیمه‌ناچیز» سرمایه‌گذاری ها وبازرگانی بریتانیا در این منطقه نام‌داده است. آیابه‌راستی نخست-وزیرمحافظه کار، بریتانیا را در زمرهٔ کشور هائی نظیر امریکاوشوروی فرض کرده که‌از سرمایه گذاری ها و بازرگانی خود به‌وسیله تفنك حمایت می کنند؟تعدادی از کشور ها که‌بازرگانان مهم بشمار می‌آیند نظیر ژاپن و آلمان‌غربی، تجارت خود را با کشور های خارجی براحتی اداره میکنند بدون این که نیازی به حمایت نظامی‌وجود داشته‌باشد. اگرسرمایه گذاری یك کشور ضبط‌شود قوای نظامی آن چه عملی انجام خواهد داد؟

بهر حال توقع وانتظار استرالیا ازبریتانیا در مورد باقی‌ماندن قوای این کشوردر خاور دور بهمان اندازه غیر معقول‌است که توقع‌انگلستان از امریکا در مورد رهبری دفاع‌از اروپا.

بنابراین انگلستان بایددر تصمیمات وسیاست های‌خود بیش‌از این‌دقت کندو هزینه های‌بیهوده را حتی‌الامکان حذف کند.

از: لوموند

یمن: صلح، هشت سال پس از کودتا

جمهوری یمن شمالی سرانجام به صلح دسترسی پیدا کرد. هشت سال پس از کودتای سپتامبر ۱۹۶۲ که کشوررا دریك جنگ خونین فرو برد با آشتی سلطنت-طلبان و جمهوریخواهان همکاری نزدیکی بین دو طرف برقرار شد.

عربستان سعودی هفته گذشته جمهوری جوان یمن شمالی را برسمیت شناخت و از این پس یمن از کمک های سیاسی و مالی دولت جده برخوردار خواهد شد.

بدنبال عربستان سعودی انگلیس و فرانسه نیز رژیم صنعا را برسمیت شناختند.

بقاء و دوام موجودیت جمهوری صنعا که بسیاری از مفسران سیاسی عمر کوتاهی برای آن پیش بینی میکردند معلول عوامل متعددی است که بی‌گمان یکی از آنها پشتیبانی نظامی جمهوری متحد عربی است. وجود نیرو های اعزامی مصر در یمن شمالی به مقامات صنعا امکان داد که حملات قبایل شمال را که به هزینه عربستان سعودی مسلح میشدند دفع کند اما برخلاف انتظار پاره‌ای محافل عربی پس از جنگ شش روزه که مصر ناچار شدسپاهیان خود را از یمن فراخواند جمهوری صنعا متلاشی نشد.

دراین هنگام بود که مسلم شد رژیم صنعا از پشتیبانی واقعی مردم و بویژه قبایل جنوب که از مخالفان قدیمی حکومت‌امام‌هستند برخوردار است. عامل دیگری که‌موجب برقراری صلح در یمن شمالی گردید این بود که هیچ یك از دو طرف و متحدین آنها حاضر نبودند با توسل بزور و نیروی نظامی پیروزی بدست آورند. از سوی دیگر اوضاع اقتصادی و اجتماعی در یمن شمالی بسرعت روبوخامت میرفت و عربستان سعودی بیم آن داشت که دامنه تباهی اوضاع به آن کشور کشانیده شود مضافا اینکه از ژوئن ۱۹۶۹ یک رژیم تندرو افراطی و خشن در جمهوری یمن جنوبی مستقر شد و شورشیان «ظفار» که دارای تمایلات مارکسیستی هستند در چند ماه اخیر توانسته بودند دو سوم ایالت سلطان نشین مسقط و عمان را زیر کنترل خود درآورند.

از طرف دیگر ملک فیصل نمی توانست در برابر حسن نیتی که رهبران صنعا نسبت به عربستان سعودی نشان میدادند بی تفاوت بماند.

زمامداران یمن شمالی سیاست داخلی و خارجی کشور خود را در جهتی رهبری میکردند که کاملا بمذاق پادشاه عربستان سعودی سازگار بود. آنها بتدریج از کشور های «ترقیخواه» عرب بویژه از یمن جنوبی فاصله گرفتند و در حالیکه بسیاری از کشور های «برادر» تصمیم به شناسائی جمهوری‌دموکراسی توده‌ای آلمان شرقی می-گرفتند با آلمان غربی روابط سیاسی برقرار کرده و کلیه عناصر طرفدار شوروی و «تجدید طلب» را از ادارات دولتی و ارتش تصفیه کرده و یك سیستم قبیله‌ای محافظه-کار بوجود آوردند.

بدینسان توافقی که در ماه مارس گذشته در حاشیه کنفرانس اسلامی بین ریاض و صنعا بعمل آمد به جنگ داخلی یمن شمالی‌پایان داد و ملك فیصل، امام محمدالبدر امام‌سابق یمن را بسرنوشت خود واگذار کرد و ازپشتیبانی او دست کشید و در عوض دولت صنعا کلیه شورشیان و اعضای‌خانواده امام را مورد عفو قرار داد. در ماه گذشته گروهی از نزدیکان امام البدر بعضویت شورای جمهوری، مجلس ملی و دولت یمن پذیرفته شدند.

قرار دادی که بین یمن و عربستان سعودی امضاء شد دارای چند ماده سری است که در صورت تصویب نهائی یمن شمالی بیش از پیش به عربستان سعودی پیوستگی پیدا خواهد کرد.

معنی این سازش رویای بسیاری ازبنیانگزاران جمهوری و تمایلات کسانی را که میخواستند «یمن را وارد قرن بیستم» کنند برآورد نمیکند ولی با توجه به تناسب و موازنه قوا در این منطقه راه حل دیگری برای حل مشکل یمن وجود نداشت.

مسائل روز و مفسران جهان

از: مطبوعات خارجی

فریاد اعتراض زنان آمریکا بآسمان بلند شده است

● درسی شهر آمریکا زنان دست به‌تظاهرات عظیمی میزنند

همانطور که قبلا اطلاع دادیم بزودی روز اعتصاب بزرگ زنان و هیجان عظیم مردان در آمریکا فرامیرسد. زنان امریکا برای بدست آوردن حقوق‌مساوی بامردان باشور وعلاقه تمام تدارکات اعتصابی را می‌بینند که در تاریخ امریکا و کشور های دیگر بیسابقه است.

اعتصاب روز ۲۶ماه اوت (چهارم شهریور ماه)صورت میگیرد و این روز مصادف است با روزیکه‌قانون اساسی امریکا بنفع زنان تغییرکرد. دستهائی که‌زمانی گهواره‌ها را تکان میدادند اکنون پلاکاردها و شعار هائی را برافراشته‌اند که‌درآنهاآزادی و تساوی حقوق با مردان طلب شده است.

فعلا قرار است اعتصاب فقط یکروز بطول انجامدو طی آن زنان تقاضاکنند که در زمینه های اقتصادی، اجتماعی و سیاسی حقوقی کاملا مساوی بامردان به‌آنها داده شود. در آن روز زنان در سراسر امریکا دست از کار میکشند، کارخانه ها ادارات و موسسات را ترک میکنند و برای چند ساعت بچه‌داری را هم رهامینمایند. بخیابانها می‌آیند، تظاهرات میکنند، میتینگ تشکیل می-دهند،نطق میکنند،درخیابانها رژه میروند وخریدازمغازه‌ها را تحریم میکنند.

قرار است در حداقل ۳۰ شهر بزرگ امریکا زنان در خیابانها رژه بروند و صدای خود را بگوش مردان ودولت برسانند.رهبری این‌تظاهرات و اعتصاب عمومی زنان را حداقل ۵سازمان بزرگ‌حقوق زن بدست دارد.

تقریبا صد سال قبل یک شاعر نسبتا گمنام امریکائی بنام «ویلیام‌روس والاس» شعری گفت که تا امروز مصیبتها بار برزبان مردم سراسر جهان جاری شده است. «دستی که گهواره را تکان میدهد دستی است که برجهان حکومت میکند».

منظور شاعر این‌بوده که مادران دارای یک قدرت روانی ناپیدائی هستند که بوسیله آن تحولات فکری پسران خود را تحت نفوذ قرار میدهند. این شعر در زمانی گفته شد که زنان نه تنها دارای حق رای وازاین قبیل نبودند بلکه چیزی در ردیف دیوانگان بحساب می-آمدند.

در ۲۶ اوت ۱۹۲۰ قانون اساسی امریکا اصلاح شد و در آن به زنان حق رای واگذار گردید. از آن پس زنان امریکا هر روز حقوق بیشتری بدست آورده‌اند.

در جنك دوم

در سالهای ادامه جنگ جهانی دوم آزادی زن امریکائی‌بیشتر شدزیرامردان را به‌جبهه جنگ فرستاده بودند و ناچار برای ادامه گردش کار در صنایع و موسسات مختلف زنان از خانه‌ها بیرون آمدند و در دهسال اخیر شیوع قرص-های ضد بارداری سبب شد که‌امکانات زنان‌امریکائی‌از لحاظ روابط جنسی بیشتر شود. مبارزات سازمان های زنان سبب شده است که زنان نسبت بگذشته امتیازات بیشتری بدست آورند و تبعیض بین‌زن ومردتقلیل یابد. اما این تبعیض‌درزمینه های اقتصادی، اجتماعی و سیاسی هنوز وجود دارد.

آماری که اخیرا بدست آمده نشان میدهد که حقوق زنان در کارهای مشابه با مردان خیلی کمتر از مردها است.

ارقام زیر میزان متوسط حقوق سالانه مردان و زنان سیاه و سفید امریکائی‌را که مشاغل مشابه دارند نشان میدهد.

۱- مرد سفید سفیدپوست ۷٫۳۹۶ دلار
۲- مرد سیاهپوست ۴٫۷۷۷ دلار
۳- زن سفیدپوست ۴٫۲۷۹ دلار
۴- زن سیاهپوست ۳٫۱۹۴ دلار

در سالهای اخیر دو عامل سبب شد که زنان امریکائی در صدد کسب حقوق‌مساوی بامردان برآیند.

۱- انتشار کتاب «اسرار زن بودن» بقلم خانم «بتی فریدان» در سال ۱۹۶۳، این کتاب این افسانه را که زنان ترجیح میدهندکف آشپزخانه و پیش‌بند بچه را تمیز کنند تا بکارهای اجتماعی دیگر برسد از بین برد.

خانم «بتی فریدان» یک سازمان بزرگ بنام سازمان ملی برای زنان، تشکیل داد واین سازمان اکنون یکی از رهبران و سازمان دهندگان اعتصاب ۲۶ اوت‌زنان امریکا است.

۲- عامل دوم اعتراض زنان امریکائی در نیویورک بود به نقش‌های کوچکی که نهضت‌های صلح و مبارزات نژادی به‌آنها داده میشود.

نهضت های صلح‌ومبارزات نژادی زنان را میپذیرفتنداما هیچگاه به‌آنها ماموریتی‌مانند سازمان دادن تظاهرات یا رهبری سازمان‌هارا نمیدادند بلکه بیشتر از آنها در امور دفتری و آشپزخانه استفاده میکردند.

مجموعه این ناراحتی‌ها و اعتراضات سبب شد که‌زنان امریکا در سازمان های-مخصوص خود مجتمع‌شوند. در آغاز بعلت مخالفت‌مردان و حتی گروهی از زنان‌بااین سازمان‌ها تعداد اعضای آنها و فعالیت آنها محدود بود بااینحال طی مدت نسبتا کمی تعداد زنان عضو این سازمان‌ها از چند صد نفر به چند هزار نفر رسید واکنون زنان امیدوارند که بعد از اعتصاب تعداد اعضای سازمان‌های زنان از ۱۰۰ هزار نفر بیشتر شود.

بوسیله دانشمندان آمریکائی

اسرار اورانوس فاش می‌شود

عکسهای جدیدی که دانشمندان آمریکائی ازکره «اورانوس» گرفته‌اند بزودی بسیاری از اسرار این کره دور دست را فاش خواهد کرد. این عکس ها بوسیله یك تلسکوپ ٤ تنی ازداخل بالن عظیمی درارتفاع ۲۵هزار متری گرفته شده است.

اورانوس که‌در سال۱۷۸۱ بوسیله «هرشل» کشف شد در دومیلیارد وهشتصدمیلیون کیلو متری خورشید قرار دارد و در هر هشتاد و چهار سال و ۷ روز یکبار بدورآن میگردد. بنابراین هر سال اورانوس هشتاد و چهار سال زمینی ما است. حجم این کره اسرار آمیز ۶۳ برابر حجم زمین است ولی ازآنجا که از خورشید فاصله زیادی دارد حرارت آن ٤۰۰ بار کمتر از زمین است ضمنا اورانوس دارای پنج‌ماه است که شبها سطح این کره دور دست را روشن‌میکنند. غیر از این اطلاع دیگری از اورانوس دردست‌نیست زیرا رصد کردن این کره از زمین بر اثر دوری مسافت بسیار دشوار است از این‌رو معلوم نیست اورانوس درچه مدت بدور خود میگردد. عکسهائی که از ارتفاع ۲۵ هزار کیلو متری از کره اورانوس گرفته شده اکنون بدقت مورد بررسی پرفسور «مارتین» وپرفسور«دانیلسون» استادان دانشگاه «پرینستون» قراز گرفته و آنها کوشش میکنند باین سئوالات پاسخ دهند:

آیا اتمسفر کره اورانوس روشن است یا ابرهائی روی آن را پوشانیده است؟

آیا اورانوس همانطور که بعضی از ستاره شناسان می-گویند دارای «کمربندهائی» نظیر کمر بند زحل‌میباشد؟

البته وجود زندگی در اورانوس بعلت دوری آن از خورشید امکان پذیر نیست در عکس هائی که اخیرا از این کره گرفته شده‌اورانوس بشکل یك صفحه درخشان دیده میشود. بزودی نتیجه تحقیقات این دو دانشمند در اختیار ستاره شناسان جهان قرار خواهد گرفت.

«سیانس اوی»

ماکسی ژوپ به زن پاریسی برازنده است

اینهم نمونه یك مانتوی چرمی زمستانی‌است که‌خیاط خانه معروف«دیوی‌سن‌لوران» برای‌خانم های‌مدپرست‌عرضه کرده‌است. البته بیشتربرای زنان پاریسی زیراکه‌ماکسی-ژوپ به آنها برازنده تر است.

باین‌ترتیب امسال برخلاف سال های گذشته مانتو ها وپالتو های زمستانی نیز به صورت ماکسی‌ژوپ درآمده است.

عکس از: خبرگزاری‌فرانسه

دنیای افسانه‌ای قرن بیست‌ویکم

نوشته: کلارك دانشمند برجسته آمریکائی
ترجمه: دکترمهین‌حصیبی
-۱۲-

اگر «ضدماده» در ستارگان کشف شود؟

اولا یك دریچه را که بسرعت باز میشود در نظر بگیرید وروی آن‌ترازوئی قرارداده‌ووزن خودتان را نگاه‌کنید درحالی‌که چشمایتان رابه‌رقم ترازو دوخته‌اید از یك‌نفر خواهش کنید که‌دریچه‌زیر پایتان را بازکند فورا خواهید دید که عقربه ترازو که وزن شما رانشان میدهد بطرف صفر حرکت خواهد کرد. شمادر حالت بیوزنی هستید ولی کاملا تحت نفوذ قوه ثقل‌می-باشید. چنانکه لحظه‌ای بعد وقتی از داخل دریچه بپائین می‌افتید متوجه خواهیدشد. چرا در چنین موقعیتی وزن شما صفراست؟علت این پدیده آن است که وزن‌یك نوع نیرو است. برای احساس نیرو یك نقطه تماس یعنی نقطه‌ای که‌روی آن فشار وارد آید لازم است. وقتی که دریچه باز میشود هیچ‌نوع نیروئی احساس نمی‌کنید چون در حال سقوط آزاد هستید. یك‌فضانورد بعیراز وقتی که‌راکت ها را روشن میکننددر حال سقوط آزاد است. این سقوط ممکن است بطرف بالا، پائین ویا اطراف باشد ومثل قمر مصنوعی که در حال سقوط دائم دور کره زمین است.

جهت سقوط مهم نیست. تنها لازم است که سقوط‌آزاد و بدون هیچ نوع مانعی باشد، هر کس چنین سقوطی‌رااحساس کندبیوزن خواهد بود. بنابراین حتی وقتی قوه ثقل فراوان باشد ممکن‌است احساس بیوزنی کرد.

عکس این مسئله هم حقیقت دارد برای‌آنکه احساس وزن کنید احتیاج به‌قوه ثقل ندارید. بلکه تغییر درافزایش سرعت ایجادوزن خواهد کرد. برای ثبوت این نکته یك آزمایش غیرعملی‌تر از آزمایش قبل رادر نظر بگیرید

فرض کنید که ترازویتان را به‌نقطه‌ای بین ستارگان جائی که قوه ثقل‌در حدود صفر است‌ببرید وقتی شمادر فضا شناورید وزنتان صفر خواهد بود، حالا فرض‌کنید که راکتی‌به‌زیر ترازو وصل‌کنند باآتش کردن این راکت ترازوبه زیرپای شما فشار آورده و شما احساس وزن میکنید. اگر فشار موتور راکت را میزان کنید بعلت افزایش سرعت حاصل می توانید حتی وزنتان را به وزنی که روی زمین داشتید برسانید. بنظرشما خواهد رسید که شما روی سطح زمین و بدون حرکت ایستاده‌اید درحالی که‌درواقع‌شما بین‌ستارگان و در حال حرکت هستید. احساس وزنی که با افزایش سرعت بوجود می آید پدیده آشنائی است.

وقتی آسانسور شروع بحرکت بطرف بالا میکندو یاوقتی اتومبیل بشدت ترمز میگیردهمین احساس را خواهیم داشت. باافزایش‌سرعت میتوان میزان مورد نظر وزن را بدست آورد.

بچه‌ای که روی تاب می نشیند وزنش از صفر تا ۳ برابر حالت معمولی میرسد (صفر وقتی که تاب به بالاترین نقطه‌ای‌که کمان روی آن حرکت میکند میرسد و سه برابر موقعی که تاب در پائین ترین نقطه کمان است). وقتی که از صندلی یا از دیوار پائین می پرید فشار سقوط در یك‌لحظه چند برابر وزن معمولی را بشما میدهد. این وزن را با حرف(جی) نشان میدهیم.

وقتی میگوئیم شخصی احساس ده «جی» می کند منظورمان این است که‌شخص‌وزنی‌را که‌احساس می کند ده برابر وزن معمولی اوست وقتی این افزایش وزن بوسیله افزایش سرعت بوجود آید با آنکه قوه ثقل زمین درآن دخالتی ندارد. معهذاعلامت «جی»را در این موارد هم بکار می بریم.

بهترین راه ایجادوزن مصنوعی بوسیله افزایش سرعت در جهت مستقیم نیست چون چنین افزایشی انسان رابسرعت بجانب‌افق میراند. حرکت دورانی بهترین‌راه افزایش وزن است هر کس‌سوار چرخ‌وفلك شده باشدمیداند که‌حرکت‌سریع دورانی ایجاد نیروی خارق‌العاده میکند، از این اصل در ماشین های‌عظیم «سانتیریفوژ»درطب فضائی استفاده میکنند که ممکن است‌به شخص درحدود ۱۰ تا ۲۰ برابر وزن معمولیش وزن بدهد. مدل های کوچك آزمایشگاه ها حتی از این‌هم قوی تراست. دستگاهی که‌باسرعت‌باورنکردنی یك‌میلیون‌و پانصد هزار بار در ثانیه میچرخد نیروی بیش‌از یك میلیون تولید می کند. این مدل ها از طبیعت هم پیشی گرفته‌اند چون درطبیعت هیچ جا نیروئی بیش‌از چند صد هزار برابر قوه ثقل زمین وجود ندارد.

چنانکه ملاحظه می کنید ایجاد وزن مصنوعی بسیار ساده است و می توان در سفینه های فضائی و ایستگاه های‌فضائی‌وقتی که انسان از غوطه‌ور بودن‌درداخل آنهاخسته می شود این نوع وزن مصنوعی را ایجاد کرد. یك چرخش ملایم ایجاد احساسی میکند که آنرا نمی توان از اثر قوه ثقل تشخیص داد فقط باید دانست که در بالا بطرف مرکز سفینه است و نه بطرف محیط آن (برخلاف کره زمین).

دنباله دارد

زیباترین چشم

یك هیئت داوری سه‌نفری زیباترین چشمان «کوت-دازور» (فرانسه) را درمیان هزاران زیباروی فرانسوی و خارجی که‌دراین فصل گرما به‌سواحل زیبای فرانسه‌هجوم برده‌اند انتخاب کرد.

دختری که دارنده زیباترین چشم هاشناخته شدیك ستاره جوان ۲۳ساله بلژیکی بنام «دانیل‌دیدیه» است.

عکس از: خبرگزاری‌فرانسه

مسابقات فوتبال جام حذفی باشگاههای تهران

برق با تنها گل دقیقه ۵۲ خود عقاب را مغلوب کرد!

هاشم اطهری زننده تنها گل مسابقه برای تیم برق بود

برق با پیروزی برعقاب در جای سوم مسابقات قرار گرفت

تیمهای قصر یخ و پیام بدسته‌اول باشگاهها راه پیدا کردند

چهار شنبه چهاردهم مرداد ، استادیوم امجدیه ، دیدارکنندگان تیمهای فوتبال برق و عقاب درکادر مسابقات مرحله نهائی فوتبال جام حذفی باشگاههای تهران. تماشاگر نزدیك به پنج هزار تن . داور حسین سلیم آبادی ، کمك داوران جمشیداخباری و محمود خوشخوان.

نتیجه‌وقت اول‌صفر.صفرمساوی، نتیجه پایان وقت (۰ـ۱) بسودبرق. تنها گل مسابقه دقیقه ۵۲ بوسیله هاشم اطهری نژاد برای تیم برق بازیکنان دو تیم . برق : ابوالفضل مهتری «دروازه‌بان » . امان‌الله ابارشی . قاسم طیبی. جواد الله‌وردی. داورویسه «حسن‌جراحی». یونس شکوری. رضا تقدسی. حسن شهرستانی زاده «مصطفی شرکا». حسین آب‌شناسان .هاشم اطهری نژاد . فرامرز گنجه‌ای .

عقاب: اکبرمالکی «دروازه‌بان» فرهاد میرهادی . خسروصلح‌کنان. احمد رحیمی . مصطفی عرب . هوشنك گودرزی . منصور ضرابی. فریبرز اسماعیلی. حمیدامینی‌خواه. مجتبی شیرازی . محمد خواجه حسینی . اصغر فدوی .

بعد از ظهر دیروز در کادر مسابقات مرحله فینال جام حذفی فوتبال باشگاههای تهران ، دوتیم عقاب و برق که هر دو درددیدارهای قبلی‌خود مغلوب تیم های پاس و تاج گردیده بودند ، برای کسب عنوان سوم این دوره از مسابقات در برابر هم قرار گرفتند ، درحالی که به خاطر دوره‌ای بودن‌مسابقات پس از شکست ۰ـ۶ برق برابرتاج نتیجه مساوی این مسابقه نیزمی‌توانست عقاب را صاحب رده سوم نماید .

* شانسهای از دست رفته عقاب

ولی تیم عقاب که در نیمه اول از شانسهای فراوانی برای به ثمر رساندن گل برخوردار بود ،پس از بی نتیجه پشت سر گذاشتن وقت اول بازی ، با تنهاگلی که دردقیقه هفتم نیمه دوم ، هاشم اطهری نژاد بازیکن خوب برق برای این تیم بدست آورد ، با همین نتیجه ۰ـ۱ مغلوب تیم جوان‌برق گردید.واین دومین باری بود که تیم برق در همین دوره ازمسابقات حذفی‌باشگاه ها بر تیم عقاب غلبه کرد، چه در دور مقدماتی مسابقات که تیم ها گروهی دیدار های خود رابرگزار کردند ، این دو تیم هر دو دریك گروه قرار داشتند و برق بانتیجه ۰ـ۲ در آن مرحله از مسابقات عقاب رانیز شکست داده بود !

* نفوذخوب، نتیجه‌گیری بد

دروقت اول کاملا برتری با عقابی‌ها بود ، و تنهاضعف آنها باوجودنفوذ که بیشتر از جانب فورارد گوش چپ آنها این ضعف‌به چشم می‌خورد . و بهمین خاطر چند توپ خوب را که تا نزدیکی دروازه‌پیش برده بودند از دست دادند. دروقت اول‌برق نیز گذشته‌از سه شانس خوب خود در دقایق ۲۱ـ۳۵ و ۴۰ در دقیقه ۴۴ بدنبال فرار هاشم اطهری نژاد صاحب یك شانس صد درصد گل شد . باین ترتیب که این بازیکن روی توپی که‌عرب در کنترل آن موفق نشد ، تا نزدیك دروازه نفوذ کرد و تنها برخورد اتفاقی دروازه‌بان عقاب با توپ مانع از به ثمر رسیدن شوت اطهری نژاد روی این توپ گردید.

* گل خوب اطهری نژاد

لیکن باوجودی که این توپ او گل نشد ، وی کاملا حساب شده و خوب روی این توپ عمل کرد و هم چون گذشته و با خصوصیت استثنائی خویش‌بامیل فراوان برای گل بطرف دروازه عقاب حمله کرد .

در وقت دوم ،تاحدی ازسنگینی حملات عقاب وبالطبع برتری آنها نسبت به حریف کاسته شد و در یك حالت متعادل در دقیقه هفتم برق صاحب گل شد !

هاشم اطهری نژاد فورارد پر اشتهای برق در این دقیقه توپی‌را که خسروصلح‌کنان روی‌ضعف‌قادر بدفاع آن نشد ، دزدید وبا یك فرار سریع و خروج رودتر از موقع مالکی از دروازه بایك‌ضربه چپ ، توپ را بداخل دروازه‌عقاب فرستاد .

* اخراج فریبرز اسماعیلی !

عقابیها با از دست دادن این گل‌به‌تنها، برای‌جبران گل‌ازدست رفته خود،آهنگ بهتری‌در کاردسته جمعی خود نداشتند ، بخاطر عصبانیت وکارهای انفرادی آنها، بازی را بیشتربسوی خشونت سوق دادند .ودر دقیقه ۷۳بازی ،بخاطر همین عصبانیت بیش از حدی که اکثر یاران عقاب را دربر گرفته بود ، فریبرز اسماعیلی بخاطر خطائی که‌در زمین انجام داد ، بدستور داور مجبور به‌ترك بازی شد !

از این دقیقه تا پایان بازی با وجودیکه عقاب بجای گوش چپ خود ، مجتبی شیرازی ، محمد خواجه حسینی را بخدمت گرفت، نتوانست جبران گل از دست رفته خود را بنماید هر چند که در دقایق ۸۱ و ۸۴ حمید امینی‌خواه دوبار شانس زدن گل‌مساوی را روی. دروازه برق از دست داد !

* شانس برای گل دوم

در دقیقه ۸۸ مسابقه ، برق با پاس خوب گنجه‌ای گوش چپ خود روی دروازه عقاب با اندکی سرعت بیشتر حسین آب شناسان می‌توانست صاحب گل دوم باشد که متاسفانه توپ به‌اوت رفت .

برق با پیروزی (۰ـ۱) برعقاب قبل ازانجام آخرین‌بازی مسابقات مرحله نهائی جام حذفی‌باشگاهها، صاحب‌رده‌سوم‌این دوره‌ازمسابقات گردید . در حالیکه عقاب تیم چهارم بازیها می‌باشد .

* مسابقات دسته دوم باشگاهها

دیروز قبل‌از بازی برق وعقاب در کادر مرحله نهائی مسابقات تیمهای دسته دو باشگاههای تهران ، دو تیم آریا وتهران نیز بایکدیگر مسابقه دادند که‌نتیجه مساوی (۱ـ۱) دیدار آنها موجب صعود دوتیم‌دیگر فینالیست‌بدسته اول باشگاهها گردید.

چون با این‌نتیجه مساوی این دو تیم آریا و تهران بترتیب هر یك ازسه مسابقه انجام شده‌خود، صاحب دوو یك امتیاز گردیدند. در حالیکه دو تیم دیگر این‌دوره از مرحله نهائی مسابقات تیمهای دسته دو ، پیام و قصر یخ قبل‌از دیدار با یکدیگر در روز جمعه اکنون بترتیب صاحب سه‌وچهار امتیاز هستند وبا هر نتیجه‌ای که دیدار روز جمعه آنها تمام شود ، این دو تیم بجای تیمهای اقبال و دخانیات ، دو تیم آخر مسابقات سال پیش دسته اول باشگاهها ، به تیمهای دسته یك راه پیدا خواهند کرد .

* قصر یخ و پیام تیم های برگزیده

مسابقه پیام و قصریخ روز جمعه قبل از دیدار تاج و پاس‌در استادیوم امجدیه انجام خواهد شد . نتایج تمام مسابقات انجام شده این چهار تیم که درمرحله نهائی بطور دوره‌ای انجام شده‌از این قرار است .

پیام ۲ ـ تهران ۱ ، پیام ۱ ـ آریا ۱ ، قصر یخ ۲ـ تهران ۱، قصر یخ ۴ ـ آریا ۲ ، آریا ۱ـ تهران۱ ، آریا ۱ ، تهران ۱ .

دیشب فورواردهای عقاب باتمام تلاش خوددر برابر دروازه‌بان‌تیم برق ، ابوالفضل مهتری کاری از پیش نبردند . در عکس فریبرز اسماعیلی (نفر سمت راست) ومنصور ضرابی (نفر وسط)دو مهاجم عقاب در حال درگیری بامهتری دیده می‌شوند . این مسابقه (۰ـ۱) بسود برق تمام شد .

آگهی مناقصه فاسد شدنی وناشتائی شماره ۵ تاریخ ۱۳ر۵ر۴۹

پادگان میانه جهت مصرف ۱۴ قلم‌اجناس مشروحه زیر را .

۱ـسیب زمینی مرغوب ودرشت	۱۹ هزار کیلو
۲ـ پیاز خشك و مرغوب	۸ هزار کیلو
۳ـ سبزی تر	۱۲ هزار کیلو
۴ـ ماست چرخ نکرده	۴ هزار کیلو
۵ـ پنیر درجه یك محلی	۵ هزار کیلو
۶ـ تخم مرغ روز	۴۵ هزار عدد
۷ـ کره پاستوریزه	۱۰۰۰ کیلو
۸ـ عسل	۵۰۰ کیلو
۹ـ یخ	۴۰۰ کیلو
۱۰ـ بادمجان سیاه	۵۰۰ کیلو
۱۱ـ کدو خورشی	۱۰۰۰ کیلو
۱۲ـ کلم برك	۳۰۰۰ کیلو
۱۳ـ نان لواش	۷ هزار کیلو
۱۴ـ خیار شور	۲ هزار کیلو

از طریق مناقصه خریداری مینماید

پیشنهاد دهندگان میتوانند با مراجعه به‌رکن ۴پادگان میانه‌و ملاحظه مشخصات اجناس ودریافت برك‌شرایط‌ومشخصات معامله پیشنهاد خودرا طبق مفاد مندرج‌در شرایط معامله تنظیم وتاساعت ۹ر۲۵ روز ۴۹ به‌رکن ۴ستاد پادگان میانه تسلیم نمایند. ـر۱۱

اداره مناقصه‌گذار پشتیبانی لشگر ۴۵ زنجان

آ_۳۰۱۱۰

تدریس خصوصی

توسط دانشجویان‌دختروپسرمجرب‌وممتازدانشگاه تهران‌تلفن_ ۹۹ تا۶۹۸۹۱داخلی۲۷۰_۶۶۶_۴۹۱_۵۵۷

یاتوسط تقاضای کتبی باذکرآدرس وتلفن وساعت و ماده درسی . م الف ۴۲۶۴ آ_۲۷۹۱۰

آگهی بورس تحصیلی

برای آموزشگاه مددکاری زنان روستائی سازمان زنان ایران

سازمان زنان ایران بمنظور آماده کردن دختران جهت شرکت در فعالیت های‌اقتصادی واجتماعی درروستا های‌ایران برای سال تحصیلی ۴۹ـ۱۳۵۰ یکصد بورس تحصیلی شبانه روزی برای تحصیل در آموزشگاه مدد کاری زنان‌روستائی واقع در ورامین در اختیار داوطلبان خدمت در شرکتهای تعاونی‌روستائی و خانه های فرهنگ روستائی میگذارد .

شرایط لازم برای داوطلبان عبارت است از:

داشتن دیپلم کامل متوسطه ـ برخورداری از سلامت کامل_ سن بین ۱۸تا ۲۵ سال و بالاخره سپردن تعهد برای خدمت در مناطق روستائی .

در سال جاری طبق برنامه از نقاط مشروحه زیر با حق‌تقدم داوطلب پذیرفته میشود۴ نفر برای خدمت درروستاهای شهرستان های تابع استان‌مرکز_۴ نفر برای گیلان (یکنفر از آنان بطور اخص برای رود پیش گیلان)_ ۴نفر برای آذربایجان شرقی _ (یکنفر بطور اخص برای قریه دیزج)_ ۴ نفر برای آذربایجان غربی (یکنفر بطور اخص برای مهاباد).

۴ نفر کردستان (یکنفر بطور اخص برای فرح‌موچش کردستان)_ ۴ نفر کرمانشاه _۳ نفر خوزستان _۵نفر فارس _۴ نفر کرمان (یکنفر بطور اخص‌برای باغین کرمان)_۳نفر بلوچستان‌وسیستان_ ۱۰ نفر جمعا از خراسان (یکنفر بطور اخص برای فرحناز نیشابور یکنفر نیم بلوك بالاقائنات و یکنفر نیم‌بلوك پائین‌قائنات و ۳ نفر برای سمنان‌ویکنفر برای تربت جام)_۴نفر ازفرماندار یکل‌همدان_ ۴ نفر از لرستان (یکنفر بطور اخص برای شیروان برو‌جرد)_۵نفر از روستا های شهرستانهای تابع فرمانداریکل ایلام ۵نفر از کهکیلویه بویراحمد _۶نفر از چهارمحال بختیاری _۵ نفر ازیزد_ ۳ نفر از زنجان _۵نفر از استان ساحلی برای (بندرعباس) ۵نفر از استان ساحلی برای بندربوشهر _۴نفر جمعا برای مازندران (یکنفر بطور اخص برای قریه مسکنده مازندران) _ ۱ نفر اصفهان _۴نفر برای سایر شهرستانها .

داوطلبان در تهران میتوانند برای تکمیل برك تقاضا و ارائه مدارك لغایت ۱۰شهریور ماه ۱۳۴۹ همه روزه به استثنای روز های تعطیل از ساعت ۸تا۱۲ به دبیرخانه مرکزی سازمان زنان ایران واقع در خیابان قوام‌السلطنه و در شهرستانها در همان‌مدت به دبیرخانه سازمان زنان شهرستان مربوط ویابه دفتر استانداری یا فرمانداری کل مراجعه نمایند .

توضیح آنکه اگر تعداد داوطلبان بیشتراز تعداد مورد نیاز باشد افراد ماز طریق مصاحبه انتخاب خواهند شد ودر هر صورت حق تقدم به‌داوطلبانی داده خواهد شد که مقیم شهرستان‌مربوط باشند به درخواست هائی که‌پس از تاریخ‌فوق برسد ترتیب‌اثر داده نمیشود .

۳_ آ_۲۹۷۴۴

آگهی پذیرش دانشجو برای دوره فوق لیسانس دانشکده علوم_ دانشگاه‌تهران

دانشکده علوم درسال تحصیلی ۴۹ـ۵۰ تعدادی دانشجو برای دوره های فوق لیسانس در رشته های زیست شناسی ـ ریاضی ـ فیزیك ـ شیمی و زمین شناسی از طریق مسابقه انتخاب مینماید.

دانشجویانی که دارای درجه لیسانس یابالاتراز دانشگاه تهران و یا دانشگاه های معتبر دیگر داخلی و خارجی باشند (مشروط براینکه نوع مدرك لیسانس داوطلب‌ازلحاظ انتخاب رشته‌تحصیلی منطبق با ضوابط گروه آموزشی مربوط باشد) و میانگین کل آنان ۳ (ویا میانگین کل ۱۴ در نظام قدیم نمره گذاری) باشد میتوانند در مسابقه دوره فوق لیسانس شرکت نمایند .

داوطلبانی که در دوره لیسانس تحصیلات کاملا رضایتبخشی داشته‌اند به ترتیب اولویت با موافقت گروه آموزشی مربوط اجازه شرکت در مسابقه ورودی راخواهند داشت مشروط براینکه میانگین کل این داوطلبان از ۲ر۵ (یا معادل آن در نظام قدیم نمره‌گذاری) کمتر نباشد . مسابقه ورودی برای انتخاب داوطلبان روز سه‌شنبه دهم شهریور از ساعت هشت صبح در دانشکده علوم انجام میگیرد و از داوطلبان امتحان ورودی بشرح زیر بعمل خواهد آمد .

۱ـ امتحان زبان خارجه (فرانسه ـانگلیسی) که باید داوطلب نمره قبولی داشته باشد .

۲ـامتحان مواددرسی که‌هرگروه‌تعیین‌نموده است(برای اطلاع از مفاد و مواد درسی امتحان در هرگروه داوطلبان میتوانند بدفتر فوق‌لیسانس دانشکده علوم مراجعه نمایند .)

۳ـ مصاحبه که بتوسط هرگروه انجام میشود .

تبصره ـ دانشجویانی که به‌دوره فوق‌لیسانس پذیرفته شده‌اند در مواردی که گروه لازم بداند موظفند بموازات تعقیب دروس فوق لیسانس واحد های کمبود از دروس دوره لیسانس را به ترتیبی که گروه آموزشی مربوط تعیین خواهد کرد با حداقل میانگین۲ بگذرانند .

داوطلبان واجد شرایط میتوانند برای ثبت‌نام جهت شرکت در مسابقه ورودی و اطلاع از جزئیات برنامه از روز شنبه ۳۱ مرداد ماه تا پنجشنبه ۶ شهریور ماه همه‌روزه صبحها ازساعت ۸ تا ۱۲وبعداز ظهرها از ساعت ۳ تا ۶بادر دست داشتن مدارك زیر بدفتر فوق‌لیسانس دانشکده علوم مراجعه نمایند :

۱ـ اصل دانشنامه یا گواهی نامه موقت پایان تحصیلات دوره لیسانس .

۲ـ برك معافیت از خدمت وظیفه‌عمومی یادفترچه پایان خدمت.

۳ـ شش قطعه عکس ۴×۶ .

۴ـ اصل شناسنامه .

۵ـ رسید بانکی بمبلغ یکهزار ریال که به حساب ۱۰۸۴ بانك مرکزی ایران پرداخت شده است . م‌الف ۴۵۷۱ .

رئیس دانشگاه علوم ـ کمال‌الدین جناب

۱ـ۲ آ_۲۷۵۸۶

قبول داوطلب برای آموزشگاه پرستاری و بهداشت دهان‌ودندان

آموزشگاه پرستاری‌وبهداشت دهان‌وابسته بدانشکده دندانپزشکی دانشگاه ملی ایران برای سال تحصیلی ۵۰ـ۴۹ بیست نفر دانشجوی دختر که دارای دیپلم طبیعی یا ریاضی باشند از طریق مسابقه میپذیرد.

داوطلبان باید فتوکپی‌یا گواهی پایان تحصیلات خود را بانضمام ۴ قطعه عکس ۴×۶ ودوبرك فتوکپی شناسنامه و رسید بانکی بمبلغ ۵۰ ریال بابت شرکت در کنکور را که به حساب‌شماره ۱۰۰۲ دانشگاه ملی ایران‌دربانك ملی شعبه دانشگاه ملی ایران پرداخت نموده‌اند از تاریخ اول شهریور لغایت آخر روز پنجشنبه ۱۹ شهریور به اداره دبیرخانه دانشکده دندانپزشکی واقع دراوین شخصا یا بوسیله پست سفارشی تسلیم نمایند.

امتحان مسابقه روز دوشنبه ۲۳ شهریورساعت۹ صبح دردانشکده انجام خواهد شد و نتایج روز چهارشنبه ۲۶ شهریور درمحل دانشکده اعلام میگردد.

داوطلبان برای کسب اطلاعات بیشتر میتوانند شخصا به آموزشگاه مراجعه نمایند.

دانشکده دندانپزشکی دانشگاه ملی ایران

آ_ ۲۸۹۱۰ ۱ـ۳

آگهی پذیرش دانشجو در دوره‌های فوق‌لیسانس دانشکده ادبیات و علوم انسانی دانشگاه تهران

دانشکده ادبیات و علوم انسانی در نیمسال اول سال تحصیلی ۵۰ـ۴۹ برای دوره های فوق لیسانس زبان و ادبیات فارسی ، زبانشناسی همگانی ،زبانشناسی زبان های‌باستانی ، باستانشناسی فلسفه روانشناسی ، علوم اجتماعی، جغرافیا ،تاریخ، زبان‌آلمانی از طریق امتحان ورودی دانشجو می پذیرد . داوطلبان میتوانند از تاریخ ۲۰ر۵ر۴۹ تا ۳۰ر۵ر۴۹ همه روزه در ساعات اداری با در دست داشتن مدارك ذیل جهت انجام دادن تشریفات ثبت نام بدفتر امور فوق لیسانس و دکتری دانشکده ادبیات و علوم‌انسانی مراجعه نمایند .

مدارك لازم :

۱ـ اصل دانشنامه یا گواهی نامه موقت پایان تحصیلات‌لیسانس

۲ـ ریز کامل نمره های دوره لیسانس یا ذکر میانگین کل

۳ـ دو قطعه عکس و اصل شناسنامه

۴ـرسید مبلغ هزار ریال که به‌حساب ۱۰۸۴ بانك ملی‌واریز شده باشد . یادآوری تاریخ انجام یافتن کلیه امتحانات روزهای دوم و سوم و چهارم شهریور ماه ۱۳۴۹ خواهد بود و شرایط پذیرش دانشجو ومواد امتحانی هر رشته به تفصیل در محل دانشکده آگهی شده است . داوطلبان می توانند برای اطلاع‌از چگونگی آن به دانشکده ادبیات مراجعه‌نمایند . م‌الف ۴۵۶۹

معاون آموزشی دانشکده ادبیات و علوم انسانی

ناصرالدین شاه حسینی

آ_۲۷۷۸۸ ۱ـ۲

قبول‌داوطلب برای آموزشگاه عالی‌پرستاری

آموزشگاه عالی پرستاری دانشکده پزشکی دانشگاه ملی ایران درسال تحصیلی ۵۰ـ۴۹ تعداد ۴۰ نفر داوطلب ازطریق مسابقه و مصاحبه باشرایط زیر میپذیرد :

۱ـ دارابودن گواهینامه ششم متوسطه (طبیعی ، یا ریاضی).

۲ـ آشنائی بیك زبان خارجی.

۳ـ سن بین ۱۸ تا ۲۵ سال.

۴ـ دارابودن سلامت جسمی و روحی.

داوطلبین بادردست داشتن مدار زیر :

۱ـ فتوکپی مدارك تحصیلی.

۲ـ چهار قطعه عکس ۴×۶

۳ـ فتوکپی شناسنامه یارونوشت شناسنامه.

۴ـ رسید بانکی بمبلغ ۵۰۰ ریال بابت شرکت در کنکور که بحساب شماره ۷۶۱۵۲ دانشگاه ملی ایران دربانك ملی شعبه مرکزی پرداخت شده باشد میتوانند‌از تاریخ اول شهریور ماه جاری تابیستم شهریور ماه برای ثبت‌نام بدفتر دانشکده پزشکی دانشگاه ملی ایران واقع دراوین مراجعه نمایند.

تاریخ امتحان و مصاحبه روز ۲۵ شهریور ماه‌خواهد بود.

دانشکده پزشکی دانشگاه ملی ایران

دانش آموزان ممتاز

جلوه دانش

زیرنظر شایسته غنی زاده ـ تهران پارس ـ ایستگاه قیان ـ ایستگاه شهرداد ـ سیمتری ناصر_ تلفن ۷۸۱۴۹۲

ناهید فرخنده کامکاردانش آموز ممتاز کلاس سوم

بهرام شفاهی دانش آموز ممتاز کلاس اول

شهره همتی‌دانش‌آموزممتاز کلاس اول

امیر همتی دانش آموز ممتاز کلاس اول

فرهاد ماندگاری دانش‌آموز ممتاز کلاس اول

شهرام دبیری دانش‌آموز ممتاز کلاس اول با معدل ۲۰

امیرحسین شریفیان نجف آبادی دانش‌آموز ممتاز کلاس اول

زهره فرخنده کامکاردانش آموز ممتاز کلاس پنجم

امید امامی دانش‌آموزممتاز کلاس اول با معدل ۲۰

دبستان پولاد

یوسف آباد غربی ـ خیابان امین ـ تلفن ۶۳۲۶۷۷

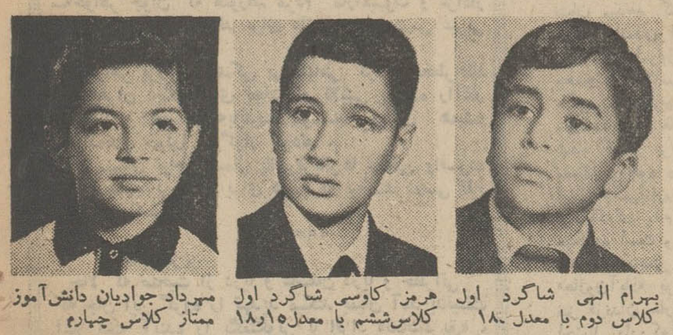

بهرام الهی شاگرد اول کلاس دوم با معدل ۱۸۰

هرمز کاوسی شاگرد اول کلاس‌ششم با معدل۱۸ر۱۵

مهرداد جوادیان دانش‌آموز ممتاز کلاس چهارم

پروانه جمشیدیان دانش‌آموز ممتاز کلاس پنجم

علیرضا قینی شاگرد اول کلاس با معدل ۱۹ر۸۰

محسن اربابیان دانش‌آموز ممتاز کلاس اول

کورش خسرویانی شاگرد اول کلاس دوم با معدل ۱۹ر۴۶

مریم شمسی شاگرد اول کلاس دوم با معدل ۱۹ر۱۲

محمدرضا ایروانی شاگرد اول کلاس سوم با معدل ۱۹ر۵۵

نقشی از تمدن ۶ هزار ساله ایران

«چقاگاوانه» زبان تاریخ

مجسمه باروری که از دل خاك بیرون کشیده شده، نشانه‌ای از اعتقادات مذهبی مردم آنروزگار است..

این زبان تاریخ است. زبانیکه پس از قرنها گشوده شده و از تمدن عظیم قوم ایرانی حرف میزند، تمدن ۶ هزارساله که روزگاری چون خورشید روشنگر. بدورترین نقاط گیتی فروغ می‌بخشید. اینجا تپه «چقاگاوانه» است، تپه‌ای عظیم که در دل خود رازها نهفته دارد و هنوز زمان درازی لازم است که تمامی این رازها آشکار شود.

همانطور که قبلا اطلاع دادیم: پس از دو ماه تلاش باستانشناسان وزارت فرهنك و هنر در تپه «چقاگاوانه» آثاری مربوط به سه هزار سال قبل کشف گردید در این منطقه آثار تمدن گذشته به‌وضوح دیده میشود و دیوار های خشتی، اطاق های متعدد و طاق‌های جالب نمایشگر عظمت و پیشرفت فن معماری سه هزار سال قبل است. پیداشدن کوره های سفالی‌سازی در این محوطه نشان میدهد، که سفال در آن روزگاران رواج داشته است.

حفاری تپه «چقاگاوانه» با اقدام آقای شهرستانی استاندار کرمانشاهان صورت گرفت و به پیشنهاد وی، هیئتی از باستانشناسان وزارت فرهنك و هنر بسرپرستی آقای محمود کردوانی مامور حفاری تپه «چقاگاوانه» شدند.

آثار تمدن

«تپه چقاگاوانه» در محلی قرار دارد که هر تازه‌واردی به شاه‌آباد غرب متوجه آن میشود و سالهای سال این تپه که در دل خود آثار بزرگی از تمدن گذشته داشت، دست نخورده باقیمانده بود. برای حفاری این تپه، آقایان اصغر امیرفتاح، یحیی کوثری و چندتن از دانشجویان دانشگاه تهران، با آقای کردوانی همکاری دارند. در آغاز حفاری تپه «چقاگاوانه» دیوار های قدیمی ساختمان های آن زمان نمودار گردید وسپس انواع و اقسام مجسمه‌های سفالی پیدا شد، مجسمه‌ها، با هنرمندی خاصی ساخته شده و نشانه ذوق و هنر مردم عهد باستانست. ساختن این مجسمه ها برای اقوام قدیمی به‌احتمال قوی جنبه مذهبی داشته است و هر کدام از مجسمه ها، به منظوری خاص تهیه شده است.

* معماری عجیب

ساختمانهائی که در تپه «چقاگاوانه» کشف شده است، هر کدام بطرز جالبی بنا گردیده و در آنها سبك معماری خاصی به کار رفته است. درها، دیوارها و پله‌ها دارای زوایای قائمه است و روی دیوار ها با قشر نازکی از گچ پوشانیده شده است، خشت‌ها با ابعاد منظم ۳۶×۳۶ و بقطر ۹ سانتیمتر ساخته‌شده و در بعضی از دیوار ها از آجر استفاده شده است، فاصله بین خشت ها و آجرها، آنچنان ماهرانه پرشده که جای تردیدی در استادی و مهارت معماران آن زمان باقی نمیگذارد.

* شرایط آب وهوا

آقای «کردوانی» رئیس هیئت باستانشناسی به‌خبرنگار ما گفت: ساختمان ها و اشیاء مکشوفه در تپه «چقاگاوانه» متعلق به سه‌هزار سال پیش می‌باشد و کلیه ساختمان های این منطقه باتوجه به شرایط آب و هوای منطقه‌ئی ساخته شده است. بعنوان مثال اطاق ها از آن جهت با خشت بنا شده است، که در تابستانها، دربرابر گرما غیرقابل نفوذ باشد و زمستان هانیز مقداری حرارت در خود نگهدارد، این طرز تفکر، میزان رشد فکری و تمدن انسانهای سه هزار سال پیش رانشان میدهد و قطعا آنان در جهات دیگر نیز بهمین حد پیشرفته بوده‌اند.

کوزه های رنگین

آقای کردوانی افزود: تعدادی کوزه های جالب سفالی در این محل کشف شده است، بعضی از کوزه هارنگی است وبرای رنگین ساختن جام سفالی حرارتی معین و کنترل شده لازم است و این امر نشان میدهد که انسانهای آن زمان در این مورد تبحر کافی داشته‌اند. یکی از کوره های سفالپزی هنوز سالم وپابرجاست وطاق آن تخم‌مرغی شکل است، استحکام و مقاومت این کوره پس از گذشت سه‌هزار سال قابل توجه است.

«هارونا»

آقای «کردوانی» در مورد اقوامی که در این منطقه سکونت داشته‌اند، اظهار داشت: آثار بدست آمده نشان میدهد که تمدن اقوام این منطقه باتمدن ایلامی ها که در خوزستان امروز سکونت داشته‌اند وهمچنین «کاسی»ها که در لرستان حکومت میکرده‌اند، مشابهت دارد ودر سالنامه های آشوری ذکر شده که در غرب ایران پادشاهان مستقلی وجود داشته‌اند، یکی از این حکمرانان بنام «شولوسونو» برمنطقه‌ای بنام «هارونا» حکومت میکرده است و باتوجه به این امر که نام قدیمی شاه آباد غرب، «هارون‌آباد» بوده و تپه مورد حفاری نیز «زندان هارون» خوانده میشود، احتمال دارد که آثار مکشوفه متعلق به زمان «شولوسونو» باشد، ازسوی دیگر، مشخصاتی که در مورد سرزمین «هارونا» در کتیبه های آشوری ذکر شده با منطقه مورد حفاری مشابهت دارد واین امر نیز موید نظریه فوق است. لازم به تذکر است که این آثار واین منطقه هیچگونه ارتباطی با «هارون‌الرشید» خلیفه معروف عباسی ندارد.

مجسمه‌الهه باروری، از مجسمه‌های پرارزشی که از دل خاك چقاگاوانه بیرون کشیده شد..

طبقات زیرین

تپه «چقاگاوانه» ۳۰ متر ارتفاع دارد، ودر حال حاضر فقط طبقه اول آن حفاری شده است، چه‌بسا، ممکن است در طبقات زیرین این تپه آثار باارزش تری کشف شود. این تپه ازنظر قدمت وتمدن ۶۵۰۰ سال سابقه دارد و قدیمی ترین آثار باستانی، منطقه غرب ایران بشمار می‌آید.

فعلا هیئت باستانشناسی برای حفاری طبقات زیرین در تلاش است، آقای شهریاری شهردار شاه‌آباد غرب نیز در امر خاکبرداری با هیئت باستانشناسی همکاری دارد. بادست‌یابی به طبقات زیرین و احتمالا کشف آثار باستانی پرارزش، شاه‌آباد غرب را بصورت یك منطقه توریستی درمی‌آورد.

یك قطعه‌شبیه به مهر در این منطقه کشف شده که روی آن به خط میخی مطالبی نوشته شده‌است آقای کردوانی اظهار داشت: جنس این قطعه از عقیق است و خطوطی که روی آن حك شده، از نظر تراش جالب وتماشائی است.

از جمله مجسمه های بسیار زیبائی که در این تپه بدست آمده، مجسمه «باروری» و خیرو برکت است که زن بارداری را بطور عریان نشان میدهد. این مجسمه در آن زمان جنبهٔ مذهبی داشته و حاکی از اعتقادات مذهبی مردم آن روزگار است.

ندامتگاه ۲ هزارنفری تبریز آماده تحویل گردید

ساختمان بزرگترین ندامتگاه شهر تبریز که در کنار دروازه تهران قراردارد، آماده تحویل گردید، این ساختمان گنجایش دوهزارنفر را دارد.

خبرنگار ما در تبریز گزارش داد: ندامتگاه جدید سه‌سلول، ۶ بلوك و بیست هزار متر زیربنا دارد و مجهز به کلیه وسایل ورزشی می‌باشد. باآغاز بهره‌برداری از این ندامتگاه، ندامتگاه فعلی شهربانی منحل میگردد.

جسد بی‌دست و پائی را ربودند!

چندتن از کودکان روستای «خلیان» ازمحال «برادوست» رضائیه هنگامی که مشغول تعلیف گوسفندان خودبودند باجسد مردی مواجه شدند. جریان بلافاصله باطلاع چندتن از اهالی دهکده رسید و اهالی برای دیدن جسد بمحل رفتند ولی مشاهده کردند که چندنفر جسد را برداشته ودر حال فرار هستند و فقط دست و پاهای جسد که قبلا قطع شده‌بود بجا مانده است. جریان به‌پاسگاه ژاندارمری محل اطلاع داده شد وپس از تحقیقات اولیه معلوم شد جسد متعلق به جوان ۲۲ ساله‌ای است بنام محمدعلی امینی فرزند حمزه که چهار ماه قبل دهکده رابعنوان مسافرت ترك کرده بود گزارش خبرنگار در رضائیه حاکی است که قاتل یاقاتلین این جوان تاکنون دستگیر نشده‌اند وتحقیقات بازپرس شعبه ۳ دادگستری رضائیه دراینمورد ادامه دارد.

نهایندگان اطلاعات در خدمت مردم

نجف آباد ومشگل تاکسی

«نجف‌آباد» در جوار کارخانه ذوب آهن قراردارد وبهمین مناسبت، سیل مسافران و توریست‌های خارجی بطرف این شهرستان سرازیرشده است. جمعی از اهالی آبادان و اهواز نیز برای رهائی از گرمای ۵۰ درجه بالای صفر، به‌نجف‌آباد روی آورده‌اند و قریب ۶۰ درصد به‌جمعیت این شهرستان اضافه شده است. اما، کمبود تاکسی، مشگلی است که ساکنان نجف‌آباد باآن روبرو هستند، مخصوصا در این فصل و بااین جمعیت کثیر، تاکسی حکم کیمیا را پیداکرده است؟

مقامات مسئول چند سال پیش قول داده بودند وضع تاکسیرانی نجف‌آباد را اصلاح کنند، اما خبری نشد! بهرحال مردم نجف‌آباد انتظار دارند، باتوجه به شرایط فعلی، به‌وضع نابسامان تاکسیرانی در این شهرستان خاتمه داده شود.

اخبار شهرستانها

قربانی مرداب

قبلا باطلاع خوانندگان عزیز رسید، مرداب «پلنك‌دره» ورامین جوانی رابلعید.

جوان مذکور داود محمد تقی نام داشت و کارگر کارخانه قند ورامین بود که برای آب‌تنی‌وارد مرداب شده بود.

خبرنگار مادر ورامین گزارش داد: جسد این جوان روز گذشته پس از ۵ روز تلاش، بکمك مامورین ژاندارمری‌ورامین و ماموران آتش نشانی تهران از مرداب گرفته‌شد وبه اداره پزشکی قانونی انتقال یافت. متوفی ۱۸ ساله بود.

حادثه در باقر آباد

اتومبیل فولکس‌واگن شماره ۴۱۳۵۷ تهران ـ ج ـ برانندگی محمد صادق صلحی، هنگام‌عبور ازوالی «باقرآباد» ورامین با عابری تصادف کرد و باعث مرك‌وی شد بنابگزارش خبرنگار مادرورامین متوفی حسین داودی نام داشت و اهل «داودآباد» ورامین بود.

هنگام جاری شدن صیغهٔ عقد

پدر، بجای دختر «بله» گفت..!

عروس که به جشن ازدواج خودش دعوت شده بود بساط عروسی را بهم‌ریخت...!

دختری که با هیچیك از خواستگارانش ازدواج نمیکرد، بدون اطلاع بعقد جوانی که او را نمی‌شناخت درآمد!

پدر این دختر با همکاری عاقد محل، به جای دخترش «بله» گفت و دفتر عقد را امضاء کرد!

«فرصت» ۱۷ساله فرزند «خمان» ازساکنین قریه «شیان» شاه‌آباد غرب همه خواستگار های خود را جواب میکرد و حاضر بازدواج با آنها نمیشد.

پدر «فرصت» ازاین موضوع بشدت عصبانی بود وپی فرصت مناسبی میگشت تا دختر مغرور خود را به‌اولین خواستگار بدهد. چندروز قبل جوانی ازفرصت خواستگاری کرد ولی چون «خمان» و خواستگار از دختر جواب رد شنیدند. تصمیم گرفتند هرطور شده است اورا مجبور به ازدواج کنند.

«خمان» بادریافت مقداری پول از خواستگار باتفاق وی نزد عاقد محل بنام «شیخ‌صادق» رفت و درآنجا عاقد، ازدواج خواستگار را با فرصت در دفتر رسمی ثبت کرد وسپس صیغه‌عقدرا جاری ساخت وپدر فرصت به‌نیابت دخترش «بله» گفت! ودفتر ازدواج راامضاء کرد!، این مراحل بدون اطلاع دختر طی شد و «خمان» و داماد درصدد تهیه مقدمات جشن عروسی برآمدند.

شب گذشته «خمان» بدخترش اطلاع داد که به‌جشن عروسی یکی از آشنایان دعوت شده‌اند و «فرصت» بی‌خبر از همه‌جا باتفاق پدرش به‌محل عروسی رفت‌ولی وقتی پابه مجلس جشن گذاشت همه چشمها را متوجه خود دید و چون جریان راپرسید اقوام و آشنایان دوراو را گرفتند وباو تبریك گفتند! و «فرصت» دانست که چه‌حیله‌ای در کار بوده است!

فرصت که‌از این موضوع غیرمترقبه بشدت عصبانی شده‌بود بنای دادو فریاد را گذاشت و دوان دوان از خانه خارج‌شد و خودش را به مامورین ژاندارمری قریه «شیان» رساند نامبرده در پاسگاه جریان را برای مامورین گفت و پرونده‌ای دراین مورد تشکیل شد. جریان به دادگاه شاه‌آباد غرب احاله گردید و دادگاه «شیخ‌صادق»، «خمان» و داماد را بزندان محکوم کرد!

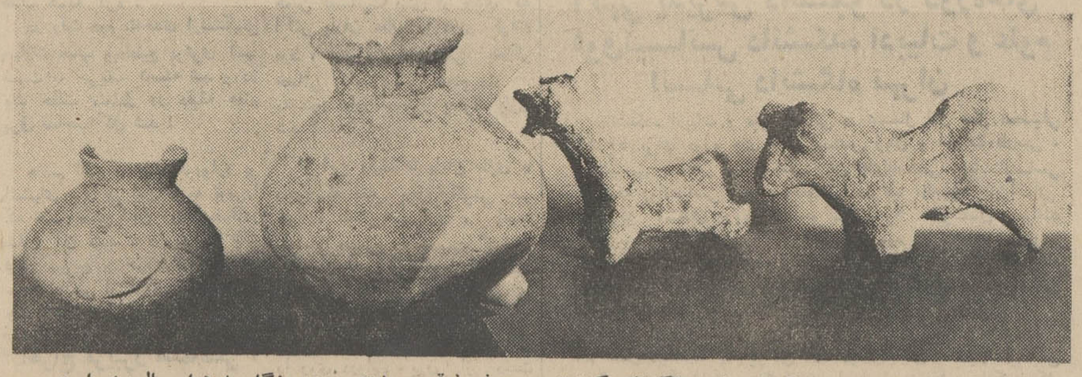

ظروف و مجسمه های متعددی که از تپه «چقاگاوانه» کشف‌شده، معرف ذوق وسلیقه مردم روزگار سه هزار سال پیش است.

اسفالت جاده تهران ـ مشهد زودتر انجام میشود

آسفالت قطعه دوم جاده تهران ـ مشهد که قبلا قرار بود تانیمه سال آینده به‌اتمام برسد، به‌مناسبت پیش‌آمدن واقعه‌زلزله، زودتر انجام میشود و حداکثر تاپایان سال جاری باتمام میرسد.

خبرنگار مادر مشهد گزارش داد: مسئولین آسفالت جاده تهران ـ مشهد هم‌اکنون باسرعت بیشتری کار خودرا انجام میدهند تا بتوانند در موعد تعیین‌شده یعنی تاپایان سال جاری، این کاررا باتمام برسانند.

چای وروغن قاچاق

از کامیونی در راه اصفهان کشف شد

مامورین مبارزه باقاچاق ناحیهٔ ژاندارمری اصفهان بسرپرستی سرکار سروان حاجیلو درجادهٔ اصفهان ـ یزداز کامیون شماره ۱۱۸ر۱۶ اصفهان برانندگی داودشبان‌ده وبه‌سرنشینی حاج‌حسین ایران‌پور که‌از کرمان عازم اصفهان بود، تعداد ۷۶۰ بسته چای قاچاق ومقدار ۵۰ کیلوروغن نباتی خارجی کشف کردند.

کالای مکشوفه به‌گمرك اصفهان تحویل داده شده و متهمین با تشکیل پرونده به مقامات ذیصلاح تحویل گردیدند.

بعلت تراکم مطالب، درج ستون

دراین‌شماره میسر نشد

تشییع جنازه «صغیر» شاعر نامدار اصفهان

صغیر اصفهانی، شاعر نامداری که برای همه مردم اصفهان چهره‌ای آشنا بود، بعلت بیماری درگذشت و فوت وی اندوهی عمیق در همهٔ طبقات مردم اصفهان بخصوص شعراونویسندگان این شهر بوجود آورد.

در مراسم تشییع جنازهٔ «صغیر» گروهی از شخصیتهای برجسته و معاریف و صدها نفر از اهالی اصفهان شرکت داشتند و قراراست مقبره‌ای که در خور شان این شاعر نامی باشد دراصفهان ایجاد گردد.

عکس بالا از مراسم تشییع جنازهٔ صغیر اصفهانی گرفته شده‌است.

جوانی درشهریار براثر مسمومیت جانسپرد

شب گذشته جوان ۲۶ ساله‌ای بنام سیدرضاشاهمیری براثرخوردن سم نباتی دچار مسمومیت شد و در بیمارستان شهریار فوت کرد.

بنابگزارش خبرنگار ما در شهریار سیدرضا که از تهران برای دیدن پدر و مادرش بشهریار آمده بود شب به‌باغ میوه رفت و چون غیبتش طولانی شد، بستگانش به‌جستجوی او پرداختند و وی را بیهوش در زیر درختی یافتند، سیدرضا به‌بیمارستان شهریار منتقل شد ولی کوشش پزشکان برای نجات وی بی‌نتیجه ماند، علت مرك وی را مسمومیت ناشی ازسم نباتی تشخیص دادند، جسد سید رضا برای کالبد شکافی به‌پزشکی قانونی انتقال یافت.

کوهنوردان ایتالیائی درتخت سلیمان

روز گذشته پنج تن از کوهنوردان ایتالیائی که یکنفر آنان زن می باشد به قصد صعود به قلل کوه های تخت‌سلیمان به ارتفاع ۴۳۶۰ مترو علم کوه‌بارتفاع ۴۸۴۰ متر وارد کلاردشت شدند.

از: پورنگ سیمای شهرستانها

شماره ۶۹۹

ناگهان زمستان

این روزها معمولا هوای سواحل شمال هم گرم است... یك‌نوع گرمای خاص... توام بارطوبت که مسافران آن دیار چندروزی بالذت تحملش می کنند و حتی گاهی زیرلب میگویند. «... چه هوای مطبوع و دلنشینی ...» زیرا که رطوبت خاص آن مناطق با نوعی رایحه علفهای سرسبز همراه است و طبعا مطابق باسلیقه مردمانی است که خسته از کار سخت میخواهند دمی استراحت کنند و پیداست که بدنبال محیط مناسب، بالاخره هیچ نقطه‌ای را بهتر ازساحل دریای خزر نمییابند.

آنروز هوای رشت گرم بود... شب را بسختی گذرانده بودم... رطوبت نفس را در سینه خفه‌میکرد.. در خانه آن دوست باآنکه همه وسایل آسایش فراهم بود باز من تاسحرگاه مژه برهم نزدم. صبح که سخت خسته و دگرگون بودم ترجیح دادم بهرترتیب هست‌خودم رابدریا برسانم شاید که این «شور» مرا برسرنشاط بیاورد اما هنوز برای فکرم نقشه‌ای نکشیده بودم، که آسمان سیاه شد... رعد غرید... وباران باریدن گرفت... باران سنگین. صاحبخانه گفت: «هوا خوب شد...» بچه ها خوشحالی کردند و پس از چند دقیقه براستی که همه‌چیز تغییر کرد، درجه حرارت کاهش عجیبی نمود. رنك‌زمین و آسمان رنك زمستان شد... کوچه ها و خیابانها زیر قطرات درشت باران نفس کشید. افق شمال باسیاهی خود اعلام کرد که دریا «کولاك» است، ومردم بخانه‌ها پناه بردند.

هواخنك شده بود... خیلی خنك. فکر کردم بار دیگر بخیابانهای رشت سری بزنم و بخصوص به آن چند کوچه‌ی زولبیائی که میگفتند بعد از یك باران میشود دریاچه. راه افتادم و از یکی از خیابان ها خودم رابکوچه زولبیائی رساندم. گل‌ولای وضعیت رقت‌باری بوجود آورده بود. راستی چرا باید طی این همه سال هنوز هم در شهرستانهای ما یك بارندگی کوچك کوچه هارا تبدیل به بستر رودها و دریاچه‌ها کند. یادم‌آمد که در تهران هم این وضعیت هست وحتی در خیابان های بالای شهر. بهرحال شاید بقول آن شهردار که درآن زمستان کذائی چند سال پیش تهران گفت: برف مارا غافلگیر کرد!! در بعضی از شهرستان‌ها هم باران‌وبرف مردم را غافلگیر میکند وبایدازآقایان باران وبرف‌تقاضا کرد که پیش از نازل‌شدن یك‌نامه بمسئولان‌شهر بنویسند که مادرراهیم و تدارك جلوگیری از مارا ببینید.

بهر حال رشتی‌بایك باران‌کوچه‌های خود را غرق درگل ولای می‌بیند، دلش می‌گیرد... غمگین میشود که چرا شهر او اینچنین است.

بدنیست کمی هم از «کولاك» بگویم که چه برسر دریا می‌آورد... دریای آرام و خوب و صاف را تبدیل به «خشمگین» بدوگل‌آلود میکند. دریا میشود یك‌دیو مخوف که قربانی میخواهد و وای برکسانی که از این دیو نهراسند و تن کوچك و ضعیف خودرا بدست این هیولا بسپارند.

همانروز بودکه خبر آوردند چند نفر درنقاط‌مختلف ساحل مازندران طعمه دریا شده‌اند. دراینجا باز بایددر سیمای گیلان بنویسم که اکثر کسانی که‌در دریا غرق میشوند خود مقصر هستند.

بعضی ها... بعضی از جوانها برای آنکه شجاعت وشهامت خودرا ببعضی از جماعات نشان بدهند شناکنان بنقطه‌های دور میروند و آنجاست که ناگهان توان‌شنا کردن از آنهاگرفته میشود و لحظه مرك فرامیرسد... حیف است، براستی حیف است که آدمی این‌چنین بیهوده جان خودرا از دست بدهد. زندگی کوتاه مابا لحظه‌های تلخ و شیرینش بهرحال مغتنم است. مرك آن سه‌خواهر جوان که هنوزهم مردم مارامبهوت و عزادار کرده‌است آیا نمی‌تواند برای عاشقان دریا درس عبرتی باشد.

خواهر بزرگتر اندکی بی‌احتیاطی کرد و بخطرافتاد و خواهران دیگر برای نجات او تلاشی بیهوده راآغاز کرده‌اند و بعد هرسه‌بابدیت پیوستند وبرای همیشه خانواده‌های خودرا سوگوار کردند.

سیمای نواحی شمال بااین‌قربانی‌ها غمگین وافسرده میشود ووای برمااگر برای هرتجربه نیازمند درسی تلخ وکشنده باشیم.

***

خواننده عزیز

حالا که صحبت از دریا و عاشقان دریا و خطراتی که جان این گروه را تهدید میکند بمیان آمد بدنیست آغاز هفته آینده را بگفتگوئی با افراد «نجات‌غریق»، اختصاص دهیم.

اژدها

-۱۶۹-

نوشته: احمد احرار

پادشاهی را که امروز برسریر سلطنت استوار است من شیر داده و بمرحله رشد رسانیده‌ام. بهتر از خودش او را میشناسم و میدانم چنان نیست که با نگاهی دین و دل به‌زنی ببازد.. این پیشامد یك شعبده شیطانی بود، شیطان میخواست شاه را اسیر دست زنی بیگانه سازد که یکرنگی و صداقت پدر و خاندانش محل شبهه‌است... من‌هیچگاه بصداقت واخلاص تهمورث عقیده نداشته‌ام، از همان روز که داود واسطه شد تا او را بپای بوس آورده رقم عفو برایش بگیرد مکرر با شاه گفته‌ام که برعهد و پیمان این مردك گرجی‌اعتماد نکرده حرام نمکی و فساد و آشوبی را که مکرر از وی بظهور پیوسته است متذکر باشد... قطع‌دارم در همین‌فساد هم که نطفه‌اش در ایالت قره باغ تکوین میشود تهمورث یار مددکار و مشیر و مشار داود است... درچنین‌حالتی بدتر ازین چه میبود اگر این دخترك در سلك پردگیان حرم شاهی استقرار میداشت و بسهولت قادر میشد هرگونه دسیسه و شری را به اشاره‌و الغای دشمنان شریر موجب شود... مشیت‌الهی، علیرغم همه وساوس شیطانی، تابحال مانع از آن بوده است که پای‌این دلبر ترسائی بحریم قدس حرمخانه برسد، مع‌الوصف این وسوسه که در دل پادشاه افتاده هنوز خاطر ایشانرا مشغول میدارد و محتمل است مدتها دوام کند یا اینکه صرافت این مواصلت نامیمون محرك آن شود که بجهت انجام آن بازهم اهتمامی شده تهمورث‌را به‌روانه‌ساختن دخترش برانگیزد که احتمال فراوان دارد در چنین احوالی خیالات فاسده در دماغ تهمورث و داود راه یافته دخترك را با مقاصد مفسده آمیزی به اصفهان بفرستند... حال که حکایات ازهر جهت برتو آشکار شد لازم است بدون هیچ پرده پوشی دانسته باشی اولا موضوع تعلق و دلبستگی که مابین عباسقلی و مریم حاصل شده از لحاظ ما و از جهت مصالح ولینعمت و مرشد اسباب خرسندی است... چراکه اگر این مقوله عارض خاطر دخترك نمیشد شاید تابحال ترك مقاومت کرده وباصفهان آمده و کاری که نباید بشود شده بود... ثانیا ازین مقدمات که‌با تو میگوئیم مقصود آنست که بیم داریم مبادا رفتار عباسقلی در قره‌باغ واتفاقاتی که برایش حادث شده است مایه ملال ودلتنگی دختر و موجب آن شود که از سرقهر ولجاجت تحریك به‌ترك محبت عباسقلی ومصمم به دخول در حرمخانه شاهی شود... بسیارشنیده‌ام که‌دختران ترسا وقتی در معاشقات خود با ناکامی و جفای معشوق‌برخورد میکنند طریق‌انزوا ودیرنشینی ودست کشیدن از جمیع لذات دنیوی را پیش میگیرند و اینقسم زندگی در حرمخانه سلاطین‌ما نیزنه‌فقط برای ترسایان نوعی ترك دنیاست محتمل است برای دخترك گرجی باخیال انتقام‌جوئی نیز توام‌شود و مجموعااین خیالات موجب میشود که در قضیه سختگیر و محتاط و مراقب باشیم، ضمن آنکه نمیخواهیم ازین‌تمهیدات‌بوئی بمشام شاه رسیده احیانا تکدر خاطر و عکس‌العمل نامطلوبی را باعث شود.. اینست که اجمالا از تو میخواهیم ملتفت و متوجه باشی مبادا چنین حالاتی عارض دختر شده اورا بترك مقاومت‌برانگیزد ووسیله مقاصد پدرش و آن داود مردود قرار دهد...

رفته رفته همه چیز در نظر محبعلی بیك روشن میشد. حتی آن نکته‌ظریف وپنهان معما که مهدعلیا اشاره‌یی بدان نکرده، بلکه کوشیده بود در خلال مضامین مختلف پنهان بدارد در افق‌ذهن قزلباش رندوروزگاردیده‌شکل‌میگرفت.. پاره‌یی‌معلومات‌ومشهودات‌قبلی، محبعلی بیك را در راه دست یافتن بحقیقت امر کمك میکرد. در دوران‌چهارساله‌سلطنت شاه صفی، محبعلی بیك مانند پاره‌یی دیگر از ملازمان‌و نزدیکان دربارصفوی دریافته بود مهدعلیا باهشیاری تمام سعی میکند پیوندهای عمیق خود را با فرزند تاجدارش حفظ کند و در همه حال، برای شاه صفی همان مادری باشد که در روزگار اندوهبار کودکی ونوجوانی دامان‌اورا تنها پناهگاه قابل اعتماد میدانست ودر کنار او خود را قوی و مصون از گزند حوادث و خطرهامییافت. ماجراهای‌زندگی‌رنج‌آور سالهای کودکی ونوجوانی شاه صفی، شاهزاده‌یی که تالحظه جلوس براورنك سلطنت کمتر کسی حتی از وجود او در اندرون شاهی خبر داشت، درین چهار سال مثل اوراق پراکنده و گم شده کتابی از گوشه و کنار آشکار میشدو قصه‌وار برسرزبانها میافتاد.

زنان، خواجگان، خدمه اندرون و همبازیهای دوران کودکی شاه صفی خاطراتی را که از دوران زندگی آن شاهزاده یتیم در اندرون‌شاهی درذهنشان باقی مانده بودهمچون افسانه‌های‌ممنوع، با ترس و لرز و واهمه‌یی که از تصور بخشم آمدن شاه و مادرش مایه‌میگرفت بااین و آن باز میگفتند و گفتی غرور و رضایتی که از باز گفتن، آن خاطرات برایشان دست میداد برآن احساس واهمه وخوف میچربید.

محبعلی بیك مجموعه‌یی ازین ماجراها را بیاد می‌آورد. چهره زنی جوان در نظرش مجسم میشد که همسر صاحب جاه و نام‌آورش قربانی دسیسه‌یی شده و از آن زندگی شکوهمند و افسانه‌یی برای او تنها پسری نحیف ورنجور به یادگار گذاشته بود و هراسی پایان ناپذیر.

هراس از اینکه سرنوشت پدر، فرزند را نیز دامانگیر شود و این آخرین‌مایه دلخوشی و دلبستگی او را بدنیای پر محنت واندوهبار، دژخیمان از کنارش ربوده کاکل مشکین‌فام او را بخون سرخش خضاب کنند.

کنکور برای دیدن تآتر!

صحنه‌ای از «همیشه شاهزاده»

یکی از برنامه‌هائی‌که درچهارمین جشن هنر شیراز روی آن حساب می‌شود تآتر آزمایشگاهی «گروتوفسکی» است که او خود از بزرگان تآتر تجربی دنیاست. بعضی از کشورهای جهان تآتر آزمایشگاهی گروتوفسکی را نپذیرفته‌اند و بعضی دیگر از آن استقبال بسیار کرده‌اند.

حال گروتوفسکی در جشن‌هنر شیراز تآچه اندازه مورد پذیرش قرار گیرد مسئله‌ای است که‌بعدا معلوم خواهد شد!

* کنکور!

گروتوفسکی طبق طرحی که خود تهیه کرده‌و ارائه‌داده است. علاقمندان به دیدن برنامه اوباید به‌سئوالاتی جواب دهند تا ازمیان آنها سیصد نفر برای شش شب (شبی پنجاه نفر)انتخاب گردند. از این عده بادر نظر گرفتن‌شغل وموقعیت بلیطهائی به قیمت دو هزار ـ چهارصد و دویست (برای دانشجویان) در نظر گرفته شده است.

برای اطلاع بیشتر خوانندگان روزنامه با سبک کار گروتوفسکی ونمایشنامه (همیشه شاهزاده) که در جشن هنر امسال ارائه می‌دهد به‌شرح بیشتری در مورد تآتر آزمایشگاهی و نمایشنامه او می‌پردازیم.

* تآتر آزمایشگاهی

تآتر آزمایشگاهی‌پرژی گروتوفسکی وهمگامانش، یکی از مهمترین و موثرترین گروههای تآتر تجربی در جهان امروز است.

پرژی گروتوفسکی بنیان‌گذار این تآتر، پس از به پایان‌رساندن رشته‌ی هنرهای نمایشی درلهستان وشوروی به کار تدریس درمدرسه تآتر (کارکو) پرداخت، اما تآتر مرسوم و جاری را قراردادی، عادی و مصنوعی شمرد و سرانجام در سال ۱۹۵۹ از آن برید و به همراهی گروهی از همکارانش به شهر کوچك OPOLE رفت و تآتر آزمایشگاهی خود را بنیان نهاد.

امروز، این مرکز پژوهشی و تجربی، درشهر (ورو کلو)لهستان متمرکز است.

* همیشه شاهزاده

این بازی براساس متن‌نمایش ـ نامه‌ای تنظیم یافته که کالدرون نمایشنامه نویس قرن هفده‌اسپانیا آنرا نوشته است و به وسیله‌جی. اسلواکی شاعر، به لهستانی برگردانده شده است.

همیشه شاهزاده کاوشی است در پایداری.

دو زندانی، گرفتار در یك اتاقك، از زندانبانان شکنجه می‌بینند.

نخستین زندانی، تن به‌همکاری بازندانبانان میدهد، چامه‌ی آنان را برتن میکند و خود، یکی از آنان میشود.

دومین زندانی، شاهزاده، تحقیرو شکنجه را میپذیرد و میمیرد، اما بانیروی روحی خویش، در واقع شکنجه دهندگان را ازپادر می‌آورد. جسم او نابود میشود، اما روح‌او، که نمیپذیرد، پیروز میشود و جاوید میماند.

عرصه‌ی این نمایش و طرزقرار گرفتن تماشاگران، چنان است که‌بی‌شباهت به یك گود یا یك تالار آموزش جراحی نیست وآنچه در فرودست می گذرد، در چشم تماشائی، چیزی است چون‌تماشای ورزشی خشونت بار در میدان و گودی در روم‌باستان، یایك‌صحنه جراحی.

آدمهای پیرامون شاهزاده، بیگانگان، ردابرتن و چکمه بپا دارند، که نشان می دهد مردمانی هستند مطمئن ازقضاوتشان‌وشادمان از اعمال قدرت ،خاصه آنگاه که‌با مردی از تبار دیگر رویاروی می‌شوند.

شاهزاده، پیراهنی سفید به تن دارد، مظهر ساده‌ی پاکی، وبالا‌پوشی سرخ، که در وقت خود به کفن او بدل خواهد شد. در پایان بازی او برهنه است و جز هویت انسانی خود، چیزی برای دفاع ندارد.

بسوی تآتر فقیر

پرژی گروتوفسکی نظرات خویش را درباره‌ی تآتر در کتابی بنام «بسوی تآتر فقیر» گرد آورده است. او این اصطلاح را برابر «تآتر ثروتمند» وضع کرده‌است.

گروتوفسکی می نویسد :

« در طول تجربه های علمی، جیتجوهایم درپی یافتن پاسخی‌بود به پرسشی که ازآغازداشتم. تآتر چیست ؟ خصوصیات یگانه‌ی آن کدامست ؟چه از آن بر می آید که تلویزیون و فیلم به عرضه‌ی آن، قادر نیستند ؟

در این رهگذر، این تصورخالص شکل گرفت. تآتر فقیر و اجرا براساس سرپیچی از قراردادها. دریافتیم که تآتر بدون صورت‌گری، بدون صحنه معمول، بدون نور و خروشه های صوتی و دیگر نیاز ها، می تواند وجود داشته باشد، اما بدون بازیگر و فاظر آن،بدون ارتباط «زنده» ، و مستقیم،نمیتواند وجود داشته باشد.

این ، بی‌شك ، حقیقتی دیرین‌و قدیم بود ،اماهنگامی که باسخت‌گیری ، عملا آنرا تجربه کردیم، تمامی نظرات عادی ما درباره‌ی تآتر ،ازهم فروپاشید. این‌تردیدی بود در این‌تصور که تآتر ،هنری است « ترکیبی» ، فراهم آمده از اجزاء منتظم مختلف : ادبیات ، هنرهای پلاستیك، نورپردازی و بازیگری .

این «تآتر ترکیبی» سیمای‌تآتر معاصر است ، آنچه ما «تآتر ثروتمند » می نامیم ، پربار ازهنر های گوناگون .

ما صورتگری را کنار نهادیم ، هر وسیله‌یی را که بطور معمول بازیگر پیش از اجرا به خود می‌آویزد ، از او دور کردیم. اوبی‌نیازی ، تنها باتن خویش و توانایی خویش ، در پیش چشم تماشایی ، ظاهر میشود .

بازیگر با حرکات مهار شده‌ی خویش ، اتاقی را به دریایی‌ومیزی رابه‌اعترافگاهی یا تکه آهنی را به وجودی جاندار ،تبدیل می‌کند.

حذف موسیقی، زنده یا ضبط شده ، به خود اجرا این امکان‌را می دهد که باهم آوایی صداها و برخورداشیاء موسیقی خاص‌خود را خلق کند .

بازیگر ، تودی دیگر می‌یابد ـ و آزاد باشد . چرا که همه‌ی‌تلاش ما، کشف بیشترین قابلیت های اوست .

بازیگر ،تولدی دیگر می‌یابد ـ نه تنها به صورت یك بازیگر ، بلکه به صورت یك انسان دیگر وبا اوست که من ، تولدی دیگر می یابم .

این طرز بیان ناهنجاری‌ست ، اما آنچه بدست می آید ، قبول کامل یك وجود انسانی‌ست ، به وسیله یك وجودانسانی دیگر.»

بیژن امامی

آگهی دعوت مجمع عمومی عادی سالیانه

مجمع‌عمومی عادی سالیانه شرکت تعاونی تهیه و توزیع خواربارتهران وحومه‌ساعت‌پنج‌بعدازظهر روزسه‌شنبه سوم‌شهریور ماه ۱۳۴۹ در محل شرکت تشکیل میگردد .

دستور جلسه عبارت است از :

۱ـ رسیدگی به‌ترازنامه و تصویب آن

۲ـتقدیم گزارش هیئت مدیره و رسیدگی و تصویب آن

۳ـ تجدید انتخاب بازرسان

٤ـ انجام کلیه اموریکه بموجب اساسنامه مقرر میباشد.

از کلیه سهامداران شرکت دعوت میشود با در دست‌داشتن برك سهام موقت در روز و ساعت معین در محل شرکت‌حضور بهم‌رسانند.

شرکت تعاونی تهیه و توزیع خواربار تهران وحومه

آ ـ ۱٤٦٤۱

جلسه ماهانه شورای انجمن‌محلی‌هزاردویست‌دستگاه

در دبستان‌نهال آرزو واقع‌در جنوب زیباشهر ـ کوی‌شهداد با حضور آقای مهندس فریدون شفیعی شهردار ناحیه ۱۱ و روسا و نمایندگان انجمن‌های محلی غرب تهران تشکل شد و خواسته‌های اهالی از قبیل آب آشامیدنی وبهداشت و سایر مایحتاج ضروری مطرح گردید و از اقدامات آقای مهندس شفیعی که تاکنون بعمل آورده‌اند و همچنین از موسسین‌دبستان نهال آرزو بمناسبت تاسیس دبستان که باتجهیزات کامل دراین منطقه دایر نموده‌اند قدردانی گردید.

آقای شهردار ضمن سخنان خود در مورد برگزاری جشنهای ۲۸امرداد و ۲۵۰۰ ساله شاهنشاهی ایران بیاناتی ایرادنمودند در پایان آقای قاضی میرسعید یکی از موسسین دبستان ضمن معرفی همکاران خود و تشریح برنامه کار دبستان نهال آرزو از تشریف‌فرمائی حاضرین تشکر و سپاسگزاری نمودند.

آ ـ ۳۰۲۱۲

آموزشگاه عالی بهداشت دهان

وابسته به دانشکده دندانپزشکی دانشگاه تهران در سال تحصیلی ۵۰ـ۴۹ تعدادی دوشیزه داوطلب از طریق مسابقه و مصاحبه باشرایط زیر انتخاب می نماید :

۱ـ دیپلم ششم ریاضی یا طبیعی

۲ـ سن ۱۸ تا۲۵ سال

۳ـ سلامت کامل

٤ـ حداقل قد ۱۵۵ سانتیمتر

متقاضیان می توانند جهت ثبت‌نام با سپردن مبلغ پانصدریال اولیه به حساب شماره ۲۲۱۰ بانك مرکزی و در دست داشتن فیش بانکی‌از تاریخ۲۰ امردادماه‌لغایت ۵ شهریور ماه به دفتر دانشکده دندانپزشکی مراجعه نمایند .

م‌الف۴۷۲۷

آ ـ ۳۰۱٤۲ ۱ـ۳

آگهی مناقصه گوشت پادگان میانه شماره ٤ تاریخ ۱۳ر۵ر۴۹

پادگان میانه گوشت گوسفند بوزن ۲۰ هزار کیلو را از طریق مناقصه خریداری مینماید پیشنهاد دهندگان میتوانند با مراجعه بدفتر آمادها لشکر ٤۵ستاد پشتیبانی لشکر۶ وملاحظه نمونه اجناس و دریافت برك شرایط و مشخصات معامله پیشنهاد خود را طبق مفاد مندرج در شرایط معامله تنظیم و تاساعت ۱۰ روز ۲۵ر۵ر۴۹ بدفتر کن ٤ گردان ۱۱٤ میانه تسلیم‌نمایند.

اداره مناقصه گذار پشتیبانی لشکر ٤۵ زنجان

آ ـ ۳۰۱۰۸

عرض تشکر

بدینوسیله از زحمات و مراقبتهای بیشائبه پزشکان محترم بیمارستان بهلوی جنابان آقایان دکتر اسکندر اخوان ودکتر فریدون علاء وخانم دکتر ایراندخت شعاعی که نسبت بمعالجه ومداوای همسر اینجانب که به‌بیماری خون مبتلا شده بودمبذول فرموده و بطرز معجزه آسائی مشارالیها را معالجه فرموده‌اند مراتب تشکر و امتنان خود را تقدیم میدارد و موفقیت آنانرا در راه خدمت از خداوند آرزومندم

ورامین ـ حاج‌سیدصدرالدین میری

آ ـ ۳۰۱۹۲

آگهی پذیرش دانش آموز

آموزشگاه بهیاری خلیج فارس واقع در شهرستان بندرعباس تعدادی دانش‌آموزدختر برای‌سالهای‌تحصیلی۴۹ـ۵۰ باشرایط‌زیر می پذیرد :

۱ـ سن ۱۶ـ۲۵

۲ـ تحصیلات حداقل سوم متوسطه

۳ـ تابعیت ایران

٤ـ نداشتن محکومیت جزائی

۵ـ صحت مزاج و توانائی انجام دادن کار

داوطلبان می توانند با در دست داشتن رضایت نامه والدین خود تاتاریخ ۴۹ر۶ر۷ مدارك خود را تسلیم کارگزینی بهداری کل نمایند . ساعت ده صبح روز چهارشنبه ۴۹ر۶ر۱۱ از داوطلبان آزمایش به عمل خواهد آمد که در صورت موفقیت در مصاحبه وآزمایش از تاریخ اول مهرماه ۴۹ در آموزشگاه بهیاری به تحصیل بپردازند دانش آموزان در مدت تحصیل از خوابگاه، و غذای رایگان برخوردار و در پایان دوره کلاس به استخدام وزارت‌بهداری در خواهند آمد.

اداره بهداری کل بنادر و جزایر دریای عمان

آ ـ ۳۰۱۸۶

ایران‌آباد ـ ملت‌آزاد

ارکستر شماره یك‌تلویزیون ملی ایران بمناسبت سالگرد جشن‌مشروطیت آهنگ‌جدیدی اجراء کرد. این آهنگ با نام «ایران‌آباد ـ ملت‌آزاد» می‌باشدتوسط آهنگسازجوان بیژن نواب ساخته شده‌است.

این برنامه با صدای‌سیمین غانم مقارن ظهر دیروز از تلویزیون ملی ایران پخش شد و مورد توجه فراوان‌قرار گرفت. بیژن نواب ۲۶سال دارد و سرپرست ارکستر تلویزیون خلیج‌فارس‌میباشد. شعر آهنگ را سرهنگ محمد علی یزدانفر «معاون‌شهربانی آبادان» سروده است.

توضیح

بدینوسیله باطلاع‌عامه میرساند که موضوع برکناری معاون فنی گمرك مرز بازرگان باینجانب هیچگونه ارتباطی ندارد.

معاون اداری گمرك‌بازرگان ـ استیفاء

آ ـ ۳۰۲۰۸

جنرال استیل

اولین یخچال ساخت ایران

در اندازه‌های ۵ـ۶ـ۷ـ۹ و ۱۱ فوتی

آگهی استخدام

نیروی‌هوائی شاهنشاهی تعدادی داوطلب‌جهت‌طی دوره‌دانشکده افسری (خلبانی) باشرایط زیر استخدام مینماید :

الف‌ـ شرایط نام‌نویسی :

۱ـ تابعیت دولت شاهنشاهی و متدین بیکی از ادیان رسمی کشور.

۲ـ قبول شدن از معاینه جسمی و آزمایش استعداد خلبانی و زبان انگلیسی درحدود معلومات دبیرستان و داشتن حداقل قد ۱۶۳ سانتیمتر.

۳ـ حداقل سن ۱۸ سال تمام و حداکثر سن ۲٤ سال تمام و برای کسانی که خدمت زیرپرچم انجام داده‌اند ۲۵ سال میباشد.

٤ـ نداشتن عیال و اولاد و کسان تحت تکفل.

ب‌ـ مدت تحصیل‌ـ حقوق و مزایا :

۱ـ مدت تحصیل در دانشکده افسری خلبانی حداقل دو سال درداخل یا خارج کشور بوده و هزینه زیست و لباس بعهده نیروی‌هوائی شاهنشاهی است.

۲ـ دانشجویان سالهای یکم و دوم قبل ازپرواز ماهانه ۴۳۶۰ ریال و پس‌از شروع پرواز ۸۱۱۰ ریال و دانشجویان سال سوم ۱۰۲۰۰ ریال حقوق دریافت میمایند . ضمنا چنانچه دانشجویان برای ادامه تحصیل بخارج اعزام شوند علاوه برحقوق مذکور از فوق‌العاده تحصیل درخارج از کشور نیز استفاده خواهند کرد.

۳ـ دانشجویانی که دوره تحصیلی را باموفقیت طی نمایند بدرجه ستواندومی مفتخر و اولین حقوق آنان معادل ۲۳۶۵۰ ریال می باشد.

ج‌ـ داوطلبین میتوانند برای کسب اطلاع بیشتر و ثبت‌نام بادردست داشتن فتوکپی گواهینامه تحصیلی عین شناسنامه (بقرم جدید عکس‌دار) و ۲۲ قطعه‌عکس ٤ × ۳ تاتامین احتیاج همه‌روزه باستثنای روز های پنج‌شنبه و تعطیل صبحها از ساعت ۷ الی ۱۲ به مرکز آموزشهای هوائی واقع در جاده تهران‌نو ـ ایستگاه فرودگاه و بعداز ظهرها ازساعت ۱۷ الی ۲۰ به‌خیابان شاهرضا جنب سینما پلازا مرکز آموزش فنون هواپیمائی کشور ایران مراجعه نمایند . م‌الف ٤۵۰۱

(نیروی هوائی شاهنشاهی)

درباره فردای شما ورادیو

گفتگو با اقبال السلطان خواننده ۱۰۷ ساله

گوگوش ـ روانبخش ـ عهدیه ـ گیتی‌ومهرپویا ترانه‌های تازه‌ای می‌خوانند

پس از مدتها دیهیم ـ صادق بهرامی وبهشتی به شما و رادیو باز می‌گردند

شاهرخ نادری‌ونوذری‌درمنزل اقبال‌السلطان

باترانه تازه و شادی بنام‌خندان که (دلکش) آنرا اجرا کرده برنامه این هفته شما ورادیو آغاز میکردد و پس‌از آن حمید قنبری‌وعلی‌قایش نمایشنامه کوتاهی تحت‌عنوان (فضول‌باشی) اجرا خواهند کرد. روانبخش ضمن خواندن ترانه جدیدی‌بنام (نه‌یکی نه‌دوتا) از ساخته های آهنگساز رادیو یکی از ترانه های گذشته خود را که اسب مراد نام دارد و از ساخته های جمن لشگری‌می باشد اجرا خواهد نمود.

بعد نمایشنامه‌ای را خواهید شنید که چطور دو غریبه در پلاژ باهم ضمن دعوائی آشنا میشوند و همین آشنائی به ازدواج منجرمی گردد اجراکنندگان این‌نمایشنامه جالب مرتضی احمدی ـ منوچهر نوذری و تاجی‌احمدی می‌باشد.

آنگاه (رامش) دوترانه تازه بانام های شکارچی و (دیگه‌بسه‌دل من) از ساخته های پرویز مقصدی را خواهد خواند. هنرمندان شما و رادیو یك‌شعر ضربی در مورد (رپیس) میخوانند و سپس مهرپویا ترانه تازه‌ای بنام (شب) خواهد خواند که از آهنگهای جالب این هفته شما و رادیو است.

واریته این هفته با دوترانه‌تازه از ایرج‌شروع خواهدشد دوآهنگ تازه ایرج (غزال‌وحشی) و یار چهارده‌ساله نام‌دارد که به دنبال موفقیت (برودرووا کن) اجرا شده آهنگهای دوترانه تازه ایرج از آهنگساز تازه رادیوایران (واثقی) می‌باشد که‌شعرآنرا (رضا شمسا) سروده . پس‌از جواب به نامه ها توسط نوذری و تریا نوبت به برنامه هنرمندان اردو رامسر می رسد که‌ازدانش‌آموزان‌ودانشجویان تشکیل گردیده بود و ره‌آورد شاهرخ نادری تهیه کننده شما و رادیو ازاین اردو آهنگها و ترانه های جالبی است که خواهیدشنید عهدیه خواننده پرکار رادیو که‌در این اردوشرکت کرده‌بود ترانه‌ای با ارکستر صدنفری اجرا خواهد کرد بنام (عمرگذران) که آهنگش را مهرپور ساخته و همچنین دانشجویان این اردو دسته‌جمعی آهنگ معروف گل‌پری‌جون راکه آهنگساز معروف پرویز اتابکی تنظیم نموده‌میخوانند (محمدنوری) خواننده رادیو که معلم این‌اردو می‌باشد (بوسه مهتاب) راخواهد خواند و پس‌از پایان دومین‌قسمت از برنامه اردو که این هفته می‌شنوید (نلی‌که قبلا او را دربرنامه شوی میخك نقره‌ای)در تلویزیون دیدیم‌ایم ترانه ـ کویر رامیخواند. مرتضی احمدی‌باباً جاهل‌گریان را اجرا خواهد کرد. سپس‌گیتی خواننده تازه و موفق رادیو ترانه های آتش افروز و تمنا که‌بوسیله کریم فکور ساخته شده است خواهد خواند. منوچهر نوذری و شاهرخ نادری در مسافرتی که‌به تبریز نموده بودند ضمن گفتگوئی با (اقبال‌السلطان) خواننده صد و هفت ساله رادیو دوقطعه آوازتازه از این خواننده قدیمی ضبط نموده‌اند که خواهید شنید.

برجسته خواننده آماتور ترانه گریزان را خواهد خواند و بااین ترانه واریته پایان می‌پذیرددنباله شما و رادیو را هنرمندان رادیو با قطعات کوتاهی تحت عنوان (رنك‌وارنك) دنبال خواهند نمود.

سپس دوترانه تازه از (گوگوش) که بتازگی از سفر اروپا بازگشته بنامهای (دیگه اشکم واسه من فازمیکنه) که ساخته منفردزاده و (اگه‌بمونی اگه‌نمونی) که‌آهنگش را بابك ساخته خواهید شنید شعر هردو ترانه را (شهریارقنبری) سروده .نمایشنامه مستاجر خارجی توسط نوذری و (دیهیم) اجرا خواهد شد. ترانه خطا (عارف) که شعر آنرا نویسنده و شاعر معروف (حسین سرفراز) سروده مجددا پخش میشود. در میان قسمت اول و دوم مسابقه و سرگرمی ترانه گل‌سرخ (ویگن) پخش خواهد شد و پس‌از پایان مسابقه (دلیکی بدونه) را از پوران خواهیم شنیدو آنگاه قسمت اول سریال تازه‌ای که پرویز خطیبی نویسنده آن می باشد بنام (زگهواره‌تاگور ...) را می‌شنوید که‌صادق‌بهرامی ـ مهین دیهیم ـ هوشنك بهشتی ـ آرزو هنرپیشگان این سریال هستند که تا چند هفته‌ای ادامه خواهد یافت و باترانه دل‌توی‌دلم میلرزه از کوروس برنامه این هفته پایان می‌پذیرد.

«آگهی استخدام»

نیروی هوائی شاهنشاهی تعدادی داوطلب باشرایط زیر جهت تحصیل درآموزشگاه افسری آجودانی استخدام مینماید :

الف‌ـ شرایط استخدام و مزایا:

۱ـ تابعیت دولت شاهنشاهی ایران.

۲ـ متدین بیکی از ادیان رسمی کشور.

۳ـ دارابودن گواهینامه ششم دبیرستان (ریاضی ، طبیعی ، ادبی) واحراز موفقیت در آزمایشات ورودی.

٤ـ سن بین ۱۸ سال تا۲٤ سال تمام.

۵ـ نداشتن پیشینه بد و معروف نبودن به فساد.

۶ـ داشتن صحت مزاج و تناسب اندام برطبق گواهی‌بهداری نیروی هوائی و نداشتن کسان تحت‌تکفل.

۷ـ مدت تحصیل در آموزشگاه حداقل یکسال بوده و دانشجویان درتمام مدت تحصیل شبانه‌روزی بوده و هزینه زیست و پوشاك آنان بعهده‌نیروی‌هوائی می‌باشدو ماهیانه‌مبلغ ۱۶۶۰ ریال نیز دریافت خواهند داشت.

۸ـ داوطلبان پس‌از خاتمه دوره و احراز موفقیت درآزمایشات به درجه ستوانسومی مفتخر و ترفیع بعدی آنان برطبق قانون و مقررات استخدام نیروهای مسلح شاهنشاهی خواهد بود.

ب‌ـ داوطلبان میتوانند برای کسب اطلاعات بیشتر وثبت‌نام با دردست داشتن عین‌شناسنامه و فتوکپی دیپلم و ۲۲ قطعه عکس ٤ × ۳ از تاریخ نشر این آگهی تا به استثنای روز های پنجشنبه و تعطیل صبحها از ساعت ۷ الی ۱۲ به مرکز آموزشهای هوائی واقع درجاده تهران‌نو ایستگاه فرودگاه مراجعه نمایند . م‌الف ٤۵۰۲

نیروی هوائی شاهنشاهی

آگهی ثبت نام انستیتو تکنولوژی اهواز رشته‌های برق ـ مکانیك ـ ساختمان

انستیتو تکنولوژی اهواز در سال تحصیلی ۵۰ـ۴۹ تعدادی دانشجوی دختر و پسر ازبین‌دیپلمه های طبیعی و ریاضی و هنرستان علوم دانش‌آموزان تجدیدی سالهای ششم رشته های ذکرشده برای دوره دوساله میپذیرد.

دیپلمه های فلزکاری و مکانیك در رشته مکانیك و دیپلمه های برق در رشته برق و دیپلمه های ساختمان و درودگری در رشته ساختمان و دیپلمه های طبیعی و ریاضی در هررشته که مایل باشند میتوانند ثبت‌نام نمایند.

مدارك لازم

۱ـ فتوکپی دیپلم یا جواز قبولی سالهای‌ششم باگواهی اشتغال بتحصیل در کلاس ششم برای دانش‌آموزان تجدیدی.

۲ـ سه قطعه عکس ٤ × ۶ با قید مشخصات داوطلب.

۳ـ رسید بانکی بمبلغ ۵۰۰ ریال بحساب‌جاری ۲۰۲۲۶ بانك ملی اهواز.

داوطلبان باید مدارك فوق را بانضمام‌درخواست کتبی برای ثبت‌نام در رشته مورد علاقه خود تا پایان روز ۲٤ مرداد ماه بدفتر انستیتوتکنولوژی‌اهواز واقع در جنب ایستگاه کارون تسلیم داشته یا با پست سفارشی طوری ارسال دارند که تاروز ۲٤ مرداد ماه بدفتر انستیتو برسد.

توزیع کارت ورود بجلسه امتحان روز ۲۸ وامتحان مسابقه ورودی روز ۲۹ مرداد ماه از مواد فیزیك ـ شیمی ـ ریاضی و معلومات فنی بعمل خواهد آمد.

داوطلبان مشمول در موقع ثبت‌نام باید برك معافی نظام‌وظیفه یا فتوکپی آنرا ارائه دهند.

رئیس انستیتو تکنولوژی اهواز ـ مهندس‌سیادت

رومینا پاور وآل بانو در نیمه‌شب

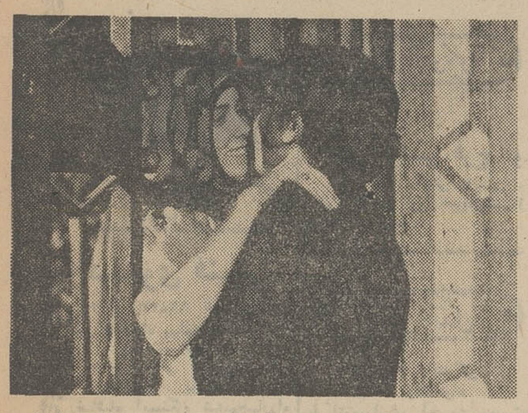

* یکبار دیگر سینمای ایتالیا فیلمی عرضه می کنددر زوال فیلم های کمدی و شیرینی که سالیان دراز در ساختن آنهاتبحر خود را نشان داده است ..

فیلم های کمدی ایتالیائی دارای یك خصوصیت اصلی است که موجب امتیاز فیلم بر فیلم های مشابه میشود ، و آن‌حالت انتقادی‌دلچسبی است که‌همزمان وهمگام با داستان اصلی وجود دارد .

این انتقاد در عین حال هم می تواند شامل مسائل و مباحث کلی در امور زندگی ویا انتقادی بر جزئیاتی از حوادث و زندگی روزمره باشد .

فیلم «در نیمه شب»نیز شامل این چنین داستانی هست .. داستانی از عشق، که در عین حال حوادث شیرینی چاشنی آن می باشد .

آنچه این فیلم را در ردیف برجسته‌تری‌قرارمی دهد ،شرکت دو هنرمند محبوب نسل امروز می باشد ، این دو هنرپیشه عبارتند از :

«رومینا‌پاور» ـ و «آل‌بانو»

که‌در همین‌روز هاازدواج آنها، بدنبال یك نامزدی طولانی ، به مرحله تحقق رسید .

داستان فیلم ، که به بیان حالت چند جانبه‌ای از عشق می‌رسد ، در حقیقت به جای یك مثلث عشقی ، تشکیل یك مربع را می دهد !

خلاصه‌ای از داستان از این قرار است :

پرنس ماریو در یك روز، هم خودش داماد می شود و هم دخترش را عروس می کند .

زن پرنس کنتسی است که شوهرش سال ها پیش درهندوستان مرده ، اما ناگهان در شب عروسی سرو کله شوهر پیدا می ـ شود ، و زن که خود را دو شوهره می بیند ، تا پیداشدن راه حل ، خود را از دسترس هردو شوهر کنار می کشد ..

بالاخره کنت شوهر اول کنتس و پسرش ، پس از اخاذی های زیاد از پرنس دوباره به هندوستان میروند .. وزن هم با گرفتن طلاق به شوهر و پسرش ملحق می شود .

قبل از آن پسر کنت از دختر پرنس مبلغی قرض کرده‌بود که از عهده پرداخت آن عاجز است ، و دختر پول را به او می بخشد ، و پسربرای تشکر بوسه‌ای برگونه دختر میزند ، ولی شوهر دختر ماجرا را به تعبیر می کند و تصور می نماید که دختر باو خیانت می کند . ولی پس از مدتی ماجرارا می فهمدو بازن خود آشتی می کند ...

این مربع کامل بین پدرو دختر از یکطرف و مادر و پسراز طرف‌دیگر ، بر متن طرح اصلی داستان ، تولید حوادث‌واتفاقات شیرین و خنده‌آوری می کند، که یقینا این فیلم را به‌صورت مفرح ترین فیلم فصل در خواهد آورد .

فیلم «در نیمه شب» باشرکت رومینا پاور و آل‌بانو ، فیلمی است که به هنگام نمایش ، جوانان اروپا را در تسخیر خود درآورد .

آگهی استخدام

ژاندارمری کل در سال جاری بمنظور تکمیل کادر درجه‌داری تعدادی‌داوطلب با گواهینامه شش ساله ابتدائی و تعدادی هم باکارنامه قبولی سوم متوسطه بشرح زیربرای طی‌دوره آموزشگاه های گروهبانی بطور موقت استخدام مینماید.

۱ـ تابعیت ایران

۲ـ متدین بیکی از ادیان (اسلام ـ مسیحی ـ زردشتی ـ کلیمی)

۳ـ داوطلبینی که دارای مدارك بالاتری باشند و همچنین اولاد افسران و درجه‌داران به صورت تساوی شرایط حق تقدم خواهند داشت.

٤ـ سن ۱۸ سال تمام و ۲۵ سال تمام

۵ـ قد حداقل ۱۶۰ سانتیمتر کمتر نباشد.

۶ـ صحت مزاج و تناسب اندام برطبق گواهی اداره بهداری ژاندارمری کل

۷ـ نداشتن پیشینه بد

۸ـ سپردن ضامن معتبر

۹ـ داوطلبین باید متعهد گردنددرهر کجای کشور که‌ژاندارمری کل صلاح دانست خدمت مقرره خود را انجام دهند ضمنا فاقد عیال واولاد باشند در مدت‌تحصیل درآموزشگاه ازدواج ننمایند.

۱۰ـ تحصیل دانش آموزان در مدت دوره آموزشگاه شبانه روزی بوده و کلیه هزینه تحصیلی آنان از قبیل خوراك ـ پوشاك مسکن ـ لوازم آموزش بعهده ژاندارمری کل خواهد بود.

۱۱ـ بدانش‌آموزان تاپایان دوره آموزشگاه ماهیانه یکهزارو دویست و پنجاه ریال حقوق پرداخت خواهد شد.

۱۲ـ داوطلبان پس از خاتمه یکسال‌دوره آموزشگاه وموفقیت در آزمایشات‌مربوطه آنهائیکه دارای گواهی‌نامه شش ساله ابتدائی هستند بدرجه گروهبان سومی و دارابودن کارنامه قبولی سوم‌متوسطه یابالاتر بدرجه گروهبان دومی مفتخر و ترفیعات بعدی آنان تابع قانون استخدام نیروهای مسلح شاهنشاهی خواهد بود.

۱۳ـ در صورتیکه تعداد داوطلبین بیش از مورد نیاز باشند انتخاب آنان برای طی دوره آموزشگاه از طریق آزمایش ورودی بعمل خواهد آمد.

۱٤ـ داوطلبین میتوانند حداکثر از تاریخ‌نشر این آگهی تا بیست‌وپنجم شهریور ماه ۱۳۴۹ باستثناء ایام تعطیلی همه روزه‌از ساعت ۷صبح‌الی ۱۲ ظهر بادر دست داشتن عین مدرك تحصیلی وفتوکپی آن و۶ برك رونوشت شناسنامه و ۱۶ قطعه عکس ٤×۶ جهت ثبت نام بمرکز فرهنگی ژاندارمری کل واقع در خیابان شاهپور مراجعه نمایند .م‌الف ۵۰۱۳

آ ـ ۳۰۰۶٤ ۱ـ۳ ژاندارمری کل کشور

آگهی استخدام

۱ـ نیروی هوائی شاهنشاهی بمنظور تعلیم و تربیت درجه‌داران فنی‌تعدادی داوطلب برای‌تحصیل‌درآموزشگاه گروهبانی‌فنی‌باشرایط زیر می پذیرد :

الف‌ـ تابعیت دولت شاهنشاهی ایران.

ب‌ـ متدین بیکی از ادیان رسمی کشور.

پ‌ـ سن بین ۱۸ تا ۲۲ سال تمام.

ت‌ـ دارابودن‌حداقل گواهینامه قبولی‌سوم دبیرستان(دارندگان مدرك تحصیلی بالاتر حق تقدم دارند).

ث‌ـ داشتن صحت مزاج و تناسب اندام برطبق گواهی بهداری نیروی‌هوائی.

ج‌ـ نداشتن پیشینه بد.

چ‌ـ نداشتن کسان تحت تکفل.

۲ ـ مدت‌تحصیل‌درآموزشگاه‌مزبور حداقل‌یکسال‌و هنرآموزان درمدت تحصیل شبانه‌روزی بوده و هزینه زیست و پوشاك آنها بعهده نیروی‌هوائی می باشد و ماهیانه مبلغ ۱۸۷۵ ریال بعنوان حقوق و فوق‌العاده سختی خدمت دریافت خواهند داشت.

۳ـ داوطلبان پس‌از خاتمه دوره و احراز موفقیت درآزمایشات به درجه گروهبانی مفتخر و برطبق مقررات قانون استخدام نیروهای مسلح شاهنشاهی از حقوق و مزایای مربوطه استفاده خواهند نمود.

٤ـ داوطلبان میتوانند برای کسب اطلاعات بیشتر و ثبت‌نام بادردست‌داشتن یك‌نسخه‌فتوکپی گواهینامه تحصیلی،عین‌شناسنامه (عکس‌دار) و ۲۲ قطعه عکس ٤ × ۳ از تاریخ نشر این آگهی تا تامین احتیاج به استثنای روز های تعطیل وپنجشنبه‌ها ازساعت ۷ الی ۱۲ به مرکز آموزشهای هوائی واقع در خیابان تهران‌نو ایستگاه فرودگاه مراجعه نمایند.

ضمنا بعدازظهر ها از ساعت ۱۷ الی ۲۰ به خیابان شاهرضا جنب سینما پلازا مرکز فنون هواپیمائی کشور مراجعه‌شود.

م الف ٤٤۹۸ نیروی هوائی شاهنشاهی

اورا

کاغذ دیواری

برگزیدهٔ مهندسان ساختمان و دکوراسیون

طرحهای مدرن و مخصوص مؤسسات عمومی:

ادارات ـ بانکها ـ شرکتها ـ هتلها ـ بیمارستانها ...

ORA

اورا صددرصد قابل شستن ـ محصول نروژ

شرکت ایران پیك خیابان فردوسی ـ روبروی صندوق پس‌انداز ملی ـ کوچه بلوبك ساختمان مسعود ـ تلفن ۳۱۲۸۰۳

کی چی کجا ؟ کی چی کجا ؟ کی چی کجا ؟ کی چی کجا ؟ کی چی کجا ؟ کی چی کجا ؟

ا

آرایش وزیبائی

گیسوی فنسی

تلفن ۶۶۸۳۳ خیابان پهلوی بین چهارراه پهلوی و امیراکرم

موسسه عالی آرایش وزیبائی میك اپ . یوسف‌آبادمحمد رضاشاه ایستگاه ششم‌چهارراه سعید تلفن ۶۲۲۰۷۳

سالن آرایش آوید

(بهروز)

با سالن مدرن ومجهز آماده پذیرائی از مشتریان محترم می‌باشد .

خیابان پهلوی سه‌راه شاه پاساژ دیبا تلفن ۶۹۸۳۲

فروشگاه‌چیتا

فروشنده اجناس لوکس ولوازم آرایش و قماش جاده قدیم شمیران باغ صبا تلفن ۷۵۵۵۸۲

فروشگاه نادره

عرضه کننده بهترین لوازم آرایش . خیابان‌شاه‌جنب‌سینما آسیا تلفن ۶۴۰۴۴

آینه‌وشمعدان

کریستال مقدم

فروشنده آئینه و شمعدان‌و انواع لوستر با نازلترین قیمت در تهران و شهرستانها. بوذرجمهری نو سه‌راه ری تلفن ۳۵۳۱۵۶

آزمایشگاه

ازمایشگاه البرت

تشخیص طبی آزمایشات بیوشیمی سرولژی- پاراتولژی- تحت نظر متخصصین‌علوم‌میدان ژاله اول شهناز تلفن ۳۰۴۴۹۰

آلبوم تمبر

آلبومهای مصور

مخصوص تمبرورا هنمای‌تمبر ایران را از نوین فرح‌بخش خیابان پهلوی چهارراه‌امیراکرم خیابان لاله‌زار خیابان‌اسلامبول تمبره فرمائید

آموزشگاههای فرهنگی

گروه فرهنگی و هنری منتخب صبا

تعلیم خیاطی- عروسك‌سازی کلاه‌سازی گل سازی و سایر کارهای هنری را با جدیدترین متد به شما میاموزد خیابان مزین‌الدوله شماره ۴۴ تلفن ۷۳۷۳۸

رازی

مرکز آموزش‌حسابگر های الکترونیك

دارنده امتیاز رسمی از وزارت آموزش و پرورش برای دوره‌های منگنه‌زنی و برنامه نویسی ماشین های I. B. M. ثبت نام مینماید . مقابل دانشگاه تهران اول فخررازی تلفن ۶۸۸۵۵

آموزشگاه نور

برای تدریس زبان انگلیسی تا گواهینامه لوور کمبریج و خیاطی نام‌نویسی میکند . آبان شمالی کوچه روشن‌نو تلفن ۶۲۸۰۷۵

مرکز آموزش زبان

وابسته بمرکزآموزش زبانها در لندن)

تعلیم انگلیسی - فرانسه - آلمانی با تلفظ صحیح زیر نظر مربیان خارجی.باتوجه باینکه در هر کلاس فقط ۱۶ دانشجو می باشد

پشت‌سفارت انگلیس خیابار همایون شماره

۶۴ تلفن ۳۱۲۵۸۶

آموزش ماشین نویسی

آموزشگاه ماشین نویسی فرح نو

بامتد ده انگشتی فارسی - لاتین نشانی اول خیابان‌شهناز پاساژ خوشقدم .

آموزش رانندگی

آموزشگاه رانندگی دولت‌خواه

با اتومبیلهای آخرین سیستم در اختیارهنرجویان عزیزمیباشد قرارداد تا پایان گواهینامه درکمترین مدت بطور شبانه وحیدیه خیابان ۱۴ متری تلفن ۶۹۵۷۱۴ - ۷۹۶۴۶۶

آموزشگاه رانندگی داریوش

آموزش علمی‌وعملی‌رانندگی بوسیله مربیان‌ورزیده‌واتومبیل های آخرین سیستم - شهناز چهارراه دروازه دولاب۳۵۰۸۱۸

آموزشگاه رانندگی دهقانی‌فر

دارنده امتیاز آموزش‌رانندگی دانشگاه تهران در محل جدید خود واقع در خیابان آیزنهاور- شادمان برای ثبت نام آماده و برای دانشجویان طبق روش گذشته تخفیف کلی قائل‌است. تلفن ۹۵۳۹۴۷

تعلیم رانندگی جم

هنرستان فنی و رانندگی‌جم مرکز آموزش صحیح رانندگی مجهز به‌بهترین وسیله‌آموزش. نواب بین چهارراه رضائی و سالار تلفن ۹۵۳۷۸۹بفرهنگیان و دانشجویان تخفیف داده میشود .

آموزشگاه رانندگی قصر (ایران‌سابق)

اولین آموزشگاه رانندگی‌در ایران . جاده شمیران‌چهارراه قصر تلفن ۷۵۹۲۹۳

آموزشگاه رانندگی شهرزاد

دارای اتومبیلهای آخرین سیستم خیابان شیرو خورشید سرپل تلفن ۹۵۲۴۷۹

آموزشگاه رانندگی بهرام

آموزش علمی و عملی‌رانندگی بوسیله مربیان‌ورزیده‌واتومبیل های آخرین سیستم - سمنگان میدان شیروخورشید خیابان تکش انتهای نظام‌آباد مقابل پارك ۲۵شهریور تلفن۷۹۳۶۳۰

آموزشگاه رانندگی بابك

بدانشجویان تخفیف داده میشود با ماشینهای آخرین سیستم و با کادرمجرب . شاه چهارراه کاخ تلفن ۶۱۲۹۲۶

آموزشگاه رانندگی فیروزه

باکادر مجرب و باماشینهای آخرین سیستم آریا و شاهین سلطنت‌آباد مقابل مرودشت تلفن ۷۷۴۵۸۳

آموزشگاه رانندگی‌نخست

با کادر مجرب و ماشینهای آخرین سیستم پیکان و آریاو شاهین . ضمنا روزهای یکشنبه- سه شنبه - پنجشنبه کلاس آئین‌نامه دایر و بطور رایگان بهنرجویان تعلیم داده میشود جمشیدآباد چهارراه‌بلوارشمالی تلفن ۶۱۲۴۴۶

استخر

استخر خانوادگی البرز

از ساعت ۹ الی ۶ بعدازظهر خیابان پهلوی بالای میدان‌وناك خیابان اردشیر بابکان تلفن ۸۹۲۴۸۳

استخر حجت

ساعات کار - از ۹ صبح تا ۱۱ از ۱۱ تا ۱ - از ۲ تا ۴ از ۴ الی ۶

شور و نشاط رافقد‌راستخر حجت بجوئید استخرحجت‌دارای کارت نجات غریق‌ازدولت‌آلمان وایران . تهران‌نو ایستگاه فرودگاه تلفن ۷۵۷۰۸۷

اسپرت کلاب

مدرن‌ترین استخر برای استفاده خانواده ها از ۹ صبح تا ۵ بعد از ظهر آماده میباشد شرق ضرابخانه .

آموزش موسیقی

کلاس های موسیقی

فشرده ۳ ماهه مخصوص دانشجویان‌ودانش‌آموزان تعلیم ارك الکترونیکی گیتار، آواز، جاز و ساز های مختلف زیر نظر :

عطاءاله خرم

کلاس موزیك

آپولن

شاهرضا خیابان پهلوی تلفن ۶۵۶۱۶

آهن آلات ساختمانی

فروشگاه آهن حمید

فروشنده انواع آهن‌آلات در سراسر ایران خیابان تهران‌نو ایستگاه فرودگاه تلفن هـای ۷۵۸۵۸۵ و ۷۵۸۴۲۴

آهن فروشی شریعتی

فروشنده انواع آهن‌آلات خیابان مولوی مقابل چاه عمیق اردکانی تلفن ۵۶۳۰۴

فروشگاه آهن‌اشتال

فروشنده آهن‌آلات‌ساختمانی و صنعتی - نبشی - پروفیل و لوله جاده شمیران بالاتر از حسینیه ارشاد تلفن۷۷۱۴۳۱

حسین همدانی

فروشنده آهن‌آلات تهران‌نو نبش خیابان کبین تلفن۷۵۰۵۷و ۷۱۶۱۶ مرکز ساختمان بانك سپه بازار ۲۴۵۰۰ و ۵۰۲۴۳

نادر قربانی

فروشنده همه نوع آهن‌آلات ساختمانی و صنعتی تهران اول بازار آهنگرها تلفن ۲۶۰۵۵

فروشگاه آهن

انواع آهن‌آلات درفروشگاه موجود است . تهران‌نو ایستگاه پل مقابل بانك ملی تلفن ۷۹۹۵۶ - ۷۹۷۸۴

فروشگاه آهن شمیران

بورس تیرآهن پروفیل‌آهن آلات صنعتی لوازم بهداشتی و لوله‌های چدنی و نماینده محصولات فارسیت . جاده شمیران نرسیده به تجریش تلفن ۸۵۱۹۵۴

ب

بارکش شهری

شهاب بار

۶۲۰۰۰۰

بارکش شهر وحومه

گیتی بار

۹۵۶۴۰۵-۹۶۳۸۷۲

بارکش شهر و حومه

دروس بار

۸۸۲۵۸۲ - ۸۸۲۷۴۹

بارکش شهر و حومه خیابان دولت

حافظ بار

بارکش شهروشهرستان

تلفن ۲۲۲۲۰ ۵۷۵۵۳

اتحاد بار

۶۰۱۱۱

بارکش شهر و شهرستان‌ها وانت کامیون - کامیونت اول خیابان آیزنهاور

جرثقیل شهریار

هرمزدی حفر چاه عمیق تعمیرات و نصب موتور پمپ‌خیابان قزوین مقابل لیلاند

تلفن ۹۵۵۸۵۳

جرثقیل ایفل

۷۹۲۲۲۲ - ۹۵۱۹۹۲

برای کارهای تخلیه وبارگیری و کارهای فلزکاری . تهران‌نو ایستگاه منصورآباد .

جهان بار

۹۵۰۰۰۱ - ۹۵۰۰۰۲

بارکش شهر و حومه

باربری

باربری البرز

موسسه حمل ونقل و پیمانکاری انتهای خیابان قزوین

تلفن ۹۵۱۸۴۱ - ۹۶۱۲۹۸

بنگاه باربری حافظ

قبول حمل بار به اصفهان شیراز اهواز آبادان خرمشهر و کلیه بنادر جنوب . رزم‌آرا تلفن ۲۸۱۴۷ - ۲۱۴۹۰

شرکت پارس بار

با مسئولیت محدود مقاطعه کار حمل ونقل داخلی ایران .دفتر مرکزی خیابان ملت ۳۳۷۲۱۹ باربری خیابان رزم‌آرا اول فرح‌آباد ۲۸۱۲۶ ۳۰۲۸۵۷

شرکت اتو بار عامری

با کامیونهای مجهزمحمولات مراجعین را در اسرع وقت و مناسب‌ترین کرایه به تمام نقاط ایران حمل می نماید تلفنها - ۲۴۸۴۲- ۵۳۳۲۵- ۲۳۰۳۲

بازرگانی

بازرگانی جلیل کوچکزاده

صادرات - واردات - حق العمل کاری شعبه زاهدان . تلگرافی کوچکزاده خیابان بوذرجمهری سرای شمس تلفن ۲۵۲۵۷ - ۵۷۹۹۵

پ

پرنده

فروشگاه کاکولی

مرغ پر کنده وزنده،خشکه‌پر و پخت‌تخم‌مرغ وسیله تلفن . جوجه کباب . مرغ و خروس ایرانی. شاه‌چهرراه‌اردیبهشت. سوپر کاکولی تلفن ۴۸۷۵۲

عباس قائمی (توکلی)

مرکز فروش بهترین نوع گوشت پرنده و ماهی در همه فصل تلفن ۳۳۵۹۹۱

موسسه کمالی

نماینده انحصاری کاب در ایران .

خیابان بهار جنوبی شماره ۱۵۰ تلفن : ۷۵۸۴۰۷

موسسه تولیدی مرغ دهکده مرکز پخش مرغ‌پرکنده‌وزنده تخم مرغ روز جهت شهرستانها سفارش پذیرفته میشود . تهران خیابان خواجه نصیر طوسی . تلفن ۷۶۰۶۱۴

دهکدهٔ مرغ

فروش . تخم مرغ‌روز. مرغ خشکه‌پروعمده جاده پهلوی . باغ فردوس تلفن ۸۵۳۰۵

فروشگاه مرغ اسماعیل حصاری

همیشه آماده برای خرید و فروش مرغ بطور عمده . مولوی جنب سعادت تلفن ۵۴۷۲۸

فروشگاه مرغ‌آمیغی و حصاری

فروشنده مرغ بطور عمده با نازلترین قیمت . مولوی‌نرسیده به بازارچه‌نو ۵۸۳۵۵ شعبه‌میدان رشدیه مرغ رشدیه ۹۵۹۹۶۵

فروشگاه مرغ طباطبائی

تولید و پخش کننده مرغ زنده در تهران و شهرستانها . میدان اعدام مقابل بازارچه نو تلفن ۵۰۶۲۶

موسسه اکبر حصاری

تولید و پخش کننده مرغ زنده در تهران و شهرستان‌ها مولوی ایستگاه باغ فردوس تلفن‌های ۲۱۵۶۸ - ۵۳۶۳۲

فروشگاه مرغ‌میدان

فروشنده مرغ کشته و زنده با نازلترین قیمت . چهارراه مولوی میدان امین‌السلطان‌تلفن ۵۲۴۸۲

فروشگاه جهان مرغ

مرغ کشته خشکه پر و تخم مرغ روزمیدان ۲۴ اسفندمقابل ژاندارمری تلفن ۶۵۷۹۳

مرغ‌گیشا

فروشنده مرغ زنده و کشته و تخم مرغ روز میدان کندی تلفن ۹۵۸۱۸۶

فروشگاه مرغ مینو

مرغ هلندی و آمریکائی و جوجه کباب تلفن ۷۵۱۵۷

فروشگاه مرغ طاووس

فروشنده مرغ زنده و کشته با نازلترین قیمت . تلن ۸۵۱۱۹۰

پیراهن مردانه

فروشگاه آناهیتا

فروشنده انواع‌پیراهن وشورت مردانه - تریکو وکلیه لوازم زنانه بازار سبزه‌میدان سرای ارامنه پاساژ لباسچی - ۵۲۲۶۰ (افجه‌ای)

پوشاك زنانه وبچه‌گانه

پوشاك یوسفی

تولید کننده انواع پارچه و لباس ارتشی خیابان سپه مقابل مسجد مجد. تلفن۴۵۳۷۲

پلاستیک

شرکت تولیدی‌تهران

پلاستیك با مسئولیت محدود تولید انواع و اقسام اسباب‌بازی و ظروف. سفارشات قبول‌میشود. میدان کشتارگاه خیابان ۱۳ متری جنگل پلاك ۸۵ تلفن ۵۳۴۹۳

شرکت سهامی جنرال پلاستیك

اولین و بزرگترین کارخانه سازنده پلاستوفوم در ایران و خاورمیانه پلاستوفوم بهترین‌نوع عایق برای سردخانه و انواع مختلف آگوستیك . تهران‌نو شماره ۴۷۴ تلفن ۷۹۱۶۸۲

ت

تعمیرآتومبیل

تعمیرگاه شماره ۱۰ پیکان تعمیر و فروش لوازم یدکی پیکان جاده قدیم شمیران‌مقابل وزارت بهداری تلفن ۷۶۵۰۱۴- ۷۱۹۶۴

تعمیرگاه دقت

مخصوص اتومبیلهای امریکائی و کادیلاك سی‌متری نظامی چهارراه حشمت‌الدوله تلفن - ۶۰۳۷۵

تعمیرگاه ترك پور

تعمیر تمام قسمتهای‌موردنیاز اتومبیل تهران‌پارس نرسیده به پمپ‌بنزین تلفن ۷۸۱۸۸۷

تعمیرگاه پژو

خیابان قزوین چهارراه‌عباسی پلاك ۶۹۹ تلفنهای ۹۵۰۱۰۴- ۹۵۰۷۶۰

اتوسرویس وتعمیرگاه سهیل

کمت نظر صمیمی متخصص اتومبیلهای مرسدس بنز جاده قدیم شمیران کلانتری سوار تلفن ۷۵۸۰۵۵ - ۷۵۱۷۲

فروشگاه و نمایشگاه و تعمیرگاه مجاز شماره ۳آریاو شاهین فروشنده انواع‌اتومبیل های آریا و شاهین و جیپ در انواع رنگهاشاهرضاپیچ‌شمیران تلفن ۳۳۴۰۵۲ - ۳۳۲۲۷۷ - ۳۳۹۳۲۸

اتوبان سرویس تعمیرگاه مجازشماره ۲ ولو زیرنظر : هاکوپ سعدی‌شمالی کوچه‌دیبا تلفن ۳۳۱۷۱۲

تعمیرگاه فولکس‌واگن «بنیاد»

خیابان گرگان ایستگاه روشنائی زیر نظر متخصصین فن با۱۲سال سابقهٔ علی پناه سلطانی تلفن ۷۴۵۹۲

تعمیرگاه نمونه مجاز شماره ۱۱

آریا و شاهین - مـورس مینی ماینر جاده قدیم شمیران ضرابخانه تلفن ۷۷۲۰۵۳

تعمیرگاه مجاز ۸

فولکس‌واگن مجهز بتمام وسایل تعمیرات خیابان ایرانمهر - روبروی پارك خیام- سرویس ایرانمهر تلفن۷۵۷۵۵۶

مونو کارسرویس

تعمیرگاه مجاز شماره ۳۶ آریا شاهین جیپ‌مجهزبدستگاه فیبرشی . شاهپور چهارراه گمرك ۲۳۸۴۱ - ۲۴۹۶۷

تعمیرگاه پارس

نمایندگی مجاز شماره ۱۸ فولکس‌واگن و تعمیرگاه مخصوص اتومبیلهای بنزدیزلی و بنزینی خیابان مخصوص مقابل بیمارستان لقمان‌الدوله ادهم تلفن ۹۵۳۷۰۳- ۹۵۹۶۹۲

تعمیرگاه مجازشماره ٤ ژیان وپژو

شهباز انتهای خیابان غیاثی جنب‌بانك‌صادرات تلفن ۳۵۵۶۳۸

تعمیرگاه فولکس‌واگن

تعمیر ماشین‌های سواری و بنزینی مقابل گوگ کولاخیابان فرح‌آباد تلفن ۷۹۳۳۸۱

تعمیرگاه ایران میکانیك

تعمیرگاه شماره ۹ مجاز فیات مجهز بدستگاه میزان فرمان کارگاه میکانیکی - صافکاری‌تودوزی‌و باطری‌سازی. فرح‌آباد وآله مقابل بیمارستان نیروی هوائی تلفن ۷۹۱۱۶۸

فروشگاه مرغ فرشته

مرغ پرکنده وزنده،خشکه‌پر و پخش‌تخم‌مرغ وسیله تلفن . جوجه کباب . مرغ و خروس ایرانی. شاه‌چهرراه‌اردیبهشت. سوپر کاکولی تلفن ۴۸۷۵۲

عباس قائمی (توکلی)

مرکز فروش بهترین نوع گوشت پرنده و ماهی در همه فصل تلفن ۳۳۵۹۹۱

موسسه کمالی

نماینده انحصاری کاب در ایران .

خیابان بهار جنوبی شماره ۱۵۰ تلفن : ۷۵۸۴۰۷

موسسه تولیدی مرغ دهکده مرکز پخش مرغ‌پرکنده‌وزنده تخم مرغ روز جهت شهرستانها سفارش پذیرفته میشود . تهران خیابان خواجه نصیر طوسی . تلفن ۷۶۰۶۱۴

دهکدهٔ مرغ

فروش . تخم مرغ‌روز. مرغ خشکه‌پروعمده جاده پهلوی . باغ فردوس تلفن ۸۵۳۰۵

فروشگاه مرغ اسماعیل حصاری

همیشه آماده برای خرید و فروش مرغ بطور عمده . مولوی جنب سعادت تلفن ۵۴۷۲۸

فروشگاه مرغ‌آمیغی و حصاری

فروشنده مرغ بطور عمده با نازلترین قیمت . مولوی‌نرسیده به بازارچه‌نو ۵۸۳۵۵ شعبه‌میدان رشدیه مرغ رشدیه ۹۵۹۹۶۵

فروشگاه مرغ طباطبائی

تولید و پخش کننده مرغ زنده در تهران و شهرستانها . میدان اعدام مقابل بازارچه نو تلفن ۵۰۶۲۶

موسسه اکبر حصاری

تولید و پخش کننده مرغ زنده در تهران و شهرستان‌ها مولوی ایستگاه باغ فردوس تلفن‌های ۲۱۵۶۸ - ۵۳۶۳۲

فروشگاه مرغ‌میدان

فروشنده مرغ کشته و زنده با نازلترین قیمت . چهارراه مولوی میدان امین‌السلطان‌تلفن ۵۲۴۸۲

فروشگاه جهان مرغ

مرغ کشته خشکه پر و تخم مرغ روزمیدان ۲۴ اسفندمقابل ژاندارمری تلفن ۶۵۷۹۳

مرغ‌گیشا

فروشنده مرغ زنده و کشته و تخم مرغ روز میدان کندی تلفن ۹۵۸۱۸۶

فروشگاه مرغ مینو

مرغ هلندی و آمریکائی و جوجه کباب تلفن ۷۵۱۵۷

فروشگاه مرغ طاووس

فروشنده مرغ زنده و کشته با نازلترین قیمت . تلن ۸۵۱۱۹۰

پیراهن مردانه

فروشگاه آناهیتا

فروشنده انواع‌پیراهن وشورت مردانه - تریکو وکلیه لوازم زنانه بازار سبزه‌میدان سرای ارامنه پاساژ لباسچی - ۵۲۲۶۰ (افجه‌ای)

پوشاك زنانه وبچه‌گانه

پوشاك یوسفی

تولید کننده انواع پارچه و لباس ارتشی خیابان سپه مقابل مسجد مجد. تلفن۴۵۳۷۲

فروشگاه فنی عسکری

نصب کولر و سرویس آبگرمکن و کانال کشی ساختمان در اسرع وقت .فرح شمالی ایستگاه بی‌سیم تلفن ۷۷۵۵۷۴

نمایندگی شماره۱٤ فولکس‌واگن

تعمیرگاه - توقفگاه‌سرویس فروشنده لوازم یدکی فولکس واگن و خریدوفروش اتومبیل. شهباز ایستگاه ناصری تلفن ۳۵۳۳۵۴

تکنیسین آریا

سرویس و نصب کولر و آبگرمکن و کانال کشی‌ساختمان با اسلوب فنی بقیمت کارخانه های مربوطه میدان تریا اول خیابان‌شاه‌صفی بلاك ۱۹- ۲۱ تلفن ۷۶۴۶۰۸

تعمیرگاه کیانوس

سرویس یخچال کولرگازی و آبی ماشین‌های لباسشوئی‌در اسرع وقت . قوام‌السلطنه‌پاساژ نوبهار تلفن ۳۱۳۶۳۹

تعمیرگاه یخچال اردشیر

خیابان قدیم شمیران سه‌راه تخت‌جمشید مقابل خواجه‌نصیر طوسی شماره ۲۴۲ تلفن۷۳۳۶۰

جنرال سرویس

تعمیر انواع یخچال وسرویس و نصب کولر آبی و گازی و لوله‌بازکنی فاضل‌آب تلفن ۷۹۳۰۵۷

موسسه فنی اسپارك

مونتاژ و تعمیر انواع‌یخچال و کولر، سردخانه، لباسشوئی، شوفاژ تهویه و آبگرمکن لوازم الکتریکی و طبی تلفن ۴۳۳۵۵

فروشگاه تاسیسات شوفاژ کاوه

دیك - مشعل - رادیاتور نصب - و نگهداری شوفاژ لوازمات آبرسانی ساختمان تلفن ۷۷۳۴۴۸

تلویزیون سرویس فضا

تعمیر کننده تلویزیونهای اروپائی و آمریکائی و ژاپنی و کلیه لوازم‌الکترونیك . جاده شمیران کوروش تلفن۷۷۵۳۰۸

تعمیرلوازم برق

تعمیرگاه رادیوتلویزیون

تعمیرکننده همه نوع رادیو تلویزیون دراسرع‌وقت‌چهارراه شاه خیابان کاخ تلفن ۶۷۸۷۳

موسسه برق‌تلفن‌شاکری

همه نوع سیم کشی‌ساختمان و نصب اف‌اف دربازکن برقی فارمك خیابان سمنگان چهل دستگاه الکتریکی شاکری تلفن ۷۹۶۱۲۳

تعمیرگاه وهاب

تعمیر تلویزیون وسایر دستگاه های الکترونیکی . شاهپور بیمارستان رازی کوچه زاهدی شماره ۱+۱ تلفن ۵۳۶۷۳

الکتریکی باستان

فروشنده انواع لوازم‌الکتریکی و سیم کشی ساختمان وتزئینات مجالس . شهباز ایستگاه‌فاضری تلفن ۳۵۵۴۲۳

کارگاه و تعمیرگاه رستم‌زاده

تعمیر انواع بخاری‌ورادیاتور سی‌متری مقابل پمپ‌بنزین‌لشکر تلفن ۵۲۰۲۱

تعمیرموتورسیکلت

تعمیرگاه شماره۳ وسپا

تعمیرات موتورسیکلت وسپا خیابان مولوی مقابل زایشگاه فرح تلفن ۲۲۱۶۸

تزئین مجالس جشن

الکتریکی حقیقت

متخصص تزئینات مجالس جشن میدان شاهپور تلفن ۵۲۸۶۱

الکتریکی البرز

برادران ملی سیم کشی - مقاطعه کاری ساختمان فروش لوازم برقی تهران‌نو سیمتری مقابل باغ چاقچی تلفن ۷۹۵۴۵۰

الکتریکی نورهاشمی

مجهزترین موسسه تزئینات‌الکتریکی‌وظروف کرایه در ایران . شهباز جنب میدان خراسان‌تلفن ۳۵۵۵۶۴ - ۳۵۵۵۶۵

الکتریکی مستوفی

تزئینات مجالس و جشن پذیرفته میشود مولوی مقابل دبستان رازی تلفن ۲۱۸۳۹ - شمیران ۸۵۱۰۵۳

تعمیروتصب یخچال وکولرواگزکن

الکتروتونی‌وارز

نصب و تعمیرات کولر تاسیسات شوفاژ و تهویه تهران‌نو ایستگاه دفتر مقابل وزارت راه ۷۹۵۰۳۵

تکنیك میرهادی

عامل نصب و تعمیرگاه مجاز شماره ۱۱۸ ارج فروش قطعات یدکی محصولات ارج خیابان گرگان چهارراه معینه مقابل مسجدبنی‌هاشمی تلفن ۷۵۵۷۳۱

سرویس تلویزیون منوچهری

تعمیر همه نوع رادیو و تلویزیون . تهران‌نو ایستگاه مسجد شماره۹۷۱تلفن۷۹۳۰۸۰

دفتر فنی مارکو

نصب دستگاههای تهویه‌هوا سرویس تعمیر کولر یخچال ماشین رختشوئی و کانال کشی. تلفن ۷۵۴۷۵

ج

جوراب

موسسه تولیدی احمد افشار

جوراب زنانه و مردانه بمد روز باسدار . اپیکای کالیکه زرین مرکز پخش تهران بازار سرای توکل تلفن ۵۴۹۸۱

چ

چای

چای کیسه معطر . (ریجوین)

Ridgways TEA

EARL GREY BLEND

Imported English

NET WT. 2¼ grams

BLENDED & PACKED BY RIDGWAYS LTD. LONDON ENGLAND

بسته‌بندی شده در لندن نماینده انحصاری در ایران عرب‌زادگان . تهران تیمچه قیصریه بازار تلفن ۲۳۴۶۴

چای‌نرگن

چای‌راه‌نوآور

بهترین وعالی ترین‌چای دربسته‌بندی‌های‌مختلف بازار سرای عزیزیان پلاك ۳۸- ۵۷۷۰۹

چای

یکتا

باعطر وطعم عالی

در بسته بندیهای‌مختلف بازار سرای عزیزیان تلفن ۲۱۵۴۳ - قنادیان

چای زمانی

چای زمانی با عطر و طعم عالی چای زمانی خستگی را برطرف میکند

چای زمانی‌راازنزدیکترین مغازه‌ابتیاع‌فرمائید . بازار سرای صلحی تلفن ۲۷۴۱۴

چای آسیاب

چای آسیاب معطر ونشاط بخش چای کبوترنشان

چای کبوتر نشان از بهترین‌چایهای‌هندوستان وایران تهیه شده تلفن ۲۲۷۷۶

چلوکباب

سالن چلوکبابی فردوسی

مطبوع ترین چلوکباب چلو خورشت- چلومرغ وسالن پذیرائی خانوادگی فردوسی شمالی مقابل خیابان کوشك تلفن ۳۱۲۸۶۴

چلوکبابی گلچین

مطبوعترین چلو کباب و چلو خورشت ویژه جشن عروسی و میهمانی‌ها خیابان نواب‌چهارراه مرتضوی تلفن ۹۵۲۳۵۶

چلوکباب تبریز نو جبلی

با محیطی آرام مجهزبه وسایل بهداشتی بامطبوعترین غذا میدان تجریش تلفن ۸۵۷۵۲

چلوکباب شهربور

مطبوعترین غذا را در محیطی آرام صرف فرمائید - میدان۲۵ شهریور تلفن ۷۶۴۵۸۸

سالن چلوکبابی کاظمی‌پور

چلوکباب برك و کوبیده و چلومرغ چلوخورشت باقلاپلو . با سالن پذیرائی خانوادگی تهران‌نو بالای پل نرسیده به ایستگاه مدرسه ۷۹۱۳۸۴ روز های تعطیل از ۸٫۵ صبح غذا آماده است .

سالن چلوکبابی ناصری

مطبوعترین چلوکباب برك و کوبیده . قورمه سبزی . قیمه بادمجان و مرغ با سالن‌پذیرائی خانوادگی‌خیابان شهبازایستگاه ناصری تلفن ۳۵۶۱۶۵ روزهای تعطیل غذا آماده است

سالن چلوکباب بلوار

بامحیطی آرام و مطبوعترین چلوکباب مجهز به وسایل بهداشتی چهارراه سیروس‌اول بوذرجمهری تلفن ۳۵۳۹۱۹

چلوکباب حاجی بابا

دارای سالن خانوادگی لذیذترین غذاها را در محیطی آرام صرف فرمائید . جاده شمیران ایستگاه چاله هرز بالاتر از حسینیه ارشاد تلفن ۷۷۱۹۵۶

چلوکباب جهان نو

بهترین چلوکباب در چلو- کبابی جهان‌نو جمعه‌ها آماده پذیرائی میباشد . شاهرضا چهارراه گرگان مقابل سینما تلفن ۷۵۵۶۹۹

چلوکبابی فرصت

دارای سالن برای جشنها و مطبوع‌ترین غذا را دراختیار مشتریان عزیز قرار میدهد. رودکی‌شمالی نبش فرصت تلفن : ۹۵۶۵۳۷ و ۹۵۳۵۱۹

چلوکبابی کمال‌نو

مطبوعترین چلوکباب را در سالن کمال‌صرف‌نمایید .تهران نو جنب لباس شوئی برف سالن کمال صرف‌نمائید، تهران تلفن ۷۹۱۲۷۱

چلوکبابی برادران گلپایگانی

چلوکباب برك و کوبیده جوجه کباب و انواع خورش‌ها با سالن پذیرائی خانوادگی . روزهای تعطیل غذا آماده‌است. تهران‌نو جنب پارس‌اوستر - ۷۹۱۹۷۱

خشکبار آپادانا

عالیترین نوع آجیل گرم و پسته کادوئی را ازاین محل خریداری نمائید جاده قدیم شمیران ایستگاه داودیه تلفن ۷۷۵۸۴۹

خواربار

فروشگاه قاسم زاده

فروشنده اجناس دخانیات و قند و شکر دولتی و تهیه کننده لبنیات و خواربار . جاده‌شمیران ایستگاه سید خندان تلفن - ۷۷۰۵۸۷

فروشگاه وطن

فروشنده خواربار - پخش مرغ و تخم مرغ روز - مرغ منجمد جهت شهرستانها‌چهارراه سید علی مقابل منوچهری‌تلفن ۳۳۳۶۵۰

کارخانه آب غوره تاك

بهترین و تازه‌ترین آب‌غوره را تقدیم میدارد . خیابان سپه مقابل استخر اول کوچه خیام تلفن ۴۷۸۳۵

لبنیات مروت

عرضه کننده پنیر لیقوان بلغار تبریز - کره شوسته تهران - ماست و شیر تازه چرخ نشده پهلوی کوچه بیمارستان وزیری شماره ۲۱ تلفن ۶۸۸۳۹

چلوکباب

سالن چلوکبابی فردوسی

مطبوع ترین چلوکباب چلو خورشت- چلومرغ وسالن پذیرائی خانوادگی فردوسی شمالی مقابل خیابان کوشك تلفن ۳۱۲۸۶۴

چلوکبابی گلچین

مطبوعترین چلو کباب و چلو خورشت ویژه جشن عروسی و میهمانی‌ها خیابان نواب‌چهارراه مرتضوی تلفن ۹۵۲۳۵۶

چلوکباب تبریز نو جبلی

با محیطی آرام مجهزبه وسایل بهداشتی بامطبوعترین غذا میدان تجریش تلفن ۸۵۷۵۲

چلوکباب شهربور

مطبوعترین غذا را در محیطی آرام صرف فرمائید - میدان۲۵ شهریور تلفن ۷۶۴۵۸۸

انصاری

۷۶۴۶۸۱

تابلوسازی کارون

سازنده تابلو های نئون و پلاستیك دراسرع‌وقت‌سلسبیل روبروی سینما کارون پاساژ جاوید تلفن ۹۵۵۸۷۲

سیلور

نئون پلاستیك

تلفن ۹۶۰۷۷۴

ترکیو

بافندگی مرتاضی (تریکو عقاب)

انواع پارچه های نایلون از هرنوع و انواع‌تریکوزنانه‌مردانه بچه‌گانه و همه نوع پیراهنهای آرو بازار سلطانی بلاك ۲۴و۲۲ تلفنهای ۵۱۷۶۴ و ۳۵۲۳۰۳ کارخانه

فروشگاه پیدایش

انواع تریکو زمستانی و تابستانی همه نوع پرده‌ئی و لباسی و زیرپوش زنانه ومردانه بازار سلطانی ۲۴۳۵۶ کارخانه ۲۹۷۰۲

فروشگاه کیوان

همه نوع تریکو و لوازم لوکس سعدی شمالی مقابل مسجد قائم . تلفن ۳۳۷۴۳۹

تصفیه آب

شرکت ایران صاف

(آب صاف)

تهیه کننده دستگاههای تصفیه آب . لوازم استخر. وارد کننده الکتروپمپ‌های معروف (مارلو) ساخت امریکا جهت مصارف کشاورزی و صنعتی بلوار خیابان میکده‌جنوبی‌سازمان آب شماره ۷۰ تلفن ۶۲۸۱۲۱ - ۳

IRANSAF

شرکت صنایع ایران صاف

کی چی کجا ؟ کی چی کجا ؟ کی چی کجا ؟ کی چی کجا ؟ کی چی کجا ؟ کی چی کجا ؟

دفتر اسناد رسمی درجه اول ۳ شهرری ازدواج شماره ۱۶ و گواهی امضا بسردفتری محمد تقی صرافان . شهرری میدان پهلوی تلفن ۵۹۵۵۹

دفتر اسناد رسمی درجه اول شماره ۴۳۰ ازدواج ۲۳۰ و گواهی امضا ـ سر دفتر محمد شیخ‌الرئیس فرح‌آباد فلکه اول تلفن ۵۷۵۸۳

دفتر اسناد رسمی شماره ۴۲۰ سردفتر علی پورمیرزا . خیابان کندی مقابل شرکت تعاونی قاکسیرانی تلفن ۹۵۴۷۹۹

دکوراسیون و تزئینات

ایران تزئین
کاغذ دیواری تمام استیل قابل شستشو ساخت انگلستان مدل ۱۹۷۰ متر مربع ۱۰ الی ۵۰ ریال تلفن ۷۷۲۹۱۳

دکوراسیون جمشید
تزئین باغ و حیاط ـ دکور سازی ـ پاسیو ـ مجسمه وبار سیدخندان خیابان مطهری شماره ۱+۱۲ تلفن ۷۷۱۳۵۰

شرکت تجلی بامسئولیت محدود
سازنده انواع پرده کرکره آمریکائی در ایران . خیابان خیام شماره ۵۰۷ تلفن ۵۳۸۵۰

تزئینات ونوس
پرده کرکره ـ کاغذ دیواری، موکت در باز کن برقی .سعدی شمالی شماره ۳۶۲ ساختمان بنی‌هاشمی طبقه آخر ۳۰۵۱۲۳

تزئینات مارلیک
کف‌پوش پرده کرکره کاغذ دیواری . امیریه جنب منیریه تلفن ۵۷۵۷۸

ایران لئوم
کف‌پوش یکپارچه پلاستیکی تایل قطعه‌ـ کاغذ دیواری تلفن ـ ۳۱۰۵۴۳

تزئینات اورانوس پرده کرکره، پرده‌پارچه‌ای، کاغذ دیواری، کف پوش لاله‌زار نو جنب سینما کریستال تلفن ۳۳۱۹۷۰

شرکت طبی
نمایندگی کاغذدیواری، اینالپترای فرانسه خیابان‌امیر ـ کبیر شماره ۲۰ تلفن ۳۳۴۱۷۷ ـ ۳۳۷۱۸۳

کاغذ دیواری پرده پارچه کرکره آکوستیک پارچه‌های پرده‌ای «باد و وخت و نصب» موکت ـ نقاشی ساختمان سایر تزئینات شاهرضا ـ مقابل سینما رویال ساختمان الوند تلفن ۲۱۰۱۵۶

اطلاعیه پخش آکوستیک کارآمد
کاغذ دیواری‌های ساده مخمل انگلیسی آکوستیک‌های تزئینی و سرامیک های ضد اسید خارجی وارد شد . فردوسی کوچه طلس پاساژ ۱۱۰ پائین آکوستیک تلفن ۳۳۸۳۱۵

رادیو ـ تلویزیون

رادیو سرویس مانوکیان
رادیو و گرام اتومبیل ورادیو تلویزیون تعمیر مینماید . تجریش اول خیابان پهلوی تلفن ۸۴۲۶۱

رنگ ساختمان و اتومبیل

فروشگاه خوزستان
بهترین رنگ خارجی وایرانی رنگ دیروپ ایران . تهران‌نو ایستگاه وحیدیه تلفن ۷۹۴۰۳۳

ساختمان

برای ساختمان شما
رحمانی
خاک برداری زمین توسط بولدوزر ولودر و کامیون دراسرع وقت تلفن های ۷۵۳۹۲ ـ ۷۴۹۷۶

شرکت طرح وساختمان
طرح و اجرای ساختمانهای بتون آرمه بتون پیش ساخته و پیش‌فشرده سقفهای بتون سقف خیابان فیشرآباد سوسن‌شماره ۲ تلفن ۴۰۹۵۶

دفتر ساختمانی زنجانی
کلیه کارهای ساختمانی و نقاشی پذیرفته میشود . خیابان شهناز پلاک ۳۸۴ تلفن ۳۵۶۵۳۰

شرکت ساختمانی نصب
امور راهسازی و ساختمانی. خیابان بهار کوچه زرین شماره ۲۹ تلفن ۷۵۰۶۶

شیشه

کالای شیشه مهدی احمدیان
نصب شیشه ساختمانی نقدو اقساط گلوبندک جنب تیمچه تقی‌زاده تلفن ۵۵۱۰۷

بورس شیشه اسلامی
فروشنده انواع شیشه الوان و درهای سی کوری . جاده شمیران بین‌ایستگاه پرورشگاه و مینا تلفن ۷۷۴۴۷۹

طلا ـ جواهر ـ نقره

گوهر آبی
فیروزه خراسان عرضه کننده فیروزه های اصیل ایرانی . خیابان شاه ساختمان آلومینیم طبقه ۶ تلفن ۶۴۲۷۸

خریدار نقره
هرنوع اشیانقره ساخته شده کهنه یا ازمدل افتاده برای فروش یا تعویض با مدل جدید خریداری‌میشود. **لاله‌زار مقابل سینما ایران هاشم نقره چی تلفن ۳۳۵۲۴۶**

فروشگاه‌شکراله‌جواهری
طلاجات سبک قدیم تضمین شده سفارشات پذیرفته میشود. خیابان فردوسی پاساژ افشار تلفن ۳۰۵۵۴۹

شرکت آریاطلا
مرکز پخش مرغوب ترین اجناس فیروزه وطلاجات ایران‌تهران بازار ـ اول خیابان ناصر خسرو طبقه فوقانی **تلفن ۵۵ ۵۵۱**

عکاسی

عکاسی مهتاب
پرتره . عکسبرداری . فیلم برداری از مجالس بادوربین‌های مدرن میدان بهارستان اول شاه‌آباد تلفن ۳۳۸۸۷۶

عکاسی هما
عکاس اداره آموزش و پرورش شمیران عکس‌برداری از مجالس در اسرع وقت جاده شمیران ایستگاه اسدی جنب دبیرستان تلفن ۸۵۸۰۷

رادیو اتومبیل

رادیو اتومبیل سواری ، باری ،اتوبوس
مرکز فروش : نصب
رادیو شایان
پشت شهرداری تلفن ۳۰۵۰۴۶

استودیو عزیزی (فتو چیچو و فرانکو)

آماده عکسبرداری ازعروسی وجشن‌ها اول فردوسی کوچه طبس پاساژ ۱۱۰ ـ ۳۰۳۸۴۹

عینک

عینک‌سازی فیروز
با ۳۲ سال سابقه کارو تخصص درجه اول در اپتیک نمایندگی شیشه های زایس و رودن اشتوك آلمان بهترین عینکهای طبی و آفتابی در جدیدترین مدلها خیابان حافظ بالای بهداری ارتش تلفن ۶۰۳۷۶

فوتوکپی ـ پلی کپی

موسسه ایران نایپ
تحریر ـ صحافی ـ فتو کپی ـ پلی کپی . شاهرضا مقابل درب خروجی دانشگاه تلفن ۶۱۳۸۲۷

اوزال پرینت
چاپ نقشه ـ فتوکپی ـ پلی کپی با قیمت مناسب مجهز به سرویس موتوری‌اول امیرآباد شماره ۲۷ طبقه دوم تلفن ـ ۶۸۱۸۵

فرش

فرش‌دیانت
فروشنده‌همه نوع قالی‌کرمان کاشان ـ تبریز ـ رفوگری و شستشوی فرش در اسرع وقت شهباز ایستگاه رسومات تلفن ۳۱۱۴۶۵

فرش جهان
انواع فرش کاشان ـ کرمان مشهد ـ سبزوار معاوضه فرش نو و کهنه گرگان ایستگاه کاشیهاشماره ۹۵۰ تلفن ۷۴۵۹۰

فروشگاه اتومبیل

نمایشگاه تهران اروپ
نماینده اتومبیلهای اپل و شاهین و انواع اتومبیلهای . میدان محمدرضا شاه تلفن ۹۵۰۵۸۴۶ و ۹۵۰۷۶۳

نمایشگاه اتومبیل
نماینده رسمی فروش‌آریاو شاهین جیپ امیریه مقابل بیمارستان اخوان تلفن ۴۸۸۳۷

لوازم یدکی اتومبیل فرد
نماینده رسمی آریا وشاهین انواع لوازم یدکی میدان‌قزوین تلفن ۹۵۵۵۵۴

نمایشگاه اتومبیل مقدم
فروش انواع جیپ لندرور امیریه اول خیابان قزوین جنب سیما تلفن ۵۲۲۱۴

نمایشگاه اتومبیل ۴۴۴
نماینده فروش‌آریا و شاهین جیپ خرید و فروش اتومبیل های دست دوم با سهلترین شرایط . تلفن ۷۵۷۴۴۹

نمایشگاه اتومبیل حاجی عابد
برای خرید و فروش هرنوع اتومبیل به نمایشگاه حاجی‌عابد مراجعه فرمائید . فرح‌آبادجنب حجت تلفن ۷۶۳۲۸۱

فروشگاه اتومبیل‌تهرانی
دارای انواع اتومبیل های سواری برای خرید و فروش. خیابان حافظ‌بالاتر از آتش‌نشانی تلفن ۶۴۱۰۵

نمایشگاه و فروشگاه اتومبیل کبیر
عرضه کننده انواع اتومبیل های نوودست‌دوم بوذرجمهری‌نو جنب اداره برق تلفن ۳۵۳۱۲۰ ـ ۳۵۳۰۸۳

بنگاه اتحاد
معاملات کامیون خیابان قزوین مقابل سینما کیهان شماره ۸۱۳ تلفن ۹۵۸۱۴۰

فروشگاه اتومبیل پیکان
نو و دست دوم . شهناز ایستگاه‌رسومات تلفن۳۰۱۴۸۷

فروشگاه و نمایشگاه اتومبیل تاج
نمایندگی اتومبیل ژیان
وفروشنده‌اتومبیل‌های دست دوم قلهك تلفن ۸۶۳۹۷

فروشگاه اتومبیل مولن‌روژ
دارای بهترین اتومبیل های بنز ـ پیکان ـ اپل ـ فولکس شاهرضا ایستگاه آسیاب تلفن ۷۶۵۵۱

نمایشگاه اتومبیل افشار
انواع اتومبیل‌ها آخرین‌سیستم ژاله ابتدای فرح‌آباد بهداری برق تلفن ۳۳۷۷۰۵

فیلترسازی

شرکت تولیدی تیتر سازی «ام. ام. ای»
تهران امیرکبیر بساژ صدقی‌نژاد کارخانه فرح‌آباد سیلو مقابل‌دبستان شهاب‌تلفن ۳۳۲۶۵۴ ـ ۵۴۳۳۸

کفش پروین

از جدیدترین مدل کفش دست‌دوز این فروشگاه دیدن فرمائید . خیابان امیریه جنب پل امیربهادر تلفن ۵۳۱۳۳

کیف و کفش خرقه

از مدلهای جالب و جدید کیف و کفش این فروشگاه دیدن نمائید . باغ سپهسالار تلفن ۳۳۶۶۷۸

نمایشگاه کفش هنگامه

زیباترین کیف و کفش‌زنانه مردانه بچه‌گانه در فروشگاه هنگامه امیریه‌ایستگاه‌قلعه‌وزیر تلفن ۵۲۱۰۷

کامپوت

کمپوت کمپوت‌شاداب خراسان
امیریه شیخ‌هادی نمایندگی کمپوت
شاداب خراسان
تلفن ۵۳۱۱۰

کمک فنرسازی پاستور حاج‌جعفر امینی

خیابان سیمتری بین‌میدان پاستور و چهارراه حشمت‌الدوله
۶۴۴۶۷

بوق‌سازی زنجانی

خیابان قزوین چهارراه عباسی دخانیات تلفن ۹۵۰۲۵۸

آبکاری برادران بصیری
آب گالوانیزه‌برنگهای مختلف شاهپور پائین تر از میدان شاهپور تلفن ۲۴۹۰۰

اتوشارژ
فروشگاه شماره یك باطری نیرو متخصص سیم کشی اتومبیل (لیشاری‌منش)سیمتری نظامی پائین‌تر ازستادژاندارمری مقابل مدرسه بین‌المللی ۶۸۱۲۷

تراش فلزات منصور
کلیه کارهای تراش و میل لنگ موتور سه‌چرخه سیمتری لشکر مقابل پرورشگاه تلفن ـ ۵۵۲۰۶

گ

گل و پرورش گل

قزل ایاغ
وارد کننده گل‌ونهال‌به‌ایران و صادر کننده آن‌به سراسر جهان‌سعدی‌شمالی‌بالاتراز‌سینما ادئون تلفن ۳۳۷۲۰۰

همیشه بهار
معطرترین گلها و نهال‌هارا در همیشه بهاربجوئید . امیریه چهارراه معزالسلطان تلفن ۵۵۲۴۴

ل

لوازم اتومبیل

احمدیان
فروشنده لوازم اتومبیل اول چهل متری نواب جنب نشاط تلفن ۹۵۲۰۹۹

فروشگاه کار وکوشش
انواع لاستیك بی‌اف‌گودریچ خیابان ملت پاساژ مهدوی نمایندگی لاستیك‌بی‌اف‌گودریچ تلفن ۳۳۶۸۶۹ و ۳۳۶۸۲۸

شرکت بازرگانی تسمه
با مسئولیت محدودوارد کننده تسمه ماشین‌آلات و کارخانجات ساخت مولرالمان اول سعدی پشت‌بانك‌بازرگانی تلفن ۳۰۳۴۳۰

فروشگاه ایران آته
فروشنده لوازم‌یدکی‌اتوبوس بنز ـ ماکروس‌تهران‌نو نبش‌سیده به پمپ بنزین قاسم‌آباد شماره ۴۴+۲ تلفن ۷۹۴۹۴۴

جهان فولکس روشن
کلیه لوازم اصلی فولکس‌ـ واگن با ۳۷ درصد تخفیف خیابان ملت مقابل پاساژ اعظم تلفن ۳۰۵۴۸۸

اتودوج‌موپار
لوازم اتومبیل و کامیون خیابان‌امیرکبیر مقابل‌مسافرخانه امیرکبیر شماره ۱۶۲ تلفن ۳۱۰۶۳۴

واکس مرمر

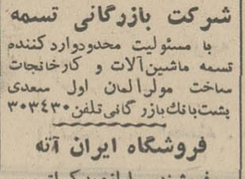

بهترین واکس فوری، واکس موزائیك ،واکس اتومبیل که فقط در کارخانجات مرمر تهیه میشود. ازفروشگاه های معتبر خریداری فرمائید تلفن پخش ۳۳۸۸۹۱

کارخانه سپرسازی‌ایران
تنها کارخانه کوروم سقف درایران سپرسازی ورشوآلات بالای میدان ژاله ۳۳۵۸۹۲

بوق سازی تهران
انواع بوقهای دوتائی سه‌تائی جهت اتوبوس و کامیون باپنج سال ضمانت . سیمتری‌ایستگاه شیبانی تلفن ۲۳۹۶۷

پیمان نو
فروش و نصب رادیو و گرام اتومبیل شاه‌آباد مقابل سینما حافظ تلفن ۳۱۰۵۵۲

ک

کتاب

موسسه مطبوعاتی اسماعیلیان
شاهنشاهی عضدالدوله‌تالیف علی اصغر فقیهی برنده جایزه اول سلطنتی. ناصرخسروپاساژ محیدی

مطبوعاتی افشین
بورس کتاب ولوازم‌التحریر فتو کپی دو ۲ دقیقه . شاهرضا بین پل چوبی و گرگان تلفن ۷۵۴۸۷

کرایه اتومبیل

کرایه اتومبیل هرتس
اتومبیل با راننده و بدون راننده در ۲۴ ساعت شبانه‌روز آماده است. تخت‌جمشیدشماره ۱۳۰ تلفن ۸ـ۴۷۱۳۴

کرایه اتومبیل جهان‌نو
مجهز به اتومبیلهای آخرین مدل سواری باراننده و بدون راننده در مدت ۲۴ساعت شبانه روز سیمتری چهارراه حشمت ـ الدوله تلفن ۶۷۱۲۷

بلوار تاکسی‌سرویس اتومبیلهای تشریفاتی باراننده وبدون‌راننده داخل و خارج تهران تلفن ۶۰۶۱۴

کیف و کفش زنانه

کیف منصور
جدیدترین‌مدلهای کیف‌زنانه در زیباترین رنگهای روزخیابان شاه چهارراه یوسف‌آباد تلفن ۴۴۴۳۵

فروشگاه کفش و کیف میرزابگیان
فروشنده انواع کفش و کیف در ایران . چهلمتری کریمخان زند تلفن ۶۲۴۶۴۵

قناری

قنادی میترا
عالیترین شیرینی‌جات‌ایرانی و فرنگی . سفارش برای جشن‌ها پذیرفته میشود. خیابان هدایت سه‌راه سپه‌سالار مقابل عینك‌سازی بینا تلفن ۳۳۶۹۵۶

قنادی و کافه قنادی نوبخت
سازنده انواع‌شیرینی‌های تر و میوه‌دار و خامه‌دار و رولت خامه‌ئی و کیك های سفارشی. (بستنی مخصوص نوبخت) خیابان شاه‌آباد تلفن ۳۳۳۰۸۹

قنادی میهن
انواع شیرینی‌جات تر و خشك و کیك عروسی و تولدرا از قنادی میهن ابتباع فرمائید. امیریه اول منیریه تلفن۴۰۰۴۷

کافه قنادی نمونه
بهترین شیرینیجات تر و خشك بستنی ایرانی و خارجی و آبمیوه سرپل تجریش مقابل سینما آستارا تلفن ۸۵۰۱۶۴

قنادی آذربایجان
بهترین نوع شیرینی‌دانمارکی آلمانی ـ مشهدی‌ـبادامی‌لطیفه‌ـ زولبیا‌ـ تروخشك انواع کیك تولد و مجلسی جهت جشنها و بستنی میوه موجود است بوذرجمهری جنب مسجد شاه تلفن ۲۴۲۹۰ (موقر تبریزی)

کافه قنادی حقیقت
سازنده انواع شیرینی و بستنی پسته‌ائی . چهارراه ملك جنب مسجد مظهری تلفن ۲۹۵۴۷

قالب سازی

کارگاه فنی و قالب
سازی پلاستیك سازنده انواع پلاستیك در سراسر ایران خیابان مولوی بازارچه سعادت تلفن ۵۴۸۲۸ ـ ۷۹۳۵۷۱

کارخانه پارس تراش کریستال
تراش فلزات و قالب سازی خیابان فرح‌آباد ژاله مقابل سینمای‌پاساژگاد تلفن۷۹۱۶۶۳ـ ۷۹۳۶۶۴

قاب سازی

بهترین قاب وتابلو نقاشی به سبك ـ های مختلف به ـ نازلترین قیمت در قاب سازی شهرـ یاری سه‌راه ژاله تلفن ۳۳۳۰۵۳

لوازم التحریر

خادمیان
مرکز فروش نوشت افزار و لوازم اداری بایکانی و پلی‌کپی بازار امین‌الملك تلفن ۲۹۴۵۵

چاپخانه اقبال توانا
مرکز فروش دفاتر تجارتی برای پلمپ با بیش از ۳۰سال سابقه . خیابان فردوسی جنوبی مقابل کیهان جنب پاساژ ۲۶ تلفن ۳۳۸۹۶۷

فروشگاه سراج
سازنده انواع گلاسور جلد های پلاستیکی. میدان سپه‌اول فردوسی شماره ۴۰۵ تلفن ۳۳۶۲۴۶

لوازم پوشاك ارتشی

فروشگاه فرد باسنان
فروشنده لوازم ارتشی و همه نوع پرچم ایران و کشور های دیگر سپه چهارراه پهلوی‌جنب بیمارستان نجات ۶۶۰۴۰

فروشگاه اکبر زردوز
فروشنده لوازم آرتش و تهیه کننده انواع و اقسام‌پرچم خیابان سپه و ناصرخسرو تلفن ۴۰۱۱۳ و ۵۲۸۳۶

کلاه دوزی سلحشور
دوزنده کلاه‌های ارتش شاهنشاهی در ایران . تهران خیابان سپه چهارراه پهلوی تلفن ۶۶۴۷۴

لوازم خانگی

فروشگاه سینا
فروشنده‌انواع یخچال وکولر اجاق گاز و تلویزیون و کلیه لوازم منزل انتهای خیابان‌سینما تلفن ۹۵۶۱۰۳

فروشگاه گیتی
سازنده و تولید کننده‌انواع والور گیتی کرم ـ گیتی نیکل گیتی کوچك و بخاری بزرك بوذرجمهری مقابل گیتی‌نورد تلفن ۵۴۰۹۶

فروشگاه زیبا
فروشنده انواع پارچه‌ـ چرخ خیاطی ـ پنکه ـ یخچال رادیو ـ تلویزیون و انواع و اقساط پارچه های روپوشی دخترانه موجود است. خیابان امیریه شرقی‌شماره۱۰۴ تلفن ۷۴۹۴۳

فروشگاه طاهباز
انواع وسائل برقی درفروشگاه موجود است . ناصرخسرومقابل گاراژ لوان‌تور

پخش گاز
انواع گاز در کوتاه‌ترین مدت . نارمك خیابان سیمتری ایستگاه بیمه تلفن ۷۹۶۰۳۴

فروشگاه پلاسکو
فروشنده انواع پلاستیك و مشمع در ایران . خیابان آذربایجان جنب سینما المپیا تلفن ۹۵۹۳۱۴

مژده مژده
قصر بلوار افتتاح‌شد
فروشنده همه رقم لوازم‌خانگی و کادوئی . آذربایجان سه راه قصردشت تلفن ۹۵۳۹۵۱

فروشگاه‌کارون‌روحانیان
فروشنده انواع لوازم خانگی خواربار و لبنیات . کارون بالاتر از دامپزشکی تلفن ۹۶۳۴۷۰

فروشگاه عشقی
فروشنده لوازم‌خانگی ،نارمك سیمتری ایستگاه دفتر تلفن ۷۹۱۰۳۶

فروشگاه عدالت
انواع لوازم‌منزل باسهل‌ترین شرایط امیریه مختاری مقابل بانك شماره۱۷۱۵ تلفن۵۸۷۸۲

فروشگاه سادات اخوان
نماینده فروش‌انواع نفت‌گاز الکتریك و یخچال موتور های باری و سواری لوازم منزل . چهارراه‌سرچشمه ـ تلفن۳۳۷۱۴۳ و ۳۰۲۸۱۶

فروشگاه صالحی
بورس اب‌میوه‌گیری لوازمات یدکی ماشین ریش تراشی‌فیلیپس‌بازار حاجب‌الدوله تلفن ۲۶۹۱۵

فروشگاه زهره
فروشنده اجناس لوکس : یخچال ـ تلویزیون ـ اجاق گاز ـ آبگرمکن. جاده‌شمیران سیدخندان تلفن ۷۷۴۶۳۶

نمایشگاه روتختی ایران
بهترین روتختی و فرش ماشینی را در اختیار شما میگذارد . آیزنهاور ایستگاه پپسی کولا جنب بانك ملی تلفن ۹۵۲۰۱۱

گیتی گاز
تلفن ۲۲۹۹۱
سرای چیت‌ساز شماره ۳۱ و ۳۲

لوازم خبازی

فروشگاه اجناس نوکس
دارای انواع وسائل لوکس خرازی شاهرضا ایستگاه‌درختی اول بیست متری تلفن۷۵۶۱۵۴

لوازم رقص سوز

کارخانه بنی آدم سازنده بهترین نوع چراغ والر کفه‌ترازو‌ـ آفتابه لگن قلیان خیابان خراسان‌مقابل بانك پارس تلفن ۳۵۱۳۱۰

لوازم یدکی

جنرال‌ماشین
لوازم یدکی ماشینهای‌راه‌سازی موتورآلات سنگین کاترپیلار .
انترناش . G.M
امیرکبیر کوچه ناظم ـ اطباء مقابل پاساژ صفا فروشگاه شماره (۲) سعدی جنوبی اکباتان‌مقابل کمپانی جیپ تلفن ۳۰۳۳۳۹ ـ ۳۳۵۰۵۴

لوازم بهداشتی وظافت

کارخانه برادران اشراق
تولید کننده و سازنده‌انواع صابونهای رختشوئی و حمامی مخصوص گرمابه‌داران .خیابان سپهبد رزم‌آرا کوی صابون سازی تلفن ۵۹۲۲۱ فروشگاه صاحب‌جمع ۵۸۴۶۹

لوازم صنعتی

تختخواب سازی‌شاهین
انواع تخت‌خواب‌های فلزی موجود است. تهران‌نو ایستگاه مدرسه مقابل بانك ملی تلفن ۷۹۲۳۹۶

لوازم صنعتی

جوش تراش فلزات
پرویز طاهر بیگی
جوشکاری انواع‌ماشین‌آلات میدان قزوین اول سیمتری‌تلفن ۹۵۴۷۰۵

کارگاه صنعتی گیاستی
سازنده انواع ماشین‌آلات خم‌کن قیچی سیمتری مقابل انصاری تلفن ۹۵۵۴۴۶

نمایشگاه یونیورسال‌دیاموند
نماینده انحصاری انواع سنك سمباده کله اسبی و کاغذ سمباده‌انگلیسی خیابان‌آیزنهاور چهارراه خوش‌شماره ۳۷۰تلفن ۹۵۷۱۲۹

کارخانه لاستیك سازی سبوج
سازنده انواع فرشهای لاستیکی لوازم لاستیکی موتور آلات زمینی و اتومبیل .خیابان سعدی تلفن ۳۳۷۴۶۳

ذوب‌فلزات محمودیان‌فرد
ذوب انواع فلزات درایران. خیابان قزوین اول خیابان مخصوص تلفن ۹۵۰۱۱۴

لوازم آشپزخانه

کارخانه سازنده مصنوعات آلومینیوم
منوچهر اورامانی
ظروف آشپزخانه و انواع کتری بازار حضرتی کوی ارامنه تلفن ۲۳۳۸۷

کارخانجات مصنوعات

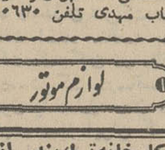

مهتاب سازنده ظروف لوکس آلومینیومی تهران بوذرجمهری نو تکیه ملاقدیر پلاك ۳۱۳

سرویس آشپزخانه‌مدرن
بهترین لوازم آشپزخانه و منصوعات فلزی را از این فروشگاه خریداری نمائید تهران‌نو نبش ۱۵ متری دوم شماره ۳۶۳ تلفن ۷۹۱۱۹۸

لوازم ساختمانی

ذوب فلزات اتحادنو
محمود اعرابی فروشنده لوازمات ساختمانی . خیابان خیام مقابل پارك‌شهر جنب‌پاساژ باقریان تلفن ۳۳۵۵۵۸

سنك‌بری شیروانی
تولید کننده انواع سنگهای ساختمانی وتزئینی . سپهبد ـ رزم‌آرا ایستگاه میهن انتهای کوی‌سنك‌بری‌ها تلفن ۲۰۸۰۷

کارخانه موزائیك‌سازی ثابت‌نیا
سازنده انواع موزائیك‌مرمر کف حیاطی ـ پله و جدول و روی کانال روزولت بالاتر از تخت‌طاووس تلفن ۷۶۲۶۱۳

کاشی رخسار
تولید کننده‌مشبك‌های لعابی نمایندگی کاشی ایرانا و کاغذ دیواری دکورا و ورق های شیروانی پلاسکو تهران . باغ صبا جنب مسجد نوریان تلفن ۷۲۰۴۳

کارخانه موزائیك‌سازی روزولت نو
سازنده انواع موزائیك درایران بانازلترین قیمت خیابان‌روزولت بالاتر از تخت‌طاووس تلفن ـ ۷۵۸۳۵۷

فروشگاه شکوری
انواع مصالح ساختمانی ـ نمایندگی کاشی سعدی ـ سنگهای سمباده ایرانی و کله اسبی . روزولت چهارراه‌تخت طاوس تلفن ۷۶۲۵۷۰

فروشگاه کارخانجات آجر تهران ـ گچ زرین
تولید کننده بهترین نوع آجر فشاری‌ـ آجر ماشینی ـ گچ ـ آهك ـ آجرسفیدرو کار. خیابان فردوسی نبش کوچه خواندنیها تلفن ۳۳۳۲۲۲ ـ ۳۳۹۰۱۹ ـ ۳۵۶۳۴۳

بازرگانی عظیم‌زاده‌گان
همه نوع فورمیکا درصد رنك مختلف‌باندازه‌های ۲۴۴×۱۲۲و ۳۰۵×۱۲۲ و ۲۸۰×۱۳۰ اول خیابان تهران‌نو شماره ۱۱۱ ـ تلفن ۷۵۸۵۳۴

فروشگاه مروتی
فروشنده لوازم پهداشتی آرمیتاژ و ایرانی آهن‌آلات ساختمانی و لوازم لوله‌کشی‌اول خیابان کاج تلفن ۶۳۳۰۸۹

شرکت تولیدی‌سنك‌بری
مسعود . تولید کننده انواع سنك در ایران . خیابان‌سپهبد رزم‌آرا مقابل‌باسکول سنك‌بری مسعود تلفن ۵۱۷۰۲

کالای ساختمانی ایجادی
انواع تولید کننده اجناس‌سیمانی و کلیه مصالح ساختمانی‌خیابان شمیران مابین کفش وین و تلفن مرکزی تلفن ۷۷۰۲۴۲

لوازم عکاسی

مزون عکس ژان
فروشنده لوازم عکاسی‌آماده عکس‌برداری از مجالس عروسی میهمانی نبش شاهپور تلفن ـ ۲۸۷۷۹ ـ ۵۶۳۸۵

لوازم موتور

کارخانه ترك‌بندسازی صادقی‌سازنده‌وتولید کننده ترك‌بند و سپر موتورسیکلت.خیابان شاهپور نرسیده به‌ـ چهارراه‌گمرك‌شاهپور تلفن‌فروشگاه۵۳۶۵۲ ۵۲۱۹۶ تلفن کارخانه۵۵۴۱۱ ۳۵۲۱۷۴

لوازم‌نفت سوز

کارخانه بنی آدم سازنده بهترین نوع چراغ والر کفه‌ترازو‌ـ آفتابه لگن قلیان خیابان خراسان‌مقابل بانك پارس تلفن ۳۵۱۳۱۰

لوازم یدکی

جنرال‌ماشین
لوازم یدکی ماشینهای‌راه‌سازی موتورآلات سنگین کاترپیلار .
انترناش . G.M
امیرکبیر کوچه ناظم ـ اطباء مقابل پاساژ صفا فروشگاه شماره (۲) سعدی جنوبی اکباتان‌مقابل کمپانی جیپ تلفن ۳۰۳۳۳۹ ـ ۳۳۵۰۵۴

لوازم‌نفت سوز

فروشگاه ورزشی‌شاهرخ
فروشنده لوازم ورزشی کلی و جزئی جاده قدیم شمیران ایستگاه داودیه تلفن ۷۷۴۳۹۰

**شرکت سهامی مربیان‌ورزش‌تولید کننده و فروشنده کلیه‌لوازمات‌ورزشی برای تهیه هر نوع وسایل ورزشی با ما مشورت‌فرمائید. امیریه منیریه تلفن ۴۷۹۰۷

شرکت سهامی دفع آفات نباتی بخش خصوصی در تبریز تاسیس یافت

آقای مهندس ملك قاسمی‌هنگام سخنرانی درمراسم تشکیل‌شرکت سهامی دفع آفات نباتی .

صبح روز ۱۲ر۵ر۴۹ شرکت سهامی دفع آفات نباتی بخش خصوصی باحضور آقای‌امیر پناهی معاون استانداری و فرماندارتبریز وعده‌ای از باغداران و صاحبان کارخانجات خشکبار و صادر - کنندگان در تبریز تاسیس یافت. در این مراسم آقای مهندس ملك قاسمی مدیر کل کشاورزی‌مسائل مربوط به تشکیل شرکتهای‌دفع آفات نباتی ، تهیه و تولیدخشکبار با اصول فنی و بهداشتی راتشریح کرد و افزود : وزارت کشاورزی برای تهیه محصول مرغوب حاضر بهرنوع کمك و راهنمائی بوده و تسهیلات لازم را برای آقایان بعمل خواهد آورد و اگر کسی‌در این شرکت سرمایه‌گزاری کند وزارت کشاورزی برابر سرمایه آن و یا بیشتر با بهره ۳در صد بمدت ٦ سال وام در اختیارآقایان قرارخواهدداد،ما باید دروهله اول برای بهتر کردن نوع محصول با آفات مبارزه کنیم و بین‌محصول خوب و بد قیمت عادلانه به تولید کننده بدهیم تاتشویق بشود .

آقای مهندس ملك قاسمی در پایان سخنان خود گفت : اولین شرکت سهامی دفع آفات نباتی بخش خصوصی‌رادر مراغه تشکیل دادیم و امیدواریم متعاقب تشکیل این شرکت در تبریز سایر شهر های استان نیز آمادگی داشته باشند.

آنگاه فرماندار تبریز از استقبال حاضرین برای تشکیل شرکت تشکر کرد و سرمایه‌گزاری شد ومقرر گردید در جلسات بعدی هیئت مدیره انتخاب شود.

آگهی

بدین‌وسیله باطلاع کلیه خانواده ها و اموزشگاهها وموسسات دولتی وملی میرساند که عده‌ای از دانشجویان رشته های مختلف دانشگاه تهران آماده تدریس و انجام کار های اداری و فنی در موسسات مختلف می باشند

خواهشمند است در صورت احتیاج تقاضای خود را با ذکر آدرس و شماره تلفن به دانشگاه تهران امور دانشجوئی ارسال و یا باتلفن ۹۹_۶۹۸۹۱ داخلی «۶۶۹ _۵۵۷_۲۷۰» تماس‌حاصل نمایند.

آگهی مناقصه شماره ۴۷۰ر۴۹

راه‌آهن دولتی ایران یك دستگاه ماشین شیشه‌شوئی برقی سه‌فاز کامل بامتعلقات و لوازم مربوطه از قبیل ماشین‌خشك کن برقی و میز مخصوص دواربرای برقراری ارتباط بین شیشه شوئی و خشك‌کن مورد نیاز رابر طبق مشخصات فنی وشرایط واوراق مربوطه سی‌انداف یکی از بنادر ایران (خرمشهر یا شاهپور) یامرز جلفای ایران از طریق مناقصه خریدارای می - نماید داوطلبان شرکت در مناقصه میتوانند درساعت اداری‌جهت دریافت اسناد مناقصه باداره کل کارپردازی مراجعه نمایند. شرکت کنندگان در مناقصه باید مبلغ سی هزار ریال بعنوان سپرده شرکت درمناقصه بصندوق راه‌آهن پرداخت و رسید صندوق یا معادل همان مبلغ ضمانت‌نامه بانکی صادره یکی از بانکهای مجاز ایران که لااقل دوماه اعتبار از تاریخ مناقصه داشته باشد بضمیمه پیشنهاد خود تاساعت ۹ صبح روز ۲ر۸ر۴۹ مطابق با ۲۴ اکتبر ۷۰ در صندوق پیشنهاد ها واقع در اداره کل کارپردازی بیاندازند پیشنهاد های واصله ساعت ۱۰ همان روزباز وقرائت‌خواهد شدحضور پیشنهاد دهندگان یانمایندگان مجاز آنان درجلسه‌مناقصه آزاد است و راه آهن دررد ویا قبول هر یك یا تمام پیشنهاد ها مادامی که قرارداد مبادله نشده است‌جزاو کلامختار می‌باشد به‌پیشنهادفاقدسپرده ومشروط ومبهم و پیشنهادی که بعداز موعد مقرر برسد ترتیب‌اثر داده نخواهد شد سپرده‌برنده‌و حائزحداقل درجه‌دوم مناقصه‌نگهداری ودرصورت استنکاف از انجام معامله بدون هیچگونه تشریفات بنفع راه‌آهن ضبط خواهد گردید پرداخت مالیاتی که درایران نسبت بعواید حاصله از این معامله بنابه تشخیص وزارت‌دارائی تعلق میگیرد بعهده برنده یا برندگان مناقصه می‌باشد پیشنهاد های واصله از کشورهائی که بادولت ایران پیمان‌تهاتری دارند باشرایط مساوی درنرخ حق‌تقدم خواهند داشت .م‌الف ۴۷۲۹

راه‌آهن دولتی ایران

آگهی تجدید مناقصه شماره ۳۶

نیروی هوائی شاهنشاهی ۲۱قلم مشمع نایلون و طلق مورد نیازخود را از طریق مناقصه خریداری می‌نماید. پیشنهاد دهندگان می‌توانند با مراجعه به ستاد فرماندهی‌نیروی هوائی «خیابان فرح آباد» و دریافت برك شرایط ومشخصات پیشنهادات خود را برطبق مفاد مندرج در برك شرائط تنظیم نموده و تاساعت ۱۴ روز یکشنبه۱ر۶ر۴۹بدفتر آجودانی ستاد فرماندهی نیرو تسلیم‌نمایند. م‌الف ۵۰۰۸

نیروی‌هوایی شاهنشاهی

آگهی مناقصه

شرکت‌سهامی کل معادن وذوب فلزات‌ایران‌سه دستگاه کمپرسور ثرا کتوری ازمحل‌اعتبار طرح‌موجود درتهران خریداری می نماید . داوطلبان شرکت در مناقصه می‌توانند برای دریافت برك شرائط مناقصه و تسلیم پیشنهاد همه روزه در اوقات اداری و حداکثر تا آخر وقت اداری روز شنبه سی و یکم امرداد ماه ۴۹ بقسمت بازرگانی شرکت واقع در خیابان دانشکده مراجعه فرمایند پیشنهادات رسیده روز اول شهریورماه ۱۳۴۹ باز و قرائت خواهد شد . م‌الف ۴۸۷۶

شرکت سهامی کل معادن وذوب فلزات ایران

ایجاد رشته جدید «مدیریت» درموسسه عالی علوم ارتباطات‌اجتماعی

آگهی مسابقه ورودی دوره لیسانس

موسسه عالی علوم ارتباطات اجتماعی درسال تحصیلی ۵۰_۱۳۴۹ علاوه‌بررشته های روابط‌عمومی، مطبوعات و مترجمی - که آگهی آن قبلا منتشر شده است ، برای رشته مدیریت (اداره امور موسسات ارتباطات اجتماعی)نیز تعدادی دانشجو می پذیرد .

بموجب برنامه مصوب شورای گسترش‌آموزش عالی وزارت علوم و آموزش عالی ، مدت تحصیل در رشته مدیریت چهار سال است و به دانشجویانی‌که طبق مقررات تحصیلی در امتحانات آن پذیرفته شوند ، دانشنامه لیسانس داده خواهد شد .

مدارك ثبت‌نام

داوطلبانی که حداقل دارای دیپلم کامل متوسطه ریاضی یا طبیعی باشند میتوانند مطابق نمونه چاپی زیر درخواست ثبت نام خود را تنظیم کرده و در تهران وشهرستانها تا پایان روزپنجشنبه ۳۱ مرداد ماه با پست سفارشی به نشانی صندوق پستی شماره ۳۳۵۲ موسسه عالی علوم ارتباطات اجتماعی ارسال دارند .

مدارك زیر باید ضمیمه درخواست ثبت نام باشد :

۱_ یك برك رونوشت شناسنامه یا فتوکپی آن (فتوکپی روشن و خوانا باشد).

۲_ سه قطعه عکس۴×۳ که نام‌ونام خانوادگی مشخصات داوطلب در پشت آن قید شده باشد .

۳_ رسید بانکی مبلغ ۵۰۰ ریال بحساب شماره ۱۰۴۷۹ موسسه عالی علوم ارتباطات‌اجتماعی نزد شعبه سعدی بانك ملی ایران .

داوطلبان شهرستانها نیز باید حق ثبت نام‌را بوسیله یکی از شعب بانك ملی ایران به حساب شماره ۱۰۴۷۹ موسسه عالی‌علوم ارتباطات اجتماعی نزد شعبه سعدی بانکملی ایران بپردازند . حق ثبت‌نام بهیچوجه مسترد نخواهد شد .

به تقاضا هائی که مدارك‌آن ناقص باشد و یا بعد از تاریخ ۳۱ مرداد ماه به پست تسلیم شده باشد ، ترتیب اثر داده نخواهد شد .

امتحانات مسابقه ورودی

کارت شرکت در مسابقه ورودی روز های۸و ۹و ۱۰ شهریور از ساعت ۸ صبح تا ۱۲ واز ساعت ٤ تا ۷ بعداز ظهر در محل موسسه عالی‌علوم ارتباطات اجتماعی خیابان قدیم شمیران ، سه راه ضرابخانه توزیع خواهد شد و داوطلبان باید شخصا با شناسنامه خود برای دریافت آن مراجعه کنند .

محل انجام مسابقه در روز های توزیع کارت باطلاع داوطلبان خواهد رسید .

امتحانات مسابقه ورودی ساعت ۸و نیم صبح روز جمعه ۱۳ شهریور ماه انجام خواهد شد .

امتحانات مسابقه ورودی شامل ریاضیات (ضریب ۲) فارسی(ضریب ۲) زبان‌خارجی (ضریب ۲)ومعلومات عمومی (ضریب ۱) خواهد بود .

نتایج مسابقه تا روز پنجشنبه ۲۶ شهریور ماه آگهی خواهد گردید . ثبت نام پذیرفته شدگان فقط‌در روزهای ۲۹و ۳۰ شهریور و بترتیبی که اعلان خواهد گردید بعمل خواهد آمد . کلاسهای درس از اول مهرماه دایر خواهد بود .

ساعات تشکیل کلاسها

کلاسهای درس دانشجویان در سال های‌اول و دوم موسسه منحصرا صبحها تشکیل میشود و حضور در کلاسها اجباری‌است و چون‌طبق‌اساسنامه موسسه دانشجویانی که بیش از یك چهارم کل ساعات هر درس غیبت داشته باشند از شرکت در امتحان آن درس محروم میشوند،بنابراین‌کسانیکه بعلت اشتغال بکار نمیتوانند بطور مرتب صبحها در کلاس درس حاضر شوند ، بهتر است‌ازشرکت در مسابقه ورودی خودداری کنند .

برای کسب اطلاعات بیشتر ، داوطلبان می توانند همه روزه باستثنای ایام تعطیل از ساعت۹ صبح تا۱۲بوسیله تلفن های ۷۷۳۰۰۱_ ۷۷۳۰۰۲_ ۷۷۳۰۰۳ _ ۷۷۳۰۰۴ با دبیرخانه موسسه تماس بگیرند .

رئیس موسسه عالی علوم ارتباطات اجتماعی ـ دکتر علیقلی اردلان

برك درخواست ثبت‌نام در مسابقه ورودی‌دوره لیسانس مدیریت سال تحصیلی ۵۰_۱۳۴۹

اینجانب امضاء کننده با مشخصات زیر :

نام خانوادگی ... نام ... نام پدر ...

شماره شناسنامه ... صادره از ... متولد سال ...

در ... فارغ‌التحصیل دوره دوم متوسطه شعبه ...

درسال ... بامعدل ... ازدبیرستان ...

شهر ...

داوطلب شرکت در مسابقه‌ورودی رشته‌مدیریت‌موسسه عالی علوم ارتباطات اجتماعی میباشم .

زبان خارجه‌ای که امتحان خواهم داد ... است .

به پیوست درخواست این مدارك را ارسال‌میدارم : ۱_ یك برك رونوشت شناسنامه (یافتوکپی) ۲_ سه قطعه عکس ٤ × ۳ ، ۳_ رسید حواله بانکی مبلغ پانصدریال بابت حق ثبت‌نام به حساب شماره ۱۰۴۷۹ بانك ملی ایران شعبه سعدی .

نشانی : خیابان ... کوچه ...

شماره تلفن ... تاریخ ...

امضاء .

آ_۲۹۹٦٤ ۱_۲

پرواز با بوئینگ
به سرزمین گلها
هفته‌ای دوبار
روزهای چهارشنبه و جمعه
به مقصد آمستردام

چهارشنبه حرکت از تهران ساعت ۱۱/۵۵ بوقت محلی
ورود به آمستردام ساعت ۱۷/۰۵ «
جمعه حرکت از تهران ساعت ۱۱/۵۵ «
ورود به آمستردام ساعت ۱۶/۵۵ «

AIR-INDIA
تهران - خیابان حافظ شماره ۳۷
تلفن‌های ۴۱۴۵۳ - ۶۹۸۱۰ - ۴۳۲۰۸

آگهی انتخاب دانشجو برای مؤسسه‌علوم بانکی ایران

موسسه علوم بانکی ایران برای‌دوره لیسانس علوم بانکی درسال تحصیلی۵۰_ ۱۳۴۹ تعدادی دانشجو که دارای شرایط زیر باشند میپذیرد :

۱_ دارا بودن دیپلم متوسطه در رشته ریاضی
۲_ داشتن معدل ۱۵ وبالاتر در دروس کتبی‌ثلث سوم سال ششم متوسطه .
۳_ حداکثر سن ۲۶ سال

داوطلبان می توانند با در دست داشتن‌مدارك ذیل جهت ثبت‌نام بین ساعات ۱۶ تا۱۹روز های ۱۷ تا ۲۱ مرداد ۴۹ به موسسه علوم بانکی‌ایران واقع در خیابان سلطنت آباد شماره ۴۰۵ مراجعه نمایند :

۱_ اصل و فتوکپی دیپلم ریاضی (ریزنمرات)
۲_ اصل شناسنامه
۳_ دو قطعه عکس

تعداد مورد نیاز از بین ثبت نام کنندگان‌به‌ترتیب معدل انتخاب خواهد شد. انتخاب شدگان برای تحصیل در موسسه علاوه‌بر هزاررریال شهریه‌برای هر واحد درسی مبلغ هزار ریال نیز برای مخارج ثبت نام پرداخت خواهند نمود .

دوره تحصیلی موسسه دررشته علوم بانکی است به دانشجویان پس ازگذراندن ۷۰ واحد درسی مدرك فوق دیپلم و پس از گذراندن ۱۴۰واحددرسی‌دانشنامه‌لیسانس در علوم بانکی اعطاء خواهد شد .

ساعات تحصیلی موسسه هرهفته‌پنج روز درساعات ۱۶ تا ۲۰ روزهای شنبه تا چهارشنبه میباشد . سرویس اتوبوس‌رفت‌وبرگشت نیز مجانا دراختیار دانشجویان خواهد بود .

۱_۲ آ_۲۹۷۳

موسسه علوم بانکی‌ایران

واقعیت چیست؟
شما ازیك نشریه خوب چه انتظاری دارید؟

واقعیت این است‌که مردم ایران ازیك مجله انتظار دارندکه
جالب و خواندنی باشد ....
آموزنده و علمی باشد ....
حوادث ووقایع تمام قاره‌ها را در خود جمع داشته باشد .
مسائل را آگاهانه مطرح کند و بهترین کادر را در اختیار داشته باشد .

مابشما اطمینان میدهیم مجله‌جوانان موفق به تامین این نظریات شده‌است و بهمین جهت ازشما دعوت میکنیم

این‌دوشنبه‌حتماً‌جوانان‌رابخوانید

آگهی تجدید مزایده خانه

راه آهن‌دولتی ایران یك باب خانه به مساحت چهار صدو هشتاد و پنج مترمربع که‌مساحت‌ساختمان زیربنای یك طبقه آن ۱۲۵ متر مربع‌پلاك شماره۵و۶فرعی از۱۸۸۲ بخش یازده قلهك واقع در کوچه یخچال چهارراه رافت منزل سابق مرحوم غروی تملیك شده راه‌آهن دولتی ایران را از طریق مزایده به فروش می رساند :

۱_ پیشنهاد دهندگان می‌توانند برای بازدیدخانه مذکور به‌آدرس فوق و جهت کسب اطلاعات بیشتر به اداره کل‌دارائی راه‌آهن‌مراجعه فرمایند .

۲_ هرگونه هزینه اعم ازمالیات در صورتی که مشمول گردد و عوارض و غیره نسبت به‌تمام‌معامله برعهده خریدار می باشد .

۳_ پیشنهاد دهندگان بایدپیشنهاد خود را حداکثر تاساعت ۹ صبح روز ۹ر۶ر۴۹ به ضمیمه قبض صندوق راه‌آهن به مبلغ‌شصت و چهار هزار ریال‌یامعادل آن‌ضمانت نامه بانکی صادره یکی از بانك های مجاز که‌لااقل‌یکماه از تاریخ مزایده اعتبار داشته باشد بعنوان سپرده شرکت در مزایده درباکت لاك و مهر شده که روی‌آن‌نوشته شده باشد (مربوط به مزایده یك باب‌خانه در قلهك) به صندوق پیشنهادها در راهرو اداره کل کارپردازی بیاندازند .

۴_ پیشنهاد های واصله ساعت ده صبح همان روز باحضور اعضاء کمیسیون مزایده در اداره کل کارپردازی باز و قرائت خواهدشد.

۵_ حضور پیشنهاد دهندگان‌یا نمایندگان مجاز آنها در جلسه مزایده آزاد است .

۶_ به پیشنهاد فاقد سپرده‌ومشروط و مبهم و پیشنهادیکه بعد از موعد مقرر برسدترتیب‌اثر داده نخواهد شد .

۷_ شرکت در مزایده به منزله قبول کلیه مواد آئین‌نامه معاملات دولتی است .

۸_ راه آهن دولتی ایران دررد ویا قبول هریك و یا تمام پیشنهاد ها مادامی که معامله قطعیت پیدا نکرده مختار است .

۹_ برنده مزایده باید ظرف‌ده روز از تاریخ ابلاغ برای‌پرداخت بهای خانه وسایرهزینه های‌متعلقه و تنظیم سند آماده گردد .

۱۰_ در صورتی که نفر اول و دوم برنده مزایده از انجام معامله استنکاف نمایند سپرده آنهابدون هیچگونه تشریفات به نفع راه‌آهن ضبط خواهد شد .

۱۱_ بهای پیشنهادی از طرف شرکت کنندگان درمزایده نباید از مبلغ ۱۲۶۱۰۰۰ ریال (بهای ارزیابی شده از طرف بانك رهنی ایران) کمتر باشد .

۱۲_ خانه مورد مزایده ازتاریخ ۱۳۳۳ تا ۱۳۳۵ مبلغ ۷۰۳۳ریال بابت عوارض متعلقه به شهرداری ناحیه ده بدهکار است که برنده مزایده مکلف‌به‌پرداخت آن‌خواهد بود .

۱۳_ پیشنهاد دهنده در پیشنهاد خود باید رسما اعلام نماید که مشمول ممنوعیت مذکور در قانون مصوب ۲۲ دیماه ۱۳۳۷نمی باشد در صورتی که راه‌آهن خلاف‌آنرا احراز نماید علاوه بر لغو معامله حق خواهد داشت سپرده پیشنهاد دهنده را بنفع خود ضبط وخسارات وارده را به تشخیص خوداز اموال پیشنهاد دهنده استیفا نماید .

م‌الف ۴۸۶۹ .

راه‌آهن دولتی ایران

آگهی‌مناقصه شماره ۳۹

نیروی هوائی شاهنشاهی ٤ قلم وسایل دفتری موردنیاز بیمارستان مرکزی را از طریق مناقصه خریداری مینماید . پیشنهاد دهندگان میتوانند با مراجعه‌بستاد فرماندهی نیروی هوائی (خیابان فرح‌آباد) و دریافت شرائط و مشخصات پیشنهادات خود را بر طبق مفاد مندرج در برك شرائط تنظیم نموده و تا ساعت ۱۴ روز دوشنبه ۲ر۶ر۴۹ بدفتر آجودانی کل ستاد فرماندهی نیز تسلیم نمایند. م‌الف ۵۰۰۷

نیروی هوائی شاهنشاهی

آگهی تجدید مناقصه شماره ۷۵۳ر۴۹

شهربانی کل کشور مقداروبیست‌وچهل تن کاه گندم مرغوب و شصت تن یونجه خشك مرغوب را از طریق مناقصه خریداری می نماید ، داوطلبان می‌توانند جهت دریافت برك شرایط‌مناقصه را در پاکت لاك و مهر شده تا آخر وقت اداری روز ۲۸ر۵ر۴۹ بدائره‌دبیرخانه‌تسلیم ورسیدبگیرند پیشنهادات‌رسیده‌ساعت ده صبح روز ۲۹ر۵ر۴۹ در کمیسیون مناقصه باز وقرائت خواهد شد . حضور پیشنهاد دهندگان در جلسه کمیسیون مناقصه‌آزاد است‌و کمیسیون مزبور در رد یا قبول یك یا کلیه پیشنهادات مختار می باشد . ام‌الف۵۰۰۰ شهربانی کل کشور

آگهی استخدام پستچی

وزارت پست و تلگراف و تلفن باستناد مقررات‌قانون استخدام کشوری تعداد ۱۱۵ نفر را که دارای مدرك تحصیلی ششم‌ابتدائی باشند بعنوان پستچی در گروه موقت شغلی یك برای‌تهران و شهرستانها بشرح‌زیر از طریق امتحان و مصاحبه استخدام مینماید.

تعداد مورد نیاز برای تهران ۸۰نفر شهرستانها ۳۵ نفر بتفکیك بندرعباس٤نفر خوزستان ٤نفرخراسان ٤نفر کرمانشاهان ۳نفر استان آذربایجانشرقی (تبریز)۳ نفر استان آذربایجان غربی (رضائیه)۲ نفر استان اصفهان ۳نفر استان فارس ۲نفر سنندج یکنفر زاهدان یکنفر قم یکنفر زنجان یکنفر استان گیلان دونفر استان مازندران ۲نفر یاسوج‌دونفر .

داوطلبان واجد شرائط میتوانند فرم ذیل را تکمیل نموده همراه بایکبرك فتوکپی نامه مدرك تحصیلی و فتوکپی دفترچه خاتمه خدمت و یابرك معافیت دائم (باستثنای معافیت پزشکی) ودوقطعه عکس (٤×٦) حداکثر تاآخروقت اداری‌روز ۲۵ر۵ر۴۹ توسط پست سفارشی مستقیما بمدیریت کل کارگزینی وزارت پست و تلگراف و تلفن ارسال نمایند به‌تقاضاهائیکه بعد ازموعد مقرر برسد ترتیب اثر داده نخواهد شد تاریخ و محل امتحان بعدا اعلام میشود.

نام ... نام خانوادگی ...

شماره شناسنامه ... تاریخ تولد ...

محل تولد ... نام پدر ...

تحصیلات ... وضع نظام وظیفه ...

امضاء داوطلب

نشانی_ داوطلب

م. الف ۴۸۸۵ وزارت پست وتلگراف‌وتلفن

وزارت جنك

آگهی مناقصه

شماره ۴۲ تاریخ ۱۰ر۵ر۴۹

سررشته داری نیروی زمینی شاهنشاهی جهت مصرف سه قلم اجناس مشروحه زیر را

ردیف	نوع	میزان‌جنس
۱_	نوار بند کیسه (قیطان) طبق نمونه و مشخصات مربوطه	
۲_	بندکارطبق نمونه ومشخصات مربوطه	
۳_	واکسیل‌قرمزباسر واکسیل‌مربوط‌طبق نمونه و مشخصات موجود .	

بمیزانی که دربرك شرائط معامله قید گردیده است .

از طریق مناقصه خریداری مینماید .

پیشنهاد دهندگان میتوانند با مراجعه بدائره خرید و پیمانها اداره سررشته داری نیروی زمینی شاهنشاهی و ملاحظه نمونه و مشخصات‌اجناس‌ودریافت برك‌شرائط‌ومشخصات معامله‌پیشنهادخود راطبق مفادمندرج درشرائط معامله‌تنظیم و تاساعت ۹ صبح روز یکشنبه ۱ر۶ر۴۹ بدفتراداره‌سررشته‌داری نیروی زمینی‌شاهنشاهی تسلیم نمایند . م‌الف ۴۹۹۸

اداره مناقصه گذار

(اداره سررشته‌داری نیروی زمینی شاهنشاهی)

۱_۲ آ_۳۰۰۷۰

قبول داوطلب برای آموزشگاه‌بهیاری

آموزشگاه بهیاری پزشکی دانشگاه‌ملی‌ایران درسال تحصیلی ۵۰_۴۹ تعداد ٤۰ نفر داوطلب از طریق مسابقه و مصاحبه باشرایط زیر میپذیرد :

۱_ دارابودن گواهینامه سوم متوسطه.
۲_ سن بین ۱۶ تا بیست سال.
۳_ دارابودن سلامت جسمی و روحی.

داوطلبین بادردست داشتن مدارك زیر :

۱_ اصل فتوکپی مدارك تحصیلی.
۲_ چهار قطعه عکس ٤×٦
۳_ اصل یا فتوکپی شناسنامه.
٤_ رسید بانکی مبلغ ۵۰۰ ریال بابت شرکت در کنکور بحساب شماره ۷٦۱۵۲ دانشگاه ملی ایران در بانك ملی شعبه مرکزی پرداخت شده باشد.

میتوانند از تاریخ اول شهریور ماه جاری تابیستم شهریور ماه برای ثبت‌نام بدفتر دانشکده پزشکی دانشگاه ملی ایران واقع دراوین مراجعه نمایند.

تاریخ امتحان و مصاحبه روز ۲۵ شهریور خواهد بود.

دانشکده پزشکی دانشگاه ملی ایران

برك درخواست شرکت درمسابقه ورودی‌مدرسه عالی علوم تغذیه

اینجانب نام خانوادگی ...

محل درج حروف نام خانوادگی از راست

نام ...

محل درج حروف نام از راست

نام پدر ... سال تولد ... شماره شناسنامه ... محل صدور ...

دارای دیپلم ... مایلم در مسابقه‌ورودی دوره دهم مدرسه عالی علوم تغذیه ثبت‌نام نمایم. زبان خارجه‌ایکه امتحان خواهم داد.

هرکدام از زبانهای خارجی که‌مایلید امتحان‌بدهید باعلامت (×) مشخص نمائید .

انگلیسی ... فرانسه ... آلمانی ...

بضمیمه این درخواست :

چهار قطعه عکس ۳ × ٤ که مشخصات نام و نام خانوادگی وشماره شناسنامه‌ام در پشت آن نوشته شده است ونیز فیش بانکملی‌ایران‌بشماره ... وبمبلغ پانصد ریال بحساب جاری شماره ر۵۰۰۸شعبه محمودیه‌بانکملی ایران‌ارسال میدارم .

نشانی محل اقامت در تهران ...

نشانی محل اقامت‌در شهرستان ... امضاء

تذکر

۱_هیچگونه مدرك تحصیلی نباید همراه‌این درخواست فرستاده شود .

۲_ مبلغ حق ثبت‌نام بهیچوجه مسترد نمی‌شود. م‌الف ۳۹۲۳ ۱_۳ آ_۲۳۵۹٦

شرفیابی حضور اعلیحضرت و تبریک جشن مشروطیت

چهل سال قبل در همین روز

قبل از ظهر روز پنجشنبه ۱۴ مرداد بمناسبت عید ملی مشروطیت هیئت رئیسه مجلس و عموم نمایندگان برای عرض تبریک در قصر سعدآباد حضور همایونی تشرف حاصل نمودند.

آقای دادگر، رئیس مجلس پس از عرض تبریک بعنوان راپرت سالیانه بیست‌وپنجمین سال مشروطیت حضور همایونی معروض و علاوه نمود که مجلس موفق شده است یك قسمت از آمال ترقی خواهانه اعلیحضرت همایونی را که آمال عمومی ملت است انجام دهد و از این حیث آقایان نمایندگان خوشوقت و سعادتمندی باشند

اعلیحضرت همایونی جوابا از احساسات نمایندگان ابراز شعف فرمودند واظهار فرمودند که مجلس شورای ملی مخصوصا قدمهای بلندی بطرف سعادت وارتقاء ملی برداشته واین نهایت خوشوقتی و مسرت است.

اعلان مدارس کل نظام

مدارس کل نظام جهت تکمیل محصلین مدرسه صاحب‌منصبی و مدرسه شش ساله متوسطه نظام داوطلبانی که دارای شرایط ذیل باشند قبول مینماید:

تابعیت ایران، شرافت اخلاقی، صحت مزاج، تناسب اندام، حائز بودن تحصیلات کامل دوره ۶ ساله علمی متوسطه «در صورت داشتن تصدیق بدون امتحان قبول میشوند والا باید امتحان بدهند» محصلین این مدرسه بخرج دولت شبانه‌روزی خواهند بود وپس از دوسال تحصیل بدرجه نایب‌دومی مفتخر میگردند.

محصلین دوره اول ومحصلین دوره دوم علمی مدارس متوسطه در کلاس های مربوطه بدون امتحان پذیرفته میشوند، محصلین کلاس ششم شبانه روزی بوده و مخارج آنها بعهده دولت است.

خروج بهدانه کال ممنوع است

رشت ـ حکومت گیلان بوسیله نایب‌الحکومه باطلاع رعایا رسانید که انتفاع آنی از محصول جنگل به مصلحت نیست چون بعضی از رعایا به‌جنگلی را قبل از آنکه برسد چیده بمبلغ خیلی جزئی و بدلال وتجاری که طالب بهدانه هستند میفروشند درصورتیکه بهدانه میوه کال بدرد نمیخورد و حتی بگمرك دستور داده شده اجازه خروج ندهند پس قدغن کنید از چیدن به‌کال وتجاز معامله بهدانه نارس بکلی اجتناب کنند.

اجرای مراسم جشن مشروطیت

سردر مجلس شورایملی وعده‌یی از مدعوین جشن مشروطیت
این عکس مربوط به اوایل کشف حجاب است که خانمها نیز باکت‌و دامن و کلاه باتفاق همسران خود در جشن مشروطیت شرکت می‌جستند

مراسم جشن بیست‌وششمین سال مشروطیت باشکوه کامل در عمارت بهارستان مجری و معمول گردید. محوطه جلوی بهارستان وسردر مجلس بابهترین طرزی تزئین وباچراغهای الوان الکتریك منظره جالبی را تشکیل داده بود. برحسب پروگرامی که برای اجرای جشن معین شده بود یکعده از مدعوین که مرکب از رجال، اعیان، وزراء و معاونین، کوردیپلماتیك وروسای عالیرتبه ادارات ونمایندگان مجلس و مطبوعات بودند ازدر عمارت تماشاچی بمحوطه باغ واردشدند. سایر طبقات مختلفه از دربهارستان وارد صحن مجلس شده در حیاط های اداره تقنینیه پذیرائی میشدند.

عموم اعضاء ادارات مجلس بالباسهای رسمی و نهایت ترتیب و انتظام واردین را میپذیرفتند. دستجات موزیك در جلوی در مجلس و داخله باغ وعمارت درنقاط مختلفه درترنم بود.

این جشن و ضیافت باشکوه از ساعت ۶ ونیم شروع وتاساعت ۹ بعدازظهر ادامه داشت. جمعیت تماشاچی در خارج مجلس دراطراف بهارستان ازدحامی تشکیل داده بودند واز ساعت ۸ ونیم بعداز ظهرورود به‌مجلس از درعمارت بهارستان عمومی گردید و طبقات مختلفه مردم در جشن داخل عمارت شرکت نمودند.

تقاضای سردار عشایر قشقائی

آقای اسمعیل‌خان قشقائی (سردار عشایر) نماینده مجلس شورای ملی در جلسه علنی طی نطقی اظهارداشت در دوره پنجم درضمن اعتبارات وزارت پست و تلگراف سیم‌کشی از آباده به‌جهرم تصویب شد که متاسفانه اقدامی برای سیم‌کشی مزبور نشدو سال بعد هم تذکر داده شد آقای وزیر پست و تلگراف وعده دادند در بودجه همان سال منظور کنند وهنوز اقدامی نشده است. قسمت دیگر عرایضم راجع به تاسیس دفتر پست آباده به اقلید است که خیلی مورد احتیاج اهالی است، خواستم از آقای رئیس مجلس تقاضا کنم بوزارت پست و تلگراف تذکر دهند راجع باین دوموضوع بذل توجه نمایند که زودتر اقدام به تاسیس دفتر پست و سیمکشی تلگراف نقاط مزبور بشود.

اعتبارنامه ومخالفت

راپرت شعبه دوم مبنی بر انتخاب آقای حاجی غلامحسین ملك از شیراز به نمایندگی مجلس قرائت و چون آقای وثوق‌الاسلام نماینده قزوین مخالف بود بجلسه بعد موکول گردید.

عید ملی آلمان

بمناسبت عید ملی آلمان وزیرمختار آلمان (کنت شولنبرك) روز سه‌شنبه ۱۹ امرداد در عمارت ییلاقی واقع در تجریش از ساعت ۵ تا ۷ بعداز ظهر از هیئت محترم دولت ونمایندگان سیاسی و قونسولی و محترمین و رجال ایرانی و خارجی پذیرائی، می‌نماید. (لباس تابستانی)

مجلس ترحیم

شب سه‌شنبه ۲۶ شهر حال مجلس تذکری در مسجد صنیع دیوان از سه‌بغروب الی یکساعت‌ونیم از شب برای مرحوم آقای حاجی نظام‌الاسلام طاب‌ثراه منعقد است. البته آقایان از تشریف‌فرمائی مضایقه نخواهند فرمود ـ مرتضی شریف‌امامی‌اسلامی

(نقل از اطلاعات ۱۵ مردادماه ۱۳۱۰)

نویسنده، ازنده‌راست بیدارشد

جواد مجابی

آقای «میم نون» نویسنده ستون انتقادی، ساعت ۸ صبح عرق کرده، ولوشده در آفتاب، بیدار شد. آفتاب چشمش را میزد، از پله ها پائین آمد. آقای «میمنون» صفراوی مزاج است، صبح اوقاتش تلخ است ودهانش تلخ. منتظر بهانه است، میزصبحانه چیده بود و آماده، گل در وسط، وسائل حاضر، عیال خوشرو، بچه ها مودب، غیر منتظره بود. صبحانه مفصلی خورد. ساعت ۹ بار نواخت، از بچه‌ها پرسید: چطور همه چیز فرق کرده؟

عیال و بچه ها یکصدا گفتند: انتقاد شماره ۱۲۲ یادش آمد که در آن شماره، راجع به آداب معاشرت سرمیزصبحانه ناهار وشام مقاله موثری نوشته بود، تشکر کرد از خانه در آمد که اداره برود. کوچه آسفالت بود، عجب! نه کوچه او که چند کوچه فرعی دیگر، درختان کوچه آب داده، شاداب، جوی پر از آب، حتی یك بچه هم در کوچه فوتبال بازی نمی کرد، حتی یکنفر هم نبود که با سنك به شیشه عینك آقای میم‌نون بزند، حتی پرنده های مزاحم هم از سر شاخه ها پرواز کرده بودند.

کوچه مثل آینه پاك بود، رفتگر محله در ساعت فراغت خود، روی دوچرخه‌اش، از دور می آمد، رادیوی کوچك به فرمان دوچرخه آویخته، لباس مرتب پوشیده، خوشبو: ـ سلام

آقای میم‌نون پرسید: چطور شد، آسفالت یکشبه؟ اینهمه کوچه و خیابان تمیز؟

ـ قربان انتقاد های شماره ۱۹ تا ۴۴ آنجناب، راهنمائی های شما. آقای «میمنون» غرق غرور پا به خیابان اصلی نهاد.

توی خیابان طواف نبود. گاریچی و درشکه‌چی تلق‌تلق کنان نمی گذشتند. مغازه‌دار ها به آقای میم‌نون و دیگران آب نمی پاشیدند. میخ‌وچوب چادر مغازه‌شان توی چشم و چار کسی نمیرفت. آب‌زلالی در جویها ابوعطا می خواند، خیابان اینك پر سایه وخنك بود، چه درختهای تناوری. در سایه ایستاد. سیگاری روشن کرد. کبریت نیمسوخته را زمین انداخت. مردی دوان آمد، خم شد، کبریت نیم سوخته را از زمین برداشت، درسبد زباله انداخت که رویش با خط جلی به سه‌زبان نوشته بودند «اینجا بریزیدنه آنجا». اطراف خیابان گل های داودی و شیپوری کاشته بودند، رایحه دل‌انگیز آن اصلا بوی لجن نمیداد. ازپاسبان پست، مودب ترین آدمی که تا حالا دیده بود پرسید چطور شد این خیابان و آدمها یکدفعه عوض شدند؟ پاسبان پست گفت قربان انتقاد های شماره ۵۴، ۹۲، ۱۲۵ و ۲۵۴ شما، اینها را عوض کرد، شماره ۵۴ طوافها را از خیابان‌های اصلی به میدانهای دور شهر تاراند، شماره ۹۲ که درآمد دیگر کسی روی زمین چیزی نیانداخت شهرداری اطراف خیابان درخت کاشت، آبهای تازه در جوی جاری شد، نمیدانید چه انقلابی پدید آمد وقتی انتقاد شماره ۱۲۵ شما چاپ شد دسته دسته مردم بهم تبریك می گفتند که اخلاق نحس ونجس‌شان یکباره عوض شده است. نه بهم دروغ می گفتند، نه از پیاده‌رو بهم آب می پاشیدند، نه بزن و بچه‌هم تجاوز می کردند، آن روز شده بود عین نوروز.

با درآمدن مقاله انتقادی شماره ۲۵۴، انقلابی پا شد باور کنید. تاکسی‌خالی‌جلوی پای نویسنده ستون انتقاد ایستاد. راننده سلام کرد، در را باز کرد، آقای میم‌نون نشست راننده مقصد را به مهربانی پرسید، نه به عابران فحش داد، نه به خانم ها متلك گفت، نه با آقای میم نون سرشوخی را باز کرد، در اونیفورم خوش دوخت‌خود، یك پارچه آقا بود و به‌آرامی ماشین میراند.

آقای میم‌نون پرسید: تا حالا چند تا تصادف کردی؟

راننده گفت: هیچ قربان

ـ چند تا تخلف داشته‌ای؟

ـ هیچ قربان

ـ چند تا مسافر یقه دریده را به کلانتری و راهنمائی برده‌ای؟

ـ خدا نکند قربان.

ـ روزی چند بار با همکار های خود دعوا می کنی؟

ـ اختیار دارید قربان.

ـ مگر شما راننده نیستید آقا؟

ـ چرا ولی دیوانه نیستم، قربان.

چشم آقای میم‌نون به‌انتقادی افتاد بامضای خودش که‌روی داشبورد راننده چسبانده‌شده بود. در آداب رانندگی میم‌نون گفت: این ترافیك لعنتی...

راننده گفت: مساله ترافیك حل شد قربان

ـ شوخی می کنی!

ـ خواهید دید قربان.

خیابان ها تعریض‌شده بود، ماشین ها با سرعت مقرر می رفتند، خیابان های یکطرفه همانقدر آرام و منظم بود که خیابان های دو طرفه.

عابران منتظر چراغ سبز بودند، ماشین ها مترصد چراغ قرمز. ماشین تصادفی. آسترو بطانه شده، پنجر «شده»، بی نمره، کج و کوله در خیابان دیده نمیشد. توقف ممنوع واقعا توقف ممنوع بود و پارکومتر ها هر طرف روبراه.

راننده حتی موقع خرد کردن صد تومنی هم اخم نکرد، با تشکر دور شد.

«میم‌نون» آمد طبق عادت هر روزی در اسلامبول قدم بزند، رفقای اداریش را آنجا ندید. نه یك محصل دختر، نه یك دانش آموز پسر، نه یك توریست تکبتی در آنجا بود، نه اداری شق‌ورق نه فاچاق فروش قلچماق.

اصلا کسی زیر گوشش نگفت «حشیش هم داریم»! با اینکه آزادانه راه میرفت، کسی جیبش را نزد، حتی باو تنه نزدند که در جوی آب بیافتد.

اهالی تند و تند مقاله های انتقادی او را می خواندند و لهذا سد معبر نمی کردند، داد نمی زدند، روی نرده ها پشتك نمی زدند. نه صدای قهقهه مستانه‌ای، نه عر وتیز بچه های ولگرد. خدایا اصلا آدم ژنده پوش در خیابان دیده نمیشد، آبرومند شده بودند.

به تریائی رفت. نه سالن تاریك بود برای هر گونه سفارشات، نه گارسن مثل تکیر بالای سر آدم می‌ایستاد تا غذا را خورده نخورده، از زیر دست بکشد.

«منو» اصلاح شده بود. چای و لیمو شده بود دو ریال و روی عدد دوتومان ضربدر زده بودند، نان شیرینی‌شده بود به قیمت پیش از جنك.

«آدم مزاحمی. نیامد روی میزش هوار بشود، گوئی بلیت فروشها، کمر بند فروشها، سیگار فروشها، آدامس‌فروش ها، کبریت‌فروشها... نسلشان معدوم شده بود شاید انتقاد های شماره ۵۸، ۳۱۲، ۹۵۷ را خوانده بودند. چه خوب، تنقلی خورد و درآمد، صورت حساب، آرامش بخش بود. به روزنامه آمد، پشت‌میزش نشست بالای صفحه نوشت: انتقاد.

اما از چه چیز انتقاد کند؟ از چه کس؟ عبارات زیادی نوشت، خط زد کاغذ ها را مچاله کرد و در سبد انداخت. آنقدر کاغذ در سبد ریخته شد و آنقدر عبارات بی معنی بذهنش آمد که خسته شد، اصلا نمیشد به کسی «بند» کرد، پس آنچه دیده بود نوشت، از همشهریان، از ادارات، ازمامورین، از خیابانها تعریف کرد. البته سعی می کرد مشابهتی با رپرتاژ آگهی نداشته باشد، رندانه تعریف میکرد، انتقاد که نوشته شد هیچ کم و کاستی نداشت مگر اینکه کلمه انتقاد را از بالایش بردارند و چندتاعکس نیمقد و تمام قد روسا راپایش چاپ کنند. باز هم دستکاری هائی کرد و پیش سر دبیر برد.

مسئول مربوطه خواند، عصبانی شد، مقاله را باو برگرداند گفت: مسخره‌است آقا!

پس بفرمائید بروید رئیس روابط عمومی (فلانجا) بشوید، اینهم شد انتقاد؟

برنامه رادیو

برنامه اول

برنامه امشب

۵-۴۵ اسلایدو موزیك
۶-۰۰ اعلام برنامه
۶-۰۲ خلاصه اخبار
۶-۰۶ کودکان
«پله پله، چشم چشم دوابرو، ازگذشته های دور»
۷-۰۰ نوجوانان «ورزش»
۷-۳۰ فیلم دختر شاه پریان
۸-۰۰ خانواده «تغذیه»
۸-۳۰ مشروح اخبار همراه با فیلم های خبری
۹-۱۰ موسیقی ایرانی
«زیبا و عقیلی»
۹-۳۰ گفتگو با وزیر علوم و آموزش عالی آقای مجیدرهنما
۱۰-۰۰ فیلم سینمائی بنام: چگونه میتوان زنها را دوست داشت.

جمعه

۱۰-۴۵ اسلاید و موزیك
۱۱-۰۰ اعلام برنامه
۱۱-۰۲ کودکان «ماجراهای ساتورنن ـ فیلم پسر جنگل»
۱۱-۴۰ فیلم سرزمین عجائب
۱۲-۳۰ موسیقی ایرانی
۱-۰۰ تفسیر وقایع هفته
۱-۳۰ مسابقه فوتبال بین تیم های آلمان و بلغارستان از سری مسابقات جام جهانی مکزیکو
۳-۱۰ فیلم جون‌الیسون
۳-۳۵ رنگارنك
۴-۰۰ فیلم ویرجینیائی «کمند انداز»
۵-۱۳ فیلم بیك‌مك «شیادان»
۵-۳۰ فیلم آنچه شما خواسته‌اید.
«بازی گلف»
۶-۰۰ فیلم اعتراف
۷-۰۰ نوجوانان «چهره های درخشان»
۷-۳۰ در نبرد زندگی
۸-۰۰ موسیقی ایرانی
۸-۳۰ مشروح اخبار همراه با فیلم های خبری
۹-۱۰ فیلم سینمائی
بنام عروس ژوپیتر
برنامه نیمروز شنبه
۱۲-۱۵ اسلاید و موزیك
۱۲-۳۰ اعلام برنامه
۱۲-۳۱ کارگر
۱۲-۴۵ فیلم تابستان گرم و طولانی
۱-۴۵ اخبار نیمروز
۲-۰۰ واریته
۲-۱۵ شما و تلویزیون

برنامه دوم

برنامه امشب

۶-۴۵ آهنك های روز همراه با اسلاید
۷-۰۰ اعلام برنامه
۷-۰۳ واریته
۷-۳۰ ابله
۸-۳۰ مشروح اخبار همراه با فیلم های خبری
۹-۰۰ کنسرت هفته
«برنامه مخصوص با شرکت میری‌ماتیو»
۱۰-۳۰ آخرین اخبار
۱۰-۵۰ فیلم گزارش استرنج

برنامه فردا

۴-۳۰ آهنك های روز همراه با اسلاید
۵-۰۰ اعلام برنامه
۵-۲۰ فیلم سینمائی بنام فهرمان
۶-۵۰ واریته
۷-۰۰ اختاپوس
۷-۳۰ فیلم جولیا
«سوپ جوجه»
۸-۰۰ شماو تلویزیون
۸-۳۰ مشروح اخبار همراه با فیلم های خبری
۹-۰۰ فیلم اسرار شهربزرك
۱۰-۰۰ موسیقی ایرانی
۱۰-۳۰ فیلم بیقرار «قصر موهوم»

تلویزیون آموزشی

برنامه امشب

۵-۳۰ آهنك هاوچشم‌اندازها
۶-۰۰ انگلیسی
۶-۱۵ برنامه هنری
۶-۳۰ دفاع غیر نظامی
۶-۴۵ برنامه هنری
۷-۰۰ فیلم داستانی
۷-۳۰ پایان برنامه

برنامه فردا

۸-۰۰ آهنگها و چشم انداز ها
۸-۳۰ برنامه کودکان
۸-۴۵ برنامه هنری
۹-۰۰ هوش و حوصله
۹-۳۰ مجله تلویزیونی
۱۰-۰۰ برنامه هنری
۱۰-۳۰ اطلاعات عمومی
۱۱-۰۰ برنامه هنری
۱۱-۳۰ فیلم سینمائی
۱۲-۱۵ اخبار فرهنگی
۱۲-۳۰ دنباله فیلم سینمائی
۱۳-۱۵ پایان برنامه

برنامه بامدادی شنبه

۸-۰۰ آهنك‌هاوچشم اندازها
۸-۳۰ انگلیسی
۸-۴۵ هنرمندان
۹-۰۰ شیمی سال سوم
۹-۲۵ زبان آلمانی
۹-۴۰ ریاضی سال دوم
۱۰-۰۵ برنامه هنری
۱۰-۲۰ فیزیك ۲ و ۳
۱۰-۴۵ فیلم آموزشی
۱۱-۵۰ برنامه هنری

تلویزیون آمریکا

برنامه امشب

۳-۰۰ خلاصه اخبار
۳-۰۵ نمایش مایك‌دوگلاس
۴-۳۰ مسابقه اتومبیلرانی
۵-۰۰ برنامه بیلبارد
۵-۵۵ برنامه آینده تلویزیون
۶-۰۰ اخبار
۶-۱۵ مالك و مایر
۶-۲۵ ناك اوت
۶-۳۰ شرح حال
۷-۰۰ برنامه مخصوص
۷-۳۰ بورلی هیلی‌بیلیز
۸-۰۰ اخبار
۸-۰۵ برنامه جیم‌نابورد
۹-۰۰ کشف جنایت
۹-۵۵ برنامه آگهی
۱۰-۰۰ خلاصه اخبار
۱۰-۰۵ فیلم سینمائی

برنامه فردا

۱-۳۰ چهار راه
۲-۰۰ زندگی همین است
۲-۳۰ جواب
۳-۰۰ خلاصه اخبار
۳-۰۵ بیسبال
۵-۳۰ ماهیگیر پرنده
۵-۵۵ برنده آینده تلویزیون
۶-۰۰ اخبار
۶-۱۵ مالك‌ومایر
۶-۲۵ ناك اوت
۶-۳۰ مردان آناپولیس
۷-۰۰ برنامه آندی گریفیت
۷-۳۰ ماموریت در زیر آب
۸-۰۰ خلاصه اخبار
۸-۰۵ گلن کمپل
۹-۰۰ «بونانزا»
۹-۰۵ برنامه آگهی
۱۰-۰۰ خلاصه اخبار
۱۰-۰۵ مسابقه کشتی
۱۰-۳۰ نمایش امشب

سند منتشر نشده‌ای از:

عاشورای خونین وماجرای قتل ثقة‌الاسلام چگونگی وعلل این فاجعه غم‌انگیز تاریخ مشروطیت اززبان یك شاهد عینی

تاریخ مشروطیت ایران که شرح مبارزات رادمردان بزرگ این سرزمین است گوشه هاوزوایای بسیاری دارد که مورخین و نویسندگان تاریخ مشروطه هنوزهم تمام و کمال ازعهده تشریح وتوضیح این مبارزات و از جان گذشتگی ها برنیامده‌اند. مطلبی که به‌نظرخوانندگان عزیز میرسد توسط یکی از شهود عینی ماجری بازگو شده است که تا ملت ایران بداند مشروطیت با چه فداکاری ها واز جان گذشتگی هائی تحصیل شده است.

روزیکه قشون روس تبریز را تصرف کرد و شاهزاده ضیاءالدوله جهانبانی (پدر تیمسار امان‌اله جهانبانی) فرمانده قشون ایران در تبریز بود، پس از ورود روس ها به‌تبریز شاهزاده ضیاءالدوله به قنسولگری انگلیس رفت وبوسیله آجودان خود فتح‌اله خان میزانی (برادر نویسنده این مطلب) بعده‌ای ازدوستان پیغام فرستاد که بدیدن او به قنسولگری انگلیس برویم. غروب همانروز ما به قنسولخانه رفتیم وشاهزاده ضیاءالدوله را ملاقات کردیم. دراین ملاقات شاهزاده بما گفت: فرداصبح بدیدن من بیائید زیرا کارواجبی باشما دارم. مابه منزل خود مراجعت کردیم وفرداصبح زودبه قنسولخانه رفتیم و دیدیم که جنازه مرحوم ضیاءالدوله درروی یك تشك قرار گرفته وروی آن یك ملحفه سفید کشیده بودکه غرق‌خون بود. شاهزاده ضیاءالدوله جهانبانی قبلا در بستر قرار گرفته وسپس خود انگشتان شصت پا رابا ریسمانی بهم بسته و بوسیله دستمالی چشمان خود را بسته بود ویك‌جلد کلام‌اله مجید نیزروی سینه‌قرار داده وسپس با شلیك دو گلوله به ناحیه قلب به‌زندگی خود خاتمه داده بود. وقتی این‌منظره تاسف آورا دیدیم بشدت ناراحت شدیم. در زیر تشك آنمرحوم دونامه قرار داشت. در یکی از نامه هانوشته بود که قشون روس به قنسولخانه انگلیس اولتیماتوم داده بود که یا مرا (شاهزاده ضیاءالدوله) تحویل آنان بدهند ویااینکه نامه را به امضای من که فرمانده قشون هستم برسانند که در آن تاکید کرده باشم قشون‌روس باجنك کردن تبریز را فتح کرده‌است. چون غیرت من که افسر هستم قبول نمیکند چندین هزار نفر ازمردم آذربایجان اسیر قشون روس شود، لذاخود را کشتم ودیدم یکنفر از دنیا برود بهتر است که همه‌اسیر بیگانگان شوند.

مرحوم ضیاءالدوله جهانبانی در نامه دوم خودنوشته بود که پسر های من در روسیه تحصیل میکنند، اگر به این جا (تبریز) رسیدند، نگذارید جنازه مرا به تهران ببرند، بلکه مرا در امامزاده حمزه (تبریز) دفن کنید.

پس از آنکه‌روس ها متوجه خودکشی شاهزاده ضیاءالدوله شدند، برای آنکه به مقصود خود برسند، ثقة‌الاسلام راگرفتند و از اوخواستند فتوی‌بدهد که‌روس‌ها باجنك آذربایجان را تصرف کرده‌اند، ولی چون ثقة‌الاسلام نیز از انجام این کار امتناع کردکه او را هم درروز عاشوراساعت یازده صبح به سربازخانه بردند. دراین‌سربازخانه آب‌انباری‌وجود داشت که در کنار آن‌چندین چوبه‌دارپرپاکرده‌بودند و ثقة‌الاسلام را در آنجابدار آویختند. ثقة‌الاسلام قبل‌ازاعدام وضوساخت و دورکعت نماز خواندو سپس بطرف‌چوبه‌دار رفت‌ولی قبل از اینکه‌روی صندوق قرارگیرد، عمامه ازسرش افتاد ویك سرباز روس آنرابرداشت. ثقة‌الاسلام باخشم عمامه را از دست سرباز روس گرفت وروی صندوق رفت‌و رو به جمعیت کثیری که‌جمع شده‌بودند کرد وگفت: ای ملت، بدانید من‌برای چه‌اعدام میشوم آگاه‌باشید که‌چون رفیق‌و هم مسلك من مرحوم‌شاهزاده ضیاءالدوله قبول نکرد نوشته‌ای بقشون‌روس بدهد که آنهامطالبه می‌کردند این کار را از من خواستند، ولی من افتخار میکنم که دراین‌روز عزیز (عاشورا) شهیدشوم و چنین تصدیقی بدست اجانب ندهم. زنده باد مشروطه‌ـزنده‌باد‌ایران.

سپس ثقة‌الاسلام بروی صندوق‌رفت‌و طناب دار را با دست خود به‌گردنش‌انداخت و چند قزاق صندوق را از زیرپایش کشیدند وثقة‌الاسلام حلق‌آویز شد. دراین موقع سربازان اجنبی دست‌میزدندو شادی می‌کردندو با چشمان اشکبار مردمی که‌شاهد این صحنه دلخراش بودند به سختی می‌گریستند. من خود در گوشه‌ای ایستاده بودم و باچشمان اشکبار شاهد جان دادن ثقة‌الاسلام بودم.

عباس میزانی آذربایجانی ـ نوه مرحوم صادق میزان آغاسی وپسرمرحوم عبداله‌خان میرپنج

جدول کلمات بتقاطع

شماره ۴۸۰۱

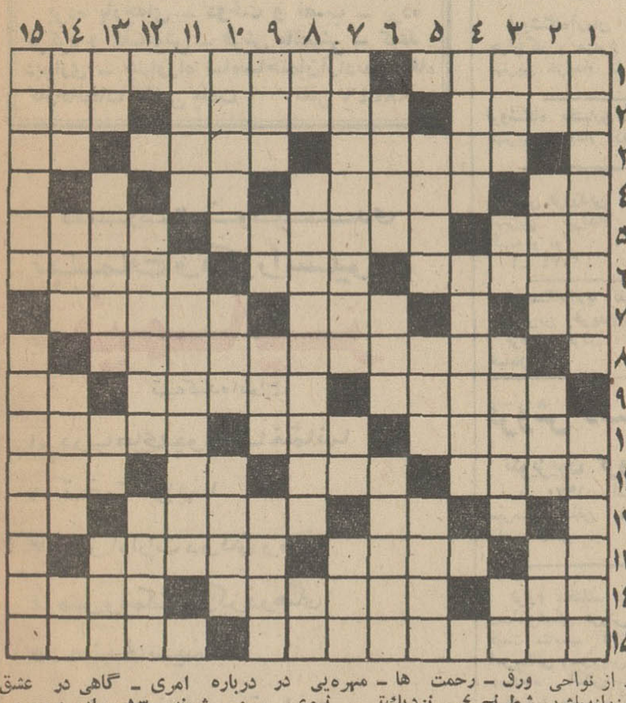

افقی:
۱ـ تمیزش، مورا از ماست می‌کشد! ـ نوشته‌یی از دلطفعلی بیك آذر» ۲ـ بلند و مرتفع ـ طلایه سپاه ـ دولتی نیست ۳ـ سوار برآن‌نشیند ـ جاده‌اش مدام ریزش کند! ـ حرف فاصله ٤ ـ ناپیدا ـ بادهای گرم تابستان را گویند ـ واحدی در طول ۵ ـ در قدیم از آلات‌طرب بود ـ آسوده‌خاطر ـ بنده آزاد شده ٦ ـ نوعی چاقو باشد ـ اینراهم به گربه کم کنند ـ دردها !۷ ـ ناحیه‌یی در دماوند ـ درجنك انفجار حاصل کند ـ جنجال است و سرو صدا ۸ـ یکی از معشوقه های ناپلئون ۹ـ کسی که در رأی خویش پابرجاباشد ـ بر سقف جاخوش می‌کند و نور می‌افشاند ! ـ از نواحی تهران ۱۰ـ اگر شرافتمندانه‌باشد نیکوست ! ـ شراب خورده ـ سستی در کار ۱۱ـ آبادی در صحرا ـ یکی از رنگها ـ دست‌عرب ـ قارچش می کشند ۱۲ـ از ورزش های سبك ـ در شهرداری خدمت می کند ـ پول ژاپنی ۱۳ـ صدمتر مربع ـ بازیکنانش، حیواناتی چندند ـ گاهی در ادارات هیئتش را تشکیل دهند ١٤ـ واحد شتر ـ مردش، هرگز نمیرد ! ـ پایتخت لهستان ۱۵ـ نام دسته‌ای از ایل قاجار ـ از امریکائیانی که برای صلح خاورمیانه تلاش می‌کند.

عمودی:
۱ـ یکی از تقاطی که اخیرادر آن زلزله حادث شد ـ مسیحیان پدرش را دارند ! ۲ـ حرف ندا ـ «لوور» مشهورترینش باشد ـ از مرغان بنام ـ عملی برپارچه پاره شده ۳ـ گمان و پندار ـ خالی‌در ورق ـ رحمت ها ـ مهره‌یی در شطرنج ٤ ـ نزدیك‌تر ـ نوعی درشکه بود ۵ـ در فارسی، باقلا را گویند ـ لباس باشد ـ انگلیسی شام را گوید ٦ـ حرف حساب، ندارد !ـ واحدشعر ـ ازنویسندگان سبك رئالیست‌شوروی ۷ـ نمایشنامه نویس و نویسنده معاصر فرانسه که پیرو فلسفه اگزیستانسیالیست است ـ شراب ـ آسیب و صدمه ۸ـ ضمیر بی‌ادبانه ـ کتابی از خواندمیر نویسنده‌قرن دهم‌هجری ـ بوی‌ماندگی ۹ـ رشته‌یی که دانه های مروارید را برآن‌کشند ـ حرص و طمع ـ کویر معروف ایران ـ گاهی بر اثر هوس، تجدیدش کنند ! ۱۰ـ شاعر محترمش دانسته، حالا هر کس میخواهد باشد ! ـ شیطان در دل «لوور» مشهورترینش باشد ـ از مرغان بنام ـ عملی برپارچه پاره شده ۳ـ گمان و پندار ـ خالی‌در درباره امری ـ گاهی در عشق چنین شوند ۱۳ـ مادر عرب ـ خلیجش نزدیك کوباست ـ فلزیست ـ بامرج نشان درهم بودن‌اوضاع است ١٤ـ خواری ـ عشق‌انگلیسی ـ از شعرای توانای قرن نهم که او را خاتم‌الشعرا لقب داده بودند ـ بدی و فساد ۱۵ـ دورو و مفتن ـ از روزنامه های پرتیراژ امریکا.

حل جدول شماره ۴۸۰۰

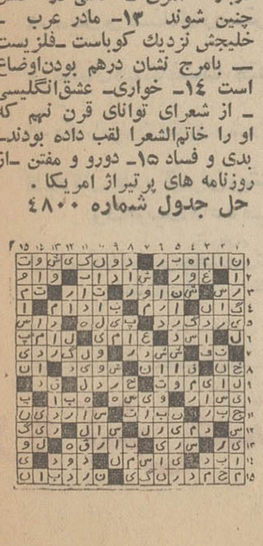

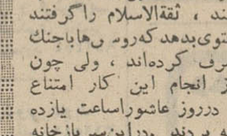

۳۱۱۰۸۰

همه روزه ازساعت ۶ تا ۷ بعد ازظهر نظریات شفاهی منعکس می گردد

قیمت تنظیم سند چقدراست؟

۳۱۱۰۸۰

دفاتر اسناد رسمی اگر اکثریت نرخ را رعایت کنند بازهم تعداد زیادی از این دفاتر هستند که از نرخ مقرر تخطی میکنند و سرپوشی قرار نگرفته است. هرعابرناواردی که از اول این کوچه عبور میکنددر داخل این چاله میافتد. لذا اگر کارشرکت تلفن خاتمه یافته دستور دهد روی آن را مسدود کنند و در غیر اینصورت اطراف آنراحریم بگیرند که باعث صدمه بمردم نشود.

حسین‌رضوی

۳۱۱۰۸۰

حفر چاله تلفن

سه ماه قبل شرکت تلفن بمنظور کابل‌کشی درارباط کریم یك چاله عمیق در اول کوچه که روی آن

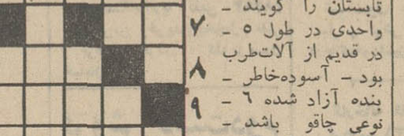

اطلاعات مردم

۳۱۱۰۸۰

لکه‌گیری شود

حدود دو ماه و نیم قبل تقاضا کردیم که در روزنامه بنویسید بیایند این کوچه سالار را که حدود ۸ ـ ۹ ماه قبل کنده‌اند لکه‌گیری کنند. ولی تاکنون جوابی ازطرف شهرداری نرسیده است. از شهرداری تقاضاداریم حداقل جواب اهالی کوچه سالار منشعب‌ازایستگاه‌محمودیه در جاده پهلوی را بدهند تا بدانیم چه مدت دیگر باید منتظر بمانیم.

ساکن کوچه حسن ایزدی

هرچقدر که مایل باشند برای تنظیم اسناد از مشتری دریافت میکنند. من برای تنظیم یك سند سه هزار و پانصد تومانی مراجعه کردم ۲۸۰ تومان از من بابت تنظیم سند گرفتند. جالب اینستکه محاضر خاص نیستند که براساس میزان مبلغی که دریافت میکنند رسیدبدست مشتری بدهند. اگر مقامات مسئول دستور دهند که دفاتر اسناد رسمی موظف باشند که در مقابل هرگونه دریافتی قبض رسید بدست مشتری بدهند از اجحافات احتمالی برای همیشه جلوگیری خواهد شدودرصورت اجحاف قابل تعقیب خواهد بود.

۳۱۱۰۸۰

برای دانشگاه «رزرو» اعلام شود

امسال اسامی قبولشدگان کنکور سراسری اعلام شد بدون اینکه عده‌ای را بعنوان رزرو اعلام کنند. در حالیکه عده‌ای از داوطلبان کنکور در چندجا امتحان‌داده‌اندودرصورت قبول شدن در هردو یا سه‌جا فقط در یك‌جا نامنویسی میکنند و در نتیجه تعدادی جای اضافی باقی میماند که معلوم نیست برای استفاده داوطلبان چرا اعلام نشده‌است ودرهردانشکده تعداد رزرو معلوم نشده. لذا داوطلبان تقاضادارند که‌دانشگاه با بررسی های لازم تعدادی‌افراد راهم رزرو اعلام دارد تا حتی ضایع نگردد.

شماره ع

نیازمندیهای شما

اطلاعیه

«تالار بزرگ پارچه»

افتخار دارد که طبق دستور وزارت آموزش و پرورش پارچه های روپوشی و همچنین دوخته آنها را به بهترین وجه و قیمت مناسب در اختیار دانش آموزان محترم قرار داده است.

پاساژ رویال مقابل فروشگاه بزرگ ایران

طبقه سوم ۶۰۴۵۹

قابل توجه

تعمیر کاران تلویزیون

بویژه تلویزیونهای RTI

شرکت سیلورلایت همه‌گونه لامپ تصویر تلویزیون سوخته وغیر قابل استفاده بویژه لامپ‌های RTI شمارا با کمتر از یك سوم قیمت لامپ تصویر نو تعویض الکتروگان نموده ویکسال تضمین می‌نماید.

تلفن ۹۵۸۶۰۵

قابل توجه صاحبان صنایع غذائی

جهت بررسی وتهیه پروژه بمنظور تاسیس وتوسعه کارخانجات قوطی سازی وسردخانه ها وماشین آلات تهیه وبسته بندی انواع مواد غذائی با

شرکت سهامی تجارت ایران

نماینده کارخانجات معروف سازنده ماشین آلات صنایع غذائی مشاوره فرمائید.

تلفن جهت تعیین وقت وملاقات ۶۶۰۶۰

شهرستانها باصندوق پستی ۲۱۸۰ تهران مکاتبه فرمایند. آ ـ ۳۰۹۴

کارخانه

پارس تراش کریستال

رحمان وپسران

علاوه بر تراش کریستال وحبابهای مختلف اولین سازنده دستگاههای شن پاش درایران.

تلفن ۷۹۰۱۶۶۳ و ۷۹۳۶۶۴

پرده بقیمت کارخانه

پرده پارچه‌ای ـ دوخت و نصب ـ پرده کرکره و کف‌پوش ـ فرش ماشینی ـ کاغذ دیواری ـ چهارراه شاه ساختمان آزاد نمایشگاه کارخانجات اطلس بافت تلفن ۶۸۴۴۶

شرکت تولیدی مبلمان و دکوراسیون

نیمایر

تهیه کننده انواع:

۱. درب های چوبی ساختمانها
۲. تخت خوابها
۳. میز ادارات دولتی وملتی
۴. میز ونیمکت مراکز فرهنگی
۵. صندلی سینماها
۶. میز و صندلی رستورانها
۷. مبلمان کلیه ساختمانها، هتلها، کافه رستورانها و...
۸. دکوراسیون منازل وشرکتهای خصوصی

کلیه کارها در تهران وشهرستانها انجام وتحویل داده میشود.

آدرس: تهران ـ خیابان کریمخان زند مقابل شاه عباس شماره ۴ تلفن ۶۲۷۵۴۰

اثاثیه

خرید

بازرگانی کیهان
تلفن ۷۶۳۷۷۶
خریدار نقدی همه رقم فرش کهنه و نو جهت صادرات روزولت میدان ۲۰ شهریور

فروشگاه فرش طوسی فرشهای کهنه‌ونوسنگین قیمت شما را جهت صادرات ازسایرین بهتر میخرد: تلفن ۷۵۹۰۲۹

فروشگاه نادر ۳۵۲۳۶۶
فرشهای کهنه و نو یخچال تلویزیون ـ اجاق گاز و کلیه لوازم برقی وچوبی شما را تلفنی در منزل منصفانه خریدار است.

نمایشگاه فرش گلشن ۶۲۱۴۲۱
همه نوع فرشهای کهنه خریداریم و همه رقم فرشنو موجود می باشد فرشهای کهنه بانو معاوضه میشود خیابان پهلوی بالای ایستگاه بیمه جنب بانك ملی یوسف‌آباد

فروشگاه شایان ۶۱۳۳۸۱
تلفنی خریدار هر نوع قالی قالیچه کهنه نوجهت صادرات یخچال تلویزیون اجاق گاز لباسشوئی.

فروشگاه و نمایشگاه آسیا یخچال ـ تلویزیون ـ اجاق گاز و فرش شما را عادلانه خریداریم شاه چهارراه پیرور تلفن ۶۱۲۸۳۲

فرش محسن
فرشهای کهنه ونوشما نقدا خریداری ومعاوضه میشود تلفن ۶۰۹۴۰
سی‌متری بین شاه وحشمت‌الدوله

فروشگاه آستارا ـ ۶۶۴۰۲
خریدار یخچال، تلویزیون فرش وکلیه لوازم منزل

فروشگاه خالقی
تلفن ۳۵۲۰۹۰
فرش کهنه و نو ـ یخچال تلویزیون لوازم منزل شما را خریداریم

فرش کندی ۹۶۰۴۳۷
خریدار فرشهای کهنه شما با عالیترین قیمت جهت صادرات

فروشگاه ایران فرش
تلفن ۷۷۴۹۷۲
کلیه لوازم شما بهر مبلغ باشد بیشتر ازسایرین نقد خریداریم

فروشگاه آرمان تلفن ۶۹۶۲۳
چراغ گاز و هرنوع یخچال نفتی بهترین خریدار تلویزیون فرش

فروشگاه بختیاری تلفن ۷۵۹۳۲۹
بهترین خریدار کلیه لوازم منزل

فرش فروردین تلفن ۴۳۰۸۵
بهترین خریدار فرشهای کهنه و نو
آ ـ ۲۱۷۴

فروشگاه اریا تلفن ۴۹۳۹۳
بهترین خریدار یخچال نفتی ـ برقی، فرشر، تلویزیون خیابان شاه

فروش دست دوم

تلویزیون گروندیك نو

مدل ۱۹۷۰ ـ استریو بفروش میرسد. تلفن ـ ۷۶۱۱۹۹
رامیار نظمی آ ـ ۲۸۴۲

لوازم مختلف بیمارستانی و دندانپزشکی فروش دست دوم به قیمت مناسب لوازم خانه‌های امریکائی وسرویس اطاق خواب دستگاه الکترونیکی و غیره شاهرضا جنب بهار پلاك ۶۹۸ رادیوتهران رکورد تلفن ۷۲۹۹۶
۱ ـ ۳ آ ـ ۲۹۹۷

بوفه ساخت روسیه آنتیك و یك سرویس ناهارخوری فرانسه بفروش میرسد تلفن ۶۶۱۶۳
۱ ـ ۳ آ ـ ۱۴۲۳۵

کرایه

کرایه هر نوع ماشین تحریر بنگاه فنی ناصر تلفن ۷۵۶۲۰۵
دروازه دولت مقابل سعدی
۱ ـ ۳ آ ـ ۲۶۲۶

تعمیرات

تلویزیون

تعمیر تلویزیون الکترون
تلفن ۷۶۳۶۸۲
تعمیر تلویزیون های R.C.A شاوب‌لورنس ـ تلفنکن سیبیر فلیپس و سایر مارکها ونصب کنورتور و آنتن تمام کانال با سرویس مجهز سیار بویژه شمیرانات

تلویزیون سرویس R.T.I.R.C.A
تعمیر انواع تلویزیون مجهز سرویس سیار و تضمین کتبی
۳۱۳۲۷۸ و ۳۱۳۲۶۲

شاوب لورنس
تلویزیون سرویس
تلفن ۹۶۱۸۸۰

سرویس تلویزیون R.C.A و TI تعمیر هر نوع تلویزیون در منزل تلفن ۴۳۰۴۱
آ ـ ۲۳۱۵

سرویس تلویزیون وهاب
تلفن: ۵۳۶۷۳

تعمیرگاه تلویزیون سیمون مجهز به سرویس هر نوع تلویزیون شما را در اسرع وقت تعمیر می‌نماید تلفن ۳۱۰۸۱۹
۱ ـ ۳ آ ـ ۳۰۴۱

رادیو ویلتن پیچ شمیران
تحت نظر متخصص فن سوبح رادیوگرام دستگاه ضبط و پخش صوت استریو تلفن ۷۶۴۳۰۸

کولر

موسسه گاما ۷۹۳۸۹۷
نصب و سرویس کولر فوری سازنده کانال هدایت هوا

کولر بانصب
بطور اقساط باشرایط سهل
پخش انواع دریچه کولر
باتخفیف استثنائی
سازمان فنی رکا
میدان ۲۴ اسفند بازار ایران طبقه سوم
تلفن: ۴۵۷۷۱

شما که صاحب کولر هستید
توجه کنید
تلفن ۷۸۰۱۲۵
درخدمت شما است سرویس کولر ۲۰۰ ریال
قطعات یدکی ۲۰ در صد تخفیف وکارهای انجام شده. یك فصل گارانتی است جهت اطلاع بیشتر با تلفن ۷۸۰۱۲۵ تماس بگیرید

دریچه کولر
باتخفیف ۵۰ درصد
تلفن ۴۵۷۷۱
سازمان روکا

مبل ودکوراسیون

پیراهن مبل: ۳۲۹۵۰۵
تعویض پارچه مبل: ۳۳۹۵۰۵
پرده دوزی شهرزاد ۳۳۹۵۰۵

پرده دوری ارجمند ۳۲۷۳۷۰

نمایشگاه مبل ابتکار ۹۵۴۷۳۶
همه نوع مبلمان مدرن نقد و اقساط به‌فروشر میرسد از این نمایشگاه دیدن فرمائید سلسبیل مقابل سینما خرم.

اهالی محترم تهران و شهرستانها
تعجب نکنید!
تلفن ۷۹۳۳۸۸ را به خاطر بسپارید
همه شما میتوانید با شرایط بسیار سهل دکوراسیون و مبلمان منازل خودرا بسبك اروپائی تزیین نمائید.
نمایشگاه مبل اسلامی فقط باروزی
۳۰ ریال
و تخفیف ۳۰ درصد توانسته است اکازیونی بی‌نظیر برای شما خریداران محترم و متقاضیان تعویض دکوراسیون ترتیب دهد جهت دیدن از نمایشگاه به آدرس خیابان فرح آباد ژاله مقابل نیروی هوائی نمایشگاه مبل اسلامی مراجعه و یا با تلفن ۷۹۳۳۸۸ تماس بگیرید.

شستشوی مبل وفرش

دوراگلین سرویس امریکا خشکشوئی مبلمان فرش وابسته به کارخانجات تاول ماستر ایران تلفن ۷۵۸۳۹۵ و ۷۵۸۳۹۶ و ۷۳۶۸۳

شستشوی مبل وفرش کلین سرویس مهر منکر وپیشرو نظافت مبل و فرش درجای خود با مواد آزمایش شده به دستگاه منحصر بفرد تلفن ۹۵۲۵۴۶

شستشوی مبل وفرش ساحل نظافت مبلمان وبلیش بوسیله دستگاه برقی در جای خود تلفن ۹۵۶۵۶۵

شستشوی مبل و فرش ادیب مبل و فرش تشکهای ماشین درجای خود تمیز مینماید ۹۵۲۴۵۴

کارخانه فالی‌شوئی داوید فردوسی ۱۳۱ تلفن ۳۱۲۵۴۲

کارخانه فالیشوئی اطلس با سابقه چندین ساله مجهز به رفوگری ورنك برداری تلفن ۹۶۰۲۹۸
۱ ـ ۲۶ آ ـ ۲۹۰۷

کارخانه قالیشوئی بیوك با پروانه مجاز تلفن ۲۹۹۱۵
۱ ـ ۱۷ آ ـ ۳۰۱۵

خشکشوئی و سفید شوئی ایفل اکسپرس
میدان ۲۵ شهریور شماره ۳۶
۱ ـ ۴ آ ـ ۲۸۷۶

نصب آنتن

اهم الکترونیك سرویس
نصب آنتن تلویزیون
تصاویر صاف و روشن فقط با نصب آنتن های امپریال و تنظیم کانال آموزشی ـ سرویس سیار در تهران بویژه شمیرانات تلفن ۶۲۴۸۱۷
۱ ـ ۴ آ ـ ۲۵۵۹

جنرال تکنیك

تعمیرات ورنك وسرویس انواع آبگرمکن، بخاری، کولر و کانال کشی ساختمان تلفن ۳۱۲۲۸۸

شرکت مونت کارلو ۷۹۶۱۰۳
نصب و سرویس کولر فوری اولین سازنده کانال

سرویس کولر ۲۰۰ ریال
قطعات یدکی ۴۰ درصد تخفیف
کارهای انجام شده یك فصل گارانتی تلفن ۷۸۰۱۲۵

نصب کولر
و کانال کشی ساختمان ۷۶۵۲۶۴

سرویس کولن
نصب و سرویس هر نوع کولر و تعمیر آبگرمکن ۷۹۲۵۸۱
آ ـ ۲۹۷۷۶

یخچال

تعمیرگاه فنی کلمن سیدحسین
تعمیرات انواع یخچال آبگرمکن و لباسشوئی تلفن ۷۲۲۶۲۰
۱ ـ ۲۶ آ ـ ۲۶۸۱

تعمیرگاه کیانوس
تعمیر یخچال و کولر ـ گازی و کولر آبی وکولر اتومبیل سردخانه وماشین لباسشوئی تلفن ۳۱۳۶۳۹

تعمیرگاه وازگن تعمیر یخچال ـ کولر ۷۶۰۷۹۳

تعمیرگاه یخچال فریجیدر ۷۳۳۳۶

فروش اتومبیل

جمس
سه دستگاه کامیون جمس و دو دستگاه اپل وانت و یکدستگاه فولکس‌وانت بفروش میرسد تلفن ۹۵۶۴۰۵
۱ ـ ۵ آ ـ ۳۰۰۰

چهار دستگاه مینی‌بوس شورلت واتوبوس
بنزینی و دیزل موتور عقب بارنك زرد و آرم مدارس بفروش میرسد هر روز صبحها ازساعت ۹ تا ۱۱ بغیر از ایام تعطیل تلفن ۵۷۴۶۳ یا میدان شاهپور خیابان مهدیخان پلاك ۳۳۳ مراجعه فرمایند
۱ ـ ۴ آ ـ ۱۴۰۶۵

فولکس واگن
مدل ۶۰
بی‌واسطه ۹۵ هزار ریال تلفن ۶۲۰۵۹۰
آ ـ ۳۲۰۷

رامبلر
مدل ۶۶
رامبلر آمریکائی کلاسیك مدل ۶۶ خوب نگهداری شده قیمت ۲۸۰۰۰ تومان تلفن ۶۲۹۰۴۲
آ ـ ۳۰۱۵۴

ژیان
مدل ۶۹
ژیان مدل ۶۹ نو نقدی حاضر بفروش تلفن ۶۰۳۲۱ ـ ۶۸۶۰۵
۱ ـ ۳ آ ـ ۱۴۳۸۵

فورد
مدل ۷۰
فورد کاپری در گمرك تهران به فروش میرسد به تلفن ۳۰۰۱۴۴
مراجعه فرمائید.
۱ ـ ۱ آ ـ ۳۲۰۳

خرید

ژیان
مدل ۴۸
مدل ۱۳۴۸ حداکثر ۴۰۰۰۰ کیلومتر بسیار تمیز بدون واسطه خریداریم. حشمت‌الدوله غربی پلاك ۴۳۲ تلفن ۹۵۰۱۱۱
۱ ـ ۱۰ آ ـ ۲۷۴۶

ژیان دست دوم خریداریم
تلفن ۹۵۹۶۶۶ و ۹۵۰۰۹۰
یکدان دست دوم خریداریم ۵۸۸۲۹
۱ ـ ۲۶ آ ـ ۱۸۸۰

فروشگاههای اتومبیل

انواع جیپ ولندرور و وانت موجود ۴۷۰۷۵

ژیان (منصوری) سیتروئن
نماینده رسمی شماره ۲۲ میدان ژاله مقابل پمپ بنزین تلفن ۳۰۲۶۱۷
۱ ـ ۳ آ ـ ۳۰۳۶

برای اتومبیل شما

شرکت نریمیان
وارد کننده مستقیم قطعات **سیتروئن، وانت وژیان**
فروش کلی و جزئی ـ تخفیف فوق‌العاده. حشمت‌الدوله غربی ۴۲۲ ساعت کار ۷ صبح الی ۱/۲ بعداز ظهر و از ۴/۲ الی ۷ بعداز ظهر تلفن ۹۵۰۱۱۱

بندیکسر
عایق مخصوص صداگیر و ضد زنگ مورد مصرف کلیه اتومبیلها و کارخانجات اتومبیل سازی پیسی کولا جیحون بین چهارراه دامپزشکی و هاشمی پلاك ۳۹۱ تلفن ۹۵۳۶۰۱

فروشگاه صادقی
کلیه لوازم یدکی اصلی فولکس‌واگن
خیابان ژاله چهارراه آب‌سردار تلفن ۳۰۲۷۹۱

اپل اپل اپل
برای خرید لوازم یدکی آپل با تخفیف کلی با ما تماس بگیرید ۷۰۵۷۸، ۷۲۶۷۸ ، ۷۶۰۹۱۴
مقابل دانشکده پلیس

روکش صندلی فرش وچهدر اتومبیل
کالی
نمایشگاه رحمتیان
فردوسی جنب کوچه برلن
تلفن: ۳۰۴۲۵۰

صاحبان ژیان
آخرین پدیده ایمنی برای ژیان شیشه های تلقی سفید ورنگی با نازلترین قیمت مشخصات منطبق با استاندارد ایران شرکت نریمیان خیابان حشمت‌الدوله غربی ۴۲۲ تلفن ۹۵۰۱۱۱

کرایه

اتو لوکس
اتومبیلهای تشریفاتی بارانداز برای داخل وخارج تهران میدان فردوسی تلفن ۴۴۶۰۵ و ۶۱۱۲۷۰

جرثقیل وتریلی جاسب
تلفن ۲۵۷۶۵ و ۲۷۸۱۸

کامیون بار
بارکش شهر وحومه
بیمه اثاثیه منزل
تلفن
۴۱۱۱۱
۶۱۱۱۱۱

ماك ترانسپورت
۹۵۹۴۴۹
حمل اثاثیه‌های گرانبها با ۶۰ تن
حمل محمولات سنگین تا ۸۰ تن

جرثقیل و تریلی ملك
تلفن ۹۵۰۰۶۸ و ۹۵۴۰۰۰
۱ ـ ۱۳ آ ـ ۳۰۵۲

توکل بار
بارکش شهر وحومه
تلفن **۲۲۲۲۲**

ترانسپورت بین المللی
ماك
انواع جرثقالهای گردون تا ۶۰ تن
تریلر کمرشکن مخصوص حمل ماشین آلات سنگین تا ۸۰ تن
تلفن: ۱۵۲۴۲۴

جرثقیل و تریلی نوروزی
تلفن ۹۵۰۰۲۸

جهان بار
بارکش شهر وحومه
۹۵۰۰۲،۹۵۰۰۰۱

میدان جرثقیل شاه
تلفن ۵۵۰۲۷۱
پالاك ۵۰۶۹۱ ـ ۵۱۴
توکل

املاك ومستغلات

فروش

آژانس شایسته ۳۰۵۳۴۹
مرکز عمده معاملات املاك در شهر و شمیرانات

فروشنده اراضی تهران پارس و نارمك امینی تلفن ۷۹۰۰۹۰

لاله‌زار بنگاه کوشان ۳۳۹۷۸۴
با ۳۲ سال سابقه و حسن شهرت فروشنده املاك درهمه‌جا لطفا باتلفن دستور فروش بفرمائید

خانه فروشی

ساختمانی با ۸ هزار تومان
مال‌الاجاره به‌قیمت بسیار مناسب بفروش میرسد از ۳ تا ۵ تلفن ۷۷۴۸۹۷
۱ ـ ۳ آ ـ ۳۰۴۵

یك منزل دوطبقه هر طبقه چهار اطاق درفرح شمالی مساحت زمین دویست متر ۲۲۰ هزار تومان به فروش میرسد تلفن ۷۶۲۳۱۹
۱ ـ ۲ آ ـ ۳۰۴۸

حیاط فروشی خیلی فوری و ارزان
سه دستگاه حیاط هر یك دارای ۴ اطاق دو طبقه با آب و برق شخصی‌ساز به ترتیب ۷۵ و ۱۰۰ و ۱۱۰ متر مربع ۳۵ و ۴۵ و ۵۰ هزار تومان به فروش میرسد نشانی: چهارراه امامیه خیابان قاضی کوچه فخرآبادی در روبرو تلفن ۳۱۴۳۴۹
آ ـ ۳۰۸۷ ۱ ـ ۳

باغ فروشی
بمساحت ده هزار متر واقع درمیگون معروف به باغ دکتر هوتن بفروش میرسد. طالبین بتلفنهای ۷۲۵۵۱ و ۶۸۷۲۶ مراجعه فرمایند.

زمین فروشی

سه‌قطعه‌زمین مرغوب به قطعات ۴۰۰ متر و ۷۰۰ متر درفرمانیه بفروش میرسد تلفن ۷۵۷۳۲۷

در قیطریه شمیران
چندین قطعه زمین بمساحتهای ۴۰۰ و ۵۰۰ و ۶۰۰ متری نقد واقساط بفروش میرسد نشانی قنات‌دروس خیابان قیطریه آژانس چیذری تلفن ۸۸۱۰۴۲
۱ ـ ۲ آ ـ ۲۹۵۳

زمینی دربهترین نقطه شهریار با مستغلات بعلت مسافرت فوری بفروش میرسد بتلفن ـ ۷۸۱۹۷۷ مراجعه فرمائید.
۱ ـ ۱۰ آ ـ ۲۹۵۲

زمین فروشی در چینگر
بعلت مسافرت به قیمت مناسب فروخته میشود به تلفن ۷۶۵۸۴۳ مراجعه شود.
۱ ـ ۳ آ ـ ۲۹۳۲۲

یك قطعه زمین در فرح‌جنوبی اندیشه شش به مساحت ۳۸۰ متر متری ۳۵۰ تومان به‌فروش میرسد تلفن ۷۶۲۳۱۹
۱ ـ ۲ آ ـ ۳۰۴۹

یك قطعه زمین در بهترین جای تهران پارس میدان قیراندار ۶۸۰ متر متری ۱۳۰ تومان به فروش میرسد تلفن ۷۶۲۳۱۹
۱ ـ ۲ آ ـ ۳۰۵۰

زمین در اصفهان
بر اسفالت جاده شیراز متری ۳ ریال تلفن ۷۷۵۰۳۰
۱ ـ ۳ آ ـ ۳۰۸۱

فروش و سرقفلی مغازه و اگذاری

در بهترین نقطه بازار تجریش مناسب با اکثر شغلها تلفن ۸۳۳۰۳ ساعت ۸/۳۰ تا ۱۲ و ۱۶ تا ۱۸
آ ـ ۲۹۲۶۸ ۱ ـ ۳

بر خیابان پهلوی
باغ فردوس مطبی با یکسال سابقه به فروش میرسد صبح و عصر تلفن ۸۵۲۱۲۶
۱ ـ ۴ آ ـ ۳۰۳۲

کارخانه
کارخانه بمساحت ۵ هزار متر مربع زمین و ۲۵۰۰ متر مربع بنای جدید با ۴۰۰ آمپر برق واگذار میشود تلفن ۵۱۰۹۶
۱ ـ ۶ آ ـ ۲۹۳۸

کارگاه نجاری بمساحت ۳۰۰ متر واقع در خیابان شاه با برق سه‌فاز آب و تلفن باتمام وسایل واگذار میشود تلفن ۶۵۶۶۴
۱ ـ ۳ آ ـ ۲۹۶۸

داروخانه
داروخانه‌ای با موقعیت و فروش خوب ـ دو یکی ازشهرهای زیبای شمال بعلت مسافرت بخارج بفروش میرسد.
رشت مغازه داروئی رشتیان ـ ۲۰ آ ـ ۲۸۱۷۶

پانسیون
پانسیون مدرن و مجهز آماده بهره‌برداری بعلت مسافرت واگذار میشود. تلفن ۴۹۵۸۷
آ ـ ۲۹۳۰۰ ۱ ـ ۳

اجاره داده میشود

آپارتمان اجاره
طبقه دوم آپارتمان دارای پنج اطاق. هال. شوفاژ. کولر. تلفن. پارکینگ در خیابان عباس‌آباد. بازرگانی کوچه پنجم دست راست شماره ۶۹ تلفن ۶۲۶۰۳۸
۱ ـ ۲ آ ـ ۱۴۰۶۵

یك دستگاه آپارتمان چهار اطاقه طبقه اول با گاراژ در روزولت و دو دستگاه آپارتمان واقع در فرح شمالی طبقه دوم و سوم اجاره داده میشود تلفن ۷۶۲۳۱۹
۱ ـ ۲ آ ـ ۳۰۴۷

یك آپارتمان طبقه دوم شامل پنج اطاق بر خیابان ظهیرالاسلام ـ نزدیك میدان بهارستان مناسب برای دفتر، مطب، مسکن، اجاره داده میشود. عصرها با تلفن ۳۰۳۲۳۳ مکالمه فرمائید
۱ ـ ۲ آ ـ ۲۹۸۴

خرید

خرید زمین های مکانیزه کوی سعادت‌آباد ۵۱۹۹۰

دفتر پارس اراضی سیصد متری داخل طرح عباس‌آباد خریدار است تلفن ۷۶۱۵۵۸

مستغلات بدهی‌دار فورا خریداریم ۴۸۴۶۳
۱ ـ ۱۰ آ ـ ۲۱۱۲

خرید کوهك جنت‌آباد تا باغ فیض عباس‌آباد سازمان برنامه ۶۶۲۰۳

خرید زمین افسریه ۷۹۳۳۴۶
۱ ـ ۲۶ آ ـ ۲۵۸۸

زمینهای زعفرانیه دره فشلاق، مکانیزه وسعادت‌آباد عباس‌آباد فرحزاد
راخریداریم بازرگانی جلالی خیابان پهلوی تلفنهای ۶۲۶۴۱۱ و ۶۲۴۱۹۳

بخانه و آپارتمان مبله وغیرمبله در شهر و شمیران نیازمندیم تلفن ۷۰۶۰۱
۱ ـ ۵ آ ـ ۲۷۶۳

بازرگانی نراقی تلفن ۸۵۴۸۵
آ ـ ۲۶۴۱

اراضی یوسف‌آباد خریداریم ۶۲۴۳۵۲

آژانس پرسپولیس

۶۲۲۵۲۰ ـ اجاره بنگاه رجبیا

مستغلات شمارادر شهر

و شمیران اجاره میدهیم ـ تلفن ۶۱۲۹۶۴ و ۴۹۷۱۳

تعداد ۲۰ دستگاه
خانه وبلائی و آپارتمان مبله ۳ و ۴ اطاق خواب مورد نیازاست آژانس سبتی گاید ۷۶۴۸۴۰
۱ ـ ۱۵ آ ـ ۲۷۷۳

خریداری میشود

اراضی تهران‌پارس خریداریم بازرگانی امینی تلفن ۷۹۰۰۹۰

نیازمندیهای اجاره

سازمان نیازمندیهای خارجیان
خانه شما را اجاره میدهد ۶۱۳۹۳۹

۵ دستگاه آپارتمان ۹ اطاقه
مجهز به تهویه و تلفن برای دفتر کار درخیابان تخت‌جمشید به اجاره داده میشود لطفا بتلفن ۴۵۹۸۴ مراجعه شود
۱ ـ ۱۵ آ ـ ۳۰۷۸

کافه
کافه‌ای به‌مساحت ۴۰۰ مترمربع واقع در خیابان لاله‌زار کوچه امان‌پور جنب سینما رکس‌جهت اجاره یا فروش. طالبین بتلفن ۷۵۹۸۰۹ مراجعه نمایند.
۱ ـ ۱۰ آ ـ ۳۰۳۳

روزولت شمالی ۵ اطاق با شوفاژ دفتر و سکونت تلفن ۶۲۳۹۳۶
۱ ـ ۳ آ ـ ۲۹۹۸

یکدستگاه مستقل برآریامهر پنج طبقه دارای ۵ اطاق و تاسیسات اجاره داده میشود با کلیه لوازم تلفن ۶۳۳۴۵۰
آ ـ ۱۴۴۹۳

۵ دستگاه آپارتمان ۹ اطاقه
مجهز به تهویه و تلفن برای دفتر کار درخیابان تخت‌جمشید به اجاره داده میشود لطفا بتلفن ۴۵۹۸۴ مراجعه شود
۱ ـ ۱۵ آ ـ ۳۰۷۸

کافه
کافه‌ای به‌مساحت ۴۰۰ مترمربع واقع در خیابان لاله‌زار کوچه امان‌پور جنب سینما رکس‌جهت اجاره یا فروش. طالبین بتلفن ۷۵۹۸۰۹ مراجعه نمایند.
۱ ـ ۱۰ آ ـ ۳۰۳۳

آژانس پرسپولیس
اجاره بنگاه رجبیا ـ **۶۲۲۵۲۰**

مستغلات شمارادر شهر
و شمیران اجاره میدهیم ـ تلفن ۶۱۲۹۶۴ و ۴۹۷۱۳

تعداد ۲۰ دستگاه
خانه وبلائی و آپارتمان مبله ۳ و ۴ اطاق خواب مورد نیازاست آژانس سبتی گاید ۷۶۴۸۴۰
۱ ـ ۱۵ آ ـ ۲۷۷۳

خریداری میشود

اراضی تهران‌پارس خریداریم بازرگانی امینی تلفن ۷۹۰۰۹۰

خرید زمین های مکانیزه کوی سعادت‌آباد ۵۱۹۹۰

دفتر پارس اراضی سیصد متری داخل طرح عباس‌آباد خریدار است تلفن ۷۶۱۵۵۸

مستغلات بدهی‌دار فورا خریداریم ۴۸۴۶۳
۱ ـ ۱۰ آ ـ ۲۱۱۲

خرید کوهك جنت‌آباد تا باغ فیض عباس‌آباد سازمان برنامه ۶۶۲۰۳

خرید زمین افسریه ۷۹۳۳۴۶
۱ ـ ۲۶ آ ـ ۲۵۸۸

زمینهای زعفرانیه دره فشلاق، مکانیزه وسعادت‌آباد عباس‌آباد فرحزاد
راخریداریم بازرگانی جلالی خیابان پهلوی تلفنهای ۶۲۶۴۱۱ و ۶۲۴۱۹۳

بخانه و آپارتمان مبله وغیرمبله در شهر و شمیران نیازمندیم تلفن ۷۰۶۰۱
۱ ـ ۵ آ ـ ۲۷۶۳

بازرگانی نراقی تلفن ۸۵۴۸۵
آ ـ ۲۶۴۱

اراضی یوسف‌آباد خریداریم ۶۲۴۳۵۲

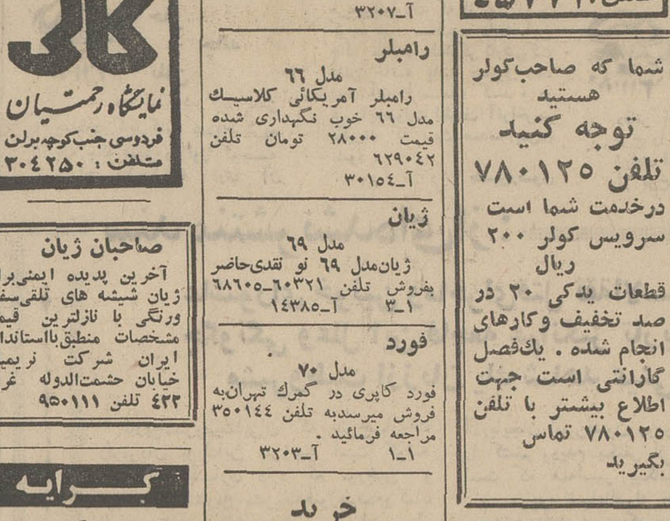

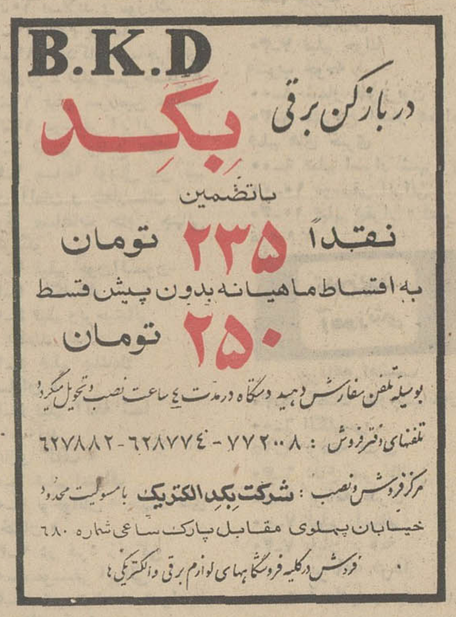

روکش صندلی اتومبیل ازچهارنوع مختلف وجدید
۱ـ پارچه پلی‌ایستر بااسفنج
۲ـ پارچه کریستال ازنوع فوم باعایق پلاستیك
۳ـ پارچه مخمل کاشان ازنوع درالون
۴ـ روکش چرمی پرسی بااسفنج یك سانتی وعایق
نمایشگاه ایرانشهر
میدان فردوسی اول ایرانشهر
تلفن ۶۱۲۳۵۲

نیازمندیهای شما

آگهی تلفنی

تلفنهای
۳۱۱۲۲۰
۳۱۱۲۲۴
۳۱۱۲۲۷

برای درج آگهی در صفحه نیازمندیهای روزنامه اطلاعات در خدمت شما است

استخدام

دکتر داروساز جهت تهران شهرستان مورد نیاز است تلفن ۳۳۶۴۵۰

زایشگاه نامداران
نرس ماما و بهیار دیپلمه استخدام میکند صبحها به تلفن شماره ۶۴۱۷۵ مراجعه شود
۱-۲ آ-۱۴۵۴۷

یکنفر تکنیسین شوفاژ مورد نیاز است تلفن ۷۴۰۸۹
۱-۳ آ-۳۰۲۹

شرکت سهامی بی‌اف گودریچ ایران
خانم ماشین‌نویس فارسی و لاتین با تجربه کافی ودانستن انگلیسی خوب باشرایط عالی استخدام مینماید. تلفن ۹۷۰۰۳
۱-۱۰ آ- آ- ۲۸۱۸۶

سرپرست فنی
یك تعمیرگاه بزرك رادیو و تلویزیون بیك سرپرست فنی که دراین رشته سابقه و تجربه کافی داشته باشد نیازمند است. واجدین شرایط سوابق کار و مدارك خودرا به راهنمای شماره ۲۵۲ روزنامه اطلاعات ارسال نمایند.

بازاریاب
با تجربه ۵۰تمام وقت مورد نیاز است.ساختمان آلومینیوم طبقه چهارم . لینگافن
۱-۱۰ آ- ۲۸۸۵

آگهی استخدام
هواپیمائی ملی ایران «هما» برای تکمیل کادر بازرگانی خود در رشته‌های (ترافیك فروش- رزرواسیون) تعداد شصت نفر داوطلب (زن‌ومرد) واجدشرایط ذیل استخدام میکند :
شرایط :
۱-داشتن دیپلم کامل متوسطه (رشته طبیعی ریاضی)
۲- حداقل سن ۲۲ سال و حداکثر ۲۷ سال
۳-داشتن گواهی انجام خدمت نظام یا برك معافیت دائم
۴- دانستن زبان انگلیسی (درحد مکالمه)
۵- نداشتن تعهد خدمت در سازمانهای دولتی
۶- سپردن تعهد پنجسال خدمت در «هما»
داوطلبان میتوانند از تاریخ نشر این آگهی تا ۲۰ر۴۹ همه روزه(باستثنای ایام‌تعطیل) از ساعت ۱۲ تا ۲ بعد از ظهر به اداره استخدام هواپیمائی‌ملی ایران واقع در خیابان فرصت چهارراه ثریا مراجعه نمایند .
هواپیمائی ملی ایران
۱-۵ آ-۲۹۷۴۳

یکنفر حسابدار آشنا به حسابداری مترادف باتضمین‌مورد نیاز است تلفن ۳۳۴۳۵۵
۱-۲ آ-۱۴۶۳۷

استودیو عکاسی روحانی
یك کارگر جهت چاپ‌عکاسی و یك کارگر جهت کار های آماتوری‌نیازمند است - مجسمه اول شاهرضا مقابل دانشگاه تلفن ۴۱۶۱۸
۱-۲ آ-۳۰۳۴

GAMEROON Hotel Inc is looking for a *competent latin typist*. Knowledge of English essential. French an advantage. Please contact 765562 or 764538

شرکت صنعتی پارس‌مدرن
به چند نفر وردست نجار فرنگی‌ساز نیازمند است آدرس میدان‌سپه پاساژ فتوت طبقه‌سوم پلاك ۱
۱-۳ آ-۳۰۴۲

سکرتر
دوشیزه یا بانو که به‌زبان انگلیسی کاملا صحبت کنند استخدام میشود ۶۱۳۹۳۹
۱-۲ آ-۳۰۳۹

پرستار با سابقه موردنیازاست
پرستار با سابقه که‌بتوانند زبان انگلیسی یا فرانسه‌صحبت نماید و برای نگهداری طفل ۷ ساله با حقوق خوب موردنیاز است‌خواهشمند است داوطلب برای کسب اطلاعات بیشتر به منشی شخصی خانم آساطوریان تلفن ۳۳۶۸۴۵ تماس حاصل نمایند .
۱-۶ آ- ۱۳۷۴۱

افراد زیر با حقوق مکفی‌در یك واحد بزرك‌تولیدی استخدام میشوند
۱- سکرتر که به زبان انگلیسی و مکاتبات و ماشین نویسی فارسی‌و انگلیسی‌تسلط کامل داشته باشد.
۲- پانچیست که آشنائی به ماشین نویسی فارسی داشته باشد .
۳- تلفنچی برای قسمت سرویس که به ماشین نویسی فارسی تسلط داشته باشد .
از متقاضیان خواهشمنداست برای تعیین وقت‌مصاحبه باتلفن های ۷۹۶۵۵۱الی۷۹۶۵۵۵داخلی ۸۳ تماس حاصل فرمایند .
۱-۳ آ-۳۰۱۷۰

یك دختر خانم ندیمه که قدری سواد داشته‌باشدبا ماهی ۳۵۰ تومان تمام، روز نیازمندیم تلفن ۷۷۴۸۰۰
آ- ۳۰۸۲

یکنفر حسابدار با حداقل ده سال تجربه استخدام میگردد خواهشمند است به شرکت سیویل بلوار کریمخان زند شماره ۱+۱۲ مراجعه فرمایند
آ-۱۴۶۵۵

درمانگاهی احتیاج به افراد زیر دارد
طبیب داخلی - دندانپزشك و بهیار با پروانه دائم به تلفن ۷۹۵۴۲۴ مراجعه نمائید .
۱-۲ آ-۳۲۰۱

حسابدار منشیگری و ماشین نویسی
هنرهائی هستند که‌همه را بوجود شما محتاج میکنند .
ثبت‌نام صبح و بعد از ظهر شاهرضا نبش ایرانشهر (نزدیك میدان فردوسی) آموزشگاه آفرین تلفن ۴۲۲۷۳
آ- ۳۰۸۸

الکتریکی سلطانی
به چندین نفر کارگر سیم کش و متخصص چراغانی نیازمندیم تلفن ۶۲۶۲۲۹
آ-۳۰۹۰

بو یك کندی
دو نفر دوشیزه یا بانو برای امور حسابداری و فروشندگی خود استخدام میکند .
خیابان شیراز (حافظ ۱ خیابان رشت‌شماره ۹۵ تلفن ۴۴۸۸۹

EMPLOYMENT
UNION CARBIDE IRAN S.A. requires the following employees preferably with a diploma and two years experience in Accounting:
1) Cost Accountant
2) Junior Accountant
Knowledge of written and spokew English desirable. Salary commensurate with qualification and experience Write with full details to Ettelaat. Box No 250

استخدام

چندنفر دوشیزه یابانو باتحصیلات در حدود دیپلم جهت آموزش محصولات آرایشی باحقوق مکفی استخدام میشوند کسانیکه‌سابقه کار در فروشندگی لوازم‌آرایشی داشته‌باشند حق تقدم دارند لطفا داوطلبان بدفتر دراك اسنور تخت جمشید مراجعه فرمایند .

آگهی استخدام

کارخانجات رادیو - تلویزیون بلرجهت تکمیل کادر سرویس تلویزیون عده‌ای کار آموز با شرایط زیر استخدام میکنند .
۱- حداقل تحصیلات سوم متوسطه .
۲- داشتن برك خاتمه خدمت سربازی یا معافیت دائم .
۳- داشتن گواهینامه رانندگی .
۴- حداکثر سن ۳۵ سال .
واجدین شرایط همه روزه باستثنای پنجشنبه‌ها وایام تعطیل از ساعت۹ الی۱۱ و از ۱۵ الی ۱۷ بادردست‌داشتن‌اصل‌شناسنامه وبرك خاتمه خدمت یا معافیت دائم ویك‌قطعه از آخرین عکس خود به کارگزینی‌شرکت‌واقع درخیابان تهران‌نو- ایستگاه پل خیابان سی- متری نیروی هوائی کارخانجات‌رادیوتلویزیون بلر مراجعه نمایند .

آگهی استخدام

شرکت نساجی پشمینه‌بافت
به یك کارشناس فنی ریسندگی و یك کارشناس فنی بافندگی نیازمند است.
داوطلبان میتوانند جهت کسب اطلاعات بیشتر به دفتر شرکت واقع در خیابان ری‌نبش خیابان ۱۷ شهریور مراجعه نمایند.

آموزشگاهها

کلاس درس
فکر کنید و تصمیم بگیرید
ویك عمر انگلیسی
صحبت کنید
موسسه انگلیسی نژاد برای کلاسهای انگلیسی - ماشین- نویسی شورت هند ثبت‌نام می نماید پهلوی مقابل کاخ‌مرمر تلفنهای ۴۷۱۴۱ - ۴۳۰۸۶ ۴۵ - ۷۵ آ-۱۲۶۶

دبیرستان کیهان
دوره کامل اول ودوره کامل دوم ششم طبیعی وریاضی ثبت نام مینماید . خیابان حشمت‌الدوله . بیروز جنوبی تلفن ۶۶۹۷۸
۱-۶ آ- ۲۸۲۹

ماشین‌نویسی
در آموزشگاه فائز
تعلیم ماشین‌نویسی با متد جدید شاه‌آباد روبروی دبیرستان شاهدخت تلفن ۳۱۰۶۵۷
۱-۱۲ آ- ۲۸۵۴

توجه توجه

اگرماشین نویسی فارسی و لاتین را از ابتدا با قاعده صحیح تحت نظر آموزگاران با تجربه آموزشگاه با سابقه تعلیم بگیرید وقت گرانبهای شما تلف نشده موفقیتتان حتمی خواهد بود .
ماشین نویسی ربانی - خیابان شاه‌آباد مقابل سینما حافظ ۳۳۷۱۳۵

تعلیم‌رانندگی
هنرسنان فنی پرستو
مرکز آموزش صحیح‌رانندگی و مکانیکی ترافیك مجرب به بهترین و مدرنترین آموزش تهران خیابان شاهپور چهارراه گمرك تلفن ۲۳۹۱۶

آموزشگاه رانندگی و مکانیکی اتحاد
تحت نظر مربیان‌آزموده و مجرب کلاس آئین‌نامه ومکانیکی و الکتروتیکی با بهترین کاردان فن آماده برای‌مشتریان‌عزیز می باشد میدان‌شوش تلفن ۵۵۲۴۱

آموزشگاه فنی و رانندگی ادیب
با اتومبیل‌های آخرین‌سیستم فنون رانندگی را در کوتاه‌ترین مدت بشما می‌آموزدبوذرجمهری نو تلفن ۳۵۱۰۰۸

آموزشگاه رانندگی (ایران سابق)
اولین آموزشگاه رانندگی‌در ایران خیابان شمیران چهارراه قصر تلفن ۷۵۹۲۹۳
۱-۱۰ آ- ۲۹۳۹

تدریس خصوصی

تدریس زبانهای‌انگلیسی‌وفرانسه آلمانی ایتالیائی تلفن۳۱۱۴۴۳
آ-۲۷۱۲

کلیه دروس ریاضی ششم ریاضی
تدریس میشود ۷۸۱۷۷۶
۱-۱۰ آ-۱۳۴۳۱

دبیر فیزیك با تجربه‌ای علاقمند تدریس‌در دبیرستانهای ملی است ساعت ۵ تا ۷ عصر تلفن ۹۵۹۳۴۶
آ- ۱۴۵۲۵ ۱-۳

کلاس فرانسه انگلیسی
توسط بانوی خارجی خیابان قدیم شمیران بین پیچ شمیران و چهارراه حقوقی شماره ۹۹ فتوآندره طبقه دوم دست چپ
۱-۲ آ-۳۰۶۵

تدریس خصوصی توسط دانشجوی دانشکده فنی ۸ تا ۱۲ صبح ۶۲۶۶۲۹
آ-۳۲۵۰

پانسیون

مجهزترین پانسیون سبا روری مکتب پارس ۴۲۴۱۴ درتمام مدت ۲۴ ساعت
۱-۴ آ- ۲۸۹۷

پانسیون تحصیلی دختران دانشگاه خیابان ۲۱ آذر کاشی ۸۴ تلفن ۴۰۸۰۹
آ- ۲۹۴۷

شیمیست

تحصیلکرده با یکسال و نیم سابقه در آزمایشگاه تولیدی آلمان جویای کار است به راهنمای شماره ۲۵۱ اطلاعات مراجعه شود
۱-۲ آ-۱۴۵۸۵

آموزشگاهها

کلاس درس
فکر کنید و تصمیم بگیرید
ویك عمر انگلیسی
صحبت کنید
موسسه انگلیسی نژاد برای کلاسهای انگلیسی - ماشین- نویسی شورت هند ثبت‌نام می نماید پهلوی مقابل کاخ‌مرمر تلفنهای ۴۷۱۴۱ - ۴۳۰۸۶ ۴۵ - ۷۵ آ-۱۲۶۶

دبیرستان کیهان
دوره کامل اول ودوره کامل دوم ششم طبیعی وریاضی ثبت نام مینماید . خیابان حشمت‌الدوله . بیروز جنوبی تلفن ۶۶۹۷۸
۱-۶ آ- ۲۸۲۹

ماشین‌نویسی
در آموزشگاه فائز
تعلیم ماشین‌نویسی با متد جدید شاه‌آباد روبروی دبیرستان شاهدخت تلفن ۳۱۰۶۵۷
۱-۱۲ آ- ۲۸۵۴

توجه توجه

اگرماشین نویسی فارسی و لاتین را از ابتدا با قاعده صحیح تحت نظر آموزگاران با تجربه آموزشگاه با سابقه تعلیم بگیرید وقت گرانبهای شما تلف نشده موفقیتتان حتمی خواهد بود .
ماشین نویسی ربانی - خیابان شاه‌آباد مقابل سینما حافظ ۳۳۷۱۳۵

تعلیم‌رانندگی
هنرسنان فنی پرستو
مرکز آموزش صحیح‌رانندگی و مکانیکی ترافیك مجرب به بهترین و مدرنترین آموزش تهران خیابان شاهپور چهارراه گمرك تلفن ۲۳۹۱۶

آموزشگاه رانندگی و مکانیکی اتحاد
تحت نظر مربیان‌آزموده و مجرب کلاس آئین‌نامه ومکانیکی و الکتروتیکی با بهترین کاردان فن آماده برای‌مشتریان‌عزیز می باشد میدان‌شوش تلفن ۵۵۲۴۱

آموزشگاه فنی و رانندگی ادیب
با اتومبیل‌های آخرین‌سیستم فنون رانندگی را در کوتاه‌ترین مدت بشما می‌آموزدبوذرجمهری نو تلفن ۳۵۱۰۰۸

آموزشگاه رانندگی (ایران سابق)
اولین آموزشگاه رانندگی‌در ایران خیابان شمیران چهارراه قصر تلفن ۷۵۹۲۹۳
۱-۱۰ آ- ۲۹۳۹

تدریس خصوصی

تدریس زبانهای‌انگلیسی‌وفرانسه آلمانی ایتالیائی تلفن۳۱۱۴۴۳
آ-۲۷۱۲

کلیه دروس ریاضی ششم ریاضی
تدریس میشود ۷۸۱۷۷۶
۱-۱۰ آ-۱۳۴۳۱

دبیر فیزیك با تجربه‌ای علاقمند تدریس‌در دبیرستانهای ملی است ساعت ۵ تا ۷ عصر تلفن ۹۵۹۳۴۶
آ- ۱۴۵۲۵ ۱-۳

کلاس فرانسه انگلیسی
توسط بانوی خارجی خیابان قدیم شمیران بین پیچ شمیران و چهارراه حقوقی شماره ۹۹ فتوآندره طبقه دوم دست چپ
۱-۲ آ-۳۰۶۵

تدریس خصوصی توسط دانشجوی دانشکده فنی ۸ تا ۱۲ صبح ۶۲۶۶۲۹
آ-۳۲۵۰

پانسیون

مجهزترین پانسیون سبا روری مکتب پارس ۴۲۴۱۴ درتمام مدت ۲۴ ساعت
۱-۴ آ- ۲۸۹۷

پانسیون تحصیلی دختران دانشگاه خیابان ۲۱ آذر کاشی ۸۴ تلفن ۴۰۸۰۹
آ- ۲۹۴۷

جویای کار

حسابدار دیپلمه باسابقه جویای کار است تلفن۷۹۳۲۲۲
آ- ۲۹۲۲ ۱-۵

با فولکس وانت ۶۸ و معلومات متوسطه در اختیار شما هستم .
تلفن ۳۳۲۴۰۶
۱-۳ آ-۱۴۵۸۹

لوله بازکنی

رفع گرفتگی لوله سیاخان
۴۳۲۵۵

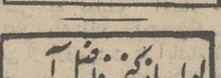

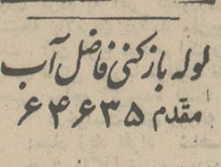

بنگاههای معاملات املاك

بورس املاك شمیران
دفتربراتی باغ فردوس ۸۵۲۵۷۵

پهلوی دره فشلاق ، فیطریه کوی میگانیر و لنجك‌عابدی ۸۵۰۰۹۵

اطلاعات املاك ایفل
راهنمای‌شما برای خرید و فروش زمین و ایجاد کارگاه یا کارخانه و تاسیسات دیگر در منطقه صنعتی ۹۵۰۱۴۳
۱-۵ آ- ۲۷۷۰

برای تهیه هر نوع مسکن به آژانس نیری مراجعه فرمائید ۶۲۸۶۱۰
۱-۱۳ آ-۲۷۲۵

برای ساختمان شما

پرده گرگره
کاغذ دیواری نقاشی ساختمان چاقدرا تلفن ۷۸۱۹۷۷

سازمان تعمیر مسکن‌وتاسیسات انجام کلیه‌تعمیرات ساختمان تاسیسات تزئینات از مزاریریال تا ده میلیون ریال ۷۷۰۸۱۳

هر نوع مصالح‌ساختمانی کهنه خریداریم . تلفن ۹۵۷۶۸۵

قابل توجه
ساختمان سازان محترم پیمانکاری اکت ۵۳۱۷۵
طرح و اجرای لوله‌کشی شوفاژ و کانال سازی تهویه و لوله‌کشی آب سرد و گرم و چدن کاری گرفتگی لوله‌فاضل آب بیست سال ضمانت میشود
۱-۶ آ- ۲۹۴۶

پرده گرگره امریکائی متر مربع ۴۵ تومان تزئینات ایران آمریکن تلفن ۷۶۵۴۷۵
آ- ۳۰۰۱

مؤسسه فنی صبا

تلفن ۷۶۰۸۷۷
رفع گرفتگی لوله‌های فاضل آب

لوله بازکنی

رفع گرفتگی لوله ۴۳۲۵۵

لوله بازکنی فاضل آب

بادستگاه تراکم هوا
آبگرمکن- بخاری- کولر
تلفن ۷۹۳۰۵۷

تبوض

قبل از مراجعه بدیگران بدون‌هزینه‌ازقیمت‌واقعی قبض‌فرش‌خودمطلع‌شوید اردهالی اول بازارگفاش ها سرای مهدیه تلفن - ۲۳۴۸۲

فبوض اصلاحات ارضی‌بیواسطه خریدار با کیور ۲۲۷۲۹ و ۸۵۰۰۸۱

۳ ساعته با ۳۰٪ اضافه قبض شمارا خریداریم. ۲۳۴۸۲

معاملات پول

مورد نیاز
پول‌شرطی۱۸٪نیازمندیم ۴۸۴۶۳

پول مورد نیاز است ۷۰۱۵۴
۱-۳۰ آ-۲۵۹۲

پول موجود
پول هر۱ شاهر ۶۲۴۸۷۲

پول بیواسطه‌موجود ۲۳۷۳۹

پول شرطی باسودبانکی ۴۸۴۶۳

پول بیواسطه ۶۴۶۱۸و۲۲۷۲۹
۱-۲ آ- ۲۹۳۲

پول نومانی دو شاهی‌و نیم‌بدون معطلی۷۶۲۶۵۹

پول موجوداست ۷۰۱۵۴
۱-۳ آ-۲۵۹۲

برنامه‌سینماها

چیتی چیتی بمب‌بنك - رنگی - ۷۰ میلیمتری - دیك‌وان‌دایك
شهر فرنك (۶۲۷۶۲۸) ۱۱- ۳ر۳۰- ۶ر۳۰- ۹ر۴۵
شب بعداز حادثه - رنگی - مارلون براندو
امپایر (۶۲۳۹۴۲) ۱۱ر۱۵- ۳ر۳۰- ۵ر۳۰- ۷ر۳۰- ۹ر۴۵
پارتی - رنگی - پیترسلرز - کلودین‌لوثره
دیاموند (۶۲۸۴۰۰) ۱۱ر۱۵- ۳ر۳۰- ۵ر۳۰- ۷ر۳۰- ۹ر۴۵
دو بلیط برای مکزیکو - رنگی - پیترلافورد - هورست‌فرانك
رادیوسیتی (۴۳۳۲۰) ۱۱ر۳۰- ۳ر۳۰- ۵ر۳۰- ۷ر۳۰- ۹ر۴۵
نیاگارا (۶۵۳۰۷) ۱۱- ۳- ۵- ۷- ۹
ادئون (۳۳۸۱۱۸) ۱۰ر۳۰- ۲- ۴- ۶- ۸- ۱۰
تعطیلات پرماجرا - رنگی - جولیانوجما - زرماری دکستر
سیلورسیتی (۸۱۲۰۵) ۱۰ر۳۰- ۲ر۳۰- ۴ر۳۰- ۶ر۳۰- ۸ر۳۰
بانوی زیبای من - رنگی - رکس‌هریسون - ادری‌هپبورن
کاپری (۴۸۴۰۱) ۱۱- ۳- ۶ر۱۵- ۹ر۳۰
روباه - رنگی - سندی‌دنیس
ب.ب (۶۹۶۴۱) ۱۰ر۳۰- ۲- ۴- ۶- ۸- ۱۰
سارقین در رم - رنگی - جان‌کاساوتیس - گابریله‌فرزتی
سانترال (۴۸۶۸۶) ۱۱- ۱- ۳- ۵- ۷- ۹ر۱۵
ایفل (۳۱۱۴۷۷) ۱۰- ۱۲- ۲- ۴- ۶- ۸ر۱۵- ۱۰ر۱۵
متروپل (۳۳۹۴۱۰) ۱۰ر۳۰- ۲ر۳۰- ۴ر۳۰- ۶ر۳۰- ۸ر۴۵
رویال (۴۹۷۸۵) ۱۱- ۱- ۳- ۵- ۷- ۹ر۱۵
پولیدور (۶۴۵۸۵) ۱۰ر۳۰- ۱۱ر۳۰- ۳ر۳۰- ۵ر۳۰- ۷ر۳۰- ۹ر۴۵
درایوین‌ونك (۶۲۲۵۵۷) ۸- ۱۰ر۱۵
مردی‌که از باران آمد - رنگی - چارلزبرونسون
ریولی (۷۵۷۷۷۷) ۱۱- ۳ر۳۰- ۵ر۳۰- ۷ر۳۰- ۹ر۴۵
در گرمای حادثه - رنگی - ربرت‌حسین - ویرنالیزی
پارامونت (۴۸۳۲۱) ۱۱- ۳ر۳۰- ۵ر۳۰- ۷ر۳۰- ۹ر۳۰
تنهابازی در شهر - رنگی - الیزابت‌تیلور - وارن‌بیتی
بولوار (۶۰۲۹۲) ۱۱- ۲- ۴- ۶- ۸- ۱۰
دنیای فیلیپ - رنگی - مارك‌لستر - سیلویاسیمز
سینه‌موند (۴۸۳۲۱) ۱۱- ۳- ۵- ۷- ۹
عجایب هفتگانه - رنگی - استریوفونیك - بطریقه سینه‌راما
آتلانتیك (۶۲۷۱۷۱) ۱۱- ۳ر۳۰- ۶ر۳۰- ۹ر۳۰
عشق من گریه نکن - رنگی - رومی‌اشنایدر
گلدن‌سیتی (۶۱۳۲۶۹) ۱۱- ۳ر۳۰- ۵ر۳۰- ۷ر۳۰- ۹ر۳۰
مکتب عشق - رنگی - ربرت‌حسین - ناتالی ولون
کسری (۷۵۶۹۳۹) ۱۰- ۲- ۴- ۶- ۸- ۱۰
قهرمان التقامجو - فخرالدین
مولن‌روژ (۷۲۹۷۹) ۱۱ر۳۰- ۳ر۳۰- ۵ر۳۰- ۷ر۳۰- ۹ر۳۰
دیانا (۴۷۳۶۵) ۱۱ر۳۰- ۳ر۳۰- ۵ر۳۰- ۷ر۳۰- ۹ر۴۵
شهوند (۳۵۴۰۴۰) ۱۰ر۳۰- ۲ر۳۰- ۴ر۳۰- ۶ر۳۰- ۸ر۳۰
رکس (۳۳۵۲۹۳) ۱۰ر۳۰- ۲ر۳۰- ۴ر۳۰- ۶ر۳۰- ۸ر۳۰
همای (۳۱۱۶۶۹) ۱۰ر۳۰- ۲ر۳۰- ۴ر۳۰- ۶ر۳۰- ۸ر۳۰
اسکار (۹۵۰۸۹۸) ۱۰ر۳۰- ۲ر۳۰- ۴ر۳۰- ۶ر۳۰- ۸ر۳۰
مهتاب (۴۷۷۷۷) ۱۱- ۱- ۳- ۵- ۷- ۹
چرخ‌و فلك ۱۰- ۱۲- ۲- ۴- ۶- ۸
لیدو (۹۵۱۲۸۲) ۱۵ر۱۱- ۱۵ر۱- ۱۵ر۳- ۱۵ر۵- ۱۵ر۷- ۹ر۱۵
فیروزه ۱۰- ۱۲- ۲- ۴- ۶- ۸
رنگین کمان (۷۵۶۷۶۰) ۱۰ر۳۰- ۲ر۳۰- ۴ر۳۰- ۶ر۳۰- ۸ر۳۰
نپتون (۷۶۰۱۳۶) ۱۵ر۱۱- ۱۵ر۳- ۱۵ر۵- ۱۵ر۷- ۹ر۱۵
ژاله (۳۰۴۱۲۰) ۹- ۱۱- ۱- ۳- ۵- ۷- ۹ر۱۵
پاسارگاد (۷۹۲۷۸۲) ۱۰- ۱۲- ۲- ۴- ۶- ۸ر۱۵
شرق (۵۰۲۴) ۹- ۱۱- ۱- ۳- ۵- ۷- ۹
ارانوس (۲۷۱۷۱) ۱۰- ۱۲- ۲- ۴- ۶- ۸
جنجال عروسی - گوگوش - گرشا - بهمنیار
اونیورسال (۶۶۹۵۳) ۱۱- ۱- ۳- ۵- ۷ر۱۵- ۹ر۳۰
آسیا (۴۲۹۰۹) ۱۱- ۱- ۳- ۵- ۷ر۱۵- ۹ر۳۰
اروپا (۳۰۳۱۷۹) ۱۰ر۳۰- ۲ر۳۰- ۴ر۳۰- ۶ر۳۰- ۸ر۳۰
میامی (۲۴۳۲۹) ۱۱- ۱- ۳- ۵- ۷- ۹
سیلوانا (۳۳۳۷۷۷) ۱۱- ۳- ۵- ۷- ۹
ایران (۳۳۶۳۵۴) ۱۰ر۳۰- ۲ر۳۰- ۴ر۳۰- ۶ر۳۰- ۸ر۳۰
سانیا (۳۵۲۴۴۲) ۱۰ر۳۰- ۲ر۳۰- ۴ر۳۰- ۶ر۳۰- ۸ر۳۰
مونت‌کارلو (۷۹۷۴۱) ۱۰ر۳۰- ۲ر۳۰- ۴ر۳۰- ۶ر۴۵- ۹
تیسفون (۹۵۸۸۸۲) ۱۰ر۳۰- ۲ر۳۰- ۴ر۳۰- ۶ر۳۰- ۸ر۳۰
مارلیك (۹۶۳۶۱۶) ۱۱- ۱- ۳- ۵- ۷- ۹
پانوراما (۷۹۴۵۷۰) ۱۰ر۳۰- ۲ر۳۰- ۴ر۳۰- ۶ر۳۰- ۸ر۳۰
آستارا (۸۴۰۲۲) ۱۰ر۳۰- ۲ر۳۰- ۴ر۳۰- ۶ر۳۰- ۸ر۳۰
تصویر - رنگی - کالیانا - هلن
دنیا (۳۳۳۸۱۲) ۱۰ر۳۰- ۲ر۳۰- ۴ر۳۰- ۶ر۳۰- ۸ر۳۰
فرار از زندان - رنگی - پل‌نیومن
دریا (۷۹۱۷۴۶) ۹- ۱ها- ۱- ۳- ۵- ۷- ۹
قهوه‌خانه قنبر - منوچهر صادقپور - فریده نصیری
پلازا (۴۴۲۵۵) ۱۱- ۳- ۵- ۷- ۹
حافظ (۳۳۴۰۷۴) ۱۱ر۴۵- ۲ر۱۵- ۴ر۱۵- ۶ر۳۰- ۸ر۴۵
فردوسی (۳۳۵۷۸۴) ۱۰ر۴۵- ۱- ۳ر۱۵- ۵ر۳۰- ۷ر۴۵
الوند (۳۵۶۵۳۸) ۱۰ر۳۰- ۲ر۳۰- ۴ر۳۰- ۶ر۴۵- ۹
کیهان (۹۵۷۳۶۰) ۱۰ر۳۰- ۲ر۳۰- ۴ر۳۰- ۶ر۴۵- ۹
مراد (۷۳۳۸۲) ۱۰- ۱۲ر۱۵- ۲ر۳۰- ۴ر۴۵- ۷- ۹
پرسپولیس (۵۸۱۰۸۳) ۹- ۱۱- ۱- ۳- ۵- ۷
کارون (۹۵۱۰۶۵) ۱۰ر۳۰- ۲ر۳۰- ۴ر۳۰- ۶ر۳۰- ۸ر۴۵
قصرطلائی ۱۰- ۱۲- ۲- ۴- ۶ر۱۵- ۸ر۳۰
آسمان‌آبی (۳۳۲۶۶۸) ۱۰ر۳۰- ۲ر۳۰- ۴ر۳۰- ۶ر۳۰- ۹
حادثه‌جویان - رنگی - آلن‌دلون
آریا (۳۳۹۸۸۴) ۱۱- ۱- ۳- ۵- ۷- ۹
سرافینه - رنگی - آدریانو چلنتانو - سارا وزری
تاج (۳۱۳۸۶۴) ۱۰ر۳۰- ۲- ۴- ۶- ۸- ۱۰
ساتی - رنگی - راجندراکومارا - ویجنتی‌مالا
توسکا (۵۸۰۴۴) ۹ر۳۰- ۱۲ر۱۵- ۳- ۴۵ر۵- ۸ر۳۰
دومین‌ماه عسل - رنگی - دیرینولدز - جیمز گارنر
گلدیس (۶۲۸۷۱۳) ۳ر۳۰- ۵ر۳۰- ۷ر۳۰
دانه های شن - رنگی - استیومك‌کوئین
پارك (۳۳۹۶۳۷) ۹- ۱۲- ۳- ۶- ۹
لبرد بریتانیا - رنگی - لارنس اولیویر- کوردیورگنز
بردیس ۹ر۳۰- ۱۱ر۴۵- ۲- ۱۵ر۳۰- ۶ر۳۰- ۹
نوادا‌جو - رنگی - سینماسکوپ - برت‌دینولدز
المپیا (۹۵۶۷۹۶) ۱۰ر۳۰- ۲ر۳۰- ۴ر۳۰- ۶ر۳۰- ۸ر۳۰
ترن - جماسه کاستر
البرز (۳۰۴۲۵۸) ۸ر۳۰- ۱۲- ۳ر۳۰- ۷- ۸ر۳۰
مردی بدون‌آینده -رنگی - لارنس هاروی - تام‌کورتنی
تخت‌جمشید (۴۳۵۵۰) ۳- ۵- ۷- ۹

سانس انگلیسی
گلدیس ساعت ۹ر۳۰ فیلم (دومین ماه‌عسل)
درایوین‌ونك ۸- ۱۰ر۱۵ فیلم (سارقین دررم)

برنامه مخصوص کودکان ونوجوانان صبح جمعه ۱۶ مرداد ماه ۱۳۴۹
آتلانتیك - زیبای خشمگین - رنگی - والت‌دیسنی شروع۹ صبح
آستارا - رویای یك‌دختر - رنگی - والت‌دیسنی شروع ۸ر۳۰صبح
آسمان‌آبی - گاوچران جسور - جون‌واین شروع ۸ر۳۰ صبح
اروپا - هفت‌دزد و یك هالو - رنگی - والت‌دیسنی شروع ۸ر۳۰ صبح
المپیا - سربزنگاه - نورمن ویزدم شروع ۸ر۳۰ صبح
اورانوس - گاوچران جسور - جون‌واین شروع ۸ر۳۰ صبح
ایفل - ماجرای خانواده رابینسون - رنگی - والت‌دیسنی شروع ۸ر۳۰ صبح
پلازا - عملیات خنده‌آور - رنگی شروع ۸ صبح
توسکا - اطوکش - نورمن ویزدم شروع ۸ر۳۰ صبح
تیسفون - سرزمین عروسکها - رنگی - والت‌دیسنی شروع ۸ر۳۰ صبح
داریوش - تفنك ۷۳ شروع ۸ر۳۰ صبح
ریولی - چهارتشنه انتقام - رنگی شروع ۹ صبح
ژاله - قصاب‌باشی - نورمن ویزدم شروع ۸ر۳۰ صبح
شهوند - عملیات خنده‌آور - رنگی شروع ۸ر۳۰ صبح
مارلیك - شگارچی ماهر - والت‌دیسنی شروع ۸ر۳۰ صبح
ماندانا - کلیدساز - نورمن ویزدم شروع ۸ر۳۰ صبح
میامی - قهرمان سرزمین طلا - رنگی - والت دیسنی شروع۸ر۳۰ صبح
نادر - جاده‌صاف کن - نورمن ویزدم شروع ۸ر۳۰ صبح
نیاگارا - فضول‌باشی - رنگی - نورمن ویزدم شروع ۸ر۳۰ صبح
پانوراما - سفیدبرفی و هفت کوتوله - رنگی - والت‌دیسنی شروع ۸ر۳۰ صبح

گاز

پخش گاز
شرکت بوناگاز از۷ونیم صبح تا ۸ شب تلفنهای: ۳۳۳۲۲۳ - ۳۳۲۳۸۹

اسباگاز

((پخش گاز))
۴۴۸۰۲ - ۴۶۷۶۶
۶۹۷۴۵
سرویس
۶۱۲۴۷۱

شرکت پرسی گاز
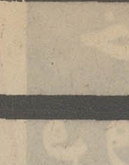
برای سفارش گاز با سرعت برق و با صرفه‌جوئی از ساعت ۷ صبح الی ۱۰ شب تلفنهای ۶۴۵۹۱ تا ۶۵۲۴۰ و ۴۷۲۴۷ و ۴۷۹۹۰ مراجعه شود.

ایران‌گاز
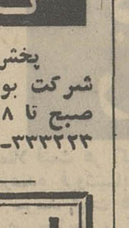
همه‌روزه‌از ساعت ۷ صبح الی۱۱شب تلفن پخش‌گاز ۶۱۱۳۰۱ الی ۳۰۷

پخش گاز شرکت بوتان

از ۷٫۵ صبح تا ۸ شب بتلفنهای ۹۵۲۰۵۱۵۵، ۳۳۸۲۲۱ و ۳۳۴۹۴۰۳ آماده قبول سفارشات مشترکین محترم خود در تهران میباشد

رستورانهای خانوادگی

چلوکباب خوشمزام
لاله‌زارنو جنب سینما متروپل
۳۳۲۳۳۱

پهلوی تلفنهای ۸۹۲۲۸۱ - ۸۹۲۲۸۲ - ۸۹۲۲۸۳

چلوکبابی سلامت
آماده هرگونه پذیرائی‌برای مجالس شام شما تلفن۳۳۲۱۱

فروشندگان میگویند یکی ازدلایل گرانی حمل زیاد مرغ وتخم مرغ به شهرستانها میباشد

قیمت مرغ وتخم مرغ

برروی قیمت این مواد غذائی کنترلی وجود ندارد

قیمت مرغ و تخم مرغ ظرف چندروز گذشته ناگهان ترقی کرد در حالیکه در میزان تولید کاهشی بوجود نیامده است.

تاهفته قبل قیمت هر کیلو مرغ در عمده فروشیها ۴۵ ریال بود، ولی ناگهان در هر کیلو ۵ ریال افزایش قیمت پیدا شد و در حال حاضر قیمت عمده فروشی مرغ و نیمچه(زنده) هر کیلو ۵۰ ریال میباشد .همچنین قیمت تخم مرغ که تا چند روز قبل هر کیلو ۴۳ ریال بود ناگهان هر کیلونه ریال ترقی پیدا کرد و قیمت آن در عمده فروشیها به کیلوئی ۵۲ ریال رسیده است .

این تفاوت قیمت‌را فروشندگان بعلت کمبود میزان تولید مرغ و احیانا بروز بیماری «نیو کاسل» میدانند ودر مورد تخم‌مرغ معتقدند که چون مصرف بالا رفته قیمت ترقی کرده است.

*** منطقی نیست**

همچنین فروشندگان عمده معتقد هستند که مقداری از تولیدات اطراف تهران که مرتبا بتهران حمل میشد، اینك بعلت مسافرت های تابستانی بشهرستانها و به خصوص نواحی شمالی کشورحمل میشود.

باید توجه داشت که میزان مصرف مرغ و تخم‌مرغ ولو اینکه بعلت مسافرت مردم باشد چندان افزایش نیافته تا بتواند کمبودی تولید کند و سبب افزایش قیمت شود و نیز در حال حاضر کمبودی در بازار مرغ و تخم‌مرغ دیده نمیشود . از طرف دیگر ادعای اینکه بیماری «نیو کاسل»مرغها را تلف کرده است مقرون به صحت نیست زیرا اکثر مرغداریهای اطراف تهران که در جاده کرج قراردارند با اصول نوین مرغداری اداره میشوند و بمحض مشاهده بیماری در یکدسته از مرغها فورا آنها را از دیگر طیور مجزا کرده وقرنطینه ایجاد میکنند و بادرمان های لازم بمعالجه آنها میکوشندو هرگز دیده نشده که این بیماری جنبه همگانی پیدا کند.

*** کنترل نرخ**

آنچه بنظر میرسد ، افزایش سریع بدون دلیل قیمت مرغ و تخم مرغ بدانجهت است که اصولا برای این«گوشت» کنترلی بوسیله هیچیك از دستگاهها اعمال نمیشود وفروشندگان و تهیه کنندگان بدلخواه خود قیمتها رابالا و پائین میبرند.

در حالیکه اکنون با سیاست جدیدی که در مورد گوشت گوسفند اعمال میشود تقریبا مسئله سیاه بهار و افزایش قیمت از بین رفته و بندرت دیده میشود که فروشندگان بخریداران اجحاف فوق‌العاده کنند.

در مورد مواد دیگر بخصوص مرغ وتخم مرغ‌نیز بایدچنین سیاستی از طرف دستگاه های مسئول اتخاذ شود و کنترل نرخ‌از طرف‌شهرداری بموقع اجراء گذاشته شودو تازمانیکه اینگونه روشها بمرحله اجراءدرنیایدنمیتوان به‌تثبیت قیمت مرغ‌و تخم مرغ امیدوار بود.

مسئله دیگری که سالها گریبانگر مصرف کننده است اجحاف فروشندگان جزئی میباشد، زیرا درزمانی که مثلا قیمت هر کیلوتخم مرغ‌درعمده فروشیها بحداقل قیمت میرسد قیمت هر تخم مرغ در مغازه‌ها و کافه رستورانها درحد زمان‌گرانی باقی میماند و گوئی بازار فروش جزئی با قیمت کلی فروشی ارتباطی ندارد.

در خرده فروشیها بالا رفت

اقتصادی

۱۵۵ میلیون دلاروام

تاکنون بوسیله بانك‌جهانی ببانك توسعه پرداخت شده

بانك جهانی موافقت خود را باپرداخت وامی بمبلغ پنجاه میلیون دلار ببانك توسعه صنعتی و معدنی ایران اعلام داشت .

یك مقام اقتصادی بخبرنگار ما گفت « این ششمین وامی است که بانك جهانی در اختیار بانك توسعه‌می گذارد»

مجموع وامهای پرداختی بانك جهانی باین بانك‌اکنون به ۱۵۵ میلیون دلار بالغ‌می شود مقام مزبور یاد آورشد که بانك توسعه بعلت‌فعالیت های درخشان خود و بدلیل اطمینان زیادی که جلب کرده است ، اکنون بعنوان یك بانك مستحکم و فعال نزد مقامات بانك جهانی معرفی شده است .

پرداخت وام جدید نشانه طرحهای صنعتی‌مورداطمینانی است که بوسیله بانك‌توسعه صنعتی در آینده در ایران بمرحله اجرا گذاشته‌خواهد شد .

از مطبوعات خارجی

توصیه ملی کردن

عبدالله طریقی کارشناس نفتی عرب ، کشور های نفت‌خیز عربی را به ملی‌کردن شرکت‌های نفتی‌امریکائی و تخصیص بخشی از عواید نفتی به عملیات جنگی‌وتقویت جبهه شرقی (اردن ، سوریه) علیه اسرائیل دعوت کرده طریقی که مشاور نفتی مستقل مصر - الجزایر و کویت می باشد ، طی مصاحبه خود با دو روزنامه چاپ بغداد اظهار داشته است که دول عربی باید از ولخرجی های شیخ‌نشین های خلیج فارس جلوگیری نمایند .

وی شرکت های نفتی امریکا را متهم کرد که با اعمال سیاست های خاص در کشور هائی که در آنجا به انجام عملیات نفتی اشتغال دارند این کشور ها را بیش‌از پیش بعواید نفتی متکی نموده و کماکان در سطح توسعه نیافته نگهمیدارند .

صدور سیمان بوسیله‌هند

دهلی نو - شرکت‌بازرگانی کشوری هند که یك‌شرکت نیمه رسمی است پیشرفت زیادی در صادرات سیمان نموده است . شرکت مزبور هم اکنون سفارشاتی بمیزان ۳۵۰ هزار تن سیمان‌بارزش ۴۰ میلیون روپیه (۴۰۰ میلیون ریال) از منطقه خلیج فارس - نیجریه‌وبنادر بحر احمر برای سال جاری مالی دریافت داشته است .

برای نخستین‌بار است که هند در نظر دارد در سال این شرکت به‌بازار نیجریه ۷۱ - ۱۹۷۰ صادرات‌سیمان قدم می گذارد و امیدواراست خود را به ۵۰۰ هزار تن که طی مدت یك سال‌مقدار برساند و امیدواراست که قابل توجهی سیمان به آن باوجود کمبود جادر کشتی‌ها کشور صادر کند . و نرخ زیاد کرایه آن‌بازهم شرکت بازرگانی کشوری هدف خود را برآورده‌سازد.

نماینده سازمان امور اداری در سمینار بودجه‌گفت:

برای‌اجرای صحیح برنامه‌ها به‌مدیران‌شایسته نیازاست

آقای باستانی‌فرنماینده سازمان امور اداری و استخدامی کشوردر سمینار بودجه کل کشور نطقی ایراد کرد و ضمن آن یادآورشد بودجه یعنی وسیله اصلی برای پیاده کردن برنامه های پیشرفت اقتصادی ، و جنبه های گوناگون آن که موضوع این سمینار قرار گرفته است . در این گفتارصرفا از نقطه‌نظر ارتباطی که با مسائل استخدامی و پرسنلی ، یعنی‌عوامل انسانی اجرای برنامه ها داردمطرح میگردد . قبل از هر چیز ، کیفیت ارتباط بودجه بندی بامسائل ناشی از مدیریت و تاثیر متقابل این‌دورا در یکدیگر ، میتوان مورد بحث قرار داد ، تخصیص منابع مالی کشور به بودجه عمرانی و عادی مسائل گوناگونی را در برگرفته است . اجرای بودجه عمرانی، که براساس اولویت طرح‌های مربوطه تنظیم میشود ، مستلزم سرعت‌عمل دربانجام رسانیدن هدفهای یك برنامه عمرانی میباشد .

در این مقام ، باید بذکر وسائلی پرداخت که ،اجرای برنامه را مقدور و تسریع مینماید . این ابزار ، جنبه‌های مختلفی از مدیریت است که بصور گوناگون تجلی میکند . بی شك مدیریت صحیح و اصولی در اجرای یك برنامه ، پیشرفت وتحقق هدفهای آن راتضمین مینماید . سرعت عملی که لازمه اجرای یك برنامه عمرانی است ، خود متضمن سرعت تصمیم گیری است، و امکان سرعت اخذ تصمیم نیز بنوبه خود ، مستلزم تعویض اختیارات است .باین ترتیب‌ملاحظه‌میشود که‌مسائل مربوط به سازمان ومدیریت با اجرای بودجه عمرانی ارتباط مییابد . بعلاوه اجرای صحیح و کامل برنامه ها هنگامی مقدور خواهد بود که ، از یك طرف نظارت کافی و بایسته ، واز سوی دیگر ارزش‌یابی لازم ، در داخل سازمانهای اجرائی انجام پذیر باشد ، و تحقق این دوعمل اساسی تنهابادر دست داشتن‌مدیران شایسته میسر است .

*** نیروی انسانی**

بودجه عادی کشور، که‌متضمن کادر اصلی و دائمی سازمانهای دولتی است ، مستقیما نیروی انسانی مورد نیاز برنامه های‌عمرانی کشور است ، عوامل انسانی‌مورد بحث، ضامن‌تحقق وبانجام‌رسانیدن هریك از هدفهائی است که در فعالیتهای مختلف عمرانی ، منابع مالی ویژه‌ای به‌آن تخصیص داده شده است . این عوامل ، که بصورت پرسنلی ثابت و دائمی دستگاههای دولتی موضوع بودجه عادی قرار میگیرند ، نقش خودرا از جنبه های مختلف ایفاء میکنند. این جنبه ها متضمن برنامه ریزی، نظارت و ارزش‌یابی است ، باین ترتیب ملاحظه میشود که چگونه بودجه عمرانی و عادی ، که هر یك به نوبه خود از کیفیت مستقل و متفاوتی برخوردار است، حین اجرا با مسائلی مشابه بر خور - دارد . همه این مسائل را می توان در چهار چوب «مدیریت»و عناصر پیوسته و ناشیه از آن‌مورد بحث قرار داد .

اختصاصی اطلاعات

آذربایجان در عصر انقلاب صنعتی ایران

... وامروز عشایر شاهسون زندگی جدیدی را دراین دشت تاریخی آغاز کرده‌اند نود هزار هکتار اراضی دشت مغان آبیاری علمی میشود

-۳-

دشت مغان: از نادرشاه افشار تاعصر ما

گزارش از : فرستاده مخصوص روزنامه اطلاعات

سومین قسمت رپرتاژفرستاده مخصوص اطلاعات از آذربایجان شرقی

***

سد انحرافی طرح ارس در ۳ کیلو متری غرب اصلاندوز در ابتدای دشت‌مغان ایران و دشت میل شوروی بر روی رودخانه‌ارس ساخته میشود وبهمین مناسبت‌این سد بنام میل و مغان نامیده شده است فاصله این سد از سد ذخیره‌ای ارس ۲۵۰ کیلو متر میباشد

با احداث سد میل و مغان و کانال اصلی آن بظرفیت ۸۰ متر مکعب و شبکه آبیاری مربوطه‌در مرحله نهائی ۹۰ هزار هکتار از اراضی دشت مغان بزیر کشت خواهد رفت .

بموازات انجام امور ساختمانی سد میل و مغان ازطرف سازمان آب و برق آذربایجان اقدام به ایجاد کوئی شامل کلیه تاسیسات لازم جهت کار کنان و کارگران سد گردید .

دشت مغان

دشت مغان در باختر دریای خزر و در شمال کشور برروی مدار ۴۸-در۴۷شرقی و ۳۹٫۴۲-۳۹٫۲۰ نصف‌النهار شمالی واقع شده و رودخانه مرزی ارس از آن عبور نموده و بدریای خزر میریزد .

مساحت‌اراضی دشت مغان‌حدود ۳۵۰ هزار هکتار برآورد شده است .

اراضی دشت مغان که از نظر مالکیت خالصه میباشد تا سال ۱۳۲۸ منطقه‌ای دیم و قست اعظم آن قشلاق عشایر شاهسون بوده‌و در زمستانها مورد چرای دام های آنان قرار میگرفته است .

آثاری از زراعت آبی در زمان‌های گذشته در دشت مغان دیده می شود . این آثار انهاری قدیمی میباشد که حفر آنها به نادرشاه افشار نسبت داده میشود

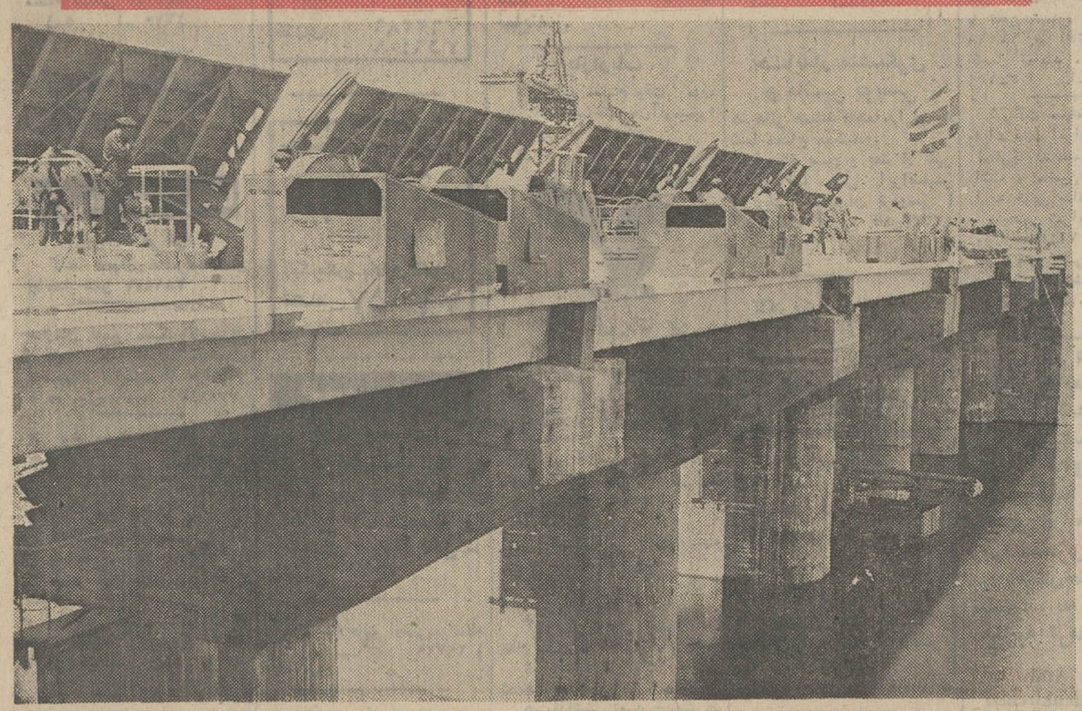

سد انحرافی میل ومغان بزودی چهره تازه‌ای به زندگی مردم در دشت مغان میدهد
این تاسیسات عظیم در جائی بنا میشودکه‌زمانی بیابانی خشك بود

دشت‌مغان‌سابقه‌ای‌بس تاریخی‌دارد در آنجا بود که نادرشاه افشار تاجگذاری و بسیاری از حوادث تاریخی بعدا صورت گرفت .

متوسط حداکثر حرارت در دشت ۳۵ و متوسط حداقل آن ۲٫۳ درجه سانتیگراد است .

حداکثر درجه‌حرارت درماههای تیر و مرداد به ۴۰ درجه‌وحداقل آن در آذرودی به ۸ درجه زیر صفر میرسد .

میزان بارندگی در دشت مغان بسیار متغییر بوده حداقل سالانه آن به ۸۲ میلی متر و حداکثر به ۴۶۲ میلیمتر رسیده است.

*** کارشناسان فرانسوی**

از سالیان پیش دشت‌مغان مورد توجه بوده و برای عمران و آبادی آن‌مطالعاتی صورت گرفته است .نخستین اقدام در این زمینه درسال ۱۳۱۴ با اعزام چند تن از کارشناسان فرانسوی به مغان برای انجام بررسی های اولیه صورت پذیرفت .

همچنین در سالهای بعداز آن فکر ایجاد سدی برروی رودخانه دره رود (محل‌اتصال قره‌سو واهرچای - مشکین چای) و مشروب نمودن‌اراضی مغان توسعه یافت ومطالعات نسبتا وسیعی نیز در این زمینه انجام گرفت .

در سال ۱۳۲۸ در اجرای‌اوامر شاهنشاه آریامهر هیئت دولت تصویب نمود که مقداری‌از اراضی خالصه مغان بسازمان برنامه تحویل شود تا نسبت باجرای طرحهای عمرانی و اسکان‌عشایر شاهسون اقداماتی صورت گیرد. بدین منظور شرکتی بنام شرکت شیار آذربایجان تشکیل گردید که عملیات خود را با خریدتعدادی ماشین آلات کشاورزی شروع‌وبه انجام زراعت دیم اقدام نمود. منتهی بعلت عدم تکافوی نزولات آسمانی و عوامل دیگر موفقیت مورد نظر بدست نیامد بهمین علت مسئولین سازمان برنامه تصمیم گرفتند اقداماتی برای اشاعه زراعت آبی بعمل آورند . در اجرای این‌تصمیم برنامه احداث شبکه آبیاری برای مشروب نمودن قسمتی از اراضی تهیه و از سال ۱۳۳۰ اقدامات عملی کانال سازی آغاز گردیده‌و در سال ۱۳۳۲ شبکه کوچك آبیاری که حدود چهار هزارهکتار زمین را مشروب مینماید آماده بهره برداری شد وبالاخره باایجاد بنگاه‌عمران دشت مغان طرح بزرگتری برای ساختمان یك‌شبکه آبیاری که بتواند ۱۴۳۸۰ هکتار اراضی جدید را مشروب نماید تنظیم گردید . ساختمان این‌شبکه در سال ۱۳۳۸ بپایان رسید وبدین ترتیب از تاریخ فوق مقدار ۱۸۴۰۶ هکتار از اراضی دشت مغان مورد بهره‌برداری قرار گرفت شبکه آبیاری دشت مغان شامل دو کانال اصلی (ت)و (آ) است که هریك بنوبه خوددارای کانالهای درجه۲و ۳ بوده و نیز دارای سلکتور های لازم نیز میباشند .

کانال (ت) باد بی‌حداکثر۳متر مکعب در ثانیه و کانال (آ) بادبی حداکثر ۱۷ متر مکعب در ثانیه ساخته شده‌اند .

*** بیابانی**

درمنطقه‌ای که بااجرای طرح مورد بحث تحت‌آبیاری وکشت قرار گرفته‌درگذشته زراعت دیم هم معمول نبوده است میزان بارندگی سالانه این منطقه نسبت به اراضی جنوبی و مرتفع‌تر دشت کمتر و بالطبع دارای مراتع فقیر-تری بوده است .

مع‌الوصف درگذشته از آبان تا اردیبهشت ماه هرسال عده‌ای‌از طوایف عشایر شاهسون در این اراضی به تعلیف احشام خود اشتغال داشته‌اند مدت دیگرسال یعنی از اردیبهشت تا آبانماه این اراضی بصورت بیابانی خشك‌وفاقد سکنه و هرگونه رفت و آمدو فعالیتی درمی آمده است. هدف طرح مغان آبادانی محل ، علاقمند نمودن مردم به امر کشاورزی و بالنتیجه بالابردن درآمد ملی‌بوده است . این طرح مفیدهم اکنون‌در مراحل نهائی خود با موفقیت قابل توجهی مواجه گردیده است .

درخواست های روزانه و بسیار زیاد افراد شاهسون جهت واگذاری زمین‌مزروعی و اسکان حتی فعلا که زمین آزاد و قابل آبیاری موجود نمیباشد خود موید این نظر است که طرح مغان از نظر حصول به نتایج بزرك اجتماعی و اقتصادی بویژه اسکان عشایر شاهسون موفقیت آمیز بوده است .

نفرات عشایر شاهسون که صاحب زمین شده‌اند زندگی شبانی خود را به زندگی فعاله کشاورزی تغییر داده‌و بااینکه در روز های‌نخستین اجرای طرح بهیچوجه‌حاضر به ترك زندگی پیشین خود نبودند اینك باکمال علاقه بکار های کشاورزی اشتغال دارند .

دنباله دارد

کشاورزی و دامداری زلزله‌زدگان آسیب ندیده است

منطقه زلزله زده یك منطقه کوهستانی سرسبز است که کار اساسی‌و اصلی مردم‌آن کشاورزی ودامداری است .در جریان بازدید نخست‌وزیر از این منطقه آقای وحیدی وزیر کشاورزی‌نیز حضور داشت و ازگزارشهای جمع‌آوری شده معلوم گردید که بزراعت مردم صدمه‌ای وارد نیامده است گندم قبلاجمع‌آوری شده و پنبه وآفتاب‌گردان سبز بود.

باران چند روز اخیر گرچه برای زندگی و خانه‌های خراب زلزله زدگان ناراحتی‌ها وگرفتاری هائی فراهم کرد ، اما برای‌زراعت آنها مفید بود.

وزیر کشاورزی‌بمحض‌ورود گزارش مبسوطی از آقای دکتر شفیع‌زاده روشنی رئیس دامپزشکی گرگان دریافت داشت و معلوم شد با تجسساتی که تاکنون از مناطق زلزله‌زده بعمل آمده تلفات دام بیش از چند راس بیشتر نبود و خوشبختانه دام‌ها در زمان وقوع زلزله بعلت روشن بودن هوا در آغل نبودند و بهمین جهت تلفات نداشتند ، اما برای جلوگیری از هر نوع‌مرضی در بین دامها فورا برنامه تلقیح عمومی تهیه شد که توسط اکیپ‌های مختلف در نقاط زلزله زده بموقع اجرا درآمد.

وزیر کشاورزی از نظر نوع واکسن و هم‌از نظر ایجاد سرعت عمل دستورات جدیدی داد و در مورد علوفه نیز دستور داد که اگر در محل یا در بعضی نقاط کمبودی پیدا شده از گرگان و مناطق دیگر فورا حمل شود ،اما در محل گفته شد که احتمال نمیرود در مورد علوفه کمبودی وجود داشته باشد

وزیر کشاورزی دراین موارد نیزدستورداد که مروجین کشاورزی کمك بیشتری بعمل آورند تا گرفتاریهای خانواده‌های‌زلزله زده مانع رسیدگی به محصول نشود گزارش‌های بعدی هم حاکی‌است که کشاورزی منطقه زلزله زده رضایت بخش و بدون نگرانی است.

لوله و ماشین سازی ایران

شرکت سهامی
لوله و ماشین سازی ایران

پیشرو صنایع سنگین درکشور

مفتخر است که برای اولین مرتبه جهت شبکه های آبرسانی و فاضلاب کشور لوله های چدنی نشکن «دوکتیل»

بقطرهای ۵۰۰ و ۶۰۰ و ۷۰۰ میلیمتر را عرضه مینماید.

برای کسب اطلاع و انجام سفارش بآدرس :
تهران - تهران پارس ایستگاه ماشین سازی
تلفن ۷۸۱۴۴۲-۷۸۱۴۴۱ مراجعه فرمائید

DAF

اطلاعیه

موتورهای دیزل داف بقدرت ۱۷۲ الی ۲۵۰ اسب برای تریلی وکامیونها سنگین - مصارف صنعتی - ماشینهای جاده سازی ، کشاورزی و پمپ های عمیق که سالها مشتریان محترم انتظار ورود آنرا داشتند رسید.

لطفاً برای اخذ توضیحات بیشتر و خرید بشرکت ایران تراک با مسئولیت محدود خیابان شیروخورشید تلفن ۵-۵۷۰۷۱ یا عاملین فروش در تهران و شهرستانها مراجعه فرمائید

دستورالعمل انجام انتخابات انجمنهای شهرستان واستان اعلام شد

● ۱۳ شهریور در سراسر کشور اخذ رای بعمل می‌آید

● سی و یکم شهریور انتخابات پایان میابد

بامداد امروز فرمانداران درسراسر کشور وصول دستور وزارت کشور مبنی بر شروع انتخابات را اعلام کردند . دستور وزارت کشوردیروز از طرف وزیر کشور صادر شد و بوسیله تلگرام به‌فرمانداران‌سراسر ایران ابلاغ گردید.

پس از وصول دستور وزارت کشور فرمانداران این دستور رابه بخشداران تابع خود ابلاغ و از آنان خواستند تا مقدمات انتخاب اعضای انجمن شهرستان رادربخش مربوطه فراهم آورند.

باین ترتیب امروز در سراسر کشور از هیئت های ثبت نام دعوت بعمل آمدو از فردا که روز پنج شنبه میباشد هیئت های ثبت‌نام در بخش ها و فرمانداری هاتشکیل و از طرف این هیئت هامحل‌واعضاء و شعب ثبت نام مشخص خواهد گشت .

معرفی داوطلبان

بموجب دستور وزارت کشورروز جمعه‌شانزدهم‌مردادا کهی‌فرمانداری جهت معرفی محل شعب ثبت‌نام و شرائط اخذ برگ انتخاباتی‌منتشر خواهد شدو در این روزبخشداران وصول دستور فرمانداران را مبنی بر شروع انتخابات اعلام خواهند کرد . در روز یك شنبه هیجدهم مرداد ماه اکهی قبول معرفی داوطلبان عضویت انجمن‌شهرستان و صدور دعوت نامه‌اعضای کمیسیون پنج نفری عملی خواهد شد وبدنبال صدور دعوت نامه روز دوشنبه نوزدهم‌مرداد کمیسیون های پنج‌نفری در فرمانداری هاوبخشداری ها کار خود را شروع کرده و معرفی نامه داوطلبان را می‌پذیرند از روز سه شنبه بیستم مرداد شعب ثبت نام رسما شروع به کار کرده و اوراق انتخاباتی دراین شعب‌برای متقاضیان صادر میگردد . درهمین روز کمیسیون رسیدگی به‌شکایات و اعتراضات نیز کار خود راشروع کرده‌و به اعتراضات رسیدگی می کند.

در روز بیست‌و دوم مرداد ماه‌به دستور فرمانداران بخشداران ضمن اجرای مقدمات ماده۲۶ قانون‌موجبات انتخاب اعضاء و نمایندگان بخش ها که از میان اعضای انجمن های ده‌و مرکز بخش خواهدبود ،فراهم میگردد . روز شنبه بخشداران‌ضمن صدور بخشنامه‌ای به انجمن های دهات اطلاع میدهند که در ظرف مدت پانزده روز نمایندگان‌منتخب انجمن های ده را معرفی و صورت اسامی دهاتی راکه انجمن ندارند به بخشداری اعلام دارند.

بموجب دستورالعمل‌وزارت کشور روز شنبه بیست و ششم مرداد ماه به تقاضای بخشداران شورا های عمران بخش ها در سراسر کشور تشکیل میگردد و در روز بیست‌و هشتم مرداد مصادف باروز پایان مهلت دریافت معرفی نامه های داوطلبان عضویت انجمن شهرستان میباشد.

روز دوشنبه دوم شهریور ماه پایان مدت رسیدگی به صلاحیت داوطلبان عضویت در انجمن های شهرستان اعلام و روز سه شنبه سوم شهریور ماه اسامی واجدین شرائط انتخاب شدن طی صدور آگهی اعـلام و در همین روز کمیسیونی برای انتخاب پانزده‌نفر از افراد طبقات پنجگانه تشکیل میگردد.

صدور آگهی

روز پنجشنبه پنجم شهریور ماه انجمن نظارت تشکیل و هیئت‌رئیسه انتخاب و تعداد شعب و محل‌آنها طی صدور آگهی اعلام میگردد و روز جمعه آگهی انتخابات انجمن شهرستان تنظیم و این آگهی روز شنبه هفتم شهریور منتشر می - گردد

روز یکشنبه هشتم شهریور ماه انجمن نظارت وسائل اخذ رای‌را فراهم میکندو مهلت قانونی نیز رعایت میگردد .

روز سه شنبه از معرفی شدگان انجمن های دهات و شورای عمرانی برای شرکت در جلسه دعوت می شودو این جلسه در روز بیستم شهریور تشکیل‌میشود.

بموجب دستوروزارت کشورروز چهار شنبه یازدهم شهریور مدت مهلت ثبت نام پایان می‌پذیرد وروز پنجشنبه دوازدهم شهریور ماه‌اوراق اضافی باطل شده و ثبت نام ودفاتر ثبت نام از طریق‌فرمانداری‌به‌انجمن نظارت ارسال میگردد .

اخذرای

در روز جمعه سیزدهم شهریور اخذرای انجام شده وبلافاصله‌قرائت آراء و تهیه صورت جلسه‌وحائزین اکثریت و تسلیم گزارش انجمن نظارت به فرمانداری انجام میگردد و در روز یك شنبه پانزدهم‌شهریور اکهی حائزین اکثریت از طرف فرمانداری اعلام و آگهی قبول شکایات منتشر میگردد . در روز دوشنبه شانزدهم‌شهریورنمایندگان مراکز بخش از طرف انجمن شهر یاشورای عمرانی بخش تعیین و معرفی میشوند و نمایندگان دهات برای انتخاب‌اعضای‌انجمن‌شهرستان از بخش ها روز جمعه تشکیل‌جلسه میدهند . روز شنبه بیست و یکم شهریور ماه نتیجه انتخابات بخش ها به فرمانداری اعلام ویك نسخه از اعتبار نامه و صورت جلسه انتخابات بخش ها به فرمانداری ها ارسال میگردد و در روز یك شنبه بیست‌و دوم شهریور پایان قبول شکایات‌واعلام نتیجه انتخابات از طرف انجمن نظارت اعلام می - گردد .روز دوشنبه بیست‌و سوم شهریور ماه شکایات رسیده علیه انجمن نظارت به کمیسیون پنج نفری ارجاع و روز دوشنبه سی‌ام شهریورماه‌پایان‌رسیدگی به‌شکایات از طرف کمیسیون ۵ نفری اعلام و روز سه شنبه سی و یکم‌شهریور باصدور اعتبار نامه هاانتخابات‌پایان می‌یابد.

این آقا ، یك فروشنده سیار آچاراست . اوبرای‌سهولت‌کارخود طریقه‌ای را که در عکس دیده می شود ابداع کرده‌است ، به این ترتیب که بجای چیدن انواع‌آچار هاتر جعبه آینه و یاپهن کردن بساط درگوشه خیابان که باعث سدمعبر میشود و ممانعت مامور و جریمه بدنبال داشت ، کمربندهائی شبیه فانسقه برای‌خود تعبیه کرده است‌وآچار ها را طوری در آنها جای داده‌است‌که حالت قطارفشنك پیدا کرده‌است .

این شخص میگوید ابتکار او این مزیت را دارد که نه تنهاباعث سدمعبر نمیشود ، بلکه می‌تواند به همه‌جا از جمله گاراژ هابرودو اجناس خود را در «معرض دید» عده‌بیشتری بگذارد . این‌فروشنده سیار عقیده دارد این‌روز ها ،دوران ابتکار است‌و تنها بافکر و ابتکار می‌توان پولدار شد همچنانکه او بااین بدعت ، فروش خود راافزایش داده‌است ،واینك می‌تواند اطمینان داشته‌باشد که به آرزوی خود ، رسیده است .

۷۰درصد مالکان اراضی عباس‌آباد پرسشنامه دادند

● مهلت اعلام نظر مالکان مذکور امروز پایان یافت

آخرین مهلت صاحبان اراضی عباس‌آباد جهت اعلام نظر نسبت‌به زمین خود امروز پایان یافت .

وزارت آبادانی و مسکن‌برای آخرین‌بار در اواخر تیر ماه‌اعلام داشت که آندسته از صاحبان اراضی عباس آباد که تاکنون نتوانسته‌اند پرسشنامه های مربوط باظهارنظر خود را درباره راه‌حل های‌ارائه‌شده‌ازطرف آن‌وزارتخانه اعلام دارند، تاپانزدهم مرداد ماه مهلت دارند که بامراجعه بوزارت آبادانی‌ومسکن ودریافت‌پرسشنامه های مربوطه‌نظرخود رااعلام‌دارند.

نسبت به آندسته از صاحبان اراضی عباس‌آباد که زمین آنان در طرح توسازی عباس‌آباد قرار گرفته ولی‌برای‌دریافت پرسشنامه مراجعه نکرده‌اند، وزارت آبادانی ومسکن راساتصمیم‌خواهد گرفت ویکی از چهار راه‌حل پیشنهادی رابرای آنان بموقع اجرا خواهد گذاشت .

وزارت آبادانی و مسکن در اواخرسال گذشته اعلام داشت که پس‌از بررسی‌های لازم یکی‌از راه صاحبان اراضی عباس آبادمیتوانند حل‌های زیررااانتخاب کرده ونظر خود را اعلام دارند .

راه حلها

راه‌حلها عبارت بودند ازمبادله زمین با اوراق قرضه ملی بمدت هفت سال بابهره نه‌درصد، بطوری که‌قیمت اراضی‌عباس‌آباد برمبنای قیمت واقعی روزارزیابی‌شده برابر قیمت آن‌اوراق قرضه‌ملی پرداخت گردد ودرپایان هر شش ماه نیز سود۹ درصد بطور نقد بصاحبان اوراق پرداخت شود .

راه حل‌دوم مبادله اراضی‌عباس آباد با اراضی متعلق به‌سازمان مسکن در تهران یا شهرستانها است.

راه‌حل سوم‌تحویل زمین‌اراضی مازاد عباس‌آباد بعدازاجرای طرح به‌صاحبان اراضی‌مذکور می‌باشد.

آخرین‌راه حل پیشنهادی‌مبادله اراضی باآپارتمان در طرح عمرانی عباس‌آباد می‌باشد . که بعد از تعیین مساحت و تیپ های مختلف آپارتمان هاو بهای تمام شده در اختیارمتقاضیان‌قرار خواهد گرفت.

طرح توسازی

اراضی عباس‌آباد که در طرح توسازی قرار گرفته‌است. ۱۰هزار و ۳۶۳ قطعه می‌باشد که تعدادی ازاین قطعات قبلا مورد معامله قرار گرفته و در اختیار صاحبان دست‌دوم‌وسوم می‌باشد و بعضی‌از افراد در منطقه عباس‌آباد صاحب دوویاسه قطعه زمین می‌باشند . گفته میشود درحدود ۷۰ درصداز مالکین اراضی عباس‌آباد پرسش- نامه‌های وزارت آبادانی و مسکن را تنظیم و تسلیم داشته‌انـد و همانطور که گفته‌شد تصمیم‌نهائی نسبت به‌اراضی که مالکان آنها پرسشنامه تنظیم نکرده‌اند راسا توسط وزارت آبادانی و مسکن اتخاذ خواهد شد .

توسط اداره کل آبادانی ومسکن خوزستان

دهکده حقوق بشر بهزینه سی میلیون ریال بپایان رسید

براثر طغیان رودخانه کارون دهکده «عمیره» واقع در ۱۸ کیلو متری جنوب اهواز بکلی ویران گردید و بامروالاحضرت شاهدخت اشرف پهلوی ریاست عالیه کمیته حقوق بشرمقرگردید درمجاورت آن دهکده جدیدی ساخته شودو اجرای این امر بعهده اداره کل آبادانی و مسکن خوزستان محول گردید که‌اکنون کار ساختمان‌آن بپایان رسیده است .

دهکده جدید دارای ۷۲دستگاه خانه و ۷۲ دستگاه فضای محصور سرپوشیده وتاسیسات عمومی‌برق، تلمبه‌خانه های آب و آب تصفیه شده و سیستم اگوسازی بوده و ساختمان جهت‌سازمان های‌اجتماعی و دهسرا شامل محل انجمن ده، شرکت تعاونی ،خانه انصاف ،خانه فرهنك روستائی ، مدرسه و حمام شش‌دوش و فروشگاه عمومی و نانوائی و محل تجمع و سینما ، زمین ورزش وخیابان‌بندی وجدول سازی میباشد .

هزینه اجرای این طرح ازطرف والاحضرت شاهدخت‌اشرف پهلوی تامین و پرداخت شده است .

بوسیله بانك رفاه کارگران

طرح‌های جدید برای تأمین مسکن کارگران اجرا میشود

* برای تهیه‌خانه‌های‌سازمانی کارگری بکار فرمایان وام پرداخت خواهد شد

بانك رفاه کارگران طرح دو آئین‌نامه جدید درمورد پرداخت‌وام بکارفرمایان برای خرید آپارتمان وتامین مسکن کارگران (از طریق خانه‌های‌سازمانی) و نیز پرداخت وام‌انفرادی بکارگران جهت خرید آپارتمان را تصویب کرد و اکنون طرح‌دیگری را برای اعطای اعتبار بشرکت های تعاونی مسکن‌کارگری بمنظور خرید آپارتمان درکمیسیون مخصوصی در این بانك تحت رسیدگی دارد .

مطالب فوق را یک مقام مطلع در بانك رفاه کارگران به خبرنگار ما گفت : همین مقام اضافه کرد : بانك رفاه برای فراهم آوردن تسهیلات‌بیشتر در امر تهیه‌مسکن کارگران طرح سه آئین نامه جدید را مورد توجه قرار داد و دو طرح آن چنانکه اشاره شد ، به تصویب رسیده است .

رئوس طرح های جدید بانك رفاه بطور کلی بدین شرح است :

۱ـ پرداخت وام بکارگران برای خرید آپارتمان .

۲ـ اعطای اعتبار به کارفرمایان برای تامین مسکن سازمانی جهت کارگران .

۳ ـ تقویت مالی شرکت های تعاونی مسکن کارگری .

در شهرهای دیگر

این مقام همچنین گفت : بطور کلی‌مسائل مربوط به تامین‌مسکن کارگران و هماهنگ کردن این امور و فعالیت ها در دو واحد بانك و شرکت خانه سازی ایران، مورد بررسی کامل قرار گرفته و مذاکرات مفصلی پیرامون اجرای برنامه های ساختمانی و کمک به شرکت های‌تعاونی مسکن کارگری در شیراز که در حال حاضر فعالیت ساختمانی آن در ٤٤ هزار متر مربع در این شهر ادامه دارد بعمل آمده است .

ضمنا نقشه های واحد های مسکونی کارگری در اصفهان و بندر شاهپور مورد بررسی واقع شده و بزودی در این شهر ها نیز فعالیت های ساختمانی‌وسیعی جهت کارگران آغاز خواهد شد .

حاکم‌شارجه در ملاقات با هیئت مطبوعاتی ایران گفت :

ایران نظری جز خیروصلاح مردم این منطقه ندارد

حضرت شیخ‌خالدبن محمدالقاسمی حاکم امارت شارجه در ملاقات با اعضای هیئت مطبوعاتی ایران اظهار داشت که ما بدوستی با ایران همسایه بزرك خود که‌روابط‌برادری و دوستی دیرین با آن داریم‌افتخار میکنیم . حضرت شیخ خالدافزود که ایران هیچ نظری جز خیر و صلاح مردم این منطقه و امنیت و آرامش آن ندارد و امارت‌شارجه در پشتیبانی از سیاست‌صلحجویانه ایران و بهمکاری با دولت‌ایران ادامه خواهد داد .

در عجمان

حضرت شیخ خالد در پاسخی نمایندگان مطبوعات ضمن اشاره به بازدیدی که در سال ۱۹۵۸ از ایران کرده بود و بازدیدی که سال گذشته از کشور مابعمل‌آورد اظهار داشت که پیشرفت های شگرف ایران بخصوص در زمینه های اقتصادی و صنعتی در دهسال اخیر ایشان‌راسخت تحت تاثیرقرار داده است . حضرت حاکم افزود کشور دوست و برادر ما ایران‌این همه پیشرفت را مدیون رهبری های حکیمانه شاهنشاه است .

هیئت مطبوعاتی ایران پس از این ملاقات به شیخ‌نشین عجمان رفت و از درمانگاه شیرو خورشید سرخ دراین شیخ‌نشین دیدن کرد.

این درمانگاه ماهانه بیش از سه هزار بیمار از مردم شیخ نشین‌های خلیج فارس را درمان میکند.

اعضای هیئت مطبوعاتی ایران صبح دیروز نیز با حضرت حاکم فجیره که‌اینك در دوبی بسر می برد ملاقات کردند و بعداز ظهر به امارت ابوظبی رفتند.

برندگان ۶ تومانی ۶

سری ۱۰۲۴

بلیطهای اعانه ملی

چهارشنبه ۴۹/۵/۱۴

برندگان ۱۵ تومانی ۸۲

برندهٔ صد هزار تومانی ۰۹۱۶۳۹۲

برندگان ۱۰ هزار تومانی	برندگان ۷ هزار تومانی	برندگان ۶ هزار تومانی	برندگان ۵ هزار تومانی	برندگان ۲ هزار تومانی	برندگان ۱ هزار تومانی
۰۱۱۵۹۲	۰۱۵۲۰۰۳	۰۱۱۳۸۳۷	۰۱۸۵۵۳۷	۰۱۸۳۱۱۷	۰۱۹۷۰۸۳
۰۲۱۱۵۹۲	۰۲۵۲۰۰۳	۰۲۱۳۸۳۷	۰۲۸۵۵۳۷	۰۲۸۳۱۱۷	۰۲۹۷۰۸۳
۰۳۱۱۵۹۲	۰۳۵۲۰۰۳	۰۳۱۳۸۳۷	۰۳۸۵۵۳۷	۰۳۸۳۱۱۷	۰۳۹۷۰۸۳
۰۴۱۱۵۹۲	۰۴۵۲۰۰۳	۰۴۱۳۸۳۷	۰۴۸۵۵۳۷	۰۴۸۳۱۱۷	۰۴۹۷۰۸۳
۰۵۱۱۵۹۲	۰۵۵۲۰۰۳	۰۵۱۳۸۳۷	۰۵۸۵۵۳۷	۰۵۸۳۱۱۷	۰۵۹۷۰۸۳
۰۶۱۱۵۹۲	۰۶۵۲۰۰۳	۰۶۱۳۸۳۷	۰۶۸۵۵۳۷	۰۶۸۳۱۱۷	۰۶۹۷۰۸۳
۰۷۱۱۵۹۲	۰۷۵۲۰۰۳	۰۷۱۳۸۳۷	۰۷۸۵۵۳۷	۰۷۸۳۱۱۷	۰۷۹۷۰۸۳
۰۸۱۱۵۹۲	۰۸۵۲۰۰۳	۰۸۱۳۸۳۷	۰۸۸۵۵۳۷	۰۸۸۳۱۱۷	۰۸۹۷۰۸۳
۰۹۱۱۵۹۲	۰۹۵۲۰۰۳	۰۹۱۳۸۳۷	۰۹۸۵۵۳۷	۰۹۸۳۱۱۷	۰۹۹۷۰۸۳
۱۰۱۱۵۹۲	۱۰۵۲۰۰۳	۱۰۱۳۸۳۷	۱۰۸۵۵۳۷	۱۰۸۳۱۱۷	۱۰۹۷۰۸۳
۱۱۱۱۵۹۲	۱۱۵۲۰۰۳	۱۱۱۳۸۳۷	۱۱۸۵۵۳۷	۱۱۸۳۱۱۷	۱۱۹۷۰۸۳
۱۲۱۱۵۹۲	۱۲۵۲۰۰۳	۱۲۱۳۸۳۷	۱۲۸۵۵۳۷	۱۲۸۳۱۱۷	۱۲۹۷۰۸۳
۱۳۱۱۵۹۲	۱۳۵۲۰۰۳	۱۳۱۳۸۳۷	۱۳۸۵۵۳۷	۱۳۸۳۱۱۷	۱۳۹۷۰۸۳
۱۴۱۱۵۹۲	۱۴۵۲۰۰۳	۱۴۱۳۸۳۷	۱۴۸۵۵۳۷	۱۴۸۳۱۱۷	۱۴۹۷۰۸۳
۱۵۱۱۵۹۲	۱۵۵۲۰۰۳	۱۵۱۳۸۳۷	۱۵۸۵۵۳۷	۱۵۸۳۱۱۷	۱۵۹۷۰۸۳
۱۶۱۱۵۹۲		۱۶۱۳۸۳۷			

برندگان جوایز ۵ هزار تومانی به بالا که حداکثر تا روز چهارشنبه هفته آینده برای دریافت جایزه خود به بنگاه اعانه ملی مراجعه کنند، میتوانند در قرعه‌کشی قهرمان‌شانس شرکت نمایند.

تاریخ ۸ر۵ر۴۹

شماره ۱۳۲۰

آگهی مناقصه نوبت اول

شهرداری فروه طبق تصویبنامه شماره ۷۰ انجمن شهر و موافقت شماره ۱۱۱۷۱ مقام استانداری محترم کردستان عملیات اجرائی اسفالت ونهرسازی و جدول‌سازی میدان ستون یادبود و بولوارهای فرح و رئوفی فروه را طبق نقشه و مشخصات تنظیمی دفترمهندسی استان کردستان که اعتبار آن‌در حدود چهار میلیون وچهارصدهزار ریال تامین گردیده با شرایطزیر به مناقصه واگذار می نماید .

۱ـ شهرداری مختار است‌بیست پنج درصد کار را کسر یا اضافه نماید مدت انجام کار سه ماه از تاریخ عقدو مبادله قرارداد می‌باشد.

۲ـ صلاحیت فنی ومالی پیشنهاد دهندگان بایدازطرف دفترمهندسی استان تائید شده باشد .

۳ـ کسانیکه مایل به شرکت‌در مناقصه باشند می توانند بامراجعه به دفتر مهندسی استان کردستان واقع در شهر سنندج و پرداخت مبلغ ۷۵۰ ریال به حساب ۷۸۱ دفتر مذکور نزد بانك ملی سنندج‌اوراق شرکت درمناقصه‌رادریافت وتااخر وقت‌روز ۱ر۶ر۴۹پیشنهادخودرادردو پاکت لاك و مهر شده به شرح زیر بدفتر شهرداری فروه تحویل و رسید دریافت نمایند .

پاکت الف ـ اسناد مناقصه که زیر آنها جمله ملاحظه شدو مورد قبول‌است نوشته و به امضاءپیشنهاد دهنده رسیده باشد . اسناد خزانه یا ضمانتنامه بانکی به مبلغ‌دویست وبیست هزار ریال تمام به مدت‌سه ماه به عنوان سپرده ضمیمه باشد چنانچه برنده مناقصه از پیشنهاد خود عدول نماید سپرده او به‌نفع صندوق شهرداری فروه ضبط و لدی‌الاقتضاء بانفردوم‌قرارداد منعقد خواهد شد وتا عقد قرارداد سپرده برنده دوم و سوم مسترد نخواهد شد در صورتی که پاکت الف‌ناقص تشخیص داده شود از قرائت‌پاکت ب خودداری خواهد شد .

پاکت ب- محتوی برگ پیشنهاد که با تمام حروف و بدون قلم - خوردگی نوشته شده باشد خواهد بود . حضور پیشنهاد دهندگان یا نماینده قانونی آنهادر جلسه‌مناقصه آزاد بوده و مناقصه حضوری‌ممنوع است .

۴ـ پیشنهاد واصله در ساعت ده روز ۲ر۶ر۴۹ باحضور اعضاء کمیسیون مربوطه باز و قرائت خواهد شد .

۵ـ پیشنهاد دهندگان نباید مشمول منع مداخله کارمندان در معاملات دولتی باشند .

۶ـ هزینه چاپ آگهی ، مالیات و غیره کلا به عهده برنده مناقصه است .

۷ـ شهرداری فروه در ردیاقبول یك یا کلیه پیشنهادات واصله مختار است .

۸ـ قرارداد طبق طرح قرارداد تنظیم و مبادله خواهد شد .

۹ـ بهاء کار انجام‌شده بموجب صورت وضعیت تنظیمی پس از تائید دفترمهندسی استان کردستان پرداخت میشود .

۱۰ـ شهرداری در صورت توافق با پیمانکار احداث دو بلوار چهل متری دیگر شرقی و غربی شهرزا به پیمانکار برنده با هزینه تقریبی ۵ میلیون ریال به اقساط سه الی پنج ساله واگذار مینماید .

۱۱ـ سایرشرایط درطرح‌قرارداد مندرج است .

شهردار فروه ـ ابراهیمی

آ ـ ۳۰۱۸۸ ۱ـ۲

مؤسسه انتشارات امیرکبیر

شطرنج

وتئوری آن

ازمایزلیس

ترجمه : سروژ استپانیان

در تمام مباحث این کتاب سعی شده است تصویر پوزیسیونهای بسیاری در دیاگرامها آورده شود . این کتاب میتواند راهنمای بسیار خوبی برای‌علاقمندان بشطرنج و شطرنج بازان باشد .

این کتاب و کتابهای دلخواه خود را بوسیله تلفن ۳۳۶۹۳۵ بخواهید تا برایتان ارسال گردد .

BOUTIQUE 27 BOUTIQUE 27

هفدهم امرداد

اولین بوتیك در ایران اولین‌حراج خود را از۱۷ امردادشروع مینماید

بوتیك الگانت ۲۷

خیابان رشت شماره ۲۷ تلفن ۴۴۸۰۳

BOUTIQUE 27 BOUTIQUE 27

BOUTIQUE 27 BOUTIQUE 27

بنگاه مسافربری

ازاسالم به‌خلخال وباربری بتمام نقاط ایران‌بابهترین‌ومجهزترین وسائط نقلیه در اختیار مشتریان محترم میباشد .

مسئول و مدیر داخلی : کامران طاهری

نشانی : خلیفه‌آباداسالم ـ جنب‌چوب‌صنایع گیلان ۱ـ۲ آ ـ ۳۰۳۰۸

گم‌شده

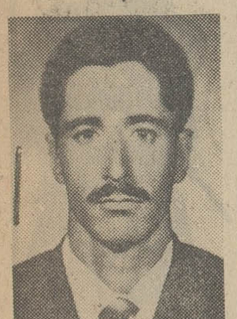

ذبیح‌اله محمدی (عکس بالا) بغلت کسالت‌ومراجعه به‌بیمارستان رفته است مدت ۹ روز است‌خبری ازوی نیست هرکس اطلاعی از نامبرده دارد بکلانتری ۱۶ خبر دهد .

آ ـ ۱۴۴۵۷

اطلاعات دختران وپسران مجله محبوب کودکان روزهای یکشنبه منتشر میشود

دوجوان در تپه‌های ونک دوئل کردند !

* این دو ، آنقدر در اتومبیل وانت زدو خورد کردند تا وانت تصادف‌کرد

دوجوان در شمیران یکدیگر رابه دوئل دعوت کردند و پس از انجام دوئل با « مشت » هردو مجروح شده و در بیمارستان رضا پهلوی شمیران بستری گردیدند !

اختلاف این دو جوان بخاطر یك دختر بود .

یکی از این دو جوان اصغر نام دارد و ساکن ونك میباشد و دیگری احمد نام‌دارد و ساکن « امیرآباد» است .

این دو جوان محل دوئل را تپه‌های ونك انتخاب کردند و پس از حضور در محل مذکور ، با مشت بجان هم افتادند .

اما پس از دو ساعت تلاش ، هیچکدام ، پیروز نشدند ! ووسیله یکدستگاه وانت به شماره ۹۱۱۳۸ تهران که از آن حوالی میگذشت به طرف ونك حرکت کردند،چندلحظه‌بعد داخل اتومبیل را برای‌زدوخورد‌محیط مناسبی تشخیص داده و باردیگر به کتك کاری پرداختند . جست‌وخیزاین دو نفر هنگام نزاع باعث شد که وانت تعادل خود را ازدست داده و بشدت بادیوار مدرسه‌ای در ونك برخورد کند .

پس از این حادثه احمد واصغر از وانت پیاده شده ومجددابجان‌همدیگر افتادند . و آنقدر همدیگر را زدند که بیحال در گوشه‌ای افتادند .

خبرنگار ما در شمیران گزارش داد : ماموری ژاندارمری ونك با اطلاع از جریان ، هردورابه‌بیمارستان « رضا پهلوی » شمیران منتقل و بستری کردند .

نماینده «یعقوب‌نبی» در اصفهان با «بیتل»ها مبارزه میکند!

مرد آرایشگری که ادعا میکند «نماینده» حضرت یعقوب نبی است تاکنون در اصفهان موهای پشت گردن یکصدو سی جوان را که موهای خود رامثل«بیتل» هاآراسته بودند ، کوتاه کرده و بدون توجه به اعتراض آنان باماشین وسط سرشان را خط انداخته است !!

وقتی از این مرد سئوال شد که چرا این کار را انجام می دهد ، گفت :

– من سید جعفر ذحل‌نام دارم‌و اهل زنجان هستم .. من‌از طرف حضرت یعقوب نبی ، دستور دارم تا «غرب زدگی» را که مانند« تار عنکبوت» جوانان این شهرمذهبی را فراگرفته است ، براندازم !من فقط به وظیفه خود ، عمل می کنم وتاوقتی که به این‌لجام گسیختگی خاتمه ندهم ، آرام نخواهم‌نشست!

سید جعفر هر روز، به یکی از آرایشگاه های اصفهان مراجعه‌می کند و با کسب اجازه ازصاحب مغازه به عنوان شاگرد مغازه به آرایش موی سرمشتریان می‌پردازد

واگر مشتری جوانی به او مراجعه کند که موهای سرش‌را نظیربیتل ها آراسته و موهای پشت گردنش را ،بلند کرده باشد، با قیچی‌آنها را چیده و کوتاه می کند .

چنانچه جوان‌به کار او اعتراض کند ،باماشین ،وسط سرش راخط می‌اندازد تا مجبور شود که‌مویش را از ته بتراشد !

خبرنگار ما،در اصفهان گزارش داد : دیروز عده‌ای از اهالی محله احمدآباد اصفهان ،سید جعفر را دستگیر و علت این کار را از او سئوال کردند . ولی او حرف‌های همیشگی خود را زد و گفت که از طرف حضرت یعقوب نبی برای این کار ماموریت یافته است .

مردم باتوجه باینکه «او» دیوانه است ،رهایش کردند .

سید جعفر هم اکنون در گوشه وکنار شهر اصفهان ، به کارخود ادامه‌می دهد و مامورین برای جلوگیری از کار او فعالیت خود را آغاز کرده‌اند .

حادثه در کشتارگاه

ساعت ۷بامداد امروز دواتوبوس شرکت واحد بشماره های۶۴۳۸۷ و۶۴۸۸۹ که از خیابان کشتارگاه عبور می کردند با اتومبیل‌سواری شماره ۹۲۱۴۷ تهران‌الف تصادف کردند و اتومبیل سواری به این صورت درآمد . در این حادثه همه سرنشینان اتومبیل سواری مجروح شدند که به بیمارستان منتقل شدند . شهودواقعه گفتند که اتومبیل سوار میان‌دواتوبوس گیر کردو درهم شکست .

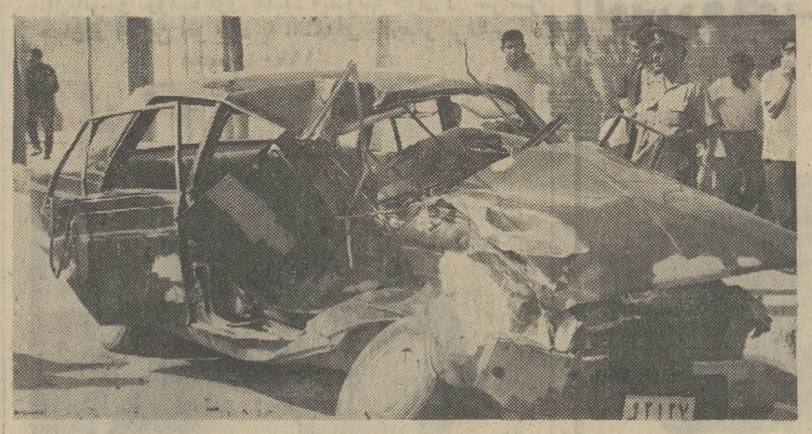

برسر استفاده از چراغ پریموس مردی در قم بقتل رسید !

صبح امروز در قم ، بر سر استفاده از چراغ پریموس‌پیرمردی، بقتل رسید.

ماجرا ، طبق گزارش خبرنگار ما در قم از این قرار است :

اسماعیل مصدقی فرزند محمد اهل تهران ۶۵ ساله که باتفاق خانواده‌خود و روز گذشته بمنظور زیارت حرم مطهر حضرت معصومه علیهاسلام از تهران به قم آمده بودو شب گذشته در صحن مطهر حضرت معصومه «ع» خوابیده بود، صبح امروز پس از انجام فرایض دینی ، خواست از پریموس خود برای تهیه چای استفاده کند . ولی دید مردی بنام محمد قلیلی ۳۹ ساله که او نیز باتفاق‌خانواده‌خود برای زیارت از اصفهان به قم آمده است، چراغ پریموس اورا روشن کرده‌و برای خود چای‌تهیه کرده‌است .

بر سراین موضوع اختلافی بین این دو نفر بوجود آمدو سپس کار، به مشاجره و نزاع کشید. بدنبال این نزاع حال اسماعیل مصدقی دگرگون شدو نقش زمین گردید.

بستگان اسماعیل او را باتاکسی به بیمارستان رساندند ،ولی قبل از رسیدن به بیمارستان ، درداخل تاکسی مرده‌بود.

دختران‌وپسران‌صلیب سرخ آلمان غربی در تهران

بامداد امروز هشت نفر از دختران و پسران صلیب‌سرخ آلمان غربی‌باتفاق‌مربیان‌خود بدعوت جوانان‌شیر وخورشید سرخ اصفهان وارد تهران شدند و در فرودگاه مورد استقبال‌مقامات شیروخورشید سرخ قرار گرفتند .

این گروه سال گذشته میزبان جوانان‌شیر وخورشید سرخ اصفهان بودند که‌برای شرکت در مسابقه بین‌المللی کمکهای نخستین و خدمات امدادی‌آلمان غربی‌باین کشور دعوت شدند .

راهی ازشمال تهران به‌سد کرج ساخته‌میشود

مهندسان نقشه بردار وزارت راه از مسیر راه شهرستانک ، دوآب و کن سنگان تا سد کرج نقشه‌برداری‌کردند .راه‌شهرستانک و دوآب در البرز مرکزی و شمال تهران ساخته میشود و به آسارا واقع در راه چالوس منتهی می - گردد . امتداد راه فرعی کن ، سنگانلیز بسد کرج‌منتهی‌خواهدشد

از مدتها پیش فکر ایجاد راهی بین شهرستانک و دو آب مطرح است و این راه که از شهرستانک تا دو آب و حدود آسارا ساخته خواهد شد از بهترین و کوتاهترین راههای تهران بشمال خواهد شد بیاید !

و همچنین در صورت ساختمان قطعه‌دیگری‌در مسیر راه کن‌سنگان راه‌فرعی کن و سولقان به سدکرج مربوط خواهد شد .

مهندسان‌وزارت‌راه هنگام‌نقشه- برداری ازاین دوراه با قاطرچی‌ها گفتگوکرده ودرمورداثرات‌اقتصادی و اجتماعی راه و تحولاتی که در روستا های بسیار زیبا و ییلاقی این منطقه ایجاد خواهد شد به آنها صحبت کردند ولی قاطرچی ها گفتند . بگذارید ما در این کوره راهها بارکشی کنیم خواهد شد از بهترین و کوتاهترین راههای تهران بشمال خواهد شد بیاید !

تصادف در گردنه کوئین

در این حادثه یك نفر کشته شد و یك‌مادر و ٦ فرزندش مجروح شدند

در یك حادثه رانندگی که شب گذشته ، در راه رشت ـ قزوین (نزدیکی گردنه کوئین) روی داد، یك نفر کشته و هفت نفر زخمی شدند.

حادثه براثر برخورد اتومبیل سواری شماره ۷۵۹۲٦ تهران ـج، برانندگی عباس ولی که با هفت نفر سرنشین از رشت عازم بود بایك کامیون کمپرسی روی داد.

دراین حادثه راننده اتومبیل و همه سرنشینان آن مجروح شدند و به بیمارستان «بوعلی» قزوین انتقال یافتند ، لکن عباس ولی «راننده اتومبیل سواری» به‌علت شدت جراحات وارده درگذشت .

طبق گزارش‌خبرنگار مادرقزوین خانم « فاطمه محمدی » کارمند بیمارستان ژاندارمری و شش‌فرزند وی ناصر ، نسرین ، نادر ،مسعودو ناهید پورحسن مجروحین این‌واقعه هستند که در بیمارستان « بوعلی » قزوین تحت درمان قرار گرفته‌اند.

یک‌مست ، قهوه‌خانه‌ای را برهم زد !

بعد از ظهر دیروز در یکی از قهوه خانه های اهواز نزاعی رخ‌داد که در نتیجه بینی یکی ازمشتریان قهوه خانه بنام محسن هردانی شکست و چند نفر مجروح شدند .

مشتریان قهوه خانه پس از صرف ناهار ، سرگرم گفت و شنود و خوردن چای بودند که ناگهان «عبدالعلی »٤٠ ساله در حالیکه بر اثر صرف مشروب الکلی‌تلوتلو میخورد وارد کافه شدوبدون‌مقدمه میز چند تن از مشتریها راواژگون کرد .

«محسن هردانی » یکی ازحاضرین برای فیصله دادن موضوع،خواست «عبدالعلی »را بمنزلش برساند که با حمله وی مواجه شد ، میان این دو نفر ابتدا چند مشت رد و بدل شد آنها سپس از هم دور شدندو به پرتاب استکانهای‌خالی و پر از چای قهوه به سوی یکدیگر پرداختند و نظم قهوه خانه بر هم خورد .

در این اثناء یکی از استکانها به بینی «محسن» اصابت کرد و بینی وی شکست.بادخالت مامورین کلانتری نزاع خاتمه یافت طرفین نزاع با پرونده متشکله روانه دادگستری شدند .

چند تن از مجروحین دعوا به درمانگاه منتقل ودرمان شدند .

بازپرس‌دادسرا برای«عبدالعلی» ده هزار ریال قرارکفالت صادر کرد و «محسن» بعلت‌شکستگی‌استخوان بینی در بیمارستان بستری شد .

کشف نیم کیلو گرم هروئین

جعفر

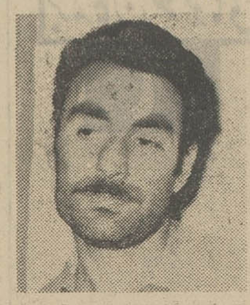

حبیب

دیروز در تبریز دو قاچاقچی هروئین دستگیر شدند و پانصد گرم هروئین به دست ماموران پلیس‌افتاد. این دوقاچاقچی حبیب افکاری، و جعفر تبریزی نام‌دارند .

برای‌دستگیری این دو نفر چندتن از ماموران اداره مبارزه با موادمخدر از تهران به تبریز رفته‌بودند .

٦ سارق در شمیران بدام افتادند

● سارقین وسایل داخل اتومبیل ها را در پارکینك سرقت میکردند

شش سارق جوان در شمیران دستگیر شدند. رهبری این عده‌را جوانی بنام امیر [illegible] بعهده داشت .

مدتی بود که رانندگان وسایط نقلیه شخصی و کرایه به‌مامورین پاسگاه ژاندارمری «ازگل» اطلاع میدادند که وسایل داخل اتومبیل آنها بسرقت میرود .

خبرنگار ما در شمیران گزارش داد: روز گذشته مردی بنام حسن مبارکی‌بمامورین‌پاسگاه ژاندارمری ازگل اطلاع داد که خانه وی‌مورد دستبرد سارقین‌قرار گرفته‌وسارقین یک تخته قالی و مقداری‌اثاثه منزل وی را سرقت کرده‌اند .

مامورین به تعقیب سارقین‌پرداختند و شش جوان پانزده الی ۲۰ ساله را در «شاه‌آباد» شمیران دستگیر کردند .

سارقین که سید رضا ، محمد ، محمدرضا، علی، مسعود و امیر .. (رهبر باندسارقین) هستند پس ازدستگیری به سرقتهای‌متعدد اعتراف کردند .

این عده همچنین بسرقت منزل شخصی بنام«مبارکی»اقرار کردند.

پرونده‌ای دراین مورددرپاسگاه ژاندارمری ازگل تشکیل شد و سارقین بهمراه پرونده.به‌دادسرای شمیران اعزام شدند .

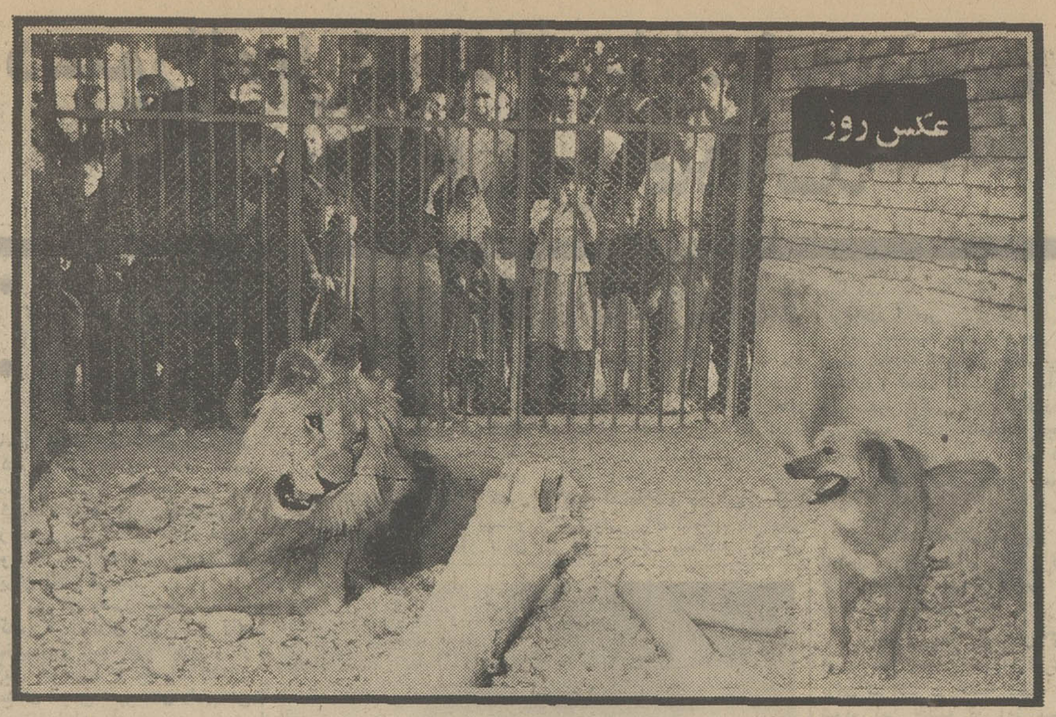

دزدی که مردم اورا از باتلاق نجات داده بودند:

کسی جلو نیاید ، وگرنه خونش پای خودش

دیشب «علی امیدی» از خانه‌ای‌واقع در «پارت کباب» از توابع رشت تعدادی مرغ وخروس سرقت کرد .

وی پای مرغ و خروسها را باطنابی بیکدیگر بست و روی دوش خود انداخت تااز قریه بیرون‌ببرد، اما پس‌از خروج‌از«پارت کباب» هنگامی که به‌حوالی گورستان قریه رسید ، برای رفع خستگی در گوشه‌ای‌نشست وخوابش برد، حوالی صبح که‌از خواب بیدارشد وحشت‌زده پا بفرار گذاشت ولی‌همین امرموجب شدکه چند تن‌از اهالی قریه اورا تعقیب کنند .

«علی» سرانجام تصمیم گرفت از رودخانه‌ای که در آن حوالی بودعبور کند ولی موقعی‌که به‌آب زد تا به آنطرف برودپایش درباتلاقی فرورفت و برای خارج شدن از آن هرچه تلاش کرد نتیجه‌ای نگرفت در این اثنا اهالی قریه و یك مامور ژاندارمری سر رسیدند ووی را که تاگردن درباتلاق فرو رفته‌بود خارج ساختند و از مرك حتمی‌نجات دادند .

تهدید با چاقو !

علی‌پس‌از خروج‌از باتلاق دریك فرصت مناسب چاقوی بزرگی ازجیبش‌بیرون آورد وکسانی راکه موجب‌نجاتش شده بودند تهدید کرد و گفت : کسی‌جلو نیایدوگرنه خونش پای خودش !

طبق گزارش خبرنگار ما دررشت سرانجام‌علی‌دستگیر وبه‌دادسرا تحویل شد .

شیروسک در یک‌قفس !

زندگی کردن شیرباسك دریك قفس ، یکی از پدیده های نادر طبیعت است ، زیرا این دو حیوان از دو تیره مختلفند و دشمنی آنها سابقه بسیار طولانی دارد . باوجود این ، درباغ وحش تهران ، یك شیر نر با یك سك ماده‌همچنانکه در عکس دیده می شود دریك‌قفس ودر محیطی آکنده ازصلح‌و صفا بسر می برند .

این شیر ، در طفولیت مادرخود را از دست داد و متصدیان باغ وحش برای جلوگیری ازتلف‌شدن آنرا درقفس ماده‌سگی که درهمان ایام زائیده بود رها ساختند. ماده سك این بچه شیر را چون توله های خود شیرداد و بزرك کرد.این انس و الفت بعدا نیز ادامه یافت، بطوریکه ماده سك غالبادر قفس شیر که اینك کاملا بزرك شده است بسر می‌برد و شیر که به اصطلاح «حرمت شیر سك رعایت می‌کند» ابدا معترضش نمی شود . همه روزه جمعیت زیادی ازپشت میله ها این منظره را تماشا می‌کنند .

عکس از جمشید ابراهیم زاده

آشنا نبودن باشنا

بعدازظهردیروز مرد ۳۷ساله‌ای بنام «سرفراز احمدمیر» در یکی از استخرهای شمیران غرق شد .

علت‌غرق شدن این شخص عدم آشنائی وی با فن شنا بود و مامور نجات غریق استخر پس از اینکه وی را از آب گرفت به بیمارستان رضا پهلوی منتقل کرد. ولی «سرفراز» قبل از رسیدن به بیمارستان فوت کرده بود .

دریک حادثه رانندگی در راه اصفهان

۴ نفر کشته‌شدند

در یك حادثه شدیدرانندگی که درجاده‌دلیجان ـاصفهان روی‌داد چهار نفر ، اعضای یك خانواده ، کشته شدند

طبق گزارش خبرنگار ما در دلیجان : عصر دیروز هنگامی که اتومبیل سواری شماره ـ۱٤۷٤٤ شیراز» به رانندگی آقای نادی گل میرزائی که وجیهه ، بهرام و بهنام گل میرزائی اعضای خانواده وی‌در آن‌سواربودند از اصفهان عازم تهران بود، در ٥کیلو متری دلیجان با اتوبوس‌شماره ۷۸٤۱٥تهران تصادف کرد این حادثه‌سبب شدکه کنترل اتومبیل‌سواری از دست‌راننده‌اش خارج‌شود وپس‌ازطی‌مسافتی بااتوبوسی بشماره ٦۲۱۳۹ قم برخورد کند .

دراین واقعه چهارسرنشین اتومبیل سواری کشته شدند

گزارش خبرنگار ما در دلیجان حاکیست : اجساد مقتولین‌پس‌از معاینات‌پزشکی به سردخانه انتقال یافت و جریان تحت‌رسیدگی قرار گرفت .

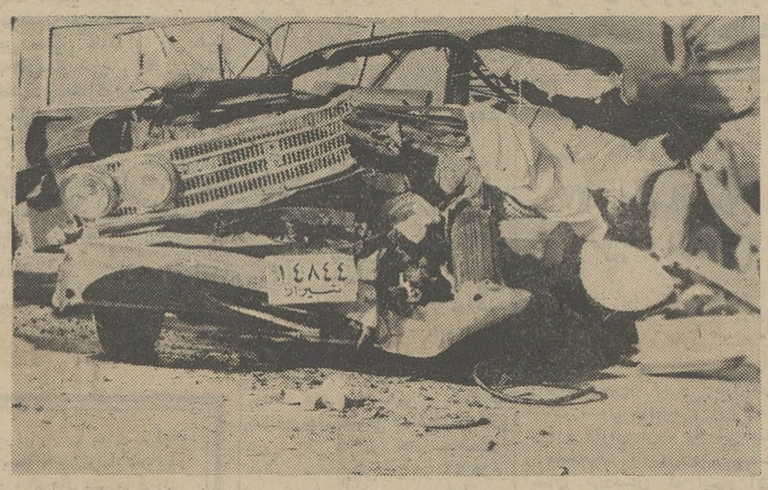

اتومبیل سراری پس از تصادف بصورت آهن‌پاره‌ای درآمده است

خودکشی

مردی از اهالی چهارمحال و بختیاری ، بعلت اختلافات خانوادگی،مقداری قرص سمی‌خوردو در یکی ازبیمارستان های اصفهان، درگذشت. وی سلیمان نام داشت و ۳۲ ساله بود .

سلیمان در نامه‌ای که از خود بجای گذارده کسی را مسئول مرك خود ، معرفی نکرده است .

آب لیمو و سوس گوجه فرنگی

یک یک 1&1

محصول درجه یک از مواد درجه یک

بزودی در بزرگترین سینماهای پایتخت

پوری بنائی . ایرج قادری

قائم مقامی و ظهوری

جدائی

از صبح سه‌شنبه ۲۰ مرداد در

شهر فرنگ

اولین سینمای ممتاز ٤ ستاره ایران

****

قشنك ترین وجالب ترین فیلم کمدی فصل

لوئی دوفونس درفیلم رنگی

شناگر کوچولو

باشرکت: آندره پاریزی . فرانکو فابریزی

ژاک لوگرا

بکارگردانی : روبر دری

ازنمایش فیلم «چیتی‌چیتی بنك بنك» فقط ٥ روز دیگر باقیست

آغاز سومین هفته

نمایش درسینما

کاپری

پرافتخار ترین فیلم تاریخ سینما وزیباترین داستان عشقی جهان

اودری هپبورن

رکس هریسون

بانوی زیبای من

برنده ۸ جایزه اسکار

رنگی ـ بطریقه ۷۰ میلیمتری باصدای استریوفونیك ٦ باندی

محصول برادران وارنر

ترانسپورت بین المللی

ماک

انواع جراثقالهای گردون تاتناژ ٦۰ تن

تریلر کمرشکن مخصوص حمل ماشین آلات سنگین

تاتناژ ۸۰ تن

تلفن : ۹٥۹۴۴۹

ازهفته آینده فقط در

سینما آتلانتیک

«آل بانو» و «رومیناپاور» معبود میلیونها جوان در سراسر جهان‌در آخرین اثر خود با آهنگهای جدید و بی‌نظیر محصول ۱۹۷۰

آل بانو و رومیناپاور

درفیلم

در نیمه شب رنگی

شماره ۳۳٦ تاریخ۳ر٥ر٤۹

آگهی شهرداری خسرو شاه

شهرداری خسرو شاه در اجرای تبصره (۲) ماده (۱٦)قانون نوسازی و عمران شهری طرح احداث فلکه خسروشاه را باطلاع عموم میرساند.

فلکه مزبور طبق نقشه‌ایکه در شهرداری موجود است و در محل تقاطع‌خیابان ناصر خسرو باخیابان اصلی شهر موسوم به خیابان پهلوی احداث میگردد ، مقدار کل غرامت مبلغ۲٦۰٦۱ ریال و حق‌مرغوبیت پیش‌بینی شده ٦۱۲۲ ریال است تاریخ شروع و مدت تقریبی طرح در سال جاری (٤۹)و مدت‌اعتراض از تاریخ انتشار اولین آگهی تا دو ماه و محل قبول‌اعتراضات دفتر شهرداری بوده مفاد فهرست جامع‌طرح در شهرداری‌برای ملاحظه الصاق شده است معترضین باید ذیل برك اعتراض نشانی کامل و روشن خود را قید نمایند ، در ضمن مقارن با این آگهی نتیجه ارزیابی هر ملك وسیله پست سفارشی بمالك‌ویا متصرف مربوطه ارسال و مفاد این آگهی در معابر محل و ساختمان شهرداری الصاق گردیده است.

سرپرست شهرداری خسروشاه ـامینی

آگهی استخدام دستیار

دانشکده دندانپزشکی دانشگاه ملی ایران ۳نفر دستیار تمام وقت از طریق مسابقه استخدام مینماید .

داوطلبان بمنظور ثبت نام در مسابقه ورودی باید مدارك ذیل را تاظهر روزپنجشنبه۱۲ شهریور ماه چهل‌ونه شخصا یا باپست سفارشی باداره دبیرخانه دانشکده‌تسلیم نمایند.

۱ـ فتوکپی دانشنامه دکتری دندانپزشکی

۲ـ فتوکپی برك خاتمه خدمت یا معافی دائم از اداره وظیفه عمومی

۳ـ عکس ٤×٦ دو قطعه

٤ـ فتوکپی شناسنامه دو برك

مسابقه روزشنبه چهاردهم شهریور ماه ساعت ۹ صبح در محل دانشکده دندانپزشکی دانشگاه ملی‌ایران واقع در اوین شروع خواهد شد.

دانشکده دندانپزشکی دانشگاه ملی ایران

آگهی پذیرش دستیار جهت تخصص بیماریهای اطفال

مرکز طبی کودکان به تعدادی دستیار سال اول نیازمند است که از طریق مسابقه و مصاحبه انتخاب خواهند شد . داوطلبان که جزء حائز بودن سایر شرایط باید خدمت زیرپرچم را انجام داده و یا معافیت دارند برای اطلاعات بیشتر و شرایط واسم‌نویسی میتوانند تاآخر وقت اداری روز ۳۱ مرداد ۱۳٤۹ بمرکز نامبرده ـخیابان آیزنهاور ـ خیابان بیات ـ شماره٦۲ مراجعه نمایند. ۱ـ۲ آ ـ۱٤۳۲٥

همه هفته روزهای جمعه ساعت۱۱ صبح بزرگترین کنسرت سال باشرکت ارزنده ترین هنرمندان کشور در

سینماتئاتر پلازا

تلفن‌های رزرو ٤٤۲٥٥ ـ ٤۸۱۷۷

از هفته آینده درقویترین گروه سینمائی پایتخت

فیلمی دریك سطح بهتر برای خانواده‌ها

فرخ ساجدی لی‌لی جهانگیر غفاری

درفیلم

جوانی هم عالمی دارد

تهیه‌کننده و کارگردان: عباس دستمالچی

تهیه‌کننده و کارگردان: عباس دستمالچی

ویکتوریا . هاله . تجدد . برزین . ایران قادری و جمشید مشایخی

ته‌دانسان

برای نسل جوان

همه هفته روزهای جمعه از ساعت ٥ تا ۱۰ شب در

کاباره مجلل باکارا

باشرکت «میس کیم» خواننده مشهوراز کره‌جنوبی بهمراهی موزیك «پپی‌استرودی» از ایتالیا

کوپل ۳۰۰ ریال ـ تلفن ٦۲۷۷۸۰

ازهفته اینده

داستان عجیب وحیرت‌انگیز از خطرات عصر فضاومبارزه انسان های زمینی باموجوداتی خارق‌العاده ازکرات دیگر کهکشان

متروگلدوین‌مایر تقدیم میکند

رابرت‌هورتون . ریچاردجیکل لوچاناپالوتزی در فیلم

مهاجمین آسمان

رنگی و پاناویژن

چهارمین هفته

نمایش موفقیت‌آمیز فقط درسینما

امپایر

مارلون براندو

ریچاردبون ـ ریتامورەنو پاملافرانکلین در فیلم رنگی

شب بعد از حادثه

محصول کمپانی یونیورسال

روز شنبه ساعت ۹ر٤٥ بعداز ظهر و روز یکشنبه ساعت ۱۱ر۱٥ صبح این‌فیلم درسینما امپایر بزبان‌انگلیسی نمایش داده میشود

مجالس ترحیم

درگذشت صبیه جناب آقای دکتر جارالله‌ی را باطلاع خویشان و آشنایان میرساند مجلس ترحیم آن مرحومه روز جمعه ۱۶ امرداد ماه از ساعت ۵ تا ۷ در مسجد فتورچی واقع در سید خندان برپا است . انتظار دارد مومنین برای طلب مغفرت شرکت فرمایند .

الاحقر عبداله بن مسیح تهرانی

باندوه بی‌پایان درگذشت دوشیزه ناکام **صغری (فریده) جارالله‌ی** را باطلاع عموم میرساند . مجلس ترحیم مردانه روز جمعه شانزدهم مردادماه از ساعت ۵ تا ۷ در مسجد فتورچی واقع درجاده قدیم شمیران ایستگاه سیدخندان و مجلس زنانه در همانروز وساعت در خیابان شمیران سه‌راه ضرابخانه خیابان کتابی خیابان سام کوچه خطیبی پلاک ۳۵ منعقد میباشد .

خانواده های : جارالله‌ی . تفضلی . خالقی راد. اعتصام یزدانی . زرفشان. سادات اخوی. سعید تهرانی . مهروز . روحانی زاده

آ ـ ۱۴۶۹۱

به آقای دکتر جارالله‌ی و سایر بازماندگان آنمرحومه مصیبت وارده را تسلیت میگوئیم

باکمال تاسف و تاثر فوت **مرحومه مهاجری** را باطلاع میرساند . بنابه وصیت آن مرحومه مخارج ختم صرف امور خیریه شد مراسم هفته روز شنبه ۱۷ مرداد ماه از ساعت ۴ بعداز ظهر برمزار آن مرحومه واقع در امامزاده قاسم شمیران منعقد است .

حبیب‌الله کاوسی

آ ـ ۱۴۶۵۱

بعموم بازماندگان آن مرحومه مصیبت وارده را تسلیت میدهیم

باکمال تاسف درگذشت **بانو فرنگیس صفائی** خواهر گرامی جناب آقای **ضیاءالدین صفائی** معاون وزارت آموزش و پرورش را باستحضار میرساند .

مجلس ترحیم از ساعت ۹ الی ۱۱ صبح روز شنبه ۱۷ مرداد ماه ۴۹ در مسجد الجواد (واقع در خیابان روزولت میدان ۲۵ شهریور) منعقد خواهد بود .

وزارت آموزش و پرورش

۳ـ۳ آ ـ ۱۴۶۰۷

باکمال تاسف درگذشت جوان ناکام **مهندس محمدباقر اسلامی‌پور** را باطلاع کلیه دوستان و آشنایان میرساند .

مجلس ترحیم مردانه و زنانه آن فقید سعید روز شنبه ۱۷ امردادماه ۴۹ از ساعت ۵ تا ۷ بعدازظهر در مسجد مجد برگزار خواهد شد .

شرکت سهامی کارخانجات مخمل‌وابریشم کاشان

آ ـ ۲۹۹۴۸

بانهایت تاسف ضایعه فوت جوان‌ناکام **مهندس محمدباقر اسلامی‌پور** راباطلاع دوستان و آشنایان میرساند .

مجلس یادبود زنانه و مردانه آن مرحوم روز شنبه ۱۷ امرداد ماه از ساعت ۵ تا ۷ بعدازظهر در مسجد مجدبرگزار خواهد شد .

مهندس بیژن حکمتی ، مهندس رضابادامچی ، مهندس احمد دقیقی

آ ـ ۱۴۶۷۹

بعموم بازماندگان آنمرحوم مصیبت وارده‌راتسلیت میدهیم

خانواده‌های: ذوالفقاری ، اسدی‌تفرشی ، زهدی، مینوئی زاهدی ، مقصودی ، بهرامی ، میینی ، پیداربخت ، امینی ، قلی‌زاده ، کورس ، خسروشاهی ، شیراخ ، معین‌زاده

بانهایت تاسف درگذشت شادروان **محمود ذوالفقاری** (زهدی) راباستحضار میرساند . مجلس ختم آنمرحوم(مردانه وزنانه) از ساعت ۱۶ونیم الی ۱۸ونیم روز شنبه ۱۷ر۵ر۴۹در مسجد حاجی‌حسن واقع در خیابان ارامنه شاهپور منعقد میباشد .

آ ـ ۱۴۶۶۷۵

بعموم بازماندگان آنمرحوم مصیبت وارده را تسلیت میدهیم

باکمال تاسف فوت **بانو مرضیه مهاجری** همسر **دکتر نقی‌جودمردی** را باطلاع دوستان و آشنایان میرساند . مجلس ختم آنمرحومه ازساعت ۴ونیم تا۶ونیم بعدازظهر روز شنبه ۱۷ر۵ر۴۹ درمسجد اردبیلیها واقع در چهار راه گلوبندک منعقد میباشد امید است باشرکت درمجلس ترحیم بازماندگان آن‌مرحومه راقرین تفقد فرمایند .

الاحقر حاجی سید عبدالکریم انواری . حاج سید جعفر موسوی . حاج محمد باقر مهدی‌زاده . حاج محمد شهامت. لطیف نخجوانی . خسرو انصاری . هوشنگ کلاهی .خانواده های جودمردی

آ ـ ۱۴۷۰۷

بعموم‌بازماندگان آنمرحومه مصیبت وارده راتسلیت‌میدهیم

بدین وسیله درگذشت شادروان مرحومه مغفوره **بانو حاجیه بتول قادری** را باطلاع دوستان و آشنایان آن‌مرحومه میرساند . مجلس ترحیم مردانه روز جمعه ۱۶ر۵ر۴۹ از ساعت ۴ تا ۶ونیم بعداز ظهر در مسجد جامع امامزاده قاسم شمیران و ختم زنانه در همان روز در منزل مرحوم حاج سیدرضی قادری منعقد است با تشریف‌فرمائی خود روح آن مرحومه را شاد فرمائید .

خانواده های : قادری . ایجادی . مرتضوی . میرطالب . وزوائی و سایر خانواده های وابسته

آ ـ ۳۰۳۴۶

بعموم بازماندگان آن مرحومه مصیبت وارده را تسلیت میدهیم

بانهایت تاسف وتاثر درگذشت مرحوم حاج **مرتضی کبیری** راباطلاع عموم دوستان میرسانیم. مجلس‌ترحیم‌مردانه روز شنبه ۱۷ مردادماه ۴۹ ازساعت ۵ تا۷ بعدازظهر درمسجد حاج ابوالفتح واقع در خیابان ری میدان شاه و ختم زنانه جمعه بعداز ظهر در منزل آن مرحوم واقع در خیابان ایران بازارچه سقاباشی کوی بهداد پلاک ۲۹ برگزار میگردد .

خانواده‌های : کبیری ،خوشدل ، رضائی ، یوسفی ، صدری ، مائدعلی ، شوشتری‌مقدم ، محمد حسینی ، حاج این‌علی ، شادمانی ، قندریز ، امان‌نژاد ، مقدم ، افشارونژاد، اباذری

آ ـ ۱۴۷۳۱۸

بعموم بازماندگان آنمرحوم مصیبت وارده را تسلیت میدهیم

انالله‌وانا‌الیه راجعون

فوت نابهنگام **خانم سلطان شجاعیان** را باطلاع دوستان و آشنایان میرسانیم .مجلس ختمی روز شنبه از ساعت ۴ تا۶ بعداز ظهر در مسجد خانقاه برگزار خواهد شد .

حسن شجاعیان .علی اشرف شجاعیان .منوچهرشجاعیان روح‌انگیز شجاعیان . سید حسن سبزواری .

آ ـ ۱۴۷۰۵

بعموم‌بازماندگان آنمرحومه مصیبت‌وارده‌را تسلیت‌میدهیم

باکمال تاسف و تاثر درگذشت مرحوم خلد آشیان **شجاع‌الدین وکیلی** خوئی خلف مرحوم حاج آقاخان وکیل نظام را باطلاع میرساند . مجلس ختم آن مرحوم صبح روز شنبه ۱۷ مرداد از ساعت ۹ تا ۱۱ در مسجد مجد منعقد خواهد بود .

الاحقرحاج‌سیدابراهیم علوی. الاحقرحاج شیخ‌عبدالصمد خوئی

خانواده های : وکیلی . جوانشیر خوئی . آل‌یعقوب . ریاضی . غازی بیات . کاکاوند . امجدی . پورداد . فرود . کاظمی . احتشامی . امیری . امامی خوئی . ریاحی . بیات ماکو . وثوقی . سرهنگ استانی

بانهایت تاسف و تالم درگذشت مرحوم **شجاع‌الدین وکیلی** فرزند مرحوم حاج‌آقاخان وکیل‌نظام‌خوئی‌را باستحضار همشهریان معظم و خویشان و دوستان میرساند . مجلس ترحیم مردانه و زنانه صبح روز شنبه ۱۷ مرداد از ساعت ۹تا ۱۱ در مسجد مجد منعقد خواهد بود .

آ ـ ۱۴۶۹۱

مصیبت وارده را بعموم بازماندگان آن مرحوم تسلیت میدهیم

بانهایت تاثر و تاسف فوت **حاج علی مخملباف** بزرگ خاندان مخملباف وپدرگرامی آقای حاج‌رضا مخملباف راباطلاع دوستان و همکاران عزیز رسانیده انتظار دارد در مجلس ترحیم آن شادروان که از ساعت ۴الی۶ بعدازظهر روز شنبه ۱۷ مردادماه جاری در مسجد لرزاده واقع در خیابان خراسان برگزار میگردد حضور بهمرسانند .

شرکت تعاونی تهیه وتوزیع صنف گرمابه‌دار تهران‌و حومه

آ ـ ۱۴۷۲۹

انجمنهای محلی شرق وجنوب تهران

باکمال تاسف فوت مرحوم **حاج‌علی‌مخملباف** پدرگرامی آقای حاج‌رضامخملباف راباطلاع میرساند . مجلس ختم‌آن مرحوم از ساعت ۴الی ۶ بعدازظهر روز شنبه ۱۷ مردادماه جاری در مسجد لرزاده واقع در خیابان‌خراسان‌منعقدمیگردد.

از طرف انجمن‌های محلی شرق وجنوب تهران :

حاج‌محمودی ، دکتر جهانگیر فرجاد ، حاج‌حسین کاری‌مقدم حاج‌اکبرپورکاظمی ، سرهنگ جاذب ، حاج محمدرضائی،حاج سجادی ، حاج عظیمی ، حاج‌شیرازی ، حاج محمد ناظری ، سیدجواد شاه‌کرمی ، حسین اسمعیلی‌پور ، حاج رزم‌خواه، باقری ، شیخ‌الاسلامی ، گنجی‌پور ، رشیدی ، احمدی‌زاده، امیرحجازی ، گوهرنشان ، بهبودگر ، سیانکی ، امیرحجازی حسن‌صفاری‌زاده

آ ـ ۱۴۷۲۹

شورایعالی اصناف باتسلیت فراوان و نهایت تاسف فوت **حاج علی مخملباف** پدر گرامی آقای حاج رضا مخملباف معاون اتحادیه صنف گرمابه داران راباطلاع میرساند . مجلس ختم مردانه آنمرحوم روز شنبه ۱۷امرداد ماه از ساعت ۴ الی ۶ بعداز ظهر در مسجد لرزاده واقع در خیابان خراسان تشکیل است از اتحادیه ها و همکاران محترم انتظار دارد برای شادی روح آن مرحوم و تسلیت به بازماندگان مخصوصا اخوان مخملباف حضور یابند.

معاون شورایعالی اصناف

آ ـ ۱۴۷۲۹

شورایعالی انجمن های محلی شهر تهران

باکمال تاسف در گذشت شادروان حاج **علی مخملباف** پدر گرامی آقای حاج‌رضا مخملباف را باطلاع میرساند مجلس ختم آنمرحوم از ساعت ۴الی ۶ بعداز ظهر روز شنبه ۱۷امرداد ماه جاری در مسجد لرزاده‌واقع در خیابان خراسان منعقد می‌باشد.

رئیس شورای انجمن های محلی شهر تهران
سید محسن ویژه

آ ـ ۱۴۷۲۹

بانهایت تاسف فوت مرحوم حاج **علی مخملباف** پدر گرامی آقای حاج رضا مخملباف نایب رئیس اتحادیه صنف رابااطلاع دوستان و همکاران محترم میرساند مجلس ترحیم آن شادروان از ساعت ۴ الی ۶ بعداز ظهر روز شنبه ۱۷ امرداد ماه جاری در مسجد لرزاده واقع در خیابان خراسان منعقد میباشد .

آ ـ ۱۴۷۲۹

اتحادیه صنف گرمابه‌دار تهران و توابع

باکمال تاسف وتاثر درگذشت مرحوم حاج **علی‌مخملباف** بزرگ خاندان مخملباف را باطلاع میرساند . مجلس ختم مردانه آنمرحوم از ساعت ۴الی۶ بعدازظهر روز شنبه ۱۷ مردادماه جاری در مسجد لرزاده واقع در خیابان خراسان‌و مجلس ختم زنانه در همانروز و ساعت در منزل آن مرحوم واقع در خیابان اتابک خیابان لرزاده خیابان خراسان منعقد میباشد .

خانواده‌های : مخملباف ، عرب ، مافی ، تهرانی ، علائیان شعبانی ، علی‌پور ، نیک‌لعل‌فرد ، عزت‌زاده ، علی‌نظرخان ، حیدری ، خالقی .

آ ـ ۱۴۷۳۱

به‌آقای حاج‌رضا مخمل‌باف وسایر بازماندگان آنمرحوم مصیبت وارده را تسلیت میدهیم

بانهایت تاسف و تالم فوت **بانو فاطمه نوروزی** مادر گرامی آقایان محمود و محمدحسین نوروزی را باستحضار اقوام و آشنایان میرساند . مجلس ترحیم زنانه و مردانه آن مرحومه روز شنبه ۱۷ر۵ر۴۹ از ساعت ۴ونیم تا۶ونیم‌بعدازظهر در مسجد الجواد ع واقع در میدان ۲۵ شهریور برگزار خواهد شد .

(از بانوان شرکت کننده تقاضا میشود با پوشش کامل در مجلس ترحیم شرکت فرمایند .)

خانواده های : نوروزی . رادفر . رحیمی . کمالی . عابدیان . آرین . ایزدی . پیشوا . آقابیگی . مومنی . سلامتی . ستوده و ولیخانی

آ ـ ۱۴۶۸۹

مصیبت وارده را بعموم بازماندگان آن مرحومه تسلیت میدهیم

بدین وسیله فوت مرحوم حاجی حسن مطیعا را باطلاع اقوام و دوستان میرساند . مجلس ترحیم آن مرحوم در روز جمعه ۱۶ر۵ر۴۹ از ساعت ۹ تا ۱۱ صبح در مسجد کاظمیه واقع‌درخیابان ری کوچه دردار وختم‌زنانه عصرهمانروز‌درمنزل شخصی‌واقع درخیابان‌شهباز کوچه‌خاقانی شماره ۲۴دافراست.

خانواده های : مطیعا . نجم . کمال هدایت . سیموری. علوی‌نیا . سعادت منفرد . نیک‌لعل‌فرد . کیان ارثی . ایجادی. حاجی سیدجوادی . احمدزاده . چابکی

آ ـ ۱۴۶۸۵

بعموم بازماندگان آن مرحومه مصیبت وارده را تسلیت میدهیم

آن زمان که به طبیعت لبخند میزدی او درکمینت‌نشسته بود.اوتورا میخواست و توهم باوبیوستی و ماعزیزانت را در غموانده‌نهادی . باشد که اینها همه‌خواست خداست .

فوت جانگداز جوان ناکام **علیرضا مهدوی** سپاهی ترویج راکه دست‌تقدیر اورا از ماجدا کرد باطلاع بستگان‌ودوستان محترم میرساند . مجلس ختم آن مرحوم روز جمعه ۱۶ مرداد از ساعت ۴تا ۶ بعدازظهر در مسجد فخرالدوله واقع در دروازه شمیران و مجلس ختم زنانه در همان روز وساعت در منزل واقع در خیابان ژاله کوی قائن پلاک ۱+۱۲منعقد میباشد .

خانواده‌های : مهدوی شهمیرزادی،خلیلی ، علائی ، راستی ، ضیائی ، قادری ، کلباسی ، نایب‌آقائی ، غفاری ، نبیئی ، یارقلی ، پنبه‌چی ، اخترخاوری ، رحیمی ، اسمعیلی، فتحی ، محمد غفاری ، موسوی ، تهرانچی،صدریه ،شمشکی مهندس‌روستائیان ، کولائی ، مسعود محمدیان

آ ـ ۱۴۷۳۵

بعموم بازماندگان آنمرحوم مصیبت وارده را تسلیت میدهیم

بانهایت تاسف و تاثر درگذشت **بانو صفیه اسکندری** (شاهزاده ملوک) بزرگ خاندان و مادر ارجمند جناب آقای‌ایرج اسکندری و بانو توران کاوسیان (محمودی) را باستحضار خویشاوندان و دوستان و سروران گرام میرساند مجلس‌ترحیم مردانه در روز یکشنبه ۱۸ر۵ر۴۹ از ساعت هشت‌و نیم تا ده‌و نیم و ترحیم زنانه از ده‌ونیم تا دوازده‌و نیم همانروز در خانقاه حضرت صفی علیشاه منعقد خواهدبود.

خانواده های اسکندری ، محمودی ، کاوسیان ، شیبانی، عضدی ، رادپور ، اقتداری ، نگهبانی ، چنعانی ، فتح‌اعظم ، غفاری والا، توفیقی ،غفوری ،یوسفی معظم، سعادت، زند.

۱ـ۲ آ ـ ۱۴۷۳۹

بعموم بازماندگان آنمرحومه مصیبت وارده را تسلیت میدهیم.

باکمال تاسف باطلاع جامعه اهل عرفان واخوان طریق وقاطبه فضلا وادب دوستان میرساند که استاد عالیقدر شعر و ادب ومداح آستان شاه مردان علی مرتضی(ع) **آقای محمد حسین صفیزاصفهانی نعمت‌اللهی** دارفانی را وداع گفت سلسله صفائی نعمت‌اللهی بر ای‌بزرگداشت آن فقید سعید مجلس ترحیم و تذکری درتاریخ یکشنبه ۱۸ مرداد ماه۱۳۴۹ ازساعت ۵تا۷ بعدازظهر درخانقاه حضرت صفی علیشاه قدس سره‌منعقد میدارد حضور در این مجلس موجب تجلیل از عارفی‌گرانمایه وشاعری بلند پایه و تعظیم شعایر ولایت مولا خواهدبود .

اخوان صفائی نعمت‌اللهی

آ ـ ۱۴۷۰۳

درگذشت آقای صفیر اصفهانی شاعر عالیقدر موجب کمال تاسف است ماابن ضایعه را بعموم علاقمندان ودوستان بویژه بازماندگان آنمرحوم تسلیت میگوئیم

یادبود

زان مرگ ناگهانیت ای ناشکفته گل
بیگانه سوخت تا چه‌رسد آشنای تو

باندوه و تاثر فراوان به اطلاع دوستان و اقوام می رساند بمناسبت‌سالروز درگذشت جوان‌ناکام‌سروان **منوچهر بختیاری** روز شنبه ۱۷ امرداد ماه مجلس یادبودی برای‌شادی روح آن مرحوم از ساعت ۶تا ۷ بعداز ظهر در امامزاده‌عبدالله منعقد می گردد .

آ ـ ۲۹۹۴۴

خانواده بختیاری

بمناسبت سال روز فوت شادروان مرحوم **دکترعبدالحی‌صفائی** مراسمی روز شنبه ۱۷ر۵ر۴۹ از ساعت ۱۷ تا۱۹ برسرمزار آن مرحوم در حضرت عبدالعظیم باغچه‌علیجان برپااست .

خانواده دکتر صفائی

آ ـ ۳۰۳۰۴

بمناسبت چهلمین روزدرگذشت شادروان **خیرالله‌وحیدی** مجلس یادبودی ازساعت ۶تا۸بعدازظهرروزیکشنبه ۱۸ر۵ر۴۹ در منزل آن مرحوم برگزار میشود .

آ ـ ۱۴۷۰۵ **خانواده وحیدی**

بمناسبت سالگرد درگذشت شادروان **مهندس یزدان ملازال (زالتاش)** مجلس یادبودی در روز یکشنبه ۱۸ مرداد ماه ۴۹ از ساعت ۵ الی ۷ بعداز ظهر در امامزاده عبدالله آرامگاه افشار برگزار می گردد .

شرکت اقوام و دوستان در مراسم مذکور موجب شادی روان آن مرحوم خواهد بود .

همسر داغدیده : رعنا ملازال (عسگری رانکوهی)

آ ـ ۱۴۶۸۳

یادبود

بمناسبت چهلمین روز درگذشت شادروان حاج سید **عبدالله جزایری** مجلس یادبودی روز جمعه ۱۶ر۵ر۴۹ از ساعت ۵ تا ۷ بعداز ظهر در مزار آن مرحوم در صحن مطهر حضرت عبدالعظیم ع برگزار می شود . شرکت دوستان و اقوام موجب شادی روح آن فقید سعید خواهد بود .

آ ـ ۱۴۶۷۷ **خاندان جزایری**

یادبود

بمناسبت شب هفت مرحوم سروان‌حبیب‌الله **عزالدین‌لو** از ساعت ۴و۳۰ تا ۶و۳۰ بعد از ظهر روز شنبه ۱۷ر۵ر۴۹ مراسمی در آرامگاه آن مرحوم واقع در مقبره خانوادگی «حضرت عبدالعظیم » صحن امامزاده حمزه‌برگزار خواهدشد.

خانواده های تخیری. عزالدین‌لو . دفتری . نعمتی . داودبگی .عظیمی .

آ ـ ۳۰۴۱۲

بدینوسیله باطلاع کلیه دوستان و آشنایان میرساند مراسم هفت مرحومه **بانو صوتیابالاسانیان** از ساعت ۹ الی۱۰ صبح روز جمعه ۱۶ امرداد ماه جاری در کلیسای ارامنه‌واقع در خیابان قوام‌السلطنه بالا برگزار میگردد .

آ ـ ۱۴۷۴۱ **خانواده بالاسانیان**

تسلیت

مرگ ناگهانی جوان‌ناکام‌ناصر جودی‌رابه پدرومادر داغدیده آن‌مرحوم‌ازصمیم‌قلب‌تسلیت میگویم وخودرادرغم‌آنها شریک میدانم .

عزیز حسن زاده

سرکار سرهنگ علی پلاتینی

بانهایت تاسف و تاثر مصیبت وارده را به آن برادر عزیز تسلیت عرض نموده بقاء و سلامتی جنابعالی و خانواده محترم را آرزومندیم .

آ ـ ۱۴۶۶۳ **سرهنگ لاچین اتابکی و بانو**

سرکار گروهبان یکم احمد حقیقی رئیس پاسگاه گوراب زرمیخ

مصیبت وارده را بخانواده شما تسلیت عرض مینمائیم.

آ ـ ۳۰۳۱۲ **ابوالقاسم احسان‌صفت**

جناب آقای دکتر اسمعیل‌تیرگری

مصیبت وارده را به‌شما و خانم تسلیت عرض مینمائیم.

بابل دکتر عباس محلوجیان‌وبانو

آ ـ ۳۰۳۱۴

جناب آقای نورالله محمدیه طبیبی کارشناس محترم اداره کل مطالعات و برنامه ها

مصیبت وارده را بشما وخانواده محترمتان تسلیت میگوئیم .

احقری. اخوین . اکرمی. امین پور . باهنر. بشارت. برقعی . بهزادی . بیات .توسلیان . رئیس زاده .رنگچی. سره .مهندس سپهری . سعیدی زند . شریعت زاده .عظیما. معیری .

آ ـ ۱۴۷۱۱

سرکار سرهنگ ستاد پلاتینی

بایکدنیا تاسف و تاثر درگذشت پدر بزرگوارتان را تسلیت عرض نموده و خودرا شریک غم شما میدانیم

سرهنگ ستاد گرایلی.سرهنگ ستادشاهنده‌یی.سرهنگ۲ ستاد فروزان. سرگرد مجلسی. سروان عزت‌اله احمدی . رضا قادری. اصغر قادری

آ ـ ۱۴۶۹۵

جناب آقای معاون محترم وزارت آموزش‌وپرورش

بانهایت تاثر مصیبت وارده را بنمایندگی از طرف کارمندان . آموزگاران دبیران اداره کل آموزش وپرورش تهران حضور آنجناب تسلیت عرض می‌کنم .

مدیر کل آموزش و پرورش تهران . رکنی

آ ـ ۱۴۷۰۱

بانهایت تاسف درگذشت آقای مخملباف بزرگ خاندان مخملباف را به‌بازماندگان بخصوص فرزندان آن مرحوم تسلیت عرض مینمائیم .

عبدالحسین اسماعیلیان و خانواده

آ ـ ۱۴۶۸۷

جناب آقای حاج‌محسن ورزیده‌کار

فوت مادر گرامی‌تان باعث تاسف و تاثر شدید گردید بدینوسیله مصیبت وارده را به‌شما وفامیل محترم تسلیت می‌گوئیم .

آ ـ ۱۴۶۹۳ **شرکت تولید پلاستیک**

جناب آقایان ضیاء ساکتی، محسن ،مرتضی،مصطفی رجبیانی

از درگاه ایزد تبارک وتعالی شادی روح درگذشته خلدآشیان وبقای عمر و عزت بازماندگان را مسئلت داشته وخود رادردردوه وارده شریک میداند .

آ ـ ۱۴۷۴۹ **عیسی دینبلی**

جناب آقای حاج‌محسن ورزیده کار

باانده‌وه وتاثر فراوان مصیبت وارده را به جنابعالی و خانواده محترم تسلیت عرض می‌نمایم .

از طرف کلیه اعضای اتحادیه پلاستیک‌ساز و پلاستیک فروش‌ـ محمدعلی‌نیک‌پور

آ ـ ۱۴۶۹۳

جناب آقای رحیم معین

بانهایت تاثر مصیبت وارده را تسلیت عرض نموده بقای عمر جنابعالی و خانواده محترم را از خداوند متعال مسئلت مینمایم .

تیمور ـ پیرهاشمی

آ ـ ۱۴۶۸۱

جناب آقای سیرنگ معاون محترم وزارت دارائی

بانهایت تاسف مصیبت وارده را بجنابعالی و خانواده محترم تسلیت عرض مینماید .

شهرستان رودبار ـ والی‌زاده

آ ـ ۳۰۳۴۸

منوچهر و فرامرز عزیز

مصیبت وارده را بشما و خانواده محترم ملکان‌تسلیت عرض مینمائیم .

ستوان یکم یدالله قریب ـ ستوان دوم حسین رضائی

آ ـ ۳۰۳۴۴

باکمال تاسف وتاثر فوت مرحوم سرهنگ مختارخان پهلوان رابکلیه بستگان بخصوص فرزندان تسلیت عرض نموده وبقای عمر آنان را ازخداوند خواستاریم .

گرج : خانواده اعرابی

آ ـ ۳۰۳۴۲

جناب آقای حاج رضا مخملباف

مصیبت وارده را بشما و اخوان گرام و خانواده‌های وابسته از صمیم قلب تسلیت گفته سلامتی بقای عمر همگی راخواستاریم .

نعیم‌آبادی ـ شریف‌الاطباء

آ ـ ۱۴۷۳۳

سخنرانی اسلامی

بسوگ جانسوز شهادت بانوی ارجمند اسلام حضرت **فاطمه مرضیه علیهاالسلام** و بمنظور ابراز ارادت بمقام والای ولایت که تکیه‌گاه اعتقادی مجتمع ناجیه شیعه است مجلس سخنرانی و تبلیغ اسلامی از روز جمعه شانزدهم مرداد ماه‌از ساعت ۸ر۳۰ بعد از ظهر بمدت ده‌شب بر پا است و **خطیب اسلامی فخرالدین حجازی تحت‌عنوان « سخنان فاطمه (ع) »** سخن می‌گویند ازعموم فضیلت خواهان‌خاصه طبقه جوان‌برای شرکت دراین جلسه اسلامی دعوت می شود

نشانی : یوسف آباد بالا ایستگاه پنجم خیابان داریوش خیابان مستوفی منزل **حاجی ابوالقاسم زاهدی.**

برای بانوان جای مخصوصی در نظر گرفته شده‌است وسیله بازگشت آماده است .

آ ـ ۱۴۶۹۹

سپاسگزاری

از ذوات محترم و عموم فامیل و دوستان گرامی که‌به مناسبت درگذشت مولمه و جانگداز **همسرم سرکارسرهنگ مختار پهلوان** بوسیله تلگراف ، نامه، تلفن ، جراید وهمچنین باشرکت خود در مراسم سوگواری فقیدسعید ابراز محبت‌و همدردی فرموده‌اند از طرف خودو بازماندگان آن شادروان سپاسگزاری نموده ازاین که براثر شدت تالمات توفیق‌عرض تشکر جداگانه حاصل نشده پوزش میطلبم.

توران پهلوان

آ ـ ۱۴۷۲۷

دلشوره‌ستانها

طی یك نزاع خانوادگی در اهواز

زنی شوهرش رامجروح کرد

چند روز قبل زنی بنام «زینب» ساکن اهواز حین‌نزاع با شوهرش او را با چنگك مجروح کرد ! زینب در شعبه یکم بازپرسی اهوازضمن بازجوئی اظهارداشت که شوهرش مرد لاابالی و بی‌بندوباراست و باکوچکترین ناراحتی او را کتك میزند . طبق‌اظهارات زینب‌شوهرش‌تاکنون ۲بار او را مجروح کرده است و هردوبار کارشان به دادگستری کشیده شده است در نزاع‌چندروز پیش این دو نفر «زینب» پیش‌دستی کرد و با چنگك شوهرش را مجروح کرد .

بنا به گزارش خبرنگارما در اهواز : در بازپرسی‌شعبه یکم بازپرسی اهواز پس از استماع اظهارات «زینب» ، و شوهرش «محمد» آنها را آشتی دادند .

تقاضای ورزشکاران گومیشان

چند روز پیش عده‌ای از جوانان ورزشکار گومیشان بدفتر نمایندگی روزنامه اطلاعات در گومیشان مراجعه کردند و ضمن تسلیم نامه‌ای بامضاء عده کثیری ازجوانان ورزشکار این شهر اظهار داشتند: ماورزشکاران بعلت نداشتن وسائل مورد نیاز ورزشی نمی‌توانیم‌آنطور که بایسته است از استعدادهای ورزشی خود استفاده کنیم . مراجعین بدفتر نمایندگی روزنامه اطلاعات در گومیشان ضمن تشریح ناراحتی‌های خود بعلت کمبود وسائل ورزشی ، اظهار داشتند : در زمانیکه باتوجهات خاص شاهنشاه آریا مهر بامر ورزش ، اقدامات اساسی در مورد توسعه و تعمیم ورزش در ایران صورت گرفته، ما از داشتن ابتدائی‌ترین وسائل ورزشی نیز محرومیم، در صورتیکه اگر نسبت بما هم توجه کافی مبذول گردد وزیر نظر مربی علاقمند و وارد به تمرینات خود ادامه دهیم بی‌شك خواهیم توانست در میادین ورزشی درخشش داشته باشیم .

شکست در عشق

دختری ۷۲ قرص لومینال‌خورد ...؟

چندروز قبل دختر ۲۰ ساله‌ای بنام مریم در شاه‌آباد غرب بعلت شکست در عشق ۷۳ قرص لومینال خورد و بحال اغماء افتاد .

گزارش خبرنگار مادر شاه‌آباد غرب حاکیست : مریم توسط دوستانش به بیمارستان کرمانشاه‌منتقل شد وتحت درمان قرار گرفت .

مریم در بیمارستان بستری است و حالش رو بهبودی است .

یك میلیون و پانصد هزار ریال

بربودجه شهرداری فومن افزوده شد

بنابگزارش خبرنگار ما در فومن : مبلغ یك میلیون‌وپانصدهزار ریال بربودجه سالیانه شهرداری فومن اضافه گردید. این مبلغ از طریق وزارت کشور به شهرداری فومن حواله شد و صرف اجرای برنامه‌های عمرانی شهر فومن میشود.

این اقدام با فعالیت آقای علی اکبر ازگلی فرماندار شهرستان فومن صورت گرفت.

فعالیت پیکار بابیسوادی درآستارا

در بازرسی اخیر که از فعالیتهای پیکار بابیسوادی ، درشهرستان آستارا بعمل آمد، چون این شهرستان در امر پیکار بابیسوادی‌فعالیت چشمگیری کرده بود، از طرف کمیته جهانی پیکار با بیسوادی ،از رئیس کمیته پیکار بابیسوادی آستارا تقدیر شد.

رئیس کمیته پیکار بابیسوادی این شهر ، آقای‌ناصر مدرس نهاوندی فرماندار آستارا میباشد.

بازدید از فعالیتهای سپاهیان دانش

آقای‌اشرفی مسئول وسرکار ستوان‌یکم فرنودی افسر سپاه‌دانش مراغه از فعالیت های سپاهیان دانش روستا های «تاولیق» ، شیخ‌طبق»، قباق‌تپه ، کونلو، کلجه غمی ، سعیدکمرودانکسن بازدید کردند .

بموجب گزارش خبرنگار مادر میانه : درروستای «کونلو» بااقدام سپاهیان دانش‌مهدی‌صنایع‌وسید جزایری یك‌باب حمام باخود یاری اهالی‌ساخته‌شده‌است که کار های ساختمانی ، آن درشرف اتمام‌است.

گشایش دومین دوره خانه انصاف در روستای «گراب» کوهدشت

دومین دوره خانه انصاف قریه «گراب» از توابع بخش کوهدشت لرستان طی مراسمی توسط آقایدالوندی رئیس دادگاه‌بخش کوهدشت بنام شاهنشاه آریامهر گشایش یافت .

بنابگزارش خبر نگار مادر کوهدشت : در این مراسم که بخشدار کوهدشت روسای ادارات دولتی و معتمدین محلی حضور داشتند آقای دالوندی پیرامون اهمیت تشکیل خانه های انصاف دربسط عدالت اجتماعی‌به تفصیل سخن گفت، سپس آقایان«مرادعلی‌آدینه‌وند» بسمت رئیس فتح‌الله خسروی، عین‌الله مومنی بسمت اعضای اصلی، شاهمراد قربانی و کریم ابراهیمی بسمت اعضای علی البدل انتخاب شدند .

محصول برنج لنگرود درضایتبخش نیست

بنابه گزارش خبرنگار مادر لنگرود : محصول برنج درمنطقهٔ غربی لنگرود که شالیزارهای آن از آب سفیدرود مشروب میشود رضایتبخش است ولی در منطقهٔ شرقی این شهر به علت عدم نزول باران بموقع به محصول برنج خسارت‌بسیاری وارد آمده است ومیزان محصول امسال نسبت به سال گذشته تصف شده و باعث نگرانی شالیکاران این منطقه گردیده است .

هم‌اکنون وضع خریدو فروش برنج در بازار های روز به علت ازدیاد محصول سال قبل و تراکم آن در انبار ها چندان رونقی‌ندارد و قیمت برنج بطور متوسط از کیلوئی ۲۲ ریال تا ۳۰ ریال است . سی درصد از محصول برنج امسال بطور سلف خریداری شده است .

جمع آوری شدند

بدستور آقای کمالی شهردار رضوانده ، عده‌ای از کسبه‌و پیشه‌وران که در مسیر پیاده‌روها و کنار خیابانهای رضوانده مبادرت به‌فروش تره‌بار میکردند ، جمع‌آوری شدند و مقرر گردید که‌محلی رابرای استقرار این عده اختصاص دهند. این اقدام شهرداری موجب خشنودی اهالی رضوانده شده است.

مغازه بنزین فروشی طعمه حریق شد

صبح امروز یك مغازه سقط ـ فروشی و بنزین فروشی واقع در خیابان «شیخ بهائی»اصفهان متعلق به«میرزا عباس فاجی» طعمه طریق شد، علت حریق روشن کردن کبریت بود که موجب شد شلوار «میرزا عباس» شعله‌ور شود در عرض چند لحظه سرتاپای « میرزا عباس» را آتش فرا گرفت وشعله به مغازه سرایت کرد. بلافاصله اداره آتش نشانی‌ده دستگاه‌ماشین اطفاء حریق با مامورین و وسائل لازم بمحل فرستاد و مامورین موفق شدندپس‌از نیم‌ساعت حریق‌را قبل ازرسیدن به پمپهای بنزین‌خاموش کنند ، در این حادثه «عباس‌فاجی» بشدت مجروح گردید که به بیمارستان «ثریا» منتقل شد و بستری گردید . خسارات وارده‌در حدود ۵۰ هزار ریال استوجریان آتش سوزی تحت بررسی میباشد.

در قزوین یك داروخانه آتش گرفت

بعد از ظهر دیروز داروخانه‌واقع در خیابان پهلوی قزوین آتش گرفت و مامورین‌اداره آتش‌نشانی پس از دوساعت مبارزه موفق باطفاء آن شدند . . .

حریق که بعلت اتصال سیم کولر برقی واقع در انبار پشت داروخانه روی داده بود زیان قابل ملاحظه‌ای ببار آورد، ولی هنوز میزان دقیق آن تعیین نشده است.

بنابگزارش خبرنگار ما در قزوین :این‌داروخانه متعلق به‌آقای دکتر موسی عزیزی رئیس انجمن شهر قزوین و سرپرست پیکار با بیسوادی این شهر است .

گوگوش درانجمن..

گوگوش ،هنرمند محبوب‌نسل جوان، ساعت۵ بعدازظهر سه‌شنبه ۲۰مرداد در انجمن برنامه اجرا خواهد کرد .علاق

اطلاعات ۱۳۰۱

پنجشنبه - پانزدهم امردادماه ۱۳۴۹
سوم جمادی‌الثانی ۱۳۹۰ - ششم اوت ۱۹۷۰
شماره ۱۳۲۶۳ - سال چهل و پنجم
استخراج دکتر ریاضی کرمانی

ساعات شرعی

اذان صبح ..... ساعت ۳ و ۳۳ دقیقه
طلوع آفتاب ..... ساعت ۵ و ۱۴ دقیقه
ظهر شرعی ..... ساعت ۱۲ و ۱۰ دقیقه
اذان مغرب ..... ساعت ۷ و ۳۲ دقیقه

وزیر اقتصاد در ملاقات با نمایندگان اکافه گفت:

ایران مبادلات خود را با کشورهای آسیائی توسعه میدهد

● ایران در امر تجارت روش برون‌نگری را پیش گرفته است

نمایندگان اقتصادی اکافه که از روز دوشنبه در تهران بسر می برند ، صبح امروز نیز مذاکرات خود را با مقامات ایران از جمله آقایان سیروس سمیعی قائم‌مقام بانك مرکزی‌ایران‌و سیرنك‌معاون وزارت دارائی ادامه دادند .چندتن از نمایندگان اقتصادی اکافه‌بعداز ظهر امروز و بقیه نمایندگان فردا ایران را ترك می کنند .

نمایندگان اقتصادی اکافه در ملاقات دیروز خود با آقای‌هوشنك انصاری وزیر اقتصاد گفتند : ما باین جهت سفر خود را از ایران شروع کرده‌ایم که به تجربیات قابل ملاحظه کشور شما در زمینه فعالیت های منطقه‌ای واقف هستیم و این تجربیات می تواند برای ما بسیار قابل استفاده باشد .

پیشرفت های صنعتی

وزیر اقتصاد در ملاقات خود با کارشناسان مذکور که یکساعت بطول انجامید‌به پیشرفت‌های‌صنعتی ایران و روش های‌حمایت ازصنایع و همچنین روابط ایران با گروه های بزرك بازرگانی جهانی،ازقبیل بازار مشترك اشاره کرد و گفت : هنگام طرح ریزی برای توسعه بازرگانی و همکاری های منطقه‌ای بین کشور های آسیائی وضع اقتصادی هریك از کشور ها و روش های تجاری و صنعتی آنان که برای توسعه اقتصادی خودپیش گرفته‌اند باید مورد توجه قرار گیرد .

آقای «پیراوری» رئیس هیئت‌در جواب وزیر اقتصاد ایران گفت : نظراتی که در اینجا مطرح شد ، کار ما را در کشور های دیگری که برسرراه داریم آسان تر می سازد ، زیرا خواهیم توانست ، سئوالات بیشتری مطرح کنیم واز عمق نظریات آنها مطلع شویم .

برون‌نگری

وزیر اقتصاد گفت: ما درتجارت خارجی خود روش برون‌نگری‌پیش گرفته‌ایم و مایلیم مبادلات خودرا بخصوص به کشور های آسیائی توسعه دهیم و ازاینرودر چهارچوب برنامه های کلی کشور، وبارعایت ملاحظاتی که از نظر ایران‌حائز اهمیت خاص است آماده همه‌نوع همکاری برای وصول به هدفی که اکافه دنبال آن است خواهیم بود.

آقای «پیراوری» در این ملاقات گفت :بایداضافه کنم که‌مذاکرات طولانی ما با کارشناسان وزارت اقتصاد بسیار مفید بود و نظریاتی از جانب نمایندگان شما مطرح‌شد که‌کمك های موثری برفع قسمتی از مشکلات ما خواهد کرد .

نمایندگان اقتصادی اکافه، صبح دیروز با وزیر اقتصاد ملاقات کردند و پیرامون رفع اشکالات مربوط به مبادلات بازرگانی و همکاری های اقتصادی و مالی میان کشورهای عضو « اکافه » به‌مذاکره پرداختند . دراین عکس آقای دکتر«پی‌راوری» وزیر اقتصاد سابق فرانسه‌و مشاور اقتصادی بازارمشترك ورئیس هیات (نفر سوم از سمت راست) و چند تن از اعضای هیات در حضورآقای هوشنك انصاری وزیرآقتصاد دیده می‌شوند .

امروز ادارات نیمه‌تعطیل بود!

● عده‌ای از کارمندان‌امروز مرخصی داشتند وبعضی‌ها غیبت‌کردند

● بانگها تنها سازمان هائی بودند که‌وضع‌مرتبی‌داشتند

امروزاغلب ادارات‌دولتی به‌حال‌نیمه تعطیل درآمده بود . اگرچه‌تعداد غایبین و مرخصی رفته ها از تعداد حاضرین کمتر بود ، اما این‌تعداد آنقدر بود که موجب‌شود ادارات به حالت نیمه تعطیل درآید .

غیبت و مرخصی محدود به کارمندان جزء ویا روسای کوچك نبود ، بلکه روسای کل‌و مدیران کل و معاونان و حتی چند وزیرهم در وزارتخانه حاضر نبودند . چند تن از وزراء از روز های قبل در مرخصی یا ماموریت بودند وچون عدم حضور آنها از قبل معلوم‌بود، در این‌وزارتخانه هامقامات‌عالی‌رتبه بخصوص معاونین در سرکارحاضر بودند اما در بعضی دیگر از وزارتخانه ها که‌وزیر حضورداشت جمعی از مقامات‌عالی رتبه بمرخصی رفته بودند .

در اکثر وزارت خانه ها، اگر کارمندان و مقامات عالی رتبه‌برای امروز تقاضای مرخصی می کردند موافقت میشد بهمین جهت آنهائی که می دانستند مرخصی گرفتند، اما بسیاری از کارمندان از این تسهیلات اطلاع‌نداشتند و در نتیجه امروز را غیبت کردند .

در ساعات آخر اداری امروزنیز عده‌ای از کارمندان که به‌علت مرخصی یا غیبت همکاران‌وروسای خود کاری نداشتند زودتر اداره‌را ترك کردند .

شایعه

صبح سه‌شنبه درمورد تعطیل‌روز پنجشنبه شایعه وسیعی وجود داشت خصوصی وضع بهتر از بخش‌دولتی بود و از آنجائی که حضور رئیس یا مدیر عامل در شرکت ها یا کارگاه ها و فروشگاه ها هیچوقت شرط حضور و غیاب کارمندان نیست وباز از آنجائی که برای‌هر دقیقه غیبت نقره‌داغی وجود دارد، لذا کارمندان این بخش وضع‌منظم تری داشتند و اکثرا سرکار خود حضور داشتند ، مگر آنهائی که قبلا مرخصی گرفته بودند .

تعطیلی بدون دردسر

بعضی از ادارات مثل سازمان برنامه سازمان امور اداری و استخدامی کشور که معمولا روز های پنجشنبه تعطیل است با تعطیلی روز چهارشنبه در حقیقت سه روز تعطیل رسمی بدون‌دردسر داشتند و اکثرا هم از آن استفاده کردند و به استراحت پرداختند.

از این مناظر در خیابان های‌پایتخت ما زیاد به چشم می خورد، دیروز این سه دختر جوان‌باکوله‌پشتی های خود در خیابان خلوت تهران دیده شدند که عکاس بـاذوق ما از فرصت استفاده کرد وعکسی از آنها گرفت .

تاچند سال پیش اگر این‌قیافه ها در تهران دیده میشد برای‌مردم‌خیلی تازگی داشت، مردم دور آنها جمع می شدند و غوغائی‌برپا میشد ولی حالا دیگر اینطورنیست و تماشای این هیکل هاو ازاین‌هم‌جالب‌تر یعنی با لباس های ژولیده‌و سرو صورت پر پشم وموی خود دیگر جلب توجه نمی کنند، عادی‌شده است ، هرروز براین عده‌مسافرینی که از کشور های غرب‌به شرق می آیند وسوغاتی جز ژولیدگی و نشانه‌ای از بی تکلفی‌و لاقیدی باخودهمراه ندارندافزوده میشود وباز جای خوشوقتی است که جوانهای روشنفکر و عاقل ماازاین تمدن مضحك غرب خود رادور نگاه میدارند . (عکس از :جعفر دانیالی)

تونل‌ها روشن میشوند

وزارت راه‌اعلام کرد که‌اقدامات لازم برای روشن کردن تونل ها در راه های هراز و چالوس‌معمول شده‌و ماموران مشغول نصب چراغ روشنائی در این تونل ها میباشند.

از چندی‌پیش رانندگان‌اتوبوس ها و کرایه هائی که همه روزه‌در راه هراز رفت‌و آمدمیکنند‌بوزارت راه اطلاع داده بودند که به‌سبب عادت چشم به‌نورآفتاب پس ازورود به‌تونل ها که تاریکی محض‌است ناراحت می شوندواین ممکن است منشهی به تصادفات وحشت آوری بشود .

یاد آوری رانندگان در وزارت راه مطرح گردید و مهندسان مطالب آنهارا وارد دانسته و ازآن پس اقدام برای روشن کردن‌تونل ها شروع شدو ماموران لامپ‌ومولد در آنجا نصب کردند .

وزارت راه اعلام داشت که‌لامپ های روشنائی در ده تونل بزرك‌راه هراز که در آنجا تاریکی مطلق وجود دارد نصب گردید و این‌تونل ها بزودی روشن خواهد شد .

باشگاه‌ورزشی شاهنشاهی

Tehran Journal
تهران‌جورنال

باهمکاری
هواپیمائی‌ملی‌ایران(هما)

محل فروش بلیط : باشگاه ورزشی شاهنشاهی - هتل هیلتون - هتل ونك - فروشگاه ورزشی تاج - باشگاه‌فرانسه - فروشگاه نوظهور

دفتر آبونمان تهران جورنال تلفن های ۳۱۱۲۱۷ و ۳۱۱۲۱۸

فردا فروشگاه بزرك ایران
ازساعت ۹ صبح الی ۱ بعدازظهر باز است
ناهار فردا جمعه درسلف سرویس رستوران

فروشگاه بزرگ ایران

چلوکباب مخصوص فروشگاه
ته چین پلو بامرغ
لوبیا پلو باگوشت بره
وانواع غذاهای دیگر
کافه نریا ۹ صبح الی ۱۲

ساعات کار سلف سرویس رستوران ۱۲ الی ۳ بعدازظهر . ضمنا ساعات کار فروشگاه‌از روز شنبه ۱۷ امرداد بشرح زیر خواهد بود
صبحها ازساعت ۹ الی ۱۲ونیم
بعدازظهرها ازساعت ۴ الی ۸ونیم

- همشهری ،
شب جمعه دو چیز یادت نره
دوم ! : «روزنامه توفیق »
توفیق

اطلاعیه بانك اعتبارات تعاونی توزیع

شعبه سه راه آذرین این بانك ازتاریخ هفدهم«۱۷» امرداد ماه «۴۹» درتهران افتتاح وآماده انجام کلیه خدمات بانکی میباشد .

بانك اعتبارات تعاونی توزیع

اطلاعات دختران و پسران
روزهای یکشنبه منتشر میشود

برنامه وسیع تشویق از
دانش‌آموزان ممتاز

برای همه دانش‌آموزان ممتازبدون‌استثناء یك قطعه مدال زیبا ودو کارت رایگان‌جهت شرکت در

جشن بزرگ اطلاعات
برای ۱۰۰۰ دانش‌آموز

۱۰۰۰ جایزه ارزنده
برای یك دانش‌آموز خوش شانس

اتومبیل پیکان اختصاصی

لطفا بسازمان اموز فرهنگی‌روزنامه‌اطلاعات تلفن (۳۱۱۲۱۹) مراجعه فرمائید

بنگاه حمایت مادران ونوزادان

آموزشگاه بهیاری فرح

آگهی قبول دانش آموز

بنگاه حمایت مادران ونوزادان برای تامین پرستاران مورد احتیاج قسمتهای مختلف خوددرتهران وشهرستانها وکمك‌پیشرفت برنامه‌های بهداشتی و درمانی کشور عده‌ای دوشیزه داوطلب برای دوره (۱۳) آموزشگاه بهیاری فرح با شرایط‌زیرمی‌پذیرد.

۱- مدرك تحصیلی حداقل گواهینامه ۳سال اول متوسطه
۲- معدل کل نمرات امتحانی کمتر از ۱۲ نباشد .
۳- حداقل قد ۱۵۵ سانتیمتر. یکصد وپنجاه وپنج سانتی‌متر .
۴- سن بین ۱۶ تا۲۰ سال .
۵- آشنائی بیکی از زبانهای خارجی (انگلیسی- فرانسه)
۶- رضایت‌نامه از دبیرستانی که درآن تحصیل میکرده‌اند .
۷- رضایت‌نامه از اولیاء خود مبنی‌بر موافقت تحصیل رشته بهیاری درمدرسه شبانه روزی .
۸- تعهد رسمی چهار سال خدمت در قسمتهای مختلف‌بنگاه حمایت مادران ونوزادان در تهران وشهرستانها .
۹- آموزشگاه شبانه روزی ودوره تحصیلی آن دوسال و کلیه مخارج بابنگاه حمایت مادران ونوزادان می‌باشد و بهریك از دانش‌آموزان در دوره تحصیل در آموزشگاه کمك هزینه نقدی نیز پرداخته خواهد شد .

داوطلبان می‌توانند از تاریخ نشر این آگهی تاآخر وقت‌روز هشتم شهریور سال جاری همه‌روزه صبحها باستثنای روز های تعطیل از ساعت ۸ تا۱۲ بادر دست داشتن اصل شناسنامه و دو قطعه عکس ۴×۶ بدفتر آموزشگاه بهیاری فرح واقع درخیابان امیرآباد شمالی خیابان جمشیدیه برای ثبت‌نام مراجعه نمایند.

۱۰- تعداد دانش‌آموزان مورد احتیاج از طریق‌مسابقه‌ورودی (علمی و اطلاعات عمومی ، مصاحبه، حضوری، معاینه پزشکی) انتخاب میشوند .

امتحان مسابقه ورودی روز ۱۰ شهریور ماه ساعت ۵ بعداز ظهر در محل آموزشگاه بعمل خواهد آمد .

آ-۲۷۷۹۴

آگهی استخدام

شرکت ملی نفت ایران جهت خدمت در بهداری و بهداشت حوزه قرارداد درجنوب (مسجد سلیمان) به یکنفر پرستار ماما ویا قابله با شرایط زیر نیازمند است :

۱- ملیت ایرانی
۲- متدین به یکی از ادیان رسمی‌کشور
۳- حداکثر سن ۳۵ سال
۴- لیسانس مامائی و یا پرستارمامائی (باسابقه کار ارجحیت دارند)
۵- شاغل نبودن در موسسات دولتی‌ویا وابسته بدولت
۶- برك معافیت یا خانمه‌خدمت‌ازخدمات اجتماعی زنان

متقاضیان میتوانند با همراه داشتن‌مدارك فوق‌الذکر در روز های اداری از ساعت ۸ الی ۱۱صبح به‌اداره‌کل‌استخدام‌وکاریابی- خیابان کاخ شمالی - بالاتراز بلوارالیزابت شماره ۷۶ مراجعه فرمایند .

از طرف وزیر کشور

هیئت‌هائی مأمور مراقبت در آزادی انتخابات شدند

● اسامی اشخاصی که‌برای نظارت‌درانتخابات‌استانها وفرمانداریهای کل اعزام شدند

بدستور آقای حسن زاهدی‌وزیر کشور امروز هیات های تعلیماتی برای نظارت بر اجرای صحیح‌قانون تشکیل انجمن های شهرستان و استان‌به استان ها و فرمانداری‌های کل اعزام گردیدند.

این هیات ها وظیفه‌دار هستند ، مراقبت نمایند مردم باآزادی کامل در انتخابات شرکت نموده ، و نمایندگان واقعی خودرا انتخاب نمایند و همچنین نظارت بر اجرای صحیح و دقیق قانون مزبور برعهده آنها است.

وزارت کشور اعلام کرد برای همکاری و معاضدت با استانداران و فرمانداران کل در جهت پیشرفت سریع و صحیح امر انتخابات هیئتی باستان ها اعزام میشوند که باتوجه بنظریات و راهنمائی های آقایان استانداران و فرمانداران کل که طبق قانون انتخاب انجمن هاوظائفی دارند اقدامات لازم را معمول‌دارند. وظایف هیئت اعزامی برای نظارت در امر انتخابات انجمن شهرستان و استان بشرح زیراست .

۱- نظارت در امر توزیع اوراق و وسائل ازسالی از مرکز که‌باید بین فرمانداریها وبخشداریهای‌تابعه تقسیم شود و تطبیق آن با فهرست مربوطه.

بدیهی است چنانچه نقائصی مشاهده شود مراتب بایستی فورا بدفتر کل پارلمانی و انتخابات‌اعلام گردد .

۲- نظارت در آزادی انتخابات‌با رعایت بیطرفی کامل‌واعلام گزارش خلاف جریان امر در اسرع وقت بمرکز .

۳- نظارت در اجرای دقیق‌قانون و آئین نامه مربوط وهمچنین‌برنامه اجرائی انتخابات انجمن های شهرستان و استان وانطباق‌اقدامات و عملیات انجام شده‌باتاریخ‌وموعدی که در برنامه اجرائی پیش بینی شده‌است .

۴- نظارت در نحوه تنظیم نامه ها و مکاتبات اداری و تطبیق آن با فرم ها و نمونه هائی که در دستورالعمل‌اجرائی‌انتخابات منعکس شده است .

۵- سرکشی مداوم و مستمربه کلیه حوزه‌های انتخابیه واقع در استانداری یافرمانداری کل اعماز شهرستانها وبخشها .

۶- ترتیب‌دادن جلساتی‌مرکب از فرمانداران و بخشداران و بازرسان وماموربنی که در این امر بنحوی از انحاء وظائفی بعهده دارند برای توضیح و تشریح مواد اجرائی مربوط بانتخابات انجمن‌های مزبور و دادن پاسخ‌بسئوالاتی که در اینمورد میشود .

۷- نظارت‌درارسال گزارشاتی که فرمانداران می‌بایستی درتاریخ های مقرر در دستورالعمل وبرنامه اجرائی بمرکز ارسال یا تلگرافی اعلام نمایند.

۸- نظارت مداوم بکارشعب ثبت نام ورفع مشکلات کارآنها .

۹- مراقبت در اجرای وظایفی که طبق دستورالعمل و برنامه اجرائی به عهده فرمانداران و بخشداران محول شده است .

۱۰- مراقبت در اجرای دستور و مفاد بخشنامه‌هائی که برای تسهیل و حسن جریان‌امرانتخابات از مرکز صادر خواهد گردید .

ماموران نظارت

اسامی آقایانی که برای‌نظارت برانتخابات به‌استانها و فرمانداری های کل اعزام گردیده‌اند،بشرح زیر است :

آقایان شجاع ملایری استان مرکز ، علیرضا بهزادی کرمان، جلال‌الدین اعتمادی اصفهان ، معزالدین غفاری کرمانشاهان ، علیرضا مهرداد‌فارس ، علی‌سجادی آذربایجان شرقی ، خسرو فزونی فرمانداری کل زنجان ، صادق وزیری استان خوزستان ، هادی مبرقع کردستان ، نصرت‌الله اکبر آذربایجان‌غربی،خلیل‌ناصح‌سیستان‌و بلوچستان،صدوقی‌وریری ،ساحلی، سراج‌الدین رئیس‌فیروز لرستان ، ستارزاده فرمانداری کل همدان، عبدالرحمن فرهمند سمنان ، جهانگیر گرجی ایلام و پشتکوه، حسین سپهرنیا کهکیلویه و بویر احمدی ، ناصر نجمی چهارمحال وبختیاری ، غلامرضا ایلخانی فرمانداری کل یزد ، هادی ضیاء برنیا خراسان ، یدالله کامرانی گیلان

مسابقات قهرمانی بسکتبال کشور در رضائیه گشایش یافت

ساعت ۵ بعداز ظهر دیروزبیست‌و دومین دوره مسابقه‌های قهرمانی بسکتبال کشور با حضور آقای دکتر کیانپور استاندار آذربایجان غربی و گروه کثیری‌از روسای دارات دولتی‌و عده زیادی‌تماشاگر در سالن سرپوشیده استادیوم «شهرچای» رضائیه گشایش‌یافت.

در این دوره مسابقات ۱۷ تیم دختر‌و پسراز استانها وفرمانداری‌های کل شرکت کرده‌اند در مراسم گشایش مسابقات رئیس اداره تربیت بدنی استان آذربایجان غربی و رئیس فدراسیون بسکتبال کشور بیاناتی ایراد کردند. آنگاه ورزشکاران رژه رفتند و اولین مسابقه بین تیمهای رضائیه و مازندران انجام گرفت در این مسابقه تیم مازندران با نتیجه «۶۲-۶۱» برتیم رضائیه غلبه کرد .

دنباله مسابقات ازصبح امروز در رضائیه انجام شد و مدت چند روز ادامه خواهد داشت .

سفیرایران در پاکستان گفت :

ایران در پاکستان پالایشگاه میسازد

● برای مبادله آموزگار و دانشجوبین‌ایران‌وپاکستان اقداماتی درجریان است

رادیو کراچی در برنامه‌فارسی خود اطلاع داد که سفیر دولت شاهنشاهی ایران در پاکستان در یك‌مصاحبه‌مطبوعاتی که‌در«کویته» انجام گرفت پخبرنگاران اظهار داشت یك پالایشگاه نفت‌بظرفیت دو میلیون تن در سال با کمك مالی و فنی‌ایران در نزدیکی«داکا» ساخته خواهد شد این موافقت در مذاکرات اخیر بین‌دو کشوربدست آمده است .

وی اضافه کرد که‌دولت ایران کارشناسان پاکستانی را در رشته فلات قاره تربیت خواهد کرد .

هم اکنون اقداماتی‌برای اجرای برنامه های مبادله آموزگار و دانشجو بین ایران و پاکستان بخصوص در رشته فنی وحرفه‌ای جریان دارد .

سفیر ایران به‌این برنامه‌مبادله اظهار امیدواری کردو افزودتوسعه فرهنگ و تعالیم اسلامی بین دو کشور موجب تحکیم بیشتر روابط و نزدیکی بیشتر مردم دو کشور خواهد گردید .