طبق گزارش خبرگزاری آسوشیتدپرس

تیمور بختیار در عراق بقتل رسید

بختیار در «دیاله» نزدیک مرز ایران و عراق هدف گلوله قرار گرفت و دو روز بعد در بیمارستان بغداد درگذشت

بختیار ، خائنی که مرتکب قتلها و جنایات فراوانی در ایران شده بود بسزای خود رسید

بیروت ـ آسوشیتدپرس ـ روزنامه النهار چاپ بیروت امروز گزارش داد که ژنرال بازنشسته تیمور بختیار هنگام شکار درعراق به‌قتل رسیده است .

این روزنامه از قول مسافرانی که وارد بیروت شده‌اند نوشته است که بختیار روز ۹ اوت در ایالت «دیاله» واقع در نزدیکی مرز ایران به‌قتل‌رسیده است .

روزنامه اضافه کرده است : تیراندازی به‌بختیار که‌مجربمرك وی گردید بوسیله یك ایرانی صورت گرفته است . وی پس از تیراندازی قصد داشت به مرز ایران در ۲۰ کیلومتری منطقه شکار بگریزدلیکن‌توسط‌ماموران مرزی عراق دستگیر وبازداشت گردید .

ماموران مرزی بختیار راکه‌زخمی شده‌بودبه‌یکی‌ازبیمارستانهای‌بغداد منتقل کردندلکن‌معالجات‌سودمند واقع نشدووی‌دوروزبعددرگذشت

اطلاعات : اگر این خبرصحت داشته باشد جای تعجب نیست . چون خائنی به جزای اعمال خود رسیده است . بختیاردرطول مدتی که در ایران مصدرکاربودمرتکب قتل‌ها و جنایات متعددی شده‌بود که مرك وی باین ترتیب جزء مکافات عملیات وی نبوده است. تیمور بختیاردرایران قبلابجرم جنایات متعددی که‌مرتکب گردیده بود ، در دادگاه محکوم باعدام شده بود، ومادر این باره پس از تحقیقات لازم نظریات‌خودرابااطلاع خوانندگان محترم میرسانیم .

اطلاعات

شنبه ۳۱ مردادماه ۱۳۴۹ـ شماره ۱۳۲۷۵ سال‌چهل‌وپنجم‌ـ تکشماره ۴ ریال

طوفان وحشتناک

۱۴۹ کشتی را غرق کرد

تنها در ژاپن ۲۳۷ نفر کشته‌ومجروح‌وناپدیدشدند

در صفحات ۳و۴

الاهرام نوشت:

اولتیماتوم شوروی به‌غرب در مورد خاورمیانه

البکر ، کوپن فروش زمان جنگ است

جلاد چیره دست میدان های‌اعدام، عراق را در حمام‌خون غوطه ور ساخته است

مصر به عراق اخطارکرد که وحدت اعراب‌رابخطر انداخته است

اسرائیل از پافشاری در

درصفحه ۲ مورد محل‌مذاکرات‌دست

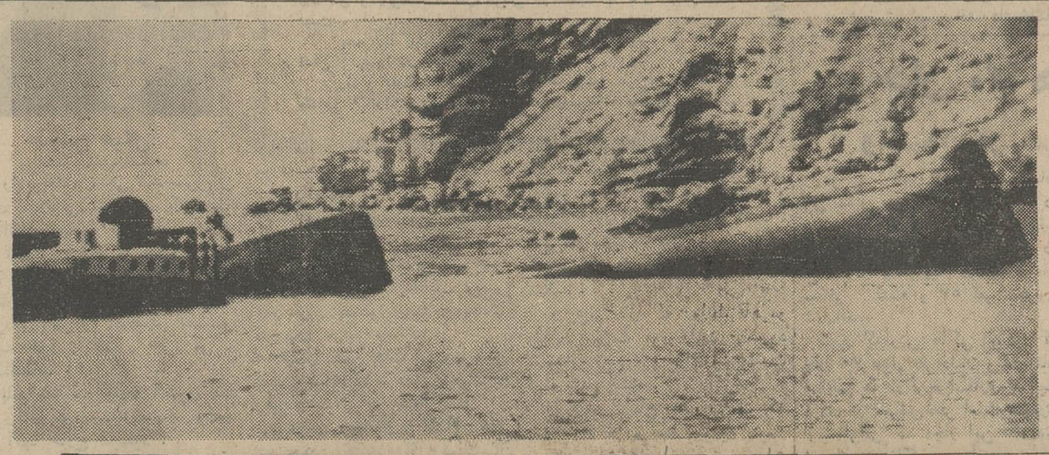

این عکس زیر دریائی فرانسوی گالاتی را نشان میدهد که پس از تصادم با یك‌زیردریائی افریقای‌جنوبی قسمت جلوی آن از آب بیرون‌آمده است . هنگامیکه این زیر دریائی مشغول بیرون آمدن از آب بود بایك زیردریائی افریقای جنوبی تصادم کردو در نتیجه ۶ نفر کشته شدند .
عکس رادیوئی اطلاعات

مولودملکه اسلام

فردا مصادف با مولود با سعادت فاطمه زهرا سلام‌الله علیهاست . گرچه در تاریخ ولادت صدیقه کبری دختر پیغمبر اسلام‌رقمی ثابت‌ومورد اتفاق در دست نیست ولی مشهور بین علماء شیعه‌اینست که فاطمه زهرا در بیستم جمادی الثانی از سال دوم و یاپنجم بعثت متولدشده‌است.

نقش عظیم ملکه اسلام در بنای سازندگی بنای با عظمت اسلام مورد ستایش همه جهانیان است و در حقیقت مکمل رسالت پدر ارجمندش پیغمبر بوده است .

تولد این بانوی بزرك و مجاهد را به همه مسلمانان بخصوص به‌زنان عمیقاتبریك میگوئیم .

سحرگاه امروز درتهران وزنجان :

۲ قاچاقچی تیرباران شدند

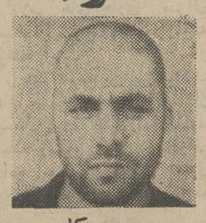

حبیب کلیمی

سیدهاشم حسینی

* ۱۹ قاچاقچی دیگردردادگاه های نظامی به حبس های طویل‌المدت محکوم شدند
* ۲ نفر از قاچاقچیان محکوم شده زن هستند

بامداد امروز به حکم دادگاههای نظامی دو قاچاقچی موادمخدر درتهران و زنجان تیرباران شدند .

دادگاههای نظامی همچنین ۹ قاچاقچی را به حبس ابد و ده قاچاقچی دیگر رابه‌حبسهای طویل‌المدت‌محکوم کرده‌اند .

در بین قاچاقچیانی که به زندان محکوم شده‌اند دو زن نیز وجود دارند .

* اعدام

محکومان به اعدام که سحرگاه امروز به مجازات‌رسیدند حبیب کلیمی و سید هاشم حسینی نام داشتند .

* سید هاشم حسینی که دردادگاه تجدید نظر شماره ۴ تهران به‌اعدام محکوم شده بود ، از شهرستانها به تهران تریاك حمل میکرد .

وی چندی پیش به وسیله ماموران ژاندارمری با چهارده کیلو و ۷۵۰ گرم تریاك در خانه شماره ۱۶۴ خیابان تیرگان وحیدیه دستگیر شد .

از او همچنین ۵ کمچه تریاك‌مالی، یك وافور و چهار کیسه تریاك‌مالی‌به دست آمد. سیدهاشم پس‌ازدستگیری تحویل مقامات قضائی ارتش شد که پس از محاکمه به اعدام محکوم شد و حکم اعدام بامداد امروز درمورد او به مرحله اجرا درآمد .

* حبیب حکیمی‌فرزند حسین‌دومین نفری است که بامداد امروز تیرباران شد .

وی به اتفاق همدست خود جلال آقاپور از شاهپور آذربایجان تریاك و هروئین حمل میکردکه در شهریور ماه سال گذشته به‌وسیله ماموران ژاندارمری به دام افتاد .

از این دو نفر مقدار یك کیلو و سیصد و پنجاه گرم هروئین به دست آمد .

متهمان تحویل دادگاه نظامی‌شدند و عاقبت‌دادگاه‌تجدید نظر شماره‌چهار زنجان حبیب حکیمی را به اعدام و جلال آقاپور همدستش را به پانزده سال و یك روز حبس با اعمال شاقه محکوم کرد .

* حبس ابد

دادگاههای نظامی ۹ نفر دیگر را به حبسهای دائم و ده نفر را نیز به حبس‌های طویل‌المدت محکوم کرده‌اند که این عده به وسیله مقامات‌انتظامی در سراسر ایران‌به جرم قاچاق تریاك و هروئین دستگیر شده‌اند .

* اولین محکوم‌محمد علی نقیسه‌ای فرزند ولی نام دارد ، وی قصد داشت مقداری تریاك به حاتم بازگشا فرزند مهدی بفروشد که به دام افتاد .

ماجرا از این قرار است که به ماموران اکیپ پنجم اداره مبارزه با مواد مخدر اطلاع رسید ، محمد علی مقداری تریاك در بین بسته‌های کشك مخفی و از سبزوار به تهران آورده و قصد دارد به حاتم بفروشد .

بقیه در صفحه سیزدهم

تصمیمات شورای دانشگاهها درباره کنکور

وزیرعلوم : طرح ادغام کنکور و امتحانات مدارس متوسطه زودتراز سه سال دیگر قابل اجرانیست

دانشگاه پهلوی نیز به سازمان کنکورسراسری پیوست

درصفحه آخر

سئوالات امتحانات تجدیدی

ششم‌متوسطه متعدد و بدون ابهام است

در صفحه چهارم

کشتی حامل «روزولت» درراه تهران

هدف‌اژدرافکن‌ها قرار گرفت

اژدر افکن های امریکائی اشتباها کشتی حامل رئیس جمهوری خودرا هدف اژدر قراردادند

درصفحه ۳

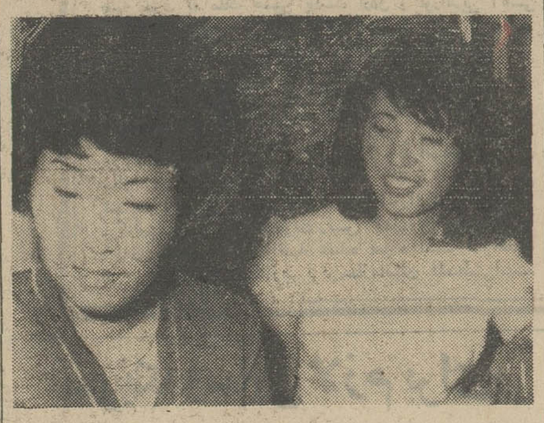

این دو نفر زن ژاپنی اخیراباتظاهر به نزدیکی زایمان خود در هواپیما سبب دستگیری شخصی که‌میخواست هواپیمای حامل آنان را بربایدشدند هنگامیکه یك ژاپنی مسلح به خلبان دستور داد براهی که او میگویدبرود خانم «اکیتا» ۲۲ ساله (نفر سمت‌راست) بنا به پیشنهاد دوستش خانم «اوزه» (نفر سمت چپ) تظاهر کردکه درد زایمان گرفته و زایمان او نزدیك است . براثر دادوفریاد این زن داخل هواپیما شلوغ شد و با استفاده از همین شلوغی رباینده هواپیما دستگیر شد . در عکس‌این‌دونفر هنگام تعریف کردن ماجرا برای خبرنگاران دیده میشوند . عکس رادیوئی اطلاعات

هوای شمال نیمه آفتابی و دریا نسبتا آرام بود

چهار نفر در دریا غرق شدند

ظرف ۲۴ ساعت گذشته باوجود اینکه هوای‌اغلب شهر های‌سواحل دریای گیلان‌ومازندران نیمه‌آفتابی و دریانسبتا آرام بود معهذا نسبت بهفته های گذشته مسافر کمتری باین‌شهرها وارد شده بود .

گزارش خبرنگاران‌ما درچالوس بابلسر ،شهسوار وآمل حاکیست: هوای این مناطق از روز پنجشنبه صاف و آفتابی بود و عده قلیل مسافرانی که باین شهرها آمده بودند توانستند از هوای مساعد و دریای آرام استفاده نمایند .

از وقایع ناگواری که ظهر روز گذشته برای مسافران شمال روی داد غرق دونفر ازمسافران دردریای بابلسر بود .

یکی از مغروقین پسربچه یازده ساله‌ای بود که از مشهد به‌بابلسر آمده بود و مغروق دیگر نیز تا آخر وقت دیروز ناشناس بود .

طبق گزارش رسیده : این دو نفر ساعت یك بعد از ظهر دیروز هنگامی‌که ورود به آب از طرف ماموران مربوطه ممنوع اعلام شده بود بدریا رفته بودند و در نتیجه گرفتار امواج شدند .

بازدید از درمانگاه

بعد از ظهر روز گذشته آقایان دکتر خطیبی مدیر عامل جمعیت شیر و خورشید سرخ کشور بمنظور بازدید از درمانگاه سیار شیر و خورشید در ساحل دریای بابلسر باین منطقه وارد شد .

آقای میر جوادی سرپرست کمیته نجات غریق استان‌مازندران گزارشی از فعالیت های ماموران باطلاع مدیر عامل رساند و آقای دکتر خطیبی درباره مجهز ساختن بیشتر درمانگاه دستورات لازم را صادر کرد

بقیه در صفحه ٤

ثبت کل سرپرست

معاون جدید وزارت دادگستری بحضور شاهنشاه معرفی شدند

قاسم‌رئیسیان

پیش از ظهر امروز شاهنشاه آریامهر ،آقای منوچهر پرتو وزیر دادگستری را بحضور پذیرفتند در این شرفیابی وزیر دادگستری آقای قاسم رئیسیان‌دادستان استار

بقیه در صفحه چهارم

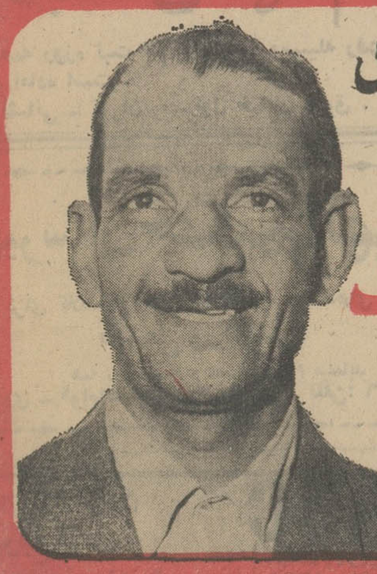

۳۰۰ هزار تومان پول نقد

جایزهٔ ممتاز بلیطهای اعانهٔ ملی مرداد را

من « احمد امیری خانکانی » خواربارفروش ساکن زنجان بدست آوردم

۴ روز دیگر نوبت شماست

که باید دست آوردن

۳۰۰ هزار تومان پول نقد

جایزهٔ ممتاز بلیطهای اعانهٔ ملی شهریور ماه بآرزوی خود برسید

همایون میلاد فخر زنان جهان ، بهین دختر دلاگهر پیغمبر عالمیان صدیقهٔ کبری ، فاطمهٔ زهرا ، سلام الله علیها برعموم اهل ایمان فرخنده و مبارك باد .

صندوق پس انداز بانك ملی ایران

آگهی مربوط به احضار واعزام مشمولان قانون خدمات اجتماعی زنان

درصفحه ۷

بانهایت تاسف مصیبت وارده را بخانواده های صدیق آذر. دباغ‌مشین تسلیت عرض مینماید

آ ـ ۱۶۰۵۵ مدیر مسافربری اطمینان

آگهی قبول داوطلب دختر در آموزشگاه بهیاری یزدفر

در صفحه ۱۱

دقیق‌ترین رپرتاژ از ماجراهای اختلاف بهروز وپوری‌بنائی

مطالب روز، سینمائی ورزش واخبار پشت پرده داستانهای واقعی ورپرتاژهای‌روز

دوشنبه‌ها همه «جوانان» میخوانند

افتتاح واحد شاهپور بانك اعتبارات ایران در اصفهان

واحد جدید بانك اعتبارات ایران درخیابان شاهپور اصفهان شماره ۱۸۸ افتتاح واز اول شهریورماه ۱۳۴۹ برای انجام کلیه امور بانکی آماده است تلفن ۹۲۳۳۷

قابل توجه

کارگاههای خشك‌شوئی ولباسشوئی

ماشینهای لباسشوئی خودکار صنعتی وخشك‌کن‌ودستگاه‌فشار مارك رکس مخصوص کارگاههای لباسشوئی و خشك‌شوئی واردشد

بقیه‌در صفحه ۴

اطلاعیه شهرداری پایتخت

جرائم بقایای عوارض ملغی شده قبل از ۱۹ر۱۰ر۴۰ (عوارض باپر ، غیر محصور ، بر بالکن) و بقایای عوارض سطح شهر بموجب مقررات قانونی تاپایان شهریور ماه سال جاری بخشوده شده و از آن ببعد اصل و جرائم متعلقه تواما مطالبه و وصول خواهد گردید.

مودیان محترمی که ازاین بابت بدهی دارند و تا کنون موفق به تادیه آن نشده‌اندمیتوانند ازاین آخرین مهلت قانونی استفاده نموده‌بامراجعه‌بنواحی‌شهرداری‌فقط اصل بدهی خودرا پرداخت و مفاصا حساب دریافت دارند

اداره کل درآمد شهرداری پایتخت

آگهی انتخابات شورای داوری ایرانشهر

در اجرای قانون تشکیل شورای داوری مصوب تیرماه سال ۱۳۴۵ وزارت دادگستری درنظر دارد درایرانشهر یك حوزه شورای داوری تشکیل‌دهد.

علاقمندان بشرکت درانتخابات میتوانند جهت‌ثبت نام‌و گرفتن کارت مخصوص شرکت درانتخابات از تاریخ چهارشنبه ۱۵مهر ماه سال جاری تاپایان روز دوشنبه بیستم ماه مذکور بمدت ۶ روز از ساعت ۸تا۱۲ و ۱۶تا۱۸ هرروز به محل ثبت‌نام واقع در سالن دبستان کورش مراجعه‌نمایند.

ضمنا داوطلبان عضویت شورای داوری نیز باید ظرف‌همان مدت درخواست خودرا همراه مدارك ودلایل صلاحیت بدفتر دادگاه بخش ایرانشهر تسلیم‌دارند.

پس‌از انقضای مدت تقاضای ثبت‌نام و درخواست عضویت پذیرفته نخواهدشد. م‌الف ۵۴۷۸ وزارت دادگستری

استخدام کمك بهیار

انجمن توان‌بخشی برای خدمت در بیمارستان توان‌بخشی شفا یحیائیان تعدادی دوشیزه راکه دارای گواهینامه دوره‌اول‌متوسطه باشند پس از گذراندن یکدوره کارآموزی دوماهه بعنوان کمك بهیار استخدام مینماید. داوطلبان واجد شرایط که‌بین ۱۸ تا۲۵ سال دارند میتوانند تاتاریخ‌دهم شهریورماه سال‌جاری‌همه روزه در ساعات اداری به‌محل بیمارستان واقع در خیابان ژاله‌مراجعه نمایند. م‌الف ۵۴۷۶ ۱ـ۲ آ ـ۳۳۵۷۲

قابل توجه

شرکت کنندگان د رمسابقه ورودی انستیتو عالی پرستاری فیروزگر

نتایج مرحله اول‌مسابقه‌ورودی انستیتو عالی پرستاری فیروزگر روز شنبه ۳۱ مرداد ماه ۴۹ در مرکز آزمون شناسی اعلام میگردد داوطلبان برای اطلاع از نتیجه امتحان تاریخ مصاحبه ، معاینه‌پزشکی‌بایدحداکثر تاآخر وقت اداری روز یکشنبه اول شهریور ۴۹ به مرکز آزمون‌شناسی مراجعه نمایند م‌الف۵۵۴۶
مرکز آزمون شناسی

اطلاعات کودکان

روزهای یکشنبه هرهفته منتشر میشود

سرمقاله

قرنطینه فرهنگی

اززمانی که مارکوپولو ، جهانگرد وبازرگان جسور ونیزی ، عازم چین شد و باسفر افسانه‌ای خود میان شرق و غرب عالم تمدنهای شرقی وغربی رشته‌ارتباطی برقرار ساخت ، ایران ما مطمئن‌ترین پل‌برای مسافرانی بوده است که بقصد سیاحت یا تجارت بین شرق و غرب تردد داشته‌اند .

علیرغم مشکلاتی که‌هرزمان بعلتی وبگونه‌یی ، در کشورهای مجاور ایران برای مسافران فرنگی وجود داشته در طول زمان، مردم ایران‌همواره بالطافت خلق ومهمان‌نوازی جبلی‌این جماعت راپذیرفته و پذیرائی کرده‌اند بطوریکه کمتراتفاق افتاده‌است سیاح‌ومسافراروپائی باخاطره‌یی ناگوار خاك ایران را ترك گفته و در ایران باآن تضییقات و مشکلات وناملایماتی روبرو شده باشد که معمولادر ممالك اطراف ، گریبانگیر خارجیان میشده است . بهمین جهت هم این تماس‌ها اولا احساس علاقه اروپائیان را به‌تحقیق درباره تمدن و فرهنك و جامعه ایرانی برمیانگیخته وثانیا دول اروپا را به‌گشودن باب روابط دوستی و همکاری با ایران تشویق میکرده است .

مع‌الوصف ، هیچوقت کشور ما مثل امروز عرصه‌آمدورفت و توقف مسافران و سیاحان خارجی نبوده و گواینکه در کشور ما واقعا امکانات فراوان برای جلب توریست وجود دارد ، اما عوامل عمده‌یی که مخصوصا طی این چندساله هجوم توریست‌ها رابایران تشدید کرده در درجه اول امنیت و ثبات این کشور است که وقتی با متانت و رافت و میهمان‌دوستی ایرانی توام میشود غایت مطلوب هرمسافری است . آنهم در شرایطی که آنسوی مرزهای ایران ، پایگاههای دیرینه توریستی مثل‌لبنان و سوریه و فلسطین و مصر دستخوش جنك و شوریدگی است. «توریسم» در دنیای امروز یکی از موثرترین عوامل‌رفاه‌وترویج وتوسعه در هرکشوری است . حتی درپاره‌یی کشورها،مهمترین رقم عواید عمومی را عواید حاصله از صنایع جهانگردی تشکیل میدهد و بهمین جهت نیز اغلب ممالکی که از موقعیت‌توریستی برخوردارند ، برای جلب توریست‌برنامه‌های وسیع بموقع اجرا میگذارند و درین زمینه بایکدیگر رقابت میکنند . اما علیرغم اینهمه منافع ، یك اشکال بزرگی وجود دارد که سیل مسافران خارجی ، در هرحال حامل بعضی عوامل هستند که‌گاه سلامت جسم و گاه سلامت روح کشورهای مقصد را تهدید میکند .

در کشورهای مختلف ، برای توریست‌هایی که‌ازسرزمینهای شرقی می‌آیند قرنطینه دائر میشود زیرا مشرق‌زمین‌موطن‌بعضی بیماریهای مسری است که بتدریج درپاره‌یی از ممالك شرق حالت بومی پیدا کرده است و دنیای غرب پیوسته هشیار است مبادا دامنه این قبیل بیماریها از شرق به‌غرب کشیده شود . اما ممالك شرقی ازنوعی بیماری بومی که در غرب رواج دارد و توریست‌ها میتوانند عامل مهمی برای انتقال آن بشرق باشند، غافلند .

این عارضه یکنوع وبای غربی است که‌درمحیط خاص‌وشرایط زندگی بعداز جنك دوم بین‌المللی ، تحت‌تاثیر اضطرابات روحی و آشفتگی‌های فکری و خستگی های دماغی انسان دنیای مادی و ماشینی مغرب‌زمین شیوع پیدا کرده است .نوعی عصیان‌برای رهاشدن از سلطه ماشینیسم . نوعی واکنش عصبی‌درمقابل‌فضای تنك‌ودودگرفته دنیای صنعتی که بانظم مشقت‌آورخود جامعه انسانی را بچیزی مثل تلاش زنبورها درکندو زندگی یکنواخت لانه مورچگان و موریانه‌ها شبیه میسازد .

این سرکشی ، طبیعتا از لحاظ ظاهر به‌انقلابی درراه‌بی‌بندوباری ولگام‌گسیختگی وپشت‌پازدن بهمه قیود اخلاقی‌وعاطفی شباهت دارد .

این موج نوخاسته ، شایدبرای تلطیف خشونت‌های ناشی از زندگی سخت ماشینی و نظام‌خسته‌کننده مادی در مغرب زمین بیفایده نباشد ، اما برای مشرق‌زمین سم مهلك است . فضای شرق ، بقدر کافی انباشته از سکون و آرامش عرفانی است و مردم مشرق‌زمین حتی بیش از حدلزوم به‌زندگی آرام ساکت کم‌جنب‌وجوش وعاری از ستیزه‌جوئی‌وپرخاشجوئی‌عادت کرده‌اند. اگر چیزی برای مشرق زمین لازم باشد مقداری تحرك وجنبش وشتاب است تارخوت وخمود وآرامش‌طلبی‌وانزواجوئی‌وفروهشتن کار دنیا وپناه‌بردن به‌خلسه ونشئه !

متاسفانه این جنبه اززندگی جوانان مغرب‌زمین هم مثل‌جنبه‌های دیگر تمدن و فرهنك‌غربی از جاذبه عجیبی برخوردار است که وقتی موج عظیم تبلیغاتی دنیای غرب آنرا تشدیدکند ، بکلی‌یك جوان شرقی را مجذوب واز مظاهر سنت و فرهنك ومقتضیات ملی غافل میسازد . چنانکه آثار ناگواریك‌چنین تاثیرپذیری زیانبخشی را در گوشه و کنار جامعه خودمان بچشم می‌بینیم .

اینست که واقعا باید در مقابل این امواج مهاجم فکری و فلسفی که باشرایط‌ومصالح محیط‌ما هیچ‌تناسبی‌نداردیك‌قرنطینه فرهنگی دائر ساخت .

کودکستان ودبستان نارون

بابرنامه کامل دروس انگلیسی

برای سال تحصیلی ۴۹ - ۵۰ ثبت نام مینماید

نشانی: خیابان : پهلوی - اول کوچه تلویزیون روبروی خیابان ایوبی - تلفن: ۶۲۰۰۳۰

دبستان و کودکستان سپهر

همه معتقدند کلاسهای اول دبستان سپهر در ایران بی‌نظیر است .

نشانی: جاده قدیم شمیران. خیابان‌شادمان۷۲۵۰۷

دبستان الهام

همه روزه ثبت نام مینماید . وسیله رفت و آمد آماده است .

نشانی - تهران‌نو - اول خیابان وثوق .

دبیرستان حکیم الهی

برای کلاسهای دوره اول ودوم رشته‌های :

طبیعی وریاضی

همه روزه صبح و عصر ثبت نام مینماید

نادری - قوام‌السلطنه -کوی‌سیمی- تلفن: ۴۴۴۷۶

صحیح ترین سریع ترین و ارزانترین طریقه

BBC LONDON جدیدترین روش

فراگرفتن زبان انگلیسی

باخودآموزهای انگلیسی (بی.بی.سی) لندن (وابسته به بنگاه سخن پراکنی انگلستان)

۱- دوره اول CALLING ALL BEGINNERS شامل ۲۰ نوار و صفحه و یک کتاب ترجمه شده بفارسی ۲۵۹ تومان باشرایط نقد واقساط

۲- دوره دوم GETTING ON IN ENGLISH شامل ۲۰ نوار و یک کتاب ترجمه شده بارزش ۲۱۶ تومان .

برای آشنائی بیشتر میتوانید به شرکت مطبوعاتی ایران یادخیابان ثریا چهارراه فیشرآباد مراجعه ومکاتبه نمائید و یا بتلفنهای ۶۶۸۶۷ و ۴۲۴۰۶ تماس بگیرید.

قاهره - خبرگزاری فرانسه - بحران بزرگی که بدنبال پذیرش طرح راجرز ازطرف مصر در روابط قاهره وبغداد بوجودآمده‌بامبارزه‌تبلیغاتی شدیدی که بین طرفین آغاز شد، باوج شدت خود رسیده ومطبوعات ورادیوهای عراق و مصر باموهن‌ترین کلمات وجملات یکدیگر را موردحمله قرار میدهند . هردوطرف مدعی‌هستند که با دیپلماتها و اتباع طرف دیگربدرفتاری میشود.

رادیو بغداد در برنامه امروز خودگزارش‌داد که زندان «قله» مصر درصحرا از بازداشت شدگان عراقی پر شده است .

رادیو بغداد مدعی است‌که عراقی‌های زندانی را بشدت شکنجه میدهند ویکی از زندانیان راآنقدر شکنجه داده‌اند که کاملاتغییر قیافه داده است.

ملك حسین وناصر درمذاکرات دو روز اخیر خود پیرامون‌اوضاع کلی خاورمیانه و تهدید های‌دولت بغداد و بحران داخلی اردن که براثر بروز اختلاف بین چریك ها و دولت اردن بوجود آمده بحث و گفتگو کردند . دولت عراق در اردن ۱۲ هزار سرباز دارد و اخیرا اعلام داشتند که سربازان مزبور را تحت فرماندهی یاسرعرفات قرارداده تا هر وقت بین او و ارتش اردن زدو خوردی روی داد از او حمایت کنند . در این مذاکرات ملك حسین از ناصر خواسته است که در مقابل اقدامات عراق از اردن‌حمایت کند . در عکس‌ملك حسین وناصر درکاخ «قبه» در قاهره هنگام مذاکره دیده میشوند

عکس رادیوئی اطلاعات

الاهرام: حسن البکر در زمان جنگ کوپن فروش بازار سیاه بود

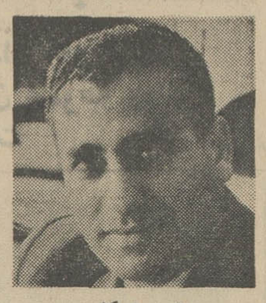

حسنین هیکل

رادیوبغداد مدعی شد سرویس های اطلاعاتی‌مصردیشب بانو«حنا- عبدالقادر »یکی‌از کارمندان سفارت را تعقیب کرده‌و در صدد ربودن وی برآمده‌اند واگردیپلمات های سفارت عراق بموقع اقدام نمی - کردند ماموران اطلاعاتی مصر نقشه خود را بمورد اجرا می - گذاشتند.

بانو«حنا عبدالقادر» اکنون با کودکان خودبه‌سفارت پناه برده‌و از آنجا خارج نمیشود .

رادیوبغداد درگفتار بعدی خود گزارش‌داد مقامات مصری مرکز بازرگانی عراق را در مصرتعطیل کرده‌و در های آن را مهرو موم کرده‌اندو ماموران سرویس های اطلاعات مصری مدیراین مرکز بازرگانی«داودالراوی »ومعاون‌اورا بنام «ابراهیم‌الموسوی » بازداشت کرده‌اند.

بنابگزارش رادیوبغداد ضمنا ماموران سرویس های اطلاعاتی مدیرخط هوائی عراق « صلاح - الحسینی »رادر قاهره هنگامی‌که میخواست‌وارد سفارت عراق بشود بازداشت کرده وپس از آن کتك مفصلی‌باوزده و بایك‌اتومبیل غیر نظامی به مقصد نامعلومی‌برده‌اند.

ضمنامصری هااقدامات شدیدی دراطراف سفارت عراق‌در قاهره‌به عمل‌آورده و به‌اتومبیل های دیپلمات ها اجازه ورود به باغ سفارت داده نمیشود وحتی«فاروق- السامرائی »مدیرجدیدمرکز عراق رادر قاهره بازداشت کرده‌اند .وی پنج‌روز قبل‌وارد قاهره شده‌بود . ازطرف‌دیگرماموران سرویسهای اطلاعاتی مصر باوابسته مطبوعاتی سفارت عراق‌در قاهره و همسرش بطور توهین‌آمیزی‌بدرفتاری کرده و خواسته‌اند بزور وارد سفارت شوند . در ضمن خبرگزاری‌خاورمیانه‌انتشار سرویس روزانه‌خبرگزاری عراق را متوقف ساخته است.

باین‌ترتیب مصربطور یکجانبه قراردادی را که‌درماه فوریه ۱۹۶۹ بین دوخبرگزاری امضاء شده‌بود نقض کرده‌است . بموجب این قرارداد خبرگزاری خاورمیانه متعهدشده‌بود که دربرابر دریافت ۷هزاردینارعراقی‌اخبار خبرگزاری عراق را انتشار دهد.

*** بازداشت مصریها**

امروز در قاهره اعلام شد که مقامات‌عراقی‌پنجاه‌وپنج نفر ازاتباع مصر را در بغدادبازداشت کرده‌اند بین‌این‌عده سنه‌مهندس یك‌شرکت سیمان‌مصر ، یك‌حسابدار شرکت هواپیمائی مصر، دوکارمند مرکز تجسسات عرب‌وچهار پزشك‌وجود دارند. کلیه‌بازداشت‌شدگان در یکی‌از اطاق های ساختمان امنیت عراق‌بسرمیبرند.

ازطرف‌دیگر عده‌ای ازماموران عراقی اتومبیل سفیر مصر را با اینکه‌پرچم مصر در جلو آن برافراشته شده‌بود متوقف ساخته وورقه هویت او را مورد بازرسی قرار داده‌اند.

محمدحسنین هیکل‌وزیر اطلاعات وسردبیرروزنامه‌نیمه رسمی‌الاهرام مصرنیز به‌حملات شدید خود علیه رهبران بعثی‌عراق‌ادامه داده وبعثی های عراق‌رامسئول‌ایجاد دودستگی درجهان عرب میداند.

هیکل ضمن بحث از روش‌منفی عراق‌نوشته‌است : مثل اینست‌که رهبران عراق جز شعار دادن و برپا بردن چوبه‌دار و اعدام های دستجمعی کاری از دست‌شان ساخته‌نیست .

*** کوپن فروش**

هیکل سردبیر روزنامه الاهرام ضمن بحث از وضع خاورمیانه‌حمله متقابل نیشداری به رژیم‌بعثی عراق کرد. او حسن‌البکر رئیس‌جمهوری عراق را یك « کوپن‌فروش ومنصدی بازارسیاه» در زمان جنك نامید که حالا میکوشد با فمار کردن یا سرنوشت تمام ملت عرب و تجارت با خون شهدای آن استفاده‌سیاسی ببرد .

البکر جلاد چیره دستی‌درمیدان های عمومی است و مردم را بدار می‌آویزد . اما درمیدان جنك‌هنری نمیتواند بکند با برخی رژیم های دیگر «اتحاد نفرت» علیه مصر درست کرده است .

ناظران سیاسی با این حمله تبلیغاتی مصر به عراق پیش‌بینی میکنند که قطع روابط آنهادرشرف وقوع است .

هیکل نوشته است : عراق از چنك عبدالکریم‌قاسم دیکتاتورسابق خلاص شد ، اما در حمام های‌خون رژیم البکرغوطه‌ور شد .

هیکل افزود : روش‌البکردرباره جبهه عربی در واقع این است : «اگر شما حاضر نیستید از جانب ما با دشمن بجنگید ، من ازجانب دشمن با شما خواهم جنگید .»

*** اخطار به عراق**

محمد حسنین هیکل‌افکار عمومی را به عواقب وخیمی که اقدامات بعثی عراق را متهم کرده است که از شرکت در نبرد های جبهه‌شرق خودداری نموده است .

طبق گزارش روزنامه الریاح‌هدف اصلی استقرار نیرو های عراقی توطئه علیه‌سوریه‌بوده که‌میخواسته مقدمات آنرا در اردن فراهم‌ساخته و در فرصت‌مناسب نقشه‌های‌خائنانه توطئه بدست آمده است .

رهبران بعثی عراق علیه اتباع‌مصر بوجود خواهد آورد جلب کرده و ضمن اخطار به عراق نوشته است : این اقدامات بوحدت و همبستگی کشور های عربی لطمه شدیدی‌وارد میکند .

در عین حال که روابط قاهره‌و بغداد بسرعت روبوخامت میرود مناسبات سوریه و عراق نیز بشدت تیره شده است .

روزنامه الریاح چاپ بیروت که سخنگوی حزب بعث سوریه بشمار میرود در شماره اخیر خود دولت خود را بموقع اجرا بگذارند .

الریاح اضافه کرده که بغداد یکصد میلیون لیره سوریه‌ای‌برای این کار اختصاص‌داده بوده است. روزنامه بدون آنکه جزئیات‌ماجرا را فاش کند اضافه کرده است که مدارك و اسناد مهمی درباره این توطئه بدست آمده است .

بازداشت دوسرهنك عراقی

بیروت - رادیو بغداد گزارش داد که عمال اطلاعاتی‌مصر، در ادامه مبارزه خود علیه عراقیهای مقیم مصر ، دو سرهنك پلیس را توقیف کرده است . با این دو نفر ، تعداد توقیف شدگان و ربوده شدگان عراقی در قاهره به ۳۰ نفر رسیده است .

مصریها ادعای متقابل کرده‌اند که عراقیها ۶۰ نفر از اتباع آنها را در بغداد زندانی کرده‌اند .

رادیو بغداد گفت : دو سرهنك پلیس مرخصی داشته و مشغول گذراندن دوره‌های عالی در موسسات مصری بوده‌اند.

جان ۷۰ هزار خلبان ومیهماندار جهان درخطراست

توکیو - طبق گزارش سازمان بین‌المللی هواپیمائی کشوری در عرض ۱۸ماهی که در اول ژوئیه پایان یافته در اثرخرابکاری در هواپیما ها و هواپیما دزدی ۹۶نفر مسافر کشته و ۵۷ نفر مجروح شده‌اند .

این گزارش حاکی است که جان ۷۰ هزار نفرخلبان و کارکنان هواپیما ها دراثرخرابکاری‌وهواپیما دزدی در معرض‌خطر است‌وبسیاری ازمسافرانی که دچار این حادثه‌ها شده‌اند ، اگرچه آسیب بدنی ندیده‌اند ،بعلت بیماری روانی و شوك عصبی در بیمارستانها تحت درمان قرار گرفته‌اند .

در گزارشی از مجمع عمومی سازمان مزبوخواسته شده،هواپیما دزدی را جنایت‌بشمارند واز دولت های جهان خواستار مجازاتهای سخت علیه این کار بشوند .

یك‌نماینده مجمع با حکم‌اعدام هواپیما دزدان مخالفت کردو گفت: اگر آنهابدانند بعدا اعدام‌میشوند در منفجر کردن وسرنگون کردن هواپیماها تردید نخواهند کرد.

چین مقادیر زیادی اسلحه به‌چریکها داد

عمان - خبرگزاری فرانسه - حانی ابوالحسن عضو کمیته‌مرکزی سازمان الفتح در یك میتینك‌عمومی که امروز در عمان برپا شد اظهار داشت‌که کمیته انقلاب فلسطین اخیرا مقادیری سلاح های مدرن از چین کمونیست دریافت کرده است.

وی گفت: کشورهای‌امپریالیستی و نیرو های ضد انقلابی می‌توانند یاسر عرفات رئیس کمیته اجرائیه مقاومت فلسطین را بخیال این که به‌انقلاب فلسطین پایان دهندبقتل برسانند.

همانطور که آنها در سال۱۹۴۰ عبدالقادر حسین رهبر فلسطین را به قتل رساندند ولی انقلاب‌فلسطین اکنون رهبران زیادی در اختیار دارد و اکثریت انقلابیون‌بهیچوجه حاضر نیستند تاپیروزی نهائی‌سلاح خود رابزمین بگذارند.

ابوالحسن تاکید کرد که‌انقلاب فلسطین طرحی برای‌آزادی‌فلسطین تهیه کرده است که باتمام‌قواسعی خواهد کرد آنرا بمرحله اجرا درآورد.

وی ضمن بحث از پیشنهاد صلح امریکا گفت : این طرح همانطور که بار ها اعلام داشته‌ایم چیزی‌جز یك توطئه برای از بین‌بردن‌سازمان های فلسطین نیست .

یاسر عرفات بتازگی حسن یونس یکی از رهبران فلسطین را به عنوان نماینده خود برای گفتگوبا مقامات چین کمونیست به پکن اعزام داشته است .

وی ماموریت دارد که در باره دریافت کمك های نظامی‌بیشتری با رهبران پکن وارد مذاکره و گفتگو شود.

هنوز معلوم نیست چین کمونیست تاکنون چه کمك هائی به سازمان آزادی‌بخش فلسطین داده است و در حال حاضر ۷۰ تا۸۰ درصد سلاح های مورد نیاز فلسطینی ها از کشورهای اروپای شرقی تامین میشود.

اولتیماتوم شوروی به‌غرب

قاهره - آسوشیتدپرس- محمد حسنین هیکل وزیر هدایت ملی مصروسخنگوی جمال عبدالناصر دیروز گفت شوروی در جریان دادن‌یك اولتیماتوم بعثی است که شبیه اولتیماتوم ۱۹۵۶ در بحران کانال سوئز خواهد بود .

هیکل گفت : فرق این دو التیماتوم در آن است که‌در ۱۹۵۶ اولتیماتوم براساس تهدید باموشك های‌قاره‌پیما نهاده شده بود در حالی‌که در ۱۹۷۰ نیروی اصلی اولتیماتوم را موشك های مافوق مدرن ضد هوائی تشکیل میدهد .

هیکل که سردبیرروزنامه الاهرام نیز هست ضمن تحلیلی از وضع بین‌المللی و تلاش های جاری برای استقرار صلح در خاورمیانه نوشته است :

آمریکا تازه‌ترین پیشنهاد - های صلح خود را بعد از ایستادن در چهارراه خاورمیانه ونگاه کامل باطراف داده است و در آن شقوق مختلف نیل به صلح‌وفاجعه جنك را درنظرگرفته است. «هیکل» افزود که اولتیماتوم جدید شوروی مناسب با روحیه عصر ماست . داشتن قوای بازدارنده اتمی دیگر کافی نیست ، زیرا در عصر حاضر جنك اتمی عملا غیر ممکن است ، بلکه آنچه‌ما را تهدید میکند استفاده‌از سلاح‌های معمولی مدرن است . هرچه از این‌نردبان تشدید جنك یك پله بالاتر رفته شود ، زنگها بصدا در می‌آیند و اخطار میکنند که ماداریم به‌نقطه غیر قابل بازگشت نزدیك می‌شویم .

هیکل نوشته است: امریکا داوطلبانه طرح صلح نداد ، بلکه مجبور شد این طرح رابدهد تابتواند چشمان‌خود را در آسیابه‌نقطه‌خطرناکتر خاورمیانه متوجه گرداند .

در سال ۱۹۵۶ هنگامی که انگلیس ، فرانسه واسرائیل به مصر حمله کرده بودند بولگانین نخست‌وزیر وقت شوروی ضمن التیماتومی به مهاجمین گفت اگرفورا‌حمله را متوقف نکنند موشکهای شوروی قلب کشور های‌آنها را هدف قرار میدهد .

کمونیستها به‌حومه کامبوج حمله بردند

پنوم‌پن- آسوشیتدپرس - نیرو های ۵‌موجی که تعدادشان در جبهه جنك پنوم‌پن از کمونیست ها حیلی کمراست با یك حمله بزرك قوای ویت کنك را که هدفش انهدام حلقه خارجی دفاع پنوم‌پن بود ، عقب زدند و در حدود ۵۰۰ نفر از آنها را کشتند.

این گزارش را سخنگوی‌نظامی کامبوج داد و نبرد در ۱۱ کیلومتری پایتخت صورت گرفت. با این‌همه توپچی های ویتنام شمالی مواضع دفاعی کامبوج را که در آنسوی رود مکونك بود به توپ بستند و به کاخ سلطنتی پنوم‌پن که یك مرکز فرهنگی است‌آسیب رساندند .

گزارش های‌رسیده به سایگون حاکی است که صد هانفر ازقوای تازه نفس در خارج از پایتخت به نیرو های کامبوج پیوسته و در نبرد شدید باقوای ویتنام شمالی شرکت کردند.واحدهای کمونیست یك دهکده را تسخیر کردند و مواضع قوای دولتی را تاکنار رود مکونك عقب راندند .

تعداد نیرو های ویتنام شمالی که در حوالی پنوم‌پن دست به حمله زده‌اند در حدود یکهزارنفر است. گفته میشود پنوم‌پن مورد تهدید مستقیم‌نیست ،امانبرد در یازده‌کیلومتری‌آن ادامه دارد.

آلمان غربی، از اعلامیه مسکو استقبال کرد

مسکو - رویتر - رهبران ۷ کشور عضو پیمان ورشو روز گذشته قرارداد عدم تجاوز بین شوروی و آلمان غربی را مورد ستایش قرار دادند و گفتند این قرارداد قدمی است در راه تخفیف بحران اروپا . رهبران ۷ کشور مزبور یعنی بلغارستان ، چك - سلواکی، آلمان‌شرقی ،مجارستان لهستان ،رومانی واتحادشوروی‌بعد ازکنفرانس یك‌روزه خوددرمسکو اعلامیه‌ای انتشار دادند.. اعلامیه گفته شده امضای قرارداد جدید عدم تجاوز بین شوروی و آلمان گام بلندی است در راه تخفیف بحران و عادی کردن اوضاع در اروپا . در جلسه کنفرانس سران کمونیست اروپای شرقی موادقرار داد شوروی و آلمان و اثرات آن برامنیت اروپا مورد بررسی قرار گرفت . شرکت کنندگان در کنفرانس گفتند که قصد دارند باقدامات تازه‌ای‌برای تقویت‌امنیت اروپا دست بزنند دولت آلمان غربی اعلامیه کنفرانس مسکو را مورد استقبال قرارداد و گفت امیدوار است همانطور که در اعلامیه مسکو ذکر شده‌روابط آلمان غربی باکشور های اروپای شرقی روزبروز بهتر شود .

بازگشت افسران مصری ازجبهه شرق

عمان - طبق گزارش منابع مطلع محمد فوزی وزیر جنك مصر دستور داده است همه افسران مصری که در جبهه شرق (اردن - سوریه) فعالیت میکنند به مصر برگردند .

این افسران اکنون عازم قاهره شده‌اند تا به واحد های خود بپیوندند . توضیحی راجع به این اقدام داده نشده است ، اما گفته میشود علت این اقدام جلوگیری از اصطکاك با نیروهای عراقی بوده است که در همین فرماندهی هستند .

بدنبال پیشنهاد آتش‌بس در خاورمیانه و قبول آن ازطرف مصر ، مخالفت شدیدی بین عراق و مصر درگرفته است . قبلا محمد فوزی اختیارات خود را درمورد افسران مصری در جبهه شرق به ملك حسین پادشاه اردن و نورالدین آتاسی رئیس جمهوری سوریه واگذار کرده بود .

انورالسادات برکنار شد

بیروت - روزنامه الکفاح چاپ بیروت گزارش دادکه انورالسادات معاون رئیس جمهوری مصر از کار خود برکنار شده‌است .

روزنامه مزبور اضافه کرده است که انورالسادات اکنون بیمار است و در اقامتگاه خود در قاهره استراحت می کند . بنابه گزارش‌روزنامه الکفاح انورالسادات قبل از برکناری از مقام معاونت رئیس جمهوری بشدت‌باطرح اجرز مخالفت کردواظهار عقیده نموده است که هدف طرح‌پیشنهادی امریکاازبین‌بردن‌سازمانهای فلسطینی‌است.

در تصادم دو زیر دریائی عده‌ای کشته وزخمی شدند

تومون - نخستین زیردریائی افریقای جنوبی بنام «ماریاوان‌ری‌بیك» با یك زیردریائی فرانسه بنام «گالاته» در جریان مانوری در مدیترانه تصادم کرد و شش نفر از کارکنان زیردریائی فرانسوی کشته شدند .

زیر دریائی ماریا نیز ساخت فرانسه بود و اکنون مقامات دریائی مشغول تحقیق در علت این تصادم هستند. یدك‌کش ها برای به ساحل آوردن «گالاته» فرستاده شده‌اند . تصادم در سطح دریا صورت گرفت و درنتیجه آن زیر دریائی فرانسوی بگل نشست .

زیر دریائی «ماریا» در ۴ ژوئیه تحویل افریقای جنوبی شد و برای تمرین های دریائی ، زیر نظر و با همکاری فرانسه ، به مدیترانه آمده بود .

مقامات افریقای جنوبی حاضر نشدند هیچ اطلاع مفصلی درباره این تصادم بدهند . ورود خبرنگاران به محل حادثه و خروج کارکنان زیردریائی ازمحل‌نیز ممنوع شده است .

محل سانحه در ۲ کیلو متری ساحل بود و دراثر این تصادم پهلوی گالاته باندازه ۱۲ متر دریده شد . چهار نفر در داخل آن کشته شدند و دو نفر از عرشه آن بدریا افتادند .

امریکا وسایل لازم برای نابودی موشکهای مصر باسرائیل میدهد

سازمان ملل متحد -خبرگزاری فرانسه - گونار یارینك میانجی سازمان ملل متحد به تلاش‌خود برای فراهم کردن مقدمات آغاز گفتگوهای‌غیر مستقیم بین‌اعراب و اسرائیل ادامه میدهد . ولی هنوز تاریخ شروع مذاکرات و محل آن تعیین نشده است .

ظاهرا اسرائیل از پافشاری‌در موردمحل‌مذاکرات دست‌برداشته و مذاکرات‌بزودی شروع‌میشود.

باین ترتیب هنوز بن‌بست برطرف‌نشده‌درحالیکه امریکائی ها اصرار دارند که مذاکرات هرچه زودتر آغاز شود .

هیکل سردبیر روزنامه‌الاهرام امروز در یك مصاحبه مطبوعاتی اظهار عقیده کرد که اسرائیلی ها قبل ازپایان‌آتش‌بس ۹۰روزه جنك را آغاز خواهند کرد زیرا مایل به برقراری صلح‌درمنطقه عربی خاورمیانه نیستند و پس‌از برقراری آتش‌بس تمام کوشش خود را بکار میبرند تا موانعی‌در سر راه مذاکرات ایجاد کنند.

در «تل‌اویو»برای نخستین‌بار مقامات اسرائیلی تایید کردند که‌امریکااقداماتی برای‌برقراری مجدد موازنه قوا در خط آتش بس که پس از کار گذاشتن سکوهای جدیدپرتاب موشك‌در ساحل غربی بسود مصر تغییر یافته بعمل آورده است .

روزنامه «اورشلیم‌پست» که این خبر را انتشار داد جزئیات اقدامات امریکا را فاش نکرده ولی گفته میشود که امریکا بزودی تعدادی‌موشك‌هوا به‌زمین به اسرائیل خواهد فرستاد . با استفاده از این موشك‌ها میتوان پایگاه‌های موشکی مصر را از فاصله دور درساحل غربی‌کانال سوئز نابود کرد .

همچنین امریکا در نظر دارد مقادیری لوازم الکترونیك به اسرائیل بفرستد . اسرائیل امروز برای چهارمین‌باربه نقض مقررات آتش بس از طرف‌مصر به دبیر کل سازمان ملل متحد شکایت کرد .

سخنگوی سازمان ملل متحد اظهارداشت‌که اسرائیل‌باردیگر مدارکی درباره نقض مقررات آتش‌بس به سازمان ملل متحد فرستاده است ولی از آنجا که این مذاکرات‌جنبه محرمانه‌دارد دبیر کل سازمان ملل متحد آنها را فاش نخواهد کرد .

چریکهای اوروگونه پیام خودرا ازرادیو پخش کردند

مونته‌ویدئو - شش تروریست مسلح «توپامارو» روز جمعه بیك ایستگاه رادیوئی اورو گوئه حمله کردند،باین‌امید که یك‌پیام ضبط شده را از رادیو پخش کنند اما کاری از پیش نبردند .

این گروه که دونفرشان زن‌بودند توانستند قسمتی از پیام خود را از رادیو پخش کنند ، که تکنیسین‌های رادیو ، دستگاه را از کار انداختند بعد از کار افتادن رادیو گروه شش نفری فرار کردندو مقداری موادمنفجره بجا گذاشتند .

همزمان با این دولت «اوروگوئه» اعلام کرد به مذاکرات دول خارجی و افراد جداگانه با چریکها جهت‌آزاد کردن دودیپلمات‌ربوده شده (گومیدز برزیلی‌وگلودفلای آمریکائی)مخالفت نخواهد کرد .

دولت «اوروگوئه» تاکید کرد که خود حاضر نیست تقاضای چریك‌هارا برای مبادله ۱۸۳ زندانی سیاسی بادو نفر گروگان ربوده شده بپذیرد ، اما مانع مذاکرات دیگران برای رسیدن به توافق با چریکها نخواهد شد .

مخالفت مصر با عکسبرداری اقمار مصنوعی ازکانال سوئز

قاهره - روزنامه الاهرام ارگان نیمه رسمی دولت جمهوری متحدعربی اعلام داشت که‌دولت‌مصر قبول‌نمیکند از ماه‌های مصنوعی و هواپیماهای‌یو۲ برای کنترل آتش‌بس در کانال سوئز استفاده شود و این مسئله را رسمابه دولت امریکا اطلاع داده است .

الاهرام اضافه کرده است که‌بنظر دولت مصر پروازهای اکتشافی برفراز کانال سوئز اقدامی در جهت منافع اسرائیل است زیرا اسرائیلی‌ها از مدارکی که توسط ماههای مصنوعی از مواضع مصر در ساحل غربی‌کانال گرفته میشود به منظورهای نظامی استفاده میکنند .

الاهرام اضافه کرده است که اگر امریکا واقعابه‌موفقیت طرح‌راجرز علاقمند است باید روش‌بیطرفی کامل درپیش‌گیرد و یالااقل کاری کند که ظاهرا بیطرفی خود را حفظ نماید .

محافل رسمی‌واشنگتن اظهارداشتند که امریکا در نظر ندارد ازکنترل اوضاع نظامی در منطقه کانال سوئز چشم‌بپوشد. وزارت‌امور خارجه امریکا و پنتاگون تاکنون از تفسیر مقاله الاهرام درمورد پرواز هواپیماهای یو۲ و ماهواره‌های مصنوعی برفراز کانال سوئز خودداری کرده‌اند

زدوخورد چریکها وسربازان اردن

عمان - چریکهای فلسطین ادعا کردند که دوبارباقوای دولتی اردن در ۲۴ ساعت برخورد کرده‌اند .

جبهه خلق که یك‌گروه دست چپی چریکی است‌نیرو های ویژه ملك‌حسین‌راهتم کرد که مدت ۱۰دقیقه‌بسوی چریکها در «مادره» در ۳۲ کیلومتری عمان آتش گشودند .

روزنامه الفتح نیز قوای دولتی اردن را متهم کردکه باته تفنك‌چریك‌هائی را که بدیدن سربازان زخمی می‌فرستند کتك‌زده‌اند .

یک فرصت طلائی برای علاقمندان رانندگی، سازمانهای فداج بمناسبت روز تاریخی ۲۸ امرداد تا پانزده روز ۲۰٪ از نرخ قراردادهای خودرا تخفیف میدهد

سازمان شماره۲ فداج جاده قدیم‌شمیران مقابل آمل- سازمان شماره۳ فداج میدان شهناز سه راه ایرانمهر- سازمان شماره ٤ فداج خیابان‌شاه نبش کوچه لاله

آ-۳۳۲۷۲ ۱-۲

برای سیکل اول وسیکل دوم (منشیگری وطبیعی)

دبیرستان دختران

گروه‌فرهنگی مهدا

ثبت‌نام مینماید

وسیله آمدورفت مهیاست

خیابان شمیران اول‌خیابان حقوقی تلفن ۷۱۰۹۴

آ-۱۶۰۲۳ ۱-۲

طوفانهای عظیم در ۴ کشور جهان عده زیادی را کشت و مجروح کرد

(اونتاریو)-(کانادا) -بر اثر گردباد موحشی که در منطقه «سودبوری » واقع در «اونتاریو» روی داد هزاران نفر بیخانمان شدند.

نخستین گزارش های رسیده حاکی است که گردباد یك دهکده سه هزارنفری را به کلی محو و نابود کرده و تعداد زیادی از ساکنان این دهکده را کشته است .

گردباد که همراه با باران سیل آسائی بود در حدود نیمساعت طول کشید و آنچه را که در سر راهش بود از بین برد.

طوفان درختان کهنسال را ریشه کن کرده و واگن های قطار را واژگون ساخته است .

میزان خسارات وارده به میلیون هادلار میرسد . صد ها نفر از مردم «سودبوری » شب زیر چادر ها وکلیسا ها وساختمان های دیگری که از آسیب گردباد مصون مانده اند بروز آورده اند . بااینحال میزان تلفات وارده چندان زیاد نیست.

*** در ژاپن**

در ژاپن نیز شدید ترین طوفان های سال یکهزارو هشتصد و چهل ویك خانه را منهدم کرده و ۱۴۹ کشتی را غرق و ۲۳۷ تن کشته ، مجروح و یا ناپدید گردیده اند.

سرعت طوفان ۱۸۰ کیلومتر در ساعت بود . طوفان در دهکده «ساقا » نیز خسارات هنگفتی به بار آورد.

براثر طوفان ۳۰ کشتی کوچك که در دریا بودند ناپدید شده اند.

نجات پادشاه یونان

پادشاه یونان در جریان طوفانی که در منطقه « گروستو » روی داد از یك حادثه ناگوار جان سالم بدر برد.

کنستانتین هنگام طوفان همراه «مارکی تئودولی » بوسیله قایقی در دریا گردش میکرد که باد قایق را واژگون ساخت ولی پادشاه یونان توانست خودرا باشنا بساحل برساند.

۴۴۷۵ خانه را آب فرا گرفته ورفت وآمد قطار هاو هواپیما هابه مناطق طوفان زده کاملا قطع شده است.

*** درایتالیا**

طوفان های شدید، در شمال ومرکز ایتالیا خسارات شدید ببار آوردو حداقل دونفر راکشت . این طوفان از سواحل «روپو »آغاز شدودر راه خود سقف خانه ها راازجا کند ومحصولات کشاورزی راپراکند.

دراثر این طوفان ۲۰ نفر مجروح شدند که حال ۶ نفر آنها بداست. درخت های تنومند ازجا کنده شدو دهها جریب باغ میوه وتاکستان ویران شد.

*** درامریکا**

میامی -طوفان موسوم به «دوروتی» درجزیره مارتینك ۳۸ نفر را کشت وباسرعت ۸۰ کیلومتر درساعت بطرف دریای کارائیب حرکت کرد.

گزارش مرکز طوفان شناسی حاکی است که همراه باطوفان باران های سیل آسا باریده و ۱۲ نفر فوق غرق شده اند وعده زیادی نیز مجروح شده اند .

کشتی حامل روزولت در راه تهران مورد حمله اژدرافکن ها قرار گرفت

واشنگتن - خبرگزاری فرانسه -ناخدا «چارلزپیك» یکی از افسران قدیمی نیروی دریائی امریکا در گزارشی که در مجله «ناوال انستیتو» انتشار داده نوشته است : روز چهاردهم نوامبر ۱۹۴۳ ناو زره پوش «ایووا» که پرزیدنت روزولت درراه خود به کنفرانس تهران با آن بافریقای شمالی مسافرت میکرد نزدیك بود براثر یك اژدر امریکائی غرق شود .

ناخدا «پیك» که در آن موقع در ناو «ایووا» خدمت میکرد نوشته است که ناو زره پوش حامل روزولت در شمال شرقی «برمودا» در حرکت بودو چهار اژدرافکن امریکائی آنرا مشایعت می کردند ولی نمیدانستند که پرزیدنت و کلیه اعضای ستاد آن در این کشتی حضور دارند.

روزولت در حالیکه ژنرال مارشال و دریاسالار کینك و گروهی از افسران ارشد امریکا در اطراف او گرد آمده بودند روی یك صندلی چرخ دار نشسته بود که ناگهان بلندگوهای کشتی بصدا در آمد : حمله با اژدر .

در این موقع یکی از محافظین رئیس جمهوری بی اختیار هفت تیر خود را در آورد. روزولت که خونسردی خود را از دست نداده بود درخواست کرد که به کنار کشتی برود تا اژدررا به بیند.

در این هنگام صدای گوشخراشی بلند شد ویك افسر نیروی دریائی فریادزد: اژدر بکشتی ما اصابت کرد ولی اژدر زیر کشتی ایووا منفجر شده بود بدون آنکه به آن آسیب برساند .

تعجب مسافران کشتی هنگامی باوج خود رسید که معلوم شد اژدر از طرف زیر- دریائی آلمانی شلیك نشده بلکه چهار اژدر اندازامریکائی که ناو حامل رئیس جمهوری را مشایعت میکردند به مانور بوسیله موشك دست زده و اشتباها بسوی کشتی «ایووا» شلیك کرده بودند.

ناخدا «پیك» مینویسد : ژنرال ارنولد پس ازاین حادثه به دریاسالار کینك نزدیك شده بوی گفت : این گونه حوادث در نیروی دریائی شما زیاد اتفاق میافتد ؟ پنج دقیقه بعد کلیه کارکنان اژدر - افکن ها توقیف شدند.

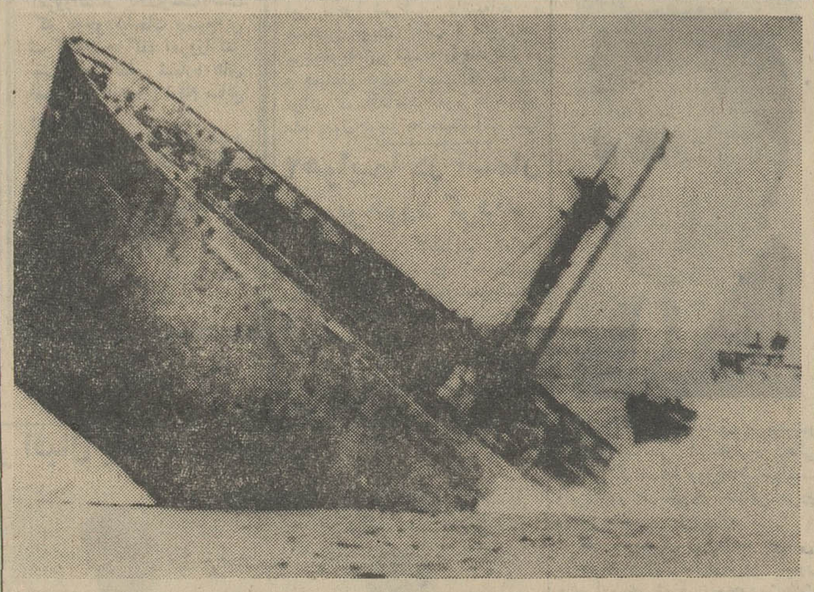

این کشتی لیبرتی حامل گاز های مرگزای سمی است که توسط امریکا در اعماق اقیانوس اطلس دفن گردید. غرق کردن کشتی حامل صد ها تن ماده سمی با اعتراض بسیاری از مردم امریکا و اعضای کنگره و سایر کشور ها قرار گرفت و اوتانت اعلام کرد که این کار باقوانین بین المللی برای پاك نگهداشتن عمق اقیانوس ها از مواد مرگبار مغایرت دارد. در عکس کشتی حامل گاز های سمی در حالیکه نیمی از قسمت جلوی آن در آب فرو رفته دیده میشود.

«بابی مور» تبرئه شد

دادگاه عالی بوگوتا پایتخت کلمبیا بعداز یك جلسه بحرانی و طولانی «بابی مور » کاپیتان معروف تیم فوتبال انگلیس و فوتبالیست ورزیده این کشور را از اتهام بسرقت یك دستبند طلا تبرئه کرد.

قبل از انجام مسابقات جام جهانی مکزیکو « بابی مور » در کشور کلمبیا متهم شد که یك دستبند طلا را از جواهر فروشی داخل یك هتل ربوده است . چند روز قبل رئیس پلیس کلمبیا گفت که اتهام سرقت به « بابی مور » توطئه ای علیه او بوده وامروز دادگاه پایتخت کلمبیا اورا ازاین اتهام بکلی تبرئه کرد.

ربودن هواپیما با بمب

آتلانتا - مرد جوانی با یك بمب توانست هواپیمائی راکه درامریکا پروازداخلی داشت برباید و به هاوانا ببرد .

تعداد مسافران این هواپیما که از آتلانتا به ساوانا میرفت معلوم نشده است . فقط ۲۰ دقیقه پس از پرواز خلبان با رادیو گزارش داد که ربوده شده و بسوی هاوانا برده میشود .

بازار مکاره سکس آلمان

رفن باخ - آلمان غربی - در بازار مکاره سکس که در آلمان غربی تشکیل شده « روزی -۴۹۶» که یك دختر نیمه برهنه است بر روی پوسترهائی که از خودش تهیه شده بود ایستاد و برای عکاسان ژست گرفت و گفت : «من معمولا به مردان جماعتی که به تماشایم می آیند اجازه میدهم که بیایند و مرا شلاق بزنند - برای اینکه خیال میکنم فقط این مردان جرات زندگی دارند.»

این نمونه ای زنده از انحراف جنسی بنام «مازوشیسم» است که خواسته اند آنرا در بازار مکاره سکس نشان بدهند. از «روزی» شغل او سئوال شد گفت : فعلا چند روزی است بازیگر شده ام و احتمالا در همین بازار مکاره نیز در فیلمی بازی خواهم کرد .

شارون تیت را حلق آویز کردند وبعد باخنجر کشتند

لوس آنجلس - یك افسر پلیس شهادت داد که شارون تیت را بدار آویخته وبا خنجر کشته اند .

یك کارآگاه شهادت داد که ماری جوانا ، حشیش ، کوکائین و داروهای توهمزا (ال .اس . دی) درخانه شارون تیت یافت شده است.

«توماس توچی» افسر پلیس که از طرف دادستان در محاکمه چارلز مانسون وسه دختر پیرو او شهادت میداد گفت : روی گردن وگونه چپ شارون تیت جای طناب ودربدن او ۱۶ جای زخم خنجر دیده می شد .

یعنی می توان حدس زد که گره طناب آنقدر محکم بود که شارون تیت توسط آن خفه شده است پنج ضربه از این ۱۶ ضربه هریك می توانسته به تنهائی شارون تیت را از پای درآورد .

کارآگاه دیگری شهادت داد انواع مواد مخدر و ۱۰۰ دلار پول درخانه «شارون تیت» بدست آمده است . چارلز مانسون رهبر فرقه پیروان شیطان نیز که محاکمه می- شود امروز در دادگاه گفت در زندان بااو بدرفتاری شده است اما این کارها اورا بیشتر به عقاید خودش متقاعد می سازد .

طاعون خیارکی درامریکا

آتلانتا - در سال جاری در آمریکا هفت مورد طاعون خیارکی گزارش شده است . اطلاعیه مرکز طاعون شناسی حاکی است چون تابستان در شرف اتمام است احتمال بروز موارد دیگر کم است .

از سال ۱۹۶۵ ببعد ، بروز این همه مورد طاعون خیارکی در آمریکا سابقه نداشته است . این طاعون از جوندگان وحشی به افراد مزبور سرایت کرده است .

جناب آقای منوچهر نیك پور ریاست معظم هیئت مدیره بانك رفاه کارگران

چون آقای اقدم درمدت تصدی ریاست بانك رفاه کارگران شعبه اصفهان خواسته های قاطبه کارگران این استان راباتوجه خاصی بررسی و با راهنمائی و عنایت مخصوص ایشان سه شرکت تعاونی (تعاونی اعتبار ، تعاونی مصرف و تعاونی مسکن کارگران کارخانجات شهناز اصفهان)تشکیل که اولی ازرکود چندساله خارج و دو شرکت دیگر بنحو احسن شروع به کار کرده و در حدود ۱۰ میلیون ریال وام ضروری به کارگران این واحد بزرك صنعتی پرداخت شده اینك بدین وسیله تاسف عمیق خودرا از انتقال این فرد لایق ابراز نموده امید است ازوجود معظم له در کار های اجتماعی بیش از پیش استفاده نمایند.

شرکت های تعاونی اعتبار، تعاونی مصرف وتعاونی مسکن کارگران کارخانجات شهناز اصفهان

آ-۳۳۵۱۸

تلویزیون
بلر
جام جهان نما

قابل توجه

امتیاز ماشین آلات سفیدشوئی شرکت ساتیله نسبت به ماشینهای مشابه بقرار زیراست :

۱- ماشینهای سفیدشوئی این شرکت درسه نوع گازی- بخاری وبرقی میباشد

۲- ماشینهای سفید شوئی مامجهز به بهترین دستگاه فشار است ولباس- های نخی را صد درصد ولباسهای ضخیم را ۸۰٪ خشك میکند .

۳- ماشینهای سفیدشوئی ما تمام اتوماتیك و در دو نوع معمولی وسکه ای میباشد برای بازدید و خرید به نمایشگاه این شرکت واقع در خیابان قدیم شمیران مقابل سینما ریولی نمایشگاه آریا و یا تلفنهای ۷۴۹۹۴ - ۷۴۷۰۳ و ۷۲۴۹۱ مراجعه فرمائید .

شرکت ساتیله

FORTIS
فورتیس ساعت سلطنتی
اولین سازنده ساعت اتوماتیك درجهان
نمایشگاه وتعمیرگاه مرکزی - اول خیابان نادری
گالری گلشن - تلفن ۳۳۴۴۶۸

اطلاعیه

متل اوین ته دانسان

باارکستر ربلز

ازساعت ۶ با جایزه

آدرس: شاهراه ونك تلفنهای ۹-۸۹۱۰۳۱

بزودی **سوگلی**
در بزرگترین سینماهای پایتخت

LAND-ROVER

وانت لندرور یك تن — لندرور ۷ نفری

آدرس جدید و شماره های تلفن

شرکت سهامی صنعتی تولیدی مرتب

(لندرور)

خیابان شاه - چهارراه آشیخ هادی - ساختمان صلع جنوب غربی

تلفن های مرکز : ۶۵۶۸۴ - ۴۸۱۴۹

تلفن مستقیم دایره فروش اتو مبیل ۶۰۰۷۳

شماره های جدید تلفن تعمیرگاه لندرور درخیابان خوش شمالی
۹۷۳۰۷۸ - ۹۷۱۶۳۰

شماره های تلفن دایره فروش لوازم یدکی لندرور در خیابان سعدی
۳۳۴۶۵۶ - ۳۳۲۳۴۹ - ۳۳۹۶۵۷ - ۳۰۲۵۲۲

NEW NEW NEW جدید NEW NEW NEW

کرم اولترالان ULTRALAN CREME

شرینك آلمان پس از موفقیت چشم گیر وشایان توجه پماد اولترالان اکنون ULTRALAN CREME (SCHERING) را ببازار عرضه نموده ودرکلیه داروخانه ها موجود است .

آگهی استخدام

شرکت سهامی نوردو لوله اهواز

برای تکمیل کادر اداری وحسابداری کارخانجات خودواقع در ۹ کیلو متری جنوب اهواز که در پایان سال ۱۳۴۹ شروع ببهره برداری خواهد نمود عده ای کارمند متخصص در امور اداری، دفتری ، حسابداری قیمت تمام شده ، حسابداری عمومی و انبار داری فنی با شرایط زیر استخدام مینماید :

۱- داشتن مدرك تحصیلی لیسانس در امورادارى ویا حسابداری باحداقل سه سال سابقه کار و یا حداقل پنج سال سابقه کار برای مدرك تحصیلی کمتر از لیسانس .

۲- داشتن برك خاتمه خدمت زیر پرچم و یا معافیت دائم (غیر پزشکی)

۳- دانستن زبان انگلیسی

داوطلبان میتوانند همه روزه از ساعت ۸ صبح تایك بعد از ظهر برای تکمیل پرسشنامه به دفتر مرکزی شرکت واقع در خیابان حافظ . ساختمان بانك کار طبقه ۱۴ مراجعه نمایند .

۱-۴ آ-۱۵۶۸۷

واینست سیکو....

اولین ساعت اتمی جهان

برای تعیین وقت رسمی نمایشگاه جهانی ۱۹۷۰ اوزاکا - ژاپن از ۱۱۰ دستگاه ساعت بزرك سیکو استفاده میشود این ۱۱۰ دستگاه ساعت بوسیله یك ساعت اتمی سیکو دقیقا کنترل میشوند. سیکو بزرگترین سازنده ساعت درجهانست ومدلهای متنوع آن با همه ظرافت وزیبائی آنچنان دقیق است که شما را همیشه راضی نگهمیدارد و بخاطر این مزایای استثنائی سیکو پرفروش ترین ساعت دنیاست .

SEIKO
Modern Masters of Time
EXPO'70 OFFICIAL TIME SEIKO

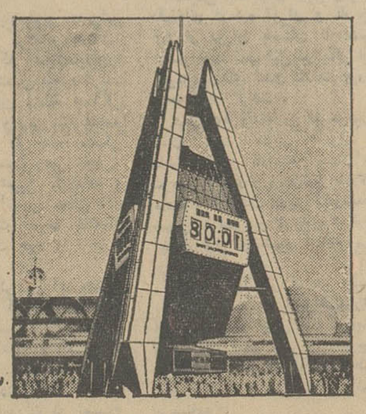

ساعت اتمی سیکو

سیکو اتوماتیك - دقیق - واترپروف - ضدضربه و زیباست

سیکو بزرگترین سازنده ساعت درجهان

سئوالات امتحانات تجدیدی ششم متوسطه متعدد و بدون ابهام است

سئوالات امتحانات نهائی ششم متوسطه در طول این هفته بسراسر کشور ارسال خواهد شد .

طبق گزارش خبرنگار ما ، سئوالات امتحانی بوسیله طراحان تهیه شده است و تا روز دوشنبه همین هفته دراختیار مسئولین امر قرار خواهد گرفت .

یك مقام مطلع امروز درباره نحوه سئوالات امتحانی اظهارداشت: به طراحان سئوالات امتحانی که ازمیان دبیران باسابقه و مجرب انتخاب شده بودند توصیه شده‌بود که سئوالات امتحانات نهائی ششم متوسطه را متناسب ، بدون ابهام و متعدد طرح کنند .

همین مقام اضافه کرد که برای درس زبان خارجه (انگلیسی ، فرانسه ، آلمانی و روسی) چندین سئوال اختیاری طرح شده است ، تا دانش آموزان و داوطلبان بمیل خود به این سئوالات پاسخ دهند.

خبرنگار ما در گزارش خود اضافه میکند از صبح‌فردا امتحانات تجدیدی داخلی دبیرستان ها آغاز می شودوازچهارشنبه سوم‌شهریور نیز امتحانات نهائی ششم ابتدائی آغاز خواهد شد .

امتحانات نهائی ششم متوسطه از روز شنبه آینده (۷ شهریور) و امتحانات ششم ابتدائی متفرقه از روز ۲۱ شهریور آغاز خواهد شد.

سرپرست ثبت کل

بقیه از صفحه اول

مرکز را به سمت معاون وزارت دادگستری و سرپرست ثبت کل به‌پیشگاه ملوکانه معرفی کرد .

شرح حال

آقای قاسم رئیسیان‌معاون جدید وزارت دادگستری و سرپرست‌ثبت کل پس از پایان‌تحصیلات‌در رشته حقوق قضائی در سال ۱۳۳۷ وارد کادر قضائی وزارت دادگستری‌شد.

وی به ترتیب مشاغل مختلف قضائی از دادیاری ، بازپرسی در شهرستانهاوتهران وسپس‌مستشاری دادگاه های استان مرکز را طی کرد و مدتی معاونت ثبت کل را بعهده داشت . آقای رئیسیان‌سپس بدادگستری برگشت‌و بسمت‌رئیس شعبه ۱٤ دادگاه استان و آنگاه بدادستانی استان مرکز منصوب گردید و آخرین سمت وی قبل از معاونت دادگستری و سرپرستی ثبت کل،دادستان‌استان مرکز بود .

معرفی

آقای‌پرتو وزیر دادگستری فردا باتفاق معاون جدید دادگستری در ثبت کل حضور خواهد یافت و سرپرست ثبت کل را به روسای ادارات این سازمان معرفی خواهد کرد .

کشتی با ٤۲ مسافر آتش گرفت

سان‌فرانسیسکو - یونایتدپرس- امروز یك کشتی فیلی‌پینی‌با ٤۲ مسافردراقیانوس اطلس آتش گرفت وهرلحظه ممکن است غرق شود . تلاش ماموران آتش‌نشانی کشتی برای کنترل آتش‌بی‌اثر مانده ولی کاپیتان کشتی در آخرین پیام خود به‌کار دساحلی امریکا اطلاع دادبا وجودیکه آتش‌روبه گسترش‌است هیچکس قصد تخلیه کشتی‌راندارد..

مردم تهران ۱٦۰ میلیون تومان بشهرداری بدهکارند !

مردم تهران تابحال نود میلیون تومان بابت عوارض نوسازی به شهرداری پول داده‌اند ، درحالی که برطبق محاسبه‌دقیق رقم‌عوارض نوسازی پرداخت شده ساکنان تهران می بایست به‌دویست‌وپنجاه میلیون تومان برسد .

امروز شهردار دستور داد تا در امر اعلام حوزه های ممیزی تهران تسریع شود تاازاین طریق‌یادآوری مجددی بمردم بشود و آنها که نتوانسته‌اند تابحال برای پرداخت عوارض خود اقدام کنند بمراکز پرداخت مراجعه و عوارض مربوطه را پرداخت نمایند .

شبکه خرابکاری عراق در مصر کشف شد

قاهره - خبرگزاری فرانسه - روزنامه الاهرام در شماره امروز خود نوشته است که مقامات‌مصری تحقیقات‌دامنه‌داری‌را درباره عراقی هائی که متهم به‌تشکیل یك‌شبکه غیرقانونی بعثی درمصر هستندآغاز کرده‌اند .

روزنامه الاهرام ازقول مسئولان مصری اضافه کرده است که این شبکه ماموریت داشت در جمهوری متحد عربی بیك رشته عملیات خرابکارانه دست زده باین ترتیب قوانین کشور را نقض کنند .

الاهرام تعداد عراقیانی را که‌در این ماجرا شرکت داشته‌اند و همچنین هویت آنها و جزئیات مربوط به این شبکه را فاش‌نکرده و همینقدر نوشته است که مقامات عراقی در اقدامات خود علیه این عده بدون توجه به ملیت آنها تنها جنبه فعالیت های سیاسی غیرقانونی را درنظر گرفته است .

الاهرام همچنین‌فاش کرده‌است که تاکنون ۲۰ نفر مصری بدون هیچگونه دلیل قانونی در عراق بازداشت شده‌اند ولی دولت مصر درنظر ندارد درباره عراقی های‌مقیم مصر دست به عملیات‌انتقام جویانه بزند .

سالگرد استقلال رومانی

فردا ۲۳اوت مصادف با بیست‌و ششمین سالگرد استقلال و رهائی رومانی از تسلط ویوغ‌فاشیسم‌است واین روز تاریخی‌در زندگی مردم رومانی‌جائی پرارزش‌دارد .

ظرف ربع قرن گذشته رومانی به عنوان یکی‌از مترقی‌ترین کشور های اروپای شرقی موجودیت‌یافت وامروزبا گسترش مداوم و چند جانبه ،اقتصاد و صنعت رومانی به موفقیت هائی شگرف ودرخشان نائل گشته است .

رومانی‌در سالهای بعدازاستقلال به بسیج ساختن کلیه منابع مادی وانسانی‌درراه ایجاد ساختمان و ترکیب اجتماعی جدیدی‌در رومانی همت گماشت‌و طی ۲۵ سال گذشته در پرتو وجود یك اقتصاد سالم و مترقی حد متوسط رشد سالیانه تولید صنعتی خودرا به بیش‌از۱۳ درصد توسعه داد .

رومانی در میان کشور های‌اروپای شرقی‌از یك سیاست مستقل‌خارجی پیروی می کند و مناسبات این کشوربا‌ایران‌اینك‌درسطح‌درخشانی از همکاریها پیش میرود .

استقبال شگرف و گرمی که دولت ومردم‌رومانی درتیرماه گذشته ازشاهنشاه وشهبانو هنگام سفر رسمی‌در همه جا بعمل آوردند نمودار علائق رهبران‌دو کشور در توسعه هرچه بیشتر مناسبات‌میان ایران ورومانی است .

۲هواپیما در آسمان بهم برخورد کردند

باگوتویل - کانادا - امروز دوهواپیمای نظامی در آسمان‌بهم برخورد کردند . هنوزمعلوم‌نیست برسر خلبانان این هواپیماهاچه آمده است .

گروهان نجات در صدد پیدا- کردن سرنشینان و لاشه‌های هواپیماهای مزبور هستند .

تغییرات شماره‌های تلفن قلهك را بخاطر بسپارید!

هنگام گرفتن شماره های تلفن قلهك تغییرات در این شماره ها یادتان نرود.شماره تلفن های هشتاد و یکهزار قلهك به هشتصد و شصت و یکهزار و شماره های هشتاد وششهزار به هشتصد وشصت وششهزار تغییر یافته است . این قسمتی ازمتن پیام‌شرکت تلفن بمردم تهران‌است که امروزانتشار یافت‌وعلت‌آنست که باوجودتبلیغات وسیع‌این شرکت سحرگاه امروزاکثر مشترکین تلفن شماره های قلهك را با همان ارقام سابق میگرفتند .

شرکت تلفن اعلام کرد تغییرات اساسی شبکه تلفن شمیرانات انجام شد و کلیه شماره ها یکار افتاده‌اند ولی بسبب بروز اشکالاتی در مرکز تجریش تا ظهر امروز قسمتی از شماره های‌هشتادو سه هزار کار نمیکرد .

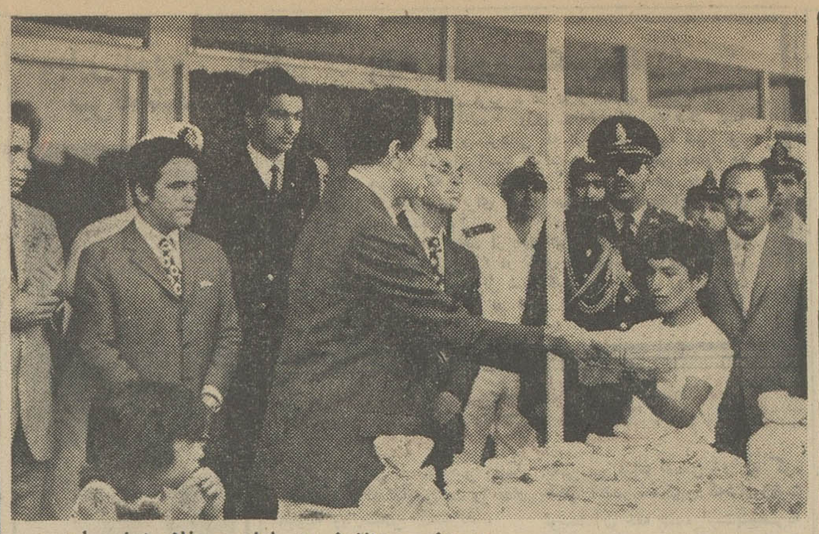

در حضور والاحضرت شاهپور غلامرضا پهلوی

مسابقات قایقرانی واسکی روی آب برگزار شد

والاحضرت شاهپور غلامرضاپهلوی جایزه‌یکی از کودکان روستائی‌را بوی میدهند. تیمسار سرلشگر خسروانی معاون‌نخست‌وزیر وسرپرست سازمان تربیت بدنی نیزدر عکس دیده می شود.

از ساعت سه‌ونیم بعدازظهردیروز مسابقه‌های فصلی‌قایقرانی‌ونمایش اسکی روی آب در حضور والاحضرت شاهپور غلامرضا پهلوی ریاست معظم کمیته ملی المپیك و همسرشان والاحضرت منیژه و فرزندانشان والاحضرت بهمن ، والاحضرت مریم و والاحضرت آذر در سد امیرکبیر (کرج) برگزار شد .

در این مراسم‌تیمسارسرلشگر خسروانی معاون نخست‌وزیر و سرپرست سازمان تربیت بدنی، آقای رضا کاشفی معاون سازمان وجمعی از مقامات ورزشی کشور روسای فدراسیون های ورزشی و مقامات سازمان حضور داشتند.

ابتدا دکتر خدابنده‌لو نائب‌رئیس فدراسیون پس از کسب اجازه از حضور والاحضرت گزارشی پیرامون اقدامات فدراسیون و برنامه مسابقه‌ها بعرض رساندند.

نایب‌رئیس فدراسیون ضمن‌این گزارش باستحضار رساندباوجود آن‌که در راه توسعه این رشته ورزشی در تمام جهان و ایران موانعی وجود دارد معذالك ما در توسعه ورزش قایقرانی و اسکی روی آب به موفقیت‌های‌ارزنده‌ای دست یافته‌ایم‌وبخصوص باانقلاب عظیم اجتماعی ایران این رشته ورزشی به روستاها هم کشانده شده و امروز برای نخستین‌بار کودکان روستائی در مسابقه ها شرکت دارند .

برنامه جشن

بعد از گزارش نایب‌رئیس فدراسیون برنامه بشرح زیرآغاز گردید .

شروع برنامه حمل پرچم به رنك شاهنشاهی ایران .

مسابقه قایقرانی در قسمت جوانان با قایقهای دونفری .

نمایش اسکی توسط ٥ نفر دوشیزه

نمایش اسکی (اسکی یك‌پای)

مسابقه قایقرانی‌درقسمت‌مردان باقایقهای یك‌نفری

نمایش اسکی مارپیچ(اسلالوم)

نمایش اسکی دسته‌جمعی توسط کودکان روستازاده .

مسابقه قایقرانی‌در قسمت‌مردان باقایقهای دونفری

نمایش اسکی پیرامیدسه‌نفری

نمایش اسکی پرش از روی تخته

مسابقه قایقرانی در قسمت دوشیزگان باقایقهای یك‌نفری

نمایش اسکی پیرامید ٥نفری

مسابقه قایقرانی در قسمت کودکان روستازاده با قایقهای دونفری

نمایش اسکی باکف‌پا (بروت)

نمایش اسکی مارپیچ خارج از کورس

پس از پایان مسابقه‌ها والاحضرت شاهپور غلامرضا پهلوی جوائز قهرمانان اول تاسوم رشته های مختلف قایقرانی و اسکی‌روی‌آب را مرحمت فرمودند .

این مراسم پرشکوه ساعت ٦ بعداز ظهر پایان پذیرفت درحالی که یادپرشکوه این‌روزوبخصوص شرکت روستازادگان درمسابقه های اسکی و قایقرانی در خاطره ها بنحو درخشانی باقی بود واین نوید را میداد که در اثر اجرای برنامه توسعه و تعمیم ورزش و هماهنگی سازمان های ورزشی با انقلاب اجتماعی کشور ورزش از سطح شهرها گذشته و در دل روستاها راه یافته است .

روسای آموزش وپرورش چند شهرستان تعیین شدند

در انتصابات جدید وزارت‌آموزش و پرورش آقایان منصور نژندرئیس سابق آموزش وپرورش بندرعباس بسمت مدیر کل آموزش‌و پرورش استان مازندران ، حسین بهشتی رئیس سابق آموزش و پرورش‌یزد بسمت رئیس اداره کل آموزش و پرورش بندرعباس ، سید علی مهدویان معاون‌سابق اداره‌آموزش وپرورش استان مرکز بسمت رئیس اداره کل آموزش و پرورش یزد، یحیی قره داغی‌رئیس سابق‌آموزش وپرورش گرگان بسمت معاون‌اداره کل سپاه دانش ، محمد صادق صدری رئیس سابق آموزش و پرورش رفسنجان‌بسمت رئیس‌اداره آموزش‌و پرورش گرگان منصوب شدند .

احکام این‌انتصابات روزپنجشنبه چند ساعت قبل از مسافرت وزیر آموزش و پرورش به انگلستان و امریکا بوسیله او امضاء شد .

تاریخ اعزام مشمولان عادی

تاریخ اعزام مشمولان‌غیرعادی‌حوزه های غربی و غائبین سایر حوزه های سازمانی وظیفه تهران امروز اعلام شد و سازمان وظیفه این مطلب را طی صدور اطلاعیه‌ای باطلاع مشمولان رسانید .

متن اطلاعیه

تاریخ اعزام مشمولان عادی‌حوزه غربی و غائبین سایر حوزه های سازمان وظیفه تهران در نیمه دوم شهریور ماه خواهد بود . تاریخ و محل اعزام بعدا بوسیله سازمان وظیفه عمومی آگهی خواهد شد .

در سقوط اتوبوس ٤۷ نفر کشته ومجروح شدند

سئول (کره جنوبی) - براثر سقوط یك اتوبوس سریع‌السیر مسافربری به دره‌ای واقع در ۱۷٦ کیلومتری جنوب شرقی سئول پایتخت کره جنوبی ۲٥ تن کشته و ۲۲ نفر زخمی گردیدند .پلیس اعلام کرد وضع ۱۰ تن از زخمی شدگان نیز بشدت وخیم بوده و چندتن ازآنان‌مشرف به‌مرك‌هستند.

دکتر اقبال بافغانستان رفت

سخنگوی شرکت ملی‌نفت ایران اطلاع‌داد باکسب‌اجازه از پیشگاه مبارك شاهنشاه آریامهر آقای دکتر اقبال رئیس هیئت مدیره و مدیر عامل شرکت ملی نفت ایران بدعوت والاحضرت سردار سلطان محمود غازی ، رئیس موسسه هواپیمائی افغانستان برای‌بازدید تاسیسات اجتماعی وصنعتی‌افغانستان بامدادامروز بصوب کابل عزیمت نمودند . آقایان‌مهندس‌فرخان‌ومنوچهر فرمانفرمائیان دو تن از مدیران شرکت ملی نفت در معیت آقای دکتراقبال‌هستند.

جشن درشهر کوچکی

بقیه از صفحه‌آخر

کشتی جودوگفته شد یك مربی کشتی جودو که ستوان دوم شهربانی است در زندان به‌تعلیم زندانیان می‌پردازد .

بعد از کشتی جودودوقهرمان کشتی آزاد در مقابل شرکت - کنندگان در جشن کشتی گرفتند واین‌ها نیز زیر نظر مربی ، فنون کشتی آزاد را آموخته بودند . عملیات مبارزه پلیس با تبهکاران به‌صورت یك نمایش جالب در محوطه زندان جلب توجه همه را کرد .

نمایش به‌این صورت بود : دو زندانی درحالی که خود را بمستی زده بودند به‌یك راننده تاکسی حمله کردند و راننده تاکسی نیز ان‌ها را کتك‌زیادی زد و براثر دادو فریاد زیاد پلیس سررسید.

پلیس که می‌خواست به‌غائله خاتمه دهد یك گلوله شلیك کرد وراننده تاکسی نیز کاردی ازجیب خود بیرون اورد وبه‌پلیس حمله کرد . این صحنه بقدری طبیعی اجرا شد که‌تمام‌تماشاچیان فکر می کردند یك صحنه واقعی است و عاقبت پلیس با یك حمله که در آن فن کشتی جودو رابه کار برد راننده تاکسی را خلع سلاح کرد و به‌ماجرا خاتمه‌داد.

افتتاح تریا

بلندکردن وزنه بوسیله زندانیان وانجام ورزشهای‌باستانی نیز در محوطه زندان بی‌نهایت جالب توجه بود .

زندانیان در تاتر زندان یك نمایشنامه جالب بنام « از فرنك برگشته» برروی صحنه آوردندو گفته شد که نمایشگران عضو تروپ هنری زندان هستند .

در پایان مراسم کافه تریای زندان بوسیله معاون اداره کل زندان‌ها افتتاح شد .

این تریا بقدری عالی ساخته شده است که می‌توان گفت با تریاهای داخل شهر رقابت‌میکند.

یك‌مقام زندان در این مورد به خبرنگار اطلاعات گفت :تریای زندان بمنظور آسایش زندانیان ساخته شده است که ساعات بیکاری خودرا در آن بگذرانندو همچنین ملاقات کنندگان بتوانند در محیطی آرام و همراه با نوای موسیقی با اقوام و دوستان زندانی خود ملاقات کنند .

در مراسم یکی از نکاتی که جلب توجه میکرد فعالیت عکاس زندان بود . این عکاس که در دادگاه جنائی به ده سال حبس محکوم شده است برای خود یك آتلیه عکاسی مجهز درست کرده بود و به‌طوری که‌می گفتنددرآمد خوبی نیز دارد .

زندان قزل‌حصار که از یك‌محوطه بزرك تشکیل شده است و چهار برج مراقبت در اطراف آن قرار دارد طوری ساخته شده و اداره میشود که زندانیان آن می‌توانند به‌آزادی درآن رفت‌وآمد کنند . وبکسب‌وکار بپردازندوحتی‌عده‌ای از آن‌ها نیز باخانواده‌های خوددر زندان زندگی میکنند .

در زندان کارگاههای نجاری، آهنگری و صنعتی وجود دارد که هر زندانی متناسب با حرفه قبلی خود درآن‌ها به‌کارکردن اشتغال دارد .

در اطراف زندان زمین های وسیعی بوسیله کشاورزان زندانی به‌زیر کشت درآمده است و زندانیان کشاورز بر روی آن‌کار می‌کنند .

زندان قزل‌حصار «برداشت» ما را از لغت زندان تغییر داد و این ماتنها نبودیم بلکه هرکس که‌از این جشن بازمیگشت می‌گفت : قزل‌حصار ، زندان نیست ، بلکه شهری کوچك وپرفعالیت است که در آن اقدامات سازنده و پرارزشی در جریان است .

چهار نفر در دریاکشته شدند

بقیه از صفحه اول

خبرنگار ما در چالوس گزارش داد : بعد از ظهر روزگذشته‌دختر ۱۸ساله‌ای بنام منظر که در ۷کیلو متری چالوس‌درمحلی بنام «امام‌رود» بدریا رفته بود غرق شد .

ضمنا جوان دیگری بنام صفر رستگار در ۹ کیلو متری چالوس بدریا رفت و بکام امواج فرورفت جنازه صفر که ۱۷ ساله بود در ساحل دریای هچیرود از آب گرفته شد .

تصمیمات شورای هماهنگی

بقیه از صفحه آخر

میشود و نظر به محدودیت عده داوطلبان گروه ریاضی و ادبی امتحانات این دو گروه یکجا در روز (هفدهم تیرماه) برگزارخواهد شد .

ضمنا برای اینکه استخراج‌اعلام نتیجه بسرعت انجام گیرد مقررشد امتحانات اختصاصی رشته های معماری دانشگاه های تهران و ملی ایران روز پانزدهم تیر ماه انجام شود .

آشنائی دانش آموزان

همچنین‌مقرر شد کمیسیون هائی دراستانها برای آشناساختن‌دبیران با اصول و شیوه های مسابقه - های ورودی ترتیب داده شود تا دبیران بتوانند در فرصت مناسب دانش آموزان داوطلب مسابقه های ورودی را بانحوه تنظیم درخواست و امتحان دادن آشنا کنند .

کمیسیون توصیه کرد که‌اعضای هیئت اجرائی مسابقه های سال ۱۳٤۹ در سال آینده نیز بکارخود ادامه دهند .

بنظر کمیسیون تست های‌مسابقه های ورودی سال ۱۳٤۹ باید از لحاظ میزان اعتبار و دقت مورد تجزیه‌و تحلیل وارزشیابی قرار گیرد و اجرای این کار بعهده‌یکی ازموسسات علمی باصلاحیت‌واگذار شود و بودجه متناسبی برای آن اختصاص یابد . باید هیئتی از استادان دانشگاه ها و موسسات آموزش عالی که در امر تهیه‌تست تجربه و سابقه کافی دارند در اولین فرصت برای تهیه مجموعه های تست مربوط بمواد امتحانی دعوت شوند .

در طرز انتخاب رشته و مسائلی نظیر آن هیچ نوع تغییر وتفاوتی بین امسال و سال آینده نخواهد بود ، اما مواد دروس ریاضی‌ممکن است با نظر متخصصین ریاضی تغییر جزئی پیدا کند و این تغییر بمنظور تکمیل برسش‌ها از همه معلومات ریاضی دانش‌آموز است. تصمیمات فوق در اولین جلسه «پنجمین اجلاسیه‌شورای هم‌آهنگی دانشگاه ها ومؤسسات‌عالی آموزش» اتخاذ شد .

طرح جدید

در این دوره از اجلاسیه آقای مجید رهنما وزیر علوم و هزاره معاون نخست‌وزیر و سرپرست‌دفتر مرکزی بودجه ، روسای دانشگاه‌ها و موسسات آموزش عالی ، عده‌ای از استادان ومقامات عالیرتبه وزارت علوم و دانشگاه ها شرکت داشتند.

پنجمین اجلاسیه‌در تبریزتشکیل شد . در اولین جلسه طرحی که از طرف دانشگاه تهران ارائه‌شد بتصویب رسید ، بموجب این طرح در تمام موسسات‌آموزش عالی‌دفاتر طرح و برنامه ریزی تشکیل خواهد شد تا این موسسات هر یك روی تمام مسائل آموزشی خود صاحب طرحهای علمی و مطالعه شده‌ای باشند .

اعلام کنکور

شورای هم‌آهنگی تصمیم گرفت ششمین جلسه در آبان ماه در مشهدتشکیل شود در جلسه‌دیروز بودجه دانشگاه ها مورد بررسی‌و تصویب قرار گرفت .

درروزگذشته از وزیر علوم‌سئوال شد که به نظرشما در چه سال‌یا زمانی‌طرح‌ادغام‌کنکور دانشگاه ها ومدارس‌عالی با امتحانات متوسطه انجام میگیرد وزیرعلوم در پاسخ گفت به‌نظر من این کار زودتر ازسه‌سال دیگرقابل‌اجرا نیست و حداقل درسال ۵۰و۵۱ وحتی به احتمال زیاد در سال ۵۲ کنکور بترتیب بکنکور سراسری سال جاری خواهدبود .

ازتجربیات این چندساله در بهبود وضع کنکور سراسری استفاده خواهدشد بهر صورت در هر طرح جدیدی که برای آینده موردنظر باشدباید بطور کامل ودقیق مورد بررسی قرارگیرد وبرای این‌نوع کار ها همیشه باید فرصت کافی وجود داشته‌باشد بهمین جهت کنکوربشکل کنکورسراسری سال جاری حداقل تاسه‌سال دیگرباقی خواهدبود .

اطلاعات

خبرهای روز

شیروخورشید به یاری سیل زدگان پاکستان می شتابد

رادیو کراچی - اعلیحضرت همایون شاهنشاه آریامهر به شیرو خورشید سرخ ایران فرمان دادند که‌باتمام امکانات بیاری سیل زدگان پاکستانی بشتابند . این موضوع را سفیر ایران در پاکستان هنگامی که با کفیل وزارت خارجه پاکستان ملاقات نمود بیان داشت و گفت شیرو - خورشید سرخ‌ایران آمادگی خود را جهت اعزام گروه‌های پزشکی و دارو و کمك های لازم اعلام داشته است .

بازدیدهای هیئت پارلمانی ایران در شوروی

رادیو مسکو- بازدیدهیئت پارلمانی ایران‌بریاست عبداله ریاضی رئیس مجلس شورای ملی از اتحاد شوروی ادامه دارد . مهمانان ایرانی از نمایشگاه دست‌آورد های اقتصاد ملی دیده کردند . آقای عبداله ریاضی ضمن نوشته خود دردفتریادبود این نمایشگاه موفقیت های اتحاد شوروی را ستوده است .

نمایندگان پارلمان ایران روز پنجشنبه با هواپیما عازم شهر آلماتا شدند .

گشایش بازار مکاره ازمیر

ازمیر -خبرگزاری‌فرانسه- نودوسومین بازار مکاره‌ازمیر توسط وزیربازرگانی ترکیه گشایش یافت .

دراین‌بازار چهل کشور خارجی و سه هزار موسسه ترکیه و کشور های خارجی شرکت‌دارندوبرای‌نخستین‌بار سازمان همکاری منطقه‌ای برای توسعه که از ایران‌و ترکیه و پاکستان‌تشکیل‌شده دربازار مکاره شرکت کرده است . انتظار میرود امسال بیش‌از سه میلیون نفرازاین نمایشگاه دیدن کنند .

دخترهای پیشاهنك از مسکو بازگشتند

دیشب٤دختر‌پیشاهنك‌آذربایجان شرقی به سرپرستی آقای هاشمی جهت‌شرکت‌دراجتماع بین‌المللی پیشاهنگی شوروی به مسکو عزیمت‌نموده بودند، به‌تهران بازگشتند .

این‌عده ضمن شرکت در اردوی پیشاهنگی مزبور نمایشگاهی ازکوشش ها و پیشرفت های ایران‌نیزتشکیل دادند .

درانجمن‌ایران وامریکا

ساعت ۸ بعداز ظهر فردا در انجمن ایران و امریکا فیلم کفش های ماهی گیر به زبان انگلیسی نمایش‌داده می شود .

وزیرخارجه ایتالیا بتهران می‌آید

«الدومورو» وزیر خارجه ایتالیا در اواسط شهریورماه آینده بدعوت اردشیرزاهدی وزیر خارجه از تهران دیدن میکند .

گسترش مناسبات‌ایران و ایتالیا در صدر مذاکرات وزیر خارجه ایتالیا با مقامات دولت ایران قرار دارد .

رهبران پیشاهنگی شوروی در تهران

دیشب دو تن از رهبران سازمان پیشاهنگی و کمیته مرکزی جوانان کشور اتحاد جماهیر شوروی به تهران آمدند آنها طی ده روزاقامت خود در تهران از فعالیتهای پیشاهنگی دیدن می کنند وبا اصول بین‌المللی تربیت مربیان پیشاهنگی ،آشنا می‌شوندواز شهر های اصفهان. رامسر وبندر پهلوی دیدن خواهند نمود .

جوانان آلمانی رفتند

روز گذشته جوانان‌برگزیده صلیب سرخ آلمان که‌بدعوت خانه جوانان شیر وخورشید سرخ اصفهان به ایران آمده بودند باهواپیما ایران را ترك گفتند.

درفرودگاه مهرآباد آقای دکترخدابنده‌لو معاون مدیر عامل شیروخورشید سرخ ، گروهی‌از مسئولان این‌جمعیت واعضای خانه جوانان شیرو خورشید سرخ اصفهان مهمانان آلمانی را بدرقه کردند .

مسافرت دانشجویان

سومین کاروان دانشجویان شهرستانی مقیم کوی‌دانشگاه برای بازدید از برنامه های عمرانی و آبادانی و پیشرفت های مملکتی بنا بدعوت فرمانداری کل کهگیلویه و بویراحمد عصر دیروز به‌آن منطقه مسافرت نمودند دراین مسافرت ٤۰ نفر ازدانشجویان به سرپرستی آقای مسعود خدامی معاون کوی دانشگاه بمدت ۹ روز برنامه بازدید خودرا اجرا خواهند کرد .

دادگاه شهرستان درایرانشهر

سخنگوی وزارت دادگستری امروز اعلام کرد که بدستور آقای منوچهر پرتو وزیر دادگستری دادگاه بخش ایرانشهربه‌دادگاه شهرستان تبدیل شد .

بازگشت

آقای امیر عباس ملك محمدی رئیس سازمان دانشجویان‌ایرانی طرفدار ملل متحد که جهت‌شرکت در کنفرانس جهانی جوانان بامریکا عزیمت کرده‌بودپس ازشرکت در کنفرانس‌مذکور و بازدید از سازمانهای دانشجوئی کشورهای‌امریکائی واروپائی به تهران‌بازگشت.

۱۵ سال حبس

بقیه‌ازصفحه ۱٤

نزاع‌بایکی از همکارانش کشته‌شد

در قزوین

***درقزوین عباس رئیسی ۸ساله براثر تصادف با تاکسی شماره ٤۷۷۱۹ و مرضیه بر اثرتصادف بایك‌اتومبیل کشته شدند . دراین شهریك‌کارگر٤۰ساله به نام‌اکبر نیز زیرآوار ماندو کشته‌شد .**

قتل

***در نشتارود میان حسن حاجی‌آقائی ونعمت‌میرزائی مشاجره‌ای روی داد که‌ضمن آن‌نعمت باچندضربه چاقوبه قتل رسید.**

***در تهران یك‌دختر ۸ساله به‌نام زیبا براثرسوختگی و مردی بنام جعفر براثر شکستگی جمجمه‌در گذشتند**

در محافل تهران

زنان مهرآباد جنوبی در مقابل مردان قدعلم کرده‌اند

پس از مکه، شکوه‌اسلام را باید در مشهد یافت

روانشناسی که‌باپرداخت جایزه بیماران روانی را معالجه میکنند

زنان مهرآبادجنوبی دربرابر مردان قد علم کرده و به آنها اعلام داشتند که رهبری‌مردان‌را در کارهای اجتماعی قبول‌ندارند.

خانم‌های این منطقه جملگی چادری هستند و زنی بنام فاطمه شهراسبی را که چادر مشکی بسر میکند بسمت رهبر محلی‌و اجتماعی خود تعیین کرده‌اند و بعنوان اولین انجمن محلی که رئیس آن یك بانوی خانه‌دار است موجودیت خود را اعلام کردند .

خانم‌های ساکن مهرآبادجنوبی میگویند که کارهای اجتماعی‌و محلی بایددر سراسر تهران به بانوان سپرده شود و آنها باید مسئول نظافت و بهداشت و کنترل نرخها در محلات شده و با مردان و ماموران در تمام زمینه‌ها همکاری نمایند .

خانم شهراسبی طی دو روز گذشته در محلات مهرآباد جنوبی اجتماعات محلی تشکیل داده‌واعلام‌داشته‌است که‌درعصر آزادی ، زنان از مردان عقب نمیمانند و اعلام کرده است که ازاین پس اداره امور محلی در سراسر منطقه‌باید زیر نظرزنان باشد !

خانم شهراسبی‌با چادرمشکی خود در اجتماعات و سخنرانی‌ها شرکت میکند و به سازمانهای مربوطه مراجعه و نسبت به‌بهتر شدن وضع کارهای محلی و منطقه‌ای اقدام مینماید .

انجمن‌های محلی و معتمدان محلات مهرآباد جنوبی و دیگر محلات در برابر اقدامات خانم شهراسبی غافلگیر شده وضمن مراجعه به شهرداری و دیگر واحدهای اداری از آنها درمورد نحوه کارو اقدامات‌زن کدخدای مهرآباد جنوبی کسب تکلیف کرده‌اند ولی به آنها جواب‌داده شده است که‌چون اقدامات‌بانوی مزبور در جهت‌تامین‌رفاه عمومی است وی میتواند همچنان‌وظایف اجتماعی خود را انجام دهد.زیرا صدها نفرازنان مهرآبادجنوبی از او حمایت میکنند .

***

نمایش یك فیلم چهل و پنج دقیقه‌ای درباره ایران و تاریخ آن از دوران باستان تا عصر حاضر چند شب قبل در یکی از تلویزیون‌های لندن بشدت مورد توجه قرار گرفت .

فیلم ٤٥ دقیقه در تلویزیون لندن تحت عنوان «ایران ، باستانی‌ترین پادشاهی جهان» با نمایش آثاری‌از زمان‌امپراطوری مادها و اکباتان قدیم آغازشدو سپس به تشریح تاریخ پرشکوه ایران قبل از ظهور اسلام می پردازد .

در این فیلم از کورش کبیر بنیان گذار امپراطوری هخامنشیان به نیکی یاد گردید و داستان فیلم پس از تشریح فتوحات کورش او را به خاطر حس عدالت و نوع دوستی‌اش می‌ستاید .

دراین فیلم گفته شد چگونه کورش از افغانستان تا الجزایر را بزیر پرچم ایران درآورد و پس از فتح بابل و شکست فرمانروای ستم گرآن یهودیان را آزاد کرد و برای نخستین‌بار در دو هزار و پانصد سال قبل قانون عدالت و برابری را بنیان گذاشت

نویسنده داستان فیلم‌تشریح میکند که بسیاری از شاهان قدیمی ایران‌و فرمانروایان‌دیگر جهان از جمله اسکندر سعی میکردند ، از روش‌های کورش کبیر تقلید کنند و بخصوص اسکندر که از مریدان کورش بود به هنگام‌فتح ایران‌به زیارت آرامگاه کورش شتافت ودستور داد سربازانی که مقبره او را غارت کرده‌بودند مجازات‌شوند.

بعد از تشریح تمدن ایران بعد از کورش ، قسمت دیگر فیلم به بازگوئی‌تاریخ ایران‌بعد از اسلام اختصاص دارد و با نمایش حرم مطهر حضرت امام رضا «ع» گوینده میگوید پس از مکه ، شکوه دین اسلام را باید در مشهد یافت .

فیلم ایران پس از یادآوری حمله مغول و تسلط صفویان و شکوه‌معماری‌این‌زمان دراصفهان به تاریخ سلطنت نادرشاه می پردازد و داستان فیلم بانمایش ایران نوین و مراسم فرخنده تاجگذاری اعلیحضرتین پایان میابد .

درمیان بیماری‌های روانی که طی سالهای اخیر توجه‌روان - شناسان را به خود سرگرم داشته ، یکی بیماری « اوتیسم» یا نوع جنونی است که ابتلاء بدان علاقه و احساس عجیبی در نابود ساختن خویشتن بوجود میاورد !

بیمار برای جلب توجه‌اطرافیان سرش را به شدت به دیوار می‌کوبد ، چاقو یا تیغ را به بدنش فرو میکند تا آنکه خون راه بیاندازد .

«اوتیسم» یك نوع بیماری شناخته شده اما غیر قابل علاج است و تا چندین سال قبل‌هیچ روانشناسی را یارای تربیت و معالجه افرادی که باین بیماریها مبتلا میشوندنبودو امیدپزشکان به معالجه‌تا سال ۱۹٦۲ غیرواقعی به‌نظر میرسید .

اما دراین سال یك دانشجوی ۲۸ ساله امریکائی دردانشگاه کالیفرنیا بنام «ایرن کارسولا» با دریافت و توسعه‌روشی جدید گامی بزرك در راه معالجه این بیماران برداشت و امروز روش او بعنوان تنها راه معالجه بیماران مبتلا به اوتیسم نقل محافل پزشکی جهان است .

ایرن کارسولا هفته گذشته در بازگشت از تعطیلات‌تابستانی در خاوردور به تهران آمد و اینروزها میهمان تهران است .

روانشناس امریکائی‌بادریافت روش معالجه بیماران مبتلا به «اوتیسم» باین نکته برخورد که اغلب اطرافیان بیماو هنگامی که ازبیمار اعمال جنون‌آمیزی سر میزد از روی‌حس انسان دوستی بیمار را در آغوش میگیرند و شروع به نوازش او میکنند درحالیکه این نوازش و دلداری بیمار را به ادامه اعمال جنون آمیز تشویق میکند .

«ایرن» برای اثبات تئوری‌و روش خود در زمان دانشجوئی‌به معالجه یك دختر دوازده ساله پرداخت و هنگامیکه بیمار را برای معالجه‌تحویل او دادندبدن دخترك از اعمال جنون آمیزش زخم و کبود بود . همانندیگر بیماران این دخترك‌از روی اراده شخصی صحبت نمیکرد و الفاظی که بر زبان میراند همانندطوطی تکرار مطالب دیگران بود .

اما دخترك‌جوان‌پس از یکماه تربیت تحت نظر ایرن معالجه قطعی یافت . ایرن در معالجه‌از هیچ دارو یا وسیله‌ای استفاده نکرد و روش او در معالجه‌دادن جایزه‌ای برای اعمالی بود که وی از بیمار تقاضای انجام آن‌را میکرد .

بطور مثال هنگامیکه بیمار ساکت و آرام در گوشه‌ای نشست جایزه و غذا دریافت می کرد و زمانی که به اعمال غیر عادی میپرداخت مورد بی‌توجهی قرار میگرفت . پس از گذشت یك هفته این روش موثر واقع شد و ایرن موفق شد دخترك بیمار را به صحبت کردن عادی وادارد .

بدین ترتیب ایرن در معالجه این بیماران موفق شد و امروز توجه دنیای پزشکی به متد او معطوف شده است .

پیش بینی هوا

**هوای‌سواحل دریای شمال کمی تا قسمتی ابری

گزارش از: سیاوش سیروس
عکسها از: رضانور بختیار

شهری نوساز برای یکتا پیرهنان

انالله وانا الیه راجعون
مابرای خدا هستیم وباز می‌گردیم به سوی خدا

حالا- پس از یك ماه واندی روز - تهران ، بهشت زهرا را هم برای بالیدن دارد ... یك گورستان درندشت با خیابانهای یکدست آسفالتی ، جنازه برهای آخرین مدل ورانندگان اونیفورم پوش و ده برسر ...

در بهشت‌زهرا ،مرك آسان مینماید ، یك دست بالا میرود وپائین می‌آید :
«باطل شد ...»

... واین جواز رسمی شتافتن به دنیای دیگر است. اما شتافتن بدنیای دیگر، در بهشت زهرا چه یکنواخت وقراردادی صورت میگیرد . درست به مانند یك ساعت، دقیق و منظم .

گرچه از عمر بهشت زهرا ، سی وهفت هشت روزی میگذرد ، اما هنوز یك علامت سئوال است ... رپورترما، برای شما از بهشت زهرا سخن میگوید وخود میخوانید که در این گورستان - براستی - سیمای شتافتن بسرای باقی دیگر شده است .

(پنج ... نه ... یك ... شش ... یك ...صفر)

-اینجا بهشت زهرا ، بفرمائید ؟

-ممکن است خواهش کنم یکدستگاه آمبولانس به آدرس ... بفرستید .

- لطفا شماره تلفن محلی راکه از آنجا تلفن میکنید بفرمائید .

-اینجا منزل ... (مغازه)...و شماره تلفن آن ... است .

-متشکرم ،گوشی راقطع کنیدو منتظر تلفن گورستان بهشت زهرا باشید.

همراه هر راننده جنازه‌بر بهشت زهرا ، یك تابوت کش نیزاعزام میشود .

*** ازاین جا به بعد، صاحبان عزا کاری ندارند**

صاحبان عزا نیز دنبال جنازه ، خود را بگورستان میرسانند ، و پس از پرداخت مبلغ ۱۴۰۰ ریال به‌شعبه بانك ملی که در محل گورستان قرارگرفته رسیدمربوطه راهمراه شناسنامه متوفی وگواهی پزشك تحویل دفتر گورستان میدهند و آنگاه آمبولانس جنازه را طبق دستور دفتر گورستان به محل غسالخانه «بهشت زهرا»میبرد وجهت شستشو تحویل میدهد .

*** حمل جنازه بگورستانهای دیگر**

اگر صاحب جنازه بخواهد ، جنازه را از غسالخانه تحویل و بیکی از گورستانهای اطراف‌شهر ری ببرد، موظف خواهد بودمبلغ ۷۰۰ ریال دیگر به باجه بانك‌ملی واقع‌در گورستان بهشت زهرا بپردازد و در مقابل رسیدی که بدفتر گورستان تحویل میدهد ، آمبولانس مجددا جنازه را تحویل گرفته و به شهرری میبرد.

درخواست انتقال جنازه از گورستان جدید تهران ،به‌سایر گورستانها که در منطقه شهر ری قرار گرفته است اغلب از طرف کسانی میشود که در این مناطق دارای مقبره خانوادگی میباشند و مایل هستند، مرده خود را در مقبره خانوادگی دفن کنند و اگر درخواست برای انتقال جنازه از شهری بشهر دیگر باشد، آنوقت صاحب جنازه‌موظف خواهد بودکه طبق تعرفه‌ایکه به‌نسبت بعدمسافت سایر شهرها تعیین شده است مبلغ کرایه حمل را بپردازد و اینگونه جنازه‌ها با آمبولانس‌های قدیمی که هنوز چندین دستگاه آن در گورستان متروکه مسگر-آباد آماده است، حمل میشود.

*** مردن آسان شده !**

گفته میشود از تاریخی که گورستان جدیدتهران آماده‌شده است، «مردن» آسان شده . زیرا آنهائیکه سابقا میخواستند ،جنازه را بخاك بسپارند ، خود میدانستند که دچار چه مشکلاتی خواهند بود !

قبلا شستشوی جنازه و پرداخت مبالغی گزاف که بعناوین‌مختلف‌از صاحب عزا گرفته میشد ، مشکل بزرگی‌رابوجودمی‌آورد ،بخصوص که اگر جنازه تحویل داده شده به‌غسالخانه‌های سابق دارای لباس تمیز (بدردخور) نبود و یا درجیب جنازه مبلغ قابل توجهی پول‌قرار نمیگرفت اصولا غسال رغبتی به جنازه نشان نمیداد ، بخصوص که صاحب جنازه موظف بود، علاوه برکفن یك‌قالب‌صابون (آب‌ندیده) همراه یك «لیف»نیز تحویل غسال بدهد . تازه پس از اینکه جنازه از غسالخانه تحویل گرفته میشدو بگورستانهای سابق میرسید ، مدتی جنازه روی زمین میماند ،تا زمین مورد نظردر گورستان‌مزبور فراهم شود و برسر قیمت زمین مدتها باصاحب‌آن‌جروبحث میشد ودست آخر بچندین برابر قیمت فعلی جنازه‌ای بخاك سپرده میشد، مضافا باینکه حداقل از بامداد تا شامگاه ، وقت صاحبان عزا را میگرفت.

*** بولوار در گورستان**

گورستان جدید تهران درجاده قم‌بین کهریزك‌و پالایشگاه‌تهران در ضلع شمالی جاده قرارگرفته است که از تهران هیجده کیلو متر فاصله دارد.

گورستان بهشت زهرا دو قطعه زمینی بمساحت‌سه‌میلیون ویکصد وچهل هزار متر مربع قرارگرفته است ومجهزترین گورستان کشور است.

خوش هوای دلکشی دارد دیار نیستی ساکنانش جمله یکتا پیرهن خوابیده‌اند (صائب)

لحظه‌ی آغاز شتافتن به دنیای دیگر ... از فراز ، نور بدرون گور می‌تابد و چند لحظه بعد ، خاك سرد ، همه جا را تیره وتار میسازد . در سینه‌ی خاك ، یك‌تن آرام گرفته است و بالا ،چشمهای گریان ، دلهای خسته. و غمگین.

قسمت اعظم این گورستان‌خیابان کشی و آسفالت شد ه‌است و در اطراف این خیابانها چندین هزار درخت غرس شده‌است .گورستان جدید تهران دارای یك بلوار پهناور میباشد که از جلوی در ورودی شروع‌و بطرف شمال‌ادامه دارد. سردر گورستان جدیدبسبك مدرن وبسیارزیبائی‌ساخته شده‌که هنوز عملیات تزئینی آن خاتمه پیدا نکرده است.

این گورستان با بیست و یك دستگاه‌جنازه‌کش سیستم‌مرسدس بنز آخرین مدل در تمام مدت ۲۴ ساعت آماده حمل جنازه ازتهران وشمیران میباشد.

هیچیك ازکارکنان حق‌ندارند، کمترین مبلغی از صاحبان عزا دریافت کنند زیرا بمحض‌آنکه کسی بدفتر گورستان جدید مراجعه کند و بگوید راننده یا جنازه‌کش ویاغسال و یاهرکس دیگر حتی مبلغی جزئی دریافت کرده است ، بلافاصله کارمند مزبور از خدمت در گورستان معاف میشود و در مدت‌یکماه گذشته ، فقط یکبار این اتفاق افتاده است که بخدمت یك‌راننده خاتمه داده شده .

*** سنك‌های استاندارد**

تمام کسانی که مرده خود رادر بهشت زهرا به خاك میسپارند ، موظف هستند که طبق استانداردی که برای سنك قبر در نظر گرفته شده است‌عمل کنند .تمام قبور این گورستان بایستی از سنك سیاه باشد و اگر کسی ،سنك مرمربر روی گور نصب کند ، موظف‌خواهد بود از سنك مرمر سیاه استفاده ببرد . زیرا دراین گورستان هیچ مرده‌ای بر مرده دیگر ارجحیت ندارد . اندازه تمام‌سنك قبرهاباید ۹۰ سانت طول و ۴۰ سانت‌عرض و ۱۰ سانت قطر داشته باشد .

*** سالون کولردار برای سوگواری**

گورستان بهشت‌زهرا پنج‌سالن سوگواری که با استیل مهندسی جدید بنا شده است و مجهز به کولر میباشد ، برای برگزاری مجالس ترحیم ، آماده دارد .

صاحبان عزا با پرداخت مبلغ سیصد تومان علاوه بر استفاده از سالن سوگواری با چای و قهوه پذیرائی میشوند و در تمام مدت انجام مراسم دو نفر قاری ازطرف گورستان بهشت‌زهرا مشغول انجام وظیفه خواهند بود .

این سالن های ۲۰۰ نفری سوگواری بوسیله «پارتیشن» بدو قسمت تقسیم شده است که مجلس زنانه و مردانه را از هم مجزا میکند .

این دیوار های چوبی طوری تعبیه شده است که قابلیت جابجا شدن دارد و درموقع لزوم میتوانند قسمتی از سالن را وسیعتر وقسمت دیگر را کوچکتر کنند .

*** رستورانی برای مشایعت کنندگان**

در سرتاسر این گورستان‌بزرك حتی یکنفر گدا دیده نمیشود و کسانی که تاکنون‌مراسم شب‌هفت دراین گورستان برپاداشته‌اند ، ناگزیر شده‌اند ،حلوا ، شکرپنیر، میوه و شیرینی های برده را با خود برگردانند . حتی لباسی که به‌تن «میت»است،توسط مرده‌شوی خارج میشود و پس از صورت مجلس تحویل دفتر گورستان میشود . لباس مرده‌ها از محل گورستان بهشت‌زهرا خارج میشود و در محلی آنها را میسوزانند . دربهشت‌زهرا یك رستوران برای مشایعت کنندگان در نظر گرفته شده است که وسعت آن درحدود سالن مراسم سوگواری در نظر گرفته شده است . طبق برنامه‌ای که موجود است ، این رستوران همه‌گونه پذیرائی از مشایعت - کنندگان را بعهده میگیرد .ولی در حال حاضر آمادگی کامل‌ندارد و فقط چای و قهوه‌ونوشیدنی های سرد توزیع میشود .

*** چهل وچهارنفر بهشت‌زهرا را اداره میکنند**

کلیه خدمات در گورستان بهشت‌زهرا توسط ۴۴ نفر انجام میشود وامورمدیریت این گورستان توسط یك هیئت مدیره اداره میشود .

رانندگان بهشت زهرا ، ماهی ۸۰۰ تومان حقوق‌میگیرند و اگر اضافه-کاریشان را نیزبه حساب آوریم ، درآمد آنان‌به۱۱۰۰ تومان‌میرسد.

برای تابوت‌کش - غسال و مامورین ثبت دفاتر نیز ماهانه بین ۴۵۰ تا ۸۰۰ تومان در نظر گرفته شده است ولی حقوق «قاری» های بهشت‌زهرا راهنوزمعلوم نکرده‌اند.

*** مقبره‌های اختصاصی برای خانواده‌ها**

قاریهای عزاداری‌در بهشت زهرا فقط در سالن سوگواری انجام وظیفه میکنند و طبق دستور دفتر گورستان بهیچوجه مجاز نخواهند بود که با صاحبان عزا در کنار مزار حاضر شوند و چنانچه «قاری» در سر مزار حاضر شود ، ازخدمت در گورستان معاف خواهد شد ، مگر کسی از خارج قاری همراه خود بیاورد .

طبق آماری که در دست است روزانه در تهران حدود ۷۰ تا ۸۰ نفر بدرود حیات میگویند که در حال حاضر تمامی آنان در بهشت-زهرا دفن نمیشوند وطبق درخواست صاحبان جنازه بشهر ری یاسایر شهرها بخصوص به قم حمل میشود .

مقامات گورستان پیش‌بینی‌میکنند که گنجایش این گورستان برای مردگان سی سال آینده تهران کافی است . نیز گفته میشود که حدود یك میلیون متر بوسعت گورستان بهشت‌زهرا اضافه خواهد شد .

اضافه کردن وسعت بهشت‌زهرا بدین مناسبت است که تعدادی مقبره در این محل ساخته و به متقاضیان واگذار شود قیمت هر یك از مقبره های خانوادگی که ساخته خواهد شد چهل هزار ریال است و وسعت‌آن ۲۰ متر میباشد. جنازه‌هائی که بعد از غروب آفتاب بگورستان برسد و یا متقاضیانی که‌شب تقاضای حمل جنازه به گورستان بهشت زهرا را داشته باشند . تقاضای‌آنان انجام میشود. ولی جنازه تا بامداد فردادر محل سردخانه گورستان بهشت زهرا نگهداری میشود که از این بابت مبلغی از صاحب‌مرده دریافت نمی-شود .

باطل شد ... واین جواز رسمی شتافتن به سرای دیگر است .

قابل توجه سوپرمارکتها- فروشگاهها- بیمارستانها
انواع کمپوت گلشاد خراسان محصول نوید
سفارشات تهران بوسیلهٔ تلفنهای ۲۱۰۵۶ - ۲۱۰۰۳
شهرستانها بنشانی : تهران بازار خشکبار فارس

اگر در این دنیا فقط یك آریا دارید...
همه چیز دارید!
آریا تنها اتومبیل ساخت ایران است که به کولر مجهز است.

تبریکات

حسن انتصاب جناب آقای جمشید جم‌خورا که از فرهنگیان باسابقه وصدیق‌هستندبه‌ریاست‌حسابداری اداره آموزش وپرورش‌ناحیه۱۶ صمیمانه‌تبریك‌میگوئیم

حسنعلی قائم مقامی . حسین اسمعیلی. اسفندیار بحری. حسین قراجه‌ای . غلامرضا یعقوبی‌نژاد . اکبر شاه حسینی. احسان‌اله اعتمادی. قاسم‌نکوئی.محسن زرعی. اکبر خاتمی .

جناب آقای جمشید جباری

انتصاب شایسته جنابعالی‌را بسمت ریاست‌اداره آموزش وپرورش شهرستان الیگودرز صمیمانه‌تبریك میگویم .

آ-۳۳۵۴۲ خرم‌آباد لرستان - ایرج کاظمی

جناب آقای حسن صدر

انتصاب جنابعالی را به سمت معاونت وزارت‌آموزش و پرورش صمیمانه تبریك عرض مینمایم .

آ-۳۳۶۶۴ احمد فرهنگی

جناب آقای محمد علی جنتی

انتصاب شایسته جنابعالی به‌سرپرستی‌فرمانداری شهرستان خدابنده تبریك عرض نموده موفقیت آن جناب را آرزومندیم .

عزت‌الله فروتن حسابدار شهرداری - احمدفروتن کارمندفرمانداری-فضل‌الله‌داغستانی کارمندشهرداری

هنرستان دولتی موسیقی ملی
برای کلاسهای مختلف عمومی وموسیقی
شاگرد میپذیرد . کاخ جنوبی شماره ۳۱۲
عصرها تلفن ۴۲۳۴۵
۱-۱۰ ۱-۱۲۹۰۹

آگهی استخدام

انجمن بهداری بهبهان برای تکمیل کادر فنی و اداری‌بهداری آغاجاری به اشخاص مشروحه زیر نیازمند است.

۱- پزشك دیپلمه یکنفر حقوق ماهیانه ۳۵۰۰۰ ریال
۲-مامای دیپلمه یکنفر حقوق ماهیانه ۳۰۰۰۰ ریال
۳- کارمند اداری دیپلمه دونفر حقوق ماهیانه هر کدام ۴۸۰۰ ریال.

علاوه بر حقوق فوق‌الذکر کارکنان فنی از خانه مجهز بوسائل لازم برق‌و آب‌رایگان استفاده خواهند نمود داوطلبین‌میتوانند بمنظور کسب اطلاعات بیشتر با این بهداری مکاتبه فرمایند.

مدیر عامل انجمن بهداری شهرستان بهبهان دکترصالحی‌پور

آگهی امتحانات ورودی مدرسه عالی نقشه‌برداری دوره فوق لیسانس وفوق دیپلم نقشه برداری

مدرسه عالی نقشه‌برداری در سال تحصیلی ۵۰ر۴۹ از طریق مسابقه بشرح ذیل دانشجو میپذیرد .

شرایط شرکت در مسابقه ورودی مدرسه عالی نقشه‌برداری (دوره فوق لیسانس) :

۱- دارابودن لیسانس علوم (رشته ریاضی - فیزیك) و یا مهندسی راه و ساختمان ویامعدن
۲- حداکثر سن داوطلب ۲۸ سال
۳- دارابودن دفترچه پایان خدمت نظام‌وظیفه یا برك معافیت دائم باستثنای معافیت پزشکی .

شرایط شرکت در مسابقه ورودی آموزشگاه (دوره فوق دیپلم) :

۱- دارابودن دیپلم‌ششم ریاضی
۲- حداکثر سن داوطلب ۲۴سال
۳- دارابودن دفترچه پایان خدمت نظام وظیفه یابرك معافیت دائم باستثنای معافیت پزشکی

مدارك لازم برای ثبت‌نام (دوره فوق لیسانس وفوق دیپلم)

۱- رونوشت یافتوکپی شناسنامه ۲برك
۲- عکس برقی ۴×۶ شش قطعه (در پشت عکسها باید مشخصات کامل داوطلب نوشته شده باشد .
۳- فتوکپی مدرك تحصیلی
۴- رسید بانکی بمبلغ ۵۰۰ ریال به‌حساب جاری شماره ۴۰۸۸ سازمان نقشه‌برداری نزد بانك مرکزی ایران (این‌مبلغ بهیچوجه مسترد نخواهدشد)

دوره تحصیلات در مدرسه عالی و آموزشگاه نقشه‌برداری دوسال تحصیلی خواهد بود وارزش تحصیلی فارغ‌التحصیلان طبق‌اساسنامه مصوب شورای مرکزی دانشگاههای کشوربرای فارغ‌التحصیلان مدرسه عالی مهندس نقشه‌بردار (معادل فوق لیسانس) وبرای فارغ‌التحصیلان آموزشگاه نقشه‌برداری فوق دیپلم دررشته نقشه‌برداری خواهد بود

تحصیل در مدرسه‌عالی وآموزشگاه نقشه‌برداری تمام وقت بوده و دانشجویان ملزم به‌رعایت برنامه تنظیمی از طرف‌مدرسه عالی نقشه‌برداری میباشند .

داوطلبان باید مدارك خودرا باپست سفارشی دوقبضه به‌نشانی خیابان آیزنهاور میدان شهیاد سازمان نقشه‌برداری صندوق پستی شماره ۱۸۴۴ تاتاریخ ۲۰ر۶ر۴۹ ارسال دارند بدرخواست هائی که پس از تاریخ مذکور ارسال شود ترتیب‌اثرداده‌نخواهد شد .

تحصیل‌دراین مدرسه مجانی است ولی کمك هزینه تحصیلی پرداخت نخواهد شد .

داوطلبان باید روزهای ۲۳و۲۴ شهریور سال جاری برای گرفتن کارت ورود بجلسه امتحان بدفتر مدرسه عالی نقشه - برداری‌مراجعه نمائید .

امتحانات ورودی در ساعت ۳ بعدازظهر روز پنجشنبه ۲۶ر۶ر۴۹ در محل سازمان نقشه‌برداری انجام میشود کلیه داوطلبان باید درراس ساعت مقرر بادردست‌داشتن کارت شرکت در امتحانات در جلسه حضور داشته باشند .

مواد امتحانی برای دوره فوق لیسانس : ریاضیات ، فیزیك زبان خارجه وبرای دوره فوق دیپلم : ریاضیات ، فیزیك ،زبان خارجه است .

مدیر مدرسه عالی نقشه‌برداری
آ-۳۳۶۲۲ ۱-۲

از ابژرور

دو سال پس‌ازورود تانکهای پیمان ورشو به پراك

مبارزه پنهانی «قدرتها» در چکسلواکی

درچکسلواکی همه‌چیز عوض نشده است

اینك دوسال از زمان ورودتانك های پیمان ورشو به پراك گذشته است و اینك اگر در پایتخت چکسلواکی از پنجره اطاق به‌خارج نظر اندازید نمیتوانید دریابید که واقعا همه چیز عوض شده‌است .

در پیاده‌روهای سنگفرش شده پراك‌هنوز ولگردان‌بستنی ایتالیائی گاز میزنند ودر مغازه ها سوسیس های چرب و کلفت همراه باشراب مجاری بچشم‌میخورددرخیابانهانیز ماشین های کوچك «تاترآس» و «اشکودا» در رفت و آمدند وهنوز از رادیو نامهای قدیمی دوبچك ، سمرکوفسکی ، شیك . کریجل و غیره بگوش میرسد . ولی هرچند دقیقه‌یکبار گوینده با کلماتی خشن از رهبران بهار پراك با عناوین فرصت‌طلب ، ضد سوسیالیست و امثال آن نام میبرد .

در آن زمان که تازه پراك تحت اشغال قوای شوروی در آمده بود و رهبران سعی در عادی کردن وضع داشتند رادیو و تلویزیون محافظه ـ کارانه‌تر رفتار میکرد اما در حال حاضر احتیاجی به میانه‌روی نیست چرا که«بهار پراك» خاتمه یافته‌است .

دکتر «هوزاك» در حالیکه ماسکی «ارتدوکسی» برچهره گذاشته بود کار ها را قبضه کرد و پس از آن بسیاری از لیبرالهاراازحزب اخراج کرد. در حالیکه بسیاری گمان می‌ـ کنند که افرادجوان پستهای مهم و حساسی را که قبلا داشته‌اند مجددا خواهند گرفت ،هنوزهیچ نشانه‌ای‌دال بر این معنی در دست نیست و جوانان به سیاست گرایشی ندارند.

مطبوعات پراك به رئیس هیات بازرگانی آلمان غربی‌حمله میکنند ومینویسند که‌حکومت‌بن باینوسیله میخواهد چکسلواکی را از جرگه کشور های سوسیالیست خارج کند در حالیکه واردات این کشور از آلمان غربی طی شش ماه اول سال‌جاری حدود٤٥ در صدافزایش یافته‌است و وزارت خارجه نیز حاضربه امضاء معاهده با بن‌است.

دکتر گوستاو هوزاك که اینك در مقام دبیر اول حزب کمونیست فعالیت میکند میخواهد موقع خود را در قبال افراطیون حفظ و مستحکم کند . ناظران سیاسی معتقدند که‌اوبدون کارموفق خواهد شد چرا که هیچکس مایل نیست حادثه۲۱ اوت‌تجدید شود وشوروی به‌حمایت‌از افراطی‌ها خود راوارد کند اما در هر صورت «هوزاك» وظیفه‌ای‌سخت ومشکل بعهده‌گرفته و اجرای طرحهای او بطور قطع با اشکالاتی توام خواهد بود

مثال ساده‌در مورد عملیات شدیدی که «هوزاك» ناچار از دست زدن به آن بوده محاکمات است . در این ماه ۹ یا ۱۰ نفر از کسانی که بنحوی‌ازانحاء،در اصلاحات ۱۹٦۸دخالت داشته یا از آن حمایت کرده‌اند محاکمه خواهند شد . سه نفر ازآنها ـاستاد شطرنج موسوم به «لودك پچمن» ، «یان تزار» وقایع‌نگار و تاریخ نویس و «یان باتك» یکی از رهبران پیشین چك ـ هم‌اکنون در زندان بسر میبرند .

سایرین «واکلاوهاول» و «لودویك‌ـ واکولیك» (نویسنده) ، «لوبوس ـ کوهوت» و دکتر «لاکاتوس»استاد دانشگاه و «جیری هوچمن» و «ولادیمیر نیراس» (روزنامه نگار) هستند . (امیل زاتوپك دونده مشهور و رئیس سابق کمیته‌المپیك عقاید خود را عوض کرده و از اینرودر دادگاه‌بعنوان‌شاهد حضور خواهد یافت نه بعنوان متهم.)

این محاکمه‌ای است که بتحقیق جز افراطیون کسی خواستار آن نیست . ژنرال «پرچلیك» که‌حمله‌پیمان‌ورشو به‌چکسلواکی را محکوم کرده و از شوروی نیز انتقاد کرده است توبیخ شده ولی بنظر نمیرسد که او نیز به محاکمه شوندگان پیوندد چرا که «هوزاك»معتقداست افراطیون ودشمنان او نباید از این محاکمات برای تضعیف موقع او استفاده کنند و از اینرو ازطولانی شدن‌جلسات‌دادگاه جلوگیری کرده شدت عمل بسیار بخرج نخواهد داد او بخوبی میداند که در صورت محکوم شدن متهمان به حبس های طولانی ، افراطیها درخواست محاکمات بعدی و حتی محاکمه دوبچك را خواهند کرد .

مطلعان اظهار نظر میکنند که «پچمن» به پنج سال زندان محکوم میشود اما سال دیگر مشمول عفو عمومی شده اززندان آزاد خواهد شد «هوزاك» همراه با «سوبودا» گروه کوچکی را تشکیل داده‌اند تا حتی‌الامکان از تعداد بازداشتیها کم کنند .این عده هوزاك را درمقابل افراطیها حمایت میکنند.

«هوزاك» این نبرد قدرت را بسان ناپلئون و با الهام از او رهبری میکند . در میان افراطیها گروه نیرومندی‌وجود دارد .اعضاء این‌گروه بنحوی‌خارق‌العاده طرفدار شوروی هستند . قوی‌ترین مردآنها در پرزیدیوم «آنتونی کپل» و سخنگویشان در کمیته مرکزی ژنرال «بریتایر» است . این گروه «سجی» نام گرفته‌اند و این نام تالاری است که معمولا در آنجا تشکیل جلسه میدهند .

حمله بیشتر

این عده‌طرح‌بیشتر عملیات علیه رهبران «بهار پراگ» را بدست میدهند و ترغیب همین عده موجب‌تسریع فراخواندن دوبچك از ترکیه شد . در پارلمان‌آنها‌آشکارا تمایل‌خود را به انجام محاکمات سیاسی اعلام میدارند ولی سخنرانی هایشان در مطبوعات چاپ نمیشود و اینك خود را برای حمله بیشتر و وارد آوردن ضربت قطعی به «هوزاك» آماده میسازند .

طرح قبلی آنها در اثر حمله شدید به موقع هوزاك در جلسه ۱٦ ژوئن کمیته مرکزی با شکست مواجه شد . گنهکاران اصلی در ناکامی این طرح و حملات قبلی رهبران ودلاوران افراطی بوده‌اند. اتهاماتی که بر دستگاه رهبری چکسلواکی در مورد اعزام گروهی بریاست «سوبودا»بمسکو واردکرده بودندو آنها را با نامه‌ای نوشته به پایتخت شوروی فرستاده بودند بعنوان «هدیه‌ای کوچك» از طرف کرملین به پرزیدنت «سوبودا» تقدیم شد و نامه سری دیگری که توسط «جوزف یوداس» یکی از رهبران افراطیون به«برژنف» نوشته شده بود سرانجام روی میز «هوزلک» دیده شد .

«یوداس» بسختی گوشمالی داده شد و از ادامه روش خود برحذر شد در حالی که به «کارل مستك» یکی دیگر از رهبران افراطیون اخطار داده شد که اگر به حملات خودعلیه دستگاه رهبری ادامه‌دهد و در اجلاسیه ژوئن این حملات را علنی کند تمام اشتباهات وخطا هائی‌را که در زمان رژیم «نووتنی» انجام داده برملا خواهند کرد و بدین‌ترتیب این‌دوتن خاموش شدند و «هوزاك» نیز موعد تشکیل جلسه را به آخر ژوئن تغییر داد و همه چیز تقریبا بوفق مراد شد .

«هوزاك» ناچار از فتح نبردی است که اینك برای کنترل‌حزب بین‌او وافراطیون درگرفته و در این نبرد متکی به محافظه‌کاران است و می‌ـ خواهد همه را با خود موافق سازد . دوبچك یک مرتبه اشتباه کرد و بدون توجه به مخالفان اصلاحات خود را انجام داد و هوزاك نمی ـ خواهداشتباه اورا تکرارکند.

اگر «هوزاك در مقام خود ابقاء شود چکسلواکی روز بروزمحیطی بهتر خواهد یافت و اگر نه ... هیچکس نمیداند چه خواهد شد . روزنامه نویسی در این‌باره می ـ نویسد «بدشانسی آنها ـ وما ـ این بود که «هوزاك» باید جانشین «دوبچك» میشد و هیچ راه دیگری نبود !»

مسائل روز و مفسران جهان

نام سم تو چیست

از: هرالدتریبون

ژاپن: افول اقبال احزاب چپ

افول احزاب دست چپی‌درژاپن باتوسعه اقتصادی این کشور ارتباط مستقیم‌دارد. در کشوری که «معجزه اقتصادی» خود را به سرمایه داری وکارمردم باانضباط فداکار و اکثرا محافظه‌کار مدیون‌است سوسیالیسم و کمونیسم آینده درخشانی نمی تواند داشته باشد .

از این‌رو جناح های دست چپی ژاپن با استفاده از احساسات و غرور ملی در جبهه داخلی علیه دولت لیبرال دمکرات دست بحمله زده است . هدف اصلی قرارداد امنیت متقابل امریکا وژاپن‌یعنی وجود پایگاه های امریکائی در کشور آفتاب تابان است .

حزب سوسیالیست ، نخستین حزب مخالف ژاپن که در این جبهه واردپیکار شده است برای سومین‌بار متوالی. در انتخابات ۱۹٦۹ باشکست‌بزرگی روبروشد جناح چپ ژاپن از سوسیالیست ها ، دمکرات سوسیالیست ها (چپ میانه‌رو) و کمونیست تشکیل می شود .

اکثریت سوسیالیست ها در انتخابات گذشته از ۱۳٤ کرسی به ۹۰ کرسی تقلیل یافت و در جریان رای‌گیری‌تنها ۲۱٫٤ درصد آراء را بدست آوردند .

دمکرات سوسیالیست ها ۳۱ کرسی و کمونیست ها نیز ۱٤ کرسی در پارلمان ژاپن در اختیار دارند .

جناح دست راست از حزب لیبرال دمکرات حزب «کومیتو» ـ حزب دست راستی خلق ـ تشکیل می شود .

لیبرال دمکرات که اکنون پانزده سال است حکومت‌را دردست دارند درانتخابات گذشته کرسی های خود را از ۲۷۳ به ۲۸۸ کرسی رسانیدند. حزب‌دست‌راستی خلق نیز در پارلمان ژاپن ٤۷ کرسی در دست دارد .

ژاپنی ها که آینده اقتصادی‌شان کاملا تامین شده با احزاب دست چپی در مورد خطرات اتحادژاپن و امریکا هم‌عقیده نیستند . احزاب دست چپی درخواست‌می کنند که هرچه زودتر قرارداد امنیت متقابل امریکا و ژاپن لغو شود و دولت «ساتو»را بخدمت بامریکائی ها و تهیه مقدمات میلیتاریزه کردن‌وتجدیدسیاست ژاپن متهم میکند . آنها همچنین‌سیاست دولت را نسبت به چین کمونیست محکوم می کنند ولی از تلاش های خود در این راه بهره‌ای نمی گیرند .برای‌چه ؟برای اینکه ایده‌ئولوژی اصولا در زندگی ژاپن نقش مهمی ایفاء نمی کند و دیگر اینکه شورش جوانان به پلیس ژاپن امکان‌داده است که‌بااستراتژی‌موثری شبکه‌فعالان احزاب دست چپی را متلاشی سازد .

و بالاخره تظاهرات و عملیات خشونت آمیز جناح های دست چپی افکار عمومی محافظه‌کاران ژاپن را دچار وحشت کرده است . بنابراین احزاب دست‌چپی برای قاطعیت اقدامات خود می‌بایستی طبقه متوسط کشور را بسوی خود جلب کنند ولی این عده هم وقتی که ازدولت ناراضی می شوند به جناح دست راستی خلق گرایش پیدا می کنند . از این‌رو دست چپی ها بمسائل اجتماعی و زندگی روزمره مردم برای رسیدن به هدفهای خود متوسل میشوند ولی در اینجا نیز انجام وظیفه‌ای که آنها بعهده گرفته‌اند چندان آسان نیست .

زیرا اوضاع اجتماعی مردم پیوسته روبه بهبود است . طی سال های اخیر سطح زندگی و شرایط کار ژاپنی ها بطور قابل توجهی بهبود یافته است .

ولی این مسئله نیز حقیقت دارد که ژاپن کشوری است که در آنجا پیشرفت دو چیز کاملا جدا ازهم و حتی‌متناقض هستند .

احزاب دست چپی میگویند به بهای خرده فروشی کالا در سال جاری نسبت به سال گذشته۸٫٦۳ درصدافزایش‌یافته و دست‌مزد ها بهمین نسبت بالا نرفته است . چند ماه قبل موسسات بزرك فقط ۱۷ درصد برمیزان دستمزد کارگران اضافه کردند .

تولید ملی مواد خام در سال ۱۹٦۹ بالغ بر ۱٦٦ میلیاردو ٦۸٤ میلیون بود و از این لحاظ ژاپن مقام سوم را دردنیا احراز کرده است ولی از لحاظ میزان درآمد سراسراین کشور درمقام شانزدهم قرار دارد ، یکی از روزنامه های ژاپن اخیرا در این باره نوشته بود اگراندکی صبرو شکیبائی بخرج‌دهیم‌همه‌ماثروتمند خواهیم شد.دولت‌ژاپن‌هم‌اکنون اقداماتی بعمل آورده است که ژاپن‌درسال ۱۹۸۸ از لحاظ درآمد سرانه در جهان مقام اول را احراز خواهد کرد .

زهره: بزودی سفینه‌ای، آرام در زهره فرود میآید!

درحالیکه سازمان ملی‌فضائی آمریکا پس از پیروزی بزرگی که در پیاده کردن نخستین انسان در کره ماه بدست آوردبرنامه‌های‌فضائی خودرا محدود ساخته و چند روزقبل نیز دوبرنامه «آپولو» از شش برنامه باقیمانده راکاملاحذف کرده اتحاد جماهیر شوروی ظاهرا بزودی فعالیت دامنه ـ داری را در راه تسخیر فضا آغاز خواهد کرد .

برنامه فضائی جدید شوروی این هفته باپرتاب یک سفینه خودکار (ونوس ۷) به کره زهره آغاز شد . هنوز از ماموریت «ونوس ۷» و تاریخ رسیدن‌آن بحومه کره زهره گزارشی از طرف مقامات رسمی شوروی انتشار نیافته است معذلک سفینه باید برای رسیدن به زهره ۲۷۰۰میلیون و یکصد هزار کیلومتر درفضا راه بپیماید .

دانشمندان شوروی باتجاربی که ازآزمایشهای قبلی‌بدست آورده‌اند سعی خواهند کرد که سفینه را سالم درسطح زهره فرود آورند و برای مدتی باآن تماس رادیوئی برقرار کنند.

دو سفینه ونوس ٦و٥ روز های ۱٦و ۱۷ ماه مه ۱۹٦۹ به‌آرامی در کره زهره فرود آمدند و اطلاعات جالبی از آتمسفر این‌کره‌بزمین مخابره کردند ولی بلافاصله پس از برخورد بسطح زهره تماس رادیوئی آنها قطع شد و از این‌رو گمان میرود که بر اثر سرعت زیاد پس‌از برخوردبه تخته سنگهای زهره متلاشی شده باشند .

ولی این بار دانشمندان شوروی تمام کوشش خود را بکار خواهند برد تا سفینه را سالم در سطح زهره فرود آورند .

شورویها بطور اسرار آمیزی ازمدتهاقبل برخلاف‌امریکائیها که‌مریخ را هدف قرارداده‌اند کره زهره را برای اکتشافات کیهانی خود اختیار کرده‌اند.

آیا آنها در جستجوی‌آثار حیات در این ستاره اسرار‌ـ آمیز هستند ؟

اطلاعات ناقصی که‌تاکنون بوسیله سفینه های فضائی بدست آمده نشان میدهد که زهره نیز مانند همه ستارگان منظومه شمسی غیر مسکونی است ولی دراینکه یک نوع زندگی دراین‌کره وجودداشته باشد جای شک وتردیداست.

گفته میشود که «ونوس۷» اگر بتواند سالم در زهره‌فرود آید نمونه سنگها وخاك این ستاره راآزمایش کرده‌ونتیجه را بزمین گزارش خواهد داد وباین ترتیب دانشمندان می‌ـ توانند بطورقطع درباره‌وجود یا عدم وجود یک نوع‌زندگی در کره زهره اظهار نظر کنند

شوروی برای نخستین بار در سال ۱۹٦۱ نخستین‌سفینه خودکار خود را بسوی‌کره زهره فرستادولی‌این سفینه‌از یکصد هزار کیلومتری زهره گذشت و نتوانست اطلاعات زیادی از وضع این کره اسرارآمیز بزمین مخابره‌کند.

سفینه «ونوس ۲» روز ۲۷ فوریه ۱۹٦٦ از۲٤هزار کیلو متری‌زهره گذشت‌وونوس۳که درماه‌نوامبر۱۹٦٥بسوی‌زهره فرستاده شده بود پس از پنج ماه‌مسافرت دراعماق فضاروز اول مارس ۱۹٦٦ به‌کره‌زهره برخورد کرد متلاشی شدباین ترتیب برای نخستین‌بار یک ماشین ساخت بشر در کره زهره فرود آمد .

عبور از پنج قاره

نیروی دفاعی در نباتات تقویت میشود

مواد شیمیائی برای مبارزه باآفات نباتی، عامل موثری در افزایش تولید کشاورزی بشمار می‌آیند، اما درعین حال تندرستی انسانها ودامهاراتهدید مینمایند.ازاینرو، مدتیست دانشمندان می‌کوشند برای مبارزه باآفات نباتی، بجای موادشیمیائی، از سموم دفاعی خود نباتات استفاده کنند.

در بیستمین جلسه برندگان جوائز نوبل که اخیرا در شهر آلمانی «لیندا‌و» تشکیل گردید، مطلب مزبور مورد بحث پی‌گیری قرار گرفت .

گیاهان نمیتوانند همانند حیوانات از طریق فرار یا اختفاء، از گزند دشمن خلاصی یابند. تنها وسیله نجات آنها، مواد دفاعی متعددی است که خودشان تولیدمیکنند. بسیاری ازاین مواد یاسموم دفاعی گیاهان را دانشمندان می‌شناسند. در مواردیکه این سموم در مواد غذائی‌وجود دارند، باطبخ آنها ما خود را در برابرشان حفظ می‌کنیم. ولی‌مواد دیگری‌نیز وجود دارند که، امروزه نقش مهمی در داروسازی ایفاء می‌نمایند.

در اوقات اخیر دانشمندان دست بکار تحقیق‌درباره آن ماده شیمیائی خاص شده‌اند، که نباتات‌را دربرابر سموم ومواد دفاعی خودشان حفظ میکند. گیاهان سمومی تولید می‌کنند که، بکمک آنها از زمینی‌که دراطرافشان هست در برابر دشمن دفاع می‌نمایند درعین حال ، پادزهرهائی بوجود می‌آورند که، آنها در برابر سموم دفاعی خودشان حفظ می‌کنند.

گیاهان همچنین یک وسیله حفاظتی دیگر دراختیار دارند: برخی ازآنها یک‌گونه اجسام دفاعی تولیدمینمایند که، درمواد حیاتی دشمن‌رخنه نموده وموجب‌بروز نقص‌در بافتهای دشمن وبالنتیجه انحطاط آنها میشوند. از این اجسام ومواد مشابه است‌که، فرآورده‌های نوینی برای مبارزه باآفات نباتی ساخته وبزودی عرضه خواهد گردید.

فعالیت و تاثیر فرآورده‌های نوین فقط متوجه ارگانیزماه ومیکروارگانیزمهای کاملا مشخصی خواهد بود وگزندی برای انسانها ودامها دربرنخواهند داشت.

گرانبهاترین ساعت دنیا در تعمیرگاه

پیچیده‌ترین و گرانبهاترین ساعت دنیا را برای تعمیر بهنرکده‌ساعتسازی فورتوانگن آلمان آورده‌اند. این ساعت کرونومتر در یکصد سال پیش ساخته شده و در یک گنجه دیواری به بلندی ۲٫۲۰ متر و پهنای ۲ متر قرار داشته مادامیکه چرخهای این شاهکار فنی کار میکرد ، نه فقط وقت را نشان می داد بلکه همچنین گردشهای خورشید و ماه، تصویر ستارگان و خسوف و کسوف را تا سال ۳۱۹۰ میلادی . بعلاوه، گاهنامه های چندین قرن باایام تعطیل بروی آن منعکس بود .

سر ساعت ظهر یک‌خروس ندا برمی‌آورد و تندیسی از حواریون مسیح پدیدار می ـ گردید. اما چند سالست که همه اینها خاموش شده و از ساعت بانکی برنخاسته‌است. هیچکس جرات آنرا نداشته که، قطعات ظریف و دقیق‌این شاهکار ساعتسازی را از هم باز کند. اکنون، ساعتسازان شوراتزوالد، معروف بجنگل سیاه آلمان، که‌تخصصی‌بسزا در این فن دارند، تصمیم بر تعمیر آن گرفته‌اند. اگر در این کار خطیر توفیق یابند ، ساعت در شهرداری راستات بمعرض نمایش‌و تماشاگذارده خواهد شد .

سازنده این ساعت یک جوراب‌باف آلمانی‌بنام‌پولیوس اسپیت بود که، ۱۹ سال‌وقت و تمام دارائیش را صرف ساختن آن کرد. پس ازاتمام ساختن ساعت، پولیوس آن گونه فقیر شده بود که ، اجبارا در سال ۱۸۷۸ آن‌را بمبلغ ٦۰۰۰ مارك‌طلافروخت. ده سال بعد ساعت به سه برابر مبلغ مذکور بفروش‌رفت واکنون جزوذخائرارزنده‌موزه بادن بشمار می‌آید. ارزش‌آن ۳۰۰۰۰۰ مارك (بیش از ٦ میلیون ریال) برآورد شده و بهمین مبلغ بیمه است

طولانی شدن دوران تحصیل

تعداد مدارس آمریکا که به کوتاه کردن تعطیلات تابستانی و طولانی کردن‌سال تحصیلی توجه دارندروبتزاید است. معمولا مدارس امریکا سه ماه تابستان تعطیل می ـ باشند .

طرفداران طولانی شدن‌سال تحصیلی عقیده دارند که این کار از طریق بهره‌گرفتن‌بیشتر ازوسایل باعث صرفه‌جوئی‌در پول میشود وبه معلمان‌فرصت خواهد داد که درآمدبیشتری کسب نمایند. در مطالعات دانش آموزان فترت ایجاد نمیشود و شاگردان ضعیف فرصت جبران عقب ماندگی‌را خواهند داشت و شاگردان خوب قویتر خواهند شد .

بطوری که برآورد شده است از بین ۱۹۱٦۹ مدرسه ٦۰۰ مدرسه‌این نظریه‌رامورد توجه قرار داده‌اند .

خاورمیانه‌عربی: نبرد با آتش بس بکجامیکشد؟

پس از آتش‌بس مصر و اسرائیل هنوز قدمی بجلو نگذاشته‌اند

باوجودانیکه اسرائیل طرف‌متخاصم‌خود یعنی مصر را متهم کرده که آتش بس را نقض میکند و حتی تهدید کرده که حق وارد آوردن ضربات متقابل را برای خود حفظ‌میکند اما در هرصورت بنظر نمیرسد که آتش بس دست‌کم‌بیش‌از سه ماه‌شکسته شود .

مطابق‌موافقت نامه ای که توسط موشه‌دایان انتشار یافته اسرائیل و مصر باید در منطقه ای به مساحت ۵۰ کیلومتردراطراف سوئز وضع فعلی را حفظ کنند . یعنی نه‌تنهاتاسیسات‌جدیدی‌بوجود بیاورندبلکه هیچگونه تغییری در استحکامات دفاعی خود نیز ندهند .

رهبران اسرائیل زمانی با آتش‌بس موافقت کردند که اطمینان‌یافتند واشنگتن‌حامی و پشتیبان آنها است در حالیکه آمریکا نیز پیش از مطمئن کردن آنها با قاهره و مسکو تماس گرفته بود و میدانست‌که‌اوضاع و احوال از چه قرار است .

اینک باید دید موشه‌دایان طی سخنانی مصر را متهم کردکه‌پس از شروع‌آتش‌بس به عملیات نصب موشک های جدید در داخل منطقه ۵۰ کیلومتری قراردادی ، دست زده است . اما هنوز به درستی مشخص نیست که او تا چه حد در گفتار خود محق است زیرا که نصب این موشک ها اندکی پیش یا پس از شروع آتش‌بس انجام گرفته و چون در شب بوده بنابر این نمیتوان زمان صحیح آنرا تعیین کرد .. در هر صورت اگر چنین عملی بعد از آتش بس‌صورت گرفته باشد باید گفت که مرتکب خطای تکنیکی شده است .

اگراتهام مذکور ثابت‌شود باز نمیتوان گفت که اسرائیل باید مقررات آتش بس را نقض کند ـ و یا دست کم از نظر ما چنین دلیلی معقول نیست ولی اگر با دید دیگری عمل مصر را در نظر گیریم متوجه‌میشویم که بر پا کردن تاسیسات‌جدیدیانصب‌موشک های نو باعث میشود که اسرائیل از اطمینان به ناصر خودداری کند و در نتیجه محیطی سرشار از اطمینان‌و اعتماد که لازمه برقراری صلح در خاورمیانه عربی است بوجود نیاید .

اسرائیل و متحدنیرومندش آمریکا چندان به گفته های ناصر و سایر رهبران عرب اطمینان نمیکنند و در نتیجه همواره‌خودرا در خطر می‌ـ بینند چرا که قبول سخنان طرف مقابل باریسک بسیار توام خواهد بود بنابر این مصر باید با ارائه دلائل و مدارک کافی اتهام‌موشه‌دایان را بی اساس جلوه دهد تا در هنگام ادامه مذاکرات سوعظن‌رخت بربندد واعتماد جانشین آن شود .

درحال‌حاضراین واقعه حفره اعتمادبین‌اورشلیم‌وواشنگتن‌را عمیق‌ترساخته‌است .اسرائیل مانند هر کشور دیگری که بقایش‌وابسته به قدرتی‌بزرگ است ، آمریکا را مسئول حفظ و نگاهداری‌وضع پیش از آتش بس در منطقه‌کانال سوئز میداند .

بلوف

باید بخاطر داشت که رهبران تل‌آویو هیچگاه‌گفته های ناصریاشورویها را باور نمیکردند و فقط اطمینانی که‌آمریکا به آنها داد موجب شد که طرح صلح راجرز و آتش بس را بپذیرند بنابر این اگر معتقد شوند که‌طرف مقابل با خدعه و نیرنگ و بلوف های سیاسی میخواهد آنهارا نابود کند بدون توجه به گفته های نیکسون و سایر مقامات کاخ سفید راه خودرادر پیش خواهندگرفت و مسئولیت حوادث آینده را خود تقبل خواهند کرد .

امیدواری همه‌به‌این است که امریکا و شوروی باقدرت فوق‌العاده خود اسرائیل و مصر را تحت فشار قرار دهندوواجازه‌تخلف از مقررات آتش‌بس را به آنها ندهند . شکایت اسرائیل از مصر در مورد نقض مقررات آتش‌بس میتواندنمونه‌ای از حساسیت این کشور را در موردعملیات جنگی در منطقه سوئز بدست دهد .

امریکاباتوجه به‌حساسیت اسرائیل باید از شوروی درخواست کند که مراقبت بیشتری بعمل آورد چرا که در غیر این صورت طرح «راجرز» حاصلی نخواهد داشت .

اینک زمان آن فرارسیده که مصر با استفاده از صلح موقت،سیاست خود راتعیین کند و راه حلی بیابد چرا که تا بحال کوچکترین نشانه‌ای در انعطاف بدست نداده و همچنان از «تخلیه‌کلیه‌اراضی اشغالی» و برسمیت نشناختن اسرائیل صحبت میکند و گلدامایرنیزگامی عقب ننهاده واورشلیمرا غیر قابل گفتگو اعلام کرده است و میگوید اورشلیم باید شهری واحد شود و به اسرائیل پیوندد .

ماموریت «گونار یارینگ» درمنطقه عربی خاورمیانه هم اکنون با اشکالات فراوان مواجه‌شده و این موانع‌بدون شک ناشی از تغییر نکردن اساس روش و سیاست دو طرف است . «یارینگ» اینک چشم‌به دو «ابر قدرت»دوخته میخواهد با استفاده از یاری آنها نقش میانجیگری خودرا انجام دهد ولی بنظر نمیرسد کوچکترین‌قدمی‌بجلوبرداشته باشد .

«یارینگ» میتواند امیدوار باشد که مصر و اسرائیل در نظرات خود قائل به تجدید نظر میشوند زیرا که برای رسیدن به صلحی پایدار جز این راهی وجود ندارد .

اسرائیلی ها این روز ها از خود میپرسند که آیا همانطور که «پمپیدو» گفته آمریکاوشوروی علیه اسرائیل توطئه کرده‌اند ؟ و آیا «ابر قدرت ها» تصمیم گرفته‌اند امیال خود ـ و یا چهار قدرت‌بزرگ‌را ـ برکوچکترین کشورها تحمیل کنند ؟ و پاسخی نمی یابند .«گلدامایر» زمانی به پیشنهادصلح‌آمریکا پاسخ مثبت داد که دریافت جزاین‌راهی وجود نداردولی اینک پس از مدتها نمی‌داند که‌آیا راه صحیح را انتخاب کرده است یا خیر .

درپایان دورمقدماتی دومین دوره مسابقات تنیس حرفه‌ای تهران

تام‌اوکر هلندی و تونی روش استرالیائی برای دیدار فینال برگزیده شدند

امروز بعدازظهر ، نیکی‌پیلیك از یوگوسلاوی وفاتح اولین دوره‌این مسابقات برسر عنوان سومی با دیویدسون ازاسترالیا نبردخواهد کرد

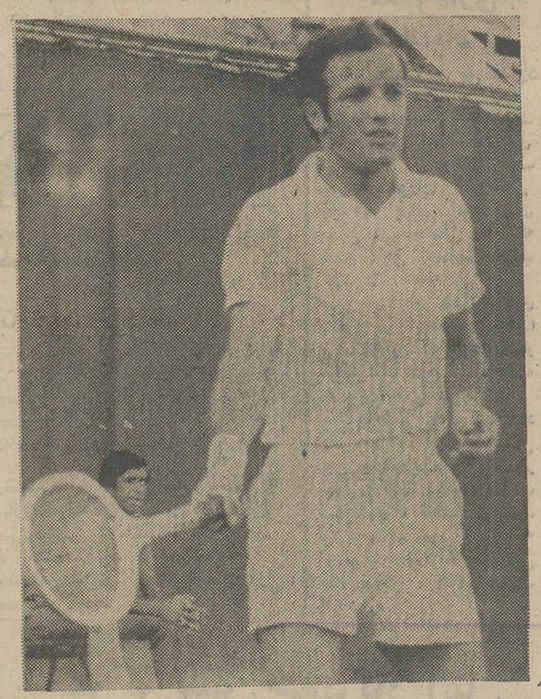

تام‌اوکر

در حضور علیاحضرت‌شهبانوی ایران ووالاحضرت اشرف پهلوی، بعداز ظهر دیروز در محل‌باشگاه شاهنشاهی ایران آخرین‌مسابقات دور مقدماتی دومین‌دوره‌دیدارهای تنیس حرفه‌ای تهران انجام شدو نیکی‌پیلیك از یوگوسلاوی واون دیویدسون از استرالیا حریفان خودرا مغلوب کردند .

در نخستین مسابقه ، نیکی‌پیلیك قهرمان سال پیش این مسابقات موفق شد ۳ـ۶و ۲ـ۶ گراهام ـ استیل‌ول انگلیسی راشکست دهد لیکن پیلیك‌باوجود این پیروزی بخاطر شکست نخستین روز خود برابر تونی‌روش استرالیائی ، در رده‌دوم گروه خود قرار گرفت. چون روش روز پنجشنبه دردومین مسابقه خود ۴ـ۶ و ۵ـ۷، گراهام استیل‌ول را نیز مغلوب کرده بود قهرمان گروه اول شناخته شد.

تونی روش وتام‌اوکردرفینال

دومین دیدار دیروز بین مارك کاکس از انگلستان و اون ـ دیویدسون از استرالیا انجام گردیداین مسابقه نیز درسرنوشت قهرمان گروه دوم تاثیری‌نداشت. چون در روزهای اول‌ودوم‌مسابقات تام‌اوکرهلندی برهردو قهرمان دیگر این گروه غلبه کرده بود. اون‌دیویدسون که خود روزه‌شنبه ۳ـ۶و ۴ـ۶ مغلوب اوکر شده‌بود ۳ـ۶ و ۰ـ۶ مارك‌کاکس از انگلستان را شکست داد . به‌این ترتیب درپایان دور مقدماتی‌دومین دوره مسابقات تنیس حرفه‌ای تهران‌تونی‌روش از استرالیا وتام‌اوکراز هلند بدیدارنهائی این مسابقه برای بردن جایزه اول‌راه پیدا کردند . در حالیکه امروز از دیدار فینال ، در دور مقدماتی باتونی‌روش نیز روبرو شده واورا مغلوب کرده بود.حریف‌فینالیست اوکردر مسابقات هامبورك، ایلی ناسازه قهرمان مشهور رومانی‌بود که قبلا او رادرمسابقات سال‌پیش جام آریامهر در تهران دیده بودیم .

نتیجه دیدار فینال‌اوکروناسازه در مسابقات‌هامبورك ۶ـ۴ ، ۳ـ۶، ۳ـ۶ و ۴ـ۶ بسود اوکر بود.نبرد فردا بعد از ظهر اوکر و روش دومین مسابقه این دو طول ده‌روز گذشته است . واوکر بخاطر پیروزی در مسابقات هامبورك بر تونی‌روش استرالیائی امیدواراست این‌بار هم فاتح دیدار باأو باشد.

تونی روش و پیروزی بر«لاور»

تونی روش از حریف‌فینالیست و هلندی خود یك سال جوان‌تر است و ۲۵ سال دارد ، ونام‌اصلی او آنتونی دالتن روش می‌باشد . وی از آغاز نوجوانی خود به مسابقات تنیس روی آورده استو ودر سال ۱۹۶۷ در آغاز روزهای اوج خود در ۳۵ مسابقه شرکت کرد که در دوازده مسابقه به پیروزی رسید .

این قهرمان چپ دست‌تنیس استرالیا ، اولین پیروزی بزرك خود را در سال ۱۹۶۸ درمسابقات تنیس حرفه‌ای استرالیا بدست آورده که در مسابقات ویمبلدون بدیدارنهائی راه یافت .

تونی‌روش که اهل تارکونا در استرالیا که فقط ۳۰۰ نفرجمعیت ودوزمین تنیس داردمی‌باشد،هنوز مجرد است و بزرگترین پیروزی او در مسابقات سال‌جاری،شکست «ردلاور» بزرگترین قهرمان‌تنیس سال پیش جهان در مسابقات بین‌المللی ایرلند بود که به‌مقام قهرمانی رسید .

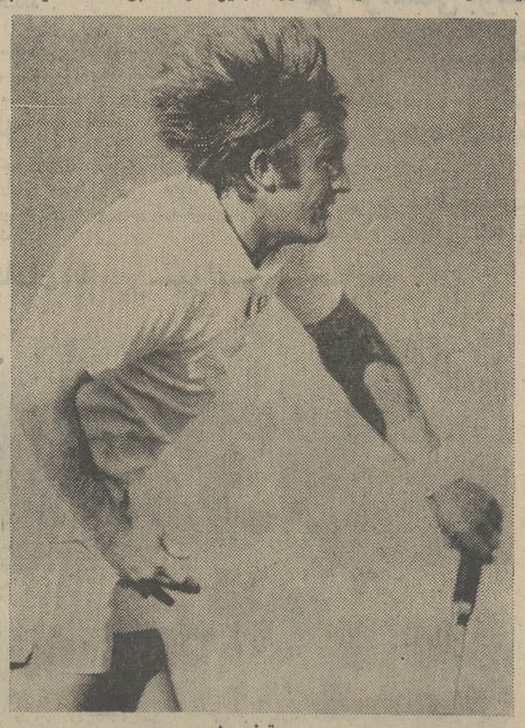

تونی‌روش

مرحله اول نخستین دوره مسابقات فوتبال‌قهرمانی باشگاههای‌ایران پایان یافت

چهارتیم تهرانی : پاس ، تاج ، برق و پیکان در فینال خانوادگی !

شب گذشته با انجام دو دیدار بین تیمهای پاس تهران و آریای مشهد در منطقه سوم (رشت)وتاج تهران و کارگر آبادان در منطقه دوم (رضائیه) عملا اولین دوره مسابقات فوتبال‌قهرمانی‌باشگاههای ایران به پایان رسید ، هرچند که دو دیدار در منطقه دوم بین تیمهای تاج تهران با پرسپولیس رضائیه و کارگر آبادان با پاس همدان باقی است ولی نتایج این دودیدار هیچ دگرگونی دررده‌بندی منطقه دوم بوجود نخواهد آورد .

پیروزی تاج‌تهران

چون تاج دردیدار سرنوشت این منطقه کارگر آبادان حریف بزرك خود را با نتیجه ۱ـ۲ مغلوب کرد .

دیدار تاج تهران و کارگر آبادان که‌بازی سرنوشت این منطقه‌بشمار میرفت‌با حالتی متعادل آغاز شدولی هرچه از زمان بازی می گذشت، تاج برتری چشم‌گیر تری نسبت‌به حریف نشان میداد . نتیجه این برتری اولین گل دردقیقه ۱۹بازی برای‌تاج‌بود .

دراین دقیقه همکاری دسته ـ جمعی‌فوروارد های تاج درمحوطه ۱۸ قدم باعث خطای یك مدافع آبادانی شد .

داور بجریمه این خطا ضربه پنالتی بسود تاج اعلام داشت. علی جباری کاپیتان تیم تاج به ثمر رساننده این پنالتی بود .

تنها گل کارگر آبادان

کارگر آبادان پس از دریافت این گل ، یورش بیشتری برای فرو ریختن دروازه تاج آغاز کرد ودرست ۱۹ دقیقه پس از گل‌تاج گل مساوی را با ضربه خوب «کشباف»بدست آورد .

درنیمه دوم تاج با میل بیشتر برای پیروزی بازی‌را آغاز کرد و سرانجام احمد منشی‌زاده درداخل محوطه هیجده قدم گل برتری تاج رابدست آورد .

دردقایق پایان علی جباری‌وجواد قراب چندمین‌بار شانس فروریختن دروازه حریف نصیبشان شد که‌به علت شتاب هربار ناکام می‌شدند !

بازی‌باهمان نتیجه ۱ـ۲ بسود تاج تهران‌بپایان‌رسید.درتیم تاج‌فرامرز ظلی ، منصور پورحیدری ، عزت جانملکی ، اکبر کارگرجم ، احمد منشی‌زاده ، کاروحق‌وردیان ،جواد قراب ، غلامحسین مظلومی ، علی جباری و حسین فرزامی‌بازی کردند

پاس همدان و پرسپولیس رضائیه که دردیدار های گذشته مقابل‌تاج و کارگر ۰ـ۲ مغلوب شده بودند دردیدار دوم دیروز این منطقه یکدیگررا دیدار کردند و پس‌از ۹۰دقیقه تلاش پرسپولیس رضائیه ۰ـ۱ پیروز شد .

پاس فاتح فینال منطقه ۳

در منطقه رشت که تیم های پاس تهران و آریای مشهد بفینال راه یافته بودند .پاس بابرتری‌قابل تحسینی آخرین دیدار خود را پیروزمندانه به پایان رساندو ۰ـ۲ حریف پرتوان وشایسته خود را مغلوب کرد. باین ترتیب پاس تهران همچون تیمهای برق‌و پیکان به کسب‌عنوان قهرمانی‌نائل گردید. پرویز میرزا حسن و جهانگیر فتاحی گلهای پیروزی‌پاس رابدست آوردند .

بدنبال این بازی تیم گیو بندر پهلوی‌بیك پیروزی آسان‌در این منطقه توفیق پیدا کرد و ۰ـ۸ خرم‌آباد را شکست داد وبا این پیروزی عنوان سوم این منطقه‌رابه دنبال پاس تهران و آریای مشهد بدست آورد .

گیوبندر پهلوی در هر نیمه ۴ گل‌وارد دروازه تاج‌خرم آباد نمود.

آخرین‌دیدار منطقه اول

در منطقه کرمان که‌پیکان‌تهران عنوان قهرمانی رابدست آوردديروز تیم راه کرمان (۰ـ۲) مغلوب تیم جوانان شیر وخورشید اصفهان گردید . باین‌ترتیب۴تیم‌برگزیده تهران در ۴ منطقه به مقام‌قهرمانی رسیدند . هرچند که در این راه برق‌وپیکان‌در مقابله‌باتیمهای آبادانی با شکست‌مواجه شدند .ولی‌بخاطر موقعیت بهتر در جدول در صدر رده‌بندی قرار گرفتند . دورنهائی مسابقات فوتبال جام باشگاههای ایران‌در تهران‌انجام‌خواهدگردید.

دنیای ورزش

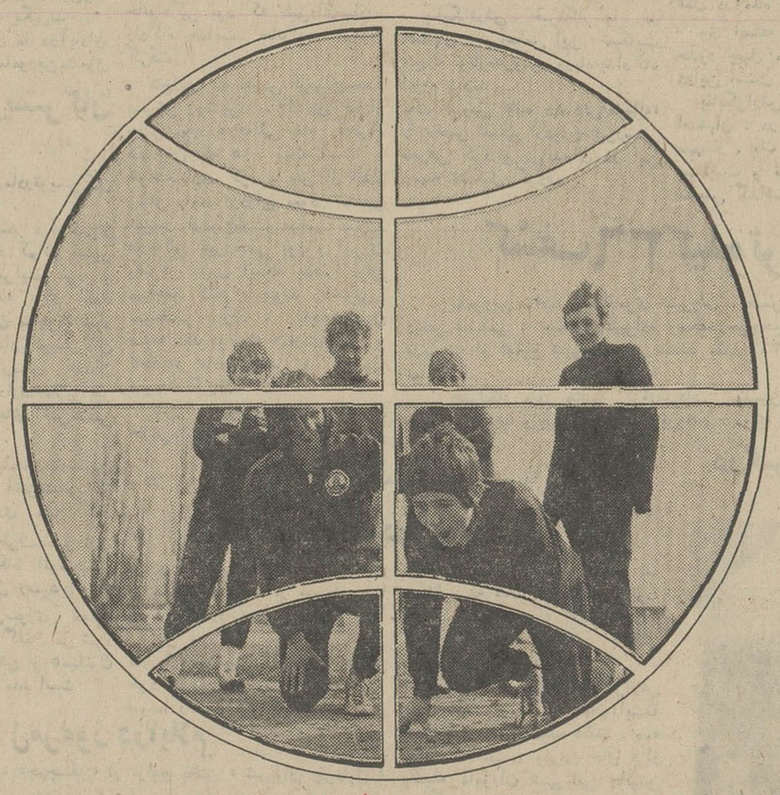

نشریه هفتگی ورزشی اطلاعات
پدیده‌ای تازه در مطبوعات ایران

جلوه‌گاه ذوق وهنر بانشری تازه ودلپذیر

برای پدران و مادرانی که‌میخواهندفرزندانشان استوار ، افتخار آفرین ومبارزه جوپرورش یابند

و دور از نازیبائی های زمان شکل گیرند .

برای جامعه کارگران ، طبقه شیفته ورزش‌وقهرمانی برای دانشجویان ،دانش آموزان وهمه ملت ایران .

هر هفته با چاپ‌رنگی

آگهی انتخاب اعضاء هیئت مدیره و بازرس درشرکت سهامی انجمن دوشیزگان وبانوان

برابر نامه مورخ ۲۵ر۴ر۴۹ شرکت سهامی‌انجمن دوشیزگان وبانوان پیوست صورتجلسه مجمع عمومی مورخ۲۴ر۴ر۴۹ آقایان عباس مسعودی و فرهاد مسعودی وسرکار علیه خانم قدسیه‌امیر ارجمند (مسعودی) بسمت اعضاء اصلی وسرکار خانم سیمین مسعودی وسرکار خانم سودابه مسعودی (میکده) بسمت اعضاء علی‌البدل برای مدت دوسال و آقای رضا زرهی بسمت بازرس شرکت برای مدت یکسال انتخاب گردیدند و در همین جلسه آقای عباس مسعودی بسمت رئیس هیئت مدیره و خانم قدسیه امیر ارجمند (مسعودی) بسمت نایب رئیس و مدیر عامل وآقای فرهاد مسعودی بسمت منشی برگزیده شدند.

رئیس اداره ثبت شرکتهاو مالکیت صنعتی .مهدی‌نراقی

وزارت جنك

تجدید آگهی مناقصه لبنیات شماره۱۱ـ تاریخ ۲۵ر۵ر۴۹ پادگان عجبشیر

آمادگاه ۱۰۲ صحرائی مراغه جهت مصرفی سالیانه افراد پادگان رضاد دژ (عجبشیر)۴ قلم اجناس مشروحه زیر را:

ردیف	نوع جنس	میزان جنس
۱ـ	پنیر درجه ۱تبریز	مندرجه دربرك شرایط معامله
۲ـ	کره حیوانی	مندرجه دربرك شرایط معامله
۳ـ	تخم مرغ روز	مندرجه دربرك شرایط معامله
۴ـ	شیر حیوانی چرخ نکرده	مندرجه دربرك شرایط معامله

از طریق مناقصه خریداری مینماید.

پیشنهاد دهندگان میتوانند با مراجعه به شعبه پیمان‌آمادگاه ۱۰۲ صحرائی مراغه و ملاحظه مشخصات اجناس‌و نمونه قرارداد ودریافت برك شرایط ومشخصات معامله پیشنهاد خود را طبق‌مفاد مندرجه در شرایط معامله تنظیم وتاساعت۹ صبح‌روز ۱۱ر۶ر۴۹ بدفتر آمادگاه ۱۰۲ صحرائی مراغه واقع در پادگان رضاپاد تسلیم نمایند .

اداره مناقصه‌گذار ـآمادگاه ۱۰۲ صحرائی مراغه

آ ـ۳۳۵۳۰

آگهی مزبوط باحضارو. اعزام‌مشمولان‌زنان

بفرمان مطاع مبارك شاهنشاه آریامهر و در اجرای قانون خدمات اجتماعی زنان کلیه‌زنان و دوشیزگان دیپلمه‌و لیسانسیه وبالاتر که از اول سال ۱۳۴۹ تا آخر مرداد ماه سال جاری فارغ‌التحصیل میشوند و بتحصیلات عالی رسمی ادامه نمیدهند اطلاع داده میشود که بمنظور تامین احتیاجات دولت در مهرماه ۴۹ و رسیدگی بوضع مشمول خود از اول شهریور ماه تا دهم مهرماه بادر دست داشتن عین مدارك تحصیلی و شناسنامه و دوقطعه عکس۴×۶ باداره آموزش وپرورش مراجعه وثبت‌نام نمایند

ثبت‌نام این‌قبیل فارغ‌التحصیلان الزامی است و افرادی که درمدت قید شده دراین آگهی خودرا معرفی نکنند غائب‌شناخته میشوند و باستناد تبصره ماده ۲۰آئین‌نامه اجرائی قانون مذکور غائبین بمنزله کسانی هستند که از انجام خدمت مقرر در قانون خدمات اجتماعی زنان سرباززده‌اند .

ضمنا فارغ‌التحصیلان سالهای قبل در صورت تمایل بخدمت وداشتن شرایط قانونی میتوانند در مدت معینه باداره آموزش وپرورش مراجعه و داوطلبانه ثبت‌نام نمایند .

وزیر آموزش وپرورش

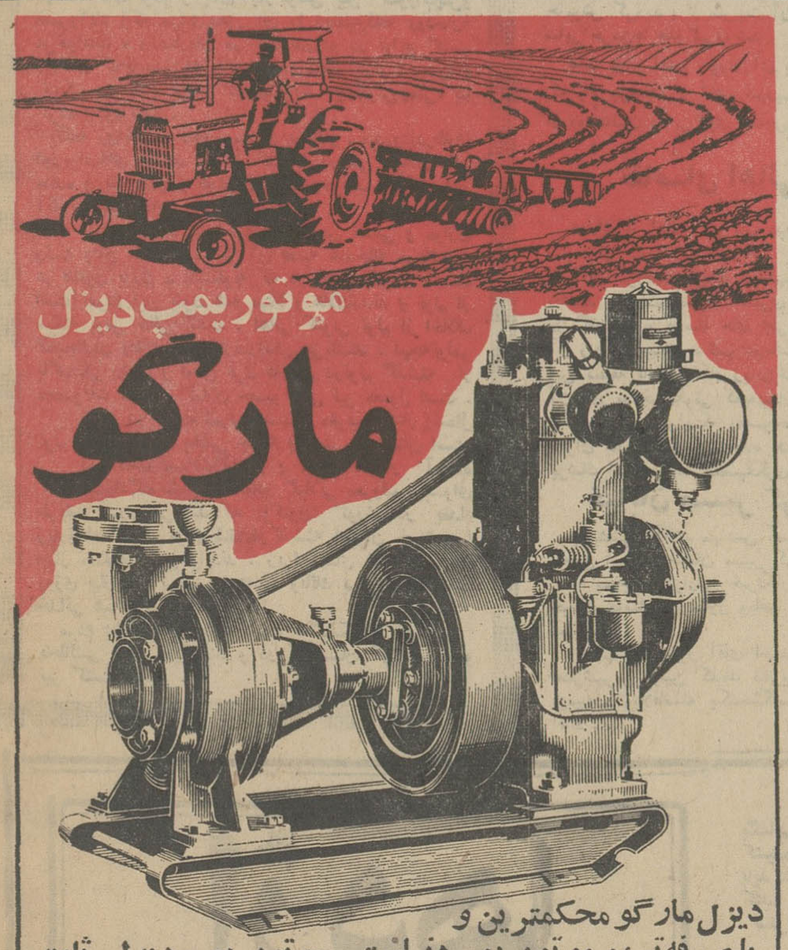

دیزل مارگو محکمترین و
باصرفه‌ترین موتور پمپ دنیاست. موتور پمپ دیزلی ثابت
و سیار مارگو جهت آبیاری از ۲½ اینچ به بالا ثابت و سیار
سانتریفوژ و سوپاپ سرخود موجود است .لوازم یدکی و
سرویس سیار همه جا در دسترس مصرف کنندگان است .

ساخت کارخانجات معظم کرلوسکار اویل انجینئرلیمیتد ـ پونا ـ ایندیا

کلیه محصولات کارخانجات کرلوسکار را در نمایشگاه جدید
ایران مارگو ملاحظه فرمائید

Kirloskar Marco
تهران ـ خیابان آیزنهاور
شماره ۲۱۶ الی ۲۲۲
(بین چهارراه کندی و اسکندری)
تلفن : ۹۵۵۷۷۸ - ۹۶۰۳۶۳

(Issued in conjunction with the Engineering Export Promotion Council Calcutta INDIA)

شماره ۳۳ر۱۱ر۵۵ر۴۰۱ ـ۱۷ر۳ر۴۹

آگهی احضار

به‌گروهبان سوم محمد صادق باقری جمعی گردان ۱۲۵اردبیل که فعلا مجهول‌المکان است ابلاغ میشود چون باتهام فرار از خدمت در بازپرسی نظامی این لشگر تحت تعقیب میباشد لازم است ظرف دو ماه از تاریخ انتشار این آگهی خود را به‌بازپرسی معرفی ودر صورت عدم معرفی وانقضای مهلت مقرره برابر مقررات عینا رسیدگی خواهد شد.

بازپرس لشگر ۴۵ (مستقر در قزوین)

۱ـ۲ آ ـ۳۳۵۶۰

شماره تلفن جدید دفتراملاك غروی قلهك ۸۶۶۱۸۱ میباشد

۱ـ۲ آ ـ۳۳۲۶۴

وزارت جنك

تجدیدآگهی مناقصه فاسد شدنی شماره ۱۳ تاریخ ۲۷ر۵ر۴۹

آمادگاه ۱۰۲ صحرائی مراغه جهت مصرفی سالیانه افراد پادگان‌رضادژ (عجبشیر) ۷ قلم اجناس مشروحه زیر را :

ردیف	نوع جنس	میزان جنس
۱ـ	سیب زمینی	مندرجه دربرك شرایط معامله
۲ـ	پیاز خشك	مندرجه دربرك شرایط معامله
۳ـ	هویج ایرانی	مندرجه دربرك شرایط معامله
۴ـ	سبزی تر مخلوط	مندرجه دربرك شرایط معامله
۵ـ	کلم برك	مندرجه دربرك شرایط معامله
۶ـ	گوجه فرنگی	مندرجه دربرك شرایط معامله
۷ـ	بادمجان سیاه قلمی	مندرجه دربرك شرایط معامله

از طریق مناقصه خریداری مینماید.

پیشنهاد دهندگان میتوانند با مراجعه به شعبه پیمان‌آمادگاه ۱۰۲ صحرائی مراغه و ملاحظه مشخصات اجناس‌و نمونه قرارداد ودریافت برك شرایط ومشخصات معامله پیشنهاد خود را طبق‌مفاد مندرجه در شرایط معامله تنظیم و تاساعت۹ صبح‌روز ۱۲ر۶ر۴۹ بدفتر آمادگاه ۱۰۲ صحرائی مراغه واقع در پادگان رضاپاد تسلیم و رسید دریافت نمایند.

اداره مناقصه‌گذار ـآمادگاه ۱۰۲ صحرائی مراغه

آگهی احضار

به‌پاسبان اخراجی فرهادنوشمند جمعی‌شهربانی‌استان‌مرکز که‌محل اقامت خود را قبلا تهران خیابان خزانه‌فرح‌آباد فلکه اول کوچه قاسمی پلاك ۵۷ تعیین و فعلا مجهول‌المکان‌میباشد احضارمیشود که باتهام (فرار از خدمت) دراین بازپرسی تحت پیگرد میباشد مقتضی است ظرف ۲ ماه ازتاریخ نشر آخرین آگهی خود را به بازپرسی ارتش دوم مقیم مرکز واقع در پادگان عشرت‌آباد معرفی نماید و درغیر اینصورت طبق ماده ۱۴۶ قانون دادرسی و کیفر ارتش اقدامات قانونی بعمل خواهد گردید. م‌الف ۵۴۵۸

بازپرس ارتش دوم مقیم مرکز

۱ـ۳ آ ـ۳۳۱۸۸

گمشده

حمید پسندپور (عکس‌بالا) پنج روز است از منزل خارج ودیگر بازنگشته است هرکس اطلاعی‌از وی دارد خواهشمند است بتلفن ۷۵۶۳۶۷ دفتر نظری یا کلانتری ۱۲ اله‌خبر دهد.

آ ـ۱۵۹۷۳

با زردی درختان میوه ونباتات زمینی مبارزه کنید

درخاکهای آهکی وقلیائی بسیاری از درختان‌میوه ـ درختان مرکبات ـمو ـ درختان و بوته‌های زینتی ودرختان غیر مثمره در اثر کمبود جذب آهن دچار زردی میشوند.

ایجاد زردی باعث کم شدن گل و میوه‌میشود.رشد گیاهان کاهش مییابد وبالاخره مقدار زیادی از برگها میریزد وگاهی منجر به‌خشك شدن‌گیاه میگردد .

بازردی درختان ونباتات زینتی به‌آسانی وباهزینه کم میتوانید مبارزه کنید و از خسارات آن جلوگیری نمائید.

شرکت سهامی پخش کودشیمیائی ماده‌موثروارزان قیمتی بنام فتریلون تهیه کرده است که میتوانید خریداری و مصرف نمائید.

قیمت نقد هر کیلوگرم ۹۵ریال

دستورالعمل کامل مصرف این‌ماده نیز دراختیارطالبین قرار داده میشود.

۱ـ۲ ۱ـ۳۳۶۷۸ شرکت سهامی پخش کودشیمیائی

کودکستان ودبستان فرند

همه روزه صبح وعصر ثبت‌نام مینماید وسیله‌رفت وآمد از هرنقطه شهر وحومه آماده است .

آدرس: خیابان پهلوی محمودیه تلفن ۸۹۰۹۸۳

اکنون من مسمانم

اینجانب‌هوشنك مومنی‌شهمیرزادی فرزند سیف‌اله در یك خانواده بهائی بدنیا آمده و تا مدتی پیش پیرو فرقه‌ضاله بودم ولی پس از تحری حقیقت بشرف اسلام نائل آمدم .

هوشنك مومنی شهمیرزادی

آ ـ۱۶۰۳۹

یخچال
جنرال استیل

بیمه نامه هرخانواده
به یک زندگی پرآسایش
وسالم است

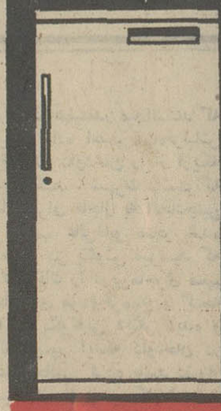

باهربودجه میتوانید
نقدواقساط دارای یخچال
جنرال استیل باشید
تلفن ۶-۶۹۴۷۲ P.O

پرداخت سرقفلی مغازه های خراب شده در فلکه «طوقچی» اصفهان

شهرداری ومغازه‌داران، باهم کنار آمدند

● از ۲۷ ماه قبل بر سر «سرقفلی» بین‌شهرداری و مغازه‌داران اختلاف بوجود آمده بود

قبلا باستحضار خوانندگان عزیز رسید : شهرداری اصفهان بمنظور توسعه فلکه «طوقچی» این شهر به‌تخریب مغازه‌های اطراف فلکه پرداخت ولی‌بنا بدلایلی پرداخت سرقفلی مغازه‌ها بصاحبان آن ها مدتی به‌تاخیر افتاد .

مغازه‌داران که از این جهت دچار ناراحتی شده بودند برای فیصله‌دادن بموضوع و دریافت سرقفلی مغازه های خود از مقامات وزارت کشور تقاضای‌رسیدگی‌نمودند وبا اقداماتی که ازطرف مسئولین صورت گرفت مقرر گردید ، شهرداری اصفهان برابر قانون نوسازی سرقفلی مغازه های تخریب شده را بپردازد .

گزارش‌خبرنگار ما دراصفهان حاکیست : شهرداری اصفهان تاکنون مبلغ یکصد هزارتومان بابت سرقفلی مغازه‌هابمغازه‌داران پرداخته است و بقیه آنها نیز با توافقی که بین شهردار ومغازه - داران بعمل آمده به‌ترتیب‌پرداخت خواهد شد .

پرداخت سرقفلی مغازه‌ها از طرف شهرداری اصفهان باعث خوشنودی این دسته از ساکنان شهر شده است . چون‌اختلافی‌که برسر این موضوع از ۲۷ماه قبل شروع شده بود سرانجام‌باوساطت بازرسان وزارت کشور ومسئولین استانداری اصفهان بخوبی خاتمه یافت .

توسعه کشت گندم مکزیکی در ایلام

از آنجائیکه کشت بذر گندم مکزیکی در سال گذشته ، در حوزه فرمانداری کل ایلام وپشتکوه نتایج درخشان و رضایت‌بخشی داشته است ، برای کشت‌سال‌جاری علاوه بزمقدار بذری که‌هم‌اکنون دردسترس کشاورزان و کشتکاران قراردارد . برای ۱۳۰۰ هکتار دیگر ، از طرف اداره کل کشاورزی ایلام ، بذرو کود شیمیائی تامین گردید .

خبرنگار مادر ایلام گزارش میدهد : بمنظور راهنمائی وارشاد کشاورزان و آشنائی آنها بانحوه صحیح کشت گندم مکزیکی و مصرف کودهای شیمیائی مامورین و سپاهیان ترویج تعلیم دیده ،به قراء و قصبات ایلام اعزام شدند تاباتشکیل کلاسهای آموزشی ، تعلیمات لازم را به کشاورزان بدهند .

«کر» قربانی گرفت

جوانی در رودخانه «کر»مرودشت غرق شد .

وی عباد زارعی نام داشت و۱۸ ساله بود .

خبرنگار مادر مرودشت گزارش داد : عباد برای شنا در حوالی‌پل «خان» به رودخانه رفت ، ولی‌غرق شد .

یك‌کارخانه آرد و چوب‌بری در تویسر کان یازده ساعت می‌سوخت

مقارن ساعت ۹بعد از ظهر روز گذشته آتش‌سوزی شدیدی در محل کارخانه آرد و چوب بری نیکوکار واقع در تویسر کان روی داد وباهمه تلاشی که توسط مامورین اعزامی‌از همدان و ملایر بعمل‌آمد، حریق تا ساعت ۸ بامداد امروز ادامه داشت .

گزارش خبرنگار مادرتویسر کان حاکیست :

آتش‌سوزی که ابتدا درقسمتی‌از انبار روی داده بود کم کم بسایر نقاط کارخانه نیز سرایت کرد و چون وسائل مربوطه برای اطفاء حریق درتویسر کان موجود نبود آقای سعیدی فرماندار تویسر کان جریان رابه فرمانداریکل همدان اطلاع داد واز شهرداری ملایر نیز برای اعزام ماشین های آتش‌نشانی تقاضای کمك کرد .

مقارن ساعت دو بامداد بارسیدن یکدستگاه اتومبیل آتش‌نشانی از ملایر حریق تاحدودی مهار شد

ودراین موقع از طرف شهرداری همدان نیز دو دستگاه اتومبیل مخصوص باین محل رسید .

هنوز علت آتش‌سوزی معلوم نشده ولی بطوریکه گفته می شود دراین آتش‌سوزی‌بیش از ۵میلیون ریال خسارت وارد آمده است .

خانه پیران دررشت‌ایجاد میشود

برای پیرمردان رشت ، «خانه پیران» ایجاد میگردد . این خانه در باغ مصفائی به‌وسعت‌دوهکتار ایجاد میشود و پیرمردان رشت برای اظهار عقیده و تبادل‌نظر در این‌باغ دورهم جمع خواهند شد.

«مسیوآرسن» را تمام اهالی رشت میشناسند و کارش خدمت بمردم بوده و در هرکار نیکی پیشقدم است .

«مسیو آرسن» چندی قبل ، بیمارستان معلولین را در رشت بوجود آورد و حالا بفکر تازه‌ای افتاده و میخواهد باغ بزرگی احداث کند تا پیرمردان اوقات فراغت خودرادراین‌محل‌بگذرانند.

قتل‌مرموز درایلام

مردی در قریه «چم‌جنگل» از توابع بخش « شیروان چرداول » ایلام بعلت نامعلومی به‌قتل‌رسید.

گزارش خبرنگار ما در ایلام حاکیست : باحضور بازپرس و پزشك قانونی ایلام از جسد مقتول معاینه بعمل آمدو جواز دفن بنام متوفی صادر گردید.

درآتش سوزی خرمنهای گندم روستای «دیه‌لر»

۱۰۰هزارریال گندم‌سوخت

در یك آتش‌سوزی که در روستای : «دیه‌لر» از توابع‌رضائیه روی داد چند خرمن گندم به ارزش یکصد هزار ریال سوخت .

خبرنگار ما در رضائیه گزاش می دهد : این آتش سوزی توسط مامورین آتش نشانی رضائیه که‌از جریان آن اطلاع یافته بودند ، خاموش گردید و از سرایت آن‌به سایر خرمن‌ها جلوگیری شد .

علت بروز آتش سوزی آن بود که باد جرقه‌ای از آتش تنوریکی از روستائیان را بر روی یك‌خرمن گندم انداخت و همین جرقه موجب گردیدکه این آتش‌سوزی بوجود آید .

تقاضای اهالی گاوگان

عده‌ای از اهالی گاوگان بدفتر نمایندگی روزنامه اطلاعات در گاوگان مراجعه کردند و اظهار داشتند : بعلت جمعیت کثیری که در گاوگان و روستا های اطراف آن زندگی میکند ، تنها درمانگاه این منطقه باوجود کار زیادپزشك آن قادر به جوابگوئی کلیه‌بیماران نیست ، علاوه براینکه وضع‌حمل بانوان باردار نیز بر عهده همین پزشك استو قابله تحصیلکرده‌ای برای انجام این منظور در گاوگان وجود ندارد .

موضوع دیگر آنکه در این درمانگاه تختخواب برای بستری شدن بیماران وجودندارد وبیمارانی که احتیاج به‌بستری شدن دارند بناچار باید به تبریز انتقال‌یابند.

از مقامات مسئول تقاضا داریم نسبت به اعزام قابله تحصیلکرده و چند تخت برای درمانگاه گاوگان اقدام نمایند .

خیابان مسیر کرمانشاه تعریض‌میشود

به‌پیشنهاد آقای مهندس اسعدیان شهردار قصرشیرین و تصویب انجمن شهر ، خیابان مسیر کرمانشاه ۴۵متری اعلام گردید.

بموجب گزارش خبرنگار مادر قصرشیرین : برای تعریض‌این خیابان به‌صاحبان منازل وباغها اخطار گردید که اماکن خودراتخلیه نمایند .

بهمین منظور آقای احمد بختیاری یکی از اعضای انجمن‌شهر قصرشیرین اولین کلنك تخریب دیوارباغی واقع در این خیابان را بزمین‌زد وبلافاصله یکدستگاه بلدوزر جهت تعریض خیابان بکار افتاد ...

فومن وشفت

از: پورنگ

سیمای شهرستانها

-۷۱۰-

فومن از لحاظ دامداری و تولید فرآورده‌های شیری دردرجه اول اهمیت فراردارد و مردم آنجابه تربیت اسب نیز می‌پردازند . چند ویرانه در فومن وجود دارد که از گذشته پرحادثه ان سامان حکایت می کند از ان جمله است دژیخ «قلعه‌رودخان» که بر بلندی درکنار مسیر علیای رود قلعه‌رودخان قراردارد . سنك منقوشی بربالای دروازه قلعه نصب گردیده حاکی از اینکه کاخ‌مزبوربه نام «قلعه حسامی» موسوم واز ۹۱۸ تا ۹۲۱ هجری‌بفرمان سلطان حسام‌الدین‌بن‌امیردوباخ بن امیرعلاءالدین اسحقی مرمت شده بوده و نوشته مزبور توسط کمال‌الدین‌بن محمد گیلانی انشاء و اشعار ان را خان احمد شیروانی گفته و خط ان از ابن‌الحسین خراسانی می‌باشد .

چند برج‌وبنای ویران‌دیگر نیز از قبیل‌ویرانه‌کاخی در «الله‌داده نوه» و بنای چارکوشی بین کوراب‌پس‌و خسروآباد (که مردم محل ان را «بمطبخ‌قلعه رودخان» می‌خوانند) ، و مناره‌ای در گلاوندرودو در توابع گشت رودخان کاخ «سلسله جادو» و در مناره بازار -برسرراه کسکر ویرانه ، برجی که میگویند «چلکوش‌چمنی» بنا کرده وجود دارد .

قلعه رودخان و قلعه سمیران برکنار سفیدرود(درطارم) دوویرانه‌ای هستند که از گذشته تاریخی گیلان باقی مانده و بادوباران و هوای مرطوب وحوادث روزگار این آثار را هنوز نابود نساخته است.

بلوك تولم - بین مرداب و فومن اصلی و موازی رشت واقع است و مرکز آن قصبه هندخاله می‌باشد . در طاعون بزرك - (اینگونه که در کتاب گیلان آمده است) مردم این بلوك همه مبتلا و هلاك‌شدند و تولم از سکنه بومی خالی گشت . اهالی کنونی تولم از اخلاف لاهیجانیان وطالشان و مازندرانیان می‌باشند . لهجه‌تولمی باگیلکی رشت و فومن فرق دارد . درتولم گذشته از محصولات متداول گیلان حصیر باقی نیز معمول است .

شفت در جنوب شرقی رشت و مغرب رودبار وشمال تولم واقع است و بخشی جلگه وقسمتی کوهستان است.

در کتاب مسالك‌الابصار و ممالك‌الامصار آمده که شفت‌زادگاه شیخ عبدالقادر گیلانی معروف پیشوای طریقت قادری می‌باشد که اکنون گورش در بغداد زیارتگاه‌است . مردم شفت‌درگذشته امیران خویش را «پیاز مسلمان» می‌خواندند . زیرا نیای امیران مزبور روزی پیازی را بربامی رسته‌دید وبانك برآورد که «حتما خدائی هست» و مسلمان شد .

مردم دهکده‌های جلگه شفت به‌گیلکی و کوهیان به‌طالشی سخن میگویند و در کوهستان آن‌گندم وجو نیز کشت میشود .

دو برادر جوانی را کشتند

دوبرادر بعلت اختلافات قبلی که با جوانی بنام محمد فرزند قباد ساکن قریه «کیکانلو»قوچان داشتند شبانه اورا کشتند .

خبرنگار ما در قوچان گزارش داد :

دوبرادر متهم ، «ضمیر»و«تمیر» نام دارند و جوانی که کشته شد، ۲۸ ساله بود .

دوفروند موتورلنج، حامل میلیونها ریال کالای‌قاچاق

دردهانه‌اروندرودتوقیف‌شد

عده‌ای از مامورین گردان‌مستقل دریائی ژاندارمری «خسروآباد» ، پس از محاصره دوفروند موتور لنج حامل کالای قاچاق ۸ تن‌از قاچاقچیان را دستگیر ساختند و میلیونها ریال کالای قاچاق را کشف نمودند .

سرنشینان دوفروند موتور لنج که در دهانه اروندرودلنگرانداخته و مشغول تخلیه کالاهای خود بودند پس از اینکه متوجه شدند که به‌محاصره مامورین‌درآمده‌اند قسمت زیادی از اجناسی را که در داخل لنجها بود بدریاریختند ولی بااینحال مامورین توانستند بیشتر کالاها را که ارزش آن‌ها بالغ بر میلیونها ریال تخمین‌زده میشود از آب دریا بگیرند .

بنابگزارش خبرنگار ما درآبادان در تمام مدتی که مامورین‌مشغول عملیات مربوطه بودند تیمسار فرماندهی یکان اروندرود و ژاندارمری کل خوزستان باآنان درتماس بود .

دور ازچشم قانون وهمسر مطلقه‌اش!

ازدواج‌کرد وتحت تعقیب قرار گرفت

یك مرد اصفهانی که‌تازه‌همسرش راطلاق گفته و قبل از اتمام‌مدت قانونی طلاق ، با دختر ۱۵ساله‌ای ازدواج کرده‌بود ، تحویل‌مقامات قضائی گردید .

وی که فتح‌اله حسینی نام دارد و ۲۷ ساله‌است حدود دوماه قبل همسر اولش بنام «ربابه صالحی» را طلاق گفت علت طلاق اختلافات خانوادگی بود که طبق‌رای‌صادره دادگاه حمایت خانواده انجام گرفت .

فتح‌اله که هوس ازدواج‌مجدد بسرش زده بود ، ۲۰ روز قبل‌از دختر مورد علاقه‌اش بنام احترام صادقیان که ۱۵ ساله است ، خواستگاری کرد و پس از اندك زمانی باوی ازدواج نمود منتهی این‌بار ازدواج‌او و دختر مورد علاقه‌اش غیررسمی بود و این‌زن وشوهر بدون اینکه بدفترازدواج مراجعه کنند و پیوند رناشوئی‌را مستحکم سازند ، باجاری‌شدن صیغه عقد بوسیله «ملا»ی محل و باحضور مادر عروس ، عروسی صورت گرفت .

پس از عروسی فتح‌اله بااحترام همسر اول او از جریان مطلع گردید وبه‌مقامات انتظامی‌مراجعه کردودضمن شرح ماجرای ازدواج غیر رسمی شوهرش ، شکایتی علیه او تسلیم داشت مبنی بر اینکه شوهرش ، قبل از تمام شدن مدت قانونی سه‌ماه‌و ده‌روز طلاق اقدام به‌ازدواج مجدد کرده و همسر دیگری انتخاب کرده است .

بنابگزارش خبرنگار ما در اصفهان : براساس این شکایت فتح‌اله وتازه‌عروس وربابه‌بدادگاه اعزام شدند .

مادر عروس تازه دامادش«فتح‌اله» را مقصر اصلی ازدواج غیررسمی معرفی کرد و پرونده‌ای در این زمینه تشکیل گردید .

کشف۳۶کیلوتریاک

مامورین ناحیه ژاندارمری شیروان ، ضمن بازرسی از منزل دونفر باسامی : سیدعظیم‌علیزاده ومحمدرحیم‌رحیم‌زاده ساکنین قریه «زیارت» از توابع شیروان‌موفق شدند مقدار ۳۶ کیلو تریاك کشف نمایند .

خبرنگار مادر مشهد گزارش‌داد : متهمین توسط مامورین دستگیر شدند و پس از تشکیل پرونده ، روانه زندان گشتند .

هنگام بازگشت ازسینما

همسر خودرا چاقو زد !

مردی درچالوس ، همسر جوانش را هنگام بازگشت از سینما ، با ضربات کارد مجروح ساخت .

این مرد که بخشعلی روحی نام دارد ، شب گذشته با همسر خود خدیجه روحی ۱۶ ساله به سینما رفت و پس از بازگشت از سینما ، درراه سینما و خانه با چاقوئی که قبلا آماده کرده بود، بطرف خدیجه حمله کرد و اوراز ناحیه گردن و شکم بسختی مجروح ساخت .

خبرنگار مادر چالوس گزارش داد : بخشعلی ، به گمان اینکه خدیجه ، بقتل رسیده است ، پابه فرار گذاشت ، ولی‌در حال فرار وسیله ماموران شهربانی چالوس دستگیر شد .

خدیجه وسیله چندتن‌از عابران به‌بیمارستان چالوس انتقال یافت وتحت عمل جراحی قرار گرفت.

ضارب پس از دستگیری‌اظهار داشت : خدیجه دختر دائی من است و ما ۸ ماه پیش باهم‌ازدواج کرده‌ایم ، ولی از همان روزاول خدیجه بامن سرناسازگاری‌داشت و من به همسرم مشکوك بودم و این سوء ظن شدید ، باعث شدتا من باینکار دست بزنم .

جمعیت شیرو خورشید سرخ مهاباد طی جلسه‌ای

هیأت‌مدیره‌خودرابرگزید

مجمع عمومی جمعیت شیر و خورشید سرخ مهاباد با حضور آقایان‌امینی رئیس‌عضویت وآماری و جم قائم مقام مدیر عامل جمعیت شیر و خورشیدسرخ کشور .منعمی فرماندار مهاباد وسرکار سرهنك خلخالی نماینده ویژه جمعیت شیر و خورشید سرخ درسالن شیر و خورشید سرخ مهاباد تشکیل‌جلسه داد .

خبرنگار ما در مهاباد مینویسد: در آغاز این جلسه آقای منعمی فرماندار سرکار سرهنك خلخالی و آقای امینی به ترتیب سخنانی ایراد کردند . سپس اعضای هیات مدیره و هشت نفر روسای شعب مختلف جمعیت بشرح زیر .انتخاب گردیدند :

اعضای هیات مدیره عبارتند از آقایان : محمد حبیبی رئیس ،عزیز صدیقی نایب رئیس ، مناف کریمی خزانه‌دار ، یونس بلوریان دبیر ، سید محمد رئوف قاضی مکری‌مدیر عامل ، سید عبدالله گلیجی ،سید علی حسینی ویوسف یوسفی‌بازرس روسای بخش های مختلف جمعیت نیز به این شرح تعیین شدند:

سرکار سرهنك رنجبر فرمانده پادگان مهاباد بسمت رئیس بخش امداد ، آقای رحیم فرهنگی رئیس آموزش و پرورش به سمت رئیس بخش جوانان، خانم صاحبه کرباسی بسمت رئیس بخش تبلیغات ، دکتر ستاره معینی بسمت رئیس بخش بهداشت ،خانم‌مسلکی بسمت‌رئیس بخش بانوان داوطلب ، آقای سید حسن بابا طاهری شهردار بسمت رئیس بخش ازدیاد عضو ودرآمد، خانم ذبیحی بسمت رئیس بخش حمایت کودکان ، آقای رحیم - خرازی بسمت رئیس بخش‌خدمات عمومی .

چگونگی‌مبارزه‌باآفت

طی جلسه‌ای در رودبار تشریح شد

آقای طبیب‌زاده مدیر کل کشاورزی استان گیلان از عملیات مبارزه باآفت شپشك سیاه‌زیتون در شهرستان رودبار دیدن کرد .

گزارش خبرنگار مادر رشت حاکیست : مدیر کل کشاورزی پس از بازدید در جلسه‌ای .که باحضور نماینده مردم رودبار درمجلس شورای ملی ، روسای انجمن های محلی و معتمدان محل تشکیل شده بود شرکت جست .

دراین جلسه نماینده مردم رودبار در مجلس شورای ملی پیرامون هدف دولت وبرنامه های وزارت کشاورزی در اجرای افزایش تولید مطالبی بیان داشت آنگاه مدیر کل کشاورزی‌استان‌چگونگی مبارزه با آفت شپشك سیاه زیتون را تشریح کرد واز مردم خواست تا با مامورین اداره کل کشاورزی بیش‌از پیش همکاری کنند .

بازدید ازآسایشگاه ریوی رشت

بموجب گزارش خبرنگار مادر رشت :رئیس هیئت بازرسی شاهنشاهی اعزامی باستان گیلان باتفاق مدیر کل بهداری استان‌از آسایشگاه ریوی رازی شهرستان رشت بازدید کرد .

این بازدید بمدت‌یکساعت ونیم بطول انجامید .

براثر تصادف با دوچرخه

عابری کشته‌شد

درشاهرود دوچرخه‌سواری با مرد عابری تصادف کرد و باعث مرك وی گردید .

خبرنگارما در شاهرود مینویسد : علی اسلامی ۱۹ ساله‌هنگامی که‌سوار بر دوچرخه از خیابان ۶بهمن شاهرود میگذشت باعابری‌بنام محمدعلی حاجی‌علیان شصت ساله تصادف کرد بطوریکه عابر نقش زمین شد . محمدعلی بلافاصله به بیمارستان شیرو خورشید سرخ انتقال یافت ولی معالجات‌موثر واقع نشد و محمدعلی براثر ضربه مغزی درگذشت .

علی اسلامی ازطرف مقامات مربوطه دستگیر شد و موضوع تحت رسیدگی قرار گرفت . وی دربازجوئی اظهار داشت که اهل «آثر»٤فرسخی شاهرود است و در شاهرود جویای کار بوده است . مقتول کارگر نانوائی بود .

بعلت تراکم اخبار ، درج مطالب ستون

سوغات‌ولایات

دراین شماره ، میسر نشد .

شهردار فومن انتخاب شد

انجمن شهر فومن ، در سی‌و هفتمین جلسهٔ خود ،آقای محمود آرین را باتفاق آراءبسمت‌شهردار این شهر برگزید .

خبرنگار مادر فومن گزارش داد : آقای آرین لیسانسیه و فارغ‌التحصیل دوره مدیریت شهرداری اتحادیه شهرداری های کشور می‌باشد .

سمینار بهداشت وتنظیم خانواده

دراصفهان، بکار خود پایان داد

سمینار بهداشت و تنظیم خانواده که از چندی پیش در اصفهان تشکیل شده بود ، بکارخودپایان داد .

آخرین جلسهٔ این سمینار، با حضور آقای محمد سام استاندار اصفهان وچند تن از مدیران‌کل وروسای ادارات دولتی بمنظور آشنائی و همکاری بیشتر مردم‌با برنامهٔ بهداشت و تنظیم خانواده در سالن اجتماعات خانه جوانان جمعیت شیروخورشید سرخ اصفهان ، تشکیل شد .

در این جلسه ، آقای دکترتوانا سرپرست بهداری کل استان اصفهان ، طی مطالب مشروحی هدف از اجرای برنامه های‌تنظیم خانواده را توجیه کرد و اظهار داشت : در سال ٤٧،دستورشروع اجرای برنامه بهداشت و تنظیم خانواده صادر شد و این برنامه فعلا در استان دهم به مرحله عمل درآمده است .

وی اضافه کرد : هم‌اکنون‌در حدود چهل مرکز تنظیم خانواده دراین استان وجود دارد .

بنابگزارش خبرنگار ما در اصفهان : در پایان جلسه این سمینار ، یك حلقه فیلم مربوط‌به بهداشت و تنظیم خانواده‌بمعرض نمایش گذاشته شد .

بازرسان شاهنشاهی

از بازار رضائیه بازدید کردند

هیات بازرسی شاهنشاهی اعزامی به‌استان آذربایجان غربی که از چندی پیش در دفتر جمعیت شیروخورشید سرخ‌رضائیه ، مشغول بررسی نیازمندیهای مردم این شهر میباشد ، پریروز باتفاق سرکار سرهنك رضوان‌پورسرپرست شهربانیهای استان آذربایجان غربی، از بازار رضائیه بازدید کرد .

بنابگزارش خبرنگار ما در رضائیه : اعضای این هیات، همچنین از اداره کار و امور اجتماعی ، سازمان بیمه‌های اجتماعی کارگران، اداره کل آبیاری ، قسمت آبهای زیرزمینی وآزمایشگاه آب اداره مذکور و همچنین از نیروگاه برق رضائیه بازدید کردند .

سرپرستی هیات بازرسی شاهنشاهی اعزامی به آذربایجان را تیمسار سپهبد ابراهیم مبین برعهده دارد .

پیشه‌وران متخلف

دادگاهی شدند

هفت پیشه‌ور متخلف در بندر پهلوی ، بعلت عدم‌رعایت‌مقررات بهداشتی ، بدادگاه خلاف معرفی شدند .

معرفی این عده دربازرسی بهداشتی که وسیله ماموران فنی بهداشت محیط بندرپهلوی از مراکز تهیه و توزیع مواد غذائی این شهر بعمل آمد ، صورت گرفت .

خبرنگار مادر بندرپهلوی گزارش داد : همچنین برای هشت نفر از پیشه‌وران ، پروانه بهداشتی‌صادر شد .

مرکز تلفن‌خودکار آمل

طی مراسمی بوسیله استاندار مازندران افتتاح شد

استاندار مازندران از وضع تلفن خود کار مازندران‌شدیدا انتقاد کرد

تلفن خودکار مازندران ،وضع خوبی ندارد و مردم این استان‌به سختی میتوانند بانقاط دیگر ، ارتباط تلفنی برقرار کنند !

این مطلب راآقای مهندس‌شیبانی استاندارمازندران ، هنگام گشایش مرکز تلفن خودکار آمل‌اظهار داشت :

دراین مراسم ، ابتدا آقای‌مهندس راجی رئیس تلفن مازندران،ضمن گزارشی گفت : مرکز تلفن خودکار آمل پنج هزار شماره ظرفیت دارد ، ولی فعلا یکهزارو پانصد شماره آن قابل استفاده وآماده بهره‌برداری است .

بقیه در سالهای آینده ، در صورت احتیاج و تقاضای اهالی برتعداد تلفنهای فعلی افزوده خواهد شد .

وی اضافه کرد : تاسیسات تلفن شهسوار و چالوس که هم‌اکنون عملیات ساختمانی آن در دست اقدام است ، در سال آینده تکمیل و آماده بهره - برداری خواهد شد .

خبرنگار مادر آمل گزارش داد : سپس آقای شیبانی با قطع نوار سه‌رنك مرکز تلفن خودکار آمل‌راگشود و قسمت‌های‌مختلف آن مورد بازدید قرار گرفت .

بمحض افتتاح تلفن خودکار آمل ، دستگاههای‌تلفن‌مغناطیسی از کار افتاده .اکنون از یکهزارو پانصد شماره تلفن خودکار آمل فقط یکهزارویکصد شماره آن آماده بهره‌برداری است و بقیه تابیستم شهریور ماه آینده‌مورد بهره‌برداری قرار خواهد گرفت.

سارق تیر خورد

حسین کدخدائی ٤٦ ساله که بقصد سرقت وارد یکی از خانه های «دروس» شمیران شده بود، وقتی بایکی از ماموران کلانتری بخش ۲ روبرو شد ، بطرف وی حمله کرد . ولی مامور کلانتری بطرف سارق تیراندازی نموده واو را از ناحیه پهلو مجروح‌ساخت.

جراحت حسین ، سطحی است وهم‌اکنون در بیمارستان « رضا- پهلوی» شمیران بستری می‌باشد.

درگیری «کارگر»آبادان با «پرسپولیس» رضائیه

مسابقات فوتبال «منطقه۲» دررضائیه‌باهیجان ادامه دارد و تیمهای شرکت‌کننده در مسابقات برای کسب پیروزی شدیدا تلاش میکنند .

این عکس از مسابقه بین تیمهای کارگر آبادان وپرسپولیس رضائیه گرفته شده‌است. تیم کارگرآبادان ، بایك حملهٔ سریع دروازه رضائیه رابمخاطره انداخته و مدافعان رضائیه در تلاشند تاسرنوشت بازی را تغییر دهند .

نمایندگان اطلاعات

درخدمت مردم

شهرداری اسدآباد

وسایل‌اطفاء حریق ندارد

شهرداری «اسدآباد» همدان فاقد وسایل اطفای حریق می‌باشد و در مواقع آتش- سوزی ماموران آتش‌نشانی ناچارند برای مهارکردن حریق ، ساختمانی را نه طعمه حریق شده‌است،خراب کنند !!

همین چند روز پیش خانه‌ای واقع در محله «میدان» اسدآباد ، آتش‌گرفت‌ومهار حریق ، باتخریب خانهٔ مذکور ، صورت گرفت .

عده‌ای از اهالی اسدآباد ضمن مراجعه بدفترنمایندگی روزنامهٔ اطلاعات و اظهار مطالب بالا ، از مقامات شهرداری ، تقاضا کردند ، ترتیبی داده شود تا هرچه زودتر در مورد خریدوسایل اطفای‌حریق ، اقدامی‌صورت گیرد .

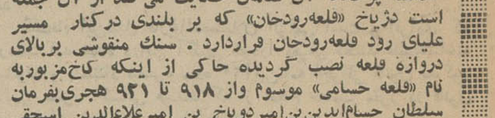

اژدها

-۱۸۱-

نوشته : احمداحرار

چگونه میتوانم تمکین نکنم ؟... الاآنکه اگر در حرکت تاملی بخرج دهم ازباب رعایت مصالح دین و دولت و شخص ولینعمت خواهد بود ولاغیر !

وقتی امامقلیخان این سخنان را گفت واز درخارج شد، فتحعلی‌خان شتابان بطرف صفی‌قلیخان رفت و پرسید:

-چرا حرفت را نزدی ؟.. چرا نگفتی که وارث‌بالاستحقاق سلطنت‌درین‌خانه‌است؟! علیقلی خان نیز دنبال حرف برادر را گرفت :

-وقتش بود که قضیه را بشکافی ..

یگمانم پیرمرد عمدا موضوع را پیش کشیده و منتظر جوابی بود که یکزمان باید علنی شود و تکلیف همه را روشن کند.

صفی‌قلیخان گفت :

-آری ،امامقلیخان تعمد داشت مرا بحرف بیاورد و آن سخن آخر را از زیر زبانم بیرون بکشد ..

اما نه بخاطر آنکه ما را در کاری‌که پیش گرفته‌ایم تایید کند .. میخواست مارا در وضعیتی قرار دهد که‌دستمان باز شود و اقرار کنیم اینهمه تلاش ، این ناسازگاری علتی ندارد بجز آنکه ماطمع در تاج‌و تخت دوخته‌ایم ... حتی آن انعطافی که بروز میداد بجهت‌اغفال کردن مابود و خدا را شکر که آنچنان اشتباهی از ماسرنزد..والا هرچه‌رشته‌ایم پنبه میشد .. اگر پیر مرد خط نمیکرد وبیش از حد بجهت شنیدن اینگونه سخنان اشتیاق نشان‌نمیداد منهم‌غافلگیر شده‌وبازی راباخته‌بودم.اما ازامامقلیخان بعید بود در جائی که اینگونه ازپادشاه قزلباش سخن میرود آنطور سکوت کند واز غضب بخود نپیچد .. معلوم میشود شما هنوز پدرتان‌را نشناخته‌اید ..تعصب امامقلیخان را در حق این دودمان مگر مرك زائل کند ... ندیدی آخر کار چگونه برسر غیرت آمد و در باب‌انقیاد واطاعت صوفیانه داد سخن داد.. این چهره واقعی پدرمان بود که عاقبت نتوانست پنهان بدارد ..

علیقلی‌نومیدانه آهی کشید و گفت :

-پس حاصل این تلاش چیست ؟... وقتی امامقلیخان در تعصبات خود تا اینددرجه خشك و انعطاف ناپذیر است‌از اینکه ما خود را در مهلکه بیفکنیم. مثل داودخان با سپاه قزلباش روبرو شویم چه فایده ؟.. مسلم است که تا وقتی امامقلیخان لب نگشاید و تاییداین ادعا نکند که فرزندی از صلب شاه عباس در عرصه حیات است کسی‌چنین سخنی ازما نمی‌پذیرد .. نه از ما ، نه‌از داودخان و نه از هیچ‌احدی ..:

اگر از روز اول حساب همه چیز را کرده بودیم درین ماجری واردنمیشدیم وامروز اینگونه گرفتار نمی‌بودیم !

صفی‌قلیخان بتندی‌در قیافه برادرنگریست و بلحنی پرخاشگرانه گفت :

- تندمران ... ما هنوز چیزی پیش‌نرفته ودر گیر جنك نشده‌ایم که شما بدین سرعت آهنك عقب نشستن کرده‌اید ... شما را چه گمان در سر بوده است؟خیال میکنید بر سر باغی کشمکش داریم که یکشبه غاصب را برانیم وآنرا متصرف شویم ؟!انتظار داشتید بمحض آنکه خبر اعزام قوابه قره‌باغ واصل شدامامقلیخان سربشورش برداشته سپاه فارس رابقصد حمایت از داودخان و جنك با شاه‌صفی حرکت میدهد ؟ چه خیال باطلی !... ما راه درازی در پیش داریم وباید بدانید بمدد بخت مساعد تا امروز حتی بیش از میزان تصور و توقع‌موفقیت‌داشته‌ایم.آیا کشیدن امامقلیخان بچنین خلوتی و با مردی مثل او چنین صحبت هاداشتن کار کوچکی است ؟... نه! عزیزان من ، ما بکاری بزرك دست زده‌ایم و کار بزرك را با فکر کوچك نمیتوان از پیش برد ... بهوش باشید که‌اگرخیالات ناچیزاینگونه تزلزل در اراده و اندیشه شما ایجاد کند دشواریها در مقابل‌خواهیم داشت وحصول بمقصود برایمان جز خوابی‌وخیالی‌نخواهد بود !

***

پیکی که با پیام صفی‌قلیخان از فارس به قره‌باغ گسیل شده بود ، در گنجه داودخان را ملاقات کرد وپیام را بوی رسانید .

ایالت قره‌باغ‌راالتهابی‌عظیم در برگرفته بود. همه جا آثار دهشت واضطراب‌بچشم میرسید . انبوه مردم چشمهای نگران خود را بدروازه دوخته‌بودند و انتظار حادثه‌ای را میکشیدند که برای‌هیچکس مطبوع نبود وکسی‌نمیتوانست علت‌منطقی آنرا دریابد .مردم همینقدر میدانستند که شاه‌صفی فرمان داده است سپاه‌قزلباش عازم قره باغ شده داودخان را از اریکه حکومت بزیر بکشد . شهرت داشت که حادثه کشتار سران قاجار به اتخاذچنین تصمیمی از جانب عالی‌قاپو منجر شده است . شایعه‌یی نیز بگوش میرسید که شاه‌صفی ، داودخان را درین‌ماجری متهم میداند . اما برای مردم قره‌باغ و گنجه که حادثه را بگونه‌یی دیگر دیده و شنیده بودند تصور اینکه داودخان در قضیه قتل عام دخالتی کرده باشد دشوار بنظر میرسید .ازسالهاپیش که‌شاه‌عباس حکومت قره‌باغ رابه داودخان تفویض کرده بود اهالی‌این سامان‌جز مردم‌نوازی و عدالتخواهی و سلوك صوفیانه و مردی‌و مردانگی چیزی از داودخان ندیده بودند و نمیتوانستند قبول کنند حکمرانی که تا آندرجه از اعتماد عمومی برخوردار و طرف وثوق و قبول عامه بود ، مردی مثل داودخان ولداللهوردیخان و برادر امامقلیخان ، آلوده‌بچنان گناهانی باشد.

تفسیر قانون اساسی از وظایف مختصه مجلس شورایملی است

چهل سال قبل درهمین روز

عمادالسلطنه فاطمی

در جلسه علنی مجلس آقای مهدی فاطمی (عماد ـ السلطنه) اظهار داشت از طرف وزارت عدلیه لایحه‌ای راجع به تغییر شغل قضاة تقدیم مجلس شد که بکمیسیون قوانین عدلیه ارجاع شود ، کمیسیون عدلیه حق ندارد قانون اساسی را تفسیر کند ، این لایحه تفسیرقانون اساسی است نص صریح اصل ۸۱ قانون اساسی میگوید : (تبدیل ماموریت حاکم محکمه عدلیه ممکن نمیشود مگر برضای خود او) و اصل ۳۷ قانون اساسی میگوید : (هیچ مقامی نمیتواند قانون اساسی را تفسیر و تعبیر کند مگر مجلس شورایملی) بدین لحاظ از مقام ریاست تقاضا میکنم این لایحه که بر خلاف نظامنامه بکمیسیون عدلیه رفته است مقرر فرمایند عودت داده شود و در جلسه علنی مطرح گردد .

استرداد مخالفت دراعتبارنامه

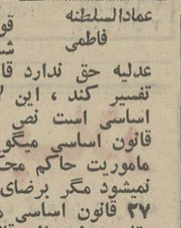
وثوق

آقای دادگر اظهار داشت در جلسه گذشته آقای وثوق نسبت بانتخاب آقای حاج غلامحسین ملك ازشیراز مخالفت نمودند ولی امروز مطابق شرحی که به بنده مرقوم داشته مخالفت ایشان نه بصلاحیت ونه بطرز انتخاب آقای حاج غلامحسین ملك هیچیك نیست بلکه تنها گله‌مندی از این دارند که ایشان حرفه‌ای را که قبول کرده‌اند چرا انجام نمیدهند ودرمجلس حاضر نمی‌شوند . خاطرآقا رامتذکر میشوم بطوری که‌بنده را مطلع کرده‌اند همین مدت غیبت برای‌انتظار تصویب اعتبارنامه خودشان بوده و بعد از تصویب در جلسات حاضر میشوند و انجام وظیفه میکنند .

استخدام ۶۷ مهندس راه‌آهن

ماده واحده مربوط به استخدام ۶۷ مهندس و کمك مهندس برای ساختمان راه آهن سراسری ایران بشرح ذیل درمجلس مطرح گردید: ماده واحده ـ بوزارت طرق‌اجازه‌داده میشود که ۶۷ نفر مهندسین و کمك مهندسین و اعضاء فنی راکه برای تکمیل راه‌آهن از بندر شاهپور تا دزفول و نقشه برداری و ساختمان جدید راه آهن از دزفول رو بشمال و از علی آباد رو به جنوب لازم است و همچنین مهندسینی را که برای تشکیل اداره فنی‌در مرکز وبهره برداری راه آهن‌شمال وجنوب ضرور باشد و اعتبار سالیانه حقوق و مخارج مسافرت آنها از خارجه به ایران و بالعکس چهارصد و چهل هزار تومان تجاوز ننماید برای مدت دو سال از اتباع ممالك خارجه که ملیت آنها بتشخیص هیئت‌وزراءمعین خواهد شد استخدام نماید .

موید احمدی

موید احمدی گفت: این‌اولین‌لایحه‌ایست که‌۶۷ نفر خارجی برای مملکت یك مرتبه استخدام می‌شود، تا بحال‌اتباع خارجی که استخدام میشدند ملیت آنها را مجلس تصویب میکرد لکن در این لایحه ملیت آن ها معین نشده که از کجاو کدام ملت استخدام خواهد شد، این ترتیب مداخله‌قوه مجریه در قوه مقننه میباشد .

روحی

روحی گفت راه ـ آهن امر مهمی‌است و دولت از نقطه‌نظر اهمیت و تسریع در امر راه آهن‌خواسته است عجله نماید معهذا چگونه قبل‌از شناسائی ملیت آنها کمیسیون خارجه موافقت خودرا اعلام کرده است .

داور وزیر عدلیه گفت آقایان‌قطعا میل دارند راه آهن ایران هر چه زودتر ساخته شود، بدیهی است هر کاری که شخص بخواهد زودنتیجه بگیرد باید در مقدمات آن سرعت قائل شود . اگر دولت میخواست برای هریك نفر آنهالایحه‌ای‌جداگانه پیشنهاد کند تصدیق میفرمائید مدت زیادی بطول می انجامید و دولت ناچار بود یکجا اجازه بگیرد و اگر میخواستیم در لایحه ملیت آن ها را ذکر کنیم باید می نوشتیم مثلا از فرانسه. بلژیك. آلمان وعده زیادی از ممالك دیگر در صورتیکه ماباید اول باآنها صحبت کنیم ودر صورت موافقت پیشنهاد نمائیم و این کار وقت‌زیادی خواهد گرفت‌وکارراه‌آهن مدت زیادی بتعویق می افتد ، اکنون طبق این ترتیب ملیت آنها را دولت بکمیسیون خارجه اطلاع خواهد داد و تایید کمیسیون را جلب خواهد نمود و نیازی بمراجعه به مجلس نیست .

رهنما گفت این کار سابقه میشودو بصلاح نیست و بنده از وزیر طرق یاوزیر عدلیه سئوال میکنم چرا بیك کمپانی خارجی واگذار نمیشود .وزیر عدلیه جواب داد این کار را دولت تجربه کرده وحالا معتقد شده است که خود ما بهتر می‌توانیم انجام بدهیم .

پس از مذاکرات دیگری بلایحه رای گرفتند از ۷۷ نفر عده حضار باکثریت ۵۴ رای تصویب شد .

ساختمان لابراتوار حصارك

نقشه‌ای که برای محل لابراتوار حصارك تهیه و تصویب گردیده بود خاتمه یافته وعملیات ساختمانی‌شروع شده است و چون لابراتوار مزبور نواقص داشته نواقص آنهم با خرید بعضی آلات و ادوات لازمه در مرکز رفع و چند روز است تحت نظر دکتر دلیبی متخصص. بیطاری مشغول کار شده‌اند .

توضیح دراطراف زناشوئی

تا دیروز مقالات زیادی از طرف‌خانم ها وآقایان محترم در اطراف قانون اخیر زناشوئی که بمجلس تقدیم‌شده بود باداره روزنامه رسیده است . نسبت بدرج این مقالات از دو نظر خودداری میشود یکی اینکه دیروز قانون مزبور از تصویب کمیسیون عدلیه گذشت ، دیگر اینکه نه فقط هیچیك از نظریات نویسندگان مورد توجه کمیسیون قوانین عدلیه واقع نشد بلکه چند ماده مفید قانون نیز در کمیسیون حذف و بشکلی اصلاح گردید که امید میرود نظامنامه های مدونه وزارت عدلیه بعضی‌از نواقص را پیش بینی نماید . بنابراین خانم ها و آقایان محترمی که در این‌باب اظهارنظر فرموده‌اند منتظرطبع‌مقالات خویش نباشند .

اعلان شرکت نفت انگلیس وایران

محصولات نفتی‌وطنی : روغن‌پاکیزه. روغن دنده . گریس پر چربی . امشی

اگر بدوام اتومبیل خود علاقمندید محصولات فوق را استعمال کرده و خود را از مخارج تعمیر آسوده کنید. امشی همیشه شما را از شرحشرات موذیه محفوظ میدارد .

ای‌که داری بسر خیال سفر
درهی پرزدشت وکوه وکمر
گر نخواهی به راه درمانی
شب بمنزل رسی به آسانی
ریز بنزین پارس در ماشین
اندرآن بی‌خیال وفکر نشین
که‌تورا سالم وخوش ودلشاد
میرساند به‌مقصدت چون باد

اعلان نفت وبنزین روسی

پرس آذ نفت ـ پ.آ.ن ـ بهترین محصول بادکوبه نفت و بنزین را در اختیار علاقمندان میگذارد .

(نقل ازاطلاعات ۳۱ مردادماه ۱۳۱۰)

توضیح

تیمسارسرتیپ شکراله هدایت‌ضمن نامه‌یی‌نوشته‌اند: «نام کوچك‌نیرالملك پدر اینجانب رضاقلی هدایت بوده وجعفرقلی هدایت نام پدر او و پدر بزرك اینجانب است که چهل سال قبل در قید حیات نبود .»

بازهم مدارس غیر دولتی...

ر. میرزنجانی

انتقاد

این روز ها هر وقت که بمناسبتی صحبت از مدارس غیر دولتی پیش می آید فورا مسئله شهریه و گرانی سرسام آوران تداعی‌میشود وحال آنکه مدارس غیردولتی دراوضاع واحوال فعلی‌هزاران درد بی درمان و مشکلات حل ناشدنی دارند که‌شهریه‌یکی از آنها بشمار می آید .البته این موضوع مایه تاسف‌است که ما وقتی این‌واحدآموزشی را که موجودیت و نقش آن در امرآموزش وپرورش‌جامعه ما غیر قابل انکار است مورد بحث و گفتگو قرار می‌دهیم منحصرا به جنبه های مالی و پولی آن بپردازیم‌و سایرجنبه های‌اساسی آن‌ازقبیل‌صلاحیت صاحب امتیاز و مدیرمسئول و معلم و وسایل و تجهیزات ونحوه تعلیم و تربیت کودکان را بفراموشی بسپاریم . ما در مقاله‌ای زیر عنوان « در باره مدارس غیردولتی » ضمن‌ذکر آمار و ارقام مدارس غیردولتی و دانش آموزان مشغول به تحصیل و سوابق آن قسمتی از مسائل خاص مدارس غیر‌دولتی را مختصرا مورد بحث قراردادیم‌و اکنون‌نیز بمناسبت مسائل تازه‌ای که در این زمینه در محافل ومجامع‌عنوان شده است مطالب دیگری را مطرح می کنیم ...

بطور کلی مدارس ملی‌را می توان به سه دسته تقسیم کرد : دسته اول مدارسی هستند که بنحوی از انحاء مشهور شده‌اند و ظاهرادارای سازمان پر زرق وبرق وکادر مجهز می باشند و معلمان معروف و ساختمان و وسایل مناسبی دارند و چون بخاطر امکاناتی که برایشان فراهم شده از یك مدیریت صحیح و هدایت شده برخوردارند وضع مالی و بنیه اقتصادی آنان قابل ملاحظه میباشد . البته شهریه اینگونه مدارس غیر دولتی گران وهجوم‌اولیای اطفال نیز برای ثبت نام فرزندانشان توصیف ناپذیر است . این مدارس با توجه به شگردی که دارندازابتدای ثبت نام بمراجعان اعلام می کنند که برای پذیرفتن دانش‌آموزان‌جاندارندودرنتیجه مسئله‌ای که دروهله اول‌برای ولی طفل مطرح‌است اینست که به لطایف‌الحیل نام فرزند خود را دراینگونه‌مدارس ثبت کند . بنابراین ولی طفل‌فقط بمسئله ثبت نام فرزندش می اندیشد و پرداخت شهریه اصولا در درجه دوم اهمیت قرار می گیرد . ولی طفل‌تمام انرژی خود را برای جلب موافقت اولیای اینگونه‌مدارس ملی صرف می کند و وقتی بعد از مدتها دوندگی دل‌آنها را بدست آوردشهریه‌مدرسه را بهر میزانی که‌باشد‌باسلام و صلوات می پردازد . نتیجه آنکه اینگونه مدارس که وضع انحصاری بخود گرفته و بعلت استقبال مردم در هر کلاس در حدود ۸۰ نفردانش آموز ثبت‌نام کرده‌اند از هیچگونه تحمیل و اجحافی‌از بابت شهریه نسبت باولیای اطفال فروگذار نمی کنند ...

دسته دوم مدارسی هستند که از لحاظ ساختمان‌ووسایل و تجهیزات فقیرند و متاسفانه فقط برای مقاصد تجاری وسر و کیسه کردن خلق‌اله‌بوجود آمده‌اند . در این‌قبیل‌مدارس از درس و مشق خبری نیست و بهمین سبب بدانش آموزان در امتحانات بدون استحقاق نمره قبولی می دهند و خود این موضوع بویژه درمدارس متوسطه باعث جلب آن دسته از دانش آموزانی میشود که فقط به قصدگرفتن نمره‌ومدارك تحصیلی‌بمدرسه می روند .البته‌در این مدارس نیز بر حسب مورد شهریه بدون جهت گران و غیر قابل تحمل است و با کمال تاسف باید اذعان کنیم که بیشترین مسئولیت هرج و مرج‌آموزش و پرورش و بدنامی مدارس غیر دولتی بعهده صاحبان و کارگردانان این قبیل مدارس غیر دولتی است .

البته مدارس دسته‌سومی‌هم بتعداد کم وجود دارد که صاحبان آن را عده‌ای ازافراد نیکوکار و خوشنام و علاقمند تشکیل می دهند و چون‌برای مقاصد تجاری صرف بوجود نیامده‌اند شهریه آنها مناسب است و از لحاظ درس واجرای برنامه های تحصیلی نیزواجد اهمیت هستند . جالب اینکه مردم چون اصولا روی چشم‌همچشمی‌بدنبال‌مدارس‌مشهور و پر زرق و برق میباشند و کمتر به کیفیت کار مدارس می اندیشند ، از اینگونه مدارس متاسفانه استقبال چندانی نمی کنند و چون صاحبان آنها دستشان به‌عرب و عجمی بند نیست وموسسات عمومی‌و بخش خصوصی نیزاز آنهاحمایت نمی‌کنندامورشان بخوبی نمی گذرد و کارشان رونقی ندارد ...

بهر حال مسئله اینست‌که گرانی شهریه در مدارس‌ملی دسته اول و دوم که آنها را در بالا توصیف کردیم این روز ها باعث‌اضطراب‌ونگرانی خانواده ها شده است ولزوما باید مورد توجه مقامات مسئول قرار گیرد . متاسفانه وزارت آموزش و پرورش در برابر تقاضا ها وپیشنهادات مردم در زمینه گرانی شهریه نقش موثری ندارد و فقط به صدور دستورالعمل وبخشنامه اکتفا می کند ، با این گمان که‌این بخشنامه هاودستورات و تعیین ضوابطی که ضمانت اجرائی ندارد معجزه خواهند کرد و عاقبت دل کارگردانان مدارس غیر دولتی را به رحم خواهند آورد تا از بالا بردن شهریه خودداری نمایندوحال آنکه تهدیدات‌وزارت‌آموزش وپرورش تابحال‌موثر ونتیجه‌بخش نبوده است .

مسئله جلوگیری از اجحافات مدارس غیر دولتی با طرح پیشنهادی یك‌قاضی‌دادگستری که شرح آن درروزنامه‌آمده بود می تواند صورت جدی تری بخود بگیرد . این‌قاضی پیشنهاد کرده بود که‌مدارس غیر دولتی طبق قانون کیفر گرانفروشان مورد تعقیب و محاکمه قرار گیرند...طرح مسئله از ناحیه یك قاضی و بصورتی که عنوان شده بیان کننده این واقعیت است که‌در حال حاضر جامعه مضطرب‌و نگران این مسئله میباشد و شك نیست که هر تخلفی از حدود مقررات و قوانین باید کیفر داده شود بویژه در مسائلی که مستقیما با زیر‌بنای جامعه و رفاهیت همگانی ارتباط دارد این موضوع باید با شدت وحدت بیشتری‌اعمال گردد .آموزشگاه‌علی‌الاصول یك موسسه تجارتی نیست که روابط خودش را با افراد به دلخواه خود تنظیم بکند وبه عنوان اینکه پرداخت شهریه با توافق اولیاء و مدرسه‌تعیین میشود ، میزان آن رابرمبنای عرضه و تقاضا قرار دهد . مسلما وزارت‌آموزش‌وپرورش باید مدارس غیر دولتی را من جمیع جهات مثلا از لحاظ صلاحیت صاحب امتیاز‌ـمدیر مسئول ، معلمان ، میزان درآمد و هزینه ، ساختمان و وسایل باتوجه بمقررات‌خاصی که در این باره وجود دارد ، مورد کنترل وبازرسی قرار دهد . در پایان یادآور میشوم از آنجا که قوانین جزائی تفسیر نیستند و ممکنست قضات دادگاههای عمومی این مورد را قابل انطباق با قانون مجازات گرانفروشان مصوب سال ۱۳۲۲ ندانند و یااینکه قانون مزبور در این زمینه و بخصوص در مورد گروههای فرهنگی که بصورت‌اشخاص حقوقی هستند کافی و وافی نباشد ، بهتر خواهد بود که برای رفع هر گونه مشکل و محظوری در این مورد قانون ویژه‌ای پیشنهاد و تصویب شود تا تکلیف همه لااقل در این موردخاص‌روشن گردد..

فایده پایه قبل از باز نشستگی

در شماره مورخ ۱۳ مرداد ماه یکی از کارمندان‌فنی وزارت‌بهداری شرحی‌نوشته بود مبنی براینکه درآغازسال جاری‌استحقاق دریافت یك پایه ترفیع داشته و اکنونکه مرخصی پیش از بازنشستگی را میگذراند باو گفته‌اند چنانکه به همکاران مشابه او یك‌پایه ترفیع داده شود او محروم خواهد بود . اتفاقا در صفحه آخر همان شماره روزنامه از طرف دفتر حقوقی سازمان امور اداری و استخدامی کشور نقل قول شده‌بود که «بکارمندانی که بازنشسته میشوند یك درجه ترفیع داده خواهد شد . »

اینجانب یکی از ماماهای در شرف بازنشستگی وزارت بهداری بوده و وضع کاملا شبیه باوضع نویسنده نامه مذکوررا دارم که در آغاز سال جاری بایستی به‌پایه ۱۵ ارتقاء یابم و در مهر ماه بازنشسته‌شوم. حال بمن میگویند اگر هم پایه ۱۵ تو داده شود از مزایای آن در ایام بازنشستگی نمیتوانم استفاده کنم .

توجه فرمائید منطق اولیای محترم کارگزینی را چون ششماه تمام حق مسلم من پرداخت نشده نمیتوانم ار مزایای ترفیع در ایام بازنشستگی استفاده کنم .

مرحوم حاج لطفعلی بیك در آتشکده خود ضمن شرح حال عرفی شیرازی گفته است « یاشعر های عرفی معنی ندارد و یا من فاقد نیروی ادراك معانی آنها هستم .»

حال برای منهم این منطق خیلی ثقیل و غیر قابل هضم است که اگر حق کسی را شش ماه ندهند باید جریمه هم بشود، عجبا مگر این حق را دادند و من نگرفتم ؟ و اگر ندادند من چه تقصیری دارم ؟ تمنی میکنم اولیای امور عطف توجه بیشتری باین قبیل مسائل که باحیات جمع کثیری از مردمان زحمتکش بستگی دارد بفرمایند.

یکی از ماماهای در شرف بازنشستگی وزارت بهداری

ـ امسال یکمیلیون دلار سیگار وتنباکو به شیخ‌نشینها صادر میشود

ـ یا للعجب، چه سیگاری ...!

جدول کلمات متقاطع

شماره ۴۸۱۴

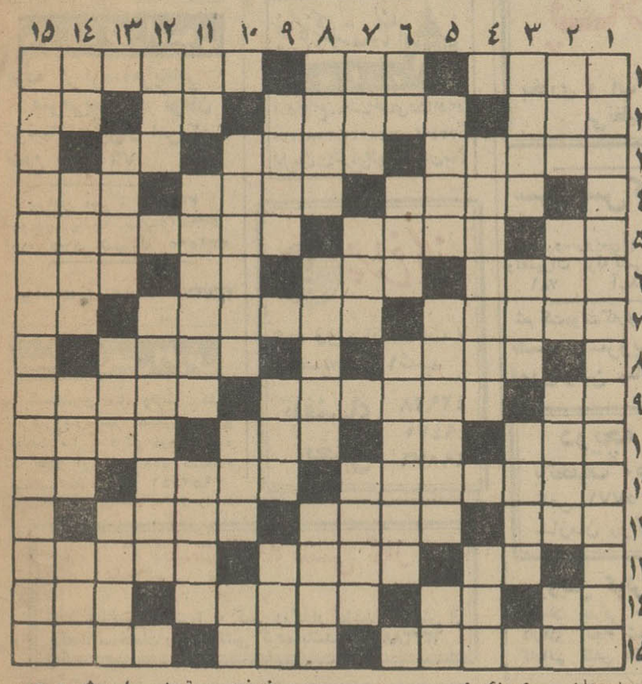

افقی :

۱ـ سیگاری که کم کم بدست فراموشیش سپارند ـ نکته ها ـ یکی از کشور های افریقائی

۲ـ می کشند تا راهی برای برق گشوده باشند ـ اندازه دو دست وقتیکه بطرفین گشوده شده باشد ـ ریادش وفاحت آورد!

ـ حرارت افزون بدن

۳ـ جزوه و دفتر ـ وقتیکه بدهند ، مژدگانی گیرند ـ رودخانه عرب ۴ـ طلا اندود شده ـ بشا شست به جائی فرو رود ـ رودی در مرز

۵ـ خرس عرب ـ جهان و هرچه در اوست ـ به همتش کسلیه و دمنه از بهلوی به عربی‌ترجمه شد ۶ـ نویسنده و محرر ـ واحدی برای طلا ـ پکر که شوند ، اویزان شود ! ـ انگلیسی سه را گوید

۷ـ وقتی که نداشته باشندپشتیبان ندارند ! ـ خانمها ، باآن رنك‌مو عوض کنند ـ از عناصر شیمیائی

۸ـ ضروری ـ بیخ گیاهی که در کوههای اطراف کرمان بدست می‌آید ۹ـ معوج و خمیده ـ نام دیگریست برای چوپان ـ برای پیدا کردنش ، تلاش بسیار باید کرد ۱۰ـ دوره‌یی در تحصیل ـ ضمیر اشاره ـ مجنونش ، زیباتر است ـ با پشتك باید زد تا کاری باشد ۱۱ـ جائی برای خوردن‌غذا ـ پست و فرومایه ـ علامت جمع ۱۲ـ از رنگهای اسبی ـ میانه ـ اتری جاودانه از شکسپیر ۱۳ـ حرف شگفتی ـ آهسته خودمانی ـ درسی در مدرسه ۱۴ـ عیب و عار ـ منقار پرندگان ـ آشی که در کرمان بختنش رواج دارد ـ بخشنده و دست و دلباز ۱۵ـ از تنقلات ـ از اعیاد بزرك در اسلام ـ دوتایش برای زنی میسر نیست !

عمودی :

۱ـ منشی معروف شاه عباس که «عالم آرای عباسی» از او بیادگار ماند ۲ـ نرش ، یال‌دارد ـ جائی برای شب زنده داران ـ از پارچه های زنانه ـ کاشف میکربی که خود فدای کشفش‌شد ۳ـ ستون دینش خوانند ـ با فیل که آید ، هیاهو شود ـ راهی در زیر زمین ۴ـ صاحب خانقاه را گویند ـ کشور عجایب ۵ـ نامی برای خانمها ـ از نخست وزیران ترور شده ـ کشتی‌اش کار هر کس نیست ۶ـ رمق و توانائی ـ گاهی ، ازعقرب کاری‌تر میزنند!ـ درجه‌یی در نیروی دریائی۷ـ بزرك و سالخورده ـ حرف شرط ـ نوعی پنبه باشد ۸ـ دسته هنری‌ـ کرمی، که در شب وجودش نمایان شود ـ عسس و شبگرد ۹ـ رقصش در هند مقدس است ـ رودی در افریقا ـ از بستنی‌ها ۱۰ ـ نوعی قارچ باشد ـ زراعتش ، احتیاجی به‌آبیاری ندارد ـ میوه ۱۱ـ جنس زمخت ـ توپش را برشتربستند ـ اینهم هنوز ندارد ۱۲ـ داشتنش نشان شنیدن حرف نیست ! ـ از کسانیکه در راه استقلال وطنش بقتل رسید ۱۳ـ شتر در برابر تشنگی دارد ـ بزرك ـ کم دل و جرات ۱۴ـ لنگه ـ داوری در مسابقه‌یی ـ حرف تصدیق ـ جایش برگردن است ۱۵ـ عارف وشاعر نامی قرن پنجم که در فقه وتفسیر به پایه استادی رسید .

حل جدول شماره ۴۸۱۳

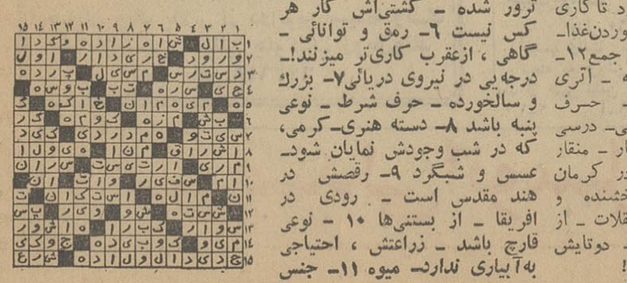

اطلاعات مردم

وجدان خفته

نویسنده عزیزی که دانش آموز سال ششم ادبی است در مورخ ۲۴ر۵ر۴۹ ازبوق ماشین های جشن‌های عروسی شکایت کرده و بوجدان آنان متوسل شده که از این‌عمل خودداری ودردل شب که مردم‌خسته‌میخواهند در پناه آرامش و تاریکی خستگی روزانه را از تن بدر کنند از آنها سلب آسایش و راحتی ننمایند اما این توسل بوجدان خفته اثر و نتیجه ندارد و وجدان بیداری وجود ندارد تابدان متوسل شد و استرحام کرد امروز کسی حاضر نیست خوشی و شادی خود را بخاطر رنج و محنت دیگران از دست بدهد و از عیشی که موجب زحمت ورنج دیگران است چشم بپوشد وخودداری نماید دراین شهر بزرك کمتر کسی است که دچار مزاحمت های گوناگون همسایه‌ها نباشد در صورتی که شرع مقدس ما آزار و اذیت همسایه را گناه کبیره دانسته و حرمت همسایه راواجب دانسته است و در دنیای آزاد و دموکراسی همسایه مزاحم را بزرگترین دشمن‌آزادی‌و دموکراسی‌میدانند من در فرح شمالی چهارراه لیلی سکونت دارم با آنکه این چهارراه از لحاظ ترافیك شلوغ و خطرناك و هر روز در آن تصادفی رخ میدهد بیش از بیست نوجوان و خردسال کوچه را میدان فوتبال قرار داده در تمام ساعات روز اطاق مسکونی مرا که مشرف‌به کوچه است بمباران کرده از ما سلب آزمایش نموده‌اند و یا عصرها هنگام تعطیل دبستان و عبور نوآموزان از کوچه باید مراقبت نمایم تا نهال نورسته بدست آنان از ریشه قطع نگردد وجدان آدمی که‌طبیعت در وجود او بودیعه نهاده خفته و بیدارنیست و باید با نور علم وتربیت این خفته را بیدار کرد و پرورش داد دراین صورت است که دیگر نه در دل شب خواب را بر چشمان خسته حرام و نه همهمه و فریاد فوتبالیست های کوچه مرا مجبور به ترك خانه وآشیانه خواهد کرد .

این وجدان خفته باید در دبستان و سال های تحصیلی با تذکرات مفید مربیان علم و دانش بیدار گردد بدنیست یکی از خاطرات دوران تحصیلی خود را برای خوانندگان عزیز شرح دهم که متناسب با موضوع و عاری از لطف و ارشاد نیست‌در سال های تحصیل در دانشکده حقوق استاد دانشمند ما در تمام جزوه‌ها که برای دانشجویان چاپ و توزیع میگردید باآنکه هر جزوه شامل و متضمن مطالب مهم‌علمی و حقوقی بود ممکن نبود و دیده نشد که استاد عالیقدر امریکائی‌مادر هریك ازجزوه‌ها یك نتیجه اخلاقی‌بدست نیاورده و بما تعلیم ندهد و تذکرات اخلاقی او آنقدر شیرین و جالب است که هنوز هم از مراجعه به‌آنان لذت میبرم و به استاد عالیقدر خود درود میفرستم .

امیر تنکابنی

۳۱۱۰۸۰

همه روزه ازساعت ۶ تا ۷ بعد ازظهر نظریات شمارا منعکس می کند

محصور شود

در اضلاع شمالی‌و غربی میدان ۱۷ نارمك دوقطعه زمین پانصد و دویست متری مخروبه‌غیر محصور که اولی جنب ودومی مقابل منزل بنده است وجود دارد که متجاوز از ۲۰ سال است مرکز زباله و محل ریزش آشغال مردم است . نه صاحبان‌آنها برای‌بنای‌ساختمان یااقلا محصور کردن آنها اقدامی میکنند ونه‌کسی مالکین آنها را میشناسد که تذکری در اینمورد به‌آنها داده شود باور بفرمائیددر جلو جدول یکی از آنها بقدری لای ولجن ودر سطح دیگری به اندازه‌ای آشغال و کثافت ریخته شده است که در هرگوشه آن میلیاردها میکرب سلامت اهالی‌را تهدیدمیکند.بخاطر حفظ‌تندرستی اهالی‌این میدان بخصوص دراین گرمای تابستان ، خواهشمنداست دستور فرمائید پس از بازدیدمحل برای اثبات عرایضم ، مالکین‌آنها را ملزم نمایند که املاك خود را محصور نمایند تاسلامت اهالی در مخاطره نیفتد.

محمد شاملو نارمك میدان ۱۷ پلاك ۳ر۴۷

پروانه جهت موسسه مزاحم

در چند سال قبل روبروی خانه ماواقع در خیابان خوش جنوبی یك تعمیرگاه‌اتومبیل باتمام قسمتهای مختلف آن دایر شده بود که چون‌مزاحم آسایش اهالی‌تشخیص گردید از طرف شهرداری ناحیه دو اقدام‌به تعطیل کردن آن‌شد. ولی‌درچندماه گذشته شخص دیگری باین محل آمده و مجددا کارگاه مزاحم رادایر کرده‌است.دوباره بشهرداری ناحیه دو مراجعه کردیم گفتند در تقسیمات اخیر محله شما جزو ناحیه یك شهرداری قرار گرفته است . به شهرداری ناحیه یك هم مراجعه کردیم معلوم شد در شرف صدور پروانه برای کار این تعمیر گاه هستند لذاازمقامات‌شهرداری ناحیه اخیرالذکر تقاضا می شود با توجه به‌پرونده این محل بجهت‌رفاه اهالی دستور دهند از کاراین تعمیرگاه جلو گیری شود .

ایرج نیکو

بازهم ولتاژ برق کم شد

۳۱۱۰۸۰

چندماه‌قبل طی‌شکوائیه‌ایکه تقدیم شد وشما هم لطف کردید ودر روزنامه منتشر کردید موضوع ضعف ولتاژ برق در خیابان میراشرافی مقابل کوچه اق اولی کوچه زمرد رامتذکر شدیم وبعداز چند روز هم‌ماموران سازمان برق مراجعه کردند وضمن معاینه محلی اقدام به رفع نقص شد وحداقل ولتاژ بین ۱۵۰ تا۱۸۰رسید که‌استفاده از آن‌ممکن بودولی در یکی دوهفته گذشته باز هم ولتاژ برق این منطقه کاهش‌یافت وهم اکنون روی ۱۱۰تا۱۲۰ میباشد .لذا تقاضا میشود بخاطر آنکه وسائل برقی کار کند ترتیبی بدهند که ولتاژ افزایش یابد .

کوچه زمرد پلاك ۳۲ـرادفر

گمشده پیدانشد!

اینجانب یك روز بعد از ظهر باشماره ۳۱۱۰۸۰ گله خودم زابا ستون اطلاعات و مردم در باره قبض تلفنی که در دست دارم در میان گذاشتم و مسئول مربوطه لطف نموده و درد دل اینجانب را درشماره ۱۳۲۲۵ مورخ۳ر۴ر۱۳۴۹ تحت عنوان (صدادار نشد) بگوش مسئولین شرکت تلفن رساندند از تاریخ فوق ببعد هرشب باولع خاصی به‌صفحات روزنامه هجوم میبردم تاشایدبتوانم جواب‌شکایت خودرا پیدانمایم، تااینکه درتاریخ ۲۲ر۴ر۱۳۴۹ درشماره۱۳۲۴۱ در ستون (اطلاعات و مردم) گمشده خود را که جواب شرکت تلفن باشد پیدا کردم . عین جواب شرکت تلفن را بشرح ذیل بود.

دعوتنامه داده شد

«عطف بشرح مندرج درشماره ۱۳۲۲۵ مورخ ۳ر۴ر۱۳۴۹ آن روزنامه تحت عنوان «صدادارنشد» اشعار میدارد.

دعوتنامه جهت صاحب قبض شماره ۸۸۷۵۸ ارسال گردید تا برای تامین‌ارتباط نسبت‌به‌پرداخت باقیمانده ودیعه اقدام نماید.

اطمینانی ـ رئیس اداره‌بازرسی شرکت سهامی تلفن ایران»

ولی خواستم اطلاع داشته‌باشید که تا این‌تاریخ که ۱۹ر۵ر۱۳۴۹ است خبری از دعوتنامه شرکت تلفن نیست. ضمنا ناگفته نماندکه یك‌بار هم به‌شرکت مراجعه کردم ولی جواب قانع کننده‌ای بمن ندادند.

جواد منتظری صاحب قبض شماره ۸۸۷۵۸

قسمتی دوطرفه شود

۳۱۱۰۸۰

مدتهاست که جاده پهلوی از میدان ونك ببالا یکطرفه شده‌است که‌مربوطبه اسفالت مجدد این‌خیابان میباشد ولی در هفته گذشته قسمت اعظم این‌جاده‌بطور کامل اسفالتش پایان یافته ولی هنوزتاسه راه پارك وی عبور از جنوب به شمال میباشد . میخواستم از مقامات راهنمائی و رانندگی درخواست کنم که‌ضمن‌بازدید از محل مربور دستور دهند که‌تا آن‌اندازه که جاده آمادگی پیدا کرده است دو طرفه شودو انعده‌ازمردمی که درحال حاضر ناناراحتی ایاب وذهاب میکنند از این وضع یکطرفه بودن خلاص شوند. وکیلومتر هاراهشان دور نشود .

فتح‌اله عزیزی

اطلاعات مردم

برنامه اول

برنامه امشب

۴۵ـ۵ اسلاید و موزیك
۰۰ـ۶ اعلام برنامه
۰۲ـ۶ خلاصه اخبار
۰۶ـ۶ برنامه بمناسبت‌ولادت حضرت زهرا (ع)
۳۰ـ۶ کودکان «بازی بازی، چکار کنم»
۰۰ـ۷ جوانان
۳۰ـ۷ فیلم دنیای یك‌زن
۰۰ـ۸ موسیقی ایرانی با شرکت ظهوری
۳۰ـ۸ مشروح اخبار همراه با فیلمهای خبری
۱۰ـ۹ محله‌پیتون شماره۴۲۷
۳۵ـ۹ محله‌پیتون شماره۴۲۸
۰۰ـ۱۰ ادبیات جهان «گوشه‌ای از زندگی آندره شامسون»
۳۰ـ۱۰ خانه قمر خانم

برنامه نیمروز یکشنبه

۱۵ـ۱۲ اسلاید و موزیك
۳۰ـ۱۲ اعلام برنامه
۳۱ـ۱۲ فیلم مستند
۴۵ـ۱۲ فیلم گاسپار
۱۵ـ۱ محله‌پیتون شماره۱۵۱
۴۵ـ۱ اخبار نیمروز
۰۰ـ۲ موسیقی ایرانی
۱۵ـ۲ اختیو مر

برنامه دوم

بزنامه امشب

۴۵ـ۶ اهنگهای روز همراه با اسلاید
۰۰ـ۷ اعلام برنامه
۰۲ـ۷ فیلم جاد
۰۰ـ۸ آوای گیتار
۳۰ـ۸ مشروح اخبار همراه‌با فیلمهای خبری
۰۰ـ۹ موسیقی ایرانی
۳۰ـ۹ مسابقه برنده بجا
۰۰ـ۱۰فیلم روح کاپیتان گرك
۳۰ـ۱۰ آخرین اخبار
۵۰ـ۱۰ فیلم دکتر ه

تلویزیون آموزشی

برنامه امشب

۳۰ـ۵ آهنك هاو چشم‌اندازها
ـر۶ انگلیسی
۱۵ر۶ برنامه هنری
۳۰ر۶ فرانسه
۴۵ر۶ برنامه هنری
۰۰ر۷ فیلم داستانی
۳۰ر۷ پایان برنامه

برنامه صبح یکشنبه

۰۰ـ۸ اهنگها و چشم‌اندازها
۲۵ـ۸ اعلام برنامه
۳۰ـ۸ انگلیسی
۵۰ـ۸ برنامه هنری
۰۰ـ۹ شیمی چهارم
۲۵ـ۹ زبان فرانسه
۴۰ـ۹ ریاضی سال چهارم .
۰۵ـ۱۰ برنامه هنری
۲۰ـ۱۰ فیزیك سال چهارم
۴۵ـ۱۰ فیلم امورشی
۰۰ـ۱۱ طبیعی چهارم
۲۵ـ۱۱ ریاضیات مدرن
۵۰ـ۱۱ برنامه هنری
۰۰ـ۱۲ پایان برنامه

تلویزیون آمریکا

برنامه امشب

۰۰ـ۵ برنامه اندی گریفیت
۳۰ـ۵ جولیا
۵۵ـ۵ برنامه آینده‌تلویزیون
۰۰ـ۶ اخبار
۳۰ـ۶ اطلاعات مخصوص
۰۰ـ۷ جیم‌باوی
۳۰ـ۷ دشت سرسبز
۰۰ـ۸ خلاصه اخبار
۰۵ـ۸ قصر هالیوود
۰۰ـ۹ بری‌مسز
۵۵ـ۹ برنامه آگهی
۰۰ـ۱۰ خلاصه اخبار
۰۵ـ۱۰ فیلم سینمائی

نیازمندیهای شما

اثاثیه

خرید

بازرگانی کیهان
تلفن ۷۶۳۷۷۶
خریدار نقدی همه رقم فرش کهنه و نو جهت صادرات روزولت میدان ۲۵ شهریور

فروشگاه فرش طوسی فرشهای کهنه‌ونوسنگین قیمت شما را جهت صادرات ازسایرین بهتر میخرد : تلفن ۷۵۹۰۲۹

فروشگاه نادر ۳۵۲۳۶۶ فرشهای کهنه و نو یخچال تلویزیون -اجاق گاز و کلیه لوازم برقی وچوبی شما را تلفنی‌در منزل منصفانه خریدار است .

نمایشگاه فرش گلشن ۶۲۱۴۲۱ همه نوع‌فرشهای کهنه‌خریداریم و همه رقم فرش‌نو موجود می باشد فرشهای کهنه‌بانو معاوضه میشود خیابان پهلوی بالای ایستگاه بیمه جنب بانك ملی یوسف‌آباد

فروشگاه‌شایان ۶۱۳۳۸۱ تلفنی خریدار هر نوع قالی قالیچه‌کهنه‌نوجهت صادرات یخچال‌تلویزیون اجاق گاز لباسشوئی.

فرش محسن
فرشهای کهنه و نوشما نقدا خریداری ومعاوضه میشود تلفن ۶۰۹۴۰
سی‌متری‌بین شاه وحشمت‌الدوله

فروشگاه‌آستارا-۶۶۴۰۲ خریدار یخچال، تلویزیون فرش و کلیه‌لوازم منزل

فروشگاه و نمایشگاه آسیا یخچال - تلویزیون - اجاق گاز و فرش شما را عادلانه خریداریم شاه چهارراه پیروز تلفن ۶۱۲۸۳۲

فروشگاه‌آرمان تلفن ۶۹۶۴۴ چراغ گاز و هرنوع یخچال فنی بهترین خریدار تلویزیون‌فرش

فروشگاه بختیاری تلفن ۷۵۹۴۲۹ بهترین خریدار کلیه‌لوازم‌منزل

فرش فروردین تلفن ۴۲۰۸۵ بهترین خریدار فرشهای کهنه و نو

فروشگاه‌اربا تلفن ۴۹۳۹۳ بهترین خریداریخچال نفتی و برقی ، فرش ، تلویزیون خیابان شاه

فروش دست‌دوم

بفروش میرسد
یك پالتو مینك مدل میدی . یك کت مینك و یك‌تلویزیون مارك‌بلاپونکت‌نوو یك آکوردئون چهل باس نو از ۸ تا ۱۲ و ۴ تا۷ بعد از ظهر تلفنهای ۶۸۸۹۶ و ۴۹۶۹۰ و ۷۸۱۵۳۳
آ- ۱۵۸۱۹

مبل ودکوراسیون

پرده کرکره امریکائی مترمربع ۴۵ تومان تزئینات ایران امریکن تلفن ۷۶۵۴۷۵

پیراهن مبل : ۳۳۹۵۰۵
تعویض پارچه مبل: ۳۳۹۵۰۵
پرده دوزی شهرزاد ۳۳۹۵۰۵

پرده دوزی ارجمند ۳۴۷۳۷۰

شستشوی مبل وفرش

شستشوی مبل وفرش کلین سرویس مهر مبتکر وپیشرو نظافت مبل و فرش درجای خود با مواد آزمایش‌شده‌و دستگاه منحصر بفرد تلفن ۹۵۲۵۴۶

دوراگلین‌سرویس‌امریکا
خشکشوئی مبلمان فرش وابسته به کارخانجات تاول ماستر ایران تلفن ۷۵۸۳۹۵ و ۷۵۸۳۹۶ و ۷۳۶۸۳

آناهیتا
خشکشوئی مبل فرش موکت مثل گل تازه میکند ۷۹۵۳۰۷

شستشوی مبل و فرش‌ادیب
مبل و فرش تشکهای ماشین درجای‌خودتمیزمینماید ۹۵۲۴۵۴

شستشوی مبل وفرش ساحل
نظافت مبلمان وپلیش‌بوسیله دستگاه برقی در جای خود ۹۵۶۵۶۵

کارخانه قالیشوئی داوید
فردوسی ۱۳۱ تلفن ۳۱۲۵۴۲

کارخانه قالیشوئی
اطلس
با سابقه چندین ساله مجهز به رفوگری ورفاك برداری تلفن ۹۶۰۲۹۸

کارخانه قالیشوئی بیوك
با پروانه مجاز تلفن ۲۹۹۱۵

کارخانه قالی شوئی
ادیب
مجهز به‌کلیه وسایل ۹۵۸۹۵۰

گاز

پخش گاز
شرکت بوتاگاز از۷وبیم صبح تا ۸ شب‌تلفنهای: ۳۳۳۲۲۳-۳۳۳۲۸۹

اسا گاز
((پخش گاز))
۴۴۸۰۲ - ۴۶۷۶۶
۶۹۷۴۵
سرویس
۶۱۲۴۷۱

شرکت پرسی گاز
برای سفارش گاز با سرویس از ۷ صبح الی ۸ شب بتلفنهای ۶۴۵۹۱ تا ۹۵ و ۶۵۲۴۰ و ۴۷۲۴۷ و ۴۷۹۹۰ مراجعه شود.

اجاق گیتی گاز
مورد اطمینان مشکل پسندان
در خدمت شماست
از شهرستانها نماینده فعال میپذیریم
تلفن : ۳۴۹۹۱
آ- ۳۶۷۳

ایران گاز
همه‌روزه‌از ساعت ۷ صبح الی۱۱شب
تلفن بخش‌گاز
۳۰۷ الی ۶۱۱۳۰۱

پخش گاز شرکت بوتان
BUTANE
بوتان
از ۷٫۵ صبح تا ۸ شب بتلفنهای ۹۵۳۰۵۱۷،۵۵ و ۳۳۸۲۲۱ و ۳۳۸۲۲۲ و ۳۳۴۹۴۰ آماده قبول سفارشات مشتریان محترم خود در تهران میباشد

چراغ گاز
همه روزه از ساعت ۷ صبح الی ۱۰ شب
تلفنهای پخش
۴۲۹۲۸
۴۹۴۷۱
۶۹۵۷۶

بهتراست لوله‌کشی گاز
ساختمان خود را به کسی واگذار نمایید که بیش از یکصد ساختمان را لوله‌کشی کرده باشد تلفن ۶۲۳۲۸۸

سالن چلوکباب وجوجه‌کباب
رویال ونک
مجهز بمدرن‌ترین‌وسائل بهداشتی‌وسالن‌بسیار مجلل و مدرن جهت پذیرائی‌خانواده‌های‌محترم و جشنها
ومیهمانی های خصوصی همه روزه ناهار وشام آماده پذیرائی میباشد .
خیابان ونك بالاتر از درایوین سینما ونك خیابان شیراز سالن چلوکباب رویال‌ونك
تلفن ۶۲۲۶۴۸

نصب آنتن

اهم الکترونیك سرویس
نصب آنتن تلویزیون
تصاویر صاف و روشن فقط با نصب آنتن های امپریال و تنظیم کانال آموزشی با سرویس سیار در تهران بویژه شمیرانات‌تلفن ۶۲۴۸۱۷
۱-۴ آ-۲۵۵۹

نصب آنتن
تمام کانال خارجی با قیمت مناسب تلفن ۳۵۱۱۲۰
آ- ۳۳۶۲ ۱-۵

تعمیرات

تلویزیون

تعمیر تلویزیون الکترون
تلفن ۷۱۳۶۸۲

تعمیر تلویزیون های R.C.A شاوب‌لورنس - تلفنکن سیمپا فلیپس و سایر مارکها ونصب کنورتور و آنتن تمام کانال با سرویس مجهز سیار بویژه شمیرانات

تلویزیون سرویس
R.T.I.R.C.A
تعمیر انواع‌تلویزیون مجهز سرویس سیار و تضمین کتبی ۳۱۳۲۷۸ و ۳۱۳۲۶۲

شاوب لورنس
تلویزیون سرویس
تلفن ۹۶۱۸۸۰

تلویزیون
شاوب لورنس
سرویس گرنس زیر نظر متخصصین سابق کمپانی
تلفن ۶۴۳۰۲
۱-۶۰ آ-۳۲۸۷۶

سرویس تلویزیون R.C.A
R.T.I تعمیر هر نوع تلویزیون در منزل تلفن ۴۳۰۴۱
آ- ۲۳۱۵

سرویس
تعمیرگاه تلویزیون
R.C.A-R.T.I
تلفن ۶۴۳۰۲
۱-۶۰ آ-۳۲۸۷۸

یخچال
تعمیرگاه فنی کلمن سیدحسین تعمیرات‌انواع یخچال‌آبگرمکن و لباسشوئی تلفن ۷۲۶۲۰
۱-۲۶ آ آ-۲۶۸۱

تعمیرگاه یخچال نوریك ۷۶۲۳۱۹ تعمیرات یخچال و لباسشوئی
۱-۲۶ آ-۳۵۱۷

کولر
موسسه کاما ۷۹۳۸۹۷ نصب و سرویس کولر فوری سازنده کانال هدایت هوا

تعمیرگاه وازگن تعمیر یخچال -کولر ۷۶۰۷۹۳

پلار
بخاری و آب‌گرمکن بی نظیر

سرویس کلمن
نصب وسرویس‌آبگرمکن‌وکولر وتعمیرات لوله‌کشی ۷۹۲۵۸۱
۱-۷ آ-۳۲۵۸۸

شرکت‌مونت‌کارلو ۷۹۶۱۰۳
نصب و سرویس کولر فوری‌اولین سازنده‌کانال

دریچه کولر
باتخفیف ۵۰ درصد
تلفن ۴۵۷۷۱
سازمان روکا

سرویس کولر ۲۰۰ ریال
قطعات یدکی ۳۰درصدتخفیف کارهای انجام شده یك فصل گارانتی تلفن ۷۸۰۱۴۵

فروش اتومبیل

دکاو
مدل ۶۰
چهار در تمیز مرتب بارادیو بفروش میرسد از ۵ تا ۸ بعداز ظهر به میدان شاهپور خیابان مهدی خان صفحه فروشی سایورانا مراجعه فرمایند .
۱-۵ آ- ۳۳۸۰

جیپ وانت
مدل ۶۰
جیپ وانت مدل ۶۰ بدون واسطه به فروش میرسد ۷ تا۸ بعد از ظهر تلفن ۹۵۹۲۳۳
۱-۲ آ-۳۵۶۹

اپل
مدل ۶۵
اپل ۶۵ تمیز فروشی۷۶۵۷۶۱
۱-۲ آ-۳۶۸۳

مدل ۶۴
اپل ۵ دنده شیری ۹۵۶۱۵۲
۱-۲ آ-۳۶۴۸

وانت
مدل ۶۹
وانت فولکس‌واگن فروشی ۹۵۶۱۵۲
آ- ۳۶۴۹

مدل ۶۰
یکدستگاه اتومبیل وانت‌مدل ۶۰ به فروش میرسد شاهرضا لبنیات طاهری تلفن ۴۶۵۳۵
۱-۲ آ- ۳۶۷۴

استیشن
مدل ۶۰
یکدستگاه ماشین شورلت مدل ۶۰ بدون واسطه به فروش میرسد طالبین به تلفن۹۵۹۴۸۷ مراجعه نمایند
۱-۲ آ-۳۵۹۰

پژو
مدل ۶۶
یکدستگاه ماشین پژو ۲۰۴ مدل ۶۶ متعلق بیکی از اتباع کشور فرانسه که کاملا تمیز و دارای شماره شهربانی میباشد بفروش میرسد و همچنین یك پیانو انگلیسی نیز بفروش میرسد . بین ساعت ۷ الی ۱۰ صبح‌تلفن ۶۲۱۴۶۸
۱-۲ آ-۱۶۰۵۱

حرید
ژیان دست دوم‌خریداریم تلفن۹۵۹۶۶۶و۹۵۰۰۹۰

یکان دست دوم خریداریم ۵۸۸۲۹

فروشگاههای اتومبیل

انواع جیپ ولندرور و وانت موجود ۴۷۰۷۵

نمایشگاه اتومبیل امیر نماینده رسمی اتومبیل های ژیان (سیتروئن) ۱۳۴۹ بطور نقد واقساط باشرایط سهل تحویل فوری انتهای‌شاه میدان نواب تلفنهای ۹۵۰۰۹۰ و ۹۵۹۶۶۶

برای اتومبیل شما

شرکت نریمیان
وارد کننده مستقیم‌قطعات سیتروئن،وانت‌وژیان
فروش کلی و جزئی - تخفیف فوق‌العاده. حشمت‌الدوله غربی ۴۲۲ ساعت کار ۷ صبح الی ۱½ بعداز ظهر و از ۴½ الی ۷ بعداز ظهر تلفن ۹۵۰۱۱۱

روکش صندلی
فرش وچهاردراتومبیل
کالی
نمایشگاه رحمتیان
فردوسی جنب‌کوچه‌برلن
متلفن : ۳۰۴۲۵۰

فروشگاه کمك فنر
ناسیونال
همه نوع کمك فنراستوك برای اتومبیل شما بانصف قیمت موجود است ضمنا تعمیر هر عدد کمك فنر۵۰ ریال وبازدیدآن مجانا‌انجام میشود .

کرایه

انو لوکس
اتومبیلهای تشریفاتی باراننده برای داخل‌وخارج تهران میدان فردوسی‌تلفن ۴۴۶۰۵و۶۱۱۲۷۰

کالج بار
بارکش‌شهر وحومه
بیمه اثاثیه منزل
تلفن
۴۱۱۱۱
۶۱۱۱۱۱

جرثقیل وتریلی جاسب
تلفن ۲۵۷۶۵ و ۲۷۸۱۸

یکدستگاه اتومبیل فولکس استیشن مدل ۶۹ با راننده‌اجاره داده میشود تلفن ۳۳۷۳۱۲ ۳۳۶۳۱۵
۱-۲ آ-۱۵۹۳۷

توکل بار
بارکش‌شهر وحومه
تلفن ۲۲۲۲۲ ۲۲۲۲۳

جرثقیل و تریلی ملك
تلفن۹۵۰۰۶۸و۹۵۴۰۰۰
۱-۱۲ آ-۳۶۲۹

جرثقیل وتریلی حقیقت
۹۵۵۵۰۵
۹۵۸۲۰۷

جرثقیل عنایت ۵۳۷۷۰
۱-۱۵ آ-۲۶۰۶

ماشین آلات

قابل توجه
یکدستگاه ماشین‌آرمیچر پیچی آلمانی بفروش میرسد تلفن ۳۱۴۶۵۱
۱-۳ آ-۳۵۳۵

املاك ومستغلات

فروش

آژانس شایسته ۳۰۵۳۴۹
مرکز عمده معاملات املاك در شهر و شمیرانات

فروشنده اراضی تهران‌پارس ونارمك امینو تلفن ۷۹۰۰۹۰

لاله‌زار بنگاه کوشان ۳۳۹۷۸۴ با ۳۲ سال سابقه و حسن شهرت‌فروشنده املاك درهمه‌جا لطف ماتلفن‌دستورفروش‌بفرمائید

آژانس شایسته ۳۰۵۳۴۹
فروشنده انواع مختلف خانه - مستغلات - ویلا در شهر و شمیرانات
۱-۷ آ- ۳۳۲۳

خانه فروشی
ویلا - مستغلات مدرن زمین ساختمان شمال شهرو شمیرانات تلفن۶۰۰۰۰و۴۰۰۰۰
۱-۳ آ- ۳۳۵۴

خانه شمالی ۱۰۲ متر
دو طبقه نوساز آیزنهاور شادمان ۹۶۰۰۰ تومان سازمان تعاون ۴۵۰۵۷
آ- ۳۶۳۸ ۱-۲

یك خانه فروشی
دارای ۷ اطاق واقع‌درخیابان پهلوی چهارراه تخت جمشید کوچه نصیرزاده قیمت۲۵۰هزار تومان تلفن ۶۲۲۱۲۱
آ-۳۲۹۲۰ ۱-۵

خیابان آپادانا
یکدستگاه خانه ویلائی مدرن دارای ۷ اطاق اسکلت فلزی بقیمت ۲۴۰ هزارتومان بفروش میرسد دفترداد و ستد تلفنهای ۷۵۷۰۳۱ و ۷۵۶۰۹۹

عمارت‌فروشی‌درتجریش
از جاده قدیم شمیران نزدیك میدان اتوبوسها به مساحت یکهزار و چهارصد متر باپنای تازه ساز و دو مرتبه ۵اطاق با سه زیر زمین آب تهران بایك ساختمان چهار اطاقه قدیمی مسکونی با تلفن و برق آب تهران قیمت حدود پانصد هزار تومان برای‌دیدن رجوع‌فرمائید به ۳۳۹۷۸۴ به بنگاه کوشان
۱-۱۲ آ-۲۶۳۴۰

باغ فروشی
شش هزار متر باغ مشجر با آب چشمه و استخر واقع در پس‌قلعه بعلت مسافرت فوری به فروش میرسد . تلفن ۸۳۲۸۵
آ- ۳۳۵۲۴

دربند باغ مسکونی
سربند بر خیابان ۹۲۰ متر مشجر ۷ اطاق . تراس بزرك . حمام - برق و آب ملکی تلفن بدون واسطه ۲۹۰ هزار تومان صبح‌ها به تلفن ۶۴۶۵۹ وشبها به تلفن ۸۵۱۰۲۰
آ-۳۳۵۵۰

زمین فروشی

آژانس شایسته معرفی مینماید
ملارد ویلا
قیمت متری ۵ تومان به بالا
نقد و اقساط
مقداری از اراضی زراعتی ملارد واقع درجنوب اتوبان کرج با موقعیت عالی و استثنائی - خاك مستعد - خیابان‌کشی و اسفالت شده با اسلوب صحیح (با میادین بزرك و خیابانهای ۳۰-۲۰-۱۶ و ۱۲ متری) دارای آب و برق تفکیك شده بقطعات ۱۵۰۰ متری به بالا هر قطعه دارای سند مالکیت جداگانه و بدون هیچگونه اشکال اداری مناسب جهت احداث باغ و ویلا برای ایام استراحت وزندگی در محیط آرام و ییلاقی . زمین بسیار ارزان - شرایط بسیار سهل - در نزدیکترین نقطه از حومه تهران در کمترین فاصله از مرکز و با ترقی سریع
بهترین گواه ما استقبال بی‌سابقه‌وخرید مشتریان‌محترمی است که از این زمینها شده‌و میشود
آژانس شایسته تلفن۳۰۵۳۴۹
۱-۷

۴۳۰ متر مسطح درارتفاعات الهیه شمیران خوش منظره خوش آب و هوا تلفن ۸۵۱۱۵۳ و ۸۴۲۸۵
۱-۳ آ- ۱۵۷۳۳

در بهترین نقطه جاده شاه دشت‌کرج
زمینهای ۵-۶-۷- ۱۰- ۲۰ هزار متری مشجر با آب برق‌و تلفن بعلت مسافرت‌فوری‌بفروش میرسد . تلفن ۸۹۰۷۳۷
۱-۲۶ آ- ۳۱۳۹۸

خرید وفروش‌زمین‌های سعادت آباد ومکانیر تلفن ۳۳۹۰۶۷ و ۳۳۶۸۸۵

بورس اراضی شمال‌غرب تهران و تهران تا قزوین‌آژانس شایسته ۳۰۵۳۴۹
۱-۷ آ- ۳۳۲۴

زمین بقطعات بزرك وکوچك دردآوده . الهیه. کامرانیه. فرمانیه سلطنت‌آباد بفروش میرسد ۷۷۴۳۵۳
۱-۱ آ- ۳۴۴۱

زمینی‌است در کیلومتر ۱۲ جاده مخصوص کرج‌تفکیك‌شده بقطعات دوهزار متری هزارمتری دوبر دیوار کشی شده مناسب برای کارخانه به آقای درویش تلفن ۹۵۵۷۱۷ مراجعه شود .
۱-۳ آ-۳۵۰۹

دو قطعه زمین در نوشهر فروخته میشود
۱- جنب‌هتل کامرانیه ۱۲۰۰ متر با آب و برق یکطرف دریا یکطرف جاده
۲- روبروی شمع ساحل ۲۰ هزار مترمشجر ۱۰۰ متر برجاده بطور یکجا یا قطعات کوچکتر تلفن ۴۳۸۹۵
آ- ۳۶۵۷

اکازیون
قطعه زمینی به مساحت ۴۱۷ متر نبش میدان آریاشهر بدون واسطه نقدا متری ۶۰۰ تومان بفروش میرسد - تلفن ۶۰۳۰۴
آ-۱۵۹۹۹

سرآسیاب مهرآباد
زمین به قطعات دو هزار متری چهار هزار متری و پنج هزار متری بفروش میرسد ۴۷۹۴۹

فروش و سرقفلی

مغازه واگذاری
یکباب مغازه واگذاری دوراهی قلهك تلفن ۸۶۰۲۳
آ- ۳۵۲۵

مغازه‌ای در خیابان شاه آباد با برق و تلفن به فروش‌میرسد با تلفنهای ۷۰۰۶۶ و ۳۰۲۶۶۹ تماس بگیرید .
۱-۵۱ آ-۳۵۸۳

جاده شمیران - بالای‌بیسیم مغازه و مستغلات نوساز با درآمد ماهی سی هزار تومان به فروش میرسد . تلفن ۸۵۱۳۹۹
۶-۸ آ-۲۹۴۶۰

مغازه بزرك
در مرغوبترین نقطه خیابان شاه ۸ دهنه دو نبش دو طبقه‌با پنج اطاق مساحت ۴۰۰ متر تلفن ۶۱۲۶۰۰

واگذاری سرقفلی موسسه
دارای چهار اطاق تو درتو و مبلمان و تمام لوازمات وتلفن مستقل به تلفن ۶۸۸۴۹ تماس حاصل شود
۱-۲ آ- ۳۶۳۷

مرغداری واگذاری
فروش مرغداری نقد واقساط با دو دستگاه سالن و اطاقهای کارگری باضافه باغ به قطعات کوچك و بزرك در کاوسیه به فروش میرسد طالبین به کرج اول خیابان فرح مشاور املاك امید مراجعه نمایند تلفن۲۵۵۰ و ۴۲۸۶
۱-۴ آ-۳۵۸۸

مطب واگذاری
مطب مجهز دندانپزشکی (یا فقط وسایل آن) واگذار میشود . از ساعت شش و نیم تا هشت ونیم بعد از ظهر .تلفن ۴۳۸۷۵
۱-۹ آ-۳۲۴۷۸

در خیابان شاه بیست متری دوم محل‌مناسبی‌برای دایر کردن مطب پزشکی جنب مطب یك دندانپزشك وجود دارد .بعد از ظهرها به تلفن ۶۵۲۴۱ مراجعه شود .
۱-۲ آ-۳۶۶۶

دفتر کیهان بار
با جواز و ۸ دستگاه اتومبیل و تلفن بعلت مسافرت بفروش میرسد تلفن ۷۹۳۳۳۴
۱-۶ آ-۳۶۶۴

اجاره‌داده‌میشود

آپارتمان اجاره
لاله‌زارنو
آپارتمان ۲ و ۳ اطاقه‌مناسب برای دفتر و مطب اجاره داده میشودتلفن ۳۰۳۴۸۳-۳۰۱۳۲۱
۱-۲ آ-۳۲۶۴۶

خیابان کاخ‌نزدیك چهارراه‌شاه آپارتمان دارای ۴ اطاق بزرك‌و هال و سایر لوازم مناسب برای سکونت و دفتر مقطوعا ماهانه ۹۰۰۰ ریال بدون واسطه اجاره داده میشود تلفن ۳۰۱۳۲۱
۱-۲ آ-۳۲۶۴۸

یك آپارتمان طبقه دوم
شامل پنج اطاق بر خیابان ظهیرالاسلام - نزدیك میدان بهارستان مناسب برای دفتر ، مطب ، مسکن ، اجاره داده میشود. عصرهابا تلفن۳۰۳۲۳۳ مکالمه فرمائید .
۱-۲ آ-۳۵۸۶

آپارتمان طبقه دوم واقع در خیابان عباس‌آباد ، خیابان بازرگانی پنجمین کوچه دست راست شماره ۶۹ با پنج اتاق، شوفاژ . کولر. تلفن وپارکینك اجاره داده می‌شود . لطفا با تلفن ۶۶۰۳۸ و بعد از ظهرها از ساعت یك و نیم تا ۷ برای بازدید و تلفن۶۲۴۴۹۱ مراجعه فرمائید .

۵ دستگاه آپارتمان ۹ اطاقه مجهز به تهویه و تلفن برای دفتر کار درخیابان تخت‌جمشید به اجاره داده میشود لطفابتلفن ۴۵۹۸۴ مراجعه شود
۱-۱۵ آ-۳۰۷۸

میدان ۲۴ اسفند اول خیابان امیرآباد یکدستگاه آپارتمان پنج اطاقه با سرویس کامل و تلفن مستقیم جهت امور دفتری اجاره داده میشود تلفن ۴۱۶۶۸
آ- ۳۶۷۲

بلوار الیزابت آپارتمان با حیاط زیر زمین بدون واسطه اجاره‌داده‌میشود. تلفن۶۲۹۴۱۶
آ- ۱۵۸۸۳ ۱-۲

ساختمان‌اجاره
عباسی خیابان شیروخورشید سه‌راه عسگری‌مقابل پمپ‌بنزین طبقه فوقانی فروشگاه عسگری دارای ۶ اتاق و سایر لوازم مناسب جهت سکونت و یا محل کار آماده اجاره ۹۶۲۲۰۲

محلهای مناسب برای دفتر کار موجود ۶۲۸۶۱۰
۱-۱۳ آ-۲۷۲۷

ساختمان نوساز جهت اجاره شرکتها
دارای چهارطبقه مجزا قریب ۳۰ اطاق . شوفاژ . کولر .برق و تلفن واقع در یوسف‌آباد . خیابان محمد رضاشاه پهلوی تلفن ۴۵۶۲۹

ساختمانهای بزرك‌برای‌اجاره جهت موسسات دولتی و ملی از ۲۰ تا ۲۰۰ اطاق در کلیه خیابانهای شمال‌شهر بامشخصات مختلف آماده است آژانس شایسته ۳۰۵۳۴۹
۱-۷ آ- ۳۳۲۵

کافه
کافه‌ای به‌مساحت ۳۰۰ مترمربع واقع در خیابان لاله‌زار کوچه امان پور جنب سینمارکس‌جهت اجاره یا فروش . طالبین بتلفن ۷۵۹۸۰۹ مراجعه نمایند .
۱-۱۰ آ- ۳۰۳۳

ویلای اجاره
ویلای مدرن‌و مجهز درحوالی زعفرانیه ، پیراسته . محمودیه برای خرید یا اجاره مورد نیاز است تلفن ۴۸۷۲۶
آ- ۱۰۹۸۵

اجاره ویلا کنار دریا
نزدیك متل‌قو بسیار مجهز و مبله عصرها تلفن ۳۳۴۸۴۲
۱-۳ آ-۳۶۷۹

نیازمندیهای اجاره

سازمان نیازمندیهای خارجیان
خانه‌شمارا اجاره میدهد ۶۱۳۹۳۹

آژانس پرسپولیس
اجاره بخارجیها - ۶۲۲۵۲۰

مستغلات‌شمارادر شهر
و شمیران اجاره میدهیم - تلفن ۶۱۲۹۶۴ و ۴۹۷۱۳

یك منزل کهنه ساز باآب‌و برق و تلفن برای موسسه فنی مورد نیاز است تلفن ۷۲۶۲۰
آ- ۲۴۶۴

موسسه امور خارجیان ،اجاره به خارجیان تلفن ۷۱۷۸۲
۱-۲۶ آ-۳۵۱۲

آژانس بهرام سیمتری شاه
خرید فروش خانه مستغلات و اجاره به ما مراجعه‌نمائید ۶۴۱۵۰

مالکین محترم
منازل شمارابه خارجی یاایرانی اجاره میدهیم ۶۲۸۶۱۰
۱-۱۳ آ-۲۷۲۶

خریداری میشود

دفتر پارس اراضی سیصد متری داخل طرح عباس‌آباد خریدار است تلفن ۷۶۱۵۵۸

مستغلات بدهی‌دار فورا خریداریم ۴۸۴۶۳
۱-۱۰ آ- ۲۱۱۲

خرید کوهك جنت‌آباد باغ- فیض عباس‌آباد سازمان برنامه ۶۶۲۰۳

زمینهای زعفرانیه دره قشلاق، مکانیر وسعادت‌آباد عباس‌آباد فرحزاد را خریداریم‌بازرگانی جلالی خیابان پهلوی تلفن‌های ۶۲۶۴۱۱ و ۶۲۴۱۹۳

اهواز
کلیه زمینهای اهواز را خریداریم قوام التلفن باشرط بیدار شود ۱۹ تلفن ۳۱۱۷۰۶

اهواز
قبل از انجام هر معامله‌ای درموردزمین های‌اهواز باما‌مشورت فرمائید . خوزستان پارس ساختمان آلومینیوم طبقه ششم تلفن ۶۸۴۸۷

زمینی محصور ازهفت هزار متر ببالا در مناطق زیر باقساط خریداری‌یا اجاره می شود .
امیرآباد - پارك وی - شهرآرا - تهران ویلا- دریان‌نو - حوالی میدان شهیاد(زمینهای‌طرشت) خیابان آیزنهاور - لطفا بتلفن های : ۴۱۲۲۲ - ۶۸۹۳۵ -۶۵۶۷۶مراجعه شود .
آ-۳۳۲۷۰ ۱-۵

باغات بزرك شمیرانات را خریداریم تلفن ۷۷۴۳۵۳
۱-۱۰ آ-۳۴۴۰

خرید زمین افسریه ۷۹۳۳۴۶
۱-۲۶ آ-۲۵۸۸

بازرگانی‌نراقی تلفن ۸۵۴۸۵
آ- ۲۶۴۱

دفتر مسعود
خریدار زمینهای دره قشلاق داودیه دروس قیطریه بتلفن ۷۷۰۲۴۱ و۷۷۵۸۲۵ رجوع فرمائید .
۲-۶ آ-۳۴۹۱

زمینهای جاده مخصوص کرج خریداریم دفتر جابری۹۵۵۲۷۱
آ- ۳۶۸۲

اراضی تهران‌پارس خریداریم بازرگانی امینی تلفن ۷۹۰۰۹۰

اراضی یوسف‌آباد خریداریم ۶۲۴۳۵۲

بنگاههای معاملات املاك

بورس املاك شمیران دفتربراتی باغ فردوس ۸۵۲۵۷۵

پهلوی دره قشلاق ، قیطریه کوی مینگانیر و لنجك‌عابدی ۸۵۰۰۹۵

مرکزعمده معاملات‌مستغلات مستغلات خانه زمین عباس‌آباد و شمیرانات ۷۶۴۹۷۳
۱-۹ آ- ۳۳۳۴

برای تهیه هرنوع مسکن به آژانس نیری مراجعه فرمائید ۶۲۸۶۱۰
۱-۱۳ آ-۲۷۲۵

زمین مستغلات و خانه های ویلائی در شمال‌شهر خریدارو فروشنده‌ایم تلفن ۷۷۳۵۸۱دفتر قاسمیان
۱-۹ آ-۳۵۱۹

برای ساختمان شما

پرده ترره
کاغذ دیواری‌نقاشی‌ساختمان جانقدا تلفن ۷۸۱۹۷۷

سازمان تعمیر مسکن‌وتاسیسات انجام کلیه‌تعمیرات ساختمان تاسیسات تزئینات از هزارریال تا ده میلیون ریال ۷۷۰۸۱۳

هواکش
الکترواستیل
قوی بادوام و خیلی‌ارزان تلفن ۳۳۶۱۰۹ هر نوع هواکش‌رافوراتحویلتان میدهد . خیابان سعدی چهارراه سیدعلی پلاك ۱۶۳

لوله بازکنی
رفع گرفتگی لوله ۴۳۳۵۵

رفع گرفتگی لوله‌ساختمان در ۲ دقیقه سازمان تراکم تلفن ۸۸۱۶۸۱

رفع گرفتگی هرنوع لوله‌ساختمانی باد دستگاه تراکم هوا-تلفن ۷۸۷۲۷

لوله بازکنی فاضل آب
بادستگاه تراکم هوا
۶۴۴۸۵ مسعود

جنرال-سرویس
لوله بازکنی فاضل آب
بادستگاه مجهز تراکم هوا
آبگرمکن-بخاری-کولر
تلفن ۷۹۳۰۵۷

لوله بازکنی فاضل آب
مقدم ۶۴۶۳۵

لوله بازکنی فاضل آب
بادستگاه تراکم هوا
سازمان فنی رفاه پیشرو لوله بازکنی در ایران
تلفنهای : ۷۶۲۲۸۶ ۷۵۶۴۰۸

پلار
آب گرم‌کن معروف اصفهان

تعویض

قبل از مراجعه بدیگران بدون‌هزینه‌ازقیمت‌واقعی قبض‌فرش‌خودمطلع‌شوید اردهالی اول بازارکفاش ها سرای مهدیه تلفن - ۲۳۴۸۲

قبوض اصلاحات ارضی بیواسطه خریدار پاکپور ۶۴۶۱۸و۲۲۷۲۹
آ- ۲۵۸۱

معاملات تلفن

یك شماره تلفن ۷ بفروش‌میرسد تلفن ۶۰۸۲۵
۱-۳ آ-۳۶۰۰

یك شماره تلفن فوری خریداریم تلفن ۶۳۱۲۱۲
آ- ۳۶۵۵

تلفن ۹۷ خریداریم ۳۰۳۳۳۶
آ-۳۶۸۴

معاملات پول

مورد نیاز
پول‌شرطی۱۸٪نیازمندیم ۴۸۴۶۳

پول مورد نیاز است ۷۰۱۵۴
۱-۳۰ آ-۲۵۹۲

پول موجود
پول شرطی باسودبانکی ۴۸۴۶۳

پول بیواسطه ۶۴۶۱۸و۲۲۷۲۹
۱-۲ آ- ۲۹۳۲

پول موجوداست ۷۰۱۵۴
۱-۳ آ-۲۵۹۲

خانه پول فرح شمالی مرکز معاملات پول تهران ۷۷۱۳۸۸

پول‌تومانی ۵ر۲ شاهی بدون معطلی ۷۶۲۶۵۹

رستورانهای خانوادگی

حاتم
ناهار شام
پهلوی تلفنهای ۸۹۲۲۸۱ ۸۹۲۲۸۳ -۸۹۲۲۸۲

پلار
افتخار صنایع اصفهان

درود گران محترم
گوزن نشان
REGISTERED TRADE MARK
خواهشمند است توجه داشته باشید فورمیکای فیبری متفرقه را بجای مارك گوزن نشان ابتیاع نفرمائید فقط مارك گوزن نشان قابل استفاده درپرس گرم وسرد بوده و بهیچ استاندارد ژاپن آن کنده نمیشود و مطابق ساخته شده است .
نحوی روکش

مطب
دکتر هادی صدیق
متخصص وجراح بیماریهای زنان وزایمان از امریکا
خیابان پهلوی بالاتر از کاخ‌مرمر ابتدای خیابان شاهپور علیرضا شماره ۱۲ انتقال یافت .
پذیرائی ساعت ۴-۸ بعدازظهر
تلفن ۶۹۴۵۷

حراج
PURPLE
بوتیك پوپل
(زنانه - مردانه)
باطرحهای انحصاری ادامه دارد کاخ شمالی خیابان (ابتهاج) شماره ۵۵ تلفن ۴۳۸۹۵

روکش صندلی اتومبیل ازچهارنوع مختلف وجدید ۱- پارچه پلی‌ایستر بااسفنج ۲- پارچه کریستال ازنوع فوم باعایق پلاستیك ۳- پارچه مخمل‌کاشان ازنوع درالون ۴- روکش چرمی پرسی بااسفنج‌یك‌سانتی‌وعایق
نمایشگاه ایرانشهر
میدان فردوسی اول ایرانشهر تلفن ۶۱۲۳۵۲

نیازمندیهای شما

سازمان نیازمندیهای روزنامه اطلاعات
تلفنهای ۳۱۱۲۲۰ - ۳۱۱۲۲۴ - ۳۱۱۲۲۷ - ۳۱۱۲۲۹ - ۳۱۱۲۳۰

استخدام

استخدام مهندس یکنفر مهندس مکانیك برای خدمت در شیراز مورد نیاز است . تلفن ۲۹۱۷۳

استخدام
یکنفر کارمند که به امور دفترداری و انبارداری واردباشد ضمنا سن او بین ۲۵ تا۳۰سال و معافی و ضامن هم داشته‌باشد استخدام میشود تلفن ۶۲۷۲۷۰ رجوع شود .
۱-۳ آ-۳۶۱۳

یکنفر ویزیتور خوش‌بیان
حداقل سواد سیکل مورد نیاز است تلفن ۶۹۴۱۳
۱-۲ آ-۳۶۱۲

موسسه فرهنگی فرند
واقع در محمودیه به یکنفر آموزگار و راننده با سابقه نیازمند است تلفن ۸۹۰۹۸۳
۱-۲ آ-۳۶۱۱

خانواده ایرانی در پاکستان
احتیاج به یکنفر پرستار بچه دارد که حداقل یکسال بماند تلفن ۶۲۱۲۵۴
۱-۵ ۳۳۲۶۸-آ

ماشین نویس فارسی
یکنفر دوشیزه یا بانو که حداقل ٤ سال سابقه ماشین نویسی فارسی داشته و کاملا ورزیده و مسلط باشد برای تمام وقت استخدام میشود .
داوطلبان بین‌ساعات ۷½صبح تا۱۲ و ۳½تا ۷ بعد از ظهربه شرکت سهامی جنرال مکانیك خیابان تخت جمشیدبعد ازمیدان کاخ خیابان کیوان شماره ٦۷ ساختمان‌جنرال‌مراجعه فرمایند.
۱-٤ آ-۱۵۷۲۱

تجارتخانه‌ای برای‌فروش
در شهرستانهای‌ایران فروشنده سیار مرد استخدام مینماید
از ساعت ٤ الی ٦ بعد از ظهر با تلفن۳۰۱۵۹۳ مذاکره فرمائید .
۱-۱۲ آ- ۳٦۵۹

مرکز سازمانهای فداج استخدام‌میکند . خانم سکرترمسلط به ماشین نویسی فارسی دونفر - راننده پایه دو همگانی و شخصی بیست نفر - کسانیکه سابقه تعلیم رانندگی داشته باشند حق‌تقدم دارند- داوطلبان به نشانی زیر مراجعه نمایند . خیابان‌شاه‌بش کوچه لاله سازمان‌شماره ٤ فداج
۱-۵ ۳۳۲٦۸-آ

برای انجام یك برنامه وسیع تولیدی
احتیاج به تعدادی جوان دیپلمه که خوش‌بیان‌و در انجام‌مصاحبه مسلط باشند با شرایط‌سهل استخدام و درآمد مکفی آنان‌را تضمین مینمائیم . داوطلبان به راهنمای شماره (۳٦۱) اطلاعات مکاتبه نمایند .
۱-۲ آ-۳٦٦۹

آگهی استخدام
شرکت حمل‌و نقل‌بین‌المللی ترانسکواکسپرس احتیاج به‌دو نفر دوشیزه یا بانوئی که‌دارای سواد کامل فارسی و آشنا به ماشین نویسی فارسی و لاتین بوده و بتوانند بزبان انگلیسی تکلم و بخوانند نیازمند است. آدرس: خیابان‌شاهرضاساختمان ارفرانس طبقه پنجم .
۱-۳ آ-۱۵۷۸۵

استخدام مهندس
بیکنفر مهندس‌مکانیك‌برای خدمت در شیراز مورد نیازاست تلفن ۲۹۱۷۳
۱-۳ آ-۳۵۷۲

آموزشگاه حرفه‌ای آزمایش
برای‌سرپرستی‌هنرجویان جدید خود ۸ مادر با شرایط ومزایای زیر استخدام می‌نماید .
۱- حداقل سن سی سال
۲- داشتن‌گواهی قبولی‌ششم ابتدائی یا بالاتر
۳- سپردن تعهدخدمت برای حداقل یکسال
مادران در بخش شبانه روزی اقامت کرده هر یك سرپرستی ۲۲ هنرجو را بعهده خواهند داشت و از ۲٤ ساعت مرخصی هفتگی و ۲۵روز مرخصی‌سالیانه و مزایای بیمه و بازنشستگی کارمندی بهره‌مند خواهند گشت .
حقوق مادران در سال اول استخدام به ترتیب ذیل خواهد بود
۱- دارندگان مدرك پائین‌تر از سیکل ٤۵۰۰ ریال
۲- دارندگان سیکل ۵۰۰۰ ریال
۳- دارندگان دیپلم ۵۵۰۰ ریال
از مبالغ فوق ماهیانه یکهزار ریال بعنوان هزینه خوراك کسر میشود
داوطلبان واجد شرایط می توانند ازاین‌تاریخ تا۱۵شهریور ماه همه روزه از ساعت ۷٫۳۰ بامداد تا ٤٫۳۰ بعد از ظهر به دفتر آموزشگاه واقع در محوطه کارخانه‌های آزمایش کیلومتر ۱۲ جاده آبعلی مراجعه نمایند
آ- ۳۲۹٤۲ ۱-۳

آگهی استخدام
جمعیت شیروخورشید سرخ ایران برای خدمت در موسسات درمانی شعب‌جمعیت‌در شهرستان ها به تعدادی جراح ، متخصص زنان ، پزشك عمومی ، قابله و تکنیسین‌رادیولوژی، آزمایشگاه بیهوشی‌و داروخانه نیازمنداست از داوطلبان خواهشمند است برای کسب اطلاعات بیشتر همه روزه باستثنای پنجشنبه‌ها از ٤½ الی ۸½ بعد از ظهر به‌اداره امور بیمارستانهای جمعیت واقع در خیابان سیمتری روبروی ژاندارمری کل کوچه سامان شماره ۱۲ مراجعه فرمایند .
۱-۸ ۳۲۹۳٤-آ

کارخانه دورمن دیزل تبریز
به یك نفر سرپرست تعمیرات‌با حداقل هفت سال سابقه‌تعمیرات برق و مکانیك آشنا به زبان انگلیسی احتیاج دارد
تبریز صندوق پستی شماره ۱۸۹ مهندس سماواتی تلفن ۹۹۸۳۱
۱-۳ آ-۳۲۸۱۰

دفتر بیمه خاور
نمایندگی کل‌شرکت سهامی بیمه آسیا تعدادی نماینده‌فعال با حقوق و مزایای کافی‌استخدام مینماید سه‌راه شاه نبش کوچه ملك مقابل بانکملی شماره ۱٫۲۰٤
۱-٤ آ-۳۵۷۷

خانم‌ها توجه فرمائید
اگردارای برخورداجتماعی خیلی خوب و تحرك زیاد هستید واگر مایل به کسب درآمد ماهیانه حداقل ۲۰ هزار ریال میباشید به ما مراجعه کنید خیابان شاه نزدیك سینما نیاگارایلاك ۱۸٤ شرکت فوبال تلفن۶۰۱۳۵ از ۵ تا ۷ بعد از ظهر
۱-۳ آ-۳۵۲۲

شرکت پرسیانا
تعدادی ویزیتور با تجربه رابا حقوق‌وپورسانت‌استخدام‌مینماید داشتن برك معافی یاخاتمه‌خدمت فتوکپی دیپلم و سپردن تضمین معتبر شرایط پذیرش میباشد، وقت ملاقات صبحها . نشانی شاهرضا مقابل دبیرستان البرز شماره ۱۱۷-۱۱۹

استخدام
اگر شما مایل باشید که بعد از یادگرفتن ارك‌الکترونیك گیتار الکتریك جاز خارجی ویا آکوردئون حداقل سه‌ماه برای ما کار کنید سازهای فوق را با گرفتن تعهد و تضمین بشما مجانا یاد خواهیم‌داد همچنین وسایل فوق برای تمرین‌مجانا در اختیار شما قرار میگیرد - تلفن ۷۵۹۱۰۰
۱-٦ آ- ۳۳۱٤

جهت تزریقات مطب
بیك پزشکیار زن یا خانم ورزیده در تزریقات احتیاج‌است ٤ تا ۹ تلفن ۷۹۵۵۸۸

یك پرستار بچه نوزاد شبانه
روزی با حقوق مکفی استخدام میشود تلفن ٦۱۳۷۵۵
۱-۳ آ-۲۵۹۸۳

بیکنفر موتور سوار باتضمین
و برك معافی برای تحصیلداری خیابان میکده کوچه شاه‌حسینی پلاك ۹ تلفن ٦۲۷۳۷۰
آ- ۳٦٦۵

عده‌ای دوشیزه یا بانوی
دیپلمه پس از گذراندن کلاس کارآموزی استخدام میشوند .
منیریه نرسیده‌به چهارراه‌لشگر دبستان دنیای‌دانش تلفن۲٤۷۹۱ امیریه کوچه سهیلی دبستان های حسامی و پیك امروز تلفن ٦۱۲٦۱۸
آ- ۳٦٦۷

بانوی جوان برای امرمنشیگری
با تضمین برای مدت تمام روز مورد نیاز است سابقه قبلی در امر منشیگری لازم نیست لطفا همه روزه بین ساعت ۱۲ الی‌تا ۱ بعد از ظهر به موسسه آی . بی . اس‌به‌آدرس‌خیابان پهلوی جنب سینماامپایر شخصامراجعه نمایند .
۱-۳ آ-۳٦٦۱

دکتر داروساز جهت تهران
و شهرستان مورد نیاز است تلفن ۳۳٦٤۵۰
آ- ۲۸۷۱

بیمارستان باهر
نرس ، بهیار ، تلفنچی ، آشپز استخدام مینماید خیابان شیخ‌هادی تلفن ٦-٦۱۱۲۹۵
آ- ۳٦۷۷ ۱-۲

به چند نفر آشپزوگارسون
نیازمندیم . خیابان شاه‌چهارراه اردیبهشت فروشگاه کاکلی
آ- ۳٦۷٦

فروشنده
به چند نفر دوشیزه یا بانو که تحصیلات آنها در حدود دیپلم باشد برای کارآموزی فروشندگی پوشاك مورد احتیاج است . در مدت کار آموزی ماهیانه ۳۰۰۰ ریال دریافت خواهند داشت وپس از این‌مدت با حقوق‌مکفی استخدام خواهند شد . فروشگاه - آ. هاش‌کو- خیابان پهلوی - جنب سینما امپایر - تلفنهای ٦۲٤۵۱۳ - ٦۲۸۹۰۳
آ- ۳٦۷۸

آگهی استخدام‌دانشیار واستادیار
هنرسرای عالی برای تکمیل کادر آموزشی خود احتیاج به تعدادی دانشیار و استادیار در رشته‌های زیر دارد و بصورت تمام وقت استخدام مینماید .
مکانیك
برق
الکترونیك
فیزیك
ریاضیات
داوطلبان میتوانند برای دریافت پرسشنامه و کسب‌سایر اطلاعات تقاضای خود را به دفتر امور اداری‌هنرسرای عالی (واقع در نارمك) تسلیم نمایند .
رئیس هنرسرای عالی
۱-۲ آ-۳۷۹۱۸

شریك

شریك
موسسه‌ای برای توسعه احتیاج بیك شریك با ٦۵ هزارتومان دارد از ساعت ۱٦ چهارراه‌امیر اکرم ساختمان کاشانی طبقه پنجم شماره ۳
آ- ۱٦۰۵۰

ویزیتور
چند نفر جوان فعال برای گرفتن آگهی های کوچك از موسسات برای یك موسسه مطبوعاتی با حقوق مکفی و مزایای عالی بطور تمام وقت با شرایط زیر استخدام
۱- حداقل ۲۱ و حداکثر۲۷ سال
۲- داشتن تحصیلات چهارم دبیرستان ببالا
۳- داشتن معافی دائم یاورقه خاتمه خدمت سربازی
٤- دارای بیان قوی شیك - پوش خوش برخورد و فعال و با حوصله باشد تلفن ۳۱۱۲۲۹ و ۳۱۱۲۳۰

جویای کار

حسابدار دیپلمه
با سابقه جویای‌کار است تلفن ۳۰٤۰۸۹
۱-۵ آ- ۳٤۱٦

مهندس راه و ساختمان
جویای کار است صبح‌هاساعت ۱۱-۱۲ تلفن ٦۳۱۸۵۲
۱-۳ آ-۳٤٦۳

مهندس برق آماده کار در
اهواز ۳۳۳۸۲۵ - ۳۳۸۱٦۸
۱-۳ آ-۱۵۸۲۱

راننده ۲ شخصی با تجربه
تحصیلکرده آماده کار در موسسات میباشد به راهنمای شماره ۲۵۸ روزنامه اطلاعات مراجعه شود
۱-۳ آ-۱۵۰۵۳

مهندس مکانیك تحصیل‌کرده
درآلمان‌آشنابزبان انگلیسی‌چهار سال سابقه کار جویای کارحتی در جنوب اهواز صندوق پستی ۳۷۵
۱-۳ آ-۱۵٦۳۹

مهندس (کمك مهندس) آشنا
بزبان انگلیسی‌و آلمانی جویای کار در کارهای ساختمانی یا مترجمی آلمانی است براهنمای شماره ۲٦٦ روزنامه اطلاعات مراجعه فرمائید.
۱-۲ آ-۱۵۹۹۱

مهندس کشاورزی که‌تحصیلاتش
را در آلمان و فرانسه بپایان رسانده با ۵ سال سابقه کار جویای کار است .
آدرس - اردستان دفتر نمایندگی اطلاعات

گمشده

آگهی برای عموم
چك شماره ۳۷۷۷۱۳-۳۱٫۹٫۴۹ بانك بازرگانی شعبه بهار از حساب جاری ۱۷۷۹ به مبلغ یکمیلیون و هفتصدو پنجاه‌هزار ریال که‌ازطرف شرکت‌بمسازنو عهده شرکت توزیع فلز ایران صادر شده‌مفقود گردیده‌چنانچه نزد کسی پیدا شود از درجه اعتبار ساقط است .
شرکت توزیع فلز ایران
۱-۳ آ-۳۵۷۹

یك دفترچه بشماره۸۰۰۰۰۹
در گردش بانك و یك جلد شناسنامه و یك برك فتوکپی گواهی‌نامه بین‌المللی بنام‌محمد علی سقائی به مبلغ ٤۱۱۰۰ تومان گم گشته یابندگان به آدرس شرکت باربری و پیمانکاری حبیبی تهران،خیابان شوش یاتلفن ۵۸۵۵۸و۵۷٦۸۸ اطلاع دهند و مژدگانی خود را دریافت دارند .
آ- ۱۵۹٤۳

دو دسته چك بنام اینجانب
حسین طالب‌زاده یکی صادرات شعبه‌خیابان شیروخورشیدجاری شماره ٦ دیگری از بانك سپه شهرری جاری شماره ۳۲۹ هر یك در حدود ۲۰ برك بوده و سه قطعه چك متفرقه و مبلغ ۱۲ هزار ریال وجه نقد درتاریخ ۲۳و۵و۴۹ از منزل اینجانب به سرقت رفته چك‌های مزبور از درجه اعتبار ساقط میباشد و حساب‌های فوق مسدود گردیده است .
شهرری - حسین طالب‌زاده
آ-۳۳۵٤۰

مفقود شده
یکبرك چك شماره ۵۳۸۷٦۸ به عهده حساب ۹۱۳-۳ بانك اعتبارات شعبه مرکزی به‌مبلغ سیصد هزار ریال در عصر ۲٦و۵و۴۹ بحواله‌کرد اینجانب حبیب‌اله بهروز صادر و صبح ۲۷و۵و۴۹ بین خیابان شاه و بانك مفقود گردیده باوجودا ینکه بموقع‌خود اقدامات لازم در بانك بعمل‌آمده لهذابدینوسیله آگهی میشود چك مزبور نزد هرکس پیدا شود از درجه‌اعتبار ساقط است . نشانی خیابان بوذرجمهری نوروزخان تلفن ۲۰۹٦۵
آ-۱٦۰۲۱

سند مالکیت اینجانبان‌توران
حتگو و سید عباس قاسمی که شماره پلاك ۲۰۱۵ فرعی از ٦۷۳٦ در تاریخ ۲۲و٤و۴۹ گم شده هرکس اطلاعی از سند مزبور دارد خواهشمند است به تلفن ۸٤۱۵۲ شعبه شمیران بیمه‌های اجتماعی مراجعه و مژدگانی دریافت دارد .
آ- ۱۵۹۹۵

بدینوسیله اعلام میدارد که
دانشنامه‌دکتری پزشکی‌دانشگاه تهران متعلق به اینجانب دکتر هوشنك قراگزلو همدانی دارای شناسنامه شماره ۳۲۸۸٤صادره از تهران مفقود شده است از یابنده تقاضا میشود دیپلم‌مزبور را به‌اداره دانشنامه‌های‌دبیرخانه دانشگاه تهران ارسال نماید .
۱-۳ آ-۱۳۰۳۳

دانشنامه دکترای پزشکی به
نام دکتر محمد محتشم نوری مفقود گردیده از یابنده تقاضا میشود به نشانی خیابان ایران- شهر . خیابان مهزاد شماره۱۲ مراجعه نمائید .
۱-۳ آ-۱۵۵۰۹

دو برك چك ۸۸۱۱۷۵۳ و
۸۸۱٦۸ بانکملی شعبه کندی‌از حساب ۱۰٦۹ سفید و بدون امضاء با ته‌چك بسرقت رفته است و از درجه اعتبار ساقط است . محمد شیر محمد

چك شماره۲۹۷۲۳۵ ازحساب
جاری ۱۳۵ بانك‌سپه یوسف‌آباد به مبلغ چهل هزار ریال دروجه حامل مفقود گردیده از درجه اعتبار ساقط است . حیدری

چك شماره۲۷۳۰۲۵ -۱-۱۹
از بانکملی‌شعبه‌اصفهان (زاینده رود) حساب ۱۰۲۸۸ به مبلغ پنجاه هزار ریال مورخ۵و٤و۴۹ بحواله کردآقای‌پرویز خانبلوکی مفقود شده از درجه اعتبارساقط است محمدخادمی

۲۲ برك چك از حساب جاری
۱۲۷۰ بانك اصناف شعبه شیر وخورشید کمرك مربوط به این جانب حسین ماشاءاله حسینی مفقود شده است از درجه‌اعتبار ساقط است .

چك شماره ۲۸۹۰٤٦ و/۳۱-
۳۰و۵و۱۳٤۹ به مبلغ ده هزار ریال عهده بانك صادرات ایران شعبه چهارراه شهرزاد شماره حساب ۵۸ در وجه سید تقی سجادی مفقود شده و از درجه اعتبار ساقط است . یابنده به بازارچه‌جعفری فروشگاه‌خیابانی بدهد .

روزسه‌شنبه گذشته ساعت۸
صبح در خزانه قلعه مرغی یك برك شناسنامه با جلد سبزرنك و اوراق و یك کارت تمرین رانندگی اتومبیل و مقداری وجه نقد مفقود شده یابنده به‌آدرس زیر مراجعه و مژدگانی دریافت دارد .
خیابان باب‌همایون پلاك ۷۹ فروشگاه پوشاك امیر یوسفی

آموزشگاهها

کلاس درس
فکر کنید و تصمیم بگیریدویك‌عمرانگلیسی صحبت‌کنید
موسسه انگلیسی نژاد برای کلاسهای انگلیسی - ماشین- نویسی شورت هند ثبت‌نام می نماید پهلوی مقابل کاخ‌مرمر تلفنهای ٤۷۱٤۱ - ٤۲۰۸٦

دبستان و کودکستان سپهر
از اول شهریورماه‌آماده ثبت‌نام است نشانی: جاده قدیم‌شمیران خیابان شادمان تلفن ۷۲۵۰۷
آ- ۲۵۸٦

تعلیم رانندگی
آموزشگاه رانندگی بابك
با ماشینهای آخرین سیستم و مربیان کارآزموده رانندگی صحیح را در کوتاهترین مدت بشما میاموزد به دانشجویان تخفیف داده میشود خیابان شاه چهارراه کاخ تلفن ٦۱۲۹۲٦
۱-۳ آ-۳٦۵۸

تدریس خصوصی

دروس ریاضی ششم ریاضی
تدریس میشود تلفن ۷۸۱۷۷٦
آ- ۱۵۹۳۱ ۱-۱۵

فارسی انگلیسی فرانسه‌آلمانی ایتالیائی به خارجیان ٤۸۱۹۹
۱-٦ آ- ۳٤٤۷

فیزیك - شیمی - ریاضیات دانشجوی پلی‌تکنیك تلفن ۷۸۹۱٤
آ- ۱٦۰۱۱

پانسیون

مجهزترین پانسیون شبانه‌روزی مکتب پارس ٤۲٤۱٤ در تمام مدت ۲٤ ساعت
۱-۲ آ-۳٦۳۰

پانسیون وستا
ویژه بانوان‌و دختران‌دانشجو امیرآباد نرسیده به بلوار کوچه مرعشی شماره ۱۸ تلفن

آگهیهای متفرقه

چین‌چیلا
تعدادی چین‌چیلا با قفس بفروش میرسد ۸۹۰٤۸٦
۱-۱۰ آ- ۱۵۰۰۱

اسناد لاوصولی خریداریم -
۳۵۱٦۱۷
آ- ۲۵٤

شیشه فروشی مخملی
شیشه برای نصب و پنجره های آلومینیم و شیشه رنگی‌نقد و اقساط سیدخندان تلفن ۷۷۲۹۷٦
۱-۵ آ-۳۵٦۸

آبلیمو وآب غوره
و سرکه صددرصد خالص سی متری تلفن ٦۰۵۸۱
۱-۳ آ-۳۵۹٦

پیمانکاری آریا سازنده کلیه کار های فلزی ساختمان و غیره تلفن دفتر ۵۹۱٤۱۸ تلفن کارگاه ۵۹۷۸۸

نماینده پخش اسفنج ایرفوم
سی متری چهارراه شاه جنب نشاط تلفن ٦۷۲۹۰
۱-۵ آ-۳٦۱۵

فال قهوه توسط خانم صدا
تلفنهای ٦۲۹۵۱۷ و ٦۲۲۱۳۱
۱-٦ آ-۳٦٦۸

ایران‌لئوم
کف پوش یك بارچه پلاستیکی نادری گالری گلشن ۳۱۰۵٤۳

دکتر کهن
از مسافرت اروپا مراجعت و صبح و عصر از بیماران محترم پذیرائی می‌نماید . میدان ۲٤ اسفند اول خیابان امیرآبادتلفن ٤۱٦٦۸

داروخانه‌ها

داروخانه مهران
خیابان شیرو خورشید چهار راه استخر تلفن۹۵٤۰۰۷

شرکت سهامی آریا - شاهین وجیپ
جهت کار در کارخانجات خود افراد واجد شرایط زیر را استخدام مینماید .
۱- مهندس طراح با سابقه کار و آشنائی به زبان انگلیسی
۲- مهندس ابزار با سابقه کار و آشنائی به زبان انگلیسی
۳- مهندس تریم با سابقه کار و آشنائی به زبان انگلیسی
٤- مهندس میکانیك با سابقه کار و آشنائی به‌زبان انگلیسی
۵- نقشه کش فنی
٦- صافکار درجه یك
۷- نقاش اتومبیل (پیستوله کار)
۸- تراشکار درجه یك
۹- دیپلمه فنی با سابقه کار
۱۰- راننده پایه یکم ودوم همگانی و آشنائی کامل به میکانیکی اتومبیل
واجدین شرایط میتوانند همه روزه به‌استثنای روز های تعطیل از ۸ صبح الی ٤ بعد از ظهر با در دست داشتن ورقه خاتمه خدمت یا معافیت دائم به کارگزینی کارخانجات واقع در کیلومتر ۱٤ جاده کرج مراجعه نمایند .

یك شرکت تولیدی به افرا دزیرنیازمنداست
۱- مدیر امور مالی که حسابداری شرکت را تعهد نماید .
۲ - مدیر فروش که دارای تضمین بوده و حاضر جهت مسافرت به شهرستانها باشد
۳- صندوقدار زن با تضمین کافی
٤- دوشیزه یا بانوی ماشین‌نویس آشنا به تایپ فارسی و لاتین
۵- مستخدم با تعهد کار در شرکت بطور شبانه‌روزی (چنانچه دارای عائله باشد اشکالی ندارد)
داوطلبان مشخصات کامل خودرا بایك قطعه عکس وآدرس کامل وتلفن به صندوق پستی ۱۲٤۰ر۱٤ ارسال دارند .

برنامه سینماها

✻ **شناگر کوچولو - رنگی - لوئی دوفونس - آندره‌پاریزی**
شهرفرنك (٦۲۷٦۲۸) ۱۵ر۱۱ر۳۰-۳۰ر۵-۳۰ر۷-۴۵ر۹

✻ **خداحافظ کلمبوس - رنگی- الی‌مك‌گراد - ریچارد بنجامین**
امپایر (٦۲۳۹٤۲) ۱۵ر۱۱- ۳۰ر۳- ۳۰ر۵- ۳۰ر۷- ۴۵ر۹

✻ **یارتی - رنگی - پیترسلرز - کلودین‌لوئره**
دیاموند (٦۲۸٤۰۰) ۱۵ر۱۱- ۳۰ر۳- ۳۰ر۵- ۳۰ر۷- ۴۵ر۹

✻ **کامیلیون طلائی - رنگی - مارك دامون - لیزبارت**
نیاگارا (٦۵۳۰۷) ۱۱- ۳- ۵- ۷- ۹

ادئون (۳۳۸۱۱۸) ۳۰ر۱۰- ۲- ٤- ٦- ۸- ۱۰
سیلورسیتی (۸۱۲۰۵) ۳۰ر۱۰-۳۰ر۲-۳۰ر٤-۳۰ر٦-۳۰ر۸

✻ **آوازخوان نه‌آواز - رنگی - میلن دومونژو - درك بوگارد**
کاپری (٤۸٤۰۱) ۱۱- ۳- ۵- ۷- ۹

✻ **دفاع از حق - سینماسکوپ - رنگی - جولیانوجما**
رادیوسیتی (٤۳۳۲۰) ۱۵ر۱۱-۳۰ر۳-۳۰ر۵-۳۰ر۷-۳۰ر۹
مولن‌روژ (۷۲۹۲۹) ۳۰ر۱۱- ۳۰ر۳- ۳۰ر۵- ۳۰ر۷- ۳۰ر۹
شهوند (۳۵٤۰٤۰) ۱۵ر۱۰-۱۵ر۲-۱۵ر٤-۱۵ر٦-۱۵ر۸
سهیلا (۳۳٦٤۲٤) ۳۰ر۱۰-۳۰ر۲-۳۰ر٤-۳۰ر٦-۳۰ر۸
نپتون (۷٦۰۱۳٦) ۹- ۱۱- ۱- ۳- ۵- ۷- ۹
مهتاب (٤۷۷۷۷) ۱۱- ۳- ۵- ۷- ۹

✻ **حرص زندگی - سوزان پله‌شت - بن‌گازار**
ب.ب (٦۹٦٤۱) ۳۰ر۱۰- ۲- ٤- ٦- ۸- ۱۰

✻ **سینما ایفل برای تعمیرات وتغییردکوراسیون تعطیل است**
✻ **آس برنده - رنگی - ایلای والاك - ترنس هیل**
پولیدور (٦٤۵۸۵) ۳۰ر۱۱-۳۰ر۳-۳۰ر۵-۳۰ر۷-۳۰ر۹
سانترال (٤۸٦۸٦) ۱۱- ۳- ۵- ۷- ۹
متروپل (۳۳۹٤۱۰) ۳۰ر۱۰-۳۰ر۲-۳۰ر٤-۳۰ر٦-۳۰ر۸
درایوین ونك (٦۲۲۵۵۷) ۸- ۱۵ر۱۰
رویال (٤۹۷۸۵) ۱۱- ۳- ۵- ۷- ۹

✻ **مردی‌که از باران آمد - رنگی - چارلزبرونسون**
ریولی (۷۵۷۷۷۷) ۱۱- ۳۰ر۳- ۳۰ر۵- ۳۰ر۷- ٤۵ر۹

✻ **مردان‌کینه‌توز - رنگی - ارنست بورگناین - جرج هیلتون**
پارامونت (٤۸۳۲۱) ۱۵ر۱۱-۳۰ر۳-۳۰ر۵- ۳۰ر۷- ۳۰ر۹

✻ **دختر مسخره - رنگی - عمرشریف - باربارا استریسند**
بولوار (٦۰۲۹۲) ۱۱- ۳۰ر۲- ۵- ۳۰ر۷- ۱۰

✻ **کوتوله - رنگی - راس تامبلین - تری توماس - پیترسلوز**
سینه‌موند (٤۸۳۲۲) ۱۱- ۳- ۵- ۷- ۹

✻ **درنیمه شب - رنگی - آل‌بانو - رومیناپاور**
آتلانتیك (٦۲۷۱۷۱) ۱۵ر۱۱-۳۰ر۳-۳۰ر۵-۳۰ر۷-۳۰ر۹
✻ **عشق من گریه نکن - رنگی - رومی‌اشنایدر**
گلدن‌سیتو (٦۱۳۲٦۹) ۱۱- ۳۰ر۳- ۳۰ر۵- ۳۰ر۷-۳۰ر۹

✻ **مکتب عشق - رنگی - ربرت‌حسین - ناتالی ولون**
کسری (۷۵٦۹۳۹) ۱۰- ۲- ٤- ٦- ۸- ۱۰

✻ **زن پلنك - رنگی - مونایازمال - کریستوفرلی**
دیانا (٤۷۳٦۵) ۳۰ر۱۱- ۳۰ر۳- ۳۰ر۵- ۳۰ر۷- ۳۰ر۹
کریستال (۳۳۷٦۷۵) ۱۱- ۱- ۳- ۵- ۷- ۹
همای (۳۱۱٦٦۹) ۱۱- ۱- ۳- ۵- ۷- ۹
اورانوس (۲۷۹۷۱) ۱۵ر۱۰- ۱۵ر۲-۱۵ر٤-۱۵ر٦- ۱۵ر۸
رنگین کمان (۷۵٦۷٦۰) ۳۰ر۱۰- ۳۰ر۲- ۳۰ر٤- ۳۰ر٦ - ۳۰ر۸
چرخ و فلك ۱۰- ۱۲- ۲- ٤- ٦-۸

✻ **نرمن هیپی شده - رنگی - نرمن ویزدوم**
رکس (۳۳۵۲۹۳) ۳۰ر۱۰- ۳۰ر۲- ۳۰ر٤- ۳۰ر٦- ۳۰ر۸
لیدو (۹۵۱۲۸۲) ۱۵ر۱۱-۱۵ر۱-۱۵ر۳-۱۵ر۵-۱۵ر۷-۱۵ر۹
اسکار (۹۵۰۸۹۸) ۳۰ر۱۰- ۳۰ر۲- ۳۰ر٤- ۳۰ر٦- ۳۰ر۸
فیروزه ۱۰- ۱۲- ۲- ٤- ٦- ۸
ژاله (۳۰٤۱۲۰) ۹- ۱۱- ۱- ۳- ۵- ۷- ۹
پاسارگاد (۷۹۲۷۸۲) ۱۰- ۱۲- ۲- ٤- ٦- ۸

✻ **جیب‌بر خوشگله - ملك مطیعی - همایون - نازی**
اونیورسال (٦٦۹۵۳) ۱۱- ۱- ۳- ۵- ۱۵ر۷- ۳۰ر۹
آسیا (٤۲۹۰۹) ۱۱- ۱- ۳- ۵- ۱۵ر۷- ۳۰ر۹
اروپا (۳۰۳۱۷۹) ۳۰ر۱۰- ۳۰ر۲- ۳۰ر٤- ۳۰ر٦- ۳۰ر۸
میامی (۷٤۳۲۹) ۱۱- ۱- ۳- ۵- ۷- ۹
سیلوانا (۳۳۳۷۷۷) ۱۱- ۳- ۵- ۷- ۹

ایران (۳۳٦۳۵٤) ۳۰ر۱۰- ۳۰ر۲- ۳۰ر٤- ۳۰ر٦- ۳۰ر۸
ساینا (۳۵۲٤٤۲) ۳۰ر۱۰- ۳۰ر۲- ۳۰ر٤- ۳۰ر٦- ۳۰ر۸
مونت کارلو (۷۹۷٤۱) ۳۰ر۱۰- ۳۰ر۲- ۳۰ر٤- ٤۵ر٦- ۹
تیسفون (۹۵۸۸۸۲) ۳۰ر۱۰- ۳۰ر۲- ۳۰ر٤- ۳۰ر٦- ۳۰ر۸
مارلیك (۹٦۳٦۱٦) ۱۱- ۱- ۳- ۵- ۷- ۹
پانوراما (۷۹٤۵۷۰) ۳۰ر۱۰- ۳۰ر۲- ۳۰ر٤- ۳۰ر٦-۳۰ر۸
آستارا (۸٤۰۲۲) ۳۰ر۱۰- ۳۰ر۲- ۳۰ر٤- ۳۰ر٦- ۳۰ر۸

✻ **کاجال - رنگی - راج کومار - درمندرا - میناکوماری**
دنیا (۳۳۳۸۱۲) ۳۰ر۱۰-۳۰ر۲-۳۰ر٤-۳۰ر٦- ۳۰ر۸
✻ **دو برادر - رنگی - دلیپ کومار - ویجنتی مالا**
پلازا (٤٤۲۵۵) ۱۵ر۱۱- ٤۵ر۱-۱۵ر٤-٤۵ر٦- ۱۵ر۹
حافظ (۳۳٤۰۷٤) ۳۰ر۹- ٤۵ر۱۱-۱۵ر۲-٤۵ر٤-۷-٤۵ر۹
الوند (۳۵٦۵۳۸) ۱۰- ۳۰ر۱۲- ۳- ۳۰ر۵- ۸
کیهان (۹۵۷۳٦۰) ۱۰- ۳۰ر۱۲- ۳- ۳۰ر۵- ۸
مراد (۷۳۳۸۲) ۱۱- ۳۰ر۱- ٤- ۳۰ر٦- ۹
پرسپولیس (۵۸۱۰۸۳) ۱۵ر۱۱-٤۵ر۱-۱۵ر٤-٤۵ر٦-۱۵ر۹
فردوسی (۳۳۵۷۸٤) ۱۵ر۱۰-٤۵ر۱۲-۱۵ر۳-٤۵ر۵-۱۵ر۸
قصر طلائی ۱۰- ۳۰ر۱۲- ۳- ۳۰ر۵- ۸
کارون (۹۵۱۰٦۵) ۳۰ر۱۰- ۱- ۳۰ر۳- ٦- ۳۰ر۸
آسمان‌آبی (۳۳۲٦٦۸)۱۵ر۱۱-٤۵ر۱-۱۵ر٤-٤۵ر٦-۱۵ر۹
✻ **۱۸ سالگان درآفتاب - رنگی - کاترین اسپاك**
آریا (۳۳۹۸۸٤) ۹- ۱۱- ۱- ۳- ۵- ۷- ۹
✻ **دلیجان خوشبختی - سینماسکوپ - رنگی - لی‌ماروین**
تاج (۳۱۳۸٦٤) ۱۵ر۱۰- ۳- ۳۰ر۵- ۸- ۳۰ر۱۰
✻ **سنگام - رنگی - راج‌کاپور - ویجنتی مالا**
توسکا (۵۸۵٤٤) ۳۰ر۱۰- ۳۰ر۱- ۵- ۳۰ر۸
✻ **طلای مك‌کنا - رنگی - عمرشریف - گریگوریك**
گلدیس (٦۲۸۷۱۳) ۳- ۱۵ر۵- ۳۰ر۷
پارك (۳۳۹٦۳۷) ۹- ۱۱- ۱- ۳- ۵- ۷- ۹
✻ **ادی چاپمن - سینماسکوپ - رنگی - یول برینر**
دریا (۷۹۱۷٤٦) ۹- ۱۱- ۱- ۳- ۵- ۷- ۹
✻ **گناه جوانی - رنگی - ژاك پرن - دانیل کابری**
بردیس : ۹- ۱۱- ۱-۳-۵-۷-۹
✻ **دانه های شن - رنگی - کندیس‌برگن - استیومك‌کوئین**
المپیا (۹۵٦۷۹٦) ۳۰ر۱۰- ۳۰ر۱- ٤- ۳۰ر٦- ۹
✻ **گوژپشت سوهو - وایکینك ها**
البرز (۳۰٤۲۵۸) ۳۰ر۸- ۱۲- ۳۰ر۳- ۷- ۳۰ر۸
✻ **شوخی بازن من هرگز - رنگی - تونی‌کورتیس - ویرنالیزی**
تخت‌جمشید (٤۳۵۵۰) ۳- ۵- ۷- ۹

سانس انگلیسی
گلدیس ساعت ۳۰ر۹ فیلم (طلای مك کنا)
درایوین ونك ۸ - ۱۵ر۱۰ فیلم (آس برنده)

شرکت سهامی برق منطقه اصفهان

اطلاعیه

بنابر مفاد تصویب‌نامه شماره ۲۹۰۵۲ مورخ ۸ر۱۰ر٤۷هیئت محترم وزیران حریم خطوط هوائی فشارقوی در خارج از محدوده شهرها بشرح زیر تعیین و اعلام میگردد :
الف : حریم درجه یك خطوط هوائی نیروی برق ردیف ولتاژ یکهزار تابیست هزار ولت برابر سه متر درهر طرف مسیر خط .
ب:حریم درجه یك خطوط

۹ درصد بازار جهانی خرما در دست ایران

اقتصادی

در بعضی نقاط ایران خرما تنها منبع درآمد یك خانواده است این عکس برداشت خرما یك کشاورز منطقه گرم بلوچستان جنوب ایران را نشان میدهد .

توسعه پیدا کرد . میوه خرما دارای ۴۰۰ نوع ، و مقدار تولید آن بیش از دو میلیون تن درجهان، است . قسمت اعظم آن در کشور های عراق ، مصر ، ایران ، عربستان سعودی ، پاکستان و الجزایر بدست می آید .

عراق وایران و الجزایر ازصادر کنندگان عمده میباشند و تقریبا ۹۴ درصد کل صادرات خرما را در دست دارند . عراق اخیرا یکی ار صادر کنندگان تراز اول دنیا شده و تقریبا ۸۰ در صد کل صادرات خرمای جهان رادر اختیار دارد. آمارنشان میدهد که صادرات خرمای ایران بین سالهای ۱۳۰۱ تا ۱۳۱۱ بیش از صادرات خرمای عراق بوده است .

*** خرمای ایران ومیزان تولید**

در ایران نیز مانند کشور ها خرما در مناطق گرمسیری بعمل می آید این مناطق عبارتند از

۱- در استان خوزستان : دزفول، شوشتر ، شادگان ،خرمشهر وآبادان .

۲- دراستان فارس : بوشهر ، شبانکاره ، کازرون ،لنگه، لار، جهرم و داراب .

۳- در استان کرمان : حاجی‌آباد، بندر عباس ، حوزه میناب ، جیرفت ، بم ، نرما شیر و شهداد .

۴- دراستان خراسان : طبس.در بعضی از نقاط ایران درخت خرما تنها منبع درآمد یك خانواده است اما درآمدی ناچیز و بسیار مختصر.ایران از لحاظ تولید در جهان تا سال ۱۳۴۳ در ردیف سوم قرار داشته وتقریبا یك‌چهارم کل محصول جهان‌را تولید، واز لحاظ صادرات درجه دوم ونزدیك ۹درصد کل‌صادرات را در دست داشته است. در حال حاضر قسمت عمده صادرات خرمای ایران به کشور های خاور میانه و هندوستان و مقداری نیز به امریکاوشوروی صادرمیشود. سطح زیرکشت خرما درایران بالغ بر ۱۳۶۷ کیلو متر مربع است که‌در هرهکتار آن‌بطورمتوسط ۱۵۰ نخل قرار دارد .محصول هر درخت‌در نقاط مختلف کشوریکسان نیست . مثلا در بندر لنگه فارس محصول هردرخت ۱۰تا۱۵ کیلو برآورد میشود . حال‌آنکه درجهرم از ۱۰۰ تا۲۰۰ کیلو میباشد.

ایران با تولید سالانه ۳۰۶هزار و ۸۸۰ تن محصول تا سال ۴۳ سومین تولید کننده خرما بوده ، ولی ازآن سال‌به‌بعد درمقام چهارم قرارگرفته است.

*** صادارت ومصرف**

گزارش صادر کنندگان خرمای ایران حاکی است : طی سال ۴۷ حدود ۱۳ هزار و ۱۰۰ تن خرمای بسته بندی شده ، از کشور صادر شده که ۵۷۰ تن از صادرات‌سال ۴۶ بیشتر ، ولی ۲۴۵۰ تن از صادرات سال ۴۵ کمتر است . کشور های ایالات متحده امریکا، انگلستان استرالیا و کشور های افریقائی همچنان عمده ترین خریداران محصول خرمای ایران هستند .

با توجه بمقدار مصرف داخلی «سالانه ۷٫۳۷ کیلو گرم مصرف سرانه » و مقداریکه بخارج صادر میشود ،تولید واقعی در طی چند سال آینده از سال ۴۹ تا ۱۳۵۱ بشرح زیر پیش بینی شده است :

در سال ۴۹ تولید مورد احتیاج ۲۳۶ هزار و ۷۲۵ تن ، صادرات ۲۵ هزار و ۷۲۵ تن، مصرف‌داخلی ۲۱۱ هزار تن . در سال ۵۰ تولید مورد احتیاج ۲۴۲ هزار و ۱۴تن، صادرات ۲۶ هزار و ۱۲ تن، مصرف داخلی ۲۱۶ هزار تن .در سال ۵۱ تولید مورد احتیاج ۲۴۸ هزار و ۲۹۹ تن ، صادرات ۲۶ هزارو۲۹۹ تن ، مصرف داخلی ۲۲۲ هزارتن. حال با توجه باینکه قسمت اعظم خرمای صادراتی ایران ، از استان خوزستان تامین میشود و عامل زمین در تولیدخرما سهم بیشتری را نسبت به‌عوامل کارو سرمایه دارد اخیرا در گزارشی ازکشت‌و صنعت وزارت آب و برق‌این‌سئوال طرح شده که آیا اراضی زیر کشت خوزستان باید تبدیل به تولید خرمای مرغوب‌شود ؟ یابعلت عدم وجود زمین مناسب و شرایط طبیعی مساعد ، باید کشت نبات دیگری را در اراضی خرما خیز متوسط معمول داشت ؟

علاوه بر این‌عقیده کلیه کارشناسان کشاورزی ایران اینست که‌میلیون ها درخت خرمای ایران‌بخصوص‌در حوزه بندرعباس نامرغوب میباشد. درحقیقت اگر روزی این‌درخت‌های نامرغوب که فعالیت روی آن غیر- اقتصادی است تبدیل بدرخت های مرغوب و تولید خرمای‌قابل‌صدور بشود در این رشته از کشاورزی دگرگونی مهمی‌بوجود خواهدآمد، وایران در صادرات خرما مقام شایسته‌ای در بازار جهانی پیدا خواهد کرد . این طرح هم‌اکنون در دست مطالعه و در بعضی نقاط در دست اجرا است .

*** میلیونها درخت خرمای ایران نامرغوب‌است وباید اصلاح شود**

*** ایران یك چهارم تولید خرمای جهان ر ادردست دارد**

کشت خرما از جزایر قناری تا شمال افریقا و از جنوب شرقی آسیا تاهندوستان بعمل می آید و در اوایل قرن بیستم انواعی از خرما ، به نواحی جنوب شرقی امریکا ، انتقال یافت و کشت و برداشت خرما دراین منطقه نیز

مبارزه باآفت پنبه

سازمان حفظ نباتات‌وزارت کشاورزی اعلام داشت : عملیات مبارزه با هرگونه آفت ، بخصوص کرم‌خاردار در مزارع پنبه‌کشور کماکان ادامه دارد . تاکنون‌درسطح ۹۹ هزارو۱۶۳ هکتار از اراضی مناطق پنبه‌خیز کشور برای پیشگیری از بروز هر نوع آفات پنبه مبارزه بعمل آمده است . مبارزه در مزارع پنبه کشور بوسیله هواپیما های سمپاش وسایر وسائل مکانیزه انجام‌میشود.

مشکل فراوانی محصول

علی باستانی

صادر کنندگان خشکبار در جلسه هفته قبل‌نگرانی شدیدی از رقابت ترکیه درمورد کشمش ابراز داشتند که ظاهرا منطقی و صحیح بنظر میرسد . اماواقعیت امر اینست که ترکیه قبل‌از تقلیل نرخ‌لیره هم‌نگران کننده بود،و حداقل آنعده‌ای که‌در جلسه پریروزابراز نگرانی کردند بخوبی میدانند که مسئله کشمش امسال قبل از آنکه‌مربوط به تقلیل نرخ لیره ترکیه باشد به‌زیادی محصول همه کشور ها و رقابت خشن ترکیه و یونان مربوط میشود. و دعوای چندماه قبل ترکیه ویونان در اجلاسیه اخیر کشور های‌صادرکننده کشمش دراسپانیا گواه مستندهمین امر است .بنابراین همه‌کاسه وکوزه هانباید برسر تقلیل لیره ترك شکسته شود . چون اگر اینطور عنوان کنیم بایددر مقابل این نظر احتمالی را هم‌بپذیریم که‌عوارض‌ناشی‌ازتقلیل‌لیره‌ترك کوتاه‌مدت‌خواهد بود، وباحتمال قوی یکی‌دوماه بعد ترقی قیمت داخلی ترکیه تمام مزایائی راکه تقلیل نرخ لیره ترك برای صادرات آن کشور بارمغان آورده ازبین خواهد رفت . بنابراین منطقی اینست‌که مشکل کشمش را باین عامل متزلزل متکی نکنیم و قضیه را باواقعیت مورد ارزیابی قرار دهیم و بگوئیم زیادی محصول کشمش در جهان‌و بخصوص انعطافی که‌در صادرات رقبای ماترکیه ویونان وجود دارد. امسال صادرات کشمش ایران رادربازارهای جهان دچار ناراحتی خواهد بود . واین ناراحتی وقتی بیشتر وعمیق‌تر احساس میشود که بدانیم محصول‌داخلی ماهم خیلی زیاد شده‌در نتیجه اهمیت صادراتی آن دو چندان گردیده است .

دراین‌نگرانی دوگروه بزرك طرف قضیه هستند طرف اصلی زارعین وباغداران انگور و طرف دوم صادر کنندگان می‌باشند . در حقیقت بدی و خوبی محصول وبدی وخوبی بازار جهانی ارتباط مستقیم بادرآمد وپول زارعین وباغداران دارد. صادر کنندگان اگر اوضاع‌بر وفق مرادباشد کمی بیشتر یا خیلی بیشتر، واگر اوضاع بدباشد فقط کمی‌کمتر سود خواهند برد . آنهازمانی جنسی ازبازار میخرند ، که‌بدانند میتوانند صادر کنند. البته دراین میان اگر نوسانات قیمت جهانی زیاد باشد ضرر متوجه صادر کنندگان است اما اوضاع و احوالی مثل اوضاع واحوال امروز که‌وضع بازار قبل از صدور روشن است، صادر کننده ریسك نخواهد کرد .

بنابراین طرف اصلی وضرر کننده اصلی دراین میان زارع‌و باغدار انگوراست که متاسفانه فاقداتحادیه وسخنگو می‌باشد واگر قرار باشد کسی از آنها دفاع کند وظیفه بعهده دولت است. بخصوص وزارتخانه های کشاورزی واصلاحات ارضی بایدمتوجه‌وضع آنهاباشند. راه‌حلی که‌در جلسه‌صادر کنندگان کشمش پیشنهادشد راه‌حل زارعین وباغداران هم محسوب میشود . وباید آنرا قبول کرد زیرا اگر ما امسال‌چند صد هزار تومان باج‌زیادی محصول ،وبدی بازارجهانی ، ویا بنابادعای صادر کنندگان تقلیل نرخ لیره ترك رابدهیم ، کاری سالمتر از آنست- که بگذاریم تکلیف قیمت کشمش‌را صادر کنندگان در بازار روشن کنند. در آنصورت‌تنزل قیمت کشمش درآمد مالی این‌طبقه زحمتکش را بمخاطره خواهد انداخت. متاسفانه در مورد پنبه و گندم ونظایر آن در سالهای قبل دیدیم که وقتی کشاورزان دچارضرر وکسری درآمد ، وخسارات مالی میشوند ، تاچند سال زندگی و معاش آنها متزلزل میشود و از نظر مالی قادر به‌سرپاایستادن نخواهند بود .

ضرر این کار یعنی تزلزل مادی کشاورزان بطور پنهانی روی مصرف کالا های باب کشاورزان‌چه صنعتی‌و چه‌غیر صنعتی اثر میگذارد . وآثارمنفی آن دامن‌صنعت راهم میگیرد . بهمین جهت باید مسئله جایزه‌صادراتی را خیلی جدی‌تر و عمیق‌تر ازخود صادرات ارزیابی کرد. این ارزیابی باید با برداشت اجتماعی و اقتصادی باشد در آنصورت پرداخت جایزه ارزانترین راه حل برای حل مشکل کشمش فراوان امسال خواهد بود.

تولید نفت مصر دو برابر شده است

قاهره - آسوشیتد پرس - تولیدنفت‌مصردرعرض‌یکسال دو برابرشده و به ۴۰۵ هزار بشکه در روز رسیده است. روزنامه‌الاهرام در این‌باره اعلام داشته که دولت مصر در نظر دارد تولید نفت‌خود را سالانه به ۲۱ میلیون تن افزایش دهد .

« عزیز سیدکی » وزیر نفت مصر اظهار داشت که تولید نفت مصر دو برابرسال گذشته و پنج برابر اوت ۱۹۶۷ یعنی بعد از جنك‌ژوئن شده است . وی افزود : تولید روزانه نفتی به ۴۲۰ هزار افزایش خواهد یافت.

اکتشاف نفت در یونان

لوس آنجلس - کالیفرنیا- آسوشیتدپرس - کمپانی‌نفتی «هلینك» و سه کمپانی نفتی دیگر به جستجوی نفت در دریای سیاه خواهندپرداخت. دراین عملیات‌کمپانی هلینك، شرکت نفتی «وایت‌شیلد» و شرکت گازکانادا و شرکت استخراجی اوشینك همکاری خواهند داشت .

دومیلیون‌هکتار ازمنطقه‌ای که برای‌جستجودر نظرگرفته شده است در ناحیه «تراس» یونان قراردارد .

اختصاصی اطلاعات

آذربایجان در عصر انقلاب صنعتی ایران

در آذربایجان شرقی

پولها چه میشود؟

گزارشی از : فرستاده مخصوص روزنامه اطلاعات

-۱۶-

در اینجاست که وسایل نوین برای کشتزار- های ایران بوجود می‌آید .

تنها ششصد وبیست میلیون تومان برای کارخانه تراکتور سازی پرداخت می‌شود

در پانزدهمین قسمت ازرپرتاژ فرستاده مخصوص اطلاعات‌به آذربایجان شرقی با کارخانه تراکتور سازی ایران آشنا شدید در شانزدهمین قسمت اطلاعات بیشتری بخواننده داده شده است .

بیشتر تراکتور هائی که درکارخانه تراکتور سازی تبریز ساخته خواهد شد ازنوع ۶۵۰یو۶۵۱ یو میباشد که با قدرت ۶۵ اسب و چرخ‌لاستیکی است .

انتظار میرود که ۸۷٪ ارزش هرتراکتور در داخل کارخانه تهیه شود . علاوه بر ساختن تراکتور کارخانه سالانه‌می‌تواند ۲۰۰۰ تن قطعات یدکی‌درمرحله دوم و ۴۰۰۰ تن در مرحله سوم ببازار عرضه کند .

وقتی محوطه فعلی بر این کارخانه در نظر گرفته میشود زمین شیبی ملایم داشته که با مساحتی درحدود ۱۳۰ هکتاربین‌خط آهن،جاده‌اسفالت و تسطیح محوطه کارخانه و خاك‌برداری باغهامحصور بوده است . اولین کار آن بود پس از آن ساختن پلات فورم های سه گانه برای سالن مونتاژ ساخت مرکز بخار در نظر گرفته‌شده بود .

اکنون نود درصدساختمان‌ها تاسیسات و نصب ماشین‌آلات کارخانه های مختلف مرحله اول انجام پذیرفته است .

مرحله اول

طبق طرح تاسیس کارخانه‌ها قرار شده که کارخانه در سه مرحله تاسیسات خود را کامل کرده و محصولات خود را عرضه نماید .

در مرحله اول که کارخانه متعهد مونتاژ سالیانه پنجهزار تراکتور گردیده است قطعات و ابزار یدکی بطور تست شده از رومانی به کارخانه میرسد مونتاژ دستی در کارخانه انجام میشود باین معنی که قطعات مختلف توسط مهندسین و کارگران ایرانی مونتاژ شده و روانه بازار میگردد .

هزارمین تراکتور

با اینکه هنوز بسیاری از طرحهای اولیه مرحله اول تمامی نیافته کارخانه عرضه هزارمین تراکتور مونتاژ شده را اعلام می‌کند .

این رقم قابل توجه با توجه به مدت کوتاهی که از نصب دستگاهها میگذرد نشانه‌ای از زحمات چندین ماهه‌دهها‌مهندس و کارگرفنی است . البته مونتاژ مرحله اول است کارخانه در این حد نمی ماندبا فرستادن مهندسین خود به کارخانه های سازنده تراکتور در رومانی و کارآموزی کارگران فنی در حین مونتاژ در کارگاهها زمینه را برای رسیدن به مرحله دوم آماده می نماید .

در این مرحله کارخانه قطعات تراکتور را صددرصد در ایران‌میسازد در مرحله سوم ظرفیت کارخانه را تا ۱۰٫۰۰۰ تراکتور در سال افزایش میدهد .

اکنون نگاهی به‌مشخصات‌قسمتهای مختلف کارخانه بکنیم .

۱- ظرفیت ریخته‌گری چدن - ۲۰٫۰۰۰ تن درسال

۲- ظرفیت کوره های ذوب مواد غیر آهنی ۱۰۰۰ تن در سال

۳- ظرفیت فولاد ریزی ۴۰۰۰ تن در سال

۴- ظرفیت آهنگری ۱۰٫۰۰۰ تن درسال

آب‌و برق کارخانه‌بدینصورت‌تامین شده است که با حفرچندچاه‌عمیق‌ونیز استفاده از لوله‌کشی شهر آب مورد نیاز کارخانه تامین شده است .

۴۸۰ متر مکعب آب در روز یا سالانه تقریبا ۱۰ میلیون‌متر مکعب آب مورد نیاز کارخانه است که اینك تامین گردیده است .

برق کارخانه از مرکز تولیدنیروی برق با یك خط ۲۰٫۰۰۰ ولتی به کارخانه آورده میشود در مرحله اول مقدار برقی که مورد نیاز است‌درسال ۵ میلیون کیلووات ساعت و در آخر طرح ۱۱۰ میلیون کیلووات ساعت . میباشد .

باید بگوئیم که تاسیسات برق در حوالی کارخانه تراکتور سازی و ماشین‌سازی تبریز قرار گرفته است .

کارکنان

برای ساختن ۵۰۰۰ تراکتور (در مرحله مونتاژ و مرحله ساخت) تعداد کارگران زیر لازم است .

در مرحله نخست (مونتاژ) ۴۸ کارگر کمکی و نیمه ماهر مورد نیاز است که در مرحله دوم (ساخت) تعداد این کارگران به ۱۵۷۸ نفرمیرسد. کارگران ماهر مرحله اول ۲۴۳ نفر و درمرحله دوم ۲۴۴۰ نفر خواهند بود .

گروه فنی با ۱۸ مهندس و ۵۵ تکنیسین در مرحله اول به‌۲۵مهندس و ۴۱۱ تکنیسین در مرحله بعدی افزایش خواهد یافت تعداد ۶۰ نفر در مرحله مونتاژ کارهای اداری را انجام میدهند و قرار است در مرحله‌ساخت به ۱۴۰ نفر برسد در حقیقت تعداد کارکنان لازم برای مرحله مونتاژ ۴۲۳ نفر میباشد که در مرحله ساخت تقریبا ۱۰ برابر یا به تعداد ۴۶۹۴ نفر خواهد رسید .

*** هزینه‌ها**

جمع کل اعتباری که به تراکتور سازی تبریز اختصاص داده شد در حدود ۶۲۰۰ میلیون ریال است . که ۳۰ میلیون دلار (معادل۲۲۵۰میلیون ریال) آن از محل اعتبارات دولت رومانی بعنوان وام و بقیه آن یعنی ۳۹۵۰ میلیون ریال باقیمانده را سازمان برنامه پرداخت خواهد کرد .

اعتبار فوق برای تولید ۱۰٫۰۰۰ تراکتور در سال است ولی‌برای‌اجرای مرحله اول و دوم که مونتاژ ساخت ۵۰۰۰ تراکتور می باشد مبلغ ۳۴۵۰ میلیون ریال بدون تنخواه گردان مصرف‌خواهد شد .

آموزش وافت

برای آموزش کادر فنی‌مورد نیاز کارخانه در سالهای اولیه و همچنین جایگزینی کارگران فنی که بعلتی ترك خدمت کنند بر مبنای ۸٪ کل کارکنان‌فنی کارخانه تاسیس یك مرکز آموزش صنعتی را در طرح پیش‌بینی کرده است‌طرفیت‌این مرکز آموزشی با توجه به‌کادر فنی مورد نیاز مردودین در هر دوره جمعا ۸۸۴ نفر میباشد .

دیده شده که پاره‌ای از آموزش یافتگان این مدارس فنی پس از طی دوره آموزشگاه و چند ماه یا چند سالی کار ، کارخانه را بعلت مزد و شرایط کار یا علل دیگری ترك می گویند کارخانه برای رفع این نقیصه و همچنین بخاطر آموزش های فنی لازمی که برای کارگران نیمه ماهر لازم است آموزشگاه اختصاصی تاسیس کرده است معمولا کارگرانی که کارخانه را ترك می گویند بیش از ۸٪ نمی باشد بنا براین برای جریان مداوم کارها در کارخانه‌همیشه ۸٪ افت متعارفی کارگران کارگاهها ازین طریق جبران میشود .

تحصیلکرده هائی که دارای مدرك سیکل باشند در این آموزشگاه پذیرفته میشوند و در دودوره ۶ ماهه و دوساله تخصص کسب می نمایند پس از گذراندن این دوره می‌توانند در کارگاهها به کار به پردازند .

بیشك این کارگران که رشته تخصصی مورد نیاز کارخانه را در جوار کار عملی آموخته‌اند‌استاد کاران شایسته‌ای خواهندبود .

در مرحله اول چه کارهائی انجام شده است ؟ در منطقه‌ای وسیع‌هنوز هم بولدوزرها کار می کنند جاده‌ها شن‌ریزی میشود خیابان‌کشی جدول بندی دردست ساختمان است ماشین‌آلات نصب میشود .

تراکتورها مونتاژ میشودروی‌طرح‌ها و نقشه‌ها مطالعه می گردد کارگران در آفتاب زیر سقفهای‌بلندروی‌ماشین و تراکتورها دیده میشوند که هریك سرگرم کار خودند با مهندسین کارخانه در ماشینی نشسته کارخانه را دور می‌زنیم .

مهندس جوان ایرانی که خود اهل تبریز است با لطف لهجه ترکان پارسی گوی مارا درجاده های خاکی کارخانه بهمراه خود می‌کشاندوتاسیسات را بما نشان میدهد .

از روز اول تسطیح محوطه کارخانه و عملیات خاکبرداری در اینجا بوده‌ام تا امروز که عملیات مرحله اول تقریبا پایان گرفته است .

از مشکلات کار سخن می گوید اینجا ما تپه‌ای شیب‌دار را با خاك برداری مسطح کردیم پنج مترزمین را بالا آورده‌ایم . عملیات‌خاکبرداری تماما انجام یافته و ساختمان‌ها و تاسیسات و نصب ماشین‌ها درکار- گاههای مختلف « مرحله اول » پایان گرفته است . از جاده هائی که هنوز شوسه است و شن‌ریزی شده می گذریم از میدانی که تراکتورهای ساخته شده در آن گردآمده و آماده خروج از کارخانه هستند رد میشویم. روی بدنه تراکتورها عنوان کارخانه تراکتورسازی ایران مرا خوشحال می‌کند اینکه چند سال دیگر اینهمه را در ایران خواهیم ساخت و دهقانان یکسره ابزار قدیمی را رها کرده و مزرعها را باتراکتور شیار می کنند و این نکته خوشحال کننده که‌می‌توانیم در این رشته حتی صادر کننده هم باشیم .

دنباله‌دارد

زندگی و عشق همینجا تمام نمیشود ....

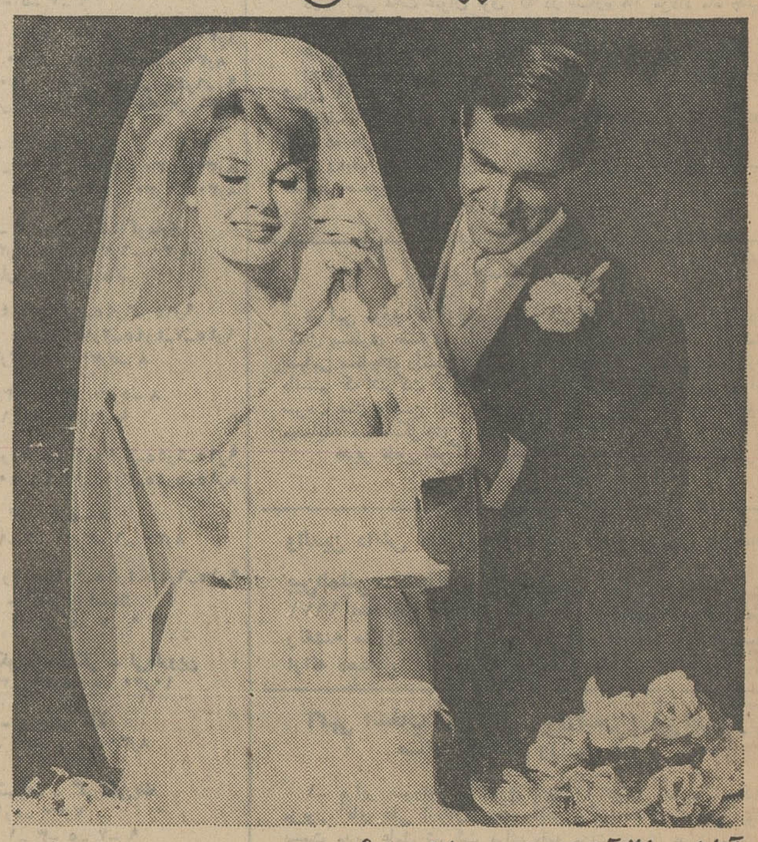

آیا شما از آینده خود با خبرید ؟
در این دنیای پر هیاهو هیچکس بفکر شما نیست
با تشکیل حساب پس اندازز ندگی در
بانك اعتبارات ایران
درمقابل اتفاقات ومشکلات حمایت میشوید
و ۳٫۰۰۰٫۰۰۰ ریال جایزه میگیرید .
با افتتاح حساب پس انداز اعتبار در بانك اعتبارات ایران گذشته‌از تامین آینده میتوانید تا یك میلیون ریال وام فقط با بهره ۹٪ دریافت کنید .
یك جایزه اختصاصی ۲۰۰٫۰۰۰ ریالی برای حسابهائیکه بمدت سه ماه قبل ازقرعه‌کشی حداقل ۵۰۰۰ ریال موجودی داشته باشند .
بانك اعتبارات ایران بهترین دوست ومشاور شما

Agfa Agfa
سن سور :
عکسبرداری بدون لرزش دوربین
سن سور : پدیده جدید درعکاسی
سن سور SENSOR
آگفاگورت دوربینهای سن سور رابرای
عکاسی دقیق سریع وساده تقدیم میدارد.
بهترین عکسها رابکمك این پدیده جدید بگیرید

تراکتورهای زنجیری (بلدوزر) فولرمارشال ساخت انگلستان
برای امورکشاورزی وراه‌سازی
شرکت مکاورز خیابان آیزنهاور شماره ۶۹۱ تلفن ۹۷۲۸۷۶ ۹۷۰۳۳۱

۲ قاچاقچی موادمخدر تیرباران شدند

خلیل محمدی — علی نصیری — علی‌احمد آبادی — محمدعلی بوکانی — قدرت زعفرانی — نعمت نجفی — محمد ضیرفی — علی بیطرفان — محمدعلی مقیسه‌ای — صغرانیک‌فضا

بقیه از صفحه اول

ماموران اداره مبارزه با مواد مخدر با محمد علی تماس برقرار ساختندو پس از یك سلسله عملیات عاقبت او و حاتم را در خیابان چهارده متری لشگر با هفت کیلو و هشتصد گرم تریاك دستگیر کردند.

پرونده دو متهم پس از سیرمراحل قانونی به دادگاه تجدید نظر شماره ۳ تهران ارجاع شد و دادگاه محمد علی را به حبس دائم با اعمال شاقه و حاتم را بـه پانـزده سال حبس با اعمال شاقه محکوم‌ساخت.

* علی بیطرفان نیز یکی از قاچاقچیانی است که به حبس دائم با اعمال شاقه محکوم شده است. او که به «علی کچل» معروف‌است در خیابان جمشیدتهران به‌طورسیار مبادرت به فروش هروئین میکردو در نوزدهم اردیبهشت‌ماه سال‌جاری با ۳۵ سانتی‌گرم هروئین به دام ماموران اداره مبارزه با موادمخدر افتاد.

وی در دادگاه نظامی تجدیدنظر شماره ۲ تهران به حبس دائم با اعمال شاقه محکوم شد.

* محمد صیرفی فرزند احمد محکوم به حبس دائم با اعمال شاقه در روز دوازدهم فروردین ماه سال جاری با ۴۰ سانتی گرم هروئین دستگیر شد.

نحوه دستگیری‌اوبه این ترتیب بود که به ماموران کلانتری بازار اطلاع رسید، وی در بازارچه نایب‌السلطنه مبادرت به فروش هروئین میکند، در روز دوازدهم فروردین ماموری با لباس مبدل با او تماس گرفت و در نتیجه او را دستگیر ساخت.

وی در دادگاه نظامی تجدیدنظر شماره ۲ تهران به حبس دائم با اعمال شاقه محکوم شد.

* نعمت نجفی فرزند تراب که با همدستی بانو صغرا نیك فضا فرزند عباس مبادرت به فروش هروئین میکرد یکی از محکومان به حبس ابد با کار است و بانو صغرا نیز به هفت سال حبس‌مجرد محکوم شده است.

در روز بیست و یکم دیماه‌سال گذشته این دو نفر با ۷ بسته سفید رنك محتوی ۶۰ سانتی‌گرم هروئین در منزل شماره۳ خیابان شکوچی کوچه‌میرابی‌به دام‌ماموران کلانتری ۱۵ تهران افتادند و به مقامات قضائی ارتش معرفی‌شدند.

دادگاه نظامی تجدید نظرشماره ۳ تهران، این دو را به حبس محکوم کرده است.

* دو نفر دیگر از محکومان به حبس ابد بااعمال شاقه سرباز وظیفه محمد علی بوکانی فرزند عباس و قدرت‌زعفری فرزند محبوب نام دارند که حکم محکومیت آنها را دادگاه نظامی تجدید نظرشماره یك تهران صادر کرده است.

ماجرای دستگیری این دو از این قرار است: ماموران پلیس راه‌آهن در ایستگاه راه‌آهن‌تهران به محمد علی مظنون شده و پس از بازرسی ازداخل جاسازی‌چمدان او مقدار سه کیلو و ۲۵ گرم‌تریاك چونه و ۴۸ گرم هروئین کشف کردند.

وی تحویل‌ماموران اداره‌مبارزه با مواد مخدر شد. محمد علی در تحقیقات اعتراف کرد که تریاك متعلق‌به دائی او قدرت زعفرانی است، قدرت نیز چند ساعت پس از محمد علی به دام افتاد.

* علی احمد آبادی یکی دیگر از محکومان به حبس ابد بااعمال شاقه است که در روز ۲۹ دیماه سال گذشته درخیابان‌ری به‌وسیله ماموران اداره مبارزه با مواد مخدر دستگیر شد و دادگاه نظامی تجدیدنظر شماره یك تهران اورا به حبس ابد با اعمال شاقه محکوم ساخت.

از او مقدار دو کیلو و پانصد گرم تریاك بدست آمده است.

* یکی دیگر از محکومان به حبس دائم با اعمال‌شاقه علی‌نصیری فرزند رحمان است. او روز هشتم آذرماه‌سال گذشته بوسیله‌ماموران تجسس کلانتری۱۱ تهران‌دستگیر شد و از او دوبسته محتوی ۱۰ سانتی‌گرم هروئین بدست آمد.

علی در دادگاه نظامی‌تجدیدنظر شماره ۲ تهران محکوم شده‌است.

* یکی دیگر از محکومان به حبس ابد با اعمال‌شاقه را ماموران کلانتری ۹تهران دستگیر کرده‌اند او که خلیل محمدی معروف به

حاتم‌بازگشا

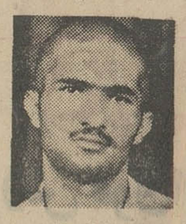

صغر نعلبندزاده

محمد خازنی

عبدالله افکاری

موسی زمان‌زاده

یحیی ستاری

مریم عنبری

حسن خاکشور

جلال آقاپور

(خلیل دراز) است‌در روز شانزدهم فروردین ماه‌سال گذشته درخیابان سپه به دام افتاد.

در کلانتری ۹ از جیب او سه بسته هروئین به‌وزن ۱۵ سانتی‌گرم کشف شد.

برای او پرونده تشکیل و پس از سیر مراحل قانونی به دادگاه تجدید نظر شماره ۲ تهران احاله و منجر به محکومیت وی شد.

*** محکومان دیگر**

* بانو مریم عنبری و حسن خاکشور «۷۳ساله» که اولی به۵ سال حبس و دومی به علت کبر سن به ده سال حبس مجرد در دادگاه نظامی تجدیدنظر شماره۳ تهران محکوم شده‌اند. به وسیله ماموران اکیپ پنجم اداره‌مبارزه با مواد مخدر دستگیر شدند.

ازاین دوکه در روز پانزدهم‌دی ماه سال گذشته درتهران دستگیر شدند مقدار ۵۹ کیلو گرم تریاك به دست آمد.

* موسی زمان زاده فرزندعلی زمان و یحیی ستاری‌فرزندقهرمان نیز در تاریخ ۴۸٫۹٫۶ به وسیله ماموران تجسس کلانتری ۱۴ تهران با ۷٫۵ کیلو تریاك به‌دام افتادند و دردادگاه نظامی تجدید نظر شماره ۳ تهران هر کدام به ۱۳ سال حبس با اعمال شاقه محکوم شدند.

عبدالله افکاری فرزند نصرالله که در دادگاه نظامی تجدید نظر شماره ۴ زنجان به ده سال حبس با اعمال شاقه محکوم شده‌است به وسیله ماموران‌مبارزه با موادمخدر تبریز هنگامی که در خیابان‌شمس تبریزی آن شهر مبادرت به‌فروش هروئین می‌کرد دستگیر شد.

از او مقدار ۴۰ گرم هروئین بدست آمد.

* محمد خازنی معروف به«محمد آجان» یکی دیگر از قاچاقچیان مواد مخدر است که به دهسال حبس با اعمال شاقه محکوم شد از او به وسیله ماموران تجسس کلانتری ۱۱ تهران در روز ۴۸٫۹٫۲۶ ـ ۹گرم هروئین به‌دست آمد.

* اصغر نعلبند زاده که‌دردادگاه نظامی تجدیدنظر شماره‌یك‌تهران به ۱۵ سال حبس با اعمال شاقه محکوم شده است به وسیله مامورین تجسس کلانتری۱۶تهران در خیابان غار دستگیر شد.

از او که در روز سیزدهم آذر ماه سال گذشته به‌دام افتاد ۵۵ سانتی گرم هروئین به دست‌آمد.

*** کشف هروئین**

بامداد روز گذشته عده‌ای از مامورین دایره مبارزه با موادمخدر گروهان ژاندارمری نقده به سرپرستی ستوانیکم یونس«وقر ـ دوست» ضمن راه بندی درجاده رضائیه نقده نزدیکی پاسگاه «شیرین بلاغ» با عده‌ای قاچاقچی حرفه‌ئی‌روبرو شد و قاچاقچیان که خودرا با ماموران انتظامی‌روبرو دیدند شروع به تیر اندازی‌نمودند.

گزارش رسیده حاکیست: مامورین انتظامی نیز برای دستگیری قاچاقچیان باآنان بمبارزه پرداختند و قاچاقچیان که خودرا درمحاصره دیدند پس از بجا گذاشتن مقدار پنج کیلوو پنجاه گرم هروئین و ۳۴ کیلو گرم تریاك باطراف پراکنده شدند.

مامورین پس از ضبط هروئین‌و تریاکهای کشف شده در این‌مورد پرونده‌ای تشکیل دادند و بـه جستجوی‌قاچاقچیان‌فراری‌پرداختند.

عضو هیئت مدیره شرکت بین‌المللی ولا در تهران

آقای ارهارد استروهر عضو هیئت مدیره‌شرکت بین‌المللی ولا ـ آلمان‌پنجشنبه شب گذشته جهت مذاکراتی درباره توسعه سرمایه‌گذاری کارخانجات آرایشی ولاوارد تهران شدند.

ساخت محصولات آرایشی ولا ـ آلمان که از مشهورترین سازندگان لوازم آرایش در دنیاست‌ازسال ۱۹۶۰درایران آغاز گردیده است.

شرح عکس از راست به چپ:

آقای دکتر تقوی، رئیس فروش محصولات‌ولا ـ آقای استروهر، آقای تراتمولد، مدیر عامل شرکت تهران‌مو، خانم کایزر، برنده مسابقات جهانی آرایش مو. آ ـ ۳۳۷۹۲

درمراسم جشن ۲۸ مرداد که‌دردبیرستان ایران‌ما برگزارشد

آقای هوشنك ملك‌آرا موسس دبیرستان اظهارداشت

درحقیقت دبیرستان ایران‌ما کانون‌گرم میهن پرستان وشاه دوستان نوباوگان وجوانان‌کشور است

در سه روز گذشته تهران‌شاهد مراسم جشن و سرور مردم حق ـ شناسی بود که بمناسبت سالگرد قیام تاریخی ۲۸ مرداد مراتب شاهدوستی و میهن پرستی خودرا بدین ترتیب اعلام میداشتند.

از جمله مراسم باشکوهی که برپا گشت جشنی بودکه از ساعت ۷الی ۱۲ بعد از ظهر روز ۳شنبه در محل دبیرستان ایران‌ما واقع در میدان ۲۴ اسفنداز طرف‌موسس این دبیرستان آقای هوشنك ملك‌آرا ترتیب داده شده بود در این مراسم عده‌ای از شخصیت های فرهنگی دبیران و اولیاء دانش ـ آموزان هم چنین جمعی ازمعتمدان محل روسای ادارات دولتی حضور داشتند.

خوش‌آمدبه مدعوین

در ابتدای این مراسم آقـای هوشنك‌ملك آرا موسس دبیرستان سخنانی پیرامون‌بزرگداشت روز تاریخی ۲۸ مرداد واهمیت و نقشی که این روز تاریخی در بنیان ـ گذاری و پی ریزی انقلاب سفید شاه و ملت داشته است بیان نمود و اظهار داشت که مردم ایران در سایه آرامش و امنیتی که پس از سالهای آشفته قبل از ۲۸ مرداد بدست آورد توانسته‌است برهبری مدبرانه شاهنشاه آریامهر بموفقیت های درخشانی نائل گردد که مورد تائید و اعجاب جهانیان واقع شده است.

آقای ملك‌آرا سپس در مورد اهمیت تعلیم و تربیت و پرورش نوباوگان کشور سخنانی بیان و اشاره نمود که: در اینجاما کوشش داشته‌ایم ضمن آموزش دروس به دانش آموزان. آنها را که‌مردان فردای جامعه ما خواهند بودافرادی لایق ومیهن پرست و شاه دوست به‌جامعه تحویل دهیم‌ایشان اضافه نمود: درحقیقت دبیرستان ایران‌ما کانون گرم میهن پرستان و شاه دوستان نوباوه و جوانی است که خود فردا بایستی مربی نسل های بعدی و بعدی باشند: علاوه بر آقای ملك آرا. یکی از مدعوین نیز بنام آقای زرین خامه سخنرانی مبسوطی پیرامون قیام ملت ایران در روز های تاریخی ۲۸ مرداد و هم چنین انقلاب سفید شاه و ملت ایراد نمود و ضمن سخنان خوداز نقش موثری که‌انقلاب نوین‌ایران در سرنوشت ملت ایران داشته است یاد کرده با توضیح و تفسیر منشور دوازده‌گانه انقلاب سفید و پیروزیهای درخشانی را که مردم سراسر ایران درشئون مختلف فرهنگی. بهداشتی و اجتماعی بدست آورده‌اند بحث کرد ویادآور شد که آزادی کشاورز ایرانی از بند مالك. توسعه دانش و ایجاد مدارس روستائی در دور افتاده ـ ترین نقاط کشور بر خورداری خانواده کشاورز ایرانی از دارو و درمان رایگان قبول نقش فعالانه کارگر ایرانی بصورت سهیم شدن در سود کارخانجات. آزادی و تساوی حقوق زنان که قیمی از جمعیت کشور را تشکیل میدهند هم چنین استفاده همگان از عدالت که تشکیل خانه‌های انصاف‌نمودار ونشان آنست و بالاخره اجرای انقلاب اداری و فرهنگی که‌موجب تحرك و حیات تازه‌ای در شئون اجتماعی کشور شده است وبسیاری از پیشرفت های صنعتی و اقتصادی که نشانه آن در گوشه و کنار مملکت همه‌جا بچشم‌می خوردثمره شیرین امنیت و آرامشی است که ملت ایران را همراه و همگام با رهبر خردمند خود به حصول هدف های انقلاب سفید شاه و ملت رهنمون گشته است این نکات‌و یاد آوریهای دیگری پیرامون پیروزیهای انقلاب مطالبی بود که ضمن سخنان ناطقین در مراسم جشن دیروز دبیرستان ایران ما عنوان گردید.

پس از اتمام سخنرانی ناطقین ابتدا از مدعوین با میوه وشیرینی پذیرائی گرم و صمیمانه‌ای بعمل آمد و آنگاه برنامه های هنری جالبی‌وسیله دانش‌آموزان‌دبیرستان وعده‌ای از هنرمندان پایتخت‌اجرا شد ـ یکی از برنامه‌هائی که‌وسیله دانش آموزان این دبیرستان مورد توجه فراوان حاضرین واقع شد اجرای نمایشنامه‌ای پیرامون شاه دوستی و میهن پرستی ایرانیان‌بود که از قدیم الایام بشهادت‌صفحات زرین تاریخ همیشه و همه‌جا به شاه دوستی و میهن پرستی شهره آفاق شده‌اند.

پس از اتمام برنامه های فوق مدعوین به صرف شام پرداختند و سرانجام مراسم مزبور در میان ابراز احساسات حاضرین نسبت به شاهنشاه و خاندان جلیل سلطنت در ساعت ۱۲ شب باتمام رسید.

کودکستان‌ودبستان مکتب تربیت

برای کودکستان وکلاسهای آمادگی واول که زیرنظرخانم **پروین کیمیائی** اداره میشود هر روز صبح و عصر ثبت نام مینماید. وسیله آمد و رفت مهیااست.

تجریش. جاده قدیم شمیران. ایستگاه‌رضائیه تلفن ۸۴۶۵۴

گروه فرهنگی ابونصر

۱ـ **دبیرستان ابونصر** دوره اول و دوم کامل متوسطه ـ هاشمی چهارراه جیحون تلفن ۹۵۷۱۲۱

۲ـ **دبستان جهان‌علم** انتهای‌خیابان‌بهارخیابان شیراز کوی اتابك‌تلفن ۷۰۲۲۹ـ باتدریس زبان‌انگلیسی وارمنی ـ وماشین‌نویسی فارسی و لاتین زیرنظر دبیران و آموزگاران مجرب و کار آزموده همه روزه صبح‌ها از ساعت ۸تا۱۲ و بعداز ظهر ها ۴الی ۶ ثبت‌نام مینماید.

دبیرستان کیهان

همه روزه صبحها ازساعت ۸تا۱۱ونیم و عصرها۴تا ۷ جهت ثبت‌نام دوره اول ودوره کامل‌دوم

ششم طبیعی وریاضی آماده‌است

برای کلاسهای اول‌ازاول مردادماه کلاس انگلیسی‌بطور محانی دایر است

نشانی ـ حشمت‌الدوله پیروز جنوبی تلفن ۶۶۹۷۸

مدلهای خیره کننده ساعتهای

سیتی زن

موجب حیرت همه مردم دنیا است

سیتی زن یکی ازبزرگترین کارخانجات ساعت سازی درجهان

نمایندگی ونمایشگاه مرکزی تهران اول بازار بزرگ شماره ۷ تلفن ۲۰۶۹۷

Quality at Realistic Prices CITIZEN

مشهد ـ خیابان پهلوی ساعت فروشی تمرچی ـ مسجد سلیمان بازرگانی بهروز انوشیروانی ـ مریوان خیابان پهلوی صابر کرمی عنایت‌اله طالبی.

گل آماده افتتاح می‌شود

عملیات تزئینی ونصب دستگاه‌های استرویوفونیك‌پخش صدا نورافکن های بزرك سالن رستوران دانسینك گل پایان یافت وهم اکنون نقاشان‌مشغول رنك آمیزی مجسمه ها و تابلو های نقش برجسته سالن هستند و بزودی این‌قسمت از کارهای تزئینی سالن نیز پایان میپذیرد.

باین ترتیب مجلل ترین رستوران دانسینك‌و کلوب شبانه تهران آماده استفاده علاقمندان‌خواهد شد.

درمحافل تهران

این روز ها در محافل تهران صحبت ازرستوران گل است.

در این محافل جسته و گریخته مطالبی در باره این رستوران مجلل گفته میشود از قبیل اینکه.

سالنهائی بسبك کاخ های سلاطین فرانسه درقرن هجدهم ساخته شده.

خدمه رستوران گل لباسهای ملیله دوزی‌زرق وبرق‌دار خدمه سلاطین قرن هجدهم را بتن میکنند و بسبك همان قرن از مهمانان پذیرائی مینمایند.

گارسون های رستوران گل دختران و پسران تحصیلکرده چتی لیسانسیه‌اند این حرفها دور از واقعیت نیست (ولی بعد از افتتاح آن) واقعیت روشن‌تر میشود.

آنچه در حال حاضر میتوان در باره این‌رستوان گفت اینست که در طبقه آخر ساختمان آلومینیوم درخیابان شاه کاری بزرك صورت گرفته است دراین محل در محوطه‌ای به‌وسعت ۲ هزار متر مربع که گنجایش پذیرائی از یکهزار و پانصد نفر را دارد سالن های زیبائی ساخته شده است که عظمت و جلال تزئینات داخلی آن بیننده را بحیرت وشگفتی دچار میسازد.

دیوار ها وسقف ومبلمان سالنها بسبك کاخ های سلاطین قرن هجدهم فرانسه ساخته وپرداخته شده است روی مخملهای آبی رنك هال نقشهای برجسته از برنز مطلا بکار رفته و تمام سقف و دیوار هال از طلا میدرخشد در سالنها گوبلن های بافته فرانسه با حاشیه های تزئینی ـ قسمتهای‌بزرگی ازسقف و دیوار ها را پوشانده است (تزئینات سقف باین شکل از خصوصیات قرن ۱۸ است) در سراسر دیوار های سالن‌آثارهنری از تابلوهای بزرك چند متری نقش بر جسته با سوژه های‌نقاشان هنر آفرین قرن ۱۸ اروپا بچشم میخورد.

بارگل

بارگل از مخمل سرخ بسبك‌بار های قرن‌هجدهم ساخته شده و مقابل‌بار شومینه گل قرار دارد که زمستانها در وسط آن شعله های آتش زبانه‌میکشدتابستانها بجای آتش (گل های رنگارنك) زیباچشم را نوازش میدهد.

سلف سرویس

در سمت چپ سالن اول دستگاههای مدرن و مجهز سلف سرویس گل نصب شده است وروی شیشه‌های پشت آن تابلوهای نقاشی از مجالس پذیرائی اشراف و اعیان قرن۱۸ بچشم میخورد استفاده از این سلف سرویس ظهر ها برای عموم آزاد خواهد بود.

فواره‌ها

وسط سالنهای تو در تو حوضچه های بزرك و کوچك بشکل گل لاله در میان پیکره های زیبا ساخته شده داخل هر حوضچه صدها فواره‌رنگارنك باآهنك ملایم برقص درمیایند که فوق‌العاده دلپذیر است.

پیست رقص در یکطرف دیگر سالن ساخته شده که وسط سقف آن یك گوی معلق آئینه‌ای قرار دارد از چهار سمت کف پیست نورافکن ها براین گوی نور میپاشند واز چهار طرف پیست نورگردان ها بازی میکنند بازی نور ها در فرمان آهنگهائی است که از دوبلندگوی استریوفونیك کنارسالن پخش میشود تنوع نور و بازی نورافکن بقدری دراین قسمت اعجاز آمیز است که در هیچ کجای دنیا نظیر نداشته.

مزایای عضویت

ظهر ها از سالن سلف سرویس گل که بزودی افتتاح میشود عموم میتوانند استفاده کنند ولی‌شب هابرای اعضای‌گل دراستفاده ازسالنهای رستوران‌ودانسینك گل مزایای فوق‌العاده‌ای پیش‌بینی‌شده است عضویت درسازمان گل‌محدود است‌واشخاصی که مایل به عضویت هستند قبل ازتکمیل ظرفیت باید فرم زیر را پر کرده. به‌نشانی شرکت ماژوس خیابان شاه ساختمان آلومینیوم طبقه آخر ارسال نمایند.

شرکت ماژوس (بامسئولیت محدود)

ساختمان آلومینیوم ـ طبقه آخر

شرایط عضویت درسازمان گل را ارسال دارید تاپس ازمطالعه چنانچه‌مایل باشم تقاضای عضویت نمایم واز مزایای‌آن بهره‌مند شوم.

ضمنا اطلاع کامل دارم که قبول‌عضویت درآن سازمان فقط به حسن شهرت‌و حسن رفتار اعضاء بستگی خواهدداشت.

نام . . . . شغل

آدرس . . .

تبریکات

جناب آقای دکتر عاقلی

انتصاب شایسته آقای محمد جلالی که از جوانان فعال وخدمتگزار صدیق کشور میباشندبریاست‌ناحیه ۳ شرکت واحد اتوبوسرانی تهران و حومه بجنابعالی و کارکنان آنشرکت تبریك میگوئیم

۱ـ۳۳۹۴۶ زمانی، عزیزی، شکراللهی ـ جمالی

جناب آقای منوچهر نیکپور

انتصاب جنابعالی را بمعاونت وزارت کار و مدیریت عامل بیمه‌های اجتماعی تبریك عرض نموده موفقیت آنجناب را صمیمانه از درگاه احدیت مسئلت دارم. امیر ابراهیم ایزدی

جناب آقای لاهوتی اشکوری

انتصاب شایسته شما را بریاست آموزش و پرورش دامغان تبریك عرض مینمایم.

۱ـ۳۳۷۸۴ میرابوالحسن مهران

جناب آقای یمین معاونت محترم وزارت آموزش وپرورش

انتصاب شایسته جنابعالی را صمیمانه تبریك می‌گوئیم. طلائی ـ زینالی ـ شفیعا

۱ـ۳۳۹۷۶

۱۵ سال مجازات کشتن خواهر

شوکت

جریان دومحاکمه جنائی

برای دومتهم تقاضای مجازات اعدام شده بود

و

ملیحه

هردو حادثه دردی ماه سال گذشته روی داده بود

۵ سال زندان مکافات آتش زدن مادر زن

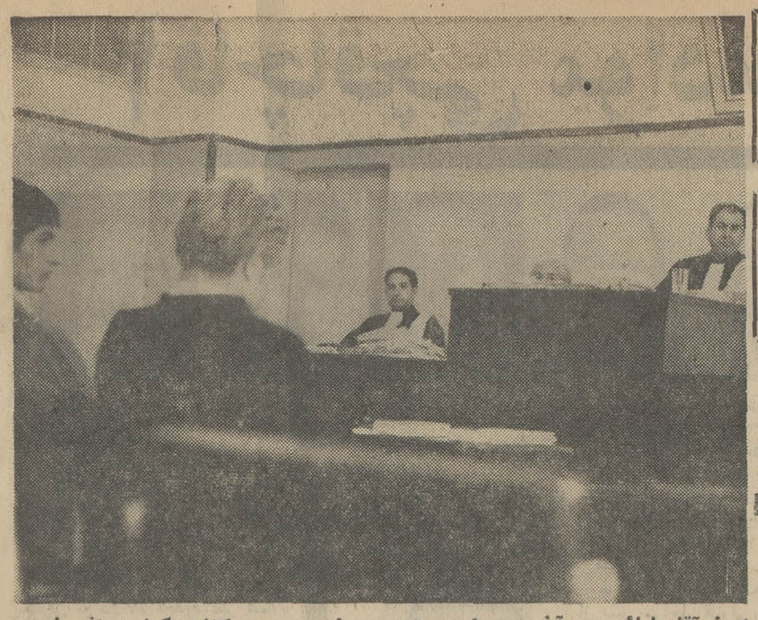

اصغرآقا بابائی در آخرین جلسه دادرسی خود . وی درکنار وکیل مدافع خود در عکس رئیس دادگاه‌ودوتن‌از قضات دیده می شوند

دادگاه جنائی تهران مردجوانی را باتهام قتل مادر نامزدش به پنج سال حبس بااعمال شاقه محکوم کرد .

متهم محمد جعفرقلی نام داردو ۲۵ ساله‌است و حادثه روز دهم‌دی ماه پارسال در تهران روی‌داد .

دادستان تهران برای محمداز دادگاه جنائی تقاضای مجازات اعدام کرده است ،ولی پنج قاضی شعبه اول دادگاه جنائی بارعایت «علل مخففه» محمد را به پنج‌سال حبس بااعمال‌شاقه محکوم‌ساختند. قضات این دادگاه قبول کردند که محمد مادر نامزد۴۰ساله‌اش‌ملیحه راباپرتاب‌کردن بخاری‌دستی کشته است ، ولی تاکید کرده‌اند که‌وی باسبق‌تصمیم» مرتکب این عمل نشده ، بلکه ضمن مشاجره‌ونزاع بخاری روشن را به‌سوی ملیحه پرتاب کرده و اورا آتش زده است .

*** ماجرا**

از جریان‌دادرسی و مطالبی‌که در پرونده این حادثه‌منعکس‌است چنین برمی‌آید که :

چهارسال قبل محمد از اعظم دختر ۱۳ ساله‌صاحب خانه خود خواستگاری کرد و نامزد اوشد . درآن‌تاریخ سن اعظم برای ازدواج‌قانونی نبود ، لذا قرار شدوقتی‌اعظم به سن قانونی‌ـجهت‌ازدواج‌ـ رسید به‌عقد محمد درآید .

در طول نامزدی مخصوصا سال گذشته ، محمد اعظم‌را باخود به‌گردش می‌برد و با اینکه دیگر سن اعظم برای عقدشدن قانونی بود ، محمد تاریخ عقد را پی‌درپی به تعویق می‌انداخت و امروز و فردامی‌کرد و این‌امربتدریج صدای اعتراض خانواده‌اعظم مخصوصا مادر او ملیحه را بلند کرده بود .

محمد همچنان دز خانه پدر اعظم در همان اطاقی که‌سال ها قبل اجاره کرده بودبسر می‌برد .

روز دهم دی‌ماه پارسال ، ساعت شش‌ونیم صبح محمد بطور غیرمنتظره وارد اطاق ملیحه مادر اعظم شد .

بعلت سردی هوا ملیحه یك بخاری دستی روشن کرده بود واین‌بخاری در کناراطاق قرار داشت .

ملیحه ازورود غیرمنتظره محمد در آن وقت صبح به اطاق خود دچار تعجب شد و خودرا جمع‌وجور کرد.محمد که متوجه تعجب ملیحه‌شده بود گفت که‌می‌خواهدراجع به‌اعظم صحبت بکند ، ولی ملیحه که فکر می‌کردمحمد قصد دیگری دارد باوی به مشاجره پرداخت .

کار مشاجری ملیحه و محمد بالا گرفت که‌ناگهان صدای فریاد ملیحه که‌می‌ـ گفت :

آی سوختم ، سوختم ـ به‌گوش رسید .

این صدا سبب‌شد که اعظم از اطاق خود واقع در طبقه دوم ساختمان پائین آید . وی با عجله وارد اطاق مادرش شد و اورا شعله‌ور دید . دیگر معطل نشد مادرش را که به‌علت آتش گرفتن گیج شده بود به حیاط خانه کشانید و در حوض انداخت .

دراین لحظه همسایگان که براثر شنیدن فریاد های ملیحه نگران شده بودندبه خانه وی ریختند و او را به بیمارستان بردند .

*** پرونده**

احمد پدر اعظم وشوهرملیحه که در اداره کشیك داشت‌باتلفن از ماجرا آگاه شد، ابتدا به‌خانه وسپس به کلانتری محل رفت و علیه محمد شکایت کردمحمدکه به‌کلانتری احضار شده بودگفت که ملیحه خودرا آتش‌زد و اودر این‌کار دخالتی نداشت .

ماموران کلانتری پس ازبازجوئی از محمد به‌بیمارستان رفتند و از ملیحه که قسمت اعظم‌سطح‌بدنش سوخته بود به‌تحقیق پرداختند .

ملیحه ضمن تشریح ماجرا گفت که محمد به‌دنبال یك مشاجره

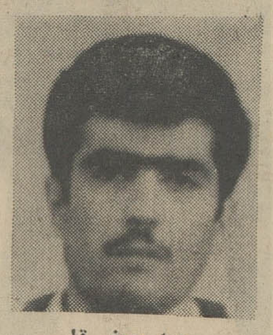

محمد جعفر قلی

لفظی ، بخاری دستی را روی او انداخت ووی را آتش‌زد .

ماموران از اعظم دختر ملیحه به‌عنوان شاهد ، بازجوئی کردند گفت : براثر فریاد مادرم به‌اطاق اورفتم ، محمد در گوشه اطاق ایستاده بود واز بدن مادرم آتش زبانه می‌کشید و در کناراوبخاری دستی واژگون‌شده دیده می‌شد، براساس اظهارات این ۳نفر وگزارش پزشکی قانونی‌پرونده‌ای در کلانتری تنظیم شدوبدادسرای تهران ارسال گردید .

در دادسرا ، بازپرس پس از تحقیقات مجدد ، برای محمدقرار کفالت صادر کرد و او بامعرفی کفیل آزاد شد .

ملیحه ۲۰ روز بعد دربیمارستان درگذشت و بافوت‌او بازپرس‌قرار سابق خودرا لغو کرد و با صدور قراربازداشت ، محمد رابه‌زندان انداخت . بازپرس به تحقیقات‌خود ادامه داد و سرانجام محمد را مجرم شناخت و قرار مجرمیت او را نزد دادستان فرستاد دادستان براساس قرار مجرمیت بازپرس، برای محمد به‌اتهام قتل ملیحه‌از دادگاه جنائی تقاضای مجازات اعدام کرد ، یعنی اوراسزاوارمرك دانست .

پرونده به دادگاه استان‌ارسال و رسیدگی به آن به‌شعبه اول دادگاه جنائی محول شد .

*** محاکمه**

در جریان دادرسی ، عده‌ای از بستگان محمد و ملیحه حضور داشتند و ناظر محاکمه محمد بودند در دادگاه ، ابتدا کیفر ـ خواست دادستان توسط منشی دادگاه قرائت شد ، سپس اولین سئوال آقای طباطبائی‌رئیس‌دادگاه به‌این شرح مطرح گردید :

ـ تو اتهام وارده را که‌حاکی از سوزاندن ملیحه است قبول داری ؟

محمد : نه ،من‌ملیحه رانکشتم او خودش را آتش‌زد و من در سوختن او دخالتی نداشتم .

پس از سئوالات دیگر،نماینده دادستان ضمن دفاع از کیفر ـ خواست ، محمدرا سزاوارمجازات شدید دانست .

ظهر پنجشنبه جلسه دادرسی خاتمه یافت و قضات دادگاه وارد شور شدند و پس از یك‌تبادل‌نظر نسبتا طولانی ، با رعایت « علل مخففه» (جوان بودن‌متهم‌ـنداشتن تصمیم قبلی و ...) محمد را به‌پنج سال حبس بااعمال شاقه محکوم کردند ، باوجود این ـ محمدکه خودرا بی‌گناه می‌داند از حکم صادره تقاضای فرجام کرد وقرار است پرونده او جهت رسیدگی‌به دیوانعالی کشور فرستاده شود.

محاکمه دیگر

آخر وقت پنجشنبه‌قضات شعبه ٤ دادگاه جنائی‌تهران بریاست آقای دکترصفی‌نیا، اصغر آقابابائی ۳۰ ساله را که در سی‌ام دی ماه سال گذشته خواهر ۲۸ ساله خود شوکت را کشت به ۱۵ سال حبس‌با اعمال شاقه محکوم کردند.

دادستان برای اصغرتقاضای اعدام کرده بود ، اما قضات دادگاه اوضاع و احوال‌قضیه را مقتضی تخفیف مجازات تشخیص دادند ، زیرا متهم اولا جوان است و ثانیا پدر و شوهر مقتوله از شکایت خود صرفنظر کرده‌اند.

اصغر که قصاب بود روز حادثه به سرکار خود نرفته بودو در راهرو خانه قدم می زد . وقتی حبیب زینالی‌برادر شوهر خواهرش شوکت از منزل خارج شد و در خانه کسی جز مادر و شوکت خواهرش نبود وارد اطاق شوکت که در طبقه دوم‌قرار داشت شد و او را باساطور قصابی به قتل رسانید وسپس به کلانتری رفت‌و گفت که چون خواهرش منحرف شده بود او را کشت .

اصغر در جریان دادرسی، همه جا به قتل خواهر خود اعتراف کرد. در دادگاه ، وکیل مدافع او ، تنها از قضات تقاضا کرد که باتوجه به گذشت شاکیان‌خصوصی (پدرو شوهر شوکت)و جوان بودن متهم و رعایت اوضاع و احوال قضیه در مجازات اصغر تخفیف قائل شوند.

وکیل مدافع اصغر ازرای دادگاه تقاضای فرجام کرده است.

در ۱۷ حادثه ۱۳ نفر جان سپردند

در ٤۸ساعت‌اخیر درتهران‌و سایرشهرستان های کشور حوادث مختلفی به‌شرح‌زیرروی داد .

*** مخالفت باازدواج**

*دیروز در خرمشهر دو زن جوان به‌اسامی نعیمه و مخمل دست به خودسوزی زدند . مخمل به‌این سبب قصدانتحار کرد که بستگانش باازدواج اوبایك تارزن‌دوره‌ـ گرد مخالفت می کردند .و انگیزه خودکشی نعیمه این بود که شنید همسر جدید شوهرش دوقلو وضع حمل کرده‌است . شوهر نعیمه‌به علت نازابودن او رهایش ساخته بود . نعیمه درگذشت ومخمل در بیمارستان بستری است.

*** هوس بادام**

*نصرت‌ولی خانی ۲٦ ساله اهل شهرضا دیروز هوس خوردن‌بادام تازه کرد و بااینکه حامله‌بود از درخت بادام بالارفت که به‌علت شکستن شاخه برزمین افتاد و سقط جنین کرد .

*** درراه فرح زاد**

*عصر پنجشنبه کامیون شماره ٤۳٦۲۲ همدان به رانندگی علی ولیخانی در راه‌فرحزاد واژگون شدومردی به‌نام خیراله که در کامیون‌سواربود جان سپرد.

*** درراه دربند**

*دیروز یك اتومبیل سواری‌در راه دربند (شمیران)با پنج نفر تصادف کردو آنها را مجروح ساخت . سه‌نفر از این عده که جعفرتوشائی ، داود توشائی و محمد رکنی (۲۰ساله) هستند در بیمارستان بستری شده‌اند .

*** شیرینی مربائی**

*دیروز در شمیران محمد مصطفائی ۱۸ساله پس از خوردن شیرینی مربائی مسموم شدو به بیمارستان انتقال یافت.

صاعقه

*دیشب‌در نزدیکی دهکده«باغچه‌ـ جوق»ماکو صاعقه یك‌دختر و یك پسر به‌اسامی اشك‌علی‌ودولت زاکشت‌و ۲نفر را مجروح ساخت.

*** در ارس**

*دیروز قمر جعفری۲٤ساله که برای‌آب‌تنی واردرودارس شده‌بود غرق‌شد.

*** حمه خرس**

در دهکده«هیر» واقع‌درنزدیکی اردبیل ، ملکعلی همجواری و عباسقلی کسبکاری بر اثرحمله یك خرس مجروح‌شدند.

*** تصادف درقم**

*براثر برخورد کامیون‌شماره ۱۹۱۸٦اهوازبه‌رانندگی‌رضاصفائی بایك‌باجه بلیط فروشی در قم‌مردی به‌نام غلامرضا ترابیان کشته‌شد.

*** زدوخورد دررفسنجان**

*در رفسنجان ، دیروز براتعلی کوهگرد رفتگر شهرداری براثر

بقیه در صفحه چهارم

فروش فوق‌العاده
فروشگاه مرکز صنایع دستی ایران
مجموعه‌ای اززیباترین‌پارچه‌های‌ابریشمی‌تابستانی، بااصیل‌ترین طرحها و رنگها ، محصول دست صنعتگران اسکو، مشهد ورامیان را ازتاریخ اول تا دوازدهم شهریورماه باتخفیف ویژه‌ای بفروش و خواهد گذارد
فروشگاه ونمایشگاه ـ خیابان تخت جمشید
روبروی سفارت امریکا شماره ۳۸۱
ساعات کار : صبح ۹ الی ۱۳ عصر ٤٫۳۰ الی ۸٫۳۰

یخچالهای ارج
در ۶ اندازه برنگهای زیبا
آب خنك
غذای سالم
میوهٔ تازه
در یخچال ارج از مؤثرترین ماده عایق کننده « پلی اورتین فوم » استفاده میشود.
رنگ آمیزی یخچال ارج بطریقه الکترواستاتیك انجام میشود تا رنگ صاف ، شفاف و ثابت باشد.
بدنه داخلی یخچال ارج از پلاستیك A.B.S. ساخته شده ، نمیشکند، بونمیگیرد و زنگ نمیزند.
طبقات و قسمتهای فلزی درون یخچال با آب کرم پوشانده شده و زنگ نمیزند.
سرد خانه یخچال ارج بزرك است.
یخچال ارج با گنجایش زیاد جای کم میگیرد و محتویات آن بخوبی دیده میشود.
یخچال ارج در آزمایشگاه مجهز مرکز تحقیقات ارج تحت شرایط گرمترین روزهای مناطق گرمسیر بررسی میشود
ارج ARJ
نامی که میشناسید و بآن اطمینان دارید
کولر ارج در ۹ مدل — بخاری ارج در ۹ مدل — یخچال ارج در ۶ مدل — اجاق گاز ارج در ۵ مدل — آبگرمکن ارج در ۴ مدل

آب لیمو سوس گوجه فرنگی
یک یک 1&1
محصول درجه یک از مواد درجه یک

بزودی سوگلی
در بزرگترین سینماهای پایتخت

ازصبح پنجشنبه ۵ شهریوردر
سینمادیاموند
دوشیزه رزامنداستیسی دختری‌است‌مهربان و خونگرم یك شغل آبرومند ویك بچه قشنگ دارد . یك دختر مجرد و شوهر نکرده بیش‌ازاین دیگر چه میخواهد ؟
دوشیزه رزامنداستیسی
آزمایش حاملگی :
مثبت
سندی دنیس در فیلم رنگی
ازهمه متشکرم
Thank You All Very Much
باشرکت : ایان‌مك‌کلن
جان‌استندینگ . مایکل گولز
الینوربرون (درنقش‌لیدیا)
محصول کلمبیا
ازنمایش فیلم پارتی ۵ روز دیگر باقی است

ازصبح چهارشنبه
فقط درسینما
آتلانتیک
بزرگترین‌هنرمندسیاهپوست سینما در داستانی بی سابقه از جدال انسانی محروم و درمانده با محیط خفقان‌آوری که قصد درهم شکستن اورا دارد .

سیدنی پواتیه
در فیلم پاناویژن ورنگی
مردگمشده
باشرکت : جوآناشیمکوس
ال‌فریمن ـ مایکل‌تولن
محصول کمپانی یونیورسال

icp

ازهمین هفته
درسینماهای
ادئون ـ نیاگارا
سیلورسیتی
پس ۱ زمدتها انتظار مشهور ترین فیلم کمدی‌سالهای‌اخیر باسوژه‌ای تازه بردلهای شما شادی و سرور میپراکند .
کاترین اسپاک
سیلوا کوشینا
آمدئو نازاری
در فیلم
The Little Nuns
راهبه‌های کوچولو

از فردا در سینما
تخت جمشید
مونتگمری کلیفت هنرمند فقید درنقش دکتر فروید اولین روانشناسی‌که بیمار را بوسیله هیپنوتیزم معالجه مینمود .
مونتگمری کلیفت
سوزانا یورک
سوزان کوهنر
دنیای درون
سرگذشت زیگموند فروید
سئانسها ۳ـ ۵ـ ۷ـ ۱۵ر۹ بعدازظهر

مجالس ترحیم

خانواده های : بشارتی . قریب . کفائی . پیکان روز، سلماسی . محبوب . بهشتی . حسینی .مراقب . رجب‌پور. طهماسبی .طوسی . میمند . سفیعیان . بنائی . پوررحیمی . رمضانی ،کاظمی . رئیسی . نوشین . سعادت

باکمال تاسف فوت مرحومه **بانو فاطمه بشارتی** مادرومادر همسراینجانبان راباطلاع اقوام ودوستان می‌رساند مجلس ختم مردانه روز یکشنبه اول شهریور ماه ازساعت ٤ الی ٦ بعداز ظهر در مسجدارك وزنانه در همان روز وساعت‌در منزل‌شخصی خیابان پهلوی بعداز تخت‌طاوس . خیابان ناهید پلاك ۸۸ضمنا شب هفت آنمرحومه روز سه شنبه‌سوم شهریور ازساعت۳ونیم الی ٥ونیم بعداز ظهر در منزل منعقد می‌باشد .

محبوب بشارتی ، غلامعلی قریب
آ_ ۳۳۹٤۲

بعموم‌بازماندگان آنمرحومه مصیبت وارده‌را تسلیت‌میدهیم

باچشمی اشکبار و تاثری بی پایان درگذشت جانگداز عزیزاز دست‌رفته شادروان **حسن بهرامی** کارمند سازمان بیمه‌های اجتماعی را باستحضار اقوام و دوستان می‌رسانیم . مجلس‌ترحیم‌آن‌فقیدسعیدازساعت ٤ونیم تا٦ونیم روز یکشنبه اول شهریور ماه د رمسجد مجد منعقد است .

خانواده های : بهرامی .خیری . آریائی . کریم خانی . نادری . فرهادی پور . برزگر . ترکمان . آشوری.چاردولی. نوروزی اعلم . ابومنصور . باوی فرد .
آ_ ۱٦۰۷۳

بعموم بازماندگان آنمرحوم مصیبت وارده را تسلیت‌میدهیم

باکمال تاسف فوت دوشیزه **پروین ترکمان رحمانی** آموزگار دبستان های این ناحیه را باطلاع همکاران گرامی میرساند . مجلس ختم آن مرحومه روز دوشنبه ۲ر٦ر٤۹ از ساعت ٤ تا ٦ بعداز ظهر در مسجد الجواد واقع در میدان ۲٥ شهریور برقرار است .

اداره آموزش و پرورش ناحیه ۳ تهران
آ_۱٦۰٤۷

بانهایت تاسف و تاثر درگذشت نابهنگام یگانه خواهر عزیزمان دوشیزه ناکام **پروین ترکمان رحمانی** را باطلاع سروران گرامی و دوستان ارجمند میرساند . مجلس ختم زنانه و مردانه روز دوشنبه ۲ر٦ر٤۹ از ساعت ٤ تا ٦ بعداز ظهر در مسجد الجواد (ع) برقرار میباشد امید است باشرکت در آن مجلس باعث شادی روح آن مرحومه و تسلی خاطر بازماندگان فراهم فرمائید .

محمدولی ترکمان رحمانی ـ هرمز ترکمان رحمانی
آ_۱٦۰٤٥

بانهایت تاسف و تاثر درگذشت نابهنگام دوشیزه ناکام **پروین ترکمان رحمانی** را باطلاع فامیل و دوستان گرامی میرساند . مجلس ترحیم زنانه و مردانه روز دوشنبه ۲ر٦ر٤۹ از ساعت ٤ تا ٦ بعداز ظهر در مسجد الجواد (ع) برقرار می باشد . امید است باشرکت در آن مجلس باعث شادی روح آن مرحومه و تسلی خاطر بازماندگان را فراهم فرمائید .

خانواده های : ترکمان رحمانی . رحمانی . فخیمی . مصدقی . مهدوی . امینی . تدین . برومند . ریاحی . ستوده . اسدی . گلشن . وزیری . جعفر صدری . پروین. سهرابی . تبریزیان . شاملو . علیمیرزائی . رضائی . و فامیل های وابسته .

از بانوان محترمه تقاضا میشود با پوشش کامل در مجلس ختم شرکت فرمایند .

آ_۱٦۰٤۳
۱_۲

بعموم افراد خانواده های عزادار بویژه بازماندگان آن مرحومه مصیبت وارده را تسلیت میدهیم .

باکمال تاسف درگذشت شادروان **سلطان احمد عضدی** اخوی آقای عضدی فرماندار شهرستان کرج را باطلاع‌میرساند مجلس ترحیم آن مرحوم از ساعت ۳½ بعداز ظهر روزیکشنبه ۱ر٦ر٤۹ در خانقاه صفی‌علیشاه منعقد میباشد .

وزارت کشور
آ_۳۳۸۲٤

بانهایت تاثر و تاسف درگذشت شادروان **سلطان احمد عضدی** برادر همسلك محترم فرماندار شهرستان کرج را باطلاع میرساند . مجلس ختم آن فقید سعید از ساعت ۳ الی ٥ بعداز ظهر روز یکشنبه ۱ر٦ر٤۹ در خانقاه صفیعلیشاه برگزار خواهد شد .

حزب ایران‌نوین
آ_۳۳۸۱۲

سازمان بیمه های اجتماعی درگذشت شادروان **احمد عضدی** مدیر کل پیشین این سازمان و پدر همکار ارجمند آقای امیرعضد عضدی را به آگاهی میرساند . مجلس یادبود آن روانشاد از ساعت ۳ تا ٥ بعداز ظهر روز یکشنبه اول شهریور ماه در خانقاه صفی علیشاه برگزار میگردد .

سازمان بیمه های اجتماعی
آ_۳۳۷٥۸

دوستان و سروران ارجمند

برادرم‌شادروان **سلطان عضدی** درگذشت‌ومجلس‌یادبودی از ساعت ۳½ بعد از ظهر روز یکشنبه اول شهریور ماه در خانقاه صفی‌علیشاه برقرار میباشد . ضمنا مجلس دیگری نیز از ساعت ٤ بعداز ظهر روز دوشنبه ۲ شهریور ماه در مسجد جامع شهر کرج واقع در ابتداء خیابان ششم بهمن منعقد خواهد شد .

سلطان محمد عضدی
آ_۳۳۸۱٤

بانهایت تاسف و تاثر درگذشت شادروان **سلطان احمد عضدی** راباطلاع دوستان و آشنایان میرساند . مجلس ختم مردانه فقیدسعید از ساعت ۳تاه بعداز ظهر روز یك شنبه اول شهریور ماه و ختم زنانه از ساعت ٥تا۷ همان روز در خانقاه صفی‌علیشاه برگزار خواهدگردید.

عضدی،دیبا، باغستانی،غضنفری ، امین زاده، لقمان‌ادهم، کوشا، طباطبائی‌وکیلی، مسعود، امیرابراهیمی، عاطفی، عزتی، کراکسفورد، رحمانی،مجلسی ،پوراحمدی، سمیعی، فهرمانپور، غفاری ، معینی آزاد، رحیم‌زاده‌خوئی، بینا،بلوچ‌خسروی، رابرت، واعظزاده ، فریدونفر ، امیرمختاری ، امیرعلائی ، حسابی ، معزی، فولادوند، پیرنیا، رضوی،ملك‌مدنی.
آ_۱٦۰۰۳

بانهایت تاسف وتاثر درگذشت ناگهانی مرحوم **حسین جعفری** راباطلاع دوستان وبستگان میرساند.

مجلس ترحیم مردانه روز یکشنبه اول شهریور ماه جاری از ساعت ٥ تا۷ بعدازظهر در مسجد مظهری واقع در خیابان امیریه چهار راه ملك منعقدمیباشد.

جعفری ،لواسانی، ادبی، سرداری، عظیمی،دادبین ، طهماسبی، عرب‌زاده، ناطقی،خوشه‌یان، گلبو، حمزوی، فرد، گودرزی، هنرکار، شامیاتی، احدخان وسایردوستان.
آ_۱٦۰٥۹
۱_ ۲

خانواده های:جعفری، لواسانی، مصباح، صابری، ممیز، دهقانشعار، ادبی، مخبر، مهدیزاده، مزیلانی ،رحیمی ، ارباب، رفیعی، سرحدی،جمهری، داربو، حمزوی، کشاورز، حسینی، پورهاشم، اعلمی آل‌آقا، اقبال آل‌آقا.

بانهایت تاسف و تاثر درگذشت ناگهانی شادروان‌حسین جعفری راباطلاع دوستان وبستگان میرساند .

مجلس ترحیم مردانه و زنانه آن فقید سعیدروزدوشنبه دوم شهریور ماه جاری ازساعت ٤ونیم تا٦ونیم بعداز ظهر در مسجدمجد منعقد میباشد.

آ_۱٦۰٥۹
۱_۲

بعموم بازماندگان آنمرحوم مصیبت وارده راتسلیت‌میدهیم.

باانده فراوان درگذشت جوان ومرد مبارزوخدمتگزار مردم رحمت‌آباد گیلان **غلامرضا قدیمی** را به اطلاع دوستان‌و آشنایان محترم‌ایشان می رسانیم.

مجلس ختم روز پنجشنبه پنجم شهریور در منزل آن مرحوم برگزار خواهد شد .

خانواده های : قدیمی .هویدا شیرکوهی ، مهرگان ، رضائی پور .افتخاری . غلامی . عزیزی . قلندری . خانی . بختیاری .ابراهیمی .میراب .ظاهرکار
آ_۱٤۰۸۱

بعموم‌بازماندگان آنمرحوم مصیبت‌وارده‌راتسلیت‌میدهیم

به مناسبت‌درگذشت **آقای حاج‌محمد آقای‌اکبری(فخار)** مجلس‌ترحیم و تذکر درروز یکشنبه۱ر٦ر٤۹ از٤تا٦بعدازظهر در مسجد توتونچی واقع در میدان غار منعقد است متمنی است باشرکت خود روح آنمرحوم راشاد نمایند . ضمناشب هفت آن مرحوم‌روزدوشنبه ۲ر٦ر٤۹ازساعت ٤تا ٦ بعد ازظهر درمسجد سلمان واقع درخیابان شهباز برگزار خواهد شد .

از طرف اهالی دروازه غار.حاج سید شمس‌الدین‌جلیل‌زاده
آ_۱٦۰۹۳

جمعیت آشتیانیهای مقیم مرکز بانهایت تاسف‌فوت دوشیزه‌ناکام **پروین کاظمی اشتیانی** را باطلاع میرساند.

مجلس ختم انمرحومه روز یکشنبه اول شهریور ماه از ساعت ٤تا٦ بعدازظهر در مسجد آشتیانی هاواقع در خیابان شهباز خیابان آشتیان برگزار میشود.

خانواده های: دظمی‌اشتیانی ، ذ دالی، صفاری ، هودهٔ، نورائی، کریمی، رضائی، سلیمی، کمالی،دارابی، عطائی،عبیدی.

باکمال تاسف فوت ناکهانی دوشیزه نا دم‌پروین **دظمی آشتیانی** فرزندجناب آقای صادق کاظمی آشتیانی را باطلاع دوستان و خویشاوندان میرسانند. مجلس ختم انمرحومه روز یکشنبه اول شهریور ماه از ساعت ٤تا٦ بعدازظهر در مسجد آشتیانیها واقع در خیابان شهباز خیابان اشتیان و ختم زنانه در همانروز و ساعت در منزل آقای صادق کاظمی خیابان‌شهباز خیابان مسعود کوی فرشته کوچه تاك کاشی ٥ برگزار میشود.

آ_۱٦۰٥۷

به آقای صادق کاظمی آشتیانی و سایر بازماندگان مصیبت وارده را تسلیت میدهیم.

باکمال‌تاسف درگذشت**بانوعاتقه صالحی** صبیه مرحوم صدرالعلمای قزوینی را باطلاع فامیل و آشنایان می رساند مجلس ترحیم مردانه آنمرحومه ازساعت ٥تا ۷ بعداز ظهر دوشنبه ۲ر٦ر٤۹ در مسجد همت‌آباد بازارچه شیخ‌هادی وختم زنانه د رهمان ساعت کوچه جنب مسجد پلاك ۲۱ منعقداست.

محمد رضا صالحی ، سرگرد عباس کریمخانی ، رحیم شهیدی ، کریم‌شهیدی، عطاءالله حکمت . مهندس‌روشن
آ_۱٦۰۹٥

بعموم بازماندگان آنمرحومه مصیبت‌وارده‌را تسلیت میدهیم

بانهایت تاسف درگذشت ناگهانی‌شادروان مرحوم مغفور **حاج صدیق‌آذر** راباطلاع عموم‌میرساند مجلس‌ختم آن مرحوم روز دوشنبه ۲ر٦ر٤۹ در مسجد ارك ازساعت ٤ تا٦ بعدازظهر منعقد میباشد و واعظ محترم جناب آقای فلسفی سخنرانی میفرمایند .

مدیر اطاق سازی آریا ـ حسن نوری
آ_۳۳۸۱۰

بعموم بازماندگان آن مرحوم مصیبت‌وارده را تسلیت میدهیم .

بانهایت تاسف درگذشت بانوی نیکوکار **عصمت‌ضیغمی** را باطلاع دوستان‌و آشنایان میرساند. مجلس ختم مردانه آن مرحومه در روز یکشنبه ۱ر٦ر٤۹ از ساعت ٤ تا٦ بعداز ظهر در مسجد مشیرالسلطنه واقع در خیابان مولوی منعقد میباشد.

رضاضیغمی، مقصود ضیغمی ، میرصادق حسینی.،میرحسن حسینی، رضائی سوادکوهی، دکتر مهرکار، سرگردمهرکار، دامادی.
آ_۱٦۱۰٥

بعموم بازماندگان آنمرحومه مصیبت‌وارده راتسلیت‌میدهیم.

باقلبی اندوهگین درگذشت شادروان **حاج عبداله‌خارابی** پدر بزرگوارمان را باطلاع خویشان‌و دوستان و آشنایان می رساند. هزینه مجلس ترحیم فقید سعید بمصرف امور خیریه میرسد.

زین‌العابدین خارابی ، ابوتراب خارابی ، ابوالحسن ـ خارابی ، صادق‌خارابی ، صمد خارابی ، ناصرخارابی ، نادر خارابی.
آ_۱٦۱۱۳

بعموم بازماندگان آنمرحوم مصیبت وارده را تسلیت میدهیم.

بانهایت تاسف و تاثر درگذشت **بانو عصمت‌الزمان‌تقوی‌حسینی** متعلقه مرحوم حاج سید مرتضی تقوی حسینی را به اطلاع بستگان و آشنایان می رساند . مجلس ختم مردانه آنمرحومه روز یکشنبه اول شهریورماه ازساعت ۹الی ۱۱ صبح درمسجد جواد وختم زنانه عصر همانروز ازساعت ٥ الی ۷ بعدازظهر در منزل آنمرحومه واقع د رتجریش زعفرانیه خیابان کاخ شماره ۲٦ منعقد می گردد .

خانواده های : تقوی .خاله‌اوغلی . مقدم . ناظمی .رضوانی تهرانی . کاشانی . خسروشاهی . دقیقی‌خوئی .کاشفی.سکوئی خلوصی . گازرچی .بهمرام‌پور . طاهباز . عرفان . استوار. گنجوی
آ_۱٦۳٥

بعموم‌بازماندگان آنمرحومه مصیبت‌وارده‌را تسلیت‌میدهیم

فوت‌مرحومه **بیگم آغا صالحی** همشیره گرامی ومادرآقایان محمدحسن‌وجواد وبانو طاهره صالحی را به اطلاع دوستان و آشنایان می‌رساند . مجلس ترحیم مردانه آن مرحومه از ساعت ٤تا ٦بعداز ظهر روز ۱ر٦ر٤۹ در صحن مطهر شاهزاده عبدالعظیم و مجلس زنانه در خیابان آقا پشت امامزاده طاهر منعقد است .

آ_۳۳۸۰۲

میرمحمد علی مرتضوی . حاج صدرالحفاظ

بعموم‌بازماندگان آنمرحومه مصیبت‌وارده‌را تسلیت‌میدهیم

بانهایت تاثر فوت‌آقای‌میکائیل **جمالی** کارمند بازنشسته راه‌آهن راباطلاع خویشان و دوستان میرساند . مجلس‌ترحیم روز یکشنبه اول شهریور ماه (فردا) از ساعت ٤ تا٦ بعدازظهر در مسجد صاحب‌الزمان واقع در انتهای شاهپور منعقد خواهد بود.

خانواده های: حسینقلی‌جلالی، جمالی ، صفوی ،بهراد، صفوی راد، نیراحمدی، میرفتاحی، مجید زاده، داسه‌منش ، رائی‌زاده.
آ_۱٦۱٥۱

یادبود

مراسم یادبود اولین‌سالگرد درگذشت شادروان **دکتر منصور گیدفر** از ساعت ٦بعد از ظهر روز دوشنبه دوم‌شهریور در منزل شخصی آن مرحوم واقع در حسین آباد سلطنت‌آباد. خیابان گشتائی شماره ٤۹ منعقد میگردد .

خانواده های : گیدفر . اسفندیاری
آ_۱٦۰٦۷
۱_۲

بمناسبت درگذشت نابهنگام جناب آقای **مسیح عطارد** معاونت وزارت دادگستری و سرپرست ثبت کل‌مجلس‌یادبودی از طرف کارکنان دادگستری وثبت منطقه و جامعه سردفتران آذربایجان شرقی روز دوشنبه ۲ر٦ر٤۹ از ساعت ٥ الی ۷ بعداز ظهر در مسجد آیت‌اله شهیدی برپا خواهدبود از وجوه طبقات دعوت مینماید باشرکت خود روح آن مرحوم راشاد فرمایند.

مدیر کل دادگستری آذربایجان شرقی . محوی
رئیس ثبت‌منطقه ۳ آذربایجان شرقی علیزاده
آ_۱٦۱٤۳

یادبود

یکسال ازدرگذشت‌مرحوم‌سیداسدالله لاجوردی گذشت مخارج سالگرد تقدیم انجمن حمایت معلولان ایران گردید وبمنظور یادبود وفاتحه‌خوانی برمزار آن مرحوم روزدوشنبه دوم شهریور از ساعت ٤و نیم تا ٦و نیم بعداز ظهرمراسمی درامامزاده عبدالله برگزار می شود. سپاسگزار خواهیم‌شد که اقوام‌ودوستان قدم رنجه فرموده ومارا رهین منت خود سازند .

آ_۱۳۱_٦۱
خانواده لاجوردی

جناب آقای عضدی فرماندار محترم کرج

از سوی خود و همکارانم مصیبت وارده را تسلیت عرض مینمایم .

بخشدار شهریار ـ قاضی‌نور
آ_۳۳۸۳٤

سپاسگزاری

بدین وسیله از عموم سروران گرامی ، خویشان ، دوستان عزیز و همشهریان محترم کاشانی مقیم مرکز و کاشان که باشرکت در مراسم تشییع جنازه ، ترحیم و شب هفت شادروان **حاج علی مخمل‌باف** و همچنین بابرقراری مجلس ختم در کاشان قبول زحمت نموده و یا حضورا و یا درج در جراید ، تلگرافی و کتبا ابراز همدردی فرموده‌اند صمیمانه سپاسگزاری نموده . چنانچه بعلت تالمات روحی در عرض تشکر حضوری تاخیری رخ دهد پوزش طلبیده ، توفیق همگی را از خداوند خواهانیم .

خانواده های مخمل‌باف و وابسته
آ_۱٦۰٤۹

بدینوسیله‌از عموم سروران گرام و کلیه طبقات که درمراسم تشییع جنازه و مجالس ترحیم وروز هفت مرحوم **ابوالقاسم دادار** پدر بزرگوارم قبول زحمت فرموده حضوراو یابوسیله تلگراف ونامه ابراز همدردی فرموده‌اند صمیمانه سپاسگزار چنانچه بعلت تالمات روحی در عرض تشکر حضوری قصوری رخ‌دهد امید عفو دارم .

آ_۳۳٥۸۸ **آمل . پرویز دادار**

از کلیه سروران عزیز که در مراسم تدفین ، مجلس ترحیم و شب هفت شادروان **بانو وجیهه فرید (پورسعادت)** و فرزندان آنمرحومه قدم رنجه فرموده و یابوسیله نامه و تلگراف و درج آگهی در روزنامه ابراز همدردی نموده و ما را مورد تفقد قرار داده‌اند صمیمانه سپاسگزاری مینمائیم.

خانواده های فرید. پورسعادت
آ_۱٦۱۲۱

از حضرات حجج‌اسلام علماء اعلام تجار اصناف دوستان گرام که در مراسم تشییع و مجالس ترحیم و شب هفت **آقای آقاسید خلیل اهرانی** شرکت‌فرموده و یابوسیله‌تلگراف و در جراید بازماندگان انمرحوم را مورد تفقد قرار داده‌اند سپاسگزاری و چنانچه در عرض تشکر حضوری قصوری رخ دهد پوزش میطلبیم .

از طرف خانواده های اهرانی و وابستگان ، قائمی‌پور، رسولی.
آ_۱٦۱۲۹

سپاسگزاری
داغداران مرحوم مهدی سرودی

بدین وسیله از سروران ارجمند تیمساران ، افسران، دوستان و آشنایانی که باشرکت در مجالس ترحیم و شب هفتم و منزل و یابا ارسال‌تلگراف و نامه و درج آگهی با ما همدردی فرموده‌اند سپاسگزاری نموده و سعادت همگی را مسئلت دارند.

آ_۳۳۸٥۸

سپاسگزاری

بدینوسیله ازدوستان وآشنایان و همکاران و مخصوصا جوانانی که‌درمراسم تشییع جنازه و مجالس ترحیم و شب هفت جوان ناکام**علیرضا شکوری گرکانی**اظهارمحبت‌فرموده‌اند وعنایات والطاف آنها سبب تسلی خاطر گردیده نهایت‌تشکر و امتنان داشته سلامتی‌عموم سروران گرامی‌راازدرگاه‌خداوند متعال خواهانیم .

خانواده‌های : شکوری گرکانی . نورصالحی ،رحمتی فاطمی ، هوشیدری . عبداللهیان .رضائی ،ناظمی . احمدی سعیدی . زارع.چراغچی . مستانی .میرزا محمدی .نوری
آ_۱٦۳

تسلیت

جنابان آقایان عباس و مهدی بهبودی

باانده فراوان درگذشت پدرگرامی را تسلیت عرض نموده وخودرا در این مصیبت سهیم وشریك میدانیم .

ابوالقاسم نقشینه . مهندس فریدون نقشینه
آ_٤۳۹۳٤

جناب آقای صادق کاظمی

در مصیبت جانگداز وارده ماهم عزاداریم.

حاج‌حسن ذکائی،هاشم ذکائی، سیدحسین‌میری ،هوشنك سلیمی، محمود ذکائی، عظیم‌میری ، مهدی ذکائی.
آ_۳۳۹۸٤

مصیبت وارده‌را به جناب آقای حریری وسرکارسروان احمدی تسلیت عرض می نمایم.

غلامعلی‌اسمعیلی
آ_٦۱۱٦۳

تیمسار سرلشگر طباطبائی وکیلی

باانده فراوان مصیبت وارده را ازطرف خود وکلیه همکارانم تسلیت عرض نموده شادی روان فقید سعید و سلامت و سعادت بازماندگان را از خداوند بزرك خواستارم .

سرلشگر رستگار نامدار
آ_۱٦۰٦۳

جناب آقای عباس بهبودی

مصیبت وارده رابه جنابعالی و سایر بازماندگان فقید سعید تسلیت عرض‌مینمایم.

اردشیر فخرائی
آ_۱٦۰٦۱

دوشیزه ایران حسین نژاد

مارا در غم خودشریك بدان

الهه،مهوش، شیرین ، نسرین ، سوسن ، منیژه ،شهلا، مهری ، ناهید.
آ_۱٦۰٦۹

دوشیزه ایران حسین نژاد

با اندوه فراوان درگذشت عمویتان راتسلیت میگوئیم.

شیروان، احمدیان، ناصریان، مهرانگیز ، روح‌پرور ، هایده،مهرپویان، خسروی ، پوراندخت.
آ_۱٦۰۷۱

جناب‌آقایان دیزووبرومندپناه

مصیبت‌وارده را تسلیت‌عرض نموده‌وخودمان را دراین غم شماشریك‌میدانیم.

حاج‌ابراهیم طاهری نخست‌وحسین طاهری نخست
آ_۳۳۹۳۸

مصیبت‌وارده‌را بخانواده های محترم جعفری و صابری بخصوص دوستان عزیزمان علیرضا و فریده صمیمانه‌تسلیت می گوئیم وخودرا در غمشان شریك‌میدانیم .

سیمین ومسعودعریشاهی
آ_۳۳۹٤

درگذشت شادروان آقای حسین معتمدی مدیر مجله سپاهان ونماینده اسبق مجلس شورای ملی را به خانواده محترم معتمدی وکاج‌آبادی مخصوصا همسر، داغدار آن‌مرحوم تسلیت عرض می نمائیم.

محمدکاظم صمدی . اصغرصمدی

آقایان علی‌اکبر ، علی‌اصغر . محمد علی بازرگانی و آقای رستمی وبانو رستمی

تقاضاداریم مراتب تسلیت اینجانب و همسرتازه‌مسلمان مرا درمورد فوت‌والده محترم بپذیرید بعلت‌مسافرت بخارج‌از کشورقادر به ادای تسلیت حضوری نبودیم وخداپشماصبربدهد.

بانو شیخ‌زاده‌وویلیام گیلمن
آ_۱٦۱٤۱

سرکار سروان فردوس

فقدان مادر گرامیتان را از طرف خود وهمکارانم بسرکار تسلیت گفته دوام‌عمر وعزت‌بازماندگان راازدرگاه خدای‌بزرك آرزو می نمایم .

شیراز- سرتیپ‌نورائی
آ_۳۳۸۳۲

آقای حسین اکبری

باکمال تاسف فوت جانگداز پدر عزیزتان را تسلیت عرض مینمائیم.

خانواده های :یوسفی‌نژاد، دکتر حیاتی‌فر، جنگجو ، رضاحسنی مهربان.
آ_۱٦۱۰۷

جناب آقای عضدی فرماندار محترم کرج

بانهایت تاسف درگذشت برادر عزیزتان را صمیمانه تسلیت عرض مینماید .

آ_۳۳۸٤٤ **رئیس ثبت احوال شهریار ـ اکبرصانعی**

جناب آقای عضدی فرماندار محترم کرج

بانهایت تاسف از طرف خود وکارکنان بهداری شهریار مصیبت وارده را تسلیت عرض مینمایم .

آ_۳۳۸٤۲ **رئیس بهداری شهریار ـ دکتر نورانی**

جناب آقای عضدی فرماندار محترم کرج

باانده بسیار مصیبت وارده را به‌آن جناب وخاندان محترم تسلیت عرض مینمائیم .

شهریار ـ استوار یکم صدفی تهرانی ـ استواریکم محمدرضا نعمتی ـ هوشنك نیکزاد ـ احمد هجرت
آ_۳۳۸٤۰

جناب آقای عضدی فرماندار محترم کرج

کارکنان سازمان تعاون روستائی شهریار مصیبت‌وارده را تسلیت میگویند .

رئیس سازمان تعاون روستائی شهریار‌ـایرج‌قائمی
آ_۳۳۸۳۸

جناب آقای عضدی فرماندار محترم کرج

مصیبت وارده رااز طرف خود و همکاران فرهنگی‌تسلیت عرض مینمایم .

آ_۳۳۸۳٦ **رئیس آموزش و پرورش شهریار ـ اسدی**

آقای مهندس پورسعادت

باانده فراوان مصیبت‌وارده را تسلیت عرض نموده از خداوند بزرك صبر جمیل‌برای آن خانواده محترم مسئلت دارم.

آ_۳۳٥۹۲ **آستارا. سهرابی**

جناب آقای عضدی فرماندار محترم کرج

باتاسف عمیق ضایعه دردناك را صمیمانه تسلیت عرض نموده ، شکیبائی بازماندگان را از پیشگاه احدیت مسئلت مینماید .

شرکت سهامی تولید وتوزیع‌وسردخانه‌شهریارعلی‌اکبرامامی
آ_۳۳۸٥۰

سرورگرام جناب‌آقای تنکابنی

باانده فراوان مصیبت‌وارده‌رابه‌جنابعالی وسرکارخانم وفامیل محترم تسلیت‌عرض مینمائیم.

شهسوار ـفاطمه ـرقیه ـفرازمهرکیش
آ_۳۳۸۰٤

سرکارسرگرد اسداله ، سرکارسروان مهدی‌وسرکار سروان محسن‌فرید

باانده فراوان مصیبت‌وارده را تسلیت گفته‌و در غم شماشریك هستم.

آ_۳۳٦۰۰ **اراك‌ـمحمدحسین‌عزیزسلطانی**

سرکارسرهنك سرودی ریاست‌شهربانی اراك

از طرف افسران‌ودرجه‌داران وسربازان گروهان‌ژاندارمری اراك مصیبت‌وارده را بحضور جنابعالی تسلیت‌عرض مینمایم.

آ_۳۳۸۰۸ **اراك ـسروان هدایتی**

سرکارسروان فریدریاست محترم راهنمائی‌ورانندگی‌اراك

از طرف افسران ، درجه‌داران‌وسربازان گروهان ژاندارمری اراك‌مصیبت‌وارده رابسرکار تسلیت‌میگویم .

اراك ـسروان‌هدایتی
آ_۳۳۸۰٦

جناب آقای عضدی فرماندار محترم کرج

مصیبت وارده را تسلیت عرض مینمایم .

مسئول گروه آبادانی و مسکن شهریار‌ـآقابرارمعصومی
آ_۳۳۸٤٤

جناب آقای سیدعلی هاشمی

فوت‌جانگداز برادر گرامیتان دوستان را اندوهگین ساخت خودمان را در غم شماشریك دانسته‌واین مصیبت‌بزرك رابجناب عالی‌و خانواده محترم تسلیت میگوئیم .

عباس‌بیکیان . سیدرضا ملك‌عصمت‌آبادی
آ_۱٦۰۸۳

آقای مسعود عرفان

مصیبت‌وارده را تسلیت عرض مینمائیم .

چالوس ـ مهندس کیا ـ اسماعیل‌کیا
آ_۳۳۸۱۸

خانواده های محترم صدیق آذر

دراین مصیبت وارده مرا نیز شریك بدانید .

تبریز ـ مهندس غلامرضا تقی‌زاده
آ_۳۳۸۲۰

دوست عزیز آقای جعفری

مصیبت‌وارده را تسلیت میگوئیم .

کارکنان قسمت فیلم تلویزیون ملی ایران
آ_۳۳۹٥٦

بدینوسیله از دوستان و آشنایان و همکاران محترم که از مصیبت‌وارده اظهار محبت فرموده‌اند . نهایت تشکرو امتنان را داشته سلامت سروران گرام را از درگاه خداوند متعال مسئلت دارم .

آ_۳۳۹٦۰ **رکن الدین سپهری زنگنه**

درگذشت مسیح عطارد را بخانواده محترم آنمرحوم و به کارکنان ثبت کل و همچنین به آقای محمود زوارهٔ تسلیت میگویم .

آ_۳۳۹۷۲ **احمد مومن دوست**

جناب آقای عضدی فرماندار محترم کرج

باکمال تاسف‌وتالم مصیبت وارده راازطرف‌خودو انجمن محلی خیابان مظاهری کرج به آنجناب تسلیت عرض نموده، بقاو سلامتی آن خاندان محترم را از خداوند متعال مسئلت دارد.

آ_۳۳۸٥٦ **علی نوبندگانی**

جناب آقای عضدی فرماندار محترم کرج

با اندوه فراوان درگذشت برادر عزیزتان را تسلیت عرض مینمائیم .

ترویج کشاورزی و دامپزشکی شهریار ،علی مفیدی، غلامرضا غفاری .
آ_۳۳۸٥٤

جناب آقای عضدی فرماندار محترم کرج

مصیبت وارده را از صمیم قلب به جنابعالی تسلیت گفته و از درگاه خداوند متعال برای بازماندگان سلامتی آرزو مینمائیم.

رئیس پست و تلگراف شهریار صدرائی ، رئیس شرکت تلفن ، اصغر مشیری
آ_۳۳۸٥۲

جناب آقای عضدی فرماندار محترم کرج

بانهایت تاسف مصیبت وارده را تسلیت عرض‌مینمایم.

رئیس بانك کشاورزی شهریار، جوادی
آ_۳۳۸٤٦

اهوازیها نان خراسانی خوردند

قبلا اطلاع داده شد : عده‌ای از نانوایان ورزیده تهرانی بدعوت شهردار اهواز به آن شهر عزیمت کردند تا با پخت انواع مختلف‌نان در اهواز رضایت مردم این سامان را جلب نمایند .

نانوایان اعزامی روز پنجشنبه‌در یك مغازه نانوائی به پخت بیش‌از ششصد کیلو نان پرداختند وجالب اینکه مردم اهواز برای خرید نان های پخت شده که معروف به نان خراسانی می‌باشدصف های طویلی تشکیل دادند .

گزارش خبرنگار ما در اهواز حاکیست : پریروز مقدار زیادی نان خراسانی از طرف شهرداری اهواز بطور مجانی دراختیار مردم گذاشته شد . کسانی که مجانی نان دریافت کردند بیشتر کسانی بودند که قبلا بطور کتبی از وضع نان در این شهر شکایت کرده بودند .

روز گذشته شهردار اهواز به صاحبان یکصدوهشتاد مغازه‌نانوائی در این شهر هشدار داد که اگر درباره مرغوب ساختن نان های‌خود اقدام نکنند از ادامه کار آنان جلوگیری خواهد کرد .

فبشر عباد الذین یستمعون القول فیتبعون احسنه

مسجد جواد (ع)

برنامه مخصوص بانوان به‌مناسبت جشن میلاد

روز بیستم‌جمادی‌الثانی ازسال پنجم هجرت یگانه دختر پیامبراسلام مادر امامان برحق حضرت‌فاطمه زهرا علیهاالسلام قدم بعرصه وجود گذاشت .

مسجد جواد (ع) ضمن عرض تبریك این میلادمسعود مفتخرا اعلام‌میدارد که به منظور بزرگداشت این روزفرخنده برنامه مخصوصی برای بانوان ترتیب داده و (سرکار علیه خانم عمرانی سخنرانی می فرمایند)

ساعت شروع برنامه ٤ ونیم بعد از ظهر
مسجد جواد (ع)خیابان روزولت

آ_۱٦۰۷۹

به مناسبت‌ایام‌ولادت حضرت صدیقه کبری علیهاسلام مجلس سخنرانی از لیله دوشنبه ۲۱جمادی الاخرالی ده شب درمسجدولی‌عصر(ع)ازساعت۸بعدازظهر برقرارودانشمندمحترم جناب‌آقای شبستری مستفیض میفرمایند از علاقمندان بدین‌وسیله دعوت میشود که دراین مجلس‌شرکت‌فرمایند.

هیئت مدیره مسجدولی عصر ع
آ_۱٦۰۹۷

بانوان محترم ساکن یوسف‌آباد

چون روز یکشنبه اول شهریورماه ٤۹(بیستم جمادی‌الثانی ۱۳۹۰)برابر سالروز ولادت یگانه دخت‌رسول اکرم صلی‌الله وعلیه‌وآله وسلم می‌باشد مجلس جشنی ازساعت ٦تا ۸ بعد از ظهردربنده منزل‌واقع دریوسف‌آباد خیابان محمدرضا شاه شماره ۱۸۷ جهت‌بانوان منعقد است مستدعی است باتشریف فرمائی‌خود قرین افتخارم فرمائید

بتول‌خلیلی‌عراقی
آ_٦۱۱٤٥ ۱_۲

فصل کنسرت

سازمان تلویزیون ملی ایران — **سازمان جشن هنر**

تقدیم میکند

رسیتال پیانو گزآندا - نهم شهریورماه ۱۳٤۹
تالار دانشکده هنرهای زیبا ـ دانشگاه تهران

کنسرت گروه‌استیپل سینگرز
انجمن ایران وآمریکا

کوارتت جولیارد ـ یازدهم شهریورماه ٤۹
تالار دانشکده هنرهای زیبا ـ دانشگاه تهران

کنسرت‌ارکستر مجلسی پاریس
تالار دانشکده هنرهای زیبا ـ دانشگاه تهران

رسیتال پیانو زیفرا ـ بیست‌ودوم شهریورماه ٤۹
تالار دانشکده‌هنرهای‌زیبا ـ دانشگاه تهران

کنسرت‌ارکستر مجلسی‌تلویزیون‌ملی ایران برهبری فرهاد مشکوة ـ ٥ مهرماه ٤۹

محل فروش بلیط : روابط عمومی تلویزیون ملی ایران و جشن هنر
* خیابان تخت جمشید بین‌فرصت‌و روزولت‌شماره۳٦٥تلفن۷٥۰۷٥
* انجمن فیلارمونیك تهران خیابان ارفع تلفن ٦۷۷٥٤
* انجمن ایران وآمریکا ـ عباس‌آباد بزرگمهر
* بنگاه بتهوون ـ خیابان پهلوی روبروی

۱_۲

تصمیمات شورای هماهنگی دانشگاهها درباره کنکور

اطلاعات ۱۳۰۱

شنبه ـ سی ویکم امرداد ماه ۱۳۴۹
نوزدهم جمادی‌الاخر ۱۳۹۰ ـ بیست و دوم اوت ۱۹۷۰
شماره ۱۳۲۷۵ ـ سال چهل و پنجم
امتیاز دکتر ریاضی کرمانی

ساعات شرعی
اذان صبح ..... ساعت ۳ و ۴۹ دقیقه
طلوع آفتاب ..... ساعت ۵ و ۲۷ دقیقه
ظهر شرعی ..... ساعت ۱۲ و ۷ دقیقه
اذان مغرب ..... ساعت ۷ و ٤ دقیقه

* **دانش آموزان سال آخر دبیرستانها باشیوه کنکور سال آینده آشنا میشوند**
* کنکور سال آینده روزهای شانزدهم و هفدهم تیرماه انجام میگیرد
* **دانشگاه پهلوی نیزازطریق کنکور سراسری دانشجو انتخاب میکند**

فیروز مجللی

در سال آینده مثل سال جاری ورود بدانشگاه‌های کشور از طریق کنکور سراسری خواهد بودو دانشگاه پهلوی شیرازهم‌به کنکور سراسری پیوست . در حقیقت در سال آینده بجز مدارس عالی همه دانشکده ها و دانشگاه های کشور عضویت کنکورسراسری راخواهند داشت .

قبلا قرار بود از سال آینده کنکور سراسری از بین برود و دانش آموز و داوطلب از طریق امتحانات نهائی سال ششم با تعیین ضوابطی برای دانشگاه هاپذیرفته شوند . اما بعد طی مطالعاتی که بعمل آمد معلوم شد که این طرح حداقل برای سال آینده قابل‌اجرا نخواهد بود و اگر برای تمام مشکلات طرح راه حل پیدا شود، معهذا طرح هنوز آماده اجرانیست و از آنجائی که تکلیف کنکورسال آینده می‌بایستی ازهم‌اکنون معلوم شود ، لذا تصمیم گرفته شد در سال ۱۳۵۰ هم‌مثل ۱۳٤۹ پذیرش دانشجو در دانشگاه های کشور از طریق کنکور سراسری باشد و دانشگاه پهلوی شیراز هم بنا به تقاضای خود به کنکور سراسری پیوست و نماینده آن دانشگاه در هیئت اجرائی کنکور عضویت یافت.

از طرف دیگر تصمیم گرفته شد راهنمای تحصیل در دانشگاه ها تا پانزدهم بهمن سال جاری آماده و بقیمت نازل در اختیار داوطلبان گذارده شود ، باین جهت از همه دانشگاه های عضو کنکور خواسته شد که شرایط تحصیل و پذیرش دانشگاه خود را تاپایان آذر ماه بدبیرخانه شورای هم‌آهنگی‌ارسال دارند .

*** روز کنکور**

کمیسیون شورای هماهنگی به دانشگاه ها و موسسات آموزش‌عالی کشور توصیه کرد که شرایط اختصاصی خود را ساده و روشن تعیین‌کنند باتوجه باینکه وزارت آموزش و پرورش قادر خواهد بود حداکثر تا پنجم تیر ماه نتیجه امتحانات نهائی را اعلام کندتاریخ مسابقه های ورودی سال ۱۳۵۰روز های شانزدهم و هفدهم‌تیر ماه‌تعیین

بقیه در صفحه چهارم

جشن درشهر کوچکی که فقط نامش زندان است

یك صحنه نمایشی از مبارزه پلیس باتبهکار در جشن زندانیان«قزل حصار». راننده‌تاکسی باکارد به‌پلیس هفت‌تیر به دست حمله کرده است و پلیس سعی می‌کند اورا دستگیر سازد . در این جشن روز پنجشنبه گذشته در زندان قزل حصار اجرا شد ، برنامه های جالبی بمعرض تماشای مدعوین گذاشته شد که فوق‌العاده مورد توجه قرار گرفت .

* **نمایش‌های جالب‌زندانیانی که دراین موسسه تربیتی و آموزشی بسر میبرند توجه همه را جلب کرد**
* **زندانیان ، زراعت می‌کنند در کارگاههای صنعتی‌کار میکنند ، درس می خوانند و در کافه تریای زندان‌به موزیك گوش می‌کنند**

بعداز ظهر روز پنجشنبه گذشته زندانیان زندان قزل‌حصاررستاخیز تاریخی ۲۸ مرداد راجشن گرفتند.

دراین مراسم سرهنك‌صدرائی معاون اداره کل زندان‌ها وجمع کثیری از افسران عالی‌رتبه شهربانی کل کشور شرکت داشتند.

اولین چیزی که در قزل‌حصار توجه‌بینندگان و شرکت‌کنندگان در جشن زندانیان را جلب میکرد محیط این زندان بود که‌شباهت زیادی به یك شهر کوچك‌داشت.

مراسم جشن ساعت پنج‌وسی دقیقه بعداز ظهر روز پنجشنبه شروع شد .

ابتدا زندانیان قزل حصار ازبرابر تمثال شاهنشاه آریامهر رژه‌رفتند وپس از آن‌دو زندانی بایکدیگر کشتی جودو گرفتند ، در مورد

بقیه در صفحه چهارم

گل آماده افتتاح میشود

درصفحه ۱۳

برای شرکت در قرعه کشی

یکصد هزار تومان
وام دهساله بدون بهره

اینماه

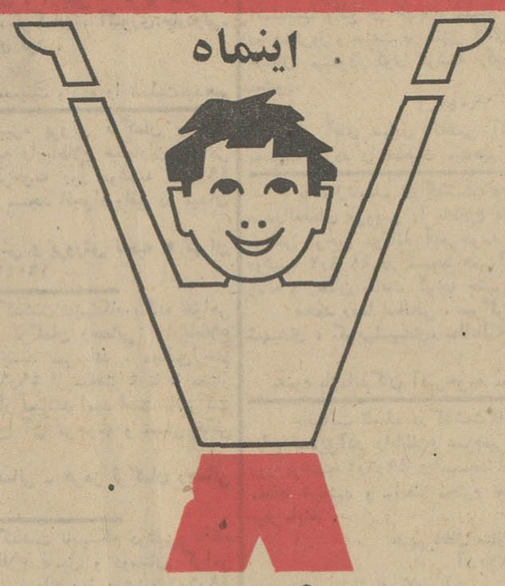

حساب تشکیل سرمایه
بانک عمران

فقط ۵ روز فرصت دارید

شماره تلفن آقای دکترپرویز فروردین ٦٦٩٢٢ میباشد که درشماره ۱۳۲۷۲ غلط چاپ شده بود . آ ـ ۳۲۷۸۰

ساعات‌کار بانك بازرگانی ایران درشهریورماه ۱۳٤۹

صبحها ½۷ الی ½۱۲
پنجشنبه ها ½۷ الی ۱۲
عصر ها ½٤ الی ½٦

بانك بازرگانی ایران

۱ـ۳۳٦٦۰

پولهای بادآورده‌ای که عایدهنرمندان‌میشود

- **مسائلی‌که دانشگاهها‌ودانشجویان باآن روبرو هستند**
- چرا اسرائیل ازصلح گریزان است ؟
- **سکس و سیاست ...**
- علل افزایش انحرافات جوانان وانواع بزهکاریهای آنان
- **از میرزا تاسکرتر ..**
- تحقیقی درباره مسائل ومشکلات جنسی
- **جوانان ما وتحفه‌های غرب**
- چرا زنان امریکا دست باعتصاب عشق میزنند؟

اینها تنها قسمتی از مندرجات نخستین شماره دوره جدید مجله امید ایران است که‌ازروز یکشنبه اول شهریورماه آغازمیشود .

امید ایران فردا منتشر میشود

امید ایران بایکدنیا مطلب فقط ده ریال

استخدام بانو

برای پذیرائی درپشت میزسلف‌سرویس گل تعدادی دوشیزه یابانوی جوان و تحصیل‌کرده باحقوق‌عالی ومزایا بفوریت استخدام میشوند .

خیابان شاه ساختمان آلومینیوم سلف سرویس گل طبقه آخر آ ـ ۳۳۷۷٤

به‌دوستداران فرهنگ ایران

وزارت فرهنك و هنر در نظر دارد که تمام‌مراسم و آداب و معتقدات مربوط به‌جشن نوروز و چهارشنبه‌سوری و سیزده‌بدر را در سراسر کشور گردآوری و در مجموعه ویژه‌ای‌چاپ‌ونشر نماید بدینوسیله ا زهمه کسانی که‌به‌بررسی‌درفرهنك‌ایران‌علاقمندند دعوت میشود که با گردآوری و یادداشت دقیق و ارسال مطالب مربوط تا اول‌آبانماه ٤۹ به اداره کل آفرینش هنری و ادبی وزارت فرهنك‌وهنردراین‌خدمت‌ملی‌همکاری نمایند .

البته مواد به نام خود گردآورندگان چاپ و نشر خواهد شد .

وزارت فرهنك و هنر

م‌الف‌۱۸۸٦

آگهی ثبت نام قبول شدگان مسابقات ورودی دانشگاه جندی‌شاپور (سال‌تحصیلی ۵۰ـ۱۳٤۹)

کلیه قبول شدگان در مسابقات ورودی دانشگاه جندی‌شاپور اهواز میتوانند از روز شنبه ۷ شهریور ماه لغایت ۱۲ شهریور ماه برای نام‌نویسی خود در محل مرکز آموزش دانشگاه با در دست داشتن مدارك زیر مراجعه و نسبت به ثبت‌نام خود اقدام نمایند .

۱ـ عین گواهینامه شش ساله متوسطه یا پروانه قبولی‌خرداد ماه ۱۳٤۹

۲ـ شش برك رونوشت یا فتوکپی صفحه اول شناسنامه .

۳ـ دوازده قطعه عکس ٤×۳برقی (کاغذ نازك که در پشت آن نام ونام خانوادگی و شماره شناسنامه صاحب عکس قیدشده باشد).

٤ـ برك معافی خدمت وظیفه یا برك آماده بخدمت برای مشمولین .

۵ـ دوبرك رسید بانکی پرداخت مبلغ ۱۰۵۰۰ ریال شهریه مقرر بحساب شماره ۲۰۱۱٦ دانشگاه جندی‌شاپور ، بانك ملی ایران‌ـ شعبه اهواز .

(دانشجویان رشته پرستاری از پرداخت شهریه معافند).

٦ـ تکمیل تقاضانامه صدور ارزش تحصیلی و پرداخت مبلغ ٤۰ ریال وجه تمبر تاییدیه

۷ـتکمیل گواهی تندرستی از بیمارستان جندی‌شاپور که توسط مرکز ثبت نام در اختیار داوطلبان قرار میگیرد .

۸ـ چون‌مقررات لغو تعهد پس‌از تصویب در مجلس شورای ملی تقدیم‌مجلس سنا گردیده است ، داوطلبان تحصیل در دانشسرایعالی تعهدی خواهند سپرد که پس از تصویب نهائی مقررات لغو تعهد در مجلس سنا آن تعهد باطل خواهد شد. از این‌رو داوطلبان برك تعهد دبیری رااز متصدی ثبت‌نام اداره آموزش در اهواز میگیرند و پس از تکمیل آن در یکی از دفاتر اسناد رسمی برای ضبط در پرونده تحصیلی خود به قسمت ثبت نام دانشگاه جندی شاپور ارسال میدارند .

۹ـ گواهی حسن‌اخلاق از دبیرستانی که در آن مشغول تحصیل بوده‌اند م‌الف ۵۳٦۷

اداره آموزش دانشگاه جندی‌شاپور

آ ـ ۳۳۱۱۲ ۱ـ۳

استخدام

حسابدار ورزیده
انباردار
آشپز
کمك آشپز
گارسون باتجربه
آبدار دستگاه اسپرسو
آسانسورچی

سلف سرویس گل ـ خیابان شاه ـ ساختمان آلومینیوم از ساعت ۸ تا ۱۲ و ۵ تا۸ بعد از ظهر

استخدام بانو

برای مدیریت ونظارت در سالنهای گل تعدادی‌دوشیزه یا بانوی جوان تحصیل کرده با حقوق عالی استخدام می‌شود .

شرکت ماژوس‌ـ خیابان شاه ساختمان آلومینیوم .

داوطلبان استخدام

در شرکت ماژوس
سلف سرویس گل
گل دانسینك

که‌قبلا برای‌قسمتهای مختلفه ثبت‌نام نموده‌اند از روز یکشنبه ـ اول شهریور ماه بدبیرخانه شرکت ماژوس ـ خیابان‌شاه‌ساختمان‌آلومینیوم مراجعه فرمایند .

اطلاعیه

فدراسیون‌وزنه‌برداری‌ایران

مسابقه های وزنه‌برداری انتخابی تیم ملی ایران جهت شرکت در مسابقه های جهانی ۱۹۷۰ آمریکا و همچنین رکوردگیری برای شکستن رکوردهای جهان و آسیا روز دوشنبه دوم شهریور ماه ساعت ٦ بعداز ظهر باشرکت کلیه قهرمانان ملی و جهانی‌و المپیك ایران در استادیوم ورزشی محمد رضا شاه پهلوی باشکوه هرچه بیشتر برگزار میگردد .

ورود آزاد بوده و از کلیه علاقمندان دعوت میشود که باحضور خود موجبات تشویق قهرمانان پرافتخار ایران را فراهم نمایند .

آ ـ ۳۳۹۰۸ ۱ـ۲

بزودی فقط در سینماریولی

«بلیك ادواردز» مشهورترین کارگردان فیلمهای کمدی انتقادی سینما امریکا و سازنده آثاری چون «پلنك صورتی» و «گلوله‌ای در تاریکی» تازه ترین شاهکار کمدی خودرا عرضه میکند.

جیمز کابرن
در فیلم پاناویژن و رنگی

در جنگ چه کردی، بابا؟

دیك‌شاون ـ جوانارالی
آلدوری ـ سرجیوفانتونی
بکارگردانی : بلیك‌ادواردز
محصول یونایتدآرتیست

مهستی هنرمند محبوب در انجمن

سه‌شنبه۳ شهریور ، مهستی هنرمند معروف ومحبوب در جشن هفتگی مجله اطلاعات ـ بانوان شرکت میجوید . کلیه خوانندگان اطلاعات‌بانوان با ارائه مجله این هفته واعضای انجمن با ارائه کارت عضویت میتوانند کارت رایگان را از امروز از دبیرخانه انجمن (بهار شمالی نبش نامجو ـ تلفن ۷۵٦۸۳۱) دریافت‌دارند

KHAVAR خاور

آگهی پذیرش هنرجو

آموزشگاه حرفه‌ای کارخانه اتومبیل سازی خاور

در سال تحصیلی ٤۹ـ۱۳۵۰ تعداد سی و شش نفر هنرجو برای سال اول از طریق امتحان ورودی با شرایط زیر میپذیرد :

۱ـ حداکثر سن داوطلبین ۱٤ سال
۲ـ پایه معلومات فارغ‌التحصیل دبستان ٦ساله
۳ـ برخورداری کامل از سلامتی مزاج
٤ـ حداکثر تاریخ اسم نویسی در کارخانه اتومبیل سازی خاور واقع دریافت‌آباد جاده ساوه کیلومتر ۱۰ از سه‌راه آذری تا ۱۰ شهریور ۱۳٤۹ میباشد .

هنرجویان واجد شرایط پس از پذیرش در محل کارخانه بفراگرفتن دروس عملی ونظری طبق برنامه‌وزارت آموزش وپرورش مشغول خواهند گشت ورفت وآمدایشان توسط اتوبوس کارخانه بعمل خواهد آمد و علاوه برصرف ناهار در رستوران کارخانه و لباس کار مبلغ یکهزار ریال بعنوان کمك هزینه تحصیلی در هر ماه از کارخانه‌دریافت خواهند داشت .

داوطلبان‌میتوانند جهت ثبت نام و دریافت شرائط پذیرش بلافاصله بکارخانه اتومبیل سازی خاور مراجعه نمایند .

فرزندان کارگران کارخانه اتومبیل سازی خاور در صورت مساوی بودن کلیه شرائط نسبت‌بسایرداوطلبان حق تقدم خواهند داشت .

شرکت سهامی اتومبیل سازی خاور

فرد اشروع میشود

بزرگترین حراج فصل در تالار بزرگ پارچه

چهارراه شاه ، ساختمان رویال، فقط طبقه سوم

قرعه‌کشی سالانه صندوق پس‌انداز بانك ملی ایران

باطلاع صاحبان حسابهای پس‌انداز میرساند که قرعه‌کشی سال گذشته صندوق پس‌انداز ملی روز یکشنبه اول شهریورماه ۱۳٤۹ مقارن با میلاد مبارك حضرت صدیقه کبری فاطمه زهرا سلام‌الله علیها در کرمانشاه برگزار خواهد شد .

اداره صندوق پس‌انداز ملی