دستور نیکسون برای خروج ۱۰ هزار سرباز دیگر

خرابکاری خلبانان وملوانان امریکائی

اعتراف افسرانی که از جنگ ویتنام بازگشتند:

از ٤ هزار تفنگدار دریائی ناو «کنستلیشن» ۱٤۰۰ نفر بیانیه ضد جنگ را امضا کردند

بمبها را در دریا میریختیم ناوهای هواپیما بر را از کار می انداختیم

● ازاین پس فقط سربازان داوطلب به ویتنام اعزام میشوند

در صفحه ۲

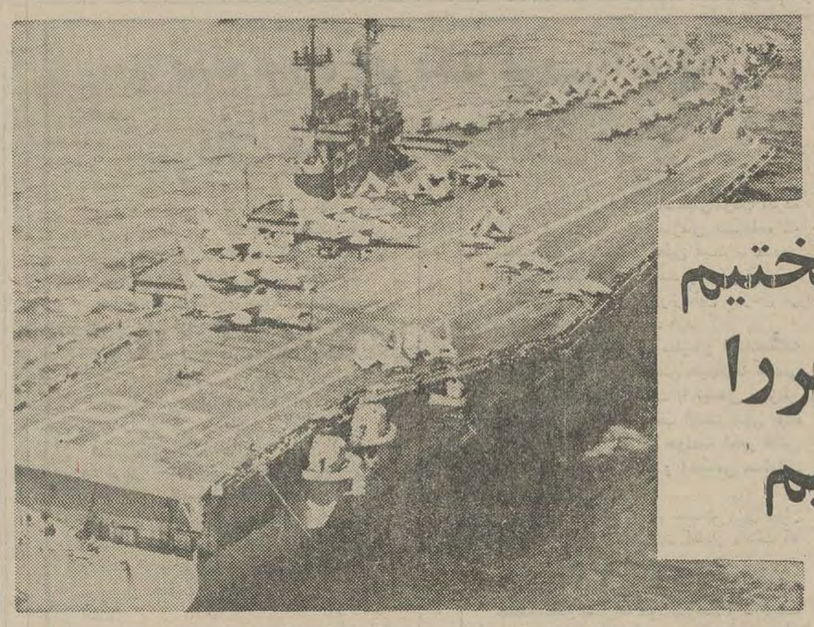

هواپیماها برروی ناو هواپیمابر فورستال که از نوع کنستلیشن (کنستلاسیون) است دیده میشود.
برروی این ناو وسایر ناوهای هواپیمابر خرابکاری میشود

نخستین برخورد گاندی و بوتو گرم بود

رهبران هند وپاکستان درباره صلح بین دو کشور و رفع اختلافات خود مذاکره کردند

این عکس از نخستین جلسه دیدار تاریخی خانم گاندی و پرزیدنت بوتو رهبران هند وپاکستان گرفته شده است.
رهبران هندو پاکستان در جریان ملاقات و مذاکرات خود رفتار گرم و دوستانه‌ای نسبت بهم داشتند.

شرح درصفحه ۲ عکس رادیوئی اطلاعات

یک سازمان چریکی باتوافق لبنان وعرفات مخالفت کرد

★ «احمد گوبریل» رهبر سازمان جبهه آزادیبخش اعلام کرد که افراد او به عملیات جنگی علیه اسرائیل درهمه نقاط ادامه میدهند

در صفحه ۲

اطلاعات

پنجشنبه ۸ تیر ماه ۱۳۵۱ ـ شماره ۱۳۸۳۵ تکشماره ۵ ریال

۳۲ صفحه

اتوبوس در دره سقوط کرد

در راه شاهرود

۷ نفر کشته و ٤۱ نفر مجروح شدند

در صفحه حوادث

بمب در محل اقامت وزرای سیتو

★ در هتل محل اقامت وزرا وژنرال های شرکت کننده در کنفرانس سیتو در استرالیا یک بمب پیدا شد

در صفحه ۲

ایران حمله اسرائیل به لبنان را محکوم کرد

● آزادی فوری پنج افسر سوری، دراعلامیه وزارت خارجه ایران درخواست شد

در صفحه ٤

بانتقاد های مخالفان

کلانی پاسخ میدهد

چرا همسرم را باخود به برزیل بردم؟

در صفحه ۲۹

کلی شنبه بتهران می‌آید

محمد علی کلی

یک گروه دختران آوازخوان همراه کلی هستند

فروش بلیط مسابقه کلی در امجدیه از هفته آینده شروع میشود

درصفحه ۲۹

گردمولر وبکن بوئر امشب وارد تهران میشوند

گرد مولر

بکن بوئر

فردا تیم ملی در برابر بایرمونیخ قرار میگیرد

درصفحه ۲۹

سرداران فوتبال آلمان غربی

گرد مولر ـ بکن بائر ـ مایر وسایر اعضاء تیم بایر مونیخ فرداشب میهمان شکوفه نو هستند

اطلاعیه

شعبه چهار راه پهلوی بانک تهران فردا از ساعت ۷½ صبح الی ۱۲ جهت فروش بلیط مسابقات فوتبال باز است.

بانک تهران

قابل توجه مؤسسات حمل و نقل تهران

کارمزد وهزینه بارگیری موسسات حمل نقل وترتیب اجرای آن بقیه در صفحه ۲۹

دانشکدهٔ علوم ارتباطات اجتماعی

مسابقه ورودی دوره لیسانس

برای رشته‌های مدیریت ـ بازاریابی وتبلیغات بازرگانی روابط عمومی ـ مطبوعات و رادیو وتلویزیون ـ مترجمی

شرح در صفحه ۲۵

آموزشگاه بهیاری بهداری نیروی زمینی شاهنشاهی داوطلب دختر و پسر میپذیرد

شرح درصفحه ۲۵

آگهی استخدام درمؤسسه عالی آموزش ارتباطات

در صفحه آخر

کنکور آموزشگاه عالی پرستاری مهرآئین اصفهان

در صفحه ۲۱

اطلاعیه شرکت تعاونی مسکن یزدیهای مقیم مرکز

شرح در صفحه نیازمندیها

یخچال ارج

آگهی یک مرد اجاره داده میشود

شرح در صفحه حوادث

آگهی پذیرش دانشجو دردانشکده افسری

دانشکده افسری نیروی زمینی شاهنشاهی تا خاتمه وقت اداری روز ۲۰ر٤ر۵۱ برای دوره عمومی از داوطلبان واجد شرایط وسیله پست ثبت‌نام مینماید.

۴ الف ٤۹۸۸

آ ـ ۲۲٦٤٤

شهرداری پایتخت نرخ میوه وتره بار را در میدانها و مغازه‌ها اعلام میدارد

شرح درصفحه ۳۱

آگهی ثبت نام وامتحانات ورودی مدرسه عالی دختران ایران

در صفحه ۲۷

اطلاعیه

آخرین فرصت برای شرکت در تجدید آگهی مزایده خیابان دروازه طلائی مشهد تا ساعت ۱۱ صبح روز چهارشنبه ۱٤ تیرماه است

شهرداری مشهد

درمدرسه سلطانی چهار باغ اصفهان

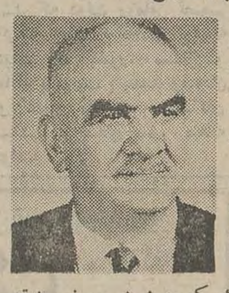

بدین وسیله فوت نابهنگام مرحوم تقی فداکار وکیل دادگستری و نماینده سابق مجلس شورای ملی که در اثر تصادف بدرود زندگی گفت باطلاع دوستان و آشنایان می رسانیم.

مجلس ختم آنمرحوم روز جمعه از ساعت ۸ تا ۱۱ و نیم صبح در مدرسه سلطانی وختم زنانه در همان روز از ساعت ٤ تا ۷ بعداز ظهر در منزل شخصی واقع در خیابان ملک کوچه شیخ یوسف منعقد است.

خانواده فداکار

آگهی پذیرش دانشجو

برای دوره لیسانس مدرسه عالی علوم اقتصادی واجتماعی در بابلسر

بقیه در صفحه ۱۲

آگهی مسابقه ورودی مدرسه عالی دماوند

در صفحه ۲۵

اطلاعیه مهم

گروه فرهنگی دکتر اقبال

درصفحه ۲۷

دعوت

رویال آپارتمان ایران شرکت سهامی خاص

بمناسبت اتمام کامل سفت کاری کلیه ۲۲ طبقه دوتن ساختمان مسکونی "ملوک کوروش" در پارک مسکونی دوما ـ تپه امانیه از کلیه تشریفان عزیز "کوروش وآریو" وخانواده محترمشان دعوت مینماید در جشن RICHTFEST که طبق آداب و رسوم کشور آلمان بهمین مناسبت برگزار میگردد در ساعت ۱۷۰۰ روز یکشنبه ۱۸ تیرماه ۱۳۵۱ در محل ساختمان بر فراز تپه امانیه حضور بهم رسانند.

نیکسون دستور خروج ۱۰ هزار سرباز دیگر را از ویتنام صادر کرد

واشنگتن ـ ریچارد نیکسون رئیس جمهور آمریکا تصمیم گرفت ظرف ۲ ماه آینده از اول ژوئیه تا اول سپتامبر سال جاری ۱۰ هزار نفر دیگر از نیروهای آمریکائی را از ویتنام جنوبی خارج کند.

اجرای این تصمیم بدین معنی است که تعداد کل نظامیان آمریکا در ویتنام جنوبی از ۴۹ هزار نفر در اول ژوئیه به ۳۹ هزار نفر در اول سپتامبر ۱۹۷۲ کاهش خواهد یافت.

رنالدزیگلر سخنگوی کاخ سفید واشنگتن که این خبررا اعلام میکرد اظهار داشت که ازاین پس جوانان آمریکائی که به خدمت زیر پرچم احضار میشوند به ویتنام جنوبی اعزام نخواهند شد مگر آنکه خود داوطلب خدمت در ویتنام جنوبی باشند.

زیگلر مشخص نکرد که از ۱۰ هزار نفر نظامیان آمریکائی که قرار است ظرف ۲ ماه آینده از ویتنام جنوبی خارج شوند چند نفر به آمریکا بازگردانده خواهند شد و چند نفر به پایگاه های آمریکا در تایلند و یا سایر پایگاههای ایالات متحده در جنوب شرقی آسیا انتقال خواهند یافت

زیگلر اضافه کرد که رئیس جمهور آمریکا بیش از اول سپتامبر امسال تصمیم دیگری در مورد سرنوشت نیروهای باقیمانده آمریکا در ویتنام جنوبی اعلام خواهد کرد اما ایالات متحده بهرحال مقداری از نیروهای خود را تا هنگامیکه راه حلی برای پایان دادن به جنگ ویتنام پیدا نشده و ویتنام شمالی خلبانان اسیر آمریکائی را آزاد نکرده است در ویتنام باقی خواهد گذاشت.

زیگلر ضمن اشاره به پیشنهادهای صلح نیکسون در هشتم مه گذشته یادآوری کرد که آمریکا به محض حصول توافق برای برقراری صلحی که با نظارت بین‌المللی در ویتنام جنوبی همراه باشد و بشرط اینکه ویتنام شمالی با آزاد کردن اسیران آمریکائی موافقت کند. ظرف ٤ ماه تمام نیروهای خود را از ویتنام جنوبی بیرون خواهد برد.

ریچارد نیکسون رئیس جمهور آمریکا یکبار دیگر به ژنرال «الکساندر هایگ» معاون هنری کی سینجر مشاور ویژه ریاست جمهوری ماموریت داد به ویتنام جنوبی برود واز نزدیک درباره آخرین تحولات وضع نظامی هندوچین تحقیق کند.

ژنرال هایگ بطور عمده ماموریت خواهد داشت آخرین پیشرفتها و شکستهای تعرض کمونیستها را در جنوب مدار ۱۷ درجه از نزدیک مطالعه کند وی بعدا برای انجام یک ماموریت مشابه به کامبوج نیز سفر خواهد کرد.

میشود که تعداد نظامیان امریکائی در ویتنام جنوبی از ۵۰ هزار نفر کمتر شده است .

قرار است تا اول سپتامبر آینده تعداد کل نیروهای امریکا در ویتنام جنوبی به ۳۹ هزار نفر تقلیل یابد .

دریست معاونت فرماندهی نیرو های آمریکا در ویتنام جنوبی ژنرال «جان فرگت» ۵۲ ساله جای ژنرال «ویاند» را خواهد گرفت ژنرال فرگت ضمنا چندی قبل جای ژنرال جان لاول فرمانده سابق سپاه هوائی هفتم امریکارا نیز گرفته است و قرار است هر دو پست را توامآ اداره کند.

ژنرال لاول همان کسی است که چندی قبل باتهام تجویز حملات غیرمجاز هوائی در آسمان ویتنام شمالی مورد حمله وانتقاد سخت محافل نظامی و سیاسی آمریکا قرار گرفت و در سن ۵۲ سالگی ناگزیر از استعفا شد .

رنالد زیگلر سخنگوی کاخ سفید دیشب درباره انتصابات جدید نظامی در ویتنام اظهار داشت که منصوب شدن ژنرال «فرگت» فرمانده سپاه هفتم هوائی آمریکا به معاونت فرماندهی کل نیروهای ایالات متحده درویتنام جنوبی نشان دهنده اهمیت روز افزون نقش نیروی هوائی امریکا در جنگهای هندوچین است .

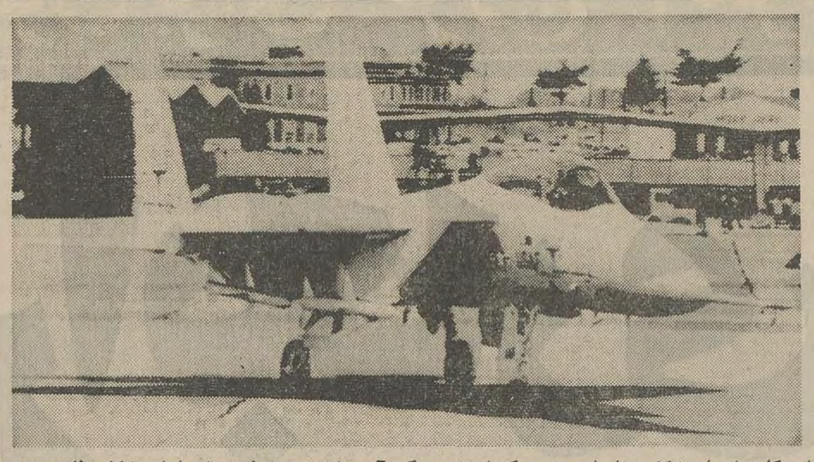

امریکا هواپیمای شکاری تازه‌ای ساخت که ارزش جنگی آن بمراتب بیشتر از هواپیماهای شکاری فانتوم است که در حال حاضر بهترین هواپیمای شکاری امریکا به شمار میرود. هواپیماهای شکاری جدید که اف ـ ۱۵ نامیده میشوند سبکتر، سریع‌تر و دارای قابلیت مانوربیشتر از هواپیماهای فانتوم هستند . در عکس یک نمونه از هواپیما های جدید اف ـ ۱۵ دیده میشود. عکس رادیوئی اطلاعات

۲۰ هزار سرباز ویتنام جنوبی به کوانگ‌تری حمله بردند

سایگون ـ چهار تیپ از چتربازان و تفنگداران دریائی ویتنام جنوبی که جمعا تعدادشان از ۲۰ هزار نفر تجاوزمی کند در جبهه شمال ویتنام جنوبی تعرض متقابلی را آغاز کردند که هدف آن ظاهرا پس گرفتن استان «کوانگ‌تری» از کمونیست ها است .

عملیات این نیرو ها که ستون های متعددی در جناحهای شرقی و غربی شاهراه یکم ویتنام جنوبی تشکیل داده‌اند از پشتیبانی واحد های زرهی و توپخانه و نیروی هوائی و از جمله بمب افکن های غول پیکر ب ۵۲ و ناوگان هفتم آمریکا در اقیانوس آرام برخوردار است .

استان «کوانگ‌تری» از اول مه گذشته به تصرف کمونیست ها درآمده است .

نیرو هائی که در تعرض متقابل ارتش ویتنام جنوبی شرکت دارند در آخرین ساعات روز چهارشنبه از خطی که در شمال رودخانه «مای‌چان» استان «تواتین» را از «کوانگ‌تری» جدا می کند گذشتند .

بمب افکن های ۸ موتوره آمریکائی از ۲۴ ساعت پیش با حملاتی که در حوالی شرقی کوانگ‌تری آغاز کرده‌اند سعی دارند پیشروی ارتش ویتنام جنوبی را تسهیل کنند .

تکذیب کرد

سخنگوی هیئت نمایندگی ویت کنگ ها در کنفرانس صلح ویتنام در پاریس گزارشهائی را که از سایگون رسیده حکایت از فرونشستن موج تعرض نیرو های کمونیست در ویتنام جنوبی دارد تکذیب کرد .

«لی وان سائو» سخنگوی ویت کنگها در کنفرانس پاریس در جواب خبرنگارانی که وی را احاطه کرده بودند تاکید کرد که کمونیست ها دست از تعرض برنداشته‌اند و هنوز ابتکار عملیات جنگی را در تمام جبهه ها از دلتای رودمکونگ تامدار ۱۷ درجه که دو ویتنام را از یکدیگر جدا می کند در دست دارند .

سخنگوی ویت کنگها گفت مادایما تدارکات جنگی مورد نیازمان را به میزان کافی و بقدر وفور و هرروزه دریافت می کنیم و هر هدفی که از طرف فرماندهان ارتش آزادیبخش ملی ویتنام جنوبی انتخاب شود به آسانی دردسترس ما قراردارد .

سخنگوی ویت کنگها در جواب پرسشهائی که درباره تعرض متقابل ۲۰ هزار سرباز ویتنام جنوبی برای پس گرفتن استان «کوانگ‌تری» از تصرف کمونیست ها مطرح شده بوداظهارداشت که علیرغم حملات دامنه‌دار بمب افکن های ب ۵۲ آمریکائی جلوی پیشروی دایمی نیرو های کمونیست در ویتنام جنوبی گرفته نشده و ارتش ویتنام جنوبی نیز تاکنون عاجز تر از آن بوده است که پروای دست زدن به تعرض متقابل را برای پس گرفتن کوانگ‌تری داشته باشد.

سخنگوی ویت کنگها ریچارد نیکسون رئیس جمهور آمریکا را بخاطر تجویز حملات منهدم کننده هوائی در ویتنام شمالی وویتنام جنوبی کرارا مورد حمله قرارداد و گفت که در دوره زمامداری ریچارد نیکسون بزرگترین انهدام های تاریخ بشر روی داده است .

سخنگوی ویت کنگها یادآوری کرد که نیکسون اخیرا هنگامی که ازایالات سیل‌زده آمریکا دیدن می کرد برای سرنوشت کودکان خردسال در مناطق سیل‌زده ابراز نگرانی کرد اما در همان حال به بمب افکن های ب ۵۲ آمریکائی دستور داد تا مرگ وویرانی بیشتری برسر کودکان ویتنامی ببارند .

او حتی به این اندازه اکتفا نکرده وبه خلبانان آمریکائی دستور داده‌است که سد ها وسیل‌بندهای ویتنام شمالی را منهدم کنند .

سخنگوی ویت کنگها تاکید کرد که این تبه کاریها آمریکا را ازورشکستگ در ویتنام نجات نخواهد داد و تنها راه اجتناب از این ورشکستگی علاج‌ناپذیر دربازگشت به کنفرانس صلح ویتنام است .

یک گروه چریک عرب باتوافق عرفات و لبنان مخالفت کرد

بیروت ـ پس از توافق دولت لبنان با سازمانهای فلسطین در باره متوقف ساختن عملیات کماندوئی در خط آتش‌بس لبنان و اسرائیل آرامش کامل برقرار شده است.

کمال ناصر سخنگوی سازمان آزادیبخش فلسطین پس از پایان مذاکراتی که بین یاسر عرفات و مجیدارسلان وزیردفاع لبنان صورت گرفت به خبرنگاران گفت ما کلیه علل و عوامل برخورد بین سازمان مقاومت و ملت لبنان را از بین برده‌ایم.

وزیر دفاع لبنان نیز بنوبه خود از نتیجه مذاکراتی که بارئیس کمیته اجرائیه سازمان آزادیبخش فلسطینی انجام داده بود اظهار خرسندی کرد. یاسرعرفات قبل از این مذاکرات با شخصیت‌های دهکده «حصیبا» ملاقات کرده وبه آنها اطمینان داد که امنیت مردم مرزنشین در برابر حملات اسرائیل کاملا تضمین شده است.

در دمشق سخنگوی جبهه آزادی بخش خلق فلسطین تاکید کرد که کماندوهای این سازمان بدون توجه به جریانات اخیر عملیات خود را از پایگاههای کشورهای عربی همجوار علیه اسرائیل ادامه خواهند داد .

سخنگوی جبهه آزادیبخش شایعاتی را دائر براینکه از دولت لیبی درخواست شده است که از این سازمان بخواهد عملیات خود را علیه اسرائیل متوقف سازد تکذیب کرد و گفت سازمان مادرحالی که وضع کشورهای عربی را کاملا در نظر دارد معتقد است که بایکار علیه اسرائیل باید ادامه پیدا کند چه همه این کشورها با اسرائیل در حال جنگ هستند ودر نتیجه کماندوهای ما حق دارند علیه دشمن بهر اقدامی دست بزنند.

این سازمان که رهبری آن را «احمدجبریل» بعهده دارد خود را موظف باجرای تصمیمات یکجانبه سازمان مقاومت فلسطین نمی‌داند و در مذاکرات سازمانهای فلسطینی شرکت نکرده است. از طرف دیگر سازمان «صاعقه» که دومین سازمان مهم فلسطین است با صدور اعلامیه‌ای کلیه شایعات ضد و نقیض روزنامه های بیروت را درباره روش این سازمان در قبال بحران لبنان تکذیب کرد.

در اعلامیه فرماندهی سازمان «صاعقه» گفته شده است که این سازمان هیچگونه تماسی بادولت لیبی نگرفته است با اینحال سازمان صاعقه مصمم است مراقب امنیت لبنان بوده وکلیه مسائلی را که از حوادث اخیر ناشی شده است با نظر مثبت و احساس مسئولیت مورد بررسی قرار دهد .

در بیروت صائب سلام نخست وزیر لبنان در یک جلسه هیئت دولت اظهار داشت که لبنان و فلسطینی‌ها مصمم هستند با وجود مشکلاتی که در برابر آن قرار گرفته‌اند در حفظ منافع مشترک خود بکوشند و ماپیوسته منافع برادران فلسطینی خود را در نظر خواهیم داشت.

محمود ریاض دبیر کل اتحادیه عرب که بتازگی وارد بیروت شده است به گفتگوهای خود در باره آخرین تحولات اوضاع در جهان عرب ادامه میدهد وی دیروز بایاسر عرفات ملاقات کرد و مدت دوساعت باوی در باره مسائل مورد علاقه به گفتگو پرداخت وپس از آن در کاخ ریاست جمهوری با سلیمان فرنجیه رئیس جمهوری لبنان ملاقات ومذاکره کرد.

امروز در بیروت اعلام شدکه دوهزاروپانصد دانشجوی لبنانی در سه اردوگاه شمال و جنوب لبنان بمدت پانزده روز تعلیمات نظامی خواهند دید .

برنامه آموزش نظامی جوانان لبنانی در جلسه دیشب هیئت وزیران مورد تصویب قرار گرفت.

بوتو و گاندی در باره صلح شبه قاره هند مذاکره کردند

سیملا ـ ذوالفقار علی بوتو رئیس جمهوری پاکستان وخانم گاندی نخست وزیر هند امروز نین گفتگوهای خودرا برای رفع اختلافات دوکشور دنبال کردند.

نخستین جلسه مذاکرات سران دو کشور که بیش از ۵۸ دقیقه طول نکشید جنبه مقدماتی داشت در این جلسه خانم گاندی با اشاره باهمیت مذاکرات «سیملا» اظهار امیدواری کرد که این گفتگو ها سرآغاز فصل جدید در تاریخ روابط سیاسی دو کشور باشد . ذوالفقار علی بوتو در پاسخ پس از سپاسگزاری از استقبالی که از وی در خاك هند به عمل آمد گفت ما خواستار صلح هستیم و این هدف ما است معذالك اضافه کرد که وظیفه او در این مذاکرات باتوجه بمسائلی که باید حل و فصل شوند بسیار دشوار است .

پس از آن بوتو و خانم گاندی با چند نفر از اعضای هیئت های نمایندگی خود پشت میز کنفرانس قرار گرفتند .

باین ترتیب لحظه تاریخی که شبه‌قاره هند پس از جنگ هندو پاکستان در ماه دسامبر در انتظار آن بود ساعت یك و پانزده دقیقه بعد از ظهرهنگامی که بوتو با هلی‌کوپتر وارد منطقه «سیملا» شد فرارسید .

رئیس جمهوری پاکستان که لباس روشن‌وآخرین مدپوشیده بود در حالی که لبخندی برلب داشت از هلی‌کوپتر نظامی‌هند پیاده شد و باگرمی هرچه تمامتر دست خانم گاندی را که در پای یك پلکان سه پله با اعضای هیئت نمایندگی هند در انتظار او بود فشرد . دراین هنگام دسته موزیك طبق‌معمول سرود های ملی دو کشور را نواخت ولی از آنجا که رئیس جمهوری پاکستان ۳۵ دقیقه دیرتر از موعد مقرر واردسیملا شده بود فرصت سان‌دیدن از گارد احترام را پیدا نکرد.خانم گاندی در حالی که روی خود را برئیس جمهوری پاکستان گرفته‌بود با دست به دریلموزین بزرگی که قرار بود او را به محل اقامتش ببرد اشاره کرد.

آثار کنجکاوی و شگفتی در چهره هندیهائی که در سرراه رئیس جمهوری پاکستان اجتماع کرده بودند بخوبی بچشم می خورد .

بوتو در راس یك هیئت بیست نفری به سیملا آمده است در میان این عده نمایندگان ایالات پاکستان ازجمله ایالت بلوچستان و حزب «پاتان» و سخنگویان جناح مخالف دولت بوتو دیده می شوند همزمان با ورود بوتو به «سیملا» در بخارست اعلام شد که دولت رومانی تصمیم گرفته است بنگلادش را به عنوان یك کشور مستقل و حاکم برسمیت بشناسد وبزودی دو کشور بایکدیگر نمایندگان سیاسی در سطح سفیر مبادله خواهند کرد .

خرابکاری در ناوگان جنگی امریکا

۱۵ نفر از جنگجویان قدیمی امریکا که در جنگ ویتنام خدمت کرده‌اند و قرار بود در فرانسه درسمینار کمیته بین‌المللی اطلاعات برای تقبیح جنایات جنگ شرکت کنند متن یک پیام همبستگی را که برای نمایندگان ویتنام شمالی و ویت‌کنگها در کنفرانس صلح ویتنام فرستاده‌اند در یک کنفرانس مطبوعاتی در اختیار خبرنگاران گذاشتند .

دولت فرانسه به هیئتهائی که قرار بود به نمایندگان ویتنام شمالی و جبهه آزادیبخش ملی ویتنام جنوبی (ویت‌کنگها) در سمینار یاد شده شرکت کنند برای ورود به فرانسه روادید نداده است.

در کنفرانس مطبوعاتی که با حضور جنگجویان قدیمی آمریکا در پاریس برپا شددولت فرانسه بخاطر جلوگیری از ورود نمایندگان ویتنام شمالی و ویت کنگها مورد انتقاد قرار گرفت.

در پیام همبستگی که ازطرف جنگجویان قدیمی آمریکابرای نمایندگان ویتنام شمالی وویت کنگها در کنفرانس پاریس ارسال شدبخاطر پیروزیهائی که در ماه های اخیردرجبهه های جنگ ویتنام بوسیله نیرو های کمونیست بدست آمده تبریک گفته شده است .

جنگجویان قدیمی آمریکا که همگی سابقا زمانی در جبهه های جنگ ویتنام بر ضد کمونیستها نبردکرده‌اند دراین پیام خواستار پیروزی کامل نیروهای ویتنام شمالی وارتش آزادیبخش خلق ویتنام جنوبی (ویت‌کنگها) شده اند .

در این پیام اضافه شده است که جنگجویان قدیمی آمریکا خود مدتها در جنگ ویتنام شرکت داشته‌اند و بچشم خود دیده‌اند که مردم ویتنام و جنگجویان آنها بهیچوجه با مردم آمریکا دشمنی ندارند .

در جای دیگری از این پیام از طرح ۸ ماده‌ای ویت‌کنگها برای صلح ویتنام پشتیبانی شده است .

امضاء کنندگان پیام ضمن اشاره به موارد متعدد اعتراض و خرابکاری جنگجویان قدیمی در تدارکات جنگی تجاوزکارانه امریکا در ویتنام خاطرنشان کرده‌اندکه تنها در یکی از این موارد از ۴ هزار نفر تفنگداران دریائی امریکا که با ناو هواپیمابر کنستلیشن به ویتنام عزیمت میکردند ۱۴۰۰ نفر بیانیه‌ای را که به جنگ ویتنام اعتراض شده است امضاء کردند .

در این مصاحبه «توماس زانگریلی» سرجوخه سابق ارتش امریکا که سالها درپایگاه دانانگ با کمونیستها جنگیده گفت یک نمونه از خرابکاریهای مخالفان جنگ باین صورت‌بود که خلبانان بمب‌ها را بجای آنکه روی سر ویت‌کنگ فرو بریزند در دریا میانداختند .

وی گفت سربازان مخالف جنگ اغلب در کشتی‌های هواپیمابر مانند کنستلیشن ، «کیتی‌هاوک» وهانکوک خرابکاری میکردند بطوریکه این کشتی‌ها مدتها در تعمیرگاه میماندند.

یک جوان دست چپی ترکیه خودکشی کرد

استانبول ـ یك جوان ۱۸ ساله دست چپی بنام «وحدت» که پلیس ترکیه مدتها در جستجویش بود دیروز خود را از پنجره طبقه ششم ساختمان سرویس های امنیتی ترکیه در آنکارا بخارج پرتاب کرد و در دم جان سپرد .

وحدت روز گذشته بلافاصله پس از آنکه با هواپیما از بیروت وارد فرودگاه آنکارا شد بازداشت گردید .

وحدت سابقا در یکی از دبیرستان های استانبول تحصیل می کرد و سال گذشته برای فراگرفتن تعلیمات چریکی در اردوگاههای فلسطینی بخارج از ترکیه فرار کرده بود .

وحدت هنگامی که در یکی از اتاق های طبقه ششم ساختمان سازمان امنیت ترکیه تحت بازجوئی قرار گرفته بود از یك لحظه غفلت ماموران محافظ استفاده کرده و خود را از پنجره بخارج پرتاب کرد .

پانزده روز قبل نیز حادثه مشابهی در استانبول روی داد . یك دختر دانشجوی ترك که به شرکت در قتل یك جوان دست چپی متهم شده بود هنگام بازجوئی خود را از طبقه چهارم سازمان امنیت ترکیه در استانبول بخارج پرتاب کرد و ستون فقراتش شکست . دختر جوان اکنون در بیمارستان بستری است .

وی هنگامی که میخواست جسد یك جوان ترك را که در جمان گذاشته شده بود بدریا بیاندازد دستگیر گردید . هنوز ماجرای این قتل اسرار آمیز فاش نشده است .

کمك نظامی چین به ویتنام شمالی افزایش میابد

پکن ـ روز چهارشنبه در پکن قراردادی امضاء شد که بموجب آن جمهوری خلق چین کمك های نظامی واقتصادی خود را به ویتنام شمالی افزایش خواهد داد .

طبق پروتکلی که بوسیله نایب رئیس ستاد ارتش جمهوری خلق چین و معاون وزارت بازرگانی خارجی ویتنام شمالی امضاء شده است چین درسال جاری کمك های نظامی بیشتری در اختیار ویتنام شمالی خواهد گذاشت و این کمك ها جنبه رایگان خواهد داشت .

پروتکل دیگری که ناظر بر توسعه کمك های اقتصادی جمهوری خلق چین به ویتنام شمالی است معاونان وزارت های بازرگانی خارجی دو کشور امضاء کرده‌اند .

خبرگزاری چین جدید گزارش داد که در مراسم امضاء این قرار داد ها رئیس کمیته نظامی کمیته مرکزی حزب کمونیست جمهوری خلق چین نیز حضور داشت .

بمب در محل اقامت وزرای سیتو

کانبرا ـ در هتل محل اقامت نمایندگان عالیرتبه کشور های عضو پیمان سیتو که برای شرکت در کنفرانس وزیران سیتو در کانبرا اجتماع کرده بودند یك بمب پیدا شد . گزارش های اولیه حاکی بود که راجرزوزیر خارجه امریکا هم در این هتل که هتل «کانبرارکس» نام دارد اقامت دارد ولی بعدا گفته شد که در این هتل وزرای خارجه ویتنام جنوبی ، زلاند نو و چند ژنرال و ادمیرال امریکائی و انگلیسی و از جمله ادمیرال «مك کین» فرمانده نیرو های دریائی امریکا در اقیانوس آرام در این هتل شرکت دارند .

بمب که حدود ۱٫۵ کیلو وزن داشت در توالت زنان در طبقه هم کف هتل بدست افراد پلیس افتاد .

تلاش برادر تروریست ژاپنی

تل‌اویو ـ روزنامه «یدیوت اهارنوت» از قول محافل مطلع نوشته است که برادر «اوکاموتو» تنها بازمانده عاملین کشتار فرودگاه «لود» در نظر دارد با کمك جبهه آزادی بخش خلق فلسطین برای آزاد کردن برادرش به عملیات جدیدی دست بزند .

گفته می شود برادر «اوکاموتو» از کره شمالی رهسپار دمشق شده است تانقشه فرار دادن برادرش را با مقامات فلسطینی مورد بررسی قرار دهد .

محاکمه تروریست ژاپنی چند روز دیگر در دادگاه نظامی اسرائیل آغاز می شود و برادرش امیدوار است بتواند نقشه خود را برای آزادی «اوکاموتو» قبل از آغاز محاکمه وی بمرحله اجرا در آورد .

لیبی شرکتهای ماشین‌آلات را ملی میکند

تریپولی ـ دولت لیبی تصمیم گرفت کلیه شرکت های خصوصی را که در آن کشور بکار توزیع ماشین آلات وساز وبرك مختلف به ویژه ماشین های کشاورزی اشتغال دارند ملی کند . دارائی کلیه این کشور ها به یك موسسه دولتی واگذار خواهد شد .

دولت بعدا در باره جبران خسارات وارده به شرکت‌های خصوصی اقدام خواهد کرد. دولت لیبی در سال جاری بسیاری از موسسات خصوصی را در آن کشور ملی کرده است .

الجزایر ۵۰۰ هزار دلار پول هواپیمار بایان را بامریکا پس داد

الجزایر ـ مدیر شرکت هواپیمائی الجزایر بدستور دولت الجزایر امروز با «رابرت کینسی» معاون شرکت هواپیمائی «وسترن ایرلاینز» ملاقات کرد و پانصد هزار دلار پول نقد را که دو راهزن هوائی روز سوم ماه ژوئن بعنوان «باج» ازشرکت «وسترن ایرلاینز» گرفته بودند بوی پس داد .

این دوجوان آمریکائی که یکی از آنها «ویلیام هولدر» یک آمریکائی سیاه‌پوست ۲۳ ساله و دیگری دخترسفید پوست دانشجوی ۲۱ ساله‌ای بنام «کاترین» میباشد روز ۲ ژوئن یک هواپیمای بوئینگ ۷۲۷ را ربودند و با «بلوف» زدن به منفجر ساختن هواپیما پس از دریافت پانصد هزار دلار پول نقد به الجزایر پناهنده شدند.

هواپیمای بوئینگ ۷۲۷ بدستور رباینده‌گان پس از توقف در نیویورک اقیانوس اطلس را پیموده و در الجزایر فرودآمد و راهزنان هوائی بلافاصله از دولت الجزایر درخواست پناهندگی سیاسی کردند.

هنوز دولت الجزایر درباره سرنوشت این دونفر تصمیم نگرفته است.

در لاهه کمیسیون سیاسی شورای اروپا ضمن پیامی از هفده کشور عضو شورا درخواست کرد که رابطه هوائی خود را باکشورهائی که به راهزنان هوائی پناه میدهند قطع کند. کمیسیون همچنین در نظر دارد از کشورهای عضو بخواهد که دفاتر نمایندگی‌های سازمان آزادیبخش فلسطینی را درآن کشور تعطیل کند.

در مسکو اتحاد جماهیر شوروی تصمیم قاطع خود را بمشرکت موثر در اقداماتی که هدف آن تقویت امنیت هواپیمائی بین‌المللی کشوری است اعلام داشت.

گاز طبیعی کویت ملی میشود

کویت ـ روزنامه «السیاسه» گزارش داد که مجلس ملی کویت تصمیم به «ملی کردن گاز طبیعی» در این کشور گرفته است.

«السیاسه» نوشته است که مجلس ملی کویت در آخرین جلسه قبل از تعطیلات تابستانی چندین طرح مهم تصویب کرد که مهمترین آنها ملی کردن گاز طبیعی است . مجلس بدولت توصیه کرده است که هرچه زودتر در این باره اقدام کند.

نمایندگان در جریان بحث مجلس تاکید کرده‌اند که بهره‌برداری از این ثروت طبیعی باید به شرکت ملی نفت‌کویت واگذار شود تا از آن در راه بالا بردن سطح اقتصاد کشور استفاده کند.

تعمیر تلفن

تلفن شما در اسرع وقت تعمیر و تحویل میگردد جاده قدیم شمیران جنب سینما ریولی (مرندی)

تلفن ۷۶۵۲۵۲ آ ـ ۱۵۵۰۴

زبانکده
مرکز آموزش تدریس و انتشار کتب کلاس ، ایرانی و خارجی
CENTRAL FOR FOREIGN LANGUAGES
خیابان نادری ـ چهارراه قوام‌السلطنه ـ تلفن ۶۶۴۴۳۱
آخرین مهلت ثبت نام
ترم تابستانی در
زبانکده داریوش
شروع کلاسها : دوشنبه ۱۲ر۴ر۵۱
جمعه ۹ر۴ر۵۱ ۸ صبح الی ۸ شب ازعلاقمندان ثبت‌نام بعمل می‌آید . . .

گروه فرهنگی مرجان
یك دوره کلاس تقویتی مخصوص برای فارغ‌التحصیلان ممتاز کلاسهای چهارم و پنجم متوسطه ترتیب داده است که در آن منحصرا برنامه سال چهارم برای فارغ‌التحصیلان کلاس چهارم و برنامه سالهای چهارم و پنجم برای فارغ‌التحصیلان کلاس پنجم مجددا وعمیقا مورد مطالعه قرار میگیرد تا از هم‌اکنون آمادگی لازم را برای امتحانات ورودی دانشگاه کسب نمایند.
در خاتمه کلاس ازموادی که تدریس شده‌است امتحان کتبی بعمل میآید و بهترین دانش آموزان هر کلاس میتوانند درصورت تمایل ازبورس تحصیلی دریکی از دبیرستانهای گروه فرهنگی مرجان استفاده نمایند .
محل ثبت‌نام
۱ ـ میدان کاخ ، خیابان ابتهاج دبیرستان دختران مرجان تلفن های ۱۸۷الی ۶۶۹۲۸۵
۲ ـ خیابان پهلوی روبروی سینما آتلانتیك کوچه جاوید دبیرستان پسران مرجان تلفن ۶۲۱۹۷۴
اوقات ثبت نام
صبح‌ها از ساعت ۸ الی ۱۲
بعد از ظهر ها از ساعت ۱ الی ۹ شب .

هنرکده فنی مهتاب
قبولی شما رادر ۳۰ ساعت تعلیم تضمین می‌نماید تلفن ۷۹۴۳۴۷

موزائیک ماشینی ناهید
محصول آخرین تکنیک سیمانکاری در ایران
خیابان پهلوی سه‌راه عباس آباد ۵۹۳ تلفن ۶۲۱۰۵۲ ـ ۹۲۱۰۵۳

بزرگترین پیکار قرن در ریک یاویک

اندیشه آمریکایی و اندیشه روسی، پیکار می کنند

«بوریس اسپاسکی» شطرنجباز روسی که درتمام‌محافل به داشتن اعصابی قوی و آرام شهرت پیدا کرده است روز چهارشنبه به‌یک تشنج عصبی گرفتار شد و این درست یکهفته‌قبل از شروع‌مبارزه او با «بابی‌فیشر» برای ربودن عنوان قهرمانی جهان بود.

«اسپاسکی» بازی تنیس خودرا تمام کرده بود و باتفاق «ایونی» یکی از همراهان‌اسپاسکی که‌خود از استادان شطرنج‌است ـ بسوی هتل خود میرفت . در این موقع سه عکاس شروع به عکس گرفتن از او کردند.

«اسپاسکی» فریاد زد : « شما برنامه مرا خراب میکنید ! این یک مزاحمت دائمی است که من باید تکلیفم را با آن یکسره کنم!»

البته عکاسان پشت میله‌های سیمی زمین بازی ایستاده بودندو بعد به «اسپاسکی» اطمینان دادند که از آنجا دور خواهند شد.

بعد از ۱۵ دقیقه اقامت در هتل، «اسپاسکی» و «نی» به زمین‌بازی برگشتند .

درمیان راه آنها به عده‌ای از بچه‌های خردسال رسیدند که مشغول بازی بودند و «اسپاسکی» توپ را برای آنها انداخت . در مسابقه «نی» در دو «ست» برنده شد.

ولی «اسپاسکی» فورهندو بک‌هند زیبائی زد گرچه سرویس هایش ضعیف بود .

«اسپاسکی» در آخر بازی بنظر می‌آمد که از بازی زیاد خوشش نیامده است .

اسپاسکی و فیشر از ماهها قبل باتمرینات بدنی خود را برای شروع این بازیها آماده کرده‌اند.

«فیشر» که انتظار میرفت روز سه‌شنبه وارد ریکیاویک شودنیز تنیس‌باز و شناگر بسیار خوبی است .

او ٦ سال جوانتراز «اسپاسکی» است .

اسپاسکی و فیشر یکشنبه ۱۱ تیر روبروی هم قرار میگیرند ، درحالی‌که بنابرقرار جدید ،نتیجه دوره‌های مختلف نبرد این دو توسط خبرگزاریها ، مخابره نخواهد شد.

عادلخانی :
مواظب یک ـ دوی بکن بوئر با «مولر» باشید!

رضا عادلخانی قهرمان جوان ایرانی که سالها همراه سرداران معروف تیم ملی آلمان غربی مانند بکن‌باوئر ـ مولرو مایر در تیم بایر مونیخ توپ زده است ، برای تیمهای منتخب و پاس که قرار است رویاروی قهرمان فوتبال آلمان غربی بایستند ، توصیه‌های ارزنده‌یی دارد .

عادلخانی که‌درفصل آینده برای باشگاه تاج توپ خواهد زد و از امیدهای تیم ملی فوتبال ایران در المپیک مونیخ است ،شیوه بازی بایر مونیخ را نیک میشناسد :

در نبرد جمعه ، قهرمانان ایرانی باید بیش از هرکسی مراقب هوشیار«بکن‌باوئر» و «مولر» باشند و بدون وقفه‌بکوشند تا رابطه این دو قطع شود زیرا یک ـ دوهای سریع این دو که گاه بسی طولانی است و مسلسل‌وار تکرار میشود ، نیرومندترین خطوط دفاعی را نیز فرو میریزد و پریشان می‌سازد .

عادل‌خانی‌همچنین میگوید : تیم فوتبال بایرمونیخ همیشه در ۱۵ دقیقه اول بازی سعی میکند دو سه گل در دروازه حریف جای دهد تا در نتیجه بتواند بقیه مسابقه را به‌آرامی ادامه دهد . بازیگران ما باید با همکاری جمعی و دفاعی که فقط باید به فکر دفاع باشد،از هجوم بازیگران آلمانی‌جلوگیری کنند .

رضا عادلخانی یار پیشین«بکن‌باوئر» و «مولر» به تیم‌های تهران و پاس ، توصیه میکند مراقب یک ـ دوی این دو ستاره فوتبال باشند.

دیشب تیم ملی فوتبال ایران از برزیل به تهران بازگشت ، درحالی که در غیاب تیم ملی ، دگرگونیهایی از جمله تعویض رئیس فدراسیون فوتبال و مربی تیم ملی رخ داد .تیم ملی ایران که برای مسابقات جام جهانی کوچک به شهر «رسیف» برزیل سفر کرده بود ، از ایرلند ، پرتغال و شیلی به ترتیب با نتایج : (۲ـ۱) ـ(۳ـ۰) (۲ـ۱) شکست‌خورد و با اکوادور (۱ـ۱) مساوی کرد.

تاج قهرمانی آلمان، برسر غولهای فوتبال بایر مونیخ

تیم فوتبال «بایر مونیخ» ـ که فردا در تهران مسابقه دارد ـ در آخرین مسابقه فصل فوتبال آلمان،باپیروزی۱ـ۵برتیم‌فوتبال «شالکه ٤ـ۰ »جام اتحادیه‌ای باشگاه های آلمان را به خود اختصاص داد . این سومین‌بار بود که تیم فوتبال «بایرمونیخ» این جام را می‌برد . این‌پیروزی تکرارپیروزی های «بایر مونیخ» در سال های ۱۹۳۲ و ۱۹٦۹ بود .

مسابقه در استادیوم نوبنیاد المپیک با حضور ۷۹ هزار تن شروع شد .

«برایتر»و «هانسن» در دقایق ۳۱ و ٤۱ بازی دو گل برای‌تیم خود به ثمر رساندند و نیمه اول مسابقه ۰ ـ ۲ به سود تیم فوتبال«بایرمونیخ»ثبت شد«فیشر مانسد» بازیکن «شالکه» اولین و آخرین گل تیم خود را در دقیقه ۵۵وارد دروازه تیم فوتبال«بایر مونیخ» کرد .

«هوفمن» در دقیقه ۷۰ و «هونس» در دقیقه ۸۰ و «بکن باوئر» کاپتیان تیم ملی فوتبال آلمان در دقیقه ۹۰ سه گل‌دیگر به تیم «شالکه» زدند .

باگلی که «هونس» زد رکورد گل هایی که در مسابقه های‌این فصل زده شد به ۱۰۰ رسید وبا گل«بکن‌باوئر» از عدد ۱۰۰ نیز گذشت .

تنها امیدی که اینک برای تیم فوتبال شالکه باقی مانده است . بازی نهایی برای تصاحب‌جام باشگاه های آلمان می باشد که این تیم در مقابل تیم فوتبال «هانور ۹٦» آنرا برگزار میکند .

جام جهانی کوچک
راه دروازه چکسلواکی بروی برزیل بسته بود!

برزیل صفر ـ صفر در برابر چکسلواکی متوقف شد

برزیل قهرمان فوتبال جهان بانهایت شگفتی در برابر تیم ملی چکسلواکی با نتیجه صفر ـ صفر متوقف شد .

در آغاز مسابقات نیمه نهایی جام کوچک ،برزیل قهرمان جام جهانی کوچک حتی در استادیوم «ماراکانا» در خاک خود نیز نتوانست ،امتیازی در برابر چکسلواکی بدست آورد .

یکصد هزار تماشاگر بیتاب وپرشور برزیلی با چشم های اشکبار ، مسابقه بیحاصل تیم ملی فوتبال خود را با حریف «چک» به پایان رساندند در حالی که پرزیدنت «امیلیو . جی . مدیسی» نیز برای‌تماشای‌این‌نبرد باشکوه به استادیوم غول پیکر ماراکانا آمده بود .

قهرمانان «چک» از آغاز مسابقه ، نبردی تن به تن را با بازیگران‌جادوگر برزیل ، پیش گرفتند . گفتی تمام راه‌ها برروی سرداران برزیلی و صاحبان همیشگی جام «ژول ریمه» بسته شده‌بود. برزیلی های قهرمان حتی در میان میدان نیز نمودی نداشتند . از سوی دیگر، قهرمانان «چک» نیز هرگز نتوانستند در قلب دفاع بازیگران برزیلی ، نفوذ کنند. نفوذ ناپذیری خط دفاع برزیل ،بازیگران «چک» را ناگزیر می‌ساخت که بخت خود را با شوتهایی از راه دور بیازمایند ودر ضمن آرام و قرار را از مدافعین‌برزیلی بگیرند .

دوحریف‌نامدار با این یاران به‌مصاف یک‌دیگر رفتند :

برزیل ـ لائو ـ زه‌ماریا ـ بریتو ـ وانتورومارک آنتونیو ـ کلودوآلدو ـ جرسن‌ـپائولوسزار ـ جرزینهو ـتوستائو و ریوه‌لینو .

چکوسلوواکی ـ ویکتور ـ دوبیاس ـ زلوشا‌ـهاگاراوپیوارنیک‌ـ مدوید ـپولاک وهروسکی ـ استرایتل ـ آدامک وکابات

«اکبر» که بود، که مردم نام اورا برسر گذر خود میگذاشتند ؟

بزودی در تهران وشهرستانها

بیک ایمانوردی درفیلم
گذر اکبر
یک فیلم از آرش (زرند)
سناریست : ایرج رضائی
فیلمبردار : شکرالله رفیعی
باشرکت : داود رشیدی . فرشته جنابی . ایران دفتری
تقی‌نژاد . تهرانی . مهری . تورج . دهقان فرزین
چهره جدید شهناز و شیراندامی
پخش از شرکت سینما تئاتر رکس

دنیای ورزش شنبه‌ها منتشر میشود

آغاز هفته دوم
نمایش در سینما
آتلانتیک
داستانی عجیب‌وغیرعادی
از یک‌عشق

الن دلون
درفیلم رنگی ایستمن کالر
صبح روز حادثه
باشرکت : سیمون سینیوره
اوتاویا پیکولو ـ ژان تیسیه

آپادانا تورهای تابستانی رادرهتل های درجه یک باقیمت مناسب تقدیم میدارد

اروپا
۳۱روز: ۳۰ تیر ـ ۱۰ و۲۰ مرداد: هامبورک ٦ روز لندن ۸ روز ، پاریس ٦ روز، بارسلون ۵ روز ، رم، ناپل، کاپری، سورنتو ٦ روز. قیمت ٦۹۵۰ تومان

۳۳ روز : حرکت ۲۷ مرداد ـ سوم شهریور
وین ـ هامبورک ـ آمستردام ـ لندن ـ پاریس ـ بارسلون ـ نیس ـ موناکو ـ مونت‌کارلو ـ رم ـ ناپل ـ سورنتو ـ کاپری ـ آتن ـ استانبول . قیمت ۷٤۵۰ تومان .

۳۵ روز : حرکت ٦ـ۱۲ـ۲۰ مرداد
رم ـ ناپل ـ کاپری ـ سورنتو ـ نیس ـ موناکو ـ مونت‌کارلو ـ بارسلون ـ پاریس ـ لندن ـ هامبورگ ـ ژنو ـ ونیز ـ آتن ـ استانبول . قیمت ۷٦۵۰ تومان

آپادانا جمعه‌ها باز است

آمریکا ۲۲ روز : حرکت ۱۰ مرداد :
نیویورک ـ بوفالو ـ ایشارنیاگارا ـ شیکاگو ـ سانفرانسیسکو لوس‌آنجلس ـ هالیوود ـ لاس‌وگاس ـ واشنگتن ـ قیمت ۹٤۵۰ تومان. باصبحانه ونهار در تمام مدت

توجه: قیمتها شامل بلیط هواپیماهای جت، هتلهای درجه۱
صبحانه و ناهار در تمام مدت مسافرت
گردش ـ ورودیه‌ها وعوارض فرودگاهها «درمعیت راهنمای فارسی زبان می‌باشد» .

تورهای ۲۵ خرداد ـ ۲، ۸، ۹ تیر و آمریکا ۸تیر عزیمت و تورهای ۱۰ ، ۱٦ ، ۲۰ ، ۲۳ ، ۲۹ و۳۰ تیر تکمیل گردیده لطفا برای‌شرکت در جلسات معارفه که در هتل مارلیک‌تشکیل میگردد با آپادانا تماس بگیرید .

آپادانا خیابان شمیران چهارراه حقوقی ـ اول‌ایرج شماره٤ تلفنهای ۷۵٦۲۰۳ـ۷۵۷۹۸۹ـ۷۵٤۸۳۰

در زندگی هرکس یک «تابستان ٤۲» وجوددارد

آغاز هفته چهارم در
شهر فرنگ
اولین سینمای ٤ستاره ایران
★ ★ ★ ★

تابستان ٤۲
کارگردان : رابرت مولیگان
SUMMER OF '42

رنگی ـ باشرکت :
جنیفر اونیل
گاری گریمز
جری‌هاوزر . اولیورکانت
میشل‌لوگران
برنده جایزه اسکار بهترین موزیک متن برای این فیلم
محصول برادران وارنر
پخش ازمتروگلدوین مایر

برای رزرو بلیط به‌گیشه سینما شهرفرنگ مراجعه فرمائید .

روز شنبه ساعت ۹٫٤۵ بعدازظهر فیلم«تابستان ٤۲» در شهر فرنگ به زبان انگلیسی نمایش داده میشود .

تلویزیون بلر جام جهان نما
مجهز به ماسک مخصوص که چشم‌ها را خسته نمیکند

سوپر تایل
کف پوش پلاستیکی صددرصد وینیل
تهیه شده در کارخانجات شرکت سهامی درخشان تهران
وابسته بگروه تولیدی زیبا
مرکز پخش ونمایشگاه : خیابان شاهرضا بین پهلوی وکالج نبش خارک ۱۱۱
تلفن : ٦٦۰۳۱٦ـ٦٦۰۳۱۷ تلفن مستقیم سفارشات : ٤۹۵۳۷

کاست ایرانی‌پرشده ۲۵ تومان
آهنگهای خارجی استریو ۲۰ تومان
ضبط باامتیاز
کارتریج ٤۰ تومان
پخش صوت استریو باوسائل نصب ۷۵۰ تومان
پولانکا ـشاهرضا جنب سینماپلازا تلفن ٤۱۹٤٤

شرکت ا.ارسطوزاده وپسران
نماینده انحصاری
موتور ولوازم یدکی انترناش ـ دینام جوش انترناش
غلطک ویبراتوری بوماگ ـ آلترناتور استامفورد
الکترو پمپ شناور سومو ـ روتاواتور هوارد
لوازم یدکی دامپر و بتونیر بن فورد و لیستر
خیابان سعدی ۶۹۰ ـ ۶۸۶
تلفن ۳۱۵۸۴۱ ـ ۳۱۹۸۳۹ ـ ۳۱۵۷۱۲

کولرگازی
توشیبا
درسه مدل مختلف

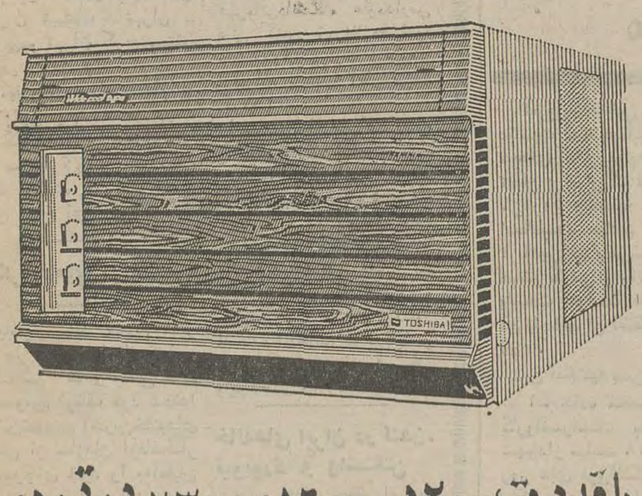

باقدرت ۱۲۰۰۰ ـ ۱٦۰۰۰ و ۲۳۰۰۰ بی تی یو
قابل استفاده باولتاژهای مختلف برق درسراسرکشور
توشیبا سازنده بیش از ٦۰۰۰ نوع لوازم الکتریکی والکترونیکی
Toshiba

هاویلوکس
HAWILUX
معتبرترین نام درصنعت رنگسازی
ساکوپ

خبرهای کوتاه

سمینار سازمان مسکن پایان یافت

سمینار مربوط به‌بررسی مشکلات اراضی سازمان مسکن که در این سازمان تشکیل شده‌بود امروز بکار خود پایان‌داد.

دراین سمینار مشکلات‌و اختلافاتی که درباره اراضی دولتی بین سازمان مسکن و سایر سازمانها وجود دارد موردبررسی قرار گرفت وطی جلسات‌سمینار ، سیاست زمین و مسکن دولت برای مجریان این برنامه بوسیله مدیر عامل ومقامات سازمان مسکن تشریح شد .

ضیافت رئیس دانشگاه تهران

دیشب از طرف رئیس دانشگاه تهران به مناسبت پایان‌سال‌تحصیلی‌این‌دانشگاه یك ضیافت شام ترتیب یافته بود .

دراین ضیافت آقایان‌دکتر کاظم‌زاده وزیر علوم‌وآموزش عالی ، دکتر معتمدی رئیس دانشگاه اصفهان ، دکتر فریار رئیس دانشگاه‌مشهد ، دکتراعتماد رئیس موسسه تحقیقات‌وبرنامه‌ریزی،معاونین دانشگاه ،روسای دانشکده ها وجمعی ازاساتید دانشگاه شرکت کرده‌بودند

نتیجه کنکور اعزام دانشجو

نتیجه کنکور اعزام‌دانشجو ساعت هفت صبح فردا درمحل دفتر امور دانشجویان وزارت علوم وآموزش عالی اعلام میشود .

این کنکور با شرکت ٤٤٠٠ نفرداوطلب صبح جمعه‌هفته گذشته انجام شده بود .

نهمین‌سالگرد تاجگذاری پاپ

فردامصادف بانهمین سالگرد تاجگذاری‌پاپ پل ششم رهبر کاتولیك های جهان است. بهمین مناسبت عصر امروز در کلیسای کاتولیك ها در خیابان فرانسه مراسمی برپا میگردد‌و سفارت واتیکان در دربار شاهنشاهی‌نیز ازساعت ۷تا۹ بعدازظهر امروزمیزبان ضیافتی‌بهمین مناسبت است.

نشان درجه یك همایون برای سفیر مالزی

بفرمان شاهنشاه احمد زین‌العابدین سفیر مالزی‌در تهران بدریافت یك‌قطعه‌نشان درجه یك همایون مفتخر گردید . نشان مذکور را ظهر امروز طی مراسمی‌آقای علم وزیر دربار به سفیر مالزی اهداء کرد .

پاسگاههای امدادی‌درمان

بمناسبت فصل تابستان و افزایش عبور و مرور وسائط نقلیه در جاده های اطراف تهران در روزهای پنجشنبه‌ـ جمعه و دیگر تعطیلات‌رسمی از طرف جمعیت شیر و خورشید سرخ ایران سه پزشك ، پرستار ، دارو ، آمبولانس ووسائل کمك‌های اولیه از امروز تاپایان شهریور ماه در جاده های تهران شمشك تهران ـ آبعلی و تهران کرج مستقر گردید.

مجروحان حوادث وسوانح در این پاسگاه ها درحد کمکهای اولیه پذیرائی و در صورت لزوم به بیمارستان های امدادی ۲۵ شهریور و فاتح کرج اعزام می گردند.

سکرتر های اوقاف مرد شدند

باتغییر چند منشی مدیر کل در سازمان اوقاف تمامی سکرتر ها و منشی های مخصوص اوقاف مرد شدند! بااین‌تعویض آخرین‌خانم‌های منشی از سازمان اوقاف‌کنار رفتندوجای خود را به‌آقایان سپردند و از این پس مراجعین سازمان اوقاف (که اکثراز طبقات روحانی می باشند) دیگر با جنس لطیف سروکار نخواهند داشت.

پیش بینی هوا

هوای کرانه‌های دریای مازندران نیمه ابری هوای شهرستانهای شمالی استان خراسان و کرانه‌های دریای عمان نیمه ابری همراه بارگبار پراکنده هوای‌استان خوزستان و شهرستانهای اطراف کویر صاف گاهی غبارآلود .

هوای استانهای سیستان و بلوچستان و جزایر تنب و ابوموسی صاف‌گاهی نیمه‌ابری هوای تهران کمی تاقسمتی ابری هوای بقیه نقاط صاف تا کمی ابری .

گرمترین نقطه‌در ٢٤ ساعت گذشته اهواز و دزفول با حداکثر ٤٥ و حداقل ٢٥ . خنکترین‌نقطه‌زنجان باحداکثر ٣١ و حداقل ١٠ . حداکثر درجه حرارت دیروز تهران٣٤ و حداقل ٢٤ درجه بوده‌است.

کمکهای تایلندوعربستان سعودی

سخنگوی جمعیت شیر و خورشید سرخ ایران اعلام داشت از طرف سفیرتایلنددر دربار شاهنشاهی چکی‌به‌مبلغ پنجهزار دلاردر اختیار شیرو خورشید سرخ قرار گرفت که‌برای آسیب‌دیدگان زلزله فارس به مصرف برسد .

همچنین از طرف‌هلال‌احمر کشور عربستان سعودی‌مبلغ دوهزار لیره انگلیسی بهمین منظور به جمعیت پرداخت گردید از طرف جمعیت شیر وخورشید سرخ‌طی نامه های جداگانه‌ای از دولت تایلند و هلال احمر عربستان سعودی بخاطراین کمکهاسپاسگزاری شده‌است .

قطار ایران ـ اروپا به راه افتاد

ساعت ۹ بامداد امروزپس از یک انسداد نسبتا طولانی در مسیر راه‌آهن تهران ـ اروپا اولین قطار مسافری با یکصد مسافر به مقصد اروپا حرکت کرد .

امروز آقای مهندس آوینی رئیس‌کل‌راه‌آهن ایران اعلام کرد : قطارهای تهران‌ـ‌اروپا از این پس طبق برنامه‌معمول مسافر حمل خواهد کرد و ترتیبی داده شده است تا وسایل و تجهیزات‌کافی برای رفاه مسافران در قطارها نصب شود ، البته این برنامه خاص قطارهای تهران‌ـ‌اروپا نیست بلکه در خطوط داخلی نیز تمام امکانات برای رفاه مسافران مورد استفاده قرار گرفته میشود .

دختران پیشاهنك به اروپا رفتند

روز گذشته ۸ دخترپیشاهنگ سیار و یک مربی که از بین پیشاهنگان استان‌ها برگزیده شده‌اند ، بسرپرستی رئیس ادارپیشاهنگی دختران‌کشور جهت شرکت در اردو های بین‌المللی پیشاهنگی دختران به اروپا عزیمت کردند .

این دختران پیشاهنگ طی مراسمی‌که‌دراردوگاههای‌بین‌المللی پیشاهنگی برگزار میکنند به شناساندن سنت‌های ملی و پیشرفتهای ایران خواهند پرداخت .

اعزام تکنیسین ها و کارگران به‌هند وشوروی

طبق برنامه‌هائی که همه ساله اجرا میشود حدود ٤٥٠ نفر از دانشجویان دانشگاهها و موسسات آموزش‌عالی کشور جهت کارآموزی و آشنائی با پیشرفتهای حاصله در صنعت ذوب آهن ایران‌در قسمت‌های مختلف کارخانه آریامهرمشغول کار خواهند شد و نیز بمنظور تامین کادر موردنیاز بهره ـ برداری دستگاه نورد کارخانه آریامهر ٧٧ نفر از تکنیسینها و کارگران شاغل در قسمت های مختلف‌کارخانه جهت طی یک دوره ٦ ماهه به کشورهای شوروی و هندوستان عزیمت خواهند کرد.

مسابقات بسکتبال قهرمانی دانشگاهها

از صبح روز شنبه مسابقات نهائی بسکتبال قهرمانی‌دانشگاه هاومدارس عالی کشور زیرنظردفترامور دانشجویان وزارت علوم‌در اردوگاه بابلسر آغاز می ـ گردد .

اعضای‌تیمهای شرکت کننده تاظهرفردا وارد اردوگاه می‌ـ شوند وبعد از ظهردر مراسم گلباران پیکره شاهنشاه آریامهر شرکت می نمایند .

درمسابقات بسکتبال‌قهرمانی دانشگاهها شانزده تیم از تیم های بسکتبال دانشگاهها و مدارس عالی سراسر کشور انتخاب شده‌اند که دربابلسر برای کسب مقام قهرمانی بایکدیگر مبارزه نمایند .

خانه‌های ایران در لندن، نیویورك و واشنگتن

برای معرفی بیشتر ایران‌به مردم بریتانیا و ایالات متحده خانه‌های ایران در لندن ، نیویورك و واشنگتن همانند خانه‌هائی که اینک در وین و پاریس فعالیت دارند برپا می گردد .

هدف اصلی از ایجاد خانه های ایران در اروپا و آمریکا معرفی بیشتر فرهنگ و تاریخ و تمدن ایران‌به ملل اروپااست و از طریق این‌خانه‌ها ومراکز، توسعه فعالیت‌های فرهنگی و هنری و برگزاری نمایشگاههای مختلف‌با سهولت‌بیشتر امکان‌ـ پذیر است . از وجود این مراکز در عین حال به منظور معرفی و عرضه صنایع دستی ایران نیز استفاده خواهد شد.

آموزش فن خلبانی

بقرار اطلاع از روابط عمومی مرکز آموزش فنون هواپیمائی کشوری ایران در این هفته یك واحد سیار با دو فروند هواپیما جهت آموزش‌فن‌خلبانی درفرودگاه بابل مستقر گردیده است‌تا افراد علاقمند به فن خلبانی بخصوص جوانان بتوانند از این موقعیت استفاده‌نمایند .

تعریض خیابان آیزنهاور هفته آینده آغاز میشود

در این خیابان برای وسائط کندرو و تندرو محل مخصوص در نظر گرفته شده است

عملیات‌تعریض خیابان‌آیزنهاور از میدان شهیاد تا چهارراه نواب از هفته آینده شروع میشود.

امروز یک مقام مسئول در شهرداری پایتخت اعلام کرد تعریض خیابان آیزنهاور به عرض ٦٠ متر ابتدا از قسمت میدان شهیاد بطرف شرق ، شروع خواهد شد و ظرف‌هفته آینده کارگران اداره آسفالت و عمران‌شهرداری کار جدول‌ـ گذاری حاشیه دو طرف‌خیابان را شروع خواهند کرد .همین مقام در مورد تعریض قسمت دیگر خیابان آیزنهاور (تاچهار راه نواب) که ٥٠ متر عرض آن خواهد بود اظهار داشت. با اجرای تعریض خیابان آیزنهاور خطوط وسایل نقلیه «تندرو» و «کندرو» دردوسوی خیابان مشخص خواهد شد و یک خط‌آزاد مخصوص‌اتومبیل های واحد در کنار خیابان‌در نظر گرفته خواهد شد.

خبرنگار ما در گزارش خود مینویسد پس از اجرای طرح تعریض خیابان آیزنهاور در تقاطع «چهارراه نواب» میدان بصورتی تعریض خواهد شدتا اتومبیلهائی که قصد داخل‌شدن به پارک وی را دارند بدون برخورد باتقاطع با همان‌سرعت داخل پارک وی‌شوند .بموازات اجرای این طرح از لحاظ مهندسی ترافیک تغییراتی در خیابانهای منشعب خیابان آیزنهاور داده میشود.

درسقوط هواپیمای سمپاش خلبان کشته‌شد

ساعت ده و پانزده دقیقه بامداد دیروز یک‌فروندهواپیمای سمپاش وزارت کشاورزی در حین پرواز در «تورنگ تپه» حدود ٢٤کیلومتری گرگان‌هنگام عملیات سمپاشی سرنگون شد.

درین حادثه اسمعیل خوش بهاری خلبان و تنها سرنشین هواپیما ، جان خود را از دست داد .

در عکس بالا هواپیمای‌سمپاش پس از سقوط دیده میشود آمبولانس‌واتومبیلهای‌ژاندارمری برای‌حمل جنازه‌خلبان‌هواپیمای سمپاش به‌گرگان ، گردآمده‌اند.

نرخ‌میوه مورد رضایت مصرف کننده‌ها نیست

★مردم میگویند : نرخ‌تعدیل شده شهرداری ، در میوه فروشی ها رعایت‌نمی‌شود

نرخ عمده فروشی میوه که از دیروز در میادین تهران به‌موقع اجراء گذاشته شده است مورد توجه وایراد بسیاری از خوانندگان قرار گرفت و ضمن مراجعه اظهارمیداشتند نرخهای جدید ،تفاوت چندانی باقیمت میوه در فصل مشابه سال‌پیش ندارد ، در حالیکه امسال با مساعدت هوا ومیزان بارندگی وتوجه بیشتر بایستی محصول زیادتری داشته باشیم‌و بالنتیجه نرخ میوه باید ازسال قبل‌ارزانتر باشد

تفاوت

نکته دیگری‌که مصرف‌کنندگان تهرانی یادآور میشدند آن بود، بااینکه نرخ میوه تعدیل یافته است معهذا ، تفاوتی در قیمت میوه‌فروشیهای تهران مشاهده نمیشود و کماکان قیمتهای‌قبلی حاکم است و بدین ترتیب نتیجه‌ای که از تقلیل قیمت میوه میتوان‌انتظار داشت‌بدست نیامده است.

مصرف کننده اضافه میکند نمی‌تواند ، میوه مصرفی خود را به‌نرخ شهرداری از میدان خریداری کند و تا زمانیکه نظارت و کنترل دقیق در روی قیمت میوه در شهر حکومت نکند، تعادل قیمت تاثیری در بازار مصرف نخواهد داشت. وبالاخره مردم میگویند ،تعیین نرخ میوه در فصول مختلف‌بر اساس چه ضوابطی است ،اگر مسئله عرضه و تقاضا است، باید قبول کرد که کاهش قیمت عنوان شده از طرف شهرداری دلیل برازدیاد محصول سال جاری‌است ولی همانطور که‌دیده میشود میوه بازهم گران بدست مصرف کننده میرسد و کنترل نرخ میوه در میادین تاثیری برای مصرف کننده ندارد .

ایران حمله اسرائیل به‌لبنان رامحکوم کرد

دولت ایران دیشب با صدور اعلامیه‌ای تجاوز اخیر اسرائیل‌را به خاك لبنان محکوم کرد و خواستار آزادی بدون درنگ‌پنج افسر سوری که هفته گذشته در خاك لبنان وهنگام حمله اسرائیل به اسارت نیرو های اسرائیل درآمدند شد .

در این زمینه اعلامیه‌ای بدین شرح دیشب از طرف سخنگوی وزارت خارجه انتشار یافت .

«دولت‌شاهنشاهی ایران به‌پیروی از سیاست مستمر خود مبنی بر محکوم ساختن هر نوع تجاوز مسلحانه‌به قلمرو دولت‌های دیگر، اقدامات اخیر اسرائیل را درخاك لبنان براساس تصمیم اخیرشورای امنیت سازمان ملل متحد محکوم می کند و در مورد رهائی ٥افسر

سوریه‌ای که توسط نیرو های مسلح اسرائیل در خاك لبنان دستگیر شده‌اند نیز توصیه‌شورای امنیت را کاملا تائید می نماید .»

این نخستین بار نیست که‌ایران اینگونه اقدامات تجاوز کارانه اسرائیل را محکوم میکند و یا سیاست منفی اسرائیل را مورد حمله قرار میدهد. تهران دراسفند ماه سال ٤٩ نیز با صدوربیانیه‌ای به اسرائیل اخطار کرد چنانچه سیاست مثبتی نسبت به کوشش های مربوط به استقرار صلح در خاورمیانه در پیش نگیرد ، اقدام آن دولت را محکوم خواهدکرد و وزیر خارجه نیز دراجلاسیه سال گذشته مجمع عمومی نیز به‌روش سرسختانه‌وغیرواقع بینانه‌اسرائیل در قبال پیشنهادات صلح قاهره بشدت حمله کرد .

سیاست ایران در خاورمیانه‌مبنی بر حقانیت اعراب در اعاده سر‌ـ زمین های از دست رفته‌اشان می باشد و ایران از بانیان قطعنامه ٢٤٢ شورای امنیت که متضمن لزوم تخلیه فوری سرزمین های اشغالی توسط اسرائیل است محسوب می گردد .

باران‌وسیل درروستاهای آذربایجان

★ چند پل آسیب دید و قسمتی ازراههای آذربایجان قطع شد

★ سیل یك چوپان رابا‌خود برد

تبریز ـ بدنبال ریزش باران و تگرگ در آذربایجان در روستا های میانه ، خلخال ، مغان و اردبیل ، سیل جاری شد.

این سیل به‌محصولات کشاورزی آسیب زیادی رسانید و در روستا های اطراف میانه چند خانه روستایی ویران شد.

همچنین در این‌روستاها ٥٠راس گاو و گوسفند طعمه سیل شدند.

دو چوپان ١٣ ساله که در روستای «زاویه سادات» خلخال مشغول چراندن گوسفندان خود بودند ، طعمه سیل شدند.

سیل یکی از چوپانان را که‌حسین باقر نام داشت با خود برد ولی چوپان دیگر که حسین نام دارد، وسیله اهالی نجات یافت .

طبق اطلاع اداره راه استان آذربایجان شرقی‌براثرجاری شدن سیل در راههای آذربایجان ، مخصوصاقسمتی ازراههای‌اردبیل‌ـ مغان ، مشکین‌شهر اختلالاتی بعلت سیل بوجود آمده است و چند پل ارتباطی بین این راهها منهدم شده است .

یازده سفارت درانتظار سفرای جدیدی هستند

فرانسیس هال — شارل‌رو — احمد زین‌العابدین

بدنبال پایان‌ماموریت سفرای مالزی ، استرالیا و بلغارستان ، مدت ماموریت فرانسوا شارل‌رو سفیرفرانسه‌دردربار شاهنشاهی نیز روبه اتمام‌است‌و بدین‌ترتیب رقم سفرائی که اینک‌پست آنان در تهران خالی است به رقم یازده میرسد .سفرای دانمارک، مجارستان و پاکستان از جمله سفرائی بودند که‌مدت ماموریت آنان ظرف چهار هفته گذشته به‌پایان رسیدوقبل‌از آنان‌سفرای کانادا ،جمهوری یمن ،اندونزی وچندسفیر دیگر درپایان‌ماموریت در ایران‌ازتهران عزیمت‌کردند. «فرانسیس‌هال» سفیر استرالیا که‌باعنوان نخستین‌سفیراسترالیا چهار سال قبل به تهران آمد و ظرف دو هفته دیگر از تهران عزیمت می کند عنوان سفارت استرالیا درآتن را حاصل‌کرده. شب گذشته احمد زین‌العابدین نخستین سفیر مالزی در ایران نیز که عازم ترک تهران است مجلس خداحافظی‌درمنزل خود ترتیب داد که در آن جمعی از شخصیت های مملکتی حضور داشتند .

سفرای مالزی ، استرالیا و بلغارستان دیروزدر کاخ‌سعدآباد بحضور همایونی شرفیاب شدند و کسب اجازه مرخصی کردند.

پس از چند روز تعطیل
نرخ ارز اعلام‌شد

★ نرخ لیره‌استرلینک کاهش نشان میدهد

★ در نرخ دلار تغییر حاصل نشد

★ قیمت طلا هر مثقال٥ریال ارزان شد

نرخ‌ارز امروز از طرف بانك ملی ایران اعلام‌شد و با قیمت جدید ، لیره استرلینك و چند ارز مهم دیگر رسما موردمعامله بانکهای کشور قرار گرفت .

بدنبال مواج شدن نرخ لیره استرلینک ، درچند روزگذشته نرخهای جدید ارز منتشر نشد و در نرخی هم که امروز اعلام شد به علت تعطیل بودن بازار ارز در ژاپن اعلام نرخ فروش «ین» مقدور نگردیده

بدستور بانك مرکزی ایران در چند روزگذشته بطورمحدود معاملات ارزی انجام‌می‌شد ولی نرخ های مزبور اکثرا با نرخ هائی که امروز انتشار یافته است تفاوت دارد .

تفاوت قیمت ارز های مورد معاملاتی بیشتر بر روی لیره استرلینك بوده و نرخ دلار کماکان ثابت مانده است‌و‌نرخ امروز افزایش مختصری روی نرخ فروش فرانك بلژیك گذاشته است که در سایر ارز ها این افزایش دیده‌نمی شود و قیمت بسیاری از ارز ها نسبت به سابق کاهش نشان میدهد .

در بازار آزاد ارز قیمت لیره انگلیسی ٤ درصد نسبت به قیمت سابق کاهش یافت و قیمت طلا نیز در بورسهای جهانی تنزل پیدا کرده است .

قیمت طلا در بورسهای جهانی از هر اونس ٦٤ دلار به٢٠ر٦٢ دلار کاهش یافته و بهمین‌جهت طلا در بازار تهران مثقالی ٥ ریال ارزانتر شد .

نرخ خرید وفروش ارز در بانکملی

نوع ارز	نرخ خرید بریال	نرخ فروش بریال
یك دلار	٧٦ر٢٥	٧٦ر٥٠
یك‌لیره انگلیس	١٨٩ر٠٠	١٩٥ر٠٠
یك لیره‌انگلیس (اسکناس)	١٩٠ر٠٠	١٩٥ر٠٠
یکصد فرانك بلژیك	١٧٣ر٥٠	١٧٥ر٥٠
یك‌فرانك سوئیس	٢٠ر٣٠	٢٠ر٦٠
یك‌فرانك فرانسه (بازرگانی)	١٥ر٢٠	١٥ر٤٠
یك فرانك فرانسه (غیر بازرگانی)	١٥ر٩٠	١٦ر٢٠
یکصد لیر ایتالیا	١٣ر١٠	١٣ر٣٠
یك‌فلورن هلند	٢٤ر٠٠	٢٤ر٢٥
یك‌مارك آلمان‌غربی	٢٤ر١٠	٢٤ر٣٥
یك‌مارك آلمان‌غربی(اسکناس)	٢٤ر٠٠	٢٤ر٢٥
یك‌کورن سوئد	١٦ر١٠	١٦ر٢٥
یك‌کورن نروژ	١١ر٦٥	١١ر٨٠
یك‌کورن دانمارك	١٠ر٩٠	١١ر٠٥
یك شلنك اطریش	٣ر٣٥	٣ر٤٠
یک شلینک اتریش (اسکناس)	٣ر٢٥	٣ر٤٠
یك‌دینار کویت	٢٢٠ر٠٠	٢٣٥ر٠٠
یکصد روپیه هندوستان	١٠٢٠ر٠٠	١٠٦٠ر٠٠

سرنوشت دلار هم اسباب نگرانی‌شد

لندن ـ بازارهای پولی اروپای قاره‌ای برای اولین بار پس از روز جمعه گذشته که دولت انگلستان نوسان قیمت لیره استرلینك را آزاد گذاشت‌کار عادی خود را از سر گرفتند و نخستین معاملات پولی که در این بازار ها انجام گرفت‌ضعف لیره انگلیس و دلار آمریکا را نشان داد .

معامله کنندگان‌و‌کارشناسان ارزی باوجود گرایشهائی که امروز در جهت تنزل لیره و دلار در بازار های اروپای‌غربی به چشم خورده است هنوز اطمینان ندارند که آزادی نوسان قیمت لیره انگلیسی ممکن است نرخهای جبری تازه‌ای برای لیره و دلار و احتمالا بعضی از پولهای مهم دیگر بوجود آورد و یا باعث شود که دنیا با بحران پولی بزرك دیگری روبرو گردد .

در حال حاضر بیش از آنکه سرنوشت دلار آمریکااسباب نگرانی محافل اقتصادی اروپای غربی‌باشدوضع متزلزل‌ومشکوك لیره استرلینك نگران کننده است .

بسیاری از کارشناسان‌پولی عقیده دارند که اگر واقعا خطری‌متوجه‌دلار باشدسرچشمه این خطر را باید در وضع‌لیره انگلیسی جستجو کرد .

احکام استخدامی پزشکان

از اوائل هفته آینده صادر میشود

از اوایل هفته آینده صدور احکام مرحله دوم قانون استخدام کشوری مربوط به پزشکان شروع خواهد شد .

خبرنگار ما گزارش میدهد کمیته های اجرائی مرحله‌دوم قانون استخدام مربوط به پزشکان که به امر تلخیص پرونده های پرسنلی استانی‌و شهرستانی و محلی پزشکان، اشتغال دارد ، بررسی بیش از نصف پرونده‌های استخدامی‌را به پایان رسانده است و قرار است که احکام مرحله دوم پزشکان در مورد استانهای دور افتاده از هفته آینده آغاز شود .

صدور اولین احکام مربوط میشود به پزشکانی که در استانهای بلوچستان و ساحلی و بندربوشهر ـ‌ایلام خدمت میکنند .

مرحله دوم قانون استخدام شامل حدود ۲ هزار نفر از پزشکان وزارت بهداری در سراسر کشور میشود .

شهنوازخان نامزد سفارت هند شد

سردار شهنواز خان سفیر سابق پاکستان در ایران که هفته گذشته در پایان ماموریت چهار ساله تهران را ترك گفت نامزد پست سفارت پاکستان در هند شد .

بنابگزارش خبرگزاریها مقامات وزارت خارجه پاکستان که همراه بوتو به هند مسافرت‌کرده‌اندهنگام معرفی همراهان رئیس جمهوری پاکستان بطور غیر مستقیم از شهنوازخان به عنوان نامزد پست سفارت پاکستان درهند درصورت اعاده روابط سیاسی میان‌دوکشور یاد کردند .

بنابر گزارش سازمان بهداشت جهانی :
بیماری‌آبله درجهان افزایش یافته است

سازمان بهداشت جهانی به مقامات بهداشتی ایران اطلاع داد تا ماه مه ۱۹۷۲ (خردادماه گذشته)۳۰۷۶۳مورد بیماری‌آبله در جهان دیده شده است و این ارقام نسبت به سال ۱۹۷۱ که تعداد مبتلایان آبله در جهان ۲۲۹۸۸ نفر بوده است چنان افزایش نشان میدهد که طی‌یک سال،قریب ۸هزارنفربه مبتلایان به آبله در جهان افزوده شده است .

مناطق آلوده

سازمان بهداشت جهانی سپس در گزارش خود به ذکر مناطق آلوده جهان به بیماری آبله ،به شرح زیر پرداخته است :

در افریقا :مناطق بوکس‌وانا، اتیوپی ، سودان .

در آسیا :مناطق افغانستان، بنگلادش ، نپال ، پاکستان ، اندونزی .

در اروپا :آلمان (یک مورد)، یوگسلاوی (۱۷٤ مورد) .

هیئت عراقی برای خارج‌کردن موتورلنج غرق شده تلاش میکند

بامداد امروز یک هیئت عراقی برای‌خارج کردن موتور لنج غرق شده این کشور مجددا به ایران آمد .

گروه مزبور طی چند روز اخیر برای بیرون آوردن این موتورلنج تلاش زیادی کرده‌اند که تاکنون بەنتیجه مطلوب نرسیده است . باوجود همکاری دوستانه‌ای که مقامات ایرانی دراین موردنشان داده‌اند چون هیات عراقی فاقد وسائل‌لازم‌بود نتوانست موتورلنج را از اعماق‌دریا خارج کند.

سرپرست هیئت عراقی ضمن نامه‌ای از توجه‌و همکاری مقامات ایرانی تشکر کرد و استقبال صمیمانه ایرانیان را شایسته قدردانی و امتنان دانست .

مقامات ایرانی همچنین دیروز برای پیشرفت کار عراقیها پیشنهاد کردند که از وسائل و تجهیزات ایران استفاده کنند ولی آنها اظهار داشتند تا فردا دولت عراق ابزار لازم را برای غواصی و بیرون آوردن لنج در اختیار آنها میگذارد .

مقامات عراقی هم‌اکنون برای بیرون آوردن موتور لنج غرق‌شده در آبهای ایران تلاش میکنند.

این موتورلنج‌که٤ سرنشین‌داشت هنگام راهنمائی‌یک کشتی خارجی غرق شد ولی سرنشینان موتورلنج نجات داده شدند.

دریای شمال دربعضی نقاط آرام ودربعضی دیگر توفانی است !

دریا در بابلسر کاملا آرام است و هوا نیز صاف و آفتابی است. هوای رودسر از دیشب منقلب شده و ریزش باران‌سیل‌آسا توام باوعدوبرق ادامه دارد و دریانیز ناآرام است .

در بندر پهلوی‌تا ساعت ده‌صبح امروز هوا آفتابی ودریا آرام بود ولی در شهسوار هوا نیمه‌ابریست در سایر شهرهای مازندران نیز منجمله ساری ، فرح‌آبادوچالوس هوا آفتابی و مساعد است .

مقررات‌عبورومروردرروزهای‌مسابقه‌فوتبال

امروز شهربانی کل کشور به مناسبت انجام‌مسابقه فوتبال‌بین تیمهای «بایر مونیخ» از کشور آلمان و ایران که در روز جمعه ۹ر٤ر٥١ ویکشنبه ١١ر٤ر٥١در استادیوم یکصد هزار نفری آریامهر انجام می‌شود اطلاعیه‌ای منتشر کردو از رانندگان‌واهالی پایتخت خواست تا در آجرای آن با ماموران انتظامی همکاری کنند .

این اطلاعیه بدین‌شرح است :

۱ـ جاده مخصوص کرج‌از کاروانسراسنك بطرف میدان شهیاداز ساعت ١٨ و سی‌دقیقه روز های فوق‌الذکر تا خاتمه تراکم مسدود خواهد بود و فقط کسانی‌که‌از استادیوم‌خارج میشوند مجازند بطرف میدان شهیاد حرکت نمایند . اتومبیل هائی که از کرج قصد آمدن بسمت تهران را دارند ازجاده جنوبی‌کرج (شاه‌پسند) استفاده خواهند کرد .

۲ـ جاده قنبرآباد ـ (جاده قدیم فرودگاه‌مهرآباد) حدفاصل میدان شهیاد و جاده جنوبی کرج از ساعت ١٨ وسی دقیقه روزهای‌فوق‌الذکر تاخاتمه تراکم از شمال بجنوب یکطرفه‌خواهد بود .

۳ـ جاده اتوبان از ساعت ١٨ وسی دقیقه روز های‌فوق‌ـ الذکر تاتخلیه کامل استادیوم از کرج‌بتهران و از تهران‌بکرج بسته خواهدبود و فقط اتومبیل هائی که از استادیوم خارج میشوند بااستفاده از هردوباند اتوبان میتوانند بطرف تهران حرکت نمایند .

٤ـ وسائط نقلیه‌ای که از استادیوم‌خارج میشوند برای ورود بباند شمالی و جنوبی اتوبان میتوانند از راه های ورودی باستادیوم استفاده‌نمایند.

٥ـ رانندگانی‌که‌پس ازخاتمه مسابقه از استادیو قصد رفتن بکرج را دارند میتوانند ازپل غربی بطرف‌کرج حرکت نمایند.

٦ـ حد فاصل تقاطع جاده های شرقی‌وغربی استادیوم در جاده مخصوص بمنظور رفتن تماشاچیان بطرف کرج دوطرفه میباشد .

تذکر مهم : وسائط نقلیه‌ای که از پارکینك های استادیوم خارج میشوند باید مسیر خود را از قبل از خروج باتوجه بتابلو های‌راهنمائی مشخص نموده و بهیچ عنوان نمیتوانند از باند شمالی راههای خروجی بباند جنوبی و یابالعکس وارد شوند.

۷ـ وسائط نقلیه‌ای که قصد عزیمت بفرودگاه مهرآباد را دارند میتوانند از مسیر جاده جنوبی‌کرج (شاه پسند) وجاده اختصاصی (سپنتا) ، از مسیر غرب بشرق جاده مخصوص کرج بفرودگاه مهرآبادبروند.

۸ـ خیابان آیزنهاور از میدان شهیاد تا ٢٤ اسفند از ساعت ١٩ روز های فوق‌الذکر تاخاتمه تراکم از غرب بشرق یکطرفه خواهد بود .

۹ـ خیابان توانیر حدفاصل سه راه اتوبان الی ٢٠ متری ونك از ساعت ١٩ روز های فوق‌الذکرتا خاتمه تراکم‌ازجنوب بشمال یکطرفه میباشد.

١٠ـ خیابان‌توانیرحد فاصل سه راه‌اتوبان الی جاده پهلوی از ساعت ١٩ روز های فوق‌ـ الذکر تا خاتمه تراکم از شمال بجنوب یکطرفه میباشد

١١ـ عبور کامیون ها در جاده های مخصوص و جنوبی کرج از ساعت ١٥ روز های فوق‌الذکر تاخاتمه تراکم ازغرب بشرق ممنوع میباشد .

١٢ـ ورودسه‌چرخه‌و چهار چرخه‌موتوری،وانت،موتوسیکلت بمحوطه استادیوم ممنوع‌می باشد .

١٣ـ خیابان نصرت شرقی از میدان کندی تا امیرآباد از ساعت١٩ روزهای‌فوق تاخاتمه تراکم از غرب بشرق یکطرفه میباشد .

١٤ـ ورود باستادیوم ازجاده های شرقی وغربی استادیوم از ساعت ١٨ روزهای فوق‌الذکر ممنوع میباشد .

١٥ـ عبور ومرور اتوبوسهای شرکت واحد و سواریهای‌کرایه خط کرج ازساعت ۷وسی‌دقیقه روزهای فوق‌الذکر تاخاتمه‌تراکم از طریق جاده جنوبی کرج (شاه‌پسند) صورت خواهدگرفت.

١٦ـ محل استقرار اتوبوس های شرکت واحد برای حمل شرکت کنندگان به ورزشگاه آریامهر ، از چهار نقطه زیر و مسیرهای تعیین شده میباشد .

الف‌ـ خیابان خیام مقابل پزشکی قانونی .

مسیر: خیابانهای‌سپه‌ـ دانشگاه جنگ‌ـ آذربایجان‌ـ کندی پارک وی‌ـ اتوبان و استادیوم .

ب‌ـ میدان شهناز .

مسیر : خیابان شاهرضا ـ آیزنهاور‌ـ جاده مخصوص‌کرج و استادیوم .

ج‌ـ میدان راه‌آهن .

مسیر: خیابان‌های سیمتری‌ـ شیر و خورشید‌ـ قزوین ـ جاده قنبرآباد‌ـ میدان شهیاد ـ جاده مخصوص کرج و استادیوم .

د ـ خیابان امیرآباد اول فرصت .

مسیر: خیابان های امیرآباد شمالی‌ـ پاسارگاد‌ـ پارکوی‌ـ اتوبان و استادیوم .

دنباله اخبار خارجه

سرخپوستان دست به حمله زدند

ایکوتوس ـ پرو ـ سرخپوستان مسلح به تیر و کمان و نیزه به کارگران‌معدن نفت «پرو»در جنگل های آمازون حمله کردند و اثاثه پول و حتی ادوات کار آنها را به یغما بردند .

کارگران که مسلح نبودند ١٦ کیلومتر دنبال‌سرخپوستان دویدند لیکن با دست خالی بازگشتند .

نهنك‌ها به قهرمان شنا حمله‌کردند

میامی ـ «والتر پونیچ» قهرمان معروف شنا دیروز پس از یک نبرد هولناك با گله‌ای از نهنگ های اقیانوس‌آرام، توانست‌رکورد جدیدی در شنای ماراتون‌اقیانوس برجای نهد .

«پونیچ» هنگامیکه پس از طی مسابقه ١٤٤ کیلو متری به ساحل میامی رسید . از لحظات دلهره‌و وحشت با خبرنگاران حرف زد. وی گفت بی‌خیال شنا میکردم که ناگهان یک نهنگ بزرگ قهوه‌ای رنگ که حدس زدم‌دو متر طول دارد به قفس شناور من (در مسابقات ماراتون اقیانوس از این قفس توری برای محافظت‌قهرمانان استفاده میشود)حمله کردوکوشید نخست آنرا از بین ببرد. وسپس متوجه من شود. خود را نباختم‌و با یک حرکت سریع مسیر خود را عوض کردم . نهنگ قهوه‌ای رنگ مرا رها کرده و پی کار خود رفت ، لکن اندکی بعدددیدم چند نهنگ کوچك‌و بزرگ‌بسرعت بطرف من می‌آیند . در این‌موقع ماموران نجات که متوجه وضع دشوار من شده بودند با قایق موتوری به یاریم شتافتند و با شلیک چند گلوله‌نهنگ‌ها رافراری دادند .

در انتظار سومین دست!

مجیب‌الرحمان

نوشته :
پرویز پرتو

حفظ صلح در شبه قاره هند بستگی به همکاری هند، پاکستان و بنگلادش دارد

رئیس جمهوری پاکستان ذوالفقار علی بوتو و بانوگاندی نخست وزیر هند ، بالاخره به پشت میز مذاکره نشستند تا برای رفع مشکلاتی که شبه قاره هند را فرا گرفته است و بخصوص عقد پیمان صلح میان هند وپاکستان‌چاره‌ای بیندیشند باین ترتیب پس از مدتی‌طولانی امید میرود رهبران هند و پاکستان به توافقهائی دست یابند و شبه قاره هند که دیر زمانی است در آتش کینه و نفاق و جنگ و فقر میسوزد ، آرامش بالنسبه‌ای بازیابد . روابط هند و پاکستان بدنبال اختلافات شدید و با پیدایش بحران و جنگی که پاکستان را فرا گرفت‌وعاقبت موجب‌پیدایش کشور جدیدی بنام بنگلادش در شبه قاره هند و تجزیه‌پاکستان شد ، از دسامبر ۱۹۷۱ قطع شده‌بود . برای ملاقات دو رهبر هند و پاکستان تلاش شدیدی از طرف سیاستمداران داخلی و خارجی‌آغاز شدوسر انجام این مذاکرات صورت گرفت

ریشه‌های عمیق تضاد

جنگ هند و پاکستان که به استقلال بنگال شرقی‌وپیدایش یک دولت جدید بنام بنگلادش انجامید یکی از نمونه های روشن بحرانهای منطقه‌ای بود که با دخالت قدرتهای بزرگ به یک جنگ خونین تبدیل شد و ملتی را در آتش نفاق وتعصب و کینه سوزاند و به ثبات و آرامش شبه قاره هند ضرباتی مهیب وارد آورد.

ریشه‌های جنگ

دربنگال شرقی (پاکستان‌شرقی) رهبر حزب پر قدرت عوامی که دارای اکثریت بود ،برای خود مختاری پاکستان شرقی، تلاش و مبارزه شدیدی‌را آغاز کرد. در این زمان پاکستان در آتش‌بحران‌سیاسی‌میسوخت مردم از حکومت نظامی، تعطیل شدن پارلمان ، فقر، فقدان بهداشت به تنگ آمده بودند و سیل تظاهرات مخالف علیه حکومت پاکستان که زیر نظر ایوب خان رئیس جمهوری این کشور اداره میشد ، جاری شد . رهبرحزب خلق ،ذوالفقار علی‌بوتو برای حل مسئله‌کشمیر به دولت فشار می‌آورد و خواهان تجدید قانون اساسی و ایجاد دمکراسی در نظام و شئون کشوربود این اختلافات و مخالفتها مردم پاکستان رابه قیامهای متفرقه‌ای برانگیخت در پاکستان شرقی‌شیخ مجیب‌الرحمان رهبر حزب عوامی در طی‌نطقی‌اعلام‌کردکه‌آزادی‌مطلق پاکستان شرقی‌را خواهان‌است او گفت پاکستان شرقی با پاکستان غربی ، ۱۶۰۰ کیلو متر فاصله دارد و دولت نمیتواند در این منطقه ثبات آنرا حفظ کند . موج‌تظاهرات پاکستان غربی و شرقی رافرا گرفت ذوالفقارعلی‌بوتوخواهان سرکوبی شورشیان پاکستان شرقی شد و برای تجدیدقانون اساسی لغو حکومت نظامی و باز کردن پارلمان بدولت فشار آورد ، ایوب خان بوتو را زندانی کرد ، این عمل خشم طرفداران بوتورا افزایش داد، بحران چنان بالا گرفت که ایوب خان بوتو را آزادکرد و خود استعفا داد پس ازایوب خان ژنرال یحیی خان یکی از ژنرالهای زیر فرمان او قدرت را در دست گرفت. ولی او نیز نتوانست با شیخ مجیب الرحمان به توافق‌برسد ،هندبه حمایت از شیخ مجیب‌الرحمان برخاست . قدرتهای بزرگ در بحران این منطقه آتش افروزی کردند ، شوروی به حمایت‌هند وتجزیه طلبان پاکستان شرقی وارد میدان مبارزه شد .وجود پاکستان شرقی در مرز چین، **شوروی را به این فکرانداخت** که به حمایت از تجزیه طلبان ایالت بنگال شرقی کشور تازه و نیرومندی‌دراین ناحیه‌بوجود آورد که بتواند سد دفاعی مقابل چین کمونیست باشد ، چین کمونیست حمایت خود رااز‌دولت پاکستان‌اعلام‌کرد و آمریکا در این میان زمانی‌به هندگرایش‌یافت‌وزمانی‌ازپاکستان حمایت کرد ولی دیگر حمایت‌این قدرت از پاکستان نمی توانست دردی را درمان کند و چنین‌می نمود که در پنهان توافقی برای پیدایش کشور بنگلادش بین‌آمریکا و شوروی بدست آمده است .

آوارگان

یحیی خان رئیس جمهوری پاکستان سعی کرد با قدرت‌نظامی تجزیه‌طلبان را به‌جای‌خود نشاند او دستور دستگیری و زندانی کردن شیخ مجیب را صادر کرد

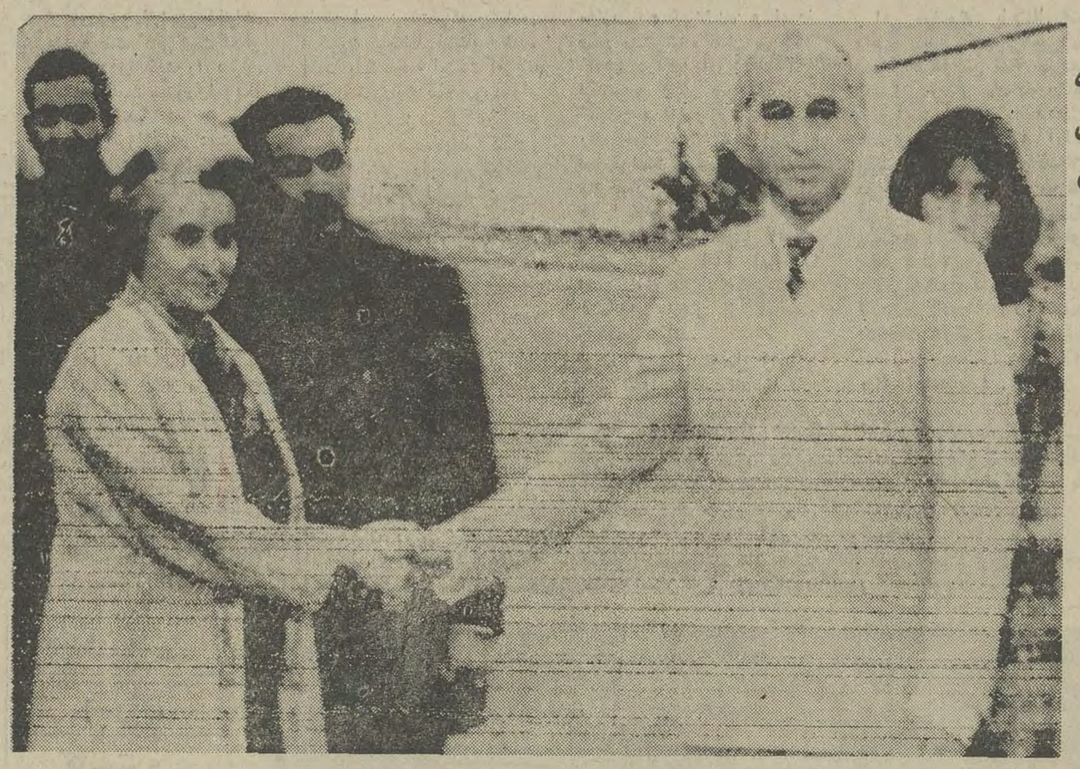

پس از یک جنگ خونین وشدید و قطع رابطه سیاسی ، تهدید،جنگ سرد بالاخره گاندی و بوتو رهبران هند و پاکستان دستان یکدیگر رابه نیز دست ایندیرا را می‌فشرد امید به صلح و آرامش در شبه‌قاره هند افزایش می‌یافت . عکس رادیوئی اطلاعات

نخستین دست دوستی پس از جنگ !

دوستی فشردند و مذاکرات آنها برای رفع بحران شبه قاره هندآغاز شد .... در این میان دست شیخ مجیب‌الرحمان خالی است و اگر او

وارتش پاکستان در بنگال شرقی با سرسختی به مقاومت پرداخت و در نتیجه عده زیادی از تجزیه طلبان و بنگالی ها بقتل رسیدند نهضت مقاومتی در مقابل ارتش پاکستان درشرق پاکستان بوجود آمد که مبارزه مسلحانه و جدی را باحمایت هند و شوروی بر علیه این ارتش آغاز کرد.دیری نگذشت که سیل آوارگان خانه بدوش از پاکستان شرقی بطرف هند سرازیر شدند میلیون ها نفر زن و کودک گرسنه ، رنجور ، بیمار در زمین های‌گل‌آلودباطلاق هاو دشت هادرزیر ریزش‌باران های سیل‌آسا بطرف هند سرازیر شدند بیماری وبا در میان‌آنها به کشتارپرداخت گرسنگی‌هزاران کودک را در بیغوله ها در بیابان ها از پای درآورد . ارتش هند با حمایت علنی شوروی مجهز به تسلیحاتی که این‌کشور دراختیار آن گذارد بطرف‌مرز های‌پاکستان شرقی به حرکت درآمد ارتش پاکستان برای دفاع از پاکستان شرقی وارد کارزار شد و جنگ مهیبی درگرفت که در آن‌خشک‌و تر سوختندهزاران زن توسطنیرو هایی که هر زمان‌عقب نشینی می کردند و یا پیش میرفتند مورد تجاوز قرار گرفتند هزاران نفر قتل‌عام شدند آتش از شرق و غرب و شمال و جنوب شبه‌قاره هند زبانه کشید دولت های‌بزرگ خاموش نشستند تا آنچه می ـ خواستند انجام شود نتیجه معلوم بود شکست پاکستان !

بنگلادش

و به این ترتیب کشور دیگری بوجود آمد که نام آنرا بنگلادش نهادند این در سال ۱۹۷۱ بود. بعد از جنگ یحیی خان استعفا کرد بار شکست حقارت آمیزی‌بر دوش ملت‌پاکستان‌نشست ذوالفقار علی بوتو مرد مبارزمیدان سیاست ده سال اخیر پاکستان که در بحبوحه جنگ هند و پاکستان نخست وزیر پاکستان شده زمام قدرت را بدست گرفت و یحیی خان در تحت نظر قرار داده‌شد. بوتو شیخ مجیب را از زندان‌آزاد کرد و او با استقبال پرشورمردم پاکستان وارد داکا شد و از آن زمان مسئولیت رهبری بنگلادش را به عهده گرفت .

ولی پاکستان میرفت که بزانو درآید ، فقر ، اختلافات سیاسی دودستگی‌ها ، عدم ثبات‌و قدرت حکومت مرکزی شورشهای‌ناحیه‌ای هرکدام چنان غولی بزرگ شده بودند و بجان مردم پاکستان می تاختند بنگلادش بوجودآمده بود و نیروهای هندی از بنگال شرقی به هند باز گشته بودندولی پاکستان هنوز در آتش جنگ میسوخت . تجارت این کشور که بمقدار زیادی به محصولات کنف پاکستان شرقی بستگی‌داشت در رکود بود . ناامنی سرتاسر پاکستان را فرا گرفته بود،خزانه کشور تهی بود . در ایالت شمال شرقی ولی خان رهبر حزب‌عوامی این ناحیه بفکر استقلال افتاده بود و باتسلیحات افراد خود در صدد تجزیه مجدد پاکستان وبا کمک ایل افغانستانی پاتان ،بفکر تشکیل ایالت پاتانستان افتاده بود . بوتو در نطقهای متعدد از مردم می خواست اتحاد واتفاق خود را حفظ کنند ولی کسی باین حرفها گوش نمیکرد بیش‌از ۳۵ هزار سرباز پاکستانی در زندانهای هند اسیر بودند . هنوز پیمان صلح باهند امضاء نشده بود . بوتو بمردم قول میداد حکومت نظامی راهرچه زودتر ملغی سازد ، پارلمان را بازکند وقانون اساسی تازه‌ای برای پاکستان بوجود آورد ولی مشکل اساسی بازگشت دادن اسیران جنگی بود مردم‌ازبوتو میخواستند که‌هرچه زودتر اسیران رابه وطن بازگرداند شرط بازگشت دادن اسیران مذاکره بوتو باگاندی‌بود ولی گاندی شرط اصلی را برسمیت شناختن بنگلادش‌بعنوان یک کشور مستقل وآزاد از طرف پاکستان میدانست و حاضر نبود تا برسمیت شناختن بنگلادش با بوتو وارد مذاکره شود وبرای بوتو این امر قبل از آزادی اسیران امکان نداشت باینترتیب بحران شبه قاره هند به بن‌بست رسیده بود . دربنگلادش وضع‌از پاکستان بهتر نبود . در این‌جا هزاران زن باردار که براثرتجاوز سربازان باین روز افتاده‌بوددند حال مرگ بودند ثبات وجود نداشت چریکهای بنگلادش هنوز سلاح خود را حفظ میکردند و حاضر نبودند آنها راتحویل دهند اکثریت بنگالی به انتقام فشار های ارتش پاکستان حال بفکر انتقامجوئی از اقلیت بیهاری این منطقه افتاده بودند روزی نبود قتل عام خانواده‌ای یا آتش‌سوزی در محله بیهاری بدست بنگالیها اتفاق نیافتد .

با اطلاع در زمامداری

سران حزبی که مجیب‌الرحمان برای اداره امور کشوروارد‌کابینه خود کرده بود ، کوچکترین اطلاعی از زمامداری و سیاست نداشتند ، فقر ، بیکاری ، هرج و مرج ، گرسنگی مردم‌را بزیرتازیانه میکوفت .

بوتوسلسله سفر هائی رابرای حل مشکلات خود برای جلب‌کمک کشورهای خارجی آغاز کرد به چین کمونیست به کشور های‌عربی رفت ولی‌هیچکدام‌اینها جواب‌مثبتی باو ندادند. بوتو در بازگشت از سفر چین بانک های کشور راملی کرد ثروت ۲۰۰ خانواده درجه‌اول پاکستان را که تجارت این کشور را در دست داشتند در اختیار دولت نهاد . سعی کرد با ولی‌خان به‌توافق برسد و حکومت نظامی را لغو کرد . اما مسئله مهم هنوز مذاکرات او باگاندی بود ، گاندی نقش یک فاتح را بخود گرفته‌بود و حاضر نبود با بوتو مذاکره کند مگر آنکه بنگلادش برسمیت‌شناخته شود در بنگلادش شیخ مجیب ـ الرحمان بفکر تشکیل دادگاهی بزرگ نظیر دادگاه گوتنبرگ برای محاکمه افسران‌وسربازان‌پاکستانی افتاد که آنها را بجرم تجاوز قتل و غارت بنگالیهای شرقی مجازات کند نام‌چند مارشال‌پاکستانی برده شد این خبر برای مردم پاکستان نگران کننده بود آنها نمیخواستند افسرانشان در دادگاه بنگلادش بمرگ محکوم شوند در همین‌ایام بوتو بشدت‌مخالفت خود را با این دادگاه اعلام داشت ولی این مخالفت در تصمیم شیخ مجیب ـ الرحمان خللی وارد نیاورد و او حتی‌گفت‌که‌درزندانهای هندعده‌ای از افسران پاکستانی را به محاکمه خواهد کشید هند موافقت خود را با تشکیل چنین دادگاهی اعلام داشت . در پاکستان بوتو دست‌به اصلاحاتی درارتش‌زد وتعدادی‌از روسای ارتش را مستعفی نمودو باین ترتیب انتقام شکست را از آنها گرفت .

مذاکرات صلح

بوتو یک لحظه از تلاش برای ترغیب گاندی به‌مذاکره صلح باز نماند . بالاخره گاندی پذیرفت که دراین مذاکره شرکت کند . این پیروزی بزرگی برای بوتو محسوب میشود ممکن است بین گاندی و بوتو پنهانی در مورد شناسائی بنگلادش توافق هائی بدست‌آمده باشدو بوتو قول داده باشد پس‌از مذاکره‌باگاندی بنگلادش‌رابرسمیت بشناسد باوجود اینکه در باره مباحث مذاکرات بوتوگاندی‌خبری انتشار نیافته است معلوم است که این مذاکرات برچه پایه‌ای خواهد بود . بوتو خواهد کوشید در آغاز گاندی را به آزادی اسیران و امضاء قرارداد صلح، حفظ آتش‌بس کشمیر وخودداری مجیب‌الرحمان از تشکیل دادگاه بزرگ راضی کند و برای گاندی یک مسئله شناسائی بنگلادش از طرف پاکستان از همه مهمتراست. پیش‌بینی میشود که پس از این مذاکرات روابط سیاسی هند و پاکستان دوباره برقرار شود .

آنچه مسلم است این است که همکاری سه کشور بنگلادش هند و پاکستان که از نظر زبان مذهب، نژاد ، سوابق تاریخی و چگونگی محیط زیست و شرایط طبیعی و نیازها بایکدیگر هماهنگی دارند، برای حفظ امنیت ثبات آرامش‌شبه قاره هند لازم است وهرچه شیخ مجیب ، بوتو وگاندی در این‌راه بکوشند زیاد نخواهد بود .دیروز گاندی وبوتو دستان یکدیگر رادر یک دیدار تاریخی فشردند ولی‌آیا جای سومین دست ، دست شیخ مجیب‌الرحمان خالی نیست ؟

یکی دیگر از محصولات ماشین سازی تبریز بازار عرضه شد

الکتروموتورهای تمام تبسه ۳ فاز

از ۱/۱ کیلووات تا ۱۵ کیلووات

این الکتروموتورها پس از بارها امتحان ودقت در کار آن مطابق با استانداردهای جهانی در اختیار مصرف کنندگان قرار میگیرد

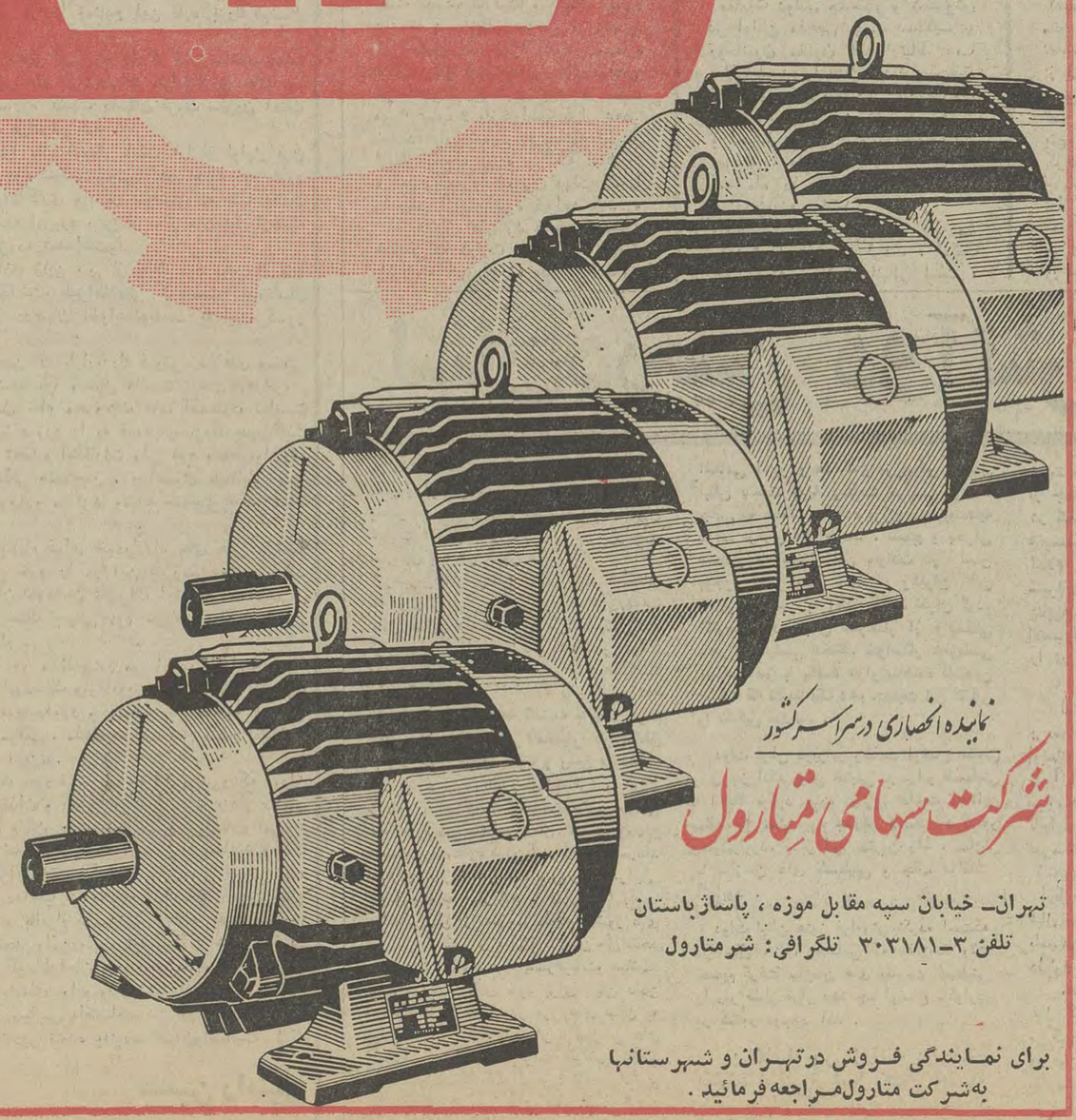

نماینده انحصاری در سراسر کشور

شرکت سهامی متارول

تهران ـ خیابان سپه مقابل موزه ، پاساژ باستان

تلفن ۳ـ۳۰۳۱۸۱ تلگرافی: شرمتارول

برای نمایندگی فروش در تهران و شهرستانها به شرکت متارول مراجعه فرمائید .

تبریکات

دوست بسیار عزیز آقای دکتر امیر منوچهر باستان پور
انتصاب شخص فاضل و کاردانی چون جنابعالی را به سمت مدیریت کل آموزش‌ابتدائی وزارت آموزش‌وپرورش به همه‌دانش پژوهان وفرهنگیان تبریک میگویم.
بهمن بوستان

آقای‌دکترامیر منوچهر باستان‌پور
دوست‌بسیار گرامی انتصاب بجاوشایسته جنابعالی را به مقام مدیریت‌کل آموزش‌ابتدائی صمیمانه تبریک میگویم.
علی‌جنابی

دوست‌گرامی آقای دکترباستان پور
بامسرت‌بسیارانتصاب شایسته‌جنابعالی را به مقام مدیریت کل آموزش‌ابتدائی تبریک میگویم.
حسین‌فروزان

جناب آقای دکترداددفرنماینده مجلس شورایملی
انتخاب جنابعالی رابعضویت هیئت مدیره کانون وکلای‌دادگستری تبریک میگویم .
شیراز ـ محمدرضافتح‌الله‌پور
آ ـ ۲۲۴۵۶

جناب آقای اسدالله ساریخانی
بدین‌وسیله حسن‌انتخاب شایسته جنابعالی را بریاست‌اتحادیه صنف‌درودگران ومبلسازان بشما وهیئت‌مدیره تبریک‌گفته توفیق وسعادت شمارابرای همیشه خواهانم.
سیدحسین‌شریف‌نیا
آ ـ ۷۸۲۹

آگهی حراج

سیلوی تهران ۷۸ فقره اشیاء فرسوده اسقاط به شرح صورتهای موجود اداره کارپردازی را از طریق حراج‌بفروش میرساند خریداران میتوانند اشیاء مزبور را در انبار فنی‌سیلو بازدید و در کمیسیون حراج که‌ساعت ۱۰ صبح روز چهارشنبه ۲۸ر۴ر۱۳۵۱ در همان قسمت تشکیل خواهد شد شرکت نماینده بهای اشیاء نقدا دریافت و مالیات و عوارض متعلقه بعهده خریدار خواهد بود .
رئیس سیلوی تهران
۱ـ۲۲۹۲۲

رئیس جدید بی.او.ا.سی درایران و افغانستان

ساعت هفت صبح امروز آقای «ریچارد.جی. گریپام » با هواپیمای بی.او.ا.سی ۷۴۷ واردتهران شدتادرسمت رئیس جدید شرکت هواپیمائی بی .او.ا.سی درایران وافغانستان مشغول کار شود .
اوبجای آقای «مایکل کلاپام» ـ که‌به‌زودی ایران را برای احراز سمت مدیریت منطقه‌ای بی.او.ا.سی در «سری‌لنکا» (سیلان)ترك میکند ـ انجام وظیفه خواهد کرد .
آقای «گریپام » ۲۵سال‌است که با شرکت بی.او.ا.سی همکاری میکندودرآمریکا و کانادا وخاوردور باسمت رئیس عالیرتبه خدمت کرده‌است.

نمایندگی مؤسسه اطلاعات در بحرین

برای رفاه بیشتر خوانندگان گرامی نشریات اطلاعات اقدام به ایجاد یک سرویس اختصاصی توزیع نموده است تا نشریات اطلاعات در بحرین و حومه، سریعتر دردسترس مشترکین ارجمند قرار گیرد .
بنابراین علاقمندان به نشریات اطلاعات در بحرین و حومه میتوانند برای دول اشتراک روزنامه‌ومجلات‌موسسه اطلاعات، به‌دفتر نمایندگی این موسسه واقع در خیابان سخ عبداله، مقابل «لرد بوتیک» مراجعه و یا باتلفن ۹۰۵۰ تماس حاصل فرمایند .
نماینده و خبرنگار موسسه اطلاعات در بحرین
کامران عطائی

سرمقاله

کتاب سبز

چند سالی است که وزارت امور خارجه گزارش اقدامات یکساله خود و بطور کلی فعالیت‌ها و تحولات دیپلماسی کشور را بصورت «کتاب سبز» انتشار میدهد و دیروز ، جلد پنجم این کتاب منتشر شد .

انتشار این کتاب ٭ فی‌حدذاته ، از مظاهر دیپلوماسی نوینی است که ایران در زمینه روابط خارجی تعقیب میکند و اصطلاحا «سیاست مستقل ملی» خوانده میشود . چرا که یکی ازمبانی اصلی این رویه ، صراحت و قاطعیت است و این خصلت ، طبعا دستگاه وزارت امور خارجه را از توسل به سیاست استتار بی‌نیاز میسازد .

سالهای دراز ، شیوه استتار و پرده‌پوشی در عرف دیپلوماسی ما حکم یک قانون اساسی را داشت و این رسم چنان ریشه‌دار شده بود که بنظر میرسید شان سیاست خارجی کشور مستلزم حفظ‌سنت استتار است و طبعا هر دیپلماتی که بهتر میتوانست خلاف آنچه هست تظاهر کند و نیات باطنی خود را پنهان نگاهدارد، در مقام و موقع برتری نسبت به دیگران قرار میگرفت .

این روش ریاکارانه از خصلت کلی سیاست خارجی‌ایران ریشه میگرفت که در محدوده‌یی محصور میان قدرتهای متضاد و متنازع ، پیوسته حالت بلاتکلیفی و تردید و نوسان بود و میبایستی بمقتضای شرایط و پابه پای تحولاتی که در عرصه سیاست عالم روی میداد جهت‌خودرا عوض‌کند. بزبان دیگر چون دیپلماسی ایران‌مقهور اوضاع و احوال آنسوی مرزهای کشور بود طبعا ثباتی نداشت و نمیتوانست بشکل ثابتی آشکار و متظاهر شود .

ترک این روش تنها بهنگامی میسر شد که ایران توانست خود را از تاثیر نفوذ سیاسی قدرتهای خارجی خلاصی بخشد و برسرپای خود استوار باشد و بجای آنکه وضع خود را با تحولات روابط خارجی تطبیق دهد ، معیار ثابتی برای ارزشیابی و محک‌زدن وقایع و حوادث و تحولات بین‌المللی برای خود انتخاب و اتخاذ کند .

در چنین شرایطی که‌اصول سیاست خارجی ایران کاملامشخص و روشن اعلام شده است ، البته موجبی برای ادامه روش «استتار» باقی نمی‌ماند و بلکه از بارزترین خصائل دیپلوماسی ایران آنست که در قبال هر پیشامدی سریعا اتخاذ تصمیم کرده ، نظریات کلی و روش اصولی خود را در معرض اطلاع جهانیان قرار میدهد .

«کتاب‌سبز» وزارت امور خارجه، مجموعه‌یی است ازین نظریات و روشها و عکس‌العمل‌هایی که دیپلوماسی ایران طی سال، دربرخورد با مسائل و حوادث مختلف سیاسی ابراز داشته است .

با مروری در «کتاب سبز» خواننده بسهولت با مسائلی که‌ظرف مدت سال در گذرگاه دیپلوماسی ایران قرار گرفته است و مشخصات و گاه ، علل و بواعث این مسائل آشنا میشود و درعین حال به چند نکته جالب و قابل تامل درباره خصلت عمومی سیاست خارجی ، یا بعبارت دیگر «سیاست مستقل ملی ایران» توجه پیدا میکند .

یکی از مهمترین جنبه‌های این سیاست همان تداوم روشها و عکس‌العملهاست که وقتی انسان به «کتاب سبز» نگاه میکند بخوبی متوجه میشود نقطه نظرهای ایران درقبال مسائل و موضوعات مختلف، سالها ثابت و لایتغیر باقی مانده و در حقیقت احتیاج به تغییر وحتی تفسیر تازه‌یی پیدا نکرده ، چون از روزاول براصول منجز و قضاوت سالم و منطقی استوار بوده است .

دیگر آنکه در قبال وقایع و حوادث گوناگون ، دیپلوماسی‌ایران هر روشی اتخاذ کرده و هر عکس‌العملی نشان داده تنها مبتنی بر تشخیص مصالح واقعی کشور بوده و هیچگونه ملاحظه‌یی ، در هیچ مورد ، این مصلحت‌بینی را تحت‌الشعاع و تحت تاثیر قرار نداده‌است.

تفسیر سیاسی

اتحاد آسیا کلید نجات تمدن بشر

در ماه های اخیر تمام فعالیت های سیاسی دنیا در آسیا متمرکز گردیده‌است بر خلاف سال های قبل از جنك دوم جهانی که‌تمام فعالیت ها وبحث‌وگفتگو هاوسرانجام تصمیم ها در اروپا گرفته میشد.

درگذشته های دور اروپا اراده می کرد و تصمیم می‌گرفت وبوسیله عمال خود بهر نام وعنوانی مقاصد خود را در سرزمین های پربرکت آسیاانجام میداد.

بیشترجنك‌وستیز ها وکنفرانس های بین‌المللی تا قبل از جنك جهانی دوم به خاطر دست‌یافتن برمنابع سرشار آسیائی بودکه هرکدام از کشور های صنعتی‌و نوخاسته اروپائی بنحوی میخواستند برقسمتی از بازارها ومنابع این قاره بزرگ کهنسال تسلط داشته باشند ..

ولی‌جنك دوم جهانی بکلی این‌وضع رادگرگون ساخت‌ونه‌تنها نقشه جغرافیائی را تغییر داد بلکه‌نظرات وایدئولوژی های نو، مردم‌نورا بمیدان های مبارزه کشیدو داستان غروب نکردن آفتاب در امپراطوری هایکباره فراموش شد .

ژاپن که‌شعار «آسیا مال آسیائی است »را از اوایل قرن نوزدهم اعلام‌می‌کرد باوجود شکست‌سختی که‌در جنك دوم خورد بانیروی صبر و همت‌وفداکاری وابتکار مردمش نه تنها عظمت گذشته‌را بدست‌آوردبلکه امروزه بیش از سال های قبل ازجنك برنفوذ و توسعه‌اش افزوده شده‌است.

قدرت مالی‌واقتصادی ژاپن پس از جنك دوم بیش از پنج برابر قبل از جنك شده‌استو طبق‌اطلاعاتی که‌بدست آمده‌تاسال ۱۹۸۰هیچ‌قدرت صنعتی درجهان نخواهدتوانست با این کشور رقابت‌نماید.

کمی‌پائین تر ، چین که بازاربزرك فروش کالاهای صنعتی اروپاو امریکا نامیده شده بود ، سال هااست درهای‌خودرابروی بیگانگان بسته وباتحمل تمام محرومیت های اقتصادی توانست قدرت مقاومت وابتکارنژاد زرد را به قدرتهای بزرك جهان‌ثابت نمایدودنیا را در برابر تحمل‌و ابتکارات ملی خود باعجاب‌وادارد.

درکشور های دیگر هندوچین ، درآنسوی هیمالیاو کمی نزدیکتر در آسیای جنوبی و مرکزی ومیانه همه‌چیز عوض شده است.

غرب می‌کوشد باتمام قوای خودوازراه های غیر مستقیم تسلط‌اقتصادی وسیاسی خود را در این سرزمین ها حفظ‌کند ولی به فتوای دانشمندان خودشان تغییرات اجتماعی که ناشی‌از تحولات عمیق بعد از جنك جهانی دوم می‌باشد دیریازودباین تسلط خاتمه خواهد داد .

دراین‌جا است‌که دو مسئله‌پیش می آید.یکی اینکه‌آسیا بدون در نظرگرفتن مرام‌ومسلك ونژاد وبهره کشی های اقتصادی بکوشد وحدت نوینی بوجودآورد و باایجاد يك‌اتحادیه آسیائی دور از تعصبات ملی ، مرامی ، مذهبی‌ونژادی تمام منابع اقتصادی واجتماعی خود راروبهم بریزند.

ومسئله‌دیگر اینکه خود غرب باین‌حقیقت پی‌ببرد که دوران تسلط بصورتی که متنفذان و صاحبان کارخانجات بزرك صنعتی بدانهاعادت کرده‌بودند پایان یافته‌وبلید باعقیده‌و ایمان‌واقعی نه سطحی وریاکارانه بکوشند جلب‌اعتماد آسیائی را بنمایند وبجای ایجاد تفرقه ونفاق‌و برافروختن‌جنگهای محلی بهر قیمت شده درراه اتفاق واتحاد بامردم‌آسیا برآیند وبرای رسیدن باین هدف هر چه‌سریعتر بکوشند باابراز حسن‌نیت وعلاقه خود بابوجود آمدن يك آسیای متحد وامن‌روابط نوینی‌رابین شرق‌و غرب پایه‌گزاری نمایند که گویاطراحان دوراندیش سیاست جهانی از ماههاپیش باچنین اندیشه‌ای واردمیدان شده‌اند وامید میرود سیاستمداران ورهبران سیاسی واقتصادی نیز دراین راه‌برخود- خواهی هاغلبه یابندو تادیر نشده به‌نجات تمدن‌وانسانیت کمك نمایند.

حسین رامتین

مك‌گاورن فریاد پیروزی میکشد

از : فیگارو
ترجمه : رضا عقیلی

مك‌گاورن فریادپیروزی می ـ کشد پس از تعطیلات آخرهفته که هنوزخستگی‌از تن در نکرده بوددرکنار رهبران سیاهپوست جلوی روزنامه نگاران ظاهر شدو گفت‌با ۱٤۱۳ رای فعلی هنوز نودوشش رای کم داردتا اکثریت ۱۵۰۹ رای لازم را برای احراز نامزدی ریاست ـ جمهور از طرف حزب‌دموکرات بدست‌آورد اوهرروز عصر در حضور نمایندگان سیاهپوست که‌هنوزهیچگونه‌تعهدی‌نکرده‌اند باردیگرتایید می کندکه آرا لازم را بسهولت بدست خواهد آوردوچنانچه روز هفتم نوامبر بمقام ریاست جمهوری انتخاب شودبعضی از مقامات‌اداری را به‌سیاهپوستان تفویض خواهد کرد ودرباره تعداد شاغلین‌سیاه پوست‌کلمه « نسبت معقولانه» رابه‌زبان می‌آورد.

ناظران سیاسی معتقدندحساب های مك‌گاورن بیش‌از اندازه خوش‌بینانه است‌زیرا هنوز در بدایت‌امر خبرگزاری ها تعداد آرا را ۱۳۳۵ ذکر کرده‌اند نه‌۱٤۱۳ وفقط نیویورك تایمز که‌قدری دست‌ودلبازی به خرج داده‌تازه جمع آرا اوراب‌ه۱۳۷۵ رسانده‌است‌ولی این جنك اعداد رابایدکنار گذاشت آنچه‌مسلم است «مك‌گاورن » برای‌تحصیل آرا موردنیاز طی پانزده‌روزی‌که تا «مبارزه میامی» باقی مانده دچار دردسرو ناراحتی نخواهد شدواین‌فرصت کافی است‌که او بتواند نامزدی خود را برای انتخابات ریاست‌جمهوری‌امریکا رسمااعلام کند.

بنابراین پیروزی در دسترس اوست ، رقبایش‌همفری ،موسکی وحتی والاس در حقیقت‌سرتعظیم فرود آورده‌اند البته هیچکس دوست‌ندارد به قماری که‌دست میزند بازنده شود هشداراین آقایان نه‌تنها به خاطر یاس از شکستی‌است که نصیب هر يك از آنان شده‌است بلکه تمام ترس‌وهراس ایشان اینست که مبادا «مك‌گاورن » ماالاذره‌ای شانس پیروزی بر نیکسون را نداشته باشد .

چه در این صورت حـــزب جمهوریخواهان بهر قیمتی که باشد در تجدید انتخابات‌مجلس نمایندگان‌وسنا مجموع کرسی نمایندگان‌و ثلث کرسی های سنا را بدست خواهدآورد ، فاجعه این نیست که ریچارد نیکسون مجددا انتخاب شده است بلکه‌فاجعه اینست‌که يك رئیس‌جمهورازحزب‌جمهوریخواه برای چهارسال دیگر در کاخ سفیدمستقر شده‌بايك کنگره که‌اکثریتش راجمهوریخواهان تشکیل داده‌اند طبیعی‌است‌چنین رئیس جمهوری با دردست‌داشتن چنین کنگره‌ای ارباب و فعال مایشاء مملکت بوده‌و چهارسال فرمانروای مطلق خواهدبود .

البته این خطر در حدی وجود دارد که سایر کاندیداهای‌حزبی در انتخابات دو مجلس‌بخواهند ازوجاهت ملی‌روزافزون‌نیکسون بنفع خویش بهره برداری کنند وازاین راه در وجهه او سهیم گردند طبق آخرین «آمار » نوشته کالوپ معلوم شده که در حال حاضر شصت در صـد امریکائیان روش نیکسون را درکارش تایید می کنند «آمار» دیگری که به وسیله موسسه «هاریس » تهیه‌شده و امروز صبح منتشرشده نشان می دهد که٤٥ در صدرای دهندگان‌به نیکسون‌و ۳۳در صد به‌مك ـ گاورن و ۱۷در صد به‌والاس رای خواهند داد ، و این در صورتی‌است‌که فرماندار«آلاباما» مثل سال ۱۹٦۸ صف‌دموکرات ها را خالی کند برای‌اینکه‌خود رابه‌عنوان نامزد مستقل اعـلام کند.آنچه از ظواهر امر پیدا است‌گلوله های‌زندانیان «لورل» فرماندار راچنان از کوره‌بدر راتامین میکند.

برده که‌برای اوحال واحوال باقی نگذاشته تابتواند خستگی هاوناراحتی های مبارزه‌انتخاباتی راهم مزید بر آنهاتحمل کند باچنین دورنمائی تصور نمیرود انتخاب کنندگان بنام انضباط حزبی به «مك‌گاورن » رای بدهند و آنهاباحتمال قوی به نیکسون‌رای خواهند دادو همین مسئله است که پیروزی‌نیکسون این موضوع باحتمال قـوی واقعیت پیدامی‌کندولی‌همین‌آمار «سونداژ» هاریس نشان می‌دهد که‌سایر رقبای مك‌گاورن هم وضعی بهتر از او نخواهندداشت همفری هم ۳۳در صد آرا و نیکسون ٤۷در صد ووالاس۱۷ در صد آرا را بدست خواهند آوردباوجود «موسکی » پیروزی نیکسون روشن‌است . نیکسون ٤۰در صد ، موسکی ۳۸درصد والاس ۱۸در صد موسسه‌هاریس ثابت می کند که‌اگرکندی‌در انتخابات شرکت می کردرقیب سنگین‌ویابهتربگوئیم خطرناکی برای نیکسون‌بود .

باین‌ترتیب می بینیم که مك‌ـ گاورن بدنبال يك‌امر محال‌است وقصد داردیك‌امر محال راممکن سازدالبته‌راست است که يك ضرب‌المثل امریکائی می ـ گوید:

«در سیاست غیر ممکن‌وجود ندارد.»

نشان لنین برای کاسترو

مسکو ـ فیـدل کاسترو نخست‌وزیر کوبا در پایان‌دیدار خود ازکشورهای اروپای‌شرقی وارد مسکوشد . نیکلاپادگورنی صدرهیئت رئیسه اتحادجماهیر شورویسوسیالیستی طی‌اقامت کاسترو درمسکویک‌قطعه نشان لنین (عالیترین نشان شوروی) را باو اعطا کـرد . عکس لحظه‌ای را نشان میدهد کـه پادگورنی نشان لنین را بسینه کاسترو نصب‌میکند در پشت‌سر کاسترو مترجم ایستاده است .

عکس رادیوئی‌اطلاعات

از : لوموند

بولیوی
مبارزه کلیساو دولت نظامی

از روزیکه سرهنگ «هوگوبانـزر» زمام قدرت را در بولیوی بـدست گـرفت کشیش هـا و روحانیون « مترقی » و اصلاح طلب مـورد آزار و ایذاء حکومت قرار گرفتنـد که‌نتیجه منتهی به‌برخورد و مبارزه شدید و علنی بین دولت و طبقـه روحانیون گردید . توقیف یکی از کشیشها بنام پدر « اسکاردوولف » و مشاجرات سخت قلمی در بـاره نقش کلیسا که بدنبال آن نامه‌های تندی بین عالیجناب « رودریگـز » کشیش سانتاکروزه و «ویدن‌رازوك» رئیس پلیس ایالتی رد و بدل‌گردید، بهانه بدست کاردینال« کلمنت مورر» داد تا در انظار عمومی « برخـی از اعضاء کلیسا را که در بـاره عدالت بنفع دست چپی های‌افراطی موعظه و تبلیغ کرده بودند» سخت مورد عتاب و بازخواست قرار دهد. نماینده پاپ نسبت به حادثه اخیـر اظهار تاسف کرده و گفته است : « این واقعه‌روابط بین دولت‌وکلیسا را بیش ازپیش تیره خواهد کرد .» در «لاپاز» طی زد و خورد هـای خیابانی‌که دراوت ۱۹۷۱ به سقوط ژنرال « خوزه‌تورز» منجر گشت ، مبارزان فالانژ(سازمان دست‌راستی های افراطی که در حال حاضرزمام قدرت را بدست دارند) دامی در سر راه پدر « موریس لوفور» رئیس دانشکده جامعه شناسی دردانشگاه پایتخت گستردند و آنمرد روحانـی را بقتل رساندند . پس از پیروزی شورشیان ، تقریبا پنج کشیش کـه علاقه خود را نسبت به رژیم‌شکست خورده اعلام کرده بودند ، صلاح‌در آن دیدندکه راه فراروپناهندگی در پیش گیرند و آنرا بر تحمل‌شکنجه و آزار از طرف دست راستی‌هـا ترجیح دادند .

مقامات دولتی جستجو و کـاوش در اماکن مذهبی جهت دستگیـری روحانیون مظنون به ارتباط بـا « افراطیون» را آغاز کردند وبتحقیق از مظنونین پرداختند . روحانیون عالیمقام نیز از این کاوشو تحقیق و احیانا دستگیری و توقیف مصون نماندند . مامورین پلیس در عرض سه ماه دو بار باقامتگاه اسقف « ژوزه‌لوپز» ریختند .

واسقف‌نشین محقر او یعنی«کورو- کورو» را بازرسی کردند . اسقف جوان که اصلا اسپانیائی است ، نتوانست جلوی زبانش را بگیرد و گفت :

در «سانتا کروزه» که مـرکـز شورش نظامی تابستان گـذشته و برج و باروی مستحکم‌فالانژ بشمار می‌آید باوجودی‌که بسیاری از روحانیون و کشیش‌ها بجاهای امنی عزیمت کرده‌اند که مردمش‌مهمان نوازی بیشتری دارند ، معهذا دائما حادثه تازه‌ای رخ‌میدهد رئیس‌پلیس ایالتی که چریکها را در هر لباسی ودر زیر لباده کشیشی بومیکشد ، چندین‌بار با اسقف نزاع سخت کرده است .

کلیسا با دولت ژنرال«الفردواواندو » مخصوصا با جانشین ژنرال «تورز» تفاهم بیشتری داشت و با آنهابیش از رژیم فعلی موافق بود . اولین تصمیم و اقـدام دولت « تورز » لغو تصویبنامه‌ای بود که بموجب آن پنج کشیش را از کشور اخراج کرده‌بودند. عمل و«ژست» آن‌دولت‌در جامعه روحانیون و کلیسا حسن تاثیر کرد و احساس خوبی بجای گذاشت . سیاستی که بدنبال آن دولت تعقیب کرد ، این احساس‌را در جامعه روحانیت بوجود آورد که پشت سر دولت بایستند و یا رویه انقلابی و دست‌کم نوگرائی درپیش گیرند . بـدین تـرتیب عالیجناب «ژرژ مانزیك» طی فتوائیه‌ای کـه انتشار داد صریحا اظهار عقیده‌کرد که سوسیالیسم بامسیحیت تناقض منافاتی ندارد و حتی مارکسیسم هم آنطور کـه گفته‌اند ، زهر مهلك وسمی نیست . کاردینال «مورر» در برابر حیرت‌عمومی‌میگفت :روحانیت بایـد عـاری از ثـروت گـردد و ثروت‌کلیساباید درراه فقرانفاق‌شود»

جامعه روحانیت اکنون در برابر فشار و آزار و شکنجه دولت جدید واقع شده و کشیش ها با احتیاط بعضی از زیاده‌رویها را فاش‌میکنند بابستن و تعطیل دانشگاهها مخالفند و فقط در ایام عید نوئل اعلان ترك مخاصمه عمومی دارند .

سرهنك «ماریوزامبورا» کفیل وزارت کشور از آغاز امسال مانند همکار قبلی‌اش‌زیاد بحرفهای‌کلیسا گوش نمیدهد و کلیسا در برابر زیاده‌رویهای دولت از خود دفاع‌می کند اما هرگز قادر نیست از سایر قربانیان‌آزار وشکنجه ایدئولوژیکی حمایت کند .

لبنان دربین دوآتش

از سرویس سیاسی خبرگزاری فرانسه
ترجمه : علی بهارلو

حوادث خونینی که طی چند روز اخیر صلح و آرامش مناطق جنوبی لبنان‌را بشدت بخطر انداخته بود سرانجام به متوقف شدن عملیات کماندو های فلسطینی در مرز های اسرائیل و لبنان منجر شد .

رهبران سازمان های فلسطینی‌در جلسه‌ای که برای رسیدگی به درخواست های دولت لبنان تشکیل دادند تصمیم گرفتند بدون‌آنکه قرارداد های قاهره را لغو کنند بطور موقت فعالیت خود را درمرز های لبنان متوقـف سازند .

اسرائیل روز جمعه گذشته به‌بهانه درهم کوبیدن اردوگاه های فلسطینی در مناطق جنوبی لبنان ازهوا، دریا و زمین به دهکده های مرزی این کشور حمله کرد .

بدنبال این یورش فعالیت های سیاسی دامنه‌داری‌در سازمان ملل متحد وجهان عرب برای محکوم کردن اسرائیل و استرداد افسران سوری که بدست سربازان اسرائیلی ربوده شده‌اند آغاز شد .

اندکی پس از تصویب قطعنامه کشور های اروپائی در شورای امنیت سازمان ملل متحد در بیروت اعلام شد که یاسرعرفات‌و صائب‌ـ سلام در گفتگوهای خود برای پایان دادن به عملیات کماندوئی در مرز های لبنان به توافق رسیده‌اند . رهبران سازمان های فلسطینی پس از مذاکرات طولانی باتفاق آراء نظر یاسرعرفات‌رادرمورد لزوم برقراری حالت صلح در مرز های لبنان تایید کردند زیرا اوضاع مناطق مرزی پس از حملـه انتقامی اخیر واحد های زرهپوش بداخل لبنان بشدت روبه وخامت گرائیده بود تا جائی که ساکنان دهکده مرزی «حصیبا»علیه دولت مرکزی قیام کردند . تشنج و بحران شدیدی که بدنبال این حوادث در لبنان بوجود آمد افکار عمومی و رهبران این کشور را نسبت به آینده بشدت نگران کرد. اکثریت مردم لبنان صرفنظر از وابستگی باحزاب سیاسی مختلف خواستار همزیستی مسالمت‌آمیز با یکصد هزار پناهنده فلسطین هستند که تقریبا یک دهم جمعیت این کشور را تشکیل میدهند .

دولت لبنان دربرابر وخامت اوضاع مناطق مرزی جز آنکه روش خشنی در برابر فلسطینی ها اتخاذ میکرد چاره دیگری نداشت اما این مسئله نیز ممکن نبود بحران شدیدی درکشور بوجودبیاورد. بنابر این بهترین راه ، سازش با سازمان های فلسطینی و جلب موافقت آنهابود .

دولت لبنان هنوز فراموش نکرده استکه در سال ۱۹٦۹ هنگامی که حکومت وقت تصمیم گرفت سازمان های مقاومت فلسطینی را زیر فشار قرار دهد چه اوضاع ناگواری در کشور بوجود آمد .

بـلافاصله پس از آنکه دولت‌دست بکارشد قسمتی از شمال کشور به‌وسیله عناصر مسلح که‌ازسوریه واردشده‌بودند اشغال گردیدو در عین حال فلسطینی‌ها دست‌بشورش زده وامنیت‌تمام شهر ها از جمله پایتخت راتهدید می کردند . در همین هنگام عده‌ای از لبنانی ها نیز همبستگی خودرا باسازمان های فلسطینی اعلام کردندباین‌ترتیب نزدیك بود که شیرازه اموركشور از هم گسیخته‌شود بنابراین‌برخلاف اردن ، نفع لبنانی ها اقتضا نمی‌کرد که سازمان های فلسطینی را در این کشور «تصفیه» کنند .

راههای دیگر

لبنان‌برای‌اینکه در صلح نسبی بسر برده‌واستقلال خود را حفظ‌کندبایدپیوسته اوضاع واحوال منطقه را در نظربگیرد . از آنجا که لبنان از جنبه نظامی کشور نیرومندی نیست در صورت ادامه‌بحران ناچاراست برای کشور هائی که‌بطور غیرمستقیم به‌حفظ وحدت آن کمك می‌ـ کنندامتیازات بیشتری بدهد.

ازطرف دیگر روش‌کشورهای عربی‌در قبال سازمان های فلسطینی طوری بود که یاسرعرفات نمی‌توانست به پشتیبانی‌آنها دلگرم شود .

مصروسایرکشور های عرب در عین حال که ا زسازمان های فلسطینی‌پشتیبانی می‌کردند نگران اوضاع جبهه‌شرق‌بوده ودرعین حال بیم آن داشتند که‌سازمان مقاومت فلسطینی در لبنان دچار همان سرنوشت شومی شوند که در اردن نصیب آنهاشده.

در هر حال طبق‌نوشته‌روزنامه هـای بیروت کماندو های فلسطین حاضرشده‌اند پایگاه های خود را از مناطق مرزی به داخل لبنان انتقال دادهو از «راه‌های » دیگرعملیات خود راعلیه‌اسرائیل دنبال کنند بطوری که فرماندهان‌نظامی‌تل‌آویو نتوانند به‌بهانه‌فعالیت مرزی کماندوهای فلسطینی هر چندیکبار به داخل خاك لبنان لشکرکشی کرده‌و دهکده های مرزی این کشور را در هم کوبند .

سازمان های افراطی فلسطینی که در آغاز بانظر یاسرعرفات مخالف بودند سرانجام ناچار شدندباتوجه باوضاع و احوال جهان عرب سیاست رئیس کمیته اجرائیه سازمان آزادی بخش فلسطینی راپذیرند.

عرفات در سفری که بدمشق‌انجام‌داد توانست موافقت رهبران سازمان«صاعقه» راکه دومین سازمان نیرومند فلسطینی است جلب کند . بطور کلی سازمـان مقاومت فلسطینی در سیاست جدیدخود در مناطق جنوبی لبنان دو هدف رادر نظرگرفته‌است از یکسو میخواهد وضع دولت لبنان رادربرابر حقوق بین‌المللی تحکیم کنداز سوی دیگر از برخوردبین لبنانی ها و فلسطینی ها جلوگیری نماید .ولی آیادر چنین شرایطی خواهد توانست وظیفه‌ای راکه‌به‌عهده دارد‌نسبت بمردم فلسطین انجام دهد ؟

یادداشت‌های سیاسی روز

بررسی کتاب سبز روابط خارجی

ایران‌در افریقای‌سیاه

مهمترین نکته‌ای که در کتاب سبز امسال درباره روابط‌خارجی ایران به چشم میخورد اختصاص صفحاتی به تشریح رویداد های منطقه‌ای است که وابستگی ، علاقمندی و احیانا حساسیت‌دیپلماسی ایران را به این مسائل و رویداد ها میرساند .

کتاب سبز در حالیکه خود بخود و بظاهر حاوی مسائل غیر محرمانه‌ای نیست ، معذالک بررسی‌ودقت در تنظیم فصول‌واختصاص صفحات آن و از همه مهمتریزه‌کاریهای معین در ابراز مطالب و مسائل در قالب جملات ظریف و حساس، خواننده را به نتیجه‌گیری متعددی نائل میکند .

تشریح مناسبات سیاسی ایران در کتاب سبز امسال همانند سال های گذشته از قاره آسیا و اتحاد شوروی آغاز وبه قاره استرالیا و کشور های استرالیا و زلاند جدید ختم میشود .

اختصاص میزان صفحات بهریک از کشور ها بازگوی عمق روابط تهران با این کشور ها است . درحالیکه بهر یک از کشور های شوروی ، آلمان و ایالات متحده پانزده صفحه اختصاص‌یافته برای تشریح روابط با جمهوری خاق چین که پرونده روابط سیاسی با آن در نیمه دوم سال ٥۰ در دفتر دیپلماسی ایران بازشدمجموعا شش صفحه اختصاص یافته است . اختصاص سیزده‌صفحه‌بشرح وقایع روابط ایران ومصرنشانه‌گسترش وتجدید عمیق روابط در کشور مسلمان و باستانی با تاریخی چندین هزار ساله در مدتی کمتر از یک سال ونیم بدنبال دوازده سال رخوت است .این مطلب بخودی خود حاکی از آن است که ایران و مصر باوجود قطع‌روابط دوازده ساله که در تابستان دو سال قبل تجدید شد اینک ازبهترین روابط برخوردارند .

در کتاب سبز امسال برای نخستین باز به مسئله روابطایران و اسرائیل نیم صفحه‌ای اختصاص یافته که در مقدمه آن گفته‌شده «ایران اسرائیل را بطور «دوفاکتو» شناخته و موجودیت آن یـک واقعیت است ولی دولت شاهنشاهی با آن کشور روابط دیپلماتیک ندارد » . در ادامه اختصاص سطوری به اسرائیل ، کتاب سبز حاوی قسمتی از مصاحبه شاهنشاه در اشاره به مسئله خاورمیانه در پشتیبانی ایران از قطعنامه ۲۲ نوامبر ٦۷ شورای امنیت‌ونظریات جدی مصر و همچنین حق موجودیت اسرائیل است . در تشریح مناسبات ایران با کشور های مختلف کتاب سبز علاوه بر ذکرموارد رویداد های مختلف مربوط به این روابط ، از جملاتی از مصاحبه های مختلف شاهنشاه برای تشریح بهتر و بیشتر اصول سیاست و نظریات ایران کمک گرفته‌است ٭. قرار گرفتن این مسائل در کنار یکدیگر تصویر گویاتری از عمق سیاست مستقل ملی ایران ونکات ظریف و دقیق و مربوط به اهمیتی را که ایران‌در درجه نخست به منافع ملی خود در روابط با کشور های مختلف قائل است دور از تعارفات مرسوم در عرف دیپلماسی ، به خواننده ارائه میدهد .

فصل نهم کتاب سبز به همکاریهای ایران با سازمان ملل اختصاص یافته که به نوبه‌خوددارای‌چندین بخش است . دربخش نخست‌اشارات‌دقیق وکامل‌وجامع کتاب‌بمسائل‌مربوط بجزایرتنب‌و ابوموسی ، بحران های خاورمیانه ، هند و پاکستان ،و مسائل مربوط به نمایندگی چین در سازمان ملل خلع سلاح ، بستر دریاها واقیانوس ها، پاسداری صلح و فضای ماورای جو نشانه اهمیتی است که ایران در سال گذشته برای مسائل فوق قائل بوده و خواهد بود . اشارات مفصل کتاب به مسائل خلیج فارس و روابط آن بـا کشور های این منطقه ، بهرحال مهمترین بحث کتاب سبز روابط خارجی را تشکیل می دهد . در این سال منطقه خلیج فارس‌شاهد تحولات شگرف و عظیمی بود که مهمترین آن خروج‌قوای‌انگلیس از این منطقه ، استقلال امارات ۹ گانه و تحت‌الحمایه ساحل جنوبی خلیج‌فارس وتحولات درشرف تکوین دراین منطقه بشمارمیرود . درمقدمه یا پایان کتاب سبز ، جای يك بررسی کلی ازپیشرفت اصول و هدف های سیاست خارجی ایران و همچنین تحولات بین‌المللی و اثرات احتمالی آن در وضع استراتژیکی وسیاست های بین‌المللی خالی مینماید . گو آنکه بررسی نخستین رامی توان از مطالعه دقیق کتاب بخوبی دریافت ، بررسی دومین از اوضاع و احوال جهان در صورت تهیه و نشر توام آن در این کتاب ، میتواند راهنمای ارزنده‌ای برای علاقمندان به مسائل سیاسی داخلی و خارجی باشد .

در کتاب سبز روابط خارجی با آنکه حداکثر کوشش شده در قالب کلمات و جملات دقیق و ظریف حتی از بسیاری از مسائل محرمانه پرده برداری شود معذالك بعضی از قسمت ها دارای ابهامات مختلف و غیر لازمی است . چه چنانچه قرار باشد این کتاب به عنوان آرشیو جامعی چه امروز و چه درسال های آینده مورد استفاده پژوهندگان مختلف قرار گیرد ،می‌ـ بایستی تصویر کاملا گویا و بدون ابهامی از تحولات روابط خارجی ایران به خواننده ارائه دهد و نتیجه گیری را به قضاوت خواننده واگذار نکند .

کتاب سبز امسال در اثر گسترش وسیعی که شبکه‌دیپلماسی ایران در سال گذشته شاهد آن بود در عین حال حاوی‌بازشدن پرونده های جدیدی از روابط با کشور هائی است که ایران در طول سال ٥۰ با آنان روابط سیاسی بطور رسمی و غیر رسمی برقرار نمود . بحرین ، عمان ، قطر ، امارات متحده‌عربی، در منطقه خلیج‌فارس ، داهومی ، سنگال ، سوازیلند ، کنیا، گینه ، لسوتو ، ماداگاسکار ، مالاوی ، موریس و افریقائی جنوبی در قاره افریقا ، جمهوری خلق‌چین و جمهوری خلق مغولستان در قاره آسیا و آلبانی در اروپـای شرقـی کشور هائی هستند که در سال گذشته و یا در اواخر سال ٤۹ایران به برقراری روابط سیاسی با آنان اقدام نمود .

در شرح این روابط به ذکر تاریخ برقراری روابط و سپس تحولات آن اقدام شده و شاید بجا و بهتر بود که در اشارات مذکور سطوری نیز به معرفی کشور جدید و اهمیت‌و علل تصمیم به برقراری مناسبات با آن اختصاص مییافت .

این موضوع از آن جهت بخصوص واجد اهمیت اس ت که خواننده بخوبی دریابد که بطور مثال ، برقراری مناسبات‌سیاسی با چندین کشور افریقائی در کمتر از یکسال برای ایران چه منافعی در بردارد و در این مدت دیپلماسی ایران تا چه حدودی به هدف های خود در این زمینه نائل گشته و دورنمای آینده چیست . معذالك از بررسی روابط ایران با کشور های افریقا بطور کلی میتوان چنین استنباط کرد که همکاریهای فنی ، اقتصادی ایران با کشور های این قاره بخصوص در زمینه نفت بخش مهمی از این مناسبات را بخود اختصاص خواهد داد. بررسی کتاب سبز روابط خارجی به اینجا پایان نمی یابد و از شماره آینده از نظر اهمیت مسئله ، اطلاعات به ذکر قسمت های مهم منحنی روابط ایران با کشور های جهان در سال ٥۰ اقدام میکند .

فردا ۲۱ ترانه روی آنتن رادیو

شما و رادیو

شما و رادیو برنامه مخصوص روز جمعه این هفته را شاهرخ نادری تهیه کرده است و چند تن از هنرپیشگان رادیو در اجرای نمایشنامه‌های آن شرکت دارند .

ترانه ها در شما و رادیو

این‌هفته شما و رادیو تازه‌ترین ترانه‌های روز را برای شنوندگان رادیو پخش میکند :

دستی نگیرد دست من	پوران
گذشته‌ی من	سیما بینا
ترا میخواهم	رامش
گل صحرائی	ویگن
دلمن تنهامیمونه	پرتو
خدا حافظ	سیمین‌غائم
توئی عقل وقافله‌سالار	اندیشه
بامن ازعشق بگو	پروین
ترانه‌های گل آروم‌آروم	منوچهر
کوچه به کوچه و دختر قشنگه	ایرج
سیب سرخ	عارف
خونه‌تکونی	مهستی
می‌عاشقانه	حمیرا
جارقد گلی	کورس
دل‌میگه عاشق‌شو	رویا
قلب من سردمیشه و خواب‌بچگی استیو	

پرتو در برنامه شما و رادیو ترانه تازه‌ای اجرا میکند

نمایشنامه ها و قطعات رادیوئی

● نویسنده شما ورادیو براساس ماجراهای احتمالی برخورد و آشنائی حاتم و قارون که یکی بنام خسیس‌ترین فرد تاریخ و دیگری به بخشنده‌ترین مردم دنیا شهرت دارند نمایشنامه‌ای تهیه دیده است .

● فضولباشی‌عنوان یک‌نمایشنامه انتقادی است دراین نمایشنامه از همسایگانی که بدون جهت در کار دیگران دخالت میکنند انتقاد میشود.

● بدنبال استقبالی که از بخش «خانه هنرمندان» در شما و رادیو بعمل آمد این بار رپرتر برنامه شما و رادیو به خانه پوران‌میرود و از اووشوهرش روشن‌زاده درباره زندگی، کار و مشکلاتشان سئوال میکند .

● رپورتاژی مـــی‌شنوید از آرایشگران تهران و مقایسه قیمت‌ها در نقاط مختلفشهر و همچنین سخنی پیرامـــون آرایش سگها .

● صدور نامه‌های تشویق آمیز نیز یکی از ماجراهای ادارات است که بصورت یک قطعـــه رادیوئی آنرا می‌شنویم .

بهترین های هفته

این هفته نیز از میان کتابها ، فیلمها ، نمایشگاه ها و ترانه های روز «پاپرهنه ها» ، «شعله‌های آتش» «نمایشگاه عکس علی شکوه» و ترانه تازه گیتی به نـام «شکوه سبزه‌زار» رابعنوان بهترین انتخاب کرده‌ایم که شرح آنرا میخوانید .

کتاب

این‌هفته چاپ چهارم‌پاپرهنه‌ها اثر «زاهاریااستانلو» ترجمه احمد شاملو منتشر شد .

این کتاب که یکی از بهترین ترجمه‌های‌ادبی‌معاصر رادربردارد، از نظر محتوی چندان‌غنی‌است که‌سرگذشت قهرمانانش در همه جای‌جهان میتوانـد بازگـو کننده سرنوشت رنجبران باشد .

ترانه

گیتی ترانه‌ای خوانده است بنام «شکوه‌سبزه‌زار» این ترانه را که اوشال آهنگساز جوان برسمفونی شماره ۴۰ موتزارت تنظیم کرده است مورد استقبال عموم قرار گرفت .

شعر این ترانه از ایرج جنتی عطائی است .

فیلم

«شعله‌های آتش» فیلـم برگزیده این هفته ما است. این فیلم بـا هنرمندی مارلون‌براندو و با شرکت رناتوسالواتوری و«اواریستو-مارگز» اثری پر حادثه از کمپانی یونایتد آرتیست‌است این‌فیلم را «جیلوپونته کوروو» کارگردانی کرده است .

نمایشگاه

نمایشگاه عکاسی علی ـ شکوه درگالری شماره ۲ انجمن ایران وامریکا ازاقبال تماشاچیان فراوان برخوردار بود . عکسهای نمایشگاه عکاسی علی‌شکوه که از دو دسته عکس رنگی و سیاه و سفید است گویای ذوق و سلیقه‌برتراین عکاس‌هنرمند است .

جنگ شب

یادی از معین

فردا سالمرگ دکتر معین صاحب فرهنگ ارزشمند معین است به این مناسبت جنگ شب فرهنگ فرهی با سخنی درباره این محقق آغاز میشود . این بخش از برنامه شامل گفتگوئی با خانم معین است و شرح‌حال این فرزانه فقید .

قسمت دیگر برنامه مصاحبه‌ایست با حبیب‌اله بدیعـی موسیقیدان معروف درباره موسیقی رادیو واینکه چرا از توجه بموسیقی اصیل‌ایرانی کاسته شده وچگونه باید اتخاذکرد تا ترانه‌های سنگین و اصیل ایرانی جانشین ترانه‌های بازاری و بی‌ارزش شود .

بخشی از برنامه جنگ امشب بمناسبت صدور بخشنامه وزارت فرهنگ و هنر درباره ایجاد ضوابط تازه در سینمای ایران اختصاص به این مهم دارد .

کارگردان فنی جنگ شب براساس نامه‌های شکایت‌آمیز شنونده‌ها به سراغ آنها میرود و مصاحبه‌هائی ترتیب میدهد با شنونده‌های شاکی که شنیدنی است .

برنامه تورهای تابستان سال ۱۳۵۱

آژانس جهانگردی مهاجری وشرکاء

در تورهای تابستانی آژانس جهانگردی مهاجری وشرکاء ازهتلهای درجه یک دنیا استفاده شده است

تور شماره ۱ بنام آناکاپری : بازدید ازشهرهای بارسلون، نیس، مونت‌کارلو ژنو ـ پاریس ـ لندن ، هامبورگ ، وین ، رم، ناپل، کاپری وسورنتو . قیمت ـ ۷۹۷۴۰ ریال تاریخ حرکت : ۲۱ ـ ۲۸ ـ تیر ۴ ـ ۱۱ ۱۸ ـ ۲۵ مردادو ۱شهریورمدت ۳۰روز

تور شماره ۲ بنام کالسکه زرین : بازدید از شهرهای وین ، برلین، هامبورگ ،آمستردام ـ روتردام لندن ـ پاریس ـ ژنو ـ ونیز ـ رم . قیمت ـ ۸۷۹۷۰ ریال تاریخ حرکت ـ۱۸ تیر ۱ـ۱۵ مرداد مدت ۳۳ روز

تور شماره ۳ بنام وایکینک : بازدید از شهرهای کپنهاک ـ هلسینکی ـ استکهلم ـ اسلو ـ لندن ـ مونیخ رم ـ ناپل ـ کاپری وسورنتو . قیمت ـ ۸۹۹۰۰ ریال تاریخ حرکت ۲۵ تیر و۸ـ۲۲ مرداد مدت ۳۳ روز

تور شماره ۴ بنام جزیره مروارید : بازدید ازبانکوک ـ مانیل ـ توکیو ـ هـاکونه ـ آتامی ـ ناگویا توبا ـ کیوتو ـ نارا ـ اوزاکا ـ هنگ‌کنگ ـ سنگاپور قیمت ـ ۱۰۴۰۰۰ ریال تاریخ حرکت ۲۲تیرماه مدت ۲۳ روز

تور شماره ۵ بنام گلدن گیت : بازدید از نیـــویورک ـ واشنگتن ـ لاس‌وگاس ـ لـوس آنجلس دیسنی‌لند ـ سانفرانسیسکو ـ اوکلند ـ برکلی ـ لندن قیمت ۹۶۹۰۰ ریال تاریخ حرکت ۹ مرداد ماه‌بمدت ۲۲ روز

تور شماره ۶ بنام تور تورگل وزیارت : بازدید ازشهرهای آمستردام ـ لندن ـ مادرید ـ گرانادا کوردوبا ـ سانتا کروز (جزایرقناری) کازابلانکا ـ تونس ـ قاهره ـ دمشق ـ جده ـ مدینه‌ومکه(حج عمره) قیمت ۹۷۰۰۰ ریال تاریخ حرکت ۲۱ مرداد مدت ۳۳ روز

آدرس تهران خیابان ویلا شماره ۳ و ۳۷ تلفن ۸ـ۸۲۵۰۵۶ ـ۷ـ۶ـ۵ـ۸۲۴۰۷۴ آبادان ـ سن‌شاین تلفن ۲۶۸۰ـ۲۵۹۴ـ ۲۴۸۰ اصفهان ـ خیابان چهارباغ پاساژ ایفل تلفن ۲۸۰۰ اهواز خیابان ششم بهمن تلفن ۲۳۴۴ـ۲۸۵۵ رشت ـ خیابان پهلوی ساختمان محمود تلفن ۴۹۷۰ شیراز ـ خیابان زند تلفن ۶۹۶۳ مشهد ـ ابتدای خیابان خسروی نو تلفن ۲۸۸۵۴

قسمتی ازمشخصات فنی کاشی سعدی که مورد توجه مهندسین و دکوراتورهاست

کاشی سعدی پیشاهنگ در تحول صنعت سرامیک ایران

صندل اُتافوکو به گل هم آراسته شد!

صندل زنانهٔ اُتافوکو مُدل یوکا

محصول مشترک ایران وژاپن

در رنگهای متنوع فقط در

فروشگاههای کفش ملی

MELLI SHOE

اُتافوکو

کفش ملی

تلویزیون برنامه امروز، فردا و نیمروز شنبه

برنامه شبکه تلویزیون ۷

پنجشنبه

۱۷ـ۴۵ اسلاید و موزیک
۱۷ـ۵۸ سلام شاهنشاهـی و اعلام برنامه
۱۸ـ۰۰ کودکان
۱۸ـ۳۰ معرفی برنامه‌هـای تلویزیون
۱۹ـ۰۰ برنامه‌ای از یونان
۱۹ـ۳۰ دانش
۱۹ـ۵۵ مسابقه چهره‌ها
۲۰ـ۳۰ مشروح اخبار همراه‌با فیلمهای خبری
۲۱ـ۰۵ دنیای یکزن
۲۱ـ۳۰ باله کابوس
۲۲ـ۱۰ فیلم سینمائی
۲۳ـ۴۵ آخرین اخبار

جمعه

۱۰ـ۴۵ اسلاید و موزیک
۱۱ـ۰۰ سلام شاهنشاهـی و اعلام برنامه
۱۱ـ۰۴ کارگاه موسیقی
۱۱ـ۲۰ پسر سیرک
۱۱ـ۵۰ سرزمین عجایب
۱۲ـ۴۰ آفتاب مهتاب
۱۳ـ۴۰ مجله نگاه
۱۴ـ۱۰ موسیقی ایرانی
۱۴ـ۳۰ اخبار
۱۵ـ۰۰ فیلم سینمائی
۱۶ـ۳۰ فوتبال
۱۷ـ۲۰ چهارل
۱۸ـ۰۸ چشمک
۱۹ـ۰۶ جستجو
۲۰ـ۳۰ اخبار
۲۱ـ۰۵ ناسیونال شو
۲۲ـ۰۰ بالاتر از خطر

نیمروز شنبه

۱۲ـ۴۵ اسلاید و موزیک
۱۲ـ۵۸ سلام شاهنشاهـی و اعلام برنامه
۱۳ـ۰۰ اخبار
۱۳ـ۱۱ محله پیتون
۱۴ـ۰۰ دانش
۱۴ـ۳۰ اخبار

عارف و جمیله در شوی فرخزاد

دنیای یک زن

پنجشنبه ساعت ۲۱ر۰۵ برنامه شبکه

رضابدیعی کارگردان ایرانی، این قسمت از سریال دنیـای یک زن را کارگردانی کـرده است دوریس در دفتر مجلـه محل کار خود سخت مشغول فعالیت است و کاملا خسته بنظر میرسد به اتفاق دوستش تصمیم میگیرند تعطیلات آخـر هفته را دور از تمام‌گرفتاریها بگذرانند و به اسکی میرونـد و شما شاهـد ماجرایشان خواهید بود .

باله کابوس

پنجشنبه ساعت ۲۱ر۳۰برنامه شبکه

باله کابوس ماجرای زندگـی ماهیگیری است که بـرای گذران زندگی تلاش فـراوان دارد ولی نتیجه‌ای از ایـن تلاش عاید او نمی‌شوداوخسته بخواب میرود کابوس آغـاز میشود .

پریوش در بخش موسیقی ایرانی ترانه سخن عشق را میخواند

طراح این‌باله‌عبدالله‌ناظمی‌است و اجرا کنندگـان آن کـلارا آوانسیان ـ ناصر کاظمی ـ بهروز نادری و عبداله ناظمـی هستند

فیلم سینمائی

پنجشنبه ساعت ۲۲ر۰۰برنامه شبکه

«حالاوهرلحظه» نام فیـلم سینمائی امشب است کـه «استوارت گرینجر» و «دانـا ـ ونیز» بازیگران‌آن هستنداین فیلم ماجرای کریز های پی در پی مرد جوانی است که از چنگال یک‌ازدواج تحمیلی‌فرار میکند او آنقدر به ازدواج و این ماجرا بدبین است کـه برای فراراز آن از هیچ‌اقدامی روی گردان نیست.

موسیقی ایرانی

جمعه ساعت ۱۰ر۱۴ برنامه شبکه

گروه هنرمندان اداره فعالیت های هنری وزارت فرهنگ و هنر در این برنامه شرکـت دارند پریوش ترانه سخن‌عشق را میخواند سازنده آهنگ و سرپرست ارکستر عبدالکریـم مهرافشان است ـ تکنوازان‌این برنامه که پریوش را همراهـی میکنند رضا وحدانی (تـار) و آبتین (ضرب) هستند .

واریته چشمک

جمعه ساعت ۱۸ر۰۸ برنامه شبکه

در برنامه چشمک این هفته سوسن و آغاسی و عارف و ناصرو وفائی ترانه های‌تازه‌ای میخوانند.

شو فرخ زاد

جمعه ساعت ۲۱ر۰۵برنامـه شبکه

« ناسیونال شو» را فریدون فرخزاد اجرا میکند و در این برنامه ضمن اجرای چنـد مسابقه عارف و مرسدس چنـد ترانه میخوانند پوری بنائی ـ حمیله و علی جباری میهمانان برنامه فرخزاد هستند .

برنامه دوم تلویزیون ۹

پنجشنبه

۱۵ـ۱۹ اسلاید و موزیک
۱۹ـ۳۰ سلام شاهنشاهـی و اعلام برنامه
۱۹ـ۳۴ اخبار
۱۹ـ۴۰ بعدا اعلام میشود
۲۰ـ۰۵ روزها و روزنامه‌ها
۲۰ـ۳۰ موسیقی ایرانی و
۲۱ـ۰۰ شماو تلویزیون
۲۱ـ۳۰ اخبار
۲۲ـ۰۰ برادران کارامازوف
۲۲ـ۳۰ درآمـدی بر حکمت معنوی

جمعه

۱۹ـ۱۵ اسلاید و موزیک
۱۹ـ۲۰ سلام شاهنشاهـی و اعلام برنامه
۱۹ـ۳۴ تام‌جونز
۲۰ـ۱۰ فیلم مستند
۲۰ـ۳۵ فرستاده
۲۱ـ۰۰ رویدادهای هفته
۲۱ـ۳۰ اخبار
۲۲ـ۰۰ شبهای تهران

تلویزیون آموزشی ۱

جمعه

۸ـ۰۰ ترانه‌ها وچشم‌اندازها
۸ـ۳۰ سلام شاهنشاهـی و اعلام برنامه
۸ـ۳۵ نیایش
۸ـ۴۵ برنامه کودکان
۹ـ۱۵ برنامه هنری
۱۰ـ۳۰ مسابقه اطلاعات‌عمومی
ـ ضرب‌المثل شعر مصور
۱۱ـ۰۰ فیلم سینمائی

شنبه

۸ـ۰۰ ترانه‌هاو چشم‌اندازها
۸ـ۳۰ سلام شاهنشاهـی و اعلام برنامه
۸ـ۳۵ نیایش
۸ـ۴۵ شاهنامه فردوسی
۹ـ۱۵ برنامه هنری
۹ـ۳۰ فیزیک برای همه
۹ـ۵۵ مکالمه انگلیسی
۱۰ـ۱۰ طبیعی برای همه
۱۰ـ۳۵ فیلم آموزشی
۱۰ـ۵۰ شیمی برای همه
۱۱ـ۱۵ برنامه هنری
۱۱ـ۳۰ مکالمه فرانسه
۱۱ـ۴۵ بخوانیم و بنویسیم
۱۲ـ۰۵ فیلم داستانی

برنامه تلویزیون امریکا ۸

پنجشنبه

۱۷ـ۰۰ برنامه موزیکال
۱۸ـ۰۰ دنیای حیوانات
۱۸ـ۳۰ سه پسر من
۱۸ـ۵۵ آگهی‌های تجارتی
۱۹ـ۰۰ اخبار
۱۹ـ۱۵ برنامه باک‌اوانز
۱۹ـ۴۰ ستوان
۲۰ـ۳۰ خانه نمایش
۲۱ـ۴۵ آگهی‌های تجارتی
۲۱ـ۵۰ فیلم سینمائی

جمعه

۱۵ـ۰۰ بازی هفته
۱۸ـ۰۰ رولرگیم
۱۸ـ۵۵ آگهی‌های تجارتی
۱۹ـ۰۰ اخبار
۱۹ـ۱۵ اندی‌گریفیت
۱۹ـ۴۰ سرزمین عجایب‌ویزنی
۲۰ـ۳۰ دود تپانچه
۲۱ـ۲۰ مسابقه کشتی
۲۲ـ۱۰ آگهی‌های تجارتی
۲۳ـ۱۵ فیلم سینمائی

برنامه دوم رادیو

برنامه دوم رادیو (ساعات پخش موسیقی بطریقه استریوفونیک)

۶ـ۳۵ موسیقی بامداد
۹ـ۰۰ موسیقی کلاسیک
۱۲ـ۰۰ موسیقی کلاسیک
۱۶ـ۰۰ آهنگهای روز
۱۷ـ۰۰ موسیقی کلاسیک
۱۸ـ۰۰ موسیقی فیلم
۲۱ـ۰۰ موسیقی کلاسیک
۲۳ـ۰۰ موسیقی ایرانی

انتقاد

احمد احرار

در فوائد قناعت وشکر برعافیت!

یکی را عسس دست بربسته بود
همه شب بریشان و دلخسته بود
بگوش آمدش درشب تیره رنگ
که شخصی همی نالد از دست تنگ
شنید این سخن دزد مسکین و گفت
زبیچارگی چند نالی ؟ بخفت !
برو شکر یزدان کن ای نیکبخت
که دستت عسس سخت برهم نبست
مکن ناله از بینوائی بسی
چو بینی زخود بینواتر کسی

***

هرگز از دور زمان ننالیده بودم و روی از گردش آسمان درهم نکشیده مگر وقتی که پایم برهنه مانده بود و استطاعت پای پوشی نداشتم . به جامع کوفه درآمدم دلتنگ . یکی را دیدم که پای نداشت ، سپاس نعمت حق بجای آوردم و بر بی‌کفشی صبر کردم ...

***

این هر دو حکایت از «سعدی» است . حکایت‌منظوم از «بوستان» است در شکر بر عافیت و حکایت منثور از «گلستان» درفضیلت قناعت. ولی با اجازه شیخ اجل بنده میخواهم این حکایات را بعنوان شاهد مثالو عبرتی برای‌جماعت اجارەنشین‌نقل کنم درباب‌مزایای اجارەنشینی تا اولا براین نعمت شاکر و بدان قانع باشند ، ثانیا بدانند گرفتارتر از آدم اجارەنشین آن کسی است که بخواهد خود را از مکافات اجارەنشینی خلاص کند .

شما قطعا گزارشی را که چندی قبل «خبرنگار ناشناس» اطلاعات از جریان چند روز تلاش در جست‌وجوی دو اتاق خالی تهیه کرده بود خوانده‌اید . پیش از آنهم گزارشی چاپ شده بود از خانه صغری‌خانم درجنوب شهرتهران ومستاجران متعددش که خلاصه کلام «خانه قمر خانم» پیش آن حکم هتل درجه اولی را دارد . بالاخره همین چند روز پیش گزارش دیگری دیدیم بااین عنوان که خانه قمرخانم و خانه صغری‌خانم را فراموش کنید ، با ما به «خانه حاج قنبر» بیائید و ببینید چگونه دنیائی است دنیای مستاجران خانه حاجی‌قنبر !

در خصوص اجارەنشین‌ها و دردسرهای اجارەنشینی این اول بار نیست که چیزی نوشته میشود ، محققا آخرین بار هم نخواهد بود و باید اذعان کرد اجارەنشینی واقعا کار شاق و دشواری است واگر اینطور نبود مردم مرض نداشتند با قرض و قوله و فروختن دیگ و دیگچه و گروگذاشتن قالی‌وقالیچه ، خودشانرا به‌آب و آتش بزنند تا هرطور شده ولو در قله کوه و حاشیه دریاچه نمک سرپناهی برای خود دست و پا کنند و درهرحال دلشان خوش باشد که از مصائب اجارەنشینی رهیده و صاحب خانه شده‌اند.

منتهای مراتب ، اگر بخت به شما روی آورده و عصر چهارشنبه به پول بادآوردەیی رسیده‌اید یا عموی ثروتمندتان در امریکا مرحوم شده و وصیت کرده است ربح چندصد هزار دلار سپرده بانکی او را به شما بدهند ، خلاصه بهرنحوی از انحاء که گردش کواکب بنفع شما تغییر کرده و موجباتی فراهم آمده است که تصور میکنید بتوانید زمینی بخرید و خانه‌یی بسازید و با دردسرهای اجارەنشینی وداع بگوئید ، حتی اگر زمینش را خریده و جوازش را گرفته و معمارش را دیده و مصالحش را ابتیاع فرموده‌اید ، بازهم از من بشنوید و قبل از آنکه خشتی روی خشت بگذارید یک نوک پا تشریف ببرید‌پیش طبیب متخصص و خودتانرا از حیث قلب و اعصاب آزمایش بفرمائید، آنوقت هر آینه آزمایشهای طبی نشان داد قلب شما کاملا سالم و اعصابتان از هر جهت قوی است دست حق بهمراه ، عمله و بنا را خبر کنید و دست بکار شوید ، والا زینهار ، زینهار که میترسم خدای ناخواسته رویای خانه‌دارشدن بطرز دیگری غیر از آنچه تصور فرموده‌اید تعبیر شود و آن خانه شخصی را که بر طالعتان نوشته‌اند، زبانم لال در باغچه «بهشت‌زهرا» تصاحب کنید .

اگر شک دارید نگاهی به صورت تکیده و چشمهای گودرفته «دکتر ـ ت» بیندازید تا به صدق عرایض مخلص پی ببرید . این‌رفیق عزیز ما آقای «دکتر ـ ت» چندماه پیش ، وقتی تکه‌زمینی در شمیران خرید و تصمیم به ساختن خانه گرفت از لیش خون می‌چکید و لیش جز بخنده باز نمیشد ، اما اینطور که دارد تحلیل میرود مرا بیاد «مخفی» می‌اندازد .

میدانید که «مخفی» شاعری بود ازاهل گیلان‌و معاصر شاه‌عباس. این بزرگوار جثه‌یی کوچک داشت و چون در بنگ و افیون افراط میکرد روز بروز نحیفتر و ضعیفتر میشد تا جایی که یکروز وقتی با سایر شعرا بحضور شاه عباس باریافته بود و نوبت شعر خواندن به وی رسید ، شاه عباس به اطراف خود نگاه کرد و گفت : «مخفی ! من صدای ترامیشنوم ، اما هرچه چشم می‌اندازم خودت را نمی‌بینم»! این بیت را «مخفی» در آن مجلس و بمناسبت همین شوخی شاه عباس گفته است یا جای دیگر ، بدرستی نمیدانم و بهر تقدیر خودش را اینطور وصف میکند :

در سخن مخفی شدم چون بوی گل اندر گلاب
هر که خواهد دیدنم ، اندر سخن جوید مرا

باری ، دوست ما «دکتر ـ ت» نیز چنین حال و روزی پیداکرده است و میترسم وقتی خانه ساخته شد ازصاحبخانه اثری برجای نمانده باشد . اما چگونه است این حکایت ، لطفا اینجا را داشته باشید تا در شماره آینده بتفصیل عرض کنم .

چهل سال قبل دیروز

دنباله دفاع تیمورتاش در دیوان جزای عمال دولت

تیمورتاش

آقای تیمورتاش بدفاع خود ادامه داده و گفت : امروز هربچه‌ای در این مملکت میداند که خرج تمرکز یافته‌عایدات هم تمرکز یافته است ، امروز همه میدانند که تمام‌عایدات‌مملکتی ازاقصی نقاط‌بلاد مستقیما در وزارت مالیه متمرکز میشود و تمام مخارج هم بوسیله وزارت مالیه بمصرف میرسد ، حتی مصارف سری دولت‌که‌یک قلم‌خاصی در بودجه دارد که شاید ۱۸۰هزار تومان یا بیشتر یا کمتر است و حالا خوب بخاطر ندارم حتی مصارف سری دولت هم بوسیله وزارت‌مالیه بعمل می‌آید و هیچکس نیست که متصدی مخارج دولتی بشود مگر وزارت مالیه ، بنابراین دلایل و دلایل دیگری‌که‌زیاد دارم ونمیخواهم مصدع‌بشوم این‌اظهار آقایان اساسا وارد نیست .

یکی از مسائلی که گفته شد راجع به اقتدارات بنده بود که بنده یک چنین آدم مقتدری بودم که هیچکس جرئت نمیکرد اگر حرفی بزنم از آن تخلف کند . اگر کسی اقتداری برای من فرض کرده آن اقتدار تحت نظر و در پرتو توجه ذات اعلیحضرت همایونی بوده‌است که بواسطه اقدامات اصلاح‌خواهانه ایشان تمام امور مملکت مستقیما از نظرشان میگذرد و این‌معقول نیست که کسی در خاطرش خطور کند که کوچکترین ملاحظه از کسی بشود . امروز تمام امورمنظما بجریان‌خودش سیر میکند و کوچکترین نظر سوئی نمیشود اعمال کرد و فوق همه اینها یک شخص مقتدری نشسته و شب و روز سعی میکند هرکس بخواهد جزئی تخطی بکند یا برخلاف رفتار بکند مورد تعقیب واقع بشود .

مطلب دیگر که شنیدنش برای‌من ناگوار بود ، اینست که بنده برای مسافرت باروپا محتاج به‌پول بودم، بنده قویا تکذیب میکنم ، مسافرت‌بنده دو جنبه داشت : یکی ماموریت بود که بنده به اروپا رفتم و شخص اعلیحضرت همایونی از جیب فتوت خودشان مصارف مسافرت مرا دادند ، پس گفتن اینکه بنده باروپا میروم و محتاج به مخارج هستم حقیقتا موهن است . اساسا ۹هزار لیره برای افراد ممکن است مهم باشد ولی برای احتیاجات دولتی اظهار احتیاج به یک چنین مبلغ جزئی مضحک است و معقول‌بنظر نمی‌آید . قبل ازمسافرت من با حاج امین مذاکره کرده‌که‌احتیاج به وجه دارم و چون به اروپا میروم‌بایستی امورات شخصی خودم را تسویه کنم همانموقع ۹ نفر اطفال و کسان من در اروپا مشغول تحصیل بودند و مبلغ کلی بصندوق محصلین مقروض بودند که من وقتی به آنجا میرفتم ناچار بودم امور آنها را تسویه کنم ، دو مریضه داشتم که در معالجه آنها مجبور بودم که یکی از آنها هنوز هم بحال مرض باقی مانده همانموقع هم به‌آقای‌حاج امین عرض کردم که یکی از علل استقراضم خرج اطفال و کسان و مرضایم است .

در محکومیت سابق خودم هم در لایحه خطاب به آقای مقبل نوشته بودم ، همین قسمت را تذکر داده بودم که اگر من قابل ترحم نیستم اطفالم قابل ترحمند و من بیش از صد هزار تومان قرض دارم وبجهت همین‌قرضم‌استرحام میکردم. مختصر مراجعه به قروض من یعنی قروضی که به بانک پهلوی و ملی داشتم بشود معلوم میشود که آنها یعنی اقلام درشت قرض من معادل صد هزار تومان نبود ، بنابراین منظور از ذکرم در آن محاکمه همین قرض به آقای حاج امین بود .

در هرصورت با اظهارات خیلی ناقص و شکسته و مغشوش خودم دو مطلب را رد کردم یکی بنام‌دولت کلاهبرداری نکرده‌ام و معقول هم نبود که کلاهبرداری کرده باشم و دیگر آنکه به آقای حاج امین‌التجار تذکر داده بودم که وجوه را برای فروض شخصی خودم میخواهم و یقین دارم که درقلب‌خودشان‌تصدیق دارند که رابطه من با ایشان در این موضوع جز رابطه قرض چیز دیگری نبوده و اگر ایشان خود نظر سوئی داشته‌اند که تحت‌عنوان‌قرضه دادن بمن نظر استفاده‌ای نیز از شرکاء خود پیدا کنند و یانظرخاصی ایشان را وادار کرده‌که برای‌قروض من ایجاد ورقه تعهدی یا معامله‌ای بنمایند قضاوت آن با آقایان محترم است و یقین دارم اگر آقای‌مستنطق دوسیه های مالیه در باب مذاکرات وزارت مالیه را که خواسته بودند ارائه می‌گشت دلایل روشن‌تر و واضحتر میشد .

تیمورتاش به مدافعات مشروح‌خود ادامه داد و در جای دیگر گفت : تصور این قدرت دریک شخص که بتواند نرخ اسعار را بالا و پائین ببرد محال است ، نرخ در اثرقانون عرضه و تقاضا و احتیاجات مملکت و صادرات و قیمت طلا و نقره در دنیا بالا و پائین میرود ودر ایران هم کمیسیونی بود مرکب‌از نمایندگان بانک‌ها که نرخ تعیین میکرد . این قضیه درهیئت وزراء دوسیه وسابقه دارد ، مراجعه به آن دوسیه صدق عرایضم را ثابت میکند این اصلا فکر غریبی است که یک وجوداینقدر مقتدر باشد که بتواند چند ماه پیش از این فکر ترقی لیره را بکند وباین فکر یک سند بعنوان رشوه بگیرد آنوقت برود برای آب کردن آن‌سند قیمت لیره را بالا ببرد و استفاده کند .

تیمورتاش در جای دیگر مدافعات خود گفت : با اینکه یادداشت هائی کرده بودم که بسبب بتمام جملات ادعانامه جواب عرض‌کنم ولی‌می‌بینم محکمه خسته شده است فقط بذکر بعضی از نکات می‌پردازم ، درآنجا که از مداخلات من صحبت میشود . بله من یک روز حق داشتم به تمام کارها مداخله کنم زیرا مرکز ثقل مملکت اعلیحضرت همایونی هستند، هرکس که رابط بین دولت و مرکز ثقل مملکت بود این مداخله‌را میکرد پس مداخله ناشی از شخص من نبوده و ناشی از وظیفه من بوده ، وزراء باین جهت همه بمن مراجعه میکردند و نیات مقدس اعلیحضرت همایونی نیز به وزراء بوسیله من ابلاغ میشد . مردم‌هم‌بالطبع‌مراجعات بمن داشتند و یقین وزیری نبوده است که در کار های خود با من مشاوره نکند یا از من تقاضا نکند که راپرت امور را بعرض خاکپای اعلیحضرت برسانم . باید دید نحوه مداخله اشخاص چیست ، نحوه مداخله من این شکل بوده . من می‌ترسم اگر خدای نکرده بازازعمرم چیزی باقی بماند و حال آنکه یقین دارم همان محکومیت سابق من ، مرا به نیستی خواهد کشاند، هرروز باز در محضر محکمه بعنوان اینکه در امری مداخله کرده‌ام حاضر و محاکمه شوم ، در هفت سال تمام آثار مداخله من در همه امور پیدا است و این گناه من نبود .

سپس تیمورتاش گفت : مذاکرات من با حاجی امین مبتنی براستمداد از طرف وزیر مالیه بوده که از من تقاضا کردند که حاجی امین را راضی به میزان تعهد صدور تریاک بکنم ، ایشان هم تازه به مالیه‌تشریف آورده بودند و تا وقتی به جریان امور آشنا بشوند مقتضی این بودکه از من استمداد بکند و من بایشان این کمک اخلاقی را بکنم ، حالا از این مراسله که به‌آقای‌نقی‌زاده وزیر مالیه نوشتم چه نحوه انشائی دیده میشود که دلیل رشوه گرفتن من واقع شود ؟ خدا میداند ، و اگر دوسیه های مالیه در باب مذاکرات مقدماتی انحصار تریاک و دوسیه مالیه در باب مذاکراتی که بعدا در باب الغاء آن پیش آمده بود این‌جا می‌آوردند خیلی قضایا روشن‌میشد.

اگر به احصائیه‌ها مراجعه کنید می‌بینید میزان صدور تریاک در آن وقت بیش از چهار هزار صندوق نبود و ما میخواستیم میزان صدور را به ۸ هزار صندوق برسانیم ولی حاجی امین زیر این بار نرفت و بالاخره به‌شش‌هزار و پانصدصندوق راضی شد . البته این میزان برای صدور است نه مصرف‌داخلی وحتی به حاجی امین تحمیل کردیم که این میزان باید جداقل باشد ، پس من به تقاضای وزارت مالیه با وزیرمالیه کمک کردم وهیئت‌وزراء این‌قرارداد را تصویب کرده است ، تازه خودم بعد با حاجی امین مخالفت شدید کردم و گفتم : وقتی حاجی امین تریاک مملکت را به لیره میفروشد چرا بما قران بدهد .

***

دراین موقع ازطرف آقای لطفی رئیس محکمه به آقای تیمورتاش اخطار شد که بیانات شما باز هم باقی دارد ؟ و تیمورتاش گفت : بلی اگر اجازه میفرمائید چند دقیقه‌دیگر عرایضم طول خواهد کشید .

رئیس محکمه ـ پس قدری تنفس داده میشود وبعد از تنفس بقیه بیانات شما استماع خواهد شد .

(نقل‌از اطلاعات ۸تیرماه ۱۳۱۲)

تمرکز در ایران

احمد احرار

-۱۷۳-

حسینقلی خان «نواب»
وزیر مختار ایران در آلمان

دراین‌شهر مقدس پرنس‌رویس نماینده دیپلماتی قیصر ویلهلم کمیته دفاع «اسلام» را تاسیس کرد و عده‌ای از نمایندگان حزب دمکرات مجلس و موسسین دسته‌جات داوطلبان دراطرافه‌وی جمع شده وکارکنان آلمان و عثمانی در مقابل انظار مامورین دولتی ایران اقتدارات لازمه را برای ممانعت فاقد بودند بمبهای دستی و میترالیوزهای متعدد و مقداری تفنگ از طهران حمل کرده و در همدان واصفهان انبار نمودند. آلمان تاسیسات انقلابی را در تمام اراضی ایران مهیا میسازد و مقصودش آنست که از یکطرف روسها را از جانب قفقاز مضطرب و پریشان کرده و از طرف دیگر موجبات‌مزاحمت و اضطراب انگلیس‌هارادرشط العرب و خلیج فارس فراهم سازد . انقلابات‌ایران یکجزو ازپروگرام مشرق زمین دول ژرمنی است و جزو مرام و مقصودی است که عالم اسلامی را برضد موتلفین بشوراند عسرت و ضیق خزانه دولتی ایران برای آلمانها یک موقع نیکوئی را فراهم ساخت و آلمان با همان سرعت در عمل و با همان عاداتی که در اخذتصمیم فوری دارد موقع را مغتنم شمرده چون بواسطه عسرت مالیه خزانه به ژاندارمری ایران مواجب‌نمی‌رسید پرنس‌رویس‌معجلاژاندارمری را داخل خدمت واوامر خودنمود بدینوسیله زمان یگانه قوه‌ارگانیزه و منظمی را که در ایران موجود بود بدست خویش درآورده است ایران درحقیقت عساکر منظم و دوایر نظامی مرتبی ندارد وتمام قوای عسکری وی عبارت از معدودی رژیمان‌های ژاندارمری و باطالیونهای پلیس و قزاق میباشد که تعلیمات آنانرا باستثنای قزاق به صاحبمنصبان سوئدی محول کرده است .

دولت سوئد صاحبمنصبان قشون حاضرالسلاح خویش‌راکه معلمین‌ژاندارمری بودندازایران احضارکردلیکن صاحبمنصبان خارج از کادر بعنوان شخصی و خصوصی کنتراتهای خدمت خویش را تجدید کردند و با نفرات ژاندارمری ابوابجمعی خود حکومت شاه ایران را که بدانها مواجب نمی‌داد ترک کرده و در تحت اوامر و خدمت پرنس رویس که مواجب و پول زیاد بدانها میدهد قرار یافته‌اند ژاندارمهاهمدان را به غلبه گرفته و بدون اشکال واردشیراز شده‌اند . مدیر تلگرافخانه هند و اروپا و اعضای بانک شاهنشاهی ایران را دستگیر کرده و پولهای موجودی بانک را در ازاء خدمت خویش ضبط کرده‌اند . تمام اتباع موتلفین را هم در آن نواحی توقیف نموده و دامنه طغیان از مرکز ایران بطرفشمال توسعه می‌یابد و در آن اراضی‌ژاندارمهای ایرانی فقط بر طبق اوامر کارکنان آلمان و عثمانی رفتار مینمایند . شاه و وزرای وی بدون اقتدارات و خارج از کار می‌باشند تنها آلمانها با افواجی که در تحت اطاعت دارند حکمرانی مینمایند و تدارکات جنگهای داخلی را ترتیب میدهند هیئت دولت کوشش مینماید که وسیله تقویت موقع و بسط اقتدارات از دست رفته خود را فراهم سازد و اشعار میدارد که میخواهد قانون نظامی را که از مجلس شورای ملی گذرانده بموقع اجرا گذارد وخدمت نظامی را بایلات تحمیل کند . بدینوسیله دولت درصدد است که یک قشون ۷۵ هزارنفر پیاده نظام و پنجهزار نفر سوارنظام تشکیل دهد لیکن از کجا مصارف آنرا میاسازد در صورتیکه خزانه نتوانست مواجب ژاندارمها را بپردازد آیا وجوه لازمه برای تشکیل و نگاهداری این قوه منظم ممکن است از جائی بدست آید ؟ از قرار معلوم برای مخارج تشکیل قشون به موتلفین مراجعه مینمایند لیکن باچه وثیقه وضمانتی؟ آیا دولت ایران میتواند وثایق مطمئنه به موتلفین در خصوص مسلک خود بدهد که پس از آنکه دارای چنین قوه منظم ۸۰ هزار نفری شد رویه و تمایلات وی بعداز آن چگونه خواهد بود ؟

جدول کلمات متقاطع

شماره ۵۳۷۲

طراح جدول : ف . جلوه

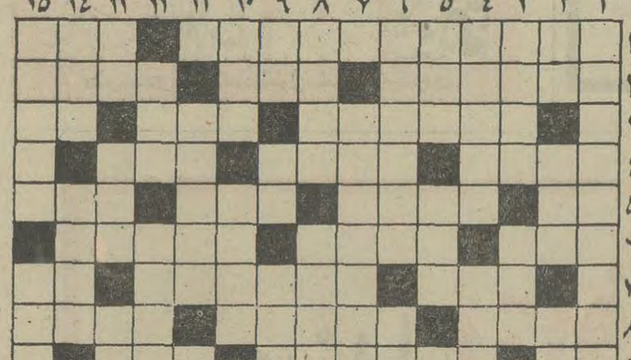

افقی :
۱ ـ از نویسندگان بنام رمانهای پلیسی
۲ عصر حاضر ـ نقاش معروف فرانسوی در
۳ مکتب امپرسیونیسم
۴ که در حالات بدن مطالعه بسیار کرده
۵ است ۲ـ سابقا در هرگوشه تهران‌یکی
۶ برپا بود ـ نویسنده خیال پرداز انگلیسی
۷ که چند سال پیش به جانان پیوست ـ
۸ فریادرس ۳ـ از سیارات منظومه
۹ شمسی ـ قسمتی از
۱۰ خانه ـ خالص هر چیز ۴ـ گوارا و
۱۱ خوشمزه ـ در سینه
۱۲ درد جزاین چه توان کرد ـ باطری ساعت
۱۳ را از آن بی‌نیاز کرد
۱۴ ۵ـ ضمیری است ـ مرکبی بسیارمناسب
۱۵ برای سرزمینهای سوزان و بی آب‌ـتن پوش ـ صیبه ۶ـ غریب گز ـ جای گل و ریحان ـ اینهم که معذور است ۷ـ آب کشیده ـ از شهر های ایران ـخودمان هستیم ۸ـ قسم راست ـ اجر یافته ـ حساب مناسب برای چرتکه ۹ـ سربالا بیشتراسباب بی‌آبروئی است ـ از قهرمانان جالب کتاب بینوایان ـ از محصولات هندوستان ۱۰ـ مجهز ساختن ـ نوزادحیوانات را گویند ـ گردو غبار ۱۱ـ حالا دیگر زود پزهم شده‌است ـغارت و چپاول ـ نزدیک‌تر ـ رودی که شولوخف جاودانش ساخت ۱۲ـ چاشنی اصلی‌غذا ـبدبختانه درهمه شئون‌زندگی مارخنه کرده است ـ عرق‌گیر چشم ۱۳ـ از ساز های‌پوستی ـموی اسب ـ سیاست گجدار و مریز ۱۴ـ دردناک ـازعناصر اربعه‌ـعدم موفقیت ۱۵ـپایداری و ماندگاری ـ از زنان‌نویسنده معاصر انگلیسی که رمانهایش در ایران نیز طرفدار فراوان دارد .

عمودی :
۱ـاقتصاددان معروف‌انگلیسی درقرن هیجدهم ـ ظاهرا پناهگاه دزدان بود و اکنون مرکز زاهدان شده است ۲ـموریخته ـگاهی پس هم میشود ـ فتوی دهنده ـ سپیده دم ۳ـ ابتدا ـ دست‌و دلباز ـاز گیاهان‌خودرو که شیره‌ای سوزنده دارد ـ حرف آخرین۴ـ چپاول‌ـدنبال عروس ـ حرکات چهره در اصطلاح تئاتری ۵ـ مقابل ـ اگر هم آبروی خود ببرد‌باری زحمتی فراهم می‌آورد ـ قوم متمدنی که در دوران کشف آمریکا در پرومیزیسته ۶ـ پیر ـ پاپوش ـ در غربت‌آسانتر میزند ۷ـ کارش پرداختن به زوربازو است ـ خدای سنگی ـ واحد وزن ۸ـ ماه کنعان ـ لقب برازنده‌ای برای همه کلفتهای پیر ـ چند سال پیش شهرضا شد ۹ـ از صاحبان کلید ـ همه را شامل میشود ـ چاق وچله ۱۰ـاز آثار معروف آندره ژید ـ چشم مست طبعا اینطور هم میشود ـ از اقسام چیت ۱۱ـ اصطلاح موسیقی فرنگی ـ بامداد ـ یک نقطه بیش از مطیع‌و آرام دارد۱۲ـ مبالغه کردن ـمتشکرم ـاز اصطلاحات قمار بازی ۱۳ـروز قبل ـبی‌بارش همان سربدون عشق است ـ آزاد ـ تفاوت نکند لیل‌ونهار ۱۴ـاز امراض جلدی ـ از میوه های پرقوت‌ـ ماه تمام در نیمه ماه ـ یکی‌از نت ها ۱۵ـ ثابت کردن ـقاره دریانشین .

حل جدول شماره ۵۳۷۱

دنیای ورزش شنبه‌ها منتشر میشود

آگهی مناقصه

واگذاری عملیات اسفالت وجویسازی و کانال کشی

شهرداری مشهد باستناد تصویبنامه شماره ۱۲۲۶۲ـ۵۱٫۳٫۲۵ انجمن محترم شهر اسفالت وجویسازی و کانال کشی خیابان دروازه طلائی (امتداد خسروی بجهانبانی)را طبق نقشه موجود میزان مبلغ ده میلیون ریال تقریبی بشرح وشرایط زیر از طریق مناقصه واگذار مینماید .

۱ـ شرکتهائی میتوانند در مناقصه شرکت نمایند که اولا دارای درجه ۱ یا۲ راه سازی‌در لیست درجه‌بندی پیمانکاران سازمان برنامه بوده و ماهیانه مدارک مربوطه بصلاحیت فنی و مالی را که از مراجع مختلف دریافت داشته باشد و همچنین فهرست پیمانهای انجام شده توسط‌شرکت را با درج شماره قرارداد و ذکر نامه کارفرما و صورت مجلس تحویل آن و نیز مدارک مربوط به تملک ماشین‌آلات خودرو که در اختیار دارند بضمیمه نامه‌ای بدفتر مهندسی‌استان خراسان‌تسلیم دارند که دفتر مهندسی‌پس‌از رسیدگی درصورتیکه واجد شرایط باشندصلاحیت آنها را برای دریافت مشخصات و شرکت در مناقصه تائید نماید .

۲ـ شرکتهای داوطلب پس از اخذ برگ صلاحیت میتوانند با پرداخت مبلغ پنج هزار ریال به دایره درآمد شهرداری قبض رسید اخذ وبرای دریافت دفترچه فهرست بهاء و مشخصات و نقشه و قرارداد و سایر اوراق مربوط بمناقصه باداره فنی و عمران شهرداری مراجعه نمایند .

۳ـ پیشنهاد دهندگان بایستی مبلغ پانصد هزار ریال وجه‌نقدبحساب‌شماره ۱۴۶۳۰شهرداری در بانکملی پرداخت و یا ضمانت نامه بانکی بمدت سه ماه معادل مبلغ مذکور ضمیمه پیشنهاد خود نمایند .

۴ـ پیشنهاد دهندگان بایستی پیشنهاد خود را در دو پاکت الف و ب لاکومهر شده بشرح زیر تنظیم وتا ساعت ۱۲ صبح روز سه شنبه بیستم تیر ماه ۵۱ بدفتر شهرداری تسلیم‌ورسیددریافت نمایند.

الف ـ پاکت الف محتوی دفترچه مشخصات و فهرست بهاء نقشه و نمونه قرارداد که ذیل تمام آنها امضاء و ممهور بمهر شرکت و یامقاطعه کار باشد ضمانت نامه بانکی یا فیش پرداخت نقدی و رونوشت اساسنامه شرکت و آخرین صورتمجلس مربوط به تفویض حق امضای اسناد رسمی از طرف شرکت پیشنهاد دهنده بمدیر عامل و نشانی کامل محل اقامت شخص یا شرکت که شخصیت حقوقی دارد و سایر مشخصات شرکت مربوطه بانضمام برگ صلاحیت فنی که از دفتر مهندسی استان خراسان اخذ نموده باشد :

ب ـ پاکت ب فقط محتوی برگ پیشنهاد خواهد بود که بوسیله پیشنهاد دهنده بایستی تخفیف لازم را نسبت بواحد بهای ضمیمه قرارداد با خط خوانا بدون قلم خوردگی نوشته و ذیل آن امضاء و ممهور بمهر شرکت و مقاطعه کار باشد .

(برگ مذکور قبلا از طرف شهرداری‌بضمیمه اوراق مناقصه بپیمانکار تسلیم خواهد شد و پیشنهادات فقط در این برگ بایستی نوشته شده باشد)

تبصره ـ شرکتهائیکه پس از ابلاغ صلاحیت مایل بشرکت در مناقصه نشوند بایستی حداقل تا آخر وقت روز دوشنبه نوزدهم تیرماه ۵۱ انصراف خود را کتبا بشهرداری اعلام دارند . در غیراینصورت برای مدت یکسال از شرکت در مناقصه های شهرداری محروم خواهند شد .

۵ـ پیشنهادات واصله ساعت ۱۲ صبح‌روز سه شنبه بیستم تیرماه همان روز اخذ پیشنهاد در کمیسیون مناقصه باز و قرائت خواهد شد و حضور پیشنهاد دهندگان یا نمایندگان رسمی آنها که‌م عرفی نامه دردست داشته باشنددر کمیسیون مناقصه آزاد بوده و شهرداری در رد و قبول یک یا کله پیشنهادات بدون ذکر دلیل مختارخواهد بود .

۶ـ کمیسیون مناقصه ابتدا پاکت الف هر شرکت را باز خواهد نمود و چنانچه مدارک و اسناد محتوی پاکت الف مذکور در ماده ٤ این آگهی دارای نواقص و خلاف مشخصات باشد کمیسیون از باز و قرائت‌پاکت (ب) خودداری و به پیشنهاد دهنده مسترد خواهد نمود .

۷ـ شهرداری اختیار دارد بمیزان کل کار مورد پیمان صدی بیست و پنج کسر یا اضافه نماید .

۸ـ بپیشنهادات مشروط و مبهم و خارج از موعد مقرر و فاقد سپرده ترتیب اثر داده‌نمیشود.

۹ـ مدت انجام کار چهار ماه بوده درصورت کسر یا اضافه میزان کار بهمان نسبت مدت کارهم کم یا زیاد خواهد شد .

۱۰ ـ نتیجه مناقصه پس از تصویب و تائید و انجام تشریفات مقرره به برنده مناقصه اعلام‌خواهد شد و جهت انعقاد قرارداد بشهرداری مراجعه و اقدام نماید .

۱۱ـ سپرده نفرات اول و دوم و سوم حائز حداقل (برندگان اول دوم و سوم مناقصه) تا انعقاد قرارداد بانفر اول در شهرداری نگهداری خواهد شد . چنانچه نفر اول هفت روز پس از ابلاغ کتبی شهرداری حاضر بانعقاد قراردادنشود سپرده نامبرده بسود شهرداری ضبط و با نفر دوم قرارداد منعقد خواهد شد . در صورتیکه برندگان دوم و سوم نیز ظرف مهلت هفت روز پس از ابلاغ قانونی حاضر بعقد قرارداد نشوندسپرده آنان بنفع شهرداری ضبط خواهد شد .

پیشنهاد دهندگان بایستی مشمول قانون منع مداخله کارمندان دولت در معاملات دولتی نباشند.

۱۳ـ مالیات و عوارض و هزینه های آگهی و هزینه ثبت قرارداد (در صورتیکه لازم باشد) و سایر هزینه های مربوطه بعهده برنده مناقصه خواهد بود .

۱٤ـ مدارک پیمانکار برای تشخیص صلاحیت تا آخر وقت اداری روز یکشنبه یازدهم تیرماه ۵۱ از طرف دفتر مهندسی استان نهم قبول خواهد شد .

م‌الف۵۰۸۶

آ ـ ۲۲۵۰۰

شهردار مشهد دکتر معتمدی

آگهی تبدیل نوع و انتخاب مدیران‌و بازرسان در شرکت تولیدی غذا (سهامی خاص) ثبت شده بشماره ۸۰۱۸

باستناد صورتجلسه مجمع عمومی فوق‌العاده مورخ ۲۶تیر ماه ۱۳۵۰ تغییرات زیر در شرکت بعمل آمد .

۱ـ نوع شرکت به سهامی خاص تبدیل‌واساسنامه جدیدی مشتمل بر ۲۶ ماده تصویب و جایگزین‌اساسنامه سابق گردید

۲ـ نام شرکت به شرکت تولیدی غذا (سهامی خاص) تبدیل گردید .

۳ـ آقایان دکتر حسین جورابچی ـ مهندس عبدالوهاب جالینوس ـ مسعود شریفی به سمت اعضاء هیئت مدیره به مدت دو سال انتخاب گردیدند

٤ـ آقای مهندس مهدی کیوان شکوهی بسمت بازرس اصلی و آقای ابوالقاسم بازرگان بسمت بازرس علی‌البدل برای مدت‌یك سال انتخاب شدند .

۵ـ روزنامه اطلاعات به‌عنوان روزنامه کثیرالانتشار شرکت تعیین شد .

۶ـ طبق تصمیم هئیت مدیره آقای مهندس‌عبدالوهاب‌جالینوس بسمت رئیس هیئت مدیره و آقای مسعود شریفی بسمت نایب رئیس و آقای دکترحسین جورابچی بسمت مدیر عامل انتخاب شدند که حق امضاء کلیه چکها و سفته ها و اسناد مالی وتعهد آور و قراردادها با دو نفر از سه نفر اعضاءهئیت مدیره متفقا با مهر شرکت خواهد بود .

۷ـ به هیئت مدیره شرکت اختیار داده شد که نسبت به تبدیل سهام شرکت به‌با نام طبق مقررات قانون اقدام‌نماید.

م الف ۴۹۹۹

رئیس اداره ثبت شرکتها و مالکیت صنعتی . مهدی نراقی

آ ـ ۲۳۰۴۲ .

تاریخ ۳۰٫۱٫۵۱ شماره ۲۱۲۵ رام

آگهی پذیرش دانشجو

برای آموزشگاههای تکنیسین علوم آزمایشگاهی و تکنیسین رادیولژی

دانشکده پزشکی مشهد در سال تحصیلی۵۲ـ۵۱ برای تحصیل در آموزشگاه تکنیسین‌علوم آزمایشگاهی ده تن و برای آموزشگاه تکنیسین‌رادیولژی ۵ تن دانشجوی دختر از طریق مسابقه‌و مصاحبه انتخاب مینماید داوطلبان که سن آنان بایستی بین ۱۸ و ۲۵ سال باشد می توانند با در دست داشتن مدارك زیراز تاریخ پانزدهم تیرماه‌تادهم شهریور ماه ۵۱ همه روزه از ساعت ۸ تا ۱۲ صبح به‌محل آموزشگاههای دانشکده پزشکی(بیمارستان شهناز پهلوی ـ آموزشگاههای‌وابسته) مراجعه نمایند . ۶ قطعه عکس ـ فتوکپی شناسنامه،دیپلم ششم طبیعی یا ریاضی و رسیدبانکی پرداخت مبلغ پانصد ریال به‌حساب شماره ۵۵۶۳ دانشگاه‌در بانك ملی شعبه‌مشهد .

داوطلبان هر دو رشته برای دریافت کارت‌ورود به جلسه‌بایستی شخصا روز ۱۶ شهریور ماه بدفتر آموزشگاهها مراجعه فرمایند. مسابقه‌ورودی آموزشگاه تکنیسین علوم آزمایشگاهی روز ۱۸ و مسابقه ورودی آموزشگاه تکنیسین رادیولوژی‌روز۱۹ شهریور ماه ۵۱ برگزار خواهد شد .

آ ـ ۲۲۴۹۲

دانشگاه مشهد

ویژه پایان هفته

ماجرای دردناک هفته

همه قربانی یک خانه پرهراس!

از : س . ح . الهامی

یکشنبه نهم آبان ۱۳۵۰ ساعت ۹٫۵ صبح

پسربچه ۹ ساله ، ناگهان با وحشت ازتوی گودال بیرون دوید و فریاد زد :

ـ بچه ها ، بچه‌ها ، توی این گودال ، جسد یک زن خوشگل افتاده است . . .

بچه های دیگر ، که منتظر ایستاده بودند تا پسربچه‌ای که وارد گودال‌شده‌بود توپ‌فوتبالشان را بیرون بیاوردوآنها به بازیشان ادامه بدهند ،وحشت‌زده به‌پسرک نگاه کردند و یکی از آنها گفت :

ـ نه ممکن نیست ...

ـ چرا ممکن نیست ؟ اگر باور نمیکنید ،خودتان بیائید وببینید..

بعد بچه‌ها ، وحشت‌زده وارد گودال شدند و ناگهان ،حیرت ـ آلوده ایستادند و با هراس ، به یکدیگر خیره شدند . یکی ازآنها با لحن وحشتبار گفت :

ـ آه ، درست است ... دور گردنش هم یک‌چادر پیچیده‌اند .. بچه‌ها چند دقیقه‌بعد، از گودال بیرون دویدند و خودشان را به اولین ژاندارم رساندند :

ـ آنجا ، توی گودال ، جسد یک زن افتاده است .

ژاندارم اول باور نکرد ، ولی‌بعد همراه بچه‌ها به گودال آمد و جسد را دید .

چند دقیقه بعد ، رئیس پاسگاه ژاندارمری ، همراه چند مامور پاسگاه ، خود را به خرابه های پشت تاسیسات شرکت واحد در نارمک رساند ... آنجا که جسد پیدا شده بود ...

همانروز ـ یک ساعت بعد

بازپرس و پزشک‌قانونی به محل حادثه رسیدند . پزشک قانونی همانجا جسد را معاینه کرد ،بعد سرش را بالا گرفت و آرام گفت:

ـ این زن را در جای دیگرخفه کرده و بعد به اینجا آورده‌اند .

و بازپرس‌خم شد و یک تکه‌مقوا راکه‌کنار جسد افتاده بودبرداشت روی مقوا با خطی درهم جمله‌ای نوشته شده بود که تقریبامعنایش چنین بود : هرزگی زن ...

همانروز ساعت ٤ بعد از ظهر

دو مرد وارد پاسگاه ژاندارمری مجیدیه شدند . یکی از آنها ،که قدبلندتر بود گفت :

ـ آقای رئیس پاسگاه من‌جواد کاشانی هستم و این آقا هم(اشاره به مرد همراهش) علی فراهانی پسرخاله زن من است . الان ٦ روز است که زن من گم شده و از او خبری ندارم ... من و علی در این ٦روزه همه‌جا راگشته‌ایم، اما اثری از زنم هما پیدانکرده‌ایم. اینست که حالا آمده‌ایم اینجا تا به شما خبر بدهیم .

رئیس پاسگاه آرام گفت :

ـ زن شما کی بود ؟

ـاسمش عشرت قربانی بود،اما ما او را «هما» صدا میکردیم ،چون قبل از ازدواج با من او را بهمین اسم صدا میکردند . آخر همابیش از من شوهر کرده بود . من وقتی با او آشنا شدم که از شوهر قبلی‌اش یک پسر ۸ ساله هم داشت ...ماسه سال پیش ازدواج کردیم ... بعد من راننده شخصی یک خانه شدم . این بود که بیش از هفته‌ای یک یا دو شب نمیتوانستم به خانه بیایم . دو ماه پیش پسر زنم که اسمش فریدون بود گم شد و هرچه جستجوکردیم پیدا نشد ... دوشنبه‌پیش هم‌وقتی بخانه آمدم دیدم هما نیست ... اینم عکس او است .

و بعد عکس زن گمشده خود را از جیب درآورد و روی میزرئیس پاسگاه گذاشت . رئیس پاسگاه بمحض دیدن عکس ناگهان‌گفت:

ـ آه این که همان زن است !

جواد با حیرت‌و هراس پرسید:

ـ کدام زن . آقای رئیس ؟

و رئیس پاسگاه جوابداد :

ـ امروز صبح جسد زنی‌را پیدا کردیم که این عکس،بی شک‌عکس او است ...

بعد گوشی تلفن رابرداشت و به بازپرس اطلاع داد :

ـ شوهر زنی که صبح جسدش را پیدا کردیم به اینجا آمده است .

یکساعت بعد درپاسگاه

بازپرس به پاسگاه آمد ، رودرـ روی جواد نشست و گفت :

ـ همه چیز را از اول تعریف کن .

جواد که اشک از چشمانش به فراوانی فرو میریخت گفت :

ـ من راننده تاکسی بودم ، چند سال پیش یک روز هما سوار تاکسی من شد . توی تاکسی با او سر حرف را باز کردم وفهمیدم زن بیوه‌ای است که با پسر ۸ ساله‌اش فریدون زندگی میکند . من سه سال پیش با او ازدواج کردم .

هما مدتی پیش با خاله‌اش شریک شده و خانه‌ای در مجیدیه ده متری سعادت ، کوچه مسجد خریده بود . ولی بتازگی‌خاله‌اش مرده بود و سهم او از این خانه، بود . شوهر خاله زن من با به شوهر و سه فرزندرسیده بود بچه‌هایش در همان خانه زندگی میکرد ، و منهم پس از ازدواج‌با هما ، بهمان خانه رفتم و بعداز آن بودکه‌راننده شخصی یک‌خانه شدم ... از آن به‌بعد فقط می‌ـ توانستم هفته‌ای یک یا دو شب به‌خانه بیایم . دوماه پیش فریدون پسر هما که حالا ۱۱ ساله شده بود گم شد و هرچه کردیم از او خبری بدست نیاوردیم ، تاآنکه٦ روز پیش هم وقتی به‌خانه آمدم به من گفتند که هما دو روز پیش گم شده ...

من گیج مانده بودم که‌علی‌فراهانی (پسر خاله) هما وارد خانه‌شد : او بمن پیشنهاد کردبه‌بیمارستان آپادانا برویم، چون می‌گفت که هما تازگی‌ها دراین بیمارستان برای خود کاری پیدا کرده... به آنجا رفتیم ولی فایده‌ای نداشت... بعد چون هما اهل «مبارکه» اصفهان بود فکر کردم شاید به آنجا پیش اقوامش رفته است. این بودکه‌باعلی به‌مبارکه رفتیم ولی باز بیفایده بود... و حالا که خسته و کوفته از راه رسیده‌ایم، از پیدا کردن هما ناامید شده‌ایم و به‌اینجاآمده‌ایم تا موضوع را به پاسگاه اطلاع بدهیم .

بازپرس، جواد (شوهر هما) را از اطاق بیرون کرد و به علی فراهانی گفت :

ـ حالا شما جریان را تعریف کنید .

و علی ، که می کوشید خونسردی خود را حفظ کند، شروع به حرف زدن‌کرد، اما..

وقتی حرفهایش تمام شد ، بازپرس متوجه یک نکته شد،و آن اینکه: حرفهای این دو مرد ضد و نقیض بود .

بازپرس دستور داد هر دو مرد را بازداشت کنند.

سه‌شنبه یازدهم آبان ۱۳۵۰

بازپرس علی فراهانی را در بازداشت نگاه داشت و همراه جواد کاشانی به خانه‌آنها رفت. وقتی در کوچه‌مسجد، جلوخانه شماره ۱۳٦ رسیدند ، ناگهان زنی جلو آمد و در حالیکه‌بخود می‌لرزید با اضطراب گفت :

جواد آقا... من می ترسم... می‌ترسم ...

بازپرس رو به‌جواد کرد:

ـ این زن کیست ؟

ـ او زهرا است... زن‌جدید حسن فراهانی، شوهر خاله زن من .

بازپرس جلو رفت، به درخانه دست زد و بعد روبه زهرا کرد:

ـ زهرا خانم، چرا دررا قفل کرده‌ای ؟

زهرا، باهمان حالت گفت:

ـ می‌ترسم ... می‌ترسم ...

ـ آخر چرا؟ از چی ؟

زهرا جواب نداد وبازپرس‌به دقت در او خیره شد :

ـ بیا در را باز کن...

زهرا در را بازکرد و درهمین موقع مرد جوانی، که بعدامعلوم شد برادر جواد است ، دوان دوان جلو آمد و گفت :

ـ آقای بازپرس... اهالی‌محل می‌گویند شبی که فردایش هما گم شد، علی فراهانی‌رادیده‌اند که سراسیمه توی کوچه مشغول دویدن بوده است ..

بازپرس رو به‌زهرا کرد:

ـ زهرا راست بگو ... اینجا چه اتفاقی افتاده ؟.... بین‌هما و علی چه ماجرائی وجود داشت ؟

زهرا با هول وهراس شانه هایش را بالا انداخت :

ـ من..من‌چیزی نمیدانم ... چون من تازه عروس این خانه هستم و از روابط افراد آن خبری ندارم. ولی‌ناگهان، گوئی از خود اختیاری نداشته باشد گفت :

ـ اصلامیدانید، هما زن‌منحرفی بود !

این حرف، بازپرس رالرزاند، واو آرام گفت :

ـ ولی‌توکه‌می‌گفتی‌تازه به‌این خانه آمده‌ای واز چیزی خبر نداری ...

درست است ولی می‌دیدم که او بعضی شبها از خانه بیرون میرود وتاصبح برنمیگردد ...

بازپرس ، ناگهان توی صورت زهرا خیره‌شد و گفت :

ـراستی هما هیچ‌وصیتی نکرده که پس‌از مرگش ، سه دانگ سهمی که ازاین خانه دارد به کسی برسد ؟

زهرا ، یکباره ،بی‌اراده گفت :

ـیعنی‌چه ؟ چه سهمی؟هرکس گفته که هما در این خانه‌سهم دارد ، غلط زیادی کرده ...تمام این‌خانه مال شوهر من‌است ...

ودر همین موقع ، درمیان‌اهالی محل که‌جلوخانه اجتماع کرده بودند ،زمزمه‌ای افتاد :

ـبیچاره هما ...اول پسرش را کشتند که وارث‌نداشته‌باشد ، بعدهم خودش‌را سربه نیست کردند که‌صاحب‌خانه‌اش‌شوند.

بازپرس ، چند لحظه‌بعد، آرام وارد خانه شد . همه جا را زیر نظر گذراندوپس‌ازتحقیقات کامل گفت :

ـبنظر من قتل‌در همین خانه اتفاق افتاده ...برای همین‌است که زهرا دررا قفل کرده‌بود و می ترسید وارد خانه شود ..او از خوف جنایتی که‌در این خانه اتفاق افتاده ، جرات نمی کردبه تنهائی وارد خانه شود ... می ـ بینید که‌همین‌حالا هم‌اوبیرون، توی‌کوچه ، پشت‌در ایستاده است ...

بازپرس ، درست می گفت : «زهرا» بیرون ایستاده‌بودوصدای او که با همسایه ها حرف‌میزد، شنیده می شد . یکی ازهمسایه ها گفت :

ـزهرا خانم ، چرا راستش را نمیگوئی ؟..

ـنه : من چیزی‌نمی‌دانم ..

ـولی‌خودت اعتراف کردی که علی‌وهما با هم دعوا کردند ..

وزهرا ،ناگهان گفت :

ـدرست است ... ولی آخرمن از شوهرم می ترسم .. از ترس اونمی‌توانم حرفی بزنم ..

بازپرس ، بیرون،توی کوچه،با همسایه‌ها مشغول‌حرف زدن‌شد ولی هیچکس حاضرنشداطلاعاتی دراختیار او بگذارد . سرانجام ، بازپرس ، دختربچه ۸ساله‌ای رادید که جلوخانه همسایه‌سمت چپی هما ایستاده است . .پیش رفت وبه او گفت :

ـدختر جان ، تو از این‌خانه چیزی میدانی ؟

دخترك ،بی اعتنا به همه چیز ، باصفای کودکانه‌اش گفت :

ـآنروز ، ساعت ٤ بعدازظهر توی این‌خانه سرو صدابود ... هما خانم ، توی‌حیاط‌فریادمیزد: «باید پولم‌رابدهی» ولی علی‌آقا می گفت : «ندارم‌ونمی دهم..» بعد کمی سرو صدا بلندتر شد وآنوقت مثل اینکه چند نفرهما

قاتل ، پا به پای شوهر مقتول ، در جستجوی قربانی خود بود . . . حرف‌های یك دختر ۸ ساله قاتل‌را به دام انداخت

خانم‌را بردند توی‌اتاق .. چون من دیگر صدایش‌را نشنیدم ..

همین ،برای بازپرس کلید دلخواه این مسئله بود !

همانروز ،یکساعت بعد ،درپاسگاه

بازپرس ،رودرروی علی ایستاد وبالحنی غافلگیرانه‌ای گفت :

ـعلی ، من به خانه شما رفتم . در آنجا همه چیز روشن شد . هم‌دختر همسایه‌ات‌وهم‌نامادری‌ات گفتند که‌هما را تو کشته‌ای ..

علی ، چند لحظه ، وحشت‌زده اطرافش را نگاه کرد و بعد ، ناگهان ، بغض‌آلوده و هراسان گفت :

ـنه ... دیگر طاقت ندارم ... دیگرنمی توانم تحمل کنم ... اعترا فمی کنم ..من چند وقت پیش‌می خواستم بافاطمه‌ازدواج کنم وپول کم داشتم ... این بود که از هما ۵ هزار تومان قرض گرفتم ...از آن‌روزبه‌بعد، هماداائما مرا آزار میداد .. تا آنکه آنروز بمن توهین کرد منهم عصبانی شدم واورا کتك زدم .او ناگهان برزمین افتاد . سرش‌به زمین خورد و بیهوش شد ... چند دقیقه بعد دیدم‌که مرده است...این بودکه‌ترسیدم. رفتم موتور سه‌چرخه‌ام راآوردم وجسد اورا بردم توی آن‌گودال انداختم ...

دیگر کافی بود . چون‌بازپرس می‌دانست که هما ، بر اثـر زمین‌خوردن نمرده .آخرپزشك قانونی گفته بود ، هما را خفه کرده‌اند !

وناگهان زهرا هم که آنجا ایستاده بود ، فریاد زد :

ـپس بگذارید منهم بگویم... دیگرنمی توانم پنهان کنم . فریدون ، پسر هما را هم دوماه پیش ، همین علی کشت و جسدش‌را گم و گور کرد ..

***

واکنون ، پس‌از ۸ماه‌رسیدگی به پرونده این جنایت،دادستان، برای علی فراهانی،تقاضای‌اعدام کرده‌است !

SAS

ممالک اسکاندیناوی یا آئینه‌ای از تمدن جدید جهان

شرکت هواپیمائی اسکاندیناوی که با آخرین پدیده های صنعت هواپیمائی مجهز است بهمراهی مهمانداران سوئدی ـ نروژی و دانمارکی خود سفر را برای شما دلپذیر و لذت‌بخش ترمیسازد .

آیا برای تعطیلات تابستانی خود برنامه‌ای تهیه دیده‌اید اگر هنوز مردد هستید ما بشما توصیه می کنیم بدون کوچکترین شکی ممالک اسکاندیناوی را امسال ببینید تا با یادآوری خاطرات شیرین آن سالها سرگرم باشید.

شرکت هواپیمائی اس.آ.اس (ممالک اسکاندیناوی) برای شما برنامه ۳۳روزه‌ای ترتیب داده است که ازشهرهای کپنهاك ـ هلسینکی ـ استکهلم ـ اسلو ـ همچنین لندن ـ مونیخ ـ ورم دیدن می کنید.

لطفا برای کسب اطلاعات بیشتر به آژانس جهانگردی خودتان ویا شرکت هواپیمائی

اس ـ آ ـ اس

خیابان ویلا شماره ۲۳ و ۳۷ مراجعه فرمائید.

اطلاعیه

سندیکای شرکت های تأسیساتی

چون اخیراً از طرف بعضی از صاحبان ساختمانها، شکایاتی از برخی مقاطعه‌کاران تأسیسات شوفاژ و تهویه باین سندیکا رسیده و تقاضای رسیدگی و حکمیت شده است ، لازم میداند باطلاع عموم برساند که‌این‌سندیکا که‌باعضویت‌شرکتهای‌باسابقه و متخصص تأسیسات ساختمان تشکیل یافته،فقط در مورد کارهای اعضای سندیکا ، آمادهٔ اینگونه رسیدگی و حکمیت ها میباشد و برای آگاهی عموم بدینوسیله لیست شرکتهای صلاحیتدار تأسیساتی که عضو سندیکا هستند و کارآنان مورد تأیید این سندیکا است اعلام میگردد .

نام شرکتهای عضو :	۷- مهندسی‌جنرال	۱۴- متا	۲۱- کارفه
۱- شعله خاور	۸- تکنو فریگو	۱۵- اسلوب	۲۲- ترمو دینامیك
۲- زاگرس	۹- ماستر	۱۶- زیماك	۲۳- مهندسی اکیپ
۳- کولاك ایزمك	۱۰- رادکو	۱۷- ایران ترمو	۲۴- مهندسی ترین
۴- جنرال تکنیك	۱۱- سافیر	۱۸- مهندسی ماکسول	۲۵- وارمر
۵- صنایع حرارتی	۱۲- شعله طلائی	۱۹- بن ایر	۲۶- فریون
۶- زیگما	۱۳- مهندسی عرش	۲۰- کاندیشن	۲۷- سکانت
			۲۸- راندمان

نشانی سندیکای شرکتهای تأسیساتی : خیابان نادر شاه نبش تخت طاووس شماره ۱۴۰ طبقه چهارم (۴). تلفن: ۶۲۵۹۸۵

بررسی مشکلات عمومی

از گران فروش به کجا شکایت کنیم

ـ آقا، باورکنیدگرانی مرا از پا انداخته است. باور کنید حقوق من حتی کفاف نصف مخارج ماهانه‌ام را نیز نمیدهد..

مفهوم گفته‌ها و نوشته های کسانی که در طول هفته ، به ما تلفن زده یانامه نوشته واز گرانی شکایت کرده‌اند،تقریبا بطوریکسان وعموما مشابه دو جمله‌ای است که دربالا آمد. و قابل توجه و تعمق انگیزاینکه، شکایات خوانندگان روزنامه‌در بارمگرانی ، دیگرشکایت را تحت‌الشعاع قرار داده بود و تقریبا می توان گفت که حدودنیمی از تمامی‌شکایات ، در تمامی زمینه های دیگر را دربر میگرفت.

به کجا شکایت کنیم؟

انتقادگران،ضمن شکایات‌خصوصی ازفروشندگان‌ومغازه داران‌خیابان، کوچه یامحله خود ، به نکته‌ای اساسی تر اشاره میکردند که در جای خود بسیار توجه انگیزاست. آنها تقریبا یکصدا می گفتند:

ـ شاید عده‌ای از آدمهای‌خوشبین فکر می‌کنند که گرانفروشان ازکیفر وجریمه می ترسند، واگر کسی گرانفروشی‌می کند ، به این جهت است‌که‌تاکنون سروکارش بمراجع صلاحیت‌دار نیفتاده است.ولی‌زهی خیال باطل!برای‌اینکه گرانفروشان از هیچکس و هیچ مرجعی نمی ترسند و باخیال آسوده، خیلی راحت گرانفروشی می کنند و به حال وروز ما مردم می‌خندند.... انتقادگران ادامه میدادند:

ـ موضوع اینجاست که هیچ مرجعی نیست که به گرانفروشی رسیدگی کند.خیال میکنیدهست؟ پس بفرمائیداگر هست:کجاست؟ ماازگرانفروشی شکایت داریم ، ولی باید به کجا برویم و از گرانفروشان شکایت کنیم؟ خیال می‌کنید تابحال نرفته‌ایم؟چرا ، رفته‌ایم. ولی بیفایده بوده‌است. هیچ مرجع و دستگاهی در این مورد مسئولیتی‌بعهده نمی گیرد وقدمی برنمیدارد. تنها مرجع، شهرداری است که آنجا هم می‌گویند:

« ما فقط به گرانفروشی در مورد خواربارر‌سیدگی می‌کنیم». وتازه آنهم خیال می کنید واقعا رسیدگی می‌کنند؟اینطور نیست. خود شما برای نمونه از یک گرانفروش‌شکایت‌کنید ،تابفهمید. تازه دردماکه فقط گرانفروشی درزمینه خواربار نیست . موضوع اینست که توی تهران ، همه چیز را گران می فروشند ، امامیچکس نمیداند برای رهائی از این‌گران‌فروشی ، دست به دامن چه کسی بزند...

گرانی‌از دوسو!

موضوع توجهانگیز دیگر این که انتقاد گران گفته‌اند و نوشته‌اند:

ـ موضوع اینست‌کما از دوسو در فشارگرانی مانده‌ایم. یکی اینکه بطور کلی از سال گذشته تاکنون، مایحتاج عمومی از ده درصد تا ۷۰ درصدـ گران‌تر شده است و مسئولان‌امر نیز از آن آگاهند. اما دوم اینکه : بسیاری از این مغازه داران‌برقیمت این‌اجناس ومایحتاج گرانقیمت بازهم مبالغی را می افزایند و خود سرانه نیز به آتش گرانی دامن میزنند. براستی تکلیف مادر این میان‌چیست؟ چرا حداقل مسئولان امر ، به این گرانی خودسرانه رسیدگی نمی‌کنند؟

شیر خشك

یک خانم خانه‌دارمی‌گفت:

ـنه‌تنها اجناسی که‌یاکارخانه تولید کننده ندارند یا کارخانه تولید کننده بر چسب قیمت روی آنها نزده است، بلکه‌اجناسی‌هم که در بسته‌های استاندارد شده عرضه میشوند و روی آن ها برچسب قیمت هست، در هر نقطه‌ای‌به‌قیمت دلخواه فروشنده بفروش میرسد. مثلا من برای بچه شیرخوارم‌نوعی شیرخشک می‌گیرم که تاچندی پیش قیمت یک قوطی آن ۹ تومان بود و کارخانه تولید کننده نیز همین قیمت‌را برای مصرف کنندمتعیین کرده بود. ولی اکنون چند ماه است که قیمت این شیر نوسان دارد و تحت هیچ کنترلی قرار نمیگیرد. مثلا این شیر را یک داروخانه معروف شبانه روزی ، هرقوطی ۹۲ ریال میفروشد ولی همین شیر رادرداروخانه‌ای که سرخیابان دوم نیروی هوائی قرار دارد ، بامن ۱۰۷ ریال حساب کردند.اعتراض که‌کردم، گفتند به تازگی قیمتش گران شده چهار روز بعد همین شیر را ازداروخانه‌ای که درایستگاه کوکاکولا (خیابان فرح‌آبادژاله) قرار دارد، خریدم ۱۰۵ ریال و باخود فکر کردم شاید دو ریال ارزان‌تر شده.وبااین خیال‌چهار روزبعد دوباره به‌همان داروخانه سرخیابان دومنیروی هوائی‌رفتم واین بار در کمال حیرت، همان شیر را بامن ۱۱۰ ریال حساب کردند! باور کنید اگر حوصله داشتم وبرای خرید این شیر ، صد داروخانه‌رازیرپا میگذاشتم،

قطعا می‌بایست‌صد قیمت مختلف بپردازم!

چاره درد

انتقاد گران عموماگفتند:

ـ دیده‌ایم وخوانده‌ایم که در ستون نامه به روزنامه یا گفتگوی تلفنی، خانم یا آقائی از یک یا دو گرانفروش در محله خود شکایت کرده و بعد از چند روز روابط عمومی شهرداری جواب میدهد که مثلا ، فلان گرانفروش را که در فلان شماره از او شکایت شده‌بود به دادگاه کیفر گرانفروشان اعزام داشتیم»... ولی باید گفت کمجریمه کردن یکیادهیاحتی صد مغازه‌دار، یاحتی تعطیل‌موقت‌مغازه آنها، درد را درمان نمی کند. چون مغازه داران تهران،دمتاوصدتانیستند .. باید فکری اساسی کرد واین فکر اساسی چیزی نیست جز آنکه‌برای قیمت ها، ضابطه‌ای دقیق بوجود آورند...

خوب به عکس نگاه کنید!

از : جعفر دانیالی

من یک خبرنگار عکاسم و به اقتضای شغلم تاکنون از مناظر خوب و بد ، بسیار عکس گرفته‌ام . اگر بپرسند دلخراش‌ترین مناظری که از آنها عکس گرفته‌ای کدام‌هاست خواهم گفت : مناظری نظیر آنچه در این عکس دیده می‌شود .

خوب به عکس نگاه کنید

موتورسیکلتی‌بر سطح‌خیابان افتاده و اطراف آن مقداری خون دلمه شده دیده میشود . این خون در رگ های مردی که ساعتی پیش‌راکب این موتورسیکلت بود جریان‌داشته است ، اما در پی یک تصادف شدید خون از رگهای مرد و بهمچنین روح از کالبدش بیرون ریخته است . یعنی که یک زندگی بخاطر یک لحظه غفلت مفت و مسلم از دست رفته ...

خوب به عکس نگاه کنید

صحنه حاکی است که موتورسیکلت سوار وسیله‌نقلیه را برخلاف مقررات در سمت چپ خیابان میرانده که این حادثه اتفاق افتاده است . چگونگی و چرائی وقوع حادثه را هم به سادگی میتوان بیان کرد.

موتورسیکلت سوار درخیابانی از سمت چپ حرکت میکرده که بواسطه خلوت بودن ، رانندگان اتومبیلها در آن با سرعت میرانند و بهمین جهت راننده اتومبیلی که این موتور سیکلت وراکب‌آن‌را زیر گرفته قربانی خود را هنگامی رویت کرده که دیگر برای متوقف کردن‌اتومبیل وقتی‌باقی نبوده است .

خوب به عکس نگاه کنید

و شما راننده موتورسیکلت، مخصوصا شما خوب به این عکس نگاه کنید ... روزی نیست که روزنامه‌ها از مرگ دلخراش‌چند موتورسیکلت‌سوار خبر ندهند . همه آن‌ها ـ و یا حداقل غالبشان قربانی بی‌توجهی خود به مقررات راهنمائی و رانندگی میشوند . آنها نه تنها جان عزیزشان را مفت میبازند، بلکه همسر و کودکان خود را در این دنیای وانفسا بی پشتیبان و تنها می‌گذارند.

به این عکس نگاه کنید

خدا نکندشمابه سرنوشت‌راکب این موتورسیکلت دچار شوید، اما بیاد داشته باشید مادام که مقررات عبور و مرور را به هیچ میگیرید و در خیابان‌های شلوغ از بین خیل اتومبیل‌ها با ویراژ عبور میکنید ، یا در خیابان های خلوت با سرعت میرانید و از مناطق ممنوع عبور میکنید ، احتمال بسیار میرود شما نیز به سرنوشت راکب این موتورسیکلت دچار شوید.

به این عکس نگاه کنید

و شما آقایان افسران و مامورین راهنمائی و رانندگی.. شما نیز به این عکس با دقت نگاه کنید . مردی که این موتورسیکلت را میراند به احتمال زیاد شوهر یک زن و پدر چند بچه بوده که قربانی خلافکاری خود شده است . اما نباید اجازه داد خلافکاری و بی‌بندوباری هستی‌ها را بر باد بدهد . و بهمین سبب هم هست که قانون و ضابط قانون وجود دارد و شما که ضابط قانون هستید نبایداجازه دهید موتورسیکلت سواران تهران به اندازه‌ای که اکنون رایج است، مقررات عبور و مرور را زیرپا گذارند. بخاطر سلامت خود آن‌ها هم که‌شده مقررات را درباره‌شان سخت‌و بی‌گذشت اجرا کنید...

این دکان‌های بدبختی فروش

گپ جمعه

از: محمودرضوانده‌ی

چند هفته پیش گزارش تکان دهنده‌ای که‌بوسیله یکی‌ازخبرنگاران‌ناشناس اطلاعات از دنیای‌زشت‌وبدکلوپهای باصطلاح‌اجتماعی تهران تهیه شده بود در صفحه پنجم روزنامه درج شد . ریپرتاژ آنقدر تکان‌دهنده بود که من ، پس از خواندن آن مطمئن شدم مقامات مسئول در اسرع وقت دراین «دکان های بدبختی فروش» را تخته‌خواهند کرد و گروهی از مردم غافل را که متاسفانه اکثریتشان را هم جوانان تشکیل میدهند ، نجات خواهند داد . اما متاسفانه این‌تصور باطل از کار درآمد و این کلوپها همچنان دایر ماندند .

بواسطه مشغله فراوان ، وگرفتاریهای روزمره رفته رفته آن ریپرتاژ داغ وآگاهی دهنده را فراموش کردم تا اینکه چندروزبعد مشاهده‌افتتاح یکی‌ازاین کلوپها درچندمتری کلوپ دیگری که در حول وحوش میدان فردوسی واقع است ، اهمیت موضوع رادر خاطرم زنده کرد .

از خود پرسیدم : آیااجتماع ما تابدین حد دچار بی‌بندو باری شده است که‌اجازه دهد مشتی سودجوی از خدا بی خبر زیر عنوان فریبنده «اجتماعی» لانه فساد دایر کنند و آزادانه نسل جوان کشوری ـ ویا لااقل شهری سه میلیونی ـ را به فساد مذمومی که قمارنام دارد معتاد کنند ؟ از خود پرسیدم : اگر وجود این کلوپها تا قبل از درج ریپرتاژ اطلاعات به این بهانه که کسی را از دنیای درون آنها آگاهی نیست ، قابل توجیه بود ، آیا پس ازدرج آن گزارش باز هم قابل توجیه است ؟ از خود پرسیدم : در حالیکه جوانان ما با فقدان وسائل و امکانات ورزشی و تفریحی روبرو هستند ، وجود اینهمه کلوپ فساد جز آنکه عاملی باشد برای سوق‌دادن آنها به جانب سرگرمی های مضر و مخرب چه ثمری میتواند داشته باشد ؟ و بالاخره از خود پرسیدم :

ای مرد ! تو که پسری جوان و در آستانه بلوغ فکری داری ، چگونه میتوانی مطمئن باشی تاکنون فرزندت در این‌لانه‌های هرزساز ، غرق نشده باشد ؟ و بعدتردید به دلم افتاد که : نکند خبرنگار اطلاعات گزارشی غلوآمیز داده باشد ؟ و یا نکند بعد از درج ریپرتاژ مسئولان امر به این کلوپها ریخته باشند و پس از جمع‌آوری وسائل قمارشان ، بمسئولان آنها گفته‌اند ، جز وسائل ورزشی حق گذاشتن هیچ نوع وسیله دیگر در کلوپهایتان ندارید ؟

در پی این تردید بود که علیرغم‌کراهتی شدید عازم یکی از این کلوپها شدم . بی آنکه کسی مانعم شود به محوطه آن که ابری از دود سیگار فضایش را نیمه تاریک کرده بود وارد شدم ، نه ، خبرنگاراطلاعات غلو نکرده بود .. این کلوپهای اجتماعی خیلی بدتر از آنچه خبرنگار شما توصیف کرده بود ، هستند . من دهها جوان را در پای ماشین های جکپات دیدم که پولی را که معلوم نیست خودشان با زحمت‌تهیه کرده‌اند ، یا پدرشان در اختیارشان‌گذاشته مثل ریگ در این‌ماشین‌ها میریزند .دیگران را دیدم که بارنگ پریده و پشت‌خمیده پشت میز های بیلیارد سرگرم شرطبندی های کلان هستند ، و بالاخره جوانی را دیدم که گرچه هنوز پشت لبشان سبز نشده لیکن خستگی قمار بازی را با نوشیدن آبجو که در بوفه کلوپ بوفور یافت میشود ، از تن به در میکردند .

به کلوپ های دیگر هم رفتم . همه جا وضع یکسان بود ، در همه این کلوپ ها فقط فساد و بدبختی فروخته میشد ،آنهم در ازای بهائی گزاف در ازای پول اخلاق و بالاخره هستی مردم ...

اگر مردی جوان بودم ، از این همه‌که دیدم ، اشک میریختم ، اما نتوانستم‌بگریم... و بجای هر چیز این مختصر رانوشتم و برای شما فرستادم . فرستادم تا یکباردیگر وجود این «دکانهای بدبختی فروش» را به اطلاع مقامات مسئول برسانید . بعنوان یک پدر و بنمایندگی از طرف همه پدرها تقاضا دارم آنرا چاپ کنید و از جانب همه ما بپرسید :

ـ آقایان مسئولان امر : شما که از سرگشتگی و عصیان‌نسل جوان حرف‌میزنید و شکوه سر میدهید... وشما که بر نسل جوان کشور منت گذاشته‌ایدو اجازه‌داده‌اید در گوشه و کنار شهر کلوپ های‌اجتماعی دایر شود تاجوانان در آن ورزش کنند و اوقات فراغتشان را با بازی های سالم در این کلوپها سپری نمایند ، آیا میدانید در این اماکن چه میگذرد ؟ و اگر میدانید پس چرا ساکت نشسته‌اید و اقدامی نمیکنید ؟

این سئوال یک پدر است . پدری که میخواهد پسری برومند و مثمر ثمر به اجتماعش تحویل دهد ...

روابط عمومی توضیح میدهد

وزارت بهداری :

تشکر از زحمات خبرنگار ناشناس اطلاعات

روزنامه گرامی اطلاعات

باکمال احترام عطف به مقاله صفحه‌ه شماره ۱۳۸۳۱مورخ یکشنبه ٤ تیرماه ۱۳۵۱ آن جریده محترم تحت عنوان «بچه به‌بغل سرگردان در شهر برای گرفتن قرص»که وسیله‌خبرنگاران ناشناس اطلاعات تهیه گردیده بود مورد مطالعه دقیق مقامات وزارت بهداری قرار گرفت ، موجب کمال خوشوقتی است که گروه خبرنگاران ناشناس آن روزنامه بادقت و توجه کاملی مسئله ارائه خدمات بهداشت و تنظیم خانواده را در چندمرکز در مراکز متعدد شهر تهران مورد تجزیه وتحلیل قرار داده‌اند وهمچنین باعث کمال خوشوقتی مجریان برنامه است که‌درمدت کوتاه اجرای برنامه موفق گردیده‌اند با آموزش وسیع و همه جانبه وراهنمائیهای لازم بانوان کشور را بااین برنامه مفید و مهم که اساس پیشرفتهای اقتصادی و اجتماعی کشور میباشد آشنا نموده و مشکلات خانواده‌های پر اولاد را چه از نظر خانواده و چه از نظر اجتماع به‌آگاهی آنان برسانند و آنچه راکه در سرلوحه ریپرتاژ بعنوان (سمینار بازهای بهداشت و تنظیم خانواده) ذکر گردیده بیان کننده سمینارهای آموزشی است که بمنظور آگاه نمودن خانواده‌ها در نقاط مختلف‌کشور تشکیل گردیده و آگاهی بانوان را نسبت به برنامه باین‌حد رسانیده که در ریپرتاژ فوق در موارد متعدد به‌آن اشاره‌گردیده است.

موجب کمال خوشوقتی است که روزبروز تعداد مراجعین بمراکز کلینیکی بهداشت و تنظیم خانواده افزایش میابد و بخصوص اینکه گروه مراجعه کننده مرتبا جوان‌تر میشوند بدین معنا که بانوان جوان کشور از همان ابتدای زندگانی زناشوئی با مسئله ابعاد خانواده آشنا گردیده و بطور روز افزونی‌بمراکز مراجعه مینمایند.

با وجود استقبال ومراجعه روزافزون بانوان بمراکز کلینیکی همانطور که در ریپرتاژ ذکر گردیده سعی ودقت‌فراوانی در انجام معاینات اولیه قبل از تجویز هرگونه دارو یا وسیله جلوگیری از حاملگی برای احتراز از عوارض احتمالی بعدی‌و همچنین تکمیل کارتها بمنظور پیگیری مراجعین بعمل میاید و مسئولین مراکز موظفند به نفع بیمار اینگونه معاینات و کسب اطلاعات را دقیقا بنمایند و این امر نبایستی بایجاد معطلی و سرگردانی برای مراجعین تلقی گردد.

در ریپرتاژ به رفتار غیر مودبانه کارکنان بعضی ازکلینیکها با مراجعین اشاره گردیده با اظهار تشکر از تذکراتی که در این مورد داده شده است ، وزارت بهداری همیشه باین امر توجه کامل داشته ودر باره نحوه رفتار کارکنان با مراجعین نظارت دقیق معمول میدارد معهذا مراتب باداره کل بهداری تهران یادآوری و تاکید گردید که دقت و نظارت بیشتری درباره رفتار کارکنان نیربط بعمل آورند .

خواهشمند است باطلاع اهالی محترم شهر تهران‌برسانند چنانچه بمواردی از سوء رفتار کارکنان کلینیکها با مراجعین برخورد نمایند بلافاصله با تلفن شماره ۷۶۳۲۶۸ موارد رابا‌طلاع مدیر کل بهداری تهران برسانندتافورا رسیدگی گردیده‌واقدامات لازم معمول گردد.

باتقدیم شایسته‌ترین احترامات

روابط عمومی وزارت بهداری

اطلاعات : از توجه مقامات وزارت بهداری به مطلبی‌که هدف از انتشار آن تذکار یک نابسامانی بوده متشکریم . ایکاش مسئولان سایر موسسات و سازمان‌ها نیز بجای رد کردن‌قاطعانه آنچه که ماپس از تحقیق کافی و اطمینان به صحت آن ،جهت رفع مشکلات عمومی و کاستی‌ها می‌نویسیم ، چنین رویه‌ای را اتخاذ کنند ...

دتول، مایع ضدعفونی‌کننده مؤثروعالی

دتول مایع ضد عفونی کننده‌ایست که به بهداشت‌خانواده‌ها کمک‌مؤثروفراوان‌میکند. علاوه براینکه دتول‌ضدعفونی‌کننده‌ایست مؤثروساده برای‌تمیز کردن دستشوئی وفاضل‌آب وکف‌اطاق و سایرلوازم خانه میباشد برای نظافت شخصی و حمام‌کردن و برای خراشها ، بریدگیها ونیش‌حشرات نیزبکار برده‌میشود . بخاطرداشته‌باشید دتول خانواده شمارا علیه‌عفونت محافظت میکند و سمی نیست .

Dettol

آگهی حراج کالای متفرقه

مقداری کالا از قبیل اثاثیه منزل ـ محمولات متفرقه در انبار های توشه و کالای تهران موجود است که به علت عدم مراجعه صاحبان محمول باستناد مفاد مواد ٦٢و ١٤٩ تعرفه راه‌آهن در روز های ٤ر٦ر٥١ لغایت ١٣ر٦ در انبار های مورد بحث بمعرض حراج گذارده خواهد شد ، طالبین می توانند برای کسب اطلاع بیشتر ورویت عین‌اموال همه روزه در سرویس اداری بانبارهای توشه و کالای تهران مراجعه نمایند و ضمنا صاحبان محمول می توانند در قبال ارائه مدارك و رعایت مقررات مربوطه نسبت به تحویل کالای خود اقدام کنند عوارض حراج بر عهده خریدار می باشد م الف ٤٩٤٩.

مدیر کل ناحیه راه‌آهن تهران . نیروزاد

آگهی استخدام

نیروی هوائی شاهنشاهی بمنظور کار در مهندسی ستاد و کارگاه های ساختمانی تعدادی مهندس راه وساختمان ومهندس تاسیسات (آب‌وفاضلاب ، برق ،تهیه‌وتهویه‌وشوفاژ) که‌حداقل ٥ سال‌سابقه کارداشته واز نظر تخصص و مدیریت در سطح بالائی باشنداز طریق مصاحبه‌وآزمایش باحقوق مکفی‌استخدام مینماید واجدین شرایط می توانند ازتاریخ۳ر٤ر١٣٥١ تا ٢٥ر٤ر١٣٥١همه‌روزه بجز پنجشنبه و جمعه از ساعت ۷الی ۱۱بادردست داشتن‌مدارك تحصیلی بدایره کارگزینی‌غیر‌نظامیان‌مهندسی نیروی هوائی واقع درخیابان فرح‌آبادستاد نیروی هوائی شاهنشاهی مراجعه نمایند.

مهندسی نیروی هوائی شاهنشاهی م‌الف ٤٦٤٠

برای پرواز ازتهران بآمریکا خیلی راهها هست...
ولی فقط ك.ال.ام شمارا از راه آمستردام میبرد تا قبل‌ازپرواز باجت « بوئینگ۷٤۷ب » بتوانید تادلتان بخواهد ازبازار معروف خارج از گمرك فرودگاه‌آمستردام خریدکنید.
بعلاوه اگروقت‌کافی داشته باشید ماترتیبی خواهیم دادکه چند روزی را هم درسرزمین زیبای هلند ویاشهرهای دیگر اروپا بگذرانید.
ك.ال.ام هرهفته سه بار از تهران از راه آتن و وین و یك بار از آبادان از راه نیکوزیا وآتن به‌آمستردام پرواز میکند .
طرزبرخوردوهمکاری کارکنان ما ، چه درزمین وچه درهوا یك‌خاطره‌ی جدید مسافرتی برای شما بوجود خواهدآورد.
« بله ، اینست فرقی‌که ما داریم ! »
ولی فقط بعلت شهرت ما دراعتماد ، بشنیدن حرفهای ما قانع نشوید، خودتان ما را امتحان‌کنید ، مارا بیازمائید !
« به شیوه‌ای دیگر پرواز کنید »
برای اطلاعات بیشتر بآژانس مسافرتی‌خود یا دفتر ك.ال.ام مراجعه فرمائید.

KLM
ك. ال. ام‌هواپیمائی برگزیده هوانوردان

نمایندگی های ك.ال.ام‌در ایران
خیابان تخت جمشید تلفن ٦ - ٨٢٨٠٦١ - ٨٢٨٠٦١ دوپال اکسپرس؛ تلفن ٤١٥٩٧ و ٦ - ٨٢٨٠٦١ آبادان : ساختمان سان شاین تلفن ٢٤٧٨ اهواز: هتل اهواز، تلفن ٥٢٧٥ - ٥٣٧٥ - ٢٢٧٦

مارگو

موتورمولد برق
۳کیلووات وبزرگتر

مصرف برق شما ا هرکیلووات‌کمتراز ده شاهی تأمین میکند.
اکثرمهمانخانه ها، قهوه‌خانه ها ، و ییلاق های ییلاقی وجوجه‌کشی‌ها ومؤسسات مشابه ، مجهزبه موتورمولدبرق مارگو به قدرت ۳ کیلووات میباشند . سوخت موتورمولدبرق مارگو گازوئیل است و با یك هندل روشن میشود و در هرساعت فقط یك ریال ونیم مصرف دارد. مولد برق مارگومجهز به رگولاتوروتابلواست وبرق آن هرگزلرزش ندارد. ساخت کارخانجات معظم «کرلوسکار اویل انجینزلیمیتد ـ پونا ـ ایندیا»

نماینده انحصاری :
شرکت ایران مارگو محدود ـ خیابان آیزنهاور شماره ۲۲۲ بین چهارراه اسکندری وکندی ـ ساختمان مارگو ـ
تلفن ۹۲۱۰۸۴ ـ ۹۲۱۰۸۳
ایران مارگو
(Issued in conjunction with the Engineering Export Promotion Council, Calcutta INDIA)

آگهی تشکیل مجمع عمومی

مجمع عمومی عادی شرکت سهامی خاص ، نختاب‌فیروزان طبق اساسنامه در ساعت چهار بعد از ظهر روز پنجشنبه ۲۹ تیرماه ٥١ در دفتر شرکت واقع در خیابان داراثی تبریز پلاک ۲ر۲ تشکیل خواهد شد . از صاحبان سهام دعوت میشود شخصا یا وسیله نماینده خود باارائه معرفی‌نامه کتبی در جلسه حضور بهمرسانند .

دستور جلسه :
۱ـ استماع گزارش هیئت مدیره و بازرسان
۲ـ تصویب ترازنامه .
۳ـ انتخاب بازرسان .
٤ـ بحث و مذاکره درباره امور کلی و تعیین خطمشی آینده شرکت.

شرکت سهامی خاص نختاب فیروزان
آـ ٢٢٤٧٦

آگهی تشکیل مجمع عمومی فوق‌العاده

باتوجه به ماده ۱۹ اساسنامه مصوب از عموم صاحبان سهام شرکت سهامی خاص پخش طایر دعوت میشود که در ساعت پنج بعداز ظهر روز بیستم تیرماه جاری در تهران ،الهیه خیابان فرشته خیابان مازندی شماره ۱۰ حضور بهمرسانند . دستور جلسه اتخاذتصمیم نسبت بابقاء و یا انحلال شرکت ودر صورت انحلال انتخاب مدیر یامدیران تصفیه میباشد .

شرکت سهامی خاص پخش طایر

مرموزترین حادثه هفته

جسم مرموز پرنده در آسمان کرمانشاه!

سیون حکیم بابائی

کرمانشاه ـ جسم استوانه شکلی که باسرعت سرسام آوری در هوا حرکت می کرد ، پس از برخورد باشیشه جلو یك اتومبیل بنز کرایه و سوراخ کردن آن ، شیشه عقب اتومبیل را شکست و از آن خارج شد و در آسمان ناپدید گردید !

در این حادثه کم سابقه یکی‌ازپنج سرنشین اتومبیل بنز که رانندگی آن را شخصی بنام «سیون حکیم بابائی»به عهده داشت مجروح گردید .

این جسم مرموز پرنده ، طبق گفته راننده اتومبیل باسرعت فوق‌العاده‌ای حرکت می کرده است . «سیون حکیم بابائی» راننده اتومبیل کرایه شماره ۴۲۸۹۳ که در جاده بیستون ـ کرمانشاه عازم «نوکان» بود پس از وقوع این حادثه به پاسگاه ژاندارمری «چال‌آباد» در نزدیکی کرمانشاه مراجعه کرد و گفت :

ـ هنگامی که من طبق معمول با پنج مسافر عازم نوکان بودم ناگهان جسم استوانه‌ای شکلی که به نظر می رسید رنك قهوه‌ای دارد ، در یك چشم بهم‌زدن به شیشه جلو اتومبیل برخورد کرد و از شیشه عقب آن خارج شد .

براثر برخورد این جسم باشیشه های اتومبیل سوراخی به قطر‌ده‌تا دوازده سانتی متر در شیشه ها ایجاد شد وجسم مرموز در آسمان ناپدید گردید .

این راننده افزود : از مدتی قبل در میان مسافران جاده کرمانشاه ـ بیستون وروستائیان اطراف این محل ، شایع شده بود که اجسام مرموزی در آسمان دیده شده که باسرعت فوق‌العاده‌ای حرکت می کنند .

براساس اظهارات این راننده‌چندتن از ماموران ژاندارمری چال‌آباد ،باتفاق راننده به اطراف محل حادثه رفتند ، ولی جستجوی آنها بی نتیجه بود .

سروان علی صالحی‌نیا رئیس‌پاسگاه ژاندارمری «چال‌آباد» در اینمورد به خبرنگار اطلاعات گفت :

ـتحقیقات ما برای کشف علت این حادثه ادامه دارد . حقیقت اینست که ما نیز چیزی جز آنچه راننده‌ومسافران اتومبیل مذکور می گویند ، نمی دانیم . البته نوع حادثه و شکستگی هائی که درشیشه های جلو و عقب اتومبیل ایجاد شده ، اسرار آمیز بنظر می رسد . این واقعه در ۲۰ کیلومتری شرق کرمانشاه رخ داده و تلاش ما برای یافتن مدارکی از جسم مورد بحث ادامه دارد .

اتومبیلی که شیئی مرموز با آن برخورد کرد

مزاحم‌ترین الاغ‌های هفته

الاغ‌ها مردم کرمان را به‌ستوه آورده‌اند

کرمان ـ الاغ های کرمان ، در گوشه وکنار شهر معابر عمومی و سر چهارراه ها آنقدر برای‌مردم ایجاد مزاحمت کردند که سرانجام برای رفع این مزاحمت ، استاندار کرمان ، شخصا وارد کار شد .

آقای درخشش ، استاندار کرمان که از شکایات مردم از مزاحمت الاغ ها بستوه آمده بود به آقای مهندس کارگر ، شهردار کرمان دستور داد که ماموران شهرداری الاغهای سرگردان را از خیابانها و معابرعمومی جمع آوری کنند .

اما شهردار کرمان،برای استاندار نوشت : جمع‌آوری الاغ ها مربوط به اداره راهنمائی است ، زیرا سد معبر می کنند و اداره راهنمائی و رانندگی موظف است آنها را جمع آوری کند .

استاندار کرمان ، این‌بار به رئیس راهنمائی ورانندگی دستور داد ماموران این‌اداره در مورد جمع‌آوری الاغها اقدام کنند .

و این بارجمع‌آوری الاغ های سرگردان عملی‌گردید و این حیوانات را درمحوطه اداره راهنمائی و رانندگی توقیف کردند .

الاغ ها ، ابتدا با فضولات خود محوطه را کثیف‌کردند و ماموران که ازاین موضوع ناراحت شده بودند ،بالان الاغ ها را از پشت آنها باز کردند ، که ناگهان الاغها شروع به جفتك انداختن کردند و ماموران را بیش‌از بیش به ستوه آوردند .

در این موقع صاحبان الاغ ها که متوجه توقیف شدن الاغ های خودگردیده بودند ، به اداره راهنمائی و رانندگی مراجعه کردند وبا تحویل گرفتن الاغ‌های خود ماموران را آسوده کردند !

معروف‌ترین ژنرال هفته

ژنرال برادلی به‌سکسکه افتاد!

آمریکا ـ ژنرال عمر ـ برادلی تنها ژنرال پنج‌ستاره آمریکائی است که هنوزدر قید حیات است . عمربرادلی ۷۹ سال دارد و یکی از فرماندهان عالی ارتش‌امریکا در جنك دوم جهانی بود که تحت نظر و فرماندهی‌ژنرال آیزنهاور ، فرمانده نیروهای آمریکائی ، خدمت می کرد. هفته پیش‌وزارت دفاع‌امریکا از ژنرال برادلی ، بخاطر خدمتی که به کشور خود کرده است . تجلیل کرد . ژنرال آنقدر مدال به سینه زده بود که قابل شمارش نبودند . در این ضیافت باب هوپ کمدین معروف‌امریکائی نیز شرکت داشت او طی‌یك شوخی گفت :

امروز در روزنامه خواندم کیسنجربه ژاپن‌رفته‌است... حتما او رفته است تا چند خرس را با چند رادیو ـ ترانزیستوری عوض کند ! اشاره باب هوپ به«پاندا» نوعی حیوان وحشی بود که فقط در چین زندگی می‌کند و در سفر نیکسون به چین مقامات چینی باو هدیه کرده بودند !

برادلی از این شوخی‌چنان خندید که به سکسکه شدیدی دچار شد) عکس برادلی تنها ژنرال پنج‌ستاره زنده آمریکائی و همسرش‌را در یکی از لحظات ضیافت که به افتخار او برپا شده بود نشان میدهد .

بی‌آب ترین شهر هفته

مسافرین تشنه از نائین میروند !

نائین ـ بی‌آبی مردم نائین را بستوه آورده و چندروزی است که در شیر های فشاری عمومی و خانه های این شهر آب وجود ندارد !

شیر های فشاری که در نقاط مختلف شهر نائین نصب شده است هشتاد در صد آب آشامیدنی ساکنین این منطقه را تامین می کرد ، و مردم با نبودن آب دراین شیر ها در مضیقه قرار گرفته‌اند .

در بعضی از خانه های این شهر لوله‌کشی آب آشامیدنی وجود دارد و صاحبان این خانه ها نیز بعلت کمبود آب به همسایگان خود اجازه برداشت آب را از شیرهای اختصاصی نمی دهند !

در حال حاضر گرمای شدید هوانیز مزید برعلت شده و اهالی در انتظار اقدامات مسئولان امر هستند .

بقرار اطلاع روزانه پانزده تابیست دستگاه اتوبوس مسافربری از شهر نائین عبور می کنند که مسافران آنها هنگام پیاده شدن و توقف های کوتاه در نائین بعلت عدم دسترسی به آب این شهر را تشنه‌ترك می کند !

هنرمندانه ترین مبارزه هفته

استفاده‌ازهنرمندان در مبارزات انتخاباتی

نیویورك ـ سناتور مکگاورن مبارز پیشتاز حزب دمکرات برای کسب‌عنوان نامزدی این حزب در انتخابات ریاست جمهوری ، که بیش از همه شانس پیروزی و تصاحب این عنوان رادارد ، در یکی از میتینك های تبلیغاتی خود در شهر نیویورك درمیدان‌معروف «مادسون» از پل‌نیومن ، شرلی مك‌لین و یك‌گروه معروف خواننده آهنگهای فولکلور (پیتر، پل و مری) استفاده کرد . این هنرپیشگان و خوانندگان به نفع مك ـ گاورن آواز خواندند ، رقصیدند و از مردم خواستند تا باورای بدهند و او را تقویت و حمایت کنند . راستی که این سیاستمداران برای جلب رای و پیروزی چه ها که نمی کنند ! عکس ، پل و پیترومری را که یکی از معروفترین خوانندگان امروزی است در حال اجرای برنامه برای مك‌گاورن و مردمی که در میدان «مادسون» نیویورك جمع شده بودند نشان میدهد .

واریته!

حاشیه پرداز

هادی خرسندی

لطیفه

این هفته برای کارکنان روزنامه کیهان ، هفته‌خوبی بود ، چون نخست وزیر آمد روزنامه اطلاعات !

(البته این که عرض کردم فقط یك شوخی‌بود، با نخست وزیری که‌خودش آدم شوخی است.)

«جنك‌شب»و «جنك‌وپنام» تیتر مطالب جمعه گذشته را گذاشته بودم «جنك‌بعداز ظهر»یکی از همکاران گفت: بدکاری کردی ، چون‌مردم توی روزنامه کلمه «جنك»را به جای «ضمه» با «فتحه»می خوانند . پرسیدم چرا ؟ گفت : روی عادت چون‌توی این دنیا جنك (بافتحه) بیشتر از جنك با (ضمه) وجود دارد .

گفتم این دیگر تقصیر من نیست ، برو به‌پرزیدنت نیکسون بگو ...

مطبوعات

یکی از دوستان کاریکاتوریست را یکی از مقامات بانك مرکزی دعوت کرده که ماهی یك کاریکاتور برای بولتن ماهانه بانك بکشد .

دوست ما می رود . می پرسند شنیده‌ایم یکی‌پنجاه تومان بابت هر کاریکاتور می گیری ترا بخدا به ما تخفیف بده وسعمان نمی رسد ...

وقتی بانك به آن‌عظمت، با آنهمه پول زورش بیاید ماهی پنجاه تومان بابت‌یك کاریکاتور بدهد ، باز هم در مورد وضع مطبوعات و کارکنان مطبوعات انتقادی دارید ؟!

پوست موز

پیر مرد عصا زنان می رفت که پایش رفت روی پوست موز و چون اسکی‌باز ورزیده‌ای کمی جلو رفت و نقش زمین شد .

وقتی به کمکش‌شتافتند آخ‌و ناله‌کنان زیر لب می گفت «آخه ... لا ... مسلمونا .... موز .... به این .... گرانی‌رو ..... چرا .... با پوست .... نمی خورید ؟»

کلاهبردار ناشی

یکی از دوستان آمده بود و شکایت می کرد که یك دندانپزشك قلابی‌سرش کلاه گذاشته . گفتم عجب کلاهبردار خوب و باانصافی بوده ، پرسید : چطور ؟ برایش تعریف کردم که یك ماه قبل یك‌دندانپزشك قلابی ، سریك نماینده مجلس را کلاه گذاشته بود .

پرسید : چه ربطی بهم دارند و چرا می گوئی کسی که کلاه سر من گذاشته، آدم خوب و با انصافی‌است؟ گفتم برای اینکه تا خود مردم هستندسر نماینده‌شان کلاه نمی گذارند !

بحران لیره

توی تاکسی پنج ریالی (که همان تاکسی هفت‌ریالی باشه!) بحث غلط اندازی درگرفته بود درباره «لیره» و تصمیم دولت انگلستان درباره بالا و پائین بردن‌آن و هرکس اظهار عقیده‌ای می کرد و چه شلوغ بازاری... که راننده کنار زد و پیر مردی که کمتر در بحث دخالت می کرد ، پیاده شد و همانطور که در را می بست گفت : قربونتون برم شما روجه به اینکه نرخ «لیره» چنده .... پرین ببینین نرخ «شیره»چنده..! (توضیح : بحث اقتصادی ما تا مقصد درباره «ماست و شیره و برف و شیره» ادامه داشت.)

خبرنگار ناشناس

خبرنگار ناشناس‌اطلاعات نوشته بود که برای‌گرفتن اجازه تعمیر خانه‌ام به شهرداری مراجعه کردم ، گفتند برو ۱۹ روز دیگر بیا ...

من خودم آدمی را می شناسم که چون سنش در شناسنامه درست نبود ومانع کارش شده بود رفت ثبت احوال گفت : سن مرا یك سال اضافه کنید، گفتند: برو ۳۶۵ روز دیگر بیا .

در هر حال خدا را شکر که جمله لعنتی «امروز برو فردا بیا» دیگر در ادارات مارایج نیست و مسئولین مربوطه ، حداقل ۱۹ روز وحداکثر ۳۶۵ روز به‌ارباب رجوع مهلت می دهند که برود خوب فکر کند که دوباره بیاید یا نه !

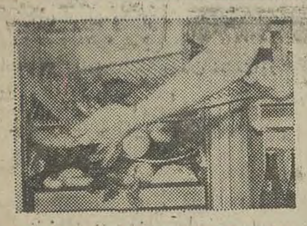

تا بحال کسی نمیتوانست از تمام ظرفیت یخچال خود استفاده کند

باثابت بودن طبقات نیمی ازظرفیت یخچالهای معمولی بلااستفاده میماند

یخچالهای جدید

ارج

علاوه برزیبائی چشمگیر به‌طبقات، بطری گیرها وجاتخم‌مرغی‌های متحرك وقابل تنظیم مجهز شده‌اند ومیتوانید طبقات اضافی بگذارید یا تعدادی رابردارید ویا آنهارا سانتیمتربه سانتیمتر بالاوپائین ببرید ودرمحل دلخواه قرار دهید.

اینك همه کس میتواند از تمام ظرفیت یخچال خود استفاده کند.

طبقات متحرك وقابل تنظیم یخچال ارج انحصاری است و با جابجاکردن آن ازفضای داخلی یخچال میتوان حداکثر استفاده راکرد.

بطری گیرهای یخچال ارج نیز متحرك وقابل تنظیم است و مشکل جای گیری بطریهای بلند و کوتاه را حل میکند.

جای مخصوص تخم مرغ در یخچال ارج براحتی برداشته میشود وبرداشتن و گذاردن تخم مرغ را آسان میسازد.

مولدهای برق ساخت چکوسلواکی

جهت مصارف صنعتی ونیازمندیهای‌عمومی مولدهای تکمیل برق دیزل اشکودایك منبع قابل توجه برای تهیه نیروی برق میباشند

کارآموزی افراد سرویس وتعمیرات ولوازم یدکی کاملا تضمین شده‌است .

از دستگاههای موتوردیزل‌چکوسلواکی‌در جهارقاره‌دنیا بااطمینان‌قابل استفاده نمود

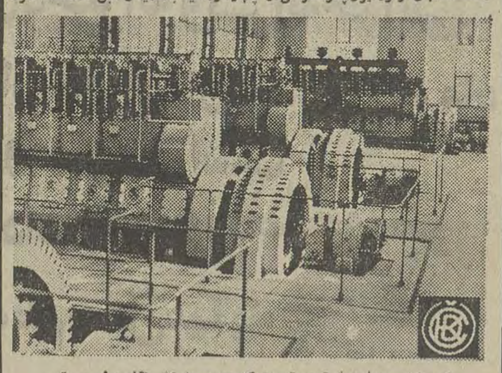

یکی از نیروگاه‌های برق در تهران که مجهز به ٤دستگاه مولد برق دیزل تیپ‌اس ۳۵۰ است و محصول برق‌آن ۲۵٦۰ کاوا میباشد

C K D پراگ سازنده‌دستگاه‌های دیزل الکتریك با محصول ۲۳ تا ۱٤۵۰ کیلووات و همچنین موتورهای معروف دیزلی S۱۱۰ و S۱٦۰ و S۲۷۵ و S۳۵۰ از ۳۰الی ۱٦۷۰ قوه اسب ونیز مولدهای متحرك از ۱۲۳ الی ۲۰۰ کیلووات .

دستگاه‌های از ٦۰۸ کاوا به بالا مجهز باوسایل خودکار تحویل میگردد باسارت اتوماتیك‌برای مواقعی که جریان برق اصلی دچار وقفه میگردد .

نماینده انحصاری شرکت تجارتی ایران واشکودا

خیابان تخت‌جمشید ۱٦۲ تلفن ۸۲۵۳٦۰ ـ ۸۲۹٤۲۷

تلگرافی اشکودا ورکس

فروشگاه خیابان سعدی شماره ۷۱٦ تلفن ۳۱٦٤۷٦

انبار خیابان‌شوش شماره ۱۳۵ تلفن ۳۵٦۲٤۷

آگهی پذیرش دانشجو برای مدرسه عالی پرستاری رضاشاه کبیر

مدرسه عالی پرستاری رضا شاه کبیر وابسته به جمعیت شیر و خورشید سرخ ایران برای سال تحصیلی ۵۲ ـ۱۳۵۱ از طریق مسابقه ورودی و مصاحبه تعدادی دوشیزه داوطلب با شرایط زیر میپذیرد :

شرایط نام نویسی :

۱ـ دارا بودن دیپلم‌ششم متوسطه در رشته طبیعی یا ریاضی

۲ـ سن بین ۱۸ و ۳۰ سال

۳ـ سلامت کامل جسمی و روانی.

٤ـ آشنا بودن بزبان انگلیسی

داوطلبان میتوانند با در دست داشتن مدارک زیر تا تاریخ ۳۱ تیرماه ۱۳۵۱ به مدرسه‌عالی پرستاری واقع در انتهای خیابان روزولت جنب بانك صادرات میدان نفت‌مراجعه کنند .داوطلبان شهرستانها میتوانند از طریق جمعیت‌شیرو خورشید سرخ آمادگی‌خود را تلگرافی به تهران اطلاع داده مدارك خود را متعاقبا بوسیله جمعیت محل برای مدرسه عالی پرستاری ارسال دارند مسابقه ورودی ساعت ۸ صبح روز سوم شهریور ماه ۱۳۵۱ در سالن دانشکده پزشکی دانشگاه تهران برگزار میگردد .

مدارك لازم

۱ـ یک برگ اصل یافتوکپی مدرك تحصیلی یا گواهی اشتغال به تحصیل در سال ششم متوسطه طبیعی یا ریاضی.

۲ـ دوعدد عکس ٤ × ۳

۳ـ دوبرگ رونوشت یا فتوکپی شناسنامه

٤ـ یک برگ معافی از خدمت برای فارغ‌التحصیلان قبل‌از خرداد ماه ۱۳۵۱

۵ـ فیش بانکی بمبلغ ۵۰۰ ریال بحواله کرد حساب جاری‌شماره ٤۳ بانك صادرات شعبه عباس‌آباد.

۲٫۳۳۵۱ ـ ۱۱٫۳٫۵۱

بیخشید، مزاحم میشوم

از : محمد ابراهیمیان

★ باتنی چند از سرشناسان شهر در باره وقایع هفته اخیر سخن گفته‌ایم نظرات آنها را در باره حادثه هفته ، وقایع مهم، کتابهای تازه جویا شده‌ایم که میخوانید.

فریدون فرخزاد : خواننده

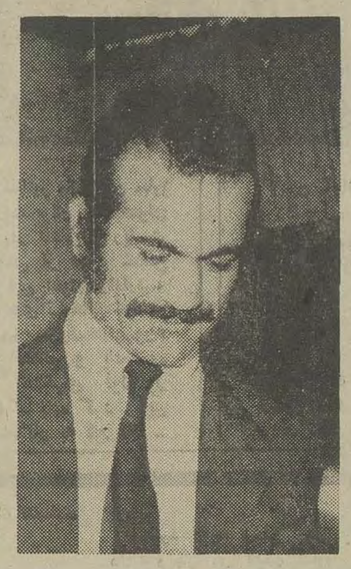

ـ توی هفته‌ای که گذشت چه چیز جلب توجهت راکرد؟

فریدون‌فرخزاد ـ حساسیت زیادی داشتم راجع به تمویض کابینه در شیلی و موفقیت «آلنده» رئیس جمهور شیلی‌در کنار این دو مساله سیاسی‌دیگر برای من حائز اهمیت بود ، یکی پیروزی مکگاورن در انتخابات مقدماتی ریاست جمهوری که من شدیدا با او موافقم و مسئله دیگر وضع بغرنج سیاسی و اقتصادی در آلمان است و علاقه من به دولت ویلی برانتو وحشت من از اینکه مبادا خدا نکرده‌حزب دموکرات مسیحی به رهبری «بارتسل» و اشتراوس بتوانند انتخابات بعدی آلمان را ببرند و تمام زحمات ویلی برانت را نقش بر آب بکنند .

ـ کتاب می‌خوانی ؟

خیلی‌زیاد و آخرین کتابی که خوانده‌ام سووشون سیمین دانشور است که کتابی فوق‌العاده در خور توجه است با نثری عالی و دیدی ممتاز.

ـ در کتاب خوانی دنبال چه هستی ؟

میکوشم از کتاب لذت ببرم من در موقعیتی خاص هستم که نمیتوانم به دنبال دریافت از کتاب باشم .

مگر میشود در کتاب‌خواندن بدنبال شناخت نبود؟

وضع من‌الان‌بحدی اسفناک است و خسته وتنها و درمانده زندگی میکنم که تمام سعی‌ام براین‌است که اجتماعم را که هنر من نمایشی از آن میشود لمس کنم و بشناسم .

از یک کتاب خوب یا یک موزیک خوب‌لذت‌برم تا اندازه‌ای خستگی را فراموش کنم و یا توان اندکی که مجددا در من بوجود آمده بدنبال مسائل اجتماعی میروم که خودم با آنها سروکار دارم و آنها کم نیستند .

ـ نکند همین آهنگ آخری که خوانده‌ای‌وصف حال‌خودت باشد.

ترانه‌ای خوانده‌ام از اشعار فروغ فرخزاد بنام « آفتاب میشود» که به آن معتقد هستم و بیشتر وصف‌الحال‌من‌است . من فکر میکنم یک انقلاب در تصنیف ایرانی بوجود آورده‌ام برای اینکه تصنیف ایران دو حالت مختلف‌داشت یا در نهایت ابتذال بود و یا بهر جهت در هر حدی هم‌که میبود ارزش بیرون رفتن از مرزهای کشور ما را نداشت درحالیکه در همان‌حال هزاران تصنیف بیگانه زبان روی‌مغز های کشور ما پرواز میکردند و ورد همه زبانها میشدند.

ـ یعنی که معتقد هستی با این کارت تصنیف ایران را به جهان معرفی میکنی ؟

ـ صددرصد من نه تنها تصمیم گرفته‌ام که این کار را بکنم بلکه اولین قدم را در فستیوال موسیقی شهر«وویوت» در لهستان خواهم داشت و وقتی که اواسط تابستان به آنجا بروم چون‌تمام برنامه‌های آنجا بطور زنده‌در تمام کشور های اروپایی پخش خواهد شد این ترانه‌ها را خواهم خواند ولی ازاین گذشته‌سعی من در وهله اول بالا بردن سطح تصنیف ایرانی درایران و یاد دادن تصنیف خواندن این گونه اشعار به سایر خوانندگان است که فقط وفقط روی حنجره‌های طلایی خود تکیه میکنند و از ارزش کلام‌و اهمیت موسیقی کوچکترین اطلاعی ندارند.

ـ ولی شعرهای فروغ برای تصنیف ساخته نشده است.

ـ شعرهای‌هیچ شاعربزرگی برای تصنیف ساخته نشده‌ولی بزرگترین آوازه‌خوانهای کشور فرانسه آنهائی هستند که مثلا از «الوار» و «پره‌ور»میخوانند منظور از این ، بردن ادبیات به میان مردمی است که‌تصنیف را دوست دارند و شعر آن‌را بهر صورت که باشد قبول می کنند و نبایدآنهارا بامبتذل‌ترین اشعار گول زد . از طرف دیگر شعرهایی که امروزه درمیان جوانان اروپایی و آمریکایی رواج دارد‌دیگر اشعاری‌نیستند که وصف گل و بلبل باشد . بلکه بازگو کننده حقایق‌زندگی ما هستند .

فیلم چه دیدی ؟

ـ تیلی

چطور بود ؟

ـ یکی از بهترین فیلم‌های خارجی بود که من در ایران دیدم من دست تمام هنرپیشه‌ها کارگردان فیلمبردارو تهیه‌کننده این فیلم را میبوسم .

شخصیت جالبی که دیدی؟

زنی را دیدم که سه ماه بودکرایه منزلش را نپرداخته بود و با ٦ بچه قدو نیم قدکه دوتای آنها سخت بیمار بودند بپرونش کرده بودند شخصیتی که من دیدم این زن نبود بلکه صاحبخانه‌اش بود که من از شنیدن صفات خیلی انسانی ایشان فقط از این تعجب‌کردم که چطور خداوند بعضی‌وقتها اینهمه حماقت و پستی وردالت را باسم انسان وسط یک‌اقلیت معدودی از انسانها میفرستد .

ـ تو برایش چه کردی ؟

ـمن مقدار پولی را که داشتم برای دوای بچه‌هایش دادم و کرایه عقب افتاده خانه‌اش را و قرار شد که از این به بعد مرتب بیاید جلو اداره رادیو مخارجش را از من بگیرد و برود .

البته دربانهای رادیو برای من تعریف کردند که خانم ژاله و هوشنگ بهشتی هم خیلی زیاد باین زن کمک‌کردند و من میتوانم واقعا خوشحال باشم در رادیوئی کار میکنم‌که ژاله و بهشتی‌ها آنجا کار میکنند.

دکتر. مصطفی رحیمی : نویسنده ومترجم

ـ در این هفته چه‌چیز بنظر شما جالب آمد.

ـبرای من دیدن فیلم شاه‌لیر یک فرصت خوب بود کملذت بردم.

ـ حالا که با اولین سئوال کار به هنر کشید، می خواستم در باره سینما کمی‌حرف بزنید.

ـ سینما هنری است که می تواند درمردم دو اثر داشته باشد، از این جهت که در دسترس عده زیادی از مردم است اثر خوب ویا اثربد، ولی متاسفانه در اینطرف دنیا اثر بد یا اثر خنثی کننده‌اش خیلی بیشتر است چون فیلمهای خوب، موثر و آموزنده را کم می‌بینیم درعوض فیلمهای‌بدو پوک و توخالی را زیاد بخوردما می‌دهند.

ـ فکر می کنید سینما باید بمردم چه بدهد؟ یعنی اینکه باید دنبال خواست های مردم باشد «آنچنانکه فعلا هست» یا اینکه راهبر افکار عمومی باشد؟

ـ بنظر من در رابطه بین سینما وافکار عمومی باید گفت سینما نباید دنبال افکار عمومی برود، چون افکار عمومی گاه از نظر هنری در راه راستی نیست بنظر من سینما باید افکار مردم را بالا ببرد، واین‌بالا بردن سطح فرهنگ بعهده کارگردان و سایر دست اندرکاران سینماست در جهت هنر ملتزم، و چون سروکار سینما با مردم بیشتر است التزام بیشتری دارد.

ـ بگذارید حلقه را تنگتر کنیم وبپردازیم به سینمای ایران خصوصا که نازگیها هم اگر توجه‌کرده باشید از طرف وزارت‌فرهنگ وهنر بخشنامه‌ای صادر شده است که باید از ساختن فیلمهائی که شامل عوامل مخرب است، جلوگیری بعمل بیاید.

ـ کار و نظر وزارت فرهنگ و هنر یا هرمقام رسمی دیگر در این مورد، عبث است باید کارگردانهای خوب را آزاد گذاشت که هرچه دلشان‌می‌خواهدبسازند.وبرای مبارزه باابتذالی که ممکن است در این رهگذرگاه بوسیله افراد ناآگاهی بوجود بیاید دو راه هست یکی اینکه تشویق معنوی کسانی که فیلمهای خوب می سازند دیگر اینکه در صورت‌لزوم کمک مادی به آنها بشود باید برای مبارزه این جهت را چسبید تازگیها من فیلم رگبار را دیدم که از جهاتی فیلم‌بسیار خوبی است، واقعا حرکتی حس کردم نمی گویم که حرکت با این فیلم شروع شده‌چون بافیلمهای دیگر شروع شده بود، رگبار فیلم خوب وامیدوار کننده بود.

ـمتشکرم، دوست دارم گریزی به‌کتاب بزنیم، تازگیها چه کتابی خوانده‌اید؟

ـ والله این اواخر فرصت اینکه کتابی بخوانم بدست نیامده ، چون مشغول ترجمه هستم.

ـ ترجمه از کدام نویسنده است؟

ـ دوکتاب است‌از ژان‌پل‌سارتر یکی‌حدود ۷۰ صفحه تحت‌عنوان «ارفه سیاه» کهراجع به‌شعر سیاهان است، چون وجوه تشابهی بین افریقا وایران هست فکر می کنم که بکار شاعران و شعر دوستان ایرانی بیاید.

کتاب دیگر برمبنای یک سخنرانی است از سارتردر آلمان که راجع به تئاتر صحبت کرد بانام «اسطوره وواقعیت تئاتر»..

ـ نظر کلی سارتر در باره تئاتر در این سخنرانی چیست؟

ـ سارتر گفته آنچه که باصطلاح به تئاتر پوچی معروف‌شده‌است‌چیزپوچ وبی‌معنائیست ومعتقد است‌که تئاتر نورا باید تئاتر انتقادی گفت در این کتاب راجع به پیتربروک ، ژان‌ژنه، یونسکو و دیگران صحبت شده است.

ـ حدود یکسال است که از شما نوشته و یاترجمه‌ای نخوانده‌ایم، چرا؟

ـاین خلائی‌که‌بوجود آمده شاید مربوط به ترجمه‌ای باشد که هنوز اجازه انتشارش را نداده‌اند، اگر چاپ شده بود این خلاء حس نمی‌شد.

ـ اسم نویسنده‌اش و نام کتاب را ممکن است بدانم.

ـاسم کتاب «اتهام» است و نویسنده‌اش مصطفی الراوی است.

ـ از چه حرف میزند؟

ـ رمانی اجتماعی است که به مسائل کشور های شمال افریقا پرداخته، ظاهرا وقایع در خاور میانه می گذرد و در واقع مسائل کشور های آفریقائی تازه باستقلال رسیده را مطرح‌می‌کندیا در واقع به استقلال ظاهری رسیده.

ـاستاد گویا حساسیتی نسبت به افریقا داشته باشید.

ـ مسلما، ولی نه از جهت مسائلی که در «اتهام» مطرح شده ولی از نظر کلی وجوه اشتراکی هست بین کشور های آسیائی و افریقائی و دیگراینکه در کشور های‌افریقائی نهضت و جنب و جوش و خود مختاری‌برای آزادی هست.

من به نمایندگان این مردم امه‌سرزر و فانون که سخنگویان‌جهان سوم‌هستند اعتقاد زیاد دارم.

ـببخشید صحبت جهان سوم شد، آیا واقعا شمامعتقد به جهان سومی هستید،در حالیکه می بینم جهان فقط به دو قطب‌مثبت ومنفی استعمارگر و استعمار شونده تقسیم شده است؟

ـالبته این اصطلاح جهان سوم درست نیست و چون اینطور نامگذاری شده ماهم بین گیومه از آن استفاده می کنیم، همانطور که گفتید جهان سومی وجود ندارد بلکه زائده‌ایست از جهان سرمایه داری که این جهان بدون آن زائده نمی تواند به عمر خودش ادامه بدهد.

اسمعیل شاهرودی : شاعر

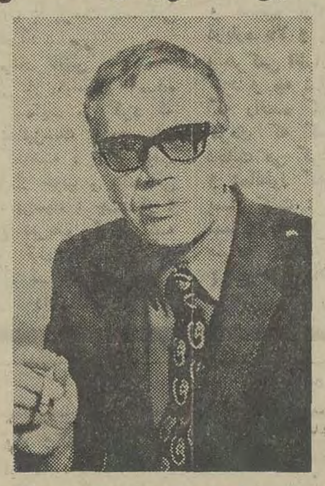

ـاین روزها به شاعر چگونه می‌گذرد ؟

اگردربست بگویم می‌شودمثل‌همیشه‌ای که از چند سال پیش شروع شده ،این زندگی شاید شاعرانه باشد ولی درظاهر مثل زندگی‌همه مردم‌هست‌باتمام‌درگیریها باتمام یکنواختیش وباتمام دلتنگی هایش وباتمام جستجوی‌روزانه‌ای به مفری ، ولی‌در کار شعری کار چاپ آخرین کتاب من‌تمام شد اسمش‌را «آی میقات‌نشین » گذاشته‌ام که نموداری از ستایش من نسبت‌به نوع زیست انسان اندیشمند و آفریننده جلال آل‌احمد و محرمانه‌بگویم دارد شعری‌در زندگی من طلوع می کند باشد که طلوع بکند .

ـانشاءالله

واین درروال دیگری ودرخط‌سیر دیگری است که من تازگی به‌آن دست پیدا کرده‌ام فکرمی کنم مثل شعر«تخم شراب »من کاری باشد بهمان نسبت‌دور ازروال کارخودم ودیگران .

ـچه چیزباعث این‌دگرگونی درروال همیشگی شده است .

آنجا که گفتم محرمانه ، محرمانه نماند هیچ چیز شاید در من‌نمی تواند محرمانه بماند چرا که برای من همه‌مردم همیشه محرم بوده‌اند وباز هم این رامی گویم که فقط برای محرمهای خودم خواندن برگزیده شعر های یفتوشنکو مرا باین معبر کشاند مگرنه اینکه شعر یکی از عناصر موجود در زندگی است و من در راتمام نکرده‌ام وچند کتاب دیگر تمام نشده هنوز دردست من هست بایدتوضیح بدهم که من عادت دارم همیشه چندکتاب راباهم می‌خوانم ، همانطور که شما در ضمن زندگی کردن مجله می خوانید روزنامه می‌خوانید تابلو می خوانید.قبض آبونمان برق‌رامی‌خوانید،وخط‌سیرخیابان های تازه‌رامی خوانید وراههای تازه ومن همین‌کار را می کنم واین‌برای من مثل خواندن رقم شاید یک اسکناس برای دیگران خیلی‌جدی است اوریانافلاچی درآن کتاب که آخرین کتابی است که من ناتمام زمین گذاشته‌ام، باینکه‌ادعامی‌کند که می‌خواهد در آخر جواب «زندگی چیست »رابه دختر خواهرش بدهد از همان اول شروع و شرح آن‌را وبا پیشرفتش در نوشته شرح و توسعه میدهد ، من نمی خواهم جواب اورا به آن بچه‌داده باشم ولی با افتادن یکنفربه زمین من این جواب‌را از او گرفته‌ام او می‌خواهد در آخر کار چه کند شاید می خواهد بگوید زندگی ها چیست هستی چیست ؟ ومن می گویم که‌زندگی‌ها ادامه دارد و هستی بی‌نهایت است وقتی یکنفر می‌افتد یکنفر دیگر بلندمی شود، من‌در جائی‌خواندم که جمعیت‌چین اینقدر زیاد هست که اگر اینها در صف پنج نفری بسوی اقیانوس‌آرام بروند وبدریا بریزند هرگز از جمعیت این کشوریعنی از جمعیت جهان یعنی از بشریت چیزی کم‌نمی شود ومن می گویم که‌اندام‌بشریت هر لحظه نیرومند ترخواهد شد .

مقاله خودم که در اطلاعات‌چاپ شددلایل مربوط بودن هنر به زندگی را شرح دادم‌ومن‌ازاین شعرها برداشتی کردم که نه‌موضوع کارمن‌ونه‌سبک گفتارونه‌قالب‌ونه دیگر عوامل شعری آن شاعر در این کار هست ،آن‌کارها در من ته نشین شد و من‌بعداز آن فکر کردم که شعری در من هست‌بیگانه‌با کارهای گذشته‌من. با کارهایی درخط وروال هرکس

کتاب چه‌خوانده‌اید ؟

آخرین کتابی که من‌خوانده‌ام«زندگی، مرگ ودیگر هیچ‌است » که من هنوز آن

اسداله ملك ـ موسیقیدان

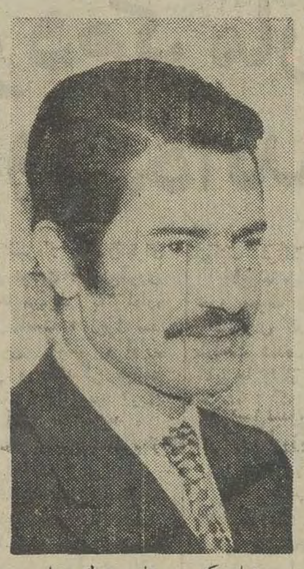

توجهتان را جلب میکنم به اینکه اسداله ملك‌وبرادرش حسین‌ملك مدت یکهفته‌است به اسپانیا رفته‌اند تا در فستیوال جهانی موسیقی شرکت کنند . گفتگوی با اسداله ملك‌هفته پیش‌صورت گرفت .

تازه چه خبر ؟

ملك ـ برای شرکت در فستیوال جهانی موسیقی به پامپالونا در اسپانیا سفر می‌کنیم .

ـچطور دعوت‌شدید ؟

ملك ـ از طرف فستیوال آلیامارا مستقیما دعوت کرده‌اند

ـچطور شما راپیداکرده‌اند !

ملك ـ شهرت هنری ما برادران در محافل هنری‌دنیا بیش‌از ایران است و ما با موسسات هنری‌دنیا مکاتبه داریم و بسیاری اوقات‌از ما درباره برنامه هایشان نظر می خواهند .

ـکجاها رفته‌اید ؟

ملك ـ باید بگویم کجا ها نرفته‌ایم .اسپانیا نرفته بودیم که اکنون میرویم ، وبرای‌اولین‌بار است که موسیقی ایران‌در کشوراسپانیا بوسیله موسیقیدانان ایرانی پخش می‌شود .ما برای شناساندن موسیقی ایران به تمام کشور های بزرگ دنیا مثل فیلیپین ، ژاپن ،امریکا، فرانسه ، ایتالیا،هند،پاکستان انگلستان ، ترکیه، اسرائیل کانادا ، افغانستان و بسیاری کشورهای دیگر دعوت شده‌ایم .

در فستیوال رایان فرانسه از نظر موسیقی مقام اول را بدست آوردیم که‌اصیل‌ترین برنامه‌های موسیقی ایرانی را آنجا عرضه کردیم.وهمینطور درفستیوال «اونیون»درفرانسه درجریان فستیوال‌ونیز‌روزنامه ها نوشتند «اگر موسیقی ایرانی نبوداصالت‌ونیز‌محفوظ نمی‌ماند همینطور در فستیوال وینزور که به سرپرستی یهودی‌منوهین اداره می شد موسیقی زدیم که ملکه انگلستان بعداز شنیدن‌گفت: این اولین باریست که‌وینزور چنین موسیقی ظریف و پرتکنیکی را می بیند .

ـکی‌ها باتوهمسفر هستند ؟

اسدالله ملك ـ حسین ملك برادرم و رضا صیرفی که ضرب میزند .

روزنامه رامی‌خوانی ؟

ـهرشب باید بخوانم خبر های هنری وخبر های ورزشی برایم جالب هستند .

ـشاگردان شما از چه طبقه‌ای هستند؟

اسدالله ملك ـ بیشتر طبقه تحصیلکرده وازخانواده های اصیل که‌به‌موسیقی‌سنتی وملی اعتقاد و علاقه زیادی دارند .

ـچه سازهائی تدریس میشود؟

اسدالله ملك ـ سازهای‌ملی دردرجه اول وبرای تامین هزینه کلاس‌سازهای روز. وچون هنرستان‌است‌مجبوریم کلیه ساز های موسیقی را تدریس کنیم.

کودکستان ـ دبستان ـ سال اول راهنمائی

فخر ایران

برای کلاسهای تابستانی (ریاضی ـ انگلیسی ـ موسیقی) ثبت‌نام مینماید .

امیرآباد شمالی روبروی جاده فرعی امیرآباد به پارک‌وی خیابان هیراد ـ دبستان فخر ایران تلفن ۶۳۰۳۹۸ ـ ۱ ـ ۲۱۶۵۸

اداره کل بهداری استان اصفهان

کنکور آموزشگاه عالی پرستاری

مهرآئین اصفهان

آموزشگاه عالی پرستاری مهرآئین برای سال تحصیلی ۵۱ـ۵۲ تعدادی دوشیزه داوطلب را از طریق امتحان ورودی و مصاحبه میپذیرد .

شرایط پذیرش :

۱ـ داشتن گواهینامه دوره دوم متوسطه دررشته طبیعی . ریاضی . ادبی باگواهی قبولی از دبیرستان مربوطه (درشرایط مساوی دارندگان‌گواهینامه‌رشته‌طبیعی حق‌تقدم خواهند داشت).
۲ـ سن از ۱۸ ـ ۳۰ سال .
۳ـ شش قطعه عکس ٤ × ٦
٤ـ اصل شناسنامه .
۵ـ رضایتنامه کتبی ولی .
٦ـ گواهی حسن اخلاق دبیرستان مربوطه .
۷ـ گواهی حسن اخلاق باتائید دو نفر که باداوطلب نسبت خویشاوندی نداشته باشند .
۸ـ تندرستی جسمی و روحی بتائید پزشك معتمدبهداری کل استان اصفهان .
۹ـ گواهی عدم سوء پیشینه .
۱۰ـ مبلغ ۵۰۰ ریال بابت حق‌ثبت‌نام که بحساب‌شماره ۱۸۷٦۹ انجمن بهداری استان اصفهان دربانك ملی ایران شعبه اصفهان واریز وفیش آنرا ارائه دهند . داوطلبان میتوانند از تاریخ ۱۵ر۳ر۵۱ لغایت ۱ر۵ر۵۱ همه روزه باستثنای ایام‌تعطیل بادردست داشتن مدارك فوق‌جهت ثبت‌نام به محل آموزشگاه واقع دراصفهان خیابان پهلوی بین پل‌فلزی و پل شیری مراجعه و یامدارك ضروری راوسیله پست سفارشی به آدرس فوق ارسال دارند .

کارت شرکت درامتحان ورودی روز امتحان ۱۵ر۵ر۵۱ ساعت ۷ ونیم صبح بین داوطلبان توزیع خواهد شد .

مدیر کل بهداری استان اصفهان
دکتر عباس لقمانی

کلاسهای تقویتی ـ تجدیدی ـ متفرقه

آموزشگاه ایران باستان

کلاسهای فشرده کنکور

میدان ۲٤ اسفند اول آیزنهاور شماره ۳۲

آگهی استخدام

۱ـ گارد شاهنشاهی بمنظور تکمیل کادر افراد پیمانی تعدادی داوطلب باشرایط زیر استخدام مینماید :

الف ـ تابعیت کشور شاهنشاهی ایران و متدین بدین اسلام بایکی از ادیان رسمی کشور .

ب ـ داشتن حداقل سن ۱۸ سال تمام و حداکثر ۲٤ سال تمام .

پ ـ خواندن و نوشتن را بداند .

ت ـ سالم بودن‌وداشتن تناسب‌اندام برابر تشخیص‌بهداری گارد شاهنشاهی .

ث ـ داشتن حداقل ۱۸۰ سانتیمتر قد .

ج ـ نداشتن سابقه بد و معروف نبودن بفساد اخلاق .

چ ـ نداشتن عیال و اولاد وکسان تحت‌تکفل .

ح ـ نداشتن هرگونه اعتیاد .

۲ـ داوطلبانی که خدمت دوساله سربازی را به پایان نرسانده‌اند باسمت سرباز پیمانی استخدام و به مرکز آموزش اعزام و درحین طی‌دوره چهارماهه مقدماتی ماهیانه ۲۵۰۰ ریال بعنوان کمك هزینه تحصیلی دریافت و پس‌از پایان دوره مقدماتی واختصاص‌به‌یگانها ماهیانه مبلغ ۵۸۰۰ ریال بعنوان حقوق و مزایا دریافت و داوطلبانی که خدمت دوساله سربازی را به‌پایان رسانیده‌اند باسمت سرباز پیمانی استخدام و مستقیما به یگانها اعزام و از بدو استخدام ماهیانه مبلغ ۵۸۰۰ ریال بعنوان‌حقوق و مزایا دریافت و ترفیع بعدی آنان یك‌برابرونیم مدت توقف در درجات تعیین شده درقانون استخدام نیروهای مسلح شاهنشاهی میباشد .

۳ـ داوطلبان پس‌ازطی‌دوره چتربازی و تکاوروابراز لیاقت و شایستگی حقوق و مزایای آنان تامبلغ ۹۸۰۰ ریال افزایش میابد .

٤ـ داوطلبان میتوانند برای کسب اطلاع بیشتر و ثبت‌نام بادردست داشتن عین شناسنامه و ۱۲ قطعه عکس ٤ × ٦ پرسنلی از تاریخ ۱۵ر٤ر۵۱ الی ۱۵ر٦ر۵۱ همه‌روزه باستثناء روزهای تعطیل از ساعت ۷ر۳۰ صبح تاپایان وقت اداری به‌سلطنت‌آباد جاده لویزان درب شرقی سربازخانه سلطنت‌آباد مراجعه‌نمایند .

گارد شاهنشاهی

۳ـ۱ آ ـ ۲۲۳۳۰

آگهی مناقصه شماره ٦۷۹ر۵۱

راه‌آهن دولتی ایران پانزده هزار کیلوآهن نبشی(٦۰ × ٦۰ × ٦) مورد نیاز را برطبق مشخصات و شرایط مربوطه از طریق مناقصه تحویل تهران انبار مرکزی (ط) تهران خریداری مینماید .

داوطلبان شرکت در مناقصه می توانند د رساعات‌اداری‌جهت دریافت اسناد مناقصه باداره کل کارپردازی مراجعه فرمایند شرکت کنندگان در مناقصه باید مبلغ ۱۵۰۰۰ ،(پانزده هزار) ریال به عنوان سپرده شرکت در مناقصه به صندوق راه‌آهن پرداخت و رسید صندوق یا معادل همان مبلغ ضمانت‌نامه‌بانکی صادره یکی از بانکهای مجاز ایران که لااقل یکماه‌اعتبار داشته باشد بضمیمه پیشنهاد خود تا ساعت ۹ صبح روز ۲۹ر٤ر۵۱ در صندوق پیشنهاد ها واقع در اداره کل کارپردازی بیاندازند پیشنهاد های واصله ساعت ده روز مزبور باز و قرائت خواهد شد حضور پیشنهاد دهندگان یا نمایندگان مجاز آنها در جلسه مناقصه آزاد است و راه‌آهن در رد و یا قبول هریك یا تمام پیشنهاد ها مادامی که قرارداد مبادله نشده است جزا وکلا مختار می باشد به پیشنهاد فاقد سپرده و مشروط و مبهم و پیشنهادی که بعد از موعد مقرر برسد ترتیب اثر داده نخواهد شد سپرده برنده اول و نفر دوم مناقصه نگهداری و در صورت استنکاف از انجام معامله بدون هیچگونه تشریفات به نفع‌راه‌آهن ضبط خواهد شد مالیات متعلقه و هرگونه عوارض دیگر بعهده برندگان مناقصه می باشد . راه آهن می تواند تا صدی بیست و پنج از میزان معامله را کسر یا اضافه نماید م الف ٤۸۳۹

راه‌آهن دولتی ایران

۱ـ۲ آ ـ ۲۲۵۵۰

آگهی مناقصه شماره ٦۵٦ر۵۱

راه‌آهن دولتی ایران دویست ثوب پوستین‌بلندمورد نیازرابر طبق مشخصات و شرایط و نمونه موجود در اداره بررسیهای فنی کل کارپردازی را از طریق مناقصه تحویل تهران انبار مرکزی (الف) تهران خریداری مینماید .

داوطلبان شرکت در مناقصه می توانند در ساعات اداری جهت دریافت اسناد مناقصه باداره کل کارپردازی مراجعه فرمایند شرکت کنندگان در مناقصه باید مبلغ ۱۲۰۰۰ ریال به عنوان سپرده شرکت در مناقصه به صندوق راه آهن پرداخت ورسید صندوق یا معادل همان مبلغ ضمانت‌نامه بانکی صادره یکی از بانکهای مجاز ایران که لااقل یکماه اعتبار داشته باشد بضمیمه پیشنهاد خود تاساعت ۹ صبح روز ۲٦ر۵ر۵۱ در صندوق پیشنهاد ها واقع در اداره کل کارپردازی بیاندازند پیشنهاد های واصله ساعت ده روز مزبور باز و قرائت خواهد شد حضور پیشنهاد دهندگان یا نمایندگان مجاز آنها در جلسه مناقصه آزاد است و راه‌آهن در رد و یا قبول هریك یا تمام پیشنهاد ها مادامی که قرارداد مبادله نشده است جزا وکلا مختار می باشد به پیشنهاد فاقد سپرده و مشروط و مبهم پیشنهادی که بعد از موعد مقرر برسد ترتیب اثر داده نخواهد شد سپرده برنده اول و نفر دوم مناقصه نگهداری و درصورت‌استنکاف‌از انجام معامله بدون هیچگونه تشریفات به نفع راه‌آهن ضبط خواهد شد مالیات متعلقه و هرگونه عوارض دیگر بعهده برندگان مناقصه می ـ باشد . راه‌آهن می تواند تا صدی بیست و پنج از میزان معامله را کسر یا اضافه نماید م الف ٤۸۳۷

راه‌آهن دولتی ایران

کلاسهای تابستانی برای دانش آموزان مدارس وداوطلبان متفرقه در آموزشگاههای خزائلی

کلاسهای تجدیدی و تقویتی در آموزشگاههای دخترانه وپسرانه خزائلی

تحت نظر دبیران مجرب از هفته اول تیرماه

صبح وعصر دایر است

واز بیستم خرداد همه‌روزه صبح وعصر

ثبت نام بعمل میآید

نشانی: شاه آباد ـ کوچه محمودی ـ آموزشگاه پسرانه خزائلی تلفن: ۳۹۱۸۸۱

نشانی: شاه آباد ـ کوچه ظهیر الاسلام آموزشگاه دخترانه خزائلی

تلفن: ۳۱۷۲٦۷

بخشی از سخنرانی دکتر محمد شاهکار

هنوز حرف، حرف آقاست!

از: دکتر محمد شاهکار

سه‌شنبه این هفته سمینار هشت روزه سازمان زنان که مهمترین رویداد هفته در محافل زنان بود و بمنظور هماهنگ کردن برنامه های مراکز رفاه خانواده در تهران تشکیل شده بود پایان یافت .

نتایج حاصل از این سمینار را باید بعد از ماهها‌که‌از فعالیت شرکت کنندگان آن درشهرهای محل اقامتشان‌گذشت ارزیابی کرد ولی از ظواهر امرو از علاقمندی و توجهی که خانم های شهرستانی به این سمینار داشتند این امیدرابوجود آورد که این سمینار با نتایج مورد نظر روبرو شود . چه در جلسات مداوم دور از تشریفات این سمینار بحث هائی‌عنوان شد که کمتر در جلسات سمینار های زنانه به این‌صورت مطرح شده بود .

در بین این بحث ها و گفتگو ها بدون تردید نطق‌جالب دکتر محمد شاهکار در راس همه قرار داشت دکترشاهکارکه سخنران قابلی است مسئله تامین زن در جامعه را به خوبی بیان کرد و صریحا گفت : زن ایرانی با این قوانین‌که درپیش رو دارد در جامعه امروز تامین ندارد .

وقتی که می بینیم که در قوانین ما نوشته شده است که ولایت قهری طفل با پدر و در غیاب‌آن یا جد پدری است و مادر اصلا اسمی ندارد متوجه میشود چرا عرض میکنم زن در جامعه و در جامعه ما تامین ندارد .فرانسوی ها اصطلاحی دارند که میگویند « این بدون گفتن فهمیده میشود» ولی بهتر است که گفته بشود . من میدانم هم لغت تامین را شما میدانید و هم زن را می شناسید وجامعه را ،ولی‌معذالک باید روی این لغات تکیه کرد که ببینیم‌زن‌و تامین زن یعنی چه . برای اینکه این مطلب را ما خوب درک‌بکنیم باید یک مقدار سابقه مطلب را ببینیم ، ریشه و معنای مطالب را درک بکنیم تا بفهمیم چرا زن در جامعه تامین‌ندارد یا تامین کافی ندارد .

وثیقه

شما خانم ها را ما مرد ها به عنوان وثیقه میتوانستیم به طلبکار بسپاریم حداکثر سه سال یعنی تمتع از این کالا برای سه سال بیشتر قابل تحمل نبود این مال دوره قدیم بود و در همین جا اختیار شوهر کردن دختران با پدران بود که بعد این اختیاربه برادر داده شد و حال اینکه در ازدواج پسران این حرف نبود.

دکتر شاهکار پس از اشاره‌به موقعیت زنان در ادوار مختلف گفت :

با نبودن یا کمبودزن‌در محیط آمریکا زنان دارای ارزش عرضه وتقاضای تجارتی شدند یعنی در یک محیطی که ده تا مرد بود و یک زن . بدیهی است که یکزن نسبت به آن نه‌تا مرد ارزش بیشتری داشت .

از این جهت زن آمریکائی دارای منزلتی شدامـا این زن امریکائی از طبقه‌مهاجر بود و همان افکار پدر سالاری داشتند. اینکه زن جنس ضعیفی است مخصوصا این لغت‌در زبان لاتین یونانی و انگلیسی و فارسی بکار رفته و بنابراین درست است که زن آمریکائی تا اندازه‌ای آمدو این رسم راگذاشت که عوض او آقا ظرفشوئی بکند رختشوئی‌بکند، بدلیل اینکه نازش میچربید .اما این افکار مانع‌بود که زن دارای حقوق سیاسی بشود به قسمی که خانم هائی که از قانون اساسی امریکا اطلاع دارندتساوی حقوق را بزحمت توانستند در منشور ملل بگنجانند و چند سالی بیشتر نیست که تساوی حقوق‌در آمریکا بین زن و مرد هست اما همین افکار در اروپا بود به قسمی که شما قانون مدنی فرانسه را که بخوانید می بینید که واقعا عجیب است تا این اندازه یک زن‌شوهر دار مقید باشد مگر اینکه‌صراحتا در قرارداد ازدواجش شرایطی ذکر بشود هیچگونه آزادی مالی ندارد همینطور است وضع زن سویسی مگر آنکه در قرارداد ازدواجش سیستم جدائی را ذکر بکنند .

ممنوعیت‌ها

این از غرب اما در ایران خودمان . از سال ۱۳۱٤ شروع می کنم که پاسبان ها در بازار ها روبنده را از صورت زنها می کشیدند اغلب مادران ماا‌عتصاب کردند ازخانه بیرون نمی آمدندو دختران ما روپوش میپوشیدند و به قسمی که پس از شهریور ماه که من در ایران بودم در همین بازار ما روی مغازه ها نوشته بودند به زنانی که حجاب ندارند جنس فروخته نمیشدیادر اتوبوس ها نوشته بودند زنانی که روبند ندارند حق سوار شدن‌به اتومبیل را ندارند . اما دیگر خیلی دیر شده بود باین معنی که دیگه مادر من نبود که سوار اتوبوس میشد این دخترش بود یا اگر دخترش نبود دختر دخترش بود و همان هائی بودند که عوض مدرسه ملاباجی رفته بودند به دبستان و دبیرستان و زمانه قابل برگشت بعقب‌نبود ودوعنصر موثربود در اینکه دو مرتبه به عقب‌برگردیم . من هنوز یادم هست که مادر من به خواهر من میگفت که یکدختر نجیب چادرش را نمی‌جود شاید نیم قرن از آن تاریخ میگذرد ومن هنوز معنی این جمله را نمی‌فهمم که چادرش را میجود چه معنی می دهد از قرارمعلوم خواهر من وقتی‌چادرش را سرش میکشید آنرا میگذاشت توی دهانش و دستش به کیفش بود .

در این‌عبارت که آیامردی پیدا میشود من را بگیرد و من آقا بالا سری برای خودم پیدا بکنم این پای لرزانی بود که‌برای دختران زنان و مادران تهیه کردند تا جائیکه حماسه سرای ما فردوسی گفته است که‌زنان راهمی بس بود یک هنر نشینند و زایند شیران نر و تعبیر کردند فقط شمایک آلت تکثیر جنس هستید این فکرها را مادران میدادند قانون مدنی را هم که باز بکنید یک مرتبه برمیخورید به این ماده ۱۱۳۳ که مرد میتواند هروقت که بخواهد زنش‌را طلاق‌بدهدوبرمیخورید به قانون ۱۱۰۵ قانون مدنی که در روابط‌زوجین ریاست خانواده با مرد است من نمیخواهم شما خانمها را علیه مردان خود بر انگیزم چون این شتر در خانه خود من هم خوابیده است یا خواهد خوابید این (شتر اصطلاحی است نوهینی نباشد) ولی میخواهم اینرا بگویم که در روابط زوجین ریاست خانواده با مرد است این‌اولین تامینی است که زن ندارد .

تمام اموال میرسد بشوهر امـا اگر شوهر بمیرد وبچه نداشته باشد نصفش میرسد به «زن و بقیه مجهول‌المالک یعنی‌زنی که شصت سال مو و دنـدان سایر اعضا خود را در زندگی با مرد از دست داده حالا که آقا مرد فقط میتواندارث ببرد اما از چی از اموال منقول از ابنیه و اشجار و اموال غیـر منقول‌نمیبرد‌مگر باقیش‌بقیه‌به‌چه کسی میرسد اگر کسی نباشد میرسد به حاکم از این جور مواد شما فوق‌العاده زیادداریدمن بارها برخوردم به گریـه زنانی‌که حق قیمومیت‌بچه‌شان را ندارند حق ولایت بچه را ندارند .

در ارث می‌بینندکه کلاه‌سرشان رفته باینها توهین مالی شـده

ناموس پرستی

ماالان ۲۲ ژوئن ۱۹۷۲ هستیم علت اینکه ماه میلادی میگویم دلیل دارد. در ۱۸۰۵ شوهری زنش را در وضعیت نامساعدی می‌بیند این شوهـر اسمش ناپلئونی بود که شورائی‌تشکیل شده در اطاق دست راست آقای لم پرت آقای هرس،آقای کندواینها قانون‌مدنی مینوشتند و یک کنسولی پیشنهاد کردکه هر مردی زن خودش را در فراش دیگری میبیند بر خلاف عفت حق دارد او را بکشد . این قانون گذشت که هر یک‌از زوجین (زن وشوهر) که‌طرف خود را در فراش دیگری‌ببینـد و او را بکشد در مجازات آن تخفیفی قائل‌بشوند . در ۱۹۷۲ یک ماده‌ای دارید بنظرم ۱۷۹ قانون مجازات عمومی است .

اگر شوهری زن خود را بـا مرد اجنبی در یک فراش یادر حالیکه بمنزله وجود در یک فراش است موجب قتل یـا جرح یا ضرب یک یا هر دو بشود از این مجازات معاف است .

اشاره شد به اینکه من چند دوره در مجلس بودم و حال آنکه من‌آخوند زاده‌ام‌وناموس دوستم‌وهم نجیب زاده‌ام‌حداقل همسرم یک زن بسیار شریف است که این یکی‌ازافتخارات من هست معذالک خواستم که این هرگاه شوهری را بگویم هر یک از زوجین بهیچ وجه من‌الوجوه مجلس زیر بارنرفت چرا برای اینکه در آنموقـع اکثریت با مردان بود حالا هم که چهارپنج تا از شما خانم‌ها هستند که گرفتار بعضی از قیود هستند که همه چیـز یادشان هست بغیراز جنسشان و این‌یکی را فراموش کرده‌اند.

نتیجه‌ای که‌میخواهم ازحرف هایم بگیرم اینست قانون‌کافی نیست مطمئنا کافی نیست . به علت اینکه اولین استفاده‌ای‌که میکنند از قانون این است که حقوق زن و مرد مساویست‌بنابر این خائم ایران شریفی که‌زن دیوانه‌ایست عقده دار است‌قتل نفس کرده برای کشتن آن‌زن میگویند خواهش میکنیم اینرا ببرید بالای دار چرا که شمابا مرد ها مساوی هستید

این مطلبی است که شما خانمها باید سعی بکنید در اطرافش فکر کنید و اندك‌اندك نهضت تکاملی بوجود آورید‌و این همین راهیست که میروید وگرنه خود من نه تنها عضو قوه مقننه بلکه مقنن‌هم که‌باشم میدانم‌باگذراندن قانون تاثیری ندارد بلکه آمادگی شمالازم است دلیل دارم برای اینکه در ۱۹٤۸ این ماده یعنی بند یك ماده ۱٦ میثاق ملل بامضاء رسید. که در آن تاکیدشده در تمام مدت زناشوئی و هنگام انحلال در کلیه امور مربوط به ازدواج زن و شوهر دارای حقوق مساوی هستند .

من از دادگاهی حضانت‌طفل را برای مادر گرفتم آن مادر میگفت حقوق ، نفقه و پول‌نمی خواهم فقط بچه‌ام را میخواهم محکمه قبول کرد تا طفل به سنی رسید که از تحصیلات متوسطه بیرون آمد و حالا می خواهد این بچه را به سویس برای ادامه تحصیل بفرستند آقا شوهر که شبها تا ساعت چهار صبح در کاباره های‌تهران یا در کاباره های لاله‌زار می ـ گذراند یك نامه نوشته است که من اجازه خروج بچه‌ام را از تهران نمیدهم چرا ؟

بدلیل اینکه طفل درولایت قهری پدر است و اگر اونبود جد پدری بجای او میبود .

خانمها : میدانید که حق دادنی نیست گرفتنی است. این ماده ۱۱۳۳ عوض شد و رفته است بدادگاه حمایت خانواده یعنی طلاق در ایران از امر رهائی بصورت یك موضوع قضائی در آمده .

حالا از این مطلب چه سوء استفاده هائی‌میشودعلتش‌اینست که طرفین آماده نیستند هنوز فکر شوهرسالاری حکمفرماست و فکر انتقام جوئی و واکنش سالیان متوالی ، ناراحتی‌درفکر خانمهاست بنابراین همه چیزرا میشود امر داد به غیر از : مرا دوست بدار .

بنابراین همین را هم نمی ـ شود امر دادکه شما زنان بهتر از ما بفهمید این را نیز باید با عمل ثابت کنید . امروز مقتضیات موجود وموانع مفقود را زن باید فراموش نکند که ما سناتور ،وزیر ، وکیل ،دبیر کل ، کم نداشتیم که آمدیم راه سنا مجلس و وزارتخانه ها را باز کردیم و گفتیم‌شما تشریف بیاورید اما آنچه که کم داشتیم اجازه بدهیدصریحا عرض کنم : زن تحصیل کرده و با سواد بود مردان جامعه‌در دامان شما تربیت میشوند .نقش شما خیلی موثر است اینهارا برای شما مثال زدم راجع بـه ارث حضانت به ولایت ، سفر تجارت هنوز آقا است که باید تصمیم بگیرد‌که‌کار شمامخالف شئون او هست یا نه پیشنهاد امروز من تغییر قوانین نیست بلکه معتقدم که بایستی شما خانمها آمادگی پیدا کنید که تغییر قوانین میسر باشد .

سمینار های آموزشی ما هر چقدر محدود تر باشد نتیجه ـ گیری از آن ساده‌تر و موفق تر است .

رشتی ها گله داشتند

در چند شماره گذشته صفحه زنان گفتگوئی‌داشتیم باعده‌ای‌ازخانمهای شهرستانی که برای شرکت در سمینار هماهنگی امور اجرائی‌مراکز رفاه خانواده سازمان زنان به تهران آمده‌اند و در عنوان مطلب ذکر شده بود که شوهر های رشتی تنبل‌هستند خانم پروین آذرنیا که از رشت درسمینارشرکت داشت میگفت : من از طرح‌مشکلات خانوادگی زنان دررشت چنین منظوری نداشتم و این عنوان با نظر من تطبیق ندارد .

در سمینارهشت روزه‌سازمان‌زنان نفیسی و هشت نفرشرکت کردند که‌چندنفرشان‌نمایندگان‌شعب سازمان زنان شهر های مختلفی بودند که بنای خانه‌زن آنها آماده بهره برداری شده‌است و تعدادی از آنها هم دختران جوان بومی همین نقاط بودند که در آموزشگاه راهنمایان خانواده یکسال تحت تعلیم قرار گرفته‌و آماده‌خدمت در شهر خود شده‌اند و این عکس گروهی‌ازشرکت‌کنندگان این سمینار را نشان میدهد .

بلیط اعانه‌ملی
۲ تومانی

بلیط ۲ تومانی اعانه ملی
در سراسر کشور انتشار یافت

آمریکا ـ انگلستان ـ سوئیس ـ فرانسه
جهت پذیرش ـ پانسیون ـ مدارس شبانه روزی
خردسالان و بزرگسالان
وسایر تسهیلات و راهنمائیهای لازم
برای عزیمت به کشورهای خارج
شرکت بابک خان با مسئولیت محدود ـ شاهرضا مقابل فرصت پلاک ۵٤۳
تلفن : ۳۱۱٤٤۳

Plaisir
VERY SOON
VERY SOON
You will be delighted by an excellent food, in a very cosy restaurant NAMED PLAISIR

بررسی اقتصادی ایران در هفته گذشته

کارخانه ذوب آهن در بندر عباس تأسیس میشود

تصمیم ناگهانی انگلیس دائربه مواج ساختن نرخ لیره دربازار های پولی و بانکی جهان واز جمله ایران اثر فوری داشتو سبب شد که بلافاصله داد و ستد ارزی در بازار آزاد ارز ایران و بانکهای ایران متوقف گردد . بلانکلیفی‌در بازاراارزی تا دیروز ادامه‌داشتو ازامروز با باز شدن بورس‌ها و بانکها در اروپا کم وبیش آثار این تصمیم روی ارزها روشن شد.

تصمیم اخیر انگلیس در باره مواج کردن نرخ لیره نتیجه فشاری است که بر روی لیره ظرف یکی دو هفته اخیر پیش آمده بود . این فشار ناشی از کاهش منفی است که درموازنه پرداخت های این کشور پیدا شده است .

اثر این تصمیم در تجارت خارجی ایران بدین صورت خواهد بود که واردات ما از انگلیس گرانتر و صادرات ما باین کشور گرانتر تمام‌خواهد شد. چون‌در تجارت خارجی ایران با انگلیس ، واردات ما از انگلستان بیش ازصادرات مابه این‌کشور میباشد،بعبارت دیگر طبق آخرین آماری که در دست است واردات ایران از انگلستان در ۹ ماه اول سال گذشته بالغ بر ۱۱٫۹ میلیارد ریال و صادرات باین کشور حدود ۵۱۷ میلیون‌ریال میباشد و این دو رقم گویای فشار بر صادرات ما می‌باشد.

حال اگر تنزل لیره ۸ در صد باشد ما از طریق‌واردات ۸درصد سود میبریم وازطرین صادرات هم‌بهمین میزان ضرر می‌کنیم .بطور کلی واردات ایران از این کشور تشویق میشود و صادرات ما بعلت گران تمام شدن نمی‌تواند ، با صادرات مشابه سایر کشور ها از لحاظ قیمت رقابت کند .

باید به این نکته توجه‌داشت که این مسئله کاملا صوری است و برای قرارداد هائی که قبلا منعقد شده است مصداق دارد .

بطورکلی‌باشناورشدن‌لیره‌نمیشود روی حساب های طویل المدت متکی شد و حساب کرد و در نتیجه اعتماد از پول سلب میشود . بهمین دلیل فرانسه سخت‌اصرار دارد که‌انگلستان قبل از ورود به بازار مشترک وضع پول خود را روشن‌سازد لازم بیاد آوری است‌که فرانسه چند سال قبل هنگامیکه‌انگلیس میخواست وارد بازار شود مصرانه اصرار داشت که انگلیس وضع‌پول خودراروشن سازد و دیدیم که چندی‌نگذشت که لیره انگلیس سقوط کرد و این مشکل در حال حاضر در آستانه ورود انگلیس به این بازار مجددا پیش آمده است.

نکته دیگری که باید درباره ایران در ارتباطش با تنزل لیره یادآوری کرد اینست که ایران بطور کلی در ذخائرارزی تکیه زیادی به لیره ندارد و مسئله تنزل نرخ لیره برای مقامات پولی کشور وبخصوص بانک مرکزی ایران پیش‌بینی میشد و بهمین جهت ظرفمدت ۵ روز ۷۵ میلیون از ذخائر ارزی که‌بصورت لیره‌نگهداری میشد تبدیل به سایر ارز های قوی دیگر شد .

این نکته را هم نباید ازنظر دور داشت که از تنزل نرخ لیره گروهی منتفع و عده‌ای‌هم متضرر خواهند شد .

ذوب آهن گازی

هیئتی متشکل‌از مقامات بخش دولتی‌وبخش حصوصی سه شنبه این هفته برای مطالعه درزمینه روش جدید تولیدفولاد ،ازطریق احیای‌مستقیم سنگ‌آهن به کمک گاز طبیعی به‌آلمان غربی‌رفت.

این گروه ضمن بازدید از کارخانه ذوب‌آهن گازی در هامبورگ که‌باظرفیت ۴۰۰هزار تن در سال مشغول تولیدفولاد است ، فرصت خواهند یافت‌که مطالعات‌خود را در این زمینه بابازدیدی که دارد تکمیل کند. انتظار میرود ،بابازگشت این گروه ، طرح پیاده کردن‌پروژه عظیمی که‌برای کارخانه ذوب آهن گازی قبلا‌مطالعه‌شده‌است بمرحله عمل‌نزدیک شود .

براساس مطالعاتی که تاکنون پیرامون‌ایجاد چنین کارخانه‌ای درایران بعمل آمده است ، اولین‌کارخانه با ظرفیت سالانه یك میلیون‌و ۴۰۰ هزار تن فولاد و قابل‌توسعه تاسه‌میلیون تن ، در بندر عباس‌ایجادخواهد شد. مواد اولیه‌این کارخانه از ذخائر ۴۵۰ میلیون تنی سنگ آهن معادن «گل‌گوهر» که ۳۲۰کیلومتری شمال بندرعباس وجنوب غربی سیرجان قراردارد تامین‌خواهدشد .

مواد اولیه سوخت‌این کارخانه که‌بوسیله‌گازطبیعی‌خواهدبود، از چاه های گاز طبیعی جزیره قشم که فعلا بلااستفاده و در های آن بسته‌است تامین‌خواهند شد.

باایجاد این کارخانه در بندر عباس که‌هزینه‌تامین‌وحمل‌مواد اولیه آن از هر حیث بصرفه واقتصاد است از طرفی چون کارخانه‌کنار بندر قرار دارد ، هزینه‌حمل مواد صادراتی آن یعنی فولاد به‌بازار های جهانی مصرف ، بسیار پائین خواهد بودوبهمین‌جهت‌به‌رقابت‌صادراتی آن در بازار های جهانی‌خواهد افزودو در نتیجه‌امکان دستیابی به‌بازار های جهانی را آسان خواهدساخت.

ازطرف دیگر اتصال‌راه‌آهن‌از طریق کرمان به بندر عباس ، که‌طرح کشیدن این راه در برنامه پنجم پیش‌بینی شده‌است، این کارخانه را از طریق‌شبکه سراسری راه‌آهن با داخل و خارج متصل‌خواهد کرد .پیاده کردن‌این‌طرح‌در فاز اول بابر-آوردهائی که به عمل آمده‌است احتیاج‌بحدود ۴۵۰ میلیون‌دلار سرمایه‌گذاری دارد .

در حال حاضر ٤ کارخانه ذوب‌آهن از طریق احیای‌مستقیم سنگ‌آهن بوسیله گاز طبیعی در جهان مشغول کاراست که از این تعداد یك کارخانه در هامبورك باظرفیت ٤۰۰ هزارتن وسه کارخانه دیگر درامریکا.

اولین کارخانه ذوب آهن از این‌نوع ۷ سال قبل در امریکا پیاده شده‌است . فعلا دولت کانادادر «کیك» یك کارخانه یك میلیون و ۲۰۰ هزارتنی در دست‌پیاده کردن دارد .

بهر حال کشور هائی نظیر امریکاوآلمان که از جمله بزرگترین کشور های تولید کننده فولاد هستند و دارای کارخانه های عظیم ذوب‌آهن می‌باشند ، تکنولوژی جدید را باایجاد کارخانه های ذوب‌آهن گازی با ظرفیت ٤۰۰هزار تن باصرفه واقتصادی تشخیص دادند، مسلما‌برای کشور ما هم پیاده کردن چنین کارخانه‌ای‌آن هم‌باوجود مقدار معتنابهی گاز طبیعی ، رقابت باتولیدکنندگان عمده‌فولاد رادربازارهای جهانی صادراتی امکان پذیر می‌سازد واز هر جهت‌اقتصادی خواهد بود.

تجهیز سرمایه برای امور ساختمانی

دولت‌صد میلیون ریال‌دراختیار بانك رهنی قرار داد تا این بانك براساس ضوابطی که تدوین شده‌است به‌مصرف‌کمك به‌نرخ بهره برداری تجهیز سرمایه هابرساند.

این‌اقدام دولت‌سبب خواهدشد که با اختصاص ۱۰۰ میلیون ریال برای کمك به مابه‌التفاوت نرخ بهره ، بخش خصوصی اشتیاق‌بیشتری به‌سرمایه‌گذاری درامرایجاد مسکن پیدا می کند ودر نتیجه سرمایه ها بجانب بخش ساختمان سوق‌داده شود.

تشویق در سرمایه گذاری به وسیله بخش خصوصی درامر ساختمان از یك طرف باعث رونق‌وتشدیدفعالیت‌های‌ساختمانی میشود و از طرف دیگر به احداث‌وایجادواحد های جدید مسکونی کمك موثری می‌کند

شرایطی که از جانب بانك رهنی برای کمك به نرخ بهره در نظرگرفته شده از جهات مختلف برای جلب سرمایه‌های بخش خصوصی‌به‌امرایجادمسکن مطلوب است،علاوه بر آن نرخ بهره‌ای که‌برای‌وام های این بانك‌وسایر منابع مالی که به امر احداث ساختمان ازطریق شرکت های تعاونی مسکن و یا از طریق اشخاصی که مایل باشندبرای ایجادواحد های مسکونی ارزان قیمت با ضوابطی که‌پیش‌بینی شده‌است سرمایه‌گذاری کنند در نوع خودجالب ومطلوب است ،حداکثر میزان نرخ‌بهره بین ٦ تا۷در صدپیش‌بینی شده‌است.

از نکات جالب دیگری که بایدبدان اشاره شود بازپرداخت اقساط وامهائی است‌که برای این‌منظور در نظرگرفته شده است، بازپرداخت‌این نوع‌وامها سه ماه پس از پایان عملیات ساختمان‌واحد مسکونی وبهره برداری از آن می‌باشد وضمنا مدت استهلاك این‌وام های بین ۱۰تا۱۵سال خواهدبود . مبلغ وامها نیز بالارفته‌و ۷۰ درصد کل‌هزینه ساختمان را شامل میشود.

احمد مرادی

بازار هفته

محصول چای بنگلادش کاهش پیدا کرد

داد و ستد در بازار طی‌هفته‌ای که گذشت کشش هفته های قبل را نداشت و مطلوب و چشمگیر نبود تعطیل روز یکشنبه از جمله مواردی بود که معاملات بازار را از جهات عادی و مطلوبی که طی هفته گذشته داشت ، خارج کرد .

گردش پول در بازار طی هفته های اخیر نسبتا خوب بود و گرمی معاملات و بخصوص دادوستدمطلوب اقلام مختلف کالا هائی که فصل فروش و رونق آنها است ، حجم‌پول در گردش در بازار را افزایش داده است .

افزایش حجم پول در گردش طی هفته اخیر سبب شده که در نرخ بهره در بازار آزادنوسانی‌پیدا نشود نرخ بهره در بازار آزاد برای امضاء های درجه یك حداکثر ۱۲در صد و برای امضاء های درجه دو و سه حداکثر به ترتیب ۲۰ تا ۲٤ درصد بود .

قماش

قماش نخی از جمله کالاهائی است که ازبازار نسبتاخوبی‌برخوردار است و داد و ستد در اکثر اقلام‌آن جریان دارد ، و از گرمی و رونق نسبی برخوردار است . گرمی ورونق معاملات قماش تا کنون اثر سوئی روی قیمت‌هاداشته‌وقیمت هاکماکان در حد قیمت‌هائی است که قبلا به وسیله مدیران تساجی و سندیکای مربوط تعیین و اعلام شده است . قیمت چلوار که سال قبل در چنین ایامی ترقی فوق‌العاده داشت اکنون بنابرعللی از جمله موجودی کافی و عرضه بیش از مصرف آن به بازار سبب شده که قیمت نقدی آن روی متری ۱۸٫۵ ریال رسیده بود .

چلوار عرض ۱٤۰ نیز متری ۳۷ ریال عرضه میشود .

خشکبار

معاملات در بازار خشکبارظرف هفته‌ای که گذشت گرم و بارونق‌بود و تشدید فعالیت های صادراتی در بازار خشکبار از سوی دیگر ، سبب شد که قیمت کشمش تیزابی که موجودی آن به زیردوهزار تن‌رسیده است هر جعبه ۱۲٫۵ کیلوئی ۵ریال ترقی کند .

با صدور کشمش کهنه موجودی اقلام مختلف خشکبار تمام میشود و فقط مقداری برگه‌زرد آلود باقی است‌وفعالیت‌های صادراتی متوجه این محصول خواهد شد و انتظار میرودتا به بازار آمدن محصول خشکبارسال جاری بقیه برگه زردآلو نیز بفروش رود .

آخرین گزارش رایزن اقتصادی ایران در آلمان غربی حاکی است ، انواع مرغوب سبزه استرالیاکالا به فروش رفته است و از جمله مواردی که بصدور کشمش استرالیا کمك کرد و عرضه کشمش استرالیائی را در بازار های جهانی کمیاب کرده است باید بدی و نامرغوب بودن محصول انگور کالیفرنیا که براثر سرمازدگی پیش آمده است نامبرد.

ژاپن از جمله کشور هائی‌است که ۸ تا ۱۰ هزار تن از کشمش استرالیا را خریداری کرده است .

یونان از محصول ۱۹۷۱ چیزی موجود ندارد .

سبزه محصول نو امسال‌ترکیه و یونان در سپتامبر (شهریورماه) تحویل کشتی ها خواهد شد و طبق اطلاعاتی که در دست است‌محصول امسال ترکیه خوب است .

چای

معاملات در بازار چای نسبت به‌هفته قبل تفاوتی نکرد وقیمتها در حد هفته های قبل تقریب تثبیت‌بود.

موجودی چای داخلی کم‌است وچای خرجی نو هنوز به‌بازار نیامده اوائل ژوئن (اواخر خردادماه) پنجهزار کیسه چای اندونزوی در آنورس حراج شده است. درجه کارتا تقاضا برای خرید چای زیاد است‌و فروشندگان عمده در این شهر موجودی کافی برای صادرات ندارند، محصول‌امسال‌چای‌بنگلادش۲۵ میلیون پوند گزارش شده است در صورتی که محصول بنگلادش در سال ۱۹۷۱ بالغ بر ٦۹ میلیون پوند بوده .

پنبه

فعالیت های صادراتی در بازار پنبه به علت کاهش نرخ این‌محصول در بازار های جهانی به صفر رسیده است و درهفته‌ای که گذشت‌معاملات پنبه منحصر بفروش مقدار کمی از این محصول به کارخانه های‌داخلی بود ، در بازار پیش‌بینی میشود که قیمت پنبه باز هم کاهش پیدا کند چون در بسیاری از کشور های تولید کننده پنبه و از جمله ایران سطح زیر کشت این محصول افزایش پیدا کرده است ، و در نتیجه محصول سال جاری افزایش چشمگیری‌خواهد داشت . در بازار پیش‌بینی میشود،بر اثر عرضه زیاد پنبه قیمت‌این‌محصول در بازار های جهانی و داخل بازهم کاهش یابد .

در مقابل بازار پشم از رونق کامل برخوردار است و طی هفته‌ای که گذشت قیمت پشم باز هم‌هر کیلو بین ۷ تا ۱۰ ریال ترقی داشت،عرضه محصول بهاره پشم داخلی به بازار کمتر شده است . در بازار پشم پیش‌بینی میشود که باز هم قیمت‌پشم بنابرجهاتی از جمله کمی واردات به علت بالا بودن قیمت ها ترقی خواهد کرد .

بازار راکد ارز

معاملات در بازار ارز و طلا به علت مواج شدن نرخ لیره در لندن ، متوقف شد و طی هفته‌ای که گذشت معاملات در بازار آزاد ارز بیشتر متوجه دلار و مارك‌آلمان غربی شد و بهمین جهت قیمت‌فروش دلار امریکا در بازار به ۸۰ ریال رسید و تقریبا ۲٫۵ ریال ترقی کرد. قیمت مارك ترقی زیادی نداشت و معاملات روی این ارز مطلوب بود فروش هر مارك آلمان غربی به انگلیسی ۲٤٫۸۰ ریال رسید لیره انگلیسی خریداری نداشت .

قیمت طلا باز هم ترقی کرد و قیمت رسمی این فلز از کیلوئی ۱٦ هزار و ٦۰۰ تومان به کیلوئی ۱۷ هزار و یکصد تومان رسید .

معاملات مصالح ساختمانی در خارج از چهار دیواری بازار گرم و با رونق است و قیمت ها همچنین بالااست . قیمت آجرفشاری کماکان هزاری ۸۵۰ تا ۹۰۰ ریال است . قیمت کچ و آهك خرواری ۱۸۰ ریال بود .

قیمت آهن آلات تغییر محسوسی نداشت .

از باختر خبرنگار اطلاعات درکرمان

بازدیداستاندار کرمان اززاغه نشینان

ارزیابی‌انسانهای متعهد

پزشك‌کرمانی ودرمان رایگان زاغه نشینان

آقای مصطفی‌درخشش استاندار کرمان دفترچه های بهداشتی رابه زاغه‌نشینان میدهد.

جامعه‌ی کرمان بامسیرتازه‌ای دگرگونی‌های‌تاریخی هم اعوش شده‌است ـحرکت وفعالیت و تلاش در همه جا به چشم می خورد سفر شهبانو به کرمان مشاء تحولات اجتماعی عظیم و پرارزشی در تاریخ این شهر بشمار می آید به‌برکت این‌سفر بسیاری از مسائل کرمان حل شده‌و مردم می کوشند بانیرو وامکانات بالقوه و بالفعل خویش اندیشه های شهبانو را درزمینه پیشرفت‌وتعالی کرمان تحقق بخشند آقای دکتر اسدی پزشك فعال و نوعدوست‌از زمره‌افرادی است که صرفنظر از قاطعیت‌و مثبت‌بودن در کار های اجتماعی درمورد زاغه‌نشینان نیز همت و شجاعت نشان داده وبه صرافت خدمت باین دسته از هم‌میهنان خویش‌افتاده است‌باید گفت دیدار شهبانو از کرمان موج تحول تازه‌ای را بوجود آورد. وبه‌برکت عظیم ارشاد های‌علمی واجتماعی معظم‌لهادر کلیه‌سطوح اجتماعی واقتصادی و صنعتی کرمان دگرگونی های شگرفی پدیدارشده است .شهبانوهنگام بازدید از کرمان در موردبهبود وضع‌زاغه نشینان دستوراتی‌به آقای مصطفی درخشش استاندار صادر کرد ـاستاندار کرمان‌در اجرای اوامر شهبانوی گرامی مسئله زاغه‌نشینان را تعقیب کردهم‌اکنون ساختمان هائی‌در دست احداث‌است که‌زاغه‌نشینان بدانجا انتقال داده شوندا‌خیرا آقای دکتراسدی‌یکی‌ازپزشکان بعبارت‌دیگر یکی‌از انسان های متعهد ،امر درمان رایگان زاغه نشینان را تعهد کرده‌است در دیداری که به‌قائمگی آقای استاندار از زاغه نشینان بعمل آورد‌آقای دکتراسدی گزارشی عنوان کرد دراین گزارش‌آقای دکتراسدی خاطرنشان کرد.

شماره زاغه‌نشینان به ۲۵۰ تن‌میرسد که این همه ٥٤ خانوار را تشکیل میدهد‌آقای دکتر اسدی گفت شهبانوی گرامی طی دیدار از کرمان از وضع زاغه‌نشینان نیز آگاهی یافتندو به تاثیر از اندیشه‌های بلندانسانی معظم‌لها برسر آن شدم درمان رایگان زاغه‌نشینان را انجام بدهم اکنون تعدادی دفترچه بهداشتی ومرتبسخه‌بنام لیلاپهلوی تهیه کرده‌ام که‌درمان زاغه‌نشینان روی برنامه‌صحیح ودقیق‌انجام گیرد وی افزود از زاغه‌نشینان آمارگیری به‌عمل آمده‌وطی آزمایش های‌پزشکی چندتن از آنان دچارسل‌بوده‌اند که‌هم‌اکنون درمان آنان‌شروع شده‌است در اینجاآقای دکتر اسدی از آقای مصطفی‌درخشش استاندار درخواست‌کرد دفترچه های بهداشتی به‌زاغه‌نشینان‌داده شود در این موقع‌آقای استاندار ضمن توزیع‌دفترچه ها دستور داد هرچه زودتر اقدامات‌دیگری که در زمینه بهبود شرایط زندگی‌زاغه‌نشینان لازم است انجام گیرد.

درك تاریخی

عناصری نظیرآقای‌دکتراسدی که‌درك وشعور و فهم تاریخی دارندوخود را در مسیرتحولات انقلابی قرار میدهند بی شك باایمان‌واعتقاد آگاهانه به تحقق آرمان های انقلاب کمك می کنندوبادرك عمیق خویش‌درست در سمت‌حرکت انقلاب گام برمیدارند وبدین‌ترتیب‌نقش‌خود را در مراحل حساس بر جای می‌گذارند و همین‌است که‌چنین عناصری همیشه در صف مقدم وپیشاپیش جریانات تاریخی‌قرار می‌گیرندو علم سازندگی رابر دوش میگیرندایشان از شمار پزشکان بسیار خوب و جدی و مومن‌است که وظایف‌اجتماعی خودرابه خوبی وباآگاهی علمی انجام میدهد وتاکنون به عنوان یك عنصر کارآمدخیر خواه اجتماعی‌و فردی با احساس‌وظیفه ورسالت‌اجتماعی شناخته‌شده و هرگز وظایف خویش را در مراحل زندگی اجتماعی‌فراموش نکرده‌است‌دکتراسدی ازمقوله انسان های متعهد است‌وهمین انگیزه‌ومحرك‌اقدام وی به‌خدمت درزمینه‌درمان رایگان زاغه نشینان کرمان شده‌است‌و مایه اصلی این‌انگیزه رابابد در احساس میهن‌پرستی‌وشاهدوستی او جستجوکرد چون‌این مایه درخون اوعجین و درسرشت‌وی آمیخته شده‌است. دکتراسدی تحت‌تاثیر عواطف‌انسانی‌شهبانو باین خدمت‌بزرك انسانی همت گماشته‌است او خدمات بسیار ارزش‌دیگری هم تاکنون انجام داده که هر یك درخوراهمیت اجتماعی بسیاراست .ولی درمان رایگان زاغه‌نشینان و مراقبت های بهداشتی از آنان باسیستم دقیق‌یك کارجدی قابل ملاحظه است‌بویژه‌این نکته را بایددر نظر داشت که‌داروی زاغه‌نشینان نیز به‌طور رایگان به عهده‌آقای دکتراسدی است‌بدین ترتیب‌می توان اهمیت‌این کاربزرك‌اجتماعی راکه‌با بهداشت ودرمان ٥٤ خانوار ارتباط دارد ارزیابی کرد و کیفیت آن راسنجید .

آقای دکترفریدون اسدی درمیان زاغه‌نشینان

کنج انترناشنال متان لیمیتد مقیم ناسودرباهاما

صاحب اختراع راجع به «مخزن» جهت نگاهداری و حمل ونقل «مایع کم جوش» که‌در ایران تحت شماره۳۳۵۵ به ثبت رسیده است اجازه بهره‌برداری از اختراع مزبور را باشخاص ذینفع عرضه مینماید . برای کسب اطلاع بیشتر بدفتر حقوقی ر. آقابابیان و همکاران خیابان شاه کوچه نوبهار شماره ۱۸ مراجعه شود .

۱ـ۲۲۸۳٤

قابل توجه جویندگان کار

از جویندگان کار در مشاغل زیر دعوت میشود که حداکثر تا ۱۵ تیر ماه ۱۳۵۱ برای کاریابی و راهنمائی شغل بمرکز کاریابی شماره ۱ تهران واقع در خیابان امیرآباد جنوبی خیابان رهنما پلاك ۲۳ مراجعه نمایند :

کارمند ـ حسابدار ـ دیپلم‌فنی ـ تکنیسین‌برق ـ برقکار ـ تراشکار ـ جوشکار ـ پرسکار ـ آهنگر ـ راننده ـ نجار ـ لوله‌کش ـ خیاط ـ انباردار ـ فروشنده ـ بسته‌بند ـ خدمه‌خانگی‌ـ کارگر ساده م الف ۵۰۷۸

اداره کل اشتغال وزارت کار و امور اجتماعی

۱ـ۳ آ ـ۲۳۰۳٤

آگهی دعوت مجمع عمومی عادی

بدینوسیله از کلیه صاحبان سهام شرکت سهمی‌حص‌ریسندگی و بافندگی میهن باف دعوت میشود که در جلسه مجمع عمومی عادی شرکت که روز چهارشنبه ۲۱ تیر ماه ۱۳۵۱ ساعت ۹ صبح در محل شرکت واقع در گلشهر نجف‌آباد تشکیل میگردد شرکت فرمایند .

دستور جلسه :

۱ـ استماع گزارش هیئت مدیره و تصویب بیلان سال ۱۳۵۰ و تعیین خط مشی شرکت

۲ـ انتخاب بازرس

۳ـ تعیین روزنامه جهت درج آگهی های شرکت .

هیئت مدیره شرکت سهامی خاص ریسندگی و بافندگی میهن باف

آگهی تشکیل مجمع عمومی

مجمع عمومی عادی شرکت سهامی خاص ریسندگی فیرور طبق اساسنامه در ساعت نه صبح روز پنجشنبه ۲۹ تیر ماه ۵۱ در دفتر شرکت واقع در خیابان دارائی تبریز پلاك ۲ر۲ تشکیل خواهد شد . از صاحبان سهام دعوت میشود شخصا یا وسیله نماینده خود باارائه معرفی‌نامه کتبی در جلسه حضور بهمرسانند .

دستور جلسه :

۱ـ استماع گزارش هیئت مدیره و بازرسان

۲ـ تصویب ترازنامه

۳ـ انتخاب بازرسان

٤ـ بحث و مذاکره در باره امور کلی و تعیین خط مشی آینده شرکت .

شرکت سهامی خاص ریسندگی فیروز

۲۲٤۸۰ـ۱

آگهی دعوت

مجمع شرکاء شرکت گروه پزشکی شهریار در تاریخ۲۵ر٤ر۵۱ ساعت سه بعد از ظهر بمنظور ازدیاد سرمایه شرکت و درتاریخ ۲٦ر٤ر۵۱ ساعت سه بعد از ظهر بمنظور تبدیل نوع شرکت از با مسئولیت محدود به شرکت سهامی خاص و انتخاب‌هیئت مدیره و بازرسان در محل شرکت تشکیل میگردد . از کلیه شرکاء دعوت میشود که در ساعت و روز های فوق در جلسات مزبور حضور بهم رسانند .

مدیر عامل شرکت گروه پزشکی شهریاردکتراقراری

آگهی دعوت مجمع عمومی شرکت سهامی لبنیات اخوان

چون‌عده‌ای از اعضاء هیئت‌مدیره‌شرکت‌استعفا نموده‌اندبنابر این‌تقاضادارد برای انتخاب هیئت مدیره‌جدید درساعت۸صبح‌روز دوشنبه ۲ر۸ر۱۳۵۱ در محل شرکت حضور بهمرسانند .

دستور جلسه عبارتست از :

۱ـانتخاب هیئت مدیره

۲ـعدوالزوم تغییر مرکزاصل‌شرکت‌واصلاح‌ماده ۲اساسنامه

۳ـ اتخاذ تصمیم نسبت بسایرامور شرکت

دارندگان بیش از خمس سهام شرکت

۷۹۱۷ـآ

آگهی دعوت مجمع عمومی شرکت سهامی تولیدی وتولیدی تالار مازندران

بدینوسیله باطلاع کلیه سهامداران شرکت میرساند که‌مجمع عمومی سالیانه شرکت سهامی صنعتی و تولیدی تالار مازندران ساعت ٦ بعد از ظهر روز ۲۸ر٤ر۱۳۵۱ در محل شرکت واقع در میدان فردوسی ساختمان آریا طبقه چهارم تشکیل میگردد .

از سهامداران محترم خواهشمند است‌در جلسه حضوربهمرسانند.

دستور جلسه :

۱ـ تصویب بیلان یکساله شرکت

۲ـ انتخاب بازرسان جدید شرکت

شرکت سهامی صنعتی و تولیدی تالا مازندران

۷۹۰۹ـآ

جناب آقای مهندس منصور روحانی ـ مقام عالی وزارت کشاورزی و منابع طبیعی ـ جناب آقای دکتر محمود علومی ریاست‌محترم سازمان گوشت کشور ـ جناب آقای سرتیپی و جناب آقای‌دکتر ابادرنیا مسئولین محترم سازمان گوشت کشور

از بذل توجهی که نسبت به تامین حقوق اجتماعی سهامداران شرکت تعاونی منحله تهیه و توزیع گوشت گوسفندی تهران و حومه در مورد تصفیه محاسبات شرکت‌مذکور مبذول‌فرموده‌اند نهایت سپاسگزار بوده و موفقیت روز افزون آن اولیاءمحترم را در راه پیشبرد هدفهای عالیه رهبر عالیقدر شاهنشاه آریامهر از پیشگاه خداوند بزرك مسئلت می نماید .

هیئت تصفیه شرکت تعاونی تهیه و توزیع گوشت گوسفندی تهران و حومه

۷۹۲۷ـآ

آگهی مناقصه خرید یکهزار تن سولفات دوسود

شرکت سهامی کارخانجات شیشه ایران یکهزار تن سولفات دوسود خالص (مخصوصا بدون نمك طعام و مواد ناخالص و نامحلول) رااز طریق مناقصه خریدار است . از شرکت کنندگان تقاضا دارد نمونه سولفات دوسود خود را با حداقل قیمت پیشنهادی تحویل انبار کارخانه واقع در خیابان سیلو شماره ۵۲ و مدت تحویل منتها تا سه‌شنبه ۲۰ تیر ماه جاری بدفتر شرکت تسلیم نمایند .

پیشنهاداتی که نمونه سولفات دوسود ارسالی فاقد مشخصات فوق باشد و یا قبض سپرده شرکت در مناقصه که معادل ۵ در صد قیمت پیشنهادی برای یک هزار تن خواهد بود ضمیمه پیشنهادنباشد ترتیب اثر داده نخواهد شد .

پیشنهادات واصله در ساعت ۱۰ صبح روز شنبه ۳۱تیرماه جاری بازو قرائت خواهد شد . حضور پیشنهاد دهندگان در جلسه مناقصه آزاد است . شرکت در رد یا قبول پیشنهادات واصله مختار است.

۲۲٤۲۸ـآ

کنج‌اینترناشنال متان لیمیتد مقیم ناسودرباهاما

صاحب اختراع راجع‌به‌سلسله مراحل اصلاح شده ریزش آبشاری جهت تبدیل گازهای طبیعی‌به مایع» که در ایران تحت‌شماره ۵۷٦۵ بثبت رسیده اجازه بهره‌برداری از اختراع مزبور را باشخاص ذینفع عرضه مینماید . برای کسب اطلاع بیشتر بدفتر حقوقی ر. آقابابیان و همکاران خیابان شاه کوچه نوبهار شماره ۱۸ مراجعه شود.

۲۲۸۳٦ـ۱

ان.و.اورگانون مقیم اس در هلند صاحب اختراع راجع به «مشتقات جدید پیرازین باانر بیولوژیك وطریقه تهیه آنها» که در ایران تحت شماره ٦۷۳۰ به ثبت‌رسیده است اجازه بهره‌برداری از اختراع مزبور را باشخاص ذینفع عرضه‌مینماید. برای کسب اطلاع بیشتر بدفتر حقوقی ر . آقابابیان وهمکاران خیابان شاه کوچه نوبهار شماره ۱۸ مراجعه شود .

۲۲۹۸٦ـ۱

کنج اینترناشنال متان‌لیمیتد مقیم ناسودرباهاما

. صاحب اختراع راجع به «تبدیل گاز بمایع بوسیله فشار بخار و مراحل انبساط گاز» که در ایران تحت شماره ۵۷۵۷ به ثبت رسیده است اجازه بهره برداری از اختراع مزبور را به اشخاص ذینفع عرضه مینماید . برای کسب اطلاع بیشتر بدفتر حقوقی ر . آقابابیان و همکاران خیابان شاه کوچه نوبهار شماره ۱۸ مراجعه شود .

۲۲۸۳۸ـ۱

نیـــــازمندیهـــــای شمـــــا

نیازمندیهای اطلاعات

تلفنی آگهی قبول میکند

تلفن‌های ۳۱۱۲۲۰-۳۱۱۲۲۴

۳۱۱۲۲۷-۳۱۱۲۲۹-۳۱۱۲۳۰

مؤسسه انتشارات

فراهانی تقدیم میکند

مؤسسه انتشارات فراهانی

تهران بازار کتابفروشان
تلفن ۵۳۰۴۶۵

ترجمه تفسیر مجمع البیان

تالیف علامه بزرگ اسلامی

شیخ ابوعلی طبرسی

قرنهاست که توجه دانشمندان

وعلمای بزرگ شیعه وسنی

راجلب کرده واخیرا بوسیله جمعی از دانشمندان بفارسی از طرف این موسسه در آسمان .

مطبوعات ایران می درخشد

جلد اول الی جلد دهم منتشر شد قیمت هرجلد ۱۸۰ ریال

ضمنا کتاب جامع کبیر شیخ‌بهائی از طرف این موسسه منتشر شد

رستوران ریورساید

سالمترین محلی است که باغذای عالی برای تفریح خانواده‌ها و کودکان شما وجود دارد

رستوران ریورساید پل‌جاجرود

اکازیون

قابل توجه فروشندگان لبنیات و مواد غذائی وفروشگاههای بزرگ

یك دستگاه سردخانه مجهز وکامل ۹۱تن درچهار قسمت ساخت آلمان غربی آماده به‌نصب بفروش میرسد . طالبین برای خرید وکسب اطلاعات بیشتری به‌خیابان سعدی جنوبی سرای‌صدقی‌نژاد به‌آقای الهوردی ستهایابه تلفن شماره ۳۰۴۳۵۵ مراجعه فرمایند .

دفتر فنی کشاورز

واردکننده ـ بذر ـ لوازم کشاورزی ـ دارو های مرغداری ـ تخت جمشید چهارراه بهار شماره ۳۶۰تلفن ۷۵۳۳۰۰

سازمان توسعه آبیاری

سازنده‌توربینهای چاه عمیق وحفر چاههای‌عمیق امیرکبیر شماره ۲۱۱ تلفن ۳۱۷۸۷۵

تصفیه مطمئن استخر

فقط بافیلترهای فایبرگلاس تضمینی یونیورسال امریکا

شرکت فنومن تلفن ۷۵۶۸۹۱

اتوسرویس آدمیرال

متخصص اپل

خیابان قدیم شمیران روبروی کلانتری سوار تلفن ۷۵۵۲۲۷

اثاثیه

خرید

بازرگانی فرش کیهان ۸۳۰۹۰۴ و ۸۲۳۷۷۶ خریدار نقدی همه رقم فرش کهنه و نو جهت صادرات روزولت میدان ۲۵ شهریور

فرش‌طوسی ۷۵۹۰۲۹ همه نوع فرشهای کهنه اعلا و نو شما را قیمت صادراتی‌از سایرین‌بهتر نقدا خریدار است .

فروشگاه آسیا۹۲۲۸۳۲ و۹۲۵۱۰۲خریداریخچال برقی و نفتی تلویزیون قالی و قالیچه و سایر لوازم منزل را بااطلاع تلفنی خیابان شاه

فروشگاه‌آستارا۹۲۶۴۰۲۱ خریدار یخچال برقی و نفتی تلویزیون فرش‌و کلیه لوازم منزل بقیمت عادلانه‌شاه‌چهارراه‌پیروز

فروشگاه‌مشرق۹۲۹۳۲۷ بهترین خریدار یخچال نفتی برقی قالی قالیچه لوازم منزل

جهان کالا
خریدار یخچال، تلویزیون و لوازم منزل ، شاه چهار راه پیروز تلفن : ۹۲۵۴۵۸

فرش‌خواجه نصیر

بهترین خریدار فرش کهنه و نومعاوضه جهت صادرات‌تلفن ۷۵۲۶۹۰

فروشگاه ایران فرش
تلفن ۷۷۴۹۷۲
کلیه لوازم منزل شماراببهرمبلغ باشد بیشتر از سایرین نقد خریداریم .

فروشگاه آریا ۹۲۹۳۹۳ خریداریخچال برقی‌نفتی فرش مبلمان اجاق‌گاز تلویزیون و اثاث منزل

فرش تخت‌جمشید
فرشهای کهنه شماراخریداری ومعاوضه مینمایدتلفن ۸۳۴۷۴۳
آـ ۳۱۲۸

نمایشگاه فرش‌طباطبائی
انواع فرش‌های کهنه و نوشما را در منزل نقدا خریدار است تلفنهای : ۴۰۴۱۰ و۶۶۲۱۴۸
آـ ۴۷۳۵

فروشگاه فرش اخوان فرش نو و کهنه و کلیه اثاثیه منزل شما را خریداریم تلفن ۴۷۲۱۲

فروشگاه فروردین خرید فرش کهنه و نو تلفن۶۶۱۶۵۵ و ۴۳۰۸۵

فرش اردیبهشت شاه تلفن ۶۶۸۱۶۴

فروشگاه فرش تهران کالا فرش اثاثیه منزل ۹۲۹۲۲۶

فروشگاه فرش صمد خریدار همه رقم فرش کهنه‌و سایر لوازم منزل واشیاءقدیمی ۹۲۹۹۸۴

فروشگاه‌شایان۹۲۳۳۸۱ بهترین‌خریدار فرشهای کهنه و نو ـ یخچال تلویزیون و سایر لوازم

نمایشگاه فرش توکلی فرشهای کهنه را با نو معاوضه و فرشهای کهنه را نقد خریدار است نمایشگاه ۶۲۱۴۰۵ بازار ۲۰۸۲۹
آـ ۴۳۵۸

فرش گلشن تلفن ۶۲۱۴۲۱ بهترین خریدار فرش کهنه همه رقم فرش نو موجود میباشد.

فروشگاه فرش تهران کالا فرش اثاثیه منزل ۹۲۹۲۲۶

فروشگاه بختیاری‌تلفن۷۵۹۳۲۹ بهترین خریدار کلیه لوازم‌منزل

قالیهای کهنه شما رانیز به بالا ترین قیمت خریداریم قالیهای نو و کهنه معاوضه میشود تلفن ۲۰۱۴۲

مرکز فرش
کرمان
فروشنده انواع و اقسام فرشهای دست اول کرمان سرای روحانی‌نو حجره ۲۶
(تلفن۵۳۹۵۶۰)
یدالله پوررحیمی کرمانی
آـ۴۹۳۴

ایران فرش
خریدار فرشهای کهنه و نو و قبول رفوگری تلفن : ۷۶۱۰۳۲
آـ ۴۲۱۳

فرشهای کهنه
ازمتری ۳۰۰ تومان ببالا خریداریم فرش اعتماد مقابل سینما مولن‌روژ تلفن ۷۵۸۲۷۰

فروش دست‌اول با ۳ تومان
با روزی سه تومان منزل و محل کار خود را با بهترین انواع کاغذ دیواری ، پرده کرکره ، موکت و کفپوش‌تزئین فرمائید تزئینات روز تلفن ۷۷۴۵۳۷

فروشگاه برتون
پارچه های ایرانی و خارجی را بکارمندان‌محترم با شرایط سهل باقساط میفروشد تلفن‌ـ ۳۱۳۶۷۹ لاله‌زارنو ـ نرسیده بشاهرضا پلاک ۴۲
آـ ۴۵۶۲ ۱ـ۳

مزون کولی
کلکسیون لباس های تابستانی خود را ارائه میدهد . کلیه سفارشات پذیرفته میشود . فرح شمالی‌میدان پالیزی‌تلفن ۷۷۶۵۳۱

کرایه
کرایه هرنوع ماشین تحریر بنگاه فنی ناصر تلفن ۸۲۶۲۰۵ دروازه دولت مقابل سعدی .
۲۴ دستگاه آپارتمان

لوازم خانگی

فروشگاه مدنی
فروشنده نخ نایلونی و شیلنك پلاستیکی وقالب یخ نشانی بازار جنب سرای مشیر خلوت تلفن ۵۳۵۹۹۴

فروشگاه حمید
فروشنده کلیه لوازم خانگی مدرن درمارکهای مختلف سی‌متری نارمك ایستگاه داروخانه تلفن ۷۹۳۹۸۱

فروشگاه مرتضوی
بورس‌یخچال وتلویزیون اجاق گاز ـ کولرو کلیه لوازمات خانگی نقد ـ اقساط . نواب چهارراه مرتضوی .
تلفن ۹۶۰۷۸۱
آـ ۴۹۱۳

فروشگاه میوه‌چی
فروشنده همه‌نوع لوازم خانگی خیابان شوش شرقی ایستگاه لطفی تلفن ۳۵۱۵۹۶
آـ۴۹۳۳

صنایع فلزی هاردمتال
سازنده مدرن ترین و شیك ترین آشپزخانه مدرن
نشانی ـ میدان ژاله‌اول فرح آباد خیابان مهر شماره۱۵تلفن۳۱۹۹۴۹
آـ۴۴۵۸

فروشگاه لوازم خانگی اخوان
بهترین لوازم منزل‌رادر فروشگاه اخوان نقد و اقساط خریداری نمائید تلفن ۷۹۵۱۲۵

دیگ زودپز سیب
شرکت ایران سب
سازندگان آلومینیوم طبقه هشتم
تلفنها : ۶۶۰۵۴۰ ـ ۶۶۱۰۴۰
پنج سال تضمین تعمیر مجانی
تنها دیگ زودپز استاندارد شده
صندوق پستی ۱۴۰۵

فروشگاه مهران
فروشنده کلیه لوازمات خانگی . دروازه شمیران خیابان مهران تلفن ۷۵۶۹۴۵

بیتوته
پشه بند مدرن
محصول جدید **کارچر**
بااسکلت فلزی جمع شو
قابل حمل باساك مخصوص
ایرانشهر جنوبی ۸۲۰۳۵۲

دیك زودپز وگا
در۱۵اندازه‌مختلف‌ـقابل اطمینان‌ـباصرفه ـخیام جنوبی مختاری جدید کوچه بهشت پلاك ۱۲ـ ۱۴ ـ۱۶ـتلفن۵۳۷۷۰۴

فروشگاه صالحی
فروشنده همه نوع آب میوه گیری انواع ماشین ریش تراشی و پنکه و پلوپز بازار تیمچه حاجب‌الدوله
تلفن ۲۶۹۱۵

الکتریکی

مژده باهالی شمیرانات
الکتریکی نورجهان سربل تجریش مجهزترین موسسه تزئینات . بیمه کارهای برقی تلفن ۸۷۶۸۶۷
۱ـ۶ آـ ۴۹۴۹

الکتریکی اسرام
لوازم الکتریکی تجریش باغ‌فردوس‌تلفن۸۷۲۸۲۱

مبل‌ودکوراسیون

پیراهن مبل	۳۱۹۵۰۵
تعویض پارچه مبل	۳۱۹۵۰۵
پرده‌دوزی شهرزاد	۳۱۹۵۰۵
پرده‌دوزی ارجمند	۳۱۷۳۷۰

نمایشگاه مبل ابتکار ۹۵۳۷۲۶ همه نوع مبلمان مدرن نقد و اقساط به فروش میرسدازاین نمایشگاه دیدن فرمائیدسلسبیل مقابل سینما خرم .
آـ ۳۸۴۷

مبل مجیدیان
فروشنده بهترین مبلمان با سهل ترین شرایط آیزنهاور ـ اول بهبودی

نمایشگاه مبل دهقان
سازنده بهترین مبلمان و دکوراسیون و اطاق خواب خیابان ایران ایستگاه روحی تلفن
۳۱۶۴۷۲

مبل دلبند
فروشنده سرویس اطاق خواب

کودك
میدان ۲۵ شهریور تلفن ۸۲۳۸۸۵
آـ ۴۷۷۴

شستشوی‌مبل‌وفرش

شستشوی‌مبل‌فرش‌پرده
کلین سرویس مبتکر و پیشرو نظافت مبل و فرش و بادستگاه منحصر بفرد خشکشوئی پرده بانصب مجانی ۹۵۲۵۴۶

کنت سرویس
مبلمان موکت فرش و تشك اتومبیل شمارابا آخرین تکنیك درجای خود سرویس مینماید
۷۷۶۷۱۳

قالیشوئی ایران دویچ
بهترین نوع شستشوی فرش در ایران تلفن : ۳۵۰۰۴۵

کارخانه‌قالی‌شوئی ماژیك

تلفن مرکزکارخانه	۶۶۱۸۲۲
تلفن‌شعبه‌جمشیدآباد	۶۶۱۸۲۳
تلفن شعبه تهران‌نو	۷۹۸۸۱

آـ ۳۶۲۱

خشکشوئی مبلمان‌ادیب
یکدست ۵۰ تومان در جای‌خود تلفن ۹۵۶۵۶۵

کارخانه قالی شوئی ادیب
مجهز منظم تلفن :
۹۵۶۵۶۵

درایکلین سرویس آلمان
خشکشوئی مبلمان‌فرش موکت درمحل ۷۹۵۳۰۷

قالی شوئی تاج
تلفن ۲۱۳۴۴ـ۵۳۳۲۶۲

آنتن تلویزیون
آنتن تمام کانال ۸۰۰ آموزشی ۵۰۰ ریال تلفن ۹۵۸۸۷۹
آـ ۴۹۱۲

تعمیرات

تلویزیون

تعمیرگاه تلویزیون الکترون
تلفن ۷۶۳۶۸۲
تعمیرگاه تلویزیونهای R.C.A. شاوبلورنس فیلیپس سیرا تلفونکن وسایر مارکهاباسرویس مجهز سیار درشهروشمیرانات

تلویزیون سرویس شاد
سرویس فوری تلویزیونهای اروپائی امریکائی . شاوب لورنس ، آر ، تی ، ا و نصب آنتن تمام کانال تلفن۷۶۴۵۴۱ سرویس سیار تعمیر در محل
۱ـ۲۶ آـ ۴۰۲۰

سرویس تلویزیون
گارانتی تلفن ۶۲۸۳۷۱
سرویس سیار R.T.I., R.C.A. سیرا مدیاتور جنرال . الکتریک و گراندیک بویژه شمیرانات .

تعمیرگاه ثابت
تعمیرتلویزیونهای RCA RTI
با تخفیف استثنائی
تلفن ۶۶۹۱۷۰

تلویزیون فوری در منزل
تعمیر میشود ۹۶۰۵۴۶

سرویس تلویزیون پای
PYE تلفن ۹۵۵۶۵۸
وحید

تعمیرگاه‌رادیووتلویزیون
بویر تعمیر تلویزیون سیلورتون و گرتس و تلویزیون های‌متفرقه مدیرمسئول رومیك‌تلفن ۳۰۲۷۹۰

تعمیرگاه مجاز
شاوب‌لورنس‌ـآر.تی.آی سرویس فوری
تلفن ۷۵۵۴۵۰

کولر

نصب و سرویس ورنك کولرو کانال کشی‌فوری ۷۹۳۸۹۷

سرویس مجاز شماره ۴
آزمایش ۷۸۶۳۰

نصب کولر فوری
نقد و اقساط تلفن ۷۹۵۳۷۸
آـ ۴۷۵۱

تعمیر کولر آبگرمکن
۷۹۶۱۰۳

جنرال
مقدم ۶۳۶۶۳۰
سرویس معمولی و نصب کولر و آبگرمکن فوری
۱ـ۴ آـ۴۲۲۴

کارگاه فنی نادر
نصب و سرویس کولر سرویس کولر ۲۰۰ریال کانال تهویه هوا ۳۵۰ ریال و لوازم قطعات یدکی هرنوع کولر تلفن ۳۵۰۴۰۳

سرویس کولر ۲۰۰ریال پوشال ۴۰۰ ریال
تلفن ۶۶۳۲۸۷
آـ۴۶۵۱

مجانی
جهت معرفی شرکت جدیدـ التاسیس و لتیس سرویس‌کامل کولر مجانی انجام‌میشودمعرف بهترین پوشال نصب کولر و کانال‌کشی‌با۱۵٪تخفیف تلفن ـ ۷۵۱۵۶۹

تعمیرگاه آسیا
سرویس و نصب کولرو یخچال تلفن ۹۷۰۸۵۵

سرویس‌مجازشماره۱۱۴
ارج

نصب رنگ آمیزی سرویس تعمیر وپخش قطعات یدکی کولر و آبگرمکن‌شهرری‌خیابان قم ـ جنب ژاندارمری موسسه آریا ـ ری تلفن ۵۹۱۴۸۱
آـ ۴۹۷۵

کارگاه‌فنی حشمت‌الدوله
پیمانکار همه نوع کانال‌کشی کولر وشوفاژ وبخاری‌وتعمیرات آن تلفن ۹۲۶۲۷۴
۱ـ۵ آـ ۷۶۹۱

کارگاه فنی فلزکار
تلفن ۷۹۵۷۴۴
نصب کانال هدایت هوا

کانال کشی ساختمان
نصب و سرویس کولر خیلی فوری تلفن ۷۹۵۷۴۴

سازمان شبانه روزی
۳۱۰۱ تلفن ۳۱۰۱ ۳۱۰۱
نصب و تعمیرات کولر یخچال تلویزیون لوله‌بازکنی فاضل‌آب آبگرمکن پرده‌کرکره و ..... باسرویس مجهز وآماده

کولر
سرویس هرنوع کولر آبی ونصب وکانال کشی در اسرع وقت تلفن ۹۷۸۸۶۰
آـ۴۹۲۵

یخچال

تعمیرگاه سید حسین ۸۸۲۴۳۸ تعمیرهرنوع یخچال رختشوئی آبگرمکن . سرویس و نصب کولر .

تعمیرات یخچال فوری سردخانه . رختشوئی ـ کولر گازی ۷۹۳۸۹۷

سرویس آبگرمکن
۹۲۰۶۶۴

تعمیریخچال سردخانه کولر شوفاژ ۴۳۳۵۵

تعمیرگاه یخچال فریجیدر اساس یدکی موجود است‌ـ تلفن ۷۵۲۳۳۶

تعمیرگاه یخچال‌فوری۸۸۲۴۳۸
۱ـ۲۶ آـ ۲۳۲

شماره‌تلفن‌جدید موسسه فنی نوریکار ۹۲۰۶۶۴ سرویس‌یخچال ـ کولرـ آبگرمکن

تعمیرگاه یخچال
(نورژ) آرشاك
تلفن ۷۵۵۰۴۸

تعمیر یخچال ـ تلفن
۸۲۰۲۰۹ ـ ۸۳۱۵۹۱
۸۳۱۵۹۲

فروش اتومبیل

دکاومدل ۶۴
اتومبیل دکاو اف ۱۲ با رادیو ورنك لیموئی بابیمه شخص ثالث و باربند قیمت۷۵۰۰تومان تلفن۳۱۲۶۸۶
آـ۴۷۱

پژو
مدل ۷۲
پژو ۵۴ مدل ۷۲
رنگ آبی روشن دنده گیره لوکس نیمه کروکی و شیشه عقب گرم‌شونده‌لاستیك رادیال رادیو دوموج چهار چشمك دانشجوئی نمره شده کارکرد ۷۶۰۰ کیلومتر تلفن ۸۹۱۳۵۵ـ از ساعت ۱۸ تا ۲۰
آـ ۸۹۳ ۷

فولکس
مدل ۷۰
فولکس ۷۰ تمیز بیواسطه عصرها ۸۷۶۲۳۳
۱ـ۳ آـ ۷۶۲۹

دودستگاه دیزل بالاستیك و موتور وتانك بیست هزارلیتری برای آبکشی بفروش میرسد بتلفن ۹۷۲۱۱۸ مراجعه شود.
۱ـ۳ آـ ۷۸۷۹

مورد نیاز
تعدادی‌کامیون کمپرسی برای کار در تهران‌مورد نیازاست‌تلفن ۳۹۲۲۹۵

فروشگاههای اتومبیل

بازرگانی دلیجان
نماینده‌فروش‌کامیونهای مرسدس بنزـ سیتروئن مزداـپیکانـ سوزولایت خیابان‌ملت تلفن ۳۰۱۲۳۱
۳۱۶۲۱۱

برادران گلپایگانی
خرید وفروش مینی بوس، بنز، ۱ـ۲م نوودست دژم بطور نقد واقساط
تلفن ۵۳۶۳۰۱و ۲۷۹۰۰

اتومبیل
مظفر هاتفی
اتومبیل شما را در منزل یا در محل کار خریداریم
تلفن ۲۴۰۷۸

بورس تاکسی تهران
نمایشگاه اتومبیل ایران تلفن ۹۵۶۰۴۲

نمایشگاه اتومبیل‌رودکی
اتومبیل شما را نقدادر محل کاریامنزل‌خریداریم
خیابان شاهرضا ـ پل چوبی تلفن ۷۵۱۸۱۷

نمایشگاه
اتومبیل پگاه
همه‌نوع اتومبیل دست دوم ومینی‌بوس نقد و اقساط بفروش میرسد تلفن :
۵۳۰۹۳۱
۲۷۵۸۴

برای اتومبیل شما

الکتروموتور
و فروش بلبرینك خیابان قزوین نبش سه راه مخصوص جنب‌بانك بازرگانی تلفن ۹۵۳۶۰۰

تعمیرگاه شماره ۲۷ آریا . شاهین . جیپ
سورن
تهران‌نو ایستگاه‌منصور آباد
تلفن ۷۹۱۷۲۸

تعمیرگاه مجاز ۲۴
پیکان
آوادیس
خیابان‌فرح جنوبی‌خیابان منصور بیست متری خشنودی تلفن۷۶۵۳۶۵
آـ ۴۷۶۷

محافظت اتومبیل
قیر پاشی اتومبیل بوسیله قیر صداگیر پلاستیکی بندیکس . پپسی کولا جیحون پائین‌تر از دامپزشکی جنب فروشگاه قیر بندیکس سالن قیر پاشی تلفن ۹۵۳۶۰۱

FIAT

تعمیرگاه مرکزی فیات
تعمیر همه نوع اتومبیل فیات باسرویس مجهزشهنازچهارراه صفاشماره ۱۲۹ تلفن۷۵۹۶۷۴
آـ ۹۳۱ ۴

تعمیرگاه مجاز شماره ۴
ژیان وپژو
شهباز انتهای خیابان غیاثی جنب‌بانك‌صادرات تلفن ۳۵۵۶۳۸
آـ۴۹۳۵

تعمیرگاه بنیاد
تعمیر همه نوع‌اتومبیل های سواری از قبیل : صافکاری ـ رنك‌آمیزی ـ مکانیکی خیابان گرگان ایستگاه روشنائی تلفن ۷۵۴۵۹۲

اتوسرویس کرملو
تعمیرگاه مجاز شماره ۱ آریاشاهین ـ جیپ‌شمیران مقابل سینماپاسیفیك اول خیابان شیراز تلفن های ۷۵۹۰۰۰ و ۷۵۴۶۴۲ گرانتی اتومبیل های نو تا ۵۰۰۰ کیلومتر .
آـ ۴۹۳۲

کرایه

اتولوکس
اتومبیلهای تشریفاتی با راننده برای داخل و خارج از تهران میدان فردوسی تلفن ۸۲۱۲۷۰ و ۸۲۶۶۰۵

MCM
(جهان بنز)
اتوبوس بطوردربستی شهر و خارج شهر
۹۵۸۲۴۲ـ۹۵۶۶۲۹

اتومبیل اتودلیجان
مرکز اتومبیلهای کرایه شبانه روزی آریا وجوانان‌ساعتی۱۵۰ ریال ، پیکان ۱۲۰ ریال با راننده و بدون راننده‌اول‌امیرآباد تلفن ۶۶۲۵۹۲
آـ ۴۹۰۲

روزولت بار
بارکش شهر وحومه وشهرستان وانت ـ کامیونت ـ کامیون
روزولت ، سه‌راه عباس آباد
تلفن : ۸۳۹۹۰۳

جرثقیل بابك‌آیزنهاور تلفن ۹۷۸۰۸۰ و ۹۵۹۵۸۸

کاج بار
بارکش شهر وحومه
حمل‌بارباتمام‌نقاط‌ایران تلفنهای
۶۶۱۱۱۱
۴۱۱۱۱

شاوب لورنس
SCHAUB-LORENZ
تلفن ۹۲۴۳۰۲ ۹۲۴۷۶۴ ۹۲۸۹۳۲
سرویسهای سریع درمنازل
INTERNTIONAL. T.V. SERVICE. Co
کمپانی مهندسین تلویزیونهای بین‌المللی

دیزل بودوئن

۱ ـ موتور های دیزل صنعتی و دریائی بودوئن بقدرت های ۱۵۰الی ۱۲۰۰ اسب با تضمین حداقل ۲۵ سال دوام .
۲ ـ تلمبه‌های توربینی فلووی‌ساخت آمریکابرای چاه هاه عمیق .
۳ ـ تلمبه های شناور ایده‌آل بقدرتهای نیم الی ۶۰ اسب شاه‌آباد خیابان ملت شماره ۲۸ تلفن ۳۱۵۹۸۰ شرکت تکنوماشین

اطلاعیه خیاط یه‌یه‌ونل

به اطلاع کلیه مشتریان محترم میرساند که از محل سابق که در خیابان شاه چهارراه یوسف‌آباد بودبه میدان ۲۴ اسفند خیابان آیزنهاور چهارراه جمشیدآباد منتقل و آماده هرگونه سفارشات میباشد .

تلفن ۹۲۹۲۶۵

شرکت پارس بار بامسئولیت محدود

مقاطعه‌کار حمل ونقل داخلی ایران
دفتر مرکزی خیابان ملت‌تلفن۳۰۲۸۵۷ـ۳۱۷۲۱۹
باربری خیابان رزم‌آرا اول فرح‌آباد تلفن۲۸۱۲۶

دربازکن برقی وتلفنی
جنرال تل
فقط ۲۲۰ تومان

مرکز پخش : لاله‌زار مقابل پیرایش ۱۱۲ جنرال تلفن ۳۱۴۸۴۰ ۳۱۴۷۹۱

نیازمندیهای شما

نیازمندیهای اطلاعات
تلفنی آگهی قبول میکند
تلفن‌های ۳۱۱۲۲۰-۳۱۱۲۲۴
۳۱۱۲۲۷-۳۱۱۲۲۹-۳۱۱۲۳۰

ILAS
ام. آ. اس
اتوبوس ومینی بوس دربست
۹۷۰۸۱۴
۹۷۸۸۱۵

اتو فردوسی
اتوبوس مدرن و آخرین سیستم همیشه و درهمه جا در شهر و خارج از شهرشبانه روزدراختیار مراجعین محترم میباشد خیابان قزوین جنب پرورشگاه
تلفن ۹۵۵۵۶۷

مسافربری میهن‌نورد
مسافرت به اصفهان ـ شیراز اهواز ـ آبادان ـ یزد ـ کرمان بندرعباس ـ مشهد ـ اراک دراسرع وقت بوذرجمهری مقابل بازار آهنگرها تلفنها ۲۵۶۵۵ ـ ۲۱۹۳۷
آـ ۴۰۶۸

ژاله بارتن ۳۱۵۳۸۷

اتوبوس و مینی بوس دربست داخل و خارج شهر
اتوتوکل
۲۷۷۹۷
۲۷۷۷۷

ماشین آلات

یك جرثقیل ریلی
۲۰ تن جهت کارگاههای سنگ بری و صنایع سنگین بارتفاع ۱۶ متر و عرض ۱۶متر ویک جرثقیل ثابت ۲۵ تن بفروش میرسد تلفن۶۶۷۷۸۳و۶۶۱۹۶۹
۱ـ۳ آـ ۵۰۲ ۴

جرثقیل جهت فروش
دو دستگاه جرثقیل سوئدی هیدرولیك تمام گردان به ظرفیت سه‌تن که خیلی کم کار کرده بفروش میرسد ، برای کسب اطلاع بیشتر با تلفن: ۳۰۳۸۶۴از ساعت ۸ صبح الی ۲ر۵ بعداز ظهر تماس حاصل فرمائید

کارگاهفنی مان
سازنده ماشین های بخار اطوکشی وماشین لباسشوئی میدان ثریا اول خیابان آریا مقابل کلانتری۶ تلفن ۷۶۳۸۰۳
عزیز ابراهیمان
آـ ۴۸۴۲

رادیاتور جمشید انوری‌رفع جوشش هرنوع اتومبیل فرح‌آباد مقابل برق اول مهر تلفن ۳۱۹۸۳۱
۱ـ۹ آـ ۳۱۵

دستگاه سانتری فوژ جهت خشك کردن‌فرش و جنسهای مشابه‌باحجم دومتر مکعب آماده برای تحویل موجود است تلفن ۹۵۳۶۱۲

اطلاعات ۱۳۰۵
صاحب امتیاز
عباس مسعودی
تهران خیابان خیام
تلفن ۳۱۱۰۷۱

شرکت سهامی
ایران چاپ
چاپخانه اطلاعات
خیابان سپه مقابل پست‌خانه مرکز
تلفن ۳۱۱۲۳۳

استخدام

پرستار بچه (شبانه روزی) استخدام میشودتلفن۸۹۰۹۸۰
آـ ۴۸۶۹

پزشکیار یا بهیار تمام وقت نیازمندیم تلفن ۹۵۱۵۴۴
۱ـ ۲ آـ ۷۸۶۹

آگهی استخدام
شرکت سهامی شیشه و گاز بچندنفرمکانیک درجه۱که‌بعداز دیدن تعلیمات لازم بتوانند از عهده تصدی دستگاههای تولید بر آیند نیازمند است اشخاصیکه آشنائی بزبان انگلیسی داشته باشند حق‌تقدم خواهند داشت واجدین‌شرایط می توانند در ساعات اداری‌به پرسنل شرکت سهامی شیشه‌و گاز سرآسیاب مهرآباد مراجعه فرمایند .
۱ـ۶ آـ ۷۵۰۱

کار وآموزش
۲۵نفر علاقمند به کار رادیو تلویزیون نقشه کشی برق فشار قوی و ۲۰ نفر علاقمندبه ماشین نویسی پس از یکدوره کوتاه آموزش به کار مشغول میشوند پهلوی نبش بهرامی تلفن ۴۹۴۹۴

بیك خیاط
مردانه‌دوز
با تجربه نیازمندیم لطفا بین ساعت ۲ تا ۵ بعداز ظهر با تلفن ۴۱۹۴۶ تماس بگیرید

پوشاك بین‌المللی
به چند نفر دوشیزه یابانو جهت فروشندگی نیازمند است میدان ۲۴ اسفند اول آیزنهاور
آـ ۴۷۰۴

راننده بلدوزر ـ کامیون ـ کمپرسی ـ تراکتور ـ غلطك استخدام میشود ۴۴۷۰۴
آـ ۴۸۴۷

بانوئی دیپلمه جهت کار دفتری و یا حسابداری در موسسه‌ای از ۸ صبح الی ۲ بعد از ظهر جویای کار است تلفن ۳۱۱۲۳۱ راهنمای ۲۶۷ روزنامه اطلاعات
۱ـ۲ آـ ۴۷۲۱

رسپشنیست
بیک دوشیزه‌یا بانو خوش برخوردبا تجربه برای شرکتی واقع در عباس‌آباد بطور تمام وقت مورد نیاز است بمکسانی که مکالمه انگلیسی و یاماشین نویسی فارسی را خوب بدانند حق تقدم داده میشود.
متقاضیان مشخصات خودرا به ضمیمه یک قطعه عکس جدید- میزان حقوق‌درخواستی و ذکر شماره تلفن به صندوق پستی ۱۳۸۵ر۱۱ فرستاده تا ترتیب مصاحبه حضوری داده شود.
۱ـ۶ آـ ۲۲۳۴۲

کارگر درب وپنجره‌واسکلت ساز مورد احتیاج است تلفن ۷۸۲۱۵۲
۱ـ۳ آـ ۴۸۱۶

سه نفر واسطه درستکار وارد به امور ملکی نیازمندیم دفتر سجادی ۷۷۱۰۶۶
آـ ۴۷۷۰

---

۱۵ نفر دیپلمه
پس ازدیدن یکدوره کارآموزی یکماهه حسابداری عالی و دفترداری دوبل مشغول بمکار خواهند شد تلفن ۳۱۴۰۴۰

فارغ‌التحصیل هنرستان صنعتی باسابقه کاربرای تمام وقت موردنیازاست تلفن ۸۳۷۰۰۴

مهندس مکانیک و برق با تجربه برای کار در خارج از تهران‌استخدام‌میشود داوطلبان روزهای شنبه ۱۰ر۴ ویکشنبه ۱۱ر۴ از ساعت ۴ الی ۷ بعد از ظهر به شرکت مدرن‌تکنیک خیابان ایرانشهر نبش ثریا مراجعه نمایند.
۱ـ۲ آـ ۲۲۵۱۲

گروه صنعتی شهریار
جهت‌تکمیل‌کادر فنی‌کارخانجات وابسته در اهواز چند نفر مهندس مکانیک که واجد شرایط زیر باشند استخدام مینماید.
۱ـ تابعیت ایران
۲ـ خدمت وظیفه عمومی‌را انجام داده و یابرگ معافیت‌از خدمت در دست داشته باشند.
۳ـ حداکثر سن ۴۰ سال
کسانیکه دارای تجربه و سابقه کار باشند حق تقدم خواهند داشت.
واجدین شرایط میتوانند برای مصاحبه‌و کسب اطلاعات بیشتر باداره کل کارگزینی‌گروه واقع در خیابان شیراز(بهجت آباد) ساختمان ۲۴۸ مراجعه فرمایند.
آـ ۴۷۳۰

استخدام ماشین نویس
مدرسه عالی پارس بتعدادی ماشین نویس فارسی و لاتین که دارای دیپلم کامل متوسطه بوده و بزبان انگلیسی آشنائی داشته باشند نیازمند است . داوطلبان میتوانند همه روزه‌از ساعت ۵ر۸ صبح الی۵ر۷بعداز ظهر ببخش زبان مدرسه عالی پارس واقع درخیابان‌سلطنت‌آباد مراجعه نمایند .
۱ـ۳ آـ ۴۵۴۹

شرکت ایران ژنراتور
افراد زیر را بطور تمام وقت استخدام مینماید .
۱ـ مسئول مکاتبات خارجی آشنا بزبان انگلیسی .
وتایپ لاتین وامور واردات
۲ـ فروشنده دستگاههای‌خاکش اصلاح ضریب قدرت داوطلبین به کارگزینی واقع در خیابان آریامهر سه‌راه کاج مراجعه نمایند .
۱ـ ۲ آـ ۸۳۹ ۴

مهندس راه و ساختمان
شرکت ساختمانی مثلث به یکنفر مهندس راه و ساختمان که حداقل ۵ سال سابقه کار و سرپرستی کارگاههای راه ـ سازی داشته باشد استخدام مینماید .
واجدین شرایط با تلفن‌ ۳۱۰۰۸۵ تا ۳۱۰۰۸۹ مراجعه نمایند .
آـ ۷۷۰۹

انتخاب مشاور
بتعدادی افراد فعال که دارای تحصیلات عالی خوش تیپ ـ اجتماعی وطالب درآمدی‌حدود ده هزار تومان در ماه باشند نیازمندیم . جاده قدیم شمیران روبروی سینما ریولی‌ساختمان ۲۸۰ طبقه سوم شرکت‌سهامی بیمه ایران ـ امین (نمایندگی کل) .
آـ ۳۹۲۱

یک شرکت بزرگ تولیدی به دونفر ویزیتور مرد باسابقه‌دو سال کار در امرفروش لوازم ساختمانی با حقوق ثابت و پورسانتاژ مکفی جهت ویزیت شهرستانها نیازمند است واجدین شرایط بین ساعت ۸الی ۱۴باتلفن های۷۶۳۴۸۹ و۷۶۱۰۵۸ تماس حاصل‌نمایند.
آـ ۴۹۴۲

جنرال
استخدام میکند
طراح یا نقشه کش مکانیك جهت‌تهیه نقشه های محصولات خانگی با حداقل ۵ سال سابقه کار و ۳۰ سال سن به تلفنهای ۹۶۱۰۹۹ـ ۹۶۱۰۹۵مراجعه فرمائید

سازمان همیراد چند نفر ویزیتور باتجربه‌استخدام میکند لطفا با تلفن ۳۰۴۱۳۶ از ساعت ۴½ تا ۷½ تماس بگیرید

کانون هنری پاترا
(پاترافیلم) عده‌ای خانم وآقا جهت تعلیم هنرپیشگی برای شرکت در فیلم سینمائی‌میپذیرد داوطلبان همه روزه از ساعت ۱۰ صبح الی ۱۲ وازه‌ر۴الی۸ بعدازظهر مراجعه نمایند . احمد کاشانی کارگردان تئاتر و سینما.دروازه دولت روبروی پمپ‌بنزین کوچه حمیدالدوله تلفن ۳۱۴۵۳۹
۱ـ۲ آـ ۴۸۱۳

کارگر زن و شوهر برای آشپزی و پیشخدمتی منزل‌تلفن ۳۱۱۹۲۰
۱ـ۲ آـ ۴۸۱۴

خانمها و آقایان
که ذوق خوانندگی . نوازندگی و کارهای هنری داشته باشند جهت پرکردن صفحه و شرکت در برنامه های هنری پذیرفته میشوند سه راه شاه چهارراه کاخ کوچه‌طلوع‌ساختمان بانک سپه .
کانون هنرمندان
۱ـ۱۰ آـ ۴۳۸۶

چندنفر دوشیزه وبانوپس‌از یکدوره آموزش ماشین‌نویسی جهت کارهای دانشگاهی استخدام میشوند تلفن۶۶۸۸۵۵
آـ ۴۹۱۴

سازمان تبلیغاتی سینما و تزئینات مهردادبه تعدادی خانم و آقا با حقوق مکفی استخدام میکند تلفن ۳۱۹۰۱۴ بمدیریت عباس مهردادیان .
۱ـ۲ آـ ۴۸۹۲

استخدام دیپلمه
شرکتی بین‌المللی‌بخدمت‌جوانی دیپلمه ریاضی یا طبیعی و یا فارغ‌التحصیل مدارس متوسطه حرفه‌ای نیازمند است :
واجدین شرایط استخدام که حداقل معدل دیپلم آنان ۱۴ وحداکثر سن شان ۲۵ سال باشد ، برای اطلاع بیشتر توسط تلفن ۹۵۴۰۵۱ازساعت ۸تا۱۰ صبح مذاکره فرمائید .
۱ـ۲ آـ ۴۸۹۷

خیاط
کارگر سری دوز زنانه نیازمندیم تلفن ۴۸۴۳۰
۱ـ۳ آـ ۴۹۰۶

مهندس برق یا مکانیك
موردنیازاست‌طالبین درخواست خود را با ذکر مشخصات به آدرس شرکت جسکو خیابان تخت جمشید نزدیک چهارراه بهار شماره ۳۵۸ ارسال دارند
آـ ۹۶۴ ۴

دونفر مهندس راه و ساختمان برای کارگاههای راهسازی مورد احتیاج است داوطلبان‌با تلفن ۴۵۱۰۲ تماس بگیرند .
۱ـ۲ آـ ۷۸۸۳

کارگر پادو با سواد فعال‌با ضامن مورد نیاز است تلفن ـ ۶۶۳۸۲۷
۱ـ۳ آـ ۴۹۵۱

شرکت تشریفات استخدام میکند .
۱ـ یکنفر ماشین نویس تمام روز .
۲ـ یکنفر فروشنده مبلمان‌و تزئینات.
۳ ـ یکنفر مدیر فروش تزئینات اگر وسیله نقلیه داشته باشد حق تقدم خواهد داشت .
۴ـ تعدادی‌ویزیتورمردوزن.
۵ـ عده‌ای‌کارگر جهت‌نصب کاغذ دیواری .
۶ـ افراد مورد نیاز باید سابقه کار و ضامن‌معتبرداشته باشند تلفن ۳۱۸۹۷۵
آـ ۴۹۵۲

به سه نفر سیمکش وارد نیازمندیم تلفن ۶۶۹۲۵۸
آـ ۴۹۵۶

بازار یاب جهت فروش چای با حقوق مکفی و ضامن معتبر مورد نیازمیباشد. تلفن۲۱۴۲۱
۱ـ۳ آـ۴۹۴۷

گروه صنعتی شهریار
برای خدمت درکارخانجات اهواز بچندنفر انباردار مجرب آشنا بیکی از زبانهای‌انگلیسی یا آلمانی نیازمند است .
ساکنین خوزستان‌ارجحیت دارند .
لطفا بکارگزینی گروه واقع درخیابان شیراز (بهجت‌آباد) شماره ۲۴۸ مراجعه فرمایند .
۱ـ۲ آـ ۴۹۷۲

بیك پزشکیار مرد با پروانه
نیازمندیم تلفن ۹۲۴۲۳۳ و ۹۲۹۷۵۶
آـ۴۸۹۷

جویای کار

حسابدار ورزیده وارد به کار دفترداری با چندین سال سابقه از ساعت ۱ بعد از ظهر به بعد جویای کار میباشدتلفن ۳۱۱۲۳۱ راهنمای۲۷۱ روزنامه اطلاعات
۱ـ۲ آـ ۴۲۵۱

جویای کار
تحصیلات دیپلم ، آشنائی کامل بزبان آلمانی و مدیریت تجارتی‌با دهسال‌سابقه تجارت در آلمان غربی تهران صندوق پستی ۱۸۶۱
۱ـ۳ آـ ۷۷۷۷

راننده شخصی با سابقه ۵ سال متاهل آماده کار تلفن ۳۱۱۲۳۱ راهنمای ۲۶۹روزنامه اطلاعات
۱ـ۲ آـ ۷۷۰۷

دانشجوی دانشکده علوم ارتباطات جهت کارحسابداری و دفترداری جویای کار است تلفن ۳۱۱۲۳۱ راهنمای ۲۷۳ روزنامه اطلاعات
۱ـ۲ آـ ۴۸۱۵

زن و شوهر جوان ، شوهر خدمت‌کرده و باسواد دارای گواهینامه‌رانندگی دو شخصی وزن برای کارهای خانه‌داری حاضرند راهنمای ۳۶۷روزنامه اطلاعات تلفن ۳۱۱۲۳۱
۱ـ۲ آـ ۷۸۱۳

لیسانسیه اقتصاد
آشنا بزبان انگلیسی دارای برگ پایان خدمت برای تمام وقت مایل به همکاری با تجار محترم صادر کننده و وارد کننده‌و موسسات حق‌العمل‌کاری میباشم تلفن ۷۷۲۷۶۹
آـ ۷۷۴۳

استخدام ویزیتور داروئی
بیك ویزیتور داروئی باسابقه جهت خدمت در کرمانشاهان نیازمندیم .
شرایط :
داشتن معافی ـ دیپلم ـ وسیله نقلیه‌ودادن تعهد خدمت .
واجدین شرایط میتوانند در روزهای ۱۱ر۴ر۵۱ و ۱۲ر۴ر۵۱ به‌نشانی خیابان‌شاه‌بختی شماره ۸۶ تلفن ۴۹۷۹ مرکز پخش تهران فارما آقای الهیاری مراجعه نمایند .

مدیر بازاریابی استخدام میشود
یك نفر مدیر بازاریابی که در رشته لوازم آرایش اطلاعات کامل داشته و بوضعیت بازار های ایران آشناو سابقه‌کار داشته‌باشد برای‌قبول مسئولیت در یك شرکت فرعی یکی از مهمترین گروه های صنایع شیمیائی اروپائی مورد لزوم است .
دانستن زبان انگلیسی و یا آلمانی بطور کامل ضروری است فقط و فقط داوطلبیکه واجد شرائط فوق باشند تقاضای خودشانرا با ذکر سوابق کار- مدارك تحصیلی و احوالات شخصیه با یك قطعه عکس توسط راهنمائی شماره ۲۷۳ روزنامه یومیه اطلاعات ارسال دارند .

آگهی استخدام
کانون پرورش فکری کودکان و نو جوانان بمنظور کاردر تهران به۲نفر تکنیسین تاسیسات تهویه مطبوع و تلفن با شرایط ذیل نیاز دارد .
۱ ـ حداکثر سن ۳۰ سال
۲ـ دارا بودن برك پایان خدمت‌یا معافی‌از خدمت نظام وظیفه
۳ ـ داشتن اطلاعات کافی و سوابق کار در رشته مورد نظر
۴ ـ برآمدن از عهده امتحانات عملی
۵ ـ سپردن حداقل تعهد دو سال خدمت
در شرایط مساوی دارندگان مدارك تحصیلی بالاتر تقدم خواهند داشت .
متقاضیان برای کسب اطلاعات بیشتر و انجام امتحان میتوانند حداکثر تا ۲۵ تیر ماه جاری به نشانی زیر مراجعه نمایند .
نشانی : تهران ـ خیابان آبان ـ خیابان شرکت شماره ۵۳

HOTEL INTER•CONTINENTAL
TEHRAN
Need Male and Female Telex operators. Experience necessary. Good knowledge of English.
Apply to Personnel Office.
HOTEL INTER-CONTINENTAL IRAN-NOVIN AVE.

خانمی با آشنا بودن به‌اکثر لوازم آرایش آماده کارمیباشد تلفن ۶۲۷۰۹۸
۱ـ۲ آـ ۸۹۵ ۴

خانمی برای کارهای خانه لباسشوئی و شیشه پاککنی حاضر بکار است براهنمای شماره ۲۴۱ تلفن ۳۱۱۲۳۱
آـ ۴۲۵۱

آموزشگاهها

ماشین نویسی
آموزشگاه‌ماشین‌نویسی
بیژن
همتا ندارد میتوانید امتحان کنیدمیدان ژاله جنب‌پمپ‌بنزین
آـ ۴۵۳۵

توجه **توجه**

آمادگی برای استخدام فوری
ما بابهای بسیار نازلی شمارا برای استخدام در ادارات و سازمانهای مختلف آماده کرده وموفقیتتان را کاملا تضمین میکنیم .
ماشین‌نویسی ربانی- شاه‌آباد- مقابل سینما حافظ تلفن ـ ۳۱۷۱۳۵

دبیرستان اختر دانش باطلاع‌میرساند که‌کلاس های تقویتی سیکل اول و دوم (طبیعی) همه‌روزه نام نویسی میکند .
کلاس های زبان تحت تعلیم دبیر زبان انجمن ایران آمریکا (مستر ـ جیسون) دائر میباشد تلفن ۷۹۱۷۸۲

کلاسهای هنر
تلفن ۶۶۳۰۳۴
ماشین نویسی ـ نقاشی ـ خیاطی
پهلوی بین ژاله و شاه ـ مهرآرا کوچه شماره ۱۳۲

تعلیم رقص
هنرستان رقص‌بارسلون
۳رقص ۸۰ تومان
۶رقص ۱۵۰ تومان
شاهین کاخ و نیاگاراپلاک۹۶
۴۶۷۱

هنرستان رقص‌تاریبن‌یان‌سه رقص۸۰تومان۶رقص۱۵۰تومان تعلیم رقصهای مدرن در یک سطح بین‌المللی توسط آقای تاریبن‌یان و دوشیزه مارگریت حافظ چهارراه کالج کوچه پمپ‌بنزین ـ ۶۶۲۳۵۸
آـ ۴۹۱۰

تعلیم رانندگی
هنرستان فنی پرستو
مرکز آموزش صحیح رانندگی ومیکانیکی ترافیک مجهز به بهترین ومدرنترین وسایل آموزش بامربیان ورزیده و بدون اتلاف وقت باهزینه کم نشانی چهارراه گمرک شاهپور تلفن ۲۳۹۱۶
آـ ۲۶۲۱

آموزشگاه رانندگی نوین
بامربیان کارآزموده امیریه چهارراه مختاری‌تلفن۵۳۴۳۳۲
آـ ۴۶۸۶

تدریس خصوصی

تدریس خصوصی توسط دانشجو تلفن ۹۵۴۱۲۲
آـ ۴۴۷۷

انگلیسی توسط
MR. MAYER
ساعتی ۱۵ تومان
تلفن ۹۵۰۵۸۲

فیزیك شیمی ریاضیات در ۵ جلسه باتضمین قبولی‌توسط دانشجویان سال چهارم دانشکده پلی‌تکنیك تهران باچهار سال سابقه تدریس خصوصی و دبیرستان تلفن ۳۵۴۶۹۲

ریاضیات دوره اول و دوم دبیرستان به ویژه کلاسهای‌ششم‌دبیرستان اول خیابان محمد رضا شاه توسط لیسانسیه ریاضی تدریس میشود تلفن ۶۲۵۴۱۹

جبر و مثلثات دوره دوم بویژه ششم ریاضی یا طبیعی
توسط باستانی
تلفن ۷۵۳۲۳۵
۱ـ۶ آـ ۴۵۷۰

تدریس زبان‌انگلیسی توسط بانوی لیسانسیه زبان تلفن ـ ۷۵۲۱۲۵
آـ ۴۵۷۳

تدریس فرانسه جلسه‌ای۲۰ تومان طبق روش موژه‌وروش تدریس دبستانهاودبیرستانهای فرانسه زبان تلفن ۹۲۸۰۱۸
۱ـ۳ آـ ۴۵۹۸

تدریس تضمینی
دروس تجدیدی توسط دانشجوی فنی تلفن ۲۹۲۲۷
آـ ۴۹۷۰

تدریس خصوصی برای‌خانمها توسط معلم خارجی‌که فارسی نیز میداند تلفن ۸۳۶۴۱۰
۱ـ۶ آـ ۷۸۶۵

پانسیون

پاسیون ایران دحران دانشجو و بانوان ۹۲۸۲۹۱

قابل توجه خانواده های‌محترم کودکان خودراباخاطری‌اسوده به‌پانسیون‌شبانه‌روزی‌کودکستان بوستان کودک بسپرید نارمک هفت حوض پارک شرقی‌میدان ۳۲ تلفن ۷۹۳۸۷۸
آـ ۴۹۶۸

املاك ومستغلات

فروش
خانه فروشی

سی متری نارمك
خانه‌مدرن شمالی با برق ابو تلفن کولر موری بفروش‌میرسد ۸۳۸۱۰۶
۱ـ۲ آـ ۴۹۳ ۴

خانه ویلائی فروشی‌نیاوران جنب خیابان زاهدی ۶۰۰ متر ۴۳۰ متر زیربنا۳ اطاق خواب دفتر سرویس مستخدم گاراژ استخر برق‌آب تلفن لوله‌کشی شوفاژ کفپوش موکت تلفن ـ ۸۸۰۱۶۹
آـ ۴۹۰۹

باقساط ۴ تا ۲۴ ماهه
درتهران‌پارس مدرنترین خانه های ویلائی ومستغلاتی ۳تا۸ اطاقی ۹۰ تا ۴۰۰ هزار تومان ۳۹۳۰۵۸
آـ ۴۹۰۳

اگر فروشنده ملک باشیدهر کجای تهران و شمیران باشد توضیح و قیمت را با۳۱۹۷۸۴ به بنگاه کوشان بفرمائید .
۱ـ۶ آـ ۲۱۶۰۰

یکباب خانه بمساحت۸۶ متر ۳ اطاق خیابان امیریه قیمت ۶۵ هزارتومان۵۳۳۳۴۱
۱ـ۲ آـ ۴۸۲۱

خانه لوکس فروشی مساحت ۲۳۵ متر مربع ۳ طبقه هر طبقه ۴ اطاق با سرویس کامل و لوله کشی شوفاژ آب و برق‌خیابان‌شادمان‌جنوب ده متری تلفن ۹۷۲۶۷۰

چند بانو یادوشیزه برای کارهای دفتری وحسابداری که حداقل پنجسال سابقه
حسابداری داشته باشند استخدام میشوند
لطفا بعد ازظهرهااز ۴½ تا۷½ بعدازظهر به‌شرکت فانتوم ـ سوم اسفند ـ شماره ۴۴مراجعه‌فرمائید

چون تعداد دیگری تکنیسین رادیولژی
برای کار در موسسات دولتی و خصوصی درتمام کشورباشرایط کارمناسب‌احتیاج فوری است لذا از داوطلبین محترم در سرتاسر ایران که مایل بکار رسمی یاکار دولتی در ساعات فراغت می‌باشند خواهشمند است با صندوق پستی شماره ۶۰۴۸ر۳ تماس بگیرند .
انجمن تکنیسین‌های رادیولژی ایران

خانه‌ای شخصی ساز ، جنوبی دارای ۱۰ اطاق مقطوع ۴۲۰ هزار تومان بفروش میرسد دفتر سجادی تلفن ۷۷۱۰۶۶

خانه‌ای بمساحت ۱۱۷مترددر خیابان دلگشا با آب و برق‌و تلفن بدون‌واسطه بفروش‌میرسد تلفن ۳۵۶۷۴۴

منزل اقساطی در تهران پارس بمدت طولانی و منزلهای شخصی سازاز ۸۰ هزار تومان تا ۲۵۰ هزارتومان‌تلفن۷۹۴۴۸۴

خانه‌ای بمساحت ۳۰۰ متر دو طبقه و نیم دارای تلفن به مبلغ ۳۵۰ هزار تومان به فروش میرسد طالبین با تلفن ۶۲۷۶۱۸ تماس حاصل‌نمایند.
آـ ۴۷۵۰

اکازیون فروش
ملك مستغلاتی
یک باب ساختمان مستغلاتی نوساز شامل ۶ دستگاه کامل و مجزا واقع‌در خیابان پاریس بادرآمد ماهانه ۴۲۰۰۰ ریال به فروش میرسد.
تلفن ۳۱۱۶۴۳ املاک همایون خیابان قوام‌السلطنه مقابل‌بانک پارس
۱ـ۳ آـ ۲۲۲۳۴

خیابان سلطنت آبادکوی‌مسعود طبقه دوم دارای ۶ اطاق وهال وسرویس کامل شوفاژ کولر گاراژ تلفن باجاره واگذار میشود تلفن ۸۳۴۵۳۰

بالای تخت طاوس
مستغلات۴ طبقه ۵اطاقی تازه‌ساز مدرن ۷۰۰هزار تومان نقدو معاوضه‌تلفن ۳۱۰۱۶۸

خیابان آپادانا
مستغلات تازه ساز ۴ طبقه باشوفاژ ۴۲۰هزار تومان نقد ومعاوضه‌تلفن ۳۱۰۱۶۹

نزدیك سینما آتلانتیك مستغلات مهندسی تازه ساز ۴ طبقه ۵ اطاقی مدرن ۸۰۰ هزار تومان نقد و معاوضه تلفن ۳۱۰۱۶۸

یك‌باب خانه شمالی بمساحت ۳۰۰ متر واقع در قلهك دارای ۴ اطاق، هال ، حمام ، زیرزمین، آب ، برق وتلفن فوری بدون واسطه بفروش میرسد.
قیمت ۲۲۰۰۰۰ تومان تلفن ۸۶۲۵۹۱
آـ۴۹۲۷

مستقل نوساز ۳ طبقه ۶ اطاقه با اطاق مستخدم تلفن، کولر لوله‌کشی شوفاژ به مساحت ۴۰۰ متر مربع در یوسف‌آباد بعلت مسافرت فورا بفروش میرسد بازرگانی‌سلامت تلفن ۶۲۰۷۹۳

اکازیون
سه دستگاه ساختمان دوطبقه‌و نیم واقع در قلهک‌خیابان‌دولت کوی کی‌نژاد بفروش میرسد قیمت هردستگاه سیصدوهشتاد هزار تومان ببالا تلفن۳۱۶۶۶۷ ساعت شش بعدازظهر ببعد .
۱ـ۵ آـ ۷۸۷۱

نزدیك سینما دیاموند خانه مستغلاتی نو ساز ۲۵۰هزارتومان۳۱۰۱۶۹

کریمخان زند
مستغلات نو ساز مدرن ۱۸ هزار تومان اجاره ماهیانه یکملیون‌وسیصد هزار تومان
نقد و معاوضه ۳۱۰۱۶۹

باغ فروشی
باغ مرکبات فروشی
باغ مرکباب واقع در ۵ کیلو متری جنوب شهسواربمساحت ۵ر۱ هکتار نقدی یا معاوضه بازمین به فروش میرسد تلفن- ۴۱۰۳۰

کنار دریای نوشهر
ویلای مجلل با باغ بفروش میرسد تلفن ۴۲۴۹۶
۱ـ۶ آـ ۴۲۴۴

درالهیه شمیران باغهای مشجرو زمین و ویلاهای مدرن برای فروش ۸۶۴۹۵۱

یک آپارتمان تیپ ب (دو اطاق‌خواب) طبقه ۱۹ساختمان سامان ۲به‌قیمت عادلانه‌بفروش میرسد طالبین‌به‌تلفن ۸۳۲۰۴۴ بین ساعت‌هفت و نیم تا۹صبح مراجعه فرمایند .
۱ـ۵ آـ ۲۲۵۹۶

آپارتمان فروشی
شماکه
بهمسرتان
علاقمندید
از مستاجری
نجاتش
بدهید
باخرید آپارتمان استیل آمریکائی ۵ و۶ اطاقی باتهویه مطبوع ۲ آسانسور ۲ هزار متر فضای سبز استخروپارکینگ درخیابان پهلوی خیابان ونك نصف‌نقد بقیه اقساط۱۵ ساله بدکترها و مهندسین‌تخفیف کلی میدهیم تلفن ۴۵۰۰۸

آپارتمانهای فروشی
چندین دستگاه آپارتمان سه اطاقه نو ساز ومدرن‌باتجهیزات کامل بر خیابان پهلوی نزدیک سینما مهتا بجهت اطلاع‌بیشتر صبح‌ها از ساعت ۹ الی ۱۲ وعصرها از ۵الی ۸ به تلفن- ۶۶۲۷۶۳ تماس حاصل شود .

زمین فروشی
زمین‌ارزان
با سند مالکیت بقطعات ۱۲۰ متری ببالا شمالو جنوب جاده ۴۵ متری اسفالته خیابان خراسان تلفن ۴۷۲۱۲ اخوان خیابان شاه‌اول فروردین جنوبی

فروشنده یك قطعه زمین ساختمانی طرشت ۳۱ × ۹ برخیابان ۱۶ متری دریان‌نو تلفن ۶۶۱۳۹۸ ـ ۹۷۴۳۸۵

برای کارخانه ها
۱۰ هکتار زمین‌با سند مالکیت بر جاده گلندرود ۳ کیلو متری خط ساحلی‌برای ایجادکارخانه ها به فروش میرسد تلفن ۸۳۴۹۵۹
۱ـ۵ آـ ۴۸۰۳

الهیه کرج
بهترین منطقه
سرسبز
باآب لوله‌کشی‌و خیابان های اسفالته و موقعیت فوق‌العاده با آینده‌ای درخشان کیلو متر ۱۲بر جاده کرج ـ قزوین به قطعات ۱۱۰۰ متری نقد و اقساط بدون واسطه بفروش میرسد .
تلفن ۶۳۱۸۶۱ ـ ۷۷۲۵۰۴

زمین
ساختمانی
پهلوی جردن‌وشمیرانات قطعات ۵۰۰ الی ۱۰۰۰۰ متری با موقعیت عالی تلفن ۴۰۰۰۰ و۶۶۰۰۰۰
آـ۴۸۹۶

باغ‌دشت
دویدم و دویدم
تهران ویلا رسیدم
دفتر جهان را دیدم
یه قطعه زمین خریدم
یه قطعه زمین عالی
حتی با جیب خالی
زمین کجاس ؟ باغدشته
راستی محل گشته
متری ۵۵ ریال
¼ نقد بقیه باقساط
دفتر جهان سه‌راه تهران ویلا طبقه فوقانی بانک تهران ۹۷۱۸۱۷
نمایندگی : خیابان آلستوم مقابل خیابان سپهردفتر جهان
تلفن ۹۷۱۴۲۸
۱ـ۴ آـ ۴۷۹۱

شهر ییلاقی‌اقبالیه کرج
متری
۴۵ریال
دفتر کرج ویلا
تلفن ۶۶۷۳۴۳

زمین شمال هنرسرای عالی نارمک از ۲۵۰ الی ۵۰۰متر نقد واقساط ۷۸۱۹۴۱

۲۸۰۰۰ متر زمین مزروعی در چهاردانگه کرج متری۳۸ ریال بفروش میرسد به تلفن- ۶۲۴۸۵۷ و ۷۵۸۳۸۶ مراجعه فرمایند .
۱ـ۲ آـ ۴۶۵۳

زیبادشت
زیبادشت‌راانتخاب کنید
تادرمحیطی آرام وباصفا وهوای پاکیزه‌وسالم‌زندگی کرده‌باشید
لحظه‌ای که از کار مداوم‌وخسته کننده روزانه فارغ میشوید ، خانه ارام بافضای سبز و هوای پاکیزه ، در منطقه‌ای با صفا و دور از جنجال و هیاهوی شهر تنها وسیله برای نشاط و راحت اعصاب و تجدید قدرت شما است .
شما با داشتن یك خانه ویلائی در «زیبادشت» در بهشت آرامش زندگی میکنید .

★ زیبادشت . در ۹ کیلومتری جنوب اتوبان کرج ، با جاده ۴۵ متری شاهدشت به اتوبان متصل میشود و با میدان شهیاد فقط ۳۰ دقیقه فاصله دارد .

★ قطعات کمتر از ۴۰۰۰ متر بفروش رسیده و در حال حاضر فقط قطعات بیش از ۴۰۰۰ متری «زیبادشت» با آب و درختان میوه ، بموجب سند مالکیت واگذار میشود

★ شما . خانه ویلائی خود را مطابق مدرن‌ترین اصول بهداشتی در شهری که بر اساس صحیح پروژه صحیح ایجادگردیده ، بنامیکنید .

★ در ، زیبادشت ، از تمام امکانات زندگی شهری برخوردار میشوید و علاوه بر آن . بجای هوای آلوده شهر ازهوای سالم وپاکیزه استفاده میکنید

برای راهنمائی بیشتر باتلفن ۵۳۹۹۸۹ـ ۲۳۷۰۰ و بعد از ظهر ۴۴۳۱۱ تماس بگیرید .

نیازمندیهای شما

زمین

فقط با ۵۰۰ تومان صاحب یك قطعه زمین شوید تلفن ۳۵۶۳۸۷ میدان شاه‌دفتر شایسته فرد

فروش سرقفلی

مغازه واگذاری

یکباب مغازه دودهنه با تلفن وبرق وکولر وبالکن و قفسه واقع در چهارراه سیمتری نارمک اول سیمتری‌وثوق پلاک ۱۲و۱۳ بفروش میرسد تلفن ۷۹۵۷۶۴ ساعت ۴الی۹
۱ـ۵ آـ ۴۸۳۳

واگذاری .سرقفلی

دوباب مغازه‌باآب و برق‌پهلوی پائین چهارراه شاه نرسیده به شاهپور علیرضا تلفن ۸۳۳۱۲۶
آـ ۴۴۴۳

مغازه واگذاری

۸ باب مغازه واقع در حشمتیه خیابان سوهانک روبروی‌بانک صادرات بفروش میرسد طالبین باتلفن۸۶۶۴۴۲وتلفن ۶۶۰۴۸۹ صبحها تماس بگیرید .
آـ ۴۸۶۷

برخیابان شادمان‌مغازه‌ای وسیع ، ۴ × ۱۳ با ۲۰ متر حیاط خلوت ، روشوئی ، توالت ،بالکن آب ، برق وتلفن‌مستقل مقطوع ۴۵۰۰۰ تومان بفروش میرسد .
تلفن ۶۶۰۳۱۹

یکدستگاه ساختمان

یك دستگاه ساختمان مدرن‌مشتمل بر۴دستگاه آپارتمان ۱۱ اطاقه و ۵ اطاقه با سرویس کامل مجهز به شوفاژ و آب و برق‌و تلفن مستقل واقع در سلطنت‌آباد برمیدان اختیاریه جهت ادارات و موسسات دولتی و ملی و درمانگاه و کلینیك و سکونت باجاره واگذار میشود ضمنا در همین ساختمان‌بر میدان‌یکباب مغازه بمساحت ۸۰ متر دارای سرویس‌و بالکن‌با پروانه‌ساندویچ فروشی برای کسب‌های مشروع واگذار میگردد . طالبین به‌تلفن ۸۸۳۹۱۰مراجعه فرمائید .

زیر زمین واگذاری

یک زیرزمین بمساحت۲۰۰متر دارای آب‌وبرق و شوفاژوکولر تلفن۸۲۱۷۱۸ واقع درتخت ـ جمشید .
آـ ۴۵۰۴

انباری بمساحت ۶۰۰

مترمربع با آب و برق و تلفن در خیابان قزوین نرسیده به سه راه آذری باجاره واگذار میشود تلفنهای ۹۵۹۷۷۱ و ۹۵۹۶۱۹
۱ـ۳ آـ ۴۵۷۸

دارای ۱۰۰ اطاق تهویه‌مطبوع سیستم فنکوئل با آسانسورو برق ۲۰۰ آمپر با پارکینگ غیر اختصاصی در بهترین نقطه خیابان پهلوی چهارراه امیراکرم یکجا واگذار میشود بعدازظهرها ۸۹۲۹۷۲
۱ـ۶ آـ ۴۶۱۲

آرایشگاه بالوازم‌بفروش

میرسد ۳۹۲۵۶۱

فروشگاه هدیه

با موقعیت خوب با تمام اجناس موجود و دکوراسیون واگذار میشود با زمین خانه ، باغچه ، ویلای کوچک نیز معاوضه میشود تلفن ۹۲۴۹۴۴
۱ـ۳ آـ ۴۷۴۰

اجاره‌داده‌میشود

آپارتمان اجاره

یک طبقه آپارتمان سرویس کامل طبقه دوموافع‌در فرح‌آباد ژاله میدان بروجردی خیابان وثوق ۲نبش به مطب‌دکتراجاره داده میشود تلفن ۳۰۴۸۳۱
آـ ۴۸۸۲

دو دستگاه آپارتمان
۳ و ۴ اتاقه برای دفاتر کار نبش پهلوی تخت‌جمشید برای اجاره ۶۶۶۲۶۳

چندین دستگاه آپارتمان ۲ و۳ و۴ و۵ و ۶ اطاق‌خواب باشوفاژ کولر برای اجاره موجود است . خیابان وزراء نرسیده به خیابان یازدهم ساختمان دریچه طبقه سوم دریچه .
۱ـ۶ آـ ۴۰۰۵

برای کار های دفتری

آپارتمان ۴ اطاقه لوکس با شوفاژ کولر تلفن در خیابان تخت طاوس بین فرح‌وروزولت باجاره واگذار میشودبین‌ساعت ۵ تا ۸تلفن ۷۶۵۹۴۱ مراجعه شود .
۱ـ۳ آـ ۴۶۲۱

عباس آباد خیابان بازرگانان طبقه دوم و سوم هرطبقه ۵ اطاق با سرویس‌کامل اجاره‌داده میشود تلفن ۷۶۲۳۱۹

سه دستگاه آپارتمان
شش اتاقه طبقات اول ودوم و سوم با شوفاژ کولر تلفن های مجزابرای شرکتهای‌ساختمانی‌و تجارتی خیابان پهلوی مقابل خیابان‌زرتشت‌برای‌اجاره بتلفن ۶۲۸۵۱۸ مراجعه فرمائید .
آـ ۷۹۰۱

در خیابان وزراء

یکدستگاه آپارتمان ۵ اطاقه دارای شوفاژ کولر تلفن‌ماهیانه ۱۵۰۰ تومان اجاره داده‌میشود تلفن ۶۲۶۴۹۴
آـ ۴۷۴۸ ۱ـ۳

قابل توجه ادارات دولتی و ملی و شرکتها و پزشکان آپارتمانی دارای سه طبقه که طبقه دوم و سوم آن با کلیه لوازم مدرن خالی‌میباشد اجاره داده میشود، طالبین به‌نشانی: خیابان هاشمی غرب خیابان جیحون‌جنب۱۲متری حبیب‌الله یا بتلفن : ۹۵۷۸۶۰ مراجعه فرمایند .
آـ ۴۷۳۹ ۱ـ۵

پهلوی میدان ونك

آپارتمان طبقه دوم سه اطاق خواب . سالن نهارخوری ـ گاراژ ـ تلفن ـ شوفاژ کولر اجاره‌داده‌میشود تلفن۶۲۴۵۵۸

شمال شهر آپارتمان

۴ و ۵ و ۶ اطاقه برای‌سکونت و محل کار و منزل دربست اجاره داده میشود ۸۲۶۳۳۷
۱ـ۴ آـ ۴۷۳۱

ساختمان اجاره اجاره داده میشود

دوطبقه‌درچهاردستگاه‌ساختمان باکولر آب برق و تلفن برای موسسات دولتی وملی اجاره داده میشود تلفن ۳۱۸۲۹۷
۱ـ۵ آـ ۴۴۹۶

قابل توجه شرکتهای ساختمانی و بازرگانی

طبقه ششم ساختمانی‌دربهترین محل تخت جمشید شامل‌سالن بزرگ قابل تقسیم و سه اطاق سرویس بمساحت تقریبی ۲۰۰ متر مربع مستقل با آسانسور شوفاژ کولر و تلفن باجاره‌داده میشود . تلفن ۳۰۲۱۱۱ صبح وعصر .

اجاره نزدیك میدان فردوسی

ساختمان مناسب موسسات فرهنگی وادارات سه طبقه شامل ۲۵ اتاق‌وسالنهای بزرگ دوزیرزمین پارکینگ کافی با حیاط و باغچه باسرویس‌های لازم تلفن ۴۳۲۵۵
۱ـ۳ آـ ۷۴۹۳

خرید زمین افسریه
۷۹۳۳۴۶

بورس اراضی ولنجك
محمودیه علی‌آباد لطفی ـ ۸۹۰۱۵۰

زمینهای زعفرانیه درهقشلاق مکانیر سعادت آباد فرخزاد خریداریم‌بازرگانی‌جلالی خیابان پهلوی تلفنهای ۶۲۶۴۱۱ یا ۶۲۴۱۹۳

خریدار زمین تهران پارس
۷۸۱۹۲۶
۱ـ۲۶ آـ۴۹۴۳

ویلای دریاکنار

ویلائی مبله واقع دردریاکنار اجاره داده میشود تلفن ـ ۶۲۰۰۳۱
۱ـ ۳ آـ ۴۴۶۷

باغ اجاره ماهیانه دو هزار تومان مقطوع

باغی بمساحت ۳۰۰۰متر مربع دارای درخت های کهن‌استخر بزرگ ساختمان ویلائی شامل سالن ناهارخوری هال بزرگ چهار اطاق‌خواب‌سرویس های لازم آب لوله‌کشی‌شهر آب‌جاه برای باغ برق تلفن درشمیران (قیطریه ـ چیذر) اجاره‌داده میشود طالبین بتلفن شماره ۸۷۰۷۱۰ دکتر سعادت مراجعه نمایند .
۱ـ۳ آـ ۴۷۹۷

نیازمندیهای اجاره

سازمان نیازمندیهای خارجیان خانه‌شما را اجاره میدهد ۸۲۳۹۳۹

اجاره آپارتمان
مهندس برق مجرد بعد از ۱۵ سال کار وتحصیل در آلمان جویای آپارتمان ۳ اتاقه در حدود ۷۰۰ تومان در حوالی خیابان پهلوی ـ یوسف‌آباد یا تجریش تلفن ۸۹۱۳۵۵
آـ ۷۸۹۳

آژانس اسپایر تلفن ۷۷۳۲۸۵
مرکز اجاره به خارجیها

۸۳۵۱۲۰-۸۲۹۷۶۶
سازمان کورش ـ اجاره به خارجیان

تعدادی منزل دربست یا آپارتمان طبقه اول چهار اتاقه مابین شاهرضا و عباس‌آباد فوری مورد احتیاج می‌باشد ، تلفن های : ۸۳۵۱۲۰ و ۸۲۹۷۶۶

آژانس کورش
کرایه منزل ، آپارتمان‌یامبلمان وبدون مبلمان تلفن ۶۳۳۰۴۶

خریداری‌میشود

اراضی تهران پارس خریدار و فروشنده‌ایم امینی ۷۹۰۰۹۰

کوهك ، کوهك ، کوهك
خریداریم گلکاریزدی ۹۵۶۶۰۶
۱ـ۲۶ آـ ۸۱۵

زمینهای افسریه خریداریم ۷۹۱۳۵۹

خریدکوهک جنت‌آباد باغ‌فیض عباس‌آباد سازمان‌برنامه‌تلفن ـ ۶۶۶۲۰۳

زمین تهران پارس‌خریداریم ۷۹۳۰۲۰

بورس املاک شمیران دفتر براتی باغ فردوس۸۷۲۵۷۵
۱ـ۳ آـ ۷۴۹۳

خرید زمین افسریه ۷۹۳۳۴۶

بورس اراضی ولنجك
محمودیه علی‌آباد لطفی ـ ۸۹۰۱۵۰

زمینهای زعفرانیه درهقشلاق مکانیر سعادت آباد فرخزاد خریداریم‌بازرگانی‌جلالی خیابان پهلوی تلفنهای ۶۲۶۴۱۱ یا ۶۲۴۱۹۳

خریدار زمین تهران پارس
۷۸۱۹۲۶
۱ـ۲۶ آـ۴۹۴۳

خریدار زمین افسریه فلاح تلفن ۷۹۲۸۰۳

خریداراراضی ساختمانی شمال شهر داودیه‌جردن شمیرانات بویژه اراضی ونك‌فرح‌زادگیشاطرشت پونك باغ‌فیض جنت‌آباد وجاده‌کرج تلفن۷۶۴۳۳۳

اراضی گیشا خریداریم دفتر هجری ۶۳۴۲۴۴

اراضی تهران پارس شرکت نفت راه‌آهن خریداریم تلفن ۸۷۴۸۵

خریدار اراضی گیشا دفتر قنبری ۶۳۴۹۹۲

خریداراضی شمس‌آباد مبارک آبادکاظم‌آباد مجیدیه دفترآریا ۷۷۹۱۱۸
۱ـ۳ آـ ۴۵۳۴

مجیدیه ، مهران کاظم‌آباد خریداریم ۷۵۴۴۹۹
۱ـ۲۱ آـ۴۸۶۸

خریدار زمین افسریه فلاح تلفن ۷۹۲۸۰۳

اراضی قیطریه ، دروس خریدار و فروشنده‌ایم دفتر جعفری ۸۶۱۸۶۱

زمینهای ام.ام.سی‌تهران بریم‌ام.آر.اس خریداریم ۴۴۱۴۱

زمینهای تهران‌پارس‌ونیروی هوائی نقد وقولنامه خریداریم دفتر ساختمانی فرد ۷۹۲۱۸۹

بنگاههای معاملات املاك

اراضی‌جاده کرج تا قزوین را خریدار و فروشنده‌ایم تلفن ۹۶۴۴۳۲

زمین یافت‌آباد‌خریدار و فروشنده‌ایم تلفن ۹۵۲۵۴۵

کارخانه و انبار خریدار و فروشنده‌ایم تلفن ۹۵۲۵۴۵ ۸۶۶۱۴۳

خانه‌های مدرن دروس ـ گلستان صاحبقرانیه

در شمیرانات اجاره یا بفروش میرسد . بازرگانی پاستور تلفن :

مشاور املاک کوی‌نفت‌واقع در ۴۵متری میرداماد خریدار اراضی دره قشلاق ـ داودیه سیدخندان ونک و فرمانیه . سعدآباد. کرج و ساختمانهای ارزنده به قیمت مناسب در اختیار مشتریان محترم گذارده میشود ۷۷۶۹۹۵
آـ ۴۵۸۳

بازرگانی سلامت خریدار و فروشنده خانه‌وزمین‌دریوسف‌آباد ۶۲۰۷۹۳

شرکت آشیانه
خرید وفروش خانه مستغلات اراضی باغات شمال‌وشمالغرب ۹۷۹۰۹۸

سازمان املاك
شایسته
معرفی مینماید
خانه‌های ویلائی و مستغلاتی شخصی ساز
در نواحی : پهلوی ـ جردن ـ قلهك ـ یوسف آباد ـ ونك ـ امیرآباد وگیشا ، بسبك و نقشه های متفاوت و قیمتهای مختلف‌برای فروش‌آماده است تلفن ۶۲۷۲۵۷ و ۶۲۵۷۴۱

دفتر پارس
مرکز معاملات املاك و مستغلات در شهر و عباس‌آباد و شمیرانات تلفن ۷۶۱۵۵۸

بازرگانی نیك ۶۲۱۶۰۶
مرکز معاملات املاک‌ومستغلات یوسف‌آباد. ونک‌وحومه تهران
۱ـ۱۵ آـ ۱۴۶۵

سهامداران لتمال
بتلفن ۹۲۸۵۶۲ مراجعه‌فرمایند
۱ـ۱۰ آـ ۶۳۹۷

دفتر ابراهیمی
میدان دوم آریاشهر خریدو فروش اراضی باغ ویلاوپیوند سازمان برنامه حسن‌آباد تلفن ۹۷۸۴۶۴
آـ ۴۴۳۵ ۳

انواع خانه‌های فروشی‌و اجاره‌ای در شمال شهر موجود است . تلفن : ۶۶۰۳۱۹ ـ ۹۷۶۲۷۱

مرکز

خرید ، فروش و اجاره مستغلات ـ خانه ـزمین کارخانه ـ انبار ـ باغ درتهران وهر نقطه دیگر تلفن ۲۷۲۰۸

دفتر جلالی بورس اراضی جنت‌اباد سازمان برنامه جاده‌کن اول کوی شاهین

معاملات پول

پول موجود ارزان‌شد

در مقابل اتومبیل، تلفن وخانه با ارزانترین بهره وشرایط سهل فورا وام داده میشود

۴۹۰۵۰ ۴۵۰۵۷

خیابان حافظ جنب‌پارك هتل پلاك ۱۹۴ موسسه تعاون

پول فوری ۲شاهی ۸۲۹۶۸۰

از یك میلیون ریال ببالا موجود پاکپور ۶۶۶۲۶۳

خانه پول‌ـ فرح شمالی‌مرکز معاملات پول تهران ۷۷۱۳۸۸

پول دوشاهی ۸۲۸۰۹۰

پول‌سود ۱۰٪ ۶۶۲۰۲۰

پول۱ر۵ شاهی۶۲۴۸۷۳

پول تومانی دو شاهی همیشه موجود ۸۲۸۰۹۰

قلك وام میدهد
در مقابل مبیع ارزنده ملک‌فورا وام میدهد تلفن ۷۶۵۷۴۵

برای گرفتن وام و گروگذاشتن روی اتومبیل‌وتلفن و ملک‌خود با تلفن ۴۴۳۰۴ تماس بگیرید.
۱ـ۲۶ آـ ۴۷۳۴

پول شرطی موجود است ۲۷۲۰۸

پول نیازمندیم ۸۳۷۶۸۴

به کلیه کارمندان بانکها و ادارات دولتی وام در مقابل چك و سفته داده میشود قبل از ظهر ها به تلفن ۶۶۱۶۳۴

مورد نیاز

پول نیازمندیم ۸۳۷۶۸۴

معاملات تلفن

خرید و فروش تلفن ۳۰۱۴۰۴

تلفن ۳ و ۷ فروشنده‌ایم ۳۱۷۴۳۷

قبوض

موسسه تك
صدرصد قبوض فرش ـ طلا ـ جواهر بانک کارگشائی را خریدار است و بمزاد ارزیابی قبوض شما وام میدهد خیابان شاه‌روبروی بانک‌بیمه‌بازرگانان ۶۶۲۴۵۹ و ۴۵۱۶۸

قبوض ۷ ساله‌عباس‌آباد و مرحله سوم اصلاحات ارضی و دیگر اوراق بهادار بی‌واسطه خریدار پاکپور ۶۶۲۲۶۳ و ۶۶۴۶۱۸ و ۶۶۰۲۰۰

برای ساختمان شما

تعمیرات ساختمانی تلفن ۸۳۲۰۱۰

کاشی
سرامیک تهران‌نقش
سازنده مرغوبترین سرامیک‌در فرم ورنگهای مختلف در موقع خرید سرامیک‌بمارک ع . سی توجه فرمائید خیابان حضرت عبدالعظیم خیابان فرح‌آباد سرای حاج حسنعلی تلفن ـ ۲۷۱۶۴

موزائیك ریاضتی
سازنده انواع موزائیک در طرحهای جالب‌نظام آباد جنب خیابان ارباب مهدی تلفن ۷۹۰۰۴۷

هواکش با نصب فوری ۴۳۳۵۴

مؤسسه پاشی چمن
سپاشی باغات ومنازل خیابان دزاشیب جنب‌کلانتری تجریش تلفن : ۸۷۱۳۲۰

اکوستیك تایل
تلفن ۸۲۳۸۱۵ ـ ۸۲۱۱۴۷
آـ ۳۴۶۹

تعمیرات ساختمانی تلفن ۸۳۲۰۱۰

لوازم‌ساختمانی

رحمانی
خاک برداری زمین توسط بولدوزر لودر و کامیون تلفن ۷۵۴۹۷۶ و ۷۵۵۳۹۲

نادر قربانی
فروشنده همه نوع آهن آلات ساختمانی‌و صنعتی با نازلترین قیمت اول بازار آهنگر ها تلفن ۲۶۰۵۵

حسین همدانی
فروشنده همه رقم آهن آلات . تهران نونبش خیابان‌کهن تلفن۷۵۱۶۱۶ ۷۵۵۰۵۷ دفتر مرکزی ساختمان بانك‌سپه‌بازار تلفن ۵۳۰۲۴۳

فروشگاه آهن ظریف
فروشنده کلیه لوازم ساختمانی و بهداشتی به قیمت روز در اختیار شما میگذارد ـ قلهك جنب بانك عمران تلفن ۸۶۱۶۰۴

فروشگاه طلوع :
فروشنده کلیه لوازمات ساختمانی ـ بهداشتی ـ اول‌آیزنهاور‌اول‌جمشید آباد شمالی ـ تلفن ۴۹۶۱۹

فروشگاه آهن امین
نماینده شماره ۱۱ ایرانیت مرکز پخش‌آهن آلات و کلیه لوازمات ساختمانی میدان‌تجریش دزاشیب مقابل کلانتری یك تجریش تلفن های ۸۷۰۳۰۲ و ۸۷۳۹۹۷

ایران فولد IRANFULD

کفپوش تایل یکپارچه موکت ، پرده کرکره و کاغذ دیواری تلفن ۳۱۲۴۹۵
آـ۴۹۱۶

تزئینات‌ودکوراسیون ۷۵۸۵۵۰
پرده پارچه کاغذدیواری پرده کرکره ـ فرش ماشینی کف‌پوش‌باقساط

توری آلومینیم
برای هرنوع درو پنجره تلفن‌های ۳۰۴۹۲۹ ـ ۳۰۱۰۷۲
۹ آـ۴۹۶۶

تالار پورسپهر
پارچه های پرده‌ای و رومبلی بادوخت و نصب و کرکره لاله‌زار مقابل تئاترپارس‌تلفن۳۹۱۶۵۰

قابل توجه
انواع اکوستیك رسید تلفن ۷۶۴۱۹۰
آـ۴۴۲۴

قصر پرده
انواع پارچه های پرده‌ای ـکاغذ دیواری ـ پرده کرکره کف پوش وفرش ماشینی با تخفیف استثنائی پل‌تجریش‌اول پهلوی طبقه دوم بانك تهران تلفن ۸۷۰۲۲۶

پرده کرکره
با نصب فوری و تعمیر تزئینات هومن ۹۷۰۸۸۸

نصب
پرده کرکره آمریکائی
و تعمیرات هرمترمربع۴۰تومان تلفن ۷۹۵۹۶۸
آـ ۴۶۲۸

جهان‌پرده
دوخت و نصب پرده دراسرع وقت . بهترین پارچه پرده‌ای موجود است . تلفن ۳۹۲۹۳۴
آـ ۴۵۹۷

فروش فوق‌العاده کاغذ دیواری ازمتری ۱۳ریال اقساط
تلفن ۹۷۷۵۲۳

تالار پورسپهر
پارچه های پرده‌ای و رومبلی بادوخت و نصب و کرکره لاله‌زار مقابل تئاترپارس‌تلفن۳۹۱۶۵۰

قابل توجه
انواع اکوستیك رسید تلفن ۷۶۴۱۹۰
آـ۴۴۲۴

قصر پرده
انواع پارچه های پرده‌ای ـکاغذ دیواری ـ پرده کرکره کف پوش وفرش ماشینی با تخفیف استثنائی پل‌تجریش‌اول پهلوی طبقه دوم بانك تهران تلفن ۸۷۰۲۲۶

اطلاعیه کودك پاد

خردسالان ما بسن هفت سالگی ۲ امتحان رسمی دادند واز مقامات مربوطه ۲ گواهینامه رسمی گرفتند (گواهینامه پایان تحصیلات ششم ابتدائی) (گواهینامه در رشته مکانیک واصول کار موتورهای انفجاری بادرجه ممتاز !!) کودک پادکشف جدیدیست که کودکان را بدون‌فشاروجبر فقط ده دقیقه دردو روز درس میدهد ودراندک مدت اینهمه علم با یک رشته کامل حرفه‌ای می‌آموزد .
کودک‌پادخصوصی تعلیم میدهد تلفن ۶۲۷۷۵۹
آـ ۳۸۴۱

یك خبر مهم
تمام گوشت مصرفی چلوکبابی ملی ازهمدان تهیه میشود روزهای تعطیل چلوکباب برای پیك‌نیك ازصبح زود آماده‌است سرچشمه چلوکبابی ملی تلفن ۳۹۳۱۵۶

شرکت هیدرولیکی دقایق با مسئولیت محدود
خیابان فرح آباد ژاله ـ پلاك ۵۴۱
انواع لوازم هیدرولیکی دولوله های سیلندری را به مصرف کنندگان محترم عرضه میدارد.
تلفن : ۷۹۱۵۱۷ ـ ۷۹۲۳۷۰
TEL: 791517
792370

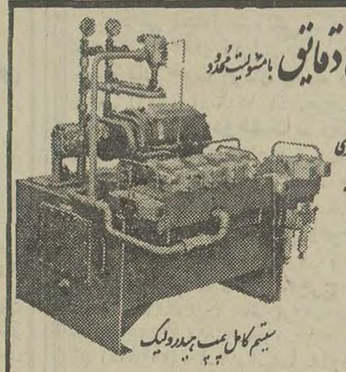

سیستم کامل پمپ هیدرولیک

دوجه باسوپاپ خطر

پمپ پیستونی

پمپ دنده‌ای

انواع شیردستی

شیر برقی

سوپاپ خطر

انواع سیلندر و دوله سیلندری

واکس و پولیش آلمانی دورل برای موزائیک و سنگ و چوب موجود است .

تعمیرگاه شماره ۱۶ آریا شاهین جیپ
مجهز به‌دستگاههای الکترونیك تنظیم‌موتورفرمان بالانس چرخ .
نشانی ـ چهارراه پهلوی اول منیریه مقابل درمانگاه ۵۰۱ ارتش
تلفن ۴۳۰۰۳

استخدام ماشین نویس
بانك تجارت خارجی ایران به چند نفر ماشین نویس لاتین ورزیده که زبان انگلیسی را بخوبی بدانند نیازمند است .
داوطلبان استخدام صبحها بین ساعت ۸ تا ۱۲ مستقیما به کارگزینی این بانك در خیابان سعدی کوچه بانك تجارت‌خارجی ایران مراجعه فرمایند .

چاپ پرچم تریکو ـ آرم پارچه‌ای وشابلون سازی ، ایران‌اسکرین
دروازه شمیران ابتدای فخرآباد تلفن۷۵۳۷۶۶

تعمیرگاه بوش
مرسدس بنز
تعمیر کلیه اتومبیلهای مرسدس بنز . خیابان قدیم شمیران باغ صبا تلفن های ۷۵۵۵۶۹ ـ ۷۵۲۸۱۷

استخدام میشوند

برای تکمیل سازمان فروش یك کارخانه تولیدی واقع در تهران بچند نفر فروشنده مرد احتیاج است .

شرایط استخدام :
۱ ـ دیپلمه (ریاضی ارجحیت دارد)
۲ـ دارای برگ معافی غیرپزشکی
۳ـ حداقل ۲سال سابقه کار در امورفروش
داوطلبان واجد شرایط فوق میتوانند با یك قطعه عکس تقاضای خودرا به‌صندوق‌پستی‌شماره ۲۸۵۵ ارسال دارند .

خانم های محترم
با شرایط سهل شما وام و فرش باقساط میدهیم
تلفن ۴۰۳۱۴

اراضی ساحلی
به قطعات دربهترین نقطه شمال چهارکیلومتری متل‌قو به شهسوار (رضاگل) با سازمان مجهز و قبول سفارش‌ویلای دلخواه شما .
ثلث نقد و بقیه ۱۸ ماهه بدون بهره به اقساط طولانی بابهره بانکی برای کسب اطلاعات بیشتر به محل مراجعه ویا به تلفنهای ۶۶۱۹۶۹ ـ ۶۶۷۷۸۳ تلفن فرمائید .

قابل توجه سازمانهای دولتی ـ شرکتها دانشگاهها ومغازه‌های فتوکپی

قبل‌از خرید ، مشخصات وقیمت دستگاه فتوکپی مدل ۱۲۰۰ مارابا دستگاههای مشابه مقایسه کنید .
کپی کاملا عالی خشک واز هرنوع سند و یا صفحه کتاب بطور کاملااتوماتیک ساخت آمریکا قیمت ۷۹۰۰۰ ریال
شرکت دفتر ماشین ـ خیابان عباس‌آباد تقاطع روزولت ساختمان دفتر ماشین
تلفن ۸۳۹۳۵۵ ـ ۸۳۹۳۶۱

کله‌پزی حاج‌عبدالله
واقع در سرپل تجریش از صبح ساعت ۴ الی ۲۰ر۸ بعداز ظهر برای پذیرائی از مشتریان خود افتتاح شد .
رضایت شما بهترین تبلیغ برای ماست .
عبداله قادری

آموزشگاه انگلیسی ـ نژاد

مؤسسه انگلیسی نژاد

برای ترم تابستانی تعدادی دانش‌آموز میپذیرد .
انگلیسی خردسالان ۱۲ ـ ۸ سال : شامل خواندن نوشتن ومکالمه
انگلیسی محصلین دبیرستانی : دوره اول ، شامل گرامر ترجمه ، مکالمه

انگلیسی برای داوطلبان متفرقه

مکالمات روزمره : مخصوص اشخاصیکه قصد یادگرفتن مکالمات روزمره انگلیسی راه دارند .

شرایط وامتیازات دوره :
۱ـ ازداوطلبین دوره امتحان ورودی بعمل میآید .
۲ـ پذیرش محصل هرکلاس ۲۵ نفرکنترانی تضمینی دوره نشده سه ماهه ـ شش ماهه
۳ـ کتابهای گرامر انگلیسی ومکالمات روزمره مصور باهزاران ترین وتست چهارجوابی **مجانی**

انگلیسی وماشین نویسی خصوصی تهران و شهرستانها
برای تابستان شما وبچه ها
انگلیسی ها باهکاری استادان دانشگاهی سری کامل کتابهای مکالمات روزمره انگلیسی ودوره کامل گرامر انگلیسی را ازمبتدی دبیرستانی تاکنکور سراسری وماشین نویسی فارسی ولاتین زاد ورشش جلد کتاب مصور بطرزجالبی باهزاران ترین وتست تهیه شده اند .
که شما میتوانید **فقط با ۹۹ تومان** دراوقات فراغت درحداقل مدت انگلیسی و ماشین نویسی رادر محل کار یا منزل بطورخود آموز یاد بگیرید . کیف باارزش ۲۰۰ ریال **مجانی**

انگلیسی ، ماشین نویسی و شورت هند
باجدیدترین مدو برنامه متداول در انگلستان زیرنظر بانوی انگلیسی یکیا سه ماه ، یادگرفته باآخذ دیپلم باکمك وراهنمائی **مجانی** درمؤسسات ملی ودولتی استخدام شوید .
مکالمات روزمره انگلیسی خصوصی . توسط بانوی انگلیسی درمؤسسه یامنزل شما
اوقات تدریس ۸ صبح تا ۹ شب هفته‌ای ۶ تا ۲۴ ساعت طبق تمایل ووقت دانشجویان .
برای اطلاع بیشتر به آموزشگاه انگلیسی ـ نژاد ـ پهلوی مقابل کاخ مرمر مراجعه یا باتلفن های : ۴۲۰۸۶ ـ ۴۷۱۴۱ تماس حاصل فرمائید .

دیسکوتک

هرپنجشنبه ۸٫۵ شب

دراستخرالبرز

خیابان پهلوی خیابان اردشیر بابکان تلفن ۸۹۲۴۸۳

جواهری

محمدجوادمظفریان

لاله‌زار پلاک ۳۸۴ تلفن ۳۹۲۲۶۳

میان انبوه درختان تناور ، فرازکف‌های نیلی امواج دریا

زیر آبشار نور بلوار

از متل قو به سوی شهسوار

ویلاهای چهاراطاقه

خانه‌سازی‌مدائن

باآب وبرق منطقه‌ای وتمام اسباب بهداشتی

تابستان‌سوزان‌را

برای‌شما

به‌بهشت‌جاودانه‌رویائی‌مبدل میکند

خواستاران در تهران به تلفن های ۷۹۰۴۳۵ و ۷۶۳۶۸۳ ودر «متل‌قو» به آقای هوشنک فرد مراجعه فرمایند

مژده بدارندگان پیکان

اگر چنانچه انومبیل‌شما لاستیکسائی دارد و یاجلوبندی آن سرو صدا دارد و یا کمک فنر شما خوب کار نمی کند به تعمیرگاه اساسی مراجعه فرمائید . خیابان ملت سه راه وزارت فرهنگ تلفن ۳۱۰۴۴۵

کلاسهای انگلیسی

گروه‌فرهنگی

دکتراقبال

برای ترم تابستانی ازهم اکنون ثبت‌نام مینماید .

۱ـ خردسالان (مکالمه ـ خواندن ـ نوشتن)

۲ـ دانش آموزان دبیرستان دوره اول ودوم ، تقویتی و تجدیدی (مکالمه ـ گرامر ـ ترجمه) .

نشانی میدان ۲۵ شهریور ـ خیابان بختیار ـ تلفن ۸۲۰۸۲۶

آگهی استخدام

گروه تولیدی پارس به دونفر لیسانسیه فنی برای برنامه نویسی و سیستم آنالیست باشرایط زیر نیازمند است .

۱ـ دارای لیسانس فنی .

۲ـ انجام خدمت زیر پرچم یامعافیت دائم .

۳ـ عدم اشتغال بخدمت .

۴ـ حداکثر سن ۳۰ سال .

داشتن سابقه و تجربه شرط اصلی استخدام نیست‌ولی درشرایط مساوی کسانیکه در این رشته سابقه و تجربه داشته باشند حق تقدم دارند .

متقاضیان میتوانند برگ درخواست خود را با ذکر مشخصات کامل ـ نشانی منزل و شماره تلفن ـ بانضمام یک قطعه عکس حداکثر تاتاریخ ۱۵ تیرماه ۱۳۵۱ بوسیله صندوق پستی ۱۹۸۲ ارسال دارند .

رضاجوادی

تعمیرگاه مجهز مرسدس بنز

خیابان سپه غربی بین خوش و قصردشت

تلفن ـ ۹۵۵۹۲۲ ـ ۹۵۶۵۸۳

SUISSE A.I.D.E

6, rue des Bourguillards

2072 SAINT BLAISE NEUCHATEL SUISSE

(سویس‌اید) موسسه فرهنگی و راهنمائی

زیرنظر سرپرست سویسی آشنا بزبان فرانسه ، انگلیسی ـ آلمانی ، فارسی

پانسیون :

از سنین نوزاد تا دانشگاهی (شبانه‌روزی یا خانواده)

گردشهای تابستانی :

دانش‌آموزان (فراگرفتن زبانهای خارجی و گردشهای‌تفریحی)

درمان و استراحت :

رزرو هتل و بیمارستان ، ترتیب ملاقاتهای پزشکی عیادتهای مرتب در بیمارستان

نمایندگی ایران : خیابان پهلوی ـ مقابل خیابان‌حشمت‌الدوله شماره ۳۷۰ تلفن ۴۶۷۹۷ صندوق پستی ۸۵۴ تهران

کاغذ دیواری

با نصب فوری باقساط ۷۸۱۹۷۷ و ۷۷۵۷۷۱

کاغذ دیواری با نصب نقد و اقساط تلفن ۹۷۸۴۲۰

MISCHLER

میشلر

سرما ، گرما و نور از کرکره چوبی میشلر عبور نمیکند ، پرده چوبی میشلر در عین زیبائی در مقابل سرقت مقاوم بوده و بصورت بخاری فضا خواهد شد .

BW

پارکت

فرش چوبی ایران بساختمان شما جلوه خاصی میبخشد روی پارکت BW آتش سیگار ، جوهر ، اسید و سایر مواد شیمیائی اثر ندارد .

نمایشگاه پارکت BW و پرده کرکره میشلر : خیابان شاهرضا کوچه فتوحی . تلفن های ۸۲۹۳۹۰ ـ ۸۲۴۲۰۷ ۸۲۴۸۷۰ و ۸۲۹۵۹۶

کاغذ دیواری ، فرش ماشینی

ویرده‌کرکره باسهلترین شرایط تلفن ۶۳۷۶۱۰ طالقانی

سایه‌روز

جاده‌تهران نو ـ چهارراه‌تیمری

تلفن ۷۹۱۸۱۷

لوله بازکنی

لوله بازکنی فاضل آب

جنب دولت تلفن : ۸۲۷۴۰۸

لوله بازکنی کنت با تخلیه چاه

۷۷۶۷۱۳

لوله بازکنی فاضل آب

سرویس منظم مسعود

بوازتلفن ۶۶۴۴۸۵

لوله بازکنی فاضل آب

قدیمی تلفن ۹۵۵۱۱۶

لوله بازکنی واترام

بازکننده لوله در ایران

۸۳۲۰۱۰

رفع گرفتگی لوله ساختمان

در ۲ دقیقه سازمان تراکم

تلفن ۸۸۱۶۸۱

رفع گرفتگی هرنوع لوله ساختمانی

بادستگاه تراکم هوا ـ تلفن ۷۸۷۲۷

لوله بازکنی فاضل آب

۶۶۴۶۳۵

مقدم ۶۶۵۲۷۴

گـاز

شرکت بوتان

BUTANE

پخش گاز ۹۵۳۰۵۱

سرویس وصدور کارت وتغییر آدرس ۳۱۳۱۶۱

ثبت فروش ۳۰۴۷۱۱

قبول سفارشات گاز از ۷ صبح الی ۹ شب

پرسی گاز

گازوسرویس

مرکز خیابان پهلوی

۹۶۳۰۲۱ الی ۹۶۳۰۲۵

از ۷ صبح تا ۷ شب

شرق خیابان پهلوی

۸۲۲۰۲۱ الی ۸۲۲۰۲۵

۸۳۰۰۳۱ الی ۸۳۰۰۳۵

از ۷ صبح تا ۱۰ شب

تلفن مخصوص تعمیرات ۸۲۶۲۴۰

ارساگاز

۸۲۴۰۲۱

گاز

پخش گازهمه روزه

ازساعت ۷صبح الی ۱۱شب

تلفن ۳۸ ـ ۸۲۷۱۳۱

نصب و تعمیرات

تلفن ۵۳ ـ ۸۲۳۰۵۱

نمایشگاه : شاهرضا میدان فردوسی

ایران گاز

سرویس سریع ـ ایمنی کامل ـ جنس بهتر

آگهیهای متفرقه

یکدستگاه پرس پنج یا سه‌طبقه تجاری‌خریداری یا با سالن برای اجاره نیازمندیم

تلفن ۵۳۶۱۹۹

انتشارات روز

انواع کتابهای ادبی اجتماعی وفلسفی امیرآبادشمالی نرسیده به سه راه پارکوی تلفن ـ ۶۳۴۹۳۴

صنایع چاپ ایران

SANAYE CHAPE IRAN

گراور سازی لاله و صنایع‌چاپ ایران‌خیابان آذربایجان‌تلفن ۹۵۹۰۱۲

تدریس خصوصی

فیزیک ، شیمی ، ریاضیات ، ادبیات وسیله دانشجویان دانشگاه تهران امور دانشجوئی دانشگاه تهران تلفن ۴۷۰۶۷

KHAVAR

استخدام‌سکرتر

شرکت‌سهامی‌اتومبیل‌سازی‌خاور

بیکنفر دوشیزه دیپلمه که دارای برك معافیت از خدمات اجتماعی باشد باشرایط زیر نیازمند است .

۱ـ آشنائی کامل بزبان انگلیسی

۲ـ تبحر در ماشین‌نویسی فارسی‌و لاتین

۳ـ آشنائی بامور اداری وسابقه کار

۴ـ حداکثر سن ۲۶ سال

داوطلبان بادردست داشتن یك قطعه عکس به‌کارگزینی مرکزی شرکت واقع در خیابان‌سعدی جنوبی شماره ۵۲۱ اطاق ۳۰۳ مراجعه نمایند .

شرکت‌سهامی‌اتومبیل‌سازی‌خاور

کارخانه پرسکاری وقالبسازی حبیب‌اله اسدی کار هــای پرس‌کاری با قالب و نمونه‌کار تحویل میگیریم برش قیچی با برق و تابلو های برق‌طبق‌نمونه پذیرفته میشود تلفن ۳۵۲۱۳۴

۱ـ۱۰ آ ـ ۳۲۴۵

فروشگاه سرابی

فروشنده موتور دوچرخه‌ولوازم یدکی فرح‌آباد نیروی هــوائی مقابل کارخانه سیکو تلفن ـ ۷۹۲۲۶۵

۱ـ۵ آ ـ ۲۵۱۶

مونالیزا

مجموعه‌ای از چهل موزه‌جهان بصورت هلیوگراور تابلو های نقاشی شاه عباسی شماره ۵۳

۱ـ۱۰ آ ـ ۳۶۷۱

تحصیل کلیه خواستهــای صادراتی ووارداتی شما در ۱۶۹ کشور تلفن ۸۲۸۱۷۱ و ۸۳۴۹۴۴

یك‌دستگاه‌کشتی تعریحی وسالن دانسینك و چند عدد قایق موتوری کنار دریا بـا جواز کسب و زمین بـفروش میرسد ۹۶۱۸۶۸ ـ ۳۹۲۳۶۱

مژده برای شهر تهران

کارگاه‌کابینت‌طلائی‌تلویزیونهای شما مبله میشود . با ارزانترین قیمت مدل چهاردرب چوب گردو پولیستر سی متری وثوق فلکه چهارگوش جنب‌فروشگاه رضائی .

تلفن ۷۹۶۳۰۱

مرکز راهنمائی و کمک

بیمارستان شهرستانی

کوچه سازمان ملل (خیابان تخت جمشید بین هتل سینا و هتل‌کمودور) تلفن ۴۵۳۷۰

مرتاض اختر شناس

آینده و گذشته شما را از کف دست بازگو میکند سید رسول تلفن ۳۵۶۴۶۰

دلهره عکاسی از خراش شیشه‌ها باخرید

ازر

چه آسان حل شد

تلفن ۷۹۵۴۳۵

HAFEZ BARADARAN HOSSEINI

تهیه‌وبنیاد

تزئینات داخلی دوخت و نصب پرده کاغذ دیواری «نقدو اقساط» ۶۶۱۶۳۴

آهن قراضه کارخانجات راخریداریم تلفن۴۳۳۵۴

فروشگاه برادران

نمایندگی موتورسیکلت های

یاماها

وموتورسیکلت سیمسون‌و انواع مـوتورسیکلت و لاستیکهـای جنرال .

نقد ـ اقساط

دردسترس عموم می باشد جاده قدیم شمیران سه راه زندان برای اطلاع بیشتر بـا تلفنهای ۷۵۱۰۸۲ ـ ۷۵۴۵۲۸ تماس گرفته شود .

قنادی میهن

انواع شیرینی تر و خشکو کیک عروسی وتولد را از قنادی میهن ابتیاع فرمائید اول منیریه تلفن ۴۰۰۴۷

۱ـ۲ آ ـ ۹۵۹ ۴

موسسه اسفالت کاری

گودرزی

جلوگیری از هـرنوع رطوبت پشتبام

قلهك تلفن ۸۶۱۳۲۷

۱ـ۷ آ ـ ۹۱۵ ۴

تابلو سازی

مهتاب

نئون ـ پلاستیك

تلفن ۳۱۶۸۵۱

خم‌کاری و برش هر نوع ضخامـت تهـران نـو قاسم‌آباد کوچه خسروی خم کاری ئـئون تـلفن ۷۹۱۵۸۱

یك پیانوی اشتاین وین یاشیمل مورد نیاز است آقای‌مشفقی‌تلفن۷۵۳۷۳۰

رستـوران‌ها

چلوکباب اسلامپناه

مطبوعترین چلوکباب بـرگ کوبیده و چلوخورش سالـن پذیرائی برای خانواده های محترم میدان اعدام اول خیام جنوبی تلفن ۵۳۶۷۶۱

سالن پذیرائی

صادقی‌پور

برای جشن عقد و عروسی شهباز خیابان غیاثی تلفن ـ ۳۵۲۲۴۴

۱ـ۴ آ ـ ۴۴۸۹

چلوکباب ملی

افتتاح شد همه رقم غذا موجوداست اوشان‌بالای بانك صادرات

رستوران گلاره

بایکبار مراجعه بـه این رستوران وتناول انواع غذاهای ایرانی از قبیل ششلیك ـ جوجه‌کباب امتحان کنید .

رستوران گلاره مجهزبه وسائل بهداشتی وسالن مجلل باغذای دلخواه‌شما امیرآباد شمالی قبل از پمپ بنزین پلاك ۵۵۲

تلفن ۶۳۴۱۷۸

داروخـانـه‌ها

داروخانه مهران

خیابان شیروخورشید چهارراه استخر تلفن ۹۵۴۰۰۷

گـمـشـده

اسناد تحصیلی ایجـنب رحیم رحیمزاده بلور فروشان بزبان انگلیسی درپاکتی زرددر مسیرمیدان فردوسی و ویلا مفقود شده تقاضا میشود یابنده بتلفن ۶۲۴۲۶۲ تماس گرفته و مژدگانی دریافت دارد

برای‌تجهیز‌بایگانی‌به‌متد

میکروفیلم

باکارشناسان مجرب کداک مشورت کنید

شرکت الکتروکامرا خیابان شاه شماره ۲۱۰

تلفنهای ۴ـ ۴۲۰۹۳

اطلاعیه شرکت تعاونی مسکن

یزدیهای‌مقیم‌مرکز

بدینوسیله باطلاع کلیه همشهریان گرامی میرساند که این شرکت با راهنمائی بانك رهنی ایران در سال ۱۳۴۹ تشکیل واکنون با استفاده از وام ۱۵ ساله آن بانك و بهره تعاونی برای کلیه یزدیهای مقیم تهران که فاقد خانه میباشند خانه می‌سازد و تا ۹٪ سود بسهام داران خود می‌پردازد لطفا برای قبول عضویت و خرید سهام و اطلاع از شرایط خانه‌دار شدن بتلفن ۸۳۸۷۸۰ وبه‌دفتر مرکزی‌خیابان سپهبدزاهدی (فیشرآباد) اول خیابان سپند شماره ۱۰ مراجعه فرمائید .

محمود احمدیان ـ مدیر عامل

فروش جرثقیل

تعدادی جرثقیل‌آماده باشرایط مناسب بفروش میرسد .

جرثقیل تمام گردان ۱۲ تن با ۲۲ متر بوم

جرثقیل تمام گردان ۲۵ تن با ۴۰ متر بوم

جرثقیل هیدرولیك ۵ تن با ۱۵ متر بوم

جرثقیل ثابت ۲۰ تن با ۱۱ متر بوم

وهمچنین تعدادی‌از انواع دیگر جرثقیل بقدرت های متفاوت جهت کسب اطلاع بیشتر به تلفن ۹۵۸۳۳۱ مراجعه فرمائید .

B.K.D

بکد

دربازکن برقی

یکدستگاه‌کامل ۲۵۰ تومان

بدون پیش قسط به اقساط ماهیانه

درتمام مدت ۲۴ ساعت شبانه‌روز بوسیله تلفن سفارش دهید

دستگاه درمدت ۴ ساعت نصب وتحویل میشود .

تلفنهای دفتر فروش : ۶۲۴۴۱۴ ـ ۶۲۴۴۹۰ ـ ۶۲۴۵۱۰

نماینده انحصاری ومرکز فروش ونصب : شرکت بکد الکتریک

تهران ـ خیابان پهلوی مقابل پارک ساعی شماره ۶۸۰

دیپلمه‌هاولیسانسیه‌ها

وخردسالان‌عازم‌بخارج

پذیرش از دانشگاه وکالجهای معتبر امریکا و انگلستان ، کالجهای انگلیسی زبان دراسپانیا و سوئیس مخصوص G.C.E. برای دیپلمه‌ها وخردسالان .

دارالترجمه پیروز با پانزده سال سابقه در اخذ پذیرش

خیابان شاه ساختمان آلمینیوم شماره ۵۱

تلفن : ۶۶۸۳۵۶

دانشجویان‌دانش‌آموزان‌عزیز

(سیکل دوم) تابستان فرا رسیده از تعطیلات خود بنحو احسن استفاده کنید یا بقسمت فروش ما مراجعه کرده و ساعات بیکاری خود را تبدیل به پول کنید و یا از کلاسهای آموزش کمپیوتر، با سهلترین شرایط استفاده نمائید .

دیدارما

در خیابان شاه‌عباس نبش کوی سام شماره ۱۱

مطالعه دو کتاب مفید زیر در این فصل توصیه میشود

پزشك‌خانواده

تالیف دکتر حاجبی

برای پیش‌گیری از ناخوشیها وزیبائی بانوان واستفاده از دریا دستوراتی مفید وقابل توجه دارد .

طبیب‌خانواده

تالیف اسمعیل‌اژدری

خواص تمام گیاهان . میوه‌ها و سایر طبیعیات‌را بادستورات کامل برای درمان تمام امراض بازبانی ساده بیان میکند .

بهای هرکتاب ۲۰۰ ریال

مرکز انتشار : شرکت اقبال

خیابان شاه‌آباد . تلفن ۳۱۸۷۰۱

اقبال EQBĀL

صنایع فلزی کادو

سازنده و فروشنده انـواع لـوازم آشپزخانه و دفتری ولوازم اداری ـ خیابان شیروخورشید ایستگاه انبار پلاك ۲۵۴ تلفن ۹۵۶۳۲۱

با شرکت در کلاس بدون شهریه

کمك مهندسی رادیو و تلویزیون

مهندس رادیو و تلویزیون خود شوید

برای اولین‌بار درایران کاملترین کلاس علمی وعملی رادیو وتلویزیون شامل عیب‌یابی ، تعمیرات و مـونتـاژ تحت‌نظر مهندسین فارغ‌التحصیل آمریکا درلابراتوار مجهز تشکیل و از داوطلبان اولین دوره بمنظور معرفی کـلاس بجای ۴۵۰ تومان شهریه فقط ۱۵۰ تومان بابت لوازمی که در مدت‌سه‌ماه مصرف میشود دریافت میگرددبا شرکت‌دراین‌کلاس‌نمونه واخذ گواهینامه آن میتوانید اقدام به تاسیس تعمیرگاه نموده یـا در کارخانجات مونتاژ استخدام ویا مهندس رادیو وتلویزیون خود و بستگانتان شوید تا سالیانه مبالغ زیادی برای تعمیرات آنها نپردازند ضمنا بهمین مناسبت‌باپرداخت .

فقط ۳۰ تومان بجای ۱۵۰ تومان

دفترداری دوبل و حسابداری عالی

و فقط با ۲۵ تومان بجای ۱۵۰ تومان

ماشین نویسی و بایگانی

بطور کنترا تی

فقط با ۹۰ تومان بجای ۲۵۰ تومان

دوره کامل منشیگری (سکرتری)

را با جدیدترین روش متداول درانگلستان در کمترین مدت فراگرفته باکمك وراهنمائی ما استخدام شوید. هرچه زودتر به‌آموزشگاههای‌بازرگانی وفنی اقتصاد وایران میدان فردوسی تلفنهای ۸۲۸۳۸۷ و ۸۲۸۳۲۶ مراجعه نمائید .

در شمیرانات

فرش جعفری

خریدار هرنوع فرش

نو و کهنه

تلفن : ۸۷۲۰۳۱

برنامه سینماها

★ **آفتاب سرخ ـ رنگی چارلز برونسون ـ آلن‌دلون**

کسری (۸۲۶۹۳۹) ۳۰ر۱۰ـ۲ـ۴ـ۶ـ۸ـ۱۰

★ **صبح روز حادثه ـ رنگی ـ آلن‌دلون ـ سیمون سینیوره**

آتلانتیك (۶۲۷۱۷۱) ۱۱ـ۳۰ر۳ـ۳۰ر۵ـ۳۰ر۷ـ۳۰ر۹

★ **تابستان ۴۲ـ رنگی ـ جیفراونیل ـ گاری گویمز**

شهر فرنگ (۶۲۷۶۲۸) ۱۵ر۱۱ـ۳ـ۱۵ر۵ـ۳۰ر۷ـ۴۵ر۹

★ **من زنم را دوست دارم ـ رنگی ـ الیوت گلد**

دیاموند (۸۲۸۴۰۰) ۱۵ر۱۱ـ۳۰ر۳ـ۳۰ر۵ـ۳۰ر۷ـ۴۵ر۹

★ **شاه‌لیر ـ یوری‌یاروت**

شهر قصه (۶۲۷۲۹۰) ۱۱ـ۰ر۲ـ۵ـ۳۰ر۷ـ۱۰

★ **آتش افروزان ـ رنگی ـ بریژیت‌باردو ـ کلودیاکاردیناله**

امپایر (۶۲۳۹۴۲) ۱۱ـ۳۰ر۳ـ۳۰ر۵ـ۳۰ر۷ـ۳۰ر۹

★ **قوزك پا ـ رنگی ـ هورست بوخهولز**

تراس امپایر (۶۲۳۹۴۲) ۳۰ر۷ـ۴۵ر۹

★ **فرار بزرك ـ رنگی ـ چارلز برونسون ـ استیومك‌کوئین**

سانترال (۹۲۸۶۸۶) ۳۰ر۹ـ۳۰ر۱۲ـ۳۰ر۳ـ۳۰ر۶ـ۳۰ر۹

گلدن‌سیتی (۶۶۳۲۶۹) ۱۵ر۱۱ـ۳۰ر۳ـ۳۰ر۶ـ۳۰ر۹

رویال (۸۲۹۷۸۵) ۱۵ر۱۰ـ۱۵ر۱ـ۱۵ر۴ـ۱۵ر۷ـ۱۵ر۱۰

مترو‌پل (۳۱۹۴۱۰) ۳۰ر۱۰ـ۳۰ر۱ـ۳۰ر۴ـ۳۰ر۷

★ **کت‌لو ـ رنگی ـ یول برینر ـ دانیالاوی**

مولن‌روژ (۷۵۲۹۲۹) ۱۱ـ۳۰ر۳ـ۳۰ر۵ـ۳۰ر۷ـ۳۰ر۹

★ **مافوق سرعت ـ رنگی ـ استیومك‌کوئین**

پولیدور (۴۲۶۳۱) ۳۰ر۱۱ـ۳۰ر۳ـ۳۰ر۵ـ۳۰ر۷ـ۳۰ر۹

★ **ازدواج سیسیلی ـ رنگی ـ لاندوبوزانکا**

سینما ونك (۶۲۹۰۱۶) ۱۱ـ۱۵ر۳ـ۳۰ر۵ـ۴۵ر۷ـ۱۰

★ **روزگاریکه مردم از ته دل میخندیدند**

سینه‌موند (۴۸۳۲۲) ۱۱ـ۳ـ۵ـ۷ـ۹

★ **ده فرمان ـ رنگی چارلتون هستون**

ب. ب. (۸۲۹۶۴۱) ۱۰ـ۲ـ۶ـ۱۰

★ **مرغ تخم طلا ـ رنگی ـ همایون ـ بهمن مفید**

اونیورسال (۹۲۶۹۵۳) ۱۱ـ۱ـ۳ـ۵ـ۱۵ر۷ـ۳۰ر۹

پاسیفیك (۷۵۳۳۱۱) ۱۱ـ۱ـ۳ـ۱۵ر۵ـ۳۰ر۷ـ۴۵ر۹

ایران (۳۱۶۳۵۴) ۹ـ۱۱ـ۱ـ۳ـ۵ـ۷ـ۹

ساینا (۳۵۲۴۴۲) ۱۰ـ۱۲ـ۲ـ۴ـ۶ـ۸

تیسفون (۹۵۸۸۸۲) ۳۰ر۱۰ـ۳۰ر۲ـ۳۰ر۴ـ۳۰ر۶ـ۳۰ر۸

مراد (۷۵۳۳۸۲) ۹ـ۱۱ـ۱ـ۳ـ۵ـ۷ـ۹

موناکو (۷۹۵۵۷۶) ۹ـ۱۱ـ۱ـ۳ـ۵ـ۷ـ۹

پرسپولیس (۵۸۱۰۸۳) ۱۰ـ۱۲ـ۲ـ۴ـ۶ـ۸

داریوش (۲۶۲۶۵) ۹ـ۱۱ـ۱ـ۳ـ۵ـ۷ـ۹

دریا (۷۹۱۷۴۶) ۱۰ـ۱۲ـ۲ـ۴ـ۶ـ۸

کارون (۹۵۵۱۶۵) ۱۰ـ۱۲ـ۲ـ۴ـ۶ـ۸

مهتاب (۴۷۷۷۷) ۱۵ر۱۱ـ۱۵ر۳ـ۱۵ر۵ـ۱۵ر۷ـ۱۵ر۹

کریستال (۳۱۷۶۷۵) ۱۰ـ۱۲ـ۲ـ۴ـ۶ـ۸

آستارا (۸۷۴۰۲۲) ۳۰ر۱۰ـ۳۰ر۲ـ۳۰ر۴ـ۳۰ر۶ـ۳۰ر۸

تراس انیورسال ۸ ـ ۱۰

★ **شعله های آتش ـ رنگی ـ مارلوبراندو**

رادیوسیتی (۴۳۳۲۰) ۱۵ر۱۱ـ۳ـ۱۵ر۵ـ۳۰ر۷ـ۴۵ر۹

★ **خواستگار ـ پرویز صیاد ـ زری خوشکام ـ نوذر آزادی**

کاپری (۴۸۴۰۱) ۱۱ـ۱ـ۳ـ۵ـ۷ـ۹

نیاگارا (۶۶۵۳۰۷) ۱۱ـ۱ـ۳ـ۵ـ۷ـ۱۵ر۹

اروپا (۳۰۳۱۷۹) ۳۰ر۱۰ـ۳۰ر۱۲ـ۳۰ر۲ـ۳۰ر۴ـ۴۵ر۶ـ۹

میامی (۷۵۴۳۲۹) ۳۰ر۱۰ـ۳۰ر۱۲ـ۴۵ر۲ـ۵ـ۷ـ۹

الوند (۳۵۶۵۳۸) ۱۰ـ۱۲ـ۲ـ۴ـ۶ـ۱۵ر۸

کیهان (۹۵۷۳۶۰) ۹ـ۱۱ـ۱ـ۳ـ۵ـ۷ـ۹

ری (۲۲۵۷۸) ۹ـ۱۱ـ۱ـ۳ـ۵ـ۷ـ۹

اسکار (۹۵۰۸۹۸) ۱۰ـ۱۲ـ۲ـ۴ـ۶ـ۱۵ر۸

فردوسی (۳۱۵۷۸۴) ۸ـ۱۰ـ۱۲ـ۲ـ۴ـ۶ـ۸ـ

مارلیك (۹۶۳۶۱۶) ۱۱ـ۱ـ۳ـ۵ـ۷ـ۱۵ر۹

ارانوس (۲۷۹۷۱) ۱۰ـ۱۲ـ۲ـ۴ـ۶ـ۸

سیلورسیتی (۸۶۱۲۰۵) ۳۰ر۱۰ـ۳۰ر۲ـ۳۰ر۴ـ۳۰ر۶ـ۳۰ر۸

سیلوانا (۳۹۳۷۷۷) ۴۵ر۹ـ۴۵ر۱۱ـ۱ر۴ـ۶ـ۱۵ر۸

★ **شالاکو ـ رنگی ـ شون‌کانری ـ بریژیت‌باردو**

آسمان‌آبی (۳۹۲۶۶۸) ۹ـ۱۱ـ۱ـ۳ـ۵ـ۷ـ۹

★ **اعجوبه هـا ـ سپهرنیا ـ گرشا ـ متوسلانی**

آسیا (۴۲۹۰۹) ۱۱ـ۱ـ۳ـ۵ـ۱۵ر۷ـ۳۰ر۹

رکس (۳۱۵۲۹۳) ۳۰ر۱۰ـ۳۰ر۲ـ۳۰ر۴ـ۳۰ر۶ـ۳۰ر۸

شهوند (۳۵۴۰۴۰) ۹ـ۱۱ـ۱ـ۳ـ۵ـ۷ـ۹

لیدو (۹۵۱۲۸۲) ۹ـ۱۱ـ۱ـ۳ـ۵ـ۷ـ۹

رنگین‌کمان (۷۵۶۷۶۰) ۱۰ـ۲ـ۴ـ۱۵ر۶ـ۳۰ر۸

ژاله (۳۰۴۱۲۰) ۹ـ۱۱ـ۱ـ۳ـ۵ـ۷ـ۹

پاسارگاد (۷۹۲۷۸۲) ۱۰ـ۱۲ـ۲ـ۴ـ۱۵ر۶ـ۳۰ر۸

توسکا (۵۳۹۵۴۴) ۱۰ـ۱۲ـ۲ـ۴ـ۶ـ۸

المپیا (۹۲۶۷۹۷) ۴۵ر۱۰ـ۱ـ۳ـ۵ـ۷ـ۹

چرخ‌وفلك (۹۵۰۰۵۸) ۱۰ـ۱۲ـ۲ـ۴ـ۶ـ۸

شرق (۵۴۰۲۴) ۹ـ۱۱ـ۱ـ۳ـ۵ـ۷ـ۹

فیروزه (۷۵۷۶۶۹) ۹ـ۱۱ـ۱ـ۳ـ۵ـ۷ـ۹

ماندانا (۷۹۹۸۲) ۳۰ر۱۰ـ۳۰ر۲ـ۳۰ر۴ـ۳۰ر۶ـ۳۰ر۸

درایوین (۶۲۲۵۵۷) ۸ ـ ۱۰

دیانا (۴۷۳۶۵) ۱۱ـ۳۰ر۱ـ۳۰ر۳ـ۳۰ر۵ـ۳۰ر۷ـ۳۰ر۹

حافظ (۳۹۱۰۷۴) ۳۰ر۱۰ـ۰ر۲ـ۳۰ر۴ـ۳۰ر۶ـ۳۰ر۸

تراس دیانا ۸ ـ ۱۰

★ **مردان ماجراجو ـ ممتاز ـ فیروخان**

همای (۳۱۱۶۶۹) ۳۰ر۱۰ـ۱ـ۳۰ر۳ـ۶ـ۳۰ر۸

★ **ارتباط فرانسوی ـ جین‌هاکمن**

تخت‌جمشید (۴۳۵۰۰) ۱۱ـ۲ـ۴ـ۶ـ۸ـ۱۰

★ **تیره‌تر از کهربا ـ رنگی ـ رودتیلور ـ سوزی‌کندال**

ریولی (۷۵۷۷۷۷) ۱۱ـ۳۰ر۳ـ۳۰ر۵ـ۳۰ر۷ـ۳۰ر۹

★ **پلی ـ همایون ـ زری‌خوشکام ـ عقیلی**

تراس نیاگارا ۳۰ر۷ ـ ۳۰ر۹

★ **پاداش تجاوز ـ رنگی ـ راکوئل‌ولش**

پارامونت (۴۸۳۲۱) ۱۵ر۱۱ـ۳۰ر۳ـ۳۰ر۵ـ۳۰ر۷ـ۳۰ر۹

★ **مردان خوب مردان بد ـ رنگی ـ رابرت‌میچام**

بردیس (۳۰۴۲۵۹) ۹ـ۱۱ـ۱ـ۳ـ۵ـ۷ـ۹

★ **چشمان سردوحشت ـ رنگی ـ لیلی‌پالمر**

پارك (۳۱۹۶۳۷) ۹ـ۱۱ـ۱ـ۳ـ۵ـ۷ـ۹

★ **رشید ـ بهروز وثوقی ـ بهمن مفید ـ**

خورشیدنو (۳۹۳۵۷۸) ۹ـ۱۱ـ۱ـ۳ـ۵ـ۷ـ۹

★ **یك کوله نمك ـ لوئی‌دوفونس**

ادئون (۳۱۸۱۱۸) ۳۰ر۱۰ـ۳۰ر۲ـ۳۰ر۴ـ۳۰ر۶ـ۳۰ر۸

★ **راز عقرب ـ رنگی ـ جرج هیلتون**

سهیلا (۳۱۶۴۲۴) ۳۰ر۱۰ـ۳۰ر۱۲ـ۳۰ر۲ـ۳۰ر۴ـ۳۰ر۶ـ۳۰ر۸

پلازا (۴۴۲۵۵) ۱۵ر۱۱ـ۱۵ر۱ـ۱۵ر۳ـ۱۵ر۵ـ۱۵ر۷ـ۵ر۹

تاج (۳۱۳۸۶۴) ۱۰ـ۱۲ـ۲ـ۴ـ۶ـ۸ـ۱۵ر۱۰

بولوار (۶۶۰۲۹۲) ۱۱ـ۲ـ۴ـ۶ـ۸ـ۱۰

★ **وقتی که ۸ ناقوس بصدا درمیاید ـ رنگی ـ ناتالی‌دلون**

گلدیس (۶۲۸۷۱۳) ۳۰ر۳ـ۳۰ر۵ـ۳۰ر۷

★ **مردقانون ـ رنگی ـ برت لنکستر**

فلور (۲۸۰۹۶) ۹ـ۱۱ـ۱ـ۳ـ۵ـ۷ـ۹

دروازه‌طلائی (۳۵۲۱۶۰) ۱۰ـ۱۲ـ۲ـ۴ـ۶ـ۸ـ۱۰

★ **خاطرخواه ـ ناصر ملك‌مطیعی ـ فـروزان ـ**

ماژستیك (۶۶۸۴۶۱) ۱۱ـ۱ـ۳ـ۵ـ۷ـ۱۵ر۹

★ **الدورادو ـ رنگی ـ جان‌وین**

ایفل (۴۱۱۴۷۷) ۱۰ـ۱۲ـ۲ـ۴ـ۶ـ۸ـ۱۰

★ **دختر له‌شده ـ دفاع از حق**

دنیا (۳۹۳۸۱۲) ۹ـ۱۱ـ۱ـ۳ـ۵ـ۷ـ۹

★ **قهرمانان سرعت ـ کاپیتان آپاچی**

ستاره (۵۳۹۷۲۱) ۹ـ۱۱ـ۱ـ۳ـ۵ـ۷ـ۹

★ **مردی بنام یلو ـ پیروزی در صحرا**

البرز (۳۰۴۲۵۸) ۳۰ر۸ـ۱۲ـ۳۰ر۳ـ۷ـ۳۰ر۸

سانس انگلیسی

گلدیس ساعت ۳۰ر۹ (وقتی که ۸ناقوس بصدا درمی‌آید)

ترانه سرایان امروزی

چند کلمه :

ترانه‌سرائی در زمان مایک عامل موثردردذوق عمومی است ترانه‌ای سروده می شود ، آهنگی برای آن تنظیم میگردد ، خواننده‌ای آنرا می خواند و اگر گل کرد ، ورد زبان مردم کوچه و بازار می‌شود ، آنرا زیر لب زمزمه می‌کنند ، بعضی آن را حسبحال خود می‌دانند ، گروهی هنگام کار ، هنگام استراحت بدان گوش میدهند و بقول خودشان حالی می کنند .

چگونه یک ترانه گل میکند ؟ یک ترانه خوب چه شرایطی باید داشته باشد ، ترانه‌سرا های خوب ما چه کسانی هستند ؟ اینها و بسیاری سئوال و جواب دیگر که در این صفحه می‌خوانید و این شروعی است تا برسیم به یکسلسله مقالات تحلیلی‌درباره وضع‌ترانه‌سرائی در ایران که گرایشش به ابتذال ، برای صاحبنظران بیم دهنده است .

ترانه‌های روزمره، فراموش میشوند

معینی کرمانشاهی

معینی‌کرمانشاهی بیست‌سال است که وزنه سنگین تصنیف‌سازی ایران است ، و حق مسلمش را برگردن ترانه‌سازی این ملک نمیتوان نادیده‌گرفت، او بی تردید در تثبیت کردن نام خوانندگان زیادی نقش‌مهم و موثر داشته است . مینای شکسته، مگربشهر شما، ساغرم شکست ای ساقی ، رفتم که رفتم ، طاووس ، سنگ خارا، میگریزم و خواب نوشین را با صدای مرضیه ، و با صدای دلکش کودکی ، آشفته حالی، پشیمان شدم ، بیا و مرد خدا شو بسیاری از تصنیف های شنیدنی اوست .

حرفهای پر شورش درزیر زیر می‌آید .

هنر روزمره

صفحاتی که از گرامافون منتشر میشود باید کنترل‌بشوند این صفحات بصورت یککالای تجارتی در آمده و در دست عده‌ای که هیچگونه مسئولیتی در مقابل ادبیات و فرهنگ‌این کشور ندارند قرار گرفته است حق هم دارند ، چون تاجرند مگر نه اینکه در وزارت‌فرهنگ و هنر کمیته نظارت و بررسی برای فیلم هست و برای کتاب پس چرا برای چنین‌صفحاتی بررسی انجام نمیگیرد ومردم یعنی افراد معمولی جامعه توجهی به این مسائل نمی ـ کنند و اگر قرار بود این ها هنر شناس باشند پس امتیازی برای هنرمندان یک جامعه‌نمی ماند .

امتیاز هنرمند اینست که‌فکر زیباتر و ظریفتری دارد . و رسالتش اینست که آنچه بدرد جامعه میخورد باید باو بدهد و در ضمن آنها را هم بدنبال فکر خودش وبدنبال هنرواقعی بکشاند ، نه اینکه دنباله رو مردم باشد هنری که دنباله رو جامعه باشد هنر نیست آن مساله بازاری هم که بارها اشاره میکنیم باید باشد چون طبقات مختلف دفعتا از اینها خوششان می‌آید شاید فانتزی بودن کار جلب توجهشان می‌کند،ولی برای همیشه دوست ندارند اما هیچگاه از یککار اصیل خسته نمیشوند در زندگی لحظاتی هست و در آن لحظات این‌جرقه ها خیلی‌گذرا پدید می‌آیند و در همان‌لحظه نیز مدفون میشوند و این‌دلیل نمیشود که «هنرروزمره» راقائم مقام هنر مملکت بکنند درکنار این نوع هنر ، هنر اصیل نیز باید باشد و جامعه در تمام‌طرق هنری فرصت طبع آزمائی و ذوق سنجی داشته باشد هر شاعر ، آهنگساز و یاهنرمندی ذوقی دارد و راه و سبکی‌ولی ما این خودخواهی راندایم که بگوئیم سبکی که مادارایم بهترین است ولی این را هم نخواهیم پذیرفت آنچه را که الان بعنوان هنر مورد پسند مردم روز و شب ارائه میشود بهترین است .

تا دو سه سال قبل‌که جنبه عرضه و تقاضای فعلی درمیان نبود جنبه خرید و فروش هنر پیش نیامده بود هنرمندان‌آثار برجسته‌ای عرضه کردند که مورد توجه مردم قرار گرفت . این آثار از بیست سال قبل تاکنون برای مردم تازگی‌دارد. آنها را مقایسه کنید باهنر ـ هائی که بنام ترانه منتشر می شود . بمحض‌اینکه کارتبلیغاتی آنها موقوف شود ، این آثار هم میمیرند ، پس اثر هنری که برای فروش و در سایه تبلیغات زندگی بکند ، هنر نیست هنر باید خارج از محیط تبلیغاتی و معامله باشد و یک زندگی جاوید بیابد ، با این فرمول میشود هنر و بی هنری را تشخیص داد .

فراموش نکنیم وظیفه ورسالتی هم به ملت و مملکتمان داریم‌و باید در هر شکل هنری که‌کار میکنیم محیط‌زندگی خودمان‌را از یاد نبریم این وظیفه ماست که نگذاریم فرصت طلبان‌فرصت استفاده جویی بیابند و این ما هستیم که باید قناعت شرف ـ آمیز بشری داشته باشیم وفکر و ذوق وهنرمان را دراستخدام سرمایه دیگران نگذاریم ، وقتی من شاعر اقدام به ترانه‌سرائی میکنم باید بدانم در محیطی شعر و ترانه میگویم که سعدی و حافظ و خیام نشو و نما

پرویز وکیلی

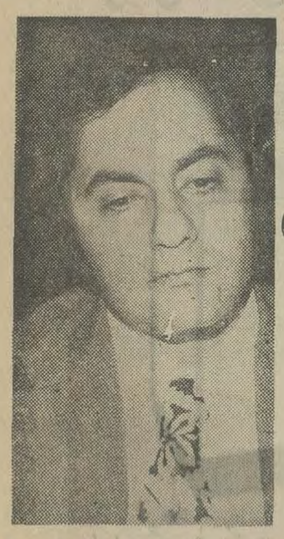

قافیه بازیهای کسل کننده رافراموش کنید!

پرویز وکیلی را می شناسم وقتی باو گفتم از خودت و کارتو از ترانه‌سرائی برایم بگو ، شروع کرد و گفت :

اسم من ـ پرویز وکیلی :

سن ـ چهل سال ، اسم همسرم الهه ، اسم دختر هایم نارنج ۱۱ ساله و ترنج ٤ ماهه ، اسم پسرم ـ علی ۵ ساله ـ کار اصلی‌ام ترانه‌سرائی .

ترانه‌سرائی را از ۲۰ سال پیش شروع کردم در مجلاتی که آنروز ها سنگر نویردازان بود شعر هایم بنام «فروز» چاپ میشد .

کار ترانه‌سرائیم را با ویگن شروع کردم و ترانه‌ها بترتیب تا آنجا که یادم است انتظار ـ خواب‌ناز ـ عروس ـ دو کبوتر ـ بی‌ستاره‌ها ـ چوپان ـ پریا ـ برروی آهنگ های آقای عطاءالله خرم . تابحال یکهزارو بیست ترانه ساخته‌ام اکثر ترانه های ویگن را ازجمله ـ یاد ـ آسمان آبی ـ مثال تور ماهیا ـ زن ـ بندر ـ کجاوه ـ وهمچنین بیشتر ترانه های منوچهر و عارف را مثل نامزدی ـ کالسکه زرین ـ جزیره ـ نامه ـ دریاچه نور ـ قلب چوبی و بعد برای بیشتر خواننده ها ترانه ساخته‌ام .

در تمام این بیست سال بیک چیز فکر کرده‌ام تاثیر شعر امروز بر ترانه‌سرائی امروز .

درباره ترانه‌سرا

ـ یک ترانه‌سرا باید فصل مشترک زندگی خود و مردم زمان خود را همیشه در یاد داشته باشد . ترانه برای طبقه آسوده و مرفه یک تفنن است و برای مردم زمزمه وصف حال .

در باره ترانه

ـ بعضی از ترانه‌سرایان غزل را بر روی آهنگ پیاده میکنند این کار را شیدا هم میکرد اگر کار شیدا در آنروز کاری بود این کار امروزعیث و بیهوده است .

در باره ترانه های کوچه و بازاری

ـ هرگز نباید از ترانه های مبتذل کوچه و بازاری نگران بود این ترانه ها زود فراموش میشوند و حکایت آب در غربال است ولی بعضی ازترانه‌های کوچه و بازار درحد کمال و زیبائی است .

عشق در ترانه سرائی

بعقیده من عشق در ترانه یک چیز باشکوه و شور ـ انگیزی میتواند باشد عشقی که یک شاعر به یک زن می ورزد . که آن زن در نوع خود انسانی است که مصائب زمانه‌اش را تحمل میکند و شادمانی هایش را بدل می پذیرد نه عشق «خدای شاعران به شاه دختران» .

تاثیر شعر امروز بر روی ترانه

در کار های نیما ـ شاملو ـ فروغ ـ اخوان‌ثالث ـ شعر هائی هست که انسان فکر میکند برای ترانه ساخته شده‌اند در وزن های مختلف و با سادگی و رقت تمام ، با سوژه های عاطفی و اجتماعی . این آثار میتواند برای ترانه سرایان مدل کار قرار گیرد و برای آهنگسازان (بشرط تامل و دقت بیشتر در انتخاب) ترانه های خوبی باشد .

من معتقدم که قافیه بازی باین صورت کسل کننده باید که در تصنیف ازبین برود من‌این‌کار تجربی راتاحدی در بعضی از ترانه‌هایم مانند ترانه گمشده که ویگن خوانده است انجام داده‌ام .

«هرآنچه دارم ای‌کاش
خدا کند روزگار
زدست من بگیرد
یکبار
ترا بمن رساند» .

رادیو و تلویزیون باید برای تصویب یا نظارت بر ترانه های رادیو از وجود شاعرانی نظیر شاملو ، اخوان ثالث استفاده کند تا استعداد جوانان را بپرورش دهند آنهائی که بجرات از احساس شعر بدورند و یک شعر نیما را نمی توانند درست بخوانند و یک شعر خوب را نمی فهمند و تنهاهنرشان وابستگی‌به‌انجمن های ورشکسته‌شان است چه میتوانند بکنند اینها کدام گوشه از زندگی‌عاطفی و اجتماعی مردم را در ترانه‌شان بازگو کرده‌اند .

سیمین بهبهانی

از غزل سنتی تا ترانه

سیمین بهبهانی در سال ۱۳۰۶ درتهران متولد شد .

او تحصیلات خود را در دانشکده حقوق تهران در رشته قضائی به پایان رسانیده و سال‌هاست‌که به تدریس ادبیات دردبیرستان های تهران اشتغال دارد. سیمین بهبهانی در باره اینکه چگونه به ترانه سرائی روی کرده است میگوید :

از نخستین سال های نوجوانی شروع به سرودن شعر کردم و اشعار اولین من در قالب دو بیتی های رایج زمان سروده شده است که در آنها قسمتی از رویداد های زندگی با استنتاجی که برای برانگیختن عواطف انسانی لازم است جای گرفته است پس از آن به غزل سنتی روی آوردم و در آن مدتی صرف وقت کردم . سپس به فکر افتادم که قالب غزل را باشعر امروز کمزبان و بیان و مفاهیم آن با شعر سنتی متفاوت است تلفیق کنم و نتیجه این تلفیق بسیار خوب بود بطوریکه باحفظ موسیقی غزل سنتی شعری که گویای عواطف و احساسات امروز ما باشد و قدمی از سنت دیرین‌فراتر نهاده باشد به وجود آمد که شاید دیگران بتوانند بیش از من به تکمیل و ترویج آن اقدام کنند به هر صورت نتیجه تلاش و صرف عمر و جوانی من در راه شعر، غزلی است که در کنار اینهمه نوآوری و ابداع و گسترش قابل توجهی که در شعر امروز به وجود آمده است چهره مشخص و تازه و قابل دوامی برای خود ایجاد کرده است در حال حاضر سه کتاب شعر هم به نام های «جای‌پا»، «چلچراغ»، «مرمر» به چاپ دوم رسید ، اما در مورد ترانه سرائی باید بگویم که این نوع از کار برخلاف آنچه در ظاهر امر به نظر میرسد ، بسیار دقیق و مشکل است و برای بوجود آوردن یك ترانه خوب یك شاعر باید تسلطی فراوان به کار شعر و موسیقی داشته باشد زیرا این نوع ازشعر علاوه بر همه قیود شعری ، وابسته به قید آهنگ ، و نظر و سلیقه آهنگساز نیز هست و به همین سبب آن آزادی که یك شاعر در کار خود احساس می کند در کار یك ترانه سرا موجود نیست خصوصا اینکه برخلاف ترانه هائی که در سایر کشور ها ساخته میشود در کشور ما معمول این‌است که ابتدا آهنگ ساخته وپرداخته شودسپس شعر در چهار چوب آهنگ و مطابق با سیلاب ها وقطع و وصل های آن تنظیم گردد و پیداست که بوجود آوردن شعری‌که مضمونی داشته باشد و نتیجه گیری خوبی هم از آن بعمل آید دریک ، فضای محدود به نام آهنگ تا چه حد مشکل است (البته به شرط آنکه بتوان بر روی آن نام شعر نهاد)

اکثرا من از اجرا کنندگان یا آهنگ ـ سازان می شنوم که میگویند «مردم نمی ـ فهمند » چرا ؟ در میان همین مردم اهل ذوق و فهم به قدری زیاد است که غالبا از خود ما بهتر می فهمند اما اگر کسانی هم باشند که سطح فهم آنها کمی منحط باشد چرا سعی کنیم که براین انحطاط بیفزائیم یا چرا آنان را وادار به تعمق و جستجو نکنیم ؟

به هر صورت معتقدم که ترانه سازان باسابقه و ترانه سازان جوان که بطورقطع فکرشان بارور از نوآوری و ابداع است‌باید سعی کنند که ترانه را از سقوط و ابتذال نجات دهند نه اینکه سعی داشته باشند که برای رسوخ بیشتر در طبقات عامه یا به دلائل دیگر ، آنرا تا سرحد الفاظ پوچ وبی معنی که از بس مکرر شده است به هیچ شکلی بیش از چند روز در خاطر باقی نمی ماند درآورند این روز ها غالبا ترانه ها با کمی تفاوت در الفاظ رونویسی از یکدیگر هستند و مضامین نیز از حدود قهر آشتی تجاوز نمی کند البته درمیان ترانه سرایان جوان به چند ترانه برخورده‌ام که واقعا زیبا و دلپذیر بوده است این ترانه سرایان امید فردای ترانه ایران هستند و بیشتر به آنها توصیه می کنم که سازنده باشند و شخصیت خود را در هوی و هوسها ومنافع سودجویان منحل نسازند .

لعبت والا

مصیبت زنانی که‌مردانه‌عاشقند

لعبت والا کارمند وزارت فرهنگ وهنر ، رئیس شورای تهیه و تنظیم برنامه‌های‌هنری است از لعبت والا تاکنون دو مجموعه شعر بنامهای «رقص یادها» و «گسسته» را خوانده‌ایم و همچنین کتاب دیگری بنام «تاوقتیکه خروس میخواند» انتشار داده است.

لعبت والا میگوید :

امروز در ایران شاعر صد درصد تابع آهنگساز است و چون آهنگهای ایرانی کمتر توصیفی است اشعار ترانه‌ها نیز به تبعیت از آهنگها بصورت کلماتی عاشقانه یا غم‌انگیزکه فقط توصیف‌وصل و هجران و خزان است در می‌آید .

شاید در اینجا لازم باشد درباره کلمه«توصیفی»توضیح مختصری داده شود. منظور من از آهنگ توصیفی آهنگی است که خود فی‌نفسه پیامی داشته‌باشد وگویای واقعه‌یی ویا طرح صحنه‌یی باشدمثلا اگر آهنگی مبین گذشتن یک کاروان باشد (صرفنظر از یک مثال ساده) بالطبع شاعر تحت تاثیر آهنگ محتوی تصنیف خود را می‌یابد یا فرضا خروش دریا ، صدای باد و طوفان ، حرکت ترن و... که هرکدام میتواندبرای شاعر الهام بخش باشد . بنابراین‌بنظر من گناه‌یکنواخت بودن تصنیفها بیشتر از آنکه متوجه شاعر باشدبه‌آهنگساز مربوط میشود .

ـ راجع به ترانه های عامیانه ومردم‌پسند یاباصطلاح ترانه های مردم کوچه وبازار و اینکه چرا این ترانه‌ها بیشتر از ترانه های سنگین و جدی باصطلاح «گل»میکند و بیشتر شنونده دارد تصور میکنم یک علت اصلی آن‌باشد که در پست سال‌اخیرآهنگها و تصنیفها همانطور که در بالا اشاره شددچاریکنواختی کسالت‌آور شده بود و اغلب مضامین و حتی کلمات مورد استفاده شاعران تقریبایکسان بودبعلاوه احساس وصمیمیتی که لازمه محتوی یک ترانه است در آنها ملحوظ‌نمیشد.

عدم صمیمیت

و عدم صمیمیت درتصنیفها دلایل مختلفی دارد که به‌چند نکته آن اشاره میکنم :

۱ـ اغلب سراینده ترانه‌ها مردان هستند و خانمهای خواننده آنها را میخوانند و چون شاعر اغلب زبان حال و احساس خود را در قالب یک تصنیف میگنجاند بالطبع خوانندها اززبان‌یک مرد به توصیف عشق و شوریدگی خود میپردازند و طبیعتا وقتی خانمی از گرفتاری در دام گیسوی دلدار ناله سر میدهد ویا رخسار معشوق خود را به گل و ماه وغیره تشبیه میکند ویا فریاد میزند که در عشق ورسوائی‌همپایه وامق و مجنون و فرهاد شده است شنونده را بطور ناخودآگاه متوجه این عدم صمیمیت و غیرواقعی بودن کلام میکند.

۲ـ عدم تلفیق شعر و آهنگ نیز یکی از این دلایل است یعنی وقتی که تکیه کلام و حتی تقسیم یک کلمه در یک ترانه غلط است مثلاتصنیفی را بیاد دارم که از رادیو شنیدم و باین صورت بود :

توکز عشق منک ـ نوندی‌ـ وانه‌گش ـ تی و شنونده پس از دقت زیاد متوجه میشود که جمله‌ئی که شنیده است این است تو کز عشق من اکنون دیوانه گشتی . علت این عدم تلفیق تصور میکنم بیشتر بخاطر اینست که اغلب شاعر آهنگی را که باید روی آن‌شعر بگوید درست‌نمیشنود یعنی آهنگساز فقط یکبار آنرا زمزمه میکند و شاعر «معر» میگوید وبعد درفرصت بیشتر از روی «معر» شعر را میسراید .

۳ـ عدم هماهنگی محتوی تصنیف با آهنگ را نیز باید یکی دیگر از این دلایل‌شمرد مثلا روی یک آهنگ شاد که میتوان با آن پایکوبی کرد کلماتی حاکی ازغم و اندوه و شکایت از روزگار شده و یا برعکس .

٤ـ و مهمتر اینکه اغلب خواننده‌ها فضای آهنگ و تصنیفی را که اجرا میکنند در نظر نمیگیرند و فرضا یک آهنگ شادرا باصدائی‌غمزده میخوانندویاهنگام اجرای یک ترانه‌غم‌انگیزلبخندبرلب‌دارند.

چند راه حل

بنظر من برای جلوگیری از این ابتذال بایستی :

★ ـ آهنگسازان‌سعی‌کنند روی اشعار خوب منتقدین و شعرای معاصر آهنگ‌بسازند.

★ ـ همکاری بین شاعر و آهنگساز باید بیشتر باشد و گاهی بنا بضرورت کلام یا آهنگ اثر خود را تغییر دهند .

★ ـ ارزش مادی کار شاعر تصنیف‌ساز بمیزان‌قابل توجهی بالا رود تا شاعری که برای امرار معاش خود مجبور است در ماه فرضا ۱۰ یا ۱۵ تصنیف بسازد با ساختن یک ترانه همان‌مبلغ را بدست آورد و با فرصت بیشتری شعر بگوید .

★ ـ بایستی مرجعی‌برای تشویق بهترین آهنگساز و بهترین ترانه‌سرا بوجود آید و همه ساله به‌بهترین‌آهنگها و شعرها جایزه دهند .

برای یافتن مطلب‌لازم،در درجه سوم تبحر و تخصص روی موضوع و بالاتر و والاتر از همه انصاف و فروتنی لازمهبرای ارائه کردن ، بررسی کردن ، و اظهارنظر خواستن ازصاحب نظران . مرحوم رهی‌معیری‌اکثر ترانه هائی که اخیرا میساخت قبل از انتشار برای من می‌خواند منهم ترانه های خودم را برای او میخواندم و از فکر یکدیگر استفاده میکردیم جون خود خواهی را دروجود خودمان کشته بودیم .

غریبه‌ها، ترانه‌های لاله‌زاری راخراب کرده‌اند

ایرج جنتی عطائی :

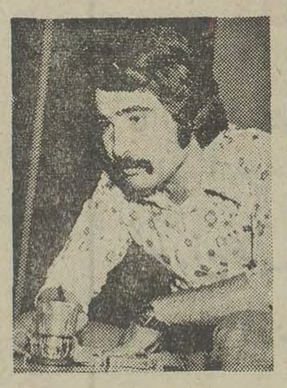

ایرج جنتی‌عطائی را درزمینه های مختلف هنری می شناختم بازیش را در تئاتر دیده بودم‌و می دانستم‌که‌دانشجوی دانشکده دراماتیک‌بودکه‌الان‌فارغ‌التحصیل شده و بعد صدایش را هم در نمایشنامه‌های‌رادیوئی می‌شنیدم ومی‌دیدم‌سالهاست در کار ترانه سرائی‌است . دوازده سال‌است که‌تصنیف می سازد و کار حرفه ایش را در ۱۵ سالگی با ترانه «شکوه» الهه شروع کرده است برای عارف ، گوگوش ،ویگن ، گیتی، نوری ، منوچهر ، رامش ضیا شعرگفته‌است،از ترانه‌هایش قصه‌وفا،بی‌قرار ،برگشته‌مژگان و...

جنتی‌عطائی درباره هنرروزمره می گوید :

بعقیده من پذیرش هنر به‌دو عامل مربوط می شود ، عاملی که می سازد و عاملی که قبول می کند و این دو بهم بستگی مستقیم دارند ، اگر من بعنوان یک هنرمند چیزی را بوجود بیاورم که برای مردم است ، و مردم قبولش نکنند از نظر آنها مردود هستم و متاسفانه‌هنرمندی که برای مردود نبودن از راه هنر زندگی می‌کند یعنی‌حرفه‌ای شده است ، مجبور می شود خودش را با خواست و سلیقه مردم تطبیق بدهد،این زمان‌است که رفته‌رفته ابتذال بوجود می آیدهنری‌که‌برقراری‌رابطه‌اش با مردم بیشتر باشد، یعنی مردم بیشتر در آن‌مطرح باشندبیشتر از هر هنری خطرناک است‌مثلا همین ترانه سازی و باز چون این هنر ، هنر مجردی نیست و با عواملی مثل‌آهنگ خواننده و هارمونی و اجرا بستگی دارد بیشتر بوی خطر میدهد و ترس از این خطر وتوجه نکردن‌باین خطر آنرابابتذال می کشاندا‌کر از کنار گود نگاه کنیم ،برخورد عینی ما با این هنر تحقیر آمیز است ، چند خط شعر و یک ملودی‌ساده‌و کصدای نه‌چندان خوب . اما وقتی به بطن کار توجه کنیم و قشنگی وظرافتش را بیابیم متوجه می شویم که آنقدر ها هم ساده نیست .

ـ چه چیز استکه باعث می شود زمینه‌ای برای تاخت‌وتاز این آدم هاآماده شود که‌ابتذال هرچه بیشتر ریشه بدواند .

ایرج جنتی‌عطائی ـ این‌بخاطر تجارتی بودن ترانه سازی است و عوامل سرمایه‌گزار کمپانی خواننده و آهنگساز چون می خواهند درآمد بیشتری داشته باشند توجهشان‌به عوامل‌ارزان جلب می شود و بهمین خاطر است که‌سطح کار ، آنچنان که الان نمود کرده است ، پائین‌می آید .

ـ فکر می‌کنی .تا چه حد بوسیله شعر می شود آن‌رابطه عمیق عاطفی وانسانی را که‌باید در آهنگ وجود داشته باشد برقرار کرد .

ایرج جنتی‌عطائی ـ چون‌شعر ما مدون تر و غنی‌تر ازموسیقی ماست‌و همینطورشناخته‌شده‌تر، خیلی راحت تر می شود با کلام رابطه برقرارکرد و این‌یک خطر دارد و آنهم تنبل شدن آهنگسازان است ،البته من این را فقط در زمینه موزیکی که خودم به آن وابسته هستم و به جاز موزیک‌ایرانی معروف‌است می گویم و چون ایجاد رابطه بعهده شعر است کار ترانه سرا سنگین تر و خطرناک ترمی شود و مساله دیگر مساله سهل گرفتن شعراز طرف خواننده و آهنگساز وکمپانی صفحه است. من آهنگسازانی را می‌توانم‌اسم ببرم که بعداز پنج سال که از بوجود آمدن ترانه من بروی آهنگ آن می گذرد هنوز معنی شعر را نمی دانند .

ـ راستی در لاله‌زار هم‌تصنیف ساز هائی هستند .

ایرج جنتی ـ در هرزمینه‌ای از هنر درهرمحیط جغرافیائی آدم هائی که مثل‌همه‌آدم هافکر می کنند و حرف می زنند ،پیدا می شوند که از قول همان‌آدمها صحبت می کنند در لاله‌زار هم همین مساله هست ، اما چیزی که سادگی‌وصمیمیت این‌محیط را ازبین میبرد وجود آدم های غریبه است ، آدم هائی که‌در خارج ازآن‌محیط نتوانسته‌اند کاری بکنند و حالا با لباس آن آدم های ساده و صمیمی‌درمیان آنها حرف هائی میزنند که‌کاملا مصنوعی و دروغ و ناخالص است .

دیگر ترانه‌خوب کمتر میتوان‌شنید

بیژن ترقی

بیژن ترقی را در کتابفروشی‌خیام یافتم . در گفتگویمان به قضیه ترانه‌ـ سرائی رسیدیم و مباحث بعدی آن که میخوانید.

بطور کلی ترانه را میتوان بدو قسمت تقسیم کرد.

۱ـترانه‌هائی که بر روی آهنگ های سنگین و کلاسیك ساخته میشود که حتما باید فصیح‌و پخته و از چاشنی‌عشق و مضامین نو و کلمات زیبا برخوردار باشد که نمونه های بسیار زیبائی از آنها را چه در برنامه گلها و چه در رادیو و تلویزیون شنیده‌ایم.

۲ـترانه هائی که برای آهنگ های شاد و هنری ساخته میشود . این قبیل ترانه ها بعلت این‌که مورد علاقه مردم کوچه و بازار است موفقیت‌بیشتری بدست میاورد ولی متاسفانه در رشته های هنری اشخاصی هستند که فاقد همه گونه صلاحیت و اطلاع و سابقه بوده و صرفا بخاطر نام و احیانا منافع‌مادی‌در هر کاری مداخله می کنند و این قبیل افراد باکار های نپخته و خالی ازاحساس وانگیزه های هنری خود باعث دلسردی هنرمندان اصیل رافراهم می‌آورند .

بنظر من شاعر ترانه سرا اگر به کار خود مسلط و محیط باشد بمجرد شنیدن آهنگ متوجه میشود که این آهنگ باچه نوع شعر وچه سبکی باید ساخته شود سبك کلاسیك یا مدرن شاد یا غمگین ، ادبی یا عامیانه اگر اثرش استادانه و بجا ساخته شوددلنشین و موثر واقع خواهدشد.

بهترین نمونه شعر و آهنگ‌عامیانه راکه اغلب ترانه های آن دلچسب ترو گیراتر از آهنگ آن بوده ترانه هائی است که جهانبخش پازوکی ساخته و من او را از چهره های درخشان ترانه میدانم .

۲ـترانه هائی که برای آهنگ های شاد و هنری ساخته میشود . این قبیل ترانه ها بعلت این‌که مورد علاقه مردم کوچه و بازار است موفقیت‌بیشتری بدست میاورد ولی متاسفانه در رشته های هنری اشخاصی هستند که فاقد همه گونه صلاحیت و اطلاع و سابقه بوده و صرفا بخاطر نام و احیانا منافع‌مادی‌در هر کاری مداخله می کنند و این قبیل افراد باکار های نپخته و خالی ازاحساس وانگیزه های هنری خود باعث دلسردی هنرمندان اصیل رافراهم می‌آورند .

بنظر من شاعر ترانه سرا اگر به کار خود مسلط و محیط باشد بمجرد شنیدن آهنگ متوجه میشود که این آهنگ باچه نوع شعر وچه سبکی باید ساخته شود سبك کلاسیك یا مدرن شاد یا غمگین ، ادبی یا عامیانه اگر اثرش استادانه و بجا ساخته شوددلنشین و موثر واقع خواهدشد.

بهترین نمونه شعر و آهنگ‌عامیانه راکه اغلب ترانه های آن دلچسب ترو گیراتر از آهنگ آن بوده ترانه هائی است که جهانبخش پازوکی ساخته و من او را از چهره های درخشان ترانه میدانم .

امروزه آهنگ ها و تصنیف های‌روز یکی از سرگرمی های مردم دنیاست که در هر مملکتی موضوع مورد بحث است و هریك ازاین سبکها طرفدارانی دارد که در عین حال وجود همه آنها لازم و ضروری است . خود من در ۱۵ سال قبل ترانه «گل‌اومد بهار اومد» رابرای خانم پوران روی آهنگ مجید وفادار ساختم که‌موردعلاقه بسیاری ازمردم این کشورواقع‌شد و هنوزهم که‌گاهی می‌شنوند و تجدید خاطره میکنند.پس‌ترانه عامیانه دلیل بر سستی و نارسائی آن نیست بلکه چگونگی و حالت آهنگ است که شاعر را وادار مینماید که ترانه‌یی راباجملات ساده و زبان روزمره مردم بسازد یکی از بهترین این قطعات راکه من‌شنیده‌ام ترانه « بارون‌بارونه » ویگن است (که سازنده شعر آنرا هم نمیشناسم) امابقدری این شعر و آهنگ بهم مرتبط است که گوئی تاروپود یکدیگر را تشکیل داده‌اند یاباهم تولد یافته‌اند ـ عاشقی در محیط برنجکاری که عموماباران میاید دلدار خود را خطاب میکند باو دلداری داده نوید آمدن بهار و بهتر شدن کار ها را میدهد من‌هرچه فکر کردم مضمونی ازاین زیباتر برای این آهنگ پیدا نشد اگر تمام شعرا را جمع کنند شاید نشود شعری بدین نحو برای این آهنگ ساخت .

من با این قبیل ترانه ها صد در صد موافقم و خودم شدیدا تحت تاثیر قرار میگیرم (ولو ترانه آنرا شاعری تازه کار و ناشناس ساخته باشد).

بازار هفته

اجاق گاز چهار شعله جواهریان

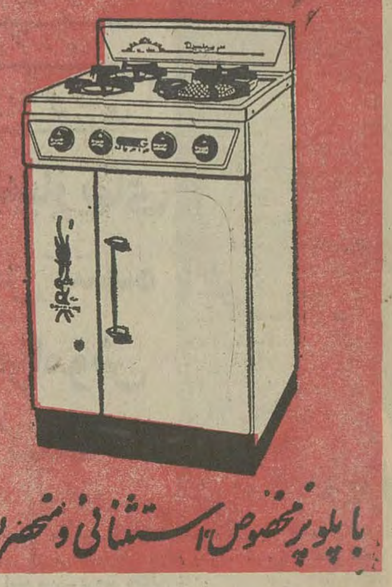

با پلوپز مخصوص استثنائی و منحصر بفرد

مرکز پخش : تهران چهارراه گلوبندک سرای فردوسی طبقه دوم دایره فروش کارخانجات صنعتی وتولیدی جواهریان تلفن ۲۱۹۱۹

جمعه‌ها جنرال مد

از ساعت ۹ الی ۱ بعد از ظهر باز است

نمایشگاه مبلمان و دکوراسیون اکبر صبوری

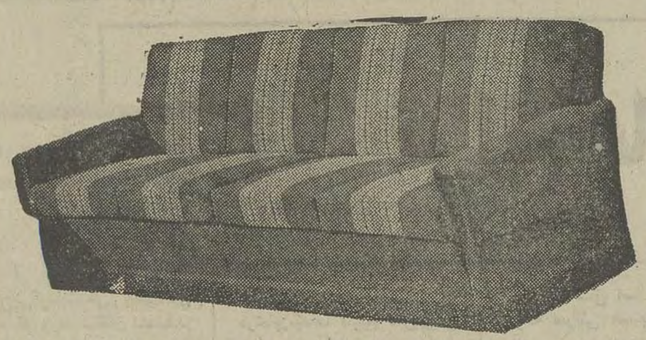

استحکام فوق‌العاده، تنوع در کار و سابقه زیاد با طرح های جدید ، زیبائی بی‌حد، وابتکار مشخصات استثنائی است که در سرویس های پذیرائی نمایشگاه مبلمان . اکبر صبوری واقع در سه راه ژاله روبروی تلویزیون آموزشی مشاهده خواهید کرد. تلفن نمایشگاههای مبلمان صبوری ژاله ۳۱۵۴۴۵ تهران نو ۷۹۰۴۲۹ در خدمت دوستداران هنر میباشد

پنکه سقفی اوریانت

با سرعتهای مختلف از ۱ تا ۵ درجه قوی و بی صدا

Orient محکم و زیبا

نمایندهٔ انحصاری «اوریانت» در ایران

تجارتخانه «ارز»

خیابان سعدی پائین‌تر پشت بانک بازرگانی شمارهٔ ۸۷۲ طبقه ۴

تلفن ۳۱۰۷۰۴ تلگرافی «پیرامار» صندوق پستی ۱۸۵۲ تهران

کولر مخصوص پیکان

ساخت فریجیت آمریکا وارد ودر کلیه تعمیرگاه های ایران‌ناسیونال موجود است .

تلفن : ۳۰۳۵۹۶

پلاژ و ویلای اختصاصی

درآمدترین نقطه دریای خزر فرح‌آباد ساری دهانه تجن

خانه ماهیگیری ورزشی

تلفن رزرو ۷۹۵۵۶۳

قابل توجه شرکتهای ساختمانی و صاحبان ساختمان .
موسسه دکوراسیون وتزئینات ساختمانی ساحل‌رنگ آمیزی و کاغذ دیواری در هر نقطه ایران میبندید ، برای اطلاع بیشتر با تلفن : ۷۷۳۱۹۶ تماس بگیرید.

همبرگر با ماینز دیاموند

عالی میشود تلفن پخش ۷۵۰۳۰۵

مسواک کارول

مطمئن‌ترین مسواک طبی وبهداشتی مرکز پخش بازار سرای حاج‌حسن . حاج‌مجید جعفری
تلفن ۲۲۳۷۵

سقف پریفرم بتون

شرکت با مسئولیت محدود تلفن ۸۳۳۵۰۱
سازنده قطعات پیش ساخته بتونی ساختمان

شما خانم.. وشما آقا...

درکوتاهترین مدت ساز یا آواز دلخواهتان را زیرنظراستادان معروف فرا گرفته وباراهنمائی ما دربرنامه های هنری شرکت نمائید سه راه شاه نبش کوچه سیمرغ کلاسهای موزیک گام تلفن ۶۶۱۴۳۳ و ۴۹۳۰۴

برادران گمیایگانی

خرید و فروش مینی بوس ، بنز ، ام ـ ام نوودست دوم بطور نقد واقساط
تلفن ۵۳۶۳۰۱ و ۲۷۹۰۰

دیگر کسی در دریا واستخرها غرق نخواهد شد

نجات غریق اتوماتیک آلمانی یا نارنجک نجات‌که‌بارها قابل استفاده بوده و باکمربند مخصوص نیز بکمر بسته میشود وارد گردید. تلفن : ۴۳۵۶۹ مراکز فروش : فروشگاههای بزرگ ودراگ‌استورها .

حامی دارندگان ژیان

نریمیان قطعات یدکی مدلهای مختلف سیتروئن را مستقیما از فرانسه وارد نموده و با تخفیف واقعا فوق‌العاده در اختیار شما میگذارد .
فروشگاه شماره ۱ خیابان حشمت‌الدوله غربی ۴۲۲ چهار راه باستان از شهرستانها نماینده فعال میپذیریم تلفن ۹۵۰۱۱۱

استخر آریا

مجهز بدستگاه تصفیه و آب لوله‌کشی با آهنگهای شاد همه‌روزه صبحها از ساعت ۹ الی ۱۲ خانوادگی بهای بلیط ۲۰ ریال وبعدازظهرها از ساعت ۱ر۵ الی ۳ر۵ و از ۴ الی ۶ مخصوص آقایان بهای بلیط ۲۰ ریال ، جاده تهران‌نوایستگاه فرح‌آباد باشگاه ورزشی آریاتلفن ۷۸۰۲۲۰

قابل توجه کلیه شرکتها و کارخانجات تولیدی وصنعتی ومؤسسات دولتی

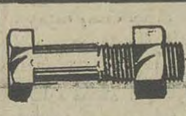

ارزانترین و بهترین انواع پیچ و مهره وابزار را از فروشگاه معظم

ابزار نو

واقع در خیابان قزوین ایستگاه امامزاده حسن پلاک ۱۶۲۱ با تخفیف کلی تهیه فرمائید تلفن‌های ۹۵۸۴۰۸ و ۹۵۹۲۴۳

دریادر ساحل آرزو زیباتر است

تورهای اختصاصی سازمان دیدار جهت متل ساحل آرزو از هفته آینده آغاز میشود، اگر ازدوستانی‌که سال گذشته از تور های ما استفاده کرده‌اند درباره این تور سئوال کنید متشکر میشویم تلفن رزرو ۳۱۲۴۳۵

مژده بدارندگان کولر اونیورسال

شرکت سهامی اونیور سال جهت تسهیل در امر نصب خازن وهمکاری بیشتر تعدادی خازن مخصوص مشتریان و خریداران کولر اونیورسال وارد نموده است

تلفن‌های ۷۹۰۳۸۹ و ۷۹۲۸۱۰

روز و شب در اختیار شما است

چلوکباب شایان

مطبوع‌ترین غذا برای شما

پذیرائی! از ساعت ۱۱ صبح الی ۴ بعدازظهر

آدرس: بازار بزرگ ـ شماره ۱۴ ـ طبقه دوم

تلفن: ۲۴۸۳۴ تهران

قابل توجه فروشندگان لوازم ساختمانی

ومؤسسات تزئیناتی شهرستانها
شرکت تولیدی ایرپلاست تولید کننده قطعات پیش ساخته گچی، آگوستیک، دکوراتیو، سرستون، کتیبه ، و قطعات تزئینی ، پیش بخاری، سقف کاذب و معمولی و بلوکهای پیش ساخته گچی برای دیوار .
ازمراکز استانها نماینده فعال میپذیریم . لطفا باآدرس: تهران ـ بلوار کریمخان زند اول خردمند شمالی شماره ۱ر۴۲
مکاتبه فرمائید . تلفنهای : ۸۲۷۱۰۲ و ۸۳۶۵۳۶

تک درس تضمینی

ترسیمی ورقومی ـ جبر ومثلثات ششم طبیعی ـ رسم‌فنی تلفن ۳۹۳۶۹۵

سرامیک تهران نقش

سازنده مرغوبترین سرامیک بافرم‌ورنگهای مختلف در موقع خرید سرامیک بمارک ع . سی توجه فرمائید .

برای خرید سرامیک بدفتر مرکزی خیابان حضرت عبدالعظیم خیابان فرح آباد سرای حاج حسنعلی مراجعه فرمائید تلفن ۲۷۱۶۴

نقشه شهر مونیخ

محل برگزاری مسابقات المپیک ۱۹۷۲

به‌شش زبان

با برنامه کامل وساعت شروع مسابقات در استادیومهای مختلف را از

کانون جهانگردی واتومبیل کلوب شاهنشاهی ایران

خیابان ورزش (شمال پارک شهر) شماره ۳۷ دریافت فرمائید

نیازمندیهای اطلاعات تلفنی آگهی قبول میکند

تلفن‌های ۳۱۱۲۲۰-۳۱۱۲۲۴
۳۱۱۲۲۷-۳۱۱۲۲۹-۳۱۱۲۳۰

به‌مبارکی

هرگونه جشنی در پیش دارید از تلفن : ۶۶۱۴۳۳ هنرمندو گروه هنری دلخواه‌خود رادعوت فرمائید

اتومبیل شوئی اتوماتیک

(کارواش) بولینگ در ۳ دقیقه

شستشو ـ واکس ـ پولیش ونظافت داخل اتومبیل ـ خشک‌کن الکترونیک همه‌روزه ۸ صبح الی ۷ شب آدرس پل‌رومی ساختمان بولینگ

تزئینات پوش

فرش ماشینی، پرده کرکره، کاغذدیواری باقساط

تلفن‌های ۷۷۵۷۷۱ - ۷۸۱۹۷۷

الکوبلیت سوخت خشک ، با حجم کم وحرارت فوق‌العاده یک وسیله فوری برای تهیه وگرم کردن انواع غذاهای سبک ، نوشیدنی های گرم ، آب جوش وغیره

داروخانه رخشاد روازه دولت ـ فروشگاه بزرگ ایران ـ فروشگاه فردوسی ـ داروخانه روشن خیابان شاهرضا ـ داروئی ناصر، ناصرخسرو پاساژ نشاط ـ داروخانه نلسون بلوار الیزابت ـ داروخانه یکتا چهارراه یوسف‌آباد

واکسن ضد سرطان

متخصصین سرطان در منچستر اخیرا قدری از غده بیماران سرطانی مشرف بموت را برداشته و با آن «واکسن» مخصوصی تهیه کرده و دوباره بهمان بیماران تزریق کرده‌اند نتیجه معلوم شده است که این بیماران یکسال دیگر هم به حیات خویش ادامه داده‌اند این نتیجه باعث تشویق سرطان شناسان انگلیسی شده است .واکسن مزبور با مخلوطی از سلول های سرطانی و باسیل های سل تهیه شده که ماهی دو تا شش‌بار به بیماران تزریق شده است . در دو مورد دیگر که بیماران دارای غده سرطانی کوچک تری بوده‌اند بهمین طریق واکسن زده‌اند و یکی از آنها ۱٤ ماه و دیگری ١٦ ماه دیگر زنده مانده‌اند.

پزشکان منچستر این آزمایش را نوید تازه‌ای برای کشف درمان قطعی سرطان میدانند .

زباله

مسئله مهم شهرهای بزرگ دنیا

مسئله زباله در شهر های‌بزرگ جهان کم‌کم به صورت یك معمای بغرنج درآمده و با فرا رسیدن فصل تابستان و باازدیاد روزافزون زباله مسئولان‌امرجدا بمطالعه در باره به‌کار بردن تکنیکهای جدید پرداخته‌اند که چگونه از شراین مشکل خود راخلاص کنندوبچه ترتیب زباله ها راموورداستفاده قرار دهند.

دراوائل ژوئن برای اولین بار یك‌سالن بین‌المللی درپاریس اختصاصا به مسئله زباله ونحوه جمع‌آوری وحمل آن از شهر خواهدپرداخت مقارن با همین موقع یك سمپوزیوم بین‌المللی در پراك عینا همین مسائل را موردبررسی قرارخواهد دادونیز «دفتربین‌المللی حمل زباله »در «کان » تشکیل جلسه خواهد داد.

مسئله زباله که روزبروز بر میزان‌آن افزوده می شود ، یکی از گرفتاریهای بزرك برخی‌از کشور هااست که فکر کار ـ شناسان را به خود مشغول‌داشته است . کارشناسان کم کم احساس کرده‌اند خطرزباله‌به صورت‌یك‌واقعیت درآمده و طی دوسال اخیرپیشرفت هائی در زمینه‌های‌تکنیك ، روش‌مکانیزه کردن ،جمع‌آوری و تخلیه زباله صورت گرفته‌است .

یکی‌ازنویسندگان علوم تخیلی جوامع متمدن امروزی بشری‌را در نظر مجسم کرده که با افزایش زباله روزبروز فضای زندگی تنگتر و محدود تر گشته و باتخمیر گاز های سمی زباله ریه‌انسان ها مسموم شده وسرانجام ، همین زباله‌ناچیز نسل بشر را به‌نابودی می ـ کشاند.

گرچه هنوز وضع زباله به آن‌مرحله‌نرسیده وکارشناسان معتقدند که هر گز به‌آن‌مرحله نخواهدرسید ولی به هر حال رهائی‌ازشر زباله برای ما روز بروز گرانتر تمام‌میشود .امروزه درشهر هـای صنعتی حساب کرده‌اند هرفردسالانه درحدود دویست تا دویست‌وپنجاه کیلو زباله خانگی بدور میریزدآنچه که‌باعث نگرانی استوزن زباله هانیست‌بلکه حجم آنست .کار شناسان پیش‌بینی کرده‌اند که درسال ۱۹۹۰وزن زباله ها دو برابر ولی حجم آنها هفت برابر خواهدشد زیراروز بروز بسته بندی هاجعبه های آهن‌سفید ، شیشه ومخصوصا بطری وکیسه های پلاستیکی افزایش می‌یابد.

مشکل بزرك زباله در باره موادی‌است که سوزاندن آنها همراه با بخارات مضرو مسموم کننده است در فرانسه مسئله زباله های پلاستیکی حل نشده ولی‌از چند ماه پیش مسئلـه لاستیکهای فرسوده را حـــل کرده‌اند.

باید خاطرنشان ساخت که‌در فرانسه سالانه بیست و پنـج میلیون حلقه لاستیك‌فرسوده‌در کارهای قیرریزی جاده هـــا استفاده می کنند .

در شهر های بزرگی‌چون نیویورك ابتدافکر کردنــد کوره‌ای در زیرزمین ساختمان های بزرك تعبیه شود که زباله هاراتبدیل به خاکستر کندولی بعد از این‌کار منصرف شدند زیراگاز هائی که براثرسوختن زباله‌ها متصاعد میشدشهر را مسموم می‌کرد . سوزاندن‌زباله فقط در کارخانه هائی که در خارج شهر قرار گرفته و از جمعیت‌بدورند امکان پذیـــر است.

برلن غربی تاچندی قبل راه حل عملی و با صرفه‌ای پیدا کرده‌بود که آنهم متوقف‌ماند بدین‌توضیح که جمهـــوری دموکراتیك حاضرشدزباله‌های خوب »را از برلن غربی‌بپذیرد و آنهاابرای مستحکم ساختن مناطق‌مردابی وبرای جاده‌سازی به‌کار ببرد امااکنون دیگر اشباع‌شده‌و چندان نیازمبرمی به آن زباله ها ندارد . فعلا برلن غربی مشغول مذاکره با کشور لهستان است‌ولی مخارج حمل آن گران تمام میشودزیرا کسی‌که زباله‌را قبول میکند حاضر نیست‌دیناری از این‌بابت بپردازد مگر در مواردفوری‌که احتیاج آنی داشته‌باشد .

بهر حال روزبروز انبوه زباله هاانباشته‌ترمیشود و چون‌منظره زشتی داردواخیرادرآلمان تصمیم گرفته‌اندروی آنرابا پلاستیـك بپوشانند در برلن غربی کوره های جدیدی برای سوزاندن زباله ها ساخته‌اندباوجودی‌که آلمان غربی یگانه کشوری‌است که‌تاکنون به طرق مختلـــف مشکل زباله را حل کرده‌معهذا این مشکل عظیم هرروز بیشتر خودنمائی میکند آری ، ایـــن «غول‌تمدن‌بشری »چهره کریه خودراروزبروز عریانتر به‌انسان متمدن‌امروزی نشان میدهد و انسان هم برای ازبین بردن و یاالامحاله برای‌پوشاندن کراهت چهره اوروزبروز بر کوشش خود می‌افزاید .

پرواز با هلیکوپتر در ۱۲ هزار متری زمین

اخیرا یکی از هلیکوپتر های ساخت «شرکت ملی فضائی فرانسه» بنام «لاما» رکورد جدیدی در اوج گرفتن بجا گذارد . «لاما» در پرواز اخیر خود تا ۱۲ هزار متری اوج گرفت و بدین ترتیب رکورد ارتفاع و اوج را در بین هلیکوپتر ها شکست .

عکس از خبرگزاری فرانسه

صندلی : عامل اصلی واریس

چینی هــا بعلت نشستن روی زمین بندرت‌واریس میگیرند

دکتر «کولین الکساندر» اهل‌نیوزلند ومتخصص جریان خون‌واستاد دانشکده پزشکی اوکلندپس‌ازآزمایش‌هاو مطالعات فراوان باین نتیجه رسیده است که در کشور هائی که مردمش زیاد روی‌صندلی می نشینند و از صندلی استفاده بیشتری میکنند بیشتر از دیگران مبتلا به واریس می شوند در صورتی که در کشور هائی مثل ژاپن که مردم با صندلی سرو کار ندارند و روی زمین می نشینند بندرت دیده می شود که کسی به واریس مبتلا گردد . باین ترتیب واریس درمغرب‌زمین روز بروز افزایش می‌یابد زیرا نشستن روی صندلی به رگ اصلی ساق پا فشار می آورد و این رگ برای غلبه بر این فشار اتساع پیدا میکند و ساعت هـای متمادی در روز بهمین وضع باقی میماند و کم‌کم رگ ساق پا خاصیت ارتجاعی خود را از دست میدهد .

از روزی که دکتر الکساندر این نظریه را اعلام کرده مردم مغرب زمین درحین کار سعی میکنند هرلحظه کـه امکان داشته باشد ، صندلی با مبل راحتی را ترک گفته و روی زمین بنشینند .

شوفاژ آفتابی
دیناری خرج سوخت ندارد

در دهکده‌ای‌واقع درشمال فرانسه ساختمان عجیبی با نمای‌مشگی‌جلب‌نظرراهگذران را می کند . این‌اولین‌خانه‌ای است در دنیا که مجهز بـه سیستم حرارت مرکزی کـه با نیروی خورشید کار میکند میباشد

این ساختمان از کار های «مرکز تحقیقاتی علمی فرانسه» است که کاملا روبه جنوب است ودارای یک دیواربتونی سیاه رنگ است که جلوی‌آن سه جدار شیشه‌ای نصب‌شده است .

در ساعات روز دیواربتونی حرارت راذخیره‌کرده وبهنگام شب پخش میکند «خانه‌ای‌که با نور خورشید گرم می شود اشعه‌مادون‌قرمز راحتی‌موقعی که خورشیدراابرو مه‌پوشانده است ، میگیرد.شوفاژ آفتابی با صرفه ترین شوفاژ ها ست برای اینکه‌دیناری هزینه‌جاری ندارد و همان مخارج‌اولیه تعبیه و نصب آن کافی است که‌سالیان درازکارکند بی‌آنکه خراب شود. مهمتر اینکه این نوع شوفاژ مانند انواع دیگر نیست که هوا را آلوده کند مخترعین آن با قاطعیت مـی گویند این نوع شوفاژ برای هرنوع مسکنی مناسب است

تازه‌های علم‌ودانش

«آسم» بیماری کشاورزان

کشاورزان مبتلا به آسم این بیماری را بعنوان یک بیماری حرفه‌ای می شناسند پنج تن از پروفسورهای فرانسوی که هرکدام با گروه خود روی علل بیماری آسم مطالعه میکنند باین نتیجه رسیده‌اند که در کشاورزان مبتلا به آسم چهار عامل وجود دارد که باعث ابتلای آنان به این بیماری می شود ، اسب ها ، غلات ، خرگوش ها و بالاخره گاو های نر .

از صد نفر کشاورزی که مورد آزمایش قرارگرفته‌اند ۲۵ نفرشان براثر تماس دائمی با گاونر مبتلا به «آسم» شده‌اند در بدن ٤۷ نفرشان آنتی‌کور ضد گاوی وجود دارد . مسئولیت اسب ها در ابتلای کشاورزان به آسم کمتر است و فقط سه درصد میرسد ولی گردو غبار غلات عامل قطعی بیماری است و ٥ر٥ درصد از مبتلایان به آسم براثر استنشاق گردوغبار غلات مبتلا شده‌اند .

اختراع جدید برای مبارزه باسرقت هواپیما وبانك‌ها

کثرت سرقت هواپیما و حمله به بانک ها یک‌صنعتگر اهل هامبورگ را برآن داشته سیستمی برای جدا کردن کامل محل خلبان هواپیما ها و جایگاه صندوقداران‌بانک‌ها اختراع کند . باین ترتیب محل خلبان در هواپیما بکلی مجزا است و هنگام پرواز کسی نمی تواند بداخل آن راه یابد . در ضمن فقط فرمانده هواپیما میتواند بوسیله تلفن داخلی با مسافران تماس بگیرد و مهمانداران بوسیله چراغ های مخصوصی وضع هواپیما را به فرمانده اطلاع میدهند ـ همینکه وجود سارقی در هواپیما به خلبان اطلاع داده شود نامبرده گاز مخصوصی از دستگاه تهویه در داخل هواپیما پخش میکند که همه مسافران بحال بیهوشی میافتند در مورد بانک ها هم چون معمولا سرعت عمل برای موفقیت‌سارقین اهمیت فوق‌العاده دارد دستگاهی اختراع شده است که بوسیله آن جایگاه صندوقدار قفل میشود و تا ساعتی که بوسیله کرونومتر تنظیم می گردد فرا نرسیده است بهیچوجه باز نمی شود .

وسائل حمل‌ونقل عمومی درسال ۱۹۸۰

شرکت ملی راه آهن فرانسه اخیرا دست بکـار ساختن ترن توربی زده که بقول تکنیسین های آن شرکت (از سال ۱۹۸۰ دکان‌هواپیما های بین شهری را تخته خواهد کرد) این ترن فواصل را از لحاظ زمانی نزدیک میکند . بانرن توربی لیون در دو ساعتی پاریس قرار خواهد گرفت . مسافت بین پاریس و مارسی در چهار ساعت و ٥۳ دقیقه و پاریس و ژنو در سه ساعت و ۱۹ دقیقه طی خواهد شد . فقط در مسافتهای مافوق یکهزار کیلومتر است که هواپیما همچنان برتری خود را حفظ کرده و ترن سریع السیر تسلیم هواپیما خواهد شد .

در سویس از روی اتوبوس های معلق کابل‌دار کـه برفراز مردابها و دره ها کار میکنند ، سیستم حمل و نقل، عمومی جدیدی پیش‌بینی کرده‌اند که دیگر روی زمین‌کار نخواهد کرد و از فشار ترافیک کاسته خواهد شد . از طرفی کارخانه «رولزرویس» مشغول مطالعه برای ساختن موتور بی صدا برای هواپیما است . مسئولان کارخانـه گفته‌اند که باین زودیها موفق به ساختن هواپیمای بی‌صدا نخواهند شد ، بلکه در سال های ۱۹۸۰ اولین هواپیما های بیصدا که گنجایش دویست سرنشین داشته باشد آماده پرواز خواهد بود . اساس این معجزه را موتور «ر . ب . ۲۱۱» تشکیل میدهد . در حال حاضردستگاهی در این نوع موتور تعبیه شده که صدا را تابیست در صدجت‌های‌معمولی پائین می آورد و این برای هواپیماهائی که تا قلب شهر ها فرودمیایند کافی نیست .

آمریکائیها بتازگی یک‌هواپیمای بی صداروی‌اسکله های هودسون ،در نیویورک بمعرض آزمایش نهاده‌اند ، هیچکس در بین ساکنان این محله پرازدحام متوجه فرود و صعود این هواپیما نشد .

پیش‌بینی میشود که تا سی سال آینده پنج نوع هواپیمای‌کوتاه‌پرواز وبلندپرواز وارد صحنه‌خواهدشدکه‌از چند صد متری تا چند هزار کیلومتری را طی خواهد کرد نوع اول هواپیما هائی است که از دو کیلومتر و نیم تا بیست کیلومتر ، نوع دوم هواپیما های شهری از ۲۰ تا ۸۰ کیلومتر نوع سوم مافوق شهری از هشتاد تا ۲۰۰ کیلومتر نوع چهارم از ۲۰۰ تا چهار صد کیلومتر و بالاخره هواپیما های قاره پیما مافوق دو هزار کیلومتر است .

طی بیست ، سی سال آینده حمل و نقل یکی از بزرگترین اشتغالات فکری اروپائیان خواهد بود وبعید نیست در این مدت برآمریکائیان و ژاپونیها پیشی‌گیرند .

مجله دنیای ورزش

شنبه‌ها

منتشر میشود

آگهی پذیرش دانشجو برای دوره لیسانس

مدرسه عالی‌علوم اقتصادی واجتماعی در بابلسر

مدرسه‌عالی علوم اقتصادی‌واجتماعی برای‌سال تحصیلی ۵۲ـ۱۳۵۱ برای دوره لیسانس در رشته های اقتصاد ـ حسابداری وامور مالی ـ اقتصاد اجتماعی و حقوق کارسیصدنفر (برای هر رشته یکصدنفر)دانشجوازطریق مسابقه می پذیرد .

دارندگان دیپلم کامل متوسطه در رشته‌های طبیعی وریاضی‌وادبی و نیزدانش آموزان سال‌ششم متوسطه این سه رشته که‌در امتحانات‌تجدیدی سال ششم متوسطه در شهریور ماه شرکت می کنند می توانندطبق شرایط این آگهی برای‌شرکت درمسابقه ورودی ثبت‌نام کنندولی در صورت‌موفقیت در مسابقه ورودی ثبت‌نام آنان منوط باراِئه‌جواز قبولی در امتحانات تجدیدی سال ششم متوسطه می‌باشد .

شرایط مسابقه و تحصیل :

۱ـمواد امتحانی عبارتست از ریاضیات وزبان انگلیسی در حدود دوره دوم متوسطه رشته طبیعی باضریب دو ـ زبان‌فارسی و اطلاعات عمومی باضریب۱

۲ـ مسابقه‌ورودی درساعت نه صبح روزجمعه هفدهم شهریور ماه در محل دانشگاه تهران‌خیابان شاهرضاشروع میشود.

۳ـ کارت شرکت در مسابقه در روز پنجشنبه شانزدهم شهریور ماه از ساعت ۸صبح در محل دانشگاه تهران توزیع خواهدشد . داوطلبان باید شخصا برای دریافت‌کارت مزبور مراجعه کنند.

٤ـدروس این مدرسه عالی صبح‌وعصر تدریس خواهد شد.واین مدرسه تعهدی نسبت به دایرنمودن کلاس درساعات معین برای دانشجویان کارمند ندارد.

۵ـزبان خارجه که در این مدرسه عالـی تدریس می شود منحصرا انگلیسی‌است .

٦ـ میزان شهریه چهل هزار ریال و حق ورزش‌یك هزار ریال است که بطورسالانه وصول می‌شود.

۷ـ قبول شدگان در مسابقه ورودی درصورتی می‌توانند در مدرسه‌عالی ثبت نام کنندکه دارای برك معافیت دائم ـ برك‌انجام خدمت‌وظیفه عمومی و برك معافیت موقت یا برك آماده به خدمت که‌مهلت آن تا مهر ماه ۱۳۵۱ منقضی نشده‌است باشند ومتولدین سال های ۱۳۳۲ به‌بعدنیازی به ارائه مدارك مزبور ندارند.

۸ـهر داوطلب می‌تواند از سه رشته لیسانس دورشته رابه‌ترتیب تقدم مندرج دربرك درخواست شرکت در مسابقه‌انتخاب نماید . رشته های‌انتخابی بهیچوجه قابل تغییر نمی‌باشد.

۹ـ در انتخاب رشته داوطلبانی که نمرات بیشتری در مسابقه ورودی دارند حق تقدم خواهند داشت.

۱۰ـ مدرسه منحصرا کافه‌تریا و خوراك‌سرد در اختیار دانشجویان قرار میدهدولی در موردمسکن هیچگه‌نه‌تعهدی نمی‌نماید.

برك درخواست و مدارك لازم برای ثبت نام :

داوطلبان بایدبرك‌درخواست‌شرکت‌در مسابقه ورودی را طبق نمونه زیربا خط خود تکمیل نموده وباپست سفارشی به‌نشانی تهران صندوق پستـــی ۲۳۸٦تاآخر وقت‌اداری روز سه‌شنبه هفتم شهریور ماه به‌پست‌محل تسلیم نمایند به تقاضا هائی‌کـه بعدازتاریخ‌مذکور به‌پست‌تسلیم شودو یا فاقدمدارك لازم‌باشد ترتیب‌اثر داده نمشود.

اینجانب : نام خانوادگی . . . . . . .نام شخصی . . . .

دارنده شناسنامه شماره..... صادره از .. . .متولدسال ....

دارای دیپلم‌کامل متوسطه در رشته

دانش‌آموزسال ششم‌متوسطه‌دررشته...

ازدبیرستان .واقـع در شهر . . . .درسال تحصیلی . . .بااطلاع از

شرایط آگهی مسابقه‌ورودی داوطلب شرکت در مسابقه‌ورودی برای رشته های (انتخاب اول . . .

. . . .انتخاب دوم . . . .)مدرسه‌عالی علوم اقتصادی‌واجتماعی دربابلسر می‌باشم و به‌پیوست

مدارك‌خود را ارسال میدارم.

۱ـ قبض رسیدبانکی شماره . . .بمبلغ‌پانصد ریال به حساب شماره ٤۵۸۰۰ شعبه مرکزی‌بانك بازرگانی بابت‌نام‌نویسی .

۲ـدوقطعه عکس ٤ × ٦ که‌درپشت آن‌مشخصات صاحب عکس ذکرشده‌است.

۳ـیك برك فتوکپی صفحه‌اول شناسنامه.

مبلغ پرداختی بابت‌شرکت در مسابقه ورودی بهیچوجه مستردنمیشود .

نشانی : شهر . . . . . .استان . . . . خیابان... . . . . . .کوچه . . . .

پلاك‌شماره .. . .تلفن . .. .. .

محل‌امضاء

شماره ۲۱٤۷ رام
تاریخ ۳۰ر۳ر۵۱

آگهی پذیرش دانشجو

برای آموزشگاه عالی‌مامائی

دانشکده پزشکی مشهد در سال تحصیلی ۵۲ـ۵۱ برای تحصیل در آموزشگاه عالی مامائی ده تن دانشجو از بین دارندگان گواهینامه عالی پرستاری از طریق انجام مسابقه و مصاحبه می ـ پذیرد . داوطلبان میتوانند با در دست داشتن مدارك زیر از تاریخ پانزدهم تیر ماه تا دهم شهریور ماه ۵۱ به‌محل آموزشگاههای دانشکده پزشکی (بیمارستان شهناز پهلوی ـ آموزشگاههای‌وابسته) مراجعه و نسبت به ثبت‌نام خود اقدام نمایند .

گواهینامه عالی پرستاری ، ٦ قطعه عکس ، فتوکپی شناسنامه ، برك انجام تعهد خدمت‌پرستاری از محلی که تعهد خدمت داشته‌اند و رسیدبانکی پرداخت مبلغ پانصد ریال به حساب شماره۵٦۳۰۵ دانشگاه در بانکملی شعبه مشهد .

داوطلبان که کارمند دولت باشند بایـــد موافقت کتبی اداره مربوطه را با تحصیل خود در این آموزشگاه ارائه نمایند . پذیرفته شدگانی که کارمند دولت نباشند در قبال دریافت کمك هزینه تحصیلی ماهانه باید مدت دو سال تعهد خدمت به دانشگاه مشهد بسپارند مسابقه ورودی روز ۱٤ شهریور ماه انجام خواهد شد وداوطلبان کارت ورود به جلسه مسابقه را بایستی روز قبل از انجام مسابقه از دفتر آموزشگاههای وابسته دریافت نمایند .

م الف ۵۰۹٤
دانشگاه مشهد

آکادمی زبانهای دنیا

طبق‌آمارو مدارك‌رسمی‌درترمهای پیشین

صددرصدقبولی داشته است

۱ـ کلاسهای اعزام محصل بخارج و کنکورمدارس‌عالی
توفل هفته‌ای ۱۲ساعت با همکاری استادان خارجی و ایرانی

۲ـ کلاسهای اعزام هفته‌ای٦ ساعت‌مخصوص سطوح میانه

۳ ـ کلاسهای عادی هفته‌ای سه ساعت

٤ ـ کلاسهای مکالمه توسط Miss Samantha

۵ ـ کلاسهای آلمانی ـ فرانسه

٦ ـ کلاسهای شورت هند (تندنویسی) ماشین نویسی فارسی و لاتین

شروع کلاسها بترتیب سوم و دهم تیر میباشد .

ساعات کار موسسه ۸ صبح الی ۸ شب

آدرس دروازه دولت ـ اول روزولت‌ـ ساختمان جم ـ طبقه چهارم ـ آکادمی زبانهای دنیا تلفن ۸۲۸۲۱۳

ایران‌هوزهو دعوت میکند

از شخصیت‌های محترم ایران:

کارمندان عالیرتبه دولت ، نمایندگان‌محترم سناومجلس شورایملی ، اعضای کمیته های مرکزی احزاب ، اعضای اتاق بازرگانی وصنایع ومعادن‌ایران‌وتهران ، صاحبان امتیاز و مدیران مسئول جرایدومجلات ایران ، روسای بانکها و مدیران‌صنایع‌واتحادیه های بازرگانی ، اعضای انجمن های استان‌و شهرستان و شهر ، روسای دانشگاه‌هاو دانشکده ها وسایر موسسات آموزش‌عالی، محققان ومولفان ومترجمان ،نویسندگان وشاعران‌وهنرمندان در کلیه زمینه های هنری ، اعضای شورایعالی سازمان زنان‌ایران ، اعضای هیئت ـمدیره جمعیت های خیریه ، اعضای هیئت مدیره کانون وکلا ، اعضای هیئت مدیره نظام پزشکی، اعضای هیئت مدیره نظام صنفی ، قهرمانان ورزشی، کارمندان عالیرتبه بازنشسته اعم از کشوری ولشکری وسایر شخصیت ها در همه‌شئون‌مملکت...

که‌شرح زندگانی آنان در ایران‌هوزهو۱۹۷۲ چاپ‌نشده‌استو یا چاپ شده‌استوآنرا شایسته تکمیل میدانند، درخواست می شود که لطفا هر چه‌زودتربامراجعه به موسسه اکوآف‌ایران شرح زندگانی خود رابرای چاپ‌رایگان در

ایران‌هوزهو۱۹۷۳

IRAN WHO'S WHO 1973

لطف‌بفرمائید . ایران هوزهو ۱۹۷۲درموسسه اکوآف‌ایران موجوداست .
اکوآف‌ایران : تهران ، خیابان حافظ (بهجت‌آباد) کوچه خلخالی
شماره ٤ تلفن : ٦٦٨١١٤ـ٦٦٤٧٩٠ـ٦٦٦٤٤۲

آگهی استخدام رسمی

دانشگاه مشهد طبق مفاد قانون استخدام‌کشوری یک نفر لیسانس یا فوق لیسانس کتابداری یا یک نفر لیسانسیه را بعد از طی‌دوره تخصصی کتابداری از طریق امتحان ومسابقه در گروه موقت شغلی ٦بعنوان کارشناس کتابداری استخدام می‌کند .

داوطلبان واجد شرایط میتوانند برگ درخواست زیر این آگهی را تکمیل کنند و بادو قطعه عکس ٤×۳ حداکثر تا تاریخ ۱۸ر٤ر۵۱ با پست سفارشی به‌نشانی کارگزینی دانشگاه مشهد ارسال دارند به مدارکی که بعداز این تاریخ به پست تحویل داده شود ترتیب اثر داده نخواهد شد از داوطلبان واجد شرایط کتبا برای شرکت در امتحان و مسابقه دعوت‌بعمل خواهد آمد م‌الف ٤۹۵۲

دانشگاه مشهد

برگ درخواست شغل از دانشگاه مشهد

نام	نام‌خانوادگی	نام پدر
شماره شناسنامه	محل صدور	تاریخ تولد
مدرک ورشته تحصیلی	وضع خدمت وظیفه	شغل مورد تقاضا
نشانی کامل داوطلب		شهر
خیابان	کوچه	شماره
		امضاء داوطلب

معرفی اعضای هیئت‌های مدیره اتحادیه‌های صنفی

انتخابات اتحادیه صنف کشتارکنند گان وفروشندگان گوشت گاو وگوساله انجام شد

در اطراف تهران یا در یکی‌ازاستانهای ایران‌مرکزبزرگی برای تولید و پرورش گاو و گوساله بوسیله اتحادیه دایر خواهد شد

اتحادیه و شرکت تعاونی برنامه همکاری وسیعی را در زمینه افزایش تولید گوشت گاو و توزیع آن طرح ریزی کرده است

انتخابات اتحادیه‌صنف فروشندگان و کشتارکنندگان گوشت گاو در تهران انجامشد. این‌یک انتخابات نمونه صنفی بودو همه افرادشرکت کننده در انتخابات باتفاق آراء هیئت مدیره صنفی را انتخاب کردند . این انتخابات نشان دادکه در صفوف افراداتحادیه یکپارچگی کامل وجود دارد و اعضای این صنف بزرگ کوچکترین اختلافی باهمدیگر ندارند .

آقای مرتضی طوسی رئیس این اتحادیه در عین حال که درمیان افراد رسته فروشندگان گوشت‌گاو سمت شیخوخیت‌دارد، صنوف‌دیگر نیزاورا بعنوان معمراصنافکشتارگاه‌تهران میشناسند و گاه درکار های جاری مورد مشورت‌قرار می‌گیرد .

شرکت تعاونی تهیه‌و توزیع‌گوشت گاو تهران ، شرکتی است که به وسیله این اتحادیه تاسیس گردیده وامر تهیه و توزیع گوشت گاو و گوساله تهران در مدت ده سال گذشته باین شرکت‌واگذار گردیده است . برنامه‌کار اتحادیه همکاری باوزارت کشاورزی‌و سازمان‌گوشت درزمینه بهبود امر تولید وتوزیع گوشت میباشد . این شرکت‌در سال گذشته بهنگامی که گوشت گوسفند در تهران کمیاب و گران شد ، گوشت گاو و گوساله رابطور فراوان در شهر توزیع کرد و قیمت این گوشت نیز دیناری افزایش نیافت .

شرکت تعاونی در مدت شش ماه سال گذشته بیش از ده میلیون تومان ضرر را تحمل کرد و در حالیکه گوشت را در میدان بدو برابرقیمت فروش‌درشهر خریداری میکرد، در دکانها نرخ رسمی را رعایت نمود .

درروز اخذ رای و انتخابات اتحادیه صنف فروشندگان گوشت گاو و گوساله ، همه افراد باهم پای صندوق رای رفته وهمه پانزده نفر اعضای هیئت مدیره بیک اندازه رای آوردند و آراء نفرات اول و آخر یکسان بود .

اتحادیه برای بهتر کردن وضع امر توزیع گوشت در نظر دارد که مغازه‌های‌گوشت فروشی اضافه بر احتیاج را خریداری و سپس آنهارا ادغام نماید . اتحادیه در زمینه تکمیل بهداشت توزیع گوشت تدارک تازه‌ای دیده و گوشت‌تهران را بوسیله کامیونهای سردخانه در محلات توزیع خواهد کرد .

اتحادیه در نظر دارد مرکزبزرگ دامداری و دامپروری را که بتواند جوابگوی احتیاجات تهران باشد در یکی‌از استانهای مساعد مملکت احداث نماید این مرکز یادر نزدیکی تهران ویا در نقاط پر ـ باران ایران دایر خواهد شد .

اتحادیه اعلام داشت که شرکت تعاونی وابسته به صنف در تمام مدت سال گوشت سرد بالای صفر نه‌زیر صفر به‌بازار عرضه کرده است وبااین اقدامات شرکت‌تعاونی ضرر داده ولی گوشت را گران نکرده و اجازه نداده است که این کالا کمیاب شود .

اعضای اتحادیه صنف‌کشتارکنندگان وفروشندگان گوشت گاو وگوساله

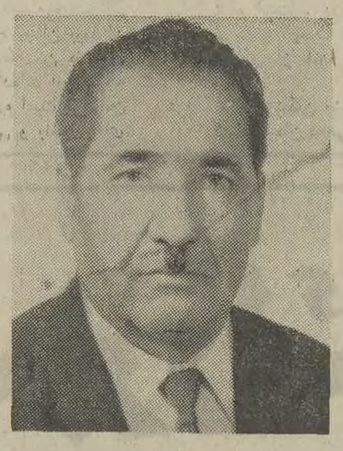
آقای حاجی جمشیدی

آقای حاجی سید یحیی سیدعلی

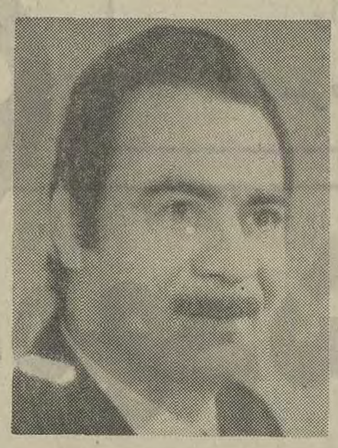
آقای قدرت‌الله باقری

آقای علی‌اکبر سلیمی

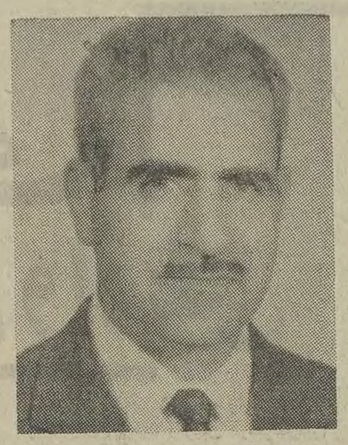
آقای عبدالله سلیمی

آقای رضا صادقی

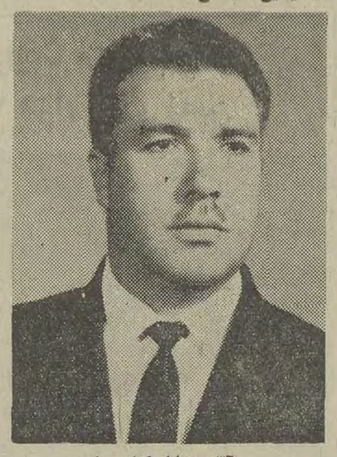
آقای خلیل کیانی طاری

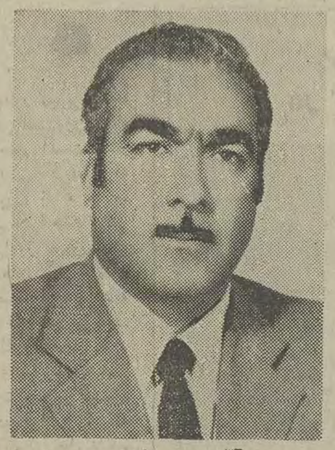
آقای حیدر عابدی

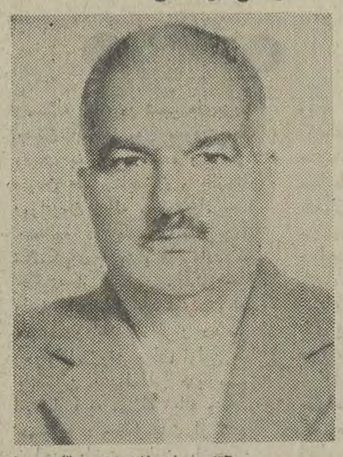
آقای حاج غلامحسین قاسمی

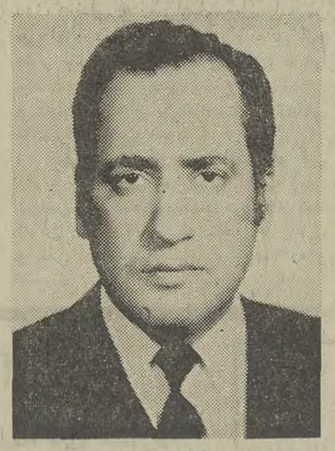
آقای جهانگیر محمدی

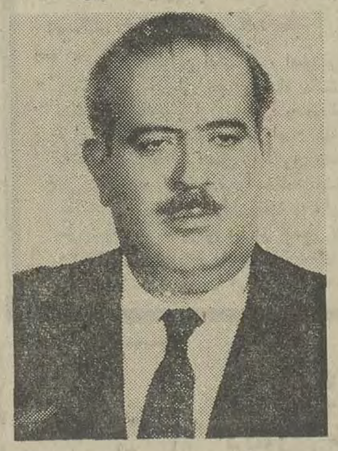
آقای مرتضی حسینی نژادطوسی

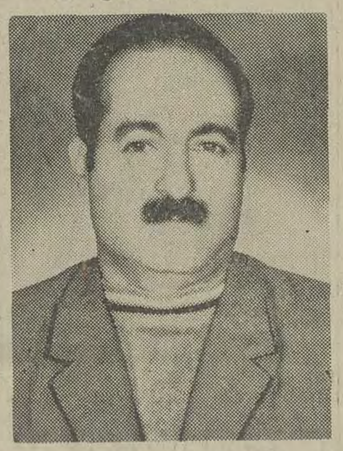
آقای علی انصاری

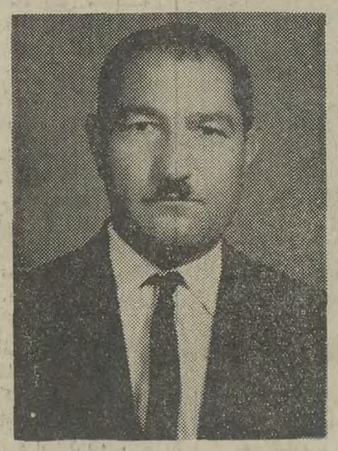
آقای کریم خلیلی

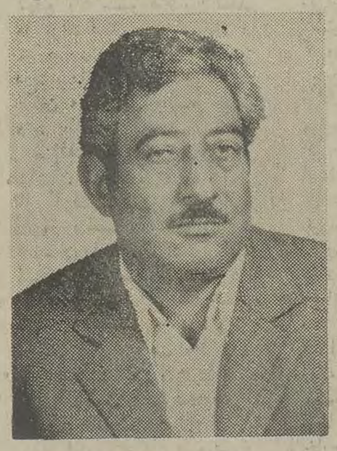
آقای سید حیدر هاشمی

PHILIPS

اندیشمندان فیلیپس
درخدمت صنایع

پروژه نوربنا و میدان شهیاد آریامهر
یکی دیگر از فعالیت‌های فیلیپس در تدارک
برگزاری جشنهای ۲۵۰۰ ساله شاهنشاهی ایران:

پروژه نور میدان و بنای یادبود شهیاد آریامهر که امروز بعنوان مظهر تازه‌ای از شناسائی ایران بشمار میرود بوسیله فیلیپس در ایران بپایان رسید.
شبکه کابلهای فشار قوی و فشار ضعیف این میدان باعظمت و نصب سی وچهار فواره زیبای این میدان که بوسیله ۲۰۰ نور افکن قوی روشن خواهند شد و همچنین نور داخل وخارج بنای یادبود که بوسیله ۴۵۰۰ عدد لامپ روشنائی و ۶۵۰ عدد نور افکن‌های قوی سفید و آبی وزرد تامین میگردد، تماماً
توسط فیلیپس تهیه، طرح و اجرا شده است

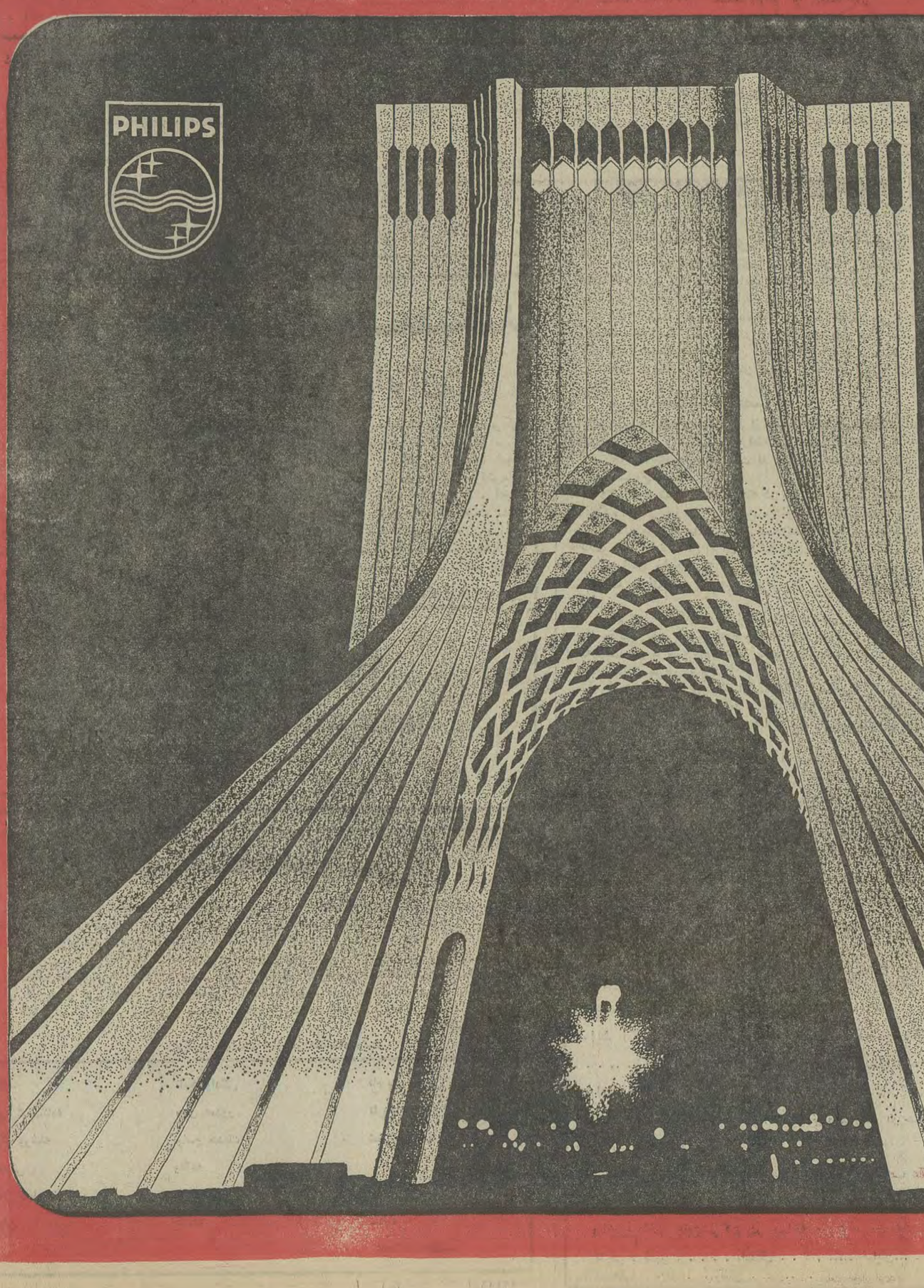

51 – 06 سیته

سکس در سینمای فارسی

ژاله سام

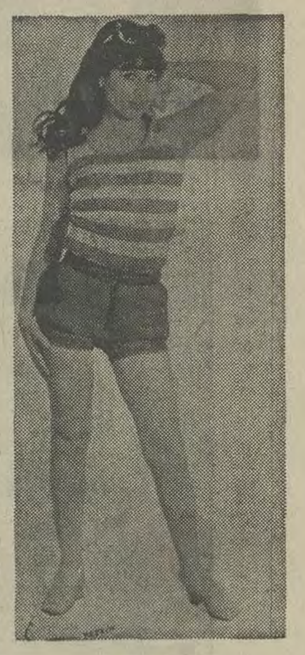

فریبا خاتمی

اشاره

ارائه صحنه‌های سکسی در فیلمها چندان زیاد و بی‌پروا شده که در بخشنامه وزارت فرهنگ و هنر به محدودیت این صحنه‌ها و جلوگیری از نشاندادن روابط مبتذل سکسی در سینما اشاره موکدی شده است .

پاره‌ای از این صحنه‌ها صرفا بخاطر کشاندن تماشاچی بیشتر به سینما و مشغول کردن آنان از این طریق بدوی‌ترین غرایز حیوانی است در حالیکه در فیلم های دیگری که بضرورت داستان عرضه یک صحنه‌روابط جنسی طبیعی بنظر میرسد منطقی برای گنجاندن آن صحنه در فیلم وجود دارد .

با چند تن از ستارگان سکسی سینما در این باب صحبت کرده‌ایم و نظرات آنان را می‌خوانید و البته باید متذکر شویم که این کارگردانها هستند که صحنه های سکسی را پدید می‌آورند و بدلخواه آنانست که هنرپیشه رفتاری بی پروا یا معقول دارد.

ما در این بحث با عامل سکسی سر و کار داریم نه پدید آورندگان این سلیقه مشرب در سینمای فارسی که‌ازنمایش بعضی‌صحنه های سکسی‌شروع شد و حالاکار از عشوه های پنهانی به روابط بستر و آغوش بشیوه فرنگیها منجر شده است .

داده نشود. برداشت از مفهوم سکس در کشور ها متفاوت است در ایران سکس در فیلم فارسی بی‌مقدمه آغاز میشود و تقریبا یک مسئله بی‌سروته و بی‌معنی است واغلب همین مسئله که میتواند به طریق زیبائی نمایان شود یک حالت مهوع و چندش‌آور بوجود می‌آوردبسیار دیده‌ایم‌که کارگردان فهیم و خوب سکس را آنچنان عرضه می‌کند که تماشاچی ازسکس جز مفهوم واقعی وروال داستان فیلم چیز دیگری نمی‌یابد عریان‌و برهنه بجلوی دوربین‌آمدن

مرجان

نمایشگر مفهوم سکس نیست ویا یک صحنه رقص عربی و یک‌عشق بازی بی‌مقدمه را نمیتوان سکس نامید . من‌خود قبول میکنم که با اجرای بخشنامه شانس بزرگی بمن روی کرده است زیرا که در سینما در اوایل راه هستم شاید این خود محرک و مشوقی باشد برای دنباله‌گیری کار های‌هنری وارائه بازی بهتر در سینما.

ثریا بهشتی

پوری بنائی

با اینکه من نمیخواهم و نخواسته‌ام یک هنرپیشه‌سکسی باشم ولی وجود سکس منطقی رادرسینمالازم میدانم زیرا در بسیاری از فیلمها بی آنکه سکس تمامی فیلم را پوشانده باشد زوایای لطیف و گویائی از آن در فیلم هست که در نهایت ظرافت ارائه شده است در بسیاری از فیلمها بناچار باید از روابط سکسی‌استفاده شود که بنظر من اگرموضوع فیلم در سطحی قابل توجه باشد سکس در آن فیلم بهر صورت غیر عادی و زشت نخواهد بود و در آن سکس‌یک روال عادی و منطقی دارد . کارگردان نیز از گریز به نمایش سکس مبتذل اجبارا پرهیز خواهد کرد.

ژاله سام

اگر در کشور سوئد یک فیلم سکسی نمایش داده شود برای خود سوئدی ها نمایش آن فیلم که نمایشگر زندگی‌واقعی آنهااست زیاد عجیب بنظر نمیرسد ولی‌شاید بهمین فیلم‌در آمریکا اجازه‌نمایش

پوری بنائی

فریبا خاتمی :

اغلب مشاهده میشود که‌القاب و عناوینی از قبیل ستاره سکسی در سینما رواج می‌یابد که درست و یا نادرست تابع هیچگونه شرایط و ضوابطی نیست . ارائه سکس در سینما وسیله هنرپیشه هزاران تعبیر و شکل خاص یافته است تردیدی نیست ،که باید برای حفظ شعائر اخلاقی ما ضوابطی وجود داشته باشد اما سینمای ایران ناگزیر از پذیرفتن سکس بمعنا و مفهوم منطقی آنست .

• این کارگردان است که ما را در برابر دوربین برهنه میکند

یک زن زیبا و چادری هم می‌تواند خالق سکس باشد واین بستگی بدید کارگردان و لزوم فیلم است که چگونه باید از سکس برداشت شود تا جلوه‌ای زیبا ، داشته باشد و انگیزنده احساسات لطیف و شاعرانه باشد .

مرجان :

هرچیزی که درحد متعادلش‌باشد زیبا است مثل خشم ، سکوت ، انتقام ، گذشت ، تواضع ،غرور و سکس . اما همه اینها اگر از حد متعارف گذشت زشت ونازیبا است . اینکه وزارت فرهنگ وهنر باستناد چند فیلم که به نظرش‌در آن تندرویهائی شده‌است بخشنامه صادر کرده است تا در فیلمها قاپ‌بازی وجاهل‌بازی ونمایش‌ابنیه کهنه،انتقامجوئی‌کبوترپرانی،سکس وغیره ممنوع شود منطقی نیست و چون منطقی نیست نازیبا است در کار فیلم باید ضوابطی باشد منتها ضوابط منطقی که هرگونه افراط و تفریط را کنترل کند .

سهیلا

از محدودیت سکس در فیلم ها بسیار خوشحالم بدین علت که مسلما به هنرپیشه هائی که کمتر لخت میشوند کار بیشتری ارجاع خواهد شد . من بایک کنارگیری کوتاه از سینما باین واقعیت‌رسیدم که در همین یکی دو سال اخیر تحولات زیادی در سینما ایجاد شده است حالا که مجددا بسینما بازگشته‌ام اغلب پیشنهاداتی بمن درمورد قبول رلهای سکسی میکنند کمن وامثال من از پذیرفتن آنها عاجزیم . البته زمانی مرا بعنوان ستاره سکسی می‌شناختندوهداکثر وظیفه من در این زمینه این بود که ضمن ایفای نقش در صحنه‌ای بایک مایو ظاهر شوم حالا بکلی آن روابط بهم ریخته و سکس‌معنی و مفهوم بی‌پرواتری یافته است که امیدوارم دراین جنبه ازسینمای فارسی تعادلی ایجاد شود و از سکس بمعنی‌و مفهوم واقع استفاده گردد .

سهیلا

ثریا بهشتی

بعضی از ستاره ها تازه ازراه رسیده بخاطرراه‌پیداکردن بسینما وکسب شهرت از هیچ کاری روی‌گردان‌نیستند .برهنه‌یانیمه برهنه شدن سکس نمی‌آفریند . بنظر من سکس تنهادرلخت شدن زن‌نیست. سکس رابابد در چهره رفتار و گفتار هنرپیشه خلق کرد . نه‌اینکه لباس ازتن اوکند و اورا عریان بجلوی دوربین آورد و احتمالا از یک عشقبازی‌ساختگی سکس‌بوجود آورد سکس رامردم باید از هنرپیشه بپذیرند و بااینکه ما به ستاره های سکسی سینما شهرت یافته‌ایم مهمترین کارمن در ارائه سکس (به تشخیص کارگردان) بوشیدن یک مایو یک تکه بوده

استوحال‌متاسفم که دیگران می‌خواهند ره صد ساله را یکشبه طی کنند من قبول دارم که از اینگونه افراط و تفریطها جلوگیری شود .

مجله دنیای ورزش

شنبه‌ها

منتشر میشود

آگهی استخدام ۷ نفر متخصص

دانشکده افسری ۷ نفر متخصصین مشروحه زیر رابرای تدریس تمام وقت دانشجویان برابر قانون استخدام کشوری یا قانون استخدام کارمندان پیمانی استخدام مینماید . داوطلبان واجد شرایط برای‌کسب اطلاع بیشتر و ثبتنام و تنظیم مدارک میتوانند از تاریخ انتشار آگهی از ساعت۷ صبح الی ۱۳هرروز باستثنای روزهای تعطیل به آجودانی کل دانشکده افسری واقع در خیابان سه روبروی کاخ سنامراجعه نمایند .

۱ـ مهندس مکانیک برای تدریس تمام وقت مهندسی ماشین ۲نفر
۲ـ لیسانسیه تربیت بدنی برای آموزش ورزش‌تمام وقت ۵نفر
م‌الف ۴۹۴۰ آجودان کل دانشکده افسری سرهنگ ۲شاهرخی
۱ـ۲ آ ـ۲۲۵۵۸

کلاسهای تابستانی سازمان فرهنگی ابطحی

برای کودکستان ـ دبستان ـ راهنمائی

بااستفاده از استخر و وسیله رفت و آمد بهرنقطه شهر

و کلیه دروس تجدیدی و تقویتی

دوره کامل دبیرستان

ثبت نام میکند

فرح جنوبی مقابل پمپ بنزین تلفن ۷۵۵۳۴۹

دبیرستان دکتر هشترودی

برای کلاسهای تجدیدی و تقویتی دوره راهنمائی تحصیلی و

دوره اول و دوم دبیرستان

و کلاسهای ششم (ریاضی ـ طبیعی)

که ازهفدهم تیرماه ۵۱ شروع می‌شود ثبت‌نام می‌نماید

ثبت‌نام همه روزه صبحها ۹ـ۱۲

ثبت‌نام همه روزه بعدازظهرها ۵ ـ۹

مدارک لازم : دوقطعه عکس ۴ × ۶

آدرس : خیابان تخت‌جمشید میدان کاخ دبیرستان دکتر هشترودی

تلفن ۴۳۵۹۵ ـ ۴۳۵۷۹

دوبوی معظم‌ترین سازنده‌ماشین آلات بسته بندی در دنیا

جهت خرید وکسب هر نوع اطلاع بتلفن ۴۸۹۶۷ داخلی ۸ مراجعه فرمائید

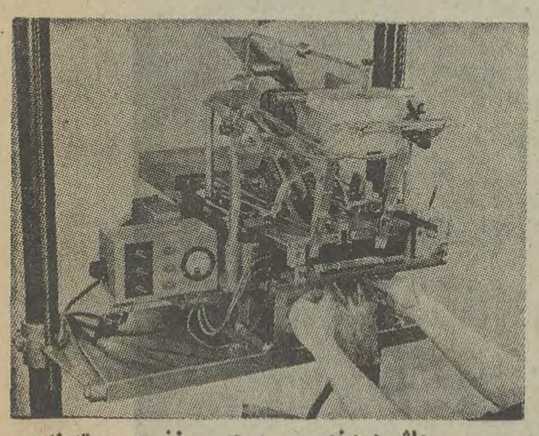

ماشین مخصوص برچسب زنی و بسته‌بندی

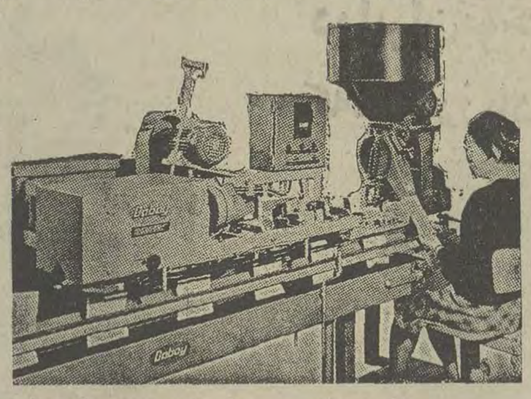

ماشین مخصوص پرکردن و بسته بندی انواع کیسه های نایلونی تا ۲۵ کیلو گرم

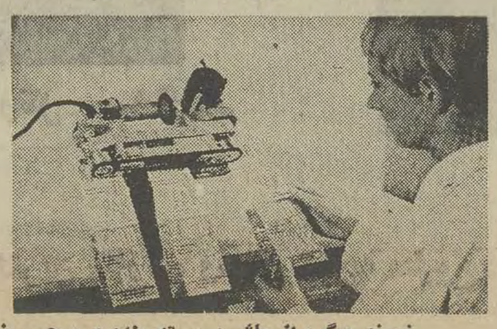

نمونه دیگری‌از ماشین بسته بندی‌و برچسب‌زنی

بسته های بسته بندی شده توسط ماشین فوق

این بیستمین بار است ....

هرلاستیک جنرال ، از نخستین مرحله تولید تا هنگامی که به دست شما میرسد

۱۹ بار درقسمت‌های مختلف توسط گروه کنترل مرغوبیت ما کنترل شده‌تا مطابق استاندارد بین‌المللی و بدون هیچ عیب و نقصی بدست شما برسد ، ما برای این کنترل دقیق وسختگیرانه و بخاطر کیفیت عالی لاستیکهای جنرال ، هرسال میلیونها ریال پول خرج میکنیم و با وجود این اگر شما هم‌از آن‌گروه‌اشخاص دقیقی هستید که‌هنگام خرید لاستیک شخصاً آنرا کنترل می‌کنید ، بدنیست بدانید که این‌بیستمین باریست که این‌لاستیک کنترل میشود . واین نشان میدهد که جنرال تایر به مرغوبیت لاستیک اهمیت بسیاری‌میدهد . ولاستیک‌هائی تولید میکند که عمر بیشتری دارند ، مسافت‌های بسیار طولانی تری رامی‌پیمایند ودرحقیقت باعث صرفه‌جوئی شما درپولتان میشوند .

لاستیک جنرال ، ژنرال شکست ناپذیر جاده‌ها

لاستیک جنرال GENERAL

هیئت‌مدیره اتحادیه‌صنف دوخته‌فروش اعلام کرد

یك میلیون دست لباس دانش‌آموزان را درخانه‌ها تحویل‌میدهیم

در باب همایون و بازار برای مدت پنجسال صدور جواز دوخته فروشی ممنوع شد

فروشندگان پارچه، خیاطخانه‌ها، بوتیك‌ها وفروشگاههای بزرك و کوچك حق فروش لباس دوخته ندارند

برای جلوگیری از بحران در کسب‌و کار افراد صنف دوخته فروش‌از حالا به‌مدت پنجسال در حدود بازار و باب‌همایون‌و در منطقه پائین‌میدان سپه پروانه کسب دوخته‌فروشی به کسی داده نخواهد شد .

این تصمیم را اتحادیه‌صنف دوخته‌فروش در اولین جلسه هیئت‌مدیره خود اتخاذو آنرا بصورت یك اقدام موثر برای آگاهی افراد صنف اعلام کرد. انتخابات هیئت رئیسه اتحادیه صنف دوخته‌فروش هفته‌گذشته انجام شد و اتحادیه در اولین جلسه خود مسئله فروش و دادو ستد به‌قیمت عادله وحدود صنفی را بصورت موارد مهم و مبتلابه افراد اتحادیه تصویب و اعلام کرد .

اتحادیه صنف دوخته‌فروش اعلام داشت که با اقدامات قانونی از کارکسبانی که ضمن اشتغال به امور و کسب دیگر دوخته فروشی نیز می‌کنند جلوگیری خواهد کرد. عقیده افراد اتحادیه آنست که‌بوتیك هاو فروشگاه‌هاو پارچه‌فروش هاوخیاطخانه‌ها نبایدلباس‌دوخته بفروشند و نظراعضای‌اتحادیه آنست که‌فروش لباس دوخته حق افراد صنف دوخته‌فروش می‌باشد و دیگر فروشندگان نباید به‌این کار دست‌بزنند .

اتحادیه صنف دوخته‌فروش اعلام کرد که طبق مقررات قانون نظام صنفی‌از کارکسانی که برای افراد صنف دوخته فروش ایجاد مزاحمت مینمایند جلوگیری خواهد شد . این اتحادیه اعلام کرد که قانون اختیارات وسیعی در این زمینه به صنوف داده است .

اتحادیه صنف دوخته‌فروش تهران همچنین درخواست‌کرد تا درصورت موافقت وزارت آموزش و پرورش امر تهیه و دوخت و توزیع لباس دانش ـ آموزان پسر و دختر مدارس به این صنف واگذار گردد .

این پیشنهاد اگر مورد موافقت قرار گیرد افراد صنف دوخته‌فروش باید حداقل‌برای پانصدهزار دانش‌آموز لباس رسمی و روپوش دبستانی و دبیرستانی دوخته و تحویل نمایند .

اعضای هیئت مدیره اتحادیه صنف دوخته فروش

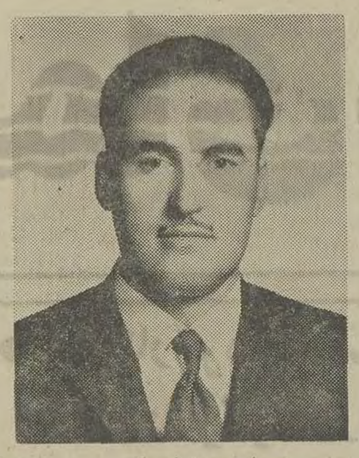
۱ـ علی صدیق احسانی

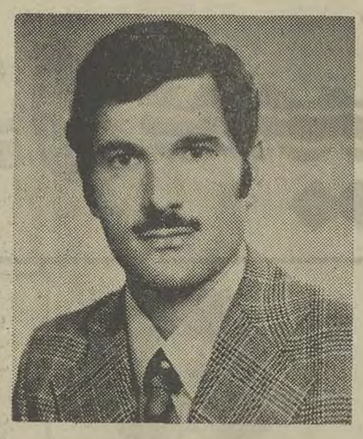
۲ـ عبدالله یوسفخانی

۳ـ سید محسن حسینی کوه‌کمری

۴ـ عباس رزاقی

۵ـ علی فائقی

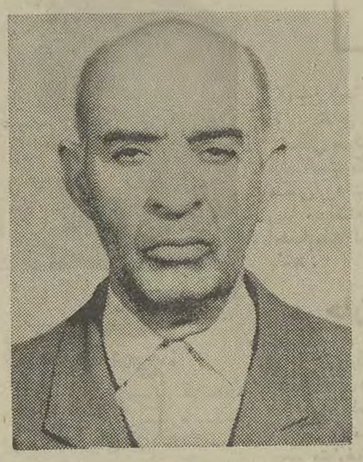
۶ـ حسین لباسچی

۷ـ اکبر رحمانی

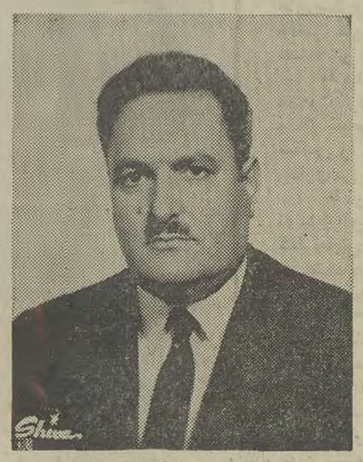
۸ـ سعید ذاکرین

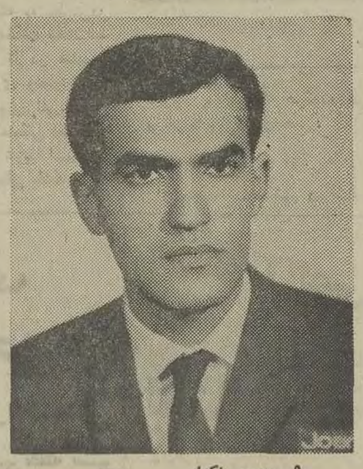
۹ـ حسن بنکدار

۱۰ـ ناصر انصاری

۱۱ـ محمود اسکندری

۱۲ـ جلال شفیعی

وزارت اقتصاد
۴۵۰ تن برودت
سه‌دستگاه چیلرکمپر سوری به ظرفیت ۱۵۰ تن

وزارت علوم وآموزش عالی
ساراول‌ار

وسایل تهویه‌مطبوع این وزارتخانه‌ها بدست کسانی ساخته‌شده که‌صنعت تهویه‌مطبوع را درایران بوجود آورده‌و موجب گردیده‌اند که‌مقدارزیادی‌ارز کشور بخارج صادر نگردد

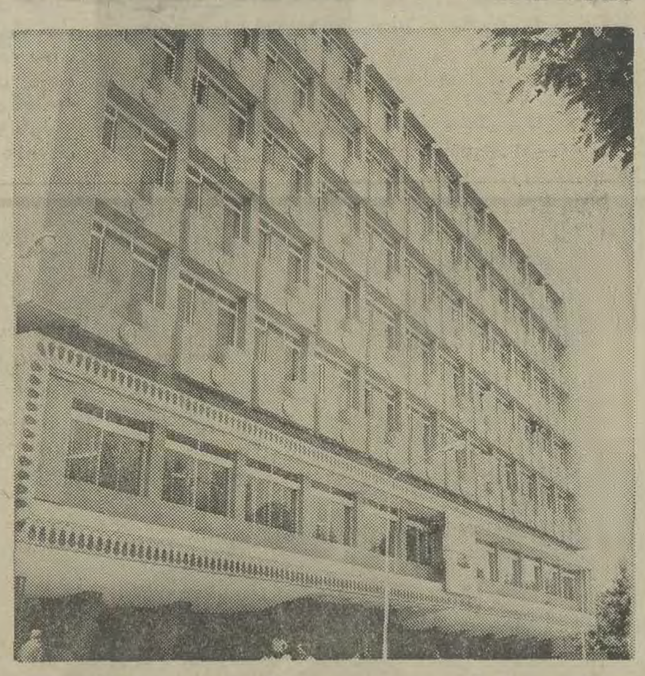
وزارت دادگستری ـ روزنامه رسمی کشور
۱۶۰ تن برودت
دودستگاه چیلر کمپر سوری هر یك به ظرفیت ۸۰تن

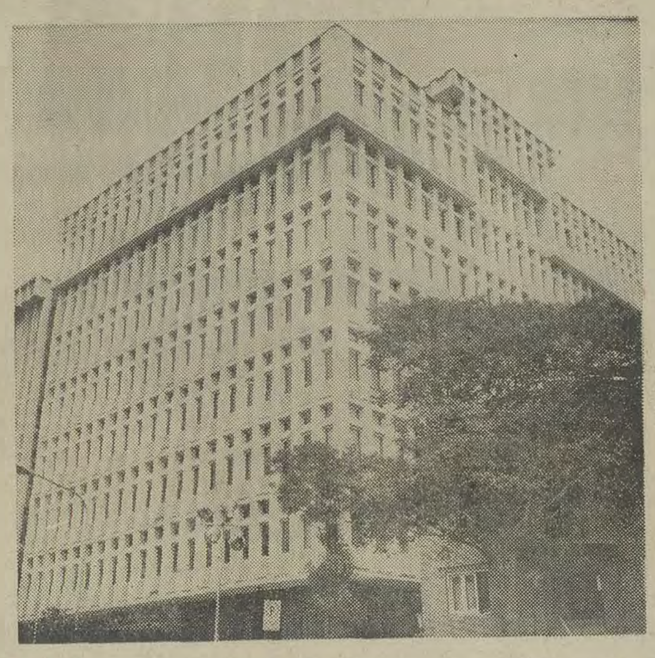
وزارت کشاورزی وتولیدات مصرفی
ساراول‌ار

نخست‌وزیری ـ ساختمان حمل ونقل
ساراول‌ار

وزارت امور خارجه
۱۲۰ تن برودت
یك دستگاه‌چیلر کمپر سوری بظرفیت ۱۲۰ تن

ساراول
بزرگترین سازنده وسائل تهویه مطبوع در خاورمیانه ـ نشانی ویلا خیابان دامغان شماره ۶ تلفن های ۸۲۰۱۷۲ و ۸۲۰۱۷۱
SARAVEL

مکانیک ها

طبقه بندی شدند

فردوس قربانی

استاندارد مهارت تعمیر کاران موتور اتومبیل از طرف صندوق کارآموزی کشور انتشار یافت. براساس استانداردمزبوروظیفه کارگران مکانیك عبارتست از: بازرسی ـ پیاده کردن-تعمیر- تعویض ـ تنظیم وسوارکردن قطعات و قسمت های مختلف موتوراتومبیل.

تعمیرکاران موتور اتومبیل (میکانیك)دراین استانداردبه سه‌درجه تقسیم بندی شده‌اند: تعمیرکار درجه یك ، تعمیرکار درجه دووتعمیرکار درجه سه .

تعمیرکار درجه یك

کارگر تعمیرکاردرجه یك موتور کسی‌است که با قطعات واجزاء مختلف اتومبیل و عیب‌یابی و تعمیرسیستمهای جرقه‌وسوخت- رسانی در موتور های بنزینی آشناباشدوبتواند پس از عیب- یابی ، موتور بنزینی یا دیزل یاهردوی آنها را پیاده‌و تعمیر وجمع کند ، بعلاوه با عملیات فلز کاری آشناباشدوبتواند با وسایل دقیق‌اندازه گیری کار کند.

مهارت واطلاعات

آشنائی‌این‌گروه از کارگران باابزار وآچار های اختصاصی، استفاده از وسایل دقیق اندازه گیری مانند میکرومتر ،توانائی خارج کردن پیچهای شکسته، آگاهی بادستگاه کمپرسورهوا در اتومبیل ،شناسائی کامل با قطعات وقسمت های اتومبیل ، تشخیص عیوب موتورهای‌بنزینی واطلاع ازچگونگی‌برطرف کردن آنها، آشنائی باسیستم خنك کننده هوائی موتور ، تعمیر بخاریهای مختلف هوائی ، عیب‌یابی وتعمیرانواع کاربراتور ها، آشنائی با سیستم روغن ـ رسانی‌وتشخیص عیوب آنها ، آشنائی‌باپمپ بنزینی‌الکتریکی، آشنائی باآزمایش و تنظیم انژکتور ، آشنائی با طرزصحیح استفاده از وسایل آزمایشی مکانیکی ، الکتریکی و یا الکترونیکی برای تشخیص نوع ومحل عیب در موتور ـ آشنائی باطرز تشخیص عیوب ساده در قسمت‌برق اتومبیل ، وبالاخره راهنمائی کارگران درجه ۲ ودر تشخیص عیوب موتورهای‌بنزینی ورفع آنها از خصوصیات کارگر درجه‌یك مکانیك‌است .

مشخصات

علاوه بر داشتن مهارت های فوق تعمیرکار درجه‌یك‌مکانیك باید از دید سالم وکافی‌بودن عینك‌و یاباعینك برخوردار بوده وسواد او معادل سال اول‌دوره راهنمائی‌باشد .

تعمیرکاران درجه ۲ به کارگرانی گفته می شود که‌با قطعات مختلف اتومبیل آشنا باشندوبتوانند موتور را پیاده واجزاء آنراجداکنند ، بعلاوه باعملیات فلز کاری آشناباشند، کارگر درجه ۳ نیز بایدقادر به‌پیاده کردن موتور و تفکیك قطعات مربوطه و تمیز کردن آنهاباشد.

در محافل کارگری

تشکیل سندیکای تازه کارگران چاپخانه‌ها

کارگران چاپخانه های تهران در نخستین مجمع عمومی سندیکای جدید خود فعالانه شرکت کردند

ساعت ٦ بعداز ظهر روز پنجشنبه گذشته مجمع عمومی کارگران چاپخانه های تهران و حومه در محل سازمان کارگران تهران واقع‌در خیابان‌ابوریحان تشکیل شد .

درآغاز جلسه رئیس و هیئت رئیسه جلسه انتخاب شدند و اساسنامه جدید سندیکای کارگران چاپخانه ها قرائت شد . سپس آقای ابوالقاسم آرام رئیس هیئت مدیره سازمان کارگران استان تهران درباره نقش سندیکا ها در بهبود وضع کارگران بیاناتی ایراد کرد . بعد چند تن از کارگران بپاخاستند و تشکیل سندیکای جدید کارگران چاپخانه ها و علل شکست سندیکای سابق سخن‌گفتند. آقای قدرت‌الله رئیسی نماینده کارگران ایران چاپ گفت :

زمانی مبارزات کارگری و سندیکائی در ایران به مبارزات کارگران روشنفکر چاپخانه ها منحصر بوده است . اولین دسته کارگرانی که درایران از ۸ ساعت کار ـ اضافه کار ـ ۵۰ درصد ـ و مزایای اخراج کارگر از کارگاه را بدون حمایت قانون و تحت اتحاد و یگانگی‌خودسخن‌گفتند کارگران‌چاپخانه بوده‌اند و به همین مناسبت هر موقع ارتجاع سیاه و سیاست های بیگانه فشاری به نیرو های کارگر وارد می ـ آوردند باز قربانیان آنها اول کارگر چاپخانه بود ، این مثنوی ۷۰ منی را دراین مختصرگفتم که جوانان کارگر امروز از افتخارات و مبارزات گذشته صنف خود آگاه باشند . انقلاب ششم بهمن طومار زندگی فئودالیسم را زیرو رو کرد و مردم ایران برهبری شاهنشاه آریامهر در انقلاب سفید پیروز و سربلند بیرون آمدند .باکمال تاسف چنین صنفی در چنین شرایط انقلابی که شاهنشاه آریامهر رهبرآن هستند از داشتن یک سندیکای واقعی کارگری محروم است ومیبینیم در اثرنداشتن سندیکای کارگری هنوز در تعدادی از چاپخانه ها رعایت قوانین نمیشود . وی پس از بررسی علل شکست سندیکای سابق کارگران

چاپخانه ها گفت :

بهمین مختصر قناعت کنیم وازگذشته عبرت بگیریم اعضای سندیکای جدیدباید با استفاده از قوانین و یکپارچگی ، حقوق ازدست رفته خود را احیاء کنند .

سپس کاغذ های مخصوص که مهر سازمان کارگران استان تهران به پشت ورقه خورده بود بین کارگران توزیع گردید واخذ رای انجام شد و هیئت مدیره باین شرح تعیین شدند :

آقایان قدرت‌الله رئیسی ـ هوشنگ سنگین شیرازی ـ حسن منظوری ـ حسن هاتفی (اعضای هیئت) .

آقایان مرتضی حاج کریمی. محمدرضا حبیب‌پور و ایرج مظفری (اعضای علی‌البدل).

آقایان صادق مصباحی- ذاکری و بهمن اژدری (بازرسان) .

اعضای هیئت مدیره بلافاصله تشکیل جلسه دادند ودبیر واعضای هیئت مدیره سندیکا باین شرح برگزیده شدند :

آقایان قدرت‌الله رئیسی (دبیرسندیکا)، آقای هوشنگ سنگین شیرازی (رئیس هیئت مدیره)- آقای جعفر شبستری (خزانه‌دار) ، آقای محمد علی ذنوبی (نایب‌رئیس) ،آقای حسن هاتفی(منشی).

بیمه می شوند !

خرمشهر: رئیس هیئت مدیره سندیکای رانندگان خرمشهر اعلام کرد : پس از سالها تلاش و کوشش سندیکا، جلسه‌ای در تهران در محل وزارت کار وبیمه های اجتماعی تشکیل شد که‌در آن آقایان حاج‌ابوطالب کرمی دبیر این سندیکا شرکت داشت . در این جلسه چند ساعته تصمیم گرفته شدکلیه اعضای سندیکای رانندگان و کمک رانندگان و خانواده آنها بنابه معرفی سندیکا نزد بیمه های اجتماعی . بیمه شوند .

رکود در بازار کفاشان تبریز

تبریز : بدنبال مطالبه حق‌بیمه کارگران از صاحبان کارگاه های کفاشی بوسیله سازمان بیمه های اجتماعی شهرستان تبریز ، تعدادی از کارگاه های این شهر در معرض تعطیل شدن قرار گرفت و گروهی نیز عذرکارگران‌خود راخواستند.

نمایندگان کفاشان تبریز در گفتگوئی با خبرنگار اطلاعات در تبریز گفتند: (ما هریک کارگاهی مرکب از چند میز و مقداری اثاثیه کفشدوزی و چندکارگر روبراه کرده‌ایم وهر کارگاه هم در حقیقت متعلق به چند نفر است ، زیرا کارگران بهیچ وجه بصورت روزمزد کار نمی‌کنند بلکه بمقدار کاری که در روز انجام میدهند ، پول می‌گیرند واز طرفی «خفاف» هاکه در حقیقت فروشندگان جنس کارگاه های ما هستند اگرروزی جنسی ازما نخرند هم خودما و هم کارگران بیکار میمانند... و کارگاه هاهم عملا تعطیل میشود . در حالیکه اکنون بازار کفش دست دوز هم کساد است . بدین ترتیب در حال حاضر از نظربیمه کارگران مشکلات زیادی داریم که بهیچ وجه امکان پذیر نیست از تعطیل شدن مغازه های کفاشی جلوگیری کنیم .مشکل فعلی در صورتی قابل حل است که‌اداره کار استان برای‌رفع مشکلات چندجانبه، ماوکارگران کفاشی ها رامحلی اساسی پیدا کند.

دانشکدهٔ علوم ارتباطات اجتماعی

مسابقه ورودی دوره لیسانس

دانشکده علوم ارتباطات اجتماعی درسال تحصیلی ۵۲ـ۱۳۵۱ برای دوره لیسانس در رشته‌های مدیریت ، بازاریابی و تبلیغات بازرگانی ، روابط عمومی ، مطبوعات و رادیو و تلویزیون ، مترجمی ، دانشجو می‌پذیرد .

مدارک ثبت نام :

ـ داوطلبان رشته‌های مدیریت و بازاریابی و تبلیغات بازرگانی باید دارای دیپلم کامل متوسطه ریاضی یا طبیعی باشند .

ـ داوطلبان رشته‌های روابط عمومی ، مطبوعات و رادیوو تلویزیون باید دیپلم کامل متوسطه ریاضی یا طبیعی یا ادبی یا خبرنگاری یا منشی‌گری داشته باشند .

ـ داوطلبان رشته مترجمی باید دارای دیپلم کامل متوسطه ادبی یا ریاضی یا طبیعی یا منشی‌گری باشند .

ـ داوطلبان میتوانند مطابق نمونه چاپی زیر فقط برای یکی از رشته‌های دانشکده درخواست ثبت‌نام را تنظیم کرده و در تهران و شهرستانها تا پایان روز پنجشنبه ۱۹ مرداد ماه با پست سفارشی به‌نشانی صندوق پستی شماره ۲۳۵۲ دانشکده علوم ارتباطات اجتماعی ارسال دارند.

مدارک زیر باید ضمیمه درخواست ثبت‌نام باشد :

۱ـ یک برگ رونوشت شناسنامه یا فتوکپی آن (فتوکپی روشن و خوانا باشد).

۲ـ سه‌قطعه آخرین عکس (۴×۳) که مشخصات داوطلب در پشت آن قید شده باشد .

۳ـ رسید بانکی بمبلغ ۵۰۰ ریال بحساب شماره ۱۰۴۴۲ دانشکده علوم ارتباطات اجتماعی نزد شعبه سعدی بانک ملی ایران .

داوطلبان شهرستانها نیز باید حق‌ثبت نام را بوسیله یکی از شعب بانک ملی ایران بحساب شماره ۱۰۴۴۲ دانشکده علوم ارتباطات اجتماعی نزد شعبه سعدی بانک ملی ایران بپردازند . حق‌ثبت‌نام بهیچ‌وجه مسترد نخواهد شد .

به تقاضاهائی که مدارک آن ناقص باشد و یا بعد از تاریخ ۱۹ مرداد ماه به پست تسلیم شده باشد ترتیب‌اثر داده نخواهد شد .

امتحانات مسابقه ورودی

امتحانات مسابقه ورودی شامل‌مواد زیر خواهد بود :

۱ـ **رشته مدیریت** : ریاضیات (حداقل نمره ۱۰ با ضریب ۳) ـ زبان خارجه (ضریب ۲) فارسی (ضریب ۲).

۲ـ **رشته بازاریابی و تبلیغات بازرگانی** : ریاضیات (حداقل نمره ۱۰ با ضریب ۲) زبان‌خارجه (ضریب۲)ـ فارسی (ضریب ۳).

۳ـ **رشته روابط عمومی** : فارسی (حداقل نمره ۱۰ با ضریب ۳) ـ زبان خارجه (ضریب ۳) معلومات عمومی (ضریب ۱).

۴ـ **رشته مطبوعات و رادیو و تلویزیون** : فارسی (حداقل نمره ۱۰ با ضریب ۳) زبان خارجه (ضریب ۲) ـ معلومات عمومی (ضریب ۲).

۵ـ **رشته مترجمی** : زبان انگلیسی (حداقل نمره ۱۰ با ضریب ۳)ـ فارسی (ضریب ۲) معلومات عمومی (ضریب ۲).

در رشته‌های روابط عمومی و مطبوعات و رادیو و تلویزیون از داوطلبان دختر و پسر به تعداد مساوی پذیرفته خواهد شد .

کارت شرکت در مسابقه ورودی روزهای ۲۸ ، ۲۹ ، ۳۰ مرداد در محل دانشکده علوم ارتباطات اجتماعی ـ خیابان کورش کبیر (خیابان قدیم شمیران) سه راه ضرابخانه به ترتیب زیر توزیع خواهد شد :

۱ـ داوطلبان رشته مدیریت روز شنبه ۲۸ مرداد ماه از ساعت ۸ صبح تا ۱۲ و از ساعت ۳ تا ۷ بعد از ظهر .

۲ـ داوطلبان رشته‌های‌روابط عمومی وبازاریابی و تبلیغات‌بازرگانی روز یکشنبه ۲۹ مردادماه از ساعت ۸ صبح تا ۱۲ و از ساعت ۳ تا ۷ بعد از ظهر .

۳ـ داوطلبان رشته‌های مطبوعات و رادیو و تلویزیون و مترجمی روزدوشنبه ۳۰مرداد از ساعت ۸ صبح تا ۱۲و ازساعت ۳ تا ۷ بعدازظهر.

داوطلبان باید شخصا با شناسنامه و فتوکپی دیپلم کامل متوسطه و یا جواز قبولی ششم متوسطه برای دریافت کارت خویش مراجعه کنند .

محل انجام مسابقه ورودی در روزهای توزیع کارت باطلاع‌داوطلبان خواهد رسید .

امتحانات مسابقه ورودی ساعت ۹ صبح روز جمعه سوم شهریور انجام خواهد شد .

نتایج مسابقه ورودی روز پنجشنبه ۱۶ شهریور آگهی خواهد گردید و ثبت‌نام از روز ۱۹ شهریور بعمل خواهد آمد .

ساعات تشکیل کلاس‌ها

کلاس‌های درسی دانشکده در تمام دوره تحصیل صبح و عصر تشکیل‌میشود و حضور در کلاس‌ها اجباری است و چون طبق آئین‌نامه دانشکده ، دانشجویانی که بیش از یک‌چهارم کل ساعات هر درس غیبت داشته باشند ، از شرکت در امتحانات محروم میشوند . بنابراین کسانی که نمی‌توانند مطابق برنامه‌ای که هر سال از طرف دانشکده تعیین میشود بطور تمام‌وقت در کلاس‌های درس حاضر شوند ، شایسته است از شرکت در مسابقه ورودی خودداری کنند .

رئیس دانشکده علوم ارتباطات‌اجتماعی ـ دکتر علیقلی اردلان

برگ درخواست ثبت‌نام در مسابقه ورودی سال تحصیلی ۵۲ـ۱۳۵۱

اینجانب امضاء کننده با مشخصات زیر : نام خانوادگی : نام :

نام پدر : شماره شناسنامه صادره از : متولد سال :

فارغ‌التحصیل رشته از دبیرستان : شهر : با معدل :

داوطلب شرکت در مسابقه ورودی دانشکده علوم ارتباطات‌اجتماعی برای رشته :

ـ مدیریت ☐ بازاریابی و تبلیغات بازرگانی ☐

ـ روابط عمومی ☐ مطبوعات و رادیو و تلویزیون ☐ مترجمی ☐

می‌باشم (رشته مورد نظر باید با علامت × در داخل چهارگوش مشخص شود هر داوطلب فقط یک رشته را می‌تواند انتخاب کند و علامت بگذارد).

زبان خارجه‌ای که امتحان خواهم داد : انگلیسی ☐ فرانسه ☐

به پیوست درخواست این مدارک را ارسال میدارم : ۱ـ یکبرگ رونوشت شناسنامه (یا فتوکپی) ۲ـ سه قطعه عکس ۴×۳

۳ـ رسید یا حواله بانکی بمبلغ پانصدریال بابت حق ثبت‌نام به حساب شماره ۱۰۴۴۲ دانشکده علوم ارتباطات اجتماعی در بانک ملی ایران شعبه سعدی .

نشانی : شهر خیابان کوچه شماره منزل

شماره تلفن تاریخ امضاء

آگهی مسابقه ورودی مدرسه عالی دماوند

مدرسه عالی دماوند با اجازه وزارت علوم و آموزش عالی برای سال تحصیلی ۵۲ـ۱۳۵۱ تعداد ۱۸۰ دانشجوی دختر از بین‌دارندگان دیپلم کامل متوسطه در یکی از رشته های ریاضی ـ طبیعی یا ادبی که معدل آنها از ۱۳ ببالا باشد از طریق امتحان و مسابقه میپذیرد. دانشجویان پس از موفقیت دردوره چهارساله علوم انسانی و ادبیات انگلیسی و فارسی این مدرسه باخذ درجه لیسانس از ادبیات‌انگلیسی نائل خواهند شد .

دانشجویان فقط در دوره روزانه که ساعت دروس آن از۸٫۳۰ صبح‌الی‌چهاربعداز ظهر است به‌تحصیل‌خواهند پرداخت ـ شهریه سالیانه چهل هزار ریال است که پس از ثبت نام دریافت میگردد .

داوطلبانیکه دارای گواهینامه یا ورقه قبولی رشته های فوق میباشند فرم چاپ شده در روزنامه را پرکرده‌با رسید پانصد ریال‌هزینه امتحان که باید به حساب جاری شماره ۲٫۳۵۰۱۱ بانک ایران و انگلیس شعبه سعدی جنوبی ریخته شود همراه با دو قطعه عکس سه درچهار ویك ورق رونوشت شناسنامه تاتاریخ ۱۵ تیرماه به آدرس مدرسه عالی‌دماوند تهران خیابان سعدی شمالی کوچه دیبا شماره ۱۳ بفرستند و در روز های ۲۰ و ۲۱ و ۲۲ تیر ماه برای دریافت کارت شرکت در جلسه امتحان بین ساعت هشت‌صبح تا یک‌بعد از ظهر بدفتر مدرسه رجوع فرمایند .

امتحان روز جمعه ۲۳ تیرماه انجام خواهد شد .

مواد امتحانی از هوش معلومات عمومی و انگلیسی و فارسی خواهد بود .

داوطلبان شهرستانها میتوانند هزینه امتحان را بوسیله شعب بانک های موجود در شهرستان خود بنام مدرسه عالی دماوند تهران حواله نموده رسید آنرا با بقیه مدارک برای ما بفرستند .

درخواست شرکت در مسابقه ورودی مدرسه عالی دماوند

نام خانوادگی نام نام پدر سال تولد

شماره شناسنامه محل صدور رشته تحصیلی در دبیرستان

تاریخ اخذ گواهینامه نام دبیرستان

معدل گواهینامه ششم متوسطه نشانی کامل تلفن

داوطلبانیکه در موقع ثبت نام هنوز ورقه قبولی خود را دریافت نداشته‌اند معدل خود را باید حتما پس از قبول در کنکور ارائه دهند .

آ ـ ۲۲۸۵۲

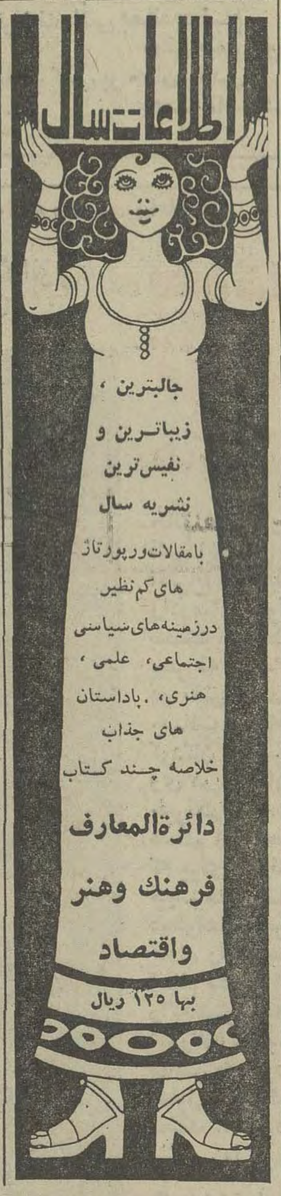

مجله دنیای ورزش

شنبه‌ها

منتشر میشود

آموزشگاه بهیاری‌بهداری نیروی زمینی شاهنشاهی

داوطلب دختر و پسر میپذیرد

آموزشگاه بهیاری بهداری نیروی زمینی شاهنشاهی تعدادی داوطلب دختر و پسر طبق شرائط زیر میپذیرد .

۱ـ تابعیت دولت شاهنشاهی ایران .

۲ـ متدین بیکی از ادیان رسمی (اسلام ـ زردشتی ـ مسیحی ـ کلیمی)

۳ـ حداقل سن ۱۷سال تمام(در اول‌مهرماه ۱۳۵۱) وحداکثر ۲۲ سال تمام

۴ ـ داشتن حداقل گواهینامه قبولی سوم دبیرستان که به تائید وزارت‌آموزش وپرورش رسیده باشد .

۵ـ داشتن صحت‌مزاج و تناسب اندام برطبق گواهی بهداری نیروی زمینی شاهنشاهی .

۶ـ نداشتن همسر و اولاد و کسانی تحت‌تکفل.

۷ـ نداشتن پیشینه بد .

۸ـ موفقیت در آزمایشات ورودی ـ تست روانسنجی ـ مصاحبه

مدت تحصیل در آموزشگاه دو سال و کلیه دانش آموزان شبانه روزی بوده که هزینه زیست و خوراک آنان توسط ارتش شاهنشاهی تامین و مبلغی نیز بعنوان کمک هزینه تحصیلی به آنان پرداخت میگردد. ودر صورتیکه‌برای دانش آموزان سال دوم وسائل زیست آماده نباشد دانش آموزان مزبور بطور غیر شبانه روزی بوده و ارزش‌جیره و کمک هزینه تحصیلی را نقدا دریافت خواهند داشت .

۹ـ آموزش مربوطه مطابق آموزش کلیه آموزشگاههای بهیاری وزارت بهداری بوده وفارغ التحصیلان در صورت موفقیت نهائی بهیار رسمی شناخته خواهند شد .

داوطلبان میتوانند برای کسب اطلاع بیشتر و ثبت نام با دردست‌داشتن عین گواهینامه‌تحصیلی و شناسنامه عکسدار و چهار قطعه عکس ۳ × ۴ از تاریخ پخش این آگهی تا ۱۵ مرداد ۱۳۵۱ همه روزه باستثنای روزهای پنجشنبه و جمعه از ساعت ۸ تا ۱۴ بیکی از حوزه‌های زیرین مراجعه و ثبت نام نمایند .

الف ـ داوطلبان‌دختر در تهران به‌آموزشگاه بهیاری نیروی زمینی شاهنشاهی واقع در خیابان بخارست ـ خیابان الوند کاشی ۱۳ (تلفن ۶۲۴۴۸۰).

ب ـ داوطلبان پسردرتهران به مرکز آموزش بهداری واقع‌درجمشید آباد شمالی تلفن۶۶۲۲۵۷

ج ـ داوطلبان دختر و پسر شهرستانها که مایل باشند میتوانند از طریق مکاتبه با نشانیهای مندرج در بالا ثبت نام نمایند .

م‌الف ۴۹۶۶

آ ـ ۲۲۵۴۲

اداره بهداری نیروی‌زمینی شاهنشاهی

آگهی مناقصه شماره ٤

اداره تلفن مازندران به نمایندگی ازشرکت مخابرات ایران یك قلم آجر بشرح‌زیر

۱ـ آجرفشاری بابعاد ۵٫ر۱۱ × ۲۲ساخت‌تهران در حدود ۱۰۰۰۰۰ (یکصدهزار)قالب ـرا از طریق مناقصه خریداری مینماید داوطلبان شرکت در مناقصه برای دریافت‌شرایط‌عمومی مناقصه‌وطرح قراردادمی‌بایست از تاریخ‌انتشاراین آگهی به‌تلفن شهسوار مراجعه‌و اوراق مزبور را پس از دریافت و باتوجه کامل بمندرجات امضاء نموده و همراه‌پیشنهاد خودمطابق وصف شرایط عمومی دردو پاکت (الف‌وب)لاك‌و مهر شده تاآخروقت‌اداری روز دوشنبه ۵۱٫ر۱۹ بمرکز تلفن شهسوار تسلیم‌ورسید دریافت دارندپیشنهاد های رسیده در ساعت ۱۰ صبح روز سه‌شنبه ۵۱٫ر۲۰ بازوقرائت خواهدشد حضور پیشنهاد دهندگان و یا نماینده مجاز آنها در کمیسیون مناقصه‌آزاد و تلفن مازندران در رد یاقبول یك یاکلیه پیشنهادهای رسیده مختار می‌باشد .

شرکت‌مخابرات‌ایران ـ اداره تلفن مازندران

آ ـ ۲۲۴۷۸

آگهی اصلاحی

تعقیب آگهی شماره ۳٫۱۴۸۳۴ ـ ۲۳٫۱۲ر۵۰ باطلاع عموم میرساند . طبق تصمیم مجدد وزارت اطلاعات کلیه آگهی های ثبت قم در روزنامه استوار قم درج و انتشار خواهد یافت‌علاقمندان به آگهی ها میتوانند بروزنامه مذکور مراجعه و کسب اطلاع فرمایند . م الف ۴۹۷۷

معاون وزارت دادگستری و سرپرست ثبت‌کل . رئیسیان

آ ـ ۲۳۰۳۲

کلاس‌های تجدیدی، تقویتی، متفرقه

وصیلت

دوره کامل دبستان ـ دبیرستان و اول راهنمائی

شماره یك: امیریه نبش منیریه تلفن ۴۲۶۴۵

شماره دو : دبیرستان دختران چهارراه لشکر تلفن ۵۳۱۰۱۶

گروه فرهنگی هدف

برای دانش‌آموزان تجدیدی کلاسهای ششم طبیعی و ریاضی ودوره دوم دبیرستان برای کلاسی که از روز ۱۰ تیرماه شروع می شود نام نویسی میکند .

کلاسها عصرها دایراست

نام نویسی برای تك درسی در محل دبیرستان شماره ٤ هدف، بین چهارراه شاه و شیخ هادی تلفن ۴۷۸۵۲ .

قابل توجه پدران ومادران گرامی

گروه فرهنگی دکتر اقبال

در محل جدید مدرسه‌مستقل راهنمائی تاسیس نموده و برای سال تحصیلی ۱۳۵۱ ـ۱۳۵۲ ثبت نام مینماید .

نشانی : میدان ۲۵ شهریور ـ خیابان بختیار ـ تلفن ۸۲۰۸۲۶

بلیط اعانه ملی ۲ تومان شد

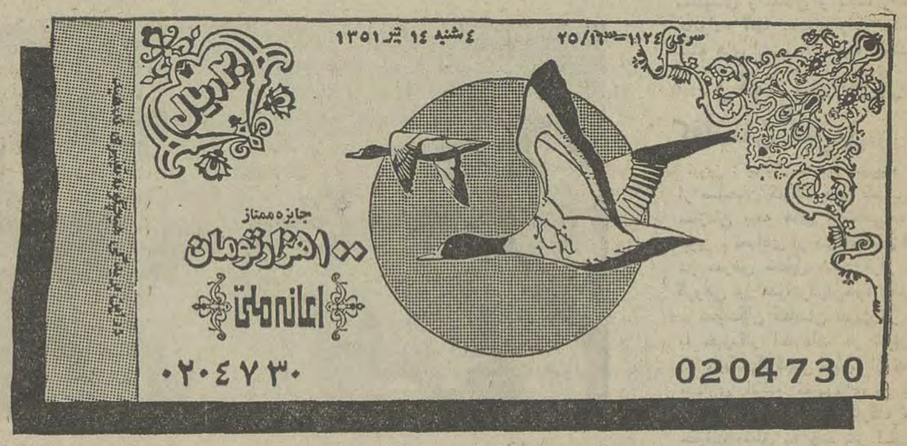

نظرخواهی بنگاه اعانه‌ملی نشان‌داد که‌اکثریت قریب باتفاق مردم خواستار انتشاربلیط ۲ تومانی هستند. دراین‌نظر خواهی که با ارائه ۳ طرح بلیط اعانه ملی‌انجام‌گرفت ۹۳۷درصدپاسخ دهندگان ، بلیط ۲ تومانی‌باجوایز اعلام‌شده را انتخاب کردند.

از آنجا که بلیط اعانه‌ملی برای‌مردم‌وبخاطربرانگیختن شوق نیکوکاری و خدمت درجامعه منتشر میشود ،بنابراین بنگاه اعانه ملی باحترام نظر وخواست اکثریت‌خریداران ، اقدام به انتشار بلیط ۲ تومانی‌اعانه‌ملی نمود واولین‌سری ، همین هفته‌در سراسر کشور انتشاریافت .

اولین سری بلیط ۲ تومانی اعانه ملی ،چهارشنبه ۱۴ تیرماه قرعه‌کشی میشود.

اعانه ملی

شماره سی و هشتم پنجشنبه ۸ تیر ماه ۱۳۵۱

از سخنان مولای متقیان حضرت علی (ع)

* با کسان آنچنان باشید که در زندگانی شما شادمان باشند و برمرگ شما گریبان‌بدرانند.
* اگر بنای سعادت را بکاخی همانند دانیم ، باید بیندیشیم که این کاخ برشالوده قلب‌های مهربان ، بناشده‌است .
* آنان که دست عطا بسوی درویش‌پیش آورند دارائی خویش را از خطر فنا و فساد بیمه کرده‌اند و نیازمندانی که روی نیاز بدرگاه بی‌نیاز آورند از بلاها ومحنت‌ها درامان باشند .

نیکی... نیکی

بیا تا جهان را به بد نسپریم
ز گیتی همه گوی نیکی بریم
نگیرد ترا دست جز نیکوئی
گر از مرد دانا سخن بشنوی
اگر بدکنی جز بدی ندروی
شبی درجهان شادمان نغنوی
اگر نیك باشی بماندت نام
بمانی همی خوشدل‌وشادکام
نباشد کسی بر جهان پایدار
همه نام نیکی بود یادگار

فردوسی

آموزشگاههای بهیاری

سازمان شاهنشاهی خدمات اجتماعی ۱۳۴۶

فرح پهلوی رامسر ـ رضا پهلوی تجریش

بهیاری نیز مانند پرستاری ، خدمتی‌است‌که سازمان شاهنشاهی خدمات اجتماعی ، درکشور ما بنیاد نهاده است .

هم‌اکنون در محل بیمارستان‌های رضاپهلوی (تجریش) و فرح پهلوی (رامسر) آموزشگاههای مجهزبهیاری ، برای تربیت‌بهیاران مورد نیاز موسسات‌درمانی‌سازمان شاهنشاهی دایر است و هرسال ، گروهی‌تازه از بهیاران تحصیلکرده را ، بخدمت موسسات درمانی وبهداشتی اعزام میدارد.

کلیه هزینه زندگی وتحصیلی بهیاران دردوره شبانه‌روزی ۲ ساله اعم از خوراك و پوشاك و مسکن و پول جیب ماهانه ، ازطرف سازمان شاهنشاهی واز محل عواید بلیطهای اعانه ملی تامین میشود

ایجاد واداره آموزشگاههای بهیاری ، یکی‌دیگر از خدمات‌بزرگ و عام‌المنفعه‌سازمان شاهنشاهی خدمات اجتماعی است که‌بیاری شما خریداران نیکوکار بلیطهای اعانه ملی انجام گرفته است

عکس بالا ، چند دانشجوی بهیاری را دربرابر ساختمان آموزشگاه بهیاری فرح پهلوی رامسر نشان میدهد

کاریکاتور از : کامبیز درم‌بخش

خبرهای کوتاه و برگزیده درهفته‌نامه مخصوص اعانه ملی

بچه‌ها، تنها دلگرمی ما هستند

عقیده «اورنلاوانونی» خواننده ایتالیائی :

خانم «اورنلاوانونی» ، خواننده نامی ایتالیایی که سال گذشته در اقتراح مجله «اوروپئو»، مقام‌دوم رادرمیان خوانندگان ایتالیایی بدست آورد هفته پیش باتفاق پسر نه ساله‌اش ، «کریستیان» در نقش دلقك سیرك ، نمایش جالب ونشاط‌انگیزی به سود کودکان بی سرپرست اجرا کرد . وی درپایان این نمایش به خبرنگاران گفت : «من خود مادر هستم واز احساس مادران دیگر که برای فرزندان‌شان ، همه چیزهای خوب این جهان را میخواهند خبردارم پس چرانباید کاری را که میتوانم برای بچه‌ها انجام دهم ، انجام ندهم و کمکی راکه میتوانم به آنها بدهم ،ندهم» «اورنلا» تاکنون دربیست و هفت نمایش به سود کودکان وزنان معلول ، شرکت جسته است او معتقد است دراین دنیا تنها دلگرمی ما ، بچه‌ها هستند وبس.

عکس اورا با پسرش در صحنه نمایش نشان میدهد .

خبرهای کوتاه و برگزیده درهفته‌نامه مخصوص اعانه ملی

دکتر «بارنارد»

عضو باشگاه «دلارهای سودمند»

نخستین جراح قلب پیوندی ، دکتر «کریستیان بارنارد» و همسر زیبایش، «باربارا» ، عضویت باشگاه «دلار های سودمند» را پذیرفته‌اند . این باشگاه بااین نام شگرف در امریکا ، کشور باشگاه های عجیب و غریب ، فعالیت میکند و مطابق اساسنامه آن، هرعضو باید در سال ، هزار دلار به باشگاه بپردازد . باشگاه که سه سال است ایجاد شده ، اکنون سیصد وهفده عضو دارد وامیدواراست که در پایان سال جاری ، شماره اعضایش به ۵۰۰ و تاپایان سال ۱۹۷۳ به هزار برسد. در آنصورت ، باشگاه سالانه یك‌میلیارد دلار درآمد خواهدداشت.

کلیه درآمد های این باشگاه، رقم بودجه‌ای را تشکیل میدهد که صرف هزینه تحصیلی دانشجویان کرانه غربی افریقا می‌شود. اکنون ، باشگاه ، هزینه تحصیلی سالانه صد وبیست دانشجوی سیاه را از کرانه غربی قاره سیاه درسه کشور فرانسه، بلژیك‌وامریکاپرداخت میکند.

دکتر «بارنارد» و همسرش که‌به ترتیب سیصد و شانزدهمین و سیصدو هفدهمین عضو باشگاه دلار های سودمند هستند ، در یك مصاحبه مطبوعاتی اظهار امیدواری کردند که قدرت مالی باشگاه بزودی به اندازه‌ای شود که بتواند هزینه تحصیلی دو هزار دانشجو را پرداخت‌کند.

خبرهای کوتاه و برگزیده درهفته‌نامه مخصوص اعانه ملی

کمك خواهران «کسلر» به کودکان هند

خواهران «کسلر» ـ «آلیس» و «آلن» ـ هفته گذشته ، یك‌شب‌نمایش پررونق ودلگرم‌کننده‌را به سررساندند.

ماجرا چنین بود که «کاردن»، مدساز و جامه آرای پاریسی‌میخواست با نمایش شبانه مدهای جدیدش ، عوایدی به نفع کودکان گرسنه «کلکته‌ای» فراهم آورد . او تازه از کلکته بازگشته بود و سخت تحت‌تاثیر مناظری بود که از گرسنگی عده‌ای از کودکان در آنجا دیده بود .

«کاردن» ، از «دوقلوهای‌کسلر» دعوت کرد که طرح های تازه اورا در این مجلس شب نشینی ، نمایش دهند . دو خواهر ، باآنکه دردنامرك در حال اجرای «شو»های تلویزیونی بودند ، کار را رها کردند و به‌پاریس شتافتند تا در این اقدام نکوکارانه، شرکت جویند . نتیجه‌ای که از این شب نشینی باشکوه ، با حضور دو خواهری که همه مایل به دیدن‌شان هستند ، عاید شد ، هفتصد هزار فرانك نقد بود و «کاردن» تمامی این مبلغ‌را زیر عنوان «کمك کسلرها» ، برای کودکان هند فرستاد .

عکس ، دوقلوهای سی و شش‌ساله «کسلر» را در لحظه نمایش دوطرح از طرحهای تازه «کاردن» نشان‌میدهد.

کاریکاتور از : کامبیز درم‌بخش

چون میگذرد عمر ، کم آزاری به
چون میدهدت دست ، نکوکاری به
چون کشته خود به دست خودمی‌دروی
تخمی که نکوترست اگر کاری به

عبدالخالق بخارائی

درازاست دست فلك بربدی
همه نیکوئی کن اگر بخردی
همه نیکوئی ماند و مردمی
جوانمردی و خوبی و خرمی
چو نیکی کنی نیکی آید برت
بدی را بدی باشد اندر خورت

فردوسی

نکته‌ها

● نومیدمکن کسی را که به تو امیدواراست ، که اینکار،دشمنی با خداست .

حضرت محمد (ص)

● سعادت جامعه به مراتب مهمتراز سعادت فرداست .

افلاطون

● یك کلمه محبت‌آمیز میتواند سه‌ماه زمستان‌شخص را گرم‌کند.

مثل ژاپنی

● نیکی درختی است که پی‌درپی برمی‌دهد وهرگز خشك نمیشود.

کیکاووس

● هرکس روزی با این جهان بدرود خواهد گفت ، ولی هیچ چیز دردنیا ، به اندازه‌خوبی‌هائی که کرده‌ایم برای ماتسلی‌بخش وامیددهنده نیست .

والتراسکات

● شوم‌ترین کلمات دراین جهان این دوکلمه است : مال من ، مال تو .

سروانتس

● محبت کردن به دیگران برای ماخرجی ندارد اما همه چیز را برای ما می‌خرد !

شکسپیر

برنده ۱۰۰هزار تومانی قهرمان شانس‌هم شد

آقای ابراهیم نوش‌آفرینی ، افسرنیروی‌هوائی‌شاهنشاهی، باخرید بلیط اعانه‌ملی ، هفته‌گذشته به دو جایزه ارزنده دست یافت .

آقای نوش‌آفرینی‌که درخیابان فرح‌آباد ، خیابان ارجمندی، کوچه نیرسینا (تهران) سکونت‌دارد ، ابتدا جایزه ممتاز ۱۰۰ هزار تومانی را برد و سپس‌در قرعه‌کشی برای تعیین قهرمان شانس ، بعنوان قهرمان شانس بلیطهای اعانه‌ملی سری ۱۱۲۱ انتخاب شد ویك دستگاه‌پیکان ۵۱ تحویل گرفت .

برنده خوشبخت تصمیم دارد، جایزه نقدی را بمصرف‌خرید خانه دلخواه برساند و ازپیکان ، شخصااستفاده‌خواهد کرد .

نتیجه‌قرعه‌کشی‌بلیط‌دوقلوسری ۱۱۲۳

برندگان‌جوایز بلیطهای «مرغ»
سری ۱۱۲۳ چهارشنبه ۵۱/۴/۷

پنجاه‌ریالی	۰
یکصدریالی	۴۶
پانصدریالی	۴۳۶
دوهزارریالی	۳۲۴۸
پنجاه‌هزارریالی	۳۳۹۲۱
یکمیلیون‌ریالی	۰۱۳۴۶۷۲

برندگان‌جوایز بلیطهای «ماهی»
سری ۱۱۲۳ چهارشنبه ۵۱/۴/۷

پنجاه‌ریالی	۵
یکصدریالی	۳۰
پانصدریالی	۲۹۱
دوهزارریالی	۲۰۷۷
پنجاه‌هزارریالی	۷۲۰۸۷
یکمیلیون‌ریالی	۰۴۴۴۷۸۶

شماره‌های برنده بلیطهای اعانه ملی چهارشنبه ۵۱/۴/۷

۱ر۱۴۱ر۶۲۲۱۱
۸ر۴ر۱۳۵۱

آگهی تشکیل انجمنهای نظارت بر انتخابات اتحادیه‌های صنفی پایتخت

دراجرای ماده(۸) آئین نامه انتخابات اتحادیه‌های صنفی ضمن اعلام تشکیل انجمنهای نظارت بر انتخابات صنوف

محل تشکیل انجمن نظارت اتحادیه	محل تشکیل انجمن نظارت دبیرستان	محل تشکیل انجمن نظارت سالن	محل تشکیل انجمن نظارت دبستان	محل تشکیل انجمن نظارت اتحادیه	محل تشکیل انجمن نظارت دبستان	محل تشکیل انجمن نظارت دبستان
میوه فروشان خیابان هدایت	ایرانشهر خیابان خیام کوچه بامداد	کتابخانه پارك شهر	هادیان خیابان هدایت خیابان تنکابن کوچه بزرك‌نیا	عکاسان خیابان هدایت	۱۷ دی خیابان هدایت خیابان تنکابن	نور جهان خیابان هدایت خیابان تنکابن کوچه بزرك‌نیا
۱ـ تهیه کنندگان و فروشندگان مصالح سنگی وسنك بران	۱ـ دارندگان آژانسهای مسافرتی	۱ـ دارندگان مؤسسات حمل‌ونقل وباربری	۱ـ لوله کشان	۱ـ اتوبوسداران	۱ـ فروشندگان سموم دفع آفات نباتی و لوازم باغبانی	۱ـ فروشندگان ماشین‌آلات کشاورزی و انواع موتورهای برقی وتلمبه
۲ـ سازندگان کلیشه و گراور	۲ـ فروشندگان لوازم طبی وجراحی	۲ـ فروشندگان و تعمیر کنندگان ساعت وطلا و نقره وجواهر	۲ـ صرافان	۲ـ تعمیرکنندگان گلگیر ورادیاتور	۲ـ فروشندگان کاغذ ومقوا	۲ـ فروشندگان لوازم اتومبیل
۳ـ تهیه‌کنندگان‌فتوکپی	۳ـ سازنده‌وفروشندگان مصنوعات پلاستیك و نایلون	۳ـ فروشندگان میوه وسبزی	۳ـ سمساران وامانت ـ فروشان	۳ـ فروشندگان اشیاء عتیقه ومصنوعات دستی	۳ـ نقاشان اتومبیل	۳ـفروشندگان‌مصنوعات فلزی وخانگی ودفتری
۴ـ داروخانه داران	۴ـ بنکداران پارچه	۴ـ تاکسی داران	۴ـ نقاشان ساختمان	۴ـ آب نبات ریزان	۴ـ مسافرخانه داران	۴ـ صابون پزان
۵ـ سیرابی وپاچه و کله پزان	۵ـ بنکداران مواد غذائی	۵ـ گرمابه داران	۵ـ قندریزان	۵ـعطاران‌وسقط‌فروشان	۵ـ فروشندگان مشمع و برزنت ونایلون	۵ـ تزئین کنندگان ساختمان
۶ـ فروشندگان کباب و حلیم وآش وفرنی‌وکوفته وشامی	۶ـ آهنگران	۶ـ خواروبار فروشان	۶ـ فروشندگان‌اسباب‌بازی ووسائل ورزش وشکار	۶ـ کیوسك داران و صندوقداران یخ	۶ـ چاپخانه داران	۶ـ سازندگان و فروشندگان گچ وآهك
	۷ـ کرایه‌دهندگان‌ظروف ولوازم پذیرائی	۷ـ دارندگان تاکسی بار	۷ـ تولید کنندگان یخ مصنوعی	۷ـسازنده‌وفروشندگان کفشهای ماشینی وپلاستیك		۷ـ تهیه کنندگان و فروشندگان چادروحصیر

باطلاع عموم افراد صنوف مزبور که داوطلب عضویت در هیئت مدیره اتحادیه مربوط میباشند میرساند که ظرف ده روز از تاریخ انتشار این آگهی شخصا بانجمن نظارت برانتخابات اتحادیه صنف مربوط مراجعه و پرسشنامه رادریافت و تنظیم و تسلیم نمایند. ضمنا ده نفر از افراد هرصنف که واجد شرائط انتخاب کننده باشندنیز میتوانند ظرف مدت مقرربا تنظیم‌و تسلیم پرسشنامه‌های مخصوصی که‌در دفتر انجمن نظارت موجوداست نسبت بمعرفی نامزد های انتخاباتی مورد علاقه خوداقدام نمایند.

شرائط انتخاب کننده (مستخرج از ماده ۲ آئین نامه انتخابات اتحادیه های صنفی) :
۱ ـ دارا بودن پروانه کسب در صنف مربوط یا کارت عضویت اتاق بازرگانی ۲ـ برای تاکسی‌داران ارائه گواهی شرکت تعاونی تاکسی رانی تهران ۳ ـ برای اتوبوس داران گواهی اتحادیه اتوبوس داران ٤ ـ دارندگان تاکسی‌بار گواهی اداره شماره گذاری

شرائط انتخاب شونده (مستخرج از ماده ٥ آئین نامه انتخابات اتحادیه های صنفی)
۱ ـ حداقل پنجسال سابقه کسب ۲ ـ سواد خواندن و نوشتن زبان فارسی ۳ ـ حداقل سن۲۵ سال‌کامل شمسی ٤ ـ محروم نبودن از حقوق اجتماعی ٥ ـ انجام خدمت زیر پرچم یا معافیت دائم برای متولدین سال ۱۳۲۱ به‌بعد ٦ ـ نداشتن‌سابقه‌ورشکستگی‌بتقصیر.

وزیرکشور ورئیس هیات عالی نظارت براتاقهای اصناف
محمد سام

گروه‌فرهنگی‌سخن

برای کلاسهای تابستانی ، تجدیدی تقویتی و

ششم‌طبیعی

در محل دبیرستان سخن پسران ثبت نام مینماید .
نشانی ـ خیابان قدیم شمیران ـ ایستگاه عوارضی ـروبروی وزارت بهداری تلفن ۷۵۱۹۹۳ و ۷٦٤٥۰۱

آگهی دعوت مجمع‌عمومی سالیانه

بدینوسیله از صاحبان سهام شرکت سهامی گواه دعوت میشوددرجلسه مجمع عمومی عادی‌و فوق‌العاده‌ه‌در ساعت ٦ بعد از ظهر روز شنبه ۲۴ر٤ر۱۳۵۱ در محل شرکت تشکیل میشود حضور بهمرسانند .

دستور جلسه
۱ ـ استماع گزارش هیئت مدیره
۲ ـ تصویب ترازنامه و تعیین خط‌مشی شرکت
۳ تغییرات اساسنامه برطبق مقررات قانون اصلاحیه قانون تجارت مصوب اسفند ماه ۱۳٤۷
٤ ـ انتخاب هیئت مدیره و بازرس
شرکت سهامی گواه

آگهی تغییرات شرکت‌سهامی فرش سپاهان‌بافت‌ثبت‌شده‌به شماره ۱۲۸۰۱

بموجب صورتجلسه مجمع عمومی عادی و فوق‌العاده مورخ ۱۹ر۱۲ر۵۰ تغییرات زیر در شرکت نامبرده بعمل آمده است .
۱ـ نوع‌شرکت بسهامی‌خاص تبدیل گردید .
۲ـ اساسنامه جدیدشرکت که مشتمل بر ۲۷ ماده و ۲ تبصره میباشدتصویب‌وجایگزین اساسنامه قبلی گردید .
۳ـ ترازنامه سال ۱۳٤۹ به تصویب رسید .
٤ـ آقایان محمد علی‌شهابی بهرام صفدرزاده حقیقی‌وعبدالله صفدر زاده حقیقی بسمت‌اعضای هیئت مدیره برای مدت دوسال انتخاب گردیدند .
٥ـ خانم پری شهابی بسمت بازرس اصلی و خانم ایراندخت دیپلمه صدری بسمت بازرس علی‌البدل برای مدت یکسال منصوب شدند .
٦ـ روزنامه اطلاعات جهت درج آگهی های شرکت تعیین شد .
۷ـ برابر صورتجلسه هیئت مدیره مورخ ۱۹ر۱۲ر۵۰ آقایان محمد علی شهابی بسمت رئیس هیئت مدیره . بهرام صفدرزاده حقیقی بسمت مدیر عامل و عبدالله صفدر زاده حقیقی‌بسمت نایب رئیس‌هیئت‌مدیره‌برگزیده شدند و حق‌امضاء اسنادتجارتی از قبیل چك . سفته . برات و سایر اوراق تعهدآور با مدیر عامل و رئیس هیئت مدیره با مهر شرکت در مورد سایر اوراق و مکاتبات با امضای‌مدیر عامل به تنهائی معتبر میباشد .
م الف ۵۰۰۰
رئیس اداره ثبت شرکتها و مالکیت صنعتی . مهدی نراقی
۱ـ۲۳۰٤۰

شماره تلفن دبستان ودبیرستان تهران‌نو(سنلونی)از۷٦۱۳۵۲ به ۸٤۱۳۵۱ تبدیل گردید

هنرستان‌صنعتی کاخ‌دانش

از دهم تیرماه نامنویسی میکند
خیابان فرانسه کوچه مرجان

آگهی ثبت نام‌وامتحانات‌ورودی‌مدرسه‌عالی‌دختران‌ایران

مدرسه‌عالی دختران ایران در سال تحصیلی ۱۳۵۲ـ ۱۳۵۱برای تحصیل در دوره لیسانس هفت‌رشته بشرح زیر از طریق مسابقه‌ورودی دانشجو میپذیرد :
حداکثر برای رشته های حسابداری ۱۰۰ نفر ـ مترجمی ۱۰۰ نفر ـ خدمات اداری و مدیریت ۵۰ نفر روانشناس ۱۰۰نفر ـ تغذیه ۵۰ نفر ـ هنر وتزئین داخلی ٤۵ نفر ـ خیاطی وطراحی لباس ۲۵ نفر
ثبت‌نام داوطلبان از ۲٤تیرماه تا آخر روز ۱٦ مردادماه منحصرا بوسیله مکاتبه با پست سفارشی انجام میگیرد . به درخواست هائی که ناقص باشد و یا بعداز روز ۱٦ مردادماه به پست داده شودترتیب اثر داده نمیشود .
داوطلبان بایستی نمونه‌برگ درخواست ثبت‌نام را از روزنامه بریده و یا درخواست خود راطبق ان‌تنظیم کرده پس‌از تکمیل به ضمیمه مدارك زیر به‌نشانی :تهران ـ ونك ـ مدرسه عالی دختران ایران با پست سفارشی ارسال دارند .
۱ـ سه‌قطعه عکس ٤×٦ که مشخصات کامل داوطلب درپشت ان نوشته شده‌باشد .
۲ـ رسیدبانك ملی‌ایران‌بمبلغ ۵۰۰ ریال که بحساب شماره ۲بانك‌ملی ایران شعبه اختصاصی مدرسه عالی دختران ایران در ونك واریز شده باشد .
۳ـ فتوکپی‌گواهی قبولی ششم‌کامل دبیرستان
٤ـ رونوشت یافتوکپی شناسنامه
دارندگان دیپلم های مختلف در رشته های هفتگانه به‌شرح میتوانند ثبت‌نام کنند :
رشته حسابداری : دیپلمه‌های طبیعی و ریاضی
رشته مترجمی : دیپلمه‌های طبیعی ـ ریاضی ـ ادبی‌ومنشیگری
رشته‌خدمات‌اداری و مدیریت : دیپلمه های طبیعی ـ ریاضی ـ ادبی ـ بازرگانی و بانکداری
رشته روانشناسی : دیپلمه‌های طبیعی ـ ریاضی ـ ادبی
رشته تغذیه : دیپلمه‌های طبیعی و ریاضی
رشته هنر و تزئین‌داخلی : دیپلمه های طبیعی و ریاضی
رشته خیاطی و طراحی لباس : فقط دیپلمه های خانه‌داری
نمونه برگ‌درخواست ثبت‌نام :

برگ درخواست ثبت‌نام برای شرکت در امتحانات‌ورودی رشته ... مدرسه عالی دختران ایران
اینجانب : نام خانوادگی ... نام ... نام پدر
شماره شناسنامه ... محل صدور ... تاریخ تولد
دارای دیپلم ... از دبیرستان ... شهرستان
به ضمیمه این درخواست مدارك لازم را برای‌ثبت‌نام‌و شرکت در امتحانات ورودی رشته..... آن مدرسه عالی ارسال میدارد .
نشانی کامل پستی ... تلفن ... امضاء داوطلب

تذکر: حق ثبت‌نام ومدارك ارسالی داوطلب‌مسترد نمیشود
کارت ورود بجلسات امتحانات ورودی ساعت ۷صبح روز امتحان در محل مدرسه‌عالی دختران ایران توزیع می‌گردد .
امتحانات ورودی : برای رشته‌های حسابداری ـ مترجمی ـ خدمات‌اداری‌ومدیریت‌ـازساعت۸ صبح روزشنبه‌چهارم شهریورماه و برای رشته‌های روانشناسی ـ تغذیه ـ هنرو تزئین‌داخلی ـ خیاطی و طراحی لباس ازساعت ۸ صبح روز یکشنبه پنجم شهریور ماه در محل مدرسه‌عالی دختران ایران‌درونك‌انجام میگیرد .**موادامتحانی:** برای هر هفت‌رشته در دوبخش یکی عمومی و دیگری اختصاصی انجام میگیرد . قسمت عمومی تمام رشته‌ها شامل زبان انگلیسی ـ فارسی و هوش می‌باشد . قسمت‌اختصاصی هررشته بشرح زیراست: رشته حسابداری (ریاضیات) ـ رشته‌خدمات‌اداری و مدیریت(علوم‌و معلومات‌عمومی)ـرشته مترجمی (زبان‌انگلیسی) ـ رشته‌روانشناسی (معلومات عمومی و ریاضیات) ـ رشته‌هنر و تزئین داخلی (طراحی ـ رسم‌فنی ـ حجم‌شناسی ـ شناخت رنك ـمعلومات عمومی وهنری)ـ رشته خیاطی و طراحی لباس (طراحی وخیاطی) ـ رشته تغذیه (علوم تجربی).

نتیجه امتحانات روزیکشنبه ۱۹ شهریورماه درجراید اعلان خواهد شد .

قبولشدگان و ذخیره‌هاطبق آگهی که‌همراه با نام‌قبولشدگان در جراید اعلان میگردد باید ثبت‌نام کنند . حق‌التعلیم سالیانه ۲۹۵۰۰ ریال و وجوه ورزشی ـر۱۰۰۰ ریال است که‌قبولشدگان در روز ثبت‌نام باید بپردازند .
اوقات تحصیل در مدرسه‌عالی دختران ایران بطور تمام‌وقت یعنی از ساعت ۸ تا ۱۲ و ۲ر۳۰ تا ٦ر۱۵ بعدازظهر خواهد بود . بنابراین توصیه میشود افرادیکه وقت کافی برای تحصیل ندارند و تمام روز آزاد نیستند از ثبت‌نام خودداری نمایند .
دانشجویان سالهای دوم و سوم و چهارم باید تا پانزدهم شهریورماه ۱۳۵۱ ثبت‌نام کنند .
بمنظور رفاه وآسایش داوطلبان شهرستانها شبانه‌روزی‌مدرسه عالی دختران ایران آماده پذیرفتن عده معدودی دانشجو میباشد .

رئیس مدرسه عالی دختران ایران

گروه فرهنگی دکتر اقبال

دبیرستان آرین

گروه‌فرهنگی دکتر اقبال

باتجهیزات‌قویترین کادرآموزشی پایتخت

برای کودکستان ـ دبستان ـ دوره راهنمائی‌تحصیلی‌ـ دوره‌کامل‌دبیرستان (ریاضی ـ طبیعی ـ ادبی) در محل های زیر ثبت نام مینماید :
۱ـ دبیرستان شماره ۱ پسران (آرین) میدان ۲۵ شهریور ـ خیابان بختیار ـ تلفن ۸۲۰۸۲٦
۲ـ دبیرستان شماره ۲ پسران (بوعلی‌سینا) خیابان شاه‌آباد ـ تلفن ۳۱٤۰٤٤
۳ـ کودکستان و دبستان شماره ۱ دختران و پسران و مدرسه راهنمائی روزولت مقابل سینما دیاموند تلفن ۸۲٦۷۳۷
٤ـ مدرسه مستقل راهنمائی تحصیلی ـ میدان ۲۵شهریور خیابان بختیار ـ تلفن ۸۲۰۹۸۸
اسامی معلمین دوره های ابتدائی و راهنمائی و کلاسهای اول تا پنجم متوسطه و ششم ادبی در محلهای فوق اعلام گردید .
اسامی دبیران کلاسهای ششم متوسط (ریاضی و طبیعی) بدینوسیله اعلام میگردد .

ششم ریاضی
حساب استدلالی : آقای رنگچی
جبر : آقای عابدی ـ محمدی
مثلثات : آقای عبدموسوی ـ قمصری
هندسه ترسیمی و رقومی : آقای نیوشا
هندسه و مخروطات : آقای ادیبی
فیزیك‌و مکانیك : آقایان امامی ـ بصیری ـ صابر معاش فروزانفر .
شیمی : آقایان ـ دکتر ایزدی ـ دکترروشن‌ـ نیکپور
زبان خارجه : آقایان حمزه‌ـ لاهیجی ـمدیری
رسم فنی : آقای مهندس فرنو
ادبیات فارسی : آقایان: انصاری‌ـ پوران‌پیر ظهوری ـ کی‌نژاد ـ مرتضائیان

ششم طبیعی
جانوری : آقایان فائضی ـ دارابی
گیاهی : ممقانی ـ دیان‌زاده
تکامل : آقای دکتر اخروئی
جبر و مثلثات : آقایان حق‌بین ـ قمصری
فیزیك : بصیری
شیمی : آقایان دکتر روشن ـ نیکپور
زبان خارجه : آقایان حمزه ـ لاهیجی‌ـمدیری
ادبیات و فلسفه : آقایان : انصاری ـ پوران پیر ـ ظهوری ـ کی‌نژاد ـ مرتضائیان .

وسیله ایاب وذهاب آماده است

آگهی مناقصه شماره ۵

اداره تلفن مازندران بنمایندگی ازشرکت‌مخابرات‌ایران سه‌قلم‌تیرآهن بشرح زیر
۱ـتیرآهن نمره ۱٤ بطول ۲متر ۱٤۸شاخه
۲ـتیرآهن نمره ۱۰بطول ۷۵٪متر۷٤شاخه
را از طریق‌مناقصه خریداری مینماید داوطلبان شرکت در مناقصه‌برای دریافت شرایط عمومی مناقصه‌وطرح قرارداد می‌بایست از تاریخ‌انتشاراین آگهی به تلفن شهسوار مراجعه و اوراق‌مزبور را پس از دریافت وباتوجه‌کامل بمندرجات‌امضاء نموده‌و همراه پیشنهاد خود مطابق‌وصف‌شرایط عمومی در دوپاکت (الف‌وب)لاکو مهر شده تاآخروقت‌اداری‌روزچهارشنبه۲۱ر۷ر۵۱ بمرکزچالوس تسلیم‌و رسیددریافت دارندپیشنهاد های‌رسیده درساعت ۱۰صبح روز پنجشنبه ۲۲ر۷ر۵۱ بازوقرائت خواهدشد حضور پیشنهاد دهندگان و یانماینده مجاز آنها در کمیسیون مناقصه‌آزاد واداره‌تلفن مازندران در رد یا قبول یك‌یاکلیه پیشنهاد های رسیده مختارمی‌باشد . شرکت‌مخابرات‌ایران‌ـاداره‌تلفن‌مازندران

فارس:

به آفتابگردان ۱۲۵ روز فرصت دهید!

کلاغها، گنجشک و کبوترها «گل آفتابگردان» را دوست دارند، ولی...

کنجاله آفتابگردان، بهترین غذا برای پرندگان ودام است!

در بررسی کشت آفتابگردان و سایر دانه‌های روغنی درفارس که در حاشیه نگاهی ژرف به اوضاع استان فارس صورت میگیرد، به‌اثرات عمیق وسازنده کشت دانه‌های روغنی که رونق بخش قسمتی از صنایع نوپای ایران است اشاره کردیم. در این شماره در باره آفتابگردان و ویژگیهای آن اطلاعاتی از زبان کارشناسان آن در اختیار دوستداران این سلسله رپورتاژ ها میگذاریم:

★ مزرعه‌ای‌ازگل آفتابگردان درمرحله گل و غنچه از اولین لحظه کشت تا زمان گل رسی ، ۱۲۵ روز فرصت لازم است.

۲٫۲۵۰٫۰۰۰ تن روغن آفتاب گردان‌درشوروی

دانه آفتابگردان بسته به انواع مختلف آن دارای ۲۶ تا ۵۰درصد روغن می‌باشد، حتی انواع‌جدیدی آفتابگردان ایجاد شده است که مقدار روغن آنها به ۵۶ درصد میرسد.

مقدار روغن در آفتابگردان نیز بسته بشرایط جوی‌و زراعی‌تفاوت می‌کند. مثلا درصدروغن در نقاط مرطوب بیشتر ودر نقاط خشک کمتر است. حتی آبیاری مزرعه آفتابگردان مقارن با رسیدن آن مقدار درصد روغن را بالا میبرد.

رنگ روغن آفتابگردان زردروشن ودارای ویتامین‌های زیاد و ارزش غذائی فراوان است. تقریبا تمام روغن در مغز دانه می‌باشد در صورتیکه پوست آن بیش از یک درصد روغن‌ندارد. مغزآفتابگردان تا ۶۵ درصد ممکن است روغن داشته باشد. روغن آفتابگردان مانند سایر روغنها از اختلاط عده‌ای از اسیدهای چرب تشکیل شده است گرچه درصد این‌اسید ها باشرایط جوی و زراعی فرق می‌کند ولی این تغییرات‌به‌اندازه‌ای نیست که خواص روغن را بکلی دگرگون نماید.

این روغن نه‌تنها فاقد هرگونه، اسید چرب مضر برای انسان‌یادام می‌باشد، بلکه وجود ۶۸٪ اسید لینولئیک که یکی از مفیدترین‌اسید های چرب برای انسان است موجب شده است که امروزه‌میلیون ها نفر درسراسر جهان مخصوصا در کشورهای شوروی، اروپای شرقی، آمریکای شمالی و جنوبی در تغذیه خود از آن استفاده‌کنند.

تولید روغن آفتابگردان در سال ۱۹۶۹ دردنیا معادل ۳٫۲۵۵٫۰۰۰ تن بوده و سطح کشت ۷۱۰۰۰۰۰ هکتار که از این میزان ۴۸۷۸۰۰۰ هکتار و ۲۲۵۰۰۰۰ تن روغن آن مربوط به کشت و تولید در کشور شوروی بوده است.

کنجاله آفتابگردان

دانه آفتابگردان دارای ۱۸ ـ ۲۰ درصد پروتئین میباشد پس از استخراج روغن‌از دانه ،کنجاله‌ای که باقی می‌ماند دارای ۱۳ درصد فیبر و ۴۰ درصد پروتئین است و یکی از بهترین کنجاله‌ها برای‌دام پروری و مرغداری است.

باید توجه داشت که ترکیب کنجاله باطرز استخراج و پوست کندن آن تفاوت می‌کند. معمولا مقدار زیادی از پوست آفتابگردان قبل از استخراج روغن کنده‌میشود و فقط در حدود ۷٪ پوست باقی می‌ماند که پس از استخراج روغن در کنجاله مقدار آن در حدود ۱۲ـ۱۸ درصداست. اگرکنجاله‌ای کمتر از ۱۳ در صد فیبر داشته باشد یک غذای خوب برای مرغ خواهد بود ولی اگر فیبر آن زیاد باشد باید از آن برای مصرف دامهای بزرگ استفاده کرد. باید اضافه کردکنجاله‌هائی که ازطریق استخراج باحلالها بدست می‌آیند از کنجاله‌هائی که در نتیجه پرس کردن دانه بدست می‌آیند ارزش بیشتری دارند و مقدار پروتئین آنها زیاد و مواد متشکله آنهابهتر است.

نگاهی به ترکیب اسیدهای آمینه آفتابگردان مخصوصا مقدار لیزین ومتیونین ارزش این کنجاله رادر تغذیه طیور بخوبی ثابت می‌نماید.

بطور کلی مقدار مصرف کنجاله فوق در دامپروری‌ها (پرورش گاو وگوسفند) تا ۳۵ ـ ۴۰ درصد و درمرغداری‌ها تا ۲۵ درصد جیره غذائی آنها را می‌تواند تشکیل دهد.

کلاغ وکبوتر دشمنان‌آفتابگردان

گنجشک یکی از بزرگترین آفات آفتابگردان است. خسارت آن‌در سطح‌های کوچک وپراکنده و به خصوص در مزارعی که محصول آن زودتر رسیده باشد بسیار زیاد است، بطوریکه ممکن است‌قسمت اعظم محصول را از بین ببرد و بهمین جهت لازم است بهرنحویکه ممکن باشد از ورود آن بمزرعه جلوگیری بعمل آید.

برای مبارزه باگنجشک روش های مختلفی وجود دارد که میتوان باتوجه به امکانات و شرایطمحلی‌موجود درهرمنطقه یك یا چند طریقه آنرا مورد استفاده قرار داد.

قدیمی ترین و ابتدائی ترین طریق مبارزه‌ایجادصدا بوسایلی مثل طبل و گماردن مراقب‌می باشد. البته وسایل مدرن‌تری که بطور خودکار تولید صدامی کنندنیز مورد استفاده قرار می گیردولی اصولا گنجشك خیلی زود به این نوع صدا ها عادت می نماید.

صدای گنجشك درحالت اضطراب باعث وحشت سایر گنجشك ها میشود که میتوان باضبط و پخش آن در مزرعه از این روش استفاده نمود. ها عادت نمیکنند ولی استفاده گنجشك ها معمولا بااین صدا از این طریق درکشور ما زیاد عملی بنظر نمیرسد.

انعکاس نور آفتاب بوسیله آئینه درمزرعه گنجشك را مضطرب میکند،ولی استفاده از این طریقه‌درهنگام‌صبح‌و غروب که خسارت‌گنجشك شدید ولی آفتاب نمی تابد قابل استفاده نیست.

جالب است بدانید اگر بطور غیرمنظم نخهائی‌روی آفتابگردان پخش‌شودموجب ترس و فرار پرندگان میگردد.

گرفتن گنجشك بوسیله تله از خسارت آن میکاهد. برای اینکار معمولا از جعبه مکعب مستطیل شکلی که قاعده آن ۲×۱ و ارتفاع آن ۱٫۸۰متر باشد استفاده میگردد. برای این منظوردروسط سطح فوقانی که مقعر میباشد چند سوراخ بقطر۶ـ۵سانتی‌متر تعبیه میگردد و درداخل تله دانه ریخته و گنجشك ها که از این سوراخ هاداخل‌میشوند نمیتوانند خارج شوند.

کشت ارزن درکنار مزارع بعلت اینکه گنجشك به این‌دانه علاقمند است‌میزان خسارت را تقلیل میدهد.

غیراز گنجشك پرندگان‌دیگری نظیر کلاغ و کبوتر در برخی نقاط به مزارع آفتابگردان از موقع کاشت بذر تا وقتی که نشاءها چند برگه هستند حمله نموده و باعث خسارت میشوند.

خسارت کلاغ بیشتر بصورت خارج کردن‌بذرازخاك و تغذیه آن و خسارت کبوتر گاهی نیز کلاغ بصورت‌تغذیه‌ازنشاء های جوان صورت میگیرد.

حمله‌این جانوران گاهی‌بقدری شدید میباشد که مزارع مورد حمله احتیاج به واکاری پیدا مینمایند.

ادامه دارد

از کاشت تا برداشت

اگر آفتابگردان را درهوای گرم کشت نمائیم در مدت سه تا پنج روز سبز میشود ولی درزارعت های عادی که فصل کشت بسته بنواحی اسفند یا فروردین میباشد، از موقع کاشت تا موقع سبز شدن درحدوددهروز طول میکشد. از موقع سبز شدن تا غنچه نمودن (بطوریکه حداقل ده درصدبوته هادارای غنچه‌ای به بزرگی یك پنج‌ریالی‌باشند)بسته‌بشرایط جوی ۵۵ روز طول میکشد. از موقع غنچه نمودن تا گل کردن (بطوریکه ده درصد گل باز شده باشد) درحدود ۱۰ روز طول میکشد و از موقع‌گل کردن تا موقع رسیدن هم در حدود ۵۰ روز طول می کشد

بنابراین زراعت آفتابگردان از موقع کاشت تا موقع رسیدن رویهم درحدود ۱۲۵ روز طول میکشد.

حقیقت: انسان تکنولوژی جدیدی بنا نهاده که به انسانیت او لطمه میزند.

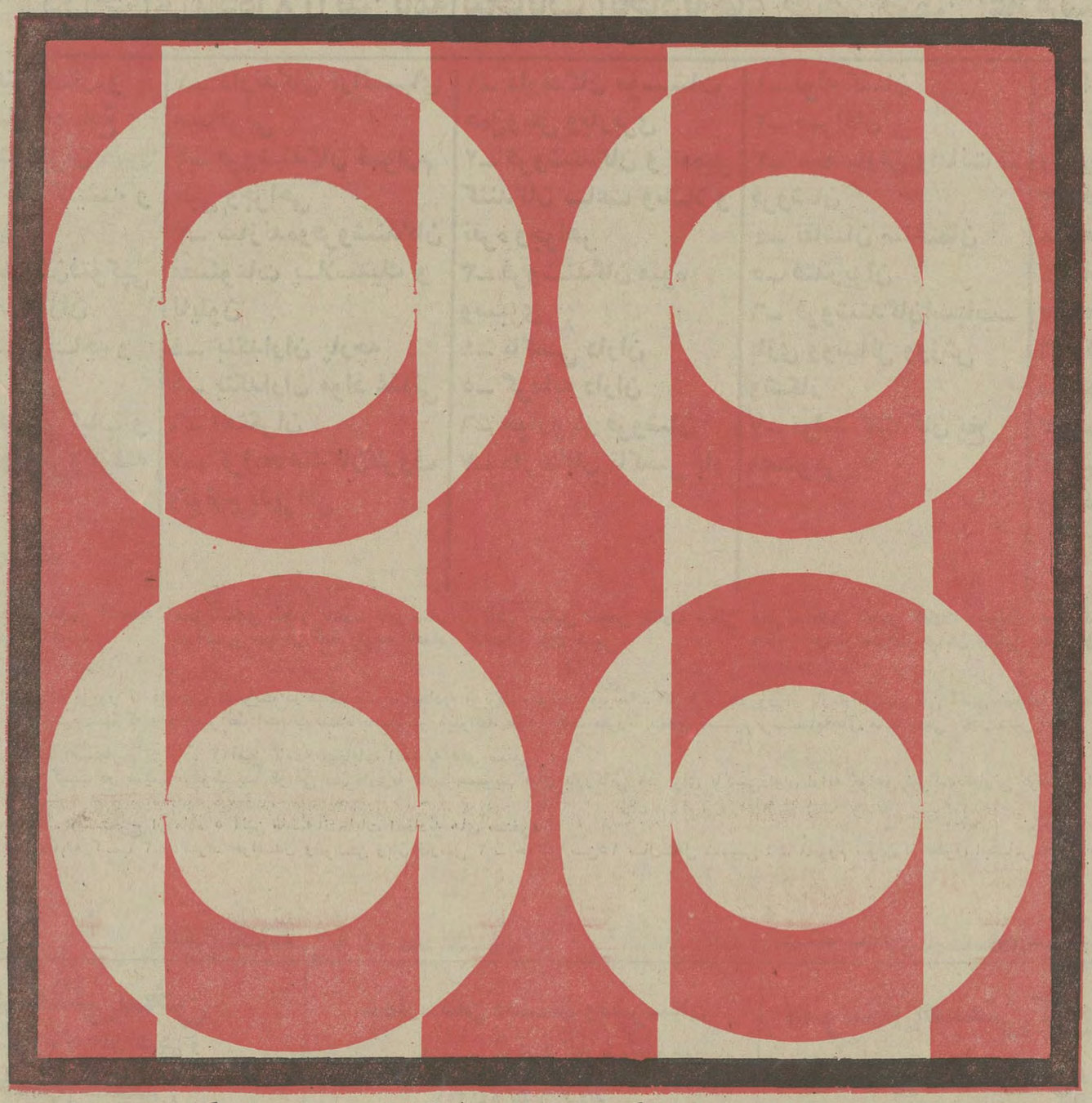

ما باید تکنولوژی تازه‌ای ابداع کنیم که

هدف: بشر را بسوی آینده‌ای سالم وافتخارآمیز و درخور بُعد انسانی سوق دهد.

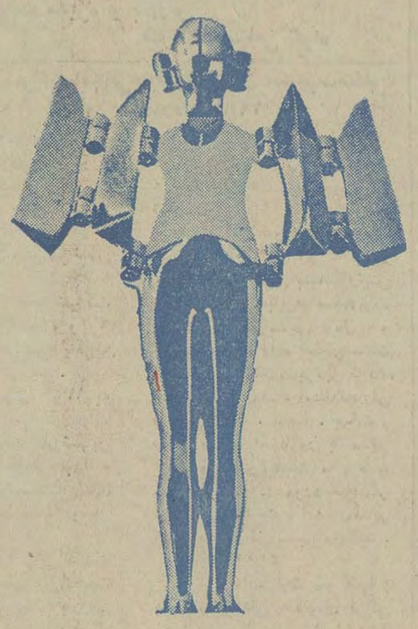

ناگهان انسان‌درمی یابد تکنولوژی جدیدی که پای نهاده‌است زیست انسانی او را به نابودی تهدید میکند و بزودی آلودگی محیط زندگی، سراسر کره زمین را به نیستی می کشاند. ما نزدیك‌به یك‌قرن‌است بمبارزه باآلودگی‌ناشی از تکنولوژی جدید پرداخته‌ایم و اگر نتوانسته‌ایم در راه سالم سازی همه محیط کره زمین به پیروزی چشمگیری برسیم، ولی موفق شده‌ایم محیط کوچك پیرامون شما را از آلودگی پاك کنیم.

در تابستان هوای خنك سالم در پائیز و بهار فقط تصفیه هوا

در منزل ـ دفتر کار ـ فروشگاه ـ اطاق عمل و یا اطاق انتظار در ساختمانهای مدرن یا قدیمی‌ساز. در همه‌جا و هرفصلی یکسان یا با هرشدتی که بخواهید. در حقیقت هرکجا که ارکاندیشنر آ. ا.گ هست آنجا براحتی و با اطمینان قابل زندگی است.

ارکاندیشنر یا بقول معروف کولرگازی آ. ا.گ که در واقع با همه کولرهای گازی فرق دارد باترموستات تنظیم میشود و هیچوقت هوا را بطور ناراحت‌کننده سرد نمیکند.

آوانگارد 130

نزدیك به یك قرن، لوازم خانگی میسازیم انگار که زندگی مردم به آن بستگی دارد.

AEG

سینما تخت جمشید
نمایش دهنده بهترین فیلمهای سال
از امشب

ارتباط فرانسوی
برنده ۵ جایزه اسکار ۱۹۷۲

کلانی با انتقادهای مخالفان پاسخ داد

دیشب تیم ملی فوتبال ایران از سفر به برزیل و مسابقات جام جهانی کوچك به تهران بازگشت و مورد استقبال طرفداران فوتبال قرار گرفت. قهرمانان تیم ملی فوتبال ایران درشرایطی به تهران بازگشتند که در فدراسیون فوتبال نه تنها دگرگونیهائی رخ داده بلکه همچنان آبستن رویداد های تازه‌یی است .

درمیان چهره‌های سرشناس تیم ملی فوتبال ایران ، جای حسین کلانی خالی بود یکی از دوستان کلانی که دیشب به تهران بازگشت گفت :

کلانی و همسرش حداقل تا چهار شنبه آینده در رم باقی خواهند ماند . میدانید که کلانی از لحظه ازدواج درگیربازیهای تیم ملی فوتبال ایران بوده است و اکنون پس از مدتها فرصتی یافته به ماه عسل برود. این دوست نزدیك حسین کلانی یك پیغام نیز از او برای دبیر سرویس ورزشی روزنامه اطلاعات داشت. این پیغام در واقع پاسخ به انتقادی است که اخیرا از کلانی بعمل آمد . چند روز قبل از حسین کلانی فوروارد تیمهای پرسپولیس و ملی ایران انتقاد شد که چرا برای سفر به برزیل «ناز کرده» و همسرش را همراه خود برده است ؟!

حسین کلانی ضمن پیغام به این انتقاد چنین پاسخ میگوید: «انتقادی که از من شده واقعا اسباب تعجب مرا فراهم آورده است زیرا هرگز نه ناز کرده‌ام و نه خواسته‌ام که کاری را به شخص یا دستگاهی تحمیل کنم . خوانندگان گرامی روزنامه اطلاعات بخوبی مستحضرند که پس از بازگشت تیم ملی از تایلند، بعلت آغاز زندگی مشترک زناشوئی تصمیم به ترك تیم ملی فوتبال گرفتم زیرا معتقد بوده و هستم که تا توانسته‌ام برای تیم ملی کشورم زحمت کشیده‌ام . برای همین حس کردم وقت آن رسیده است تا جای خود را بجوانترها بسپارم ولی مقامات رسمی ورزشی مملکت به من تذکر دادند که وجودم برای تیم ملی لازم است. من هم بیدرنگ پذیرفتم و در نبرد سوم با کره شمالی از جان ودل در خدمت تیم ملی کشورم بودم و گل دوم ایران را نیز به ثمر رساندم .

«پس از بازی با کره شمالی من همچنان تصمیم داشتم که من اگر میدانستم که همسرم جای یک بازیگر جوان را میگیرد هرگز پیشنهاد مسئولین ورزش را نمیپذیرفتم وترجیح میدادم خود نیز کنار بروم تا به جای یکنفر جابرای دو بازیگر جوان خالی شود.»

کلانی در پایان پیغام خود افزوده است : «امیدوارم بین ترتیب هرگونه سوء تفاهمی برطرف شده باشد و همانطور که قبلا نیز گفته بودم، پس از سالها خدمت در تیم ملی فوتبال کشورم، حس میکنم وقت آن رسیده است تا به زندگی خصوصی خود نیز برسم و به آینده‌ام بپردازم.»

آتابای آمد ، مکری ماند

رئیس جدید فدراسیون فوتبال دیشب وارد تهران شد در حالی سرتیپ مکری رئیس پیشین این سازمان ، در رم مانده است.

دیشب کامبیز آتابای رئیس جدید فدراسیون فوتبال با هواپیمای ملی ایران به تهران بازگشت . رئیس جدید فدراسیون فوتبال ، بدون سروصدا فرودگاه مهرآباد را ترك گفت درحالی که قهرمانان تیم ملی فوتبال ایران که همسفر او بودند ، حتی متوجه نشدند که کامبیز آتابای در هواپیمای آنان سفر میکند !

دریاچه مصنوعی جنوب شهر

تابیست روز دیگر پراز آب میشود

★ مهندسین سرگرم تهیه نقشه اجرایی برنامه احداث نمایشگاه اتوبوس های مسافری در جنوب شهر اند

بزودی ساختمان دریاچه مصنوعی ۳۰هزار متر مربعی واقع در گودهای جنوب شهر خاتمه می‌یابد وطی مراسمی باشرکت نمایندگان انجمن شهر بداخل آن آب انداخته میشود .

ظرفیت این دریاچه که بشیوه جالبی در پستی وبلندی های اراضی جنوب شهر احداث گردیده ۶۰ هزار متر مکعب است .

گیاه در کف دریاچه

امروز یك مقام آگاه در شهرداری پایتخت اعلام کرد :

بیست روز دیگر ساختمان دریاچه مصنوعی گودهای جنوب شهر خاتمه می‌یابد و اولین طرح احیاء ونوسازی گود های جنوب شهر مورد بهره برداری قرار میگیرد .

شهرداری پایتخت در نظر دارد در کف این دریاچه گیاهان آبزی کشت کند زیرا وجود گیاهان آبی وماهی موجب حفظ نظافت آب میشود .

تکمیل پارك بزرك

پس از آماده شدن دریاچه مذکور بلافاصله طرح یك مجتمع تفریحی که شامل محوطه بازی وسرگرمی برای کودکان وسینما در فضای باز و تریا ورستوران و محل نواختن موزیك وآتشبازی است شروع میشود .

خبرنگار ما در گزارش خود پیرامون دگرگونی های جنوب شهر ، می‌نویسد :

عملیات پارك ۲۰۰ هزار متر مربعی واقع در کنار دریاچه مصنوعی نیز باسرعت به پیش میرود و حدود ۶۰ درصد از عملیات ساختمانی آن پایان یافته است و بطوری که پیش‌بینی شده است عملیات درختکاری در پارك گودهای جنوب شهر که دارای تاسیسات متعددی است از اول پائیز سال جاری شروع خواهد شد .

توقفگاه اتوبوسها

ازجمله طرحهایی که در گودهای جنوب شهر در دست اجرا قراردارد ، احداث توقفگاه مرکزی اتوبوسهای مسافربری است که کار خرید زمین‌های مورد نیاز برای آن خاتمه یافته وهم اکنون مهندسین سرگرم پیاده کردن نقشه‌های اجرایی در اراضی مذکورند .

به موازات این برنامه ها ، عملیات آسفالت وتعریض واتصال خیابان ۴۵ متری فرح آباد تا گودهای جنوب شهر همچنان دنبال می شود و تا پایان فصل تابستان ، خیابان ۱۶ متری فرح آباد خزانه تعریض و بصورت یك بزرك راه ۴۵ متری به گود های جنوب شهر متصل می شود .

گرد مولر و بکن بوئر امشب وارد تهران می‌شوند

فرانتز بکن‌باوئر هافبك وکاپیتان تیم ملی فوتبال آلمان غربی ، گردمولر گلزن شماره یک اروپا و جام جهانی ، ساعت ۱۱ و ۴۵ دقیقه امشب همراه با دیگر قهرمانان تیم «بایرمونیخ» وارد تهران خواهند شد.

قهرمانان «بایر مونیخ» که در آخرین نبرد خود برسر تصاحب عنوان قهرمانی باشگاههای فوتبال آلمان غربی دروازه «شالکه» را ۵ بار فرو ریختند ، در هتل آریا شرایتون اقامت خواهند گزید و جمعه را تا پیش از مسابقه، به استراحت خواهند پرداخت .

دومین نبرد «بایر مونیخ» یکشنبه آینده دربرابر تیم پاس انجام خواهد گرفت .

آرایش تیم منتخب فوتبال ایران در نبرد فردا، هنوز روشن نیست و سرگرد اسداللهی ـ مربی تیم منتخب ـ در تمرین امروز بعداز ظهر ، آخرین مطالعه را روی بازیگران انجام خواهد داد.

سرگرد اسداللهی که شایع بود در گروه مربیان تیم ملی قرار خواهد گرفت ، این شایعه را قویا تکذیب کرد و یادآور شدکه رهبری اصلی تیم ملی را یکمربی انگلیسی برعهده خواهد گرفت .

این مربی خارجی ، برای مربیان ایرانی نیز کلاسهایی ترتیب خواهد داد.

سرگرد اسداللهی ، در پایان یادآور شد که همه بازیگران تیم ملی ایران بجز وطنخواه و کارو برای مسابقه فردا آماده‌اند.

درگذشت علی بزرك نیا

بانهایت تاسف خبر یافتیم آقای علی بزرك نیا (صدرالتجار) نماینده ادوار سابق مجلس شورای ملی که از شخصیت های بنام و محترم خراسان بود براثر عارضه سکته قلبی جهان را به درود گفته است .

شادروان بزرك نیا دردوره های اول ودوم مجلس موسسان و درادوار هفتم و شانزدهم و هیجدهم و نوزدهم و بیستم مجلس شورایملی نماینده مردم خراسان بود .

وی در شعر و ادب نیز ذوقی سرشار و تسلطی فراوان داشت . اشعاری بسیار نغز و دلنشین می سرود و در ادبیات فارسی بخصوص شعر صاحب نظر بود. شادروان بزرك نیا از نظر اخلاقی وشخصیت معنوی محبوب کلیه دوستان و خویشاوندان و ازنظر نوع دوستی و خیرخواهی مردی گرانقدر و قابل احترام بود . کسانی که او را می شناختند یادخوبی هاو مهربانی های وی را همواره درخاطر خواهند داشت .

این ضایعه را بعموم بازماندگان آنمرحوم و خانواده محترم بزرك نیا ، بویژه بانو صدری بزرك نیا نماینده مجلس شورای ملی ، همسر فقید سعید و آقای محمدعلی شکوهیان داماد آنمرحوم و سایر بازماندگان و خانواده های عزادار صمیمانه تسلیت میگوئیم .

«کلی» شنبه بتهران می آید

محمد علی کلی ، ده و نیم بعد ازظهر روز شنبه آینده با پرواز شرکت هوایی «پان امریکن» وارد تهران خواهد شد .

پس از مدتها جنجال و شایعه پیرامون سفر محمد علی کلی قهرمان مسلمان ومحبوب به ایران، اکنون همه چیز برای استقبال از او در تهران کاملا فراهم شده است .

قهرمان مسلمان ونامدار مشتزنی در ایران یك مسابقه نمایشی خواهد داد وبه زیارت شهر مقدس مشهد خواهد رفت .

سخنگوی سازمان فرهنگی و ورزشی تاج امروز اعلام کرد :

سفر محمد علی کلی به تهران قطعی است و دوستداران بیشمار این قهرمان مسلمان ، ساعت ده ونیم بعد از ظهر شنبه آینده به استقبال او خواهند شتافت .

محمد علی کلی در سفر به ایران هفده نفر همراه خواهد داشت . این هفده نفر شامل یك گروه موسیقی ، دختران آواز خوان، مربی ، مشتزن ، پزشك ، مامور و گارد محافظ کلی میباشد .

محمد علی کلی ، همانطور که قبلا گزارش دادیم ، دراستادیوم امجدیه تهران با «آلونزو جانسون» یك مسابقه نمایشی خواهد داد. چنانکه همه دوستداران قهرمان مسلمان نتوانند هنرنمایی او رادر امجدیه تماشاکنند، مسابقه نمایشی دومی برای او در یکی از دو استادیوم سرپوشیده محمد رضا شاه پهلوی و یا فرح (در صورتی که نمایش روی یخ آلمانیها تمام شود) ترتیب داده خواهد شد.

فروش بلیط
فروش بلیت مسابقه نمایشی محمد علی کلی را بانك پارس درسراسر کشور برعهده گرفته است و این کار را از اول هفته آینده آغاز خواهد کرد .

محمد علی کلی در آستانه سفر به ایران و بدنبال شکست «جری کواری» ضمن یك مصاحبه مطبوعاتی اعلام داشت :

تاج قهرمانی برای سر «جوفریزیر» گشاد است . ازقول من به فریزیر بگوئید: موش ترسو، از سوراخت بیرون بیا ، نوبتی هم باشد، نوبت تست .

محمد علی کلی همچنین اعلام کرد که پیش از نبرد انتقامی با جوفریزیر، در برابر فلویدپترسن، جرج فورمن وال لوئیس خواهد ایستاد .

در این مصاحبه مطبوعاتی ، محمد علی کلی قهرمان مسلمان ، شاد و شنگول از پیروزی برجری کواری ، حریف آینده خود « آل لوئیس» ـ معروف به غمگین ـ را به خبرنگاران معرفی کرد .

«آل لوئیس» که در تمرینات خود، یك بار موفق به «ناك داون» کردن «کلی» شده است، به خبرنگاران گفت : «امیدوارم این کار را در یك مسابقه جدی تکرار کنم .»

اما محمد علی خیلی زود رشته کلام را بدست گرفت و «آل لویس» را به سکوت واداشت .

محمد علی فریاد زد : «همه رقص پای زیبا و افسون کننده مرا دیده‌اند و باز نیز خواهند دید که چگونه حریفانم را با این رقص پاجادوئی بزانودرخواهم آورد. «من در نبرد با جری کواری فهمیده که خیلی بهتر از آنم که فکر می کردم.»

کارمزد وهزینه بارگیری مؤسسات حمل‌ونقل

بقیه از صفحه اول

از دیر باز خواسته موسسات حمل‌و نقل تعیین روابط روشنی با کامیونداران بود تا طرفین با وضعیت ساده و سهلی صمیمانه بمعاملات خود ادامه دهند .

از اول سال ۱۳۵۱ این موضوع مورد عنایت دولت جناب آقای هویدا قرار گرفت و دستور فرموده‌اند کمیسیونی درنخست وزیری تشکیل و میزان وترتیب آنرا مشخص و معین نماید.

از نماینده سندیکای موسسات حمل‌و نقل استان مرکز در این کمیسیون دعوت شد.

جای بسی خرسندی وتشکر است که مقامات نخست وزیری به جزئیات مسئله و بوضعیت عمل‌و شرایط موسسات حمل و نقل نهایت بررسی را انجام و با درنظر گرفتن نظریات اصلاحی ما در پیدا کردن ساده ترین ترتیب کمال کوشش رامبذول فرمودند.

در نتیجه نامه شماره ۴٫۶۰۰ مورخ ۵۱٫۳٫۳۰ اداره طرح مطالعه هم‌آهنگی حمل‌و نقل در کشور که باین سندیکا نگاشته‌اند شامل موارد قطعی زیراست :

۱ـ کامیون باید فقط دریکی از دو محل زیر بارگیری شود: الف ـ در داخل گاراژ ب ـ در خارج از گاراژ درمحل فرستنده کالائی که معمول باشد کامیون در آنجا دربست بارگیری کند با معرفی موسسه .

۲ـ تمام هزینه هائی که به تهیه بار و انتقال آن به گاراژ تعلق میگیرد در روابط بین موسسات حمل و نقل وصاحبان کالا محسوب و به کامیوندار مربوط نگردد .

۳ـ بار های پیمانی و عبوری با نرخ عادله روز با کامیوندار محسوب شود.

۴ـ با این وضع فقط موسسه حمل‌و نقل مجولات را به نرخ عادله روز (تحویل گاراژ) بحساب کامیون کرایه بندی کرده و فقط هزینه کمیسیون وبار ـ گیری و بارچینی از کامیون خواهند گرفت . دراین فرم جدید مدل صورتحسابی ۱ـ که کرایه بندی و هزینه های فوق و پیشکرایه و پسکرایه ۲ـ میزان مسئولیت طرفین در مقابل صاحب کالا ۳ـ حقوق صنفی موسسات حمل‌و نقل و سایر شرایط آنان در آزادی و تسلط آنها در کار تهیه بارو انجام تعهدات خود در آن ملحوظ شده است از طرف اداره طرح مطالعه هم آهنگی حمل‌و نقل تدارك شده است باین سندیکا ابلاغ خواهدشد.

بمجرد ابلاغ آن یك نسخه از آن بانضمام یك نسخه از برنامه اجرائی که ازطرف این سندیکا تهیه شده است برای هریك از موسسات حمل‌و نقل مجاز تهران ارسال و تقاضا می شود که بموجب آن عمل فرمایند.

سندیکای موسسات حمل‌و نقل کالا ، استان مرکز
آ ـ ۲۳۲۲۴

خبرهای تلفنی شهرستانها

نماینده سابق مجلس کشته شد

اصفهان : تقی‌فداکار نماینده سابق مجلس‌شورای ملی و یکی از سرشناسان اصفهان که برای سرکشی به مزارع خود واقع در « مرغ» جاده شیراز رفته بود هنگام عبور از عرض خیابان به زیر اتومبیل ناشناسی رفت و کشته شد .راننده اتومبیل فراری است و مامورین پاسگاه ژاندارمری درجستجوی راننده می‌باشند .

نوسازی «قیر» و کارزین از هفته آینده شروع میشود

شیراز ـ دیشب در جلسه‌ای باحضور آقای پیروز استاندار فارس طرحها و نقشه های نوسازی بخش های زلزله زده قیرو کارزین و «افزر» مورد بررسی قرار گرفت .

استاندار فارس در این جلسه گفت :

از هفته آینده این طرحها پیاده شده و ساختمان شهر آغاز میگردد .

بامداد فردا (جمعه) استاندار فارس برای تسریع در امر نوسازی عازم «قیر» خواهد شد .

دانش آموز ۱۸ ساله کشته شد

بندرپهلوی : دیروز دانش آموزی بنام غفور صیادمنش اهل «کوله‌ور» بندر پهلوی دچار برق گرفتگی شد و درگذشت .

غفوردرکلاس پنجم متوسطه مشغول تحصیل بود و ۱۸ سال داشت .

میانجی نزاع بزمین افتاد و درگذشت

اصفهان ـ زنی بنام ملیحه کاظمی چهل ساله ساکن روستای «اسفه» شهرضا هنگامیکه برای آشتی دادن بین دو کودک در نزاع آنها مداخله کرده بود نقش زمین شد و درگذشت .

جسد ملیحه در یک صندوق لاک و مهر شده برای کالبد شکافی باصفهان منتقل گردید. مردی بنام کاظمی و همسرش نیز که در این نزاع شرکت داشتند دستگیر شدند وجریان مداخله کرده بود نقش زمین علت مرگ ناگهانی زن تحت رسیدگی است .

۱۵ نانوائی و ۵ قصابی بعلت گرانفروشی تعطیل شد

آبادان ـ از چندی قبل شهرداری آبادان شکایات زیادی در باره گرانی نان و گوشت دریافت میکرد .

شهردار آبادان بمنظور رسیدگی باین مسئله کمیته‌ای برای مبارزه با گرانفروشان با عضویت افتخاری عده‌ای از زنان خانه‌دار و دانش‌آموزان تشکیل داد .

آقای مهندس جواهر زاده شهردار آبادان نیز ازبامداد دیروز بطور ناشناس مستقیما بچندفروشنده مراجعه کرد و بعد از سنجش قیمت ها دستور تعطیل ۱۵ دکان نانوائی و ۵ قصابی را بعلت گرانفروشی صادر کرد .یکی از قصابیهای گرانفروش متعلق به رئیس صنف قصاب در آبادان می ـ باشد .

بررسی نقشه جامع شهر شیراز

شیراز ـ ۲ نفراز مهندسین مشاور دانشکده هنر های زیبا و شورای عالی شهرسازی که برای توجیه طرح نقشه جامع شهر شیراز ، به این شهر آمده اند ، طی دو جلسه‌ای با نمایندگان انجمن شهر و شهردار شیراز به مذاکره پرداختند .

در این جلسات نمایندگان انجمن شهرشیراز تاکید کردند: احداث خیابانهای منوچهری و «روزبهان» در شیراز کاملا ضروری است و باید احداث این دو خیابان که مورد نظر انجمن شهر است ، در نقشه جامع شهرشیراز درنظرگرفته شود .

ازامشب فقط درسینما ادئون

پرنده‌ای با بالهای بلورین

باشرکت : سوزی کندال . تونی موسانته
انریکو ماریا سالرنو . ماریو آدورف . اوا رنزی

سانسها ۱۰٫۳۰ صبح ـ ۲٫۳۰ ـ ۴٫۳۰ ـ ۶٫۳۰
۸٫۳۰ بعد از ظهر

آگهی دعوت مجمع عمومی عادی

مجمع عمومی عادی سندیکای سازندگان و وارد کنندگان دارو و مکمل های غذای دام و طیور ساعت پنج بعداز ظهر روز شنبه ۲۴ تیر ماه جاری در محل سندیکا واقع در خیابان تخت‌جمشید ساختمان شماره ۲۶۰ تشکیل می شود .

دستور جلسه عبارت خواهد بود از :
۱ـ تصویب اساسنامه سندیکا .
۲ـ انتخاب هیئت مدیره و بازرسان
۳ـ تعیین خط مشی

از کلیه سازندگان و وارد کنندگان دارو و مکمل های غذای دام و طیور دعوت میشود در ساعت مقرر در جلسه حضور بهمرسانند .

هیئت موسس سندیکای سازندگان و وارد کنندگان دارو و مکمل های غذای دام و طیور

آ ـ ۷۹۴۷

آگهی دعوت مجمع عمومی عادی

بدینوسیله از صاحبان سهام کارخانه شیر پاستوریزه مازندران (شرکت سهامی خاص) دعوت میشود که جهت شرکت در مجمع عمومی عادی سالانه شرکت که در تاریخ ۲۱٫۴ر۱۳۵۱ ساعت ۱۷ در محل کارخانه تشکیل خواهد شد حضور بهمرسانند .

دستور جلسه :
۱ـ تصویب ترازنامه و حساب سود و زیان شرکت .
۲ـ انتخاب بازرسان .
۳ـ اتخاذ تصمیم نسبت باموری که از طرف هیئت مدیره مطرح گردد .

رئیس هیئت مدیره
آ ـ ۷۹۵۵

آگهی مناقصه

دانشکده پزشکی دانشگاه تهران دستمزد ترخیص محمولات واردی خود را ازگلیه گمرکات تابعه کشور بمناقصه واگذار مینماید.

داوطلبان شرکت درمناقصه میتوانند بادریافت برگ شرائط و مشخصات از دفتر اداره تدارکات دانشکده پیشنهادات خود را بانضمام فیش بانکی بمبلغ یکصد هزار ریال ۱۰۰٫۰۰۰ ریال و یابرابر مبلغ مذکور تضمین نامه بانکی تاساعت نه صبح روز دوشنبه مورخ ۵۱٫۴٫۲۶ به دفتر دانشکده پزشکی تسلیم ورسید دریافت دارند پیشنهادات واصله درساعت ده صبح همان روزباز وقرائت خواهد شد . م‌الف ۴۹۸۵

معاون مالی و اداری دانشکده پزشکی
دکتر مجتبائی
۲ـ۱ آ ـ ۲۲۷۹۲

آگهی دعوت مجمع عمومی

بدین وسیله از کلیه سهامداران شرکت سهامی آسانسور ـ سازی ایران شیندلر (خاص) دعوت مینماید که در جلسه مجمع عمومی عادی شرکت که در ساعت ۱۰ صبح روز چهارشنبه بیست‌وهشتم تیر ماه پنجاه‌ویک (۵۱٫۴٫۲۸) در محل شرکت واقع در چهارراه کالج خیابان البرز شماره ۲۶ تشکیل می گردد شرکت فرمائید .

دستور جلسه :
۱ـ استماع گزارش هیئت مدیره و بازرس .
۲ـ تصویب ترازنامه .
۳ـ سایر موارد موضوع ماده ۱۲ ، اساسنامه .
م‌الف ۵۲۰۸

شرکت آسانسور سازی ایران شیندلر
آ ـ ۲۳۰۹۰

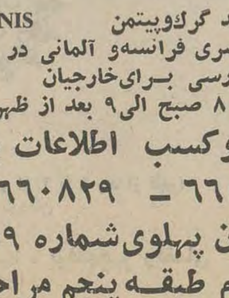

که از پیشقدمان تدریس نوین زبان ورشته های تجارتی در ایران بشمار می رود با نهایت مسرت خبر افتتاح کلاس‌های خود را در محل جدید

(چهارراه تخت جمشید خیابان پهلوی ، شماره ۱۵۹)،
جنب ساختمان ذوب‌آهن محل سابق دانشکده علوم اداری باطلاع عموم میرساند
در ساختمان وسیع جدید کلاسهای زبان انگلیسی وفرانسه وآلمانی ، تافل ، اعزام وکنکور ، شورت‌هند، ماشین نویسی عادی و IBM باتجهیزات جدید از هم‌اکنون دائر است

توجه علاقمندان را بکلاس‌های اختصاصی ذیل نیز جلب میکنیم :
۱ ـ کلاسهای سمعی و بصری زبان انگلیسی در ۱۵ سطح مختلف
۲ ـ کلاسهای سه‌ماهه فشرده تافل برای آمادگی شرکت در امتحان ماه اکتبر سال جاری
۳ ـ کلاسهای ۲ ماهه فشرده کنکور دانشگاهها و مدارس عالی کشور
۴ ـ کلاسهای سه ماهه فشرده کنکور اعزام دانشجو بخارج
۵ ـ کلاسهای پروفیشنسی برای داوطلبانیکه در ژوئن امسال در امتحان لورکمبریج شرکت کرده‌اند
۶ ـ کلاسهای آمادگی برای امتحان لورکمبریج
۷ ـ کلاسهای ترینیتی کالج برای آمادگی شرکت در امتحانات کتبی وشفاهی ترینیتی کالج دانشگاه لندن
۸ ـ کلاسهای مکالمه برای دانشجویان عازم خارج
۹ ـ کلاسهای خردسالان
۱۰ ـ کلاسهای ماشین نویسی عادی و IBM دوره های اختصاصی برای دانشجویان عازم خارج
۱۱ ـ کلاسهای شورت هند گرگ و پیتمن GREGG AND PITMANIS
۱۲ ـ کلاسهای سمعی و بصری فرانسه و آلمانی در تمام سطوح
۱۳ ـ کلاسهای مکالمه فارسی برای خارجیان

ساعات تشکیل کلاسها از ۸ صبح الی ۹ بعد از ظهر

برای ثبت‌نام وکسب اطلاعات بیشتر به تلفنهای ۶۶۴۵۳۱ ـ ۶۶۰۶۷۸ ـ ۶۶۰۸۲۹ ویا به چهار راه تخت جمشید خیابان پهلوی شماره ۱۵۹ یا خیابان شاه ساختمان آلومینیوم طبقه پنجم مراجعه فرمایند .

آ ـ ۲۳۰۹۶

آگهی برای اطلاع اهالی محترم مشهد

محدوده ممیزی منطقه ۲ شهر مشهد

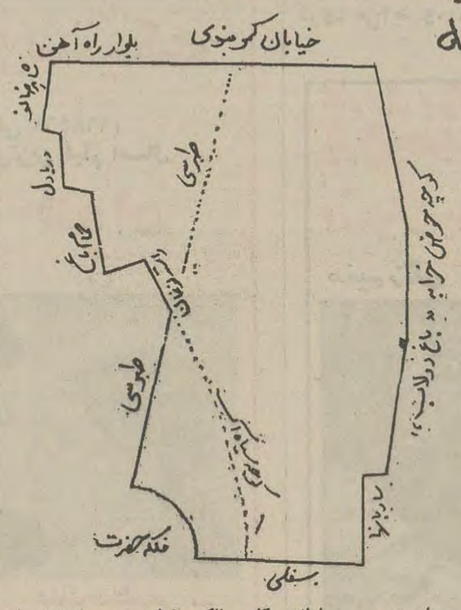

در اجرای ماده ۷ قانون نوسازی و عمران شهری به اطلاع کلیه مالکین اراضی و ساختمان‌ها و مستحدثات واقع در محدوده زیر میرساند که ممیزی منطقه دو (۲) پایان یافته لذا از کلیه مودیان محترم دعوت می شود با مراجعه به سازمان ممیزی و درآمد نوسازی در شهرداری مشهد از نتیجه ممیزی املاک خود اطلاع و عوارض تعیین شده را شخصا و یا با مشورت مامورین سازمان ممیزی بحساب ۳۵۰۰۰ بانک ملی ایران در هر شعبه مشهد . که مایل باشند واریز و درصورتی که به نتیجه ممیزی اعتراض قانونی داشته باشند ظرف ۴ ماه از تاریخ نشر این آگهی رونوشت یا فتوکپی قبض پرداخت عوارض بمیزان . بهاء اعلام شده از طرف مالک بضمیمه برگ اعتراض خود بدفتر شهرداری ارسال دارند در صورت عدم اعتراض در مدت فوق ممیزی قطعی خواهد بود . م‌الف ۵۰۸۵

شهردار مشهد ـ دکتر معتمدی
آ ـ ۲۳۱۰۴

آموزشگاه زبان انگلیسی خجسته

(گروه فرهنگی خزائلی)

دارای امتیاز رسمی از وزارت آموزش و پرورش زیر نظر متخصصان ایرانی وخارجی

برای کلاسهای تابستانی بشرح زیر ثبت‌نام میکند ،
۱ـ دوره مقدماتی (شامل سه ترم) Elementary
۲ـ دوره میانه (شامل سه ترم) Intermediate
۳ـ کلاسهای تقویتی برای دانش‌آموزان دبیرستانها
۴ـ کلاس مخصوص مکالمه زبان

از اول مهرماه سال جاری دوره عالی نیز دایر خواهد بود
کلاسها از ۱۰ تیرماه ۵۱ صبح وعصر دایر است .
نشانی ـ خیابان شاه‌آباد ـ کوچه محمودی تلفن ۳۱۸۴۹۳

در بین راه خوش ییلاق ـ چهل‌دختر شاهرود

اتوبوس با ۴۸ نفر به‌دره‌افتاد

۷ نفر کشته و ۴۱ نفر بسختی مجروح شدند

طی یك حادثه خونین رانندگی که در بین راه خوش ـ ییلاق و چهل دختر شاهرود اتفاق‌افتاد ۷ نفر سرنشینان یك اتوبوس مسافری کشته شدند و ۴۱ نفر دیگر بسختی آسیب‌دیدند.

خبرنگار اطلاعات در شاهرود چگونگی‌حادثه وقوع‌رابدینشرح گزارش داده است :

صبح دیروز هنگامی که اتوبوس شماره ۷۴۳۴۲ تهران برانندگی سید حسین میری و سرنشینی ۴۷ نفر از علی‌آباد گرگان به طرف شاهرود در حرکت بود در کیلومتر ۶۲ بین جاده خوش ییلاق و چهل دختربعلت سرعت‌زیاد وانحراف به چپ از مسیر اصلی خود منحرف شد و بدره‌ئی عمیق سقوط کرد .

اسامی مقتولین

در این حادثه ٤ نفر بنامهای خلیل اشرفی ، موسی اشرفی، شکراله اشرفی و یك نفر ناشناس در اولین لحظات سقوط اتوبوس بدره کشته شدند و سه نفر دیگر باسامی فاطمه مظفری ۷ ساله ، ناصررئیسی ۱۵ ساله و یك دختربچه ٤ ساله هنگام انتقال‌به بیمارستان در بین راه درگذشتند .

دقایقی پس از سقوط اتوبوس بدره عده‌ای از رانندگان اتومبیلهای عبوری با همکاری مامورین مربوطه‌به‌خارج‌ساختن مجروحین ازداخل آهن‌پاره‌های اتوبوس پرداختند و آنها را که حال چند نفرشان بسختی وخیم بود به بیمارستان شیرو ـ خورشید سرخ شاهرود انتقال دادند .

براساس گزارش واصله :حال ٥ تن‌از مجروحین حادثه‌رضایت بخش نیست‌وپزشکان‌بیمارستان برای نجات جان آنان تلاش‌می کنند .

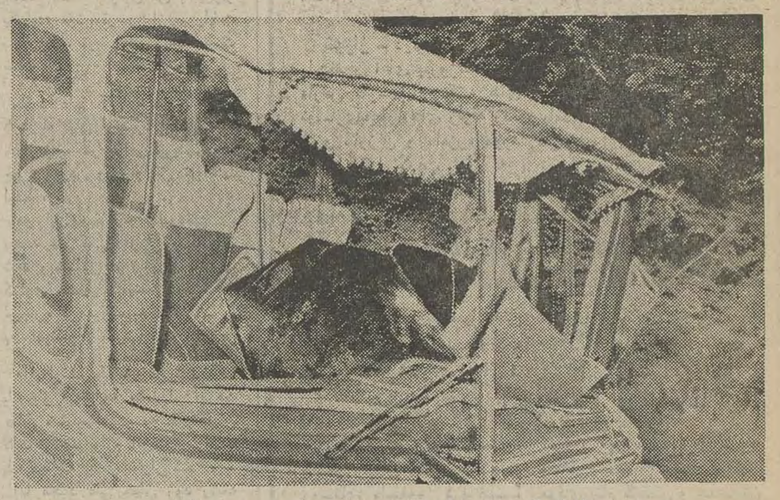

در این حادثه قسمت جلو اتوبوس به این صورت‌درآمد

اتوبوس پس از سقوط

یك آموزگار خودکشی کرد

دیروز یك آموزگار سی و چهارساله درزیرزمین خانه‌اش خودکشی کرد .

او دارای همسر وسه فرزند بود و منوچهر محبوبی نام داشت .

حادثه در خیابان ده متری صبحی واقع درمنطقه تهران‌نو روی داد .

هنگام خودکشی همسر و فرزندان منوچهردرخانه‌نبودند. برادر او که از شهرستان به تهران آمده بود جریان را به پلیس اطلاع داد .

ماموران وارد خانه منوچهر محبوبی شدند و مشاهده‌کردند که وی پس از قطع رگ های دست خود بدنش را به جریان برق متصل ساخته و درگذشته است .

از جیب منوچهر نامه‌ای به دست آمد که حکایت دارد وی از معالجه بیماری خود مایوس شده و دست به خود کشی‌زده است . او مدتها به بیماری اعصاب دچاربود. باوجود این تحقیقات کلانتری تهران‌نو در باره این حادثه ادامه دارد .

تلویزیون آمریکائی
جنرال الکتریک
آئینه افسانه‌ها
general electric U.S.A.

بدون خطر بدون خطر
سمپاشی طباطبائی
سمپاشی منازل ـ هتل ـ رستوران وغیره
برای دفع حشرات زیربنا بانازلترین قیمت
۸۹۰۷۳۷

موسسات فرهنگی سیاوش
دبستان ، دبیرستان ودوره‌راهنمائی (دختران‌وپسران) درتیرماه جاری همه‌روزه صبح و عصرثبت نام مینماید .
نشانی قلهك یخچال تلفن ۸٦٦٦٥٤ وجاده قدیم شمیران جنب خیابان ظفر تلفن ۷۷۳۷٦۷
آ ـ ۲۲۸٤٦

نشانی جدید دفتر وکالت هادی اسماعیل‌زاده وکیل‌پایه‌یك دادگستری ـ خیابان پهلوی چهارراه امیراکرم شماره ۱۳۵ طبقه چهارم تلفن ٤۹۷۱۳

زنی با ۲ کیلو هروئین دستگیر شد

یك زن میانسال که دو کیلو هروئین با خود داشت دستگیر شد .

سرهنگ دکتر انصاری سخنگوی شهربانی کل کشور گفت :

اداره مبارزه با مواد مخدر اخیرا متوجه شده بود که مینا دوکمبتینی که در قاچاق مواد مخدر سوابقی دارد بار دیگر دست به فعالیت زده است .

ماموران وی را بطور غیر محسوس زیر نظر قرار دادند و پی بردند که او با کمك راننده یك وانت به توزیع هروئین مبادرت می کند .

این زن در نازی آباد خانه‌ای اجاره کرده بود و هروئین را آنجا پنهان می کرد و خود وی در جای دیگری سکونت‌داشت .

دیروز ماموران مبارزه با مواد مخدر شهربانی ضمن تعقیب وانت شماره ۹۷۷۹۲ موقعیکه این وانت به نزدیکی نازی آباد رسید آنرا متوقف ساختند و مینا رادستگیر کردند و از زیر چادر او دو بسته هروئین به وزن دو کیلو گرم به دست آوردند و وی وحاجی نظری‌راننده وانت را بدادرسی ارتش تسلیم کردند .

۸ سال پس از قتل متهمان آن محکوم شدند

غلامرضا محرمخانی

دادرسان شعبه ٦ دادگاه جنائی تهران دیروز متهمان‌به قتل یکمرد روستائی‌را محکوم کردند.

طبق رای دادگاه ، غلامرضا محرمخانی به اتهام قتل‌سبزعلی دودانگه به ۱۰ سال زندان با اعمال شاقه و اکبر جبلی بجرم معاونت در قتل به ۳ سال‌زندان مجرد محکوم شدند.

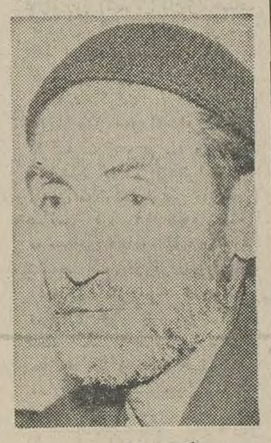

اکبر جبلی

حادثه ۸ سال قبل در یکی‌از روستاهای حومه ابهر رخ‌داد ، در آن روز ۲ متهم مورد بحث به‌خاطراختلافات‌محلی‌باسبزعلی دودانگه نزاع کردند و کار به ماموران انتظامی کشید.

۳ نفر مورد بحث در پاسگاه ژاندارمری باهم آشتی کردند و پرونده مختومه شد.

۸ ماه بعد از این ماجرا سبز علی دودانگه به علت نامعلومی درگذشت و بستگان وی شکایت کردند که مرگ او ناشی از نزاعی است که ۸ ماه قبل بین مقتول و۲ متهم مورد بحث رخ داده است.

به‌این ترتیب غلامرضا واکبر دستگیر شدندو دیروز محاکمه آندو در شعبه ٦ دادگاه جنائی تهران به‌ریاست آقای‌علیمحمد بشر انجام شد.

متهمان دردادگاه‌خود رابیگناه دانستند ولی قضات دادگاه ادعای آنها را رد کردند وپس از مشاوره ، متهمان را به‌حبس محکوم کردند.

گمشده

حمید نقیه ۱۵ ساله ۳روز است که از خانه خارج شده‌وبازنگشته است بستگانش تقاضا دارند کسانی که از او اطلاع دارند با تلفن ۳۵۱۵۱۹ (شیرو خورشید سرخ محمد علی افشار) تماس بگیرند.

اطلاعات سال

جالبترین ، زیباترین و نفیس‌ترین نشریه سال
با مقالات و رپورتاژ های کم‌نظیر درزمینه‌های سیاسی اجتماعی، علمی ، هنری، باداستان های جذاب
خلاصه چند کتاب
دائرةالمعارف فرهنك وهنر واقتصاد
بها ۱۲۵ ریال

برنامه آینده سینما
پولیدور
دلهره واضطرابی‌که چون پتك سنگین براعصاب‌شما فرود می‌آید و. . .

کارول بیکر
جرج هیلتون
و
استیفن بوید
درفیلم رنگی

چهره‌های افسونگر

بزودی در ٤۰ سینمای ایران
مرد اجاره‌ای

آغاز سومین وآخرین هفته نمایش در
سینما دیاموند
یك کمدی شیرین وعبرت انگیز برای همه
الیوت گولد درفیلم رنگی
"I LOVE MY WIFE"

من زنم را دوست دارم
با شرکت : برانداواکارا
انجل تامپکینز
محصول کمپانی یونیورسال
روز شنبه ساعت ۹ر٤۵ بعدازظهر این فیلم در سینما دیاموند بزبان انگلیسی نمایش داده میشود .

ازامشب چهارمین هفته نمایش در
سینما ماژستیك
(خیابان شاه ـ تلفن ٦٦۸٤٦۱)
موفق‌ترین و پرفروش‌ترین فیلم امسال
خاطرخواه

باشرکت: ناصر ملك مطیعی ـ فروزان ـ بهمن‌مفید ـ ثریا بهشتی احمد معینی
همزمان با تهران در سینما زهره چالوس ودر سنندج سینما شهر فرنك

ایمن دوشیزگان بانوان
استخر انجمن
(از ساعت ۸ونیم صبح تا ۱۲ و از ۲ تا ٦ بعد از ظهر)
مخصوص خانمها و کودکان
بانجات غریق ، مربی شنا ، بوفه‌مجهز وفضای وسیع مصفا
نشانی خیابان بهار شمالی ـ خیابان نامجو (شمال امجدیه) تلفن : ۸۲٤۸۳۱

مصلحت نیست.....
که این زمزمه خاموش کنید
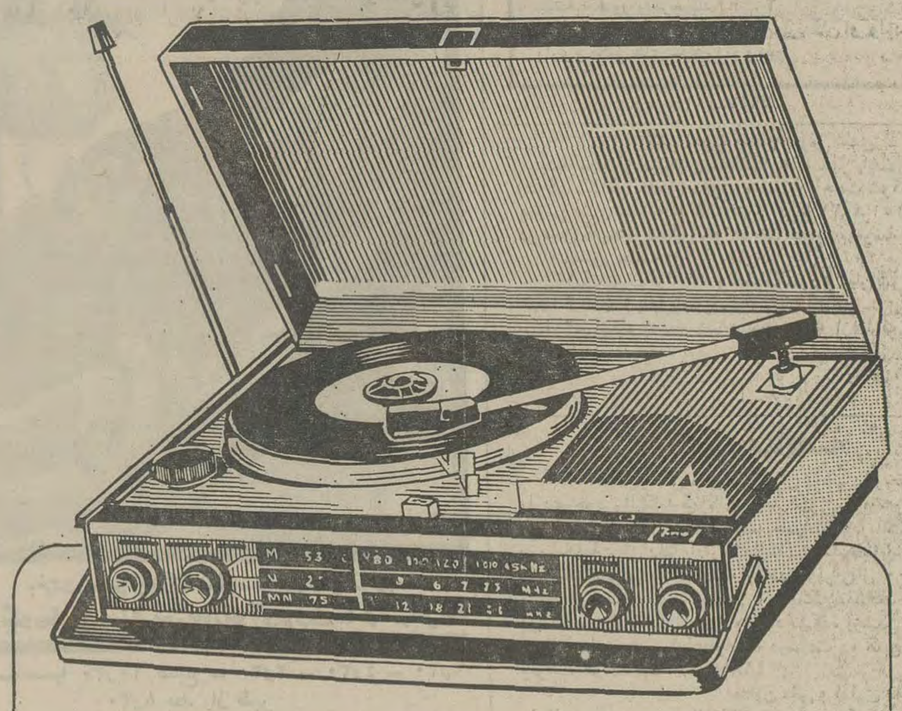
رادیوگرام پرتابل ترانزیستوری برق وباطری
توشیبا
با صدای صاف و دل انگیز خود بشما نشاط می‌بخشد
رادیوگرام توشیبا
برای پیك نیك و مسافرت
توشیبا سازنده بیش از ٦۰۰۰ نوع لوازم الکتریکی والکترونیکی
Toshiba

مجالس ترحیم

باکمال تاثر و تاسف درگذشت شادروان علی‌بزرگ‌نیا نماینده ادوار سابق و همسر ارجمند خانم صدری بزرگ‌نیا نماینده مجلس شورای ملی را باستحضار میرساند.
مجلس ترحیم فقید سعید از ساعت ٤ تا ٦ بعد از ظهر روز یکشنبه یازدهم تیرماه جاری در خانقاه صفی‌علیشاه‌منعقد خواهد بود.

رئیس مجلس شوراملی
عبدالله ریاضی

بانهایت تاسف درگذشت شادروان آقای **علی بزرگ نیا (صدرالتجار)** نماینده ادوار سابق مجلس شورای‌ملی پدر همسر آقای محمد علی شکوهیان سرپرست اداره روابط فرهنگی وزارت امور خارجه را باستحضار میرساند.
مجلس‌ختم زنانه و مردانه روز یکشنبه ١١ تیر از ساعت ٤تا ٦ بعد از ظهر در خانقاه صفی‌علیشاه منعقد خواهد گردید.

وزارت امور خارجه

بانهایت تاسف درگذشت شادروان **علی بزرگ‌نیا** همسر گرامی جناب خانم صدری بزرگ‌نیا هم مسلک محترم رااطلاع میرساند مجلس ترحیم فقید سعید از ساعت ٤ تا ٦ بعد از ظهر روز یکشنبه یازدهم تیر ماه جاری در خانقاه صفی‌علیشاه منعقد خواهد بود.

قائم مقام دبیر کل حزب ایران نوین
امیر قاسم معینی
آ_٢٣٢٣٠ ١_٢

بانهایت تاسف درگذشت شادروان **علی بزرگ‌نیا** همسر گرامی جناب خانم صدری بزرگ‌نیا همکار و هم مسلک‌محترم را باستحضار میرساند.
مجلس ترحیم فقید سعید از ساعت ٤ تا ٦ بعد ازظهر روزر یکشنبه یازدهم تیر ماه جاری در خانقاه صفی‌علیشاه منعقد خواهد بود.

لیدر فراکسیون پارلمانی حزب ایران نوین
مصطفی الموتی
آ_٢٣٣٢٠ ١_٢

سناتورها و نمایندگان مجلس شورای‌ملی از استان‌خراسان
بانهایت تاسف درگذشت شادروان **علی بزرگ‌نیا** همسر گرامی جناب خانم صدری بزرگ‌نیا نماینده مجلس شورای‌ملی را باستحضار میرسانند:
مجلس ترحیم فقید سعید روز یکشنبه یازدهم تیر ماه جاری از ساعت ٤ تا ٦ بعد از ظهر در خانقاه صفی‌علیشاه منعقد خواهد بود.
امیرحسین خزیمه علم ـ عماد تربتی ـ مهندس جمال گنجی ـ دکتر محسن حجازی ـ عبدالحسین آموزگار ـ دکتر عظیم‌اسکوئیان ـ دکتر محمد حسین اعتمادی ـ ایران اقبال ـ دکتر مهراب برزگر ـ غلامرضا بهادری ـ رضاپیرزاده مهندس فضل‌الله جلالی‌نوری ـ دکتر عبدالعظیم حبیب‌اللهی ـ امیرعلم خزیمه ـ علی احمد خورشید ـ رضا سجادی ـ محمد شهرستانی ـ دکتر محمود ضیائی ـ دکتر امین غنی ـ کرامت‌الله فرنود ـ علی اصغر قدردان ـ خانلر قراچورلو ـ دکتر فرهاد قهرمان ـ دکتر حمید کفائی ـ دکتر سید حسن مرتضوی سید کاظم مسعودی ـ دکتر ضیاءالحق ناوی ـ علینقی نجد شیبانی.
آ_٢٣٢٣٠ ١_٢

بانهایت تاسف و تاثر درگذشت شادروان **علی‌بزرك‌نیا (صدرالتجار)** پدر همسر گرامی دوست وبرادر عزیز آقای محمدعلی شکوهیان رئیس اداره روابط فرهنگی وزارت امور خارجه را باطلاع میرسانیم.
مجلس ترحیم آن فقید سعید از ساعت ١٦ تا ١٨ روز یکشنبه١١تیرماه١٣٥١ درخانقاه‌صفی‌علیشاه برگزارخواهدشد.
احمد اردلان . حمید اردلان . رضا اسفندیاری . عبای اسفندیاری . هوشنك اسفندیاری . عزیزالله اسکندری . امیربهنام . انوشیروان بهنام . ابوالقاسم تفضلی . هوشنك کاشانیان . عیسی مالك . دکتر کریم معتمد . ابوالفضل میراحمدیان . عباس نجم . ارسلان . نیرنوری.
آ_٢٣٢٢٠ ١_٢

بانهایت تاسف و تاثر درگذشت شادروان علی‌بزرك‌نیا نماینده اسبق اطاق بازرگانی و صنایع و معادن مشهد و بازرگان نیکونام را باطلاع میرساند.
مجلس ترحیم فقید سعید از ساعت ٤ تا ٦ بعدازظهر روز یکشنبه یازدهم تیرماه درخانقاه صفی‌علیشاه برگزار میشود.

اطاق بازرگانی و صنایع و معادن تهران
آ_٢٣٢٣٠ ١_٢

باندوه‌وغمی فراوان درگذشت همسر و پدر بزرگوارمان شادروان علی بزرك‌نیا (صدرالتجار) را باطلاع دوستان و خویشاوندان میرسانیم.
مجلس ترحیم مردانه و زنانه آن مرحوم روز یکشنبه یازدهم تیرماه از ساعت٤تا٦ بعداز ظهر درخانقاه صفی‌علیشاه منعقد خواهد گردید.
صدری بزرك‌نیا (سهامی) . پری‌بزرك‌نیا. حوری‌بزرك‌نیا (شکوهیان) . فاطمه بزرك‌نیا . پروین بزرك‌نیا (مهدویان) . عباس بزرك‌نیا . یوسف بزرك‌نیا.
آ_٢٣٢٣٠ ١_٢

خانواده‌های‌بزرك‌نیا . محمودفرخ . سهامی . شکوهیان. مهدویان . احتشام‌زاده . مغروری . عباس‌زادگان . معینی . کلالی . صادق . سعیدمهدوری . مصدق رضوانی . ممتاز. والی‌زاده‌افشار.بهمن‌فرزانه . درگذشت شادروان **علی‌بزرك‌نیا (صدرالتاجر)** بزرك خاندان بزرك‌نیا را باستحضار دوستان و خویشان میرسانیم.
مجلس ترحیم مردانه‌و زنانه‌آن‌مرحوم روزیکشنبه یازدهم تیر از ساعت ٤ تا ٦ بعداز ظهر درخانقاه صفی‌علیشاه منعقد خواهد گردید.

درگذشت شادروان **بانو عالیه دریابیگی** مادر گرامی‌آقای بهرام دریابیگی مدیرکل شهرداری پایتخت‌را باطلاع‌میرساند:
مجلس ترحیم روز یکشنبه ١١ تیرماه از ساعت ٦ تا ٨ بعد از ظهر در خانقاه صفی علیشاه برگزار میگردد.
شهرداری پایتخت
آ ـ ٢٣٠٧٤

بدینوسیله باکمال‌تاسف درگذشت **بانوعالیه‌دریابیگی** مادر گرامی جناب آقای بهرام دریابیگی عضو هیئت مدیره سازمان پارکها را باطلاع میرساند. مجلس ترحیم از ساعت ٦ تا ٨ روز یکشنبه ١١ر٤ر٥١درخانقاه صفی‌علیشاه‌منعقد خواهد بود.
سازمان پارکها
آ_٧٩٢٩ ١_٢

خانواده های: دریابیگی گیلانی ، عزالدین زنجانی ، معزی ، میرزائی ، میرمبین ، نورائی ، موسوی ، متین(بهلول) زنگنه ، پیرزاده و سایر خانواده های وابسته .
بانهایت تاسف درگذشت **بانو عالیه دریابیگی گیلانی** صبیه مرحوم آیت‌الله العظمی حاج میرزا ابوطالب زنجانی و همسر شادروان امیرحسین دریابیگی را به اطلاع دوستان و آشنایان میرسانند.
مجلس ترحیم آن مرحومه روز یکشنبه ١١ تیرماه از ساعت ٦ تا ساعت ٨ بعد از ظهر در خانقاه صفی علیشاه برگزار میگردد.
آ ـ ٢٣٠٧٨
بعموم افراد خانواده های عزادار بویژه بازماندگان آن مرحومه تسلیت میدهیم.

باکمال تاسف فوت **بانو حاجیه رقیه خانم حیدری** مادر بزرك آقای محمدصادق‌طوسی وبانو اعظم طوسی را درملایر باطلاع فامیل و آشنایان و همشهریهای محترم میرساند.
مجلس ختم آن مرحومه روز جمعه نهم تیرماه از ساعت ١٠ تا ١٢ درمسجد الجواد برقرار است.
خانواده های : حیدری . طوسی . گودرزی . کثیرائی. نراقی . کیوان . نراقی‌پور . ملایری . باستانی . میرشاهولد. وکیلی . صائبی . شیرازی . مهام .دوخائی . توکلی . قهری . اصفهانی.
آ_٧٩٣٣
بعموم‌بازماندگان آنمرحومه مصیبت‌وارده را تسلیت میدهیم.

بانهایت تاسف فوت **بانو حدیقه اسلامی** مادر گرامی آقای اسلامی رئیس اداره آموزش و پرورش شهرستان قزوین را باطلاع میرساند . مجلس ترحیم مردانه از ساعت ٥ تا ٧ بعد از ظهر روز شنبه دهم تیرماه ١٣٥١ در مسجد آقا سید علی واقع در خیابان پهلوی برپا خواهد بود .
فرماندار قزوین
آ ـ ٢٣١٠٨

بانهایت تاسف و تاثر درگذشت **بانو حدیقه اسلامی** مادر گرامی آقای محمدعلی اسلامی رئیس اداره آموزش و پرورش قزوین را باطلاع میرساند . مجلس ترحیم آن مرحومه از ساعت ٥ الی ٧ بعد از ظهر روز شنبه دهم تیرماه ١٣٥١ در مسجد آقا سید علی اعلی‌اله مقامه منعقد خواهد بود.
اداره کل آموزش و پرورش شهرستانهای استان مرکز
آ ـ ٢٣١١٠

با تاسف و تاثر فراوان درگذشت شادروان **بانو حدیقه اسلامی** والده گرامی هم‌مسلک عزیز آقای اسلامی رئیس اداره آموزش و پرورش شهرستان قزوین را باطلاع اعضاء و همه مردم قزوین میرساند.
مجلس ترحیم مردانه از ساعت ٥ تا ٧ بعد از ظهر روز شنبه دهم تیرماه جاری در مسجد آقا سیدعلی‌منعقد میگردد.
کمیته حزب ایران نوین
آ ـ ٢٣١١٢

با تاسف و تاثر فراوان درگذشت شادروان **بانو حدیقه اسلامی** والده گرامی جناب آقای محمدعلی اسلامی رئیس اداره آموزش و پرورش شهرستان قزوین را باستحضار میرساند . مجلس ترحیم آن مرحومه از ساعت ٥ تا ٧ بعد از ظهر روز شنبه دهم تیرماه ١٣٥١ در مسجد آقا سیدعلی برگزار خواهد شد
شهربانی قزوین
آ ـ ٢٣١١٤

با تاسف و تاثر فراوان درگذشت شادروان **بانو حدیقه اسلامی** مادر گرامی جناب آقای اسلامی رئیس اداره‌آموزش و پرورش شهرستان قزوین را با ابراز همدردی عمیق‌نسبت بهمکار محترم وخاندان اسلامی باطلاع همکاران میرساند که مجلس‌ترحیم مردانه ازساعت ٥تا٧ بعدازظهر روز شنبه دهم تیرماه ١٣٥١ و ترحیم زنانه در همانروز از ساعت ٥ الی ٧ بعد از ظهر همین روز در منزل شخصی واقع در خیابان عبید زاکان برقرار میگردد از عموم دبیران و آموزگاران‌دعوت میشود با شرکت در مجالس مذکور موجبات تشکر فرهنگیان و تسلیت خاطر بازماندگانرا فراهم فرمایند
کارکنان اداره آموزش و پرورش شهرستان قزوین
آ ـ ٢٣١١٦

بانهایت تاسف و تاثر فوت **بانو حدیقه اسلامی** والده گرامی جناب آقای اسلامی رئیس اداره آموزش و پرورش شهرستان قزوین را باطلاع همکاران میرساند . مجلس‌ترحیم آن‌مرحومه از ساعت ٥ تا ٧ بعد از ظهر روز شنبه دهم تیرماه ٥١ در مسجد آقا سید علی و زنانه در همان ساعت در منزل شخصی واقع در خیابان عبید زاکان منعقد میشود .
شرکت همکاران موجب تشکر فرهنگیان و تسلیت خاطر بازماندگان خواهد بود .
روسای دبیرستانهای قزوین
آ ـ ٢٣١١٨

با نهایت تاسف و تاثر درگذشت شادروان مرحومه مغفوره **بانو حدیقه اسلامی** مادر گرامی همکار عزیز جناب آقای اسلامی رئیس آموزش و پرورش شهرستان قزوین را باطلاع میرساند .
مجلس ترحیم آنمرحومه از ساعت ٥ تا ٧ بعد از ظهر روز شنبه دهم تیرماه ١٣٥١ در مسجد آقا سید علی برگزار میگـردد شرکت همکاران موجب تشکر و امتنان کارکنان انستیتو تکنولژی و هنرستان صنعتی خواهد بود .
انستیتو تکنولژی و هنرستان صنعتی قزوین
آ ـ ٢٣١٢٠

بانهایت تاثر و تاسف درگذشت **بانو حدیقه اسلامی** مادر گرامی جناب آقای اسلامی رئیس اداره آموزش و پرورش قزوین را باستحضار میرساند . مجلس ترحیم مردانـه آن مرحومه از ساعت ٥ تا ٧ بعد از ظهر روز شنبه دهم تیرماه جاری در مسجد آقا سید علی برگزار میگردد فرهنگیانرا برای شرکت در این مجلس دعوت می‌نماید .
رئیس دانشسرای راهنمائی تحصیلی
آ ـ ٢٣١٢٢

با تاسف فراوان فوت شادروان **بانو حدیقه اسلامی** مادر گرامی جناب آقای اسلامی رئیس اداره آموزش و پـرورش را باطلاع سپاهیان دختر میرساند . مجلس ترحیم زنانه آن مرحومه از ساعت ٥ تا ٧ بعد از ظهر روز شنبه دهم تیرماه جاری در منزل شخصی واقع در خیابان عبید زاکان برقرار میگردد .
رئیس مرکز آموزش خدمات اجتماعی زنان
آ ـ ٢٣١٢٤

باکمال تاسف درگذشت والده گرامی جناب‌آقای محمد علی اسلامی رئیس اداره آموزش و پرورش شهرستان‌قزوین را باطلاع میرساند مجلس ترحیم آن مرحومه از ساعت ٥ الی ٧ بعداز ظهر روز شنبه دهم تیرماه جاری درمسجد آقاسیدعلی قزوین برگزار میگردد .
رئیس‌شورای آموزش و پرورش منطقه‌ای شهرستان قزوین
دکتر موسی عزیزی
آ_٢٣١٥٨

با کمال تاسف و تاثر درگذشت مادر همکار گرامـی جناب آقای اسلامی رئیس اداره آموزش و پرورش شهرستان قزوین را باطلاع کلیه همکاران میرساند . مجلس ترحیـم مردانه آنمرحومه از ساعت ٥ تا ٧ بعد از ظهر روز شنبـه دهم تیرماه ١٣٥١ در مسجد آقا سید علی برگزار میگردد .
روسای مدارس راهنمائی تحصیلی
آ ـ ٢٣١٢٦

با کمال تاسف درگذشت مادر گرامی **بانو حدیقه اسلامی** همکار شایسته خود جناب آقای محمدعلی اسلامی رئیس اداره آموزش و پرورش قزوین را با ابراز همدردی فراوان باطلاع همکاران میرساند . مجلس ترحیم آن مرحومـه از ساعت ٥ تا ٧ بعد از ظهر روز شنبه دهم تیرماه جاری در مسجد آقا سید علی و مجلس زنانه بعد از ظهر همانروز در همان‌ساعت در منزل شخصی واقع در خیابان عبید زاکان ترتیب داده میشود شرکت فرهنگیان مایه تسلیت خـاطر بازماندگان خواهد بود .
روسای دبستانهای شهر قزوین
آ ـ ٢٣١٢٨

با تاسف و تاثر فراوان درگـذشت **بانو حدیقه اسلامی** مادر گرامی جناب آقای اسلامی رئیس اداره آموزش و پرورش شهرستان قزوین را باطلاع میرساند . مجلس ترحیم مردانه از ساعت ٥ تا ٧ بعد از ظهر روز شنبه دهم تیر ماه جاری در مسجد آقا سید علی برپا خواهد شد .
رئیس بهداری آموزشگاههای شهرستان قزوین
آ ـ ٢٣١٣٠

باکمال تاسف و تاثر درگذشت مادر گرامی جناب آقای محمدعلی اسلامی رئیس اداره آموزش و پرورش قزوین را باطلاع همکاران میرساند .
مجلس ترحیم مردانه از ساعت ٥ تا ٧ بعد از ظهر روز شنبه دهم تیرماه ٥١ در مسجد آقاسیدعلی‌منعقد خواهد شد.
نمایندگیهای آموزش و پرورش بخشها
آ ـ ٢٣١٣٢

بانهایت تاسف درگذشت والده گرامی جناب آقای‌اسلامی رئیس اداره آموزش و پرورش شهرستان قزوین را بـاطلاع همکاران میرساند . مجلس ترحیم از ساعت ٥ تا ٧ بعد از ظهر روز شنبه دهم تیرماه جاری در مسجـد آقا سید علی منعقد میگردد .
گروه فرهنگی کوروش کبیر
آ ـ ٢٣١٣٤
مصیبت وارده را به آقای اسلامی رئیس اداره آموزش وپرورش شهرستان قزوین و سایر بازماندگان آن مرحـومه تسلیت میدهیم .

بانهایت تاسف درگذشت **بانو طوبی مشیری** مادر گرامی جناب آقای جعفر مشیری رئیس انجمن محلی شمال شرق تهران و جناب آقای علی مشیری رئیس انجمن محلی‌روزولت میدان ٢٥ شهریور را باطلاع عموم دوستان و آشنایان‌می رساند مجلس ترحیم آنمرحوم از ساعت ٥ الی ٧ بعدازظهر شنبه ١٠ر٤ر٥١ درمسجد الجواد میدان ٢٥ شهریور منعقد میگردد .
سپهبد دکتر میرافضلی
آ_٧٩٣٥

بانهایت تاسف درگذشت **بانو طوبی مشیری** مادر گرامی خود را باطلاع میرساند . مجلس ترحیم مردانه و زنانه آن مرحومه از ساعت ٥ تا ٧ بعداز ظهر شنبه ١٠ر٤ر٥١ در مسجد الجواد میدان ٢٥ شهریور برگزار میشود .
جعفر و علی مشیری
خانواده‌های : مشیری . مشیرنیا. قناعت. علی‌اسمعیلی. رهبر . مردوخ‌پور . یمین‌مردوخی‌کردستانی . سلیمان‌پور . حاج‌ناصری . ضرابی . کنجانی . فتوحی . شامچراغی . مخملیان . ثروت‌طلب . عارف‌پور . شمس‌وسایر خانواده‌های وابسته
آ_٧٩٣٥
بعموم‌بازماندگان آنمرحومه مصیبت وارده‌را تسلیت میدهیم.

باکمال تاسفو تاثر فوت والده ماجده جناب آقای‌احمد معظمی راهنمای تعلیماتی ناحیه ١٧ تهران‌را به‌اطلاع کلیه همکاران می‌رساند مجلس ختم زنانه و مردانه آن مرحوم از ساعت ٥تا٧ بعدازظهر روز یکشنبه ١١ر٤ر٥١ درمسجدالجواد واق ع‌در میدان ٢٥ شهریور برگزار است.
معاون اداره آموزش و پرورش ناحیه ١٧ تهران
فرج‌الله طلائی

خانواده‌های : معظمی . مردانشاه . قاسمی .سهرابی. نامداری . اکبری . شجاع . مردانشاهی . اصغری . یزدی. اکبری‌حامد . حیدری . فخاری . سامی .
باکمال تاسف‌درگذشت **بانو ملك‌تاج‌معظمی** همسرمرحوم حسین معظمی مسعودزاده و مادر آقای احمد معظمی را در گلپایگان باطلاع اقوام و دوستان و همشهریان محترم‌گلپایگانی وخوانساری میرسانند . مجلس ترحیم مردانه‌و زنانه آن مروحم در روز یکشنبه ١١ر٤ر٥١ از ساعت ٥تا٧ در مسجد‌ـ الجواد منعقد میباشد.
آ_٧٩٦٩
به آقای احمد معظمی و سایر بازماندگان آنمرحومـه مصیبت وارده را تسلیت میدهیم.

بانهایت تاثر و تاسف درگذشت ناگهانی **بانو سیدمحاجیه بتول منصوری (یونسی)** را باطلاع اقوام و آشنایان میرساند. مجلس ترحیم زنانه و مردانه آن مرحومه روزشنبه ١٠ر٤ر٥١ از ساعت ٤ تا ٦ بعدازظهر درخانقاه صفی‌علیشاه منعقداست.
حاج‌ابوالقاسم یونسی . سرگرد محمدیونسی . مهندس خسرو یونسی . دکتر مرتضی یونسی . اقدس یونسی . اشرف یونسی . خانواده‌های : یونسی. بهنودی . منصوری . تجلی . سرهنك دلاوری . نیکو . روحانی‌زاده . اسداللهی . آزادی . صدر . صبوری . نخعی . احمدی‌زاده . قنادها . جواهری . مناجاتی . افشار . شاپوریان .
بعموم‌بازماندگان آنمرحومه مصیبت وارده‌راتسلیت میدهیم .

بمناسبت درگذشت دوشیزه ناکام روح‌انگیز فرزند مجلس ختمی از ساعت ٤ تا ٦ بعدازظهر روز جمعه ٩ر٤ر٥١ درمسجد امام‌حسین میدان شهناز منعقد میباشد دوستان و سروران میتوانند باتشریف فرمائی خود روح آن مرحومه را شاد فرمایند و محلس ختم زنانه درهمین روز و همین ساعت درمنزل منعقد میباشد .
خانواده‌های وابسته
آ_٢٣٢١٠
بعموم‌بازماندگان آنمرحومه مصیبت وارده‌راتسلیت میدهیم .

انالله و انا الیه راجعون
بدینوسیله درگذشت شادروان **حبیب‌الله معالی‌سنگسری** را که از فقرای قدیمی سلسله صفی علیشاهی بوده‌اندبه اطلاع‌دوستان‌و شنایان‌میرسانیم مجلس ختم زنانه و مردانه در خانقاه حضرت صفی‌علیشاه تهران از ساعت ٤ تا ٦ بعد از ظهر جمعه ٩ر٤ر٥١ از طرف بازماندگان آن‌مرحوم برگزار میشود .
احمد ـ علی ـ عباس و خداوردی معالی
آ_٧٩٤٩
مصیبت‌وارده را بعموم بازماندگان آن مرحوم تسلیت میدهیم .

بانهایت تاسف درگذشت شادروان **مسعود هیرمند** را باطلاع دوستان و آشنایان میرسانیم مجلس ترحیم فقید سعید روز یکشنبه یازدهم تیر ماه ١٣٥١ از ساعت چهار و نیم تا شش و نیم بعد از ظهر در سالن مدرسه اتفاق در خیابان اناتول فرانس شرق دانشگاه برگزار خواهد شد .
خانواده‌های : هیرمند . عزیزیان . حکیمی . طالع . اخوت . سهیم . عبودی نژاد . عاشقیان . مجیدیان . مسعودی . یروشلمی . زرگریان . یوسف‌زاده . لاوی . نادری .
آ_٧٩٥٣
بعموم‌بازماندگان آن مرحوم مصیبت وارده را تسلیت میدهیم .

باندوه فراوان درگذشت شادروان **رحمن وحدت** را باطلاع اقوام و دوستان میرسانیم مجلس ختم آن‌مرحوم ازساعت١٠ تا ١٢ صبح روز جمعه ٩ر٤ر١٣٥١ درکنیسای حئیم واقع در خیابان قوام‌السلطنه کوچه سیمی شماره ١٢ منعقد خواهد بود .
خانواده وحدت . شکرالله سنهی . میرزا آقاجاذب . ابراهیم تربتی . نجات الله عاشوری . خانواده یوآبیان. خانواده لامع . خانواده بهنام . صیون کرمانی .
آ_٧٩٤٣
بعموم بازماندگان آن مرحوم مصیبت وارده راتسلیت میدهیم .

پرسه
بانهایت تاثر و تاسف درگذشت همسر و پدر عزیزمان شادروان **شهریار طوسی** فرزند بهرام تفتی‌راحت‌آبادی را باطلاع خویشان و آشنایان میرسانیم . مجلس پرسه آن روانشاد روز جمعه نهم تیرماه ١٣٥١ از ساعت ٥ تا ٧بعداز ظهر درسالن ایرج خیابان استالین کوچه زرتشتیان برگزار میشود .
فیروزه . فرخ . فرهمند . فردوس‌طوسی و خانواده‌ها: محبی.معروف . سروشیان . هوشمندی.سبحانی . ظهرابیان. فرهی‌فر . خاوری . کیانی . ماندگاری ، کامران . گوهری . دیناریان . کوثری . استادی . ایمانی .
آ_٧٩٦٥
مصیبت وارده‌رابعموم بازماندگان آن‌شادروان تسلیت میدهیم.

یادبود

بمناسبت اولین سال فوت مرحوم مغفور **حاج‌آقا حسین الماسی‌زاده (آقادائی)** پدر آقایان‌منوچهروپرویز الماسی‌زاده که مصادف باروز جمعه ٩ تیر میباشد مراسم تذکری دربهشت زهرا مقبره ٤٤ منعقد است .
کاشانی اخوان

سیمین عزیز :
چهل روز است که شمع وجودت به خاموشی گرائید و مرغ روحت بجهان ابدیت پرواز کرد ، در این مدت‌چشم گریان و قلب ما آکنده از اندوه بود روز یکشنبه ١١ر٤ر١٣٥١ از ساعت ٥ تا٧ بعد ازظهر برسر مزارت در امامزاده عبدالله جمع می‌شویم تا اشکهای خود را بدرقه راهت سازیم‌وشادی روحت را از درگاه حضرت احدیت مسئلت نمائیم.
سرهنگ شفیقی . مهندس سیروس . بهمن و سوسن شفیقی.
آ_٨٩٥٩ ١_٢

مراسم شب هفت شادروان **منصور اعلم** روز شنبه دهم تیرماه ١٣٥١ از ساعت ٥تا٧ بعد ازظهر در ابن‌بابویه(آرامگاه بهمن) برای شرکت خویشان و دوستان برقرار است.
دکتر فرح‌اعلم . لیلااعلم (تهرانی) . دکتر منوچهرتهرانی
آ_ ٧٩٦٧

باکمال تاسف درگذشت مرحومه **معصومه زمانی** همسر ومادرعزیزمان را باطلاع فامیل و آشنایان میرسانیم . مجلس ترحیم مردانه و زنانه از ساعت ٣ تا ٥ بعدازظهر روز شنبه دهم تیرماه درمسجد الجواد واقع درمیدان ٢٥ شهریور منعقد است .
ابوالقاسم زمانی . سرهنك حسن زمانی . مریم زمانی . کاظمی . سرهنك نوائی . نوذری . شریفزاده . گنجی . عباسی . گلپیرا . معدنی . نبوی . وفامیل‌های وابسته .

باکمال تاسف درگذشت مادر گرامی دوست عزیزمان **سرهنك حسن زمانی** را ضمن عرض تسلیت باطلاع‌دوستان میرسانیم . مجلس ترحیم از ساعت ٣ تا ٥ بعدازظهر روز شنبه دهم تیرماه درمسجد الجواد واقع درمیدان ٢٥ شهریور منعقد است .
حسن شفیعی . دکتر علی مرشد . دکتر کریم فرهاد . بیوك فرهاد . سرهنك یوسف هاشمی . سرهنك ملك‌محمد استاد . محمد سلامت . دکترقاسم رفوگران . رضا مرشد . رضا عزیزپور . واحدی .
آ_٤٣٢٠٤
بعموم افراد خانواده های عزادار بویژه بازماندگان آن مرحوم مصیبت وارده را تسلیت میدهیم .

تسلیت

سرکار خانم دکتر فرح‌اعلم
بانهایت تاسف فوت پدر بزرگوارتانرا از طرف خود و کلیه کارمندان‌بنگاه حمایت مادران و نوزادان صمیمانه تسلیت میگویم .
دکتر محمد موتمنی
آ_٢٣٢٦٢

سرکار خانم اسلامی
جناب آقای اسلامی
ریاست محترم اداره آموزش و پرورش قزوین مصیبت وارده را صمیمانه تسلیت میگوئیم .
قزوین ـ جمعیت خیریه فرح پهلوی
آ_٢٣١٣٨

جناب آقای اسلامی ریاست آموزش وپرورش‌قزوین
کارکنان سازمان مبارزه بابیسوادی قزوین خود را در سوك شما شریك میدانند آ
ـ٢٣١٤٠

جناب‌آقای اسلامی رئیس آموزش‌و پرورش قزوین
کارکنان دبستان شهیدی از درگذشت مادر گرامیتان فوق‌العاده متاثر هستند مراتب تسلیت عمیق خود را بدین وسیله ابراز میدارند
از طرف کارکنان دبستان شهیدی ـ بکتاشی
آ_٢٣١٤٣

جناب آقای حشمت‌الله شامبیاتی
بانهایت تاسف درگذشت پدر بزرگوارتان را تسلیت‌گفته و از خدای بزرك برای بازماندگان صبر جمیل و دوام‌عمر خوارستارم .
اهواز ـ محمدعلی جهانگیرپور
آ_٢٣١٤٤

سرهنك دوم حسام‌الدین ابطحی
بانهایت تاسف مصیبت وارده‌رااز سوی‌خود و همکارانم تسلیت گفته صبر و شکیبائی بازماندگان را از یزدان پاك خواهانم .
سپهبد سهراب‌پور
آ_٧٩٣٩

جناب آقای اسلامی ریاست محترم آموزش وپرورش شهرستان قزوین
مصیبت وارده را از صمیم‌قلب و از جانب کلیه‌فرهنگیان تاکستان تسلیت عرض مینماید .
آموزش و پرورش تاکستان ـ بزرگمهر
آ_٢٣٠٩٤

جناب آقای فریدون عطائی همکار عزیز
پزشکان و کارمندان درمانگاه تخصصی شماره یـك مصیبت وارده را بشما تسلیت میگویند .
آ_٧٩٥٧

جناب آقای ایرج فداکار
مصیبت وارده را بشما و خانواده محترمتان تسلیت عرض نموده و خود را در غم شما شریك میدانیم .
منیر، قمر ، منور ، منصور ، میرحسن و میرصادق جزایری
آ_٧٩٧٣

ستوان یکم اسدالله بختیاری
بدینوسیله از سوی خود و کلیه همکاران مصیبت وارده را بشما و خانواده محترم تسلیت گفته عمر دراز و سلامت شما را آرزومند است .
سرهنگ فرزانه
آ_٧٩٧٧

فبشرعباد الذین یستمعون القول فیتبعون احسنه

مسجد جواد (ع)

برای اطلاع عموم . بانوان و آقایان برنامه شبهای‌جمعه و شنبه را اعلام میدارد :
شب جمعه . پس از اقامه نماز جماعت درس تفسیر در شبستان مسجد .
شب شنبه . جناب آقای محمد امامی کاشانی پیرامون **مبارزه پیامبران با انحرافهای روز از دیدگاه قرآن کریم** سخن خواهند گفت .
در پایان بسئوالات پاسخ خواهند داد شروع ٨ر٣٠ بعد از ظهر .

سپاسگزاری

از کلیه اقوام ، آشنایان ، دوستان و سروران گرامی که درمراسم تشییع جنازه و مجالس ترحیم مرحوم جنت‌مکان **آقای‌مرتضی بدیعی** بزرك فامیل و پدر همسرم در شیراز و خرمشهر شرکت فرموده و یاوسیله تلگراف ، نامه ، جراید و یاحضورا ابراز همدردی نموده‌اند از صمیم قلب تشکر و سپاسگزاری نموده سلامتی و توفیق همگی را از درگاه‌ایزد متعال خواستارم .
خرمشهر ـ غلامرضا بدیعی
آ_٢٢٤٨٨

از کلیه سروران گرامی همکاران عزیز ، دوستان وآشنایان ارجمندی که درسوك پدرم،چه حضورا و چه تلگرافا و یادرج درجراید مرا مورد تفقد قرار داده و ابراز همدردی فرموده‌اند صمیمانه تشکر مینمایم و از درگاه‌خدای بزرك برای همگان سلامت و سعادت آرزو دارم و چنانچه براثر تالمات‌روحی‌امکان شرفیابی وعرض تشکر فراهم‌نگردید پوزش میطلبد .
شهلا بیضائی
آ_٢٣١٥٢

دوست عزیز آقای پرداختیم
فرمانده ودرجه‌داران و دانشجویان گروهان چهارم‌سپاه ترویج و آبادانی مصیبت وارده را تسلیت گفته صبر بیشتری برای شما آرزومندند.
آ_٧٩٤٥

همکار ارجمند جناب آقای رضا صادقپور
بانهایت تاثر و اندوه مصیبت وارده را به جنابعالی و خانواده محترمتان تسلیت میگوئیم و خود را در غم شما شریك میدانیم .
کارکنان معاونت امور پژوهشی
نخست وزیری ـ طرح مطالعه هماهنگی حمل و نقل درکشور
آ_٧٩٤١

جناب آقای دکتر طباطبائی مدیر کل پزشکی قانونی
پزشکان و کارمندان آزمایشگاه پزشکی قانونی‌درگذشت شادروان حا جسید محمد احتشامی را بکلیه بازماندگان آن مرحوم مخصوصا بجنابعالی تسلیت میگویند .
آزمایشگاه پزشکی قانونی
آ_٧٩٦٣

جناب آقای احمد معظمی راهنمای محترم تعلیماتی ناحیه ١٧تهران
درغم آن جناب خود را شریک میدانم تسلیت‌اینجانب راپذیرید .
فرج‌الله طلائی معاون اداره آموزش‌وپرورش ناحیه ١٧ تهران
آ_٢٣٢٢٨

همکار گرامی ستوان یکم اسدالله بختیاری
بانهایت تاسف فوت پدر گرامیتان را تسلیت گفته بقای عمر بازماندگان را از خداوند بزرگ خواهانیم .
قطمیری ـ صولتی ـ فصیح ـ حجری ـ پیکرستان ـ گرایلی‌ـآزادی‌ـمفخم ـ محمدی ـ روشنی ـ نیکی ـ شکری‌ـ سلیمانی ـ رهبر .
آ_٧٩٧٥

تیمسار سرلشگر مزین ـ تیمسار سرتیپ مزینی و بانو
بانهایت تاسف فوت سرکار علیه همشیره محترمه را بـه حضورتان تسلیت عرض مینمائیم .
آ_٢٣١٦٠
سرلشگر موحد و بانو

سرهنگ دوم ستاد حسین مقدمی
با اندوه فراوان درگذشت شادروان پدر گرامیتان را ازطرف خود و همکارانم صمیمانه تسلیت گفته بقاء عمر بازماندگان آنمرحوم را از درگاه ایزد یکتا مسئلت دارم .
سرلشگر ابوالقاسم آریازند
آ_٧٩٨٥

حداکثر نرخ عمده‌فروشی وخرده‌فروشی درمیادین‌وسطح‌شهر

ازتاریخ ٧ر٤ر٥١ تا اطلاع ثانوی بشرح زیراست :

ردیف ـ نوع جنس	میادین درجه ١	میادین درجه ٢	میادین درجه ٣	سطح شهر درجه ١	سطح شهر درجه ٢	سطح شهر درجه ٣
١ـ سیب‌زمینی اسلامبولی	٨	٧	ـ	١١	٩	ـ
٢ـ سیب زمینی رسمی	٩	٨	ـ	١٢	١١	ـ
٣ـ هویج فرنگی	٤ر٥٠	ـ	ـ	٦ر٥٠	ـ	ـ
٤ـ گوجه فرنگی	١٤	١٠	ـ	١٩	١٣	ـ
٥ـ هندوانه	٧	٥	ـ	٩	٦ر٥٠	ـ
٦ـ بادمجان اهواز	١٠	ـ	ـ	١٣	ـ	ـ
٧ـ لوبیا سبز	٨	٦	ـ	١١	٨	ـ
٨ـ نخود سبز	٨	ـ	ـ	١١	ـ	ـ
٩ـ کاهو سالادی	٦	ـ	ـ	٩	ـ	ـ
١٠ـ گوجه درختی درشت	١٥	٩	٦	٢٠	١٢	٨
١١ـ گیلاس دور شهر	٣٠	٢٠	ـ	٣٩	٢٦	ـ
١٢ـ گیلاس مشهد	٣٦	ـ	ـ	٤٥	ـ	ـ
١٣ـ زردآلو	٢٥	٢٠	١٠	٣٢	٢٦	١٣
١٤ـ طالبی اهواز	١٣	٨	ـ	١٧	١٠	ـ
١٥ـ پیاز	٦	٥	ـ	٨	٦ر٥٠	ـ
١٦ـ خیار رسمی صد عدد	٨٥	٦٠	٣٥	١ر٥٠	١	٪٧٥
١٧ـ کدو صد عدد	٩٠	ـ	ـ	١ر٥٠	١	ـ
١٨ـ آلبالو هر کیلو	٢٠	ـ	ـ	٢٦	ـ	ـ
١٩ـ انگور یاقوتی	٣٠	٢٣	ـ	٣٩	٣٠	ـ
٢٠ـ سیب قندك	١٦	١٠	ـ	٢١	١٣	ـ
٢١ـ گرمك	١١	٨	ـ	١٥	١٠	ـ

حداکثر نرخ برحسب ریال برای هرکیلو

اطلاعیه :
فروشندگان موظفند مطابق قیمتهای تعیین شده اجناس را بمصرف کنندگان فروخته و برچسب قیمت روی تمام آنها نصب نمایند متخلفین مطابق‌مقررات قانونی مورد تعقیب قرار خواهند گرفت از ساکنین‌محترم شهر تهران خواهشمند است در صورت مشاهده تخلف مراتب را بوسیله تلفن ٨٢١٨٣٨ بواحد کنترل نرخ شهرداری پایتخت اطلاع دهند .
١ـ برای میوه وتره‌باریکه در این لیست نرخ‌تعیین نشده حداکثر سود فروشندگان دکانها وبازارهای روز معادل ٣٠٪ مظنه‌فروش در میدان‌میباشد که ازروی فاکتور خرید محاسبه میشود.
٢ـ تامادامیکه نرخ جدید برای میوه وتره‌بار داده نشده آخرین نرخ ، نرخ‌ملاك عمل‌خواهد بود .
٣ـ کلیه فروشندگان‌میوه‌وتره‌باردر داخل شهرو میادین تا فاصله ٥٠متری اطراف میدان لازم است نرخ عمده فروشی تعیین شده در کمیسیون نرخ را رعایت کنند.
شهردار پایتخت
آ_٢٢٢٣٠

سال چهل‌وهفتم ـ شماره ۱۳۸۳۵

اطلاعات

پنجشنبه ـ هشتم تیرماه ۱۳۵۱
هفتم جمادی‌الاول ۱۳۹۲ بیست و نهم ژوئن ۱۹۷۲

ساعات شرعی	استخراج دکتر ریاضی کرمانی
	اذان صبح . . . . . ساعت ۲ و ۵۵ دقیقه
	طلوع آفتاب . . . . . ساعت ٤ و ۵۰ دقیقه
	ظهر شرعی . . . . . ساعت ۱۲ و ۹ دقیقه
	اذان مغرب . . . . . ساعت ۷ و ٤۳ دقیقه

از اول سال ۱۹۷۳

درحوزه کنسرسیوم میلیون‌ها تن نفت در اختیار ایران قرار می گیرد

★ بازار امریکا هدف اولیه شرکت ملی نفت است
★ تحت‌شرایطی آلمان شانس اول در مشارکت با ایران دارد

علی باستانی

در اول سال آینده یکی از مزایا و دارائی هائیکه ازحوزه کنسرسیوم در اختیار شرکت ملی نفت قرار میگیرد میلیونها تن نفت خام می‌باشد. براساس همین اطلاعات گفته میشود که شرکت ملی نفت برای نفتهائیکه بدست‌می‌آیدبازارهایی‌درآمریکا واروپاتدارک‌دیده‌است‌وهم‌اکنون مذاکراتی در مرحله نهائی‌دارد که مهمترین آن در آمریکا است.

بنظر مطلعین برای این نفت‌که ده‌ها میلیون‌تن‌حدس زده‌میشود مساعدترین بازار، که باشرایط ایران نیز منطبق باشد بازار ایالات متحده اتازونی ، آلمان و چند کشور دیگر اروپائی و ژاپن است .

ظاهرا هدف نزدیک همان‌بازار ایالات متحده است که مدتها است شرکت ملی نفت در آن فعالیت ثمربخش دارد .

سیاست نفتی ایران

رویهمرفته دولت ایران‌مایل نیست در بندر خارک نفت خام بفروشد ویا هرشرکت بزرگ و کوچک و حتی هرکشوری که نفت خام خواست به آن نفت تحویل دهد .

سیاست اصلی اینست که نفت با آرم شرکت ملی نفت در پمپ بنزین کشورهای‌مختلف جهان عرضه گردد برای‌رسیدن به این هدف شرکت ملی نفت کوشش میکند در درجه اول با کشور های مصرف کننده بدون واسطه و دلال قرارداد ببندد و در درجه دوم با کمپانیهای‌نفتی که منابع نفتی آنها محدود ولی بازار وسیع در اختیار دارند شریک شود .

در هردو صورت ایران در مقابل امتیازاتی که میدهد امتیازات زیر را خواهان است: سرمایه‌گذاری مستقل ومشترک درناوگان نفتی ، سرمایه‌گذاری مستقل و مشترک در پالایش ، و مشارکت در توزیع داخلی تا پمپ بنزین در کشورهای‌خارج.

علاوه برشرایط اصلی فوق همکاری و سرمایه گذاری مشترک در پتروشیمی و خرید مواد تولیدی آن و یا صدور تولیدات پتروشیمی از موارد دیگری است که ایران از آن استقبال بعمل خواهد اورد .

در اینجا باید دو نکته روشن شود. اول آنکه سیاست فوق در قبال‌مزایائی‌نیست که‌ازکنسرسیوم گرفته میشود بلکه این سیاست‌از چند سال قبل اتخاذ گردیده، و تاکنون هم به‌نسبت نفتهائیکه در دست شرکت ملی نفت بوده، در پالایشگاه مدرس هندوستان ، و پالایشگاه افریقای جنوبی‌مشارکت کرده، و اخیرا هم با یونان قرارداد مشارکت پالایشگاهی امضاء کرده است، در آینده هم در بلژیک ونقاط دیگرطرحهائی پیاده خواهد کرد. اما این بار یعنی از سال آینده کار درحجم بزرگتر ودرسطح وسیع‌ترجهانی عملی خواهد شد .

دوم آنکه نفت ایران برخلاف نفت ملی شده عراق سرگردان‌و محبوس نیست. عراق به‌علت آنکه هنوزتکلیف غرامت‌راروشن نکرده، قادر نیست نفت ملی‌شده شمال کشور خود را بفروشد، وبفرض آنکه خریدار کوچکی‌هم پیدا شود، بهیچ‌وجه نمیتواند نفت را از خط لوله سوریه و لبنان‌بگذراند،چون قسمت آخر این خط در لبنان هنوز دردست کمپانیهای نفتی است .

از جانب دیگر وبفرض‌موفقیت و گذراندن نفت از لوله بازعراق ناچار است، یا نفت را ارزان بفروشد یا آنرا با کالای دیگر مبادله کند . درهر دوصورت‌هم درآمد و هم ارز کمتر از سابق بدست می آورد . و هم کالای تحویلی را گرانتراز قیمت‌واقعی بدست می‌آورد .

در مقابل ایران چنین وضعی ندارد زیرا اولا برای‌صدورنفت ایران هیچ نوع مشکلاتی وجود ندارد ایران آزاد است که بهر بازار جهان نفت صادر کند،ثانیا مجبور به ارزان فروشی نیست.

شانس آلمان

با اوضاع و احوال جدیدی که‌در نفت ایران پیداشد،بلافاصله نظر عده‌ای از مطلعین نفتی متوجه آلمان گردید. آلمان ماهها است که در این زمینه باایران مشغول مذاکره است این عده معتقدند که اگر آلمان چانه زدن و توقعات خارج از حد معقول‌را کنار بگذارد و واقع‌بین‌تر باشد بی‌تردید شانس اول را خواهد داشت .

اما نفتی که از سال آینده‌در اختیار شرکت ملی نفت قرار می گیرد خیلی بیشتراز احتیاج‌فعلی وحتی سالهای آینده آلمان‌است بهمین جهت شرکت ملی نفت‌از مدتها قبل مذاکرات خود را در امریکا واروپا با چند کشور و چند کمپانی‌بزرگ‌دیگرآغاز کرده وهم‌اکنون نیز ادامه میدهد.

مدت باقیمانده قرارداد

همانطوریکه پریروز اطلاع دادیم توافقهائی که تاکنون‌بعمل آمده ودر اول مرداد بصورت نهائی تدوین و تنظیم خواهدشد، ازاول‌سال مسیحی ۱۹۷۳باجراء گذارده میشود . توافقهای جدید مربوط بدوره باقی‌مانده قرارداد فعلی است .

قرارداد با کنسرسیوم باتوجه به سه دوره تمدید پنجساله در ۲۲ سال دیگر یعنی سال ۱۹۹٤ پایان خواهد یافت آنچه که‌در مرداد توافق شود مربوط‌بهمین ۲۲سال باقی مانده قرارداداست. این‌بار حتی‌یکسال برطول‌قرارداد افزوده نمیشود واز این لحاظ هیچ نوع امتیازی به کنسرسیوم داده نخواهد شد.

شاخص جدید قیمت

در مورد قیمت نفت دولت‌ایران خواهان شاخص صحیح‌تروکامل‌تر از شاخص فعلی‌است ازآنجائی که در ۱۹۷۰ در تهران‌بین‌اوپک و کمپانی های نفتی قرارداد پنجساله‌ئی بامضاء رسید، ایران باحترام آن تا پایان پنجساله یعنی سال ۱۹۷۵ صبر خواهد کرد ولی در آن سال شاخص کامل و جدیدی را طالب است که بتواند جوابگوی ترقی قیمت مصنوعات کشورهای بزرگ‌غرب باشد .

برای پیدا کردن شاخص‌مورد اشاره شاهنشاه درمصاحبه‌لندن سه سال وقت وجود دارد ، که احتمالا اوپک یا خودایران مستقلا براساس آمار و اسناد رسمی بین‌المللی آنرا تهیه و به کمپانیها ارائه خواهند داد. بهر حال در موردقیمت تاپایان‌قرارداد پنجساله تهران هیچگونه ایرادو اعتراضی بعمل نخواهد آمد و توافق بقوت خود باقی خواهد بود ودر مذاکرات مردادماه این امر بهیچوجه مطرح‌نخواهدشد.

جشن فارغ‌التحصیلی مدرسه عالی‌پارس

بعدازظهر دیروز جشن فارغ التحصیلی مدرسه عالی پارس در حضور سرکار علیه خانم فریده دیبا برگزار شد .

در عکس سرکار علیه خانم دیبا جایزه یکی از فارغ التحصیلان ممتاز را توزیع می نمایند . دکتر کاظم زاده وزیر علوم و خانم خلعتبری رئیس مدرسه عالی‌پارس نیز در عکس دیده میشوند .

درپارلمان ایران

۱۹ پیشنهاد برای لایحه اصلاحی قانون ثبت

علیرضا شفائی

نخست‌وزیر طی نامه‌ای به رئیس مجلس شورای ملی‌برنامه اجرائی اعتبارات مربوط به حفاظت شبکه راهها وراه‌آهن و فرودگاههای کشور در سال ۱۳۵۱ را برای تصویب کمیسیون بودجه مجلس ارسال داشت.

در اجرای این‌برنامه از ٤۱ میلیون ریال اعتبار برنامه اجرائی راه‌آهن دولتی ایران جهت حفاظت شبکه راه‌آهن ، مبلغ یازده میلیون ریال برای احداث ۳٤ دستگاه ساختمان دو اطاقه و دودستگاه ساختمان سه اطاقه جهت استقرار ماموران در مدخل و مخرج تونلها وپلهای مهم و حساس در نواحی راه‌آهن جنوب ولرستان و همچنین مبلغ یکصد میلیون ریال‌جهت حفاظت شبکه راهها و مبلغ یکصدو نوزده میلیون ریال جهت حفاظت فرودگاهها بمصرف خواهد رسید.

●●●

سازمان امور اداری و استخدامی کشور بابت هزینه احداث بایگانی جهت اداره کل بازنشستگی مبلغ پنج میلیون ریال ـ بخشداری خارک بابت هزینه تامین برق این جزیره‌مبلغ ده میلیون ریال ومرکز مطالعات مدیریت ایران ده‌میلیون ریال از محل اعتبار هزینه‌های پیش‌بینی شده قانون بودجه سال ۱۳۵۱ کل کشور استفاده خواهند کرد و بهمین مناسبت وزیر دارائی توضیحات لازم را برای تصویب کمیسیون بودجه‌مجلس، در اختیار این کمیسیون گذاشت.

●●●

با درگذشت دکتر محمد حسین اسدی نماینده درەگز و حسین محمدیان خوانساری نماینده دورود اکنون دوکرسی نمایندگی که یکی به حزب اقلیت و دیگری به حزب اکثریت تعلق دارد خالی است و برای پرشدن آن باید انتخابات در حوزه‌های مزبور انجام شود.

در دوره اول مجلس شورای ملی طبق مقررات قانون‌هرگاه وکیلی در حین نمایندگی فوت میکرد یا استعفا میداد مجلس اختیار داشت که مستقیما شخصی را بجای متوفی یا مستعفی انتخاب نموده بوکالت مجلس بگمارد. روی همین اصل‌نمایندگان دوره اول حکیم‌الملک را به نمایندگی انتخاب کردند.

●●●

حسین ایمان زهرائی نماینده بوئین زهرا که حوزه انتخابیه‌اش منطقه‌ای نوسازی شده بعد از حادثه زلزله بزرگ بوئین زهــرا است ، در لایحه اصلاحی قانون ثبت پیشنهاد کرد :

« در مناطق آسیب دیده از زلزله و سیل که در آنها احیاء زمین ها و نوسازی دوباره انجام گرفته اسناد زارعین بدون دریافت حق ثبت صادر و بزارعین داده شود ...»

برای این لایحه ۱۹ پیشنهاد از طرف دکتر یزدان پناه، دکتر خطیبی ، دکتر دادفر ، محمد بهنیا، ایمان زهرائی ، عاطفه امیر ابراهیمی ، دکتر رفیعی ، اولیاء ، جندقی ، مظهری ، محدث زاده ، تنکابنی ، دکتر منتظری ، احمد واسدی داده شده است . این پیشنهاد ها اکنون در کمیسیون دادگستری مجلس شورا یملی تحت بررسی است .

جاده‌فرعی هراز باسفالت سرد زیرسازی میشود

سخنگوی وزارت راه امروز اعلام کرد که براثر جاری‌شدن سیل در منطقه مازندران پل سه متری واقع بین بلده ـ نور را اب برده و عبور و مرور وسائط نقلیه تا ساختمان‌مجدد این پل امکان پذیر نیست .

راه هراز که براثر طغیان رودخانه هراز در نزدیکی‌آمل بطول ۵۰۰ متر نشست کرده و هم‌اکنون بهمان حال باقی است و بعلت سیلاب شدید امکان ساختمان جاده غیرممکن است .

سخنگوی وزارت راه افزود : گمان نمی رود بتوان تاپایان تابستان برای زیرسازی و ساختمان مجدد قسمت سیل‌برده جاده اقدامی بعمل آورد .هم‌اکنون در جاده فرعی که به طول ۵۰۰ متر و بطور موقت ساخته شده‌عبورو مرور وسائط نقلیه ادامه دارد و چون در این موقع که سیل مسافران‌بسوی دریا در حرکت است ،وزارت راه اقداماتی بعمل آورده تا این ۵۰۰ متر راه فرعی را با اسفالت سرد زیرسازی کند و پس از فرونشستن آب رودخانه هراز اقدام به زیرسازی محکم در منطقه سیل بردگی بشود.

آگهی مناقصه شماره ۳۲

نیروی هوائی شاهنشاهی مقداری پارچه مورد نیاز خود را از طریق مناقصه خریداری مینماید. پیشنهاد دهندگان میتوانند با مراجعه بستاد فرماندهی نیروی هوائی (خیابان فرح‌آباد) و دریافت برگ شرایط و مشخصات پیشنهادات خود را برطبق مفاد مندرج در برگ شرائط تنظیم نموده و تا ساعت ۱۳ روز دوشنبه ۲٦ر٤ر۵۱ بدفتر آجوداتی‌کل ستاد فرماندهی تسلیم نمایند . م‌الف ٤۹۸۲

آ ـ ۲۲۸۰۲ ۱ـ۲ نیروی هوائی شاهنشاهی

آگهی مناقصه شماره ۳۱

نیروی هوائی شاهنشاهی گاز مورد مصرف آشپزخانه‌پادگان های مقیم مرکز خود را از طریق مناقصه خریداری می‌نماید . پیشنهاد دهندگان میتوانند با مراجعه بستاد فرماندهی نیروی هوائی (خیابان فرح‌آباد) و دریافت برگ شرائط و مشخصات پیشنهادات خود را برطبق مفاد مندرج در برگ شرائط تنظیم نموده ، و تا ساعت ۱۳ روز یکشنبه ۲۵ر٤ر۵۱ بدفتر آجودانی کل ستاد فرماندهی تسلیم نمایند. م‌الف ٤۹۸۱

نیروی هوائی شاهنشاهی

آ ـ ۲۲۷۹٦ ۱ـ۲

دنیای‌ورزش روزهای‌شنبه

منتشر میشود

قابل توجه اطباء

A.P.P

STOMACK POWDER

صدگرمی

وارد شد قیمت ٦۷ ریال

آ ـ ۲۲۲۹۸ ۱ـ۳

اظهار تشکر

سازمان‌فرهنگی‌سراج

بدینوسیله از دبیران ارجمند دبیرستان دخترانه سراج که در نتیجهٔ زحمات آنان امسال هم مانند سالهای گذشته دانش آموزان ششم طبیعی ایندبیرستان در امتحانات نهائی بین‌کلیه دبیرستانهای آموزش‌وپرورش‌ناحیه ۷ مقام‌اول‌را احراز کرده‌اند صمیمانه تشکرمینماید .

سازمان‌فرهنگی‌سراج ـ حاجیه حسنی

عزیمت سومین‌گروه دانش آموزان‌مدرسه‌رازی به‌پاریس

با استفاده از تسهیلاتی که شرکت هواپیمائی ملی ایران «هما» برای مسافرت های گروهی درنظر گرفته است ، سومین گروه دانش آموزان مدرسه رازی با پرواز جت‌بوئینگ‌هواپیمائی‌ملی‌ایران به پاریس عزیمت کردند .

عکس ، دانش آموزان مدرسه رازی را چند لحظه پیش از سوار شدن به هواپیما ، در کنار جت‌مدرن هواپیمائی ملی ایران نشان میدهد .

آگهی تجدید مناقصه شماره ۵۱ر۷۹۵

شهربانی کل کشور خرید تعدادی جوراب نخی وکرکی را به‌نسبت مساوی طبق نمونه و مشخصات مربوطه و برگ شرایط جداگانه موجود بمناقصه میگذارد ، داوطلبان مایل به شرکت دراین مناقصه میتوانند برای دیدن نمونه ها و دریافت برگ شرایط مناقصه بدائره قراردادهای اداره‌کارپردازی مراجعه و پیشنهادات خودرا تنظیم و درپاکت لاک‌ومهرشده تاآخروقت اداری روز ۲٤ر٤ر۵۱ بدائره دبیرخانه اداره مذکور تسلیم و رسید دریافت نمایند ، پیشنهادات رسیده ساعت ده صبح روز ۲۵ر٤ر۵۱ درکمیسیون مناقصه بازو قرائت خواهد شد ، حضور پیشنهاددهندگان درجلسه کمیسیون مناقصه آزاد است‌وکمیسیون مذکور دررد یاقبول‌یک‌یاکلیه پیشنهادات مختار است.م‌الف٤۹۹۳

آ ـ ۲۲۷۷٦ ۱ـ۲ شهربانی کل کشور

آگهی برای اطلاع اهالی محترم مشهد

محدوده ممیزی منطقه چهار شهر مشهد

در اجرای ماده ۷ قانون نوسازی و عمران شهری به اطلاع کلیه مالکین اراضی و ساختمانها و مستحدثات واقع در محدوده زیر میرساند که ممیزی منطقه چهار (٤)پایان‌یافته لذا ازکلیه مودیان محترم دعوت میشود با مراجعه بسازمان ممیزی و درآمدنوسازی‌درشهرداری‌مشهدازنتیجه‌ممیزی‌املاک خوداطلاع‌وعوارض‌تعیین‌شده‌را شخصا ویابامشورت مامورین‌سازمان‌ممیزی‌بحساب۳۵۰۰۰بانک‌ملی‌ایران درهرشعبه مشهدکه مایل باشند واریز ودرصورتیکه به نتیجه ممیزی اعتراض قانونی داشته باشند ظرف ٤ ماه از تاریخ نشر این آگهی رونوشت یا فتوکپی قبض پرداخت عوارض بمیزان بهاء اعلام شده از طرف مالک بضمیمه برگ اعتراض خــود بدفترشهرداری ارسال دارند درصورت‌عدم‌اعتراض در مدت فوق ممیزی قطعی خواهد بود .

م الف ۵۰۸۹

شهردار مشهد . دکتر معتمدی

آ ـ ۲۳۱۰٦

شرایط و انواع وام های صندوق پس‌انداز مسکن بانک رهنی ایران

نوع وام	مدت تشکیل پس‌انداز به ماه	نسبت وام به متوسط موجودی پس‌انداز	حداکثر مبلغ وام به ریال	نوع بهره وام	نرخ کارمزد
اول	٦	۱ برابر	٦۰۰ر۰۰۰	٪۷	هیچ
دوم	۹	۱½ برابر	۱ر۲۰۰ر۰۰۰	٪۷	٪۱
سوم	۱۲	۲ برابر	۲ر۰۰۰ر۰۰۰	٪۷	٪۱½
چهارم	۱۸	۳ برابر	۲ر۰۰۰ر۰۰۰	٪۷	٪۲
پنجم	پس‌انداز برنامه‌ای	٦ برابر	۳ر۰۰۰ر۰۰۰	٪۷	هیچ

۱ـ حداکثر مدت وام۲۰سال
۲ـ درصد وام به‌ارزش‌گروگان ٪۷۰
م‌الف ٤٦۲۲

آ ـ ۲۰٦۹٦

اطلاعیه‌دبستان والاحضرت مهناز

ثبت‌نام دانش آموزان فقط در تیرماه جاری‌روز های دوشنبه و چهارشنبه از ساعت۸ صبح تا ٦ بعد از ظهر انجام می‌پذیرد .

نشانی : عباس‌آباد ـ بین دانشکده‌بازرگانی‌وپمپ‌بنزین بیستمتری حمید تلفن ٦۲۱٦۰۸

سازمان جلب سیاحان

شرکت سهامی تاسیسات جهانگردی از چهل درصد تخفیف اطاق برای ماموران کشوری و لشگری درمهمانسرا ، هتل کوروش درشیراز و هتل داریوش تخت‌جمشید استفاده نموده آثار تاریخی و چادر های سران را بازدید کنید .

آ ـ ۲۲۷۵٤

آگهی قبول داوطلب به آموزشگاه بهیاری رازی

آموزشگاه بهیاری رازی وابسته بوزارت بهداری ـ اداره‌کل بهداری تهران‌با شرائط زیر عده‌ای داوطلب‌دختر و پسر می‌پذیرد :

ـ دارا بودن گواهینامه دوره اول دبیرستان
ـ سن بین ۱٦ تا ۲٦
ـ ارائه برک معافیت و یا پایان خدمت وظیفه(برای پسران)

از بین کلیه‌داوطلبان تعدادی از طریق امتحان ورودی و مصاحبه انتخاب خواهند شد . داوطلبان میتوانند برای کسب اطلاعات بیشتر و ثبت نام از اول تیر ماه تا پایان مرداد همه روزه از ساعت ۸ تا ۱۲ ظهر بادر دست داشتن چهار قطعه عکس ٤ × ٦ ، اصل شناسنامه و دو برك فتو کپی آن و تائیدیه مدرك تحصیلی بدفتر آموزشگاه واقع‌در امین‌آباد شهرری مرکز پزشکی‌رازی مراجعه نمایند امتحان ورودی‌دوم شهریور ساعت‌هشت بامداد درسالن کنفرانس مرکز پزشکی رازی برگزار خواهد گردید .

آگهی استخدام‌درمؤسسه‌عالی آموزش‌ارتباطات

موسسه عالی آموزش ارتباطات وابسته‌بوزارت پست و تلگراف و تلفن بر اساس مفاد و مقررات استخدام پیمانی سازمان برنامه عده‌ای‌را برای تدریس و سایر امور آموزشی و عده دیگررا بشرح زیر جهت انجام امور اداری بطور تمام وقت‌از طریق مسابقه و مصاحبه استخدام مینماید .

ـ دکترای‌ارتباطات: رشته های(الکترونیک‌ـ مدارهای الکتریک‌ـ امواج‌و آنتن اخبارو اطلاعات) ٤ نفر
ـ لیسانس یا فوق لیسانس : رشته برق (جریان ضعیف و فشار قوی) ۹ نفر
ـ لیسانس یا فوق لیسانس : رشته مهندسی مکانیک ۲ نفر
ـ لیسانس یا فوق لیسانس رشته زبان انگلیسی ۲ نفر
ـ فوق دیپلم یا دیپلم هنرستانهای صنعتی و حرفه‌ای رشته برق و مکانیک ۱۰ نفر
ـ کارشناس امور مالی و اداری (لیسانس علوم‌اداری‌یاگذراندن‌دوره‌تخصصی) ۱ نفر
ـ متخصص امور کتابداری (لیسانس یا دیپلم با گذراندن دوره تخصصی) ۱ نفر
ـ متخصص امور فتوگرافی و اسناد و اوراق(دیپلم‌باگذراندن‌دوره‌تخصصی) ۱ نفر
ـ کمک کارشناس اداری و مالی (دیپلم در رشته مربوطه) ۱ نفر
ـ بایگان (دیپلم با گذراندن دوره تخصصی) ۱ نفر
ـ منشی ، الکتریسین ـ مکانیسین ـ کارپرداز فنی ـ انباردار فنی ـ کارمند دفتری ـ ماشین نویس ـ حسابدار ـ تحویلدار ـ متصدی چاپ ـ متصدی تهویه و شوفاژ ـ راننده (مجموعا ۱۲ نفر) برای هر شغل یکنفر

داوطلبان واجدین شرایط باید حداکثر تا تاریخ بیست و پنجم تیر ماه ۱۳۵۱ نمونه ذیل را تکمیل نموده همراه بادو قطعه عکس ٤ × ۳ و فتوکپی مدارک تحصیلی و تخصصی و برگ معافیت دائم یا خاتمه خدمت از نظام وظیفه خود را بوسیله پست سفارشی به آدرس: جاده‌قدیم شمیران ـ ایستگاه بیسیم‌موسسه عالی آموزش ارتباطات وزارت پست و تلگراف و تلفن ارسال دارند (پشت پاکت نوشته شود مربوط باستخدام هیئت آموزشی یا امور اداری)

نام	نام خانوادگی	نام پدر
شماره شناسنامه و محل صدور		تاریخ تولد
وضع‌نظام وظیفه	آخرین مدرک تحصیلی وتخصصی	
نشانی کامل پستی و شماره تلفن :		
		امضاء

پس از رسیدگی به تقاضای واصله از داوطلبانیکه دارای شرایط بهتر باشند با رعایت حق تقدم کسانیکه تجربه و سابقه کارداشته و یا در امتحانات ادواری سازمان امور اداری و استخدامی کشور قبول شده‌اند دعوت بعمل‌می‌آید .

تاریخ و محل امتحان بعدا باطلاع داوطلبان خواهد رسید . م‌الف٤۹۸٤

از طرف وزیر پست و تلگراف و تلفن ـ فتح‌اله ستوده