سفر دانشمندان مصنوعی شوروی بمریخ

۳۶ صفحه

اطلاعات

دوشنبه ۲۳ اسفندماه ۱۳۵۰ـ شماره ۱۳۷۴۷ تکشماره پنج ریال

بوسیله سازمان برابری جهانی امریکا درنیویورک

نوروز عید جهانی شد

★ سازمان «برابری جهانی» اعلام کرد که روزاول بهار را بعنوان روز شادمانیها در کره زمین‌جشن میگیرد

★ «مك‌گوئل» رئیس سازمان «برابری جهانی» گفت در روز اول بهار باید ناقوس ها در سراسر جهان بصدا درآیند . در صفحه ۲

- دانشمندان مصنوعی شوروی درکره‌مریخ‌دست به‌تحقیقات علمی میزنند وگزارش های خود را به زمین میفرستند
- با استفاده ازاین‌تحقیقات فضانوردان شوروی در مریخ پیاده میشوند
- دانشمندان مصنوعی از فاصله های دور به‌پرسش انسان درمورد وجود حیات در مریخ پاسخ میدهد .

در صفحه ۲

شهبانو در جشن فارغ‌التحصیلی آموزشگاه کودك‌یاری

علیاحضرت شهبانو در بین دانش‌آموزان آموزشگاه کودك یاری‌جمعیت خیریه‌فرح پهلوی . شهبانودیروز نشانهای فارغ التحصیلان ممتاز دوره‌های اول‌و دوم آموزشگاه را اعطاکردند .

شرح در صفحه ٤

شماره‌های مخصوص نوروز

روزنامه‌اطلاعات‌بمناسبت پایان سال هفت شماره مخصوص منتشر میکند. در شماره امروز مسائل دانشگاه ها و آموزش‌و پرورش ، سینما وتئاتر ایران‌درسال گذشته‌مورد بررسی قرارگرفته‌است

برنامه‌های نوروزی تلویزیون

★ برنامه مخصوص عید از روز دوشنبه سی‌ام اسفند آغاز و تاپایان تعطیلات نوروز ادامه خواهد یافت .

★ دربرنامه های نوروزی ، چند «شو» ، تاتر ، فیلم های سینمائی جالب و ترانه های تازه و سرگرمی های متنوع گنجانده شده است .

شرح برنامه ها در صفحات ۷و۹

پیام شاهنشاه

بمناسبت سالروز بنیانگذاری کارخانه ذوب‌آهن

آغاز کار ذوب‌آهن را مظهر تحقق اصل همزیستی و همکاری ثمربخش در سازندگی میدانیم که روابط ایران واتحاد جماهیر شوروی براساس آن استقرار یافته است

●

امروز دراصفهان مراسم خاصی برگزار شد

در صفحه ٤

با اجرای طرح طبقه‌بندی مشاغل پزشکی

حقوق پزشکان افزوده میشود

در صفحه‌آخر

سرپرست ها و فوتبالیست‌های ایرانی میگویند

دروازه‌برزیل را درهم میکوبیم

توستائو هنوز بمیدان نیامده خشونت نشان میدهد

مدیر کروزیرو :

فوتبال برزیل را جمعه نمایش میدهیم

روز جمعه از ٤ محل اتوبوسها تماشاچی را باستادیوم صدهزارنفری میبرند. فدراسیون‌ـ استعفای سرپرست تیم ملی فوتبال را نپذیرفت آرایش منتخب تهران در بازی فردا

رئیس فدراسیون : نتیجه بازی فردامساوی‌و یا حداکثر دو گل بنفع کروزیرو خواهد بود

مدیر تاج : اگر بچه ها همکاری کنند کروزیرو گل میخورد

در صفحات ۳ و ٤

خدمتکاران از طبقه بندی استقبال کردند

خانم‌پریوش‌نوری کارفرما: خدمتکاران در شرایط فعلی‌قابل تحمل نیستند وای‌بروزی‌که استاندارد هم بشوند

عشرت کریمی خدمتکار: : طبقه‌بندی یك کار خوب و حسابی‌است . با داشتن کارت طبقه‌بندی‌دیگر باکارفرما اختلافی نخواهیم داشت

در صفحه ۳۳

۱۵ ساعت وحشت ودلهره

براثر از کار افتادن تله کابین :

۷۰ نفر بین زمین و آسمان معلق ماندند

★ تلاش هلی‌کوپترها برای بکارانداختن تله‌کابین بی‌نتیجه ماند و سرانجام پس از ۱۵ ساعت مسافران را بوسیله هلی‌کوپتر تخلیه کردند.

در صفحه ۲

آقای دکتر شیبانی مدیر عامل شرکت ملی ذوب آهن ایران گفت :

ظرفیت کارخانه‌ذوب آهن آریامهر اصفهان به ۴ میلیون تن افزایش می‌یابد

پولاد ذوب آهن اصفهان در سال آینده ببازار عرضه میشود وقیمت تمام شده آن در سطح بین‌المللی خواهد بود .

طی ٤ سال اخیر یکی از نقاط ساکت و خاموش مملکت واقع در ٤٥کیلو متری اصفهان تبدیل به قلب بزرگ ترین واحد صنعتی کشور شده و فعالیت اقتصادی و صنعتی ذوب‌آهن آریامهر تحول‌و پیشرفت سریعی رادرمنطقه اصفهان همراه‌داشته است .

هم‌اکنون از شمال تا جنوب و از شرق تا غرب کشور دهها واحد وابسته به شرکت ملی ذوب‌آهن ایران در تامین ذغال سنگ ، سنگ آهن ، آهک و مواد اولیه دیگر مورد نیاز کوره ذوب‌آهن هستند تا بکمك مغز متفکر کارشناسان ایرانی و بازوان نیرومند کارگران مجرب کشور ترکیب‌وبصورت فلز مذاب درشاهرگ‌های‌کارخانه‌ذوب‌آهن آریامهر جریان یابد .

بقیه‌درصفحه ۱٦

آقای دکتر شیبانی مدیرعامل ذوب‌آهن

نامه شهردار به انجمن شهر

در صفحه ۳۳

رعایت بهداشت با کاشی ایران

جناب‌آقای منوچهر نیکپور ریاست هیئت مدیره و مدیریت عامل سازمان بیمه های اجتماعی

بقیه در صفحه ۱٦

حراج چینی‌های هیس درفروشگاههای کایزر کایزر لاله‌زارنو

موفقیت تیم فوتبال

باشگاه پرسپولیس را به بازیکنان آن تیم و جناب آقای علی‌عبده تبریک‌عرض مینمایم.

پرویز گلیائی

چرا همه؟

در صفحه نهم

بدون قید و شرط

حتی با ۱۰۰ تومان

روش بانك بیمه‌بازرگانان در پرداخت جوایز صریح وروشن است. وقتی شما با موجودی حتی ۱۰۰ تومان دربانك بیمه بازرگانان حساب پس‌انداز بازمیکنید ، برای تصاحب ساختمان ٤ طبقه شماره یك ،هیچگونه قیدوشرط دیگری وجود ندارد و بمحض اصابت قرعه ، سند مالکیت ساختمان ٤ طبقه شماره یك، باموجودی حتی ۱۰۰ تومان بنام شما میشود .

شما هم فرصت را از دست ندهید وبا افتتاح حساب پس‌انداز در

بانك بیمه بازرگانان

برای تصاحب

ساختمان ٤ طبقه شماره یك

آماده شوید

Bank Bimeh Bazarganan

۳۰ اسفند

آخرین فرصت

فقط ۷ روز دیگر

آگهی دعوت ازانتخاب‌شدگان‌جهت استخدام در اداره کل ثبت اسناد و املاك

در صفحه ۲۱

بانك تهران باطلاع کلیه علاقمندان میرساند برای افتتاح حساب وتکمیل موجودی جهت تصاحب جایزه بزرگ ۲۵۰۰۰۰۰ ریالی وهزاران جوایز نقدی امسال بانك تهران فقط ۷ روز فرصت باقیست

بانك تهران

اطلاعیه

بانك بیمه بازرگانان

درباره مسابقه فوتبال

مختلط تهران ـ کروزیرو

بانك بیمه‌بازرگانان بدینوسیله باطلاع دوستداران فوتبال میرساند :

بلیط مسابقهٔ «کروزیرو» با مختلط تهران ، از ساعت ۹ صبح فردا (سه شنبه ٤ ۲اسفند)در گیشه های‌استادیوم امجدیه‌بفروش‌خواهد رسید.

برای تهیه بلیط مسابقه‌کروزیرو ـ پرسپولیس نیز،که‌روز جمعه ۲۷ اسفند در استادیوم یکصد هزار نفری آریامهر برگزار میشود . به شعب بانك بیمه بازرگانان مراجعه فرمائید .

درگذشت احمد هاشمی مدیر روزنامه اتحاد ملی

با نهایت تاسف درگذشت ناگهانی آقای احمد هاشمی صاحب امتیازومدیر روزنامه اتحاد ملی‌راباطلاع میرساند. مراسم تشییع جنازه آن مرحوم در ساعت ۱۰ صبح روز سه‌شنبه ۲٤اسفند (فردا) از بیمارستان مهر بعمل خواهد آمد .

خاندان هاشمی کرمانی

جناب آقای غلامحسین جباری

باکمال تاسف و تاثر مصیبت وارده را تسلیت عرض نموده خود را در غم شما شریك میدانم

منوچهر طایفه

خانواده محترم پزشك‌نژاد

دوستان هوشنگ پزشك نژاد مرگ او را که عضو فعال این سازمان بود و در حین اجرای برنامه کوهنوردی در اثر ریزش بهمن جان خود را از دست داده تسلیت‌عرض نموده‌خودرا در این غم شریك شما میدانند .

سازمان کوهنوردی دانشگاه صنعتی آریامهر

جناب آقای غلامحسین جباری

معاونت محترم وزارت فرهنگ و هنر

با نهایت تاسف فوت برادر گرام آن جناب را تسلیت عرض نموده خود را در غم شما شریك میدانیم .

حمید مجتهدی ـ وحید مجتهدی

جناب آقای مهندس علی‌اصغر رفیعی

ریاست محترم هیئت‌مدیره شرکت نفت ایران پان‌آمریکن

هیئت مدیره و کارکنان شرکت نفت ایران پان‌آمریکن با نهایت تاسف و تاثر مصیبت وارده را به ان جناب تسلیت گفته بقاء و سلامتی خانواده محترم رفیعی را از درگاه خداوند متعال خواستارند .

جناب آقای مهندس علی‌اصغر رفیعی

با نهایت تاسف درگذشت برادر گرامی آن جناب را تسلیت عرض نموده بقای عمر جنابعالی‌و سایربازماندگان آن خاندان جلیل را از خداوند بزرگ خواستارم .

جلال قاموس

تالار فاستونی جهان افتتاح شد

بهجت آباد ـ خیابان رشت شمارهٔ ۱۱

آگهی برای اطلاع داوطلبان استخدام پیمانی حسابرسی و ممیز حساب درسازمان برنامه

در صفحه ۲۱

دنیای ورزش با مطالب متنوع شما را با دنیای ورزش آشنا میکند

CINERAMA

برنامه نوروز ۱۳۵۱ سینما آتلانتیک

آزادی

بطریقه ۷۰ میلیمتری برپرده عظیم‌سینه‌راما

فروشگاه های صنایع دستی روستائی‌شرکت‌های‌سهامی‌زراعی

وابسته به وزارت تعاون و امور روستا ها انواع صنایع دستی روستائی مانند پارچه‌های دستباف‌ابریشمی، پشمی و پنبه‌ای و کار های ظریف نظیر سوزن دوزی ، قلابدوزی و حصیربافی ، سرامیک، قالی و قالیچه کار زارعین عضو شرکت های سهامی زراعی را بدون دخالت واسطه و با بهای دست اول در دسترس عموم قرار میدهد .

نشانی : فروشگاه شماره ۱ خیابان پهلوی طبقه‌همکف وزارت تعاون و امور روستا ها .

فروشگاه شماره ۲ (ویژه فروش قالی و قالیچه)خیابان پهلوی نبش خیابان شاهپور علیرضا ساختمان سازمان مرکزی تعاون روستائی م‌الف ۱٦۲۳۸

۱ـ۲ آـ۸۸۱۹۲

پیروزی انتخاباتی بانو گاندی

خرد کننده است

دهلی‌نو ـ حزب «کنگره» هند پرهبری بانوگاندی درانتخابات مجالس ایالتی‌پیروزی‌بیسابقه‌ای بدست آورد در این انتخابات که از روز پنجم مارس در ۱۶ ایالت هند آغاز شده بود حزب خانم گاندی کنترل‌شورای‌ایالتی را در دهلی نو که از ۵ سال قبل دردست حزب دست‌راستی «جاناسانگ» بود بدست گرفت و رهبر این حزب «مالهوترا» رسما به شکست خود اعتراف کرد . قرائت آراء هنوز پایان نیافته ولی درحالیکه در شورا حزب جدید کنگره ۲۲ کرسی بدست آورده تعداد کرسی‌های حزب «جاناسانگ» ازسه‌کرسی تجاوز نمی‌کند یک کرسی در انتخابات این ایالت را حزب اتحادیه مسلمان و یک کرسی را حزب کمونیست طرفدار شوروی بدست آورده‌اند .

در شورای قبلی این ایالت حزب «جاناسانگ» ۳۳ کرسی دراختیار داشت وتعداد کرسی های حزب بانو گاندی از ۱۹ کرسی تجاوز نمی‌کرد .

تاکنون نتیجه کامل انتخابات پنج ایالت اعلام شده و حزب کنگره جدید خانم گاندی در تمام این ایالات بویژه ایالت «گجرات» و «میسور» اکثریت مطلق بدست آورده است در حالی که در انتخابات گذشته اکثریت مردم این دو ایالت به حزب کنگره قدیم کـــه مخالف بانو گاندی است رای میدادند.

نتیجه کامل قرائت آراء در یازده ایالت دیگر امروز اعلام خواهد شد ولی در تمام حوزه های رای‌گیری تاکنون حزب خانم گاندی مقام اول‌را داشته است .

با اینحال پیروزی درخشان بانو گاندی‌برای محافل سیاسی دهلی‌نو غیرمترقبه نبود . زیرا حوادث بنگلادش و امضـــای قرارداد دوستی شوروی و هند موقعیت سیاسی دختر نهرو را بیش از پیش استوار ساخته است .

پیروزی خردکننده

روزنامـــه دیلی تلگراف در سرمقاله امروز خود اظهارنظر کرد که کامیابیهای‌اخیر ایندیرا گاندی نخست وزیر هند بساط خرده‌گیریهای مخالفانش‌رابرهم زده است .

دیلی تلگراف نوشته است : ایندیرا گاندی دیروز با تکمیل خارج کردن نیروهای هندی از بنگلادش وپیروزی‌خردکننده‌ای که در انتخابات‌محلی ۱۶ایالت هند بدست آورد در حقیقت به یک‌پیروزی مضاعف دست‌یافت. بـــه عقیده مفسر دیلی‌تلگراف روش ایندیرا گاندی موجب‌شد که وضع بنگلادش از حـــالت فاجعه‌ای‌که ابتدا در وجود ۱۰ میلیون آواره بنگالی و تمرکـــز آنها در خاک هند متبلور شده بود به یک پیروز نظامی تبدیل شود .

اول فروردین ، روز کره زمین اعلام شد

نیویورک ـ یک سازمان بین‌المللی که «برابری‌جهانی» نام دارد اعلام کرد که درنظر دارد نخستین‌روز اول بهار (اول فروردین) را بعنوان روزشادمانیهادرکره زمین‌گرامی بدارد وآن‌را باآئین باشکوه برگزار کند .

بنیان‌گذار این سازمان که «مک‌کونل» نام‌دارد ازمردم جهان خواست که اولین روز بهار را بعنوان فرصتی‌برای تفکر کردن درباره مسائل محیط زیستی‌ومشکلات‌اجتماعی گرامی بدارند .

«مک‌کونل» ضمنا از کلیساهای سراسر عالم دعوت کرد که در اول روز بهار ناقوسهای خود را برای بزرگداشت روز به‌صدا درآورند .

«تله کابین» حامل ۷۰ نفر درهوا از کار افتاد

مورن ـ یك «تله کابین » که بیـــن منطقه «بیرك » و«شیل‌تورن » درسوئیس رفت‌و آمد می کند در ارتفاع ۲۴۰ متری بین‌زمین و آسمان از کارافتاد وهفتاد سرنشین آن ۱۵ ساعت در لحظات‌دلهره آوری بسر بردند .

این عده پس از ساعت هاتلاش بوسیله سه هلیکوپتر گارد هوائـــی سوئیس نجات داده شد . ساعت هشت‌و ده دقیقه بود که «تله کابین »حامل۷۰ نفر که بسوی قله «شیل‌تورن » در حرکت‌بودروی هوا از کار افتاد وترس ووحشت شدیدی در بین مسافران‌ایجاد شد .در آن موقع برای براه انداختن «تله کابین » ونجات سرنشینان آن هیچگونه وسیله‌ای وجودنداشت ناچار بوسیله یك هلیکوپتر برای‌سرنشینان تله کابین چای‌وپتو فرستادند .

آنها که قبل از سوارشدن به‌تله کابین شام خورده‌بودند ناچار خود را برای گذرانیدن شب در شرایط دلهره آور آماده کردند ودر ضمن بین کابین و دوایستگاه«بیرك » و «شیل‌تورن »ارتباط رادیوئی‌برقرارشد . سرانجام عملیات خطرناك نجات آغاز شد یك هلیکوپتر با دو مکانیسین روی سقف کابین‌نشست تاشاید تله کابین رابه طرف بالا یاپائین به‌حرکت در آورندولی‌این کار به‌آسانی امکان پذیرنبود پس از ساعت هاتلاش بیهوده گارد هوائی‌سوئیس تصمیم‌گرفت مستقیما‌برای نجات سرنشینان تله کابین مداخله کند از ساعت‌ده بامداد ســـه هلیکوپتر از نوع «الووت »کار تخلیه مسافران تله کابین را آغاز کردند و نزدیکی های ظهر همه آنها به «بیرك» منتقل‌شدند.

چندسناتور دیگر ترکیه‌در شبکه‌قاچاق شرکت‌دارند

آنکارا ـ «فریت‌قوبات» وزیر کشور ترکیه اعلام کرد که بدنبال بازداشتهای اخیر قاچاقچیان مواد مخدر در فرانسه و استانبول پای عده‌ای دیگر از اعضاء و مجلس سنای ترکیه نیز در این‌ماجرا به میان کشیده شده است .

وزیر کشور ترکیه که با خبرنگاران سخن میگفت اظهار داشت که تحقیقات دراین باره براساس اطلاعاتی که بعد از دستگیری اخیر سناتور دست راستی ترک «قدرت بایهان» در فرانسه برای مقامات ترکیه رسیده است ادامه دارد سناتور «بایهان» در هفته گذشتـــه با ۱۴۶ کیلو مورفین خالص درشهر مرزی مانتون بوسیله ماموران گمرک فرانسه دستگیر شد .

طبق اظهاروزیرکشور ترکیه ماموران مبارزه باموادمخدر ترکیه پس‌ازماجرای سناتور بایهان به خانه یک دلال‌اتومبیل دراستانبول یورش‌برده‌اند و ۵ قاچاقچی دیگر را با ۱۰۸ کیلو مورفین به ارزش ۱۲٫۵ میلیون لیره استرلینگ بـــازداشت کرده‌اند .

در جریان این بازداشتها معلوم شده است که عده‌ای دیگر از جمله چنـــد سناتور ترکیه نیز با یک شبکـــه بزرگ قاچاق مواد مخدر همکاری داشته‌اند.

دیروز هنگامیکه یک زن۵۵ساله ایتالیائی هواپیمای مسافری آل ـ ایتالیا را ربود و به مونیخ بـــرد. فرودگاه مونیخ به محاصره افـراد مسلح‌پلیس‌درآمدواقدامات‌احتیاطی‌شدیدبرای‌جلوگیری‌ازوقوع‌یک‌حادثه وخیم بعمل آمد در عکس‌یک‌پلیس‌باماسک ولباس مخصوص درحالی که مسلسل‌بدست دارد دریک‌گوشه‌از فروگاه مونیخ دیده میشود.
عکس رادیوئی اطلاعات

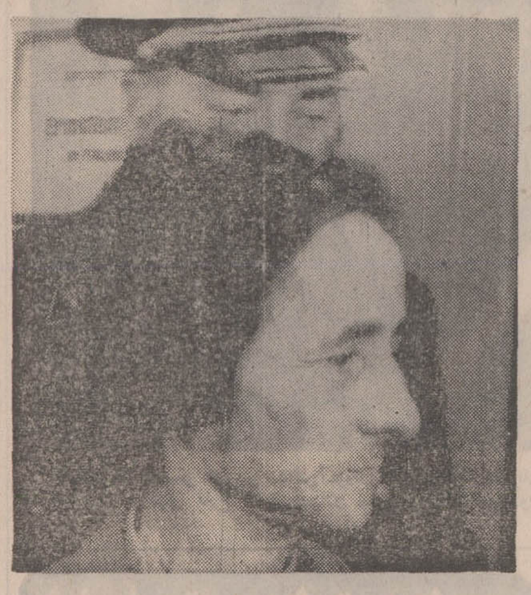

زن رباینده هواپیما

این عکس «آتی‌لیا ـ لازری» زن۵۵ ساله ایتالیائی است که با یک طپانچه هواپیمای مسافری‌را ربود وبه آلمان برد. این عکس پس از آنکه خانم «لازری» خودرا تسلیم پلیس آلمان کرد در فرودگاه‌مونیخ از او گرفته شده است .
عکس رادیوئی اطلاعات

گفتگو های مهم بوتو در مسکو

مسکو ـ یك مقام سفارت پاکستان‌درمسکو اعلام کردکه ذوالفقار علی بوتو رئیس‌جمهور پاکستان روز پنجشنبه برای انجام یك دیدار سه روزه از شوروی وارد مسکو خواهدشد واین سفر اساسا به منظور انجام یك سلسله‌مذاکرات‌مهم بین او و رهبران‌شوروی‌صورت خواهدگرفت .

برنامه دیدار بوتو ازشوروی هنوز موردبحث‌مقامات‌دو کشور قرار نگرفته اما انتظار میرود چنین برنامه‌ای ظرف یکی‌دو روز آینده تنظیم شود.

ناظران سیاسی در مسکو پیش بینی میکنند که بوتو خواهد کوشید نظر رهبران شوروی را در مورد نقش‌آینده روسیه در شبه قاره هندسئوال کندو ضمنا سیاست دولت خود رانیز کماهوحقه باآنها درمیان بگذارد.

باحتمال زیاد بوتو درصدد برخواهدآمد مسئله اسارت‌بیش از ۹۰ هزار نفر از نظامیان‌و غیر نظامیان پاکستانی درهند را با رهبران شوروی در میان نهد . شوروی در جریان‌جنك هندو پاکستان که منجر به شکست کشور اخیرو تشکیل دولت بنگلادش شد بطورفعال و استوار از هند پشتیبانی کرد.

علاوه براین رهبران‌شوروی تنهایك هفته پیش میزبانان شیخ مجیب‌الرحمن نخست‌وزیر بنگلادش بودند و در پایان اقامت ٤ روزه وی در شوروی رضایت کامل‌خوددرادرمذاکراتی که باوی انجام داده بودند اعلام کردند.

با این‌که پاکستان کشور های دیگر را بخاطر شناسائی بنگلادش از طرف آنها بوسیله قطع رابطه سیاسی با آنها مجازات کرده است معهذا شناسائی بنگلادش از طرف شوروی چنین واکنشی بدنبال نداشت .

شواهدی در دست است که نشان میدهددولت شوروی نیز مایل است روابط عادی خود را باپاکستان از دست ندهد.

در زدوخورد هرج ومرج طلبان وپلیس ایتالیا ۵۰ نفر مجروح شدند

میلان ـ در جریان زدوخورد های شدیدی که بین گروه های دست چپی و ماموران‌پلیس ایتالیا در شهر میلان روی‌داد پنجاه نفر از جمله یك مرد ۶۰ ساله بازنشسته بشدت زخمی گردیدند از افراد پلیس نیز پنجاه نفر در اثنای این‌حوادث مجروح شده‌اند ، نود نفر از تظاهر کنندگان از جمله دو نفر از مبارزان نهضت افراطی دست چپی بنام « مبارزه ادامه دارد » بازداشت شدند.

این عده برای آزادی«پترو‌والپردا » هرچو مرج طلب معروف ایتالیائی دریك‌تظاهرات عظیم شرکت کرده بودند . «وال پردا » متهم است که‌در سوءقصد دسامبر ۱۹۶۹ که‌منجر به کشته شدن ۱۶ نفر وزخمی گردیدن بیش از هشتاد نفر شده دست داشته است .

شوروی دانشمند مصنوعی به‌مریخ میفرستد

مسکو ـ یك دانشمند روسی امروز پیشگوئی کرد که شوروی برای آغـاز پژوهشهای علمی بمنظور کشف آثار حیات درکره مریخ از «زیست‌شناسان مصنوعی» (ماشین های آدم نما کـه از فاصله دور کنترل میشوند) استفاده خواهد کرد اما انجام این تحقیقات را درمرحله نهائی‌بوسیله موجودات انسانی به پایان خواهد رساند .

«آ ـ تروفیموف»مهندس صنایع‌فضائی ضمن مقاله‌ایکه در شماره امروز نشریـه «درفش‌لنین» بچاپ رسیده است‌مینویسد آن روز فراخواهد رسید که دانشمندان شوروی موفق شوند آزمایشگاه هـای «میکروبیوشیمی» رادرسطح مریخ نصب کنند .

به عقیده «تروفیموف» زیست شناسان ماشینی یا مصنوعی‌به‌این درد میخورند که از فاصله های بسیار دور به‌پرسش انسان درباره وجود و یا عدم وجود زندگی درمریخ پاسخ دهند .

بااینحال آخرین کلام‌رادر جواب این پرسش بزرك انسان های زنده و دانشمندان واقعی ادا خواهند کرد .

طبق اظهارنظرمهندس «تروفیموف» آزمایشگاه های میکروبیوشیمی میتوانند درسطح کره مریخ برای آزمایش نمونـه های خاك این سیاره با موفقیت مورد استفاده قرار گیرند .

عده دیگری از دانشمندان شوروی نیز دراین اواخر اظهار عقیده کرده‌انـد که دانشمندان مصنوعی میتوانند برای انجام پژوهشهای مقدماتی در کره مریخ باکامیابی مورد استفاده قرار گیرند .

انگلستان با ترکیه تسویه حساب‌میکند

استانبول ـ . دولت انگلستان امروز بخاطر اینکه رفتار و اقداماتش‌درقبال‌ماجرای«تیموتی دیوی» قاچاقچی‌خردسال‌انگلیسی درترکیه‌موجب‌بروزسوء تفاهماتی دراین کشور شده است ابراز تاسف کرد .

سفارت انگلستان در ترکیه ضمن بیانیه‌ایکه در استانبول انتشار یافته خاطر نشان کرده است که طبق قرائنی که بدست آمده تصور می شود کـــه «دیوی» پسرك۱٤ ساله انگلیسی محکومیت شش ساله خود را باتهام مباشرت در قاچاق مواد مخدر درزندان ترکیه سپری خواهدکردازآنجاکه‌درانگلستان هیچ مجرم جوانتر از ۱۷ ساله رازندانی نمی‌کنند دولت‌انگلیس نیز دربدوامر خواه وناخواه نگرانیهائی‌راکه‌محکومیت«تیموتی دیوی» خردسال درمیان مردم انگلستان‌برانگیخته‌بود احساس کرد

دیوی دراوت گذشته باتفاق دو جوان فرانسوی و یك‌جوان اطریشی بخاطرشرکت درتوزیع مواد مخدر درترکیه بازداشت شد و دراول مارس جاری در یکی از دادگاه های ترکیه به ٦ سال حبس محکوم شد .

سرهنگ‌قذافی بدون‌اطلاع مقامات‌مصری‌واردقاهره‌شد

قاهره ـ پرزیدنت‌انورالسادات، ژنرال حافظ‌اسد رئیس‌جمهوری سوریه و سرهنك معمرقذافـی رئیس شورای انقلاب لیبی‌ضمن مراسمی‌دربرابر نمایندگان‌پارلمان فدرال‌مراسم‌سوگند بجای‌آوردند جریان این‌مراسم درکاخ «گلها» درهلیوپولیس برگزار شد و مستقیما از رادیو قاهره پخش گردید .

روسای جمهوری سه کشور به‌ترتیب مراسم سوگند را بـا ادای این کلمات انجام دادند :

«من ، رییشگاه خداوند سوگند یاد می کنم که صمیمانه بـرای دفاع از اتحاد جماهیر عربـی کار کرده و مراقب اجرای مفاد قانون اساسی‌باشم . من سوگند می خورم برای ملت عرب و برای تحقق بخشیدن به آرمان های آن مبارزه کنم .»

حسین شافعی ، محمودفوزی معاونان‌ریاست‌جمهوری واعضای دولت مصر و همچنین گروهی از شخصیت های مصر در این مراسم تاریخی حضور داشتند.

امروز فاش شد سرهنك‌معمر قذافی‌که‌از روز شنبه در قاهره بسر میبرد بطور غیر مترقبه و بدون آنکه قبلا ساعت ورود خود رابمقامات مصری‌خبردهد با هواپیما وارد فرودگاه قاهره شده است .

دوساعت پس از ورود ژنرال اسدکـه در فرودگاه از طرف پرزیدنت سادات مورد استقبال قرارگرفت‌یك‌هواپیمای‌خصوصی ازنوع«میستر» از برج مراقبت درخـواست می کند کـه به‌آن اجازه داده شود درفرودگاه بزمین به‌نشیند و تاکید می کند که هواپیما حامل هیچ یك از شخصیت های‌لیبی نیست وقتی که هواپیمادرفرودگاه بزمین‌می نشیند سرهنك قذافی‌درحالی‌که لبخندی برلب‌داشته از آن‌پیاده می شود.

قذافی‌دربرابر اصرار کارمندان فرودگاه قبول می کند کـــه لحظه‌ای در تـالار مخصوص شخصیت های بزرك استراحت کند ولی پس از پنج دقیقه در حالی‌که‌سرویس های تشریفاتی مصر سخت ناراحت شده بودند بایك «مینی‌بوس» که در راه پایتخت مصر و فرودگاه کـار می کند به قاهره میرود . وقتی که خبر ورود قذافی به ژنرال محمدصادق وزیرجنك‌مصر می رسد باشتاب برای استقبال از رئیس شورای انقلاب لیبی بـه فرودگاه میرود ولی دیگر خیلی دیر شده بود . و قذافی بدون آنکه افراد گارد که در سر راه بمراقبت گماردهشده‌بودندمتوجه شوندوبدون استقبال رسمی به کاخ قبه میرود .

ارتشهای‌یمن‌شمالی و یمن جنوبی بحال آماده‌باش درآمدند

دمشق ـ محسن‌العینی نخست وزیر جمهوری یمن امروز وارد دمشق شد تا با قاضی‌عبدالرحمن الایریانی رئیس جمهور یمن که بنوبه خود از سوریه دیدن می کند تبادل‌نظری مهم و فـــوری انجام دهد .

گزارشهائی که دیروز از صنعا به دمشق رسید حکایت از این داشت‌که‌ارتش‌جمهوری‌یمن‌بدن‌بال اتهاماتی که از طرف این دولت علیه‌تحریکات نظامی یمن‌جنوبی عنوان شده تمام نیروهای خود را بحال آماده‌بـاش درآورده است .

دولت جمهوری یمن مدعی است که یمن جنوبی نیروهایش رادر پشت مرزهای یمن شمالی متمرکز کرده است تابرای حمله وتجاوز علیه این کشور آمـاده باشد .

محسن‌العینی پس از ورود به دمشق راه بندر لاذقیه را در پیش گرفت تابا قاضی‌عبدالرحمن ایریانی ملاقات کند.

ایریانی پس از یک دوره‌بیماری اکنون‌مشغول گذراندن روزهای نقاهت است و انتظار میرود تا چنین روز به‌استراحت خود در سوریه ادامه دهد. رادیوصنعا امروز گفت یمن‌جنوبی طبل‌های جنگ را بصدا درآورده است . یمن جنوبی دارای یک حکومت افراطی دست چپی است‌حکومت یمن شمالی یک جمهوری میانه‌رو است .

در عدن یك سخنگوی دولت یمن جنوبی‌ادعا های دولت‌یمن شمالی‌را تکذیب کردو گفت امریکاوعربستان سعودی می کوشند ملت یمن را در یك جنك خونین‌وارد کنند .

تظاهرات زنان به نفع ماکاریوس

نیکوزیا ـ امروز صد ها نفر از زنان‌و دختران نیکوزیا در حالی‌که جیغ‌می‌کشیدند اسقف ماکاریوس رئیس جمهـــوری قبرس را در محوطه مقابل مقروی در پایتخت این کشوردر میان‌گرفتند و به‌نفع‌او‌تظاهرات کردند.

تظاهر کنندگان که‌در میان آنها از دختران جوان بادامن های بسیارکوتاه تاپیرزنـــان روستائی با دامن های بسیار بلند دیده می‌شدندازماکاریوس خواستند که‌به پیشنهاد سه اسقف کلیسای ارتدکس که خواستار استعفایش از مقـام ریاست جمهوری شده‌اند اعتنا نکند. دامن های بعضی‌اززنان روستائی که در این تظاهرات دوستانه‌شرکت داشتند تاقوزك پای آنها رابوشانده‌بودوبسیاری از آنهانیز روسری بر سر داشتند.

تظاهرات زنان هنگامی آغاز شدکه‌اسقف ماکاریوس از کاخ خود خارج شده‌بود ودر نظرداشت از نزدیك بـــا نمایندگان طبقات مختلف‌مردم تماس‌بگیرد زنان به محضـــ دیدن اوبه‌طرفش‌هجوم‌آوردند

مسلسل در آپارتمان مائوئیست

پاریس ـ ماموران پلیس فرانسه ظاهرا تعدادی‌آثار انگشت و یک مسلسل خودکار دستی را در آپارتمانی‌که هفته گذشته «ربرنوگرت» یکی از مدیران کارخانجات اتومبیل سازی رنو ٤۸ ساعت درآن زندانی شده بـود کشف کرده‌اند .

«نوگرت» که ٦۳ سال دارد در اوایل هفته گذشته بوسیله یک دسته ازکوماندوهای عناصر مائوئیست‌فرانسه ربوده شد اما دو روز بعد آزادی خود را بدون آنکـــه آسیب ببیند باز یافت .

آپارتمانی که آثار انگشت و مسلسل دستی در آن پیداشده‌است یک‌کیلومتر و نیم ازمحلی که روزچهارشنبه گذشته شاهد ربوده شدن «ربرنوگرت» بود فاصله داشت.

«ربرنوگرت» روز چهارشنبه گذشته دو هفته بعد از آنکه یکی از جوانان دست چپی افراطی از مائوئیستها بضرب گلوله دربرابر دروازه کارخانجات رنو ازپای‌درآمد ربوده شده بود .

۷٫۵ میلیون تومان شیره از یك پزشك آلمانی کشف شد

رباط ـ ماموران مبارزه با قاچاق‌موادمخدردر مراکش از داخل هواپیمای یک پزشک آلمانی بنام دکتر «آر.واپشتاین» بارزش ۷٫۵ میلیون تومان شیره کشف کردند. ماموران مبارزه بامواد مخدر از مدتها قبل براثر رفت وآمدهای اسرارآمیز پزشک آلمانی به جنوب فرانسه نسبت بوی ظنین شده بودند ودیروز هنگامی که بار دیگر میخواست با هواپیما فرودگاه «عوجه» درمراکش رابسوی نیس در جنوب فرانسه ترک گوید داخل هواپیمای اوشده و مقادیر هنگفتی شیره کشف کردند .

دکتر «آرتو» که دراین شهر یک کلینیک جراحی را اداره می‌کند وهمچنین همسر و پسرش را که میخواستند همراه او بفرانسه بروند بازداشت شدند .

تحقیقات از پزشک آلمانی از امروز آغاز شده است وظاهرا او رهبری یک شبکه بزرگ قاچاق مواد مخدر را بعهده دارد .

اخطار اریم درمورد احتمال مداخله ارتش ترکیه در سیاست

آنکارا ـ «نیهات‌اریم»نخست وزیر ترکیه امروزگفت‌دشمنان ترکیه میکوشند تا در داخل ارتش ترکیه نفوذ کنند و این قسمتی از یك توطئه است که از خارج رهبری میشود.«نیهات اریم » که بمناسبت‌یکمین سال اقدام ارتش ترکیه در برکناری حکومت « سلیمان دمیرل » سخن‌رانی میکرد گفت متاسف است که یك شبکه از افسران گمراه در ارتش کشف شده است . در اینجا اشاره«نیهات‌ـ اریم »به ٦۷ افسری بود که هفته گذشته باتهام همکاری با شورشیان ترکیه بازداشت شدند.

«نیهات‌اریم » گفت معذالك گمراهان فقط افراد معدودی هستند و همین امر اطمینان ما رابه آینده کشور افزایش‌می دهد . «نیهات اریم »به‌امکان مداخله ارتش در سیاست‌اشاره کردو گفت‌اقدامات‌سیاستمدارانی که بایکدیگر اختلاف دارندبر نیرو های مسلح تاثیرمیگذارد.

وی از تروریست های دست چپی درخواست کردکه تسلیم شوند .و گفت که ترکها رحم دارند.

در ضمن انتظار میرود که مجلس سنا فردا احکام اعدام سه نفر از شورشیان راتصویب کند.

جهت اطلاع آقایان پزشکان محترم
بخش تبلیغات شرکت سهامی صنایع دارو از تاریخ ۲۰٫۱۲٫۵۰ الی ۱۵٫۱٫۵۱ تعطیل‌میباشد.
آ ـ ۸۸۸۲۲۸ صنایع دارو

سال نو فرخنده باد
فروشگاه بزرگ
حسین کاشف
(آبادان خیابان پهلوی)
پس از پایتخت بزرگترین‌وباسابقه‌ترین‌فروشگاه در سراسر ایران بوده وکلیه مایحتاج منزل‌شما را دریك فروشگاه چهارطبقه‌تدارك دیده‌است .

آموزشگاه انگلیسی طاهری
بمناسبت فرا رسیدن سال‌نو به‌هزاران نفر از دانشجویان خود که اکنون دکترمهندس می باشند و یا در دانشگاه های ایران و آمریکا ، انگلستان تحصیل میکنند تبریک میگوید .
ثبت‌نام دانش آموزان جدید ، در مراحل‌مبتدی ، متوسط ، عالی ، کنکور ، اعزام و مکالمه برای ترم بهاره همه روزه از ۹ بامداد تا ۱۲ و از ٤ تا ۸ بعداز ظهر ادامه دارد .
نشانی : خیابان پهلوی بالاتر از چهار راه‌امیراکرم ـ کوچه‌ماه شماره ۱۲ ـ تلفن ٤۲۳۱۵

"K" LINE
KAWASAKI KISEN KAISHA, LTD.
کشتی ماکاسار مارو سفر ۹
بدینوسیله باطلاع تجار محترم میرساندکه کشتی فوق‌الذکر بدستور سازمان بنادر وکشتیرانی کلیه اجناس وارداتی‌خودرا در بندر شاهپور تخلیه میکند و این کشتی اکنون به بندر شاهپوروارد و مشغول تخلیه می باشد .
برای‌کسب اطلاع بیشتر بنما یندگی کل در ایران
شرکت سهامی دریانوردی
تهران ـ
شرکت سهامی دریانوردی
خیابان کریمخان زند مقابل خیابان
شاه عباس پلاك ۱۲ طبقه چهارم
تلفن ـ ۸۲۸۱۱۸٫۱۹
تلکس ـ ۲٤۳۲
خرمشهر
شرکت سهامی دریانوردی
خیابان پهلوی
تلفن ٤٫٤۷۳۱
تلکس ـ ٤۰۱۳

دنیائی اززیبائی در
DONYAYE ZAN
دنیای زن

ششم طبیعی
گروه فرهنگی فضیلت‌برای‌کلاسهای ششم طبیعی فشرده ثبت نام مینماید .
دوره کلاس یك ماه و نیم واز پانزدهم فروردین تاآخر اردیبهشت ماه خواهد بود .
فضیلت
خیابان : امیریه نبش منیریه تلفن ٤۲٦٤۵

ششم‌ابتدائی‌فشرده
گروه فرهنگی فضیلت برای آخرین امتحان ششم ابتدائی که‌درخرداد ماه انجام خواهد شد ٤۰ نفر داوطلب میپذیرد مهلت‌ثبت نام تا آخر اسفند و شروع کلاس دهم فروردین ماه خواهد بود
فضیلت
خیابان‌امیریه نبش منیریه تلفن ٤۲٦٤۵

مسابقات فوتبال قهرمانی باشگاه‌های تهران

تاج مسجدسلیمان درتهران، از عقاب یک امتیاز گرفت!

در مسابقه رفت در مسجد سلیمان، عقاب با نتیجه ۱ـ۴ برحریف پیروزشده بود!

یکشنبه ۲۲ اسفند ، استادیوم امجدیه ، دیدار کنندگان تاج مسجد سلیمان و عقاب تهران در کادر بازیهای قهرمانی فوتبال باشگاه های ایران ، داور محسن زمانی کمک داوران محمد صالحی و رضا حیدری جمعیت حدودسه هزار تن ، نتیجه صفر ـ صفر مساوی . بازیکنان دو تیم :

تاج مسجد سلیمان : علیمردان اسفندیاری (دروازه‌بان) ـ ابراهیم شیخ ابولی‌پور ، احمد امین ، محمد کاظم امیرجانی . مظفر بالی‌زاده ـ محمدعباسی ،هوشنگ ممبینی (کاپیتن) ، موسی ململی ، اصغر بندری ، علی اصغر جمالی، منوچهر جابرزاده .

عقاب تهران : مهدی کشاورز (دروازه‌بان، اکبر مالکی از دقیقه ۸۹) ـ احمد رحیمی (منصور ضرابی) خسرو صلح‌کنان ،مجید تشرفی ، مصطفی عرب (کاپیتن) ـ حمید امینی‌خواه(حسن مرادی) هوشنگ‌گودرزی‌ـ حسین باباخانلو ـ فریبرز اسماعیلی ـ غلامهوفاخواه ـ اکبر افتخاری .

● عقاب تیمی که هفته گذشته درمیان شگفتی فراوان ۱ـ۲ تیم بزرگ پایتخت تاج‌تهران راشکست داد. بعد از ظهر دیروز دیدار بازگشت خود برابر تاج مسجد سلیمان دچار یک‌مساوی شگفت ـ انگیز شد!

مساوی که عقاب ضمن تمام برتری و شانسهائی که طول ۴۵ دقیقه نیمه نخست برابر حریف داشت از اواسط نیمه دوم‌متوجه حقیقت آن گردید ، چه در نیمه نخست که عقابیها با آرامش کامل درمیدان عمل میکردندبارها شانس تصرف دروازه حریف را بدست آوردند ولی تاپایان وقت اول این امر پیش نیامد و باآغاز نیمه دوم عقابیها که شانسهای خود را بهدر داده بودند با تلاشی‌مضاعف برای گشودن دروازه تاج مسجد سلیمان کار خود را شروع کردند ولی همراه با تحرک عقابیها ، تاج مسجد سلیمان‌نیز شکلی استوارتر و برتر از وقت گذشته به نمایش گذارد و از اواسط نیمه دوم ، نه تنها نشان داد که حاضر به تسلیم نیست بلکه به فرو ریختن دروازه حریف نیز امید دارد !

یک‌نیمه آرام ، یک نیمه پر تحرک

ولی ۹۰ دقیقه بازی که یک نیمه آرام و یک نیمه پر تحرک رادربر داشت سرانجام بی‌حاصل صفرـ صفر خاتمه پذیرفت‌ضمن اینکه تاج مسجد سلیمان با کسب یک‌امتیاز با ارزش از دیداری سخت‌شادمان بزرگ مسابقه بود.

عقاب که باکنار گذاردن حسن مرادی ، منصور ضرابی و اکبر مالکی سه مهره با ارزش خودبه میدان آمد ، با آرامش کامل و امید به پیروزی بازی را آغاز کرد و با چند موقعیتی که طول دقایق نخست نصیب عقاب شد کسب پیروزی بانتیجه‌ای جالب آسان بنظر میرسید ولی عدم دقت و یا بدشانسی سبب گردید که‌موقعیت های عقاب بی‌ثمر بگذرند و تلاش ۴۵ دقیقه وقت دوم نیز نتیجه‌ای برای عقاب بیار نیاورد.

فریبرز اسماعیلی مهاجم پر تلاش عقاب علیرغم چند موقعیت جالبی که بدست آورد، شانس گشودن‌دروازه حریف نصیبش نشد، عکس او را هنگام مقابله با یک مدافع تاج مسجد سلیمان نشان میدهد .

شکست ۱ـ۴ در دیدار نخست

تاج مسجد سلیمان که در دیدار نخست در مسجد سلیمان ۱ ـ ۴ مغلوب عقاب شده بود با احتیاط کار خود را آغاز کرد ،بخصوص اینکه روش ۳ـ۳ـ۴ که هافبکهانیز بکمک مدافعین میامدند نمایشگر این مسئله بود و سرانجام نیز به آنچه میخواستند دست یافتند وبا یک امتیاز واقعابا ارزش درحالیکه از قبل تصور آن تاحدودی‌مشکل بود میدان را ترک گفتند.

در اولین‌دقیقه‌بازی احمد رحیمی مدافع راست عقاب پاس بلندی بسوی دروازه تاج مسجد سلیمان فرستاد که‌ضربه سرآرام باباخانلو توپرا در سینه دروازه‌بان تاج جای داد.

تا دقیقه ۴ که شوت‌سنگین‌جمالی مهاجم تاج که از ۲۰ متری‌نواخته بود، ازروی دروازه‌عقاب گذشت ، بازی در میانه میدان‌جریان داشت و توپ بی‌هدف بهرسو فرستاده میشد.

برخورد شدید مهاجم و مدافع در دقیقه ۱۲ در لحظه‌ای که اسماعیلی میرفت تا دروازه تاج‌را بگشاید برخوردی‌بین‌او وعلیمردان اسفندیاری پیش امد که‌دروازه‌بان مسجد سلیمان تا پایان بازی از صدمه‌ای که بپایش وارد آمده بود ابراز ناراحتی‌میکرد و این‌درد را میشد از شکل و حرکات او که به آسانی نمیتوانست بدود ، درک نمود.

در این دقیقه اسماعیلی با فرار سریعی از گوش چپ تا ٦ متری دروازه پیش رفت و در لحظه‌شوت با حمله اسفندیاری مواجه گردید که بابرخورد ایندو بیکدیگر توپ دربرابر دروازه سرگردان ماند و دفاع تاج مسجد سلیمان آن را بمیان میدان برگرداند.

بخاطر این برخوردکه دروازه‌بان تاج آسیب دید چند دقیقه‌ای بازی متوقف شد و بالاخره مجددا بعد ازمدتی مداوااسفندیاری دردروازه تاج قرار گرفت.

شانس بزرك عقاب

سه دقیقه بعد اسماعیلی در پشت ۱۸ توپی را که دفاع تاج قصد فرستادن‌انرا بمیان میدان داشت، تصاحب کرد و با چند متر پیش آمدن بهترین موقعیت را برای گشودن دروازه حریف بدست‌آورد ولی شوت او با اصابت به تیر افقی به خارج رفت و عقاب یک شانس دیگر برای گل صددرصد را از دست داد!

تاپایان وقت‌اول موقعیتهای‌دیگری هم برای نتیجه‌گیری‌برای هردوتیم پیش آمد ولی دروازه‌ها همچنان بسته ماند و مهمترین شانس مسجد سلیمان روی شوت عالی جمالی ازفاصله ۲۰ متری بود که کشاورز بخوبی موفق به مهار آن گردید.

نیمه دوم باتحرك بیشتر

با آغاز وقت دوم بازی تحرکی بیشتر یافت و بخصوص عقابیها که طول ٤٥ دقیقه درمقابل دروازه حریف ناکام مانده بودند با تلاشی مضاعف کار خود را شروع نمودند ولی تاجیها نیز باامیدبیشتر به کسب امتیاز ضمن اینکه نیمی از راه را طی کرده بودند ، برابر عقاب ظاهر شدند.

دو تعویض عقاب در دقیقه ٦٤ که منصور ضرابی و حسن مرادی بجای احمد رحیمی و حمید امینی خواه بمیدان آمدند ضمن اینکه‌در کیفیت بازی موثر بود ولی ازجهت نتیجه‌گیری ثمری برای این تیم نداشت.

در دقیقه ۷۲ دفاع تاج پشت محوطه ۱۸ روی اکبر افتخاری مرتکب خطا شد و افتخاری با شوتی عالی توپرا بسوی دروازه حریف فرستاد که ضربه سر امیرجانی درمیانه راه توپ را به کرنر فرستاد و دروازه خود رااز خطری بزرگ نجات بخشید، چه توپ با سرعت و شکلی که در حرکت بود درصورتیکه بدون مانع بدروازه میرسید ، مهار آن برای دروازه‌بان سخت مشکل مینمود !

تاجیها ضمن مقاومت سرسختانه و قدرتی که در حفظ دروازه خود نشان میدادند با ضد حمله‌ها نیز خطراتی برای عقاب‌خلق میکردند، در دقیقه ۸۵ فرار عالی جمالی خالق خطری سخت‌برای عقاب‌بود که در پشت محوطه‌۱۸ مقابل دفاع حریف متوقف شد.

در دقیقه ۸۹ کشاورز زمانیکه مسیر توپی را که از روی دروازه میگذشت تعقیب میکرد به تیر دروازه برخورد کرد و آسیب دید و ناچار به ترک زمین‌شد که‌مالکی بجایش قرار گرفت . یکدقیقه بعد با سوت‌داور مسابقه بپایان رسید.

فوتبال قهرمانی باشگاههای کشور

پاس و تاج در دیدار برگشت

ساعت چهار و سی دقیقه بعدازظهر امروز دو تیم صاحب نام و بزرگ پایتخت پاس و تاج دیدار برگشت خود را در کادر مسابقات فوتبال قهرمانی باشگاه های کشور برگزار خواهند کرد.

پاس که جمعه گذشته در حساس ترین دیدارمسابقات برگشت خود در برابر پرسپولیس ۰ـ۲ مغلوب شد اگر امروز حتی با نتیجه مساوی از زمین خارج شود دیگر هیچگونه امیدی برای تعقیب تیم پیشاهنگ بعنوان مدعی‌نخواهدداشت . در حالیکه در صورت‌پیروزی پاس مقابل تاج در مسابقه امروز و شگفتی احتمالی تاج در مسابقه با پرسپولیس این امید برای پاس باقی خواهد بود که با پیروزی در بازی باقیمانده دیگر خود مقابل عقاب باردیگر از نظر امتیاز شانه بشانه پرسپولیس بساید و بی تردید بر سر تعیین‌سرنوشت عنوان‌قهرمانی مسابقات در این فصل ، مسابقه سومی بین‌پرسپولیس و پاس‌لازم خواهد شد .

ولی همه این کیفیت حاکی ازاحتمالات وبرمبنی شگفتی آفرینی تاج یااحیانا سپاهان اصفهان مقابل پرسپولیس است . در حالیکه در بازی های رفت پرسپولیس ایندو حریف را ۱ـ٤ و ۱ـ۲مغلوب کرده است .

بهرحال امروز پاس در حالی مقابل تاج قرار می ـ گیرد که هم چنان با آرایش تازه‌ای که در غیاب دو یار سرشناس خود یافته است قدم به زمین خواهدگذاشت و برای تاج این دیدار بجهت جبران دو شکست پر سر و صدا و اخیر خود مقابل پرسپولیس و عقاب یك‌دیدار حیاتی است .

چون اگر تاج امروز هم مغلوب زمین را ترك کندباید پذیرفت که تیم قهرمان سال پیش دراین فصل ناکامترین چهره خود را ارائه کرده است .

تاج اکنون در جای‌سوم جدول از ۱۱ بازی ۱٦ ـ امتیاز دارد با ۲٦ گل زده و ۸ گل خورده .

و پاس تیم دوم جدول رده بندی با ٤ امتیاز بیشتر از تاج و یك بازی انجام‌شده بیشتر ضمن اینکه هنوز با ٥ گل خورده صاحب‌بهترین خط دفاعی است ، طول۱۲ مسابقه خود ۳۲ گل بدست آورده است .

اخبار کوتاه ورزشی

پیروزی تیم کشتی ژاندارمری در بهشهر

تیم کشتی آزاد ژاندارمری برای انجام دو مسابقه هفته گذشته به بهشهر سفر کرد که در هر دو مسابقه برگزاریش در این شهر به پیروزی رسید .

در مسابقه شب اول که روز پنجشنبه ۱۹ اسفند انجام شد تیم کشتی ژاندارمری با نتیجه ۳ـ٦ به پیروزی رسید . دومین مسابقه را این تیم روز جمعه با نتیجه ۳ـ٥ برد .

مسابقه دو تیم در اوزان ٤۸ تا ۹۰ کیلو در شب اول و ٥۲ تا ۹۰ در شب دوم انجام گرفت .

اعضاء تیم کشتی ژاندارمری که در بهشهر صاحب این دو پیروزی شدند از این قرارند :

٤۸ کیلو حسین خوائی ، ٥۲ کیلو داود شهرنوش ، ٥۷ کیلو فره‌وشی، ٦۲ کیلو میرجعفری و اسلامی ، ٦۸ خرمی واردهالی ۷۲ اصلان زاده ، ۸۲ حسینی و ۹۰ عباس قاجی و زینعلی زاده .

رکورد جدید جهان برای پرش سه گام داخل سالن

در مسابقات دوومیدانی داخل سالن قهرمانی‌مردان اروپا که در شهر گرنوبل فرانسه در جریان است ، ویکتور سانیف رکورددار پرش ۳ گام داخل سالن مردان جهان‌موفق‌شد این رکورد خود را ترقی دهد .

قهرمان روسی که در مسابقه این رشته بمقام‌قهرمانی نیز دست یافت توانست رکورد جدیدی معادل ۱٦٫۹۷ متر بدست آورد که این رکورد ۲ سانتیمتر از رکورد پیشین جهان متعلق بخود او بهتر است .

رکورد جهانی این رشته در روی پیست هوای‌آزاد در حال حاضر بمقدار ۱۷٫٤۰ متر از آن یك قهرمان کوبائی بنام پرزدوناس است که در سال ۱۹۷۱ به آن دست پیدا کرد . سانیف خود قبلا رکورددار جهان این رشته نیز بود .

افزایش هزینه بازیهای المپیک مونیخ

روز گذشته هانس کلین رئیس کمیته مطبوعاتی بازیهای المپیک سال ۱۹۷۲ مونیخ اعلام کرد هزینه مربوط به تدارك و برگزاری این دوره از بازیهای المپیك باز هم از آخرین رقم قبلی تعیین شده افزایش یافته است .

رقم جدید مربوط به هزینه بازیها ٦ میلیارد و ٦٫۹۳۹ میلیون تومان است .

نوبل

تلویزیون
نوبل
چیزدیگری است

هدیه
نوروزی

SHEAFFER
your assurance of the best

هدیهٔ فراموش نشدنی
شیفرز خودنویس سلطنتی
با اهداء یکزوج قلم خودنویس و خودکار شیفرز بدوستان خود صمیمیت و دوستی خودرا در قلوب ایشان پایدار سازید.

دنیای ورزش
شنبه ها منتشر میشود

وایا
تنها تولید کننده وسائل سیمی (ماشینی) در ایران
○ قطعات سیمی مورد احتیاج کارخانه ها .
○ استند های نمایش کالا در فروشگاه ها .
○ چرخ سوپر مارکت با قیمتهای مختلف .
○ قفسه بندی مدرن سوپر مارکت ها .
از نمایشگاه وایا (شرکت سیمگران با مسئولیت محدود) دیدن کنید
نشانی جاده اصلی عباس آباد . جنب پادگان ، خیابان مهناز شمالی

جوایز سال ۱۳۵۰
بانک صادرات ایران
۸,۰۰۰,۰۰۰
برای دارندگان حسابهای:
پس انداز ـ پس انداز محصل ـ اندوخته فردا ـ پس انداز نوزاد ـ حساب درگردش
۱ جایزهٔ ۲,۵۰۰,۰۰۰ ریالی
۱ جایزهٔ ۲,۰۰۰,۰۰۰ ریالی ۵ جایزهٔ ۵۰۰,۰۰۰ ریالی
۱ « ۱,۵۰۰,۰۰۰ « ٦۰ « ۱۰۰,۰۰۰ «
۲ « ۱,۰۰۰,۰۰۰ « ۱۰۰ « ۵۰,۰۰۰ «
وبیش ازیکصد هزار جایزهٔ ۲۵۰ تا ۱۰,۰۰۰ ریالی

پروك جوانان
ریگ سربازان
I.B.S.
هیرپیس آقایان
گیوی شوی و پوش بانوان
بدون پیش قسط باقساط ماهانه
فقط ۲۰ تومان
I.B.S.
پهلوی‌جنب‌سینماامپایر تلفن ٦۳۳۹۰۰

آکائی
AKAI

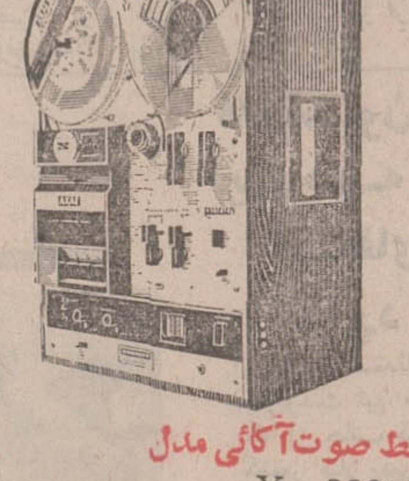

ضبط صوت آکائی مدل X ـ 2000SD
ضبط و پخش چهارلبه بطریق استریو و مونو باکراس فیلد هد بقدرت ۲۴وات دارای سه سرعت انتخابی
فرکانس از ۳۰ الی ۲۳۰۰۰ هرتس
این ضبط صوت استثنائی قابل استفاده با نوار معمولی‌کاست وکارتریج میباشد.

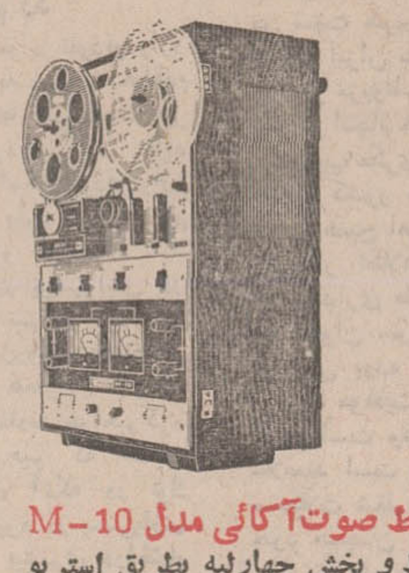

ضبط صوت آکائی مدل M-10
ضبط و پخش چهارلبه بطریق استریو و مونوباکراس فیلد هد بقدرت ۴۰ وات دارای سه سرعت انتخابی
فرکانس‌از۳۰ الی۲۶۰۰۰هزارهرتس

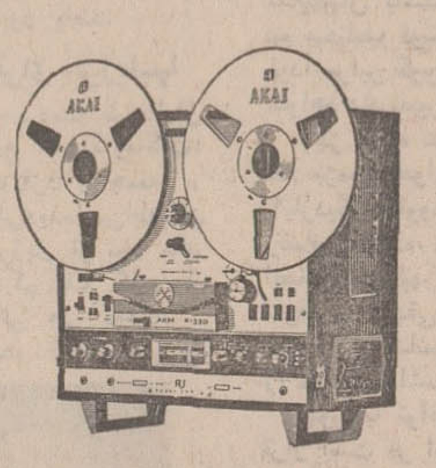

ضبط‌صوت آکائی مدل X-330
ضبط و پخش چهارلبه بطریق استریو و مونو باکراس فیلد هد بقدرت ۴۰ وات دارای سه سرعت انتخابی ریل ۱۰ اینچ
فرکانس‌از۳۰ الی۲۶۰۰۰هزارهرتس
ضبط‌صوتهای آکائی باشهرت بین‌المللی

شکوفه نو
صیاد بزرك ستاره‌ها تقدیم‌میکند
چهارساعت برنامه هیجان انگیز وجالب
دئوپوپسکو زوج هنرمند از رومانی
مرسدس موره نو بالت زیبایان اسپانیا
ولی‌سانك سیم‌باز مشهور فرانسوی
جرج چوبینو ژانگولریست مشهور بین‌المللی
منوچهر خواننده موفق دیروز، امروز، فردا
آغاسی خواننده مردم کوچه و بازار
وموزیك جدید پاپ از چکسلواکی
توجه فرمائید : از چهارشنبه ۲۵ اسفند
سوسن خواننده مردم کوچه و بازار دردام
شکوفه‌نو صیاد بزرك ستاره‌ها
تلفن‌های رزرو ۹۵۴۰۴۴ ـ ۹۵۳۰۳۳

برنامه مخصوص نوروز ۱۳۵۱
مهدی مشکی
و
شلوارك‌ راغ
باشرکت: ناصرملك مطیعی . کریستین پاترسون
باهمکاری عبدالعلی همایون حسین حسینی

ازاول سال جدید در راههای کشور

اتومبیلهای فاقد بیمه متوقف خواهند شد

★ اتومبیلهای جدید برای شماره‌گذاری باید بیمه‌نامه شخص ثالث ارائه نمایند
★ رانندگان اتومبیل هائی که بیمه شخص ثالث نداشته باشند صد تومان جریمه میشوند

میزان جریمه نداشتن کارت بیمه شخص ثالث وسائط نقلیه در کمیسیون بدوی ترافیك ۱۰۰ تومان تعیین شد .

آقای دکتر فرجادی معاون شرکت بیمه ایران در بیمه شخص ثالث ضمن اعلام مطلب فوق افزود ، انتظار میرود که میزان جریمه نداشتن کارت بیمه‌شخص‌ثالث وسائط نقلیه در کمیسیون رسیدگی نهائی در میزان ۱۰۰ تومان تائید و در آئین‌نامه اخذ جرائم رانندگی منظور شود .

وی تاکید کرد که تا اوائل فروردین ماه اخذ تصمیم نهائی در مورد جریمه نداشتن کارت بیمه‌شخص ثالث وسائط نقلیه روشن خواهدشد .

این مقام بیمه گفت چون از روز های آخر اسفندو اول فروردین ماه پلیس راه وسائط نقلیه‌ای را که فاقد بیمه‌شخص ثالث باشنددرراه‌ها متوقف خواهدکرد از اینرو شرکت بیمه‌ایران از امروز یازده‌باجه خود را در نقاط مختلف‌تهران برای تسریع در صدور کارت بیمه‌شخص ثالث مراجعین تجهیز کرده‌است واین‌باجه ها صبح وعصر اقدام بصدور کارت بیمه‌شخص ثالث وسائط نقلیه خواهندکرد این‌فرصتی خواهد بودبرای آندسته ازدارندگان وسائط نقلیه که‌تاکنون وسائط نقلیه‌شان را به بیمه شخص‌ثالث نکرده‌اند.

باجه هائی که‌از امروز برای تسریع در کار صدور بیمه نامه شخص ثالث صبح‌و عصر آماده هستند عبارتند از باجه سعدی ، باجه دخانیات ، باجه شمیران ، باجه تهران‌نو ، باجه‌شماره گذاری در محل‌شماره گذاری، باجه‌ایرانشهر ، باجه بهجت‌آباد، باجه کندی در محل شرکت تعاونی تاکسیرانی ، باجه ساختمان آلومینیوم ،باجه ژاله‌وباجه کرج. امروز کسب‌اطلاع شد که‌پلیس راه در ایام عید از وسائط نقلیه در راه های‌کشور گواهینامه فنی ، برك بیمه‌نامه شخص ثالث ، کارت شناسائی اتومبیل مطالبه خواهدکرد .

ضمنا اتومبیل هائی که نمره گذاری میشوندمی‌بایستی‌دارای بیمه‌نامه شخص ثالث باشنددر غیراین صورت از دادن‌نمره‌به آنها خودداری می شود .

پیام شاهنشاه

به مناسبت سالروز بنیانگذاری کارخانه ذوب‌آهن

ملت ایران :

بنائی که سنك اول آن ۲۳ اسفند ماه۱۳٤٦ به‌منظور ایجاد نحستین کارخانه‌ذوب آهن در ایران نهاده شد اینك‌بصورت یکی از بزرگترین مراکـز فعالیت اقتصادی کشوردرآمده است .

گروه های کثیری‌از‌مهندسان کارمندان ، تکنیسین ها و کارگران در جنوب و مرکز وشمال کشورروزوشب در زمینه استخراج معادن ، ارسال‌مواد اولیه از منابع‌داخلی‌به کارخانه، و تبدیل‌آنها به چدن و فولاد مجاهدت میکنند چهار سال کوشش مداوم و ثمربخـش هزاران تن از فرزندان ایـن سرزمین ، فعالیت‌این کارخانه ومعادن‌وابسته بدان رابه‌صورت منشاتحولی اساسی در صنایع واقتصاد کشور درآورده‌است.

آغاز بهره‌برداری

آغاز موفقیت آمیز بهره ـ برداری از واحد های تولید کك وچدن کارخانه‌آریامهر در سال ۱۳۵۰ نه‌تنها مظهر یك جنبش بزرك صنعتی درکشور ماست بلکه در عین حال تحقق‌پیروز‌مندانه یکی‌از خواسته های دیرین ملت‌ایران است‌انتظار داریم در سال ۱۳۵۱ باتکمیل واحد های فولادسازی ونورد این کارخانه‌فولاد نورد شده کارخانه آریامهر جایگزیـن تولیدات خارجی گردد.

توسعه

موفقیت‌اجرای این‌طرح عظیم وکار پی گیر نیرو های متشکلی که‌برای اجرای برنامه های مربوط‌بدین امر بسیج‌شده‌اند، توسعه مناسب این‌کارخانه را امکان پذیر ساخته‌است . شك نیست که باافزایش روزافزون نیاز صنایع واقتصادکشور بـه محصولات فولادی ، بالا بردن ظرفیت این کارخانه ضرورت قطعی‌داردوطبعامیباید ازامکانات ووسائل‌موجود حداکثر استفاده برای اجرای طرحهای توسعه بعمل آید .اینك که کاربهره برداری از تاسیسات کك‌و چدن کارخانه آریامهر آغاز شده ، بدین‌ترتیب‌این‌واحدعظیم‌صنعتی وارد اقتصاد ایران گردیده است.

عنایت شاهنشاه

مراتب‌امتنان‌و قدردانی خودرا از کلیه کسانی که در تحقق این‌پروژه بزرك شرکت‌داشتند، اعم از مهندسان وتکنیسین‌ها وکارشناسان اتحاد جماهیـر شوروی و مهندسان وتکنسین هاو کارگران‌ایرانی که در این راه‌بااشتراك مساعی و تفاهم کامل وباکوشش شبانه روزی تلاش کرده‌اند ابراز میداریم واز همه افرادی که وظیفه‌بهره برداری از این‌واحد ها رابـه عهده دارند انتظار داریم که‌با افزایش دقت‌و مهارت خود در بالابردن بازده‌تولید و حفظ و حراست تاسیساتی که بدست آنان سپرده شده‌است‌بکوشند.

اصل همزیستی

دراین‌فرصت بار دیگر از همکاری ثمربخش دولت‌اتحاد جماهیرشوروی در راه ایجاد ونصب نخستین کارخانه‌ذوب‌آهن ایران اظهار امتنان می‌کنیم و آغاز کار این‌کارخانه را مظهر گویای تحقق موفقیت آمیز اصل همزیستی‌وهمکاری ثمربخش درسازندگی میدانیم که سالهاست روابط‌دو کشور مابراساس آن استقرار یافته است.

توفیق روز افزون کلیه‌کسانی راکه دراین‌کارخانه وظیفه و مسئولیتی به عهده دارند درراه انجام هر چه بیشترو بهتراین وظایف خواستاریم.

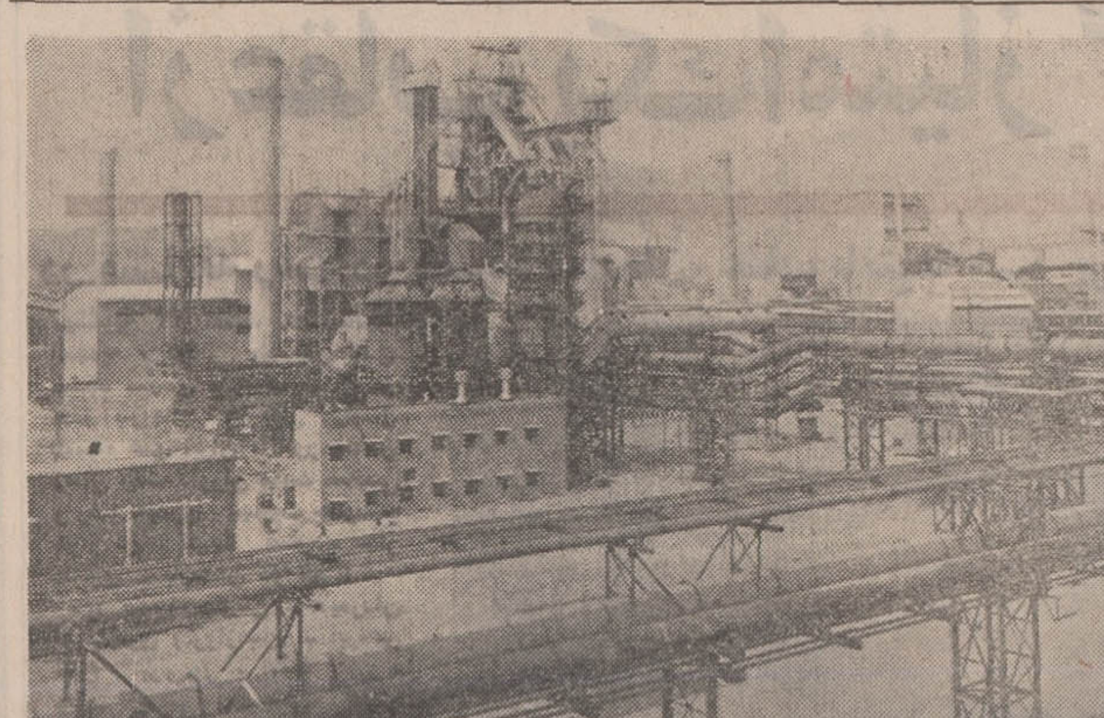

این عکس کوره بلند و تاسیسات‌تولید چدن‌وفولاد کارخانه ذوب‌آهن اصفهان را نشان میدهد که درحال حاضر باظرفیت کم شروع بکارکرده وبتدریج باظرفیت کامل چدن وفولاد تولید خواهد کرد.

مراسم سالروز تأسیس ذوب‌آهن

صبح امروز بمناسبت سالروز تاسیس صنعت ذوب آهن ایران با حضور آقای امیر اسداله علم وزیر دربار شاهنشاهی ، مهندس عبداله ریاضی‌رئیس مجلس‌شورای ملی و دکتر شیبانی مدیر عامل شرکت ملی ذوب آهن ایران در محل کارخانه ذوب آهن‌آریامهر اصفهان مراسمی برگزار شد.

در این مراسم آقای علم وزیر دربار شاهنشاهی پیام شاهنشاه آریامهر را بمناسبت سالروز ذوب آهن قرائت کرد (متن پـیام شاهنشاه جداگانه‌چاپ‌شده است) و آقای دکتر شیبانی مدیر عامل ذوب آهن از فعالیت های انجام شده ذوب آهن گزارشی داد و سپس وزیر دربار شاهنشاهی و همراهان‌از کارخانه بازدیدکردند.

گزارش خبرنگار اطلاعات در اصفهان حاکی است صبح امروز آقای کیانپور استاندار اصفهان از آقای‌علم وزیر دربارشاهنشاهی و همراهان در فرودگاه استقبال کرد و پس از توقف کوتاهی‌وزیر دربار شاهنشاهی و همراهان بـا هواپیما رهسپارمحل کارخانه‌ذوب آهن آریامهر شدند .

هنگام ورود آقای‌علم وزیردربار شاهنشاهی و همراهان‌بکارخانه، کارگران و کارکنان صنعت ذوب آهن‌نسبت بشاهنشاه آریامهرابراز احساسات پرشوری نمودند .

خبرنگار اطلاعات اضافه میکند درمراسم‌سالروزذوب آهن‌کارگران وکارکنان ذوب آهن‌با دادن شعار های حاکی از حق شناسی به ناجی بزرگ و رهبر خردمند و عالیقدر ایران احساسات قلبی خود را به شاهنشاه آریامهرابراز داشتند .

در این مراسم بیش از بیست هزار نفر از کارگران و کارکنان ذوب آهن شرکت داشتند .

قرار است آقای امیراسداله‌علم وزیر دربار شاهنشاهی‌و همراهان پس از صرف ناهار در کارخانه ذوب‌آهن عصر امروز به تهران مراجعت نمایند .

گزارش دکتر شیبانی مدیر عامل ذوب آهن در صفحه ۱٦ روزنامه اطلاعات چاپ شده است .

گفتار رادیو مسکو

رادیو مسکو دیشب در بخش فارسی بمناسبت سالروز ذوب‌آهن ایران تفسیری از اهمیت همکاری ایران وشوروی‌در احداث‌کارخانه ذوب‌آهن آریامهر و پیشرفت و توسعه این کارخانه پخش کرد و گفت طی ٤ سالی که ازساختمان کارخانه ذوب‌آهن اصفهان‌میگذرد حدود ۸ میلیون متر مکعب‌خاکـ برداری ٦۵۰ هزار متر مکعب‌بتون ریزی شده و هشتاد هزار تن قطعات فلزی در این کارخانه مونتاژ و ۷۰ هزار تن ماشین‌آلات و تجهیزات فنی نصب گردیده و برای تامین نیازمندیهای کارخانه ذوب‌آهن اصفهان ۱۵۰۰ کیلومتر خط آهن کشیده‌شد و معادن‌آهن و ذغال سنگ اکتشاف و مورد بهره‌برداری قرار گرفته است .

رادیو مسکو ضمن تجلیل از سالروز ذوب آهن ایران اضافه کرد اتحاد جماهیر شوروی در همکاریهای اقتصادی و فنی بـا ایران مصمم استو در سال ۱۹٦٦ با امضاء موافقتنامه‌ای‌در این‌زمینه همکاریهای دو کشور آغازگردید.

٦ روز تعطیل عید

فقط باجه‌های بانکها باز خواهد بود

دستور دولت در مورد تعطیلات ایام نوروز بانکها در کانون بانکها مطرح میشود تصمیم کانون‌طوری خواهد بودکه تعطیلات نوروزی‌در همه بانکها هم‌آهنگ و یك شکل عملی گردد.

گزارش خبرنگار اطلاعات که امروز باچندتن از مقامات‌بانکهای دولتی‌و خصوصی در باره‌تعطیلات نوروزی آنان تماس گرفته حاکی است، تعطیلات بانکی هم تـابـع تعطیلات دولت خواهد بود یعنی از ساعت ۱۲ روز دوشنبه سی‌ام اسفندتا صبح دوشنبه‌هفتم‌فروردین تعطیل خواهندبودولی برای انجام کارهای بانکی و بخصوص‌دریافت وپرداخت بخصوص پس انداز بعضی باجه‌هادر تهران‌وشهرستان ها بجز روز جمعه بقیه ایام‌نوروز بازخواهد بود.

۵ روستای جیرفت در محاصره سیل

جیرفت: امروز سیل مهیب و دامنه‌داری بعلت طغیان رودخانه های «هلیلرود» و «شور» به ۵ روستای اطراف جیرفت سرازیر شد و بمزارع و باغ های زیادی آسیب رسانید.

هنوز از میزان خسارات جانی ومالی اطلاعی در دست نیست.

شهرداری جیرفت براثر فقدان وسائل لازم موفق بمبارزه باسیل نشده و فقط در قسمت مشرق شهر سبزواران یک سد خاکی ایجاد نموده است که تصور نمی رود بتواند در برابر ضربات‌سیل مقاومتی نشان بدهد. روستا های سیل زده عبارتند از دولت آباد، دهنو، میانده، زاویه، و دشت‌کوچ که باافزایش طغیان رودخانه در آستانه خطر قرار گرفته‌اند.

پخش اعلامیه‌های ضد ایرانی در ژنو

دیشب‌درشهرژنو اعلامیه هائی باعکس های زننده به امضاء «مارکسیست های انقلابی» در پاره‌ای از اماکن عمومی پخش گردید وازجمله‌روی ویترینهای دفتر هواپیمائی ملی نصب شد که بلافاصله برای برداشتن‌آنها اقدام لازم بعمل آمد .

طرز عمل واقدامات این گروه درکشور های خارج نشان دهنده ماهیت باصطلاح انقلابی آنهاست و آشکار میسازد که زیرعنوان «مارکسیست انقلابی» چه اعمالی انجام میگیرد .

تیم برزیل رادرهم میکوبیم

سرتیپ‌مکری

در حالیکه تیم «کروزیرو» از بازیکنان ایرانی خواسته است که روی‌بازیکران‌برزیلی، خشونت نکنند ، توستائو«خدای دریبل» هنوز بمیدان‌واردنشده، خشونت خود را نشان داد و گفت :

«خط حمله ایران نمی‌تواند به محوطه ۱۸ قدم ما نفوذ کند... !»

تیمسار مکری رئیس‌فدراسیون فوتبال که با خبرنگار اطلاعات گفت‌وگو میکرد ضمن اشاره به موضوع بالا افزود :

«تیم برزیلی ، باتمام قدرت و بازیگران سرشناسی که‌دارد، مشکل بتواند در جمع دوبازی بافوتبالیست های ایرانی ، مفت از چنك ما در برود !... بشرط آنکه بچه های ما در میدان همان روحیه و تحرکی راداشته باشند که ما در بازی بین تیم های پرسپولیس و تاج و پرسپولیس و پاس دیدیم . »

رئیس فدراسیون‌فوتبال‌نتیجه بازی فردا را مساوی ، بسود طرفین و یا با اختلاف حداکثر دو گل بنفع « توستائو » و یارانش پیش‌بینی کرد.

آزمایش برای تیم ملی

تیمسار مکری در مورد آرایش تیم منتخب تهران در مقابل «کروزیرو »اظهارداشت: فکر میکنم یازده بازیکن‌ایرانی که در آغاز بازی قدم بمیدان میگذارند اینها باشند.

مودت ، آشتیانی ، حلوائی ، کاشانی ، عرب ، کارو، جباری، پروین ، کلانی ، ایرانپاك و مظلومی .

البته سرگرد رنجبر در نظر دارد که در طول بازی ٤ یا ۵ بازیکن را تعویض کند وضمن این تعویض آنان را بنوعی بیازماید.

گل،همکاری میخواهد

پرویز شیخان مدیر باشگاه تاج در مورد بازی فردا گفت:

بعقیده من اگر بچه ها ، همکاری صمیمانه‌ای داشته باشند ، « کروزیرو »ازخوردن «گل » بی نصیب نخواهدماند و برای زدن گل به برزیلی ها علی جباری شانس زیادی دارد.

مسعود جلیل پور یکی از تماشاچیان پروپاقرص فوتبال ، در تماسی که با خبرنگار ما گرفت گفت: این که تیم‌برزیل «کروزیرو » با داشتن توپچی هائی مثل توستائو ، ژوزه ـ کارلوس ، پیازا ، پرفومو‌ولوپز که هر کدام شهرت جهانی دارند ، خیلی قوی تر از تیم فوتبال‌ایران است ، شکی‌نیست و پیروز شدن‌آنها امری مسلم است ولی مهم اینست که فوتبالیست های مابتوانند در مقابل «کروزیرو » یك‌فوتبال خوب‌ارائه دهند و ثابت کنند که فوتبال ایران نماینده‌واقعی فوتبال آسیاست ...

برومند

مدیر کروزیرو

ریموندو ناچوموم مدیرباشگاه برزیلی « کروزیرو »به‌خبرنگار ماگفت :

ـآنچه مسلم است ما در مسابقه فردانخواهیم توانست ، فوتبال واقعی برزیل را درحدی دلپذیر به نمایش بگذاریم زیرا بازیگران ما به بازی در زمین «خاکی » عادت ندارند . ما امیدواریم روز جمعه آینده در نبردی که باتیم منتخب شمادر استادیوم بزرك تهران، خواهیم داشت ، بتوانیم نمایشگرفوتبال برزیل باشیم .

«ریموندو ناچومو » که‌امروز در تمرین بازیگران برزیلی در امجدیه حضور داشت ، اضافه کرد:

ـمافقط یك بازی ملایم و دلپذیر میخواهیم و فقط بـه راضی کردن تماشاگران می ـ اندیشیم . فکر میکنم ازاین بابت هم بتوانیم تماشاگران ایرانی را راضی کنیم .

خواهر «راجرز» مرد

وقتی برای پرسیدن نظر «الن راجرز » مربی انگلیسی تیم پرسپولیس به محل کار او تلفن کردیم ، خبردار شدیم که «راجرز » خواهر جوان خود را از دست داده و برای‌شرکت درمراسم تدفین اوبه انگلستان بازگشته است . بدین ترتیب پرسپولیس در شرائطی به‌دیدار تیم نامدار «کروزیرو » میرود که مربی‌انگلیسی خودراهمراه ندارد.

گل ردو بدل میشود

علی عبده رئیس باشگـاه پرسپولیس به خبرنگار ماا‌ظهار داشت:

مسلما تیم برزیل « کروزیـرو» قوی‌است‌وفوتبالی برتر از مـا دارد.امااین موضوع نمی‌تواند دلیل قاطع پیروزی تیم‌برزیل در مقابل تیم‌ایران ، بخصوص پرسپولیس باشد.

عبده اضافه کرد : بهرحال دربازی روز جمعه صرفنظر از نتیجه ، مسلما «گل » یاگل هائی ردوبدل خواهدشد .

برومند سرپرست تیم فوتبال پرسپولیس در مورددیدار«فردا» و روز جمعه اظهار داشت :

دربازی «فردا» و روزجمعـه «زمین » نقش موثری درسرـ نوشت مسابقه دارد باین‌صورت که شرائط زمین‌امجدیه بسود بازیکنان ایرانی استزیـرا برزیلی هاعادت به‌بازی‌در زمین های غیر « چمن » راندارند، برعکس دربازی روز جمعه‌زمین چمن استادیوم یکصد هزار نفری مطلوب تیم برزیل‌است.

توستائو

گل خواهیم زد

برومند در مورد نفوذفوروارد های ایرانی به محوطه ۱۸قدم که‌توستائو ادعا کرده‌است«غیر ممکن‌خواهدبود » گفت :باید بگوییم نه‌تنها امکان‌نفوذفوروارد هاوجود دارد بلکه «گل » هم به‌تیم کروزیرو خواهندزد .

سرپرست تیم پرسپولیس در مورد آرایش تیم خود درمقابل « کروزیـرو»درروز جمعه‌اظهار داشت: ماازهمان۱٤ بازیکن همیشگی استفاده خواهیم‌کرد و ترجیح میدهیم که حسین کلانی به‌جای آنکه در نوك حمله قرار گیرد در پستی‌بازی کند که‌فضای بیشتری دراختیار داشته‌باشد . برومند در مورد تعدادتماشاچیان روزجمعه گفت: پیش‌بینی می‌شود حداقل ۵۰ هزار تماشاچی در استادیـوم آریامهر حضور یابند.

سوغاتی برای برزیلیها

محمدبوفی سردسته طرفداران پرسپولیس به خبرنگارماگفت: «برای بازی فردا و جمعه ، تدارك مفصلی‌دیده‌ام‌من‌اطمینان دارم که‌تیم برزیل از بچه های ایرانی دست‌کم یك گل ،به عنوان سوغاتی هم که‌شده ، برای هم مهمنان خودمی‌برد»

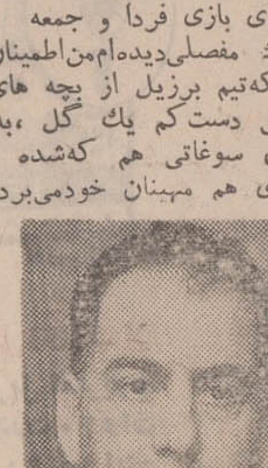

علی‌عبده

شیخان

فدراسیون فوتبال در یك جلسه فوق‌العاده استعفای دهداری را رد کرد

بدنبال استعفای پرویزدهداری سرپرست تیم ملی فوتبال‌ایران که از جانب فدراسیون فوتبال کشور قبلا پذیرفته شد و خبر آن در شماره روز گذشته‌اعلام گردید ، شب‌گذشته فدراسیون فوتبال در جلسه فوق‌العاده‌ای با حضور رئیس این‌فدراسیون تیمسار سرتیپ مکری تصمیـم قبلی خود را نقض کـرد و استعفای پرویز دهداری را رد کرد .

بنا برتصمیم جدید ، پرویز دهداری کماکان چون گذشته در سمت سرپرست تیم ملـی فوتبال ایران باقی خواهد بود و امور مربوط به تیم ملی زیر نظر او انجام خواهد گرفت .

سرتیپ مکری رئیس‌فدراسیون فوتبال کشور ضمن اعلام این مطلب صبح امروز در گفتگو با خبرنگار اطلاعات اضافه کرد که دهداری طی مدت زمانـی که بعنوان سرپرست درخدمت تیم ملی بوده با همه وجـود در راه موفقیت در کار تـلاش کرده است وفدراسیون فوتبال علاقمند است علیرغم همـه مشکلات شغلی او در این‌پست خود همچنان برای پیروزیهای دیگر تیم ملی بکوشد .

بجز ایـن مطلب رئیس فدراسیون‌فوتبال کشور اطلاع داد که شب گذشته با حضـور نمایندگان باشگاهها ، آرایش تیم مختلط فوتبال تهران کـه فردا برابر کروزیرو مسابقـه خواهد داد تعیین شد .

بجز یازده نفری که درآغاز قدم بزمین خواهند گذاشت ، ۹یاردیگر طاووسی، کارگرجم، رضاوطن‌خواه، مهدی‌مناجاتی، اصغرادیبی، بهزادی، وفاخواه، شرفی و صدقی نیز در طـول این بازی شانس رفتن بزمین را خواهند داشت .

چون با توافق تیم کروزیرو قرار است در این بازی هردو تیم حق تعویض ٤ بازیکن ویک دروازه‌بان را داشته باشند .

البته قابل توجه است کـه هشت بازیکن تیم های پاس و تاج که خود درکادر مسابقات باشگاههای کشور بـا یکدیگر مسابقه خواهنـد داد علیرغـم سنگینی بازی امروز ، فردا در خدمت تیم مختلط می‌باشند .

داور مسابقه فردا نیز احتمالا سعید صدری خواهد بود .

شهبانو درجشن آموزشگاه کودك‌یاری

بعدازظهر دیروز در پیشگاه علیاحضرت شهبانو جشن‌فارغ‌ـ التحصیلی آموزشگاه «کودك یاری»جمعیت خیریه فرح‌پهلوی برگزارشدو شهبانو در ایـن مراسم نشانهای « کودك‌یاران» ممتاز را اعطا کردند.

شهبانوبه‌اهمیت‌وظیفه این‌کودك یاران اشاره کردندوفرمودند : آینده‌کودکان جمعیت‌بستگی به همین‌مربیان داردوبلافاصله افزودند : ماشاءاله تعدادبچه‌ها هم کم نیست .

شهبانو مقارن‌ساعت چهار و نیم باتفاق سرکار علیه‌خانم فریده دیبا به محل شبانه‌روزی شماره ۵جمعیت خیریه‌فرح ـ پهلوی تشریف فرماشدندومورد استقبال رئیس مجلس سنا ، وزرای بهداری ، اطلاعات و کشور ، نایب رئیس جمعیت خیریه‌فرح پهلوی قرارگرفتند. برنامه جشن باسرودشاهنشاهی که‌توسط دانش‌آموزان شبانه روزی شماره ۵ جمعیت‌نواخته شدآغاز گردید وخانم‌خزیمه علم‌نایب رئیس جمعیت ضمن خیر مقدم از حضور شهبانو استدعا کرد موافقت فرمایند که دوره تحصیلی جـاری آموزشگاه به مناسبت تصادف باسال کوروش کبیر به نام دوره‌تحصیلی کوروش‌نامگذاری گردد.

سپس‌وزیربهداری ضمن‌نطقی به‌ارزش‌واهمیت کار مربیـان کودکان اشاره کرد واضافه نمود:

تاکنون اقدام به تاسیس موسسات عمومی‌و خصوصـی متعددی برای تربیت مربی کودك شده‌است و باید کوشش وسیعی برای تاسیس بیشتراین قبیل موسسات انجام شود .

خانم مهری قدسی سرپرست آموزشگاه ضمن گـزارشی در موردفعالیت های آموزشگاه بعرض رساند : در حال‌حاضر ٦۲ دانش‌آموز در آموزشگاه تحصیل می کنندو ۳۳نفرامروز مفتخر به دریافت نشان‌فارغ‌ـ التحصیلی می گردند.

شهبانو سپس بمیان فارغ ـ التحصیلان‌رفتندوعکسی بیادبود اولین دوره فارغ‌التحصیلـی آموزشگاه کودك‌یاری گرفته شدشهبانو سرپرست موسیقی آموزشگاه را مورد مرحمت قراردادند و فرمودند : من به موسیقی و هنربچه ها علاقمندم‌و اهمیت میدهم که‌بچه‌هاموسیقی رایادبگیرند چون از جنبـه هنری بگذریم از نظر روانی نیز مهم‌است .

واضافه کردند :خیلی خوب است که‌سرود هاوکر های‌خوبی که‌داریم صفحه بشود تابچه‌ها یادشان نرود . چون وقتی‌زحمتی کشیده شد حیف‌است ازبیـن بروندو فراموش شود .

شهبانو در پایان این مراسم پروفسور هانت استاد دانشگاه ایلینوی امریکا را که باکمك دانش‌آموزان‌آموزشگاه‌تحقیق وسیعی رادرموردنوزادان‌جمعیت انجام میدهد، بحضور پذیرفتند وپس از ابراز مرحمت نسبت‌به مسئولین آموزشگاه درساعت پنج‌ونیم بعد از ظهر تـالار اجتماعات جمعیت خیریه‌فرح پهلوی را ترك کردند .

برنامه‌حرکت اتوبوسها برای‌مسابقه‌فوتبال جمعه

★ قیمت بلیط اتوبوس هاتا استادیوم‌یکصدهزار نفری ، پنج ریال است .

امروز برنامه حرکت اتوبوس های حامل مسافران و تماشائیان مسابقه فوتبال‌روزجمعه که درورزشگاه‌یکصد هزار نفری‌برگزار میگردد اعلام‌شد. این ورزشگاه درضلع شمالی شاهراه تهران کرج و دراراضی شمالغرب کوی کن ساخته شده و اتوبوس ها از سه طریق بسوی این ورزشگاه حرکت خواهند کرد.

در برگزاری مسابقه فوتبال ، چهارخط اتوبوسرانی بااتوبوس های دوطبقه و یك طبقه از چهار نقطه تهران مسافران و تماشاگران را به ورزشگاه خواهند برد . بلیط این اتوبوس ها پنجریال است و مستقیما از مراکز زیر به استادیوم حرکت کرده و مراجعت مینمایند .

خط اول

این خط درخیابان روزولت و محل پارکینك روبروی استادیوم امجدیه قرار دارد . حرکت اتوبوس ها از ساعت ۹ر٤۵ بامداد شروع و تاساعت ۱۳ همانروز ادامه خواهد یافت . در برابر این خط ده نفر بلیط فروش ، بلیط مورد نیاز مسافران را تحویل خواهند داد .

خط دوم

این خط درخیابان ورزش روبروی پارك شهر قرار دارد . اتوبوس های‌خط از ساعت ۹ر٤۵ شروع‌وتاساعت ۱۳ ادامه خواهد یافت .

خط سوم

این خط درمیدان راه آهن و محل ایستگاه خط ۲۱۳ انتخاب شده و حرکت اتوبوسهای آن از ساعت ۹ شروع و تا ساعت ۱۳ ادامه خواهد یافت .

خط چهارم

این خط از محل میدان ۲٤ اسفند تعیین شده و حرکت اتوبوس های این خط از ساعت ۹ر٤۵ شروع و تا ساعت ۱۳ ادامه خواهد یافت .

مسافرانی که‌باین چهار خط به ورزشگاه صدهزار نفری میروند از ساعت‌شش‌بعداز ظهر تا نیمه شب‌میتوانند بااتوبوسهائی که به ورزشگاه رفته‌اند به تهران بازگشت کنند . اتوبوس ها مسافران را در نقطه سوار شدن پیاده خواهند کرد . بلیط مراجعت درمقابل استادیوم فروخته میشود و مسافران میتوانند برای بازگشت هم از تهران بلیط تهیه کنند .

خبرهای کوتاه

بازدید نخست‌وزیر از مرکز آمار

آقای نخست وزیر بامداد امروز از مرکز آمار ایران بازدید کرد و نمایشگاه آثار نقاشی‌وخطی راکه‌درمرکزآمار ایران‌ترتیب‌یافته‌افتتاح نمود.

امضاء قرارداد بیمه فرهنگیان

قرارداد بیمه‌فرهنگیان ، فردابین آقای دکترشاهقلی وزیر بهداری و خانم‌دکتر فرخ‌روپارسای ، به امضاء خواهدرسید .

اجلاسیه‌کمیته آر ـ سی ـ دی در تهران

هشتمین اجلاسیه کمیته‌امور اجتماعی سازمان همکـاری عمران منطقه‌ای امروز در تهران با شرکت هیئت هـای نمایندگی ایران ـ پاکستان و ترکیه گشایش یافت و محمد علی سمیعی معـاون وزارت اطلاعات که ریـاست ایـن اجلاسیه رابعهده دارد،ضمن نطق افتتاحیه‌خوداز‌پیوستگی های ایران، پاکستان و ترکیه ستایش کرد و گفت درایران در ده سال گذشته در نتیجه اجرای انقلاب‌سفید مناسبات کهنه اجتماعی ریشه‌کن شدو کشور اینک بسرعت بدوران تمدن بزرگ نزدیک میشود .

ریاست هیئت نمایندگـی پاکستان را در این‌اجلاسیه «ظفرعلی هاشمی» معاون کل وزارت آموزش‌وپرورش‌وعلوم پاکستان و ریاست هیئت نمایندگی ترکیه‌را«اورال‌اکوم» بعهده دارند.

آقایان پورشالچی مدیر کل مطبوعات وزارت اطلاعات ، نورصالحی از امور خارجه، کریم روشنیان ،رضا کاشفی، نیساری از دانشگاه تهران ، دکتر رسولی‌از سازمان‌تربیت بدنی و خانم‌ها عذرا ضیاعی‌و یوسفی از سازمان زنان‌ایران دفتری از وزارت آموزش و پرورش عضویت دارند .

۲۰هزار تختخواب برای هتل های شمال

سیروس فرزانه معاون نخست وزیر و سرپرست سازمان جلب سیاحان بامداد امروز بمنظور بازدید از نقاط مستعد بـرای ایجاد تاسیسات‌جهانگردی عازم صفحات شمالی کشور شد .

آقای‌فرزانه دراین سفرمطالعات وبررسی های وسیعی را برای افزودن ۲۰ هزارتختخواب در مهمانخانه ها و هتل های شهر های شمال ایران‌بعمل می‌آورد.

ممیزی دفاتراسنادرسمی

وزارت دارائی دستور داد دفاتر اسناد رسمی تهران مورد رسیدگی مامورین‌وزارت دارائی قرار گیرد .

بموجب این دستور میزان مالیات دریافتی و پرداختی‌دفاتر اسناد رسمی بـه وزارت دارائی رسیدگی خواهد شد و در صورتی که دفاتر اسناد رسمی در پرداخت مالیات اخذ شده تاخیری داشته باشند ، طبق مقررات‌بدهی آنان‌وصول‌خواهد شد .

مامورین وزارت دارائی در صورتی دفاتر اسنادرسمی را مورد رسیدگی قرار خواهندداد که این دفاتر مورد رسیدگی ممیزی های حوزه های مالیاتی قرار نگرفته باشد .

کمك بدانشگاه تهران

آقای دکتر اقبال از طرف شرکت ملی نفت ایران مبلغ یازده میلیون و پانصد هزار ریال برای کمک به طرحهای مختلف دانشگاه در اختیـار دانشگاه‌تهران گذاشت. این مبلغ بمصرف ایجـاد دو آزمایشگاه جدید تحقیقاتـی در دانشکده های پزشکـی و علوم ونیز ایجاد یک کافـه تریا در کتابخانه مرکـزی و رستوران دانشجویـان در دانشکده پزشکی و کمک به شورای تحقیقاتی دانشگاه و نیزتامین اعتبار بیمه اعضای هیئت علمـی و کادر اداری دانشگاه تهران خواهدرسید.

قرارداد شرایط کار و مزد و مزایا

یک قرارداد جمعی‌بمنظور تعیین‌شرایط‌کار ومزد ومزایا بین سندیکای کارگران‌صنعت نفت جنوب و شرکت ملی‌نفت ایران امضاء شد .

بموجب این قراردادکارگران صنعت‌نفت جنوب از شرایط کار و مزد و مزایای بهتری برخوردار خواهند شد .

بهمین مناسبت مراسمی‌با حضور وزیـر کار و امـور اجتماعی و همچنین معـاون فنی این وزارتخانه برگـزار شد و نمایندگان کارگران از توجه نسبت بتامین رفاه‌طبقه کارگران تشکر کردند .

اهداء کتاب

صبح امروز رایزن‌سفارت هلند به اتفاق دبیر سوم این سفارت طبق قرار قبلی در دانشسرایعالی‌حضوریافتو تعدادی از آخرین کتابهـای علمی چاپ هلند را بـه کتابخانه دانشسرایعالـی اهداء کرد .

ده‌سکه طلا ، برای مسافران نوروزی‌چالوس

شهرداری چالوس به‌اولین گروه مسافران نوروزی کـه پس از تحویل سال بایـن شهر واردشوند ده‌سکه‌طلا عیدی میدهد .

مقامات شهری درچالوس خود را برای پذیرائی از مسافران نوروزی آمـاده کرده‌اند .

سمینار یائسگی

ساعت ۹ صبح امروزسمینار آمنوره (یائسگی) دردانشکده پزشکی دانشگاه ملی تشکیل شد ، در این سمینار ۹تن از متخصصان و استادان‌حضور داشتند. آقای‌دکتر جعفریان رئیس‌دانشکده ابتدا گزارش کارسمینار را باطلاع رسانید و سپس بحث درمـوضوع شروع‌شد وتا ساعت یک بعد از ظهر ادامه یافت .

تقدیر از پاسبانان نمونه

در جلسه عمومی باشگاه لاینز قلهک که دیشب درهتل آریاشرایتون باحضوراعضای باشگاه و رئیس و معاونین اداره راهنمائـی و رانندگی و ده نفر از پاسبانان نمونـه سال ۱۳۵۰ تشکیل گردید از زحمات پاسبانان نمونه سال تجلیل بعمل آمد و بهرکدام یک جایزه از طرف باشگـاه اهداء گردید .

کیفرجنایت وخیانت چیست؟

مدتی است ماشاهد آن بوده‌ایم که استعمارگران و نوکران گوش به فرمانشان دسته های مزدور خرابکار و تروریست به میهن ما فرستادند تا به دزدی و آدمکشی و ایجادهراس‌در مردم دست‌زنند.

ما شاهد آن بوده‌ایم که‌هزاران سلاح کشنده ویرانگر به سرزمین ما فرستادند تا وسیله‌ای در دست راهزنان و آدمکشان باشد .

ما شاهد آن بوده‌ایم که چگونه مشتی خائن مزدور به کشتارمردم بیگناه ، انفجار، ویرانی، دزدی و تجاوز به مردم پرداختند .

ما شاهد قتل متصدی شعبه بانک ملی و کارمند شرکت تاکسی رانی و یتیم و بی‌سرپرست شدن کودکان بیگناه بودیم .

ما شاهد توطئه ویران کـردن کارخانه ها و خطوط ناقل بـرق بودیم .

در ضمن ما شاهد آن بودیم‌که چگونه کرناهای گوش‌خراش استعمار ناله سرداده‌اند تا کیفر تبهکاران رانا‌موجه جلوه‌گرسازند.

ما از همه‌انسان های شرافتمند می پرسیم :

آیا ویران کردن مراکز علمی، کارخانه ها و تاسیسات کشور که در نتیجه کار و زحمت هزاران کارگر و از دسترنج افراد این سرزمین پدید آمده است مـوجه است ؟

آیا کشتار افراد بیگناهی چون کارمند بانك و یتیم وبی‌سرپرست گذاردن کودکان معصوم مـوجه است ؟

چگونه گروهی مزدور و خیانت پیشه بدون هراس‌از افکار عمومی مردم ایران و همه جهانیان بخود اجازه می دهند از قتل کودکان بیگناه توسط مشتی تروریست‌دزد وتیره درون با غرور و مباهات‌یاد کنند ، ولی در کیفر سیه دلان مزدور ناله سر دهند ؟

دیروز چند خائن آدمکش و مزدور پلید استعمار به کیفرجنایت و خیانت خویش رسیدند ده تن نیز مورد عفو ملوکانه واقع‌شدند. این خود موید آنست که رهبر نیکخواه و دوراندیش ملت ایران اجرای کیفر های‌شدید را تا آنجا که پای موجودیت میهن و ملت در میان نباشد نمی‌پذیرند .

سزای سنگدلان تیره درونی‌که بیرحمانه و کین‌توزانه سرنوشت کشور و جان افراد بیگناه را به هیچ می شمارند چیست ؟

ما همه مردم ایران را به‌داوری می خوانیم .

پیش بینی هوا

هوای سواحل شمالـی ابری ، بارانی است .هوای شمالغرب ، غرب ابری ، بارانی و رعد و برقی‌است. هوای جنوب و جنوب غرب و مرکز نیمه ابری ،ابری، رگباری است . هوای تهران نیمه ابری ، ابری ، گاهـی رگباری است هوای دیگـر نقاط صاف و بتدریج ابری میشود .

آبادان با حداکثر ۲۷ درجه گرمترین نقطه وشهر کرد با حداقل ۳ درجه زیر صفر سردترین‌نقطه .حداکثر درجه حرارت تهران ۱٦ و حداقل ٤ درجه بوده است

شب چهارشنبه سوری:

فرداشب ایران شعله وراست

یک شب در سال، شعله‌های سرخ آتش از ارس تا کارون را روشن میسازد

پریدن از روی آتش

مراسم آتش افروزی تنها در ایران معمول نبوده ، بلکه در ممالك و مذاهب دیگر نیز این جشن مرسوم است

مثلادربین (فرقه کاتولیك‌ها)ملت مسیح چند روز قبل از عید (فصح) روزی که به (چهارشنبه خاکستر) معروف است اقدام‌به آتش افروزی می کنند .همچنین در هندوستان نیز مراسم آتش افروزی در شب‌آخر سال‌باجلال و شکوه خاصی برگزار میشود.

مراسم بته سوزی : رسم‌چنین است که شب چهارشنبه هفته آخر سال هنگام غروب آفتاب وقتی خورشید در افق می نشیند پیرو جوان ، بزرك و کوچك در صحن حیاط و درگذر و معابر بوته های خار را در هفت گله ردیف هم قرار می دهند ومرد بزرك خانواده گله بوته اول را تا هفتم به ترتیب آتش می‌زند و ابتدا خود و بعد به ترتیب افراد خانواده از روی بوته های افروخته می پرند و این ترانه را باصدای بلند هنگام پریدن از روی شعله های آتش تکرار میکنند :غم بروشادی بیامحنت برو روزی‌بیا . زردی من از تو- سرخی تواز من و بعد همین که شعله بوته ها تمام شد کدبانوی خانه ظرفی پراز سرکه و قلیاو آب دباغ خانه روی زمین می پاشد و چند قطره هم‌روی شعله بوته ها می ریزد البته نه به‌آن اندازه که شعله ها خاموش شود چون معتقدند که شعله ها باید خود بخود خاموش شوند وتبدیل به خاکستر گردند .

چشم حسود

موقعی که کدبانوی خانه قطره های سرکه و قلیا را در آتش می ریزد می گوید،هرچه کردند عاطل ، من می کنم‌باطل و بعد یکی از خانم های خانه ظرف اسپند و کندر را می آورد و روی آتش می ریزد و می گوید : بترکد چشم حسود و بیگانه ، چه بیرون و چه توی خانه ، شنبه‌زا ، یکشنبه‌زا ، دوشنبه‌زا ، سه شنبه‌زا ، چهار شنبه‌زا ،پنجشنبه‌زا، جمعه‌زا،... ... هرکه از دروازه‌ها توبیاد، هرکه از دروازه هابیرون میره، زاغ چشم ، سیاه چشم ، ارزق چشم ، بترکه چشم حسود و بیگانه ، چه بیرون و چه توی خانه ...

در اغلب دهات رسم است که بعد از آتش افروزی خاکستر بوته ها را یك دوشیزه از خانه بیرون برده و در کنار دیواری می ریزد و بر میگردد و در زند در این هنگام از داخل‌منزل سئوال می کنند (**کیه درمی‌زند؟**) دخترجواب میدهد : (**منم**) ازاو می پرسند از کجا آمده‌ای ؟ جواب می دهد : از (**عروسی**) دوباره سئوال میشود : با خود چه آورده‌ای ؟جواب می دهد ، **تندرستی.** درمیان بعضی ها هم رسم براین است که خاکستر بوته را با مبلغی پول توی آب روان ریخته و این ابیات را می خوانند : ای آب روان ، غم و غصه سال کهنه را ، ببر توی بیابون ، برنگردون تو خونمون.

در مورد خرید بوته هم در قدیم تشریفات‌خاصی‌قائل بودند مثلا مردم در زمان قدیم معتقد بودند بوته را باید از محل رو به قبله‌تهیه کرد و موقع‌خریدن بوته نباید با بوته فروش حرف زد فقط باید پول را کف دست فروشندگان گذاشت‌و هرقدرهم بوته دادنبایدحرفی‌زد .میگویند خلاف این رسم عمل کردن بدیمن است .

یکی‌دیگر از مراسم جالب شب چهار شنبه سوری فالگوش نشستن یا فالگوش ایستادن است ، فالگوش ایستادن ،باین ترتیب است که شخصی نیتی میکند و بعد کلیدی را پشت در اطاق همسایه قرار می دهد و از همان پشت در به حرفهای افراد داخل خانه گوش می دهد اگر حرفهائی که در داخل خانه زده میشود موافق بانیت او بود آن نیت یا آرزو برآورده میشود و عده‌ای‌هم اینکار رادر سرگذرها و معابر انجام می دهند یعنی کلیدی را روی زمین قرار می دهند و خودشان در گوشه‌ای می ایستند و نیتی می کنند و منتظر عابرین می شوند اولین جمله یا کلامی که ازدهان رهگذر خارج شد جواب نیت اوست . بعضی ها را هم رسم براین است که از صبح کوزه آبی را روبه قبله وزیر ناودان می گذارند و هرکدام از اهل خانه شیئی متعلق به خود را داخل کوزه می اندازد و شب چهارشنبه سوری دختر نابالغی دست در درون کوزه می کندو یك یك اشیاء را بیرون می آورد ضمنا یك نفر در این‌موقع فال حافظ می گیرد و همزمان با بیرون آمدن شیئی هرکسی فال مربوط به او نیز خوانده میشود .

رفع بلا

همچنین رسم براین است که برای رفع بلا و چشم‌زخم ودفع درد نیز کارهائی بکنند از آن جمله دریك کوزه یك پول‌سیاه می اندازند و هنگام غروب آن کوزه را از بام به کوچه می اندازند و می گویند :درد وبلام برتو کوزه ـبره تو کوچه .

قاشق زنی

مراسم قاشق زنی هم باین صورت‌انجام میشود که‌قاشق‌زن بادیه‌ای مسین و قاشقی دردست می گیرد و چهرهٔ خود را می پوشاند عموما قاشق زنها چادر به سر می کنند و به درخانه ها می روند و پشت درخانه ها آنقدر قاشق را به بادیه مسی می کوبند تاصاحبخانه بیرون بیاید و چیزی‌داخل کاسه‌بریزد و معمولا چیزی که صاحب‌خانه در داخل کاسه قاشق زن می ریزد نقل و آجیل و سایر تنقلات و یا سکه است .

آجیل مشگل گشا (آجیل چهارشنبه سوری) : در مورد آجیل مشگل‌گشا داستانهای شیرین و زیادی گفته شده ولی بطور مسلم منظور و مقصود از تقسیم آجیل مشگل‌گشا بدست آوردن مراد ورفع حاجات‌است. عده‌ای را عقیده‌براین است که اگر کسی درشب چهارشنبه آخر سال با خلوص‌نیت وصفای باطن آجیل مشگل‌گشا تهیه کرده و بین مردم تقسیم کند به مراد دلش خواهد رسید. در شهر های آذربایجان آجیل چهارشنبه سوری ارج و قدر بیشتری دارد و خانواده های آذربایجانی قبل از هر چیز به تهیه آجیل اقدام می کنند همچنین در آذربایجان رسم براین است که درشب چهار شنبه سوری حتما پلو با مرغ و یا ماهی پخته شود واشخاصی که متمکن هستندبرای همسایه غذا و آجیل چهارشنبه سوری که درآنجا به‌چهار شنبه‌یمیشی معروف است می فرستند .

آذربایجانیها وقتی آجیل شب چهارشنبه سوری‌را فراهم کردند در مهمانخانه منزل‌آئینه وچراغ میگذارند و قبل از اینکه‌مراسم شروع شودمسن‌ترین زن‌خانواده آجیل شب چهار شنبه‌را بدست میگیرد و در چهارگوشه اطاق می پاشد بعد چراغ را روشن می کنند و آن رادر تمام‌سوراخ سنبه های اطاقها و انبار هاو زیرزمین ها میگردانند و بعد خانم بزرك آئینه را در مقابل رئیس خانواده می گیرد ورئیس خانواده در این‌موقع اجازه‌آتش بازی را صادر می کند و آتش بازی هم بایدبدست بزرگترین فرد خانواده شروع بشود وصبح چهارشنبه هم اولین کسی که باید از خانه خارج شود رئیس خانواده است وی سه بار از منزل خارج میشود و برمی‌گردد و آنوقت دیگران می توانند از درخانه خارج شوند .

توپ مروارید

یکی‌دیگر ازمراسمی‌که درقدیم مرسوم بود دخیل بسن زنهای نازا و دختران دم بخت به توپ مروارید است که‌در زمان‌قدیم درمیدان ارك قرارداشت ویکی از جالبترین مراسم بشمار می رفت ولی چون حالا این توپ در باشگاه افسران قرار دارددیگر خانم ها دسترسی بآن‌را ندارند.

در تبریز هم مانند تهران در میدان ارك‌تبریز توپ‌مرواریدی بود که پیر دختران و زنهای نازا برای گشایش بخت خود به این توپ دخیل می بستندو معتقد بودند بختشان باز می‌شود واکنون از توپ مروارید ارك تبریز فقط‌خاطره‌ای باقی‌مانده.

مراسم چهارشنبه سوری

یکی از مراسم باستانی‌مربوط به جشن‌نوروز، آتش‌افروزیهای شب چهار شنبه آخر سال یا شب چهارشنبه سوری است که از دیر زمانی از نیاکان با فرو جاه ما ، این رسم کهن‌بیادگار مانده است . آئین و مراسم آتش افروزی را ازقبل ازاسلام نشان داریم ، تا قبل از اسلام مراسم آتش افروزی پنج روز به نوروز مانده برگزار می شد ولی بعد از اسلام این مراسم به روز چهار شنبه آخر سال موکول شد و علتش هم این بود که اعراب به نحوست‌چهار شنبه اعتقاد داشتندو باین‌ترتیب بعداز اسلام همه‌ساله شب‌چهار شنبه آخر سال را به برگزاری مراسم چهارشنبه سوری اختصاص دادند و بعنوان جشن شادی و خرسندی برگزیده شد .دربارهٔ‌مراسم آتش‌افروزی، روایت بسیاری هست ولی آنچه که مسلم به نظرمی رسداینست که عنصر آتش در نزد ایرانیان دارای احترام خاصی بوده‌و این عنصر را نمایندهٔ فروغ یزدانی، و آن را بنام آذر ایزد می خواندند و چون چهار شنبه آخر سال به نحوست معروف بوده و ازطرفی آتش نماینده فروغ یزدانی و پاك کننده پلیدیهاست ، باین جهت درشب چهارشنبه آخر سال آتش می افروختند تا تمام پلیدیها و نحوست ازمیان‌برود .این‌مراسم درمیان زرتشتیان با تشریفات خاصی انجام می گیردزرتشتیان گذشته از جشن سده که‌یکی از مراسم آن‌آتش افروزی‌است در جشنهای ششگانه مذهبی‌خود جشنی هم بنام هسپتیا ـ از تو ـ گرتنا دارند که در پنج روزه آخر اسفند به مناسبت تساوی روز و شب‌گرفته میشودو ضمن مراسم مذهبی آتش افروزی‌نیز

فاستونی
KPA
افشار یزد
بپوشید

پس انداز در بانکی در سطح جهانی به اعتبار شما میافزاید
حساب پس انداز و حساب امروز برای فردا در
بانک تجارتی ایران و هلند
بهترین حساب برای پس انداز واقعی است
با مزایای زیر :
جایزهٔ ممتاز ۱,۰۰۰,۰۰۰ ریالی
هزاران جایزه نقدی
بالاترین بهرهٔ بانکی
وام تا سه برابر موجودی
قابل دریافت و پرداخت بودن وجه در تمام شعبه ها
برای افتتاح حساب و یا تکمیل موجودی تا ۲,۰۰۰ ریال
فقط تا پایان اسفند ماه مهلت دارید

- شعبه مرکزی — خیابان سعدی شمالی
- شعبه بازار — بازارکفاشها ـ سرای نور
- شعبه تخت جمشید — خیابان ویلا ـ چهارراه تخت جمشید
- شعبه کاخ — کاخ شمالی ـ بالای بلوار
- شعبه روزولت — خیابان روزولت ـ جنب سینما دیاموند
- شعبه شاه عباس — خیابان کریمخان زند ـ خیابان شاه عباس
- شعبه عباس آباد — خیابان عباس آباد ـ نبش وزرا
- شعبه ویلا — خیابان ویلا ـ چهارراه ناصر
- شعبه پهلوی — خیابان پهلوی ـ جنوب سینما مهتاب
- شعبه دیبا — چهارراه امیراتابک
- شعبه کورش — خیابان تجارت ـ روبروی فروشگاه بزرگ
- شعبه رودکی — خیابان رودکی ـ چهارراه دامپزشکی
- شعبه اهواز — اهواز ـ میدان مجسمه

عزیزم
انتظار ها بپایان رسید و عزیزم با صدای گرم خواننده جوان‌بتی‌ببازارآمد ـ درکلیه‌صفحه‌فروشی ها موجود است

از فردا صبح درگروه سینمائی
گلدن سینما — سانترال — رویال — متروپل
یك وسترن داغ داغ داغ برای تمام آنهائی که طالب فیلمهای پرآکسیون و هیجان انگیز هستند .

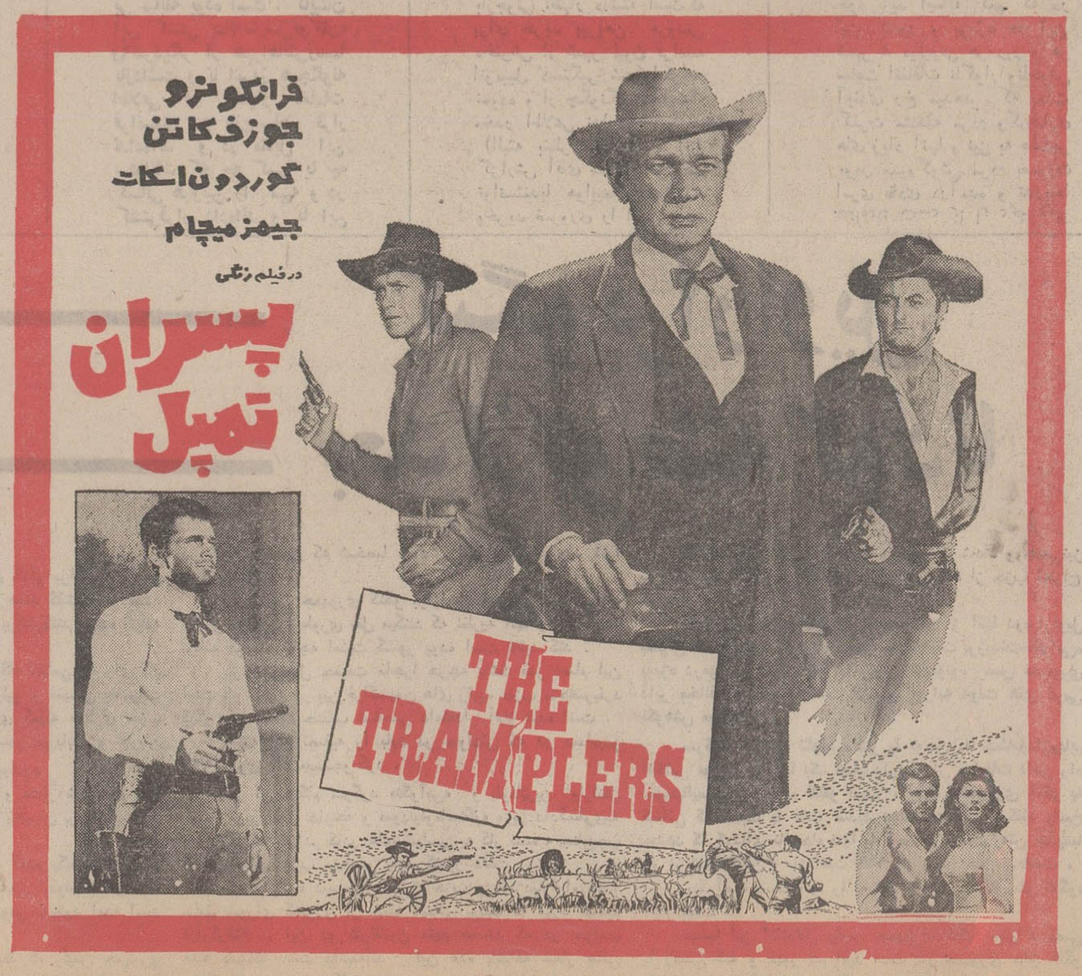

داستان ثروتمند مستبدی که قصد داشت تمام غرب‌را بتصرف‌خود درآورداما پسرانش درمقابل‌اوقدعلم کردندو...

سرمقاله

پیروزی تازه

وزیر نفت عربستان سعودی اعلام کرد که مذاکرات دوجانبه‌عربستان سعودی و کمپانی«آرامکو» درباره امر مشارکت به میزان بیست‌درصد بمرحله توافق رسیده است.

این توافق را کشورهای عضو اتحادیه صادر کنندگان نفت «اوپک» باخرسندی تلقی کرده و آنرا گامی در راه پیشرفت مذاکرات عمومی «اوپک» باکمپانیهای نفتی بشمار آورده‌اند . زیرا یکی از مسائلی که «اوپک» در تماس‌های اخیر خود باکمپانیها مطرح کرده ، همین‌مساله «مشارکت» است.

طی سالهای اخیر، یعنی از زمان تاسیس اتحادیه کشورهای صادر کننده نفت یا «اوپک» کشورهای صاحب نفت توانسته‌اند در زمینه اصلاح قراردادهای نفتی قدمهای موثری بردارند و تعادلی در روابط طرفین قرارداد برقرار سازند . موضوع «مشارکت» از جمله مواردی است که «اوپک» سعی دارد نظر موافق‌کمپانیها را نسبت بدان جلب کند و ازین طریق قدمی دیگر در جهت تثبیت حقوق مشروع ممالک تولید کننده نفت بردارد . بهمین جهت همتوافق حاصله در مذاکرات هیات‌نمایندگی‌عربستان سعودی‌وکمپانی معظم«آرامکو» بمثابه یك پیروزی برای‌کلیه کشور های عضو «اوپك» محسوب می شود. مابین‌کشورهای نفتخیز منطقه‌خاورمیانه ، ایران قدیمترین روابط را باکمپانیهای نفتی دارد و بهمین جهت ، تحولاتی که در طرزبرخورد وکیفیت مناسبات کشورهای صاحب نفت باکمپانیها حاصل‌شده ،مفهومی اخص برای ما حائز است.

ما روزگاری را بیاد می‌آوریم که کمپانی طرف قرارداد اگر علنا ادعا نمیکرد، عملاحق حاکمیت ملی ایران‌رابرقطعه‌یی ازین‌کشور که حوزه قرارداد بشمار می‌آمد به چیزی نمی‌شمرد و چنان می‌نمود که آن قسمت‌از خاك‌ایران رامستملکه یا مستعمره خودمیداند تاچه رسد به آنکه برای ایران حقی در زمینه نفت و تاسیسات نفتی قائل باشد!

رنجها و دشواریهایی که‌ایران در قضیه نفت متحمل شده وراه دراز وصعبی که از تاریخ امضای نخستین قرارداد نفتی «موسوم به‌قرارداد دارسی» تا دوران ملی کردن صنایع نفت پیموده و درگیریهای ناشیه ازین اقدام ، خود موضوع چندین جلد کتاب است و مقصود آنکه‌اگر ما میگوئیم این تحولات ، این دگرگونی درروابط کشورهای صاحب نفت با کمپانیهای نفتی ، از نظر ملت ایران مفهومی علیحده دارد ، سخنی به گزافه نیست .

پیشرفتهایی که در مذاکرات نفتی بین کشورهای تولید کننده و کمپانیها حاصل میشود شاید از برای بعضی کشورهای ذینفع صرفا عنوان یک موفقیت اقتصادی را حائز باشد، موفقیتی که درآمدهای تازه‌یی برای کشور صاحب نفت بدنبال می‌آورد وگشایشی دربرنامه‌های عمرانی و اصلاحی.

اما از نظر مردم ایران، اینگونه توافق‌ها مفهومی‌بس عمیقتردربردارد. مردم ایران با هرقدمی که در راه تثبیت و تنفیذ حقوق نفتی و کسب امتیازات تازه ازکمپانیهابرداشته‌میشود، حاکمیت‌ملی‌خودرابیشتر حس میکنند. استقلال سیاسی خود را بیشتر حس میکنند. قدرت و اعتبار خود را بیشتر حس‌میکنند. آزادی ورهایی خود را بیشتر حس میکنند و بدین لحاظ کوچکترین پیروزی کشورهای تولید کننده نفت، احساسی سرشار از غرور وشخصیت در مردم ایران برمی‌انگیزد .

نکته دیگری‌هم این احساس را تقویت میکند و آن پیشقدمی ایران است در شکل دادن به اتحادیه کشورهای تولید کننده‌نفت و نقش موثری که ایران بعنوان کشور پیشتاز درجریان مذاکرات مهم نفتی سال های اخیر داشته است .

شایدهم بخاطر همه این سوابق ، حق ایران است که امروزبموازات کوشش مشترکی‌که همگام‌باسایرکشورهای‌عضو«اوپك»درراه تعدیل هرچه بیشترقرارداد های نفتی‌بنفع‌صاحبان‌نفت مبذول‌میدارد،راه جداگانه‌یی را در جهت بدست گرفتن ابتکار بهره‌برداری از منابع‌آزاد نفتی خود دنبال کند و آرمان بزرگی را برای نخستین بار بمرحله اجرا در آورد. آرمان اکتشاف و استخراج وصدور وارائه نفت به بازارهای جهان بدست کشور صاحب نفت !

نگاهی به جراید

بحران دراسپانیا

تایمز ـ مرگ یک کارگر بندری درنزاعی که بین‌کارگران اعتصابی بنادر اسپانیا و پلیس در بنـــدر « الفردلگادیلو » درگرفت حادثه دیگری از یک زمستان پرماجرا و بحرانی در اسپانیا بود که ممکن است بحران‌آنتا آخر سال‌آینده همچنان بطول بکشد در اکتبر گذشته نیز براثر شلیک افراد پلیس بطرف کارگران اعتصابی کارخانه اتومبیل‌سازی در بارسلون چند نفر زخمی شدند . غیر از این دو اعتصاب اسپانیا در زمستان‌گذشته بااعتصابهای شدید وطولانی دیگری‌روبروبود که از جمله میتوان اعتصاب کارگران معادن را طولانی‌ترین و سخت‌ترین آنها دانست .

این عکس‌العمل‌های شدید ، برای دولت اسپانیا غیر از شدت ، واکنشها ، بهره دیگری نخواهد داشت و بیم آن میرود که اسپانیا در ماههای آینده با بحران‌های شدیدتری روبرو شود .

رفع خطرجنك داخلی درپاکستان

مجله اکونومیست ـ پاکستان میرفت که با یک جنگ داخلی دیگر ، روبرو شود و در آخرین لحظات کمبحران و هیجان در این کشور به‌اوج خود رسیده بود ذوالفقار علی‌بوتو، اعلام کرد که مجلس ملی را در آوریل تشکیل میدهد تا کمیته خاص تهیه کننده قانون اساسی تازه را انتخاب نماید وحکومت نظامی‌را در چهاردهم اگوست، ملغی میسازد وبوتو باین‌ترتیب توانست هیجان و بحران را که میرفت به یک جنگ داخلی دیگر تبدیل شود کاهش‌داد . بوتو با این اقدام حمایت احزاب ملی ، عوامی و جمعیت الماء را که دارای اکثریت آراء در ایالات شمال غربی و بلوچستان هستند جلب کرد هردو این احزاب سرسختانه از بوتو میخواستند که حکومت نظامی را ملغی سازد و حتی ولی‌خان رهبر حزب ملی عوامی بوتو را تهدید کرده بودکه درصورت ملغی نساختن حکومت نظامی با عکس‌العمل شدید او روبرو خواهد شد . بطور موقت بوتو با یک سیاست صحیح هم بحران را فرونشاند و هم حمایت احزاب را جلب کرد . ولی باید دید که تا چه‌حد در انجام قولهائی که داده است موفق میشود .

سودان: تلاش برای توجیه یک شورش

جعفر نمیری رئیس جمهوری سودان ، به جنوب این کشور سفر کرده است تا برای ۱۲۰۰۰ نفر از افسران و سربازان خود که برای مقابله با شورشیان جنوب در این منطقه مستقر کرده‌بودقرارداد صلح‌جنوب و شمال سودان و پایان جنك داخلی سودان را توجیه کند و از مه ۱۹۶۹ یعنی از زمانیکه جعفر نمیری‌بعنوان رئیس جمهوری قدرت‌را در سودان بدست گرفت بطور مداوم نیرو های ارتش خود را به جنوب سودان اعزام داشته است تا بقول او شورشیان جنوب را که عامل امپریالیستهای خارجی بودند سرکوب نماید و حالاجعفر نمیری به جنوب سودان رفته است‌تابه افسران وسربازان خود بگوید دشمن های دیروزی برادران امروزی آنها هستند . افکار عمومی در شمال سودان نیزآمادگی‌چندان برای پذیرش قرارداد صلح که در طی آن به جنوب سودان در اداره امور داخلی استقلال و اختیار کامل بخشیده شده است ندارند و قانون اساسی منطقه‌ای که برای دولت جنوب سودان توسط نمایندگان این منطقه در هیئت حاکمه در اکتبر گذشته تدوین شده و نمیری نیز آنرا تائید و تصویب کرده بود تاسوم‌مارس بزبان عربی انتشار نیافت تا مردم شمال از آن آگاه نشوندطبق این توافقنامه قدرت کامل و مطلقی به حکومت جنوب سودان در اداره امور داخلی بخشیده شده است ودولت جنوب در عوض حق نخواهد داشت که با کشور های خارجی ، روابط سیاسی برقرار کند و تدوین مقررات گمرکی و چند مورد کوچك دیگر نیز از جمله اختیارات دولت مرکزی یعنی دولت شمالی شناخته شده است .به حکومت جنوب همچنین اختیار داده شده است که‌برای دفاع از قانون اساسی خود و جلوگیری از تغییرات در آن، ضوابط و نیرو تهیه نماید .

ولی تمام این جزئیات از نظر مردم سودان پنهان مانده بود و در سوم مارس گذشته بود که جعفر نمیری در خطوط جزئیات توافقنامه بین جنوب و شمال را فاش کرد و آنها را اعلام نمود. کارمندان دولتی‌شمال سودان که در جنوب بسر می برند و در شعبات مختلف اداری و فنی کار میکنند وکنترل اعم امور تکنیکی را در دست دارند ، به کار کردن برای ، دولت جنوب سودان‌عادت کرده‌اند و واکنش مخالفی مقابل قرارداد ندارند از اکتبر گذشته سیاستمداران بعنوان کمیسرهای منطقه‌ای اداره امور جنوب را در دست گرفته‌اند ، ولی با وجود این هنوز بیم ایجاد بحران و جنك و خونریزی و تجدید قتل عام کارمندان و مامورین شمال در جنوب سودان ، نظیر قتل‌عام سال ۱۹۵۵ که در آن تعداد زیادی از کارمندان ، سرویسهای مختلف دولتی در جنوب به قتل رسیدند وجود دارد و هنگامیکه دولت جنوب سودان تشکیل شود و کارمندان و افسران شمال که در جنوب بسر می برند به شمال باز گردند بطور یقین آن عده از جنوبیها‌که هنوز کینه شمالی ها را بدل دارند ،قدرت و جان تازه‌ای خواهند یافت .

ارتش شورشی

در حال حاضر ، چنین بنظر میرسد که جنوبیها انتظار ندارند ، کارمندان و مردم شمالی که در جنوب بسر میبرند این ناحیه را تخلیه کنند چون تعداد این افراد زیاد است خروج آنها رکود و کاهشی در وضع کار سرویسهای متعدد بوجود می آورد . در ضمن خروج از جنوب سودان برای آن عده از شمالیها که مدتی طولانی است در جنوب زندگی میکنند و خود را باوضاع آن وفق داده‌اند مشکلاتی فراوان بوجود خواهد آورد. افسران و سربازان شمالی که در جنوب سودان مستقر شده‌اند بیش از دیگران با این مشکل روبرو هستند . آنها در این مدت توانسته‌اند ، به محیط عادت پیدا کرده و چندان میل و رغبتی به اینکه به شمال باز گردند ندارند .

و حالا به آنها دستور داده شده است شورشیان را که زمانی دشمنان سرسخت آنها بودند به صفوف خود راه بدهند و آن عده را که مایلند به ارتش به پیوندند بپذیرند .

بطوریکه تخمین زده میشود تعداد افراد این ارتش شورشی حدود ۱۵۰۰ است. طبق قرارداد پذیرش افراد شورشی داوطلب خدمت ارتش در جنوب باید چندان ادامه یابد که نیروی ارتش مستقر در جنوب از نیمی از افراد شمالی و نیمی از افراد جنوبی متشکل شود .

برای افسران عرب که سالها با شورشیان که‌بیشتر سلاح مورد نیازشان را اسرائیل تامین میکرد می‌جنگیدند کار آسانی نیست که این افراد را در صفوف خود بپذیرند و حتی به افسران جنوبی مافوق خود احترام بگذارند و فرمانشان را اطاعت کنند . این افراد شورشی اغلب به برکت کودتاهای متعدد و تزلزل اوضاع سیاسی در جوانی بدرجات سرهنگی و ژنرالی رسیده‌اند و دولت سودان طبق یکی دیگر از مفاد قرارداد صلح آماده است که آنها را با همان درجاتی که در ارتش شورشی داشته‌اند به صفوف ارتش ملی وارد کند . با در نظر گرفتن این مشکلات است که کار جعفر نمیری را در توجیه قرارداد صلح برای نیروهای خود در جنوب و ایجاد حس احترام نسبت به این قرارداد کاری‌آسان نمیدانیم .

معاون رئیس جمهوری سودان ، «ابل‌علیر» که خود از جنوبیها است و از طراحان اصلی قرارداد صلح جنوب و شمال سودان است جعفر نمیری را در این سفرهمراهی میکند

فرمانده نیروهای ارتش نمیری در جنوب نیز دراین سفر همراه او است . این سه نفر تلاش خواهند کرد که از این ارتش که مدت هشت سال تمام در یك‌جنك خونین داخلی در گیر بوده است برای ساختمان ایالت جنوب استفاده نمایند و قیافه جنگی آنرابه‌قیافه‌خدمتگذار عامه تغییر دهند و آنها را به پایه گذاران‌بنای حکومت جنوب تبدیل سازند و از نیروی انسانی آنها در این‌راه استفاده نمایند .

اکونومیست

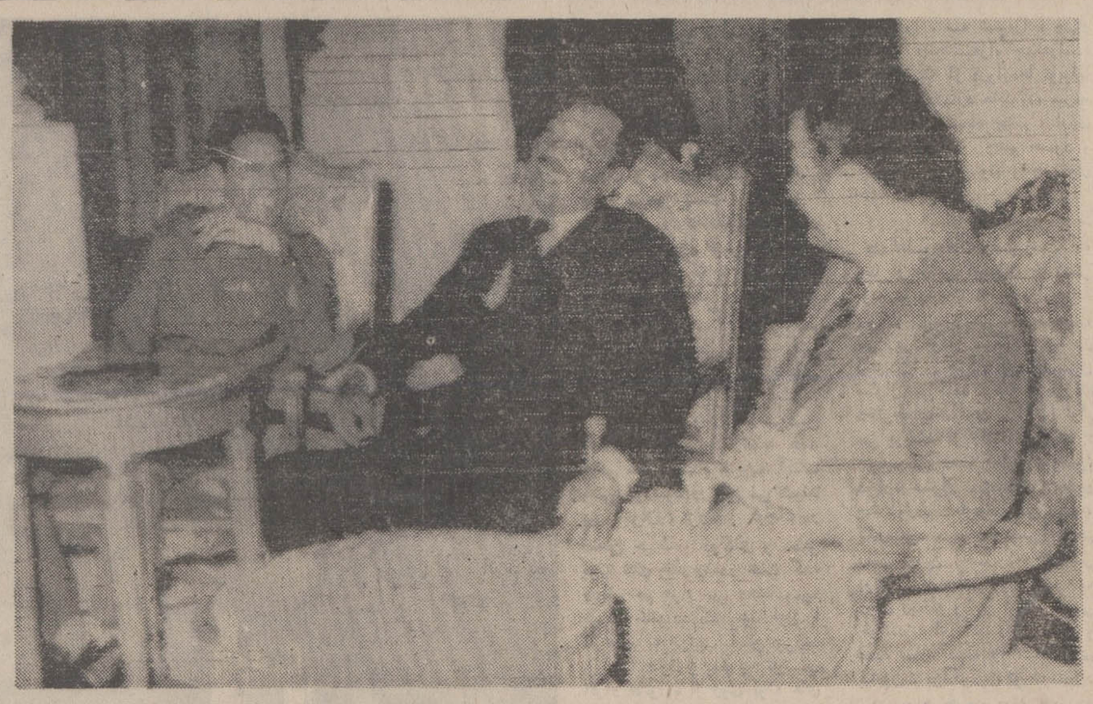

کنفرانس کوچک سران عرب

انورسادات ، سرهنگ‌قذافی و حافظ اسد رهبران مصر ، لیبی‌وسوریه واعضای‌فدراسیون اتحاد جماهیر عربی در قاهره یک کنفرانس کوچک سران تشکیل دادند تا مسائل مربوط به دنیای عرب و راههای‌مقابله با اسرائیل را بررسی کنند . عکس یک صحنه از ملاقات این سه نفر را درحالیکه از یک شوخی بخنده افتاده‌اند نشان میدهد .

عکس رادیوئی اطلاعات

مهدی منصوری خبرنگار اطلاعات از پاریس گزارش میدهد

هفته آدم ربائی وقاچاق هروئین

با اینکه خوانندگان عزیز اطلاعات وسیله خبرگزاریها و منابع دیگر در اسرع وقت‌از اتفاقات و جریانات دنیای خارج از وطن مطلع میشوند معهذا ممکن است کیفیت و چگونگی ماجرا بطور مشروح وکامل در اختیار قرار نگیرد و از اینرو در این گزارش موضوعات روز فرانسه یعنی قاچاق هروئین ـ اعتصابات و آدم دزدی را برایتان تشریح مینمائیم :

دوازده روز قبل یك کارگر کارخانه‌رنو که‌تمایلات‌مائوئیستی داشت در دمونستراسیون مائوئی و در محیط کارخانه اتومبیل سازی رنودر نزدیکی پاریس به قتل رسید. قتل این جوان ۲۳ ساله به‌نام «پیراورنه» در طی دوازده روز گذشته‌موجی ازتشنج‌واعتشاش و اعتصابات را در فرانسه و بخصوص پاریس بوجود آورد که در نتیجه آن چندین نفر طی چندین دمونستراسیون از تظاهر کنندگان مائوئی در از طرف دولت و پلیس فرانسه دستگیر شدند . سرانجام سازمان دست چپی فرانسه به انتقام کشتن «پیراورنه»شخصی بنام «روبرت‌نوگرت » ۶۳ساله را که عضو رابط کارگران و کارخانه رنو و مدیر روابط عمومی می باشد میدزدند سازمان رباینده «روبرت ـ نوگرت» تقاضای دعوت به کار فوری ۸ نفر تظاهر کننده دست چپی را که بدنبال قتل «پیراورنه» از کارخانه رنو اخراج شده بودند دارند ونیز استخلاص تظاهر کنندگانی که درخلال۱۲ روزگذشته‌دستگیر شده‌اند مورد درخواست‌آنها است . ضمنا نویسنده و فیلسوف معاصر فرانسه«ژان پل سارتر» اگزیستانسیالیست معروف‌اظهارداشت که در یك مذاکره تلفنی باو اطلاع داده شده است که اگر ۷ نفر از زندانیان مائوئی در فرانسه آزاد شوند آقای نوگرت‌آزاد خواهد شد . رباینده‌گان آقای «نوگرت »نوار صدای نامبرده را برای همسرش فرستادند که از رادیو و تلویزیون پاریس هم پخش شد و در آن آقای «نوگرت» از همسرش خواسته بود که ناراحت نباشد ناگفته نماند که انتخابات عمومی سال آینده فرانسه با اغتشاشات و شورش ها و اعتصابات پی در پی احزاب دست چپی و مائوئیستهای فرانسه دستخوش دگرگونی هائی خواهد شد .

قاچاق هروئین

همزمان با جریان کشته‌شدن «پیراورنه» واعتصابات ومراسم باشکوه و عظیم تشییع جنازه که در آن عموم طبقات مردم و از احزاب مختلف شرکت داشتندمسئله مهم‌دیگری‌توجه تمام محافل فرانسه را بخود جلب کرده و آن کشف های متعدد قاچاق مواد مخدر می ـ باشد . خوانندگان عزیزاطلاع دارند که فرانسه خود علاوه‌بر مصرف روزانه هروئین ومرفین وسایر مواد مخدر وسیله‌تعداد بیشمار جوانان دختر و پسر و خردسالان در حکم پلی است برای عبور این مواد مهلك از آسیابه آمریکا که بقراراطلاع بازار گرم‌تر و گرانتری‌دارد.

در هفته گذشته مامورین گمرك فرانسه در بندرمارسی در ۸۰۰ کیلومتری جنوب پاریس به یك کشتی ظاهرا ماهیگیری مظنون شده وآنرا که عازم ایالات متحده بود متوقف و پس از بازرسی و جستجو مقدار حدود۵۰۰ کیلو گرم هروئین خالص از نقاط مختلف کشتی که فیلاجاسازی شده بودند کشف کردند این رقم کشف هروئین در نوع‌خود بی سابقه بوده است . کاپیتان این کشتی بنام«مارسل بوگان» و۶نفردیگر از همراهانش‌رسما بازداشت و تا امروز هیچگونه اطلاعی در اختیار مقامات فرانسوی و بازپرسان قرار نداده‌اند و در مقابل این سئوالات که چه کسی یا چه کسانی هروئین را تهیه و در کشتی‌قرار داده‌اند و یا این محموله قاچاق بچه‌کس یا کسانی قرار بوده است که تحویل گردد سکوت کرده‌اند.

در اوریل سال قبل نیز دولت امریکا شخصی به نام«روجرد ـ دولدت» فرانسوی را که‌هنگام مسافرت از فرانسه به‌امریکا مقدار ٤٦ کیلو هروئین همراه داشت بازداشت نمودندودیروز یکی از وکلای دادگستری فرانسه بنام «گابریل روسل» بایالات متحده پرواز نمود تا در «نیوجرسی» از زندانی فرانسوی سئوالاتی بنماید .

هنوز مردم فرانسه موضوع کشف قاچاق بی‌سابقه هروئین از مارسی را از یاد نبرده‌بودند که ناگهان خبرگزاری‌فرانسه ورادیو تلویزیون پاریس با پخش صحنه‌هائی از یك کشف جدید به قول مطبوعات فرانسه «رکورد کشف هروئین قاچاق را کامل کرد »:

مامورین گمرك فرانسه در نیس دو نفر ترك را که با اتومبیل ساخت ترکیه به نام «آنادول» از ایتالیا و از طریق شهر نیس قصد ورود بفرانسه را داشتند به اتهام حمل مواد قاچاق دستگیر نمودند . این مواد قاچاق در داخل تودوزی درب ها و تشك های عقب اتومبیل بدست آمد و حدود ۱٤٦ کیلو گرم وزن دارد که وقتی بصورت هروئین برای فروش در خیابان های امریکا درآید حدود ۳٦٫٥ میلیون دلار ارزش خواهد داشت.یکی از این دو ترك دستگیر شده ضمنا راننده اتومبیل هم می ـ باشد بنام «ابراهیم ایکر »و دومی سناتور ٦۰ساله ترك به نام «قدرت‌بای هان» می‌باشد. سناتور ترك که با پاسپورت سیاسی مسافرت می کند در بازجوئی اظهار داشته است‌که برای خرید پیراهن عروسی دخترش از شهر لیون فرانسه اتومبیل دستگیر شده‌را کرایه نموده و از چگونگی محل‌مواد مخدر اطلاعی ندارد .

(البته بنظر نگارنده این گزارش آقای سناتور ترك می توانستندبا هواپیماین‌مسافرت وخرید ضروری را انجام دهند تا هم‌راحتی بیشتری می‌داشتند و هم وقت کمتری تلف میشد و هم دچار دردسر بی آبروئی نمی شدند .)

بهرحال بنظر می رسد که بین کشف این قاچاق‌ومحاکمه ومحکومیت‌یك جوان‌فرانسوی باتهام قاچاق مرفین در یك دادگاه ترکیه و نیزمحکومیت یك دانش آموز ١٤ ساله انگلیس در همان دادگاه‌ترك که در هفته گذشته‌اتفاق‌افتاده رابطه‌ای موجود باشد .

درآخرین ساعات‌دیشب‌رادیو تلویزیون فرانسه کشف مقادیری حشیش را که وسیله یك مسافر پاکستانی واردمرز فرانسه میشد اعلام داشت و هنوز از کم و کیف این جریان‌اطلاع زیادی‌دردسترس نیست .

اعتصاب رانندگان

قتل یك راننده تاکسی در هفته گذشته درپاریس‌سندیکای رانندگان تاکسی را وادار به صدور اعلامیه‌ای کرد مبنی براین که کلیه رانندگان تاکسی از ساعت ٦ صبح روز شنبه ۲۱ اسفند تاساعت ٦ عصر یکشنبه ۲۲ اسفند دست از کار کشیده و در تشییع جنازه راننده مقتول شرکت نمایند البته این اعتصاب کوتاه‌مدت تاکسی دارهاممکن است خللی درامر ایاب‌وذهاب مردم پاریس ایجاد نکند ولی مردم پاریس هنوز خاطرات‌تلخ وسختی ها و مشقات ۲ ۱روز اعتصاب کارکنان مترو پاریس که در نوامبر سال قبل ادامه داشت بخاطر دارند و بخوبی بیاد دارند که چگونه شهر۸ میلیونی فرانسه یعنی پاریس بدون مترو راکد و فلج‌شده بود و برای اختتام‌گزارش خود باید اضافه کنم که در این کشور و بویژه در این شهر ۸ میلیونی هر روز و هر ساعت اتفاقات ناگوار وناخوش آیندی رخ میدهد که بعلت کثرت مشغله مردم وگرفتاری های زیاد آنها و نیز به علت‌پر بودن سروگوش مردم بصورت امری عادی درآمده و تدریجا

کنگو برازاویل بعد از توطئه کودتا

از : لوموند
ترجمه : علی بهارلو

سرگرد «نگوآبی» رئیس جمهوری کنگو برازاویل اکنون شخصا کار بازجوئی از کسانی را که هفته گذشته در صدد برآمدند او را از مقام ریاست جمهوری برکنارکنند بعهده گرفته است .

«نگوآبی» پس از تشکیل یک دادگاه نظامی که رای آن غیر قابل استیناف خواهد بود به بازجوئی از متهمان بشرکت در توطئه کودتا ادامه میدهد . اعضای کمیته مرکزی حزب کارکنگو در این جلسات بازجوئی حضور می‌یابند و جریان آن به تفصیل از رادیو برازاویل پخش میشود

اوضاع و احوال شرایط کودتا و فشار شدیدی که توطئه بدنبال آورده سبب شده است که رهبران برازاویل‌بشدت مورد حمله قرار گیرند .

مشاجره‌ای که باین ترتیب بوجود آمده یک محیط عدم اعتماد پدید آورده و اعلامیه های رسمی دولت نتوانسته است شک و تردیدی را که‌در افکار عمومی بوجود آمده است از میان ببرد .

مخالفان سرگرد، «نگوآبی» میگویند که رئیس جمهوری عمدا دام کودتا را در سر راه‌آنها گسترده و جریان اوضاع‌را طوری فراهم کرده است تا آنها را وادار به کودتا کرده و بعدا در موقع مناسبی که شخصا خودش انتخاب کرده بود آنرا سرکوب کند .

اما رئیس جمهوری کنگو برازاویل و یاران سیاسی‌اش جریان توطئه را طوری نقل میکنند که نظریه آنها را در اینکه توطئه کودتا متوجه امنیت کشور بوده است تائید کند .

در هر حال حقیقت ماجرا هرچه باشد قدر مسلم این است که اکنون در بین فراکسیون های رقیب حزب منحصربفرد کنگو یک تصفیه حساب شخصی دامنه‌دار آغاز شده است .

ریشه این تصفیه را باید در حوادثی که در دسامبر ۱۹۷۱ روی داد جستجو کرد .

در آن هنگام سرگرد «نگوآبی» و باوفاترین یارانش «لوپر» وزیر امور خارجه و «مودلینوماسنگو» وزیر دادگستری‌به بهانه تجدید نظر در کادر های سیاسی به کار تصفیه جناح‌چپ آشتی ناپذیر حزب منحصر بفرد کشور دست زدند .

«ندالاگرای» دبیر اول سابق حزب و «آنژدیاراوا» عضو سابق شورای کشوری از جمله کسانی بودند که مورد تصفیه قرارگرفتند . این دو نفراکنون متهم هستند که در حوادث هفته گذشته دست داشته‌اند این عده باشاعه شعار هائی مخالف تصمیمات دستگاه رهبری حزب در میان توده مردم و منحرف کردن آنها از انقلاب متهم بودند .

گروهی از آنها از عضویت حزب معلق شدند و جمعی‌نیز به بهانه بی‌لیاقتی و بی کفایتی « ایده‌ئولوژیک» از حزب اخراج گردیدند .

افراد وابسته بجناح دست چپ که از آنها دربرازاویل بعنوان «ماجراجو» نام برده میشود با سیاست برزیدنت«نگوآبی» بویژه درمورد نزدیک شدن به ژنرال «موبوتو» رئیس جمهوری ذایر مخالف بوده و سیاست گرایش ورابه دولت های غربی نکوهش میکردند .

سرگرد «ماریان نگوابی» نیز با توسل به جمله‌پردازیهای انقلابی میگوید او تنها یک هدف دارد و آن نجات دادن راه سوسیالیستی‌ویژه رژیم کنگو است ، رئیس جمهوری کنگو به کسانی که نسبت به فشار شدید دولت اعتراض میکنند پاسخ میدهد که کودتای نافرجام تنها به قیمت از دست رفتن جان‌سه نفر از توطئه‌گران و بازداشت ۱٦۹ نفر دیگر تمام شده‌است .

«نگوآبی» ضمنا آنها را به «مداخله در مسائل ملی کنگو» متهم میکند .

مسلما این استدلال رئیس جمهوری کنگو نمیتواند کسی را راضی کند و هنوز هم امید است که جمهوری خلق کنگو رامرژیم های دیکتاتوری را که قدرت خود را براساس ازبین بردن «منحرفین» استوار کرده است نه‌بپیماید .

رادیوهای خارجی چه گفتند

صدای آمریکا :

سفیر آمریکا در فرانسه که‌باسفیر چین کمونیست در فرانسه برای توسعه روابط چین و آمریکا مذاکره خواهد کرد پیش از عزیمت به پاریس مدت یکساعت با رئیس جمهوری آمریکا ملاقات و مذاکره کرد .

صدای آمریکا :

۲۵۰۰۰ نفر از سربازان ویتنام‌جنوبی در مرز کامبوج با نیرو های ویتنام شمالی در یك نبرد سخت درگیرشدند. این نبرد در قسمت وسیعی از مرز کامبوج انجام گرفت.

رادیو آنکارا :

دولت ترکیه برای سومین بار طی یادداشتی از اسقف ماکاریوس خواست که یك دولت ائتلافی در قبرس تشکیل داده و سلاحهائی را که از چکسلواکی خریداری کرده است به نیرو های سازمان ملل تحویل دهد .

رادیو لندن :

لرد پیرس اعلام کرد که پس از دو ماه نتیجه کسب نظر مردم رودزیا را در مورد طرح پیشنهادی انگلیس و رودزیا انتشار خواهد داد .

طبق این طرح انگلیس ، استقلال رودزیا را برسمیت خواهد شناخت و دولت رودزیا نیز در عوض می بایستی قانون اساسی موجود خود را تغییر دهد.

سینما ـ رادیو ـ تلویزیون

برنامه نوروزی تلویزیون اعلام میشود

در روزهای شاد عید

ارحام صدر
قمرخانم
صمد

مهمان شما هستند

★ **برنامه‌های نوروزی تلویزیون ملی‌ایران ازروز دوشنبه سی‌ام اسفندماه آغاز وتا پاسی از نیمه شب شنبه پنجم فروردینماه ۱۳۵۱ بدین شرح ادامه دارد .**

در برنامه‌های نوروزی امسال که از شبکه سراسری پخش میشود علاوه برتلویزیون‌تهران اکثرتلویزیون شهرستانها نیز برنامه‌های خاص تهیه کرده‌اند که اغلب بصورت شو و برنامه‌های سرگرم‌کننده است که در این ایام پخش میشود . از آن جمله تلویزیون گیلان و مازندران و خوزستان چند شو با شرکت هنرمندان محلی تهیه کرده‌اند که در روزهای‌دوشنبه سی‌ام اسفند ماه ۱۳۵۰ و چهارشنبه روز دوم عید از شبکه سراسری پخش میشود .

برنامه‌های شو وسرگرمی
شش و هشت

آغاسی دربرنامه چشمك

فرشید رمزی که ازجمله تهیه‌کنندگان پرکار تلویزیون است برای ایام نوروز چندواریته وچند برنامه موسیقی سرگرم‌کننده تهیه کرده است که ازآن جمله‌برنامه‌های شش و هشت و چشمک مخصوص ایام نوروز است .

شو کاردان

کاردان با شرکت اکثر خوانندگان کوچه و بازار که مورد علاقه و توجه مردم هستند یک شو جالب تهیه کرده است .

نایت کلاب

رادیو تلویزیون خوزستان‌مرکز آبادان نیز برنامه خاصی تحت عنوان نایت کلاب تهیه کرده‌است که قسمتی از برنامه روزپنجشنبه سوم عید را تشکیل میدهد .

شو تابش

نادیا

شو تابش یکی از برنامه ـ های سرگرم‌کننده نوروزی‌است تابش اجراکننده این شو است و گیتی ، سوسن ، رسائی و شجاعی از جمله خوانندگان شو تابش هستند. دیگرقسمت‌های این‌برنامه عبارت‌است از: رقص نادیا ، برنامه فکاهی برادران طلائی ، برنامه خاص مرتضی احمدی و بهمنیار ، همراه با مسابقات و برنامه‌های سرگرم کننده دیگر .

شو نوروز

پوران ومنوچهر

شو دیگری توسط مهدی ظهری برای این ایام و به‌سبکی نو و فرّمی جدید در محیطی که زمینه ورزش دارد تهیه شده است .

پوران و منوچهر در روی پیست پاتیناژ در حالی که گروهی به رقص و بازی پاتیناژ مشغول هستند برنامه اجرا میکنند . در این برنامه همچنین با : نصرت‌کریمی، انوشیروان روحانی و منوچهر درباره مسائل مختلفی گفتگو شده است . این برنامه با یک رقص روی یخ همراه است .

فرهنگ و هنر

ارکسترهای مختلف و خوانندگان فرهنگ و هنر نیز هرکدام برنامه‌های خاصی برای این ایام تهیه کرده‌اند که در ساعات مختلف برنامه‌های نوروزی در فواصل آنها پخش میشود .

شو خیاطباشی

حسن‌خیاطباشی‌نیزبرای‌ایام‌عیدیک شوتهیه‌و ضبط کرده‌که درپنجمین روز نوروزی پخش خواهد شد . این شو برنامه‌ایست کاملا شاد و سرگرم‌کننده که گروهی از خوانندگان نیزمثل پوران ، رویا، دلکش ، رسائی در آن شرکت دارند .

برنامه‌شبکه تلویزیون ملی‌ایران

چهارشنبه سوری

ساعت ۱۹٫۰۵ برنامه شبکه (دوشنبه)
برنامه مخصوص چهارشنبه سوری را بهزاد اشتیاقی و فرشته مهبان تهیه کرده‌اند این برنامه تحت عنوان (در شب چهار شنبه سوری اتفاق‌افتاد) داستان زندگی جوانی استکه در مراسم چهارشنبه سوری با دختری آشنا می شود و بقیه ماجرا . در این برنامه نازی افشار ـ شجاعی ـ امین‌زاده‌ـ فرخ‌لقا هوشمند ـ خاچاطوریان و حبیب‌زاده شرکت دارند.

تمدن

ساعت ۱۹٫۳۵ برنامه شبکه (دوشنبه)
در برنامه امشب تمدن که تحت عنوان «یخ ها آب می‌شود» پخش می شود در باره کلیسا ها و قدرت آنها در قدیم گفتگو خواهد شد ضمن این گفتگودر باره کلیسا های‌معروف از آن جمله کلیسای کانتربوری گفتگو خواهد شد .

آدم وحوا

ساعت ۲۱٫۰۵ برنامه شبکه (دوشنبه)
بین نوعروس «آدم» با مادر شوهرش اختلاف سلیقه پیدا می شود و این اختلافها منجر به درگیری ها و ماجرا هائی جالب و دیدنی میشود .

نویسنده کارآگاه

ساعت ۲۱٫۳۵ برنامه شبکه (دوشنبه)
از روی کتابهای جیسن کینگز دو تبهکار درمحل های مختلفی که جیسن سکونت دارد هم زمان دست به دزدی میزنند و پلیس نظر به اینکه این دزدیها برابر با نوشته های جیسن انجام شده است نسبت به او مظنون میشود . از طرف دیگر جیسن برای نجات خود دست به اقدامات دیگری میزند که .

ایران زمین

ساعت ۲۲٫۳۰ برنامه شبکه (دوشنبه)
«سهم ایرانیان درتمدن‌اسلامی» دومین برنامه‌ای استکه دکتر ناصرالدین شاه حسینی آنرا در برنامه ایران زمین اجرا میکند در این برنامه دکترشاه حسینی از چگونگی علوم‌مختلف این دوره از قبیل هیئت ـ نجوم ـ طب ـ معماری وسایر علوم سخن میگوید و سپس به تمدن اسلامی و مخصوصاتمدن اسلامی در عهد ساسانی اشاره خواهد کرد .

برنامه‌دوم‌تلویزیون ملی‌ایران

نقالی

ساعت ۲۰٫۰۰ برنامه دوم (دوشنبه)
نقل نقالان اینگونه آغاز می‌شود که رستم رخش را می ـ گیرد و برای یافتن کیقباد که ازدودمان فریدون است به‌البرز کوه میرود و شرح دلاوریهای رستم در این سفر ولشگرکشی افراسیاب از قسمت های نقالی این ساعت است .

جشن هنر

فرهاد مشکوة

ساعت ۲۲٫۳۰ برنامه دوم (دوشنبه)
برنامه جشن هنر این ساعت تلویزیون اختصاص دارد به ارکستر رزیدانس لاهه که‌فرهاد مشکوة هنرمند ایرانی آنرا رهبری میکند. ارکسترزیدانس لاهه که متشکل از ۱۱۲نوازنده است چند قطعه از آثاربزرگان موسیقی را در این ساعت‌اجرا خواهد کرد .

۷

برنامه شبکه تلویزیون

امشب

۱۷ـ۱۵ اسلاید و موزیک
۱۹ـ۳۰ سلام شاهنشاهی و اعلام برنامه
۱۷ـ۳۴ تدریس زبان فرانسه
۱۸ـ۰۰ کودکان « زیر کنبد کبود »
۱۸ـ۴۵ اخبار شبکه
۱۹ـ۰۵ یادآوری سنت چهارشنبه‌سوری برای شب چهارشنبه سوری
۱۹ـ۳۰ تمدن
۲۰ـ۳۰ مشروح اخبار همرامبا فیلمهای خبری
۲۱ـ۰۵ آدم و حوا
۲۱ـ۳۰ نویسنده کارآگاه
۲۲ـ۳۰ ایران زمین
۲۳ـ۰۰ آخرین اخبار

نیمروز فردا

۱۲ـ۴۵ اسلاید و موزیک
۱۳ـ۰۰ سلام شاهنشاهی و اعلام برنامه
۱۳ـ۰۲ اخبار نیمروزبخش‌اول
۱۳ـ۱۲ محله پیتون
۱۴ـ۰۰ کانون خانواده
۱۴ـ۳۰ اخبارنیمروز بخش‌دوم

۹

برنامه دوم تلویزیون

امشب

۱۹ـ۱۵ اسلاید و موزیک
۱۹ـ۲۱ سلام شاهنشاهی و اعلام برنامه
۱۹ـ۳۰ خلاصه اخبار
۱۹ـ۳۶ روکامبول
۱۹ـ۵۰ خانواده درسرزمینهای دیگر
۲۰ـ۱۸ نقالی
۲۰ـ۳۰ فیلم آژانس او
۲۱ـ۳۰ اخبار برنامه دوم
۲۲ـ۰۰ هنرهای تجسمی
۲۲ـ۳۰ برنامه‌ای از پنجمین جشن هنر شیراز

۱

برنامه تلویزیون‌آموزشی

امشب

۱۷ـ۱۰ علوم تجربی دوره راهنمائی
۱۷ـ۳۰ عربی ششم
۱۷ـ۵۰ طبیعی سوم
۱۸ـ۱۵ زنگ تفریح
۱۸ـ۲۵ شیمی سوم
۱۸ـ۵۵ فیزیک سوم
۱۹ـ۲۰ ریاضی چهارم
۱۹ـ۴۵ زمین شناسی
۲۰ـ۱۰ مثلثات ششم

نیمروز فردا

۱۴ـ۰۰ سلام شاهنشاهی و اعلام برنامه
۱۳ـ۳۰ ترانه‌ها و چشم‌اندازها
۱۴ـ۰۵ گریدد انگلیش
۱۴ـ۲۰ فیزیولوژی‌جانوری ششم
۱۴ـ۴۵ ریاضی پنجم دبستانی
۱۵ـ۰۰ فیزیک ششم
۱۵ـ۲۵ ریاضی دوره راهنمائی
۱۵ ۴۵ گریدد انگلیش
۱۶ـ۰۰ ترسیم و رقومی ششم
۱۶ـ۳۰ برنامه نوجوانان
۱۶ـ۵۵ مکالمه فرانسه

۸

برنامه تلویزیون آمریکا

امشب

۱۷ـ۰۰ بیل‌کازبی
۱۷ـ۳۰ می‌بری
۱۷ـ۵۵ برنامه آگهی
۱۸ـ۰۰ اخبار
۱۸ـ۱۰ بازی‌رولر
۱۹ـ۰۰ فرماندار وجی.جی.
۱۹ـ۲۵ چارلی‌چاپلین
۱۹ـ۵۰ باربارامکنیر
۲۰ـ۴۰ ماداسکواد
۲۱ـ۳۰ برنامه کمدی
۲۲ـ۰۰ برنامه آگهی
۲۲ـ۲۵ دوشنبه شب درسینما

مژده به تمام کودکان ـ نوجوانان ـ پسران و دختران و خانواده‌هائی که مایلند فیلم خوب و سالم ببینند

ازفردا صبح

برنامه مخصوص نوروز

سینه‌موند

نمایش دهنده فیلمهای اختصاصی خانواده‌ها

بافتخار: کورت راسل ـ استیون پست جوفلین . هرس مورگان

فیلمی که‌درتمام ایام‌نوروز همه تماشاگران‌راشاد شادخواهد کرد و ماجرای عملیات خنده‌آور این میمون زرنك دهان‌به دهان خواهد گشت

مؤسسهٔ انتشارات امیرکبیر

قصه‌ای تازه از عشق درقالب رمانی نو

قلبم رابتوهدیه میکنم

استفن دال
ترجمهٔ احمد مرعشی

رنگین کمانی از شوریدگیهای

به‌آنها که قلب ضعیفی دارند، توصیه یك عشق می کنیم از خواندن این داستان پرشور ومهیج خودداری کنند.

رستوران هتل میامی

همه روزه نهار و شام

با سبزی‌پلو ماهی ـ چلوکباب ـ ته‌چین بره آبگوشت و انواع کامل غذاهای فرنگی آماده پذیرائی میباشد .

تریاهتل میامی

باسرویس عالی و محیطی گرم

ساندویچ ـ شیرینیجات ونوشابه‌های مختلف‌باقیمت‌مناسب

صبحانه‌ازساعت دوبعدازنیمه‌شب

پاچه ـ زبان ـ شیردان ـ مغز

رستوران و تریای میامی خیابان پهلوی
تلفن ۶۲۲۴۳۲ ـ ۶۲۰۲۰۰

شب چهارشنبه سوری درگل

برنامه شام و رقص با کمترین قیمت شهر

بدون ورودیه ـ بدون حداقل

سلف سرویس گل ـ خیابان شاه ـ تلفن رزرو ۶۶۳۶۳۵

برای شرکت درقرعه کشی

عروس جوائز بانکها

ماهی ۹ هزارتومان

۳ جایزه مادام‌العمر امسال

بانک عمران

۷ روز

فرصت فقط

تاریخ درصفحات اطلاعات

چهل سال قبل درهمین روز

آئین گشایش دوره نهم تقنینیه از طرف شاهنشاه رضا شاه پهلوی

روز سه شنبه (فردا) دو ساعت قبل از ظهر مراسم افتتاح دوره نهم تقنینیه از طرف قرین اشرف همایونی بعمل خواهد آمد .

۱ـ خط عبور : موکب همایونی دو ساعت ونیم‌قبل از ظهر از قصر پهلوی حرکت و از خیابان پهلوی و خیابان شاه عبور فرموده و دو ساعت وبیست دقیقه قبل از ظهر به دارالشورای‌ملی نزول اجلال خواهند فرمود .

ترتیب حرکت‌موکب همایونی

۱ـ چهار ساعت قبل از ظهر قوای نظمیه در طرفین معبر موکب همایونی خواهند ایستاد . در میدان بهارستان عده‌ای از قوای نظمیه حضور خواهند داشت ـ یک گروهان گارد احترام با یک دسته موزیک در داخل باغ مقابل عمارت مجلس صف خواهند کشید.

اتومبیل همایونی دروسط و در جلو سوار نیزه‌دار و یک بهادران .

آجودان سوار ٤ نفر در طرفین و سوار نیزه‌دار و یک بهادران درعقب حرکت خواهند کرد .

هیئت وزراء در مدخل سرسرای عمارت حاضر خواهند بود . درموقع ورود اعلیحضرت همایون شاهنشاهی به مجلس بیرق مخصوص سلطنتی بر فراز عمارت کشیده میشود .

اعلیحضرت همایونی بعد از ورودبه مجلس یک ربع ساعت در طالار آئینه استراحت فرموده و هیئت‌دولت داخل طالار جلسه شده در جای خود قرار خواهند گرفت .

مدعوین در ساعت‌سه قبل‌ازظهر دردارالشورای ملی حاضر شده و در موعد مقرره‌درطالارجلسه جای‌خواهند گرفت . در موقع مقرر رئیس تشریفات‌ورود اعلیحضرت‌همایونی را بطالار جلسه اعلام نموده ، دراین موقع‌عموم حضارقیام خواهند نمود و اعلیحضرت در جلوی میز مخصوص تشریف فرما شده و نطق افتتاحیه را که بوسیله رئیس تشریفات سلطنتی تقدیم میشود ایراد خواهند فرمود در موقع تشریف‌فرمائی اعلیحضرت‌همایون شاهنشاهی پشت میزخطابه‌سه تیرتوپ شلیک خواهد شد .

بعد از ختام نطق ، اعلیحضرت همایون شاهنشاهی به ترتیبی که تشریف آورده بودند معاودت خواهند فرمود .

رئیس الوزراء ـ مهدیقلی هدایت دوسیه و ادعانامه به شعبه اول دیوان عالی جزای‌عمال دولت احاله گردیدمتا قرار محاکمه داده شود .

اعلیحضرت‌رضاشاه‌کبیر برای افتتاح‌دوره نهم تقنینیه‌بمجلس تشریف‌فرما شدند دراین عکس،حرکت‌موکب‌همایونی‌رابسوی‌بهارستان میبینید.

جشن و چراغانی و کارناوال

علاوه بر جشن باشکوهی که در میدان سپه از طرف بلدیه طهران ودو شب مهمانی در عمارت بلدیه ترتیب داده شده و سر در عمارت بلدیه و پست و تلگراف به بهترین طرزی‌آئین بندی شده ، طبقات مختلف مردم نیز در این جشن و چراغانی که‌بمناسبت ولادت اعلیحضرت همایونی (۲٤ اسفند) معمول می گردد شرکت می‌کنند و از جمله صاحبان وسایطنقلیه و گاراژ ها برای جشن امسال درنظر گرفته‌اند تزئینات مفصل و تازه‌ای که سرآمد احساسات سال های گذشته این طبقه باشد فراهم نمایند و از قرار معلوم در نظر دارند مانند اعیادی که در اروپا کارناوال حرکت می دهند در اینجا هم پروگرام هائی برای نمایشات باشکوهی درخیابان‌ها ترتیب بدهند .

انتقال اداره کل گمرک

بمناسبت اتمام یک قسمت دیگرعمارت مهم پست و تلگراف علاوه بر انتقال دفاتر پست مرکزی به عمارت جدید واقع در خیابان سپه ضلع میدان‌مشق اینک مشغول انتقال اداره کل گمرک که در انتهای خیابان علاءالدوله واقع بوده به عمارت جدید البناء میباشند.

تنظیم ادعانامه‌علیه تیمورتاش

در تعقیب‌تحقیقات و استنطاقاتی‌که در موضوع اتهام به آقای عبدالحسین خان تیمورتاش از طرف آقای سروری مدعی العموم دیوان عالی جزای عمال دولت بعمل آمده‌است برطبق اطلاعات واصله روز دوشنبه ۱۵ اسفند ماه تحقیقات و استنطاقات تکمیل گردیده و آقای سروری ادعانامه‌ای برعلیه ایشان تنظیم وتسلیم دیوان عالی‌جزای عمال دولت نموده و تقاضای محاکمه ایشان را درآن محکمه نموده‌اند .

از قرار معلوم موضوع اتهام در طی ادعانامه مدعی العموم اختلاس و ارتشاء و کلاهبرداری میباشد و کلیه وجوهی که‌نسبت استفاده از آن به تیمورتاش داده شده قریب یکهزارو هشتصد لیره انگلیسی(حدود ۱۸هزار تومان) بعلاوه متجاوز از یک میلیون ریال(یکصد هزار تومان) میباشد .

رستوران نور و پسران

خیابان لاله‌زار کوچه سهم‌الدوله از خواتین محترمه و آقایان عظام باکمال احترام پذیرائی میشود . سالون‌بیلیارد هم دائر است .

هردم از این باغ بری میرسد

نظر باینکه خوشبختانه اغلب از ضروریات مملکت متدرجا در خود مملکت تهیه میگردد ما هم بنوبه خود یک خدمت مهم دیگری را عهده‌دار گردیده و کارخانه قوطی سازی که اجناس ذیل را تهیه می نماید وارد به کار انداخته‌ایم ، قوطی برای سیگار به اقسام مختلف قوطی‌کمپوت، دواجات ، چائی، شکلات ، واکس ، رنگ ، قهوه ، برنگ های متفاوت سفارش از ولایات باسرع اوقات‌انجام میشود . خیابان گمرک کوچه قلعه وزیر .

تاج افتخار

پیس ادبی ، اخلاقی، فلسفی در شش پرده ـ به منفعت شیرو خورشید سرخ بانوان برای تکمیل ساختمان عمارت نوزادگان .

آقای کلنل علینقی خان وزیری قسمت موزیکوارکسترا تقبل‌نموده‌اند. بهمت آقای ارباب افلاطون شاهرخ و میرزاعلی اکبر خان نکوئی بوسیله بهترین آرتیست های جمعیت‌نکیسا در سالون‌مجال و باشکوه نمایشگاه نکوئی.

کنسرت قمرالملوک وزیری

کنسرت قمرالملوک وزیری واخوان نی‌داود روز ۲۵ اسفند ماه ساعت ۷ و نیم بعد از ظهر در سالون نمایشگاه نکوئی چهارراه اسلامبول .

خانمهااز لباس‌چه میخواهند؟

شیکی ، قشنگی ،آخرین مد،اجرت ارزان ، تحویل لباس در موقع معین، خیاط خانه مادام وارتی‌تر خیابان منوچهری جنب کوچه ارباب جمشید نمره ۱۳ سفارشات‌بیش‌از عدمعدودی پذیرفته نمیشود .

(نقل‌از اطلاعات ۲۳ اسفند ماه ۱۳۱۱)

احمداحرار

زنان در ایران

ـ ۸۵ ـ

گوشه‌یی ازکابل پایتخت افغانستان

این شرایط سبب شد که اعضای هیات نیز از کوشش برای گفتگو کردن‌با اهالی دست بردارند و مشغول کار خود شوند . آنها بعد از رفع تشنگی و گرسنگی بیش از هرچیز به‌خواب احتیاج داشتند . به یک خواب آرام و عاری از دغدغه . زیرا بعدازمدتها میتوانستند فارغ ازهرگونه خطری ، بدون آنکه کشیکی بگمارند همگی زیر یک سقف استراحت کنند .

بعد از ظهر روز بعد ، سروصدایی سکوت دهکده‌را بهم زد و عده‌یی سوار با لباسهای رنگارنگ وارد آبادی شدند . آنها روسای طوایف و جمعی از نجیب‌زادگان افغانی بودند که فرماندار کل «هرات»برای استقبال از هیات آلمانی اعزام داشته‌بود. رئیس آن جمع ، ضمن ملاقات کوتاهی با «نیدرمایر» پیرامون مقاصد هیات وهویت اعضای آن سئوالاتی کرد و سپس اطلاع داد که از طرف فرماندارکل هرات ماموریت دارد‌ایشانرابعنوان میهمان‌حکومت‌افغانستان با تشریفات لازم به «هرات» انتقال دهد.

بدنبال‌این ملاقات ، به‌یکباره وضعیت عوض شد . مردم خونگرم و مهربان شدند. سکوت مرموزی که از لحظه ورود هیات بر دهکده‌محکمفرما بود جای خودرا به‌هلهله و هیاهو داد . دسته‌های طبال و سرناچی و دفزن بدیدار گشتند و با نغمه‌ها و آهنگهای محلی روحی تازه در کالبد دهکده دمیدند .

دیگر روز در حالیکه اهالی دهکده «پره» از زن و مرد کاروان میهمانان‌حکومت را بدرقه میکردند ، میسیون آلمانی‌همراه‌با شخصیت‌هایی که از طرف فرماندار کل هرات به استقبال آمده بودند ، بصورت یک قافله مجلل راه هرات را در پیش گرفت .

همراهان «نیدرمایر» و «فون‌هنتیک» که این زمان بعنوان هیات دیپلماتیک آلمان در افغانستان سفر میکردند جمعا سی و دو نفر بودند . فرستادگان فرماندار کل هرات به هرکدام از آنها یکدست لباس افغانی هدیه کرده بودند و جامه رنگارنگ«هنتیک» و «نیدرمایر» در آن میان جلوه بخصوصی داشت .

مقابل دروازه «هرات» فرماندار کل و روسای طوایف و محترمین شهر از هیات استقبال کردند و مدت یکهفته فرماندار کل هرات پذیرائی‌آنها رابعهده گرفت . هرات، شهری سرسبز بود با مناظر زیبای طبیعی . باغها و مزارع اطراف شهر به میهمانان فرصت میداد که هر روز در نقطه‌یی به استراحت و تفرج پرداخته رنج سفر را از تن بدر کنند .

همه‌چیز در اطراف آنها تغییرکرده بود و بیش از هرچیز رفتار مردم . اعضای هیات بهرجا که قدم میگذاشتند بااحترام بسیار ، از جانب مردم استقبال میشدند . مردم به آنان سلام میکردند و هرچه می‌خواستند در اختیارشان می‌گذاشتند .

در بین کاروانیان، چند نفری عقیده داشتند ازین فرصت باید برای تبلیغ‌نظریات و تامین مقاصد سیاسی «رایش» استفاده کرد . اما «نیدرمایر» و «هنتیک» با این پیشنهاد موافقت نداشتند و معتقد بودند قبل از ملاقات با امیر حبیب‌الله‌خان، دست به هیچگونه فعالیت سیاسی نباید زد .

هرات را یک رشته کوههای خشک و معابر سخت کوهستانی از «کابل» جدا میساخت و «میسیون» برای رسیدن به کابل میبایستی این راه دشوار و طاقت‌فرسا و طولانی را طی کند . ازهمینرو ، هنگامی که‌مسافران میخواستند هراترا بقصد کابل ترک گویند ، فرماندار کل هرات دستور داد آنچه از وسایل سفر لازم داشتند در اختیارشان قرار گیرد . ولی با همه این تدارکات ، سفر بیست و چهارروزه میسیون در جاده‌های پرپیچ و خمی که از میان کوهها و دره‌های بی‌آب و علف میگذشت نفس مسافران را می‌برید .

طراح جدول : ف‌ـ‌جلوه

جدول کلمات متقاطع

شماره ۵۲۸۱

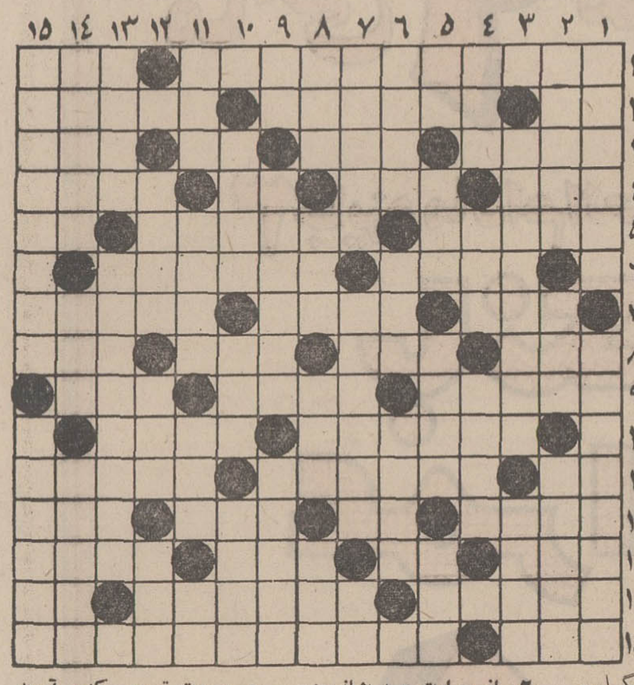

افقی :

۱ـ لقب یکی از پادشاهان سلسله زندیه ـ نیکو باشد ۲ـ صاحب یال و کوپال ـ علی‌القاعده باید فطیر باشد ـ برای کارمندان‌دولت بیش از حقوق اهمیت دارد ۳ـ با همه‌دوستی که با ماهی دارداگر دستش برسد سرخش می کند ـ اصل و نسب ـ مرطوب ـ مست و شنگول ٤ـ مقابل اثبات ـ طرف‌ـ واحد وزن ـ تا وقتی نبود درها روی پاشنه می گشت ٥ ـ سرو کارش با آهن است ـ هردو یك نغمه سر میدهند ـ دنباله‌سوزن ٦ـ واحد طول روسی ـ خروس ۷ـ ازعناصر اربعه ـ امکان‌پذیر است ـ معمولا جلوی اطاق میسازند ۸ ـ از گویندگان معروف انگلیسی در قرن گذشته ـ گندنا ـ پایه ـ کلبه ترکمنی ۹ـ سختی ـ از وسایل ورزشی است و راه هوا هم می پوید ـ از چهار پایان معروف ۱۰ـ معمولا به مشروبات میگویند ـ عزیز۱۱ وضع حمل ـ انبوه و انباشته‌ـ رنگ مستی‌آور ۱۲ـ اثرو علامت ـ رود آرام ـ فرزند خوب و صالح ـ چون نهار بپایان رسد ۱۳ـ دکان کوچك ـ ضمیری است ـ گیاهی که‌اصلا ازچین آمده و اکنون در هرخانه‌ای هست ـ عنوان حضرت علیه ۱٤ـ دختر لر ـ در اداره‌پشت میز می نشیند و مردم را سر میدواند ـ گاو بی‌دم ۱۵ـ فقط یکی است ـ نویسندگان کتاب مستطاب وغوغ ساهاب .

عمودی :

۱ـ سرزمین آتش و خون در جنوب خاوری آسیا ـ کتاب جالبی درشرح حال وان‌گوك ۲ـ از حرارت و پریشانی‌چنین میشوند ـ دیوانش شهرت دیگر داشت ـ از انواع شکنجه در قدیم ۳ـ معروفترین رمان در مکتب رمانتسیم ـ ساخته شده ازآهن٤ـ برجستگی‌وبرآمدگی ـ پهلوان ـ دلش روشن به نور ایمان است ٥ـ حرف ندا ـ زنك ـ پراکندگی بود و پراکنده شد ـ ازلوله های‌جهاز هاضمه ٦ـ یك چشم برهم‌زدن ـ مکمل ترشی‌انبه ـ از کشورهای مشرق زمین ۷ـ گوشت مناسب برای کباب ـ با محبت است ـ راهی که مشکل به مقصد برسد ۸ـ اگر مال دیگران باشد صد برابر به چشم می آید ـ بردوش سقا بود ـ از مصالح ساختمانی ـ اسکناس چرمی ۹ـ سودای‌ناله ـ درخشان ـ این روز ها همه از فزونی آن ناله دارند ۱۰ـ یکی بیش نیست ـ دشنام دادن ـ بهرصورت تصویر کنید آب‌به دهان می آورد ۱۱ـ فرمان ـ درختچه ـ کار کاشفین است ـ اثر رطوبت ۱۲ ـ شاپور راروزگاری سرپوشی این چنین وصف کرده بودند ـ جرقه ـ صاحب ۱۳ـ اخوی خاله خانم‌ـ از کشور های آمریکایی ۱٤ـ ساززیر گلو‌ـ بخارآب بسیار‌ـ از بازیهای مجلسی سرگرم کننده با بردو باخت ۱۵ـ خشخاش هم داشت ـ مترجم .

حل‌جدول شماره ۵۲۸۰

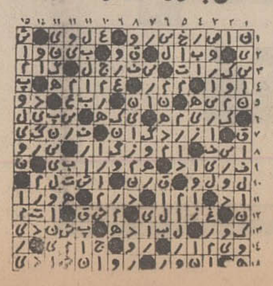

کنج اینترناشنال متال‌لیمیتد
مقیم ناسودرباهاما

صاحب اختراع راجع‌به«تبرید مقدماتی کف‌یك‌مخزن‌واقع‌درخاك» که‌درایران تحت‌شماره٦٦٣٤ به ثبت رسیده است . اجازه‌بهره برداری از اختراع مزبور را به اشخاص ذینفع عرضه مینماید. برای کسب اطلاع بیشتر بدفتر حقوقی ر .آقابابیان و همکاران خیابان شاه کوچه نوبهارشماره ۱۸ مراجعه شود .

آ ـ ۸۷۸۰٦

کنج اینترناشنال متال‌لیمیتد
مقیم ناسودرباهاما

صاحب‌اختراع راجع‌به«تبدیل نمودن گاز ها به مایع » که‌در ایران تحت شماره ٤٧٦٣ به ثبت رسیده است . اجازه‌بهره برداری از اختراع مزبور را به اشخاص ذینفع عرضه مینماید. برای کسب اطلاع بیشتر بدفتر حقوقی ر .آقابابیان و همکاران خیابان شاه کوچه نوبهارشماره ۱۸ مراجعه شود .

آ ـ ۸۷۸۰٤

پنجشنبه‌این
هفته‌اطلاعات
هفتگی
همراه‌بابهترین
گزارشهای
روزوتقویم
سال۱۳۵۱
وعکسهای
هنرمندان
محبوب
منتشرمیشود

درمسابقه‌بزرگ اتومبیلرانی انگلستان جکی‌استوارت چگونه پیروز شد؟

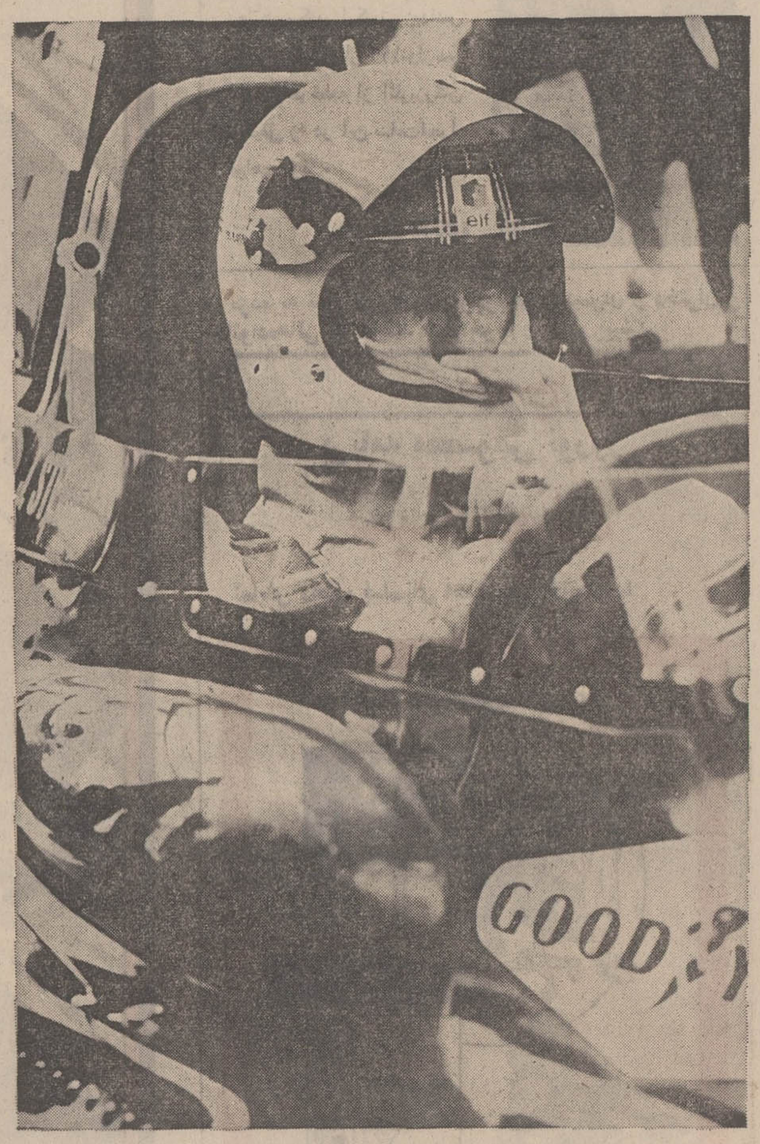

این‌جکی‌استوارت برنده مسابقه اتومبیلرانی گراندپری انگلستان است . جکی‌استوارت تا کنون بارها در مسابقات اتومبیلرانی اروپا پیروز شده است. یکی از دلایل‌پیروزی‌اواینستکه همه‌چیزخودرا به دقت انتخاب مینماید وازهمه مهمتر روی وقت مسابقه بدقت حساب میکند وبرای دقت دروقت هم ساعت او یك رولکس دی دیت است. تنها اونیست‌که برای ارزش وقت رولکس بدست دارد بلکه امروزه بزرگترین رهبرانی که سرنوشت جهان‌را تعیین میکنند ساعت‌رولکس‌بدست دارند . روی این‌اصل‌خلبانان مجرب‌ترین‌وپیشروترین شرکت هواپیمائی جهان : پان‌آمریکن نیز از ساعت رولکس استفاده میکنند ، البته از رولکس جی ام تی ماستر. ضمناًبدنیست‌بدانیدکه ساعت رسمی دریانوردان نیروی دریائی انگلیس وکانادا نیز رولکس است و رولکس همان ساعتی‌است‌که باسرجان هانت فاتح‌اورست به‌این‌قله‌صعودکرد وپروفسورپیکارد فاتح قعراقیانوسها آنرا به‌خارج زیردریائی خود بست وپس از اکتشافات دریائی بدون‌کوچکترین عیبی سرازآب بیرون‌آورد.

درصنعت ساعت سازی نیل به‌پیروزیهائی‌که رولکس برآن دست یافته است ممکن نیست .

نماینده انحصاری رولکس درایران
مهدی جواهری و برادران
خیابان شاهرضا شماره ۸۵ (روبری‌کالج البرز)
تلفن ٦٦٤٠٢٥

ROLEX
رولکس ـ ساعت برجسته ترین‌شخصیتهای جهان

ازنمایشگاه جدیدرولکس دیدن فرمائید

بقیه برنامه‌های نوروزی

تلویزیون

نگاهی به تأترهای تلویزیون عید

مجموعه‌های پی‌درپی و تئاتر

امسال نیز چون هر سال به برنامه‌های تئاتری و مجموعه های پی‌درپی ایرانی توجه فراوان شده است و گروههای‌مختلف هریک برنامه‌های مخصوصی بشرح زیر برای این ایام تهیه کرده‌اند.

پهلوانان

سیروس افهمی‌تهیه کننده‌مجموعه پی‌درپی پهلوانان برنامه خاصی برای ایام نوروز تهیه کرده است که روز جمعه چهارم عید پخش میشود.

سرکار استوار

این قسمت ازسرکار استوار مخصوص نوروز را پرویز کاردان تهیه کرده استکه‌با شرکت‌همایون ـ حسینی ـ الهه الهی ـ مظفر سلطانی ـ شفیع یک ماجرا خلق و بازگو میشود.

تئاتر شهرستانها

از اهواز و مشهد نیز برنامه‌های تئاتری مخصوصی‌ضبط شده است که در این ایام از این نمایشنامه‌ها که هنرمندان شهرستانی بازی و اجرا کرده‌اند استفاده خواهدشد.

ضیافت قمرخانم

گروه سریال قمرخانم

گروه بازیکنان‌و تهیه‌کنندگان خانه قمر خانم نیز با شرکت بازیگران مجموعه پی درپی مزبور یک برنامه مخصوص نوروزی تهیه کرده‌اند که قسمتی از برنامه روز سوم عید را تشکیل میدهد . در این برنامه از وجود خوانندگان‌نیز استفاده شده است.

حاجی فیروز و . . .

نازی افشار

بهزاد اشتیاقی برنامه‌ای در زمینه مسائل سنتی نوروز تهیه کرده است . در این برنامه عمو نوروز که بمناسبت عدم رعایت سنتها سخت ناراحت است او با چهار دختر سمبل چهار فصل ودوازده‌حاجی‌فیروز سمبل‌دوازده ماه سال روبرو میشود .

نازی افشار ، بهزاد اشتیاقی، فرشته‌مهبان، رافی خاچاطوریان، پروانه خدابخش‌لو و شایسته‌اجرا کنندگان این برنامه هستند .

گروه جدید شش و هشت درنوروزبرنامه‌اجرامیکنند

ارحام صدر

در برنامه‌های نوروزی امسال‌ارحام صدر شکرپاره‌اصفهان یک نمایش اجرا میکند که مسلما میتواند پاسخگوی خواسته های علاقمندان این هنر باشد.

صمد

پرویز صیاد درنقش صمد

پرویز صیاد ازمجموعه پی‌درپی صمد که نمایش آن بطور مداوم از سال آینده آغاز خواهد شد برنامه‌ای تهیه و ضبط کرده است که روز سوم عید پخش خواهد شد . صیاد ـفرخ‌لقا هوشمند ـ حسن رضیانی ـ شفیع ـ امیرفضلی و شهنازتهرانی بازیگران این برنامه هستند و داستان آن مربوط به ماجراها و اتفاقات مخصوص نوروز است که در خانه صمد و ننه‌آقا اتفاق می‌افتد.

اختاپوس

پخش برنامه انتقادی اختاپوس نیز از عید بایک برنامه مخصوص نوروزی آغاز و ادامه می‌یابد .

صیاد ـ صادق بهرامی ـ سیروس ابراهیم‌زاده ـ شهناز تهرانی ـ نوذر آزادی ـ فروهر و مری‌آپیک‌بازیگران آن‌هستند آنچه دراین برنامه موردبحث قرارمیگیرد مسئله پاداش نوروزی کارمندان است.

غاز

غاز نمایشنامه‌ای است کمدی که گروه هنرمندان تئاترهای لاله‌زار بازیگران آن هستند .

نمایشنامه نوشته‌ی : نوروزی و کارگردان : قاسمی‌وند است.

واریته

برای علاقمندان به واریته‌های خارجی نیز در این ایام یک واریته بزرگ ازسری واریته‌های کمپانی بی بی سی لندن تحت عنوان واریته بی بی سی تدارک شده است که روز شنبه پنجم عید از تلویزیون پخش میشود.

شب عاشقان بیدل

شب عاشقان بیدل عنوان نمایشنامه‌ای است کمدی و شادی‌آور که سیروس ابراهیم‌زاده آنرااز یک نمایشنامه‌خارجی اقتباس کرده و خود نیز کارگردانی آنرا بعهده دارد

بازیکنان این نمایشنامه مری‌آپیک ـ محمد گودرزی ـ آپیک ـ سیروس ابراهیم‌زاده ـ اسکندری ـ بهروز بهزاد ـ محمود بهرامی ، غلامحسین بهرامی و عباس نوروزی است.

ناپرهیزی

ناپرهیزی نمایشنامه‌ای است کمدی که در آن ماجرای زندگی جوانی مطرح است که دست بکارهائی میزند که ایجاد ناراحتی میکند و هریک از اعمال او موجب بروز حوادثی شیرین و کمدی است .

این نمایشنامه وسیله نوذر ازادی از نوشته‌ی اوکیسی ترجمه و اقتباس شده و آزادی خود کارگردانی این نمایشنامه را بعهده دارد. بازیگران این نمایشنامه : توران مهرزاد ـ پرویز صیاد ـ فرخ‌لقا هوشمند و علی اوحدی هستند .

طلاق

طلاق از جمله نمایشنامه‌هائی است کمدر ایام نوروز برای علاقه‌مندان به برنامه‌های تئاتری پخش میشود . این نمایشنامه نوشته‌ی : اوهنری است که مصطفی جنتی عطائی آنرا ترجمه و فربودی آنرا کارگردانی کرده است . بازیکنان : مهین شهرجردی ـ فربودی و حمیدی هستند.

کباب غاز

این نمایشنامه درباره مراسم دیدو بازدید نوروز وماجرای کارمندی است که بمناسبت ترفیع رتبه باید میهمانی بدهد . این نمایشنامه نوشته‌ی : محمد علی جمالزاده ـ کارگردان : حسن خیاطباشی و تنظیم نمایش از عباس جوانمرد است.

بازیکنان ـ خیاط باشی ـ پری امیرحمزه ـ حسن واعظی میباشند.

چه فیلمهائی در روزهای نوروزی خواهید دید

فیلمهای تلویزیونی

فیلمهای تلویزیونی که در این‌مدت نمایش داده میشود عبارت است از :

دوشنبه سی‌ام اسفند : فیلم نویسنده کارآگاه

سه‌شنبه اول فروردین : اطاق ۲۲۲ ـ دنیای یک زن

چهارشنبه دوم فروردین : کارتون باگزبانی‌ـ اولیوربویست ـ دنیای براکن

پنجشنبه سوم فروردین : سینمای برولینا

جمعه چهارم فروردین : توسن ـ چپارل ـ جستجو ـ بالاتر از خطر

شنبه پنجم فروردین : افسونگر ـ روزهای زندگی

فیلم سینمائی

برای ایام نوروز فیلمهای جالبی از بین محصولات سینمائی جهان و همچنین ایران انتخاب شده است که هر روز یک فیلم برای علاقمندان نمایش داده خواهد شد . از بین این فیلمها میتوان فیلمهای «آمریکا آمریکا» اثر الیکازان ـ «جنجال درشهر» با شرکت «نورمن ویزدام» و «تری توماس» . «لحظه تصمیم » با شرکت «ژان‌مارو» و «ماموریت در برلین» با شرکت «الکگینس» و «سنتابرگر» را نامبرد.

صحنه‌ای از افروز وگرگ

افروز وگرگ در نوروز

افروز و گرگ نام باله‌ای است که توسط هنرمندان گروه ملی پاریس وابسته به تلویزیون ملی ایران برای نمایش درایام نوروز اجراو ضبط گردید رهبری وطراحی این باله راعبدالله ناظمی عهده‌دار است وموسیقی آن از «سرگئی‌پر کنیف » است که‌براساس قصه‌ای برای کودکان تهیه و تنظیم شده‌است .

جواب
با اینهمه جوائز که سایرین میدهند
بازهم ، همه‌مردم
بسوی بانک عمران
هجوم میآورند ؟

آیا بدلیل صدق در گفتار است ؟
آیا بدلیل اعتماد بیشتری است که باین بانک دارند ؟
آیا بدلیل مزایای ارزنده حساب تشکیل سرمایه آن است ؟
آیا بدلیل وامی است که پس انداز کنندگان میتوانند سه برابر پس اندازشان دریافت دارند ؟
آیا بدلیل بیمه مجانی حساب تشکیل سرمایه آن است ؟
آیا بدلیل خدمات ارزنده و اجتماعی بانک عمران است ؟
آیا بدلیل پیشرو بودن بانک وابتکارهای جالب آن است ؟
ویا بدلیل جوائز ارزنده آن است ؟

اطلاعات ومردم

بلای عینك عوضی ومعجزه واقع بینی

مکتوب پانصد وسی ویکم

دوست گرامی
من گمان میکنم هیچکس نیست که دهها مثال‌زنده از بلاهائی که «عینك عوضی» بسرخودش و دوستانش آورده ، نداند . حتما بهمین دلیل است که در علوم‌تربیتی، و در زندگی روزمره افراد ،و همچنین در امور اجتماعی و سیاسی « واقع‌بینی » رایکی از مهمترین عوامل توفیق و پیشرفت میدانند .و اگر بنظرتان مبالغه نیاید، میخواهم صراحتا بیان‌کنم که‌عکس آن یعنی «عینك‌عوضی » راهم باید مهمترین آفت توفیق و پیشرفت هر کسی دانست . البته منهم میتوانم شواهد زنده بسیاری برایتان بیاورم . ولی قبل ازآن‌بهتر است در علت آن‌قدری روشن‌تربررسی کنیم .

دانشمندان میگویند ـوبه‌تجربه ثابت شده‌استـ که این عجیب‌ترین ماشین روی زمین ـ یعنی مغز آدمیزادـ طوری ساخته شده که فقط در مقابل آنچه واقعیت‌پندارد، و بدون تردید آنرا حقیقت بداند ، عکس‌العمل مقتضی نشان‌میدهد. مثلا میگویند علت اصلی شکست هیتلر این بود که بعلت غرور فوق‌العاده و سوکسه های صرع آوری که در مدت کم‌نصیبش شده‌بود،واوراآز ولگردی به‌صدراعظمی و دیکتاتوری رسانده‌بود ، در اواخر کار نمیتوانست و نمیخواست «واقع‌بین » باشد(و بزرگترین فیلسوف این عصر ، قضیه را خوب توضیح داده).

راسل میگوید ، هیتلر دیگر تاب شنیدن گزارش های غیر دلپسند رانداشت ،و هر کس گزارش دلخوری‌آوری باو میداد ،ولو هرقدر مستند و واقعی و درست بود ، اورا سرزنش و تنبیه میکرد. بنابراین کسی‌جرات‌نمیکردحقایق و واقعیت امر را باطلاعش برساند و عینك عوضی را از چشم او بردارد . در نتیجه‌برای‌تقرب‌بیشتروتنبیه کمتر ، فقط گزارش هائی باو میدادند که مطمئن بودند برایش خوش‌آیند است .حتی اوضاع جاری راطوری دربسته‌بندی های فریبنده و دور از واقعیت عرضه میکردند ، که دلچسب او باشد.و عاقبت باو همان رسید که‌به‌آن‌بوزینه رسید . چون بحکم منطق زندگی این عاقبت تمام ما بوزینگانیست که از واقعیت فرار میکنیم .

صفحات تاریخ پراست از مصیبت های ناشی از بلای « عینك های عوضی » .ولی لازم نیست راه دوربرویم و در تاریخ غور کنیم .روزی‌نیست که‌در زندگانی‌خصوصی هم ، هریك ازما دچار آن نشویم. همین‌چند شب قبل، اتفاقا درسر میز شامی ، میزبانمان دوست دیرینی را (که‌فعلا متصدی کار مهمیست) پهلوی من انداخته بود. در ضمن صحبت بمن گفت :فلان دوست مشتر کمان(که‌فعلا از مخالفان سرسخت من شده)، برایم خطو نشان بدی کشیده ،و چون مرد متحرك و متنفذی است ، از تو می خواهم که در مقابل او بمن‌کمك کنی تا حسابش‌راکف دستش بگذاریم .

گفتم : از ماجرا مطلعم . از قضااو هم معتقد است که مدتهاست تو در انجام کار مشروعش کارشکنی مغرضانه میکنی .

گفت : بااین که از شخص مطمئنی شنیده‌ام که باوجود سوابق دوستی زیاد ، از من بدگوئی کرده وافترا زده ، ولی من چون منصفم ، همین شخص مطمئن را که از کارمندان عالیرتبه من‌است ، مامور کردم تاگزارشی بیطرفانه در باره کارش تهیه کند. وازاین گزارش‌معلوم شدکه او در ادعایش بهیچوجه حق ندارد.

بر حسب تصادف من از غرض‌و انتقامجوئی و عینك عوضی «آن شخص مطمئن » بخوبی آگاه بودم . گفتم : من دراین کار باتو کمك میکنم ولی بیك شرط .و آن اینست که در همین هفته اجازه دهی آن دوست سابق (و دشمن امروز) به‌ملاقاتت بیاید ، وبا دقت و بیطرفی و حوصله ، هم به توضیحاتش درباره کارش گوش بدهی، و هم راجع به بدگوئیش. چون از کجا معلوم است که آن شخص بقول تو «مطمئن » دروغ نگفته باشد. تودارای مقام مهمی هستی و مقام مهم همیشه اطرافش پر ازاشخاص «مطمئن » و دروغگواست .

خوشبختانه توضیحات او ، عینك عوضی را از چشم دوست دیرین من برداشت ، وهمین که واقعیت را توانست بدرستی ببیند ، تمام کارشکنی ها و خطونشان هاوکدورت هارفع شد. و ضمنا از یك ظلم فاحشی هم که ممکن بود بازاداره‌ای را مفتضح کند جلوگیری بعمل آمد.

خلاصه مصائبی که‌این « عینك های عوضی »روزانه برای زندگی‌خصوصی هریك از ما پیش می‌آورد، به‌حساب در نمی‌آید ، و... وای بوقتی که این بلای شوم درامور جامعه و خدمات عمومی هم بکار رود که‌در آنصورت خدابفریاد برسد ... ـ انشاءالله‌درفرصت مناسب‌شواهدی چنداز جوامعی که عینك های عوضی به فلاکتشان کشیده خواهم آوردتاشاید در زندگی خصوصی و عمومی‌من‌و شما موجب عبرتمان بشود...

فعلا تا هفته آتیه خدا نگهدار.

دوستدارشما

ا. خواجه‌نوری

کلفت‌ها درجه‌بندی می‌شوند

نامه به روزنامه

تبدیل به بیابان شده !

ساکنین شهر شاهپور واقع در جنوب پادگان قلعه مرغی که بیش از یکهزار خانواده‌می باشند باوجودگذشت شش سال بعدازتصویب‌نقشه‌ایجاد شهرك و طرحهای خانه‌سازی ، اکنون نه‌تنها از تاسیسات شهری برخوردار نیستندبلکه‌ازامتیازات یك روستای آباد نیز محرومند این شهرك هنوز فاقد حمام است . مالکین زمین های این منطقه باوجود تعهدی که جهت اختصاص دادن قطعاتی زمین‌به مسجد ، مدرسه ، بیمارستان ، پارك و سایر تاسیسات شهری به شهرداری شهری سپرده‌اند ازخارج محدوده‌بودن این‌بخش سوء استفاده کرده‌اند و علاوه براینکه کوچکترین‌قدمی درجهت ایفای تعهدات‌خود برنداشته‌اند بلکه‌زمین‌های اختصاصی‌مذکور را بقطعات هفتاد متری تقسیم نموده‌اند و سرگرم فروش آنها هستند و بدینگونه دهها‌خانواده رادربدترین‌شرایط‌رهاساخته‌اند.

خانواده های شهر شاهپور بار دیگر تمنا دارند بطرح های معوق مانده این ناحیه توجه شودوعملیات نوسازی‌آن مجددا دنبال گردد .

خانعلی حاتمی

وام نمیدهد

زلزله سال ۴۷ خسارت‌بیشماری درشهرستان فردوس بوجود آورد و بسیاری از خانواده ها را آواره ساخت .

پیش از وقوع این حادثه طبیعی اعتبار قابل توجهی دراختیار بانك رهنی فردوس قرارگرفت تا بمصرف پرداخت وام جهت‌ساختن مغازه و خانه برسد .

ولی‌چندسال است‌که سازمان مسکن طرحهای‌عمرانی خود را در این نقطه متوقف ساخته و هنوز بیش‌از۷۹۲ دستگاه خانه ۲ تا ۵ اطاقه نیمه تمام بجا مانده است

آن دسته از مردم که قصد دارند ساختمان های خود را باتمام برسانندویاپیشه ورانی‌که درصدد ساختن مغازه‌هستند با مشکل بزرگی روبرو شده‌اند باین معنی که بعلت زلزله سال ۴۷ و چون‌ازطرفی اکثرقطعات زمین ها جریان ثبتی خود را طی ننموده است نتوانسته‌اند قسط های‌خودرابپردازند بانك از پرداخت‌وام‌به‌آنها خودداری میکندواعلام کرده که دادن قرض جدید به اصناف برای‌ساختن مغازه موکول‌به پرداخت اقساط خانه ها است !

ازطبس : واحدی

تعهدات ارزی دروغین !

اگر کسی بخواهد یك‌قالیچه ،بعنوان‌هدیه برای فرزند خودبه اروپا و یاآمریکا بفرستد باید درگمرك‌تعهد بدهدکه‌ارز حاصل از فروش آنرا باز خواهد گرداند و ببانك مجاز تسلیمی کند .

اصرار و استدلال در این مورد بیفایده است ناچارتعهدی باید داد برای انجام مفاد این قرارداد باید چند پوند یادلار از هزینه‌فرزند خودراکه قبلاتوسط یکی از بانك های مجازبخارج از کشور فرستاده‌اید مجددا بایران برگردانید و آنرا بعنوان ارز حاصل از فروش قالیچه بمقامات رسمی‌بسپارید . برای انجام‌این تشریفات نه‌تنها‌انسان ناچار است خلاف حقیقت‌بگوید بلکه زمان زیادی از وقت‌مردم و همچنین سازمان های اداری نیز باتلاف میگذرد .

شعاعیه دادوند

چرا نمی‌پردازید

بنابه‌پیشنهاد مدیریت کل‌تلگراف حکم معاونت اداره کاخ‌مرکزی مخابرات بنگارنده‌این‌نامه‌واگذار گردید .

بعد از این انتصاب باکوشش وجدیت به انجام وظیفه مشغول شدم و طی نامه‌ای افزایش فوق‌العاده‌ای بخاطر شغل جدید نیز خواستار شدم‌که کتبا طی نامه اعلام گردید نام شما در لیست ترمیم فوق‌العاده ها ثبت شده است

ولی پس از مدت ها انتظار هنوز از این فوق‌العاده خبری نیست ، میخواستم سئوال کنم به چه دلیل فوق‌العاده یك کارمند معادل همکاران‌دیگرخود افزایش نمی‌یابدآیا برای گرفتن حق مسلم خود باید بمقامات‌بالا و سازمان بازرسی شاهنشاهی مراجعه کنم ؟

اکبر اسدی تفرشی

پیامی به سنت شکنان

ازسنت شکنان ادبی معاصر باید پرسید آن مایه کامل و شور و احساس لطیفی که در شعر حافظ و یا آن جهش و زبان گویائی که در گفتار نغز سعدی وجوداردردر کدامیك از آثار نوپردازان‌مشاهده میگردد؟ بنظر من آن ظرافت و لطافت توام با صنایع‌لفظی و برداشت های عینی و ذهنی که در شعر شاعران کهن‌آشکار است حتی دریکی‌از آثار نوسرایان دیده نمی شود .

بدابحال سنت شکنان معاصر که‌ازجاده مستقیم ادبیات‌منحرف شده‌اند و راهی را می پیمایند که شاید خودشان هم نمیدانند

فیاض‌آزاد

خواندن کتاب کار بیهوده‌ای است وقتی که . . .

باوجود این که دائما ازعدم توجه جوانان بکتاب‌اظهارتاسف میشود وعلی‌رغم هفته کتاب و فعالیت های دیگری که برای جلب نظر جوانان نسبت‌بمطالعه انجام می‌گیرد متاسفانه روش های فرهنگی مابرخلاف این جهت عمل می کند.

می پرسید چطور ؟ هنگام طرح سئوالات امتحانات نهائی ششم مخصوصا ششم ادبی این بی توجهی به ابتکارفکری‌دانش آموزان بخوبی مشهود است ، مثلا سئوال می کنند که شرح حال صائب تبریزی‌یافتح‌علیخان صبا راباچند بیت از اشعارآنها در حدود کتاب درسی بنویسید

راستی مفهوم این جمله‌چیست آیا جز اینست که‌دانش‌آموزان نباید از اندوخته ذهنی خودو اطلاعات خارج از کتابهای‌درسی مطلبی نقل کنندو حق هیچگونه اظهار نظری ندارند . درصورتی که دانش آموزان یادانش ـ آموزانی هستند که مطالعات وسیعی در باره این‌بزرگان یا دیگر مشاهیر دارندو می‌توانند بعنوان یك آدم مطلع اظهار نظر کنند.

آیا این درست است که‌عین کتاب مطالب نوشته شود ؟آیا همین طرز فکر نبوده که‌جوانان ما رابخواندن درس‌بطورسطحی وادار کرده و آنها را فاقد هرگونه قدرت و ابتکار ذهنی بارآورده است ؟

سعید یغمائی

اطلاعات درخدمت مردم

۹ ساعت سرگردانی پس‌ازمرك

از شعبه اطلاعات ، درمیدان ثریا

در خیابان نظام‌آباد ، جنازه شخصی ، از ساعت ۶ صبح الی ۳ بعدازظهر ، روی زمین ماند، زیرابستگانش هرچه تلاش کردند، موفق نشدند یکی از آمبولانس های بهشت زهرا رابه محل بیاورند. ازطرفی هم ، طبق دستور اداره بهداشت ، حمل جنازه باوسائط نقلیه عمومی ممنوع است ،و بهمین علت ، جنازه این شخص ، پس‌از ۹ساعت سرگردانی ، از خیابان نظام‌آباد براه افتاد . آیا مسئولان شهرداری نمی‌توانند ترتیبی‌بدهند که‌افراد، پس‌از مرك‌شان دچار این سرگردانی نشوند و بستگان آنها هم باهمه‌دردی که‌دارند، حداقل دراین مورد آسوده خاطر باشند ؟

نعمت‌الله سمیعی

کمیته چه‌کرده است

از شعبه اطلاعات ، در خیابان آیزنهاور

برای ما هنوز روشن نشده‌است که علت‌سیر صعودی قیمت ها چیست . نه‌تنها کالا های فروشگاه ها و موسسات خصوصی ،بلکه‌بعضی از محصولات کارخانه‌های دولتی هم مرتبا گران‌تر از سابق بفروش میرسد، و کسی هم نیست که بگوید گروه مصرف کننده، که‌اکثریت آنرا هم کارگران و کارمندان و دستمزدبگیران تشکیل میدهند و دیناری به حقوق و دستمزدشان اضافه نشده چگونه باید سنگینی این گرانی را تحمل کنند. ازطرفی انتظاری که مردم از کمیته مبارزه باگرانی و گرانفروشی داشتند بهیچوجه برآورده نشده بلکه کار، بدتر ازسابق هم شده‌است.

اگر جلو این گرانی گرفته نشود ، گرانفروشان از اینهم گرانتر خواهند فروخت . کاش مسئولان امرهرچه زودتر بفکر بیفتند.

ابوالفتح ذوالقدر

شن ریزی کنید

از شعبه اطلاعات ، در خیابان شهناز

ساکنان خیابان های خواجوی ، ۲۰ متری منصور، و سید ملك خاتون ، از شهرداری ناحیه ۶، تقاضای رسیدگی به وضع این خیابان هارا دارند.زیرااین‌خیابان‌ها خاکي است‌و بمحض اندك بارندگی ، هرکدام تبدیل به باطلاقی میشوند که عبور و مرور ازآنها ، تقریبا غیرممکن میشود. مخصوصاازاین‌پس، فصل بارندگی های مداوم است‌و زندگی مردم فلج خواهدشد. تسطیح ، آسفالت یا حداقل شن ریزی این خیابان ها ، برای‌اهالی ، ضرورت حیاتی دارد.

گفتگوی تلفنی

۳۱۱۰۷۱

از ساعت ۵ تا ۹ بعد از ظهر

★ سلام ، من وجیهه شیروانی ... ساکنین باختر (شهرزیبا) بعد از خبر تغییر نقشه محدوده شهر بسیار خوشحال شده‌اند چون اگر این ناحیه هم داخل محدوده به‌حساب آید حداقل ازروشنائی برق برخوردارمیشوند به اداره برق دانشگاه مراجعه کردیم گفتند هنوز صحبت است آیا این نقشه روزی از مرحله حرف بعمل درخواهد آمد ؟

★ سلام، من‌محمدظریفی... در آستانه ایام نوروز هستیم ولی هنوز از عیدی و پاداش‌کارمندان خبری نیست .
البته وعده عیدی را داده‌اند ولی تا بحال مطلبی راجع‌به‌پاداش‌از زبان‌مسئولین‌نشنیده‌ایم. منبع اصلی این‌خبرها که جرائد منتشرمی‌کنند کجاست ؟ بهتر است آنرا بنویسند تا مردم بدانند از طرف چه مقامی نقل شده و بدین ترتیب رفع‌مسئولیت از روزنامه‌ها نیز بشود .

★ سلام ، من سرهنگ خلف بیگی ... امروز نزدیک ظهر که بخانه آمدم گفتند برق منزل قطع شده ، بلافاصله به اداره برق مراجعه کردم و صورت حساب پرداخت شده را در مقابل متصدی گذاشتم ایشان توضیح دادند کمبعلت نپرداختن وجه قبض جدید ، برق‌قطع شده است گفتم چنین قبضی بدست من نرسیده ، بهتر است‌از از مامور خود بپرسید که آنرا بچه کسی‌داده است. آنها این کار را ببعد موکول کردند و منهم برای نجات از بی‌برقی صورت حساب و جریمه را پرداختم . ولی وقتی مشترکی قبض را دریافت نکرده چگونه می‌تواند پول آنرا بصندوق‌بپردازد ؟ چقدر خوب بود که مامورین ، قبض‌ها را در برابر امضاء گیرنده دراختیار مشترک قرار میدادند تا از زحمت مردم کاسته شود و بهانه‌ای برای هیچکس باقی نماند .

★ الو ، من منوچهر بزرگ امید ساکن امامزاده حسن ... هرسال پانصد تومان بابت عوارض نوسازی می‌پردازم ، اما تاکنون سودی از پرداخت‌این پول عایدم نشده است و نابسامانیهای محل سکونتم هنوز پابرجا است ، شهرداری این پول را چرا از من می‌گیرد ؟

آقا ، من ، بتول‌رضوی‌الهی، ساکن کوچه اعتبار زاده . در خیابان سلسبیل‌سر کوچه ما تابلوی عبور یکطرفه نصب شده اما گاهگاه اتومبیلهائی از جهت ممنوع آن وارد میشوند و از طرف دیگرش بیرون میروند . بخاطر همین بی‌مبالاتی یک ماه‌پیش بچه‌ای زیر اتومبیل رفت و هردو پایش شکست . دیروز یک اتومبیل ، از جهت ممنوع، وارد این‌کوچه شد و بدون توجه به راهش ادامه داد. من شماره‌اش را برداشتم تا علیه راننده‌آن‌شکایت کنم ، اما بهرجا تلفن کردم بمن‌جواب سربالا دادند .

★ من محمدعلی کریمی . در شمال ۴۵ متری سید خندان خیابانی به نام خیابان علم‌هست که چندی پیش ازطرف شهرداری اقدام به آسفالت آن کردند ولی دوسه‌ماه پیش، ناگهان آسفالت‌خیابان‌را ناتمام گذاشتند و بی‌کارشان رفتند . آخر معنی این کارهای نیم بند وناتمام چیست ؟

روابط‌عمومی توضیح میدهد

* عطف بتذکر تلفنی آقای رسول تبریزی در مورد خط ۲۵۰ مندرج در شماره ۱۳۷۲۶ توضیح زیر را از روابط عمومی شرکت واحد دریافت داشته‌ایم :

«بعلت طولانی بودن مسیر خط ۲۵۰ ، اتوبوس‌های این خط در طول مسیر تقسیم میشوند و در ابتدای مسیر مقصد اتوبوس بمسافر تذکر داده میشود تا مسافری که قصد دارد تا انتهای مسیر برود به اتوبوسی که برای این منظور تعیین شده سوار شود ، معهذا به مسئولان مربوط تاکید شد که برانندگان و کمک رانندگان آن خط در این مورد تذکرات مجدد داده شود .»

* در شماره ۱۳۶۹۱ شرحي زير عنوان «معلم ندارند» درج گردیده بود که اداره کل آموزش و پرورش استان اصفهان توسط روابط عمومی وزارت اموزش و پرورش این توضیح را ارسال داشته است :

«دبستان لای‌بید، بخش میمه از آغاز سال تحصیلی جاری توسطه یک مدیر و یک آموزگار دایر و با اعزام ۳ نفر آموزگار دیگر کادر آموزشی آن تکمیل و نظر اهالی تامین گردیده است .»

یك روز
مهمان پان آمریکن در نیویورك

با این برنامه مجموعه‌ای از تمام دیدنیها و شگفتیها و رویدادهای نیویورك وبلیط برنامه‌های جالب را باتخفیف‌های مخصوص که عملا بیش از یك روز خواهد شد بشما هدیه میشود .

اگر اطاقی برای سه روز دریکی ازهتلهای «لوز» رزرو کنید شب چهارم را نیز برایگان مهمان هتل خواهید بود .

کافیست هنگام رزرو بلیط پرواز به‌نیویورك ازآژانس مسافرتی‌خود یا پان آمریکن بخواهید که برایتان ازطریق پانامك ، سیستم کامپیوتر بین‌المللی ما هتل رزرو کند .

هرروز یك پرواز مستقیم از تهران به نیویورك داریم و با ۷۴۷* روزانه از اروپا وسه روز درهفته از تهران پرواز میکنیم .

بعدازورود بهتل یك روزمهمان نیویورك بوده وازتمام برنامه‌های زیر استفاده خواهید کرد :

● بازدید رایگان از آخرین طبقه «ساختمان امپایر استیت»
● بلیط مجانی برای یکی ازسینماهای «لوز»
● استفاده ازتورهای «گری‌لاین» برای شناخت واقعی نیویورك
● دیداری ازجازموبیل ، پدیده مهیج موسیقی درهارلم
● نوشابه در «لودراگ استور»
● گردش درجزیره «استاتن» با رفت و برگشت مجانی
● نوشیدن شراب در یکی از رستورانهای زیبای «لانك شامپ»
● اپل پای وقهوه دریکی از رستورانهای «هورن‌اند‌هاردارت»

بطوریکه ملاحظه میفرمائیدبابرنامه یك روز درنیویورك برای‌چند روزبرنامه‌های جالب و دیدنی خواهید داشت.

فراموش‌نکنید هنگام رزرو بلیط به‌نیویورك باآژانس مسافرتی‌خود یا پان‌آمریکن بگوئیدکه می‌خواهید یك روزمهمان نیویورك باشید.

تهران : خیابان شاهرضا نبش ویلا ، تلفن : ۵ـ ۸۳۳۰۵۱

PanAm

پان‌آمریکن مجرب‌ترین شرکت هواپیمائی جهان بازهم پیشرو است.

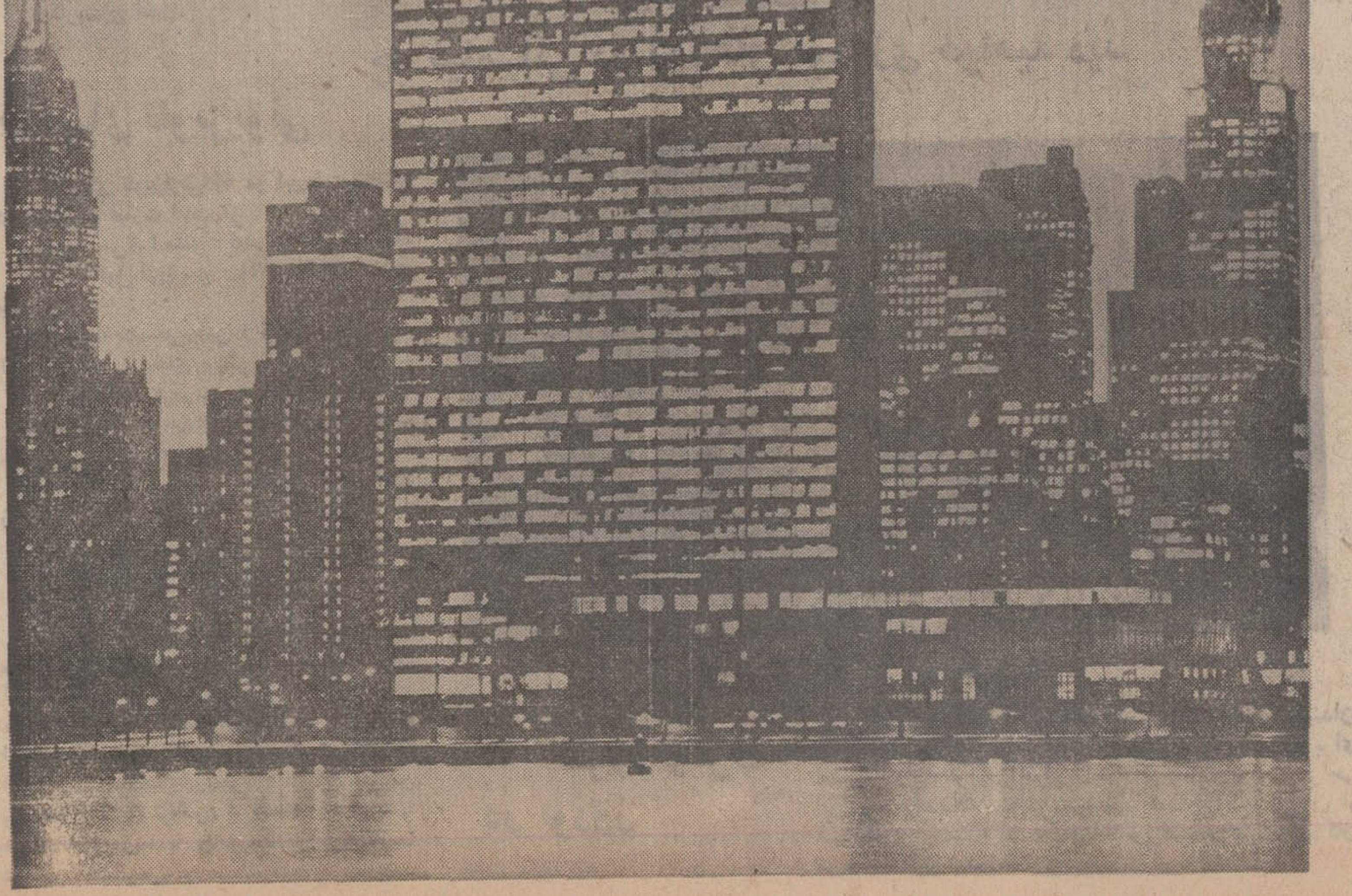

شماره مخصوص نوروز ۱۳۵۱

۱۴۰ صفحه

همراه باچهار تقویم رنگی برای چهار فصل: بهار، تابستان، پائیزوزمستان...

و۶ عکس درچهار رنگ ونیز۶ تابلودرچهار رنگ وبادهها صفحه رنگی دیگر!

همیشه شماره مخصوص های نوروز به‌دوسه برابرقیمت خریدوفروش می‌شود، توصیه‌می کنیم بمجرد انتشار آن را تانایاب نشده خریداری فرمائید

برای اولین بار

در استادیوم یکصد هزار نفری آریامهر

پرسپولیس ـ کروزیرو

پرشکوه ترین مسابقه فوتبال جمعه ۲۷ اسفند ماه

توستائو، سانتر فوروارد تیم ملی برزیل
همراه با ٦ ستاره ملی پوش، در این
دیدار بزرگ وشکوهمند شرکت دارند.

فروش بلیط در کلیه شعب

بانک بیمهٔ بازرگانان

برای تماشای فوتبال خوب، بلیط را قبلا تهیه نمائید

کروزیرو

پرسپولیس

سیل جیرفت: خانه‌ها و باغ‌ها را ویران کرد!

سیل ، شهر « سبزواران»، مرکز جیرفت را ، که از روز گذشته در خطر قرار داده ، همچنان تهدید می کند و جیرفت ، از دو منطقه شرق و غرب به محاصره‌سیل درآمده است .

از سه رودخانه «هلیل رود» «ملفتی » و «شور »که روز گذشته طغیان کردند ، فقط طغیان رودخانه « ملفتی» فرو نشسته است ، ولی دو رودخانه دیگر ، همچنان در حال‌طغیان هستند .

همانطور که‌در شماره‌دیروز نوشتیم ، طغیان سه رودخانه براثر بارندگی های پیاپی و سیل آسای روز های اخیر صورت گرفت و براثر این سیل ، ارتباط زمینی جیرفت ، با کلیه نقاط اطراف ، بجز کرمان ، قطع شد . البته عبور و مرور وسائط نقلیه در راه کرمان ـ جیرفت نیز،بااشکال صورت میگیرد .

خرابی باغات

رودخانه های هلیل رود ، شور و ملفتی از شرق و غرب جیرفت میگذرند و در این دو منطقه ، خرابی های‌فراوانی‌ببار آمده است .

جیرفت بشکل یك «دلتا» در میان رودخانه‌های مذکور واقع شده است و طبق اطلاعی که بدست آمده، دراین‌منطقه‌بیش از ده باغ بزرك میوه طعمه سیل شده و چندین خانه که مشرف به رودخانه «ملفتی»بوده در جریان سیل‌منهدم گردیده است .

از باغاتی که ویران‌گردیده ه باغ متعلق به آقایان امیر ابراهیمی مدیرعامل‌برق‌جیرفت علی اکبر ایران منش، محمد ابوالحسن زاده، غلامرضا امان دادی و یدالله بوده است . تعداد زیادی‌ازدرختان مرکبات این باغات کنده شده و سیل بطور کلی آنها را شسته و با خود برده است .

قطع ارتباط روستاها

خبرنگار مادر جیرفت‌متعاقب گزارش قبلی خود تلفنی اطلاع داد که طغیان رودخانه های هلیل رود و «شور »هر لحظه شدت می یابد و ارتباط زمینی جیرفت با بخش کنوج ، روستا های «اسفندقه»،«قلعه‌گنج»، «ملوچان» «یقین» و «بلوچ» و چند قریه دیگر قطع شده است .

در جریان سیل جیرفت ، یك قصاب بنام اکبر حیدری که‌با موتورسیکلت‌از کشتارگاه به سبزواران می آمد، گرفتار امواج خروشان سیل‌شد.سیل اکبر را با خود برد ولی تلاش چند غواص مانع از غرق شدن وی گردید . اکبر هم اکنون در بیمارستان چهل تختخوابی جیرفت بستری است .

انتظار کمك

جیرفت ، اینك نیازمند کمك است و باید علاج واقعه راقبل از وقوع کرد.اما گویاماتسافانه اداره راه و شهرداری جیرفت از وسایل و ماشین آلاتی که بتوان با آنها به مبارزه سیل شتافت برخوردار نیستند و مقامات مسئول منتظرند دستور کمك از مرکز صادر شود .

رئیس هیئت مدیره ومدیر عامل بنیاد نیکوکاری والاحضرت شاهدخت شمس

آقای علی نقی سعید انصاری که مدت یازده سال مدیر عامل بنیاد نیکوکاری والاحضرت شاهدخت‌شمس پهلوی بوده‌اند حسب‌الامر معظم‌لها بسمت ریاست هیئت مدیره و آقای دکتر سید ضیاءالدین شادمان بجای‌ایشان بسمت مدیر عامل بنیاد نیکو کاری والاحضرت شاهدخت شمس پهلوی تعیین گردیدند .

احداث بزرگترین اسکله تعمیر کشتی خاورمیانه در بحرین

بحرین ـ خبرنگار اطلاعات :

دربحرین یك‌اسکله صدمیلیون دلاری برای تعمیر کشتی هائی که‌به آبهای خاورمیانه می آیند ایجاد می ـ شود . مقدمات ساختمان این اسکله که بزرگترین اسکله تعمیر کشتی در خاورمیانه می باشد، فراهم شده است در این تعمیرگاه کشتی‌های‌بزرك که‌تا ۵۰۰ هزارتن ظرفیت دارند،تعمیرخواهد شد . این اسکله تنها اسکله تعمیر کشتی در خاورمیانه‌می باشدوباهمکاری دولت بحرین و سازمان کشور های صادر کننده نفت «اوپك» ساخته می ـ شود

درجلسه هیات مشورتی اطلاعات درتبریز :

قیمت تلفن درچند قدمی تبریز ۱۲ هزار تومان است!

اعضای هیات مشورتی روزنامه اطلاعات در تبریز ، در شصت و ششمین جلسه‌این هیات ، مسائل مختلف‌شهری ونیازمندی های مردم تبریز را موردبحث و تبادل نظر قرار دادند .

آقای عماد نایب رئیس‌جلسه گفت :

مجید خامنه‌ئیان

ـ احداث سدی برروی «آجی چای» تبریز بسیار ضروری است . این سد یاهرسددیگری در این منطقه که احتیاجات تبریز و شهرها و روستا های اطراف آنرا برطرف‌کند ، برای مردم این منطقه جنبه حیاتی دارد همچنین ایجاد اگو برای فاضلاب‌تبریز ازضروریات این شهر است . امیدواریم‌این دو طرح در بودجه برنامه‌پنجم عمران کشور منظور شده‌باشد.

آقای رابط یکی از اعضای هیات گفت :

ـ در حال حاضر آب «آجی چای» تبریز از منابع اطراف کوه های نمکزار میگذرد و در نتیجه، رسوب آب این‌رودخانه در زمینهای‌تبریز، بدون‌استفاده می‌ماند در حالیکه اگر سدی برروی آن‌زده شودو بکانال‌های انحرافی آب شیرین به‌مزارع برسد مسلما قسمت عمده‌ای از زمینهای بایر زیر کشت‌خواهد رفت .

آقای خامنه‌ئیان گفت :

ـ در جریان مسافرت اخیر شاهنشاه آریامهرموضوع‌ایجاد سد آجی چای مورد توجه معظمله قرار گرفت و حتی یکی از مهندسان عالیرتبه پس از مطالعات و بررسی های لازم ، ایجاد این سد را ضروری‌اعلام کرد .

آقای عماد ایجاد گورستان بزرگی برای تبریزرابشهرداری پیشنهاد کرد و آقای خامنه‌ئیان توضیح داد :

ـ بهتر است این گورستان‌در مسیر جاده تبریز ـ مرندحداث شود که باندازه کافی زمین مسطح دارد .

احمد عماد

آقای آستانه اصل عضودیگر هیات گفت :

ـ چون مسجد کبود و ارك علیشاه ازآثار با ارزش‌تاریخی تبریز است توجه مقامات‌مسئول را به لزوم تعمیرات اساسی‌این دو بنا جلب می کنم .

آنگاه سرتیپ‌امین رئیس‌هیات مشورتی گفت :

ـ گرانی سرسام آور نرخ ارزاق و خدمات عمومی ، مثل قیمت مصالح ساختمانی ، کرایه اتاق، کرایه هتل ، قیمت غذا های رستوران ها ، نرخ اشتراك تلفن و مالیات ، مردم تبریز را بستوه آورده است .

حاج ابراهیم خلیل آستانه اصل عضو جدید هیئت

آقای آستانه اصل گفت :

ـ نرخ یك شماره تلفن خودکار در داخل شهر دو هزار و دویست‌تومان‌است‌درحالیکه ۵۰ قدم بالا تر ، یعنی در خارج‌از محدوده ، این نرخ به دوازده هزار تومان میرسد . معلوم نیست در این مورد شهرداری باید جوابگو باشدیا اداره‌تلفن. همچنین قرار بود کشتارگاه مدرنی با تجهیزات لازم ساخته شود . حتی در سال ۱۳۴۴ سازمان برنامه ۸۰ درصد کار های ساختمانی این کشتارگاه رادر زمین‌رایگانی‌که‌شهرداری تهیه کرده بود انجام داد ولی از آن ببعد کار ساختمان این کشتارگاه ناتمام‌ماند وگویااصلا به فراموشی سپرده شد. در مورد کار ممیزین مالیاتی نیز باید گفت عده‌ای از آنها بدون رسیدگی و توجه کافی برای اصناف و کسبه مالیات تعیین می کنند !

در این جلسه آقای حاج ابراهیم خلیل آستانه اصل ، بعنوان عضوجدید هیات‌انتخاب و معرفی شد .

گوشت مرغ در تبریز ارزان شد!

باوجود گرانی و کمبود گوشت گوسفند، مرغ‌فروشان تبریز بعلت افزایش اخیر تولید مرغ ، قیمت گوشت مرغ پرکنده را کیلوئی ۳۰ تا۳۵ ریال ، ارزان کردند.

هرکیلو گوشت مرغ پرکنده تا عصر دیروزیکصد و دهریال‌بفروش میرسید ولی مرغ فروشان ازامروز قیمت آنرا به کیلوئی ۸۰ـ۸۵ریال کاهش دادند.

شهرداری نرخ هر کیلوگوشت گوسفند را ۸۵ ریال اعلام‌کرده ولی‌فروشندگان گوشت آنراکیلوئی ۹۵ـ۱۰۰ ریال‌در اختیار مشتریان میگذارند!

درگرماگرم خریدشب‌عید، ازاین صحنه ها زیاد می‌توان دید . پسر کوچولو ، همراه «مامان» و «خاله‌جون»بیرون آمده است . آنها ، پسرك‌را توی‌این سوزو سرما ،باخود به‌دهها مغازه‌بردند ، برای خودشان هرچه که‌لازم‌بوده ـ وحتی‌لازم‌نبوده!ـ خریده‌اند، اما برای کوچولو ، چیزی نخریده‌اند ...حالا پسرك با لجبازی روی سکوی یکی از مغازه ها نشسته و گریان‌و سرسختانه می گوید :

ـ من‌ازجام‌تکون‌نمی‌خورم، یااون کفش قرمزه‌رو برام بخرین ،یا آنقدر همین‌جا می‌مونم که یخ کنم !

عکس: ازفریدون‌ابراهیم‌زاده

حوادث شهرستانها

کشف آثار عتیقه

هرسین:

ماموران ژاندارمری «هرسین» ضمن بازبینی و تجسس اشیاء یك قاچاقچی بنام «عبدالله ابی‌پور» یك گونی اجناس عتیقه کشف کردند .

در این گونی دو مجسمه زیبا که پیکره‌یك‌دختر ویك گوزن را نشان میداد و مقدار زیادی ابزار های قدیمی وجود داشت .

این مرد قصد داشت اشیاء عتیقه را با اتومبیل از «هرسین» خارج کند که دستگیر گردید .

کودکان بیمار مردند

چالوس :

٤ کودك که در روستا های «تبرسو» و «پیرغلا» کلاردشت سکونت داشتند به علت ابتلا به بیماری آنفلوآنزا درگذشتند .

کودکی سوخت

قزوین :

کودك شش ساله‌ای بعلت سرایت شعله های‌چراغ خوراك‌پزی دچار سوختگی شدید گردید .

مادر این کودك که «حبیب تهرانی »نام دارد و آموزگار یکی از دبستانهای قزوین است باوجود تلاش زیاد نتوانست فرزندش را از مهلکه برهاند .

۲ خانه آتش گرفت

ساری :

خانه‌ای در کوی «بهرام‌تر» ساری بعلت اتصال سیم برق آتش گرفت ولی ماموران آتش نشانی مانع از گسترش آتش شدند .

در محله «مختاریه » ساری نیز حریقی بوقوع پیوست که بعد از دو ساعت توسط ماموران فرونشانده شد .

در آب خفه شد

مشهد :

فرزند یکی از معاودین عراقی بنام «حنان» که باخانواده خود در اردوگاه شماره ٦ سعدآباد مشهد سکونت داشت هنگام بازی در استخر سقوط کرد وخفه شد .

مردی پس از ارتکاب جنایت نوشت :

اینجانب زن خود را کشتم!

تفت :

یك متهم فراری بنام «احمد نیکوئی»ساکن سلطان‌آباد از توابع«ارزوئیه» بافت که زن و برادر زن خود را به‌قتل‌رسانده بود توسط ماموران ژاندارمری «بافت» دستگیر شد .

احمد هشت روز قبل پس از این که همسر خود«مهرانگیز» وبرادر او «عبدالله» دوازده ساله را در بیابانهای سلطان آباد به قتل رساند،با خودکار روی پوست ماهیچه پای زنش نوشت :

«اینجانب احمد نیکوئی زن خود را کشتم و فرار کردم و دیگر پیدا نمی شوم !» . وی بوسیله دوچرخه خود فرارکرد لیکن دیروز توسط گروهبان «علی مردانی» رئیس پاسگاه ژاندارمری « ابراهیم آباد» دستگیر شد و روانه زندان گردید . .

هنوز انگیزه اقدام‌احمدروشن نشده است و مقامات قضائی سرگرم تحقیق از او در این باره هستند .

احمدنیکوئی متهم بقتل

درانفجار عظیم بارسلون دهها نفر کشته شدند

بارسلون ـ یک ساعت پس‌از نیمه شب دیشب یک ساختمان نوسازده‌طبقه در شهر بارسلون براثر انفجار لوله های گاز فروریخت‌و در این حادثه دهها نفر کشته شدند .

انفجار هنگامی روی داد که بیشتر ساکنان آپارتمان ها در خواب بودند و بدنبال آن آژیر آمبولانس ها و اتومبیل های‌گروه‌های نجات در خیابان های شهر بصدا در آمد .شدت انفجار بحدی بود که شیشه پنجره‌خانه‌هائی که در دویست متری محل حادثه قرار داشتند خردشد . علاوه بر ماموران نجات و گروه های آتش‌نشانی عده‌ای ازپزشکان شهربارسلون نیز بلافاصله در محل حادثه حضوریافتند و از طرف‌سازمان های‌بهداری در کلیه بیمارستان های‌شهرحالت آماده‌باش اعلام شد در حالیکه ماموران آتش نشانی و گروه های نجات در روشنائی‌نورافکن های قوی در جستجوی‌اجساد قربانیان‌بودند ساکنان خانه های مجاور با پیژاماوکفش های راحتی برای اطلاع از چگونگی انفجار به خیابانها ریخته بودند .

تسلیت

جناب آقای دکتر داود حریری
بانهایت تاسف مصیبت وارده را تسلیت عرض نموده سلامتی شما و فامیل محترم را از خداوند متعال خواستاریم .
کارمندان مرکز تحقیقات ولابراتوار وزارت آب و برق
آ ـ ۸۸۰٦٦

آقای قاسم ضیاء
مصیبت وارده را بجنابعالی وخانواده محترم تسلیت‌میگوئیم.
روزنامه اطلاعات ـ شعبه آیزنهاور
آ ـ ۸۸۰۰٤

مصیبت وارده را شخصا و از طرف کلیه کارکنان بانک ایران و خاورمیانه به همکار محترم جناب آقای محسن خرم و خانواده ایشان تسلیت عرض نموده برای کلیه بازماندگان متوفی از خداوند متعال اجر جمیل و صبر جزیل مسئلت دارد .
محمد حسین توکلی ـ مدیر عامل

همکار محترم جناب آقای محسن خرم
کارمندان اداره خارجه بانک ایران و خاورمیانه مصیبت وارده را به جنابعالی و خانواده محترم تسلیت عرض نموده سلامتی بازماندگان را از خداوند متعال خواستارند .
عباس ابوسعیدی
آ ـ ۸۸۰۳٤

دبیر گرامی جناب آقای سپندآسا
مصیبت وارده را صمیمانه تسلیت عرض مینمائیم .
دانش‌آموزان کلاسهای ششم طبیعی دبیرستان آزادی زنان
آ ـ ۳۵٦۷۱

آقای مهندس علی‌اصغر رفیعی
مصیبت وارده را بجنابعالی و خانواده محترم تسلیت‌عرض‌مینماید
فریدون کهنموئی
آ ـ ۳۵٦٤۳

سرکار علیه خانم شهربانو جباری
بانهایت تاسف و اندوه مصیبت وارده‌را تسلیت میگوئیم .
ناصر مجد بیگدلی ـ منصور مجد بیگدلی
آ ـ ۸۸۱۱۸

جناب آقای غلامحسین جباری
با کمال تاسف و تاثر مصیبت وارده فوت برادر گرامیتان را تسلیت عرض نموده خود را در غم شما شریک میدانیم .
استودیو عصر طلائی ـ عزیزاله کردوانی ـ امین امینی

جناب آقای مهندس حریری
مصیبت وارده را صمیمانه تسلیت عرض مینماید .
شرکت ساختمانی نار با مسئولیت محدود

سرور گرام سرتیپ نعمتی
درگذشت ناگهانی همکار گرامی خود دوشیزه مینا نعمتی را حضور جنابعالی و خانواده محترم صمیمانه تسلیت عرض نموده و خود را در غم شما شریک میدانیم .
محمود طباطبائی ـ سروان حکیمی ـ ستوان یکم سماواتی ـ شمسی عصائی ـ اکرم غیائی ـ نقی نکووقت ـ الهه نادری ـ بهناز طاهری ـ معصومه کاشی‌نژاد ـ ادهم ایوبی

دوست‌گرامی آقای بهرام فرهمند
با نهایت تاسف و تاثر درگذشت پدر ارجمندت را تسلیت گفته خود را در مصیبت وارده شریک میدانیم .
فریدون صالح ـ نوراله وثیق‌کیا ـ حبیب بهادری ـ کامبیز کیانی ـ منوچهر غضنفری ـ غلامرضا دولتشاهی ـ جمشید وثیق .

جناب آقای مهندس علی اصغر رفیعی
کارمندان خدمات عمومی شرکت نفت ایران پان‌آمریکن‌مصیبت وارده را به آن جناب و فامیل محترم تسلیت عرض نموده بقای عمر جنابعالی و سایر بازماندگان آن فقید سعید را ازخداوندبزرگ مسئلت مینماید.
فریدون صالح ـ حبیب بهادری ـ منوچهر غضنفری ـ مهرنوش نعمت ـ فرح مامی ـ مینو رافت ـ نیکران ساروبان ـ جمشیدونیق ـ خلیل ملکزاده ـ عنایت‌اله‌فاضلی ـ جلیل سعیدآوی ـ مجیدریاحی ـ الیزابت‌داودیان ـ نیرمنصیری ـ شهلا درگاهی ـ عزت‌اله بختیاری ـ علی زواره ـ رضا حاجی‌نژاد .
کارشناسان و کارکنان موسسه بررسی آفات و بیماریهای‌گیاهی
فوت خواهر همکار گرامی‌آقای مهدی‌واعظی را تسلیت عرض و خودرا در غم ایشان شریک میدانند.
آ ـ ۳۵٦۸۳

همکار عزیز جناب آقای فیروزودادی
فوت‌پدر گرامیتان‌راتسلیت گفته بقاء عمر آن خانواده‌محترم را از خداوند متعال خواهانیم .
کارمندان اداره ثبت احوال کرج

دوست‌معظم ارجمندم سرلشگر معین زاده
مصیبت وارده را از صمیم قلب تسلیت عرض مینمایم .
سرتیپ مهندس ملکپور

دوست گرامی آقای مهندس علی‌اصغر رفیعی
درگذشت شادروان دکتر علی‌اکبر رفیعی برادر عزیزتان موجب تاثر و تاسف دوستان گردید . ضمن ابراز همدردی مصیبت وارده را تسلیت گفته بقای عمر شما و سایربازماندگان آن سعید فقید را از خداوند مسئلت مینمائیم .
نقی بنی‌ریاح . محمدباقر تاجبخش علیمحمد قدسی . عباس کیمیا . مجید نویدی . حسن یاسری
آ ـ ۸۷۹٤۸

سرکار علیه خانم دکتر جباری
مصیبت وارده را تسلیت میگویم .
دکتر شیوائی
آ ـ ۳۵٦۷۵

سروان رمضان دارائی
از طرف افسران و درجه‌داران گارد جنگل و منابع‌طبیعی مصیبت وارده‌را تسلیت‌گفته‌بقاء عمر بازماندگان را ازخداوند متعال مسئلت دارد .
سرهنگ ستاد مرتضی نراقی
آ ـ ۳۵٦٦۵

سرتیپ حبیب‌اله نعمتی
حادثه جانگداز را از طرف خود و همکارانم صمیمانه تسلیت میگویم .
سرلشگر سعید رضوانی
آ ـ ۳۵٦٦۳

از طرف خود و همکارانم مصیبت وارده را بخانواده محترم نعمتی تسلیت عرض مینماید .
مدیر کل امور حسابداری ـ مرزآبادی
آ ـ ۳۵٦٦۳

همکار گرامی جناب آقای سپندآسا
بانهایت تاسف مصیبت وارده را صمیمانه تسلیت عرض مینمائیم .
اسفندیاری . اردوان . صفائی . صدرائی . شهبازی . سعید زاده . صادقی
آ ـ ۳۵٦٦۹

همکار گرامی جناب آقای ارغده
بانهایت تاسف مصیبت وارده را صمیمانه تسلیت عرض مینمائیم .
اسفندیاری . نیامیر . صفائی . صدر . بروجردیان . شهبازی . مسعودی . صادقی . صدرائی . فلاحتی
آ ـ ۳۵٦٦۹

ستوان دوم پیاده محمد حامدی سنگسری
با نهایت تاسف از سوی خود و همکارانم مصیبت‌وارده را بشما و خانواده محترم حامدی تسلیت عرض نموده برای بازماندگان صبر و شکیبائی آرزو دارم .
سرگرد عزیزالله شاه‌علیزادگان
آ ـ ۸۷۵۹۰

استاد گرانقدر جناب آقای دکتر علی‌اصغر هنجنی
مصیبت وارده را بشما و همسر ارجمندتان تسلیت عرض مینمائیم .
گلپایگان ـ دکتر کارگرزاده و بانو

دوست عزیزمان آقای قدرت‌الله سریار
فوت ناگهانی خواهر عزیزت را بشما و خانواده عزیزت تسلیت عرض مینمائیم . مخصوصا به پدر و مادرتان .
از طرف دوستان
آ ـ ۸۷۵۹٤

جناب آقای جعفر جباری
جناب آقای غلامحسین جباری
ازطرف خود و کارکنان اداره وسائل وتجهیزات‌امدادی مصیبت وارده را تسلیت عرض مینماید .
سرهنگ مجید وحدتی
آ ـ ۳۵٦۷۳

جناب آقای جباری ـ معاونت محترم وزارت فرهنگ و هنر
با تاثر و تالم بسیار درگذشت برادر گرامیتان‌را بحضور عالی تسلیت عرض نموده بقای عمر جنابعالی وسایربازماندگان را از خداوند بزرگ خواستاریم .
کارکنان اداره فرهنگ و هنر کرمانشاهان
آ ـ ۸۷۵۸٦

خانواده محترم پزشک نژاد
دوستان هوشنگ پزشک نژاد مرگ اورا که عضو فعال این سازمان بود و درحین اجرای برنامه کوهنوردی دراثر ریزش بهمن جان خود را از دست داد تسلیت عرض نموده خود را در این غم شریک شما میدانند .
سازمان کوهنوردی دانشگاه صنعتی آریامهر
آ ـ ۸۷۸۵٤

سرلشگر معین‌زاده
بانهایت تاثر و تاسف مصیبت وارده را از سوی خود و همکارانم تسلیت گفته بقای عمر بازماندگان را از درگاه ایزد توانا خواهانم .
سپهبد محمدحسین ضرغام
آ ـ ۳۵٦۱۹

جناب آقای دکتر امیر رفیعی
با اندوه فراوان مصیبت وارده را به آن دوست عزیز و بازماندگان محترم تسلیت میگوید .
قم ـ تقی‌زاده
آ ـ ۸۷۵۸۸

جناب آقای دکتر رفیعی
خبر ناگوار فوت اخوی مایه نهایت تاسف و تاثر گردید از طرف خود و کارکنان فروشگاه مرکزی موسسه رازی این مصیبت جانگداز را بجنابعالی و خاندان رفیعی تسلیت عرض بقای عمر بازماندگان را از ایزد منان مسئلت دارد .
ایرج شمسی‌پور
آ ـ ۳۵٦۱۳

کارکنان شرکت سهامی تیک تاک و کارخانجات وابسته
مصیبت وارده را به جناب آقای یوسف سعادت‌لاجوردی مدیر عامل شرکت سهامی تیک تاک و خانواده محترم قندی تسلیت عرض مینمایند .
آ ـ ۳۵٦۲۳

همکار محتم جناب آقای اسلامی
مصیبت وارده را بشما و خانوادهٔ محترم تسلیت عرض مینمائیم .
از طرف کلیه دبیران و کارکنان دبیرستان دشتستانی فاطمه دشتستانی
آ ـ ۸۷۸٦٦

خانواده محترم سمیعی
مصیبت وارده و درگذشت شادروان خانم ضیاء سمیعی را به آن خانواده محترم تسلیت گفته صبر جمیل و دوام‌عمر برای بازماندگان آن مرحوم از خداوند متعال مسئلت دارد.
جمعیت خیریه فرح پهلوی
آ ـ ۸۷۸٦۸

سرور گرامی سرتیپ حبیب نعمتی
با نهایت تاسف و با قلبی آکنده از غم واندوه مصیبت وارده را تسلیت عرض نموده و خود را در این سوک بزرگ سهیم میدانیم .
کارکنان ذیحسابی طرحهای عمرانی وزارت جنگ
آ ـ ۳۵٦۵۳

سرلشگر معین‌زاده
با نهایت تاسف مصیبت وارده را بجنابعالی صمیمانه تسلیت عرض مینمایم .
سرهنگ ستاد علی کلیائی
آ ـ ۳۵٦۵۱

جناب آقای دکتر هوشنگ کلالی‌و بانو
مصیبت وارده را تسلیت عرض مینمائیم .
خانواده صحرانورد
آ ـ ۳۵٦۵۵

جناب آقای مهندس باقر صدیقی
مصیبت وارده را تسلیت عرض نموده سلامتی شما و خانواده محترمتان را خواهانیم .
کارکنان قسمت تولید وبهره‌برداری کارخانه چیت‌سازی‌تهران
آ ـ ۳۵٦۵۹

جناب آقای مهندس علی‌اصغر رفیعی
با اندوه فراوان فوت اخوی گرام را به جنابعالی و خانواده محترم تسلیت میگویم .
کمال بازرگان

یک سال در دانشگاههای ایران

● هفتم فروردین ماه ، اعلام شد که ثبت نام کنکور سراسری از اول اردیبهشت ماه آغاز خواهد شد .

● نهم فروردین ماه ، وزیر علوم در دانشکده صنعتی آریامهر ، در کنفرانس ریاضی کشور گفت : در دانشگاه ها و دبیرستان های ما باید آموزش ریاضی تعمیم یابد .

● یازدهم فروردین ماه ، اعلام شد که دانشکده پزشکی دانشگاه پهلوی یکی ازمراکزششگانه سازمان بهداشت جهانی شناخته شد .

● پانزدهم فروردین ماه ، در پایان هفتمین دوره مسابقات والیبال وفوتبال دانشگاه های کشور دانشگاه ملی بمقام اول رسید .

● شانزدهم فروردین ماه ، جلسه هیئت امناء دانشگاه پهلوی بودجه ۸۱ میلیون تومانی این دانشگاه را تصویب کرد .

● بیست و هشتم فروردین ، شورای دانشگاه تهران ، بنا به پیشنهاد شورای دانشکده الهیات و معارف اسلامی و دانشکده علوم ، تصویب نمود که چهار نفر از استادان دانشگاه ، آقایان مجتبی مینوی ، عبدالله شیبانی ، محمودحسابی و مرتضی فاطمی ، استاد ممتاز شناخته شوند .

● بیست و نهم فروردین ، دکتر نهاوندی رئیس دانشگاه پهلوی و دکتر معتمدی رئیس دانشگاه اصفهان ،توافق کردند که بین این دو دانشگاه همکاری های نزدیک فراهم گردد .

● پنجم اردیبهشت ، امروز اعلام شد ششمین اجلاسیه شورای هماهنگی دانشگاه ها و موسسات آموزش عالی کشور روز چهارشنبه ۲۹ اردیبهشت در دانشگاه مشهد تشکیل خواهد شد .

● دوازدهم اردیبهشت دانشگاه اعلام کرد ، هر دانشجوئی آرامش محیط دانشگاه را مختل کند ، از دانشگاه اخراج خواهد شد .

● بدنبال تظاهراتی که دانشجویان بعمل آوردند،از امروز پلیس دردانشگاه مستقر شد و عهده‌دار نظم محوطه دانشگاه گردید .

● از امروزدر دانشکده های مختلف دانشگاه تهران ، اجرای حضور وغیاب دانشجویان به مرحله اجرا در آمد .

● بیست و سوم اردیبهشت ، امروز گروهی از دانش آموزان به روزنامه اطلاعات آمدند و گفتند : ما میخواهیم دانشگاه صف ما را با صف آن عده چند نفری که میخواهند دانشگاه تعطیل شود جدا بداند . ما میخواهیم دانشگاه را تعطیل نکنند .

● بیست و نهم خرداد ، امروزجشن فارغ‌التحصیلی دانشگاه پهلوی درشیراز برگزار گردید .

● سی‌ام خرداد ، امروز اعلام شد که کنکور سراسری دانشگاه ها بتعویق افتاد و بجای۱۵ تیر ، ۲۲ تیر ماه‌شروع خواهد شد .

● سی و یکم خرداد ، امروز جشن فارغ‌التحصیلی‌دانشگاه‌اصفهان باحضور والاحضرت‌شاهدخت‌فاطمه پهلوی‌برگزار شد .

● اول تیر ماه ، امروز چهارمین کنفرانس ارزیابی انقلاب آموزشی در پیشگاه شاهنشاه آریامهر در رامسر گشایش یافت .

● نهم تیر ماه ، دانشگاه مشهد ، اعلام کرد که امسال هشتهزار دانشجو خواهد پذیرفت .

● هفدهم تیر ، امروز اعلام شد که نتیجه‌کنکور سراسری زودتر از ۵ مرداد اعلام میشود .

بیستم تیر ، امروز توزیع کارت‌کنکور سراسری دانشگاه ها آغاز شد .

● بیست وسوم تیر،ازامروز کنکور اختصاصی رشته های معماری و هنر های زیبا در دانشگاه تهران انجام شد.

*بیست وسوم تیر ، از امروز کنکور ۳۵هزار نفری دانشگاه ها انجام خواهد شد .

● بیست و چهارم تیر،دکتر عالیخانی از ریاست دانشگاه تهران استعفا داد و دکتر هوشنگ نهاوندی رئیس‌دانشگاه پهلوی بسمت ریاست دانشگاه تهران انتخاب و بحضور شاهنشاه معرفی‌شد.

● امروز کنکور بزرگ دانشگاه ها خاتمه یافت و تعداد ۳۲۱۶۹ نفر در دو گروه ریاضی و ادبی اسم نوشتند .

● یک داوطلب گروه ریاضی ،امروز حین کنکور نابینا شد .

● بیست‌وهشتم تیر ، رئیس‌دانشگاه مشهد ، در یک کنفرانس انتشاراتی اعلام کرد ، دانش آموزان بدون کنکور بدانشگاه خواهند رفت و شهریه آنها جزو بودجه دانشگاه خواهد شد .

● امروز دانشگاه صنعتی آریامهر، اعلام کرد که دوره فوق لیسانس دایر خواهد کرد .

● دوم مرداد ، در دانشگاه تهران اعلام شد که هفته آینده تغییرات مهمی در این دانشگاه روی خواهد داد .

● چهارم مرداد،اسامی قبول‌شدگان کنکور سراسری دانشگاه ها اعلام شد و ۱۰۱۵۴ نفر برای ۱۸۶ رشته و ۱۴ دانشگاه و مدرسه عالی پذیرفته شدند.

● دوازدهم مرداد ، امروز تغییرات وسیعی در کادر روسای دانشگاه تهران انجام گرفت و شش رئیس و سرپرست دانشکده و دو معاون دانشگاه تغییر یافتند .

● شانزدهم مرداد ، ثبت نام از پذیرفته شدگان کنکور در دانشگاه ها ادامه دارد .

● بیست و چهارم مرداد ، دانشگاه تبریز اعلام کرد ، که دکترای«بیوشیمی» و «تغذیه» تاسیس خواهد کرد.

● بیست و پنجم مرداد ، امروز روسای دانشکده های پزشکی ، فنی و دندانپزشکی تغییر یافتند .

● بیست و هشتم مرداد ، آقای رضا مظلومان به سمت معاون آموزشی و پژوهشی دانشکده حقوق‌منصوب شد .

● یازدهم شهریور ، رئیس دانشگاه تهران در مراسم هفته پیکار با بیسوادی گفت:مدارک بسیاری از فارغ‌التحصیلان به دردکشور ما نمیخورد .

● بیست و دوم شهریور ،از امروز نامنویسی کلیه پذیرفته‌شدگان دوره‌شبانه دانشگاه تهران آغاز شد .

*بیست وهفتم شهریور،از امروزبیش از سه هزار داوطلب در کنکور مدرسه عالی ریاضیات ومدیریت اقتصادی کرج شرکت کردند .

● سی و یکم شهریور ، امروز جمعیت زنان دانشگاهی دریاشگاه‌بانک سپه تشکیل جلسه دادند .

● اول مهر ماه ، مراسم آغازسال تحصیلی دانشگاه تهران در پیشگاه شاهنشاه و علیاحضرت شهبانو برگزار گردید .

● چهارم مهر ،امروز دانشگاه ملی اعلام کرد که کلیه کلاس های درس دانشکده های مختلف این دانشگاه دایر وامتادان مربوطه بکارتعلیم دانشجویان مشغولند .

● هشتم مهر ، در اولین جلسه شورای دانشگاه تهران اعلام شد ،برنامه های آموزشی دانشگاه تهران تغییر می‌کند .

● دهم مهر ماه ، امروز اعلام شدکه بین دانشگاه تهران ، و موسسه علوم بانکی همکاری نزدیک برقرار خواهد بود .

● یازدهم آبان ، شاهنشاه آریامهر از دانشکده صنعتی آریامهر بازدیدبعمل آوردند .

● شانزدهم‌آبان ،دانشگاه تهران از چهار نویسنده معاصر ایرانی تجلیل‌کرد.

● رئیس‌دانشگاه تهران ازنمایشنامه روسپی دیدن کرد و به بازیگران آن جوایزی داد .

● هفتم آذر ، امروز رئیس‌دانشگاه ملی نشان لژیون دونور گرفت .

● بیست و سوم آذر ، دانشجویان رشته تئاتر در یک گفتگو گفتند : ماسالن نداریم‌کتابخانه نداریم ، وسایل کارنداریم اما عاشق تئاتر هستیم .

● بیست و پنجم آذر ، دانشجویان سال اول دانشکده ادبیات از وضع نابسامان «کافه تریای» دانشگاه گله کردند .

● امروز اعلام شد که دانشکده رضائیه ، دانشگاه خواهد شد .

● پنجم‌دیماه، آقای دکتر باقرقدیری بسمت معاونت دانشکده اقتصادمنصوب شد .

● دانشگاه تهران ، اعلام کرد که از سال آینده دانشجوی کمتری‌میپذیرد .

دانشجویان در کتابخانه .

مؤسسهٔ انتشارات امیرکبیر
عزیز
اولین و
ترجمهٔ احمد کریمی
منتشر شد

چون در ایام عید در مسافرتم بدین وسیله از ملت‌حق‌شناس ورشید ایران خداحافظی می‌کنم بعلت اینکه دستم به کربلای حسین «ع» نمی رسد میروم مشهد بزیارت مولاعلی ابن موسی‌الرضا «ع» به کلیه خدمتگزاران کشور عزیزایران در هر مقام و در هر لباسی که هستند دعا می کنم و سلامتی شاهنشاه آریامهر و کلیه اولیای دولت و ملت‌عزیزایران را از خداوند متعال و حضرت رضا میخواهم .
پهلول معروف بازنشته وزارت آموزش و پرورش
آ-۵۶۴۱-۳

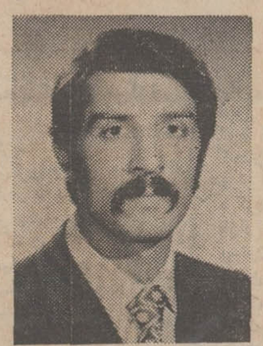

بدین وسیله از محبت های بیدریغ جناب آقای مهندس سیاوش حریری که در تمام موارد بابی نظری در رفاه و آسایش ما کارگران اداره دلسوزی راانجام داده‌اندتشکر نموده سعادت و سلامت وجود گرامی ایشان را از خداوند مسئلت داریم .
کلیه کارگران اداره موتوری شهرداری
آ-۵۶۰۳-۳

دنیای ورزش با مطالب متنوع شما را با دنیای ورزش آشنا میکند

بانک اعتبارات تعاونی توزیع

بورس تحصیلی
باحق واگذاری
۱۵ بورس دبستانی حداکثر ۶ ساله هرکدام ماهانه ۵۰۰۰ ریال
۱۵ بورس دبیرستانی حداکثر ۶ ساله هرکدام ماهانه ۵۰۰۰ ریال
۱۵ بورس دانشگاهی حداکثر ۴ ساله هرکدام ماهانه ۱۵۰۰۰ ریال
برای داخل و ۲۰۰ دلار برای خارج ازکشور
برندگان بورس تحصیلی، پس ازخاتمه تحصیل، چنانچه مایل باشند
باحقوق مکفی در بانک استخدام خواهند شد
۹،۰۰۰،۰۰۰ ریال
جوایزنقدی
از ۵،۰۰۰ ریال
تا ۱،۰۰۰،۰۰۰ ریال
۱۵ وام خانه
ده ساله بدون بهره
۱۰۰ برابر موجودی هر برنده
حداکثر تا ۱،۵۰۰،۰۰۰ ریال
بانک اعتبارات تعاونی توزیع مبتکر جوایز فرهنگی

دارندگان کولرهای
آزمایش
تاآخر فروردین‌ماه ۵۱
از ۲۰٪ تخفیف سرویس
استفاده خواهند کرد
سرویس آزمایش برای کلیه‌دارندگان
کولرهای آزمایش که تاآخر فروردینماه
۵۱ اقدام به‌سرویس کولرهای خود بنمایند
۲۰٪ تخفیف ویژه در نظر گرفته است
ازفرصت استفاده کنید
تلفن‌های سرویس آزمایش
۷۹۶۶۹۴-۷۹۶۶۹۳
۷۹۶۶۹۶-۷۹۶۶۹۵

خرید عید میرین ؟
فروشگاه بزرگ ایران ، ازاین وره
FOROUSHGAHE BOZORGE IRAN
IRAN DEPARTMENT STORE
چهارراه شاه

ساختمان ۴ طبقه شماره یک

جایزه بانک بیمه بازرگانان

شعب بانک بیمه بازرگانان در تهران

شعبه مرکزی — خیابان شاه مقابل سینما نیاگارا
« آریانا — خیابان آریانا چهارراه گلی
« آیزنهاور — خیابان آیزنهاور اول خیابان آذربایجان غربی
« ابن‌سینا — دروازه شمیران پل چوبی
« اسکندری شمالی — خیابان آیزنهاور اول خیابان اسکندری شمالی
« اشرف پهلوی — آخر خیابان آریانا غربی . خیابان اشرف پهلوی سرپل
« اکبرآباد — غرب باغشاه سه‌راه اکبرآباد اول خیابان بابائیان
« امامزاده حسن — انتهای خیابان قزوین امامزاده حسن سه‌راه حسینی
« امیرآباد — خیابان امیرآباد شمالی مقابل پمپ‌بنزین
« امیراکرم — چهارراه شاه خیابان پهلوی پاساژ شانزه‌لیزه
« امیریه مختاری — خیابان پهلوی امیریه چهارراه مختاری
« ایران نوین — خیابان آریامهر روبروی هتل‌کنتیننانتال
« بازار — خیابان بوذرجمهری مقابل مسجد شاه
« باستان — خیابان حشمت‌الدوله چهارراه باستان
« بروجردی — میدان بروجردی آخر خیابان سرآسیاب دولاب
« بوذرجمهری — خیابان بوذرجمهری نبش پامنار
« بوذرجمهری غربی — خیابان بوذرجمهری غربی جنب پمپ بنزین
« بوعلی — بوذرجمهری سبزه‌میدان انتهای بازار کفاشها سرای بوعلی
« بهار — خیابان بهار شمالی ایستگاه ۲۸ امرداد
« بیست و پنج شهریور — خیابان گرگان نرسیده بمیدان ثریا
« بیست‌متری جوادیه — خیابان بیست متری جوادیه
« بلوار — بلوار الیزابت جنب کاخ شمالی
« پدر ثانی نارمک — خیابان پدر ثانی نارمک
« تجریش — تجریش خیابان شهرداری پاساژ فرح
« تخت طاوس — خیابان تخت طاوس بین خیابان پهلوی و خیابان نادرشاه
« تخت جمشید — خیابان تخت جمشید چهارراه بهجت‌آباد آژانس امریکن اکسپرس
« تهران‌نو — خیابان تهران‌نو ایستگاه فرودگاه
« جامی — خیابان جامی چهارراه آشیخ هادی
« جدا — بوذرجمهری سبزه میدان آخر بازار کفاشها سرای جدا
« جوادیه سرپل — خیابان سرپل راه‌آهن ایستگاه سرپل
« حسام‌السلطنه — خیابان حسام‌السلطنه سه‌راه سلطانی
« خاکباز — خیابان نواب جنوبی جنب خیابان خاکباز
« خراسان — خیابان خراسان نرسیده به‌ایستگاه لرزاده
« خزانه — خیابان خزانه فرح‌آباد بین فلکه اول و دوم
« خیام — خیابان خیام جنوبی ایستگاه دروازه غار
« دخانیات — خیابان قزوین مقابل اداره دخانیات
« دلگشا — خیابان شهباز سه‌راه شکوفه میدان کلانتری
« دوراهی امامزاده حسن — آخر خیابان قزوین دوراهی قپان امامزاده حسن
« رازی — خیابان مولوی مقابل دبستان رازی جنب تشکیلات ژاندارمری
« رزم‌آرا — میدان شوش ۷۰۰ متری جاده رزم‌آرا مقابل درمانگاه مهدیه
« ری — خیابان ری مقابل میدان بارفروشها جنب خیابان صدرالاشراف
« زیبا — خیابان خراسان ایستگاه زیبا
« ژاله — میدان ژاله ضلع جنوب غربی
« سرآسیاب دولاب — خیابان سرآسیاب دولاب
« سعدی — خیابان شاهرضا نبش خیابان روزولت
« سلسبیل — خیابان رودکی
« سی متری — خیابان سی‌متری بعد از چهارراه شاه
« شانزده متری امیری — آخر خیابان بابائیان غربی ۱۶ متری امیری
« شوش — میدان شوش اول خیابان شوش غربی
« شهباز — خیابان شهباز ایستگاه خاقانی
« شهناز — میدان شهناز ضلع شمالی میدان
« شهرری — چهارراه فلکه شهرری اول خیابان ششم بهمن
« شیروخورشید — خیابان شیروخورشید چهارراه حق‌شناس
« طوس — خیابان قزوین نرسیده به‌سه‌راه آذری پاساژ طوسی
« غار — خیابان شوش دروازه غار
« فارابی — میدان فارابی خیابان قزوین
« فرح‌آباد ژاله — خیابان فرح‌آباد ژاله ایستگاه حمام اول خیابان فارابی
« فرح شمالی — خیابان فرح شمالی بالاتر از میدان پالیزی نبش کوچه اشراقی
« فرح نو — خیابان امامزاده حسن سه‌راه حسینی خیابان فرح نو بعد از پل
« قصر — آخر خیابان دانشکده پلیس نبش کوچه درخشان
« کارون — خیابان کارون جنوبی نرسیده به خیابان بابائیان غربی
« کالج — خیابان شاهرضا چهارراه کالج
« کشتارگاه — اول نازی‌آباد مقابل قصابخانه
« گمرک — میدان گمرک خیابان شیروخورشید جنب میدان مقدم
« لاله‌زارنو — خیابان لاله‌زارنو پاساژ گل پلاک شماره ۱۵
« لشگر — خیابان سی متری چهارراه لشگر
« مجیدیه — خیابان مجیدیه ایستگاه سرپل
« مولوی شرقی — خیابان مولوی شرقی ایستگاه سنگی نرسیده به‌میدان‌شاه
« مولوی غربی — خیابان مولوی ایستگاه سعادت
« مهناز — خیابان مهناز فلکه مقدم واقع درقلعه مرغی‌خزانه
« نادرشاه — خیابان نادرشاه نبش خیابان آریا پاد
« نارمک — نارمک فلکه هفت حوض
« نازی‌آباد — نازی‌آباد جنب بازاردوم
« نواب شمالی — میدان محمد رضاشاه پهلوی نواب شمالی
« نیروی هوائی جوادیه — خیابان جوادیه بعدازسالن‌شهرداری مقابل ۱۰متری سوم
« وثوق تهران‌نو — آخر خیابان‌فرح آباد ژاله‌خیابان‌سی‌متری وثوق ایستگاه سنگکی
« هاشمی — آخر خیابان هاشمی‌غربی‌جنب کوچه باغ‌ظفر
« یوسف‌آباد — یوسف‌آباد شمالی‌خیابان محمدرضاشاه بین‌ایستگاه ۵ و ۶
« کوروش — خیابان قدیم شمیران نبش شهناز ۴
« فرح — خیابان فرح شمالی بالاتر از چهارراه عباس‌آباد

Bank Bimeh Bazarganan

۳۰۰ شعبه

بانک بیمه بازرگانان

درخدمت ملت ایران

بمنظور تأمین آسایش هم‌میهنان عزیز ، تا پایان روز دوشنبه ۳۰ اسفند ماه ۱۳۵۰ ،کلیه شعب بانک بیمه بازرگانان در تهران و شهرستانها بطور یکسره از ۸ صبح تا ۷ بعدازظهر دایر خواهد بود. شما در هر نقطه ایران که هستید ، میتوانید با مراجعه به نزدیکترین شعبه بانک بیمه بازرگانان ، بنام خود و فرزندانتان حساب پس‌انداز باز کنید و برای تصاحب ساختمان ٤ طبقه شماره یك ، آماده شوید.

شعب بانک بیمه بازرگانان در شهرستانها

که براساس تقسیم‌بندی بانکی تنظیم گردیده است

شعب استان مرکزی

کرج
مرکزی قزوین
بازار قزوین
مرکزی ساوه
تاکستان قزوین
خیابان پهلوی قزوین
میدان ملی ساوه
سپه قزوین
شهری‌تاکستان
هشتگرد
قم
ابهر
فردوس ابهر
شهر ری

شعب استان یکم
(گیلان)

مرکزی رشت
بازار رشت
سنگر
شفت
خشکه‌بیجار
رودبار
زرجوب
مرکزی بندرپهلوی
آستانه
لشت نشا
رودبنه لاهیجان
بندر فرحتاز
سیاهکل لاهیجان
بازار لاهیجان
خمام
مرکزی لنگرود
راه‌پشته لنگرود
کومله لنگرود
رودسر
کلاچای
منجیل
ماسال
شیروخورشیدلنگرود
غازیان
گوراب زرمیخ
آستارا
صومعه‌سرا
مرکزی لاهیجان
ساغریسازان رشت
پهلوی لنگرود
فومن
کریم لاهیجان
گلستان بندرپهلوی
بازار آستانه گیلان
مرکزی زنجان
بازار زنجان
بیستون رشت
لوشان
میدان بزرگ‌رشت
سعدی رشت
کوچصفهان
پرمس
رضوانده طوالش
صیقلان‌رشت
هشت‌پر طوالش

شعب استان دوم
(مازندران)

مرکزی آمل
شاه آمل
بازار بابل
مرکزی بابل
امیرکلاء
پل انصاری
بابلسر
رامسر
کتالم رامسر
شاهی
شهسوار
کترا
خرم‌آباد
سولده
نکاء
مرکزی گرگان
پهلوینژ
کردکوی
مرکزی گنبد
گالیکش گنبد
شاه‌پسند
چالوس
چمستان آمل
علی‌آباد
شاهپور گنبد
بهشهر
خان‌به‌بین
بندرشاه
نادر ساری
کاخ گرگان
مرکزی ساری
فریدونکنار
پهلوی گرگان
فاضل‌آباد گرگان
نورآمل
بازارآمل
لشتو
نوشهر
فلکه کریمی گرگان
سرخواجه گرگان
حافظ گنبد
قلعه‌گردن شهسوار
گلوگاه
نوکنده گرگان

شعب استان سوم
(آذربایجان شرقی)

مرکزی تبریز
حکم‌آباد
مهدیه
خاقانی
قطب
آذرشهر
خیابان شاه تبریز
بازار تبریز
تربیت
منجم تبریز
اهر
میانه
مرند
پل‌شاهی تبریز

شعب استان چهارم
(آذربایجان غربی)

مرکزی رضائیه
بازار رضائیه
میدان رضائیه
پهلوی رضائیه
مولوی رضائیه
عسگرخان رضائیه
تازه‌شهر
شاهپور آذربایجان
خوی
نقده
ششم بهمن‌خوی

شعب استان پنجم
(کرمانشاه)

مرکزی کرمانشاه
مرکزی همدان
گلستان کرمانشاه
نواب کرمانشاه
شاه‌آباد غرب
بازار همدان
چاپارخانه همدان
باباطاهر همدان
بوعلی‌سینا همدان
میدان شاهپور کرمانشاه
بازارکرمانشاه
اکباتان همدان
اسدآباد همدان
چهارراه امیرکبیر ـ کرمانشاه
مرکزی خرم‌آباد
بازار خرم‌آباد
قصرشیرین
شاه همدان
ملایر
کنگاور
شاه‌بختی کرمانشاه

استان ششم
(خوزستان)

مرکزی‌اهواز
ششم‌بهمن اهواز
زیتون باجه ششم بهمن
مرکزی آبادان
احمدآباد
کفیشه
فلکه‌کارون
بریم
پل بهمنشیر
مرکزی خرمشهر
بهار خرمشهر
کوی‌شاه اهواز
مرکزی دزفول
بازار خرمشهر
خرم‌کوشك‌اهواز
رضاشاه‌کبیر اهواز
پهلوی دزفول
بازار آبادان
بندرگناوه
بهبهان
مسجدسلیمان
شوشتر
بازارفیه آبادان

شعب استان هفتم
(شیراز)

مرکزی شیراز
نصیرالملك شیراز
شهناز شیراز
نادر شیراز
فخرآباد
لطفعلیخان‌زند شیراز
شاهچراغ شیراز
جنت شیراز
کوروش شیراز
کازرون مرکزی
پهلوی کازرون
بوشهر
جهرم
مرودشت
آباده
نمازی شیراز
داریوش شیراز
فتح‌آباد مرودشت
دروازه اصفهان شیراز
برازجان
لار
احمدی شیراز
وصال شیراز
سعادت شیراز
خرامه
مشیز شیراز
انوری شیراز
کشتارگاه شیراز
فسا
شمس تبریزی
گل‌کوب شیراز
آستانه شیراز
سعدی شیراز
باغ تخت شیراز
شاه‌شیراز

استان هشتم
(کرمان)

مرکزی کرمان
مشتاقیه کرمان
ناصریه کرمان
بازار کرمان
آریا کرمان
جم کرمان
خواجو کرمان
ولیعهد کرمان
جیرفت
رفسنجان
شاه کرمان

شعب‌استان نهم
(خراسان)

تهران مشهد
آستانه مشهد
خسروی مشهد
بجنورد
قوچان
میدان شاهپور مشهد
خواجه‌ربیع
شیروان
میدان بارمشهد
دره گز
سبزوار
مرکزی مشهد
شاهرود

استان دهم
(اصفهان)

مرکزی اصفهان
صارمیه اصفهان
سبزه‌میدان اصفهان
بازار اصفهان
مرکزی یزد
شاه یزد
تفت
فیروزآباد میبد
شهرکرد
فلکه ساعت یزد
فرخ‌شهر
میبد یزد
بافق یزد
شهرضا
نائین
ششم‌بهمن یزد
بهار اصفهان
شاه‌عباس اصفهان
نجف‌آباد
چهارسوق شیرازیهای اصفهان
بروجن
محمدرضا شاه اصفهان
نعیم‌آباد یزد
سه راه نظر

برنامه پژوهشی دانشگاه مشهد

دانشگاه مشهد در اوائل سال ۱۳۴۹ ، اقدام به تشکیل شورای تحقیقات دانشگاه کرد و اساسنامه مربوطه در خرداد ماه همان سال به تصویب شورای دانشگاه‌رسید.

طبق ماده۳ این‌اساسنامه اعضای شورای تحقیقات از بین کادر آموزشی که دارای سوابق و تجربیاتی هستند انتخاب میشوند. در طرح تحقیقاتی سال آینده‌این موارد پیش‌بینی شده است .

● لزیونهای گوش‌و حلق‌وبینی، بررسی ضایعات گوش و گلو و بینی و حنجره و راههای سرایت جذام و نوع‌ضایعه‌آن درآسایشگاه های محرانجان مشهدو «بابایاغی» تبریز بررسی و مطالعه خواهد کرد.

● در گروه تحقیقات دانشکده پزشکی آقای دکتر حسن حقوقی و دکتر علی‌اکبر صحت ، پژوهش خواهند کرد. همچنین درباره بیماری سل دکتر رضا توکلی ، تحقیق و بررسی خواهند کرد.

● بیماری«کیست‌هیداتیک» توسط دکتر منوچهر معتکف ، بیماری «کالاآزار» توسطدکتر ایرج‌گنجی و دکتر منوچهر و دکتر اکبری بررسی خواهد شد.

● در گروه پزشکان ، دکتر علی اصغر مینو با همکاری گروههای آسیب‌شناسی از موارد مختلف سرطانهای ثابت شده درخراسان تحقیق خواهند کرد.

در گروه‌تحقیقات‌معارف اسلامی، جعفر زاهدی تحت عنوان سهم ایرانیان در علوم عقلی اسلامی و سید احمد فاطمی‌تهیه فهرست‌کتب فقهی شیعه را بعهده خواهند داشت.

آقای منوچهر بیات مختاری آموزش زبان فرانسه در ایران و اشکالات‌موجودآنرا بررسی‌خواهد کرد.

این محقق . خواهد کوشید تابا مطالعه شرائط تدریس زبان فرانسه‌درداشگاهها‌و سایرمدارس عالی کشور و نیز دبیرستانها ، به بررسی علل استقبال و یا عدم استقبال از این زبان بپردازد واین مسئله را روشن کند که آموزش زبان فرانسه در شرائط فعلی ، اجتماعی و اقتصادی تاچه حد می تواند ضرورت داشته باشد.

در محوطه دانشگاه تهران با شوهر و بچه به تحصیل پرداخته است .

★ گروههای تحقیق

اعضای کادر آموزشی دانشکده علوم دانشگاه مشهد در ۵ گروه عهده‌دار تحقیقات علمی شده‌اند .

در گروه اول‌ـ نشر مشتقات‌جدید تیوآمید ، سولفونامید در سری زنجیری و سری آروماتیک توسط آقای ویکتور اسرائیل‌کهن تحقیق خواهد شد.

هدف تحقیق «سنتز»ترکیبات آلی است که‌تاکنون‌تهیه نشده وبررسی آنها از نقطه نظرهای مختلف از جمله کیفی و داروئی و اثر بر روی بیماری سل .

آقای حسن بهزادی تحت عنوان تکتونیک و زمین‌شناسی در منطقه دشت بیاض تحقیق کرد. این تحقیقات‌شامل‌مطالعه چینه‌شناسی، سنگ شناسی و تکتونیک منطقه زلزله‌زده دشت‌بیاض و تهیه نقشه زمین‌شناسی و ساختمان زمین آن منطقه خواهد بود.

آقایان : آنتونیو آلبرتی وضرغام معززلسکو، مشترکا در شورای پژوهشهای علمی عهده‌دار انجام پژوهشهائی بر روی سنگهای‌آذرین و متافوریک خراسان شده‌اند . بررسی این دو نوع سنگ و تهیه مشخصات کامل‌پتر و گرافیک آن بطور کامل نمایشگر وضع سنگهای این ناحیه خواهد بود.

آقای منصورنیازی‌استاد دانشکده ومعاون‌آموزشی‌و پژوهشی‌دانشگاه مشهد بررسی تحت‌الارضی کویر سبزوار را عهده‌دار شده است . این طرح که نتایج آن میتواند اثرات جالبی در زندگی مردم این منطقه داشته باشد عبارت است‌از: بررسی تحت‌الارضی کویر سبزوار در منتهی‌الیه شمال کویر مرکزی ایران‌وبراوردذخائر آب‌زیرزمینی.

آقایان : جلال صمیمی و پرویز کلباسی درمورد بررسی تجربی زیاد توسط «ژلاتین» هسته‌ای فعل و انفعالات در انرژی خیلی تحقیق خواهند کرد.

دانشگاه زیر ذره‌بین

* عده زیادی از دانشجویان شهرستانی دانشگاه تهران ، که برای دیدار بستگان خود و با استفاده از تعطیلات قریب‌الوقوع نوروزی ، عازم شهر های خود هستند و میخواهند از ورقه نیمبهای راه‌آهن استفاده کنند ،میگفتند که ورقه نیمبهای آنها تنها برای استفاده از بلیط درجه ۳ معتبر است ، و راه‌آهن به عذر کمبود جا از فروش بلیط های درجه ۱ و ۲ به آنان به قیمت‌نیمبها خودداری میکند . این دانشجویان خواستار ان شدند که راه‌آهن بلیط های درجه ۱ و ۲ را نیز مثل تعطیلات تابستان ، به قیمت نیمبها دراختیار آنان بگذارد .

* دانشکده حقوق علاوه بر کتابخانه بزرگ ومجهزی که از لحاظ تجهیزات و تعداد کتاب و اسناد تاریخی درمیان کتابخانه های دانشکده ها بی‌نظیر است ، کتابخانه کوچک دیگری هم دارد که همه کار های انان از خرید کتاب و امانت دادن به دانشجویان و رسیدگی های دیگر توسط خود دانشجویان صورت میگیرد ، و کتابخانه تابحال توانسته از محل حق عضویت‌هائی که دانشجویان می پردازند ، تعداد نسبتا زیادی از کتاب های موردعلاقه دانشجویان را تهیه و دراختیار آنان قرار دهد .

*درمدت امانت‌دادن کتاب میان کتابخانه دانشکده‌ها و کتابخانه مرکزی دانشگاه تفاوت هست ، باین ترتیب‌که کتابخانه مرکزی هر کتاب را بمدت ده روز به دانشجویان امانت میدهد و کتابخانه های دانشکده ها اکثرا هفت روز ، که معلوم نیست براساس چه ضابطه‌ای این تقسیم صورت گرفته است . عقیده دانشجویان کتابخوان اینست که بهترین راه تعیین مدت امانت بردن با توجه به حجم کتاب است که اشکالات فعلی را که گاه دانشجوئی را ناگزیر میسازد یک کتاب قطور را چندین‌بار برای تمدید مدت به کتابخانه آورده و بازگرداند ، ازبین خواهد برد .

* با درج مطلب راجع به تخته سیاه کلاس های انشکده حقوق ، عده‌ای از دانشجویان دانشکده های‌دیگر نیز همین مطلب را متذکر شده و خواستار تعمیراساسی تخته سیاه کلاس های خود شده‌اند !

کفش ، فقط کفش وین
از ۱۰ تومن تا ۶۰ تومن
در فروشگاههای کفش وین

آگهی استخدام

مرکز آمار ایران تعدادی منگنه‌زن باتجربه برای شروع کار فوری بصورت قراردادی برای مدت حدود سه ماه جهت سرویس بعداز ظهر از ساعت ۲ الی ۸نیازمند است واجدین شرایط بادردست داشتن مدارك و گواهی تخصصی مربوطه می توانند در ساعت ۲ بعداز ظهر روز چهارشنبه ۵۰٫۱۲٫۲۵ به کارگزینی مرکز آمار ایران واقع در خیابان ایران نوین (مقابل سازمان آب) مراجعه نمایند :

مدارك لازم :

حداقل سوم متوسطه ۲قطعه عکس ۴×۶

انتخاب از طریق مسابقه عملی صورت می گیرد بنابراین ازکسانی که تجربه کافی در این زمینه ندارند خواهشمند است از مراجعه خودداری فرمایند .

مرکز آمار ایران

آ‌ـ۸۷۹۸۶

یادآوری میکنیم

تاهمشهریان ماجریمه نشوند پاداش هم بگیرند

همشهری عزیز

آخرین روز سال نزدیك است .

بسیاری از خانواده ها ، بار سفر بسته اند و آنها که در شهر خواهند ماند ، سرگرم خرید وتدارك پذیرائی نوروزی هستند .

خیلی احتمال دارد ،گرفتاریها و اشتغالات شب عید ، موجب شود که بعضی از همشهریان عزیز ، پرداخت بموقع عوارض نوسازی را فراموش کنند و درنتیجه دچار زیان و ضرر شوند .

بنابراین شهرداری پایتخت برای حفظ منافع عمومی ، آخرین فرصت پرداخت عوارض نوسازی را ، تا پایان مهلت قانونی یادآوری میکند تاهمشهریان ما، نه فقط ۹ درصد جریمه نشوند ، بلکه ۱۰ درصد نیز پاداش بگیرند و در نتیجه تا ۱۹ درصد بسود خود صرفه جوئی نمایند .

+ ۱۰٪ پاداش
شما با پرداخت عوارض نوسازی تا پایان روز ۳۰ اسفند ماه ۱۳۵۰ ، ده در صد پاداش خوش حسابی دریافت می کنید .

۹٪ جریمه
با انقضای مهلت مقرر وعدم پرداخت عوارض تا ۹ در صد جریمه دیر کرد به نسبت مدت تاخیر ، بشما تعلق میگیرد .

۱۹٪ جمعاً بسود شما
شما با استفاده از ۱۰ در صد پاداش خوش حسابی ومعافیت ازجریمه دیر کرد ،تا ۱۹ در صد بسود خود صرفه جوئی می کنید .

آخرین مهلت ۳۰ اسفند

آیفون سانترال
پخش انواع دربازکن
برقی و ارتباط داخلی
جهت موسسات فقط با یك تلفن هرنوع دربازکن و ارتباط داخلی در منزل شما نصب میشود
لوله‌کشی و سیم‌کشی ساختمان در اسرع وقت
تعمیر و سرویس هر نوع‌دربازکن پذیرفته میشود
تلفن:۴۱۵۸۱
آدرس : اول آیزنهاور پلاك ۱۵۹

اگر چنین میکردم چنان میشد

اغلب ، به اشخاصی برمیخوریم که ازفرصت های از دست رفته با حسرت یاد میکنند و افسوس میخورند که : «اگر فلان کار را میکردم ، الان پولدار بودم » ، «اگر آن فرصت را ازدست نمی‌دادم ، الان‌موقعیت بهتری داشتم» ، « اگر چنین میکردم ، چنان میشد» اما حقیقت اینست که‌برای موفقیت ، بجای افسوس‌خوردن بگذشته ، فرصت های مناسب را نباید ازدست داد .

شما هم فرصت را ازدست ندهید وبا افتتاح حساب پس‌انداز در
بانك بیمه بازرگانان
برای تصاحب
ساختمان ۴ طبقه شماره یك
آماده شوید

Bank Bimeh Bazarganan
آخرین فرصت
فقط ۷ روز دیگر

ظرفیت کارخانه ذوب آهن آریامهر اصفهان به ۴ میلیون تن افزایش مییابد

بقیه از صفحه اول

آقای دکتر شیبانی مدیر عامل شرکت ملی ذوب آهن ایران بمناسبت سالروز بنیان گذاری کارخانه ذوب آهن آریامهر در یك مصاحبه مطبوعاتی و رادیو تلویزیونی شرکت کردواطلاعاتی پیرامون پیشرفت و برنامه های ذوب آهن اصفهان در اختیار خبرنگاران گذاشت .

آقای دکتر شیبانی مدیر عامل شرکت ملی ذوب آهن ایران گفت :

مراسم تجلیل از چهارمین سالروز بنیانگذاری کارخانه ذوب آهن آریامهر که اولین سنك بنای آن در روز ۲۳ اسفند سال ۱۳۴۶ بدست مبارك اعلیحضرت همایون شاهنشاه آریامهر گذارده شددرشرایطی برگذار میشود که عملیات ساختمانی و نصب ماشین آلات و همچنین تجهیزات قسمت اعظم کارخانه پس از آزمایشات لازم با موفقیت انجام و بنحو کاملا رضایتبخشی در جریان بهره برداریست بعبارت دیگر درظرف ٤ سال یکی از نقاط ساکت و خاموش مملکت واقع در ٤٥ کیلو متری اصفهان تبدیل به قلب بزرگترین واحد صنعتی کشور گردیده که هم اکنون در حال تپیدن وبهره برداریست.

دکتر شیبانی تاکید کرد سروش این حماسه ملی با کوشش و مجاهدت وفداکاری هزاران مهندس ده ها هزار کارگر ـ معدن چیان ـ سازندگان ـ مونتاژ کاران و غیره درچهارچوب صنعت کشور ملیون شوکت وسربلندی انداخت تا آنجا که ازطرف اعلیحضرت همایون شاهنشاه آریامهر افتخار لقب سربازان استقلال مملکت را نصیب خود ساختند ..

تامین مواد اولیه

هم اکنون از شمال تاجنوب و از شرق تا غرب کشور ده ها واحد وابسته باین شرکت سرگرم و در تلاش تامین ذغال سنك ـ سنك آهن ـ آهك ـ دلمیت و ده ها نوع دیگر از مواد اولیه و مورد نیاز کوره مرتفع میباشند تا بکمك مغز متفکر کارشناسان ایرانی و بازوان نیرومند کارگران مجرب کشور بهم ترکیب و بصورت فلز مذاب و در شاهرگهای کارخانه ذوب آهن آریامهر جریان یابد .

مدیر عامل ذوب آهن گفت ایجاد صنایع ذوب فلز یا صنایع سنگین را در کشور های جهان از جهات مختلف مورد توجه قرار میدهد .آنچه شایسته نام بردن است آنست که تحت رهبری های داهیانه پیشوای عالیقدر ایران در سال ۱۳۵۰ که سال کورش کبیر نامیده شده و هزاران طرح صنعتی و اقتصادی و اجتماعی و فرهنگی جامه عمل پوشیده است این آرزوی دیرینه ملت ایران نیز از حالت آرزو به فعل درآمده و با جریان فلز مذاب در کوره های ذوب آهن ایران سال ۱۳۵۰ را میتوان سال استقلال صنعتی کشور نامید .

تولیدات کارخانه

هم اکنون شرکت ملی ذوب آهن ایران بزرگترین تولید کننده چدن ـ سنك آهن ـ ذغال سنك ـ گاز ـ سنك آهك و ده ها نوع ماده اولیه یا شیمیائی دیگر میباشد و امیدواریم در سال آتیه انواع محصولات پولادی این شرکت ببازار های کشورعرضه گردیده در اختیار هموطنان عزیزقرار گیرد .

آقای دکتر شیبانی افزود همزمان باتمام عملیات ساختمانی و نصب تجهیزات مرحله اول از اقدامات مربوط به توسعه کارخانه غافل نبوده و برنامه تهیه مقدمات توسعه بهظرفیت حدود ٤ میلیون تن در سال در دستور کار های طراحی و اجرائی قرار داده شده که شرح آن در این مختصرنمی گنجد .

بهره برداری کامل

وی در زمینه بهره برداری از کارخانه ذوب آهن گفت در سال آتی ضمن بهره برداری کامل از کلیه قسمت های کارخانه و عرضه محصولات فولادی ببازار عملیات اکتشافی ـ استخراج ـ تجهیز معادن ـ مقدمات تاسیس کارخانه ذغالشوئی ـ توسعه شبکه ارتباطی ـ توسعه شهر سازی ـ توسعه فعالیتهای آموزش تخصصی در سطح بسیاروسیعی ادامه و افزایش خواهد یافت تا این آرمان دیرینه ملت ایران به بهترین وجه جامه تحقق پوشیده ، اشکالات و موانع رشد اقتصادی و صنعتی شدن مملکت یکی پس از دیگری مغلوب اراده و همت سربازان استقلال مملکت گردند ..

تربیت کارشناسان

مدیرعامل شرکت ملی ذوب آهن در پاسخ این سئوال که چه زمانی کارخانه ذوب آهن به طور کامل توسط کارشناسان ایرانی اداره خواهد شد گفت با سرعتی که در کار آموزش کارشناسان ایرانی بعمل می آید خیلی زودتر از حد معمول این صنعت در اختیار کارشناسان ایرانی قرار می گیرد ولی باید توجه داشت ذوب آهن صنعت جدیدی در کشور ما است و به علت اهمیتی که در تولیدفولاد و چدن دارد نمی توان کاملاز کارشناسان خارجی بی نیازبود.

اعزام کارآموز وآموزش

تاکنون ۹٦۲ نفر بهشوروی و هندوستان اعزام شده اند که از این تعداد ۲۰٦ نفر مهندس و بقیه تکنیسین هستند و از این عده ۸۰۰ نفر بایران مراجعت کرده و در رشته های مختلف مشغول به کار هستند و بقیه سرگرم کارآموزی در کشور های شوروی و هندوستان می باشند .

بموازات آموزش و کار ـ آموزی کارشناسان ایرانی که در خارج بعمل می آید درداخل کشور نیز آموزشگاه های مختلفی تاسیس شده و تاکنون ۳۵۰۰ نفر در این آموزشگاه ها تربیت وبکارگمارده شده اند و آموزش کادر فنی در داخل کشور بسرعت ادامه دارد .

قیمت تمام شده

آقای دکتر شیبانی پیرامون قیمت تمام شده و عرضه محصولات ذوب آهن ایران گفت قیمت تمام شده چدن و فولاد و تیرآهن این کارخانه در سطح بین المللی قرار دارد و عرصه آن نیز حتی از قیمت بازار کمتر خواهد بود .

اکتشاف وظرفیت

مدیر عامل شرکت ملی ذوب آهن به تامین مواد اولیه کارخانه ذوب آهن اصفهان اشاره کردو افزود با اکتشافات وسیعی که در کرمان ، شمال و خراسان انجام شده و ادامه دارد منابع سنك آهن ایران سرشار است و مصرف سنك آهن در صنایع داخلی بهر مقدار که باشدمانع از صدور آن نخواهد شد .

آقای دکتر شیبانی گفت بهره برداری از کارخانه ذوب آهن اصفهان بطور تدریجی شروع میشود و در مرحله اول بهره برداری این کارخانه ۹ر۱ میلیون تن ظرفیت دارد و با اجرای طرح توسعه این ظرفیت به ٤ میلیون تن خواهد رسید.

مسکن

یکی دیگر از طرح های ذوب آهن تامین مسکن برای کارکنان می باشد که تاکنون هزاران واحد مسکونی در نقاط مختلف حوزه فعالیت ذوب آهن ساخته شده و در آینده نیز ادامه خواهد داشت .

همکاری کارشناسان شوروی

مدیرعامل ذوب آهن ضمن اشاره به همکاری صمیمانه کارشناسان شوروی با کارشناسان ایرانی اضافه کرد کارشناسان شوروی اکتشافاتی را در شمال، کرمان، شاهرودوخراسان آغاز کرده اند و نتایج رضایتبخشی از این اکتشافات به دست آمده است .

سپس یکی از کارشناسان عالیرتبه شوروی در زمینه اکتشافات کارخانه ذوب آهن گفت از سال ۱۹٦٦ همکاری اکتشافاتی کارشناسان ایرانی و شوروی آغاز شده و برای این کار ٤ گروه تشکیل یافته که ۲ گروه در حوزه اکتشافی شمال و منطقه کرمان و یك گروه در زرند و بافق و گروهی دیگر اکتشافاتی را مربوط به مواد غیرفلزی مورد نیاز کارخانه شروع کرده اند .

در هر یك از گروههای اکتشافی مذکور آزمایشگاه مجهزی وجود دارد که تمام اکتشافات براساس آخرین پیشرفت های علمی انجام میشود. کارشناس شوروی اضافه کرد در معدن چغارت کرمان علاوه بر معدن فعلی منابع جدیدی کشف شده که نشانه ذخائر زیادی از سنك آهن در این منطقه است .

این اکتشاف در حال حاضر بطور تفصیلی ادامه دارد و در ۷ نقطه دیگر اکتشافات بمرحله ترسیم و طراحی رسیده و کارشناسان سرگرم تهیه طرح هستند .

ذخائر سنك آهن

وی گفت معادن سنك آهن ایران بسیار غنی است و با مطالعات و اکتشافاتی که انجام شده ذخائر سنك آهن ایران بیش از ٥ر٤ میلیارد تن تخمین زده شده است .

در پایان این جلسه مطبوعاتی و رادیو تلویزیونی مجددا آقای دکتر شیبانی مدیر عامل شرکت ملی ذوب آهن ایران به فعالیت های کارخانه ذوب آهن اشاره کرد و گفت در مجاورت این کارخانه یك کارخانه تولید سیمان به ظرفیت ٥ هزار تن در روز احداث میشود و تاکنون برای کارهای تولید و ساختمان این کارخانه یك میلیاردو ۸۰۰ میلیون تومان اعتباربه مصرف رسیده است .

کنج اینترناشنال متال لیمیتد
مقیم ناسودرباهاما

صاحب اختراع راجع به مخزن جهت ذخیره کردن گاز هائی که تبدیل به مایع شده است، که درایران تحت شماره ٤۷٥۷ به ثبت رسیده است . اجازه بهره برداری از اختراع مزبور را به اشخاص ذینفع عرضه مینماید. برای کسب اطلاع بیشتر بدفتر حقوقی ر .آقابابیان و همکاران خیابان شاه کوچه نوبهارشماره ۱۸ مراجعه شود .
آ ـ ۸۷۸۰۸

قابل توجه باغداران ـ کشاورزان و خورده مالکان

تیلر تراکتور استاد میتسوبیشی

زمانیکه دیگر نمی توان مانند سابق با وسایل قدیم به امور کشاورزی پرداخت ، زمانیکه نیروی انسانی در کارخانجات وسایر برنامه های عمرانی جذب میگردد، زمانیکه وقت از لحاظ اقتصادی حائز اهمیت میشود ، تنها راه جبران موارد فوق استفاده از ماشین آلات کشاورزی است .

تیلر تراکتور استاد میتسوبیشی با قدرتهای مختلف وادوات گوناگون وهمچنین سابقه چندین ساله در ایران جوابگوی نیازمندیهای شما میباشد .

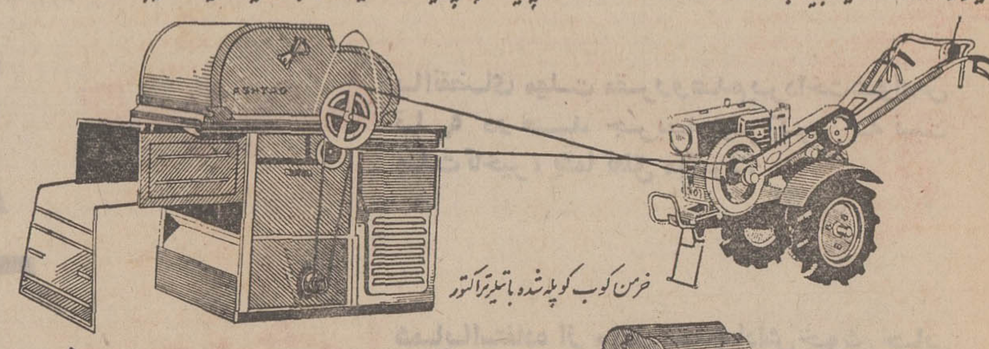

خرمن کوب کوپله شده با تیلر تراکتور

خرمن کوب استاد میتسوبیشی

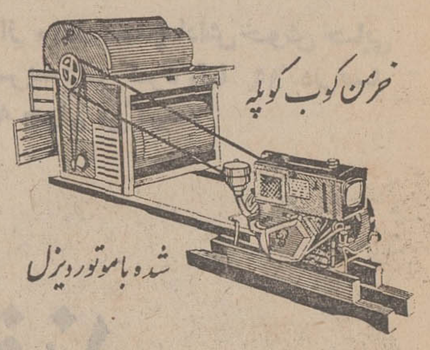

خرمن کوب کوپله شده با موتور دیزل

مشکل گشای کشاورزان

خرمنهای : گندم ـ جو ـ برنج ـ دانه های روغنی وغیره را می کوبد، دانه را جدا، کلش وکاه را بدلخواه تراش تحویل میدهد

مناسب با بودجه کشاورزان

شرکت سهامی صنایع تولیدی استاد ایران طهران خیابان وصال شیرازی ساختمان استاد تلفن ٤٦٦۹۹۷ـ٦٦۹۹۹۰

استخدام

شرکت سهامی آلومینیوم ایران افراد ذیل را بمنظور کاردر کارخانه ذوب آلومینیوم اراك استخدام می نماید :

۱ ـ دو نفر لیسانس حسابداری صنعتی با داشتن پنج سال تجربه در رشته حسابداری صنعتی و آشنائی کامل بزبان انگلیسی .

۲ ـ دو نفر لیسانس حسابداری با داشتن دو سال سابقه کار و آشنائی بزبان انگلیسی .

۳ ـ سه نفر ماشین نویس فارسی و انگلیسی درجه یك با آشنائی بزبان انگلیسی و چهار سال تجربه .

از واجدین شرایط خواهشمند است جهت آزمایش و مصاحبه به کارگزینی شرکت سهامی آلومینیوم ایران ، تخت جمشید ، شماره ٥٦ مراجعه نمایند .

اداره تصفیه امور ورشکستگی

آگهی دعوت بستانکاران با اخطارات لازمه

بعموم بستانکاران آقای سید محسن فرزند اسدشهرت صادق زاده حریری تهران که حکم توقیف او در تاریخ ۲٥ر۱۱ر٤۸ صادر شده و توقیف او از تاریخ ۱٥ر٦ر٤٥ اعلام گردیده آگهی میدهد :

اولین جلسه بستانکاران در ساعت ۱۱ روز پنجشنبه ۲٦ اسفند ماه ۱۳٥۰ در اداره تصفیه تهران میدان ۲٤ اسفند تشکیل میشود کلیه بستانکاران و کسانی که ادعائی دارند و همچنین کسانی که باورشکسته مزبور مسئولیت تضامنی دارند یا ضامن او هستند میتوانند در ساعت و روز مذکور در اداره تصفیه حضور بهمرسانند .

ضمنا اخطار میشود :

یکم) کلیه بستانکاران و کسانی که هرگونه ادعائی دارند باید اصل یارونوشت مدارك خود را در ظرف دو ماه از تاریخ نشر این آگهی باداره تصفیه تسلیم نمایند .

مدت ارسال مدارك برای بستانکارانی که در کشور های بیگانه اقامت دارند سه ماه می باشد .

دوم) کسانی که بورشکست نامبرده بدهی دارند باید در ظرف مدت نامبرده خود را معرفی و بدهی خود را در وجه صندوق اداره تصفیه بپردازند .

طبق ماده ۲٤ قانون تصفیه بدهکاران متخلف از این وظیفه بجریمه نقدی معادل صدی بیست و پنج دین محکوم خواهند شد .

بعلاوه دادگاه ها می توانند علاوه برجریمه نقدی بدهکاران مذکور را بزندان تادیبی از سه تا ششماه نیز محکوم نمایند .

سوم) کسانی که بهر عنوان اموال ورشکسته نامبرده دردست آنها است در ظرف مدت دو ماه مذکور باید همان اموال را تحت اختیار اداره تصفیه بگذارند و گرنه هر حقی که نسبت به آن دارند سلب خواهد شد ـ مگر این که عذر موجهی داشته باشند .

سرپرست رئیس اداره تصفیه امور ورشکستگی تهران :حسن ایزدی .

این آگهی بدستور مذکور در ذیل ماده ۲٥ از قانون اداره تصفیه امور ورشکستگی برای استحضار ساکن فرستاده میشود.
م الف ۱٥۷۸۰

دفتر اداره تصفیه امور ورشکستگی
۲ـ۲ آ ـ ۸٤۹٤۸

قابل توجه واحدهای پذیرائی کشور

۲۰ نفر رسپسیونر و ۲۰ نفر حسابدار هتل دیپلمه و آشنا به زبان خارجی که ضمنا قادر به اداره هتلهای کوچک نیزهستند ودوره کارآموزی خود را در مرکز آموزش خدمات جهانگردی سازمان جلب سیاحان بپایان رسانیده اند آماده خدمت درواحد های گوناگون پذیرائی (هتل، متل، پانسیون وغیره) در تهران و شهرستانها می باشند .

همچنین گروهی آشپز، میزبان ودختران اطاقدارکه دوره های مرکز را دیده اند آماده قبول شغل هستند .

موسسات علاقمند میتوانند برای استخدام این افراد ازتاریخ ۲۰ اسفند ماه با مرکز آموزش خدمات جهانگردی، خیابان پهلوی، بین تخت جمشید و بولوار الیزابت، خیابان دمشق، تلفن ٤۰۱۰٦ تماس حاصل فرمایند
آ ـ ۸٦٥۲۰

آگهی پذیرش کارآموز

طرح بهره برداری صنعتی از جنگلهای نکاوابسته بوزارت کشاورزی و منابع طبیعی برای تکمیل کادر فنی کارخانه های مجتمع چوب در نکا (مازندران)۳۰نفر کارآموز مرد راپس از گذراندن یکدوره کارآموزشی یکساله در رشته های صنایع چوب باشرایط زیر بخدمت میگمارد:

۱ـ داشتن گواهینامه دوره کامل متوسطه بترتیب الویت زیر
الف:رشته درودگری
ب : رشته ریاضی یاطبیعی که سابقه کار در یکی از کارخانجات قبلاداشته باشدافرادی که در صنایع چوب سابقه کار داشته باشند حق تقدم خواهندداشت .
پ: رشته ریاضی یاطبیعی.

۲ـ سن داوطلبان نباید از ۲۷سال تجاوز نماید (متولدین سال ۱۳۲٤)

۳ـ دارابودن دفترچه پایان خدمت وظیفه یامعافیت دائم باستثنای معافیت پزشکی

٤ـ داوطلبان باید دوره آموزش یکساله را بطور شبانه روزی درچالوس طی نمایند.

٥ـ هزینه شبانه روزی ومخارج تحصیلی بعهده طرح بهره برداری صنعتی از جنگلهای نکاخواهدبود . (هیچگونه وجه دیگر بعنوان کمك هزینه تحصیلی وغیره پرداخت نمیشود)

٦ـ پذیرفته شدگان پس از طی دوره یکساله و موفقیت در امتحانات آموزشگاه بامقررات مخصوص شرکت نکاچوب که جایگزین طرح نکاخواهدبود وحقوق ثابت ماهیانه (حداقل ۷٦۰۰) ریال بخدمت گمارده خواهند شدو هیچگونه گواهی نامه ای داده نمیشود .

۷ـ داوطلبان بایستی سندرسمی به مبلغ یکصد هزارریال و تعهد ۱۰سال خدمت بواحد بهره برداری صنعتی از جنگلهای نکا وهر موسسه و شرکتی که جایگزین طرح مزبورباشد بسپارند تادرصورتی که در امتحانات مردودیاازخدمت در نقاطی که واحد مربوط تعیین می نماید سرپیچی نمایندمخارجی راکه واحد مزبور در دوره آموزش متحمل شده است از آنان وصول نماید نظر آموزشگاه در موردمخارج معتبراست.

۸ـ پذیرفته شدگان در آزمایش ورودی باید گواهی تندرستی وسلامتی و مقاومت جسمانی از پزشك مورد اعتماد آموزشگاه ارائه نمایند.

۹ـ از داوطلبان امتحان مواد (ادبیات فارسی . ریاضیات. اطلاعات عمومی وعلوم طبیعی)در حدودبرنامه سال ششم متوسطه بعمل خواهدآمد.

۱۰ـ از داوطلبان علاوه برامتحانات کتبی مصاحبه نیزبعمل خواهدآمد . ملاك پذیرش قطعی توفیق درامتحانات کتبی ومصاحبه خواهدبود .

مدارك لازم برای ثبت نام

داوطلبان باید درخواست نامه زیر را تنظیم کرده همراه ۲قطعه عکس ٤×٦وفتوکپی دیپلم وفتوکپی شناسنامه و فتوکپی برك خاتمه خدمت یامعافیت دائم تاتاریخ ۳۱فروردین ۱۳٥۱ شخصا یابا پست سفارشی به نشانی (چالوس آموزشگاه حرفه ای جنگل و صنایع چوب) تسلیم یاارسال نمایند . کارت ورودی بجلسه امتحان از ساعت ۸تاساعت ۱۲روز جمعه اول اردیبهشت ٥۱ در محل آموزشگاه حرفه ای جنگل وصنایع چوب واقع درشهرستان چالوس دربرابرارائه شناسنامه عکس دار و قبض پست سفارشی مربوط بارسال مدارك توزیع خواهدشد.

امتحانات کتبی در ساعت ۱٤ روز جمعه اول اردیبهشت ماه ۱۳٥۱ در محل آموزشگاه درشهرستان چالوس برگزار خواهدشد و مصاحبه بلافاصله پس از امتحانات کتبی بعمل خواهد آمد.
م الف ۱٥۹۸۷

طرح بهره برداری صنعتی از جنگلهای نکا.

نام نام خانوادگی
شماره شناسنامه و محل صدور
نشانی کامل امضاءداوطلب
آ ـ ۸٦۹۲٤ ۱ـ۳

اطلاعیه اداره کل بهداری تهران

بدینوسیله باطلاع ساکنین محترم پایتخت میرساند که اورژانسهای سه گانه تابعه مشروحه زیر در تمام اوقات شبانه روز آماده پذیرش بیماران و راهنمائی مراجعین می باشد .

۱ـ اورژانس شماره ۱ مرکز بهداشتی و درمانی پارك شهر خیابان جنوبی پارك شهر تلفن ٥۳۲۰۰۰

۲ـ اورژانس شماره ۲ مرکز بهداشتی و درمانی مهدیه اول خیابان سپهبدرزم آرا تلفن ۲۳۰۰۰

۳ـ اورژانس شماره ۲ مرکز بهداشتی و درمانی احمدی خیابان تهران نوجنب سینما نپتون تلفن ۷٦٥۰۰۰
آ ـ ۸۷۸٦۰ ۱ـ۲

کنج اینترناشنال متال لیمیتد
مقیم ناسودرباهاما

صاحب اختراع راجع به پایه های دیواری جهت مخازن تحت الارضی گاز هائیکه تبدیل به مایع شده است ، که درایران تحت شماره ٥٦۲۹ به ثبت رسیده است . اجازه بهره برداری از اختراع مزبور را به اشخاص ذینفع عرضه مینماید. برای کسب اطلاع بیشتر بدفتر حقوقی ر .آقابابیان و همکاران خیابان شاه کوچه نوبهارشماره ۱۸ مراجعه شود .
آ ـ ۸۷۸۱۰

جناب آقای نیکپور ریاست هیئت مدیره و مدیریت عامل سازمان بیمه های اجتماعی

طبقه بندی مشاغل کارکنان سازمان بیمه های اجتماعی که با همت وفعالیت مداوم آنجناب اجرا میشود پشتوانه ای است برای سعادت و آسایش کلیه کارکنان سازمان لذا کارکنان شعبه آذربایجانغربی (رضائیه ـ خوی ـ مهاباد ـ میاندوآب) مراتب تشکر و سپاس خود را اعلام و توفیق روزافزون آنجناب را خواستارند .

نصرت اله محمدی ، حسن قربانی ، حسن نورشیدی ، علی زهی بخش ابوالفضل امیری ، کاظم درودی ، محسن طلوعی، مجید زینالی ، اکبر سبزچی، هادی ظفرفرخی ، نویده مقامی ، علی اکبر جعفرپور ، اعظم اسکندری ، بهمن جمالی ماکوئی ، صادق ترجانی ، اشرف السادات امجدی ، اسماعیل حسابی ، مونس عبدالحسینی ، نادر خوئی ، سعیدالدین انوری یوسف یوسفی میلانی ، بدیع اله بقائی ، پرویز نبی زاده ، شهلاعبائی، احمد علی محمدی بوزبور .
آ ـ ۸۷٦۱۸

آگهی استخدام رسمی

وزارت دادگستری طبق مفاد قانون استخدام کشوری ۹ نفر را از طریق امتحان و مسابقه برای خدمت در تهران بشرح زیر استخدام می کند :

ردیف عنوان شغل	حداقل شرایط تحصیلی لازم	تعداد مورد نیاز	گروه موقت شغلی
۱ـ کارشناس بودجه	لیسانس در رشته حسابداری ـ اقتصاد ـ علوم اداری وبازرگانی ـ امور اداری و مالی ـ بانکداری	۱ نفر	٦
۲ـ کارشناس سمعی و بصری (شامل مسئول امور سمعی وبصری)	لیسانس در یکی از رشته های مربوط بامور سمعی و بصری	۱ نفر	٦
۳ـ کمك کارشناس بودجه	لیسانس در رشته حسابداری ـ اقتصاد ـ علوم اداری وبازرگانی ـ امور اداری و مالی ـ بانکداری	۱ نفر	٦
٤ـ کمك کارشناس طبقه بندی مشاغل	لیسانس در رشته علوم اداری یا یکی از رشته های علوم اجتماعی باگذراندن یکدوره تخصصی طبقه بندی مشاغل	۱ نفر	٦
٥ـ مدد کار اجتماعی	لیسانس دررشته خدمات اجتماعی	۲نفر	٦
٦ـ بهیار	گواهینامه سال سوم متوسطه و گواهینامه دوره ۲ ساله بهیاری	۳ نفر	۳

داوطلبان واجد شرایط میتوانند برگ درخواست زیر این اگهی را تکمیل کنند و یادو قطعه عکس (٤×۳) حد اکثر تا اخر وقت اداری روز سه شنبه ۱۸ر۱ر۱۳٥۱ با پست سفارشی به نشانی تهران اداره کارگزینی وزارت دادگستری ارسال دارند . بمدارکی که بعد از این تاریخ به پست تحویل داده شود ترتیب اثر داده نخواهد شد.

پروانه ورود بجلسه امتحان و مسابقه در تاریخ سه شنبه ۲۲ر۱ر۱۳٥۱ در محل فوق بین داوطلبان توزیع خواهد شد . تاریخ و محل امتحان و مسابقه در پروانه مذکور درج شده است
م الف ـ ۱٦۰٥
وزارت دادگستری

برك درخواست شغل در وزارت دادگستری

نام نام خانوادگی نام پدر
شماره شناسنامه محل صدور تاریخ تولد
مدرك و رشته تحصیلی وضع خدمت وظیفه
شغل مورد تقاضا(فقط یك شغل) نشانی کامل شهر
خیابان کوچه شماره منزل
شماره تلفن امضاء داوطلب

آگهی استخدام رسمی

سازمان ترویج وزارت کشاورزی و منابع طبیعی طبق مفاد قانون استخدام کشوری ٥۰ نفر را از طریق امتحان و مسابقه بشرح زیر استخدام میکند :

ردیف ـ عنوان شغل	حداقل شرط تحصیلی لازم	تعداد مورد نیاز	شهرستان محل خدمت	گروه موقت شغلی
۱ـ کارشناس باغبانی	لیسانس یامهندسی کشاورزی در رشته مربوط	۷ نفر	مازندران، اذربایجان شرقی ، آذربایجان غربی ، خوزستان ، فارس، کرمان ، خراسان	٦
۲ـ کارشناس زراعی	لیسانس یامهندسی کشاورزی در رشته مربوط	۱٥ نفر	گیلان ، مازندران ، گرگان و دشت ، آذربایجان شرقی ، آذربایجان غربی، کرمانشاهان، فارس ، کرمان ، خراسان ، کردستان، سیستان، بلوچستان، بنادر و جزایر دریای عمان ، بوشهر و ایلام	٦
۳ـ کارشناس ترویج کشاورزی	لیسانس یا مهندسی کشاورزی وگذراندن دوره تخصصی ترویج کشاورزی	۲۷ نفر	مازندران ، آذربایجان شرقی، کرمان ، خراسان ، اصفهان ، کردستان، سیستان، بلوچستان، بنادر و جزایر دریای عمان ، ایلام ، سمنان ، همدان ویزد	٦
٤ـ کارشناس دامپروری	لیسانس دامپروری یا مهندسی کشاورزی و گذراندن کلاس تخصصی دامپروری	۱ نفر	سیستان و بلوچستان	٦

کسانی که خدمت سپاهی ترویج و آبادانی را انجام داده باشند در شرایط مساوی حق تقدم خواهند داشت .

داوطلبان واجد شرایط می توانند برگ درخواست ذیل این اگهی را تکمیل کنند و با دو قطعه عکس ٤×۳ حداکثر تا تاریخ ٦ر۱ر٥۱ با پست سفارشی به نشانی تهران میدان کندی ـ دفتر آموزش وزارت کشاورزی و منابع طبیعی ارسال دارند . به مدارکی که بعد از این تاریخ به پست تحویل داده شود ترتیب اثر داده نخواهد شد . پروانه ورود به جلسه امتحان و مسابقه در تاریخ ۲۰ر۱ر٥۱ در محل فوق بین داوطلبان توزیع خواهد شد تاریخ و محل امتحان و مسابقه درپروانه مذکور درج شده است .

از طرف وزیر کشاورزی ومنابع طبیعی

برك درخواست شغل در وزارت کشاورزی و منابع طبیعی .

نام خانوادگی نام نام پدر
شماره شناسنامه محل صدور تاریخ تولد
مدرك و رشته تحصیلی وضع خدمت وظیفه
شغل مورد تقاضا (فقط یک شغل) شهر مورد تقاضا (فقط یک شهر)
نشانی کامل : شهر خیابان
کوچه شماره منزل شماره تلفن
امضاء داوطلب

اصول علم اداره

دانشجویان رشته پزشکی در کلاس درس

نگاهی به‌جزوه‌استاد

جزوه دکترصدوقی‌استاداصول علم اداره ،که برای استفاده دانشجویان این درس،دراختیار آنها گذارده شده ،حاوی‌نکات جالبی در روشهای اداره می‌باشد ، نکته چشمگیر دیگر اینکه،این‌جزوه‌راکه‌ازدوپلی کپی وجمعا ٤٤ صفحه تشکیل شده، استاد مجانا دراختیاردانشجویان خود قرار میدهد ،برخلاف‌سایر جزوه ها ، که دانشجویان‌برای بدست آوردن آن ، بایستی‌پول بپردازند ، آنچه درزیرمی‌آید، خلاصه‌ایست از جزوه ایـن استاد :

ـ جزوه اول‌تحت‌عنوان‌شناخت عمومی عمل اداره: «به‌سه‌قسمت پیدایش علم‌اداره‌وشناخت‌عوامل موثر در پیدایش آن ، مقام‌علم اداره در جمع معارف بشری .و ماهیت آثار عمل اداره قسمت شده‌است ،در مقدمه میخوانیم که گرچه عمل اداره در تمام دوران زندگی‌تاریخی بشروجود داشته ،ولی هرگز پیچیدگی‌و اهمیت کنونی‌را نداشته است ، این پیچیدگی واهمیت، اززمان انقلاب صنعتی به بعد آغازو با رشد دانش فنی‌زیادوزیادترشده است ، ازنظر تاریخی ،درزمان های بسیار دورهم نوعی خاص ازعمل اداره وجود داشته‌وآنهم اداره لشگرها و لشکرکشی ها بوده‌است ،ودر سایر زمینه‌های زندگی ، ضرورتی برای‌شناخت واجرای‌اینگونه قواعد احساس نمی‌شد .اما بعد از انقلاب صنعتی ، سازمان حکومت ها نیز رفته رفته تحول اساسی یافت ووسعت بیسابقه‌ای بخود گرفت‌وباعث شد که ملتها همه چیزخود را از دولت بخواهند،و دولتها مسئول ترقی مملکت و آسایش ملت‌دروسیعترین‌معنای خود شوند ، ونحوه اداره این سازمانهای وسیع ، که‌برروی‌هم دولت‌را تشکیل داده‌اند،مستلزم قواعد خاصی است که « علم اداره»را بوجود آورده‌است.اما راجع‌باینکه به قواعد اداره‌می توانیم عنوان علم‌رابدهیم‌یاخیر، تاحد زیادی تعریف خود علم موثراست ،چه اگر علم را قوانین و قواعدی کلی بدانیم که تجربه ،قابل اعمال بودنش رادر جریان زندگی‌تایید کند، وبراساس آن بتوان حوادث آینده‌را نیز پیش‌بینی‌نمود، در این معنی عمل اداره نیز وزن علمی خواهد یافت ،با این مقدمات ، حال‌می‌توانیم‌علم‌اداره رابروشنی تعریف کنیم: اداره عبارت‌است از تلاش همه‌جانبه، به منظور ترکیب کردن‌وجهت دادن راه وبردن کوشش های افراد انسانی ، به نحوی که به تحقق اهداف یامقاصد خاصی بیانجامد . اگر این عمل به درستی ودقت صورت گیرد ، زمینه پیشرفت جامعه وافزایش قدرت تولید ، وهمچنین‌پرورش وشکفتگی استعداد ها ونیرو های خلاقه افرادفراهم می‌شود، وبرعکس‌اگرصحیح‌انجام‌نگیرد، یك غبن عظیم اجتماعی حاصل خواهد آمد .بعدازاین قسمت، درجزوه‌دوم استاد به شناخت سازمان تعریف آن و اصول اجرائی آن اشاره می کند ،و پس‌از توضیحات نسبتا مفصلی دراین‌باره در آخربه صنف و ستاد ،درسازمان ،وروابط آنها می‌پردازدوبا اصول خدمات‌ستاد یك‌سازمان ، جزوه‌را به پایان می‌رساند . جزوه‌ای که‌رئوس مطالبش‌را خواندید از نظرچاپ وکم غلط تهیه شدن خوبست. تنها اشکالش رادرفشرده بودن زیاد مطالب آن دانست ، که گویا استاد بعلت ضیق وقت، مطالب مهم وزیادی‌رادرصفحات معدودی خلاصه کرده‌است .

آگهی رسمی

پیرو آگهی شماره ۸۰۱۵ ـ۱۰ر۵ر۴۷ و بموجب صورتجلسه مجامع عمومی فوق‌العاده مورخ۱۶ر۱۲ر۵۰ و ۱۷ر۱۲ر۵۰ و هیئت مدیره مورخ ۱۷ر۱۲ر۵۰ تغییرات زیر در شرکت‌سهامی کارخانجات ارم انجام یافته است .

۱ـنام شرکت به شرکت سهامی خاص کارخانجات آرم تغییر یافته .

۲ـ اساسنامه جدید شرکت شامل ۵۲ ماده و ٤ تبصره به تصویب سهامداران رسیده‌است .

۳ـ سرمایه شرکت به مبلغ چهل و دو میلیون ریال منقسم به ۸٤۰ سهم با نام پنجاه هزار ریالی تماما پرداخت شده افزایش یافته است .

٤ـ آقایان حسن کلاهی اول و هاشم اتفاق وناصر اتفاق بسمت اعضاء اصلی هیئت مدیره انتخاب شدند و آقای حسن کلاهی اول بسمت رئیس هیئت مدیره و آقای ناصر اتفاق بسمت نایب رئیس و آقای هاشم اتفاق بسمت مدیر عامل برای مدت دو سال انتخاب شدند .

۵ـ آقایان جعفر اتفاق و مهدی کلاهی اول بسمت اعضاء علی‌البدل برای دو سال انتخاب شدند .

٦ـآقایان محسن اتفاق بسمت بازرس‌اصلی وعلی «فرزند تقی» اتفاق بسمت بازرس علی‌البدل برای یکسال انتخاب شدند .

۷ـ کلیه آگهیهای شرکت در روزنامه اطلاعات درج خواهد شد .

۸ـ کلیه اسناد و اوراق بهاء دار از طرف شرکت دارای سه امضاء که عبارت است از مدیر عامل و دو نفر از اعضاء هیئت مدیره و مهرشرکت معتبر خواهد بود باستثناء امضاء نامه هاومراسلات که جنبه عادی دارد بامضاء مدیر عامل خواهد بود مراتب طبق ماده ۲۰۰ قانون تجارت آگهی می شود م الف ۱٦۲۳۹

رئیس اداره ثبت شهرستان کرج
محمد مفضلی

آـ۸۸۱۲۰

چهارشنبه
سوری
در
هتل اوین
الهه خواننده بزرگ
فائزه
رقاصه زیبای مصر
وگروه معروف
TONY ROSSI
شبی فراموش نشدنی میسازد
برای رزرو به تلفن ۸۹۲۹۰۰ رجوع فرمائید

GHASSEMI
فروشگاه قاسمی
GIFT SHOP
وزراء ۹
نادری ۴۹۵

قابل توجه
مهندسین.آرشیتکتها.صاحبان‌سلیقه‌وفروشندگان لوازم تزئیناتی
خوشوقتیم باطلاع برسانیم که بهترین وعالیترین وسائل تزئیناتی‌را ازبزرگترین کارخانجات دنیا بشرح زیر جمع آوری نموده‌ایم
- کاغذ دیواری‌کلورول ساخت انگلستان معجزه طرحها و رنگها .
- کاغذ دیواری مگریگرساخت انگلستان درصدها طرح زیبا ومتنوع .
- کاغذ دیواری‌ملودی‌ساخت‌انگلستان‌باطرحهای جالب برای صاحبان سلیقه .
- اگوستیك تایل درطرحها واندازه های مختلف ساخت کارخانجات السترام فنلاند وکارخانجات سوئد .
- موکت فشرده وکنفی‌ساده ساخت کارخانجات باری استنز انگلستان .
- موکت فشرده وکنفی گلدارساخت کارخانجات تین‌تان انگلستان .
- انواع پرده‌کرکره‌فلزی. پارچه‌ای. چوبی ازمعروفترین کارخانجات دنیا .
لطفا برای انتخاب انواع عالیترین‌وسائل تزئیناتی به شرکت‌افراشته میدان فردوسی ساختمان ریتس مراجعه فرمائید
از تهران وشهرستانها نماینده فعال پذیرفته میشود . تلفن : ۱۳ـ۸۳۸٦۱۱

سوزوکی از ۵۰تا۷۵۰سی سی مجهز به رادیاتور
زیبائی،سرعت،قدرت،
استحکام‌وکمی‌مصرف
ازمزایای‌انحصاری‌در
موتورسیکلت‌های
سوزوکی
نماینده انحصاری درایران
شرکت سهامی بازرگانی پیروزان
تهران ـ خیابان بوذرجمهری جنب بازار آهنگرها
تلفن ۲۲۳۸٦ ـ ۵۳٤۲۸۸
SUZUKI

نوروز
را در دامنه کوهستانهای زیبای البرز و دره سرسبز
اوین و درکه
هتل اوین
بگذرانید
هتل اوین
با حفظ برنامه های رقص رقاصه معروف و زیبای مصر
وارکستر معروف TONYROSSI نرخهای باور
نکردنی خود را اعلام میدارد
اطاق برای یکنفر ٤۹۰ ریال
اطاق برای دونفر ٦۹۰ ریال
هتل اوین ـ پارکوی ـ اوین ـ تلفن ۸۹۲۹۰۰

اتومبیل خود را برای مسافرت های نوروزی مجهز کنید .
پخش صوت اتومبیل
پخش صوت اتومبیل استریو بادو بلندگو ونصب و تمام وسایل
فقط ۷۵۰ تومان
پخش صوت اتومبیل استریو با رادیو دو موج با نصب و آنتن و تمام وسایل فقط ۱۱۰۰ تومان‌ضبط آهنگهای ایرانی و خارجی ـ نوار کارتریج پرشده ٤۵ تومان نوار کاست پر شده ۲۵ تومان
استریودیسکو
دارای مجهزترین استودیو ضبط‌نوار ـ روزولت شمالی بین میدان ۲۵ شهریور و پمپ بنزین جنب بانك رهنی ـ تلفن ۸۳٦۷۹٦

مایحتاج‌اساسی‌منزل باقساط۲۵ماهه

تلویزیون	باقساط ۲۵ ماهه	قسط ماهیانه ۸٤ تومان ببالا
یخچال	باقساط ۲۵ ماهه	قسط ماهیانه ۷۰ تومان ببالا
رادیوگرام	باقساط ۲۵ ماهه	قسط ماهیانه ۸٤ تومان ببالا
ماشین‌لباسشوئی	باقساط ۲۵ ماهه	قسط ماهیانه ۸٤ تومان ببالا
اجاق‌گاز	باقساط ۲۵ ماهه	قسط ماهیانه ۵۰ تومان ببالا
پخش‌صوت اتومبیل	باقساط ۱۰ ماهه	قسط ماهیانه ۵۰ تومان ببالا

تلفن
٤۳۲۰۳
لطفا برای انتخاب وخریدفرش فقط به مرکز پخش‌مراجعه فرمایند
مرکزپخش:بازرگانی موفق،خیابان‌شاه ساختمان آلومینیوم تلفن۴۳۲۰۳

۳۶۵ روز با ۴٫۵ میلیون شاگرد مدرسه و ۱۶۰ هزار معلم

در ۱۳۵۰ تعلیمات اجباری در چند نقطه کشور اجرا شد

چند روز دیگرشاهدپایان سال ۵۰خواهیم بود . با این ترتیب سالی دیگر بر عمر تاریخ ملت ایران افزوده میشود . در سالی که پشت سر گذاشتیم با حوادث ، تحولات و ورویداد های گوناگون روبرو بوده‌ایم،قسمتی از این تحولات و رویداد ها در زمینه های

مختلف فرهنگ کشور صورت گرفته ، اکنون دفتر ایامرا ورق میزنیم تا نگاهی سطحی به آنچه که مربوط به فرهنگ میشود بیاندازیم .

آنچه در زیر میخوانید بررسی حوادثی است که در دو ماه فروردین واردیبهشت سال ۵۰ اتفاق افتاده و به نحوی‌باآموزش و پرورش کشور ارتباط پیدا میکند .

بالاخره ملت ایران بعد از بیست و دو سال به آرزوی دیرین خود رسید و آنچه که برای کشور اهمیت حیاتی داشت بوقوع

پیوست ، در روز چهارشنبه چهارم آبان فروردین ماه سال ۵۰ به فرمان شاهنشاه

دانشجویان در تجربه عملی در آزمایشگاه

تعلیمات ابتدائی اجباری در سراسر کشور اعلام شد . بموجب این فرمان در بیست و پنج منطقه کشور جا و لوازم کامل برای تحصیل کلیه کودکان واجب التعلیم شش‌تا دوازده ساله آماده شد و طبق مقررات قانون تعلیمات اجباری ، پدران و مادران مجاز نیستند مانع از تحصیل کودکان خود شوند .

لازم بود به موازات‌پیشرفت های‌مملکت در سایرزمینه‌ها،در امر آموزش و پرورش نوآموزان نیز تحولی ایجاد شودو بهمین منظور در پنجم فروردین ماه سال ۵۰ بعد از مطالعات فراوان شرائط تاسیس‌مدارس راهنمائی تحصیلی اعلام شد و حداقل سن داوطلبان تاسیس مدرسه راهنمائی ۲۰سال و ۵ سال سابقه آموزشی تعیین گردید . و قرار شد تعداد دانش آموزان در هرکلاس بین ۳۰ تا ۴۵ نفر باشد .

● درسال ۵۰ نیز مانند سال های قبل ، از طرف اداره رفاه معلم جهت فرهنگیان که در ایام تعطیلات نوروزی به شهر های مختلف سفر کردند تسهیلاتی‌فراهم شد و در هفتم‌فروردین ماه که اکثرمسافرین نوروزی به محل کار خود بر میگشتند ، چون فرهنگیان تعطیلات بیشتری داشتند در شهر های اصفهان ، شیراز ، اهواز وبندر عباس جا خوش کرده بودند .

● روز یکشنبه هشتم فروردین ماه از طرف وزارت آموزش و پرورش اعلام شد که صدور احکام ۸ هزار نفر از فرهنگیان که به کامپیوتر داده شده بود پایان یافته و قریبا به معلمان ابلاغ خواهد شد .

بقیه در صفحه ۱۹

توجه
خانمهای شیکپوش آخرین مدل کیف و کفش‌را
از گالری کوئین
تهیه فرمائید
سفارشات پذیرفته میشود
آدرس ـ عباس‌آباد بعد ازسه‌راه روزولت چهار راه مهناز خیابان منصور تلفن ۷۶۲۰۴۲

مبل نوید
ادعا و انتظار خرید نداریم
دعوت ما را بپذیرید
از نمایشگاه و دکوراسیون ما دیدن فرمائید
بوذرجمهری نو مقابل بانك پارس
تلفن ۳۵۳۲۲۷

بهترین عیدی ، تقویم جیبی
کوروش
تقویم کوروش به سبکی کاملا نو دارای مشخصات منحصر بفرد با زیر نویسی از سخنان حضرت علی علیه‌السلام با جلد زیبای زرکوب منتشر شد . موسسات، فروشگاه ها و شرکتهای ملی میتوانند تعداد مورد احتیاج را بنام خود زرکوب شده سفارش و دریافت دارند.
با تلفن ۳۱۷۰۶۶ تماس حاصل فرمائید
آدرس : باغ سپهسالار پاساژ شهباز اتاق شماره ۲۷ و ۲۸ موسسه مینا
آ ـ ۸۸۰۷۰

هزار تابلوی نقاشی در گالری
مونالیزا شاه‌عباس ۵۳ تلفن ۸۲۶۵۸۲

بوتیك بوتیك
الو
خانم کجا ؟ آقا کجا؟
شبدرچهارپر از هرجا ارزانتر
هرچی بخوای دربرداره
پوشاك خوب اجناس لوکس
راه‌دورنرو پهلوی‌بروبالای کورش
تلفن ۶۲۳۶۰۸

در خدمت شما
با بهترین نوع آجیل و پسته کادوئی و تخمه خندان آجیل چهارشنبه سوری‌از میهمانان‌و دوستان خود شاهانه پذیرائی کنید
۲۴اسفند جنب‌سینما سانترال‌ـ تلفن ۹۲۳۲۱۶ـ۹۲۴۹۰۴

قنادی بهار
با استفاده از آخرین سیستم ماشین شیرینی سازی و با ربع قرن سابقه به اطلاع میرساند که بهترین و جالب ترین و نوترین شیرینی های موجود در ایران و دنیارا بمشتریان عزیز عرضه مینماید .

بازار مکاره
فروشنده معروفترین مارك‌های
لوازم آرایش و عطر ـ پوشاك
اجناس کادویی ـ کرست‌وزیرپوش
فلینا ـ تریمف
عباس‌آباد اول فرح شمالی شماره ۶۰
تلفن ۷۵۲۴۶۶

بهترین عیدی
اف‌ـاف‌ـ دربازکن تمام‌خارجی بنام سیتوواکس وسیکو با تضمین وقیمت ایرانی مدل۷۲ نمایندگی لاله‌زارمقابل پیرایش الکترو مشعل تلفن ۳۱۴۶۵۲

فروشگاه شهره
فروشنده کلیه لوازمات منزل‌ـیخچال ـ تلویزیون ـ کولر ـ رادیوگرام ـ رادیو ـ ضبط صوت ـ نقد و اقساط .
تهران‌نو ده متری شارق نبش بیست متری آریامهر
تلفن ۷۹۵۳۹۶

هیتکو
واردکننده و فروشنده لوازم شوفاژ و تهویه مطبوع خیابان تخت جمشید بین بهارو روزولت پلاك ۳۱۲تلفن ۸۲۱۲۷۸

فروشگاه‌مرتضوی
بورس یخچال ـ تلویزیون ـبخاری‌ـاجاق‌گاز‌ـ کولر و تمام لوازمات خانگی
نواب چهارراه مرتضوی تلفن ۹۶۰۷۸۱

برای آنهائیکه طبعی مشکل پسند دارند
برای‌آنهائیکه‌نوطلب هستند .
وبرای آنهائیکه‌نورا نوتر و زیبا رازیباتر می‌خواهند
همه راهها به
بلاك‌اندوایت
ختم میشود
B.W
BLACK & WHITE
بلاك‌اند.وایت فروشنده و پخش کننده
کلیه وسایل تزئیناتی ـ پرده مبل ـ کرکره ـ کف‌پوش ـ مبلمان فلزی‌ـ قالی‌ـلوستر‌ـ سرویس خواب ـموکت‌ـکاغذ دیواری ـتابلو‌ـبلاك‌اند.وایت بزرگترین و مجهزترین مرکز تهیه‌وسایل‌تزئیناتی‌ودکوراسیون درایران‌و خاورمیانه .

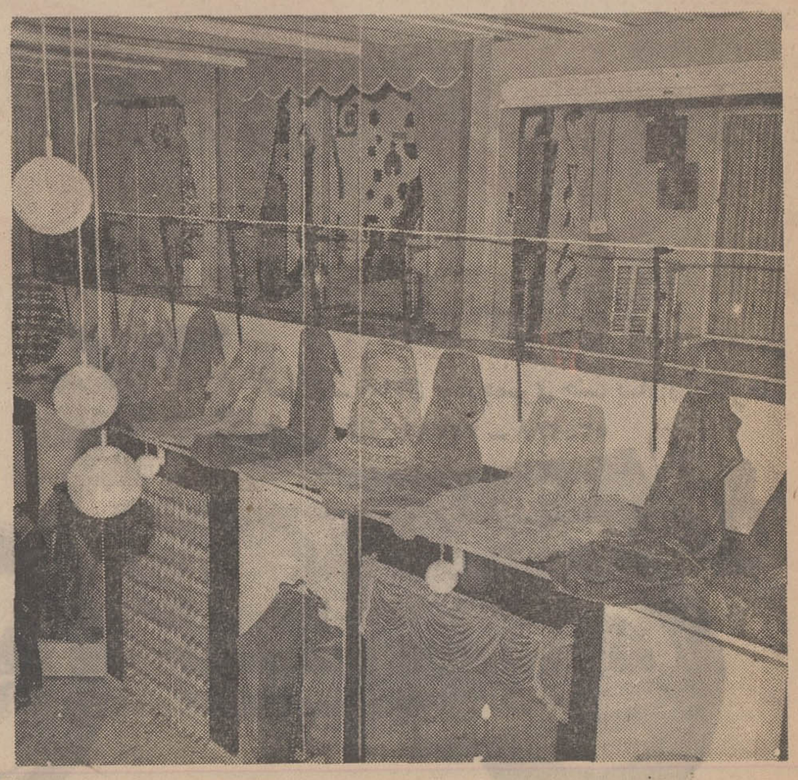

آدرس ـ جاده قدیم شمیران شماره ۴۶½ تلفن ۷۵۲۸۴۱ ۷۶۴۲۴۲

بسمه تعالی
سازمان برنامه
شرکت سهامی سیمان فارس وخوزستان
کارخانه سیمان فارس
کارخانه سیمان درود
کارخانه سیمان آبیك
دردست اجراء است
تولید کننده و صادر کننده :
۱ ـ انواع سیمانهای پرتلند
الف ـ سیمان‌نوع ۱ (سیمان پرتلند معمولی)
ب ـ سیمان نوع ۲ (سیمان باحرارت متوسط)
ج ـ سیمان نوع ۳ (سیمان بامقاومت زیاد)
د ـ سیمان نوع ۴ (سیمان با حرارت کم)
هـ ـ سیمان نوع ۵ (سیمان ضد سولفات)
۲ ـ سیمانهای چاه نفت با امتیاز از کارخانجات دیگر هوف و هالی برتن
الف ـ سیمان‌کلاس A برای مصرف تاعمق۶۰۰۰فوت
ب ـ سیمان‌کلاس B برای مصرف تا عمق ۶۰۰۰ فوت (ضد سولفات)
ج ـ سیمان‌کلاس D برای مصرف تاعمق ۱۰۰۰۰ فوت (ضد سولفات)
کارخانه فارسیت
سازنده محصولات سیمان و پنبه نسوز
انواع لوله‌های تحت فشار ـ فاضلابی و ساختمانی طبق استاندارد بین‌المللی ایزو ـ آر ـ ۱۶۰
FARSIT
کارخانه گچ فارس
بودرگچ ساختمانی طبق استاندارد ۱۱۶۸ کشور آلمان
نشانی : شرکت سهامی سیمان فارس وخوزستان : خیابان شاه ـ چهارراه پهلوی ـ کوچه سیمرغ ـ پلاك ۱۶

پارکت
کف چوب بهداشتی ـ زیبا وبا دوام نصب و تعمیر در اسرع وقت انجام میگردد .
دفتر فنی کف‌چوب ایران تلفن ۸۳۱۴۷۵

پیسارو PISSARRO
دفتر طراحی ـ دکوراسیون ـویترائی
آدرس ـ آیزنهاور اول بهبودی طبقه فوقانی بانك ملی تلفن ۹۷۱۱۴۴

یك خبرمهم برای همشهریان‌عزیز
تاسیزده نوروز رشه عیدی میدهد
تاوقت باقیست تمام سفارشات پرده‌ای خود را به تزئینات رشه بدهیدو هزینه نصب و دوخت را عیدی بگیرید .
نشانی ـ میدان کندی جنب خیابان صالحی تزئینات رشه تلفن ۹۵۳۲۹۶ـ ۹۵۷۰۰۰

FOTO GRAFIC
مدرنترین آتلیه عکاسی تحت نظرمتخصص از آلمان افتتاح شد خیابان شاه عباس شماره ۱۰۸
تلفن ۸۳۸۹۱۳

دانش آموزی که تانک توپ انداز ساخت!

بقیه از صفحه ۱۸

● از مهمترین وقایع سال ۵۰ طرح ایجاد دوهزار و پانصد مدرسه یادبود را میتوان نام برد ، این طرح که بمناسبت جشن های دو هزار و پانصدمین ساله شاهنشاهی ایران به مرحله اجرا در آمد، در محافل داخلی و خارجی با تحسین و ستایش روبرو گردید ، بطوریکه تمام ملت ایران در این نهضت عظیم فرهنگی شرکت کردند و برای اینکه تمام طبقات در این رستاخیز سهیم باشند در روز پنجشنبه سیزدهم فروردین ماه اوراق دویست‌ریالی مدارس یادبود منتشر شد .

● د ربین شهرستانیها مغز های خلاقی پیدا میشود . این باریک هنرجوی‌مازندرانی بنام حسینعلی شیردل عبدالملکی که بیست سال بیشتر ندارد با مقداری‌چوب وآلومینیوم و آهن یک دستگاه تانک توپ‌انداز ساخت، این تانک دارای شش چرخ فلزی و زنجیر آلومینیومی است و با باطری الکتروموتور کار میکند نیروی برد توپ تانک مزبور ۲۵ متر است .

حسینعلی که اهل زاغمرز بهشهر است درسال سوم رشته صنایع چوبی هنرستان صنعتی پسران ساری تحصیل میکند و روز هیجدهم فروردین ماه تانک اختراعی خود رابه‌معرض نمایش رگذاشت

● با انتشار اوراق دویست ریالی مدارس یادبود تمام مردم علاقمند شدند در این رستاخیز فرهنگی سهیم باشند ، دانش آموزان دبیرستان البرزتهران با صرفه جوئی از پول توجیبی خود روز چهارشنبه اول اردیبهشت ماه هزینه ایجاد یک دستگاه دبستان یادبود را پرداختند و این دبستان در بلوچستان بنام جوانان البرز نامگذاری شد .

● این‌بار پنجشنبه ۹ اردیبهشت ماه حمید ، دانش آموز تنبل حادثه آفرید او که میخواست نمره امتحانی خود راتغییر دهد با استفاده از تاریکی شب خود را به دفتردبیرستان رساند ولی در اثر سرما و صدائی که ایجاد کرد سرایدار دبیرستان متوجه قضیه شد و او را تحویل پلیس داد .

حمید که دانش آموز دبیرستان شاپور اندیمشک است موقعی که میخواست از صحنه ماجرا بگریزد مجروح هم شد .

● روز بیست و سوم اردیبهشت ماه سال ۵۰ برای آموزگارنوزده ساله شگون نداشت او که معلم سرخانه دختری شده بود ضمن تدریس باعث فریب‌اوشد وبالاخره مجبورش کردند باوی ازدواج کند .

*روز دوشنبه بیست‌و هفتم اردیبهشت ماه گام‌موثری در راه تحصیل فرزندان کارگرانی که مشغول تحصیل هستندبرداشته شد .

در این روز اعلام شد که صندوق تامین آموزش فرزندان کارگر ایجادمیشود و هزینه های این صندوق از طریق ۲ درصد مزدی که کارفرمایان میپردازند.و کمک های دولت تامین میشود کهبراثر ابراز استعدادبه بیمه شده که براثر ابراز استعداد به دوره های تعلیمات متوسطه نظری و یا تعلیمات فنی حرفه‌ای رامیابند هزینه‌تحصیل آنان توسط صندوق مزبور پرداخت‌خواهد شد .

● بررسی تحولات فرهنگی سال ۵۰ را دنبال میکنیم تا نتایج حاصله این تحولات‌را، که در سال گذشته نصیب فرهنگ کشور شد یک بار دیگر مرور کنیم .

● یکشنبه دوم خرداد ماه بدعوت وزیر فرهنگ و هنر ایران بانو بکاترینا ـ الکسیونافورتسوا وزیر فرهنگ اتحاد جماهیر شوروی سوسیالیستی به ایران‌آمد. ایشان از آثار تاریخی اصفهان و هنرستان هنر های ملی این شهر بازدید کرد .

وزیر فرهنگ شوروی فعالیت های سپاهیان دانش و خانه های فرهنگ روستائی چند منطقه را مورد بازدید قرار داد .

● چهارشنبه ۵ خرداد باز هم یک کودک خردسال ، دانش آموز باعث‌شگفتی شد . او که داود سمساریه نام دارد یکی از داوطلبان ششم ابتدائی آموزشگاه های تبریز میباشد و با استعداد سرشاری که دارد در حین تحصیل زبان انگلیسی وعربی را بخوبی آموخته و در عرض ده دقیقه به کلیه سئوالات امتحانی‌در جلسه امتحان‌پاسخ داد .

★ یکشنبه ۹ خرداد

صبح امروز وزیر آموزش و پرورش در راس هیئتی برای شرکت در کنفرانس‌وزرای آموزش و پرورش منطقه‌ای آسیا کهتوسط یونسکو در سنگاپور تشکیل میشود عازم سنگاپور شد در این کنفرانس گزارش ده ساله تعلیم و تربیت‌کشور های آسیائی‌مطرح میشود .

★ شنبه ۱۰ خرداد

برای تاسیس مدرسه عالی ریاضیات و مدیریت اقتصادی در کرج، که مورد تقاضای دکتر حسین پیرنیا رئیس سابق دانشکده اقتصاد بود ، وزارت علوم و آموزش عالی پس از دو سال بررسی موافقت کرد . ضمنا در همین روز مدرسه عالی علوم‌سیاسی در تهران تاسیس شد و امتیاز آن بنام حزب ایران نوین است .

★ شنبه ۲۲ خرداد

ضمن لایحه‌ای که تسلیم مجلس شورای ملی شد، موافقت‌نامه‌ای جهت همکاری بین ایران و شوروی در زمینه تعلیمات حرفه‌ای بمنظور توسعه و تحکیم همکاری اقتصادی و فنی بین دوکشور به‌مرحله اجرا درخواهد آمد .

دولت ایران و شوروی بموجب این موافقتنامه برای احداث ٤ باب هنرستان صنعتی با هم همکاری خواهند کرد .

★ دوشنبه ۲٤ خرداد

امروز اعلام شد ٤ نفر از محصلین رشته فلزکاری هنرستان های ایران به اسامی‌جهانشاه برهانیان،هوشنگ‌افشاری، علی دریائی و ابوالفضل در مسابقه بین‌المللی مدارس آموزش حرفه‌ای که هر سال درشهر مانهایم آلمان فدرال برگزار میگردد بموفقیت بزرگی نائل آمدند و در میان ۲۳ کشور شرکت کننده مقامهای اول تا چهارم را بدست آوردند .

★ سه‌شنبه ۲۵ خرداد

هشتمین واحد فرهنگی بنیاد لاجوردی در کاشان طی مراسمی بوسیله آموزش و پرورش افتتاح شد و خانم دکتر پارسای خدمات تحسین‌انگیز آقای حاج سید محمود لاجوردی ، موسس بنیاد خیریه لاجوردی را ستودند .

★ چهارشنبه ۲٦ خرداد

علیاحضرت شهبانوشش‌تن سپاهی‌دانش دختر و پسر را که از بین ٤٤ سپاهی دانش منتخب استانها و فرمانداریهای کل کشور برای شرکت درنمایشگاه‌فعالیت های‌سپاهیان دانش در اروپا و آمریکا انتخاب شده‌اند در کاخ نیاوران پذیرفتند .

★ شنبه ۲۹ خرداد

جشن پایان سال تحصیلی در پیشگاه شاهنشاه و شهبانو .

بعد از ظهر روز پنجشنبه طی مراسمی در پیشگاه اعلیحضرتین برگزار شد دانش آموزان دبستان رضا پهلوی پایان سال تحصیلی را جشن‌گرفتند و پس ازگزارشی درباره نتایج امتحانات ، شاهنشاه کارنامه های دانش آموزان را مرحمت فرمودند .

والاحضرت همایون ولایتعهد که در این دبستان تحصیل‌میکنند امسال امتحانات‌نهائی مرحله اول تعلیمات عمومی را گذراندند وبا معدل ۱۸٫۷۲ قبول شدند .

★ سه شنبه اول تیر ماه سال ۵۰

چهارمین کنفرانس ارزیابی انقلاب آموزشی صبح امروز در پیشگاه شاهنشاه آریامهر در رامسر برگزار شد .

در این کنفرانس که دو روز طول‌میکشد نخست‌وزیر ، وزیر دربار شاهنشاهی ،وزیر علوم ، وزیر آموزش و پروش ، روسای دانشگاه ها و موسسات‌آموزش عالی وجمعی دیگر از کارشناسان شرکت دارند .

★ چهارشنبه ۲ تیر ماه سال ۵۰

دیشب نخست‌وزیربه اتفاق وزیرآموزش و پرورش از اردوی تابستانی دانش‌آموزان ممتاز دختر در رامسر دیدن کرد . در این بازدید استاندار مازندران و عده‌ای‌ازمقامات آموزشی نیز همراه نخست‌وزیر بودند .

★ یکشنبه ٦ تیر ماه سال ۵۰

طی مراسمی درروستای سبحان ازتوابع شهرستان‌دامغان‌والاحضرت شاهدخت‌اشرف پهلوی اولین مدرسه یادبود را افتتاح‌کردند.

این مدرسه بنام کورش بزرگ نامگذاری شد و همزمان با افتتاح مدرسه کورش بزرگ ساختمان ۳۵۰ مدرسه یاد بود نیز به پایان رسید .

★ دوشنبه ۲۱ تیر ماه سال ۵۰

سازمان سپاه دانش اعلام کرد که‌سرگرم احداث دو هزار دبستان با استفاده از خودیاری مردم و جمع‌آوری‌دو در صدعمران است،این دبستان‌هاعلاوه بر ۲۵۰۰مدرسه‌ای است که با کمک مردم ساخته میشود و باین ترتیب بمناسبت برگزاری جشن‌های بنیان ـ گذاری شاهنشاهی ایران تقریبا۵۰۰۰مدرسه جدید در روستا های کشور تاسیس‌میشود.

★ یکشنبه ۲۷ تیر ماه سال ۵۰

هفتمین دوره کار آموزی راهنمایان منتخب کشور پس‌ازدو هفته امروز باحضور عده‌ای از مقامات آموزش‌وپرورش بکار خود پایان داد .

در این دوره از کار آموزی . بیش از ۸۰ نفر از راهنمایان تعلیماتی کشورشرکت داشتند وراهنمایان در طی این دوره‌باشیوه های نوین تعلیم و تربیت آشنائی پیداکردند.

★ چهارشنبه ۳۰ تیر ماه سال ۵۰

بموجب قراردادی که امروز بین وزرای آموزش و پرورش و تعاون و امور روستاها بامضا رسید دوره های تخصصی . حرفه های روستائی در مناطق روستائی کشور تشکیل خواهد شد و حرف مورد نیاز به روستائیان تعلیم داده میشود .

عالیترین دکوراسیون

ومبلمان منزل درطرح‌های فوق‌العاده شیك و انحصاری مبل ثابت بمناسبت عید نوروز از خریداران محترمی که از نمایشگاه ثابت خرید فرمایند یك ساعت دیواری بسیار شیك بعنوان عیدی هدیه میدهد .

خیابان شاه‌تلفن ٦٦٥٤٤٩

قابل توجه دارندگان اتومبیلهای پیکان

۱ـ تعمیرگاه شماره ۹ پیکان نشانی: خیابان تهران‌نو

۲ـ تعمیرگاه شماره ۱ اتوبوس نشانی: خیابان تهران نو .

۳ـ تعمیرگاه شماره ۲ مینی‌بوس نشانی: خیابان تهران‌نو .

تلفنهای ٧٩٠٠٠٤ ـ ٧٩٠٥١٤ـ ٧٩٠٠٤٩

درایام نوروزی آماده هرنوع خدمت ازمشتریان گرامی میباشد .

تعمیرگاه ثابت

تلفن ٦٦٩١٧٠

بمناسبت فرارسیدن عید نوروزی تلویزیون های شما را در اسرع وقت سرویس و تعمیر نموده و فورا تحویل میدهد .

جالب برای شما ـ افتخار برای ما بوتیک‌شهرام اطلاع میدهد

بپاس قدردانی از مشتریان محترم وبمناسبت‌عید نوروز کلیه لباسهای مردانه ـ زنانه وبچه‌گانه‌را بامدلهای جدید وتخفیف کلی‌عرضه میدارد.

نشانی ـ خیابان نواب چهارراه مرتضوی

تلفن ٩٦٠١٨٤

نمایشگاه مبل حبیبی

نقد ـ اقساط با شرایط سهل همه روزه بدون تعطیل یکسره از صبح تا ۱۰ شب باز است .

شاهپور جنب فرهنگ تلفن ٥٣٨٦٩٩

گراور سازی لاله وصنایع‌یع چاپ ایران

چاپ‌بورشورهای‌تبلیغاتی نشریات ـ تقویم های تبلیغاتی‌وکتاب‌بمناسبت عید نوروز . سفارشات ر در اسرع وقت تحویل میدهد

خیابان آذربایجان تلفن ۹۵۹۰۱۲

موسسه‌تابان

نماینده پرده کرکره یونی فلکس درایران درب کشوئی ـ کاغذ دیواری ـ موکت ـ کف پوش‌ـ اگوستیك ـ پرسیانا .

خیابان هفتم نیروی هوائی سیمتری‌وثوق‌ایستگاه مسجد نبش فلکه چهارگوش تلفن فروشگاه ٧٩٥٥١٣ ـ کارخانه ٧٩٠٥١٥

قالی‌شوئی‌تاج

بمناسبت عید نوروزی قالی‌شما را با نازلترین قیمت‌دراسرع وقت رفوگری و شستشو مینماید.

بازار عباس‌آباد سرای حمید

تلفن ٢١٣٤٤ـ٥٣٣٢٦٢

کافه رستوران زیبا

باسالن مجلل وغذای مطبوع آماده پذیرائی از مشتریان محترم میباشد .

زیباشهر کوی‌کن طبقه فوقانی سوپر

فروش مخصوص

کیف های زنانه فروشگاه منصور برای نوروز شروع شد . چهارراه یوسف‌آباد .

زعفران

صد درصد خالص از جواهری عباس‌آباد اول نادری گالری گلشن تهیه فرمائید . ۳۱۰٤۰٦

قنادی و خشکبار پاپا PAPA

با انواع شیرینی های ایرانی و فرنگی و کیك

قبول سفارشات تولد وعروسی

خیابان وزرا (تلویزیون) جنب خیابان ۱۳ تلفن ٦٢٥٢٣٣

آموزشگاه رانندگی نوین

با مربیان کارآزموده امیریه چهار راه مختاری

تلفن ٥٣٤٣٣٢

در ایام نوروزی آماده خدمت‌به مشتریان محترم میباشد

تعمیرگاه نیکلا

متخصص انواع اومبیلهای فورد ایام نوروز در خدمت مشتریان محترم میباشد .

خیابان آمل تلفن ٧٥٢٢٨٨

تریکو آپولو

نریکو آپولو تقدیم میکند

بورس بلوز و ژاکت کشباف‌کرك صددرصد خالص مردانه با بهترین طرحها و رنگهای مختلف‌بانازلترین‌قیمت در تمام فروشگاههای معتبر تهران و شهرستانها با مارك‌مخصوص آپولو گربه‌نشان باتضمین که در شستشو هیچ‌گونه تغییرنمی‌دهد و در دسترس آقایان شیك‌پوش گذارده میشود . مرکزپخش‌شاه‌آباد اول باغ سپهسالار

تلفن ـ ۳۰۳۲۷۲

کارگاه فنی‌مان

سازنده ماشینهای بخار اطوکشی وماشین‌لباس‌ـ شوئی میدان‌ثریا اول‌خیابان آریامقابل کلانتری٦ عزیز ابراهیمیان تلفن ٧٩٣٨٠٣

درایام نوروزی آماده خدمت از مشتریان عزیز میباشد .

دفترمشاورفنی وساختمانی جاوید

طرح و تهیه نقشه های ساختمانی ـ محاسبات نظارت ـ نقشه‌بردری ـ ودکوراسیون ـ میدان ژاله اول شهباز روبروی پمپ بنزین طبقه فوقانی بانك پارس تفن ۳۱۹۰٤۱ شماره ثبت ۱۲۱۸

تعمیرگاه شماره۱۱ آریا و شاهین

در ایام نوروز آماده خدمت از مشتریان گرامی میباشد

جاده قدیم شمیران‌سه راه ضرابخانه تلفن ٧٧٢٠٥٣

منسوجات لاله

شیك‌ترین پارچه های فصل با نازلترین قیمت وانواع کاموا . خیابان شادمان نرسیده به سه راه شهرآراء روبروی ده متری مشیری

نمایشگاه لوستر بوهم

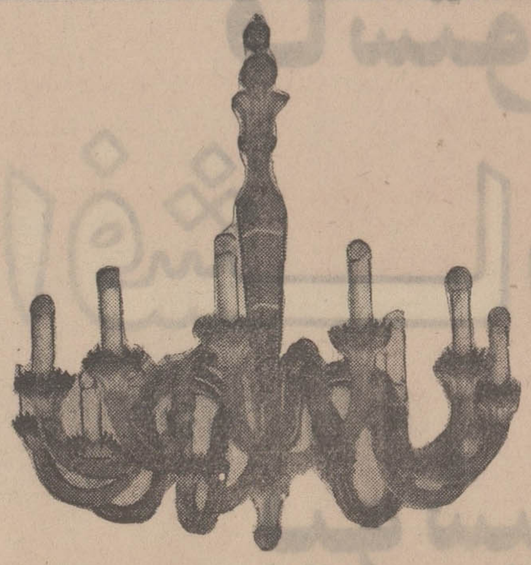

بمناسبت ایام نوروز زیبا ترین و جدیدترین انواع لوستر ، چراغهای‌پایه‌دار و رومیزی را با تخفیف مخصوص در اختیار مشتریان محترم قرار می دهد .

خیابان پهلوی نرسیده به سه‌راه عباس‌آباد تلفن ـ ٦٢٨١٩٦

راه‌رابرای سینمای جوان بازکنید!

بهروز وثوقی

منوچهر وثوق

ایرن

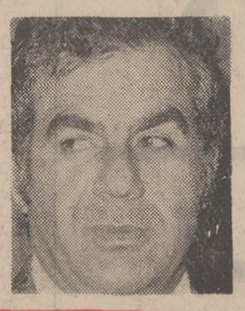
ناصر ملک‌مطیعی

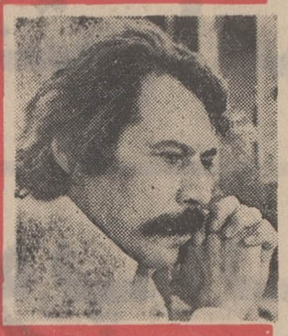
داود رشیدی

اشاره :

سال پنجاه برای سینمای ایران سال نویدبخشی بود . اگرچه فیلمهای خوب در شماره اندک بود و فیلمهای پر فروش رواج دهنده ذوق عامیانه و مبتذلی که سالهاست دیواری‌برای پیشرفت فکر در سینمای ایران شده است.

واقعیت فیلم برفروش صمد و قالیچه حضرت سلیمان و ایوالله که هردو از مرز میلیون گذشتند نشان داد هنوز هم عوامفریبی نقش مهمی در سینمای فارسی دارد و تکیه برآنچه که از نخست بازاری سودآور برای «گنج قارون» سازها فراهم آورد هنوز هم میتواند برای کارگردانان تازه ، پول‌خیزباشد.

بهرحال درکنار سینمای فهیم و سینمای تجارتی ، سینمای مبتذل هم میتواند وجود داشته باشد کمااینکه ما در کنارکارهای پازولینی و دسیکا ، سریالهای مهوع چیچو و فرانکو را هم می‌بینیم اما باید چاره‌ای اندیشیدکه فیلمهای خوب اگرچه‌بالطبع در اقلیت هستند یکسره به نابودی تهدید نشوند. تربیت سینمای مردم باید طوری باشد که آثار مبتذل را برغبت پذیرا نشوند تا مثلا ایوالله بتواند پر فروش‌ترین باشد و سازنده فیلمی چون گاو یکدستش در حنای جایزه‌های‌بین‌المللی و دست دیگرش‌در قرض باشد.

شاید به آنچه که می‌نویسم‌نتوان‌نام یک بررسی همه‌جانبه داد چرا که مجال سخن گفتن از اینهمه فیلم که در طول سال نشان داده‌اند به تفصیل میسر نیست . این نوشته یادداشت مختصری بر فیلمهای فارسی است که در سال ۵۰ سروصدائی کردند . درباره هریک از آنها نقدی و گفتگوئی در طول سال چاپ شد حالا یکبار دیگر برگردیم و ببینیم ازفروردین ۵۰ تا امروز چه فیلمهائی دیده‌ایم و کدام گیشه رونق داشته است ، و چه فیلمی توانسته است نقشی سازنده در سینمای جوان‌ایران داشته باشد.

اما قبل از شروع ملاحظاتی به نظر آمد که باشاره ازآن میگذریم.

● امسال روزگار درخشیدن بهروز وثوقی بود او در فیلمهای متعددی که داشت باقدرت و توانائی‌یک آکتوراندیشمند بازی خوبی ارائه کرد . نقشی که در داش‌آکل داشت و نقشی که در رشید یافرار از تله و ... که هرکدام بایکدیگر متفاوت ، اما درآن زمینه رسا و حقیقی‌بنظرمیرسید همچنین ازملک‌مطیعی یاد کنیم که درخشانترین دوره سینمائی خود را پشت سر گذاشت.

● کارگردان‌ها و سینماگران جوان در سینما چون : جلال مقدم ، مهرجوئی ـ کیمیائی ، نصرت کریمی ، ذکریا هاشمی و شاپور قریب تلاش صمیمانه‌ای داشتند .

نتیجه کارشان درخشان بود و قدمی در کار ساختن یک سینمای واقعی خاصه که کار مهرجوئی«گاو و هالو» اگرچه مربوط به سال قبل میشد امسال در فستیوال‌های مسکو ،لندن، شیکاگو جوایز بسیاری ربود.

هنرمندان تئاتر چون داود رشیدی در «تله» انتظامی و نصیریان در پستچی ، جعفری درکلبه آنسوی رودخانه ،جمشید مشایخی و بسیاری دیگر در سینما درخشیدند .

● سال پر جوش و خروشی از نظر درگیری منتقدان و کارگردانها بود گرچه حالا بحمدالله بسیاری از نقدنویسان مطبوعات، سناریو هم مینویسندو قلمشان درمورد سینمای‌فارسی کند شده‌است.

گفتنی‌ها زیاد است اما برگردیم به سینمای فارسی و مروری درباره آن بی‌آنکه غرض داوری باشد ، تنها به عنوان یادآوری و تذکر بپذیرید.

فروردین

سه فیلم ایوب ، فاتحین صحرا ، و پل ازفیلمهائی بودکه دراین ماه به نمایش گذاشته شد .

ایوب باین جهت قابل بحث است که اولین تجربه‌اسماعیل نوری علاء در هیات یک سناریست بود.

نوری‌علاء بعد از مدتها که به عنوان منتقد فیلم فعالیت داشت با در نظر گرفتن شرایط زمانی و مکانی دست به نوشتن سناریوی «ایوب» زد. قضیه خیلی راحت بود، همان مسائل بازار و بازارچه‌ای که به گفته خود نوری علاء این‌فرم بود که در سینمای ایران تحولی بوجود آورد ، البته شاید اینها سینمای بازارچه‌ای ده سال پیش را بیاد نمی‌آورند که‌اگر حرف از تحول باشد ، «جنوب‌شهر» غفاری نه تنها اوج این زمینه بود بلکه نقطه عطفی بود برای سینمای ایران که‌نادیده ماند و بدنبالش فیلم لات جوانمرد مجید محسنی .

بهرحال ایوب به ژورک داده میشود که فیلمش کند و او هم سه مهره فردین ، پوری بنائی و بیک ایمانوردی را بعنوان ایفاگر قهرمانان فیلم انتخاب میکند. فیلم نزدیک به یکمیلیون تومان فروش میکند و این رقم خوبیست ، ولی نه ملاک خوب یا بد بودن فیلم گرچه فیلم نقطه اوجی نبوده ولی تلاشی بود برای برداشتن یک گام بهتر .

فاتحین صحرا از این جهت قابل بررسی است که کارگردانش مهندس محمد زرین‌دست الفبای سینما را تاحدودی می‌شناسد ولی اگر زرین‌دست که الان بایستی از پرکارترین سازندگان سینمای فارسی باشد و نیست شاید باینجهت باشدکه باندازه روزهای اول حمایت نشد.

بعد «پل» می‌آید با کارگردانی خسروپرویزی و سناریوی مسعود اسدالهی که فیلم برداشتی بود از یک فیلم ترکی‌وصحبت را همینجا درباره‌اش خاتمه میدهیم . بگذریم ازدیالوگهای نسبتا قشنگ و احیانا تصویرهای سینمائی قشنگتری که زائیده فکر اسدالهی بود.

اردیبهشت

نصرت‌کریمی آدمی‌است‌که‌سالهای‌سال‌درزمینه تئاتر و سینما کار میکند ، تحصیلکرده و بادیدی نافذ . فیلم درشکه‌چی علیرغم اینکه از چهره‌های پولساز تشکیل نیافته بود بافتی سالم داشت ولی فروش یک فیلم طبق آن معیارها و ضوابطی که خیلی‌ها تصور میکنند نیست. بلکه معیار فقط اصالت است .

سمقاب‌اززکریا هاشمی این سینماگر با هوش نمایش‌میدهند با در نظر گرفتن این موضوع که فیلم مدتی نیز دربند بود . اگر احیانا فیلم فروش‌فوق‌العاده‌ای‌نداشت ولی‌دید تند و تلخ‌اجتماعی ذکریا هاشمی را نمیتوان نادیده گرفت .

مردان سحر ، یک برداشت اساطیری بود در هیات امروزی ، برداشتی از داستان رستم و اسفندیار شاهنامه فردوسی با برداشتهائی در زمینه تاریخ و جامعه‌شناسی اجتماعی .

خرداد

با «کاکو» شروع میشود، عوامل سازنده این فیلم از برجستگان سینمای ایران در زمینه های مختلف هستند ، در درجه اول شاپور قریب به عنوان کارگردان ، رضا میرلوحی به عنوان سناریست ، ناصر ملک مطیعی ، منوچهر وثوق ، شیراندامی ، مرتضی عقیلی و آفرین به عنوان بازیگر که هریک بهترین بازیهای دوران سینمائی خود را تا این تاریخ ارائه کرده بودند. بعد فیلمبرداری خوب سیاه و سفید ایرج‌صادقپور. سناریوی کاکو بی‌تردید یکی ازعالیترین سناریوهائی است که درایران نوشته شده است.

بقیه در صفحه ۲۲

کنج اینترناشنال متال‌لیمیتد
مقیم ناسودرباهاما

صاحب اختراع راجع به «اصلاحات در سقفهای مناسب جهت مخازن تحت‌الارضی ـ مخصوص گاز هائی که تبدیل بمایع شده و اصلاحات مربوط بآنها» که‌درایران‌تحت‌شماره۶۵۹۳ به ثبت‌رسیده‌است.اجازه بهره ثبت رسیده است . اجازه‌بهره برداری از اختراع مزبور را به اشخاص ذینفع عرضه مینماید. برای کسب اطلاع بیشتر بدفتر حقوقی ر .آقابابیان و همکاران خیابان شاه کوچه نوبهارشماره ۱۸ مراجعه شود .

آ ـ ۸۷۸۱۲

فروشگاههای
مرکز صنایع دستی ایران
مجموعه‌ای ازفرآورده های زیبای صنایع دستی رابرای
هدایای نوروزی شما ازسراسرکشورجمع آوری وعرضه نموده است
نمایشگاهها وفروشگاهها :
● تهران ـ خیابان نخت جمشید ـ شماره ۳۸۱
● تهران ـ خیابان ویلا ـ شماره ۲۹۶
● اصفهان ـ میدان نقش جهان
● شیراز ـ پارک فرحناز
بمنظورتسهیل درامرخرید کلیه فروشگاهها از شنبه چهاردهم اسفند تا پایان سال جاری از ساعت ۹ صبح تا ۸ بعدازظهر یکسره باز است.

سنگ مفت گنجشک مفت

۱۰۰ تومانی که شما بنام خود یا فرزندانتان در بانک بیمه بازرگانان ، پس‌انداز می کنید ، مال شماست که همیشه میتوانید از آن استفاده نمائید، اما پس‌انداز همین مبلغ اندک ، شمارا در دایره بزرگترین شانس، برای تصاحب ساختمان ٤ طبقه شماره یک جایزه بانک بیمه‌بازرگانان قرارمیدهد. بقول معروف ، سنگ مفت ، گنجشگ مفت !

Bank Bimeh Bazarganan

آخرین فرصت

فقط ۷ روز دیگر

شما هم فرصت را از دست ندهید
وبا افتتاح حساب پس انداز در
بانک بیمه بازرگانان
برای تصاحب
ساختمان ٤ طبقه شماره یک
آماده شوید

هتل میامی
درایام نوروز
به کلیه هموطنان شهرستانی
خود تخفیف فوق‌العاده میدهد .

اطاق یک نفره با سرویس کامل	٤۰۰ ریال
اطاق دونفره با سرویس کامل	٦۰۰ ریال
آپارتمان دواطاقه لوکس	۱۰۰۰ ریال

در رستوران مجلل و زیبای هتل میامی عالیترین غذا های ایرانی و اروپائی با نازلترین قیمت تقدیم مشتریان محترم میشود .
هتل‌میامی خیابان پهلوی‌تلفن۶۲۰۲۰۰ـ۶۲۲٤۳۲

آگهی

بمنظور اجرای مواد فصل هفتم قانون آب و نحوه ملی شدن آن و ماده ۲۳ آئین‌نامه جلوگیری از آلودگی آب به اطلاع کلیه صاحبان تاسیساتی که کار آنها ملازمه با تخلیه فاضلاب یا پس آب دراستان های آذربایجان شرقی و غربی دارد یا خواهد داشت میرساند که برای اخذ پروانه تخلیه فاضلاب یا پس آب از تاریخ انتشار این آگهی ظرف ۲ ماه به سازمان آب‌و برق‌آذربایجان واقع در تبریز اداره کل آبیاری آذربایجان شرقی . خیابان پهلوی نبش خیابان‌شاه و در رضائیه . اداره کل‌آبیاری آذربایجان . غربی خیابان پهلوی نبش خیابان طرزی مراجعه و نمونه های لازم را اخذو بضمیمه طرح ومشخصات تاسیسات تخلیه بهمراه طرح های توجیهی و بهداشتی که به تائید وزارت آب و برق وحسب مورد وزارت بهداری یا وزارت کشاورزی و منابع طبیعی یا وزارت اقتصاد رسیده باشد تکمیل و تسلیم دارند .

در صورت عدم مراجعه در مهلت مقرر و اقدام به تخلیه فاضلاب یا پس‌آب عمل آنها آلوده ساختن آب بطور عمد تلقی و علاوه بر آنکه‌بنابرماده ۵۷ قانون آب از ادامه کار تاسیسات آنهاجلوگیری‌خواهد شد متخلف نیز طبق بند ۵ از ماه ٦۰قانون مذکورتحت‌تعقیب کیفری قرار خواهد گرفت. م الف ۱٦۱۱۵

از طرف وزیر آب و برق‌نعمت‌اله صوفی

آ ـ ۸۷۷۳٤ ۱ـ۲

KPA
فاستونی
افشار یزد
بپوشید

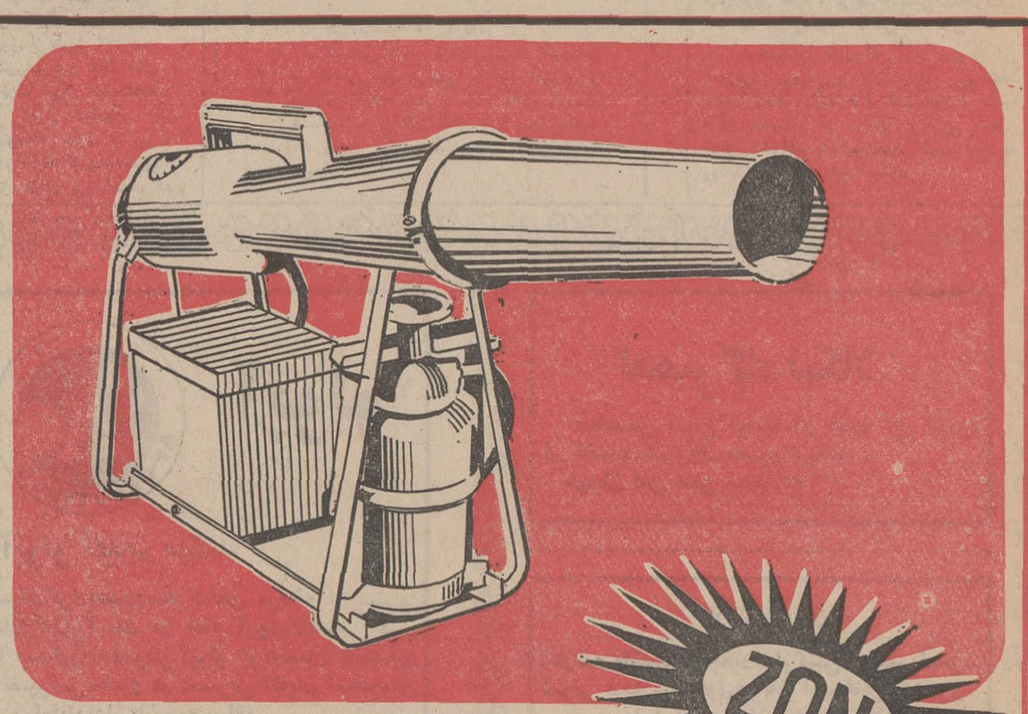

ZON
زون ZON
نگهبان بی‌جیره‌ومواجب برای مزارع‌وباغات شما
یك پدیده جدید و ارزنده ، خدمتگزار کشاورزان و باغداران محترم
زون ZON
را در باغات و مزارع خود نصب نموده سردرختی ومیوه‌های باغات و محصولات مزارع خودرا درمقابل پرندگان‌وحیوانات مختلف حفظ نمائید
نماینده انحصاری و مرکز پخش در ایران تجارتخانه‌عطاءالله‌مودت
چهارراه گلوبندك خیابان بوذرجمهری غربی.جنب بانك ایران وانگلیس
ساختمان گرجی طبقه ۳ تلفن ۲٤۷۷٦ و ۵۳٤٦۱۵

آگهی دعوت از انتخاب شدگان جهت استخدام در اداره کل ثبت اسناد و املاک برای تصدی شغل سرایداری و خدمتگزاری

بدینوسیله باطلاع کلیه آقایان مشروحه ذیل اعم از اصلی یا ذخیره که جهت استخدام در اداره کل ثبت اسناد و املاک برای تصدی شغل سرایداری و خدمتگزاری انتخاب شده‌اند می رساند که حداکثر تا تاریخ ۲۹ر۱۲ر۵۰ با در دست داشتن مدارک زیر

۱ـ عکس ٤ × ٦ شش قطعه
۲ـ فتوکپی دفترچه پایان خدمت و یا معافیت نظام وظیفه دو نسخه
۳ـ گواهی صحت مزاج و عدم اعتیاد بمواد افیونی و الکل یک نسخه
٤ـ برگ عدم سوء پیشینه کیفری یک نسخه
٥ـ تائیدیه مدرک تحصیلی از اداره آموزش وپرورش محل صدور گواهینامه تحصیلی
٦ـ فتوکپی شناسنامه یک نسخه

جهت تکمیل مدارک استخدامی و اخذ حکم استخدام رسمی باداره کارگزینی ثبت‌کل‌واقع درتهران‌ـ انتهای خیابان‌فردوسی‌ـ خیابان فروغی‌ـ اداره کل ثبت‌اسناد واملاک مراجعه فرمایند.

صورت اسامی ومحل خدمت انتخاب شدگان بشرح زیراست.

ردیف	نام ونام خانوادگی	شهرستان محل خدمت
۱	علی‌اصغر کتال	تهران
۲	مسیح‌اله جعفری	تهران
۳	غلامعلی صفری منفرد	شهر ری
٤	پرویز عبدالحسینی	فشم
٥	جمشید جدی	قلهک
٦	حاجی سیدآقا رضویان	کاشان
۷	غلامرضا حضرتی	جوشقان
۸	سید جعفر قدمی	دامغان
۹	علی خازن‌چین	ساوه
۱۰	محمدعلی‌حاجی‌بیگی‌ابراهیم‌آبادی	اراک
۱۱	اسماعیل طالبزاده پیرمحله	فومن
۱۲	حبیب‌اله معصومی پیرمحله	رودسر
۱۳	عوض نظری	بندرپهلوی
۱٤	منوچهر پورمختار	هشتپر
۱٥	ولی اسدی	نور
۱٦	غلامرضا رضازاده بندری	نوشهر
۱۷	امین‌اله فاضلی	شهسوار
۱۸	الیاس دربای	بندرگز
۱۹	عبدالحسین گنجعلی	گنبد کاوس
۲۰	غلامرضا خوش‌منش بارنجی	تبریز
۲۱	بهادر هودی	مراغه
۲۲	حکم‌اله مددی	خلخال
۲۳	عظیم محمودی ارشادی	گرمی
۲٤	علی مراد جونمینی	نمین
۲٥	محمدتقی احمدی	میانه
۲٦	یوسفعلی حسن‌پورکشکی	آذرشهر
۲۷	کریم عباسی	رضائیه
۲۸	عبداله میرناخانی	شاهپور
۲۹	محمد گل‌نیا	خوی
۳۰	فیض‌اله حامدان	میاندوآب
۳۱	حسن ابن‌عباس	سلدوزنقده
۳۲	داود کهزادیان	ایلام
۳۳	محمد یوسف احمدی	قصر شیرین
۳٤	حشمت‌اله غفوری	سنقر
۳٥	محمد مالکی‌اصل	دشت میشان
۳٦	سید عبدالحسین موسوی	نورآباد لرستان
۳۷	احمد عطری	گناوه
۳۸	عبدالکریم کریم‌زاده	کازرون
۳۹	یوسف قادرپناه	نی‌ریز
٤۰	شهریار نیساری	فیروزآباد
٤۱	حسن حاجی مهریزی	میبد
٤۲	مسعود مهرزاد	یزد
٤۳	یوسف حمزوی	میناب
٤٤	علی قاسمی‌نژاد	کرمان
٤٥	حسن جعفری‌پور	شهداد
٤٦	حسن غلامعلی	مشهد
٤۷	رمضانعلی یوسفی	قوچان
٤۸	بهروز جعفریان	شیروان
٤۹	محمد تقی زاهدی	تربت‌حیدریه
٥۰	محمد اسماعیل مستقیم‌رودی	خواف
٥۱	محسن نظامی	خوانسار
٥۲	مصطفی نادیان	میمه
٥۳	مصطفی ترکشاه سمندی	اصفهان
٥٤	محمد ناصری‌پور	چابهار
٥٥	علی ملازهی‌ریگی	خاش
٥٦	علی‌اکبر اطمینان	سراوان
٥۷	علی ایزدپناه	زاهدان
٥۸	عبداله مرادی	بانه
٥۹	محی‌الدین محمدی	سنندج
٦۰	علی‌اکبر عشاقی	بندرلنگه
٦۱	اسماعیل عظیمی	الیگودرز
٦۲	جمشید موجودی	همایونشهر
٦۳	عبداله خوش‌اخلاق	رودبار
٦٤	محمد عرب	آمل
٦٥	محمد میرحسینی	تفرش
٦٦	امان‌اله سیف	کرمانشاه
٦۷	محمدعلی عظیم‌زاده	شوشتر
٦۸	عباس محمودی	بوانات
٦۹	علی‌اکبر فلاح مهریزی	بافق
۷۰	رضا پیدایش	بم
۷۱	حسام‌الدین جامی‌ریزکی	تربت‌جام
۷۲	غلامعباس رمضان‌نژاد	کاشمر
۷۳	محمود مولوی	جوین
۷٤	اسماعیل دوستی گندمانی	بروجن
۷٥	حسینعلی شفیعی فلاورجانی	لنجان
۷٦	حسین خرسندی	سقز
۷۷	شعبانعلی تیموری	قزوین اصلی
۷۸	الهقلی نقدی	قزوین ذخیره
۷۹	محمدرضا صفری دستجرده‌ای	آشتیان اصلی
۸۰	محمد حصاری	آشتیان ذخیره
۸۱	ابوالقاسم نیکپوربختیاری	زرندساوه اصلی
۸۲	ابراهیم بی‌نظیر	زرندساوه ذخیره
۸۳	غلامرضا هادی تهرانی	آستارا اصلی
۸٤	ذبیح‌اله گلابی	آستارا ذخیره
۸٥	محمدصادق تبریزیان نمینی	مشگین‌شهر اصلی
۸٦	پرویز اصغری	مشگین‌شهر ذخیره
۸۷	عسکر حاجی‌زاده	اردبیل اصلی
۸۸	اعتماد صبوری	اردبیل ذخیره
۸۹	محمدصادق سیستانی‌نژاد	ماکو اصلی
۹۰	رضا خبیر	بوشهر اصلی
۹۱	محمدصادق شیبانی	بوشهر ذخیره
۹۲	محمود گرگین	خورموج اصلی
۹۳	حسن مودت	خورموج ذخیره
۹٤	ابراهیم طالبی کاشانی	بندرعباس اصلی
۹٥	مختار نصرت‌آبادی اسلامی	بندرعباس ذخیره
۹٦	رضا شاه‌کرمی	جیرفت اصلی
۹۷	علی ثقفی	نجف‌آباد اصلی
۹۸	مهدی جانقربانیان	نجف‌آباد ذخیره
۹۹	منصور روائی	نائین اصلی
۱۰۰	غلامرضا گرگان‌محمدی	نائین ذخیره
۱۰۱	عبدالکریم یزدانی	فریدن اصلی
۱۰۲	سید محمدعلی موسوی	فریدن ذخیره
۱۰۳	احمد نوراللهی	گروس اصلی
۱۰٤	سیف‌اله یاری	گروس ذخیره
۱۰٥	محمدعلی نسبی	مریوان اصلی
۱۰٦	محمدحسن برهون	درود اصلی
۱۰۷	علی‌اکبر افسرآزاد	داراب اصلی
۱۰۸	جعفر فرهاد	داراب ذخیره
۱۰۹	ولی پاپاپور سیف‌آباد	یاسوج اصلی
۱۱۰	عبداله محمدپور	یاسوج ذخیره
۱۱۱	محمدحسن ضیائی	زابل اصلی
۱۱۲	کریم شاه‌محمدی	سردشت اصلی
۱۱۳	علی پذیرفته	سردشت ذخیره
۱۱٤	کاظم بادپیما	شهربابک اصلی
۱۱٥	ابوالقاسم کارگر	شهربابک ذخیره
۱۱٦	محمود سهرابزاده	زرند کرمان اصلی
۱۱۷	علی پورنگاری	زرندکرمان ذخیره
۱۱۸	ابوالفضل باپاپور	اهر اصلی
۱۱۹	محمود بهلولیان	اهر ذخیره
۱۲۰	حسینعلی حسین‌سیلابی	مرند اصلی
۱۲۱	عباسعلی عبدغیور	مرند ذخیره
۱۲۲	رحیم ضیائی طبالوانی	رشت اصلی
۱۲۳	غلام قربانعلی	رشت ذخیره
۱۲٤	ایاد قانع	لاهیجان اصلی
۱۲٥	جواد ارم	لاهیجان ذخیره

بدیهی است چنانچه تاتاریخ مقرر هریک‌ازنفرات انتخاب‌شده اصلی مراجعه ننمایند بجای آنها از افراد ذخیره استفاده خواهد شد. م‌الف ۱٦۱۰۷

معاون وزارت دادگستری وسرپرست ثبت‌کل. رئیسیان

۱ـ۳ آـ۸۷۷۳۸

آگهی تجدید مناقصه تخلیه چغندرقند

شرکت سهامی قند تربت حیدریه مناقصه خرید یکدستگاه تخلیه چغندرقند مورد نیاز خود را تجدید مینماید . شرایط و مشخصات تجدید مناقصه در اداره خرید خارجی نظارت بر امور شرکتهای قند واقع در یوسف‌آباد خیابان بیمه ایران شماره ۲۳ موجود است . پیشنهادات تا ساعت ۹ صبح روز ۵ر۲ر۱۳۵۱ قبول و در ساعت ده‌صبح همان روز باز و قرائت خواهد شد . م الف ۱٥۹۹۰

۱ـ۲ آـ۸۷۱۸۲

شوئپس طلائی

به بازار آمد

شرکت ملی نفت ایران برای خدمت در مرکز کشتهای عامل نفت ایران (شرکت سهامی اکتشاف وتولید نفت ایران درخوزستان) بخدمات دونفر نقشه‌بردار ارشد باشرایط زیر نیازمند است :

۱ ـ ملیت ایرانی
۲ ـ مذهب: متدین بیکی‌از ادیان رسمی کشورایران
۳ ـ شاغل نبودن‌در سازمانهای‌دولتی‌و موسسات وابسته به آن
٤ ـ سن : ۲٥ تا ٤۰ سال
٥ ـ خدمت وظیفه : دارا بودن گواهی پایان خدمت وظیفه عمومی‌ویا معافیت دائم غیر پزشکی
٦ ـ زبان خارجی : آشنائی بزبان انگلیسی
۷ ـ تحصیلات : دارا بودن دیپلم نقشه برداری
۸ ـ تجربیات : حداقل دو سال سابقه کار درنقشه‌برداری‌عملی

متقاضیان واجد شرایط میتوانند با همراه‌داشتن مدارک مربوطه و شناسنامه عکس دار و یك قطعه عکس ٤ × ٦ همه روزه غیراز روز های‌جمعه‌و تعطیل‌تا تاریخ ۲٦ر۱۲ر۱۳٥۰ بین ساعت ۸ تا ۱۱ صبح به اداره کل استخدام و کاریابی شرکت ملی نفت ایران خیابان کاخ شمالی شماره ۷٦ تهران مراجعه فرمایند .

آگهی برای اطلاع داوطلبان استخدام پیمانی حسابرس و ممیز حساب در در سازمان برنامه

پیرو آگهی های قبلی بدین وسیله باطلاع ۱٥ نفر افرادی که اسامی آنان ذیلا درج میگردد میرسانند که برای انجام مصاحبه در ساعت ۸ و نیم صبح روز شنبه ۲۸ر۱۲ر٥۰ در امور کارگزینی سازمان برنامه خیابان دانشکده ساختمان شماره ۳ حضور بهمرسانند .

۱ـ آقای یوسف رشتی
۲ـ آقای کورش محبوبی
۳ـ آقای حسن فرنیا
٤ـ آقای احمد مهجوری
٥ـ آقای پرویز ایناتلو
٦ـ آقای عبداله سالم
۷ـ آقای مسعود وکیل زاده
۸ـ آقای ایرج ضیائی مهر
۹ـ آقای مجید بهرامی احمدی
۱۰ـ خانم فرشیده پیربازاری
۱۱ـ آقای عبید باغ شمالی
۱۲ـ آقای غلامرضا انصاری
۱۳ـ خانم خدیجه حرافی ساده
۱٤ـ آقای نورالدین روحی‌پور
۱٥ـ آقای عبدالحمید براتی

سازمان برنامه

۱ ـ ۲ آ ـ ۸۷۷۸۰

آگهی مناقصه امور باربری

اداره حمل‌ونقل و کنترل مبادلات به نمایندگی از طرف وزارت پست‌و تلگراف و تلفن انجام کلیه عملیات باربری و نقل و انتقال محمولات پستی در داخل مدیریت کل پست تهران‌وحومه و قسمت گمرك امانات پستی همچنین بارگیری و تخلیه‌محمولات پستی را از کامیونهای حامل پست در محل مدیریت کل پست تهران و حومه و تخلیه و بارگیری محمولات پستی راه‌آهن را در ایستگاه تهران بوسیله نفرات‌مورد لزوم و باتوجه بمقررات قانون کار و درسه سرویس بشرح زیر .

الف ـ سرویس اول ٦۲ نفر از ساعت ٦ صبح تا ساعت ۱٤
ب‌ـ سرویس دوم ۱۸ نفر از ساعت ۱٤ تا ساعت ۲۲
ج‌ـ سرویس سوم ۱۲ نفر از ساعت ۲۲تا ساعت ٦ صبح را

برای مدت سه سال به مناقصه میگذارد داوطلبان باید قبلاباین اداره واقع‌درخیابان فرح‌شمالی چهارراه‌تکش ساختمان‌مدیریت کل‌پست داخله کشور طبقه سوم مراجعه مدارك و شرایط‌آگهی مناقصه را دریافت و با قید قبولی امضاء و با اطلاع از شرایط پیشنهاد خود را بضمیمه مدارك مذکور در پاکت لاك‌و مهرشده تا ساعت۱۰ صبح روز سه‌شنبه ۱٥ر۱ر٥۱ بدفتراین اداره‌تسلیم و رسید دریافت دارد پیشنهادات واصله در ساعت ۱۱ صبح‌همان روز در دفتر کار معاونت امور پستی وزارتخانه واقع‌در جاده‌قدیم شمیران ساختمان بی‌سیم پهلوی بار و قرائت خواهد شد حضور پیشنهاددهندگان درکمیسیون مناقصه آزادمیباشد .م‌الف۱٦۰۹۸

رئیس اداره حمل‌و نقل و کنترل مبادلات
شیروانی

۱ـ۲ ۸۷۱۷۰ـ۱

اطلاعات هوائی

نشریه‌ای که برای دانشجویان ایرانی منتشر میشود و هرروز بخارج از کشور ارسال میگردد قیمت آبونمان اطلاعات هوائی برای‌آمریکایکساله ۲۲۰۰ ریال و برای اروپا یکساله ۱۸۰۰ ریال تعیین شده است

بدانشجویان ۲٥ درصدتخفیف داده خواهدشد

ما هنرمندان را ارج‌می‌نهیم‌ودوستداران هنر را پاسداریم

باخوشوقتی فراوان منبت کاری صبوری و عالم توانسته است گام موثری برای پیشرو صنایع دستی ومنبت کاری در ایران‌بردارد دودستگاه‌بوفه منبت‌کاری‌شده اتاق‌ناهارخوری‌را باطرح‌جالب برای خریداران و دوستداران هنر عرضه میدارد .

طالبین برای خرید و تماشا میتوانند به آدرس زیرمراجعه فرمایند :

خیابان تهران‌نو . مقابل سینما نبتون پاساژ رئیسی منبت کاری صبوری و عالم تلفن ۷٥۸۷۱۱

۱ـ۲ آـ۳٥٤۷۱

شماره ویژه نوروز

اطلاعات بانوان

★۳ تقویم استثنائی وفوق‌العاده : ۱ـ تقویم‌زیبا وابتکاری ومصور ٤ فصل ۲ـ تقویم بزرك هنری سال باعکس ٤ رنك ۱۲ هنرمند ایرانی ۳ـ تقویم بیسابقه روی جلد ...

★۳ پاورقی جالب که از این‌شماره آغاز میشود و همه جا درباره‌حوادث‌شگفت‌انگیز آن صحبت خواهد شد ...

★۱۰ داستان کوتاه ایرانی وخارجی‌که شیرین ترین وشورانگیز ترین‌داستان‌های کوتاه سال بشمار میرود

★۳ مسابقه ابتکاری وسرگرم‌کننده باسه بلیت رفت و برگشت به اروپا از «اس‌ـآـ اس» و بیش از ۱۰۰۰ جایزه بزرك وکوچك

★۳ فال وپیشگوئی‌که سرنوشت شمارا در سالی که در راه است ، روشن میکند ...

★۳ بازی وسرگرمی رنگی‌مصور که درهمه روزهای تعطیل شما وسایر افراد خانواده راسرگرم میکند

★۱ عکس ٤ رنك یك صفحه‌ای‌ازسفره هفت سین که شکوه نوروزی را بخانه‌ها می‌آورد

★۱۰ها مقاله، نکته ، رپورتاژ ومسابقه خواندنی ، دیدنی و تفریحی ، در همه جلوه های‌زندگی که «اطلاعات بانوان ویژه نوروز» را بصورت‌یك‌مجموعه تماشائی استثنائی در۱۳۲ صفحه بشما تقدیم میکند . . .

روزسه‌شنبه۲٤اسفند

درسراسرکشور منتشرمیشود

آگهی استخدام رسمی

وزارت کشاورزی ومنابع طبیعی طبق مفاد قانون استخدام کشوری ۲۹ نفر راننده را برای سازمان ترویج از بین دارندگان گواهینامه ششم ابتدائی از طریق امتحان و مسابقه در گروه موقت شغلی‌یکبرای خدمت در شهرستانهای ذیل‌استخدام می‌کند :

سردشت، پیرانشهر، اهر، سراب، نهاوند، ایذه، دزفول،داراب، کازرون، رفسنجان، جیرفت، گناباد، زاهدان، چابهار(۲نفر) بیجار، سقز، قروه،مهران، شاهرود، الیگودرز، میناب، بندرلنگه، برازجان ، شهرکرد، اردکان، بافق، خدابنده و اصفهان .

کسانی که حداقل دارای ٦ ماه سابقه کار در سازمان ترویج باشند برسایرین تقدم دارند .

داوطلبان واجدشرایط میتوانند برگ درخواست زیر این آگهی‌راتکمیل کنند وبا دوقطعه عکس ٤ × ۳ حداکثر تاتاریخ ۱۰ر۱ر٥۰باپست سفارشی به‌نشانی دفتر آموزش وزارت کشاورزی و منابع طبیعی‌واقع در میدان کندی تهران ارسال دارند به مدارکی که بعداز تاریخ فوق به پست تحویل داده شود ترتیب اثر داده نخواهد شد. از افراد واجد شرایط‌کتبا برای شرکت در امتحان و مسابقه دعوت‌بعمل‌خواهد آمد. م‌الف ۱٦۱۱٤

وزیر کشاورزی و منابع طبیعی

برك درخواست شغل در سازمان ترویج وزارت کشاورزی و منابع طبیعی

نام خانوادگی	نام	نام پدر
شماره شناسنامه	محل صدور	تاریخ تولد
مدرك تحصیلی	وضع خدمت وظیفه	
شهر مورد تقاضا(فقط‌یکشهر)		نشانی کامل
شهر	خیابان	کوچه
شماره منزل	شماره تلفن	امضاء داوطلب

۱ـ۳ ۸۷۷۲۸ـآ

قابل توجه قبولشدگان‌امتحانات‌ومسابقات ادواری‌سال ۱۳٥۰ سازمان امور اداری و استخدامی کشور

آگهی استخدام رسمی

سازمان ترویج‌وزارت کشاورزی ومنابع‌طبیعی طبق مفاد قانون استخدام کشوری ۹ نفر از قبول شدگان امتحانات ادواری سال ۱۳٥۰ را برای خدمت در تهران در گروه موقت شغلی ۲ بشرح‌زیر استخدام می‌کند :

ردیف	عنوان شغل	حداقل شرط تحصیلی	تعداد مورد نیاز
	۱ـ کارمند دفتری	گواهینامه سال سوم متوسطه	٤ نفر
	۲ـ کارمند حسابداری	گواهینامه سال سوم متوسطه وگذراندن‌دوره مقدماتی حسابداری	۱ نفر
	۳ـ کاربرداز	گواهینامه سال سوم متوسطه	۲ نفر
	٤ـ بایگان	گواهینامه سال سوم متوسطه	۲ نفر

۱ـ داوطلبان واجد شرایط می‌توانند برگ درخواست زیر این آگهی را تکمیل کنند و با عین گواهینامه قبولی خود با پست سفارشی حداکثر تا تاریخ ۱۰ر۱ر٥۱ به‌نشانی سازمان امور اداری و استخدامی کشور خیابان ویلاـ خیابان اسفندیاری ارسال دارند به‌مدارکی که بعداز این تاریخ‌به‌پست تحویل داده شود ترتیب اثر داده نخواهد شد .

۲ـ داوطلبان باید نشانی کامل، نوع مدرك تحصیلی و شماره ردیف گواهینامه قبولی خود در امتحانات ادواری وجمله مربوط به استخدام در سازمان ترویج کشاورزی را با خط خوانا پشت پاکت محتوی‌مدارك بنویسند .

سازمان امور اداری و استخدامی کشور در پایان مهلت ثبت‌نام، گواهینامه‌های داوطلبان واجد شرایط را به تعداد کافی و به‌ترتیب تقدم قبولی در امتحانات نگهداری کرده از دارندگان آنها برای اقدامات بعدی بوسیله نامه دعوت بعمل می‌آورد و گواهینامه‌های داوطلبان زائد براحتیاج را برای صاحبان آنها عودت می‌دهد. م‌الف ۱٦۱۱۳

وزیرکشاورزی و منابع طبیعی

برك‌درخواست شغل از سازمان ترویج‌وزارت کشاورزی و منابع طبیعی

نام	نام خانوادگی	نام پدر
شماره شناسنامه	محل صدور	تاریخ تولد
مدرك ورشته تحصیلی	وضع خدمت‌وظیفه	
داوطلب‌شغل (فقط یکشهر)		
نشانی کامل: شهر	خیابان	کوچه
شماره منزل	تلفن	امضاء داوطلب

۱ـ۳ ۸۷۷٤٤ـآ

سینمای بومی ارزش خود را باز می یابد

بقیه از صفحه ۲۰

کلبه آنسوی رودخانه اولین تجربه محمد علی جعفری در زمینه تهیه کنندگی است و داستان آن پاورقی معروف‌مطبوعات بود ـ اشاره ـ البته گویا «صمد» را هم متاسفانه در این ماه نشان دادند ـ تیر و مرداد فیلم با نامی روی اکران سینماها نیامد در این وقفه میرسیم به شهریور .

درشکه‌چی

شهریور

«فرار از تله» کار جلال مقدم به نمایش گذاشته میشود ، دراین تردیدی نیست که مقدم سینما را می‌شناسد و این‌راحتی ازفیلم سه دیوانه‌اش میشد فهمید.

مهر

داش آکل نمایش داده می‌شود. مسعود کیمیائی‌سعی می‌کند باقصه کوتاهی که از هدایت بدست دارد یک فضای قدیمی خلق کند و چیزهایی به‌قصه می‌افزاید که شاید جزء زندگی خصوصی داش آکل بوده و هدایت به‌آن اشاره‌ای نکرده است .

بهر حال دید کیمیائی از نظر شناخت سینمایی قابل تعمق است او از داش‌آکل هدایت یک حماسه می سازد، حماسه تنهائی انسان و داش‌آکل هدایت را در سینما پیاده می‌کند .

فیلم با درنظر گرفتن امکانات فیلمسازی وایجادفضای سالیان قبل موفق است بخصوص سکانس گورستان که آدم را بیاد فیلمهای بونوئل میاندازد و بسیاری لحظات سینمائی دیگرش باضافه یک فیلمبرداری فوق‌العاده وبازی های تاحد امکان جالب و بخصوص بازی درخشان کنعان کیانی بنقش اسحق می‌فروش.

در مورد قصاص حرفی نمی‌توانم بزنم چرا که‌متاسفانه نمیدانم با خوشبختانه فیلم را ندیدم .

راشین

آبان

فیلم باباشمل نمایش داده میشود و مصیبتی بخیال اینکه باباشمل هم مثل طوقی می‌تواند برایش نفعی داشته باشد فیلم پرخرجی میسازد در این فیلم متاسفانه با وجود سه چهره پولساز ایران و تلاش عبداله ناظمی در تنظیم موسیقی و رقص‌های فیلم بی‌نتیجه ماند .

آذر

بعد از مدتها تلاش بالاخره امیر نادری موفق می‌شود حاصل دسترنج خود و یارانش را ارائه کند خدا حافظ رفیق باهمکاری صادقانه عباس شباویز نشان داده میشود، این فیلم استعداد امیر نادری را معرفی میکند و در کنارش بازیگری خوب ذکریا هاشمی را .

سیمین علیزاده

دی

غلام ژاندارم دومین فیلم سینمائی امان منطقی فروش خوبی میکند حدود یک میلیون تومان شاید کمی به خاطر ریتم داستان و وجود هنرپیشگان فیلم و تاحدودی دید سینماگر منطقی .

آدمک

فیلم محصول کار یک سینماگر تحصیلکرده است با گروهی موافق و مخالف که اگر بیغرضانه به فیلم بنگریم می شود فهمید که سازنده‌اش الفبای سینما را خوب‌می‌شناسد.

عمو یادگار

تلاشی است برای نمایاندن قهرمان اول فیلم که در باره‌اش حرفی نداریم .

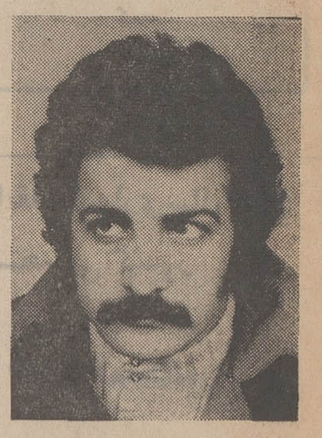

مسعود اسداللهی

بهمن

«رشید» پرویز نوری منتقد فیلم روی اکران می‌آید فیلم علیرغم فیلمبرداری خوب تلاش وثوقی ومفید و بازی زری خوشکام بعلت خالی بودن داستان چندان‌موفق نیست.

بعد راز درخت سنجد بروی پرده می‌آید .

محلل کار دوم نصرت کریمی است که او را در سینما تثبیت می کند بگذریم از اینکه در زمینه فیلمهای عروسکی کارهای موفقی کرده است. درمورداو باید بگویم‌سینماگری مولف است همانند گروهی از سینماگران ایتالیا و شایداین بدلیل مشابهت ورنگ مشخص اجتماعی است. او سنت‌ها و عوامل اجتماعی ناشی از طرز تفکر آدمهای محیطش‌را خوب می‌شناسد وبالاتر از همه نبض مردم را .

با این ترتیب و با درنظر گرفتن ذوق سینمائی‌این‌بنده درشکه‌چی، داش آکل، کاکو، فرار از تله ومحلل فیلمهای خوب سال ۵۰ بودند واین برای ایجاد تحول دریک‌سینما نه تنهاکم‌است بلکه ناچیز است . سناریوی داش آکل جای جداگانه‌ای دارد چرا که قصه‌اش یک ادبیات فیلم شده است درشکه‌چی وکاکو در درجه اول اهمیت و فرار ازتله و محلل در درجه دوم هستند. با درنظر گرفتن اینکه درشکه‌چی و محلل کار نصرت کریمی است که اورا در زمینه سناریو، کارگردانی و بازیگری منیجر نشان میدهد، فرار از تله نمایانگر دید روشنفکرانه جلال مقدم است . و کاکو با سه مشخصه متمایز، رضا میرلوحی سناریست شاپور قریب کارگردان و منوچهر وثوق بازیگر جزء یکی از بهترین فیلم‌های سال می‌شود .

خوبست اشاره‌ای هم بشود به دو مهره خوب وموثر در سینمای سال ۵۰ نعمت حقیقی بعنوان فیلمبردارکه‌نمونه کارش را در داش‌آکل دیدیم و دیگر عزت‌اله رمضانی‌فر ، بعنوان بازیگر که بازی خویش در فیلم «حیدر» نمونه یک بازی درخشان بود .

شماره مخصوص
نوروز
اطلاعات
۱۳۵۱
۱۴۰ صفحه
همراه باچهار تقویم رنگی
برای چهار فصل: بهار،
تابستان، پائیز وزمستان...
و۶ عکس درچهار رنگ
ونیز۶ تابلودرچهار رنگ
وبادهاصفحه رنگی دیگر!
همیشه شماره مخصوص های نوروز اطلاعات به‌دوسه برابرقیمت
خریدوفروش می‌شود، توصیه‌می کنیم بمجرد انتشار آن راتانایاب
نشده خریداری فرمائید

سال ۱۳۵۱ سال سیتی زِن

ساعت
۳ و ۵۱ دقیقه و ۵۱ ثانیه
سال نو تحویل میشود

CITIZEN

بهرکسی که بیشتر دوستش دارید
سیتی زِن عیدی بدهید

تئاتر در سالی که گذشت

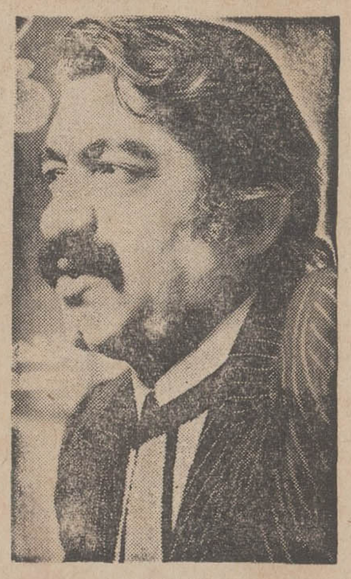

عزت‌الله انتظامی

سال گذشته درزمینه‌ی تئاترسال سرگشتگی و سردرگمی‌بود . کوششهای تئاتری این سال همچنان بی‌رویه و تصادفی مینمود هرچند که هرازگاه شراره امیدی دردل بارور میشد دردیار ماهمیشه میتوان ادعا کرد که چیزی به اسم تئاتر وجود نداشته است اگر چه نیازبه‌تئاتر کتمان کردنی نبوده و نیست، بهرجهت همیشه بطریقی نیاز به تئاتر ارضاشده‌است فی‌المثل‌درتئاتر ببرازخان درمحله‌ی بدنام نوع اصیلی از تئاتررا می‌توان مورد بررسی قرار داد ، تئاتری که باتماشاگر بطریقی اعجاب‌آور رابطه برقرار میکند و یا که میتوان کوششهای تئاتری لاله‌زاری را مورد بحث قرار دادکه‌هرچند این کوششها کاملا بی‌ادعا انجام میگیرد معهذا از ارزش هنری تهی نیست. بگمان من این نمایشنامه‌های لاله‌زاری میروند که شکل منسجمی به خود بگیرند و فضا و فرمخاص تئاتر را بنیان نهند . البته چه بهتر که آنها رابخود واگذاریم چرا که هرگونه‌دخالتی آنها را از سیر تکاملی خویش بازشان میدارد . خارج از این نوع تئاتر که آنهاراتئاتر مردم‌مینامیم کوششهای‌تئاتری ما درسال گذشته درسه قطب خاص شکل‌گرفت ، که دراین مقال سعی‌خواهد شد ویژگی کلی کار هرکدام از این سه قطب مورد بررسی قرار بگیرد . این سه قطب عبارت بودند از تئاتر دولتی ـ تئاتر دانشگاهی و تئاتر آزاد .

تئاتر دولتی

درتئاتر دولتی ما باسه مرکز مواجه هستیم ، تئاتر۲۵شهریور و خانه‌نمایش که وابسته‌به‌وزارت فرهنگ و هنرهستند و کارگاه نمایش که وابسته به تلویزیون ملی‌ایران‌است . درمیان این مراکز تئاتر ۲۵ شهریور متاسفانه ناموفقترین مرکز تئاتری میباید که به حساب آید نگاهی به پیسهای متوسطی که در سال گذشته دراین سالن بروی صحنه آمد صدق‌این‌مدعی را ثابت میکند ـ سنك و سرنا ـ سیاوش برباد ـ آواربرسنك و فرفره ها که درهمه‌ی این نمایشنامه ها هدف‌کلی و ماهیت‌اساسی تئاتر فراموش شده بود و فی‌الواقع تئاتر بمثابه‌ی یك ابزار غیرهنری‌مورداستفاده‌قرار میگرفت، تنها نمایشنامه باارزش‌سال گذشته‌ی‌تئاتر ۲۵ شهریور «سگی درخرمن‌جا» بود که نقدی از آنرا تحت عنوان «تالار نفس میکشد» ارائه دادیم . علل عدم توفیق تالار ۲۵ شهریور که باید در محدودیت امکان استفاده از آن جستجو کرد ، هنرپیشه های این تئاتر کارمندان دولتی هستند که ترجیح میدهند راس هرماه بدون دردسر حقوق خویش را پشت میزهایشان دریافت‌کنندایشت‌که کم‌کاری و اصولا بیکاری درمیان آنها شکل کارمندانه‌ای‌بخود گرفته است . ازسوی دیگر استنکاف تالار در بروی صحنه آوری نمایشنامه های خارجی خود مسئله‌ی دیگری را برای کادر نمایشی آن بوجود آورده است . عوامل و علل فوق‌موجب‌شده‌است‌که‌برخی‌ازهنرپیشگان تالار راهی سینما و فیلم فارسی بشوند که درمیانه‌ی‌آنهااستعداد های درخشانی به چشم میخورد .

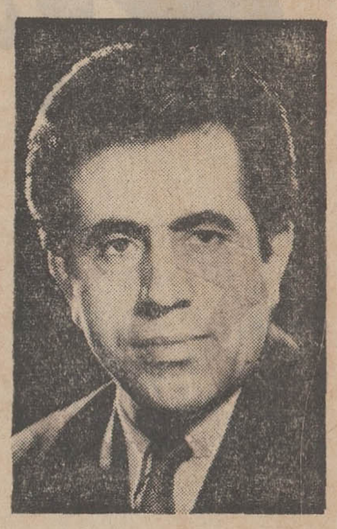

عباس جوانمرد

فخری خوروش

برنامه‌های خوب تآتر تلویزیونی

جالب توجه است همین هنرپیشگان اداره کل تئاتر سهم بسزائی را در آشنائی مردم با تئاتر پیشرفته غرب ایفا کرده‌اند . شاید به خاطر داشته باشید که اداره هنر های دراماتیك حدود ۱۰ سال پیش هرچهارشنبه در تلویزیون آن زمان برنامه داشتند ، تنوع برنامه ها و نحوه‌ی انتخاب نمایشنامه ها موجب شده بود که اولا مردم به دیدن برنامه های تئاتری نه‌تنها عادت کنند که راغب شوند و ثانیا هنرپیشگان که درگروه‌های مختلف رقابت سالمی با هم داشتند با داشتن تعداد قابل توجهی تماشائی با اعتمادبه نفس بسیار و علاقه‌ی فراوان به‌کارخویش‌اشتغال می ورزیدندبازیگرانی مثل داود رشیدی . عباس مغفوریان . جعفر والی . رکن‌الدین خسروی . علی نصیریان . عزت‌الله انتظامی . جمیله شیخی . فخری خوروش . محمدعلی کشاورز : جمشید مشایخی . فرزانه کاردان . پرویز صیاد . پرویز کاردان . همگی آدمهای‌آن‌دوره هستند حالا چه می کنند ؟ همانطور که گفتیم جمعی‌مثل رشیدی . صیاد.انتظامی و مشایخی به سینما روی آوردند که اگر انتظامی در فقط یك فیلم به‌توفیق‌بسیاردست یافت‌آن دیگران تباه شدند گروهی را مثل صیادو کاردان تلویزیون بخود جذب کرد . وازعده‌ای دیگر مثل مغفوریان و کشاورز وخسروی خبری نیست ، گروه معدودی هم که مثل والی هنوز به اجرای برنامه دلخوش داشته‌اند کارشان روز به روز رنك تنبلی به خود میگیرد چنانکه در نمایشنامه‌ی «آواربرسنك» شاهد بودیم . بغیرازآدمهای فوق گروه هایی نیزوابسته به هنر های زیبای آنروز فعالیت می کردندکه‌از آن جمله گروه تئاتر آناهیتا و گروه تئاتر هنر ملی را میتوان نام برد .

آناهیتا کجاست

گروه آناهیتا که از مکتب تئاتری استانیسلاوسکی به کارگردانی مصطفی و مهین اسکوئی پیروی میکردبحق‌فصل درخشانی از تاریخ تئاتر این دیار را به‌خوداختصاص داده‌اندو هنوز خاطره‌ی باشکوه نمایشنامه های اتللو . شبهای سپید . عروسك پشت پرده . خرس و غیره باماست ، متاسفانه از فعالیت های هنری این گروه از هم پاشیده در سال پیش خبری نبود .

گروه هنری‌ملی‌که کار های‌درخشانی درسال های گذشته ارائه داده بودپس از مدتی خاموشی «فرفره ها و سگی در خرمن‌جا» را سال گذشته بروی صحنه آورد که درقیاس باانتظاری که از این گروه همواره وجود داشته است گامی ناچیز بود .

درهمین جا شاید بی‌جا نباشد که از آدمهایی مثل محمدعلی جعفری که بازی‌خوب‌او رادره‌آی باکلاه‌آی‌بی‌کلاه» از خاطر نبرده‌ایم یادآوری شود که درسال گذشته گویا به سینما پرداخت و یکسره تئاتر را فراموش کرد . در کنار نام‌اولرتاومهرزادو پرویز بهرام را نیز باید به خاطر آورد که‌اینان هریك در سال های گذشته کوششهای باارزش ولی تك‌تکی داشتندودرسال پیش‌اصولا تئاتر را بیکسو گذاشته فراموش کردند همچنین گروه‌هنری بیژن مفیدکه‌چندسال پیش‌خوش درخشید ولی دولت مستعجل بوددراین فهرست‌بایدکه‌می‌آمد. بهرحال بیلان کار تئاتر ۲۵ شهریور جنبه‌ی مثبتی که نداشت هیچ در بسیاری موارد باهمه‌ی‌امکانات وبودجه‌ی‌جالب توجه‌اش ترمزی را درتئاتر بعهده گرفت . اما درمورد خانه‌ی نمایش‌که‌یکی ازدونمایش درسال گذشته بروی صحنه آورد نمایشنامه آسیدکاظم بخصوص بسیارنوید بخش بود و این امید را دردلها پروراند که درآینده‌ی نزدیك‌این‌مرکز درتئاتردیار ما نقشی تعیین کننده بعهده بگیرد.

حمید سمندریان

کارگاه نمایش وغرور بیجا

و اما کارگاه نمایش نیز جهت‌گیری مشخصی نداشت هرچند فعالیت های معدود این تالار درسال گذشته قابل بحث‌است‌اما این بیش از هرچیز مربوط می شود به جوانی کارگاه که اصولا هرپدیده هنری دردیار ما فقط چند صباح اولیه عمر را به تلاش وتکاپو میپردازد و همینکه جا گیرو مستقر شد سرببالین میگذارد و بخواب میرود.

فی‌الواقع هدف کارگاه نمایش آنطور که گفته می شود عبارت بوده است از ایجاد مکانی جهت پرورش استعداد های تئاتری و بروی صحنه آوردن تجربه‌های جوانان درتئاتر اما در عمل گویا کارگاه تبدیل عده خاصی شده است ، وامکان بروی صحنه‌آوردن تئاتر فقط برای‌عده‌ی معدودی وجوددارد. که‌این بالمال منجر خواهدشدبه سرنوشت تالار بیست وپنج شهریور منتهی به مقیاس کوچکتری در کارگاه نمایش سه گروه کار می کنند که عبارتند از تئاتر شهر ـ تئاتر تجربی و تئاتر کوچه . بجز گروه تئاتر کوچه آن دوگروه‌دیگر بیشتر دچار «بروك» زدگی و «گروتوفسکی» بازی هستند کمااینکه یکی‌دوهنرپیشه‌این‌گروه که‌افتخار اجرای نقش سیاهی لشگر درارگاست بروك و زارتان‌برادرتارزان ژروم‌ساواری‌راداشته این افتخارات را چون لقبی الی‌الابدقاب کرده‌اندوبه‌آن فخر میفروشند ، که تازه درارزش گذاری کار ساواری و بروك‌در دو قطب مجزا کلی حرف نه برای‌ما که حتی برای خود غربیها و جود دارد . از گروه تئاتر تجربی سال گذشته ماپرومته‌ی آشیل‌رادیدیم‌که از آن‌بانقدی تحت عنوان شبح ناتوان خدایان یونانی یادکردیم، گروه تئاتر شهر به کارگردانی آربی آوانسیان دونمایشنامه از هانتکه تحت عنوان معلم من پای من و یك قطعه برای گفتن را بروی صحنه آورد که فی‌الواقع گویاآقای آوانسیان به این وسیله خویشتن را در راس تئاتر بیشتاز جهان احساس کردند ، درگفتگویی که بااو داشتم به این نکته اشارتی رفت که کارگاه باید برای تئاتر این دیار لااقل اگر سرمشقی نیست مضر نباشد ، و اشاره کردم که بگذارید تعداد بیشتری تماشاچی جذب‌این سالن بیست‌سی‌نفری بشوند که متاسفانه گویا همین تعداد اندك کارگردان را ارضاء میکرد . اما باهمه‌ی اینهااگرتنهاحسن کارگاه نمایش بروی صحنه‌آوردن دونك پرده‌ی شگرف گلدونه‌خانم‌وحالت چطوره مشرحیم باشد از ماهیت وجود آن پذیرفتنی است .

بیگمان این دونك پرده‌ی بی‌ادعا بهترین نمایشنامه‌های سال ۱۳۵۰ بودند بااجرایی فوق‌العاده‌درقالبی‌نوو محتوایی سرشار . گروه تئاتر کوچه کارگاه‌نمایش درسال گذشته با این دو اجرا گامی شگرف برداشت . که شایسته درود و تحسین بسیار بود .

تئاتر دانشگاهی

درقطب‌دوم‌تئاتریعنی‌تئاتردانشگاهی‌فعالیت های مفیدی‌به‌چشم می خورد اجرای نمایشنامه های سیزیف و مرك ـ کلکسیون و ببر ـ کرگدن ـ هنرمندان خسته‌اند را مدیون برنامه های اداره‌ی فوق‌برنامه‌ی دانشگاه تهران بودیم که درمیانه‌ی آنها کرگدن بااجرای حمید سمندریان و استفاده‌ازنام های‌مشهوری مثل صیاد میتواند لوکسترین نمایش‌سال گذشته قلمداد شود ، سایر برنامه های تئاتر دانشگاهی باتوجه به جنبه های آماتوری و دانشجویی کار پذیرفتنی و ستودنی بود .

تئاتر آزاد

اما در قسمت تئاتر آزاد ، فعالیت های ثمربخش گروه تئاتر پیاده قابل ذکراست بادو اجرای فوق‌العاده‌نظاره‌ی مرگ ژان‌ژنه ونمشهرک ماائر و ایلدر که این نمایش دوم از لحاظ تعداد هنرپیشه و وسعت اجرا باکرگدن قابل مقایسه‌بود و شاید عنوان بهترین اجرای نمایشی خارجی برای آن بی‌ربط نباشد . هر چند که محتوای نمایش سخت فقیر و بیمار بود اما اجرای گروه پیاده در حد باور تئاتری ما نبود ، بیگمان این گروه جوان و تازه نفس علیرغم انتقاد های‌نابجائیکه ازکارشان‌بعمل‌آمد همچنان به فعالیتهای‌بارآورخویش ادامه خواهند داد . درکنار برنامه های فوق باید اجرای‌برنامه نقالی وسیله‌ی گروه نقالان تهران به همت پرویز صیادرادر تیر ماه امسال یادآور شد که استقبال از آن درخور توجه بسیار بود ، بهرحال در پایان‌این‌بیلان‌یکبار دیگر بانظری اجمالی میتوان مشکلات تئاتری دیارمان رابه ترتیب اهمیت تشخیص داد . که این میماند برای سال آینده . انشاءالله .

ساختمان ۴ طبقهٔ شمارهٔ یک

جایزه بانک بیمه بازرگانان

Bank Bimeh Bazarganan

برای تصاحب

ساختمان ۴ طبقهٔ شمارهٔ یک

هیچ قید و شرطی وجود ندارد

حتی با

۱۰۰ تومان

بنام خود و فرزندانتان، در بانک بیمه بازرگانان حساب پس انداز بازکنید و با تصاحب ساختمان ٤ طبقه شماره یك جایزه بانك بیمه بازرگانان

ماهیانه **۱۲** هزار تومان

اجاره بگیرید

۳۰ اسفند آخرین فرصت

فقط **۷** روز دیگر

سند مالکیت ساختمان ۴ طبقه شماره یك بنام شما میشود

ساختمان ٤ طبقه شماره یك، دارای ارزش فوق العاده ایست که سند مالکیت آن بنام شما میشود و بصورت یك سرمایه همیشگی دراختیار شما قرار میگیرد: شما میتوانید، دریك طبقه ساختمان ٤ طبقه شماره یك سکونت کنید و طبقات دوم. سوم و چهارم آن را اجاره دهید، یا هرچهار طبقه آن را یکجا اجاره دهید و ماهیانه ۱۲ هزار تومان اجاره بگیرید و یا ساختمان چهار طبقه شماره یك را بفروشید و پول آن را بهر مصرفی که میخواهید، برسانید.

از خبرنگاران اطلاعات در :اصفهان ـ مریوان ـ بندرعباس ـ شمیران ـ شوشتر ـ شهرری ـ تهران ومنابع خارجی

زیر آسمان کبود

حاشیه پرداز

هادی خرسندی

نامه‌رسان، نامه‌من دیر شد

بالاخره ، آقای هجرت‌نامه را از شهریار برای من می‌فرستد ، و نامه مربوطه این‌بار ازمجله سپید و سیاه سردرمی‌آورد ! (باز هم یا دگری بردگری داد برد !)

امروز که این نامه ، با این شرح حال توریستی ! بدست مخلص رسید ، یک چیز بیش از همه تعجبم را برانگیخت: **نامه ، سفارشی است !** هفت ریال تمبرروی آن‌خورده . شماره سفارشی هم دارد ، یک ماه هم توی راه سرگردان بوده تا از تجریش یک سری به علیشاه عوض شهریار بزند و ضمن یک‌گردش‌توریستی ، برگردد به تهران و پس از مدتی اقامت در مجله سپید وسیاه بدست حقیر برسد ! حالا معلوم نیست چه کسی بجای بنده برای وزارت پست و تلگراف و تلفن رسید نامه سفارشی را امضاء کرده... نامه یوسف به زلیخا رسید نامه بنده چطور به امضاء رسید ؟!

این معامله‌ای است که با نامه سفارشی‌شهری کرده‌اند، وای به نامه‌های غیرسفارشی غیرشهری !.....

خیلی خوب . داستان تمام شد ! حالا لطفا صفحه را از روی گرام بردارید و بجای آن یک صفحه غم‌انگیز عزا بگذارید . بخدا که عزا هم دارد ...

بعضی وقتها آدم مجبور است مدتی فکر کند ، تا سوژه‌ای برای نوشتن پیدا شود (صیاد پی صید دویدن عجبی‌نیست) . بعضی‌وقت‌ها هم سوژه خودش از طاق می‌افتد روی سر آدم ! (صیاد پی صید دویدن مزه دارد) ، داستانی که تعریف میکنم از همان‌هاست که از طاق افتاده و البته طبق معمول همه داستان‌ها ، یک مقدمه هم دارد :

آقای «ر . اعتمادی» نویسنده خوب معاصر ، وسردبیر مجله جوانان ، اخیرا شگرد تازه‌ای در داستان نویسی زده‌اند که با الهام از ترانه‌های داغ روز، داستان های زنده و جالبی می‌پردازند ، وبه خوانندگان داستان هم سفارش می‌کنند موقع خواندن هرداستان ، ترانه مخصوص آنرا، مترنم سازند . و بنده هم با یک تقلیدصرف، ازشماخوانندگان عزیز تقاضا میکنم هنگام خواندن این داستان، صفحه داغ روز ، **«نامه رسان نامه من دیر شد»** را روی گرام بگذارید و اگر برق بود ، گرام را روشن کنید و اگر برق نبود صبر کنید وقتی آمد ، داستان را بخوانید .

واما داستان :

● نامه رسان ، نامه من دیر شد .... ای آقای وزیر پست وتلگراف و تلفن! نامه من دیر شد . ای‌آقای رئیس اداره پست ! نامه من دیر شد ... خون به لب طفل زمان شیر شد ....

عرض شود که نامه‌یوسف به زلیخا رسید ـ دستخط قیس به لیلا رسید ، نامه من هم به «علیشاه عوض‌شهریار» رسید ! نامه‌رسان نامه من دیر شد ....

آه .... اکنون درست‌یک ماه از آن روز می‌گذرد . دفتر پست و تلگراف باجه ۱۰ ، مهری روی نامه بنده زده، بتاریخ ۲۱ر۱۱ر۱۳۵۰ـ نامه را آقای «خرمی» یکی از خوانندگان روزنامه به آدرس اطلاعات ، برای من پست کرده بوده‌اند . آنهم از شهر لیسبون ، پایتخت پرتقال !.... نه بابا شوخی کردم! نامه از میدان‌تجریش پست شده . همین میدان تجریش خودمان .....

«..... نامه رسان ، نامه من دیر شد ... کودک ولگرد فلک پیر شد ... خون به لب طفل زمان شیر شد .... نامه من را نکند باد برد یاکه فرستنده‌اش از یاد برد .... صید شد اندر ره و صیاد برد ... یا دگری بردگری داد برد ...»!

آهان ! آهان ! همینجا گرام‌رامتوقف کنید، تا عرض کنم :

نامه شهری که از میدان تجریش به سه راه اطلاعات فرستاده شده بود ، از **علیشاه‌عوض شهریار** ، واقع در **۳۶ کیلومتری تهران** سر درمی‌آورد . چطوری ؟ نمیدانم . شاید باد آنرا برده بوده ! (نامه ما را نکند باد برد) . در علیشاه عوض شهریار ، نامه میرسد بدست آقای«هجرت»نماینده‌اطلاعات در شهریار ... نامه یوسف به زلیخا رسید ـ دستخط قیس به لیلا رسید ـ نامه من هم به علیشاه عوض شهریار رسید .... یا دگری بردگری داد برد !

سگ‌های ولگرد، هواپیماها را تهدید میکنند!

اصفهان ـ اگر در آسمان ، کبوتر ها برای هواپیما هاایجاد خطر می کنند ، در زمین هم سگ های ولگرد برای هواپیماها خطرناک هستند !

سگ های‌ولگرد، چون‌مناطق اطراف فرودگاه هارا نقاط‌امنی میدانند ، از نقاط دیگر به مجاورت فرودگاه ها مهاجرت می کنند و برای هواپیما ها ، خطری جدی بوجود می آورند. بطوری که اخیرا هواپیمائی کل کشوری ایران، از کلیه خلبانان هواپیما هاخواسته‌است‌که‌بهنگام پرواز یا فرود در فرودگاه ها مواظب سگ ها باشند ، چه‌بعید نیست که سگ ولگردی ، غفلتا از مقابل هواپیمائی عبور کند یا با هواپیما تصادم کند ، یا بوسیله موتور های قوی جت مکیده شود و به داخل موتور برود و موجب سقوط یا ایجاد حریق در هواپیما شود .

در حال حاضر ، فرودگاه اصفهان بیش‌ازدیگر فرودگاه‌ها، ازلحاظ وجودسگ های‌ولگرد، برای هواپیما ها خطرناک تشخیص داده شده، طوری که هواپیمائی کل کشوری ، به تمام خلبانان هواپیما هائی که از فرودگاه اصفهان پرواز می‌کنند، طی‌بخشنامه‌ای اخطارکرده‌است مواظب سگ های ولگردباشند.

قسمتی از بخشنامه را در اینجا کلیشه کرده‌ایم . ترجمه قسمتی که پائین‌و بالای آن‌خط کشیده شده ، چنین است :

شماره ٤ ... مورخ ۰۸ر۰۱ر۷۲ اصفهان ـ سگ های ولگرد در اطراف فرودگاه‌اصفهان هستند. مراقب باشید .

168 GHALE- NEW MAST POSITION 148FT LEFT SIDE OF RWY 27 500FT
22/12/71 MORGHI W OF THR HGT 40FT OBSTRUCTION LIGHT PROVIDED

004 ESFAHAN ASTRAYED DOGS WANDERING AROUND THE AIRPORT USE
18/01/72 CAUTION

15 ABADAN AERODROME BEACON UNSERVICEABLE
17/01/72

رقص ، برروی دریاچه یخ زده

دریاچه«زریوار» پیست رقص پیشاهنگان

مریوان ـ پیشاهنگان دریائی وسیار شهرستان‌مریوان ،برای اجرای یک برنامه راه‌پیمائی زمستانی ، به دریاچه «زریوار»، در ۳ کیلو متری مریوان،رفتند و بر روی این دریاچه زیبا و یخزده اردو زدند . پیشاهنگان ، بر روی این‌دریاچه که ۸ کیلومتر طول و ٦ کیلومتر عرض دارد ، و ضخامت یخ در قسمت هائی از آن به ۹۰ سانتیمتر میرسد ، راه‌پیمائی کردند و چون این برنامه ،آنها را سخت به نشاط اورده بود ، ناگهان همگی به‌رقص‌و پایکوبی پرداختند و روی یخ‌های‌دریاچه «رقص دستمال» را که از رقص های محلی مریوان است ، اجرا کردند

عکس ، صحنه‌ای از رقص دسته‌جمعی پیشاهنگان را نشان میدهد

دختر پرستار ، باسرنگ از خود دفاع کرد!

بندرعباس ـ ساعتی از شب گذشته ، تلفن زنگ زد و فاطمه، پرستار بهداری کل بندرعباس، گوشی را برداشت . مردی با هیجان و اضطراب آدرس داد و گفت :

ـ خواهش میکنم زود تر خودتان را برسانید ... مریض ما بدحال است و چند آمپول دارد که باید هرچه زودتر به او تزریق شود ...

فاطمه ، وسایل تزریق راتوی کیف مخصوصش ریخت و با عجله براه افتاد . اما همینکه وارد کوچه‌ای در خیابان شاه‌حسینی شد ، ناگهان جوانی که در تاریکی با یک دختر زیبا روبرو شده بود ، بطرف‌او حمله کرد !

فاطمه که هیچ وسیله دفاعی دراختیار نداشت، ناگهان‌سرنگ خود را از کیفش دراورد و با سوزنی که نوک ان بود ،بطرف آن جوان حمله و او را بسختی مجروح ساخت ... جوان که ابتدا سعی میکرد دهان فاطمه را محکم بگیرد ، دستش راجلو برد ، فاطمه دست‌او را سوراخ سوراخ و خونین کرد وجوانک شروع به دادو فریاد کرد ...

در همین موقع ، عده‌ای از اهالی کوچه بیرون ریختند ،اما جوانک از تاریکی شب استفاده کرد و پابه فرار گذاشت ...تاره دراین موقع‌بودکه فاطمه‌فریادی کشید و بیهوش شد !

اهالی کوچه فاطمه را به بیمارستان رساندند و او پس‌از بهوش آمدن ، اولین کاری که کرد این بود که‌یک‌آمپول بخود تزریق کرد و به کسانی که در اطرافش بودند گفت :

ـ واقعااز سرنگ چه‌استفاده های دیگری هم میشد کرد ومن نمیدانستم !

دانش آموزان یک دبیرستان «کلیه»سگی را عمل کردند!

شمیران ـ دانش‌آموزان دبیرستان خوارزمی شمیران ، کلیه یک «سگ»را موردعمل‌جراحی قراردادند.

چند نفر از دانش‌آموزان کلاس پنجم طبیعی این دبیرستان ، که مطالعات خارج از برنامه دارند و مایلند بیش از حدود درس های کلاس تجربه علمی بیندوزند ، به آقای دکتر حسین حق‌شناس کاشانی گفتند که علاقه دارند دست به یک عمل جراحی بزنند

دکتر حق‌شناس نیز وسایل کار را آماده کرد و یک «تیم جراحی» که از پنج تن از دانش‌آموزان پنجم طبیعی‌این دبیرستان تشکیل شده بود ، به سرپرستی او ، دست به عمل جراحی کلیه یک سگ زد و عمل جراحی را با موفقیت به پایان رساند .

هوتن مستقیم ، سیامک آزاده ، فریدون ناطقی ، حمید قریشی و احمدشریفی، اعضای این تیم جراحی بودند .

جنجال روابط عاشقانه یک کشیش امریکائی

آمریکا ـ روابط مخفیانه و ماجرای عشق یک کشیش معروف وجوان آمریکائی بایک دختر زیبا و موخرمائی جنجال تازه‌ای در آمریکا برانگیخته

از این موضوع ، بخصوص کاتولیکهای متعصب که روابط بین کشیشها و زنان را گناه میدانند خشمگین شده‌اند .

جنجال هنگامی به اوج‌رسید که آقای کشیش بااین جملات درباره عشق خود اظهار عقیده کرد :

ـ من فکر میکنم و ایمان‌دارم که روابط نزدیک دو جنس مخالف زن و مرد با یکدیگر یکی از بهترین جنبه های زندگی است . همانطور که گوشت و سیب زمینی غذای جسم است ، عشق هم غذای روح است ، که اگر انسان از آن بی‌نصیب بماند روحش میمیرد ، همچنانکه‌جسم انسان براثر گرسنگی مداوم نابود میشود !

روابط بین کشیشها وزنان و همچنین راهبه‌ها و مردان همیشه یکی از مشکلات مهم کلیسای کاتولیک بوده است . سالی نیست که صدها راهبه و کشیش بعلت داشتن روابط عاشقانه با جنس مخالف ، از کلیسای کاتولیک خارج و یا اخراج نشوند وبه مردم عادی نپیوندند . این عده ، برخلاف تصور مردم ، بیشتر از بین کشیشها وراهبه‌های میان‌سال و حتی مسن هستند . چون کشیشها و راهبه های جوان درآغاز کارسخت به اعتقادات خود پای‌بند بوده ، محدودیت هائی را که به‌آنان تکلیف شده است محترم میشمارند .

جالب این است که کشیشها و راهبه‌های اخراجی ازکلیسا برای خود کلوپ و انجمن تشکیل داده‌اندکه درآن برنامه های رقص و پارتیهای شبانه اجرامیشود این‌عده‌حتی‌الامکان سعی می‌کنند گروه بیشتری از کشیش‌ها و راهبه‌ها را بسوی خود بکشند و تعداد اعضای کلوپ خود را هرچه بیشتر کنند !

دزد کوچولوی حمام‌های زنانه دستگیر شد!

شعبه مخصوص (خبرنگار اطلاعات) ـ دختربچه ۱۰ ساله‌ای، هفته‌ای سه‌چهار روز، به‌گرمابه عباسی، واقع درسرپل جوادیه میرفت ودر رختکن‌حمام می‌نشست. هربار که جامه‌دار حمام، از این دختربچه‌میپرسید آنجا چه‌کار دارد، دخترک‌جواب میداد :

ـ مادرم برادر کوچکم را به حمام آورده ومن آمده‌ام برادرم را پس از شستشو بخانه ببرم ...

اما، همیشه جامه‌دار، ناگهان متوجه میشود اثری ازدختربچه نیست، بی‌آنکه متوجه رفتن او شده باشد.

تاآنکه یکی از زنهائی‌که‌برای استحمام آمده بود، وقتی‌بیرون آمد تا لباس‌هایش را بپوشد ، متوجه شد که ساعت وگردن‌بند و کیف پولش بسرقت رفته‌است.

این زن همانروز علیه جامه‌دار گرمابه شکایت کرد وجامه‌دارکه از همه‌جا بی‌خبر بود، ناگهان قیافه آن دختربچه را بیاداورد و یکباره به‌او مظنون شد این بود که ماجری را با ماموران در میان گذاشت و ماموران،پس از چند روز تحقیق، توانستند همان دختربچه ده ساله را پیدا کنند .

دخترک اعتراف کرد :

ـ من ودو خواهر دیگرم را، زن عمویم وادار به این کار می کرد. هرکدام از ما، بیکی از حمام‌ها میرفتیم و به بهانه اینکه مادرمان توی حمام است ، در رختکن می‌نشستیم و زنهائی را که‌لباس‌هاشان رادرمی‌آوردند و توی حمام میرفتند، زیرنظر می گرفتیم. هرزنی که طلا وجواهر بیشتری داشت، وقتی واردحمام می‌شد، بسراغ لباسهایش‌میرفتیم وجواهراتش رامی‌دزدیدیم !

یک تاکسی بار مرغ فاسد کشف شد!

شهرری ـ مردی که در شهر ری مرغ پرکنده فاسد می‌فروخت توسط ماموران اداره خواربار شهرداری شهرری‌دستگیر شد .

او دهها مرغ را دریک تاکسی‌بارنهاده بود وآنها را با قیمت کیلوئی ۵۰ ریال دراختیار مشتریان میگذاشت گوشت‌غالب این مرغها، سیاه بود !

ضمن معاینه مرغهای بجامانده، فاسد بودن آنها تائیدشد و همزمان با تنظیم صورت مجلس، همه را نابود کردند

فروشنده مرغهای فاسد گفت که‌مرغها را از میدان امین‌السلطان تهران‌خریداری کرده است

بهداری شهرری طی‌نامه‌ای ماجری‌را به بهداریکل تهران اطلاع داد تا ازادامه کار این عده جلوگیری شود .

برادری ، سرسفره، برادرش را مجروح کرد

شوشتر ـ یدالله و حبیب شاهرخی . دو برادر شوشتری هستند که کارهای مربوط به خرید خانه‌را، نوبتی انجام‌می دهند: یک روز یدالله ۱۵ ساله ویک روز حبیب ١٤ ساله .

دیروز نوبت یدالله بود که صبح زود بلند شود برود حلیم و سرشیر ونان‌و صبحانه رابخرد، اما چون مختصرکسالتی داشت، از جایش تکان نخورد و حبیب ناچار شد بجای او برای خرید بیرون برود .

وقتی حبیب حلیم و سرشیر و نان را خرید وبخانه آورد و سفره را پهن کردند، یدالله هم جلو آمد که کنار سفره‌بنشیند، اما حبیب باعصبانیت گفت که یدالله حق ندارد به‌چیزهائی‌که‌او خریده دست‌بزند، چون خودش را به مریضی زده که بیرون نرود برسر همین موضوع بین آنها مشاجره‌ای درگرفت و ناگهان یدالله (برادر بزرگتر) برخاست وحبیب‌را به‌باد کتک گرفت و بعد ظرف حلیم را روی‌سرو صورت حبیب خالی کرد و بعد هم قابلمه سنگین را محکم توی سر او کوبید .

ساعتی بعد، حبیب دربیمارستان بود: صورتش راکه سوخته‌بود باندپیچی‌کرده بودند و سرش را که شکافته بود، بخیه زده بودند

حبیب، در تمام این مدت، فقط یک حرف میزد وآن اینکه :

ـ نمی‌فهمم، کسی که آنقدر مریض است که نمی‌تواند از جایش تکان‌بخورد، چطور می‌تواند بلند شود و کسی دیگررا آنقدر کتک بزند که کارش به‌بیمارستان و بخیه زدن بکشد ؟

جهش چشم‌گیر در امور ثبتی استان گیلان

آقای ده بزرگی رئیس اداره ثبت کل منطقه یك گیلان در یك گفت و شنود اختصاصی به خبرنگار روزنامه اطلاعات اظهار داشت که در سراسر ثبت گیلان پیشرفت های‌قابل‌توجهی همگام با انقلاب سپید بظهور پیوسته است و من خود همواره به هریك از شهرستانهای تابعه شخصا سرکشی و امور رازیر نظر دارم در چند روز پیش که در خدمت آقای عون جزایری استاندار گیلان به بندر پهلوی وطوالش و آستارا رفتم ملاحظه شد که در این شهرستانها در امور ثبتی پیشرفت های‌چشمگیری دیده میشودو من در این ایام برف و بارندگی ۲ روز دفتر کارم را به بندر پهلوی انتقال و می بینم که آقای حبیب‌اله کرمی‌رئیس ثبت این شهر بجای پشت میزنشستن در همه اطاقها بکار های جاری رسیدگی و مخصوصا در خدمت ارباب رجوع در نهایت صداقت مشغول می باشد و در امور املاك آقای فرخنده کار ودر امور اجراء آقای معظمی و در امور بایگانی آقای وصفی‌و درامور مهندسی‌آقای مهندس‌خدادادی‌ودرامورمالی‌آقایان‌اکبری‌و دریامچ هریك بنوبه خود در خدمت امور کاری خود پیشقدم و کوشا می باشند من در آستانه سال جدید از کلیه کارکنان ثبت گیلان در سطح استان و شهرستان لازم میدانم از کلیه متصدیان و کارکنان ثبتی گیلان تجلیل نمایم و خوشبختم که مراحل عظیم جهش انقلاب در سطح ثبتی بصورت شایسته‌ای پیشرفت نموده است .

آقای ده‌بزرگی رئیس کل ثبت استان گیلان پس ازبررسی ودیدار از امور ثبتی بندر پهلوی این شهر رابسوی‌رشت‌ترك کرد .

اگر قصد مسافرت بکاشان دارید

لطفا بخاطر بسپارید غذای سالم و مطبوع فقط درسالن غذا خوری هتل سیاح ـ خیابان پهلوی تلفن ٤٥٣٦

جناب آقای دکتر محسن آشتی

انتصاب شایسته جنابعالی رابه‌معاونت وزارت کشور تبریك عرض‌نموده مقامات‌عالیتری رابرای جنابعالی از خداوند مسئلت دارم .

محمد علی تمدن دوست

شماره نوروز اطلاعات بانوان

باسه تقویم و دهها عکس ٤ رنك، رپورتاژها ومقالات وداستان‌های خواندنی، در یك مجموعه ۱۳۲ صفحه‌ای نفیس وبی‌نظیر

سه‌شنبه ۲٤ اسفندماه منتشر میشود

سه‌شنبه همین هفته (شب چهارشنبه سوری)

آغاسی درانجمن

در مراسم برافروختن آتش،عده‌ای ازهنرمندان سینما شرکت می‌کنند .

آغاسی ، خواننده محبوب و برگزیده مردم ، روز سه‌شنبه همین هفته (٢٤ اسفند) شب چهارشنبه سوری از ساعت ٥ و ربع بعد از ظهر در تالار انجمن دوشیزگان و بانوان برای شما برنامه اجرا خواهد کرد .

در مراسم باشکوه برافروختن آتش ویژه شب چهارشنبه سوری ، جمعی از محبوب ترین هنرمندان سینما در انجمن حضور خواهند یافت

خوانندگان اطلاعات بانوان با ارائه آخرین شماره مجله و اعضای انجمن با در دست داشتن کارت عضویت خود ، برای دریافت کارت رایگان می‌توانند هرروز صبح و عصر بدبیرخانه انجمن (بهار شمالی ـ نبش نامجو تلفن ۸۲٤۸۳۱) مراجعه فرمایند

جناب آقای هوشنك اربابی معاونت وزارت راه و رئیس هواپیمائی کل کشور

بدینوسیله ازتلاشهای پی‌گیر آنجناب‌درراه بثمر رسیدن انقلاب اداری و بهبود وضع کارمندان هواپیمائی کل کشور خصوصا کارمندان و خدمتگزاران فرودگاه گرگان مراتب سپاس خود را اعلام و تبریکات صمیمانه خویش رادر آستانه سال نو تقدیم حضور آنجناب نموده وموفقیت روز افزون آنمقام را از خداوند بزرك طالبیم .

رئیس و کارکنان فرودگاه گرگان

فروش فوق‌العاده

کفش موناکو شمیران

دو سال از خدمت گزاری در شمیران گذشت اینك‌در آستانه سال‌نوو سومین‌سال خدمتگزاری خود دریك فروش فوق‌العاده تخفیف‌قابل توجهی برای مشتریان خود قائل شده‌ایم .

موناکو : شمیران پهلوی مقابل پمپ بنزین باغ‌فردوس

سپاس فرهنگیان

پیشگاه مبارك شاهنشاه آریامهر

کارمندان دبستان روشنك ناحیه ۱۵ به مناسبت‌اجرای مرحله دوم قانون استخدام مراتب سپاس و تشکر خود را به خاکپای همایونی معروض میدارند .

مدیر دبستان روشنك ـ فخری وکیلی

۸۷۷۸۸ـ۱

پیشگاه مبارك شاهنشاه آریامهر

دبیران و کارکنان دبیرستان آزادی زنان ناحیه دهم تهران مفتخرند مراتب تشکر خود را بمناسبت اجرای‌مرحله دوم قانون استخدام به پیشگاه آن رهبر عالیقدر تقدیم‌دارند.

ماهرخ اسفندیاری

۸۷۷۸٦ـ۱

پیشگاه مبارك شاهنشاه آریامهر

کارکنان : دبیران دبیرستان دولتی انوری آموزش و پرورش ناحیه ۱۳تهران مراتب حق‌شناسی و سپاس خود را از عنایات ملوکانه در مورد اجراء مرحله دوم قانون‌استخدام کشوری و تامین رفاه معلمان اعلام میدارند .

رئیس دبیرستان دولتی انوری . ابوالقاسم اسدی

آ ـ۳٥٦۳۹

پیشگاه مبارك شاهنشاه آریامهر

عنایات و توجهات اعلیحضرت همایونی در اجرای‌مرحله دوم قانون استخدام مورد ستایش کارکنان دبستان پسرانه ایرج مخابری پایگاه یکم شکاری ناحیه ۱۳ می‌باشد .

پیشگاه مبارك شاهنشاه آریامهر

دبیران و کارکنان دبیرستان منوچهری اهواز مراتب تشکر خود را به مناسبت اجراء مرحله دوم قانون استخدام کشوری به پیشگاه آن رهبر عالیقدر معروض میدارد .

اهواز ـ از طرف دبیران و کارکنان دبیرستان منوچهری کلابی

آ ـ۸۷٥۹٦

پیشگاه مبارك شاهنشاه آریامهر

دبیران و کارکنان دبیرستان سرلشگر زاهدی اهواز مراتب تشکر خودرا بمناسبت اجراءمرحله‌دوم قانون‌استخدام کشوری به پیشگاه آن رهبر عالیقدر معروض میدارند .

اهواز ـ از طرف دبیران و کارکنان دبیرستان سرلشگر زاهدی ـ فؤادطاهر شکیبائی

آ ـ۸۷٦۰۲

پیشگاه مبارك شاهنشاه آریامهر

اوامر مخصوص آن رهبر عالیقدر نسبت به اجراءمرحله دوم قانون استخدام کشوری سپاس عموم معلمان رابرانگیخته است .

اهواز ـ از طرف دبیران و کارکنان دبیرستان ۲٥ شهریور محمد حسین سینا

آ ـ۸۷٦۰۰

پیشگاه مبارك شاهنشاه آریامهر

عنایت ملوکانه در اجراء مرحله دوم قانون استخدام کشوری موجب سپاسگزاری دبیران و کارکنان این‌دبیرستان گردید .

اهواز ـ از طرف دبیران و کارکنان دبیرستان آریا ـ پروین‌دخت علائی

آ ـ۸۷٥۹۸

پیشگاه مبارك شاهنشاه آریامهر

عنایات و توجهات اعلیحضرت همایون در اجرای‌مرحله دوم قانون استخدام کشوری مورد ستایش کارکنان این دبستان می‌باشد .

ناحیه ۱۲ـ دبستان فرخ‌مهر ـ خانم ورنوس

آ ـ۸۷٦۲۲

دریچه‌ای بسوی آفتاب طالع

درگالری سیحون نمایشگاهی از آثارنقاشی‌وحکاکی‌هنرمندان ژاپن برپاست ، هنر های تجسمی ژاپن حال و هوائی کاملا مشخص‌و متمایز ازهنر غرب داشته‌است ، خصلت اساسی کار نقاش ژاپنی را میباید در سادگی کامل آن جستجو کرد ، نقاش ژاپنی شدیدابه طبیعت وابسته است محتوی کاراوراعناصر سمبلیك زادگاهش تشکیل میدهند ـ در کار اورنك به‌نهایت‌سادگی گرایش دارد ،استفاده ازتضاد رنگها به ندرت به‌چشم میخورد ونقاش می‌کوشد تمامی قدرت خود را در پیچش و حرکت خطوط خلاصه نماید ، اینست که‌طراحی در نقاشی ژاپنی‌واجد اهمیت‌بسیار است ، آنچه‌رادر هنر ژاپنی قابل مطالعه وتعمق است‌نوعی کمپوزیسیون منطقی ومبتنی بر فلسفه‌است،تعادل کمپوزیسیون های ژاپنی روی سرمحور ـخدا طبیعت‌انسان دورمیزند ، برای شناخت این مفاهیم آشنایی باشیوه‌ی گل آرائی ژاپنی حائز اهمیت‌فراوان است‌بهر جهت‌یکنوع مثلث منطقی تعادل کمپوزیسیون‌ژاپنی رابرقرار می کند در هنر«اوکی‌یوئه » تدقیق روی هماهنگی وتلفیق عناصر قابلو نوعی آگاهی‌ودقت‌ریاضی را آشکار می کند ، نقاش ژاپنی‌بخصوص دراین‌سبك «اوکی‌یوئه »شدیدا درونگراست ، سوژه های کاررا تجربیات عینی اوبوجود می آورند ـ ولی آنچه که بیش از هر چیز در کارش می‌تواند حائزاهمیت‌باشد دریافت نوعی استتیك خاص‌است که یحتمل ماحصل دیدخاص مبتنی بر فرهنك ذهنی ژاپنی بایدباشد نقاش ژاپنی در کار خویش بیش از هر چیز ستایشگر طبیعت‌است ، اماوبرای این ستایش عناصر خاصی‌از طبیعت راجدامی‌کند عناصری که‌برای ژاپنی آشنااست قله‌ی‌فوجی ـ درخت های خاص اقلیمی ویا که‌پرتره های «زن در کیمونو» و طرح باخطوط سیاه کاملا محدود می شود . وسادگی با بیشترین اهمیت خالق‌شگرف ترین زیبائی ها می شود.

نکته‌ی‌قابل توجه تاثیر مکتب نقاشی ژاپن در مکتب نقاشی امروزغرب است .این تاثیر رامی‌بایستی ازدوره‌امپرسیونیسم موردبررسی قراردادووانگوك‌در میان‌امپرسیونیست هابیشترین تاثیر را از مکتب نقاشی‌ژاپن درکار خویش پذیرفته استو خودبه‌این‌تاثیر پذیری نیز اعتراف داشته‌است . فی‌الواقع می توان قسمت اعظم تحول نقاشی غرب‌را ناشی از نفوذ نقاشی ژاپنی دانست ،واین تاثیر تنها در کاروانگوك به خصوص دردوره های آخر کار او موجب‌دگرگونی‌سبك‌نقاشی غرب شدبسیاری از نقاشان دوره‌های‌بعدرا نیزبدنبال‌خویش کشانید ، تجزیه‌و تحلیل روش مکتب‌نقاشی ژاپن‌برای‌فوویستها سوررئالیست‌هاوبعد ها در آبستراکسیون منجر به کشف فضا های فوق‌العاده‌ای شد و امروزه‌این تاثیر را در نقاشی آبستره اروپا به وضوح‌میتوان دید . بهر جهت در آخرین تحلیل مکتب‌نقاشی ژاپن به وسیله‌ی هنرمندان ومردمی با توجه به عشق فراوان و با استفاده از فرهنگی غنی و پر بارآفریده شده‌است وشیوه‌ی خاص آن امروزه بار دیگر به همت فینولوسا (۱۹۱۳ ـ ۱۸۵۳)وتین‌شن‌آکاکو دیگر باره احیاشده‌است امید که گالری سیحون‌بابرگزاری این نمایشگاه دوره جدیدی را در تربیت نمایش‌آثارهنری‌خویش آغازنماید .

آثاراویسی دراستانبول

برای اولین‌بار پس از ۳۰سال نمایشگاهی از آثار یك نقاش ایرانی ناصر اویسی در تالار شهرداری استانبول برگزارشد دکتر متولی نماینده اطلاعات از ترکیه خبر افتتاح نمایشگاه را برای ما چنین گزارش کرده است :

با ناصر اویسی نقاش هنرمند گفتگوئی بعمل آوردم او در باره سبك نقاشی خود چنین می گوید : کار من ترکیبی‌است از سنت های خوب هنر ایرانی باهنر مدرن زیرا ارزنده نیست که کار تنها تقلیدی کورکورانه و مطلق از هنر جدید و یا قدیم باشد لذا باید چیزی ایجادنمود که علاوه بر تازه بودنش بوئی از هنر اصیل ایرانی نیز برده باشد ، غرب بما تکنیك میدهدو از همین راه میخواهد فکر و روح و فرهنگ و هنر ما را نیز تصاحب نماید لذا ما باید با الهام از گنجینه های فرهنگی‌و هنری خودمان در مقابل این تعرض سدی‌ایجاد نمائیم. شیوه نقاشی من در زمینه طلائی و نقره‌ای با استفاده از خطاطی ایران میباشد .

پرسیدم چرا در کار های شما بیشتر نقش اسب و پرنده به چشم می خورد .

نقاش می گوید من اسب را دوست دارم زیرا علاوه بر زیبائی بتمدن بشر طی‌هزاران سال خدمت کرده ولی متاسفانه تکنیك و ماشین این حیوان زیبا را محکوم بفنا نموده ومن بیمناکم که یکروز ما اسب را فقط در باغ وحش بتوانیم به بینیم و همینطور پرندگان بعلت آلودگی هوا از شهر ها فرار می کنند . من میخواهم با یاد آوری اینها در نقاشی خودم درودی به طبیعت بفرستم و از عزیزانیکه در حال انهدام‌هستند یاد کنم .

او در باره اینکه چطور شد بفکر افتتاح چنین نمایشگاهی در استانبول افتاد می گوید : متاسفانه هنرمندان ما که البته تقصیری هم ندارند بیشتر به کشور های اروپائی میروند در صورتی که در درجه اول باید بکشور های همسایه که با ما علائق مشترك فرهنگی دارند ارتباط بیشتر داشته باشیم .

آقای اویسی تا کنون نمایشگاه هائی دراکثرکشور های‌اروپائی ترتیب داده است .

اویسی پس از استانبول به مدت ۱۰ روز نمایشگاهی در آتن و سپس در آمریکا خواهد داشت .

یك ماجرای باشکوه

امسال یك بانوی ایرانی بعنوان ملکه «کوماچی» انتخاب میشودو برای سیاحت به‌ژاپن میرود

همچنین سه بانوی دیگرسه‌گردن بند فوق‌العاده‌گرانبها ازمروارید اصل جایزه خواهدگرفت.

بیش از دهسال نمیگذرد که گیسو بعنوان یکی از موثرترین وسائل آسایش و زیبائی در ایران شناخته شده است . گیسو در ایران با نام کوماچی شناخته شد و بهتر است بدانید که کوماچی بزرگترین ومشهورترین سازنده گیسوهای طبیعی و بهداشتی در سراسر جهان است .

همچنین خوبست اطلاع داشته باشید که بسیاری از هنرپیشگان هولیوود و سایر شهرهای سینمائی دنیا تنها از کوماچی برای تغییر آرایش و ظاهر شدن جلو دوربین فیلم برداری استفاده میکنند.

نماینده‌گیسوی کوماچی‌که‌تاکنون به‌ابتکارات متعددی درزمینه معرفی این‌گیسودست‌زده است این باریکی از خریداران مدلهای جدید این‌گیسو را بحکم قرعه بعنوان ملکه کوماچی انتخاب میکند . ملکه کوماچی بخرج نمایندگی آن به ژاپن خواهد رفت وطی‌یك پذیرائی با شکوه ازاین سرزمین تاریخی بازدید خواهد کرد همچنین سه بانوی دیگر ایرانی سه‌گردنبند از مروارید اصل که در سواحل ژاپن صید شده است طی یك قرعه‌کشی که مراسم آن از تلویزیون پخش خواهد شد جایزه خواهند گرفت .

ملکه کوماچی

ملکه‌کوماچی و برندگان سه‌گردنبند مروارید اصل بحکم قرعه انتخاب خواهند شد .

ازفردا صبح درگروه ممتاز سینماهای

آسیا ـ رکس ـ شهوند ـ رنگین کمان ـ لیدو ـ ژاله ـ توسکا ـ شرق ـ فیروزه ـ المپیا

DISTRIBUTORS COOP. CREDIT BANK

۷

فقط ۷ روز فرصت دارید

برای شرکت درقرعه کشی حساب پس انداز

بانك اعتبارات تعاونی توزیع

فقط تا آخراسفند ماه امسال مُهلت دارید

- جوایزبورس تحصیلی باحق واگذاری
- جوایزوام خانه ده ساله بدون بهره
- میلیونها ریال جوایز نقدی

درانتظارشماست

بانك اعتبارات تعاونی توزیع مبتکرجوایزفرهنگی

خرید عید میرین ؟

فروشگاه بزرگ ایران . ازاین وره

FOROUSHGAHE BOZORGE IRAN
IRAN DEPARTMENT STORE
فروشگاه بزرگ ایران

چهارراه شاه

از علی باستانی

مشارکت کشورهای صاحب نفت با کمپانیهای نفتی

آرامکو مجتمع کمپانیهای نفتی آمریکائی‌که در عربستان سعودی فعالیت دارد ، به آقای زکی یمانی وزیر نفت عربستان‌سعودی اطلاع داد که با واگذاری ۲۰ در صد سهام خود به دولت عربستان سعودی موافق است .

این اطلاع در شبی به وزیر نفت عربستان سعودی داده شد ، که قرار بود فردای‌آنروز نمایندگان اوپک دربیروت‌در اجلاسیه‌خاصی، تکلیف خود را در موردمشارکت باکمپانیها روشن سازند در حقیقت شبی که‌همه صحبت از فردای طوفانی میکردند ضربه صلح از طرف کمپانیها زده شد و طوفان مبدل به آرامش گردید، وتاریخ نفت بازنقطه‌عطفی پیدا کرد، و یک صفحه دیگر بر صفحات پیروزی اوپک اضافه شد .

برای‌آنکه اهمیت قضیه‌ونوع‌پیروزی روشن شود کوشش میشود در شرح زیر اصل موضوع یعنی مشارکت قبلا مورد بحث قرار گیرد .

سابقه امر

اوپک سالها است که مسئله مشارکت با کمپانیهای‌نفتی عامل را مورد بحث و مطالعه قرار داده است اصولا کشورهای صاحب نفت همیشه بدنبال پیدا کردن‌بازار، وبوجود آوردن سازمان و شرکتی شبیه شرکتهای نفتی غرب ، و استقلال در معامله و فروش نفت داشتند . اوپک در همان بدوپیدایش خود این خواسته و نیت رادر همه شقوق احساس میکرد و دائمابدنبال‌عملی کردن آن بود اولین‌بار درقطعنامه شماره۹۰ بعددر قطعنامه ۱۳۵ و سپس در قطعنامه ۱۳۹ موضوع را مورد تقاضا و تعقیب قرار داد اصل تقاضا این بود که کشورهای صاحب نفت باید در امتیازات کنونی نفت مشارکت داشته باشند .

دو امتیاز

مشارکت با کمپانیها نفتی دو امتیاز برای کشور های صاحب‌نفت‌بوجود می‌آورد اولی مالی ، دومی بازاریابی است . امتیاز مالی همان‌است‌که‌هم‌اکنون هر صاحب سهم در کمپانیهای نفتی هرسال بدست میاورد . یعنی یک بشکه نفت را حداکثر با ۱۰ تا ۱۱ سنت از چاه بیرون میکشد و پس از آنکه سهم مالیات و بهره مالکانه و عوارض دیگر را پرداخت‌ازهربشکه‌مبلغی‌درحدود۳۵تا۳۹درصد «قیمت اعلان شده» سود میبرد . مشارکت‌به کشور صاحب نفت این امتیاز را میدهد ،تا نسبت بسهمی که‌دارد مبلغ مزبور را علاوه بر دریافتی های‌قبلی‌به خزانه کشورسرازیر کند .

۲۰ درصد

در این مورد باید یادآوری کرد تا کشور های خلیج فارس تقاضای ۲۰ در صد سهام را نمودند بنابراین ۲۰ درصدسود کمپانیهاکه تاکنون بعنوان درآمد خالص به غرب میرفت ، از این پس به خزانه های شش کشور عضو اوپک در خلیج فارس بر میگردد . اما در مورد دوم که موضوع بازاریابی است باید گفت که با انتقال ۲۰ در صد سهام هنوز معلوم نیست بسیاری از کشور های صاحب نفت موفق به پیدا کردن بازار مستقل خواهند شد یا نه؟این موضوع در بحث پایین مورد تجزیه و تحلیل قرار خواهد گرفت .

اختلاف عمیق

وقتی اوپک مسئله مشارکت را بطور رسمی با کمپانیهای‌نفتی‌مطرح ساخت‌اختلاف نظر بین کمپانیهای نفتی و کشور های‌صاحب نفت عمیق بود . کمپانیهای نفتی مایل‌بودند که کشور های صاحب نفت سهام را ازبازار آزاد تهیه‌کنند و خود به‌بورسها رجوع‌نموده واقدام به خرید نمایند و یا بهای آن‌رامطابق بهای رایج بورس بپردازند . البته این‌یک توقع طلائی بود که عملی نبود . اوپک در مقابل بیش از ده طرح تسلیم کمپانیهای‌نفتی کرد که هرکدام از آنها بدقت و بوضوح تمام مسایل و موارد معامله و انتقال سهام را روشن میساخت از جمله قیمت‌گذاری و نحوه پرداخت قیمت سهام‌بود . مسلم اینست که آرامکو ، و بدنبال آن همه کمپانیهای نفتی، باروح‌و اصل چند طرح‌مزبور موافقت کردند . والا اعلام نمیکردند که باواگذاری ۲۰ در صد موافقند . بطور کلی میتوان اطمینان داشت که کمپانیهای نفتی با فرمول مرضی‌الطرفین قیمت سهام را ارزیابی‌خواهند کرد و باز با اطمینان میتوان گفت که قیمت را با تحویل گرفتن همان ۲۰ در صد نفت و یابول نقد مستهلک خواهند کرد .

مشکلات بعدی

باوجودیکه اصل قضیه آنهم بطور کلی حل و فصل شده تلقی میگردد ، معهذامحافل آگاه بامور نفت معتقدند که هنوز مشکلات فراوانی برای حل و فصل نهائی‌قضیه وجود دارد ، که باید در جلسات متعدد توسط کارشناسان طرفین حل و فصل گردد .

طاهرا پس از آنکه اصول بین‌اوپک ونمایندگان کمپانی حل شد ، مسائل فرعی ، و انطباق این مسائل با قرارداد های موجود ، بین کمپانیهای نفتی و کشورهای صاحب‌نفت حل‌وفصل خواهد شد . قرارداد های موجود در خلیج فارس یك جور و یك نوع‌نیست.مسائل آنها با هم فرق دارد. مثلاقراردادایران نفت را ملی میداند ، و کنسرسیوم‌را عامل شرکت ملی نفت محسوب‌می‌کند. بنابراین از نظر حقوق ما وضعی کاملا مغایر با سایر کشور ها داریم . این نوع اختلافات در قراردادهای دیگرنیز وجود دارد . از طرف دیگر ایران به پایان قرارداد نزدیك است . در خلیج فارس کشور هایی هستند که امتیازات نفتی آنها چند برابر مدت باقی مانده قرارداد ما وقت دارند . طبیعی است که هریك از موارد و عوامل‌فوق‌آثارمتفاوت دارند . لذا هریك ازکشور ها باستناد اصولی که بین کمپانیهای نفتی واوپك توافق میشود ، وضع خاص خود رابا آن تطبیق داده و قراردادنهایی را منعقد خواهند کرد .

یك پرسش

در اینجا یك پرسش‌وجود داردکه از روز اول پیرامون مشارکت پیش کشیده شد و هنوز هم بعنوان یك پرسش مبهم طرح و بحث میشود . مساله این است که کشور های صاحب نفت ، وقتی ۲۰ درصد نفت را سر چاه صاحب شدند ، با آن چه خواهند کرد؟ ودر کدام بازار آنرا خواهند فروخت ؟ وباچه وسیله آنرا حمل خواهند کرد ؟ جواب به این پرسش از یك جهت کلی و از یك جهت منطبق باوضع‌و پیشرفت صنعت نفت در هرکشور می باشد .

جواب کلی این است که ممکن‌است نفت را بر سرچاه به خود کمپانیهای عامل بفروشند البته مطابق «قیمت حقیقی» که معمولا پائین تراز «قیمت اعلام شده» خواهد بود .

تاروزیکه کشور صاحب نفت برای ۲۰ درصد نفت خود بازار بهتر ، و قیمت بیشتر ، پیدا نکند ، همین کار را خواهد کرد .

البته کمپانیهای نفتی ازاین رویه استقبال خواهند کرد ، چون صمیمانه مایلند که‌دست کشور های صاحب نفت را از بازار خود کوتاه سازند ، و خرید نفت در سرچاه بهترین راه آن می‌باشد اما این مسئله برای همه کشور ها ، بخصوص‌ایران پاسخ نهائی نیست. ایران با داشتن شرکت ملی نفت ـ که بزرگترین شرکت در کشورهای‌صاحب نفت ، ویکی از شرکت های نفتی فعال بین کمپانیهای نفتی غرب محسوب می شود ـ قادراست که راسا وارد بازار گردد . ایران در حال حاضر در افریقا و آسیا و حتی اروپا و بخصوص‌اروپای شرقی بازار های مطمئن و تصفیه خانه های جالب دارد .

ایران با ژاپن قراردادی منعقد کرد که بازار بزرك ژاپن تقریبا بروی نفت‌ایران با تسهیلات تازه‌ای باز شده است . ایران با آلمان گفتگوی مقدماتی انجام داد که در نهایت امر ، این بازاربزرك اروپا هم‌مثل ژاپن با ایران همکاری خواهد داشت . ایران در اروپای شرقی هرروز مواجه با تقاضای زیادی می ـ باشد . ترکیه و پاکستان بازارآینده نفت ایران محسوب میشوند . لذاایران به آسانی می تواند قسمتی از ۲۰درصد نفت سهم خود را روانه بازار های اختصاصی فوق بنماید و بقیه آنرا هم در سالهای آینده‌باهمین وضع‌بفروشد. بنابراین جواب فوق برای همه کشور ها یك نوع نیست اما دلواپسی خاصی هم برای هیچ یك از کشور های خلیج فارس وجود ندارد .

۵۱ درصد سهم

مطلب دیگری که باید در پایان یادآوری کرد این است که‌موضوع مشارکت برای همه کشور های اوپك یك اندازه نیست کشور های دریای مدیترانه و نیجریه تقاضای ۵۱ درصد سهم را دارند اندونزی ونزوئلا وضع خاصی دارند که اصولا دنبال‌آن‌نیستند.

۵۱ درصد سهم در دریای مدیترانه قبل از تصمیم اوپك ، و قبل از مذاکرات با کمپانیهای نفتی ، از طریق اعمال حاکمیت انجام گرفت . البته‌در آنموقع اقدام لیبی و الجزیره باعکس‌ـ العمل کمپانیهای نفتی مواجه شد که نتیجه آن هم تقلیل تولید این دو کشور بود .

بهرحال این دو کشور بنا بسابقه کار خود وضع خاصی دارند که در آینده همان راه‌را پیش خواهند گرفت، منتهی توافق بین اوپك و کمپانیهای نفتی مشکلات آنها را هم آسان‌خواهد کرد .

طرح افزایش تولیدبرنج در۲۰۰ هزار هکتار اجراشد

با افزایش طرح تولیدبرنج ، مقامات‌مسئول وزارت کشاورزی و منابع طبیعی معتقد هستند که حداقل افزایش قیمت از جهت برداشت اضافه برنج کشت سال ۱۳۵۰ در حدود ۲ میلیون و ۵۰۰ هزار ریال بالغ خواهد گشت .

افزایش تولید برنج در سال جاری در مقیاس ۲۰۰ هزار هکتار بموقع اجرا در آمده است و باکمك مروجان‌ترویج کشاورزی و سپاهیان ترویج‌و کارشناسان برنج افزایش تولید در واحد سطح مورد نظر می باشد .

علاوه بر بکار گرفتن روش های جدید و استفاده از بذور مرغوب ، سطح کشت نیز در سال جاری نسبت به سال گذشته نزدیك به دو برابر افزایش یافته است و بدین ترتیب که طرح افزایش تولید برنج در سال گذشته در ۱۲۵ هزار و ۲۷۱ هکتار مورد عمل قرار گرفت و امسال در ۲۰۰ هزار هکتار عمل شده است .

اجرای طرح افزایش تولید برنج از آغاز برنامهٔ چهارم عمرانی کشور بمنظور تامین مصرف برنج مورد نیاز کشور به مرحله اجرا گذاشته شد وبه ترتیب در سالهای ۴۷ و ۴۸ در سطح ۳۰ هزار و ۶۰ هزار هکتار مورد عمل قرار گرفت‌ودر نتیجه‌اضافه‌محصول معادل ۴۰ هزار و ۸۰ هزارتن بدست آمده است .

آمار اجرای طرح افزایش تولید برنج در سال ۴۹ که در مقیاس ۱۲۰ هزار هکتار می‌ـ بایست انجام پذیرد نشان می دهد که بعلت استقبال برنج‌ـ کاران بجای ۱۲۰ هزار هکتار طرح در ۱۲۵ هزار و ۲۷۱ هکتار عمل شد و در نتیجه تولیدی متجاوز از یك میلیون تن شلتوك در کل کشورتولید گردید و اجرای طرح افزایش تولید برنج حدنصابی به‌ترتیب ۵ هزار و ۲۵۰ کیلو درهکتار برنج دانه کوتاه و ۳هزارو ۵۰۰ کیلو در هکتار برنج صدری بدست آمده است .

بازار

نوسان کاهش قیمت تخم‌مرغ

قیمت تخم‌مرغ در بعضی از عمده فروشیهاوتعدادی ازمغازه ها و فروشگاهها کاهش یافت و خرده فروشی تخم‌مرغ دراین مغازه ها هر کیلو ۲ ریال تنزل قیمت دارد .

تنزل قیمت تخم‌مرغ را دلیل رقابت بین دستجات مختلف تولید کننده تخم‌مرغ ،میدانند و بهمین دلیل قیمت ثابت هر کیلو ۶۲ ریال تخم مرغ بازهم موردعمل‌بسیاری ازفروشندگان است نهایت آنکه عده‌ای از تولید کنندگان فعالیت میکنند تا با عرضه تخم مرغ ارزانتر نرخ را از هر کیلو ۶۲ ریال به هر کیلو ۶۰ ریال تقلیل دهند .

آندسته از فروشندگان که با فعالیت های اخیر خودوافزایش عرضه تخم‌مرغ‌به‌بازارآمده‌اند، قادر به تامین حدود یك سوم تخم مرغ تهران میباشند و دو سوم بقیه توسط دو دسته‌دیگر میکنند .

تولید و بقیمت ۶۲ ریال عرضه مصرف‌تخم‌مرغ درتهران‌روزانه بین ۴تا ۴هزار و ۵۰۰ کارتن ۲۰ کیلوئی میباشد که ۵۰ درصد از این تخم‌مرغ بطور مداوم با قیمت ۵۸ ریال و نیم در اختیار خرده فروشان قرار میگیردو کیلوئی ۶۲ریال‌تحویل مصرف کننده میشود .

ظرف دو روز گذشته علاوه‌بر تولید تخم‌مرغ داخلی دو فروند هواپیما تخم مرغ به تهران‌وارد شده است که تحویل یکی از فروشندگان عمده میشود .

در بازار تخم مرغ گفته‌میشود که با گرم شدن هوا وافزایش میزان تولید علاوه بر اینکه به واردات تخم مرغ در ماههای آینده نیازی نمی باشد ،ممکن است قیمت ۶۲ ریال هر کیلورا درتمام سطوح کاهش دهد و در قیمت ۶۰ ریال هر کیلو تثبیت کند .

زیبا، تاریخی، واستثنائی:

اردبیل بهشت توریستهااست

★ ـ چشمه‌ای که درجه حرارت آب‌آن زیرصفر است، ولی‌هرگز یخ نمیبندد !

★ ـ چشمه‌ای که یك جرعه ازآب آن فورا آدم را گرسنه میکند !
ـ اردبیل فقط یك نقص دارد : نداشتن راه !

شهرستان اردبیل از جهت جاذبه ـ های توریستی ، یکی از مناطق استثنائی ولی ناشناخته کشور ما است . در این منطقه یادگارهای‌ارزنده‌تاریخی در کنار زیبائیها و مواهب طبیعی واقع شده است و بدین لحاظ بازدید کننده این منطقه ، حظ تماشای آثار تاریخی و لذت برخورداری‌ازمزایای طبیعی‌ارمغان های طبیعت پاك و دست نخورده‌ای‌منطقه را توأما احساس می کند .

اگر مناطقی چون اصفهان و تخت جمشید ، صرفا بعلت داشتن آثار باستانی مورد توجه توریست ها و سازمانهای جهانگردی هستند ،اردبیل نه فقط‌آثار ارزنده‌ای چون مزار شیخ صفی‌الدین اردبیلی ، مسجد جمعه (که آتشکده‌ای است منسوب به قبل از اسلام) مقابر قریه کلخوران و دهها یادگار تاریخی دیگر دارد ، بلکه به علت داشتن مناظر طبیعی فوق‌العاده و مخصوصا دهها چشمه اب معدنی گرم و سرد با خواص گوناگون می تواند سالانه دهها هزار توریست اروپائی و آمریکائی را جلب کند . اگر در کنار این خصوصیات ، واقع بودن منطقه اردبیل را در کنار شاهراه ارتباطی‌آسیا و اروپا نیز در نظر بگیریم ، ناچاربه اعتراف این مطلب خواهیم بود که‌اگر توجه لازم بعمل آید ، اردبیل بصورت یکی از منابع قابل توجه درآمد ارزی کشور درخواهد آمد ..

در اهمیت منطقه اردبیل از جهت جاذبه‌های توریستی فقط کافی است اشاره‌ای به آب های معدنی شگفتی انگیز این منطقه بکنیم :

آب معدنی سرعین ، معروف ترین آب های معدنی این منطقه است : در روستای سرعین واقع در ۳۶ کیلو متری جنوب غربی اردبیل ، چند چشمه آب گرم از زمین می جوشد . آب این چشمه ها تا ۴۸ درجه سانتیگراد حرارت دارد و سرشار از کوگرد ، اهن ،انواع سولفات ها و سولفورها و آمونیاك است. قدرت آبدهی یکی از این چشمه ها فوق‌العاده و دارای اثرات پزشکی‌خاصی است . در کنار این چشمه ها تاسیسات غیر بهداشتی و ناقصی احداث گردیده است و با وجود همین تاسیسات ، هر ساله در تابستان هزاران مسافر داخلی برای استفاده از اثرات شفابخش این چشمه ها به سرعین هجوم می آورند.

در قطورسو . سردابه ـشاه بیل و هفت بلوك‌نیز چند چشمه آب معدنی با خواص و مشخصات گوناگون از زمین می جوشد که جز اهالی بومی ، کسان دیگر از وجود و اثرات آنها بی خبرند .

در «بیله درك» یك چشمه آب معدنی وجود دارد که درجه حرارت آن زیر صفر است ولی یخ نمی بندد این آب دارای گازی بسیارقوی است‌بطوری که پس از ریختن در بطری بهیچوجه نمیتوان سر ان را بست . از خواص این اب یکی هم اینکه هر کس یك جرعه از آن را بیاشامد ، بلافاصله احساس گرسنگی خواهد کرد . و اگر طی یك شبانه روز دهها وعده‌غذا بخورد و از این آب بیاشامد باز هم گرسنه است .

جز این چشمه ها ، دهها چشمه آب معدنی دیگر نیز از لابلای تخته سنك های عظیم آتشفشانی دامنه های سبلان می جوشد که منشاء و خواص آن ها ناشناخته است . ولی بهر حال وجود این چشمه ها و چشم انداز های طبیعی زیبا ، و آب و هوای معتدل‌منطقه شرایطی استثنائی بوجود آورده است که با استفاده از آن میتوان اردبیل‌را به بهشت توریستها تبدیل کرد .

صرفنظر از عدم توجه سازمانهای مسئول برای دایر کردن‌هتل،مسافرخانه و تاسیسات توریستی آبرومند ، نداشتن یك راه ارتباطی مناسب این منطقه پر برکت را از نظر انداخته است .راهی که از آستارا به اردبیل کشیده شده کوهستانی و خطرناك است ، خاصه در زمستان ها که گردنه حیران واقع در این راه یك قتلگاه واقعی است .

راه ارتباطی تبریز ـ اردبیل ، از محل بستان آباد نیز خراب و خطرناك است .. اسفالت این راه که در اقتصاد منطقه اردبیل اثر بسیار دارد هزینه هنگفتی ندارد ولی معلوم نیست چرا تا کنون این قطعه راه اسفالت نشده است .

حتی اگر جاذبه های توریستی اردبیل را نادیده انگاریم باز اسفالت کردن این قطعه راه امری است بسیار ضرور ، زیرا اردبیل در مرکز سه شهرستان‌عمده آذربایجان‌شرقی(خلخال، سراب و مشکین شهر) قرار دارد و اقتصاد دشت مغان نیز تا حدی به آن وابسته است .

شهرستان های فوق‌الذکر هر یك بطور متوسط ۷۰ کیلو متر با اردبیل فاصله دارند و بازرگانی و اقتصاد آنها در حدوسیعی وابسته به اردبیل است . بهمین جهت احداث راههای مناسب‌بین اردبیل با این شهرستانها و اردبیل به تبریز برای رونق بخشیدن به اقتصاد مستعد منطقه از واجبات است ، حتی ، همچنانکه گفتیم ، اگر جاذبه های توریستی استثنائی اردبیل را هم‌نادیده انگاریم ...

درخواست کمك برای سرمایه ـ گذاری

تبریز ـ سرعین اردبیل یکی ازبزرگترین تفرجگاه های اذربایجان است و همه ساله عده‌ای از مردم ایران جهت‌استفاده از آبهای‌معدنی به سرعین میروند .

اخیرا جلب سیاحان برای تامین آسایش توریست‌های خارجی وداخلی و جذب‌مسافر بیشتر ، پس از بررسی لازم ۱۸ میلیون تومان برای تاسیسات عمرانی سرعین هزینه برآورد کرده است و چون دولت امکان سرمایه‌ـ گذاری درسرعین نداردلذا استاندار آذربایجان شرقی‌از کلیه سرمایه داران اذربایجانی برای تکمیل تاسیسات سرعین کمك خواست و این درخواست بوسیله اطاق بازرگانی‌تبریز به کلیه بازرگانان این‌شهر ابلاغ شد .

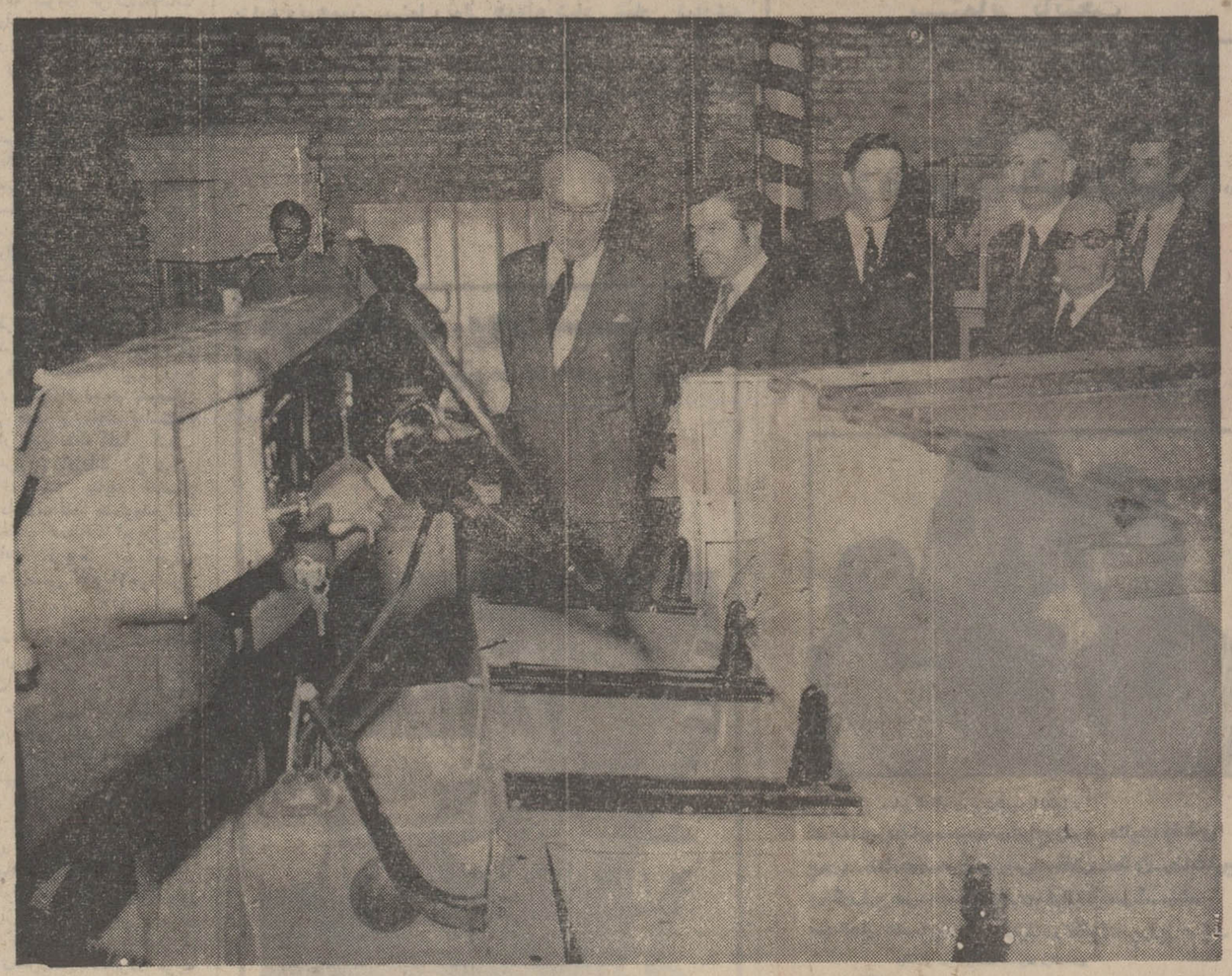

روز یکشنبه ۲ ۲اسفند لرداستوکس رئیس هیئت مدیره و مدیر عامل گروه معظم اتومبیل سازی بریتیش لیلاند موتور کریریشن انگلستان باتفاق آقای وبستر مدیر عامل قسمت ماوراء بحار شرکت بین‌المللی‌بریتیش لیلاند موتور کرپریشن انگلستان باتفاق آقای وبستر قسمت ماوراء بحار شرکت مذکور و آقای بل مدیر مقیم شرکت بریتیش لیلاند موتور کرپریشن در ایران از تاسیسات تولیدی شرکت سهامی خاص صنعتی‌تولیدی مرتب که تولید کننده اتومبیلهای معروف لندرور در ایران میباشد بازدید بعمل آوردند در این بازدیدپیشرفت های شایانی که در نحوه تولید ماشینهای لندرور بعمل آمده مورد توجه قرار گرفت .

شرکت مرتب سعی دارد صنایع اتومبیل سازی لندرور در ایران را بیش از پیش توسعه داده تا درامر پیشرفت صنایع داخلی کشور سهم بسزائی داشته باشد.

لرد استوکس ضمن اظهار رضایت از این مرکز تولیدی اظهار امیدواری نمود که با همکاری و پیشرفتی که در این زمینه مشاهده میشود در آتیه نزدیکی‌سطح تولید کارخانجات لندرور ایران بالا رفته و نفوذ بیشتری در بازار فروش این منطقه بدست آورد در عکس‌بالا آقای لرد استوکس دربازدید از کارخانه لندرور باتفاق مدیران شرکت دیده میشوند .

کارخانه پیچ ومهره

تبریز ـ خبرنگار اطلاعات : آقای مهندس علیزاده یکی از صاحبان صنایع‌بخش خصوصی تبریز به‌خبرنگاراطلاعات گفت: از نظر توسعه و تکمیل صنایع بزرك و کوچك پیشرفت های محسوسی در ایران‌بوجود آمده بطوری که اینك میله های گرد نیز در کارخانجات تولیدی‌ایران ایجاد میگردد ولی تاکنون‌برای تولید و عرضه کارخانه پیچ و مهره اقدامی صورت نگرفته و از خارج پیچ‌و مهره واردمیشود لازم‌است درموردایجاد کارخانه پیچ و مهره در ایران اقدام‌جدی بعمل آید .

بسته بندی

مشهد ـ خبرنگار اطلاعات : طی یکماه گذشته بیش‌از یك میلیون‌و دویست و شصت و سه هزار کیلوگرم از محصولات صادراتی خراسان شامل زیره سبز ـ کشمش ـ مغز پسته ـ برگه زردآلو و نیز تعدادبیست و چهار هزار و سیصدو هفتادو هشت جلد سالامبور زیر نظر کارشناسان اداره مرکزی استاندارد و شعب آن اداره در کاشمر،سبزوار،شیروان،قوچان تهیه‌وبسته‌بندی‌شده‌وپس‌ازنمونه برداری و آزمایشهای لازم و تطبیق‌آنهابا مشخصات‌استاندارد های ملی ایران برای صدور به کشور های مختلف گواهی لازم صادر شده است ارزش کالا های صادراتی مذکور بیش از سی‌و یك میلیون‌و چهارصد و پنجاه و هشت هزار ریال بوده است .

اخبار اقتصادی شهرستان

هرسال ۳۰هزارتن خرما بشکل سنتی صادر میشود

خرمشهر : آقای سیدمحمد کلانتر نایب‌رئیس انجمن شهرستان خرمشهر در جلسه انجمن شهرستان که عصردیروز در خرمشهر تشکیل شد گفت: در خرمشهرسالانه‌یکصدو پنجاه هزار تن خرما تولید میشودکه باید بگویم ۲۰هزار تن این محصول بشکل صنعتی و ۳۰ هزار تن آن بشکل «سنتی» صادر میشود .

مقداری از این محصول به مصرف داخلی میرسدوهر سال بیش‌از ۵۰ هزار تن محصول خرما روی دست صاحبان‌نخیلات می‌ماند و فاسد میشود .

دولت باید به این موضوع رسیدگی کامل کند و با حسن روابطی که با کشور های پر جمعیت دنیا داریم، محصول خرمای خرمشهر را به کشور های چین ، شوروی ، ژاپن و هند صادر کند .

توزیع جو

تبریز : با اقدامات وزارت کشاورزی‌وبانك‌تعاون کشاورزی ایران چهار گروه سیار ازطرف سازمان‌های‌وابسته‌برای‌رسیدگی به وضع دامداران دشت مغان باین‌منطقه عزیمت کردندوبرای تغذیه دامهای روستائیان تعداد ۲۳۴۰۵۰ کیسه‌جوبین‌دامداران آن منطقه توزیع شد .

استمداد

گهواره غرب : در اثر شیوع بیماری مرموزی بین دامهای چقابور عیسی و چقابور داراب و پشتوه هوورو گهواره غرب ، دامداران این ناحیه از مقامات دامپزشکی‌شاه‌آبادغرب‌استمداد کردند .

اخبار اقتصادی جهان

تثبیت نرخ وتوزیع محصول کاکائو

دبیر کنفرانس داد و ستد های توسعه‌اقتصادی ، سازمان ملل مانوئل اریزگورور از تولید کنندگان‌عمده کاکائو خواسته است که در کنفرانسی گردهم آیند تا ضوابطی برای تثبیت نرخ و ایجاد توازن در صدور و توزیع کاکائو تحت نظارت سازمان ملل تعیین نمایند. کنفرانس جدید تولید کنندگان عمده کاکائومدت سه هفته طول میکشد و در این مدت ، جنبه های‌مختلف تجارت کاکائو بررسی میشود . سال‌گذشته قیمت‌هادر بازار آزاد و بازار رسمی صادراتی ، بطور مداوم‌درنوسان و تغییر بوده است و از این نظر آشفتگی هائی درتجارت کاکائو بوجود آمده است که موجب زیان بعضی از تولید کنندگان و سود بی‌حساب عده‌ای دیگر شده است و بعضی اختلافات بین تولیدکنندگان و خریداران موجب کاهش تولید و دادوستد این کالا شده است .

درآمد گمرك

۱ر۹ میلیارد ریال افزایش یافت

اداره کل گمرك اعلام‌داشت کل درآمد گمرك کشور در ۱۱ ماه سال جاری بالغ بر حدود ۲۶ میلیارد ریال‌بوده که در مقایسه بادرآمد مدت‌مشابه سال قبل حدود ۱ر۹ میلیارد ریال (حدود ۸درصد) افزایش دارد از این مبلغ حدود ۳ر۶ میلیارد ریال درآمد گمرك ناشی از واردات سازمانها و موسسات دولتی بود که به جمعی و خرجی منظور شده همین آمار نشان میدهد که درآمد وصولی گمرك (بدون جمع و خرجی) در بهمن ماه سال جاری نسبت‌به‌مدت‌مشابه سال قبل ۱۶ر۴ درصدافزایش داشته است .

یک کارگردان خوب ویک بازیگر خوبتر

او ۲۶ ساله است . ریش حنائی رنك و مو های بلند و ژولیده‌ای‌دارد. لبخندش‌غمگین وچشمانش در پشت عینك نزدیك‌بین‌حالت‌شیطنت‌آمیزی دارد.

نامش «ژان پیر بلاتی » و یکی از جوان‌ترین‌وباذوق‌ترین فیلم سازان فرانسوی است که باشرکت درنخستین فیلم دوساعته بنام « دختر پیر » شهرت زیادی بدست آورده‌است .

وضع او در میان هنرمندان کاملا استثنائی است زیرا «ژان پیر بلاتی » هرگز قدم به مدرسه یا آموزشگاه‌سینما نگذاشته است خودش می ـ گوید:

«من همیشه دیوانه سینما بودم‌پس از سه سال تحصیل دانشکده پزشکی را ترك گفتم و تمام کوشش خود را در راه تهیه فیلم های کوتاه بکار انداختم در عین حال تهیه کننده ، هنرپیشه و کارگردان بودم .» سرانجام روزی توجه یکی از تهیه‌ـ کنندگان را جلب کرد که‌از وی خواست در یك فیلم بنام «ایزابل » شرکت کند.

او دراین فیلم سه دقیقه‌ای درفستیوال « کردکوی» برنده جایزه بزرك شد . ژان پیربلاتی » اضافه می کند.

«از آن پس باعشق وعلاقه بیشتری بکار پرداختم و سناریوی فیلم « دختر پیر »را در یك هفته نوشتم درحالیکه پیوسته به « آنی ژیراردو » و «فیلیپ‌نواره » فکر میکردم . در ماه ژوئن گذشته « ژان» فیلم «چهار پایه آبی » رابا شرکت « میشل لونسدال »، «ریتا توشینگهام » تهیه کرد و پس از آن به بزرگترین آرزوی زندگی خود که‌عبارت از تهیه فیلمی با شرکت «وانساردردگرو » بود رسید.

بیشرمانه است ، وقیح است

«آن‌مارگارت » باگیسوان بلند بلوند و چشمان سبز و درشت با شرکت در آخرین فیلم «مایك نیکلن » بنام « کارنال نالج » که‌درسراسر جهان‌جنجال بپاکرده به آرزوی دیرین خود رسیده است .

«آن» زیباتاکنون در دوازده فیلم شرکت کرده که اثر زیادی از آنها در تاریخ سینما باقی نخواهد ماند.

او میگوید : این دخترك زیبا که پیوسته مورد استفاده مردان قرار می ـ گیرد و من نقش او را بازی می کنم تاحدی خودم هستم .»

این فیلم در سراسر دنیا رکورد جلب تماشاگر را شکسته با اینحال تا حدی خشم اتحادیه های سانسور را برانگیخته و حتی دریکی از شهر های کوچك ایتالیا بعنوان فیلم « منافی‌عفت » نمایش آن ممنوع شده‌است .فرماندار این شهر کوچك پس از تماشای فیلم با خشم فریاد زده‌است « بیشرمانه است وقیح است .»

از فردا صبح درسینماهای

همای ـ پاسارگاد
چرخ وفلك ـ ماندانا

شاهکاری بی‌همتا از سینمای هند که انسانیت‌و شجاعت برادری را درمقابل برادر دیگر نشان میدهد

نوتان ـ رحمان
کودک خردسال بونتی درفیلم
برادر کوچک

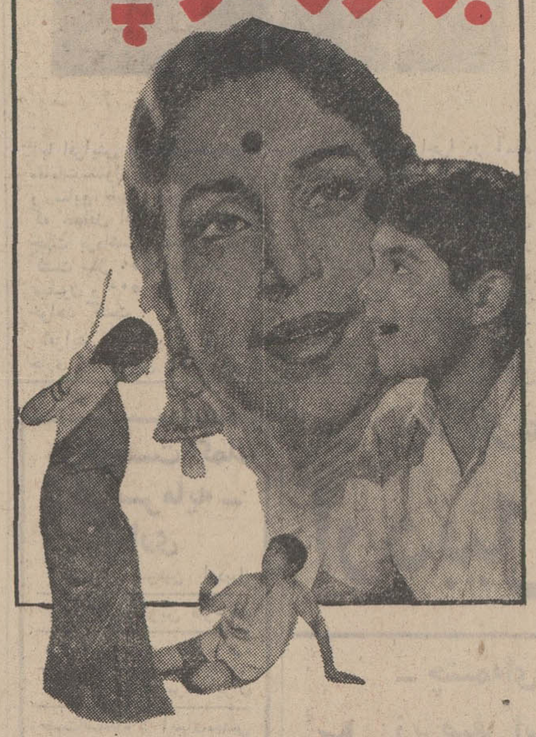

۷ روز
فرصت دارید
برای شرکت درقرعه‌کشی حساب پس انداز
بانك اعتبارات تعاونی توزیع
فقط تاآخراسفندماه امسال مهلت دارید
● جوایزبورس تحصیلی باحق واگذاری
● جوایزوام خانه‌ده ساله بدون بهره
● میلیونها ریال جوایز نقدی
درانتظارشماست
بانك اعتبارات تعاونی توزیع مبتکرجوایزفرهنگی

شماره۳۷۵۶۹
تاریخ ۸ر۱۲ر۱۳۵۰
شهرداری شیراز
سازمان درآمد و ممیزی و نوسازی شیراز

آگهی

پیرو آگهی های ۲۲۲۶۹ ـ ۱۶ر۶ر۵۰ و ۲۸۰۳۱ ـ ۱۸ر۶ر۵۰ و ۳۲۶۰۵ ـ ۱۹ر۱۰ر۵۰ و آگهی های مکرر دیگر که از طریق جراید و الصاق در معابر و نشر در برنامه های رادیو و تلویزیون باطلاع‌مالکین‌محترم اراضی و املاك و مستحدثات واقع در محدوده شهر شیراز رسیده بطوری که استحضار دارند قانون نوسازی و عمران شهری از اول سال ۱۳۴۹ در شیرازاجرا شده‌که می‌بایستی تا آخر سال ۱۳۴۹ وضع عوارض نوسازی املاك خود را طبق ضوابط مقرر در قانون روشن نموده باشند و حتی از نظر ارفاق‌به کسانی که تا موعد مزبور موفق به پرداخت عوارض نوسازی املاك خود نشده بودند در نتیجه اقدامات معموله مهلت مقرر تا آخر شهریور ماه ۱۳۵۰ بموجب قانون‌اصلاحی مصوبه‌مجلسین تمدید گردید معهذا متاسفانه عده‌ای تاکنون از فرصت های مزبور استفاده ننموده واقدامی نسبت به تسلیم اظهارنامه و پرداخت عوارض مقرر که باز هم در نتیجه اقدامات اولیای محترم امور به نصف تقلیل یافته ننموده‌اند که البته این قبیل مالکین طبق مقررات مشمول جریمه و زیان دیر کرد بوده و نام بعضی از آنان نیز که مدت تاخیر در تسلیم اظهارنامه و پرداخت عوارض متعلقه از حد نصاب‌خارج‌بوده جهت قطع‌برق منازل‌به‌شرکت برق منطقه‌ای اعلام گردیده اینك لزوما یادآوری مینماید که چون یکی از منابع مهم درآمد شهرداری که در رفع مضیقه مالی و اجرای عملیات عمرانی موثر میباشد وصول عوارض نوسازی خواهد بود لذا ضمن اعلام مواد ۲ و۱۳ و ۱۴ قانون نوسازی و تبصره های مربوطه به آن که عینا درج میگردد .

(ماده ۱۲ـ شهرداری های مشمول ماده۲ این قانون مکلفند ظرف دو ماه از تاریخ انقضاء مهلت مقرر در ماده۱۰ مشخصات‌مودیانی را که‌نسبت به پرداخت عوارض املاك‌خود اقدام نکرده‌اند بموسسات‌برق و گاز تسلیم کنند وموسسات مذکور مکلفند با اعلام‌مهلت دو ماهه بمودی هرگاه‌مطالبات شهرداری‌تا انقضاءمهلت‌وصول نشود نسبت به قطع برق و گاز محل سکونت ملکی او اقدام کنند .

ماده ۱۳ ـ در هر مورد که عوارض‌یا حق‌مرغوبیت‌موضوع این قانون‌بیك ملك تعلق گیرد و قطعی گردد علاوه بر مالك که مسئول پرداخت است عین ملك وسیله تامین مطالبات شهرداری بوده و شهرداری مکلف است در صورتی که مالك عوارض یا حق مرغوبیت را ظرف مهلت های مقرر با رعایت آئین‌نامه مذکور در تبصره ۱ماده ۲ نپردازد با صدور اجرائیه نسبت به‌وصول طلب خود از مالك یااستیفاء آن از عین ملك اقدام کند .

تبصره ـ ادارات و دوائر اجرای ثبت بنابه تقاضای شهرداری‌مکلف بصدوراجرائیه و تعقیب عملیات اجرائی‌طبق مقررات مربوط به اجرای اسناد رسمی لازم الاجرا می‌ـ باشد .

ماده ۱۴ـ مودیانی که‌تاپایان هرسال عوارض مقرر در این قانون را نپردازند از آغازسال بعد ملزم بپرداخت صدی نه زیان دیر کرد در سال به نسبت مدت تاخیر خواهند بود و شهرداری مکلف‌است پس‌از پایان شش ماه اول سال بعد طبق مقررات ماده ۱۳ این قانون نسبت به استیفای مطالبات خود اقدام کند)

خواهشمند است به منظور احتراز از چنین وضعی و برای این که شهرداری ناگزیر از اجرای‌مقررات بالانگردد هرچه زودتر بسازمان‌ممیزی ودرآمد نوسازی واقع در خیابان لطفعلیخان زند جنب سینما کاپری‌مراجعه‌و نسبت‌به‌روشن نمودن وضع عوارض سالهای ۴۹ـ۵۰ املاك خود و پرداخت آن بحساب ۲۸۰۲۹ اقدام‌و مفاصا حساب دریافت فرمایند.

م الف ۱۶۲۳۵
شهردار شیراز ـ ایرج عطارد

ترینیتی دست بردار نیست !
پارسال اومد وهفته‌های متوالی بااون برادر خپله وریشوی خود مردم را در سینماریولی ازخنده روده‌بر کرد وامسال عید هم خیال داردسنك‌تموم بزاره وتوهمون سینما ریولی همه‌رو شاد . شاد . شادکنه

ازصبح ۵ شنبه ۲۶ اسفند

قشنك ترین هدیه نوروز فقط در
سینماریولی

ترنس هیل ـ بوداسپنر
هنرپیشگان بانك فیلم ترینیتی در شاهکار جدید خود
هنوزم ترینیتی هستم
سینماسکوپ ـ رنگی

باشرکت: جیکا دوبلین ـ هری کاری ـ تونی نورتن

هنرمندان محبوب شما و خانواده شما درکمدی ترین فیلم سال‌نو غوغا کرده‌اند
برنامه نوروز ۱۳۵۱ گروه ممتاز سینمائی پایتخت

گروه آزاد فیلم تقدیم میکند
پرویز صیاد ـ شهناز تهرانی درفیلم
صمد و سامی
لیلا و لی لی

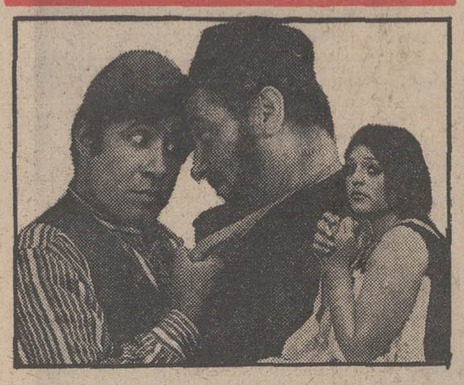

سایر بازیگران به‌ترتیب الفباء
حسین امیرفضلی ـ سیروس ابراهیم‌زاده ـ عنایت بخشی پروین دولتشاهی ـ حسن رضیانی ـ مظفر سلطانی ـ رضا شفیع جهانگیر فروهر ـ محمد گودرزی ـ فرخ لقا هوشمند عبدالعلی همایون نویسنده و کارگردان: پرویز صیاد
پخش از شرکت سینارکس

BULOVA ACCUTRON
ساعت بولوا اکیوترون
اعجاب صنعت ساعت‌سازی جهان

یک ساعت دقیق تیک تاک نمیکند!

ما برای ساختن یك ساعت دقیق ازحرکت چرخهاجلوگیری کردیم‌وساعت الکترونیکی بولوا ـ اکیوترون را بجهان عرضه نمودیم .
وبدین ترتیب دقتی فوق تصور بساعتهای الکترونیکی بولوا ـ اکیوترون داده شده‌است که مورد تضمین کارخانه میباشد.

هرساعتی که تیك تاك میکند ممکن است پس و پیش کار کند . زیرا قطعات مختلف و ممتددی که باعث حرکت ساعت میشود ممکن است خراب یا فرسوده شوند . حتی یك ذره غبار و چسبندگی روغن ساعت ممکن است کار دقیق آن را مختل کند بهمین دلیل :
در این ساعت بجای استفاده از ۲۶ قطعه معمولی یك ساعت مکانیکی فقط ۱۲ قطعه متحرك و بجای فنر اصلی یك باطری فوق‌العاده کوچك ولی قوی وبجای رقاصك یك دیاپازون تعبیه شده است .
(دستگاهی که در مکانیزم سنجش برنامه های فضائی آپولو بکار برده میشود .) از مدلهای مختلف ساعتهای بولوا در فروشگاه‌های زیر دیدن نمائید
خیابان شاهرضا مقابل ارفرانس شماره ۲۹۶ خیابان لاله‌زار فروشگاه لوکس شماره ۴۰۰
خیابان شاه چهارراه یوسف‌آباد جواهر فروشی نوئل شماره ۱۷۵ عباس‌آباد ـ خیابان آپادانا ـ فروشگاه جوزف

آ ـ ۸۷۶۲۶

«پول» مسئله مهم جوانان!

پنج نفر از همکاران دانش آموزصفحه‌جوانان (۳ پسر و دو دختر) در پنج دبیرستان مختلف با یکصدوسی ودو نفر از دانش آموز کلاس‌های پنجم و ششم متوسطه در مورد مسائل مالی آنان‌وقضیه«پول توجیبی» به گفتگو پرداخته‌اند. آنچه که می‌خوانید نتیجه این بحث و گفتگو است

درجمع سی‌و چهار دخترو نود وهشت پسر در مورد پول توجیبی‌باهمکاران ما بحث و گفتگو کرده‌اند. ابتدا به پرسی پاسخهای دختران‌دانش آموزش می پردازیم.

همانطور که اشاره شد، دودختر دانش‌آموز که ۱۶سال داشتند، باسادگی‌ازپاسخدادن در موردرآمدخانواده و میزان پول توجیبی خود، خودداری کردند. یك نفراز سی‌ودو نفر گفت:

ـمن‌از خانواده‌ام پول توجیبی دریافت‌نمی کنم. زیرا میدانم که آنها قادر به پرداخت پول توجیبی بمن نیستند. اما چون خودم خیاطی خوب‌میدانم،برای آشنایان و اقوام نزدیك لباس میدوزم ویا بافتنی می بافم واز این‌راه بطور متوسط در تمام طول‌سال ماهی ۲۵تا سی تومان پول‌عایدم می‌شود.این‌پول رابه مصرف خرید بلیط اتوبوس و گاهی‌به ندرت برای رفتن به سینما مورداستفاده قرارمیدهم.

نوزده‌نفراز دخترهاماهیانه۱۵۰ تومان پول توجیبی‌از پدران و مادران خوددریافت می کردند که ازاین‌عده نه‌نفر آنها،ناچار بودند از این پول برای خرید لباس‌شب عیدخودنیزصرفه‌جوئی کنند. بقیه اظهار نظر می ـ کردند که روزی پنج‌تومان برای پول توجیبی آنها بسیار کم‌است. این‌عده میگفتند:

ـماناچاریم از همین روزی پنج تومان گاهی مجله و کتاب مورد علاقه خود را تهیه کنیم. یاوقتی به جشن تولد یکی از دوستان دعوت می شویم برای آنها کادو خریداری کنیم. همچنین باهمین پول‌است که‌ما هفته‌ای یك روزبه‌سینما میرویم.

دختری بنام «مینو» با حسرت می‌گفت:

ـمن‌نام«شاندلیه»بوهم«اندر گراند» را فقط از دوستانم شنیده‌ام.

آنهم دوستانی که‌بنا به‌غریزه طبیعی یا کنجکاوی برای‌رفتن به‌اینگونه محافل،از«بوی‌فرند» استفاده کرده‌اند.

دختر دیگری بنام «ژولیت» اظهار عقیده می کرد:

ـ من‌تمام ایام سال را، حتی درزمستانهای سرد و برفی پای پیاده به مدرسه میروم و به‌خانه باز می گردم‌برای‌اینکه‌پولهایم راپس‌انداز کنم وبتوانم‌لباسهای مورد علاقه خودرا از بوتیك‌ها خریداری کنم. چون معمولا لباسی‌که پدر ومادرم برایم در نظر می گیرندو تهیه می ـ کنند، بهیچوجه‌مورد پسندمن نیست. یعنی‌نه اینکه مورد پسند من نباشد، اساسا مورد پسند هیچ دخترجوانی‌نمی‌تواند قرار بگیرد. درحالیکه بخوبی واقفم پدرومادرم می توانند پول بیشتری بمن بدهند. اما آنها به خیال اینکه پول‌زیاددختر را فاسد می کند، یا وسوسه می‌ـ کند از دادن پول توجیبی بیشتربمن خودداری می کنند. درحالیکه قضیه کاملا برعکس است.

دوازده نفر از دختر ها پول توجیبی بین ۲۵۰تا چهارصد تومان داشتند. این عده کاملا ازپول توجیبی‌خود اظهاررضایت می کردند و حتی یکی از آنها باخوشحالی می گفت:

ـخیال دارم برای‌خودم‌یك«ژیان» بخرم...

واما پسرها...

هشت‌نفر از آنها که‌پدرانشان افسران و کارمندان عالیرتبه بازنشسته‌بودندباحقوق‌بازنشستگی «دوهزار وپانصد تومان» از سایرین وضع بهتری داشتند یکی‌ازاین هشت‌نفر می‌گفت:

ـپدرم ماهیانه ۳۰۰ تومان‌پول توجیبی‌بمن‌میدهد. ازآن گذشته من نواختن«ارك»رادر کودکی آموخته‌ام وحالا با چند نفر از رفقایم که گیتار میزنند یك دسته ارکستر تشکیل‌داده‌ایم. یك‌دوست‌بازاریاب هم داریم که برای ما محافل جشن وعروسی پیدا می کند ماازراه نواختن‌در جشنهای تولد، عروسی ها ویا سایر جشن‌ها، بخصوص در تابستانها هرکدام در ماه‌بطور متوسط چهارصد تومان پول بدست می آوریم. با این ترتیب می‌توان گفت که من ماهی هفتصد تومان پول توجیبی‌دارم. باتوجه باینکه پول غذا و لباس ومسکن ندارم، این پول کاملا برای من کافی است. یك«ژیان» خریده‌ام که ماهی پانصدتومان قسط میدهم وبادویست تومان بقیه هم عشق می کنم.

درمقابل این جوان، جوان دیگری‌که منوچهر نام داشت می گفت:

ـمن تاچندماه‌قبل‌فقط‌هفته‌ای پنج‌تومان ازپدرم پول توجیبی دریافت‌میداشتم. یعنی ماهی ۲۰تومان. بااین پول می‌بایست هم‌به حمام وسلیمانی بروم وهم به گردش و تفریح. آنقدر از موضوع در عذاب بودم که‌ناچار درس‌و مشق‌را رها کردم و در یکی‌از کارخانجات خصوصی بکار پرداختم‌و الان‌ماهی‌ششصد تومان حقوق می گیرم. فکر می کنم اگرپدرم اندکی پول بیشتری‌بمن میداد، قطعا من درس‌را رها نمی کردم و دیپلم خودرا می گرفتم.

بازیکی دیگراز جوانها با حسرت می گفت:

ـآقا ظاهرا پدر من یك‌فرد بازنشسته است که‌ماهی‌دوهزار تومان حقوق بازنشستگی می ـ گیرد. اما من میدانم که او در عباس‌آباد خانه ای دارد که تا، ماهی پانزده هزار تومان اجاره خانه دریافت می کند. البته‌این غیرازدرآمدی‌است که‌ازباغ‌های میوه خود دارد، معهذااین‌پدر، پول توجیبی قابل توجهی هم بمن‌نمیدهد. یك‌استدلال عجیب وغریب هم‌دارد. یعنی‌می گوید من‌هر کاره‌ای شدم، خودم‌شدم. توهم‌باید خودت دستت را بگیری به زانویت و بگوئی یاعلی. من اگر پول دارم‌برای خودم دارم، تو هم می توانی بروی‌خودت پول پیدا کنی...

نود نفر بقیه عموما ازپول توجیبی‌خود ناراضی بودند. اکثرا حرفهائی‌شبیه‌هم میزدند.

ـ آقا پدر ها متوجه نیستند، زمان مارا با زمان خودمی‌ـ سنجند... در زمان آنهاسینما نبود. کافه‌تریا نبود. دانسینگ نبود. دوستی دختر و پسر معناو مفهوم نداشت. درحالیکه در زمان ماهمه این چیز هاهست وواقعیت‌زمان‌هم‌است. هیچکدامش رانمی‌شود ندیده گرفت. من دوست دختردارم. خوب این یك غریزه طبیعی است. درهمه جای‌دنیادختر ها و پسرها با هم معاشرت می کنند. این‌معاشرت هم پول لازم‌دارد. ولی‌به نظر شما با این پول‌توجیبی که‌باباها میدهند، میشود توی‌این‌دوره و زمونه زنده بود وحسرت‌نخورد.

پول توجیبی، مشکل‌جوانان

عمری که در تریاها بر بادمیرود

اول، این مقدمه را بخوانید

از این پس، هرچند شب یکبار صفحه‌ای را به «جوانان» مسائل، مشکلات وخواست‌های‌آنان اختصاص میدهیم.

ولی «جوانان» را برسم معمول زمانه، صرفا دانشجو یا دانش‌آموز، شمال‌شهرنشین و اتومبیل‌باز، پارتی‌رو و «تامجونز» پسند، نمی شماریم. در صفحه ما آن جوان ۱۸ ساله فعال در بازار، همانقدر فضا برای تنفس آزاد، بازگوکردن‌خواست‌ها و امیال خود دارد که فلان دانشجوی سال اول یا آخر دانشگاه...

ما با دختر جوانی که در خانه کوچک کوچه های خیابان مولوی کشبافی میکند، همانگونه به گفتگو می پردازیمو مسائلش را مورد بررسی قرار میدهیم که با دختر بازآمده از «وین» و فارغ‌التحصیل «کنسرواتوار» به بحث می پردازیم و در این راه، بی‌آنکه مدعی رسالتی خاص باشیم، تلاش می کنیم تا شاید با نسلی همپائی، همراهی و همدلی کنیم که بی‌هیچ گفتگوئی جهان از آن آنان است.

ما همه را، از هر صنف و طبقه و هر دسته و تیپ که حرفی برای گفتن دارند پذیرا می شویم. در این میان، نگاه ما، گاهگاهی نیز ـ با فراغتی شاید موسمی ـ به آنسوی مرز ها خواهد رفت تا دیدنی های جهان، جوانان جهان را برای شما بازآوریم تا شناختی اصیل‌تر و فراتر از شنید های جسته و گریخته بدست دهد.

امید آنکه کار تازه ما مورد پسند شما قرار گیرد و ما را از یاری خود بی‌نصیب نگذارید.

* حرفها و درد دل ها...
* پول ـ ریش ـ کتاب ـ تفریح ـعشق ـ لباس ـ سیاست ـ اعتیاد ـ مد و .. و...

به میان جوانان میروم، به محافلی که مخصوص آنان است. می خواهم دریابم پیرامون مسائل مختلف چه نظری دارند.

در خیابان به اولین جوانی که برمی خورم می پرسم:

ـ دلتان می خواهد در صفحه جوانان بیشتر چه مسائلی مورد بحث قرار گیرد؟

ابتدا با تعجب نگاه میکند. کمی جاخورده است. شاید فکر میکند. بعد می گوید:

ـ کتاب آقا... کتاب... بنویسید کتاب خوب کم است. گران است... ناشرین کتاب های بنجل چاپ میکنند و گران می فروشند. فکری هم بحال جوان ها بکنید که مشتاقند و بی‌پول.

ما، چائی دوتومانی میخوریم

در یک کافه تریا سرمیز سه جوان میروم و سئوالم را تکرار میکنم. یکی از آنهاانگار که نشنیده است. بی‌اعتنا سرش را روی میز میگذارد. دومی می گوید:

ـ آقا ما تفریح نداریم. سینما... سینما... سینما... چقدر سینما؟ اونهم سینما هائی که یکدفعه شش تا شش‌تا باهم یک فیلم را نمایش میدهند. یا باید بیائیم کافه تریا چائی دوتومانی بخوریم و یا برویم سینما. برای جوان‌هامحل تفریح و سرگرمی درست کنید. اما نه مثل «بولینگ» ما پول اونجور جاها را نداریم...

در خیابان اسلامبول به دو جوان که شتابزده میگذرند، برمی خورم. با شنیدن سئوال من یکی از آنها دستی به ریشش می کشد و پاسخ میدهد:

ـ بنویسید بالاغیرتا پدر ها و مادر ها دست از ریش من بردارند: بگذارند دلمان باین ریش خوش باشد. همین امروز ظهر پدرم نگذاشت من سر سفره غذا بنشینم. به مادرم پیغام داده بود تا من ریشم را نتراشم حق ندارم سر سفره و یا جلوی او بنشینم.

***

سر بساط روزنامه فروش سئوالم رابرای دختری که مشغول خرید یک مجله سینمائی است تکرار میکنم. اخم ها رادرهم میکشد و با عصبانیت میگوید:

ـ گمشو.

***

حشیش مد روز

جواب این‌دخترمرابیاد دخترها میاندازد. هر دختری که از خیابان میگذرد جلویش را می گیرم و سئوالم را با او درمیان می گذارم. اینست پاسخ آنها:

* بنویسید مزاحمت خیابانی پسر ها از شور بدر شده...
* یک موضوع جالب، بنویسید حشیش مد روز شده و بیشتر آقاپسر ها با حشیش خودشان را مدرن و امروزی جلوه میدهند و این سوغات توریست های پابرهنه است...
* برو از عمه‌ات بپرس!
* عکس گوگوش و بهروز وثوقی را چاپ کنید!
* بنویسید پدر ها و مادر ها شب یکسری این دانسینگ ها و دیسکوتک ها بزنند.
* اکبیری!
* بنویسید ما جوونها مردیم از خوشی!

***

ما سرگرمی نداریم. لاجرم در تریا ها و بارها وقت می گذرانیم.

ازبی‌پولی هم‌بنویسید!

به یک پسر جوان عینکی که یک بغل کتاب را با خستگی حمل میکند برمی خورم. از او سئوال میکنم.

ـ در صفحه جوانان چه مسائلی رامطرح کنیم که مورد علاقه شما باشد؟

با عصبانیت می گوید:

ـ بی‌پولی آقا. تا می توانید از بی‌پولی بنویسید.

***

و یکی دیگر:

ـ صدای رادیو بغداد را خفه کنید!

***

و بالاخره آخرین نفر مقابل اداره‌روزنامه:

ـ آقا بنویسید یکی از این بوتیک های خیابان شاه‌عباس یکدست کتو شلوار را هزارو هشتصدو پنجاه تومان می فروشند و مطابق لیستی که از خریداران خود به‌دیوار زده است ـ اکثر رجال و مسئولین مملکت یز با خرید خود،گرانفروشی واجحاف این بوتیک را قبول و تائید کرده‌اند. مگرمملکت حسابو کتاب ندارد؟ یکی نیست بکار این آقا رسیدگی کند و بپرسد چرا؟ آخرچرا یکدست کتو شلوار هزارو هشتصدو پنجاه تومان؟

آگهی سرپرستی منابع طبیعی مازندران

در اجرای مقررات ماده ۵۶ قانون اصلاحی حفاظت وبهره‌ـ برداری از جنگلها و مراتع کشور و محدوده مشروحه ذیل:

۱ـمرتع مشجر انج دارای پلاك شماره ۵۹ واقع در بخش ٤ ثبت آمل بمساحت تقریبی دویست و چهل هکتار.

۲ـ مرتع مشجر کرمدره پلاك شماره ٦۰ واقع در بخش ٤ ثبت‌آمل بمساحت تقریبی دویست هکتار.

۳ـ مرتع مشجر خریبل پلاك شماره ۲۹۳ واقع‌در بخش ٤ ثبت آمل بمساحت تقریبی یکهزار و هفتصد و پنجاه هکتار.

٤ـ مرتع مشجر ساتراوکنس تخت پلاك شماره ۳۳۵ واقع در بخش ٤ ثبت آمل بمساحت تقریبی یکصد و بیست هکتار.

۵ـ مرتع مشجر ساختمان پلاك شماره ۹٤ واقع در بخش ٤ ثبت آمل بمساحت تقریبی هشتصد و پنجاه هکتار.

٦ـ مرتع مشجر زیارت سرپلاك شماره ۵٦ بخش ٤ ثبت آمل به مساحت تقریبی چهار صد هکتار.

۷ـ مرتع مشجر سنك چالك پلاك شماره ۸٦ واقع در بخش٤ ثبت آمل بمساحت تقریبی سیصد و هشتاد هکتار.

۸ـ مرتع مشجر مزارسر پلاك شماره ۹۵ واقع در بخش ٤ثبت آمل بمساحت تقریبی یکهزار هکتار.

۹ـ مرتع مشجر و غیر مشجر قلاگردن‌پلاك شماره ۹۳ واقع در بخش ٤ ثبت‌آمل بمساحت تقریبی هشتصد و پنجاه هکتار.

۱۰ـ مرتع مشجر سبزه کتی دارای پلاك شماره ۱۱۸ واقع در بخش ۹ ثبت آمل بمساحت تقریبی دویست و شصت هکتار.

۱۱ـ مرتع مشجر لته‌پل پلاك شماره ۱۱٦ واقع در بخش ۹ ثبت آمل بمساحت تقریبی هشتاد و پنج هکتار.

۱۲ـ مرتع غیر مشجر مشکین چال پلاك شماره ٦٤ واقع در بخش ۵ ثبت آمل بمساحت تقریبی دویست و پنجاه هکتار

را طبق نظریه مامورین و نمایندگی وزارت منابع طبیعی ملی و مشمول بند ۸و ۹ از ماده یك قانون حفاظت و بهره‌برداری‌ملی‌و ماده یك قانون ملی شدن جنگلها و مراتع کشور اعلام مینماید علیهذا مراتب را باطلاع عموم میرساند تا چنانچه اشخاص ذینفع نسبت به نظریه فوق اعتراض دارند از تاریخ نشرآگهی ظرف مدت یکماه اعتراض خود را برای هر پلاك و بطور جداگانه با ارائه مدارك مستندات خود کتبا بدفتر سرپرستی منابع طبیعی مازندران درساری تسلیم تا مورد رسیدگی قرار گیرد ضمنا پس از انقضاء مدت یکماه‌هیچگونه اعتراضی‌پذیرفته نمیشود. مم الف ۱٦۲۳٤

سرپرست منابع طبیعی مازندران. میران بیگی
آـ۸ ۷٦۳۰

شمار ۳۷۸۲۷ تاریخ ۱۰ر۱۲ر۱۳۵۰

شهرداری شیراز

سازمان درآمد و ممیزی و نوسازی شیراز

همشهریان عزیز

چند روزی به پایان سال باقی نمانده بمنظور همکاری با شهرداری و جلوگیری از جرائم و زیان قانونی تا فرصت باقی است‌به سازمان ممیزی‌و درآمد نوسازی واقع‌درخیابان‌لطفعلیخان زند جنب سینما کاپری مراجعه و عوارض نوسازی خود را بابت سال ۵۰ پرداخت و مفاصا حساب دریافت دارید. م‌الف‌۱٦۲۳۵

شهردار شیراز ـ ایرج عطارد
آـ۸۷٦۲۸

جهت‌آگاهی
مستاجرین اراضی جنگلی در منطقه شمال

کرارا مشاهده میشود که آقایان مستاجرین اراضی جنگلی منطقه شمال که در قبال وزارت منابع طبیعی تعهد تبدیل اراضی جنگلی و اجرای طرحهای پیشنهادی را دارند قبل از اخذپروانه مبادرت باستفاده از آب زیر زمینی وسطی از طریق حفر چاه‌و نصب موتورو پمپ مینمایند در قبال عمل‌غیرمجاز مذکورمامورین این سازمان برای حفظ وصیانت منابع آب‌ناچارند بوظایف‌قانونی خود عمل کرده و با انسداد چاه و توقیف موتور پمپ از بهره برداریهای غیر مجاز از مخازن آب زیرزمینی وسطی شدیدا جلوگیری و متخلفین را برای تعقیب قانونی بر طبق بند ۷ ماده ٦۰ قانون آب و نحوه ملی شدن آن بدادسرای مربوطه معرفی نمایند بدیهی است چون تاریخ واگذاری اراضی مذکور به مستاجرین مشخص و معین میباشد لذا تشخیص چاههای‌غیر مجاز و اثبات تخلف توسط کارشناسان این سازمان بدون هیچگونه ابهام مقدور ومیسر بوده و متخلفین تحت تعقیب‌قانونی قرار گرفته‌ودر آتیه نیز بهمین ترتیب عمل خواهد شد. علیهذا بمنظور احتراز از خسارت انسداد چاه و توقیف موتور و پمپ و مجازات مقرر در قانون بعموم‌مستاجرین مذکور یادآوری مینماید قبل از هر گونه اقدام و استفاده از آب زیرزمینی ـ جاری‌در رودخانه ها ـ انهار طبیعی ـ دره‌ها ـ جویبارها ـ چشمه سار ها ـ زه آبها و فاضلابها ـ سیلابها ـ دریاچه ها ـ مردابها ـ بر که های طبیعی ـ آبهای معدنی ولواینکه در محدوده استیجاری باشد بحوزه آبیاری شهرستان مربوطه مراجعه و نسبت باخذ پروانه اقدام لازم معمول فرمایند. م الف ۱٦۲۳٦

مدیر عامل سازمان آب و برق منطقه شمال محمود توانا
آـ۸۷٦۳۲ ۱ـ۲

هوشنك وایرج حسابی
مهندسین آرشیتکت

ساعات کار دائره طرح و نظارت خود را واقع در شاهرضا اول خیابان فرصت شماره ۱٤ بعلت تغییر فصل بشرح زیر اعلام میدارد.
صبحها ۸الی ۱۳
بعداز ظهر ها ۱٦الی ۲۰ تلفن ۸۳۷۷۸٤

قابل توجه داروخانه های محترم کشور

متمنی است کلیه ترکیبات نئومایسین (نئودیاسین) ساخت کارخانجات دیامان فرانسه که فاقد تاریخ مصرف باشد جهت تعویض به شرکت سهامی تراسفارم ارسال فرمایند. سپاسگزاریم.

شرکت سهامی تراسفارم ـ خیابان حافظ ـ کوچه ایرج شماره ۵٤

تکلیف چیست که شماره‌های نوروزی «جوانان» نا یاب میشود؟

این ششمین‌سال است که‌مجله جوانان شماره نوروزی منتشر میکند و طی این شش سال همیشه شماره های نوروزی جوانان نایاب شده‌است زیرا شماره‌های نوروز جوانان مزایایی داردکه‌استثنائی است.

شماره نوروزی سال ۵۱ جوانان
یک تقویم دیواری رنگی بزرگ
۳ عکس رنگی از هنرمندان محبوب
دهها رپرتاژ وسرگذشت حقیقی
مصاحبه بابرنده‌جایزه نوبل وچند مصاحبه ارزنده دیگر
همراه وقایع پشت پرده زندگی هنرمندان

شماره مخصوص
نوروزی جوانان

در ۹۲ صفحه همراه تقویم یکشنبه
۲۹ـ اسفندماه منتشر میشود

در راه پروازی دلپذیر بآمریکا یك روز فراموش نشدنی
مهمان شهرآمستردام باشید

قهوه صبح، ناهار، عصرانه، نوشابه، شام، باز هم نوشابه، دیدارازکلوب‌های شبانه، کنسرت، وموزه‌ها، گردش‌های نشاط انگیزبا دوچرخه، کالسکه، قایق و اتومبیل. درصورتیکه اقامتتان تا سه روز طول بکشد تخفیف مخصوصی‌هم برای شما منظورشده.

سازمان جهانگردی آمستردام یك روزپذیرائی‌مخصوص را بشما تقدیم خواهدکرد.

در صورتیکه شهر زیبای آمستردام را در س‌راه سفر زمستانی خود به‌آمریکا یا اروپا قراربدهید.

آمستردام شهری است که ك. ال. ام همیشه در آن توقف می کند.

وبعد شمارا با جت‌های ۷۴۷ به نیویورك می‌رساند.

بعد ازپرواز با ك. ال. ام ودریافت این هدیه با ارزش قبول خواهیدکرد:

که این پروازباپروازهای دیگرفرق دارد.

چون اعتماد وخدمتی که ك. ال. ام‌ازخود نشان میدهد درزمین ودرآسمان‌برای شماآسایش واطمینان‌بارمغان می‌آورد.

نمایندگی های ك.ال.ام‌در ایران
خیابان تخت جمشید. تلفن ۶ - ۸۲۸۰۶۱ رویال اکسپرس؛ تلفن ۴۱۵۹۷ و ۶ - ۸۲۸۰۶۱ آبادان؛ ساختمان سان شاین تلفن ۲۴۷۸ اهواز؛ هتل اهواز، تلفن ۵۲۷۵ - ۵۳۷۵ - ۲۳۷۶

KLM
ك. ال. ام هواپیمائی برگزیده هوانوردان

نیـــــازمندیهـــــای شمـــــا

توجه توجه

مژده مژده

آموزشگاه رانندگی

شهاب

عیدی میدهد

آموزشگاه رانندگی شهاب به هنر جویانیکه تا آخر روز ۲۸اسفند ماه بدفتر آموزشگاه مراجعه نمایند در مقابل هر ۱۰ ساعت رزروی ۳ ساعت مجانا تعلیم داده میشود امیرآباد چهارراه آریامهر تلفن ۶۳۳۲۱۰ و ۶۳۵۸۶۹

فروشگاه بزرگ اتومبیل

برادران گلپایگانی

مخصوص خرید و فروش همه‌نوع‌مینی‌بوس باقیمت عادله

خیابان سیمتری سه‌راه مختاری تلفن ۲۷۹۰۰

قابل توجه

خانواده‌های محترم

انواع موکت وفرشهای ماشینی در رنگهای مختلف با نازلترین قیمت وارد شد تلفن ۶۲۴۹۷۸

اتوسرویس و تعمیرگاه مجاز شماره ۶

ژیان

مجهز به کادر ورزیده و دستگاه قیربندیکس اتومبیل آریاشهر بین دو فلکه تلفن ۹۷۷۳۶۸ برادران زمانی

فقط در

نمایشگاه اتومبیل امیر

ژیان۵۱ اقساط

باتثبیت وزارت اقتصاد وامتیازات زیر

رنگ متالیک، رینگ ورشو فندک اتوماتیک ویکدست

تودوزی کالی مجانا به خریدار محترم تقدیم میشود

انتهای شاه میدان محمدرضاشاه تلفنهای ۹۵۹۶۶۶ـ ۹۵۰۰۹۰

اثــاثیـه

خرید

بازرگانی فرش کیهان ۸۳۰۹۰۴ و ۸۲۳۷۷۶ خریدار نقدی همه رقم فرش کهنه و نو جهت صادرات روزولت میدان ۲۵ شهریور

فروشگاه فرش صمد تلفن ۴۹۹۸۵ خریدار همه نوع فرشهای نو و کهنه و لوازم منزل و اشیاء قدیمی چلچراغ، ظروف بلوروچینی ورسو

فروشگاه‌استار ۶۶۶۴۰۲۱ خریدار یخچال برقی و نفتی و تلویزیون فرش و کلیه لوازم منزل به قیمت عادلانه شاه چهار راه پیروز

نمایشگاه گلشن ۶۲۱۴۲۱ همه نوع فرش های کهنه خریداریم و همه رقم فرش نو موجود میباشد فرش های کهنه با نو معاوضه میشود خیابان پهلوی بالای ایستگاه بیمه جنب بانک ملی یوسف‌آباد.

فروشگاه آسیا۶۶۲۸۳۲ و ۶۶۵۱۰۲ خریدار یخچال برقی و نفتی، تلویزیون. فرش‌و سایر لوازم‌منزل بقیمت‌عادلانه خیابان شاه چهار راه پیروز

فرش‌خواجه‌نصیر

بهترین خریدار فرش کهنه و نو معاوضه جهت صادرات تلفن ۷۵۲۶۹۰

فروشگاه مشرق ۴۹۳۲۷ بهترین خریدار قالی و قالیچه لوازم منزل یخچال نفتی

فروشگاه نیک‌نام

خریدار اثاثیه منزل‌شما

تلفن ۷۵۷۵۳۳

فروشگاه آریا ۴۹۳۹۳ خریدار یخچال برقی‌نفتی فرش مبلمان اجاق گاز تلویزیون و اثاث منزل

جهان کالا

خریدار یخچال تلویزیون و لوازم منزل شاه چهار راه پیرور ۳۹۱۶۶۵

فروشگاه‌فرش تهران‌کالا خریدار انواع قالیهای نو و کهنه و لوازم منزل ۶۶۹۲۲۶

فروشگاه ایران فرش تلفن ۷۷۴۹۷۲

کلیه لوازم منزل شما را بهر بلغ باشد بیشتر از سایرین نقد خریداریم.

فروشگاه آرمان‌تلفن ۶۶۹۶۲۳ خرید یخچال برقی ونفتی و تلویزیون قالی قالیچه.

فروشگاه بختیاری‌تلفن۷۵۹۳۲۹ بهترین خریدار کلیه لوازم منزل

فروشگاه صلاحی ۶۶۵۰۹۳

خریدار تلویزیون یخچال نفتی برقی قالی وقالیچه کلیه لوازم منزل با قیمت عادلانه شاه چهارراه باستان.

۱ـ۱۵ آـ ۱۲۳۱۳

فروشگاه‌شایان ۶۶۳۳۸۱ خریدار فرشهای کهنه و نو و لوازم منزل

فرشهای کهنه

از متری ۲۵۰ تومان ببالا خریداریم فرش اشراف جنب سینما پاسیفیک تلفن ۷۵۸۶۵۵

نمایشگاه فرش نوکلی

فرشهای کهنه را با نو معاوضه وفرشهای کهنه را نقدا خریدار است نمایشگاه ۶۲۱۴۰۵ بازار ۲۰۸۲۹

۱ـ۶ آـ ۱۱۹۹۶

فرش کاشان

از متری ۳۶۰۰تا۴۶۰۰ ریال اقساط ۲۰ ماهه‌میدان‌فردوسی اول میشراباد فرش ریتس ـ ۸۳۶۲۷۶

ایران کالا ۷۵۳۳۰۶ فرش و لوازم منزل با عالیترین قیمت خریدار است ۷۸۲۴۱۳

فروشگاه فروردین خرید فرش کهنه و نو تلفن ۶۶۱۶۵۵ و۴۳۰۸۵

فرش اردیبهشت تلفن ۶۶۸۱۶۴

فروش دست‌اول

تلویزیون گروندیک ۷۲ ۲۳ اینچ ـ الکترونیک نوساخت آلمان داودیه ـ خیابان ظفر ـ انتهای انوری پلاک ۱۰۱

فروشگاه جلال

پیشرو تعاون

تلویزیون یخچال گاز وانواع صنایع‌صوتی

بامدت‌و تخفیف

فوق‌العاده

نارمک اول سیمتری تلفن ۷۹۰۵۶۸

هزار تابلوی نقاشی درگالری مونالیزا شاه‌عباس ۵۳

۱ـ۷ آـ ۱۲۴۴۹

پارکت

کفچوب بهداشتی‌ـ زیباوبادوام نصب و تعمیر در اسرع وقت انجام میگردددفترفنی کف چوب ایران تلفن ۸۳۱۴۷۵

آـ ۱۲۶۴۴

۷۵۸۵۵۰

پرده پارچه کاغذدیواری پرده کرکره فرش‌ماشینی کف‌پوش باقساط

برازنده شخصیت شما :

COLD HOUSE

طلا ـ جواهر ـ ساعت در جدیدترین و زیباترین طرحها خانه طلا، مقطوع ولی ارزان چهارراه شاه جنب سینما آسیا تلفن ۶۶۳۳۲۴

۱ـ۲ آـ ۸۷۶۱۲

فروش‌دست‌دوم

کت و شلوار مردانه و لباس و لوازم آرایش وزیور آلات زنانه‌بفروش میرسد تلفن ۶۲۱۷۴۹

اتومبیل آریا مدل نیمه ۴۷ کارکرد چهل هزارکیلو مترکاملا مرتب و مقداری اثاثیه منزل بواسطه مسافرت به فروش میرسد تلفن ۸۸۰۵۱۱ فرعی طبقه اول

آـ ۱۲۸۷۱

مبل‌ودکوراسیون

پرده دوزی ارجمند ۲۱۷۳۷۰

پیراهن مبل: ۳۱۹۵۰۵
تعویض‌پارچه‌مبل: ۳۱۹۵۰۵
پرده‌دوزی‌شهرزاد ۳۱۹۵۰۵

شستشوی‌مبل‌وفرش

سرویس نوین

خشکشوئی مبلمان‌موکت فرش در محل ۲۷۲۹۰

کنت سرویس

مبلمان موکت فرش و تشک اتومبیل شما را با آخرین‌تکنیک در جای خود سرویس مینماید ۷۷۶۷۱۳

۷۷۶۷۱۳

قالیشوئی برف

سرویس مجانی تلفن ۲۱۰۷۸۲

۱ـ۲۶ آـ ۱۱۸۵۴

اناهیتا سرویس بادستگاه تمام اتوماتیک مبلمان فرش موکت شما رادرمحل‌خشکشوئی مینماید.

۷۹۵۳۰۷

کارخانه‌قالیشوئی

ماژیک

تلفن جاده کرج ۶۶۱۸۲۲ تلفن شعبه جمشیدآباد ۶۶۱۸۲۳ تلفن تهران‌نو ۷۹۸۸۱

کارخانه قالیشوئی‌ادیب بانضمام شستشوی مبلمان در جای خودتلفن ۹۵۶۵۶۵

شستشوی مبل فرش پرده

کلین سرویس مبتکر و پیشرو نظافت مبل و فرش با دستگاه منحصربفرد و خشکشوئی پرده با نصب مجانی ۹۵۲۵۴۶

خشکشوئی مبلمان‌پیشرو یکدست ۴۰ تومان ۹۵۸۹۵۰ و ۹۵۲۴۵۴

آـ۱۳۳۴۸

قالیشوئی‌فرخ باسرویس منظم تلفن ۹۷۷۵۰۶

تعمیرات

تلویزیون

تعمیرگاه تلویزیون‌الکترون تلفن ۷۶۳۶۸۲
تعمیرگاه‌تلویزیونهای R.C.A شاوب‌لورنس. فیلیپس. سیرا تلفونکن وسایر مارکهاباسرویس مجهز سیار درشهر وشمیرانات

ایران الکترونیک

تعمیر و سرویس همه نوع تلویزیون ساخت ایران و خارج ـ نصب آنتن تمام کانال‌و اف ام باسرویس سیار فوری توسط متخصص از آلمان سریع ـ ارزان با ضمانت کتبی

تلفن ۷۷۶۹۴۴ ۷۷۵۰۳۵

تعمیرگاه تلویزیون‌دولت

تعمیر انواع تلویزیون فوری در محل ۸۸۳۵۵۱ و ۸۸۳۲۶۲

سرویس‌تلویزیون‌گارانتی تلفن ۶۲۸۳۷۱

سرویس سیار R.C.A . R.T.I سیرا ـ مدیاتور ـ جنرال الکتریک‌وستینگهاوس‌ـگراندیک بویژه شمیرانات

تعمیرگاه مجاز شماره۱۵

شاوب‌لورنس

سرویس سیار فوری عباس‌اباد سیمتری نظامی

تلفن ۷۶۴۲۵۱

SCHAUB-LORENZ

تلویزیون فوری در منزل تعمیر میشود ۹۶۰۵۴۶

تعمیرگاه ثابت

RTI تعمیر تلویزیونهای RCA

با تخفیف استثنائی

تلفن ۶۶۹۱۷۰

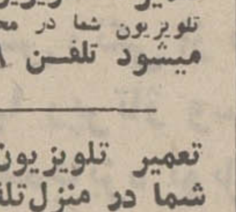

تعمیرگاه تلویزیون‌چارلی

تلویزیون شما در محل نیز تعمیر میشود تلفن ۸۸۲۸۷۹

تعمیر تلویزیون‌باحضور شما در منزل تلفن : ۷۶۱۴۹۵

PHILIPS

مرکز تعمیرگاه

فیلیپس

تلویزیون سیرا

درتمام ۲۴ ساعت

کیلومتر ۱۲ جاده آبعلی

تلفن: ۷۸۵۵۳ـ۷۸۵۵۴

موسسه ایران تلویزیون تعمیرگاه مجهز تلویزیون های اروپائی و آمریکائی

R.C.A.-R.T.I.

شاوب‌لورنس، دمونت، گروندیک، تلفونکن، زیمنس‌فیلیپس وستینگ هاوس با سرویس سیار وضمانت‌نامه کتبی

تلفن ۷۶۰۷۶۴ و ۷۵۵۰۹۶

SCHAUB-LORENZ
شاوب لورنس
سرویس فوری تعمیرات در منزل
تلفن ۶۶۱۸۳۱

تعمیرگاه‌مجاز شماره۱۷

شاوب لورنس

تهران ویلا. شرق پارک تلفن ۹۷۸۲۳۵

SCHAUB-LORENZ

یخچال

تعمیرگاه سید حسن ۸۸۲۴۳۸ تعمیر هر نوع یخچال. شوفاژ رختشوئی آبگرمکن بخاری‌و رنگ

تعمیرگاه یخچال فریجیدر اساس یدکی موجود است تلفن ۷۵۲۳۳۶

تعمیران یخچال فوری ۷۹۳۸۹۷

تعمیرگاه یخچال وازگن

تعمیر یخچال سردخانه کولر ۷۶۰۷۹۳

الکترو کاخ

تعمیرات همه‌گونه یخچال کولر ۶۶۴۰۳۸

بخاری

جنرال سرویس

ـ تلفنهای ۸۳۶ـ۸۳۶ـ ۸۲۱۰۶۱ و ۸۳۷ـ۸۳۶ـ سرویس آبگرمکن و کولر و بخاری

تکنیسین آریا

تلفن ۷۶۴۶۰۸
سرویس آبگرمکن بخاری کولر

سرویس‌ابگرمکن۴۰۶۶۴

سرویس مجهزابگرمکن یخچال بخاری شبانه‌روزی ۶۳۲۲۲۸

آـ ۱۱۸۵۰

تلفن ۷۶۲۶۴۱

سرویس آبگرمکن بخاری کولر

سرویس‌بخاری ابگرمکن ۷۹۶۱۰۳

موسسه فنی

BADR

بدر

تعمیر نصب سرویس

آبگرمکن‌وبخاری

لوله بازکنی فاضل‌آب

تلفن ۶۳۱۴۹۵

فـروش اتـومبیل

۲ دستگاه اتوبوس دیزل‌موتور عقب به فروش میرسد یا با مینی‌بوس و یاباغات محصور اطراف تهران معاوضه میگردد صبحها تلفن ۵۳۷۴۶۳

آـ ۱۲۸۶۸

فولکس واگن

یکدستگاه فولکس‌واگن مدل ۵۸ یا ۵۹ خریداریم تلفن ۵۳۴۶۹۰

آـ ۱۲۸۵۵

آریا

مدل ۴۸

آریا مدل ۴۸

بسیار تمیز بعد از ظهرهاتلفن ۷۷۰۵۳۳

آـ ۳۵۴۸۹

شاهین مدل ۴۷

۷۰ هزار کیلو متر کار کرده مبلغ ۱۷ هزار تومان بفروش میرسد تلفن ۵۳۵۴۱۵

آـ ۱۲۸۷۹

پیکان

مدل ۵۰

یکدستگاه پیکان مدل کار ۵۰ بسیار تمیز با مشخصات کامل پیکان جوانان و حدود ۱۷هزار کیلومتر کارکرده به قیمت‌مقطوع ۲۲ هزار تومان (با بدهی ۷ هزار تومان) آماده فروش است طالبین به شهرآرا خیابان هفتم غربی پارکینگ‌ساختمان ۵ طبقه تلفن ۹۷۲۶۰۶

آـ ۸۷۹۶۲

بنز

مدل ۶۶

بنز ۲۰۰ شیری رنگ بسیار تمیز و مرتب به فروش میرسد ۲ الی ۵ بعد از ظهر ۷۶۰۷۲۲

آـ ۳۵۵۹۱

مدل ۶۴

بنز ۱۹۰ مدل ۶۴ تمیز بدون واسطه به فروش میرسد تلفن ۸۲۷۱۱۹

آـ ۱۲۸۶۶

فروشگاههای اتومبیل

اتومبیل‌شما راخریداریم

نمایشگاه‌شریف

پهلوی پارک ساعی تلفن ـ ۶۲۱۲۰۲ ـ ۶۲۲۷۴۴

۱ـ۵ آـ ۸۴۸۷۸

هدیه عید نوروز

ایمپالای ۷۱ فروشی از ساعت ۱۴ الی ۱۷ همه روزه مقابل باربی کیو جاده پهلوی

فروشگاه اتومبیل

بوستان

بورس خریدو فروش‌اتومبیل های سواری خیابان باستان‌بین شاه و حشمت‌الدوله تلفن ۹۵۳۶۳۰

آـ ۱۲۳۶۰

اتومبیل شما راخریداریم تلفن ۸۳۸۸۲۱

اوپل کاپیتان ال

مدل ۶۰ بسیار تمیز بدون واسطه ۱۰۵ هزار ریال عصرها تلفن ۴۳۲۳۳ مراجعه شود.

۱ـ۲ آـ ۱۲۸۲۰

برای اتومبیل شما

روکش صندلی اتومبیل

فقط

کارچر

ایرانشهرجنوبی. تلفن:

۸۲۰۳۵۲

اتوسرویس وتعمیرگاه مجهز البرز

تعمیرات همه نوع اتومبیل

خیابان ایزنهاور روبروی پمپ بنزین میدان شهیاد

تلفن ۹۷۰۳۳۶

محافظت

اتومبیل

قیر پاشی اتومبیل بوسیله قیر صداگیر پلاستیکی بندیکس. پپسی کولا جیحون پائین‌تر از دامپزشکی جنب فروشگاه قیر بندیکس سالن قیر پاشی تلفن ۹۵۳۶۰۱

کــرایـه

اتوبوکس

اتومبیلهای تشریفاتی با راننده برای داخل و خارج از تهران میدان فردوسی تلفن ۸۲۱۲۷۰ و۸۲۶۶۰۵

کاج بار

بارکش شهر وحومه

حمل بار بتمام نقاط ایران

۶۶۱۱۱۱
۴۱۱۱۱

توکل بار

بارکش شهروحومه

تلفن ۲۲۲۲۲

جرثقیل توانا

انواع جرثقیلهای سامکردان وهیدرولیک بقدرت ۴ الی۵۰تن بمدت طولانی اجاره یا فروش موجود است.

پل امامزاده معصوم تلفن ۹۵۴۰۹۱

کورش تاکسی

اتومبیلهای مدرن کرایه‌بارانده و بدون رانندشبانه‌روزی داخل و خارج‌از شهر تلفنهای : ۹۷۶۵۶۶ و ۹۷۷۶۰۰

آـ ۱۲۲۷۹

M.A.S

ام.آ.اس

اتوبوس ومینی بوس دربست

۹۷۰۸۱۴
۹۷۸۸۱۵

جرثقیل بابك ایزنهاور تلفن۹۷۸۰۸۰و۹۵۹۵۸۸

جرثقیل کورش

مدرن ـ مجهز ـ تمام‌گردان

تاظرفیت ۶۰ تُن

تلفن ۲-۹۶۳۰۴۱

ماشین‌آلات

قابل توجه

مقاطعه کاران محترم

چند دستگاه شن و ماسه شوئی ویکدستگاه سیلوی بتون مجهز ودستگاه سنگشکن مشغول‌بکار در کارگاه یک شرکت خارجی‌و بعلت اتمام کار برای فروش بقیمت مناسب بفروش میرسد تلفن ۹۵۷۴۴۲

۱ـ۵ آـ ۱۲۴۴۱

املاک‌ومستغلات

معاملات تهران پارس نارمك و پـول ـ امینی ۷۹۰۰۹۰

برای فروش املاک خـود با تلفن ۳۱۹۷۸۴ بمبنگاه‌کوشان توضیحات و قیمت را بفرمائید لالدزار نزدیک میدان سپه

آـ ۸۳۲۹۴

فروشی

خانه فروشی

خانه ۵ اطاقی ۱۱۵ متر با زیرزمین حمام گرم تیرآهن خیابان سپه مقطوع ۷۳ هزار تومان ۶۶۳۰۷۴

آـ ۱۲۸۶۲

خانه فروشی

یکباب خانه خیابان ایرانمهر فرعی سرتیپ‌زاده/ شمالی ۲۱۶ متر ساختمان قدیمی ، ۴ اطاق، حمام ، به قیمت ۹۰ هزارتومان تلفن ۷۵۵۹۲۹ نیکپور

آـ ۳۵۶۸۵

ساختمان چهار طبقه شمال شهر به فروش میرسد تلفن ۳۵۶۶۱۷

آـ ۱۲۸۳۳

در نزدیکی پارک نیاوران خانه‌ای بمساحت ۱۲۶ متر زیربنا ۱۵۳ متر دارای ۲اطاق یک هال حمام آشپزخانه. قیمت مقطوع ۱۲۵ هزار تومان تلفن ۸۸۱۷۹۰

آـ ۱۲۸۳۱

منزل فروشی

نوساز نقد و معاوضه یک طبقه دارای ۷ اطاق و زیرزمین و شوفاژ و تلفن سرویس کامل بمساحت ۱۰۳۶ متر جاده نیاوران نرسیده به فرمانیه‌قیمت ۸۰۰ هزار تومان طالبین به‌تلفن ۷۷۱۵۰۸ مراجعه کنند.

۱ـ۴ آـ ۱۲۶۸۹

در شهر زیبای تهران‌پارس خانه‌های نوساز مدرن ۳ تا ۸ اطاقی یکطبقه ویلائی ودو طبقه از ۸۰ تا ۳۰۰ هزارتومان‌نصف نقد بقیه ۴تا ۱۲ ماهه۲۹۳۰۵۸

۱ـ۳ آـ ۱۲۷۵۸

خانه‌ای بمساحت ۲۶۵ متر با تلفن برق و آب لوله‌کشی در اول تهران‌پارس بعلت مسافرت فوری بقیمت ۱۳۰ هزار تومان بفروش میرسد روزها تلفن ـ ۶۲۷۸۵۱ از ساعت ۹ به بعد ـ ۷۸۰۲۹۲

۱ـ۶ آـ ۱۲۶۵۵

منزل فروشی دارای ۶ اطاق هال پذیرائی ۱۵۰ متر واقع در خیابان آریامهر کاج دفتر کاج ۶۲۹۸۱۹

آـ ۳۵۰۸۷

معاوضه

شماکه ماشین‌دارید

من حاضرم با ۹۰۰ متر زمین ساختمانی واقع‌در جنب نیروگاه عظیم برق کرج بارزش ۲۷۰۰۰ تومان و پرداخت‌سه‌هزار تومان پول نقد با شما معاوضه کنم

لطفا با تلفن ۶۲۲۴۶۶ و۶۲۶۷۶۶ تماس‌بگیرید

زمین فروشی

زمینی در بهترین نقاط شمال تهران بفروش میرسد تلفن ۸۲۴۶۸۷

زمین در بهترین نقطه تهران موجوداست تلفن ۸۲۴۶۸۷

فروش سرقفلی

یک باب مغازه خواربار فروشی مشغول‌بکار بسبکسوپر در امیرآباد شمالی خیابان تهران واگذار یا اجاره داده میشود تلفن ۶۳۱۳۲۸

آـ ۱۲۷۶۰

یک باب مغازه‌بستنی‌فروشی با تمام وسائل به فروش میرسد واقع در خیابان اسکندری شمالی‌نرسیده‌به ایزنهاورطالبین به تلفن۹۶۲۶۹۳ مراجعه‌نمایند.

آـ ۱۲۶۰۰

اغذیه مروشی لاله

در خیابان اذربایجان‌بمبلغ۱۲۰ هزار تومان بفروش میرسد تلفن ۷ ۸۱۹۲۶

۱ـ۱۰ آـ ۱۲۶۹۹

یک ساندویچ فروشی لوکس با نصف قیمت به فروش میرسد به خیابان کرمان مقابل‌گلستانی مراجعه شود ضمنا هنوزافتتاح نشده است.

آـ ۱۲۹۶۱

خشکشوئی مجهز و مدرن بعلت مسافرت فوری به فروش میرسد تلفن ۹۵۹۱۴۳

۱ـ۲ آـ ۱۲۸۰۵

اجاره‌داده‌میشود

آپارتمان اجاره

بهترین نقطه میدان ۲۵شهریور ۶ دستگاه آپارتمان با سرویس کامل اجاره تلفن ۸۲۸۲۶۶

۱ـ۲ آـ ۱۲۸۸۱

اپارتمان برای دفاتر کار بش چهار راه پهلوی تخت جمشید اجاره ۶۶۰۳۰۰

یک اپارتمان دو طبقه، طبقه فوقانی مخصوص مطب و طبقه همکف مخصوص داروخانه به تلفن ۷۹۵۰۷۵ مراجعه فرمائید

آـ ۱۲۳۴۸

اطلاعیه

چندین دستگاه آپارتمان دو الی شش اطاقه جهت اجاره موجود است. خیابان آریامهر روبروی هتل اینترکنتینانتال شرکت رضایار تلفن ۶۳۵۵۶۱

۱ـ۶ آـ ۱۲۷۵۶

آپارتمان اجاره

بین خیابان وزراء و بهلوی یکدستگاه اپارتمان طبقه‌چهارم مدرن دارای ۴ اطاق تلفن ۶۲۸۹۲۶

۱ـ۲ آـ ۱۲۸۳۲

خیابان ویلا خیابان‌شیرین ۳۱ ده دستگاه آپارتمان ۳و۵اطاقی برای دفتر و یا سکونت یکجا یا مجزا اجاره داده میشود تلفن ۸۲۸۱۷۹

۱ـ۴ آـ ۱۲۸۶۸

چندین دستگاه

اپارتمان : یک . دو . سه . چهار . پنج. شش. هفت . هشت . نه . ده اطاقه برای اجارمتنک و یادربست‌واگذار میشود. خیابان وزراء نرسیده به خیابان یازدهم ساختمان دریچه طبقه سوم (دریچه) مراجعه‌همه‌روزه۸تا۱۰و ۳ تا ۷

لاله‌زار نو

تعدادی آپارتمان از یك تا ۱۷ اطاقه دارای سرویس‌کامل‌ـ آسانسور ـ شوفاژ و پارکینگ اختصاصی برای مطب‌ـ شرکت‌های بزرگ‌ودفاتر بازرگانی اجاره داده میشود تلفن ۳۰۱۳۳۱ـ ۳۰۳۴۸۳

۱ـ۲ آـ ۱۲۸۱۷

طبقه دوم یکدستگاه اپارتمان ۴اطاق هال تلفن کولر خیابان کاخ انوشیروان باجاره داده میشود از ساعت ۱۴ الی ۱۶ بتلفن ۸۲۹۶۸۴ مراجعه شود.

۱ـ۵ آـ ۱۲۴۵۲

کاخ شمالی آپارتمانهای ۴ و ۵ اطاقی با شوفاژ تلفن ۶۶۶۰۲۶

آـ ۱۲۸۴۵

ساختمان اجاره

قابل توجه ادارات و شرکتها یکدستگاه ساختمان ۴ طبقه ۲۴ اطاق با دو دستگاه تلفن خیابان شمالی صبای شمالی پلاک ۲۱۴ اجاره داده میشود به تلفن ۳۱۳۷۰۲ مراجعه شود

آـ ۱۲۹۱۰

خانه اجاره

طبقه اول ساختمان نوساز واقع درتهران‌ویلای غربی‌شامل چهار اطاق و یک هال باکاغذ دیواری و دربازکن برقی و سرویس کامل بار استفاده از حیاط ماشین‌رو و زیرمین به اجاره واگذار میگردد تلفن ۹۷۵۴۶۹

آـ ۱۲۸۱۶

اطاق اجاره

در عباس‌آباد

شمال پالیزی طبقه اول ۴اطاق زیرزمین حیاط با سرویس بدون شوفاژ ماهیانه ۱۱۰۰. تومان اجاره‌داده‌میشودتلفن ۷۶۲۳۱۹

۱ـ۲ آـ ۱۲۸۳۴

شمال پالیزی

طبقه اول ۳ اطاق با حیاط ماهیانه ۸۰۰ تومان اجاره داده میشود تلفن ۷۶۲۳۱۹

۱ـ۲ آـ ۱۲۸۳۵

خیابان قوام‌السلطنه

۲ اتاق با آب و برق و حمام ۴۵۰ تومان تلفن ۳۱۱۶۲۰

اوکازیون

بابلسر (دریاکنار) ویلا با دو دستگاه مجهز و جداگانه اجاره یا بفروش میرسد تلفن صبحها ۸۲۶۹۸۱

۱ـ۳ آـ ۱۲۷۱۸

ویلای مبله دریا کنار

ایام نوروز اجاره داده میشود تلفن ۶۶۹۷۹۷ طبقه دوم

ویلای مبله دریا کنار

ایام عیداجارمداده میشودساعت ۲ تا ۹ تلفن ۷۸۳۳۴

آـ ۸۷۶۰۶

یک سالن بمساحت ۴۵۰متر همکف خیابان مقابل خیابان فردوسی برای فروشگاه و نمایشگاه و تجارتخانه و بانک باجاره واگذار میشود پاساژ۲۶ تلفن ۳۹۲۴۴۰

آـ ۱۲۳۹۸

مغازه اجاره

مغازه بدون سرقفلی در لاله‌زار نو

۳ باب مغازه بمساحت بیش از ۱۰۰ متر دارای ۳ رشته تلفن مستقیم ـ شوفاژ ـ کولرـ پارکینك اختصاصی‌وتعدادی‌مغازه کوچکتر مناسب برای نمایشگاه ـ فروشگاه ـ شعبه بانك و دفاتر بازرگانی بدون سرقفلی اجاره داده میشود تلفن ۳۰۱۳۳۱ ـ ۳۰۳۴۸۳

۱ـ۲ آـ۱۲۸۱۶

نیازمندیهای اجاره

سازمان نیازمندیهای خارجیان

خانه شمارا اجاره میدهد ۸۴۳۱۵۵

ویلای مجلل چهار اطاق خواب ـ دو حمام. سالنهای بزرگ فضای‌بزرگ ـ در محل های جردن‌ـ الهیه‌ـ محمودیه‌ـ زعفرانیه ـ فرمانیه ـ دروس. برای سفیر خارجی اجاره میشود تلفن ۴۸۹۹۶

آـ ۱۲۶۷۶۱

تهیه مسکن تلفن ۷۷۳۲۸۵

مرکز اجاره بخارجیها

ویلا و آپارتمان نیازمندیم ۸۳۸۸۷۱

آـ ۱۰۸۲۱

موسسه نیازمندیهای هیلتون اجاره به خارجیان ۸۳۴۶۳۷

آـ ۱۲۴۸۸

ویلای مدرن زعفرانیه، فرمانیه نیازمندیم ۶۶۳۰۷۴

۱ـ۴ آـ ۱۲۸۳۶

لطفا در موقع خرید به مارک بکد روی کلیه دستگاه توجه فرمائید:

B.K.D

بکد

دربازکن برقی

قیمت یکدستگاه کامل ۲۵۰ تومان

بدون پیش قسط به اقساط ماهیانه ۵۰ تومان بپردازید

بوسیله تلفن سفارش دهید دستگاه درمدت ۴ ساعت نصب و تحویل میشود.

شرکت بکد الکتریک تلفنهای ۷۷۲۰۰۸ـ ۶۲۴۴۱۴

فروش درکلیه فروشگاههای لوازم برقی والکتریکی‌ها

برای اخذ نمایندگی فروش باتلفن شرکت تماس بگیرید

یک تور استثنائی

شایسته شخصیت‌شما برای نوروز ۵۱

حرکت از تهران یکشنبه ۲۹ اسفند ۵۰ ساعت ۳ بعد از ظهر برگشت به تهران شنبه ۵ فروردین ۵۱ ساعت۸ شب

دیداری شکوهمندانه از :

اصفهان ـ شیراز ـ تخت‌جمشید ـ پاسارگاد

ازطریق قم وکاشان

قیمت ۷۹۵ تومان

خدمات قیمت‌شامل :

اتوبوس لوکس ـ صبحانه ـ ناهارـشام ـ اقامت در هتل ـ راهنما ـ ورودیه موزه ها و گردشگاهها

برنامه‌ای از سمیرامیس

معتبرترین شرکت سهامی مسافرتی‌جهانگردی تهران ـ امیرآباد ـ چهارراه نصرت ـ شماره ۱۸۷

تلفن رزرو ۴۸۹۳۶

این تور حداکثر تا جمعه ۲۷ اسفند ۵۰ رزرو میگردد.

نیازمندیهای شما

آگهی تلفنی در صفحه نیازمندیها
باتلفن‌های: ۳۱۱۲۲۴
۳۱۱۲۲۹
۳۱۱۲۳۰
۳۱۱۲۳۱
۳۱۱۲۲۷
قبول میشود ۳۱۱۲۲۰

خریداری میشود

اراضی ساختمانی شمال تهران را فوری نقدا خریداریم تلفن ۸۲۴۶۸۷

زمینهای افسریه خریداریم ۷۹۱۳۵۹

بورس املاک شمیران دفتر براتی باغ فردوس ۸۷۲۵۷۵

خرید کوهک جنت‌آباد باغ‌فیض عباس‌آباد سازمان برنامه تلفن ۶۶۶۲۰۳

اراضی تهران پارس راه آهن و سازمان چای خریداریم ۷۸۴۸۵

زمین کیشا خریداریم امیرآباد دفترچمنی تلفن ۶۳۱۶۴۸

زمینهای افسریه را خریداریم تلفن ۷۹۲۸۰۳

اراضی کیشا قلقلی علیا فرحزاد سعادت‌آباد کوی‌مکانیر ولنجک خریداریم ۹۲۰۸۲۹
آ ـ ۱۲۱۴۱

اراضی طرشت ویسک کن کوهک لتمال پونک باغ فیض جنت‌آباد هاشمی حسن‌آباد کاظم‌آباد سازمان برنامه‌شمیران خریداریم ۹۲۸۴۶۳
آ ـ ۱۲۷۴۰

اراضی ام . ام سی
تهران بریم ـ ام ار اس کوی بیمه بازرگانان خرگوش دره تهراسرا ـ مونترال ـ تاج‌شهر ـ چینگر وردآورد خریداریم تلفن ۹۲۰۸۲۹
آ ـ ۱۲۱۹۵

اراضی یافت‌آباد
شاه‌آباد کوی مهرزاد اطراف کارخانه شیر پاستوریزه جاده قدیم کرج خریدار و فروشنده‌ایم تلفن ۹۵۶۵۴۳
۱ـ۱۱ ا ـ ۱۲۷۴۵

بورس اراضی ولنجک
محمودیه علی‌آبادلطفی ۸۹۰۱۵۰
آ ـ ۱۲۳۴۵

اراضی شمس‌آباد
مجیدیه ـ مبارک‌آباد خریداریم ۷۷۰۴۷۹
آ ـ ۱۲۶۰۷

زمین سری اول و دوم نیروی هوائی خریداریم دفتر املاک صمیمی تلفن ۷۹۱۵۶۳

خریدار زمین تهران پارس ۷۸۱۹۳۶

اراضی کیشا خریداریم دفتر هجری ۶۳۴۲۴۴

خرید زمین افسریه ۷۹۳۳۴۶

بنگاههای معاملات املاک

کارخانه و انبار خریدار و فروشنده‌ایم ۹۵۲۵۴۵

زمینهای زعفرانیه دره‌قشلاق مکانیر سعادت‌آباد فرحزاد خریداریم بازرگانی‌جلالی‌خیابان ملوی تلفنهای ۶۲۶۴۱۱ یا ۱۲۴۱۹۳

زمینهای یافت‌آباد راخریدار و فروشنده‌ایم کلهر ۹۶۳۴۳۲

املاک گیشا خالقی ۶۳۳۷۹۲

دفتر پارس
مرکز معاملات املاک و مستغلات در شهر ـ و عباس‌آباد و شمیرانات تلفن ۷۶۱۵۵۸

برای ساختمان شما

موسسه ساختمانی
رویال بنا
مقاطعه طرح نقشه نظارت زیرنظر مهندسین ارشینکت
تلفن ۸۲۴۶۸۷

خانه سازی پیام
مقاطعه. نظارت . نقشه
تلفن ۸۲۹۶۷۷
آ ـ ۱۲۴۷۸

کاشی
سرامیک
تهران نقش
سازنده مرغوبترین سرامیک با فرم و رنگهای مختلف خیابان حضرت عبدالعظیم خیابان فرح‌آباد سرای حاج حسنعلی **تلفن ۲۷۱۶۴**
آ ـ ۱۲۳۵۸

کاغذ دیواری و نقاشی فوری باقساط ۷۸۱۹۷۷ و ۷۷۵۷۷۱
آ ـ ۱۱۶۵۷

شرکت ساختمانی آسیا
خانه‌های شمارا باقساط میسازد با طرح و نظارت و نقشه .تلفن های ۷۵۰۳۱۹ و ۷۶۳۱۳۸ عباس آباد چهارراه فرح جنب سوپر آسیا شماره ۲۷۱

MISCHLER
میشلر
سرما گرما و نور از کرکره چوبی میشلر عبور نمیکند پرده چوبی میشلر در عین زیبائی در مقابل سرقت مقاوم بوده و بصورت حفاظ قفل خواهد شد
BW
پارکت
فرش چوبی ایران بساختمان شما جلوه خاصی میبخشد روی پارکت BW آتش سیگار جوهر اسید وسایر مواد شیمیائی اثر ندارد نمایشگاه پارکت BW کرکره میشلر خیابان شاهرضا کوچه فتوحی تلفنهای ۸۲۹۳۹۰ و ۸۲۹۵۹۶ و ۸۲۴۳۰۷

مقاطعه کار ساختمانی
با مصالح و بی‌مصالح ۳۱۱۸۳۶
۱ـ۶ آ ـ ۱۲۷۵۹

پرده کرکره
کفپوش کاغذ دیواری پرسیانا فرش ماشینی (موکت) ارزانتر ازهمه جا باسهلترین شرایط ۸۳۸۴۶۷
۱ـ۶ آـ۱۲۷۱۲

تزئینات
باقساط ـ کفپوش کاغذ دیواری پرده کرکره و نقاشی‌ساختمان باقساط تلفنهای ۷۸۱۹۷۷ و
۷۷۵۷۷۱

لوله‌بازکنی

لوله بازکنی فاضل آب
دروازه دولت تلفن: ۸۲۷۴۰۸

لوله بازکنی
لوله‌بازکنی فاضل‌آب و تعمیرات ۳۰۰۰۳

رفع گرفتگی هر نوع لوله ساختمانی
با دستگاه تراکم هوا ـ تلفن ۷۸۷۲۷

لوله بازکنی فاضل آب
سرویس منظم مسعود
بوازتلفن ۶۶۴۴۸۵

لوله بازکنی فاضل آب
۶۶۴۶۳۵
۶۶۵۳۷۴ مقدم

رفع گرفتگی لوله ساختمان
در ۲ دقیقه سازمان تراکم
تلفن ۸۸۱۶۸۱

لوله بازکنی فاضل آب
قدیمی تلفن ۹۵۵۱۱۶

رفع گرفتگی لوله
فقط ۲۵ تومان
۶۱ ۱۰ ۶۲

معاملات پول

پول‌موجود
ارزان‌شد
درمقابل اتومبیل . تلفن و خانه با ارزانترین بهره و شرایط سهل فورا وام داده میشود
۴۹۰۵۰
۴۵۰۵۷
خیابان حافظ جنب پارک‌هتل پلاک ۱۹۴ موسسه تعاون

پول
بمدت دلخواهتان به اتومبیل و تلفن شما
تخت جمشید نبش ملک‌الشعراء ۴۲۹
۸۲۸۷۲۸

پول با سود بانکی ۹۲۸۴۶۳

پول نومانی دو شاهی همیشه موجود ۸۲۸۰۹۰

از یك میلیون ریال ببالا موجود پاکپور ۶۶۶۲۶۳ و ۶۶۴۶۱۸

فلك وام میدهد
درمقابل سیع ارزنده فلکورا وام میدهد تلفن ۷۶۵۷۴۵

پول۵ر۱ شاهی ۶۲۴۸۷۳

پول سود ۱۰٪ ۶۶۲۰۲۰

پول شرطی با سود بانکی موجود ۸۲۲۶۵۹ و ۸۳۷۶۸۴

پول‌شرطی با سودبانکی موجود ۶۲۰۴۹۲

خانه پول ـ فرح شمالی مرکز معاملات پول تهران ۷۷۱۳۸۸

وام فوری در مقابل اتومبیل و تلفن ۶۶۶۶۶۵

مورد نیاز

پول نیازمندیم ۸۲۶۲۳۰

پول‌شرطی ۱۵٪ نیازمندیم ۹۲۰۸۲۹

پول بادرامد تضمین شده موردنیاز است ۲۷۹۴۳

قبوض

فرش پارسا خریدار قبوض بانك كارگشائی
به قیمت عادلانه چهارراه‌گمرک شاهپور نبش باغ وزیر دفتر تلفن ۵۳۷۰۶۰ و ۵۳۰۱۸۰

مژده
عیدی فوری موسسه تك
صددرصد به مازاد قبوض فرش ـ طلا ـ جواهر بانك كارگشائی وام میدهد قبوض فرش شما را صددرصد بقیمت واقعی خریدار است خیابان شاه روبروی بانکبیمه‌بازرگانان طبقه دوم تلفن ۴۵۱۶۸

اوراق قرضه ۷ ساله فوری‌خریداریم ۶۲۰۴۹۲

قبوض ۷ ساله‌عباس‌آباد بدون کارمزد خریدار پاکپور ۶۶۰۲۰۰ ـ ۶۶۶۲۶۳ و ۶۶۴۶۱۸

قبوض عباس‌آباد خریداریم ۹۲۰۸۲۹

فرشهائی که در بانك كارگشائی است ۳۰ در صد گران شده ارزان نفروشید اردهالی اول بازار کفاشها سرای مهدیه تلفن ۲۳۴۸۲

استخدام

زنوشوهر برای آشپزی وپیشخدمتی منزل مورد نیازاست تلفن ۳۱۱۹۲۰

متخصص برق
یکنفر کارگر متخصص برق با تجربه و سابقه کار که در کار پیچیدن الکتروموتور ها تجربه کافی داشته باشد مورد احتیاج میباشد. تهران پارس شرکت بایرفارما تلفن (داخلی ۲۷۶) ۷۰ ـ ۷۸۲۳۶۱
۱ـ۳ آ ـ ۸۷۶۰۸

کارگر زن
یکی‌از‌کارخانجات تولیدی تعدادی کارگرزن‌استخدام مینماید .
داوطلبان بایدخواندن و نوشتن فارسی را بدانند و سن آنها بین ۲۰ تا ۳۵ سال باشد واجدین شرایط‌میتوانند همه روزه بین ساعت ۱۰ تا ۱۲ صبح به خیابان آیزنهاور چهارراه‌خوش کوچه برق شهاب شماره ۱ مراجعه نمایند

چند خانم جوان و تحصیلکرده‌جهت‌مدیریت وفروش‌در نمایشگاههای مبل بطور تمام وقت استخدام میشوند تلفن ۸۳۸۷۱۷

چند نفر تعمیر کاریخچال استخدام میشود تلفن ۶۲۳۶۰۵

بدو نفر کارگر جوان باسواد کارکرده دربازار با حقوق ۴۰۰۰ ریال نیازمندیم .لطفا از ۸ تا ۱۰ صبح‌باتلفن ۵۳۲۶۲۱ تماس بگیرید .

موسسه چاپ و جعبه سازی بازرگان
تعداد چند نفر دوزنده و کارگر جعبه‌ساز نیازمند است مراجعه کنندگان میتوانند همه روزه به خیابان آریانا چهار راه کارون موسسه چاپ و جعبه سازی بازرگان مراجعه نمایند

آگهی استخدام
یکی از موسسات بزرگ‌تولیدی چند نفر دیپلمه خوش برخورد و خوش بیان‌برای‌کارفروشندگی که از عهده سپردن تضمین‌ملکی بمبلغ یک میلیون ریال برآمده و واجد شرائط زیر باشند استخدام مینماید:
۱ـ انجام خدمت وظیفه یا معافیت غیر طبی
۲ـ داشتن‌دیپلم کامل‌متوسطه در رشته‌های ریاضی یا طبیعی
۳ـ سن حداقل ۲۴وحداکثر ۳۶ سال
۴ـ دارا بودن گواهی نامه رانندگی پایه دو شخصی
از داوطلبان خواهشمنداست درخواست خود را بضمیمه فتوکپی مدارک و یک قطعه عکس با ذکر نشانی کامل و شماره تلفن به صندوق پستی شماره (۱۲ر۱۲۹۷) ارسال دارند.
۱ـ۲ ا ـ ۸۷۸۳۲

بیک نفر بانو یا دوشیزه
که صبحها بامور خانه‌داری و عصرها در مطب انجام وظیفه نماید شبانه‌روزنیازمندیم عصرها به خیابان‌جامی چهارراه آشیخ هادی طبقه فوقانی بانك بیمه بازرگانان مطب مراجعه نمایند.
آ ـ ۱۲۸۶۵

چند نفر منشی‌برای کارهای دفتری و ماشین نویسی فارسی و لاتین استخدام‌میشود عصرها تلفن ۷۶۲۵۳۰
۱ـ۲ آ ـ ۱۲۸۷۲

بیک نفر دفتردار نیازمندیم از ساعت ۴الی ۷ تلفن۷۹۰۱۳۴
آ ـ ۱۲۸۶۵

به چندنفر کارگر تعمیرکار یخچال نیازمندیم تلفن۸۲۹۵۸۲
۱ـ۶ آ ـ ۱۲۶۹۲

حسابدار

یك نفر حسابدار با شرایط زیر برای تمام وقت احتیاج میباشد .
۱ـمدرك تحصیلی‌حداقل دیپلم متوسطه
۲ـ معافیت از خدمت نظام (غیر پزشکی)
۳ ـ وارد به امور حسابداری
۴ـ دارای حداقل ۳سال سابقه کار در امور حسابداری
۵ـ آشنائی به زبان انگلیسی .
واجدین شرایط‌همه‌روزه از ساعت ۱۷ الی ۲۰به خیابان ویلای شمالی جنب کلیسای ارامنه ساختمان ۳۴۵ طبقه چهارم شماره۱۴ مراجعه فرمایند .

استخدام فروشنده و تحصیلدار

بمنظور امور فروشندگی و تحصیلداری محصولات غذائی بدونفر جوان فعال پرانرژی با حداقل تحصیلات سوم متوسطه نیازمندیم .
شرایط کار ودرامد متناسب با فعالیت و کفایت خواهد بود داوطلبان به بوذرجمهری‌غربی-گلوبندک- ساختمان بهروز شماره ۹ مراجعه نمایند .
۱ـ۶ آ ـ ۸۵۹۰۰

به یکنفر آشپز . سه نفر گارسون چهار نفر پیشخدمت و دو نفر برای آبدارخانه با تجربه ورقه معاینه داشته و خدمت وظیفه انجام‌داده باشد نیازمندیم آدرس خیابان قدیم شمیران- بالاتر از حسینیه ارشاد ـ خیابان میرداماد ـبعد از میدان محسنی ـ چلوکبابی مولائی مراجعه شود.

به چند نفر دوشیزه یا بانو جهت بسته بندی دستمال‌کاغذی نیازمندیم‌تلفن۳۵۰۲۱۸ ازساعت ۶ تا ۷ بعد از ظهر
۱ـ۲ آ ـ ۱۲۸۰۸

خانم خدمتکار وارد به‌آشپزی مورد نیاز است تلفن ۷۷۵۵۸۰
آ ـ ۱۲۸۵۵

شرکت تولیدی کفش‌بلا
برای کادر پرسنلی خود بـه افراد زیر نیازمند است
داوطلبین واجد شرائط پـا در دست داشتن مدارک لازم‌از ساعت یک تاچهار بعد ازظهر به ساختمان مرکزی بلاچهارراه گلوبندک مراجعه نمایند.
۱ـ دو نفر حسابدار ارشد حداقل تحصیلات لیسانسیه حسابداری و داشتن سابقه کار بمدت پنجسال
۲ـ سه نفر حسابدار درجه دو با سابقه پنجسال کار و حداقل تحصیلات دیپلم
۳ـ دو نفر انباردار باداشتن ضامن معتبر و سابقه کار در شرکتهای بزرگ و معتبر
۱ـ۳ آ ـ ۱۲۸۴۲

کانون هنری پاترا
(پاترا فیلم) عده‌ای خانم و آقا جهت تعلیم هنرپیشگی‌برای شرکت در فیلم سینمائی میپذیرد داوطلبان همه روزه از ساعت ۱۰ صبح الی۱۲ و از ۵ر۴ الی ۸ بعد از ظهر مراجعه نمایند ضمنا نوازنده مورد نیاز است. احمد کاشانی کارگردان تئاترو سینما ، دروازه‌دولت روبروی پمپ‌بنزین کوچه حمیدالدوله تلفن ۳۱۴۵۳۹
آ ـ ۳۵۴۷۷

استخدام

سلف سرویس جدیدالتاسیس خوشنام چند نفر دوشیزه یا بانو و چند نفر مرد برای پذیرائی و خدمت و یکنفر دوشیزه یا بانو وارد به امور حسابداری و صندوقداری مسلط بزبان انگلیسی استخدام مینماید. مقابل پیرایش لاله‌زار از ساعت ۴ الی ۸ مراجعه نمایند.
آ ـ ۱۲۸۳۷

یک واحد بزرگ
صنعتی واقع در تهران بچند نفر دیپلمه نساجی و رنگرزی با سابقه کار نیازمند است .
داوطلبان مشخصات خود را همراه با یک قطعه عکس به صندوق پستی‌شماره ۵۴۴تهران مرقوم دارند .
۱ـ۳ آ ـ ۳۵۵۱۵

جویای کار

جوانی با ماشین
با اریا ۵۰ جویای کار است تلفن ۸۸۱۷۹۰

دوشیزه با تحصیلات دیپلم گواهی ماشین نویسی فارسی و لاتین اماده کار است تلفن ۹۵۶۱۰۳
آ ـ ۱۲۷۵۵

راننده پایه دو شخصی
جوانی با سیکل اول و معافی دائم بطور شبانه‌روز آماده کار میباشد راهنمای ۱۲۱۰ روزنامه اطلاعات ۳۱۱۲۳۱
آ ـ ۳۵۶۳۳

آموزشگاهها

آموزشگاه ماشین‌نویسی
بیژن
همتا ندارد میتوانید امتحان کنید میدان ژاله جنب‌پمپ‌بنزین
آ ـ ۱۲۶۱۹

کلاس رقص
آموزشگاه رقص الیس
جنوب شرقی میدان ۲۴ اسفند

تعلیم گیتار ـ اکاردئون ـ پیانو ـ ارگ در منزل خودتان توسط استاد با سابقه تلفن ۶۶۲۳۵۸

تعلیم رانندگی
هنرستان فنی پرستو
مرکز اموزش صحیح رانندگی میکانیکی ترامیک‌مجهزبه‌بهترین ومدرنترین وسایل اموزش با مربیان ورزیده و بدون اتلاف وقت با هزینه‌کم نشانی‌چهارراه گمرک شاهپور تلفن ۲۳۹۱۶

تدریس خصوصی

تدریس خصوصی
میزیک . شیمی ـ ریاضیات ـ ادبیات وسیله دانشجویان دانشگاه تهران امور دانشجوئی دانشگاه تهران تلفن ۴۷۰۶۷

فیزیك شیمی ریاضیات در پنج جلسه توسط دانشجویان پلی تکنیك تهران با تضمین قبولی تلفن ۳۵۴۶۹۲

ریاضیات ـ فیزیک ـ شیمی و رسم‌فنی توسط دانشجوی آریامهر ۲۰۸۸۶
۱ـ۲ آ ـ ۳۵۶۹۵

زبان عربی با دو جلسه رایگان در منزل شما تلفن ۹۶۰۳۷۰
۳ـ آ ـ ۱۲۸۵۰

پانسیون

پانسیون بانوان در خانواده ۹۷۱۸۴۸
آ ـ ۱۲۴۰۶

پانسیون
چند نفر دوشیزه در یک خانواده ایرانی در نیویورک پانسیون میشود با نشانی ذیل مکاتبه کنید :
Pension 152-08 85 Dr Jamaica new york 11432
۱ـ۵ آ ـ ۸۷۲۸۴

گمشده

چکهای سفید بشماره های ۶۲۱۵۴۹و ۶۲۱۰۸۲و۶۲۱۰۹۱ بشماره حساب ۴۴۲ بانک صادرات شعبه ۶۶۹کاخ شمالی و چکهای شماره ۲۹۲۴۸۸ و ۲۹۴۴۱۳و ۲۹۲۴۷۷و۲۹۲۴۷۹ بشماره حساب ۹۵۳۲ بانکبیمه بازرگانان شعبه باغ ظفر بنام آقای هاشم عبدالهاشمی‌بسرقت رفته از درجه اعتبار ساقط است.
آ ـ ۳۵۵۶۹

یک برگ چک به شماره ۹۰۱۶۷۹ مورخ ۲۸ر۹ر۴۹ به مبلغ پانصد هزارریال ازحساب جاری شماره ۱۴۰۶ بانک صادرات‌ایران ـ شعبه سیدعلی بوسیله آقای محمد رضا منیری کارمند سابق شرکت تل‌الکتریک مفقود شده . از درجه اعتبار ساقط است چنانچه شخصی‌آن را پیدا و مورد استفاده قرار دهد کلاهبردار و مورد تعقیب قرار خواهد گرفت .
آ ـ ۸۸۱۱۴

مفقود شده
چک شماره ۵۱۴۵۹۶ ازحساب جاری ۴۱۳۷۷ بانک ملی‌شعبه ویلا مفقود و از اعتبار ساقط است
آ ـ ۸۷۹۹۰

سه برگ چک یکی بشماره ۷۰۰۴۱۷ سر رسید ۲ر۱۲ر۵۰ به مبلغ پنجهزار ریال و دومی بشماره ۷۰۰۴۱۸ بدون تاریخ با امضاء به مبلغ ده هزارریال و سومی ۷۰۰۴۱۹ بدون سررسید با امضاء به مبلغ ده هزار ریال که هر سه مربوط به بانک بیمه بازرگانان شعبه شیروخورشید در وجه حامل بوده مفقود شده و از درجه اعتبار ساقط است
پرویز خدابخش
آ ـ ۳۵۵۵۵

دو برگ چک بشماره ۲۸۵۶۱۷ و ۲۸۵۶۱۸ از دسته چک بشماره حساب ۷۲۴بانک صادرات شعبه ۴۷۰ میدان زاهدی خیابان شوش منطقه ۱۴ بنام آقای محمد تقی‌تحویلی دربان بسرقت رفته از درجه اعتبار ساقط است
آ ـ ۳۵۴۸۳

آگهیهای متفرقه

هواکش هیتاچی

بورس هواکش ـ مالکی ـ دروازه دولت تلفن ۸۲۵۵۸۷ ۳۱۸۷۶۸
نصب هواکش هیتاچی
۶ ساعت پس از اطلاع تلفنی شما

مشاور طراحی ومعماری‌داخلی
طرح و نظارت دکوراسیون داخلی منزل و محل کار ـ غرفه نمایشگاه، فروشگاه، رستوران و سایر اماکن عمومی تلفن۴۱۵۲۳عصرها

سرویس نومان
Naumann
چرخهای خیاطی وگلدوزی
تلفن : ۶۶۲۵۴۵

داروخانه‌ها

داروخانه مهران
خیابان شیروخورشید چهارراه اسنخر تلفن ۹۵۴۰۰۷

گاز

پرسی گاز
گازوسرویس
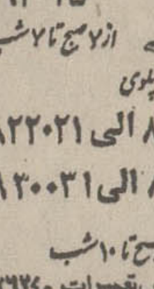
غرب خیابان پهلوی
۹۶۳۰۲۱ الی ۹۶۳۰۲۵
از ۷ صبح تا ۷ شب
شرق خیابان پهلوی
۸۲۲۰۲۵ الی ۸۲۲۰۲۱
۸۳۰۰۳۵ الی ۸۲۰۰۲۱
از ۷ صبح تا ۱۰ شب
تلفن مخصوص تعمیرات ۸۲۶۲۴۰

ایران گاز
پخش گاز ۸۳۷۱۳۱
تعمیرات ۸۲۳۰۵۱ـ۵۳
قبول سفارش همه روزه از ۷ صبح الی ۱۱ شب
نمایندگی مرکزی خیابان شاهرضا شماره ۲۲۰

آسا گاز
۸۲۴۰۲۱

شرکت توتان
BUTANE
پخش گاز ۴۵۳۰۵۱
سرویس ۳۱۳۱۲۱
صدور کارت وتغییر آدرس ۳۱۳۱۲۱
قسمت فروش ۳۰۴۲۱۱
قبول سفارشات گاز از ۷ صبح الی ۹ شب

گروه‌صنعتی مینو برای تکمیل کادر خود درمشاغل زیر بافرادی فعال و با هوش با حداقل معلومات دیپلم وحداکثر سن ۳۵ سال احتیاج دارد :
۱ـ مدیریت داخلی مراکز پخش در مراکز استانهای‌کشور
۲ـ مدیریت فروش در تهران
داوطلبان‌ردیف اول باید حداقل سه سال سابقه‌کار در حسابداری داشته و تضمین‌کار بمدت سه‌سال در شهرستان مربوطه را بدهند این عده پس از دیدن یک دوره تعلیماتی ۶ تا ۹ ماهه به شهرستان مورد نظر اعزام میگردند(در مدت‌تعلیمات حقوق پرداخت میشود).
داوطلبان ردیف‌دوم باید خوش برخورد و علاقمند بکار فروش بوده ، ضامن معتبر داشته و قادر به انجام‌مسافرت های کوتاه مدت باشد. تجربه در امر فروش برای این عده امتیاز محسوب میگردد.
به افرادیکه استخدام میشوند حقوق مکفی پرداخت شده و از مزایای آئین‌نامه‌های بازنشستگی‌و بهداشت‌و وام‌برخوردار خواهند گردید. واجدین شرایط که موانع قانونی استخدام نداشته باشند میتوانند روز پنجشنبه ۲۶ر۱۲ر۵۰ بین ساعت ۳۰ر۸ صبح الی ۶ بعد از ظهربه **اداره‌مرکزی‌مینو** واقع در کیلومتر ۱۴ جاده شمالی کرج مراجعه نمایند.
آ ـ ۸۷۲۸۸

کلاس حسابداری ودفترداری‌دوبل
دوره جدید کلاس حسابداری و دفترداری دوبل زیر نظر استاد محترم آقای محمد حمیدی تشکیل میشود. در این‌کلاس فن دفترداری و حسابداری را فرا خواهید گرفت. قبلانامنویسی فرمائید.
کاخ دانش
خیابان نادری . پاساژ معتمد . خیابان فرانسه. کوچه مرجان

اورآل و لانکوم پاریس
(سازندگان معروف لوازم آرایش) چند نفر دوشیزه یا بانوی خوش بیان و خوش برخورد با تحصیلات حدود دیپلم درمشاغل زیر استخدام مینماید:
۱ـ ویزیتور برای ویزیت سالن‌های آرایش تهران بـرای فرآورده‌های اورآل
۲ـ تکنیسین و متخصص در آرایش و رنگ کردن مو
۳ـ فروشنده برای فروش لوازم‌آرایش لانکوم در فروشگاه های بزرگ و درجه یک تهران و مراکز استانها . سن بایدبین ۲۲ تا ۳۵ سال باشد. انجام مسافرتهای کوتاه به مراکزاستانها برای داوطلبان ردیف دوم و سوم الزامی است .
کسانیکه در فروش تجربه داشته و داوطلبان ردیف ۳اگر دیپلمه تخصص زیبائی از یکی‌از کشورهای اروپائی باشند حق تقدم خواهند داشت.
بافرادیکه استخدام میشوند حقوق مکفی پرداخت شده و همچنین از مزایای آئین‌نامه های بازنشستگی و وام و بهداشت برخوردار خواهند شد. واجدین شرایط میتوانند جهت‌مصاحبه روز چهارشنبه ۲۵ اسفندماه ۱۳۵۰ از ساعت ۸ صبح تا ۱بعد از ظهر و ۴ تا ۷ بعد از ظهر به آدرس خیابان فردوسی‌شمالی اربابجمشید ـ کوچه‌خسروشاهی **شرکت سهامی خواک** مراجعه نمایند.
آ ـ ۸۷۷۷۴

فروش یا اجاره هتل کارلتن
هتل کارلتن با داشتن سابقه‌دوازده‌سال مجهز بتمام‌وسایل و تجهیزات لازم واقع در خیابان ثریا نرسیده به خیابان‌روزولت تخلیه شده برای فروش یا اجاره آماده است . طالبین میتوانند برای کسب اطلاعات بیشتر با شماره تلفن ۸۲۰۹۸۰ تماس و یا به آدرس خیابان ثریا نرسیده به خیابان روزولت شماره ۷ مراجعه نمایند.

برنامه سینماها

★ **آفتاب سرخ ـ رنگی ـ چارلز برونسون ـ الن دلون**
شهر فرنگ (۶۲۷۶۲۸) ۱۵ر۱۱ـ۳ـ۱۵ر۵ـ۳۰ر۷ـ۴۵ر۹
★ **از عشق مردن ـ رنگی ـ آنی‌ژیراردو**
آتلانتیک (۶۲۷۱۷۱) ۱۱ـ ۳ـ ۱۵ـ۵ـ ۳۰ر۷ـ ۴۵ر۹
★ **اتفاقی در لاس‌وگاس ـ رنگی ـدیوید جانسن**
رادیوسیتی (۴۳۳۲۰) ۱۵ر۱۱ـ۳۰ر۳ـ۳۰ر۵ـ۳۰ر۷ـ۴۵ر۹
مش ـ رنگی ـ دانالد سوترلند ـ الیوت گولد
دیاموند (۸۲۸۴۰۰) ۱۵ر۱۱ـ۳ـ۱۵ر۵ـ۳۰ر۷ـ۴۵ر۹
★ **داستان وست‌ساید ـ رنگی ـ ناتلی‌وود ـ جرج‌چاکریس**
شهر قصه (۶۲۷۲۹۰) ۱۱ـ۱ـ۳۰ر۲ـ۵ـ۳۰ر۷
★ **سازش تلخ ـ رنگی ـ رومی‌اشنایدر**
امپایر (۶۲۳۹۴۲) ۱۵ر۱۱ـ۳۰ر۳ـ ۳۰ر۵ ـ ۳۰ر۷ـ ۴۵ر۹
★ **شورش در هنك مگنزی ـ رنگی‌ـ برایان‌کیت**
سانترال (۹۲۸۶۸۶) ۱۱ـ ۱ـ ۳ـ ۵ـ ۷ـ ۱۵ر۹
متروپل (۳۱۹۴۱۰) ۳۰ر۱۰ـ ۳۰ر۲ـ ۳۰ر۴ـ ۳۰ر۶ـ ۳۰ر۸
رویال (۸۲۹۷۸۵) ۱۰ـ ۱۲ ـ۲ـ ۴ـ ۶ـ ۸ـ ۱۰
گلدن‌سیتی (۶۱۳۲۶۹) ۳۰ر۱۱ـ ۳۰ر۳ـ ۳۰ر۵ـ ۳۰ر۷ـ ۳۰ر۹
★ **نسل خشن ـ رنگی ـژان‌گابن‌ـ میشل باربی**
پولیدور (۴۲۶۳۱) ۳۰ر۱۱ـ ۳۰ر۳ـ ۳۰ر۵ـ ۳۰ر۷ـ ۳۰ر۹
★ **نخستین شکوفه عشق‌ـرنگی‌ـجبانی‌موراندی**
ب.ب (۸۲۹۶۴۱) ۳۰ر۱۰ـ ۲ـ ۴ـ ۶ـ ۸ـ ۱۰
★ **ملاممدجان ـ منوچهر وثوق ـ پوری‌بنائی**
اونیورسال (۹۲۶۹۵۳) ۱۱ـ ۳ـ ۵ـ ۱۵ر۷ـ ۳۰ر۹
پاسفیک (۷۵۳۳۱۱) ۱۵ر۱۱ـ۱۵ر۱ـ۳۰ر۳ـ۳۰ر۵ـ ۳۰ر۷ـ۳۰ر۹
ایران (۳۱۶۳۵۴) ۳۰ر۱۰ـ ۳۰ر۲ـ ۳۰ر۴ـ ۳۰ر۶ـ ۳۰ر۸
موناکو (۷۹۵۵۷۶) ۹ـ۱۱ـ۱ـ۳ـ۵ـ۷ـ۹
مراد (۷۵۳۳۸۲) ۹ـ ۱۱ـ ۱ـ ۳ـ ۵ـ ۷ـ ۹
ساینا (۳۵۲۴۴۲) ۱۰ـ ۱۲ـ ۲ـ ۴ـ ۶ـ ۸
تیسفون (۹۵۸۸۸۲) ۳۰ر۱۰ـ ۳۰ر۲ـ ۳۰ر۴ـ ۳۰ر۶ـ ۳۰ر۸
داریوش (۲۶۲۶۵) ۹ـ ۱۱ـ ۱ـ ۳ـ ۵ـ ۷ـ ۹
پرسپولیس (۵۸۱۰۸۳) ۸ـ ۱۰ـ ۱۲ـ ۲ـ ۴ـ ۶ـ۸
کارون (۹۵۵۱۶۵) ۱۰ـ۱۲ـ۳۰ر۲ـ۳۰ر۴ـ۳۰ر۶ـ۳۰ر۸
دریا (۷۹۱۷۴۶) ۱۰ـ ۱۲ـ ۲ـ ۴ـ ۶ـ ۱۵ر۸
مونت‌کارلو (۷۹۷۴۱) ۳۰ر۱۰ـ۳۰ر۲ـ۳۰ر۴ـ۴۵ر۶ـ۹
آسنارا (۸۷۴۰۲۲) ۳۰ر۱۰ـ ۳۰ر۲ـ ۳۰ر۴ـ ۳۰ر۶ـ ۳۰ر۸
★ **آقا سگه یك دزده ـ رنگی ـ دواین هیکمن**
سینه‌موند (۴۸۳۲۲) ۱۱ـ ۳ـ ۵ـ ۷ـ ۹
★ **قلبها بهم نزدیك‌میشود‌ـرنگی ـ جین‌سیمونز**
تخت‌جمشید (۴۳۵۵۰) ۳ـ۵ـ۷ـ۹
★ **در آمریکا اتفاق افتاد ـ قائم مقامی ـ فرانك**
نیاگارا (۶۶۵۳۰۷) ۱۱ـ ۱ـ ۳ـ ۵ـ ۷ـ ۱۵ر۹
اروپا (۳۰۳۱۷۹)۳۰ر۱۰ـ ۳۰ر۱۲ـ۳۰ر۲ـ ۳۰ر۴ـ۳۰ر۶ـ۳۰ر۸
میامی (۷۵۴۳۲۹) ۱۱ـ ۱ـ ۳ـ ۵ـ ۷ـ ۱۵ر۹
الوند (۳۵۶۵۳۸) ۱۰ـ ۱۲ـ ۲ـ ۴ـ ۶ـ ۸
کیهان (۹۵۷۳۶۰) ۹ـ ۱۱ـ ۱ـ ۳ـ ۵ـ ۷ـ ۹
اورانوس (۲۷۹۷۱) ۱۰ـ ۱۲ـ ۲ـ ۴ـ ۶ـ ۸
مارلیک (۹۶۳۶۱۶) ۳۰ر۱۰ـ ۳۰ر۱۲ـ ۳۰ر۲ـ ۳۰ر۴ـ ۳۰ر۶ـ ۳۰ر۸
سیلوانا (۳۹۳۷۷۷) ۳۰ر۱۰ ـ ۳۰ر۱۲ ـ ۳۰ر۲ ـ ۳۰ر۴ـ ۳۰ر۶ ـ ۳۰ر۸
★ **آدمك ـ رنگی ـ زری خوشکام ـ دولتشاهی**
کاپری (۴۸۴۰۱) ۱۱ـ۳ـ۵ـ۷ـ۹
سیلورسیتی (۸۶۱۲۰۵) ۳۰ر۱۰ـ۳۰ر۲ـ۳۰ر۴ـ۳۰ر۶ـ۳۰ر۸
★ **ماجرای یك دزد ـ آرمان ـ سهیلا**
آسیا (۴۳۹۰۹) ۱۱ـ۱ـ۳ـ۵ـ۱۵ر۷ـ۳۰ر۹
رکس (۳۱۵۲۹۳) ۳۰ر۱۰ـ۳۰ر۱۲ـ۳۰ر۲ـ۳۰ر۴ـ۳۰ر۶ـ۳۰ر۸
همای (۳۱۱۶۶۹) ۱۰ـ ۱۲ـ ۲ـ ۴ـ ۶ـ ۸
المپیا (۹۵۶۷۹۶) ۱۰ ـ۱۲ـ ۲ـ ۴ـ ۱۵ر۶ـ ۳۰ر۸
فیروزه (۷۵۷۶۶۹) ۱۰ـ۱۲ـ۲ـ۴ـ۶ـ۸
رنگین کمان (۷۵۶۷۶۰) ۱۰ـ۱۲ـ۲ـ۴ـ۱۵ر۶ـ۳۰ر۸
ماندانا (۷۹۹۸۲) ۱۱ـ۱ـ۳ـ۵ـ۷ـ۹
باسارگاد (۷۹۲۷۸۲) ۱۰ـ ۱۲ـ ۲ـ ۴ـ ۶ـ ۸
ژاله (۳۰۴۱۲۰) ۹ـ ۱۱ـ ۱ـ ۳ـ ۵ـ ۷ـ ۹
شهوند (۳۵۴۰۴۰)۳۰ر۱۰ـ۳۰ر۱۲ـ۳۰ر۲ـ۳۰ر۴ـ۳۰ر۶ـ۳۰ر۸
شرق (۵۴۰۲۴) ۹ـ ۱۱ـ ۱ـ ۳ـ۵ـ۷ـ۹
توسکا (۵۳۹۵۴۴) ۱۰ ـ۱۲ـ ۲ـ ۴ـ ۶ـ ۸
لیدو (۹۵۱۲۸۲) ۹ـ ۱۱ـ ۱ـ ۳ـ ۵ـ ۷ـ ۹
چرخو فلک (۹۵۰۵۵۸) ۱۰ـ ۱۲ـ ۲ـ ۴ـ ۶ـ ۸
★ **بردگان ـ رنگی ـ استیفن‌بوید**
ریولی (۷۵۷۷۷۷) ۱۱ـ۳۰ر۲ـ۳۰ر۵ـ۳۰ر۷ـ۳۰ر۹
★ **گربه‌های‌اشرافی‌ـ رنگی‌ـمحصول‌والت‌دیسنی**
پارامونت (۴۸۳۲۱) ۱۵ر۱۱ـ ۳۰ر۲ـ ۳۰ر۵ ـ ۳۰ر۷ـ ۳۰ر۹
★ **سالهای بیقراری ـ رنگی ـ کندیس برگس**
سینما ونک (۶۲۲۵۵۷) ۳۰ر۱۱ـ۳ـ۱۵ر۵ـ۴۵ر۷ـ۱۰
★ **کومانچرو ـ رنگی‌ـجان‌وین ـاستورت ویتمن**
مولن‌روژ (۷۵۲۹۲۹) ۱۱ـ ۳۰ر۲ـ ۳۰ر۵ـ ۳۰ر۷ـ ۳۰ر۹
دیانا (۴۷۳۶۵) ۱۱ـ ۳۰ر۳ـ ۳۰ر۵ـ ۳۰ر۷ـ ۳۰ر۹
مهتاب (۴۷۷۷۷) ۳۰ر۱۰ـ ۳ـ ۵ـ ۷ـ ۹
کریستال (۳۱۷۶۷۵) ۳۰ر۱۰ـ ۳۰ر۲ـ ۳۰ر۴ـ ۳۰ر۶ـ ۳۰ر۸
اسکار (۹۵۰۸۹۸) ۱۰ـ ۳۰ر۲ـ ۳۰ر۴ـ ۳۰ر۶ـ ۳۰ر۸
★ **آخرین دره ـ رنگی ـ عمرشریف**
کسری (۸۲۶۹۲۹) ۳۰ر۱۰ـ ۲ـ ۴ـ ۶ـ ۸ـ ۱۰
★ **بینوایان ـ رنگی ـ ژان گابن**
بولوار (۶۶۰۲۹۲) ۱۱ ـ ۳ ـ ۶ ـ ۹
★ **سپتامبربیا ـ رنگی ـ راك هودسن**
درایوین ونک (۶۲۲۵۵۷) ۳۰ر۶ ـ ۳۰ر۸ ـ ۳۰ر۱۰
★ **دیوار وحشت ـ رنگی ـ روژهانن**
ادئون (۳۱۸۱۱۸) ۳۰ر۱۰ـ۳۰ر۲ـ۳۰ر۴ـ۳۰ر۶ـ۳۰ر۸
ری (۲۲۵۷۸) ۹ـ۱۱ـ۱ـ۳ـ۵ـ۷ـ۹
فردوسی (۳۱۵۷۸۴) ۸ـ۱۰ـ۱۲ـ۲ـ۴ـ۶ـ۸
★ **جوانان زیر آفتاب ـ رنگی ـ آل‌بانو**
ایفل (۳۱۱۴۷۷) ۱۰ـ۱۲ـ۳ـ۵ـ۷ـ۹
★ **عصیانگر ـ اولین نبرد ـ رنگی**
دنیا (۳۹۳۸۱۲) ۱۰ـ۱۲ـ۲ـ۴ـ۳۰ر۶ـ۳۰ر۸
★ **کاترین بزرك ـ رنگی**
پلازا (۴۴۲۵۵) ۱۱ـ۱ـ۳ـ۵ـ۷ـ۹
★ **ویتنام ، جنك بدون جبهه ـ مستند**
تاج (۳۱۳۸۶۴) ۱۵ر۱۰ـ۱۵ر۲ـ۱۵ر۴ـ ۱۵ر۶ـ ۱۵ر۸ـ۱۵ر۱۰
★ **گراجوئت ـ رنگی ـ داستین‌هافمن**
گلدیس (۶۲۸۷۱۳) ۳۰ر۳ ـ ۳۰ر۵ ـ ۳۰ر۷
★ **اسلحه جهنمی ـ رنگی ـ اولین استوارت**
آسمان آبی (۳۹۲۶۶۸) ۳۰ر۱۰ـ۳۰ر۲ـ۳۰ر۴ـ۳۰ر۶ـ۳۰ر۸
★ **میعادگاه خشم ـ فردین ـ ایرج قادری**
خورشیدنو (۳۹۳۵۷۸) ۹ـ۱۱ـ۱ـ۳ـ۵ـ۷ـ۹
★ **محلل ـ نصرت کریمی ـ ایرن ـ دیانا**
ماژستیک (۶۶۸۴۶۱) ۱۱ـ ۳ـ ۵ـ ۷ـ ۹
★ **حادثه اندرسون ـ رنگی ـ شون کانری**
پارک (۳۱۹۶۳۷) ۹ـ۱۱ـ۱ـ۳ـ۵ـ۷ـ۹
★ **بوت‌هیل ـ رنگی ـ ترس‌هیل**
برلیان (۳۹۳۵۳۵)۹ـ۱۱ـ۱ـ۳ـ۵ـ۷ـ۹
★ **پسرخاله‌های زورو ـ دراکولا خونخوار شب**
ستاره (۵۳۹۷۲۱) ۹ـ ۱۱ـ ۱ـ ۳ـ ۵ـ ۷ـ۹
★ **بزرگترین سرقت تاریخ ـ رنگی ـ ریچارد‌ـ هاریسون**
پردیس (۳۰۴۲۵۹) ۹ـ۱۱ـ۱ـ۳ـ۵ـ۷ـ۹
★ **کلاه سبزها ـ چیچو و فرانکو زیر پرچم**
البرز (۳۰۴۲۵۸) ۳۰ر۸ ـ ۳۰ر۱۰ ـ ۳۰ر۱۲ ـ ۳۰ر۴ ـ ۳۰ر۸

سانس انگلیسی
گلدیس ساعت ۳۰ر۹ فیلم «گراجوئت»
درایوین ونک ۳۰ر۶ ـ ۳۰ر۸ ـ ۳۰ر۱۰ فیلم «سپتامبر بیا»

★ **تئاتر ها**
★ **آواز برسنك‌ـ جمشید مشایخی ـآزیتالاچینی ـ والی**
تالار ۲۵شهریور (تلفن رزرو ۲۵۴۴۴ شروع ۱۵ر۸)

صدمیلیون تومان عیدی به بچه‌ها

نوروز بیش از همه بچه‌ها را خوشحال میکند ، فصل عیدی دادن وعیدی‌گرفتن برای آنان هدیه‌های فراوان به‌ارمغان می آورد و هر قدر کمر پدر خانواده در زیر بار مخارج خم میشود ، بچه‌ها سر از شادی نمی‌شناسند .

جمعیت ایران جوان است، ۴۷ درصد از این جمعیت در حال حاضر کمتر از پانزده‌سال دارند ، بعبارت دیگر در ایران بیش از چهارده میلیون کودک زندگی میکنند، بعلاوه بیش از ۴۳ درصد از ساکنان تهران‌را نیز کودکان تشکیل میدهند ، یعنی بیش از یک میلیون و پانصد هزار تن در تهران در زیر پانزده سال سن بسرمیبرند.

این انبوه کودکان هرنوروز میلیونها هدیه میگیرند ، یک بررسی کوتاه نشان میدهد که هرکودک تهرانی بطورمتوسط دراین هنگام درحدودچهارصد ریال هدیه میگیرد ، اگر این‌رقم را بپذیریم به‌آسانی درمی‌یابیم که تهرانیها هرسال در نوروز بیش از یکصد میلیون تومان فقط به بچه‌ها عیدی میدهد .

شهرستانیها و روستائیان گرچه درمقام مقایسه‌باتهرانیها، هدایای کم‌ارزش‌تری به‌بچه‌ها میدهند ، لیکن بدون تردید در هیچ نقطه‌ای از ایران کودکی نیست‌که از هنگام نوروزهدیه‌ای ولو هرچند کوچک دریافت نکرده باشد ، بقولی عید بدون عیدی مفهومی ندارد .

در خارج از محدوده تهران هرکودک بطورمتوسط درحدود ۲۵۰ ریال عیدی میگیرد که با توجه به سیزده میلیون کودکی که در شهرستانها و روستاهای دور و نزدیک‌بسرمیبرند، رقمی بیش از سیصد و بیست میلیون تومان بدست می آید ، با این حساب کودکان‌ایرانی درنوروز هرسال بیش ازچهارصدمیلیون تومان عیدی میگیرند .

در تهران در میان طبقات کم‌درآمد ، بچه‌هابیشتر اسکناس های نو ۲۰ ریالی تا۲۰۰ریالی هدیه میگیرند ، خرید اسباب بازی کمتر در میان این‌طبقات رواج دارد ، عیدی بصورت‌پول نقد در میان این طبقات منشاء اقتصادی نیز دارد عیدی های کودکان که پول نقداست‌معمولا توسط خودآنان‌خرج نمیشود و بیشتر به جیب پدر خانواده میرود ، بدین‌ترتیب عیدی‌بچه‌ها در میان طبقات کم‌درآمد تقریبا بشکل‌مبادلات پایاپای درمی‌آید و لااقل از این نظر برمخارج عید این طبقات افزوده‌نمیشود.

بچه های طبقات متوسط اسکناس های نو ، سکه های طلا ، اسباب بازی ، کتاب و هدایای دیگر دریافت میکنند ، در مورد این طبقات نیزهدایائی که بصورت پول نقد است بخصوص درمورد بچه های کمتر از ده دوازده سال‌نخست به جیب بزرگترها میرود و بعد احیانا با مجموع پول عیدی‌ها بصورت یک هدیه بزرگ درمی‌آید ویا درحساب‌پس‌انداز کودکان ذخیره میشود،بعضی‌ها همکه نمیخواهند بچه‌ها پول نقد فراوان ویکجا داشته‌باشد، برای آنها سهمیه تعیین میکنند و این مقرری جدا از پول توجیبی بچه‌ها محسوب‌میشود، با اینهمه قسمت‌اعظم عیدی‌های نقد در ایام نوروز صرف‌مخارج سینما و تفریحات دیگر کودکان و نوجوانان میشود .

رونق سینما ها در ایام نوروز مرهون‌عیدی‌بچه‌هاست، اکثریت تماشاگران را دراین روزها کودکان و نوجوانان طبقات متوسط تشکیل میدهند، بهمین جهت صاحبان سینماها نیز مقدم این تماشاگران را گرامی میدارند . نگاهی به برنامه‌های سینماها در هنگام نوروز نشان میدهد که اکران سینماها را بیشتر فیلم های کمدی ویا پرزد و خورد اشغال میکند و این همان سوژه‌هائی‌است که‌کودکان و نوجوانان می‌پسندند .

ماهی‌های قرمز برسفره هفت‌سین‌ها

ماهی های زینتی قرمز یکی ازاسباب‌سفره‌هفت‌سین است .ماهیهای قرمز این روز هافروش فوق‌العاده‌ای داردزیرا در لحظه تحویل سال بنا‌باعتقاد مردم وجود ماهی‌هاسال‌آینده راخجسته خواهدکرد .

ازفردا صبح در گروه سینماهای
دیانا ـ مهتاب ـ کریستال
اسکار ـ ری ـ فردوسی
مشهورترین اثر دراماتیک سینمای ایتالیا ـ فیلمی درباره دختران برنجکار...دخترانی که‌عشق برای‌آنها زندگی‌است..

سیلوانا مانگانو
ویتوریوگاسمان.راف والونه
درفیلم
برنج تلخ
BITTER RICE

مردی با ده هزار نامه

آقای محمد علی آذرهوش که‌ده هزار نامه انتقادی در ده سال‌اخیر نوشته است .

محمد علی آذرهوش ده‌هزارمین نامه را نوشت ، او دهسال است نامه می نویسد و هرسال‌شماره عوض می کند ، امسال تاکنون اوهفتصد نامه نوشته‌وباشمارش دیگر نامه هایش دردهسال گذشته تعداد نامه های‌او به‌ده هزار نامه میرسد .

محمد علی آذرهوش به‌نامه نویسی‌خوگرفته ، او اگرنامه ننویسد نمیتواند زندگی کند و روش کار گذشته‌اش‌حاکی از آن که او خودش هم نمی داند برای چه نامه می‌نویسد. در نامه ها بهمه چیز اشاره می کند اتوبوس ، اجاره خانه ، آلودگی هوا ، آب و برق ، اسفالت، پرداخت کمک‌هزینه‌به کارمندان و جز این مسائل‌در نامه هایش چیز دیگری نیست.

نامه های‌آذرهوش‌به همه‌ادارات رونوشت میشود در روی میز ادارات او پرونده دارد و هر روز و هفته به قطر این پرونده افزوده میشود ولی او همچنان نامه مینویسد و مطالب‌تکراری را روی کاغذ میاورد و این جالب‌ترین‌مرد درمحافل‌اجتماعی تهران است آذرهوش در هر انتخاباتی‌خودرا«کاندیدا»می کند ، از مردم درخواست‌رای مینماید و بردرخانه خود تابلو می آویزد و روی آن می ـ نویسد : « به آذرهوش تنها نماینده ناری‌آباد رای بدهید .»

محمد علی آذرهوش در خانه و اداره‌اش همیشه مشغول نوشتن نامه است . او برای نظم کار ماشین تحریر خریداری کرده و همواره آنرا همراه دارد و در این هفته‌سوژه نامه های آذرهوش مبارزه با گرانی و گرانفروشی است او درخواست کرد . قانون منع احتکار اجرا شود و دولت‌قیمت کالا های انحصاری را پائین آورد .

آذرهوش به داد مستاجرین هم رسیده و پیشنهاد می کند که دولت خانه های دولتی رابه اقساط ماهانه هزار ریال به مستاجرین‌بدهد. آقای‌آذرهوش در آخرین نامه خود به سود سهام کارخانجات، بودجه‌وزارت بهداری ، واگذاری‌اتوبوسرانی به بخش خصوصی ،شهریه دانشگاهها و مدارس ، حذف تشریفات افزایش تاکسی ها اشاره کرده است .

دنیای ورزش

شنبه ها منتشر میشود

انتقاد

وقتی که پروتئین بوی نفت میدهد

دکتر جواد مجابی

پس از نیمه شب سالن هیات تحریریه روزنامه خلوت میشود روی میزها مشتی‌داغ باقی میماند و سبدهای پلاستیکی از کاغذ باطله مالامال میشود.

«علی‌آقا» آخرین کسی است که از میزی به میز دیگر میرود و داغ باطله‌ها را جمع میکند و در گونی میریزد.

چه کسی میداند که‌دنیا در ۲۴ ساعت گذشته در این گونی پنهان‌شده است علی‌آقا کورسوادی دارد گاهی برای وقت گذرانی و سوادآموزی کاغذ باطله‌ها را میخوانند:

یادداشت اول

«پیرمردی ۶۰ ساله به دختری جوان‌تجاوز کرد دختر که صغرا نام دارد امروز فاش کرد که کول وعده‌ی دروغ حسینعلی را خورده و دامن عفت او دراین میان لکه‌دار شده است.»

یادداشت بعد :

«امروز ملاقات محرمانه‌ای بین نیکسون و گلدامیر دست داد. گلدامیر هنگام خروج‌از محل مذاکره به خبرنگاران گفت که امریکا حاضر به فروش اسلحه شده است»

یادداشت بعد :

«حسینعلی امروز در دادگاه گفت : صغرا قبل از او با جوانان دیگری رابطه داشته است.»

یادداشت دیگر :

«نیکسون هنگام بازگشت از چین موقعیت تازه‌ای بین جوانان یافته است.»

یادداشت دیگر :

حسینعلی گفت اقوی دلیل رابطه او با صغری خواهی ناتوانی جنسی اوست که به تائید ۳ دکتر متخصص رسیده است.

در نمونه صفحه سیاسی ۶ عنوان آمده است که علی‌آقا ازآن سر درنمی‌آورد:

۱ـ پیشوای شیرها در یک قدمی فتح

۲ـ هدف دشمن تخریب جبهه داخلی بوده است.

علی‌آقا یادداشت باطله‌ای را از گونی‌بیرون میکشد که ظاهرا مربوط به بخش ادبی روزنامه است:

جنون تسلط بر افراد دیگر هنوز کار مایه افرادی است که میخواهند دنیا را به‌نابودی بکشند.

در یادداشت بعدی :

رئیس تیم آبی‌پوش گفت تیم ما حتما پیروز میشود، بازیکنان ما تسلط کامل دارند.

«علی‌آقا» چند یادداشت نامرتب را دنبال سرهم نگاه میکند.

« سقط جنین آزاد میشود.»

«روغن نباتی ارزان میشود»

«سکته قلبی مهار میشود»

خبر روغن نباتی برای علی‌آقا مهم است دقیق میشود:

« مسئول ضرر و زیان ناشی ازجرم شخصی مباشر عمل است و پرداخت ضرر و زیان‌بطور کلی‌اجراعمجازات جرم‌سقط ..»

علی آقا اصلا از این‌قضیه سردرنمی‌آورد. علی‌آقا کاغذ دیگری از گونی درمی‌آورد :

۱۰ میلیون تومان به تماشاچی جایزه‌داده شد.

علی‌آقا نفهمید چرا باید به یک تماشاچی این همه پول داده شود.

او نمیداند که آیا خودش را میتواند به عنوان یک تماشاچی به حساب بیاورد یا نه؟ یادش آمد که تماشاچیان فوتبالیستها راکتک زدند و یادش آمد که دیشب خوانده بود تماشاچیان تلویزیون بیگناهند . علی‌آقافکر میکند شنونده‌های رادیو از تماشاچیان تلویزیون بیگناه‌ترند.

نیتر درشتی نظر او را جلب میکند :

«نودری و ثریا قهرمانان دروغ این هفته هستند» او چقدر نودری را دوست دارد و روز جمعه چقدر صدای‌ثریا قاسمی رادوست دارد. پس اینها دروغ گفته‌اند ان همه شوخی و خنده دروغ بود، در این یادداشت نوشته شده :**«از رادیو بوی عید می‌آید».**

پس عیدهم دروغ است، چطور چین‌چیزی میشود درحالیکه در یادداشت دیگر نوشته شده تهرانی‌ها صدها هزار بلیت قطار و اتوبوس رزرو کردند ، اینها بکجا میروند چرا عید که می‌اید اینها میروند ، از عید فرار میکنند نکند ، عید دروغ باشد.

اما همین امشب از کارمندان عیدی‌گرفته بود، شاید عید مال آدمهائی مثل اوست‌زنش هر شب نق میزند که عید دارد می‌آید بچه‌هایش هم میگویند عید دارد می‌اید ، کاسبکارها که با او سلام و علیک و حساب دارند میگویند **«علی‌آقا عید دارد می‌آید .»** کاشکی عید دروغ‌بود ، لااقل اینقدرحرفتاری در کار نبود ، خدا کند نودری و ثریاقاسمی که از عید صحبت میکنند دروغ گفته‌باشند.

یاد صاحبخانه‌اش افتاد که میخواهد ایام عید برودقزوین در **یادداشت دیگری** میخواند که موجر ابجوش را روی سر مستاجرش خالی کرد، علی‌آقا فکر میکند صلاح در اینست که عید باشد و صاحبخانه به قزوین برود وگرنه ریختن‌آبجوش بر سرمستاجرین اگر رسم شود وای بحال او که دومین نفر خواهد بود.

علی‌آقامیخواند که از نفت میخواهند پروتئین درست کنند علی‌آقا نمیداند پروتئین چیست اما اینرا می‌فهمد که پس از این پروتئین هم بوی نفت میدهد.

نگهبان شب که اطاقها را کنترل میکند به سالن می‌آید و به علی‌آقا میگوید امشب‌کارت دیر تمام شده مگر بیکاری کاغذهای توی گونی را زیرورو میکنی چرا خانه نمیروی ؟

علی‌آقا یادداشتی را که در دست دارد میخواند :

« در مشهد گوشت گران و کمیاب است.»

نگهبان سر خود را به تاسف تکان میدهد و میگوید کسی که اینهمه کاغذ باطله را بخواند حق دارد دیوانه بشود.

صندوق پس انداز بانک ملّی ایران
امسال میلیونها تومان جایزه میدهد.
بیش از ۴۰۰،۰۰۰ جایزه از ۲۵۰ ریالی تا ۲،۵۰۰،۰۰۰ ریالی
حتّی اگر یکریال هم
بموجودی پس انداز خود بیفزائید،
صندوق پس انداز بانک ملّی ایران
۵۰۰ برابر آنرا بحکم قرعه بشما جایزه میدهد.
۲،۵۰۰،۰۰۰ ریال
۲،۴۰۰،۰۰۰ ریال
۲،۲۰۰،۰۰۰ ریال
۱،۸۰۰،۰۰۰ ریال
۱،۶۰۰،۰۰۰ ریال
۲،۰۰۰،۰۰۰ ریال
۱،۴۰۰،۰۰۰ ریال
۱،۱۰۰،۰۰۰ ریال
۱،۰۰۰،۰۰۰ ریال
۱،۲۰۰،۰۰۰ ریال
۱ـ جوائز بالا بکسانی تعلق میگیرد که در آخر اسفندماه ۱۳۵۰ موجودی آنها کمتر از یکهزار ریال نباشد.
۲ـ جوائز ممتاز و بزرگ به نسبت ۵۰۰ برابر موجودی پرداخت میشود .
استفاده‌ازاین آخرین فرصت توصیه میشود

شرکت آرزومان
شرکت سهامی آرزومان
TRADE MARK
ARZUMAN CO.
تنها تهیه کننده فرآورده های گوشتی ممتاز در ایران با تلاش چندین ساله و با استفاده از متخصصین
و صاحبنظران بهداشتی در کارخانجات مدرن و تمام اتوماتیک خود انواع عالیترین کالباس و سوسیس
کنسرو را در حد اعلا تهیه و در دسترس هموطنان عزیز قرار داده و نام خود را در حد اعلای تهیه کنندگان فرآورده های
گوشتی جهان ثبت نموده است . شما هم فقط محصولات آرزومان را بخواهید .
فروشگاه مرکزی : چهارراه سید علا ـ اول نوبهار ـ شرکت آرزومان تلفن : ۳۹۲۶۰۳ ۳۹۲۲۴۰

نوکر و کلفت‌ها از طبقه‌بندی استقبال کردند

کارفرمایان با طبقه‌بندی خدمتگزاران بشدت مخالفند

«کلفت و نوکر ها در شرایطفعلی هزار و یک جور افاده دارند و صاحبخانه ها باید بعناوین‌مختلف ناز آنها را بکشند وای به روزی که کلفت و نوکر استاندارد هم بشود.»

خانمهای خانه‌داردر باره‌استاندارد کلفت و نوکر در ابراز چنین عقیده‌ای یکصدا هستند . آنهامی‌گویند : «ای‌کاش موقع بررسی مسئله استاندارد کردن کلفت و نوکر ها ، با صاحبخانه ها نیز مشورتی میشد و کسی بدرددل‌آنها هم گوش میداد!»

استاندارد خدمه

براساس طرح «استاندارد» کلفت ها و نوکر ها ،خدمتگاران بخش عمومی ، بطور کلی به سه‌دسته درجه یک ، درجه دو و درجه سه تقسیم خواهند شد . این‌استاندارد برای هریک از این سه دسته شرایطی قائل شده است : خدمتگاران درجه یک علاوه بر آشنائی به امور نگاهداری ازخانه باید بفن آشپزی نیز تسلطداشته باشند . خدمتکاران درجه دوکافی است که فوت و فن طبخ خوراکی های ایرانی و فرنگی را بدانند و بالاخره خدمتگاران درجه سه کارشان در نگهداری از خانه و انجام امور مربوط به خانه داری خلاصه میشود .

خانمهای کارمند مخالفند

انتشار خبر استاندارد شدن‌کلفت ها و نوکر ها با استقبال اینگونه خدمتکاران روبرو شد در حالی‌که کارفرمایان نسبت به طرح یادشده نظر خوشی ندارند .

خانم پریوش نوری ـ کارمند دولت ـ در مورد «استاندارد» کلفت و نوکر میگوید :

ـ فکر نمیکنم خانمهای کارمند با این طرح چندان موافق باشندچون در حال حاضر که استانداردی وجود ندارد ، پیدا کردن کلفت و نوکرمثل یافتن سیمرغ‌و کیمیااست! آدم باید بصد نفر سفارش کند تا دختربچه‌یی را که دست چپ و راستش را از هم نمی‌شناسد ، پیدا کند . تازه وقتی‌به‌این دختر بچه فوت و فن کار را یاددادید، چشم و گوشش باز میشود و برای صاحب خانه پشت‌چشم نازکی‌میکند ! حال‌خودتان تصور کنید که اگر اینها را استاندارد هم بکنند، چه خواهد شد مسلما آن وقت یک کلفت هم‌محض نمونه پیدانخواهید کرد !

ـ ننه فاطمه ، نظر تو راجع به «استاندارد» کلفت و نوکر هاچیه؟
ـ ای ننه جون ، از ما دیگه گذشته !

توقع کلفت و نوکرها

خانم رخشان هم کمکارمند دولت است نظریه خود را چنین اظهار داشت :

بااستاندارد شدن کلفت و نوکر هاآنها دیگر بهیچوجه خودشان را کمتر ازما نخواهند دانست ودیگر حتی حاضر نمیشود، بطورماهانه حقوق بگیرند ، بلکه ادعا میکنند که چون استاندارد شده‌اند ، باید باترتیب «شیفت» ساعتی کار کنند! ومثلا برای نیم ساعت کار بیشتر تقاضای اضافه کار میکنند ! ازهمه اینها گذشته دیگر کلفت و نوکر ها کسی را قبول نخواهند داشت‌و خودشان یک پا خانم میشوند .

,استاندارد لازمست

عشرت کریمی خدمتگار ۲۶ ساله در این مورد اظهار داشت :

ـ این‌کار خوبی است که انجام میشود زیرا تاکنون بهمه مامی‌گفتند خدمتگار و هیچ طبقه‌بندی صحیحی در کار ما و میزان‌حقوق و کارمزد ماوجود نداشت .

من۱۱سال است بعنوان خدمتگار مشغول کار هستم ۹ سال در خانواده های خارجی کار کردم که یک خانواده فرانسوی و دو خانواده هلندی بودند تمام کار های منزل‌را ازآنهابخوبی آموختم. من با پرستاری کودک ، آشپزی وامور منزل آشنا هستم . باندازه چند نفر کار میکنم و در کلیه‌کار های منزل مهارت دارم . ضمنا نظافت وبهداشت را رعایت‌میکنم‌آیا انصاف است که من باباجی ها و کلفت هائی که جز خراب کردن اعصاب خانم و آقا کاری بلد نیستند ، در یک ردیف قرارداشته باشم ؟من بچه ها را بسینمامیبرم وبه تلفن ها جواب میدهم ، وبه تنهائی یک خانواده چهار نفری را بخوبی اداره میکنم از عشرت کریمی پرسیدیم :

ـ چه‌مبلغ حقوق میگیرید و حالا در کجا کار میکنید؟

ـ نزد ، یک خانواده ایرانی کار میکنم و ماهانه ۶۰۰ تومان حقوق میگیرم . در منزل مرا بچشم یک خدمتگار نگاه نمیکنند .من یکی از افراد خانواده هستم و نه‌تنهاگاهی درمنزل باخانم و آقا وبچه ها غذا صرف میکنم بلکه وقتی خانواده‌ما روز تعطیل برای صرف ناهار به رستوران میرود ، همراه آنهاهستم و روی یک میز با آنها غذامی‌خورم .

عشرت کریمی اضافه کرد : وقتی ما بخواهیم در منزل دیگری کار کنیم اگر کارت طبقه بندی داشته باشیم دیگر در محل جدید برسر میزان حقوق‌وسایر مسائل‌اختلافی نخواهیم داشت .

عشرت کریمی خدمتکار :طبقه‌بندی یک کار خوب و صحیح‌است

برای عقد قرارداد هوائی ایران و چین

هیئت هوائی چین به تهران میآید

★ هواپیما های چینی‌ازطریق تهران به اروپای شرقی میروند

یك هیئت عالیرتبه هوائی از جمهوری خلق‌چین برای تهیه مقدمات امضاء قرارداد هوائی باایران ظرف ۲۴ساعت آینده به‌تهران میاید.

ریاست‌این هیئت را معاون هواپیمائی کشوری چین بر عهده دارد که در مدت اقامت در تهران مقامات هواپیمائی کشوری ایران‌و هواپیمائی‌ملی ایران را در جریان برنامه‌های هوائی‌چین قرارخواهد داد.

دولت‌چین بدنبال برقراری روابط سیاسی باتهران ازدولت ایران اجازه عبور هوائی برای هواپیما های آن کشوربه‌مقاصد اروپای شرقی خواست .چین در نظر دارد در اواخر بهار آینده میان پکن‌وبخارست با توقف در اسلام‌آباد ـ تهران‌و آنکارا ، پرواز های‌مسافربری تاسیس کندو توقف در پایتخت های‌سه کشورنیاز مندعقدقرارداد های هوائی‌است.

از آنجائی که هواپیمائی ملی ایران نیز تاسیس پرواز های مسافری به مراکزخاور دوراز جمله پکن را نیز دردستورو برنامه‌گسترش پرواز های‌بین‌المللی خود دارد ، در قرارداد هوائی که میان تهران و پکن به‌امضاءخواهدرسید به این موضوع توجه خواهد شد . قرارداد هوائی میان ایران و چین‌این چنین مینماید که نخستین قراردادی خواهد بود که میان دوکشور به امضاء میرسد . ایران و چین در تابستان گذشته به تاسیس مناسبات کامل سیاسی تصمیم گرفتندوباتعیین سفرای دو کشور آخرین‌مرحله‌به‌برقراری این‌روابط صورت پذیرفته‌است.

برای اجرای درخواست مشارکت

اوپک به کمپانیها مهلت داد

★ برای کمك به کشورهائی که‌درنتیجه‌مبارزه‌باکمپانیها خسارت می‌بینند ، صندوق مشترك‌بوجود می‌آید

بیروت ـ آسوشیتدپرس ـ یازده کشورتولید کننده نفت عضواوپك تصمیم گرفتندکه به مذاکرات خود با کمپانی های نفتی غربی‌درموردمشارکت درعملیات نفتی‌این شرکت ها ادامه دهند . احمدزکی‌یمانی وزیرنفت عربستان سعودی‌اعلام کرد که سازمان اوپك به کمپانی ها تا ژوئن مهلت‌داده است تابه‌درخواست کشور ها درمشارکت ۲۰در صد جامه عمل بپوشانند .

در اعلامیه‌ای که در پایان کنفرانس دوروزه نمایندگان اوپك‌و کمپانی ها انتشار یافت گفته شد که کوشش برای مشارکت‌در عملیات کمپانی‌های نفتی خارجی ادامه خواهد یافت وکشور های تولیدکننده این‌بار به پیکار جدی تری در احقاق حق‌خود دست‌خواهند زد . کمپانی های عضو اوپك ازشرکت های عظیم نفتی خواستار شدند به‌تقاضا های آنان در مورد ۲۰ در صد مشارکت در عملیات نفتی‌ترتیب اثر داده شود .

صندوق خسارت

کنفرانس اوپك در اعلامیه خود متذکرشده‌است که یك صندوق‌بوجودخواهد آورد تابه کشور های عضو اوپك که‌بر اثر مبارزه با کمپانی های‌نفتی خسارت می‌بینند کمك کنند.

خطر سقوط بهمن درجاده‌های مازندران

ریزش شدید باران‌درمازندران موجب جاری شدن سیلاب در کوچه هاو خیابان های‌چندشهر این‌استان گردیده‌است.

براثربارندگی اخیر ،خطر سقوط بهمن در جاده های مازندران مخصوصا در جاده هرازوچالوس افزایش‌یافته‌است وسطح آب رودخانه ها بحد قابل توجهی بالا آمده است. در کندوان بعلت بارندگی همراه با برف حرکت‌وسائط ـ نقلیه بسختی صورت می گیرد.

ضایعه مطبوعاتی

بانهایت تاسف اطلاع حاصل شد که آقای احمد هاشمی‌مدیر روزنامه اتحاد ملی زندگی را بدرود گفت :

فقید سعید از نویسندگان ورزیده وروزنامه نگاران‌قدیمی کشور بود و درگذشت او برای جامعه مطبوعات ضایعه بزرگی محسوب‌میشود . مااین‌مصیبت را به‌خانواده‌شادروان هاشمی‌دوستان مطبوعاتی و جامعه مطبوعات تسلیت میدهیم .

جنازه شادروان احمدهاشمی ساعت ۱۰ بامداد فردا از بیمارستان مهر تشییع میشود .

تدارك چهارشنبه‌سوری در خیابانها

کنار ساختمانهای بلند ، در دل‌شهری که آهن وپولاد و آجرآنرا محاصره کرده وبالاخره درآخرین دهه های قرن بیستم مردم ما دور از همه جنجالها وفارغ‌از هیاهوی ماشینیزم یک سنت چندین صد ساله خود را برپا می‌کند و آتش را بنشانه پاکی و درخشندگی درگوشه این شهر و تمام نقاط دیگر می‌افروزد و چهارشنبه سوری را با پایکوبی و رقص وشادی جشن می‌گیرد .

عکس بالا ، بساط یک «بوته فروش» را در یک خیابان شمالی آنهم درست در کنار یکی از پدیده های زمان ما یعنی اتومبیل نشان میدهد که روایتگر اصالت‌ها وبیان‌کننده حکایت های شیرین گذشته است .

مالیات معاملات تلفن به‌نرخ روز وصول میشود

اداره کل‌فنی مالیاتی وزارت دارائی طی دستورالعملی اعلام نظر نمود که در معاملات روی تلفن، آب و برق قسمت مورد محاسبه مالیات براساس قیمت روز تعیین میشود و مبلغی که مودیان‌برای گرفتن تلفن‌بشرکت سهامی تلفن پرداختند اساس محاسبه مالیات نخواهد بود بنابراین‌ممیزی‌های وزارت‌دارائی قیمت واگذاری اشتراک تلفن‌و آب و برق را باید پس ازتحقیق و بررسی تعیین کنند و قیمت پرداختی به سازمانهای مزبور ملاک عمل‌دست‌نظ کا شناسان مالیاتی این ضوابط در حال حاضر تنها در مورد تلفن قابل اجراست چون قیمت‌موردمعامله تلفن در بازار بیش از ۲۲۰۰ تومان پرداختی مودی بشرکت تلفن می باشد در بعضی نقاط به چند برابر رقم فوق میرسدوبرای «حق اشتراک» آب و برق‌مورد عمل قرار نخواهد گرفت چون انشعاب آب واشتراک برق‌بحد کافی وجود دارد و قیمت مورد معامله همان قیمتی است که سازمان‌های آب وبرق ازمودیان دریافت کرده‌اند

حادثه در شهرستانها

در همدان

زنی‌راکشتند و اموالش رابردند

صبح دیروز در یکی از خانه های خیابان شهناز همدان ، سارق یا سارقینی که متواری هستند ، زن چهل ساله‌ای بنام «زیبا»را بقتل رسانیدند واموال اورا بسرقت بردند !

دختر این زن هنگامیکه وارد منزل‌مادر خود شد اورا نیافت ولی پس از اینکه متوجه وضع غیرعادی منزل شد ، بجستجو پرداخت وباجسد مادرش‌که‌در صندوق‌خانه‌یکی ازاطاقهاپنهان شده بود روبرو گردید !

جریان این‌قتل وسرقت‌توسط ماموران مسئول همدان تحت رسیدگی است .

سقف بازار فروریخت

سنندج:قسمتی از سقف بازار « آصف» سنندج در ساعت ۶ بعد از ظهر دیروز فرو ریخت و ۳ کودک بشدت‌آسیب دیدند . علت بروز حادثه فرسودگی سقف بوده است .

دررودخانه جان داد

کرج : یک موتور سوار بنام « محمد دستکی» ۲۵ ساله هنگام عبور از جاده کرج ـ چالوس به رودخانه سقوط کرد و درگذشت .

همشهری خود را کشت

کرج : مردی‌بنام«شورکرشتی» ۳۰ ساله اهل نیشابوربوسیله گلوله تفنگ کشته شد .

این حادثه در «مشکین آباد» کرج روی داد و گفته میشود ضارب یکی‌از همشهریان‌مقتول بنام « محمدرضا» است . ماموران انتظامی درجستجوی قاتل متواری هستند .

آتش‌سوزی بزرك در قزوین

★ سه مغازه چلوکبابی ، قهوه‌خانه وخواربارفروشی سوخت

قزوین ـ خبرنگار اطلاعات : چلوکبابی‌خورشید ـ قهوه‌خانه علی شربیانی و یک خواربار فروشی واقع در میدان۶بهمن قزوین‌دچار حریق شد ونزدیک به سیصد هزار ریال خسارت وارد آمد .

حریق از دودکش آشپزخانه چلوکبابی آقای حاج حسین گلشاهی به سایر جاها سرایت کرد .

لایحه‌شرکت‌دولتی‌مس

سرمایه شرکت یك میلیارد ریال است

لایحه قانونی تشکیل شرکت سهامی معادن مس سرچشمه کرمان روز پنجشنبه گذشته برای تصویب تقدیم پارلمان شد . با تصویب این لایحه دولت اجازه خواهد داشت که بمنظور استخراج وبهره‌برداری از معادن مس سرچشمه کرمان و تولید محصولات پرعیارشده سنگ مس و مس فلزی و فرآورده‌ها و محصولات فرعی وابسته و توزیع و فروش محصولات مزبور شرکتی بنام شرکت سهامی معادن مس سرچشمه‌کرمان تشکیل دهد.

یك میلیار ریال سرمایه

سرمایه اولیه شرکت یک میلیارد ریال خواهد بود که کلا متعلق به دولت است و به یکهزار سهم یک میلیون ریالی تقسیم میشود . افزایش یا کاهش‌سرمایه منوط به‌تصویب مجمع عمومی فوق‌العاده و هیات وزیران خواهد بود .

شرکت از هرلحاظ دارای استقلال کامل بوده و تابع مقررات قانون و اساسنامه مربوطه میباشد شرکت تابع قانون استخدام کشوری نبوده و قوانین و مقررات مربوط بوزارتخانه‌ها و موسسات‌دولتی و وابسته بدولت درصورتی شامل شرکت سهامی معادن مس سرچشمه کرمان خواهد بود که صراحتا درآن نام‌برده شود . شرکت مشمول معافیت موضوع ماده ۹۷ قانون مالیات های مستقیم مصوب اسفند ۱۳۴۵ و اصلاحات بعدی آن خواهد بود .

وظایف شرکت

شرکت سهامی معادن مس سرچشمه کرمان میتواند موارد زیر را انجام دهد :

استخدام کارشناس‌خارجی، اخذ وام یا اعتبار از منابع داخلی و خارجی وخریدماشین و خدمات باشرائطی‌که بتصویب هیات مدیره شرکت برسد .

اساسنامه شرکت ظرف سه ماه پس از تصویب قانون از طرف وزارت اقتصاد تهیه وپس از تصویب هیات وزیران بمورد اجرا گذارده میشود .

والاحضرت ولیعهد گواهینامه افتخار قهرمانان مسابقات مهارت‌فنی راتوزیع کردند

عصر دیروز والاحضرت‌همایون ولایتعهد در مراسم پایان‌اولین دوره مسابقات مهارت فنی شرکت فرمودند و کارگران برگزیده در رشته های‌مختلف که در مسابقات مهارت فنی شرکت کرده بودند به اخذ گواهی‌نامه افتخار و مدال و تمثال‌والاحضرت‌همایون‌ولایتعهد مفتخر شدند.

والاحضرت همایون‌ولایتعهد در مراسم عصر دیروز با کارگران شرکت کننده در مسابقات مهارت فنی عکس گرفتند.

درمراسم عصر دیروز که‌در مرکز تحقیقات وتعلیمات‌حفاظتی و بهداشت کار وزارت کار و امور اجتماعی ترتیب داده شده بود آقایان اسدالله علم وزیر دربار شاهنشاهی، هرمز قریب رئیس کل تشریفات سلطنتی ، سپهبد هاشمی نژاد فرمانده گارد سلطنتی ، مهندس‌ریاضی رئیس مجلس شورای ملی ، کلالی دبیر کل حزب ایران نوین‌ووزیرمشاور ،وحیدی وزیر آب‌و برق ، سناتور طاهرضیائی رئیس اتاق بازرگانی و صنایع و معادن ، مسئولان سازمان‌های کارگری ونمایندگان کارگران در مجلس شورای ملی،معاونان وزارت کارو گروهی ازشخصیت هاو مقامات مختلف کشوری و صاحبان صنایع بخش خصوصی شرکت داشتند.

هنگام پیاده شدن‌والاحضرت همایون ولایتعهد از اتومبیل آقای عبدالمجید مجیدی وزیر کار و امور اجتماعی خیر مقدم عرض کرد و یك دختر کارگر دسته گلی تقدیم حضور والاحضرت نمود.

مسیر گلباران بود

والاحضرت همایون در میان صفوف منظم دختران کارگر که پاریسمان هایی از گل مسیر والاحضرت را گلباران کرده بودند و درمیان‌ابراز احساسات شدید حاضران به‌اتاق‌مخصوص رفتند و پس از چند لحظه استراحت به طرف تالار مرکز اجتماع حرکت فرمودند .

هنگام تشریف فرمایی والاحضرت آقای هرمز قریب رئیس کل تشریفات سلطنتی ورود والاحضرت همایون را اعلام کرد با ورود والاحضرت‌به تالار ابراز احساسات شدید حاضران شکوه خاصی به این مراسم بخشید دراین‌وقت‌مراسم بانواختن سرود ملی آغاز شد و آقای عبدالمجید مجیدی وزیر کارو امور اجتماعی‌باکسب‌اجازه از پیشگاه والاحضرت همایون رضاپهلوی طی گزارشی بعرض رساند :

والاحضرتا برای اینجانب و اعضاء کمیته ملی مسابقات مهارت فنی و وزارت کاروامور اجتماعی جای بسی افتخار و سرافرازی است که‌تحت‌ریاست عالیه آن والاحضرت گرانقدر توانستیم به یکی دیگر ازنیات بلند پایه رهبر عالیقدرمملکت شاهنشاه آریامهر جامه عمل بپوشانیم و نخستین‌دوره‌مسابقات مهارت فنی را بین کارگران جوان کشور بر گزار نمائیم.

درست یکسال پیش‌در چنین روزی شاهنشاه آریامهر طی پیامی که به دومین کنگره سازمان کارگران ایران فرستادند مقرر فرمودند هرسال مسابقات ملی مهارت فنی به منظور ایجادرقابت‌بین کارگران جوان در کسب دانش فنی و ارتقاء سطح مهارت آنان‌بر گزار گردد . اساسنامه کمیته ملی مسابقات مهارت فنی درخرداد سال جاری به تصویب وتوشیح همایونی رسید و بلافاصله از اعضاء کمیته برای بررسی چگونگی برگزاری مسابقات دعوت‌بعمل آمد. گرچه‌بعلت‌تقارن بابرگزاری جشن‌های پر افتخار دو هزار و پانصدمین‌سال‌بنیان گذاری شاهنشاهی‌ایران‌فرصت کافی برای‌تدارک‌چنان‌مسابقه‌ای نبود ، ولی از نظر اهمیتی‌که سال ۱۳۵۰ برای‌جامعه ایرانی دارد سعی تمام بعمل آمد که این مسابقات که خود معرف توجه کامل شاهنشاه آریامهر به‌شناخت قدر و ارزش فن‌و حرفه و تشویق‌کارگران جوان به ارتقاء دانش فنی است در همین سال برگزار گردد . بدلیل کافی نبودن فرصت فکر شد امسال مسابقات در ۱۲ رشته (تراشکاری ،فلزکاری، فرزکاری ، جوشکاری برق ، جوشکاری گاز ، ورقکاری،لوله کشی ، سیمکشی ساختمان تعمیر رادیو و تلویزیون،مدل ـ سازی ، ریخته گری‌و بنائی) میان کارگران جوان پایتخت که سن‌آنها از ۲۵ سال‌تجاوز نکند صورت بگیرد . بااینحال باید بعرض برسانم تعدادی از کارگران شهرستان‌ها نیز از این مسابقات استقبال نمودند.

در ۱۲ رشته

چنانکه در اساسنامه کمیته تصریح شده است برای تهیه برنامه مسابقات ، شورای فنی و کمیته های فرعی هر آن جلسات‌متعددی تشکیل دادند. براساس تصمیمات گرفته شده دراین‌کمیته‌ها حداقل‌استاندارد های مهارت در ۱۲ رشته‌برای شرکت کارگران در مسابقات و سازمانهای کارگری و کارفرمائی کشور رسیدوبرای‌آنکه مهارتهای کارگران و نتایج حاصل از مسابقات در سطح استاندارد های بین‌المللی‌قابل ارزیابی‌باشد حداقل استاندارد مهارت برای شرکت‌درمسابقات درسطح بالائی تعیین گردیدبا این حال ۴۸۰ نفر دراین‌دوره از مسابقات شرکت نمودند . امتحانات تئوری و عملی در مراکز تعلیمات‌حرفه‌ای وزارت کار و امور اجتماعی بانظارت دقیق ممتحنان مرکب از کارشناسان و مربیان صلاحیتدار طی پنج روز بعمل آمد ، و نتایج آن موردبررسی دقیق کارشناسان از نظر تعیین امتیازات درجات‌مهارت قرار گرفت .

امیدبخش است

نتایج آزمایشات نشان‌میدهد در رشته هائیکه موجبات کار آموزی فنی و حرفه‌ای فراهم بوده است‌باتوجه باستاندارد های ورودی کارگران شرکت کننده توانسته‌اند امتیازات‌قابل ملاحظه‌ای بدست آورند.امید هست که باتوسعه برنامه های کارآموزی حرفه‌ای در دوره های‌آینده مسابقات همه‌شرکت کنندگان بتوانند امتیازات بیشتری‌با توجه به استاندارد های تعیین شده کسب کنند .

سپاس شهردار پایتخت

مستدعی است اجازه‌فرمایند مراتب سپاسگزاری کمیته ملی مسابقات مهارت فنی را از شهرداری پایتخت که درنصب تصاویر قهرمانان در میدان‌سپه همچنین همکاری وزارت‌خانه همچنین‌هم کاری وزارت خانه های اقتصاد و وزارت‌آموزش و پرورش و اطاق بازرگانی و صنایع و معادن و سازمان کارگران ایران و شورایعالی اصناف و صندوق کارآموزی و استادان و کارشناسانی که کمیته ملی را در برگزاری‌این برنامه یاری نموده‌اند موجب کمال سپاسگزاری و امتنان است .

همکاری کارفرمایانیکه برای تشویق کارگران‌ممتاز جوائزی اهدا نموده‌اند و کارفرمایانی که کارگران خود را بشرکت در مسابقات تشویق کرده‌اند شایسته امتنان است .

اینک فرصت مغتنمی برای کارگران قهرمان جوان‌است‌که در پایان این مراسم بحضور مبارک معرفی گردند وگواهی افتخار از دست والاحضرت گرامی دریافت نمایند .

اینجانب و همکارانم‌دروزارت کاروامور اجتماعی آرزومندیم که تحت ریاست عالیه آن والاحضرت همایونی هرسال مسابقات ملی مهارت فنی‌بوضع بهتروگسترده‌تری انجام گیردتا این‌افتخار نصیب ما گردد که درنیل به اهداف بلندی که شاهنشاه آریامهر برای‌ارتقاء سطح تخصص‌و مهارت فنی در کشور تعیین فرموده اندتوفیق بدست آوریم .

پس‌از پایان گزارش وزیر کار وامواجتماعی ، رژه کارگران شرکت کننده در مسابقات مهارت فنی‌به طرززیبائی انجام گردید .

وسپس عبدالمجید مجیدی‌وزیر کار وامور اجتماعی کارگران رتبه اول تا سوم شرکت کننده درمسابقات مهارت فنی‌درشته های مختلف رابه ترتیب معرفی کرد وهریك موفق به اخذ گواهی‌نامه‌افتخارومدال‌تخصص ازوالاحضرت شدند .

این گروه همچنین موفق‌باخذ یك‌قاب مزین‌به‌تمثال‌والاحضرت همایون ولایتعهد گشتند.

مسابقات مهارت فنی برای اولین‌بار پس‌از صدور امریه شاهنشاه‌آریامهر درسال گذشته از طرف‌وزارت کاروامور‌اجتماعی ازسوم تا بیست ودوم اسفند ماه جاری برگزارشده بودومجموعا ۴۸۰ نفر از کارگران دررشته های مختلف دراین مسابقات شرکت‌داشتند که عصردیروز باپایان مسابقات افرادبرگزیده از میان این گروه در حضور والاحضرت همایون ولایتعهد بر سکوی‌افتخارقرار گرفتند،دررشته تلویزیون آقایان‌داود حبیبی نصرالله بوشی‌زاده ،بهمن‌منتظر دررشته سیم کشی ساختمان قدرت‌الله سعادتی،رضاصادقیان محمد صادق گنجی لو در رشته‌تراشکاری،هوشنك کوکبی رحیم حق‌گوئی ،هدایت‌الله شهریاری،دررشته‌فرز کاری،محمد رضاپیری، محمدنجف‌علی‌همدانی علی‌امینی ابراهیم‌آبادی،دررشته فلزکاری ،ابراهیم پیرائی،اکبر صفری‌پور، غلامرضا گل‌محمدی دررشته بنائی علی‌عمران‌احمدی، محمد حسین تکمه داشت ، در رشته لوله کشی عباسعلی‌خربزه کار ، مصطفی درودیان،دررشته جوشکاری برق ،محمد حسین رفیعی، عباس علیزاده‌اسلاملو ، خدمتعلی سبحانی آب قلعه ، دررشته جوشکاری ،شکارعلی نوری آب قلعه ، صابر نوید صادقی، اسرائیل صلحی ، در رشته ریخته گری ،محمدحسین شریفی ،ولی‌الله دهقانی دین کبودی ،دررشته مدل سازی اکبر قهرمانی تبریزی ، محمد نظام‌میری ، تیمور سعیدی . در رشته ریخته گری،محمد حسین محمد متخصص ،احمداحتشامی نفرات اول تا سوم هررشته گواهی افتخار گرفتند .

عکس با کارگران

والاحضرت همایون ولایتعهد پس‌از اعطای گواهی نامه‌افتخار ومدال و تمثال ها به این‌گروه از کارگران جوان برگزیده ، درمیان حلقه های گل به میان کارگران رفتند وبا آنها عکس گرفتند .

دراین‌موقع نمونه هائی از کارهای دستی کارگران جوان ایرانی شرکت کننده‌درمسابقات مهارت فنی‌به حضوروالاحضرت تقدیم گردید که مورد توجه قرار گرفت.

والاحضرت همایون ولایتعهد درمیان‌ابراز احساسات شدید کارگران جوان و حاضران در مراسم ودرمیان شور و احساس فراوان‌باآنان‌خداحافظی کردند.

تصحیح آگهی استخدام

تاریخ قبول پیشنهاد های استخدام وزارت دادگستری حداکثر تا آخروقت اداری روز سه‌شنبه هشتم فروردین میباشد و در صفحه ۱۶ این شماره و در شماره دیروز اشتباها ۱۸ چاپ شده بود .

نامه شهردار به انجمن شهر

جناب آقای فرهودی ریاست انجمن شهر پایتخت: تصمیم جلسه عمومی انجمن شهر پایتخت روز یکشنبه ۱۵ر۱۲ر۵۰ که در غیاب اینجانب و به‌استناد ماده ۷ آئین‌نامه حقوق و مزایای شهرداران که مقرر میدارد هر سال میتوان معادل دوبرابر حقوق در مقابل خدمات فوق‌العاده و بر جسته با تصویب انجمن شهر بشهردار پرداخت شوداتخاذ شده‌است، موجب‌کمال‌سپاسگزاری تشکر است . اگر شهرداری در سال جاری توفیقی حاصل نموده است نتیجه فعالیت و اشتراک مساعی دستجمعی اعضای انجمن شهر پایتخت و کارکنان شهرداری بوده است. امیدوارم در سال آینده نیز در پناه ایزد متعال و تحت توجهات‌اعلیحضرت همایون شاهنشاه آریامهر و جلب همکاری بیشتر همشهریان‌عزیزم توفیق خدمت بیشتری حاصل گردد. ضمنا به حسابداری‌دستور داده شد. مبلغ دویست وچهل هزار ریال پاداش سال جاری‌را مانند دو سال گذشته بحساب سازمان تربیتی شهرداری پایتخت «جهت معلولین» واریز نمایند .

شهرار پایتخت ـ غلامرضا نیکپی

روی‌جلد یک‌متری !

هدیه شماره مخصوص نوروز

اطلاعات بانوان

۳تقویم ، سفره هفت‌سین تمام رنگی،٤تابلوی‌یك‌صفحه‌ای از ٤ فصل ، دهها عکس ٤ رنك و مجموعه‌ای از داستانها و مقالات و رپورتاژ های خواندنی و بی‌نظیر وجذاب درشماره نوروزی ۱۳۲ صفحه‌ای «اطلاعات بانوان» گرد آمده است...

در سراسر کشور از روزنامه‌فروش‌هاتهیه فرمائید .

جناب آقای دکتر شیبانی مدیر عامل محترم شرکت ملی ذوب‌آهن ایران

سالگرد روز افتخارآمیز ذوب‌آهن کشور را ازطرف خود و کارکنان شرکت استانکوایمپورت ایران به‌آنجناب و همه کارکنان آن شرکت صمیمانه تبریک میگویم. آرزو میکنم تحت رهبری و توجهات شاهنشاه آریامهر اثرات ارزنده اقتصادی شرکت ملی ذوب‌آهن بیش ازپیش متجلی گردد و ثمرات زحمات شبانه روزی شما وسایر مجریان طرح ذوب‌آهن کشور همگان را دربرگیرد .

مدیر عامل شرکت استانکوا یمپورت ایران
سید علی اصغر سیدین

آ_۸۸۲٤۲

آگهی دعوت صاحبان سهام شرکت سهامی افست جهت تشکیل مجمع عمومی فوق‌العاده

بمنظور اجرای مفاد ماده ۲۸٤ لایحه قانونی اصلاح قسمتی از قانون تجارت مصوب اسفند ماه ۱۳٤۷ راجع به تطبیق‌وضع شرکت‌بامقررات قانون مزبورواصلاحات ضروری در اساسنامه و اتخاذ هرگونه تصمیماتی که مرتبط با منظور فوق باشد از صاحبان سهام شرکت افست دعوت میشود که در ساعت چهارده روزسه‌شنبه پانزدهم‌فروردین‌ماه۱۳۵۱درمحل‌شرکت‌واقع در خیابان گوته شماره ٤٦ ـ تهران برای تشکیل مجمع‌عمومی فوق‌العاده حضور بهمرسانند .

طبق مفاد ماده ٤۸ اساسنامه شرکت هر صاحب سهم که حداقل دارای یک سهم باشدحق حضور ورای خواهد داشت .

هیئت مدیره شرکت سهامی افست

۳۵۷٤۵_آ

آگهی دعوت صاحبان سهام شرکت سهامی کارخانجات تولیدی و صنعتی ایران یاسا

در اجرای مفاد ماده ۲۸٤ لایحه قانون اصلاحی قسمتی از قانون تجارت مصوب اسفند ماه ۱۳٤۷ بمنظور تطبیق‌وضع شرکت با مقررات قانون مزبورواصلاحات ضروری دراساسنامه و اتخاذ هرگونه تصمیماتی که مرتبط با منظور فوق باشد از صاحبان سهام شرکت سهامی کارخانجات تولیدی و صنعت ایران یاسا دعوت میشود که در ساعت ده صبح روز سه شنبه ۱۵ر۱ر۱۳۵۱ در محل شرکت برای تشکیل مجمع عمومی حضور بهمرسانند . طبق ماده ۲۷۵ همان قانون حد نصاب و اکثریت لازم جهت انعقاد مجمع عمومی عادی صاحبان سهام در مورد مجمع عمومی فوق کافی و معتبر خواهد بود .

هیئت مدیره
شرکت سهامی کارخانجات تولیدی و صنعتی ایران یاسا

۳۵۷۵۱_آ

آگهی دعوت

بدین وسیله از مدیران شرکت هائی که تا این تاریخ سابقه کار در امور سرویس و نظافت اماکن و موسسات دارند دعوت میشود بمنظور تهیه مقدمات تشکیل صنف ساعت ۲ بعداز ظهر روز سه‌شنبه ۲٤ اسفند ۱۳۵۰ در محل شرکت پاکباری واقع در خیابان شاه‌عباس نبش‌خیابان فرشید ساختمان‌افتخاری حضور بهمرسانند .

شرکت پاك‌باری ـ شرکت کاخ‌دار ـ ایران پاکان ـ شرکت کلین‌کو

«اسماعیل کیجا»معروف رشت حاضر شدتمام بدهی کوگوش رابپردازد!

این واقعه یکی از جالبترین وقایع دراطراف موضوع بدهی کوگوش است

دهها رپرتاژ ،سرگذشتهای عبرت‌انگیز، مطالب علمی شیرین و جالب

دوشنبه‌هاشماهم جوانان رابخوانید

حوادث

در محله عربها

یک ساختمان ۲ طبقه فرو ریخت و مادر و فرزندی کشته شدند

خانه‌ای که ویران شد

دیشب ساعت ۲۲ و ۴۰دقیقه یک ساختمان دو طبقه در محله عربها فرو ریخت‌و در این‌حادثه دونفر کشته شدند .

این ساختمان به شماره ۱۴۴ جنب مسافرخانه لاهیجان‌قرار داشت .

در این ساختمان‌هنگام وقوع حادثه سه نفر بسر میبردند و ساعتها طول کشید تا ماموران آتش‌نشانی توانستند جسد دو نفر از آنها و نیز نفر سوم را که مجروح شده بود از زیر خروار ها آجر و گچ بیرون آورند .

مقتولین این حادثه مولود ثابتی و فرزند شش ساله‌اش فرامرز طاهرپور بود .

محمد طاهرپور . کودک ۲ ساله این خانواده که درکنار مادر و برادرش زیر آوار مانده بود ، در حالیکه مجروح شده بود، از زیر پاره آجرها بیرون آورده شد و به‌بیمارستان منتقل گردید .

طبق گزاش خبرنگار ما ساختمان شماره ۱۴۴ هنگامی فرو ریخت که زنگ در این ساختمان به‌صدا درآمده بود.

میگویند ارتعاش زنگ در موجب ویران شدن این خانه گردید

هروئین وطپانچه

ماموران ژاندارمری مجیدیه ضمن کشف مقداری هروئین از یک خانه ، به بازرسی خوداز این منزل ادامه دادند و یک طپانچه و تعدادی فشنگ نیز بدست آوردند .

یک لحظه غافل شد

و ۸ سال در انتظار عروسی روزشماری کرد

ماجرای آموزنده‌ای که اشتباه یك دختر و کینه شتری یك‌مرد آنرابوجود آورده است

یک دختر عقد شده‌پس‌از هشت سال که‌شوهرش‌حاضر نشده‌است با او عروسی‌کند، امروز به دادگستری آمده بود تا تکلیفش تعیین شود .

این دختر که اینک ۲۷ ساله است ، گفت :

درزمستان سال ۱۳۴۲که مانند زمستان امسال‌بارندگی زیاد بود ، در یک روزبرفی به تقاضای یکی از دوستانم به‌اتومبیل دائی او سوارشدم تامرا به منزل برساند وهمین امر۸سال‌است‌که مرابلاتکلیف گذارده است .

دو ماه قبل از واقعه ، موقعی که در کلاس ششم دبیرستان تحصیل می‌کردم عقدشده‌بودم ، ولی مدرسه‌ام را ترک نکرده بودم باشوهرم قرار گذاشته بودیم که در تابستان پس از امتحانات نهائی عروسی کنیم .

یک روز که به خانه یکی ازهمشاگردیهایم برای حاضر کردن درس رفته بودم ، برف شروع شد . این همشاگردیم از من خواست ، موافقت‌کنم که دائی‌اش‌مرا بمنزل‌برساند.

اتفاقا هنگامی اتومبیل‌حامل ما به منزل رسید،که شوهرم سر کوچه ایستاده بود .

من که متوجه خطر شده بودم به راننده اتومبیل گفتم فرارکند و او مانند یک‌مجرم با یک آرتیست بازی عجیب فرار کرد و این امر برسوء ظن شوهرم افزود .

بعدا نیز موقعی که مورد اعتراض قرار گرفتم جریان را انکار کردم و این‌امر سوء ظن اورا بیشترکرد ، بطوری که بعدا حتی شهادت همشاگردیم و خانواده‌اش نتوانست خاطر اورا آسوده سازد و مرا از اتهام برهاند

شوهرم دیگر نه حاضرشد مرا به خانه ببرد و نه طلاقم گوید .

هشت سال است‌که‌همینطور بلاتکلیف مانده‌ام ، چون تکلیفم روشن نیست ، نه به دانشگاه‌رفته‌ام ونه برای‌خود کاری پیدا کرده‌ام ، دیگر حوصله‌ام از این شوهر که کینه شتری دارد سر رفته و آمده‌ام دادگستری تکلیف‌مرا که یک زمان غافل شدم و و صد سال راهم دور شد روشن کند ، یا طلاق بگیرم ویا زندگی خود را باشوهرم آغاز کنم

مزاحمین بیابان!

★ دادسرای تهران ٤ مرد را که‌در بیابانهای‌شرق پایتخت مزاحم بعضی اتومبیلها می‌شدند تحت‌تعقیب قرار داد .

این عده بوسیله ماموران ژاندارمری دستگیر شده‌اند .

آنها مزاحم اتومبیلهائی می‌شدند که در آنها تنها یک زن ومرد وجود داشت ودر بیابان متوقف می‌شدند .

باید خاطرنشان ساخت که عمل خلاف اخلاق در اتومبیل نیز طبق‌ماده ۲۱۰مجازات‌عمومی مجازات حبس دارد .

وعده‌های ازدواج حادثه میسازد

دختری که یك‌مرد زندار به او وعده ازدواج‌داده بود دوبار دست به خودکشی زد

دختری که تاکنون ۲بار :ست دست به خودکشی زده است به معاون دادسرای تهران علیه مردی که به بهانه ازدواج بااو دوست شده بود ، شکایت کرد .

این دختر که ۲۱ سال از عمرش میگذرد، پس از خروج از اطاق آقای عالی معاون دادسرای تهران گفت :

پارسال بامردی آشنا شدم که شدیدا بمن ابراز عشق میکرد ، او خود را مجرد معرفی کرد و چون بمن قول ازدواج داد بااو رفت وآمد می‌کردم .

او مرا به بسیاری از دوستانش به عنوان نامزد خود معرفی کرد و تقریبا همه دوستان و بستگان من از نامزدی ما ، و رفت و آمدمان باخبر شدند . لکن دوماه پیش من اطلاع یافتم که مرد مورد علاقه‌ام همسر و فرزند دارد و صرفا برای سرگرم شدن به من وعده ازدواج داده است .

این دختر افزود :

او به من علاقه‌مند نیست ، ولی من به‌علت معاشرت با او عاشقش شده‌ام‌وچون ازدواج ما امکان پذیر نیست واز طرفی نزد دوست و آشنا آبرویم رفته است ، و مضافا نمی‌توانم عشق او را فراموش کنم ، تاکنون‌دو بار دست به‌خود کشی زده‌ام که مرا نجات داده‌اند .

تا هفته گذشته حاضر نبودم علیه‌اوشکایت کنم، ولی دراین یک هفته نسبت به‌وی کینه پیدا کرده‌ام یعنی عشق تبدیل به‌انتقام شده استو همین امر سبب شده است‌که درصدد شکایت برآیم تا چنانچه حقی داشته باشم از او بگیرم .

گزارش خبرنگار ما حاکی است که ماجرا های ناشی از وعده ازدواج نسبت به‌گذشته افزایش یافته است. بیشتر این حوادث‌ناشی از دروغگوئی مردها و نقض عهد آنهاست.

خبرنگار ما اضافه کرده است : اغلب این ماجرا هارا مرد های زندار می‌آفرینند آنها به «دختر مورد نظر» خود را مجرد معرفی میکنند و وعده ازدواج میدهند و پس‌ازمدتی یا زیرقول خود میزنندو یا رازشان‌فاش‌می‌شود و دختر دروضع‌دشواری‌قرارمیگیرد

جوانی جان خودرا بر سر یک متلک خیابانی گذارد

نزاع این عده باعث‌قتل شد

برسر یک متلک عده‌ای به جان هم افتادند و در این میان مرد ۴۴ساله‌ای جان خود را از دست داد .

این حادثه دیروز در بخش ۱۷ تهران روی داد .

مردی بنام علی‌نظری به‌دختر بیوک خطیب حمیدی که از خیابان می‌گذشت متلک گفت ، کریم عموی دختر که از جریان آگاه‌شده بود برای اعتراض به علی نزد او رفت وبی میان این دو نفر مشاجره و زد و خورد درگرفت . ضمن زد وخورد ، ستار نظری پدر علی به دفاع از پسرش برخاست‌وسپس دوستان وبستگان دوطرف که از ماجرا آگاه شده‌بودند به‌جان‌هم‌افتادند ونزاع جمعی سختی درگرفت.

در این نزاع فرق ایمانعلی بهاری ۲۳ ساله که‌به حمایت از علی نظری وارد زد وخوردشده بود شکاف برداشت و ازهوش رفت . وی به بیمارستان‌منتقل شد . اما درگذشت.

شرکت کنندگان در نزاع‌به وسیله ماموران کلانتری ۱۷ دستگیر و به دادسرا اعزام شده‌اند.

Shabab HITACHI
تلویزیون
شهاب هیتاچی
افسونگرترن

سنگ مفت، گنجشک مفت

۱۰۰ تومانی که شما بنام خود یا فرزندانتان در بانك بیمه بازرگانان ، پس‌انداز می کنید ، مال شماست که همیشه میتوانید از آن استفاده نمائید، اما پس‌انداز همین مبلغ اندك ، شمارا در دایره بزرگترین شانس، برای تصاحب ساختمان ٤ طبقه شماره یك‌جایزه بانك بیمه‌بازرگانان قرارمیدهد. بقول معروف ، سنگ مفت ، گنجشگ مفت !

Bank Bimeh Bazarganan
۳۰ اسفند
آخرین فرصت
فقط ۷ روز دیگر

با افتتاح حساب پس‌انداز در
بانك بیمه بازرگانان
حتی با ۱۰۰ تومان
برای تصاحب
ساختمان ۴ طبقه شماره یك
آماده شوید

چلوکباب (با دو کباب) ۵۰ ریال
زیر نظر (استاد معروف چلوکباب تهران) علی حسن‌خانی
واقعا ممتاز و عالی‌خیلی مطبوع و لذیذ ، ولی خیلی ارزان ،ارزان
سلف سرویس گل
تیم جدید آشپزی گل ، زیر نظر استاد قنبر تاج گرگانی (با ٤۰ سال سابقه درخشان در آشپزی) هرهفته بیش از یکصدنوع غذای متنوع ، مطبوع و خوشمزه با مواد عالی تهیه و هر روز با هفده نوع غذای جدید پذیرائی مینماید
در برنامه شام و رقص ، همه شب تا نیمه‌شب
(شام کامل ۱۰۰ ریال)
گل در ایام نوروز ، همه روز، بهمه بچه‌ها عیدی‌میدهد
سازمان سلف سرویس گل ـ خیابان‌شاه‌ـساختمان آلومینیوم ـ تلفن ٦٦٣٦٣٥

با آگفاماتیك
بهترین عکس را بگیرید
بایك حلقه فیلم رنگی فقط ٦۵ تومان

از فردا صبح درسینماهای
نیاگارا ـ اروپا ـ میامی
الوند ـ کیهان ـ مارلیک ـ ارانوس و... سیلوانا
فردین . پوری بنائی . آرمان
یک خوشگل و ۱۰۰۰ مشکل
سینماسکوپ رنگی
باشرکت
میری تابش و حسن خیاط باشی
کارگردان محمدعلی زندی فیلمبردار حمید مجتهدی

سینما مولن روژ
انحصاراوبه تنهائی اقدام بنمایش بزرك ترین و برگزیده ترین آثار سینمائی جهان مینماید و برای تغییرات و تزئینات‌جدیداز شنبه آینده تعطیل خواهد بود
اولین برنامه انتخابی
از صبح سه‌شنبه اول فروردین ۱۳۵۱
برنامه مخصوص نوروز
فقط در
سینما مولن روژ
فیلمی که انتظار تماشای آنرا ندارید !
?
به آگهی های بعدی سینما مولن‌روژ توجه فرمائید

از فردا صبح درسینماهای
اونیورسال ـ پاسیفیک ـ ایران
ساینا ـ تیسفون ـ مراد ـ موناکو
پرسپولیس ـ داریوش
کارون ـ مونت کارلو ـ دریا
و... آستارا (تجریش)

وبرنامه نوروز (سینما آریا) بروجرد

مجالس ترحیم

بانهایت تاسف فوت مادر جناب آقای مهندس حسن مولوی را باطلاع آقایان مهندسین میرساند . مجلس ختم آن‌مرحومه روز سه‌شنبه ۲۴ر۱۲ر۱۳۵۰ از ساعت دو تا چهار بعد از ظهر در مسجد الجواد برقرار میباشد .

کانون مهندسین ایران
آ ـ ۳۵۶۳۱ ۲ـ۲

بدینوسیله باطلاع میرساند که بانهایت تاسف و تاثر **خانم تاجماه مولوی** مادر دوست عزیز ما جناب آقای‌مهندس حسن مولوی دار فانی را وداع گفت .
سندیکای شرکتهای ساختمانی خود را در این مصیبت سهیم و شریک میداند و از خداوند متعال خواستار است‌که روح پرفتوح آن‌فقیدسعید را قرین رحمت فرماید وببازماندگان او صبر جمیل عطا نماید به خانواده محترم مولوی و سایر خانواده‌هائیکه داغ این مصیبت را تحمل میکنند تسلیت میگوید .
مجلس ختم آن مرحومه روز سه‌شنبه ۲۴ اسفند ماه از ساعت ۲ تا ساعت ٤ بعد از ظهر در مسجد الجواد منعقد خواهد بود .

سندکای شرکتهای ساختمانی
آ ـ ۳۵۶۳۱ ۲ـ۲

با اندوه فراوان درگذشت شادروان **تاجماه مولوی** مادر گرام جناب آقای مهندس حسن مولوی مدیر عامل شرکت‌راه و ساختمان را باطلاع دوستان و آشنایان میرساند . مجلس ختم آن مرحوم از ساعت ۲ تا ٤ بعد از ظهر روز سه‌شنبه ۲٤ اسفند در مسجد الجواد منعقد خواهد بود .

شرکت راه و ساختمان
(شرکت نسبی مهندس حسن مولوی و شرکاء)
آ ـ ۳۵۶۳۱ ۲ـ۲

بانهایت تاثر و تاسف فوت شادروان **تاجماه مولوی** مادر گرام آقای مهندس حسن مولوی عضو هیئت مدیره شرکت پرسیت را باطلاع دوستان و آشنایان میرساند .
مجلس ختم آن مرحومه در ساعت ۲ تا ٤ بعد از ظهر روز سه‌شنبه ۲٤ اسفند در مسجد الجواد منعقد خواهدبود.

شرکت سهامی خاص تولیدی آزبست سیمان ایران
آ ـ ۳۵۶۳۱ ۲ـ۲

بانهایت تاسف و تاثر فوت مادر دوست عزیزمان‌مهندس حسن‌مولوی‌را به اطلاع دوستان و آشنایان میرساند . مجلس ختم آن مرحومه در روز سه‌شنبه ۲٤ اسفند ساعت ۲ تا ٤ بعد از ظهر در مسجد الجواد منعقد خواهد بود .

دکتر محمدعلی بهنیا ـ مهندس عزت‌اله مولوی ـ حاجی رضا فرزانفر
آ ـ ۳۵۶۳۱ ۲ـ۲

باکمال تاسف درگذشت مرحومه **تاجماه مولوی تبریزی** مادر و مادر بزرگ خود را باستحضار میرساند .
مجلس ختم زنانه و مردانه آن مرحومه در روز سه‌شنبه ۲٤ اسفند ساعت ۲ الی ٤ بعد از ظهر در مسجد الجواد منعقد خواهد بود .
سرگرد علیقلی مولوی . ولی‌اله مولوی . مهندس حسن مولوی . رضاقلی مولوی . دکتر محمدعلی مولوی . دکتر سید محمد مولوی . سرهنگ ۲ رفیع مولوی . سیف‌الدین جزایری .
آ ـ ۳۵۶۳۱ ۲ـ۲

بانهایت تاثر درگذشت مرحومه **تاجماه مولوی تبریزی** بزرگ خانواده های خود را باستحضار میرساند مجلس ختم آن مرحومه در روز سه‌شنبه ۲٤ اسفند ماه ساعت ۲ الی ٤ بعد از ظهر در مسجد الجواد منعقد خواهد بود .
الحاج میرزا عبداله ثقةالاسلامی . ابوالحسن مولوی . سید مهدی جزایری . غفار نصیری . مهندس عباس اژدری . حبیب‌اله سریع‌القلم . یوسف نوبری . سرگرد غلامعلی‌خطیبی . مهندس کاظم درباری . ایرج رفعت جاه . عبداله جزایری . مهندس مسعود طلیسچی . دکتر اسمعیل نوبری . مهندس غلامرضا مالک . مهندس منوچهر عبدالرحیم زاده . وخانواده های مولویان . خواجوی‌باد . نبوی . میلانی . وکیلی . انصاری . حطیب شهیدی . جهانشاهی . هاشمی . راسخی . قاضی . کاظمیان . مجلل . کمالیان . کریمیان
آ ـ ۳۵۶۳۱ ۲ـ۲

بمناسبت درگذشت سلالةالاطیاب آقای سید جواد **خسروشاهی** قدس‌سره اخوی محترم آیت‌الله آقای حاج سید هادی خسروشاهی روز سه‌شنبه ۲٤ر۱۲ر۵۰ در مسجد آذربایجانی‌ها (بازار) مجلس ترحیم منعقد است .
الاحقر سید علی‌اصغر خوئی ، باقر طباطبائی قمی ، سیدرضا صدر ، الاحقر سید مهدی کماری
آ ـ ۳۵۷۶۳

بانهایت تاسف درگذشت **بانو گشسب تیموری‌ابدالوند** خواهر گرامی اخوان تیموری را باطلاع دوستان و خویشان محترم میرساند . مجلس ترحیم آن مرحومه از ساعت ٤ الی ٦ بعداز ظهر روز پنجشنبه ۲۶ اسفند و ختم زنانه در همان روز و ساعت در خیابان شاهپور میدان شاهپور اول بوعلی مسجد حاج‌حسن منعقد است .
خانواده های : تیموری ، عبدالوند ، فرخی ، معظمی ، خسروی ، فولادوند ، بربرودی ، سرلک ، جعفری ، ایروانی ، تاجمیری ، ارشد ، صالحی ، شجاع‌پور ، زلقی ، قریشی ، رسولی ، فریدونی ، محمدی ، نصیری ، خواجه ، معصومی .
آ ـ ۳۵۷۵۷
به اخوان تیموری و سایر بازماندگان آن مرحومه مصیبت وارده را تسلیت میدهیم .

با نهایت تاثر و تاسف‌فوت مرحومه مغفوره **بانوگوهرتاج وکیلی خواری** را باطلاع بستگان و آشنایان میرساند .
بنابه وصیت آن مرحومه مخارج مجلس ترحیم و شب هفت صرف امور خیریه خواهد شد .
خانواده وکیلی وخانواده های وابسته
آ ـ ۳۵۷٤۳

با نهایت تاسف و تاثر درگذشت **بانو مریم معروف** ، همسر آقای صفا معروف و مادر گرامی آقای شکرالله معروف را باطلاع میرسانیم .
مجلس ختم مردانه و زنانه‌روز چهارشنبه ۲۵ر۱۲ر۱۳۵۰ از ساعت ۳ونیم تا ۵ونیم بعداز ظهر در کنیسه اتفاق خیابان آناتول‌فرانسه شرق دانشگاه منعقد میگردد .
خانواده های : معروف ، چادرچی ، ربانی ، ذهابیان ، زاخور ، نجات‌بینا ، آقائی‌پور ، آقائی ، ماریزاده ، نورافشان ، صدیق‌پور ، پرویزی .
آ ـ ۳۵۶۹۹ ۱ـ۲
مصیبت وارده را به بازماندگان آن مرحومه و خانواده های وابسته تسلیت میگوئیم .

با نهایت تاسف درگذشت شادروان **ایوب رضادوست** والد آقای محمدرضا و بانوان لعیا ، سودابه و سوسن رضادوست و منسوب نزدیک خود را باطلاع دوستان و بستگان میرسانیم . مجلس ختم مردانه و زنانه آن مرحوم از ساعت ۳ونیم الی ۵ بعداز ظهر روز سه‌شنبه ۲٤ اسفند ماه در مسجد حضرت ابی‌الفضل در خیابان تاج شمال میدان کندی منعقد است
منوچهر دهقان ، مسعود پوراسکوئی ، نصرالله احمدخانی ، عزیز قلی‌زاده ، میرحسین احمدی ، باقر افشار .
آ ـ ۳۵۷۰۳
بعموم بازماندگان آن مرحوم مصیبت وارده را تسلیت میدهیم

هوالباقی
باکمال تاسف درگذشت ناگهانی **بانو عالیه پاکزاد** را باطلاع دوستان و آشنایان میرسانیم حسب وصیت مرحومه مغفوره از برگزاری مجلس ترحیم خودداری و هزینه نگهداری چند طفل خردسال و بی‌سرپرست تامین خواهد شد .
خانواده های : جانفزا ، پاکزاد ، دکتر محمد دهخوارقانی ، دکتر راشد ، دکترمحمدحسن علامه ، لشگری ، سرهنگ واقف ، یاقوت‌فام ، یزدان‌پرست ، سعادت‌پژوه ، شاهمیری ، عباسی ، مهندس عباس سحاب ، دکتر آزاد ، جمشیدی ، افشار ، سام ، دانه‌کار ، سوهنگ وثوقی ، حجتی ، آزادبخت .
آ ـ ۳۵۷۱۷
درگذشت بانوی خیراندیش و نیکوکار را بعموم افراد خانواده های عزادار بویژه بازماندگان آن مرحومه تسلیت میدهیم

تندباد اجل شمع پرفروغ و روشنی بخش محفل دوستان را خاموش کرده است گلچین زمان باز گلی از گلستان صفا چید . هیهات ، هیهات که بایستی دوستان تو ای **جلال عزیز** فراقت را تحمل کنند بیاد وفا و محبت تو دوستانت در مجلس سوک تو که روز سه‌شنبه ۲٤ اسفند از ساعت ۱۲ الی ۱٤ در مسجد الجواد برقرار است شرکت خواهند نمود .
جهانگیر سپهپور ، مهرداد جهانداری ، سرگرد مصطفی هدایتی ، سرگرد حسین رحیمی ، سروان حسن رجبی ، عباس دیباوند ، سرگرد مصطفی فرهمند ، رضا بلوکی ، نعمت فیروزآبادی .
آ ـ ۸۸۲۷۲

بانهایت تاسف درگذشت شادروان **سرگرد جلال تقی‌زاده** افسر اداره راهنمائی و رانندگی را باطلاع میرساند .
مجلس ترحیم آن روانشاد از ساعت ۱۲ الی ۱٤ روز سه‌شنبه ۲٤ر۱۲ر۵۰ در مسجد الجواد برگزار خواهد شد.
شهربانی کل کشور
آ ـ ۳۵۷۹۱

با نهایت تاسف درگذشت شادروان **سرگرد جلال تقی‌زاده** افسر اداره راهنمائی و رانندگی را از طرف افسران و همردیفان و درجه‌داران و افراد اداره راهنمائی و رانندگی صمیمانه تسلیت گفته و باطلاع میرساند . مجلس ترحیم زنانه و مردانه آن مرحوم از ساعت ۱۲ الی ۱٤ روز سه‌شنبه ۲٤ اسفند ماه جاری در مسجد الجواد منعقد خواهد بود .
رئیس اداره راهنمائی و رانندگی ـ سرهنگ شیرانی
آ ـ ۳۵۷۲۷

خانواده های : تقی‌زاده ، صداقت‌نژاد ، نورانی‌نژاد ، محمودی ، خوش‌صفت ، هاتفی ، صالح ، اوشار ، عاضدی ، سیگارچی یزدی ، ناصری خجسته ، خلعتبری ، و خانواده های وابسته .
بانهایت تاثر و تاسف درگذشت‌جانسوز شادروان **سرگرد سیدجلال‌الدین تقی‌زاده** را باستحضار میرساند . مجلس‌ترحیم زنانه و مردانه آن مرحوم روز ۲٤ اسفند ماه جاری از ساعت ۱۲ الی ۱٤ در مسجد الجواد واقع در میدان ۲۵ شهریور منعقد خواهد بود .
آ ـ ۳۵۷۲۷
مصیبت وارده را بعموم افراد خانواده های عزادار و همکاران آن مرحوم تسلیت میدهیم .

خانواده های : قهقائی ، آهنگران فراهانی ، نحوی‌جو ، فیروزی ، منصف ، مشایخی ، میهن‌خواه ، واثق ، خوب ، صباغ‌شهری ، ابراهیمی ، خلیلی .
با اندوه فراوان درگذشت شادروان مرحومه **بانوصدیقه آهنگران فراهانی** همسر آقای ابراهیم قهقائی‌راباطلاع بستگان و آشنایان میرساند . مجلس ختم مردانه و زنانه آن مرحومه از ساعت ۱٤ الی ۱۶ روز پنجشنبه ۲۶ر۱۲ر۵۰ در مسجد الجواد واقع در میدان ۲۵ شهریور منعقد میباشد .
مراسم شب هفت آن مرحومه از ساعت ۱۵ الی ۱۷ بعداز ظهر روز جمعه ۲۷ر۱۲ر۵۰ در بهشت‌زهرا ساختمان شماره ٤ برگزار خواهد شد .
آ ـ ۳۵۰۸۳ ۱ـ۲
بعموم بازماندگان آن مرحومه مصیبت وارده را تسلیت میدهیم .

باکمال تاسف درگذشت **بانو منور تمدن** مادر گرامی آقای دکتر تمدن رئیس اداره رفاه و تعاون وزارت دارائی را باطلاع میرساند . مجلس یادبود آنمرحومه روز سه‌شنبه ۲٤ اسفند ماه جاری از ساعت ٤ تا ٦ بعد از ظهر در مسجد مجد برگزار خواهد شد .
وزارت دارائی
آ ـ ۳۵۵٤۷ ۲ـ۲

دانشکده اقتصاد دانشگاه تهران بانهایت تاسف‌درگذشت بانو منور تمدن مادر گرامی جناب آقای دکتر محمدحسین تمدن دانشیار این دانشکده را باستحضار میرساند . مجلس ختم ساعت ٤ تا ٦ بعد از ظهر روز سه‌شنبه ۲٤ اسفند ۱۳۵۰ در مسجد مجد برگزار خواهد شد .
آ ـ ۳۵۵٤۷ ۲ـ۲

باکمال تاثر و اندوه درگذشت همسر مهربان خود شادروان **بانو منور تمدن** را باطلاع دوستان و آشنایان و همشهریان جهرمی میرسانم مجلس ترحیم از ساعت ٤ تا ٦ بعد از ظهر روز سه‌شنبه ۲٤ اسفند ماه جاری در مسجد مجد منعقد خواهد بود .
محمد عطار تمدن
آ ـ ۳۵۵٤۷ ۲ـ۲

با یکدنیا اندوه و تاثر درگذشت جانگداز مادر عزیزمان شادروان **بانو منور تمدن** را در جهرم باطلاع خویشان و دوستان و همشهریان گرامی میرسانیم . مجلس ترحیم زنانه و مردانه آن شادروان بتاریخ سه‌شنبه ۲٤ اسفند ماه جاری از ساعت ٤ تا ٦ بعد ازظهر درمسجد مجد منعقد خواهدبود.
عذرا تمدن . رقیه تمدن . صغرا تمدن . محمدحسین تمدن . کبری تمدن . رباب تمدن . محمدحسن تمدن
آ ـ ۳۵۵٤۷ ۲ـ۲

خانواده های : تمدن. تمدنی . قمی‌زاده . تمدنی نژاد . افتخار . سامانی (موج) . رفعتی . میرکمالی . ناصری . اهتداء . وطن‌دوست . مهاجری . پور شاهیان
باکمال تاسف و تاثر درگذشت شادروان **بانو منور تمدن** را در جهرم باطلاع میرساند . مجلس ترحیم آن شادروان از ساعت ٤ تا ٦ بعد از ظهر روز سه‌شنبه ۲٤ اسفند ماه جاری در مسجد مجد منعقد خواهد بود .
آ ـ ۳۵۵٤۷ ۲ـ۲

بدین وسیله‌درگذشت **بانو عزیزه حجتی امامی** سرپرست پرستاری مرکز آموزشی و درمانی فارابی را که منشاء خدمات ارزنده‌ای برای این مرکز بودند باطلاع میرساند . مجلس ترحیم روز سه‌شنبه از ساعت ۲ الی ٤ بعداز ظهر در مسجد مجد منعقد خواهد بود .
عموم سرپرستاران ، پرستاران ، بهیاران ، کمک بهیاران این واقعه تاسف‌انگیز را به خانواده آن مرحومه تسلیت میگویند .
مدیره خدمات پرستاری ـ مهدیه جهرمی
آ ـ ۳۵۶۷۹

بسمه تعالی
با نهایت تاسف ـ بدین وسیله درگذشته آقای **سیدجعفر یادگاری** را باطلاع میرساند .
مجلس ترحیم آن فقید سعید روز سه‌شنبه ۲٤ اسفند ماه جاری از ساعت ۳ونیم تا ٦ بعداز ظهر در قلهک مسجد اعظم (خیابان دولت) برگزار میگردد .
عباس مشکوری نجفی

با کمال تاسف درگذشت آقای **سید جعفر یادگاری** پدر باطلاع بستگان و دوستان میرساند .
مجلس ترحیم آن فقید سعید روز سه‌شنبه ۲٤ اسفند ماه جاری از ساعت ۳ونیم تا ٦ بعداز ظهر در قلهک مسجد اعظم (خیابان دولت) برگزار میگردد .
ضمنا ختم زنانه نیز در همان روز و همان ساعت در منزل آن مرحوم واقع در باغ‌صبا خیابان دانش خیابان کلیم کاشانی ـ کوچه ثریا ـ پلاک ۳۷ منعقد خواهد بود .
خانواده های : یادگاری ، منصور یادگاری ، احمد یادگاری ، سیدحسین یادگاری ، پرویز یادگاری ، محمد یادگاری ، آزاد حسینی ، پورآذر ، همابخت ، عجمی ، سیدی ، یزدانیان ، گل‌افشار ، رضاقلی ، حبیبی ، امین‌نیا ، گیاهی ، آشتیانی ، فرزین ، حاتمی ، هوشنگ خادمی ، خسروی ، بالازاده ، مسعودی ، میرمومن ، امینی ، عاصمی ، نفیسی ، شاکری ، برق‌نورد ، جواهریان ، تفقد .

با کمال تاسف درگذشت آقای **سید جعفر یادگاری** پدر دوست و همکار ارجمند آقای منصور یادگاری را باطلاع دوستان و آشنایان میرساند . مجلس ترحیم آن فقید سعید روز سه‌شنبه ۲٤ اسفند ماه جاری از ساعت ۳ونیم تا ٦ بعداز ظهر در قلهک مسجد اعظم (خیابان دولت) منعقدخواهد بود
آل‌نداف ، سرگرد سوری ، بابائی ، وجدانی ، پیروندیری ، عضدآزاد ، فاضلی‌پور ، محبی ، شرفی ، بالازاده ، امینی ، مسعودی ، عرفان ، افشار .
آ ـ ۳۵۷۵۹
بعموم بازماندگان آن مرحوم مصیبت وارده را تسلیت میدهیم .

خانواده های : نوبان ، فولادوند ، فخیمی ، بهاری ، انصاری ، فرخاد ، امین ، معینی ، کاظمی ، بیات ، اسحقی ، قریب ، شریفی ، جعفری و سایر خانواده های وابسته .
درگذشت ناگهانی شادروان منوچهر نوبان را باطلاع دوستان و آشنایان میرسانند . مجلس ترحیم زنانه و مردانه آن مرحوم از ساعت ٦ الی ۸ بعداز ظهر روز چهارشنبه ۲۵ اسفند در خانقاه صفی‌علیشاه و مراسم شب هفت از ساعت ۳ تا پنج بعداز ظهر روز پنجشنبه ۲٦ر۱۲ر۵۰ در سالن بهشت‌زهرا برگزار خواهد شد .
آ ـ ۸۸۲۸۳
بعموم افراد خانواده های عزادار بویژه بازماندگان‌آن مرحوم مصیبت وارده را تسلیت میگوئیم .

یاهو
بدین وسیله درگذشت مادر عزیزم **سیدالحاجیه علویه خانم طباطبائی** را باطلاع اقوام و دوستان و آشنایان میرساند.
مجلس ختم مردانه آن مرحومه چهارشنبه ۲۵ اسفند ماه ۱۳۵۰ از ساعت ۹ الی ۱۱ صبح در مسجد آذربایجانیهاواقع در بازار منعقد میباشد .
حسن‌حسینی طباطبائی
آ ـ ۳۵۷۸۵

هوالباقی
خانواده های : برنادل ، سادات حسینی ، نجم‌السادات حسینی ، شهابی ، رضائی ، سعیدیان ، جوان‌منش ، مقیمی ، پوریوسفی ، طهرانی و خانواده های وابسته .
درگذشت سیدالحاجیه علویه خانم طباطبائی را باطلاع اقوام و دوستان و آشنایان میرساند . مجلس ختم ان‌مرحومه روز چهارشنبه ۲۵ر۱۲ر۵۰ ازساعت ۹ الی ۱۱ صبح درمسجد آذربایجانیها واقع در بازار منعقد میباشد .
آ ـ ۳۵۷۸۵

کل من علیها فان
با نهایت تاسف و تاثر درگذشت مرحومه **سیدالحاجیه علویه خانم طباطبائی** والده جناب آقای حاج حسن‌آقا حسینی طباطبائی را به اطلاع دوستان و آشنایان میرساند . مجلس ترحیم روز چهارشنبه ۲۵ر۱۲ر۵۰ در مسجد آذربایجانیها از ساعت ۹ الی ۱۱ صبح منعقد میباشد .
ناصر اولیاء شیرازی ، دکتر میرحقانی ، سرهنگ‌فرزانه ، رضا درخشندمپور ، محمدعلی انوری ، محمدتقی انوری ، احمد وهاب‌زاده ، جواد مصطفوی ، سید حسن صحرائی ، محمد خیابانی ، جواد کتابی ، رحیم سمسارزاده ، محمدرضا فرزانه ، حسین نورصادقی ، حسین میثمی ، رضا امامی ، رضا آزاده ، مهدی اوحدی ، حسین افسرزاده ، حسن‌بهگوی ، حسین انوری ، سید کوچک خلفی ، سید محسن خلفی ، هورتاش .
آ ـ ۳۵۷۸۵
درگذشت بانوی نیکوکار علویه طباطبائی مورد نهایت تاسف است . این مصیبت را به عموم خانواده های مصیبت دیده و بخصوص به آقای حسن طباطبائی تسلیت میگوئیم .

با نهایت تاسف و تاثر درگذشت فقید سعید جنت مکان مرحوم **آقا یحاج علی‌آقا سلیمی** (بزرگ خاندان سلیمی) و پدر عزیزمان را باطلاع منسوبان و دوستان و هیئات محترم حسینی میرساند. مجلس ترحیم در روز سه‌شنبه ۲٤ر۱۲ر۵۰ از ساعت ۲ونیم تا ۵ بعدازظهر در مسجد جامع بازارشبستان حضرت آیت‌اله رفیعی منعقد میباشد. ضمنا مجلس‌ترحیم زنانه در همانروز و ساعت در منزل شخصی واقع درخیابان مولوی کوچه حاج صفر قصاب پلاک ۱۱ منعقد میباشد .
نصراله سلیمی. اسداله سلیمی. عبداله سلیمی. وخانواده های: سلیمی نصیری. نظام. حاج‌مرادی. روشن‌کیش. نظری. تهرانی مقدم ورشوچی. تهرانی‌وفا. ترقی. عابد . منظوری . شکارچی پیشه. تبریزیان. مقدم. کاشانی. کافشان. شیرازی.
آ ـ آ ـ ۳۵۷۷۹

بانهایت تاسف درگذشت شادروان **عبدالله مسعودی‌وزیری** کارمند عالیرتبه بازنشسته وزارت پست‌و تلگراف و تلفن را باطلاع میرساند . مجلس ترحیم روز سه‌شنبه ۲٤ اسفند از ساعت ٦ تا ۸ بعداز ظهر در خانقاه صفی‌علیشاه برگزار خواهد شد .
وزارت پست‌و تلگراف وتلفن

خانواده های : مسعودی وزیری ، وزیری ، وزیری زنجانی ، سعید وزیری ، اعتماد وزیری ، انتظام وزیری ، دولتشاهی ، ماهوتیان ، حق‌شناس ، ساتراپ ، زندی ، پایگان ، صدقیانی ، فرزین‌پور ، امیرفیض ، ریاحی ، ایلچی ، فخریه ، قاسمی ، معاونی ، فاتحی ، ایمن .
درگذشت شادروان آقای **عبدالله مسعودی وزیری**بزرگ خاندان وزیری زنجانی را باطلاع دوستان و خویشاوندان میرسانند . مجلس ترحیم از ساعت ٦ الی ۸ بعداز ظهر روز سه‌شنبه ۲٤ اسفند ماه جاری در خانقاه مرحوم صفی‌علیشاه برگزار خواهد شد .
اقدس مسعودی ، دکتر شاپور مسعودی ، اشرف‌دولتشاهی ، پروین ماهوتیان ، سرور حق‌شناس ، سرهنگ نوذری دولتشاهی ، دکتر امیرناصر ماهوتیان ، جهانبخش حق‌شناس .
آ ـ ۳۵۷۹۳
بعموم افراد خانواده های عزادار بویژه بازماندگان آن مرحوم مصیبت وارده را تسلیت میدهیم .

فوت مرحومه **بانو شریفه ایران‌نژاد سارجی** والده را باطلاع دوستان و خویشاوندان میرساند . مجلس ترحیم آن مرحومه از ساعت ۳ الی ۵ بعداز ظهر سه‌شنبه ۲٤ر۱۲ر۵۰ در مسجد حسینی شهباز (تیردوقلو) و مجلس ختم زنانه نیز در همان روز در منزل آن مرحومه منعقد است .
عیسی ایران‌نژاد ، مرتضی ایران‌نژاد ، سرهنگ عمید ، صدرالدین عمید ، آراسته ، سرهنگ حسن نامدار ، حسن ایران‌نژاد ، محمد ایران‌نژاد .
آ ۸۸۲۵٤
بعموم بازماندگان آن مرحومه مصیبت وارده را تسلیت میدهیم .

یادبود

باستحضار بستگان و آشنایان محترم میرساند .
بمناسبت اولین سالگرد درگذشت عزیز ازدست رفته شادروان **حسن اردبیلی** مجلس یادبودی روز پنجشنبه ۲۶ اسفند ماه از ساعت ۳ تا ۵ بعداز ظهر در سالن شماره ۱ بهشت‌زهرا برگزار خواهد شد .
خانواده های : اردبیلی ، لیقوانی
آ ـ ۳۵۶۱۷ ۱ـ۲

بدین وسیله باطلاع میرساند که مراسم سالگرد پدر بزرگوارمان (مرحوم آیة ـ **آقای حاج سید محمدتقی‌غضنفری**) پیش‌از ظهر و بعداز ظهر چهارشنبه ۲۸ محرم ۹۲ مطابق با ۲۵ر۱۲ر۵۰ در خوانسار (حسینیه) دوراه برگزار میشود .
سیدمهدی غضنفری ، سیدهاشم غضنفری ، سیدرضاغضنفری
آ ـ ۳۵۶۰۷

بمناسبت چهلمین‌روزدرگذشت مرحوم **جهانگیر وامنخواه** مراسمی در سالن شماره ۳ بهشت‌زهرا از ساعت ۳ الی ۵ بعداز ظهر روز چهارشنبه ۲۵ اسفند ماه برگزار است . از کلیه دوستان و آشنایان و سروران و بستگان گرامی استدعا میشود در مراسم مذکور شرکت فرموده روح آن مرحوم را شاد و تسلی خاطر خانواده‌اش را فراهم نمایند .
پدر داغدیده ـ قلی‌خان وامنخواه
آ ـ ۸۸٤۰٤

تسلیت

همکار گرامی آقای جمشید نوبان
بانهایت تاسف مصیبت درگذشت برادر عزیزتان را بشما و دیگر بازماندگان تسلیت میگوئیم .
بانک صادرات ایران
آ ـ ۸۸۳۲۸

جناب آقای دکتر حسن تمدن همکار محترم
مصیبت وارده را از صمیم قلب تسلیت می گویم .
دکتر ضیاء موهبتی
آ ـ ۸۷٦٤۰

درگذشت شادروان مرحوم هادی انصاری عموی گرامی‌جناب آقای علینقی سعید انصاری ریاست محترم هیئت مدیره بنیادنیکو کاری والاحضرت شاهدخت شمس پهلوی را به آن جناب‌تسلیت عرض نموده سلامت و بقاء خاندان معظم سعید انصاری را از خداوند متعال مسئلت مینمائیم .
از طرف کارکنان درمانگاه های بنیاد نیکوکاری والاحضرت شاهدخت شمس پهلوی
آ ـ ۳۵۸۰۹

جناب آقای غلامحسین جباری
معاونت محترم وزارت فرهنگ و هنر
باکمال تاسف و تاثر مصیبت وارده را تسلیت عرض مینمایم .
ساموئل خاچیکیان
آ ـ ۸۸۳۰٤

جناب آقای غلامحسین جباری
معاونت محترم وزارت فرهنگ و هنر
باکمال تاسف وتاثر درگذشت برادر گرام آن جناب را تسلیت عرض مینمائیم .
سینا فیلم آ ـ ۸۸۳۱۲

با قلبی آکنده از اندوه درگذشت دوست عزیزمان‌هوشنگ پزشگ‌نژاد را به خانواده ایشان تسلیت میگوئیم .
دانشجویان سال سوم مکانیک دانشگاه صنعتی آریامهر
آ ـ ۳۵۷۳۱

جناب آقای مهندس یوسف حریری سرور گرام
با نهایت تاثر و تاسف فراوان مصیبت وارده به جنابعالی را صمیمانه تسلیت میگویم .
مراد پناهپور
آ ـ ۳۵۷۲۹

جناب آقای مهندس یوسف حریری دوست ارجمند
هیئت مدیره و کارکنان و مهندسین شرکت مجم با تاسف فراوان مصیبت وارده به جنابعالی را صمیمانه تسلیت گفته صبر و شکیبائی عموم بازماندگان را از خدای بزرگ آرزو دارند .
شرکت مجم
آ ـ ۳۵۷۲۹

کارمندان شرکت راه و ساختمان مولوی
با نهایت تاسف و تاثر مصیبت وارده را به خاندان گرام مولوی و خانواده های وابسته بویژه جناب آقای مهندس‌حسن مولوی تسلیت عرض نموده بقای آن خاندان محترم را از درگاره ایزد تعالی مسئلت مینمایند .
آ ـ ۳۵۷۲۵

کادر آموزشی ورزیدنت ها و کارمندان بخش ایمونولژی دانشکده پزشکی دانشگاه تهران مصیبت وارده را به آقای دکتر حسین قاسمی تسلیت میگویند.
بخش ایمونولژی
آ ـ ۳۵۷۲۳

مصیبت وارده را به بانو نهاوندی و جناب آقایان دکتر اردشیر نهاوندی و دکتر هوشنگ نهاوندی تسلیت عرض میکنیم .
قوامی و بانو
آ ـ ۳۵۷۲۱

جناب دکتر عبدالله خاوری
خبر تاسف‌آور استاد گرانمایه برادر ارجمندتان را شنیدیم امیدواریم همدردی ما موجب تسلی خاطر و تشفی بازماندگان آن مرحوم و فامیل ارجمندتان باشد .
قیوم ، چلنگرزاده ، دامی‌دژ
آ ـ ۳۵۷۱۵

جناب آقای تقی‌زاده
با اندوه فراوان درگذشت جانگداز برادر عزیزتانرا تسلیت عرض نموده بقاء عمر آنجناب و بازماندگان محترم را از خداوند مسئلت دارد
از طرف کارمندان شبکه کاریر قم ـ صفوی
آ ـ ۸۷٦۵٦

دوست ارجمند جناب آقای تقی‌زاده
با قلبی سرشار از اندوه درگذشت برادر گرامیتانرا صمیمانه تسلیت میگوید .
حسین قاسمی نژاد ـ شهردار قم
آ ـ ۸۷٦۵۸

جناب بانو فرخرو پارسای وزیر محترم آموزش و پرورش
آموزگاران و دانش‌آموزان دبستان علم با نهایت تاثر مصیبت وارده را تسلیت عرض وبقای‌عمر و سلامت وسعادت آن جناب و خاندان محترم را از خداوند بزرگ مسئلت دارد.
مدیر دبستان علم زابل : غلامرضا خسروی
آ ـ ۸۷٦٦۰

سرکار خانم علمناز خازنی
پزشکان و پرستاران و کارکنان مرکز بهداشتی ودرمانی و اورژانس شماره ۲ مهدیه مصیبت وارده را تسلیت میگویند.
آ ـ ۸۷٦٦۲

جناب آقای تقی‌زاده
درگذشت نابهنگام و جانگداز شادروان برادر ارجمندتانرا صمیمانه تسلیت عرض مینماید
قم ـ محمد رشتی‌زاده
آ ـ ۸۷٦٤۵

خانم اکرم‌السادات یادگاری
مصیبت وارده را صمیمانه بشما و خانواده محترمتان تسلیت میگوئیم ما همه در غم بزرگ شا شریکیم .
از طرف کارکنان قسمت بیمه اتومبیل و شخص ثالث ـ دکتر منوچهر فرجادی
آ ـ ۸۸۳۰٦

بدین وسیله فوت نابهنگام مینا نعمتی را بخانواده محترم نعمتی مخصوصا به تیمسار معظم سرتیپ نعمتی و خانم صمیمانه تسلیت عرض نموده و بقای عمر و صبر جمیل برای بازماندگان را از خداوند متعال مسئلت مینمائیم .
هیئت مدیره شرکت فاخ
آ ـ ۸۸۳۲٤

آقای مهندس افخم حکیمی
با نهایت تاسف درگذشت برادر گرامتان آقای سرهنگ افخم حکیمی را از طرف خود و کلیه معلمان و استادکاران ، هنرجویان هنرستان صنعتی پیشه تسلیت میگویم .
مهندس علی داداشیان
آ ـ ۸۸۳۲۲

تیمسار سرتیپ نعمتی
مدیریت عامل محترم کارخانجات شیمیائی
صنایع نظامی. مرگ جانگداز دختر عزیزتان میناءنعمتی را از صمیم قلب تسلیت عرض نموده وبقای عمر وصبر جمیل بازماندگان را از قادر متعال آرزومندیم .
مهندسین وکارمندان وکارگران شرکت فاخ‌پارکین
آ ـ ۸۸۳۲٦

جناب آقای تقی‌زاده
بانهایت تاسف و تالم‌درگذشت برادر گرامیتان را تسلیت گفته درغم خود شریکم دانید .
قم ـ پرویز ناظمان آ ـ ۸۷٦٤٦

جناب آقای تقی‌زاده
با نهایت تاسف وتالم درگذشت برادر ارجمندتان را به جنابعالی وبازماندگان محترم تسلیت می‌گویم .
سرهنگ مهران آ ـ ۸۷٦٤۸

جناب آقای جباری معاونت وزارت فرهنگ وهنر
با اندوه فراوان از طرف خود و کارکنان اداره فرهنگ وهنر شهرستان قزوین مصیبت وارده را به آنجناب تسلیت عرض مینمایم .
رئیس اداره فرهنگ وهنر قزوین ـ اکبر حقوقی
آ ـ ۸۷٦۵۰

جناب آقای مهندس حسن مولوی
با نهایت تاثر و تاسف درگذشت مرحومه بانو تاجماه مولوی مادر بزرگوار جنابعالی را تسلیت عرض نموده سلامت آن‌وجود مغتنم ودیگر بازماندگان فقیده سعیده را از درگاه احدیت مسئلت مینماید
شرکت سهامی نوکار آ ـ ۳۵۷۸۱

آقای شکراله معروف همکار عزیز
فقدان مادر گرامیتان را تسلیت میگوئیم واز خداوندصبر برای بازماندگان آن مرحومه خواستاریم .
کارکنان امور مالی سازمان برنامه
آ ـ ۳۵۷۷۳

استاد ارجمند جناب آقای محسن حداد
درگذشت خواهر گرامی جنابعالی که بانوئی باتقوی و صاحب فضیلت بود موجب کمال تاسف گردید . از خداوند متعال برای آن جناب و سایر بازماندگان صبرو شکیبائی خواستارم .
رئیس دبیرستان دشتستانی ـ فاطمه دشتستانی
آ ـ ۸۸۳۳۲

جناب آقای تیمسار سرتیپ نعمتی
با تاثر واندوه فراوان مصیبت وارده را صمیمانه‌تسلیت عرض مینمائیم .
محمد علی شارمهد ـ سیروس محسنین ـ جمیل محسنین
آ ـ ۳۵۷۷۱

مصیبت وارده را به همکار گرامی خودمان پری ثقةالاسلامی و لی‌لی ثقةالاسلامی تسلیت می گوئیم .
از طرف کارمندان کتابخانه دانشسرای عالی
آ ـ ۸۸۱۹۰

سرتیپ نعمتی
افسران ، مهندسین ، کارمندان ، افزارمندان مدیریت جنگ افزار سازی ، باکمال تاسف درگذشت نابهنگام نورچشم عزیزتان را تسلیت گفته سلامتی جنابعالی‌و خانواده محترمتان را از درگاه خداوند متعال مسئلت می نمایند .
سرتیپ مهدوی
آ ـ ۳۵۶۹۷

کارکنان موسسه رازی با کمال تاسف و تاثر فوت مرحوم آقای دکتر علی‌اکبر رفیعی عموزاده جناب آقای دکتر عزیز رفیعی رئیس محترم دانشکده دامپزشکی و برادر ارجمند همکار گرامی آقای دکتر محمدرضا رفیعی را تسلیت عرض نموده سلامتی و بقای عمر عموم افراد خانواده محترم رفیعی را از خداوند متعال مسئلت دارند .
موسسه رازی ـ دکتر مرتضی کاوه
آ ـ ۳۵۷۱۳

همکار ارجمند آقای دکتر اسدالله توسلی
رئیس آزمایشگاه در موسسه رازی
با نهایت تاسف و تاثر درگذشت مادر گرامی آن همکار ارجمند را از سوی خود و کلیه کارکنان موسسه رازی به جنابعالی تسلیت گفته بقای عمر و سلامتی بازماندگان را از خداوند متعال مسئلت دارد .
معاون وزارت کشاورزی ـ دکتر کاوه
آ ـ ۳۵۷۱۱

درگذشت تاثر انگیز هوشنگ پزشک‌نژاد دانشجوی دانشگاه صنعتی آریامهر را به خانواده و دوستان آن مرحوم تسلیت میگوئیم .
دانشجویان دانشکده مکانیک
آ ـ ۳۵۷۰۵

سرکار خانم اکرم نعمتی
مصیبت وارده را به شما و خانواده محترم تسلیت میگوئیم .
کارمندان و آموزگاران دبستان فیروزکوهی
آ ـ ۳۵۷۰۱

سرور ارجمندم سرتیپ نعمتی
کارکنان کارخانجات ذوب مس باکمال تاثر و تاسف مرگ نابهنگام مینای عزیز را بشما تسلیت عرض نموده از خداوند متعال صبر و شکیبائی شما را مسئلت مینمایند .
سرهنگ اسماعیل خسرویار
آ ـ ۳۵۷۳۳

سرتیپ نعمتی
مصیبت وارده را تسلیت عرض مینمایم .
ستوان‌یکم یحیی برناش
آ ـ ۳۵۷۳۵

سرلشگر محمد کاظمی
با نهایت تاسف مصیبت وارده را صمیمانه تسلیت عرض مینمایم .
سرهنگ ستاد علی کلیائی
آ ـ ۳۵۷۳۹

همکار گرامی آقای مسعود کشاورز
با کمال تاسف و تاثر مصیبت وارده را به جنابعالی و خانواده محترم صمیمانه‌تسلیت گفته ، سعادت و بقاء بازماندگان را از خداوند متعال مسئلت دارد .
کارکنان شرکت سهامی صنایع بسته‌بندی ایران
آ ـ ۸۸۲۸٦

جناب آقای تقی‌زاده
با اندوه فراوان درگذشت برادر عزیزتان را بجنابعالی و بازماندگان محترم تسلیت گفته سلامتی و بقاء عمر آن‌جناب را از خداوند خواهانم .
قم ـ دکتر علی امیررفیعی
آ ـ ۸۷٦٤٤

درگذشت ناگهانی شادروان دکتر علی‌اکبر رفیعی را به جناب آقای مهندس علی‌اصغر رفیعی و فامیل محترم‌صمیمانه تسلیت میگوئیم .
کارمندان شرکت تسکو
آ ـ ۳۵۷٦۱

ستوان دوم‌محمود خوش‌صفت
افسران و دانشجویان گردان یکم دانشکده افسری شهربانی مصیبت وارده را تسلیت میگویند .
آ ـ ۳۵۷۵۵

درگذشت نابهنگام‌وبسیارناگوار بانو آفاق‌الدوله‌نصیرزاده را به عموم بازماندگان و بستگان تسلیت عرض میکنم و خود را شریک غم‌و اندوه همه آنها میدانم .
دکتر علیرضا ثقفی
آ ـ ۳۵۷٤۹

جناب آقای محمود ضیاءابراهیمی
معاونت مدیرکل بهره‌برداری راه‌آهن
با نهایت تاسف مصیبت وارده را تسلیت عرض بقاء و سلامت جنابعالی و عموم وابستگان را خواهانیم .
اراک : مهندس ساری ، عربشاهی ، شامبداغی ، قوام رضائی ، نهاوندیان ، صدیق ، وطن ، دکتر دانشمند ، ولدخانی ، نائین‌زاده ، دولو ، دادگر .
آ ـ ۸۷٦۳۸

سپاسگزاری

از خویشاوندان و دوستان محترمی که در مراسم‌تشییع جنازه تدفین و مجلس ترحیم‌وشب هفت‌مرحوم **حاج جواد رضا** بزرگ خاندان رضا حضور یافته و با اظهار لطف‌و مرحمت خود ما را تسلی داده‌اند و همچنین از ذوات محترمی که کتبا یا تلگرافی بما تسلیت گفته‌اند صمیمانه سپاسگزاری می نمائیم و چنانچه بعلت‌تالمات روحی حضورا نتوانیم تشکرنمائیم از قصور خود پوزش می طلبیم .
خاندان رضا و خانواده های وابسته
آ ـ ۸۸۲۵٦

از همه سروران و دوستان عزیز که در مجلس ترحیم مرحومه **بانو شوکت ادیب** عنایت فرموده حضورا شرکت و یا بوسیله روزنامه ، تلگراف و نامه ابراز همدردی نموده‌اند صمیمانه سپاسگزاریم و اگر بعلت تالمات روحی تاخیری در عرض تشکر روی دهد پوزش طلبیده امید عفو داریم .
خانواده ها ی : ارژنگی ، ادیب ، مکی
آ ـ ۳۵۷۹۷

بقیه آگهی های تسلیت
درصفحات ۱۲ چاپ‌شده است

شماره ۱۳۷۴۷ سال چهل و ششم

اطلاعات

دوشنبه ـ بیست و سوم اسفند ماه ۱۳۵۰
بیست‌وششم‌محرم ۱۳۹۲ـ سیزدهم مارس۱۹۷۲

استخراج دکتر ریاضی کرمانی

ساعات شرعی	اذان صبح . . . . . ساعت ٤ و ٤٦ دقیقه طلوع آفتاب . . . . . ساعت ٦ و ١٦ دقیقه ظهر شرعی . . . . . ساعت ١٢ و١٥ دقیقه اذان مغرب . . . . . ساعت ٦ و ٢٨ دقیقه

بانک «تست» تشکیل میشود

از این تست‌ها برای امتحانات دانشگاهها ، امتحان داوطلبان استخدام و کنکور اعزام محصل استفاده خواهد شد

فیروز مجللی

در مرکز آزمون شناسی وزارت علوم و آموزش عالی «بانك تست» بوجود می‌آید و از تست های محفوظ دراین بانك ، برای کلیه آزمون ها در سطح مملکت استفاده می شود.

این خبر راآقای دکترحمید زاهدی معاون وزارت علوم و آموزش عالی به « اطلاعات » گفت و افزود : هیئتی درمرکز آزمون شناسی «تست » ها را بررسی میکند ، ووقتی‌تست‌ها بصورت آزمایش شده درآمد، به بانك تحویل میشود و در آزمون‌های مختلف‌ازآن‌استفاده میشود.

این تست ها قبل از آنکه مورد استفاده قرار گیرد ، مورد آزمایش قرار میگیرد تا معلوم شود آیا معلومات واستعداد افراد رابطور صحیح اندازه ـ گیری میکندو نوعی ثبات درآن وجود خواهد داشت یانه ؟

این تست هاروی افراد در چندنوبت آزمایش میگردد و اگر نتیجه مطلوب بدست آمد تست ها مورد قبول واقع‌میشود و در امتحانات دانشگاه ها ، امتحان داوطلبان استخدام ، کنکور اعزام محصل از آنان استفاده میشود.

دکتر زاهدی اضافه کرد : بیشتر وقت استادان دانشگاه‌ها و مدارس عالی صرف تهیه سئوال و بعد تصحیح اوراق‌می شودو چنانچه سئوالات دروس مختلف بطور امتحان شده و بتعداد فراوان در بانك وجود داشته باشد ، اساتید از آنان استفاده میکنند و بعد هم‌ماشین های الکترونیکی جواب‌رابیرون میدهند و وقت مدرسان برای اینگونه کار ها درکلاس گرفته نمیشود.

در بانك تست مجموعه‌ای از تست های استعداد، تست های هوش و انواع تست های‌دروس مختلف و در نتیجه تست های آزمون شده برای آزمون ـ شناسی آماده میشود.

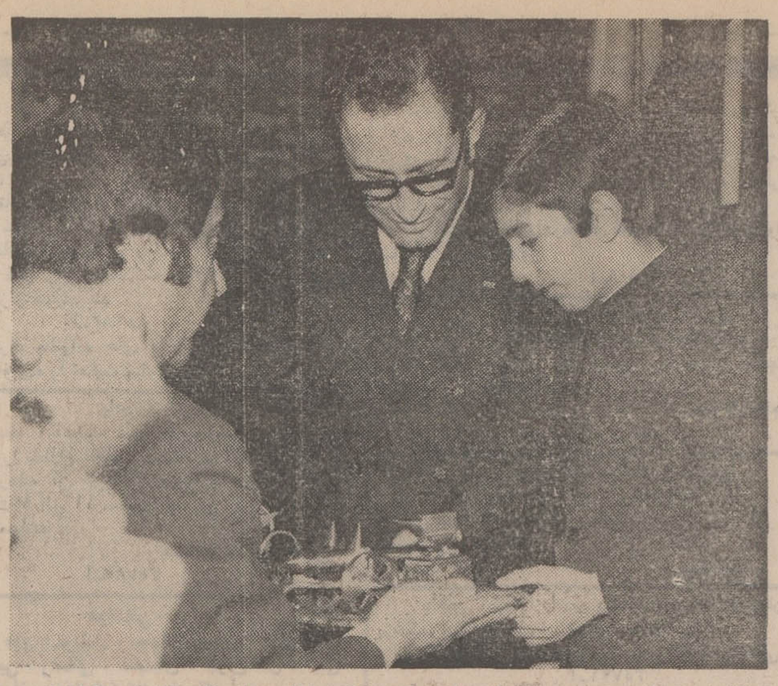

والاحضرت ولیعهد عصر دیروز طی مراسمی‌که درمرکزتحقیقات وزارت‌کاربرگزارشد، گواهینامه افتخار قهرمانان‌مسابقات‌مهارت فنی کارگران را توزیع کردند . دراین مراسم‌دکتر مجیدی وزیر کار و اموراجتماعی (کاردستی) یک کارگرایرانی‌راکه اختصاصا برای‌ولیعهدساخته‌است،بحضور ایشان تقدیم کرد . (مشروح خبر درصفحه۳۳ درج شده است)

بااجرای طرح طبقه بندی مشاغل پزشکی

حقوق پزشکان افزوده‌میشود

طرح طبقه بندی وارزش‌یابی مشاغل پزشکی برای تصویب به‌شورای سازمان امورادارى‌و استخدامی کشور تسلیم شد و شورای مزبور هم اکنون‌مشغول بررسی وتصویب آن می‌باشد.

بامداد امروز آقای دکترمحمود کشفیان وزیرمشاور و دبیر کل سازمان‌امورادارى‌واستخدامی کشور به خبرنگار ما اظهار داشت این‌طرح تا اول سال آینده به مرحله اجرا گذارده خواهدشد .ودرطرح ترتیبی داده شده است که پزشکان عمومی در بدو استخدام‌در گروه ۸وپزشکان متخصص در گروه ۹جدول قانون‌استخدام کشور قرارگیرند . دکتر کشفیان اضافه کرد : در طرح مزبور نظریات نظام پزشکی درمورد ارتقاء پزشکان به‌گروههای بالاتر مورد توجه‌قرار گرفته‌و طرح طبقه‌بندی مشاغل‌پزشکی نظریات جامعه پزشکی راتامین می کند.

افزایش حقوق

وزیرمشاور ودبیر کل‌سازمان امورادلری واستخدامی اضافه کرد : باتوجه به مقررات‌طرح مذکور پزشکان حتی بدون‌آن که لازم باشد رشته شغلی خود راتغییر دهند ، می‌توانند تا آخرین گروه وپایه‌جدول ارتقاء یابند . حقوق پزشکان دراین طرح‌در بدوورود بخدمت ودر طول مدت خدمت و هنگام بازنشستگی نسبت به حقوقی که‌سابقا بر اساس مقررات گذشته‌دریافت‌میداشتندافزایش یافته‌است.

آقای کشفیان در مورد خصوصیات دیگرطرح اخیر گفت : ترتیبی داده شده‌نیروی انسانی متخصص که موردنیاز شدید کشوراست ، بهدرنرودو پزشکان در صورتی می‌توانند از مزایای طرح‌استفاده کنند که‌حتما در مشاغل پزشکی انجام وظیفه‌نمایند. در حالی‌که سابقاهر پزشکی صرفاباداشتن رتبه‌پزشکی می‌توانست‌بدون‌آن که کارپزشکی انجام دهد از حقوق‌ورتبه های‌پزشکی‌بهره‌مند گردد .

فوق‌العاده شغل

وزیر مشاور افزود: درطرح‌طبقه بندی و ارزشیابی مشاغل پزشکان ، فوق‌العاده شغل‌هم منظور گردیده که به اعتبار خصوصیات مشاغل قابل پرداخت است.

وی‌درپایان‌اظهار داشت در مورد سایررشته های‌بهداشتی‌ودرمانی سازمان‌اموراداری واستخدامی کشور مشغول تکمیل بررسی های‌انجام شده می‌باشد وطرح آن باطرح‌عمومی طبقه بندی مشاغل دولتی درسال آینده‌یك جابمرحله اجرا گذاشته‌خواهد شد.

توضیح شهردار در جلسه انجمن شهر درباره

علت افزایش قیمت بلیت اتوبوس درایام‌عید

★ ماشین های «مکانوگراف شهرداری در نواحی‌مختلف نصب خواهد شد

دیشب آخرین و در عین‌حال بی‌سرو صدا ترین جلسه انجمن شهر در سال جاری ، تشکیل شد . ریاست جلسه را دکتر حسین فرهودی بعهده داشت . دراین جلسه، شهردار ومعاونان وجمعی تماشائی شرکت‌داشتند.

در آغاز گزارش کمیسیون توافق ،آئین‌نامه معاملات آتش‌ـ نشانی و اختصاص هفتاد در صد از اعتبار خرید یدکی ، برای اتوبوس های فرسوده شرکت واحد مطرح شد و به تصویب رسید انجمن اعلام داشت که تا چند ماه آینده ششصد اتوبوس فرسوده شرکت واحد با استفاده از یدکی های خریداری شده دوباره بحرکت درخواهد آمد .

«مکانوگراف» شهرداری

خبرنگار ما هم چنین‌گزارش میدهد :

در جلسه دیشب انجمن‌شهر، شهردار پایتخت اعلام داشت که معلولین شهر تهران به منطقه‌بهتر وفضای وسیع‌تری منتقل شده‌اند. شهردار افزود که در شهر چهار میلیون نفری تهران هیچ کس به معلولین کمک نمی کند در حالی که این از نکات اساسی مربوط به احساسات انسان دوستی است مردم شهر باید افراد معلول و درماندگان را یاری دهند .

شهردارسپس‌اعلام‌داشت که واحد «مکانوگراف» شهرداری‌از سال نو کار خود را شروع میکند و افزود که این واحد ، مشکلات‌مربوط به نگاهداری حساب‌مردم وشهرداری را از میان خواهد برد .

از هفته آینده ماشین های «مکانوگراف» شهرداری در نواحی مختلف نصب خواهد شد ومورد استفاده قرار خواهد گرفت .

نرخ گران بلیت

در پی شهردار آقای حریری مدیر کل اقتصاد شهری درمورد نرخ اتوبوس‌سخن گفت و اظهار داشت که به علت پائین بودن قیمت بلیت مسافرت‌در ایام عادی سال ، شهرداری در تعیین و کنترل نرخ بلیت اتوبوس های مسافربری مداخله نمی کند ولی از آنجا که در ایام نوروز ، قیمت ها بالا میرود ، شهرداری اقدام به نرخ گذاری مخصوص روز های نوروز کرد . و قیمت تعیین شده‌تنها (چهل درصد) از قیمت عادی بالاتر است .

بدنبال این‌توضیح، آقای‌ایرانی گفت : «من به این نرخ ایراد دارم بجای آنکه هنگام‌نوروزبه مسافران عیدی بدهند ، قیمت‌را بالابرده‌اند و این بنظر من جریمه ایست که از مردم‌و مسافران گرفته‌میشود!»

در همین مورد ، آقای یعقوبی پیشنهاد داد که در ایام عید به سپاهیان دانش ، دانش آموزان و دانشجویان تخفیف کلی داده شود .

در مورد افزایش قیمت بلیط اتوبوس، شهردار توضیح داد و گفت :علت افزایش قیمت آنست که در ایام عید اتوبوس ها همواره از یکطرف مسافر برده و خالی‌باز میگردند .

خبرنگار ما گزارش میدهد در جلسه دیشب انجمن شهر پس از توضیح شهردار درباره نرخ بلیط اتوبوسهای مسافری ، آقای‌محمد تقی قاضی نیز از گرانی نرخ‌میوه علیرغم کمکهای‌دولت‌یاد کرد .

هدیه شهردار

آقای نیکپی طی تسلیم نامه‌یی دویست و چهل هزار ریال پاداش سالانه وحقوق‌خود را که‌بموجب تصویب‌نامه انجمن درحق شهردار مقرر شده بود، به سازمان تربیتی شهر تهران و قسمت معلولین این سازمان اهدا کرد . انجمن اعلام کردتا پایان سال ، اگر بحث فوق ـ العاده‌یی پیش نیاید دیگر جلسه‌ای تشکیل نخواهد شد.

اعتصاب ۱۲ هزارنفری بحرین ادامه دارد

بحرین ـ خبرنگار اطلاعات: اعتصاب ۱۲هزارنفری‌دربحرین ادامه‌دارد، کارکنان فرودگاه بین‌المللی بحرین ـ بیمارستان ها و دوشرکت بزرك مقاطعه کاری دیروز ، دومین روز اعتصاب وتظاهرات خود را گذراندند.

کلیه اعتصاب کنندگان تقاضای افزایش دستمزدوتوجه کامل به حال خود را دارند.

تعدادی از هواپیما ها که همه‌روزه به بحرین می‌آمدند ازروز گذشته ، بعلت نداشتن امکانات در برنامه های خود تغییراتی دادند.

هواپیماهائی که هم اکنون به بحرین رفت‌وآمد می کنند ناچار باچندین ساعت تاخیر به‌پرواز های خود ادامه می دهند.

غذا رستوران برای بیماران

بعلت اعتصاب کارکنان بیمارستان‌های بحرین ، شب وروزگذشته از رستوران‌های خیابان برای برخی‌ازبیمارستان هاغذا تهیه می شود وهم‌اکنون بیماران به جهت‌نداشتن‌پزشك کافی در معرض خطر جدی قرار دارند.

پیاده روی اعتصاب‌کنندگان

۵هزارتن ازاعتصاب کنندگان شرکت‌ساختمانی «جرج‌وینگی» درخیابان‌های بحرین دست به پیاده‌روی دسته جمعی زدندوبه استخدام اشخاص اجنبی در بحرین‌اعتراض کردندوخواستار افزایش حقوق خود شدند .

گفته می شود اگراین اعتصاب ۱۲هزار نفری ادامه یابد تاچندروز دیگر خسارات جانی و مالی فراوانی به‌بار خواهدآمد وعده‌ای از بیماران بیمارستان ها که‌احتیاج به پزشك‌و دارو و پرستاردارند به‌وضع اسفناکی دچار خواهند شد.

آخرین خبر

آخرین خبر رسیده ازبحرین حاکی‌است هم اکنون چندین هزارنفر از اعتصاب کنندگان در مقابل کاخ‌نخست‌وزیری بحرین گردآمده و مشغول تظاهرات و مذاکره با وزرای کار ـبهداری ـامور اجتماعی و دادگستری هستند ولی گفته می شودوزراء با افزودن حقوق‌موافقت نکردندوتظاهرات اعتصاب کنندگان هر لحظه شدیدتر میشود .

بلموند
۵۱
بلموند اولین است
بلموند اولین سازنده
تلویزیون درایران است
که‌درآستانه‌سال‌نو مدل
۵۱ خودرا عرضه میکند

تلفن‌های‌مستقیم‌پخش گازجنرال گاز
۹۵۹۲۸۳-۹۵۰۲۷۶
۹۵۳۷۵۲-۹۶۲۰۶۱

برای شرکت درقرعه‌کشی حساب پس انداز
بانک اعتبارات تعاونی توزیع
فقط ۷ روز
فرصت دارید
● جوایزبورس تحصیلی باحق واگذاری
● جوایزوام خانه ده ساله بدون بهره
● میلیونها ریال جوایز نقدی
درانتظارشماست
بانک اعتبارات تعاونی توزیع مبتکرجوایز فرهنگی

قصه‌ای از عشق ـ قصه‌ای از انسانیت
آدمک
رنگی ـ ایستمن کالر
ازامشب فقط درسینماهای
کاپری ـ سیلورسیتی (قلهک)

خنده ـ خنده ـ خنده ـ خنده ـ خنده
عیدی امسال وحدت وارحام صدر
برنامه ویژه نوروز بهترین گروه سینمائی پایتخت

مراسم‌قرعه‌کشی حساب‌پس‌انداز
بانک‌تجارت خارجی ایران
ساعت‌چهار بعدازظهر روز
سه‌شنبه ۲۴ اسفندماه
در سالن شعبه مرکزی ـ خیابان سعدی ـ چهارراه مخبرالدوله ـ کوچه بانك بعمل خواهد آمد .
حضور صاحبان حساب در این مراسم آزاد است .

استخدام پرستار
دانشکده پزشکی دانشگاه ملی ایران تعدادی پرستار لیسانسیه با حقوق کافی استخدام مینماید داوطلبان واجد شرایط با دردست داشتن فتوکپی مدارک تحصیلی میتوانند همه روزه از ساعت ۸ونیم تا ۲ بعداز ظهر (غیراز ایام تعطیل) بدفتر بیمارستان جرجانی واقع در خیابان تهران‌نو مراجعه نمایند .
دانشکده پزشکی دانشگاه ملی ایران

قابل توجه فارغ‌التحصیلان
دانشگاه صنعتی آریامهر
ضیافت سالانه فارغ‌التحصیلی دانشگاه صنعتی آریامهر در ساعت ۲۰ روز پنجشنبه۲۶ اسفند ماه۱۳۵۰ در محل دانشگاه برگزار میشود . بدینوسیله از کلیه فارغ‌التحصیلان بهمن‌ماه ۱۳۴۹ تیر و شهریور و بهمن ماه ۱۳۵۰ این دانشگاه دعوت میشود جهت دریافت‌کارت دعوت از ساعت ۱۸ تا ۱۹ روز مزبور به اطاق‌شماره‌یک ساختمان مجتهدی واقع در دانشگاه مراجعه نمایند.
دانشگاه صنعتی آریامهر

نصرت‌الوحدت
بشرکت افتخاری
ارحام‌صدر
یک اصفهانی
درنیویورک
رنگی ـ ایستمن کالر
کارگردان: شین ناگریان فیلمبردار: پترس پالیان نمایش از: استودیو میثاقیه