اطلاعات

دوشنبه ۱۸ آبان‌ماه ۱۳۴۹ـ شماره ۱۳۳۴۱ سال چهل و پنجم ـ تکشماره ٤ ریال

صبح امروز در مسیر دوبی ـ بندرعباس

هواپیمای مسافری داکوتای ایران را به بغداد ربودند

منوچهر شکیبا
کمك خلبان هواپیمای ربوده‌شده

استوارت جردن
خلبان هواپیمای داکوتا

این هواپیما که ۲۲ مسافرداشت متعلق به شرکت ایرتاکسی است

خلبان هواپیما پس از چندین ساعت بی‌خبری به فرودگاه آبادان اطلاع‌داد درجهت بغداد حرکت‌میکند وزارت خارجه برای آزادی هواپیما فورا اقدام کرد طوفان شدید در خلیج ـ فارس پرواز هواپیما را با خطرات فراوان مواجه کرد

شرح در صفحه ٤

مسکو درانتظار روشن شدن صحت و سقم خاطرات خروشچف است

جنجال خاطرات خروشچف بالا گرفت

ناشران غربی گفتند نسبت به‌اصالت خاطرات خروشچف اطمینان‌دارند مقامات مطلع شوروی گفتند خاطرات‌خروشچف جعلی است

یك‌مورخ‌شوروی‌درمسکو گفت همسر خروشچف شاید بعلت کنترل تلفن خاطرات او را جعلی‌اعلام کرده است در صفحه ۳

شاهنشاه به تهران مراجعت فرمودند

تلویزیون فارس امروز طی‌مراسمی درپیشگاه‌ملوکانه گشایش یافت

در سفر شیراز شاهنشاه از آموزشگاه نوبنیاد نابینایان (شوریده شیرازی) دیدن فرمودند در عکس یکی‌ازکلاسهای‌نابینایان که مورد بازدیدهمایونی‌قرارگرفت دیده میشود. آقایان علم وزیر دربارشاهنشاهی ودکتر نهاوندی رئیس دانشگاه پهلوی نیز افتخار حضور دارند.

در صفحه‌چهارم

ارتشهای ۳ کشور یک فرماندهی مشترک بوجود می‌آورند

مصر ـ سودان و لیبی متحد شدند

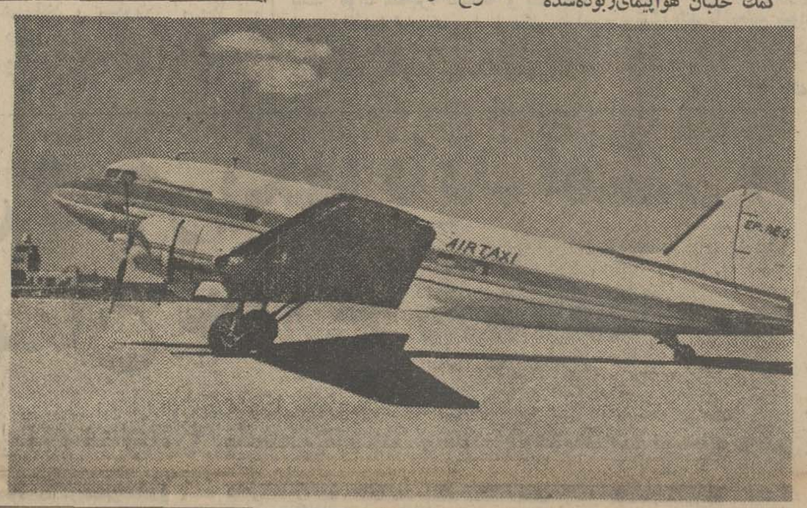

توافق وزارت دارائی و اصناف

* نظر خبره های صنفی‌دراخذ مالیات اصناف دخالت‌داده میشود

متن موافقت نامه وزارت‌دارائی‌و اصناف در زمینه نحوه تشخیص پرداخت مالیات پیشه‌وران امروزبه وسیله دبیرخانه شورای عالی‌اصناف به کلیه اتحادیه ها بخشنامه شد.

آقای محمد رضا سعادت رئیس شورایعالی اصناف امروز اعلام کرد که این موافقت نامه از مهمترین مطالب مورد علاقه اصناف تهران است .حصول توافق میان اصناف و وزارت دارائی‌بدستورمستقیم نخست وزیر صورت گرفت .

دیروز در وزارت دارائی‌جلسه‌ای باشرکت نمایندگان اصناف واین وزارت تشکیل شده بود در این جلسه اصناف به نحوه تشخیص و وصول مالیات صنوف اعتراض کرده و بسیاری از افراد اصناف به تشخیص مالیه در مورد فروش‌افراد

بقیه در صفحه‌چهارم

در دنیای آشفته وبحرانی عرب، سه کشور مصر ، سودان‌ولیبی‌بیش‌از دیگران باهم‌همفکری‌وهماهنگی‌دارند. رهبران این سه کشور بدنبال‌جلسات متعددی که در قاهره تشکیل دادند امروز اعلام کردند که در موردوارد کردن سه کشور خوددریك‌فدراسیون بتوافق رسیده‌اند بقیه کشورها میتوانند با کسب شرایط باین فدراسیون وارد شوند .

در عکس از چپ براست ژنرال« نومیری »، سرهنك قذافی وسرهنك انورسادات رهبران سودان ، لیبی ومصر در حالیکه دست در دست‌هم دارند و بحالت منظم نظامی گام برمیدارند در فرودگاه قاهره دیده میشوند .

سرهنك انورسادات ، سرهنك قذافی و ژنرال نومیری‌مشترکافدراسیون سه‌کشوررارهبری‌میکنند

رهبران ۳ کشور اعلام کردند اتحاد آنها هسته وحدت جهان عرب است

در صفحه ۲

در جلسه دیشب انجمن شهر

شرایط تفکیک اراضی حریم تهران تصویب‌شد

مسیر شاهراه جدیدی که بجای «دولت»ساخته‌میشوداعلام‌گردید

* صدور پروانه ساختمان و تفکیك اراضی در مسیر شاهراه قوچك آزاد شد
* محل سابق شهرداری در میدان سپه تبدیل‌به فضای سبز میشود
* شهردار اعلام کرد خیابان دولت سال آینده اسفالت میشود

در صفحه آخر

سوریه عراق‌را بهمکاری با امپریالیسم متهم کرد

کنگره حزب بعث سوریه اعلام کرد : عراق در مبارزات اعراب‌خرابکاری میکند

در صفحه ۲

در جلسه امروزسنا، گفته‌شد:

تلفن تهران روز به روز ناراحت کننده‌تر میشود

* سناتور دکتر متین‌دفتری در خصوص احداث پست هوائی و نقائص شبکه‌تلفن تهران از دولت‌سئوال‌کرد
* مردم بعلت خرابی شبکه‌ـ تلفن ،جریمه‌بدون‌تقصیری میپردازند
* سناتور اشرف احمدی پیشرفت های صنایع پتروشیمی ایران راستود

مجلس سنا امروز جلسه علنی داشت .

ریاست این‌جلسه که در ساعت ده بامداد تشکیل گردید با آقای مهندس جعفر شریف امامی بود.

پتروشیمی

آقای اشرف احمدی‌اولین ناطق قبل از دستور بود که با اشاره‌به سفر شاهنشاه آریامهر به جنوب گفت هرروز شاهدانجام یك‌برنامه بزرك عمرانی در خطه خوزستان هستیم ناطق طی سخنانی با اشاره به فرمایشات شاهنشاه آریامهر در یازده سال قبل‌پیرامون اهمیت‌نفت وتاثیر مشتقات آن در زندگی بشری گفت بهرحال آنچه مسلم است امروز پتروشیمی که بیش از چهل سال از عمر آن نمیگذرد ، در دنیا نهضت عجیبی در صنعت ایجاد کرده است و خوشبختانه‌ما هم‌در اثر واقع‌بینی و دوراندیشی شاهنشاه مدبرو ترقیخواه ما که یازده سال قبل باین‌صنعت نوظهور ودر عین حال شگفت‌انگیز که میتوان آنرا کارخانه کیمیاسازی عنوان داد عمیقا توجه داشته‌اند گامهای نخستین‌رابرداشته بطوری که امروز باکمال غرور میتوانیم بدنیا اعلام کنیم که مرکز بزرگترین مجتمع پتروشیمی خاور میانه در سرزمین مابوجود آمده است و برای تاسیسات واحدهای این مجتمع ۲۳۲ میلیون دلار سرمایه‌گذاری شده است و بدون تردید این مجتمع برای گسترش وتوسعه بیشتر صنعت پتروشیمی در ایران و استفاده از گازهائی که شب و روز میسوزدو هدر میرود گام مثبتی است که ما را به‌رشد ونمو و توسعه این صنعت دررشته های دیگر آن کاملا امیدوار میسازد.

بقیه‌در صفحه‌چهارم

جنگ بیسابقه بین ۳هزار قورباغه!

۳ هزار قورباغه ازانواع مختلف مدت ٦ ساعت یکدیگر را گاز میگرفتند و از هم میدریدند !

در صفحه ۲

مذاکرات نفتی ایران و کنسرسیوم

برای رسیدن به‌توافق‌قابل قبول‌ادامه‌دارد

* ایران ـ خواستار آنست که از منابع نفتی به میزان معقول بهره برداری‌شود
* بنظر ایران ،میزان‌جمعیت، برنامه‌های‌عمرانی وعوامل دیگر میبایست در میزان تولید درنظر گرفته شود

از : علی باستانی

مذاکرات نفتی ایران وکنسرسیوم بلاانقطاع صبح و عصر ادامه دارد و گزارش مذاکرات در اسرع وقت باطلاع مقامات عالی کشور میرسد .

با وجودیکه از متن پیشنهادات و جریان مذاکرات‌هیچ نوع‌اطلاعی بخارج داده نمیشود اما در محافل سیاسی و اقتصادی کشور انتظار امیدوار کننده‌ای وجود دارد و گفته میشود که مذاکرات باتفاهم کامل بمنظور رسیدن بفرمول‌قابل قبولی پیش میرود .

شرکت کنندگان‌در مذاکرات هم ، چه مدیران شرکت ملی نفت وچه‌نمایندگان سهامدار کنسرسیوم با اظهار امید و اطمینان درخارج

بقیه در صفحه‌چهارم

آگهی انتخابات شورای داوری بیجار

چون طبق‌اعلام‌دادگاه شهرستان بیجارتعداد‌داوطلبان عضویت‌شورای داوری بیجار بمیزان قانونی بالغ نگردیده لذا باجازه ماده ٦ ائین نامه اجرائی قانون تشکیل شورای داوری نامنویسی بمدت هفت روز از تاریخ یکشنبه بیست و دوم تا پایان روز شنبه بیست و هشتم آذرماه سال جاری تمدید میشود علاقمندان بشرکت در انتخابات‌می توانند برای ثبت نام خود و گرفتن کارت مخصوص شرکت‌درانتخابات از ساعت ۸ تا ۱۲ و ۱٤ تا ۱٦هر روز بمحل های ثبت نام واقع در نقاط زیر مراجعه نمایند.

۱ـ سالن شهرداری

۲ـ سالن دبیرستان ۲۱آذر

ضمنا داوطلبان عضویت شورای داوری نیز باید ظرف همان مدت درخواست خود را همراه با دلایل ومدارك صلاحیت به دفتر دادگاه شهرستان بیجار تسلیم دارند پس از انقضای مدت تقاضای ثبت نام‌و درخواست عضویت پذیرفته نخواهد شد . م‌الف ۸۳۱۵

وزارت دادگستری

شرکت ملی نفت‌ایران
قسمت پخش

قابل توجه مصرف کنندگان نفتگاز برای دستگاههای حرارت مرکزی

بدین‌وسیله از کلیه صاحبان دستگاه های حرارت مرکزی تقاضا مینماید از هم‌اکنون وقبل ازشروع فصل سرما نسبت به پرنمودن مخازن‌نفت‌گاز خود اقدام فرمایند. فروشندگان سیارنفت‌گاز بشرح زیر موظفند نفت خریداری شده توسط مشتریان محترم را که در هرنوبت کمتر از ۵۰۰وبیش از ۶٫۰۰۰لیترنباشد بشرح هر لیتر ۲٫٤۰ ریال حداکثر ظرف ٤۸ساعت‌پس از درخواست در محل مصرف تحویل نمایند:

۱ـ آقای حسین‌اعتمادی	تلفن ۵۸۲۹٦	خیابان‌شوش خیابان خیام‌نو
۲ـ آقای سیدامان‌اله‌بشارت	تلفن ۵۸۸٦۱	خیابان انبارنفت چهارراه آهنچیان
۳ـ آقای فیض‌اله‌حسن‌پور	تلفن ۹۵۰۵۳۵	خیابان‌قزوین‌امامزاده‌حسن
٤ـ آقای علیرضا دبیرعلائی	تلفن ۹۵۲۹۰٤	خیابان قزوین خیابان مخصوص
۵ـ آقای حسن‌دیبائی	تلفن ۳۳۳۷۳۹	خیابان امیرکبیر سه‌راه‌امین‌حضور
٦ـ آقای پرویزفتحی	تلفن ۹۵۹۵۱۳	خیابان‌انبارنفت
۷ـ آقای مرادعلی کاویانی نژاد	تلفن ۳۳٦۵٦٦	خیابان‌اکباتان‌چهارراه سعدی
۸ـ آقای رسول مجیدی	تلفن ٦۲۲۳۵۹	خیابان پهلوی‌سه‌راه‌عباس‌آبادپلاك۱۲
۹ـ آقای محمد دهقان نژاد	تلفن ۵۹۱٦٤۸	شرری
۱۰ـ آقای محمدجلیلی	تلفن ۷۵٦۳۸۸	میدان‌شهناز
۱۱ـ آقای احمد خلیل‌پورخدادادی	تلفن ۹۵۹۳۰٤	خیابان‌انبارنفت
۱۲ـ آقای غلامرضا اکبرزاده	تلفن ۹۵۸۵۸۳	خیابان‌انبارنفت
۱۳ـ آقای محمد اویسی	تلفن ۹۵۸۵٤۷	خیابان‌انبارنفت

ازخریداران محترم خواهشمنداست قبل ازتحویل گرفتن‌فرآورده‌وپس‌از خاتمه آن به‌رقم لیترشمار نفت‌کش و همچنین به موجودی مخزن خودتوجه‌کافی مبذول‌فرمایند. ضمنا تلفن شماره ۳۱٤۱۹۳ همه‌روزه از ۸ صبح الی ۸ بعد از ظهر و همچنین تلفن های شماره ۳۱۰۰۹۱ الـی ۳۱۰۰۹۹ داخلی ٤۱۳ قسمت‌پخش درتمام ساعات‌اداری آماده هدایت وپاسخگوئی در مورد تحویل نفت گازمیباشد.

آـ۵۲۸۵۸ ۱ـ۵

جشن بزرگ اطلاعات

بافتخار دانش‌آموزان ممتاز

همانطور که‌اطلاع‌داده شد جشن بزرك اطلاعات به افتخار دانش‌آموزان ممتاز روز عید فطر برگزار میگردد. بهریك از دانش آموزان ممتازی که عکس آنها درروزنامه اطلاعات چاپ شده است‌دوبلیط‌ورودی داده‌خواهدشد.

دانش آموزانی که عکس آنها توسط آموزشگاه ارسال شده و باسایر دانش آموزان‌مدرسه خود به چاپ رسیده‌برای دریافت بلیط جشن از روز شنبه آینده بدفتر آموزشگاه مراجعه فرمایند.

دانش آموزانی که برای چاپ عکس مستقیما بروزنامه اطلاعات مراجعه کرده‌اند برای دریافت بلیط جشن ازروز شنبه آینده (هر روز صبح تایك بعداز ظهر) بسازمان‌امور فرهنگی اطلاعات مراجعه فرمایند.

برای دریافت بلیط ورودی جشن لطفا کارت خودرا که در موقع تسلیم عکس بشما داده شده و نام شماروی آن قید گردیده است همراه بیاورید.

بلیط جشن از روز شنبه آینده تاروز پنجم آذرماه پخش میشود. هرروز که فرصت داشتیدبرای دریافت آن مراجعه فرمائید.

برای اطلاع عموم

تلفن های جدید کاشی ایرانا بشرح زیر می‌باشد :

٦۲۲۸۷٤ ـ ٦۲٤۹٤٦ ـ ٦۲۸۵۵۲

٦۲۱٤۳۷ ـ ٦۲۵٦۷۱

«کنفرانس آموزش پزشکی درایران»

ساعت ۸½ بامداد فردا در تالار ابوریحان بیرونی (دانشگاه ملی ایران) افتتاح‌میشود

بلندآسمان جایگاه‌من است

قابل توجه

جوانان‌دیپلمه

دانشکده افسری خلبانی

نیروی هوائی شاهنشاهی دانشجو می‌پذیرد

در صفحه ۲

سرمقاله

نیروی دریائی ایران

ضامن امنیت و صلح خلیج‌فارس

دیروز شرح دادیم که‌چگونه استعمار در خلیج فارس نفوذکرد وابتدا بعنوان پاسداری از دروازه‌های هندوستان ، سپس برای حفظ منافع مختلفی که در منطقه خلیج و در سرزمینهای عربی وبالاخره در قسمتی از ولایات جنوبی ایران بهمرسانیده بود ، عملا اختیاردار امور خلیج فارس شد و پاره‌یی از جزایر خلیج فارس و نیز بنادر ایران و کشورهای ساحلی را پایگاه فعالیت‌های سیاسی و نظامی قرار داد .

در خلال‌این صد و پنجاه سالی که استعمار حاکم مطلق‌العنان خلیج فارس بود، سالهای سال دولت ایران نه فقط در مسائل مربوط به‌خلیج فارس اختیاری نداشت بلکه در جزئی‌ترین امور اداری و اقتصادی و اجتماعی ایالات جنوبی مثل فارس وخوزستان وکرمان و بلوچستان میبایستی باصلاحدید و کسب تکلیف از بیگانه اقدام کند.

اکنون روزگاری فرا رسیده است که این خاطرات تلخ‌رادرون بطری تاریخ نهاده به‌امواج کف‌آلود آبهای خلیج فارس بسپریم وآماده شویم تاآخرین آثار نفوذ وسیطره استعمار را باتفاق برادران دیگرمان -ملل حوزه خلیج فارس - تادهانه دریای عمان بدرقه کرده برسر خلیج بازآییم و سرنوشت این ناحیه رابدست گیریم.

بنابرقراری که هیچ علتی برای نقض و فسخ‌آن وجود ندارد، دولت انگلیس تاسال ۱۹۷۱ قوای نظامی‌خود را از خلیج‌فارس بیرون میبرد و مقدرات خلیج فارس ، بعد از صد و پنجاه سال ، بدست صاحبان اصلی خلیج فارس سپرده میشود . اما گذشته از قرائنی که نشان میدهد استعمار خود قلبا به رها کردن‌خلیج فارس تمایلی ندارد و درصدد است ولو ازدرهم خارج‌شد بالباسی دیگر از پنجره بخلیج باز گردد ،از مدتها پیش سیاست‌های دیگری بقول معروف «خیز» برداشته‌اند تا بمحض آنکه جای پائی در عرصه خلیج فارس خالی شد، پای خود را بجای آن بگذارند.

این نکته‌ایست که پاره‌یی ملل منطقه خلیج فارس را سخت نگران میسازد و حتی زمانی این فکر را پیش آورده بود که محض اجتناب از چنین خطری ، دست در دامان دولت انگلیس آویخته ابقای قوای نظامی انگلیس را خواستار شوند.

ایران که صاحب وسیع‌ترین سرحدات در کرانه‌های خلیج فارس و چه از لحاظ سوابق تاریخی ، چه از جهت منافع ملی‌خود در روزگار کنونی حق‌دارد بیشتر ازهر کشور و هر ملتی نسبت به‌امنیت خلیج فارس حساس و ذیعلاقه باشد ، طبعا نمیتوانست از چنین زمینه‌هایی که در خلیج فارس ظاهر شده بود فارغ بنشیند. آن راه‌حل نیز که بخاطر حفظ امنیت خلیج، ادامه استقرار و توقف نیروهای بیگانه را -ولو برای مدتی محدود - ایجاب‌میکرد مطلقا مورد تایید و قبول ملت و دولت ایران نبود.

کیفیت منطقی که ایران اتخاذ و دنبال کرد و اینک آثار شکوهمند آن در خلیج دوستان را قوت قلب می‌بخشد و چون خاری در چشم دشمنان می‌خلد ، جایگزین ساختن یك قدرت محلی است بمنظور پاسداری و حراست از ثبات و امنیت خلیج فارس .

امنیت خلیج فارس برای کشور ما مسئله‌یی حیاتی است و بلکه از جمله حیاتی‌ترین مسائل صرفنظر از عرق ملیت وتعصبی که یك ملت در زمینه حفظ حدود و حقوق خویش و مدافعه از هر وجب خاك و هر قطره آب سرزمین وطن دارد ، جنبه‌های مادی قضیه نیز بهمان اندازه برای ما اهمیت دارد که جنبه معنوی دفاع از حقوق و حدود ایران در منطقه خلیج فارس .

تعهد این وظیفه مقدس ملی ، موکول به حضور یك بحریه قدرتمند نظامی بود که بتواند نقش پاسداری از حریم‌امنیت‌خلیج فارس را در قبال هرنوع تهدید یاچشمداشت تجاوز کارانه‌یی ایفا کند. تلاش در راه ایجاد یك چنین نیروی دریائی مدرن ومجهز وکارآمدی ، اکنون بثمر رسیده‌و نمایش شکوهمندعملیات رزمی ناوگان نظامی ایران در حضور شاهنشاه ، نشان داد که ایران میتواند احیای قدرت دریائی خود را دیگرباره جشن بگیرد و علاقمندان صلح وامنیت را -خصوصا در حوزه خلیج فارس- از وجود نیروی مدافع امنیت و ثبات خاطرجمع سازد.

نیروی دریائی شاهنشاهی ، نه فقط حافظ منافع ایران بلکه پاسدار آزادی‌وامنیت و حدود و حقوق کلیه ملل منطقه خلیج فارس محسوب میشود. همسایگان و برادران مادر خلیج فارس که سیاست عمومی ایران را به محك تجربه آزموده و آنرا سیاستی اصیل و مبرا ازهرگونه طمع‌و غرض و توسعه طلبی یافته‌اند میتوانند روی قدرت نظامی ایران در عرصه خلیج فارس حسا ب‌کنند و هرلحظه که خطر تجاوز و تهدیدی متوجه خود یافتند ایران را بعنوان یك برادر دلسوز بکمك خوانده ازامکانات این کشور درراه حفظ حقوق و حدود و منافع ملی خودشان بهره‌مند شوند.

بیقین نیروی دریائی شاهنشاهی نیز ، این چنین رسالتی را بخوبی درك میکند و قائل بدان میباشد.

قاهره - آسوشیتدپرس

دولت های مصر ، لیبی‌وسودان مقدمات وحدت سه‌کشوررابه‌صورت یك اتحادیه شمال آفریقا فراهم‌آورده‌اند . تصمیم به ایجاد یك‌واحد سیاسی ازاین‌سه‌کشور در جلسات محرمانه سران سه‌کشور در شنبه این هفته‌گرفته شدو آنان طی اعلامیه‌ای وحدت‌سریع سه‌کشور را که بعنوان هسته‌وحدت جهان عربی خواهدبود اعلام نمودند.

رهبران‌سه‌کشور موافقت کردند که طی قرارداد هائی‌قدم بقدم اقدامات لازم برای وحدت را انجام دهند . دراین کنفرانس انورالسادات رئیس جمهوری مصر ، قذافی نخست‌وزیر لیبی ونومیری رهبرسودان شرکت داشتند . گفته می شود ناصر قبل از مرك خود طرح‌این«اتحادسه جانبه »راکه هدف آن‌وحدت نهائی‌سه‌کشور عربی بوده‌است ، تهیه کرده‌بود . در اعلامیه سران سه‌کشور تصریح نشده که این‌وحدت چه‌شکل سیاسی خواهدداشت اماگفته شده که کمیته‌هائی از مقامات عالی‌رتبه سه‌کشوربرای‌مطالعه‌پیشنهاد های لازم تشکیل شده‌است.

کاهش بحران در روابط چین و شوروی

مسکو- چین کمونیست طی یك ابراز نظر غیرمنتظره گفت : مسئله اساسی در روابط چین و شوروی این است که هیچ مشکلی نباید مانع رشد «روابط عادی» بین دو دولت شود .

درتلگرام رهبری چین به‌رهبران شوروی که در روزنامه پراودا بمناسبت جشن انقلاب اکتبر چاپ شدگفته شده است‌چین پیوسته براین عقیده بوده است که اختلاف نظرها نباید در توسعه روابط دو کشور اختلال ایجادنماید. این تلگرام بعنوان کاهش تیرگی روابط چین و شوروی تلقی شده است .

در تلگرام تصریح شده که روابط دو کشور باید براساس پنج اصل همزیستی مسالمت‌آمیز باشد ۱۳ ماه است که‌چین‌و شوروی مذاکرات خودرا برای حل‌اختلافات مرزی آغاز کرده‌اند اما هنوز گزارشی درباره پیشرفت‌حل و فصل مسائل ۷ هزارکیلو مترمرز مشترك دوکشور منتشر نشده است .

درتلگرام تبریك رهبران چین ،«به دوستی وروابط حسن همجواری» دوکشوراشاره شده ، در حالیکه درتبریك سال گذشته اصلا اشاره‌ای به این مسائل نشده بود .

ستاد شورشیان جنوب‌سودان‌بدست دولت افتاد

قاهره - خبرگزاری فرانسه - ژنرال خالد حسن عباس وزیردفاع سودان اعلام داشت که نیرو های مسلح این کشور چهار پایگاه شورشیان جنوب سودان را منهدم کرده و یك تبعه آلمان غربی بنام «رولف شنایدر» را که فرماندهی «نیرو های مزدور» را بعهده داشته هنگامی که می خواسته است به «اوگاندا» فرار کند دستگیر ساخته‌اند .

وزیر دفاع سودان تشریح کرد که پایگاه اصلی شورشیان در «مورتو» که مرکزستاد شورشیان جنوب بود از جمله مراکزی است که بدست نیرو های دولتی افتاده است . این پایگاه دارای یك فرودگاه نظامی بود .

وزیر دفاع سودان گفت که مقادیر مهمی اسلحه و مهمات از این پایگاهها بغنیمت گرفته‌شده است .

چین خواستار ادامه حضورارتش آمریکا در اروپااست

ایتالیا - روزنامه «لااستامپا» ضمن بحث درباره برسمیت‌شناختن چین کمونیست از جانب ایتالیا می‌نویسد : چین خواستار خروج آمریکائیها ازآمیاست ، اماماندن آنها را در اروپا طالب است تا بتواند وزنه‌ای تعدیل کننده در برابرقدرت شوروی در اروپا باشد.

این روزنامه ازقول منابع خبری خود در پاریس گزارش داده که چینی‌ها بیش از هر چیز ازشوروی میترسند . چینی‌ها از اینکه‌حمایت آمریکا اززرژیم‌فرمزباعث مخاصمت بین آمریکا و چین شده متاسفند زیرا آمریکا را دشمن اصلی خود نمیدانند و میگویند آمریکا تنها دولت غربی بود که در دوران مستعمره بودن چین به آن کمك کرد .

با آنکه دیروز یکی از رباینده‌گان «لایورت» وزیر کار مقتول ایالت «که‌بك» در کانادا جریان ربودن و اختفای اورادر حضور پلیس کانادا اعتراف کردمعذلك‌هنوز نکات‌زیادی‌درباره این‌امروکشته شدن«لاپورت» مبهم باقی مانده است .

پلیس مطمئن است که «لاپورت» را یک هفته بعد از ربودن بوسیله زنجیر طلائی یک نشان‌مذهبی که بگردن خود او آویخته بود خفه کرده‌اند . ولی «لورتی»دانشجوی ۱۹ ساله‌ای که شرکت دراربودن «لاپورت» رااعتراف کرده‌میگوید در کشتن «لاپورت» مداخله نداشته است .

بهر حال تحقیقات پلیس هنوزکامل نشده است . در همین حال مقامات پلیس بوسیله پست پاکتی دریافت کرده‌اند که درون آن‌عکس «جیمزکراس» کمیسرعالی بازرگانی انگلیس درکانادا در حال بازی‌ورق قرار داشته‌است. درعکس «جیمز. کراس» دیده میشود که روی یک بشکه مواد منفجره نشسته و با رابندگان خود مشغول بازی ورق است، ظاهرا این‌عکس رارابندگان «کراس» فرستاده‌اند تا معلوم شود وی هنوز زنده است . عکسی که رابندگان از «کراس» گرفته وبرای دولت محلی«که‌بك» فرستاده‌اند دربالا دیده میشود .

عکس رادیوئی اطلاعات

مصر ، سودان و لیبی در یک‌فدراسیون‌متحدشدند

ممکن است یك‌کمیته سه نفری مرکب از سران‌سه کشور «اتحاد» را اداره کند . کمیته های دیگری برنامه ریزی ، امور امنیتی و غیره را اداره خواهد کرد و سیاست خارجی سه کشور نیز یکسان خواهد شد .

این اقدام دومین اقدام مصر برای ایجاد وحدت عملی در میان کشور های عرب است . ازفوریه سال ۱۹۵۸ تا سپتامبر ۱۹۶۱ مصر و سوریه یکی شدند و جمهوری متحد عرب را بوجود آوردند . اما در سال ۱۹۶۱ این اتحاد از هم پاشید .

در اعلامیه سران سه کشور گفته شده وحدت مصر و سودان و لیبی بنفع همه کشور های عربی خواهد بود و یقین است که ملل عرب از این اقدام که در جهت تحقق آرمان دیرینه اعراب و هم سرنوشت شدن همه آنان است حمایت خواهند کرد .

روزنامه الاهرام نوشت : نقشه های وحدت به‌سران احزاب‌سیاسی و مجامع ملی هر سه کشور غرضه خواهد شد و در کمیته عالی وحدت «لبیب شوقیر» از جانب مصر ، سرگرد « زین‌العابدین عبدالقادر» از جانب سودان و سرگرد «محمد نجم» از جانب لیبی شرکت‌خواهند داشت .

روز پنجشنبه این هفته انورالسادات نطق مهمی در جلسه حزب واحد مصر ایراد خواهد کرد و موضوع وحدت را باطلاع مردم مصر خواهد رساند .

مسئله تشکیل فدراسیون مصر، سودان و لیبی در اعلامیه نهائی کنفرانس عالی قاهره که از روز سه‌شنبه هفته گذشته با شرکت رهبران سه کشور در پایتخت‌مصر تشکیل شده عنوان شده است .

طرح سه کشور شامل مواد زیرین است .

۱- ایجاد یك فرماندهی واحد سه جانبه .

۲- تشکیل یك کمیسیون عالی برنامه ریزی .

۳- تشکیل یك کمیسیون همکاری .

٤- ایجاد یك شورای ملی امنیت .

۵- تشکیل یك کمیسیون‌فرعی برای رسیدگی به مسائل مختلف مربوط به سه کشور .

در اعلامیه تاکید شده است که قراردادی در باره جزئیات این اتحادیه وتاریخ تشکیل آن‌امضاء شده است .

این وحدت که برای تحقق سه کشور از جنبه‌تاریخی ،جغرافیائی آمادگی کامل دارند باعث هسته مرکزی وحدت کلیه اعراب در آینده خواهد شد .

از طرف‌دیگر رهبران سه‌کشور در اعلامیه خود تاکید کرده‌اند که با این اقدام به بزرگترین آرزوی پرزیدنت ناصر جامه عمل پوشانیده‌اند .

در محافل قاهره گفته میشود که از یاسر عرفات رئیس کمیته اجرائیه فلسطین نیز دعوت شده بود در آخرین جلسه کنفرانس سران سه کشور شرکت کند .

۳ هزار قورباغه در یك جنك تمام عیار یکدیگر را کشتند !

کوالالامپور - ۳ هزار قورباغه از انواع مختلف به یك جنك حسابی باهم ، که شش ساعت طول کشید ، دست‌زده‌اند. روزنامه های کوالالامپور مینویسند که جنك قورباغه‌ها دریك دره مردابی در کنار یك معبد هندودر ایالت « سیپورت » در ۱۶۰ کیلو متری پایتخت رخ‌داد .

ابتدا ۵۰ قورباغه در این جنك شرکت داشتند ، اما بزودی تعدادشان زیاد شد . در حدود هزار نفر در اطراف‌مرداب به تماشاجمع شدند. قورباغه‌ها یکدیگر را گاز میگرفتند وازهم میدریدند ، در پایان جنك بسیاری از آنها کشته‌شده بودند .

یك خانم که در نزدیکی میدان جنك قورباغه‌ها زندگی میکند گفت : آنها هرسال‌باهم دعوا میکنند ، اما من تابحال جنك به این بزرگی ندیده بودیم .

در محل خرافاتی باین مضمون شایع است که جنك قورباغه‌ها پیش درآمد یك فاجعه ملی است‌ودر سال گذشته قبل از دعوای چینی‌ها ومالایائی‌ها در ۱۳ مه نیز قورباغه‌ها باهم جنگیده بودند . دردعوای اهالی چینی ومالایائی مالزیا تعداد زیادی کشته‌شدند .

ارتش و چریکها باید امشب از عمان خارج شوند

عمان - « دوره انتقالی » برای اجرای مفاد قراردادی که روز ۱۳ اکتبر بین ملك‌حسین وياسرعرفات امضاء شده بودنیمه شب‌دیشب پایان یافت .

به موجب این قرارداد باید عصر امروز فدائیان وواحدهای منظم ارتش شهر عمان را ترك گفته وذخائر اسلحه و مهمات و تسلیحات سنگین خود را از شهر خارج کنند . از این‌پس تنها چریکهائی که دارای باید امشب پایتخت را ترك کنند . برك شناسائی ویژه‌ای هستند خواهند از نخستین ساعات بامدادروزسه‌شنبه توانست سلاحهای خود را در خانه شهرزیر کنترل‌پلیس اردن خواهدبود. های‌شان نگهداری کنند . اردنیها و فلسطینی‌ها ادعا می کنند و تنها فدائیانی که از طرف کمیته که مفاد قرارداد را از چندین روز مرکزی مقاومت فلسطین ماموریتی قبل به موقع اجرا گذاشته‌اند . یعهده داشته باشند می توانند‌اسلحه اکنون دیگر از سربازان اردنی باخود حمل کنند‌ودرصورتیکه‌ماموربن در عمان اثری دیده نمی شود. دیروز یابند حکم ماموریت خود را ارائه آخرین وسائل نقلیه سازمان مقاومت دهند . بخارج شهر انتقال یافت . در تمام دیروز گشتی های مختلط فدائیان و نیرو های مسلح اردن درخیابانهای پایتخت در حرکت بودند . اوضاع در بیست وچهار ساعت اخیر آرام شده ولی مردم بیم آن دارند که‌بازرسی دقیق محله های فلسطین از طرف ماموران پلیس اردن که ازبامداد روز سه‌شنبه آغاز خواهد شد باردیگر به بروز برخوردهای شدیدی‌بین دوطرف منجر شود .

یك مقام مطلع در عمان اظهار داشت که کمیته مرکزی مقاومت فلسطین از کمیته عالی‌عرب‌درخواست کرده است که موعد پروتکل‌قرارداد مورخ ۱۳ اکتبر را که دیشب پایان یافت تمدید کنند .

این « پروتکل » درحقیقت‌نخستین مرحله اجرای قراردادهای قاهره و عمان را تشکیل می‌دهد . سازمان مقاومت فلسطین بادرخواست تمدید مدت پروتکل خواسته مقدمات اجرای کلیه اقداماتی را که در قرارداد پیش‌بینی شده است‌فراهم‌سازد.

سخنگوی سازمان الفتح ضمن بحث از قرارداد اردن و فدائیان به شایعات بی اساس و مبارزه تبلیغاتی شدیدی که به مناسبت پایان دوره انتقالی علیه سازمان مقاومت‌فلسطین بعمل می آید اعتراض کرد .

وی گفت این پروتکل چیز تازه‌ای نیست ودر آن تاریخی که فدائیان خواهند توانست از شناسنامه‌ها و گواهی رانندگی در داخل و خارج شهر استفاده کنند تعیین شده‌است. این اوراق ازطرف فرماندهی نظامی انقلاب فلسطین صادر خواهد شد .

یك مستخدم بیمارستان برلین باتهام تیراندازی بسوی سربازان شوروی توقیف شد

برلن- یك‌مستخدم‌بیمارستان در برلن غربی باتهام اینکه به یك سرباز شوروی تیراندازی کرده توقیف شد.سرباز‌شوروی پاسدار بنای یادبود جنگی شوروی در برلن بوده است .

سخنگوی پلیس گفت : نام مستخدم بیمارستان «اکدهارد» بوده و در برلن غربی سکونت داشته است . وی گفت : ما مشغول تحقیق هستیم و بیش‌از این چیزی نمیتوانیم بگوئیم که وی نیمساعت پس از نیمه شب یکشنبه . یعنی ۲۴ ساعت‌پس از آنکه سرباز شوروی دربای مجسمه یادبود ، با دو گلوله از پای درآمد ، توقیف شده است .

تیراندازی بجانب دو سرباز شوروی بود ، اما تیر به یکی از آنها اصابت کرده است . تیراندازی از جنگلی درروبروی بنای یادبود انجام شده است . تیراندازی چند ساعت‌قبل‌از آن بود که چند صد سرباز‌شوروی از برلن شرقی به غربی آمدند تا جلوی مجسمه‌یادبود‌بمناسبت جشن انقلاب اکتبر رژه‌بروند.

بنای مجسمه یادبود در بخش اشغالی انگلیس در برلن غربی قرار دارد و در ۱۹۴۵ ساخته شده است . پس از تیراندازی سفارت شوروی دربرلن‌اعتراض شدیداللحنی به‌مقامات‌انگلیسی تسلیم کرده و مقامات‌انگلیسی ومسئولان شهربرلن از این حادثه ابراز « تاسف عمیق» کردند .

پیروزی مخالفان نزدیکی آلمان به کمونیستها درانتخابات محلی آلمان

ویسبادن - آلمان غربی - حزب دمکرات مسیحی که رقیب حزب سوسیال دمکرات ویلی‌برانت‌است درانتخابات محلی«ویسبادن»پیروزی بزرگی بدست آورد.حزب‌دمکرات های‌آزاد که‌موتلف‌حزب‌ویلی‌برانت است باحتمال زیاد موقعیت خودرا درپارلمان‌این‌ایالت‌حفظ‌خواهد کرد.

نتیجه انتخابات باحسابگر های الکترونی تعیین می شود .این‌نتایج حاکی است که حزب سوسیال دمکرات اکثریت مطلق خودرا در پارلمان ۱۱۰ نفری‌ایالتی از دست خواهد داد .

این نتایج نشان‌میدهد که‌حزب افراطی‌دست‌راستی نئوفاشیست بنام «ناسیونال دمکرات» که درانتخابات ۱۹۶۶ معادل ۷٫۹ درصد آراء را بدست آورد نتوانسته به‌این مقدار آراء دست‌یابد .

حزب دمکرات آزاددرحدود ۱۰ در صد آراء بدست آورده‌درحالیکه درانتخابات سابق ۱۰۰۴درصد آراء راداشته است .

دراین‌ایالت ۳٫۸ میلیون نفر در انتخابات شرکت کرده‌اند و نتیجه آن آزمایشی برای تعیین محبوبیت یاعدم محبوبیت حکومت ائتلافی ویلی‌برانت وسیاست‌دوستی او با اروپای شرقی تلقی خواهد شد . فعلادر حدود ده درصد آراءشمرده شده‌است .

سر مجسمه «افرودیت» ۱۱۱ سال‌درزیرزمین موزه انگلیس خارك میخورد !

لندن - سریکی از مشهورترین مجسمه های‌جهان‌باستان زیرقشری از گردوخاك در موزه بریتانیا در لندن کشف شده است ، این سر بدون‌آنکه مورد توجه قرار گیرد مدت ۱۱۱سال خاك میخورده‌است. این مطلب را خانم « ایریس‌لاو » باستانشناس در لندن اعلام کرد.

خانم «لاو» که ۳۳ سال دارد گفت : کله «آفرودیت» ساخته پراکستیل در قرن چهارم پیش‌از میلاد است ودر سال ۱۸۵۹ توسط «سرچارلز نیوتن» باستان شناس انگلیسی کشف شده وبه لندن فرستاده شد .

وی گفت : من این مطلب‌را در چهارم مه امسال کشف کردم .اما حرفی در باره آن نزدم تاصحت قضیه را مسلم کنم . بعلت بی‌توجهی چانه ، بینی ، دهان ومو های عقب سر این مجسمه ازبین رفته است .

دولت اسرائیل از اظهارات دایان انتقاد کرد

تل‌آویو -خبرگزاری فرانسه - سخنان اخیرموشه‌دایان وزیر دفاع وایگال‌الون معاون نخست‌وزیر اسرائیل درباره شرکت مجدد اسرائیل در مذاکرات «یارینك» ناراحتی‌شدیدی درمیان‌اعضای‌دولت اسرائیل بوجود اورده و اکثریت وزیران از نطق های این‌دوشخصیت اسرائیلی انتقاد کرده‌اند.

محافل سیاسی «تل‌اویو» می - گویند اکثریت اعضای دولت اسرائیل معتقدند که«دایان»و«الون» قبل‌ازایراد این سخنرانی هابایستی منتظر نتیجه بحث دولت درباره آخرین تحولات اوضاع می‌شدند. مذاکرات کابینه در این باره از روز یکشنبه آغاز شده است . آنها همچنین عقیده‌دارند جملاتی که دایان در سخنرانی خود بکار برده‌این توهم را پیش می اورد که اسرائیل ومصر دردومین دوره آتش‌بس ۹۰ روزه مفاد قرارداد سابق رادر مورد حفظ اوضاع‌موجود نظامی‌در کانال‌سوئز‌رعایت نخواهند کرد .

دولت اسرائیل امروز با انتشار اعلامیه‌ای توضیح داد که منظور دایان از ادامه مذاکرات«یارینك» مربوط به گذشته بود نه آینده .

درمذاکرات دیشب کابینه اسرائیل مسئله شرکت‌نماینده‌این دولت‌در گفتگوهای یارینك مطرح نشد.قرار است‌این‌مسئله‌درجلسه‌ای که طی همین هفته تشکیل می شود بدقت‌مورد بررسی قرار گیرد .

این جلسه فوق‌العاده‌پس‌ازبازگشت «آبا‌ایان» وزیر امور خارجه‌اسرائیل ازآمریکا تشکیل خواهد شد وپس از آن «گلدامایر »نطقی درباره سیاست دولت خود در پارلمان اسرائیل ایراد خواهد کرد .

«گلدامایر» در جلسه دیشب کابینه اسرائیل تاکید کرد که دولت وی حاضر است گفتگو های خود را بااردن بوسیله گونارياريتك دنبال کند .

نخست‌وزیر اسرائیل گفت که درمورد اردن مسئله‌ای که مانع از ادامه مذاکرات باشد وجودندارد. زیرا ارتش اردن مقررات آتش‌بس را نقض نکرده و مانند مصر در مرز های خود با اسرائیل پایگاه های موشکی بوجود نیاورده‌است.

گلدامایر که پس‌از سه هفته مسافرت در امریکاو کانادااوانگلیس به « تل‌اویو » باز گشته است .

دیشب برای نخستین‌بار درجلسه هیئت دولت شرکت کرد . دراین جلسه ژنرال «بارلو» رئیس ستاد ارتش گزارشی‌درباره اوضاع‌نظامی به کابینه تسلیم نمود .

«مناهم‌بگین» رهبر حزب دست راستی «گاهال» پیشنهاد کرد که انتخابات جدیددر اسرائیل انجام شود . وی معتقد است که نتیجه این‌انتخابات نظر مردم را درباره سرزمین های اشغالی تعیین خواهد کرد .

رهبر حزب «گاهال» گفت که دولت‌و حزب کارگرهیچکدام‌اجازه ندارند درباره تخلیه سرزمین‌هائی که پس‌از جنك ژوئن ۱۹۶۷ به تصرف‌اسرائیل درآمده‌است‌تصمیم بگیرند .

«بگین» درپایان اظهارات اخیر «ایگال‌آلون» و ژنرال (دایان) در مورد لزوم شرکت اسرائیل در مذاکرات یارینك بشدت انتقاد کرد .

سوریه ، عراق‌را به‌همکاری باارتجاع و امپریالیسم متهم کرد

بیروت-آسوشیتدپرس - کنگره حزب بعث سوریه که در دمشق تشکیل شده ، روش مبارزه‌جویانه خود را علیه صلح خاورمیانه‌تاکید کرد و رژیم عراق را متهم به خرابکاری در تلاش اعراب نمود.

یك سخنگوی کنگره گفت. در ده روز اول کار خودگزارش رهبری حزب را مورد بررسی و تصویب قرار داد و سیاست کشور را در مورد خاورمیانه‌تعیین کرد.

قسمت اعظم این گزارش مبنی بر محکوم کردن رژیم یعنی‌عراق و دولت ملك حسین در اردن‌بوده است .

در گزارش گفته شده بود : عراقیها « روش‌های مشکوك اتخاذ کرده و اقدامات خرابکارانه در کار انقلاب سوریه در پیش‌گرفته و با نیروهای‌ارتجاعی عرب‌همکاری میکنند تا با امپریالیسم‌بین‌المللی مصالحه برقرار نمایند .»

این سخنگو مطالب عمده‌مطرح شده در کنگره را ضمن یك مصاحبه رادیوئی باطلاع همگان رساند. وی اشاره‌ای به مبارزه قدرت در داخل حزب بعث نکرد و از جریان استعفای نور الدین آتاسی از ریاست جمهوری سخنی نگفت . ضمنا روزنامه الاهرام‌نیز نوشت که بحران های داخلی عراق ، سوریه و اردن رهبران سه کشور مصر و سودان‌ولیبی را که در قاهره اجتماع کرده‌اند بشدت نگران ساخته است .

آگهی استخدام

نیروی هوائی شاهنشاهی تعدادی داوطلب جهت طی دوره دانشکده افسری (خلبانی) باشرایط زیر استخدام مینماید .

الف - شرایط نام نویسی

۱- تابعیت دولت شاهنشاهی و متدین بیکی از ادیان رسمی کشور.

۲- دارابودن حداقل دیپلم کامل متوسطه رشته‌های (ریاضی یاطبیعی)

۳- قبول شدن از معاینه جسمی و آزمایش استعداد خلبانی و زبان انگلیسی در حدود معلومات دبیرستان و داشتن حداقل قد ۱۶۳ سانتیمتر.

٤- حداقل سن ۱۸ سال تمام و حداکثر سن ۲٤ سال تمام وبرای کسانیکه خدمت‌زیر پرچم‌را انجام داده‌اند۲۵ سال میباشد.

۵- نداشتن عیال واولاد و کسان تحت تکفل.

ب- مدت تحصیل -حقوق‌و مزایا

۱- مدت تحصیل در دانشکده افسری خلبانی حداقل دوسال در داخل یاخارج کشور بوده و هزینه زیست و لباس‌بعهده‌نیروی هوائی شاهنشاهی است.

۲- دانشجویان سالهای یکم و دوم قبل از پرواز ماهانه ٤۳٦۰ ریال و پس از شروع‌بپرواز ۸۱۱۰ ریال و دانشجویان سال سوم ۱۰۲۰۰ ریال حقوق دریافت مینمایند ضمنا چنانچه دانشجویان برای ادامه تحصیل بخارج اعزام شوند علاوه بر حقوق مذکور از فوق‌العاده تحصیل در خارج از کشور نیزاستفاده خواهند کرد.

۳- دانشجویانیکه بوره تحصیلی را با موفقیت طی نمایند بدرجه ستواندومی مفتخر و اولین حقوق آنان معادل ۲۳٦۵۰ریال میباشد.

داوطلبان میتوانند برای کسب اطلاع بیشتر و ثبت‌نام با در دست داشتن فتوکپی گواهینامه تحصیلی عین شناسنامه (بفرم جدید عکسدار)و ۲۲ قطعه عکس ۳×٤ تاتامین احتیاج همه روزه باستثنای روزهای پنج‌شنبه و تعطیل صبحها‌از ساعت ۷الی۱۲ به مرکز آموزشهای هوائی واقع در جاده قهران‌نو ایستگاه جنب سینمایلارا مرکز آموزش فنون هواپیمائی کشوری ایران مراجعه نمایند. م‌الف ۷۹۵۳

نیروی هوائی شاهنشاهی

توجه فرمائید

ترجمه و تفسیر قرآن عظیم بقلم فیض الاسلام(در سه مجلد) دین و آئین حق ودرست را بشما می آموزد .

ارزش جلد ها و طلاکوبی در همه‌جا ۱۰۰۰ ریال . ترجمه و شرح نهج‌البلاغة بقلم فیض‌الاسلام راه سعادت و نیکبختی دنیا و آخرت را بشما یاد میدهد . ارزش دویست ریال

ترجمه و شرح صحیفهٔ کاملهٔ سجادیه بقلم فیض‌الاسلام راه رازونیاز باخدای تعالی را با بسیاری از حقائق و اسرار بشمانشان میدهد . ارزش یکصد ریال

سرای چیت‌ساز ، مقابل مسجدشاه، تلفن: ۲٤٦٦۵

ماه رمضان ، بهار قرآن

از بهترین چاپ و زیباترین خط بعلاوه تفسیر و ترجمه روان قرآنی است که بهمت وسعی آقای عمادزاده تهیه‌شده در ٤ مجلد دفتر روزنامه ندای حق یا تلفن ۳۰۳۵٤۷مراجعه فرمائید . ۱-۲ آ-۵۲۷۲۲

Westinghouse
Automatic Washer

YOU CAN BE SURE...IF IT'S Westinghouse

لباسشوئی وستینگهاوس

«ساخت امریکا»

بظرفیت ۵ و ۷ کیلو

شرکت تجارتی بلوریان- خیابان‌شاه‌چهارراه‌شیخ‌هادی

تلفن ٦٦۳۸۸ و ٤۳۱۹۲

اهواز : فروشگاه بلوریان- خیابان پهلوی تلفن٤۵٦۹

آگهی مناقصه نوبت دوم

سازمان ترویج وزارت کشاورزی بااستفاده از اعتبارات مصوب سازمان برنامه در طرح غیرمستمر شماره ۰۱٤۰٤-۱۵ قلم‌وسائل و لوازم‌سمعی و بصری که مشخصات آن در سازمان ترویج‌موجود است بمناقصه میگذارد داوطلبان شرکت در مناقصه میتوانند با دریافت برك شرایط و مشخصات از حسابداری سازمان ترویج واقع در خیابان زاهد بلاك ٤۲ و مطالعه آنها پیشنهادات خود را تا ساعت ۹روز شنبه ۷آذر ٤۹بدفتر سازمان ترویج کشاورزی تسلیم و رسید دریافت دارند .

پیشنهادات واصله در ساعت ۱۰ همان روز در کمیسیون مناقصه باز و قرائت میشود حضور پیشنهاددهندگان یا نماینده آنها که کتبا معرفی شده‌باشند درجلسه مناقصه آزاد و کمیسیون در رد یاقبول یك‌یاکلیه پیشنهادات واصله مختار است . م‌الف ۸۲۲۳

وزیر کشاورزی

آ-۵۲۵۵٦ ۱-۲

از صبح چهارشنبه فقط در

سینما بولوار

شروع سئانسها ۱۱ صبح ۲-٤-٦-۸-۱۰ بعد ازظهر

ناشران غربی نسبت به اصالت خاطرات خروشچف اظهار اطمینان کردند

جنجال خاطرات خروشچف بالا گرفت

پاریس ـ خبرگزاری فرانسه ـ یونایتدپرس

خبر انتشار خاطرات خروشچف در مطبوعات غربی و تکذیب‌وجود چنین خاطراتی بوسیله بانو نینا خروشچف همسر رهبرپیشین‌حزب کمونیست و دولت شوروی و عکس‌العمل منابع غربی در برابر آن جنجال بزرگی بوجود آورده است .

«لازارف» مدیر روزنامه فرانس سوارچاپ پاریس گفت : خاطرات خروشچف در واقع شامل گفته‌های ضبط‌شده او توسط خودش می‌باشد .

قرار است فرانس‌سوار و چند روزنامه و مجله بزرگ دیگر این خاطرات راچاپ کنند . وی‌افزود: موسسه قایم ـ لایف که اصل‌این خاطرات را بدست آورده ، مدتها با کارشناسان مشورت کرده که صحت واصالت آنرا مسلم کنند. این نوارهای ضبط‌شده خاطرات خروشچف از طرق مختلف به آمریکا رسیده‌اند و طبعا ناشران افشا نخواهند کرد که خاطرات چگونه بدست آمده است .

من بیادارم که چند سال‌پیش خروشچف در مصاحبه باتلویزیون آمریکا قسمتی از خاطرات ضبط شده خودرا در اختیار مقامات تلویزیون گذاشت .

بنابراین منطقی است که‌تصور شود سایر خاطرات او نیز ضبط شده و بنحوی بدست موسسات آمریکائی رسیده است . این خاطرات شامل مبارزه داخلی بین سران شوروی ، مسئله کوبا ، مسئله خاورمیانه و غیره می‌باشد و در هیچ‌جای آن از رهبران‌فعلی شوروی بحث نشده و طبعا انتقادی از آنهایا از رژیم شوروی‌هم‌بعمل نیامده است .

در حال حاضر وسیله‌ای برای تماس با خروشچف وجود ندارد‌تا مابنوبه خود صحت آنرا تحقیق کنیم . اما خاطرات اززمان قبل‌از جنگ جهانی دوم ، هنگامی که ژنرال «یاکر» با خروشچف در «اوکراین» همکاری میکرد شروع میشود . این ژنرال در ۱۹۳۷ توسط استالین‌توقیف ، خلع‌درجه محاکمه و تیرباران شد . بعداز مرگ استالین ، خروشچف ازاین دوست دیرین خود اعاده حیثیت کرد .

وضع استثنائی

محافل سیاسی مسکو می‌گویند تنها وضع استثنائی خروشچف نخست‌وزیر شوروی سبب شده است که ماجرای خاطرات وی به میان بیاید درحقیقت خروشچف تنها شخصیتی است که پس از برکناری از کاربرای مدت‌طولانی به‌استراحت و مطالعه پرداخته است .

لنین در سال ۱۹۲۷ هنگامی که هنوز سرکار بود پس از یک دوران فلج مغزی‌درگذشت‌استالین در پنجم مارس ۱۹۵۳ مستقیما‌از مرحله قدرت به آستانه مرگ قدم گذاشت .

تنها «تروتسکی» امکان داشت که‌خاطرات خودرا برشته تحریر درآورد ولی او بقیه عمر خود را بعنوان مهاجر در خارج کشوربسر برد و در سال ۱۹۴۰ در مکزیک بقتل رسید .

رهبران جدید شوروی‌روزچهاردهم اکتبر ۱۹۶۴ خروشچف را پس‌از یازده سال که ریاست دولت رادر دست داشت ازکاربرکنار کردند. از آن پس خروشچف با حقوق بازنشستگی زندگی آرامی را می‌گذراند ولی جای تردید نیست که او باید برای این‌زندگی‌راحت شرایطی رانیز مراعات کند .

خروشچف بطور ضمنی می‌داند که حق فعالیت سیاسی‌وانتشارخاطرات را ندارد . مسلما از خروشچف که بدون شك به‌جزئیات‌اسرارشوروی آگاهی داشته درخواست شده است که زندگی نظیر زندگی «ویاچسلاومولوتف» وزیر امور خارجه سابق شوروی را دنبال کند و سکوت کامل را مراعات کند.

معذلك خیلی زود معلوم شد که خروشچف بدون آنکه‌تعهدات خودرا نقض کند‌به‌نوشتن‌خاطراتش مشغول شده است .

بنظر می‌رسد علاوه بر فعالیت های دیگر از قبیل نقاشی وزراعت که یك مرد بازنشسته می‌تواند، انجام دهد خروشچف به نوشتن خاطرات خود اشتغال می‌ورزیده‌و در حقیقت این کار جزئی از سرگرمیهای اوبوده‌است .

او بطور دائم به‌این کاراشتغال نداشته بلکه گاهی چند ماه‌طول می‌کشید تادنباله مطلب یك‌فصل را از سرگیرد .

در محافل مسکو گفته می‌شود که خروشچف بهیچوجه نمی‌توانست از این خاطرات خود در داخل یا خارج کشور استفاده کند .

در هرحال محافل ادبی مسکو منتظر هستند که توضیح ناشران «خاطرات» خروشچف حقیقت‌ماجرا را روشن کند .

تلفن تحت کنترل

در مسکو کمتر کسی ازصحت یاسقم‌ادعای مطبوعات غربی راجع به خاطرات خروشچف خبردارد . نینا خروشچف آنرا «مزخرف ، احمقانه و شوخی صرف» نامید .

«ییوتریاکر» مورخ شوروی و فرزند ژنرال یاکر که در رهبری گروه ناراضی های پایتخت‌شوروی است با همسر خروشچف تماس تلفنی گرفته و او پس از تکذیب ادعای فوق گفته است :خروشچف اصلاخاطرات ننوشته‌است .«یاکر» گفت : شاید این احتمال که‌تلفن ما تحت کنترل بوده سبب شده باشد که همسر خروشچف پاسخ منفی بدهد .

من ۲۰ درصد احتمال میدهم که نینا خروشچف حقیقت رانگفته باشد . در حال حاضر راهی برای تحقیق وجود ندارد . عده‌ای از مقامات‌مطلع‌شوروی بطورخصوصی در جریان چشن های انقلاب‌اکتبر گفتندبنظر آنهااین خاطرات‌جعلی است .

ادعای زهرا خانم جنبه سیاسی داشته است ؟

جاکارتا ـ مقامات‌اندونزی مشغول مطالعه این مطلب هستند که‌آیا ادعای زنی‌بنام زهرافونا دایربراینکه کودك نازاده‌اش در شکمش حرف میزندوقرآن‌می‌خواند انگیزه سیاسی داشته است یانه .

این ادعا سبب فریب‌خوردن عده‌ای از رهبران کشورشده بود. یك مقام دادستانی جاکارتا گفت : ما بازهم از شریف‌الدین و همسرش‌زهرا فونا بازجوئی خواهیم کرد زیرا احتمال‌دارد آنهابدلایل سیاسی خواسته باشند سر دولت اندونزی را کلاه بگذارند .

شریف‌الدین با همسر ۲۳ ساله‌اش زهرا خانم از هفته پیش توقیف شده‌اند وامروز آنها رابه جاکارتا خواهند آورد . اگر آنها محکوم شوند ممکن‌است‌تاچهار سال حبس برای «دست انداختن اعضای دولت نظامی» در انتظارشان باشد . برخی روزنامه‌های اندونزی‌نوشته‌اند که‌شریف‌الدین سابقا عضو حزب کمونیست بوده‌است .

شریك جرم «محمد فیروز» در قتل معاون وزارت خارجه لهستان

کراچی ـ دولت پاکستان تصمیم گرفت از دولت لهستان دعوت کند که نماینده‌ای‌از جانب خود برای‌شرکت در تحقیقاتی که توسط کمیسیون ویژه به ماجرای قتل معاون وزارت امور خارجه لهستان‌و سه نفر دیگردرفرودگاه کراچی رسیدگی میکند به پاکستان اعزام دارد .

این کمیسیون از جانب ژنرال یحیی خان تشکیل شده است تا حقیقت ماجرائی را که منجربه‌کشته شدن معاون وزارت امور خارجه لهستان در فرودگاه کراچی شد روشن کند . هنوز مقامات پاکستانی نتیجه تحقیقات خود را از محمد فیروز راننده کامیون فاش نکرده‌اند .

مقامات پاکستانی برای اولین‌بار گفتند که ممکن است یك نفر دیگر نیز در قتل معاون وزیرخارجه‌لهستان شرکت داشته باشد .

مبارزه برای متوقف ساختن‌هواپیمادزدی‌در سراسر جهان‌ادامه دارد. شوروی رسماخواستاربعمل آوردن اقدامات جدی علیه هواپیما دزدان‌است . یاسرعرفات رهبر چریکهای‌عرب دیروزگفت‌وی‌با هواپیمادزدی مخالف است .

در دهلی‌نو مدیران شرکت های هواپیمائی غیر نظامی ۲۲ کشورآسیائی و کشورهای‌واقع درجنوب اقیانوس آرام موافقت کردند که بمنظور مبارزه با هواپیماربائی در ساختمان داخلی‌هواپیماها تغییرات تازه‌ای داده شود‌بموجب تصمیم مدیران مزبور کابین خلبان از مواد و فلزات ضد گلوله ساخته خواهد شد و خلبان میتواندآن را ازداخل قفل کند .

کنفرانس مدیران شرکت های هواپیما های مسافری در دهلی‌نو همچنین تصمیم‌گرفت‌که ازکارخانه های هواپیماسازی‌در سراسرجهان خواسته شود که از این پس در تولید هواپیما های خود شرایط مذکور را مراعات کنند . در رم یك دادگاه ایتالیائی یک سرباز نیروی دریائی امریکا را که سال گذشته یك هواپیمای مسافری را ربود وبه ایتالیا برد بادر نظر گرفتن شرایط مخففه به ۶ سال زندان محکوم کرد .

در عکس که‌از دادگاه «رافائل‌ـ مینی چیلو» سرباز ایتالیائی الاصل امریکائی گرفته‌شده دادستان‌هنگام بازرسی وسایل سرباز مزبور دیده میشود . عکس رادیوئی اطلاعات

جنگ عظیم ۱۰ هزار سرباز دولتی

باکمونیستهای کامبوج ادامه دارد

پنوم‌پن ـ حمله قوای ویت‌نام جنوبی و کامبوج به قوای‌ویت کنك که با شرکت ده هزار مرد جنگی آغاز شده‌است همچنان ادامه‌دارد.

واحد های هلیکوپتر برویت‌نام جنوبی‌وزره‌پوش های دولت‌مرکزی کامبوج دراین حمله شرکت دارند .

ویت کنك ها که از مدتی قبل‌در اطراف پایتخت در مواضع محکمی مستقرشده‌اند در برابر حملات نیروهای ویت‌نام جنوبی به شدت مقاومت می کنند .

علاوه برنیرو های زمینی‌و هوائی یك‌ناوگان کوچك مرکب از ۱۵۰ کشتی نیز در نبرد شرکت‌دارد.

هنوزنبرد واقعی میان دو طرف شروع نشده‌است .

واحدهای ویت کنك عموما به سلاحهای ساخت چین مجهزهستند وبسیاری‌از سربازان کامبوجی با کفش های «صندل» در جنگ‌شرکت دارند .

دانشمندان اسرائیلی هم از عصاره لوبیا برای معالجه سرطان استفاده کرده‌اند

تل‌اویو ـ یك دانشمند اسرائیلی گفت : من وهمکارانم تقریبا به همه کشفیاتی که دو دانشمند امریکائی برای جلوگیری از رشد سرطان دست یافته‌اند ، رسیده‌ایم اما از ابراز آن خودداری کردیم زیرا میترسیدیم که امید کاذب در دل بیماران سرطانی بوجود آوریم.

این دانشمند « مایکل این‌بار » نام دارد . دکتر «توماس» و«دکتر « برگر» آمریکائی از دانشگاه پرینستون دیروزاعلام کرده بودند که رشد سلول‌های سرطانی را که ازبدن‌حیوانات در آورده بودند متوقف کرده و آنها را به سلولهای عادی بدل کرده‌اند . برای جلوگیری از رشد این سلولها از یك‌پروتئین گیاهی که از لوبیا گرفته میشود استفاده کرده‌اند .

دانشمند اسرائیلی گفت : ما از مدتها پیش با این پروتئین موفقانه جلوی رشد سلولهای سرطانی را درجانوران گرفته بودیم و مشغول مطالعه اثر آن روی انسان بودیم تا نتایج تحقیقات خود را منتشر کنیم .

شرکت سهامی آبادانی جهان حاجی آبادکرج

باستحضار آقایان محترمی که علاقمند به نهال کاری هستند میرساند که انواع نهال های مرغوب و مطمئن سیب گلدن ، سیب قرمز ، گلابی، هلو ، آلو، چنار، تبریزی، کبوته و گردو برای فروش موجود است تلفن کرج ۲۰۴۷ | ۰۵ ۲۰۴۸ |

استقبال پرشور ایرانیان مقیم کشورهای خارج از هنرمندان ایران

فریده نوری « عکس مقابل» یکی از خواننده های کاباره های‌تهران که سال گذشته بدعوت مدیر کاباره خیام در نیویورك بامریکا سفر کرد با اینکه قرار بودبمدت یك هفته برای ایرانیان مقیم ان کشور برنامه اجراء کند چندین‌مورد استقبال ایرانیان قرار گرفت که مدت ۲ ماه برنامه هنری ایشان با استقبال گرم و بی نظیر بطول انجامید . وی چنین مینویسد : هر شب صد ها نفر از شهرهای‌مختلف امریکا به نیویورك می آمدند تا برنامه مرا ببینند . مدیر کاباره از من خواست که مدت یکسال‌با او قرارداد ببندم ولی چون من سرپرست مادر و چهار برادر و همچنین سرپرست اعضاء خانواده‌ام می باشم نتوانستم قبول کنم .

چندی پیش که مدیر کاباره خیام نیویورك به ایران آمد از من خواست که مجددا بمدت ۶ ماه جهت اجرای برنامه به امریکابروم. ولی چون من قراردادی با کمپانی تولیدی صفحه پارامونت منعقد نموده‌ام و هر ماه باید ۲ اهنك برای ایشان جهت صفحه‌ضبط‌نمایم نتوانستم بیش از ده الی ۱۵ روز خارج از ایران برنامه اجرا کنم وقراردادی بمدت یك هفته باایشان منعقد نمودم که از تاریخ ۴۹و۹و۱ برای ایشان در کاباره خیام‌نیویورك اواز بخوانم و همچنین‌دریك‌جشن عروسی که مربوط به یکی از دوستان عزیز ایرانی بنام آقای امیر شهامیان که‌در یکی ازهتل های واشنگتن برگذار می شود افتخارا شرکت نمایم .

فریده نوری
۵۲۴۷۸ـ۱

«رسائی» و «شو» ابتکاری درانجمن

سه‌شنبه۱۹آبان ، رسائی هنرمند محبوب نسل جوان‌دربرنامه انجمن شرکت‌خواهد کرد . یك «شو ابتکاری »نیز توسط یکی‌ازهنرمندان اجراخواهد شد .برای‌دریافت کارت رایگان این برنامه ، اعضای انجمن باارائه کارت عضویت و خوانندگان مجله با ارائه آخرین شماره مجله می توانند هر روزصبح وعصربه دبیرخانه انجمن (بهار شمالی ، نبش نامجو ـ تلفن های ۷۵۶۸۳۱ و ۷۶۴۹۸۴) مراجعه فرمایند .

تلویزیون
بلر
جام جهان نما

ساعت سلطنتی
FORTIS
فورتیس
اولین سازنده ساعت اتوماتیک درجهان
نمایشگاه وتعمیرگاه مرکزی ـ اول خیابان نادری
گالری گلشن ـ تلفن ۳۳۴۴۶۸

جدید NEW جدید NEW جدید
قابل توجه
تمام اطباء و داروخانه‌های محترم کشور
PROVIRON
جدیدترین آندروژن خوراکی شرینك آلمان
وارد و در کلیه داروخانه‌ها موجوداست
جدید NEW جدید NEW جدید

زندگی وسرمایه خودرا
فقط با ۲۵ تومان
درمقابل حریق بیمه کنید
آتش خاموش‌کن
اسپری لون
انقلاب عظیمی است درصنعت اطفاحریق
زیرا:
اسپری لون مانندیک فیکساتورساده
درمنزل ، دراتومبیل ، درتعمیرگاه ودرمغازه‌ها قابل حمل ونقل واستفاده است
استفاده از اسپری لون بقدری راحت است که کودک شما هم میتواند بهنگام خطرآن استفاده کند
نماینده انحصاری درایران :
شرکت آژاکو ـ تخت جمشید غربی ـ خیابان کیوان شماره ۲۴ تلفن ۴۸۸۱۸
ازتهران وشهرستانها نماینده فعال میپذیریم

NEW NEW جدید NEW NEW
قابل توجه
تمام اطباء و داروخانه‌های محترم کشور
PROGYNOVA
جدیدترین استروژن خوراکی شرینك آلمان
وارد و در کلیه داروخانه‌ها موجوداست
جدید جدید جدید جدید جدید جدید

ناگوافواد
بزرگترین‌رقاصه‌مصر
فقط ٤ شب دیگر در
شکوفه‌نو
همراه‌باکنسرت‌خوانندگان محبوب وبرگزیده مردم
سوسن ـ آغاسی
بانضمام سه ساعت برنامه جدید
تلفن‌های رزرو ۹۵۴۰۳۳ ـ ۹۵۴۰۴۴

بهنگام تماشای این اثر هیجان‌انگیز روی صندلی‌سینما آرام وقرار نخواهید داشت !!
از صبح چهارشنبه ۲۰ آبان‌درسینما
دیاموند
دیوید همینگز ه گیل هانیکات
در فیلم رنگی
لحظهٔ اضطراب
FRAGMENT OF FEAR

باشرکت : ویلفریدهایدوایت فلورارابسون آدولفوجلی
دانیل‌ماسی محصول ۱۹۷۰ کمپانی کلمبیا

از صبح چهارشنبه درسینماهای
دیانا ـ رکس ـ شهوند
نپتون ـ لیدو ـ همای
اسکار ـ ژاله ـ چرخ‌وفلك
توسکا ـ ارانوس
عالیترین فیلم زوج هنرمند سینمای هند که خاطره شیرین آن هرگز از یادها نخواهد رفت .

راجندرا کمار
ویجنتی مالا
درفیلم رنگی
سورج

بزرگترین وبرترین فیلم «راجندراکمار» و «ویجنتی‌مالا» که تابحال بازی کرده و بعنوان پرفروش‌ترین فیلم سینمای هندمعروف‌شده‌است ـ دارای‌بهترین رقصها و آوازها

از صبح چهارشنبه درسینماهای
ایران ـ سایتا ـ تیفون ـ مارلیك ـ مونت کارلو ـ پانوراما و آستارا و سیلوانا
اودئون ـ اروپا ـ آسیا ـ پاسیفیك ـ میامی
فخرالدین ـ سیما و آیشیك
بهترین بابای دنیا
رنگی

هواپیمای داکوتای مسافری ایران را ببغداد ربودند

خبرهای روز

توزیع گواهینامه

سرکار علیه خانم فریده‌دیبا عصر دیروز گواهینامه های فارغ‌التحصیلان گروه۱۹ بهیاری و گروه اول بهیار مددکار اجتماعی آموزشگاه فرحناز پهلوی را به آنان دادند .

درآغاز مدیره آموزشگاه فرحناز پهلوی و سپس مدیر عامل انجمن‌ملی‌حمایت کودکان گزارشهائی دادند و بهیاران فارغ‌التحصیل سوگندیاد کردند و چند برنامه هنری اجرا شد.

آموزشگاه بهیاری فرحناز پهلوی تا کنون توانسته‌است ٦٦٦ فارغ‌التحصیل برای موسسات بهداشتی کشورتربیت کند .

گروه بیستم بهیاران آموزشگاه فرحناز پهلوی نیز امشب بدریافت سر بندمفتخر شدند .

سفر رئیس بانک کشاورزی

بامداد امروز آقای مهندس رضا صدقیانی رئیس کل بانک تعاون کشاورزی‌ایران برای بازدید از شعب بانک دریاوه ـ سنقر کلیائی و قصر شیرین به کرمانشاهان عزیمت کرد .

کنفرانس آموزش پزشکی در ایران

بااپیام شاهنشاه آریامهر «کنفرانس آموزش پزشکی‌در ایران » ساعت‌هشت‌ونیم‌بامداد فردابوسیله پروفسوربویان رئیس‌دانشگاه‌ملی‌ایران‌درتالار ابوریحان بیرونی‌این‌دانشگاه گشایش میابد .این کنفرانس باهمکاری کلیه دانشکده‌های پزشکی کشور تشکیل میشود

رئیس بورسهای آلمان به تهران می‌آید

آقای دکتر هیلمار کلیف رئیس بورسهای آلمان‌امشب وارد تهران میشود و در دانشکده جنگلداری دانشگاه تهران تحت عنوان پیشرفت های علم جنگلداری وصنایع چوب در اروپا سخنرانی خواهد کرد . ضمنا نامبرده تعدادی بورس یکساله جهت کارورزی فارغ التحصیلان‌در اختیار دانشکده جنگلداری قرار داده است .

مذاکرات وزیربازرگانی پاکستان

آقای احسان‌الحق وزیر بازرگانی پاکستان صبح‌امروز در بانک مرکزی ایران با آقای سمیعی رئیس کل‌بانک مرکزی ملاقات نمود و مذاکراتی انجام دادوی‌سپس در وزارت اقتصاد حضوریافت و باآقای هوشنگ‌انصاری‌وزیر اقتصاد ملاقات کرد. در این ملاقات مذاکراتی پیرامون گسترش بازرگانی واقتصادی بین ایران و پاکستان انجام گرفت .

شهردار رامسر

آقای علی مسیحا شهردار سابق لنگرود و دبیر فعلی دبیرستانهای شوشتر به سمت شهردار رامسر انتخاب شد . انتخاب آقای مسیحا به‌سمت شهردار رامسر در نودودومین جلسه انجمن شهر که شب گذشته تشکیل شد ، صورت گرفت .

برنامه های هنری دانش‌آموزان

دیشب بمناسبت جشن های فرهنگ ، در سالن دبیرستان دولتی دخترانه خسروبرنامه‌های هنری جالبی بوسیله دانش‌آموزان اجرا شد .

یك فروند هواپیمای «داکوتای» مسافربری از نوع «دی ـ سی۳» متعلق به شرکت ایرتاکسی‌ایران بامداد امروز در مسیر امارت‌دوبی وبندر عباس با ۳۲ مسافر و سه سرنشین بزور اسلحه از مسیرخود منحرف و پس از طی یك مسیر طولانی و بنزین گیری درامارت قطربه بغدادربوده‌شد

تا آخرین لحظه‌ای که روزنامه زیر چاپ میرفت از چگونگی ربوده‌شدن هواپیما و ملیت‌شخص یا اشخاصی که به ربودن‌هواپیمای ایرانی مبادرت کردند اطلاعی حاصل نگردید .

ولی این سومین بار است که هواپیمای ایرانی به بغداد ربوده میشود .

دومین بار آن روز ۱۸ مهرماه گذشته صورت گرفت و طی آن سه‌جوان مسلح‌ایرانی یك‌هواپیمای جت ۷۲۷ شرکت هواپیمائی ملی ایران را در مسیر تهران ـ آبادان بر فراز اهواز بزور اسلحه‌ربودند و به بغداد بردند .

هواپیما در ساعت ۸ر۵٤دقیقه دوساعت پس از برخاستن ازدوبی در دوحه بزمین نشست و ساعتی بعد مجددا تحت شرایط زور و قدرت‌اسلحه رباینده‌یا رباینده‌گان آن به مقصد نامعلومی به پرواز درآمد.

قدرت مدت پرواز این هواپیما حداکثر دوساعت و نیم تا دوساعت و۵۰ دقیقه‌است وهواپیمامیتوانست در این مدت خود را به فرودگاه های بصره یا بغداد برساند .

ساعت وقوع حادثه

حادثه ربودن سومین هواپیمای ایرانی ساعت ٦ر۵۰دقیقه بامداد امروزاتفاق افتاد .

این هواپیما دقایقی بعد ازپرواز ازدوبی‌بسوی‌بندرعباس‌بقدرت‌اسلحه از مسیر خود منحرف گردید و رباینده‌گان برای انکه بتوانند به مقصد اصلی خود بغداد برسند مجبوربه فرودر فرودگاه دوحه پایتخت امارت قطر گردیدند تا دراین فرودگاه سوخت‌گیری‌مجدد کنند .

مسیری که هواپیمای ربوده‌شده برای رسیدن به بغداد طی کردیك مسیر طولانی چندین صد کیلومتری ازفراز امارات متصالح ساحل عمان و کویت بود .

هواپیما ساعت ۹ر۵۰ دقیقه از فرودگاه «دوحه »به پروازدرآمدو درساعت دوازده به وقت تهران به برج مراقبت آبادان اطلاع داد که به مقصد بغدادر حال‌حرکت‌است.

هواپیمای ایرانی‌در همین‌لحظات از فرودگاه بغداداجازه‌فرودخواست

گزارش لحظه به لحظه

هواپیمای مذکورکه‌ازنوع«دسی۳» میباشد ساعت ٦ر۵۰ دقیقه بامداد امروز با۲۲ مسافرو سه سرنشین ازفرودگاه دبی به‌مقصد بندر عباس به پرواز در آمد .

حداکثربرد پرواز این هواپیما دو ساعت ونیم است واین هواپیمادر ساعت ۸ر۵٤ دقیقه در فرودگاه «دوحه» پایتخت قطر برای‌تجدید سوخت بزمین نشست‌وپس‌ازبنزین گیری مجدد به مقصد نامعلومی حرکت کرد .

اطلاع تهران

مقامات فرودگاه بندرعباس‌پس از تاخیر هواپیما جریان امر را بلافاصله به اطلاع مقامات تهران رساندند و مقامات هواپیمائی کشوری بلافاصله جریان مفقود شدن هواپیما را به فرودگاههای امارات خلیج فارس ، کویت ، بصره و بغداد اطلاع دادند .

در ساعت ۱۱ر۱۵ دقیقه اظهار نظر شد که مسیر هواپیما روی رادار در جهت شمال شرقی بطرف بغداد مشخص گردید.و پیش‌بینی‌های قبلی که هواپیما ممکن‌است در کویت و یا امارات نزدیك بزمین نشیند صحیح بنظرنرسید.

در همین ساعات التهاب‌ونگرانی گفته شد که بعلت باد شدیدی که سراسر خلیج فارس را فرا گرفته پرواز هواپیما در خطراست و با توجه باینکه قدرت پرواز آن بیش از دوساعت و نیم نیست سرنگون شدن هواپیما هرآن امکان دارد .

اسامی سرنشینان

هواپیمای شرکت «ایرتاکسی»به خلبانی استوارت جوردن و کمك خلبانی‌منوچهر شکیبا ،ومیهمانداری علی اصغر حقیقی بود . نام‌مسافران آن تا آخرین ساعت مشخص نگردید . مقامات ایرتاکسی تا ظهر امروز توانستند درباره چگونگی‌ربوده‌شدن هواپیما و شخص یا اشخاصی که به‌ربودن هواپیمای‌مذکوراقدام کرده‌اندا‌ظهار نظر کنند و نگرانی آنان بیشتر از این بود که هواپیمای مذکور با توجه به بدی هواسرنوشت‌نامعلومی را در انتظار دارد .

در آسمان کویت

در ساعت ۱۲ اعلام شد که هواپیما درآسمان‌کویت ظاهر شده ولی معلوم نشد که کویت مقصد اصلی رباینده‌گان بوده است یانه.

در این مورد اظهار نظر شد که هواپیما ممکن است درکویت برای سوخت‌گیری مجدد بزمین بنشیند.

تماس با ۷۲۷

هواپیمای ربوده شده در ساعت ۱۱ر۳۰ دقیقه با یك جت ۷۲۷ هواپیمائی ملی ایران که در مسیر نزدیکی در حال پرواز بود تماس حاصل کرد و باو اطلاع داد که درمسیر شمال غربی حرکت‌میکند. خلبان «جوردن» از ادای هرگونه توضیح بیشتری خودداری کرد و مقامات هواپیمائی کشوری که با نگرانی جریان امر را تعقیب میکردند باین نتیجه رسیدند که خلبان و کمك خلبان بعلت تهدید شدن با اسلحه نتوانسته‌اند از چگونگی ربوده‌شدن‌هواپیما مطلبی بگویند .

در ساعت ۱۲ اعلام شد که هواپیمای ربوده شده ایرانی از آسمان فرودگاه کویت گذشته و بسوی بصره در حال حرکت است. این‌اطلاع‌را مقامات فرودگاه‌کویت به برج مراقبت تهران اطلاع دادند و باتوجه باین آخرین اطلاع‌مسیر حرکت هواپیما روی رادارو نقشه‌ها دنبال شد .

دستور به بغداد

درساعت ۱۲ر۳۰ دقیقه خلبان هواپیما به برج مراقبت آبادان اطلاع داد که‌بسوی‌بغداد درحرکت است و بااطلاع از این مسئله مقامات وزارت خارجه بلافاصله بامجید مهران کاردار سفارت ایران در بغداد تماس گرفتند و جریان امررا باطلاع‌وی رسانیدند‌دستورالعمل مقامات تهران در عین‌حال در این تماس به کاردار سفارت ایران ابلاغ شد و باو دستور داده شد برای‌آزادی‌هواپیمانزد مقامات عراق‌از هرگونه کوششی‌فروگذار نکند .

تماس قبل از فرود

در ساعت یك ونیم بعداز ظهر خلبان هواپیمای ربوده شده با برج مراقبت بغداد تماس حاصل کرد و به‌آنان‌اطلاع‌داد هیچ‌چاره‌ای جز فرود در فرودگاه بغداد ندارد.

شرکت «ایرتاکسی» از نوع این هواپیما دارای ٥ فروند‌است که یکی‌از آنها هفته‌ای سه بار میان امارت‌دوبی و بندر عباس‌مسافرحمل ونقل می کند .

انتصابات گمرك

از طرف ادارهٔ کل گمرك آقای پرویز آل نداف کفیل گمرك تهران بریاست ادارهٔ گمرك تهران و آقای قاسم نجمی معاون گمرك امامات‌پستی تهران به کفالت گمرك آبادان منصوب شدند .

نقشه‌مسیری را که ، هواپیمای ربوده شده‌ایر تاکسی ایران‌برای رسیدن به بغداد از دوبی به‌قطرو سپس از طریق امارات متصالح و آسمان کویت به عراق پیموده است نشان میدهد .

۲۰هزار کارمند وزارت بهداری به شیروخورشید ودانشگاهها منتقل میشوند

*** این عده همچنان مشمول مقررات قانون استخدام خواهند بود**

متجاوز از بیست هزار نفر از کارمندان وزارت بهداری پس از تصویب لایحه واگذاری خدمات درمانی به سازمان شیرو خورشید سرخ ایران و دانشگاه های کشور به‌این‌موسسات منتقل خواهندشد.

تعداد کارمندانی که بموجب این لایحه منتقل خواهند شد نزدیك به‌چهارپنجم کل کارمندان وزارت بهداری خواهد بود که مقررات قانون استخدام در مورد آنان عینا اجراء خواهد شد .

نکته قابل توجه وضع کادر درمانی بیمارستان هائی است که در نقاطی از کشور قرار گرفته که شعب سازمان شیرو خورشید سرخ و دانشگاه ها ، وزارت بهداری به وزارت بهداشت، تغییر نام خواهد یافت.

وزارت بهداشت امور پیش ـ گیری بیماریها را در سطح‌مملکتی عهده‌دار خواهد شد و دیگر در مورد درمان و معالجات بیماران وظیفه‌ای بعهده نخواهد داشت .

پیش بینی میشود با انتقال کادر درمانی وزارت بهداری بموسسات ذکر شده ، کارمندانی که بعدا برای‌امور‌درمانی‌باستخدام‌درخواهند آمد، مشمول قانون استخدام‌نشوند و فقط کارمندان فعلی که باین موسسات منتقل میشوند کارمند رسمی دولت خواهند بود.

علاوه براین کارمندان تعدادی کارمند مشمول قانون استخدام قبل از تصویب قانون استخدام در انجمن های بهداری نیزباستخدام دولت درآمده‌اند که‌بااین کارمندان نیز مانند کارمندان رسمی دولت عمل خواهدشد.

باین ترتیب باید توجه داشت که بجز حدود بیست هزار نفراز کارمندان مراکز درمانی که پس از انتقال‌به‌موسسات شیروخورشید و دانشگاه ها تبدیل به کارمند رسمی خواهند شد ، کارمندان‌قبلی و کارمندانی که در آینده‌بوسیله خود این موسسات استخدام شده و یا میشوند تابع مقررات خاص خود سازمان های مزبور خواهند بود.

حتی انجمن های بهداری نیز به سازمان شیرو خورشید سرخ و دانشگاه ها منتقل شوند ولی به علتی که در بالا ذکر شد درقسمت هائی که مراکز مزبور هنوز به وجود نیامده است این انجمن ها نیز بکار خود ادامه خواهند داد.

وزارت بهداشت

با انتقال کادر امور درمانی از وزارت بهداری بموسسات شیرو خورشید سرخ و دانشگاه ها ، وزارت بهداری به وزارت‌بهداشت، تغییر نام خواهد یافت.

وزارت بهداشت امور پیش ـ گیری بیمارستان هائی است که در سطح‌مملکتی عهده‌دار خواهد شد و دیگر در مورد درمان و معالجات بیماران وظیفه‌ای بعهده نخواهد داشت .

پیش بینی میشود با انتقال‌کادر درمانی وزارت بهداری بموسسات ذکر شده ، کارمندانی که بعدا برای‌امور‌درمانی‌باستخدام‌درخواهند آمد، مشمول قانون استخدام‌نشوند و فقط کارمندان فعلی که باین موسسات منتقل میشوند کارمند رسمی دولت خواهند بود.

علاوه براین کارمندان تعدادی کارمند مشمول قانون استخدام قبل از تصویب قانون استخدام در انجمن های بهداری نیزباستخدام دولت درآمده‌اند که‌بااین کارمندان نیز مانند کارمندان رسمی دولت عمل خواهدشد.

باین ترتیب باید توجه داشت که بجز حدود بیست هزار نفراز کارمندان مراکز درمانی که پس از انتقال‌به‌موسسات شیروخورشید و دانشگاه ها تبدیل به کارمند رسمی خواهند شد ، کارمندان‌قبلی و کارمندانی که در آینده‌بوسیله خود این موسسات استخدام شده و یا میشوند تابع مقررات خاص خود سازمان های مزبور خواهند بود.

شاهنشاه به تهران مراجعت فرمودند

یکساعت‌و۲۰دقیقه‌بعد ازظهرامروز شاهنشاه اریامهردر پایان یك سفر ۷روزه‌به مناطق جنوب کشور به تهران بازگشت فرمودندودرفرودگاه مهرآباد افایان هویدا نخست‌وزیر، روسای مجلسین وامرای ارتش شاهنشاهی مقدم همایونی را گرامی داشتند .

سفر شاهنشاه اریامهر بمناطق جنوب کشور از یکهفته قبل اغاز شده‌بود ودر این مدت شاهنشاه از تاسیسات‌جزیره لاوان‌دیدن‌فرمودند ودوشبانه روز نیز بر عملیات مانور عظیم نیروی دریائی شاهنشاهی در خلیج فارس نظارت فرمودند .

شاهنشاه سپس از سواحل‌جنوب به شیراز عزیمت فرمودند و در شیرازضمن بازدید ازدانشگاه‌پهلوی، واحد های ارتش از چند مرکز بهداشتی‌ودرمانی دیدن کردند.

*** افتتاح تلویزیون فارس**

صبح امروز شاهنشاه آریامهر مرکز تلویزیون فارس را درشیراز گشودند . هنگام گشایش‌این‌مرکز سرپرست تلویزیون ملی ایران توضیحات‌لازم‌بعرض‌رساندوشاهنشاه از قسمت های‌مختلف‌فرستنده‌بازدید فرمودند .

مرکز تلویزیون شیراز پس از تهران بزرگترین مرکز از شبکه تلویزیونی سراسر کشور است . بعلت وجود کوههای بلند انتن‌آن بطول ۲۰ متر برروی تپه بلندی‌دور از مرکزفرستنده‌قراردارد‌ومنطقه‌ای بوسعت ٥۰ کیلومترا می‌پوشاند. براساس طرح تهیه شده در پایان دوره برنامه چهارم اکثرنقاط‌فارس وشهرهای این‌استان از تلویزیون استفاده خواهند کرد .

تلویزیون فارس علاوه‌بربرنامه‌هائیکه از تهران دریافت می دارد، بااستفاده از خط «مایکروویو» قادر خواهد بود مستقیما برنامه‌های انتخابی ، فرستنده تهران راپخش کند .

فرهنك اصیل

شاهنشاه ضمن بازدید ازمرکز فرستنده شیراز در باره وضع برنامه های تلویزیون سئوالاتی فرمودند و خاطر نشان ساختند که فعالیت های فرهنگی تلویزیون باید فرهنك اصیل ایران رارعایت کند زیرا اساس کار فرهنك‌ایران می باشد .

شاهنشاه سپس فرمودند : این طبیعی است که فرستنده شیراز باید تبدیل بیکی از مراکز عمده تلویزیون ایران گردد زیرافعالیت های گوناگون ، فرهنگی و هنری و صنعتی دراین شهر زیاد است.

شاهنشاه نماز خواندند

شاهنشاه آریامهر پس از بازدید ازتاسیسات تلویزیون و قبل‌ازعزیمت به تهران به زیارت مرقدمطهرحضرت شاهچراغ رفتند .

در صحن شاهچراغ‌شاهنشاه‌آریامهر نماز بجای آوردند ومرقدمطهرحضرت شاهچراغ را زیارت فرمودند .

دنباله اخبار خارجه

به نیکسون تیراندازی شد

فلوریدا ـ رویتر ـ مامورین اف.بی.آی .(اداره آگاهی‌امریکا) امروز گفتند که مشغول تحقیق در باره حادثه تیراندازی بسوی نیکسون هستند . گفته میشود هنگام شرکت‌نیکسون درمبارزات انتخاباتی اخیر در جریان تظاهرات شهر «سان خوزه » در کالیفرنیا شخصی بسوی نیکسون‌تیر اندازی کرد. وزارت دادگستری امریکا از مامورین آگاهی امریکا درخواست کرده است که در باره این موضوع تحقیق کنند .امروز خبرنگارانی که درجریان سفر ده روزه نیکسون به ایالات مختلف همراه رئیس جمهوری بوده‌اند از طرف مامورین اف‌بی‌آی مورد بازجوئی قرار گرفتند .

نیکسون گفت : جنك ویتنام تا دو سال دیگر پایان میابد

نیویورك ـ رویتر ـ مجله معروف تایم چاپ آمریکادر آخرین‌شماره خود نوشته‌است: پرزیدنت‌نیکسون که ظاهرا نسبت به پیروزی خوددر انتخابات آینده ریاست جمهوری آمریکا اطمینان دارد میگوید که تاپایان سال ۱۹۷۲ جنك ویتنام پایان پذیرفته و ملت آمریکا به صلح و آرامش توام با بهروزی دست خواهند یافت .

تایم ازقول‌نیکسون نوشته است بعقیده نیکسون ، وضع اقتصادی آمریکا در سال ۱۹۷۱ نیز خوب ورضایت بخش خواهد بود ودرسال ۱۹۷۲ بهتر و رضایت بخش‌ترنیز خواهد شد و باوج خود خواهد رسید .

ایرانیان بلاتکلیف

در مرز ترکیه وارد بلغارستان شدند

مرز ترکیه‌وبلغارستان‌ـ‌خبرگزاری فرانسه ـ دولت بلغارستان که بعلت شیوع بیماری وبا در ترکیه مرزهای خود را با این کشور بسته بود دیروز به ۳۷۲ جهانگرد هزار و سی وچهار ترك که از پانزده روز قبل در مرز دوکشور بلاتکلیف مانده بودنداجازه داد که وارد خاك بلغارستان بشوند. از سیصد و هفتاد ودو جهانگرد ٦۱ نفرشان‌انگلیسی بقیه از ایران و سوریه‌عراق‌افغانستان لبنان واردن بودند دولت بلغارستان پس‌از آنکه دو بار در مرز باین عده واکسن ضد وبا تلقیح کردیدبه‌آنها اجازه ورود به کشور خودرا داد . ظهر دیروز جهانگردان با دوبست اتومبیل و چهار اتوبوس ازمرزترکیه داخل بلغارستان شدند .

مذاکرات نفتی ایران و کنسرسیوم

بقیه از صفحه اول

از کنفرانس از نتایج مذاکرات گفتگو میکنند .

ماهیت موضوعات و روشن‌بودن حقانیت خواسته‌های ایران یکی‌از عوامل امیدوار کننده‌برای ناظران نفتی است .

آنچه که هنوز در پرده ابهام باقی است اینست که این مسائل با چه فرمول و در چه حد و مرزی به توافق خواهد رسید ؟ البته در صورتیکه فرمول دلخواه پیداشود.

سابقه امرحاکی‌است که هروقت کنسرسیوم مقاومت‌بخرج‌داد دولت مستقیما یا در مبانی کرده و با صراحت مسئله رااز جنبه‌اقتصادی و سیاسی تعقیب‌نموده و کنسرسیوم هم‌سرانجام تفاهم نشان‌داده‌است. امیدمحافل سیاسی‌و اقتصادی‌ایران اینست که‌این بار کار باین‌مرحله نرسد .

*** افزایش تولید**

مسئله افزایش قیمت که دیروز مشروحا مورد بررسی قرار گرفت بین‌سه‌مسئله مطروحه‌شانس‌بیشتری دارد و قسمتی از درآمد اضافی امسال از همین محل تامین‌خواهد شد. مسئله دوم افزایش تولید است.

کنسرسیوم معتقداست افزایش تولید ایران بیش از افزایش‌مصرف دنیا است، اما این حد کافی‌نیست چون اگر این حد قابل قبول‌بود آنوقت این سئوال مطرح میشد : پس چرا در کشورهای دیگر در صد اضافه تولید از ۳۰ درصدهم تجاوز میکند در حالیکه درصد مصرف حداکثر ۱۰درصد بوده است ؟ سئوالی که جوابش چندان روشن نیست.

در این مورد ایران ادعای جالبی دارد و معتقد است که تولیدباید بر اساس و مبنای تعداد جمعیت، وسعت خاك ، میزان درآمدسرانه، توسعه برنامه عمرانی و نظایر آن افزایش یابد . در حالیکه شرکای کنسرسیوم نظر دیگری دارندآنها مایلند نفت را از نقطه‌ای زیادتر استخراج کنند که حتی بشکه‌ای یك‌سنت ارزانتر تمام شود و پول نفت هم دربانك‌های کشورهای آنها ذخیره گردد . و بخرج عمران و توسعه آن کشور نرسد. و آنچه هم که خرج‌میشود صرف خرید کالاهای مصرفی (نه سرمایه‌ای) شود. اما طرح افزایش تولیدایران برمبانی فوق نیست ایران‌یك‌بحث اقتصادی قوی دارد که به‌آن‌متکی است.

رابطه علمی

ایران مایل است بین میزان‌تولید ومیزان ذخیره مکشوفه یك رابطه علمی و اقتصادی برقرار باشد و طبق ارقامی که از ذخیره داریم میزان تولید باید خیلی بیشتر از تولید فعلی باشد.

ایران مکررا اعلام کرده است که اختیار ثروت ملی‌خود رابدست کسی نمیسپارد و از ثروت خود براساس منافع ملت خود استفاده خواهدکرد.

منافع ملت ایران ایجاب‌میکند که از نفت درحد معقول استفاده شود نه کمتر ونه زیادتر ـ زیادتر ممکن است‌به‌استخراج نفت‌صدمه بزند و این همان کاری بود که‌در لیبی انجام میگرفت و بالاخره جلوی آن گرفته شد و کمتر‌همان کاری است که در ایران انجام میگیرد و دولت خواهان تغییر آنست. برای سوخت و نیرو روز بروز اکتشافات جدید میشود .ما نمیتوانیم برای نفت ایران یك موقعیت محکم دائمی در سالهای آینده پیش‌بینی کنیم . چه بسا قیمت نفت وخود نفت در آینده موقعیت فعلی خود را از دست بدهد، از طرف دیگر وجود این نفت در زیرزمین ، هیچ وقت‌موجب بالا رفتن سطح زندگی مردمی که روی همان زمین زندگی میکنند نمیشود. نفت باید استخراج شود واز پول آن‌معادن دیگر ، کارخانه های دیگر،واحدهای تولیدی‌دیگر بکار افتد، تا هریك از آنها بنوبه خود منبع درآمد و ثروت جدیدی برای ملت ایران گردند. اگر از نفت ایران بتوان چند میلیون‌دلار بیشتر تحصیل کرد باید آن‌پول را مثلا در معدن مس سرمایه ـ گذاری کرد تا در دهسال یابیست سال آینده مس هم نقشی معادل نفت برای ملت ایران پیدا کند.

*** کاهش ارزش پول**

مسئله دیگر این است اگر نفتی که امروز استخراج میشود بشکه‌ای یك دلار و ٦۰ سنت ارزش دارد در دهسال دیگر معلوم نیست قیمت آن از یك دلار ۶۰۹ سنت بیشتر شود همانطوریکه در دهسال اخیرقیمت کمتر شده که بیشتر نشده است وتازه پول هر سال قسمتی از ارزش خود را از دست میدهد و در دهسال آینده ممکن است یك دلار و ٦۰ سنت ارزشی معادل یك دلار و ۲۰سنت امروز داشته باشد در نتیجه در مقابل کاهش سالانه ارزش پول ارزش ذخایر مانیز درحال سقوط است، اما اگر همانطوریکه دربالا اشاره شد چنانچه نفت ما امروز پیول تبدیل شود و از پول یك واحد تولیدی دیگری بوجود آید برعکس محاسبه فوق یك دلار و ٦۰ سنت امروز فردا شایددودلار و٦۰ سنت ارزش داشته باشد .

در اینصورت بضرر ما و بنفع کمپانیها ، فعل و انفعالاتی بوجود نیامده است. مسائلی از این قبیل موجب شده که دولت ایران در مورد بهره‌برداری در حد معقول‌از ذخایر نفت‌خوداصرار فراوان‌داشته باشد و در چهار سال اخیر چندین بلدروی آن تاکید کرده است ودر اجلاسیه دو روز گذشته هم باز درهمین مورد اصرار زیاد داشته‌و خواهد داشت.

اگر کنسرسیوم نتواند خود راسا تا میزان معقول‌از ذخایر ماستفاده نماید باید تمکین کند که‌قسمتی از این ذخایر بایران برگردد .

در حال حاضر هم در تمام قرار دادهای جدیدنفتی‌ایران‌این مسئله گنجانیده شده که نیمی از منابع مکشوفه باید قبل از استخراج به شرکت ملی نفت برگردانده شود تا بنحویکه بنفع ملت ایران‌است مورد بهره‌برداری قرار گیرد.

کنسرسیوم هم باید باین‌اصل موجود و اجرا شده در خلیج‌فارس گردن نهد و یاحداقل میزان تولید راتاحد معقول افزایش دهد .

هلیکوپتری که سقوط کرد و منفجر شد

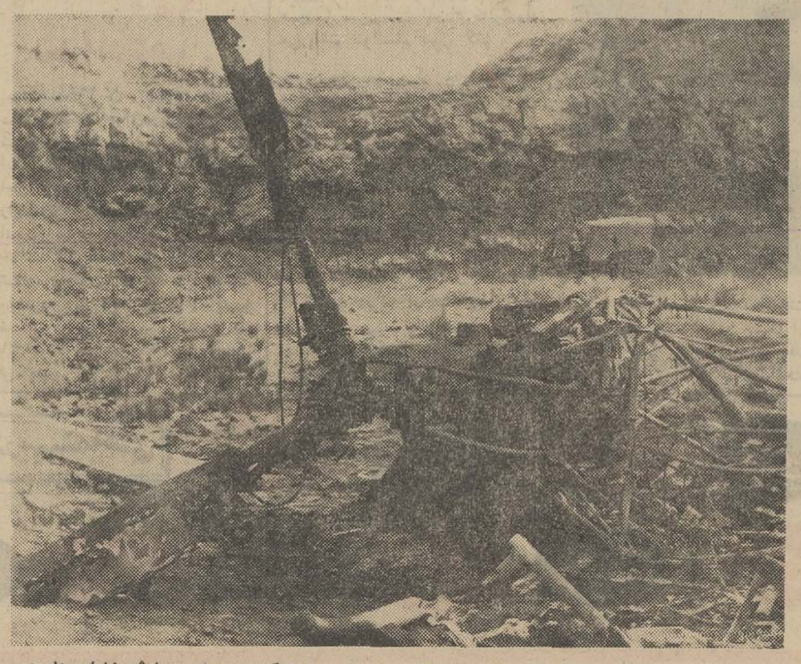

این باقی مانده هلیکوپتری‌است که در قریهٔ «ناتو» سرخس سقوط کرد. در این حادثه خلبان هلندی هلیکوپتر کشته و دو سرنشین‌فرانسوی آن مجروح شدندچوپانی که ناظر سانحه بود گفته است هلیکوپتر هنگامیکه بر فراز کوه«آفابیك» پرواز میکرده ناگهان‌به‌طرف دره سرازیر شده و پس از سقوط‌منفجر گردیده‌و آتش‌گرفته است.

عکس بالا که توسط خبرنگارما در سرخس برداشته شده یکی‌از قطعات هلیکوپتررا نشان‌میدهد.

چه فکری فرموده‌اید ؟

به‌این سئوال آقای مهندس ستوده وزیر پست و تلگراف‌پاسخ گفت و آنگاه سناتور متین دفتری توضیحاتی داد.

در پایان جلسه لایحه عهدنامه مودت بین دولت ایران و مالزی و لایحه پروتکل الحاقی به موافقت‌نامه راجع به حل مسائل مرزی و مالی بین ایران و شوروی مطرح شد که مورد بررسی قرار گرفت و تصویب شد.

فردا قاتلی در تبریز اعدام میشود

سحرگاه فردا مردی‌باتهام قتل عمد در محل زندان شهربانی تبریز بدار مجازات آویخته میشود .

مراسم اعدام با حضور آقای طالبی دادیار استان آذربایجان شرقی ، پزشك قانونی و قاضی عسگر برگزار میشود .

محکوم عبداله پروینی نام‌دارد و۲۷ ساله میباشد .

خبرنگار مادر تبریز گزارش داد: عبداله سیزدهم آذرماه ٤۸در حوالی ایستگاه راه‌آهن مرند مردی بنام اسد بهروش را با ۹ ضربه خنجر بقتل رساند و چندی پیش درددادگاه جنائی آذربایجان شرقی محاکمه شد و محکوم به اعدام گردید .

حکم اعدام که در دادگاه‌دیوان عالی کشور نیز مورد تایید قرار گرفت فردا به مورد اجراگذاشته میشود .

تلفن تهران

بقیه از صفحه اول

سناتور شمس‌الملوك مصاحب‌در نطق قبل از دستور ضمن ستایش زبان شیرین فارسی‌یادآور توجه مخصوص شاهنشاه آریامهر به حفظ زبان فارسی شد و گفت‌علاوه بردستورها وادامر لازم با امریه تاسیس وگشایش فرهنگستان‌زبان یکی از آرزوهای بزرك دوستداران وشیفتگان زبان فارسی پس از سالها جامه عمل بخود بپوشید .

ناطق گفت وظایف فرهنگستان وظایفی است بسیار مهم ، خطیرو دشوار و پردامنه ووسیع و چون این مطلب بسیار اساسی و مهم‌با یکی از بزرگترین سرمایه‌ها و ارکان ملیت یعنی زبان سروکار دارد بنده ناگزیرم در این باره با دلایل عرایضی بکنم.

اشکالات بسیار

سناتور دکتر شمس‌الملوك مصاحب گفت وظیفه فرهنگستان تنها لغت سازی نیست و بایدمتوجه و مراقب باشیم لغاتی که ۵۰۰ تا ۱۰۰۰ سال سابقه استعمال دارد چون ریشه‌اش فلان و بهمان‌است و مثلا فارسی نیست عوض شود. لغاتی که در قرون گذشته وارد زبان فارسی شده‌اند چنان جذب زبان شده و رنك و صورت‌فارسی گرفته که گوئی تنیده زدل بافته زجانند.

در حال حاضر کتب دستور فارسی گوناگون داریم که اصطلاحات و تعریفشان متفاوت است . مراجعه به آنها برای اشخاص مطالعه کرده گاه تولید اشکال میکند چه رسد بدانش ـ آموزان و دانشجویان و حق این است که فرهنگستان در این باب اقدامی بسیار اساسی بکند .

مساله‌ای ازاین واجب تر اعلام جغرافیایی کشور است زیرا اگر از علی آباد و حسن آباد بگذریم کمتر کسی میداند که دهات‌اطراف تهران را چگونه بخواند تا چه رسد به اعلام دیگر جغرافیایی .

توجه بامر آموزش زبان

ناطق یادآور شد که سیاست در توسعه فارسی و رسم الخط‌ان نشت و نفرته هائی پدید آمده است و ضرر این امر از همه چیز گذشته متوجه دانش آموزان دبستان ها و دبیرستان ها میشود بحدی که طفل یا نوجوانی ا در ار یك مدرسه بمدرسه دیگر برود لغتی را که در ان مدرسه صحیح تلقی میشده اینجا اگر بنویسد غلط تلقی میشود . یکی ازوظایف مهم فرهنگستان سرو سامان دادن باین نابسامانیهای رسم‌الخط‌است.

سناتور مصاحب پس از توضیحات مفصلی در پایان سخنان خود گفت سالیان دراز است بامر آموزش زبان فارسی توجه نشده است و ناآشنائی نو جوانان و جوانان ما بازبان مادری‌خود آنان را از استفاده از کتب ادبی و آثار فرهنگی بازداشته و آنان را از درست نوشتن بزبان مادری عاجز ساخته است

در دستور

در دستور مجلس ابتدا سناتور پروفسور جمشید اعلم شکایت رسیده از سوی کارمندان روز مزد بانك ملی ایران را تقدیم کرد و گفت این افراد که جوانی خود را در بانك به پیری رسانده‌اندا کنون به علت پیری به استخدام رسمی بانك درنمی آیند و شایسته‌است به‌این شکایت رسیدگی شود .

سپس سئوال سناتورد کترمتین‌ـ دفتری از وزارت پست و تلگراف باین شرح مطرح گردید.

۱ـ باوجود شرکت‌هواپیمائی ملی مجهز که توسعه و ترقیات روز افزون آن قابل تردید نیست و آنچنان جلب اعتماد کرده است که در مسافرتهای بین‌المللی‌شاهنشاه آریامهر همیشه حامل‌موکب ملوکانه است چرا وزارت پست و تلگراف پست هوائی کامل در ایران دائر نکرده هنوز ارتباطات بین شهر ها با دوران چاپارخانه‌های قدیم چندان تفاوت ندارد . مثلا پست از شهرهاوز که‌نزدیك آبادان یعنی یکی از مراکز مهم هواپیمائی ایران است زودتر از ده روز نمیرسد ؟

۲ـ نقائص فنی شبکه‌تلفن تهران چرا روزبروز زیادتر و ناراحت کننده‌تر میشود و معلوم نیست تاکی و تا چند در نتیجه اتصال غلط پیدا کردن نمره‌ها حتی در کمال دقت گیرنده نمره که این غلط‌ناشی‌ازضعف یافرسودگی سلکتور ها است هرروز مبالغ‌معتنابهی‌بر حساب‌اضافه مخابراتشان من‌غیر حق‌افزوده میشودو جریمه بدون‌تقصیری باید بپردازند و مثل اینکه شرکت تلفن‌ازاین بی‌ترتیبی که منبع ازدیاد درآمد شده خشنود است و لذا در فکر چاره آن نمیباشد . برای جبران این ضرر و زیان‌مردم و خاتمه دادن به این وضع

توافق وزارت دارائی

بقیه از صفحه اول

صنفی ایراد گرفتند پیشه وران از چندی پیش طی تسلیم شکایتی به نخست وزیر نوشته بودند که‌با محاسبه‌ای که ماموران میکنند یك پیشه‌ور در مقابل پانزده در صد عایدات ،باید سی در صد مالیات بدهد ! پیشه وران از نخست وزیر درخواست کرده بودند که دراین مورد دستورات لازم صادر گردد .

رئیس شورای عالی اصناف‌امروز گفت : افراد اتحادیه ها مشکلات خود را در حزب نیز مطرح کردند و پس از بررسی انتقادات اصناف کارشناسان نظربه نفع اصناف دادند و در نتیجه وزارت دارائی با نظر اصناف موافقت کرد .

بموجب توافق شورای عالی اصناف و وزارت دارائی مقررات مالیات بطور کلی و بر اساس ضرائب محاسبه میشود ولی میزان فروش اصناف رابه جای آنکه‌مامور نظر بدهد و تعیین کند خبره‌گان صنفی و نمایندگان شورای عالی اصناف و وزارت دارائی با هم‌تعیین میکنند شورای عالی اصناف اعلام کرد که مداخله افراد صنفی در امر تشخیص و تعیین رقم فروش یك کاسب از مهمترین‌موارد مورد نظر اصناف است و در عین حال‌یك اقدام منطقی است.

شورایعالی اصناف اعلام‌داشت که باین ترتیب تمام مقررات‌قانون مالیات وزارت دارائی اجرا میشودو تنها آن قسمت قانون که مربوط به امکان اشتباه مامور در تعیین رقم فروش پیشه‌وران میشود به‌نظر کارشناسان اصناف‌واگذارگردیده و آنها میزان فروش اصناف را تشخیص و برای تعیین مالیات اعلام خواهند کرد.

پیش بینی هوا

هوای کرانه‌های دریای مازندران ابری کاهی همراه با رگبار هوای‌استانهای‌آذربایجان شرقی‌استانهای غربی نیمه‌ابری‌در بعضی ساعات ابری همراه با رگبار پراکنده ورعدو برق در نواحی کوهستانی و باد نسبتا شدید ـ هوای شهرستانهای مرکزی واستان خوزستان کمی تا قسمتی ابری

اطلاعات
صفحه ۵
اطلاعات ـ دوشنبه ۱۸ آبان‌ماه ۱۳۴۹ ـ شماره ۱۳۳۴۱

در خلیج فارس چه میگذرد؟

شهری تازه در کنار بندر شاهپور

از : ع. مسعودی

در شماره گذشته سخن از جزیره **لاوان** رفت . جزیره‌ای که امروز سیمایی پر تلاش دارد وجنب وجوش کنونی آن خاموشی و رخوتی را که قرنها بر جزایر خلیج فارس سایه‌افکنده بودبدست‌فراموشی سپرده است .

خواندیم که لاوان میرود تا پس‌ازخارك ، بهترین‌موقعیتهای اقتصادی را نصیب خود سازدو یك جزیره‌خوشبخت دیگر در خلیج فارس باشد .

امشب از شهری تازه در کنار بندر شاهپور ، سخن‌میرود خود پاسخگوی‌این‌سئوال‌است: **«در خلیج فارس ، چه میگذرد؟»**

در گوشه‌ای از خلیج خورموسی ، ساحل دریای فارس چند کیلومتر دور از بندر شاهپور در زمینی بمساحت ۳۲ هکتار کارخانه های عظیم پتروشیمی سر به آسمان کشیده و دنیائی از صنعت را در خود جمع کرده است .

منطقه‌ای که زیر ساختمان تاسیسات صنایع پتروشیمی قرار گرفته موقعیت طبیعی مشکلی از نظر جزر و مد دریا دارد، زمین‌هائی است باطلاقی که براثر جلو آمدن آب دریا سطح وسیعی از آن‌در زیر آب قرار میگیرد و پس از فرو نشستن آب ، بصورت زمین‌های باطلاقی بچشم میخورد . انتخاب این محل در مجاورت خلیج فارس باین منظور بوده است‌که کشتی های عظیم بتوانند کنار اسکله کارخانه های پتروشیمی پهلو بگیرند و بارگیری کنند و این موقعیت استثنائی در کمتر گوشه‌ای از سواحل خلیج فارس وجود دارد ، بدین سبب ۳۲ هکتارزمین بوسیله یك‌میلیون مترمکعب خاکریزی و آهن و سیمان چند متر بالا آمده و سکوئی آهنین تشکیل داده تا تاسیسات پتروشیمی ایران که یکی از بزرگترین کارخانه های پتروشیمی در جهان میباشد بر روی آن استوار گردد و از آسیب جزر ومد دریا مصون باشد .

محصول این‌کارخانه‌در درجه‌اول کود شیمیائی است و کارخانه استعداد آن‌را دارد که علاوه بر تامین احتیاجات‌داخلی هر سال میلیونها تن کود شیمیائی بخارج صادر نماید. شش واحد تولیدی مجموع تاسیسات یا باصطلاح مجتمع پتروشیمی شاهپور را تشکیل میدهد که عبارتند از گوگرد، آمونیاك، اوره، اسیدسولفوریک، اسید فسفریک و فسفات دوآمونیوم . باید دانست که هزینه تاسیسات پتروشیمی بطور کلی بالغ بر ۲۳۲ میلیون دلار شده است .

کارخانه های عظیم پتروشیمی را آب شیرین و گاز حرکت میدهد که بوسیله دو لوله چدنی‌از دور دست به تاسیسات‌مدرن میرسد . یکی از این دو لوله بقطر چهل اینچ برای‌انتقال آب شیرین از رودکارون نقطه‌ای میان اهواز و خرمشهر بنام (دارخویه) است که ۸۱ کیلومتر مساحت را طی میکند تا داخل مخازن کارخانه شود ، این خط لوله دارای ظرفیت ۵۸ هزار متر مکعب آب صاف شده در یک شبانه روز است که ۲۲ هزار متر مکعب آن هر روز مورد مصرف تاسیسات پتروشیمی‌قرارمی‌گیردضمنا مخازن‌بزرگی برای نگاهداری آب ساخته شده که اگر بعللی لوله‌آب دچارنقصان گردید کارخانه ازحرکت باز نایستد و گردش خود را حداقل یک شبانه روز ادامه دهد .

لوله‌دوم‌برای انتقال‌مواد اصلی‌کارخانه است یعنی گاز به قطر ۲۰ اینچ و بطول ۱۷۳ کیلومتر که از چاههای ناحیه‌مسجد سلیمان گازی که بهدر میرفت بیرون میکشد و قادر است نزدیک به ۱۷۰ میلیون فوت مکعب گاز ترش در روز که میزان‌مصرف‌کنونی‌کارخانه های‌پتروشیمی است تامین کند این خط لوله ازمسجد‌ـ سلیمان و نقاط کوهستانی از زیر زمین عبور میکند تا بکارخانه‌برسد و این خط لوله بزرگترین لوله یک پارچه در نوع خود در دنیا میباشد .

افتتاح شهر صنعتی

ساعت ۱۱ونیم روزچهار شنبه ۱۳آبان پس‌از آنکه‌دکتراقبال‌گزارش این‌تاسیسات مهم را حضور شاهنشاه آریامهر معروض داشت استدعا کرد پرده از روی لوحه‌ای که در مدخل تاسیسات نصب گردیده بردارند و این شهر صنعتی را افتتاح فرمایند .

پرده کنار رفت و این جملات که روی تخت سنگ بزرگی نقش بسته بود جلب نظر کرد :

«در روزگار پادشاهی اعلیحضرت‌همایون محمدرضا پهلوی‌آریامهرشاهنشاه ایران، ساختمان مجتمع شیمیائی شاهپور بسال ۱۳۴۵ آغاز شد و در سال ۱۳۴۹ پایان پذیرفت .»

باور کردنی نیست در ظرف چهارسال چنین تاسیساتی در بدترین زمین‌باطلاقی ساحلی آماده بهره‌برداری شود . بازدید از داخل کارخانه در یک مساحت ۳۲

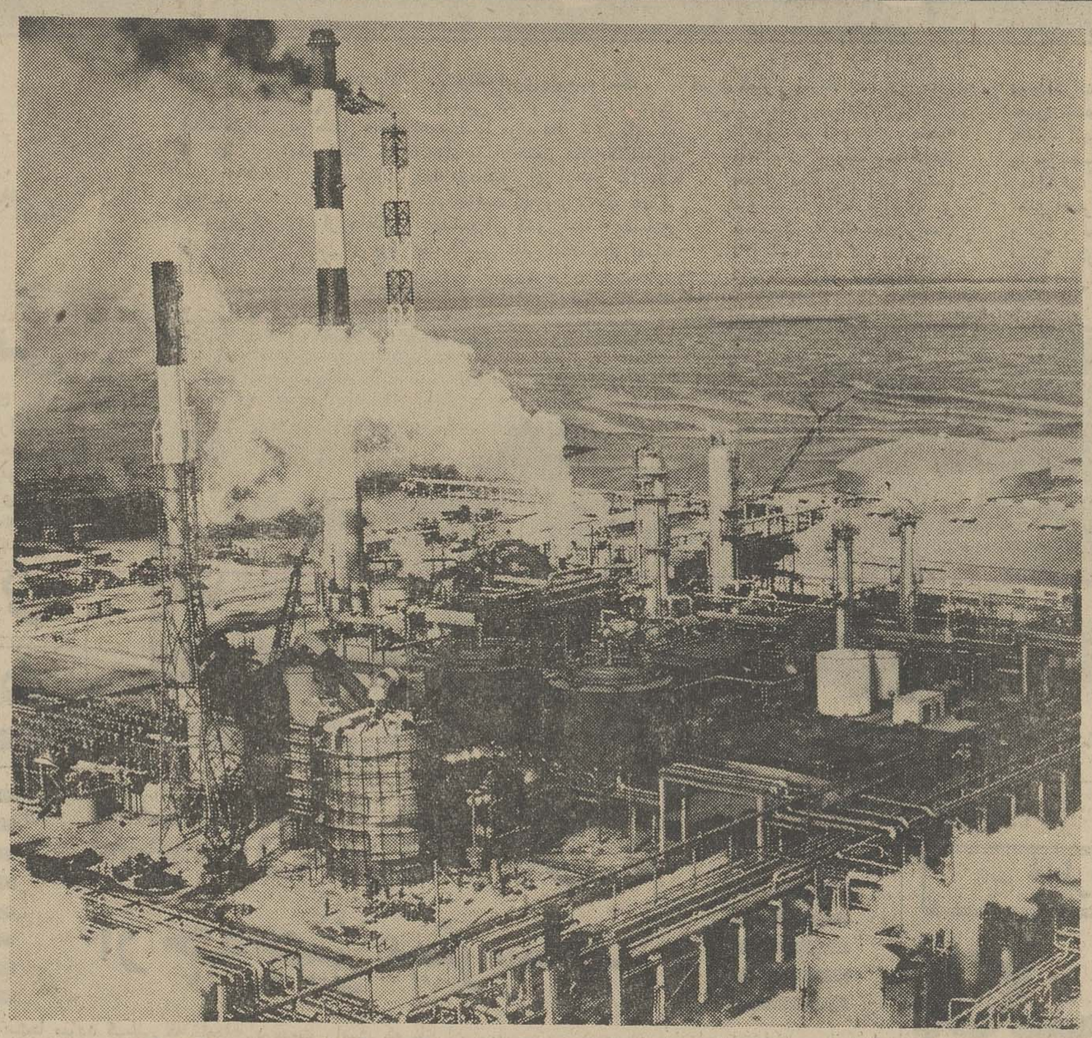

گوشه‌ای از تاسیسات پتروشیمی شاهپور که شهر جدید ومدرنی‌درکنار خلیج فارس بوجود آورده‌است .

هکتاری ساعت‌ها وقت میگرفت بدین‌سبب شاهنشاه در حالی که نخست‌وزیر و روسای مجلسین ووزیر دربار همراه‌بودند درداخل عرابه‌ای که بوسیله جیپ کشیده میشد به محوطه تشریف‌فرما شدند و در میان احساسات پرشور کارگران‌کارخانه بیازدید تاسیسات پرداختند . عرابه به آرامی حرکت میکرد و توضیحات لازم درباره‌هر یک از واحد های صنعتی از طرف دکتر اقبال و باقر مستوفی رئیس پتروشیمی ایران داده‌میشد و باین ترتیب شاهنشاه موفق شدند خیابانهای کارخانه را که درد و طرف‌آن دستگاه‌های عظیم سر به آسمان کشیده بود بازدید کنند و روی اسکله ، آنجا که‌کشتی‌ها برای‌حمل مواد پتروشیمی پهلو می‌گیرند قدم بزنند

این‌اسکله درمدخل‌خورموسی درخلیج فارس که پررفت و آمدترین بنادر طبیعی خاور میانه بشمار میرود ، واقع است شاهنشاه پیرامون ساختمان اسکله ها که روی پایه‌های فولادی ساخته شده تحقیق فرمودند ، در آنجا بود که بعرض شاهانه رسید بارانداز اسکله ها نزدیک به ششصد متر طول دارد و با دستگاههای مدرن بارگیری و تخلیه‌مجهز است . همچنین بعرض رسید که برای بارگیری گوگرد در کشتی از یک دستگاه متحرک بارگیری استفاده میشود که ساعتی چهارصدتن بارگیری میکند وبرای تخلیه سنگ فسفات از جرثقیل استفاده میشود که میتواند ساعتی هزار و دویست تن سنگ تخلیه نماید ، همانطور که برای بارگیری محصولات کیسه‌شده سه‌دستگاه خودکار وجود دارد که با سرعت غیر قابل تصوری کود شیمیائی کیسه شده را بکشتی تحویل میدهد .

سراسریك خیابان طویل را تاسیسات انباربزرگ محصولات‌شیمیائی گرفته‌است که برای بازدید این انبار اتومبیل باید از یکطرف وارد شود و از سوی دیگر بیرون آید و در غیر این صورت بازدید چنین انبار طویل غیر ممکن است ، این انبار دردرجه‌اول مخصوص تولیدات کود شیمیائی است و آنقدر بزرگ میباشد که گفته شد تا حدود یکصد هزار تن مواد و محصول آماده شده را برای صدور درخود جای میدهد.

پتروشیمی: مادرصنایع

نه‌فقط انقلاب کشاورزی‌ایران مستلزم مصرف کود شیمیائی و ترویج آن بین کشاورزان است بلکه کشور های شرق و مناطق پرجمعیت جهان مانند هندوستان و اندونزی و پاکستان احتیاج مبرمی به مواد اولیه کارخانه اعم از کود شیمیائی وسایر تولیدات آن دارند و برای کشور های‌مجاورایران مقرون‌بصرفه خواهدبود که نیازمندیهای خودشان را بجای اینکه ازنقاط دور دست جهان بدست آورند از ایران خریداری کنند و بدین ترتیب بازار های بین‌المللی در اختیار محصولات مجتمع شیمیائی شاهپور قرار خواهد گرفت چنانکه هم‌اکنون قراردادی برای فروش کود شیمیائی با هندوستان منعقد شده که بر مبنای فروش‌میلیونها تن استوار میباشد .

باید دانست که‌این‌تازه اول کاراست، قدم اولیه‌ایست برای بهره‌برداری زیرا تولیدات مجتمع پتروشیمی ایران ، مادر بسیاری از صنایع میباشد ، ده‌ها و بلکه صدها صنعت‌جدیداز تولیدات پتروشیمی ساخته میشود که میتواند فرآورده‌های بسیاری‌را ببازار عرضه کند .

شنیده شد که یکی از شرکت های خارجی پیشنهادی تسلیم شرکت شیمیائی شاهپور نموده است که در مجاورت تاسیسات پتروشیمی‌ایران‌درهمان اراضی باطلاقی کارخانه‌ای برای‌ساخت چندنوع مصنوع از مواد موجود کارخانه های پتروشیمی. ایران بسازد که این موضوع دردست مطالعه میباشد .

برای نشان دادن عظمت مجتمع پتروشیمی ایران کافی است گفته شود که دستگاه جدا کننده گوگرد در روز یک هزار و پانصد تن گوگرد مذاب تولید میکند که در شش مخزن جای میگیرد و منجمد میشود و پس‌ازخرد شدن توسط تسمه نقاله درکشتی بارگیری میشود ، آمونیاك که یکی‌ازمواد اساسی‌ومهم‌صنعت پتروشیمی‌است بمیزان‌قابل توجهی‌معادل یکهزار تن‌درروز بدست‌میآید، همچنین اوره‌پانصدتن‌محصول‌روزنه‌دارد که‌بصورت دانه های ریز گردی درمی‌آید و به محل کیسه پرکنی منتقل و برای حمل آماده میگردد . چهارمین ماده تولیدی کارخانه های مزبور ، اسید سولفوریک است که دارای ظرفیت‌تولیدی معادل‌هزار وسیصد تن در روز میباشد و پنجمین تولید پتروشیمی اسید فسفریک است که‌روزانه چهارصدو هشتاد تن محصول میدهد و بالاخره فسفات‌دو آمونیوم محصول دیگری است که‌روزانه سیصد تن بصورت دانه های ریز تولید میشود .

آشنا کردن کشاورزان

مجتمع پتروشیمی ایران بااین تولیدات عظیم خود خواهد توانست انقلابی در صنعت و کشاورزی ایران بوجود آورد وحالا موقع آن رسیده است که‌فعالیت دامنه‌داری برای آشنا ساختن کشاورزان ایران بمنظور استفاده از کود شیمیائی در روستاها صورت گیرد . برای اینکار باید برنامه های وسیعی از طرف وزارت کشاورزی و اصلاحات ارضی تنظیم‌شود و دسته دسته کشاورزان را به بازدید از این موسسات که واحد کوچکتر آن در آبادان و خارك و شیراز وجود دارد دعوت کنندویاازکلیه تاسیسات پتروشیمی وطرز تولید کود شیمیائی فیلم‌برداری و طریقه استعمال و استفاده از این مواد وچگونگی رشد و نمومحصولات زمینی‌و درختی در فیلم برای کشاورزان توضیح داده شود و این فیلم ها در کلیه روستاها نشان داده شود تا روستائیان با قریحه و ذوق‌که آماده‌قبول هرگونه پیشرفت وترقی میباشند از این امکانات وسیع بهره‌مند گردند و هدف اصلی و مقدس شاهنشاه که اجرای چنین طرح های عظیم برای تامین سعادت ملت خود میباشد و باعلاقه خاص تا مرحله نهائی تعقیب می‌فرمایندبه مرحله عمل درآید و نیکبختی جامعه را دربر گیرد .

باشد که این صنعت بزرگ دگرگونی های زیادی در زندگی عمومی بوجود آورد .

شرکت صنایع فلزی حفاظ

سازنده بهترین مبلمان فلزی لوازم دفتر

دفتر تخت جمشید شرقی بعدار نهار شماره ۵۴۳ تلفن ۷۲۲۷۴
نشانی فروشگاه ـ شاهرضا مقابل سعدی شماره ۶۰۰ تلفن ۷۵۶۵۳۱
فروشگاه ـ فردوسی شمالی شماره ۵۵ تلفن ۳۱۲۶۰۵

بانك مرکزی ایران باطلاع دارندگان اوراق قرضه میرساند :

دارندگان اوراق قرضه یکساله منتشرشده در تاریخ ۱۹آبان ماه ۱۳۴۸ میتوانند از تاریخ سه‌شنبه ۱۹ آبانماه ۱۳۴۹ به بانك مرکزی ایران ویا هریك ازبانکهای اعتبارات ، ایرانیان ، بازرگانی ،بیمه، تجارت خارجی ،تهران ،پارس ، رفاه کارگران، سپه، صادرات ، کشاورزی وملی مراجعه نموده بهای اسمی‌اوراق قرضه مزبور را بابهره متعلقه تاتاریخ مذکور دریافت دارند .

ضمنا بمنظور ایجاد تسهیل برای آن عده از دارندگان اوراق قرضه که مایلند اصل وبهره‌دریافتی بابت اوراق یکساله خود رامجددا به خریداوراق قرضه اختصاص دهند ازاین‌پس‌اوراق قرضه بجای روزهای دوشنبه درروز های سه‌شنبه هرهفته برای فروش عرضه خواهد گردید تا علاقمندان بتوانند درهمان روز سررسید وبلافاصله بعداز دریافت اصل وبهره متعلقه اوراق جدید خریداری نمایند .

میزان عرضه اوراق قرضه یکساله ودوساله در هفته جاری جمعا مبلغ ۱٫۷۳۰ میلیون ریال خواهد بود که بهره‌اوراق‌قرضه یکساله ۸½ درصد درسال واوراق دوساله ۹درصد در سال خواهد بود. بهره‌های اوراق قرضه از مالیات بردرآمد معاف وهرشش ماه یکبار برداخت میگردد .

اوراق قرضه فقط درروز های شنبه وسه‌شنبه در بانك مرکزی ایران و کلیه شعب بانکهای مذکور در فوق برای فروش عرضه میگردد .

خریداران اوراق قرضه‌در صورت تمایل میتوانند اوراق‌قرضه خریداری شده را نزد بانك مرکزی ایران در مقابل کارمزد تودیع نمایند .

آ_۵۲۳۲۲ ۱_۲

فیلیپس پترولیوم کمپانی مقیم بارتلسویل اوکلاهما در آمریکا

صاحب اختراع راجع به «اصلاحات در تهیه پولیمر ها یا اصلاحات مربوط به آنها» که در ایران‌تحت شماره ۵۳۸۲ بثبت رسیده است اجازه‌بهره‌برداری ازاختراع مزبور را باشخاص ذینفع عرضه مینماید. برای کسب اطلاع بیشتر بدفتر حقوقی ر . آقابابیان و همکاران خیابان شاه کوچه نوبهار شماره۱۸ مراجعه شود .

۱_۵۲۷۵۰

فیلیپس پترولیوم کمپانی مقیم بارتلسویل ـ اوکلاهما در آمریکا

صاحب اختراع راجع به «طریقه‌ای برای گرفتن پولیمرهای صمغ دارو کوپولیمرهاازمحلولها» که در ایران تحت شماره ۵۳۸۴ بثبت رسیده‌است اجازه بهره‌برداری از اختراع مزبور را باشخاص ذینفع عرضه مینماید . برای کسب اطلاع بیشتر بدفتر حقوقی ر. آقابابیان وهمکاران خیابان شاه کوچه نوبهار شماره ۱۸ مراجعه شود .

۱_۵۲۷۵۲

شرکت نفت پارس .

PARS OIL CO.

شرکت سهامی نفت پارس تهران خیابان تخت جمشید خیابان بندر پهلوی شماره ۲۷
تلفن ۴۳۸۸۷ - ۶۶۹۸۲ - ۴۳۶۶۸ - ۴۲۶۰۶ - ۴۰۵۳۱ تلگرافی پارس اویل

جوایز بلیطهای
اعانه ملی
مخصوص روز مادر

باغ اسکناس

جایزه قهرمان شانس
پیکان اختصاصی
و باغ اسکناس
جایزه ممتاز
۳۰۰ هزار تومان
بلیطهای اعانه ملی مخصوص روز مادر، **عید فطر** منتشر میشود

ناگوافواد
بزرگترین رقاصه مصر
فقط ٤ شب دیگر در
شکوفه نو
همراه باکنسرت خوانندگان محبوب وبرگزیده مردم
سوسن ـ آغاسی
بانضمام سه ساعت برنامه جدید
تلفن‌های رزرو ۹۵۳۰۳۳
۹۵۴۰۴۴

اطلاعات دختران و پسران
یکشنبه‌ها منتشر میشود

از : گاردین — ترجمه : اسدالله آقائی

اشتهای پایان ناپذیر مارشالهای امریکا و شوروی

تفسیری پیرامون مسئله ایکه کلید جنگ و صلح جهان است

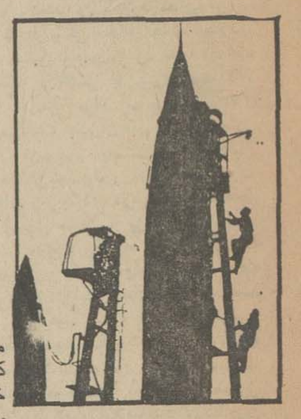

انهدام امریکا با ۲۰۰ موشک یک مگاتنی انهدام شوروی با ۱۲۰۰ موشک یک مگاتنی

مذاکرات درباره موشکها که بین ایالات متحده امریکا و اتحاد جماهیر شوروی هفته گذشته در هلسینگی از سر گرفته شد، میتواند تعادل قوای تازه‌ای پدید آورد و صلح جهان را بیک واقعیت تبدیل کند. ولی روسها برای ترس خود از قبول قرارداد محدود کردن سلاحها که بوسیله امریکا پیشنهاد شده دلایلی دردست دارند - آنها بیمناکند که با قبول این پیشنهاد محکوم به تحمل یک نوع حقارت دائمی استراتژیک بشوند مشکلات اقتصادی شوروی بحدی است که ممکن است کرملین بنحوی به کنار آمدن با امریکا تمایل داشته باشد، همانطورکه زمانی خروشچف تمایل داشت. اما خطر در آنجاست که احتمالا مارشالهای شوروی خودرا از سلطه مردان کرملین خلاص کنند، چنانکه در خلاصی از سلطه خروشچف به آنان کمک کردند. در اینصورت مارشال ها یک حکومت سرسخت‌تر روی کارخواهند آورد و این وضع میتواند دنیا را به‌جانب بدترین روز های جنگ سرد سوق دهد.

در تجزیه و تحلیل زیر مشاهده می‌کنید که حفظ تعادل بین بیم و امید چه هنر ظریفی است.

★★★

پیامی که‌آندره گرومیکو» وزیر خارجه شوروی پس از ملاقات خود با پرزیدنت نیکسون در کاخ سفید برای‌کرملین فرستاد، مارشال های شوروی را متقاعد ساخت که خوف و هراس آنها موجه بوده است.

ریچارد‌نیکسون برای‌گرومیکو روشن ساخت که آخرین پیشنهاد های امریکا در مذاکرات محدود کردن سلاح های استراتژیک (سالت) در محدوده‌ای بود که بیش ازآن او(نیکسون) نمی‌توانست‌فراتر برود و عدم توجه شوروی به این‌پیشنهادها‌میتواند‌مذاکرات رادر معرض خطر قرار دهد. ولی ازنظر کرملین این امر کوششی بنظر میرسد که به موجب آن امریکا قصد دارد شوروی راوادار کندکه یکبار برای همیشه موقع‌برتر امریکا را بپذیرد و به‌آن گردن نهد. در حالیکه «لئونیدبرژنف»،دبیر کل‌حزب کمونیست شوروی قبلا در یک سخنرانی عمومی چنین وضعی‌را جدا رد کرده بود.

برژنف گفته است : «اتحاد شوروی ازیک‌قرارداد منطقی در مورد محدود کردن سلاح های استراتژیک استقبال خواهد کردولی‌مابهر کوششی که خواهان برتری نظامی نسبت به‌اتحاد شوروی‌باشد، با افزایش قدرت نظامی خود پاسخ مقتضی خواهیم داد و دفاع ازخودرا تضمین‌خواهیم کرد.

البته نیکسون توضیح‌داده است که چیزی که او می‌خواهد رسیدن بمرز های «کفایت» در مذاکرات است و این موضوع با برتری نظامی که بعضی از امریکائیها روی آن اصرارکرده‌اند، تفاوت می‌کند. ولی چیزی که او در این کافی‌بودن مشاهده‌میکند، ممکن است‌ازنظر برنامه‌ریزان نظامی‌شوروی برتری محض نسبت به‌قوائی‌که‌باقی خواهد ماند، تلقی شود.

* برتری استراتژیک

مفسران نظامی شوروی آگاهند که نیکسون رسما از مسئله«برتری استراتژیک» صرف نظر کرده‌است. ولی از نظر آنها کفایتی هم که رئیس جمهور طالب است، «وضع را روشن نمیکند».

کفایت، چنانکه نیکسون‌تعریف میکند عبارت از آن خواهد بود که برای شوروی زرادخانه‌ای که قدرت باز دارنده مطمئنی داشته باشد پیش‌بینی شود و درعین حال قدرت وارد آوردن ضربه اول را از این کشور سلب کند. تحت این فرمول اگر شوروی علیه نیرو های استراتژیک امریکا به حمله‌ای مبادرت ورزد، ایالات متحده بقدر کفایت موشک برای خود نگاه خواهد داشت‌تا ضربات و صدمات متقابل به شوروی وارد‌آورد. این فرمول به شوروی نیزاجازه میدهد که‌چنان‌نیروی‌استراتژیک دراختیار داشته باشد تا در صورت حمله امریکا، باقدام مشابه دست بزند.

مفسران شوروی می‌گویند فرمول ذکر شده در گفتار یک چیز است و در مرحله عمل و کردار چیز دیگر. آمریکا یك سلسله پیشنهادات جدی و معقول مطرح کرده است تا با اجرای آنهافوای «کافی»برای هردو کشور پیش‌بینی شود. ولی بیم آن وجود دارد که حتی اگر پیشنهادات امریکا تمام ملاحظات فنی را نیز دربر داشته باشند، باز بعلت روشهای خاصی که رهبران شوروی در اقدامات خود دارند، بجائی نرسند.

مقامات عالیرتبه امریکا در گزارشی اظهارعقیده کرده‌اند چنانچه مذاکرات سالت با شکست مواجه شود، بدلیل تصمیمات‌سیاسی‌مسکوخواهد بود، بنظر آنها پیچیده بودن مسائل موردبحث موجب این شکست نشده بلکه مثلا با تصمیم شوروی دایربه درپیش گرفتن روش سخت نسبت‌به امریکا بوجود خواهد آمد.

از نظرکرملین پیشنهادات‌امریکا باید فقط در مسائل فنی، احتمالا با تغییرات جزئی قبول شود. اگر شوروی تغییرات اساسی در آنها را تقاضا کند، مسلما از نقطه نظر سیاسی خواهد بود.

مارشالهای شوروی

شاید اینها چیزی نباشدکه امریکا بخواهد به کرملین بقبولاند ولی بهر حال بهمین نحو در مسکو تلقی میشود. مارشال های‌شوروی‌که نسبت بهرگونه قراردادی بی‌اعتماد هستند، تصور دیگری نمی‌توانند داشته‌باشند. نادرست درآمدن قضاوت‌مقامات درجه اول ایالات متحده در این‌باره با شکست سیاستی که امریکا نسبت به شوروی در پیش گرفته است‌همراه خواهدبود.

سرهنگ «لاریونوف» یک مفسر برجسته شوروی میگوید : «حقیقت آنست که «کفایت» شامل «برتری» نیز میشود و در این میان تهدید به هیچوجه منتفی نمیشود. آنچه که از نظر یک‌طرف «کافی» به حساب می‌آید ممکن است در نظر طرف دیگر همان برتری تلقی گردد.

سرهنگ «لاریونوف» که‌در مسائل استراتژیک شوروی نقش‌مهمی بازی‌میکند درواقع یک «کبونر»است. او اززمره آن متفکران استراتژی است که‌سعی میکنند برای اشتهای بی‌پایان نظامیان حدودی‌قائل شوند. ولی اشکال در آنجاست که از زمانی که «ملوین‌لرد» وزیر دفاع امریکا شده است، دلایل بسیاری به دست داده‌است تا مارشالهای شوروی موضوع«کافی» بودن رایک‌نوع‌برتری بشمار‌آورند.

هدفها

«ملوین‌لرد» تعداد سلاحهائی را که‌شوروی برای‌وارد آوردن ضربه متقابل‌بعد ازحمله‌امریکا بایدداشته باشد، تعیین کرده است. او می‌گوید مراکز صنعتی و شهر های پرجمعیت هدف های عمده جنگ هستند. از آنجا که تمرکز صنعت و جمعیت در امریکا بمراتب‌بیشتر از شوروی‌است، لذا برای از بین بردن ۴۵ در صد جمعیت شوروی ۱۲۰۰ موشک با قدرت یک مگاتن مورد نیازاست. در حالیکه‌شوروی برای نابود ساختن ۵۵ در صد از مردم امریکا فقط به ۲۰۰ عدد از سلاح مشابه احتیاج دارد. «لرد» این سخنان را برعلیه نظر شوروی درمورد برابری ایرادکرده است. با توجه باین ارقام ملاحظه میشودکه امریکاطالب برتری نسبت به‌شوروی به‌میزان۱٫۶ برابراست. بدنبال همین اظهار نظر بود که «برژنف» اعلام داشت شوروی در صورت حمله امریکا، باقدامات مشابه دست بزند.

مفسران شوروی می‌گویند فرمول ذکر شده در گفتار یک چیز است و در مرحله عمل و کردار چیز دیگر. آمریکا یك سلسله پیشنهادات جدی و معقول مطرح کرده است تا با اجرای آنهافوای «کافی»برای هردو کشور پیش‌بینی شود. ولی بیم آن وجود دارد که حتی اگر پیشنهادات امریکا تمام ملاحظات فنی را نیز دربر داشته باشند، باز بعلت روشهای خاصی که رهبران شوروی در اقدامات خود دارند، بجائی نرسند.

مقامات عالیرتبه امریکا در گزارشی اظهارعقیده کرده‌اند چنانچه مذاکرات سالت با شکست مواجه شود، بدلیل تصمیمات‌سیاسی‌مسکوخواهد بود، بنظر آنها پیچیده بودن مسائل موردبحث موجب این شکست نشده بلکه مثلا با تصمیم شوروی دایربه درپیش گرفتن روش سخت نسبت‌به امریکا بوجود خواهد آمد.

از نظرکرملین پیشنهادات‌امریکا باید فقط در مسائل فنی، احتمالا با تغییرات جزئی قبول شود. اگر شوروی تغییرات اساسی در آنها را تقاضا کند، مسلما از نقطه نظر سیاسی خواهد بود.

مارشالهای شوروی

شاید اینها چیزی نباشدکه امریکا بخواهد به کرملین بقبولاند ولی بهر حال بهمین نحو در مسکو تلقی میشود. مارشال های‌شوروی‌که نسبت بهرگونه قراردادی بی‌اعتماد هستند، تصور دیگری نمی‌توانند داشته‌باشند. نادرست درآمدن قضاوت‌مقامات درجه اول ایالات متحده در این‌باره با شکست سیاستی که امریکا نسبت به شوروی در پیش گرفته است‌همراه خواهدبود.

سرهنگ «لاریونوف» یک مفسر برجسته شوروی میگوید : «حقیقت آنست که «کفایت» شامل «برتری» نیز میشود و در این میان تهدید به هیچوجه منتفی نمیشود. آنچه که از نظر یک‌طرف «کافی» به حساب می‌آید ممکن است در نظر طرف دیگر همان برتری تلقی گردد.

سرهنگ «لاریونوف» که‌در مسائل استراتژیک شوروی نقش‌مهمی بازی‌میکند درواقع یک «کبونر»است. او اززمره آن متفکران استراتژی است که‌سعی میکنند برای اشتهای بی‌پایان نظامیان حدودی‌قائل شوند. ولی اشکال در آنجاست که از زمانی که «ملوین‌لرد» وزیر دفاع امریکا شده است، دلایل بسیاری به دست داده‌است تا مارشالهای شوروی موضوع«کافی» بودن رایک‌نوع‌برتری بشمار‌آورند.

هدفها

«ملوین‌لرد» تعداد سلاحهائی را که‌شوروی برای‌وارد آوردن ضربه متقابل‌بعد ازحمله‌امریکا بایدداشته باشد، تعیین کرده است. او می‌گوید مراکز صنعتی و شهر های پرجمعیت هدف های عمده جنگ هستند. از آنجا که تمرکز صنعت و جمعیت در امریکا بمراتب‌بیشتر از شوروی‌است، لذا برای از بین بردن ۴۵ در صد جمعیت شوروی ۱۲۰۰ موشک با قدرت یک مگاتن مورد نیازاست. در حالیکه‌شوروی برای نابود ساختن ۵۵ در صد از مردم امریکا فقط به ۲۰۰ عدد از سلاح مشابه احتیاج دارد. «لرد» این سخنان را برعلیه نظر شوروی درمورد برابری ایرادکرده است. با توجه باین ارقام ملاحظه میشودکه امریکاطالب برتری نسبت به‌شوروی به‌میزان۱٫۶ برابراست. بدنبال همین اظهار نظر بود که «برژنف» اعلام داشت شوروی در صورت حمله امریکا، باقدام

قهرمان بوکس دسته میان وزن جهان ناک اوت شد!

نینوبنونوتی ایتالیائی که طول چهار سال گذشته دارنده عنوان قهرمانی بود دربرابر یك بوکسور آرژانتینی ازپای درآمد!

رئیس جمهور آرژانتین بخاطر پیروزی کارلوس مونزون قهرمان تازه بوکس دسته میان وزن جهان برای او تلگرام تبریك فرستاد

رم (ایتالیا)، یکشنبه ۱۷ آبان ـ نینوبنونوتی بوکسور ۳۲ ساله ایتالیائی که زمانی «پسرك طلائی» بوکس ایتالیا نام گرفته بوددریك مسابقه بزرك بوکس برسرعنوان جهانی‌اش در دسته میان وزن در برابر یك بوکسور ۲۸ ساله آرژانتینی بنام کارلوس مونزون‌رد روند دوازدهم ناك‌اوت شد و از عنوان قهرمانی بوکس دسته‌میان وزن جهان خلع گردید. وی از چهارسال پیش تاکنون این عنوان را حفظ کرده بود.

بنونوتی که امید بزرك فتح مسابقه در برابر حریف آرژانتینی‌اش بشمار میرفت پس‌از روند نهم عملا در برابر مشتهای سنگین حریف از پای درآمد و سرانجام در روند دوازدهم از پای درآمد و ضربه‌ای که منجر به ناك‌اوت بنونوتی و رسیدن عنوان قهرمانی جهان به «مونزون» گردید یك ضربه‌راست‌بوکسور آرژانتینی بود که به سر قهرمان ایتالیائی وارد آمد و او را به کف رینك اندا خت.

بنونوتی که‌درسال ۱۹۶۷عنوان قهرمانی‌بوکس دسته‌میان‌وزن‌جهان اندك اندك چشم گیر شد تا این که از روند نهم به بعد او دربرابر بوکسور آرژانتین کاملا بلادفاع شده بود!

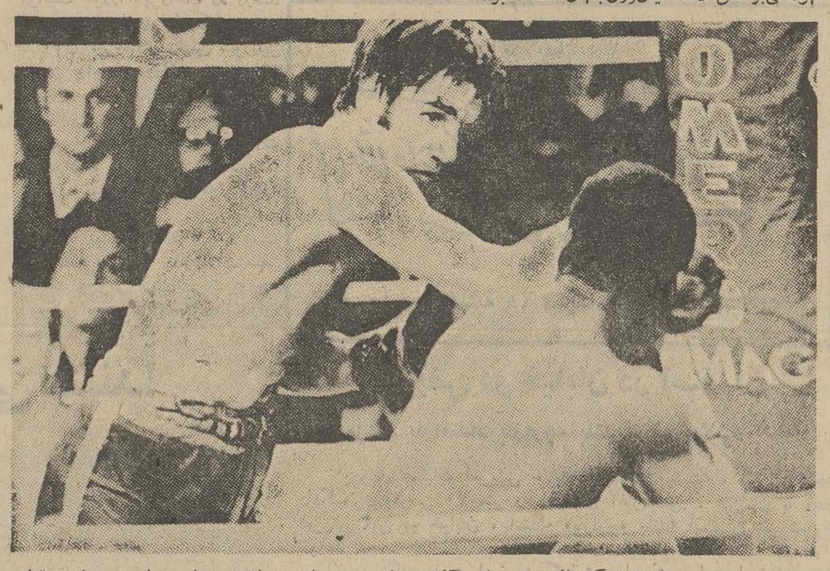

نینوبنونوتی «چپ» در یکی از دیدار های گذشته خود، در این مسابقه حریف سیاه‌پوست او«بی تیا» در روند هشتم ناك‌اوت شد.

در پایان مسابقه وقتی مونزون بوکسور بیست و هشت ساله آرژانتینی موفق‌به‌ناك اوت قهرمان بزرك ایتالیا شد، تماشاگران ایتالیائی حاضر در سالن از فرط خشم دست به تظاهرات زده‌وپلیس برای آرامش بخشیدن سالن‌مجبور به دخالت شدید شد. و وقتی که با تلاش پلیس، سالن بار دیگر آرامش خود را بازیافت. قهرمان پیروز باشادی بسیار گفت:

– قهرمان شدن چقدر شیرین است! من قبلا در مورد ضربات هوك راستم به قهرمان جهان‌هشدار داده بودم، ولی او توجهی نکردو سرانجام در برابر یکی از همان‌ها رابدست‌آورده بود، بااین‌شکست اولین‌بار بودکه در برابر حریفی ناك‌اوت گردید.

بنونوتی که طول چهارسال‌حکومت خود بر رینك در کشورش‌بشهرت و محبوبیت‌فراوانی‌رسیده باپیشنهاد فیلم سازان بکار هنرپیشگی نیز پرداخت و تابه حال در یکی دوفیلم نیز ظاهر شده است.

در مسابقه دیشب، بنونوتی فقط توانست در دو روند اول مسابقه در برابر حریفش به‌عنوان یك حریف برتر ظاهر شود، و از این روندبه بعد احساس ضعف و ناتوانی او ازپای‌درآمد!

به عقیده مفسرین ایتالیائی در این مسابقه قهرمان بزرك آنها دچار اشتباهات فراوانی شد که سر انجام به شکستش منجر شد. از جمله ضربات چپ همیشگی‌اش را خیلی آرامتر از گذشته بکار میگرفت و بهمین علت اکثرا قادر به زدن مشت‌هایش به هدف نبود.

نینوبنونونی قبل از این مسابقه انقدر به برد خود اطمینان داشت که قرارداد مسابقه بعدی خود را برای بهار اینده با بوکسور آمریکائی اصیل گریفیت امضاء کرده بود. ولی متاسفانه برخلاف پیش‌بینی خودش و همه ایتالیائیها حریف ۲۸ ساله و گمنام او، بزرگترین شگفتی ممکن رابوجود اورد وموفق به‌ناك اوت کردن او گردید.

به محض اعلام خبر پیروزی کارلوس‌مونزون بوکسورآرژانتینی رئیس جمهور ارژانتین روبرتو- لوینگستون تلگراف تبریکی جهت او از بوینوس آیرس به رم‌مخابره کرد. جریان کامل مسابقه ازراه تلویزیون در بوینوس‌آیرس نیز نمایش داده می شد.

ورزشی اطلاعات

مسابقات فوتبال قهرمانی باشگاهها ی‌انگلیس

لیدزهنوز پیشتازاست

لندن (انگلستان)- تیم فوتبال‌لیدز با مساوی «۱ـ۱» در برابر تیم کریستال‌پالاس یك‌امتیاز دیگربمجموع امتیازات خود افزود و باوجود این هنوز به تنهائی‌درصدر جدول‌مسابقات قرار دارد. لیدز از دقیقه ۵۳ بازی به بعد بیلی‌برمز کاپیتن خود را به خاطر آسیب‌دیدگی از دست داد و پیترلورسیر زننده تنها گل این‌تیم بود.

آرسنال تیم پرقدرت لندنی وفاتح مسابقات جام مکاره سال پیش اروپا این هفته باگل دقیقه۷۱ جان رادفورد «۰ـ۱» تیم بلاکپول را مغلوب کرد و فاصله امتیازی خود را پس از پانزدهمین روز مسابقات به‌یك امتیاز رسانید. اکنون آرسنال با ۲۴امتیاز در برابر ۲۵ امتیاز لیدز در رده دوم می‌باشد. تیم دیگر لندن توتنهام با پیروزی«۰ـ۴» بربورنلی درا ینهفته در رده سوم می‌باشد. مارتین چیورز بازیکن ۱۲۵ هزار لیره‌ای توتنهام‌دو گل از این چهارگل را به‌ثمررسانید واکنون با ۱۲گل‌مشترکا یاری‌کندی از آرسنال آقای گل بازی‌هااست. نتیجه تمام مسابقات این هفته از این قرار است:

بلاکپول صفر ـ آرسنال ۱، کاونتری ۲ ـ منچسترسیتی ۱، کریستال‌پالاس ۱ـلیدز، دربی‌صفر- لیورپول صفر، اوراتون ۱ـنوتینگهام فارست صفر، هادرزفیلد صفر ـ چلسی ۱، آیسویچ ۲ ـ وستهام ۱، منچستریونایتد ۲ـ استوك‌سیتی ۲، سوتهامپتون ۲ ـ نیوکاسل صفر، توتنهام ۴ ـ بورنلی صفر، وولوز۲ـ وست‌بروميچ ۱.

تیم پینك‌پنك ایران بشوروی رفت

ساعت ۴ بعد از ظهر امروز تیم‌های مردان و زنان پینك‌پنك ایران برای‌انجام‌چند مسابقه به ارمنستان شوروی عزیمت کردند.

این دعوت که متقابلا بخاطر سفر پینك‌پنك‌بازان‌ارمنستان شوروی که سال پیش به تهران آمدند و با نتیجه ۴ـ۵مغلوب شدند از بازیکنان ایرانی شده در آستانه بازیهای آسیائی بانکوك برای تدارك بیشتر مفید خواهد بود.

در تیم مردان هوشنك برزگرزاده، فرخ سنجری، علیرضا حجازی، محسن اسلامی، رضا تهرانی و در تیم بانوان فروزنده شمیرانی و آذر نصیری حضور دارند.

آندرانیك باگاتوریان بعنوان مربی ومحمود میرفخردائی بعنوان سرپرست همراه تیم می‌باشند.

سفر پینك‌بازان ایرانی یکهفته بطول خواهد انجامید و درصورت موافقت هیئت‌های پینك‌پنك باکو و تفلیس مسابقاتی نیز در ۲ شهر یادشده انجام خواهد شد.

ناگوافواد
بزرگترین‌رقاصه‌مصر
فقط ٤ شب دیگر در
شکوفه‌نو
همراه‌باکنسرت‌خوانندگان
محبوب وبرگزیده مردم
سوسن ـ آغاسی
بانضمام سه ساعت
برنامه جدید
تلفن‌های رزرو ۹۵۳۰۳۳
۹۵۴۰۴۴

اطلاعیه
شاوب‌لورنس
SCHAUB-LORENZ
کارخانجات تلویزیونهای شاوب لورنس برای سرعت عمل و تسهیل در امر سرویس تلویزیونهای شاوب لورنس تعدادی تعمیرگاه مجاز در نقاط مختلف تهران بشرح زیر دایر نموده است
تعمیرگاه مجاز شماره ۲ ـ خیابان سی متری نارمك بالاتر از میدان هفت حوض جنب بانك اصناف. تلفن ۷۹۱۰۲۵
تعمیرگاه مجاز شماره ۳ ـ میدان ۲۵ شهریور اول خیابان‌آذری پلاك ۸ تلفن‌های ۷۳۵۶۰ ـ ۴۴۹۹۱۰
تعمیرگاه مجاز شماره ۴ ـ خیابان شاه بین چهارراه جمشید و پیروز پلاك ۵۰۰ تلفن ۶۱۱۵۸۶.
تعمیرگاه مجاز شماره ۵ ـ خیابان آریامهر جنب بانك ملی پلاکهای ۲۳۴ـ۲۳۲ تلفن ۶۲۲۷۲۰.
تذکر: غیراز تعمیرگاههای نامبرده فوق هیچ تعمیرگاه یا مؤسسه دیگری بستگی مستقیم به شاوب لورنس ندارد، ضمناً از دارندگان ارجمند تلویزیونهای شاوب لورنس خواهشمند است تاقبل ازانقضاء مدت ضمانت نامهٔ تلویزیون خودجهت‌سرویس و کسب هر گونه اطلاعاتی به تعمیرگاه مرکزی تلویزیونهای شاوب لورنس تلفنهای ۹۶۳۰۱۶ تا ۹۶۳۰۲۰ مراجعه فرمایند.

فیبر رویال ایران
IRAN ROYAL BOARD
با همکاری فنی کارخانه فیبر رویال سوئد
نشانی: خیابان فردوسی ـ کوچه بلژیك ـ ساختمان مسعود ـ تلفن ۳۱۳۲۹۳

تیلرتراکتورهای اشتاد میتسوبیشی
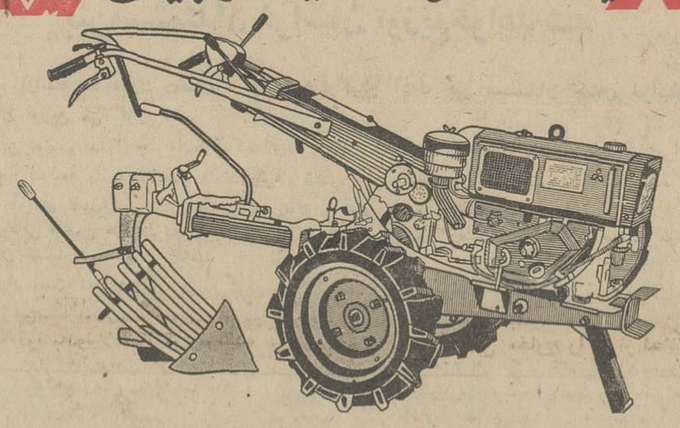
با انتخاب تیلرتراکتوراشتادمیتسوبیشی
علاوه برانیکه کلیه امورکشاورزی خود راسریع، راحت وبطورمستقل درمدت کوتاه انجام میدهید مسئله کمبود کارگر و دستمزد زیاد را نیز حل میکنید.
ماشین آلات کشاورزی اشتاد میتسوبیشی با لوازم یدکی فراوان وارزان.
شرکت سهامی صنایع تولیدی اشتاد ایران
تهران ـ خیابان وصال شیرازی ـ ساختمان اشتاد ـ تلفن ۶۹۹۹۰ـ۴۶۶۹۷

شماره دوم نشریه دانشکده حقوق وعلوم سیاسی منتشر شد

محل فروش: دانشکده حقوق وعلوم سیاسی، کتابفروشیهای: نیل، امیرکبیر وخانه‌کتاب.
م. الف ۸۲۱۹ ۱ـ۳ آ ـ ۵۲۵۵۰

تبریکات

سرکار خانم صلصالی
انتصاب‌شایسته سرکار رابه مدیریت کل پرستاری تبریك می گوئیم
دکتر زمانی و بانو آ ـ ۴۳۴۹۹

جناب دکتر فرخ‌روپارسای وزیر محبوب آموزش وپرورش
کارشناسان‌و کارکنان طرح بین‌المللی مبارزه بابیسوادی اصفهان حسن انتخاب آقای محمدعلی نقیب‌زاده راکه از صاحب‌منصبان لایق و کاردان وزارت آموزش و پرورش هستندبسمت مشاور مقام وزارت و سرپرست هیئت نظارت و پیگیری تبریك و تهنیت میگویند
مهرانگیز نوری. فخرالدین حجیبی. هوشنك قائلی. مرتضی رحیمی. نصرت‌الله ثریا. فضل‌الله مومنی
آ ـ ۵۲۶۲۶

عالیجناب بانو دکتر پارسای وزیر معظم آموزش و پرورش
انتصاب شایسته آقای مجید سرتیپی بمدیریت کل امور اداری و آقای محمدعلی‌نقیب‌زاده را بسمت مشاور وزیر و سرپرست هیئت نظارت وپی‌گیری وزارت آموزش‌و پرورش که‌از جوانان فاضل و صدیق‌ومورد اعتماد فرهنگیان میباشند به‌ان جناب تبریك عرض مینمائیم.
سید حسن. سیادتی. محمد تقی راتی. عنایتی، ابراهیم‌فاتمی
آ ـ ۴۳۹۶۱

جناب آقای نقیب‌زاده
انتصاب جنابعالی رابسمت مشاور وزیر و سرپرست اداره‌نظارت و پیگیری وزارت آموزش وپرورش تبریك میگویم.
احمد نعیمی آ ـ ۴۳۹۹۱

آگهی دعوت مجمع عمومی فوق‌العاده نوبت دوم شرکت سهامی میشن تهران
نظر به اینکه جلسه اول مجمع عمومی فوق‌العاده شرکت که برای تاریخ ۲۷ر۷ر۴۷ دعوت شده بودو دستور جلسه: ۱ـاصلاح ماده ۳۴ اساسنامه ۲ـ شور و تصمیم در باره بقاء شرکت ویا انحلال و انتخاب مدیران شرکت ۳ـ در صورت تصمیم به‌انحلال انتخاب مدیر تصفیه ـ به علت عدم حصول نصاب قانونی به‌نتیجه نرسید لذا اینك طبق قانون و اساسنامه از صاحبان محترم‌سهام دعوت میشود که به منظور شرکت در جلسه دوم مجمع عمومی فوق‌العاده روز پنجشنبه ۱۲آذر ۱۳۴۹ ساعت ٤بعداز ظهردرمحل شرکت واقع در خیابان رزم‌آرا شماره ۷۷۹ حضور بهمرسانند.
دستور جلسه همان دستور جلسه قبلی‌می باشد که در بالا اشاره شد.
اسکندر سنهی، ابراهیم سنهی، منوچهر سنهی‌واسحق سنهی دارندگان بیش از خمس سهام.
آ ـ ۵۲۵۲۸

آنتیگون
کارگردان پری صابری
از ده آبان ۱۳۴۹
تالار فردوسی دانشکده ادبیات ـ دانشگاه تهران
بازی:
فخیم‌زاده. جابری‌زاده. دولتشاهی. حاتمی
تسلیمی. فرخزادی. عابدی. اخی. جوهری
امین‌زاده. پورشیرازی. هوشیارنژاد
محل فروش بلیط = کتابفروشیهای مقابل دانشگاه
تالار فردوسی ـ تلفن رزرو = ۴۷۲۳۹

۷ بار شتر اسکناس

۱ جایزه اول هفت بار شتر اسکناس (مشروط برآنکه جایزه از ۲،۰۰۰،۰۰۰ ریال کمتر نباشد)
۲ دویست جایزه از دویست شعبهٔ وام ۵ ساله بدون بهره معادل ده برابر موجودی (هرجایزه تا یک میلیون ریال)
۳ دوهزار اعتبار وام هریك تا پانصد هزار ریال معادل ۵۰ برابر موجودی برای دوهزار برنده خوشبخت
٤ ده اعتبار وام یك میلیون ریالی برای خرید خانه به ده برندهٔ خوشبخت
حساب ذخیره
بانك اصناف ایران

اطلاعات
اخبار شهرستانها
صفحه ۸ دوشنبه ۱۸ آبان‌ماه ۱۳۴۹ـشماره ۱۳۳۴۱

نمایندگان اطلاعات
در خدمت مردم

تلفن رودسر و تقاضای مردم

در حال حاضر رودسر وسیله تلفن مغناطیسی با سایر نقاط ارتباط دارد و باتوجه به جمعیت این شهرستان و میزان مراجعاتی که هر روز برای مکالمه با شهرستانها صورت میگیرد تلفن مغناطیسی جوابگوی مردم رودسر نیست ودر نتیجه مردم این شهرستان از تسهیلی که در امر ارتباط در سایر نقاط ایجاد شده کمتر بهره میبرند، در اکثر شهرها ، تلفن خودکار جایگزین تلفن‌های مغناطیسی شده است و رودسریها نیز از مقامات وزارت پست و تلگراف تقاضادارند باتقاضای آنها در مورد تبدیل تلفن مغناطیسی به‌خودکار اقدام شود .

شهرستان «ساوه» دستگاه «رادیولژی» ندارد

جمعیت ۷۵ هزار نفری شهرستان ساوه به یکدستگاه «رادیولژی» احتیاج دارد ، ولی بعلت نبودن این‌دستگاه در ساوه ، بیماران مجبورند برای یك عکسبرداری کوچك به تهران یا شهرستان های دیگر بروند .تاکنون در این مورد چندبار از مقامات‌وزارت بهداری تقاضای اقدام شده است و درحال‌حاضر که‌اکثر شهر های کشور این‌دستگاه را در اختیار دارند ، لازم است برای مردم شهرستان ساوه نیز فکری بشود و یك دستگاه رادیولژی در بهداری این شهرستان نصب گردد.

عوارض توریستی درمازندران

میتواند به بودجه آموزش وپرورش کمك کند

دریافت عوارض ازمقطوعات جنگلی نیزدرجلسهٔ شورای آموزش وپرورش استان پیشنهاد شد

بیشتردبیرانی که‌درتهران تدریس‌میکنندازمازندران منتقل‌شده‌اند!

فقدان موسسات مجهز درمانی، کمبود مسکن و از آن مهمتر ، گرانی اجاره‌خانه ها ، عدم‌باشگاه فرهنگیان و نبودن شرکتهای تعاونی در مازندران‌از جمله‌مسائلی است که‌باعث هجوم دبیران و معلمان مجرب استان مازندران‌به تهران و سایر شهر های بزرك کشور شده و در نتیجه این منطقه وسیع با کمبود دبیر و معلم‌روبرو شده است .

مطالب فوق راآقای‌یمین‌معاون منطقه‌ئی وزارت آموزش وپرورش در چهارمین جلسه‌شورای آموزش وپرورش استان مازندران که با شرکت کلیه اعضای شورا دردفتر کار مدیر کل آموزش و پرورش استان در ساری تشکیل شده بود ایراد کرد وافزود: درنتیجه‌بررسی هائی که بعمل آمده‌این نکته‌مسلم شده است که غالب دبیران و آموزگارانی که‌در تهران بتدریس اشتغال دارند اهل شهرهای شمالی هستند واکثرا نیز مازندرانی‌می‌باشند .

حالا چرا این دبیران ورزیده زادگاه خود را ترك گفته وعازم سایر شهر های کشور میشوند مسئله‌ایست که باید مورد توجه دقیق قرار گیرد.ناطق سپس ضمن اشاره بجزئیات‌امردردنباله سخنان خود گفت :این نکته کاملا روشن است که اگر دبیران و معلمان، مازندرانی بخواهند درشهر های استان بکارخود ادامه دهندبایستی خانه داشته باشند.از مزایای کامل بیمه استفاده کنند،لااقل باشگاهی بنام آنان ساخته‌شده‌باشد تااوقات فراغت خودرا در آنجا گردآمده وساعاتی رابه‌تفریح،بحث وگفتگو واستراحت بگذرانندواز همه‌مهمتر گرانی اجاره خانه زندگی آنان‌را فلج‌نسازد . باور کنید اگردبیران مازندرانی که در سایر شهرهای کشور بتدریس اشتغال دارند به‌بینندیا بشنوند که‌در شهرهای استان خانه‌های ارزان قیمت‌ساخته شده ودر اختیار معلمان گذاشته شده است ویا شرکت‌های تعاونی، باشگاه ، بیمارستان و درمانگاه های مجهز ایجاد گردیده وآنان میتوانند از مزایای آن بهره‌مند شوند ازبازگشت بسوی زادگاه های خویش استقبال کرد.ولحظه‌ئی درنك نخواهند کرد .

حال چه‌باید کرد ؟این نکته‌ایست که از مدتها پیش مورد مطالعه قرار گرفته واصولاشوراهای‌آموزش وپرورش منطقه‌ای برای رسیدگی باین مسائل‌تشکیل گردیده‌است.

شورا بایستی برای تامین رفاه معلمان گامهای مثبتی بردارد و دبیران فراری‌ازاستان‌را باپرداخت اضافه کار و تامین نیازمندی های آنان بشهرهای مختلف مازندران باز گرداند.

در این موقع رئیس انجمن‌شهر و شهردار ساری هرکدام بتفصیل پیرامون نحوه‌کمك‌به‌بودجه شورا مطالبی ایراد کردندو شهردارساری موافقت خودرا باپرداخت ده درصد ازدرآمد نوسازی اعلام‌کرد .

آقای میرعمادی رئیس شورانیز دراین جلسه‌اظهارداشت :مازندران بعکس سایر استانهااز منابع‌طبیعی سرشاری برخوردارااست‌و بادریافت عوارضی‌ازمقطوعات جنگلی‌وشیلات مازندران وکارخانجات تولیدی تا حدودی میتوان به بودجه شورا کمك‌کرد .

ضمنا پیشنهاد شد از توریست ها ومسافرینی که بمازندران سفر میکنند وجوهی برای‌تقویت بودجه آموزش وپرورش‌منطقه‌ای‌مازندران دریافت شود .

سقوط کوهنورد

جوان پیشاهنگی که باتفاق چندتن از دوستان پیشاهنك خود ، به ارتفاعات البرز صعود کرده‌بود، ضمن کوه‌پیمائی سنگی از زیر پایش دررفت و وی از بالای کوه سقوط کرد و مجروح شد .

مجروح که ناصر علیزاده‌قدیمی نام دارد و بیست ساله می‌باشد توسط دوستان خود ، به‌بیمارستان «رضاپهلوی» شمیران منتقل شد . و بستری گردید .

...واینك شعله‌ها فرو می نشیند!

کوتاه خواندنی تلخ شیرین

«ابن‌سعد» کتك خورد !

جمعیت زیادی در شبستان مسجد جمع شده بود وطبال بانواختن طبل خبر از شروع تعزیه میداد ، شبیه‌خوانان یکی بعداز دیگری ، وارد صحنه شدند و نقش خود را اجرا کردند،نوبت به مشهدی مسلم رسید که در هیبت «ابن‌سعد» ظاهر شده بود ،او با فریاد های گوش خراش هل‌من‌مبارزمیطلبید وگرزش را دور سر میگردانید . لحظه‌ای‌بعد، ابن‌سعد(مشهدی مسلم) ، «حر»را احضار کرد تا درباره نقشه‌های جنگی با وی مشورت نماید در همان حال آقا غلام، از وسط‌جمعیت تماشاچی ، چماق برکشید و وارد صحنه شد ! وی بسرعت خود را به محفل ابن‌سعد و حر رسانید و ابن‌سعدرا زیر ضربات چماق گرفت ! «عمو حسین» ایفاگرنقش ابن‌سعد، بداد و فریاد کمك طلبید و بمیان جمعیت دوید ! از بد شانسی «عموحسین» چند نفر دیگر از میان جمعیت به حمایت «آقاغلام» برخاستند و بیچاره «عموحسین» رابخاطر اینکه در هیبت «ابن‌سعد» ملعون ظاهر شده بباد کتك گرفتند . بهرحال با وساطت عاقلان مجلس، غائله خاتمه یافت و «عموحسین» به بیمارستان منتقل گردید !

زندگی فدای بامیه !

این روز ها بازارد زولبیا» و «بامیه» داغ داغ است و شیرینی فروش ها هم ، ویترین های‌خودرا ،اختصاص به این دو شیرینی داده‌اند، «اکبر» و «غلامعلی» هم ،سر خوردن دو کیلو از این‌بامیه ها ، باهم شرط‌بندی کردند، و اکبر حاضر شد ، باخوردن ۲ کیلو بامیه ، از غلامعلی۲۰ تومان بگیرد ، هردو به‌یك شیرینی فروشی رفتند ، و اکبر آقا ، به‌تناول بامیه ها پرداخت . اما نیم کیلو که خورد دلش‌رازدولی ،اسکناس ۲۰ تومانی به او قوت قلب داد و نیم کیلو رسید به‌یك کیلو ! «اکبرآقا» دیگرمحل نداشت و بقول معروف تا خرخره خورده بوداما از آنجا که سرو جانش را نثار ، اسکناس بیستی کرده بود ، به خوردن ادامه داد .و ناگهان کف شیرینی‌فروشی، دراز کشید و دلش راگرفت! اکبرآقا را به بیمارستان رساندند و رویهمرفته این شرط‌بندی یك اسکناس‌صد تومانی برایش آب خورد از قدیم گفته‌اند ، وقتی عقل در بدن نیست جان درعذابست!

خانم‌های جیب‌بر !

دوتا خانم ترگل‌و ورگل که ظاهرشان هیچ‌شباهتی به جیب‌برها نداشت روزروشن جیب چهار مسافر را در ایستگاه راه‌آهن تبریز زدند، آنهم بامهارتی که از جیب‌بر های حرفه‌ای بعید است ! «اقدس‌خانم» و «معصومه‌خانم» وقتی توسط مامورین‌آگاهی بخش ۶ تبریز دستگیرشدند، ابتدا باسلاح گریه به جنك مامورین رفتند ، امابالاخره به سرقت اعتراف کردند و خودشان را تهرانی معرفی نمودند ! ولی دیگر هربندهٔ خدائی میداند که در تهران حتی هشتاد نفر تهرانی‌اصیل وجود ندارد . هرآدم متقلبی که از تهران راه افتاد و در شهر دیگری‌مرتکب‌خلافی شد فورا ، آن خلاف‌را به تهرانی ها نسبت میدهند ! «اقدس و معصومه» هم از این قماشند !

تعریض دو خیابان در اصفهان

همزمان با امتداد بازارچه بلند انجام میگیرد

بزودی عملیات تعریض خیابانهای «هشت‌بهشت» و امیر (کوچه دادگستری)بعرض ۳۰ متر در اصفهان آغازمیشود . همزمان با آغاز تعریض این دو خیابان ، امتداد «بازارچه بلند» اصفهان نیز شروع خواهد شد .

خبرنگار ما در اصفهان گزارش داد: شهرداری اصفهان طبق قانون . آگهی توسعه خیابان های مزبور را قبلا منتشر کرده است و گفته میشود . حداکثر تایکماه دیگر، عملیات تعریض خیابان های هشت‌بهشت وامیرو همچنین امتداد بازارچه بلند ، آغاز شود .

مقاطعه کار اسفالت جاده طبس- مشهد

کلاهبردار از آب درآمد !

مردی بنام «فتاحی» که‌در «طبس» خود را مقاطعه‌کار آسفالت جادهٔ «طبس-مشهد» معرفی میکرد باکشیدن چند چك بی‌محل از یك سرمایه‌دار طبسی بنام آقای نجفیان مبلغ هنگفتی اخاذی کرد وسپس ازاین‌شهر گریخت !

گزارش خبرنگار ما در مشهد حاکیست : مقاطعه‌کار قلابی ، مبالغی هم از برادرش که‌در یزد به‌تجارت اشتغال دارد، کلاهبرداری کرده است چون ، برادر وی نیز در تعقیب او می‌باشد و شکایتی در این زمینه تسلیم مقامات قضائی کرده است ، فعلا مامورین درتعقیب فتاحی هستند.

۱۴ کیلو تریاك کشف شد

چندتن از ماموران مبارزه با موادمخدرشهربانی‌شهرستان سبزوار ضمن بازرسی از منزل یکی از ساکنان این شهر بنام «محمدعرب» مقدار ۱۴ کیلو و ۸۰۰ گرم‌تریاك بدست آوردند .

خبرنگار ما در سبزوار گزارش داد : تریاکهای مکشوفه پس از تنظیم صورتمجلس به مقامات صالحه تحویل داده شد و «عرب» صاحب تریاکها به دادگاه معرفی گردید .

۱۲هزار کوپن آذوقه

بین‌مستمندان خراسان توزیع‌خواهد شد

در اواسط ماه مبارك رمضان ، دوازده هزارکوپن آذوقه بین مستمندان استان خراسان به رایگان توزیع می گردد .

این تصمیم بدنبال جلسه‌ای که اعضای‌شورای‌عالی انجمن های خیریه و تعاون‌اجتماعی خراسان‌در محل «دارالتولیه» مشهد تشکیل دادند گرفته شد. در این‌جلسه که سرپرستی آن به عهده آقای گلشن آزادی نایب‌رئیس شورای مذکور بود ،آقای «قانع» دادستان استان و گروهی ازاعضای شورای عالی انجمن های‌خیریه، هیئت مدیره‌انجمن‌محلی کوی «رضائیه» و اتحادیه صنف گوشت ـ فروشان مشهد شرکت داشتند .

قرار است تعداد چهار هزار کوپن آرد وچهار هزار کوپن گوشت تهیه شود و از روز ۱۶ رمضان بین نیازمندان خراسان توزیع گردد .شهرداری مشهد نیز تصمیم گرفت ، بهمین تعداد کوپن دغال در اختیار مستمندان بگذارد .

باتغییر ناگهانی‌هوا ...

بارندگی در غالب شهرها شروع شد

ریزش باران تاآخروقت دیروز ادامه داشت

ازبامداد دیروز بدنبال انقلاب ناگهانی هوا ، ریزش باران در بیشتر شهرهای مختلف کشور خصوصااستانهای آذربایجان‌شرقی وغربی‌و گیلان و مازندران آغاز شدو سرمای نسبتا شدیدی نیز غالب شهرها را فرا گرفت .

بنابگزارش خبرنگاران ما در شهرهای تبریزو رضائیه :بارندگی در این شهرها از نیمه شب‌پریشب شروع شد وتاآخر وقت دیروز بطور متناوب ادامه‌داشت دررضائیه وتبریز بعلت بارندگی شدید سیلاب در بعضی از کوچه‌ها و خیابانها جاری شد و ساکنان این شهر در بعضی از محله‌های شهر از لحاظ عبور و مرور دچاردردسر شدند در شهرهای استان‌مازندران نیز وضع بهمین منوال بود وبراثر شدت بارندگی در غالب شهرها آب رودخانه‌ها بالاآمد و بناباظهار باغداران و کشاورزان خساراتی‌نیز بمحصولات کشاورزی و مزارع صیفی‌کاری وارد گردید .

باران در بعضی از شهرهای‌شمالی تاآخر وقت دیروز همچنان ادامه داشت.

بعلت افراط در خوردن مشروب جانسپرد

مرد ۳۳ ساله‌ای‌در شیراز آنقدر مشروب خورد تابحال اغماء افتادو مرد !

این شخص که «ایرج خسرو منش» نام داشت شب گذشته از جهرم به شیراز آمد و در منزل یکی از دوستانش به میهمانی‌رفت. «ایرج» از اول شب شروع به مشروبخواری کرد و تا پاسی از شب آنقدر در اینکار افراط کرد تابحال اغما افتاد !

دوست «ایرج»اورا به‌بیمارستان انتقال دادولی‌در بین راه‌درگذشت.

گزارش خبرنگار ما در شیراز حاکیست: جسد این شخص در پزشکی قانونی معاینه شد و چون مرگ وی مشکوك بنظر میرسید پرونده‌ای در این زمینه در دادگستری شیراز مفتوح شد.

سارقین مسلح فرار کردند

هفت سارق مسلح پس از یك زدوخورد سخت با مامورین ژاندارمری در ارتفاعات «گلوش» و «لکه سنك» از توابع خواف ، ۵راس‌اسب از خودبجای گذاشتند و فرار کردند !

بنابگزارش خبرنگار ما درخواف : هم‌اکنون ماموران ژاندارمری‌تایباد خواف و«شهرنو»خزرجهت‌دستگیری سارقین فراری فعالیت میکنند.

انتخابات انجمنهای عمرانی

انتخابات ۸۱ انجمن عمرانی در روستاهای تابع شهرستان فومن صورت گرفت و فعالیت انجمن‌های مذکور آغاز شد .

گزارش خبرنگار ما در رشت حاکیست : با آغاز فعالیت این انجمن ها در حال حاضر، هشتادو یك انجمن عمرانی در روستا های تابع شهرستان فومن تشکیل شده وشروع به فعالیت کرده است .

اجتماع ملی بیست و یکساله شد

آقای اسدالله بوستانی

روزنامهٔ وزین اجتماع ملی که بمدیریت آقای اسدالله بوستانی درشیراز منتشر میشود وارد بیست ویکمین سال انتشار خود شد .

آقای اسداله بوستانی که‌علاوه بر خدمات اجتماعی و مطبوعاتی ، عضویت هیئت مشورتی روزنامه اطلاعات در شیراز رابعهده دارند، توانسته‌اند باکوشش‌و پشتکارقابل تمجیدی باین‌روزنامه اعتباربسزائی ببخشند. ما سالگرد انتشار این روزنامه را به‌آقای بوستانی و همکاران ارجمندشان صمیمانه تبریك میگوئیم وبرای آنان توفیق بیشتری آرزو میکنیم .

کشتی فضائی

قسمت درجه‌یك ۷۴۷ ما با داشتن دوطبقه بالا و بالین عظمت خاصی پیداکرده است . ضمنا درجه صرفه‌جولی با سه سالن مجزا وسقفهایی بارتفاع ۲/۴ متر ، دو راهروی عریض ، صندلیهای پهن‌تر با جای پای بیشتر ، نویدپروازدلچسبی‌رامیدهد . حتی ما قسمتی مخصوص‌برای راحتی بیشتر کسانی که سیگاری‌نیستند درنظرگرفته‌ایم . دلیل تعبیه این همه جای اضافی خیلی روشن است : ما می‌خواهیم با ایجاد فضای بیشتربرای مطالعه ، خوابیدن ، خوردن . راه رفتن یا هر کار دیگری حد اکثر رفاه ممکنه را برای شما فراهم سازیم و نیز خودمان هم میدان وسیعتری برای ترتیب تمام مزایائی که جت ۷۴۷ ما را بصورت بهترین وسیله پرواز درمیآورد داشته باشیم . از رم یا فرانکفورت یا پاریس یا لندن به نیویورك و یا ازتوکیو یا هنگ‌کنگ به کالیفرنیا ، هرروزکه بخواهید می‌توانید پرواز کنید . باآژانس مسافرتی خود یا پان‌آمریکن تماس بگیرید وجای وسیعی را درکشتی جدید ما رزورکنید .

تهران ، شاهرضا نبش ویلا ـ تلفن ۶۵۹۹۱ آبادان ، هتل بین‌المللی ـ تلفن ۳۰۱۱

PAN AM
پان‌آمریکن
مجربترین شرکت هواپیمائی جهان

پس از ساعتها تلاش ..

خط‌آهن‌ایران‌ـشوروی‌درمرزجلفابازشد

این خط بعلت تصادم دوقطار باری مسدودشده‌بود

دو دستگاه قطار باری هنگامی که در مرز ایران و شوروی «جلفا» مشغول عوض کردن خطوط خود بودند بعلت عدم رعایت حق‌تقدم‌در محل تقاطع خط بایکدیگربرخورد کردند .

دراین واقعه چند واگن ازقطار های باری واژگون شد و بهمین جهت نیز خط آهن ایران وشوروی در مرز جلفا مسدود گردید !

بنا بگزارش رسیده از تبریز : جریان امر باطلاع ماموران مرکز ناحیه راه‌آهن آذربایجان شرقی رسانده شد و بلافاصله هیاتی به سرپرستی معاون فنی ناحیه به‌محل حادثه عزیمت کرد .

باتلاش اعضای هیات وعده‌ای از کارکنان راه‌آهن آذربایجان واگن ها ازروی‌خط راه‌آهن خارج شدو قسمتی از ریلها نیزکه آسیب دیده بود تحت مرمت قرار گرفت.

خبرنگار ما افزود : خوشبختانه براثر تلاش ماموران اعزامی راه آهن ایران و شوروی در مرز جلفا بازشد و رفت و آمد قطار ها بحال عادی درآمد .

زمین لرزه در تربت‌حیدریه

مقارن ساعت دوو پانزده دقیقه بامدادپریروز زمین لرزه نسبتا شدیدی در تربت‌حیدریه ونقاط اطراف حادث شدوباعث ترس و وحشت اهالی‌گردید . گزارش خبرنگار مادر تربت‌حیدریه حاکی است : خوشبختانه زمین لرزه تلفات جانی نداشت‌ولی بطوری‌که گفته میشود خساراتی به بعضی از خانه های قدیمی وارد آمده است.

تلفن شهرداری به سرقت رفت ! قرار است سارق، خودش تلفن را پس بیاورد!

سوغات برازجان :

برای مسئول درآمدشهرداری برازجان، سئوالی پیش‌امد، خواست تلفن کند به حضور جناب آقای شهردار . همینطور که سرش توی حسابها بود ،دستش را برد بطرف تلفن . ولی دید دستش‌بجائی بند نمیشود !نگاه کرد، دید تلفن‌نیست! ای دادبیداد پس تلفن کجا رفته ؟ اینطرف و آنطرف جستجو کرد .ولی نه‌تلفن بود ، نه گوشی ! آخرالامر کاغذ زباله‌دانی شهرداری رابررسی کرد که نکند اشتباها بعنوان چیزی عاطل وباطل در آشغالدانی انداخته باشند !! (توضیح اینکه در ولایت ما تلفن یك چیزعاطل وباطل است. و چنانچه خاطر خطیر سوغاتچی مسبوق است، بدفعات زیاد ، نظریات مردم منتظر برازجان در مورد اخذ شماره تلفن و نصب تلفن و نیز نظریات صاحبان تلفن در زمینه طرزکار سازمان تلفن ولایت،انعکاس یافته‌است.)

مسئول درآمدشهرداری‌رفتگر مخصوص راصدا کرد و پرسید «تو اینطرف‌هایك چیز سیاه ندیدی که دسته داشته‌باشد، گوشی هم داشته باشد . بوق بوق‌هم بکند ؟»! رفتگر پرسید «قربان آیا این چیز سیاهی‌که میفرمائید.سیم هم‌داشت؟» مسئول درآمد شهرداری گفت «بله» رفتگر پرسید «شماره‌های یك و دو وسه وچهار وپنج‌و شش و هفت و هشت ونه‌و صفر هم داشت؟» مسئول درامدشهرداری گفت «بله» رفتگر گفت «نه‌خیر . بنده چنین چیزی ندیده‌ام!»

خبر به‌آقای شهردار رسید که تلفن به‌سرقت رفته . آقای شهردار عده‌ای‌از مسئولین را جمع‌کرد و سئوالاتی نمود :

ـاین تلفن بدرد چه‌کسی میخورده ؟

ـبدرد هیچکس قربان !

ـچرا ؟

ـبرای اینکه سالهاست که متقاضیان تلفن، مبالغی پول بابت سپرده‌به حساب شرکت سهامی‌تلفن‌فارس‌واریز کرده‌اند وهمواره در انتظار صدور مجوزی جهت نصب تلفن روزشماری میکنند ، وبرای کسب امتیاز تلفن ، خود را به‌هر آب و آتشی میزنند ، ولی متاسفانه تاکنون‌نه مقامات‌مسئول تلفن ،اقدامی در اینمورد معمول داشته‌اند و نه جوابی مساعد به متقاضیان تلفن داده‌اند .

ـاین که جواب حرف من نشد ! من پرسیدم این تلفن بدردچه کسی‌میخورده که آنرا سرقت کرده ؟

ـ بله‌قربان .بهمین دلایل عرض‌کردیم که بعلت نابسامانی متقاضیان ،اخیرا خرید و فروش دستگاه تلفن در این شهر راکد شده و هیچکس احتیاج به دستگاه بدون امتیاز ندارد ، بنابراین تلفن سرقت شده بدرد هیچکس‌نمیخورد!

آقای شهردار این توضیحات را که شنید سری تکانداد و تصدیق کرد :بعد از مسئول درآمد شهرداری پرسید :

ـچه فکر میکنی ؟

مسئول درآمد شهرداری گفت:

ـ بنظر بنده ، سارق‌تلفن یك دزدناشی ونابلد است که به‌کاهدان زده . یعنی آمده چیزی را سرقت کرده‌که نه‌بدرد دنیا میخورد ، نه‌بدرد آخرت ، زیرا شرکت تلفن بااینکه پول را از مردم گرفته ، تصمیم ندارد به‌آنها امتیاز تلفن بدهد ، بنابر این اهالی هم‌دستگاه تلفن را از سارق‌آن نمیخرند.

شهردار گفت:

ـحالا چکار بکنیم ؟

یکی از حاضران گفت :

ـقربان ، یکی دو روز صبر کنیم،سارق تلفن که دید چیز بیمصرفی‌سرقت‌کرده، خودش می‌آید آنرا میگذارد سرجایش ومیگوید «مال بد بیخ ریش صاحبش»!

بهر حال ، فعلا وضع بهمین جاخاتمه پیدا کرده . فقط تقاضا داریم سوغاتچی عزیز بفرماید برای چه شرکت محترم تلفن پول را گرفته،ولی تلفن رانمیدهد؟

ـبرای خیط کردن دزدها !

اقدامات فوری برای جلوگیری ازسرایت وبا

چهل سال قبل درهمین روز

منصور

حکیم‌اعظم

شورای عالی صحی باحضور آقای منصور وزیر داخله تشکیل گردید قادر خصوص جلوگیری‌از سرایت‌وبا که‌دربصره شیوع یافته و تلفاتی‌بار آورده است تصمیم بگیرند. درنتیجه این کمیسیون آقای دکتر حکیم‌اعظم رئیس مریضخانه دولتی‌و آقایان‌دکتر طرفه‌و دکترفرزاداز اطبای مریضخانه مزبور و آقای دکتر علی‌خان ادیب باطیاره عازم‌خوزستان‌شدند وماموریت یافتند کلیه اقدامات مربوط بـه ـ جلوگیری از مرض‌وبا را که نه‌فقط دربصره بلکه‌دربعضی‌نقاط عراق‌عرب شیوع پیدا کرده سرپرستی نموده و تلقیح عمومی رادر خوزستان تعمیم دهند.

همچنین از طرف وزارت داخله و وزارت جنگ بکلیه ماموربن لشکری و کشوری‌دستورداده‌شده که‌تعلیمات صحی آقای دکتر حکیم اعظم رئیس هیئت اعزامی اطباء را بموقع اجرا گذارند وچندروز پیش دکتر مشعوف میکروب شناس انستیتوپاستور نیزبه ناصری اعزام گردید که اگرمریض مشکوکی دیده شد امتحانات لازم را بنماید ودر این چندروز مرتبا روزی ۱۵الی ۱۶ هزار (دز) واکسن ضد وبا ودواهای دیگر بخوزستان ارسال شده که تلقیحات عمومی واجباری را معمول دارند وتاکنون متجاوز از ۱۵۰ هزار نفر در خوزستان تلقیح شده‌اند.

پیشرفتهای ساختمانی درپهلوی

بندر پهلوی ـ بلوار جدیدی در قسمت شمال بلوار سابق احداث‌شده ودر آنجا حوض بزرگی ایجاد شده که با انوار الکتریك شب ها روشن میشود ، باغ محل‌سابق فرنطینه که حسب‌الامر به بلدیه واگذارشده‌بود بصورت باغ عمومی درآمده وبلدیه درصدد است خیابان های این باغ‌را اسفالت کند . خیابان جدیدالاحداث غازیان بکلی خاتمه یافته است که بعرض ۲۵ متر و طول ۲۴۰۰ متر از محل فرودگاه طیارات تا کنار مرداب می‌باشد .

عمارت بزرگی برای تئاتر مشغول ساختمان آن هستند که بطرز اروپا بناشده وضمنا مهمانخانه‌هم می‌باشد. یك‌قسمت از خیابان غازیان را هم اسفالت ریخته‌اند ودر نظر دارند‌برای این خیابان فاضلاب (اگو) ساخته شود .

حکومت جدید عراق

آقای‌میرزا حسن‌خان ارفع‌حکومت عراق (اراك) احضار گردید وبجای ایشان آقای احمدخان عمارلو تعیین گردید .

نظامنامه عبور و مرور وسائط نقلیه

در کمیسیون متشکله در وزارت داخله نظامنامه عبور ومرور وسایط نقلیه تحت مطالعه قرار گرفت .این نظامنامه با رعایت مقررات قرارداد بین‌المللی و نظامات عبور و مرور وسایط نقلیه مورخه ۱۹۲۶ تدوین گردیده واصلاحات عمده‌از نظرتامین عبور و مرور بعمل آمده و کلیه متصدیان وسایط نقلیه ورانندگـان اتومبیل چه در داخل شهر و چه در خارج شهر ملزم و مکلف خواهند بود مقررات مزبور رامراعات کنند.

درخصوص زراعت تریاك

لایحه‌ای‌بامضای رئیس‌الوزراءو وزیر عدلیه ووزیرمالیه‌تقدیم مجلس‌شورای ملی‌گردید که در مقدمه‌آن تصریح شده است قوانین انحصار دولتی تریاك در ضمن عمل نواقصی رانشان داده و مشکلاتی بوجود آورده که‌در نتیجه غالب دوسیه های قاچاقچیان در شعب انحصار راکد مانده و باعث تجری قاچاقچیان شده و همچنین‌عدم توجه زارعین برعایت قانون انحصار نسبت به منع زراعت قبل از دادن اظهارنامه اشکالاتی تولید کرده و موجب تقدیم این لایحه مشتمل بر ۱۳ ماده گردیده است .بموجب این لایحه بهر شخصی که بخواهد در قطعه‌ای کمتر از یك جریب زرع تریاك نماید اجازه داده نمیشود مگر اینکه چند نفر در قطعات متصله‌واقع دریك محل که مساحت مجموع آن کمتر ازیك‌جریب‌نباشد اجازه‌زراعت تریاك بگیرند وصدور اجازه کمتر همچنین زرع تریاك در خانه هابکلی ممنوع است و در صورت مشاهده تخلف زراعت معدوم خواهد شد ویا محصول بنفع دولت ضبط میگردد. تریاك دارای باندرول دوباره‌چسب در حکم تریاك قاچاق است واز کسانی که شیره‌تریاك رامستقیما بانباردولتی نیاورند برای‌هرمثقال ۵شاهی‌جریمه دریافت خواهد شد .

هیئت رسیدگی به امتحانات طلاب

میرزا طاهر ـ عصار ـ آشتیانی ـ سنگلجی ـ دهخدا ـ بدیع‌الزمان

امتحانات مسابقه طلاب علوم دینی مدرسه‌عالی سپهسالار بکلی خاتمه‌یافت وکمیسیونی‌مرکب از آقایان سیدکاظم عصار ، ذوالمجدین ، میرزاطاهر تنکابنی ، میرزا مهدی آشتیانی ، میر سید محمد قمی ، آقا شیخ محمد علی لواسانی ، آقاسید حسن طبسی ، شریعت سنگلجی ، وحید تنکابنی ، میرزا علی‌اکبرخان دهخدا ، بدیع‌الزمان‌خراسانی ، «فروزانفر»، میرزا حبیب‌الله‌خان‌ذوفنون، میرزا ابوالحسن شعرائی باحضور آقای وزیرمعارف‌در مدرسه عالی سپهسالار تشکیل گردید که صورت امتحانات را رسیدگی نموده وقبولشدگان‌اعلام شوند .

عده داوطلبان در شعبه ادبی ۳۳نفر. درشعبه معقول ۸نفر ودر شعبه منقول ۲۴ نفربوده، قریب ۱۰نفر هم ازاین عده مشترکا در دویا هرسه شعبه امتحان داده‌اند و ازاین عده چهل نفر قبول‌شده‌اند وبه ۱۰ نفر که حائز رتبه اول بوده‌اند ماهی ۱۵ تومان کمك خرج از محل عایدات موقوفه مدرسه عالی سپهسالار و حجره داده میشود وبه ۳۰ نفر دیگر فقط حجره داده خواهد شد . محل کلاس مدرسه نیز آماده گردید ، میز و صندلی وسایر لوازم مطابق مدارس جدید در کلاس فراهم شده وپس از انتخاب معلمین شروع بتدریس خواهدشد .

(نقل از اطلاعات ۱۸ آبانماه ۱۳۱۰)

ابوذر ـ صداقت

هیچ چیز، حتی عضو فرهنگستان...

انتقاد

اخیرا کار بحث ومذاکره وتفسیر دربارهٔ زبان شیرین فارسی بالا گرفته و هرکس به فراخور حال و کیفیت احوال و شرایط زمان‌و مکان در این زمینه اظهار عقیده‌می کند .

منجمله استادی پیشنهاد کرده است که بیائید فارسی را ساده کنیم و «خواهر» را خاهر بنویسیم . استاددیگری کار مبالغه و تملق را به آنجا کشانیده است که ناطق را ادیبی زبردست می داند و حتی ضمن بحث در باره نطقی که آقای نخست وزیر پیرامون زبان و ادب فارسی ایرادکرده‌است «واو» معدوله و«یای» نسبت را دراز می ـ کند وضمنا کشف لغاتی‌چون « رجل سیاسی» و « خارق ـ العاده»را به حساب ایشان گذارده اعتراف می کند که‌تا به امروز نمی‌دانسته است‌این دو اصطلاح معادل « هوم‌دتا»و «اکسترا ـ اوردنیر» فرانسه بوده است !

حال آنکه اولا هیچ لازم نیست که حتما اصطلاح رجل سیاسی رافقط ترجمه «هوم‌دتا» فرانسه بدانیم . بسیاری اصطلاحات و کلمات درزبان های مختلف وجود دارند که از نظر ترکیب ظاهری اجزا بسیار شبیه هستند وهیچکس نمی داند و نمی تواند بگوید از کدام زبان به کدام زبان رفته و چگونه ترجمه‌شده‌اند. اصطلاح معروف «جهان دیده بسیار گوید دروغ» درفارسی عربی و فرانسه ترکیباتی تقریبا معادل هم‌دارد. یا«اسب پیش کشی را دندان نمی‌ـ شمرند» در فارسی و فرانسه بیك صورت استعمال می ـ شود و هم چنین است« سن بالسن‌والجروح قصاص» «آیه ۴۹ از سورهٔ ۵ قرآن کریم» که در زبان فرانسه بصورت « چشم برای چشم ، دندان برای دندان » بکار می رود. آیا کسی می تواندبه‌صراحت تضمین کند که‌چه کسی‌برای اولین‌بار این اصطلاحات راازیك زبان به زبان دیگرانتقال داده است ؟

در زبان فارسی اصطلاحی داریم که می گوید از تو حرکت از خدا برکت . در زبان عربی این اصطلاح بـه صورت « الحرکته برکته » وجود دارد و در زبان فرانسه بصورت دیگر یعنی« بخودت کمك کن تا خدا به تو کمك کند » . معادل فرانسه ایـن اصطلاح در آثار «لافونتن» شاعر فابل نویس فرانسه در سال ۱۶۵۰ میلادی (در فابل هیجدهم از کتاب ششم)بکار برده شده است . معادل‌عربی آن بقدری قدیمی است که نمی توان تاریخی برای آن معلوم کرد . اما اصطلاح فارسی از تو حرکت از خدا برکت ظاهرا به عقیده علامه دهخدا « امثال و حکم و لغت‌نامه» یکی از قدیمی‌ترین ضرب المثل‌های فارسی‌است. این قدمت تاریخی باعث می‌ـ شود تا عقیده ترجمه یاانتقال اصطلاحی از زبان به زبان دیگر منتفی گردد . و دراین زمینه مثال فراوان است.

مثلا دربارهٔ همان ضرب ـ المثل « چشم‌برای چشم ، دندان‌برای‌دندان »که‌اصطلاح عربی آن ازقرآن‌نقل گردید حتی در تورات وجود دارد. (کتاب سفر لاویان‌باب بیست وچهارم آیه های ۱۷ تا ۲۱) و این همان قانون معروف قصاص به مثل یا مجازات تالیون است. حالاآیا می‌توان ادعا کرد که فی‌المثل یاخدای ناکرده قرآن ازتورات‌اقتباس کرده است ، چون ظاهر اصطلاح‌در هر دو شکل‌یکی است ؟

درباره کلمه مرکب «رجل سیاسی» آنچه مسلم است‌نمی توان بطور دقیق تاریخ نفوذ آنرا در زبان فارسی (که‌باید قدیمی تر از عصر قاجاریـه باشد) به عصر حاضر نسبت داد . همانطور است دربارهٔ فوق‌العاده و خارق‌العاده .

اما درباره فرهنگستان زبان فارسی بایداز هم اکنون اعتراف کرد که هیچ عاملی نخواهد توانست اجرای صد درصد تصمیمات آنرا ضمانت کند . خوشبختانه در ایـن فرهنگستان نوزاد مردان ادب به معنی خاص کلمه‌عضویت دارند که بعضی‌از آنهااعضاء و درحقیقت یادگارفرهنگستان گذشته هستند .

فرهنگستان معروف ایران در سال ۱۳۱۳ شمسی بوجود آمد اما هفت سال بعد ازاین تاریخ‌قطع حیات کرد وعملا فعالیت های‌آن مختوم‌گردید. در این مدت هفت سال فرهنگستان اول با آن همه تشکیلات چندان کار مهمی‌از پیش نبرد وبسیاری‌از ابداعات آن هرگز نتوانست در زبان محاوره یعنی زبان واصطلاح عامه نفوذ کند.

امروز هیچکس کلماتی چون رهنامه ، گزارشنامه ،زاویه پرتاب ، آتشبار و یا گردونه به جای موتور ، همریخت به جای همشکل ، گشت آوربه جای لحظه ، سته به جای میوهٔ آبدار ، زینه به جای درجه ، بارخیز به جای‌بارور و امثال آنرا بکار نمی برد حتی آنهاکه‌سنك فرهنگستان را به سینه میزنند .

در ایـن مدت هفت سال فرهنگستان حتی نتوانست‌یك فرهنگ جامع از لغات متداول فارسی را تدوین و تهیه‌کند.

استفاده از لغات‌واصطلاحات را نمی توان به مردم تحمیل کرد و چنین‌کاری در هیچ کشوری سابقه نداشته است. بر خلاف عقیده بعضی از اساتید امروزی«دستور زبان» امروزه دیگر مجموعه‌ای از قواعد (که برای بهتر‌نوشتن و بهتر سخن گفتن وضـع شده باشد)نیست. امـروز دستور زبان و یا گرامر مجموعه‌ایست از ضوابط ویا یك رشته اصطلاحات خاص که براثر کثرت استعمال‌در زبان رایج شده است. بگفته دیگر امروز لغات و زبان‌تابع دستور نیست بلکه دستور از روی‌زبان و بکار بردن‌جملات بوجود می آید . لاجرم بحث در اینکه «را»ی مفعول بیواسطه باید در کجای‌جمله وبا چه نوع فعلی «متعدی یا لازم» بیاید و اصولا چرا باید بیاید و چرا نباید فقط در صورتی مجاز است که دیده شود جملات ساخته وپرداخته سعدی هاو حافظ هاو فردوسی ها چگونه بوده است، باید دید تاریخ بیهقی چگونه‌آنرا استعمال کرده نه اینکه‌چون دستور زبان فلان استاد این طور نوشته است باید حتما جمله بدانگونه باشد .

اگر صد ها سال دیگر هزاران بار بگویند خواهررا خاهر بنویسید و موسی را موسا فکر وذوق‌ایرانی هرگز چنین نویسنده هائی را نمی‌ـ پذیرد و نخواهد پذیرفت . موضوع در این نیست که ما هزاران اثر ادبی پرارزش‌در دست داریم که به نثر دری فارسی خودمان نوشته شده است و اگر روزی بخواهیم خط و زبان راعوض کنیم‌باید همه این آثار گران بها را نیز تبدیل‌نمائیم مهم‌اینست که زبان فارسی امروزی بـا همین شکل خاص خود در خون و فکر ما عجین شده است وتغییر دادن یا از بین بردن آن ممکن نخواهد بود.

از فرهنگستان هفت ساله ایران بگذریم کافی است‌که تاریخچه سیصد و چهل‌ساله آکادمی فرانسه را ورق‌بزنیم، آنوقت متوجه خواهیم شدکه این فرهنگستان عظیم باچهل عضو جاویدان که بدون شك از بزرگترین مردان ادب و دانش زمان خودبوده‌اند و هستند هیچ کار مثبتی‌برای زبان فرانسه‌انجام نداده‌است. فرهنگ‌لغتی‌که‌بنام «دیکسیونر آکادمی » معروف است باآن که‌هشت بار تجدید چاپ گشته و هر بار لغاتی حذف و لغات و اصطلاحاتی به آن اضافه شده است یك‌قاموس مستند بشمار نمی آید و هـر نویسنده و ادیب فرانسوی ترجیح می دهد از فرهنگ لغاتی چون «لیتره» یا«روبر» ویا دائرة المعارف هائی مثل لاروس یا فلامایون یا کپیه استفاده کند . فرهنگ زبان آکادمی فرانسه فقط در قفسه های کتابخانه هابرای‌مطالعات خاصی نگهداری می شود و شما می توانید هم اکنون‌دو جلد این فرهنگ را از چاپ اول یا دوم یاسوم از کتاب فروشی « هاشت» پاریس خریداری کنید ، در صورتی که چاپ های اول فـرهنگ «لیتره» بطورکلی نایاب‌است. امـروزه هر کسی میداند که فرهنگ زبان آکادمی فرانسه بهیچوجه همپایه صد ها فرهنگ گران بهای دیگری که اثر کار و کوشش‌علمای لغت شناس است نمی باشد.

اخیرا کتابی تحت عنوان «تاریخچه‌دیکسیونر های‌زبان فرانسه» به قلم«ژرژ ـ ماتوره» از انتشارات لاروس به چاپ رسید . در این کتاب ۴۷۵ صفحه‌ای می توان گزارش کامل و در عین حال قضاوت بیطرفانه‌ای‌درباره کلیه‌فرهنگ های بزرگ زبان فرانسه‌یافت. در همین کتاب به صراحت تاکید شده است که «فرهنگ آکادمی با وجود چاپ مکرر و مکمل (از۱۶۹۴ تا ۱۹۳۵ هشت بار) هنوز نه‌یك‌فرهنگ جامع است‌و نه یك قاموس مستند صحیح و قابل‌اطمینان. حقیقت را باید گفت . این حقیقتی‌است درباره مجمعی که «ریشلیو» سیاستمدار معروف با آن همه آرزو و امید پایه گذاشت و باوجودسه قرن و نیم عمر و کار هنوز فقط به همان صورت تشریفاتی باقی مانده است . چگونه خواهد بود سرنوشت فرهنگستان ما که هنوز کار خودش‌راشروع نکرده‌و فلان استاد میخواهد خواهر را خاهر بنویسد در صورتی که مشکل ترین کلمات زبان فرانسه (کـه اصطلاحا شباهتی در تلفظ و تحریر ندارند) بهمان‌صورت مانده‌اند و آکادمی فرانسه حتی فکر عوض کردن آنرا به خودراه نداده است. در اسامی عام استثنائات بهمان صورت باقی است (زیرا لطف زبان به حساب می آیند) .در دستور زبان بهمان نحو در اسامی خاص نیز همانطـور (بروگلی نوشته میشود ولی بروی تلفظ میشود)واین‌یکی از هزاران مثالی است که‌می توان آورد .

حالا چطور ما باید همیشه در فکر ساده نویسی باشیم معلوم نیست . امیدوارم این کاری نباشد که فرهنگستان ما برنامه‌اش را با آن آغاز کند و گرنه ضد ها ایرانی اصیل و ادیب و دانشمند با آن شاعر و ادیب فرانسوی «الکسی ـ پیرون» همصداشده خواهند گفت‌که روی‌قبرشان بنویسند : « اینجا آرامگاه کسی است که هیچ چیزنبود وهیچ چیز مهمی نشد ، حتی عضو فرهنگستان »!

حقوق ثابت کارمند بورثه پرداخت‌شود

بامداد هر روز ده‌ها هزار بایگان ، حسابدار ، دفتردار ، اکثریتی که‌واقعا گردش چرخهای ادارات مرهون تلاش وفعالیت‌آنها است‌به محل کارخود میشتابند‌تادرقبال کاری که انجام میدهند زندگی کنند و به خواسته های محدود افراد تحت تکفل خویش پاسخ گویند .

این افراد قانع و زحمتکش که عده آنها از صد هزار نفر تجاوز میکند ، در زمان حیات با حقوق ومزایائی که از دولت میگیرند بهرنحوی هست به زندگی روزانه خود ادامه میدهند و جز این نیز چاره‌ای ندارند . ولـی اگر خدای ناکرده این بایگان یا حسابدار پس از ۲۸ یا ۲۹ سال خدمت ناگهان‌فوت شود واز رنج زندگی رهائی یابد فقط نیمی از حقوق ثابت ایام خدمتش به عائله‌اش‌تعلق میگیرد و بعبارت ساده‌تر یك کارمند عادی که بعد از۲۸ یا۲۹ سال خدمت در گروه ۲ قرار گرفته و فعلا با این پایه ماهی هزار تومان از خزانه دولت دریافت میکند پس از فوتش فقط نصف حقوق اورا که ۵۰۰۰ ریال است به عائله‌اش میپردازند که بانان خالی نیز نمیتوانند شکم خود را سیر نمایند !

بنابراین زن و بچه این کارمند که قبل از فوت سرپرست خودرا با ۱۵۰۰ یا حداکثر ۱۷۰۰ تومان زندگی میکرده اکنون با همان هزینه و نیاز های روزانه درآمدش به یك سوم تقلیل یافته است و معلوم نیست پس از فوت این کارمند عائله او با نصف حقوق ثابت چگونه میتواند زندگی کند و حال آنکه فقط کرایه سه اطاق کوچك ۶۰۰۰ ریال است !

بعقیده کارمندان دولت این قانون بایستی اصلاح شود زیرا نمیتواند بعد از مرگ یك کارمند (در حین خدمت) موجبات ادامه زندگی عائله اورا فراهم نماید . و باید پس از فوت کارمند حقوق ثابت اورا به عائله‌اش بپردازد تا اینگونه خانواده های بی‌سرپرست بتوانندروی پای خود بایستند وبا این مستمری که در ماه حداکثر از ۱۰۰۰۰ ریال تجاوز نمیکند از سقوط خود جلوگیری نمایند .

علی معصومی

اطلاعات مردم

۳۱۱۰۸۰

همه روزه ازساعت ۶ تا ۷ بعد ازظهر نظریات شمارا منعکس می کنند

مطب بدون تلفن

۳۱۱۰۸۰

من در تاریخ ۴۵ر۲ر۲۰فیش شماره ۸۳۱۱۳ تلفن رادریافت کرده‌ام و تااین تاریخ که این مطلب را میخوانید مطب من بدون تلفن است . درحالیکه بایستی نوبت رعایت شود ومثلا تلفن مطب یك طبیب ارجحیت داشته باشد .

دکتر یزدانی آسایش اهالی برباد رفته

کلبه خرابه مخلص وخانواده‌ام. در خیابان سینا . چهار راه خاکباز. کوی کاخ جوانان غرب واقع‌است. از روزیکه باین منزل نقل مکان کرده‌ایم نه روز اسایشی داریم و نه شب . روز ها ناظر بازی شدید و خسته کننده خردسالان خواهیم بود و شبها شاهد دعوای چندجوان هیپی . البته تاکنون مخلص ونیز اهالی از عمل انان بستوه امده و اعتراض نموده‌ایم که متاسفانه با هر اعتراض که از بازی‌خردسالان و یا دعوای هر شب هیپی ها می شود خسارتی به اهالی از قبیل شکستن شیشه وارد می اورند . و بقول یکی از همین جوانان هیپی مسلك « ما هرگز اجازه نمیدهیم کسی از کارمان ایرادی بگیرد .»

از طرف اهالی کوی کاخ‌جوانان غرب محمد نیرومندی

هشدار !!!

۳۱۱۰۸۰

اهالی محترم تهران که گه‌گاه هوس سینما رفتن بسرتان‌می زند . با خبر باشید که مبادا از هول هلیم بداخل دیك سرنگون شوید . زیرا درست در همانموقعی که شما باعجله میخواهید بلیط بگیریدونوبت را به نفر بعدی بدهید متوجه میشوید یا بقیه پول را از مادموازل فروشنده در گیشه سینما نگرفته‌اید و یا اینکه نصف پول را دریافت و از کنار گیشه خارج شده‌اید البته اگر جرئت کنید و بگوئید بقیه پول من چه شد میگوید بگذارید تمام حسابم را آخر شب بکنم اگر زیاد شدبشما میدهم ولی تاکنون‌تاریخ‌نشان نداده که گیشه سینما پـول اضافی اورده باشد لذایادتان باشد که مثل من سر بهوا نباشید و تا بقیه پـول را نگرفته‌اید از جلوی گیشه کنار نروید و گریه بشما ان رسد که بعده کثیری روزانه میرسد .

انصاری

بیمار درانتظار تاکسی

با اینکه اداره‌راهنمائی‌ورانندگی نهایت توجه را در مورد شکایات مردم از رانندگان تاکسی مبذول میدارد ولی باز عده‌ای ازرانندگان همچنان بمقررات مقرره بی توجه هستند و اغلب دیده میشود با اینکه مسافری هم‌دارند قابلوی خارج از سرویس را نصب میکنند چند روز پیش خود ناظر بودم‌بیماری که حالش خطرناك بود و احتیاج فوری به پزشك داشت قریب یك ساعت در انتظار تاکسی بود و هر تاکسی که عبور میکرد وقتی‌نشانی دکتر را میپرسید به بهانه دوربودن از سوار کردن بیمار خودداری می کرد و چند تاکسی دیگر هم بقصد منزل و صرف ناهار میگذشتند تقاضا دارد مقامات مربوطه اقدام عاجلی مبذول دارند و با انجام مجازات اینگونه رانندگان را به وظایفی که در قبال مردم بایدداشته باشند آشنا سازند .

غلامرضا قدرتی

برق‌ضعیف است

۳۱۱۰۸۰

در خیابان شادلو واقع در دروس میدان هدایت باید با شعله کبریت چراغهای‌روشن شده معابر و ممازل را پیدا کرد . چرا در این محل یـك ترانسفور ماتور نصب نمی کنند . مردم صد در صدپول برق میدهند و بایستی ۵۰ تا ۴۰درصد ازبرق‌استفاده کنند.

تقاضا میشود سازمان بـرق منطقه باین منطقه توجه کند زیرا چندین بار مراجعـه کرده‌ایم نتیجه نداده است .

محمودی

جدول کلمات متقاطع

شماره ۴۸۸۰

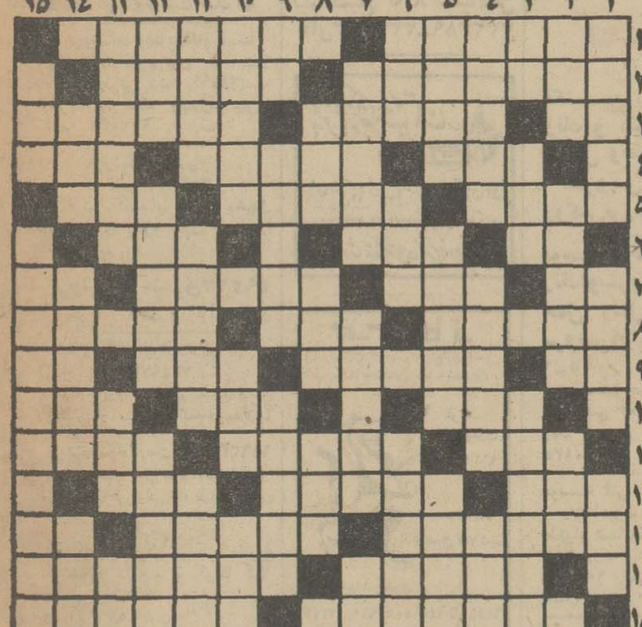

افقی :

۱ـ بی قید و بی پروا ـ با همـه کوچکی ، گـاهـی بزرگتر از خودش را در زیرش جای دهد!
۲ـ پاك کردن جائی از لجن ـ کسیکه سرسختانه ایستادگی کند! ۳ـ حرف‌شرط ـ لقب فرمانروایان‌مصر باستان ـ درگاه ۴ـ غذای شمالیها ـ جانشینی ـ چاهی در جهنم ۵ـ بر آن‌غذا بریان شود ـ برای بزرگداشت ، از کسی کننـد ـ از آلات طـرب ۶ـ پرگوئی ـ دسته‌یـی گوسفند ـ بندرگاه ۷ـزبانه آتش ـاینهم از نعمت بینائی بهره نبرده ـ روش شاعرانه با دشمنان ـخوردنش مـرك آورد ۸ـ از موجوداتی که باعث بیماری شود ـ آینده ـ کلمه‌یی که غیراز معنی حقیقی خودش ، برای معنی و مدلول دیگری‌بکار رود ۹ـ تپه کوچك ـ عشوه‌گر و طناز ـ زیبائی‌اش از دور خوش است ! ـ بردارنیست کشند ۱۰ـ پدر ترك ـ جهاندیده ـمحکوم‌بر آن آویزند ! ۱۱ـ تمام کوهـها دارند ـ هر آئینی که اساس آن برخداپرستی باشد ـ صورتی‌در ورق ۱۲ ـنهال کوچك ـ اینهم از معتادین است ـیك وعده‌غذا ۱۳ـ کتابی از صادق هدایت ـ عملی در گمرك برروی کالا ـبرای نفس انسانی ، قابـل پذیرشش دانسته‌اند !۱۴ـ بازرسی‌و تفتیش ـ نادر فاتح بود و چنین ۱۵ـ بندری در جنوب ـ حقوقی که سر هر برج میدهند .

عمودی :

۱ـ هنگام بدنیا آمدن ـ از نویسندگان چیره‌دست آلمانی‌که پدر ادبیات کشور خویش نام کرفته ـ از کلمهای یکساله ۲ـ شهری در استان فارس ـ ماهی در سال اروپائی ـ بریدن حیوان کشند تا او را حالی داده باشند! ۳ـ حکایت کننده آغاز مثنوی ـ نخوت وخودنمائی ـ ایالتی کـه امریکائیان از روسها خریدند۴ـ افسرده‌وغمگین ـازغذاهای‌ایرانی ـ پولی در سرزمین عجایب ۵ـ در خون که بالاآورد ، ناراحتی آورد ـ دهکده ـپایتخت کشور اوگاندا ۶ـ یك چهارم ـ از هندوستان می‌آید و چاشنی غذا میشود ـ تشویق و اضطراب ۷ـغذایی‌برای چهار پایان ـ عتیقه‌استو بازارش گرم ! ـ درون چیزی ۸ـ رود کشور فراعنه ـ گاهی به‌خشخاش نهند !ـابزار کار۹ـ دریای‌عرب ـ دستها ـ از گیاهان وحشی که گل وبرك آن در طب مورداستفاده دارد ۱۰ـ روبرو ـ روح از بدنش مفارقت کرده ـ غضب است و گاهی براثر آن کف برلب‌آید! ۱۱ـ کاهش و کمبود ـ به آدم فعال گویند ـ رقصی در کشور هند ۱۲ـ خارج از میدان بازی ـ مطرب زمانی آخرینش را خواند! ـیکی‌از حواس پنجگانه ۱۳ـ آسمانها ـ زراعتی که به آبیاری احتیاجی ندارد ـنیم گالن ! ۱۴ـ درخشان و تابان ـ نام دیگریست برای جیوه ـ تندخو و بداخلاق ۱۵ـ آسان و ساده ـحزبی در امریکا .

حل‌جدول شماره ۴۸۷۹

اژدها

-۲۴۳-

نوشته : احمد احرار

پیشامدهای جوراجور و مکرر ،بنیان تفکرات و اعتقادات او را درهم ریخته بود. بهتر از هرکسی در می‌یافت دیگر نه‌آن‌قورچی جوانی‌که بافرمان شاه‌عباس ازاشرف‌به‌اصفهان میتاخت، بلکه‌حتی آن مرد رانده شده‌یی هم نبود که داودخان را فریب میداد و فره‌باغ‌را پشت‌سر میگذارد تامبادا مجبور شود در حرکتی که از آن بوی نافرمانی بمشام میرسید مداخله کند.

وقتی عباسقلی بشیراز رسید ،هنوز فارس از ماجرایی که بر امامقلیخان وپسرانش گذشته بود خبر نداشت. هنوز حکومت امامقلیخانی در فارس استوار بودو اطرافیان‌وکسان امامقلی خان مقامات ومناصب را در اختیار داشتند. از همینرو یوسف بیك ، مردی که عباسقلی او را پدر خود میدانست و پدر خطابش میکرد، حتی فادر نبود آنچه را عباسقلی میگفت باور کند.

عباسقلی اطمینان داشت که اینبار نیز در خانه پدرش کسی از مراجعت وی به شیراز خشنود نخواهد شدو از همان نخستین لحظات‌که بردرخانه یوسف‌بیك از اسب بزیر آمد و دق‌الباب کرد این احساس ناخوشایند را در چهره اهل‌منزل منعکس یافت. اما بزودی موجی از شگفتی و دهشت جای هر احساس و هرعکس‌العمل دیگری را در فضای‌خانه یوسف بیك پرکرد . داستان کشته شدن امام قلی‌خان وفرمان‌تارومار ساختن‌دودمان اللهوردیخانی خبری نبود که در سراسرملك فارس‌کسی آنرا بشنود و قلبش از تپیدن باز نماند .

عباسقلی که در آن چند ساله‌هر وقت بشیراز میرفت و در خانه پدرش قدم می‌نهاد خودرا بانگاههای سرد وقیافه‌های عبوس پدر ومادر روبـرو می‌یافت و نمیتوانست برای آن‌رفتار ناهنجار علتی‌فرض‌کند، اینبار تعارفات را یکباره بکناری نهاد و هنگامی‌که با یوسف بیك مواجه شد ، بلافاصله ماجرای قتل امامقلی‌خان و پسرانش را عنوان کرد و افزود :

ـ اینك اغورلوبیك ایشیك آقاسی باشی در راه است و فرمان خاص از شاه صفی در دست دارد که‌بمحض ورود ، آتش درین ولایت افکنده اساس حکومت امامقلیخانی را ازبیخ وبن براندازدوازدودمان اللهوردیخانی قطع نسل کرده اثاث این طایفه مکحول وذکور ایشان ، از صغیر و کبیر معدوم گرداند ... بدیهی‌است که در مقابل این سیل فتنه و بلا از هیچکس کاری ساخته نخواهد بود و جز تسلیم وتمکین تکلیفی براهالی فارس باقی نخواهد ماند اما ازما که بنمك این خاندان پرورش یافته پدر درپدر عمری را دست در سفره ایشان داشته‌ایم همینقدر ساخته است که کهترین اولاد امامقلیخان را بدر برده از دسترس دژخیمان بدور کنیم تاشاید بقدرت کامله الهی ولطـف بی‌حصر حضرت پروردگار این کودك وسیله حفظ و ابقای نسل دودمان اللهوردیخانی شده ، ازین خاندان فتوت ومروت نشانی‌در عالم باقی‌بماند وریشه حیات ایشان الی‌الابد خشك واجاق نسلشان بالمره کورنشود ...

یوسف‌بیك قادرنبود تصمیمی‌بگیرد. چشمانش سیاهی‌میرفت‌و جزتصویری گنك ومبهم از عباسقلی نمیدید. آب دهانش را بزحمت فروداد و باصدائی خفه و آهنگی لرزان گفت :

ـچه میگوئی پسر ؟.. چطور میتوانم باین سخنان‌اعتماد کنم ؟..امامقلیخان.. صفی‌قلیخان ... نه ، نه ، غیر ممکن است.... چه‌کسی جرات میکند بروی امامقلیخان و پسرانش تیغ بکشد ؟ عباسقلی ، خسته ونگران ، عتاب کرد:

ـپدر ..من‌از اردوی‌شاهی می‌آیم... همه چیز را دیده و شنیده‌ام ...این همه راه نیامده‌ام تا خبر مرك امامقلی خان را بفارس برسانم یاترا متقاعد سازم که کار ازکار گذشته‌و حادثه هائله سمت وقوع یافته است ... عنقریب اغورلوبیك میرسد و جای تردیدی درین قسمت باقی نخواهـد گذارد ... امابمحض‌آنکه اغورلوبیك قدم در خاك فارس بگذارد و فرمان شاه صفی‌رااعلام کندهیچ جنبنده‌یی از تیره و طایفه اللهوردیخانی از سرنوشت‌محتوم‌خلاصی‌حاصل نخواهد کرد ... حکم شده است که هرکس افراد این خاندان را پناه داده با ایشان مساعدتی بکند ، بشدیدترین وضعیتی مکافات نشود ... مافرصت زیادی نداریم .. من مدتهاست که‌با زندگی و لذات و امیدهای زندگـی بریده‌ام ... اگربتوانم درین هنگامه سخت قدمی بردارم‌وحق نمك‌خوارگی این دودمان را بجای آورم بزرگترین دلخوشی خواهد بود ...درین میانه‌از شما هیچ توقعی ندارم بجز آنکه‌طفل خردسال امامقلیخان، همان کودکی‌را که مادرم سمت دایگی او دارد بمن بسپارید ... مطمئن‌باشید که هیچکس از حقیقت حال آگاه نخواهد شد .. در هنگامه‌یی که بمحض رسیدن اغورلوبیك و همراهان شروع میشود هیچکس ملتفت این واقعه نمیشود.. اکنون هم نه‌کسی آمدن مرا دیده است و نه رفتن من براحدی معلوم خواهد شد... فرصت از دست میرود پدر ... اندیشه امامقلیخان را عجالتا بگذار ... آنچه واقع شده است بهیچ کیفیت جبران پذیر نخواهدبود. باید در فکرزندگان‌باشیم و بجز این کودك خردسال که حسب‌الاتفاق بما سپرده‌اند احدی را نمیتوان ازتقدیر شوم خلاصی بخشید ...

یوسف بیك باتردید در عباسقلی مینگریست و هنوز قدرت حرکـت کردن وتصمیم گرفتن نداشت:

نیازمندیهای شما

اثاثیه

خرید

بازرگانی کیهان
تلفن ۷۶۳۷۷۶
خریدار نقدی همه رقم فرش کهنه و نو جهت صادرات روزولت میدان ۲۵ شهریور

فروشگاه فرش طوسی
فرشهای کهنه و نوسنگین قیمت شما را جهت صادرات از سایرین بهتر میخرد ، تلفن ۷۵۹۰۲۹

فروشگاه نادر ۳۵۲۳۶۶
فرشهای کهنه و نو یخچال تلویزیون ـ اجاق گاز و کلیه لوازم برقی و چوبی شمارا تلفنی در منزل منصفانه خریدار است .

فروشگاه فرش صمد
تلفن ۴۹۹۸۵ خریدار همه‌نوع فرش های نوو کهنه‌وسایر لوازم منزل واشیاء قدیمی چلچراغ ظروف‌بلوروچینی ورشو

فروشگاه شایان ۶۱۳۳۸۱
خریدار قالی قالیچه‌کهنه ونویخچال ، تلویزیون وسایرلوازم‌منزل

فروشگاه تهران کالا
تلفن ۶۹۲۲۶
خریدار هر نوع فرشهای نو و کهنه و لوازم منزل

نمایشگاه فرش گلشن ۶۲۱۴۲۱
همه‌نو فرشهای کهنه خریداریم وهمه رقم فرش نو موجود می باشد فرشهای کهنه‌بانو معاوضه میشود خیابان پهلوی بالای ایستگاه بیمه جنب بانك ملی یوسف‌آباد .

فرش اردیبهشت تلفن ۶۸۱۶۴
قالی و قالیچه کهنه وقدیمی‌شما جهت صادرات خریداری میشود

فرش کاشان

متری ۳۷۰۰ تا ۴۷۰۰ ریال بااقساط ۲۰ ماهه میدان فردوسی اول فیشرآبادفروشگاه‌فرش ریتس

فروشگاه‌آستارا ۶۶۴۰۲
خریداریخچال، تلویزیون فرش‌و کلیه لوازم منزل

فرش خواجه نصیر ۷۲۶۹۰
بهترین خریدار و معاوضه فرش کهنه ونوجهت صادرات

فروشگاه ونمایشگاه آسیا
یخچال - تلویزیون - اجاق گاز و فرش شما را عادلانه خریداریم شاه چهارراه پیروز تلفن ۶۱۲۸۳۲

فروشگاه خالقی
تلفن ۳۵۲۰۹۰
فرش کهنه و نو و یخچال تلویزیون لوازم منزل شما را خریداریم .

فروشگاه مشرق ۴۹۳۲۷
خریدار فرش و اثاثیه منزل

فروشگاه ایران فرش
تلفن ۷۷۴۹۷۲
کلیه لوازم شما بهر مبلغ باشد بیشتر از سایرین نقدخریداریم

فروشگاه‌آرمان تلفن ۶۹۶۲۳
چراغ گاز و هر نوع یخچال‌نفتی بهترین خریدار تلویزیون‌فرش

فرش فرجی
خرید و فروش ومعاوضه‌انواع فرشهای کهنه و نو کوکا کولا تلفن ۷۹۳۲۶۷
آ-۵۷۹۱

فروشگاه‌بختیاری تلفن ۷۵۹۳۲۹
بهترین خریدار کلیه لوازم‌منزل

فرش رضوی ۷۶۴۸۰۰

فرش فروردین تلفن ۴۳۰۸۵
بهترین خریدار فرش های کهنه و نو .

فروش دست‌دوم

یك دستگاه کالسکه دوقلوی مدرن فرنگی بفروش میرسد .
تلفن ۶۷۵۷۶
۱-۳ آ-۶۰۶۷

فروش دست‌اول

مقدار زیادی لباس زنانه و مردانه خارجی‌وایرانی ومقداری تابلوی تزئینی نقاشی به حراج گذاشته میشود آدرس .عباس آباد بین پمپ بنزین و مدرسه عالی بازرگانی ۲۰ متری حمید کوچه مسعود پلاك ۳۹ تلفن ۶۲۸۰۱۷
۱-۲ آ-۶۱۰۱

مبل‌ودکوراسیون

پرده دوزی ارجمند ۳۳۷۳۷۰

شستشوی‌مبل‌وفرش

شستشوی مبل و فرش ادیب
مبل و فرش تشکهای ماشین درجای خود تمیز مینماید - ۹۵۲۴۵۴

شستشوی مبل و فرش ساحل
نظافت مبلمان و پلیش بوسیله دستگاه برقی در جای خود ۹۵۶۵۶۵

شستشوی‌مبل وفرش کلین
سرویس مهر مبتکر و پیشرو نظافت مبل فرش در جای خود بامواد آزمایش شده بادستگاه منحصر بفرد تلفن ۹۵۲۵۴۶

دوراکلین سرویس آمریکا
خشکشوئی مبلمان فرش ، موکت ،صندلی و سقف اتومبیل در محل تلفنهای ۷۵۸۳۹۵ و ۷۵۸۳۹۶ و ۷۳۶۸۳

کارخانه‌قالیشوئی اطلس
باسابقه و مجهز برفوگری و رنك‌برداری تلفن ۹۶۰۳۹۸

کارخانه قالیشوئی ادیب
مجهز به کلیه وسایل ۹۵۸۹۵۰

کارخانه مجهزقالیشوئی تاول ماستر ایران
۷۵۸۳۹۵ و ۷۵۸۳۹۶ و ۷۳۶۸۳

قالیشوئی ماژستیك
بانضمام سرویس مبل‌شوئی تلفن ۳۱۰۳۷۵

کارخانه قالی شوئی داوید
فردوسی ۱۳۱ تلفن ۳۱۲۵۴۲

گاز

ارساگاز
« پخش گاز »
۴۴۸۰۲ - ۴۶۷۶۶
۶۹۷۴۵
سرویس
۶۱۲۴۷۱

پخش گاز رویال
شعبه‌یوسف‌آبادسرویس پخش از ۶ صبح تا۹شب تلفن ۶۲۹۵۵۱

پخش گاز
شرکت بوتا گاز از ۷ و نیم صبح تا ۸ شب‌تلفن های ۳۳۳۲۲۳-۳۳۲۳۸۹

پخش گاز شرکت بوتان
BUTANE
از ۷ صبح تا ۹ شب با تلفنهای ۵۵ تا ۹۵۳۰۵۱ و ۳۳۸۲۲۱ و ۳۳۸۲۲۲ و ۳۳۴۹۴۰ آماده قبول سفارشات مشتریان محترم خود در تهران میباشد

پرسی گاز
برای اینکه گاز خود را سریع‌تر دریافت نمائید لطفاً به تلفنهای مربوط به منطقه خود مراجعه فرمائید
غرب خیابان پهلوی ۹۶۳۰۲۱ تا ۹۶۳۰۲۵
از ۷ صبح تا ۷ شب
شرق خیابان پهلوی ۴۷۲۴۷-۴۷۹۹۰-۶۴۵۹۵ تا ۶۴۵۹۱
از ۷ صبح تا ۱۰ شب
تلفن مخصوص تعمیرات ۶۵۲۴۰

ایران‌گاز
همه روزه از ساعت ۷ صبح الی ۱۱ شب
تلفن پخش گاز ۶۱۱۳۰۱

سیماب
فروش و نصب انواع شیشه ساختمان
امیرآباد جنوبی نصرت غربی خیابان جلالی
تلفن ۴۸۹۵۰

نصب آنتن

اهم الکترونیك سرویس
نصب آنتن‌های امپریال
سرویسهای‌سیار این شرکت همه روزه در تمام نقاط تهران بویژه شمیرانات آماده نصب آنتن و تنظیم کانال آموزشی میباشند تلفن ۶۲۴۸۱۷

آنتن تلویزیون فوری
انواع آنتن با نصب ۸۰۰ ریال فروشگاه ارمغان خیابان کارون تلفن ۹۵۷۸۷۹

تعمیرات

تلویزیون

تعمیر تلویزیون الکترون
تلفن ۷۶۳۶۸۲
تعمیر تلویزیون های R.C.A شاوب لورنس - تلفنکن -سییرا فیلیپس سایر مارکها و نصب کنورتور و آنتن تمام کانال . سرویس مجهز سیار بویژه شمیرانات

تعمیرگاه کالای فیلیپس
۳۳۶۶۱۵

تعمیرگاه
تلویزیونهای
شاوب لورنس
تلفن دفتر تعمیرگاه
تلفن سرویس فوری
۹۶۱۸۸۰

شرکت الکترونیکی آریا
مجهزترین تعمیرگاه کلیه تلویزیونهای آمریکائی و اروپائی با سرویس سیارمجانی در تمام نقاط تهران و حومه تلفن ۹۷۱۴۲۱
۱-۲ آ-۵۲۴۳۰

سرویس تلویزیون
گارانتی تلفن ۶۲۸۳۷۱
سرویس سیار R.C.A-R.T.A شاوب‌لورنس . فیلیپس‌ومدیاتور جنرال الکتریك سییرا در تمام ساعات در منازل‌در تهران‌بویژه شمیرانات و نصب کنورتور

تلویزیون سرویس خاورمیانه
تلفن ۳۳۳۳۱۷
تعمیر تلویزیونهای امریکائی و اروپائی R.C.A - R.T.A دمونت . ژنرال الکتریك‌فیلیپس بلاپونکت ، سییرا ، شاوب لورنس و غیره با سرویس‌سیار در هر نقطه تهران

R.C.A-R.T.!
تعمیر انواع تلویزیون مجهز سرویس سیار و تضمین کتبی ۳۱۳۲۷۸ و ۳۱۳۲۶۲

تلفن تعمیرگاه مجاز ۹۶۰۵۴۶ تلویزیون شما فوری در منزل‌تعمیر میشود .

تعمیر تلویزیون در منزل
تلفن ۶۱۳۷۶۰
۱-۱۰ آ-۶۱۳۴

یخچال

تعمیرگاه یخچال فریجیدر - ۷۳۳۳۶

بخاری

تکنیسین آریا ۷۶۴۶۰۸
رنك و سرویس بخاری باحمل ونقل ۶۰۰ ریال سرویس آبگرمکن - روکش‌برزنت کولر

موسسه کاوه ۷۵۸۱۵۶
رنك وسرویس بخاری با حمل ونقل ۶۰ تومان سرویس‌آبگرمکن۲۵تومان
۱-۱۵ آ-۵۹۴۶

سرویس بخاری ۱۵۰ ریال
رنك سرویس ۶۰۰ ریال تلفن ۷۸۰۱۳۵

موسسه فنی نوریکار ۴۰۶۶۴
رنك‌آمیزی بخاری‌به رنگهای دلخواه شما پخته شده در کوره ۲۰۰ درجه باسرویس وحمل و نقل ۶۰۰ ریال
۱-۱۲ آ-۵۷۰۴

شوفاژ

سرویس شوفاژ تلفن ۷۸۰۱۳۵
۱-۳۰ آ-۴۶۲۷

سرویس شوفاژ
تحت‌نظر مهندسین‌مجرب شرکت تاسیساتی و صنعتی
کامفورت
خیابان مدیری شماره ۳۵ تلفن ۶۲۳۵۹۳

کولر

روکش کولر
روکش‌وسرویس کولر بخاری ، آبگرمکن ۷۹۳۸۹۷

روکش‌وسرویس کولر
تلفن ۷۶۴۶۰۸

روکش‌برزنتی کولر
تلفن ۷۸۰۱۲۵

روکش برزنتی کولررنك و سرویس‌بخاری‌وآبگرم کن ۳۵۶۱۳۶

روکش کولر

سازمان صنعتی فرجی مرکز پخش چادر کولر درایران تلفن ۳۳۷۷۹۸

فروشگاههای اتومبیل

انواع جیپ ولندرور و وانت موجود ۴۷۰۷۵

آریاشاهین

مرکز فروش
نمایشگاه سهیل نقد واقساط ۴۳۳۱۶

نمایشگاه اتومبیل امیر
نماینده رسمی اتومبیل های ژیان (سیتروئن) ۱۳۴۹ بطور نقدواقساط باشرایط سهل تحویل فوری انتهای شاه میدان نواب تلفنهای ۹۵۰۰۹۰ و ۹۵۹۶۶۶

نماینده رسمی اریا شاهین جیپ به نقد و اقساط نمایشگاههای شریف‌امیریه تلفن ۴۳۴۳۷ پهلوی اول‌پارك‌ساعی ۶۳۳۷۴۴
۱-۲۶ آ-۵۵۵۹

ب.ام.و

مرکز فروش
نمایشگاه سهیل نقد واقساط ۴۳۳۱۶
۱-۵ آ-۶۰۸۷

فروش اتومبیل

ژیان باشرایط سهل ۴۸۰۰۷
۱-۵ آ-۵۹۴۱

بی. ام. و
مدل ۶۷
ماشین بی . ام . و ۲۰۰۰ مدل ۶۷ مقطوع سی و یکهزار تومان بفروش میرسد تلفن ۴۱۸۷۲
آ-۲۳۹۴۱

خرید

ژیان دست‌دوم خریداریم تلفن ۵۴۹۶۶۶ و ۹۵۰۰۹۰

برای اتومبیل شما

شرکت بریمیان
وارد کننده مستقیم قطعات سیتروئن. وانت‌وربان
فروش کلی و جزئی تخفیف فوق‌العاده حشمت الدوله غربی ۴۲۲ ساعت کار ۷ صبح الی ۱½ بعداز ظهر و از ۴½ الی ۷ بعداز ظهر تلفن ۹۵۰۱۱۱

پوترتون POTTERTON
نمایندگی انحصاری دیگهای چدنی شوفاژ
POTTERTON
درایران از مشتریان محترم تقاضادارد که صورت سفارش سال ۱۹۷۱ خود را هرچه‌زودتر ارسال دارند .
شرکت سهامی‌سافیر- چهارراه‌بهار تخت‌جمشید تهران تلفن ۷۰۰۳۲
آ-۶۱۵۴

تزئینات ایران امریکن
پرده کرکره امریکائی متر مربع ۴۵ تومان
تعمیر پرده کرکره
کلیه تزئینات داخل ساختمان شما تلفن ۷۶۵۴۷۵

روکش صندلی
اتومبیل
کالی
خیلی فوری نصب میشود
نمایشگاه رحمتیان
فردوسی جنب کوچه برلن
تلفن ۳۰۴۲۵۰

لاستیك جنرال GENERAL
فروشگاه پیکان
طایر
محمدحسین مصطفائی
نماینده رسمی لاستیك جنرال فروشنده انواع لاستیك های باری سواری و کشاورزی لاستیك جنرال تهران -خیابان امیرکبیر نبش کوچه کتانه پلاك ۱۳۱ تلفن ۳۰۵۱۱۸
آ-۶۱۴۳

کارچر
روکش صندلی
اتومبیل
بانصب فوری
نمایشگاه ایرانشهر
میدان فردوسی اول ایرانشهر
تلفن: ۶۱۲۳۵۲

کرایه

اتو لوکس
اتومبیلهای تشریفاتی با راننده برای داخل و خارج تهران میدان فردوسی تلفن ۴۴۶۰۵ و ۶۱۱۲۷۰

کاج بار
بارکش شهر و حومه
بیمه اثاثیه منزل تلفن
۴۱۱۱۱
۶۱۱۱۱۱

خاور تاکسی
اتومبیل کرایه با راننده و بدون راننده فرح جنوبی خیابان منصور ۷۳۳۳۵
۱-۲۵ آ-۵۷۳۶

ام- آ- اس
اتوبوس ومینی‌بوس دربست‌برای کارخانجات وموسسات‌ومسافرت های دستجمعی تلفن ۹۷۰۸۱۴
۱-۹ آ-۶۱۲۴

اتواسیا
در تمام مدت شبانه روز اتومبیلهای اخرین سیستم با راننده بدون راننده داخل و خارج تلفن ۷۴۹۸۰ و ۷۱۶۲۰

مرکزاتومبیل‌ایران
اتومبیل‌های . آریا شاهین وپیکان را ساعتی ۱۳۰ریال بدون راننده کرایه میدهد آدرس جاده قدیم شمیران جنب سینما پاسفیك خیابان کاج پلاك ۶ر۶ تلفن های ۷۶۵۵۴۲ و ۷۵۹۳۵۶
۱-۱۰ آ-۶۱۲۶

میدان جرثقیل توکل شاه
پلاك ۵۰۶۹۱ ۵۵۸۲۸ ۵۱۴

جرثقیل و تریلر جاسب
تلفن ۲۵۷۶۵ و ۲۷۸۱۸

جرثقیل پارس
مجهز بانواع جرثقیل‌های تمام گردان برقی ،هیدرولیك دکل بلند تلفن ۷۸۶۶۲ و ۷۸۱۱۱۲
۱-۳ آ-۵۹۰۳

جرثقیل صادقیان
۳۱۲۰۹۱ و ۳۱۰۵۵۰

ماشین آلات

فروش ماشین‌الات :راه‌سازی و وسائط نقلیه همه قسم نقد و اقساط تلفن‌های ۶۵۵۹۸
آ-۶۰۹۹

املاك ومستغلات

فروش

آژانس شایسته ۳۰۵۳۴۹
مرکز عمده معاملات املاك در شهر تهران و حومه .
آ-۵۸۲۱

فروشنده اراضی تهران‌پارس نارمك امینی تلفن ۷۹۰۰۹۰

لاله‌زار بنگاه کوشان ۳۳۹۷۸۴
فروشنده املاك در همه‌جا لطفا باتلفن دستور فروش بفرمائید
۱-۲۰ آ-۴۸۵۹۲

خانه فروشی
خانه‌های ویلائی ۱ طبقه بمساحت ۲۰۰ متر الی ۲۶۱ متر ۴ اطاقه‌و ۵ اطاقه باسرویس کامل در ۴۵ متری سید خندان به قیمت ۱۴۰ الی ۱۶۵ هزار تومان به فروش میرسد تلفن ۷۷۰۲۸۳ مراجعه فرمایند
۱-۷ آ-۵۸۸۳

دروس
یکدستگاه ساختمان ویلائی یك طبقه بفروش میرسد دفتر داد وستد تلفنهای ۷۵۶۰۹۹ و ۷۵۷۰۳۱

خیابان شمیران بر ملك
خانه دو طبقه شخصی ساز با تلفن بمساحت ۳۱۰متر به‌قیمت ۳۴۵ هزارتومان به‌فروش‌میرسد ۷۶۵۸۴۳

خانه نوساز ۱۱۴ متر ۱۷اتاق ۲ کولر ۲ آشپزخانه ۲ حمام و تلفن . امیریه انتظام مقطوع ۱۲۵ هزار تومان از ۲ تا ۴ و ۷تا ۹ بعد از ظهر تلفن ۵۱۰۵۸
۱-۳ آ-۲۳۴۹۳

خانه‌ای به مساحت ۲۴۰ متر دارای ۷ اطاق زیرزمین گلخانه ماشین‌رو دو در مستغلات بابرق و آب تلفن اف اف واقع در جنوب بیمارستان پهلوی بین خیابانهای نصرت فرصت به قیمت ۱۹۰ هزار تومان بفروش میرسد خواستاران به تلفن ۶۷۸۶۶ مراجعه نمایند
۱-۷ آ-۶۱۳۱

در تهران پارس
چند دستگاه خانه یك طبقه ویلایی ۵ اطاقه شیك و مدرن ۳۴۸ متر با لوله کشی شوفاژ و گاز به قیمت ۱۵۰ هزار تومان نصف نقد بقیه ۶ ماهه ۳۳۳۰۵۸
آ-۶۱۴۶

چند دستگاه ساختمان ویلائی
واقع درخیابان ۴۵ متری سید خندان یك طبقه به مساحت ۲۵۰ متر به قیمت ۱۴۰ تا ۱۶۰ هزار تومان بفروش میرسد تلفن ۷۷۱۵۰۸
آ-۶۱۵۳

دروس خیابان شیبانی خیلی خیلی اوکازیون
ویلای کاملا شخصی و مهندسی‌سازمساحت ۱۲۵۰ متر بنا ۶۰۰ متر ۸ اطاق با بهترین تزئینات حیاط سازی و استخر و چاه و برق و آب تهران و تلفن ۶۶۵ هزار تومان نقد و اقساط ۶۲۸۰۹۰
۱-۳ آ-۶۱۴۷

مستغلات‌شخصی‌ساز سه‌طبقه ۴۲۰ متر در قلهك ۳۸۰ هزار تومان تلفن ۷۷۵۳۷۸
۱-۳ آ-۶۱۵۳

خانه‌ای بمساحت ۲۷۰ متر مربع با ۶اتاق و تمام تسهیلات برق آب و تلفن در خیابان آریامهر بدون واسطه به‌فروش میرسد تلفن ۶۳۳۶۱۹

خانه‌ای بمساحت ۲۲۰ متر مربع در ۲۰ متری اول خیابان ابوریحان به قیمت زمین بدون واسطه به‌فروش میرسد تلفن ۶۳۳۶۱۹
آ-۲۳۹۹۷

برخیابان ۲۱ متری نهم‌آبان ساختمان‌مستغلاتی دارای‌دومغازه بزرك بمساحت ۲۰۰ متر با آب‌و برق سه‌فازو تلفن‌بفروش‌میرسد تلفن ۷۹۴۵۰۸
۱-۲ آ-۶۱۲۰

ویلا فروشی
ده دستگاه ویلا
د ردروس وداودیه و جاده پهلوی بفروش میرسد طالبین‌به تلفن ۷۳۳۵۱
۱-۱۳ آ-۵۷۶۹

باغ فروشی
سه هکتار باغ محصور نیمه مشجر در ۵ کیلومتری‌ساری بر جاده بفروش میرسد . تلفن - ۷۷۴۵۶۲
۱-۳ آ-۵۱۵۳۸

زمین فروشی
خرید وفروش‌زمین‌های سعادت آباد ومکانیر تلفن ۳۳۹۰۶۷ و ۳۳۶۸۸۵

زمین فروشی
دوقطعه زمین مستغلاتی دوبر در بهترین منطقه ونك به‌قیمت مناسب به فروش میرسد تلفن ۶۲۱۶۰۶
۱-۱۰ آ-۵۸۶۵

ملك مزروعی ۷۲۹۸۲
۱-۵ آ-۵۹۹۱

بهترین منطقه یوسف‌آباد
قطعه سوم خیابان محمد رضاشاه خیابان فردوس یك قطعه زمین بمساحت ۳۱۵ متر مربع بعلت مسافرت فروخته میشود تلفن - ۶۲۱۱۸۶
۱-۴ آ-۲۲۹۲۹

دروس بر خیابان مرودشت زمین ۱۴ در ۴۶ به فروش می رسد ۷۷۰۲۴۱ - ۷۷۵۸۲۵
۱-۵ آ-۶۱۱۰

زمین کنار دریا
از محمود آباد تانوشهر و از چالوس تاعباس‌آباد وازنشتارود تا شهسوار و رامسر زمین کنار دریا و داخل جنگل بقطعات کوچك و بزرك و قیمت های ارزان بفروش میرسد دفتر داد و ستد تلفنهای ۷۵۶۰۹۹ و ۷۵۷۰۳۱

۹۰۰ متر زمین مرغوب قابل تفکیك در بهترین نقطه صاحبقرانیه فوری بفروش میرسد . تلفن ۳۱۱۲۲۴

ساده‌ترین راه خوشبختی و سعادت باپرداخت مبلغی ناچیز صاحب زمین و خانه شوید زمینهای مرغوب در بهترین موقعیت مناسب باغ وویلاسازی باترقی سریع .

ملاردویلا

بقیمت بسیار ارزان وشرایط سهل نصف نقد و نصف باقساط ۱۵ ماهه بدون هیچگونه‌مخارجی از قبیل کمیسیون حق‌العمل زمینهای بسیارارزان‌ومرغوب در کمترین فاصله ازمرکزشهر با آب و برق موجود خاك بسیار مستعد تفکیك شده با خیابان‌بندی درختکاری و اسفالت هر قطعه دارای سند مالکیت اختصاصی بدون هیچگونه اشکال اداری واقع در بین دو جاده تهران کرج (جنوب‌شاهراه تهران کرج (اتوبان) و جاده قدیم تهران کرج) که علاوه بر اسفالت کاری وبلواربندی داخلی زمینها ازهردو جاده نیز تاسرزمینها اسفالت میباشد . نماینده انحصاری فروش زمینهای ملاردویلا و گلستان آژانس شایسته تلفن ۳۰۵۳۴۹ دفتر فروش‌زمینهای‌ملاردویلا وگلستان - تهران از اسلامبول اول لاله‌زارنو مقابل سینما متروپل طبقه دوم آژانس‌شایسته
۱-۴ آ-۶۱۳۶

چهار قطعه زمین واقع‌در کیلومتر ۲۰ جاده کرج فاصله بین زمین و جاده ۲۰۰ متر بر ده متری. خوش‌قواره باچهار سند مالکیت . جداگانه متری ۲۵ تومان . یکجا متری ۲۲ تومان بفروش‌میرسد تلفن ۴۷۵۲۰
۱-۲ آ-۶۱۲۳

فروش وسرقفلی

مغازه واگذاری
مغازه چهاردهنه نبش خیابان هدایت سه‌راه سپهسالار شماره تلفن ۳۳۳۸۲۸

۲ باب مغازه با بالکن و آب و برق صنعتی در بهترین منطقه آریاشهر ۷-۵ بعد از ظهر ۶۴۴۳۲
۱-۶ آ-۲۲۲۱۳

چهار دهنه مغازه دو نبش با زیر زمین و تلفن در خیابان‌ژاله روبروی بانك ملی ژاله مناسب هرنوع کار اماده فروش است ۳۱۰۸۸۳ - ۳۰۵۰۱۶
۱-۶ آ-۵۹۱۹

دوباب مغازه به مساحت ۱۰۰ متر در خیابان وزراء خیابان چهاردهم واگذار میشود تلفن ۷۶۳۳۵۳
۱-۳ آ-۶۱۱۲

مرغداری
مرغداری در کرج بعلت مسافرت بفروش میرسد تلفن - ۸۹۲۰۰۲
۱-۳ آ-۲۳۲۲۷

یك کارگاه‌باسالن سرپوشیده حوالی جاده کرج‌یا کرج مورد لزوم است تلفن ۵۶۰۶۶
۱-۵ آ-۲۲۱۵

اجاره‌داده‌میشود

آپارتمان اجاره
یکدستگاه آپارتمان دارای ۸ اطاق مجهزبه تمام وسائل باآب و برق تلفن دو دهنه مغازه و یك زیرزمین بمساحت ۱۸۰متر اجاره‌داده میشودخیابان‌سیروس جنب ایستگاه‌داروخانه پلاك ۴۸۱ تلفن های صنایع مشعل‌رجبی ۳۵۶۴۵۹ - ۳۵۶۸۷۸
آ-۶۱۴۸

اجاره آپارتمان
طبقه سوم ساختمان مبل‌شاهین خیابان شاه چهارراه فروردین دارای شش اطاق بزرك و کلیه لوازم جهت مطب و دفتر کار به اجاره داده میشود . به تلفن ۴۱۹۳۰ و ۶۴۴۲۶ مراجعه فرمایند .
آ-۵۲۷۴۶

عباس‌آباد آپارتمان طبقه دوم سه اطاق خواب سالن پذیرائی وناهارخوری سرویس کامل با تلفن ۷۶۴۰۰۸
۱-۳ آ-۵۹۷۳

ساختمان‌اجاره
قابل توجه موسسات دولتی،ملی، بیمارستانها وزایشگاه‌های خصوصی
بهترین نقطه خیابان پهلوی کمی بالاترازسه‌راه تخت‌طاوس یك‌ساختمان مدرن دارای ۴۵ اتاق ۱۲ هال مجهزبه آسانسور ۶ نفره اتوماتیك و شوفاژ و کولر اجاره داده میشود تلفن ۸۳۲۳۶ - ۴۸۲۷۶
۱-۳ آ-۲۲۰۷۱

انواع ساختمانهای‌اجاره‌ای
مبله دربست موجود نیری - ۶۲۸۶۱۰
۱-۱۵ آ-۵۶۲۲

خانه دو طبقه نوساز.امیرآباد شمالی . خیابان فرح‌آباد کوی پاسارگاد . هرطبقه شامل سه اتاق خواب . هال .سالن‌پذیرائی وناهارخوری . سرویس کامل با کولر ماهیانه طبقه اول با حیاط‌و زیرزمین ۱۲۰۰۰ و طبقه دوم با تراس ۱۰۰۰۰ ریال تلفن ۶۳۲۸۹۵ بین۸تا۱۲ صبح
۱-۳ آ-۲۳۳۰۷

خانه‌ای برخیابان نیاوران اجاره داده میشود تلفن ۴۹۴۱۷
۱-۲ آ-۶۰۷۰

غرب تهران خیابان شادمان ساختمانی نوساز۴ طبقه۸دستگاه دارای ۵۳اطاق‌با شوفاژآسانسور تلفن کولر و سرویس کامل جهت ادارات‌دولتی یا ملی‌یکجا واگذار میشود تلفن ۹۷۳۵۳۸
آ-۶۱۵۱

خانه اجاره
اجاره‌در تمام‌شهر تهران وشمیران
شمااگرمحل برای‌سکونت میخواهید
شما اگر محل برای دفتر میخواهید
شمااگرمحل برای‌کسب میخواهید
با تلفنهای ۷۵۶۰۹۹ و ۷۵۷۰۳۱ دفتردادوستد مذاکره فرمائید .

طبقه دوم وسوم هریك۵ اطاق باسرویس امیرآباد بین ساعت ۱۰ تا ۱۲ تلفن ۲۵۷۷۵ مراجعه شود .
آ-۵۹۸۹

خانه‌ای ۷ اتاقه با حیاط و گاراژ و تلفن‌و آپارتمانی‌نوساز ۶ اتاقه با شوفاژ فرح شمالی تلفن ۷۷۱۱۷۳
آ-۲۳۹۳۵

در یوسف‌آبادپنج اتاق وهال و تلفن مستقیم و لوازم ماهیانه ۱۲۰۰۰ ریال تلفن ۶۲۲۵۸۷
آ-۲۳۹۳۹

خریداری‌میشود

زمین‌های زعفرانیه دره‌قشلاق مکانیر و سعادت‌آباد عباس‌آباد فرح‌زاد را خریداریم بازرگانی جلالی خیابان پهلوی تلفن های ۶۲۶۴۱۱ و ۶۲۴۱۹۳

فرمانیه دروس مبارك‌آباد سیدخندان دره‌قشلاق خریداریم ۸۸۳۳۱۹

اراضی تهران‌پارس خریداریم بازرگانی امینی تلفن ۷۹۰۰۹۰

زمینهای باغ فیض پونك حسین‌آباد حسن‌آباد حاجی‌آباد کن کوهك خریداریم ثلاث ۹۷۰۸۱۸
آ-۵۷۲۸

دفتر پارس اراضی سیصد متری داخل طرح عباس آباد خریدار است تلفن ۷۶۱۵۵۸

خرید کوهك جنت‌آباد باغ فیض عباس‌آباد سازمان برنامه ۶۶۲۰۳

خریدار زمین تهران پارس ۷۸۱۹۳۶
۱-۱۴ آ-۵۱۵۵

خریدار زمین‌افسریه ۷۹۳۳۴۶
۱-۲۵ آ-۵۵۳۸

خریدار زمین تهران‌پارس - ۷۹۳۰۲۰

اراضی کوهك خریداریم - ۹۵۵۰۰۹
۱-۷۰ آ-۵۶۶۷

خرید اراضی تهران پارس ۷۸۴۸۵

کوهك کوهك کوهك
خریداریم گلکار یزدی ۹۵۶۶۰۶
۱-۲ آ-۵۷۴۵

نیازمندیهای اجاره

سازمان نیازمندیهای خارجیان
خانه‌شمارا اجاره میدهد ۶۱۳۹۳۹

موسسه امور خارجیان ، اجاره به خارجیان تلفن ۷۱۷۸۲
۱-۲۶ آ-۳۵۱۲

خانه وآپارتمان مبله وغیر مبله در شمال شهر مورد نیاز است سینی گاید ۷۶۴۸۱۱
۱-۲۶ آ-۵۰۷۶

مستغلات شمارادرشهرو شمیرانات بخارجیان‌اجاره‌میدهیم تلفن ۶۱۲۹۶۴ و ۴۹۷۱۳

مورد نیاز
مورد نیاز برای اجاره در تمام شهر تهران‌و شمیران منزل و ویلای مسکونی‌و آپارتمان‌جهت سکونت و محل کار و مغازه مورد نیاز فوری است‌باتلفنهای ۷۵۶۰۹۹ و ۷۵۷۰۳۱ مذاکره فرمائید .

یك شرکت ملی جهت دفتر کار خود به ساختمانی ۲۰اطاقه که سه شماره تلفن و شوفاژ و کولر و پارکینك داشته باشد نیازمنداست به تلفنهای ۶۸۸۵۸ و ۴۵۷۷۲ مذاکره فرمائید .
۱-۲ آ-۲۳۶۰۹

مستغلات شما را به‌خارجیان اجاره میدهیم تلفن ۶۲۴۱۲
آ-۵۹۶۹

بنگاههای معاملات املاك

بازرگانی نراقی ۸۵۴۸۵
۱-۲۶ آ-۵۵۳۷

پهلوی دره قشلاق ، قیطریه کوی میکائیر و لنجك‌عابدی ۸۵۰۰۹۵

بورس املاك شمیران دفتر براتی باغ فردوس ۸۵۲۵۷۵
آ-۴۷۵۸

خرید و فروش و اجاره اراضی شمال شهر تلفن ۶۲۷۴۶۶
۱-۲۰ آ-۵۸۸۴

برای خرید و فروش زمین های کرانه دریای خزر ویلا باغ مرکبات چای اراضی جنگلی و معاوضه با مستغلات در تهران و تهیه هر نوع ساختمان به املاك و موسسه ساختمانی ۱۱۱ واقع در بهارستان مراجعه و مشاوره فرمائید تلفن ۳۳۴۵۰۰

معاملات پول

پول موجود

پول شرطی باسودبانکی
۴۸۴۶۳

پول باسود بانکی موجود تلفن ۷۶۲۶۵۹
۱-۱۰ آ-۶۱۳۷

پول بیواسطه ۶۴۶۱۸و۲۲۷۲۹

خانه - پول‌فرح شمالی مرکز معاملات پول تهران- ۷۱۳۸۸ ۷

پول تومانی ۵ر۹ شاهی ۶۲۴۸۷۳

وام در مقابل تلفن ۴۵۰۰۸

موردنیاز

پول‌شرطی ۱۸٪ نیازمندیم
۴۸۴۶۳

خریدارتلفن

چند شماره‌تلفن فوری‌بی‌واسطه خریداریم تلفن ۷۵۹۴۳۵
۱-۱۵ آ-۵۵۶۰

فروشنده‌تلفن

چندشماره تلفن‌بانصب فوری بیواسطه بفروش میرسد تلفن ۷۵۹۴۳۵

هر نوع شماره تلفن موجود است تلفن ۷۰۸۴۱
آ-۵۷۷۴

قبوض

خریدقبوض اصلاحات ۶۴۶۱۸

خرید اوراق قرضه تلفن ۶۱۱۳۹۸

مزرعه خادم آباد قدس

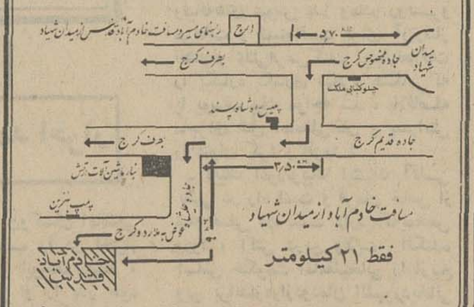

چرا ازیك میلیون متر باغات سرسبزوخرم بابلوارهای درختکاری شده برای آسایش و استراحت خود استفاده نکنید باتوجه باینکه زودتر شمیرانات بباغ خود میرسید .

خادم آباد دارای آب وبرق و خیابانهای درختکاری شده که در دست اسفالت می باشد بقطعات ۱۷۵۰ متری تا ۲۰۰۰ متری بقیمت‌متری ۷ تومان ببالا برای توضیح بیشتر بدفتراطلاعات مرکزی اول فرح شمالی تلفن ۷۶۰۰۷۲

ما آتش را مهار کردیم
اسپری لون
آتش خاموش کن فوری بدون اثرگذاشتن
مناسب برای ادارات (بخصوص بایگانی و دفاتر)، منازل (اجاق گاز) و اتومبیل
اسپری لون بقدری راحت است که حتی بچه‌ها میتوانند برای خاموش کردن آتش از آن استفاده کنند
بها در تمام کشور ۲۵۰ ریال
از شهرستانها نماینده فعال میپذیریم
نماینده انحصاری در ایران: شرکت آژاکو - تخت جمشید غربی - خیابان کیوان پلاك ۲۴

تلفن ۴۸۸۱۸

دربازکن برقی بکد
قیمت یکدستگاه کامل ۲۵۰ تومان
بدون پیش قسط به اقساط ماهیانه ۵۰ تومان بپردازید
بوسیله تلفن سفارش دهید دستگاه در مدت ۳ ساعت نصب و تحویل میشود.
شرکت بکد الکتریك تلفنهای ۷۷۲۰۰۸-۶۲۸۷۷۴

نیازمندیهای شما

آگهی تلفنی
درصفحه نیازمندیها
بانلفن
۳۱۱۲۳۱
بدیرفته میشود

برای ساختمان شما
کاغذ دیواری
تقاضی ساختمان اقساط تلفن ۷۸۱۹۷۷ جانفدا

سرامیک تهران نقش
سازنده مرغوبترین سرامیک با فرم و رنگهای مختلف خیابان حضرت عبدالعظیم خیابان فرح‌آباد سرای حاج‌حسینعلی تلفن ۲۷۱۶۴ ـ ۶۱۲۵

الکترونیفشه
فروشنده کلیه لوازمات برقی متخصص تزئینات مجالس تهران‌نو جنب سینما ماندانا ۱۲ـ۱ آـ ۵۷۰۱

لوله بازکنی
رفع گرفتگی لوله ۴۲۳۵۵

لوله بازکنی فاضل آب
بادستگاه تراکم‌هوا
تلفن ۶۴۴۸۵ مسعود

لوله بازکنی فاضل آب
بادستگاه تراکم‌هوا
تلفن ۷۶۳۲۸۶

رفع گرفتگی هرنوع لوله ساختمان
بادستگاه تراکم‌هوا ـ تلفن ۷۸۷۲۷

لوله بازکنی فاضل آب
مقدم ۶۴۶۳۵

لوله بازکنی فاضل آب
مطمئن فوری مناسب
تلفن ۷۵۶۴۰۸

لوله بازکنی فاضل آب
جنرال ۷۹۳۰۵۷

لوله بازکنی فاضل آب
بادستگاه تراکم‌هوا
تلفن ۹۵۵۱۱۶

استخدام

دکتر داروساز جهت تهران و شهرستان مورد نیاز است تلفن ۳۳۶۴۵۰

شما باید کاری بدانید
که مورداحتیاج اکثر موسسات میباشد . آموزشگاه بازرگانی اقتصاد بمنظور مساعدت به جویندگان کار و معرفی خود بعموم به ۳۰ نفر خانم و آقا که امروز و یا فردا مراجعه نمایند یکدوره کامل دفترداری دوبل و حسابداری ، منشی‌گری با ماشین‌نویسی را بطور رایگان بدون‌دریافت شهریه با اعطای گواهینامه تعلیم میدهد لطفا ۶۰۰۲۲ داخلی ۲۴۵ آـ۶۱۰۲

به دو نفر راننده آشنا به مکانیکی اتومبیلهای سواری نیازمند است خیابان قدیم شمیران نرسیده به سینما پاسفیک پلاک ۶۳۷ کانون‌اتومبیل ایران تلفن ۷۶۱۶۹۱ آـ۶۰۹۷ ۲ـ۱

استخدام مترور
به یکنفر مترور که چندین سال سابقه کار داشته باشد نیازمندیم داوطلبان میتوانند بین ساعت ۵ تا ۷ بعد ازظهر با تلفن ۷۵۵۷۵۴ تماس بگیرند .
آـ۲۳۴۲۵ ۲ـ۱

به چند نفر دوشیزه یا بانو جهت هنرپیشگی فیلمهای تبلیغاتی نیازمندیم لاله‌زارنو چهارراه مهنا شماره ۱۸۳ استودیو فیلمبرداری آسیا آـ۶۰۸۲

به یك مستخدم زن که وارد به امور پرستاری هم باشد فوری احتیاج است .
ازساعت ۷ الی ۹ بعداز ظهر با تلفن ۶۳۰۵۴۸ تماس بگیرند .
۲ـ۱ آـ۶۰۶۸

آرایشگاه هتل هیلتون
بیك آرایشگر مرد جهت آرایش بانوان با دانستن زبان خارجی مورد نیاز است تلفن ۸۹۰۰۲۲ داخلی ۲۴۵ آـ۶۱۰۲

به دو نفر راننده آشنا به مکانیکی اتومبیلهای سواری نیازمند است خیابان قدیم شمیران نرسیده به سینما پاسفیك پلاك ۶۳۷ کانون‌اتومبیل ایران تلفن ۷۶۱۶۹۱ آـ۶۰۹۷ ۲ـ۱

استخدام مترور
به یکنفر مترور که چندین سال سابقه کار داشته باشد نیازمندیم داوطلبان میتوانند بین ساعت ۵ تا ۷ بعد ازظهر با تلفن ۷۵۵۷۵۴ تماس بگیرند .
آـ۲۳۴۲۵ ۲ـ۱

به چند نفر دوشیزه یا بانو جهت هنرپیشگی فیلمهای تبلیغاتی نیازمندیم لاله‌زارنو چهارراه مهنا شماره ۱۸۳ استودیو فیلمبرداری آسیا آـ۶۰۸۲

به یك مستخدم زن که وارد به امور پرستاری هم باشد فوری احتیاج است .
ازساعت ۷ الی ۹ بعداز ظهر با تلفن ۶۳۰۵۴۸ تماس بگیرند .
۲ـ۱ آـ۶۰۶۸

یك نفر حسابدار باسابقه بازنشسته بانك سپه یا بانك ملی بطور تمام‌وقت با حقوق مکفی استخدام میشود تلفن ۷۶۲۳۸۷

استخدام پزشك عمومی
انجمن توان‌بخشی جهت خدمت در درمانگاه و انجام کشیك شب بیمارستان توان‌بخشی شفا یحیائیان دو نفر پزشك عمومی را با حقوق مکفی استخدام مینماید داوطلبانیکه واجد شرایط خدمت در تهران میباشند میتوانند تا تاریخ بیستم آبانماه همه روزه‌در ساعات اداری بمحل بیمارستان واقع در خیابان ژاله مراجعه نمایند . م‌الف ۸۲۰ ۳ـ۱ آـ ۵۲۳۶۶

بچند نفر کارگر سرویس کار آبگرمکن و بخاری که کاملا وارد باشند نیازمندیم تلفن ۷۶۴۶۰۸

یك شرکت بزرگ تولیدی
تعدادی فروشنده خوش تیپ وخوش‌بیان باسابقه وباتضمین برای فروشندگی استخدام مینماید. تحصیلات ملاك عمل نمیباشد برای مصاحبه حضوری وتعیین وقت به تلفن ۴۸۸۰۳ مراجعه فرمائید .
آـ۶۱۲۷

بدوشیزه یا بانوئی که به‌امور ماشین نویسی فارسی ومکالمات تلفنی آشنا باشد مورد نیاز است شرکت سهامی وارسا خیابان کریم‌خان زند کوچه عسجدی شماره ۱۸ تلفن :
۲ـ۱ آـ۶۱۵۶ ۶۲۹۴۷۳

آگهی استخدام
یك شرکت ساختمانی برای اشتغال در تهران و تصدی مشاغل مشروحه زیر بخدمت تمام وقت افراد واجد صلاحیت نیازمند است :
۱ـ رئیس حسابداری : یك نفر لیسانسیه حسابداری با حداقل ۳ سال تجربه عملی در حسابداری مالی و قیمت تمام شده (افراد فاقد درجه لیسانس درصورت داشتن تجارب عملی کافی و مورد قبول میتوانند داوطلبی خود را برای احراز این شغل اعلام دارند)
۲ـ متصدی امور دفتری و بایگانی: یکنفر دیپلمه بازرگانی یا ادبی با آشنائی کامل به امور دفتری و بایگانی .
۳ـ متصدی امور خرید و حمل ونقل: یکنفر دیپلمه واجد تجارب عملی درامور مذکور .
۴ـ کارمند دفتر فنی : یکنفر دیپلمه ریاضی (افراد آشنا به نقشه‌ها و نمودارهای ساختمانی حق تقدم دارند) .
۵ـ کارمند حسابداری : دو نفر دیپلمه‌ریاضی یا بازرگانی. داوطلبان درصورتیکه خدمت وظیفه را انجام داده و یا دارای برك معافیت دائم باشند میتوانند تاپایان روز ۱۳۴۹/۸/۲۵ تقاضای دست‌نویس خود را با ذکر مشخصات فردی و مدارج تحصیلی و نشانی کامل و جداقل حقوق مورد تقاضا و نوع شغل مورد نظر به راهنمای شماره ۳۴۴ روزنامه اطلاعات ارسال دارند.
آـ ۲۳۴۵۱ ۲ـ۱

بیك بانوی طراح وبرش
کار زنانه که در سری دوزی و کنفکسیون کاملا وارد باشد نیازمندیم . خیابان شاه بین پهلوی و چهارراه کاخ فروشگاه جنتلمن
آـ۲۳۶۱۷

دو نفر دربان لازم است
دو نفر دربان جوان که سن آنها بین ۲۰ تا ۳۰ سال و مجرد و دارای سواد فارسی باشند برای چاپخانه موسوی لازم است . داوطلبان به‌خیابان سعدی ـ باغ سپهسالار ـ بن‌بست مصدقی شماره ۶ و ۷ مراجعه کنند .
آـ ۵۲۵۹۸

بیك‌بانوی باسابقه جهت‌پرده دوزی فوری نیازمندیم تلفن ۶۰۳۵۴
۳ـ۱ آـ۶۱۳۰

راننده پایه دو شخصی تمام وقت با تضمین استخدام میشود
تلفن ۳۵۰۰۶۷
۲ـ۱ آـ۶۱۳۱

بانو یا دوشیزه
که از عهده مدیریت خانه کم جمعیت در خارج تهران برآید لطفا با تلفن ۷۵۹۴۲۲ قبل از ظهرها تماس بگیرید
آـ ۲۳۹۷۵

بانوئی برای اداره منزل‌پدر و فرزند شبانه‌روز نیازمندیم
۴۹۹۴۲
آـ ۲۳۹۵۳

بچند نفر سرویس کار شوفاژ باتعهد وتضمین نیازمندیم . به تلفن : ۶۳۳۴۷۱ از ساعت ۶ تا ۸ مراجعه شود .
۴ـ۱ آـ۶۱۴۵

The Tehran College of Insurance for the semester beginning Mid December, 1970 accepts ten high school graduates (Mathematics or natural Science) from Iran for its RCD courses in nsurance and its related Economics, Legal and Managerial aspects, leading to a Bachelor of Science degree.
The courses will be conducted in English. Candidates must have full command of the English language and pass an entrance examination in ENGLISH.
For further information please applt to:
Tehran College of Insurance, RCD Division, Karim Khane Zand Ave.- Phone 627996.
PRIOR to and not later than 15th November, 1970.

TEHRAN COLLEGE OF INSURANCE

شرکت تولیدی ایران رزین
بمازاریاب وارد برای پخش وفروش کراوات واسباب بازی نیازمند است. تلفن ۳۳۶۷۸۲
۲ـ۱ آـ۶۱۳

چهار نفر آهنگراستاد ـ کار نیازمندیم . بشرکت سهامی صنایع‌ریخته‌گری تلفن ۵۹۰۸۹ مراجعه فرمائید .
۶ـ۱ آـ۶۱۲۲

چند نفر کارگر ساده جهت کار در کارگاه سد سازی مورد نیاز است متقاضیان پیشنهادات خود را با ذکر سوابق کار به راهنمای شماره ۳۴۳ روزنامه اطلاعات ارسال نمایند.
۲ـ۱ آـ ۶۰۶۵

شرکت مهندسین‌مشاور فرانسوی به کارمندان زیر نیازمند است
۱ـ ماشین‌نویس که بدو زبان فارسی و فرانسه بتواند بخوبی ماشین نماید ودارای سابقه کار باشد .
۲ـ تکنیسین آبشناسی با گواهی‌نامه آبشناسی و داشتن سابقه کار برای تهران.
داوطلبان با دردست داشتن رونوشت مدرك تحصیلی و کار و معافیت نظام‌وظیفه تا آخر وقت اداری روز ۲۵ آبانماه به‌نماینده همکاری شرکتهای مهندسان مشاور ساختمان شماره ۵۱ کوچه مهران خیابان نادرشاه مراجعه فرمایند .
۳ـ۱ آـ ۲۳۱۷۳

۱ـ آیا پر انرژی . فعال خوش لباس و تحصیل ـ کرده هستید ؟
۲ـ آیا مایلید روزی‌ده ساعت کار کنیدوماهیانه هشتاد هزار ریال حقوق ثابت وپورسانت دریافت نمائید ؟
چنانچه بسئوالات فوق صددر صد پاسخ مثبت میدهید و می‌خواهید درآمدی سرشاروحرفه‌ای بی‌نظیر داشته باشیدبما رجوع کنید .
نشانی : نمایندگی‌امین ـ خیابان روزولت چهارراه تخت جمشید جنب تریا قناری انتهای کوچه هدایت شماره ۸۳
۳ـ۱ آـ۶۰۵۸

آرایشگاه هتل هیلتون
بیك آرایشگر مرد جهت آرایش بانوان با دانستن زبان خارجی مورد نیاز است تلفن ۸۹۰۰۲۲ داخلی ۲۴۵ آـ۶۱۰۲

به یك نفر راننده آشنا به مکانیکی اتومبیلهای سواری نیازمند است خیابان قدیم شمیران نرسیده به سینما پاسفیك پلاك ۶۳۷ کانون‌اتومبیل ایران تلفن ۷۶۱۶۹۱ آـ۶۰۹۷
۲ـ۱

استخدام مترور
به یکنفر مترور که چندین سال سابقه کار داشته باشد نیازمندیم داوطلبان میتوانند بین ساعت ۵ تا ۷ بعد ازظهر با تلفن ۷۵۵۷۵۴ تماس بگیرند .
آـ۲۳۴۲۵ ۲ـ۱

به چند نفر دوشیزه یا بانو جهت هنرپیشگی فیلمهای تبلیغاتی نیازمندیم لاله‌زارنو چهارراه مهنا شماره ۱۸۳ استودیو فیلمبرداری آسیا آـ۶۰۸۲

به یك مستخدم زن که وارد به امور پرستاری هم باشد فوری احتیاج است .
ازساعت ۷ الی ۹ بعداز ظهر با تلفن ۶۳۰۵۴۸ تماس بگیرند .
۲ـ۱ آـ۶۰۶۸

یك نفر حسابدار باسابقه بازنشسته بانك سپه یا بانك ملی بطور تمام‌وقت با حقوق مکفی استخدام میشود تلفن ۷۶۲۳۸۷

استخدام پزشك عمومی
انجمن توان‌بخشی جهت خدمت در درمانگاه و انجام کشیك شب بیمارستان توان‌بخشی شفا یحیائیان دو نفر پزشك عمومی را با حقوق مکفی استخدام مینماید داوطلبانیکه واجد شرایط خدمت در تهران میباشند میتوانند تا تاریخ بیستم آبانماه همه روزه‌در ساعات اداری بمحل بیمارستان واقع در خیابان ژاله مراجعه نمایند . م‌الف ۸۲۰ ۳ـ۱ آـ ۵۲۳۶۶

بچند نفر کارگر سرویس کار آبگرمکن و بخاری که کاملا وارد باشند نیازمندیم تلفن ۷۶۴۶۰۸

یك شرکت بزرگ تولیدی
تعدادی فروشنده خوش تیپ وخوش‌بیان باسابقه وباتضمین برای فروشندگی استخدام مینماید. تحصیلات ملاك عمل نمیباشد برای مصاحبه حضوری وتعیین وقت به تلفن ۴۸۸۰۳ مراجعه فرمائید .
آـ۶۱۲۷

بدوشیزه یا بانوئی که به‌امور ماشین نویسی فارسی ومکالمات تلفنی آشنا باشد مورد نیاز است شرکت سهامی وارسا خیابان کریم‌خان زند کوچه عسجدی شماره ۱۸ تلفن :
۲ـ۱ آـ۶۱۵۶ ۶۲۹۴۷۳

خیاط با تجربه
تعدادی کارگر خیاط با تجربه مورد نیاز است . نادری چهارراه قوام‌السلطنه ساختمان فرقانی طبقه دوم شماره ۵
۲ـ۱ آـ۲۳۹۵۵

بیك نفر مباشر ورزیده
عملیات زیرسازی جاده برای کار در طهران‌نیازمندیم خیابان ثریاشماره ۱۶۹
آـ۲۳۹۴۳ ۲ـ۱

بیك دوشیزه یابانوی ماشین نویس نیازمندیم . بین ساعت ۴ تا ۸ مراجعه‌شود . چهل‌متری کریمخان‌زند خیابان مدیری شماره ۳۵
آـ ۶۱۴۹

بیك نفر تلفنچی بانونیازمندیم تلفن ۶۰۳۵۴
۲ـ۱ آـ۶۱۵۰

دفتر بیمه پارت
جهت تکمیلو توسعه قسمت های مختلف خود به تعدادی خانم و آقا نیازمند است نبش نادرشاه و تخت‌طاوس ساختمان بانك ایران و خاورمیانه طبقه سوم
آـ ۶۱۵۲

شریک

شریك لازم است تلفن ۳۰۲۶۶۹ و ۷۰۰۶۶
۵ـ۱ آـ۵۹۱۶۰

شریك باسرمایه‌دومیلیون ریال لازم است ازساعت ۶ الی ۸ بعدازظهر باتلفن ۳۳۸۶۵۹

یك شرکت بزرك وارداتی
با سرمایه چند میلیون تومان برای وارد کردن کالای‌فوق‌العاده و جدیدبیك‌شریك‌با سرمایه‌ای معادل ۳/۴ سرمایه این شرکت برای توسعه کالای وارداتی‌خود احتیاج دارد لطفا با تلفن ۶۹۲۶۵ تماس بگیرید
۲ـ۱ آـ۲۳۲۵۱

جویای کار

نقشه‌کش ساختمانی ـ برق‌ـ ماشین‌آلات مکانیکی آشنا به زبان آلمانی جویای کار است صندوق پستی ۱۳۳۶ ـ۱۴
آـ ۲۳۴۸۳

گمشده

گواهی میشود ۴ قطعه سفته هریك به مبلغ ۵۰۰۰۰ ریال بسررسید ۲۳ و ۲۶ و ۲۶ مهر ماه و ۱/۸/۴۹ عهده بانك شرکت مهندسی ساراول مفقود شده از درجه اعتبار ساقط است .
اصغرحدادزاده
آـ ۲۳۹۷۱

یکبرك چك بشماره ۳۴۴۳۹ از حساب جاری شماره ۶۹۵۴ـ بانك پارس شعبه سعدی‌در وجه حامل بسررسید۲۰ آبان جاری مفقود گردیده از درجه اعتبار ساقط است
آـ ۶۱۳۲

گواهینامه رانندگی شخصی به شماره ۲۰۵۵۸۸ ـ ۱۰/۸/۴۹ به نام امیر بدیع روز جمعه ۱۵/۸/۴۹ گم شده از یابنده تقاضا میشود با تلفن ۶۲۱۳۷۲ تماس گرفته ومژدگانی دریافت دارد
آـ۲۳۶۱۵ ۲ـ۱

چك شماره ۵۸۱۱۷۰ ـ ۱۰/۶/۴۹ بانکملی بازار بمبلغ ۱۵۰۰۰۰ ریال از حساب جاری ۴۸۰۶۶ آقای اکبر ترسلی و چك ۶۳۹۲۳۳۲ ـ ۱۰/۶/۴۹ بانك صادرات بوعلی از حساب جاری ۷۳۱ آقای محمود ستوده به مبلغ ۷۵۰۰۰ ریال و چك شماره ۶۳۹۲۳۳ ـ ۱۰/۶/۴۹ بانك صادرات بوعلی از حساب جاری ۷۳۱ آقای محمود ستوده به مبلغ ۷۵۰۰۰ ریال هر سه چك بحواله کردآقای سید کاظم فاطمی مفقود و از درجه اعتبار ساقط است .
فاطمی
آـ۲۳۶۱۳

چك مفقود شده
چك شماره۷۲۵۳۹۲ ازحساب جاری ۹۹۳۶ به مبلغ دویست‌و ده هزار ریال عهده بانك پارس فردوسی بنام‌خدابخش عسکریان مفقود گردیده و از درجه اعتبار ساقط است
آـ ۲۳۹۸۷

چك شماره ۲۴۱۳۳۸ شماره حساب ۲۵۱۸۰ بانکملی ۲۵ شهریور به مبلغ ۸۲۷۰۰ ریال مفقود شده و از درجه اعتبار ساقط است .
منوچهر وزیری
آـ ۲۳۹۱

یکبرك چك‌بشماره ۵۱۴۱۴۸ بانك تهران شعبه پهلوی‌تاریخ ۱۵/۸/۴۹ از حساب شماره ۱۶۱۸۵ در وجه حامل به مبلغ ۶۳۰۰۰ ریال مفقود شده از یابنده خواهشمند است به خیابان اسلامبول پاساژ مرکزی فروشگاه گوشت مرکزی مراجعه نموده و مژدگانی خود را دریافت دارد ضمنا چك‌مزبور از درجه اعتبار ساقط است .
آـ ۲۳۹۰۳

یك غلد سمعك عینکی در حوالی خیابان حقوقی گم شده یابنده با تلفن ۵۴۲۵۰ تماس گرفته و مژدگانی دریافت دارد
آـ ۲۳۹۴۳

قابل توجه
یکبرك سفته معادل یکصد و نود هزار ریال بشماره۳۹۹۷۵۲ و دو برك چك یکی بشماره ۹۱۶۵۹۰ سررسید ۲۹/۱۱/۴۹ دیگری بشماره ۹۱۶۵۹۱ سررسید ۱۹/۱۲/۴۹ به عهده بانك پارس شعبه بوذرجمهری شرقی که در وجه وجیهه حلاج کار سازی شود و یك قطعه‌چك شماره ۲۴۱۳۵۰ بدون تاریخ بعهده بانکملی‌شمیران در وجه عباس نسترن مفقود گردیده اشخاصی که اوراق‌مزبور راپیدا کرده‌اند به تلفن شماره۷۵۸۲۵۷ـ ۷۵۷۲۱۸ مراجعه تا مژدگانی خود را دریافت دارد .
آـ ۲۳۹۳۹

دسته‌چك۲۵ برگی بانکملی شعبه دانشگاه پلیس از حساب شماره ۷۰۱۴ بنام اینجانب شیربلوك قورچیان با مقداری اشیاء و پول نقد بسرقت رفته و ازدرجه اعتبار ساقط است .

کاکاعلی شفقت‌بخش اهل خرم‌آباد لرستان در تاریخ ۱۵/۱۰/۴۸ جهت معالجه به بیمارستان معرفی شده و طبق پرونده موجود در بیمارستان چند جلسه هم مراجعه نموده‌و دیگر خبری از نامبرده نیست . هرکس اطلاع از وی دارد خواهشمند است در فیروز آباد بخش خرم‌آباد لرستان دکان حاج علی‌صفر نقدیان خبردهد.

چك‌های شماره ۶۰۱۲۷۹ و ۶۰۱۲۸۲ و ۶۰۱۲۸۴ و ۶۰۱۲۸۶ بانك صادرات شعبه ۶۱۵ نارمك (چهارراه مهر و پارك) چکهای سفید و بدون امضاء از حساب شماره ۵۶۰ اینجانب اقدس خوانساری وحید در شهریورماه ۴۹ مفقود شده و از درجه‌اعتبار ساقط است .

آموزشگاهها

فقط با ۱۵ تومان
شهریه
ماشین نویسی فارسی انگلیسی و یا آلمانی را بیاموزید کار آموزش تلفن ۴۹۴۹۴
آـ ۵۸۲۹

در آموزشگاه فایز
تعلیم پانچ با ماشین های I.B.M وماشین‌نویسی با متدجدید شاه‌آباد روبروی دبیرستان شاهدخت ۳۱۰۶۵۷
۳ـ۱ آـ ۵۸۲۷

باسابقه ـ معروف ـ مطمئن
ماشین‌نویسی ربانی شاه‌آباد تلفن ۳۳۷۱۳۵
آـ ۵۱۰۱

رقص

هنرستان رقص تاریین یان تعلیم رقصهای مدرن بین ـ المللی توسط آقای تاریین‌یان و دوشیزه مارگریت و استادان برجسته دیگر ده رقص ۳۰۰ تومان برای‌لاغری و تناسب‌اندام سی رقص فقط ۶۰۰ تومان چهارراه کالج جنب پمپ بنزین تلفن ۶۱۲۳۵۸

تعلیم رانندگی
هنرستان فنی پرستو
مرکز آموزش صحیح رانندگی مکانیکی ـ ترافیك محیر با بهترین و مدرنترین آموزش شهران خیابان شاهپور چهارراه کمرك تلفن ۲۳۹۱۶

آموزشگاه رادیو تلویزیون پارس‌بعدازظهرها تلفن۳۰۲۸۰۹

دوزندگی
دوزندگی نسیم ویژه بانوان کوکاکولا ۳۰ متری کوکاکولا

تدریس خصوصی

ریاضی طبیعی ادبی زبان دفتر امور دانشجوئی‌دانشگاه تهران ۶۹۸۲۰

انگلیسی و آلمانی تلفن ۶۱۳۷۶۰
۲۰ـ۱ آـ ۵۸۷۵

انگلیسی . شورت‌هند‌ماشین نویسی توسط بانوی انگلیسی ۴۷۱۴۱

گروه معلمین خصوصی۷۵۹۸۲۵
آـ ۲۳۲۲۹ ـ ۴ـ۱

قابل توجه
دانشجویان هنر سرای عالی نارمك (دختران وپسران) آماده تدریس کلیه دروس علمی دبیرستان و رسم فنی در منازل میباشند . تلفن ۷۹۲۲۱۷
امور دانشجویان
۸ـ۱ آـ ۵۱۰۹۶

کلاس فرانسه وانگلیسی
توسط بانوی خارجی خیابان قدیم شمیران بین پیچ شمیران و چهارراه حقوقی شماره ۹۹ فتو آندره طبقه دوم دست چپ

تدریس سنگدوزی‌زردوزی توسط پوراندخت‌درودی
تلفن ۴۳۴۰۸
آـ۶۱۲۸

تدریس ادبیات و فلسفه کلاسهای ششم در دبیرستانها و خصوصی تلفن ۹۶۲۸۱۴
آـ ۲۳۹۵۹

تدریس زبان آلمانی در نیاوران
جواد رضاعی در نیاوران‌جنب آسایشگاه دکتر رضاعی بطور خصوصی تدریس مینماید .
تلفن ۸۸۲۳۴۶
آـ۵۲۶۴۴

کلاس نقشه‌برداری

دوره جدید کلاس نقشه‌برداری کاخ دانش‌از روز ۴۹/۹/۲ زیر نظر مهندس مظفر شهیدنورائی تشکیل میشود . کلاس های نقشه‌برداری کاخ دانش با مجهزترین دوربینهای نقشه برداری و سایر لوازم مجهز است . قبلا نامنویسی کنید .

حسابداری و دفترداری دوبل

دوره جدید کلاس حسابداری کاخ دانش زیرنظر استادمحترم آقای اعتمادیه از روز۴۹/۹/۳ تشکیل میشود . در این کلاس علاوه برفراگرفتن حسابداری و دفترداری دوبل طرز کار با ماشینهای حساب مدرن دستی و برقی فاسیت‌معظم‌ترین کارخانه سازنده ماشینهای جهان را فرا خواهید گرفت .

کلاسهای خصوصی ، انگلیسی و شورت هند

Short Hand

زیر نظر خانم جودی کالیف استاد آمریکائی تشکیل میشود. قبلا نامنویسی فرمائید .

کاخ دانش

خیابان‌نادری . پاساژ معتمد. خیابان فرانسه . کوچه‌مرجان
آـ۵۲۷۲۶

رستورانهای خانوادگی

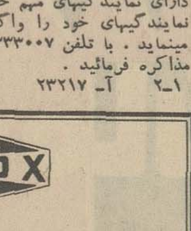

پهلوی تلفن های ۲۲۸۱ ـ ۸۹۲۲۸۲ ـ ۸۹۲۲۸۳

آگهیهای متفرقه

اسعدلاوصولو حریداریه ـ ۳۵۱۶۱۷

ایران تزئین
حراج ـ حراج
کاغذ دیواری هانزا جدید ساخت آلمان متر مربع ۱۰ الی ۲۰ ریال تلفن ۷۷۳۹۱۳

هرمدیر چاپخانه‌ای گرادر ازدان دسریع راه اندازی چاپخانه خود تهیه نماید شما چطور؟ الفبای چهارستون تلفن ۲۳۳۸۴۵ تاریخ خواه

اسکلت آهنی فروشی
جهت کارخانه یاانبار
تلفن ۳۵۳۷۲۴
۳ـ۷ آـ۶۰۹۸

سازمانی با سابقه ۱۵ سال دارای نمایندگیهای مهم خارجی نمایندگیهای خود را واگذار مینماید . با تلفن ۳۳۳۰۰۷ ـ مذاکره فرمائید .
۲ـ۱ آـ ۲۳۲۱۷

عکس باگریم در ۳ نوع مختلف جهت معرفی به استودیوها تلفن۶۲۹۰۶۲

سردخانه‌های زیرصفر بالاصفر
دفتر فنی اردشیر
تلفن ۷۳۳۶۰

الکتریکی نورهاشمی
مجهزترین موسسه تزئینات الکتریکی و ظروف کرایه در ایران شهبازجنب‌میدان‌خراسان تلفن ۳۵۵۵۶۴ ـ ۳۵۵۵۶۵
۸ـ۱ آـ ۵۶۹۴

موتور مولد برق تلمبه‌آب
برای اجاره موجود است
۷۷۲۳۸۱ و۷۷۴۷۱۴

دیك بخار کلمبیا
۱۰ اسب ۱۰ آتمسفر ۱۷۵ کیلوئی نقد ۱۲۰۰۰۰ ریال به فروش میرسد تلفن ۳۱۰۷۶۳
از ساعت ۶ تا ۷ بعد از ظهر
۲ـ۱ آـ۶۱۳۹

گاه مرغوب بقیمت روز
وزن واقعی بوسیله حمل سریع ارزان‌مطمئن‌لطفا تلفنهای حکمی را یادداشت فرمائید
۷۶۴۳۳۱ ، ۷۶۵۴۴۳
۲۵ـ۱ آـ ۴۸۹۳

داروخانه‌ها

داروخانه مهران
خیابان شیروخورشیدچهارراه استخر تلفن ۹۵۴۰۰۷

تلفنهای روزنامه‌اطلاعات

تلفنچی	۳۱۱۰۷۱
سردبیر	۳۱۱۲۱۰
سرویس اقتصادی	۳۱۱۲۰۹
سرویس سیاسی	۳۱۱۲۱۱
سرویس حوادث	۳۱۱۲۱۲
شعبه آگهی‌ها	۳۱۱۲۱۳
نیازمندیها	۳۱۱۲۲۰
نیازمندیها	۳۱۱۲۲۴
نیازمندیها	۳۱۱۲۲۷
نیازمندیها	۳۱۱۲۲۹
نیازمندیها	۳۱۱۲۳۰
آگهی فرهنگی	۳۱۱۲۲۶
سازمان تنظیم آگهی	۳۱۱۲۱۴
سازمان تنظیم آگهی	۳۱۱۲۱۵
آگهی سینمائی	۳۱۱۲۱۶
سازمان شهرستانها	۳۱۱۲۰۲
سازمان شهرستانها	۳۱۱۲۰۳
سازمان شهرستانها	۳۱۱۲۰۱
آگهی شهرستانها	۳۱۱۲۲۱
اطلاعات هفتگی	۳۱۱۲۰۴
اطلاعات دانوان	۳۱۱۲۰۰
اطلاعات جوانان	۳۱۱۲۰۵
اطلاعات دختران‌وپسران	۳۱۱۲۰۶
محله الاخبار	۳۱۱۲۲۲
اطلاعات سالنامه	۳۱۱۲۱۹
زورنال‌دونهران و نهران‌جرنال	۳۱۱۲۱۸
اونمان ژورنال دونهران	۳۱۱۲۱۷
آگهی محلات	۳۱۱۲۰۸
آگهی نهران جرنال و	

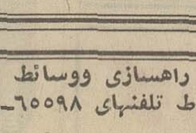

صاحب امتیاز ومدیر مسئول
عباس مسعودی
خیابان خیام ایران چاپ
تلفنخانه اطلاعات
۳۱۱۰۷۱ و ۳۱۱۰۸۹

دریك شبانه‌روز
۲۴ ساعت
خدمت میکنیم
تلفن ۸۹۲۲۸۲ ـ ۸۹۲۲۸۳

EFBOX
دربازکن برقی اف‌باکس
باگوشی نشکن وقفل برقی آلمانی
باقساط ماهانه
تضمین ۵ ساله
بدون پیش قسط
بوسیله تلفن سفارشات شما را در اسرع وقت نصب وتحویل میشود توجه فرمائید دربازکن برقی اف‌باکس تنها دستگاه دربازکن برقی است که به گوشی‌نشکن مجهز است و مادام‌العمر بدون اینکه‌در نتیجه افتادن به زمین آسیب ببیند خدمتگزار خانواده‌هاخواهد بود مرکز فروش ونصب شرکت کاروز با مسئولیت محدود خیابان روزولت میدان ۴۵ شهریور ساختمان منوچهری تلفن۸۶۲۳۸۴و ۷۶۲۶۹۸

فروش ماشین آلات راهسازی ووسائط نقلیه همه قسم نقد واقساط تلفنهای ۶۵۰۹۸ـ ۶۱۳۱۴۰ شرکت شوش‌سر

برنامه‌سینماها

❊ گردشی در باران بهاری ـ رنگی ـ آنتونی کوئین
شهرفرنك (۶۲۷۶۲۸) ۱۵ر۱۱ ـ ۳ر۳۰ ـ ۳۰ر۷ـ ۹ر۳۰
چرخ‌و فلك ۱۰ـ ۱۲ـ ۲ـ ۴ـ ۶ـ ۸
لیدو (۹۵۱۲۸۲) ۹ـ ۱۱ـ ۱ـ ۳ـ ۵ـ ۷ـ ۹
ارانوس (۲۷۹۷۱) ۱۰ـ ۱۲ـ ۲ـ ۴ـ ۶ـ ۸
توسکا (۵۸۵۴۴) ۹ـ ۱۱ـ ۱ـ ۳ـ ۵ـ ۷ـ ۹
فیروزه ۱۰ر۳۰ـ ۱۲ر۳۰ـ ۲ر۳۰ـ ۴ر۳۰ـ ۶ر۳۰ـ ۸ر۳۰
رنگین کمان (۷۵۶۲۶۰) ۱۰ـ ۱۲ـ ۲ـ ۴ـ ۶ر۱۵ـ ۸ر۳۰
نیتون (۷۶۰۱۳۶) ۹ـ ۱۱ـ ۱ـ ۳ـ ۵ـ۷ـ ۹
❊ سلطان قلبها ـ آذرشیوا ـ فردین
سیلوزسیتی (۸۱۲۰۵) ۳۰ر۱۰ـ ۳۰ر۲ـ ۳۰ر۴ـ ۶ر۳۰ـ ۸ر۳۰
❊ داماد عوضی ـ رنگی ـ جی‌تندرا ـ ممتاز
تیسفون (۹۵۸۸۸۲) ۴۵ر۹ـ ۴۵ر۱۱ـ ۱ر۴۵ـ ۴ـ ۶ر۱۵ـ ۸ر۳۰
❊ بخار خندلار بیشتر ـ رنگی ـ سینما سکوپ ـ رنگی ـ کلینت
المپیا (۹۵۶۷۹۶) ۳۰ر۱۰ـ ۱ـ ۳۰ر۳ـ ۶ـ ۸ر۳۰
❊ بوت‌نیك ـ رنگی ـ رابرت مورس ـ استفانی پاورز
پارامونت (۴۸۳۲۱) ۱۵ر۱۱ـ ۳۰ر۳ـ ۳۰ر۵ـ ۷ر۳۰ـ ۹ر۳۰
❊ آتش برفراز تلمارك ـ رنگی ـ کرك داگلاس
بردیس ۳۰ر۹ـ ۴۵ر۱۱ـ ۲ـ ۱۵ر۴ـ ۳۰ر۶ـ ۴۵ر۸
❊ حمله بقلعه عقابها ـ رنگی ـ جرج‌میلتون
کریستال ۳۰ر۱۰ـ ۳۰ر۲ـ ۴۵ر۴ـ ۳۰ر۶ـ ۸ر۳۰
❊ شهرگناه ـ پوری‌بنائی ـ کتایون
مهتاب (۴۷۷۷۷) ۱۵ر۱۱ـ ۱۵ر۳ـ ۱۵ر۵ـ ۱۵ر۷ـ ۹ر۱۵
رکس (۳۳۵۲۹۳) ۳۰ر۱۰ـ ۳۰ر۲ـ ۴۵ر۴ـ ۳۰ر۶ـ ۸ر۳۰
شهوند (۳۵۴۰۴۰) ۳۰ر۱۰ـ ۳۰ر۲ـ ۴۵ر۴ـ ۳۰ر۶ـ ۸ر۳۰
اسکار (۹۵۰۸۹۸) ۳۰ر۱۰ـ ۳۰ر۲ـ ۴۵ر۴ـ ۳۰ر۶ـ ۸ر۳۰
ژاله (۳۰۴۱۲۰) ۱۵ر۹ـ ۱۵ر۱۱ـ ۱۵ر۱ـ ۱۵ر۳ـ ۱۵ر۵ـ ۱۵ر۷ـ ۹ر۱۵
یاسارگاد (۷۹۲۷۸۲) ۱۰ـ ۱۲ـ ۲ـ ۴ـ ۶ـ ۸ر۱۵
مولن‌روژ (۷۲۹۲۹) ۱۱ـ ۳۰ر۳ـ ۳۰ر۵

چهار مرحله مهم در زندگی زناشوئی

چرا ناگهان عشق میمیرد؟

خوشبخت‌ترین خانواده‌ها هم از بحران در امان نیستند

یك مرد ... و یك زن یکی مجذوب دیگری میشود و به‌او دل می‌بازد و سرانجام پس از طی مراحل و مقدماتی بایکدیگر پیوند زناشوئی می‌بندند و بدین ترتیب اجتماع کوچکی که خشت بنای اجتماع بزرك محسوب میشود، تشکیل میدهند. همسران جوان در آغاز به همه‌چیز یکدیگر با دیده رضایت می‌نگرند و همدیگر را مطابق میل خود و در قالب ایده‌آل خود میبینند ولی‌باگذشت هفته‌ها و ماههای‌اول‌ازدواج کم‌کم و بتدریج مسائل تازه‌ای در برابر هرکدام اززن و شوهر مطرح‌می‌شود مسائلی که قبلا در زیر پرتو عشق محو و ناپدید بوده است.

دراینجا زن وشوهر کم‌کم در اندیشه ارزیابی «دیگری» و احیاء «خود» واستقلال خود می‌افتند ودر صدد تعیین مرزهای آزادی خود برمی‌آیند و سپس نوبت گله - گزاری، خرده‌گیری، عیب‌جوئی و ... فرامیرسد. اینجاست که اگر طرفین به اختلافات جزئی فیمابین میدان دهند ممکن است عشق‌آنها وروابط زناشوئی آن‌ها دستخوش بحران گردد و زندگی آنها به دوزخی تبدیل شود.

روانشناسان و کارشناسان‌امور زناشوئی برای زندگی همسران چهار مرحله‌مهم‌تشخیص میدهند:

۱- دلباختگی

دراین مرحله طرفین بدون اراده بطرف یکدیگر کشیده می شوند ویکدیگر را دوست‌میدارند و همه‌چیز طرف مقابل درنظر آن دیگری خوب و خواستنی است.

۲- ماه عسل

این مرحله را میتوان به‌دورهٔ نامزدی ویا ماههای اول ازدواج تعمیم داد. ما عادتاوازنظراجتماعی طوری تربیت میشویم که همیشه نسبت به دیگران مختص دشمنی در دل داریم و جنبه خیرخواهی در ما ضعیف است در مرحله ماه عسل این دشمنی واین عدم خیرخواهی بطور موقت از دل زن و شوهر جوان خارج میشود و دو طرف حاضر نیستندحتی‌ازیکدیگر انتقاد کنند بلکه حاضرند حقایق ناخوشایند رازیرپرده نگاه دارند و با دیگری در میان نگذارند و علت اینکه در دوران نامزدی‌یکی دوطرف تصمیم خودرا عوض‌میکند همین است که ناگهان به خوی طبیعی خود یعنی بهمان دشمنی‌که عادتا نسبت به دیگران دارد باز میگردد.

۳- بروز خصومت

بعلت دشواریهای روزمره زندگی ویا چگونگی روابط افراد با دیگران یك نوع ناامیدی میان طرفین بوجود می‌آید که آنرا معمولا «بحران هفت‌ساله» می‌نامند. البته این صحیح نیست چون این بحران حتی گاهی در سال اول ازدواج نیز بوجود می‌آید.

گاهی تولد نخستین فرزند باعث بروز اشکالاتی درروابط زن‌و شوهر میگرددباوجود آنکه تولد بچه اول معمولا بعنوان پشتوانه عشق‌ومحبت همسران محسوب میشود. چون ممکن است زن‌باشوهر از توجه خود نسبت به همسر بکاهد و قسمت عمده وگاه همه توجه خودرا به کودك خود اختصاص دهد و باعث اشکالاتی در روابط خود و همسرش گردد.

۴- بحران یائسگی

این مرحله باحالات عصبی خاصی همراه است. هرچند این حالت مخصوص سن یائسگی نیست‌چون ممکن است زن هنوز به سن‌چهل سالگی نرسیده به‌این حالت‌دچار شود.

مثلا بعلت اینکه فرزندانش بزرك شده‌اند وتشکیل خانواده داده‌اندو یابنوعی مستقل شده‌اند. مردنیز درست باهمین بحران روبرو می‌شود. مثلا اگر موقعیت او در محیط کار متزلزل شود ویادرآمد او تقلیل یابد ویا بدلیلی‌ناگزیر به محدودکردن فعالیت خودگردد. مرد هم بابزرك‌شدن فرزندان و مستقل‌شدن آنها دچار بحرانی‌که برای زن گفته‌ایم میشود.

خلاصه آنکه ظهور بحران در روابط زناشوئی حتما به معنی‌جدائی ویا نابودی‌علاقه موجود میان زن و مردنیست چون خوشبخت‌ترین‌خانواده ها نیز از دست بحرانهای مختلف درامان نیستند.

*** گرایش بواقعیت**

در آغاز هریك‌از زن وشوهر برای مدتی از طبیعت اصلی خود دور میشوند و هرکدام دیگری‌را بایك تصویر خیالی ویایك نقاب از آن نوع که خود دوست دارد‌و برچهره او می‌افکند، می‌بیند‌ه‌لی بعد از چندی کم‌کم‌به‌طبیعت‌اصلی خود باز می‌گردند و پرده‌ها ونقاب ها به یکسو می‌افتد، اینجاست که نوعی نفرت در روابط آن ها بروز میکند و یك حالت‌ناامیدی‌در آنها بوجود می‌آید. باوجود احساس تلخی که در این مرحله به‌هردو طرف دست میدهد زن و شوهر کم‌کم یاد میگیرند که هرکدام دیگری را در جای واقعی خود قرار دهد نه‌درجائی که‌درخیال خود برای او تعیین کرده‌بود. در این نقطه‌است که زندگی جدیدی باشکل واقعی ودور از هرگونه فریب و نیرنك آغازمیشودوطرفین باواقعیت آشتی کرده و باآن‌خو میگیرند وروابطی که‌دراین‌مرحله بوجود می‌آید روابطی است‌واقعی که از هرگونه گزندی مصون خواهد ماند.

*** بحران مفید است**

روانشناسان تائید میکنند‌که بروز بحران بویژه هنگامی که طرفین هنوز علاقه‌ای نسبت به یکدیگر احساس میکنند بی‌اندازه مفید است تاآنجا که‌اگرهرگز بحرانی در روابط زن و شوهر پدید نیاید خطرناك است. درواقع پیدایش بحران عاطفی میان همسران یك بیماری است نظیر سایر بیماریها که‌می‌توان آنرا درمان نمود واز آن بهبود یافت.

دنیای زنان

همسر عزیزم!

ازیادبرده‌ای که وقتی دخترمان سه ساله بود و میرقصید برای او کف میزدی؟ پس حالا چرا...؟

نامه‌ای دیگر از یك زن و مرد و مسائل آنها

زن

همسر عزیزم میخواستم مطلبی را با تو در میان بگذارم اما مردم. چون‌می‌ترسم داد وبیداد راه‌بیندازی وهمه‌چیز را بهم بریزی. بهرحال گویا چاره‌ای نیست باید تورادر جریان‌یك‌واقعیت بگذارم گوش کن من از آینده دختربزرگمان‌بی‌اندازه میترسم ونمیدانم چه باید بکنیم. او در سن و سالی است که روان شناسان آنرا حساس و خطرناك میدانند.

او همانطوری‌که میدانی شانزده ساله است ومن از اینکه او زیاد به خودش می‌رسد و ساعتهادر برابر آینه می‌ایستد و یا در فکر لباس وکفش و کیف خود هست ناراحت نیستم چون‌میدانم‌این کارها برای دختری در سن‌و سال او طبیعی است. او میخواهدهرچه بیشتر زیباتر باشد وتحسین بیشتری از اطرافیان‌نسبت‌بخودبرانگیزد. بلی مشکل‌چیز دیگری‌است.

ازتو چه‌پنهان او عاشق رقص از کار درآمده و تمام روز صفحه رقص میگذارد و حرکات عجیب و غریبی از خود نشان میدهد. خدانکند رادیو یا تلویزیون موسیقی رقص پخش کند. دیگر دخترمان بی‌اختیاربه حرکت وجنب وجوش در می‌آید. آنهم چه حرکاتی، البته من بروی خودم نمی آورم و موضوع را نادیده میگیرم. اما راستش را بخواهی از تصوراینکه‌دخترمان درآینده رقاصه ازکار درآید بخود می‌لرزم و مو بربدنم راست میشود. البته مدتها است‌که من باین موضوع توجه داشتم. موضوع را از تو پنهان میداشتم چون فکر میکردم این یك هوس‌است‌و زودگذر. اما حالا می بینم خیر روز بروز وضع وخیم‌تر میشود. اینست که میخواهم مشترکا چاره‌جوئی بکنیم و اصولا نظرت را در باره این مسئله بدانم.

مرد

واقعا از این که مرا تا این اندازه از همه‌جا بی‌خبر تصور کرده‌ای، خنده‌ام‌می‌گیرد. عزیزم از خیلی وقت ها پیش من متوجه شدم که دخترمان عاشق این هنراست این مطلب برای من تازگی ندارد و نمیدانم تو چرا تا این اندازه ناراحت ونگران هستی.

آیا از یاد برده‌ای که دخترمان وقتی که سه ساله بود ومثل‌یك رقاصه کوچولو می رقصید چقدر برای او کف می‌زدیم و او را تشویق می‌کردیم و خیلی‌هم‌خوشمان می‌آمد ونزد دوست و آشنا از هنرش تعریف میکردیم و به‌خودمی‌بالیدیم که‌دخترمان چنین و چنان است؟ خوب حالا مگر چه شده؟ دخترمان بزرك شده و علاقه برقص‌هم در او رشد کرده است. این یك واقعیت است تازه یك چیز دیگر، من اخیرا به یك کلاس رقص مراجعه کردم و تمام مقدمات ثبت‌نام دخترمان را در آن مدرسه فراهم کرده‌ام. بخصوص در آنجا دخترانی را دیدم که همه ازخانواده های‌سرشناس ومحترمی هستند. پس چه عیبی دارد دختر ماهم‌درآنجا اصول این هنر را بیاموزد و یك هنرمند واقعی از کار درآید. چون دختر ما دختر با استعدادی است و وظیفه حکم میکند که به او کمك کنیم و استعداد اورا بارور سازیم بخصوص در راهی که ذوق دارد و به آن‌بشدت علاقمند است. البته اگر به سنتهای پوسیده اهمیت‌بیش ازحد ندهیم به این نگرانیها دچار نخواهیم شد. تو فکر میکنی تکان دادن اعضاءبدن صرفا دارای‌جنبه مذموم‌است در حالیکه اگر بمعنی واقعی کلمه هنری در این راه‌باشد ارزش آن‌بر هیچکس‌پوشیده نیست.

۱۰ دی

پالتو نظامی مد زمستان ۱۹۷۰

یك پالتوی میدی با کلاه گرم که دور تنه و آستین‌هایش با پوست تزئین شده واز قیطان سه جای دگمه برای آن‌گذاشته شده است.

جیب های این پالتو حالت تازه وجالبی به آن بخشیده‌و دگمه‌ای نیز روی جیب را تزئین داده است برای تهیه این پالتو میتوانیداز رنك‌های شکلاتی یاسورمه‌ای استفاده کنید.

پوشیدن چکمه به زیبائی این لباس می افزاید.

ازکرسی نمیشه گذشت اماکی‌میره اینهمه‌راهو

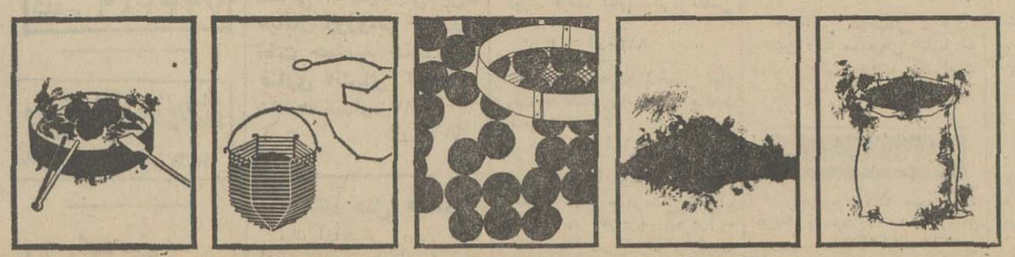

خاکه‌خریدن | خاکه‌سرندکردن | گوله‌ساختن | آتش‌درست‌کردن | منقل‌ساختن

کرسی ناسیونال

گرمی بخش کانون خانواده شما

کرسی برقی اتوماتیك ناسیونال تمیز و بهداشتی با مصرف برق بسیار ناچیز لامپ مادون قرمز کرسی ناسیونال فوراً کرسی را گرم کرده و گرمای آنرا بدلخواه شما تنظیم مینماید.

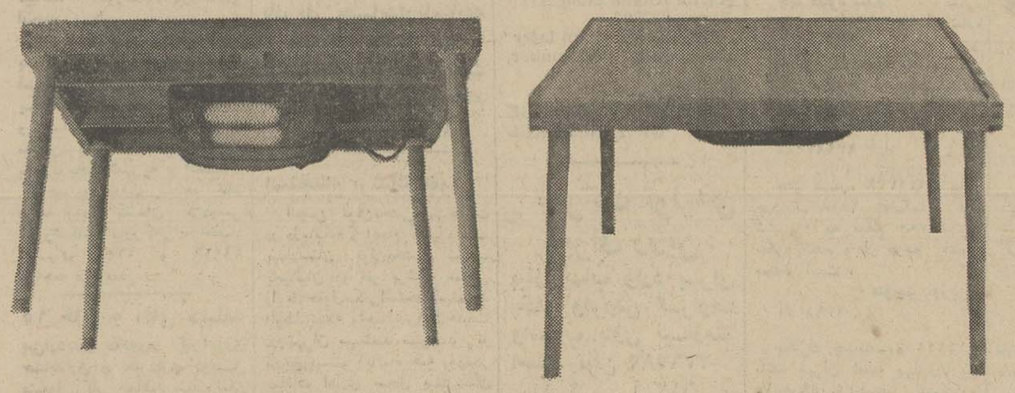

ناسیونال برای زندگی بهتر

کف پوش مترمربع ۱۸ تومان

شرکت مکالئوم ایران

خیابان شاه ساختمان آلومینیوم

تلفن: ۶۰۰۳۵-۶۴۲۲۶-۶۰۲۰۱

اگر مایلید که در ساعات بیکاری خود درآمد قابل ملاحظه‌ای داشته باشید بقسمت بیمه عمر شرکت سهامی بیمه آسیا واقع درمیدان فردوسی پلاك ۳۵۳ مراجعه‌فرمائید

بافتی از زیبائی ودوام

پارچه ویکتوریا با الیاف تروپرا

پارچه لباسی ویکتوریا محصولی است ازکارخانجات فخرایران‌که با ۶۷٪ الیاف تروپرا تهیه شده است، لباسی‌که از این پارچه تهیه میشود از نظر خوشدوختی ودوام استثنائی بوده، اطورا خوب نگه می‌دارد، چروك نمی‌شود، آب نمیرود، سبك وزن وشیك وبا هرنوع‌آب وهوائی متناسب است. موقع‌خرید پارچه‌ویکتوریا توجه داشته باشید درکناره وتوپ آن حتماً علامت ویکتوریا وتروپرا باشد

پارچه ویکتوریا خوشپوش وبادوام درطرحهای مدرن

بافته شده از تروپرا TREVIRA

FAKHR IRAN VICTORIA FAKHRTEX VICTORIA QUALITY 67٪ TREVIRA

کاغذدیواری: در انواع طرحهای جالب ـ ساخت اروپا باآجرت نصب

مترمربع ۴۰ تا ۶۰ ریال

خیابان فردوسی ـ مقابل صندوق‌پس انداز ملی کوچه بلژیك ساختمان مسعود ـ تلفن ۳۱۲۸۰۳

شرایط تفکیک اراضی حریم تهران تصویب شد

بقیه از صفحه آخر

آمده‌اند و مشغول مطالعه هستند و تردید ندارم که در آینده خیلی نزدیك جلوی دود اتوبوسها گرفته خواهد شد و درست از همان موقع نیز من از شهربانی خواهم‌خواست که فورا جلو حرکت کامیونها و دیگر وسائط نقلیه دود کن در تهران گرفته شودزیرا که بدترین و فرسوده ترین کامیونهادر تهران کار میکنند.

*** شاهراه شرقی**

پس از آن انجمن وارد دستور گردید و طرح شهرداری در مورد شاهراه شاهنشاهی و امتداد آن تا قوچك مطرح گردید. آقای‌یعقوبی مخبر کمیسیون‌ضمن قرائت گزارش شهرداری گفت :ساختمان پارك‌وی غرب تهران را نجات داد و باید در شرق نیز چنین شاهراهی ساخته شود و سپس غرب به شرق متصل گردد.

ناطق سپس متن گزارش‌شهرداری رادرمورد امتداد شاهراه‌شاهنشاهی بشرح زیر خواند.

ریاست محترم انجمن شهرپایتخت

بطوریکه استحضار دارند در طرح جامع تهران بمنظور بهبود در امر عبور و مرور و برقراری ارتباط‌سریع میان شرق و غرب پایتخت دوشاهراه درجه دوم ۴۵ متری شرقی غربی بنامهای دولت و هیلتون - قوچك پیش‌بینی شده است.

با مطالعات همه جانبه‌ای که بدنبال تصویب طرح جامع دراین زمینه صورت گرفت طرح‌شاهراه دولت بررسی گردید و این‌نتایج بدست آمد.

۱- خیابان دولت در حال‌حاضر نقش شاهرك اصلی ارتباط بافت متراکم و پیوسته این‌منطقه از شهر را بعهده دارد و درصورت تعریض و تبدیل بشاهراه ارتباط خیابانهای فرعی بااین شاهرك‌قطع ونتیجتا مشکلاتی از نظر تامین دسترسی واحدهای ساختمانی موجود و رابطه‌محلات بایکدیگر بوجود خواهد آمد.

۲- خیابان دولت دارای طرح ۲۱ متری مصوبه‌ایست که بر اساس آن گروهی از صاحبان اراضی مجاور با رعایت براصلاحی اقدام باحداث بنانموده‌انددرصورت تغییر طرح مصوبه الزاما تعداد زیادی از واحدهای مسکونی‌مجاور که اکثرا نوساز و گران‌قیمت هستند تخریب خواهند شد.

بنابراین باتوجه به مواردفوق مسیر دیگری در شمال مسیر پیشنهادی طرح جامع بافاصله ۵۰۰الی ۶۰۰ مترمورد توجه‌قرار گرفته که‌ازامتیازات زیربرخوردار است :

۱- طول مسیر جدید نسبت به مسیر دولت ۱۲۸۰ متر کمتراست.

۲- ساختمان های مسکونی واقع در مسیر طرح پیشنهادی ۴۱واحد است که اکثرا واحدهای‌مسکونی کم‌ارزش میباشند در صورتیکه‌در مسیر شاهراه دولت‌تعدادساختمان های موجود به ۱۶۷ واحد میرسد که اکثرا نوساز و گران‌قیمت است.

بدین ترتیب در صورت اجرای طرح پیشنهادی که از نظراولویت در مرحله اول و دوم طرح جامع قرارداد احداث شاهراه هیلتون - قوچك نیز مالا موکول به‌مطالعات اجرائی برنامه چهارم و پنجم طرح جامع خواهد شد لذا پیشنهاد میگردد :

۱- در مسیر شاهراه درجه ۲ هیلتون - قوچك تا شروع‌مطالعات اجرائی آن در برنامه چهارم صدور پروانه ساختمانی و تفکیك اراضی با رعایت ضوابط مربوط به حوزه استفاده از اراضی قطعات مجاور بلامانع باشد.

۲- شاهراه درجه ۲ پیشنهادی را بجای شاهراه دولت بررسی و در صورت موافقت‌تصویب فرمایند.

شهرداری پایتخت

*** مسیر جاده**

پس از خواندن متن گزارش شهرداری آقای مهندس جهانگیر مظلوم معاون اجرائی شهرداری‌در مورد طرح و نقشه این جاده توضیحاتی داد و گفت : شاهراه شاهنشاهی طرحی است که‌تصویب شده و از شمال سفارت انگلیس و در مسیر خیابان کورش کبیر و جنوب سفارت روس احداث‌میگردد و این جاده جدید درست دروسط دو سفارت روس و انگلیس واقع است و در قسمتی که بولوار ناهید و جردن همدیگر را قطع میکند و به شاهراه متصل میگردد وازجاده قیطریه و اراضی ساخته نشده‌عبور کرده و به سلطنت‌آباد متصل و در آنجا به اتوبان جنوبی و شمالی تهران که به‌قوچك میرود ،متصل میشود. مهندس مظلوم همچنین در این زمینه توضیحات لازم را داد و گفت : در صورت اجرای طرح اول ۲۹۷ مغازه ، ۱۹۰ خانه خراب میشد و حالا فقط ۵ مغازه و ۴۳ خانه خراب میشود و طول‌راه نیز به شش کیلو متر و دویست متر کاهش می‌یابد.

شهردار نیز در اطراف جاده توضیحاتی داد و مهندس سیحون گفت : این جاده با کمال بی‌نظری پیش‌بینی شده است.

شاهراه ها

دراین موقع شهردار گفت : شهر تهران دارد تغییر شکل پیدا میکندو اگر در نظر داشته باشید خیابان ۴۵ متری ونك به وضع عبور و مرور کمك کرده و درقبال آن یك ۴۵ متری از میدان ۲۵ شهریور و چندین ۴۵ متری دیگر که بطور کمر بندی در اطراف تهران ساخته شده و میشود که تا دوسه سال آینده تهران از نظر شاهراه غنی خواهد شد.

باین طرح رای گرفته شدوتصویب پس از پایان اظهارات شهردار شد.

اسفالت دولت !

پس‌ازان آقای رستگاررازی‌از طرف ساکنان قلهك از شهرداری قدرشناسی کردو گفت : ازامشب ساکنان خیابان دولت قلهك با آرامش استراحت خواهند کرد.

ناطق گفت خیابان دولت قلهك پیاده‌رو ندارد و حالا که وضع آن روشن شد بهتر است آنجا را اسفالت نمایید. در پاسخ‌این‌مطالب شهردار گفت سال آینده دولت‌را اسفالت خواهیم کرد! ازاین طرز بیان شهردار نمایندگان به‌خنده افتادند و آنگاه شهردار اظهار داشت که عرض بنده دولت‌است نه دولت !

حریم تهران

سپس طرح حریم تهران و پیشنهاد شهرداری دراین زمینه مطرح گردید و تصویب شد.

متن طرح پیشنهادی باین‌شرح است :

متن طرح

دراجرای مفاد مندرج در مواد ۹۹و۱۰۰ قانون شهرداری ها مقررات ساختمانی و استفاده از اراضی مناطق واقع در حریم‌شهر تهران بانضمام نقشه یك پنجاه - هزارم شهر بزرك تهران حاوی خط و شرح دقیق نقاط محدوده حریم در قسمت های مختلف جهت طرح و تصویب در انجمن محترم شهر پایتخت ارسال میگردد.

۱ -تفکیك اراضی واقع‌درمحدوده مسکونی دهات واقع در منطقه‌حریم بمنظور احداث ساختمان های روستائی بر اساس عرف و عادات هریك از دهات مجاز میباشد.

۲- تفکیك اراضی محدوده زراعی و حد فاصل بین دهات جهت صنایع کشاورزی مرغداری‌و دام‌پروری حداقل دو هزار متر مربع، برای باغات ده هزار متر مربع و برای قطعات کشاورزی پنجاه هزار متر مربع مجاز میباشد.

۳- احداث خیابان در داخل محدوده مسکونی دهات براساس عرف و عادات دهات مجاز می - باشد.

۴- احداث جاده در خارج از محدوده مسکونی دهات حداقل به عرض ۱۸ متر میباشد مگر درمورد ایجاد راه هاتوسط وزارت راه‌و آبادانی و مسکن که به تشخیص خود آنها خواهدبود.

۵- احدث ساختمان های دام‌پروری و مرغداری بارعایت بند ۲ بالا بشرط آنکه حداقل پانصدمتر از خط محدوده بیست‌و پنج ساله شهر تهران فاصله داشته باشد با رعایت اصول بهداشتی مجاز می باشد.

۶- احداث ساختمان درمحدوده مسکونی جهت سکونت اهالی ده براساس عرف هرده و در باغات حداکثر تایك واحد ساختمانی ویلائی مجاز میباشد.

۷- جنگل کاری ، ایجاد پارك‌و یا تاسیساتی که وزارتخانه ها و موسسات دولتی راسا جهت تامین احتیاجات ساکنین منطقه حریم به وجود آورد مجاز میباشد.

۸- احداث تاسیسات آموزشی، بهداشتی ، تجارتی و کارگاه های حرفه‌ای که فقط متناسب با احتیاجات ساکنین دهات منطقه حریم‌باشد مجاز میباشد.

۹- توسعه و تکمیل تاسیسات صنعتی موجود در صورت دردست داشتن پروانه وزارت اقتصاد ویا تاسیسات صنعتی که قبل ازتاریخ تصویب این مقررات پروانه از وزارت اقتصاد کسب نموده‌وسفارش ماشین آلات آنها انجام گرفته است مجاز میباشد.

۱۰- تفکیك اراضی و احداث هر گونه ساختمان دیگر که طبق مقررات فوق پیش بینی نشده باشد مجاز نمیباشد مگر بنابه پیشنهاد شهرداری و تصویب انجمن شهر.

تبصره -واحد های مسکونی مانند خانی‌آباد که تاکنون از مقررات و خدمات شهری بهره‌مند بوده‌اند کماکان ازاین خدمات استفاده خواهند کرد.

شهردار پایتخت

توفان تهران را بهم ریخت

بقیه از صفحه آخر

***طوفان درتهران**

دیروز یك سیستم هوای سرد از شمال بایران نفوذ کرد و بسبب وجود هوای گرم در این منطقه‌در میان توده‌های‌هوا ناپایداری‌شدیدی ایجاد شد. این ناپایداری دیروز در آسمان تهران طوفان سختی به‌پا کرد و قشری از خاك و ماسه و خاشاك کویر و دشت های‌اطراف را به آسمان شهر آورد و در یك چشم بهمزدن نظم تهران را بهم ریخت.

همزمان با آغاز طوفان درتهران افق مسدود و آسمان تاریك شد و بادی باسرعت هشتاد کیلو متر در ساعت وزیدن گرفت. طوفان که از شمال غرب و غرب وارد تهران شده بود و پس از طی سراسر تهران ازجنوب شرقی‌شهر خارج گردید.

*** حرکت شنها**

پس ازگذشتن طوفان هواآرامتر شد و ریزش رگبار آغاز گردید. طوفان تهران پس از گذشتن از روی شهر بسوی کویر رفت و در آنجا کوه های شنی را بحرکت درآورد و راه های شوسه اطراف کویر و راه‌آهن براثر حرکت شن های روان مسدود گردید.

باران دیروز اولین رگبار پس‌از سپری شدن تابستان بود و زمین خشك و کم آب تهران با ریزش این یك میلیمتر و شش دهم‌باران سیراب شد.

*** برف**

براثر نزدیك شدن هوای سرد به آسمان ایران دیروز در راه‌ها و ارتفاعات اطراف تهران برف بارید و ارتفاع برف در قله توچال و کندوان و امامزاده هاشم به چند سانتی متر رسید.

هواشناسی اعلام کرد که ناپایداری‌هوا در تهران باقیست‌ولی از شدت آن کاسته شده است. هواشناسی دیروز پیش از وقوع طوفان ، فضای تهران را در ساعت شش بعد از ظهر خطرناك و غیر قابل پرواز پیش‌بینی و اعلام کرده بود.

روی این اصل در لحظه وقوع طوفان موج مراقبت مهرآباد به کلیه هواپیما های در حال پرواز اخطار کرد که از نزدیك شدن به تهران خودداری کنند.

اولین سازمان مشترك تبلیغات وروابط عمومی ایران و پاکستان کار خود را آغاز کرد

هفتمین کنگره تبلیغات آسیائی

روزهای ۲۶ تا ۲۸ آبان در دهلی نوبرگزار میشود

اولین سرمایه‌گزاری برای‌ایجاد یك سازمان مشترك تبلیغات ایران و پاکستان کار خود را در کراچی آغاز میکند ، آقای‌علیمحمد اربابی مدیر عامل شرکت‌اینترپاب (عکس مقابل) امشب تهران را بقصد کراچی ترك میکند تا رسما شعبه شرکت اینترپاب را در کراچی افتتاح نماید.

در کراچی آقای اربابی جهت شرکت در هفتمین کنگره آسیائی تبلیغات بازرگانی به دهلی‌نوپرواز خواهد کرد. این اولین باری‌است که نماینده‌ای از خاورمیانه در کنگره های آسیائی شرکت مینماید.

قبل از عزیمت خود به کراچی آقای اربابی هدف های خود رابرای توسعه شبکه های سازمان های تبلیغاتی و ایجاد همکاری دراین زمینه بین کشور های این ناحیه تشریح نموده اظهار داشت : «با توسعه امکانات همکاری های اقتصادی بین کشور های این‌ناحیه مخصوصا روابط دوستانه بین دو کشور ایران و پاکستان در امر تبلیغ نیز ضرورت چنین همکاری هائی کاملا روشن میگردد .مسئله تبلیغ بازاریابی و روابط عمومی در جهان ما یکی از مهمترین مسائل در پیشرفت و توسعه اقتصادی‌بشمار می‌آید و شك نیست که ایجادیك شبکه وسیع برای افزایش‌همکاری در این زمینه‌ها بسود همه کشور های این قاره بزرك مخصوصاایران و پاکستان خواهد بود.

دوستی و مودت بین ایران و پاکستان چه در چهار چوب پیمان منطقه‌ای و چه از نظر روابط‌حسنه موجود در تمام زمینه‌ها گسترش می‌یابد و شك نیست که در امر بازاریابی ، تبلیغات و روابط‌عمومی نیز این امر با توفیق کامل روبرو خواهد شد.

شرکت اینترپاب که عضومهمترین و بزرگترین انجمن های روابط عمومی و تبلیغات میباشد همیشه برای بسط فعالیت خود در سطح جهانی تلاش میکند.

این شرکت چه در ایران وچه در پاکستان به‌عضویت گروه‌شرکت های روابط عمومی جهان درآمده و در شبکه سازمان های تبلیغات صنعتی وتکنیکی جهان‌نیز عضویت دارد. این دو سازمان در سراسر جهان منحصرا در هر کشور یك شرکت ردیف اول و معتبر را به عضویت قبول کرده و فعالیت های خود را در آن کشور از طریق آن شرکت انجام میدهد.

در موردطرزاداره شعب اینترپاب در کشور های خارج آقای اربابی اظهار داشت :

مدیران شرکت مرتب بین تهران‌و پاکستان یا شعب دیگری که‌بعدا افتتاح خواهد شد برای نظارت براداره صحیح سازمان ها مسافرت خواهند نمود و بدیهی است‌شرکت اینترپاب ایران و پاکستان‌خواهد توانست از طریق وابستگی های بین‌المللی خود بهتر و بیشتر این دو کشور را به جهانیان معرفی نماید و از طریق‌جلب آگهی‌بیشتر از کشور های خارجی و معرفی صنایع دو کشور در سایر ممالك جهان نقش مهمی را بعهده گیرد.

«شرکت اینترپاب همچنین از طریق یك شرکت وابسته خود (شرکت بازاریابی آی.ام.او)ایران در امر بازاریابی و بررسی بازار نیز وظایفی را عهده‌دار است ، هم‌اکنون در ایران این شرکت‌سه برنامه بزرك تحقیقاتی را اجرا میکندو در گذشته نیز برای‌تولید- کنندگان خارجی و داخلی بررسی های مهمی را انجام داده است.

آقای علیمحمد اربابی تاکنون بنمایندگی ایران در بیش از ۱۶ کنگره و کنفرانس تبلیغاتی و بازاریابی‌شرکت نموده‌ودربروکسل آتن و نیویورك در باره پیشرفت های اقتصادی و وضع تبلیغ در ایران سخنرانی هائی ایراد کرده و ضمنا در کنگره تبلیغات که در دهلی‌نو تشکیل‌میشود جزوهیئت رئیسه روز دوم کنفرانس تعیین گردیده است.

شرایط پرداخت وام مسکن بکارگران معلوم شد

*** در آئین‌نامه مربوطه برای متقاضیان شرط‌سنی‌تعیین شده است**

*** متقاضی‌وهمسروی‌میتوانند آپارتمان‌رامشترکاخریداری کنند**

بموجب آئین‌نامه جدید بانك‌رفاه کارگران ، این بانك طبق شرایط زیر بمنظور تامین مسکن کارگران جهت خرید آپارتمان بکارگران‌وام می پردازد.

مشخصات

متقاضی باید بیمه کامل بوده‌و لااقل یکسال سابقه پرداخت حق بیمه داشته باشد. سن متقاضی باید حداقل ۱۸ سال تمام و حداکثر بیش از ۵۵ سال نباشد و حداقل۲۵درصد بهای آپارتمان مورد نظر خود رانزد بانك رفاه پس‌انداز کند.

مبلغ ومدت

میزان وام معادل ۷۵ در صدارزش آپارتمان مورد خریداری طبق نظر کارشناس بانك و حداکثر ۲۵ هزار تومان میباشد ، به ترتیبی که قسط ماهانه بابت اصل وفرع از یك سوم مجموع درآمد یك ماهه متقاضی تجاوز نکند.

مدت وام حداکثر ده سال میباشد واصل و فرع وام دریافتی بایدباقساط متساوی ماهانه پی‌درپی مستهلك شود.

بهره وکارمزد

بهره‌وام‌بقرار ۷ درصد وکارمزد معادل ۲ درصد در سال میباشد که باید بر مبنای مانده بدهی‌محاسبه و وصول شود. متقاضی و همسروی می توانند آپارتمان را مشترکا خریداری کنند.

مدیر عامل سازمان برنامه درراس هیاتی به شیراز میرود

دکتر خداداد فرمانفرمائیان مدیرعامل سازمان برنامه در راس هیاتی از مقامات و کارشناسان عالیرتبه سازمان برنامه صبح فردا به شیراز سفر خواهد کرد تا از فعالیتها واقدامات عمرانی این استان دیدن کند و در صورت وجود مشکلاتی در راه پیشرفت طرحها برای حل آنها اقداماتی معمول دارد.

در هیات سازمان برنامه ، آقای ذبیح‌الله خبیری‌مدیرعمران شهری ، پرویزحکمت مدیر آبیاری و سرپرست گروه اعزامی که چندی قبل مسائل این استان را مورد بررسی قرار داده است ، محمدعلی امیری مدیرآموزش و پرورش ، منوچهر حکیمی نماینده مدیرعامل سازمان برنامه ، احمدعلی مدیری کارشناس و خانم معصومه شامبیاتی کارشناس عضویت دارند.

مدیرعامل واعضای هیات سازمان برنامه تا روز پنجشنبه در استان فارس اقامت خواهند داشت و ضمن بازدید های خود مذاکراتی با استاندار و مسئولان امور محلی انجام خواهند داد.

دو طرح جدید کشاورزی ودامی اجرا میشود

*** ۳۰ میلیون ریال دراین طرحها سرمایه‌گذاری خواهد شد**

دو طرح بزرك سرمایه گذاری برای امور کشاورزی و دامداری در منطقه کرج بموقع اجراء گذاشته خواهد شد.

سرمایه‌گذاری در این منطقه که نزدیکترین محل به تهران میباشد برای ایجاد باغات میوه و تهیه سیب تخم لبنانی میباشد.

میزان سرمایه گذاری در دو منطقه ساوجبلاغ کرج و عباس‌آباد کرج بیش از۳۰میلیون‌ریال‌پیش‌بینی شده است که مبلغ ۱۲ میلیون ریال آن از طریق وام صندوق توسعه کشاورزی و بقیه از طرف مجریان طرح تامین گردیده است.

برای منطقه عباس‌آباد صندوق توسعه کشاورزی موافقت کرد که مبلغ‌پنج میلیون و ۵۰۰ هزار ریال وام پرداخت میکند و بخش خصوصی نیز مبلغ ۱۳میلیون و۲۰۰ هزارریال سرمایه گذاری میکند.

با اجرای طرح باغداری‌و کشاورزی عباس‌آباد سالانه ۶۴۰ تن سیب و ۱۵۰ تن جو به‌ارزش ۸ میلیون‌و۲۰۰ هزار ریال برتولیدات کشاورزی کشور افزوده خواهد شد.

در منطقه ساوجبلاغ نیز صندوق توسعه کشاورزی ۶ میلیون و ۵۰۰ هزار ریال وام جهت طرح کشاورزی گوسفندداری پرداخت میکند وبخش خصوصی نیز ۱۶ میلیون‌ریال‌سرمایه گذاری خواهد کرد که جمع آنها ۲۲ میلیون و ۵۰۰ هزار ریال خواهد بود.

بااجرای طرح کشاورزی‌و گوسفند- داری منطقه ساوجبلاغ کرج ، سالانه ۶۶۰ تن سیب و ۱۱۰ تن میوه های دیگر و۱۴۴ تن یونجه خشك و۷ هزار و ۶۰۰ کیلو گوشت گوسفند بارزش ۱۰ میلیون ریال بر تولیدات کشاورزی و دامی کشورافزوده‌خواهد شد.

بازار آزاد ارز و طلا

نوع ارز	خرید بریال	فروش بریال
یک دلار آمریکا	۸۰٫۵۰	۸۱
یک لیره انگلیس	۱۹۲	۱۹۴
یک مارک آلمان غربی	۲۱٫۶۰	۲۱٫۷۰
یک فرانک فرانسه	۱۴٫۲۵	۱۴٫۵۰
طلا		
قیمت رسمی طلا	هر کیلو	۱۰۳۳۰۰
قیمت بازار آزاد	هر مثقال	۴۸۰
قیمت بین‌المللی	هراونس	۳۸دلار و ۱۰ سنت

طی هفت ماهه اول امسال

صادرات بی‌سابقه بود

*** صادرات هم از نظر وزن و هم از نظر ارزش‌بالا رفت**

۶۰۲هزار تن کالا بارزش ده میلیارد و بیست‌و یك میلیون ریال طی هفت‌ماهه اول امسال به خارج صادر شده است.

میزان صادرات نسبت به مدت مشابه سال قبل از حیث وزن۲۱۲ هزار تن‌واز نظر ارزش بیش از یك‌میلیاردو سیصد میلیون ریال افزایش دارد.

مهمترین رقم صادرات از لحاظ ارزش فرش دست‌بافت و پنبه می باشد که مجموعا ۳۳٫۹۳ در صد ارزش صادرات هفت‌ماهه سال‌جاری را تشکیل میدهد.

ارزش صادرات هفت ماهه امسال بدون احتساب مواد نفتی در تاریخ بازرگانی ایران بی‌سابقه است در این مدت صادرات پنبه بالغ بر سی وسه هزار و پانصد تن وبه ارزش بیش‌از یك میلیارد ودویست‌میلیون ریال بوده‌است که نسبت بمدت مشابه سال گذشته از نظر وزن ۱۰۹۰۰ تن‌واز لحاظ ارزش بیش از دویست وسی و هشت میلیون ریال فزونی دارد.

اخبار اقتصادی جهان

پرداخت وام بانك توسعه آسیائی

مانیل - رویتر - بانك توسعهٔ آسیائی در سه ماهه‌سوم سال ۱۹۷۰ چهار فقره‌وام به کشور های در حال توسعه آسیا را بمبلغ ۱۵ میلیون و ۳۶۰ هزار دلار مورد تصویب قرارداد.

دوفقره وام که بالغ بر ۴٫۲ میلیون دلار می شود جهت دو طرح توسعه کشاورزی به دولت مالزی پرداخت می شود. یك فقره وام بمبلغ ۱٫۷۵ میلیون دلار برای‌تاسیس کارخانجات برنج‌پاك کنی به برمه ووام چهارم بمبلغ ۸٫۳۱۰ میلیون دلار برای توسعه کشاورزی به سنگاپور پرداخت می‌شود.

مجموع‌وام هائی که این بانك تاکنون به کشور های آسیائی پرداخت کرده است بالغ بر ۱۸۸ میلیون دلار می‌شود.

با دو فقره وامی که به مالزی داده می شود آن‌کشور می تواند محصول برنج خود را بطور قابل ملاحظه‌ای توسعه دهد.

بانك‌توسعهٔ آسیائی علاوه براین مبلغ ۹۹۵ هزار دلار اعتبار کمك‌فنی به ۵ کشور عضو خود را مورد تصویب‌قرارداد. از این کمك‌ها کشورهای افغانستان « ۴۲۸ هزار دلار » ، اندونزی ، فیلیپین ، تایلند و ویت‌نام جنوبی استفاده می کنند.

افزایش مالیات صنایع سیلان

کلمبو - (سیلان) - رویتر - « جان‌وارن » رهبر حزب مخالف دولت اعلام کرد که بودجه دولت سیلان ضربه بزرگی به صنایع و سرمایه های خصوصی آن کشور میزند.

وی علاوه کرد که صنایع خصوصی سیلان فقط با اجرای یك سیاست سوسیالیسم دموکراتیك می توانند به‌بقای خود ادامه دهند وگرنه روبه نابودی خواهند رفت.

در بودجه جدید دولت مالیات بردرآمد کارخانجات‌وصنایع خصوصی افزایش قابل توجهی پیدا کرده است ووزیر دارائی سیلان طی نطقی در پارلمان اظهار داشته بود که سرمایه‌داران آن کشور باید بخاطر سعادت کشور خود فداکاری کنند واز منافع شخصی خود چشم بپوشند.

صدور سنك آهن به ژاپن

توکیو - آسوشیتدپرس - وزیر صنایع آفریقای جنوبی (شتین) در ماه دسامبر آینده وارد ژاپون خواهد شد تا مذاکراتی با مقامات آن کشور در بارهٔ صدور سنك‌آهن‌افریقای جنوبی بعمل آورد.

«تامابه» مدیر عامل شرکت فولاد سازی « نیپون » اظهار داشت که وی قبلا با شتین در باره امکان ایجاد یك کارخانه ذوب‌آهن در افریقای جنوبی وارد مذاکره شده بوده است و در مسافرت وزیر صنایع افریقای جنوبی مجددا این موضوع درترکیه مورد بررسی قرار خواهد گرفت.

بعلاوه در این مذاکرات شتین سعی خواهد کرد که واردات سنك آهن ژاپون را از افریقای جنوبی افزایش دهد در حال‌حاضر سالانه در حدود سه میلیون تن‌سنك‌آهن‌ازافریقای جنوبی به ژاپن حمل شود.

معاملات بورس

در جلسه یکشنبه بورس اوراق بهادار ابتدا ۲۰ سهم بانك توسعه صنعتی و معدنی ایران بقرار هر سهم ۱۳۹۳ ریال که هرسهم نسبت بجلسه گذشته بورس ۱۳ ریال ترقی‌داشت بمبلغ ۲۷ هزار و ۸۶۰ ریال معامله شد.

در این جلسه هفت سهم کارخانجات نورد ایران از قرار هرسهم ۱۹ هزار و ۳۷۰ ریال با ترقی هر سهم ۵۰ ریال‌بمبلغ ۱۳۵ هزارو۵۹۰ ریال و ۴۵ برك دستور پرداختهای اصلاحات ارضی صادره سال ۴۴ بسررسید سالهای ۵۰ الی ۵۸ بقرار تومانی ۸٫۶۵ ریال بمبلغ ۵۲۵ هزار و۶۰۴ ریال خرید و فروش شد.

جمع معاملات این جلسه بورس بالغ بر ۶۸۹ هزار و ۵۴ ریال میباشد.

آیا، شما سوله رامی شناسید؟

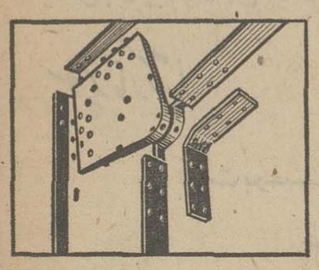

سوله قطعات جدا ازهم‌ازفولاد تضمین شده در کارخانه مجهز سوله بوسیله دقیق ترین و مدرنترین ابزار و ماشین آلات و دستگاه های جوش اتوماتیك انحصاری ، فرم میگیرند.

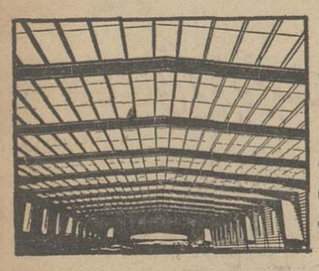

سوله ساختمانهای پیش ساخته شده سوله بدون پایه های وسط تا عرض ۸۲ متر وارتفاع ۲۵ متر ساخته و نصب میشوند.

سقف ساختمانهای سوله با ورقهای کرکره گالوانیزه - لعابی (رنگی) - آلومینیوم ایرانیت و اطراف آن از مصالح فوق یاهر نوع مصالح ساختمانی دیگر قابل پوشش میباشند.

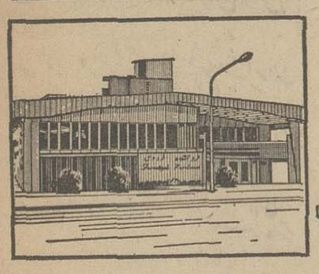

سوله ساختمانهای سوله: درخدمت معماری نوین. برای فروشگاهها - سالنهای سینما - تعمیرگاهها ویلاههای مدرن و سالنهای ورزش.

شرکت سهامی ساختمانهای فولادی ایران
تهران - خیابان سپهبد زاهدی شماره ۲۸۵
تلفن ۷۲ - ۶۲۳۵۷۰ تلگرافی: بیلدینك کو

افتتاح شرکت سهامی فیروز شعبه‌شیراز

شرکت سهامی فیروز شعبه شیراز در روز فرخنده نهم آبان طی‌مراسمی با حضور عده‌ای ازرجال و شخصیت های محلی افتتاح شد.

آقای هرمز ثابت رئیس و مدیرعامل شرکت سهامی فیروز شعبه جدید را بنام‌نامی شاهنشاه اریامهر افتتاح نمود و اظهارداشت حسب‌الامر ملوکانه در مورد عدم تمرکز کارها درمرکز و بمنظور رفاه بازرگانان محترم و فروشگاهها - این شعبه در شهر زیبای‌شیراز گشایش می یابد.

سپس آقای حسن خواجه‌نصیری مدیرعامل شرکت سهامی فیروز رشته سخن را بدست‌گرفت و پیرامون فعالیت های شرکت طی ۲۴ سال‌گذشته مطالبی بیان‌داشت و اظهار نمود که‌این شرکت بنیان‌گزار صنعت تلویزیون در ایران بوده و علاوه بر تلویزیون آر.تی.آی باعرضه بهترین نوع کالا مانند محصولات کلویناتور که شامل -یخچال - کولر- آبسردکن- لباسشوئی - میباشد و همچنین اجاقهای گازی ماژیك شفت وآبگرمکن دئوترم وفراهم‌آوردن‌سرویس مجهز موفق‌به‌جلب رضایت خانواده‌های محترم درسراسر کشور گردیده است.

درعکس‌بالا به‌ترتیب ازراست به‌چپ آقای‌حسن خواجه‌نصیری- آقای هرمز ثابت - آقای شهریاری رئیس شعبه شیراز شرکت سهامی فیروز مشاهده می شوند.

بمناسبت پنجاه وسومین سالگرد انقلاب اکتبر

مجلس سخنرانی و نمایش فیلم در محل انجمن‌روابط فرهنگی ایران و شوروی برگزار میشود.

سه‌شنبه ۱۹ آبان‌ساعت ۶½ بعد از ظهر.

تبریکات

جناب آقای داودی مدیرکل حفاظت وزارت آموزش‌و پرورش

انتخاب شایسته آن جناب را بسمت مدیرکل‌حفاظت تبریك گفته‌وآرزوی موفقیت‌روزافزون شما را دارم.

گرگان‌دکتر کریم‌مقصودلو
آ-۲۳۶۲۵

جناب آقای مینو مدیریت‌کل مازندران

انتصاب شایسته جنابعالی را بمقام مدیریت کل صمیمانه تبریك‌عرض مینمائیم.

محمودشیخ‌الاسلامی .منصور طلائی
آ-۲۳۶۱۹

حاصل سی‌سال‌تجربه در انبارداری با سیستم‌های مختلف‌و آموزش کادر انبارداری

قابل توجه شرکت ها و موسسات بزرك و کارخانه ها

بدینوسیله باطلاع صاحبان کارخانه‌هاو موسسات بزرك می رساند که در صورت لزوم برای برقراری یك نظم و سیستم صحیح درامرانبارداری ونگهداری اثاثیه وابزار یدکی موسسه و یا کارخانه‌های خود وبرای‌آموزش افراد و آشنائی با سیستم جدید انبارداری و نگهداری سوابق ابزارو ووسائل یدکی و شماره بندی و تنظیم کارت مخصوص وبرای بازرسی و رسیدگی بحساب انبار.

خواهشمند است به آدرس زیر مراجعه فرمائید.

تلفن ۳۳۲۷ - ۴۵۸۸

اهواز :خیابان پهلوی دارالوکاله نقشینه
آ-۵۲۶۳۴ عبدالحسین ادیب‌پور

این حادثه را الکل آفرید

علی‌اکبر مجیدی (مقتول)

دزد بود یا عاشق؟

دختری برای اینکه مادرش متوجه ملاقات او با یك جوان ۲۲ ساله نشود ، این جوان را «دزد» نامید واز مردم برای دستگیری او استمداد طلبید !

جوان که درخیابان میدوید دستگیر شد وبه پاسگاه ژاندارمری کوی نیروی هوائی تسلیم گردید .

او وقتی خودرادر برابر اتهام «سرقت» دید گفت : مدتی است که عاشق دختری بنام الهه شده‌است و الهه‌هم اورادوست میدارد ، ولی اودختری «محدود» است ، لذا ملاقاتشان فقط در پشت‌بام صورت می گرفت ، به‌این ترتیب که در ساعات معینی ، او از داخل یك عمارت نیمه تمام متروك به پشت‌بام خانه الهه می رفت و در پناه دیوار بلند پشت‌بام ، به‌راز و نیاز می‌پرداختند .

امروز هنگام صحبت ، ناگهان مادر الهه وارد پشت‌بام شد واو برای جلوگیری از رسوا شدن دختر مورد علاقه‌اش ، خودرا از پشت‌بام به‌پائین انداخت و الهه برای جلوگیری از سوءظن مادرش فریاد زد . «آی‌دزد ، آی‌دزد» اورا بگیرید که مردم مرا گرفتند . من‌دزد نیستم !

این جوان گفت که تصمیم دارد الهه را عقد کند به‌این جهت حاضر نشد ماموران وی راجهت شهادت احضار کنند!

مشاجره ۲ زن باعث مرگ «قصاب محل» شد

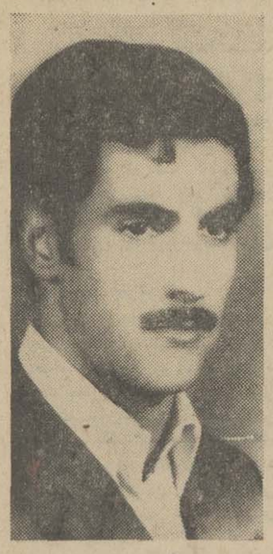

محمد فردوسی (مقتول)

منصور کالجی

مشاجره لفظی دو زن ، سبب شد که چند نفر به جان هم افتند و «میانجی» نزاع جان خود را از دست بدهد .

این حادثه جمعه گذشته در کوچه رسولی خیابان اتابك روی داد .

در آن روز همسر محمد خلوصی یکی از ساکنان کوچه رسولی با زنی از همسایگان خود برسر موضوعی اختلاف پیدا کرد و این اختلاف باعث شد میان این دو زن مشاجره لفظی شدیدی روی دهد، بطوریکه هر دو علیه یکدیگر به پاسگاه ژاندارمری هاشم آباد شکایت کردند . در پاسگاه به آنها تکلیف سازش شد ، چون اختلافشان اساسی نبود آشتی کردند و به‌اتفاق عازم‌خانه شدند.

آنها ضمن راه با یکدیگر می گفتند و می خندیدند ، هنوز تا منزل چند قدمی فاصله داشتند که منصور کالجی ، یکی ازپسران آن محل ، رسیدند. منصور که قبلا از مشاجره آنها و رفتشان به پاسگاه آگاه شده‌بود از خنده این دو زن و رفتار دوستانه آنان تعجب کرد و به عنوان کنایه «ضرب‌المثلی» گفت .

این مطلب همسر محمد خلوصی را ناراحت کرد ، جریان را به شوهرش اطلاع داد وشوهر او به مادرمنصور اعتراض کرد وخواست که پسرش را نصیحت کند .

مادر منصور کالجی تقاضای محمد را رد کرد و برد امنه‌اختلاف افزوده شد .

خبر مشاجره این دو نفربگوش جمعی از آشنایان و بستگان آنها رسید و مشاجره تبدیل به زد و خورد شد . در این اثنا محمد فردوسی قصاب محل برای میانجی گری وارد نزاع شد که از پشت بام پاره‌آجری بسویش پرتاب‌شد که به سرش اصابت کرد و او را مجروح ساخت .

محمد به بیمارستان منتقل‌شد، نزاع پایان یافت و به ماموران ژاندارمری گزارش داده شد که منصور کالجی از پشت بام پاره آجر را پرتاب کرده است .

منصور دو روز به خانه مراجعه نکرد و این امر سوءظن ماموران را افزایش داد . او دیروز بخانه رفت و موقعیکه مشغول صرف صبحانه بود ماموران ژاندارمری دستگیرش کردند .

در همین موقع خبر رسید که محمد فردوسی که ۲۲ سال از عمرش میگذشت در بیمارستان درگذشته است .

منصوردر بازجوئی پرتاب کردن پاره آجر را انکار کرده است . او سن خود را میان ۱۷ تا ۱۸ سال گفته است .

تحقیق پیرامون این حادثه ادامه دارد .

حمام گرم با ۳ ریال

شوفاژهای برقی دولوکس با اشغه مادون قرمز

در پنج قدرت متفاوت

مراکز فروش : کلیه فروشگاههای معتبر تهران و شهرستانها

قتلی که قاتل از آن خبر نداشت!

قربانعلی هاشمی

پریشب دریک‌کارگاه بزرگ‌خیاطی واقع درخیابان ضرغام (کوی ضرابخانه) یک جوان ۱۷ ساله به دست یک پسر ۱۴ ساله‌کشته‌شد. جریان حادثه طبق گزارش‌خبرنگار ما ازاین قرار است :

بامداد دیروز هنگامی‌که‌کارگران «روزکار» یک کارگاه خیاطی واقع در خیابان ضرغام به‌کارگاه رفتند متوجه شدندعلی اکبرمجیدی‌کارگر «شب کار» ۱۷ ساله کارگاه‌درحالی که یک سیم اطو به‌گردنش بسته شده وسرسیم متصل به میز است جان سپرده است آنها تصورکردند که علی‌اکبر خودکشی کرده است لذاجریان‌را به‌ژاندارمری‌ضرابخانه اطلاع دادند ماموران ژاندارمری‌به محل حادثه رفتند و پس ازبررسی های لازم موضوع خودکشی را رد کردند وگفتند که علی‌اکبر کشته شده است .

ماموران به سراغ کارگران «شب کار» رفتند، ولی یکی از آنها راکه قربانعلی هاشمی نام دارد و ۱۴ ساله است پیدا نکردند .

برای ماموران مسلم شد که قتل علی‌اکبر، کارقربانعلی است.درباره زادگاه قربانعلی سئوال کردند به آنها گفته شد که اهل سبزوار است ماموران ژاندارمری‌فورا مشخصات قربانعلی را با تلفن به پلیس‌راه‌آهن تهران و نیز مدیران گاراژهائی‌که اتوبوس به مشهد می‌فرستند دادند وخود رهسپار ایستگاه راه آهن تهران شدند .

ماموران حتم داشتند که‌قربانعلی به‌شهر خود خواهد رفت اتفاقا آنها هنگامی به‌قطار رسیدند که دوافسر پلیس‌راه‌آهن (سرکار ستوان‌فیض) وسرکار ستوان علوی) در داخل‌یکی از واگنهای قطار عادی مشهد قربانعلی را پیدا کرده بودند .

قربانعلی به پاسگاه ژاندارمری ضرابخانه برده‌شد ودرآنجا اعتراف کرد.

مشروب !

او گفت: کارگران «شب‌کار» از جمله علی‌اکبر مجیدی‌وقتی کارگاه خلوت شد به‌من یک اسکناس صد تومانی دادند تا برایشان ودکا، آبجو و غذا خریداری کنم .

آنها موقع صرف مشروب، بمن همتعارف‌کردند دعوتشان‌راپذیرفتم، ولی پس از نوشیدن مشروب به سرگیجه مبتلا شدوحالت تهوع به من دست داد .

علی‌اکبر ابتدا مرا به دستشوئی برد مقداری آب به‌سرو صورتم زد وسپس مرا خوابانید وبی کار خود رفت .

ساعتی بعد از خواب پریدم‌وقتی چشمانم را باز کردم علی‌اکبر رادر دودقدمی خود دیدم نسبت به‌اوسوء ظن پیدا کردم .از او خواستم که‌از آنجا برود که میان ما مشاجره‌ای روی داد .

علی‌اکبر ابتدا مرا به دستشوئی برد مقداری آب به‌سرو صورتم زد وسپس مرا خوابانید وبی کار خود رفت .

ساعتی بعد از خواب پریدم‌وقتی چشمانم را باز کردم علی‌اکبر رادر محل دور شدم واز ترس علی اکبر تصمیم گرفتم دیگر بکارگاه مراجعه نکنم، ولی ساعتی بعد فکرم عوض شد و تصمیم گرفتم به‌شهرخودبروم که در قطار دستگیر شدم .

قربانعلی اضافه کرد که هیچگاه تصور نمیکرد که‌علی‌اکبر که‌دست‌هایش باز بودنتواند سیم راازگردن خود باز کند ونجات یابد .

یك پسر ۱۴ ساله سیم اطو را به گردن‌جوانی انداخت و مانند «کمند» کشید و گریخت ،غافل از اینکه همین حرکت کوچك برای خفه شدن مرد جوان کافی بود

۸ سال زندان با اعمال شاقه

مجازات مردی که دوستش رادریك «برف بازی» کشت

علی طیبی در جلسه دادگاه

دادگاه جنائی تهران علی‌طیبی را که در اثنای برف بازی دوست خودرا به قتل رسانده است به‌۸ سال زندان با اعمال شاقه محکوم کرد..

حادثه روز بیستم اسفند ماه سال گذشته روی داد و مقتول‌صفر نعیمی نام داشت .

روز حادثه برف زیادی روی زمین نشسته بود علی وصفر مشغول برف بازی شدند . هنگام بازی ، علی طیبی یك گلوله برف‌بر سر صفر کوبید که منجر به مشاجره آنها شد . مشاجره به نزاع‌انجامید و در اثنای آن علی با سیخ تنور نانوائی ضربه‌ای بر سر صفر زدو او برائر این حادثه دچاربیماری عفونی شد و دو ماه بعد درگذشت و باین ترتیب علی باتهام قتلوی در اختیار مقامات قضائی قرار گرفت .

علی در بازپرسی منکر زدن صفر شد .

بازپرس دادسرای ارك باتوجه به تحقیقات خود در اطراف قتل ، و گزارش اداره پزشکی قانونی علی را مجرم شناخت .

پرونده حادثه پس از صدور کیفر خواست برای رسیدگی به شعبه اول دادگاه جنائی تهران ارجاع شدو روز گذشته قضات این دادگاه محاکمه علی راآغاز کردند.

علی در جلسه دادرسی منکر کشتن صفر شدو گفت که بیگناه است. آخر وقت اداری دیروز قضات شعبه اول دادگاه جنائی تهران بریاست آقای سید هاشم طباطبائی ختم جلسه دادرسی را اعلام کردند و برای تعیین‌مجازات علی به شور نشستند.

پس از سه ساعت مشورت‌منشی دادگاه رای صادره را خطاب به متهم اعلام کرد.

قضات دادگاه بارعایت تخفیف، علی رابه ۸ سال حبس با اعمال شاقه محکوم کرده‌اند.

کاشه کالمین

با نیم قرن سابقه

برای رفع

گریپ و سرما خوردگی

سردرد ـ دندان درد ـ

کمردرد ـ دردعضلات وتب

کاشه کالمین فوراً اثر میکند

واحد گرم کن UNIT HEATER

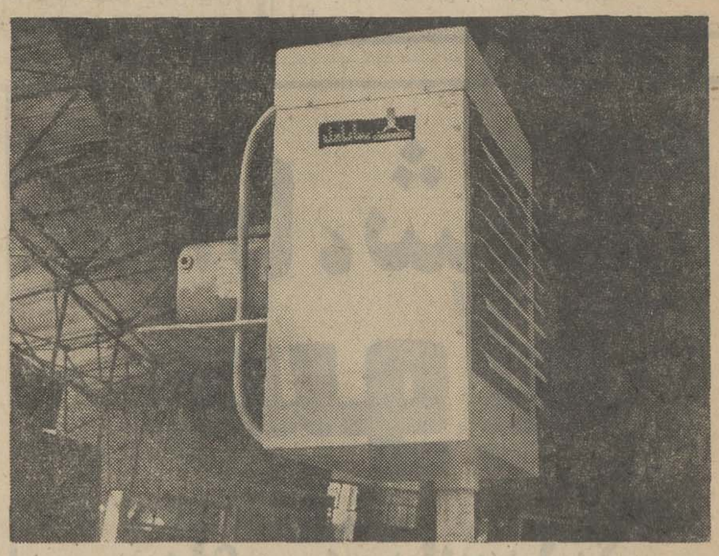

ایده آل برای ایجادگرمای مطبوع در کارگاهها ـ فروشگاهها ـ سالنهای ورزشی

سوپرمارکتها

قیمت برحسب بازده حرارتی ازرادیاتور فولادی

۴۰٪ ارزانتراست

کارخانجاتی که ازپونیت هیتر ساراول استفاده مینمایند (بترتیب حروف الفبا)

ایران ترانسفو	ضایع پارس وآمریکا
ایران شل	روغن اسو
پشم شیشه ایران	کاربونیت
تلفن سازی شیراز	کارتن سازی ایران
جنرال طایر	کاناد ادرای
چاپخانه رونا تیف	کفش بلا

شرکت صنعتی ساراول «بزرگترین سازنده وسایل تهویه مطبوع درخاورمیانه»

دیلاخیابان دانشگاه شماره ۶ تلفنهای ۴۳۹۵۲ ـ ۶۱۲۲۲۹

تماشای این فیلم شمار ابه هرزهای تازه‌ای ازهیجان والتهاب رهبری میکند

گروه سینماهای پولیدور سانترال رویال متروپل نیاگارا

و... درایوین سینما ونک

نمایش در درایوین سینما ونک بزبان‌های فارسی وانگلیسی در یك زمان

از فرداصبح نمایش میدهند

فیلمی بکارگردانی : آندره اوشه‌یل

هرزهای التهاب

رنگی و تکنی‌کالر

باشرکت : جان گاوین ـ مارگرت لی ـ کوردیو رگنس

لوچانا پالوچی و باهنرمندی : روبرت جین

آغاز هفته سوم نمایش در

سینما پارامونت

«والت‌دیسنی» که با تهیه فیلم «ماشین سحرآمیز» شما را غرق در شادی و لذت کرد ، اینك با تهیه یك فیلم درباره قایقی سحرانگیز که همه کاری می‌کند ، شما را به اوج سرور و نشاط سوق میدهد.

والت دیسنی تقدیم میکند

بوت نیک

رنگی

THE BOATNIKS

باشرکت : رابرت مورس

استفانی پاورز ـ فیل سیلورس

پخش از کمپانی متروگلدوین‌مایر

اگر میخواهید افراد خانواده و دوستان خود راخوشحال نمائید آنها را به تماشای این فیلم کمدی دعوت کنید.

ناگوافواد

بزرگترین رقاصه‌مصر

فقط ۴ شب دیگر در

شکوفه نو

همراه باکنسرت‌خوانندگان محبوب وبرگزیده مردم

سوسن ـ آغاسی

بانضمام سه ساعت برنامه جدید

تلفن‌های رزرو ۹۵۳۰۳۳ ۹۵۴۰۴۴

گمشده

ازعبداله امجدیان (عکس بالا) ۱۵ ساله در حدود دوماه است خبری نیست هرکس اطلاعی از نامبرده دارد، بکلانتری ۹ خبر دهد . ۲۳۵۹۹ـا

مجالس ترحیم

بانهایت تاسف فوت مرحومه **هاجر عزیزی** والده گرامی آقای عبدالمحمد عزیزی معاون اداره کل تعلیمات متوسطه را باطلاع میرساند مجلس ختم آن‌مرحومه از ساعت ۳ الی ۵ بعداز ظهر روز سه شنبه ۱۹ آبان در مسجد ارك تشکیل خواهدشد.

وزارت آموزش و پرورش

باکمال تاسف فوت مادر همکار محترم آقای عبدالمحمد عزیزی معاون اداره کل تعلیمات متوسطه راباطلاع همکاران میرساند مجلس ختم آنمرحومه از ساعت ۳ تا۵ بعدازظهر روز سه‌شنبه ۱۹ آبانماه در مسجد ارك برگزار میشود.

مراتب بدین وسیله جهت شرکت همکاران درمجلس ختم باستحضارمیرسد.

مدیرکل آموزش و پرورش تهران ـ رکنی

بانهایت تاسف درگذشت والده محترم آقای عبدالمحمد عزیزی معاون اداره کل تعلیمات متوسطه راباطلاع دوستان و همکاران میرساند. مجلس ترحیم آن مرحومه از ساعت ۳ الی ۵ بعداز ظهر روز سه‌شنبه نوزدهم آبان ماه در مسجد ارك منعقد میباشد.

مدیر کل تعلیمات متوسطه ذکائی

بانهایت تاسف فوت مرحومه **بانو هاجر عزیزی** والده گرامی آقای عبدالمحمد عزیزی معاون اداره کل تعلیمات متوسطه را باطلاع میرساند مجلس ختم آن مرحومه ازساعت ۳ الی ۵ بعداز ظهر روز سه‌شنبه ۱۹ آبانماه ۴۹ در مسجد ارك برگزار میشود.

معاون اداره آموزش و پرورش تهران ـ داودزاده

بانهایت تاسف درگذشت شادروان **بانو هاجر عزیزی** والده محترمه آقای عبدالمحمد عزیزی مدیر عامل گروه فرهنگی به‌آذین رابه استحضار دوستان و همکاران محترم میرساند.

مجلس ختم آن مرحومه ازساعت ۳الی ۵ بعداز ظهروز سه‌شنبه ۱۹ آبانماه در مسجد ارك تشکیل خواهدشد.

گروه فرهنگی به‌آذین

بانهایت تاثر فوت مرحومه **بانو هاجر عزیزی** مادر گرامی جناب آقای عبدالمحمد عزیزی مدیر عامل گروه فرهنگی به‌آذین رابه اطلاع دوستان میرساند. مجلس ختم آن‌مرحومه از ساعت ۳الی ۵ بعداز ظهر روز سه‌شنبه ۱۹ آبانماه در مسجد ارك منعقد خواهدشد.

رئیس انجمن خانه و مدرسه دبیرستان دخترانه به‌آذین

درگذشت **بانو هاجرعزیزی** مادر ارجمند جناب آقای عبدالمحمد عزیزی معاون محترم اداره کل تعلیمات متوسطه راباطلاع دوستان و آشنایان میرساند. مجلس ترحیم‌مردانه آن مرحومه از ساعت ۳تاه بعدازظهر روز سه‌شنبه نوزدهم آبان‌ماه در مسجد ارك برقرار است.

سیدمرتضی شکوه‌زاده ، حسن فامیلی ، وخشورزاده، مهندس‌شمس‌نیا ، ابوالفتح مهدیون ، مرتضی داودزاده ، ضیاءالدین رجائی ، فرج‌اله شریفی،عزیز مرادمند،رضافرزانه نوربخش ، عاشورزاده ، تجملی ، فریدون مشاق

خانواده های :عزیزی، صالحی، قدوسیان ، پیوندی، صبوری ،جمالی‌الهیاری ، ابراهیمی، امامی ، زمانی،ذوالفقاری، منصوری ، حکاك‌راد، صمیمی فرد، فوق، شکوهی ،آفاقی ، صادق‌زاده .

بانهایت تاسف و تاثر درگذشت مرحومه **بانو هاجرعزیزی** والده آقای عبدالمحمد عزیزی و مادر بزرك سرگرد فضل‌اله عزیزی راباطلاع دوستان‌و آشنایان میرساند مجلس ختم مردانه آن مرحومه از ساعت ۳الی ۵بعداز ظهر روزسه‌شنبه ۱۹ آبانماه جاری در مسجد ارك و مجلس ختم زنانه درهمان ساعت در طهران پارس خیابان ۱۰۷ خیابان ۱۰۸ پلاك ۶ منعقد خواهدبود.

آ ـ ۵۲۸۶۸

بعموم بازماندگان آنمرحومه بویژه آقای عبدالمحمد عزیزی و آقای علی جمالی همکار،عزیز مصیبت وارده را تسلیت میدهیم .

باکمال تاسف درگذشت مادر آقای مهندس اردهالی سرپرست منابع طبیعی استان کرمان را باطلاع میرساند . مجلس ترحیم زنانه و مردانه آن مرحومه در مسجد مجد از ساعت۲٫۵تا ۴٫۵ بعدازظهر روز سه‌شنبه نوزدهم آبانماه برگزار میشود.

وزیر منابع طبیعی

آ ـ ۵۲۷۱۰

بانهایت تاسف درگذشت **بانو حاجیه ملك محسنی اردهالی** مادر همسر آقای اسمعیل شبیری معاون مدیر کل اطلاعات‌و روابط عمومی وزارت کشاورزی را باطلاع میرساند.

مجلس ختم زنانه و مردانه آنمرحومه روز سه‌شنبه‌نوزدهم آبان از ساعت ۲٫۳۰ الی ۴٫۳۰ بعدازظهر در مسجد مجد برگزار میگردد .

آ ـ ۵۲۷۱۲ **وزارت کشاورزی**

بانهایت تاثردرگذشت‌مادر عزیزمان را باطلاع اقوام و دوستان‌میرسانیم‌مجلس‌ترحیم‌مردانه‌وزنانه‌روزسه‌شنبه ۱۹ آبان ازساعت ۲ ونیم تا ۴ ونیم بعد از ظهردر مسجد مجد برگزار خواهد شد .

مهندس مهدی . مهندس علیرضا . جعفر . شمسیه . مهدی . نیره .فاطمه محسنی‌اردهائی .

آ ـ ۲۳۶۳۷

بعموم بازماندگان آنمرحوم بویژه آقای اسمعیل شبیری مصیبت وارده را تسلیت میدهیم.

خانواده‌های: خلیلی،خانخلیلی ،وارسته،اصلانی‌فر ،زاد،روزبهان فیروز کوهی ، مشکی ،خسروشاهی ، نقوی ، طاهری حاتمی ، مجلسی ، امیری ، ا دیرزاده ، کولری ، سروش، معرفت ، خاشع ، فرزین ، زین‌الدین ، کلانتری ، دلاور ، محسنین

بانهایت تاثر وتاسف درگذشت ناگهانی **بانو امینه خلیلی** بزرك خاندان رابه‌اطلاع بستگان ودوستان محترم میرساند مراسم ختم زنانه از ساعت یك الی سه‌بعدازظهر و ختم مردانه‌ازساعت ۳وربع الی پنج بعدازظهر روز سه‌شنبه ۱۹و۸ر۴۹ در خانقاه صفی‌علیشاه برگزار میگردد .

بانهایت تاسف وتاثر درگذشت شادروان مرحوم جلال آرین بزرك‌خاندان آرین را به اطلاع می رساند . مجلس‌ترحیم مردانه روز پنجشنبه ۲۱ آبانماه جاری‌از ساعت ۲ ونیم‌تا ۴ ونیم بعداز ظهر و مجلس زنانه ازساعت ۱۰ صبح‌تا ۱۲ (ظهر) همان روزدرخانقاه‌صفی‌علیشاه واقع درخیابان‌خانقاه منعقد خواهد بود .

لعبت آرین ، خسرو آرین . فریدون آرین . محمدباقر صراف .احمد صراف . عباسقلی عرب شیبانی . فریدون آذری دکترکورش امیرجاهد . محمد جعفر سرپله . حاج علی‌اصغر کسرائی .میرزا خانی شیبانی . دکترفرهنك حکیم‌بنان . حسن آرین . محسن آرین. انوشیروان حیاتغیب . دکترمنوچهر ندیمی . دکتر هوشنك عرب شیبانی . مهندس جلال‌فاموری

ضمنا مجلس ختم آنمرحوم در شیراز نیز صبح‌سه شنبه نوزدهم آبانماه در **مسجد سپهسالار** برگزار می گردد .

ا ـ ۳ آ ـ ۲۳۴۷۵

درگذشت‌آقای جلال آرین موجب تاسف است مصیبت واردهرا به عموم بازماندگان آنمرحوم تسلیت‌میدهیم .

هوالباقی

بمناسبت رحلت خلد آشیان‌حضرت حجت‌الاسلام‌والمسلمین جناب‌آقای حاج سید **اسدالله فیروزآبادی** مجلس ترحیم و فاتحه سه‌شنبه نوزدهم آبان ماه جاری از ساعت ۶٫۳۰ الی ۹٫۳۰ بعدازظهر در مسجد دزاشیب شمیران منعقد ،شرکت آقایان علماء واخوان دینی موجب خوشنودی روح فقید سعید خواهد بود.

الاحقر شیخ عباس مرندی . الاحقر محمود اردکانی . الاحقرسید محسن خلخالی . الاحقر شریف عسکری .الاحقر سید مهدی دین‌پرور . الاحقر سیداحمد گوهری . الاحقر مصطفی ملکی . الاحقر سید هاشم رسولی . الاحقر سید عبداله میری . الاحقر شریفی . الاحقر سیدمهدی فیروزآبادی. الاحقر سید جواد تقوی .

آ ـ ۵۲۹۱۶

بعموم بازماندگان آنمرحوم مصیبت وارده را تسلیت میدهیم.

روشنی‌شمعی که در تمام عمر سوخت تاروشنی‌بخش محفل دوستان باشد بورش باد پائیزی خاموش شد ، بدینوسیله درگذشت او **رضاروشنی** را باطلاع‌پستگان و دوستان میرساند . مجلس ختم مردانه و زنانه‌انمرحوم روزسه‌شنبه ۱۹و۸ر۴۹ از ساعت ۲ونیم تا ۴ونیم بعداز ظهر در مسجد حاج حسن خیابان شاهپور ارامنه‌منعقد است .

خانواده‌های : روشنی ، مهدمینا ، باقرزاده ، یموت‌مقدم، تاجری ، پروین ، همراز ، میرابریشمی

***

درگذشت آقای‌روشنی‌که از کارمندان‌قدیمی‌مطبوعات بود موجب تاسف است مابعموم کارکنان چاپخانه‌ها و بازماندگان آنمرحوم تسلیت میگوئیم

باکمال تاسف درگذشت شادروان موسی ـ سنك پدر آقایان ابوالقاسم سنك کارمند وزارت دربار شاهنشاهی و دکتر سیاوش سنك مشاور بهداریدل دربار شاهنشاهی وعمو-زاده آقای دکتر عیسی ـسنك مدیر کل بهداری کل‌دربار شاهنشاهی را باطلاع میرساند مجلس ختم انمرحوم ازساعت ۹ونیم الی ۱۱ونیم صبح روز سه شنبه ۱۹ آبانماه جاری‌در مسجد مجد منعقد است. **وزارت دربار شاهنشاهی**

باکمال تاسف درگذشت شادروان **موسی سنك** را که از صاحب منصبان صدیق بازنشسته وزارت کشور بودندباطلاع عموم میرساند.

مجلس ترحیم آن شادروان روز سه‌شنبه ۱۹ آبانماه ساعت ۹ونیم تا۱۱و نیم صبح د رمسجد مجد برقرار خواهد بود. **وزارت کشور**

خانواده های: سنك، کاسمی، شمیدی ،نجفی، صعودی، مدنی ، فهیمی ، طیری، اسبقی ، مظفری .بانهایت تاثر وتاسف فوت شادروان آقای **موسی سنك** فرزند (مرحوم ابوالقاسم‌سنك کلانتر مازندران) کارمند عالیرتبه بازنشسته وزارت کشور راباطلاع بستگان و دوستان میرساند.

مجلس ترحیم مردانه و زنانه آنمرحوم روز سه شنبه ۱۹ آبان ۱۳۴۹ از ساعت ۹ تا ۱۱ و مجلس ختم زنانه از ساعت ۱۱ تا یك‌بعداز ظهر همانروز در خانقاه صفی‌علیشاه برگذار خواهد شد .

آ ـ ۲۳۶۰۷

مصیبت‌وارده را بعموم بازماندگان آن مرحوم تسلیت میگوئیم .

بانهایت تاسف درگذشت ناگهانی **شادروان رضا داوری** کارمند عالیرتبه وزارت دارائی و معاون اداره کل حسابداری وزارت کشاورزی را باطلاع میرساند .

مجلس ختم آنمرحوم روز چهارشنبه ۲۰ آبانماه ۴۹ از ساعت ۹ تا ۱۱ در خانقاه صفی علیشاه برگزار خواهد بود . **وزارت‌دارائی**

بانهایت تاسف درگذشت ناگهانی **شادروان رضا داوری** کارمند عالیرتبه وزارت دارائی و معاون اداره کل حسابداری وزارت کشاورزی را باطلاع میرساند .

مجلس ختم مردانه روز چهارشنبه ۲۰ آبانماه ۴۹ از ساعت ۹ تا ۱۱ و مجلس‌ختم زنانه همانروز از ساعت ۱۱ تا ۱۳ در خانقاه صفی علیشاه برگذار خواهد شد .

وزارت کشاورزی

باکمال تاسف و تالم درگذشت ناگهانی **شادروان رضا داوری** کارمند عالیرتبه وزارت دارائی و معاون اداره کل حسابداری وزارت کشاورزی را باطلاع میرساند . مجلس ختم مردانه روز چهارشنبه ۲۰ آبانماه ۴۹ از ساعت ۹تا۱۱ ومجلس ختم زنانه همانروز از ساعت ۱۱ تا ۱۳ در خانقاه صفی‌علیشاه برقرارخواهد بود .

کارکنان اداره کل حسابداری وزارت کشاورزی

بانهایت تاسف درگذشت فقید سعید **رضا داوری** صاحب منصب عالیرتبه وزارت دارائی و پدر همسر آقای حسین خطیبیان همکار گرامی را باطلاع میرساند . مجلس ختم آن روانشاد از ساعت ۹ تا ۱۱ صبح روز چهارشنبه بیستم آبانماه در خانقاه صفی علیشاه منعقد است .

مدیر کل مالیاتهای تهران ـ بهادری

خانواده های : داوری ، عسگری ، خطیبیان ، اشعری ، تندری ، رحمان پناه ، خاقانی ، قره‌خانی ، فرهی ، امینی ، محمودزاده ، کاشفی ، لاجوردی ، حاج حسینی ، صادقی ، بیگدلی ، کرم‌پور .

بانهایت تالم درگذشت ناگهانی شادروان **رضا داوری** بزرك خاندان داوری را باستحضار عموم دوستان و آشنایان میرسانند . مجلس ختم مردانه روز چهارشنبه بیستم آبان از ساعت ۹ تا ۱۱ و مجلس ختم زنانه از ساعت ۱۱ تا یك‌بعداز ظهر همانروز در خانقاه صفی‌علیشاه برگذار خواهد شد .

آ ـ ۲۳۶۰۷

مصیبت‌وارده را بعموم بازماندگان آن مرحوم تسلیت میگوئیم .

خانواده‌های : چنگیزپور ، ورشوچی ، برازوی، جداری اشرف گندمی ، احمدی ناقب ، ابهریان ، وطینی ، حاج‌ولی علیمحمدزاده ، دیباوند

بانهایت تاسف درگذشت مرحومه **بانو سکینه‌جعفرپور** مادر گرامی آقایان حاج‌اکبر رحیم ، کریم‌جعفرپور را باطلاع‌میرسانند . مجلس ترحیم‌مردانه‌روزسه‌شنبه۱۹و۸ر۴۹ از ساعت ۹تا۱۱ صبح در مسجد حاج شیخ‌عبدالحسین‌معروف به آذربایجانیها واقع در اول بازار کفاشها برگزار خواهد بود . مجلس زنانه هم در منزل شخصی حاج اکبرجعفرپور منعقد است .

آ ـ ۲۳۶۱۱

بعموم بازماندگان آنمرحومه مصیبت وارده را تسلیت میدهیم

بانهایت تاثروتاسف درگذشت‌مادر عزیز همکار گرامی آقای مهندس محسن متقیان‌ریاست کارخانه سیمان فارس و خوزستان رابه اطلاع عموم آشنایان می‌رساند بدین مناسبت مجلس ترحیمی روز سه شنبه ازساعت ۹ الی ۱۱ صبح در مسجد حاج حسن واقع در شاهپور ارامنه شرکت‌دوستان موجب تسلی خاطر بازماندگان محترم خواهد بود .

شرکت سهامی سیمان فارس و خوزستان . مهندس سالور

باکمال تاسف درگذشت جانسوز همسر گرامی ومادر عزیزمان مرحومه **بانو عفت‌متقیان** را به اطلاع عموم دوستان و آشنایان می رسانیم مجلس ترحیم فقیده سعیده صبح روز سه‌شنبه ازساعت ۹ الی ۱۱ در مسجد حاج حسن‌واقع‌درخیابان ارامنه شاهپور برگزار خواهد شد .

محمد متقیان . دکتر حسن متقیان . مهندس محسن متقیان

آ ـ ۲۳۶۲۱

خانواده متقیان صفرپور .اعلمی . مشیدی . جباری . ده‌مرودشتی .رزاقی . رضازاده . جنیدی .سمیعی .مهرآئین. سادات‌شریفی .قوامی‌مقدم . افتخاری . آزرمی . نهاوندی . مقدم.جان‌عرافی.حامد.

بانهایت تاثر درگذشت مرحومه **بانو عفت متقیان** همسر جناب آقای محمد متقیان ومادر گرامی جنابان آقایان دکتر حسن متقیان و مهندس محسن متقیان وبانوان طلعت و عزت وفروغ متقیان‌راباطلاع عموم دوستان و خویشاوندان می‌رسانیم مجلس ترحیم فقیده سعیده روزسه‌شنبه‌ازساعت۹تا۱۱ صبح درمسجد حاج حسن‌واقع در خیابان ارامنه شاهپور منعقد است‌و مجلس ختم‌زنانه در همین روزوساعت در منزل شخصی واقع در خیابان سیمتری‌نظامی بعد از چهارراه فرح شمالی بطرف شرق انتهای خیابان‌داریوش دست‌راست پلاك۳۷ برگزار می گردد .

آ ـ ۲۳۶۲۱

بعموم افراد خانواده های عزادار بویژه فرزندان آنمرحومه مصیبت‌واردهرا تسلیت میدهیم .

بمناسبت درگذشت مرحوم **سیدهاشم هاشمی‌علیا** مجلس ترحیمی از ساعت ۷تا ۹٫۳۰ بعدازظهر سه‌شنبه نوزدهم‌آبان ماه در مسجد اعظم تجریش (تکیه‌پائین) و مجلس زنانه در همان وقت در منزل رضاهاشمی فرزند آن‌مرحوم‌برقراراست. امیداست باتشریف‌فرمائی خود روح‌آنمرحوم را شادفرمائید.

سیدرضا هاشمی‌علیا ، سیدحسن‌هاشمی‌علیا ، حاج‌ابوالقاسم امامی ، حاج‌ماشاءاله رحیمی ، ضیاءالدین ساحلی ، حاج سیدحسین میرعمادی

آ ـ ۵۲۶۹۲

بعموم بازماندگان آنمرحوم مصیبت وارده را تسلیت میدهیم

بانهایت تاسف درگذشت شادروان **سرهنك عبدالحسین میرزا قهرمانی** افسر بازنشسته شهربانی کل کشور و پدر همسر هم مسلك‌گرامی آقای مجید محسنی مهر نماینده مجلس شورای ملی را باستحضار میرساند :

مجلس ترحیم آن شادروان از ساعت ۲٫۵ الی۴٫۵ بعد از ظهر روز چهارشنبه بیستم آبان ماه جاری در مسجد الجواد برگزار میشود .

دبیر کل حزب ایران نوین ـمنوچهر کلالی

سناتورها و نمایندگان استان خراسان درمجلس‌شورایملی

بانهایت تاسف درگذشت ناگهانی شادروان **سرهنك عبدالحسین میرزا قهرمانی** را که از خانواده‌های محترم و معاریف خراسان و پدر همسر آقای مجید محسنی مهرنماینده مجلس شورای ملی بوده‌اند باستحضار میرسانند .

مجلس ترحیم آن شادروان از ساعت ۲٫۵ الی ۴٫۵ بعد از ظهر روز چهارشنبه بیستم آبانماه جاری درمسجدالجواد برگزار میشود .

عماد نربتی ، دکتر محسن حجازی، امیرحسین خزیمه علم ، مهندس جمال گنجی ، مهندس اخوان ، دکتر محمد حسین اسدی ، دکتر اعتمادی ، صدری بزرك‌نیا ، غلامرضا بهادری ، محمد رضا ثامنی ، مهندس جلالی‌وری ، دکتر حبیب‌اللهی ، محمود روحانی ، سلیمانی کاشانی ، دکتر باقر شریعت ، محمد شهرستانی ، دکتر محمود ضیائی ، دکترامین غنی ، خانلر فراچورلو ، دکتر فهرمان ، دکتر لقائی ، دکتر مدرسی ، کاظم مسعودی ، مهندس یار محمدی .

بانهایت تاسف درگذشت شادروان **سرهنك عبدالحسین میرزا قهرمانی** پدر همسر همکار گرامی آقای مجید محسنی مهر نماینده مجلس شورای ملی را باستحضار میرساندمجلس ترحیم آن شادروان از ساعت ۲٫۵ الی ۴٫۵ بعد از ظهر روز چهارشنبه بیستم آبانماه‌جاری در مسجدالجواد برگزارمیشود.

لیدر فراکسیون‌پارلمانی حزب ایران نوین حیدرعلی‌ارفع

با اندوه فراوان درگذشت شادروان **سرهنك قهرمانی** پدر همسر ارجمند جناب آقای مجید محسنی نماینده مجلس شورای ملی و ریاست محترم هیئت مدیره سندیکای‌هنرمندان فیلم‌ایرانی را باطلاع میرساند مجلس ترحیم آنمرحوم از ساعت ۲٫۵ تا ۴٫۵ روز چهارشنبه در مسجدالجواد برگزار میگردد.

دبیرسندیکا ـحمید قنبری

خانواده‌های **قهرمانی ـ محسنی مهر ـآذرخشی ـشیبانی ـ قهرمان، دکترشجاع‌نیا، تیمورتاش ، منصف، صهبا ،پورپاك، سلطانی ،زارعی ، اهری ، چمن‌آرا، بهادری ، فرانی ،بدیعی، عشقی ، شهسوار ، محسن‌زاده**

باکمال تاسف‌و تاثردرگذشت ناگهانی شادروان‌سرهنك **عبدالحسین میرزا قهرمانی** و بزرك خاندان و افسر بازنشسته شهربانی را باطلاع میرسانند :

مجلس ترحیم مردانه و زنانه آن شادروان از ساعت ۲٫۵ الی ۴٫۵ بعد از ظهر روز چهارشنبه بیستم آبان ماه‌جاری در مسجدالجواد (میدان ۲۵شهریور) برگزار میشود .

حشمت الملوك قهرمانی ، طلیعه محسنی مهر ، مجید محسنی مهر ، فرید محسنی مهر ، فرخ محسنی مهر ، فریبا محسنی مهر ، رضا آذرخشی وبانو ، عزیزالملوك و مهندس عزیزالله شیبانی، مهری فروغ‌وروزبه‌آذرخشی، شاهدآذرخشی، مهندس هوشنك سلطانی و بانو دکتر پرویز زارعی و بانو ، دکتر مسعود اهری و بانو ، مهندس اکبر قهرمانی و بانو ، کریم جمن‌آرا وبانو ، سید حاجی محسن زاده ، سروان‌عشقی، علی شهسوار .

آ ـ ۲۳۶۵۹ ۱ ـ ۲

درگذشت آقای سرهنك قهرمانی موجب تاسف‌است، مصیبت وارده را بعموم افراد خانواده‌های عزادار بویژه آقای مجید محسنی نماینده محترم مجلس تسلیت میگوئیم

بانهایت تاسف درگذشت شادروان سرکار سرهنك بازنشسته **سیدحسین حجازی** راباطلاع میرساند . مجلس ترحیم مردانه و زنانه آن مرحوم روز چهارشنبه بیستم‌ابان ماه جاری‌از ساعت ۲ونیم تا۴ونیم بعدازظهر در مسجد مجد منعقد است .

رئیس سازمان صنایع نظامی شاهنشاهی سپهبد طوفانیان

باکمال تاسف درگذشت شادروان **سرهنك سید حسین حجازی** افسر بازنشسته ارتش را باطلاع کلیه افسران‌میرساند مجلس ختم آن مرحوم روز چهارشنبه ۲۰و۸ر۴۹ از ساعت ۱۴ونیم الی ۱۶ونیم در مسجد مجد برگزار خواهد بود.

کانون افسران و درجه‌داران بازنشسته نیروهای مسلح شاهنشاهی .

بانهایت تاسف درگذشت شادروان **سرهنك سیدحسین حجازی** رئیس سابق کارخانجات شرکت‌دخانیات را باطلاع دوستان وهمکاران میرساند و بهمین. مناسبت مجلس ترحیم مردانه ورنانه از ساعت ۲ونیم تا ۴ونیم بعداز ظهر روز چهارشنبه بیستم آبانماه جاری در مسجد مجد منعقد است .

مدیر عامل ورئیس هیئت مدیره ـ دیلمقانی

بسمه‌تعالی

باکمال تاسف وتاثر درگذشت سرکار سرهنك‌سیدحسین **حجازی** رئیس اسبق کارخانه سیمان دروند راباطلاع میرساند مجلس ترحیم مردانه وزنانه آن مرحوم روز چهارشنبه‌بیستم آبانماه ۴۹ از ساعت ۲ونیم تا ۴ونیم بعدازظهر در مسجد مجد منعقد خواهد بود .

شرکت سهامی سیمان فارس و خوزستان

بانهایت تاسف وتاثردرگذشت‌ناگهانی‌شادروان‌سرکار سرهنك **سیدحسین حجازی** رابه‌اطلاع اقوام و دوستان میرساند .

مجلس ترحیم مردانه و زنانه آن مرحوم روزچهارشنبه‌بیستم آبان‌ماه جاری از ساعت دوونیم تاچهارونیم بعدازظهر در مسجد مجد منعقد می‌باشد .

عفت حجازی ، ناصر حجازی ، خانواده‌های حجازی ، وزیری ، انتخابی ، عبقری ، واقفی ، محققی ، بصیرپور ، خمسه‌ای ، ریاحی ، غروی ، عامری ، سرشکی ، صفوی ، قلعه‌بیگی ، وزیرزاده ، آفرینش ، صدوقی ، هاتفی،جهادی، اعظم‌واقفی ، انصاری ، مختاری ، امیرمظاهری ، پارسانژاد، وشاق ، کیمیائی ، صدرواقفی ، اشرف‌واقفی ، سعیدواقفی. ناصری ، ضرابی ، خسروانی ، شهیر ، کوبان ، مشایخی، جوانمرد ، بروجردی ، بیدارمغز ، نبوی ، جزنی ، مختار معصومی ، منوچهری ، کاشانیان ، محسنی‌زاده ، پاکرو ، دکتر سعیدی ، یحیی‌زاده ، میرکیانی ، و سایر خانواده‌های وابسته

ا ـ ۲ آ ـ ۵۲۹۱۰

بخانواده های محترم حجازی وسایر بستگان بویژه بازماندگان آنمرحوم مصیبت وارده را تسلیت میدهیم

خانواده های میرهادی . عزیزی . امیر عزیزی .شکیبا مشکین .دکتربهارلو.اشرافی . میراشرافی. کاظمی.میرفخرائی نجم‌آبادی . جنابی .رستم آبادی .اباصلتی . نادری .فصیحی‌فر امیرشریفی . احسانی . حاج ترقی . پیروزنیا . زاهدی . گدابلو . دانوش . ملك‌قاسمی .ایرج حکیم‌پور . صادقی . جواهری .نورافشار .هاشمی . همایون . یحیوی . سعیدی . کریمی .فاتح‌نژاد .افقهی . نبوی . دوامی

باکمال تاسف درگذشت‌شادروان‌سیدعلی میرهادی بزرك خاندان میرهادی برادر مرحوم مترجم‌الدوله میرهادی کارمند عالیرتبه بازنشسته وزارت راه راباطلاع بستگان و دوستان می‌رساند مجلس ختم مردانه روز چهارشنبه ۲۰ آبانماه ۴۹ از ساعت ۱۵ الی ۱۷ وزنانه از ۱۷ الی ۱۹ بعد از ظهر در خانقاه صفی‌علیشاه منعقد خواهد بود مراسم شب هفت آنمرحوم‌روز پنجشنبه ۲۱ آبانماه از ۳ تاه‌بعداز ظهر درابن‌بابویه برگزار خواهد شد .

آ ـ ۲۳۴۷۳

بعموم‌بازماندگان آنمرحوم مصیبت وارده‌را تسلیت میدهیم

بانهایت تاثروتاسف درگذشت پدرعزیزمان **آقای حسن قندیان‌همدانی** راباطلاع اقوام ودوستان‌می رساند .مجلس‌ترحیم آن مرحوم روزسه شنبه ۱۹و۸ر۴۹ازساعت ۳ الی ۵بعد ازظهر درمسجد سراج‌الملك واقع درخیابان امیر کبیر منعقدمی‌باشد . وختم‌زنانه درهمان روز وساعت در منزل شخصی واقع درخیابان سلطنت‌آباد ایستگاه ضرابخانه کوچه‌ابهر پلاك ۱۷و۱ برگزار می گردد .

حمید حمید . پرویزقندیان . مجید قندیان . شهین‌قندیان جواد قندیان .

بستگانی که‌دراین سوگواری سهیم می باشند : خانواده شاملو .باسلی‌زاده . نعیمی‌راد . برزوئی . آذربرزین . سپهری صدیقیان

آ ـ ۲۳۶۳۳

بعموم‌بازماندگان آنمرحوم مصیبت وارده را تسلیت می دهیم .

باکمال تاسف و تالم در گذشت شادروان حاج **عبداله غیاثی**راباطلاع‌می‌رساند. مجلس ختم فقید سعید (مردانه و زنانه) از ساعت ۹ تا ۱۱ روز سه‌شنبه نوزدهم آبانماه درمسجد الجواد بر گزار است .

عبدالرحمن فرامرزی

باکمال تاسف وتاثر درگذشت شادروان حاج **عبداله‌غیاثی** را که از رجال نیکنام و شریف فارس بودند باطلاع میرساند مجلس ختم فقید سعید (مردانه و زنانه) از ساعت ۹ تا ۱۱ روز سه‌شنبه نوزدهم آبانماه در مسجد الجواد برگزار است .

رضا حکمت (سردار فاخر) ، دکتر مصطفی مصباح زاده، مهدی نمازی ، مهدی صدرزاده ، عباسقلی عرب شیبانی ، سید جعفر مزارعی . کاظم پزشکی .

باکمال تاسف درگذشت شادروان حاج **عبداله غیاثی** پدر گرامی آقای عبدالعزیز غیاثی معاون اداره کارگزینی شرکت سهامی بیمه ایران را باطلاع میرساند .

مجلس ختم فقید سعید از ساعت ۹ تا ساعت ۱۱ بامداد سه‌شنبه ۱۹ آبانماه جاری در مسجد الجواد برگزار میشود.

شرکت سهامی بیمه ایران

آ ـ ۵۲۸۹۴

با اندوه فراوان درگذشت شادروان حاج **عبداله غیاثی** را که ازرجال نیکنام و بزرگوار فارس بودند ، باطلاع‌میرساند مجلس ختم فقید سعید (مردانه و زنانه) از ساعت ۹ تا ۱۱ صبح روز سه‌شنبه نوزدهم آبانماه در مسجد الجواد منعقداست.

محمد علی آموزگار . عبدالعزیزقطب . عبدالمجید قطب. محمد امین قطب . محمد ریاحی . عبدالرحیم آریانی . عبداله آریانی ، محمد باقر یزدانی .

خانواده‌های : غیاثی . فرامرزی . میرگلو . بحرینی‌پور. حمیدی .

باکمال تاسف و تاثر درگذشت شادروان حاج **عبداله غیاثی** را باطلاع خویشان‌و آشنایان میرسانند . مجلس‌ترحیم فقید سعید (مردانه و زنانه) از ساعت ۹ تا ۱۱ روز سه‌شنبه نوزدهم آبانماه در مسجد الجواد (میدان ۲۵ شهریور)برگزار است .

باندوه فراوان درگذشت **بانو حاجیه بتول دولتشاهی‌همسر** عباس دولتشاهی عضو عالیرتبه بازنشسته وزارت امور خارجه را به‌آگاهی بستگان و دوستان میرساند مجلس ترحیم‌مردانه وزنانه از ساعت ۹ الی ۱۱ صبح روز ۴شنبه ۲۰ آبان ۴۹ در مسجد مجد برگزار میشود.

عباس دولتشاهی . مینو انتخابی . خانواده‌های. دولتشاهی. انتخابی . زاوش .معزی. کردستانی . اشرفی . کوبان .مسعود انصاری . قائم مقامی . درگاهی . بهزادی . توانا . وخانواده های وابسته .

۱ ـ ۲ آ ـ ۵۲۹۲۴

به‌آقای عباس دولتشاهی وسایر بازماندگان آنمرحومه مصیبت وارده را تسلیت میدهیم .

بانهایت تاسف فوت **بانو سعادت** مادر دوست عزیزم‌آقای مهندس سعیدنژند استاد دانشگاه پهلوی شیراز رابه اطلاع میرساند.

مجلس فاتحه آن مرحومه از ساعت ۹ تا ساعت ۱۱صبح روز چهارشنبه ۲۰ آبانماه ۴۹ در مسجدالجواد (ع) واقع در میدان ۲۵ شهریور برگزار خواهد شد.

اسداله علم

بانهایت تاسف و تاثر درگذشت والده همکار گرامی آقای مهندس سعید نژند رئیس بخش زمین‌شناسی دانشگاه پهلوی را به‌اطلاع دوستان و آشنایان میرساند مجلس ترحیم آن‌مرحومه روز چهارشنبه ۲۰ آبانماه ۴۹ از ساعت ۹تا ۱۱ بامداد در مسجدالجواد منعقد میباشد.

رئیس دانشگاه‌پهلوی

باکمال تاسف درگذشت **بانو سعادت نژند** را باطلاع دوستان و آشنایان‌میرساند . مجلس ترحیم مردانه و زنانه‌آن مرحومه از ساعت۹تا۱۱ صبح روز چهارشنبه بیستم آبان‌ماه در مسجدالجواد منعقد میباشد.

خانواده‌های : نژند . سپهری . روشن ضمیر .باکناد. عبدالله‌زاده . عسکری . محمدعلی وهابزاده . نورائی .عبیدی. رهبر . فرزین . شریعت‌زاده . رفیعی . حاج عظیمی .فرشچی.

۱ ـ ۲ آ ـ ۲۳۹۴۹

به آقای مهندس نژند و سایر بازماندگان آنمرحوم مصیبت وارده را تسلیت میدهم.

یادبود

بمناسبت سالروز فقید سعید مرحوم **سید جواد معین‌زاده** مجلس یادبودی از ساعت ۶ تا ۸ بعداز ظهر روز پنجشنبه ۲۱ آبانماه در منزل فرزند آن مرحوم واقع در خیابان شمیران خیابان جنوب کاخ جوانان بعداز چهار راه دست چپ درب اول برگزار میشود .

خانواده معین زاده

۱ ـ ۲ آ ـ ۲۳۶۶۵

تشکر ویادبود

از دوستان وآشنایانیکه . در مجالس ترحیم **زهراادیب‌زاده** شرکت نمودند بی‌نهایت متشکریم ضمنا شب هفت ان مرحومه روز سه‌شنبه ۱۹و۸ر۴۹ از ساعت ۲ونیم تا ۴ونیم بعدازظهر در ابن‌بابویه آرامگاه شکروی منعقد میباشد .

خانواده‌های : ادیب ، جامجو ، طاعتی‌زاده ، رضی ، آل‌احمد ، خراط‌پور

آ ـ ۲۳۶۳۹

بمناسبت سالروز درگذشت شادروان حاج **غلامرضا عسگرزاده** مجلس تذکری از ساعت ۳بعدازظهر چهارشنبه ۲۰ آبانماه در منزل آن مرحوم برگزار می‌شود .

خانواده عسگرزاده

آ ـ ۲۳۶۸۹

تسلیت

آقای سید حسین مشعشع

از سوی خود و همکاران مصیبت وارده را بجنابعالی و خانواده محترمتان تسلیت گفته خود را در این غم بزرك شریك میدانیم .

امیر ارجمند

دوست عزیزم جناب آقای سید حسین مشعشع

مرك مادر گرامیت را از صمیم‌قلب تسلیت عرض نموده خود را در این ضایعه سهیم میدانم .

ماشاءاله قدرتی

دوست محترم آقای هوشنك مستوفی

درگذشت تاسف‌انگیز برادر گرامیتان را بشما تسلیت میگوئیم .

آ ـ ۵۴۹۰۲ **مانی**

سرکار سرگرد مسعود شهیدی

ریاست محترم شهربانی بندر پهلوی بانهایت تاسف مصیبت‌واردهرا به جنابعالی وعموم فامیل تسلیت گفته ومراهم در غم خود شریك بدانید .

داریوش‌فرونمایه

آ ـ ۵۲۸۵۰

جناب آقای مجید محسنی و سرکار خانم طلیعه محسنی

این‌ضایعه مولمه مارا هم داغدار و عزادار کرد .امیدواریم خداو

شرایط تفکیک اراضی حریم تهران تصویب شد

اطلاعات

ساعات شرعی توپ افطار وتوپ سحر

دوشنبه - هجدهم آبان ماه ۱۳۴۹
نیم رمضان‌المبارک ۱۳۹۰ - نیم نوامبر ۱۹۷۰
شماره ۱۳۴۱۴ - سال چهل و پنجم
استخراج دکتر ریاضی کرمانی
توپ افطار . . . . . ساعت ۵ و۲۰ دقیقه
توپ سحر فردا . . . . . ساعت ٤ و ۵۹ دقیقه
طلوع آفتاب فردا . . . . ساعت ٦ و ۳٤ دقیقه
ظهر شرعی فردا . . . . ساعت ۱۱ و ٤۹ دقیقه

در جلسه دیشب انجمن شهر، احداث شاهراه دیگری بجای تعریض خیابان دولت و امتداد آن تا قوچك همچنین طرح پیشنهادی شهرداری در زمینه تعیین حریم تهران و شرایط اجازه تفکیك اراضی واقع در حریم به تصویب رسید

ریاست جلسه دیشب انجمن شهر را آقای دکترفرهودی بعهده‌داشت و آقایان‌شهردار و قائم‌مقام‌شهردار و معاونان شهرداری در جلسه دیشب حضور داشتند .

در آغاز بدستور رئیس انجمن پاسخ تلگرامهای تبریك انجمن که بمناسبت میلادعلیاحضرت‌شهبانوی ایران ووالاحضرت‌ولایتعهدمخابره شده بود خوانده شد . آنگاه سخنرانی های پیش از دستور شروع شد .

*** وضع اتوبوسها**

خانم سمیعی گفت : وضع شرکت واحد نسبت به سابق‌بهتر شده‌و به بهداشت ونظافت اتوبوسها رسیدگی میشود . ناطق‌همچنین اظهار داشت که رفتار رانندگان وکمك ها با مسافران بمراتب‌بهتر از گذشته شده است .

آقای توفیقی از شهرداری سئوال کرد محل سابق شهرداری در میدان سپه بصورت یك چهار - دیواری مخروبه مانده و گفته میشود که شهرداری به بانك مرکزی اجازه ساختمان در این محل را نمیدهد .

(قاضی : در انجا دکانی‌نیزبدون تعیین تکلیف در وسط خرابه ها باقی مانده است)

شهردار گفت : بابانك‌مذاکره کرده‌ام و قرار براین است که‌با حفظ مالکیت بانك ، زمین محل سابق شهرداری به‌فضای سبز مبدل شود و روی این اصل‌دستور دادم تا چند روز دیگردراین‌منطقه فضای سبز ایجاد شود .

راجع به آنطرف میدان سپه‌نیز که مقاطعه کار وزارت پست و تلگراف اشغال کرده اقدام شد تا اراضی میدان را آزاد کند و با این ترتیب میدان سپه که از قدیمی‌ترین میدان های تهران‌بوده و یادآور خاطرات گذشته مردم شهر است احیاء میشود .

*** دود شهر**

شهردار گفت : در موردشرکت واحد اکنون‌هرچه بگویم زائداست زیرا که من بمردم قول داده‌ام که دود اتوبوس‌ها را در تهران قطع کنم و بدین منظور دو گروه کارشناس از آلمان و انگلیس‌به‌تهران

بقیه در صفحه سیزدهم

طوفان تهران را بهم ریخت!

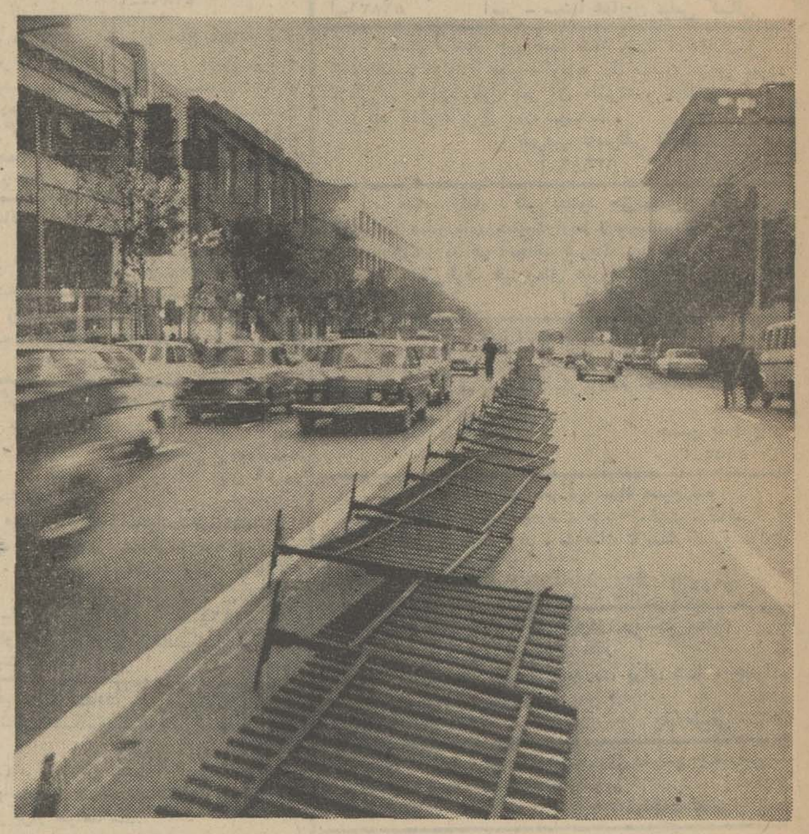

طوفان بعد از ظهر دیروز نظم شهررا بهم ریخت نرده های وسط‌خیابانها درهمان‌لحظات اول‌سقوط کرددر عکس بالا که چند دقیقه بعدازفرو نشستن طوفان برداشته شده وضع خیابان فردوسی را نشان میدهد .

* بارندگی در مناطق شمالی ادامه دارد

* در ارتفاعات‌البرزبرف‌بارید

دیروز هوای کشوردستخوش‌تغییر ناگهانی شد و بدنبال تغییر هوا در بسیاری از شهرها بارندگی شد ودر تهران طوفانی‌شدیدبپاخاست‌بطوریکه نظم شهررا بهم ریخت و بدنبال این طوفان رگبباری شدید مردم را از خیابانها فراری داد .

*** در شهرستانها**

از بعدازظهر دیروز ، هوا در اغلب نقاط کشور ابری شد و متعاقب آن ریزش باران ،دراکثر شهرها ، بویژه مناطق شمالی‌آغاز گردید ، در ارتفاعات البرز نیز برف بزمین نشست ، دگرگونی هوا باعث شد که در بیشتر نقاط درجه حرارت کاهش یابد . بطور کلی باران دیروز که هنوز هم‌در شهرهای شمالی ریزش آن ادامه دارد برای محصولات کشاورزی مفید بوده و دهقانان از این‌جهت ابراز خشنودی میکنند .

*** در شمیران**

از ساعت ٥ بعدازظهر دیروز، ریزش باران در شمیران وحومه آغاز گردید ، بارندگی ،با وزش بادهای سهمگین توام بود ریزش باران شدید تاساعت۷بامدادامروز در شمیران و حومه ادامه داشت‌و هم‌اکنون نیز بارندگی‌بطورمتناوب دراین منطقه ادامه دارد ، ضمنا از شب گذشته تابامداد امروزدر ارتفاعات البرز برف بارید .

*** در آمل**

بارندگی از شب گذشته در «آمل» شروع شد و دوساعت‌ادامه داشت ، هم‌اکنون هوای آمل‌ابری و مستعد بارندگی است ، ریزش باران باعث خشنودی کشاورزان آملی شده‌است .

*** در چالوس**

ریزش باران از ساعت‌دوبعد از ظهر دیروز در چالوس آغاز شدو هم‌اکنون نیز بشدت ادامه دارد، بعضی از رودخانه‌های‌چالوس‌طغیان کرده است ولی خطری متوجه کشاورزان نیست ، هوای چالوس سرد شده‌است.

درنوشهر

در نوشهر نیز مانند اغلب‌شهر های شمال کشور بارندگی از دیشب تابامداد امروز ادامه‌داشت بارندگی در روستاهای نوشهر شدیدتر بود .

*** وزش بادگرم**

ازبامداد دیروز ، وزش بادهای گرم در رشت و جنگل های گیلان آغاز شده و بهمین جهت‌مامورین جنگلبانی و افراد گارد جنگل و همچنین مسئولین اتش‌نشانی شهر های گیلان بحال آماده‌باش درآمده‌اند تا از وقوع ، اتش - سوزی در جنگلها جلوگیری‌بعمل آورند ، وزش بادهای گرم‌همیشه در جنگل هاباعث وقوع حریق میشود .

بقیه در صفحه سیزدهم

از صبح چهارشنبه
فقط درسینما
ب.ب

برت لنکستر
الن دلون
گلودیاکاردینالله
درفیلم سینماسکوپ رنگی
یوزپلنگ

آگهی استخدام نرس‌ماما برای شهرستان‌قم

سازمان شاهنشاهی خدمات اجتماعی برای خدمت درزایشگاه هدایتی چند تن نرس ماما استخدام می‌نماید.از داوطلبان محترم‌خواهشمند است همه روزه‌صبح هابکارگزینی سازمان شاهنشاهی خدمات‌اجتماعی مراجعه فرمایند .
آ_۵۲۶۵۰ ۱_۲

آگهی استخدام

یك شرکت وابسته بدولت‌تعدادی مهندس برق . ساختمان و تاسیسات رابا شرائط زیر استخدام مینماید .
۱_ انجام خدمت‌زیر پرچم یاداشتن معافیت دائم غیر پزشکی .
۲_ آشنائی کامل بزبان انگلیسی.
حق تقدم با افرادی که تجربه کاری دارند میباشد .
داوطلبان میتوانند تقاضای خود را با ذکر نشانی کامل و در صورت داشتن سابقه و تجربه کارضمن تعیین مدت حداکثر تا تاریخ پنجم آذرماه ۱۳۴۹ بصندوق پستی شماره ۳٤۳۷ تهران ارسال دارند. ۴الف ۸۳۱۳
آ_۵۲۸۱۰ ۱_۳

تجدیدآگهی‌مربوط‌به‌مناقصه شماره ۱٤۹۲۱ر٤۸
(دستگاه حرارتی وتهویه مطبوع)

هواپیمائی کل کشوری تهیه و نصب ماشین‌آلات و راه اندازی بمنظور تقویت دستگاههای تهویه مطبوع فرستنده جدید فرودگاه مهرآباد و انتقال دستگاههای موجود واجرای عملیات ساختمانی مربوطه را طبق نقشه و مشخصات‌فنی وشرایط‌مربوطه بمناقصه واگذار مینماید .
شرکت های تاسیساتی که صلاحیت فنی‌آنها بتائید سازمان برنامه رسیده باشد میتوانند همه‌روزه در وقت اداری (غیر از ایام تعطیل)بادردست داشتن معرفی‌نامه بدفتر ذیحسابی سازمان برنامه واقع در فرودگاه مهرآباد ساختمان استاندارد پرواز جنب ساختمان حجاج مراجعه و با پرداخت مبلغ ۳۰۰ ریال اسناد و مدارك مناقصه رادریافت و پیشنهادات خودراتا حداکثر ساعت ۹½ صبح روز دوشنبه دوم آذرماه ۱۳۴۹ بدفتر ذیحسابی‌سازمان برنامه تسلیم و رسید اخذ نمایند .
پیشنهادات واصله در ساعت ۱۰½ صبح همان‌روز در محل ساختمان مذکور باز و خوانده خواهد شد و حضور پیشنهاد- دهندگان و یا نماینده مجاز آنها در کمیسیون مناقصه آزاد است . هزینه درج آگهی در جراید بعهده برنده مناقصه خواهد بود . ۴الف ۸۳۰۲
هواپیمائی کل کشوری
آ_۵۲۸۱٦
۱_۲

یك عکس
ناگوافوآد رقاصه معروف عرب که در مدت کوتاه اقامت خود در ایران هواخواهان بسیاری پیدا کرده است اخیرا یك عکاس ایرانی سفارش کرده ۲۰۰۰۰ عکس (از همین نمونه) برایش چاپ کند تا شخصا یکایك آنها را امضاء کند .
ناگوآفوآد گفته است که میخواهد همه‌را بدوستدارانش هدیه‌نماید . بدنیست بدانیدنمایشگر رقص ناگوا شکوفه‌نو کاباره دانسینك معروف شهرماست .
آ_۵۲۸۵۲

سینمارادیوسیتی
ازفردا صبح - نمایش میدهد
سرقتی بزرك در «ریفیفی» - سرقتی حیرت انگیز در «توپکاپی»و....اینك سرقتی هیجان انگیز تر و خیره کننده تر ازآنها در جالب‌ترین فیلم پلیسی سال که نفس تماشاچی را درسینه حبس میکند !
اردواریجی رابینون
جنت لی
درفیلم
رنگی
ضربت بزرگ
GRAND SLAM
محصول پارامونت

باشرکت رابرت هوفمان . کلوس کینسکی

از صبح چهارشنبه درسینماهای
مولن روژ - مهتاب
کریستال - نادر
اثری پرحادثه والتهاب‌آورکه تماشاچی را بشدت تحت‌تاثیرقرار خواهد داد .

فیلیپ لروی . گابریل تینتی
درفیلم تکنی‌اسکوپ و رنگی
چشم وحشی

پخش از شرکت سورج

جناب آقای مهندس معینی‌زند نماینده محترم مجلس شورای ملی

اکنون که در روز خجسته چهارم آبان بادریافت‌نشان درجه ۳ همایونی قرین‌افتخار و مباهات گشته‌اید ما صمیمانه علاقه‌شدید و مراتب اخلاص جنابعالی را بمقام شامخ سلطنت میستائیم و این موفقیت را تبریك عرض نموده توفیق بیشتر جنابعالی را در راه خدمت به شاه و وطن از خداوند متعال خواستاریم .
رئیس انجمن استان (فرماندار‌یکل همدان) علی طباطبائی
رئیس انجمن شهرستان (همدان)سرهنك درخشان
اعضاء انجمن استان و شهرستان :
علی ساجدی . سید کاظم مصطفوی . علی شریفی . صادق سرابی . فرنگیس غفارزاده . ابوالقاسم سمائی . ارمغانی .مهدی زیرك .عبدالله حاجیلو . حسین غفاری .حاج‌محمد شفیع‌منصور. حسن رضائی .محمد محمدی . محمد حسین معینی . حسینعلی غفاری . جاهددخت یمینی . محمدرمضانی . حسینعلی عظیمی. حاج رضا طاهری . پورافتخاری . براتعلی معصومی . پرویز گیوی . علی ساجدی . غلامحسین رضائی . حاج رحیم اسمعیلی . نصرت سلطانی .حسین نوری .حاج کریم مینائی .علینقی کاظمی. مرادعلی میرزائی. محسن بکائی . نبی‌نوری . شکرالله امانی . مرادعلی حیدری . رحمت‌اله شهریاری .عیسی نوذر . اسمعیل محمودی . محمد کاظم کریمی . سیدابوالقاسم سادات . امیر مهرجو . صفر رکنی . الوندلو. گلزاری موسوی .عباس کرمی. امامقلی قره‌گزلو . مصطفی قره باغی .
آ_۵۲۷۸٤

شماره ۱۷۰۲۰ تاریخ ۱۳ر۸ر٤۹
تمدید آگهی خرید میزهای آزمایشگاه

پیرو آگهی شماره ۱۵۲۲۲ ـ۲۱ر۷ر٤۹ بدینوسیله باطلاع می رساند آگهی فوق از تاریخ‌یکشنبه ۱۷ر۸ر٤۹ تا تاریخ شنبه ۷ر۹ر٤۹ بمدت بیست و یك روز باهمان شرائط قبلی تمدید می گردد توضیحا اینکه شرکت کنندگان می توانند مشخصات لازم رادرتهران از دفتر دانشگاه مشهد در وزارت علوم‌و آموزش عالی و درمشهد از سازمان مرکزی دانشگاه تا آخروقت‌اداری روز چهارشنبه ٤۹ر۹ر٤ دریافت و پیشنهاد خودرا درپاکات‌لاك و مهر شده تاساعت ۹صبح روز یکشنبه ۸ر۹ر٤۹ بدفتر سازمان مرکزی دانشگاه مشهد واقع در شهرستان مشهد تسلیم نمایند پیشنهادات رسیده در ساعت ۱۱صبح همان روز باز خواهد شد.
آ_۵۲٦۲۰ دانشگاه مشهد

سازمان بیمه‌های اجتماعی

آگهی استخدام

سازمان بیمه‌های اجتماعی برای خدمت در درمانگاه لوشان‌به یکنفر پزشك عمومی نیازمند است .
داوطلبان میتوانند بمنظور مصاحبه واگاهی از شرایط استخدامی به اداره کارگزینی واقع در خیابان آیزنهاور طبقه چهارم مراجعه نمایند ۱٦
سازمان بیمه‌های اجتماعی
آ_۵۲۳۱۸

از فردا صبح درسینماهای
گلدن سیتی - ادئون
یك‌اثرپلیسی‌پرتحرك ازسینمای فرانسه‌که تا آخرین صحنه تماشاچی را بدنبال خود میکشاند .
ژان‌گابن . دانی‌کارل
درفیلم رنگی
خطاکاران بیباك

باشرکت: فلیکس مارتن . لوئی‌سینه . آندره پرس

الله اکبر

هر سحرگاه که بانگ
گوش جان را نوازش میدهد
با دلی آکنده از ایمان روی بدرگاه خداوند یکتا می آورید
این جمله از فرمایش مولای متقیان
علی ابن ابیطالب علیه السلام
را بیاد آورید :
واذکروا الله کثیرا لعلکم تفلحون
هم امروز بفکر فردا باش
حساب تشکیل سرمایه بانك عمران