سال سی‌وچهارم- شماره ۱۰۰۵۲ سه‌شنبه یازدهم آبانماه ۱۳۳۸ تکشماره دوریال‌ونیم

اطلاعات

ناصر و ملک سعود در حمله به عراق توافق کردند

۲۰ صفحه

این توافق در یک ملاقات محرمانه بین رهبران عربستان و جمهوری عربی حاصل شد

روزنامه «فرانس ابزرواتور» در شماره اخیر خود مینویسد: شایعاتی که‌اخیرا توسط دستگاههای تبلیغاتی ناصر درمورد فوت عبدالکریم‌قاسم انتشار یافت تنها بدان منظورنبود که رژیم قاسم را بی‌اعتبار سازد بلکه مقامات جمهوری متحد عربی مایل بودند بدین‌ترتیب یك باردیگر درداخل عراق ناسیونالیستهای‌افراطی دست راست طرفداران ناصر و دوستان عبدالکریم قاسم‌را که قسمت اعظم آنها چپ هستند بجان‌یکدیگر بیاندازند.

بقیه‌در صفحه چهارم

- قسمت عمده ارتش ۸۰ هزارنفری سوریه بهمراه تانکها درمرز عراق‌مستقرشده‌است
- ۱۸۰۰ تن ازفدائیان فلسطین نیز بجای مرز اسرائیل درمرز عراق فعالیت میکنند
- طرفداران سلسله هاشمی درعراق ملك‌حسین را تحت فشار قرارداده‌اندکه دست به اقدام مثبت بزنند.
- عبدالناصر برای منفرد ساختن قاسم درصدد بهبود روابط باانگلیس وجلب توجه امریکا برآمده است.
- جنك اعصابی‌که قاهره برضد عراق راه انداخته برای برپاکردن شورش داخلی در آن کشور است.

جریان روز

دانشسرایعالی | آزمایش بیطرفی

سرمقاله وتفسیرجهان را درصفحه دوم مطالعه فرمائید

هوای تهران گرم خواهد شد

دیشب هوای شهر تهران همچنان سرد بود. این سردی ناگهانی وبی سابقه از امروز برطرف میشودوهوای تهران کمی گرمتر خواهدشد.

انتقال جبهه

امروز اداره هواشناسی اطلاع داد: جبهه هوای سردی که چهار روز قبل از سراسر مناطق شمالی کشوروارد مناطق شرقی و مرکزی و غربی گردیده و هوای این نواحی را تا میزان ۱۰درجه پائین آورده بوداز امروز بسمت مشرق کشوروافغانستان منتقل خواهدشد ودرجه حرارت‌هوای این مناطق مجددا بالا خواهدرفت.

جبهه هوای سرد مزبور در بعضی از شهرستانها مانند زنجان درجه حرارت هوا را دیشب تاشش درجه زیر صفر پائین آورده است.

مانور ارتش اردن درحضور شاهنشاه

طبق‌گزارش خبرگزاری رویتر، شاهنشاه وملك‌حسین تغییرات عراق وفعالیت‌های کمونیستی درخاورمیانه واقدامات مشترك برای افزایش همکاری بین دوکشوررا مورد بررسی قرارمیدهند- بعدازظهر امروز قرارداد فرهنگی ایران واردن در عمان امضاء میشود- شاهنشاه ساعت دوونیم بعدازظهرروزجمعه بتهران بازگشت‌میفرمایند

درفرودگاه‌کویت، شیخ‌کویت ازشاهنشاه استقبال‌کرد

بطوریکه در شماره گذشته اطلاع دادیم هواپیمای حامل شاهنشاه و همراهان یك و نیم بعد از ظهر دیروز در فرودگاه نظامی عمان بزمین‌نشست واعلیحضرت همایونی مورد استقبال ملك‌حسین و رجال کشوری ولشگری کشور اردن هاشمی قرار گرفتند.

شهر عمان دیروز صمیمانه از شاهنشاه ایران‌استقبال کردودرمسیر اتومبیل‌حامل شاهنشاه‌دهها‌طاق نصرت بسیار زیبا برپا شده بود و دهها هزار نفر از مردم پایتخت آنکشور مقدم شاهنشاه رابگرمی پذیرفتند.

شاهنشاه در کویت

دیروز اطلاع دادیم که هواپیمای اعلیحضرت همایونی در راه عمان‌در فرودگاه کویت فرود آمدو شاهنشاه مورد استقبال و پذیرائی شیخ‌کویت

بقیه درصفحه‌هفدهم

نخستین مصاحبه باملکه آینده ایران

فرح دیبا برای اولین بار به‌پرسش‌های یك خبرنگار خارجی پاسخ‌گفت

گزارشهائی‌که امروزاز پاریس‌رسیده نشا نمیدهدکه دوشیزه فرح دیبابرای نخستین بارحاضر شد به پرسش های یك خبرنگار پاسخ گوید.

اطرافیان و نزدیکان دوشیزه فرح دیبا در پاریس بخبرنگاران خارجی وعده میدهند که بزودی ملکه آینده ایران خواهد توانست در یك مصاحبه مطبوعاتی مژده مسرت بخشی را اعلام دارد.

گزارش خبرنگار یونایتد پرس در پاریس‌که‌بادوشیزه فرح دیبا سخن گفته باین شرح است:

فرح دیبا دوشیزه۲۱ ساله ایرانی که انتظارمیرودبزودی باشاهنشاه‌ایران ازدواج کند امروز اظهار داشت که آرزو دارد حداقل چهار فرزندداشته باشد.

شاهنشاه ایران سال گذشته همسر خودرا باین‌علت طلاق گفته‌که‌نتوانسته بود وارثی برای تاج و تخت ایران بوجود آورد.

دوشیزه فرح دیبا که هفته قبل‌برای خرید لباس عروسی خودبه پاریس آمده به خبرنگار «پاری‌ژور»اظهار داشت: من بچه‌ها را دوست دارم وامیدوارم بزودی حداقل مادر چهار فرزند شوم.

مصاحبه مذکور در هتل «کریون» پاریس و باحضور عموی دوشیزه فرح همسر عموهمسر دائی او انجام گرفت.

فرح همچنین اظهار داشته: «من از دوستان و بیگانگان نامه‌های بسیاری دریافت داشته‌ام دریکی از این نامه‌ها یکی از همکلاسانم‌نوشته است چقدر اززندگی افسانه‌ای که رویای شیرین هردختری را تشکیل

بقیه درصفحه‌هفدهم

دوشیزه فرح دیبا در پاریس یکبار سعی کرد بطور ناشناس به‌تآتر برود ولی خبرنگاران و عکاسان که همیشه مترصد تهیه عکسها و مطالب جالب در باره ملکه آینده ایران هستند از موضوع مطلع شده و درخارج تآتر منتظر دوشیزه دیبا بودند و هنگامیکه ملکه آینده ایران از تآتر خارج شد عکسهای متعددی ازایشان برداشتند. عکس بالا یکی اززیباترین این عکسها است که از پاریس برای‌مارسیده است.

روز طبی ایران و فرانسه امروز گشایش یافت

وزیر اقتصاد فرانسه وچهل تن شخصیت‌های فرانسوی‌امروز عازم اصفهان وشیراز شدند- امروز خلبانان فرانسوی برای نمایش هوائی به‌آنکارا رفتند- برنامه نمایشگاه علم‌وصنعت فرانسه ومیهمانی‌های دیروز وامروز

بامداد امروز آقای فلشه‌وزیر امور اقتصاد فرانسه باتفاق چهار تن از شخصیت ها و روزنامه‌نگاران‌فرانسوی برای بازدید آثار تاریخی تهران را بسوی اصفهان ترك گفت.

وزیر امور اقتصاد فرانسه وهمراهان امروز از ابنیه تاریخی دیدن کرده و بامداد فردا عازم شیراز میشوند و پس‌از دیدار تخت جمشید عصر بتهران برمیگردند.

بقیه درصفحه‌هفدهم

آقای دکتر اقبال، همسرایشان وآقای «هاری‌رو» سفیر فرانسه درضیافت دیشب وزارت خارجه

درشورایعالی انجمن‌های محلی:

ازگرانی ذغال و وضع اتوبوسرانی اظهارنارضایتی شد

مدیرکل برق دراطراف خاموشی توضیحاتی داد

روز گذشته جلسه شورایعالی‌انجمن های محلی بریاست آقای سیدمحسن ویژه وبا حضور آقایان اعضاوتیمسار آجودانی مدیر کل بنگاه برق تشکیل شدو موضوع حوائج مردم‌مورد بررسی و بحث قرار گرفت.

میدان ابن سینا

آقای رستگار رازی دبیر شوراگفت نه‌خیابان اصلی بمیدان ابن سیناواقع

بقیه درصفحه‌هفدهم

خشم‌طبیعت درشمال تخفیف یافت

پس‌ازچندین روز بارندگی مداوم، ابرهای تیره راه را برای آفتاب بازگردند

بارندگی چند روز گذشته دربسیاری ازنواحی شمال خسارات فراوانی وارد آورد ودراطراف بابلسر سیل درختان تنومند را بدریا برد وسه‌نفررا بکام خودکشید

گزارش خبرنگاران‌ما ازشهرستان های شمالی‌حاکی است‌که بارندگی در مناطق که‌موجب ایجاد خسارات فراوانی شده بود تخفیف یافت و در قسمتی از شهرستانهای شمالی از صبح امروز هوا آفتابی شدولی براثر بارندگی های مداوم که‌طی چند روز اخیر تشدید یافت‌خسارات فراوانی باهالی وارد گردید وحتی تلفاتی نیز وارد آمد.

خبر نگار ما از بندر پهلوی گزارش میدهد براثر بارندگی‌های شدید چند روز اخیر در بندرپهلوی و رشت و دیگر شهرستانهای گیلان راههای اطراف را سیلاب فرا گرفت و در نتیجه طغیان رود خانه‌ها عبور و مرور بین پهلوی وآستارا مشکل گردید و جاده پهلوی - رشت رانیز سیلاب فرا گرفت.

از گرگان نیز خبر نگار ما گزارش میدهد طی‌ریزش بارانهای شدید و متوالی درچند روز اخیر جاده های اطراف گرگان‌بصورت باطلاق در آمد و مخصوصا جاده بندر شاه - گرگان بوضعی درآمد که عبور از آن بوسیله اتومبیل غیر ممکن گردید.

بر اثر این بارندگی ها در جاده

بقیه درصفحه‌هفدهم

تسریع درتصویب لوایح‌دولت

بامداد دیروز شاهنشاه هنگام عزیمت بارض درفرودگاه مهرآباد وقتیکه نمایندگان مجلس شورای ملی شرفیاب بودند پیرامون‌تسریع درکارهای مجلس وتصویب‌لوایح دولت تذکراتی فرمودند.

بدنبال فرمایشات شاهنشاه‌امروز مجلس شورایملی قبل‌از جلسه‌علنی تشکیل جلسه خصوصی داد و دراین جلسه پیرامون تسریع در کارها. ورسیدگی بلوایح‌دردستور ،کمیسیونها مذاکراتی بعمل‌آمد. وتصمیماتی اتخاذ گردید.

لایحه ترمیم حقوق بازنشستگی قضات تصویب شد

بعنوان پیش‌ازدستورپیرامون جشنهای‌چهارم‌آبان، کنفرانس بین‌المجالس ورشو وکلاهبرداری یك شرکت ازمردم بحث شد- لوایح افزایش سهمیه ایران دربانك توسعه وترمیم ومؤسسه اصلاح نهال وبذر نیز تصویب شد

ساعت یازده‌صبح امروز مجلس شورایملی‌بریاست آقای دکترموسی عمید «نایب رئیس »جلسه علنی‌داشت پس از انجام امور مقدماتی آقای فرود شکایتی از طرف عده‌ای از مردم از شرکت «شین» و آقای دکتر جهانشاهی تقاضائی از طرف لیسانسیه ها در مورد حق لیسانس‌تقدیم مقام ریاست کردند و سپس آقای برفروز جمشید اعلم بعنوان پیش از دستور گفت: من قبلا از موقعیت استفاده کرده از دولت تقاضا دارم که جلو این‌شرکتهای‌شین‌وقاف وعین وغین‌واز این حرفها رابگیردو اگر چنین‌شرکت هائی خواست تاسیس شود دولت نظارت کافی داشته باشد (صحیح است) ناطق آنگاه به مسافرت شاهنشاه اشاره کرد و ضمن‌یاد آوری جشنهای چهارم آبان از گردانندگان این جشنها تشکر کرد

باید رسیدگی شود...

سپس آقای خرازی اظهار داشت: یکی از اولین ضروریات امروزمردم داشتن مسکن است ، متاسفانه از این امر عده‌ای سوء استفاده میکنند، آمده‌اند شرکتی تاسیس کرده‌اند وبعد پول مردم را خوردند ،یا مثلا شرکت دیگر آمده‌است خانه‌ساخته است ده هزار تومان و حالا میگوید شانزده هزار تومان . این شرکت

بقیه درصفحه‌هفدهم

ازطرف هواپیماهای انگلیسی وامریکائی‌که درمانور «سنتو» نقش مهاجم رابازی میکنند

فردا با ایران حمله هوائی میشود

نیروی هوائی ایران مترصداست‌که بدفاع ازکشوربپردازد

یازده بمب‌افکن شکاری‌ویکصدوبیست خلبان ومکانیسین خارجی درمهرآبادهستند

صبح فردا مانور دفاعی مشترك نیرو های هوائی کشور های «سنتو» آغاز خواهد شد در مانور فردا

بقیه درصفحه‌هفدهم

لایحه‌تحدید مالکیت

بعد از مطالعه وزیر کشاورزی جدید به هیئت دولت داده میشود

خبرنگارما گزارش میدهد که قبلاقرار بود پس‌از مراجعت‌آقای نخست‌وزیر ازسفرامریکا واروپا لایحه تحدیدمالکیت املاك مزروعی تقدیم مجلسین گردد ولی بعلت تغییر وزیر کشاورزی‌اینکار، بتأخیر افتاده طرح‌لایحه تحدید مالکیت فعلا تحت‌مطالعه آقای دکتر آموزگار وزیر کشاورزی جدیدقرار دارد واینکه چه‌موقعی طرح‌لایحه‌در هیئت وزیران مطرح خواهد شد

بقیه درصفحه‌هفدهم

مکتوب

از: ا. خواجه نوری

در صفحه سیزدهم چاپ شده است

فردا صبح: روزنامه توفیق در

توفیق

«۱۲» صفحه

منتشر میشود. بهاهمان «۵» ریال

آ-۲۸۰۷۸

شرکت ملی نفت ایران‌برای خدمت درتهران و شهرستانها باشخاص ذیل که‌بزبان انگلیسی آشنائی داشته باشند احتیاج دارد.

۱- مهندس ساختمان ۲-مهندس سویل۳-مهندس مکانیك ٤-مهندس تعمیرات ٥- مهندس برق٦-مهندس برآورد ۷-مهندس نقشه‌کش ۸-مهندس جوشکاری ۹-مهندس ارتباطات ۱۰- مهندس سرویس ۱۱-مهندس تعمیرات دیزل ۱۲- مباشرامور (ساختمانی- ارتباطات- تعمیرات دیزل- تعمیرات برق- تعمیرات ماشین آلات- تعمیرات ابزار دقیق- جوشکاری- تهویه ویخ سازی)با دیپلم هنرستان صنعتی وچندین سال‌سابقه‌کار

۱۳- مربی وسرپرست جریه سنگین که دارای دیپلم هنرستان فنی وحداقل ٥سال سابقه‌کار وتدریس دررشته جریه راداشته باشد.

۱٤- انباردار دیپلمه باسابقه ٤سال‌کار وتجربه در موسسات معتبر ملی‌ودولتی.

۱٥- مترجم زبان انگلیسی که‌آشنائی کامل‌بزبان انگلیسی داشته و٥سال سابقه مترجمی داشته باشد.

۱٦-تند نویس SHORTHAND TYPIST

۱۷- ماشین‌نویس‌فارسی ولاتین دیپلمه (مرد وزن) که‌در دقیقه بتواند ۳۱کلمه بهردوزبان بدون غلط‌ماشین نماید.

داوطلبان میتوانند همه‌روزه ازساعت ۸صبح الی ۱۲ باددست‌داشتن مدارك تحصیلی و سابقه کار وبرك‌معافی ویاگواهی پایان‌خدمت‌نظام‌وظیفه باداره استخدام‌شرکت واقع درخیابان پهلوی نزدیك بلوار مراجعه فرمایند.

عرض ۹۰ سانت - رنگ ثابت

چیت - کودری

جهان چیت

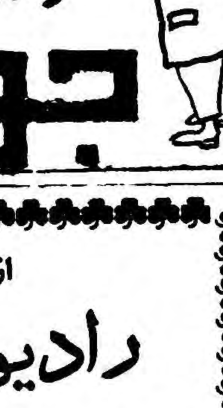

دو روز ازحراج کشباف منصفی ،استقبال بی‌نظیر مشتریان محترم گذشت واین نتیجه حراج واقعی میباشد.

شاه‌آباد- جنب سینما حافظ کشباف منصفی

۲۷۹۹۸-آ

ازصبح ٥ شنبه درسینماهای

رادیو سیتی- سهیلا

آخرین و بهترین فیلم‌یول براینر

رنگی سفر

محصول ۱۹٥۹ کمپانی مترو

باشرکت: یول‌براینر - دبوراکر

گردار نیک

پندار نیک گفتار نیک

بزودی مجله پندارها منتشرمیشود

بیاری خدای بزرك یکتا وتحت توجهات وعنایات پدر تاجدار معظم شاهنشاه جوانبخت دادگستر اعلیحضرت همایون محمدرضاشاه‌پهلوی بزودی مجله پندارهاویژه زرتشتیان ایران وپارسیان هندوستان و علاقمندان بفرهنك وتاریخ ایران باستان بصاحب امتیازی گشتاسب کرمانی ومدیریت اردشیر موبد درتهران انتشار خواهد یافت.

هیئت تحریریه مجله پندارها

آ-۲۱٦۳۷

آگهی استخدام

شرکت ملی نفت‌ایران برای خدمت درخوزستان به اشخاص زیرکه بزبان انگلیسی آشنائی داشته‌باشند احتیاج‌دارد.

۱- پزشك
۲- پرستار دیپلمه
۳- قابله
٤- پزشکیار مردباگواهی نامه پزشکیاری
٥- انباردار داروئی دیپلمه که‌چندین سال سابقه کار درموسسات معتبر داشته باشد

داوطلبان میتوانند همه‌روزه از ساعت ۸ صبح الی۱۲ بادردست داشتن مدارك تحصیلی وسابقه کا روبرك‌معافی یاگواهی پایان خدمت‌نظام وظیفه‌باداره استخدام‌شرکت واقع درخیابان پهلوی نزدیك بلوار مراجعه فرمایند.

آ-۲۸۰۰٦ ۱-۲

درو پنجره های نمایشگاه علم وصنعت فرانسه نمونه ازمصنوعات شرکت پخش آلومینیوم میباشد

شرکت پخش آلومینیوم خیابان شاه شماره ۹٦ تلفن ٦٦٤۰٦ - ٦٦٤۰٥

جریان روز

دانشسرایعالی

حضرت نبی اکرم فرموده که : اذافسدالعالم فسدالعالم یعنی هرگاه عالمان و معلمان فاسد باشند جهان نیز فساد پذیرد .

راستی سخنی متین و عبارتی وزین است زیرا رشد هر جامعه‌بسته بمیزان رشد فکری و عقلی و اخلاقی مربیان و راهنمایان آن اجتماع است . معلمان قدیم ما از جهت ایمان و حسن عقیدتی که بمبانی دین واخلاق داشتند تعلیم و تربیت رافتی مقدس و مستوجب ثواب اخروی میدانستند تنها نقص کار ایشان آن‌بود که‌از روشهای نوین آموزش و پرورش براطلاع بودند

باطلوع سلطنت پهلوی و بسط معارف جدید وایجاد دانشگاه تهران بدست توانای آنمرد بزرگ کم کم داشت این نقیصه هم مرتفع میشد که ناگاه جنگ جهانی دوم نغمهٔ ناساز خودرا سرداد و بیگانگان بهانه کرده ایران را پایمال مرکب قهر خود گردانیدند . نعمت امن و امان مبدل به نکبت هرج و مرج و طغیان گشت گروهی از معلمان ناپخته فریب اجانب را خوردهمدارس را بجای درس و بحث محل بدآموزی و تبلیغ برضد مقدسات ملی کردند تاریخ وادب قدیم ما مسخرهٔ مشتی هرزه‌درای شد اطفال و دانش‌آموزان معصوم را بطمع گرفتن نمره وادار بقبول عضویت اتحادیه ها وجمعیت های اهریمنی میکردند .

هیچکس نمیدانست سرنوشت ایران چه خواهد شد . تااینکه خداوند تفضلی کردو بیمن‌همت شاهنشاه ، نظم و امنیت دوباره در سراسر کشور برقرار گشت .

شاهنشاه نیك دریافته بودند که پیش از همه کار ها باید باصلاح فرهنك و وضع مدارس پرداخت . دستور های موکدی در این باره صادر فرمودند و برای آنکه دبیرانی فاضل و صالح عهده‌دار امر تعلیم و تربیت شوند بدولت توصیه‌فرمودند که بتاسیس دانشسرایعالی‌که‌باروش های نوین مجهز باشد اقدام کند .

در اجرای اوامر اعلیحضرت لایحه استقلال دانشسرایعالی به مجلس سنا تقدیم گردید و پس از تصویب آن بمجلس شوری فرستاده شد و پس‌از ماهها بحث در کمیسیونها سرانجام بتصویب رسید و برای تصویب نهائی مجددا بمجلس سنا ارجاع شد و قریب یکماه است که در آن مجلس میباشد .

اکنون چند سال است دانشسرای عالی بصورت نوی تشکیل شده و چند دوره لیسانسیه فاضل بیرون داده ولی هنوز از استقلال آن خبری نیست بهمین علت بسیاری از طرح های اصلاحی آن متوقف مانده‌است.

حال که مجلس سنا حسن نیت بخرج داده و فضل تقدم تصویب بدوی آن لایحه را دارد چه بهتر است که‌در تصویب نهائی آن‌تسریع بیشتری روا دارد زیرا هنوزاول سال تحصیلی است واگر این لایحه زودتر بگذرد امید میرود برنامه‌هائی که مدتها است از طرف متخصصان فنی آموزش و پرورش برای چنین روزی با مطالعات دقیق تهیه شده است از همین امسال بمورد اجرا درآید .

دانشسرایعالی دوازده رشته دارد : ادبیات فارسی ، فلسفه و علوم تربیتی ، زبان‌انگلیسی ، زبان‌فرانسه، تاریخ و جغرافیا ، ریاضی ، فیزیك شیمی ، طبیعی ، خانه‌داری ، تربیت بدنی ، آموزش و پرورش ابتدائی . بعلاوه برای رفاه‌حال آموزگارانی‌که بعلت اشتغالات خود در روزنمیتوانند در کلاسهای روزانه حاضر شوند به تشکیل کلاسهای شبانه دست زده است .

عده دانشجویان دانشسرایعالی متجاوز از هزار تن است که گروه کثیری از ایشان بهزینه دولت در کوی دانشگاه منزل‌دادند .وضع‌درسی واخلاقی‌دانشجویان موردمراقبت دقیق اولیای دانشسرایعالی‌است.وبااین‌دقت‌ها و سخت‌گیری‌ها انتظار میرود که فارغ‌التحصیلان آن از هرلحاظشایسته نام پرافتخار معلم باشند ، باطرحهای سودمندی که در دست اجراست پیش بینی میشود با دبیران فاضلی که ازاین دستگاه بیرون می‌آیند در آینده تجدد عظیمی در امرآموزش و پرورش کشور پدید آید و جوانان فردای ما بیش از امروز بحال اجتماع مفید باشند .

آزمایش بیطرفی

سیاست بیطرفی هند هیچگاه در برابر آزمایشی چنین دشوار قرار نداشته است. وجالب‌توجه است‌که چینی‌ها بیش‌از همه درانهدام این بیطرفی میکوشند. درحالی که روسها درهمه جهان به‌تبلیغ‌بیطرفی اشتغال دارند، کمونیستهای چینی به‌بزرگترین نماینده سیاست‌بیطرفی درآسیا حمله‌ورشده‌اند.

کمونیستهای چینی از هر جهت اصیل ترین‌وافراطی‌ترین کمونیستها هستند. پیوستگی آنها به اصول عقاید خود تحت تاثیر مصالح دیپلماتیك قرار نگرفته‌است. آنها برخلاف کمونیستهای روسی‌سیاست رابراصول عقاید مقدم‌نمی‌دارند لااقل دراین مراحل اولیه انقلاب آنها انقلابیون کامل وپرشوری هستند .چه‌در تئوری وچه‌درعمل.

امروز برای آنها بیطرف وبیطرفی همان مفهومی رادارد که برای کمونیستهای دوران‌استالین. بیطرفی امری زائد وبیطرف موجودی‌مهمل است. دنیا به‌دوبلوك بزرك تقسیم شده است وهرکه باآنها نباشد برضد آنها است.

کسانی که بیهوده میکوشند بین این دوبلوك جائی برای خودبیابند عملا به‌اردوی مخالف خدمت می‌کنند.

وظیفه آنها جز این نیست که‌به اردوی چین‌وشوروی بپیوندند.

این گونه استدلالات که‌در دوران استالین اززبان کمونیستها زیاد بگوش میرسید دردوران رهبری دسته‌جمعی وسپس خروشچف فراموش گردیده است. روسها با مهارت دریافته‌اند که بیطرفی کشور هابمراتب بهتراز آنست که‌به‌اردوی مخالف بپیوندند وسعی ایشان‌همه در اینست که‌دولتهای بیشتری‌را تشویق به‌بیطرفی کنند.

ولی برای کمونیستهای چینی‌چنین نیست. آنان درشور انقلابی خود جزبه همه‌یاهیچ قائل نیستند.بیطرف مفهومی ندارد ،دولتها رابایدوادار کرد جهت بگیرند. اگربطرف‌آنها آمدند که هیچ ودرغیر آن‌صورت به‌همکاری بااستعمارگران باید متهم شان‌ساخت.

وجود دولت‌بزرگی چون هند با رویه سیاسی خاص خود که‌نه‌به‌غرب ونه‌به‌شرق وابسته است در چشمان چینی‌ها مانند خاری می‌خلد. هند دردنیای اطراف خود وخصوصا در آسیای جنوب شرقی میتواند از لحاظ جاذبه باچین رقابت کند و هرچه برشدت عمل چین افزوده شود ملایمت ونیك خواهی دهلی‌نو بیشتر جلب‌توجه خواهد کرد.

ولی اگر هندیها وادار به‌ترك‌این بیطرفی شوند طبعا نخواهندتوانست نفوذ کنونی رااعمال کنند.ازاینجا است که فشار پکن برهند روزافرون گردیده‌است. چین‌باتکیه به‌برتری نظامی خود میکوشدهندیهارا‌وادار به‌قبول کمك نظامی خارجی کند. آن وقت است‌که در آسیای جنوب شرقی هیچکس در هند به چشم یك قدرت بزرك نخواهد نگریست.

ازاین گذشته شخص‌نهرو حریفی است‌که درهم‌شکستن او برای چینی‌ها ارزش دارد. درمیدان‌رقابت اقتصادی چین وهند، نهرو عامل بزرگی است. او تاکنون مهم‌ترین تاگیر را درحفظ ثبات جامعه هندی ودرتضمین پیشرفت پیوسته آن داشته است‌وحتی درحال حاضرنیز چنین است. به‌نیروی اواست که حزب کنگره هنوز میتواند اکثریت مردم هندرا به‌مسیر معینی بکشد وثبات وضع راتامین کند.

اگر بتوان تحت فشارهای شدید نهرورا وادار به‌تسلیم یاتغییرسیاست کرد، بهرحال موقعیت او متزلزل خواهدشد واز اوج‌حیثیت کنونی فرو خواهد افتاد.

نخستین نتایج حملات مرزی چینی‌ها در انتخابات شهرداری قسمتهائی ازهند بصورت عدم‌موفقیت آشکار حزب کنگره ظاهر گردید وعکس‌العمل هندیها بحدی شدید است‌که هم‌اکنون‌نهرو بامهیب‌ترین مخاطرات تمام دوران ۱۲ساله استقلال روبرو گردیده است.هیچ گاه افکار هندبااین آشکاری از نهرو انتقاد نکرده است. قسمت قابل ملاحظه‌ای از افکار عمومی هند، اکنون اظهارات نهرو را در مورد عدم تغییر اصول سیاسی‌خود بمنزله تسلیم وعقب‌نشینی در برابر فشار چینی‌ها تلقی میکنند.

نتایج این سیاست شاید بریکن پوشیده نباشد .حل اختلافات هند وپاکستان، نزدیك شدن‌هند به امریکا وتشدید سیاست امریکا در آسیای جنوب شرقی آثار اجتناب ناپذیر سیاست‌تعرض به‌هنداست ولی کمونیستهای چینی معتقدند بابرهم‌زدن تعادل کنونی هندورق بطور قطع‌وبرای همیشه بنفع آنها برخواهد گشت. آنها فعلامیکوشند بهرترتیب توازن هندرا برهم‌زنند

KRISTALLKRONLEUCHTER—FABRIK

ازانواع لوسترهای زیبادیدن فرمائید

شاهرضا- پیچ شمیران- فروشگاه علوی‌تلفن ۳۷۲۸۲

خانواده های اعلم -برخی -جلایر -سعیدی -خواجه نوری -شاپوری -قاسمی -نائینی -ابتهاج -نقوی - فرهاد پور -تهرانی-کاظمی - فرمانفرمائیان -مهنا -شهابی ملك‌منصور بدینوسیله‌درگذشت جانگدازونابهنگام‌جوان‌ناکام **مهندس حمید اعلم** فرزند جناب آقای مظفر اعلم در خرمشهر را باطلاع دوستان آنمرحوم میرسانند مجلس ترحیم از ساعت ۱۰ تا ۱۲ روز پنجشنبه ۱۳ر۸ر۳۸ در مسجد مجد بر قرار خواهد بود .

بواسطه شدت تالمات روحی هزینه ختم زنانه آنمرحوم بمصارف امور خیریه خواهد رسید .

۳-۲ آ-۲۱۵۷۵

باطلاع میرساند که روز چهار شنبه دوازدهم از ساعت سه تا پنج بعد از ظهر مراسم شب هفته شادروان**سرهنك حسین رجائی آزاد** در ابن بابویه بعمل خواهد آمد .

خانواده رجائی‌آزاد آ-۲۱۴۸۳

بمناسبت فوت همشیره حاجی محمد ابراهیم یارمحمدی مجلس ختمی در روز چهار شنبه ۱۲ آبانماه از ساعت ۱۳الی ۵ بعد از ظهر در مسجد همت آباد واقع در خیابان البرز چهار راه حاجی محراب بر پا میباشد .

حاجی محمد ابراهیم یار محمدی - غفاریار محمدی - حسن یار محمدی آ-۲۱۶۴۷

بعموم بازماندگان آنمرحومه تسلیت میدهیم .

بنگاه برق تهران با نهایت تاسف فوت جانگداز **بانو قدسیه تاج** همسر آقای مهندس تاج را در بروکسل باستحضار کلیه آشنایان میرساند مجلس ترحیم مردانه آنمرحومه روز چهار شنبه دوازدهم از ساعت ۳ تا ۵ بعد از ظهر در مسجد فخرالدوله و مجلس ختم زنانه‌در همان روز و ساعت در منزل ایشان واقع در کارخانه برق میدان ژاله بر قرار میباشد .

مدیرعامل بنگاه برق‌تهران- سرتیپ مهندس‌احمدآجودانی

خانواده های تاج -مزرعتی- مزرعتیان -نیکخواه -ظفر- لاجوردی - اسدی - نراقی -بصیری -شمسا -معتضدی- گرجی- فخری -هنری - اکرمی

بدینوسیله فوت ناگهانی جوان ناکام بانو قدسیه مزرعتی همسر آقای مهندس تاج‌را باطلاع دوستان و آشنایان میرساند مجلس ترحیم آنمرحومه در تاریخ چهار شنبه دوازدهم آبانماه از ساعت ۳ تا ۵ بعد از ظهر درمسجد فخرالدوله و مجلس ترحیم زنانه همانساعت در منزل آقای مهندس تاج واقع در محل کارخانه برق میدان ژاله منعقد می باشد آ-۲۱۵۸۱ ۱-۲

تشکر و اعتذار

از کلیه بستگان ودوستان و آشنایان محترم که باتشریف فرمائی خود درمراسم تشییع جنازه و مجلس ترحیم برادر عزیزمان شرکت و یابوسیله تلگراف ونامه اظهار تفقد وهمدردی فرموده‌اند قلباسپاسگزاریم.

امیرحسین ایلخان ظفربختیاری- علیصالح‌اردوان بختیاری

عرض تشکر و سپاسگذاری

بدین‌وسیله از دوستان نزدیك مرحوم مهندس حمید اعلم و ذوات معظم روسای محترم ادارات دولتی خرمشهر شرکت ملی نفت ایران - بهداری‌شرکت -بنگاه راه‌آهن دولتی‌ایران- شیروخورشیدسرخ-روسای محترم‌شرکت کامپساکس‌و قاطبه‌اهالی‌محترم‌خرمشهرو آغاجاری که‌درواقعه جانگداز فوت آن‌مرحوم ازهیچ‌گونه کمك مساعدت ملاطفت وبرگذاری مجالس ترحیم درخرمشهر و آغاجاری و تسلی خاطراینجانبان فروگذار نفرموده بودند صمیمانه سپاسگذار ومراتب‌قدردانی وامتنان قلبی خود و عموم فامیل اعلم را تقدیم میدارد .

مظفراعلم- دکترستاراعلم- دکتروحیداعلم- دکتر فرید اعلم

تشکر و اعتذار

از جامعه روحانیون محترم شهرستان بندر پهلوی ورشت و عموم همشهریان معظم و حق‌شناس بندرپهلوی که‌درمراسم تشییع جنازه‌مرحوم مغفور رضوان جایگاه حاج‌سیدقاسم‌فیاض(واعظ) صمیمانه شرکت فرموده بخصوص باتشکیل مجالس ختم متعدد دربندر پهلوی و غازیان روح آنمرحوم را شاد و بابازماندگان فقید سعید اظهار همدردی‌فرمودند و همچنین دوستان و آشنایانیکه از خارج‌وسیله تلگرام و نامه اظهار محبت فرموده‌اند صمیمانه تشکر میکنیم وهرگاه براثر تالمات روحی درشرفیابی وعرض تشکر حضوری‌تاخیر رخ‌دادانتظار عفو پوزش داریم.

دکتر مرتضی شریفی- محمدعلی فریور- سیدجلال‌فیاض-سیدابراهیم رحمتی- سیداسماعیل میرسنگاچینی- سیدرضا موسوی- کاظم‌رضا بخش- قدرت‌اله بیژن- علیمحمد مظلوم . آ-۲۷۹۰۴

جناب آقای منصور

پیرایش

لاله‌زار

جوراب پرلون پیرایش زنانه - مردانه - بچگانه

متمنی‌است درموقع خرید بمارك پرلون پیرایش توجه‌فرمائید

جناب آقای سروری رئیس محترم دیوان کشور

از بیانیکه درسلام چهارم آبان من‌باب نوع‌دوستی بعرض اعلیحضرت همایونی رسانیده‌اید هزاران نفر ساکنین شمال شرق سمنانسگزارند . بعرض رسانیده‌اندکه قانون رسیدگی هیئت پنج‌نفری غلطاست کار رسیدگی باملاك مردم متوقف مانده اگر بخواهند باین قانون رسیدگی راادامه دهند یك قرن طول خواهد کشید .بااین بیانات کموظیفه‌وجدانی خودرا انجام داده‌اید‌سپاسگزاریم .

شورای محلی عمران‌شرق‌عشرت‌آباد- علی محمد تقوی

جناب آقای دکتر صمیرجلیلی - یزد

بدین‌وسیله از جنابعالی که سوراخ‌شدن زخم‌معده فرزندم احمد را بانهایت مهارت و توجه دقیق دربیمارستان پهلوی یزد عمل‌نموده‌اید و بافداکاری ومراقبت دائمی اورااز‌مرك حتمی نجات‌داده‌اید صمیمانه تشکر می‌نماید واز خداوند توفیق بیشتر آنجناب‌را درراه خدمت بمردم مسئلت نموده توجه وزارت محترم بهداری رانیز بوجود چنین پزشك وجراح عالیمقام و محبوب جلب واستدعای تقدیر معظم‌له‌را خواهانیم.

آ-۲۷۸۵۲ **یزد- عبدالحسین‌متولی‌معلی**

فرهنگ آندراج

که‌مدت‌پنجسال‌چاپ آن‌بطول‌انجامیددر ۷ مجلدبقطع ۱۷ × ۲۴ در ۴۷۰۰ صفحه و قریب ۱۲۰ هزارواژه شامل لغات فارسی و عربی باشواهد شعری و اصطلاحات و ترکیبات و مترادفات مفید و مباحث دستوری لغات زیر نظر آقای دکتردبیر سیاقی تصحیحو انتشار یافت داشتن‌یك دوره این کتاب از سایر کتب دیگر بی نیاز خواهد نمود .

قیمت یك دوره کامل ر۲۵۰۰ ریال کتابفروشی خیام .

تخته سه‌لائی‌روکش گردوئی فرنگی وفورمیکا رااز‌بازرگانی شمال خیابان فردوسی تلفن ۳۳۱۶۹ خریداری فرمائید .

کلاس آلمانی مهندس شهابی

جهت مبتدیان دردبیرستان البرز دایر میشود. ثبت‌نام دوشنبه - چهارشنبه -پنجشنبه ساعت۷ شروع بدرس روز شنبه ۱۵آبان هفت بعداز ظهر . آ-۲۱۲۹۵ ۱-۳

دکتر قانونی

متخصص بیماریهای قلب‌وعروق ازاروپا مراجعت کرده‌است .

۱۰-۱ آ-۲۱۲۶۵

فوت ناگهانی همسر عزیزم **(بانو منصورةالزمان رفیعی)** را باطلاع اقوام و دوستان میرساند مجلس ترحیم مردانه آنمرحومه روز چهار شنبه ۱۲ر۸ر۳۸ از ساعت ۳ بعداز ظهر تا ۵ خیابان عباس آباد عین الدوله مسجد نو(حاجی شیخ کاظم) و ختم زنانه در همان روزکوچه طهوری‌کاشی۴ منزل شخصی منعقد خواهد بود **سرهنك اسمعیل رفیعی**

بعموم بازماندگان‌آنمرحومه مصیبت‌وارده‌راتسلیت‌میدهیم

آگهی‌های تسلیت

مصیبت وارده را بخانواده محترم سالك بخصوص جناب آقای امیر هوشنك سالك تسلیت عرض نموده‌بقای آن خانواده جلیل را از ایزد متعال خواهانیم .

از طرف کلاس ششم طبیعی‌دبیرستان تمدن-گنجه‌ای‌فر

جناب آقای مزرعتی دبیر محترم

دانش آموزان کلاس ششم ریاضی الف دبیرستان ادیب مصیبت وارده را بجنابعالی و خانواده محترم تسلیت میگویند . آ-۲۱۶۲۳

جناب آقای امیر منوچهر سالك

با کمال تاثر مصیبت وارده را تسلیت عرض و بقاء و سلامت خاندان شریف و آن سرور ارجمند را از خداوند متعال مسئلت دارم . **هرمز راد مرد**

با کمال تاسف فوت نابهنگام آقای چنگیز مشیری را بخانواده مشیری بخصوص بدبیر گرامی آقای مهندس خسرو مشیری تسلیت عرض میکنیم .

کلاس چهارم فنی دبیرستان انوشیروان دادگر

دانشمند محترم جناب آقای احمد احسنی استاد دانشگاه مصیبت وارده را حضور جنابعالی صمیمانه تسلیت عرض مینمائیم .

از طرف عده‌ای از دانشجویان -محمد مؤمنی

با قلبی مملو از تالم و تاثر مصیبت وارده را بدوست محترم جناب آقای مهندس تاج تسلیت میگویم

آ-۲۱۶۳۹ **مهندس کیخسرو سلامت**

جناب آقای دکتر منوچهر ثریا

با قلبی اندوهگین مصیبت وارده را تسلیت عرض‌نموده سعادت و بقاء آن خاندان را از خداوند مسئلت مینمائیم .

پزشکیاران بهداری لشگر ۹ اهواز عزیزاله مفخم - منصور مرادی -امام دوست -حبیب مظاهری -سید رضا موسوی -نبی‌اله مسروری -محمد تقوی -ذبیح‌اله طالبی

با نهایت تاسف و تاثر در گذشت بانوی محترم همسر آقای دکتر منوچهر ثریا را بعموم بازماندگان و خاندان آن مرحوم بخصوص آقای دکتر ثریا تسلیت گفته ازخداوند متعال مسئلت مینمائیم روح آن مرحومه را شاد و صبر و شکیبائی به آقای دکتر ثریا عنایت فرماید .

مهندس موسوی -دکتر باختر -دکتر مکی - دکتر معاضد -دکتر موسوی -دکتر مرعشی -دکتر شمس - دکتر رضوی -دکتر صلح خواه آ-۲۷۹۸۴

جناب آقای مهندس تاج

اینجانبان در مصیبت وارده سهیم و شریك بوده‌صبر و شکیبائی سرکار و فامیل محترم را از خداوند متعال مسئلت داریم . **فریده قائمی -مهندس‌قائمی**

آقای علی میرزا زاده فوت مرحومه والده را بجنابعالی و خانواده محترم تسلیت میگویم .

آ- ۲۷۹۲۸ **مجید شاهدی**

مصیبت وارده را بخانم مهین دیهیم هنرمند شایسته تسلیت عرض می کنیم . **عباس قربانلو -علی زرندی**

با نهایت اندوه و تاسف در گذشت سرکار سرهنك بهمن میرزا بهرام سلطانی را بفامیل های محترم بهرام سلطانی -ری پور -بهمن- مهد سلطانی -شارمهد- مهاجر -شارمهد صمیمانه تسلیت عرض مینماید . **عبداله‌سامی**

با نهایت تاسف در گذشت سرکار سرهنك بهمن‌میرزا بهرام سلطانی را بعموم بازماندگان آنمرحوم بویژه بفامیل های محترم بهرام‌سلطانی-ری‌پور -بهمن - مهدسلطانی- مهاجر - شارمهد صمیمانه تسلیت عرض مینمائیم .

آ-۲۸۰۴۴ **کارکنان‌شرکت‌سهامی‌پخش‌سیگار‌تهران**

جناب آقای امیر سالك

مصیبت وارده را بجنابعالی و خانواده محترم تسلیت عرض میکنم . **عبدالحمید اردلان**

با نهایت تاسف و تاثر در گذشت سرکارسرهنك بهمن میرزا بهرام سلطانی را بعموم بازماندگان آنمرحوم بویژه بفامیل های محترم بهرام سلطانی -ری پور -بهمن- مهد سلطانی -شارمهد - مهاجر صمیمانه تسلیت عرض می نمائیم . **اتحادیه صنف سیگارفروش‌تهران**

رسولی عزیز :

چهل روز قبل شمع فروزان وجود عزیز شما مرد ارزنده برای ابد خاموش و مصیبتی بس عظیم‌بخانواده م وفامیل ما وارد شد .

مرگ نابهنگامت برایم تاثرانگیز ترین و دردناکترین واقعه زندگی ولی عظمت‌روح وشخصیت فردی‌واجتماعیت ترا همیشه نزدم معنازنده نگه میدارد **سروان‌شکیبائی**

همکار ارجمند جناب آقای دکتر منوچهر ثریا

با نهایت تاسف و تاثر مصیبت جانگداز در گذشت نابهنگام همسر عزیزتان را که قلب عموم آشنایان ودوستان و کسانی را که آن مرحومه را خوب میشناختند جریحه‌دار نموده است بشما و آن خاندان محترم تسلیت عرض سلامتی و بقاء شما را آرزومندیم .

سروان دکترمکی-سروان دکتر بیات-سروان‌دکتر شیخ الاسلامی -سروان دکتر لبوار جانی -سروان دکتر میثاقی -سروان دکتر رضا زاده -سروان دکتر تقی پور - سروان شریعتمداری - سروان علی پور -سروان ناهیدی- سروان دکتر مقدسی -ستوان یکم دکتر پارسا -ستوان یکم دکتر روشن ضمیر - ستوان یکم دکتر شاملو - سروان دکتر مشیری - ستوان یکم دکتر صدری -ستوان یکم‌دکتر تهرانچیان -ستوان یکم دکتر رحمان پرست-ستوان دوم دکتر آزادی-ستوان‌دوم‌دکتر خشایار- ستوان‌دوم‌دکترغفاری

مصیبت وارده را بدوست محترم آقای مهندس عباس تاج تسلیت میگویم **حبیب‌اله خراسانی**

جناب آقای مهندس تاج

با قلبی مملو از تاثر و اندوه مصیبت وارده را بشما و خانواده محترم تسلیت عرض مینمائیم

آ-۲۱۵۷۹ **نورالهدی -مرتضی مانیان**

مصیبت جانگداز را با قلبی مملو از تاثر و همدردی بدوست ارجمند جناب آقای مهندس تاج تسلیت میگوئیم

آ-۲۱۵۷۹ **ایراندخت ناهید - منصور ناهید**

دوست و برادر گرامی جناب آقای مهندس تاج

در گذشت جانگداز همسر عزیزتان مصیبتی نیست که بتوان به آسانی تحمل نمود . امیدواریم ما را هم شریك این اندوه بزرك بدانید **مهین رهنما - محسن رهنما**

جناب آقای مهندس تاج

در گذشت نابهنگام و تاثر آور همسر آن دوست عزیز که در بروکسل اتفاق افتاده است باعث تالم و تاثر کلیه دوستان گردیده و همگی در این مصیبت مولمه شریك می باشند مصیبت وارده را بجنابعالی و کلیه بازماندگان آن مرحومه تسلیت عرض نموده و از خداوند متعال بقای عمر و سلامت آن فامیل محترم را مسئلت دارد .

مهندس میر ریاحی -مهندس خاکپور - مهندس امین پور -مهندس الهی - روحانی آ-۲۱۶۰۹

دوست و همکار عزیز جناب آقای مهندس تاج

با نهایت تاسف فوت ناگهانی همسر عزیزتان راحضور مبارك تسلیت عرض صبر و شکیبائی شما را ازپروردگار خواهانیم . **مهندس سجادی و بانو**

بقیه آگهیهای تسلیت در صفحه چهارم

عراق یك دیپلمات مصری رااخراج کرد

الاهرام مینویسد عوامل انگلیسی بین عشایر عراق اسلحه‌پخش میکنند

بیروت - یونایتدپرس - رادیو بغداد اعلام کرد که دولت عراق به «توفیق سلیمان اباضه» دبیر دوم سفارت جمهوری متحده عربی در بغداد اخطار کرده‌است که بفاصله ۲۴ ساعت خاك این کشور را ترك کند .
رادیو بغداد نقل از اعلامیه وزارت خارجه اظهار داشت اقامت وی‌دیگر در خاك عراق مناسب نیست و تا ۲۴ ساعت دیگر ترتیب خروج اوداده میشود . »
رادیو بغداد اظهار داشت که روز گذشته تقاضای اخراج دبیر دوم سفارت جمهوری متحده تسلیم سفارتخانه کشور مذکور گردیده است . بقرار اطلاع دیپلمات نامبرده متهم به شرکت در عملیات خلاف مصالح عراق گردیده‌است .
اکنون کادر دیپلماتهای جمهوری متحده در بغداد بحد اقل رسیده و یك کاردار امور سفارت خانه رااداره میکند .
روابط دو کشور پس‌از گرایش قاسم بدست چپی ها و تعقیب عناصر ناسیونالیست روبوخامت گذارده است .

توطئه جدید انگلیسها

روزنامه الاهرام در شماره امروزه‌خود مینویسد دولت انگلستان در عراق دست به توطئه جدیدی علیه جمهوری متحده عربی زده و عوامل انگلیسی محرمانه بین عشایر عراق در مرز سوریه اسلحه پخش میکنند .
روزنامه مذکور اضافه میکند سفارت انگلستان در عراق باتباع انگلیسی دستور خروج ازاین کشور را داده واز هم‌اکنون عده‌ای ازانگلیسها تخلیه را آغاز کرده‌اند .

خشکسالی مشکل‌عمده سوریه است

دمشق- خبرگزاری فرانسه -در گزارشی که وزارت بازرگانی و اقتصاد جمهوری متحده عرب‌منتشر کرده گفته شده‌است مشکل‌اقتصادی که اینك سوریه باآن مواجه‌میباشد عبارت از خشکی و کمبود محصول کشاورزی است .
۵۰٪عایدات ایالت سوری از کشاورزی تامین میگردد .سیاست دولت باید محدود کردن واردات اجناس لوکس باشد و نقشه‌صنعتی کردن‌وتجدیدبنادراین‌ایالت دنبال شود دراین گزارش‌ازمبادله‌بازرگانی بین‌دوایالت جمهوری متحده عرب بحث شده و عقیده دارند که‌اینکار از بحرانی که اقتصاد این ایالت شمالی را تهدید میکند جلوگیری خواهدکرد .

آغاز انتخابات اسرائیل

تل‌آویو-رویتر-درانتخابات‌مجلس‌مقننه اسرائیل که بزودی انجام خواهد گرفت ۲۴ حزب شرکت دارند .
این احزاب مبارزه انتخاباتی خودرا مدتی است آغاز کرده اند .
حزب ما پای در سه انتخابات‌گذشته حزب اول بوده و هرسه بار بعلت نداشتن اکثریت کافی مجبورباتئلاف با احزاب کوچکتر شده است . به نحوی که فقط با دو حزب «حروت» و کمونیست ائتلاف‌نکرده بود .
اخیرا پس از فروش اسلحه به‌آلمان غربی احزاب«مایام» و «احدوت‌هاودا» که با آن ائتلاف کرده بودند .بعلت اعتراض جدا شدند . اکنون مایای و رهبر آن بن گوریون میکوشنددر این انتخابات اکثریت مطلق رابدست آورند تا دیگربه ائتلاف‌نیازمندنباشند

یك قبیله اردنی باسرائیل میرود

اورشلیم -دیروز در کمیته مشترك آتش بس اردن و اسرائیل‌که بانظارت نمایندگان سازمان ملل متحدتشکیل شد دو کشور توافق کردند که یك قبیله صحرا گرد از اردن به اسرائیل منتقل شوند .

این قبیله عرب بدوی که ازروزگار قدیم در فلسطین سکونت داشته است قبیله «عزازمه» نام دارد .
عده‌ای از افراد آن اخیرا از مرز دو کشور قاچاقی عبور کردند و به اردن آمدند .
د راثر شکایت اردن در کمیته آتش‌بس‌نمایندگان‌اسرائیل پذیرفتند که اگر ثابت شود این قبیله سابقا در یکی از نقاط کشور آنها اقامت داشته حاضرنداجازه دهند قبیله‌مذکور به اسرائیل کوچ کنند و در آنجا مقیم شوند .
اردن گفته بود ارتش اسرائیل۱۸۶ تن افراد مسلح این قبیله بدوی را بزور بخاك اردن رانده‌است .

شاه مراکش سنك بنای اسوان رامیگذارد

قاهره -خبرگزاری فرانسه -سلطان محمد پنجم پادشاه مراکش روز ۱۵ ژانویه برای یك دیدار رسمی از جمهوری متحده عرب وارد قاهره خواهد شد .

سنك اول سد اسوان را سلطان محمد پنجم خواهد گذاشت وهمچنین در مراسم افتتاح مرکز برق آبی‌سد آسوان بعنوان مهمان افتخاری‌جمهوری متحده عرب شرکت خواهد نمود .
این مرکز قرار بود اوائل ژانویه افتتاح‌شود و بعلت همین مراسم افتتاح آن چند روزی بتعویق‌انداخته شد . این مسافرت سه هفته بطول خواهد کشیدو همراهان پادشاه‌مراکش در این مسافرت شاهزاده عبدالله فرزند کوچك و عایشه دختر سلطان محمدو عبدالله ابراهیم نخست وزیر جزء همراهان سلطان میباشند .

خروشچف ازغرب متوجه شرق شده است

اکنون که اوضاع در غرب بخوبی جریان دارد سیاست شوروی میتواند بهشرق بپردازد

مسکو- آسوشیتدپرس - ناظرین سیاسی درباره تحولی که در سیاست خارجی شوروی بچشم میخورد مشغول بحث میباشند و آن عطف توجه بخاوردور است.
نطق‌نیکیتا خروشچف نخست‌وزیر شوروی در جلسه نهائی شورایعالی (پارلمان) نشان میدهد کهشوروی منتظر وقوع تغییراتی فوری در دو منطقه حساس کره و فرمزمیباشد.

برخلاف حقایق مسلم

نطق خروشچف این مفهوم را داشت که اووسایر طراحان‌سیاست شوروی معتقدند «حال که اوضاع در غرب بخوبی جریان دارد توجه خودرا معطوف شرق بنمائیم .» خروشچف خطاب بهشورای عالی گفت : «برخلاف حقایق روشن و مسلم و جریان تاریخی آمریکا برای نگهداری رژیم فروریخته چیانکای‌چك بکوشش خود ادامه میدهد .آمریکا بهچیانکای‌چك و پیروانش کمك کرد تادر جزیره فرمز مستقر گردند واکنون هم‌از آنها بزور اسلحه حمایت میکند .
غرض ازاین اقدامات جلوگیری از عملیات انقلابی آزادیخواهانه‌چین و توسعه آن درفرمز و سایرسرزمین های‌چینی که‌فعلا خارج‌از قلمرو و چین‌قراردارند میباشد .
وی گفت :«مایقین داریم که‌فرمز و سایر جزائر بالاخره باچین اصلی مجددا متحد خواهند شد »خروشچف افزود که شوروی باآرزوی مردم چین برای تجدید اتحاد جزایر مزبور باخاك اصلی چین موافقست. واز جمهوری مردم چین حمایت کامل‌میکند تااینکه به‌آرزوی خود برسد واین مسئله را حل کنندزیرا معتقدیم‌که حق‌بجانب مردم چین‌است
خروشچف درمورد کره گفت‌که اکنون احتمال شروع جنك در کره بعید بنظر میرسد . وی‌گفت سینگمان‌ری رئیس جمهوری کره جنوبی هنوز هم سعی دارد که به آتش‌جنك دامن بزند، ولی جمهوری دموکراتیك کره (کره شمالی) درمقابل تهدیدات او خونسردی‌نشان میدهد .
خروشچف سپس افزود که بعقیده ماآمریکا نمیخواهد درکره‌تصادم مسلحانه‌ای بشود وی گفت که کره شمالی بسرعت خرابیهای‌جنك را ترمیم میکند درحالیکه کره جنوبی خرابتر میشود و مخصوصا کشاورزی روزبروز وضع بدتری پیدا میکند .
وی افزود بنابراین شرایط‌مساعد برای حل نهائی مسئله کره بطور تدریجی فراهم میشود .این امر باید باتخلیه قوای خارجی از کره جنوبی شروع شود واگر درکره جنوبی قوای خارجی وجود نداشته باشد دیگر درامور داخلی آن دخالت صورت نخواهد گرفت و کره‌ای هاخودشان زودتر خواهند توانست درباره حل تدریجی توافق کنند .

روز ۲۸ اکتبر بمناسبت گشایش بنای‌جدید یادبود جنك آلمانیها در العلمین مراسمی دراین ناحیه بر گزار شد . بانو رومل همسر فیلد مارشال رومل نیز در آن شرکت داشت .
این بنا بیاد بود هزاران نفر آلمانی که درجنك‌دوم جهانی در العلمین کشته شدند برپا گردیده‌است در این عکس بانو رومل بایکی از فرماندهان سپاه افریقائی رومل که در مراسم شرکت داشت سخن میگوید .
یونایتد پرس

شوروی میخواهد تمام سد اسوان رابسازد

قرار داد نخستین مرحله با شوروی امضا شد ولی کمك روسها از مخارج مرحله‌اول بیشتر است .

قاهره -رویتر آسوشیتدپرس - موسی عرفه وزیر امور اجتماعی جمهوری متحده عربی اظهار داشت که قرار دادی با دولت شوروی برای ساختمان نخستین مرحله سد اسوان انعقاد یافته است .
وی اضافه کرد شرکت درساختمان دومین مرحله سد برای هرکشوری که مایل باشد آزاد گذاشته شده است و تاکنون درباره هیچ موضوعی بقدر ساختمان این مرحله بحث و مذاکره نشده است .
یك گزارش دیگر که قبلا انتشار یافته حاکی است که آلمان غربی و ژاپن نیز حاضرند در این راه سرمایه گذاری کنند .

تمام سد را می سازد

نیویورك - مخبر نیویورك تایمز از قاهره نقل قول از یك مهندس‌مصری می نویسد شوروی میخواهد ساختمان هرسه مرحله سد عالی اسوان را برروی نیل بعهده بگیرد .
مهندس احمد سعید طی مصاحبه ای گفت که قرضه شوروی بالغ بر ۹۲ میلیون دلار است و فقط برای ساختمان مرحله اول آن کفایت دارد . ولی اکنون شوروی ها درنظر دارند که تمام طرح را انجام دهند .
آلمانها و ژاپونیها مشغول مطالعه امکان بستن قرارداد برای ارسال وسائل و کارشناسان فنی میباشند .
وسائل و آلات و ادوات سنگین روسی اکنون بمصر رسیده و تعداد مهندسین و تکنیسین های روسی که تا روز ۱۵ نوامبر همگی به مصر خواهند رسید، بیش از ۸۰ نفسر نخواهند بود .
وبمحض اینکه مصری ها کار کردن با وسائل فنی روسی را یاد گرفتند کارشناسان شوروی بکشور خود باز خواهند گشت .
مهندس سعید اخیرا از مسکو بازگشته و طرح‌نهائی سد با حضور او مورد بررسی قرار گرفته است

وام اضافی

اساس نظر مهندس سعید بردو موضوع است .
۱- شوروی پیشنهاد کرده که سنگهای بدست آمده کانال انحرافی را باید در ساختمان بدنه سد بکار برد و بدین ترتیب خود را در مرحله دوم سد دخالت داده است .
۲-برای ساختمان مرحله اول سد فقط ۱۰ میلیون لیره مصری لازم است در صورتیکه قرضه شوروی در حدود ۳۲ میلیون لیره است . و بدین ترتیب حداقل مبلغ ۲۲میلیون لیره اضافه دارد که بهترین صورت مصرف آن همان است که روسها را وادار کرد تا در ساختمان مراحل بعدی شرکت داشته باشند . واز این گذشته مراحل ساختمان سد اسوان واقعا جدا از هم نمی باشند .
اطلاعات رسیده حاکی است قرضه شوروی بروبل پرداخت می شود و فقط باید صرف خرید وسائل و ادوات روسی یا پرداخت حقوق متخصصین روس گردد .
سد اسوان بزرگترین سد سنگی جهانی خواهد بود . تایمز مـی نویسد . نمایندگان بانك توسعه و عمران کلیه مخارج این سد را با احتساب تفاوت بهای ارز خارجی و قیمت های داخلی و حقوق کارشناسان بیگانه و غیره به ۱۳۰۰ میلیون دلار تخمین زده اند .

مصر ۱۵میلیون لیره بسودان غرامت میدهد

۵ر۵۵ میلیاردمترمکعب از آب نیل بهمصرو۵ر۱۸ میلیارد به سودان تعلق گرفت

قاهره -رویتر- روزنامه نیمه‌رسمی الجمهوریه امروز نوشت که طبق موافقت‌نامه مربوط به آبهای‌نیل که‌میان مصروسودان بامضاءرسیده است مصر پانزده‌میلیون لیره‌مصری (۴۳۳۰ میلیون ریال) به سودان میپردازد.
این مبلغ بعنوان خسارت‌پرداخت میشود زیراپس‌از احداث سداسوان قسمتی ازاراضی سودان در ناحیه جلفازیرآب خواهد رفت.
دولتین موافقت کرده‌اند که‌از آبهای نیل ۵ر۵۵میلیارد مترمکعب دراختیار مصر و۵ر۱۸ میلیارد متر مکعب دراختیار سودان باشد.
ناصر درباره موضوع فوق باهردو هیئت نمایندگی شخصا مذاکره کرده وطرفین‌راآماده نموده است. که‌توافق کنند.
طبق خبرالاهرام قرارداد مربوط باین موضوع ظرف دوروز آینده امضاءخواهد شد .
لندن -خبرگزاری فرانسه- سخنگوی وزارت امورخارجه‌انگلستان امروز اعلام داشت‌که موافقت‌نهائی بین جمهوری متحده عربی وسودان باید پس‌از مشاوره باتمام کشورهای واقع‌درکنار رود نیل صورت گیرد.
این سخنگو اضافه کرد که‌دولت بریتانیا ازموافقت سودان‌وجمهوری متحده عرب خوشحال خواهد شد والبته این‌قدم اول است وبایـد مرحله دوم بامشاوره سایرکشور های استفاده‌کننده ازنیل صورت گیرد.
اینك چندمـاه است که‌دولت انگلستان یادداشتی ازطرف سه کشور تحت‌الحمایه انگلیس(عنا- اوگاندا-تانگانیکا) منتشر وروش خودرا دراین مورد مشخص کرده است.

سیمان تهران

مرغوبترین وباصرفه‌ترین سیمان‌هاست

خیابان شاهرضا - کوچه فتوحی
تلفن : ۶۷۸۳۵ - ۶۹۵۹۶ - ۶۹۳۹۰

برای سلامتی شما

رمز تندرستی وزیبائی‌شما امروزفاشتر شد آیامیتوانید بگوئیدعلامت‌مقابل که‌علامت اطمینان وضامن سلامتی‌شما است مربوط به چیست و عکس‌بالای‌علامت چه‌شخصی است‌ماجایز نمیدانیم‌بیش‌از این شمارا درانتظار بگذاریم
چون‌سلامتی‌دردرجه‌اول‌آرزوی هرفردی است توجه داشته [illegible] این رمز تندرستی را بشما معرفی‌میکنیم.

جناب اجل آقای بهبودی رئیس محترم تشریفات دربارشاهنشاهی

کسالت وجـود مبارك ومسافـرت آن جناب به اروپـا بـرای معالجه مارا شدیدا ناراحت نموده ودعای خودرا بدرقه شما نمودیم مراجعت عالی راازمعالجه باموفقیت به‌آنجناب وخاندان بهبودی‌تبریك عرض وموفقیت آنجناب‌راکه یکعمر باصدق وصفا وحسن نیت‌بشاهنشاه معظم ومملکت خدمت نموده‌ایدبیش‌ازپیش ازخداوندمسئلت مینمائیم

الحاج‌فتحعلی راه‌پیما — آ-۲۱۵۳۱

گروه فرهنگی هدف

کلاسهای شبانه مخصوص بانوان
نشانی -خیابان شاه دبیرستان شماره ۲دختران هدف تلفن۴۰۶۹۵
نام‌نویسی هرروز از۴ونیم‌تا۷ونیم بعدازظهر
۱-۳ — آ-۲۷۰۶۲

کلاسهای شبانه

کلاسهای شبانه دبیرستان رشدی برای دوره‌اول ودوم دبیرستان (طبیعی- ریاضی)داوطلب میپذیرد .
نشانی- روبروی سینما رادیو سیتی خیابان ابوالعلاءمعری‌تلفن۴۳۸۸۱
۱-۳ — آ-۲۱۵۴۹

مژده باهالی محترم شمیرانات

امروز فروشگاه بزرك سعدی افتتاح شد

باافتتاح فروشگاه بزرك سعدی اهالی محترم شمیرانات میتوانند همه وسائل‌ومایحتاج زندگی خودرا دراسرع وقت بنازلترین قیمت تهیه فرمایند.
ایستگاه قلهك جنب بانکملی ایران تلفن ۸۶۳۷۱ — آ-۲۷۹۶۲

این فیلم زیر نویس کامل
فارسی دارد وبرای‌چسبانیدن
رجمه قطع نشده است
نابراین نمایش این فیلم‌بر
کسانی که بزبان انگلیس
شنائی دارند بهترین هـ
بیاشد.

«بابهترین زیرنویس کامل‌فارسی»

داستانهای زیادی ازحسادت
زن شنیده‌اید:
مان از وقتیکه مردی‌حسود
سق زنی زیبا وطنازشود.
سوهر او بخطر میافتد ..
رست او تهدید میشود ..
نفر دیگر کشته میشوند..
بان شصت نفر دیگر هم ..

این داستان پرهیجان فیلم پرماجرای جولی را بوجود آورده‌است
دوریس‌دی ستاره طناز فیلم «مردیکه زیاد میدانست»
لوئی ژوردن درفیلم جولی
محصول ۱۹۵۹ متروگلدوین مایر

از فردا صبح برنامه سینما نیاگارا

شروع سئانسها: ۱۰ر۳۰ صبح و۲ر۳۰ و۴ر۳۰ و۶ر۳۰ و۸ر۳۰ بعدازظهر

فرماندار نظامی عراق گفت:

۲۰تن سوء قصد کنندگان به قاسم دستگیر شده اند

حکومت عراق کاملا قادر بدفاع ازخود هست وبه چپ وراست تمایل ندارد

بغداد ـ آسوشیتدپرس سرلشکر صالح عبدی فرماندار نظامی سراسر عراق ضمن مصاحبه ای با خبرنگار آسوشیتدپرس گفت بین ۱۵ تا ۲۰ تن به جرم سوء قصد به‌قاسم‌دستگیر شده‌اند و اکنون در زندان بسر میبرند و اکنون بازرسی‌وتحقیقات ادامه دارد . ولی سرلشکر عبدی نام سوءقصد کنندگان را فاش نکرد .

این اظهارات به شایعاتی که در مورد دستگیری صد ها نفر جریان داشت پایان داد .

فرماندار نظامی عراق گفت وضع قاسم روبه بهبود است و هر روز به کار های خود می پردازد .

عبدی یك مرد سخت قوی هیکل است که به انگلیسی روانی سخن می گوید . وی بعنوان مردی که همواره حاضر است به شدید ترین وجه جلوی اغتشاش را بگیرد مشهور شده است .

درباره احتمال حمله اردن به‌عراق عبدی گفت عراق به هیچکس حمله نخواهد کرد ما آزادی خود رابدست آورده ایم و کسی نباید در امورما مداخله کند . ما آماده ایم که همیشه از خود دفاع کنیم وبه‌تنهائی قادر به چنین کاری هستیم .اکنون جمهوری متحده عربی و اردن ما را مورد حملات تبلیغاتی قرار داده‌اند و قوای عبدالناصر در سوریه نزدیك در مرز عراق متمرکز شده است . ولی تا وقتی این نیرو ها در خارج عراق هستند هیچ اشکالی وجود ندارد ولی اگر غیر از آن باشد ما به دفاع‌خود خواهیم پرداخت .

از او پرسیده شد آیا کوماندوها از مرز سوریه به داخل‌عراق‌میریزند؟ عبدی جواب داد اگر چنین کاری کنند ما آنها را بچنك خواهیم آورد .

وی تاکید کرد که عراق کاملا قادر به حل مسائل داخلی خودهست و حکومت عراق نه به چپ و نه براست تمایل دارد بلکه برای‌خدمت به کشور راه وسط را پیش‌گرفته است .

ملك فیصل یکسال پیش از مرك ازدواج کرده بود

پدر زن ملك فیصل که یك فرانسوی است از دولت‌عراق ۳۰هزار دلارخسارت مطالبه میکند

نیویورك ـ آسوشیتدپرس ـ دیروز یك مقاطعه‌کار متولد پاریس‌اظهار داشت که دختر ۴۲ ساله وی ژنویوآرنول در ۱۹۵۷با پادشاه فقید عراق‌ملك فیصل‌ازدواج کرده بود .

همسر این شخص بانوآرتول میگوید دختروی وملك فیصل‌یازده ماه پیش ازقتل پادشاه‌عراق‌ازدواج کرده بودند اکنون پدراین دختر از حکومت عراق سیصد هزاردلار خسارت مطالبه‌میکنند او میگوید من‌برای دخترم اسباب عروسی خریداری کرده‌ام ازجمله‌یکدست مبل فرانسوی قرن هیجد هم‌تهیه کرده‌بودم وبابت همین خرید ها ۳۲۵۰۰۰دلار بدهکارم .

مخالفت عبدالاله

آرتول که دربغداد آپارتمان میسازد به‌مخبر نیویورك پست گفت پادشاه فقید ودختروی در۱۹۴۷۰ در سویس آشنا شدند .آن‌زمان هردو تحصیل میکردند .

برای فیصل این روزها جزء بهترین‌روزهای‌زندگی محسوب میشد. مادر فیصل پیوسته نگران مرك پسرخودبود وحتی زمان تحصیل فیصل نگهبانان مسلح‌مواظب جان او بودند .

فیصل گفته بود ازدواج علنی آنها باید پس‌از تصویب پارلمان عراق صورت گیرد .

فیصلایك نسخه ازسند ازدواج فیصل ودوشیزه آرنول جهت‌ملك حسین بومعموی فیصل‌ارسال‌شدمو نسخه‌دیگرنزدپدردختر میباشد.بعلت مخالفت امیرعبداله هرگزخبراین ازدواج رامنتشر نکردند .

روز شورش بغداد بانوآرتول و دخترش بازداشت شدند وروزبعد آزاد گشتند .

ملاقات محرمانه ملك‌حسین وملك‌سعود

بیروت ـ رویتر ـ روزنامه ناسیونالیست «الکفاح» چاپ‌بیروت درشماره امروز خود مینویسد چند روز قبل ملك‌سعود پادشاه عربستان سعودی وملك حسین پادشاه اردن محرمانه ملاقات کرده ودر باره اوضاع عراق بایکدیگر به تبادل‌نظرپرداخته اند.

خبرروزنامه حاکی ازآنست که نطق اخیر ملك‌حسین در مورد کمك بعراق دراین مذاکرات موردبحث قرارگرفته است.

این روزنامه کهخبر خودرا از قول مقامات عالیرتبه وموثق منتشرکرده مینویسد این ملاقات هنگام‌مسافرت ملك‌حسین درنواحی جنوبی اردن صورت گرفته است.

بمب اتمی فرانسه‌ازمدتی پیش آماده است

فرانسه بشرطی ازانفجار بمب‌اتمی خود خودداری خواهدکردکه دول بزرك قراردادی دوباره قطع آزمایشهای اتمی امضا کنند وبموقع اجرا بگذارند

سازمان ملل متحد ـ نیویورك ـ یونایتدپرس ـ منابع مطلع اظهار داشتند فرانسه آماده است که در مجمع عمومی اعلام کند بمحض‌اینکه آمریکا ، شوروی و انگلستان قراردادی درباره قطع آزمایشهای اتمی امضاکنند و بموقع‌اجرابگذارند، این کشور نیز از آزمایش اتمی‌در ناحیه صحرا خودداری خواهد کرد. لکن تاهنگامیکه چنین توافقی میان کشورهای مزبور نشده است ، فرانسه درنظر دارد نقشه های خود را مبنی بر اشغال مقام چهارم اتمی جهان علیرغم هرتصمیمی که سازمان ملل متحد بگیرد ، ادامه دهد .

انتظار میرود که مراکش قطعنامه‌ای به کمیته سیاسی سازمان ملل متحد تقدیم نماید و طی آن درخواست‌کند که فرانسه از طرح خود مبنی بر انفجار یك بمب اتمی درناحیه صحرا صرفنظر نماید .

پاسخ فرانسه بوسیله ژول موك‌داده خواهد شد و فرانسه امیدواراست که انگلستان و آمریکا از تصمیم آن مبنی بر انفجار بمب اتمی در صحرا پشتیبانی کنند . منابع مطلع اظهار میدارند مشکل بنظر میرسد که قطعنامه مراکش آراء کافی بدست آورد .

ضمنا آسوشیتدپرس گزارش میدهد که فرانسه اولین بمب اتمی خود را مدتی پیش آماده ساخته و این اسلحه بزرگتر از بمبی است که امریکا درسال ۱۹۴۵ روی ژاپن انداخت . ولی خیلی کوچکتر از بعضی بمب های هیدروژنی نیرومند کنونی‌است . مقامات‌صلاحیتدارعقیده دارند که‌این‌بمب‌ازچندین‌ماه‌پیش‌آماده بوده ولی بعلت آماده کردن مقدمات لازم ، انفجار آن در صحرا بتعویق افتاده است . امروز کمیته سیاسی سازمان ملل متحد پیرامون درخواست مراکش برای جلوگیری از انفجار بمب اتمی فرانسه در صحرا وارد گفتگو خواهد شد گفته میشود که فرانسه تاریخ انفجار بمب اتمی‌خود را تعیین کرده‌است .

شورش یك قبیله افغانی تکذیب شد

دهلی نو ـ آسوشیتدپرس ـ سفارت کبرای افغانستان در دهلی جدید دیشب گزارش منابع پاکستانی را در مورد شورش یکی از قبائل افغانی تکذیب کرد .

دبیر اول سفارت افغانستان اظهار داشت که اگر اغتشاشی روی داده بود دولت افغانستان بما اطلاع میداد . وی افزود که گزارش هائی که از پایتخت پاکستان در زمینه مزبور انتشار یافته ، نمونه ای از کوشش های این کشور برای ایجاد اغتشاش است . هردو کشور یکدیگر را متهم می‌سازند که شورشهای فیمابین را در نواحی مرزی یکدیگر که وضع آن روشن نیست ، دامن میزنند . محمد ایوب خان رئیس جمهور پاکستان اخیرا اظهار داشت که دولت افغانستان می کوشد تا قبایل پاکستانی را مطیع‌خود سازد و سپس پختونستان جدیدی بوجود آورد که با افغانستان متحد باشد .

طبق گزارشهای پاکستان قبیله «مانگال» دست بشورش زده است . لکن دبیر اول سفارت افغانستان‌گفت این قبیله در ناحیه «تامل» واقع در قسمت جنوبی افغانستان زندگی می کنند . دولت افغانستان براین قبیله همیشه کنترل ضعیفی داشته است .

ناصر وملك‌سعود

بقیه از صفحه اول

چنانچه نزاع و شورش در داخل عراق برپا میشد بی‌شك ناسیونالیست های راست از «برادران عرب» خود کمك میطلبیدند و بدون تردیدارتش مصر که درسوریه مستقر است بسراغ آنها میشتافت . این ارتش تحت فرماندهی عبدالحکیم عامردست راست جمال عبدالناصر است که در ۲۲ اکتبر گذشته اختیارات کامل سیاسی و نظامی در سوریه بوی سپرده شد و بدنبال شك وی مامور بود دراین امر مداخله کردوبه‌کمك ناسیونالیستهای راست عراق بشتابد.

همراه با اردن

حمله مصر به عراق بطور قطع با حمله اردن به عراق همراه میشد و البته این امر درصورتی صورت میگرفت که ملك‌حسین به جاه‌طلبی سیاسی بیش از حقیقت نظامی توجه میکرد .

ملك‌حسین طبیعتا علاقمند است انتقام پسر عموی جوان خودرا که در ژوئیه ۱۹۵۸ در بغداد مقتول گردید بگیرد و سلسله سلطنت هاشمی را در عراق برقرار سازد . ازطرف دیگر چنانچه اردن و عراق یکی شوند اردن به سبب نفت عراق میتواند کسربودجه خودرا جبران کند .

ملك حسین در ۲۴ اکتبر گذشته به مخبر نیوزکرونیکل چنین گفت «من تصور میکنم که‌مادر آستانه زورآزمائی نهائی هستیم که روشن خواهد کرد آیا کمونیست ها میتوانند در قلب دنیای عرب نفوذ کنند یانه» وقتی مخبر روزنامه نیوزکرونیکل از پادشاه اردن سئوال کرد چنانکه جنك داخلی در عراق آغاز شود اردن مداخله خواهد کرد یانه ؟ پادشاه جوان اردن چنین گفت : «مطمئنا ماتمام کوشش خود را بکار خواهیم برد تا عراق را از کمونیسم نجات دهیم »

طرفدار سلسله هاشمی

تنها طرافیان نزدیك ملك حسین نیستند که وی را برای چنین‌اقدامی برمیانگیزند بلکه تمام طرفداران سلسله هاشمی که از عراق تبعید شده‌اند ، نظامیان سابق یا کارمندان برجسته شاه جوان اردن را تشویق میکنند که‌در عراق‌مداخله کند .

۱۸ نفراز این افراد هفته گذشته در عمان حضور یافتند و کوشش نمودند تا شاید مجالی‌بخست‌وزیراردن را قانع سازند که اردن را دو راه یك سیاست عملی و موثر بیاندازد. اما ازطرف دیگر امریکا وانگلستان مشاهده نموده‌اند که یك مداخلهٔ خارجی و حتی تهدید ساده چنین مداخله‌ای سبب خواهد شد که‌قاسم به کمونیست ها تکیه بیشتری بزند .

تنها نیروهای اردنی باید راهی بطول ۵۰۰ کیلومتر طی کنند و در صحرائی که هیچگونه پوششی در برابر میك های عراقی و نیروی‌هوائی سوریه ومصر ندارد .

تا۲۰ اکتبر ناظرین غربی مقیم قاهره تصور نمیکردند که ناصر باسلحه از طرفداران خود در عراق حمایت خواهد کرد . اما دراین روز که‌جشن ارتش سوریه برپا گردید در رژه نظامی تنها جزئی از ۸۰ هزار نفر سربازان زیر سلاح ارتش جمهوری متحد عربی شرکت کردند . و تانك وارابه‌ای در این رژه دیده نشد . باین‌ترتیب‌معلوم‌شد که اکثریت‌نیروهای ارتش جمهوری متحد عربی در مرز سوریه و عراق تمرکز یافته است. از طرف دیگر، سئوالی پیش میآید که آیا بین افراد قبیله «شمار» که در مرز عراق و سوریه قرار دارند و موجب برپاساختن شورش‌موصل شدند اسلحه توزیع شده است یا نه .

۱۸۰۰۰ فدائی فلسطینی

از طرفدیگر گفته میشود که ۱۸۰۰۰ نفر از فدائیان فلسطینی که در بوجود آوردن زدو خورد های مرزی مهارت بخصوصی دارند در مرز عراق تمرکز یافته اند و همین امر سبب شده که در مرز اسرائیل آرامش نسبی پیدا شود. تمام این تدارکات نظامی از روی یك سری مانور های دیپلماتیك که اخیرا توسط دولت قاهره صورت گرفته پرده برمیدارد از جمله اقدامات جمهوری متحد عربی را در جلب رضایت بریتانیا بایدنام برد . مثلا آزاد ساختن «سوین‌بورن» که بعنوان جاسوس باز داشت شده بود . همچنین امکان حمله ای به عراق کوشش هائی را که جهت جلب رضایت امریکا بعمل میآید بیشتر قابل درك میسازد . در تظاهرات دانشجویان قاهره تابلو هائی دیده میشد که‌روی آن نوشته بودند :

مسلمان و مسیحی علیه کمونیسم متحد شوید همچنین حملات قاهره به چین کمونیست بیشتر ازجهت جلب توجه امریکا بعمل آمده است

منفرد ساختن قاسم

ناصر جهت منفردساختن‌قاسم که‌پیش در آمد مغلوب ساختن وی‌در زمینه نظامی میباشد سعی کرد تا دشمنان عرب خود را آرام کند . بایدخاطر نشان کرد که ناصر تا کنون از ملك حسین پادشاه اردن تعریف نکرده است و دروژوئیه ۱۹۵۸ رابطه سیاسی خود راباردن قطع کرد . وحتی در ژوئن گذشته بدستور ناصر مرز سوریه و اردن بسته شد ولی در طول هفته های گذشته این مرز باز شد و اردن و جمهوری متحد عربی‌روابط‌صمیمانه ودوستانه خود را از سر گرفتند .

چنانکه‌اطلاعات منابع اسرائیلی را به پذیرم ناصر در اوائل ماه سپتامبر گذشته قصد حمله به عراق راداشته است .

دراوائل‌این ماه رئیس‌جمهوری‌متحده عربی باپادشاه عربستان‌سعودی‌ملاقات کرد . در این ملاقات ناصر وملك سعود موافقت کردند که درصورت تهدید کمونیستها برای بدست‌گرفتن زمام امور متفقا به عراق حمله‌ور شوند .

گفته می شود یکی از دلایل نزدیکی و متحد شدن روسای دول عربی اعدام اسرار آمیز ۱۳ نفر نظامی و ٤ نفر سیاستمدار در ۳۰ سپتامبر بود . تا این زمان قاسم بشدت در برابر کمونیست ها که مایل باعدام این افراد بودندمقاومت می کرد .

جنك اعصاب علیه عراق

اعدام این افراد از وجهه قاسم به میزان زیادی کاست . و از طرف دیگر وحشت و نگرانی در میان طرافیان ناصر بوجود آورد .بدنبال این امر شایع شد که عربستان سعودی ، جمهوری متحده عربی و اردن قصد دارند متفقا به عراق‌حمله‌ور شوند .

اعدام ۳۰ سپتامبر در عراق بی‌شباهت به خانواده تزار در شوروی نبود . قبل از اعدام این افراد شایع‌شده بود که سایر کشور های عربی جهت رهائی محکومین از زندان به عراق حمله خواهند کرد و قاسم برای مبارزه با تشویش و نگرانی و نشان دادن استواری حکومت‌خود دست بچنین عملی زد .

جنك اعصابی که اینك دستگاه های تبلیغاتی مصری علیه عراق براه انداخته اند بیشتر از آن جهت است که ناسیونالیستهای افراطی راست و طرفداران ناصر وارد کوچه و خیابان شده و نبرد خود را علیه عناصر چپ که تکیه گاه قاسم هستند علنا آغاز کنند .

جالبترین حوادث جهان

دانشمندان آلمانی اعلام کردند که یك موشك پستی آزمایشی را با موفقیت بهدف فرستاده دهاند . برای آزمایش این موشك ۵ هزار کارت پست بهمراه آن بفضا فرستاده شد تا امکان ایجاد سیستم حمل و نقل پستی بوسیله موشك مورد مطالعه قرار گیرد.

موشکی که برای این‌منظور بکار رفت در ۵ گیلو متری نقطه پرتاب در یك قطعه زمین شنی فرود آمد .

متصدیان این آزمایش‌اظهار داشتند که بزودی آزمایش دیگری در فاصله زیاد تر با موشك نامه بر انجام خواهد شد .

یکی از دانشمندان شوروی بنام رمانوف اخیرا طرح «موشك مسطح» را تهیه کرده است .

این موشك بصورت بالهای بزرك مسطحی به شکل یك مثلث متساوی الاضلاع است که در وسط بوسیله مخروطی بهم متصل گردیده است .

رمانوف معتقد است که موشك جدید قادر است در مقابل حرارت زیاد مقاومت کند .

آگهیهای تسلیت

مصیبت وارده را بهمکلاس قدیمی آقای مهندس عباس تاج تسلیت میگوئیم . **محمدرضاخلیلی‌عراقی‌وبانو**

با یکدنیا تاثر از پیش آمد مصیبت وارده به فامیل طاهری بخصوص جناب‌آقای طاهری رئیس محترم دادگستری کرج تسلیت عرض میشود **حاج محمد چراغی‌ـکرج**

مصیبت وارده را به جناب آقای جلال طاهری رئیس محترم دادگستری کرج ، تسلیت میگوییم .
آ ـ ۲۷۸۵۶ **حاج محمود کمالی ـ کرج**

جناب آقای جلال طاهری رئیس محترم دادگستری کرج مصیبت وارده را تسلیت عرض مینمایم
آ ـ ۲۷۸۵۸ **حاج تقی طلائی ـ کرج**

جناب آقای مزرعتی

شاگردان پنجم ریاضی الف دبیرستان ادیب مصیبت وارده را به آن دبیر ارجمند تسلیت عرض میکنیم
صاحب‌الزمانی ـ علی کیهانی ـ محمد رضاانصاری

مصیبت وارده را به جناب آقای طاهری تسلیت عرض می‌نمایم . **کرج ـ خضرائی**

جناب آقای طاهری رئیس محترم دادگستری کرج
با قلبی مملو از تاثر مصیبت وارده به آنجناب را تسلیت عرض مینماید . **حاج محمد زکیخانی‌ـکرج**

رئیس محترم دادگستری کرج جناب‌آقای طاهری
با قلبی مملو از تاثر مصیبت وارده را به آنجناب‌تسلیت عرض مینماید . **حاج غلام زکی خانی‌ـکرج**

مصیبت وارده را بخاندان جلیل طاهری بخصوص جناب آقای جلال طاهری تسلیت عرض مینمایم .
آ ـ ۲۷۸۷۲ **حسن فرشاد باز پرس کرج**

مصیبت وارده را بخاندان محترم طاهری خصوصاجناب آقای طاهری ریاست دادگستری کرج تسلیت میگوئیم
آ ـ ۲۷۸۷٤ . **خسرو فاطریون ـ دادیارکرج**

دوست گرامی آقای **عبدالعلی کاظمی** مصیبت‌واردهرابه سرکار و خانواده افقهی تسلیت میگویم .
آ ـ ۲۷۸۱٤ **سیدمحمود تهامی**

قضات و کارمندان و خدمتگزاران دادگستری شهرستان کرج مصیبت وارده را بجناب آقای جلال طاهری ریاست محترم دادگستری شهرستان کرج تسلیت میگویند وبقای عمر ایشان و سایر بازماندگان آنمرحوم را از خداوند مسئلت مینمایند .
محمد خاور ـ حسن شفقی ـ حسین ندیمی ـ ملك محمدی

آقای داود نصیری

با نهایت تاسف مصیبت وارده را به سرکار و کلیه خانواده های محترمی که در این مصیبت داغدار شده‌اند از طرف کلیه اعضاء و قهرمانان و ورزشکاران وزنه بردار تسلیت میگوید .
رئیس فدراسیون وزنه برداری کشور ـ سرهنك ستاد مصطفی امجدی
آ ـ ۲۱۵۵۲

جناب آقای احسنی . دانش آموزان ششم ریاضی یك دارالفنون در اندوه شما شریکند . **رضا شیخ زاده**

جناب آقای‌محمد مشیری

ضایعه اسف انگیز فرزند دلبندتان را بجنابعالی و خانواده های مشیری ـ بهمنیار ـ پژان ـ طباطبائی ـ آذرنیا ـ تسلیت عرض مینمائیم . **سرهنك ستاد اکبر زاده وبانو**

استاد ارجمند جناب آقای علی مزرعتی

با کمال تاسف ضایعه مولمه فقدان همشیره گرامیتان را بجنابعالی تسلیت عرض میکنیم .
دانش آموزان کلاس ششم طبیعی ب دبیرستان ادیب

در گذشت نابهنگام **چنگیز مشیری** دوست ارجمند و هنرمند ما برگی ارزنده از اوراق کتاب اجتماع آینده ما را گم کرده است . در این غم ما خود را همدرد فامیل محترم مشیری دانسته و مراتب تسلیت خود را بدینوسیله ابراز میداریم . **دانشجویان سال پنجم پزشکی**

فدراسیون فوتبال و رگبی کشور

مصیبت وارده را بخانواده محترم نصیری بخصوص آقای داود نصیری داور بین‌المللی فوتبال صمیمانه تسلیت می گوید . **سرهنك مکری**

جناب آقای مهندس عباس تاج

مصیبت وارده را به آن جناب تسلیت عرض نموده سلامت و سعادت آن خانواده محترم را از خداوند خواهانم
محمد مهدی صادقی

جناب آقای مهندس عباس تاج

مصیبت وارده را به آن جناب تسلیت عرض نموده سلامت و سعادت آن خانواده محترم را از خداوند خواهانم
علی صمدی

جناب آقای مهندس تاج

با قلبی مجروح فقدان جانسوز همسر گرامیتان را تسلیت گفته از خداوند تعالی بقای عمر وعزت شما و فرزندان عزیز و خانواده محترمتان را مسئلت مینمائیم
آ ـ ۲۱۵۹۹ **نزهت سراجی ـ مهندس‌سراجی**

جناب آقای مهندس تاج

با نهایت تاثر وتاسف بدینوسیله فوت خانم محترمتان را تسلیت عرض میکنیم و امید است خداوند به آن‌فامیل محترم مخصوصا آنگومت عزیز صبر و شکیبائی مرحمت فرماید. **مهندس دادفر وبانو**

افسران و درجه داران اداره بهداری ارتش ضایعه اسفناك فوت نابهنگام همسر سر کار سروان دکتر منوچهر ثریا را ضمن ابراز تاثر تسلیت گفته سلامت و بقای عمر بازماندگان آن خاندان را از خداوند خواستار است.
رئیس اداره بهداری ارتش ـ سرتیپ دکترشمس

با کمال تاثر و تاسف در گذشت جوان نا کام آقای چنگیز مشیری را بخانواده های مشیری بخصوص آقایان محمد مشیری و علی قلی مشیری و احمد مشیری تسلیت عرض میکنم . **محمد صفائی**

فوت ناگهانی بانو قدسیه تاج را به جناب آقای مهندس تاج تسلیت عرض مینمائیم . **مهندس‌آق‌اولی وبانو**

سرکار علیه بانو مهین دیهیم

خانواده لاهیجانی فوت شادروان سرهنك حسین‌رجائی آزاد پدر بزرگوارتان را صمیمانه تسلیت میگویند .

از صمیم قلب مصیبت وارده را بجناب آقای جلال‌طاهری تسلیت عرض مینمایم **حقیقی**

مصیبت وارده بخاندان محترم طاهری را بخصوص جناب آقای جلال طاهری رئیس محترم دادگستری کرج تسلیت عرض مینماید . **شیخ الاسلامی ـ کرج**

از مصیبت وارده به آقای طاهری رئیس محترم دادگستری کرج متاثر و عرض تسلیت مینماید .
آ ـ ۲۷۸٦٤ **علی‌اصغر پرویزیان ـ کرج**

جناب آقای برادران

مصیبت وارده را به جنابعالی و فامیل محترمتان صمیمانه تسلیت می گویم **صادق روغنی**

جناب آقای مهندس مشیری

دبیران و کارکنان دبیرستان انو شیروان دادگر این واقعه ناگوار را حضورتان تسلیت گفته و سلامتی و بقای بازماندگان آن مرحوم را از درگاه احدیت خواستارند
رئیس دبیرستان انوشیروان دادگر ـ فخر ایران بایندر

جناب آقای امیر منوچهر سالك

مصیبت جانگداز فوت همشیره مکرمه را بشما و همه بازماندگانتان تسلیت عرض کرده بقاء و سعادت خانواده آن مرحومه را از درگاه ایزد تعالی خواستاریم .
از طرف دانش آموزان سال ٦ ریاضی دبیرستان تمدن

خاندان مشار با کمال تاثر و تاسف فوت مرحوم **جعفر قریب** را بخانواده محترم قریب خصوصا به آقایان **محسن قریب و اسماعیل قریب** برادران آنمرحوم تسلیت میگویند
آ ـ ۲۱٤۹۷ **علی مشار**

در گذشت جانگداز چنگیز مشیری را به پدر داغدیده‌اش تسلیت میدهیم . **فرخ تمیمی**

افسران و درجه داران بخش دندانپزشکی مرکزی بهداری ارتش مصیبت وارده را به همکاران گرام سروان دکتر منوچهر و شاپور ثریا تسلیت عرض مینمایند .
مشاور دندانپزشکی بهداری ارتش و سرپرست‌بخش دندانپزشکی مرکزی **سرهنك۲دکتر نیك‌نژاد**

هنرمند شایسته و ارجمند خانم مهین دیهیم

با نهایت تاسف و تاثر در گذشت پدر بزرگوارتانرا تسلیت عرض نموده و تاثر و بقاء عمر شما و فامیل محترم را آرزو میکنیم .
فتح‌اله صباغی ـ عباداله صباغی ـ یداله صباغی ـ حسن رستم لو ـ محمد تیموری ـ عیسی قنبزاقلی ـ محمد تقی اوروی غلامی ـ عزیز شاملو ـ تقی بهمن پور

کارگران اداره کارخانه شماره یك بنگاه برق با قلبی مملو از تاثر و اندوه مصیبت وارده را بجناب آقای مهندس عباس تاج و فامیل محترمشان تسلیت عرض نموده بقای عمرآن خانواده را از خداوند متعال مسئلت مینمایند .
ازطرف کارگران اداره کارخانه‌شماره یك ـ محمودقهرمان‌بیك

برادر عزیز آقای مهندس تاج

با یکدنیا اندوه فوت جانگداز همسر عزیز تان را از صمیم قلب تسلیت عرض نموده و خود را در مصیبت وارده سهیم و شریك میدانیم . **مهندس‌مهرمیناو بانو**

افسران و درجه داران گردان زرهی مرند با قلبی متاثر و روحی متاسف شهادت جانگدازستوان دوم اسحق رهبری را ببازماندگان آن مرحوم تسلیت عرض میکنند
آ ـ ۲۸۰۸۰ ـ ۱ ـ ۲ **سرهنك۲شیردل**

فوت جوان ناکام چنگیز مشیری را بخانواده پژاد خصوصا دوشیزه مینو پژاد تسلیت میگویم . **نیکوخردهند**

آگهی مناقصه خرید چلوار

شرکت سهامی شیلات ایران هشت هزار متر چلوار روسی ۵۶۰و ۵۵۰متر روندوك‌را از طریق مناقصه خریداری مینماید .
پیشنهاددهندگان میتوانند برای دریافت برگ شرایط ومشخصات و رویت‌نمونه روندوك‌از ساعت ۸صبح‌تاآخروقت اداری روز یکشنبه ۳۸ر۸ر۲۳ بقسمت بازرگانی شرکت واقع‌درخیابان تخت‌جمشید روبروی سفارت امریکا مراجعه نمایند پیشنهاددهنده باید برگ مشخصات رادریافت و امضاء نموده و ضمیمه پیشنهادخود نماید .
پیشنهادات واصله ساعت ۱۰صبح‌روز دوشنبه ۳۸ر۸ر۲٤باحضور کمیسیون باز وقرائت خواهدشد .
آ ـ ۲۷۸۸۸ ـ ۱ ـ ۲ **شرکت سهامی‌شیلات‌ایران**

آگهی مناقصه

موضوع: خرید یکهزار و پانصد تن سنك گچ
شرکت سهامی مصالح ساختمانی مقدار یکهزار و پانصد تن سنك گچ‌مرغوب مورد احتیاج کارخانه سیمان ر یزا تحویل کارخانه ازطریق مناقصه خریداری مینماید شرکت‌کنندگان درمناقصه میتوانند بامراجعه به‌اداره دفتر شرکت واقع‌درمیدان بهارستان جنب لقانطه‌ودریافت یك نسخه از شرایط مناقصه پیشنهادات خودرا تاآخروقت اداری روز دوشنبه ۲٤آبان‌ماه ۳۸بدفتر شرکت تسلیم ورسید دریافت دارند پیشنهادات واصله ساعت یازده صبح فردای آن روز بازوقرائت خواهدشد .
آ ـ ۲۷۸۸۰ ـ ۱ ـ ۲ **مدیرعامل ـ مهندس‌شیردل**

آگهی وزارت دارائی

در اجرای قسمت اخیر ماده ۳۳قانون مالیات بر در آمد مصوب فروردین ماه ۱۳۳۵ وآئین نامه موقت آن راجع بطرز انتخاب‌حسابداران قسم خورده که منحصرا بمنظور تعقیب کیفری مودیان مستنکف و متخلف مامور رسیدگی دفاتر قانونی میشوند بدینوسیله باطلاع آقایان بازرگانان و شرکتها میرسد که آقایان نامبرده در زیر .

آقای عباسعلی ضرابی
آقای عبدالوهاب وزیری تبار
آقای مرتضی استوار زاده
آقای احمد ولائی
آقای عطار چی تهرانی

بعنوان حسابدار قسم خورده از طرف وزارت دادگستری معرفی مورد قبول وزارت دارائی واقع شده اند که در صورت لزوم از وجود آنان استفاده شود .
وزارت دارائی

هند جنگ‌باچین‌را مطالعه میکند

واشنگتن ـ آسوشیتد پرس ـ مجله اخبار امریکا و گزارشهای جهان مینویسد مسئله امکان جنگ باچین اکنون میان مقامات عالی هند بطور خصوصی مورد مذاکره قراردارد

این موضوع نشانه یك تغییر ناگهانی و شدید در دهلی است . امکان شروع عملیات نظامی هر لحظه بیشتر میشود . هدف این عملیات ظاهرا عقب نشاندن قوای چین سرخ به آنسوی مرز دو کشور و پس گرفتن نقاط اشغالی است . قبول مذاکره بر سر اختلافات مرزی با پکن از طرف چینیها نشانه ضعف هند تلقی میشود .

دو دهلی نو روشن شده است که حتی نهرو به حصول موفقیت از طریق مذاکره باپکن امیدوار نیست لذا فعلا فقط چاره هند عملیات نظامی است و افکار عمومی هند نیز نهرو را باین طریق رهبری میکند .

بورقیبه گفت:

کمك تونس بالجزایر قطع نشده

تونس ـ خبر گزاری فرانسه ـ حبیب بورقیبه رئیس جمهورتونس طی نطقی که بمناسبت ششمین سالروز نبرد مسلحانه درالجزایر ایراد کرد به تبلیغات قاهره که منکر کمك تونس به الجزایر است شدیدا اعتراض کرد و گفت «ما هرگز کمك خودرا به الجزایریها ،کشور مارا اشغال کرده بود ما درالجزایر نمیدانیم.

اجازه میدادیم که آزادانه از سر زمین ما به الجزایر سلاحهای جنگی جهت ملیون حمل شود .

من مطمئن هستم که الجزایر دیرو یازود استقلال خودرا باز خواهد یافت زیرا این استقلال را قطع نکرده‌ایم ولی در عین حال نمیتوانیم علیه فرانسه که‌استقلال ما را شناخته است وارد جنك شویم .

حتی زمانیکه هنوز ارتش فرانسه حکم تحولات طبیعی تاریخ است.»

حبیب بورقیبه درخاتمه‌افزود همان قدرکه یك‌پیروزی نظامی‌فرانسویان در الجزایر غیر ممکن است‌پیروزی نظامی الجزایریها نیز غیر ممکن بنظر میرسد بدانجهت است که مذاکرات ضروری است .

قربانیان جنك الجزایر

طبق آمار رسمی مقامات فرانسوی تلفات جنك الجزائر بالغ بر ۲۴۰ هزار کشته وزخمی است

الجزیره‌ـ رویتر ـ جنك الجزایر که که امروز پنج سال تمام از تاریخ شروع آن میگذرد طبق ارقامی‌که از طرف مقامات رسمی فرانسوی منتشرشده ۲۳۹٫۶۶۵ نفر کشته‌و زخمی ومفقود داشته است .

این عده شامل ارقام غیر رسمی تلفاتی است که دراعلامیه های‌رسمی داده‌شده‌اند و بیان تفکیکی آن بشرح زیراست .

از قوای تامینی:۹٫۳۰۰کشته و ۲۲٫۰۰۰زخمی

از قوای شورشیان :۱۲٫۰۰۰۰ کشته و ۵۵٫۰۰۰زخمی

از غیرنظامیان اروپائی:۲٫۰۷۰کشته و ۴٬۶۰۰زخمی

از غیر نظامیان مسلمان :۱۲٫۰۰۰ کشته و ۷٫۵۰۰ زخمی و ۶٫۹۰۰ مفقود .

فرحات عباس نخست‌وزیر دولت موقتی الجزایر درتونس بتاریخ ۲۸ سپتامبر گفت که جنك الجزایر «تقریبا یك میلیون نفر قربانی‌داشته و بیش‌از ۲۵۰هزار نفر از مردم‌این سرزمین درزندانها یااردوگاه‌ها توقیف ومعطل‌مانده یابزور تبعید شده‌اند .»

نمایندگی دولت فرانسه درالجزایر اظهارات فوق را تصحیح کرد و گفت :«خوشبختانه چنین چیزی صحیح نیست . رقم صحیح قربانیان جنك الجزایر کمتر از ۱۵۰ هزار نفر میباشد .»

هریمن گفت باید به‌خروشچف اعتماد کرد

افزایش کالاهای مصرفی ودسترسی به دنیای خارج در شوروی موجب تغییرات مقاومت ناپذیری شده است

واشنگتن ـ یونایتدپرس ـ اورل هریمن فرماندارسابق نیویورك‌دیروز اعلام کرد که‌امریکا بایدسیاست جدید خودرادرمورد کمکهای‌خارجی تغییر دهدوالا اعتمادی که‌در میان مردم جهان طی سالیان درازکسب کرده ازدست میدهد.

بموجب نظریه جدید کمك‌هـای خارجی باید صرف خرید ازخود امریکا شود.

روش انجام کمك

هریمن گفت عامل اقتصاد درکمك فنی‌یك مسئله اساسی‌است ولی‌روش انجام آن اهمیت مخصوص دارد. مابایدد طوری رفتار کنیم که‌مردم جهان دریابند امریکا بدون‌اینکه منافع امپریالیستی داشته باشد به‌آنها کمك میکند.

هریمن که‌روزگاری سفیرامریکا درشوروی بود درباره سفر چندی پیش نیکیتا خروشچف نخست‌وزیر شوروی بامریکا گفت که‌امریکا نباید درمقابل صلح‌خواهی‌خروشچف روش منفی درپیش گیرد.

من احساس میکنم که سخنگ یان آمریکائی که‌گفته‌اند بدون دلیل نمیشود بخروشچف اطمینان‌کرد وخروشچف شخصا مسئول حرکات یکن میباشد اشتباه کرده‌اند.

سیاستمدارنه دیکتاتور

البته بعقیده من مانباید نیروهای محافظ خودرا مرخص کنیم ولـی باید درمقابل پیشنهادهای شوروی روش مثبتی درپیش بگیریم‌وامیدوار باشیم که‌اقدامات او مطابق اظهارت فعلی او باشد وزمینه رابرای‌تخفیف بحران آماده سازد.

خروشچف درچندماه اخیرنشان داد که‌سیاستمدار است نه‌مانندااستالین دیکتاتور مطلق.

خروشچف درباره امریکا اظهار نظرهای موافقی میکند وقول‌میدهد که‌ترس ازجنك مرتفع خواهدشد وکالاهای تجارتی آمریکاوشوروی عرضه خواهد گردید. مطالب‌فوق رابسختی میتوان ازمردم مخفی داشت.

امروز مردم خواستار اقدام‌مثبت میباشند .درشوروی‌رهائی ازترس جنك، وجودکالاهای مصرفی و دسترسی به‌اطلاعات بیشتری ازدنیای خارج موجب تغییراتی شده‌است‌و مقاومت بااین جریان کار مشکلی است.

تعمیر جاده نجف ـ مدینه

بغداد ـ خبر گزاری فرانسه‌ـ دولت عراق برای‌تعمیر جاده نجف ـ مدینه اعتباری بمبلغ ۵۰٫۰۰۰ دیناراختصاص داد . این راه جاده قدیمی زائرین مکه بوده است که در سالهای اخیر عبور ازآن ممنوع شده‌بود ولی باوجود ممنوعیت عده زیادی از زائرین مخصوصا زائرین ایرانی و عراقی ازاین جاده به نجف و کربلا میرفتند و حوادث و سوانح زیادی نیز اکثرا در این جاده اتفاق میافتاد .

مذاکرات پشت پرده‌شوروی‌ویوگوسلاوی

بلگراد ـ رویتر ـ دیروز منابع سیاسی بلگراد اظهار داشتند که «نهضت صلح» جدید ی توسط روسها در بالکان آغاز میشود .

ظاهرا میان روسها و یوگسلاوها مذاکرات پشت پرده آغاز شده است. ارگان رسمی دولت‌یوگسلاوی روزنامه پولیتیکا دیروز سر مقاله خود رابه توضیح دلایل علاقه‌یوگسلاوی بـه تشکیل کشور های متحده بالکان اختصاص داده بود و گفته بودبرای اینکار باید ابتدا روابط دول بالکان با یکدیگر بهبودی یابد .

ظاهرا این مقاله دلیل آن است که یوگسلاوی با نظر روسها در مورد ایجاد «منطقه صلح» در بالکان موافقت دارد . باید دانست که پس از سفر اخیر خروشچف به رومانی ناگهان حکومت رومانی پیشنهاد کردکنفرانسی از سران دول بالکان تشکیل شود .

سیل اسلحه‌ازاروپا بخارج روانست

اروپای غربی وشوروی سلاحهای کهنه خود را به امریکای لاتین و خاور میانه می فروشد

نیویورك ـ رویتر ـ نیویورك تایمز دیروز گزارش داد که دول اروپائی عضو ناتو در حالیکه برنامه تجدید تسلیحات و استاندارد کردن سلاح ها در ناتو رو بپیشرفت است مشغول فروختن مازاد تجهیزات نظامی خود میباشند .

روزنامه مزبور مینویسد که‌بلوك شوروی نیز نظیر این برنامه را در دست اجرا دارد و لذا ممکن است بزودی اسلحه‌ای که برای فروش عرضه میشود افزایش یابد .

مناطق ناراحت دنیا

روزنامه مزبور مینویسد که مقداری از این اسلحه از طریق تجارت مجاز یا از طریق قاچاق به سوی مناطق ناراحت و پر آشوب جهان نظیر خاورمیانه و آمریکای لاتین وشمال آفریقا سرازیر شده است .

فروشندگان معتبر اسلحه میگویند که قسمت عمده اسلحه‌ای که تهیه میکنند باشخاص غیر نظامی از قبیل ورزشکاران و صاحبان کلکسیونهای اسلحه فروخته میشود .

گزارش مزبور میگوید که دولت انگلستان امسال در حدود یك میلیون سلاح کوچك‌از انواع‌مختلف تفنك فروخته است که اکثر آنرا اسلحه فروشان آمریکائی خریداری کرده‌اند

اسلحه روسی در دست آمریکا

بعضی از اسلحه فروشان معتبر آمریکائی اکنون تفنگهای جنگی روسی میفروشند . این تفنگها قبلا از طریق چکسلواکی بجمهوری منحده عرب صادر گردیده‌است و بعد در جریان جنك سوئز بدست قـوای اسرائیل افتاد ولی اسرائیـل اخیرا آنها رابیك شرکت اسلحه فروشی آمریکائی فروخت .

روزنامه نیویورك تایمز در سرمقاله خود مینویسد در صورتیکه این‌قبیل اشخاص (سازندگان اسلحه) خطرپروز یك جنك کوچك‌را تشدید کنند باید جلوی آنها راگرفت . کشورها در جلوگیری از فعالیت اسلحه سازان نفع مخصوصی دارد. روزنامه‌نیویورك تایمز پیشنهاد میکند که مجمع‌عمومی سازمان ملل متحد باید وضع رامورد مذاکره قرار بدهد .

آخرین تغییرات برنامه سینماها

سینما آسیا ـ لقمه‌زیبا (دوبله بفارسی)

سینما آریا ـ نوشیدنی سرد در اسکندریه (دوبله‌بفارسی)

سینما سعدی ـ لقمه‌زیبا (دوبله بفارسی)

جامعه بارید ـ سبعلت‌تغییربرنامه تعطیل است .

افسانه الجزایرفرانسه پایان یافت

قاهره ـ خبرگزاری فرانسه‌ـ فرحات عباس نخست‌وزیر حکومت موقت الجزایر طی پیامی که بمناسبت پنجمین سا لـانقلاب مردم‌الجزایر ازرادیوقاهره برای ملت الجزایر فرستاده است خاطرنشان نموده ملت ما سرافرازی وافتخار اولین نتیجه مثبت راازنبرد خود بدست آورده است وآن شناسائی حـق تعیین سرنوشتش میباشد وایـن بدان معنی است که افسانه الجزایر فرانسه برای همیشه پایان پذیرفته است.

ازاین پس‌انسان نژاد عالی‌وانسان نژاد پست‌تر درالجزایر مفهوم‌ندارد بلکه ده‌میلیون‌فرانسان که‌برای یکدیگر احترام قائل هستند در سرزمین الجزایر سکونت دارنـد واتباع جمهوری الجزایـر مستقل **مسئول نمیدانیم**

ارتش آزادیبخش الجزایرتاروری که‌ملت الجزایر آزادانه سرنوشت خودرا دردست گیردهوشیار باقی خواهد ماند. ملت ماتاپیروزی‌نهـائی مجهز باقی میماند. ماحق‌نداریم‌خود راباشتباه بیاندازیم وگول بخوریم نیروهای جدید از قلب آسیا و افریقا برخاسته‌اند. این نیروهـا دوستان ماهستند.

امروز آزادی درتمام جهان‌ریشه‌های قوی ومقتدری پیدا کرده است‌بدین نحو چگونه میتوان قبول کردکه الجزایر تحت تسلط استعمار ویـا ملکیت چند نفر باقی بماند؟

مابه دولت‌فرانسه پیشنهادمذاکرات کردیم وآمادگی خودرا جـهت اجرای یك صلح فوری اعلام‌داشتیم بدینجهت است که‌از این پس‌خود رامسئول ادامه جنك وریختن خون

تظاهرات در دمشق

«سرزمین‌ما را پس بدهید»

دمشق‌ـ آسوشیتدپرس‌ـ چند هزار تن‌از آوارگان عرب فلسطن واتباع جمهوری متحد عرب دیروز طی تظاهرات مسالمت‌آمیزی که دردمشق ترتیب دادمشدبه اعلامیه «لرد بالفور» اعتراض کردند.

۴۲سال قبل ازچنین روزی لرد بالفور اعلام کرده بود که‌باید در فلسطین برای‌یهودیها کشوری ایجاد شود.

متظاهرین درخیابانهای مهم‌شهر رژه رفتندوعلیه‌امپریالیسم ویهودیان شعار میدادند .شعار اصلی آنها این بود: «سرزمین مسروقه مارا پس بگیرید»

روزنامه الاهرام نیز مقاله‌ای بدین مناسبت انتشار داده وضمن آن خاطرنشان ساخته‌است که دولت اسرائیل تنها باستناد اعلامیه‌بالفور نمیتوانست تشکیل شود وکمکهای انگلستان وکشورهای دیگری که می‌خواستند بمااز عقب ضربت‌بزنند موجب تشکیل این دولت شد.

اصلاحات‌ارضی کوبا

هاوانا‌ـ آسوشیتدپرس ـ منابع رسمی دیروز اظهار داشتند که دولت کوبا بامصادره ۷۵هزارجریب ازاراضی قسمتهای شرقی کشور عرصه را بهزمین‌داران وشرکتهای خارجی تنك ترکرده‌است .

موسسه مقتدر اصلاحات ارضی در ضمن ده‌هزار جریب معادن‌متعلق بشرکت فولاد را مصادره کرد .

اخبار واصله از سانتیاگو حاکی است که نمایندگان موسسه‌اصلاحات ارضی بیش از ۳۰هزار جریب متعلق به‌شرکت‌توسعه کوبا‌را‌مصادره کردند

این شرکت باسرمایه تراست‌های نفتی امریکائی که امتیاز بهره‌برداری ازمعادن مزبور را داشته‌اند کار میکرد نمایندگان موسسه‌اصلاحات ارضی همچنین ۳۵هزار جریب را که دردست شرکت نفت«فیلیپس» میباشد ضبط کردند .

جریده شریفه روزنامه اطلاعات

درشماره ۱۰۰۴۹ روزشنبه هشتم آبانماه ۱۳۳۸ صفحه ۷ ستون دوم تحت عنوان (درکلانتری بخش ۲۰) شرحی نوشته شده بودکه در کلانتری مذکورنسبت باشخاص محترم وغیر محترم بیك نحو رفتار وهمه رابایك چوب میرانند برای روشن شدن حقایق امردراذهان عمومی خواهشمند است طبق قانون مطبوعات مطالب ذیل رادرج فرمائید.

. اهالی بخش ۲۰ مدتها ازدست عده‌ای چاقوکش وشرارت پیشه در زحمت بوده وآسایش وامنیت این بخش دراثرعملیات این عده از خدا بی‌خبر ازبین رفته بود بطوریکه افراد وخانواده ها ی‌محترم درروزروشن تامین نداشتند تاانیکه اولیاء محترم امور برای خاتمه‌دادن باین بساط تجاوز تصمیم گرفتند که یکی ازشریف ترین وفعالترین افسران شهربانی رابریاست کلانتری بخش ۲۰ تعیین نمایند واز روزی .که نامبرده بهمراهی سایر افسران بماموریت خود گمارده شده اندبوضع گذشته خاتمه داده شده والبته واضح است‌که باوضع فعلی بچاقوکشان ومزاحمین هیچگونه ارفاق ومساعدتی نمیشود وبرخلاف مطالبی‌که در آن روزنامه درج شده بود نسبت باشخاص محترم بانهایت احترام و ادب رفتارشده، اهالی بخش ۲۰ به پیروی ازمنویات اعلیحضرت‌همایونی ازتیمسار معظم سپهبد علوی مقدم ریاست کل شهربانی تقاضا مندیم که بمنظور تقویت افسران این کلانتری از آنان تشویق بعمل آیدتا بتوانند برا ی‌ریشه کن کردن بقایای فساد به فعالیت خودادامه دهند.

انجمنهای محلی بخش ۲۰

رئیس انجمن محلی خیابانهای استخر ـ راه پیمایـ قنات ـ حاج فتحعلی‌ـ رئیس انجمن محلی‌خیابانهای شیروخورشیدـ سراب‌عسگری‌ـ بهارـ رئیس انجمن محلی خیابان های جما لـ‌الحق‌ـ جنوب غرب تهران رئیس انجمن محلی خیابانهای جمشیدـ اورنك‌ـ قزوین رئیس انجمن محلی خیابانهای عباسی‌ـ جعفری‌ـ جوادی‌ـ رئیس انجمن محلی خیابانهای رباط کریم .

آ‌ـ ۲۱۵۳۳

درهای استاندار کلاریت سن گوبن

از شیشه آماده

شیشه نقشه‌دار دورلوکس ۷۷

همیشه نو وزیبا بوده

نگهداری‌آن ساده

ومانع ورود صدا میگردد

دو نوع — چهراندازه

معمولی ولوکس ضخامت۹تا۱۱میلی‌متر

Les portes "CLARIT" SAINT-GOBAIN

VERONDULIT

وراندولیت

شیشه موج دار تزیینی

نماینده انحصاری: شرکت تکنی ساز خیابان شاهرضا ساختمان ایران‌غرب تلفن۴۳۵۱۸

COMPTOIR FRANCAIS D'EXPORTATION DE GLACES

8, Rue Boucry - PARIS (XVIII·)

غرفه در نمایشگاه علم و صنعت‌فرانسه محل نمایش خیابان شاهرضا

یکی دیگر از محصولات جدید کارخانجات معظم

SCHAUB LORENZ

شاوب لورنس آلمان

مدل ۲۴ اینچی شاوب لورنس

اتوماتیک ـ مبلی ـ دارای درب وقفل اینک

در دسترس شماست

شاوب لورنس ممتازترین تلویزیون دنیا است!

اطلاعات اقتصادی

ذوب آهن در کشورهای همسایه

برخی ازکشورهای همسایه ایران کارخانه فولادسازی دارند ولی موفقیت‌همه آنها در عمل یکسان نبوده‌است .مصراز طریق سهامی که‌بمردم فروخت کارخانه‌ای بظرفیت دویست هزارتن درسال‌از کنسرسیوم دمالک کروپ خریداری نمود وشرائطی که‌کروپ برای مصر وضع نمود تقریبا نظیر شرائطی است که‌بایران پیشنهادکرده است .کارخانه مزبور که‌درنزدیکی قاهره قراردارد محصولاتش گران تمام شده ونامرغوب است ودرنتیجه مقدار قابل ملاحظه‌ای‌ازآن فروش‌نمیرود .

کشور ترکیه نیز باوامی که‌ازبانك بین‌المللی گرفت یك کارخانه ذوب آهن تاسیس نمود ولی کارخانه مزبور بعلت فاصله زیادی که‌ازمعادن زغال وآهن دارد وبسبب ظرفیت کم واشکالات‌فنی ومسائل دیگر مواجه باهمان دشواریهای مصر شده‌است .از نظر اقتصادیون ترکیه ومصر باتاسیس ذوب آهن غرور ملی‌خودراقناع کرده‌اند ولی‌پولی که‌میتوانستند صرف کارهای مفیدتر وپرحاصلتری کنند‌بدور ریخته‌اند .

کشور پاکستان مدتهاست که‌مشغول مطالعه درامر امکانات تاسیس ذوب آهن استولی ازعدم موفقیت ترکیه ومصر پند گرفته ودربرنامه پنج ساله‌خود تصمیم گرفته است‌که‌وجوه خویش رافعلا صرف طرحهائی کند که‌موفقیت آن‌حتمی است .

برعکس دولت هندوستان درامر فولادسازی‌موفقیت بسیارداشته‌زیرا اولاکشور مزبور معادن زغال وآهن‌فراوانی دارد ثانیا مقدارمصرف فولاددرهندوستان باچهارصدملیون جمعیت بسیار زیاد می‌باشد و نتیجه آن‌شده‌است که‌هند بتواند کارخانجاتی که‌ظرفیت آنهارباد وازنظر اقتصادی بصرفه‌مقرون است تاسیس نماید. ثالثا بعلت داشتن صنایع اتومبیل سازی وطیاره سازی‌وماشین‌های مختلف اشخاصی راپرورده است که‌احتیاج به سالها تعلیم وکارآموزی در فولاد سازی ندارند وبعلت تجربه دراین صنایع میتواند فولاد خود رابصورت محصولات وماشینهای مختلف در آورد .درصورتیکه این امردر ترکیه ومصر صدق نمیکند وآنهابعلت عدم آشنائی کافی با صنایع سنگین قسمت عمده محصول خودرا فقط باید بصورت‌تیر و ورق آهن وریل وامثال آن‌بفروش رسانند .

درنیمه اول سال ۱۹۶۱ محصول فولاد هند به‌شش ملیون ونیم تن خواهدرسید وهم اکنون نیمی ازاین مقدار راتولید میکند کارخانه تاتاکه ظرفیت قبلی آن یك ملیون تن‌بودبه دوملیون تن درسال افزایش یافته وانگلستان وآلمان وروسیه هرکدام یك‌کارخانه یك ملیون تنی‌درهندوستان برپا کرده‌اند .

ایران باید از تجربیات هندوستان و ترکیه ومصر نتایج مثبتی بگیرد ودرتاسیس ذوب آهن خودکاری کند که‌باموفقیت توام باشد‌با سرمایه کشور بهدر نرود بلکه این‌امرموجب توسعه صنایع واقتصاد کشور گردد .البته امکانات موفقیت ایران ازمصر بمراتب‌بیشتر است زیرا مصر باوجود آنکه معادن آهن ازخود دارد مجبور است که‌ذغال سنك لازم راازخارج خریداری نماید در صورتیکه ایران مخصوصا درناحیه کرمان‌معادن زغال سنك فراوان دارد .

دکتر مصطفی علم

توسعه‌اقتصادی وتحولات‌اجتماعی

* درجلسه دوم سمینار علوم اجتماعی مباحث جالبی درباره رفتار اقتصادی ایران مورد بحث قرار گرفت .
* ★ علم اقتصاد از صورت منفعت‌طلبی بصورت علمی برای آسایش ورفاه عامه‌درآمده
* ★ عشق به‌جمع مال وفرار ازفعالیتهای اقتصادی طویل‌المدت بعلت بیم ازتحولات اجتماعی است .

دردومین جلسه‌سمینارعلوم اجتماعی که‌بریاست آقای دکتر شمس‌الدین جزائری دربا‌شگاه دانشگاه تشکیل شد .

آقای دکتر جزائری آغاز سخن کرده گفتند که‌موضوع این جلسه سمینار توسعه اقتصادی و تحولات اجتماعی است ازاین رومناسب است که‌درباره روابط اقتصاد وجامعه‌شناسی مقدمتا توضیحی داده شود .نخستین مکتبهای‌اقتصادی هدف اقتصاد رانفع مادی وافزایش تولید میدانستند ورفاه وسعادت انسانی بهیچوجه منظور نبود اما اندك اندك اهمیت عامل اخیر مورد توجه قرار گرفت وسرانجام در قرن بیستم کینز وهواداران او آسایش طبقات‌مختلف مردم‌راهدف وغایت‌اصلی فعالیت‌ها و تشکیلات اقتصادی دانستند ازاین‌رورابطه‌میان اقتصادو جامعه شناسی خوب معلوم میشود .هدف اقتصاد امروز هدف اجتماعی است .

سپس آقای‌دکتر خداداد‌فرمانفرمائیان‌با تیزبینی خاصی عللی‌که بعضی‌از ایرانیان رابه‌جمع‌وانباشتن مال‌تحریص میکند تشریح نمودند و بیم از تحولات سریع وغیر منتظر اجتماعی واحساس ناایمنی ناشی از آن راعلت اساسی این حرص مال‌اندوزی‌دانستند چنین روحیه‌ای در رفتار اقتصادی ایرانی منعکس میشود،مردم ازسرمایه گذاریهائی که‌بهره زیاد نداشته ودرمدت کوتاه مستهلك‌نشود‌گریزان هستند سفته بازی ورباخواری وزمین بازی وسایر فعالیت‌هائی که‌دارای درآمد سرشار فوری است برسرمایه گذاریهای مهم در فعالیت‌هائی‌که‌دیر نتیجه بدست میدهد ترجیح میدهند. گریز سرمایه‌ها بخارج از کشور انعکاس دیگری‌ازاین وهراس‌تحولات ناگهانی اجتماعی است.

پس‌از سخنرانی بحث‌در گرفت .آقای دکتر نهاوندی تذکر دادند که در ایران اکنون فعالیت‌های اساسی اقتصادی که‌هدف آن‌برداشت سریع منافع سرشار نیست مشاهده‌میشود ومنافع سفته بازی وزمین بازی و فعالیت‌های مانند آن کاهش‌میپیدا‌برد آقای پروفسور مارشال در بحث‌شرکت کردند وگفتند که‌پول دوستی امری است عمومی ولی آن پول دوستی که منشاء سرمایه گذاری وترقیات مهم صنعتی واقتصادی اروپای غربی شد باپول دوستی که‌دکتر فرمانفرمائیان کرده‌اند بکلی متفاوت بود . درآنجا گرد آوری پول‌هدف‌شخصی‌وغایت اصلی نبود بلکه روح‌قهرمانی وسلط بتولید وخلاقیت محرك اشخاص‌بود. درشماره آینده خلاصه بیانات‌ناطقین دیگر دردومین جلسه سمینار علوم اجتماعی راباطلاع خوانندگان میرسانیم

ذخائر عظیم معادن‌زغال کرمان

برای بهره‌برداری ازمعادن‌کرمان درنظر است کنسرسیومی باشرکت ایران وچندکشور دیگر تشکیل شود

برای ادامه عملیات اکتشافی در معادن زغال منطقه کرمان چند تن کار شناس آلمانی بایران آمده اند و قرار است بزودی بمنطقه کرمان عزیمت نمایند .چندی قبل نیز عده ای کار شناس آلمانی مدت یکسال در کرمان مشغول مطالعه بودند و مطالعات مقدماتی نشان داده است که در منطقه حجدك وباد مویه در حدود چهار صد میلیون تن زغال سنگ موجود است که صد میلیون تن آن به ثبوت رسیده واز جنس بسیاری مرغوب است که قابل تبدیل به کوك میباشد

وزارت صنایع و معادن منتظر پایان مطالعات مجدد و اعلام‌نتیجه قطعی است چون در نظر دارد برای بهره برداری‌از معادن مزبور ازسرمایه های خارجی استفاده‌کند و کنسرسیومی برای این منظور باسرمایه ایران و چند کشور دیگر تشکیل دهد .پاکستان و کشورهای دیگر از قبیل ژاپن و فرانسه‌نیز برای استفاده و بهره برداری از معادن مزبور اظهار علاقه کرده‌اند

بادر نظر گرفتن اینکه درناحیه بافق وجود پانزده میلیون تن‌سنگ آهن مسلم گشته و فاصله بین بافق و معادن زغال کرمان بیش از یکصد و پنجاه کیلو متر نیست ناحیه مزبور برای کار خانه ذوب آهن نیز مناسب میباشد .

تامین مواد اولیه برای کارخانه‌کود شیمیائی شیراز

وزارت صنایع ومعادن برای اکتشاف معادن فسفات و پطاس کشور باچند مؤسسه خارجی قرارداد منعقدساخته است .

بعد از اینکه ساختمان کارخانه کود شیمیائی در اهواز منتفی‌گردید وزارت صنایع و معادن تغییراتی درطرح کار خانه کود شیمیائی شیراز داد تااین کار خانه بتواند همان کودی راکه قراربود دراهواز تهیه شود علاوه برمحصول خود تهیه نماید .

برای تهیه فسفات و پطاس جهت کار خانه کود شیمیائی وزارت صنایع ومعادن برنامه ای تنظیم کرده وباچند موسسه خارجی نیز قرار داد منعقد نموده است که بامطالعات لازم ذخائرپطاس وفسفات راتعیین نمایند . وزارت صنایع و معادن در مورد تامین پطاس مورد احتیاج کارخانه امید واری زیادی دارد .

ترەبار

بهای تره بار امروز در میدان عمده فروشی بشرح زیر بود :

خیار دانه‌ای ۵۰ دینار تا ۱ ریال
کدو ۱ر۲۵ تا ۱ر۵۰ ریال‌بادنجان ۴۰ دینار تا ۱ ریال کرفس ۸تا ۱۲ ریال گوجه فرنگی کیلوئی ۳ تا ٤ ریال لوبیای کرج ۱۰ تا ۱٤ ریال امریکائی ۱۵ تا ۱۷ریال فلفل ریز ۱۰ ریال دلمه‌ای ٦ تا۱۰ ریال هویج ۲تا ٤ریال سیبزمینی ۳ تا ٦ر۵۰ ریال اسلامبولی ٦ تا ۸ ریال چغندر فرنگی ۳ ریال کلم ٤ تا ۵ ریال کلم قرمز ٦تا ۱۲ ریال کاهو ٦ تا ۸ ریال هندوانه ۳ تا ٤ریال.

بهترین چای محصول هندوستان
چای گیلاس — چای سه‌لاله

مصرف چای گیلاس و لاله بصرفه شما است
آ_ ۲۷۸۱۸ (آگهی‌دوگا)

بُهلر

BÖHLER DRILL RODS & BIT — BÖHLER PNEUMATIC — BÖHLER ELECTRODES — BÖHLER WIRE ROPES

شرکت سهامی خشکه و فولاد — تهران

خیابان خیام_ شمال پارك شهر
تلفن ۳۰٤۵۷۱_ ۳۰٤۵۷۲_ ۳۰٤۵۷۳
آ_ ۲۷۹۱۸

یك بازرگان پیشنهاد میکند

قسمتی‌از کالاهای لوکس باارز صادرات خشکبار واردشود

تصمیمات دولت درمورد خشکبار بااینکه مثبت ومؤثر بوده دررفع‌بحران‌کنونی مؤثر نبوده است

وضع خشکبار کماکان راکد وبدون فعالیت است. یکی ازتجار معتبرصادر کننده بخبرنگار ماابظهار داشت با کمال تاسف باید گفت‌که تصمیمات اخیر دولت درمورد خشکبار هیچگونه اثر محسوسی نداشته است البته تصمیماتی‌که گرفته‌شده تااندازه‌ای موثر است امابتنهائی قادر برفع بحران وخطری‌که آنرا تهدید کرده نیست. پیشنهاد اغلب صادرکنندگان خشکبار اینست که تاوقت باقی است وبازار های خارجی موفق به تامین احتیاجات خود نشده‌اند دولت تصمیم بگیردکه وارد کنندگان بعضی‌ازاجناس لوکس وغیرضروری ارز مورد نیاز خودرا ازمحل ارز صادراتی خشکبار تامین نمایند.

صادر کنندگان معتقدندکه بااین سیاست، خشکبار ایران از وضع نامطلوب کنونی نجات یابد.

تاجر مزبور اضافه کرد ممکن است این پیشنهاد برای دولت مشکلاتی دربر داشته باشد وباسیاست عمومی دولت مغایر باشد امااین اصل راهم باید درنظر گرفت که سیاست‌تجاری دولت باید براساس تشویق ورونق صادرات باشد واگر مانعی در راه رسیدن باین هدف هست باید آنرا برطرف ساخت .

روز مراجعه‌متقاضیان

وام خانه ببانك رهنی تعیین شد

بانك رهنی از روز ۱٦ آبان‌شروع به پرداخت وام خانه سازی میکند و کسانیکه قبلا درخواست وام کرده‌اند باید باین ترتیب‌ببانك رجوع نمایند. متقاضیان سال ۳٦ بترتیب ماهی‌که تقاضا ببانك‌داده‌اند از۱٦ تا۲۹ آبان و متقاضیان شش ماهه اول سال ۳۷ از سی آبان تا شش آذر .

متقاضیان پرسش نامه های مخصوص را پر خواهند کرد تا ترتیب پرداخت وام به آنها داده شود.

پرداخت وام بکسانی که در نیمه دوم سال ۳۷ و سال ۳۸ تقاضا کرده‌اند موکول باطلاع بعدی کرد ماست.

راه تقلیل قیمت روغن نباتی

پیشنهاد شده‌که سود بازرگانی تخم‌پنبه لغو شود تا قیمت آن کاهش یابد

مصرف روغن نباتی بعلت ترقی قیمت روغن حیوانی بین طبقات کم درآمد تقریبا عمومیت پیدا کرده است ولی افزایش قیمت آن خود مشکل تازه‌ای بوجود آورده است تا جائی که وزیر بازرگانی بفکر یافتن راه تقلیل‌آن افتاده است.

امروز یکی‌از صاحبان کارخانجات روغن نباتی در مورد طریق تقلیل قیمت روغن نباتی بخبرنگار ما گفت ما خود از اینکه قیمت روغن نباتی ترقی نموده ناراضی هستیم ولی اختیار این کار در دست مانیست چون قیمت مواد اولیه آن که تخم پنبه باشد ازتنی ٤۰۰ تومان سال قبل به ۷۵۰تومان در سال جاری رسیده علت اصلی و اساسی این ترقی قیمت‌احتیاج حیاتی‌کارخانجات روغن نباتی به تخم پنبه میباشد .

محصول داخلی از حدود ظرفیت و احتیاج کارخانه ها کمتر است ما در سال قبل وضع قیمت تخم پنبه را با دولت در میان گذاردیم و راه چاره آنرا هم ورود حداقل کمی مواد اولیه از خارج بدون سود بازرگانی دانستیم اما به پیشنهاد ما د رآن‌موقع توجه کافی نشد و فقط سود بازرگانی رابنصف تقلیل دادند .امروز که از ما تقاضا دارند قیمت روغن را تقلیل بدهیم پیشنهاد ما در مقابل اینست که اقلا سود بازرگانی را لغو کنند تا بازار سیاه داخلی از بین برود و قیمت تخم پنبه بحالت عادی خود بیافتد در آنصورت باز هم قیمت‌بیش از سال قبل خواهد بود و بزارعین هم صدمه‌ای وارد نخواهد شد و د رعوض قیمت روغن تقلیل خواهد یافت.

افزایش سپرده‌های ثابت وتقلیل‌سپرده‌های‌دیداری‌دولت

میزان سپرده های ثابت دولت در بانك ملی در پایان شهریور نسبت بپایان مرداد اضافه شده و از ۹۷۶ر۹٤۸ر۳۱۱ر۱ ریال‌به ۱۷۱ر۲۱ر٤۲۱ر۳۱۳ر۱۳ ریال رسیده است .برعکس سپرده های دیداری دولت در بانك ملی کم شده واز ۸۱۵ر۸۲٤ر۸۵۵ر۸ ریال در پایان مرداد به ٦٦۰ر٦٦۱ر۸۰۷ر۷ ریال در پایان شهریور رسیده است .

تغییرات لایحه تشویق‌صادرات

وزارت بازرگانی مشغول مطالعه طرح لایحه تشویق صادرات است تابا توجه بقوانین گذشته ولایحه موجود تغییرات لازم را درآن‌بدهد

تکمیل‌راه‌های کشور

برای تکمیل راه گرگان ومشهد اعتباری بمیزان ۲٤ میلیون و٤٤٤ هزار ریال اختصاص داده شده است در حدود پنجاه در صد این راه که ۲۱۸ کیلومتر است پایان یافته و بقیه کارها که ساختمان چند پل و شن ریزی میباشد هنوز ادامه دارد.

اعتبار مربوط به راههای استان فارس ۲۲ میلیون و ۳۱۰ هزارریال است و این راهها که ۱۷۲کیلومتر است پایان یافته و فعلا مشغول رفع نواقص آنها میباشند.

مزایده و مناقصه

*اداره سر رشته داری اورش خرید یکهزار و ششصد و شصت تن روغن نباتی هیدروژونه داخلی یاخارجی تا ۱۳۳۸ر۸ر۳۰

*راه آهن دولتی خرید سه‌هزار متر کابل مسلح زیر زمینی تا ۱۳۳۸ر۸ر۲٦

آگهی دعوت

بدین‌وسیله از صاحبان شرکت سهامی ساختمانی سومار دعوت میشود که برای تشکیل مجمع عادی بطور فوق‌العاده درمحل شرکت درخیابان پهلوی شماره ۲۱۷ درتاریخ بیست وسوم آبان‌ماه ۱۳۳۸حضور بهمرسانند .

دستور جلسه :

انتخاب مدیرعامل بجای مدیرعامل مستعفی .

هیئت مدیره شرکت سهامی ساختمانی سومار

آگهی دعوت مجمع عمومی فوق‌العاده صاحبان سهام

ازصاحبان سهام شرکت سهامی معادن کروم دعوت میشودکه درروز یکشنبه سی ام آبانماه ۱۳۳۸ ساعت ۵ بعداز ظهر درجلسه مجمع عمومی فوق العاده صاحبان سهام‌که دردفتر شرکت واقع در خیابان سعدی شماره ٤۰۲ تشکیل میگردد حضور بهمرسانند .

دستور جلسه

تجدید نظر درانتخاب هیئت مدیره یاتقلیل اعضاء هیئت‌مدیره از پنج نفربه سه نفر .

آ_۲۱۵٤۳ هیئت مدیره شرکت سهامی معادن‌کروم

آگهی مناقصه خرید کابل

اداره کل هواپیمائی کشوری (حساب عملیات مخصوص پروژه ۵) معادل دوهزار و دویست وهفتادو پنج‌متر کابل‌زیر زمینی به مشخصات ذیل :

کابل فشارقوی مسلح برای زیرزمین دورشته هررشته ۲۵ میلیمتر ٦۰۰۰ ولت (در صورت نبودن بجای دورشته‌ای سه‌رشته‌ای هم قابل قبول خواهد بود) از طریق مناقصه بشرح زیر خریداری مینماید.

۱_ پیشنهاد دهندگان میتوانند ازاین‌تاریخ لغایت ۱۵روز پیشنهادات خود را بضمیمه قبض سپرده بمبلغ ۵۰۰۰۰ریال‌بحساب۹۰۲بانك‌ملی‌مرکزشعبه فردوسی گذارده‌وقبض‌سپرده‌بالارادریافت(دریاکت لاکومهر شده) تاآخروقت اداری روز ۲۰ر۸ر۳۸ بحسابداری حساب عملیات مخصوص در فرودگاه مهرآباد تسلیم ورسید دریافت دارند.

۲_ پیشنهادات روز شنبه ۲۲ر۸ر۳۸ ساعت ۱۰صبح در اداره حسابداری حساب عملیات مخصوص پروژه ۵بازوقرائت‌خواهدشد حضور پیشنهاددهندگان درجلسه مناقصه آزاد میباشد.

۳_ به‌پیشنهادات مشروط وفاقد قبض‌سپرده ترتیب اثر داده نخواهد شد.

٤_ هزینه آگهی ها ومالیات ومخارج مربوطه بعهده برنده مناقصه خواهد بود.

۵_ اداره کل هواپیمائی کشوری (حساب عملیات مخصوص پروژه ۵) در قبول وردیك یا کلیه پیشنهادات آزاد است .

٦_ چنانچه برنده مناقصه ازانجام معامله خودداری نماید سپرده او ضبط و معامله مورد مناقصه به‌برنده بعدی واگذار خواهد شد.

۷_ پیشنهاد دهندگان بایستی با اطلاع قبلی‌از قانون منع مداخله کارمندان دولت‌در مناقصه شرکت نمایند و هرگاه خلاف امریرادار. روشن شود بدون مراجعه بهیچ دستگاهی نسبت بلغو قراردادو ضبط‌سپرده بیمانکاربه نفع دولت اقدام خواهد نمود. اداره کل هواپیمائی کشوری

۱_۳ آ_۲۷٤۳۰

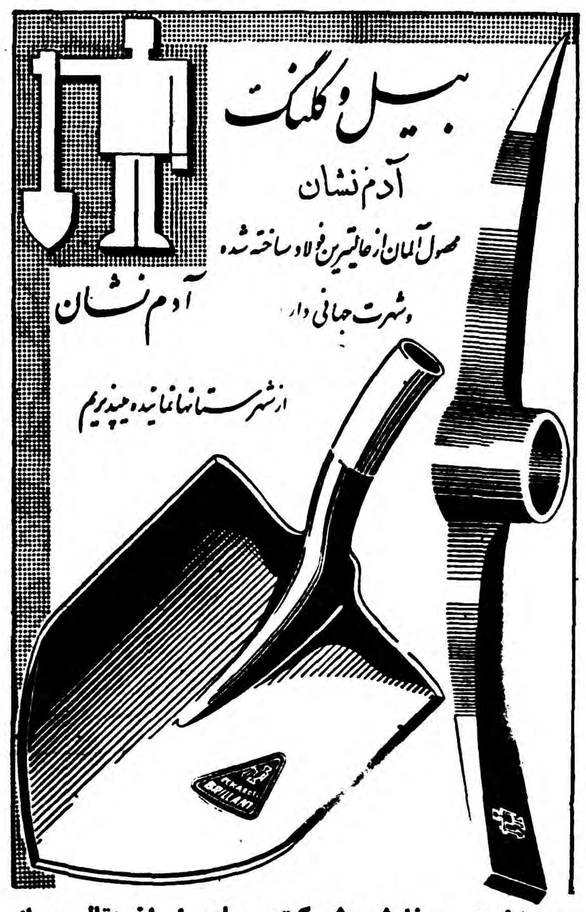

جهت خرید وسفارش بشرکت سهامی ایران متال سرای سینا جنب بانك ملی بازار تلفن ۳۱٤۱۹_۲٤۷۳۰ مراجعه نمائید.
آ_ ۲۷۹۱٦

انتقاد

از : فرید جواهر کلام

مشکلی دارم !

حافظ فرماید : مشکلی دارم ز دانشمند مجلس باز پرس
توبه فرمایان چرا خود توبه کمتر میکنند !

ظریفی میگفت اصولا توبه فرمایان چرا توبه کنند ؟زیرا کار آنها توبه فرمودن و نصیحت کردن‌است !

اینهم حرفی است، اما شعر بالا نشان میدهد که مسئله وجود ناصحان واندرز گویان از دیرباز در اجتماع مایکی ازدردها بوده‌است . چراوجود ناصح و اندرزگوباید درد باشد؟برای آنکه ناصحان مابیش از هر کاری نصیحت میکنند اما در همان مسئله مورد اندرزکار خودشان نیازمند ترمیم است ، فرض کنید آدمی کارش د رزندگی گره بخورد و باصطلاح ناجور شود بمحض آنکه خویشان و دوستان از وضعش آگاه شوند سیل اندرز ونصیحت (وملامت!)است که بر سر این بیچاره خراب شود «چرا این کار را کردی ؟ چرا چنین کردی وچنان نکردی ؟ نگفتم همچه نکن؟! حالابیاوچنین کـن ،چنان کـن فلان را ببین سبیل بهمان را چرب کن و چه و چه و چه » اما اگر کسی در ،کارهمان ناصح دقت و توجه کند میبیند که وضع وی از آن نظر بمراتب از وضع آدم مورد ،اندرز اسف‌بار تر است ، پس چرا آدم ناصح اول فکر کا رخودش را نمیکند؟ واقعا این مشکلی است ! میگویند تریستان برنارد یا یك آدم بانوق دیگر در کنار خانه زیبای خـود ایستاده سیگار میکشد ، کشیش یامردیکه از طبقه ناصحان بود رد میشد با دلسوزی نگاهی کرده گفت : جوان چرا سیگار میکشی ؟ مگـر نمیدانی نیکوتین آن قلب ـریه ـ اعصاب ترا فاسد خواهد کرد ؟ مگر نمیدانی باپول این سیگارو کبریت پس از چندین سال میتوانی خانه‌ای بااین زیبائی برای خود فراهم کنی ؟ تریستان برنارد با آرامی پرسید : شما سیگار میکشید ؟

ـ ابدا هرگز !

ـ پس‌لابد باپولهائی‌که جمع کرده‌اید توانسته‌اید این خانه را بخرید ؟

ـ نه جانم من خانه ندارم .

ـ بسیارخوب پس اجازه‌بدهیدعرض کنم این خانه ازآن منست ! گرچه بعید بنظر میرسد که در مغرب زمین چنین گفتگوئی بین دو نفر رخ دهد ولی این داستان میتواندبعنوان نمونه روشنی از حال و کار واعظان غیر متعظ تلقی شـود کـه در حال حاضر تعدادشان در اجتماع مافراوان است .

در هر مجلس و محفلی که واردمی شوید دقت کنید بمحض آنکه آدم ساده‌ای آمادگی پذیرفتن نصیحت از خودنشان دهدیکمرتبه چندین‌نفرشروع به اندرز و راهنمائی میکنند (هر مسئله‌ای که‌میخواهد باشد !)ممکنست بگوئید مگر مسائل در خور انتقـاد همه تذکر داده شده که باین یکی پرداختی ؟ مگر تلفن‌و برق و اتوبوس وآرتیست بازی رانندگان ، حقه بازی‌گرانفروشان ، مدپرستی خانم های جوان و تقلید های مسخره از دیگران همه تذکر داده شده که حالا نوبت نصیحت است ؟ عرض میکنم اتفاقا مسئله اندرز گوئی افراطی از طرف واعظان غیـر متعظ بسیار مهم بوده و اثر نامطلوبی در روح نو جوانان دارد.

از یك طرف درروزنامه هاو محافل جنجال میکنند که جوانان بدبین و مایوسند ولی سعی نمیکنند علـل ساده آنرا درك کنند ، هیچ توجه نمیکنند همین نصایح پرت و پلا چگونه رفته رفته جوانان را وادارمی کند که اتکائی بار آیند ! چه خوبست ازنزدیك‌بانوجوانان دبیرستانی تماس گیرند و یا از متصدیان‌آموزش وپرورش آنها بپرسند و آگاه‌شوند که چه افکار بلند و نیروهای بزرگی درو‌جود آنها نهفته است (البته تا زمانی که باپند و اندرز آنها را بمباران نکرده‌اند !)

صحبت دبیرستان مرابیاد دوران تحصیل انداخت، بخاطر دارم همینکه ماههای آخر سال فرا میرسیدبمحض ورود دبیر به کلاس شاگردهاشت به یکی کرد ممیگفتیم : « آقاآخر سال است کمی مارانصیحت کنید!! » باور کنید کمتر دبیری بود که‌خواهش مارا نپذیرد ! اومشغول نصیحت کردن میشد ماهم بعالم خودفرو میرفتیم مثلا بعضی ها دوزبازی میکردند !

خوشبختانه این تجربه از خاطرم محو نشده اینستکه اکنون هربار شاگردان از من تقاضای نصیحت کردن میکنند میدانم حقه‌ای در کار است ، در پاسخ میگویم : آدم دیگری را پیدا کنید که به همه ما نصیحت کند !

گفتگوی مردم

این گرانفروشها

آقای میر حسن هاشمی مقیم‌لنگرود مینویسد کتابفروشی های این‌شهر کتابهای دبستانی و دبیرستانی را خیلی گرانتر از :نچه پشت جلد کتابها نوشته شده میفروشند و چون کتاب در انحصارست ناچار میخریم تکلیف ما با این گرانفروشها چی است ؟

چاله چوله شده

جمعی از سکنه و رهگذران خیابان ناصر خسرو میگویند سرتاسر پیاده رو این خیابان چاله چوله شده در صورتی که خیابان مزبور شاهراه تهران است از شهرداری بخواهید باینجا هم توجه کند .

باز هم بلندگو ؟

جمعی ازعلاقمندان اظهار میدارند که قرار بود در مجالس عروسی و عزا بلند گو نگذارند ولی دراین‌هفته باز هم بلند گو معمول شده مخصوصا در مجالس فاتحه اخیر که صدای ان تاچندکیلو متر میرفت . آیا آن دستور ملغی شده است ؟

چرا تغییر میدهند ؟

سکنه خیابان شاهپور شکایت دارند که چندی بود اتوبوس خط یازده نازی آباد از خیابان شاهپور عبور میکرد و کمکی بحال سکنه این‌خیابان برجمعیت میکرد اخیرا مسیر این اتوبوس را تغییر دادند از شرکت واحد بخواهید مسیر سابق تجدید شود .

خیلی گران شده

آقای سپهر علوی میگوید بهای روغن گل ابتداء کیلوئی پنجاه ریال بود اکنون‌به هفتاد ریال رسیده‌خوب است برای رواج این کالا هم شده قیمت را پائین بیاورند .

ایستگاه میخواهیم

اهالی محله قنات آباد میگویند شرکت واحد اتوبوسرانی ایستگاه قنات آبادرا برداشته و اسباب‌زحمت ماشده تقاضا داریم مجددا ایستگاه مزبور بر قرار شود .

پس‌از ۲۰ سال

آقای جبار عسگری کارگر فنی روشنائی میانه میگوید بعد ازبیست سال خدمت قرار بود ماهی چهارصد ریال بمن اضافه حقوق بدهندحکمش راهم بشماره۴۵۷۳ مورخ ۲۰ر۹ر۳۶ ابلاغ کردند اما هنوز که هنوز است دیناری از آن بابت نپرداخته‌اند تقاضای اجرای حکم را دارم .

مبارزه با جهل

خانم حمیده آشکارا مینویسدوزارت فرهنک از یك طرف معلمین را برای مبارزه با جهل تشویق میکند واز طرف دیگر با صدور بخشنامه های «غلاظ وشداد» جلوی پای معلمینی که در دانشگاه تحصیل میکنندسنك میاندازد تقاضا داریم مقرر گـردد ارفاق‌بیشتری نسبت بایندسته از معلمین بفرمایند .

ازرادیو محروم هستیم

آقای ناصر فتحی مقیم اهوازشکایت دارد که اخیرا موج ۳۱ کوتاه‌رادیو تهران در مواقع بعد از ظهر قطع‌شده ومردم اهواز از شنیدن اخبار ومطالب بعد از ظهر محروم مانده‌اند تقاضا داریم‌مقرر دارند مثل سابق‌موج کوتاه ۳۱ بعد از ظهر هم را ه بیفتد .

گوسفندان وکاروانسرا

آقای سید حاجی هوریابندمیگوید اخیرا از ورود گوسفندان بکاروانسرا های اطراف کشتارگاه جلوگیری میکنند وچوبداران را در مضیقه گذارده‌اند تقاضا میشود شهرداری رفع محظور بنماید .

گاوبندی وتراکتور

کشاورزان قریه سلطان آباد شهریار شکایت دارند که مالك‌جدید قریه باراه انداختن تراکتوراز‌گاوبندی ماجلوگیری میکنند در صورتی که ما سیصد سال سابقه گاوبندی داریم تقاضا میشود بخاطر تامین زندگانی شصت خانوار توجهی بحال ما بنمایند.

اعدام زنان باردار

آقای بنیام بنیاد تذکر میدهد که با توجه بمواد ۲ـ۲۰۸ ـ۱۶ ـ۸۷ـ مربوط باجرای حکم اعدام شایسته است مقرر گردد زنان باردار محکوم باعدام دو سال بعد از وضع حمل اعدام شوند تا نوزادشان بی‌سرپرست‌نماند

شرکت اطلس ـ تهران

همینگوی وهنرپیشگی

به ارنست همینگوی نویسنده‌مشهور پیشنهاد شد در فیلم «مرد پیرو دریا» که کتابش را خود او نوشته است شرکت نماید .

وی در جواب ، اظهار داشت من هنوز هنر پیشه‌نشده‌اموفعلا همـان شغل نویسندگی برای من کافی است .

بدنیست بدانیدکه‌خانم‌همینگوی معتقد است شوهرش اساسا هنـر پیشه آفریده شده و برای بازی در فیلم بسیار مناسب میباشد .

جواب به‌آموزگار

این خانم آموزگـار از شیطنت فریدون بشدت ناراحت شده نامه‌ای بمادرش نوشته تذکر داد که‌فریدون درس نمیخواند، بیش ازحد شیطنت میکند ووجود اوموجب اخلال درنظم کلاس میباشد ..

مادر فریدون درجواب نوشت : خانم آموزگا و عزیز، باید ایـن موجودی راکه متاسفانه‌موجب‌اخلال درنظم کلاس میباشد ببخشید، والله وجوداو تقصیر من هم نیست بلکـه تقصیر پدر اوست.. !!

دزدی عجیب

پلیس راه‌آهن کانادا موفق‌بدستگیری دونفر سارق گردید . این دو نفر ۳ کیلو متر از خط راه‌آهن‌راسرقت نموده و فروخته بودند . ارزش ریل است .

همیشه یك لوله دردسترس داشته باشید
آ ـ ۲۶۹۳۴ ۲ـ۲۰

از اینجا و آنجا

این دختر است

بینك گروسبی آوازه خـوان مشهور آهنك جدیدی اجرا کردهو عنوان بالا را برای آن انتخاب‌نموده است . علت انتخاب این نام اینست که خانم بینك چند روز قبل یك دخترزیبا بدنیاآورد ووقتی‌بینك در مریضخانه این خبر را شنید ازشدت خوشحالی بی اختیار آهنك مزبور راسرود . بینك گروسبی اکنون ۵۵ سال داشته و ۵پسردادردوششمین فرزند او دختر است .

پل‌آلاسکا ـ سیبری

دانشمندان علم‌جغرافیا معتقدند که سرزمین آلاسکا وسیبری درده هزار سال قبل ازراه زمین بیکدیگر مربوط بوده‌اند . پل ارتباط سیبری ـ الاسکا ۱۷۰۰ کیلومتر عرض داشته‌و بتدریج که‌سطح آب اقیانوس‌بالاآمده این پل زیر اب رفته‌است واگرسطح آب بالا نیامده بود اکنون روسیه و امریکا ازراه خشکی هم مرزبودند.

سه شوهر قانونی

اینگرید برگمن ستاره زیبای سوئدی که ۴۳ سال داردا‌کنون‌دارای سه شوهر قانونی می باشد !!دادگاه رم که بموضوع دعوای او با شوهر سابقش روبرتوروسیلینی رسیدگی می کند معتقد است که طلاق آندو رسمیت نداشته و روبرتو واینگرید هنوز زن و شوهر قانونی هستند . دادگاه عالی سوئد که‌بشکایت‌شوهر اولش دکتر پترلیند ستورم رسیدگی می نماید رای داده است که اینگرید هنوز همسر دکتر پترلیند ستورم به شمار می آید و ... اینگریدبرگمن اکنون با شوهر سومش لارس‌اشمیت که در دسامبر گذشته در لندن ازدواج‌نموده اند بسر میبرد . هفته قبل رای دادگاه عالی سوئد بوی ابلاغ گردید ولی اینگرید با خون سردی تمام گفت من انتظار این قبیل نامه ها را داشته و دارم و تاثیری در وضع من ندارد !!

بگوش استراحت بدهید

متاسفانه زندگی ماشینی جدید زندگانی پر سرو صدائی است و می توان گفت کمتر لحظه ای است که گوش انسان استراحت داشته باشد با استفاده روزافزون از اتومبیل قطار ، هواپیما ، مترو ، رادیو ، تلویزیون ، ریش تراش برقی و جاروی‌برقی وتکثیر کارخانه‌ها بشر بیش‌ازپیش‌در معرض صدا های‌ناهنجار واقع می شود . تحقیقات دانشمندان ثابت کرده است که صدا های‌مداوم و بدون انقطاع گوش را ناراحت‌می کنند و اشخاصی که در معرض سرو صدای دائمی قرار دارند خیلی زود به ثقل سامعه دچار می شوند : دانشمندان اضافه می کنند که اگر گاهگاهی بگوش ولو برای یکی‌دو ثانیه هم باشد استراحت داده شود از عوارض بعدی جلوگیری خواهد شد و از اینرو توصیه می نمایند که حتی الامکان بگوش استراحت بدهند .

درحضور والاحضرت شاهپور غلامرضا پهلوی

آخرین مسابقات اسب‌دوانی درجمعه ۱۴ آبانماه باشرکت بهترین اسبها وجوایزبزرك در جلالیه درپنج دوره انجام میشود با شرکت دراین مراسم وشرط‌بندی درانتخاب اسبهای برنده شانس خودرا بیازمائید.
مدیر عامل باشگاه سوار کاران ـسرتیپ مبشری
آ ـ ۲۷۷۲۲ ۲ـ۱

علامت مخصوص

روغن‌موتور ستاره‌نشان

بنزینی ودیزلی
آدیتیوهای‌روغن‌موتورستاره نشان‌دربزرگترین کارخانهای شیمیائی‌دنیاتهیه‌شدهومرغوبیت آن‌ازهرحیث تضمین میشود
تهران‌ـصندوق‌پست‌۳۲۸
آ ـ ۲۱۴۸۱

بدینوسیله ازجناب آقای دکتر میراعلاکه عمل جراحی قلب‌اینجانب رابا موفقیت انجام داده ومراازمرك نجات‌داده‌اند وسایرآقایان‌پزشکان بخصوص دکتر شیخ رئیس بخش قلب بیمارستان پهلوی و دکتر ابوالفتوح‌ـ دکتر هنربخش وکلیه اعضاء محترم بخش مزبور صمیمانه متشکر وسپاسگزارم .
سید جواد مرتضوی آ ـ ۲۷۸۷۶

کپیه از مدارك

تجارتی‌ـ تحصیلی ـ رانندگی ـ گمرکی‌ـ شناسنامه‌ـ معافی رغیره با دودقیقه انتظارفتوپرسپولیس‌ـ لاله‌زارنو چهارراه کنت ۳۷۴
آ ـ ۲۰۲۰۹ ۱ـ۳۰

جدول کلمات متقاطع

شماره ۱۳۵۹

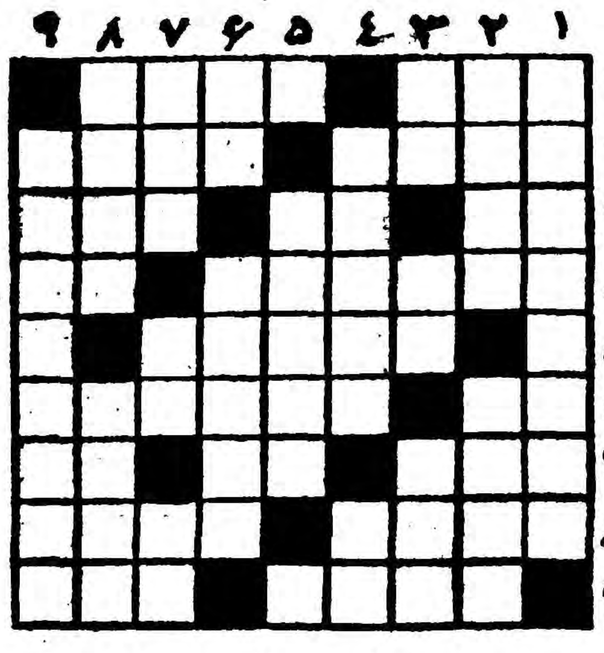

افقی :۱ـ برای جستن بزرگی به استقبال آن‌میشتابند درآخرنامه همیشه التماس دعا دارد۲ـ درس آفریدن ! ـ سراب نیز نوعی از آن‌است ۳ـ گردن‌ـ وسیله دوزندگی ـ شاید روزگاری فقط نزد ایرانیان بوده است ٤ـ از کتاب های معروف سال های‌اخیر که فیلم جالبی نیز از روی آن تهیه و نمایش داده‌شده‌است‌ـ واحدپول ٥ـ تهدیك پلوی‌گوشت‌آلود! ٦ـازموجودات افسانه‌ای‌ـ معمولا اینطور بانگشت می‌کنند ولی بایـد چیزی هم آخرش داشته باشد ۷ـ دهان جنین ـ گاو بی‌دم ـ مانند ۸ـ سرزمین پستـ از این‌راه زودتر میرسید۹ـ حلقه‌ماه ـ آقازاده‌ها .

عمودی :۱ـ اداره منزل‌رابه‌کف باکفایت اوسپرده‌اند۲ـ آشوبگر فتنه‌انگیز ـ داغدار ازل وابد ۳ـ از آنطرف بدی است ـ مدتی که‌اولش معلوم نباشد ـ آخر عاقبت همه چیز وهمه‌کس ٤ـ هرچه ابتدائی‌داشته باشد دارد‌ـ صاحبدل لابد اضافه‌دارد ٥ـ تاالاغ‌مصری نخواندول‌نخواهد کرد ٦ـ حرف نفرت‌ـ هرچه بکشیدش کوتاهتر میشود ۷ـ از سبزیها‌ـ سنك‌ریزه‌ سروتهـ مایه‌حیات۸ـدرسالهای اخیر چاقوی جراح زیبائی به‌آن خیلی آشنا شد ـاسبمسرکش۹ـ از مرغوبترین انواع برنج .

حل جدول شماره ۱۳۵۸

افقی:۱ـ فلوس‌ـ غوطه۲ـ لای‌ـ تن‌ـ یم۳ـ کرنکبیل ٤ـ لر‌ـ قضا ٥ـالیم‌ـ بادی٦ـ ربا‌ـ طی۷ـ کریمخان۸ـ سك‌ـاف‌ـ فیس۹ـ ترکه‌ـ کتاب .

عمودی: ۱ـفلك‌ـ ارنست۲ـلار‌ـ لب‌ـ کر۳ـوین‌ـ پاك ٤ـ کلمه‌ـ راه ٥ـتبر‌ـ طیف٦ـ غنی ـ بیم ۷ـ لقا‌ـ خفت۸ـ طی ـ ضد‌ـ آیا ۹ـ همرای‌ـ نسب .

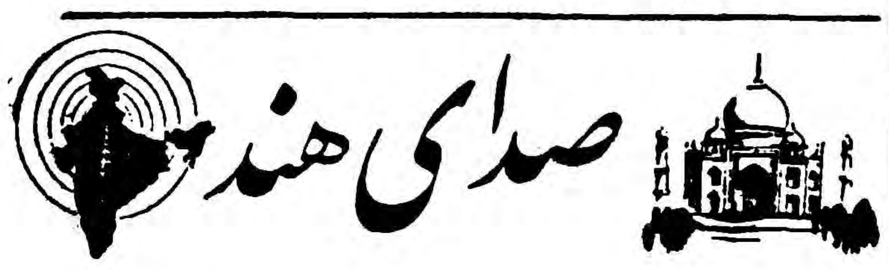

صبح‌ها هرروز درساعت ۷و۱۵ دقیقه تهران در روی‌امواج ردیف ۱۶ متر و۱۹ متر.

هرروز صبح یك صفحه موسیقی درخواستی شنوندگان وسپس تازه‌ترین اخبار جهان پخش میشود.

جمعه بجای موسیقی آیاتی چند از قرآن مجید پخش میگردد.

شب‌ها ازساعت ۱۹ و۴۵ دقیقه بوقت تهران بمدت یك ساعت برروی امواج ردیف ۲۹ متروه۲ متربرابر با ۱۵۳۰۰ و۱۱۸۶۰ کیلوسیکل درثانیه.

میوه‌ها وسبزیهای آلوده خطرناکند

پرکلورن ۸۰٪ Perchlorom پودر Clor - tabs (قرص) این خطررا ازجان شما دور میکند .
پرکلورن ۸۰٪ مخصوص شستشوی سبزیها و میوه هاست .
پرکلورن ۸۰٪ بمنظور ضد عفونی‌کردن انواع شیشه‌ها وبطری‌ها بکار میرود‌ـ هیچ خانه و هیچیك از داروخانه های نوشابه غیر الکلی از پرکلورن بی‌نیاز نیست .
نماینده انحصاری ـ شرکت آمریك‌آسیا‌ـ خیابان شاهرضاساختمان ایران غرب تلفن ٦٧٦٣٥ـ ٦٥٥٦٠
آ ـ ۲۷۹۳۰

قبل از خرید هرگونه چرخ خیاطی از نمایشگاه

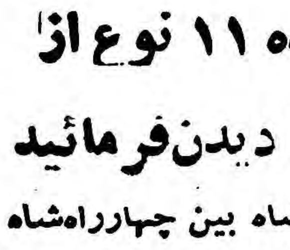

برنینا

دارنده ۱۱ نوع از بهترین چرخهای خیاطی دنیا دیدن‌فرمائید
نمایشگاه برنینا‌ـ خیابان شاه بین چهارراه‌شاه وبهرامی‌ـ تلفن ٤٢٤٣٤
ازاول آذر۳۸ـ کادر تعلیماتی مؤسسه برنینا هفته‌ای یکروز کلاس خیاطی‌مجانی تحت‌نظر دیپلمه‌متخصص‌سوئیسی دایرمینماید ـ بانوان ودوشیزگان محترم می‌توانند ازاول آبانماه ۳۸ برای نام نویسی مراجعه فرمایند. برنینا‌ـخیابان شاه .
آ ـ ۲۷۸۲٦ تبلیغاتی آ.آ.

آبجو بك آلمانی کلیدنشان

درسراسر دنیاکسانی که طعم آبجو را میشناسند فقط
آبجو بك آلمانی
مینوشند
Beck's Beer
آ ـ ۲۷۹۱٤

افتخار میکنم
یک کارگر ایرانی هستم
واینست دسترنج من

«روگا»
بخاری آزمایش
بیمه شده نزد شرکت سهامی بیمهٔ ایران

محل‌فروش: ۱ـنادری پاساژایفل فروشگاه آزمایش ۲ـ شاهرضاجنب‌خیابان بهار فروشگاه‌فرشید ۳ـمیدان ژاله جنب کلانتری ۱٤ روشگاه آزمایش ٤ـ امیریه دلبخواه مقابل کوچـه دلبخواه فروشگاه رادیو لورنس ٥ـتهران‌نو محل کارخانه فروشگاه آزمایش
٦ـ خیابان شمیران نبش‌آمل فروشگاه‌منیروا ۷ـ خیابان سعدی کاشی ٦۰۱شرکت فرید ۸ـخیابان فردوسی جنب کوچه خندان فروشگاه تهران نو ۹ـلاله‌زار چهار راه کنت فروشگاه حق خواه .
۱ـ فروشگاه شهپر میدان فوزیه ۱۱ـ فروشگاه آسیا قلهك مقابل ،کوچه یخچال
آ ـ ۲۷۸۱٦

از: سردار پانیکار :

جدال با کومین تانگ

کومین تانك در نخستین کنگره ملی خود که در ۱۹۲۴ در «کانتون» تشکیل شده بود تصمیم مهم و غیر منتظره‌ای اتخاذ کرد. این تصمیم پذیرفتن کمونیست ها در حزب بود. یکی از نتایج این تصمیم آن بودکه ژنرال چیانکایچك که آن زمان فرماندهی دانشگاه نظامی «وامپوآ»را برعهده داشت یك دستیار کمونیست رابرای تعلیمات سیاسی برگزید که چوئن لای نامداشت از قضای روزگار امروز چوئن لای نخست وزیر چین کمونیست شده‌است . دانشگاه‌نظامی مذکور برای تربیت افسران‌ارتش نوین ناسیونالیست ایجاد شده‌بود .

کمونیستها تا زمان اردو کشی‌شمال در ۱۹۲۶ با کومین تانك متفق‌بودند این لشگر کشی کومین تانك را فرمانروای قسمت اعظم چین ساخت . اما کمونیستها شرکای پست‌تر بودند. وقتی نیروهای طرفین به‌شانگهای رسیدند چیانکایچك این اتفاق را موجه دردسر یافت و کمونیستها نیز بسهم خود احساس کردند کـه رهبر ناسیونالیستها مصمم است‌قدرت اصلی را در کف کفایت خودبگیرد.

مناسبترین شرایط فقط میتوان از آنان بصورت سربازان اجیر در جنگهای انقلابی استفاده برد ولی هرگز آنها انقلابی نخواهند شد. اما «مائو» به این نتیجه رسید کـه درشرائط خاص چین یعنی فقدان پرولتاریای صنعتی روستائیان پیش‌قراولان ملی انقلاب بشمار میروند. دوره‌ای که در بهم‌گسستن اتفاق کومین تانك و کمونیستها روی داد حزب کمونیست یك گروه متشکـل انقلابی ودارای رهبری متمرکز و صحیح نبود.

البته کمیته مرکزی وپولیت بورو اداره سیاسی وسایر ارگان تشکیلاتی وجود داشت ولی دامنه نفوذ این تشکیلات فقط به شهرهائی چون شانگهای محدود بود.

در ۱۹۲۷ مائوتسه تونك کوشید تا انقلابی برپا سازد که بعدها به «قیام در هنگام پائیز» معروف شد، این قیام را باشدت کوبیدند در پی‌شکست قیام ،مائوتسه تونك و بازمانده مریدان وی به پناهگاههای کوهستانی ناحیه «چین کان‌شان» گریختند .

«چین کان‌شان» میان مرز دوایالت واقع شده بود بهمین سبب عملیات قوای محلی نسبت‌به آن فاقد قدرت لازم میشد . بعدهامائو بارهاعملیات خودرا در چنین موقعیتهائی انجام داد.

این منطقه محل تمرکز دو دستـــه راهزن خطرناك بشمار میرفت مائو توافق این دو دسته را جلب کردو توانست یك نیروی روستائی برای‌خود تشکیل دهد .

یکسال بعد در مه ۱۹۲۸ ژنرال

مقالات گزارشهای خارجی

۳- تاریخ انقلاب چین

«جوته» با بازمانده واحدهای خودکه پس از طغیان«نان‌شانك» جان بدربرده بودند به چین کان‌شان آمد . اینـدو رهبر چین فقط یکبار در جلسه سری حزب کمونیست بسال ۱۹۲۷ یکدیگر را دیده بودند .

پس از آمدن‌جوته این پایگاه توسعه یافت .جوته خودرا وقف تربیت‌افراد کردو بزودی حمله علیه مقامات محلی آغاز شد .

چهار اصل مائو

در همین دوره بودکه مائوتسه‌تونك چهار اصل معروف جنك غیر منظم خودرا به این شرح اعلام کرد :

۱-وقتی دشمن پیش روی میکندما عقب می‌نشینیم .

۲-وقتی دشمن متوقف شود ماا‌ورا بستوه می‌آوریم .

۳- وقتی دشمن میخواهد از نبرد اجتناب کند ماحمله میکنیم .

۴- وقتی دشمن عقب می‌نشیند ما او را تعقیب میکنیم .

در شماره بعد حلقه محاصره بسته میشود .

کشاورز انقلابی

نتیجتا چیانکایچك به کودتائی‌دست زدکه طی آن شدیدا بر کمونیستها تاخت ،حزب را از آنها تصفیه‌کرد، هرچند نفر از رهبران آن را که بدست آورد زندانی ساخت ومستشاران روسی را که در ایجاد قوای بزرك کومین تانك یاری داده بودند اخراج کرد. اخراج این روسها به مائوتسه تونك فرصت دادتا استراتژی خودرا در هونان (ایالتی که در آنجا مه آرامش‌استراحت میکرد)تکمیل کند.

مقدر بود مائوتسه تونك که از اعضاء موسس حزب کمونیست می باشد پس از مبارزات بسیار رئیس بلامعارض این حزب گردد .وی‌یکی از بزرگترین انقلابیون عصر ماست وموفقیت خودرا به مخلوطی از عقایدی که بعدا دورریخت وقابلیت رهبری ، که طبق راه و رسم چین آزمود واستقامت وبردباری ،که هنگام کج رفتاری روزگار نشان میداد ، مدیون میباشد .

یك مطالعه داهیانه به مائوتسه تونك نشان دادکه روستائیان نه فقط مرتجع نیستند بلکه از عناصر انقلابی بشمار می‌آیند .ابراز این نظریه در حکم تعدیل نظریات شخصی مارکس در مورد کشاورزان وکارگران بشمار میرود . مارکسیستهای متعصب روستائیان را بچشم گروهی که‌اصولا ارتجاعی هستند مینگریستند که تحت

مردم سوریه از حکومت «عامر» نگرانند

وحدت پولی مصروسوریه ویکسان شدن دستمزدها در دوایالت مردم سوریه را تحت فشار قرار خواهد داد

Le Monde

دمشق ـ مردم سوریه در روزهای‌اول تصمیم‌جمال عبدالناصر را در مورد واگذاری اختیارات ایالت سوریه به عبدالکریم عامر بابی‌قیدی و خونسردی تلقی کردند .زیرا اعزام یك حاکم مطلق‌العنان را از طرف‌مصر بسوریه پس از مدتی که از وحدت این دو کشور میگذشت امرعادی‌میدانستند ومعتقدبودند که‌برای احتراز از افتادن کشورشان بدست‌عراق که‌کمونیستها اخیرا در آنجا قدرت گرفته‌اند باید باین وضع تن در دهند .

البته در حال حاضر مسئله استقلال مجدد برای سوریه‌ای‌ها مطرح نیست اگر این‌کشور سرنوشت طبیعی خودرا می‌پیمود سوریه قسمتی ازخاك عراق میشد زیرا نقشه هلال خصیب که کشورهای عراق اردن و سوریه وقسمتی از لبنان را دربر می‌گیرد باوضع جغرافیائی وتاریخ آن‌کشورها بیشتر تطبیق میکرد . امروزه فقط کمونیستها ازاین‌نقشه طرفداری‌می کنند .

تصمیم «رئیس» درمورد واگذاری سرنوشت ایالت سوریه به عبدالکریم عامر جنبه مثبت این اقدام رانشان میدهد، از این به‌بعد دیگر سوری‌ها مجبور نیستند برای تشریفات اداری به قاهره رجوع کنند ودر حقیقت دمشق بصورت یك «پایتخت» درآمده است بعلاوه مردم دمشق معتقدند که مارشال عبدالکریم عامر قصد دارد هرچه زودتر ایالت سوریه را ازنفوذ عوامل حزب بعث آزاد کند. این حزب با اینکه در انتخابات اخیر با شکست کامل روبرو شد همچنان قدرت را در دست دارد و از آن در مبارزه علیه احزاب ملی‌سابق استفاده می‌کند .

مقامات قاهره در حال حاضر بدون کمك سوریه‌ای‌ها تغییرات مهمی را درسازمان های اداری سوریه آغاز کرده‌اند. ازسه روزپیش گروهی‌از کارمندان مصری ازقاهره وارد فرودگاه «مازه» شده و مستقیما به کاخ بزرگی که سابقا محل‌کارمندان عالی‌رتبه سوریه بودرهسپارمیشوند.

فقط در این روزها است که مردم ایالت شمال جمهوری متحد عرب از آنچه که در انتظار آنهاست ابراز نگرانی میکنند.

ترس مردم سوریه از مصری‌کردن ادارات این ایالت نیست بلکه‌اقدامات مالی و اقتصادی که باید برای تکمیل وحدت سوریه ومصر انجام شودموجب نگرانی آنها شده‌است .

تمام محافل‌سیاسی از دمشق گرفته تا «حمص» و مخصوصا در«حلب» با اقدام اخیر دولت در مورد تغییر میزان دستمزد ها در سوریه بنای مخالفت گذاشته‌اند . طبق فرمانی‌که اخیرا صادر شده‌قرار است میزان دستمزدها در دو ایالت سوریه و مصر یکسان شود در صورت اجرای این فرمان صدی ۲۷ تا۵۵ از میزان‌حقوق سربازان و افسران سوریه کاسته خواهد شد .

باید در نظرداشت که هزینه زندگی در سوریه بمراتب بالاتر از مصر است. یك افسر مصری باپنجاه لیره می‌تواند در ایالت جنوبی بخوبی زندگی کند درصورتی که برای داشتن همان زندگی درایالت سوریه دو برابراین مبلغ لازم است .

این اقدامات بدون شك مسئله‌وحدت پولی دوکشور بدنبال خواهد داشت واین امر ممکن است مردم سوریه را برسر خشم بیاورد .

زیرا لیره مصری که‌مطابق نرخ‌روزبا لیره سوری مبادله خواهد شد ممکن است تعادل قدر تخرید را در دو ایالت بنفع مصریها بهم بزنند .

سوئد ـ خبرنگار اطلاعات

آخرین کشفیات علمی درباره جلوگیری ازچهار بیماری کودك

بزودی کودکان ازابتلاء به‌بیماری سیاه سرفه ودیفتری وکزاز و«پولیو» مصون خواهندشد

گزارش زیر بوسیله خبرنگار اطلاعات درسوئد درباره آخرین کشفیات علمی مربوط به‌بیماری‌سیاه سرفه ودیفتری و کزاز و «پولیو» ارسال گردیده که درزیر بنظر خوانندگان ارجمند میرسد :

میکروب شناسان سوئد اکنون سرگرم ساختن واکسنی هستندکه بااستعمال آن بتوان کودکانرا از ابتلاء به‌بیماری های سیاه سرفه و دیفتری و کزاز و پولیو مصون داشت .ساختمان این واکسن باموفقیت پیش میرود ودرفصل زمستان روی گروهی از اطفال مقیم بخش مرکزی سوئد بمرحله‌آزمایش گذارده خواهدشد .واکسن مزبور باطفال ششماهه تزریق میشود و پس‌از استعمال واکسن پولیوی‌زنده در دوسالگی مصونیت مرض اخیر نیز بمصونیت‌های سه‌گانه دیگر افزوده خواهد گشت .

اشکالات فنی ساختمان واکسن

اختراع واکسنی مرکب از عناصر چهارگانه بویژه بابعضی اشکالاتی که صرفا جنبه فنی دارد مواجه‌بوده است زیرا اختلاط عناصر و رقیق کردن مایع واکسن ممکن است از میزان تاثیر مواد متشکله آن‌بکاهد ماده ضد بیماری پولیو بصورت واکسن مرده دراین مخلوط بکار برده میشود .

بعلاوه اشکالاتی درمورد ماده‌ضد سیاه سرفه موجود درواکسن سه عنصری (برای مصونیت در قبال سیاه سرفه و کزازودیفتری) که‌از مدتها پیش بکار میرفته پیش آمده است. منجمله تقویت ماده ضدسیاه سرفه واکسن سه‌عنصری موردبحث و گفتگوی اهل فن بوده‌است چون استعمال ماده قوی ضد سیاه‌سرفه ناراحتی هائی را تا‌کنون موجب‌شده است .

متخصصین درنظر دارند که پس ازانجام آزمایش مقدماتی ، واکسن چهار عنصری رابرای کودکان سراسر کشور سوئد بکار برند .

واکسن زنده پولیو

اکنون‌واکسن‌زنده‌پولیو یعنی‌واکسنی که‌ویروس بیماری مزبور بطورزنده درآن بکار برده میشود در بسیاری از کشورها طرف استفاده قرار گرفته وهرروز دامنه استعمال آن وسیع‌تر میگردد .

بنابااظهار پروفسور «گارد» واکسن‌زنده پولیو در شوروی بیش ازسایر کشور ها درحال حاضر مورد استعمال‌دارد بطوریکه امسال سه‌میلیون نفر در کشورمزبور باویروس زنده پولیو تلقیح شدند .

در کنگره اروپائی پولیو درمونیخ ضمن گزارش گفته شده‌است که تابحال شش میلیون نفر بااین‌نوع واکسن برضد بیماری پولیومصونیت پیدا کرده‌اند واحتمال میرود که تاپایان سال جاری شماره تلقیح شدگان به‌هشت میلیون برسد . شورویها بدون رعایت فصل و بلاانقطاع این واکسن را باهالی کشور خود تزریق می‌نمایند .

در کنگوی بلژیك

تزریق واکسن زنده در کنگوی بلژیك بااستعمال ویروس موسوم به«کوپروسکی »آغاز شد که در سوئد و لهستان نیزاز آن استفاده میکنند .روسها و چك‌ها ویروس نوع«سابین »را بکار میبرند .

دربرخی‌ازکشورهای آمریکای‌جنوبی و سنگاپور برنامه‌ای دراین زمینه در جریان اجرا است . ونیز پاره‌ای تحقیقات محدود که میزان‌تاثیر ویروس راپس‌از تزریق‌تحت‌نظارت میگیرد درآمریکا وهلند وسوئد وفنلاند درحال‌انجام میباشد .

مزه واکسن شبیه‌طعم‌تمشك‌است

پروفسور گراد در ضمن‌مصاحبه بایکی از خبرنگاران زنده پولیویس روی اطفال هزار خانواده سوئدی‌در حومهٔ استهکلم آزمایش خواهدشد.

این نوع‌واکسن فقط بکودکانی داده میشود که‌قبلا دردونوبت واکسن مرده را تلقیح کرده‌باشند .واکسن زنده را بسهولت میتوان بکار برد زیرا آنرا باآب وشربت مخلوط میکنند . طعم‌آن شبیه بمزه شیره تمشك است .

خطرانتشار میکرب قبل‌از دوسالگی

استعمال واکسن زنده قبل‌از دو سالگی مطلوب نیست زیرا عدم توانائی کودك رادراستعمال مستراح موجب انتشار ویروس زنده باطراف میگردد .

هفتاد درصد ویروس ازکودکانی کمسنشان ازدوسال کمتراست در محیط پخش میشود ولی میزان انتشار آن ازکودکان بالاتر ازدو ساله فقط چهاردرصد میباشد .در آینده واکسن زنده بکودکان دو ساله‌ای داده خواهد شدکه‌واکسن چهار عنصری درشش ماهگی بآنها تزریق شده‌باشد .

تاثیرواکسن درمناطق گرمسیر کم‌است

پروفسور گراد افزود که‌واکسن زنده پولیورا درهمهٔ نقاط میتوان بکار برد زیرا درمناطق گرمسیر درغشاء جدار روده‌های افرادویروس هائی زیست میکند که مانع‌دخول

خبرنگاران اطلاعات درخارجه گزارش میدهند

ویروس پولیو بدرون خون‌میگردد. مثلا در کنگوی بلژیك وآمریکای لاتین فقط شصت درصد نتیجه مثبت ازاستعمال واکسن مزبور حاصل شدمولی آزمایشات محدود ومقدماتی درسوئد بصددرصدپاسخ مساعد منجر گشته است .

مدت مصونیت چقدر است ؟

پروفسور گراد راجـع‌بمدت مصونیت که‌پس‌از استعمال واکسن درکودك پیدا میشود نظر قطعی نمیدهد بلکه عقیده دارد که‌بهرحال مدت مصونیت حاصله ازواکسن‌زنده بیش‌از مدت تاثیرواکسن مـرده است .

وی میگوید واکسن زنده پولیوس نه‌فقط مؤثرتر واز لحاظ استعمال آسانتراست بلکه‌بهای‌آن نیزکمتر از واکسن مرده تمام میشود .

مادرید ـ خبرنگار اطلاعات

جشن میلاد شاهنشاه دراسپانیا

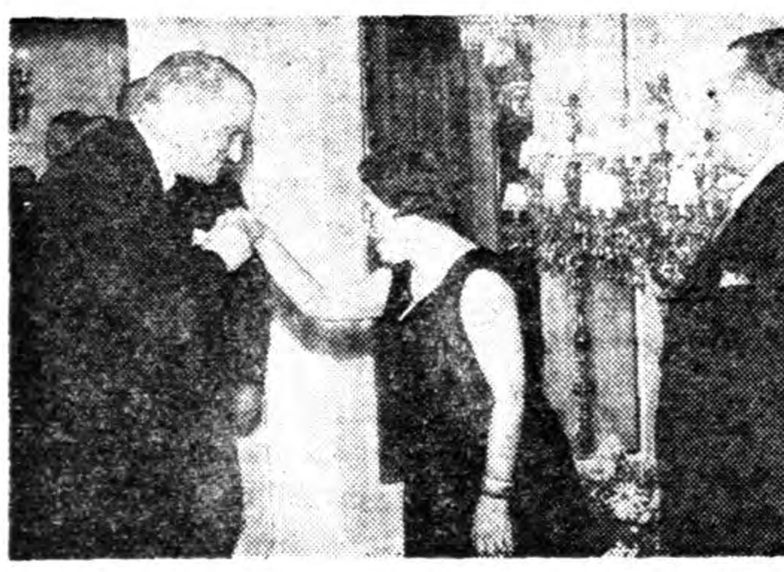

بمناسبت میلاد مسعود بندگان اعلیحضرت همایون شاهنشاه ازطرف سفارتکبرای شاهنشاهی ایران در مادرید در ساعت ۲۰ روز سوم آبانماه جشن مجللی در سالونهای سفارتکبرای شاهنشاهی ترتیب داده شده بود که اعضای دیپلماتیك و وزیر خارجه اسپانیا و رجال و اشراف و نجبای این کشور در آن حضور بهم‌رسانیده بودند .

دراین جشن آقای زند سفیر کبیر و خانم از مدعوین پذیرائی گرمی بعمل آوردند که از هرحیث مورد تمجید مدعوین قرار گرفت .

در عکس بالا وزیر امور خارجه اسپانیا با سفیر کبیر شاهنشاهی در جشن مذکور دیده میشوند .

SAVIEM Renault

برای هر کاری از وسیله‌نقلیه مخصوص ساویم استفاده کنید

S A V I E M

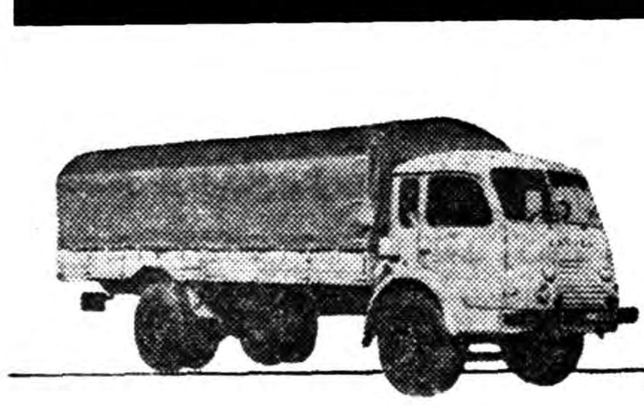

مطمئن — تانکارویل ـ شاسی ۱۲۰ـ
کامیون ۱۰ t که درموارد بسیار مختلف‌میتوان از آن استفاده نمود وکار آن نیز همیشه رضایت خریداران را جلب نموده است .

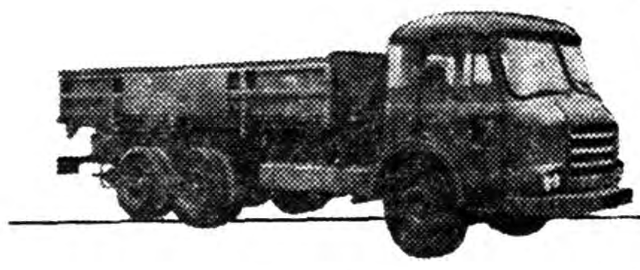

مطلوب — JL ۲۰بارکش ـ شاسی ۱۵۰ ـ ۲۶ t PTR.
دارای‌بارکش مخصوص حمل‌بسیاری ازمحمولات گوناگون که‌کار منظم ومطلوب آن همیشه موردتقدیر بوده است .

قوی — MTPV کاریر ـ شاسی ۱۸۰ ـ ۳۵ PTR.
وقتیکه کامیونهای مارکهای مختلف بعلت‌شرایط دشوار کار درحمل مواد وسنگهـای معدنی توانائی نشان‌نمیدهند کامیونهای پرقدرت‌ما درنتیجه داشتن موتورهای نیرومند درهرنوع جاده وبـا هر شرایطی با توانائی شایان تحسین کار میکنند .

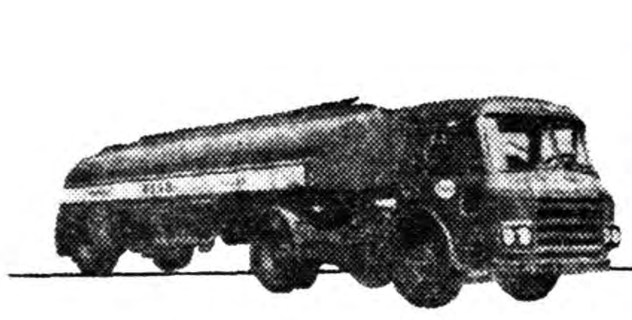

بادوام — JL ۲۰ ـ شاسی ۱۸۰ ـ ۳۵ t TR.
تانکر نیرومند که بانیروی شگرف خود درهر نوع شیب جاده به‌آسانی حرکت میکند .
کمپانیهای بزرك نفتی درسراسر جاده‌های‌جهان از تانکرما استفاده میکنند .

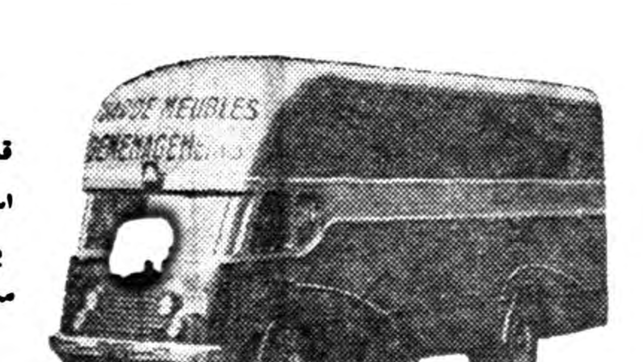

باصرفه ـ سوندراگون شاسی ۱۱۰ ـ ۱۳٫۵ t PTR.
قسمت حمل بار آن طوری تنظیم ونصب شده است که در هر شرایطی بسهولت کار میکند.
بارکش مدل مزبور برای حمل‌بارهای کمی سنگین ولی جاگیر بسیار مناسب است .

ERVICES COMMERCIAUX 8, QUAI GALLIÉNI - SURESNES (SEINE) - TÉL: LON. 23-30 et 56-20

آ- ۲۷۹۳۶

گرمای فوق العاده
با مصرف کم

۹ لیتر نفت مخزن برای ۱۲ تا ۱۴ ساعت کافی است
دیواره فولادی موجب نگهداری گرما واستحکام بخاری میگردد
قطعات یدکی آن موجود است

فروش عادی ازطریق فروشگاه فردوسی
انجام انعقاد قرارداد برای عمده فروشی بافروشگاه فردوسی
وشرکت سهامی معاملات خارجی می باشد
تحویل بوزارتخانه‌ها وموسسات دولتی مستقیما ازطریق
شرکت سهامی معاملات خارجی خواهد بود .

زن‌ونویسندگی

«رمان زنانه»

آیا زنان رمان‌نویس جای مردان را خواهند گرفت؟

رمانهای خانمهای نویسنده چه فرقی با رمانهای نویسندگان مرد دارند؟

چندنفر از برجسته‌ترین زنان رمان‌نویس در زیر باین سئوالات پاسخ داده‌اند

چنانکه میدانید در سالهای اخیر عده خانمهای رمان نویس درکشور های غربی رو بافزایش گذاشته‌است و بر خلاف گذشته که در هرکشور فقط یکی دو زن رمان نویس وجود داشت اکنون در هر سال ده ها رمان که نویسندگان آنها خانمها هستند منتشر می شود . چنانکه امسال در آغاز فصل کتاب فقط در فرانسه شصت کتاب از آثار خانم های نویسنده بزیر چاپ رفته است. آثار بعضی از این «نویسندگان لطیف» جای مهمی را در ادبیات معاصراشغال کرده است.مثلا«فرانسواز ماله ژوری» سال پیش برنده جایزه معروف«فمینا» شد و فرانسواز ساگان هر بار که رمان تازه‌ای می نویسد همه مطبوعات جهان در باره‌اش بحث می کنند . اخیرا روزنامه فرانسوی «هنر ها» چند سئوال در باره «رمانهای زنان» مطرح ساخته واز چند خانم رمان نویس معروف پاسخ خواسته است . اکنون قسمتی ازاین سئوالات را با پاسخهائی که این «نویسندگان لطیف داده‌اند» درزیر می خوانید .

۱ـ عده‌ای از منقدین اصطلاح «ادبیات زنانه» رادرباره رمانهای‌شما بکار می برند . آیا شما معتقدید که واقعا چنین تقسیمی‌معنی دارد؟ و آیا ممکن است همانطوریکه از «ادبیات روس» یا «ادبیات رئالیست» بحث می کنند «ادبیات زنانه» را هم نوع خاصی از ادبیات شمرد ؟

پاسخها

فرانسواز پارتودیه ـ من بطور کلی با اصطلاح «رمان زنانه» مخالفم . این حرف بسیار کهنه شده و ازمد افتاده است . در ادبیات فقط«رمان خوب» و «رمان بد» وجود دارد چه نویسنده‌اش مرد باشد و چه زن

ژنویو ژناری ـ بعقیده من «رمانهای زنانه» فقط‌این‌صفت‌مشخص راداردکه بیشتر دارای جنبه «درونی» است . یعنی نویسندگان زن بیشتر احساسات خودشانرا موضوع اثرشان قرار میدهند .

۲ـ در اغلب رمانهای زنانه‌ای که امروزه نوشته می شود صحنه های بی پرده و هوس آلودی دیده می شود و تقریبا این نکته صحت مشخصه‌ای برای رمانهای زنانه‌شمرده می شود ، در این باره چه عقیده دارید ؟

فرانسواز پارتودیه ـ این بحرانی که در کار زنان نویسنده پیدا شده است تصور می کنم علت خاصی داشته باشد ، بعقیده من این کار عکس العملی است در برابر آن‌عده از مردان که در ته دلشان میخواهند بما حق نویسندگی ندهند .

زنها گاهی شبیه آن کودکانی هستند که حرفهای بزرگ بزرگ می زنند . و من گمان می کنم زنها با این کارشان میخواهند ثابت کنند که آنها هم حق دارند آن صحنه‌هائی راکه مردها آزادانه تشریح میکنند

[illegible] در کتاب خودشان بیاورند . و این کار رفته رفته بصورت مد روز در آمده است .

۳ـ عقیده شما در باره اینهمه رمان که اخیر بوسیله خانمها نوشته می شود چیست ؟ و این تحول را به چه حمل می کنید ؟

پاسخها

گریستیان روشفور ـ این یک مسئله اجتماعی است نه ادبی

هیکل لوویه ـ بسیار روشن است . دلیل آن اینست که ما درجه دانش و فرهنگ مان بدرجه مردها بالا نرفته است مادران ما اغلب دیپلم نداشتند چنانکه مادر خود من هم نداشت .

«لوئی فردیناندسلین» معتقداست مرد ها برای این کتاب مینویسند که برای زنهایشان ماشین رختشوئی بخرند ماها هم‌که سوادی داریم و ماشین رختشوئی مانزاهم مردها می خرند وقت اینرا داریم که به چیزهای دیگر.فکر کنیم .

فیلمی‌که یک قربانی داد روی صحنه آمد

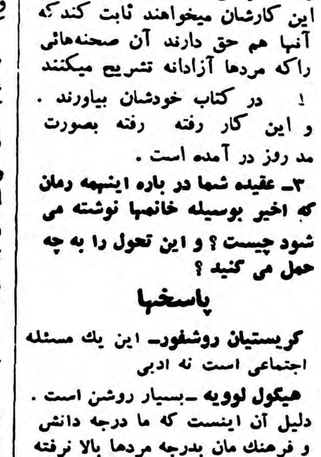

اخیرا فیلم «سلیمان وملکه سبا»که تایرون پاور هنگام اجرای‌صحنه‌ای از آن بدرود حیات گفت در لندن‌نمایش داده شد .

جینالولوبریجیدا در شب اول نمایش به لندن مسافرت نمود ومورد استقبال گرمی قرار گرفت .

همانطور که خوانندگان اطلاع دارند پس از فوت «تایرون پاور» یول‌برانیر نقش وی را در فیلم سلیمان وملکه‌سبا بعهده گرفت .

دراین عکس جینالولوبریجیدا هنگام بازگشت از لندن وورود به پاریس‌دیده میشود .

همه چیز از همه جا

۱۹۰ کیلومتر تاریخ در بایگانی ملی پاریس

دراین ساختمان چراغ برق هرگز روشن نمیشود

ناپلئون امیدواربود که «ملت‌انگلستان» انتقام اورا بگیرد ـ اشک‌های ماری‌آنتوانت دراین محل حفظ شده‌است

چند روز قبل آقای دکتر بینا نماینده محترم مجلس‌شورای‌ملی‌در مورد لزوم ایجاد یك «بایگانی ملی» در دانشکده ادبیات بیاناتی ایراد نمود. ازنظر اهمیت موضوع درمقاله زیر چگونگی ایجاد وکاربایگانی ملی پاریس که مهمترین وپربهاترین اسناد تاریخی دنیا را دراختیار دارد توضیح داده شده .

بایگانی ملی پارس شاید یکی خیال انگیز ترین نقاط دنیاباشد . دراین ساختمان صدونود کیلومتر قفسه پرونده تاریخ‌زنده چهارده قرن رادردل خود جایداده‌اند .تنها قسمت مربوط به‌اسناد و مدارك دفاتر محضرهای رسمی که‌در سال ۱۹۲۸ باین ساختمان منتقل شد دارای بیش‌از نودوپنج میلیون سند وبر گه‌است که‌بررسی‌وطبقه‌بندی کامل آنها هنوز هم‌تمام نشده‌است. مدارك جالبی که‌اخیرا کشف شده عبارتند از وصیت‌نامه خانوادگی کاردینال ریشلیو صدراعظم مقتدر فرانسه قرن شانزدهم واستعفانامه ولترکه گویادر آستان مرك‌نوشته است . ازروی اوراق ضمیمه اسناد ودفاتر رسمی کارشناسان توانسته‌اند تاریخ تولد ومرك افراد زیادی را درعهد یکه شناسنامه وجود نداشته کشف نمایند .

وصیت نامه ناپلئون

درتمام ساختمان بایگانی ملی پاریس چراغ‌برق وهیچگونه‌وسیله برقی دیگر وجود خارجی ندارد . چون باکوچکترین اتصال احتمالی ممکن است تمام این اوراق گرانبها طعمهٔ حریق شود .

تاچندین سال‌پیش استفاده از مدارك بایگانی ملی آزاد بود . بهمین دلیل اغلب افراد عجیب و غریبی تمام ساعات روزرادر این ساختمان میگذراندند .پیرمردی ماههای متمادی وصیت نامه‌ناپلئون را میخواند .پیرزنی‌روی آخرین‌نامه لوئی شانزدهم اشك‌میریخت وبهر حال بیم‌آن میرفت که‌این مدارك‌از بین برود ولی با پیدایش میکروفیلم (فیلمهای‌ذره‌بینی) این خطر برطرف شد واز کلیه مدارك ،عکس‌برداری بعمل آمده.

تاقرن ۱۲ کلیه سلاطین فرانسه بایگانی ملی‌را همراه خود اینطرف و آنطرف میکشیدند و ریشارد شیردل مقداری‌از آنرا در قصرلوور جایداد . درقرن ۱۸ در فرانسه تقریبا ده‌هزار انبار بایگانی ملی درنقاط مختلف پراکنده بود تا اینکه درسال ۱۸۰۸ناپلئون بایگانی ملی رادر قصر «سوبیز» متمرکز ساخت .

جنازه سن‌لوئی

قدیمی ترین سندموجود دربایگانی فرانسه یك اجاره‌نامهٔ روی پاپروس است که‌در سال ۶۲۵میلادی یعنی چهارده قرن پیش ردوبدل شده‌است عجیب‌ترین سند مربوط به تقسیم بقایای جنازه سن‌لوئی بین‌کلیسا های مختلف است که‌قید میکند . «یکی ازاستخوانهای دست متعلق به‌کلیسای سولیس ،یك استخوان دنده متعلق به‌کلیسای نوتردام .یك استخوان کف متعلق به‌اسقف‌دیمون ...»وغیره .....

بایگانی ملی‌هرسال اضافه‌میشود ویك «مامورخرید» برای بدست آوردن وابتیاع‌اسنادی که‌ممکنست بخارج‌از کشور برود مرتب درحال آماده باش است .باینطریق بود که مثلا چندی‌پیش نخستین‌نقشه جاده‌های صحرای‌آفریقا ونسخه‌های دستی آثار «دیدرو» فیلسوف قرن هجدهم فرانسه ودفترمحاسبات‌دولتی زمان سلطنت هانری چهارم که‌نزدیك بود بیك‌آمریکائی فروخته‌شود ، توسط مامور خرید بایگانی ضبط شد .

درسال ۱۹۴۹ بهبایگانی ملی خبردادند که آمریکائیها مشغول تخلیه یك سربازخانه‌در نوربنرك هستند ومقداری اسناد مربوطه‌به محاکمات سران نازی درداد‌گاه نورمبرك دراین محل است وظاهرا کسی به‌آنهااهمیت نمیدهد. فورا دو کارشناس‌بایگانی‌ملی فرانسه‌بمحل رفتند وهفده‌هزار پرونده وسی و هفت هزار عکس وکلیشه همراه خود بپاریس آوردند .باینطریق **اکنون مهمترین مدارك منحصر بفرد راجع‌به تاریخ حزب‌نازی و نقش ومسئولیت آن درجنك جهانی دوم دراختیار بایگانی ملی پاریس میباشد .**

زندگی پس‌از مرك

چندسال پیش یکنفر به‌بایگانی ملی تلفن زدوگفت زیرزمین یکی از ساختمانها که قراراست خراب شود مقداری پرونده انباشته شده که‌قراراست سوزانده شود .وقتی کارشناسان بایگانی ملی‌بآنجارفتند باکمال حیرت متوجه‌شدند که‌این پرونده‌ها عبارتست از بایگانی شهربانی حکومت مارشال پتن در زمان اشغال‌فرانسه که بهترین‌نمودار زندگی اجتماعی این دوره می‌تواند باشد. این اسناد رادر هزار صندوق بهبایگانی ملی بردند .

باینطریق صدها سال تاریخ‌از کتابچهٔ مشوق‌انگلیسی دختر لوئی شانزدهم وآخرین نامه اشك‌آلود ماری آنتوانت گرفته تاوصیت نامه ناپلئون که‌درآن اظهار امیدواری میکند که «ملت‌انگلستان انتقام‌او راخواهد گرفت »درلابلای پرونده های بایگانی ملی‌پاریس زندگی افسانه‌ای خود راادامه میدهند وهر روز کارشناسان ومحققین بابررسی این اسناد زندگی‌وماجراهای افرادی را که صدها سال‌قبل خاك‌شده‌اند دوباره جان می‌بخشد و تاریخ‌را رقم میزنند .

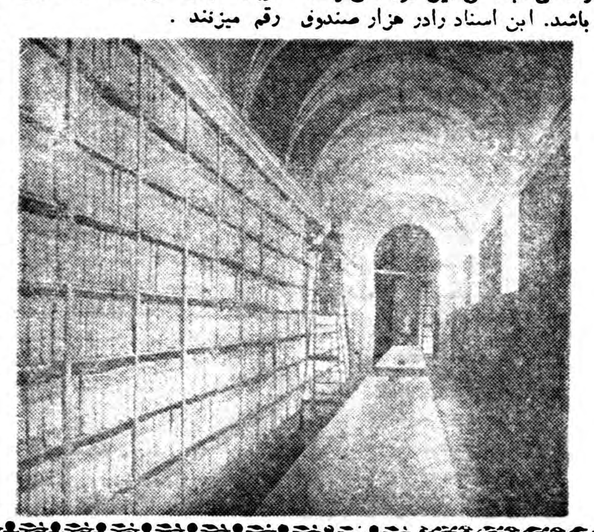

منظره یکی از راهرو های بایگانی ملی که‌طول ردیف پرونده های آن درحدود هفت‌کیلو متر است .

دیروز و امروز

مسئله منشاء نژاد انسانی‌از زمان ارسطو تا امروز موردبررسی ومطالعه دانشمندان قرار دارد .چیر مسلم اینستکه این نژاد شاخه‌ایست ازپستانداران که‌دانشمندان‌توانسته‌اند تکامل آنرا تاحد میمونها دنبال کنند ولی برخلاف عقایدی که‌تا کنون رایج بوده میمون ازهرنوع که‌باشد جداعلای انسان‌محسوب نمیشوند چون گوانیکه از لحاظ تشکیلات بدنی شباهت زیادی بین انسان ومیمون وجوددارد ولی‌مسئله تفکر موجود انسانی رابکلی از میمون مشخص میسازد ..

باین جهت دانشمندان ازمدتی پیش بدنبال یافتن «حلقه‌مفقودی» هستند که‌درسلسله مراتب تعادل بین انسان ومیمون قرار داشته‌است. طبق فرضیات جدید موجودانسان بسبب آنکه برای اولین بار درمغز وی‌یکنوع «خود آگاهی» ایجاد میشود یك نوع کاملابی‌سابقه ای‌از موجودات میباشد .

اولین موجودات دوپا

درضمن کشفیاتی که‌دانشمندان طی چند سال گذشته در ترانسوآل بعمل آورده‌اند به‌بقایای یك نوع میمون‌بنام «اوسترالوپی‌تك»برخورده‌اند که‌بطرز حیرت انگیزی کلیه‌فرضیه های سابق جدمیمونی انسان رادگر گون میسازد .

گروهی ازدانشمندان ، باتجزیه شیمیائی استخوانهای سوخته در حفاریهای این منطقه معتقدند که این موجودات‌باستعمال آتش‌آگاهی داشته‌اند . درضمن بعضی اشیاء سنگی نیزدرکنار بقایای آن‌بدست آمده است وبعیدنیست که‌متعلق بآنان باشد . آیا این‌موجودات با مغزی که حجم‌آن‌ازحجم مغزگوریل های امروزی تجاوزنمیکند دارای شعور کافی‌برای ساختن این‌اشیاء بوده‌اند ؟این مسئله هنوز درست روشن نشده ولی میدانیم که‌حجم مغزانسانهای‌امروزی از۱۰۰۰تا۲۰۰۰ ثانتی مترمکعب تفاوت میکند .بنا براین حجم مغز رانمیتوان دلیل قاطعی برای میزان شعور دانست .

تاکنون دانشمندان معتقدبودند که‌موجودانسانی پس‌از گذراندن مراحل مختلف تکامل جسمی کم کم درراه تکامل فرهنگی وتمدن اولیه افتاده‌اند . ولی امروزه باکشف «اوسترالوپی تك»ها این فرض‌برای برخی‌علما پیش‌آمده که موجود انسانی برعکس ابتدابالوازم ووسائل تمدن اولیه آشنائی یافته واین آشنائی است که‌به تکامل شعور و مغز اوکمك کرده است .

جداعلای‌انسان موجودی باین شکل وقیافه‌بوده‌است.

بدبختانه هنوز اثری ازنوع دست «اوسترالوپی‌تك» هابدست‌نیامد. ولی بعیدنیست که‌دست‌این‌موجودات بااستعمال بعضی لوازم اولیه‌زندگی آشنائی داشته است . همچنین تا امروز این اعتقاد وجود داشت که انسان صاحب شعوراست چون‌دست دارد.» کاك فین اوسترالوپی‌تك‌ها پیشنهادمیکنند که‌این نظریه‌رابابد اینطور تکمیل کرد :«انسان‌دست دارد چون صاحب شعور است .»

بهرحال کشف اوسترالوپی‌تك‌ها شاید تمام مسائل پیدایش موجود انسانی صاحب شعوررا حل نمیکند ولی‌برای آندسته ازدانشمندان که حاضر نیستند میمون فاقد شعور وحیوان مطلق راجدآدمی بدانند اینك دلایل‌قاطعی‌بوجود آمده که اثبات میکندموجود انسانی ازابتدای پیدایش بعلت داشتن شعور وخود آگاهی ازمیمونها مشخص بوده و درواقع عالیترین‌پدیده سلسله‌زنجیر مخلوقات عالم وجود بوده‌است .

کرسی آزاد

نوشته: مهندس صادق صادقی

گسترش دانشگاه درمان نیست

بیشك یکی‌از کارهای نیکی که‌در زمان اخیر در کشور ماانجام پذیرفته گشایش دانشگاه بوده‌است و چون سطح فرهنك و دانش مردم نیز رفته رفته بالا می‌آید از اینروپیشوازخوبی هم ازاین مرکز دانش میشود . ولی تاسف در این است که مادر کارهای خود بیشتر بچندی آن میپردازیم تا چونی . بسخن دیگر ما بیشترخواستار این هستیم که‌از بهر مثل بگویند که دانشگاه ما دارای چندین هزار دانشجو است و دیگری کاری به‌آن نداریم که ارزش دانش‌این‌دانشجویان پس‌از بیرون آمدن از دانشگاه تا چه پایه است . این گفته نه تنها در زمینه دانشگاه ما درست است بلکه مادر بیشتر کارها کم و بیش اندیشه باین چنین و روشمان بدین گونه است . برای ثابت کردن‌آنهم نیازمند باین نیستیم که جای دوری برویم کافی است که ناله های رئیس دانشگاه تهران را درباره بیسوادی دانشجویانی که پس‌از پایان دوره دوم دبیرستان بدانشگاه مراجعه میکنند در روزنامه بخوانیم وبه‌بینیم که روش کار دبیرستانها و فرهنك ما نیز چنین است : بشماره بیرون آیندگان از دبستانها و دبیرستانها باید افزوده شود خواه آنان چیزی بدانند یانه .

از آنچه دربالا گفته شد چنین نتیجه گرفته میشودکه‌تنها گسترش‌دانشگاه نیز درد ما و نسل جوان را درمان نمیکند بلکه آنچه دارای درد ما است پرداختن بکیفیت کار است . در جایی که دانشگاه با سازمان کنونی خودنمیتواندآن عده‌دانشجویان را که میتواند آموزش دهد ازمیان فارغ‌التحصیلان دبیرستانها بدست آورد وناگزیر میشود یا در آزمایش ورودی آنان تجدید نظر کند و یا برای پذیرفتن عده کافی ارفاق قائل شود ، گسترش دانشگاه کاری بیهوده مینماید .

بگمان نویسنده آنچه پیش از هر چیز بایسته است گسترش دانشگاه نیست بلکه تجهیز و تکمیل آن است . باید کوشید که دانشگاه ما دارای آزمایشگاه های نوین و همه گونه وسیله آموزش امروزی باشد تا فلان کارشناس سازمان‌ملل نگوید من یك قطعه ریختگی را به آزمایشگاه دانشگاه فرستادم و پس از دو ماه معطلی نتوانستند نتیجه را دانسته گردانند و باز پیش از گسترش و تجهیز دانشگاه تجهیز دبیرستانها و درنتیجه بالا آوردن سطح دانایی دانشجویانی است که از آنجا بیرون می‌آیند . زیراهمین دانشجویایند که برای ادامه تحصیل بدانشگاه مراجعه میکنند و بعبارت دیگر دبیرستانهای ما پایه دانشگاه های ما است . سنگ روی آوردگان بدانشگاه جز این دانشجویان‌هستند که باسطح دانش بسیار ضعیف از آنجا بیرون می‌آیند و بهندار فارغ‌التحصیل میشوند ؟

پس‌از انجام اینکار ما یعنی تجهیز و تکمیل دبیرستانها و دانشگاه چه مادی و چه معنوی ، نخست باید دید نیاز کشور ما بچزشك ـ مهندس ـ حقوقدان و دیگر کارشناسان تاچه پایه است و سپس گسترش دانشگاه ویا دانشگاههای مارا با آن برابر کرد ویا بگفته دیگر عرضه را بپایه درخواست رساند . اصولا باید کاری کرد که دانشگاههای ما بویژه دانشگاه تهران مرکز تحقیق وپرورش شود تا کارشناس حقیقی و دانشمند واقعی تحویل جامعه دهد .

یك کشف علمی بسابقه :

میمون جدانسان نبوده است

نژاد انسان ازنژاد میمون‌ها کاملا جداست

«حلقه مفقود» بین انسان ومیمونها کشف شد

دانشگاه توسعه پیدا کند

یادانشجویان‌ایرانی را برای تکمیل معلومات بخارجه اعزام دارند؟

شما هم میتوانید با پاسخ به سئوال فوق‌دربحث جدید ستون کرسی آزاد شرکت کنیدلطفا روی پاکت جمله «صفحه عبور از پنج قاره‌مرقوم فرمائید

ـ۳۰ـ

ـ کسی در باره خدمت گزاری توبه جمهوری شك نکرده است . ولی دراین ساعت ما به نطق و خطابه احتیاج نداریم . همه ما میدانیم که امروز فریب خورده‌ای و همچنین همه میدانیم که جمهوری به کسانی که بابی علاقگی و ناشی گری باو خدمت می کنند علاقه‌ای ندارد . ولی حالا که تو هنوز یك شخصیت بانفوذ هستی ، ملت فرانسه برای فرستادن خائنین دیگری به پای گیوتین بوجود تو احتیاج دارد .

«لونوار» با کلمات شمرده حرفمی زد و روی بعضی کلمات می کرد که معانی آنها را خوب در ذهن مرلن حك کند .

ـ همشهری لونوار ، چه پیشنهاد می کنی ؟

این مرد ذغالفروش ولایتی به علت قیافه و لحن مصمم و مخصوصا کینه شدیدش نسبت به دلاتور موقعیت خوبی دراین جمع کوچك پیداکرده‌بود. مرلن که براثر عدم موفقیت تازه‌اش وضع خودرا در خطر میدید آماده بود که پیشنهادات اورا بشنود . «فوکیه تنویل» نیز با کنجکاوی انتظار این پیشنهادات را می کشید . همه منتظر بودند واحساس می کردند که شدت کینه و نفرت بهترین وسیله را برای از بین بردن دلاتور به مغز «لونوار» الهام کرده است .

مرلن دوباره پرسید :

ـ چه پیشنهاد میکنی ؟

همه چشم بدهن او دوخته بودند .

«لونوار» با لحن آرامی شروع کرد :

ـ همه ما معتقدیم که به محاکمه کشیدن همشهری دلاتور بدون مدارك دقیق دور از احتیاط است . طرفداران او علیه کسانی که سعی کنند باین ترتیب نماینده محبوبشان را ساقط کنند دست به شورش خواهند زد . همشهری «مرلن» نتوانسته است مدارك لازم را بدست بیاورد . بنابراین در حال حاضر ، دلاتور آزاد است . از طرفی این مرد آدم محتاطی است . ظرف چند روز آینده سعی خواهد کرد از پایتخت خارج شود زیرا خوب میداند که اگر اینجا زیاد بماند و تصادفا وجهه ملی خود را از دست بدهد باید از دنیا وداع کند .

بعضی از حاضرین نظر او را تائید کردند :

ـ آفرین ! آفرین !

بعضی دیگر خندیدند .

«لونوار» پس از لحظه‌ای مکث‌ادامه داد :

ـ در نتیجه بنظر من باید کاری کنیم که همشهری دلاتور خودش‌مدرك خیانتش به جمهوری را بدست ملت بدهد .

پیشنهاد مرد غول پیکر حاضرین را متعجب و متحیر کرده بود :

ـ هان ؟ . . . .چطور ؟. . .. به چه وسیله ؟. . . .

لونوار جواب داد :

ـ به چه وسیله ؟ خیلی ساده است مادر بزرك های ما ضرب‌المثلی دارند که میگوید اگر بکسی طناب درازی بدهند عاقبت بدست و پایش می پیچد و زمین میخورد ! در این مورد باید یك طناب خیلی بلند به نماینده اشرافی خودمان بدهیم . بشما قول میدهم که موفق خواهیم شد ، البته بشرطی که نماینده حاضر در این مجلس (با اشاره سر مرلن را نشان داد)در بازی کردن این کمدی کوچك بما کمك کند .

مرلن گفت :

ـ البته ، البته . ادامه بده .

«لونوار» که کم‌کم گرم میشد با حرارت بیشتری ادامه داد :

ـ زنی که «دلاتور» را لو داده است بهترین وسیله اجرای نقشه ماست . این زن معشوقه‌اش بوده و او را متهم به خیانت کرده است : پس مایل بوده که خود را از شر او خلاص کند . به چه علت ؟

بر خلاف تصور همشهری مرلن . باین علت نبوده که دلاتوردیگراو را نمی خواسته است .

نه.نه، موضوع دیگری است . این دختر معشوق دیگری داشته است، خودش باین موضوع اعتراف کرده است ، و برای اینکه با دیگری آزاد باشد قصد از میان بردن دلاتور را که مزاحمش بوده کرده است . دلاتور مزاحم او بوده ، پس باید قبول کرد که دوستش داشته است . منظور من این بود که ثابت کنم دلاتور این دختر را دوست داشته است .

«فوکیه تنویل» با لحن سردی پرسید :

ـ قبول . ولی از این موضوع چه نتیجه میگیری؟

ـ نتیجه میگیرم که اگر دلاتور این زن را دوست داشته باشد حاضر است برای نجات او به هر اقدامی دست بزند .

ـ واضح است .

ـ بسیار خوب ، مادیگر کاری نداریم جزاینکه دست‌اورا بازبگذاریم که هرکاری میخواهد بکند .

«لونوار» لحظه‌ای سکوت کرد سپس افزود :

ـ پیشنهاد من‌اینست که‌طناب را بدستش بدهیم تابپایش بپیچد و زمین بخورد .

دوسه نفر که هنوز معنای این نقشه شیطانی اورا نفهمیده بودند پرسیدند :

ـ چطور ؟ مقصودت چیست ؟

ـ منظورم را نمی فهمید ، همشهری ها ؟ فکر میکنید من شوخی میکنم یا هذیان میگویم . پس درست توجه کنید . فرض کنید که ما موقعی برسیم که این زن . . . اسمش چیست ؟ آهان ، ژولیت مارنی . . . بله، ما موقعی برسیم که ژولیت مارنی در دادگاه محاکمه میشود ، همشهری فوکیه تنویل که‌یکی ازافراد شجاع‌و وطن دوست ماست ، موارد اتهام اورا بیان میکند :

پیدار شدن کیف مرموز در اطاقش ، کاغذ هائی که بطور پنهانی در بخاری اطاقش سوزانده است . . .اگر ادعانامه دادستان این مدارك جرمرا بعنوان مدارك یك رابطه با دشمنان جمهوری ذکرکند حکم محکومیت بلافاصله صادر میشود و محکوم همان روز اعدام خواهد شد .

هیچ نوع مدافعه در دادگاه پذیرفته نیست و تصویق اجرای حکم هم امکان ندارد . بموجب ماده ۹ قانون جدید متهمین به خیانت سیاسی از کمك وکیل مدافع محروم هستند .

مرد غول پیکر با کلمات شمرده ادامه داد :

ـ ولی در مورد جرائم عادی مثل اعمال خلاف اخلاق عمومی یاسایر جرائمی که در قانون جزا ذکر شده‌است وضع طور دیگری است . اگر ژولیت مارنی را به خیانت متهم کنند دادگاه ظرف چند دقیقه محکومش میکند و دوساعت بعد پیش از آنکه دلاتور بتواند اقدامی برای نجاتش بکند ، یا سایر محکومین در میدان «انقلاب» اعدام خواهد شد . بعکس ، فرض‌کنید که‌این زن‌متهم بارتکاب یك جرم عادی‌بشود .وضع کاملا تفاوت میکند . مثلا ژولیت مارنی متهم به اعمال منافی عفت شده باشد . دلیل کافی بر مجرمیت اووجود دارد :

اولا نامه هائی که‌سوازنده است و اقرار میکند که از فاسق اوست. ثانیا نامه بی‌امضائی که برای ازبین بردن یك عاشق‌مزاحم خود نوشته است . در اینصورت رئیس دادگاه باو اجازه خواهد داد یك وکیل مدافع انتخاب کند .

فکر نمیکنید . دلاتور ،که ماروز محاکمه را باطلاعش خواهیم رساند ، برای دفاع از معشوقه‌اش باتمام فصاحت و بلاغتش قدم پیش بگذارد ؟ من از حالادفاع پرحرارت اورا درنظر مجسم میکنم . این‌همان طناب کذائی است که برای از بین بردن او بدستش میدهیم . این دیگر کار دادستان زیرك ماست که وکیل مدافع رابجائی بکشاند که برای دفاع از متهم خود را بخطر بیاندازد و مطمئنم که بخوبی از عهده انجام این وظیفه برمی‌آید .

«لونوار» عاقبت ساکت شد . چندبار عرق پیشانی راخشك کرد و برای تازه کردن گلو چند جرعه عرق خورد .

نیازمندیها و آگهی‌های کوچک

استخدام میشود

چند نفر دوزنده زن استخدام میشود بتلفن ۸۴۹۶۷ مراجعه فرمایند .
آ_۲۱۴۵۱ ۱_۲

واجدین شرایط زیر جهت شغل تدریس در بلوچستان و سیستان استخدام می شوند :
سن : بین ۲۰ الی ۳۵ ـ حداقل تحصیلات دیپلم متوسطه ودانستن یکی از زبانهای انگلیسی یافرانسه متقاضیان روز ۲۴ آبان ساعت ۹ صبح به شرکت ایتال کنسولت‌خیابان تخت جمشید جنب میدان کاخ‌شماره ۶۵ر۶۳ مراجعه نمایند .
آ_۲۱۴۲۱ ۱_۲

استخدام منشی
یکنفر منشی و ماشین نویس انگلیسی که ازعهده ماشین‌نویسی فارسی نیز برآیدمورد نیازاست. کسانی مورد قبول می باشند که واجد شرایط فوق باشند . کلیه تقاضا ها باید به انگلیسی بوده وبامشخصات کامل ومیزان حقوق‌وهمچنین یك قطعه عکس داوطلبین با مشخص نمودن آدرس خود باراهنمای اطلاعات بشماره ۸۴۳ مکاتبه فرمایند .
آ_۲۱۴۶۳ ۱_۴

دیپلمه ششم ریاضی استخدام میشود
بچند نفر دیپلمه ششم ریاضی دارای استعداد فنی‌نیازمندیم داوطلبان پس‌از دوره آموزش فنی کارخانه‌ارج درصورت موفقیت درامتحانات باقرار داد ۴ساله استخدام خواهند شد . کارخانه ارج خیابان شوش‌تلفن۲۳۲۰۸
آ_۲۷۹۰۰ ۲_۱

آگهی استخدام
یکنفر حسابدار مجرب کهزبان انگلیسی راخوب بداند برای تمام‌مدت روز باحقوق مکفی موردنیاز است‌با صندوق‌پستی ۱۶۹ مکاتبه نمائید.
آ_۲۱۴۶۹ ۱_۳

آگهی استخدام
شرکت ساختمانی بین‌المللی مورین نودسن برای کارگاه سدکرج چند نفرماشین نویس مرد فارسی‌وانگلیسی استخدام می‌نماید .داوطلبان بکار گزینی شرکت درکیلومتر ۲۱جاده چالوس کارگاه سدکرج مراجعه نمایند .
آ_۲۷۷۸۶ ۱_۳

استخدام میشود
بعده‌ای کارگر که‌درقسمت درب و پنجره سازی با پروفیل تخصص‌داشته باشندنیازمندیم طالبین ازساعت ۵تا۷بعدازظهر مراجعه نمایند .
شرکت پخش آلومینیوم ـخیابان‌شاه شماره ۶۹ تلفن ۶۶۴۰۶
آ_۲۱۵۲۳ ۱_۴

آموزشگاه بقراط
دروازه دولت مستخدم مرداستخدام میکند
آ_۲۱۵۵۵

اجاره داده میشود

یك خانه مدرن شامل پنج اطاق برق وتلفن عباس آباد جاده نظامی به تلفن ۳۸۷۳۴ رجوع شود
آ_۲۱۳۶۷ ۱_۲

یك باب خانه‌مدرن‌درخیابان‌امیر [illegible] اول خیابان کیو کاشی ۳دارای کلیه لوازم ۷ اطاق حمام وان محل توقف اتومبیل باجاره داده‌میشود طالبین بخانه مزبور وفروشگاه مزدا مقابل خیابان کیومراجعه فرمایند .
آ_۲۱۴۶۵

عروسی

مراسم جشن عقد [illegible] دوشیزه پریدخت وصالی و آقای ایرج وامقی بعدازظهر روز جمعه با شکوه وجلال خاصی بر گذار گردیده از مدعوین تا پاسی از شب گذشته پذیرائی گرم و صمیمانه ای بعمل آمد .

تبریک

وامقی عزیز
دوستانت از صمیم قلب خوشحال هستند وهمه قلبا جشن فرخنده عقد کنان ترا با دوشیزه پریدخت وصالی تبریك می گویند و موفقیت شما را آرزومندند .
دکتر الهی پناه ـ سروان صدیقی ـ فرهنك ـ سازگار، بصیری ،ستوان دوم دزفولیان ـ ملك نیازی ـ زعفری ـ پور شریعتی

مستغلات

خانه‌های بزرك ـکوچك
ارزان‌بابهترین وسایل درشمال‌شهر نقد ومعاوضه‌دراختیار داریم آژانس رایت شاهرضا روبروی سینما رویال تلفن ۳۱۸۵۳ ـ۳۲۹۷۱
آ_۲۱۴۸۹ ۱_۵

یکباب خانه
واقع در خیابان سی متری کوی امیر کبیر شماره ۲۹ دارای برق و تلفن و ۸ اطاق حمام ـ لوله کشی آب برای فروش و اجاره حاضر است طالبین با تلفن ۴۷۵۵۰ متعلق به‌همان منزل از ساعت ۷ تا ۱۱ صبح و۳ تا ۶ بعداز ظهر مذاکره فرمائید .
آ_۲۱۴۰۱ ۱_۳

تضمین معاملات شرطی
پول در برابر مبیع مرغوب موردنیاز است .
آژانس رایت شاهرضا روبروی‌سینما رویال تلفن ۳۱۸۵۳ ـ۳۲۹۷۱
آ_۲۰۵۲۵ ۱_۱۵

منازل وآپارتمان خالی خودرا بما معرفی فرمائید .
لالهزار سازمان تهیه مسکن ۹۴۰ تلفن ۳۹۹۵۳و ۳۹۲۹۳
آ_۲۱۰۹۷ ۱_۱۵

خانه نوسازی دوطبقه مجزا هر طبقه۴اطاق ومبله باتمام لوازم برای فروش ـ رهن واجاره کلاو یا هرطبقه آماده است‌آخرخیابان‌ایرانشهر ۴۰متری کوچه جابری پلاك ۱۸ ـ تلفن۸۲۱۲۳۱
آ_۲۱۴۸۵

منزلی واقع درتجریش
خیابان مقصودبك کوچه جنب‌آب حصود بك بمساحت ۸۰ متر مربع دارای ۴اطاق باحمام بمبلغ قطعی‌بدون واسطه ۴۲هزار تومان بفروش‌میرسد طالبین می‌توانند عصرها بمحل‌مراجعه فرمایند .
آ_۲۱۵۶۹

جویای کار

جوانی بیست ساله
دیپلمه آشنابماشین نویسی لاتین وفارسی وآشنائی کامل بزبان‌انگلیسی باتجربه کافی دراروپا برای‌استخدام دردفترکتبا یاتلفنا ویاتدریس حاضر است از ساعت ۱۵ـ۱۸ به تلفن ۵۲۳۹۸ مراجعه شود
آ_۲۱۵۱۳ ۱_۲

ماشین‌نویس دیپلمه
درخارج ازوقت اداری جویای کار است بهشماره ۹۸۸ دفترراهنمای‌اطلاعات مراجعه فرمائید .
آ_۲۱۶۱۵

یکنفر حسابدار ورزیده باسابقه‌ده سال‌کار دربازار تهران و آشنائی کامل به‌کارهای‌وارداتی برای بعدازظهرها جویای کاراست .
لطفا به‌شماره ۹۸۹ راهنمای‌روزنامه اطلاعات مراجعه فرمایند .
آ۲۱۶۱۹ ۱_۳

گم شده

یکبرك شناسنامه بامدارك جزئی بنام اینجانب واحد اسودیان مفقود شده ازیابنده تمنی‌میشود بادرس خیابان فردوسی جنب ارفراس بنگاه فنی مورتیه مراجعه .مژدگانی دریافت دارند .

بچه سه‌ساله بنام
مرتضی فرزند محمد حسن فشتقی مشخصات پابرهنه وپیراهن قرمز از روز جمعه هفتم ابان گم شده ازهر کس اطلاعی ازوی دارد بنشانی کلانتری ۲۰پاسگاه وسمنار خبرداده ومژدگانی دریافت‌دارد .

شناسنامه وبرك معافیت
و گواهی دوچرخه اینجانب روز شنبه ۸ آبان دراتوبوس خط‌شمیران مفقود شده از جوینده تقاضا دارد اوراق مزبور را که‌بدرد کسی هم نمیخورد بآدرس خیابان سی‌متری کانون پرورشگاه‌شماره۱ بآقای عباس برکم تحویل داده ومژدگانی دریافت دارد .

از درجه اعتبار ساقط است
چك‌شماره ۰۹۲۹۶۰ـ ۳۰ر۹ر۳۸ بانکملی سعدی حساب شماره۷۰۸۸ اینجانب امیر حسین معظم دولت که دروجه حامل‌بوده‌مفقود شده‌بدینوسیله باطلاع عموم میرساند که چك مزبور از درجه اعتبار ساقط است

آموزشگاههای فنی

تعلیم صحیح رانندگی‌هنرکده فنی بزرگترین آموزشگاه رانندگی‌ومکانیکی‌درخاورمیانه
رانندگی را با آخرین متد علمی‌بشما میاموزد و تا گرفتن گواهی نامه‌رسمی بشما تعلیم میدهد .
هنرکده فنی‌روبروی چاپخانه مجلس تلفن ۳۸۰۴۶
آ_۲۶۸۵۶ ۱_۲۶

بفروش میرسد

یکباب خانه درمرکز شهر
بعلت مسافرت بدون واسطه‌بفروش میرسد بتلفن ۳۲۴۷۵مراجعه شود
آ_۲۱۶۰۵ ۱_۵

خانه فروشی
بقیمت ۱۸۰ هزار تومان
بین لالهزار و فردوسی
سیصد وپنجاه‌متر دوطبقه‌چهاراطاق دوزیر زمین ودواطاق خدمه

خانه‌فروشی
سیصد هزار تومان
شمال شهر ۶۵۰ متر هفت اطاق سه‌زیر زمین دوطبقه تازه ساز برای‌دیدن ومذاکره وگرفتن تخفیف رجوع فرمائید لالهزار نزدیك‌توپخانه ۳۹۷۸۴ به بنگاه کوشان
آ_۲۷۶۳۲ ۱_۷

دویست میلیون متر زمین مزروعی اطراف تهران از ده هزار متری به بالا متری دو الی شش ریال اقساط به فروش می رسد . شاهرضا ـ بازرگانی راد
آ_۲۱۳۴۵ ۱_۲

یکباب خانه
بمساحت پانصد متر صد متر شمالی زیر بنایك طبقه کرسی دار نما بهمنی کوی یوسف اباد خیابان مستوفی کاشی حقیقت نمره ۵ بابرق ده آمپر شهرداری درب آهنی بعلت مسافرت بقیمت مناسب بفروش‌میرسد خریداران همه روزه ۱۰ صبح تا ۸ شب بهمان خانه مراجعه نمایند .
آ_۲۰۲۶۹ ۱_۶

یك شماره تلفن ۳
فروشنده‌ایم ویا شماره ۳خودرا باچهار معاوضه‌میکنیم طالبین‌بتلفن شماره ۴۲۶۲۴ مراجعه فرمایند .
آ_۱۵۸۵ ۲

یك قطعه زمین جهت
تاسیس کارخانه پراسفالت جاده ورامین نزدیك جاده‌حضرت‌عبدالعظیم وسه‌قطعه زمین بمساحت ۴۲۰ متر واقع‌درقلهك خیابان امیر حکمت طالبین ببازرگانی فردوسی‌تلفن۶۸۵۲۷ میدان فردوسی مراجعه فرمایند .
آ_۲۷۸۸۴ ۱_۳

مزایده فروش زمین
شهرداری تهران یك قطعه زمین ازاراضی متروکه واقع در خیابان سعدی غرب باغشاه را به‌مشخصات زیر :
بمساحت ۲۰ر۹۴ متر مربع با حد اقل متری ۱۸۰۰ ریال‌ـیکهزار و هشتصد ریال .
از طریق مزایده بوجه نقد با شرایط زیر بفروش میرساند :
۱ـ پیشنهاد دهندگان بایدمبلغ۸۵۰۰ ریال قبض سپرده صندوق‌شهرداری برای هر قطعه ضمیمه پیشنهادخود بنمایند به پیشنهادات فاقد سپرده ومشروط و مبهم و پیشنهاداتیکه بعداز مدت مقرر در آگهی برسد مطلقا ترتیب اثر داده نخواهد شد.
۲ـ طالبین باید پیشنهاد کتبی خود را تاساعت ده صبح روز دوشنبه بیست وچهارم‌آبان ۳۸ بصندوق کمیسیون مزایده های شهرداری تسلیم نمایند . پیشنهاد های واصله درهمان روز ساعت‌یازده‌در کمیسیون مزبور باز و خوانده خواهد شد . حضور پیشنهاد دهندگان‌یانماینده آنها در جلسه قرائت پیشنهاد ها آزاد است سپرده نفر اول و دوم تا انجام معامله مسترد نخواهدشد.
۳ـ در صورتیکه برنده مزایده پس ازهفت روز از تاریخ رویت ابلاغ شهرداری از پرداخت تمام بهای زمین نقدا و انجام معامله استنکاف نماید سپرده او بسود شهرداری ضبط خواهد شد.
۴ـ شهرداری در رد و قبول هر یك یاتمام پیشنهاد ها مختار است
۵ـ هزینه آگهی و تنظیم سند در دفتر خانه و هزینه های ثبتی و سایر عوارض متعلقه به شهرداری بعهده خریدار است . طالبین‌برای کسب اطلاع از وضعیت زمین و شرایط معامله می توانند به اداره املاك شهرداری مراجعه نمایند . هزینه آگهی تایکصد هزار ریال ۳٪تاپانصد هزار ریال نسبت بمازاد ۲٪ واز پانصد هزار ریال به بالا نسبت بمازاد ۱٪ میباشد .
آ_۲۷۵۲۲ شهرداری تهران

صاحب امتیاز و مدیر مسئول: عباس مسعودی
جای اداره خیابان خیام چاپخانه اطلاعات

آگهی های کوچک

سالن آرایش کاول
تحت نظر متخصصین دیپلمه اروپا
رنك مو طبق آخرین متد
بزودی افتتاح میشود
نشانی: خیابان‌نادری کوچه گوهرشاد۷۵ (۱)
آ_۲۴۹۲۶

ویرلون VIRELON
واکسن ضد بیماری پولیومیلیت (فلج اطفال) ساخت کارخانه‌بهرینك آلمان وارد شد بمنظور خرید به شرکت سهامی ایران هوخست ـ سبزه میدان ـتهران تلفن ۲۲۴۸۹ و ۲۱۷۰۵ مراجعه فرمائید .
آ_۲۰۱۳۷ ۱_۸

سمعك ـ سمعك
سمعك
سمعك روی دسته عینك برای‌بانوان وآقایان سمعك روی گل سر و سمعك جیبی
سمعك به‌هراندازه هرمدل لوازم سمعك راهمیشه وهمه رقم فقط میتوانید ازشرکت عینك‌سازی تهران خیابان نادری خریداری‌فرمائید (مترو)
آ_۲۵۵۲۰ ۱_۲۶

کنکاسور
هشت تن درساعت
پانزده تن درساعت
سی تن درساعت
صد تن درساعت
ساخت بهترین کارخانجات انگلیس رسید
تهران اروپ ـ میدان‌فردوسی
آ_۲۵۴۰۰ ۱_۱۰

فروش اتومبیل

شورولت مدل ۵۴ ترانزیت شماره شده تمیز بعلت مسافرت به فروش میرسد تلفن ۴۲۸۴۱
آ_۲۱۲۲۳ ۱_۲

ماشین سواری الدزمبیل‌شش‌سیلندر کاملابی‌عیب بارادیو و ۴ حلقه تایر نو ۲زاپاس سه‌هزار وهشتصد۳۸۰۰ تومان نقد و قسط بفروش میرسد به تلفن ۹۱۳۲۶مراجعه شود .

آگهی مزایده
اداره تصفیه تهران قائم مقام‌شرکت شیر پاستوریزه آلفا با مسئولیت محدود کارخانه تهیه شیر پاستوریزه ویخ مصنوعی ملکی شرکت مذکور با کلیه وسائل و لوازم و ماشین آلات و وسائل نقلیه باضافه بهره برداری از فروشگاه شرکت در خیابان منوچهری با لوازم موجود در آن را برای مدت یك سال با حد اقل اجاره سالیانه ۹۶۹ر۳۳۸ر۳ریال به اجاره بر گزار می نماید طالبین می توانند برای اطلاع از شرایط اجاره که در آگهی تفصیلی مذکور است وهمچنین ملاحظه‌محل بدبیرخانه اداره کل تصفیه مراجعه وباسپردن صدی پنج حداقل اجاره به صندوق اداره کل تصفیه پیشنهادات خود را بانضمام قبض سپرده تا ساعت ده روز ۲۵ر۸ر۳۸ بدبیرخانه اداره کل‌تصفیه در پاکت‌لاك و مهر تسلیم و رسید اخذ نمایند پیشنهادات درساعت ۱۱ همانروز باز و قرائت خواهد شد و عنداللزوم مزایده حضوری به عمل خواهد آمد . شرکت در مزایده به منزله قبول کلیه شرایط مذکور در آگهی تفصیلی است و به پیشنهادات فاقد سپرده ترتیب اثر داده نخواهد شد . رئیس اداره تصفیه تهران
آ_۲۷۷۷۰ ۱_۲

آگهی مناقصه
شرکت سهامی شیلات ایران مقدار ۷۸۷۵ کیلو اهن ورق گالوانیزه وحلب سیاه مورد نیاز خودرا که جمعا ۲۲۵۰ ورق می باشد ازطریق مناقصه خریداری مینماید
داوطلبان میتوانند برای اطلاع کامل‌از شرایط مناقصه‌ومشخصات اهنهای موردنیاز باداره بازرگانی شرکت سهامی شیلات ایران واقع درخیابان تخت جمشید روبروی سفارت امریکا مراجعه وبك برگ ازشرایط مناقصه را دریافت وبه پیشنهاد خود ضمیمه نموده تا اخر وقت اداری روز چهار شنبه ۱۹ر۸ر۳۸ پیشنهاد را بدفترهیئت مدیره شرکت تسلیم نمایند .
پیشنهادات در جلسه ساعت ۱۰ صبح روز پنجشنبه ۲۰ر۸ر۳۸ باحضور کمیسیون مربوطه باز و قرائت خواهد شد .شرکت دررد وقبول یك‌یاکلیه پیشنهادات مختار است شرکت سهامی شیلات ایران
۲۷۲۳۶ ۱_۴

احتیاجات زندگی

به چه خوشگله
سماور های مروارید سوز نفتی روحانی مشهد بی بو ظریف میباشد ظروف قدیمی فرش کهنه رابروحانی مشهد بفروشید لالهزار نو تلفن۳۶۸۵۴
آ_۲۰۶۰۱ ۱_۱۰

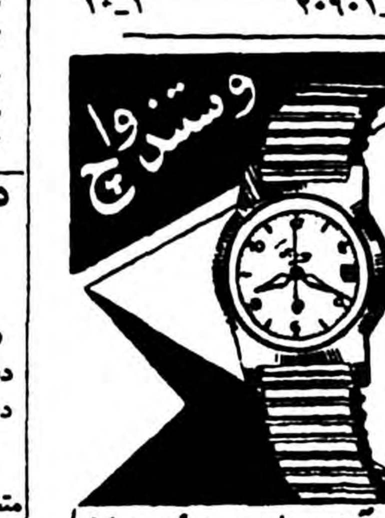

بانوان باسلیقه
کلاس آشپزی ماآموزنده انواع اغذیه ایرانی ـفرنگی ـمربا دسر و شیرینی است روزهای دوشنبه ـ چهارشنبه ـجمعه ساعت۹ آدرس‌خیابان شمیران دردوم عشرت آباد آپارتمان اقبال تلفن ۳۷۳۰۳
آ_۲۷۶۱۴ ۱_۵

نقشه کشی
دوره جدید کلاس نقشه کشی روز هشتم آبانماه تشکیل میشود قبلا نامنویسی کنید .

آگهی مجدد
ازکلیه فارغ‌التحصیلان دوره‌های مختلف نقشه‌کشی کاخ دانش‌دعوت میشود فورا بمامراجعه نمایند تاترتیب استخدام ده‌نفر ازآنان دریکی از موسسات بزرك دولتی داده شود. کسانیکه تا۱۵ آبانماه مراجعه‌ننمایند کاخ دانش درمورداستخدام‌آنان‌تعهدی نخواهد داشت

کلاس انگلیسی
یك کلاس مبتدی انگلیسی روز یازدهم آبانماه بااستفاده از ضبط صوت ـفیلم ـفیلم استریپ و بکمك استادان دانشمند تشکیل میشود . قبلانامنویسی کنید

کاخ دانش
آ_۲۷۷۱۸

ابلاغ مفاد دادنامه به آقای اصغر افشار
به‌آقای اصغر افشار کارمند منتظر خدمت که‌محل اقامت اوغیر معلوم و قبلا مفاد آگهی دادخواست وضمیمه جرائد ابلاغ گردیده ابلاغ میشود کمطبق دادنامه غیابی شماره۳۵۴ ـ ۳۷ صادره از دادگاه شهرستان بوشهر محکوم بتادیه مبلغ ۳۱۷۹۰ ریال بابت خواسته و ۲۰۵۵ر۷۰ ریال خسارت تاخیر تادیه‌ازتاریخ‌اقامه‌دعوی تاصدور حکم ومبلغ , ۱۱۸۵ ریال وجه تمبر وهزینه دادرسی و آگهی ابلاغ دادخواست ووجه پوشه درو جه آقای ابراهیم گشمردی فرزند رضا بازرگان مقیم بوشهر ودایره اجرا مکلف‌است ازتاریخ صدور حکم ۳۰ر۱۱ر۳۷ تاوصول‌محکوم بهقرار صدی‌دوازده درسال احتساب تاخیر تادیه نسبت به‌بهای خواسته نموده‌از محکوم علیه‌وصول وبمحکوم له ایصال دارد لذا مراتب بوسیله درج در روزنامه اعلام میشود که‌درظرف مدت مقرر(ده‌روز مدت‌اعتراض وده روز پژوهشی بارعایت مسافت)ازحق‌قانونی خوداستفاده نماید .
مدیر دفتر دادگاه شهرستان‌بوشهر خرم
آ_۲۷۷۹۶

آگهی
آقایان کمك داروسازان داوطلب امتحان کتاب داروشناسی جالینوسی تالیف آقای دکترامین‌الاشراقی استاد دانشکده پزشکی تبریز رادرتهران از کتابفروشی چهرروبروی دانشگاه و درتبریز ازشرکت سهامی چاپ‌کتاب تهیه فرمائید.
مدیر شرکت چاپ ـبلاغی
آ_۲۷۰۷۶

تقویم اطلاعات

سه‌شنبه یازدهم آبان ۱۳۳۸
» اول جمادی‌الاول ۱۳۷۹
» سوم نوامبر ۱۹۵۹
اذان صبح : ساعت ۴و۵۴ دقیقه
طلوع آفتاب : ساعت ۶ر۲۶ دقیقه
غروب آفتاب : ساعت ۱۷و۲ دقیقه

راهنمای پزشکی اطلاعات

دکترهای متخصص درامراض پوست

دکتر خطیبی
دارای گواهی از فرانسه وامریکا مجهز بجدیدترین وسایل فیزیوتراپی اگزما ـ جوش ولك صورت جاقی‌ـدردها وعوارض بعدازعمل‌و شکستگی خیابان پهلوی روبروی کوچه بیمارستان وزیری

دکترهای متخصص درمجاری ادرار وتناسلی

دکتر محمدرضا مسدد
رزیدنت سابق بیمارستانهای‌امریکا درمان قطعی بیماریهای مقاربتی‌دردروازه دولت روبروی فیات‌تلفن ۲۰۲۵۴۸

دکتر ا ـ پولوسا
متخصص‌بیماریهای‌مقاربتی‌مجاری ادرار تناسلی خیابان‌فردوسی‌شمالی کوچه صادق‌تلفن۴۶۵۸۹پذیرائی‌صبح‌وعصر

دکتر دانشگر
امراض مقاربتی و جلدی سوزاك تازه وکهنه ودم پرستات ضیق مجرا مستی و بواسیر امراض زنانه و نازائی ـخیابان سپه مقابل‌پست‌خانه تلفن ۳۰۲۴۱۶

دکترهای متخصص در بیماریهای جهاز هاضمه

دکتر رفیعی
از دانشگاه پاریس ـ معده ـ کبد روده ـ پذیرائی ۴تا ۸بعدازظهر خیابان جامی اول کوچه پاریس

دکتر عباس بیك نژاد
از دانشگاه‌پاریس ـمعده ـروده ـ کبد ـلوزالمعده ـپذیرائی ۴ـ۸عصر ـ دروازه شمیران خیابان گرامی

پلی کلنیك
دکترصدیقی ـ دکتر مجاهدی
رزیدنت سابق بیمارستانهای امریکا بیماریهای داخلی ـ اطفال ـ مقاربتی ـ ترك تریاك وسایر مواد مخدره ـ ترك الکل
مجهز به دستگاههای رادیوسکپی‌و اثروسل ترابی (بخور پنی‌سیلین غیره) دیاترمی
پذیرائی بعدازظهر هاوایام تعطیل وشبها تاصبح
خیابان شاه روبروی مسجد [illegible] شماره تلفن ۴۹۵۲۶

معتادین تریاك شیره مرفین
دکتر پزشك زاد معتادین را با تقویت بنیه ورفع مسمومیت معالجه می نماید خیابان ری کوچه آبشار کوچه مقابل دارو خانه ابن سینا تلفن ۵۱۵۴۱ ۱_۱۵ آ_۱۸۷۳۵

آخرین متد درمان
سوزاك حاد و مزمن
وضعف قوای تناسلی دکتر جناب زاده دارای گواهینامه از دانشکده طب فرانسه خیابان منوچهری مقابل کوچه دبیرستان ژاندارك تلفن۳۴۰۵۳

دکتر حسین علوی
متخصص قلب وریه ازدانشگاه سنت لویز پزشك‌سابق‌بیمارستانهای‌آمریکا خیابان‌جمشید شمالی ـ کوچه سام پذیرائی بعدازظهرها ـتلفن۶۷۸۵۹
آ_۲۱۵۴۵ ۱_۳

دکتر محمود لسانی
متخصص بیماری‌های‌داخلی ازپاریس چهارراه‌استخر اول خیابان پاریس شماره ۵
آ_۲۷۹۵۶ ۱_۲۶

کشیك امشب پزشکان

آقایان دکتر مجید جلال یزدانی : خیابان شهناز بین رسومات وکلانتری تلفن ۳۰۲۳۹۸ـ دکترحکیم‌زاده گیلانی: خیابان نواب چهارراه سالار

تلفنهای اطلاعات

تلفنخانه	۳۰۰۱۱ تا ۳۰۰۱۹
شعبه آگهیها	۳۰۳۶۳۳ ـ ۳۰۵۱۰۸
سازمان شهرستانها	۳۰۰۰۱۷
سرویس حوادث	۳۰۳۵۶۹
کانون طوطی	۳۰۴۵۹۲
اطلاعات هفتگی	۳۰۴۸۷۸
اطلاعات بانوان	۳۰۳۳۱۳

واگذار میشود

واگذار میشود
چند باب مغازه در بهترین‌نقطه‌خیابان شاهرضا بابرق و تلفن واگذار می شودبه تلفن۳۷۱۶۹ مراجعه نمایند.
آ_۲۵۳۴۶ ۱_۲۶

یك هتل مدرن
درخیابان تخت جمشید مجهزبتمام لوازم واگذارمیشود طالبین به‌تلفن ۶۸۶۹۲ مراجعه فرمایند .
آ_۲۷۹۱۲ ۱_۹

امشب بکدام سینما میروید

سینماهای درجه یک

سینما آسیا
حکیم ودعا نویس (سینماسکوپ ـدوبله‌بفارسی)باشرکت: ویتوریودسیکا مارچلو ماسترویانی ـ شروع : ۳۰ر۱۰ صبح ـ ۳۰ر۲ ـ ۳۰ر۴ـ ۳۰ر۶ ـ ۳۰ر۸ بعد از ظهر ـ تلفن : ۴۲۹۰۹

سینما ایران
پرستار شبانه (دوبله بفارسی) با شرکت: کلوزبایدرستات ـاوالدبالسر شروع : ۵ر۱۰ صبح ـ ۵ر۲ ـ ۵ر۴ـ ۵ر۶ـ۵ر۸ بعد از ظهر ـ تلفن : ۳۶۳۵۴

سینما ایفل
آخرین شانس ـ باشرکت :دانیك پاتیسون ـ میشل مرسیه ـ شروع : ۵ر۱۰ صبح ـ ۵ر۲ـ ۵ر۴ـ ۵ر۶ـ۵ر۸ بعد از ظهر ـ تلفن : ۴۰۱۱۶

سینما آریا
ستارگان و مانکنها (ویستاویژن ـ رنگی ـ دوبله بفارسی) . باشرکت: جری‌لوئیس ـ دین‌مارتین ـ شروع ۵ر۱۰ صبح ۵ر۲ ـ ۵ر۴ ـ ۵ر۶ـ ۵ر۸ بعد از ظهر تلفن ۳۷۹۵۶

سینما اسکار
وسوسه هفت ساله (سینمااسکوپ‌ـ رنگی ـ دوبله بفارسی) با شرکت : مریلین‌مونرو ـ تام‌یوول شروع : ۵ر۱۰ صبح ـ ۵ر۲ـ ۵ر۴ـ ۵ر۶ ـ ۵ر۸ بعد از ظهر ـ تلفن: ۴۵۷۹۷

سینما برلیان
تعطیلات پاریس (تکنی‌راما‌ـرنگی‌ـ دوبله بفارسی) باشرکت: آنیتااکبرگ‌ باب‌هوپ. شروع ۱۰صبح ۳۰ر۲ ـ ۳۰ر۴ـ ۳۰ر۶ و۳۰ر۸ بعداز ظهر ـ تلفن ۳۳۵۳۵

سینما پلازا
دلباختگان (دوبله‌به فادسی)باشرکت الساندروپانارو ـ آنتونلا لوالدی . شروع : ۵ر۱۰ صبح ـ ۵ر۲ ـ ۵ر۴ـ ۵ر۶ ـ ۵ر۸ بعدازظهر ـ تلفن:۴۴۲۵۵

سینما پارك
روح گمشده باشرکت : روحی ـ رهنورد ـشروع :۵ر۱۰ صبح ـ۵ر۲ـ ۵ر۴ـ ۵ر۶ـ۵ر۸ بعد از ظهر ـ تلفن: ۳۹۶۳۷

سینما تهران
هولش‌بده (دوبله‌بفارسی) باشرکت: آشوك‌کمار ـ شروع :۵ر۱۰ صبح ـ ۵ر۲ ـ۵ر۴ ـ ۵ر۶ ـ۵ر۸ بعد از ظهر ـ تلفن ۳۸۱۶۵

سینمای تخت‌جمشید
سرگذشت ادی‌دوچین (سینمااسکوپ‌ـ رنگی) باشرکت: تیرون پاور ـ کیم نواك. شروع: ۱۰صبح ـ ۲ـ ۳۰ر۴ـ ۷ ـ ۳۰ر۹ بعداز ظهر ـ تلفن۴۳۵۵۰

سینما چارلی
نامرد بازی (رنگی ـ دوبله بفارسی) با شرکت : مارچلوماسترویانی ـ ماریناولادی . شروع ۵ر۱۰ صبح ۵ر۲ ـ ۵ر۴ ـ ۵ر۶ ـ ۵ر۸ بعد از ظهر .

سینما حافظ
بها لیفتی (دوبله بفارسی) با شرکت: رونالد شاینر ـ شروع ۳۰ر۱۰ صبح ۳۰ر۲ ـ ۳۰ر۴ ـ ۳۰ر۶ ـ ۳۰ر۸ بعد از ظهر .

سینما دیانا
پرستار شبانه (دوبله بفارسی) با شرکت: کلوزبایدرستات‌ـ اوالدبالسر شروع :۱۰ صبح ـ۳ـ۵ـ۷ـ۹ بعد از ظهر ـتلفن :۴۲۰۱۰

سینما رویال
پیشتازان مرك (دوبله بفارسی) با شرکت :استانلی‌بیکر ـپگی‌کامینز ـ شروع: ۵ر۱۰ صبح ـ۵ر۲ـ۵ر۴ـ۵ر۶ و۵ر۸ بعدازظهر ـتلفن ۶۸۲۰۶

سینما رکس
پیشتازان مرك (دوبله بفارسی) با شرکت : استانلی‌بیکر ـپگی‌کامینز ـ شروع : ۵ر۱۰ صبح ـ۵ر۲ـ۵ر۴ـ۵ر۶ و۵ر۸ بعد از ظهر ـتلفن۳۴۱۶۹

سینما رادیوسیتی
گربه‌جادوگر (رنگی ـدوبله‌بفارسی) باشرکت : کیم‌نواك ـجیمز استوارت شروع :۳۰ر۱۰ صبح ـ۳ ـ۵ ـ۷ ـ۹ بعداز ظهر تلفن : ۴۳۳۲۰

سینما سعدی
حکیم و دعا نویس (سینماسکوپ ـدوبله‌بفارسی) باشرکت: ویتوریو‌دسیکا ـ مارچلو ماسترویانی ـ شروع :۳۰ر۱۰صبح ۳۰ر۲ـ ۳۰ر۴ ـ ۳۰ر۶ ـ ۳۰ر۸ بعد از ظهر ـتلفن ۳۶۴۶۸

سینما سهیلا
گربه جادوگر (رنگی ـدوبله بفارسی) باشرکت : کیم‌نواك ـ جیمز استوارت .شروع ۱۰صبح ـ ۵ر۲ ـ۵ر۴ ـ ۵ر۶ ـ ۵ر۸ بعداز ظهر تلفن ۳۶۴۲۴

سینما کریستال (سالن)
گربه وحشی(سینماسکوپ ـرنگی‌ـ دوبله بفارسی)با شرکت: بریژیت‌باردو کوردیورگنز ـشروع :۵ر۱۰ صبح‌ـ ۵ر۲ ـ ۵ر۴ـ۵ر۶ـ۵ر۸ بعد از ظهر ـ تلفن :۳۷۶۷۵

سینما کارون
پل رودخانه کوای (رنگی ـدوبله بفارسی) باشرکت ویلیام هولدن ـ آلك گینس ـشروع ۳ـ۵ـ۸ بعداز ظهر تلفن ۴۰۰۶۵

سینما متروپل
دلباختگان (دوبله به فارسی) با شرکت:الساندروپانارو ـآنتونلالوالدی شروع: ۵ر۱۰ صبح ۵ر۲ـ۵ر۴ـ ۵ر۶ـ ۵ر۸ بعداز ظهر ـ تلفن : ۳۹۴۱۰

سینما مولن‌روژ
گربه وحشی(سینماسکوپ ـرنگی‌ـ دوبله بفارسی)با شرکت: بریژیت‌باردو کوردیورگنز ـشروع :۵ر۱۰ صبح‌ـ ۳ـ۵ـ۷ـ۹ بعد از ظهر ـ تلفن: ۳۸۷۶۵

سینما نیاگارا
لااسترادا (جاده) دوبله بفارسی باشرکت : آنتونی کوئین ـ جولیتا ماسینا . شروع ۳۰ر۱۰ صبح‌ـ ۳۰ر۲ـ ۳۰ر۴ر۳۰ر۶و۳۰ر۸ بعد از ظهر ـ تلفن ۶۵۳۰۷

سینما همای
خشم خدایان (دوبله بفارسی) با شرکت:دلیپ‌کومار ـنیمی‌ـ شروع ۳۰ر۱۰صبح‌ـ۲وسه‌ربع‌ـ۴و سه ربع‌ـ۶و سه ربع و ۸وسه ربع بعد از ظهر تلفن ۴۲۱۶۹

سینماهای درجه دو

سینما المپیا
ایتیم یه جورشه با شرکت تابش‌ـ شهین ـشروع ۵ر۲ـ۵ر۴ـ۵ر۶ـ۵ر۸ بعدازظهر

سینماپردیس
پلی برفراز رودکوای (رنگی‌ـدوبله بفارسی) باشرکت : ویلیام هولدن‌ـ آلك‌گینس .شروع :۱۰ ـ۳ ـ۶ ـ۹ بعد از ظهر

سینماتاج
پل رودکوای (سینما اسکوپ ـرنگی دوبله بفارسی) باشرکت : آلك‌گینس ویلیام‌هولدن . شروع : ۱۰ صبح ۳ ـ ۶ ـ ۹بعد ازظهر ـتلفن ۳۳۰۶۳

سینما سیلوانا
نرگس آتشپاره (دوبله به فارسی) با شرکت : نرگس ـ شروع :۵ر۲ ۵ر۴ـ ۵ر۶ـ ۵ر۸ بعداز ظهر تلفن: ۳۳۷۷۷

سینما فری
روز گمشده باشرکت : روحی ـ رهنورد ـشروع :۴ـ۶ـ۵ر۸ بعد از ظهر ـتلفن :۲۷۸۹۳

سینمافردوسی
پلی برفراز رود کوای (رنگی ـ دوبله بفارسی) باشرکت : ویلیام هولدن ـآلك‌گینس شروع : ۹ـ۱۲ـ ۳ـ۶ـ۹ بعد از ظهر ـتلفن۳۵۷۸۴

سینما مشعل
بند باز (اسکوپ ـرنگی) باشرکت: برت لنکستر ـجینالولو بریجیدا ـ تونی کرتیس . شروع : ۲ـ۴ـ۶ـ۸ بعد از ظهر تلفن : ۳۲۸۲۶

سینما مراد
ایتیم یه جورشه با شرکت شهین‌ـ تابش ـشروع ۵ر۲ـ۵ر۴ـ۵ر۶ـ۵ر۸ بعداز ظهر تلفن ۳۷۳۸۹

تاترها

تئاتر آناهیتا
خانه عروسك (هر شب تا ۱۶ آبانماه ادامه دارد) . شروع ۸ بعداز ظهر تلفن : ۸۲۰۱۳۸

تاتر تهران (سالن اول)
زامور ـبا شرکت : وحدت ـسوربز مصفا ـ اسد زاده ـ شروع : ۶ و ۳۰ر۸ بعد از ظهر ـتلفن ۳۷۳۵۱

تاتر تهران (سالن دوم)
افسانه (سومین قسمت از هزار و یکشب) با شرکت : فرهد ـ جامعه باربد
والدین وحشتناك : باشرکت : جعفری ـ شهلا ـ شروع ۳۰ر۸ بعد از ظهر

اردن سرزمین مقدس

بامداد دیروز اعلیحضرت همایونی بنا بدعوت رسمی ملك حسین پادشاه اردن هاشمی با هواپیما بصوب آن کشورعزیمت فرمودند.

باین مناسبت خبرنگار مارپرتاژی پیرامون سابقه تاریخی تحولات سیاسی ، اقتصادی و اجتماعی اردن تهیه نموده که بنظر خوانندگان محترم میرسانیم.

سالها قبل از میلاد مسیح درزمانی که حضرت موسی مردم را راهنمائی میکرد ، سرزمین خشك وسوزان اردن که از اراضی شرقی دریای مدیترانه است شناخته شد . از همان اوان‌این سرزمین که استعداد فراوانی برای پرورش و نگهداری دام دارد مورد توجه قبایل‌مختلف قرار گرفت و آنها که از راه دامپروری روزگار میگذراندند در اراضی غربی کشور اردن که در زمان حاضر در امتداد خط آهن حجاز از شمال بجنوب کشیده شده سکونت نمودند.

از این زمان به بعد یعنی تاسال ۱۰۶ میلادی در اردن حکومتهای محلی کوچکی بوجود آمد که بر اثر مرور زمان و نداشتن اهمیت زیاد از بین رفته و نامی از آنها درمیان نیست.

این نکته درباره کشور اردن‌جالب توجه است که از ابتدا با آنکه‌از لحاظ اقتصادی مورد توجه نبوده همواره در تصرف دولتها وحکومت های مقتدر درآمده است از سال ۱۰۶ میلادی رومیان آنرا جزء متصرفات خود نمودند ، این‌وضع همچنان ادامه داشت تا در سال چهاردهم هجرت یعنی زمانی که‌عمر به فتوحات اسلامی پرداخت اردن بتصرف مسلمانان در آمد و دولتهای مختلف اسلامی در آن حکومت کردند در قرن شانزدهم میلادی که دولت عثمانی نیرو واقتداری یافته بود ، اردن را متصرف شد و طی چند قرن بر این سرزمین حکومت نمود ، تا جنك بین الملل اول آغاز گردید ، در این ایام شریف حسین که از متنفذین بزرك بود علیه عثمانیها انقلاب نمود و با کمك دولت انگلستان به فرمانروائی عثمانیها در اردن خاتمه داد.

و از سال ۱۹۲۰ با حفظ تحت الحمایگی حکومت آن به ملك‌عبداله پسرشریف حسین سپرد ه‌شد . مرحوم ملك عبداله در واقع اولین سلطان اردن‌بود در زمان سلطنت اودر جنك دوم جهانی اردن استقلال کامل بدست آورد. و علاوه بر آن راه را برای پیشرفت و ترقی اردن باز نمود.

جنگهای مذهبی

پس از پایان جنك دوم جهانی‌اردن بسرعت در راه پیشرفت گام نهادو افق روشنی برای عمران و آبادی آن پدیدار شد در سال ۱۹۴۸ جنك شدیدی بین اعراب واسرائیل درگرفت و اردن نیز که یکی از کشور های نیرومند عربی بود در این جنك شرکت نمود و قسمتی از

ارتش اردن ، نیرومندترین ارتش ممالك عربی است

فلسطین را بوسعت ۶۵۰۰ کیلومتر مربع که قسمت شرقی شهرتاریخی و مقدس اورشلیم نیز ضمیمه‌آنست تصرف نمود.

نیرومندی اردن بسبب وجود ارتش منظم و مسلح آن کشور بود که‌از ۲۰ هزار مرد جنگی تشکیل و تحت فرماندهی افسران انگلیسی اداره میشد . این ارتش « لژیون عرب » نامیده شد و یك نفر از افسران انگلیسی بنام «گلوپ‌پاشا» فرماندهی آنرا بعهده داشت ودولت انگلستان همه ساله معادل ۳میلیون لیره برای نگهداری این ارتش بدولت اردن میپرداخت.

این ارتش مجهز که امروز تحت فرماندهی ملك حسین پادشاه‌جوان اردن و افسران اردنی اداره می شود در سال ۱۹۵۶ با اخراج«گلوپ پاشا» از اردن بصورت یك ارتش نیرومند و مستقل ملی‌درآمد . و امروز از پیروزمندترین ارتشهای ممالك عربی است.

موقعیت جغرافیائی اردن

اردن در قسمت شرقی دریای مدیترانه بعد از سرزمین اسرائیل بین ممالك سوریه،عراق وعربستان سعودی قرار گرفته وبهمین لحاظ بدریا راه‌ندارد وتنهادر جنوب این کشور در منطقه‌ای بطول چند کیلومتر در کرانه های « خلیج عقبه »که از لحاظ نظامی‌دارای اهمیت زیاد است بدریای احمر راه دارد.

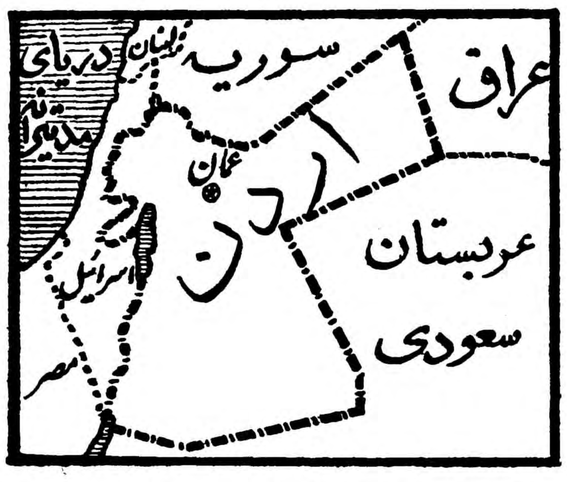

۹۵ در صد اراضی اردن غیرقابل کشت است و تنها ۵درصد آن که در سواحل خلیج عقبه و در قسمت مغرب آن قرار دارد قابل زراعت بوده و محصول عمده آن گندم است لکن اردن بسبب‌داشتن مناطق کوهستانی استعداد فراوانی برای پرورش دام دارد و روی همین اصل یکی از منابع درآمد مردم‌این کشور از راه دامپروری تامین می شود . آب و هوای اردن در تابستان خشك و سوزان و در زمستان‌بسیار سرد است.

مذهب ، حکومت و زبان

مذهب یك میلیون‌و نیم نفرجمعیت اردن دین اسلام است و در حدود ۹۰ هزار نفراز مردم اردن پیرو دین مسیح میباشند.

زبان مردم اردن زبان عربی است حکومت آن مشروطه و پادشاهی بوده و قوه مقننه آن د ردست دو مجلس عامه و سنا میباشد.

کشور اردن بنا به آنچه گذشت با اینکه کشوری است که از زمان های بسیار قدیم شناخته شده‌هنوز یك کشور جوان است که‌باستقلال رسیده بهمین لحاظ در سالهای اخیر کوشش و تلاش فراوانی در جهت ترقی و تکامل آن چه از طرف دولت و چه از طرف مردم بچشم میخورد.

تمدن جدید

تمدن جدید با تمام مظاهر خود آهسته آهسته در این سرزمین مقدس که قسمت زیادی از اماکن مقدس اسلامی و مسیحی مانند «بیت المقدس » و «بیت اللحم »و آرامگاه ابراهیم پیغمبر در آن‌جای دارد راه می‌یابد.

در اردن بالغ بر ۸۰۰ دبستان و ۱۰۰ دبیرستان وجود دارد که‌در حدود ۱۶۰ هزار دانش آموز درآن بتحصیل مشغول هستند با این همه هنوز مردم ده‌نشین اردن با تمدن جدید آشنا نشده و زندگانی بدوی دارند.

هر تازه واردی متوجه این تضاد بین شهر نشینان و اهالی ده‌نشین میشود . در عمان پایتخت اردن که ساختمان های آن از دو سبك ساختمانهای اسلامی و مدرن‌تشکیل شده بالغ بر دویست هزار نفر سکونت دارند .

آینده اردن

اردن در حال حاضر با کشور های همسایه خود دارای روابط دوستانه نیست . قبل از تغییر رژیم در عراق ، اردن متحد آن کشور بود علاوه بر آن با دولت جمهوری مصر و عربستان سعودی و سوریه نیز روابطی داشت که بر اثر اختلافات ناشی از خط مشی سیاسی ، این روابط رو به تیرگی نهاد.

در زمان حاضر اردن سعی می نماید روابط و مناسبات خود رابا سایر کشور های اسلامی توسعه دهد و قبل از همه مایل است‌با ایران روابط حسنه داشته باشد با توجه به علاقه‌ای که ملك‌حسین پادشاه اردن به ترقی و تعالی کشور خود دارد و خدماتی که در زمان او انجام شده آینده درخشانی در برابر دیدگان مردم‌این سرزمین قرار دارد و مردم بخاطر این آینده است که‌گردشاه‌جوان‌خودحلقه زده وبفعالیت و کوشش خود میفزایند.

برنامه کنفرانس‌های علمی‌وفنی نمایشگاه فرانسه

برنامه کنفرانس های علمی و فنی نمایشگاه فرانسه همه روزه دراین صفحه برای آگاهی علاقمندان‌وخواستاران منتشرمیشود فردابرنامه کنفرانس ها باین شرح است :

صبح

ساعت ۱۰ : سخنرانی برای پزشکان واستادان وکار کنان بیمارستان ها پیرامون موارد استفاده علمی از تلویزیون درادیو، توسط آقایان : دکتر «ادوار شریژی» پزشك رسمی بیمارستان های پاریس ـ دکتر «فرانسیس پت» ودکتر« کلود تورینه» پزشکان قسمت الکترو رادیو لوژی بیمارستان های پاریس ...

ساعت ۱۱ : نمایش فیلم «جریه و حرکت» با توضیحات آقای «تکسیه» عضو شرکت «ریشیه» .

ساعت ۱۱ وسه ربع سخنرانی آقای «فرژاك» نماینده گروه مهندسان مشاور فرانسه راجع به : «تجربه راهسازی دهساله اخیر فرانسه در افریقا» ونمایش فیلم راجع به ساختمان راه «دوالا ـ ادتا» در کامرون

بعداز ظهر

ساعت چهار بعداز ظهر : سخنرانی آقای «لائی» نماینده سندیکای ملی صنایع تهیه لوازم و تجهیزات (برای جریه ـ راه و ساختمان ـ آهن وفولاد سازی) راجع به : لوازم و ادوات مخصوص مهندسی رامو ساختمان.

نمایش چهار حلقه فیلم پیرامون : زیر سازی راه ـ روکش مصالح ـ کار گذاشتن پایه های فلزی و چوبی در آب ـ لوازم خاك برداری .

ساعت پنج بعداز ظهر : سخنرانی آقای «فرژاك» نماینده گروه مهندسان مشاور فرانسه راجع به : «راه سازی در صحرا» ونمایش فیلم «راه نخلستان» .

ساعت شش بعداز ظهر : سخنرانی آقای «بلیه» راجع به :«شیوه های گوناگون سد سازی»

کنفرانس های فوق در سالن آمفی تئاتر نمایشگاه واقع در امیر آباد ایراد شده و با ترجمه فارسی همراه خواهد بود . کلیه علاقمندان برای استماع این کنفرانس ها می توانند با مراجعه به‌سرویس اقتصادی سفارت فرانسه کارت ورودی دریافت دارند .

درمورد معرفی بخاری جنرال روسفید شدیم

اطمینان‌داریم که‌بامعرفی آب‌گرم‌کن جنرال‌روسیاه نخواهیم‌شد

محل‌فروش بخاری وآب‌گرم‌کن جنرال: نمایشگاه شرکت سهامی جنرال مکانیك:
خیابان شاهرضا نبش کوی دبیرستان البرز وفروشگاههای بزرك درتهران وشهرستانها.

از فرداصبح سینما پلازا از فرداصبح

مردم تهران خودرا برای مشاهده یك فیلم خارق العاده آماده میکنند

سینماسکوپ تمام‌رنگی

ردان

دوبله بفارسی دراستودیو پلازا

«هیولای پرنده»

هیولای پرنده که از میلیون‌ها سال بطور خمودگی افتاده بود دراثر انفجارات اتمی از خواب بیدار وبجان بشر می‌افتد ـ مشاهده این فیلم را بدوستداران هنرسینما توصیه می‌نمائیم

شروع سانسها : ۵ر۱۰صبح ـ ۵ر۲ ـ ۵ر۴ ـ ۵ر۶ـ۵ر۸

بعدازظهر

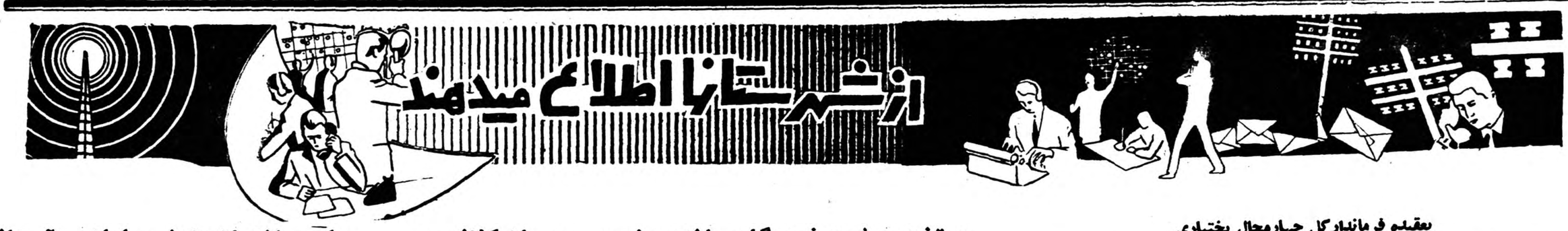

بعقیده فرماندارکل چهارمحال بختیاری

چهارمحال احتیاج به‌جاده جدید و ترمیم جاده قدیم دارد

گرمابه‌های موقوفه شهرکرد بایستی بشهرداری واگذار شود

خبرنگار ماازشهر کرد مینویسد چند روز قبل برای کسب اطلاع از برنامه های عمرانی و اصلاحی آقای سرهنك کشاورز فرماندار چهار محال بختیاری که اخیراباین سمت منصوب شده است باوی مصاحبه‌ای بعمل آوردیم . آقای سرهنك کشاورز در پاسخ‌سئوالات اینجانب اظهار داشت مهمترین موضوعی که برای اهالی چهارمحال بختیاری اهمیت حیاتی دارد ایجاد چند جادهٔ جدید و ترمیم خطوط ارتباطی این منطقه میباشد زیرا در حال حاضر وضع جاده های‌چهار محال بختیاری فوق العاده نامطلوب است. مثلا یگانه جاده‌ایکه شهر کرد را از نزدیکترین راه باصفهان متصل میکند هنوز نیمه تمام مانده و برای تکمیل ساختمان آن اقدام مؤثر نشده ماست آقای سرهنك کشاورز دربارهٔ وضع ساختمان های فعلی ادارات دولتی درشهر کرد وبروجن اظهار داشت بنظر من بهتر است مسئولین امور بجای اجاره کردن ساختمان های‌ادارات دولتی‌ساختمان های مدرن و مجهزی ایجادنمایند.

فرماندار کل چهار محال بختیاری شهر را برای مدت حداقل سی در پایان مصاحبه بوضع گرمابه‌های‌سا لبشهرداری واگذارکندشهرداری موقوفه شهر کرد اشاره کرد و خواهد توانست بتدریج بوضع گفت اگر چنانچه ادارهٔ فرهنك نامطلوب این‌گرمابه ها سروسامانی شهر کرد گرمابه های موقوفه بدهد.

خبرنگار ما از زاهدان طی گزارشی مینویسد :برای اصلاح وتوسعه کشاورزی سیستان و بلوچستان‌طی چند ماه اخیر اقدامات مجد نه‌ای صورت گرفته و در اجرای اوامر ملوکانه سعی میشود که هر چه زودتر و سائل مکانیزه کردن‌اراضی کشاورزی این استان فراهم گرددو بزاساس همین نظر شرکت «ایطال کنسولت» که از طرف سازمان‌برنامه مامور اصلاح وتوسعه امرکشاورزی این استان وسیع میباشد فعالیت خودرا روز بروز وسعت میدهد .

چند روزقبل‌شانزده دستگاه‌تراکتور برای کار در مزارع واراضی کشاورزی سیستان وبلوچستان از طریق کراچی بزاهدان وارد شد. و تحویل اولیاء شرکت مزبور گردید .

عکس کاروان تراکتور ها راهنگام ورود بزاهدان نشان میدهد .

کشاورزی سیستان مکانیزه میشود

۱۶ دستگاه تراکتور برای کار درمزارع وارد زاهدان شد

در تخت جمشید فرودگاه ساخته میشود

دراجرای‌منویات ملوکانه اخیرا ازطرف اداره هواپیمائی کشوری برای ایجاد فرودگاهی بطول هزار ودویست متر وبعرض بیست‌وپنج متردریك‌کیلومتری تخت جمشید اقدام شده وکارهای مقدماتی آن‌نیز انجام گرفته‌است .

بقراراطلاع ساختمان باند این‌فرودگاه بزودی خاتمه می‌یابد ودراین باندهواپیماهای دوموتوره خواهند توانست بسهولت فرود آیند ایجاد فرودگاه مزبور درتخت جمشید تسهیل فراوانی درکار سیاحان وجهانگردانی رافراهم میکند که‌برای بازدید آثار تاریخی بتخت جمشید میایند .

مهمان کلانتری

از شهر ری خبرنگار ما گزارش میدهد مد ت‌دو روز است دختر بچهٔ شش ساله‌ای بنام مهری که نام فامیلی خود را نمیداند مهمان کلانتری شهر ری است تاکنون والدین کودك مزبور مراجعه نکرده‌اند و مهری در این دو روز در کلانتری شهر ری بسر برده است.

پست ندارد

خبرنگار ما از بندر شاه می نویسد قریه «آرخ» از توابع بندر شاه که بیش از یکهزار نفر جمعیت دارد فاقد صندوق پست می باشد و بهمین جهت اهالی از لحاظ مبادلات پستی سخت در مضیقه قرار گرفته اند .

باید گفت قریه مزبور در مسیر پیك پست بندر شاه ـ گمیشان قرار دارد و چنانچه پیك مزبور مبادلات پستی این قریه را نیز عهده دار شود این مشکل اهالی قریه آرخ مرتفع می گردد .

برای ساختمان منزل دراراضی آستانه

بانك رهنی مشهد وام میدهد

دراجرای منویات شاهنشاه براثر اقدامات آقای مهران نایب التولیه آستان قدس رضوی اخیرا بانك رهنی مشهد حاضر شده‌است بکسانیکه قصد دارندبر اراضی موقوفه آستان قدس خانه بسازندوام‌پرداخت نماید واین موضوع ازطرف بانك طی اعلامیه‌ای‌آگهی گردیده است . .

این اقدام مفید بانك رهنی مشهد موجب خشنودی اهالی این‌شهرستان شده وامید است که‌باپرداخت وام ازطرف بانك ،بزودی دراراضی موقوفه آستان قدس رضوی خانه‌های زیادی ساختمان گردد .

چند خبر خلاصه از شهرستانها

عزیمت به آمریکا

سیرجانـ چند روزقبل آقای احمد منصوری نژند رئیس اداره فرهنك سیرجان بطهران رفت تاازآنجا جهت انجام مطالعات فرهنگی‌بامریکا عزیمت نماید .

فعالیت شیلات شمال

بندر پهلویـ میزان ماهیهای خضروفی خاویار دارکه امسال ازدریای خزر صید شده است ازسال قبل بیشتر بوده‌است وضمنا صیدماهی حلال گوشت نیزاخیرا ازطرف شرکت شیلات آغاز گردیده است .

ساختمان هتل ومغازه

تفرشـ ازطرف آقای حاج ابراهیم کاریابی یکی ازنیکوکاران تفرش در میدان باغ ملی این شهرستان ساختمان یك هتل وچندین مغازه آغاز گردیده است .

تنظیم بودجه شهرداری

اصفهانـ آقای دکتر تودسن مشاور امریکائی اداره امور شهرداریهای ایران باتفاق آقای صدریکی ازهمراهان وارد اصفهان شدتادرکادر اصلاح و تنظیم بودجه شهرداری این شهرستان اقدام نماید .

تاسیس شرکتهای تعاونی

سبزوارـ اخیرا درهفت قریه سبزوار شرکت تعاونی روستائی‌تشکیل گردیده ولی تاکنون ازطرف شرکتهای مزبور بکشاورزان وام پرداخت نشده است. فعالیت برای‌تاسیس شرکتهای تعاونی روستائی همچنان ادامه دارد.

نتیجه فعالیت

ایلامـ براثر مساعی آقای بشیری رئیس پست وتلگراف ایلام وسایر مامورین آن اداره وضع‌اداره مزبور رضایتبخش میباشد ومراسلات پستی اهالی دراسرع وقت انجام میگیرد .

بهداری بی‌سرپرست

قومناتـ رئیس بهداری آموزشگاههای قومنات جهت مطالعه بخارج از کشور عزیمت نموده وبهداری آموزشگاههای این منطقه بدون سرپرست مانده است اهالی تقاضا دارند یکنفر سرپرست برای بهداری آموزشگاه های این شهرستان اعزام گردد .

ایجاد دبستان

سبزوارـ درقریه کوشکنده ازتوابع سبزوار ازطرف آقای نعیمی اکبر رئیس فرهنك این شهرستان مقدمات تاسیس یك دبستان فراهم شده‌است ساختمان دبستان مزبوررا آقای غلامحسین ولایتی یکی ازنیکوکاران این‌قریه بفرهنك واگذار نموده است .

ترمیم راه

فردوسـ اخیراراه فردوس ازمنطقه «بجستان» تا دوراهی بشمویه ترمیم گردیده است مساعی آقای حاج وزیری رئیس راه شوسه این منطقه درمورد ترمیم‌راه مزبور درخور تقدیر است .

استاد سیاح

زاهدانـ پرفسور عباسی استاد زبان انگلیسی دانشگاه بمبئی که‌برای سیاحت عازم ایران شده است ازطریق زاهدان بوسیله اتومبیل شخصی‌به تهران عزیمت نمود .

رسیدگی بوضع بهداری

فردوسـ آقای شاهرخ خانی بازرس اعزامی سازمان بازرسی‌شاهنشاهی برای رسیدگی بوضع بهداری فردوسی وارد ایـن منطقه شد و مشغول بازرسی گردید. بازرس مزبور براثر شکایـات اهالی بفردوس اعـزام گردیده است .

نمایش فیلم

کاشانـ سینما سیار وزارت‌کار بسرپرستی‌آقای امان اله قائم مقامی وارد کاشان شد وطی دوروز بوسیله سینمای مزبور چند حلقه فیلم جالب درمحوطه کارخانه ها ومیادین شهرنمایش داده شد .

سرقت از منزل رئیس پست وتلگراف

بشهر بوشهرـ چندشب قبل منزل آقای موشمند رئیس اداره پست و تلگراف بندر بوشهر مورد دستبرد قرارگرفت وازطرف مقامات انتظامی‌برای دستگیری سارق یاسارقین اقدام شد .

حفظ امنیت

قزوینـ براثرفعالیت آقای سروان حسینی‌آرچین فرمانده ژاندارمری قزوین وضع امنیت این منطقه رضایتبخش میباشد .

بارندگی مفید

ازوابل خبرنگارما گزارش‌میدهد دوشب قبل بارندگی شدیدی توام بارعد وبرق درزابل واطراف رویداد واین بارندگی تاصبح ادامه داشت اهالی وکشاورزان زابل وحومه ازاین بارندگی‌مفید که‌درپرورش محصولات کشاورزی فوق‌العاده موثر می‌باشد خشنود شدند .

بازدید اداره راه

از شیراز خبرنگار ما گزارش میدهد دو روز قبل آقای سلطانی مدیر کل وزارت راه برای بازدید ادارهٔ راه شیراز وارد این شهر شد. آقای سلطانی طی رسیدگی بوضع ادارهٔ راه از حسن انجام وظیفه رئیس وکارمندان این اداره اظهارقدردانی کرد .

فقط دو نفر !؟

بامعدل‌کمتراز ۱۲ نمیتوان بکلاس بالاتر رفت

خبرنگارما ازگلو گاه مینویسد از۲۱ نفرفارغ‌التحصیلان کلاس سوم دبیرستان گلوگاه که‌برای ثبت‌نام‌درکلاس چهارم بهشهر رفته‌اند فقط‌دونفر موفق‌به‌ثبت نام شدماند زیرا نوزده نفرازاین عدهٔ معدل کارنامه آنان کمتر از۱۲می‌باشد ومتصدیان دبیرستان هم باارائه بخشنامه‌ای بمدرانیکه طبق‌دستور مقامات مربوطه نمیتوانند دانش آموزانی راکه‌معدل‌آنان کمتراز ۱۲است ثبت‌نام نمایند از ثبت‌نام‌آنهاخودداری کرده‌اند حالا تکلیف نوزده نفردانش آموزان‌فارغ‌التحصیل سال سوم دبیرستان گلوگاه که‌موفق به‌ثبت نام نشده‌اند معلوم نیست .

برق نجف‌آباد ارزان شد

خبرنگار ماازنجف آباد مینویسد چون اخیرا عدمای از اهالی نجف آباد دربارهٔ گرانی نرخ برقو دریافت سرقفلی ازطرف شرکت برق‌این شهرستان باستانداری اصفهان شکایت کرده بودند باینجهت چندروز قبل سهامداران شرکت برق نجف‌آباد ازطرف تیمسار فرزانگان‌استاندار استان دهم باصفهان احضار شدند وطی مذاکراتی که بعمل آمد سهامداران تعهد کردند که‌پس‌از مراجعت به‌نجف‌آباد نرخ برق‌را بطور محسوسی تقلیل دهند قانگرانی اهالی‌این شهرستان‌مرتفع‌گردد.

سیاحان فراموشکار

نقدینهٔ خودرا دریکی‌از مسافرخانه‌های اصفهان‌جاگذاشتند

سیاحان جوان باتفاق آقای سرافراز دبیر زبان انگلیسی دبیرستانهای یزد دیده میشوند

خبرنگار ما از یزد مینویسد چند روز قبل دو سیاح جوان خارجی بنام مهندس «فرانسیس» انگلیسی و مهندس «بایرون» آمریکائی که‌بقصد عزیمت به پاکستان از اصفهان‌وارد شهرستان یزد شده بودند بشهربانی این شهرستان اطلاع دادند که‌مبلغی پول واوراق بهادار آنها در مهمانخانهٔ گیتی نورد اصفهان زیر بالش‌تختخواب بجای مانده و فراموش کرده‌اند که پول خودرا از زیر بالش بردارند .

مامورین شهربانی یزد پس ازاطلاع براین امر جریان را تلفنی بمتصدی مهمانخانه گیتی‌نورد اصفهان اطلاع دادند وتاکید کردند که اوراق‌بهادار و پول سیاحان را با اولین‌وسیله‌به شهربانی یزد بفرستند .

متصدی مهمانخانه نیز برای اجرای دستورات مقامات شهربانی یزد اقدام نمود و اوراق بهادار و نقدینه‌سیاحان را در اسرع‌وقت بشهربانی ارسال کرد ووجوهات مزبور تحویل‌سیاحان گردید .

طی چند روزی که استرداد نقدینه واوراق بهادار سیاحان خارجی بطول انجامید آقای سرافراز یکی از دبیران زبان انگلیسی دبیرستان های یزد از آنها که براثر این پیش‌آمد دیناری در جیب نداشتند پذیرائی کرد .

سیاحان جوان پس از تحویل‌گرفتن نقدینه خود عازم لاهور پاکستان شدند .

خط هوائی بوشهر ـ قطر افتتاح شد

اولین هواپیمای حامل مسافر از بوشهر عازم‌قطرگردید

گزارش خبرنگار ما در بنادر جنوب حاکی است که چندروز قبل سرویس مسافربری هوائی بین بندربوشهر و شیخ نشین قطر طی مراسمی با حضور عده زیادی از مقامات دولتی بندر بوشهر افتتاح شد وبلافاصله یك فروند هواپیمای حامل مسافر از بندر بوشهر بصوب شیخ‌نشین مزبور عزیمت نمود.

بهای بلیط هواپیما از بندر بوشهر تاشیخ نشین قطر دوهزار و سیصد ریال است وبا گشایش این‌خط میزان رفت‌و آمد مسافرین از ایران به‌قطر وبالعکس افزایش خواهد یافت.

حریق عمدی

از طالقان خبرنگار ما اطلاع‌میدهد چند شب قبل در منزل آقای‌اجلالی یکی ا زاهالی «شمرك» مرکز بخش طالقان حریقی رویداد و طی آن قسمت های چوبی ساختمان و تعداد زیادی علوفهٔ خشك که در پشت بام بر روی هم انبار شده بود طعمه حریق گردید.

علت این آتش سوزی معلوم نیست ولی گفته میشود که این حریق عمدی بود ماست.

افتتاح کلاس آموزشی

خبرنگار ما از کاشان می‌نویسد چند روز قبل کلاس آموزشی فنی کارگران کاشان طی مراسمی بوسیله آقای شهپرنیا فرماندار این شهرستان گشایش یافت.

این کلاس‌که برای افزایش‌سطح معلومات فنی کارگران تشکیل گردیده بمدت یکهفته ادامه خواهد داشت.

افتتاح اولین دبستان دخترانه مرزان‌آباد

همسران افسران پادگان دراین دبستان افتخارا تدریس‌میکنند

چندروز قبل اولین دبستان دخترانه مرزان‌آباد باحضور آقای ملك محمدی رئیس فرهنك نوشهر گشایش یافت .چون آموزگاران این دبستان هنوز اعزام نشده‌اند با اقدامات‌آقای سرگرد مظاهری فرمانده پادگان مرزان آباد عده‌ای از افسران پادگان افتخارا تدریس دانش آموزان این دبستان را قبول کرده‌اند . اهالی مرزان آباد که‌با تاسیس این دبستان بیکی از آرزوهای دیرینهٔ خود نائل شده‌اند از این اقدام مفید مسئولین امور اظهار سپاسگزاری میکنند.

خداحافظی

خبرنگار ما از آبیك قزوین می نویسد چند روز قبل بمناسبت‌انتقال آقای خواجه نوری بخشدار آبیك قزوین مجلس تودیعی در محل بخشداری برگزار شد . در این مجلس از خدمات آقای خواجه نوری قدردانی بعمل آمد و یك جلد کلام‌اله مجید بعنوان یادبود بایشان اهداء گردید.

سرعت وحادثه

از شهر ری خبرنگار ما گزارش میدهد صبح روز گذشته کامیون شماره ۲۰۰۷ حامل گاه که با چند نفر سرنشین از حسن آباد بطرف تهران حرکت میکردبر اثرسرعت زیاد و داشتن مقدار زیادی بار در جادهٔ آرامگاه واژگون گردید . دراین حادثه سرنشینان کامیون مجروح شدند و راننده نیزمتواری گردید.

بازدید بهداریها

از همدان خبرنگار ما گزارش میدهد دو روزقبل آقای «سوپکیان» رئیس بهزاری و بهداشت استان پنجم با ئی آقای کازرونی رئیس امور اداری بهداری و خانم «والد هوسی» مشاور استان پنجم بهمدان وارد شدند واز بهداری و پست های بهداشتی تابعه بازدید نمودند هیئت مزبور برای رسیدگی بوضع بهداری دیگر شهرستانهای استان بصوب ملایر و نهاوند عزیمت کردند.

انتخاب هیئت مدیره

شورای کشاورزی ملایر

خبرنگار ما از ملایر گزارش می دهد چند روز قبل طی جلسه ای که در عمارت فرمانداری ملایر تشکیل گردید آقایان ابوالقاسم شاملو ـ ایراهیم ملك مدنی ـ سیف اله کشاورزیان ـ مجید میر کلالی ـ رحمن مدنی ـ حسن زندی ـ نصراله لطیفیان ـ منوچهر وزیری و عباس سیف به عضویت هیئت مدیره شورای کشاورزی این شهرستان انتخاب شدند .

در حضور والاحضرت شاهپور حمیدرضاپهلوی

سوارکاران لشکر ۱۲هنرنمائی کردند

خبرنگار ما از مشهد اطلاع میدهد مسابقات اسبدوانی و چوگان بازی لشگر دوازده خراسان طی دوروز در حضور والاحضرت شاهپور حمیدرضا پهلوی ، آقای‌دادور استاندار خراسان و تیمسار سرلشگر دادور فرمانده لشگر دوازده در میدان ورزش لشگرانجام شد در قسمت مسابقهٔ پرش بااسب آقایان استوار سپهرایی ، عرب زاده ورباطی پیروزیهای قابل توجهی کسب کردند و قهرمان مسابقات پرش با اسب شناخته شدند.

ضمنا سوارکاران ماهرلشگرعملیات نمایشی جالبی اجراکردندکه فوق‌العاده مورد توجه قرار گرفت.

مشهد

کار ناتمام

از همایونشهرخبرنگار مامینویسد مدتیست که کار ساختمان کارخانهٔ برق همایونشهر بعلت نامعلومی نیمه تمام مانده و برای تکمیل‌آن اقدام نشد ماست اهالی از مسئولین امور تقاضا دارند برای تکمیل ساختمان کارخانهٔ برق اقدام‌گردد تا مردم همایونشهر نیز از نیروی برق بهره‌مند شوند.

گشایش ساختمان جدید دبستان شیرخان

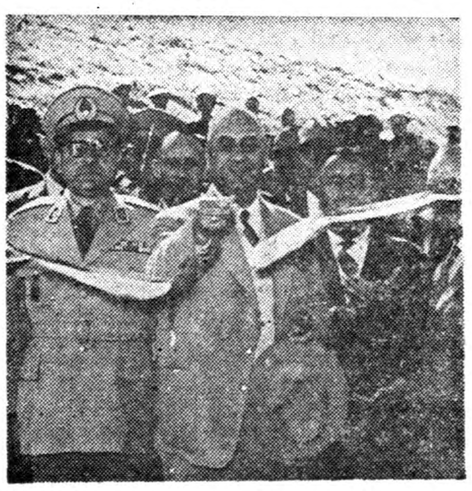

خبرنگار ما از کرمانشاه مینویسد چند روز قبل ساختمان جدید دبستان شیرجان قریه «دنیور» واقع در ۷۲ کیلومتری کرمانشاه طی مراسمی بوسیلهٔ تیمسار سرلشگر مقبلی استاندار استان پنجم افتتاح شد .در این مراسم تیمسار سرتیپ آذرخشی رئیس ستاد سپا «چهارو آقایان مهدوی رئیس فرهنك و بهروش رئیس ادارهٔ عمران استان پنجم حضور داشتند .عکس‌بالا تیمسار مقبلی و همراهان را در مراسم افتتاح ساختمان دبستان شیرخان نشان میدهد.

گندم و خرما گران شد

لبنیات هم کمیاب شده است

خبرنگار مادر بنادرجنوب گزارش میدهد اخیرا در بندر بوشهر و سایر بنادر جنوب نرخ گندم وخرما که غذای اصلی اهالی میباشدبطور محسوسی افزایش یافته و این امر موجب نگرانی شدید ساکنین این منطقه شده‌است.

ضمنا اهالی بندر بوشهر وسایر بنادرجنوب از لحاظ تهیه لبنیات موردنیاز خود در مضیقه قرار گرفته‌اند و میتوان گفت که ماست و پنیر برای مردم حکم کیمیارا دارد. خوب‌است مسئولین امور برای تامین مایحتاج عمومی و تثبیت نرخ آن اقدام نمایند.

بازدید کارخانه قند

از مشهد خبرنگار ما گزارش می دهد قبل‌ازظهردوروز قبل‌والاحضرت شاهپور حمید رضا که باتفاق چند نفر از همراهان از چند روز پیش بمشهد وارد شده بودند بصوب فریمان عزیمت کردند.

والاحضرت و همراهان پس ازورود بفریمان از کارخانه قندآن منطقه بازدید نمودند و پس از صرف ناهار در فریمان بمشهد بازگشتند.

در گذشت یکی ازهمکاران‌ما

مرحوم حیدری

امروز با کمال تاسف‌اطلاع یافتیم که آقای نامدار حیدری نماینده اطلاعات‌در شاه آباد غرب بعلت یك بیماری چند روزه دارفانی را وداع گفته است.مرحوم حیدری یکی از همکاران با سابقه و صمیمی‌موسسه اطلاعات بود و درگذشت او موجب نهایت تاسف وتاثر می باشد ما این ضایعه اسفناك را به‌بازماندگان و دوستان آنمرحوم تسلیت میدهیم و بقای عمر وشکیبائی آنانرا مسئلت داریم.

سازمان شهرستانها

خلاصه اخبار خوزستان

خرم آباد اخیرا نرخ‌گندم درخرم آباد تقلیل یافته وهم‌اکنون گندم هر یکخروار بمبلغ ۱۷۳۰ریال خرید وفروش میشود .

بندرشاهپور دردرمانگاه بندرشاهپور برای پزشکان کشیك شبانه برفرار شده‌است .

دژفول دستفروشهای دژفول باقراردادن اجناس خود درمعابر سدمعبر میکنند وباسروصدای زیاد مزاحمت اهالی رافراهم می‌نمایند اهالی برای رفع‌مزاحمت دستفروشها تقاضای بدل‌توجه‌دارند .

الیگودرز نقائص اموراداره پست و تلگراف الیگودرز مرتفع شده .محل اداره نیز بساختمان‌جدید منتقل‌شده‌است .

بازدید بهداریها

از همدان خبرنگار ما گزارش میدهد دو روزقبل آقای «سوپکیان» رئیس بهزاری و بهداشت استان پنجم با ئی آقای کازرونی رئیس امور اداری بهداری و خانم «والد هوسی» مشاور استان پنجم بهمدان وارد شدند واز بهداری و پست های بهداشتی تابعه بازدید نمودند هیئت مزبور برای رسیدگی بوضع بهداری دیگر شهرستانهای استان بصوب ملایر و نهاوند عزیمت کردند.

سرعت وحادثه

از شهر ری خبرنگار ما گزارش میدهد صبح روز گذشته کامیون شماره ۲۰۰۷ حامل گاه که با چند نفر سرنشین از حسن آباد بطرف تهران حرکت میکردبر اثرسرعت زیاد و داشتن مقدار زیادی بار در جادهٔ آرامگاه واژگون گردید . دراین حادثه سرنشینان کامیون مجروح شدند و راننده نیزمتواری گردید.

افتتاح کلاس آموزشی

خبرنگار ما از کاشان می‌نویسد چند روز قبل کلاس آموزشی فنی کارگران کاشان طی مراسمی بوسیله آقای شهپرنیا فرماندار این شهرستان گشایش یافت.

این کلاس‌که برای افزایش‌سطح معلومات فنی کارگران تشکیل گردیده بمدت یکهفته ادامه خواهد داشت.

از چهار گوشه اجتماع

انجمنهای محل

حمام رایگان برای دانش‌آموزان

انجمن محلی خیابان استخر . راه‌پیما . قنات بریاست آقای حاج فتحعلی راه پیما و با حضور آقایان احمدی ـ گلشن ـ زمانی‌زاده ـ افضلی ـ الیاسوند ـ شهرابی ـ خمسه در محل انجمن تشکیل شد ابتدا آقای الیاسوند گفت دو طفل از طرف انجمن‌بپرورشگاه معرفی‌شده است و انجمن اقداماتی نیز درباره تامین وضع زندگی دانش آموزان بی بضاعت محلی بعمل آورده . آقای راه‌پیما آمادگی‌خودرا برای هرگونه کمک باین اطفال اعلام داشتند . رئیس انجمن در جلسه اخیر گفت اطفال بی بضاعت می توانند از حمام رایگان راه پیما استفاده نمایند .

پیاله‌فروشی ممنوع وتلفن عمومی دایر گردید
این انجمن بشکایات مردم محل رسیدگی کرد

جلسه هفتگی انجمن محلی شمال غرب تهران درمنزل آقای مهندس مصحفی بریاست آقای سرهنگ گلکار وباحضور آقایان ، سرهنگ مرزبان ،سرهنگ نعمتی، ابوالحسن جعفرزاده ،علامه، طبیب زاده ،نیک‌اختر، غفاری ،قائم ،میرهاشمی ،همتی، خان‌محمدی ،حاجی حبیبی، هنرمند تشکیل گردید.

ابتدا آقای سرهنگ گلکار شرحی درباره محل زباله‌دانی که در چهارراه گل‌کار قرار گرفته بیان داشت وافزود که اهالی از انجمن تقاضا کرده‌اند تانسبت‌بانتقال محل مزبور اقدام شود دراین‌جلسه تصویب شدکه نامه‌هائی بوزارت کشور ،شهرداری، وزارت بهداری نوشته شود .

حضور سکنه محل در انجمن

دراین موقع عده‌ای ازسکنه محل درجلسه حضور یافته وتقاضا کردند که‌بهرترتیبی شده‌بوسیله برزن ازریختن زباله بچهارراه گلکار جلوگیری شود یکی‌از ساکنین افزود که بعدا باید این محل محصور گردد.

آقای احمدی ازروحانیون محل‌ازا قدامات انجمن وکلانتری ۱۱ مبنی برمنع‌پیاله‌فروشی دراین محل قدردانی کرد.

تلفن عمومی و رسیدگی بشکایات

آقای احمدی از نصب تلفن عمومی چهارراه گلکار اظهار رضایت کرد ورئیس انجمن‌از کلانتر ۱۱دعوت نمود تادرجلسه آینده بمنظور قدردانی از اقدامات وی درجلسه حضور یابد.

انجمن درخاتمه بشکایات رسیده مردم محل رسیدگی کرد وجلسه درساعت ده‌ختم گردید.

انتخابات انجمن شمال بهار

انجمن محلی شمال خیابان بهار «عباس‌آباد» باحضور ساکنین‌محل تشکیل گردید.دراین‌جلسه‌انتخابات بعمل‌آمدویازده نفر آقایان زیرین سرهنگ اسعدرزم‌آراء، علی‌اکبر امین‌الهی، سرهنگ شاهین‌فرمیرهادی، سرهنگ تقدیسی، مهندس ارین ،حبیب‌اله ثقفی ،خلیل‌اسعد رزم‌آراء سرتیپ حکیمی، سروان مجیدیان ،وزیرزاده، بسمت اعضای هیئت مدیره انجمن انتخاب گردیدند. دراین جلسه بلافاصله آقای سرهنگ اسعدرزم‌آراء بسمت رئیس وسرهنگ تقدیسی‌بسمت نایب‌رئیس انتخاب گردیدند. آقایان سرهنگ اخگر مهاجر، علی‌اکبر اسلامی، طلاچی ، محمد نقره‌چی ،سرتیپ مهجور ،اتابکی نیز هرکدام آرائی داشتند.

درانجمن شهباز

جلسه انجمن محلی شهباز باحضور کلیه اعضاء تشکیل شد ابتدا درباره اهمیت همکاری معتمدین محلات مطالبی گفته شد وسپس‌آقای علی داودی رئیس انجمن بیانات مفصلی دراهمیت روز تولدشاهنشاه ایراد نمودودراین جلسه عده‌ای از اعضادرباره نیازمندیهای محل گفتگو کردند.

پزشک و پاسبان لولو نیستند

دو شب قبل از خیابان نادری میگذشتم .در میان جارو جنجال اول شب آن خیابان این جمله که توسط خانمی ادا شد بگوشم خورد «اگر یکمرتبه دیگر ازاین کارها بکنی میدمت دست‌پاسبان» و منکه نظرم بااین عبارت جلب شده بود بی‌اختیار برگشتم و بگوینده آن نگاهی کردم .

خانمی بود که‌دست کودکی را در دست داشت و مخاطبش کسی جز همان پسر بچه نبود . اوباین ترتیب بفرزندش گوشزد میکرد که تنبیه اش خواهد نمود .

چند مرتبه خواستم بگویم خانم محترم بچه‌را باپاسبان نترسانید و بجای اینکه پاسبان را لولو معرفی کنید و کودکی را که فردا بزرگ خواهد شد نسبت به خانواده‌ای که خادم اجتماع است بدبین نمائید در گوشش بگوئید که‌پاسبان دوست‌اوست ودر بسیاری موارد همچنانکه وظیفه‌اش حکم میکند بلو کمک خواهد کرد تا او ازهمین روزهای اول وظائفی را که پاسبان بعهده دارد از او توقع داشته باشد .

بچها معمولا از پاسبان میترسند و این حس ترس که توسط والدینشان در آنها ریشه دوانده کم‌کم باهشت سرگذاشتن کودکی تغییر میکند و جای خودرا به بیزاری و بی‌اعتنائی میسپارد چه انسان نسبت بهرچه که در بچگی ازآن میترسیده کینه میورزد .

بنابراین نه تنها بچه‌ها بلکه در اینجا غالبا بپاسبان اعتماد ندارند و آنچه راکه باید انجام دهدازاو نمیخواهند و آنها هم خواهی نخواهی تواضع وادب را فراموش کرده وشانه خودرا اززیربار وظائفی که هرگز بکار کسی نمیاید خالی میکنند و کم کم آنرا از یاد میبرند واگر احیانا کسی آدرسی از آنها بخواهد یااصولا نمیدانند و یامیدانند واز راهنمائی آن خودداری میکنند واین هردو همان احساس نکردن مسئولیت و بشوخی گرفتن آنست .

از پاسبان که بگذریم موضوع پزشک پیش می‌آید . باز لااقل میتوانیم‌بدون کمک پاسبان گلیم خودرا از آب بیرون بکشیم ولی بدون پزشک زندگی ما نمیگذرد . پزشک کسی‌است که ماهرروز و هرساعت ممکنست باو نیاز پیداکنیم بخصوص همان بچها که بارها باگفتن جملات میبرمت دکتر ویا میدم آمپولت بزنند ترسانده شده‌اند .

چه بسیار مواقع که مادرها در موقع رفتن بمیهمانی ویا گردش برای‌آنکه کودکشان مزاحمشان نباشد دکتر رفتن و آمپول زدن را بهانه قرار میدهند . گذشته از آنکه بااین گفته ها دروغگوئی را به آنها می‌آموزد موجبات پرورش غلط کودک را فراهم میکند .

اغلب اینگونه بچها در مواقع بیماری بقدری از پزشک وحشت دارند که ضربان سریع و غیرعادی قلب آنها پزشک را مشکوک میکند و یا باجیغو فریاد های خود وامتناع از معاینه اورا در محظور عجیبی میاندازند . بسیار اتفاق افتاده که سوزن سرنگ در بدن چنین کودکانی شکسته و ناراحتیهای دیگری که ناشی از ترس بی‌جای آنهاست ایجاد شده‌است . درچنین مواقع مادران بسیار عصبانی بنظر میرسند و کودک را از ترسی که خود آنها در دلش پدید آورده‌اند و اکنون ارادی نیست سرزنش میکنند .

هنگامه منافی

مکتوب

دویست ویکم ـ آبان‌ماه ۱۳۳۸

دوست گرامی

مسلما راست است که می‌گویند «دو گفتن اثریست که د رنگفتن نیست» و واقعا آنانکه حقایق گفتنی را به کسانی که باید نمی گویند گناهی بزرگ مرتکب می شوند .شاهد ملزوم نامه ایست که چند روز قبل از وزارت پست و تلگراف رسیده و مرقوم رفته است «عطف بمکتوب صدو نودو سوم جنابعالی محترما رونوشت گزارشی ، که در این مورد از شرکت تلفن واصل گردیده جهت استحضارا یاد میدارد »

باید موضوع مکتوب مزبور را (بطوریکه در جرائد چاپ شد) یادتان بیاورم تا خودتان با جواب شرکت مقایسه کنید . در مکتوب ۱۹۳نوشته شده بود در کشور «ازما بهتران» روزی یکی از دوستانم خواست آپارتمانی اجاره کند و نیم ساعت بعد دو نماینده از دو شرکت تلفن امانش را بریدند و برقابت یکدیگر مزایائی باو می دادند تا باشتراک ترغیبش کنند ، و بهر حال یکساعت بعد تلفنش بکار افتاد . ودر اینجا باید هزار تومان داد یکسال منتظر شدتا شاید نوبت برسد اگر اشکالی پیش نیاید اجازه نصب تلفن صادر گردد . آیا عجیب نیست که متاع انحصاری پر سودی مثل برق وتلفن این همه متقاضی داشته باشد ، و معذالک فروش هریک پس از یکی دو سال دوندگی تازه موکول باجازه شخص وزیر یا مدیرکل گردد؟»

در جواب استفسار بسیاربمورد مقام وزارت هیئت مدیره تلفن طی نامه مفصلی می نویسد :«عطف به نامه شماره فلان متضمن مکتوب صدو نودو سوم خواجه نوری اشعار میدارد که قانونگذار اداره شرکت را بطریق بازرگانی توصیه نموده است وهیئت مدیره شرکت ناگزیر است که‌در تامین امور ارتباطی همیشه معادله اقتصادی عرضه و تقاضا را ملحوظ نماید یعنی شرکت باتوجه به تعداد متقاضی ظرفیت فنی را احتساب میکند وبعد اقدام به سفارش می نماید ...»

خدا پدرو مادر تان را بیامرزد ، حالا می فهمم چرا هر روز برق و تلفن دل وروده خیابان هارا بیرون می ریزند. خوب‌این مشکل ما که بحمداله حل شد ، مشکل دیگری دارم که اگر اعضای هیئت مدیره تلفن را کهغالب بامن دوست و مردمان خوبی هستند دیدم باید به پرسم وآن این است که قسمشان بدهم؛ و به پرسم شما را بخدا وقتی این گزارش را می نوشتید خودتان زیر سبیلی نمی خندیدید ؟

* * *

دیگر این که ـ راجع به آخرین کنگره حقوقدانان که چندی قبل در دهلی نوتشکیل شدیکی ازنمایندگان حقوقدان مادر مجله کانون وکلا گزارش جالبی چاپ کرد که باوجود اختصار بسیار خواندنی و موثر است. زیرا ، گذشته از خود موضوع مقاله، مطلب دیگری براهل بصیرت آشکار می گردد که بی شباهت به‌آزمایشات روانشناسان با «لکه مرکب» نیست (شاید شنیده باشید که روانکاوان لکه مرکبی روی کاغذ انداخته و با تا زدن کاغذ لکه را پخش می کنند ـ بعد اشکال عجیبی که‌از آن لکه مرکب روی کاغذ نقش می بندد به شخص نشان میدهند تا بگوید چه می بیند ، واز آنچه می گوید تشنجات روحی و نگرانی های درونی شخص مورد آزمایش را کشف می کنند)ـ خلاصه این گزارش قسمت های برجسته ای‌داردکه حیفم آمدچکیده‌اش را مورد توجهتان قرار ندهم و آن از این قرار است :

۱ـ در نطق افتتاحیه نهرو می گوید «... قوانین هر قدر صحیح جامع الاطراف و متناسب با ترقی و پیشرفت جامعه تدوین شده باشد بخودی خود برای سعادت افرادجامعه کافی نیست . بایستی اول قضاتی مستقل الفکر ، درستکار وبا جرئت در جامعه وجود داشته باشند که بتوانند آن قوانین را اجرا کنند. چون قضاتی که تحت تاثیر منفعت، جاه طلبی ، ضعف نفس و ترس ، از احقاق حق و اجرای عدالت خود داری می کنند بزرگترین دشمن قانون وفاسد ترین افراد جامعه به حساب می آیند ...»

ـ «... شرط اول حکومت قانون در جامعه آزادی است در جامعه ای که آزادی در آن حکمفرما نیست قانون وجود ندارد در جامعه ای که آزادی نیست اغراض ومنافع افراد باسم قانون تحمیل واجرا می شود ونتیجه آن اضمحلال قوای معنوی وانحطاط فکری‌و هرجو مرجو بیعدالتی است..»

۲ـ از مصوبات کمیسیون شماره یك کنگره :«در هر جامعه آزادیعنی حکومت واقعی مردم بر مردم قانون گزار مکلف است قوانینی را مورد تصویب قرار دهد که شخصیت فرد را در جامعه بالا برد ... ودر عین حال مکلف است آزادی عقیده را محترم شمارد . بایستی از تصویب هر نوع قانون بر اساس تبعیض ز قبیل بر تری نژادی یا اقلیت های مذهبی یا مرجح داشتن مردان بر زنان خود داری کند ...»

۳ـ از مصوبات کمیسیون شماره۲ کنگره ... «تصمیمات قوه مجریه علاوه بر مسئولیتی که طبق قانون اساسی در مقابل قوه مقننه دارد بایستی از طرف محاکم کنترل شود باین معنی که هر زیان دیده حق داشته باشد بدادگاه بر علیه تصمیم نابجای دولت شکایت کند و برای زیان‌وارده تقاضاءجبران‌نماید...»

٤ـ از مصوبات کمیسیون شماره ۳ : «هیچکس را نمی توان بازداشت نمود مگر این که بازپرس دلائل قانونی بر علیه او پیدا کرده باشد . برای گرفتن اقرار استعمال شکنجه به وسیله آزار بدنی و روحی (سرم حقیقت) ذنب لایغفر است . عاملین ومباشرین این قبیل اعمال قرون وسطائی بایستی تسلیم عدالتشوند.

۵ـ از مصوبات کمیسیون شماره ٤ :«... وکیل باید جرات و جسارت داشته باشد و قادر باشد عقیده خود را آزادانه اظهار کند ... «البته‌غرض از «وکیل» وکیل دادگستری است (نظیردکترهومن‌کاتب‌گزارش)نه‌وکیل مجلس زیرا وکلای مجلس و سنا‌نه تنها آزادند که عقیده خودرا آزادانه ابراز دارند بلکه حتی آزادند که‌برای اصلاح کار از آزادی عقیده خود نیز صرفنظر کنند .

«صلاح کار کجاو من خراب کجا
به بین تفاوت رماز کجاست تابکجا»

فعلا تاهفته آتیه خدا نگهدار

دوست دار شما

ا. خواجه‌نوری

Onduline
La Toiture idéale

مقاومت دربرابر باد
قابل انعطاف

اوندولین

صفحات موجدار آسفالته از مهمترین محصولات اروپا

برای پوشش و محافظت سقف

O.F.I.C. 5, rue de La Paix - Paris 2è

برای کسب هرنوع اطلاعات به‌نمایندگان‌ما درتهران: شرکت سیرمات خیابان تخت جمشید (روبروی سفارت آمریکا) یا شرکت فراکومیر شماره ۳۲۳ خیابان فردوسی صندوق پستی ۳۸ مراجعه‌فرمائید.

نمایشگاه بهترین و زیباترین فرشهای معروف
کارخانجات فرشبافی ارجمند کرمانی
شما را برای تماشا و دادن سفارش هرنوع و اندازه از عالیترین فرشهای بی‌نظیر خود دعوت مینماید
نشانی شرکت پالار : خیابان لاله‌زار ـ مقابل مغازه ردی

نمونهٔ کارت جائزه فیات برای ۳نفر برنده خوش شانس

شماهم میتوانید درمقابل خرید یکی‌از ۱۵نوع اتومبیل کوچك وبزرك فیات کارت بالا را دریافت نمائید . شاید قرعه بنام شما اصابت‌کرده و بتوانید یك‌عمر از بنزین مجانی استفاده کنید !
این جایزه برای خریداران فیات درتمام کشوراست ومدت این امتیاز تاپایان آبان‌ماه ۳۸ میباشد.
جایزه مخصوص فیات به سه‌نفر برنده بترتیب: صدهزارکیلومتر نفراول وبرای نفردوم وسوم هریك پنجاه هزارکیلومتر بنزین مجانیست!
نمایشگاه فیات: دروازه دولت ساختمان فیات ـ تلفن ۳۳۶۰۴ـ۳۸۶۳۸ـ۳۸۶۳۷

اپطالیدون ساندوز را فقط در کاغذهای زرورقی که دارای علامت مخصوص ساندوز است خریداری فرمائید

گودیر

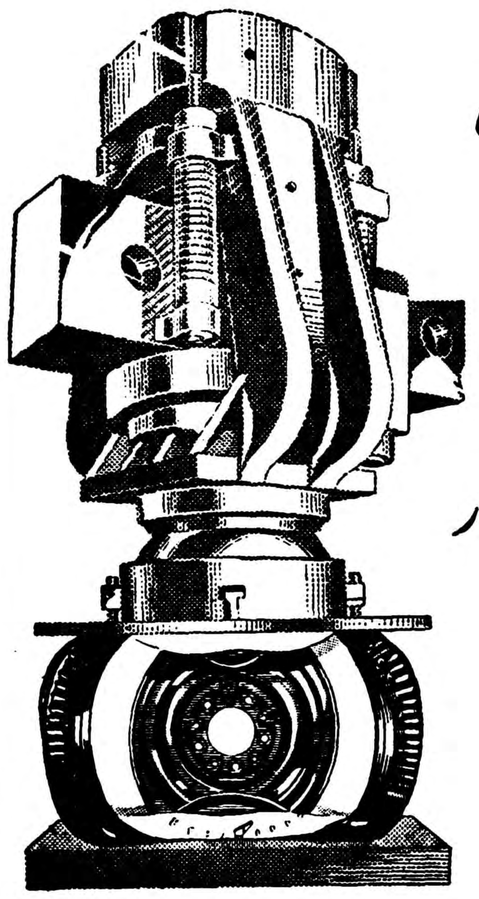

لاستیکهای نایلن

3T

با ۱۳ تن فشار

آزمایش میشود

۲۰۳۷

GOODYEAR

آ ـ ۲۷۹۴۰

کلاه لندنی (لین کلن)

که در دنیا بی‌نظیر و دارای شهرت جهانی است وارد شد

برای خرید کلاه درهمه فصل کلی وجزئی به تجارتخانه رضاتقی‌زاده تیمچه‌حاجب‌الدوله مراجعه فرمائید تلفن ۲۱۲۸۹

آ ـ ۲۷۹۲۶

مژده بمحصلین دبیرستانها و علاقمندان بتحصیل زبان انگلیسی

دایرکت متد جدید تالیف دانشمند محترم آقای کاوسی برومند در پنج‌جلد منتشر شد ـ دراین متد باضافه راهنما های لازم بدبیران و محصلین‌زبان انگلیسی برای‌اولین‌بار درایران‌تلفظ صحیح انگلیسی با علائم‌فونتیك بین‌المللی یاد داده‌میشود این‌متد بی‌نظیر نتیجه تجربه ۲۵ ساله مولف آن‌و یگانه کتبی است که انگلیسی راباآخرین سبك امروز تدریس میکند بهای جلد اول ۸۰ ریال جلد دوم ۱۲۰ ریال جلد سوم و چهارم‌و پنجم هرجلد ۱۵۰ریال ـ شهرستانها مقدارمورد تقاضای خود را تلگرافا اطلاع دهند ـ مرکزپخش تهران خیابان‌ناصر خسرو شجاعی گلستانه عنوان تلگرافی تهران شجاعی .

آ ـ ۲۱۵۴۱

مزایای متعدد مدل‌های مختلف **صندلی تاشو ارج**

سبب شده است که در ماههای اخیر از جنوبی‌ترین نقاط ایران مانند جزیره خارک و مراکز نفتی شرکت ملی نفت گرفته تا شمالی‌ترین نقاط مانند پایگاههای ژاندارمری شمال از مراکز هنری تهران مانند تلویزیون ایران گرفته تا هتلهای زیبای کناره بحر خزر از ادارات اصل ۴ در زابدان گرفته تا ادارات بهداری کرمانشاه از متل قوه کازینوی رامسر گرفته تا مهمانخانه کوه سنگی مشهد .

از سالنهای متعدد روزنامه اطلاعات گرفته تا جلسات امتحانی ورود بدانشگاه از شیخ نشینهای خلیج فارس تا ادارات دارالحکومه ولایت قندهار از سفارت ایران در کراچی گرفته تا نمایشگاه ازمیر ترکیه و خلاصه بهر گوشه که مسافرت نمائید همه :

صندلی تاشو ارج مصرف میکنند

کارخانه ارج ـ تهران خیابان شوش تلفن ۲۸۷۷۴ و ۲۳۲۰۸

فروشگاه ارج ـ تهران خیابان فردوسی مقابل کوچه خندان کلیه فروشگاههای معتبر.

شهرستانها ـ نمایندگان کارخانه ارج

علامت اطمینان

آ ـ ۲۷۹۰۸

کارخانه سماور نفتی ارجمند پایدار زیرنظر متخصصین کارآزموده سماورهای نفتی از ۳ تا ۶۰ لیتر را در سراسر ایران در دسترس شما قرار میدهد

مصنوعات جدید کارخانه ارجمند پایدار

هرکجا هستید با ما مکاتبه کنید

آدرس : خیابان بوذرجمهری جنب مسجد شاه ارجمند پایدار تلفن ۲۴۵۶۸

مخصوص بوفه ادارات ـ رستورانها ـ کافه‌ها ـ قهوه‌خانه‌ها آ ـ ۲۷۸۴۶ (گردونه)

مناقصه آسانسور

کارخانجات صنایع شیشه‌ایران یك‌دستگاه آسانسور ازطریق مناقصه خریداری می‌نماید داوطلبان شرکت درمناقصه می‌توانند مشخصات مناقصه را از دفترکارخانه واقع درنازی‌آبادخیابان سیلو دریافت‌وپیشنهادات خودرا تاساعت ۱۰روزچهارشنبه ۲۶آبانماه ۱۳۳۸ به‌دفترشرکت تسلیم نمایندکه درهمان ساعت‌بازوقرائت خواهدشد

آ ـ ۲۷۷۵۲ ۱ ـ ۲ کارخانجات صنایع شیشه ایران

بخاریهای نفتی هاوکینس ساخت انگلستان

باحداقل حجم حداکثر حرارت را میدهد

زیبا ـ باصرفه ـ پرحرارت ـ ارزان

فروشگاه فیلیپس رادیو و تلویزیون

خیابان لاله‌زار و سعدی بالا

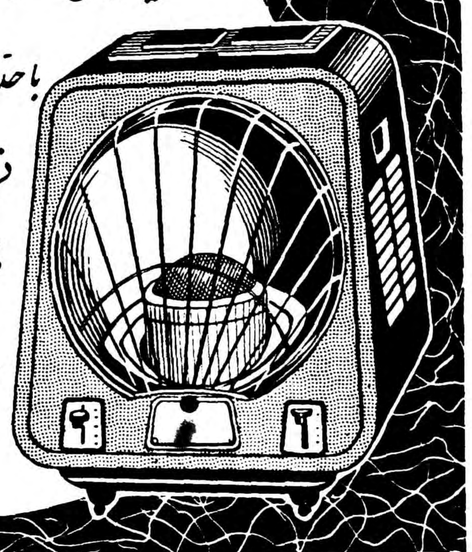

HAWKINS HEATER LONDON

آ ـ ۲۷۸۷۸

من مال مردم باسلیقه هستم

ماشین تحریر

اُپتیما

ا پ ت ی م ا

Optima

فاکوپا

نماینده انحصاری شرکت سهامی بازرگانی آرین‌خیابان بوذرجمهری سرای حافظ تلفن ۵۰۰۹۱ تا ۵۰۰۹۴

محل فروش شرکت‌سهامی تحریرایران چهارراه اسلامبول لاله‌زار تلفن۳۶۲۲۴ تجارتخانه حسن‌کاشانی خیابان نادری چهارراه قوام‌السلطنه تلفن ۴۰۷۵۷ تجارتخانه حاجی‌اسمعیل افشار بازار امین‌الملك تلفن ۲۱۳۰۱

فرهنگی - ورزشی

آغازمسابقات والیبال دبیرستانها

مسابقات والیبال دبیرستان های دختران وپسران تهران از تاریخ جمعه چهاردهم آبانماه در استادیوم امجدیه آغاز خواهد شد.

آقای رهبری رئیس اداره تربیت بدنی فرهنگ استان بخبرنگار مااظهار داشت امسال‌برای مسابقات‌دبیرستانها طریقه خاصی پیش بینی شده‌است که ازهرنظر مسابقات بهترو جالبتر برگزار شود .

قله کلون بستك

هفته گذشته عده‌ای ازکوهنوردان باشگاه ورزشی دربند سر مرکب‌از آقایان فولادی ـ ساوجی ، صالحی بسرپرستی حسن ساوجی بقله‌کلون بستك صعود و باموفقیت بتهران مراجعت نمودند .

واحدهای ارتش بازهم بمبارزه میپردازند

مسابقات قهرمانی کاپ حذفی ارتش ازروز ۲۷ آبان آغاز میگردد

کمیسونی‌از سرپرستان‌ورزشی‌واحد های‌ارتش‌مقیم مرکز باحضورسرهنگ مکری رئیس فدراسیون‌فوتبال‌کشور وسر پرست فوتبال ارتش دو محل باشگاه پهلوی تشکیل گردید دراین کمیسون مقررات شرکت دومسابقات قهرمانی ارتش موردبررسی وتصویب قرار گرفت ، مقررات مصوبه شرکت کنندگان بشرح زیر میباشد ،

۱ـ شرکت کنندگان در مسابقات فوتبال ارتش بایستی حقوق بگیر وکارمند رسمی قسمتها باشند ،

۲ـ دو قطعه عکس باضافه صورت ۲۲ نفر اسامی شرکت کنندگان‌بمهر کارگزینی و امضاء رئیس مربوطه تا روز یکشنبه ۲۳ آبان بدفترشعبه ورزشی ارتش ارسال گردد ،

۳ـ برندگان اول برنده کاپ حذفی انجمن‌ورزش ارتش و۱۵نفر بازیکنان تیم اول و دوم مدال‌ورزشی دریافت خواهند داشت ، چون مسابقات فوتبال ارتش از روز ۲۷ آبان آغاز میگردد در جلسه دیروز مراسم قرعه کشی نیز بعمل آمد و برنامه مشروحه زیر از روز پنجشنبه ۲۷ آبان در زمین چمن دانشکده افسری بموقع‌اجراءگزارده میشود .

پنجشنبه ۲۷ آبان یك‌ونیم‌بعدازظهر چترباز ـ گارد شاهنشاهی ساعت سه‌ونیم‌بعداز ظهردانشکده افسری موتوری ارتش ،

جمعه۲۸آبان‌هشت‌ونیم‌صبح‌دبیرستان نظام با سپاه یك ۱۰٫۵ صبح‌زرهی با دژبان ساعت ۱٫۵ بعد از ظهر تسلیحات ارتش بانیروی‌هوائی ، ساعت ۳٫۵ بعد از ظهر دانشگاه نظامی با شهربانی ، مدت مسابقات نیز ۴۵دقیقه پیش بینی شده است

فعالیت دربهداری آموزشگاهها

درجوادیه وحشمتیه دو درمانگاه مجهز تاسیس شده است

ای دکتر آگاه رئیس اداره‌کل بهداری آموزشگاهها پیرامون امور جاری بهداشت در مدارس اظهار داشت :

بخش‌پروتوشناسی بهداری آموزشگاهها باوسایل جدید شروع‌بکار کرده و در مدت یکماه گذشته ۵۳۴ نفر دانش آموزان مدارس تهران با دستگاههای مزبور معالجه شده‌اند.

دربخش های فرهنگی‌یك ودوحومه درمانگاههای مجهزی تاسیس شده‌موریاست این درمانگاهها به‌ترتیب بعهده آقایان دکترمصطفوی ودکتر کابلی واگذا رشده است.

رئیس بهداری آموزشگاهها سپس گفت بتدریج برای عموم دانش آموزان برك‌معاینه پزشکی تهیه میشود دراین برك‌ها که‌حاوی وضع بهداشتی محصلین می‌باشد جزئیات وسوابق پزشکی عموم دانش آموزان ثبت میگردد ودرپرونده های آنان نگهداری خواهد شد.

مسابقات فوتبال دانشگاه

روز بیستم آبان مسابقات فوتبال دانشگاه تهران باحضور آقای صدقیانی رئیس اداره تربیت‌بدنی دانشگاه تهران وجمعی از استادان آغاز گردیدونتایج زیرحاصل شد.

دانشسرایعالی باداروسازی سه‌برهیچ بنفع دانشسرایعالی ،فنی با پزشکی یك‌بریك مساوی ،حقوق بادامپزشکی ۲برهیچ بنفع حقوق ، ادبیات باکشاورزی ۲برهیچ بنفع ادبیات

دنباله مسابقات فوتبال دانشگاه درروز جمعه چهاردهم آبان‌ماه بشرح زیر انجام خواهد شد.

ادبیات باعلوم نه‌صبح ،کشاورزی بایزشکی دونیم صبح،داروسازی بادامپزشکی نه‌صبح. دانشسرایعالی وحقوق دونیم صبح مسابقات در امجدیه انجام خواهد شد.

نامه آقای روژه کولن رئیس فدراسیون بین‌المللی کشتی

بقرار اطلاع تلگرافی بشرح زیراز طرف آقای روژه‌کولن‌رئیس‌فدراسیون بین المللی کشتی خطاب به آقای سرهنك معروفخانی رئیس فدراسیون کشتی کشور بسازمان تندرستی جوانان مخابره شده است .

آقای سرهنك معروفخانی رئیس فدراسیون کشتی ایران، امروز که پس ازاختتام بازیهای مدیترانه به پاریس بازگشته ام اولین وظیفه‌خود میدانم که ازجنابعالی ابراز امتنان نموده وبرای تشکیلات مجلل وعالی مسابقات جهانی کشتی تهران بشما تبریك بگویم وپیام فدراسیون بین المللی کشتی اینجانب‌ازجنابعالی قدردانی نموده واحساسات صمیمانه خودرا تقدیم دارم .

ضمنا نامه تشکر آمیز دیگری از طرف «پرنس‌لو» رئیس فدراسیون کشتی آفریقای جنوبی به فدراسیون واصل گردیده است، «پرنس‌لو» در این نامه متذکر شد «است‌مافوق‌العاده ازکارهائیکه شما انجام داده‌اید تحت تاثیر قرارگرفته وآنچه لازمه انجام چنین مسابقاتی که آنهمه اشخاص رادور هم گرد آورده است‌بعمل‌آورده بودید بنظرمامایه افتخار واعتبار فدراسیون کشتی ایران است .

پیشرفت رکورد ۱۰۰ متر درجهان

قبل از اینکه فدراسیون دوومیدانی بین‌المللی تاسیس شود درآمریکا دوومیدانی عظمت فراوان داشت ومردم آمریکا دنبال رکورد های جالب میرفتند. رکورد صدمتر یکی از قدیمی ترین رکوردهای دوومیدانی است . مادراینجا پیشرفت رکورد صدمتر جهانرا بدون کم وکسر عینا منتشر میکنیم :

۱۸۷۷ ویلمر آمریکا ۱۱٫۴ ثانیه
۱۸۸۴ باکر آمریکا ۱۱ ثانیه
۱۸۸۹ ژرویس آمریکا۱۰٫۸ثانیه
۱۹۱۲ لینکوپ آمریکا ۱۰٫۶ ثانیه
۱۹۲۰ شولتز آمریکا ۱۰٫۶ ثانیه
۱۹۲۱ پادوك آمریکا ۱۰٫۴ثانیه
۱۹۲۶ گرنیك آلمان ۱۰٫۳ ثانیه
۱۹۳۰ ویلماس کانادا ۱۰٫۳ ثانیه
۱۹۳۲ تولان آمریکا ۱۰٫۳ ثانیه
۱۹۳۳ متکالف آمریکا ۱۰٫۳ ثانیه
۱۹۳۴ پتاکوك آمریکا ۱۰٫۳ ثانیه
۱۹۳۴ برگرهلند ۱۰٫۳ ثانیه
۱۹۳۶ یوشیاکا ژاپن ۱۰٫۳ ثانیه
۱۹۳۶ سترانديرك سوئد ۱۰٫۳ ثانیه
۱۹۳۶ اونس آمریکا ۱۰٫۳ ثانیه
۱۹۳۶ اونس آمریکا ۱۰٫۲ ثانیه
۱۹۴۱ داویس آمریکا ۱۰٫۲
۱۹۴۸ لابیش پاناما ۱۰٫۲ ثانیه
۱۹۴۸ اول آمریکا ۱۰٫۲ ثانیه
۱۹۵۲ رمیگونیو آمریکا ۱۰٫۲ ثانیه

تاسال ۱۹۵۶ دوندگان مختلف رکورد ۱۰٫۲ ثانیه را بدست آوردند ولی بعدا مورچیسوان ، ویلیامس ، گینك ونوتون‌موفق شده‌اند صدمتر را در ۱۰٫۱ ثانیه بدوند. فوتبر آلمانی چندی پیش صد متر را در ۱۰ثانیه دوید ولی فدراسیون جهانی این رکورد رابعلل فنی رد کرده است .

مراقبت بازرسان دررفتار دانش آموزان

دراین چند روزه بازرسان ویژه اداره فرهنگ استان مرکزی چند تن از دانش آموزان راکه در غیر موقع در خیابانها دیده شده و اعمال خلاف انتظاری از آنها مشاهده گردیده مورد تعقیب و بازخواست قرار داده اند .

اداره فرهنگ استان مرکزی انتظار دارد با تعقیب این روش و باهمکاری اولیای دانش آموزان وضع اخلاقی و رفتار دانش آموزان را در خارج از آموزشگاه هم تحت نظر داشته باشد

دراین قسمت مخصوصا در رفتار دانش آموزانی که در ساعات درس و مدرسه در سینماها دیده میشوند مراقبت مخصوص بعمل خواهد آمد .

سرپرست پرورشی اندام باشگاه دارائی

آقای ابراهیم باقریان قهرمان ژیمناستیك و پرورش اندام سابق کشور به سر پرستی سازمان پرورش اندام باشگاه دارائی منصوب واز روز گذشته مشغول کار شد .

نبرد کشتی گیران باشگاههای تهران با دوشهرستان

مسابقه دوستانه بین چهارتیم کشتی باشگاه های تهران جوان- نیرو و تیم شهرستان بیجار وکردستان وتیم سالن پارك شهر دردوشب متوالی زیر نظر فدراسیون کشتی کشور انجام گردید ونتایج زیربدست آمد .

دروزن دوم آقایان موحد ازتهران جوان، هرمشیر ازنیرو ،کارائی از پارك شهر، دروزن سوم موحدازتهران جوان عامری ازنیرو، نیك مرد از بیجار، دروزن چهارم‌آخوندی ازپارك شهر، شیرزاد ازنیرو، سیدالشهدائی از بیجار، دروزن پنجم یزدی ازپارك شهر، شادلو ازنیرو، نیازی ازبیجار، در خاتمه مسابقات‌آقای نیکخووآقای مکری مدیرباشگاه تهران جوان گزارش مسابقات راضمن عرض تشکر ازشرکت کنندگان دادند. درخاتمه جوائزبین قهرمانان توزیع گردید .

درنتیجه کلی‌امتیازات تیم‌نیروباه مقام‌دومی‌مقام‌اول وتیم پارك شهر با دومقام اول ودومقام سوم مقام دوم وباشگاه تهران بادو مقا م‌اول مقام سوم مسابقات را بدست آورد .

از اسپهانی :

در باره انتخاب تیم‌ملی فوتبال

گفتم وبازتکرار میکنم که‌در مسابقه جمعه هر چهار تیم شرکت کننده تمرین کافی نداشتند .نه فقط در کشور ما بلکه در کلیه ممالك دیگر نیز در آغاز فصل فوتبال تیمهای شرکت کننده‌تمرین‌کافی ندارند وبتدریج به «فرم» مسابقه میرسند .ولی چون تیم ملی فوتبال ایران در آینده نزدیك با آزمایش مهم مواجه خواهد شد از این‌جهت لازم است که فدراسیون فوتبال در مورد انتخاب‌تیم ملی تلاش بیشتری بنماید آنچه مسلم است با انجام چند مسابقه نه فوتبالیستهای‌مابه «فرم» میرسند ونه فدراسیون‌میتواند از میان آنها افراد کاملاآمادهو واجد شرط را انتخاب نماید .

ما اگر در مسابقات آسیائی نام نویسی نکرده بودیم ممکن بوداز شرکت صرف نظر کنیم ولی ماداميکه قول شرکت داديم‌شان‌فدراسيون ما نیست که بدلولی بکند وبه اصطلاح میدان را خالی نماید . بنظرما برای آماده کردن افراد تیم ملی یك‌راه ساده وجود دارد که اگر فدراسیون توجه نماید میتواند کمبود وقت را جبران ودر نتیجه تیم‌ملی آماده وآماسته به هندوستان بفرستد .بدین معنی که فدراسیون‌برای تیمهای طراز اول در هفته بجای یك مسابقه دو مسابقه ترتیب دهد و در ضمن مراقبت دره‌تمرین آنهارانیز خودبعهده گیرد . درصورت قبول پیشنهاد ما لازم است فدراسیون باشرکت چهار تیم مورد نظر یك‌سری مسابقات دیگر شروع‌نماید .

فدراسیون نباید فراموش کند که دو خصوص انتخاب تیم ملی صددر صد صلاحیت دارد وبرای این منظور هر روشی راصلاح بداند میتواند انجام دهد. بدیهی است‌که پس از انتخاب افراد تیم ملی افراد انتخاب شده ازتیمهای خود جداخواهند شدوبرای تکمیل آزمایش چند بازی هم باتیمهای دیگرانجام‌خواهند داد. بهر صورت فدراسیون باید درخصوص تشکیل تیم‌ملی فوتبال ایران ازجمیع امکانات استفاده نماید تاتیمی که بهندوستان میرورد بتواند بنحوشایسته عرض اندام نماید .

جشن باشگاه جعفری

ازساعت نوزده روز پنجم آبان جشن مجللی بمناسبت چهل ویکمین سال تولد شاهنشاه درباشگاه جعفری برپابود.

دراین جشن جمع کثیری از نمایندگان دومجلس، افسران ارشد ، سفرای کبار مقیم تهران، مدیران روزنامه ها وقهرمانان دوومیدانی کشور های اسپانیا وهندوستان وپاکستان وایتالیا که برای شرکت درمسابقه های چهارم آبان بتهران آمده بودند شرکت داشتند .

پس ازعملیات ورزشی آقای جعفری بیاناتی ایراد کرد .

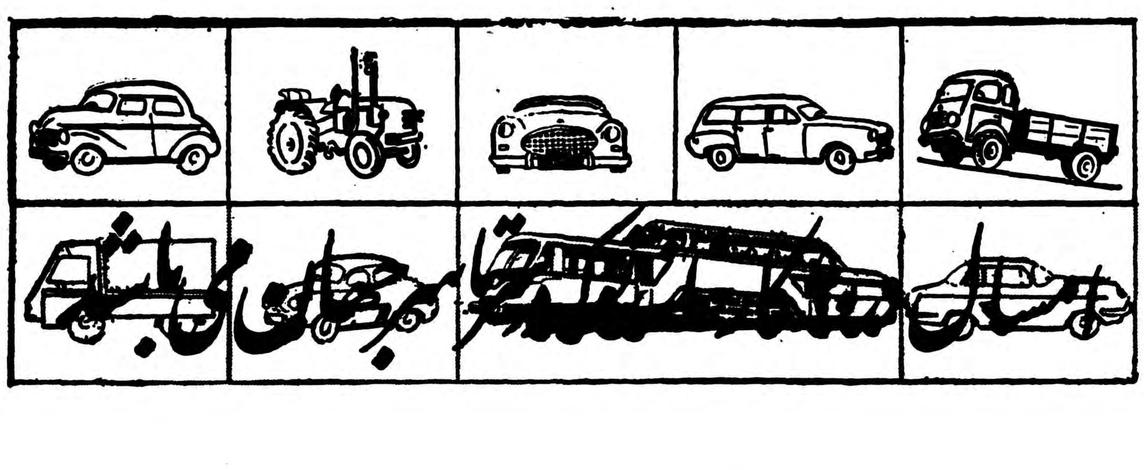

اتومبیلهای رنو که‌بیش‌از پیش درخیابانها وجاده‌های ایران دیده میشود بوسیله یکی ازبزرگترین کارخانجات اتومبیل‌سازی جهان ساخته شده‌است.

***

۱۱کارخانه رنوبا۵۰۰۰۰کارگر درفرانسه‌و۹کارخانه درسرتاسر جهان هرسال بیش‌از ۴۵۰۰۰۰ اتومبیل دوده‌ا هزار کامیون وانت تراکتور ولکوموتیو برقی‌غیره میسازند.

کارخانجات رنو بامجهزبودن به‌خودکارترین وسائل در سال ۱۹۵۹ تعداد ۱۰۰۰۰رنو درآمریکا و۲۵۰۰۰ در آلمان بفروش رسانده است.

رنو اتومبیلی محکم راحت وباصرفه بوده درضمن زیبائی شکل تزئینات داخلی رابنحو احسن داراست.

داوید براون

تراکتور دیزلی قوی
باقساط چهارساله بفروش میرسد

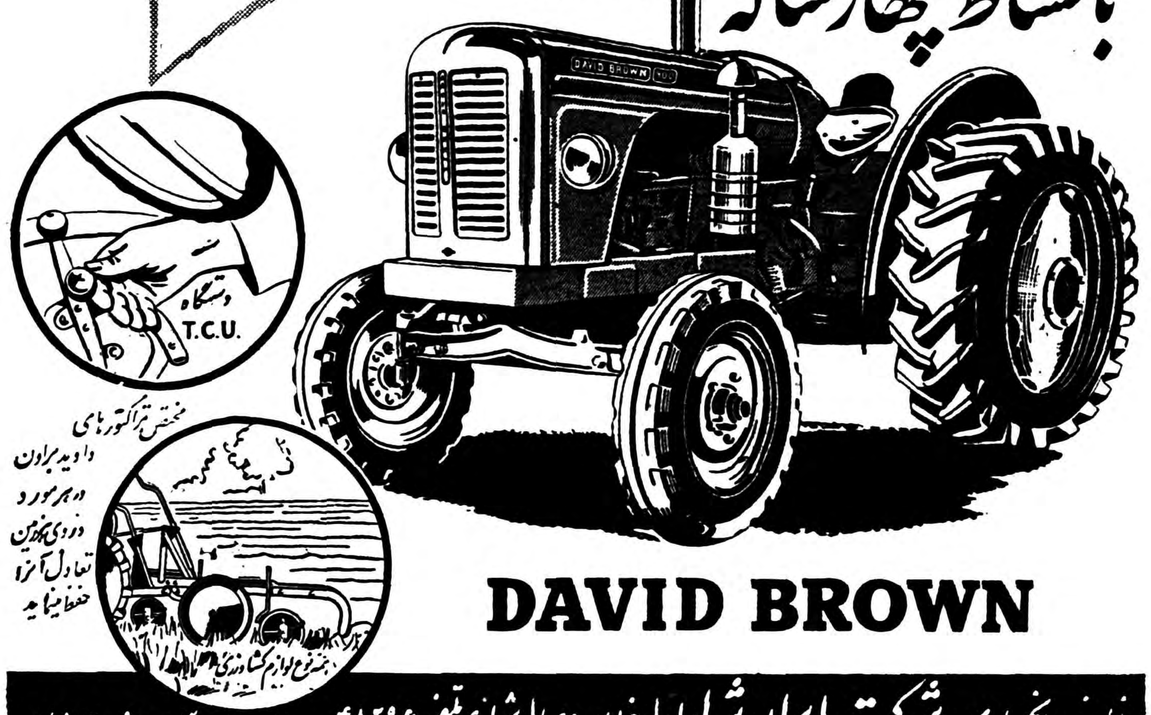

DAVID BROWN

نماینده انحصاری: شرکت ایران شیار اول خیابان وصال شیرازی تلفن ۴۸۲۹۶ نمایندگان شهرستانها:

اهوازـ میدان فلکه تجارتخانه آقای دکتر عبدالمجید فتحی وبرادران ـ **بهشهر**ـ خیابان ایستگاه تجارتخانه آقای فریدون فلاح‌زاده. **شیراز**ـ خیابان سعدی شرکت حاج محمدسالکی و شرکاء. **رضائیه**ـ خیابان جدید میدان گندم تجارتخانه آقای حاج محمود اشنوئی محمودزاده. **گرگان**ـ خیابان پهلوی تجارتخانه آقای فرج‌اله لطفی. **مشهد**ـ سرای مینو تجارتخانه آقای محمدرضا یزدی. **گنبدقابوس**ـ تجارتخانه حسین امیری نائینی.
نمایندگان فعال در شهرستانهای دیگر قبول میشود ـ داوطلبین به نشانی بالا مراجعه فرمایند.
آ ـ ۲۷۷۰۰

Spiros

LE SPÉCIALISTE DU COMPRESSEUR D'AIR

کمپرسورهای اسپیروس

از ۱ تا ۵۰ اسب یک‌مرحله که بوسیله هوا یا آب خنک میشود.
از ۳ تا ۱۲۰ اسب دومرحله که بوسیله هوا خنک میشود.
از ۴۰ تا ۳۰۰ اسب دومرحله که بوسیله آب خنک میشود.
برای تمام فشارها تا ۴۲۰ کیلوگرم درسانتیمترمربع.
کمپرسورمتحرک بوسیله موتورهای بنزینی، دیزلی یا برقی از ۱ تا ۱۲۰ اسب

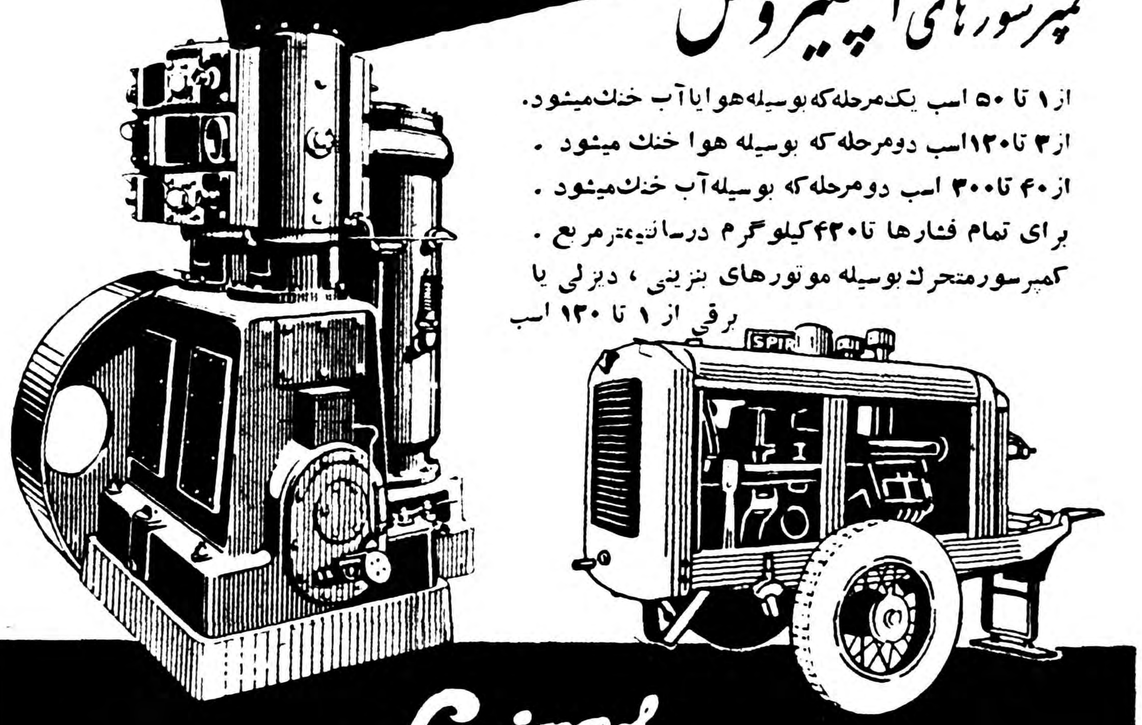

Spiros
SAINT-DENIS - SEINE - FRANCE

نماینده انحصاری شرکت آ. حکیم وشرکاء
خیابان سعدی تلفن ۳۶۱۳۱
آ ـ ۲۷۸۹۴

AEG
PRESIDENT

صورت خودرا
به ریش تراش آ. اِ. ک بسپارید

فاکوپا
آ اِ کِ

آ. ا. ک ریش‌تراش بی‌بند ـ خط زن و خودکار
باریش تراش آ.ا.ک نشسته وایستاده همیشه ودر هرحال بااستفاده ازکوتاهترین فرصتها میتوانید اصلاح کنید آ.ا.ک بند ندارد وقبلا بوسیله برق شارژ میشود و تیغ آن هنگام تراشیدن صورت شما تیز میگردد.
آ. ا. ک بایک بار شارژ شدن ده بار صورت شمارا میتراشد

محل فروش: کلیه فروشگاههای معتبر لوازم الکتریکی
آ ـ ۲۷۷۶۴

دیزل ژنراتور: ساخت

کارخانجات معروف آ.سه آ. بلیندرمونکتل
سوئد از ۱۸ تا ۱۰۰ کیلو ولت‌آمپر

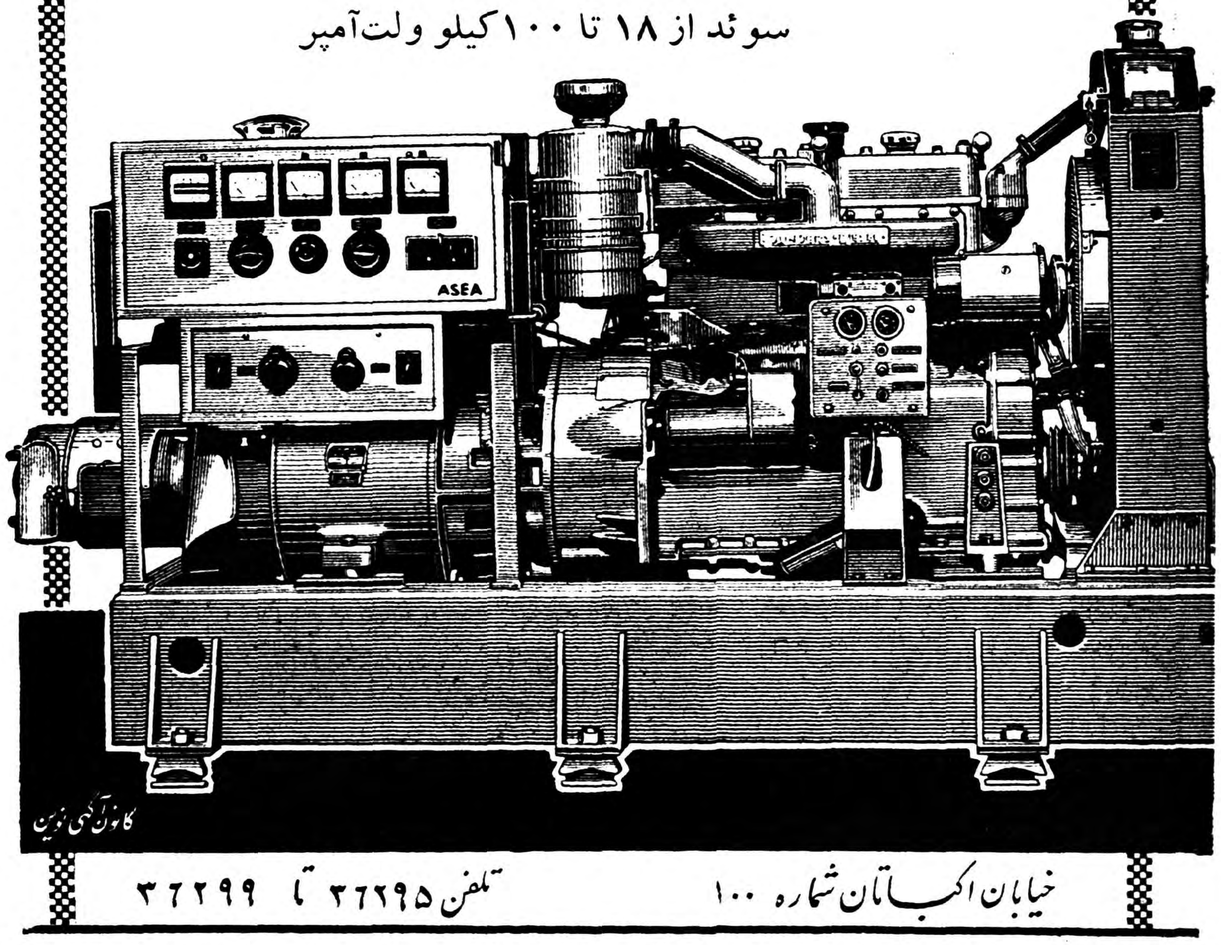

کانون آگهی نوین

خیابان اکباتان شماره ۱۰۰ تلفن ۳۶۲۹۵ تا ۳۶۲۹۹
آ ـ ۲۷۸۹۰

از ارزانی قیمت وخوبی جنس کفشهای مدرن پائیزه وزمستانی مارک مهندس عنایت تعجب خواهید کرد! فروشگاه: چهارراه عزیزخان شماره ۳۱۷
آ ـ ۲۷۹۲۴

مانور ارتش اردن در حضور شاهنشاه

بقیه از صفحه اول

قرار گرفتند .

اخباری که امروز در تایید خبر مزبور رسید از اینقرار است :

طبق برنامه مقرر گردیده بود که اعلیحضرت همایونی در فرودگاه کویت اقامت کوتاهی فرمایند . بهمین‌جهت از طرف حکومت کویت مراسم استقبال شایانی فراهم شده وفرودگاه تزئین و آماده پذیرائی از شاهنشاه ایران شده بود . حضرت شیخ کویت که سال پیش بتهران آمدند وچند روزی میهمان اعلیحضرت همایونی بودند با اعضای دولت و شیوخ کویت در فرودگاه حضور یافتند مقدم اعلیحضرت همایونی را استقبال و خبر مقدم گفتند وپذیرائی شایانی نمودند .

این ملاقات و پذیرائی سه ربع ساعت بطول انجامید و سپس اعلیحضرت همایونی و همراهان فرودگاه کویت را ترک نموده عازم کشور هاشمی اردن شدند .

هنگام عزیمت ،هواپیما در آسمان کویت چرخ زدو اعلیحضرت همایونی شهر کویت و تاسیسات نفتی کویت را در احمد آباد بازدید فرمودند.

انعکاس سفر شاهنشاه

سفر رسمی شاهنشاه بکشور اردن هاشمی که بدعوت اعلیحضرت ملك حسین صورت گرفته و جریان تشریف فرمائی شاهنشاه بعمان از طرف کلیه خبرگزاری های جهان بطور مشروح مخابره میگردد .

خبرگزاری یونایتدپرس از عمان چنین گزارش میدهد : شاهنشاه ایران در روز گذشته برای یك اقامت چهار روزه وارد اردن گردیدند .

در فرودگاه عمان ملك‌حسین پادشاه اردن باستقبال آمد و پس از آنکه دو پادشاه دست یکدیگر را فشردند شاهنشاه ایران از برابر گارد احترام عبور کردند در حالیکه موزیك سلام رسمی دو کشور را مینواخت .

شاهنشاه کاملا شادمان بنظر میرسیدند و باتفاق ملك حسین عازم مقروی گردیدند . هنگام ورود شاهنشاه ۲۱ تیر توپ شلیك شد .

شاهنشاه پس از اندکی استراحت و بازدید ملك‌حسین ، هیئت های‌سیاسی مقیم اردن و ایرانیان ساکن‌این کشور را در کاخی که برای اقامتشان درنظر گرفته شده بحضور پذیرفتند .

ضیافت دیشب

دیشب ملك حسین ضیافتی بشام بافتخار شاهنشاه ایران ترتیب داد دراین میهمانی‌شاهنشاه ، ملك‌حسین، همراهان شاهنشاه ، نخست وزیر و اعضاء حکومت اردن ، دیپلماتهای خارجی مقیم عمان و شخصیت های برجسته اردن شرکت داشتند .

بیانات اعلیحضرت همایونی

در سر میز شام شاهنشاه در پاسخ سخنان‌اعلیحضرت ملك حسین چنین فرمودند :

اعلیحضرتا . ازاظهارات محبت آمیزی که‌نسبت بمن وملتم فرمودید صمیمانه تشکر میکنم وخوشوقتم‌بدان اعلیحضرت‌اطمینان‌دهم که‌این احساسات پرمودت ازهرحیث جنبه متقابل‌دارد وماهمواره آرزومند بوده‌ایم که‌ملت دوست وهم‌کیش خود اردن‌را ازهر جهت سعادتمند ومرفه به‌بینیم.

مدتها بود که‌من اشتیاق سفر به کشور اردن داداشتم وازوقتی که‌جد بزرگوار اعلیحضرت به‌مملکت ما مسافرت فرمودند همواره آرزومند بازدید این سفر ودیدار کشوری بودم که‌تحت زمامداری معظم‌له وبعد ازآن تحت‌اراده آن اعلیحضرت از هرجهت راه ترقی وتعالی در پیش گرفته‌است.

متاسفانه مشکلات سیاسی و بحران های پیاپی خاور میانه که این منطقه را از سالها پیش بصورت یکی از حساسترین مناطق جهان درآورده است دوز بروز حصول این آرزو را بتعویق انداخت . ولی خوشوقتم که امروز بالاخره میتوانم باتوفیق تجدید دیدار آن اعلیحضرت کشور پرارزش همکیشی راکه تحت رهبری ایشان اداره میشود از نزدیك به‌بینم مادر ایران بخوبی متوجه وضع کشور اردن هستیم و میدانیم که این کشور با کوشش و فداکاری تمام در راه بهبود وضع اقتصادی و بالا بردن‌سطح زندگی خویش میکوشد .

مادرایران از سالها پیش درهمین راه پیش میرویم و خوشوقتیم که هر موفقیتی که دراین مورد درهریك از کشورهای این منطقه از جهان بدست آید پیشرفتی است که نصیب همه آنها شده‌است زیرا آینده ما و شما و سایر ملل شرق بهمین کوشش موفقیت آمیز در راه پیشرفت اقتصادی وبالابردن سطح زندگی‌افراد خود در محیطی امن ودور از تزلزل و تشویش وابسته است .

البته جنبه معنوی و فرهنگی ودرعین حال خصائل و فضائل عالیه اخلاقی‌را که بدون آنها ترقی واقعی هیچ ملت و کشوری امکان پذیر نیست فراموش نباید کرد ولی کشور های شرقی در این مورد غالبا دارای سنن استوار و دیرینه‌ای هستند که بر سابقه‌ای ممتد و پرافتخار تکیه دارد و احتیاجی نیست که دراین باره اشاره تازه‌ای بشود .

من صمیمانه امیدوارم که تحت‌رهبری آن اعلیحضرت ونر پرتو ثبات و آرامش و امنیتی که لازمه هر ترقی و پیشرفت است کشور دوست و هم کیش ما اردن دوز بروز پیشتر بطرف سعادت و رفاهیت پیش رود و مردم این مملکت پیوسته خوشبخت‌تر باشند و از زندگی معنوی و مادی بهتر و عالیتری برخوردار گردند .

تندرستی و سعادت و موفقیت آن اعلیحضرت و خاندان جلیل سلطنتی و رفاه و ترقی روز افزون ملت نجیب برادر اردن را از خداوند متعال خواستارم .

شعارهای خیرمقدم

پس‌از آن پادشاهان دو کشور عازم کاخ سلطنتی « بسمان » شدند . موتو سیکلت سواران مسلح‌واتومبیل های زره‌پوش اتومبیل اعلیحضرتین را اسکورت کردند . درسراسر مسیر پرچمهای دو کشور و شعارهائی بزبان فارسی مبنی بر خیرمقدم به شاهنشاه ایران بچشم میخورد مردم درخیابانها‌استقبال گرمی‌ازاعلیحضرت میکردند و بنفع معظم‌له تظاهرات شدیدی انجام میدادند .

خبرگزاری «رویتر » نیز درباره‌اولین ملاقات دو پادشاه در عمان گزارش زیر را مخابره کرده‌است :

شاهنشاه ایران که دیروز برای انجام یك مسافرت رسمی چهار روزه وارد عمان شد مدت نیم ساعت‌باملك حسین مذاکره نمود دو پادشاه بعدا اعلام داشتند که روابط دو کشور و تحولات اخیر جهان عرب را مورد بحث قرار داده اند .

ملك حسین نخست برای مدت کوتاهی از شاهنشاه دو کاخ بسمان دیدن کرد . سپس شاهنشاه بکاخ زهران تشریف فرما شدند و در آنجا ملك حسین و هزاع المجالی نخست وزیر دو انتظار معظم له بودند .

ناظران سیاسی انتظار دارند که مذاکرات بیشتری در مورد تغییرات عراق و جنبش کمونیستی درخاور میانه و اقدامات مشترك برای‌افزایش همکاری دو کشور بعمل آید .انتظار میرود که روز جمعه دو پایان‌مذاکرات طرفین یك اعلامیه مشترك منتشر کنند .

شاهنشاه بعد از ظهر دیروزتاج گلی بر مزار ملك عبداله نثار کردند

قرار داد فرهنگی

بعداز ظهر امروز قرارداد‌فرهنگی ایران و اردن در عمان امضا میشود قرار داد مزبور را وزیر فرهنگ اردن و وزیر مختار ایران درعمان امضاء میکند .

از گرانی ذغال و وضع اتوبوسرانی

بقیه از صفحه اول

در دروازه شمیران منتهی می‌شود و شهرداری با وجود توصیه انجمن‌های محلی‌اقدامی برای مرتب نمودن‌مبدان نکرده‌است دبیر شورا افزود که از همه بدتر این محل بزباله دانی مبدل شده‌است .

ذغال چوب

آقای رستگار رازی سپس در باره گرانی خاکه و ذغال صحبت کرد وی گفت هنوز اول زمستان است‌و خاکه خرداری ۱۲۰۰ ریال است معلوم نیست تکلیف مردم فقیر دراین‌فصل سرما چه خواهدشد شورا تصویب کرد که شرحی در این مورد بشهرداری نوشته شود .

اتوبوسرانی تهران

آقای پور مزی نماینده انجمن‌محلی یوسف آباد در باره وضع عمومی اتوبوس رانی تهران صحبت کردوی گفت شورای عالی انجمن های محلی باید بگرفتاریهای مردم رسیدگی کنند.

وی تعقیب‌شرکت توزیع گوشت را بعنوان نمونه‌ای از تذکر شورایعالی وتوجه دولت مثال آورد .

وسپس گفت هنگامیکه شاهنشاه اوامر موکدی برای بهبود وضع‌گوشت صادر می‌کردند و مامورین ازاقصی نقاط کشور گوسفند بتهران می‌آوردند عده‌ای مشغول سوء استفاده بودند واما اتوبوس همه آقایان میدانند که وضع اتوبوس رانی درتهران‌خوب نیست اتوبوس ها بیش از ظرفیت سوار می‌کنند.از دو میلیون جمعیت تهران یك میلیون اتوبوس‌بسوز می‌شوند معلوم نیست رفع مشکلات ایاب و ذهاب این عده باکیست ؟ قبل از تاسیس شرکت واحد خط یوسف آباد دارای پنجاه دستگاه اتوبوس بود و اکنون بدوازده دستگاه تقلیل یافته است .

ناطق سپس بتاریخ بلیط ها اشاره کردو گفت این اقدام بضرر‌مردم‌است وباید هرچه زودتر متروك شودشورا تصویب کردکه شرحی بوزارت‌کشور نوشته شود و تقاضای عطف توجهو اقدام سریع کردد .

برق تهران وبرقهای‌اختصاصی

در این موقع آقای سید محسن‌ویژه از حضور تیمسار آجودانی در جلسه شورا تشکر کرد و تقاضا نمود که مدیر کل برق تهران درباره برق‌تهران و برقهای اختصاصی و مشکلاتی که موجود است‌مطالبی باطلاع شورا برساند.

آقای نصیری معاون شورا گفت در پاره‌ای از نقاط برق ضعیف است‌در شمال و جنوب شهر گاهی اوقات ضعف برق‌احساس‌می‌شودولی‌بایددانست که کلیه مهندسین لایق و کاردان بنگاه باهمکاری تیمسار سعی‌میکنند روبروز وضع برق را بهبودبخشند.

اظهارات مدیر کل برق

سرتیپ آجودانی ابتدا از شورا تشکر کرد که‌همواره برفاه وآسایش مردم محلات می‌اندیشید وی سپس گفت من انتظار دارم مردم به‌آنچه که مامبتلا هستیم لحظه‌ای توجه کنند صرفنظر ازوضع آشفته‌بنگاه که اکنون کاملا اصلاح شده‌بدون تظاهر باید عرض کنم که برق تهران را باید درگذشته و حال و آینده بررسی کرد. برق شهرتهران درچند سال قبل جمعا ۱۸هزار کیلوات بودواکنون میزان تولید نیروی برق درتهران بالغ‌بر‌صدهزار کیلوات‌است البته این مقدار نیرو بسهولت فراهم‌نشده ومولود زحمات مداوم کارکنان بنگاه برق است که ابدا به‌آن توجهی نمیشود .

چرا برق ضعیف‌وخاموشی‌موجود است

آقایان تولید برق بمراتب آسانتر از توزیع آنست وقتی قرار داد احداث آلستوم بسته شد انعقادقرار داد ایجاد شبکه توزیع‌به‌مدتها‌بعد ازآن تاریخ موکول گردید ونتیجه این‌شدکه موقعی‌ماتوانستیم کارخانه را براه‌اندازیم شبکه نداشته‌باشیم و چون نقصیه تاخیراحداث شبکه توزیع بعهده بنگاه نیست بدین‌لحاظ مردم بدون درنظر گرفتن این مسئله تصور میکنند باآغاز بهره برداری کامل از آلستوم بازهم برق آنان ضعیف‌است در صورتیکه‌درحال حاضر کارخانه طرشت فقط روزانه ده‌هزار کیلووات نیرو بشهر کمك می‌نماید و البته تاچند روز دیگر شبکه فشار بسیار قوی آلستوم به کارخانه برق تهران‌مربوط میشود و سپس شبکه‌های قوی و ضعیف این کارخانه نیز آماده خدمت میگردد آنوقت دیگر ضعف برق محسوس نخواهد بود .

روزطبی ایران وفرانسه امروز گشایش یافت

بقیه از صفحه اول

چند تن از اعضاء هیئت فرانسوی نیز برای دیدار دریای خزر بکرانه های شمال سفر کردند .

آقای ماکس فلشه وزیر امور اقتصاد فرانسه قرار است صبح جمعه تهران را بسوی پاریس ترك گویند .

همانطور که‌در شماره دیروز اطلاع دادیم آقای آنتوان پینه وزیر دارائی فرانسه روز شنبه از پاریس واردتهران میشوند و مدت سه روز در تهران میهمان رسمی دولت ایران خواهند بود . آقای آنتوان پینه هنگام اقامت در تهران بحضور شاهنشاه خواهد رسید .

آقای آنتوان پینه که‌امروز مهمترین شخصیت اقتصادی ومالی فرانسه بشمار میرود از تهران برای شرکت در یك کنفرانس به ویتنام خواهد رفت .

میهمانی وابسته نظامی فرانسه

ازساعت شش بعداز ظهر دیروز از طرف سرهنك «دوبی‌نیر» وابسته‌نظامی فرانسه در ایران و بانوبافتخارمهندس سرتیپ بورل یکی از معروفترین شخصیت های نیروی هوائی فرانسه و خلبانان و افسران نیروی هوائی‌که برای نمایش هوائی فرانسه بتهران آمده‌اند ضیافتی برپا بود .

در این میهمانی عده‌ئی از شخصیت های نظامی و افسران و خلبانان برجسته نیروی هوائی ایران وفرانسه شرکت داشتند .

خلبانان و افسران نیروی هوائی فرانسه بامداد امروز تهران را با هواپیماهای خود بسوی آنکارا ترك گفتند . این عده مدت سه روز در آنکارا توقف کرده ودر آنجا نیز یك نمایش هوائی داده و سپس به پایگاه خود در فرانسه باز میگردند .

ماکس‌فلشه وزیر امور اقتصاد فرانسه عصر دیروز مدت پنجاه دقیقه بتماشای ورزشهای باستانی در باشگاه بانك ملی رفت

میهمانی وزارت خارجه

دیشب از طرف آقای‌مهندس شریف امامی وزیر صنایع و معادن ضیافتی به شام بافتخار وزیر اقتصاد فرانسه و هیئت فرانسوی که بمناسبت‌افتتاح نمایشگاه علمی و فنی فرانسه‌بتهران آمده‌اند در کاخ وزارت خارجه برپا شد .

در این میهمانی آقای نخست وزیر و آقایان وزرا و عده‌ای از رجال‌داخلی و خارجی که جمعا در حدود سیصد تن بودند شرکت داشتند .

روز طبی ایران وفرانسه

بامداد امروز درساعت نهونیم روز طبی ایران وفرانسه طی‌مراسمی درسالن آمفی تئاتر نمایشگاه گشایش یافت .

دراین مراسم آقای دکتراقبال نخست‌وزیر ،آقای دکتر راجی‌وزیر بهداری ، آقای دکتر فرهادرئیس دانشگاه وهمچنین استادان دانشکده پزشکی تهران‌ودانشمندان واستادان فرانسوی شرکت داشتند .

پس‌از گشایش روزطبی ،آقای پرفسورشارل‌دوبره کنفرانسی همراه بافیلم ایراد داشتند .

بعداز ظهر امروز آقای دکتر ژان ویس مدیرمرکز تحقیقات جراحی تجربی‌قلب وعروق،قلب و ریه مصنوعی جدیدرا نشان دادمو امکانات بکار بردن‌آنرا درجراحی قلب تشریح کردند .

میهمانیهای کارفرمایان فرانسه

ظهرامروز ازطرف آقای‌بژورئیس ددراسیون صنایع مکانیکی فرانسه ضیافتی بناهار درمحل نمایشگاه فرانسه بافتخار شخصیت‌های‌ایرانی داده شد .

آقای پژواز ساعت شش‌بعداز ظهر دیروز درتالار پذیرائی‌نمایشگاه ضیافتی داشت‌که عده‌زیادی از شخصیت‌های ایرانی واعضاءهیئت نمایندگی فرانسه درآن حاضر بودند .

امشب نیز از طرف شورای کارفرمایان و صاحبان صنایع فرانسه میهمانی کوکتل درباشگاه افسران داده خواهد شد .

در تالارفرهنك

ساعت هفت‌بعداز ظهرامروز از طرف اداره کل‌هنر های زیبای کشور برنامه‌ای بافتخار هیئت نمایندگی فرانسه درایران که‌برای افتتاح نمایشگاه فرانسه بتهران آمده‌اند درتالار فرهنك اجراخواهد شد .

این برنامه ازساعت هفت بعد ازظهرآغازمیگردد وقسمتهای‌مختلف آن موسیقی اصیل ایرانی وهمچنین کار آهنگسازان معاصر ایران را به‌میهمانان فرانسوی معرفی‌خواهد کرد .

مجلس شورای ملی

بقیه از صفحه اول

«شین» یك متر زمین در هیچ جا ندارد که به‌مردم بدهد (سراج‌حجازی- در کره‌ماه میدهند)(خنده‌نمایندگان)

در مملکت ما امنیت اجتماعی هست، اما امنیت قضائی نیست ، اگر بود اینها را میگرفتندو تنبیه میکردندو بمجازات میرساندند (صحیح است) باید باین امر رسیدگی کنند واگر دیدند کسی کلاهبرداری کرده‌است مجازات شود (صحیح‌است)

از جناب آقای ذوالفقاری معاون محترم نخست وزیر جدا تقاضادارم که باین موضوع شرکت «شین» توجه فرمایند . (صحیح است ـ احسنت)

نمایشگاه فرانسه

بعد آقای دکتر شاهکار ابتدا در مورد جشنهای مجلل چهارم آبان بیاناتی ایراد کرد و از گردانندگان جشنها تشکر نمود و سپس راجع به نمایشگاه صنعتی و هنری و فنی فرانسویها صحبت کردو گفت :

هنگام افتتاح نمایشگاه فرانسه ژنرال دوگل رئیس جمهور فرانسه ضمن پیامی که برای شاهنشاه فرستاداظهار داشت : جای کمال خوشوقتی وافتخار برای کشور فرانسه است که‌شاهنشاه ایران اجازه فرمودند نمایشگاه‌فرانسه در کشور ایران افتتاح شود وهمچنین روابط علمی و فرهنگی است که در روابط ایران و فرانسه که از دیرزمان داشتندموثراست و بین‌دوکشوردوستی ایران و فرانسه رشته‌های ناگسستنی بوجود می‌آورد .

ناطق‌سپس‌درمورد شرکت‌نمایندگان ایران در کنفرانس بین‌المجالس امسال در ورشو بیاناتی ایراد کرد و در دستور . . .

سپس مجلس وارد دستور شدوافتدا لایحه توسعه اصلاح نهال و تهیه‌بذر ارسالی از مجلس سنا مطرح وبدون ابراز نظر تصویب شد وبدولت ابلاغ گردید بعد لایحه مربوط به اصلاح قانون حقوق‌بازنشستگی قضات مطرح گردید و بتقاضای عده‌ای از آقایان نمایندگان یك‌فوریتی تلقی شد این لایحه بعداز تذکرات و پیشنهاداتی تصویب گردید و به مجلس سنا ارجاع‌گردید . بعدبه لایحه افزایش سهمیه ایران در صندوق بین‌المللی ترمیم و توسعه‌باورقه رای گرفتند وبا اکثریت ۵۴ رای تصویب و به دولت ابلاغ شد .

ختم جلسه

یك‌ربع بعد از ظهر جلسه ختم‌شدو جلسه آینده بروز پنجشنبه موکول گردید.

دریافت نشان همایون

آقای رضا پیر زاده رئیس خبر گزاری پارس باخذ نشان درجه ٤ همایون مفتخر شد .

لایحه تمدید مالکیت

بقیه از صفحه اول

معلوم نیست‌ولی پیش‌بینی میشود تا پایان آبان‌ماه درهیئت دولت‌مطرح شود .

مجلسین با توجه به اظهارات شاهنشاه درمراسم سلام روزچهارم آبان درانتظار تسلیم آن‌از طرف دولت میباشند .

باتصویب واجرای این لایحه امکانات بیشتری برای اجرای‌بروش های جدید کشاورزی درایران‌بوجود خواهد آمد .

بابوجود آمدن مالکین کوچك میتوان باتشکیل شرکت‌های تعاونی انواع وسائل ازقبیل‌تراکتور و کامباین و کودشیمیائی وبذرمرغوب راخریداری کردوبروش کشاورزی رادر ایران باسرعت بیشتری تغییر داد ورویه غلط سلف فروشی‌را که باعث‌میشود حقوق زارعین ازبین برود ترك کرد .

گذشته‌از این تامین بهداشتو فرهنك دردهات وروستاها نیز با اجرای چنین لایحه‌ای باسهولت و سرعت بیشتری امکان پذیراست .

خشم طبیعت درشمال تخفیف یافت

بقیه از صفحه اول

های اطراف گرگان تصادفاتی‌رخ داد و جاده‌ها بکلی مسدود گردید. ولی هوای اینمنطقه از امروزآفتابی گردید و هم‌اکنون اهالی مشغول ترمیم خرابی‌های ناشی از بارندگی های چند روز اخیر میباشند .

در بابلسر ـ خسارات ناشی از ریزش باران و سیل بیش ازهرجا در بابلسر دیده میشود زیرا در اینمنطقه همانطور که‌دیروزپاستحضار خوانندگان عزیز رسید بر اثر شدت ریزش باران رود خانه‌ها طغیان کرد و آب بداخل شهر و دهات اطراف بابلسر راه یافت .

جریان سیل در قریه پازوان‌باغات کشاورزان را منهدم نمود ودرختان تنومند را ریشه کن کرده باخود بدریابرد .

دراین قریه بیش از ده خانه از کشاورزان را جریان سیل‌خراب کرد و سه نفر از اهالی رابکام کشید .

طغیان رود خانه‌ها در بابلسر موجب خراب شدن بیش ازیکصد متر سد ساحل گردید ولی ازشبح امروز هوای اینمنطقه نیز آفتابی شد .

گزارش خبر نگار ما از ساری نیز حاکی استکه بر اثر بارندگی های شدید چند روز اخیر خسارات زیادی بکشاورزان و برنجکاران وارد آمد و ریزش بارانهای شدید موجب طغیان رود تجن شد ولی از صبح امروز هوا آفتابی‌گردید و بارندگی پایان یافت .

درشهرستانهای گیلان‌نیزبارندگی تخفیف یافته‌ودر بعضی ازشهرستان های استان مزبور هم هوا آفتابی شده است .

آگهی شرکت تعاونی فرهنگیان

برطبق ماده ۱۹ اساسنامه شرکت تعاونی فرهنگیان

(ماده ۹هیئت موسس پس‌از تنظیم اساسنامه اقدام به‌تهیه وانتشار وفروش سهام خواهد نمود وهمینکه تعداد یکهزار سهم بفروش رسید هیئت مزبور اقدام بصدور آگهی ومجمع عمومی خواهد کرد)

چون بیش از یکهزار سهم بفروش رسیده لذا ساعت ٤٫٥ روز شنبه ۱۵آبانماه درتالار فرهنك مجمع عمومی تشکیل ونسبت بانتخاب هیئت مدیره اقدام خواهد شد.

ازدارندگان سهام خواهشمنداست بادردست‌داشتن ورقه سهم‌موقت درساعت مزبور درجلسه حضور بهمرسانند .ضمنا اضافه مینمایدطبق ماده ۲۱که ذیلا درج‌میشود صاحبان سهام میتوانند حق‌رای خودرا بصاحب سهم دیگری کتبا تفویض کنند.

ماده ۲۱ـ درمجامع عمومی هریك ازشرکاء ممکن است کتبارای خودرا بشریك دیگری واگذار نماید.

نمایندگان هیئت موسس شرکت تعاونی فرهنگیان‌تهران

دکتر فرخ‌روپارسای ـ اسحق نفیسی ـ اسداله الوشیروانی

۲۰۵۸۹ـآ ۱ـ۲

فردا بایران حمله هوائی میشود

بقیه از صفحه اول

روزجمعه ادامه‌خواهد داشت چهل و چهار جت شکاری ایران بفرماندهی آقای سرهنك شاهرخ‌فرمانده تیپ شکاری در مانور شرکت خواهند کرد .

هوا پیما های ایرانی دوبدو پرواز خواهند کرد و در صورت لزوم از قوای امدادی استفاده خواهند نمود .

استفاده از رادار

در مانور فردا وقت حمله و تعداد هوا پیما های مهاجم معلوم نیست و فقط به هوا پیما های شکاری که در آسمان تهران مشغول گشت هستند بوسیله رادار اطلاع داده میشود که مثلا یك‌یا چند هواپیمای دشمن از فلان جهت در حال‌پیشروی بسوی تهران هستندوآنوقت وظیفه جتهای شکاری است که‌جنگنده های مهاجم را در آسمان پیداکنند و وادار به‌نشستن در فرودگاه نمایند دراینصورت نتیجه مانور موفقیت آمیز خواهد بود .

هدف این قرار داد توسعه‌همکاری فرهنگی میان دو کشور و تقویت روابط معنوی دو ملت دوست میباشد .

قرار است بزودی نمایندگی سیاسی دو کشور از مقام وزیر مختاری بدرجه سفیر کبیری ارتقاء یابد

تاریخ بازگشت شاهنشاه

طبق خبر موثقی که خبرنگار ما بدست آورده است شاهنشاه ساعت دوو نیم بعد از ظهروزجمعه بپایتخت نزول اجلال میفرمایند .

برنامه فارسی رادیو عمان

از دیشب برنامه مخصوصی که از طرف رادیو ایران بزبان فارسی تنظیم شده از رادیو عمان پخش گردید و نخستین برنامه را آقای آشتیانی وزیرمختاردولت‌شاهنشاهی ایران بنام شاهنشاه گشودند .

این برنامه هر شب دو ساعت هفت بعد از ظهر بوقت تهراندوی موج متوسط ردیف ۳۷۵ متر برابر با ۸۰۰ کیلو سیکل در ثانیه و موج کوتاه ، ردیف چهل و نه متر پخش میگردد .

برنامه امروز

شاهنشاه بامداد امروز درروزه ارتش اردن شرکت فرمودند وناهار را در باشگاه افسران «زرقه» صرف نمودند .

بعد از ظهر امروز شاهنشاه ازبرنامه مخصوص ارتش اردن(مانور آرتش اردن) در اردوگاه عبدالی در عمان بازدید خواهند فرمود .

امشب از طرف نخست وزیراردن ضیافت باشکوهی بافتخار شاهنشاه برپا خواهد شد .

عکسهای سفر شاهنشاه

تا ساعت دو بعد از ظهر امروز سرویس عکاسی روزنامه اطلاعات در انتظار عکس ورود شاهنشاه به عمان بود لیکن در آخر وقت اطلاع داده‌شد که چون بین عمان و تهران پرواز مستقیم وجو د ندارد عکس های اختصاصی روزنامه اطلاعات ازجریان تشریف فرمائی ملوکانه از طریق بیروت بتهران فرستاده شده‌است و چون بین عمان و بیروت دز هفته‌فقط سه روز پرواز هست ،این عکسها هنوز بتهران نرسیده است .

نخستین مصاحبه باملکه

بقیه از صفحه اول

میدهد و برای من پیش آمده‌خوشحال است .

ملکه آینده ایران اظهار داشتند که به موزیك «باخ » و «بوسی» علاقمند است لیکن به جاز تمایل ندارد و رویای او را مسافرت بخصوص به نقاط دوردست نظیر آمریکای جنوبی، چین و ژاپن تشکیل میدهد .

فرح همچنین اظهار داشت که‌امیدوار است بتواند به مردم کشورش خدمت کند .

این کاپ

که درمسابقه‌بین‌المللی‌استکهلم بیك قهرمان ایرانی داده‌شده، درگرو دوئل قهرمانی است که روز جمعه میان دوقهرمان درگیر خواهد شد و بلیط ورودی آن شماره آینده

اطلاعات‌جوانان

میباشد اطلاعات جوانان پنجشنبه منتشر میشود

خریداران هفتادهزارمتراراضی‌مسیر جاده سوم

بطوریکه اطلاع‌داده‌شد دیروز مهندسین شهرداری تهران شروع به‌ارزیابی اراضی مسیر جاده سوم نمودند .

امروز از شهرداری تهران کسب اطلاع‌شد که هیئت مهندسین ارزیاب ازابتدای جاده سوم که انتهای خیابان روزولت میباشد کار ارزیابی اراضی مسیر جاده‌را آغاز کرده‌اند .

مقداری از زمینهای مسیر جاده سوم متعلق به‌کارمندان دولت‌است که مطابق قانون بایستی زمینهای دیگری به‌آنها واگذارشود .طبق محاسبه‌ای که مهندسین شهرداری تهران کرده‌اند درحدود هفتاد هزار متر زمین درمسیر جاده سوم بایستی خریداری شود که باحد متوسط قیمت زمینی‌که متری ۶۰۰ریال‌پیش بینی شده‌است مبلغ چهل ودو میلیون ریال اعتبار برای خریداری اراضی جاده سوم لازم‌است .

از صبح پنجشنبه

سینما دیانا ـ سینما مترو پل

فیلمیکه نمایش آن کلیه فیلمهارا تحت‌الشعاع قرار خواهد داد

((ریفی فی))

RIFIFI

بدون هیچگونه دخل و تصرفی بمعرض نمایش گذارده میشود

باشتراك: جین سرویس ـ روبرت حسین

روبرت مانوئل ـ کارل موهنر

بکارگردانی: ژول داسن

فیلم ARCHITECTURE DE LA LUMIERE

بدینوسیله باطلاع اشخاصیکه برای دیدن نمایش‌فیلم Architecture de la lumière دعوت‌شده‌بودندنمایش این فیلم‌بعللی میسرنگردید میرساند که‌در روز چهارشنبه ۱۲آبان ماه‌درسالن فرودگاه مهرآباد‌بمناسبت کنفرانسی که‌از طرف‌شرکت سن‌گوبن داده میشود بمعرض نمایش گذاشته خواهد شد .

این فیلم مجددا بمناسبت روزشیمی درنمایشگاه وصنعت فرانسه درامیرآباد بمعرض نمایش گذاشته‌شد و تاریخ نمایش باطلاع‌علاقمندان خواهد رسید .

اشخاصی که‌در اول‌نوامبر(۹آبان) درامیرآباد بوده و اسم خودرا داده بودند شخصا دعوت خواهند شد .

دیشب مسابقه کشتی دانشگاه باشور و هیجان آغاز شد

برای اولین بار در تاریخ ورزش دانشگاه صدو سی و شش کشتی گیر در این مسابقات شرکت نموده‌اند

از ساعت شش بعد از ظهر دیروز مسابقه کشتی دانشگاه باشور و هیجان آغاز گردید . آقایان سرهنگ معروفخانی رئیس فدراسیون کشتی کشور ، حسین صدقیانی رئیس اداره تربیت بدنی دانشگاه تهران و جمعی از استادان دانشگاه در سالون سرپوشیده ورزشی حضور داشتند .

مسابقات زیر نظر آقای محمد اسفندیاری مربی کشتی دانشگاه پنهاوری آقایان عباس‌زندی قهرمان جهان ،غلام زندی قهرمان جهان صادقیان داور کشتی و اسفندیاری آغاز گردید .

صدوسی وشش کشتی گیر

برای اولین بار در تاریخ کشتی دانشگاه در این سال صدو سی و شش کشتی گیر در مسابقات کشتی آزاد دانشگاه شرکت نموده بودند.این کشتی گیران از چند ماه قبل‌زیر نظر آقای اسفندیاری تمرین راشروع نمودند درمسابقات دیشب استعدادهای بسیار خوبی دیده‌شد

آقای سرهنگ معروفخانی رئیس فدراسیون کشتی کشوربخبرنگارما اظهارداشت جای بسی خوشوقتی‌است که این علاقمندی بکشتی دربین دانشجویان دانشگاه تهران دید میشود .

دیشب دوره اول وزنهای اول ، پنجم انجام گردید.دروزن اول‌بیست وسه‌نفر دروزن دوم بیست ویك‌نفر دروزن سوم نوزده نفر دروزن چهار شانزده نفر دروزن پنجم هفده‌نفر دروزن ششم هفده‌نفر دروزن‌هفت یازده نفر دروزن هشتم دوازده نفر دراین مسابقات شرکت دارند . این مسابقات چندین شب بطول خواهد انجامید .

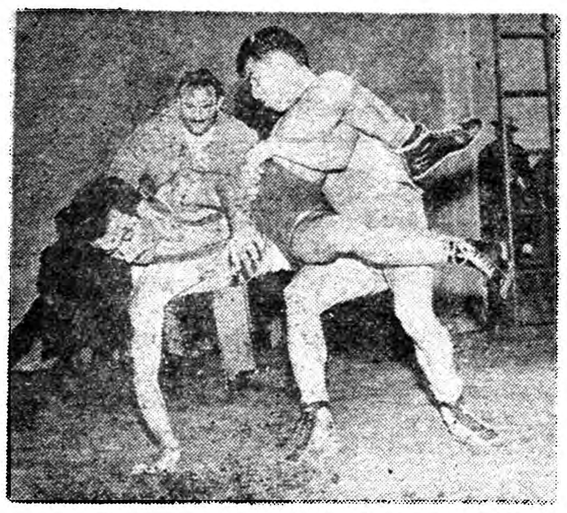

صحنه‌ای ازمسابقات کشتی دیشب دانشگاه

گربه وحشی توقیف شد

سندیکای سینماها بتوقیف فیلم اعتراض کرد

دیشب پس‌از آنکه‌سینما مولن‌روژ چند سانس فیلم گربه‌وحشی را نمایش داد این فیلم ازطرف مقامات مربوطه توقیف گردید .

امروزخبرنگارما پیرامون توقیف این فیلم گزارش داد :فیلم‌مزبور دوسال قبل بنام «وخدازن‌را آفریده» بزبان فرانسه درتهران نمایش‌داده شد وپس‌از چندشب توقیف‌گردید ولی مقاد ماده ۵۵درباره آن اجرا نگردید یعنی پروانه نمایش فیلم لغو نشد .

بدینجهت فیلم مزبور توسط‌یکی از استودیوها بفارسی دوبله‌گردید وسوژه فیلم دردوبله‌بکلی عوض‌شد وازطرف دیگر کلیه‌صحنه‌های‌زننده آن حذف گردید ومورد بازدید کمیسیون نمایش قرارگرفت . کمیسیون پس‌از ملاحظه وحذف مجدد چندقسمت برای‌بار دوم‌اجازه نمایش صادر کرد .

ولی دیشب بدستور مقامات‌مربوطه ازنمایش فیلم‌جلوگیری شد .

امروز صبح اعضای سندیکای سینماها برای اعتراض بتوقیف فیلم مزبور دروزارت کشورحاضر شدند .

یکی‌از اعضای هیئت مدیره سندیکای سینماها بخبرنگارما اظهار داشت که توقیف فیلم‌ها اگر بر طبق‌مقررات وآئین نامه کمیسیونی انجام گیرد جای اعتراض باقی نمیماند ولی‌چون توقیف [illegible] از اختیارات اعضای کمیسیون‌نمایش است برطبق تصمیم این کمیسیون نبوده مورد اعتراض سندیکای‌سینما هاست .

سازمان جدید وزارت کشور تصویب‌شد

کارمندان وزارت‌کشور بسه طبقه سیاسی، فنی واداری تقسیم میشوند

مامورینی‌که عقاید حزبی را درشغل‌خود دخالت دهند بمحاکمه دعوت میشوند

امروز آقای اتابکی وزیرکشور بهخبرنگار مااظهار داشت‌که‌طرح سازمان جدید وزارت کشور از تصویب شورای عالی وزارت کشور گذشت وتاآخراین هفته برای تصویب به‌هیئت دولت برده خواهد شد.

بقرار اطلاع درطرح سازمان جدید وزارت کشور که‌از طرف کمیسیون خاصی تهیه شده است کارمندان وزارت کشور بسه‌طبقه سیاسی واداری وفنی تقسیم‌شده‌اند کارمندان کادرسیاسی عبارت خواهند بودازمعاونین، مدیران کل، روسا ومعاونین ادارات مرکزی، استانداران، فرمانداران ،بخشداران وزرومای دفاتر آنها.

طبقه فنی وزارت کشور عبارت خواهند بود ازمهندسین‌وپزشکان وکارشناسان عمرانی وآمارگران‌و واشخاص دیگری که عهده‌داراین قبیل مشاغل می‌باشند.

وکادر اداری نیز عبارت خواهد بود از کارمندان دفتری.

طبق این اساسنامه کارمندان لیسانسیه جزو کادرسیاسی منظور شده‌اند وبقیه جزو کادر اداری خواهند بود.

پست کارمندان سیاسی بستگی به‌ترفیعات آنها خواهد داشت و کارمندانیکه رتبه وسابقه پیش‌بینی شده دراساسنامه را داشته باشند. میتوانند پستی‌را که‌درمقابل آن قرار دارداشغال کنند.

طبق اساسنامه جدید استانداران بنا باراده ملوکانه از شخصیت های برجسته یا از مامورین عالی رتبه وزارت کشور انتخاب خواهند شد .

همچنین حداکثر اقامت مامورین وزارت کشور در خارج از مرکزسه سال خواهدبود و اعزام مجددبمامورین پس از یکسال‌خدمت در ادارات‌مرکزی می‌باشد .

طبق این اساسنامه اگرکارمندان وزارت کشور عقاید حزبی خودرادر امور مربوط بشغل خویش دخالت‌دهند بمحاکمه دعوت خواهندشد .

سعید صبح پنجشنبه بتهران بازمیگردد

ازطرف ارفرانس یك میهمانی بافتخار سعید داده میشود

امروز اطلاع داده‌شد که سعید کودك ایرانی در ساعت هفت و نیم بامداد روز پنجشنبه باهواپیمای «ارفرانس» وارد تهران خواهد شد.

همانطور که خوانندگان اطلاع‌دارند «سعید» چند ماه پیش‌درنتیجه‌بیماری قلبی درحال مرگ بود وخلبان‌هواپیمای حامل او بافداکاری واز خودگذشتگی مسیر عادی خودرا تغییر داده و اورا بپاریس رسانید .

پروفسور ولتی در پاریس بروی‌قلب سعید عمل جراحی انجام داد و کودك شش ساله ایرانی بدین ترتیب نجات یافت .

سعید که اینك سلامت خودرا باز یافته صبح پنجشنبه بتهران میرسد واز طرف شرکت هواپیمائی ارفرانس یك میهمانی نیز بافتخار او ترتیب داده شده‌است .

پس‌از اینکه سعید وسیله یك عمل جراحی نجات یافت ، خلبانی که ورا نجات داده بود بهزینه خود مادر و خواهر سعید را برای دیدار سعید بپاریس برد .

وزیرپست‌وتلگراف گفت

دروزارت پست وتلگراف کارمند ناصالح وجود ندارد

امروز آقای مهندس اشراقی وزیرپست‌وتلگراف وتلفن در باره اصلاحات دروزارت‌خانه‌هاوطرد کارمندان ناصالح‌به‌خبرنگار ماگفت: دراین وزارت‌خانه بهیچوجه نیازی بمبارزه بافساد نیست زیرا دربین کارکنان این وزارت‌خانه حتی برای نمونه هم‌یك مامور ناصالح پیدا نمیشود زیرا اولاسروکار مامورین بادستگاههای ارتباطی وفنی است و درثانی نادرستی بشدیدترین‌وجهی مجازات می‌شود..

آقای مهندس اشراقی گفت من ازکلیه کارکنان این وزارت‌خانه کمال رضایت رادارم.

آمد ثواب کند کباب شد !

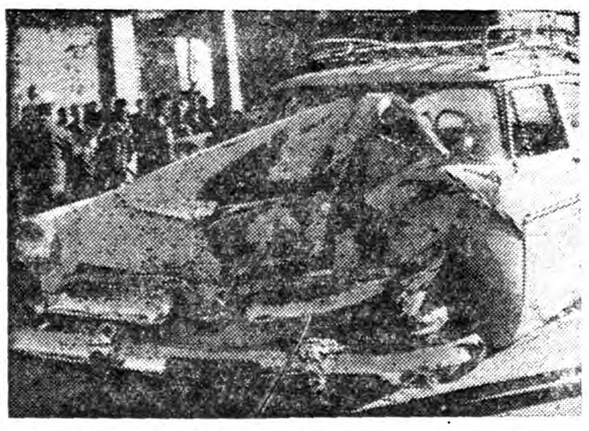

سه ساعت‌بعد از نیمه شب گذشته موقعی که اتومبیل فولکس واگن شماره ۲۳۱۲ بر اثر تصادفی در ابتدای خیابان بوذرجمهری (سه راه سیروس) وازگون شده بود اتومبیل تاکسی شماره ۹۵۸۵ جلو فولکس واگن متوقف شد و راننده آن در صدد کمك براننده فولکس واگن برآمد ولی هنوز چند دقیقه از این ماجرا نگذشته بود که اتومبیل کرایه‌ای‌شماره ۱۰۵۱۷با تاکسی که متوقف بود تصادف کرد ودر نتیجه اتومبیل کرایه‌ای وازگون شد و بتاکسی نیز خسارات زیادی وارد شد در این حادثه‌صدمات جانی وارد نشده است .

جوانی در خیابان زنی رابرقص «چاچا» دعوت می کرد

ولی وقتی زن بستوه آمد، عزیزالله بجای سالن رقص‌روانه سلول زندان شد

صبح امروز جوانی بنام عزیزالله فرزند عباس که از چندی قبل در خیابان مزاحم زن شوهرداری شده و او را برقص «چاچا» دعوت میکرد در حوالی سه راه تخت جمشید واقع در حوالی بخش ۱۴ دستگیر گردید.

بقرار محتویات پرونده این جوان از مدتها قبل هنگام خروج این زن از خانه و عزیمت وی بمحل کار در خط سیر وی با اتومبیل کشیك کشیده و زن را برقص چاچادعوت می کرد . این زن پس از چندی از این مزاحمت بستوه آمده و ماجرارا با برادر شوهرخود در میان گذاشت.

صبح امروز عزیزالله مثل روزهای قبل سر راه این زن از اتومبیل‌خود پیاده شد و از او دعوت کرد سوار اتومبیل شود ولی قبل از آنکه‌این بار بتواند متواری شود بکمك‌برادر شوهر زن مزبور دستگیر و به کلانتری ۱۴جلب شد . پرونده از طریق کلانتری ۱۴ بناحیه ۱۳دادسرا فرستاده شد و بازپرس ناحیه‌پس از تحقیقات لازم قرار بازداشت وی را بعنوان مزاحمت زن شوهردار صادر کرد و عزیزالله که زن شوهردار را برقص دعوت می کرد بجای سالن رقص روانه سلول زندان شد .

در ۲۴ ساعت گذشته

۱۲ نفر دراثرحوادث‌مختلف مجروح شدند

در۲۴ ساعت گذشته‌چهارنفر باسامی ابراهیم‌رضوی فرزند اسمعیل. محسن زکی‌خانی‌فرزند حسن- فیروز شیرچندآبی ـطیبه‌فرزندابوالقاسم‌در اثر حوادث رانندگی و سه نفر باسامی علی آقائی فرزند برجعلی - علی وردی زنگنه فرزند حیدر - مهدی مهدی پور فرزند حسن در اثر نزاع و چاقوکشی و سه نفر باسامی گودرزی فرزند محمد - حسین علی‌محمد ی فرزند غلامحسین - ناصر رضوان فرزند محمود در اثر سقوط از بلندی و دو نفر باسامی جعفر محمدی فرزند نارعلی و علی کاظمی فرزند گلبان درنتیجه سوختگی مجروح شده‌اند .

حوادث وقایع

دویار «هم‌دود» در بازپرسی!

درحالیکه هریك ازمتهمین سعی میکردند تقصیر بگردن خود بگیرند بازپرس هردو را بازداشت کرد

امروز پرونده‌ای ازطریق کلانتری ۶بدادسرای تهران رسید ودرشعبه ۲۱بازپرسی مورد رسیدگی قرار گرفت .هنگامیکه بازپرس‌مشغول تحقیق از متهمین‌که کاظم وصفر نام داشتند بود باجریان جالبی‌روبرو شد زیـرا هریك ازاین دونفر جرم رابعهده خودگرفته وسعی داشت که‌دیگری را بی‌تقصیرقلمداد کنند.

دویارهم‌دود!

کاظم وصفر متهم بودند که در منزل خودبساط شیره‌کشی دائر نموده ومامورین ضمن بازرسی مقداری سوخته وتریاك نیز کشف کرده‌اند. کاظم‌هنگام‌بازپرسی‌مبگفت من ازخودم دفاع نمی‌کنم چون تقصیرکردن من است ورفیقم صفر کاملا بی‌گناه است...

طفلکی کاظم ...

اما صفر دراین موقع باعصبانیت روبه‌بازپرس کرده گفت: آقا دروغ میگه بساط این‌دودوم رامن برپا کرده بودم طفلکی کاظم روحش‌از این جریان بی‌اطلاع است. کم مانده بودکه‌بین این دودوست که هرکدام سعی میکردند دیگری‌نحت پیداکند نزاعی دربگیرد. ولـی بازپرس پس‌از مطالعه پرونده قرار بازداشت هردونفر راصادر کرد!

جای شکرش باقیست

هنگامیکه متهمین عازم زندان بودند صفر میگفت خداراشکر که حق لوطیگری را بجاآوردم وکاظم نیز اظهار میداشت :اگرچه موفق بنجات دوست سی‌ساله‌ام نشدم‌ولی جای شکرش باقیست که هردوبه زندان میرویم...

جای شکرش باقیست که باهم بزندان میروند!

خلاصه چند خبر

•عصردیروز یك‌زن جوان‌طفل شیرخوار برادرخیابان بیست‌متری حشمت‌الدوله گذاشته باسرعت‌دور شد . بالاخره پس‌ازازدحام مردم پاسبانی سررسید نوزاد رابکلانتری یك برد تاازآنجا بشیرخوارگاه تحویل گردد

•امروز یك‌هفته است که‌دختر دهساله‌ای بنام زهرا فرزندسیدحسین اهل شهسوار که‌بمزبان فارسی‌هم آشنا نیست گم‌شده وپدرومادراو دراضطراب شدیدی بسرمیبرند تقاضا دارند که‌اگرخبری ازاودارند بخیابان آذربایجان خیابان فرعی طوس کاشی ۲۱ یاتلفن ۴۹۰۸۷ اطلاع دهند .

•دیروز مردی بنام محمدحسین رجبی بکلانتری ۲۰شکایت کرد کمزنی ازآشنایانش بنام اهسلمه که‌درخانه‌وی زندگی میکند برای او جادومیکند .اهسلمه بکلانتری احضار شدوازوی تعهدگرفته شد که‌ازاین پس برای محمدحسین‌جادو نکند !

چون راننده سوت نکشیده بود

دادیار دادگاه باحکم تبرئه او موافقت نکرد

امروز شعبه ۱۹دادگاه جنحه‌بریاست آقای وحدت ودادیاری آقایاحسان نیکو پرونده اتهامی راننده قطار شهری بنام حبیب‌آقا صفی‌فرزند درویش رامورد رسیدگی قرارداد.

این راننده متهم بود که سال گذشته ضمن راندن لکوموتیوموجب مرگ زنی بنام فاطمه اسدی شدهو باتهام قتل غیرعمد تحت تعقیب دادسرای تهران قرار گرفته بود.

سوت نکشیده‌بود

دادگاه پس‌ازمطالعه پرونده‌راننده را بعلت عدم توجه متوقی بحرکت قطارازاتهام منتسبه تبرئه ساخت ولی‌دادیار دادگاه باتوجه باستشهاد و سایرمدارك پرونده مدعی شدکه علت مرگ زن عدم توجه راننده‌لکو- موتیو وسوت نزدن بموقع بودهاست و بهمین جهت ازرای صادره فرجام خواست .باین ترتیب حبیب که ابتداء بموجب رای دادگاه برائت حاصل کرده بود براثرایراد نماینده دادستان مجددا بانتظار خاتمه کار نشست .

دردادگاه عالی جنائی

مادری باتهام قتل فرزندش محاکمه شد

مادری‌که متهم بقتل فرزندش‌است

امروز شعبه اول دادگاه عالـی جنائی بریاست آقای طاهری برای رسیدگی به‌پرونده زنی بنام‌پروین قبادلو فرزند کریم تشکیل جلسه داد .پروین متهم است که چندماه قبل موجب مرگ طفل نوزاد خـود شده است.

بموجب کیفر خواست دادستان: پروین باتفاق شوهرخود درحسین- آباد گرسار سکونت داشتندولی این زن وشوهر توافق اخلاقـی نداشتند دائم بایکدیگر درنزاع بودند و روی‌همین اختلافات‌پروین باجوان دیگری رابطه پیدا کرده و ازوی آبستن شده بود ولی چون‌از عاقبت کار ورسوائی خود بیمناك‌بود لذا درموقع وضع‌حمل بچه‌را در مستراح وبداخل‌چاه فاضل آب انداخته است.

چاقو دسته خودرا نمیبرد

امروز دادگاه برای رسیدگی‌باین پرونده تشکیل شد وپس‌از قرائت کیفرخواست سئوالاتی از متـهم بعمل آمد.

پروین درجواب‌سئوال رئیس‌دادگاه که میپرسید تومتهم هستی که‌طفل نوزاد خودرا درمستراح انداخته‌ای باگریه جواب داد آقا بخدا من بی‌تقصیرم چاقو دسته خودرامیبرد چاه افتاد ودرگذشت در حالی‌که من دراین ماجرا بی‌تقصیرم.

دادگاه پس‌از چندساعت دادرسی ختم جلسه رااعلام ووارد شورشد.

۳۰۳۵۶۹

فقط مستقیم سرویس حوادث اطلاعات

حوادث روز

• دیشب جوانی بنام ناصر که از دشمنان برادرش بدالله به تنگ آمده بود بقصد انتحار خود را باچاقو مجروح‌کرد . درتحقیقاتی که بعمل آمد معلوم شده که ناصر با برادرش بدالله اختلافات مالی دارد .

• دیشب زنی بنام فریبا که از ادامه زندگی مایوس شده‌بود خود را از پنجره عمارتی واقع درخیابان شمیران بپائین افکند و مجروح‌شد

• دیشب مردی بنام مهدی در نتیجه نزاع با راننده تاکسی در جوادیه بوسیله چاقو مجروح شد و توسط پاسبان ۲۲ ببیمارستان منتقل گردید

چند خبر از چند دادگاه

•امروز مردی بنام محمدیزدان پرست باتهام دایرکردن‌شیره کشخانه درشعبه سوم دادگاه عالی‌جنائی بسه‌ماه زندان قادیبی ومرد سی وپنجساله‌ای بنام محمد علی توفیقی بهمین اتهام‌شش‌ماه حبس محکوم کرد .

•امروز شعبه ۲۸دادگاه جنحه جوانی‌بنام خلیل لاچینیان فرزند عبدالعلی را باتهام جیب‌بری به‌دوماه حبس‌تادیبی وجیب‌بردیگری بنام علی‌را بسه‌ماه زندان محکوم کرد .

•همچنین همین شعبه جوان دیگری بنام‌علی‌گودرزی راباتهام جیب بری بسه‌ماه زندان محکوم‌کرد علی‌از جیب‌برهای معروف وسابقه دار بخش ۹ میباشد .

* دیروز مردی بنام یعقوب شیمیائی باتهام جعل پروانه شماره ۱۹ وزارت بهداری و تهیه وسائل متقلبانه در اظهارنامه گمرکی برای ترخیص شانزده کیلو کوکائین در شعبه دوم دادگاه جنائی محاکمه و بشش ماه زندان محکوم شد .

•سیدمهدی قریشی چندماه قبل دوچرخه‌ای اجاره کردولی بجای اینکه‌بصاحبش‌دوچرخه‌را پس‌بدهدفروخت وباین جهت‌دیروز در شعبه ۲۸دادگاه جنحه بشش‌ماه حبس‌محکوم شد .

•حسن‌نوبهار نیز که‌چندی قبل باتهام سرقت دستگیرشده بوددر شعبه ۲۸دادگاه جنحه بریاست آقای ضیائی محاکمه وبدوماه زندان محکوم شد .

در شهرستانها

حفر چاه نفت

بروجن- خبرنگار اطلاعات گزارش می دهد حفر چاه نفت بوسیله‌شرکت «آجیب» در منطقه «سه‌دهستان» بروجن شروع‌شد این اولین چاه* نفت‌است که در منطقهٔ‌قراردادی‌حوزه‌زاگروس» حفر می گردد فعلا عملیات پیشروی می کند .

وزیر فرانسوی در اصفهان

اصفهان- طبق گزارش تلفنی خبرنگار اطلاعات قبل از ظهرامروز آقای پلاشه وزیر اقتصاد فرانسه و سی نفر از همراهانش با هواپیما باصفهان وارد شدند و مورداستقبال استاندار و روسای دوایر دولتی‌قرار گرفتند آقای پلاشه و همراهان‌از نمایشگاه صنایع اصفهان ،آموزشگاه نساجی و آثار تاریخی بازدید کردند و با استاندار نیز ملاقات نمودند . وزیر اقتصاد فرانسه و همراهان ناهار را در پلاژ آبشار صرف می کنند و سه ساعت بعد از ظهر بشیراز میروند .

شروع یخبندان

خمین- گزارش خبرنگار اطلاعات حاکی است که هوای‌شهرستان خمین بشدت سرد شده واز هم اکنون بر اثر سرمای هوا یخبندان عجیبی در این شهرستان شروع گردیده است .

بازدید آثارتاریخی

اصفهان - خبرنگار اطلاعات گزارش می دهد صبح امروز تیمسار سنیلویاناپولی فرمانده نیروی هوائی ایتالیا و همسرش با یك هواپیمای ایتالیائی باصفهان وارد شد و از آثار تاریخی و هنرستان هنر های زیبای این شهرستان بازدید کرد فرمانده نیروی هوائی ایتالیا و همسرش دو ساعت بعد از ظهرامروز بشیراز عزیمت کردند.

قربانی طوفان

دزفول- طبق‌گزارش خبرنگاراطلاعات بانو آزاد یکی از زنان دزفول که برای انجام کاری به پشت بام‌منزل مسکونی خود رفته بود براثر وقوع طوفان ناگهانی ، گردو باد او را از پشت‌بام بزمین انداخت و بانوی‌مزبور جان سپرد .

سرقت انبار شرکت نفت

آبادان- گزارش تلفنی خبرنگار اطلاعات حاکی است که بدادستان آبادان اطلاع داده شد که یك‌انبار بزرك شرکت نفت در محوطه فرح آباد آبادان مورد دستبرد قرارگرفته است . از طرف آقای دادگر دادیار دادسرا محل های مظنون بازرسی شد و مقادیر زیادی از اجناس سرقوه در مغازه و انبار شخصی بنام یزدان پناه واقع در خیابان امیری کشف گردید اجناس‌مسروقه بحدی است که باید با چندین کامیون بمحل اولیه منتقل شود . فعلا دستور توقیف اجناس مکشوفه و تعقیب عاملین سرقت صادر شده است .

امشب در سینما چارلی

شاهکار تمام رنگی محصول مشترك نامزدبازی باشرکت مارچلو ماستروویانی مارینا ولادی

«خیابان شاه» ایتالیا- فرانسه دوبله بفارسی درایتالیا

فیلمیکه درمدت پنج‌روز گذشته بعنوان موفق‌ترین‌فیلم فصل‌سینمائی‌شناخته شده است

دنباله خبرهای اقتصادی

خرید برنج ادامه دارد

خرید برنج در شمال ادامه دارد امروز مبلغ پنجاه میلیون ریال برای بقیه خرید بشمال حواله گردید . قبلا نیز یکصد میلیون ریال فرستاده شده بود .

قیمت برنج در شمال در اثر خرید دولت تقریبا تثبیت شده و از نوسانات سال قبل وایجاد بازارسیاه خبری نیست . سطح قیمت امسال تقریبا کمی از سال‌قبل بالاتراست این قیمت بنفع زارعین می باشد مذاکرات وزارت کمرکات با بنگاههاوشرکت های تعاونی نیز جهت رفع احتیاجات آنها هنوز خاتمه پیدا نکرده واگر وزارت کمرکات موفق بفروش‌برنج به‌آنها بشود میزان خرید در شما لبمقدار زیادی‌افزایش خواهد یافت .

افزایش محصول توتون‌درسطح کشت‌فعلی

توسط کارشناسان‌داخلی‌وخارجی موردمطالعه قرارگرفت

در کنگره توتونکاران که مدت سه روز در رشت تشکیل شده بود کارشناسان داخلی و خارجی مسئله افزایش محصول را در سطح کشت فعلی مورد مطالعه قرار دادند و راههای جدید کشت را به توتونکاران توصیه نمودند . مدیر کل دخانیات در ضیافتی که از طرف اتحادیه در سالن شهرداری بر پا بود اظهار داشت که با اجرای طرق جدید کشت بطور قطع در سال آینده محصول توتون کشور بمقدار قابل توجهی افزایش خواهد یافت .

توسعه شرکتهای تعاونی روستائی

بانك‌کشاورزی ۱۵۰۰ دیپلمه کشاورزی رااستخدام میکند

بانك کشاورزی در نظر دارد بتدریج۱۵۰۰ نفر برای توسعه شرکتهای تعاونی روستائی استخدام کند. فعلا از۳۶۰ نفر دیپلمه کشاورزی امتحان بعمل می‌آید تا از میان قبول شدگان عده‌ای که مورد نیاز بانك است استخدام شوند . امتحانات عبارت از دیکته وانشاء فارسی وریاضیات میباشد .

قبول شدگان شش ماه در کلاسی که در دانشکده کشاورزی برای آنها تشکیل میشود تحت تعلیم قرار میگیرند تابا آشنائی کامل بااصول کار شرکتهای تعاونی روستائی به دهات وروستاها اعزام شوند ودهقانان وکشاورزان راتشویق به تشکیل شرکت‌های تعاونی بکنند و دراین راه بآنها کمك و مساعدت فکری و علمی بنمایند .

تعیین شاخص هزینه زندگی مردم

مامورین اداره آمار و مطالعات بانك ملی پرسش نامه‌هائی مربوط به هزینه زندگی نود خانوار نمونه تهران را که مربوط به مهرماه آنها است تنظیم و تسلیم اداره آمار و مطالعات نمودند .

همین مامورین از هفته گذشته نودخانوار دیگر را در نقاط مختلف تهران در نظر گرفته تا پرسش نامه‌های مربوط به هزینه زندگی آنها را بجز هزینه مسکن تنظیم نمایند

در این پرسش‌نامه‌ها کلیه مایحتاج خانواده و مخارجی که طی یك ماه متحمل می‌شوندمنعکس می‌گردد.از ارقامی که بدین ترتیب بدست می‌آید شاخص هزینه زندگی مردم‌بطور متوسط معلوم خواهد شد .

بهاء ارز دربازار آزاد

امروز بهای ارز آزاد دربازار آزاد بشرح زیربود :

دلار نقد ۷۹ ریال تلگرافی ۷۷٫۵۰ریال پستی ۷۷٫۲۵ریال لیره نقد ۲۲۲ریال تلگرافی ۲۲۷ریال پستی ۲۱۶ریال مارك نقد ۱۹ریال حواله ۱۸٫۴۰ریال فرانك فرانسه ۱۶۵ ریال حواله ۱۶۱ریال سوئیس نقد ۱۸٫۲۵ ریال حواله۱۸ریال دینار عراق ۲۰۹ریال لیره ترك ۶٫۲۰ ریال

قرارداد لوله‌کشی سه شهر امضاء شد

شهر شاهپور .بعد از ۱۸ ماه و شهر خامنه بعد از ۱۲ ماه و شهر بستان آباد بعد از ۱۲ ماه دارای آب لوله کشی خواهد شد.

هزینه لوله کشی آب سه شهر مزبور ۱۷ میلیون و۲۸۱هزار ریال است که نیمی از آن را سازمان برنامه بصورت کمك بلاعوض در اختیار شهرداری جا میگذارد و نیم دیگر را شهرداری از محل در آمد های خود پرداخت می نماید .

دنباله خبرهای فرهنگی وورزشی

برای‌رسمی‌شدن آموزگاران پیمانی

مقدمات کار بتدریج فراهم میشود

بطوریکه اطلاع یافتیم برنامهٔ کلاسهای کارآموزی برای آموزگاران پیمانی کهطبق‌قانون مصوب شانزدهم اردیبهشت ماه ۱۳۳۸پس‌از دیدن این کلاسها رسمی‌خواهند شد تهیه وبکلیه فرهنگ‌های استان و شهرستان فرستاده شده است. بزودی این‌کلاسهادر نقاطی که از حیث‌وسایل کارآمادگی داشته باشند افتتاح خواهد شد .

اطلاعات: تبدیل پایه‌های اداری و آموزشی ورسمی شدن‌آموزگاران پیمانی درزندگانی بسیاری ازآموزگاران ودبیران وکارمندان وزارت فرهنگ اثرعمیق دارد.واینهاانتظاردارند که‌باتوجه بیشتربه‌اجرای‌سریع قانون تبدیل پایه‌ها ازنگرانی‌خارج شدوبه آینده کاردولتی خودبیشتر امیدوار شوند .یقین‌داریم که‌وزارت فرهنگ این موضوع‌را کاملاموردنظر قرار خواهد داد .

قبول‌شدگان شغل آموزگاری درشهرری

اسامی قبول شدگان داوطلبان شغل آموزگاری در فرهنگ شهرری امروز باین شرح اعلام شد .

محبوبه نصیری ـمینو معینی ـجوابرهان‌مجابی ـپروین‌فرزانه ـ ناهید فرزانه ـفاطمه مهتاش ـفردوس نیك بخت صابری ـشهربانو ناظری ـ محبوبه استاد نو روز ـخدیجه آشوری ـرودابه اصلاح ـرقیه فوقانی . افراسیاب گیتی اردخانی ـعباس شاهورانی طرخورانی ـمحمد رضا شاکر هندی ـمحسن ربیعی ـعباس سفهاریان ـحسین همتی ـمحمد رضا رفیعی ـمهدی نعمتی کوکی ـمحمد علی میمندی نیا ـخسرو جلالی قراگزلو احمد همتی ـابراهیم اندرمانی ـفضل‌اله صراف بیداد آباد ـاحمد فلاح‌ـ علیرضا کریمی روز بهانی ـ علی اصغر وهاب کاشانی ـ خسرو بابائی حدیدی ـعلی اصغر کاه فروش ـ جعفر ایمن پور ـمحمود بحرالعلوم

قبول شدگان باید بتدریج تا روز شنبه پانزدهم آبان بفرهنگ شهرری مراجعه نمایند .

ساختمان دبیرستن بهار مخروبه است

عصر دیروز جمعی از اولیای دانش آموزان دبیرستان‌بهار واقع درخیابان نایب‌السلطنه باداره روزنامه اطلاعات مراجعه کرده و اظهار داشتندساختمان این مدرسه کهنه و قدیمی است و قسمتی از آن در شرف انهدام‌است‌و جان اطفال مادر معرض خطر قرار دارد.

بدنبال این جریان خبرنگار مابا آقای نصراله قهرمانی رئیس اداره‌تدارکات فرهنگ استان مرکزی ملاقات و مذاکره کرده آقای قهرمانی بخبرنگار ما گفت .

اعتبار کافی تامین و در اختیاررئیس دبیرستان بهار قرار داده شد ناهرچه زودتر اقدام به تعمیر دبیرستان‌مزبور بنماید .

آموزشگاه حرفه‌ای‌شیراز

هنرستان وآموزشگاه حرفه‌ای‌محمد رضا شاه شیراز که در سال یکهزار وسیصد و پنج تاسیس یافته بوددر سال ۱۳۳۷ بآموزشگاه حرفه‌ای‌تبدیل وتوسط آقای نخست وزیر رسما افتتاح شد .

اکنون در آموزشگاه حرفه‌ای و هنرستان شیراز ۳۹ رشته مختلف‌از قبیل آزمایشگاه الکتروتکنیك ورادیو آزمایشگاه الکتروسیم کشی برق ـ آزمایشگاه فنی برای آبکاری فلزات وشارژ باطری وغیره وجود دارد.

اولین دسته هنرجویان رشته‌های گوناگون در پایان سال آینده از این آموزشگاه فارغ‌التحصیل خواهند شدو فعلا تعداد کل هنرجویان۶۷۰ نفر است .

تدریس زبان هندی‌دردانشگاه

طبق تصمیم شورای دانشکده ادبیات وشورای دانشگاه از امسال درس‌زبان هندی نیز مانند سایر زبانهای‌خارجی در موسسه زبانهای خارجی تدریس خواهد شد .

جناب آقای جعفر طاهری

انتصاب جنابعالی را بریاست فرهنك فیروزکوه صمیمانه تبریك عرض .موفقیت روز افزون سرکاررا درپیشرفت امور فرهنگی‌خواستاریم

مدیران و آموزگاران فرهنك سمنان ـ محبوبی ـ شاهمرادی ـمعتمدی ـ قوام ـ مشیری ـ آذرگون ـ عطارمجتبی‌نژاد ـنجفی ـحسن‌طاهری ـمشتاقی ـ قضوی ـ قدس ـ شریعت‌پناهی ـ دانائی ـفامیلی ـ رضوانی ـ فروتن ـ خیرخواهان ـ همتی ـ جلال‌موسوی ـ تسلیمی . آ ـ۲۷۸۲۸

تشکراز تیمسار معظم وزیر گمرکات و انحصارات

اینجانب احمد کاظمی سقط فروش ساکن اصفهان در تاریخ ۲۸٫۷٫۳۸شکوائیه بمقام وزارت تقدیم داشتم تیمسار معظم فوراباوزرس باصفهان اعزام فرمودند لازم دانستم وجود چنین وزیرکاردان و جدی را بپدرتاجدار ملت و نخست‌وزیر محبوب تبریك عرض نموده و از تیمسار معظم کهبااعزام آقای حسین اتقائی بازرس مجرب و کارآمد وزارت گمرکات وانحصارات ازبنده احقاق حق فرمودند نهایت سپاسگزاری را بنمایم .

آ ـ۲۱۶۲۷ اصفهان احمد کاظمی

تبریکات

انتصاب جناب آقای سید مجتبی امیر خلیلی را بسمت بخشداری آبیك تبریك گفته و موفقیت ایشان را از خداوند متعال خواهانیم .

مهندس فروزش ـ معروفخانی ـ یزدان پناه ـ انصاری

انتصاب آقای محمد تقی فکری را که از فرهنگیان با سابقه و فعال میباشند بریاست فرهنك کن تبریك گفته و بقاء و موفقیت‌ایشان را خواستاریم .

از طرف آموزگاران دبستان دولتی طرشت ـ علی زاده

انتصاب آنجناب را بسمت وزیرکار صمیمانه تبریك عرض نموده عزت و سعادت حضرت‌عالی را ازخداوند متعال خواستاراست .

محمدکریمی‌زاد آ ـ۲۱۶۰۷

انتخاب تیمسار سرتیپ دکتر ریاحی را بمعاونت بهداری ارتش از صمیم قلب تبریك ترقی و تعالی آن جناب را به‌مقامات عالیتر ازخداوند خواستارم .

دکتر اصغری ـ دفدانساز

ارتقاء مقام تیمسار سرتیپ‌دکتر ریاحی را بمعاونت محترم اداره‌کل بهداری ارتش تبریك عرض موفقیت و کامیابی آنجناب رادرانجام‌وظایف محوله ازخداوند مسئلت می‌نماید

سلیمان زیادلو آ ـ۲۱۶۳۳

تیمسار معظم سرتیپ دکتر محمدعلی شمس

افسران دانشجوی دوره سوم (خدمات بهداری) دانشکده بهداری صحرائی دانشگاه نظامی انتصاب آن تیمسار رابسمت ریاست اداره بهداری ارتش تبریك عرض نموده موفقیت معظم‌له رادرراه خدمت به شاهنشاه و میهن عزیز ازخداوند متعال خواستارند .

افسران دانشجوی خدمات بهداری دانشکده بهداری صحرائی آ ـ۲۱۵۵۳

جناب آقای دکتر هدایتی وزیر محترم دادگستری

از حسن انتصاب و انتخاب جناب آقای محمد امینی بریاست استیناف شعبه دوم که‌از قضات پاکدامن و عالیقدر بوده به‌آنجناب تبریك‌عرض می‌نمائیم و آرزومندیم که باانتخاب اینگونه قضات شریف وعالیمقام منویات شاهنشاه عدالت پرور جامه عمل بپوشد .

چالوس ـ محمدغفاری ـ جواد الیکائی ـ نجف جهاندار آ ـ۲۷۹۷۴

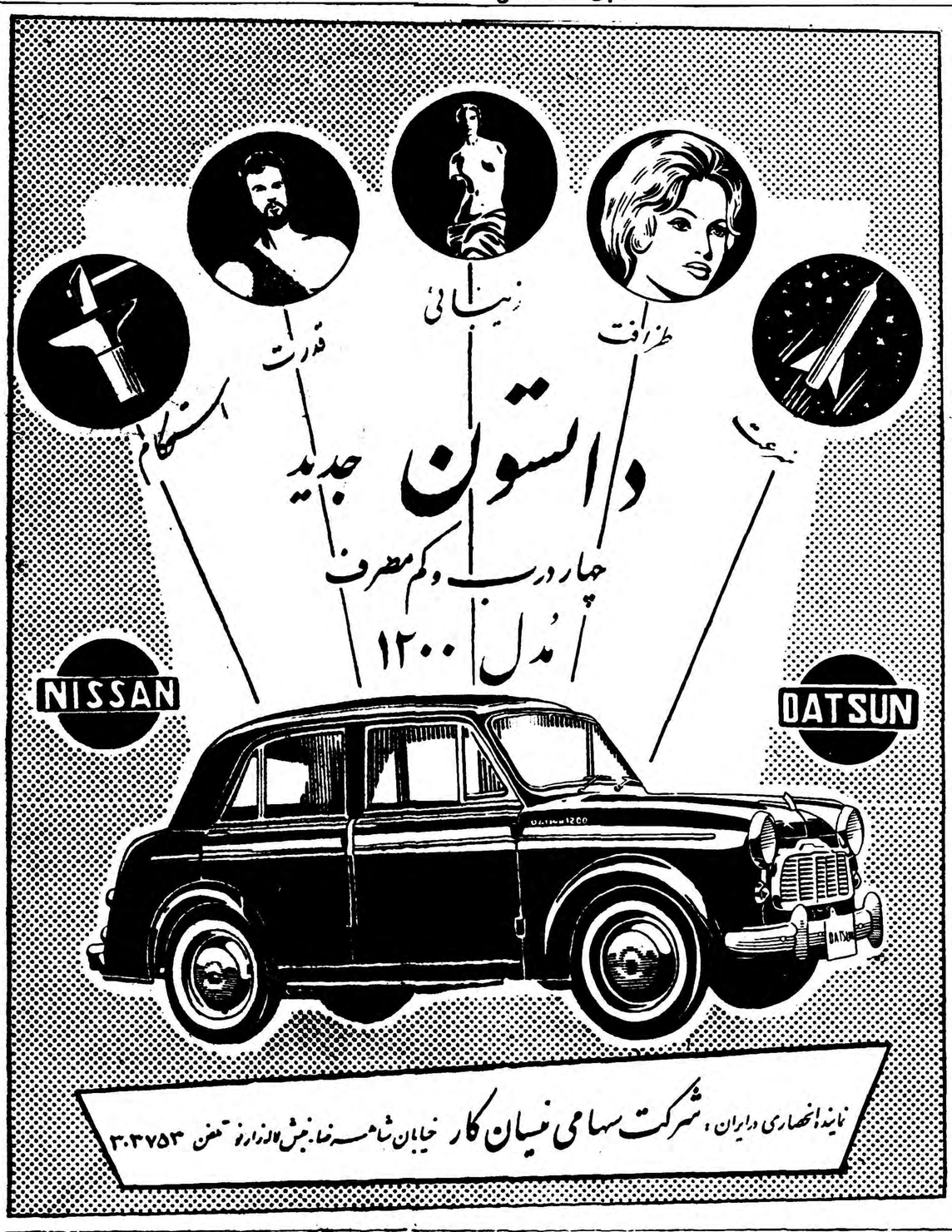

بمناسبت برگزاری نمایشگاه علم وصنعت فرانسه درتهران
آثار معروف سینمای فرانسه دراین هفته بروی پرده می آید

سینما مولن روژ — سینما کریستال
گربه وحشی
ET DIEU CREA LAFEMME
سینماسکوپ ـ رنگی ـ دوبله بفارسی
بریژیت باردو ـ کورد یورگنس

سینما ایفل
آخرین شانس
« بمن فرصت بده »
DONNEZ-MOI MA CHANCE
ایوان دبی ـ میشل مرسیه

سینما آسیا — سینما سعدی
لقمه زیبا
UNE MANCHE ET LA BELLE
وایدسکرین ـ دوبله بفارسی
میلن دمونژو ـ هانری ویدال
میلن دمونژو ستارهٔ جدید وآشوبگر سینمای فرانسه با این فیلم معرفی میگردد

پروژه سازمان ملل برای کمك به‌آموزش علوم فنی‌ومهندسی درایران

نیویورك ـسازمان ملل متحد ـ «بال خوفمن» مدیر عامل صندوق مخصوص سازمان ملل متحد گفت‌که ۳۱ پروژه عمرانی که اجرای آنها برای صندوق مخصوص سازمان ملل متحد بیش از ۳۳ میلیون دلار تمام میشود تهیه‌نموده و به هیئت رئیسه این صندوق که در ۸ دسامبر تشکیل جلسه خواهد داد تسلیم مینماید .

از پروژه های عمرانی که برای خاور میانه در نظر گرفته شده یکی نیز کمك به آموزش علوم فنی و مهندسی در ایران است که مبلغ ۱٫۳۶۴٫۳۰۰ دلار برای آن اختصاص داده شده است .

اطلاعات

سه‌شنبه اول‌جمادی‌الاولی ۱۳۷۹ـ چهارم نوامبر ۱۹۵۹

سال سی‌وچهارم ـ شماره ۱۰۰۵۲

کوشش برای تنزل نرخ روغن نباتی

از ساعت ۱۰ تا ۱۲ و نیم صبح امروز بار دیگر وزیر بازرگانی با تولید کنندگان روغن نباتی در اطراف تقلیل نرخ روغن نباتی مشغول مذاکره بود .

وزیر بازرگانی اصرار داشت که حتما نرخ روغن نباتی تنزل داده‌شود ولی تولید کنندگان اظهار میداشتند که فقط در صورتی که ۵ ریال سود بازرگانی پنبه تخم حذف شود آنها قیمت روغن را به کیلوئی ۵۸ریال‌تقلیل خواهند داد .

جلسه باین ترتیب بدون نتیجه ختم شد ولی خبرنگار ما اطلاع میدهد که اگر تولید گان نرخ روغن را تنزل‌ندهند دولت ممکن است ده ریال سود بازرگانی روغن نباتی را حذف نماید تا باین ترتیب نرخ روغن نباتی خارجی در ایران پائین آید و تولید گان داخلی برای رقابت و حفظ بازار فروش قیمت خود را تقلیل دهند .

سومین جلسه سمینار علوم اجتماعی

دیشب سومین جلسه سمینار علوم اجتماعی در باشگاه دانشگاه‌بریاست آقای دکتر جزایری تشکیل شد. برنامه بحث دیشب بیشتر در اطراف نیروی انسانی در ایران و احتیاج به کارشناسان وکارکنان فنی برای صنایع ایران دور میزد . آقایان «کاکس» و«بالدوین»مشاورین خارجی سازمان برنامه‌نتیجه بررسی هائی‌را که در ایران بکمک سازمان برنامه‌و وزارت کار در اینمورد انجام داده‌اند باطلاع حضار رسانیدند. سپس آقایان دکتر صبها ، ابوالحسن ابتهاج ، دکتر نراقی و ادیب سلطانی اظهاراتی در این مورد نمودند .

دریافت نشان

آقای هادی امیرابراهیمی آجودان کشوری اعلیحضرت همایونی بدریافت یك قطعه نشان همایونی از درجه‌سوم مفتخر گردید .

پیش بینی وضع هوا

تقلیل درجه حرارت هوای شهر زنجان

پیش بینی هوای ایران تا ظهر فردا طبق گزارش اداره پیش بینی کل هوا شناسی بدینقرار است :

هوای شهر تهران آفتابی گاهی توام با کمی ابر پیش بینی میشود .

هوای شهرستان های غربی آفتابی گاهی همراه با کمی ابر ، نواحی شمالشرقی ابری گاهی توام با بارندگی ، سواحل شرقی دریای مازندران کمی ابری ، نواحی جنوب شرقی غبار آلود همراه با رگبار و هوای سایر نقاط صاف پیش بینی میشود .

حداکثر درجه حرارت هوای شهر تهران در روز گذشته ۱۵ و حداقل آن ۵ درجه سانتیگراد بالای صفر بوده است .

گرمترین نقاطی که ایستگاه هوا شناسی دارند در ۲۴ ساعت گذشته شهر آبادان با حداکثر ۳۱ درجه بالای صفر و سردترین نقاط شهر زنجان با حداقل ۶ درجه سانتیگراد زیر صفر بوده است .

خلبانان امریکائی وانگلیسی‌که درمانور هوائی فردا شرکت میکنند

مربوط بخبر صفحه اول

پرونده ملوانان نروژی باهواز فرستاده شد

قبلاباستحضار خوانندگان عزیز رسید سه نفر ملوان نروژی که در حال مستی دستفروش دوره گرد آبادان را بدریا انداخته و موجب غرق وی شده بودند پس از اینکه از طرف مقامات قضائی آبادان برای آنان تقاضای اعدام شد بزندان احمد آباد آبادان افتادند تا پرونده آنان بطور کامل رسیدگی شود‌امروز خبرنگار ما تلفنی از آبادان اطلاع داد که پرونده سه نفر ملوان نروژی بدادگاه جنائی اهواز احاله شد و سه نفر مزبور نیز از زندان احمد آباد به اهواز منتقل گردیدند تا در دادگاه جنائی دادسرای آن شهرستان بپرونده آنان رسیدگی شود ، ضمنا گفته شد که آقای وزیر مختار نروژ در ایران برای رسیدگی باین امر امروز با قطار وارد خرمشهر می شوند.

امشب گربه وحشی امشب

مولن‌روژ ـ کریستال مولن‌روژ

چون بعللی دیشب موفق به‌نمایش فیلم گربه وحشی نشدیم از امشب فیلم گربه وحشی درسینماهای مولن‌روژ و کریستال مولن‌روژ نمایش داده میشود.

موکونا

فردا واهمه رابخوانید

۲۱۶۳۵ـ

مطبوع ترین پودر قهوه فوری

مسئله مسکن

برای آقای حسنعلی اسفندیاری نیز مانند بسیاری دیگر از مردم همواره «مسئله مسکن» موجب ناراحتی بود، ولی بادریافت سیصد هزارریال از جوائز سری ۴۶۲ و رهن یك‌باب خانه، فعلابرای ایشان این مسئله بخوبی حل شده است.

نگاه بخت‌آزمائی ملی

اطلاعات کودکان

شاگرد ممتاز سال انتخاب میشود

رپرتاژ جالبی ازجشن چهام آبان

کفاش سنگدل «داستان هفته»

منهم ازمیهنم دفاع میکردم «داستان تاریخی»

بوکی، تارزان وشمشیرزن

صفحه «درددل‌ما» وپاسخ بخوانندگان

اینها وچندین مطلب شیرین ودوست داشتنی در شماره فردای اطلاعات کودکان

چهارشنبه ها منتشر میشود ۵ ریال

منتظر اولین شماره دوره جدید

روشنفکر

باشید که هفته آینده بضمیمه یک آلبوم نفیس و بی نظیر

بدست شما میرسد

همین پنجشنبه نیز یک شماره ممتاز روشنفکر

باهشت صفحه اضافه برمعمول بدست شما میرسد

قیمت استثنائی ۱۵ ریال

آخرین خبرتا ۴ بعد ازظهر

پشتیبانی اسرائیل ازقاسم

اورشلیم ـ خبرگزاری فرانسه ـ بن گوریون نخست‌وزیر اسرائیل‌در یك مصاحبه اختصاصی با خبرنگار روزنامه «داوار» ارگان حزب کارگر اسرائیل اخطار کرد که دولت اسرائیل در صورت مداخله عبدالناصر در امور عراق آزادی عمل خود را حفظ می کند .

نخست‌وزیر اسرائیل گفت بعقیده وی عبدالکریم قاسم مدافع‌استقلال اعراب است . بن‌گوریون افزود بااینکه پس از حوادث شبه جزیره سینا اوضاع تاحدی‌بهبود یافته‌است‌معذلك ناصر همچنان دشمن اصلی ما بشمار میرود

سخنرانی خروشچف منتشرشد

پکن ـ رویتر ـ امروز روزنامه های چین برای اولین بار نطق خروشچف را در باره اوضاع بین‌المللی منتشر کردند . خروشچف در این نطق از حوادث مرزی چین و هند ابراز تاسف‌شدید نموده بود . روزنامه های چینی هیچ نوع تکیه‌ای روی قسمت اخیر اظهارات خروشچف ننموده و بدون تفسیر آن را منتشر ساختند .

پناهندگی یك روزنامه‌نگارترك به‌آلمان

مونستر ـ آلمان غربی ـ یونایتد پرس ـ امروز دادگاه محلی بیك روزنامه نویس ترك حق پناهندگی سیاسی اعطا کرد دادگاه پس از استماع بیانات روزنامه نویس ترك مبنی بر دخالت دولت ترکیه در آزادی مطبوعات این کشور ، رای به پناهندگی روزنامه نویس مزبور داد .

ایوب‌خان بترکیه میرود

کراچی ـ رویتر ـ امروز رسما اعلام شد که پرزیدنت محمد ایوب خان پس از مسافرت به‌ایران، به ترکیه خواهد رفت .

آلمان میخواهدکشتیهای بزرك بسازد

بن ـ رویتر ـ دولت آلمان غربی از سازمان آتلانتیك‌شمالی‌درخواست کرد که محدودیت های آلمان در ساختمان کشتی برطرف شود . تاحال آلمانیها فقط حق داشته اند که کشتی هائی تا ۴ هزار و پانصد تن بسازند .

مشکلات مراجعه به‌آراء عمومی‌درکامرون

سازمان ملل متحد ـ خبرگزاری فرانسه ـ گزارشهائی که از نیجریه شرقی بدبیرخانه سازمان ملل متحد رسیده است مشکلاتی را که درجریان مراجعه به آراء عمومی در کامرون‌در انتظار دکترعبده کمیسر سازمان ملل متحد در امر مراجعه به آراء عمومی است بخوبی نشان می دهد .

مراجعه به آراء عمومی در قسمت شمالی کامرون انگلیس از روز شنبه آینده آغاز می شود . دراین روز در حدود ۱۳۰ هزار نفر از مردم کامرون‌برای تعیین سرنوشت خود در مورد الحاق‌به‌نیجریه رای خواهند داد. مسئولین و ناظرین مراجعه به آراء عمومی در درجه اول با مشکل وسائل ارتباطی‌روبرو هستند .

صحبت بزبان جنك دیوانگی است

مسکو ـ رویتر ـ پاندیت نهرو نخست وزیر هند طی مصاحبه ای با خبرنگار روزنامه «روسیه شوروی» اظهار داشت علیرغم مشکلاتی که در بخشهای گوناگون جهان وجود دارد ، اوضاع دنیا بطور کلی بهبود یافته است . نهرو اظهار داشته است که دورنمای انجام کوششهای موثر تری برای پایان دادن به جنك سرد و تقلیل وخامت اوضاع جهان روشن تراز گذشته شده است . نهرو گفت که صحبت بزبان جنك دیوانگی محض‌است.

پراودا وروابط آمریکا وشوروی

مسکو ـ خبرگزاری فرانسه ـ روزنامه پراودا امروز بمناسبت یکصدو پنجاهمین سال برقراری روابط سیاسی بین امریکا و شوروی مقاله ای انتشار داده و اظهارعقیده کرده‌است‌که سفراخیر خروشچف به ایالات متحده با خطوط طلائی در تاریخ دوستی باستانی دو کشور ثبت شده است .

یکنفرملوان هلندی در آبادان‌دستگیرشد

طبق‌گزارش تلفنی آخر وقت امروز خبرنگار ما از آبادان ظهر امروز آقای یانسن هارینوس یکی از کارکنان کشتی نفتکش «لاورنس کرکت» هلندی که برای گردش در خیابان های آبادان موتو سیکلتی کرایه کرده و سوار شده‌بود براثرسرعت زیاد به پیاده رو منحرف گردید و باکودك چهاردهساله ای بنام حمزه تصادف کرد ووی‌را بقتل رسانید . یانسن‌هارینوس بوسیلهٔ مامورین انتظامی آبادان دستگیر گردید تا تحت تعقیب قرار گیرد.

راهزن شروری طی زدوخورد ازپا درآمد

گزارش آخر وقت امروز خبرنگار ما از شیراز حاکی استکه سید فرج‌اله معروف به اهری که از چندی قبل در منطقه بویراحمد سفلی ، کازرون ، اردکان ، بهبهان و اصفهان براهزنی و شرارت مشغول بودبراثر فعالیت مامورین گروهان ژاندارمری «یاسوج» از توابع شیراز در گردنه سفیدار بویراحمدی محاصره شد و طی زد و خوردی بقتل رسید یك قبضه تفنك برنو ، یك قبضه اسلحه کمری و ۸۲ تیر فشنك که از راهزن مزبور بجا مانده بود بدست مامورین افتاد .

دلال مسافرین قاچاق دونفررا مجروح‌کرد

بنابگزارش تلفنی آخروقت امروز خبرنگار ما از آبادان قاسم مشتعلی دلال مسافرین قاچاق‌که از طرف دو نفر بنام درویش پور مترقی و منصور نیکو تهدید به افشای هویت شده‌بود هنگامیکه د ونفر مزبور میخواستند بدادسرا آمده ویرا معرفی کنند بدنبالشان آمد و در نزدیکی کلانتری ناحیه شش آبادان با ۱۸ ضربه چاقو دو نفر مزبور را بسختی مجروح ساخت . قاسم دستگیر شدو حال مجروحین وخیم است .

مالیاتهای قطعی‌شده درظرف ده روز وصول میشود

امروز پیشکار دارائی تهران طی بخشنامه‌ای بکلیه ادارات وصول مالیات دستور داد برای اینکه در وصول مالیات تاخیری نشود بمجرد اینکه قطعیت مالیاتی مسلم شد بایستی بلافاصله بمودی اخطار شود که در مدت ده روز بدهی خود را پرداخت کند و چنانچه در این مدت از طرف مودی اقدامی بعمل نیامد بفوریت برك اجرائیه صادر کرده و به اداره اجرا ارسال شود و در هر صورت صدور اجرائیه و ارسال آن باداره اجرا بیش از یکماه بطول انجامد .

خلاصهٔ اخبار کشور

★ امروز آقای اقبال میرزا نماینده پاکستان پرس آسوشیتدوآقای یوسف عطا نماینده رادیو پاکستان برای تهیه گزارشهای مربوط‌بسفر پرزیدنت ایوب‌خان بایران باهواپیمای پاکستانی وارد تهران شدند.

★ بمناسبت درگذشت مرحوم حکیمی (حکیم‌الملك) نایب رئیس جمعیت شیروخورشید سرخ ایران مجلس تذکری از ساعت چهارونیم بعدازظهر روز چهارشنبه (فردا) درمحل جمعیت شیروخورشید سرخ برقرار است وآقایان سناتور تقی‌زاده ودکتر عباسی نفیسی صحبت خواهند کرد.

★ سفارت کبرای ژاپن امروز اعلام کردکه‌یك دانشجوی ایرانی‌که دیپلمه باشد برای تحصیل دردانشگاه ژاپن یك‌بورس تحصیلی خواهد داد. کسانی که‌مایل‌باشند باید بوسیله وزارت خارجه ووزارت فرهنگ به‌سفارت ژاپن معرفی شوند.

★ آقای میهن استاندار گیلان جهت‌گزارش حوزه ماموریت خود وارد تهران شد .

★ دیشب رادیوی صدای امریکا گفت :طبق برنامه مبادله بین‌المللی جوانان کشاورز جهان دراین هفته شش‌تن روستازاده ایرانی ـ وارد امریکا شده ومدت شش‌ماه درنزد خانواده‌های امریکا بسربرده وپس از کارآموزی و تجربه بایران بازخواهند گشت .

چای دنیا

ارقام ممتاز چای شرکت سهامی دنیا

مژده ایدل که مسیحا نفسی می‌آید

اطلاعات جوانان این هفته دم عیسی دارد، دوا میدهد وشفا می‌بخشد

مخلص شما، دکتر خسروبسیطی دراطلاعات جوانان انتظارتان را دارم تادو کلمه دردل‌کنیم!

مرتاض مجله جوانان ستاره شمارا در برجها جستجو میکند ویکهفته راهنمای شماست.

برای ورود بسالن ورزشی دانشگاه وتماشای مبارزه

دوقهرمان‌که اعلان دوئل داده‌اند

کافیست‌که شماره روز پنجشنبه «پس‌فردا»ی

اطلاعات جوانان

را درمقابل سالن ورزش دانشگاه ارائه دهید وداخل شوید

اطلاعات جوانان ـ مجموعه دیدنیها، خواندنیها وزیبائیها

۵ شنبه ـ ۵ ریال

نمایشگاه صنعتی وعلمی فرانسه

درامیرآباد از۹ الی ۲۷ آبانماه ۱۳۳۸

ازغرفه اسپسیارون پولنك

RHONE - POULENG SPECIA

سازنده داروهای اختصاصی

مواد شیمیائی مخصوص داروسازی وصنایع شیمیائی

مواد اولیه برای پلاستیك سازی

مواد اولیه برای اسانسهای معطر وعطریات ولوازم آرایشر

مواد اولیه برای کود شیمیائی

مواد اولیه برای مبارزه باآفات نباتی وحشرات موذیه

دیدن کنید

نمایندگی اسپسیارون پولنك درایران

شرکت سهامی نور خیابان لاله‌زار تهران ۳۴۴۴۳

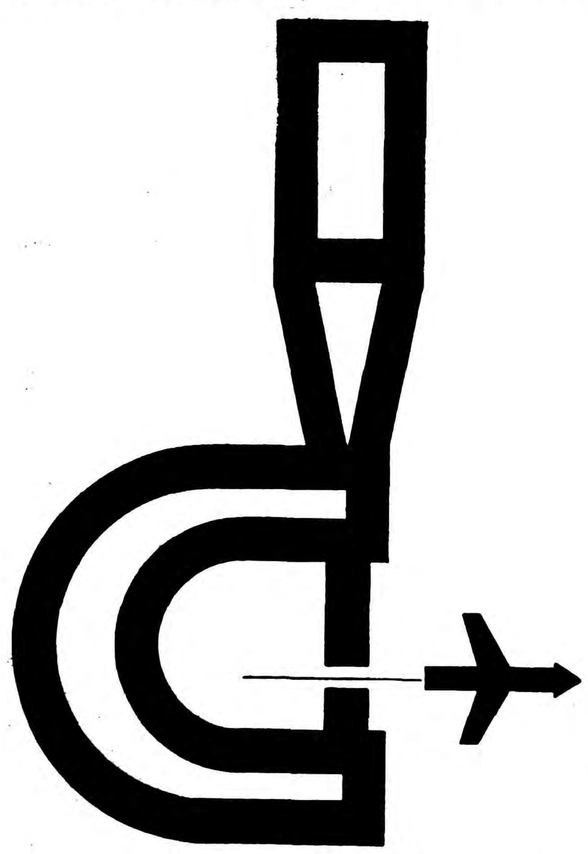

شبکه هوائی سوئیس ائر در اروپا و امریکای شمالی و جنوبی و خاور دور

نزدیك ضامن مسافرت سریع ، راحت ومطمئن شما بهمه نقاط جهان است .

ساعت ۱۰،۴۵ هر جمعه از تهران

سوئیس ائر

اداره تهران : خیابان شاهرضا شماره ۳۲۸

(نزدیك میدان فردوسی) تلفن : ۴۷۴۲۷

SWISSAIR