اطلاعات

۲۸ صفحه

یکشنبه ۹ امرداد ماه ۲۵۳۶ ـ شماره ۱۵۳۷۶ تکشماره ۱۰ ریال

شهریه دانشگاههای انگلیس برای ایرانیها بیش از دو برابر شد

- شهریه جدید برای دوره لیسانس ۶۵۰ پوند و برای دوره فوق‌لیسانس ۸۵۰ پوند است
- تحصیل دانشجویان آیرانی در ایتالیا مجددا آزاد شد

در صفحه آخر

والاحضرت ولیعهد نقاط ضعف تیم ملی فوتبال را یادآور شدند

●

پیام والاحضرت شاهدخت شمس پهلوی بمناسبت سالروز تاسیس جمعیت شیروخورشید

(در صفحه آخر)

بدنبال تصمیم کارتر در مورد بتاخیر انداختن فروش ۷ رادار پرنده بایران

ایران برنامه خرید مدرن‌ترین رادارهوایی از آمریکا را لغو کرد

کارتر با فروش ۷ رادار پرنده به ایران موافقت کرد امادر برآبر فشار برخی اعضای کنگره تصمیم فروش را بتعویق انداخت

سایروس‌ونس : تاخیر در فروش «آواکس» خطرناک است .

سناتور همفری : تنها چیزی که سنا می خواهد فرصت بیشتر برای مطالعه است .

سناتور های مخالف گفتند ممکن است اسرار آواکس بدست شوروی‌ها بیافتد . در صفحه ۳

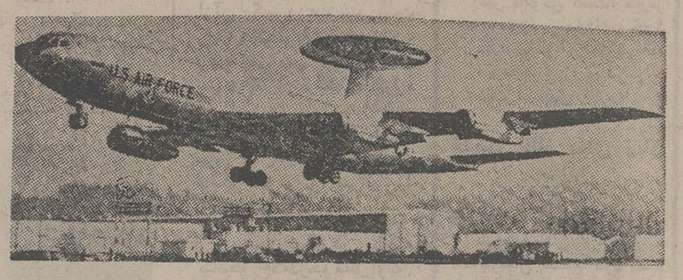

هواپیمای بوئینگ که رادار مخصوص (آواکس) بر روی آن نصب شده است

شرایط جدید استفاده از بلیت نیمه بها برای دانشجویان

دانشجویان فقط در سه زمان می‌توانند از بلیط نصفه‌بها استفاده کنند

در صفحه ۳

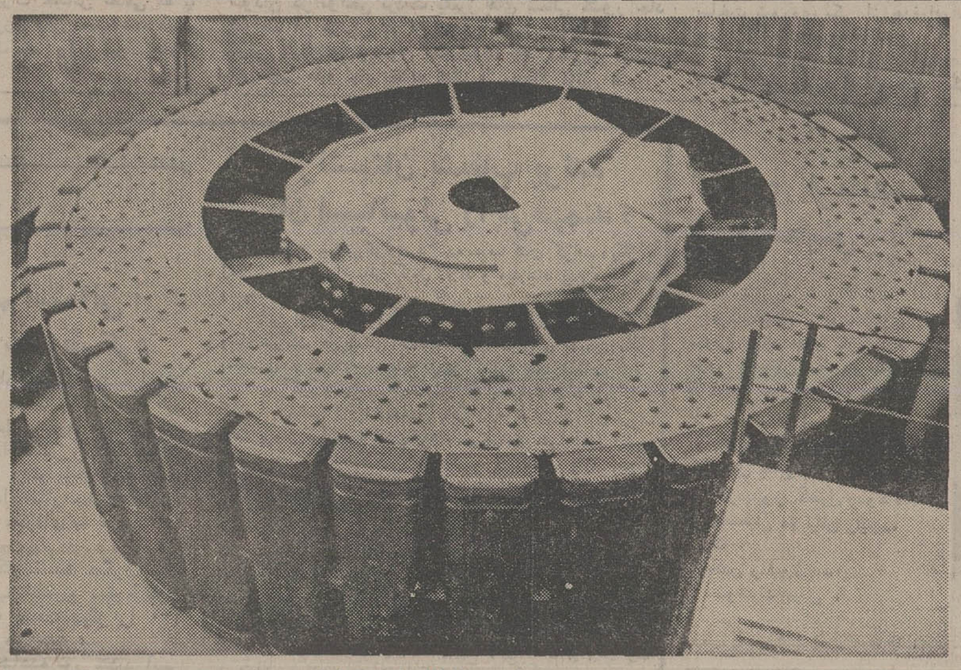

۵۰ هزار خانم تهرانی به‌راننده‌های تهران اضافه میشوند

★ عده زیادی از خانم‌ها بدون آنکه قصدخرید اتومبیل و رانندگی داشته باشند گواهی نامه میگیرند .

در صفحه آخر

نقشه فرار از بن‌بست ترافیک خیابان شاهرضا

در صفحه ۳

تورین گناهکار : این همان تورینی است که به گفته مسئولان امر بی‌نظمی کارش یک عامل مهم اختلال در تولید برق و بوجود آمدن خاموشی های پی‌درپی هفته‌های اخیر است. تورین قرار بود ۲۵۰ مگاوات برق به شبکه سراسری منتقل کند اما به علل فنی مختلف، از جمله گرم شدن یاتاقان‌ها نه تنها این مقدار برق را تولید نکرد بلکه حتی از کار افتاد .

سرانجام هفته گذشته توانستند آنرا بکار اندازند، و گرچه هنوز قدرت تولید برق آن به ۲۵۰ مگاوات نرسیده ، ولی بهرحال مایه دلخوشی است که کار می کند و ۱۸۰ مگاوات به شبکه برق میرساند.

روحانیون ایران «قرآن تحریف شده» را تحریم کردند

در صفحه ٤

وزیر دفاع انگلیس در جریان رژه نظامی خوابش برد!

در یک رژه نظامی کبا حضور الیزابت دوم ملکه انگلیس برپا شد . باآنکه ۱۴۰ هواپیمای جت نیروی‌هوائی سلطنتی انگلیس در آسمان می‌غریدند وزیر دفاع انگلیس خوابش برد و تمام روزنامه های انگلیس عکس او را در حال خواب منتشر کردند !

در صفحه ۲

وزیر علوم و آموزش عالی :

مانباید کارخانه لیسانس سازی تاسیس کنیم

هر موسسه آموزشی که ضوابط را عمل نکند بسته میشود

سومین و آخرین بخش های گفت و شنود دکتر معتمدی وزیر علوم و آموزش عالی را با فیروز مجللی نویسنده اطلاعات در صفحه ۱۱ مطالعه فرمائید .

سالروز ولادت با سعادت قائم آل محمد علیه‌السلام

فردا سالروز ولادت دوازدهمین حجت حق ،مهدی موعود علیه‌السلام است . به همین مناسبت صفحه ۵ امروز اختصاص به‌گرامیداشت‌این‌روز بزرگ دارد .

دکتر اقبال بمناسبت روز نفت گفت:

سال گذشته تولید نفت ایران ۲۹۳ میلیون تن ودرآمد نفت ۲۱ میلیارد دلار بود .

پیام دکتر اقبال رئیس هیئت‌مدیره و مدیر عامل شرکت ملی نفت و همچنین مقاله جالبی‌درباره فعالیت های صنعت نفت ایران را در صفحه های ۱۲ و ۱۹ مطالعه فرمائید . ضمناخبر دیگری مربوط به موفقیت های‌شرکت ملی نفت‌در صفحه آخر چاپ شده است .

افق بازیهای آسیائی ۷۸ روشن شد

باتلاش علی‌اصغر پیروی نایب رئیس فدراسیون بازی های آسیایی پس از ماهها اضطراب در مورد هشتمین بازی های آسیایی ، سرانجام سرنوشت این بازی ها روشن شد . (درصفحه۱۰)

ناشنوایان ایران باره‌آوردی دلپذیر از بخارست

دیشب چهل نفر ورزشکاران ناشنوا که‌در مسابقات جهانی شرکت کرده و مقام سوم را بعداز آمریکا وشوروی بدست آورده‌اند در میان استقبال ورزشدوستان به تهران بازگشتند . در این زمینه مطالبی داریم که همراه با دیگرخبر ها و تفسیر های ورزشی در صفحه ۱۰ چاپ شده است .

همایون میلاد سعادت بنیاد حجت یزدان ، صاحب العصر والزمان قطب عالم وجود، مهدی موعود، مهر سپهر سروری ، ابوالقاسم محمد بن الحسن العسکری عجل الله تعالی فرجه ، فرخنده و پیروزباد .

صندوق پس انداز بانک ملی ایران

پدر عزیزم عزیزاله اعزاز نیکپی صبح پنجشنبه ۶ مردادماه ۳۶ برحمت ایزدی پیوست، اناالله‌وانا الیه راجعون، باتاثر عمیق وتاسف فراوان درگذشت آنمرحوم را بااطلاع اقوام، دوستان و آشنایان میرساند .

مجلس ختم آنمرحوم درتهران از ساعت ۶ الی ۸ بعداز ظهر سه‌شنبه ۱۱ مرداد ماه در مسجد مجد و در اصفهان از ساعت ۱۰ تا ۱۲ صبح چهارشنبه ۱۲ مرداد ماه در مدرسه سلطانی چهارباغ اصفهان برگزار میگردد.

غلامرضا نیکپی

جناب آقای دکتر غلامرضا نیک‌پی
شهردار محبوب پایتخت

بادلی آکنده از اندوه مصیبت وارده را تسلیت عرض کرده بقاء ودوام آن خاندان محترم را از ایزد متعال مسئلت داریم .

گیتی و هوشنگ یکانی

بانهایت تاسف وتاثر درگذشت ناگهانی فرزند و همسر و برادر عزیزمان آقای سیروس بهنام کارمند عالیرتبه وزارت امور خارجه را باطلاع کلیه فامیل و آشنایان میرساند مجلس ترحیم مردانه وزنانه آن فقید سعید از ساعت ۱۸ الی ۲۰ روز چهارشنبه ۱۳ مرداد ماه درخانقاه صفی علیشاه برگزار میشود .

فتح‌اله بهنام ـ فرشته بهنام ـ داریوش بهنام ـ هایده بهنام (رسا) .

بانهایت تاسف وتاثر درگذشت ناگهانی شادروان آقای سیروس بهنام کارمند عالیرتبه وزارت امور خارجه را باطلاع کلیه فامیل ودوستان میرساند مجلس ترحیم مردانه وزنانه آن فقید سعید از ساعت ۱۸ تا ۲۰ روز چهارشنبه ۱۳ مرداد ماه در خانقاه صفی علیشاه منعقد خواهد بود .

خانواده‌های بهنام، نویسی، رسا، کردستانی، معزی، ابراهیمی، مسعود، خواجوی، مهین، اعلائی .

جناب آقای امیر قاسمی

با اندوه فراوان مصیبت وارده را بحضور آنجناب وخانواده گرامی تسلیت عرض میکنم .

رفسنجان ـ احمد سیف‌الدینی

باکمال تاسف و تاثر ضایعه اسفناک فوت جانگداز دوست عزیز و همکار صدیق آقای هوشنگ غفوری را از طرف کلیه دوستان به همسر و فرزند داغدیده و کلیه بستگان غفوری تسلیت عرض مینمایم .

گرگان ـ سید غلامرضا شیرازی

جناب آقای پرویز نسرین

بانهایت تاسف و تاثر درگذشت پدرگرامیتان رابشما و آنفامیل محترم تسلیت گفته و خود را در غم شما شریک میدانیم .

سودابه حاجقلی ـ افسر نظامی ـ ماهرخ معروف ـ منیرعلائی ـ فریدون اخوان ـ اصغر فیروزفر ـ منوچهر منصوری ـ بهرام رونقی ـ میرحبیب حصاری ـ احمد حشمتی ـ سیروس صالحی ـ محمدوطنی امیری ـ شیخ رضائی ـ پاشائی .

جناب آقای دکتر نیکپی ، شهردار پایتخت

هیئت مدیره و بازرس قانونی و کلیه کارکنان شرکت واحد اتوبوسرانی از خبر درگذشت پدر گرامتان عمیقا متاسف و تسلیت عرض مینمایند، روانش شادباد که با نیکنامی زیست و فرزندانی برومند و خدمتگزار به‌شاهنشاه آریامهر وجامعه ایرانی تربیت وتقدیم داشت بقا وسلامتی خاندان نیکپی و خانواده‌های وابسته را از درگاه ایزد متعال خواستارند .

مصطفی ـ سلطانی

هوالباقی

با نهایت تاسف وتاثر درگذشت مرحوم نصرت‌اله محمدی پدر و برادر ارجمندمان را به‌آگاهی میرسانیم.

مجلس ترحیم زنانه و مردانه آن مرحوم از ساعت ٤ تا ٦ بعداز ظهر روز چهارشنبه ۱۲ر٥ر۲۵۳٦ در خانقاه صفی علیشاه برگزار خواهد شد .

یدالله ـ حبیب‌اله ـ ناصر ـ عزیزه ـ نادر ـ شهلا ـ عزیزالله ـ ایران و ولی‌اله محمدی .

جناب آقای ابو الفتح یاسری

انتصاب شایسته جنابعالی را صمیمانه تبریک عرض می نمایم .

اهواز ـ ناصر عجم

آ ـ ٤٢٠

KHORRAM WORLD

گروه دنیای خرم

افتتاح عظیم‌ترین لونا پارک آسیا در

عظیم ترین لونا پارک آسیا در

پارک خرم با مدیریت

ک ـ آ ـ ژ بین‌المللی

از فردا شب در پارک خرم افتتاح میشود

مدرنترین و جالب ترین وسایل بازی و سرگرمی تریا استخر زیبا وبزرگ برای خردسالان وبزرگسالان

مجهز ترین سلف سرویس با بهترین غذاها

کیلومتر ٤ اتوبان کرج

تلفن ۱۲ ـ ۹٤۱۷۱۱

CHRYSLER CORPORATION GALANT گالانت MITSUBISHI MOTORS CORPORATION

قابل توجه رزرو کنندگان اتومبیل سواری گالانت مدل ۱۹۷۷ برای تحویل مرداد ماه ۲۵۳٦

بدینوسیله از کلیه مشتریان محترمی که برای پارتی مرداد ماه در این شرکت اتومبیل سواری گالانت رزرو نموده‌اند و در لیست تحویل اواخر مرداد ماه قرار گرفته‌اند تقاضا میشود تا جهت پرداخت بقیه بهای اتومبیل خود و گرفتن حواله تحویل از تاریخ ۵ مرداد ماه و حداکثر تا تاریخ پایان روز ۲۰ مرداد ماه به‌این شرکت مراجعه نمایند. بدیهی است پس‌از انقضای تاریخ تعیین شده شرکت هیچگونه مسئولیتی در مورد تحویل‌اتومبیل نداشته و وجه دریافتی مسترد خواهد شد .

شرکت سهامی خاص اتو تهران ـ خیابان کوروش کبیر (جاده قدیم‌شمیران) شماره ۳۵۳ تلفن ۲۰ـ۷۵۷۳۱۱

همایون میلاد سعادت بنیاد حجت یزدان ، صاحب العصر والزمان قطب عالم وجود، مهدی موعود، مهر سپهر سروری ، ابوالقاسم محمد بن الحسن العسکری عجل الله تعالی فرجه ، فرخنده و پیروزباد .

بانک بین‌المللی ایران و ژاپن

بمنظور ایجاد تسهیلات بیشتر برای مشتریان محترم

شعبه مرکزی

این بانک واقع‌در خیابان تخت جمشید شماره ۵۷ از تاریخ سه‌شنبه پانزدهم مرداد ماه ۲۵۳٦ همه روزه باستثنای روز های پنجشنبه ازساعت

۸ صبح تا ۷ بعدازظهر یکسره

آماده قبول و انجام کلیه امور بانکی خواهد بود .

ساعات کار در روز های پنجشنبه ۱ ز۱۸الی ۱۲ بعداز ظهر بوده ودرساعات کار سایر شعب این بانک تغییری داده نشده است .

دنیای ورزش

روزهای شنبه منتشر میشود

تامین کمبود برق

کارخانه نیپون شاریو ژاپن آمادگی خود را جهت تامین برق سازمان های دولتی و خصوصی اعلام می‌نماید .

لطفا به صفحه ۱٦ مراجعه شود

برای دومین بار در ایران با همکاری مزون سلین

دفیله مدلو تیه مد سازیزرگ پاریس

در هتل چالوس ۵ شنبه ۱۳ مرداد ماه ، شومن فرخزاد در این مراسم اتومبیل تویوتا مدل کارینا ۷۷ قرعه‌کشی و به‌یکی از شرکت‌کنندگان تعلق خواهد گرفت .

محل فروش بلیط ـ سلین ، خیابان وزراء خیابان ۲۷ ـ پلاک ۲۵

تلفن : ۶۲۷۲۷۳ و هتل چالوس ـ چالوس .

استخدام در بانک پارس

شرح در صفحه ۳

قذافی ۵ هزار مستشار نظامی کوبایی و ۸۰۰ روسی را به‌خدمت گرفته است

سربازان کوبائی در جنگ لیبی با مصر شرکت داشتند

قاهره - خبرگزاری ها - مجله‌روزالیوسف که از نشریات دولت مصر است دیروز گزارش داد که سپاهیان کوبایی کمبرای کمک بلیبی به‌این کشور فرستاده شده‌اند در جنگ اخیر لیبی‌ومصر شرکت داشتند ولی پرسنل روسی تجهیزات نظامی که بوسیله شوروی ها در نواحی مرزی لیبی نصب شده است تنها چند ساعت قبل از شروع جنگ بدستور فرماندهان محلی خود عقب نشینی کرده‌اند .

روزالیوسف مدعی است که عده‌ای از کارشناسان‌نظامی کوبایی ابتدا در نخستین مرحله ماجراکه عبارت از تجاوز نیروهای لیبی به پاسگاه های مرزی مصر بود بعنوان ناظر و رهبری کننده عملیات شرکت کردند و سپس در محله بعد نیزکه جنگ میان دوطرف درگرفت در عملیات رزمی به سود لیبی وبرضد مصر شرکت نمودند. درین مرحله از نبردمصر ولیبی بود که ۴۰ تانکو ۳۰ خودرو نظامی و دوفروند هواپیما در خاک لیبی معدوم شدند.

روزالیوسف تصریح کرده است که خدمه روسی ایستگاه‌های رادار و سایر تجهیزات حساس نظامی که با کمک شوروی ها در نواحی مرزی لیبی نصب شده است تنها چند ساعت قبل‌از شروع جنگ مصر ولیبی مواضع‌خود را تخلیه کردند.

روزالیوسف مضافا مدعی است که عده‌ای ازنظامیان لیبی کمبرای آموختن طرز کار جدیدترین تانکها و توپها و هواپیماهای جنگی ساخت شوروی به آن کشور فرستاده شده بودند برای شرکت در جنگ برضد مصر از شوروی برگردانده شدند ولی اینها تصادفا کسانی بودند کمبزرگترین درس عبرت را از ارتش مصر دریافت کردند.

از منابع مصری گزارش هایی بدست آمده دایر بر اینکه سرهنگ قذافی رهبر لیبی در حدود ۵۰۰۰ کوبایی و ۸۰۰ نفراز روسها را بعنوان کارشناسان و مستشاران‌نظامی در کشورش به‌خدمت گرفته است .

خبرهایی که‌در حاشیه اطلاعات مربوط به جنگ اخیر مصرو لیبی بدست آمده است نشان میدهد که عده‌ای از کارشناسان روسی در آن جنگ کشته شده‌اند ولی تاکنون گزارش هایی کمحاکی از حدوث تلفات از بین نظامیان و کارشناسان جنگی کوبایی درلیبی باشد بدست‌نیامده‌است .

روزالیوسف ضمنا گزارش دیگری را چاپ کرده‌که سودان در نواحی نزدیک به‌مرز های شمالی کشور چاد بموجب آن هزاران نفر از اعضای سازمان دفاع غیر نظامی موضع گرفته‌اند .واکنون آماده‌اند تا باهر تجاوزی ازطرف ارتش لیبی علیه چاد مقابله کنند و به‌دفاع ازاین کشور که‌در همسایگی سودان قرارداد برضد لیبی وارد جنگ شوند

مصر علاوه براین علنا به‌لیبی اخطار کرده است که هرحمله‌ای از طرف ارتش قذافی به‌سودان را طبق پیمان دفاع دوجانبه‌ای که یکسال قبل بین مصروسودان به‌امضاء رسیده است حمله‌ای به مصر تلقی خواهد کرد.

با درنظر گرفتن این نکتکه سایروس ونس وزیر خارجه امریکا قرار است فردا درجریان سفر جدیدش به خاورمیانه وارد مصر شود اکنون ظاهرا قطعی است‌که حالت نه‌جنگ ونه صلح بصورتی که از چند روز پیش در امتداد سرحدات مصر ولیبی بوجود آمده است موقتا ادامه خواهد یافت .

هدف جنگ

نشریه «النهار العربی» که بزبان عربی در پاریس منتشر می‌شود از قول یک منبع موثق عربی نوشت نابود کردن چهار هواپیمای شناسائی فوق مدرن لیبی ساخت شوروی یکی از هدفهای سری مهم حمله نظامی مصر علیه جماهیریه بود .

این نشریه بی‌آنکه توضیح دهد آیا مصریها در جنگ چهار روزه موفق بنابود کردن این هواپیما ها شده‌اند یاخیر زیرعنوان «جنگ برای‌چهار هواپیما»اضافه کرده است. شعاع پرواز این هواپیماها بقدری زیاداست که می‌توانند بدون ترس از آتشبارهای ضدهوائی از دوردست‌ترین مناطق جهان عرب وافریقا عکس برداری کنند. حتی اگر دستگاههای رادار بتوانند وجود این هواپیماهارا تشخیص‌دهند بازهم‌سرنگون‌کردن‌آنها توسط آتشبارهای ضد هوائی یا تندروترین شکاریهاامکان‌ناپذیر است .

«النهار عربی» از قول مقام بلندپایه عربی اضافه کرده است وجود این هواپیماها در لیبی برای کشور های عربی خطر بزرگی بشمار می‌رود. بویژه آنکه‌دولت جماهیریه تعدادی موشکهای دورپرواز هم از شوروی دریافت کرده است. این نشریه نوشته است مصر عقیده دارد قدرت نظامی لیبی راکه بطور باورنکردنی افزایش می‌یابد باید نابود کرد چرا که وارد کردن سرهنگ‌قذافی به‌اردوگاه کشورهای‌عربی که‌خواستارحل مسالمت مسئله خاورمیانه هستند به‌هیچ‌وجه امکان‌پذیر نیست .

النهار عربی همچنین از قول منابع نزدیک به میانجی‌های عربی نوشته است که کشورهای عربی می کوشند از مطرح ساختن شکایت یکی از دو طرف در اتحادیه عرب ویا سازمان ملل متحد جلوگیری کنند .

فلسطینی‌ها در چند نقطه اسرائیل بمب منفجر کردند

تل‌آویو - آسوشیتدپرس- نیروی امنیتی اسرائیل ۸ نفر از اعرابی را که گفته میشود در ۱۰ فقره‌ازعملیات تروریستی و ضد اسرائیلی اخیر در تل‌آویو و اراضی اشغال شده ساحل غربی رود اردن دست داشتند بازداشت کرده‌اند . در یکی از این عملیات که دو هفته قبل روی داد یک اسرائیلی کشته شد و عده‌ای دیگر زخمی شدند . بطوری که فرماندهی نیرو های‌اسرائیلی گزارش داده است ۸ نفری کهبازداشت شده‌اندازاعضای دو سلول از تشکیلات‌تحت رهبری نایف حوا تمه بنام جبهه دموکراتیک خلق برای آزادی فلسطین هستند .

اعضای یکی‌از سلول‌های مورد اشاره که مرکز فعالیت هـای آن در شهـر نابلوس در غرب اشغال شده رود اردن قرار دارد بعد از روزچهارشنبه گذشته‌هنگامی بازداشت شدند که ماموران امنیتی اسرائیل ساعاتی‌قبل ازآن یکمرد عرب‌تروریست را بازداشت کرده بودند . وی‌دقایقی پس ازکارگذاشتن بمب‌در بازارسرگشاده‌«کارل» در تل‌آویو بازداشت شد و بااینکه وی را دستگیرکردند ببمبی که کار گذاشته بود منفجر شد و ۱۱اسرائیلی‌را زخمی کرد .

همین شبکه در ناحیه پتانیکو اح‌که‌درحومه‌تل‌آویو قرار دارد روز ششم ژوئیه جاری بمب دیگری‌منفجرکرد که به مرگ یک زن اسرائیلی و زخمی شدن ۲۰ اسرائیلی دیگر منجر گردید .

سلول دومکه مرکزفعالیت آن در رام‌اله - یکی دیگراز شهر های ساحل اشغال شده غرب رود اردن قرار دارد بنوبه خود اخیراشش فقره عملیات خرابکاری و تروریستی انجام داده است.

گروهی که نایف حوا تمه آن را رهبری‌می‌کند و۸عرب بازداشت شده در اسرائیل ازاعضای‌گروه مذکورهستند در حدود ۶۰۰ عضو داردو طبق ادعای فرماندهان‌نظامی اسرائیل تشکیلات حوا تمه حاصل انشعابی است که برهبری وی در جبهه خلق برای‌آزادی فلسطین‌برهبری دکتر زرژحبش بوجود آمده است .

اخبار کوتاه جهان

امریکا درصدد سرنگون کردن کاسترو نیست

● واشنگتن - رویتر - پرزیدنت‌کارتر گفت‌امریکا در صدد سرنگون کردن حکومت فیدل کاسترو با توسل بزور نیست کارتر در قسمت دیگری از سخنانش گفت ایجاد ۳ شهرک یهودی‌نشین در ساحل غربی رود اردن غیر قانونی است، کارتر درمورد‌برنامه‌های خود گفت مردم امریکاازبرنامه صرفه‌جوئی وی درمورد نفت استقبال نکرده‌اند .

خدمت نظام برای زنان یونان

● آتن - یونایتدپرس - دولت یونان لایحه‌ای به پارلمان تسلیم کرد که بموجب آن زنان یونانی می توانند‌درارتش‌خدمت کنند. بموجب این لایحه کلیه زنان یونانی بین۲۰ تا ۳۲ سال باید آماده باشند در صورت لزوم‌به خدمت ارتش فراخوانده شوند .

انتخابات سوریه

● دمشق- آسوشیتدپرس- مردم سوریه امروز برای انتخاب نمایندگان پارلمان جدید این کشور بپای صندوق های رای رفتند. گزارش های رسیده از دمشق حاکیست‌که حدود ۲۲۵۰ تن خود را برای ۱۹۵ کرسی پارلمان سوریه نامزد کرده‌اند.

انفجار بمب علیه امریکائیها در یونان

● آتن - آسوشیتدپرس - بامداد دیروز انفجار یک بمب نیرومند در آتن ۵، اتومبیل متعلق‌به‌وابستگی نظامی آمریکا در یونان را درهم کوبید .

گفته میشود انفجار این بمب واکنشی است در مقابل قرارداد تازه دفاعی آمریکا و یونان که به آمریکا اجازه میدهد از تاسیسات نظامی یونان استفاده کند .

آزادی زندانیان سیاسی

● خرطوم - رویتر - سودان علام کردکلیه رهبران‌سیاسی پیشین زندانی در سودان با استفاده‌از بخشودگی‌عمومی که رئیس جمهوری جعفر نومیری اعلام کرد از زندان آزاد میشوند.

خبرگزاری سودان اعلام کرد تاکنون ۹۰۰ تن از زندانیان سیاسی سودان با استفاده از بخشودگی‌رئیس جمهوری آزاد شده‌اند .

انفجار بمب در دفتر هواپیمائی شوروی در میلان

● میلان - آسوشیتدپرس - در جریان انفجار یک بمب در مقابل دفتر خطوط‌هوایی شوروی در میلان به‌شیشه های ساختمان‌ها و اتومبیل های‌متوقف در برابر دفتر زیان های قابل توجه وارد آمد .

در ۲۴ ساعت گذشته این دومین انفجاری است که در یک دفتر خطوط هوایی صورت میگیرد .جمعه پیش واحد مبارزه کمونیست که یک گروه کمونیست شهری است مسئولیت‌انفجاردردفتر خطوط هوایی سوییس ایر در میلان را بعهده گرفته بود .

از چهار گوشه جهان

یك سنك عظیم آسمانی در ماداگاسکار سقوط کرد

تاناناریو- رویتر- رادیو ماداگاسکار دیشب اعلام کرد یک سنگ آسمانی بزرگ در ماداگاسکار سقوط کرد بنابه‌گزارش رادیو ماداگاسکار قبل‌ازسقوط سنگ‌آسمانی نور شدید آبی رنگ آسمان ماداگاسکار را فرا گرفت .وآنگاه سنگ بزرگ کیهانی که براثر برخوردباآتمسفر زمین به دونیم شده بود در ماداگاسکار سقوط کرد . یکی از دو قسمت سنگ فضایی حفره‌ای به عرض ۲۴۰ متر درمحل سقوط ایجاد کرد .

به گزارش رادیو ماداگاسکار قسمت دیگر سنگ آسمانی در ۴۰۰ کیلومتری جنوب تاناناریو سقوط کرد. رادیو ماداگاسکار محل سقوط قسمت دیگر را ۱۰۰ کیلومتری غرب تاناناریو اعلام کرده است .

مردم ماداگاسکار پس از مشاهده نور شدید آبی رنگ وصدای شدید برخورد از خانه‌های خودبه‌خیابانها و کوچه‌ها ریختند. آنها گمان می‌بردند زمین‌لرزه حادث شده است صدای انفجار سقوط سنگ آسمانی تا ۴۰۰ کیلومتری پایتخت ماداگاسکار شنیده شد .

منع استعمال مشروبات الکلی درهند

دهلی‌نو - رویتر - موراجی دسایی نخست وزیر هند دیروز اعلام کرد کهقدغن کردن کامل استعمال مشروبات الکلی در کشوروی باید حداکثر ظرف ٤ سال آینده عملی شود . دسایی گفت که برای حل کردن این مسئله رامیمان بری برای هند وجود ندارد و برای هند غیر ممکن است که صادقانه به میراث های فرهنگی خود وفادار بماند .مگرآنکه اهرمین باده‌پیمایی دراین کشور بطور کامل از میان برداشته شود .

نخست وزیر ۸۱ ساله هند از مدتها قبل مبلغ و طرفدار تحریم مشروبات الکلی بوده است .

موج خشونت وتیراندازی در ترکیه

استانبول - رویتر - دیروز موج تازه‌ای از خشونت های سیاسی کشور ترکیه را که ازمدتها قبل‌گرفتار خشونت است فرا گرفت. یکی از دانشجویان که روز گذشته به وسیله افراد مسلح در حومه استانبول هدف گلوله قرار گرفته بود به بیمارستان منتقل شد و بعدااز پزشکان‌گزارش دادند که وضع وی وخیم است .

یکی دیگر از دانشجویان که درهمان تیراندازی مورد اصابت گلوله قرار گرفته بود جان سپرده است. تیراندازی‌از داخل اتومبیلی که در حال عبور بود صورت گرفته است.

جنجال آپارتمان وزیر خارجه عربستان در نیویورك

نیویورک - رویتر - سناتور جیکوب جویتس که یکی‌از سرسناس ترین حامیان اسرائیل در کنگره آمریکاست این روز ها مشغول کمک کردن به وزیر خارجه عربستان سعودی است تابتواند آپارتمان ۱۸ اطاقه‌ای را که درخیابان مجلل پارک آونیو در نیویورک قرار دارد خریداری کند. بطوریکه گفته میشود ٤ میلیون و دویست هزار تومان‌روی این ساختمان قیمت گذاشته شده است .

سخنگوی سناتور جیویتس‌خواه آمریکایی دیروز در یک گفتگوی تلفنی به خبرنگار رویتر گفت: دلیل دخالت سناتور جیویتس در این‌کار مخالفتی است که ازطرف مستاجران بنای مورد نظر بافروخته شدن آن به وزیر خارجه عربستان سعودی ابراز شده است . سناتورجیویتس روابط دوستانه‌اش را باوزیر خارجه عربستان سعودی مرهون دخالت هایش درامور سیاسی مربوط به بحران خاورمیانه است .

سرنشینان بشقاب پرنده زبان اسپانیولی را می‌فهمند !

بوگوتا - خبرگزاری فرانسه - ساکنان کرات دیگر با زبان اسپانیولی آشنائی کامل دارند و میتوانند پیام هواپیماها را دریافت کنند.

این ادعااز سرگرد «کامیلوباریوس» خلبان‌هواپیمای حمل ونقل شرکت هواپیمائی کلمبیا عنوان کرده و جریان ماجرا به‌تفصیل در برنامه دیشب رادیو کلمبیا پخش‌شد .

سرگرد «باریوس» هنگامی که باهواپیمای حامل گل‌از کلمبیا به‌میامی برفراز«مثلث‌برمودا»که‌به مثلث شیطان‌معروف است پرواز می‌کرد ناگهان یك جسم پرنده اسرارآمیز رامی‌بیند . (تاکنون‌تعداد زیادی هواپیما و کشتی بطور اسرار آمیزی دراین منطقه ناپدید شده‌اند) جسم پرنده مرموز همان مشخصات بشقابهای پرنده را داشته و از اطراف‌آن‌نور خیره کننده‌ای برنگهای نارنجی‌وسرخ ساطع میشد .سرگرد «باریوس» می‌گوید درحدود نیم ساعت این جسم پرنده را تعقیب کرده‌و پس‌از آن بازبان اسپانیائی پیامی به خلبان احتمالی آن میفرستد و میگوید :«اگرصدایم می‌شنوید اوج بگیرید » بلافاصله بشقاب پرنده در ارتفاع زیادتری‌به‌پرواز درمی‌آید . پس از آن خلبان هواپیما بافرستادن پیام دیگری از بشقاب پرنده میخواهد ارتفاع خودرا کم‌کند . اندکی‌بعد جسم پرنده مرموز دستور خلبان را اجرا می‌کند .

سرگرد «باریوس» که بیش‌از ده سال سابقه پرواز دارد بلافاصله بوسیله یك پیام‌رادیوئی ماجرا را به برج کنترل فرودگاه میامی گزارش میدهد .

دوزن مدیر کل بزرگترین بانك آلمان را کشتند

بادهومبورگ (آلمان غربی) - رویتر - دکتر«یورگن پونتو» مدیر کل «درسدنربانک»که دومین بانک‌تجارتی بزرگ آلمان‌غربی است دیشب در یک حمله مسلحانه در ناحیه بادهومبورگ در نزدیکی‌فرانکفورت بقتل رسید .

پلیس آلمان غربی اعلام کرد که پس از این‌جنایت اکنون ماموران امنیتی درجستجوی دوزن و یک مرد هستند که گفته میشود ،قتل دکتر «پونتو» بوسیله آنان انجام گرفته و احتمالا این جنایت انگیزه سیاسی داشته است .

بادهومبورگ که قتل درآن واقع شده در حومه فرانکفورت ، بزرگترین مرکز فعالیتهای مالی آلمان غربی قرار دارد .

گزارشهای اولیه پلیس حاکی‌است که قتل دکتر پونتو بدست یک زن جوان صورت گرفته ووی بعدا پیاده فرار کرده است .

طبق گزارش دیگری که بعدا از طرف منابع پلیس آلمان غربی فرستاده شده است دوزن جوان بویلای مدیر کل «درسدنر بانک» دربادهومبورگ یورش بردندو وی پس از آنکه ۵ گلوله بسرو سینه‌اش اصابت کرد در یکی از اطاق های ویلای‌خودکه‌در کنار زنش درآنجا نشسته بود از پای درآمد .

منابع پلیس اضافه کرده‌اند که‌یکی از دو نفر زنان جوانی که طبق اطلاعات بعدی در این جنایت دست داشته‌اند ممکن است بایکی از گروه های هرج ومرج طلبان آلمان غربی روابطی داشته باشد ، سن این‌زن بالای ۲۰ گزارش داده شده است ، زن‌دیگر نیز تقریبا۲۵ ساله بوده ومردی که دوزن ناشناس رادر لرتکاب این جنایت یاری داد در حدود ۳۰ سال داشته است .

تنك شیائوپینك درمیان مردم ظاهر شد

پکن - رویتر - تنگ شیائوپینگ نایب نخست وزیر چین کهپس از۱۵ ماه دوباره به‌صحنه سیاسی چین بازگشته است دیروز برای اولین‌بار پس‌از به‌قدرت رسیدن دوباره درمیان مردم ظاهر شدو یک مسابقه فوتبال زادر پکن تماشا کرد .

دهها هزار تن دراستادیوم کارگران پکن هنگام ورود تنگشیائوپینگ برای وی بشدت ابراز احساسات کردند.

همراه نایب نخست وزیر چین دونایب دیگر نخست وزیر چین و «وته» شهردار پکن در استادیوم ورزشی حضور یافته بودند.

گفتگوی فرمانده فلسطینی

فرمانده‌یکی از واحدهای سوری نیرو های بازدارنده عرب بسخنان یک فرمانده کوماندو های فلسطین‌گوش فرا میدهد . در اجـرای اولین مرحله از موافقتنامه کنفرانس قاهره - سپاه‌صلح عرب‌ازدیروز کنترل‌اردوگاه های‌فلسطینی در لبنان رابعهده گرفت .

عکس رادیوئی - آسوشیتد پرس .

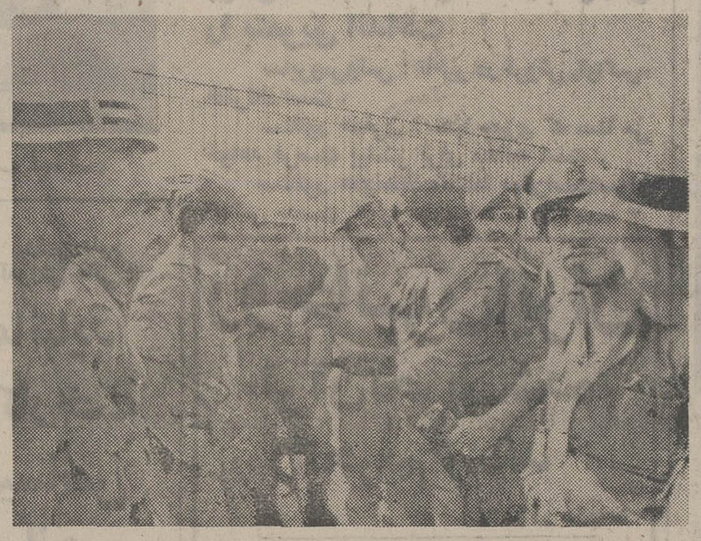

کنیا اعلام کرد به سومالی اجازه نمیدهد ازخاك این‌کشور به‌اتیوپی حمله کند

صدها تن سرباز اتیوپی در جنگ باشورشیان کشته‌شدند

موگادیشو - خبرگزاری فرانسه - آسوشیتد پرس- منابع جبهه آزادی بخش سومالی غربی‌که جنگجویان طرفدار دولت «موگادیشو» در بیست‌وچهار ساعت‌اخیر درنبرد علیه‌نیرو های‌اتیوپی پیروزیهای تازه‌ای بدست آورده و عده زیادی از سربازان ارتش «هایله‌ماریام» را در جریان پیکار خونینی در شهرک «هاراوو» کشته و یا اسیر کرده‌اند .

یک تانک و چهار زره - پوش اتیوپی نیز در این نبردها نابود شد و بقایای نیروی‌شکست خورده‌دشمن فراری شدند .

به گزارش خبرگـزاری سومالی نیرو های اتیوپی عده زیاد ی‌از پر مردان ، زنان و کودکان را در چند شهر اوگادن که هنوز زیر کنترل آنها است کشته‌اند . تنها در شهر «جیک جیگا» یکصد نفر بدست سربازان اتیوپی قتل عام شده‌اند .

جبهه آزادی بخش سومالی ضمن انتشار اعلامیه‌کوتاهی درباره نبرد های «گودای»، «کابوی داهاری» ،«واردیر» گزارش منابع اتیوپی را دایر بر ادامه پیکار در این سه‌شهر تکذیب کرده و اعلام داشت که این شهر هاپس از جنگ های‌خونین به تصرف چریک های جبهه آزادیبخش درآمده و هم‌اکنون پرچم جبهه در این شهرها درحال اهتزاز است.

در اعلامیه اضافه شده‌که عده زیادی‌از سربازان‌اتیوپی درنبرد «گودای» کشته شده و یکهزار نفر دیگر اسیر گردیده‌اند .

در شهرهای «وادویر»و «کابوی داهاری» صد ها سرباز اتیوپی کشته شده و ۲۵۶ نفر دیگر اسیر شده‌اند شش هواپیما و سیزده تانک اتیوپی درجریان‌این پیکارها نابود شده و هشت تانک دیگر به غنیمت گرفته شده است .

از سوی دیگر اتحادیه دموکراتیک اتیوپی که علیه رژیم اتیوپی نبرد میکند‌اعلام داشت که پس از پیکارهای خونین با سربازان «هایله ماریام» شهر کوچکی را در منطقه‌«شری‌گری» اشغال‌کرده است ، چریک های اتحادیه دموکراتیک در این نبردها مقادیر زیادی جنگ افزاراز جمله پانصد مسلسل کالا - چنکف، ساخت شوروی به غنیمت گرفته‌اند .

از سوی‌دیگر وزیر امور خارجه کنیا اعلام داشت که دولت کنیا به‌نیرو های سومالی اجازه نخواهد داد برای حمله به‌اتیوپی از خاک آن کشور عبور کند .

وزیر امور خارجه کنیا اضافه کرد که دولت‌نایروبی به تمامیت ارضی و مرزهای همسایگانش احترام گذاشته و در امور داخلی کشور های عضو سازمان وحدت افریقا مداخله نخواهد کرد.

ضمنا چند تن‌از نمایندگان کنیا از دولت نایروبی درخواست کردندکه روابط دیپلماتیک خودرا باسومالی قطع کرده و برای جلو - گیری از هرگونه حمله احتمالی نیرو های خود را در مرز های کنیا مستقر سازد . نمایندگان کنیاتصمیم دولت های امریکا وانگلیس را بدادن سلاح های جنگی به سومالی دشمن دیرین‌کنیا محکوم کردند .

اخذ پذیرش تحصیلی
در دوره‌های سمستری
از امریکا، انگلستان، سوئیس، فیلیپین، کانادا و دیگرکشورها
تهران وزراء (پارک) گاندی خیابان پنجم پلاک ۲ طبقه دو
تلفن: ۶۸۵۲۳۳ و ۶۸۱۲۳۱ و ۸۵۰۸۳۴ و ۸۵۸۰۴۶
مدارک

چاپ سوم
سفرنامه ناصرخسرو
اثر زیبا وقابل تعمق
حکیم ناصربن خسرو
قبادیانی مروزی
که به کوشش
دکتر نادر وزین پور
تصحیح و تنظیم شده وپانوشتها و معانی واژگان دشوار به آن اضافه گردیده ، در سری
مجموعهٔ سخن پارسی
منتشر شد
شرکت سهامی کتابهای جیبی

بسمه تعالی شانه
میلاد مسعود امام زمان
عجل‌الله فرجه الشریف
مبارك باد
مومنین مسجد رضوان طبق معمول سنواتی شب های پانزدهم و شانزدهم شعبان‌المعظم را به مناسبت آن خجسته میلاد جشن می‌گیرند .
متمنی است برادران ایمانی با حضور در مجلس مزبور ضمن اظهار اخلاص بمقام شامخ‌ولایت مطلقه‌الهیه آن حضرت ، برپاکنندگان جشن را تشویق فرمایند .
محمد باقرالموسوی ألخوانساری
آدرس -میدان آریا -خیابان کاوه -مسجدرضوان
آ-۲۲۹۲۳

السلام علیك یا بقیة‌ا ...
بمناسبت میلاد باسعادت حضرت مهدی عجله ... تعالی فرجه مجلس جشنی درشبهای ۱۵ و ۱۶ شعبان بس از فریضه مغرب وعشاء در مسجد المصطفی (ص) چهارراه حسن‌آباد منعقد است .

توضیح
در آگهی اعطای بورس تحصیلی مربوط به بانک مرکزی ایران‌که درصفحه۲۳ چاپ شده کلمه ایران از قلم افتاده که بدینوسیله توضیح داده می شود .

وزیر دفاع انگلیس در جریان رژه نظامی خوابش برد !

لندن - خبرگزاری فرانسه -«فردمولی» وزیر دفاع ۵۹ ساله انگلیس از اینکه روز جمعه در جریان‌مراسم رژه‌نظامی که باحضور الیزابت‌دوم‌ملکه بریتانیا انجام گرفت برای‌مدت کوتاهی بخواب رفته است رسما پوزش خواست .

سخنگوی وزارت دفاع انگلیس اظهار داشت که‌فردمولی پس‌از انتشار عکسی که تقریبا همه روزنامه های لندن چاپ کرده‌اند ضمن پیامی رسما از ملکه پوزش خواسته است . در این عکس وزیردفاع انگلیس در کنار الیزابت دوم در حال خواب دیده میشود .

«فردمولی» باوجود غرش ۱۴۰ هواپیمای‌جت نیروی‌هوائی سلطنتی که در ارتفاع کوتاه پرواز می‌کردند به‌خواب‌سنگینی فرو رفته بود .

سخنگوی وزارت دفاع انگلیس تصریح کردکه «مولی» رژه نیروی هوائی را باتحسین زیاد تماشاکرده اما برای‌مدت کوتاهی خوابش برده است. در عکس‌های متعددی‌که درروزنامه های انگلیس انتشار یافته وزیر دفاع بریتانیا در حال‌خمیازه کشیدن و مالاندن چشمهایش وسرانجام درحال خواب در کنار الیزابت دوم ویرنس فیلیپ دیده میشود . در حالیکه چشم‌همه حاضران به‌آسمان است وزیر دفاع بی‌خبر از همه جابخواب رفته است .

این دو تصویر متعلق به مجسمه گچی یک متری حضرت مریم در کلیسای میانوی ما فاطمه» دردمشق است که از چشم چپش قطرات اشک سرازیر می‌شود . در آزمایشگاه ها معلوم شده که قطرات‌اشک مایه رقیق سفید رنگی است که مورد نمونه برداری و تایید هیئتی از واتیکان و هیئتی از پزشکان اتریشی نیز قرار گرفته است ، در حدود ۱۰۰ هزار مسیحی برای تماشای مجسمه گچی حضرت مریم به کلیسای کوچک هجوم برده‌اند .

زائران مسیحی جواهرو هدایای دیگر با خود به کلیسا می‌آورند . به اعتقاد مسیحیان گریه مجسمه هشدار جنگ است .

عکس رادیوئی یونایتدپرس

اصناف از اول مهر بیمه میشوند

ضوابط انتخاب گروه های شغلی اصناف و پیشه‌وران و صاحبان مشاغل آزاد برای بیمه شدن مشخص شد و طرح بیمه کردن این افراد از اوائل مهرماه به مرحله اجرا درمی‌آید.

در این طرح عوامل مختلفی برای تعیین گروه‌های شغلی اصناف پیشه‌وران و صاحبان مشاغل آزاد دخالت دارد. این عوامل ممکن است بیمه‌شوندگان در یک صنف را در گروه‌های مختلف شغلی قرار دهد، فی‌المثل ممکن است یک آرایشگر که درآمد کمتر دارد در گروه یک و آرایشگر دیگری که درآمد بیشتری دارد در گروه ۸ قرار گیرد، از دیگر عواملی که، در طبقه‌بندی گروههای شغلی موثر است درجه‌پروانه اصناف و پیشه‌وران و صاحبان مشاغل آزاد است، بدین معنی که هرچه درجه پروانه‌شغلی عالیتر باشد طبقه شغلی بالاتر خواهد رفت.

ناصر یوسفی‌زاده قائم‌مقام مدیر عامل صندوق تامین اجتماعی در گفتگوئی با خبرنگار ما مطالب فوق را در مورد بیمه شدن اصناف و پیشه‌وران و صاحبان مشاغل آزاد اعلام کرد و افزود: با توجه به عوامل فوق و عوامل دیگر ازقبیل استفاده از سیستم مالیاتی با در نظرگرفتن میانگین مالیاتی براساس جدول طبقه‌بندی شغلی میزان پرداخت حق بیمه تعیین خواهد شد.

یوسفی‌زاده طی سخنانش گفت: باوجود همه این عوامل نظر خود اصناف و پیشه‌وران و همچنین نظر اتاق اصناف در تعیین طبقه شغلی دخالت دارد و درهرحال کلیه این نظر ها و عوامل در شورای تامین اجتماعی توسط کارشناسان بررسی خواهد شد.

یوسفی‌زاده در مورد تغییر سن بازنشستگی بیمه شوندگان گفت: تغییر سن بیمه شوندگان مطرح نیست و سن بازنشستگی کماکان برای مردان ۶۰ سال و برای زنان ۵۰ سال است.

وی در مورد نحوه بیمه گفت: طرح بیمه اصناف و پیشه‌وران و صاحبان مشاغل آزاد بدین ترتیب اجراء خواهد شد که اول بیمه درمانی که برای همه اصناف و پیشه‌وران اجباری خواهد بود و پس از آن بیمه بازنشستگی است که بالطبع بیمه شوندگان باید پول بیشتری بابت حق بیمه بپردازند و کسانی هم که مایل باشند بیمه کامل شوند با پرداخت پول بیشتر ازمزایای بیمه درمانی، بازنشستگی، حوادث، غرامت دستمزد، معلولیت و غیره استفاده خواهند کرد.

هم‌اکنون دفترچه‌های بیمه بتعداد کافی برای اصناف و پیشه‌وران تهیه شده است و بمحض آنکه آئین‌نامه مربوط به تصویب برسد مراحل اجرای صدور دفترچه‌ها آغاز خواهد شد.

نقشه فرار از ترافیک خیابان شاهرضا

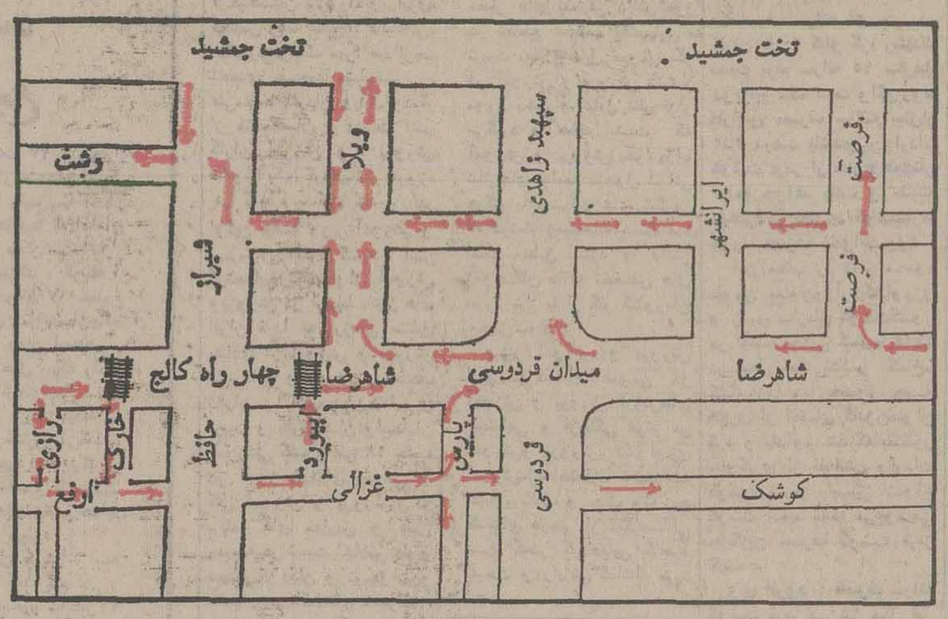

آغاز عملیات ساختمانی پل «اتومبیل‌رو» در تقاطع خیابان های شاهرضا ـ حافظ که منجر به انسداد قسمتی از خیابان شاهرضا شده است، رانندگان وسائط نقلیه تهران را که قصد عبور از این خیابان و خیابان های اطراف آن را دارند با مشکلاتی مواجه کرده است، چه باوجود اینکه راهنمائی و رانندگی تهران قبلا راههای جدید حرکت اتومبیل‌ها را در حوالی مسیر پل مشخص و اعلام کرده است هنوز عده‌ای از رانندگان نمیدانند که برای حرکت از شرق به غرب شاهرضا یا بالعکس در محل احداث این پل از چه معابری باید حرکت کنند، به این لحاظ راهنمائی و رانندگی تهران راه‌های جدید عبور ومرور را در حوالی محل احداث پل مشخص و بصورت یک نقشه برای اطلاع رانندگان در اختیار ما قرار داد که در اینجا به چاپ رسیده است.

۹۰ هزار فروشنده دوره گرد جمع آوری و در واحدهای صنفی ادغام میشوند

بموجب طرح جدیدی که دردست مطالعه و بررسی است، طوافان و دست فروشان پایتخت، در مراکز مخصوصی مستقر خواهند شد. براساس همین طرح، طوافان باطی دوره‌های آموزشی کوتاه مدت میتوانند در واحد های صنفی دست به فعالیت های تولیدی و اقتصادی بزنند.

امروز یك مقام مطلع در این زمینه گفت:

با استفاده از وجود گروه کثیری از فروشندگان دوره گرد و طوافان پایتخت کمبود نیروی انسانی که در حال حاضر اغلب فعالیت های صنفی را مختل ساخته است جبران میشود. این گروه که با دست زدن به کار های غیر مولد وغیر اقتصادی بازار عرضه وتقاضا را دچار دگرگونی میکنند باطرح جدیدی که هم‌اکنون توسط کارشناسان و متخصصان اتاق اصناف تحت بررسی است از خیابان های تهران جمع‌آوری وباطی یك دوره آموزشی در واحدهای صنفی به‌کار گرفته میشوند.

همین مقام آنگاه اضافه کرد: طوافان و دوره گرد های تهران ۵۰ تا ۹۰ هزار نفر را تشکیل میدهند، این عده که فاقد هرگونه تخصص، پروانه کسب ویاعضویت در اتحادیه های صنفی هستند، اغلب اوقات باعرضه اجناس بویژه ارزاق عمومی، بطور فصلی وغیر مولد فعالیت میکنند.

این گروه غالبا اجناس خودرا با قیمت های مختلف، تا آنجا که مشتری حاضر به خریدباشد، بفروش میرسانند و با اینکار خود نه تنها به مشتری، بلکه به فروشندگان عضو اتحادیه های صنفی لطمه میزنند.

از همین روی اتاق اصناف، در جهت جلوگیری از توسعه مشاغل غیر مولد ونیزبی نظمی بازار عرضه وتقاضا و بمنظور کنترل دقیق‌تر قیمت هاوبهبود نحوه کار وبالاخره پیشگیری از رقابت ناسالم بین دست فروشان وصاحبان واحد های صنفی، مبادرت به جمع آوری طوافان دوره گرد خواهد کرد.

این مقام سپس افزود:

دست فروشی که یکی از سنت های قدیمی شهر های ایرانست، با شرایط فعلی اقتصاد شهری و نیاز های بازار مصرف هماهنك نیست، بنابراین با اجرای این برنامه از کارفروشندگان غیر مولد و موسمی که جذب صنایع ایران نشود جلوگیری خواهد شد.

او درخاتمه اضافه کرد: هم‌اکنون در تهران گروهی از دستفروشان دوره گرد باارائه اجناس بویژه ارزاق عمومی، در گاری و موتور سه چرخه به رقابت بافروشندگان مغازه ها پرداخته‌اند.

این افراد که از پرداخت سرقفلی و مخارج دیگر یك مغازه فارغند با عرضه ارزانتر میوه، تره‌بار وسایر مایحتاج عمومی، قسمت اعظم تقاضای مصرف کنندگان را متوجه خویش ساخته‌اند، بهمین جهت چندی پیش گروهی از مغازه داران تهرانی که با عدم استقبال مشتریان خود مواجه شده بودند قیمت های اعلام شده از سوی اتاق اصناف را نادیده گرفته ومیوه و تره‌بار را ارزانتر ازنرخ رسمی به‌فروش رساندند.

شبانه درپیاده روی خیابان خانه آهنی ساختند!

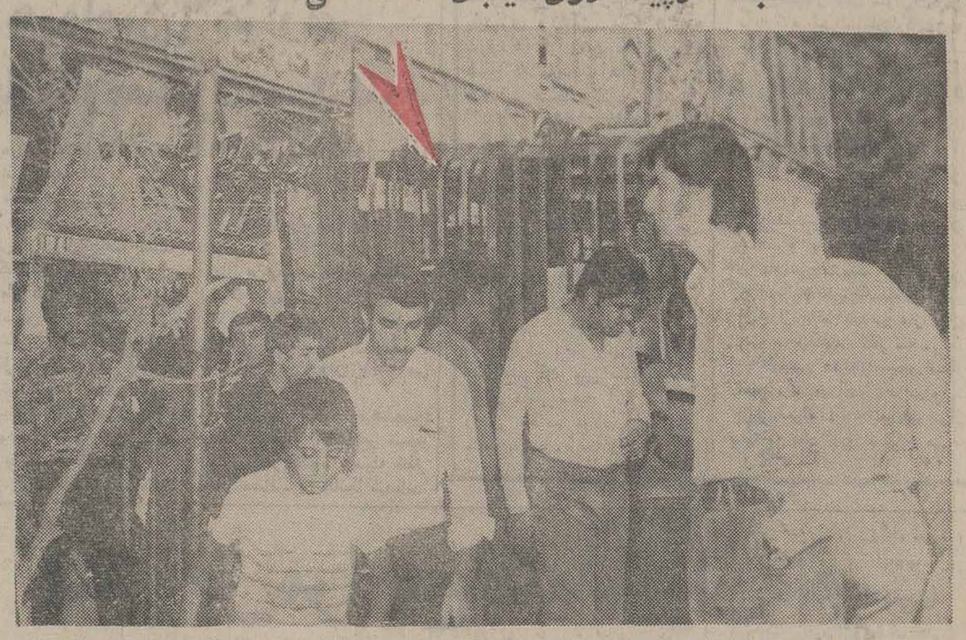

شیراز ـ خبرنگار اطلاعات: مرد جوانی که با کمك مادر و ۲ فرزندش ظرف ٤ ساعت یك خانه ۱۲ هزار تومانی آهنی در پیاده‌رو خیابان زند شیراز ساخته‌اند باتهام ایراد ضرب تحت تعقیب قرار گرفت.

پنجشنبه گذشته هنگامیکه جمعی از مردم شیراز از خیابان زند عبور میکردند در وسط پیاده‌رو این خیابان چشمشان به یك کیوسك آهنی افتاد که مرد جوانی بهمراه یك زن مسن و ۲ پسربچه خردسال درآن زندگی میکردند. در مدت کمتر از یکساعت جمعیت انبوهی بدور کیوسك آهنی جمع شد وترافیك سنگین موجب راه‌بندان در خیابان زند گردید.

پناهی رئیس ناحیه ٤ شهرداری وماموران که ازجریان مطلع شده بودند به‌تلاش افتادند تا بلکه میهمانان ناخوانده و مزاحم را از وسط خیابان دور کنند تلاش ماموران شهرداری برای جمع کردن کیوسك آهنی بجائی نرسید و سرانجام کار به زدو خورد کشید و پناهی رئیس ناحیه ٤ شهرداری کتك مفصلی خورد و نزاع نیز با دخالت ماموران انتظامی خاتمه یافت.

محمد اسد روشن ۲۸ ساله سازنده این کیوسك آهنی که باتهام ایراد ضرب دستگیر شده در بازجوئی گفت: من اهل قم هستم و همسر و ۲ فرزند دارم. این کیوسك را من به مبلغ ۱۲ هزار تومان خریده‌ام و در آن زندگی میکنم و هیچکس قادر نیست مرا از آن بیرون کند.

جالب اینکه این کیوسك آهنی ۱۲ هزار تومانی فوق‌العاده سنگین است و «محمد» باکمك جراثقال در مدت ٤ ساعت یعنی از نیمه شب تا ٤ بامداد آن را در وسط پیاده‌رو خیابان زند نصب کرد.

محمد اسد روشن مدعی است که میهمان حبیب خدا است و حبیب خدا هم هر جا مایل باشد می‌تواند زندگی کند. حتی اگر این مکان متعلق به دیگری باشد.

پرونده این حادثه دردادسرای شیراز تحت رسیدگی است.

اطلاعات و نیازمندیهای عمومی

تلفنهای ضروری

تصادفات راهنمائی و رانندگی ۳۳۳۳۳۳ـ ۳٤۳٤۳٤ بیمه‌ایران(۲٤ساعته) ۳۰٤۰۲٦ـ ٦٤۳۰۱٤

کمیته ملی حمایت از مصرف کننده ۸۵٤۷٤۷ ـ ۸۵٤۸٤۸

اطلاعات فرودگاه ٦٤۳۰۱٤

مهرآباد ٦٤۳۰۱۳ ـ ٦٤۳۰۱۲

هواپیمائی ملی پرواز های خروجی ۹۱۱۲۳۱۳ و ۹۱۱۲۳۱٤

آتش نشانی تهران ۹۵٤٤٤٤ـ ۹۵۵۵۵٤ـ ۹۵۵۵۵۵ـ ٦٤٤٤٤۵

آتش نشانی شمیران ۲۷۷۷۷۲ و ۲۷۷۷۷۱ مرکز اورژانس ٦٦۹۹۹۱ و ٦٦۹۹۲۱ مرکز اورژانس ۱۲۳

دفتر ارائه اطلاعات مسمومیت ها ٦٦۰۵۵۱ـ ٦٦۰۵۵۲

دفتر ارائه اطلاعات مسمومیت ها مرکز اورژانس تهران ٦٦۰۵۵۱ـ٦٦۰۵۵۲

مرکز حمایت مسمومین بنیاد والاحضرت شاهدخت شمس پهلوی ۸٤۱۰۲۰ ـ ۸۵۱۰۳۰

مرکز مبارزه با خودکشی ۹۲۷۷۰۰ ـ ۹۲٦٦۰۰

مجله جوانان دوشنبه‌ها منتشر میشود

۳۵۰۰ تن سیمان تیپ ۵ ضد شوره موجود شرکت تکنوکام ۸۲۷٦۸۳

عکس فوق علی اصغر نوروزی قهی ۲٦ ساله بشماره شناسنامه ۱٤۹۱ فرزند محمد بشماره شناسنامه ۵٤۲ که اختلال حواس دارد حدود یکسال و ٤ ماه است مفقود گشته خواهشمند است به نشانی باغ فردوس بازارچه حاج غلامعلی خیابان محمدی پلاک ۱٦۰ منزل محمدکرمی ۳٦۰۵۲۰ یوسف نوروزی

شرایط جدید استفاده از بلیط نصف قیمت برای دانشجویان

شرایط استفاده دانشجویان سراسر کشور از بلیط های نصف قیمت شرکت سهامی راه‌آهن ایران اعلام شد.

شرکت سهامی راه‌آهن ایران امروز اعلام کرد: دانشجویان سراسر کشور براساس توافقی که با وزارت علوم و آموزش عالی شده است، در هر سال در سه زمان تعیین شده می‌توانند از بلیط های نصف قیمت برای مسافرت بوسیله قطار استفاده کنند.

ایام تعیین شده برای استفاده دانشجویان دانشگاه ها و موسسات آموزش عالی ازبلیط های نصف قیمت جهت مسافرت با قطار در طول سال عبارتست از:

اول تا چهاردهم فروردین ماه، اواخر خرداد ماه تا شهریور ماه و شانزدهم تا سی‌ام بهمن ماه.

در سایر ایام دانشجویان برای مسافرت باید بلیط را به قیمت کامل خریداری کنند. همچنین شرکت سهامی راه‌آهن ایران در تاریخ‌های تعیین شده برای استفاده دانشجویان از بلیط قطار به نصف قیمت، به علت محدودیت واگن‌های درجه یک، بلیط درجه یک قطار را به نصف قیمت به دانشجویان عرضه نمی‌کند.

هریک از دانشجویان برای خریداری بلیط‌های نصف قیمت راه‌آهن باید یک معرفی‌نامه از دانشکده محل تحصیل خود بعنوان راه‌آهن گرفته و ارائه دهند.

شرکت حمل ونقل
پورت هولج PORT HAULAGE
آماده انجام قرارداد و پیمان بار
برای حمل از تهران و بنادر به تمام نقاط کشور
تریلر ـ کمرشکن ـ بوژی ـ ده‌چرخ
شش چرخ ـ کامیون
وهمه نوع وسیله نقلیه
تلفن تهران: ۹٦۳٦۷۸ـ۹۵۳۳٦٦ـ۹٦۱۲۸۰
تلفن خرمشهر: ۲۷٤٤ـ۲۱۷٦
آدرس ترمینال ـ جاده ساوه چهار دانگه

BANK PARS
آگهی استخدام
بانك پارس جهت تکمیل کادر پرسنلی خود به عده‌ای کارمند با مشخصات زیر نیازمند است.
۱ـ فوق لیسانس یالیسانس علوم بانکی، زبان خارجی، علوم اجتماعی، اقتصاد، حسابداری، علوم اداری، ریاضیات، بیمه.
۲ـ دیپلمه ریاضی، طبیعی، بازرگانی، منشیگری.
۳ـ ماشین نویس فارسی و لاتین
٤ـ سیکل اول دبیرستان.
۵ـ ششم ابتدائی.
از داوطلبان دعوت میشود برای اخذ اطلاعات بیشتر و تکمیل پرسشنامه استخدامی همه‌روزه درساعات اداری (۸تا۱٤) به ساختمان مرکزی بانك طبقه پنجم اطاق شماره ۵۰٤ واقع درخیابان تخت جمشید مقابل شرکت ملی نفت ایران مراجعه فرمایند.
بانك پارس

بالاتر از هاویلوکس رنگی نیست
هاویلوکس
معتبرترین نام در صنعت رنگسازی
اولین رنگ استاندارد شده ایران
ش ۱۱۱۹

تراك میکسر CHALLENGE
ساخت آمریکا
باکامیون ماك ومرسدس بنز
نماینده انحصاری
شرکت تولیتو (سهامی خاص)
آیزنهاور ـ ساختمان بی. اف. گودریچ
تلفن: ۷ـ۹۷۷۱٦۵
آماده تحویل

تبریکات

مقام وزارت راه و ترابری ـ ریاست کل راه‌آهن دولتی ایران

انتصاب جناب آقای مهندس زنجانی‌نسب که ازشخصیت های لایق و برجسته راه‌آهن می‌باشند به سمت مدیریت کل خط و ابنیه، روح امیدواری در جوانان علاقمند راه‌آهن را فراهم نمود امید استکه ایشان درراه خدمت به مملکت وشاهنشاه آریامهر وراه‌آهن موفق باشند.

مهندس شاینده

مقام وزارت راه و ترابری ریاست کل راه‌آهن دولتی ایران

انتصاب شایسته وبجای جناب آقای [illegible] زنجانی‌نسب که از جوانان لایق، شاهدوست و وطن‌پرست میباشندبه سمت مدیر کل خط‌وابنیه تبریک عرض مینمایم.

مهندس جورنهاد

مقام وزارت راه و ترابری ریاست کل راه‌آهن دولتی ایران

انتصاب بسیار شایسته جناب‌آقای مهندس‌زنجانی‌نسب که از جوانان خودساخته و با ایمان و لایق راه‌آهن می‌باشند به سمت مدیریت کل خط‌وابنیه صمیمانه تبریک عرض می‌نماید.

مهندس خاکپور

جناب آقای دکتر سام‌زاده مدیر عامل‌محترم جناب آقای دکتر محمود اویسی جراح‌عالیقدر جمعیت شیرو خورشید سرخ استان یزد

بدینوسیله از زحمات شما تشکر و سپاسگزاری مینمایم

تبریز ـ شایسته ارزمگر

تلویزیون رنگی آریا
سکام ایرانی
ساخت ایران باکمك فنی فیلیپس هلند
دارای باند کامل اف ـ ام برای استفاده ازصدای اصلی فیلمها و برنامه های اف ـ ام رادیو ایران
ARYA
دنیای رنگی آریا واقعی تراست
ما میخواهیم شما بهترین را داشته باشید

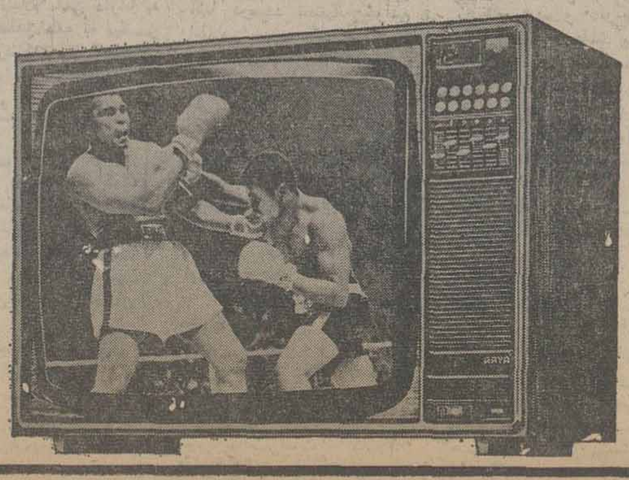

ایران خرید مدرن ترین رادار را از امریکا لغو کرد

دیشب اعلام شد که دولت ایران پیشنهاد مربوط به خرید سیستم «هوابرد هشدار و کنترل» موسوم به «اواکس» را از امریکا پس گرفته است. قرار بود ایران هفت فروند هواپیمای مجهز به رادار (اواکس) را از امریکا خریداری کند ولی دیشب اعلام شد که دولت ایران از اینکار منصرف شده است.

طبق گزارش خبرگزاریهای رویتر آسوشیتدپرس و یونایتدپرس جیمی کارتر رئیس جمهوری امریکا دیروز موافقت کرد، طرح فروش ۷ هواپیمای مذکور به ایران را موقتا بتعویق اندازد تا از مقابله‌و درگیری احتمالی با کنگره اجتناب شود. برخی از اعضای کنگره خواستار تعویق فروش این هواپیماها به ایران بودند.

چندروز پیش کمیته روابط بین‌المللی مجلس نمایندگان آمریکا درباره فروش هفت هواپیمای رادیابی به ایران که دارای مدرنترین و پیچیده ترین دستگاههای الکترونیکی هستند مخالفت خود را ابراز کرد. مخالفت کنگره آمریکا با این معامله ۲ر۱ میلیارد دلاری بیشتراز آن جهت بود که فرصت بیشتری برای مطالعه جوانب مختلف فروش این هواپیما به ایران می خواست.

کمیته روابط بین‌المللی در یک جلسه محرمانه با ۱۹ رای مخالف در برابر ۱۷ رای موافق مخالفت خود را با فروش هواپیما ها به ایران اعلام داشت. مخالفت نمایندگان بیشتر بخاطر ترس ازاین است که مبادا این هواپیماهای فوق مدرن به دست شوروی بیافتد.

تا آن موقع رئیس جمهوری آمریکا روشی قاطع در قبال فروش این هواپیما ها به ایران، علیرغم تقاضای کنگره برای فرصت بیشتر برای مطالعه اتخاذ کرده بود.

اخطار

در جلسه محرمانه کمیته بین‌المللی نمایندگان، سایروس‌ونس وزیر خارجه و سایر مقامهای آمریکایی اخطار کردند که تاخیر در فروش هفت هواپیمای مجهز به سیستم هشدار دهنده و کنترل کننده «اواکس» به ایران موجب بدست آمدن این احساس می‌شود که واشنگتن سیاست متداومی را دارا نیست.

وزیر خارجه امریکا تاخیر در فروش هواپیما ها را به ایران یک اشتباه خطرناک خواند.

هنگامیکه کمیته روابط بین‌المللی مشغول اخذ رای بود، تلاشهای گسترده‌ای در سنا جریان داشت تا از درگیری میان کنگره و رئیس جمهوری آمریکا جلوگیری شود. این درگیری ممکن بود روابط بین امریکا و ایران را با مشکلاتی روبرو سازد.

سناتور دمکرات «رابرت بیرد» به سنای آمریکا گفت کارتر دریک اقدام منطقی و سیاستمدارانه، موقتا پیشنهاد مربوط به فروش هواپیماها را به ایران پس گرفته است. کاخ سفید در بیانیه‌ای اظهار امیدواری کرد که کنگره سرانجام با فروش هواپیماها موافقت نماید.

حکومت کارتر قصد دارد در سپتامبر و پس از پایان تعطیلات تابستانی کنگره پیشنهاد فروش هواپیما ها را به ایران بار دیگر در کنگره مطرح نماید. مجلس نمایندگان و مجلس سنای امریکا آنوقت سی روز فرصت دارند تا این معامله را مورد بررسی قرار دهند.

درگیری با کارتر

کمیته روابط خارجی سنای آمریکا تلاش فراوانی بکار برد تا از درگیری همه جانبه باکارتر اجتناب کند. از اینرو کمیته تصمیم گرفت سناتور «هیوبرت همفری» معاون رئیس جمهوری سابق و سناتور فعلی ایالت «مینوسوتا» را مامور کند نامه‌ای برای رئیس جمهوری نوشته ودر آن توصیه کند موقتا پیشنهاد مربوط به فروش هواپیماهای مجهز به رادار را به ایران پس بگیرد.

جیمی کارتر در نامه‌ای به «همفری» موافقت خود را با شش تضمینی که کمیته فرعی کمکهای خارجی سنا درمورد فروش هواپیما ها خواسته بود اعلام داشت.

همفری پس از دریافت نامه گفت اطمینانهای کارتر تا اندازه زیادی نگرانی های خیلی از سناتورها را برطرف میکند. این سناتور ها عقیده دارند این هواپیما ها ممکن است بدست شورویها افتاده وآنان از یکی از سری ترین پدیده‌های تکنولوژی امریکا آگاه شوند.

سناتور های مخالف همچنین عقیده دارند فروش این هواپیما ها به ایران تعادل نظامی را در خاورمیانه برهم‌میزند و هزاران امریکایی دیگر باید برای اداره «اواکس» بایران بروند.

همفری همچنین اظهار داشت قبل و بعد از رای کمیته روابط بین‌المللی مجلس نمایندگان با کارتر گفتگو کرده و بوی گفته است تنها چیزی که سنا می خواهد فرصت بیشتر است. همفری گفت که تصور نمی کند اقدام کارتر پس گرفتن طرح فروش هواپیما ها به ایران یک تسلیم بوده است، بلکه این تصمیم اقدامی حاکی از همکاری است.

همفری سپس افزود که به کارتر گفته است چون اولین هواپیمای مجهز به سیستم اواکس بهرحال قبل از سال ۱۹۸۱ بدست ایران نخواهد رسید، از اینرو نباید درین مورد عجله کرد. از هنگام دادن سفارش تا موقع تحویل این ۷ هواپیما ۴ سال زمان لازم است.

شش تضمینی که کمیته فرعی کمکهای خارجی از کارتر خواسته بود و وی با آنها موافقت کرده است عبارتند از:

۱ـ دستگاههائی که از طرف سیا بسیار حساس تلقی میشود در اواکس های فروخته شده به ایران کار گذاشته نخواهد شد.

۲ـ آمریکا دائما تدابیر احتیاطی ایران را زیرنظر خواهد داشت و اگر این تدابیر کافی نباشد، فروش اواکس را لغو خواهد کرد.

۳ـ تضمین خواهد کرد که از اواکس برای مقاصد دفاعی استفاده شود و بدون اجازه همسایگان ایران، درخاک این کشورها مورد استفاده قرار نگیرد.

۴ـ هرگونه تقاضای دیگر ایران را برای هواپیماهای جنگنده پیشرفته آمریکا در پرتو اثر ضربی سیستم اواکس بر روی نیروی هواپیماهای جنگنده کنونی ایران مورد توجه قرار میدهد.

۵ـ خدمه ایرانی اواکس کاملا در آمریکا تعلیم خواهند دید و تضمین میکند هیچ آمریکایی در اداره معمولی اواکس برفراز آران شرکت نکند.

۶ـ مطالعه وسیعی درباره قدرت ایران برای جذب تکنولوژی پیشرفته بدون آنکه کارشناسان اضافی آمریکایی بکار گرفته شوند انجام خواهد داد و نتایج را پیش از درخواست های دیگر برای فروش تکنولوژی پیشرفته به ایران در اختیار کنگره قرار خواهد داد.

تلاش شوروی

روزنامه «واشنگتن استار» نیز نوشته است که استار شفیلد ترنر رئیس سازمان سیا در نامه‌ای به کنگره اعلام کرده بود که سرویس مخفی شوروی تمام تلاش خود را برای بدست اوردن یکی از آن میباشد، دست یابد. این اواکس ها بکار خواهد برد تا به اسرار الکترونیکی پیچده‌ای که در اواکس تعبیه شده و شوروی فاقد «ترنر» درنامه‌اش یادآور شده‌است کافی است یکی از خلبانان اواکس فرارکند و یک اواکس را به شوروی ببرد. ترنر اضافه کرده‌است حتی فروش اواکس به کشور های ناتو نیز این خطر را دربر دارد.

اواکس، یک رادار پرنده با میدان عمل بسیار وسیع

هواپیمای آواکس در حقیقت یک جت بوئینگ ۷۴۷ میباشد که در آن تغییراتی قابل توجه داده شده و در قسمت نزدیک به دم آن برجستگی گنبدی شکلی تعبیه شده که داخل آن مجموعه‌ای از پیشرفته‌ترین و پیچیده‌ترین وسائل الکترونیکی تعبیه گردیده است. تصمیم به ساختن این هواپیماها هنگامی گرفته شد که امریکا متوجه گردید در برابر موشک‌های شوروی که در ارتفاع بسیار کم پرواز کرده و رادارهای کنونی قادر به شناسائی آنها نیستند بی‌دفاع مانده است.

هواپیمای آواکس قادر است در ارتفاع بسیار زیاد پرواز کرده وحیط فعالیت و قدرت ردیابی آن فوق‌العاده وسیع میباشد. بنابه اظهارنظر متخصصین شش هواپیمای آواکس میتواند برای سراسر اروپای غربی پوشش هوائی و دفاعی کاملی ایجاد کند.

در حال حاضر دولت امریکا ازاین هواپیماها بطور اختصاصی استفاده می‌کند ولی قرار است ۲۷ فروند از این هواپیماها مراختیار متحدان امریکا در ناتو قرارگیرد. اما رئیس‌سیا اخطار کرده‌است دادن این هواپیما به اعضای ناتو خطرناک است و ممکن‌است اسرار آن بدست شوروی‌ها بیافتد. هریک از این هواپیماها در حدود ۱۷۰ میلیون دلار ارزش دارد و بدین ترتیب ازجمله گرانترین هواپیماهای جهان است.

«آواکس» درعین‌حال یک رادار پرنده است. یک هواپیمای جنگی است. وقتی در ارتفاع زیاد پرواز میکند با رادار خود زمین را کنترل می‌کند و هر هواپیمائی را که در ارتفاع پائین‌تر پرواز کند شناسائی میکند و با موشک هائی که وسیله رادارهای زمینی هدایت می‌شوند آن را ازبین می‌برد.

«آواکس» همچنین می‌تواند به دیگر هدفهای متحرک حمله کند.

امریکا بعهدازنگی دستور ساختن ۳۴ فروند از این هواپیماها را به شرکت بوئینگ داده است و اکنون چند فروند از آن تحویل ارتش امریکا شده است.

رفع تنگناهای آموزشی مورد بررسی قرار گرفت

امروز با حضور دکترگنجی وزیر آموزش و پرورش فرحبخشیان وزیرراه وترابری، مهندس رضا قطبی، عالیخانی، عالیمرد، فرهنگ مهر، عبدالرحیم احمدی، محمد مشایخی، علی‌محمد کاردان و ۲۰ تن دیگر از متخصصان و دست اندر کاران آموزش و پرورش کشور یک گردهمائی ۵ روزه در گاجره تشکیل شد. در اولین جلسه وزیر آموزش و پرورش اعلام کرد، این گردهمایی تحت‌عنوان آموزش و پرورش در ارتباط با نیاز های ایران فردا به بررسی مسایل بنیادی در آموزش و پرورش می‌پردازد و بیست تن صاحب نظران و متخصصان تعلیم و تربیت و کارشناسان و استادان آموزشی کشور طی ۱۸ جلسه در ۵ روز هدفهای عمومی و کلی آموزش و پرورش در برنامه های مدارس و نقش مدرسه در تربیت اخلاقی ملی و میهنی کودکان و نوجوانان و همچنین رسالت‌های خانواده، مدرسه، و دیگر نهاد های اجتماعی مانند رسانه های گروهی، رادیو تلویزیون و کتاب ها را مورد تجزیه و تحلیل قرار میدهند. همچنین در این مدت مراحل آموزش و پرورش برنامه های درسی، معیار های پذیرش دانش‌آموز در مقاطع مختلف تحصیلی، تربیت معلم وسایل عمومی‌دیگر در آموزش و پرورش کشور مورد بحث و تبادل نظر قرار می‌گیرد و هدف اینست که آموزش و پرورش خود را با نیاز های جامعه متحول ایرانی همگام با پیشرفت های شگرفی که درتمام زمینه‌ها به دست‌آمده است منطبق سازد و دانش آموختگان ما به تخصص های مورد نیاز بازار کار کشورمان مجهز شوند.

وزیر آموزش و پرورش افزود: مسایل عمومی در آموزش و پرورش ارزش‌های اجتماعی و فرهنگی موثر در آموزش و پرورش، تکنولوژی آموزش، ساختمان، تجهیزات، اعتبار، تالیف و چاپ وتوزیع کتابهای درسی از دیگرمسایلی است که در گردهمایی گاجره به‌بحث و رایزنی گذاشته می‌شود.

دوقلو های بهم چسبیده رفسنجانی جان سپردند

رفسنجان ـ خبرنگار اطلاعات: دوقلو های بهم‌چسبیده رفسنجان در حالیکه تنها ۳ روز از تولدشان می‌گذشت بترتیب بعد ازظهر دیروز و سحرگاه امروز یکی پس از دیگری جان سپردند. دوقلو ها که دختربودند در زایشگاه «نیک‌نفس» رفسنجان باعمل‌سزارین بدنیا آمدند.

ایندو از ناحیه شکم و قفسه سینه به هم چسبیده بودند، ساعت ۶ بعد ازظهر دیروز باوجود مراقبت های شدید پزشکی یکی‌ازدختران درگذشت و ۷ ساعت بعد ـ سحرگاه امروز نیز دومی جان سپرد.

پزشک و جراح هندی مامور خدمت در بیمارستان «نیک‌نفس» رفسنجان معتقد بود چنانچه دوقلو ها تحت عمل جداسازی‌قرارگیرندیکی از آنها باحتمال قوی زنده خواهد ماند

ایرانیها تا ۹۰ درصد مواد غذائی خود را ضایع میکنند

مصرف سرانه گوشت در ایران به ۲۰ کیلو گرم رسیدکه نسبت برقم سرانه ۱۵ سال‌قبل دوبرابر شده است واگر روند افزایش مصرف سالانه بیش‌از ۲تا۳ درصد باشدمیزان‌واردات گوشت قرمز از خارج همچنان ادامه خواهد یافت و منابع داخلی‌قادر به‌تولید گوشت‌قرمز مورد مصرف نخواهد بود.

این مطلب را دکتر محمود علومی معاون‌وزارت‌کشاورزی و رئیس سازمان گوشت‌کشور در جلسه حزبی شماره ۲۷۸۴ در محل امفی‌تئاتر کاخ‌کشاورزی وبا حضور جمع کثیری از اعضای کانون‌عنوان کرد و یادآور شد که بمنظور جلوگیری از افزایش واردات گوشت قرمز بایستی انواع گوشت سفید مانند مرغ‌وماهی جایگزین مصرف گوشت قرمز گردد.

وی افزود: مصرف سرانه گوشت قرمز در ۱۵ سال قبل ۱۰ کیلو گرم برای هرفرد از ۲۵ میلیون نفر جمعیت کشور بوده است واکنون ۲۰ کیلو گرم مصرف سرانه‌برای یک جمعیت ۳۴ میلیون نفری‌است.

مصرف استیک وراسته

دکتر علومی با یادآوری تغییر رژیم غذائی مردم کشور و مصرف فراوان‌گوشت‌استیک وراسته و ران افزود که در یکی از روزهای هفته گذشته ۴۵ تن گوشت آبگوشتی که در شهر تهران توزیع‌شده بود به سردخانه ها بازگردانده شد و بدون مصرف ماند.

دکتر علومی اضافه کرد که بر اساس آماری که تهیه شده است تعداد چلوکبابی هااکنون به مرز ۸۰۰ واحد در تهران رسیده و حال آنکه در سال ۲۱ تهران فقط ۱۵ مغازه چلوکبابی داشته است.

معاون وزارت کشاورزی و عمران روستائی سپس به‌مسئله ضایعات‌مواد غذائی‌دررستوران ها ـ چلوکبابیها و منازل اشاره کرد و گفت این ضایعات بین ۳۰ تا ۹۰ درصد را تشکیل‌می‌دهد که بدور ریخته میشود.

دکتر علومی میزان تولید گوشت قرمز رادر داخل‌کشور ۵۲۰ هزار تن اعلام کرد و گفت ۱۴۰ هزار تن کمبود این نوع گوشت هم از خارج‌وارد می‌شود.

فردا روز نامه اطلاعات منتشر نمیشود

خبرهای کوتاه

تلگرام به پیشگاه شاهنشاه

بمناسبت نهمرداد (روزنفت) از جانب دکتر اقبال رئیس هیات مدیره و مدیر عامل شرکت ملی نفت ایران این تلگرام به پیشگاه شاهنشاه مخابره شده است:

«پیشگاه مبارک اعلیحضرت همایون محمد رضا پهلوی آریامهر شاهنشاه ایران»

چاکر افتخار دارد از طرف خود و کلیه کارکنان صنایع نفت‌وشرکتهای وابسته‌جشن آغاز پنجمین سال حاکمیت مطلق و روز نفت را که فقط و فقط در ظل توجهات و بدست توانای آن رهبر عظیم الشان نصیب ملت ایران و علی‌الخصوص کارکنان‌شرکت ملی نفت ایران گردید به پیشگاه شاهنشاه مخابره شده است:

«پیشگاه مبارک اعلیحضرت همایون محمد رضا پهلوی آریامهر شاهنشاه ایران»

چاکر افتخار دارد از طرف خود و کلیه کارکنان صنایع نفت‌وشرکتهای وابسته‌جشن آغاز پنجمین سال حاکمیت مطلق و روز نفت را که فقط و فقط در ظل توجهات و بدست توانای آن رهبر عظیم الشان نصیب ملت ایران و علی‌الخصوص کارکنان‌شرکت ملی نفت ایران گردید به پیشگاه شاهنشاه مخابره شده است:

نثار تاج گل

پیش از ظهر امروز بمناسبت آغاز پنجاه و پنجمین سال تاسیس جمعیت شیروخورشید سرخ‌ایران که به‌امراعلیحضرت رضاشاه کبیر در سال ۲۴۸۲ شاهنشاهی ایجاد شده است هیئت رئیسه و جمعی ازمقامات این جمعیت درآرامگاه‌بنیانگذار ایران نوین حضوریافتند وضمن نثار تاج گل ادای‌احترام‌کردند.

یادبود رضا شاه کبیر در ژوهانسبورگ

بمناسبت سالروز درگذشت اعلیحضرت رضا شاه بزرگ مراسمی در موزه ایران در ژوهانسبورگ برگزار گردید. در این مراسم ایرانیان مقیم ژوهانسبورگ و دوستداران ایران شرکت داشتند و ضمن نثار تاج گل از طرف سرکنسولگری به پای پیکره سردار ملی ایران به احترام روح سرسلسله خاندان پهلوی سکوت رعایت گردید.

آموزش مبانی دینی

برای تقویت مبانی دینی و اخلاقی مردم، طرحهائی در حزب تهیه‌میشود وبرای‌آموزش این مبانی، مروجان مذهبی و روحانیون در سراسر کشور به فعالیت آموزشی خواهند پرداخت.

این تصمیم در جلسه‌ای که عصر دیروز با حضور محمد حسین‌احمدی معاون‌نخست‌وزیر درشاخه آموزش و بررسیها تشکیل بود اتخاذ شد.

در این جلسه علاوه بر بحث‌و بررسی پیرامون نحوه آموزش ملی مروجان‌مذهبی وروحانیون قرار شد ضمن تهیه طرحهائی برای تقویت‌مبانی‌دینی واخلاقی ازکلیه امکانات برای این آموزش استفاده شود و حتی جزوه‌ها و کتابهائی دراین‌زمینه انتشار یابد.

در کلوپ روتاری

آقای دکتر محمود علومی معاون وزارت کشاورزی و عمران روستائی و رئیس سازمان گوشت کشور ظهر دوشنبه (فردا) در جلسه هفتگی کلوپ روتاری مرکز که در تالار روتاری (پارک هتل) تشکیل می‌شود درباره «بهداشت مواد غذائی» و جلوگیری از مسمومیت ها سخنرانی خواهد کرد.

***

در نشست این هفته کلوپ روتاری شمال در روز سه‌شنبه در محل هتل اینترکنتینانتال حسن شهباز تحت عنوان «نگاهی برپارگاه امپراطوران کارتاژ» سخنرانی می‌کند.

دانشجویان عمانی و مصری در اردوی دانشجویان ایران

روز گذشته بدعوت سازمان دانشجویان کشوربیستو دوتن از دانشجویان عمان وارد تهران شدند و بارد‌وگاه دانشجویان در بابلسر عزیمت کردند. این دانشجویان طی یکهفته اقامت‌در اردو از نقاط دیدنی مازندران بازدید میکنند.

همچنین ۵۰ دانشجو و استاد مصری نیزدر اردوگاه پسرمی‌برند‌وهمراه دانشجویان‌ایرانی‌از برنامه های اردو استفاده می‌کنند.

انتصاب

از طرف وزیر پست و تلگراف و تلفن سیروس طباطبائی به سمت معاون اداره تشکیلات وزارت‌پست و تلگراف منصوب‌ومشغول بکار شد.

***

از طرف دکتر امین مدیر عامل شرکت ملی صنایع‌فولاد ایران دکتر سعید آرام بسمت رئیس مجتمع فولاد اصفهن منصوب شد.

هر ماه ۶۵۰ هزار نفر باقطار مسافرت میکنند

در هر ماه متجاوز از ۶۰۰ هزار نفر بوسیله‌قطاردرسراسر کشور مسافرت می‌کنند ولی درآمد هر ماه راه‌آهن ازحمل بار بیش ازفروش بلیط است.

شرکت سهامی‌راه‌آهن ایران امروز طی گزارشی درآمد ماه قبل راه‌آهن را اعلام کرد:

براساس این گزارش درتیر ماه سال جاری درآمد راه‌آهن از فروش بلیط و حمل بار ۹۶۰ میلیون و ۹۲ هزار و ۴۷۶ ریال بوده است که این رقم نسبت به ماه مشابه در سال قبل از ۸ر۷ درصد که معادل ۹۸ میلیون و ۶۲۴ هزار و ۱۲۵ ریال می‌باشد، افزایش داشته است.

از درآمدتیرماه‌راه‌آهن ۲۸۹ میلیون و ۲۳۵ هزار و ۸۱۳ ریال مربوط به فروش بلیط و ۶۷۱ میلیون و ۷۵۶ هزار و ۶۶۳ ریال مربوط به حمل‌بار بوده است که رقم آن بیش از دوبرابر رقم فروش بلیط می باشد.

در تیرماه سال‌جاری‌همچنین ۶۵۸ هزار و ۸۱۱ نفر مسافر در سراسر کشور بوسیله قطار های مسافربری جابجا شده‌اند.

مستأجر صاحبخانه‌اش رازندانی کرد

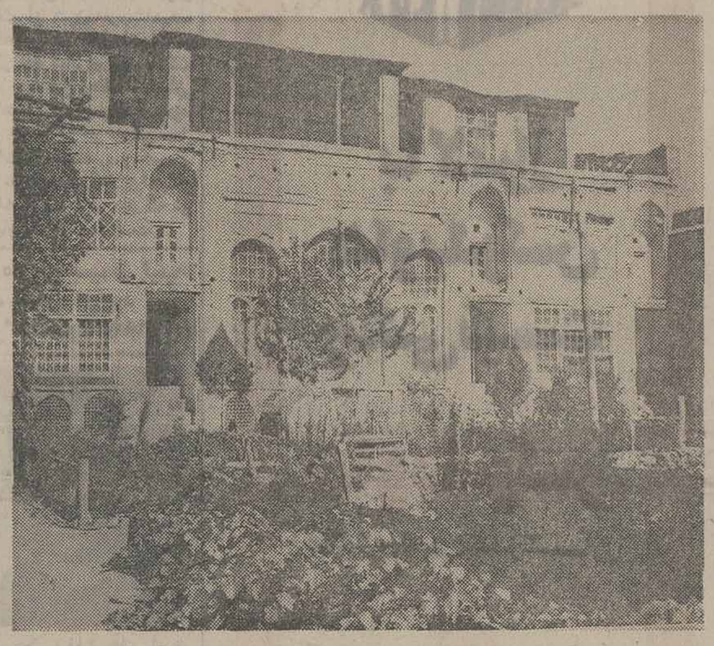

این نمائی از خانه قدیمی عضو انجمن شهرستان کرمانشاه است که مستاجر اوراه ورود وخروج بروی‌وزن وفرزندش رابسته‌است

کرمانشاه ـ خبرنگار اطلاعات: عضو انجمن شهرستان کرمانشاه و اعضاء خانواده‌اش از سه روز قبل در خانه مسکونی خود توسط مستاجرشان‌زندانی شده‌اند.

محمدجلیلی عضو انجمن شهرستان کرمانشاه ـ و خانواده‌اش که در خانه‌یک میلیون تومانی خود در خیابان‌سپه کرمانشاه کوچه صارم‌الدوله محبوس‌شده‌اند تنها از طریق تلفن بابیرون تماس دارند.

محمد جلیلی صبح دیروز از طریق تلفن ناصر ایراندوست خبرنگارروزنامه اطلاعات در کرمانشاه را در جریان زندانی شدن خود و خانواده‌اش قرار داد. در پی‌این گفتگوی‌تلفنی‌خبرنگار اطلاعات در کرمانشاه‌به‌اتفاق عبدالعلی صفاری خبرنگار عکاس روزنامه اطلاعات سبا استفاده از نردبان از دیوار همسایه‌به بالای دیوار خانه «جلیلی» رفتند و از آنجابا وی که به داخل حیاط‌منزل خود آمده بود به گفتگو پرداختند.

عضو انجمن شهرستان کرمانشاه در این گفتگو ماجرای محبوس شدن‌خود را توسط مستاجرش بنام «استادعلی‌سپهری‌فر» چنین شرح داد:

خانه مسکونی من که در زمینی بمساحت ۲ هزار متر مربع بنا شده از بناهای با ارزش قدیمی است‌و قبلا متعلق به مرحوم آیت‌اله‌حاج شجاع‌الدین‌جلیلی‌وبرادرانش بنامهای «حاج ضیاء الدین و «حاج فخرالدین» بوده‌است هنگام تقسیم، دودانگ‌از این‌خانه افراز شدوساختمان جدیدی در محل افرازشده توسط مالک جدید ایجاد شد.

این خانه دارای‌دودربود در اصلی در قسمت افراز شده واقع شد و دادگاه‌نیز با توجه به وجود «درفرعی دیگر محل عبور ما را از «در» فرعی تعیین کرد. از سوی دیگر مالک دو دانگ افراز شده نیزدرموقع احداث ساختمان بین خانه خود و خانه مادیوارکشید و راه عبور ما بطور کلی تنها از در فرعی که ازپشت بام گرمابه اسلامی میگذرد قرار گرفت اما مدتی پیش مستاجر (صاحب گرمابه) بما اخطار کرد: برای عبور از این در به شما اجازه نمی‌دهم و در فکر راه عبور برای خود باشید.

سرانجام کار به دادسرا کشید اما از این‌که‌ساختمان مسکونی من بنائی قدیمی‌و تاریخی است و بابیرون کشیدن یک خشت امکان ریزش و ویرانی آن‌میرود چاره‌ای جز عبور از همان راه در فرعی نداشتیم ولی مستاجر (صاحب گرمابه) از ساعت ۱۰ صبح‌روزپنجشنبه تاکنون راه عبور ما را از داخل گرمابه بسته و آب ساختمان را که از همین گرمابه تامین می‌شود قطع کرده است.

در حال حاضرآب‌وغذای موردنیاز این‌خانواده‌توسط بستگانشان‌به‌آنهارسانده می‌شود.

داریوش همایون:
اغتشاش در امر تولید و توزیع، رابطه مردم با اصناف را بهم زده است

عصر دیروز داریوش همایون قائم مقام دبیر کل حزب در اجتماع مسئولان اتاق اصناف و اتحادیه های صنفی پایتخت رئوس همکاریهای تازه حزب و جامعه و اصناف را تشریح کرد و نقش اصناف را در فعالیتهای تازه حزبی ومملکتی برشمرد قائم‌مقام دبیر کل حزب با اشاره به نقش سازمانهای صنفی گفت:

این جلسات بدنبال سه ماه جلسات مداوم تشکیل شده‌است تا رئوس همکار یو روش‌حزب در مورد اطاق اصناف مشخص شود و از اینطریق بتوانیم از نیروی اصناف برای پیشبرد آرمان‌های حزب بیشتراستفاده کنیم.

وی همچنین گفت: حزب با سازمانهای‌صنفی ارتباط منظمی خواهد داشت.

وی افزود اگر این همکاری چنین تلقی شود که اصناف اعضاء واحدهای خود را جمع کنند و تقسیم بر پنجاه نفر نموده و کانونهای‌متعدد بوجود آورند توقع بسیار ساده‌ای‌است حزب به اینگونه فعالیت‌ها علاقه‌ای ندارد. نقشی که اصناف میتوانند برای حزب داشته باشند به جهت ماهیت نقشی است که هر واحد صنفی در گردآوری مردم در اطراف خود دارد.

همایون ضمن سخنان خود از معتمدین خواست تا از میان افراد صنف خودشان افراد فعالی را بکار بگمارند که در مناطق حزبی با رابط های خود همکاری داشته باشد.

وی گفت نقش رابط های اصناف اینست که در رامبهبود رابطه مردم با اصناف بکوشند وی همچنین گفت درحال‌حاضر این رابطه بدنیست اما درطول چند سال گذشته بعلت‌اغتشاشی که در امر تولید و توزیع‌ایجاد شده و آنهم بجهت اشکالاتی بوده‌است که در مقررات نارسا وجود دارد، رابطه اصناف با مردم بهم خورده است یعنی هیچ‌یک اطلاعی از مشکلات دیگری‌ندارد. وقتی این ارتباط از طریق کانونها برقرار شود و رابطه‌ها خوب شود مسلما در امر مبارزه با گرانفروشی نیز توفیق بیشتری خواهیم داشت.

اعتراض مراجع تقلید ایران نسبت به چاپ و انتشار قرآن تحریف شده

چاپ و انتشار قرآنی که بصورت تحریف شده در دمشق توزیع شده وعلمای بحرین کلا آنرا تحریم‌کرده‌اند، در سراسر کشور مورد اعتراض مراجع تقلید و جامعه روحانیت قرار گرفت و از سوی بعضی‌علمای اعلام، تلگرامهای‌اعتراض‌آمیزی به مفتی اعظم سوریه و علمای دیگر آن کشور مخابره گردید.

حضرت آیت‌اله العظمی سید شهاب‌الدین مرعشی‌نجفی‌گفتند: این قرآن نباید بمعرض‌استفاده مردم گذاشته شود زیرا اشکال دارد.

حضرت آیت‌اله العظمی حاج سید محمد رضا بروجردی از مشهد، طی تلگرامی‌که به شیخ «احمدکفتاره» مفتی اعظم‌سوریه مخابره کردند، نسبت به چاپ و انتشار قرآن تحریف شده، شدیدا اعتراض و درخواست کردند که از انتشار قرآن مذکور جلوگیری شود.

آیت‌اله بروجردی گفتند: دشمنان اسلام سعی دارند به انحاء مختلف لطمه به پیکر اسلام وارد کنند ولی آنهاهرگز موفق نخواهند شد، چون‌اسلام دین حق و حقیقت است، جهان اسلام باید به مقامات کشور سوریه تذکر بدهد که‌خواستار رسیدگی باین موضوع شود.

نقشه های سوء

حضرت آیت‌اله‌العظمی آقای حاج سید محمد وحیدی از قم اظهار داشتند: آنها که دست به چنین خیانت بزرگی‌زده‌اند، بدون تردید نقشه‌های سوئی برای اسلام‌واسلامیان‌داشته‌اند. آنها درصدد تضعیف جوامع اسلامی هستند ولی این‌آرزوی آنان هرگز تحقق نخواهدیافت.

حضرت آیت‌اله حاج میرزا باقر آشتیانی از تهران‌گفتند: تحریف آیات شریفه قرآن‌کریم از بزرگترین جرائم محسوب میشود و من معتقدم حتما باید حضرات مراجع عالیقدر چون حضرت آیت‌اله‌العظمی آقای خوئی از نجف اقداماتی بعمل آورند.

حضرت آیت‌اله حاج سید مهدی لواسانی‌نیز ضمن‌اظهار تاسف از چاپ و انتشار قرآن تحریف شده گفتند: هنوز قرآن را ندیده‌ام زیرا باید قرآن تحریف شده که مورد بحث است با کلام‌اله مجید تطبیق داده شود و موارد تحریف‌مشخص گردد.

البته‌درصورت واقعیت‌داشتن چنین موضوعی، سکوت‌جایز نیست و دنیای اسلام باید با همه قدرت از انتشار قرآن مذکور جلوگیری کند.

اصل ماجرا

هفته‌نامه «البحرین» چاپ بحرین دریکی ازشماره اخیر خود نوشت اخیرا یکجلد قرآن که در چاپ آیات آن تحریف شده و دارای غلط های زیادی می‌باشد بجمعیت دعوت اسلامی‌تسلیم شد(این خبر در شماره روز ۵ شنبه ششم مرداد اطلاعات بطور اختصاصی منتشر شد).

روزنامه البحرین مینویسد روی جلد این قرآن نوشته شده‌است «قرآن‌مجید- چاپ دارالمعرفه بیروت» چاپ این قرآن با نظر کتابخانه ملا در دمشق تلفن ۲۹۳۱۳ انجام یافته است. جمعیت اسلامی بدنبال دریافت این قرآن‌اعلام کرد که اشتباهات چاپ شده در این قرآن چاپی و یا اشتباه حروفچین نیست بلکه اشتباهی است عمدی و مسلمانان بایدبرای سوزاندن همه نسخه های این قرآن تحریف شده همکاری نمایند.

متهم جنایت شاهپور دستگیر شد

قدرت‌الله کریمی

الله‌وردی حق‌نظری

ایمان‌وردی حق‌نظری

تبریز ـ خبرنگار اطلاعات: پس از چند روز تلاش، سرانجام «قدرت‌الکریمی» متهم بقتل پسر ۸ ساله و مجروح کردن برادر ۱۶ ساله وی در شاهپور آذربایجان، درخانه‌اش دستگیر شد.

در این جنایت کمسابقه «قدرت‌اله» دو برادر ۸ و ۱۶ ساله را به بیابان‌کشاند، برادر کوچکتر را سر برید و برادر بزرگتر را با ضربات چاقو بشدت مجروح کرد.

ساعت ۷ بعدازظهر دیروز قرار بازداشت ممنوع‌الملاقات برای متهم بقتل صادر گردید.

«قدرت‌الکریمی» پس‌ازسرقت وانتبار ۵۲۸۱۷ تهران ـ ل دریک خواربارفروشی درجاده آبعلی ـ تهران به شاهپور آذربایجان رفت و بعد ازظهر چهارشنبه گذشته پسربچه ۸ ساله‌ای بنام شاهپور ایمانوردی حق‌نظری ـ دانش‌آموز کلاس دوم دبستان اردشیر این شهر را در خیابان «صبا» سوار وانت کرد. «قدرت» «ایمانوردی» را به خارج شهر برد و پس از تجاوز او را بطرز فجیعی کشت.

«الله‌وردی حق‌نظری» برادر ۱۶ ساله «ایمانوردی» (دانش آموز کلاس سوم نظری) که شاهد ربوده شدن برادر خود بود با دوچرخه به تعقیب وانت‌بار پرداخت و پس ازچند ساعت جستجو در خارج از شهر قدرت‌الله را دید که قصد سوار شدن به وانت راداشت. «الله‌وردی» به سرعت خود را به «قدرت کریمی» رساند و از او سراغ برادرش را گرفت. «قدرت‌اله» در پاسخ‌به اوگفت: همان نزدیکی سرگرم آبیاری مزارع خود بودند به کمک پدرت برد.

وی با این حیله «الله‌وردی» را سوار وانت کرد و بطرف یک جاده فرعی‌راند.

بین راه الله‌وردی به راننده وانت اعتراض کرد.

«قدرت‌الله کریمی» وانت را در بیراهه‌ای واقع در ۱۰ کیلومتری جاده شاهپور ـ رضائیه متوقف کرد و با چاقو به «الله‌وردی» حمله کرد. با سروصدا و فریاد «الله‌وردی» عده‌ای از روستائیان که در نیمه‌شب‌پنجشنبه «قدرت‌الله کریمی» درحالیکه‌بتوئی روی‌سر خود کشیده و قصدداشت از دیوار خانه خود در «شاهپور» بالا برود توسط مامورین‌دستگیر شد.

باران دیشب، تهران را شست

دیشب در پی بادوحدوث رعدوبرق شدید در تهران‌و کرج بارندگی شد.

مقارن ساعت ۷ و ۳۰ دقیقه دیشب باران نسبتا تندی‌در تهران شروع به ریزش کرد که در حدود سه ربع بطول انجامید.

سازمان هواشناسی علت ریزش باران های یکی دو روز اخیر پایتخت رابوجود آمدن یک توده ابرجوششی که موجب ناپایداری محلی هوا را فراهم ساخته است ذکر کرد. بارندگی‌های یکی دو روز گذشته تهران، چهره این‌شهرشلوغ‌وگرمازده را که‌تابستان امسال بعضی روز ها درجه حرارت‌هوای آن به ۴۱ درجه بالای صفر نیز رسید کاملا دگرگون ساخت.

از طرف دیگر سازمان هواشناسی اعلام کرد طی دوسه روز گذشته درجه حرارت هوا در اکثر نقاط ایران کاهش یافته و اصولا هوای کلیه مناطق‌کشوربراثر رگبار های براکنده‌ای که در برخی از شهر ها می‌بارد رو به خنکی گذاشته است.

خنک شدن هوای تهران و سایر شهر های شمال غربی، جنوب‌غربی، شرقی و مرکزی‌ایران به دلیل‌ورود یک توده هوای خنک قطبی است که هفته قبل پس از تاثیر گذاری بر روی کشور های اروپائی از غرب کشور وارد ایران شد.

سازمان هواشناسی‌همچنین اعلام کرد حداکثر درجه حرارت دیروز تهران‌بین ۳۳ تا ۳۵ درجه بالای صفر متغیر بود که امروز نیز تغییر محسوسی نخواهد کرد.

۱۵ شعبان: سالروز ولادت باسعادت قائم آل محمد علیه السلام

تبریک به شیعیان جهان

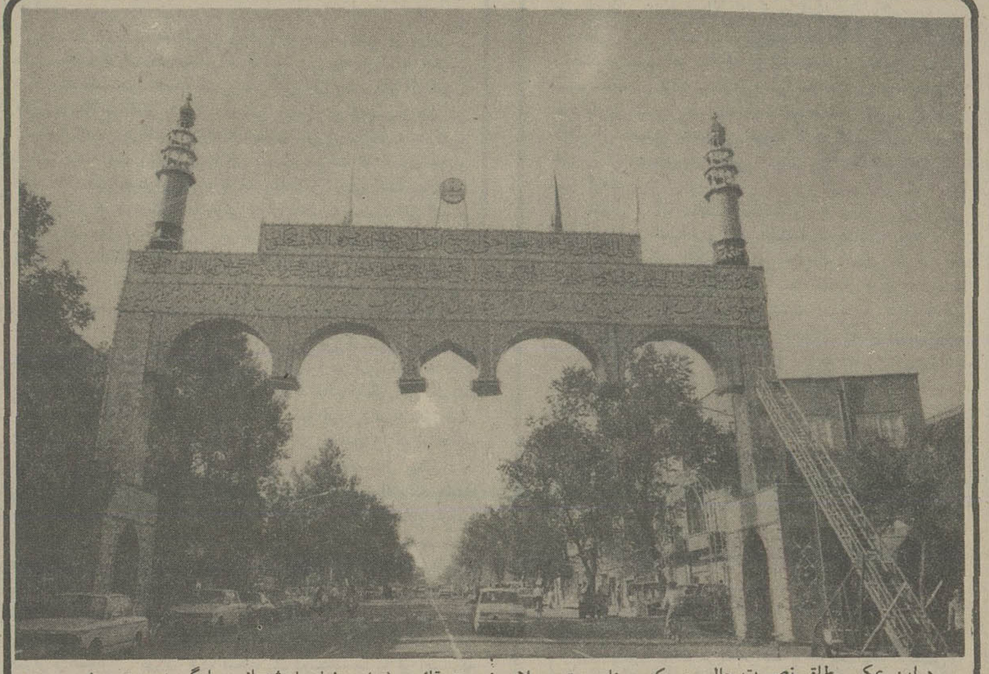

دراین عکس طاق نصرت جالبی که بمناسبت میلادحضرت قائم (ع) درخیابان شهباز برپا گردیده دیده میشود.

او سرانجام روزی خواهد آمد با شمشیری آب داده درباران عدل پروردگاری، با روشنائی بی پایانی که از آفتاب نیروی الهی پرتو میگیرد با نیروئی به فراخنای جهان که هیچ ذره‌ای را از سایه عدالت گسترش توان گریز نخواهد بود....

او مهدی موعود، آخرین پرتو عدل آفریدگار، دوازدهمین امام شیعیان جهان، سرانجام روزی خواهد آمد چونان آفتابی که اشعه‌اش برسرراستان و پاکان نوررحمانی فرو میریزد و برجان ناپاکان و پلیدان چون شمشیری زهراگین فرو میاید. لیکن راستان و پاکان، آنها که از این نور رحمانی اشعه‌ای جان بخش برسرخود خواهند دید، دربرابر ناپاکان چنان اندک خواهند بود که گونی نیستند چرا که آنروز روز پاکی و راستی نیست، روزی است که همه چیز معنی راستین خودرا از دست داده است دران روز دنیا اندک اندک چه شکلی بخود میگیرد؟

اینست شکل دنیا دران روز: روشنائی جای خود را بتیره‌گی میدهد پاکی میرود و پلیدی میاید راستی بدروغ می پیوندد نیکی به بدی و خیرو رستگاری بشر به فساد مبدل میشود، آفتاب مهربانی پشت ابرهای کینه توزی پنهان میشود، آشتی و آشنائی از میانه بر می خیزد و ستیزه‌گری و بیگانگی فرود میاید و دریک کلام انسانیت مفهوم خود را از دست میدهد و جهل و فساد و بیعدالتی و زنا با محارم و بی ایمانی و شراب خوارگی نه مایه شرم که مایه مباهات و برتری مردمان میشود، این تصویرتیره و هولناک و لرزاننده تصویری محو و نارسا از جهانی است که بشریت درپیش دارد یا به دیگر کلام تصویر بشریتی است که درجهان خط بطلان برهرآنچه پاک و رحمانی است خواهد کشید.

لیکن آیا پایان جهان همین خواهد بود؟

ناموس جهان فریاد می زند: نه چنین نخواهد بود، زیرا که آفریدگار جهان درقرآن کریم فرموده است: «سرانجام این بندگان صالح و شایسته من هستند که زمین را به ارث می برند»

و زمین، هنگامی بندگان صالح و شایسته خداوند بارث میرسد که آخرین امام شیعیان حضرت قائم آل محمد جهان را بنورظهور خدائی خویش روشنائی بخشیده باشد.

روزی که حضرت حجت بن الحسن علیه الصلوة و السلام ولادت یافت، چاکران خاندان نبوت خواص مسلمانان نفسی براحت کشیدند، و از سرآسودگی خاطر و شادمانی دل و جان زمزمه‌ای شوق آلوده سردادند:

آری، این مولودی پاک همان نجات دهنده بشریت است، همان است که پیامبرگرامی اسلام و عده دلنشین ولادتش را داده بود،

آری پیامبراسلام این ولادت پاک و فرخنده را وعده فرموده بود روایات و احادیث معتبر و گو نه‌گون حکایت از این وعده دارد، ازبن عباس نقل مرتبت فرمود:

من سید پیامبرانم و علی (ع) نخستین آنها وقائم مهدی علیه‌السلام آخرین آنهاست بدان گونه که درکتاب ارشاد شیخ مفید و اقبال سیدبن طاووس و تاریخ بن خلکان و نورالابصار و دیگر کتاب های معتبر آمده است، حضرت قائم (ع) درشب جمعه نیمه شعبان سال ۲۵۵ هجری ولادت یافت، شده است: که پیامبر اسلام فرمودند جانشینان و اوصیاء من و حجت های خدا برمردم بعد از من دوازده تن خواهند بود که نخستین آنها علی (ع) است، نیز از جابربن عبدالله انصاری روایت است که حضرت ختمی پدرگرامی‌اش حضرت امام حسن عسگری (ع) یازدهمین امام شیعیان و مادرارجمندش ملکه دختر قیصر روم بود این ولادت برای بشریت بفال نیک گرفته شده، شیعیان آن زمان که خود درپیرامون شان ورطه‌نی هستند که زمین را به ارث می برند»

به یمن تقارن میلاد مسعود بقیة اله الاعظم قائم آل محمد

اولین نمایشگاه گروه صنعتی کنسول

عرضه کننده کابینت های آشپزخانه ایرانی و فرنگی افتتاح میشود

فرح شمالی چهارراه تکش شماره ۸۵ تلفن ۸۵۲۲۰۱

گروه صنعتی کنسول ـ غروی ـ باغانی

آ ـ ۲۲۸۲۲

مهدی منتظر برپاکننده عدالت جهانی

دکتر عبدالرضا حجازی

پدیده های طبیعی براثر تکامل تدریجی، ایجاد میشوند، شکل میگیرند و با تلاشی پیگیر باید خود را به مقصدی که برایشان معین گردیده، برسانند. این قانون بر «حدوث» و «پیدایش اشیاء» و هم بر «بقا» و تکامل‌شان حکومت مینماید. عناصری که دانه گندم و یا سرمایه جنین را در رحم، شکل میدهد و با گذشتن از یک سلسله علل و انگیزه های گونه گون تدریجا شکل یافته و برای آنکه خودرا از زندان خاک نجات دهد و یا از تاریکیهای رحم باین جهان فرود آید، نیاز بگذشت زمان داشته و تکاملش تدریجی است. این قانون، جامعه انسانی را نیز در آغوش خود دارد و با گذشت زمان و بالا رفتن سطح فرهنگ ملتها، و تکامل اندیشه و دانش های بشری این احساس روز افزون میگردد که باید همه انسان‌ها، در پوشش «عدالت» قرار گیرند بل همه جهان...

راست است که در جهان ماشینی و قرن ما دامنه فساد گسترده‌تر میگردد و براثر عواملی این گستردگی عمیق‌تر هم میشود، عواملی مانند: گرایشهای ماده پرستی، آثار سوء ماشینیزم، رقابتهای اقتصاد جهانی و سیاست های استعماری.

ولی این مقایسه توانائی انرا ندارد که خنثی کننده تکامل نوع انسانی باشد و اورا از ـ ترقی ورشد فکری بازدارد. پارافراتر نهاده میگوئیم ـ فساد است که وقتی از مرزها گذشت و معیارهای ارزنده انسانی را از دست داد، صلاح دردرونش زائیده میشود و در بطن ظلم «عدالت» ریشه میگیرد.

حکمای بزرگ اسلامی باالهاماتی که از فرهنگ شیعه می گیرند، میگویند: « الشیئی اذاتجاوز عن حده‌انعکس ضده «هر چیزی از حدواندازه خود بگذرد نتیجه بعکس میدهد. و تمام روایات اسلامی در حد تواتر میگویند: از بطن ظلم، عدل میجوشد. «یملاءالله الارض به قسطا و عدلا بعدما ملئت ظلما و جورا خداوند بوسیله مهدی موعد جهانرا پر از عدل میکند، پس از آنکه همه جا را ظلم پرکرده است.

معانی عدالت:

پژوهشگران شعبه، عدالت را بدینگونه معنی میکنند:

۱ ـ تناسب: اگر مجموعه‌ای را در نظر بگیریم که اجزا آن روی محاسبه و تناسب بهم پیوسته باشند، بطوریکه این ترکیب با هدف باشد، عدالت براین مجموعه حاکم است. هدف از ماشین رسانیدن به مقصد حرکت است. چنانچه اجزا تشکیل دهنده این ماشین از لحاظ فیزیکی طوری با هم رابطه داشته باشند که حرکت کنند و هدف را تعقیب نمایند، تناسب برآن‌ها حکومت مینماید.

آن گاهی که در یک مجموعه فیزیکی و یا شیمیایی اشیاء مادی، بقدر لزوم بکار رفت، تناسب و بدنبال آن عدالت جلوه گر میشود.

در جامعه نیز آن گاهی که افراد به تلاش پرداختند، همه کار کردند و همه نتیجه کارخود را دیدند و نیازمندیهای همه تامین گردید و کیفیت زندگی متناسب و نزدیک بهم بود، عدالت حکمفرما شده است.

قرآن کریم همه جهانرا برپایه تناسب میبیند: «والسماء رفعها ووضع المیزان»، اسمان وجهان برپایه عدل و تناسب استوار است. ۲ ـ تساوی. ان جایی که تبعیض نباشد و در شکوفان شدن استعدادها و فعالیت نیروهای انسانی، مانعی دیده نشود، تساوی دیده میشود و عدالت خود نمائی میکند. ۳ ـ استحقاق: هرکسی به حقش نائل گردد و از هیچ انسانی حقی دستخوش نابودی قرار نگیرد. اعطا کل شئی حقه.

اصول عدالت:

روابطی که حاکم بر جامعه‌های انسانی میتواند براساس یکی از معانی سه گانه عدالت، زندگی را سرشار از رفاه کند. این روابط را از یکطرف قوانین و تشریفات پدید میاورد و از طرف دیگر حداقل آن بطور طبیعی باید برپایه چهاراصل استوار گردد:

۱ ـ حق حیات: هر موجود زنده‌ای از تمام امکانات باید بتواند استفاده کند، تا زنده بماند و باید هرنوع مانعی را از سر راه او برداشت. قرآن کریم این اصل را بعنوان هدف بزرگ پیامبر اسلام ذکر میکند: «یاایهالذین امنو استجیبوالله وللرسول اذادعاکم لما یحییکم» ای مومنان: بدعوت خداورسول که شما را بسوی «حیات» میخوانند پاسخ دهید

۲ حق اندیشیدن: و زندگی بعنوان یک موجود با شعور، با احساسات، تا آن جا که استعدادها شکوفان گردد

افلا یتفکرون.. قرآن کریم در ۹۵۰ آیه از اندیشیدن آزاد، سخن میگوید، و حرکت فکری پدید میاورد:

۳ ـ حق آزادی در کار و فعالیت برای هر انسانی باید باشد: ایه شریفه میفرماید: «ولانفس نصیبک من الدنیا.» ارزش کار و نصیب خود را فراموش مکن.

۴ ـ حق برابری افراد در برابر قانون: پیامبر اسلام فرموده: «الخلق. امام الحق سوی:همه در پیشگاه قانون مساوی هستند.

استنتاج:

با گرایشی گرایشی که انسانها بسوی عدالت دارند و در جهان امروز، به سختی آثار اصول ـ طبیعی و ریشه های اولی عدالت دیده میشود و هیچیک از معانی عدالت حاکم بر زندگی انسان‌ها نیست، جهان در انتظار عدالت است.

شیعه به این علت در طول تاریخ به حکومت های بنی امیه و بنی عباس و دیگر حکام اعتراض میکرده که الگوی عدالت داشته و در انتظار حکومت مهدی موعود بوده است.

پیشوایان اسلام، چه پیامبر گرامی (ص) و چه یازده امام پس از وی، به ظهور ـ دوازدهمین امام بشارت داده‌اند و اورا برپا کننده عدل جهانی معرفی کرده‌اند. جهان برپایه عدل است، انسان در انتظار عدل است، و میان ملت‌ها و ادیان و مذاهب، تنها مذهب شیعه است که با دلائل قطعی و اسناد علمی و تاریخی وجود مهدی موعود را ثابت میسازد، و عقیده دارد: او تنها فرزند امام حسن عسگری (ع) است. او در پانزدهم شعبان از بانوئی بزرگ که شاهزاده رومی بود بنام «نرگس» تولد یافت. خورشیدی تابناک در آینه میدرخشد و جهان را غرق در نور عدل و راستی میکند، نه حداقل عدالت بل با تکامل تدریجی عقول بشری، همه انسان‌ها بانتظارند...او نیز منتظر است.

نمونه‌ای از یک کارت دعوت برای شرکت در جشن میلاد حضرت قائم (ع) بطوریکه ملاحظه می کنید طرح کشتی از نوشته زیر تشکیل شده است: «الله، سلام برمهدی، قائم‌ال محمد، منجی انسانها.»

مسئلت کنیم: ربنا عجل فرجه مولانا صاحب‌الزمان: میلاد باسعادت امام زمان را به شیعیان جهان تهنیت میگوئیم.

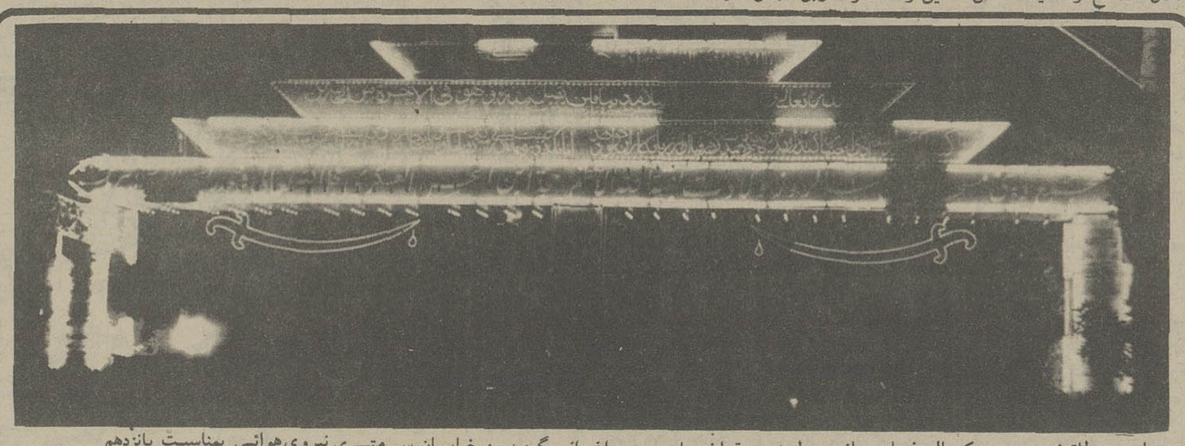

این طاق‌نصرت که بااستفاده از مولد برق اختصاصی چراغانی گردیده درخیابان سی‌متری نیروی‌هوائی بمناسبت پانزدهم شعبان برپاشده است.

شرکت ملی ذوب آهن ایران

آگهی استخدام کارآموز

شرکت سهامی خاص ذوب‌آهن آریامهر (اصفهان) بتعدادی داوطلب با مدرک تحصیلی ششم ابتدائی و سوم متوسطه در نظام آموزشی قدیم ویا پایان دوره اول ابتدائی و پایان دوره اول راهنمائی‌در نظام آموزشی جدید که سن آنان از سی سال تجاوز ننمایدو از نظر نظام وظیفه خدمت کرده‌ویا معاف دائم باشند برای کارآموزی در مشاغل‌فنی از طریق مصاحبه احتیاج دارد . علاقمندان می توانند جهت ثبت نام بادردست داشتن شناسنامه عکسداروسایر مدارک‌پرسنلی همه روزه‌باستثنای روز های پنجشنبه و جمعه‌و ایام تعطیل ازساعت هفت الی شانزده باداره کاریابی شرکت ملی‌ذوب آهن ایران واقع درمیدان کاخ‌خیابان ابتهاج‌شماره ۱۳۰ ویا باداره کاریابی و استخدام شرکت واقع در کیلومتر ۴۵ جاده اصفهان شهرکرد مراجعه نمایند

م‌الف ۳۸۷۳

IBM

ای.بی.ام

اطلاعیه

شرکت آی بی ام

از تاریخ ۱۱ مرداد ماه جاری مرکز جدیدی جهت سرویس و تعمیر ماشینهای تحریر آی بی ام شروع بکار خواهد نمود . از کلیه مشتریانی که قرارداد سرویس سالیانه‌جهت ماشینهای‌تحریر خود با این شرکت منعقد ننموده‌اند ، تقاضا میشود ماشینهای تحریر خود رابرای تعمیرات و سرویس لازم به آدرس ذیل تحویل نمایند . تعمیرات‌ماشینهای کارت مغناطیسی آی بی ام کمافی‌السابق انجام خواهد شد .

آدرس : یوسف آباد انتهای محمد رضا شاه خیابان ۶۴ شماره ۴

ساعات کار : شنبه الی چهارشنبه ۹ صبح الی ۳:۳۰ بعدازظهر

تلفن های : ۶۸۰۶۰۲ ـ ۶۸۲۷۷۲

آدمیرال

ماشین رخت شوئی وخشک کن اتوماتیک

ماشین رختشوئی اتوماتیک "سوپردیوتی۱۸"

با ماشین لباسشوئی تمام اتوماتیک آدمیرال کاملتر و تمیزتر و خیلی راحت‌تر از همیشه بشوئید . آدمیرال باتکنیکی ساخته شده که علاوه براینکه پارچه‌های ضخیم و چرک را خیلی خوب‌تمیزمیکند ظریفترین پارچه‌ها را نیز با نرمی می‌شوید .

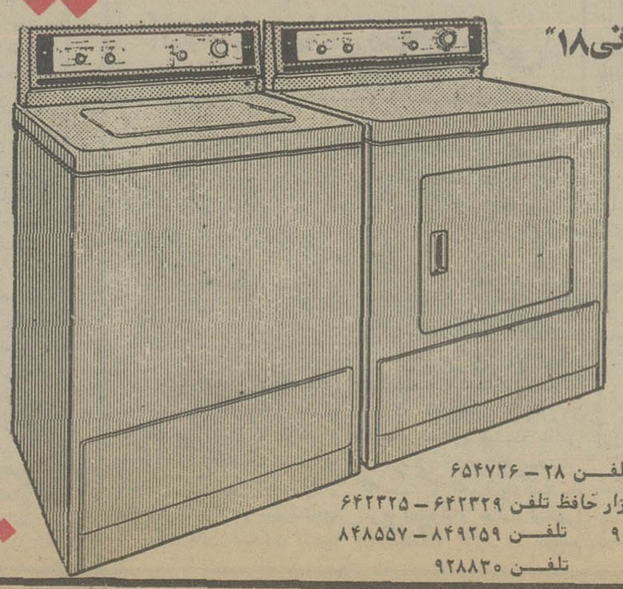

ماشین خشک‌کن اتوماتیک

همتای کامل ماشین لباسشوئی اتوماتیک سوپر دیوتی ۱۸ و با همان‌طرح و سبک ساخته شده و امتیاز آن راحتی کار و سهولت کنترل آنست .

Admiral

Rockwell International

۲۲۰ ولت ۵۰ سیکل

نمایندگی انحصاری درایران شرکت سهامی خاص

اتوتهران

۳۵۳ خیابان قدیم شمیران تلفن ۷۵۷۳۱۱-۲۰

نمایندگان آدمیرال درتهران

فروشگاه نادری ـ بلوار الیزابت ـ ساختمان سامان تلفن ۲۸ ـ ۶۵۴۷۲۶

فروشگاه مصطفی ـ خیابان شاه چهارراه یوسف‌آباد بازار حافظ تلفن ۶۴۲۳۲۹ ـ ۶۴۲۳۲۵

فروشگاه ایران پارس ـ خیابان فرح شمالی پلاک ۹۱/۱ تلفن ۸۴۹۲۵۹ ـ ۸۴۸۵۵۷

فروشگاه کلمبیا ـ میدان کندی تلفن ۹۲۸۸۳۰

اطلاعات
۱۲۰۴
بنیانگذار: شادروان عباس مسعودی
صاحب امتیاز و مدیر: فرهاد مسعودی
سردبیر: حسین بنی احمد
سال پنجاه و دوم
محل اداره: خیابان خیام. ساختمان اطلاعات
تلکس ۲۱۲۳۳۶ ـ تلگرافی: اطلاعات.
تهران. تلفن ۳۲۸۱

یادداشت اول

پشت درهای بسته کنفرانس امنیت اروپا

رودررویی بزرگ خاور و باختر

حسین مهری ـ بلگراد

«یک ماه است که کنفرانس مقدماتی امنیت اروپا، با سخت کوشی کم مانندی، تاروپود اروپای آینده را می تند. یک ماه است که این جادربلگراد، شالوده های اروپایی امن و بی دغدغه را می ریزند. با این همه، کار ادامه دارد، شاید یک ماه دیگر نیز این کنفرانس، گروه های کارش را تشکیل دهد، شاید از این نیز بیشتر. کار، به اندازه یی پیچیده ست که سال ها باید کوشید. گره ها به اندازه یی کور است که دهه ها باید وقت صرف گشودن شان کرد.»

این را یک شخصیت یوگوسلاو به من می گوید که مقام مهمی درکنفرانس دارد. به چشم او، کنفرانس بلگراد، تاریخ ساز خواهد بود، اما پیداست که او دغدغه هایی هم دارد: «تنها ترس ما، این است که کنفرانس به یک رودررویی بزرگ خاور و باختر تبدیل شود. می کوشیم کنفرانس، سکوی نطق و خطابه دو مسلک نشود، زیرا فراتر از مسلک ها چیزی هست و آن، زندگی میلیون ها انسان است جان به دربردن اروپای پیر است.»

درکرانه چپ رودخانه آرام «ساو» درصدمتری زیباترین پلی که بلگراد کهن را به بلگراد نو پیوند می دهد و درحاشیه بزرگ راهی که این شهر را از شمال به جنوب، قطع می کند، بنایی ست از شیشه و بتون، با خطوط راست و هماهنگ که از نویی برق می زند. دراین جاست که از ۱۵ ژوئن، نمایندگان سی و سه کشور اروپایی (همه کشورهای اروپایی جز آلبانی) و امریکا و کانادا، گردآمده اند تا کیفیت اجرای موافقت نامه هلسینکی را در باب امنیت و همکاری اروپا، بررسی کنند.

این ساختمان درخشان که مرکز همایش ها نامیده می شود، سال پیش وجود نداشت. آن را یازده ماهه ساخته اند و افراخته اند. معمار مشهور یوگوسلاو، «استویان ماکسیموویچ»، طرح آن را ریخته است. حقیقت آنکه این بنا را برای برگزاری همین کنفرانس ساخته اند، با هزینه یی معادل ۳۵ میلیون دلار.

حکومت یوگوسلاوی به موازات این کوشش مادی، دریک ساله گذشته، دمی از کوشش معنوی فارغ نبوده است. دیپلماسی تیتویی که نه دغدغه، کمونیسم مسکویی را دارد، نه دلواپسی سرمایه‌داری غرب را و درعین زمان، مشتاق همکاری با این هردو درچارچوب عدم تعهد جهان سومی و به دور از نبردهای مسلکی ست، برای تضمین موفقیت این کنفرانس، تکاپویی کم مانند کرده است. از بیش از یک سال پیش، سازمانی منحصرا مسئول امور کنفرانس امنیت اروپا دردبیرخانه وزارت امور خارجه یوگوسلاوی پدید آمده است. این سازمان که از دیپلمات های بلند مرتبه تشکیل شده است و با نظر «میلوراد پشتیش»، سفیر پیشین یوگوسلاوی درمسکو، رهبری می شود، درتماس دایم با مجموع شرکت کنندگان درکنفرانس بوده است.

براساس آنچه از این تماس ها فاش شده است و براساس گفت و گوهایی که اعضای دولت یوگوسلاوی، خاصه، وزیر خارجه، «مینیچ» دراین مدت با همتایان اروپایی، امریکایی و کانادایی خود انجام داده اند، می توان اندیشید که یوگوسلاوها تنها نگران این خطرنیستند که کنفرانس، به یک برخورد تازه سیاسی یا مسلکی فرجامد. «مینیچ»، وزیرخارجه، می گوید: «ما از همه کشورهای شرکت کننده تضمین گرفته ایم که با این تصمیم راسخ که کنفرانس به کانون برخوردها و اتهام های متقابل تبدیل نشود، به بلگراد بیایند.»

درواقع، برای یوگوسلاوها، تلاش اصلی این است که امکان های تازه افزایش اعتماد به اروپا را جستجو کنند که بدون آن، هیچیک از مسایل کنونی اروپاهو دردرجه اول، مسایل خلع سلاح و امنیت، به هیچ روی حل شدنی نیست. از این گذشته، یوگوسلاوها می خواهند یک برنامه وسیع همکاری فرهنگی دراروپا را پیشنهاد دهند که پیش از این، خطوط اصلی اش را برای همکاران خود ترسیم کرده اند. پیشنهادهای آنها برای تسریع جریان خلع سلاح و امنیت، یعنی قلمروهایی که پیشرفت چندانی دران ها مشهود نشده است، درجهت کاهش عمومی فعالیت های نظامی حرکت می کند.

یوگوسلاوها، بنابرسرشت نظام شان، هیچ عامل خارجی را که برکارعادی کنفرانس اثر گذارد، نمی پسندند و آن را طرد می کنند. از این عامل هاست نمایش خیابانی به سود حقوق بشر که همه می دانند شوروی را به شدت متغیر می سازد. از این روی است که «مینیچ» از همان روز اول کنفرانس به «نیروهای بدخواه» که با تشنج زدایی مخالفت دارند و به «نبردهای تبلیغاتی» و به «تروریسم و ارعاب» می پردازند، اخطار کرد. وقتی یازده زن از نه کشور اروپایی به بلگراد آمدند تابه سود یهودیان شوروی تظاهرات کنند، پلیس امنیتی یوگوسلاو، پیش از آنکه آنها دست به کارشوند درهتل های شان غافلگیرشان کرد و پیش از آنکه موفق شوند به سرسرای کنفرانس نزدیک شوند، بیرون شان کرد.

اکنون سکوت پیرامون ساختمان همایش های بلگراد را گرفته است، با این همه، دردرون، غوغایی ست، صدوپنجاه نماینده از پنج کشور می خواهند ببینند آیا به آنچه درکنفرانس هلسینکی، درسال پیش، توافق کردند، عمل کرده اند یا نه و راه های آینده همکاری و امنیت اروپا چگونه راه هایی خواهد بود. تشکیل ده هزار جلسه، مصرف چهل هزار تن کاغذ و صرف یک ظرف زمانی دوساله برای گذرازمرحله کنفرانس مقدماتی هلسینکی «ژوییه ۱۹۷۳» به مرحله امضای سندنهایی کنفرانس (اول اوت ۱۹۷۵) درهمین شهر، اجتناب ناپذیر بود. این همه براهمیت توافق های هلسینکی حکایت می کند. پس بی جهت نیست که امروز سی و پنج کشور پس از دوسال، وفاداری یکدیگررا به اصول سندنهایی هلسینکی، با دقت و موشکافی زایداز حد دربلگراد بررسی می کنند. سندنهایی هلسینکی، یک بردبزرگ شوروی و ماهواره هایش بود زیرا این سند که درسی سال گذشته، مهم‌ترین سندسیاسی بوده است، به منزله، تقدیس رسمی مرزهاونظام های مستقراروپای شرقی بود. این سند، گذشته را به هیچ روی به یاد نمی آورد، جنگ سردرا به یاد نمی آورد، بلکه وضع موجود را به رسمیت می شناخت. این سند، به گفته یک نماینده اروپایی غربی درکنفرانس بلگراد، جهان را برحسب تقسیم بندی های کنفرانس های تاریخی تهران و «یالتا» تعبیر می کند و درحقیقت، همه چیز از تهران آغاز شده است. آن جاکه سه ابرقدرت وقت که با نازیسم درنبرد بودند، نخستین شالوده های دنیای بعد از جنگ را گذاشتند.

باری، شوروی ها نبردرا بردند و باران سرزنش از هرسو بر «کی سینجر» که آن زمان میدان دار تشنج زدایی بود، بارید، اما حقیقت آنکه سند هلسینکی عاقبت خوبی برای شوروی نداشت، و اگر امروز «کارتر»، سلاح حقوق بشررا دورسرمی چرخاند و کرملین را بدان می ترساند، باید بی درنگ اندیشید که امضای شوروی دریای سند، کاربه دستش داده است. شوروی با این امضاء پذیرفت که اصول جریان آزاد اطلاعات، دسترسی آزاد به مطبوعات و آزادی کلمه چاپی را رعایت کند که همه نشانه ها حاکی از آن است که رعایت نمی کند، و نمی تواند رعایت کند، زیرا سرشت نظام اوبا این اصول سازگار نیست. آن دستگاه عظیم حکومتی درغیبت آزادی توانسته است عظیم

بقیه در صفحه ۸

سخن روز

شهر بی آمار

درحالی که بحث پیرامون ضوابط تکمیل و اجاره خانه های خالی و اصلاح لایحه مربوط درمجلس شورای ملی ادامه دارد، درشهرداری پایتخت گروههای ویژه یی برای شناسایی خانه های خالی تشکیل شده است.

همزمان به مهندسان و بازرسان شهرداری تهران ماموریت داده شد تا صورتی از پروانه های ساختمانی که طی پنج سال گذشته صادر شده است، تهیه کنند و دراختیار مسئولین امر قرار دهند.

بنابه گزارش خبرنگار اطلاعات: «ماموران بازرسی توسط همین فهرست، خانه هایی را که از پنج سال پیش به اینطرف پروانه ساختمانی گرفته اند، شناسایی می کنند تا معلوم شود که آیا صاحبان آنها اقدام به تکمیل ساختمان خود کرده اند یا نه؟

«شهرداری پایتخت همه چنین اعلام کرد که برای شناسایی خانه های اجاره یی نیز اقداماتی را آغاز کرده است. بدین ترتیب که اطلاعات گروههای بازرسی ـ که بطور روزانه درشهردارییهای مناطق دوازده گانه جمع آوری میشود ـ توسط گروهی از امار گران و متخصصان مورد بررسی قرار میگیرد.

«بعلاوه از مرکز آمار ایران نیز برای شناسایی خانه های خالی کمک گرفته خواهد شد.»

از آن جایی که لایحه مربوط به تکمیل و اجاره واحدهای ساختمانی درچهارکمیسیون مجلس شورای ملی دردست بررسی است، هنوز نمیتوان بدرستی درباره لایحه این دیگرگونی مهم که درپی فرمان ملوکانه پدید آمد و بالنتیجه آشفتگی درمساله مسکن را از میان برد، اظهار نظری قاطع کرد. اما درین میان نکته یی جلب توجه میکند که ضعف دستگاههای مختلف مارا درموردی حائز اهمیت، بوضوح می نمایاند:

طرح لایحه مورد بحث درمجلس شورای ملی و آغاز تلاش تازه ماموران شهرداری، نمایانگر این حقیقت بود که متاسفانه هنوز آمار درست و دقیقی از وضع مسکن دردست نداریم. تا چندی پیش سخن ازین بود که تنها درتهران نزدیک به شصت هزار خانه، خالی از سکنه مانده است و موجران برای آن که اجاره بهای بیشتری بگیرند، از اجاره خانه خود سرباز میزنند. درپاره یی از موارد نیز افرادی ـ که گفتارشان علی القاعده باید حجت باشد ـ اعلام داشتند که تعداد خانه های خالی درتهران از چهل هزار دستگاه بیشتر نیست! بهر حال، اگر چه موضوع ومشکل کمبود مسکن از سالها پیش گریبانگیر تهران نشینان بوده و حتی مدار تاثیر آن تا بسیاری از شهرهای بزرگ دیگر نیز کشیده شده، هرگز سخن از آمار معتدل و قابل استناد درین خصوص به میان نیامد.

بحث را اگر بصورتی جامعتر ادامه دهیم، بدین نتیجه میرسیم که روحیه بی توجهی به قدروقیمت آمار وارقام درمیان ایرانیان هنوز باقی و پابرجاست. متاسفانه ماهنوز به اهمیت «آمار» درحدی بسزا پی نبرده ایم. بنابرین جامعه ما به کوششی دامنه دار برای تفهیم ارزشهای مادی و معنوی آمار دارد البته جای انکار نیست که درچند سال اخیر، دستگاههای دولتی کارخود را بیشتر برمبنای آمار استوار کرده اند. اما اگر امروز آمار دقیقی از خانه های موجود تهران ـ بصورت تفکیک شده، خالی یا پر، کامل یا نیمه تمام وو... ـ میداشتیم، مسلما ناگزیر از بسیج چندین گروه، بصورتی ضربتی و توأم باشتاب نمی بودیم، و ارقام فرضی و حدسی گرفتارمان نمیکرد.

تهران، شهر بی صفت!

علی اکبر کسمایی

درروزنامه خواندیم که تهران چند روز پیش «گرم‌ترین» شهر جهان بوده است. جای شکرش باقی است که این صفت «گرم‌ترین» چند روزی بیش برتهران اطلاق نمیشود و خیلی که حدت کند، شاید چند هفته بیشتر دوام نیاورد، ولی تهران صفتهای برجسته و پیوسته دیگری دارد که مهمترین آن «بی صفتی» است! معماران اهل فن، تهران را بشهر «بی کاراکتر» که شاید بهترین ترجمه مفهوم مادی و معنوی آن همان «بی صفت» است، نامیده‌اند، شهری که هیچگونه خصیصه معماری که در میان شیوه‌های معماری جهان یکتا باشد ندارد، شهر «بی کاراکتر» یا «بی صفت» نامیده میشود بدیهی است این بی صفتی بیشتر ناظر بر شیوه معماری و منظر شهر است و برجنبه فیزیکی و مادی شهر نیز اطلاق میشود، هرچند کلمه «بی صفتی» مفهوم معنوی هم دارد و درین مورد ملک الشعرا بهار در چند قصیده تهران را توصیف کرده است:

فریاد ازین بشس المقر وین برزن پردیدود
این تهران بی هنر وین خواجگان بی خرد
شهری برون پرهلهله و زاندرون چون مزبله
افعی نهفته در سله، کفچه فشرده درسبد
و..

دروازه‌های قدیم تهران، بازارها و بازارچه‌ها، سقاخانه‌ها و تیمچه‌های تهران در شمار صفات مشخصه این شهر بود. خانه‌های قدیم تهران با سردرهای ویژه هشتبتی و حیاط و باغچه وزیر زمین و حوضخانه و بادگیر و حتی گل میخهای درهای چوبی و دو سکوی سنگی دو سوی درهای ورودی رودی نیز بشهر تهران صفت مشخصه میداد. تهران با این ویژگیهای خود نسبت بسایر شهرهای جهان مشخص بود و خلق را تقلید شان برباد نداده بود. آهن و اسفالت و دودودم نبود که تهران را داغ ترین شهر جهان سازد.

جالب است که «جمالزاده» نویسنده از تهران بدور افتاده، درواپسین گفتگویش با مخبر اطلاعات که در شماره‌های اخیر روزنامه چاپ شد، آرزو کرده است که در بازار ارسی دوزها و سمسارها و تیمچه حاجب الدوله دوش بدوش هموطنانش که بیش از پنجاه سال است رنگ و روی آنها را در این گذرگاهها ندیده، راه برود.

البته تا زمانی که انسان در کرانه‌های زیبای دریاچه «لمان» لمیده و چشم برقله‌های برف پوش و آرامش بخش «ژورا» و «من بلان» دوخته و تیر بارانهای بامدادی تیرآهن ریزان تهران، چرت شیرین سحرگاهی‌اش پاره نکرده و آسوده و آرام از پیاده روهای پاک و پاکیزه و هموار و هنجار «ژنو»(شهر پناهندگان) از کنار گلها و گیاهان، خرامان خرامان راه برود و کسی به او تنه نزند و آب دهان و بینی، پیش پایش نریزد و غرش ناهنجار گلو، روانه سوراخ گوشش نکند و در چنین عالمی، تهران پنجاه سال پیش را در خاطر مجسم سازد، بدیهی است که آرزوی راه رفتن در بازار ارسی دوزها و سمسارها و تیمچه حاجب الدوله، ادعای وطن پرستانه زیبائی است.

از این گذشته، شاید «جمالزاده» نمیداند که بازار ارسی دوزها و سمسارها و تیمچه‌حاجب الدوله، دیگر آن بازارهایی که او در سال‌ها پیش دیده بود نیستند و هموطنانی که او آرزوی دوش بدوش راه رفتن با آنان را در این بازار ها دارد، بی شک اگر متلکی به خانم فرنگی‌اش نگویند، دیگر آن چهره‌ها را که او در خواب و خیال ترسیم میکند ندارند و آن جامه‌ها را که او هنگام ترک تهران در بیش از پنجاه سال پیش دیده بود، نمیپوشند و تیمچه حاجب الدوله مانند گذشته از عطر ادویه و برق بلورهای بارفتن موج نمیزند و از بازار سمسارهای قدیم شاید گوشه، بی توشه‌یی بیش باقی نمانده باشد و بجای ارسی‌های وطنی در بازار ارسی‌ها، «شوز» های انگلیسی و کفشهای «باتا» میفروشند.

باری، اگر آقای «جمال زاده» آهنگ دیدار تهران کرده است، پند دوستانه ما به او اینستکه خانم فرنگی خود را همراه نیاورد، وگرنه بعید نیست به او همان رسد که به خانم آمریکائی یکی دیگر از دوستان نویسنده ما رسید: چند سال پیش، یکی از نویسندگان و مترجمان خوب سالهای پس از شهریور بیست، مترجم «مرد پیر و دریا» اثر معروف «ارنست همینگوی» پس از چند سالی زندگی و تحصیل در آمریکا با زن آمریکائی‌اش روانه تهران شد تا در خاک وطن ماندگار شود ولی اقامت او درین شهر چند ماهی بیش نپائید نه بخاطر درد مسکن که امروز ماندگان او دارند بلکه بخاطر اینکه خانم او هر بار که از خانه پای بیرون نهاد، تهران یکی از نمایشها و پذیرائیهای ویژه خود را نشانش داد:

نخستین بار که بیرون آمد، هنوز از کوچه به خیابان نرسیده، گذرنده‌یی درست در برابر او، ناگهان انگشت شست، بریک پره بینی نهاد و محتویات یک سوراخ آنرا که گفتی سالها خالی نشده است، پیش پای او ریخت و لحظه‌یی بعد هنوز خانم آمریکائی بخود نیامده و درست نتوانسته بود دریابد چه میبینند که رهگذر انگشت شست دست دیگر را برپره آنسوی بینی نهاد و ذخایر آن سوراخ را نیز جابجا زیر پای خانم برزمین ریخت و با یک باد گلوی طولانی راه خود گرفت و خانم آمریکائی را در ششدر شاهکار خود نهاد و رفت.....

دومین بار که از خانه بخیابان رفت، گویا روز عید قربان بود و تصادفا در کنار جوی خیابان، گوسفندی را هنگام عبور او بمناسبت آنروز، سر میبریدند که خونش پیش پای خانم آمریکایی ریخت بطوریکه خانم آمریکایی با وجود دیدن جنایات خونین آمریکا از مشاهده خون گوسفند حالش بهم خورد و ناچار شد بخانه باز گردد.....

سومین بار که خانم آمریکائی ـ البته با نگرانی بسیار ـ آهنگ بیرون شدن از خانه کرد، این بار نمایشها و پذیرائیهای ویژه تهران به او مجال یکی دو گام برداشتن را هم نداد و همین که خانم پای از خانه بیرون نهاد و کف کفشش با زمین کوچه آشنا شد، احساس کرد که پایش در چیزی گرم و نرم و لیز و لزج فرو رفته است.... و چون نیک نظر کرد، پای خویش در پارگینه دید.

نامه به سردبیر

اینان بکجا میروند؟

استاد جمال زاده در مقاله یی از اطلاعات فرموده بودند:

«ایران امروز دارد ترقی می کند و پیش میرود اما در عین حال مرض خطرناک و شرم آوری در کشور ما پیدا شده که اسمش حرص پول دوستی و نفع پرستی و جمع آوری ثروت است و این مرض متاسفانه بر افراد زیادی از طبقات مردم سرایت کرده است و مدام، عوارض آن بیشتر و بیشتر میشود، در نتیجه علاقه مردم را به آب و خاک ایران کم می کند و از شرافتمندی میکاهد و حسن فداکاری را از میان بر می‌دارد و اینها امروز همان صفاتی است که ما بیشتر از هر چیز به آنها احتیاج داریم.»

حقیر هم در تایید نظرات متقن و صائب و میهن پرستانه جناب آقای جمال زاده میخواهم عرض کنم از مدتها پیش بیماری خطر ناک خرید زمین و خانه و مجهز نمودن این خانه‌های لوکس با گرانبها ترین اثاثه و ملزومات آخرین سیستم خارجی مانند یک بیماری واگیر، بین پولداران میهن عزیز ما که پولهای کلان باد آورده از زمین خواری و خاک بازی و بساز بفروشی و سایر حقه‌های مد روز نصیب شان شده بشدت رواج پیدا کرده و روز بروز گسترش پیدا میکند. باین معنی که هر کس از هر راه غیر انسانی و نا مشروعی که پولهای هنگفت بجیب میزند بلافاصله بخارج از کشور می‌رود و با مراجعه به آژانسهای گوناگون، در یکی از شهرهای اروپا یا آمریکا، خانه یا زمینی را بهر قیمت که شده میخرد و بدین ترتیب علاوه بر اینکه مقدار زیادی ارز میهن عزیز ما بخارج از کشور سرازیر می گردد، علاقه و دلبستگی خود و افراد خانواده‌اش نیز بخاک پاک اباء و اجدادی خود کمتر می گردد

اگر از این افراد سئوال بشود که شما چرا و با اجازه چه کسی پول این مرز و بوم را که حاصل دسترنج ملت زحمتکش آن می‌باشد در مکان و محلی که با بهره مند شدن از آب و هوا و امکانات و خدمات آن بدست آورده‌اید خرج نمی‌کنید و برای خرید خانه‌های مجلل و لوکس که هزینه‌های سر سام آور جنبی دیگر هم دارد بخارج می برید، جواب منطقی و قانع کننده ندارند بدهند و بعضی از آنها ظاهرا می گویندمن فقط یک ویلای کوچک کنار رودخانه تایمز لندن خریده‌ام تا هم فرزندانم که مشغول تحصیل در لندن هستنددرآن سکونت‌نمایند وهم خود وخانواده‌ام هر وقت هوس کردیم و خواستیم برای گردش و تفریح باروپا برویم، و سری به کازینوها و دانسینگ‌ها بزنیم. بدیهی ست همه می‌دانیم که حقیقت غیر از این هاست و اگر ادم به میهن و هم میهنان خود علاقه داشته باشد حتی اگر یک شهر بسیار زیبا و خوش آب و هوای دنیا را با تمام امکانات مادی آن مفت و رایگان باو ببخشند و فقط بگویند هزینه سفر با هواپیما را باید خودت بپردازی و با خانواده‌ات به آن شهر بروی و تا عمر داری با کمال رفاه و آسایش در آن شهر زندگی بکنی حاضر نمی‌شود یک دینار از پولی را که در مملکت خود، پس انداز نموده در جای دیگر خرج کند، بهر حال، وظیفه زعمای قوم و مسئولان امور است که از نابودی اخلاق و اصالت جامعه جلوگیری کنند

رضا صدیق زاده

افکار یک پادشاه

نوشته: ر ـ ک ـ کارانچیا ۶۳

آبادان، از انگلیسی ها تخلیه شد

اما هنگامیکه

این درام هولناک به اوج خود رسید، مردم درسراسر کشور قیامی ملی برپا کردند که به سقوط قیصر بدلی منجر شد و موجبات بازگشت فاتحانه پادشاه مملکت را برای قبضه کردن مجدد تاج و تخت، بصورتیکه اعلیحضرت محمد رضاشاه پهلوی شخصا دراین فصل بابیانی زنده حکایت کرده‌اند، فراهم نمود.

***

سئوال ـ دنیا در برابر نخست وزیر شدن مصدق در ۲۹ آوریل ۱۹۵۱ چگونه واکنش نشان داد؟

جواب ـ با اینکه در انگلستان دولتی کارگری زمامداری میکرد معهذا کاملا آشکار بود که آن دولت نیز حمایت و همبستگی خود را از شرکت نفتی انگلیسی در ایران دریغ نمی کند. بر غم این نکته که «ملی کردن» صنایع را دولت کارگری انگلستان به منشور سیاست داخلی اش تبدیل کرده بود باز هم «هربرت موریسون» وزیر خارجه وقت انگلستان رسما به ایران علیه ملی کردن صنعت نفت خود اعتراض نمود. این روش، مصدق را که در محاسبات خود انتظار داشت دولت کارگری انگلستان مانعی در سر راه ملی کردن نفت ایران بوجود نخواهد آورد، خشمگین ساخت. متشابها امریکا که دژ سرمایه داری بشمار میرفت نمیتوانست از نثار پشتیبانی خود به سود دولت انگلستان خود داری کند. از طرف دیگر اتحاد جماهیر شوروی بطور کامل از مصدق پشتیبانی نمود، گرچه حزب توده حمایت خود را از مصدق به محض رسیدن وی به نخست وزیری پس گرفته بود.

سئوال ـ آیا دولت انگلستان به صدور بیانیه‌های اعتراض آمیز علیه ملی شدن نفت ایران قناعت نمود؟

جواب ـ نه. انگلستان در حالیکه کمافی السابق به سنت امپریالیستی وفادار مانده بود یک بار دیگر به تجربه معهود دیپلماسی های توپدار تشبث جست. از طرف دولت انگلستان به چتر بازانش دستور داده شد که در قبرس پیاده شوند تا در صورت بوجود آمدن شرایط اضطراری بتوانند بلافاصله از راه هوا (به ایران) اعزام گردند و منافع شرکت نفت انگلیسی را حمایت کنند. در همان وقت، نیرد ناو انگلیسی «موریس» در نزدیکی آبادان با این ادعا که برای حمایت از جان و ایمنی اتباع انگلستان به آنجا فرستاده شده است لنگر انداخت با تمام این تفاصیل چون دولت انگلستان آگاهی داشت که با مردی فناتیک مانند مصدق بعنوان زمامدار وقت ایران سرو کار دارد هیئتی را به ریاست «بازیل جکسون» برای افتتاح باب مذاکرات به تهران فرستاد

سئوال ـ آیا هیئت «جکسون» توقعات خود را از سطح رفیع انتظارات شرکت نفت انگلیسی تنزل داد؟

جواب ـ با اینکه در ظاهر قضایا شرکت نفت انگلیس و ایران و دولت انگلستان هر دو مشی سختگیرانه‌ای در پیش گرفته بودند عملا توقعاتشان را تخفیف دادند، و جکسون مبالغ معینی بعنوان مابه التفاوت پرداختهای بهره مالکانه پیشنهاد کرد و حتی با تقسیم سود بر اساس ترتیبات پنجاه ـ پنجاه موافقت نمود.

واکنشهای تهدید آمیز

سئوال ـ عکس العمل مصدق در باره کرنش‌هائی که باین ترتیب از طرف انگلیسی‌ها صورت گرفت چگونه بود؟

جواب ـ مصدق طبق معمول روش سماجت آمیز در پیش گرفت. او پیشنهاد هایی را که دریافت کرده بود با صراحت تمام رد کرد و برای آنکه ضربه دیگری وارد آورد، تشکیل شرکت ملی نفت ایران را با اختیاراتی که به آن اجازه میداد تا تمام وظایف و عملیات شرکت انگلیسی را قبضه کند اعلام کرد. از طرف مصدق ضمنا دستوری صادر شد مشعر بر اینکه ناخدایان تانکرهای نفتکش در آبادان، پس از بارگیری کردن نفت وظیفه داشتند از آن، نه به شرکت نفتی انگلیسی بلکه به مقامات دولت ایران رسید بدهند.

سئوال ـ آیا ناخدایان کشتی‌های نفتکش از این دستور اطاعت کردند؟

جواب ـ صاحب منصبان شرکت نفت انگلیسی ناخدا ها را تهدید کردند که اگر از دادن رسید به نفع شرکت امتناع کنند باید با عواقب وخیم این عمل روبرو شوند از طرف دیگر کشتی جنگی انگلیسی «موریس» در کنار آبادان لنگر انداخته بود. و حضور آن ناخدا های سفاین نفتکش را دچار وحشت کرد. اینان از ترس روبرو شدن با واکنشهای انتقامی انگلستان، کشتی های نفتکش خود را بدون بار گیری کردن نفت از آبادان دور کردند. در این گیرو دار دعوت مصدق از پرسنل انگلیسی شرکت نفت که تعدادشان تقریبا به ۲۵۰۰ نفر میرسید، و تشویق آنها به ادامه کار کردن برای دولت ایران از طرف اتباع انگلیسی رد شد.

سئوال ـ حرکت بعدی مصدق چه بود؟

جواب ـ مصدق تهدید کرد که پروانه های اقامت پرسنل انگلیسی شرکت نفت در حوزه های نفتی را لغو خواهد کرد. انگلستان به این تهدید با تخلیه کردن کارکنان خود در زیر چتر حمایتی نیرد ناو انگلیسی جواب داده نتیجه‌ای که از این قضایا بدست آمد این بود که بزرگترین پالایشگاه نفت دنیا در آبادان ناگزیر شد تولید خود را تا سوم ژوئیه به نصف کاهش دهد.

دنباله دارد

چهل سال قبل...

جمع آوری اسکناسهای پنج ریالی

آگهی ـ از تاریخ ۱۵ امرداد ۱۳۱۷ جمع آوری کلیه اسکناسهای پنج ریالی در جریان در مرکز شروع خواهد شد و از تاریخ ۳۰ مرداد ۱۳۱۷ اسکناسهای نامبرده در شهرستانها جمع آوری میگردد.

بنابراین برای تبدیل اسکناس های ۵ ریالی خواهشمند است در مرکز به باجه های «گیشه» صندوق شعبه مرکزی و شعبه بازار مراجعه نموده و در شهرستانها به باجه های صندوق شعب این بانک رجوع کنند.

انقضای مهلت جمع آوری اسکناس های ۵ ریالی بعدا باطلاع عموم خواهد رسید.

بانک ملی ایران

هزارمین سال تاسیس دانشگاه الازهر

در مصاحبه با یکی از اعضاء محترم هیئت عالی نمایندگی ایران که بمصر عزیمت و اخیرا بازگشتند شرح مبسوط و جالب توجهی از دانشگاه الازهر یا «جامع الازهر» مصر میدادند.

ایشان میگفتند امسال هزارمین سال تاسیس این دانشگاه است که قدیمیترین دانشگاه موجود در جهان می باشد و قرنها پیش از آنکه دانشگاه «اکسفورد» و «کمبریج» لندن که از دانشگاه های قدیمی بشمار میرود تاسیس شده باشد «جامع الازهر» دایر بوده و دانشمندان نامدار از آن بیرون آمده اند.

موسس این دانشگاه «قائد گوهر سیسیلی» بوده که از جانب «المعزالدین بالله» نیابت سلطنت را در مصر داشت و روز دوشنبه ۲۴ جمادی‌الاولی سال ۳۵۹ هجری بنای آن آغاز گردید و در ۹ رمضان ۳۶۱ هجری بپایان رسید.

سفیر کبیر دولت شاهنشاهی

آقای باقر کاظمی استاندار استان ۳ (آذربایجان) بسمت سفارت کبرای دولت شاهنشاهی در دربار کابل انتخاب شده‌اند.

فرخ روپارسای شاگرد اول

دوشیزه اسفند (فرخ رو پارسای) در امتحانات نهائی دانشسرای مقدماتی دختران فارغ التحصیل و شاگرد اول شده است.

تعلیمات اکابرتهران

در سال تحصیلی ۱۳۱۶ـ۱۳۱۷ تعداد کلاسهای اکابر تهران و حومه ۱۹۸ کلاس بوده که بوسیله ۱۹۸ آموزگار اداره شده. شماره ناموزان در خرداد ماه ۱۳۱۷ جمعا بالغ بر ۳۴۰۴ نفر بوده که در کلاسهای اول و دوم آموزشگاهها بتحصیل اشتغال داشته و از این عده ۱۶۶۴ نفر در امتحانات نهائی خرداد ۱۳۱۷ توفیق یافته و باخذ گواهینامه تعلیمات اکابر نائل گردیده‌اند. شماره کلاسهای اکابر تهران و حومه در سال تحصیلی ۱۳۱۵ـ۱۳۱۶ یکصدو هفتاد و چهار و شماره فارغ التحصیل های آن ۹۷۸ نفر بوده است.

علاوه بر کلاسهای اکابر که بمنظور رفع بی سوادی تاسیس شده در سال تحصیلی مزبور نیز ۲۳ کلاس ۵ و ۶ ابتدائی شبانه باموزگاری ۳۶ نفر از آموزگاران دبستانها برای کسانی که فاقدگواهینامه ابتدائی بوده‌اند در تهران تشکیل یافته است. از ۵۳۵ محصل این کلاسها ۲۷۵ نفر در امتحانات نهائی ابتدائی خرداد ۱۳۱۷ قبول و موفق بدریافت گواهینامه رسمی ابتدائی شده‌اند.

بعلاوه برای تکمیل تحصیلات کسانی که نمیتوانستند از دبیرستانهای روزانه استفاده کرده موفق بدریافت گواهینامه رسمی متوسطه شوند دو دبیرستان ملی شبانه شامل شعب علمی و ادبی و تجارت در مرکز در محل دبیرستانهای دارالفنون و ۱۵ بهمن بنام دبیرستان شبانه امیرکبیر و مهر تشکیل و درین دبیرستانها ۴۰۷ نفر دانش آموز از خدمتگذاران لشگری و کشوری و صاحبان مشاغل آزاد تحت تعلیم ۳۲ نفر از دبیران آزموده در کلاسهای ششگانه دبیرستانها شبها بتکمیل معلومات اشتغال داشته و از ۲۸ نفر در امتحانات نهائی دوره اول متوسطه و ۵۴ نفردر امتحانات نهائی دوره دوم متوسطه (علمی ـ ادبی ـ تجارت) در خرداد ماه ۱۳۱۷ باخذ گواهینامه رسمی موفق شده‌اند.

نوادگان کنفوسیوس

تمام اخلاف کنفوسیوس از ۲۵۰۰ سال باینطرف همواره در کوفو (چین) زندگی کرده ازاین ناحیه پا بیرون نگذارده‌اند.

مرگ یک فرمانفرما

وادوز ـ ۲۶ ـ دیروز عصر «فرانس» اول شاهزاده (لیش تین شتین) بسن ۸۵ سالگی در کاخ خود معروف به (فلبس برگ) واقع در چکوسلواکی بدورود زندگانی گفته است. شاهزاده «فرانسیس ژزف» که اکنون نایب‌السلطنه انجا میباشد جانشین وی خواهد شد.

اطلاعات ـ

لیش تین شتین کشور کوچک مستقلی است در اروپای مرکزی میان سویس و اتریش (المان) دارای ۱۵۹ کیلومتر مربع وسعت و ۱۲ هزارنفوس پایتخت آن شهر وادوز است.

گزارش نفت انگلیس و ایران

بیست و نهمین مجمع عمومی شرکت سهامی نفت انگلیس و ایران روز دوشنبه ۲۰ ژوئن ۱۹۳۸ (۳۰ خرداد ۱۳۱۷) در بنگاه بیمه گران مجاز شهرلندن برپاست لردجان کدمن سیلوردیل رئیس هیأت مدیره شرکت منعقد گردید. مستر جین کلارک منشی هیات مدیره اخطارنامه انعقاد جلسه و گزارش بازرسهای حسابداری را خواند و سپس آقای رئیس بیانات زیررا ایراد نمود: سال گذشته سود قابل توجهی را که در حساب تجاری شرکت بدست آمده بود بنظر حضار رسانیدم لکن سود سال ۱۹۳۷ تقریبا ۳۰۰۰۰۰۰ لیره از سود ۱۹۳۶ بیشتر شده و دلیلش افزایش زیاد مقدار فروش و بالا رفتن ارزش فراورده‌های نفتی بوده است. حق الامتیاز و مالیاتی که بدولت شاهنشاهی ایران باید پرداخته شود تقریبا ۱۰۰۰۰۰۰ لیره بیشتر از پیش بوده و من یقینم شماهم مانند من خشنود خواهید بود ازاینکه دولت شاهنشاهی ایران تااین اندازه در خوشبختی شرکت که همواره مورد توجه خود قرارداده سهیم می‌شود. بدیهی است مالیات بردرامد شرکت هم در نتیجه سود بیشتری که بدست آمده زیادتراست و بطوری که ملاحظه خواهید نمود شرکت مبلغ ۵۴۶۸۷۲ لیره بحساب ذخیره عمومی گذارده و بدین ترتیب مبلغ ذخیره جمعا بالغ بر ۱۲۰۰۰۰۰ لیره گردیده است....

«نقل از اطلاعات ۹ مردادماه ۱۳۱۷»

روز جمعه ۷۰ کودک مسابقه دوچرخه و سه چرخه سواری دادند

بچه‌ها رکاب زدند، مادرها و پدرها دویدند!

یک رشته مسابقه تشویقی دوچرخه سواری ابتکاری بین کودکان تا ۸ سال روزجمعه گذشته در پارکینگ جنوبی پارک شاهنشاهی انجام گرفت که خبرش قبلا به اطلاع رسید. دراین مسابقه که زیرنظر فدراسیون دوچرخه سواری آماتوری ایران و با همکاری نهضت دوچرخه سواری ترتیب یافته بود ۷۰ کودک ۲ تا ۸ سال شرکت داشتند.

این مسابقه اولین قسمت از مسابقات تشویقی فدراسیون دوچرخه سواری بود که برای گسترش هرچه بیشتر این ورزش بین کودکان و نوجوانان درنظرگرفته شده است. درهفته های آینده مسابقاتی برای گروه های سنی بالاتر ترتیب داده می شود. هفته آینده مسابقه‌ای برای گروه سنی ۸ تا ۱۵ سال برگزار خواهد شد داوطلبان شرکت در مسابقه باید فتوکپی شناسنامه خود را برای نام نویسی همراه داشته باشند.

دیروز درطول مسیر هفتصدمتری مسابقه، بچه ها و والدین آنها موج میزدند. مسیر مسابقه دارای چند پیچ ملایم و یک سربالائی نسبتا تند بود. بسبب آنکه عرض پیست کم و تعداد شرکت کنندگان زیاد بود، داوطلبان را به گروههای شش نفره تقسیم کرده بودند و سه دوره مسابقه مقدماتی انجام گرفت و برنده های هرگروه انتخاب شدند و به دور نهایی رسیدند مسابقات فینال در سه دسته انجام گرفت که از سوی ترتیب دهندگان مسابقه به نفر اول هردسته یکدستگاه دوچرخه جایزه داده شد. قهرمانان سه گانه هرگروه بشرح زیر اعلام شدند.

گروه کودکان زیر ۵ سال

۱ـ سیامک ایزدکیا
۲ـ شادون شریفیان
۳ـ پاتریک غوانیان

گروه دختران ۵ تا ۸ سال:

۱ـ پانته آ معجمی
۲ـ سپیده اورنگ
۳ـ سعیده بابااصفهانی

گروه پسران ۵ تا ۸ سال

۱ـ قاسم آقائی
۲ـ سیدمهدی موسوی
۳ـ محمدامین کلهر

برای بچه ها مسئله‌ای بنام مسابقه وجود ندارد، چون آنها هرروز صدها بار بایکدیگر مسابقه می دهند. ولی اینجا رقابت اصلی بین پدران و مادران بود. پدرانی که تمام طول مسیر را همراه فرزندان دوچرخه سوار خود طول پیست را دویدند، در سربالائی دوچرخه بچه ها را هل دادند و گاه به گاه به یکدیگر اعتراض هم می کردند اعتراض به اندازه دوچرخه ها ـ اعتراض به نحوه قضاوت، اعتراض به سن شرکت کنندگان و اعتراض هایی ازاین دست. هرکودکی که می باخت، ورزشکارانه باخت خود را قبول می کرد، آرام دوچرخه خود را از پیست خارج می کرد و به دوچرخه سواری خود خارج از مسابقه ادامه میداد. ولی پدرها و مادرهائیکه یک دور مسابقه را همراه فرزندشان دویده و عرق ریخته بودند و آنها را تشویق کرده بودند (وگاهی تهدید) باخت آنها را قبول نمی کردند.

آقای شریفیان پدر یکی از شرکت کنندگان می گفت:

«مسابقه وقتی به حق است که تمام دوچرخه ها یکسان باشد. واضح است دوچرخه‌ای که قطر چرخش بیشتر است تندتر می رود پس باید ضوابطی برای دوچرخه ها تعیین شود»

آقای مصمدی که بعنوان یک ناظرمسابقه را تماشا می کرد گفت:

اگر مسئله جایزه ازاین مسابقه حذف شود نتیجه آن بنظر من خیلی بهتر خواهد بود. چون دراینصورت بچه ها یاد می گیرند که درمحیطی صمیمانه‌تر و ورزشی‌تر مسابقه دهند رشد کنند و قهرمان شوند ولی جایزه جلو اینکار را می گیرد.

اسامی کلیه شرکت کنندگان درمسابقه دوچرخه سواری تشویقی:

حمید کریمی طاهری
فاطمه اکبری
ناصر حداد زاده
رامین هاشمی
وحید بهمن
امیرهوشنگ لقمانی
گلاره ظفری
سپیده اورنگ
سیاوش ایزدکیا
اکی وسکانیان
بابک جمشیدخان
شهرام شیدا
محمدکمالی
محمدامین آل علی
حمیرا صدیقی
فرشید سبزعلیان
شاهین علیرضائی
سیامک امید
سعید بهمنش
سلمان خبریان
میشل ماه گرفته
نادر نادرخانی
منصور اربابی
محمدامین کلهر
پیام مهدیان
آروین آرمان
منصور بهرامی
پدرام معجمی
پانته‌آ معجمی
روزبه علیزاده
کامیار عبدلی
پوریا دیده بان
حسام دانشیان
حمید داشی تا
مهرداد مهریاری
شارون شریفیان
نانسی شریفیان
سیدمجتبی فلسفی
نادربهشتیان
ناهید اصفهانی
سعیده اصفهانی
ملینه پطروسیان
سیامک حکیمیان
شهرام بمانی
کامبیز خالقی
فریبرز انصاری
محمدعلی محمدی
حسین نادریان
نسترن خدابنده
آلینه نظریان
امیرهوشنگ لقمانی
هانری سرپاکیان
ناتالی غزانیان
محمدرضاکوکبیان
سیدمهدی موسوی
مهران کهن شهرت
بشیر نگاره
موسی سیدمحمدی
لقمان هوشنگ
رضامقدم علی
علی حداد تهرانی
محمود ظفر
هومن کریمی
سیامک ایزدکیا
علی فرازیان
پاتریک غوانیان
آرمین پطروسیان
سحر اورنگ
ارژنگ اورنگ
ابوالقاسم خان بابائی

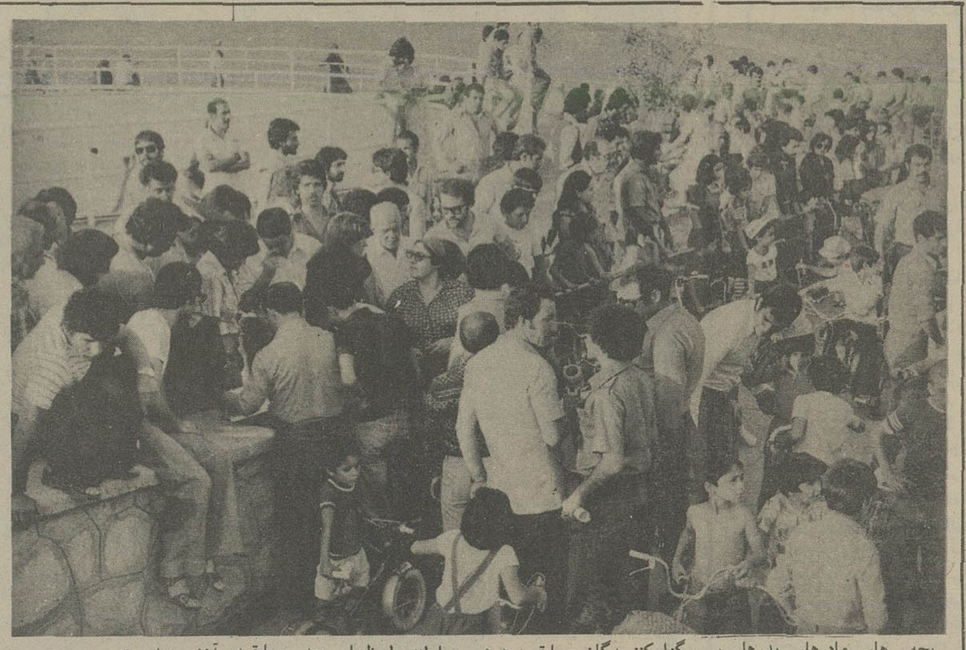

بچه ـ ها، مادرها، پدرها و برگزارکنندگان مسابقه درهم میلولند، لحظه‌ای بعد، مسابقه آغاز خواهد شد

خوراکیها و سبزیهایی که زیبائی شما را بیشتر میکند

خوراکیها و سبزی‌هائی که زیبائی شما را بیشتر میکند.

متخصصان تغذیه طبیعی معتقدند اضافه کردن غذاهای طبیعی به رژیم غذائی موجب سلامتی و زیبائی بیشتر و تقویت مو و پوست شما خواهد شد و بطور کلی در تنظیم سلامت دراز مدت شما نقش فوق العاده موثر و مفید خواهد داشت.

یکی از ستارگان موقرمز مشهور سینما که دچار بیماری مو شده بود و از این نظر فوق العاده ناراحت بود با دکتر نیل سلمون در مورد ناراحتی خود صحبت کرد و دکتر او را راهنمائی نمود که با رژیم غذائی صحیح و طبیعی بیماری موی خود را برطرف سازد. چون نتیجه آزمایش خون، کمبود ویتامینهای مختلف بخصوص ویتامین B_{12} را که بوسیله قرصهای ویتامین هم جذب بدن نمیشد مشخص ساخت، دکتر باو گفت اول به فهرست این غذاها نگاه کن که از نظر ویتامین B_{12} بسیار غنی هستند و از بین آنها دو یا سه غذا را که دوست داری انتخاب کن که بتوانی مرتب از آنها تغذیه کنی. بصورتی که دستور آنرا برایت خواهم نوشت و بعد از چهار هفته برای آزمایشهای مجدد مراجعت کن.

مسائلی را که دکتر سلمون عنوان کرد معجزه نبود، ولی در زندگی این ستاره سینما کمتر از معجزه هم نبود، چون از نظر علم پزشکی روشن شده است که مواد غذائی طبیعی در زندگی بسیاری از افراد معجزه میکنند، و موجب ازدیاد مقاومت بدن در برابر بیماریها و میکربها میشود، بطوریکه کمتر میکربی میتواند شخص را زمین گیر کند و برعکس همواره در شخص ایجاد احساس نیرومندی بیشتر و شادی فراوان میکند که همین احساس تندرستی و نیرومندی از نظر روانی نیز در زندگی روزمره تاثیر بسزا میگذارد و در نتیجه رفتار و اعمال انسان با معاشرانشان زیبنده و خوشایند خواهد بود که مآلا حسن شهرت و پیشرفت آنان را در جامعه فراهم خواهد کرد.

ستاره سینمای یاد شده طبق دستور دکتر سلمون به غذاهای خود انواع ماهیها، تخم مرغ شیر و سایر غذاهائی را که برای شفافیت مو از نظر داشتن پروتئین بسیار و ویتامین B_{12} موثر بود، اضافه کرد و در نتیجه پس از یک ماه شفافیت و قدرت موی خود را باز یافت و تاثیر مطلوبی نیز در پوست و زیبائی او گذارد او متوجه شد که حتی سبزیجات و غذاهای طبیعی از تزریقات مختلفی که برای بازیافتن ویتامینهای لازم قبلا باو داده شده، موثرتر بوده‌اند. پزشک معالج این خانم در آزمایشات بعدی به کمبود ویتامین D پی برد و باو توصیه کرد که با شیر و حمام آفتاب کمبود ویتامین D خود را جبران کند، یاد آوری این نکته لازم است که در کشورهای آمریکا و اروپا برای جذب زودتر شیر به بدن مقداری ویتامین بان اضافه میکنند و سپس حمام آفتاب میگیرند.

تحقیقات پزشکی نشان داده بود که این ستاره نامدار سینما از نوشیدن شیر لازم در روز خودداری میکرده است و همچنین به گرفتن حمام آفتاب باندازه لازم رغبتی نشان نمیداده است و از آن پس این دو نیز به برنامه روزانه او اضافه شد که ضمن نوشیدن شیر لازم و گرفتن حمام آفتاب به تمرینات نرمشی نیز بپردازد. البته توجه داشته باشید که هیچک از این برنامه‌ها نباید بیش از حد معمول باشد، مثلا تحقیقات دانشمندان علوم غذائی در گذشته برای بدن هرانسان ۶۰ گرم پروتئین را لازم دانسته بودند که پیشرفت علم و تحقیقات کنونی روشن ساخته است که در سنینی مختلف مثلا از دو سالگی تا چهارده سالگی که هنگام پرورش جسم نونهالان است بین سی و شش تا چهل گرم پروتئین برای بدن لازم است و از سن چهارده تا بیست و پنج سالگی که هنگام پرورش مغز و بدن است باید حتما چهل و چهار تا چهل و هشت گرم و از بیست و پنج سال به بالا برای حفظ سلامت و مقاومت بیشتر بدن در برابر هر نوع بیماری باید حداقل سی و هشت گرم پروتئین به بدن انسان برسد.

بعلاوه ویتامین D گرفته شده از شیر بدون چربی نه تنها تاثیر فراوان در زیبائی پوست و سایر نیازهای بدن دارد بلکه موجب کمک کردن در جذب منظم کلیسم میشود که در نتیجه هم باستخوانها و داندانها و هم بسایر سلولهای بدن کمک فراوان میکند،

بسیاری از مردم تصور میکنند کلسیم فقط در زمان رشد، مورد نیاز بدن است، در حالیکه واقعیت چنین نیست و بدن انسان همواره باید کلسیم لازم را برای ایجاد سلولهای نو بدست آورد، چون سلولها مرتبا در حال از بین رفتن و بوجود آمدن هستند. بنابراین شیر بی چربی میتواند سوای ویتامین A کلسیم و ویتامین D، سایر نیازهای بدن را برآورده سازد و نوشیدن آن برای افراد ضروری است. البته چون ویتامین A در آن بسیار کم است لذا باید با مواد غذائی دیگری که ویتامین A آنها غنی‌تر است جبران شوند.

سل. فرانسه

زیباترین و معروفترین لوازم بهداشتی جهان

ساده - دورنگ وسه‌رنگ باوان چدنی

مقدار محدودی وارد شد

نماینده انحصاری درایران وخاورمیانه شرکت سلسرام ایران

اول خیابان فرح شمالی ساختمان نساجی مازندران طبقه دوم تلفن ۸۴۴۳۵۲

SELLES

مراکز فروش در تهران: فروشگاه صیرفی عباس‌آباد چهار راه فرح تلفن ۸۴۹۸۳۲ فروشگاه فتحی اول فرح شمالی تلفن ۸۴۱۷۷۴
فروشگاه شوش نو خیابان فردوسی مقابل خیابان ثبت تلفن ۳۹۲۷۰۴ فروشگاه زرین خاک خیابان شاه عباس خیابان فرشید تلفن ۸۳۰۳۳۳
در شهرستانها: اصفهان - نمایشگاه آذر خیابان چهار باغ بالا مشهد - فروشگاه سیهری دروازه قوچان - مشاورین پنسله خیابان کاخ یزد - بازرگانی امید خیابان هراتی از شهرستانها نماینده فعال میپذیرد

لباس برای بهار و تابستان

دراین لباس از پارچه ابریشم طبیعی خیلی لطیف و نقش دار استفاده شده است. این لباس از بالاتنه چین دار است و شال مانندی حالت کمر باین لباس میتوان. است که بعنوان ازان بعنوان شال گردن نیز استفاده کرد و یک گل که حتما همرنگ یکی از نقشهای لباس باشد انرا زیباتر جلوه میدهد.

فال فردای شما

فروردین: موقعیت های مناسبی دراختیارتان قرار می گیرد که بهتر است از آنها حداکثر استفاده را بکنید.

اردیبهشت: برنامه های شما ظرف چندروزآینده با موفقیت روبرو می شوند وبه نتیجه دلخواه می رسید.

خرداد: موفقیت چشم گیری درانتظارتان است که تحول بزرگی درمحیط کار یا تحصیل برای شما به ارمغان می آورد.

تیر: ممکن است ازیکنواختی زندگی احساس کسالت کنید، سعی کنید تغییرجالبی پدید آورید.

مرداد: محبوبیت شما درمیان افراد فامیل افزایش می یابد. یک مهمانی جالب در پیش دارید.

شهریور: مسائل خصوصی خودرا بادیگران درمیان نگذارید وسعی کنید خودتان تصمیم بگیرید.

مهر: با اتکاء بخود موفق می شوید یکی از مشکلات قدیمی را که مدت ها فکرتان را بخود مشغول کرده بود، حل کنید،

آبان: دوستی برای شما خبر های خوشی می اورد. نگرانی شما در مورد یکی از نزدیکان پایان می گیرد.

آذر: در زمینه مالی پیشنهاد جالبی به شما می شود که در صورت بکار بردن منفعت امیز خواهد بود.

دی: درگیر یک مشکل خانوادگی هستید که بهتر است هر چه زودتر آن را سر و صورت دهید.

بهمن: موقعیت کاری شما وارد مرحله جدیدی می شود و سود سرشاری نصیبتان می گردد.

اسفند: از نظریات خود دفاع کنید و تحت تاثیر گفته های این و آن قرار نگیرید.

شکست تشنج زدائی شرق و غرب

«اندری سینیاوسکی» هنگامیکه قراردادهای کنفرانس عظیم هلسینکی را خواند، گریه کرد. نظیر تعداد دیگری از منتقدین در غرب او در اسناد کنفرانس نخست بی تفاوتی غرب را در مقابل انسانهای تحت فشار در بلوک شرق دید. سپس وی که یک نویسنده روسی است و بخاطر انتشار مقالات انتقادآمیز در کشورهای غربی مدت هفت سال بازداشت بوده است، قرارداد هلسینکی را بار دیگر از اول تا آخر با دقت خواند و در باره محتوای آن بیشتر فکر کرد. ناگهان به نتایج کاملا متفاوتی رسید.

این مطلب را «سینیاوسکی» در تبعید کاهش در پاریس به ملاقات کنندگان امریکائی‌اش اعتراف کرد. اینان نمایندگان یک کمیسیون تحقیق بودند که از طرف کنگره مامور شده بودند تا نتایج کنفرانس هلسینکی را بررسی نمایند. این متخصصین میخواستند نظر سینیاوسکی را در باره این قرارداد بزرگی که امریکا، کانادا و تمام کشورهای اروپائی، غیر از آلبانی در تابستان ۱۹۷۵ در هلسینکی امضاء کرده بودند، بشنوند.

سینیاوسکی برای نمایندگان امریکائی فاش ساخت که پس از مطالعه اشک آور موافقتنامه متوجه شد که در قراردادها ابزارهای موثری وجود دارد که با آنها میتوان «ایده آزادی» و «حقوق بشر» را بداخل جوامع بسته بلوک شرق منتقل کرد.

همچنین پس از خاتمه «کنفرانس امنیت و همکاری در اروپا» در تاریخ اول اوت ۱۹۷۵، خیلی ها از آن با بدبینی و انتقاد یاد کردند و کمتر کسی از امضای آن خوشحال بود. حتی مدافعین قرارداد هلسینکی بیشتر عقیده داشتند، این قرارداد نمیتواند ضرری داشته باشد و نباید امید زیادی به تاثیر نتایج کنفرانس داشت. مضافا اینکه امریکائیها تصور میکردند که قرارداد هلسینکی «معامله» بدی بوده است: بدون پاداش قابل ارزشی، غرب تمام مناطق تصرف شده توسط شوروی و تسلط آن کشور را بر اروپای شرقی تضمین می کند.

وزیر خارجه انوقت امریکا، کی‌سینجر اعتقاد چندانی به این کنفرانس نداشت. واشنگتن نیز با بی میلی در فراهم ساختن اسباب تشکیل این کنفرانس شرکت کرد. جرالد فورد بعدها در جریان مبارزات انتخاباتی به خاطر امضاء قرارداد مورد سرزنش زیاد قرار گرفت. کارتر، کسی که در انتخابات پیروز شد، بارها گفته که او اگر به جای فورد بود به هلسینکی سفر نمیکرد. اما بعنوان رئیس جمهوری مدتهاست که کارتر نظرش را تغییر داده است، وی از مفاد حقوق بشر قرارداد همچون «چماقی» استفاده میکند تا شورویها را بیشتر به حالت دفاعی وادارد.

حقوق بشر

هم پیمانهای اروپائی امریکا به این مسئله با نگرانی در حال افزایشی مینگرند. زمانیکه واشنگتن هنوز علاء کمی برای کنفرانس امنیت نشان میداد، این ها بودند که با چند کشور بی طرف وارد مذاکرات سخت با شوروی شدند و باعث گردیدند تا مسکو احترام به حقوق بشر و آزادیهای اساسی را ـ همانطور که در قرارداد هلسینکی آمده است ـ بعنوان «عامل اصلی برای صلح» پذیرد. و بدینوسیله برای اولین بار در تاریخ، دولتهای مستقل حاضر شدند مسائل مربوط به حقوق مدنی و رفتار نسبت به افراد را موضوع روابط بین‌المللی قرار دهند. بعبارت دیگر، هرچه بیشتر یک دولت به حیثیت و حقوق شهروندانش احترام بگذارد، بهمان نسبت میتواند اعتماد کشورهای همجوارش را جلب کند. مبارزه کارتر در اروپا حالا این نگرانی را پدید می آورد که اتحاد شوروی که به حالت دفاعی رانده شده، دوباره شهروندان خود را تحت فشار بیشتری قرار دهد احتمالا، لشونید برژنف پیش‌بینی نمی کرد که چقدر سیاست تشنج زدائی‌اش روحیه مخالفت را در منطقه قدرتش تشویق خواهد کرد. ممکن است وی قول احترام به حقوق بشر و همچنین آزادی بیشتر و تبادل اطلاعات را فقط یک بازیچه می پنداشت که کسی نمیتواند از

ان شکایت نماید، زیرا قرارداد هلسینکی طبق اراده امضاء کنندگانش یک پیمان بین‌المللی نیست که وظایف یا تعهدات حقوقی بوجود آورد.

معهذا، قرارداد هلسینکی مفاد اساسنامه سازمان ملل متحد و همچنین قراردادهای مربوط به حقوق بشر را تائید میکند و قواعد رفتاری سیاسی ـ اخلاقی بوجود می آورد تا همزیستی صلح آمیز کشورها با نظام های مختلف اجتماعی توسعه یابد. قرارداد هلسینکی یک کتاب اخلاق بین‌المللی برای عصر تشنج زدائی است، که به کشورها و حکومتهای آن میگوید که چگونه باید با یکدیگر و مردم کشورشان رفتار نمایند.

شناسائی وضع موجود

اتحاد شوروی اصلا و ابدا به قواعد رفتار بین‌المللی و داخلی این قرارداد توجه نداشته است. قرارداد امنیت که از مدتها قبل بوسیله شوروی تبلیغ میشد، می باید «وضع موجود» را، وضع بعد از جنگ جهانی شوروی را برای همیشه مورد تائید قرار دهد: تصرفات نظامی و مناطق تحت نفوذ شوروی را که جزء آن تقسیم آلمان نیز محسوب میشد، هدف شوروی بدست آوردن جانشینی بود برای قرارداد صلحی که هرگز بسته نشد.

از انجا که غرب حدود امپراطوری شوروی را لااقل پس از بنای دیوار برلن، پذیرفته بود، «وضع موجود» را میتوانست با عبارات «صرفنظر کردن از زور» عدم تجاوز به مرزها و ممانعت از دخالت در امور داخلی براحتی قبول کند. تمام این اصول در «فهرست اصول» قرارداد که همراه «اقدامات ایجاد کننده اعتماد» (اعلام مانورهای نظامی، انتقال وسیع نیروها، مبادله بازرسان نظامی) قسمت اول قرارداد هلسینکی را با عنوان «مسائل مربوط به امنیت اروپا»، معروف به سبد (۱) تشکیل میدهد، ذکر شده است.

سبد (۲) مسائل مربوط به همکاری در زمینه اقتصادی، علمی، فنی و همچنین محیط زیست را در بر می گیرد. برژنف امیدوار بود که از این طریق بطور سهلتری به تکنولوژی غرب دست خواهد یافت و موانع تجاری از بین میرود.

اما وی برای تائید «وضع موجود» و امید به همکاری های اقتصادی با غرب می باید پاداشی ارائه میکرد. از نیرو در فهرست اصول سبد (۱) احترام به حقوق بشر و آزادیهای اصلی، شامل آزادی افکار، وجدان، مذهب و اعتقاد کنجانیده شد. حالا به این موارد ناراضیان شوروی، روشنفکران منقد در آلمان شرقی، لهستان و در چکسلواکی تکیه میکنند. سبد (۳) کشورهای شرکت کننده را موظف میکند امکان تماس برای افراد را در ورای مرزها میسر سازند، خانواده ها را بهم رسانند، توریسم را توسعه دهند، اطلاعات بیشتری مبادله کنند، شرایط کار را برای روزنامه نگاران خارجی بهبود بخشند و مبادله در زمینه فرهنگ، اموزش و علم را تقویت نمایند. عنوان این سبد «همکاری در زمینه های انسانی» است. قرارداد هلسینکی می باید به دنیا نشان میداد که ۳۵ کشور شرکت کننده منظورشان از تشنج زدائی جدی است و کنفرانس بلگراد یک «سمبل» قابل دسترسی برای ادامه و توسعه سیاست تشنج زدائی در نظر گرفته شد. اما افزایش تضادهای بین ابرقدرتها خوشبینان را مایوس کرده است. اینان از خود میپرسند آیا کنفرانس هلسینکی اوج تشنج زدائی بود؟ کلمه تشنج زدائی بار دیگر با علامت سئوال نوشته میشود. سه مسئله اصلی درین مورد دارای اهمیت هستند:

۳ مسئله اصلی

۱ـ شورویها و امریکائیها دوباره خودشان را تسلیح و تجهیز میکنند، بطوریکه گویا حرفی از تشنج زدائی در کار نیست.

۲ـ اگرچه معاملات بازرگانی بین شرق و غرب رونق دارد، و سفارشات کشورهای سوسیالیستی در حال حاضر که کشورهای اروپائی و امریکا دچار رکود هستند، نعمتی بحساب می آید، ولی اخیرا برای سفارشات کشورهای سوسیالیستی اعتباری وجود ندارد، چون خیلی از کشورهای اروپای شرقی سخت مقروض میباشند. طبق آخرین برآوردها میزان قرض کشورهای عضو «کومکن» بین ۳۰ تا ۴۵ میلیارد دلار میباشد.

۳ـ تقاضای آزادی بیشتر و احترام به حقوق بیشتر موانع جدیدی را بوجود آورده است. چنین تقاضاهائی در شوروی قبل از قرارداد هلسینکی نیز وجود داشت، اما تعهد احترام به حقوق بشر توسط شوروی این مسئله را مشکل‌تر کرده است. تعداد قلیلی ناراضی که صدایشان همه جا شنیده میشود ـ رادیوهای غربی صدای ناراضیان را به داخل خاک شوروی میفرستند ـ مسئله‌ایست که کرملین باید بنحوی آنرا حل کند. هرگونه تعهد بیشتری بوسیله شوروی در این باره مسئله را غامض‌تر خواهد کرد.

تشنج زدائی در حال توقف است، اما ترس از جنگ اتمی آنرا زنده نگاه داشته است. بدون تشنج زدائی اختلاف شرق و غرب حل شدنی نیست. هیچ اجباری برای توسعه مستقیم فرایندهای تشنج زدائی وجود ندارد، معهذا باید کوشش شود تا تشنج زدائی پیشرفت کند و صلحی پایدار برقرار شود.

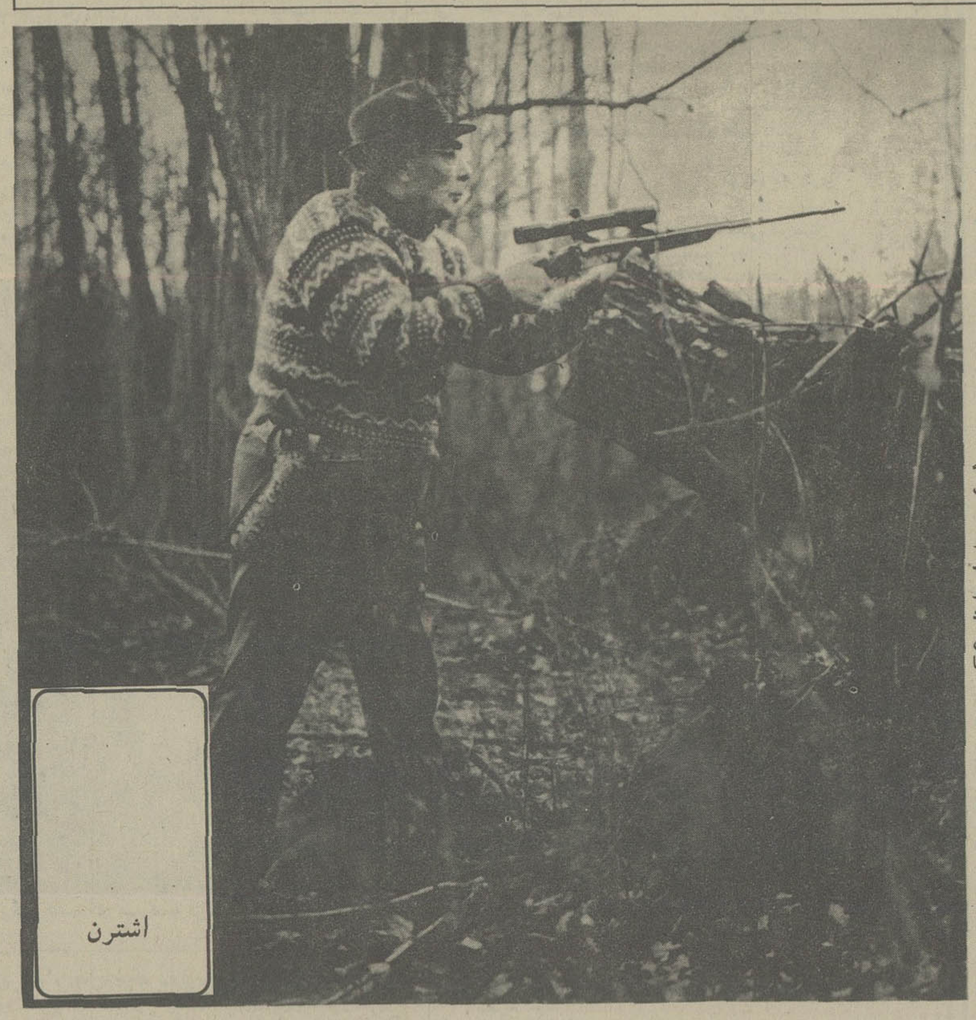

اشترن

زوال یک امپراطوری

نوشته: پیتر تاونزند

۳۴

روزهای بزرگی امپراتوری پایان گرفت

درهمین روز صدای ارام و روشن دیگری نیز بگوشها رسید، صدای جرج ششم. او، ملکه و دخترهایشان دربازگشت از سفر به گرمی مورد استقبال قرار گرفته بودند.

پادشاه بعداز یادآوری آزمون ها، زجر ها و پیروزی های سال های جنگ و بالشان دادن خرابی های بمب در «گیلاهال لندن» ـ محل سخنرانیش ـ از رشته های محبتی سخن گفت که «به لطف پروردگاراجزاء امپراتوری را دراتحاد برادرانه‌شان بهم می پیوست.»

پادشاه بعنوان شاهدی برای روحیه همکاری کامنولث از کمک های گرانبهای کانادا، استرالیا وزلاند نو به انگلستان سخن گفت.

روزهای بزرگی امپراتوری بریتانیا که بهرحال مواهبی نصیب دنیا کرده بود، پایان گرفته بود، ولی ماموریت این کشورادامه داشت:

«ماموریتی بهتروزیباتر دربرابرمان قرار دارد.»

و بعد دربرابر پارلمان هم پادشاه نشان داد که قصد و نیت انگلستان درست خلاف آن چیزیست که تروریست ها و افراط کاران یهود می پندارند. «حکومت من آشکارا اعلام کرده است که اگرراه حلی برای بحران فسلطین یافت نشود ناچارست نیروهای نظامی و سازمان اداری خود را پیش از موقع تصوراز فلسطین فراخواند.»

***

روزهای «اعصاب خردکن» برای مونتباتن سبب شده بود که آتش متقاطع مبادله تلگراف میان سیملا ولندن تندی بگیرد. روز ۱۸ مه درحالیکه گزارشها از بالا گرفتن موج آشوب درپنجاب حکایت میکردند مونتباتن تصمیم گرفت به لندن برود و درباره طرحش با اعضای کابینه گفتگو کند و قبل از اینکار از نظر رهبران شبه قاره آگاه شده بود. نهرو موافقت کلی خود را باطرح اعلام کرده بود. جناح هنوز باتقسیم پنجاب و بنگال مخالف بود، ولی نایب السلطنه یقین داشت که میتواند موافقت اورا بدست آورد. لیاقت علیخان گفته بود که اتحادیه اسلامی باطرح موافقت نمیکند، ولی به اجبار دربرابر «اجتناب ناپذیر» سرتسلیم فرود می آورد. بالدو سینگ رهبرسیکها هیچ جواب روشنی نداده بود. ولی امیدوار بود که درصورت تقسیم، پنجاب شرقی درصد هر چه بیشتری از سیک ها را دربرگیرد.

درلندن مونتباتن به آسانی توانست کابینه را باصل تقسیم هند و حفظ حالت دومینیونی برای دوجزء این تقسیم موافق گرداند. بدینگونه قدرت حکومتی خیلی سریع به هندی هاسپرده میشد.

درین حال باردیگر موج آشوب درشبه قاره بالا گرفته بود. جناح خواستار این بود که «راهروئی» میان دونیمه شرقی و غربی پاکستان بوجود آید و نهروازین منظور رابی معنا میدانست. رهبراتحادیه اسلامی تقسیم بنگال و پنجاب رامصیبت بارمیدانست و پذیرش آنرا از جانب حکومت انگلستان یک اقدام اشتباه آمیز می شمرد.

گاندی میگفت:

«این حق کابینه انگلستان نیست که به ما آزادی ببخشد. ما فقط از نگلیسی ها میخواهیم که کشورمان راترک کنند.»

مونتباتن شامگاه، ۳۰ مه به دهلی بازگشت و از روز ۲ ژوئن مذاکره بارهبران هند را آغاز کرد. نهروپاتل و کریپلانی از جانب کنگره جناح لیاقت علیخان از جانب اتحادیه اسلامی. نظرها بسیار متفاوت بود. بهمین جهت مونتباتن عقیده داشت که برای گرفتن نتیجه باید بسرعت عمل کرد و به حاضران فرصت هر چه کمتری برای سخن گفتن داد و چون ابتکار عمل را دردست داشت کار بسرعت پیشرفت کرد. او ازین ابراز تاسف کرد که هندی ها طرح تشکیل کنفدراسیون رانپذیرفته‌اند، بویژه که تقسیم پنجاب سبب تجزیه سیک ها میشد، ولی سیک ها گفته بودند که زندگی درپنجاب تقسیم شده را براقامت دریک ایالت پاکستانی ترجیح میدهند.

بهرحال مونتباتن از حاضران خواست که تا قبل از نیمه شب جواب صریح و قطعی خود را به اوبدهند.

درانتظار رسیدن این پاسخ یک میهمان برجسته درسالن انتظار کاخ مونتباتن نشسته بود: مهاتما گاندی که میخواست از طرح تشکیل کنفدراسیون دفاع کند، درحالیکه خوش اجرای این طرح راغیرممکن میدانست. حالا همه ازین میترسیدند که پیرمرد مانع اجرای طرح تقسیم شود.

ولی اووقتی وارد اتاق کارمونتباتن شد انگشت روی لبهایش گذاشته بود، چون این «روز سکوت» اوبود. آنوقت مهاتما روی یک تکه کاغذ نوشت: «باید مادوباره همدیگر را ببینیم.» قبل ازنیمه شب کریپالانی و بالا دوسینگ موافقت خود را باطرح نایب السلطنه اعلام کردند. جناح قبل از نیمه شب بدیدن مونتباتن آمد و گفت هرتصمیمی را باید مسلمانان هند بگیرند نه او. با اینهمه به این رضایت داد که اتلی قبول طرح را اعلام کند.

بعدازظهر ۳ ژوئن اتلی درپارلمان اعلام کرد که طرح انتقال قدرت و برقراری حالت دو مینیونی پذیرفته شده است و بعد این خود بنگالی ها و پنجابی ها هستند که درباره تقسیم ایالت هایشان تصمیم خواهند گرفت. چرچیل هم اعلام کرد که با این طرح مخالفت نخواهد کرد. او امیدوار بود که بدین ترتیب هند از چنگ یک خون ریزی بزرگ بگریزد. تقریبا درهمین هنگام مونتباتن دربرابر میکرفن رادیودهلی نشست وگفت: «بیشترازدویست سال چهارصد میلیون نفراز شما درکنار هم زندگی میگردید و کشورتان همچون یک واحد یک پارچه اداره میشد... ولی علیرغم تاسف من این غیرممکن بود که طرحی برای آینده ریخت که درآن این وحدت و یک پارچگی محفوظ بماند. طرح حاضر شاید جامع نباشد و بهر حال موفقیت آن به نیت خیرنیاز دارد. باشد که تصمیم های مطابق دعوت مشترک گاندی و جناح درمحیطی آکنده از صلح و دوستی اتخاذ واجرا شوند.»

چنین بنظرمی آمد که هیچ کدام از رهبران هند دربرابر دورنمای استقلال غرق درشادی نیستند. نهروگفت:

«این باقلبی آکنده از شادی نیست که من پذیرش این پیشنهاد ها را به شما توصیه می کنم، ولی نباید باروش های خشونت آمیز به هدف های سیاسی رسید.»

جناح گفت:

«مانمی توانیم بگوئیم که راضی هستیم و نه اینکه چنین احساسی داریم، ولی باید تمام نیروی خود را درین راه بکار بریم که انتقال قدرت با آرامش صورت پذیرد.»

رهبرسیک هاغمزده بود و دلیل آن هم آشکار بود:

«ما فصل پراندوهی را بسر رسانیدیم... و اجازه دادیم که از هم گسسته شویم.» اوامیدوار بود که تقسیم شبه قاره یک امردائمی نباشد.

روز ۴ ژوئن مونتباتن جواب های صریح و روشنی به سیصد روزنامه نگار داد:

ـ من مکانیسینی هستم که یک اتومبیل را روبراه میکند، ولی این بمعنای آن نیست که درجای راننده‌اش نشسته باشم.»

«ما حالت دومینیونی را به هندی ها تحمیل نکرده‌ایم آنها خود چنین خواسته‌اند و آزادند که کامنولث را ترک کنند.»

«والترلیپمن» مفسرمعروف آمریکائی نوشت: «مونتباتن به یک موفقیت بزرگ رسید که از تیزهوشی و شخصیت او سرچشمه گرفته است.»

دنباله دارد

توطئه‌های اسرائیل برای اعراب

مستقبل

جنوب لبنان، با ارامش نسبی که دارد، هرآن قابل انفجار است... انهم انفجاری که صلح خاور میانه را بخطر می اندازد.

چند روز قبل پرونده بسیار مهمی در اختیار عده‌ای از مسئولان عرب قرار گرفت... این پرونده در باره لبنان بویژه در باره جنوب لبنان بود.

در این پرونده که بطور اخص خطاب به مسئولان نظامی و سیاسی دمشق و ریاض و قاهره تهیه شده با آمار و ارقام و اسناد پرده از طرح همه جانبه‌ای برداشته شده که قرار است در منطقه خاورمیانه بمرحله اجرا گذاشته شود. نخستین مرحله آن ازجنوب لبنان آغاز میگردد. پس از اجرای طرح درجنوب لبنان، دنباله آن از صحنه لبنان به صحنه های دیگر در دمشق و عمان و قاهره و ریاض کشانده میشود و هدف اصلی آن به آتش کشیدن همه منطقه است. یکی از اسناد بسیار مهمی که در این پرونده به آن اشاره شده، طرح تازه اسرائیل را فاش کرده است. فاش شدن این طرح، یکی از مسئولان بلند پایه یکی از پایتختهای عربی رو یا روی اسرائیل را واداشته است، تا یک ملاقات بسیار فوری و ویژه با یکی از فرماندهان عالیرتبه نظامی و یکی از مسئولان فلسطینی برای بررسی اوضاع تشکیل دهد.

بدنبال این ملاقات که هیچگونه خبری از آن منتشر نشد. تماسهائی فوری میان قاهره و دمشق و ریاض و سازمان رهائی بخش فلسطین بمنظور بررسی هرگونه احتمالی وبرای رسیدن بیک طرح مشترک جهت نجات جنوب لبنان و بالمال نجات لبنان و همه منطقه از یک بحران شدید صورت گرفت.

در این پرونده همچنین گفته میشود طرحی که برای جنوب لبنان ریخته شده در هرآن قابل تغییر است و اسرائیل برای رسیدن به هدف نهائی خود یعنی بدست آوردن مرزهای ایده‌ال، جنوب لبنان را برای شروع جنگ در نظر گرفته است. البته تجاوز های کوچک هر چند گاه یک بار اسرائیل علیه این منطقه ممکن است در آینده نزدیک بصورت وسیعتری درآید.

طبق طرح اسرائیل که پرونده مزبور اطلاعات آن را از منابع اطلاعاتی دولتهای دوست جمع آوری کرده است، ابتدا اقدام برای درهم کوبیدن سازمان رهائی بخش فلسطین در جنوب لبنان خواهد شد و آنگاه بوسیله نیروهائی باز دارنده عرب و بطور اخصی نیروهای سوریه اقدام به در هم کوبیدن انقلاب فلسطین خواهد شد و سپس با استفاده از مزدوران خارجی گروههای مختلف لبنانی را از طریق تحریک احساسات مذهبی بجان هم خواهند انداخت.

سومین قسمت از طرح اسرائیل، ایجاد اختلاف میان کشورهای عربی رویا روی اسرائیل و از بین بردن هماهنگی و همبستگی میان آنان است. در این طرح اقداماتی برای تیره ساختن روابط سوریه و مصر و همچنین اردن و سوریه و پایان بخشیدن بروابط سه جانبه مصر و سوریه و اردن صورت خواهد گرفت.

همچنین اقدامی که برای درهم کوبیدن و تیره کردن روابط سه کشور مزبور و سازمان رهائی بخش فلسطین و از بین بردن هماهنگی میان آنان وجود دارد. اجرای این برنامه در چند مرحله انجام می پذیرد و از اظهارات مسئولان در سه کشور شروع میشود. بدین ترتیب که قسمتی از سخنان آنان در خبرهای خبرگزاریها حذف و جمله‌هائی به آن اضافه و یا روی بعضی از کلمات آن تکیه میشود تا میان این کشورها اختلاف بوجود آید. سپس به نیازمندی سازمان مقاومت فلسطین به روابط حسنه با همه کشورهای عربی و نشان دادن اینکه بعضی از گروههای فلسطینی علیه یک یا چند دولت عربی فعالیت میکنند، اشاره میشود و روی اختلاف در روشهای تاکتیکی میان کشورها رویا روی اسرائیل برای حل مشکل خاور میانه تکیه مینمایند و سعی میشود اختلاف اردن را با سازمان رهائی بخش فلسطین برانگیزند.

آخرین مرحله از قسمت اول طرح مربوط به عربستان میشود و هدفش جدا کردن این کشور از فعالیت مشترک اعراب و خنثی کردن اثر مستقیم و مثبت آن در بحران خاورمیانه از طریق تهدید آن به حمله اسرائیل علیه منابع نفتی سعودی در صورت افزایش نقش سعودی در بحران خاورمیانه میباشد. در این اسناد نقشه هائی از منابع نفتی و وسائل آن و راههای حمله هوائی و نام مناطقی که مورد حمله قرار خواهد گرفت ضمیمه شده است.

نباید نادیده گرفت که در این اوضاع و احوال و تا تشکیل کنفرانس ژنو ـ چنانچه تشکیل شود ـ فاصله زمانی مناسبی برای اجرای نخستین مرحله طرح اسرائیل وجود دارد.

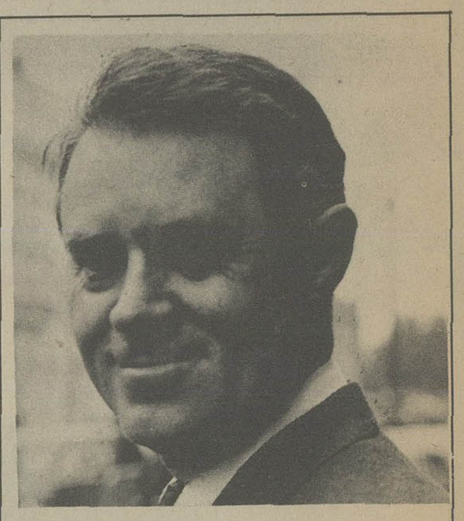

هدفهای سفر «ونس» به خاورمیانه

فرانس پرس

اردن و دولت اینده فلسطین روشن شود، چرا که با روشن شدن این موضوع مسئله نمایندگی فلسطین در کنفرانس ژنو حل خواهد شد. قرار است نمایندگان فلسطین جزو هیئت نمایندگی اردن در کنفرانس ژنو شرکت کنند. مناهم بگین تاکید کرده است که اسرائیل با حضور نمایندگان فلسطین در جزو هیئت نمایندگی اردن مخالفت نخواهد کرد، گو اینکه سازمان آزادی بخش فلسطین این پیشنهاد را بطور دربست رد کرده است، اما ملک حسین هنوز در این باره تصمیم قطعی نگرفته است. پادشاه اردن عقیده دارد باید بوی تضمین داده شود که «وصلت اردن ـ فلسطین» بزیان تاج و تخت پادشاهی اردن تمام نخواهد شد، یا سر عرفات که هفته گذشته چندین بار با پرزیدنت سادات دیدار و گفتگو کرده گفته است که شرکت نمایندگان فلسطین در هیئت نمایندگی اردن بازگشت باوضاع و احوال دوران قبل از کنفرانس عالی ژنو است.

در این کنفرانس سازمان آزادی بخش بعنوان نماینده منحصر بفرد «فلسطینی‌ها» برسمیت شناخته شد.

ناظران سیاسی در قاهره خاطر نشان می‌کنند که پرزیدنت سادات در روزهای اخیر میانه روی و حسن نیت زیادی نسبت به اسرائیل نشان داده است. رئیس جمهوری مصر تاریخ دهم اکتبر را که مناهیم بگین برای تشکیل کنفرانس پیشنهاد کرده پذیرفته و بدرخواست بگین جسد ۱۹ سرباز اسرائیلی را که در جریان حفاری‌های اخیر در کانال سوئز کشف شده به تل اویو باز گردانیده و از هرگونه عکس‌العمل مخالف نسبت به طرح بگین خودداری کرده است.

سادات عجالتا میخواهد از هر گونه اقدامی که ممکن است پرزیدنت کارتر را در جستجوی صلح با دشواریهای تازه‌ای روبرو کند، خودداری نماید.

از سوی دیگر سایروس ونس نیز با دست خالی به اسکندریه نمی‌رود. کاخ سفید واشنگتن روز پنجشنبه اعلام داشت که امریکا بارزش دویست میلیون دلار تسلیحات و ساز و برگ نظامی بمصر تحویل خواهد داد.

بنوشته روزنامه‌های قاهره عقب نشینی نیروهای اسرائیل از سرزمین‌های عربی، تاسیس یک کشور عربی در ساحل غربی اردن و نوار غزه، مسئله پایان دادن به زد و خوردهای مسلحانه اعراب و اسرائیل و بالاخره شرکت فلسطینیها در کنفرانس صلح ژنو مهمترین مسائلی است که در گفتگوهای ونس با مسئولان مصری مورد بررسی قرار خواهد گرفت.

ماموریت وزیر امور خارجه امریکا در دیدار از خاور میانه تنها فراهم ساختن مقدمات تشکیل کنفرانس ژنو نیست. بلکه پیشنهادهائی از جانب پرزیدنت کارتر به سران کشورهای عربی و اسرائیل تسلیم خواهد کرد، بطوریکه تا شش یا هشت سال آینده مسئله خاور میانه بطور کلی حل و فصل شود.

کارتر که در نخستین شش ماه دوران ریاست جمهوریش پیروزی‌های دیپلماتیک چشم گیری بدست آورده نسبت به آینده خاور میانه نیز تا حدی خوش بین است، اما تصمیم جدید مناهم بگین درباره ساحل غربی اردن مشکلی دیگری در راه موفقیت ماموریت سایروس ونس بوجود آورده است. رئیس دیپلماسی امریکا در آخرین کنفرانس مطبوعاتی قبل از دیدار از خاورمیانه اعتراف کرد که پس از ژانویه ۱۹۷۷ هیچگونه پیشرفتی برای از میان بردن موانع اصلی در راه حل اختلافات عرب و اسرائیل بدست نیامده است. بگزارش منابع آگاه ونس در دیدار از خاور میانه پیشنهادهائی باین شرح برای حل مشکل خاور میانه به رهبران عرب و اسرائیل تسلیم خواهد کرد:

۱ ـ عقب نشینی اسرائیلی‌ها در صحرای سینا و جولان به خطوط آتش بس قبل از پنجم ژوئن ۱۹۶۷.

۲ ـ تعیین یک اساسنامه موقت برای ساحل غربی اردن و برگزاری یک رفراندوم عمومی در این سرزمین تا هفتصد هزار عرب ساکن منطقه بتوانند آزادانه درباره روابط آینده این «سرزمین خود مختار» با اردن یا اسرائیل اظهار نظر کنند.

۳ ـ استقرار کلاه آبی‌های سازمان ملل متحد در جنوب لبنان.

۴ ـ امضای یک قرار داد کامل صلح میان اعراب و اسرائیل ظرف شش یا هفت سال آینده.

پایان نبردهای مرزی میان نیروهای مصر و لیبی از یکسو امضای قرار داد لبنان و فلسطین در روز دوشنبه گذشته به کشورهای عربی امکان داد تا در فرصت کوتاهی خود را برای مذاکره با «سایروس ونس» درباره مشکل خاور میانه آماده کنند.

رئیس دیپلماسی امریکا که از امروز دیدار دوازده روزه خود را از مصر و لبنان، سوریه، اردن، عربستان سعودی و اسرائیل آغاز می‌کند روز دوشنبه درست یک هفته پس از برقراری آتش بس در مرزهای مصر و لیبی وارد قاهره میشود.

در حالیکه بسیاری از رهبران عرب طرح پیشنهادی مناهم بگین نخست وزیر اسرائیل را به پرزیدنت کارتر رد کرده‌اند، انور سادات رئیس جمهوری مصر هنوز از اظهار نظر درباره این طرح خودداری کرده، اما روزنامه‌های قاره طرح بگین را بعنوان «یک مانع دیگر در راه صلح» محکوم کرده‌اند.

پرزیدنت سادات در روزهای اخیر همه تلاش خود را برای از میان بردن مانع «شماره یک» در راه تشکیل کنفرانس یعنی مسئله حضور فلسطینی‌ها را که مناهم بگین بشدت با آن مخالف است، بکار می برد.

این مسئله در گفتگوهائی که روز ۹ ژوئیه میان رئیس جمهوری مصر و ملک حسین انجام شد، نیز مورد بررسی قرار گرفت.

سادات میخواهد پیش از تشکیل کنفرانس ژنو روابط رسمی

رودررویی بزرگ

بقیه از صفحه ۶

شود و با یک وزش نسیم آزادی، به گردتبدیل می شود و این حقیقتی‌ست که هرکمونیست مومن به کرملین نیز می تواند با اندک غور، برآن صحه نهد. اگر درسندنهایی هلسینکی شیطنتی نهفته است که روس ها به کشف آن قادرنشدند، همین تضاد است، همین که غربی ها، احترام به آزادی های فردی را برگردن شوروی گذاشتند و اکنون پشت درهای بسته کنفرانس هلسینکی، آن را محاکمه می کنند، نه تنها محاکمه می کنند، متغیر می سازند.

یک نماینده فرانسوی می گوید: «مسلک های قرن نوزدهمی (منظورش مارکس گیرایی و لیبرال منشی‌ست)، هنوز دراین پایان قرن بیستم، پایه و شالوده، هرذهنی‌ست که مسلکی دارد، و باری، همه می دانیم که این دو مسلک چه اندازه درتضادند. سند هلسینکی می خواست این دورا با هم آشتی دهد» این آشتی امکان ناپذیر است، زیرا برای آنکه جریان آزاد اطلاعات، همه جا دراروپا برقرارشود، نخست بایدنظام هایی برسرکارباشند که به این جریان آزاد معتقد باشند. اروپاییان غربی، به این جریان معتقدند (کاری به ماهیت جریان نداریم)، و شورویها دربندارو کردار، مخالف. و اگر اصل جریان آزاد اطلاعات و رفت و آمد آزاد اتباع را درهلسینکی بذیرفتند، تنها از آن روی بود که غربی ها، مرزهای پس از جنگ آنها را بشناسند. برای غربی ها شناخت این مرزها کار آسانی بود، زیرا واقعیت را نمی شد دگرگون ساخت، اما برای اروپاییان شرقی، آزادی دادن، درحکم متزلزل کردن نظام های شان.

درکنفرانس بلگراد، محور بحث، حقوق بشر است و حال آنکه شوروی براجرای هم زمان اصول سیاسی، اقتصادی و انسانی سندهلسینکی تاکید می کند. دراینجا، دادخواست ها علیه شوروی و ماهواره هایش یکی دو تا نیست. بررسی ستم هایی که درشوروی برسرکشان و روشنفکران می رود، کاری‌ست که دولت «کارتر»، آن را وظیفه «انسانی» خود قرارداده است، اما کرملین، این همه را ستزه‌گری موذیانه باشوروی زیرلفاف آزادی و حقوق بشرقلمداد می کند و برآن است که این، همکاری نیست، نا همداستانی‌ست.

بنابراین استدلال، غرب باید از تعقیب مساله حقوق بشردرشوروی چشم پوشد.

شاهی که زمانی عروس شهرهای مازندران بود امروز چگونه است

شاهی زمانی عروس شهرهای مازندران بود، اما سالهاست‌که بصورت‌شهری‌کثیف وبی‌تحرک درآمده، مشکلات وتنگناهای فراوانی دارد. این چند سطر، نمونه‌های کوچکی از صدها مشکل مردم شهر شاهی است:

از کارهای بسیار با مزه‌ای که شهرداری انجام میدهد تا مردم آدرس شهر را گم کنند تغییر اسم خیابانهاست! ازقدیم، نام یکی از خیابانهای شاهی «تهران» بود، چندی قبل شهرداری ، نام این خیابان را به‌طبرسی تغییر داد و اکنون هم دوباره تغییر اسم داده به خیابان سوادکوه مبدل شد! باید قضاوت کرد شهرداری که واقعا زحمت میکشد واین همه اسم عوض میکند حتما منظوری از این کار دارد که ما متوجه نیستیم! در هر حال همچنانکه مردم شاهی‌درعرض سال‌افتخار آشنائی با چندین شهردار و فرماندار را دارند و درمجالس تودیع آنها هم اشک میریزند ، این تغییر اسم خیابانها را هم تحمل میکنند.

از چند سال قبل، بواسطه باریک بودن خیابانهای اصلی شهر، اقدام به‌احداث خط کمربندی نمودند، اما بهتر بود هرگز این خط کمربندی‌ساخته نمی‌شد! مسئولان مربوطه‌فقط بخاطر اینکه خطی بنام کمربندی داشته باشند، باسهل‌انگاری کشتارگاهی وحشتناک بوجود آوردند ! خطی احداث کردند که اسفالت آنهم خرج وبقدری باریک است که‌دو ماشین‌بزرگ بسختی از بغل هم رد میشوند چنین خطی ساختند و چندین نفر درآن هلاک شدند .چندین اتومبیل با مسافر بهم خوردند.

نیروی انسانی به هدر رفت . بودجه مصرف شد ولی بازده کار را باید از مسئولان‌سئوال کرد! اکنون دوباره خط کمر بندی را مسدود کردند و میگویند در حال مرمت دوباره آن هستند واین مردم شاهی هستند که دوباره باید تحمیل ترافیک سنگین ماشین‌های ۱۸ چرخ وکامیونهای گوناگون را بکنند وتامین جانی نداشته باشند. تنگناهای شاهی‌فراوان است. یک نمونه دیگر اینکه مجاور محله‌ را که ازمحلات بزرگ وپرجمعیت شاهی است بخاطر نقشه باصطلاح جامع ، زیرورو کردند و به مردم هم اخطار شودند ظرف فلان‌تاریخ باید منزل خود را تخلیه ودر اختیار شهرداری بگذارند تا خیابان جدید احداث شود . بیائید تحقیق‌کنید، آیاشهرداری هنوز توانسته پول مردم را پرداخت نماید !ناگفته نماند وقتی مبارزه با گرانفروشی به شهرداری سپرده شد بازار گرانفروشان بار دیگر درشاهی رونقی تازه گرفت و دوباره همان آش شد وهمان کاسه !

شاهی ـ مهدی هاشمی

تنها تجلیل از فردوسی کافی نیست

در یکی از شماره های گذشته روزنامه در ستون سخن روز،اشاره به پایان گرفتن جشنواره توس و آرامش پس از آن شده‌بود و دریغ از آرامشی که جای جنب و جوش جشنواره را گرفته است.نویسنده‌ارجمند از آرامش و خلوت آرامگاه فردوسی پس از جشنواره توس با دریغ یاد کرده بود و درپایان‌چنین آرزو داشت که «ایکاش راهی میجستیم‌تا بسیاری مشتاقانه بر سرمزار بزرگان ،بخصوص فردوسی بشتابند».

در اندیشه خود آرامگاه فردوسی را در پیش چشم میدیدیم که از انبوه جمعیت در اطراف آن موج میزند و هرکس کوشش میکند خود را به‌آرامگاه نزدیکتر کند و دست نیاز برسنگ مزار او بگذارد و راز بگوید وشاید از تربت او مراد بخواهد . در اینحال با خود گفتم: آیا این برای ما وبرای آن‌حکیم میهن پرست بسنده‌است؟ آیا مقصود او با گرد آمدن انبوهی مردم برگرد مزارش حاصل آمده است ؟ انبوهی هر چند بیگانه با راه او وبا کار او ـ پس از فردوسی، شاعران وسخنوران‌بسیاری داشته‌ایم و هم اکنون هم بسیارند کسانیکه داعیه استادی در سخن و ادبو زبان پارسی دارند. آیاکسی از اینان کمر همت بسته‌وراه فردوسی را در رهائی زبان پارسی دنبال کرده و برگی نظیر کارنامه درخشان حکیم توس آفریده است ؟

اگر چنین است چگونه هنوز دستور زبان پارسی‌ما بیش از آنکه دستور زبان پارسی باشد دستور زبان عربی است‌اگرنیست این‌همه واژه های فعل و فاعل و مصدر و مضاف ومضاف‌الیه و ماضی و مضارع و بعید و نقلی و .. .. .

چیست؟ چرا در نوشته‌های او درگفتگوی روزانه‌درس خوانده‌های ما، در نوشته های پیمان نامه‌ها و قوانین «که از مواد و تبصره ها انباشته است واژه های پارسی در اقلیتند ، باید دید آیا اینکه‌فردوسی گفته‌است.

«عجم زنده کردم بدین پارسی» آیا چنانکه باید در کار خویش توفیقی یافته است؟

و اگر چنین‌نیست بازباید دید انبوهی زایر و بازدید کننده از آرامگاهو رازونیاز و مراد خواهی آنان چه بهره‌ای تواندداشت‌هنگامیکه راه او را نشناسند و سخن او را خریدار نباشند.

دکتر محمد حسین‌حاتمی

پاسخ مسئولان به نامه‌های مردم

نصب انشعاب فرعی آب غیرقانونی است

عطف به مطلب منتشره درروزنامه اطلاعات مورخ۲۸ر۳ر۳۶ باعنوان « تشنه‌لب درجوار سدکرج» بامضاء دونفر از اهالی عظیمیه کرج اشعار میدارد،

مطالعه و بررسی امکان تامین آب آشامیدنی ازطریق نصب انشعاب و گسترش شبکه در قسمتی از عظیمیه که فعلا در داخل محدوده مصوب مرحله‌اول لوله‌کشی‌بوده از طریق مهندسین مشاور سرالکساندر گیبو همکاران در جریان است که بمحض حصول نتیجه، کارهای اجرائی آغاز خواهدشد و پس‌از توسعه تاسیسات وشبکه مربوطه قبول درخواست‌انشعاب از متقاضیان واقع در محدوده مذکور بوسیله روزنامه های کثیرالانتشاربه‌آگاهی خواهدرسید ،ضمنا باستحضارمیرساند نصب هرگونه انشعاب فرعی وغیرمجاز ازنظراین سازمان غیر قانونی میباشد.

سازمان آب منطقه‌ای تهران

تکذیب خبر

در مورخ۱ ر۲۵۳۶ آن روزنامه گرامی تحت عنوان «رئیس آلستون مسئولان خاموشی برق رامعرفی کرد» تاکید شده بود که «سازمان آب‌وبرق خوزستان طی محاسبات‌دقیق اعلام کرد بابت عدم فروش نیرو دراین استان هرساعت مبلغی معادل دو میلیون ریال ضرر میدهد.»

باعطف توجه باین‌که فروش برق در ساعات مختلف‌متغیر است و احتساب آن ،بطور دقیق مقدور نیست وازطرف دیگراین سازمان تاکنون درباره ضرروزیان ناشی ازکمبود برق مطلبی عنوان و اعلام نکرده خواهشمند است دستور فرمائید مطالب مندرج درآن شماره‌روزنامه راتکذیب و تصحیح نمایند.

سازمان آب و برق خوزستان

هنرجویان انستیتوها از امکانات بیشتری برخوردامی شوند

در پاسخ مطلبی که در مورخ۱۶ر۴ر۳۶ آن نشریه زیر عنوان « تقاضای توجه به هنرجویان» درج‌گردیده است به اطلاع میرساند:

درضوابط پذیرش دانشجو برای انستیتو های‌تکنولوژی کشور تغییراتی داده شده‌است تاتسهیلاتی برای‌فارغ‌التحصیلان هنرستان ها فراهم گردد . براساس این تغییرات در بعضی‌از رشته‌های تحصیلی‌انستیتوهای تکنولوژی صرفا فارغ‌التحصیلان هنرستان ها پذیرفته میشوند ودرنظراست بابررسی نتایج‌حاصل ازاین تغییر درسال‌های آینده به مرور این‌امکان‌گسترش یابد تاهنرجویان هنرستان هابرای ورودبه آموزش عالی از امکانات بیشتری برخوردار شوند.

وزارت آموزش وپرورش

کارت افتخاری برای فرار از عوارض شهرداری!

برای شرکت در برنامه جشنی که‌هرسال درسالن‌دریای نور هتل‌هیلتون برگزار میشود ۵۰۰ تومان دادم ویک‌کارت ورودی خریدم. وقتی جشن شروع شدوبه سالن رفتم متوجه شدم که کارت ورودی این برنامه پرهیاهو افتخاری است و درواقع‌کارت افتخاری رابه‌بهای پانصدتومان‌به‌مافروخته‌اند ! وقتی علت راپرسیدم، مسئولان برنامه گفتند:

نوشتن کلمه «افتخاری »درکارت ورودی بخاطر این‌است که شهرداری از ماعوارض نگیرد! ازآن گذشته سالن‌محل اجرای برنامه حداکثر گنجایش پانصدالی‌ششصد نفربرداشت، امابرگزار کنندگان این‌برنامه بیش‌از دوهزارو پانصد کارت ورودی فروخته بودند!باین ترتیب حساب کنید درتمام طول مدت جشن چه‌برسر شرکت‌کنندگانی که‌هرکدام پانصدتومان پول داده بودند آمد، من‌که بیش‌از نیمساعت نتوانستم درآن سالن مملو از جمعیت‌نفس بکشم وبناچار سالن را ترک کردم اما دلم برای آنهائی میسوزد که تاپایان جشن در سالن بقی ماندند ، باین‌امید که ازپانصد تومان خود حداکثر استفاده رابرند.

ناهید زرینی

حرفهائی از آن سوی سیم

مشکلات خود را با «اطلاعات» درمیان بگذارید

تلفن : ۳۱۱۲۱۰ هر روز باستثنای (پنجشنبه‌ها) از ساعت ۳۰ر۵ تا ۸ بعداز ظهر

★ بهجت خانلری :
در میدان نارمک سکونت داریم. هر روز دو سه نوبت برق ما قطع میشود و هر نوبت سه چهار ساعت طول می‌کشد، وقتی به قسمت‌برق نارمک تلفن میکنیم ، یا می گویند اتصالی دارد و یاکابل خراب است . چطور این اتصالی و خرابی کابل قبلا نبود ؟

★ سعید بامداد :
من‌هرروز سعی‌ا چهار ساعت از وقتم در تاکسی میگذرد . اینکه‌میگویند رانندگان‌تاکسی در ایستگاههای مخصوص خود توقف نمیکنند، صحیح نیست. رانندگان تاکسی ایستگاهها را پیدا نمیکنند و از ترس پلیس در خارج از ایستگاه هم توقف نمیکنند . اجحاف رانندگان تاکسی به مسافران هم صحیح نیست .

مثلا رانندگان تاکسی که پول خرد پیدا نمیکنند دوریالی‌و یکریالی از کجا بیاورند که بقیه‌پول مسافر را بپردازندو وقتی هم که بجای پول‌خرد آدامس و چسب میدهندمورد اعتراض قرار میگیرند.

★ حسین سهرابی :
شامپوئی را که همیشه از داروخانه نجات در سه‌راه شاه بمبلغ۱۲۰ریال میخریدم دیروز از همان داروخانه ۲۰۰ ریال خریدم . اتیکت قیمت آنرا نیز کنده بودند و فاکتور هم ندادند . وقتی اعتراض کردم شنیدم : همه چیز گران شده و همین‌است که هست !

★ همت‌اله‌علائی شهمیرزادی:
شهمیرزاد با ۱۵هزارجمعیت از توابع سمنان ، فاقد ورزشگاه و وسایل ورزشی است. نوجوانان و جوانان این شهر که‌استعداد زیادی در وزش دارند ، از این نظر ناراحت هستند و از مسئولان مربوطه می‌خواهند برای ایجاد امکانات‌ورزشی در شهمیرزاد اقدام کنند.

معالجه کنتراتی هم بازار آمد!

مدتهاست که‌ازیک بیماری ناشناخته رنج می‌برم وبالاخره بعداز معاینات متعدد، پزشکان تشخیص دادند که من دچار یک‌نوع بیماری عصبی هستم و باید به روانپزشک مراجعه کنم. من هم‌بنابه توصیه پزشکان نزد روانپزشکی که متخصص بیماری های عصبی است و از امریکا فارغ‌التحصیل شده‌رفتم. ایشان بدون این‌که با من حرفی بزندوحتی معاینه‌ای از من بعمل بیاوردگفت :

من ترا کنتراتی معالجه می‌کنم ! من ازاین حرف حیرت‌زده شدم واوکه تعجب بیش‌از حدرا درچهره من خوانده بود اضافه کرد: یعنی برای ۲۰جلسه معاینه‌که دوماهونیم طول میکشد اول۸ هزارتومان میگیرم . درواقع برای هرجلسه معاینه ۴۰۰تومان باید بپردازید.

من تصور میکنم ویزیت هیچ پزشک متخصصی از ۱۰۰ تومان بیشتر نباشد و نمیدانم این‌آقای روانپزشک روی چه حسابی می‌خواهد برای هرجلسه معاینه چهارصد تومن پول بگیرد . ازطرفی‌چرا این‌پول راپیشاپیش میگیرد ؟ آیانظام پزشکی ازماجرای طبابت این روانپزشک اطلاعی دارد یا خیر؟

مهدی‌حاج باقری

وزارت خانه‌هائیکه باوسایل تهویه مطبوع

سارا ول

مجهزگردیده‌اند دارای مطمئن‌ترین

سیستم تهویه مطبوع میباشند

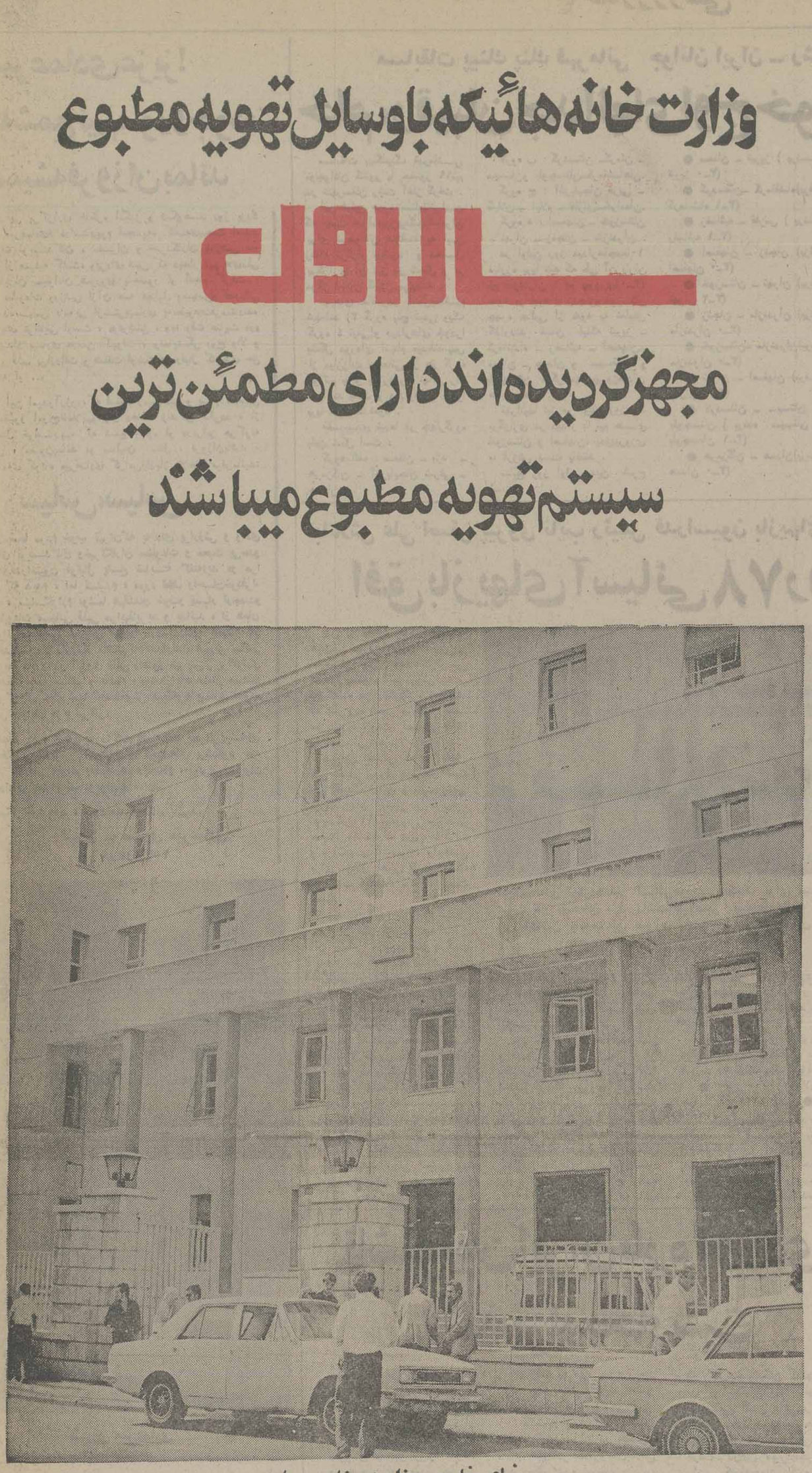

نمای خارجی وزارت صنایع ومعادن

SARAVEL

وزارت خانه‌هائیکه باوسایل تهویه مطبوع

ساراول مجهزگردیده‌اند

بترتیب شروع بهره‌برداری

وزارت صنایع ومعادن :درسال ۲۵۲۸	شاهنشاهی	باظرفیت	۴۰۰ تن برودت
وزارت امور خارجه : درسال ۲۵۳۰	شاهنشاهی	باظرفیت	۲۰۰ تن بروذت
وزارت امور اقتصادی ودارائی : درسال ۲۵۳۵	شاهنشاهی	باظرفیت	۲۰۰۰ تن برودت
وزارت دادگستری : درحال نصب		باظرفیت	۱۵۰۰ تن برودت

شرکت صنعتی ساراول

دفترفروش ـ میدان ونک ـ خیابان ملاصدرا خیابان پردیس

شماره ۷۵ طبقه سوم تلفن : ۶۸۵۶۹۴ ـ ۶۸۶۲۵۵

کوهرشاک

میرعمادی عزیز!
امید که شمع نیم‌سوز وجودت همیشه فروزان بماند

در پی برگزاری خاطره انگیز و شکوهمند روز بزرگ صدری میرعمادی، دراستادیوم امجدیه، کاسه‌ی محبت استاد پیشکسوت نویسندگان، مفسران و خبرنگاران ورزشی ماه، لبریزتر از همیشه گشت، وفردای شبی که دیدار تیم های ملی فوتبال ایران ـ جوانان شوروی باحضور او انجام گرفت، پیرمرد مطبوعات ورزشی ازآن همه تجلیل وسپاس و قدردانی بوجودآمده، سپاس نامه‌یی ازبستر بیماری به مطبوعات فرستاد، که گویای توانایی اوست، هرنوشتن، و به وقت عنایت کرد جسم بیداد بیماری درمن کهولت، ونمایشگر روح والا و انسانی و قلب پرازرأفت و شفقت اوست، هرقبال کارهای حق شناسنامه او ...

با این امیدوآرزو، که استاد زمین‌گیر و بیمار ماه‌بیش ازاین مقهور امواج‌ناملایم‌وآزار دهنده زندگی نگردد، از قادر متعال خواستاریم، که شمع وجود او دربرابر هرگونه حادثه‌یی، مصون‌بماند و سالیان متمال، فروزان‌باشد.

سپاس‌نامه‌ی کوتاه میرعمادی گرامی‌رادذیلا ملاحظه میفرمائید:

سپاس، سپاس

از شما مردم خوب تهران‌که به‌ندای پرارزش و والای سندیکای نویسندگان وخبرنگاران مطبوعات و محبت بی‌حدو شکننده‌ی‌فدراسیون فوتبال پاسخ شایسته گفته‌اید و مرا آنچنان که دیدم، اما نشنیدم، مورد لطف واحسان‌خودقرار داده‌اید، سپاسگزارم، وشما هم‌قلمان خوبو بسیار ارجمندو عزیز مطبوعات، سپاس قلبی مرابپذیرید و بدانید، از همان ایام جوانی‌که حس شنوائی خودرا ازدست‌دادم، همیشه در قلبم باخدای بزرگ رازونیاز داشتم که: «خداوندا، هیچ‌تن سالمی رارنجور مفرما» واین آرزوی قلبی راهنوز هم پس‌از برگزاری هر سجده زمزمه میکنم و باتمام وجود ازایزد متعال مسئلت دارم، هرگز تن سالم شما، دستخوش هیچگونه بیماری نشود، بخصوص جوانان عزیزتهرانی.

انتظار دارم، آن‌چه راکه‌دریک حالت بحرانی‌نوشته‌ام، به پاسخگویی دربرابر آن‌همه‌ندای محبت‌های پرشکوه خود بپذیرید که قلم ناتوانم وقلب‌خردهم ریخته‌ام، پیش‌از این‌توان تشکر وادای احترام شماعزیزان راندارد.

همگی خوشبخت، سعادتمند و سالم باشید.

تهران ـ صدری میرعمادی
۲۵۳۶ر۵ر۸

مسابقات پینگ پنگ قهرمانی جوانان ایران ـ رشت

جام، رقیبان جدالهای اوج خودراشناخت

مسابقات پینگ‌پنگ قهرمانی نوجوانان کشور با حضور ۱۹تیم در شهرستان رشت آغاز گرفت.

این اولین دوره مسابقاتی‌است که بهمت فدراسیون‌پینگ‌پنگ‌ایران برای نوجوانان علاقمند به این رشته ثرگزار میشود و محل برگزاری آن نیز در شمال و در مرکز استان گیلان می‌باشد.

تیمهای حاضردر ٤ گروه‌تقسیم شده‌اند (۳ گروه پنج تیمی ویک گروه ٤ تیمی)و دیدارهای خودرا بشکل دوره‌ای انجام میدهند،پس از مبارزات مقدماتی از هر گروه دو تیم برتر بدوره راه نهائی راه خواهند یافت و دیدارهای اوج‌را برپا خواهند نمود.

تقسیم‌بندی تیمها در چهارگروه باین شکل است:

گروه الف: سمنان ـ یزد ـ هرمزگان ـ آذربایجان شرقی ـ همدان.

گروه ب: کردستان ـ کرمان ـ سیستان‌و بلوچستان ـ کرمانشاهان.

گروه ج: آذربایجان غربی ـ گیلان ـ ایلام ـ فارس ـ خراسان.

گروه د: اصفهان ـ خوزستان ـ تهران ـ زنجان ـ مازندران.

در اولین روز دیدارهاجمعا ۱۰ مبارزه برپا شد که طی آن یاران تیم مازندران با دو پیروزی (۰ـ۳) خود بر تیم‌های زنجان‌وخوزستان چهره جالبی از خود به نمایش گذاردند ضمن اینکه تبریز ـ کرمانشاه ـ رضائیه ـ اصفهان ـ تهران ـ همدان و سیستان و بلوچستان دیگرتیمهای‌پیروزمیدان ها بودند.

تهرانیها نیز در اولین روز با برگزاری در دیدار با تیم های خوزستان و اصفهان، بدوپیروزی با ارزش دست یافتند.

نتایج روز اول بدین شرح است:

● سمنان ـ تبریز (برنده تبریز ۰ـ۳)
● کردستان ـ کرمانشاه (برنده کرمانشاه ۱ـ۳)
● رضائیه ـ فارس (برنده رضائیه ۱ـ۳)
● اصفهان ـ زنجان (برنده اصفهان ۰ـ۳)
● خوزستان ـ تهران (برنده تهران ۲ـ۳)
● زنجان ـ مازندران (برنده مازندران ۰ـ۳)
● خوزستان ـ مازندران (برنده مازندران ۰ـ۳)
● تهران ـ اصفهان (برنده تهران ۰ـ۳)
● کردستان ـ سیستان و بلوچستان (برنده سیستان و بلوچستان ۱ـ۳)
● هرمزگان ـ همدان (برنده همدان ۰ـ۳)

روز دوم

دیدارها عصر دیروز روز دوم خود را برگزار کرد که‌در پی آن سیمای ۸ تیم برگزار کننده پیکارهای اوج بازی ها شناخته شده این هشت تیم بر سر عنوان قهرمانی با یکدیگر مبارزه خواهند داشت و دیدار های خود را نیز بشکل‌دوره‌ای برگزار خواهند نمود.

درمیان هشت‌تیم حاضربرای دیدارهای نهائی تیم‌های تهران و مازندران امید بیشتری به کسب‌عنوان اول بازیها دارند و از هم‌اکنون به مکان‌اول‌دیدارها چشم دوخته‌اند.

تیم‌های برگزار کننده جدال های نهائی اینهاهستند:

تهران ـ مازندران ـ زاهدان ـ کرمان ـ رضائیه ـ گیلان ـ یزد و تبریز.

باتلاش علی اصغر پیروی نایب رئیس فدراسیون بازیهای آسیائی

افق بازیهای آسیائی ۷۸ روشن شد

پس از ماهها اضطراب که هشتمین دوره بازیهای آسیائی‌زیر سایه‌هائی نگران کننده، سرنوشتی نامعلوم یافته بود با برپائی‌اجلاس فوق‌العاده در بانکوک، تیرگی‌ها به کنار زده شد و «تایلند» رسما میزبانی دیدارهای آسیائی ۱۹۷۸ را عهده‌دار شد.

در این اجلاس که با تلاش علی اصغر پیروی دبیر کل کمیته ملی المپیک ایران و نایب رئیس اول بازیهای آسیائی برپاگردید، نمایندگان ۱۱ کشور آسیائی حضور داشتند که درپی مذاکرات و بررسیهای اساسی، راه‌حلی برای مشکل اصلی که مسئله «پرداخت کمک‌ها» بود، بدست آمد.

هشتمین دوره بازی‌های‌آسیائی پس از کنار کشیدن «پاکستان» از میزبانی، دچار سر درگمی بسیار شد که بالاخره‌تایلندپذیرفت دربرابر دریافت ۲ر۵ میلیون دلار کمک، برگزارکننده‌دیدارهاگردد.

ضمن اینکه پنج کشور عربی عربستان سعودی ـ کویت ـ قطر ـ عراق و امارت متحده تعهد کردند ۲ میلیون دلار از این‌مبلغ را بپردازند و بقیه بر عهده دیگر آسیائیها نهاده شد.

ولی پس از گذشت‌چند ماه، نرسیدن «پول» بدست تایلند سبب نگرانی شد و بلاتکلیفی سرنوشت بازیها را سخت بخطر انداخت تا اینکه باپیشنهاد «علی اصغرپیروی» نایب رئیس ایرانی بازی های آسیائی راه‌حل تازه‌ای پیدا شد.

این‌صحنه‌ای ازگردهم‌آئی آسیائی‌ها در بانکوک برای پیداکردن راه نجات بازیهاست که بهرحال عاقبت کار نتیجه‌ای دلپذیرداشت. علی‌اصغر پیروی نایب رئیس فدراسیون بازیهای آسیائی که این اجلاس باهمت او صورت‌گرفت. در جمع نمایندگان دیگرکشورها (ششم از راست) دیده میشود.

طبق مقررات با نبودن رئیس‌و دبیر فدراسیون آسیائی، تمامی مسئولیت‌ها بر عهده نایب رئیس اول قرار میگیرد.

چند ماه پیش، هنگامیکه‌رئیس و دبیر فدراسیون بازیها که از پاکستان بودند از این پست ها استعفا کردند، «پیروی» گرداننده فدراسیون بازیهای آسیائی شد و با پیشنهاد او نمایندگان‌کشورهای آسیائی در تایلند گرد آمدند.

پنج کشور عربی در پایان اجلاس چک‌های کمک مالی خود را به تایلند سپردند ضمن اینکه ۶۵۰۰۰۰ دلار نیز نقدا به تایلند داده مسئولیت تامین بقیه‌پرداختی تا دو میلیون دولار را از طرف کشورهای عربی رانماینده‌عربستان عهده‌دار شد.

درعین حال قرار است‌ازطرف دیگر آسیائی‌ها کمک‌هائی به این صورت به تایلند داده شود.

● ژاپن ۲۰۰۰۰۰ دلار ● چین ۲۰۰۰۰۰ دلار ● کره ۵۰۰۰۰ دلار ● ایران ۷۵۰۰۰ دلار.

ضمنا دراین اجلاس انتخاب هیات رئیسه جدید هم انجام شد وباتوجه باینکه‌رئیس ودبیرباید ستی ازکشور میزبان بازیهاباشد، آقای «جولاس پایا» وکلنل انو ازتایلند بعنوان رئیس و دبیرکل بازیها انتخاب شدند.

ناشنوایان ایران باره آوردی دلپذیر از بخارست

با به آخر رسیدن رقابت های سیزدهمین دوره بازی های ـ قهرمانی ناشنوایان جهان «بخارست پایتخت‌دیار اروپائی «رومانی»، جوش‌و خروش چندین روزه خود، در هیجان این دیدار هاراز دست داد و اجتماع دگر باره برگزیدگان ناشنوای جهان بر گردآمدن درتهران سپرده شد.

با جشن با شکوهی که‌در یکی از زیباترین دهکده‌های خارج بخارست برپا شده بودوحدود ۱۵۰۰ورزشکار شرکت و ۵۰۰ مربی و سرپرست ومجریان‌تشکیلات در آن حضور داشتند، همه چیز به پایان راه خودرسید و حرکت ورزشکاران‌بسوی سرزمینهایشان آغاز گرفت‌که طی ٤روزبخارست ازشرکت کنندگان در بازیها خالی خواهد شد.

ایران که ضمن بدست آوردن عنوان سوم بازیها، قرارست میزبان دیدار های دور آینده باشد، از مورد توجه ترین‌کشور های‌حاضر در بازیهای بخارست بودکه در مسائل‌مشورتی وصحبت از کشور های‌صاحب اعتبار در این بازیها، نام ایران‌در قالب یک قطب بزرگ‌درمیان بود.

از جمله‌مسائلی که‌بعنوان مشکل در بازیها خود نمائی کرد، کیفیت قضاوتها بود که کشور های آمریکا ـ شوروی ـ آلمان غربی ـ کانادا بیش از همه به آن اعتراض داشتند و ضمن گفتگو بارهبران‌ورزشکاران اظهار امیدواری میکردند. در تهران این اشکالات‌پیش نیاید.

بدست آوردن ۷ مدال طلا و یک نقره در کشتی برای ایران که مقام قهرمانی‌جهان را نصیب کشتی گیران‌ایران کرد، «بازتابی‌دلپذیر درصحنه رقابت ها داشت که‌از چنین پیروزی سخت با شگفتی‌یاد میشد، ضمن اینکه ایران‌در والیبال هم بمقام دوم دنیا رسید.

ایران درحالی‌در مجموع امتیازات به مقام سوم رسید که چهار سال پیش‌در مالمو «سیزدهم» شده بود.

گذشته از آزاد، درکشتی فرنگی هم ایران در حضور تیم های‌قدرتمندارو‌پای‌شرقی در مکان دوم ایستاد، دراین رشته صاحب یک مدال‌طلا ـ دو نقره و دو برنز شدیم‌که با مقامهای‌چهارمی و پنجمی و ششمی‌جمعا ۳۲ر۵ امتیاز بدست آوردیم.

در واترپلو تیم ایران بیش از یکسال تمرین‌نداشت واین به اضافه مسائل‌تکنیکی باعث شده بودتا تیم‌کم‌تجربه ایران نتواند مکانی جالب بدست آورد، با این حال در مقابل ایتالیا، تیم ایران با نتیجه ۹ـ۱۱ مغلوب شد و با آلمان غربی نیز ۹ـ ۹ مساوی نمود.

در قسمت شنای پروانه مردان رئوف آذر یکی از شناگران ایران در دور مقدماتی ۲۰۰ متر پروانه موفق شد بدورنهائی صعود نماید و در این مرحله مقام ششم را بدست آورد.

رویهمرفته با توجه به کسب ۸ مدال طلا و ٤ نقره و ۲ برنز تیم ایران بعد از آمریکا و شوروی در بین ۳٤ کشور، در مکان سوم جای گرفت.

تیم ایران را ٤۰ورزشکار ناشنوا تشکیل‌میداد که‌جمعا ۱٤ مدال از بخارست به ارمغان آوردند.

میزبانی ایران

پیروزی ایران در کار گرفتن میزبانی بازیهای ۸۱

صدری میرعمادی

شطرنج قهرمانی جهان

«پورتیش» دلش برای خانه‌اش تنگ شده است!

شطرنج باز مجاری مسابقه بااسپاسکی را رهاکرد و به مجارستان رفت!

در حالیکه‌پس ازده‌پیکار، دو استاد بزرگ شطرنج جهان بوریس اسپاسکی (شوروی) ولاجوس‌پورتیش (مجارستان) رقابت خود در صحنه بازیهای نیمه نهائی قهرمانی جان را با تساوی ۵ـ۵ دنبال‌می‌کنند، پورتیش با بی‌طاقتی خواستارسفری یک هفته‌ای به کشورش‌شد!

پورتیش در باره این درخواست سریع‌و ناگهانی عنوان داشته‌است. احساس «بیماری وطن» را پیدا کرده و سخت‌دلش‌برای‌مجارستان و خانه‌اش تنگ شده و می‌خواهد چند روزی به مجارستان برود.

بهرحال بدین ترتیب با مرخصی رفتن یک هفته‌ای

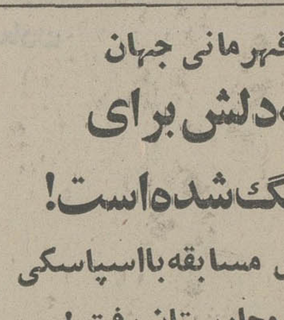

پورتیش، پیکار یازدهم‌ایندو جمعه آینده انجام خواهد شد!

بازی دهم ایندو رقیب مساوی به آخر رسید وحالا هر کدام صاحب ۵ امتیاز میباشند.

ضمن اینکه شش مسابقه دیگر در پیش دارند.

پورتیش و اسپاسکی در مرحله نیمه نهائی شطرنج قهرمانی جهان دیدار دارند و محل مسابقه های آنهانیز ژنو «سوئیس» است.

در مسابقه‌دیگر نیمه‌نهائی ویکتور کورچنوی دربرابر لوپولو گایوسکی‌ازشوروی با حساب ۵ر۶ به ۵ر۲ پیشی دارد.

برنده ایندو دیدار با هم روبرو میشوند و نفربیروز به دیدار آناتولی کارپف (قهرمان جهان از شوروی) خواهد رفت.

بوریس اسپاسکی

سه جدال امروز جام حذفی

فوتبال

فوتبال جام حذفی باشگاه های گروه اول ایران آمرورسه مدعی دیگر دور یکچهارم‌خود را نیز میشناسد.

راه‌آهن تهران در شیراز به مصاف برق می‌ایستد، شهباز در اهواز به میدان‌دیدار بانیرو میرود و در تهران، پاس با صنعت نفت جدال دارد.

در اهواز، شهبازیها در شرایطی رو در روی نیروقرار میگیرند که از بازی رفت‌نتیجه مساوی ۲ـ۲ را دارند.

گذشته از نتیجه برد وباخت که «شکست» سبب‌حذف مغلوب خواهد شد، «نتیجه مساوی» نیز میتوانست سبب حذفشدن یکی‌از ایندو باشد که کیفیت مساوی جای صحبت دارد.

نتیجه صفر ـ صفر و یا ۱ـ۱ سبب اوت شدن شهباز خواهد شد و این بدلیل حساب، یک گل در خانه حریف بمنزله ۲ گل «در شرایط تساوی» می باشد که نیرو در تهران ۲ گل زده است.

تساوی ۲ـ۲ کار را بوقت اضافی و پنالتی‌خواهدکشاند و نتیجه بالاتراز ۲ـ۲ باعث‌حذف نیرو میگردد.

چنین شرایطی‌برای راه‌آهن ـ برق و صنعت نفت ـ پاس هم کم‌وبیش وجود دارد با این تفاوت که برق ـ راه‌آهن در بازی رفت صفر ـ صفرمساوی شده‌اند و نفت ـ پاس ۱ـ۱.

دیدار نفت ـ پاس ساعت ۷ عصر در امجدیه آغاز می‌گیرد ضمن اینکه پیش از آن درکادر بازیهای زیر گروه جام تخت جمشید هخامنش ـ بانک سپه دیدار دارند

تاکنون پرسپولیس ـ دارائی ـ ها ـ ذوب‌آهن و ماشین‌سازی برای دور یک چهارم برگزیده شده‌اند.

دانائی فرد، خارج ازاردو تبریز روی پای خودمی ایستد

همت تبریزی‌ها

تابحال رسم بر این بوده است که شهرهای میزبان که مهدمدار برگزاری تورنمنتها یا مسابقه های داخلی و یا بین‌المللی‌بوده‌اند، از کمک‌های مالی فدراسیون ها برخوردار میشدند و فدراسیون فوتبال از این حیث متمایز از دیگران بود که از هیچ کمک و یاوری مادی و معنوی خودداری نمیکرد تا مسابقه‌ها هرچه بهترو آبرومندتر برگذار شود.

از برکت چنین کمکهایی بودکه ورزشگاههای شیراز، اهواز و مشهد گسترش بیشتر پیدا کردند و صاحب امکانات تازه‌یی شدند. اما تبریزیها، بهمت تماشاگران فوتبالدوست خود بدعت تازه‌یی گذارده‌اند تا برای انجام دومین دوره مسابقه‌های فوتبال جام بین‌المللی تبریز (نوجوانان) روی پای خود بایستند و نیازی به کمک مادی فدراسیون فوتبال نداشته باشند.

بدین منظور، دو تیم ماشین سازی و تراکتورسازی پیشقدم شدند تا یک دیدار دوستانه‌انجام دهند و در این روز هرکه‌بتماشا می‌آید بلیت بخرد و به همت‌عالی خود، برای بلیتهای زیر جایگاه تا مبلغ پنجاه هزار ریال نیز ببردازد.

بطوریکه پیش‌بینی شده است، تبریزیها سیصد هزارتومان‌هزینه‌ی میهمانداری این مسابقه‌ها را از طریق این دیدار تامین خواهند کرد. این دیدارروزجمعه‌چهاردهم مرداد در ورزشگاه رضا پهلوی تبریز انجام میشود.

دانائی فرد و آسیب‌دیدگیش

با همه‌ی امیدی که به سلامت دوباره‌ی ایرج دانایی‌فردوبازگشت او به اردوی تیم ملی بود، هافبک تیم تاج از سفر به استرالیا باز ماند و دکتر زرکش، پزشک معالج او توصیه کرد، حدود سه هفته از تمرین و مسابقه دست بکشد.

بطوریکه شنیده شد، «دوانگشت شکسته شده‌ی او که هم‌اکنون در گچ است و یک انگشت دیگر که بشدت مجروح شده است او را به این کناره‌گیری‌اجباری‌واداشته است.

دانایی‌فرد که روز جمعه به اردو رفت و این جریان‌را به‌مربی تیم ملی گفت، قرار است بزودی راهی آلمان شود تا در زمانی که جگیج مربی آلمانی تاج دراین کشور بسر میبرد برای معالجه کامل انگشتانش اقدام کند.

حالا، با جدا شدن دانایی‌فرد از تیم ملی جای خالی‌عزیزی‌کاملا آشکار میشود.

یاوری و سپاهان

محمود یاوری، مربی سابق‌تیم سپاهان دوباره رهبری این تیم را بعهده گرفت و ازدیروز (شنبه) رسما تمرینات تیم سپاهان راداره کرد.

یاوری که خود را یکسپاهانی میداند دلیل بازگشت‌خود رانجات سپاهان از سقوط احتمالی و از این وضع ناگوار میشناسد، باید دید یاوری و سپاهان تا چمحد موفق میشوند؟

تهرانجوان فاتح فوتبال جوانان تهران شد

سیمای قهرمان پایتخت

تساوی صفر ـ صفر «تهرانجوان و تاج»، آخرین نقطه راه بر نوشته شدن سرنوشت جام قهرمانی فوتبال جوانان باشگاه های پایتخت نهد.

تهرانجوان با این‌تساوی، حساب امتیازاتش تا ۲۳رسید و به لطف یک امتیاز برتری «قهرمانی»را مال خود کرد در حالیکه تهرانجوان بازی هایش به آخر رسیده ولی تاج هنوز دیداری دیگر در پیش دارد.

اما بانک ملی که حالادر مکان نایب قهرمان نشسته است، دلهره جدال‌باقیمانده با تاج را هم ندارد. چه اگر تاجیها‌این دیدار را پیروز ـ مندانه به آخر ببرند، همانند بانک ملی صاحب ۲۲ امتیاز خواهند شد ولی بانک با معدل بهتر در گل شماری‌باز جای دوم میماند و تاج‌سوم خواهد شد.

از فوتبال جوانان‌پایتخت در حالیکه سرنوشت جام با قهرمانی تهرانجوان‌تعیین شده است، هنوز دومسابقه دیگر باقیست که تاج ـ راه آهن، آرارات ـ پاس‌حریفان ایندو دیدارند.

تاج که‌با ۱۹ امتیاز قدم‌به میدان جدال با تهرانجوان گذارد اگر این مصاف را پیروز مندانه به آخر می‌برد، «میتوانست‌به «قهرمانی» امیدوار بماند و بازی آخر برایش سونوشت‌سازمیشد. ولی با این تساوی، حالا اوج امید معقول‌تاج به‌چنگ انداختن به مقام سوم بازی ها خلاصه گردیده است.

تهرانجوان فاتح مسابقات، در ۱۵ دیدار برگزاریش ۱۰ بار پیروز میدانها را ترک گفت و در کنارش‌سه‌مساوی و ۲ باخت هم داشت که فاتحین برابر تهرانجوان، شفق و آفشین بودند.

۲۲ گل‌زده‌و ۸ گل‌خورده کارنامه قهرمان در کار حمله و دفاع بود، در حالیکه‌بانک ملی با ۳۸ گل زده و ۱۲ گل خورده بهترین کیفیت‌را در گل شماری دارد.

تاج با ۲۶ گل زده و ٦ گل خورده، برای اینکه در گل شماری و تصاحب‌مکان دوم جای بانک‌ملی رابگیرد، نیاز به پیروزی با بیش از شش گل در دیدار آخرش دارد که بعید بنظر میرسد.

بهر حال هیجان جام با قهرمانی تهرانجوان فرو نشسته است و با انجام دو مسابقه باقیمانده، رده‌بندی کامل تیمهای حاضر دربازی ها روشن خواهد شد.

★ این چهره یاران فاتح تهرانجوان استکه‌باتساوی‌بدون گل برابر تاج، آخرین گام را، برای صید جام قهرمانی فوتبال جوانان باشگاههای‌پایتخت‌برداشتند. تهرانجوان طول سالها، گذشته از میدانهای بزرگتر، در صحنه فوتبال جوانان قطبی قابل بحث‌بوده وطول چند ساله‌اخیر همواره‌مکانی والا در جمع رقیبان اوج داشته است.

ضمن اینکه قهرمانی ۲ سال پیش و نایب قهرمانی دور گذشته از یادگار های با ارزش این باشگاهست.

امشب «کره ـ عراق» برسر «جام مردکا» نبردمی کنند

بیست‌و یکمین دوره مسابقات فوتبال جام مردکا، امشب‌باجدال سرنوشت ساز «کره جنوبی ـ عراق» در کوالالامپور پایتخت مالزی، به نقطه پایان خود میرسد.

در صحنه دیدار های امسال۷ تیم حضور دارند که پس ازپایان بازیهائی بشکل دوره‌ای، دو تیم اول و دوم بر سر «قهرمانی» مصاف میکنند ودر پایان‌مسابقات دوره‌ای بود که کره جنوبی در جای اول ایستاد و عراق‌درمکان دوم که امشب ایندو بر سر جام جدال دارند.

کره جنوبی در شش مسابقه برابر حریفانش صاحب ۱۰امتیاز شد، ضمن این که عراق‌ومالزی هردو صاحب ۹امتیاز گردیدند که عراق باگل شماری بهتر بالاتر قرارگرفت.

مالزی برای این که بتواند بالاتر از عراق قرار گیرد، نیاز داشت در بازی آخرش بااختلاف ۷گل اندونزی را مغلوب کند، ولی‌فقط ۱ـ۵ صاحب پیروزی‌شد.

بهرحال رده بندی تاپیش از فینال امشب چنین‌است.

رده بندی

کشور	بازی	برد	مساوی	باخت	گل‌زده	گل‌خورده	امتیاز
۱ـ کره‌جنوبی	٦	٤	۲	ـ	۱۹	٤	۱۰
۲ـ عراق	٦	۳	۳	ـ	۱۱	۱	۹
۳ـ مالزی	٦	۳	۳	ـ	۱۱	۳	۹
٤ـ مالزی	٦	۱	۳	۲	۸	۱۰	۵
۵ـ برمه	٦	۱	۲	۳	٤	۱۱	٤
٦ـ تایلند	٦	۱	۲	۳	۵	۱۵	٤
۷ـ اندونزی	٦	ـ	۱	۵	۳	۱۸	۱

بندریها در مشتزنی انتخابی گیلان همه چیز را قبضه کردند: «میزبان» فقط یک نماینده تحویل تیم گیلان داد!

گیلان، چهره‌های برتر مشتزنی خودرا شناخت. اینان برای‌شرکت در مسابقه های انتخابی منطقه‌ای شمال کشور که در رشت انجام میگیرد، بسیج میشوند. «پیکار های مشتزنان‌شمال‌در سالن‌ورزشی محمدرضا شاه بندر پهلوی ودر ۸وزن برپا بود، واز خطه‌ی گیلان فقط رشت، بندر پهلوی و فومن بودند که در مسابقه های انتخابی استان شرکت جستند.

مبارزات گیلانی‌ها، دو روزطول کشید. شب پایان مسابقه، پطروس فازاربیگیان نایب رئیس فدراسیون مشتزنی‌و گرجی‌رئیس هیت مشتزنی گیلان ناظربرانجم دیدار های فینال بودند و ۱۵۰۰ تماشاگر در سالن گردآمدند.

قضاوت مسابقه‌ها را فتح‌اللهی، خلج بیگی، پورنعمتی از تهران و پردیار، بربری، عبدی از گیلان برعهده داشتند.

در جریان دیدار های انتخابی شمالی‌ها، احمد اسداللهی به عنوان مشتزنی فنی، «هوشنگ‌دانیال مشتزن جنگنده و آذرخزین مرد اخلاق مبارزات شناخته شدند که کاپ‌های‌خود‌ازبطروس‌نازاربیگیان دریافت کردند.

چهره‌های برتر ۸ وزن که‌برای مسابقه های انتخابی شمال کشور برگزیده شدند، عبارتند از:

٤۸ کیلو: پور رهنما «بندر پهلوی» ـ ۵۱ کیلو: احمداسداللهی «بندر پهلوی» ـ ۵٤ کیلو: سپهری آزاد «رشت» ـ ۵۷ کیلو: دانیال «بندر پهلوی» ـ ٦۰ کیلو: سمیعی شمالی «بندرپهلوی» ـ ۶۳ر۵ کیلو: غفارنژاد «بندرپهلوی» ـ ٦۷ کیلو: حسن ستودگان «بندر پهلوی» ۷۱ کیلو: محمد آذرخزین «بندر پهلوی».

بدین ترتیب می بینیم که‌تاکنون شهر میزبان مسابقه ها، تنهایک مشتزن در تیم گیلان دارد، و بقیه‌ی وزن‌ها راهندریها قبضه کرده‌اند.

در حاشیه‌ی این پیکار ها، بایستی از بی‌بدوباری مربی تیم فومن یادکرد که، تیم خود را تنها گذارده بود، وبدین‌جهت «مربیان رشت وبندر پهلوی ترو خشک کردن مشتزنان فومنی را برعهده گرفتند.

گفتنی دیگر این که مشتزنان فومنی بقدری ضعیف و ناآماده بودند، که‌هیچکدام قادر نشدند، در برابر حریفان‌سه‌راندیه‌ایستند وبخاطر همین، بهرتاب حوله از سوی کوچ‌های عاریتی‌از رینگ پائین آمدند.

آخرین قسمت گفتو شنود با دکتر قاسم‌معتمدی وزیر علوم وآموزش عالی

مانباید کارخانه‌لیسانس سازی تأسیس کنیم

فیروز مجللی

هیات علمی دانشگاهها باید بازده بیشتری داشته باشند
وزارت علوم وزارت شوراها لقب گرفته است

در دوشماره گذشته قسمت هائی از گفتوشنود دکتر قاسم معتمدی وزیر علوم وآموزش عالی با اطلاعات را درباره سیاست آینده آموزش‌عالی درایران مطالعه فرمودید دراین شماره آخرین قسمت این گفتو شنود آمده است:

ـ آقای وزیر در گذشته هم روز اول ضوابطی داشتید(یعنی وزارت علوم ویا در گذشته دورتر ،وزارت فرهنگ)که باید این ضوابط موجود باشدتاامتیاز بدهیم و خیلی‌امتیازهم داده‌شد ولی نظارت دقیق نشد و آنهائی که خلاف کردند مواخذه‌نشدند تا این که یکدفعه دو سال‌قبل چوب رابرداشتند و همه رازدند آیا این درست است.

● ما که هرروز نبایدبرویم در بزنیم و برسیم که چکار میکنید ! در فواصل معینی این کار شد و منجر به‌ین گردید که تعدادی از آنها تعطیل و تعدادی نیز به بخش دولتی وابسته شد.

ـ ببخشید آقای وزیر این درست است که مدارس عالی به بخش دولتی وابسته شود و آنها اداره‌گر آن باشند در صورتی که توی خیلی از کار های خود مانده‌اند؟

● بله من عقیده دارم که درست است و در خیلی ازممالک دنیا کادرتخصصی هردستگاهی را همان دستگاه تربیت میکند و مثلا درشوروی دانشکده های پزشکی به وزارت بهداری‌تعلق دارد.

ـ برای کادر خود صحیح، ولی یك یاچند دانشکده با ظرفیت یك یا دو هزار دانشجو در اختیار یك دستگاه قرار گرفته ، آن دستگاه کادرمورد نیاز خودرا میسازد یالیسانسیه باجتماع تحویل میدهد؟

● این چیزی است که‌باید دقیقا مورد مطالعه قرار گیردو ترتیبی داده شود که اینگونه مدارس فقط در سطح احتیاج همان دستگاه هائی که وابسته شده کادر مورد نیازو متخصص راتربیت کند.

بطور کلی در ته فکر من نظر شما نهفته‌است که آموزش در سطح آکادمیك بایدمربوط باشد بدانشگاه‌ها و آموزش‌در سطح کاربردی مربوط باشد به دستگاه‌ها و سازمان های‌دولتی که نیاز بکادر مخصوص دارند وآن اساس فکر است که انشاءاله روزی به آن خواهیم رسید.

ـ دوائر مطالبی که پیش‌آمد جواب من در مورد مدارس‌عالی در سطح بین‌المللی داده‌نشد. ممکن است بفرمائید که‌ضابطه برای این کار چیست ؟

● یك عده افراد آمده‌اند از داخل و خارج که سرمایه گذاری بکنند و حتی دانشگاه های معتبر دنیا نیز این‌آمادگی را دارند که از نظر اهمیت ، آموزش دردرجه‌اول قرار دارد و مسلما آن کسی که حاضر می شود ۵۰۰ میلیون‌تومان‌سرمایه گذاری کند مسلماد‌یك سطح عالی از نظر آموزشی خواهد بود باید استادان خوب وتمام وقت داشته باشند فضای لازم برای تعداد دانشجویان مطابق معیار های‌تعیین شده‌بین‌المللی باشد کتابخانه و لابراتوار و تاسیسات رفاهی ورزشی داشته باشند و بطور خلاصه برنامه‌و هدف و امکانات کافی داشته باشند . طرح آنهم که برای کوتاه مدت چه خواهند کرد و برای بلندمدت‌چکار ،رسیدگی میشود وآنگاه اجازه تاسیس به آنها داده میشود .ولی به ترتیبی عمل میکنیم که وبال گردن دولت نشوند . شهریه بگیرند و از موسسات‌خصوصی کمك بگیرند ولی مزاحم دستگاه های‌دولتی نباید‌بشوند.

ـ میزان شهریه ، در این موسسات چه میزانی خواهد بود؟ آیا هزینه سرانه‌ای که در سالهای قبل برای دانشگاه های ایران تعیین شده بکارمی رود یابعدا تعیین میگردد .

● وقتی برنامه و طرحهای یك موسسه مورد تایید قرار گرفت خود آن دستگاه یا دانشگاه یاموسسه آموزش‌عالی مجموعه آموزشی برای هر دوره پیشنهادی میدهد که کارشناسان ما با خدمات ارائه شده آن دستگاه مقایسه و آنرا تایید میکنند ویا تغییر میدهند و بطور کلی شهریه بستگی به خدمت دارد و متغیر خواهد بود. نه آنکه بگوئیم میزان شهریه برای همه آنها بیك اندازه و فلان مبلغ است‌وسل بسال کار آنها مورد کنترل قرار میگیرد.

ـ بطور کلی نظرتان در باره تاسیس مدارس عالی وگسترش رشته‌ها در دانشگاه هاچیست؟

● دانشگاه هو یدانشکده هاو مدارس عالی که ببینند احتیاج دارندو یا مملکت‌احتیاج دارد که رشته جدیدی در دانشگاهشان تاسیس شود به شورای گسترش آموزش عالی مینویسند و وقتی این شورا ضوابط را بررسی کردوصلاح دانست اجازه تاسیس رشته را میدهد اما راجع بمدارس عالی نیت اینست که دیگر نگذاریم مثل گذشته عمل بشود، بدین معنی که هرکس یك ساختمان اجاره کند و دانشجو بپذیرد و بعد بگوید حالا برنامه هایم اینست. در اینگونه مدارس صاحب کار برادرش را معاون، همسرش رایك کاره دیگر،دختر یاپسر یاخاله زاده و عمه‌زاده‌هایش را به سمت های دیگر منصوب میکرد ، این طرزاداره نیست .

البته چنانچه شخص برادر لایقی یا منسوب لایقی دارد ، مخالف نیستیم که‌با منسوبش کار نکند ولی نه بصورتی که فعلا هست .

ـ آیا در نظر دارید که مدارس موجود را موظف کنید که سطح کار خود را به‌آنچه در برنامه آینده هست برسانید یا میتوانید با وضع موجودبکار ادامه بدهید ؟

● نه ، آنهائیکه هستند ، بهمان ترتیب فقط با نظارت مستمر وزارت علوم ، کار خود را انجام میدهند‌البته هرموسسه اعم از دولتی یا غیر دولتی که ضوابط را دقیقاانجام‌ندهد درش را می‌بندیم و پارشته‌هائی را که مورد نیاز نباشد در دانشگاه‌ها و موسسات آموزش عالی تعطیل میکنیم . اگر باید گسترش پیدا کند در خارج از تهران گسترش میدهیم . البته از این پس‌کلیه گسترش های جنبی خارج ازتهران ودراستان ها و شهرستانها خواهد بود.

در هرصورت برنامه‌ریزی طوری خواهد بود که کارخانه لیسانس‌سازی نداشته باشیم و هزاران لیسانسیه بیکار را در خیابانهاسرگردان‌نکنیم .آموزش عالی ما باید آموزش عالی هدایت شده با برنامه خاص و منطبق با نیازهای مملکت‌باشد.

ـ تا چند روز دیگر اسامی حدود چهل هزار نفرازطریق گزینش متمرکز برای ورود به آموزش عالی در سال‌تحصیلی ۳۷ ـ ۳۶ اعلام میکنید آیااین انتخاب دانشجوروی نیازمملکت و برنامه‌ریزی بوده است‌یاروی توانائی و امکانات دانشگاه ها بنظر من روی‌توانائی‌دانشگاه‌ها است و اگر این‌توانائی‌دانشگاه ها با نیاز مملکت نسبت مستقیم نداشته باشد که همان تئوری لیسانسیه را که بدان اشاره کردید تا دو سه سال آینده بوجود می‌آورد نظرتان‌چیست؟

● خوشبختانه‌در جهت‌نیاز مملکت و با توجه به کشش دانشگاه ها هنوز در هیچ رشته‌ای به آن‌حد نرسیده‌ایم‌که جلو ازدیادش را بگیریم ولی انشاء اله روزی میرسد که ما دیگر به خیلی از رشته ها نیاز نخواهیم داشت و بیشتر برای رشته‌هائی که نیازهست‌دانشجو میگیریم . بعنوان مثال اکنون دانشکده کشاورزی باندازه‌کافی داریم و دیگر دانشکده جدید کشاورزی اجازه نمیدهیم ایجاد شود. اماحالاباید دنبال‌تکنیسین کشاورزی و نظیر آن باشیم .

ـ یادم می‌آید چندبار شمادر دانشگاه اصفهان وروسای‌سابق و اسبق دانشگاه تهران اعلام کردید که از تاسیسات دانشگاه ها و کادر آنها باید استفاده بیشتری بشود، حالا که‌دانشگاه ها از نظر تاسیساتی کمبودی ندارند و کادر فولتایم نیز بهره دهی کافی ندارد و در ضمن نیت اینست که چند دانشکده پزشکی نیز تاسیس نمائید بهتر نیست که از لوازم آزمایشگاه‌ها و لابراتوارها و کارگاهها در شیفت های مختلف استفاده بیشتری بشود و قبل از اینکه وسائل از دور خارج شوند و دستگاههای جدیدتر به بازار بیاید آنطور که باید بهره داده باشند ؟

● قسمت فنی دانشکده پزشکی را نمی‌شود دو شیفت کرد و باید تعداد دانشجو را بیشتر کرد و هیئت علمی هم باید بازده بیشتری داشته‌باشد. مدیریت را باید تقویت کرد تا مدیریت حداکثر استفاده را از کادر ، لوازم و تاسیسات ببرد.

این قسمت آدم را ناراحت میکند ولی باید دردها و عیبها را گفت تا درمان و چاره‌جوئی بشود . فارغ‌التحصیل پزشکی از دانشگاه‌های ایران در دو سه سال اخیر کمتر از گذشته بوده سال قبل کمترین فارغ‌التحصیل‌پزشکی را در دهسال اخیر داشته‌ایم علت اینست که دانشکده‌های پزشکی برای بالا بردن کیفیت ، کمیت را پائین آورده‌اند . درصورتیکه بودجه آنها افزایش پیدا کرده و دو برابر شده ، اما مسئله دیگری که در سئوال شما بود استفاده از لوازم بطور کافی است که باید در بین دانشکده و واحد های یک دانشگاه‌کاملاهماهنگی باشد وقتی یک دانشکده میکروسکپ الکترونیکی دارد دانشکده دیگر زمانی باید نظیر آنرا بخرد که این دستگاه کلیه ساعاتش برای‌استفاده پر باشد البته در کامپیوتر این را پاد گرفته‌اند ولی در خیلی موارد یاد نگرفتند . ودر کتابخانه‌ها نیز این موضوع به‌چشم‌میخورد البته ناگفته نماند که اکثر دانشگاه ها دوره های شبانه دارند که از امکانات استفاده می‌شود .

ـ گویا یکی از رسالتهای وزارت علوم این بود که کمبود نیروی انسانی دانشگاه‌ها را از بین ببرد ، آیا شوراهائی‌برای بررسی این مطلب دارید ؟

● بله صحیح است تامین کمبود نیروی‌انسانی‌دانشگاه ها و مدارس عالی با وزارت علوم است . البته‌مسئول تامین‌کمبود نیروی انسانی سازمان برنامه و بودجه است، ولی کمبودنیروی انسانی دانشگاهها را وزارت علوم با همکاری سازمان برنامه تامین میکند اما راجع به شورا گفتید وزارت علوم آنقدرشورا برای مسائل مختلف دارد که وزارت شوراها نام گرفته است و برای هر موضوعی ما یک شورا داریم .

ـ آیا هم‌اکنون کمبود کادر در دانشگاهها وجود دارد یا نه ؟

● بله ولی هم خوددانشگاه ها و هم وزارت علوم‌وآموزش عالی تعداد زیادی بورسیه دارند که بزودی باز میگردند و این کمبود از بین میرود .

ـ فکر نمی‌کنید با اجازه تاسیس مدارس عالی این‌مشکل مجددا بوجود بیاید ؟

● نه برای اینکه ضوابط آنچنان است که مجددا سربار برای دانشگاه‌ها بوجود نمی ـ آوریم .

ـ شنیدم که قانون تاسیس وزارت علوم اصلاح شد و تغییراتی پیدا کرده است در ابتدا ارتباط این وزارتخانه با دانشگاهها همکاری و بوجود آوردن هماهنگی بود ولی حالا نظارت و سرپرستی نیز به آن اضافه شده است .

● درست است که قانون تغییر پیدا کرده ولی‌سعی‌اینست که در نهایت همکاری‌وصمیمیت وظیفه‌ای را که قانون به این دستگاه محول کرده انجام‌دهیم و این کار نظارت‌نیز باهمکاری خود آنها و از داخل انجام میشود مثل شورای شاهنشاهی آموزش عالی که در راس‌شورا ها میباشد ، شورای گسترش، شورای مرکزی دانشگاهها و چندین شورای دیگر .

ـ کنفرانس ارزیابی انقلاب آموزشی رامسر همانطور که‌از اسمش برمی‌آیدسال‌بسال‌اجرای مواد قطعنامه و منشور انقلاب آموزشی رامسر راکه در اولین کنفرانس توشیح شده بود ارزیابی میکرد و مشخص میشد که چه موسسات آموزش عالی بهتر این کار را کرده‌اند ولی چند سالی است دو یا سه‌سال که آن ترتیب از بین رفته کنفرانس وسعت بیشتری یافته و دیگر جنبه ارزیابی نداردبلکه ارشاد کننده است شما که در آنطرف یعنی مورد ارزیابی قرار میگرفتیدحالاکه‌اینطرف نیز آمده‌اید و ارزیاب شده‌اید کدام سبک را بهتر میدانید و چه طرحی برای آینده‌کنفرانس دارید ؟

● اتفاقاکنفرانس‌سیرتکاملی خود را طی کرده اول منشورو کلیات راجع به آموزش عالی بوده که انقلاب صورت گرفتو پیشرفت کرده است بعد قانون وزارت علوم و آموزش عالی تغییر کرده قیم برایش ایجاد کرده‌اند و همانطور که گفتم وظایفش را تغییر داده درحد بیشتری که کلیه سطوح‌آموزش مملکت را میپوشاند و ایجاد فلسفه آنرا بعهده وزارت علوم گذاشته‌اند وقتی که دیدیم تنگناهائی در این قسمت هست مخلوط شدن‌این دو حل‌مسائل دانشگاهها را آسان‌تر کرد و اینست که رفته‌ایم‌بطرف زیر بنا و با آمدن بحث آموزش ابتدایی و متوسطه بکنفرانس‌و بخصوص‌امسال که بحث‌متقاطع تحصیلی و آموزش حرفه‌ای که اعم از حرفه فنی و کشاورزی وحرفه‌هائی که در پزشکی‌هست و غیره و حالا کدام بهتر است باید گفت هرکدام‌درجای‌خودش خوبست البته حالاسطح‌وسیعتر شده است ولی باید بگوییم که ارزیابی کار دانشگاه‌ها از بین رفته است این ارزشیابی انجام میشودبشرفعرض‌شاهنشاه آریامهر میرسد، اوامری صادر میفرمایند وزارتخانه‌ها ووزارت علوم موظفند که آنها را انجام دهند .

پایان

انتخابات اتاق اصناف شیراز برگزار شد

حسین علی‌قائدشرفی

علی‌اشرف خسرو منش

حسین پیروی

محمدرضا کجوری

رسول‌لک‌والا

لطف‌اله تسلیم

احمد شاپوریان

سید رسول خلیلیان

هفته‌گذشته اصناف‌شیراز با شرکت در انتخابات اتاق اصناف ، اعتقاد خود رابه یکی‌ازاصول درخشان‌انقلاب شاه و ملت ابرازداشتند .

در این مراسم که آکنده از روح وحدت ،همبستگی وبی‌نظری و نمودار یک انتخابات سالم و بدور از هرگونه‌آلایش بود،نمایندگان راستین‌کسبه و اصناف‌شیراز انتخاب شدند تا با عزمی راسخ و تلاشی بی‌گیر در جهت نیل به اهداف‌سازنده خود گام بردارند و نوید بخش فردائی باشند که اصلاحات و سازندگی های بسیاری را دربر خواهد داشت .

در دنباله این انتخابات اصناف شیرازمتفقا بامخابره تلگرافی به عنوان‌دکتر نصر اصفهانی‌استاندار فارس‌ضمن تشکر از ایشان رضایت‌خود را از حسن برگزاری این انتخابات که نشانگر آزادی و دور از هرگونه تحمیل باروا و غرض ورزی بود ابراز داشتند و با اظهار رضایت خود بوسیله‌تلگراف مذکور ایمان و اطمینان خویش را نسبت به اجرای صحیح و دور از تردید انتخابات این اصل شگرف‌و انقلابی اعلام نمودند .

افرادی که در این دوره به عنوان رئیس و اعضاء هیئت رئیسه اطاق اصناف برگزیده شده‌اند همگان از چهره‌های سرشناس و قابل اعتماد شهر شیراز هستند که با سوابق درخشان خود سال های سال از احترام‌و اعتماد اهالی شهر شیرازبرخور ـ داری داشته‌اند .

این نمایندگان بجز سه نفر همگی‌چهره های تازه‌ای هستند که‌بهمراه همکسوتان خودبه‌کار سازی‌و کوشائی شهره‌اند و باتکاء این افراد لایق وبا کفایت‌می توان‌اتاق اصناف شیراز را در قالبی ارزنده و شایسته هرگونه تحسین داشت .

در گفتگوی کوتاهی که با اعضای هیئت رئیسه اتاق اصناف شیراز داشتیم منفقا از انتخاب آقای حسین علی قائدشرفی بسمت ریاست اتاق اصناف ابراز مسرت و خوشوقتی کرده و امیدوار بودند که در سایه تحرک ،تلاش ، صداقت‌وصمیمیت این‌جوان تحصل کرده شیرازی که‌در چند سال گذشته با سمت هائی از قبیل معاونت اتاق اصناف و مسئولیت گروه صنعتی شهر شیراز‌شایستگی و سلامت فکروتوان‌خویش را ثابت نموده است بتوانند گام های مفید و موثری در جهت رفاه مردم و بسامان رسانیدن وضعیت اصناف شیراز بردارند .

دو نائب رئیس اتاق‌اصناف شیراز نیزبا سیمائی‌خوشنام و شخصیتی مورد احترام کار خود را آغاز می‌نمایند.

آقایان حاج عباس نیک‌اختر و حاج لطف‌اله تسلیم دو نائب رئیس اتاق اصناف با سوابقی‌پسندیده در رشته تجارت در قالب نائب رئیس اتاق اصناف‌شیراز منتخبینی شایسته این سمت هستند.

آقایان علی‌اشرف خسرو منش نماینده قابل اعتماد انجمن‌شهرو احمدشاپوریان از معتمدین بنام شیراز در سمت منشی اتاق اصناف‌و آقای ابوالقاسم عطاران بازرگان معتبر و صاحب نام شیرازی شیرازی‌دریست خزانه داری اتاق اصناف خدمت خواهند نمود .

آقایان رسول خلیلیان ، حاج علیرضا پریاوی و عبدالله سلطانی سه تن از چهره های آشنا با تجاربی عمیق در امور اجتماعی‌شهر شیرازند که با اندیشه ارائه یک خدمت‌صادقانه بمردم‌این شهر در سمت اعضاء هیئت رئیسه انتخاب‌شده وگام‌هیش نهاده‌اند .

آقایان رسول لک والا نماینده انجمن شهرستان ، حسین پیروی ، محمدعلی جوان ، محمد رضاکجوری که همگی شخصیت های مورد اعتماد و اطمینان‌مردم و اصناف شیراز میباشندبه عنوان بازرسان اتاق اصناف انتخاب شدند .

امید که این افراد خادم با درک‌مسئولیت خطیرخود وبا ایمان و صداقت‌خویش در جهت خدمت مردم شیراز گام های موثری بردارند .

عباس نیک‌اختر

علیرضا پریاوی

ابوالقاسم عطاران

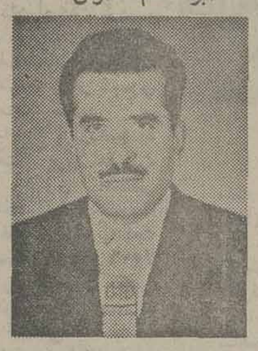
محمد علی‌جوان

عبداله سلطانی

دایال عرضه‌کننده بپرفروش‌ترین سیستم اطاق‌خوابهای پیش‌ساخته سیستم حمام های پیش‌ساخته بپرفروش‌ترین سیستم آشپزخانه‌های پیش‌ساخته

هرهفته ۹ پرواز به نیویورک

پروازهای تهران ـ نیویورک		
روزانه	SP /۷۴۴	۲۴۷/۲۰۰
حرکت‌ازتهران	۱۰/۰۰	ازطریق‌لندن
ورود به	نیویورک	۱۶/۴۵
دوشنبه	جمعه	SP/ ۷۴۷
حرکت‌ازتهران	۰۸/۳۰	ازطریق‌پاریس
ورود به	نیویورک	۱۵/۳۰

برای کسب اطلاعات بیشتر و نگهداری جا به آژانس مسافرتی خودو یا به‌دفاترفروش‌هما مراجعه فرمائید.
دفترفروش‌خیابان‌ویلا‌تلفنهای ۸۲۹۰۸۰-۹۱۱۲۲۷۳ ۹۱۱۲۵۹۱
دفترفروش‌خیابان‌فردوسی ۹۱۱۲۵۸۰-۸۲۶۵۳۲
دفتر فروش خیابان شاهرضا ۸۲۵۰۶۱-۹۱۱۲۵۹۹

هواپیمائی ملی ایران ۰ هما ۰

دایال عرضه‌کننده‌بهترین خدمات برای‌زندگی ایدآل
نمایشگاه : خیابان پهلوی، بالاتر ازسه‌راه عباس‌آباد، شماره ۱۰۶۱، تلفن ۶۲۷۴۷۴
تلفن دفتر مرکزی: ۷۵۲۴۸۴-۷۵۶۸۰۶، سازمان فروش: ۷۶۵۱۵۱

Sigdal نروژ Norway

سالگرد اعمال حاکمیت مطلق ملی بر تاسیسات صنعت نفت ایران

خارک: بندر بزرگ صادراتی نفت با چشم اندازی زیبا و پیشینه تاریخی

روز ۲۴ اسفند ماه سال ۲۵۳۱ شاهنشاهی ایران، اعلیحضرت همایون‌شاهنشاه آریامهر هنگام گشایش کارخانه معظم آهن گداری‌و صنایع فولاد ایران، در ۴۰ کیلومتری اصفهان طی فرمایشات تاریخی خویش‌و ابراز خرسندی‌از تحقق‌پذیر شدن یکی‌از آرمانهای‌بزرگ ملی در داشتن صنعت آهن گداری، مژده بسیار مسرت بخش و غرورآفرینی به‌ملت ایران دادند که از آغازسال نو ۲۵۳۶ شاهنشاهی که وصول موکب خجسته نوروزی آن نزدیک است. دولت شاهنشاهی ایران بر کلیه تاسیسات صنعت نفت ایران و منابع طبیعی اعمال حاکمیت مطلق ملی خواهد داشت. در آن روز این بزرگترین مژده و عیدی شاهانه، شاهنشاه عظیم‌الشان ایران، ملت نجیب وشاهدوست‌ایران بود، و با آغاز حلول‌سال ۲۵۳۲ شاهنشاهی، شرکت ملی نفت ایران و کارکنان بلند پایه آن، برابر مئویات‌عالیه شاهنشاه معظم، سرگرم‌تهیه مقررات و تدوین قانون این امر وهمچنین قانون‌اساسی جدیدی برای نفت ایران گردیدند.

در آغاز دهه اول مرداد ماه سال۲۵۳۲قوانین‌مذکور مدون گردیدو تقدیم‌مجلسین سنا و شورای ملی ایران شد و در هشتم همین ماه قوانین نامبرده شده پس از شور و رسیدگی مورد تصویب مجلسین‌قانونگذاری شد و به توشیح ملوکانه رسید و روز نهم امردادروز نفت در سراسر کشور اعلام گردید. در همین روز در سال ۲۵۳۲ شاهنشاهی در شهر پایتخت‌وسراسرکشور جشنهای شکوهمند ملی‌برپا گردید ودرهمین‌روزتاریخی بود که قانون ملی شدن صنعت‌نفت ایران مصوب‌سال ۲۵۰۹ شاهنشاهی بمعنای راستین‌خودو بارادتوانای شاهنشاه عظیم‌الشان و اندیشمند ورهبر حقیقی‌ملت ایران، تحقق پذیر گردیدو براساس قانون‌مصوب‌چنان که دربالااشارت رفت،دولت شاهنشاهی ایران حاکمیت مطلق ملی را بر تاسیسات صنعت نفت آبران اعمال‌کرد و قرار داد فروش نفت‌وگاز به کنسرسیوم بین‌المللی‌نفت ایران،که‌درآیانمامسال۲۵۱۳ شاهنشاهی منعقد شده بود ملغی و کان لم یکن گردید. و بجای قراردادی برای فروش نفت بمقدارو بمیزان معین سالانه، برابر قانون مصوب منعقد گردید. و همزمان با عقد قراردادجدید فروش نفت، برابر مقررات قرارداد، قانون اساسی جدید نفت ایران تصویب شد. و قانون مصوب نفت ایران مصوب سال ۲۵۰۶ شاهنشاهی ایران ملغی گردید. در قانون جدید خطوط اساسی سیاست نفتی‌ایران‌بحور وشنی‌تعیین گردیده است و شرکت ملی نفت ایران‌اجراء کننده‌همین سیاست برابر مقررات قانون جدید نفت است.

آغاز پنجمین سال‌روز نفت

روز نهم امرداد سال ۲۵۳۶ شاهنشاهی، سرآغاز پنجمین سالروز نفت در سراسر کشور است. و در مدت ٤ سالی که از آغاز اعمال حاکمیت مطلق ملی بر تاسیسات نفتی میگذرد، دگرگونیهای مترقیانه وبس شگرفی در اثر تعلیمات و ارشاد های خردمندانه شاهنشاه آریامهر که‌علی ـ آلدوام ناظر بر کل امور و شئون مملکتی میباشند در مجتمع عظیم و گسترش‌یافته صنعت نفت ایران رویداده است.

شرح هر یک از رویداد های مهمی که در مدت فقط پنج سال در رشد صنعت‌نفت ایران رخ داده است، اگر گزاف گوئی پنداشته شود نیازمند بتالیف کتاب قطوری میباشد. در اینجا فقط‌یک چشمه از سفر میمنت‌اثر اعلیحضرت‌همایون‌شاهنشاه آریامهر و علیاحضرت فرح پهلوی شهبانوی ایران‌که‌در اسفند ماه سال ۲۵۳۵ شاهنشاهی یعنی ماه آخراز سال گذشته میپردازیم.

گشایش طرح‌پنجم خارک:

امروز جزیره خارک، بزرگترین و مهمترین بندر صادراتی نفت ایران است. جزیره خارک در ۲۹ درجه و ۱۵ دقیقه و ۲۵ ثانیه‌عرض شمالی و ۵۰ درجه و ۲۰ دقیقه و ۲۹ثانیه طول‌شرقی ازنصف‌النهارگرینویچ و در ٤٦ کیلومتری غرب بوشهر واقع است این جزیره در ژرفترین قسمت خلیج‌فارس قرار دارد، طول‌آن ۸ و عرض آن ٤ و حدود ۳۲ کیلومتر مربع‌مساحت دارد. این جزیره مرجانی استو حدود یک میلیون سال‌پیش بوجود آمده است.

یکی ازمرتفعات‌این‌جزیره که بدوه تخت معروفاست ۷٦ متر از سطح دریاارتفاع دارد و امروز برفراز آن مخازن عظیم نفت خام بنا شده است.

لازم بیادآوری است که در خارک بزرگترین مرکز مخازن عظیم ذخیره نفت به وجود آمده که یکی از آن مخازن بوسعت یک میدان فوتبال ایجادگردیده وغرور انگیز است. بدانیم که چنین مخزن عظیم و برابر با استاندارد بین‌المللی بدست کارکنان ایرانی ساخته شده است.

تقدیر ارتفاعات مرکزی، این جزیره را به شکل یک کشتی بادبانی درآورده‌است و همین ارتفاعات است که در مقابل تند باد های‌شمالی قد برافراشته و کرانه های جنوبی را برای پهلو گرفتن کشتیها آرام و مطلوبنموده است.

جزیره پولادین آذرپاد دوم

روز ۲٤ اسفند ماه سال گذشته اعلیحضرت همایون، شاهنشاه آریامهر و علیاحضرت فرح پهلوی، شهبانوی ایران به جزیره خارک تشریف فرما شدند. آقای دکتر اقبال رئیس‌هیئت مدیره و مدیر عامل شرکت ملی نفت ایران و کارمندان بلند پایه شرکت و فرماندهی عالیرتبه نیرو های هوائی‌و دریائی مقدم مبارک اعلیحضرتین را استقبال نموده و طی مراسم شکوه‌مندی طرح پنجم خارک و توسعه آذرپاد را افتتاح فرمودند.

پیش از مراسم گشایش، رئیس هیئت مدیره و مدیر عامل شرکت ملی نفت ایران ازپیشگاه‌مبارک‌اعلیحضرتین استجازه نمود گزارش کار را بشرفعرض برساند.

در گزارش معروضه‌آمده بود که: «آذرپاد دوم مکمل آذرپاد اول است که در

بقیه‌در صفحه ۱۹

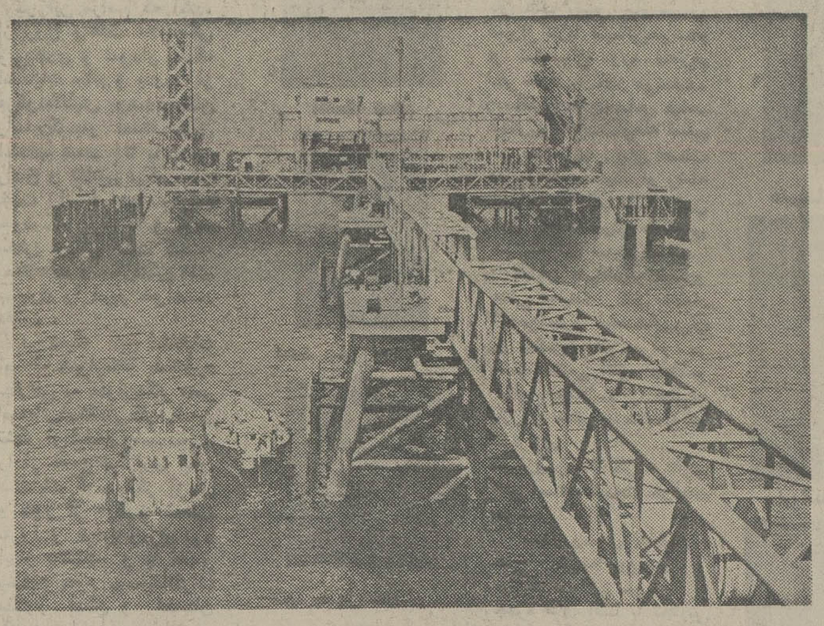

اسکله «آذرپاد» در جزیره خارک بندر بزرگ صادراتی نفت

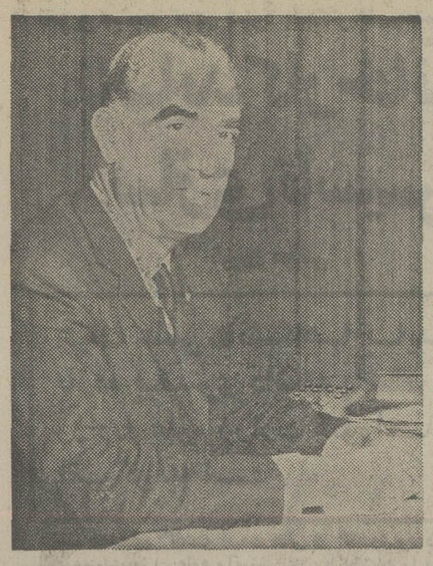

پیام دکتر منوچهر اقبال رئیس هیئت مدیره ومدیر عامل شرکت ملی نفت ایران بمناسبت «روز نفت»

هموطنان گرامی

روز نهم مرداد ماه ۲۵۳۲ که بنا به اراده اعلیحضرت همایون شاهنشاه آریامهر، استقرار حاکمیت مطلق ملت ایران بر صنایع نفت خویش تحقق یافت، یک بار دیگر یکی از مظاهر درخشان همبستگی شاه و ملت تجلی کردو بار دیگر برگ‌زرینی برصفحات تاریخ صنعت نفت و کشور عزیزما‌ایران افزوده شد.

امروز که سرآغاز پنجمین سال احرازحاکمیت مطلق ایران بر صنایع نفت خود میباشد، اهمیت ویژه‌این تحول بیسابقه و اقدام متهورانه‌ملت ایران، بطور کلی در کلیه شئون اجتماعی‌و اقتصادی‌کشور بخصوص در گسترش دایره فعالیت های همه‌جانبه صنعت نفت ایران بمنظور احراز شایسته ترین مقام و مرتبه در میان صنایع بزرگ جهان و بالنتیجه‌تحقق تام و تمام منویات عالیه شاهنشاه آریامهر به‌خوبی آشکار است.

مساعی همه‌جانبه شرکت ملی نفت ایران‌بویژه در سال ۲۵۳۵کسال بزرگداشت آئین ملی‌پنجاهمین سال شاهنشاهی پهلوی بود، به بارزترین وجهی در سطح ملی و بین‌المللی ادامه یافت و بمنظور کشف منابع جدید نفت و گاز و اجرای برنامه های وسیع تزریق گاز و بازیابی مجدد برای بالا بردن سطح بهره‌دهی ذخایر موجود عملیات اکتشافی در سطح کشور پیگیری گردید و با گسترش فعالیت‌های بازاریابی بین‌المللی و افزایش قابل‌ملاحظه صادرات مستقل نفت خام و فرآورده های نفتی، استقرارنظام نوینی در برقراری روابط صنعت نفت ایران باشرکت های‌بین‌المللی‌بعنوان خریدار،عطف توجه‌خاص‌بمسئله انرژی به منظور مقابله با بحران ها و نوسانات جهانی انرژی، کوشش در جهت بهبود شرایط قراردادهای نفتی بخاطر افزایش منافع ملی، ایجاد تاسیسات لازم به منظور بهره برداری از گاز طبیعی چه برای مصرف داخلی و چه بمنظور صادرات، افزایش تولید فرآورده های پتروشیمی و تنوع‌آنها از طریق توسعه تاسیسات مربوطه، گسترش امور پالایش با استفاده از تازه‌ترین ابداعات فنی، توسعه شبکه پخش برای تامین مصارف روزافزون داخلی به میزان چهارصد هزار بشکه در روز، تکمیل تاسیسات بارگیری نفت خام، گسترش دامنه‌پژوهش های علمی و فنی در اتخاذ طریق بهتر و مطمئن‌تر در کار اکتشاف، تولید، پالایش، پیکار با آلودگی هوا، بهبود کیفیت بازدهی مخازن نفتی، احداث خطوط جدید لوله نفت‌و گاز، همکاری‌و مشارکت در فعالیت های برون مرزی در زمینه های اکتشاف، تولید، پالایش، گاز و پتروشیمی، نگهداری‌سطح تولید به میزان ۲۹۳ میلیون تن در سال‌و صادرات به حدود ۲۰۹ میلیون تن در سال افزایش ظرفیت ناوگان نفتکش ایران به حدود پنج برابر یعنی ۱۹٫۱۰۰٫۰۰۰ تن و بالاخره تامین حدود ۲۱ میلیارد دلار درآمد نفت در سال گذشته جهت اجراء برنامه های عمرانی کشور و تقویت و تجهیز بیش از پیش سازمان شرکت ملی نفت ایران به منظور اجراء دقیق اوامر مطاع همایونی در نیل به شایسته ترین مدارج رشد اقتصادی و صنعتی در سطح جهانی‌گام های بلندی برداشته شد.

یکی دیگر از پیروزی های ما در سال گذشته این بود که شرکت ملی نفت ایران‌براثر تلاش های مداوم خود توانست دومین مقام را در میان‌شرکت های صنعتی جهان (خارج از ایالات متحده) بدست آورد.

در سال گذشته کارخانه دوم لوله سازی‌اهواز، مجتمع پتروشیمی ایران نیپون در بندر شاهپور، تاسیسات جدید بندر بارگیری نفت‌خام در خارک و مجتمع تقطر لاوان بدست مبارک شاهنشاه آریامهر افتتاح یافت.

در امر برخورداری کارکنان صنعت نفت ایران از مزایای مسکن و بهداشت وسایر اقدامات رفاهی و همچنین نیل‌به‌هدف های فرهنگی که پروسته‌مورد عنایت مخصوص شاهنشاه آریامهر بوده است، از طرق همکاری بیدریغ جهت تحکیم مبانی فرهنگی و برقراری روابط معنوی بین کلیه مراکز آموزشی و صنعت نفت، همچنان فعالیت های گسترده‌ای انجام گرفت.

از صمیم‌قلب‌آغاز پنجمین‌سال استقرارحاکمیت مطلق ایران برصنایع نفت خود را که به عنوان‌روز نفت» نامیده میشود، به عموم هموطنان عزیزتبریک میگویم و امیدوارم خداوند متعال همگی ما را درراه خدمت به شاهنشاه بزرگ و میهن عزیز موفق و موید فرماید.

تشکر وقدردانی

بدینوسیله از آقایان دکتر محمد رضا توفیقی و دکتر سید حسین هزاوه وکارکنان بیمارستان شیروخورشید سرخ اراک که در معالجه و بهبودی آقای محمد اعلم نهایت‌کوشش را مبذول نموده‌اند صمیمانه تشکر می‌نماید.

اراک ـ محمد تقی اعلم ـ اسماعیل‌شاهسوارانی ـ مرتضی حاجیان ـ تقی پوران‌پیر

آگهی مناقصه شماره ۱۰ـ۵۲ ـ ۱۴۰۱ر۴۸ مورخ ۳ر۵ر۲۵۳۶

آمادگاه کرمانشاه جهت مصرف یك قلم گوشت گوسفند بمقدار مندرج در شرایط موجود تحویل در سنندج‌از طریق مناقصه خریداری می نماید. پیشنهاد دهندگان می توانند با مراجعه‌به آمادگاه و ملاحظه مشخصات اجناس و دریافت برك شرایط و مشخصات معامله پیشنهاد خود را طبق مفاد مندرج‌در شرایط معامله تنظیم‌وتاساعت ۱۰ صبح‌روز ۲۴ر۵ر۲۵۳۶ به آمادگاه کرمانشاه واقع‌در بلوار طاق‌بستان تسلیم نمایند.

آمادگاه کرمانشاه

(وزارت جنگ)

آگهی مناقصه شماره ۵ تاریخ ۳ر۵ر۲۵۳۶

پایگاه دریائی بندر پهلوی خدمات مربوط به اجرت آسیابانی یکساله خود را از طریق مناقصه خریداری می‌نماید.

پیشنهاد دهندگان می توانند با مراجعه به دفتر آمادهمگانی‌آموزش نیروی‌دریائی‌شاهنشاهی وملاحظه نمونه ـ مشخصات اجناس و دریافت برك شرایط و مشخصات معامله پیشنهاد خود را طبق مفاد مندرج در شرایط معامله تنظیم و تا ساعت ۹ صبح مورخه ۲ر۶ر۲۵۳۶ به دفتر آماد همگانی آموزش نیروی دریائی شاهنشاهی واقع در بندر پهلوی خیابان بایندر ستادآموزش‌تسلیم نمایند.

اداره مناقصه گذار ـ پایگاه دریائی بندرپهلوی

(وزارت جنگ)

تجدید آگهی مناقصه شماره ۲ تاریخ ۱ر۵ر۲۵۳۶

پایگاه دریائی بندر پهلوی جهت مصرف‌یك ساله یك قلم اجناس مشروحه زیر از طریق مناقصه خریداری می نماید.

۱ـ گوشت گوسفندی به نسبت ½ شیشك‌و ½میش دنبه‌دار حداقل و حداکثر در لاشه های‌بین ۱٤ الی ۲۵ کیلو، پیشنهاد دهندگان می توانندبا مراجعه‌به دفتر آماد آموزش نیروی دریائی شاهنشاهی و ملاحظه نمونه ـ مشخصات‌اجناس ودریافت برك شرایط‌و مشخصات معامله‌پیشنهاد خود را طبق مفاد مندرج‌در شرایط معامله تنظیم و تاساعت۹ صبح روز ۲۶ر۵ر۲۵۳۶ به دفترآماد آموزش نیروی دریائی شاهنشاهی واقع در بندر پهلوی خیابان بایندر ستاد پایگاه تسلیم نماید.

اداره مناقصه گذار ـ پایگاه دریائی بندرپهلوی

آگهی مناقصه خرید لبنیات و تخم مرغ

دانشگاه ملی ایران جهت مصرف رستوران های‌دانشجویان خود در سال تحصیلی ۳۶ و ۲۵۳۷ لبنیات و تخم مرغ لازم‌را از طریق مناقصه خریداری مینماید. داوطلبین شرکت در مناقصه میتوانند از تاریخ انتشار آگهی لغایت ۱۵ر۵ر۲۵۳۶ همه روزه باستثنای روزهای تعطیل از ساعت ۸ الی ۱۳ برای کسب اطلاع و آگاهی از شرایط مناقصه باداره تدارکات دانشگاه واقع در اوین سازمان مرکزی مراجعه نمایند.

دانشگاه ملی ایران

آگهی مناقصه تجهیزات شبانه‌روزی دانشسرای مقدماتی و مرکز تربیت روستائی سراب

اداره آموزش وپرورش‌سراب‌تهیه‌تجهیزات شبانه‌روزی از قبیل تختخواب سرویس‌غذاخوری ویخچال و ماشین‌لباس‌شوئی دانشسرای‌مقدماتی ومرکز تربیت معلم روستائی را طبق مشخصات‌و شرایطموجود در اداره آموزش وپرورش‌بمناقصه میگذارد. موعد تحویل تجهیزات تا پنجم‌شهریور ماه ۲۵۳۶ شاهنشاهی مبلغ مناقصه حدودچهار میلیون و یکصد هزار ریال آخرین مهلت تسلیم پیشنهاد تا ساعت ۲ بعداز ظهر روز ۱۹ر۵ر۳۶ خواهد بود.

پیشنهاد دهندگان باید رسیدبانکی معادل پنج‌درصد کل پیمان از حساب ۱۰۷۰۷۵ آموزش وپرورش سراب در بانکملی یا تضمین بانکی‌بنام اداره آموزش و پرورش سراب ضمیمه پیشنهاد خود بنمایند هزینه نشر آگهی وسایر هزینه ها بعهده برنده‌مناقصه می‌باشد داوطلبان‌برای‌اطلاع کافی از تعداد ومشخصات تجهیزات‌باداره‌آموزش وپرورش دایره خدمات مراجعه نمایند.

کمیسیون مناقصه در رد ویا قبول‌پیشنهادات مختار است.

رئیس اداره آموزش وپرورش شهرستان سراب . رضائی‌امیری

پرواز روزانه بدون توقف به فرانکفورت

حرکت از تهران ـ ساعت ۷/۳۰
ورود به فرانکفورت ـ ساعت ۹/۲۵

هواپیمائی ملی ایران «هما»

برای کسب اطلاعات بیشتر و نگهداری جا به آژانس مسافرتی خود و یا به‌دفاتر فروش‌هما مراجعه فرمائید.
دفترفروش‌خیابان‌ویلا تلفنهای ۸۲۹۰۸۰ـ۹۱۱۲۲۷۳
۹۱۱۲۵۹۱
دفتر فروش‌میدان فردوسی ۹۱۱۲۵۸۰ـ۸۲۶۵۳۲
دفتر فروش خیابان شاهرضا ۸۲۵۰۶۱ـ۹۱۱۲۵۹۹

گزارشهائی از جنوب
صفحه ۱
اطلاعات
یکشنبه ۹ امرداد ماه ۲۵۳۶ ـ شماره ۱۵۳۷۶

املاک مسیر احداث میدان مرکزی بافق ارزیابی شد

املاکی که در مسیر احداث میدان مرکزی بافق قرار دارد بین ۱۵۰۰ تا ۲۵۰۰ ریال ارزش گذاری شده که در صورت اعتراض صاحبان این املاک ، ارزیابی مورد تجدید نظر قرار می گیرد

بافق : جلسه انجمن شهر بافق به ریاست ابوالفضل ادیب و باشرکت کلیه اعضا در دفتر کار شهردار این شهر تشکیل شد. دراین جلسه ، ابتدا چند نامه رسیده از فرمانداری ، استانداری و سازمان زنان مبنی برمنع عوارض بربعضی بقیه در صفحه دوم

در گرمای ۵۰ درجه بالای صفر

صرفه جوئی در مصرف برق

در آغا جاری ادامه دارد

آغا جاری: مردم آغا جاری در شرایطی که گرمای ۵۰ درجه بالای صفر را تحمل می کنند ، دراجرای برنامه صرفه جوئی در مصرف برق ، میزان مصرف برق خود را بحداقل رسانده‌اند.

۶۰ درصد از اهالی آغاجاری جزو کارکنان صنایع نفت و گاز می باشند و به همین لحاظ از سوی مقامات صنعت نفت و گاز دراین شهر به کلیه کارکنان دستور داده شده که از روشن کردن چراغهای اضافی و کولر های زیادی خودداری کنند.

این برنامه برای آن اجرای شده است که مردم آغاجاری بتوانند درگرمترین ساعتهای روز که بین ۱۱ صبح تاه بعدازظهر است از کولر و پنکه و یخچال استفاده کنند.

یک مقام آگاه در سازمان برق رسانی آغاجاری گفت: صرفه جوئی مردم این شهر در مصرف برق حدود۳ درصد به نیروی شبکه برق رسانی استان افزوده است.

مجید حدادی اصفهانی ، آهن فروش محتکری که به ۳ماه زندان محکوم شد

آهن فروش محتکر اصفهانی به ۳ ماه زندان محکوم شد

اصفهان :یک آهن‌فروش اصفهانی به جرم احتکار و گرانفروشی آهن به ۳ ماه زندان و پرداخت۱۰۰ هزار ریال جزای نقدی محکوم شد.

وی مجید حدادی نام دارد و متصدی بنگاه آهن فروشی درخیابان‌محمدرضا شاه اصفهان است.

در «اقلید» فارس دانشکده کشاورزی تاسیس کنید

● «مسببین خاموشی های برق ، چه افراد ایرانی وچه خارجی میبایست تحت تعقیب قرار گیرند» دکتر مهذب‌رئیس انجمن استان فارس در جلسه اخیر این انجمن ضمن بیان این مطلب گفت این افراد با سهل‌انگاری های خود باعث شده‌اند که میلیاردها ریال به اقتصاد کشور لطمه واردآید وعده کثیری در ناراحتی بسر برند» .

دراین موقع محسن مبارکی نماینده استهبان دچار ناراحتی قلبی شد و به بیمارستان‌انتقال یافت .

سپس نماینده کازرون ضمن بیان خواستهای کازرون که از جمله آنهابستن سد برروی دو رودخانه سیرزی جان و شاپور ولوله‌کشی گازکازرون بود، اظهار داشت : چهارماه از سال میگذرد و هنوز از اجرای طرحهای عمرانی سال سی و شش خبری نیست و مثل اینکه باین زودیها هم خبری نخواهد شد .

ناطق افزود سال تمام میشود بدون اجرای حتی یک پروژه عمرانی و درواقع سهل‌انگاری را مسئولین اجرائی میکنند آنوقت جوابگوی مردم ماباید باشیم .

مارا مس کنید !

آنگاه نماینده لار از بی‌نوری برق منطقه‌ای گله میکرد و میگفت بیست سال‌تمام برق‌خنج بوسیله خود اهالی تامین‌میشد و حتی یکبار هم خاموشی نداشتیم و اگر هم خاموشی بود به سرعت رفع میشد ولی شش ماه است تامین برق‌خنج به برق منطقه‌ای واگذار شده در این مدت دویست وچهل و سه دستگاه یخچال و تلویزیون سوخته‌و در گرمای بالای پنجاه درجه مردم‌گرفتار بی برقی و گرمای‌عذاب دهنده شده‌اند میخواستم از برق منطقه‌ای‌تقاضاشود کدمرحمت فرموده خنج را بحال خود بگذارد ، ما نخواستیم طلا بشویم ، مرحمت فرموده ما را مس کنید .

نماینده داراب‌در موردکمبود سیمان در روستا های‌داراب گفت ماهی سه هزار کیسه سهمیه داراب است ولی‌معلوم نیست این سیمانها بکدام چاه و پل فرو میرود که پرشدنی هم نیست و روستائیان برای یک کیسه سیمان بایداه‌بکشند وی سپس افزود بعضی از مسئولین امر معلوم نیست کی میخواهند به‌خواستهای‌اصولی مردم توجه کنند .

در پایان این جلسه نماینده اقلید در خواست تاسیس ثبت اسناد در اقلید را کرد وگفت شهرداری بدون سند مالکیت نمیتواند پروانه ساختمانی بدهددرنتیجه‌مردم‌اقلید باتوجه به‌عدم‌وجود ثبت اسنادمجبورند خانه‌های بدون پروانه‌بسازند و بعدا هم گرفتار کمیسیون ماده صد شوند ناطق افزود با توجه به اینکه اقلید یکی‌از قطب های مهم کشاورزی و دامپروری فارسی است و همچنین با توجه بوجود کارخانه قند در این محل و دیگر واحد های صنعتی می‌بایست نسبت بایجاد دانشکده کشاورزی و دامپزشکی و همچنین انستیتو تکنولوژی در اقلید اقدام شود .

شیراز ـ خبرنگار اطلاعات

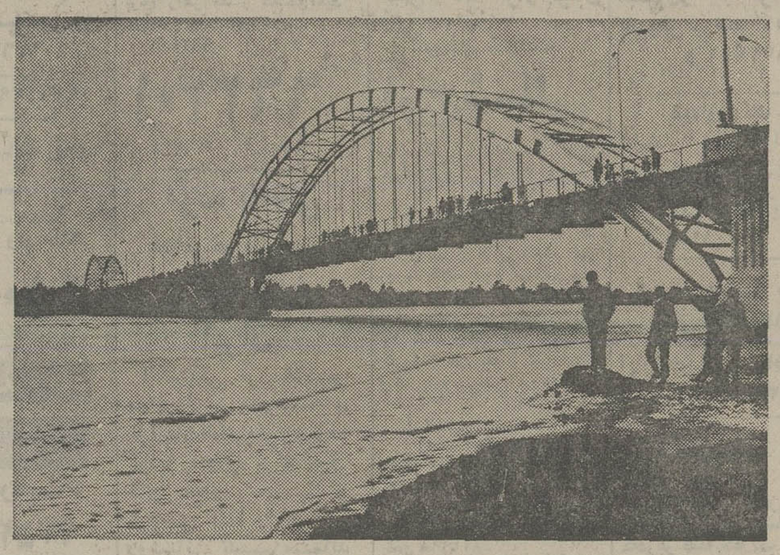

موجهای نرم آبهای کارون جوانان را به‌شنا ترغیب می‌کند ، امامرگ دراماواج‌این‌رود همیشه‌آماده‌دهان گشودن است...

با غرق شدن ۲ خواهرجوان در کارون :

قربانیان کارون به ۲۰ نفر رسید

اهواز: باغرق‌دوخواهرجوان در رودخانه کارون ، شمار قربانیان این رود در تابستان امسال به ۲۰ نفر رسید.

دوخواهر جوان به نامهای سکینه و حلیمه زرگانی ، ۱۷و ۱۸ ساله برای‌رهایی از گرمای ۵۰ درجه بالای صفر به‌کارون پناه بردند و در این رودخانه غرق شدند.

اهوازی‌ها ٤روز متوالی‌است که باگرمای شدید و طاقت‌فرسا دست و پنجه نرم می‌کنند ودر این شرایط است‌که‌کام مرگبار کارون به روی جوانان و نوجوانان بی احتیاط دهان گشوده است .

دو خواهر جوان که برای رهایی از گرمای طاقت‌فرسای اهواز به کارون رفتند و درآب این رودخانه خفه شدند، در ناحیه کوت‌عبدالله واقع در ۱۲ کیلومتری اهواز تن‌به‌آب‌سپرده بودند .

جنازه این ۲ خواهربوسیله ماموران ژاندارمری‌از آب‌گرفته و پس از انجام تشریفات‌قانونی به خاک سپرده شد.

هشدار به نوجوانان

وجوانان مشتاق

شنادرخوزستان

مرگ در «کارون» دهان گشوده است!

● تابستان داغ جنوب همچنان سلطه‌خودرا برشهرها، بخشها و روستا های گرمسیری خوزستان حفظ کرده است و در این میان، کارون ، این رود بزرگ همچنان ازمیان‌خیل نوجوانان و جوانانی که برای فرار از شر گرمای سوزان تابستان تن به آبهای آن می‌سپارند ، هر چند وقت یکبار قربانی تازه‌ای می‌گیرد .

همین چند روز پیش بود که در روزنامه‌هاخواندیم که کارون، در تابستان امسال هفدهمین قربانی خود را گرفت وافسوس که این قربانی گرفتن همچنان ادامه می‌یابد و به علت کمبود استخر شنا ، جوانان باز هم بیواهمه از خطر جان باختن در کارون ، تن به آبهای آن که همیشه غمناك و شکوهمند می‌گذرد ، خواهند سپرد وباز هم احتمالا در کام این رودرو در روی مرگ خواهند ایستاد .

در چندین گزارش که‌پیرامون کمبود استخر شنا در اهواز و دیگر شهر های خوزستان تهیه و چاپ شد ، هر بار هشدارداده شد که‌اگر مشکل کمبوداستخر دوام یابد، کارون باز هم بستر مرگ عده‌ای نو جوان و جوان معصوم خواهد شد ، اماهنوز

بقیه‌در صفحه دوم

باتعطیل شدن مغازه‌ها درساعت ۸ بعدازظهر :

۲۰ هزار کیلووات برق هرشب در اصفهان صرفه جوئی میشود

دراجرای برنامه صرفه‌جوئی برق مردم بااستفاده از چراغهای نفتی به جنگ کمبود برق‌رفته‌اند.

اصفهان: بااجرای برنامه صرفه‌جوئی برق تارفع تنگنا های موجود و باتوجه به اینکه ۸۰ هزار کسبه اصفهانی از اول مرداد ماه در جهت اجرای این برنامه مغازه های خودرا ساعت ۸ بعد از ظهر تعطیل کرده‌اند ، ۲۰ هزار کیلووات از مصرف برق هرشب اصفهان کاسته شده است.

یک مقام آگاه در سازمان برق منطقه‌ای اصفهان با اعلام این مطلب اظهارداشت:

ـ تعطیل واحدهای صنفی در ساعت ۸ بعد ازظهر ۹۰درصد درصرفه‌جوئی برق تاثیرداشته است و ۱۰ درصد بقیه مربوط به صرفه‌جوئی درمنازل است.

وی افزود:

ـ اصفهان در حال حاضر و باشرایط موجود ، برق کم ندارد ، ولی بامصرف بیش ازحد متعارف قبل از اعلام‌صرفه‌جوئی، اصفهان نیز باخطر کمبود برق نزدیک شده‌بود.

وی اضافه کرد:

ـتا۳ماه دیگر برق اصفهان به شبکه سراسری متصل خواهد شد و عملیات انجام این کار به سرعت ادامه دارد ،زیرا نیروگاه های سد شاه عباس هنوز به حداکثر ظرفیت بهره‌برداری نرسیده‌اند و در صورت بهره‌گیری کامل از این نیروگاهها، ۵۰۰ هزار کیلووات به برق موجود اصفهان کمک خواهد شد.

درجلسه انجمن شهر اهواز :

آموزش وپرورش اهواز، زمین شهرداری راتصرف کرده‌است!

شهرداری اهواز ۷ میلیون تومان کسر بودجه دارد

اهواز :یك قطعه‌زمین باتلاقی اهوازراکه شهرداری این‌شهر باصرف هزینه‌ای بیش‌از یك میلیون تومان خشك‌کرده‌و به‌صورت زمین بایر درآورده بود، ازسوی آموزش‌و پرورش وکانون‌کارآموزی اهواز تصرف شده‌است.

این مطلب درجلسه اخیر انجمن شهراهوازکه به ریاست دکتر میرعمادی تشکیل شد عنوان‌گردید.

در همین جلسه ضیائی، شهردار اهواز گفت:

ـشهرداری برای جلوگیری از اینگونه تصرفات اقدامات قانونی شدیدی به‌عمل خواهدآوردو اجازه نخواهد دادکه‌اموال غیر منقول شهرداری توسط دستگاه ها به‌افراد انتقال داده‌شود.

دراین جلسه ضمن اشاره به تعیین محدوده آبرسانی اهواز گفته شد: سازمان آب‌وبرق اهواز حق‌ندارد سرنوشت مردم این شهر را تعیین کند، بلکه‌انجمن شهرونمایندگان مردم‌اهواز هستند که درمورد نحوه‌ارائه خدمات‌به‌مردم ساکن در محدوده‌شهرباید تصمیم بگیرند.

سپس با اشاره‌به‌این‌که شهرداری اهواز با۷میلیون تومان کسر بودجه روبروست گفته شد:

شهرداری اهواز به‌هیچوجه جوابگوی نیاز های مردم‌این شهر به‌خدمات شهری‌در محدوده واقعی شهرنیست، زیرا محدوده فعلی‌اهواز یك‌چهارم محدوده واقعی‌این شهراست.

گزارش روز

درجنوب کشور :

خورشید خانم خیلی مهربان شده است!

آفتاب داغ، تشنگی و آب

★ تابستان است و خورشید خانم بیش‌از حد متعارف گرم و مهربان شده و در این میان ، بی‌آنکه از منبع مهرش چیزی کم‌شود، شیرازی‌ها را هم مثل دیگر مردم مناطق جنوبی از محبت خودسرشار کرده است ...

... و این کودك شیرازی نیز که مورد عنایت بیش‌ازحدخورشید خانم قرار گرفته ، بانوشیدن جرعه‌های آب‌خنك، التهاب و گرمای تابستانی را برای لحظه‌هائی از جسم خود پس‌می‌راند .

گریز از گرما واستقبال از آرامش در زیرزمینهای خنک

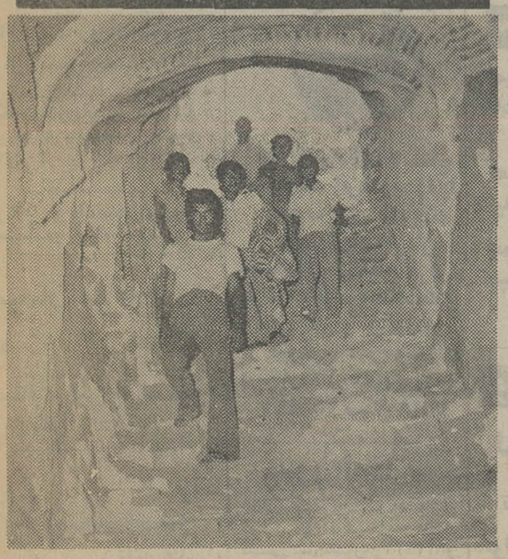

★ در شهرهای شوشتر ودزفول از سالها پیش ، برای مقابله‌با گرمای سوزان تابستان زیرزمینی های خنکی در خانه ها ساخته‌شده که‌مردم گرمازده این دوشهر جنوبی، ساعات آرامش و استراحت‌خود را در این زیرزمینهای خنك می‌گذرانند .

تصویر عده‌ای از افراد یك خانواده دزفولی را هنگام حرکت‌به درون زیرزمین خنك‌خانه‌شان نشان میدهد.

تلفن ۲۲۴۷۳ اطلاعات در اهواز از ساعت ٤ تا۸بعد از ظهر در خدمت مردم است .

چهار راه کثیف

* : الو ... بنویسید :چهار راه خیابان پهلوی اهواز یکی از کثیف‌ترین و نامرتب ترین نقاط این شهر است . در این محل جماعت آب میوه فروش و جگر فروش و امثال اینهابه هیچوجه نظافت‌رارعایت‌نکرده، روی سطح پیاده‌رو را به‌کثافت می‌کشند . ضمنا در این‌نقطه همیشه جمع کثیری از بیکاره ها در پیاده‌رو اجتماع می کنند و راه عبور و مرور مردم راسد می‌کنند . امید که مقامات مسئول برای پاکسازی این چهار راه اقدام نمایند .

«امین ـ شین »

لوکس فروشهای گرانفروش

*: الو ... لطفا بنویسید : فروشگاههای کادو و اجناس لوکس نرخهای بسیار متفاوتی‌ر هم دارند و هر کدام سعی‌د د در زمینه گرانفروشی سنك‌تمام بگذارد . شایسته است اتاق اصناف اهواز با نظارت بیشتر برکار این لوکس فروشی د صاحبان آنها را مکلف به رعایت نرخهای تثبیت شده کنند .

«منیژه ـ م»

کشیك شبانه کسبه

* : ... بنویسید حالا که قرار است‌در اجرای‌برنامه‌صرفه

بقیه‌در صفحه دوم

نیازمندیهای اطلاعات

تلفنهای: ۳۱۲۴۱۳-۳۱۱۲۲۷

نیازمندیهای اطلاعات تلفنی آگهی میپذیرد

کاشی ایتالیائی
۱۵×۱۵ و ۱۱×۱۱ در پنج رنگ
کلی وجزئی تحویل فوری
تلفن ۸۴۶۱۱۳

دوست داریم
با شما همکاری نمائیم
لوازم اطفای حریق و ایمنی : ابزارآلات صنعتی وساختمانی : سفارشات خود را درتهران وشهرستان به ما بدهید تا در اسرع وقت برای شماارسال‌داریم. بازرگانی نجات، تلگرافی سپه نجات
تلفن ۳۰۴۸۶۰ صندوق پستی ۷۱ر۳۶۴
آدرس : تهران خیابان امیرکبیر اول پامنار پلاک۹

پیچ و رولپلاک سنگ
روکار پذیرفته میشود
تلفن ۷۳۴۲۲۷
آ_۴۲۹

شرکت نشتجو
تلف‌یابی لوله های آب ساختمان ۳و ۲۷۷۹۹۲

سیمان
تحویل سر ساختمان تهران‌و شهرستانها خرده و عمده فروشنده‌ایم ۷۶۵۷۰۰ و ۷۶۰۷۰۰
آ_۳۲۸

معمار
مقاطعه‌کار ساختمان ۷۹۳۲۶۴
۱_۲ آ_۳۰۰۴

ایزوبام‌تکس
پشت بام
جلوگیری از چکه، رطوبت از شیروانی تااستخر با تضمین
تلفن ۸۵۴۸۲۵
آ_۱۱۴۲

هرگز
چکه‌سقف
نخواهید داشت
ایزولاسیون پشت بام با قیر پلاستیکی بدون کندن عایق قبلی با تضمین ۷۵۰۶۳۴شرکت ایزومر

خدمات فنی‌ایران
آسفالت ـ تشخیص ترکیدگی لوله کانال کشی سرد وگرم شوفاژکولر و تخلیه چاه تلفن ۳۰۵۴۱۶ و ۳۱۴۷۲۵
۱_۱۰ آ_۲۰۰۷

شرکت‌ساختمانی کامبوژ
طرح ونظارت، نقشه، اجرا و مقاطعه تلفن ۸۴۷۲۸۸

شرکت نشت‌جو
تلف یابی لوله های آب ساختمان ۳و ۲۷۷۹۹۲

کنترات نماچینی
حدود ۱۰ هزار متر مربع‌تلفن ۶۵۳۸۷۶
۱_۲ آ_۲۴۶۸

تعمیرات ساختمان فوری ۹۳۴۲۸۳
آ_۱۱۹۸

داربست پلیت
نصب فوری داربست فلزی‌تلفن ۷۳۶۰۱۹

قیروگونی و اسفالت
باتضمین ۷۳۸۴۵۵_ ۷۳۰۱۰۸

فروش ونصب داربست۸۵۶۲۵۴
آ_۷۶۱

نقاشی ساختمان
دفترساختمانی پل ۶۶۵۴۳۹

داربست رویال‌استاج
فروش‌و نصب‌داربست۸۵۶۲۵۴

اسفالت کاری برای همه نو کار فوری باتضمین تلفن ۳۰۳۲۷۲

قیرگونی و آسفالت کوچه و پشت بام فوری ۷۳۷۳۹۴

سیمان موجود است ۲۳۷۱۸۳

آسفالت فنی با تضمین تلفن ۷۳۰۱۴۶

رابیتز
فروش ونصب‌سقفهای کاذب
۷۶۱۲۸۰
۷۶۱۲۸۱

تحویل فوری آجر پای ساختمان ۹۵۴۳۲۲

پیچو رولپلاک و سنگ
۲۷۶۸۶۱

سقفهای سالن سایبان اتومبیل
سقف حیاط خلوت
فروش و نصب
تلفن ۸۵۲۷۶۲

شستشوی‌مبل وفرش

پارت کلین
خشکشوئی‌فرش موکت مبلمان موزائیک شیشه کف پوش و اتومبیل
۷۶۲۵۰۳

پیام کلین
خشکشوئی موکت متری ۳ تومان مبلمان یکدست ۵۰ تومان
بانضمام فرش پارکت کفپوش‌و داخل اتومبیل
۳۳_ ۳۲_ ۸۵۳۰۳۱

خشکشوئی موکت و مبلمان و پرده تلفن ۸۴۷۱۲۲

قالیشوئی‌اخوان
خشکشوئی‌موکت‌و شستشوی فرش
زیر نظر احمد فرج‌الهی
۵۹۵۳۹
آ_۲۱۴۳

قالیشوئی بیوک
به سرپرستی داریوش
فی‌متری ۹۰ ریال باستثنای‌قالی های کاشان تبریز اعلا،نائین وابریشم به ترتیب ۱۲۰ ـ ۱۵۰ ـ ۳۰۰ ـ ۵۰۰ ریال رفوگری‌ورنگ برداری‌پذیرفته میشود سرویس ۲۵۰ ریال تلفن ۵۵۱۳۶۰_ ۹۷۷۱۱۸
آ_۲۰۳۷

کارخانه قالیشوئی زمرد ۹۲۱۷۷۴

خشک شوئی مبلمان و موکت در محل ـ تلفن ۳۹۱۷۶۰

قالیشوئی شربت‌اوغلی
شستشو با اصول مذهبی
۹۲۶۱۸۹

CERTIFIED HOME SERVICE CLEANING CO. 754812 TEL 754816
بعمل کار برآید به سخن دانی‌نیست امریکن‌سرتیفاید هوم سرویس کلینینگ مجهز ترین سازمان خشکشوئی مبلمان فرش، موکت ، پرده ونظافت‌منزل ومحل کار با برخورداری از نیم قرن تجربه‌وتکنیک برترامریکائی تلفنهای‌رزرو ۷۵۸۴۹۶ ـ ۷۵۴۸۱۲

بدون ادعا
ناتالی اکسپرس خشکشوئی موکت مبل فرش پرده‌و نظافت کلی ساختمان ۸۳۳۲۳۲و ۸۳۷۹۰۳
آ_۱۱۴۶

قالیشوئی رضوان
قالیهای شمارا در اسرع وقت شسته وکر میدهد تلفن ۳۵۲۶۸۷
آ_۱۱۴۳

سازمان نصب
شستشوی موکت مبلمان فوری ۸۴۷۱۲۲
آ_۱۱۴۲

خشکشوئی موکت‌مبلمان فرش پرده تشک خوش خواب و داخل اتومبیل در محل واکس پارکت موزائیک مکالئوم‌ونظافت‌کلی‌ساختمان تهران-۷۵۹۱۱۱ کرج ۳۹۷۵

دوراکلین
سرویس آمریکا
تلفن های رزرو وقت
۸۴۸۳۹۵ و ۸۴۸۳۹۶ و ۸۴۵۶۸۳

قالیشوئی‌طهران‌روحانی
با ۲۰ سال سابقه درخشان ۵۳۴۰۷۷

کلین سرویس پاکزا
خشکشوئی فرش مبل ، موکت وکلیه کفپوش ها با آخرین تکنیک تمیزتر و ارزانتر تلفن ۸۵۳۹۹۵

آمریکن کلینرهوم سرویس
خشکشوئی مبل، فرش، موکت، پرده داخل اتومبیل در محل. واکس پارکت ، موزائیکو مکالئوم ۷۶۹۹۰۳ و۷۵۳۸۷۳و ۷۵۳۸۸۵

قالیشوئی‌وطن
با۲۰سال سابقه درخشان اماده شستن فرش بادستگاه های اتوماتیک تلفن :
۵۵۱۶۷۰

شرکت فورهاش
نظافت کلی ساختمان و خشکشوئی‌مبل موکت فرش وپرده ۷۵۶۵۵۸

تعمیروسرویس کولر

سرویس و تعمیرونصب کولر و تهویه مطبوع شبانه‌روزی ۸۵۵۴۸۶

شرکت‌صنعتی جنرال
نصب و سرویس و تعمیرات کلیه مصنوعات تلفن ۹۵۸۲۵۲ ـ ۹۵۷۷۹۴و۴_۹۶۳۹۷۲

نصب کانال و کولر وسرویس
تلفن ۷۹۳۴۵۶

نصب و سرویس کولر وکانال کشی ساختمان‌و نصب شوفاژ تلفن ۳۱۹۸۰۳

موسسه فنی ۱۱۲
سرویس کولر تعمیر یخچال ۹۶۴۱۹۱
آ_۱۱۳۲

موسسه فنی ۱۱۲
سرویس آبگرمکن گازی و نفتی ۹۶۴۱۹۱
آ_۱۱۳۱

سرویس و نصب کولر وآبگرمکن فوری تلفن ۳۹۲۵۸۵

تعمیروسرویس یخچال

تعمیرگاه یخچال‌فریجیدر اثاث یدکی موجود ۸۴۸۷۵۶

تعمیر یخچال وفریزر سید حسین ۲۴۲۴۳۸

تعمیر چیلرسردخانه و کمپرسورهای‌سردسازی ۳۱۸۵۴۰

لوله کشی گاز

لوله‌کشی گاز
باتائید شرکت ملی گاز تلفن ۸۴۹۷۱۲

لوله‌کشی گاز منازل تبدیل سوخت
در صنایع و بیمارستان ها و هتل‌ها و ساختمانهای بزرگ وحرارت مرکزی و تهویه با تضمین و نگهداری
شرکت هاوس تکنیک
تلفن ۹۳۱۱۸۱

کول کاندیشن

لوله‌کشی گاز باتائید شرکت ملی گاز ۶۶۳۷۶۲
۱_۲۰ آ_۳۰۴۴

شرکت مهندسی رئومور
لوله کشی گاز با تائید شرکت ملی گاز، شوفاژ ، تهویه ، برق اسکلت فلزی۹۲۴۷۱۱
آ_۹۳۷

لوله‌کشی گاز
با تائید شرکت‌ملی‌گاز مهندسی هژیر ۹۲۸۹۷۶
آ_ ۲۱۰۷

لوله‌کشی گاز و شوفاژ شرکت نایس‌ودر ۷۵۳۸۳۳

لوله‌کشی گاز
باتائید شرکت ملی گاز
تلفن ۸۴۰۵۹۹
آ_۳۴۹

لوله‌کشی گاز و شوفاژ شرکت نایس ودر ۷۵۳۸۳۳

تعمیروسرویس لوازم‌منزل

تعمیر لباسشوئی ۷۶۴۰۳۰
آ_۱۰۷۴

تعمیروسرویس شوفاژ

نصب و سرویس کولرو شوفاژ ۲۶۲۶۹۸

شرکت کوپلایت
لوله‌کشی گاز با تایید نصب شوفاژ تهویه نقد و اقساط فوری تلفن ۸۳۴۴۶۷

ایران دارسل
مجری ومشاورتاسیسات تهیه و نصب (شوفاژ تهویه مطبوع و برق) لوله کشی گاز با تائید شرکت ملی گاز تلفن ۸۳۲۹۵۴ و۸۳۱۵۴۱

نصب شوفاژ و تهویه فوری
۸۴۷۱۴۴ و ۷۹۴۶۹۴
شرکت ناوسا

شرکت ام سی
تاسیسات
شوفاژ ، تهویه مطبوع ، فاضلاب ، لوله‌کشی گاز با تائید شرکت ملی گاز تلفن ۸۲۸۱۹۸

سرویس‌وگارانتی‌شوفاژ وتهویه تلفن ۶۴۸۶۸۹

شوفاژ تهویه
سرد و گرم و گاز نگهداری ۸۵۰۷۳۶

نصب‌شوفاژ و تهویه مقطوع وآب رسانی شرکت مکردل ۸۲۲۷۸۸
آ_۱۰۳۹

شرکت مهندسی وایس‌هایت نصب فوری شوفاژ و لوله‌کشی گاز با تائید شرکت ملی گاز با۵ سال سرویس مجانی ۸۵۳۷۴۵
آ_۲۳۰۹

نارمك شوفاژ
لوله‌کشی گاز با تائید ۷۹۷۶۳۱
۱_۳ آ_ ۳۰۰۵

مهندسی واترمینز
اجرای تاسیسات‌بهداشتی‌شوفاژ تهیه ، برق گاز با تائید فوری تلفن ۷۳۷۹۹۰
آ_ ۳۰۰۰

لوله بازکنی
لوله‌بازکنی یکساعته
۹۳۴۲۶۲

لوله بازکنی فقط ارزان فوری یکساعته ۷۶۵۲۴۴

تشخیص ترکیدگی
لوله بادستگاه الکترونیکی
۹۲۶۱۵۶

تشخیص ترکیدگی
لوله با دستگاه الکترونیکی و لوله بازکنی ولوله‌کشی تلفن ۶۵۹۰۴۷ و ۹۲۰۱۷۵
۱_۲۰ آ_۲۰۳۹

لوله‌بازکنی فوری سعدی
۳۵۵۴۷۳

لوله بازکنی ولوله‌کشی صدانه‌دولت ۸۲۷۴۰۸

لوله بازکنی فوری
۷۶۳۴۷۲

لوله بازکنی و
تخلیه چاه در تمام نقاط
تلفن ۷۶۷۶۷۳

لوله بازکنی و تخلیه چاه ۴۰۰ تومان ۳۴۱۶۳۸

لوله‌بازکنی شبانه‌روزی فوری ۶۳۶۳۷۹

لوله‌بازکنی ۹۳۹۴۲۹

لوله بازکنی شبانه روزی فردوسی ۳۶۰۶۹۶

تشخیص ترکیدگی ولوله‌بازکنی
۳۵۰۷۲۶

تخلیه‌چاه
تخلیه هرگونه چاه ولوله بازکنی
تعمیروحفرچاه
ایران تخلیه ۹۳۵۲۸۶

تخلیه‌چاه
۹۲۰۱۷۵ و ۶۵۹۰۴۷

تخلیه چاه و انبار، حفر چاه و لوله بازکنی با قیمت مناسب۵۳۷۸۸۵

تخلیه چاه کوروش
۷۹۵۷۹۸

شرکت تخلیه اس . اف
با مسئولیت محدود
تلفن های
۵۴۴۸۱۸
۵۴۴۷۹۲
۱_۲ آ_۱۲۴۵

تخلیه چاه و حفر چاه با پمپ های مخصوص‌لجن کش تلفن ۵۴۹۶۸۳

تخلیه‌چاه
۵۳۴۴۲۲ ـ ۵۶۲۹۰۴ و ۵۳۷۸۱۷ ـ ۵۳۸۳۲۷
لوله‌بازکنی ۵۰ تومان

تخلیه چاه متری ۱۵۰ ریال تلفن ۵۲۱۶۷۶

تخلیه چاه باقیمت مناسب
۵۳۷۸۸۵
۱_۲۰ آ_۲۳۹۰

تخلیه چاه لوله‌بازکنی کاوه
باپمپهای مخصوص لجن کشی در تهران و شهرستانها ۹۶۲۲۵۳

تخلیه هرنوع چاه ولوله بازکنی
جهت تهران وشهرستانها
شرکت دلیجان ۹۷۵۷۴۲

تخلیه هر نوع چاه
دلیجان ۹۶۳۸۲۸

آگهیهای متفرقه

دفترخوانندگان۶۵۱۹۲۰

ترجمه ارزان کارنامه واوراق رسمی و غیر رسمی در اسرع وقت مقابل سینما حافظ ربانی ۳۱۷۱۳۵
۱_۶ آ_۳۶۳

سالن پذیرائی قزل آلا
دبلوار الیزابت برای جشنها وعروسیها
تلفن : ۸۹۰۶۷۵

کوره‌آجر
در هر نقطه ایران بخواهید بهترین‌کوره های هوفمن‌سفال وفشاری مدرن کامل بانصب سوخت‌پاش‌دلخواه‌شما ساخته باکمترین مدت تحویل میگردد شرکت‌زرین‌خشت تلفن۲۳۹۱۴۴ و ۲۳۵۷۳۳

هرنوع
غذای آماده
برای هر گونه مجالس با سرویس کامل
۳۶۶۵۴۸

اکازیون
فقط با یك تلفن
میتوانیدبهترین و مرغوبترین برنج راهر مقدار که‌بخواهید دراسرع وقت تهیه نمائید.
۶۶۲۴۰۱
۶۶۲۴۰۱
۱_۱۳ آ_۲۲۶۱

مژده باهالی محترم تهران وکلیه نقاط ایران
الکتریکی نور هاشمی مجهز ترین موسسه ـ تزئینات‌الکتریکی‌وظروف کرایه دارای مولد برق های سیار ، جشنها و عروسی شما را از نظر روشنائی تضمین‌مینماید آدرس : خیابان شهباز جنب میدان خراسان الکتریکی نور هاشمی تلفن۳۵۵۵۶۴_۳۵۵۵۶۵ و۳۵۷۶۱۸

فیلترهای استخر
در ظرفیت ۶ و۱۰متر مکعب در ساعت مدل BEHNCKE با موتور K.S.B ساخت آلمان مجهز ترین فیلتراستخر سیستم شنی در دنیا آماده تحویل‌فوری‌شرکت پلاتس تلفن ۸۳۹۷۳۵

ساخت تابلو برق فشار قوی وضعیف‌در مدت‌کم با هزینه کمترومرغوبتر ۹۶۱۴۴۷

گمشده

یکبرگ سهم الف شماره موقت ۲۸۹۸ شرکت‌پس‌انداز و وام مسکن کورش بزرگ بنام اینجانب بدیع‌الزمان فرنود احمدی‌مفقودشده ازدرجه‌اعتبار ساقط است.
آ_۲۸۱

آریانقره‌ای مدل ۵۰ بشماره ـ ۱۵۸۵۸ تهران ـ د از تاریخ ۱۵ر۴ر۳۶ مفقودشده‌ازیابندگان محترم استدعا میشود باشماره ۳۶۱۰۴۸ تماس گرفته مژدگانی دریافت نمایند .
آ_ ۳۰۱۳

یک کیف دستی محتوی چند برگ اجاره نامه وتعدادیکدسته چک بانک ملی جاری ۱۱۷۸ شعبه نعمت‌آباد و یک دسته چک بانک صادرات جاری۳۶۱ حساب درگردش بانک ملی نعمت‌آباد ویک دفترچه حساب درگردش بانک رفاه کارگران و چندبرگ سفته و یک شناسنامه عکس‌دار از اینجانب فتح‌اله مرادی درحوالی لاله‌زار مفقود شده از یابنده تقاضا میشود با تلفن ۳۱۶۲۰۴یا۹۵۱۶۹۴اطلاع داده مژدگانی دریافت دارد.
آ_ ۳۰۰۶

چک شماره۲۰۱۷۱۶ حساب جاری ۹۹ بانک شهریار شعبه کرج خیابان دانشکده بامضای حسن صدقیان به سر رسید ۱۵ر۵ر۳۶ به مبلغ ۵۳ هزار ریال مفقود گشته از درجه اعتبار ساقط است.
آ_۶۸۲۳

مژدگانی
از یابنده کیف کوچک زرد رنگ که روز چهارم مرداد در مسیر خیابان بزرگمهرکاخ مفقود شده خواهشمند است گواهی‌نامه رانندگی بنام‌بهرام بدرصالحیان وشعله کیخسرو شاهرخ ودفترچه تلفن را به آدرس خیابان بزرگمهر شماره ۸۶ تلفن ۶۶۵۰۴۱ ارسال و قریب پانزده هزار ریال‌وجه نقد محتوی آنرا بنام مژدگانی برداشت نماید.
آ_۲۴۲۵

آپارتمان فروشی

درروزولت
دفترکار ـ سکونت
یک اطاق خوابه ـ همکف ـ کامل باتلفن و پارکینگ
تلفن ۸۲۷۷۱۰
۱_۲ آ_۱۲۰۸

پیش فروش
آپارتمان۲ اطاق خوابه‌لوکس ۷۸ متری باسرویس های ایرانی و خارجی و شوفاژ کولر فیش تلفن و پارکینگ مدار برق اضطراری بفروش میرسد تلفن ۸۳۷۵۶۶
۱_۲ آ_۱۲۱۵

یک باب آپارتمان یک اطاق خوابه واقع در اول سید خندان بمساحت ۵۳ متر مقطوع۳۶۰ هزار تومان تلفن ۸۵۲۶۸۸ و ۷۵۷۱۸۰
آ_۲۴۳۱ ۱_۲

سعدی شمالی یك‌دستگاه آپارتمان ۱۳۵ متری ۲ اطاق خوابه دارای‌موکت کاغذ دیواری، پرده‌کرکره کولر و تلفن باسرویس کامل ۶۷۰ هزار تومان تلفن ۳۱۶۲۱۳

فرح‌شمالی
یکدستگاه آپارتمان دو اطاق خوابه فروشی تلفن ۸۵۳۸۰۷
۱_۳ آ_۱۰۹۵

آپارتمان سه اطاق خوابه با دکوراسیون عالی ۱۵۶ متر زیربنا طبقه دوم مهندسی‌ساز باتلفن و سایر تاسیسات با بدهی بانکی دو میلیون ریال ۱۵ ساله واقع در خیابان کازرون بین بلوار میرداماد وظفر فروشی‌تلفن۲۲۷۰۸۶ ۷۶۴۱۵
آ_۱۲۴۷

شرق عباس آباد آپارتمان ۲ اطاق خوابه ۱۴۰ متر زیر بنا شوفاژ روشن فیش تلفن با نازلترین قیمت بدون واسطه تلفن ۸۵۲۹۱۸
۱_۱۰ آ_۳۲۴۰

چنددستگاه‌آپارتمان باسرویس کامل بفروش میرسد آدرس تخت جمشید خیابان وصال شیرازی کوچه مهرین تلفن ۶۴۵۰۳۸
۱_۲ آ_۲۲۲۴

فروش آپارتمانهای مدرن ۲ اطاق خوابه‌در خیابان نفت
چند دستگاه‌آپارتمان جنوبی لوکس ۲ اطاق خوابه با پارکت ، موکت ممتاز ، کفپوش با دکوراسیون عالی که در محیطی کاملا آرام‌ومشجر احداث شده فروخته می شود.زیربنای‌هرآپارتمان باانباری‌بزرگ‌اختصاصی ۳×۶ متر و پارکینگ حدود ۱۶۰ مترمربع‌بوده ومجهز به آسانسور ، شوفاژ روشن ، کولر بزرگ ارج ، فیش تلفن، فیش گاز ، پارکینگ مسقف و حیاط بزرگ اشتراکی می باشدقیمت ۸۰۰ هزار تومان .
نشانی : بلوارپهلوی (میرداماد)خیابان نفت کوی یازدهم پلاك ۱۷۴ بازدید همه روزه درتمام ساعات آزاد می‌باشد .
آ_۳۵۶

یکدستگاه آپارتمان‌در خیابان خواجه عبداله انصاری با آب و برق و شوفاژ و پارکینگ مساحت ۱۲۰ متربفروش میرسد ۸۴۱۵۵۸

آپارتمان مهندسی ۱ و۲ اطاق خوابه با هال جداگانه دارای کولر ، شوفاژ روشن ، موکت پارکینگ و استفاده مشترك ۳۵۰ متر از فضای سبز نظام آباد مقابل پمپ بنزین‌قیمت ۴۰۰ و ۴۵۰ هزارتومان تلفن ۷۳۴۵۸۷

آپارتمان فروشی در جاده قدیم شمیران ۸۳۲۴۴۰

آپارتمان فروشی در خیابان پهلوی ۸۳۵۲۲۲

آپارتمان ۲ و۳ اطاق خوابه اول‌سید خندان خیابان‌دبستان نبش کوچه اسجدی پلاک۱
۱_۴ آ_۱۰۲۶

آپارتمان یک اطاق‌خوابه ۵۸ متر مساحت درتهرانپارس بر تیرانداز فروشی تلفن ۲۷۳۷۴۹ صالحی
۱_۲ آ_ ۳۰۱۶

آپارتمان فروشی
نارمك ۳و۴اطاق خوابه‌باسرویس کامل تلفن ۷۳۵۶۳۱
آ_۲۰۱۵

در شمال شهر
آپارتمانهای۲ تا۴ اطاق‌خوابه برای فروش موجود است‌تلفن ۸۵۳۷۳۶ و ۸۴۷۹۸۲

تهران پارس
آپارتمان‌سه اطاق‌خوابه ۱۲۰ متری ۶۰۰ هزار تومان ۸۴۴۰۲۳ و ۸۴۵۷۰۱
آ_۱۲۱۲

آپارتمان مهندسی ساز در بهترین نقطه شمال شهر از ۷۰۰ الی یك میلیون‌و۵۰۰ هزارتومان بفروش‌میرسد۸۳۴۵۷۰ و ۸۳۲۷۴۱

میدان ونك
آپارتمان۳ اطاق خوابه ۱۴۰ متری بافن‌کوئل و پارکینگ بیواسطه ۸۰۰ هزار تومان ۸۴۴۰۲۳ و ۸۴۵۷۰۱
آ_۱۲۱۳

گیشا آپارتمان با وام بانکی ۶۳۶۶۶۰

آپارتمان درگیشافروشی ۶۳۶۵۳۶

اکازیون
آپارتمان های ۳ و ۴ و ۵ اطاقی باحیاطو تراس وبالکن اعلا و تلفن های مشغول کار که‌درهر طبقه فقط یک آپارتمان میباشد واقع در مرکز تجارتی وسکونتی میدان هفت حوض نارمک بفروش می‌رسد تلفن های ۷۹۵۷۷۱ و ۷۹۱۵۵۴
۱_۶ آ_۷۰۰۲

گاندی
آپارتمانهای ۱۲۰ و ۱۹۰متری ۲و۳اطاق‌خوابه تلفن۹تا ۱۶_ ۶۴۲۳۶۴ و ۱۶ تا۲۰ تلفن ۸۹۰۴۹۵
۱_۴ آ_۱۲۱۵

آپارتمان دفتری در ونك
بمساحت ۱۲۰ متر مربع تلفن ۹تا۱۶_ ۶۴۲۳۶۴ و ۱۶ تا۲۰ تلفن ۸۹۰۴۹۵
۱_۴ آ_۱۲۰۹

آپارتمان تهرانپارس فقط با۲۰۰ هزار تومان پیش‌قسط تلفن۷۸۳۵۳۵

آپارتمان فروشی و معاوضه سه راه بوذرجمهری شریف‌الدوله کوچه مریم تلفن ۵۶۳۹۶۷

آپارتمان فروشی تهران‌پارس با وام بانکی ۲۵۰ هزار تومان پیش قسط‌به اقساط ۱۵ ساله از یك الی ۵ اطاق تلفن ۷۸۲۰۳۰ و ۷۸۰۰۶۱

آپارتمان
۳و۴و۵ اطاقه باقیمت مناسب نقد واقساط تلفن ۷۹۴۶۵۴

توجه
درانتهای فرح‌شمالی‌اول خیابان جلفا
اشخاصیکه طالب محیط سالم و مطمئن برای سکونت در آپارتمان کاملا مدرن باشند فقط یکدستگاه سه اطاق‌خوابه و ۴ دستگاه دو اطاق خوابه برای فروش موجود است بین ساعت ۸ تا۱۲ صبح و ۵ر۳ تا۷ بعدازظهر
باشرکت ایران پادار تلفن ۸۵۰۳۱۵ تماس بگیرند
آ_۱۲۰۷

آپارتمان‌فروشی
۲ اطاق خواب لوکس ۱۲۸ متر زیر بنا ۴۰ متر تراس طبقه‌چهارم هر طبقه یکدستگاه کولر و شوفاژ، تاج ـ بعد ازچهار راه دریان‌نو نرسیده به سه راه تهران ویلا خیابان ۱۶ متری هشتم پلاک ۴۲ بعد ازظهرها۴ ببعد بدون‌واسطه
۱_۳ آ_۲۴۳۶

آپارتمان از ۳۰۰ هزار تومان ببالا از چهار راه قصر تا شمیرانات تلفن ۲۲۸۹۷۱تفکری
آ_۱۱۲۵

آپارتمان در شمال شهر
۹۳۳۹۷۶

آپارتمان و خانه فروشی با سرویس کامل تلفن۳۳۴۳۶۰

آپارتمان
آپارتمان ۲ اطاق خوابه مدرن با سالن ناهار ـ خوری و پذیرائی‌وسیع با شوفاژ کولرآسانسور پارکینك فیش تلفن حیاط وسیع ـ در بهترین نقطه ونك‌به فروش می رسد .
تلفن ۶۵۷۹۸۶
۶۵۹۸۷۲
۶۸۳۶۱۳

مدرنترین آپارتمان ویلا و مستغلات برای فروش موجود است ۸۴۷۹۸۲ و۸۵۳۷۳۶

آپارتمان فروشی
آپارتمانهای ۲ و ۳ و ۴ اطاق خوابه‌دروزراعبخارست جردن پهلوی ونك از ۷۰۰ هزار تومان ببالا ۶۲۲۹۵۴ و ۶۲۴۶۱۳ و ۶۲۳۵۱۱ و ۶۲۵۲۰۱
۱_۱۳ آ_۱۰۷۶

آپارتمان باوام بانکی
دواطاق خوابه باسرویس کامل شوفاژ تلفن کولر موکت‌مقطوع ۶۰۰ هزارتومان تلفن ۲۳۰۵۰۶ سید خندان خشایار کوی هفتم شماره۴۳ طبقه دوم .
۱_۳ آ_ ۳۰۲۰

آپارتمان در گیشا فروشی ۶۳۶۵۳۶
۱_۳ آ_۳۶۱

شهرك اکباتان
یکدستگاه‌آپارتمان‌طبقه دو بلوك سی‌باپارکینگ‌و انباراختصاصی سه اطاق خوابه آماده تحویل بعلت مسافرت نقدا بفروش میرسدصبح ها از ساعت ۹الی ۱۲ تلفن ۹۷۲۸۶۹
آ_۳۷۴

جمالزاده آپارتمان ۷۵ متری
۲اتاق خوابه سرویس کامل با وام‌بانکی۳۹۵ تومان ۷۶۱۱۱۰
۱_۲ آ_۳۵۴

آپارتمان ۳اطاق خوابه در غرب شهرآرافروشی تلفن ۶۳۹۰۰۱

آپارتمان های لوکس در یك بلوك ۹ طبقه
تعداد محدودی آپارتمان های ۲و۳ اطاق خوابه باسرویس کامل خارجی‌و سیستم تهویه مطبوع ، تلفن آسانسور ـ استخر،کف پارکت، آشپزخانه چوبی‌خارجی، لوله‌کشی گاز و آنتن مرکزی به اضافه پارکینگ و انبار مستقل در زیر زمین در بهترین نقطه جردن باچشم انداز عالی مهندسی ساز آماده فروش تماس از ساعت ۵ تا۸ بعد از ظهر تلفن ۸۴۹۷۴۴
۱_۸ آ_۱۲۳۴

خانه‌فروشی

اکازیون بهترین نقطه جردن
ساختمان‌مهندسی ساز شخصی بابهترین استاندارد شامل دو طبقه مستغلاتی هر طبقه‌دارای ۴ اطاق خواب و ۳ دستگاه سرویس و سالن و انباری‌با تهویه مطبوع فن‌کوئل وگچ بری‌و یک طبقه کامل زیرزمین مسکونی و پارکینگ کلا ۶۰۰ مترزمین و ۹۵ متر بنا بعلت مسافرت بفروش میرسد.
تلفن ۲۲۰۱۵۵ و ۲۲۳۳۶۴
۱_۸ آ_۹۰۹

اکازیون
خانه‌ای رو به اتمام بمساحت ۶۶۰ متر وزیر بنا ۷۷۰ متر یکطبقه و نیم بازیر زمین و پارکینگ‌دارای سه اطاق‌خواب واقع در شهرک غرب تهران فاز دوم باشوفاژ و سرویس کامل قطعه ۶۷۰ فروشی تلفن ۶۶۷۷۸۵از ساعت ۸ صبح‌الی ۵ر۱ بعد ازظهر و عصر ها ۸۳۳۲۴۱
۱_۲ آ_۱۰۳۰

خانه‌ای ویلائی یک طبقه و نیم ۳۵۰ متر زمین ۳۰۰ متر زیربنا باجواز ساختمان برای طبقه‌بالا شوفاژ کولر بفروش میرسد صبحها از ۹ تا ۱۲ تلفن ـ ۲۷۰۱۷۴
۱_۲ آ_ ۳۰۲۳

خانه فروشی خیابان سرباز کوچه نادر پلاک ۲۹ بمساحت ۹۵ متر در دو طبقه‌دارای چهار اطاق آب برق فیش تلفن ۹۴۲۷۸۳
۱_۲ آ_۱۰۲۰

اکازیون واقعی در کامرانیه
یکدستگاه‌مستقل دو طبقه۴۳۰ متر مساحت هر طبقه ۲۰۰متر با۳ اطاق خواب و تجهیزات کامل‌فورابدون واسطه بقیمت یکمیلیون و ۷۰۰ هزارتومان فروشی ۸۵۳۸۰۷
۱_۲ آ_۲۲۴۳

منزل فروشی واقع در خیابان راد جنب بولینگ (جاده قدیم شمیران) دارای۴اطاق خواب، سالن ناهار خوری، ۲ هال بزرگ ، سرویس کامل، تلفن، کولر، شوفاژ، موکت ، پرده، لوستر بامساحت ۲۰۰ متر و زیربنا۲۲۳، قیمت ۱٫۷۵۰٫۰۰۰ تومان تلفن ۲۶۴۰۵۸
۱_۵ آ_۳۲۶

خانه‌ای‌در تهران پارس بعلت مسافرت فوری بفروش‌میرسد تلفن‌صبحها ۶۸۰۰۰۰ وعصر ها ۷۸۲۱۸۳
آ_۱۲۳۳ ۱_۵

شاهرضا وکریمخان‌ببالا
خانه‌های‌کلنگی و زمین‌خریدار و فروشنده‌ایم ۶۲۷۳۹۴ ـ ۶۲۳۷۴۶_ ۶۲۴۷۳۱

خانه‌کلنگی شاهرضاببالا
خریدارو فروشنده‌ایم۶۲۷۳۹۴_ ۶۲۳۷۴۶_ ۶۲۴۷۳۱

خیابان شیرازاتابك‌خانه قدیمی ساز دو طبقه دارای آب برق تلفن ۲۰۴ متر مساحت‌تقریبی قیمت ۹۵۰ هزار تومان تلفن ۸۳۶۶۰۵

خانه فروشی
خانه‌ای ویلائی ۲۸۶ متر آریاشهر خیابان سی و یکم پلاك ۱۰۳ تلفن ۹۷۰۷۹۱

فروش فوری
منزل نوساز ۲۱۳ مترمربع۳۰۰ متر زیربنا دوطبقه باتمام وسائل درب‌ماشین‌رو از قیمت روز۱۰۰ هزار تومان کمتر بفروش‌میرسد تلفن ۷۵۵۶۱۶
۱_۳ آ_ ۳۰۱۴

خانه‌ای شمالی ۲۶۵ متر باآب دو رشته برق یک دهنه مغازه ویک سرویس دو اتاقه تمیز ودو اطاق تیر چوبی واقع‌در خیابان معلم فقط بقیمت زمین تلفن ۸۵۵۹۸۹
۱_۳ آ_۳۸۸

خیابان روزولت شمالی جنب سینما دیاموند ساختمان چهار طبقه مساحت ۲۲۵ متر ۵۵۰ متر زیر بنا چهارشماره تلفن شوفاژ ـ کولر با مستاجر بفروش میرسد تلفن ۸۹۵۳۳۶

منزل شخصی ساز فروشی ۲۴۲۵۴۷_۳ تا۶ عصر
آ_۴۳۶۸

اکازیون
یکباب خانه‌بمساحت۱۰۰ متر مربع پنج اتاقه با سرویس کامل واقع‌در بوذرجمهری غرب درخونگاه بدون واسطه بمبلغ ۵۰۰ هزار تومان بفروش می رسد تلفن : ۵۳۸۴۴۵

یک مستغلات ۳ طبقه دارای شوفاژ تلفن در تخت طاوس میرعماد بعلت مسافرت فورا بفروش‌میرسد تلفن ۸۳۴۲۳۷
۱_۲ آ_۲۴۳۳

خانه‌ای دو طبقه مستغلاتی فوری بقیمت روز ۶۵۷۲۱۶
۱_۲ آ_۲۴۸۱

خانه ویلائی با جوازطبقه دوم مساحت ۲۴۰ متر نارمك، بیواسطه فروشی است تلفن ۷۳۸۳۸۷

شهرک غرب فاز ۵ قطعه۱۹۶۵ یک خانه ویلائی ۵۸۳ مترزمین ۶۹۰ متر زیربنا با فن‌کوئل و استخر پلان‌ونمای‌فوق‌العاده‌عالی درمرحله نازککاری تمام شده مقطوع ۵ میلیون تومان‌تلفن‌منزل ۸۳۷۷۷۳ دفتر ۶۹ ـ ۶۸ ـ ۶۸۱۰۶۴
۱_۳ آ_۳۰۰۷

قابل توجه شرکت های خصوصی وسازمانهای دولتی ـ یك‌ساختمان ۸ طبقه دارای ۵۰ اتاق بافن‌کوئل ـ آسانسور ـ پارکینك‌وکفها موکت کابل کشی تلفن سانترال کامل ـ نوساز اطراف خیابان فیشر آباد برای اجاره یا فروش آماده است ـ تلفن ۸۵۵۲۲۰

نیازمندیهای اطلاعات

تلفنهای: ۳۱۱۲۲۹-۳۱۱۲۳۰

نیازمندیهای اطلاعات تلفنی را میپذیرد

ساختمانی نوساز

در ۵ طبقه با پارکینگ و پیوت باجاره ماهیانه یک میلیون ریال بصورت استودیو واقع درخیابان پهلوی به مبلغ ۷میلیون تومان بعلت مسافرت فوری بفروش میرسد تلفن ۸۹۳۵۷۵

خانه‌ای ویلائی ۳ نبش شخصی سازبسیاردلباز ۳۷۰ متر در بهترین نقطه شهرآرا نروشی۹۷۰۸۵۸

قابل توجه آقایان پزشکان شرکت ها و موسسات بزرگ

یک دستگاه ساختمان مدرن احداثی در ۹۰۰ متر زمین با پارکینگ فن کوئل و آپارتمان ۴اطاقه واقع در جهت شمالی خیابان میرداماد تک ، تک یا یکجا بفروش می رسد تلفن ۸۴۱۰۵۸

منزل ویلائی

یکدستگاه منزل ویلائی بمساحت ۱۰۰۰ مترمربع ۱۶۰۰ متر زیربنا سه طبقه دارای ۱۲ اطاق خواب سالن پذیرائی بزرگ کچ بری و آینه‌کاری شده شوفاژ-کولر تلفن و استخر کوچک‌به مبلغ ۶ میلیون تومان‌به فروش میرسد خیابان پهلوی کمی بالاتر از باغ وحش و دولتشاه ، بلوار حافظ شیرازی تلفن ۳۱۱۲۲۴ و ۳۱۱۲۲۵

خانه و آپارتمان در شمال شهرفروشنده‌ایم ۹۲۸۰۸۲

خرید و فروش خانه تلفن ۶۸۴۱۰۹ ۱-۲۰ آ-۲۲۰۱

ویلافروشی

اکازیون

یک ویلای استثنائی در قیطریه یکدستگاه منزل ویلائی دوطبقه ۱۱۳۰ متر زمین ۱۱۰۰ مترزیر بنا۱۶اطاق خواب سالن پذیرائی بسیار بزرگ ۲ اطاق مستخدم،شوفاژسانترال دو شماره تلفن، استخر و گلخانه بفروش‌میرسد تلفن ۳۱۱۲۲۴ - ۳۱۱۲۲۵

ویلاهای آماده درمتل‌قو بلوار دریاگوشه با ۲ اطاق خواب سالن و ناهارخوری و سرویس ها ی‌مجهز از ۳۱۰ تا ۳۶۰ هزار تومان تلفن۸۴۶۳۳۱

ویلافروشی

سلطنت‌آباد (گلستان) فرمانیه

اول پهلوی از تجریش

سلطنت آباد (گلستان) فرمانیه بقیمت های ۵ره الی ۸ میلیون تومان تلفن ۸۴۸۴۲۴ از ساعت ۵تا۸ بعدازظهر .

آ- ۲۰۱۸

اکازیون ویلاهای

۱۵۰ متری

۳ و ۴ اطاقه

با آب و برق واقع در شمال جهان شهر کرج بقیمت

۳۵۰ تومان و ۳۸۵ تومان

بفروش میرسد .

میدان کرج املاک تماشا کد ۰۲۲۲۱ تلفن

۳۳۸۸

روز های جمعه تا ظهر باز است .

ویلای‌شخصی ساز درمحدوده مثل‌قو با ۸۰۰ متر زمین و ۱۴۰ متر زیر بنا با سرویس مالی بیوسطه فروشی ۲ تا۷ تلفن ۷۳۱۶۲۶ ۱-۵ آ-۲۴۸۲

ویلائی در گلشهر به مساحت۱۲۵۰مترشوفاژ کولر استخر تانک تحت فشار باران مصنوعی و تلفن‌تماس‌باتلفن۲۷۳۹۶۲

ویلاهای آماده در متل‌قو

بلوار دریا گوشه با ۲اطاق خواب سالن وناهار خوری و سرویس‌های مجهز از ۳۱۰ تا ۳۶۰ هزار تومان تلفن۸۴۶۳۳۱

باغ فروشی

چرا شمال چرا رشت

بیا شاهدشت

اگر تا امروز موفق به داشتن یک باغچه زیبا نشده‌اید و مایلیدفضای سبز با درختان میوه داشته باشین‌کافی است از باغچه های

شاهین دشت

دیدن فرمائید فروش نقد واقساط

برای توضیحات بیشتر با تلفن های ۹۴۰۷۸۱ و ۹۴۳۳۷۷ تماس حاصل فرمائید .

زمین در متل‌قو

یک قطعه باغ مشجر مشتمل بر درخت های مرکبات‌ومیوه‌باساختمان محل سرایدار و برق سه فاز چاه ومنبع آب محصور شده‌به مساحت ۹۶ هزار متر دارای‌سند مالکیت عرصه و اعیان بالای نمک آبرود ۲ کیلومتری متل قو یکجا بفروش می رسد و با ساختمان مستغلات و یا ویلای بزرگ معاوضه می نماید تلفن ۳۱۱۲۲۴ - ۳۱۱۲۲۵

سرقفلی

کافه‌رستوران خوشبین

واقع در خیابان سعدی شمالی‌چهارراه سیدعلی با آب، برق ، تلفن فروشی ۷۵۴۱۲۲

مغازه فروشی

مغازه با جواز کسب واقع در سلطنت آباد میدان احتشامیه‌با موقعیت بسیار عالی بعلت مسافرت فورا بفروش میرسد تلفن ۳۱۷۷۴۸ از ۸ صبح تا۵ بعدازظهر.

آ-۷۷۷ ۱-۱۰

یک جایگاه فروش بنزین بمساحت ۹۰۰ متر با ۱۱ پمپ واقع در جهت جنوبی خیابان شوش حدود دروازه غاربفروش میرسد ۸۴۱۰۵۸

قابل توجه سازندگان آشپزخانه فلزی وچوبی

دوباب‌مغازه‌دو دهنه برخیابان اول فرح عباس آباد با۲رشته تلفن برای فروش یا اجاره یا مشارکت تلفن ۸۵۲۱۷۶ ۱-۵ آ-۱۰۹۹

زیرزمین باجواز پیتزا وکباب ترکی

آماده برای افتتاح بلوار پهلوی (میرداماد) تلفن ۹۲۱۴۸۶ از ساعت ۱۶ تا ۲۲

آ-۲۲۵۸

در بهترین نقطه‌گیشا

ملک دوباب مغازه باجواز ساندویچ و خشکبار نقد ومدت فروشی تلفن ۶۳۶۵۳۶ ۱-۳ آ- ۳۰۱۷

یکباب مغازه به مساحت ۱۰۰ مترباانبار و سرویس،پارکینگ شوفاژ،آب،برق،تلفن، دونبش درمو قعیت محلی فوق‌العاده با سند تفکیکی و دکوراسیون جهت اکثر مشاغل در بهترین نقطه سلطنت آباد ـ اختیاریه شمالی بفروش میرسد تلفن آژانس فرزانه ۲۴۲۱۸۹ ۱-۵ آ-۳۵۷

پهلوی امیر اکرم

۲دهنه دفتر تجارتی شوفاژ تلفن ۹صبح تا۸ شب ۶۶۷۵۲۳ ۱-۳ آ-۳۵۱

یک باب مغازه مبل‌سازی با جواز و تلفن‌واگذارمی شود ۳۴۵۶۲۲

مغازه فروشی

مغازه تازه ساز بمساحت ۴۴ مترمربع باشوفاژ روشن و حمام وسیع و سرویس های ایرانی‌و فرنگی و روشوئی باضافه۳۰متر پارکینگ وکنتور های برق و آب گرم و سرد کەکف‌آن با بهترین سنگفرش شده واستفاده از سایر مزایا کلاعم از ملکی و سرقفلی و غیره بمبلغ ۲۷۵ هزار تومان بفروش می رسد تلفن های ۷۹۵۷۷۱ و ۷۹۱۵۵۴ ۱-۶ آ-۷۰۰۱

اکازیون

محلی با ۵۰ متر ملک‌وجواز کسب آماده بهره‌برداری مافوق عالی با تمام وسائل

در بهترین نقطه تهران بادو شمارتلفن و دو برق سه فاز وموتورباحسن شهرت خوب فروشی تمام وقت تلفن

۶۶۵۷۴۲

زمین فروشی

اراضی مشیریه نزدیک محدوده تهران‌قواره‌های ۱۲۰ متری ، متری ۱۰۰ تومان ۳۵۷۸۷۲ آ-۳۸۳۲

زمین ارزان

مسعودیه ۲۴کیلو متری کرج جنب درخشانیه قطعات ۸۵۰ متری تا ۵۰۰۰ متری آب درخت کاری خیابان های آسفالته قیمت از متری ۲۸ تا ۴۸ تومان دفتر مهران تلفن های ۹۷۰۰۳۱ و ۹۷۵۷۳۱

زمین فروشی

ورامین داخل محدوده قطعات ۳۰۰ متر ببالا تلفن ۲۴۵۲۴۸ آ-۹۴۰

زمین در شرق میدان خراسان متری ۶۰ تا ۳۰۰تومان باسندمالکیت املاک رهبر ۳۵۴۹۴۶

زمینهای‌قطعات کوچک از۱۵۰ متر ببالا قابل ساخت سرحد آباد وملارد تلفن ۳۱۵۷۳۱ آ-۳۵۱۴

شهرک غرب

۸۱۰ متر زمین در بهترین محل فاز اول با نقشه و جواز ساختمان و اگذار میشود ۸۹۶۴۳۹ آ-۳۸۷

اجاره‌داده‌میشود

اجاره فقط بایک زنگ

تلفن ۶۵۶۷۷۳

پهلوی شاه آیزنهاور آپارتمان‌اجاره‌نیازمندیم۹۷۰۶۹۰ آ-۲۴۹۱

عباس‌آباد محل کار وسکونت ۸۴۹۱۸۴ آ-۱۰۰۱

اپارتمان برای اجاره موجود ۶۸۷۰۶۴ ۱-۱۰ آ-۸۰۱۹

خانه‌و آپارتمان اجاره می‌دهیم ۶۸۴۱۰۹ ۱-۲۰ آ-۲۲۰۳

سازمان‌ما

سریع آپارتمان و خانه‌و ویلا و زمین شما را می فروشد و اجاره میدهد تلفن های ۸۳۹۰۲۵ - ۸۳۵۲۲۲

قابل‌توجه

شرکت‌ها و موسسات‌دولتی ساختمانی

۶ طبقه نزدیک دانشگاه تهران بر خیابان فرصت دارای ۲۰اطاق آسانسور تلفن و پارکینگ اجاره داده میشود طالبین با

دفتر جمشید

تلفن ۹۲۸۰۸۲ و ۹۳۳۹۷۶ و شب ها ۶۳۰۷۰۹ تماس بگیرند.

یکدستگاه آپارتمان‌مجهز در بهترین نقطه خیابان شاه عباس‌باتمام وسائل مدرن اداری با ۵ شماره تلفن مناسب برای محل کار در سطح عالی بیواسطه اجاره میدهم تلفن های ۶۲۲۰۶۵ و ۶۲۰۱۰۷

آپارتمان۵ اتاقه‌برخیابان حافظ شمالی برای محل کار اجاره داده میشود تلفن ۸۹۹۸۲۰

جهت خارجیان‌ویلااجاره و فروشی تلفن۲۹۲۹۸۲

اجاره

ویلا و آپارتمان در جردن ـ ونک ـ سلطنت آباد ـ جاده قدیم‌سیدخندان موجود است تلفن ۷۳۹۰۵۹ ۱-۲۰ آ-۲۲۴۰

اجاره بایرانی . خارجی

۸۳۲۹۳۳

آپارتمان اجاره مسکونی ۹۷۰۶۹۰

آپارتمان اجاره محل کار ۹۷۰۶۹۰

آپارتمان۲ اتاق خوابه ۵هزار تومان ۳ اتاق خوابه ۶هزار تومان ۶۸۷۰۶۴ ۱-۲۰ آ-۱۰۷۵

ویلا برای اجاره موجود می باشد ۶۸۷۰۶۴ ۱-۱۰ آ-۸۰۴۰

برای محل کاروسکونت

جهت اجاره موجود ۸۴۷۹۸۲ و ۸۵۳۷۳۶

اجاره‌هر نوع‌ویلاآپارتمان ومحل کارتلفن۹۳۶۱۸۱

آپارتمان دو اطاق خوابه با سرویس کامل و تلفن درسید خندان اجاره داده می شود ۲۳۸۷۸۷ ۱-۳ آ-۴۲۰۱

آپارتمان اجاره‌جهت‌دفتر کار تجریش بدون‌واسطه ۲۷۱۷۲۷

تعدادی آپارتمان

۲و۳و۴اطاق خوابه درجردن وزراعبخارست و پهلوی‌اجاره میشود ۶۲۳۵۱۱ و ۶۲۵۲۰۱ آ-۱۰۳۵

سازمان ما آسایش میدهد

صدها نوع آپارتمان و خانه جهت سکونت و دفتر کار در تمام نقاط شهر در اسرع وقت بایک زنگ ۳۰۴۶۹۱ ۱-۱۰ آ-۱۰۲۴

هموطن

موسسه ما در شمال‌شهر تهران همه نوع آپارتمان ویلا برای محل کار و سکونت برای هر نوع سلیقه فقط برای اجاره آماده داردیکتلفن شماکافیست مسکن دلخواه شما را در اختیارتان بگذارد تلفن۶۵۵۶۱۵ و ۶۵۰۴۹۶ آ- ۳۰۲۸

نزدیک مخبرالدوله۴ اطاقتازه تعمیر ۳۰۲۴۱۴ بعدازظهر ها ۴۹۰ تومان ۱-۳

آپارتمانهای ۲و۳و۴و۵ اطاق خوابه با اجاره ۴ هزار تومان ببالا.

تهیه مسکن‌گلدهاوس تلفن۶۵۰۴۱۳و ۶۵۲۶۳۲ آ-۵۲۰۱

مالکین‌عزیز

فقط کافی است یک تلفن بما بزنید تا در اسرع وقت منازل شما را اجاره دهیم .

تلفن ۲۳-۵۳۰۳۱ ۸ آ- ۳۰۲۷

دریان نو و آریاشهر

آپارتمان‌اجاره نیازمندیم۹۷۰۶۹۰ ۱-۵ آ-۲۴۹۸

برای‌خارجی فوری نیازمندیم

بیک دستگاه ویلا ۳ اطاق خوابه یا آپارتمان طبقه اول بااستخر در شمال شهر با اجاره حداکثر ۱۴ هزارتومان نیازمند است ۸۵۳۰۳۱ آ-۱۲۳۹

نیاز همکف با استخر برای خارجی ۶۸۴۲۸۲ آ-۲۳۴۲

نیاز آپارتمان مبله و غیرمبله جهت خانواده خارجی۶۸۴۲۸۲ آ-۲۳۴۴

ویلا و آپارتمان درشمال شهر برای کارمندان عالیرتبه شرکت خارجی فوری نیازمندیم۲۲۲۶۳۰ و ۲۲۷۵۱۱

پهلوی شاه آیزنهاور

آپارتمان اجاره نیازمندیم ۹۷۰۶۹۰ ۱-۵ آ-۱۰۸۱

نیاز آپارتمان ۱تا۴ خوابه ۶۸۴۲۸۲ آ-۲۳۴۰

نیاز محل کار آپارتمان ویلا ۶۸۴۲۸۲ آ-۲۳۴۷

مالکین عزیز

ملک خالی شما باعث به هدر رفتن پولتان میشود آپارتمان وویلای‌خودرا برای سکونت ومحل کار ایرانی و خارجی به ما واگذار نمائید.

تهیه مسکن گلدهاوس ۶۵۰۴۱۳و ۶۵۲۶۳۲

تعدادی ویلاوآپارتمان برای خارجیان شرکت شمال شهراحتیاج است ۸۵۰۶۳۱

جهت سکونت روسای چندشرکت خارجی به تعدادی ویلاوطبقه‌همکف با استخر برای اجاره فوری‌نیازمندیم۸۴۸۴۲۴ و ۸۵۳۸۵۳

ویلا برای خارجی نیازمندیم ۶۸۷۰۶۴ ۱-۲۰ آ-۱۰۷۶

آپارتمان‌برای خارجی‌نیازمندیم ۶۸۷۰۶۴

فوری ـ فوری

آپارتمان ۱ و ۲ اطاق خوابه مبلمجهت خارجی نیازمندیم ۳۰۴۶۹۱ ۱-۱۰ آ-۱۰۲۵

نیازاجاره

جهت سکونت روسای چند شرکت خارجی و کارمندان آن به تعدادی ویلا و آپارتمان در شمال شهر نیازمندیم تلفن ۸۴۶۱۶۳ و ۸۵۶۱۷۴

نیاز اجاره به خارجی

ویلا و اپارتمان ۲ و ۳ اطاق خوابه‌در شمال شهر نیازمندیم تلفن ۷۳۹۰۵۹ ۱-۲۰ آ-۲۲۴۱

موردنیازاجاره

نیاز یک شرکت خارجی جهت اعضا

بمتعداد قابل توجه‌ای‌آپارتمان های۲ اطاق خوابه نیازفوری است ساختمانهائیکه شامل چندین دستگاه با استخرباشند ارجحیت دارند.

۸۲۹۷۱۳ و ۸۲۳۹۶۴ و۸۳۰۸۴۱ و ۸۳۰۸۴۲ آ-۲۸۳۰

هرنوع اپارتمان و همکف شمارا فوری برای خارجی نیازمندیم ۶۸۷۰۶۴

ویلا برای اجاره نیازمندیم ۶۸۷۰۶۴ ۱-۱۰ آ-۸۰۴۱

نیاز آپارتمان برای اجاره ۶۸۴۱۰۹ ۱-۲۰ آ-۲۲۰۴

نیاز اجاره برای خانواده کم جمعیت

بیک آپارتمان دو اطاق خوابه یاخانه دربست در حوالی میدان ۲۴ اسفند ـ امیر آباد جنوبی و شمالی ـ روزولت ـ فرح شمالی و جنوبی ـ شاهرضا ـ با اجاره ماهیانه ۳۰۰۰ تومان نیازمندیم از ۸ صبح الی ۶ر۵ بعد ازظهر تلفن ۳۲۸۲۹۱ آ-۳۲۴۹

مالکین‌عزیز

فقط کافی است یک تلفن بما بزنید تا در اسرع وقت منازل شما را اجاره دهیم .

تلفن ۲۳-۵۳۰۳۱ ۸ آ- ۳۰۲۷

دریان نو و آریاشهر

آپارتمان‌اجاره نیازمندیم۹۷۰۶۹۰ ۱-۵ آ-۲۴۹۸

برای‌خارجی فوری نیازمندیم

بیک دستگاه ویلا ۳ اطاق خوابه یا آپارتمان طبقه اول بااستخر در شمال شهر با اجاره حداکثر ۱۴ هزارتومان نیازمند است ۸۵۳۰۳۱ آ-۱۲۳۹

نیاز همکف با استخر برای خارجی ۶۸۴۲۸۲ آ-۲۳۴۲

نیاز آپارتمان مبله و غیرمبله جهت خانواده خارجی۶۸۴۲۸۲ آ-۲۳۴۴

ویلا و آپارتمان درشمال شهر برای کارمندان عالیرتبه شرکت خارجی فوری نیازمندیم۲۲۲۶۳۰ و ۲۲۷۵۱۱

اهواز

زمینهای‌اهواز-خرمشهر آبادان‌خریداریم۶۶۸۳۷۴

ویلا خریداریم تلفن ۶۸۴۱۰۹ ۱-۲۰ آ-۲۲۰۶

آپارتمان کوچک نیازمندیم ۶۸۴۱۰۹ ۱-۲۰ آ-۲۲۰۵

بنگاههای معاملات املاک

بورس املاک شمیران
دفتر برانی ۲۷۲۵۷۵

دفتر پارس
مرکز معاملات املاک شهر و شمیرانات ۸۴۱۰۵۸

بورس اراضی مهرشهر
کوی ولیعهد گوهردشت ۶۴۸۲۵۵

آپارتمان و خانه ارزان در خیابان انوشیروان دادگر بورس املاک‌سعید تلفن ۳۴۲۷۳۵

خرید و فروش کارخانه‌و انبار در جاده کرج ۹۲۷۹۶۹

خرید و فروش اراضی
کوچک‌اطراف شیر پاسنوریزه ۹۵۹۷۵۵

قابل توجه مالکین و مستاجرین‌محترم

اگر مایلید آپارتمان یا خانه خود را به قیمت مناسب بفروش یا به بخرید یا اجاره مناسب اجاره بدهید و یااحتیاج دارید با ما تماس‌بگیرید ۸۳۱۴۰۲ و ۸۲۴۰۱۰

معاملات پول

پول راکد شما رابا انتقال مبیع هزاری ۵۰ تومان سود می‌دهیم ۷۵۶۴۲۴ و ۷۵۷۵۳۵

پول فوری در مقابل‌خانه و مستغلات موجود ۹۲۸۴۶۵

چک کارمندی تلفن ۸۳۹۷۴۰

پول در مقابل تضمین بانکی مورد احتیاج است ۸۲۷۶۸۳

وام درمقابل‌چک‌کارمندی

۶۴۶۴۵۵

بپول راکد شمابا مبیع ارزنده نیازمندیم ۷۵۹۶۶۹

وام

نیاز پولی شمارادرمقابل

مازادملک اتومبیل ، تلفن وچک

برآورده میتمائیم تلفن

۸۹۲۲۴۳

پول

ازهمه جا ارزانتر

در مقابل سند اتومبیل ملک و چک

کارمندی

۷۵۶۴۲۴
۷۵۶۴۲۵
۷۵۷۵۳۵
۷۵۷۲۹۴
۷۶۷۷۵۵

آدرس جاده قدیم شمیران مقابل سینما مولن روژ جنب شهناز یک ساختمان ۲۵۸ طبقه اول پلاک ۵ شرکت ویکتوریا.

پول شرطی از صد هزار تا ۵ میلیون تومان نیاز ۹۲۰۸۲۹

برای تهیه وام شرطی از ۵ میلیون ریال ببالا باما تماس بگیرید ۶۶۶۲۶۳و ۶۶۴۶۱۸

مورد نیاز

پول شرطی در مقابل خانه ارزنده مورد نیاز است ۷۵۷۵۳۵ و ۷۵۶۴۲۴

پول مورد نیاز بدون واسطه ۶۲۶۷۱۰ و ۶۲۳۳۷۷

قبوض

خریدقرضه دولتی‌قبوض مرحله سوم‌و شهرداری ۶۴۵۹۵۷

سهام بانک ها فوری خریداریم

سهام شرکتها اوراق قرضه دولتی‌مرحله سوم ، شهرداری ۸۲۷۶۸۳

معاملات تلفن

مرکز خرید و فروش تلفن ۳۳-۳۲ـ ۸۵۳۰۳۱

خرید و فروش تلفن ۶۶۹۱۶۱

خرید و فروش تلفن ۶۶۵۴۵۵

خرید و فروش تلفن ۲۲۲۸۸۸

خریدار تلفن ۳۰۳۲۳۶ آ-۳۸۲۶

یک‌شماره تلفن۷۳۸۳۲۹ بفروش میرسد

خرید و فروش تلفن ۶۶۱۸۱۸

استخدام

راننده جراثقال هیدرولیک

با حداقل یکسال سابقه کار برای یک کار گاه ساختمانی در نهران نیازمندیم

تلفن ۳۵۹۵۹۵ آ-۲۳۴۱

آگهی استخدام

بچند دوشیزه یابانو فروشنده که سابقه کار داشته باشند نیازمندیم سه راه شاه نبش پاساژ آزاد فروشگاه شانتن تلفن ۶۶۸۶۶۶ آ-۵۰۴

بیک نفر مستخدم زن یا یک زن‌وشوهربطور شبانه روزی نیازمندیم تلفن بعد ازظهر ها ۶۴۳۵۴۱ ۱-۲ آ-۲۲۲

استخدام

تعدادی بازاریاب لوازم صوتی و خانگی نیاز مندیم تلفن ۸۹۸۶۴۶

چندنفر جوان دیپلمه

آشنابزبان انگلیسی جهت‌تهیه مسکن‌خارجیان باوسیله نقلیه احتیاج داریم، تخت طاوس خیابان پارسا خیابان‌خشنودی پلاک ۲۲

آژانس استار ۸۴۶۱۶۳ ـ ۸۵۶۱۷۴ آ-۱۲۰۵

هنرپیشه زن و مرد

آموزشگاه هنری پاترا باامتیاز رسمی از وزارت فرهنگ و هنرعد‌ای خانم و آقاجهت تعلیم هنرپیشگی و شرکت‌در فیلم سینمائی‌و سریال‌تلویزیونی میپذیرد داوطلبان همه روزه از ساعت ۱۱ صبح الی ۵ر۱۲و از ۵ر۵ الی ۵ر۷ بمدارظهر مراجعه نمایند. احمد کاشانی کارگردان تاتر- نشانی‌دروازه دولت روبروی پمپ بنزین کوچه حمیدالدوله تلفن ۳۱۴۵۳۹ آ-۲۸۰۲

استخدام‌مهندس راه وساختمان برآی استان آذربایجان شرقی

موسسه‌مهندسین مشاورتعدادی مهندس‌راه و ساختمان جهت کادر نظارت راه سازی در استان آذربایجان شرقی استخدام میناید داوطلبین بمخیابان قدیم شمیران‌روبروی بی سیم خیابان امیرابراهیمی شماره ۳۳ مراجعه نمایند. ۱-۲ آ-۱۲۰۹

سالن آرایش فرشاد نیازمند به یک خانم مانیکوریست است تلفن ۷۶۶۶۹۱

شرکت‌ایران‌دایو آستخدام میکند

۱- راننده با ضامن‌جهت کار های تاسیساتی
۲- کارگر ساده
آدرس: شمیران‌دزاشیب اول خیابان بوعلی‌تلفن ۲۷۷۹۵۲

استخدام

بیکنفر تحصیلدار و یک نفرراننده‌پایه دوشخصی موردنیاز است تلفن ۸۲۱۵۸۵ و۸۳۵۱۷۷

کمک حسابدار
جهت توابع آذربایجان مورد نیاز است تلفن ۸۵۶۰۰۲ ـ ۸۵۶۰۰۱ تماس حاصل نمائید. آ-۱۰۷۸

مکانیک

دارای ۵ سال سابقه کار در تعمیرگاه با سواد و معافی استخدام میشود تلفن۷۶۱۶۹۱ آ-۳۹۳

دیپلمه

چند نفر دیپلمه دارای معافی استخدام میشود ۷۶۹۸۲۸ آ-۳۹۱

چند نفر کارمند با وسیله نقلیه جهت ویزیت و فروش محصولات بهداشتی بطورنیمه وقت احتیاج است. ۹۲۳۸۴۶ ۱-۳ آ-۳۵۵

به دونفر مستخدم زن‌و مرد تمام وقت‌نیازمندیم. خیابان ویلا بالاترازتخت جمشید بن‌بست ششم پلاک۲۴

بیکنفر دوشیزه یا بانوی تلفنچی نیازمندیم تلفن ۹۷۵۷۴۲

خانه‌شمارابخارجیان اجاره‌میدهیم

۸۲۴۹۵۳ سازمان نیازمندیهای خارجیان خانه‌شمارابخارجیان اجاره‌میدهد ۸۲۷۹۰۱-۸۳۸۱۰۶

موسسه‌ظفر ZAFAR بزرگترین مرکز اجاره خارجیان خانه‌ویلا ۲۲۵۵۰۴ ۲۲۷۷۴۱-۲۲۸۵۸۹

وزیری ۶۵۸۱۸۸ ۶۵۳۷۴۳ اجاره بخارجیان ـ خرید ـ فروش .

مؤسسه امپایر اجاره بخارجیان ۲۳۷۵۰۰ و ۲۳۲۲۲۲

مؤسسه‌ایران‌ورلد ویلا و آپارتمان شما را به خارجیان اجاره میدهد ۶۸۰۱۵۷-۶۸۷۱۷۲

آژانس استار اجاره بخارجیان ۸۴۶۱۶۳-۸۵۶۱۷۴

سازمان مسکن کندو کانون اجاره بخارجیان ویلا آپارتمان دفترکار خرید و فروش ۲۲۷۶۳۸-۲۲۷۶۳۹

مؤسسه‌فرد بزرگترین مرکز اجاره بخارجیان ۶۸۶۱۵۸-۶۸۵۷۳۷

سازمان مسکن پارس مرکز ۸۵۳۸۵۳ ۸۴۸۴۲۴ اجاره ۸۵۷۵۸۵ بخارجیان

آژانس بین‌الملل جهت خارجیان مستغلات مدرن بشمار اجاره میکند تلفن ۸۳۰۸۴۱-۸۳۰۸۴۲

سازمان نیازمندیهای فرح مرکز اجاره و خرید و فروش ۲۲۹۱۵۵-۲۲۹۱۵۷ مباشرت نیز میپذیریم

سازمان خدمات خارجیان سریعترین مرکز اجاره‌به خارجیان ۸۳۵۲۲۲ ـ ۸۳۹۰۲۵ ـ ۸۳۲۴۴۰

۶۶۰۰۰۰

مرکز اجاره و خرید ویلا

مرکز اجاره بخارجیان خرید و فروش ۹۳۶۲۷۸و ۹۲۲۲۱۶

سازمان تهیه مسکن

گدن‌سیتی اجاره بخارجیان ۷۶۲۲۵۷ ـ ۷۵۶۹۲۲

کورش لیسینگ اجاره به خارجیان ۸۴۷۹۳۸ و ۸۵۱۴۷۷

آژانس کیهان اجاره به ایرانی وخارجی ۸۴۷۴۵۸

۸۳۵۱۲۰۰-۸۲۹۷۶۶ سازمان‌کورش اجاره مازل بخارجیان

۶۸۴۲۸۲ مرکز اجاره‌بخارجیان

سازمان

خدمات خارجیان

سریعترین مرکز اجاره‌به خارجیان ۸۳۵۲۲۲ ـ ۸۳۹۰۲۵ ـ ۸۳۲۴۴۰

۲۶۷۲۲۹

سریعترین مرکز اجاره منزل شمابه خارجی و ایرانی

جنرال هاوس مرکز اجاره‌بخارجیان ۶۶۵۷۲۷

مؤسسه‌نمونه‌ایران‌خارجیان مرکزاجاره‌خارجیان ۷۵۱۷۸۲-۷۵۲۳۵۸

نگاهی دیگر به تلاشهای سازنده در اردوهای عمران ملی خوزستان

اهواز : دانشجویان شرکت کننده در اردوهای عمران ملی شوشتر ، بهبهان و دزفول تلاشهای عمرانی و سازنده خودرا در روستاها گسترش داده‌اند در شوشتر اردوئیان جوان علاوه برپیکیری طرحهای در دست اجراء ، ۳۰۰ رأس دام را علیه بیماریهای دامی واکسینه کردند . در بهبهان نیز ۲۵۰ مترمربع از اصطبلهای دامداران در یك روستا علیه بیماریهای دامی سمپاشی شد . در همین شهرستان دیوارهای چهارمین پل راه‌آل‌طیب‌به‌گراب، پلاستر کشی شد و شفته‌کاری برای‌احداث ششمین پل نیز به اتمام رسید .

دانشجویان اردوی عمران ملی‌شهرستان اهواز نیز مناطقی پل بتونی روستای‌غفیله را به پایان رساندند و بهره برداری ازاین پل در میان شادی روستائیان آغاز شد .

این دانشجویان یك پل ماشین‌دورا نیز در روستای قلعه غدیر در دست احداث دارند که تا چند روز دیگر مورد بهره برداری قرار میگیرد. ضمنا این‌دانشجویان در گروه درمانی و بهداشتی ۳۶نفردا در روستای غفیله علیه دیفتری و کزاز و آبله واکسینه کردند و مبادرت به صدور ۲۶ شناسنامه بهداشتی کردند .

درمسجد سلیمان

دانشجویان اردوی عمران ملی مسجد سلیمان نیز در روستای زمان آباد سفید کاری و رنك آمیزی دوکلاس درس و دفتر یك مدرسه را به پایان رساندند . در روستای چشمه زارك این شهرستان تعمیر سقف یك مدرسه را نیز انجام دادند و در روستای هفت شهیدان ساختمان‌حمام‌روستا را تا زیر سقف رساندند .

فهرست برداری از یکهزار جلد کتاب در کتابخانه این شهر وطبقه‌بندی کتب از دیگر اقدامات این دانشجویان بوده است.

در رامهرمز دانشجویان و هنرجویان اردوی عمران ملی احداث سقف ساختمان نوبنیاد «زیرزرد» را آغاز کردند و ٤ تن از گروه‌دامپروری و کشاورزی ضمن‌بازدید از ٥ مزرعه برنج‌در ٥روستا با کارکشاورزان در زمینه برنجکاری آشنا شدند .

در دزفول نیز علاوه برانجام ۲۵ تزریق وهمکاری در انجام ۲۸ آزمایش دانشجویان از روستای ۱۵۱ نفری قلعه شیخ آمارگیری کردند و ٤ بیسوادرابرای شرکت در کلاس های سواد آموزی تشویق نمودند . همین برنامه در روستای شرف آباد انجام شد و از بین ۶۵۰ نفر اهالی این روستا ۱۵۵ نفر بیسواد شناسائی شدند .

درخواست مردم شوشتر ازمقامات مسئول در اداره برق :

پایه‌های برق را در کوچه‌ها بطور منظم نصب کنید

شوشتر : چند سال پیش که برق سد دز به شوشتر رسید و مردم از این برق بهره‌مند شدند ، اکیپ های نصب پایه های برق به شوشتر آمدند و بدون هیچ برنامه از پیش تعیین شده‌ای پایه‌های برق را در وسط راه عبور و مرور مردم در کوچه هاکاشتند و دنبال کارشان رفتند .

در آن زمان مردم شوشتر مکررا از مسئولین مربوطه خواستند که این پایه‌ها را بصورت منظم نصب کنند ،اما کسی باین درخواست توجهی نکرد ، از آن زمان ببعد ، بتدریج شهرداری نسبت به تعریض کوچه‌ها و گذرگاه های این شهر اقدام نمود و درنتیجه بسیاری از پایه های برق درست در وسط کوچه‌ها قرار گرفت و عبورو مرور وسایط نقلیه را در این‌کوچه‌ها غیر ممکن ساخت و طرفه‌اینکه اکنون سازمان برق برای جابجا کردن هرپایه برق حداقل ۳ هزار ریال مطالبه میکند و بر همین اساس هرچند وقت یکبار اکیپی از دزفول به شوشتر اعزام میشود تاپایه هائی که قبلا در محل‌های نامناسب کاشته شده با دریافت ۳۰۰۰ ریال برای هرپایه ، جابه‌جا شود.

مردم شوشتر از مقامات مربوطه درخواست دارند یکباره و با برنامه‌ای منظم کلیه پایه های برق راکه بطور نامنظم در کوچه های این شهر نصب شده بصورتی منظم نصب نمایند تامردم مجبور نباشند برای جابجائی هر پایه برق مبلغ ۳۰۰۰ ریال بپردازند .

براساس رای برائت دادگاه جنائی اصفهان :

۵ افغانی متهم بقتل اززندان آزادشدند

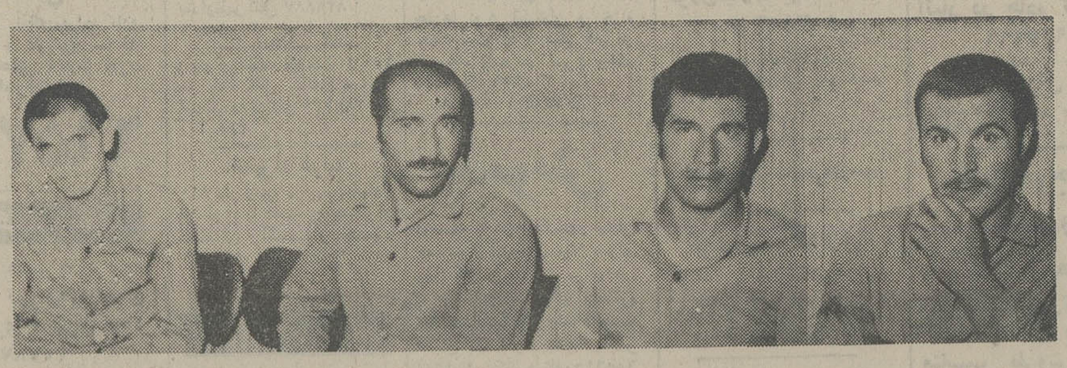

٤ نفر از ٥ تن افغانی متهم به قتل پیش‌از شنیدن رای برائت

٥ مرد افغانی براساس کیفر خواست دادسرای اصفهان‌متهم بودند که‌هموطن خودرا کشته وجسد آورا در چاه انداخته‌اند

اصفهان : ٥ مرد افغانی که به اتهام قتل یک هموطن خود به نام « عبدالقیوم » معروف به «علی احمدی»از چند روزپیش دردادگاه جنائی اصفهان محاکمه می شدند با اکثریت آرا از اتهام قتل‌تبرئه شدند .

براساس کیفرخواست‌دادسرا، متهمان مذکور قریب٦ ماه‌قبل‌مردی را که تبعه افغانستان بود به نام « عبدالقیوم » سرکارگر کارگاهی که متهمان درآن کارمی‌کردند ، کشته و جسدش را درچاه‌انداخته بوده‌اند.

اکثریت اعضای دادگاه به عنوان نبود دلیل ، مهتمان راتبرئه کردند واقلیت دادگاه آنها را مستوجب کیفر دانسته و تقاضای ۱۰ سال زندان برای هریک از این ٥ نفر داشتند .

رای اکثریت‌به متهمان : احمد نشلسته ۱۹ ساله ـ عبدالله‌میکائیل ۳۰ ساله ـ امیر طاووس ۱۹ساله ومحمد رئیسی ۲۲ ساله و محمد میکائیل ۲۸ ساله اعلام شد و متهمان از زندان آزاد شدند .

٥٠ درجه بالای صفر:

طرح «کارانه» در سازمان بهداری و بهزیستی فارس پیاده شد

شیراز ـ خبرنگار اطلاعات:

برای اولین‌بار واحد تعمیرات ونگهداری تاسیسات طبق طرح «کارانه» در سازمان بهداری‌و بهزیستی استان فارس ایجاد شد.

این واحد بامشارکت ۲۷ تن‌از تکنیسین ها، کارمندان وکارگران فنی سازمان بهداری و بهزیستی استان فارس براساس طرح«کارانه» اداره میشود . دراین سیستم از مزایای طرح«کارانه» و سهیم‌شدن در سود ویژه استفاده شده وافراد واحدتاسیسات ونگهداری ضمن‌دریافت حقوق ماهانه بعنوان حداقل دریافتی ، درمقابل انجام کارهای تعمیراتی و فنی طبق تعرفه و ضوابط تعیین شده‌دستمزد دریافت میدارند.

با اجرای این طرح کلیه امورتاسیساتی وتعمیراتی و نگهداری واحد های درمانی ، بیمارستان ها و موسسات وابسته‌به‌سازمان طبق قراردادهایی در سراسر استان به‌این واحد فنی واگذار خواهد شد.

در چهارراه شاه شهرستان قم :

براثر برخورد وانت واتومبیل بنز ۲ نفر کشته و۳ نفر مجروح شدند

قم: دریك حادثه رانندگی که‌درچهارراه شاه‌قم روی‌داد دونفر کشته وه‌نفر مجروح‌شدند.

اتومبیل بنز ۸۱۴۹۵ تهران ـ ص به‌رانندگی کمال لولیایی که قصد دورزدن درخیابان شاه‌قم راداشت باوانت پیکان۷۲۱۱۳ تهران ـ ق به‌رانندگی نبی‌الله کمالی برخوردنمود. دراین حادثه راننده وانت و پسربچه‌ای‌که سرنشین اتومبیل نیزبودکشته و عبدالحسین وشهین ابوقداره وصدیقه لولیایی مجروح شدند.

مرك درکارون

بقیه ازصفحه اول

ظاهرا به این هشدار هاتوجه نشده و اقدام موثری در جهت ایجاد استخر های شنا دراهواز و دیگر شهر های‌خوزستان به عمل نیامده است و تنها کاری که در این میان‌می‌توان انجام داد اینست که اینبار به همه نو جوانان و جوانان خوزستانی هشدار دهیم که:عزیزان بهتر است هر طور شده ، جاگرمای هوا کنار بیائید و از خیرشنا در کارون بگذرید .

آلو بفرمائید

بقیه از صفحه اول

جوئی برق، کسبه فقط تا ساعت ۲۱ مغازه های خود را باز نگهدارند، پیشنهاد می‌کنم‌برای تامین رفاه حال افرادی که‌نمی‌توانند قبل از ساعت ۹ شب خرید های خود را انجام دهند برای کسبه کشیك شبانه‌تعیین شود ، یا اینکه اجازه داده شود فروشگاههای مختلف‌برای تامین روشنائی مورد نیازخود به‌جای چراغهای برق از چراغ های نفتی استفاده کنند .

«امیر رمضانی ـ کارمند»

رعایت بهداشت

● : ... الو ... بنویسید : بستنی و فالوده فروشیهای‌اغلب کثیف است و در این مکانها نظافت و بهداشت آنطور که شایسته است رعایت نمی شود. بجاست مسئولین مربوطه نسبت به مکلف ساختن صاحبان‌این بستنی و فالوده فروشی ها به رعایت بهداشت اقدام نمایند.

«غلامرضا کیانی »

خود سوزی زن جوان

ایذه ـ خبرنگار اطلاعات

کنیز امیری ـ ۳۰ ساله ـ ساکن روستای ابوالعباس از توابع ایذه براثر اختلافات خانوادگی خود رابه‌آتش کشید. وی توسط بستگانش به اهواز انتقال یافت ولی در بین راه براثر شدت سوختگی‌جانسپرد.

زنی ۳ قلو زائید

قاسم آباد شاهی ـ زن ۳۲ ساله‌ای در پنجمین زایمان خود در «قاسم‌آباد» شاهی ۳ قلو زائید .

وی که کوکب شاهمرادی‌نام دارد ، بوسیله ماماى محلى وضع حمل کرد و نوزاد ۳قلو بدنیا آورد .

حال زائو و نوزادان رضایت بخش است . زایمان یکیك یك‌ماماى محلى صورت گرفت ویکی از نوزاد ها ساعتی بعد از تولد مرد .

مفقود شده

چند روز قبل چك شماره ۰۸۹۹۰٤ بانك ملی شعبه پل فلزی اصفهان بمبلغ ۹۰۰۰۰ریال بنام عیوض‌جهانگیری درخیابان محمد رضا شاه با چند قطعه عکس که در کیف جیبی بوده مفقود گردیده، از یابندگان خواهشمنداست بخیابان وحید کوچه دنارت کوی ارجمند پلاك ٦ منزل آقای غلامرضا علیزاده اطلاع داده ومژدگانی دریافت دارندضمنا چك مذکور از درجه اعتبار ساقط است .

آ ـ ش ۲۲٦۲

سفته مفقود شده

باطلاع میرساند۲ برگسفته های‌شماره۸۱۷۱۱۸ و۸۱۷۱۲۰ سفید به امضاء ذوالفقارارشدی مدیر داروخانه سعادت در مرودشت مفقودگردیده‌ازدرجه اعتبار ساقط است.

ذوالفقار ارشدی ـ مدیر داروخانه سعادت مرودشت فارس

آ ـ ش ۲۳۱۳

آینده سازان فردای روشن مدارس یزد ـ اصفهان ـ دهاقان

دانش آموزان ممتاز دبستان بهار یزد

علی فتوحی در کلاس اول دبستان بهار یزد با معدل ۲۰ حائز رتبه اول گردیده است .

ولی فتوحی فیروز آباد در کلاس اول دبستان بهار یزد ممتاز معرفی گردیده‌است .

علی پاینده در کلاس اول دبستان بهار یزدبا معدل۱۹٫۷۶ ممتاز معرفی گردیده است .

عباس دوست حسینی در کلاس اول دبستان بهار یزد با معدل ۱۹٫۹۵ ممتاز معرفی‌شده است .

احمد قنادباشی درکلاس اول دبستان بهار یزد با معدل ۲۰ مقام اول را حائز گردیده‌است.

سید حسین غلمانی درکلاس اول دبستان بهار یزد با معدل ۱۸٫۷۱ ممتاز معرفی گردیده است .

فرزانه صبور در کلاس دوم دبستان عشرت نصیریان یزد شاگرده ممتاز معرفی گردیده است .

آزاده صبور ، در کلاس اول دبستان عشرت نصیریان یزد با معدل ۱۹٫۷۵ حائز رتبه اول شده است.

رامین آزادی فرزند یدالله‌دو سال تحصیلی ۳۶ـ ۳۵ دانش آموز کلاس اول دبستان مجمر اصفهان با معدل ۲۰ شاگرداول شناخته شده‌است .

فرشاد هیران فرزند فرود در سال تحصیلی ۳۶ـ۳۵ درکلاس دوم دبستان‌حکیم سنائی‌اصفهان با معدل ۲۰شاگرد ممتازشناخته شده .

دوشیزه فرحناز انوری دانش آموز کلاس سوم دبستان‌دولتی صراف اصفهان با معدل ۱۹٫۵ مقام اول رابدست آورده.

فاطمه عرفا فرزند دکترعرفا در کلاس سوم دبستان تربتی یزدبا معدل ۲۰ رتبه اول راحائز گردیده ، زحمات خانم کوثر آموزگار و خانم حسینی مدیر قابل تقدیر است .

رضا احمدیان فرزند محمد علی دانش آموز کلاس اول دبستان شمس تبریزی دهقان با معدل ۱۷٫۷۶ شاگرد اول شده است .

فرزانه زهروی فوده دانش آموز کلاس اول دبستان بهار اصفهان بامعدل ۱۹٫۸۵ شاگرد ممتاز شناخته شده‌است .

کتایون کولجی شاگرد اول کلاس اول‌دبستان‌رودابه‌اصفهان با معدل ۲۰ .

کامبیز کولجی دانش آموز کلاس چهارم دبستان حکیم ـ سنائی اصفهان با معدل ۲۰ شاگرد اول شده.

افشین فرید کلاس اول دبستان فارابی اصفهان‌بامعدل ۲۰ رتبه اول رابدست آورده .

اطلاعیه برای مشترکین تلفن شهر اهواز

اداره کل مخابرات استان خوزستان

ازعموم مشترکین محترمی که تا خاتمه سال ۲۵۳۲ شاهنشاهی ودیعه ده هزارریالی بحساب شرکت مخابرات ایران واریز نموده وموفق به دایری تلفن خود نشده تقاضا مینماید حداکثر تا آخر روز اداری ۳٦ر٥ر۱۵ جهت تعیین تکلیف بامور مشترکین این اداره کل مراجعه نمایند .

بدیهی است درخاتمه تاریخ فوق‌فیش این‌قبیل‌مشترکین از ردیف نوبت تاسیسات فعلی خارج وجزء مشترکین تاسیسات آتی محسوب خواهند شدوهیچ اعتراضی نیز پذیرفته نخواهد شد .

هویدی ـ رئیس کل‌مخابرات استان خوزستان

گزارشهائی از جنوب

اطلاعات صفحه ۲

یکشنبه ۹ امرداد ماه ۲۵۳٦ ـ شماره ۱۵۳۷٦

۲۵ واحد تولید صنعتی در خوزستان تأسیس میشود

★واحدهای صنعتی که‌با ایجادآنهاموافقت شده : آبگرمکن ازنور خورشید مصاله پیش‌ساخته‌بتونی آجر،شن‌وماسه،پلاستر نوم لوله‌های بزرك‌پلاستیکی نایلکس ، ازت مایع و موزائیك تولیدخواهدکرد

اهواز : باتاسیس ۲۱ واحد تولیدی در خوزستان موافقت اصولی شد و برای ایجاد ٤ واحد دیگر از همین نوع کارت تاسیس صادر گردید .

واحد هائی که با ایجاد آنها موافقت اصولی شده است ،پس ازاحداث، پلاستر نوم-نایلکس- آبگرمکن ازنور خورشید ،لوله های پلاستیکی برای فاضلاب- ازت مایع- مصالح پیش‌ساخته بتونی- ملامین - انواع لوله‌های پلاستیکی تولیدخواهند کرد.

واحد هائی که کارت‌تاسیس آنها از سوی اداره‌کل صنایع و معادن خوزستان صادر شده است یك واحد تهیه ماسه‌وشن - دو کارخانه تولید آجر ویك کارگاه موزائیك سازی است. واحد های آجر سازی که‌جمعه با سرمایه ۳۷۹۱۳۰۰ریال‌ایجاد می‌شود ۱۰۰ هزار قالب آجر در ۲٤ ساعت تولیدمی‌کنند.همچنین واحد تهیه شن و ماسه که ظرفیت سالانه آن ۳٦۰ هزار متر مکعب در حال است با سرمایه‌ای بالغ بر۶۰۳۷۷۵۰۰ ریال مورد بهره برداری قرار میگیرد ، در کارگاه موزائیك سازی نیز ۶۰۰ متر انواع موزائیك و ٦۰ لوله بزرك سیمانی در ۲٤ ساعت تولیدمی کند .

تولیدالکل سفید در اصفهان ممنوع شد

اصفهان ـ از طرف اداره استاندارد منطقه اصفهان‌و یزد از تولید الکل سفید در کارخانه مینای اصفهان‌تا حصول‌نتیجه آزمایشات‌لازم روی فرآورده های این کارخانه جلوگیری شود .

اداره استاندارد منطقه اصفهان و یزد همچنین‌اعلام کرد ظرفیکماه گذشته‌بازدید از چند کارخانه ، نمونه - برداری از محصولات کارخانه کنسرو و کمپوت سازی ، صدور ۱٤ فقره گواهی نامه صادرات محصولات کشاورزی به خارج از کشور ، تعیین‌عیار و علامت گذاری ۲۰ قطعه شمش و مصنوع ساخته شده از طلا و ۳۹۹ قطعه شمش و مصنوع ساخته شده از نقره توسط این اداره به عمل آمده و ۳٤ وسیله سنجش غیر قانونی جمع‌آوری شده است .

املاك مسیر

بقیه ازصفحه اول

از کالاها واجازه وضع‌عوارض در بیش از ٦۰ مورد مختلف وافزایش میزان اجاره محل سازمان زنان خوانده شد و مورد بررسی قرار گرفت .

سپس فهرست ۲۲ قطعه‌ملك ارزیابی شده که در مسیر احداث میدان مرکزی‌شهر باقق قرار می‌گیرد با توضیحات روشنگری وسیله شهردارارائه شد که پس از بررسی مورد تصویب قرار گفت .

املاك ارزیابی شده در مسیر احداث میدانی به وسعت ۸۰۰۰ متر مربع قرار می‌گیرد وارزش برآورد شده این‌املاك بالغ بر ۸۸۵۸۳٦۰ ریال است که مبلغ ٤۱۳۷۵٦۰ ریال آن از محل اخذ مرغوبیت‌پرداخت خواهد شد . املاك مذکور از متری ۱۵۰۰تا۲۵۰۰ ریال‌ارزش گذاری شده است و درصورت اعتراض مالکین این‌قیمت‌گذاری قابل تجدیدنظر است .

خاتم سازی پاسارگاد

تهیه کننده بهترین نوع خاتم در شیراز

شیراز ـ چهارراه مشیر اول داریوش ـ برادران سلطانی .

آش ۲۳۱۱

دوست گرامی جناب آقای صفرعلی انجیلی رئیس اداره مطبوعات و روابط عمومی اطلاعات وجهانگردی‌خوزستان

با نهایت تاسف و تاثر فراوان‌درگذشت ابوی‌گرامیتان را تسلیت گفته وبرای جنابعالی وبازماندگان در این سوك بزرك صبرو شکیبائی، سلامت وسعادت از خداوند مسئلت مینماید .

اهواز ـ حسام‌منصوری ـ علی منصوری ـ محمدمنصوری

وراقعه تاثرانگیز درگذشت سناتور سید محمود جلیلی

(انتصابی شاهنشاه آریامهر) را در سانحه اتومبیل ، بعموم هموطنان بویژه اهالی‌یزدو اصفهان‌وبالاخص‌به‌خاندان جلیل القدر خطیبی و جلیلی تسلیت میگویم -

یزد ـ حسین کابل

آ ـ ش ۲۳۷۳

مژده

به اهالی محترم خوزستان و بختیاری

بزودی درشهرستان ایذه . مدنترین و مجهزترین هتل صد تختخوابی با سرمایه گذاری ۲۰ میلیون ریال بنام هتل « مکوند» در مجاورت جاده‌ایذه ـ اصفهان با تجهیزات‌ولوازم‌کامل‌بمنظور آسایش مسافرین محترم که بهمت فردی از طایفه مکوندی و به سرپرستی آقای محمدتقی جعفری در دست ساختمان می‌باشد بزودی آماده بهره‌برداری خواهد شد .

گوشه‌ای از هتل در دست ساختمان مکوند ایذه که بزودی مورد بهره‌برداری قرار میگیرد .

آ ـ ش ۲۳۷٤

جناب آقای مرادی باستانی

ارتقاء درجه جنابعالی را که یکی از سربازان شایسته و صدیق شاهنشاه آریامهر میباشید صمیمانه تهنیت عرض نموده ، موفقیت روزافزون شما را خواستاریم .

از تفت : محمدحسین خردمند ـ احمد فلاح،سیدحسین‌مرامی عباسعلی ایزدپناه ـ محمدحسین ایزدپناه

آش ۲۳۷۲

نیازمندیهای اطلاعات

تلفنهای: ۳۱۲۴۱۳-۳۱۱۲۲۷

نیازمندیهای اطلاعات تلفنی آگهی میپذیرد

بیمه حافظ

(شرکت سهامی عام)

برای توسعه فعالیتهای تولیدی خود از خانمها وآقایانی که مایل باشند علاوه بر حقوق ماهیانه از درآمد حدود یکصد هزار ریال نیز استفاده نمایند

با مشخصات ذیل:

- حداقل تحصیلات دیپلم
- معلومات کافی در امر فروش بیمه
- خوش بیان و خوش برخورد

به همکاری دعوت مینماید.

داوطلبان برای مصاحبه حضوری از ساعت ۸ صبح الی ۴ بعد از ظهر به ساختمان بیمه حافظ خیابان تخت طاووس نبش دریای نور شماره ۴۴ اداره کارگزینی مراجعه نمایند.

شرکت تولیدی کیان تایر

(بی اف گودریچ سابق)

بهمکاری افرادزیر نیازمند است:

۱ـ اپراتور کامپیوتر سیستم ۳

۲ـ پانچیست

متقاضیان می توانند باداره استخدام شرکت واقع در خیابان آیزنهاور ساختمان بی اف گودریچ شماره ۵۷۶ مراجعه نمایند.

دنیای خرم

آگهی استخدام

طبق صورت جلسه مورخ ۴ر۵ر۳۶ هیئت مدیره برای تکمیل کادر موردنیازخودبافراد زیرنیازمنداست.

۱ـ حسابدار باتجربه

۲ـ کارمند اداری

۳ـ منشی وماشین نویس آشنا به زبان انگلیسی وفرانسه

۴ـ مهماندار هتل. گارسون کاباره. کمك گارسون. آشپز. کمك آشپز. کارگر ساده. قصاب

از داوطلبان دعوت می شود همه روزه از ساعت ۳ الی ۸ بعدازظهر به نشانی: تخت جمشید بین ویلا وفیشرآباد جنب بانك ایرانیان کوچه سوسن کاشی ۱۶ طبقه دوم تلفن های ۹۵ الی ۸۹۶۸۹۰ مراجعه فرمایند.

آگهی استخدام

سیناگایگی ایران جهت توسعه وتکمیل کادر

فنی واداری قسمت کشاورزی احتیاج فوری بافراد زیر دارد:

۱ـ مهندس کشاورزی

الف: رشته گیاه شناسی

ب: داشتن سابقه کار.

ج: داشتن برك پایان خدمت یا معافیت دائم.

د: آشنائی کامل به زبان انگلیسی.

۲ـ دوشیزه یا بانوی ماشین نویس ۲ نفر

الف: ماشین نویس فارسی ولاتین.

ب: داشتن سابقه کار

ج: آشنائی کامل به زبان انگلیسی.

د: تحصیلات حداقل دیپلم.

۳ـ تلفنچی

الف: داشتن سابقه کار.

ب: آشنائی بزبان انگلیسی.

ازمتقاضیان تقاضامیشود مستقیما با تلفنهای ۳ تا ۸۳۱۲۵۱ با آقای شیبانی تماس گرفته ویامشخصات خودرا از طریق صندوق پستی ۹ تهران حداکثر تا آخر مردادماه جاری بدفتر شرکت ارسال دارند.

قابل توجه ساکنان منطقه شرق تهران

(نارمك ـ تهران نو ـ مجیدیه ـ تهران پارس)

با استخدام در شرکت اونیورسال علاوه بر دریافت بالاترین حقوق منطقه از مزایای زیر نیز استفاده خواهید کرد.

۱ـ صرفه‌جوئی در ساعاتی که برای رفت و بازگشت به محل کار خارج از تهران صرف می کنید.

۲ـ استفاده از این وقت تلف شده برای رسیدگی به نیاز های خانواده.

۳ـ داشتن وقت بیشتر برای زندگی با فرزندان و خانواده.

۴ـ نداشتن مشکل ترافیك و دوربودن از حوادث ناشی از مشغله شهر و مشکلات رانندگی.

۵ـ صرفه‌جوئی در هزینه های ناشی ازدیر رسیدن به اتوبوس سرویس و تاخیر حضوردر سرکار.

۶ـ نزدیکی به محل مسکونی و سرعت در تماس با خانواده در موقع ضروری.

۷ـ دست‌رسی به منابع خرید داخل شهرو سایر نیاز های زندگی بالاخره ده‌ها مزایای دیگر باتوجه به موارد فوق شرکت اونیورسال.

واقع درانتهای سیمتری نارمك جنب دانشکده علم و صنعت افراد واجد شرایط زیر رااستخدام میکند.

۱ـ نقشه‌کش وسایل خانگی باداشتن دیپلم فنی نقشه‌کشی و یا فوق دیپلم.

۲ـ فلزکار ـ قالب‌ساز وصفحه تراشکار.

۳ـ مونتاژکار.

۴ـ یك نفر نویسنده جهت انبار مکانیکی با تحصیلات سوم متوسطه.

۵ـ پرسکار.

آگهی استخدام

شرکت دیزل نیرو یکنفر حسابدار باسابقه که آشنائی کامل به نوشتن دفاتر قانونی را داشته باشد به همکاری دعوت مینماید. واجدین شرایط می توانند همه روزه به جز پنجشنبه وجمعه از ساعت ۱۴ الی ۱۵ر۳۰ به کارگزینی این شرکت واقع در خیابان ثریا بین ویلا و حافظ ساختمان شهریار طبقه دوم مراجعه نمایند.

مهندس نقشه‌بردار با ۳۵ سال سابقه در چندین سد های عظیم کشور، ناظر متخصص پایه‌ریزی کارخانجات بزرك آشنا به ۵ زبان زنده دنیا آماده کار می باشد.

تلفن ۲۲۱۸۶۸

بافرادزیر نیازمندیم

۱ـ سرویس کار پیکان ۵ نفر

۲ـ گلگیرساز سرویس ۸۰۰ پیکان ۱۰ نفر

۳ـ نگهبان باتجربه ۱۰ نفر.

۴ـ راننده پایه یك نیمه وقت ۴ نفر

تلفن ۷۳۰۵۱۴

صنایع چوبی تولید ـ در

T-door

شرکت صنایع چوبی تولیددر

افراد زیر را برای شیفت روزوشب بهمکاری دعوت مینماید:

۱ـ نجار

۲ـ پرسکار

۳ـ کارگر ساده

از متقاضیان خواهشمند است به آدرس: کریمخان زند ـ خردمند جنوبی انتهای بن بست سوم شماره ۴۵ مراجعه و یا باتلفن ۸۳۴۶۰۷ تماس حاصل نمایند.

تلفنچی استخدام میشود

بتعدادی دوشیزه تلفنچی نیازمندیم طالبین درخواست خودرا براهنمای شماره ۲۵۳ روزنامه اطلاعات ارسال دارند.

آگهی استخدام

موسسه اطلاعات بچند نفر دوشیزه یا بانو مسلط به ماشین نویسی فارسی باداشتن تحصیلات معادل دیپلم استخدام می نماید.

داوطلبین به روزنامه اطلاعات واقع درخیابان سپه ـ اول خیابان خیام طبقه اول ـ کارگزینی مراجعه نمایند.

نقشه کش

گروه صنعتی بهشهر چند نفر نقشه کش اسکلت فلزی را باحداقل ۳ سال سابقه موثر استخدام می نماید.

محل کار کیلومتر ۲۲ جاده کرج با سرویس ایاب وذهاب

شرایط کلی:

۱ـ حداکثر سن ۴۰ سال

۲ـ داشتن برگ خاتمه خدمت یا معافیت دائم.

واجدین شرایط به نشانی خیابان سپهبد زاهدی شماره ۵۶ مراجعه فرمایند.

کارگر

شرکت رنگسازی هاویلوکس

تعدادی کارگر با دردست داشتن برگ پایان خدمت یامعافی دائم ومدرك تحصیلی ۲ پیکار تا ۶ ابتدائی بادریافتی ماهیانه مکفی استخدام مینماید.

هاویلوکس

جاده مخصوص کرج کیلومتر ۹

36.H.20

حسابدار

چنانچه شرایط زیر را همراه باسایر شرایط عمومی استخدام دارا هستید بابرخورداری ازحقوق و مزایای خوب و سایر امکانات رفاهی یک واحد صنعتی بزرگ شما را برای کار در تهران و شیراز بهمکاری دعوت میکنیم.

۱ـ لیسانس حسابداری صنعتی با ۵ سال سابقه کار در این زمینه که حداقل یکسال آن درحد سرپرستی باشد آشنائی کامل بزبان انگلیسی جهت کار در شهرستان شیراز.

۲ـ لیسانس حسابداری صنعتی با حداقل ۲ سال سابقه کار مفید دراین رشته و آشنائی کافی بزبان انگلیسی برای کار در تهران.

۳ـ حسابدار دیپلمه با دو سال سابقه کار مفید جهت کار در دفتر مرکزی شرکت درتهران.

لطفا جهت تعیین وقت ملاقات بین ساعت ۲ الی ۵ بعد ازظهر باتلفن های ۶۲۵۱۴۸ و ۶۲۰۷۷۹ و ۶۲۹۴۰۵ تماس حاصل فرمائید.

شرکت تجارتی دیزل اتو پارت

نماینده انحصاری

اتومبیل های سواری فیات ـ ماشین آلات آلیس چالمرز ـ فیات آلیس و کامنز درایران برای کادر پرسنلی خود به افراد زیر نیاز دارد:

فروشنده موتور ژنراتور مسلط به زبان انگلیسی	۱ نفر
فروشنده ماشین آلات سنگین راهسازی وکشاورزی	۱ نفر
کارمند حسابداری	۴ نفر
کارمند حسابداری باحداقل سه سال سابقه کار	۱ نفر
تحصیلدار ونامه رسان	۲ نفر
مستخدم	۴ نفر
نگهبان	۴ نفر
ماشین شوی	۴ نفر
ماشین نویس لاتین	۱ نفر
بایگان	۱ نفر
کارمند با دارا بودن حداقل سیکل	۴ نفر

داوطلبین می توانند همه روزه از شنبه تا چهارشنبه از ساعت ۷ الی ۱۶ر۴۵ به محل شرکت واقع در جاده قدیم کرج کیلومتر ۱۹ دائره پرسنلی مراجعه نمایند.

سرویس ایاب وذهاب موجود میباشد.

(شرکت تجارتی دیزل اتوپارت)

نیازمندیهای اطلاعات

تلفنهای: ۳۱۲۴۱۳-۳۱۱۲۲۷

نیازمندیهای اطلاعات تلفنی پذیرفته میشود

IMMEDIATE EMPLOYMENT

International Organisation marketing different alarm system, largest in its field in Europe. Expanding its operation in Iran has the following position vacant:

SALES REPRESENTATIVE

REQUIREMENTS WILL BE:
— Iranian Nationality
— Good Knowledge of English
— Strong Personality
— Creative, Imaginative and Experienced.

FOR APPOINTMENT PLEASE CALL MISS. PORASSAD 680235-36 SAT. THROUGH WED 8 a.m. to 5 p.m.

«راننده»

یك شركت توليدی معتبر احتياج فوری بتعدادی راننده دارد .
متقاضيان بايستی درخواست خود را همراه با ذكر مشخصات و براهنمای شماره ۲۵٤ روزنامه اطلاعات ارسال دارند .

تورمشهد

حرکت ۱۵ مرداد ۱۰ روزه
مبلغ ۱٤۲۰ شامل رفت و برگشت باهواپیما ـ اقامت درهتل نهار ـ صبحانه ـ شام
۲٦٦۷۳۲

شرکت سهامی خاص ثابت‌پاسال به ۵ نفر کارمند لوازم یدکی اتومبیل با حداقل تحصیلات سیکل و ۲ سال سابقه کار احتیاج دارد .
آدرس : خیابان آیزنهاور خیابان جیحون شرکت ثابت پاسال آقای همدانی

یك شركت مختلط ايرانی و آمريكائی به‌خدمات افراد ذيل نيازمند است .

۱ ـ مهندس تاسيسات يامكانيك
دارای ۲ سال سابقه كار در طرح‌سيستم تهويه مطبوع و آشنا بزبان انگليسی

۲ ـ تكنيسين برق دارای ٤ سال
سابقه كار و آشنا بزبان انگليسی
كسانيكه در تعميردستگاه های‌تهويه‌مطبوع تجربه داشته باشند مقدمند .

۳ ـ ديپلمه رياضی آشنا بزبان انگليسی

٤ ـ كارمند امورادارى دارای
حداقل ۳ سال سابقه كار در زمينه امور اداری و آشنا بزبان انگليسی از متقاضيان خواهشمند است خلاصه‌ای از مشخصات خود را به صندوق پستی ۱۹۸۹ـ۱٤ تهران‌ارسال‌دارند.

انبار ـ كارگاه

محلی به مساحت ۵۰۰۰ متر ۳۰۰۰ متر سرپوشيده واقع درجاده كرج به قيمت مناسب واگذار يا اجاره
تلفن ۵۳۲۷۹۵ ـ ۵۲۹۷۹۵

استخدام

يك شركت توليدی برای كار در كارخانه خود واقع در جاده آبعلی افراد واجدشرايط زير را برای همكاری در يك محيط صميمانه باآينده مطمئن دعوت مينمايد .

۱ ـ نقشه‌كش فنی با۳سال تجربه كاری
۲ ـ كنترول مرغوبيت توليد با ۵سال‌تجربه‌كاری
۳ ـ سرپرست تراشكاری با ۵سال تجربه كاری
٤ ـ سرپرست مونتاژ با ۳ سال تجربه كاری
۵ ـ انباردار قطعات با ۵ سال تجربه وآشنائی كامل به‌كاردكس‌باضمانت معتبر
٦ ـ سرپرست پرسكاری (پرسهای ضربه‌ای ـ پرس بريك وقيچی)

واجدين شرايط می‌توانند روزهای زوج با در دست داشتن مدارك و يك قطعه عكس به ميدان فردوسی ابتدای سپهبد زاهدی جنب پمپ بنزين شماره ۳۵ ـ ۳۷ ساختمان كاوه طبقه اول به آقای كوپ مراجعه نمايند .

شرکت سهامی عام شیمیائی پارس
استخدام مینماید

۱ ـ خانم متصدی سفارشات باحداقل ۳ سال سابقه کار
۲ ـ خانم کارمندجهت تایپ فارسی وامور بایگانی
۳ ـ کارگر مرد جهت انبار متقاضیان می توانند از ساعت ۸ صبح الی ۵ بعد ازظهر به‌خیابان نادرشاه کوچه۱۵ پلاك ۱۰ مراجعه ویا باتلفن‌های:
۱۳ـ۸۳٦۲۱۰ خانم مقربی تماس بگیرند

کارخانجات لوازم خانگی پارس استخدام میکند

عنوان	تحصیلات	سابقه	دارای
فروشنده لوام خانگی	دیپلم	٤ سال‌کارمفید درفروش لوازم خانگی	۲٦تا ۳۰ سال سن و گواهی‌نامه رانندگی و آشنائی به زبان انگلیسی

واجدين‌شرايط می‌توانندرساعات اداری به واحد انبار وسرويس شركت واقع در كيلومتر ۱۸ جاده كرج جنب ايران ناسيونال‌مراجعه نمايند

آگهی مزایده

شرکت تولیدو تصفیه روغن (سهامی عام) «اسو» تعداد ۷ دستگاه کامیونت بنز خاور را از طریق مزایده بفروش می رساند علاقمندان‌برای رویت واخذ برگ شرایط شرکت در مزایده می توانند روزهای ۱۵ـ۱٦ـ۱۷مردادماه۳٦ به‌پالایشگاه این شرکت جاده قم خیابان‌نفت‌جنب اداره‌پژوهش شرکت ملی نفت ایران مراجعه نمایند .

آگهی مناقصه

شرکت مرغداری صنعتی شهرکرد احداث ۲۷ دستگاه سالن های پرورش طیور و ۲٦ دستگاه خانه کارگری و یك انبار و۵ ساختمان نگهبانی‌و بهداشتی بامصالح اسکلت فلزی و بلوك‌سیمانی واقع‌در شهرکرد چهارمحال بختیاری‌را به‌مناقصه میگذارد . پیمانکاران می‌توانند اسناد مناقصه را در تاریخهای ۱۲و۱۳ مرداد ماه ۳٦ از دفتر مهندسین مشاور کشاورزی بین‌الملل به آدرس های تهران ـ بولوار الیزابت خیابان جمالزاده ـ کوچه نوذری پلاك ۸۵ طبقه دوم تلفن ۹۲۷٦۰۷ وشهرکرد ـ خیابان ششم بهمن جنب اداره فرهنك و هنر دفتر مهندسین مشاور مراجعه و اسناد مناقصه را خریداری فرمایند .

آگهی فروش کارخانه روکش وتعمیر لاستیک

یك کارخانه مجهز روکش و تعمیر لاستیك بامساحت ۳۳۰۰ مترمربع زمین وساختمان وچاه‌آب باماشین آلات مدرن‌وقالبهای‌مختلف‌سواری ـ وانتی ـ باری ـ راهسازی ـ مولد برق ویك رشته خط تلفن واقع دریافت آباد که درحال حاضر در دست بهره برداری است بفروش میرسد . ازعلاقمندان دعوت می ـ شود ازساعت ۸ صبح تا ٤ بعداز ظهر با تلفن های ۹ تا ۳۱۰۲۷۱ با آقای قهرمان تماس بگیرند

شرکت آبریشم گیلان
(سهامی خاص)
آگهی استخدام

شرکت ابریشم گیلان جهت تکمیل کادراداری خوددرصومعه‌سرا دونفر خانم یا دوشیزه‌را با مشخصات زیر بهمکاری دعوت می نماید.

الف : سرپرست آموزش و خدمات عمومی .
۱ـ لیسانس زبان یا امور اداری
۲ـ سه سال سابقه کار در امور آموزش یا روابط عمومی
۳ـ آشنائی کامل به زبان انگلیسی
٤ـ حداکثر سن ۲۷ سال

ب: مدیر داخلی (هم آهنگ کننده)
۱ـ لیسانس بازرگانی یااداری
۲ـ مسلط به زبان انگلیسی
۳ـ مسلط به تایپ لاتین وفارسی
٤ـ سه سال سابقه کار منشیگری
۵ـ حداکثر سن ۲۷ سال

مزایای شغلی که ازطرف شرکت دراختیار افراد واجد شرایط قرار میگیرد.
حقوق مکفی
وسیله ایاب و ذهاب ازرشت به صومعه سرا و بالعکس
خوراك
محیط ایده‌آل کاری و موقعیت مناسب جهت پیشرفت .

از داوطلبین واجد شرایط که علاقمند به همکاری با ما می باشند درخواست میشود جهت کسب‌اطلاع بیشتر و تکمیل فرم درخواست کار همرا ه‌با ۲ قطعه عکس تاپایان وقت اداری روز چهارشنبه ۱۲ مرداد به امور اداری شرکت واقع در صومعه سرا ـ خیابان‌ثریا ـ پشت ساختمان فرمانداری مراجعه نمایند .

آگهی استخدام

هنرستان موسیقی شبانه‌روزی گروه فرح وابسته به جمعیت بهزیستی و آموزشی فرح پهلوی به افراد زیر نیازمند است :

الف ـ چهارنفر مربی مرد وچهار نفر مربی زن با مشخصات زیر :
۱ـ داشتن لیسانس و یا فوق دیپلم درامور اجتماعی‌ویاروانشناسی ویا امور آموزشی .
۲ـ داشتن علاقه به تربیت اخلاقی و پیشرفت‌هنرجویان‌درزشته موسیقی.

ب ـ یك نفر معاون مرد جهت شبانه‌روزی با مشخصات زیر :
۱ـ داشتن مدرك لیسانس در روانشناسی یا امور اجتماعی و یا مدیریت ویا امور آموزشی.
۲ـ داشتن تجربه مدیریت وعلاقمند بودن به تربیت و پیشرفت فرهنك موسیقی هنرجویان .

داوطلبان می توانند از تاریخ٦ الی ۳۱ مرداد ماه ۲۵۳٦ همه روزه صبح ها با تلفن‌های شماره۲۲۷۱۲۳، ۲۲۷۱۲۵ ، ۲٦۵۳۱۰ تماس و جهت مصاحبه با مسئول شبانه‌روز تعیین وقت نمایند .

آگهی استخدام

شرکت پشتیبانی و نوسازی هلیکوپتر های ایران برای تامین و تکمیل نیروی انسانی مورد نیاز خود سمارا باحقوق‌مکفی فوق‌العاده شغل ـ مزایای بازنشستگی ـ خدمات‌رفاهی شامل‌(دفترچه‌خواربار،ایاب وذهاب ، بیمه‌های درمانی، تامین مسکن‌در آینده‌ای بسیارنزدیك)وبهره‌برداری‌از دوره‌های مختلف‌آموزشی‌به‌زبان انگلیسی در مشاغل وتخصص های‌مشروحه زیر به همکاری دعوت مینماید.

ردیف	تخصص	تحصیلات
۱	پزشك عمومی	دکترا در طب
۲	متخصص‌کامپیوتر	لیسانس و یا فوق‌لیسانس در رشته مربوطه
۳	مهندس هواپیما	لیسانس و یا فوق‌لیسانس در رشته مربوطه
٤	مهندس صنایع	لیسانس و یا فوق‌لیسانس در رشته مربوطه
۵	مترجم زبان‌انگلیسی	لیسانس و یا فوق‌لیسانس در رشته مربوطه
٦	برنامه‌نویس	لیسانس و یافوق لیسانس در رشته ریاضیات
۷	متخصص اموزش	لیسانس و یافوق لیسانس در رشته مربوطه
۸	متخصص امور مالی	لیسانس و یافوق‌لیسانس در رشته حسابداری
۹	مشاغل موردنیاز	لیسانس و یا فوق لیسانس در رشته اقتصاد
۱۰	شیمیست	لیسانس و یا دیپلم در رشته مربوطه
۱۱	مکانیك	دیپلم و یافوق دیپلم فنی
۱۲	ماشین‌نویس‌فارسی‌ولاتین	دیپلم دبیرستان (دارابودن مدرك‌ماشین‌نویسی)
۱۳	بهیار	مدرك تخصصی بهیاری
۱٤	انباردار	دیپلم دبیرستان (دارابودن مدرك انبارداری)
۱۵	بایگان‌وکارمند اداری	دیپلم دبیرستان (حداقل سه‌سال سابقه‌کار)
۱٦	متخصص آتش‌نشانی	تحصیلات دبیرستانی
۱۷	نگهبان	تحصیلات دبیرستانی
۱۸	متصدی تعمیرشوفاژ	ششم ابتدائی
۱۹	لوله‌کش	ششم ابتدائی
۲۰	برقکار	ششم ابتدائی
۲۱	راننده	ششم ابتدائی
۲۲	باغبان	تحصیلات ابتدائی
۲۳	کارگر ساده (نظافتچی)	تحصیلات ابتدائی

شرایط عمومی :
۱ـ دارا بودن گواهی پایان خدمت سربازی یا معافیت‌دائم‌برای ردیفهای۱٤، ۱۵، ۱٦، ۱۸،الی۲۳
۲ـ دارابودن گواهی‌پایان خدمت‌سربازی برای ردیف ۱۷ (نگهبانی)
۳ـ شاغل نبودن در سازمان های دولتی‌و وابسته
٤ـ ردیف‌های ۲، ۳ و ٤ تسلط کامل به زبان انگلیسی
۵ـ ردیف‌های ٦، ۷، ۸، ۹ و ۱۰ آشنائی به زبان انگلیسی
٦ـ پذیرفته شدن در کلیه مراحل استخدامی

از داوطلبان درخواست میشود بمنظور کسب اطلاعات بیشتر و ثبت‌نام با در دست داشتن دو قطعه عکس فقط در روزهای شنبه ، یکشنبه ، سه‌شنبه و چهارشنبه از ساعت ۸۰۰ الی ۱۲۰۰
ب: نشانی : امیرآباد شمالی ، سه راه فرح‌زاد ، ساختمان پری ، مدیریت پرسنل (دایره‌استخدام) مراجعه فرمایند .

Shell

Shell Chemical Distributing Co. Ltd. are expanding their activities in sales of Shell Chemical products for industries in Iran (Plastics Polyurethanes, rubbers, detergents, solvents etc.) and require a technical salesman to promote new business. Essential requirements are:-

(1) Age 25-30
(2) Degree in Chemistry or Chemical Engineering.
(3) Fluency in English and Farsi.
(4) Iranian Nationality.
(5) Military Exemption.

Necessary training will be given and the opportunity should suit a young graduate with some selling experience wishing to develop his career with a large international company.

Please contact for interview through Tel. No. 625923 Saturday to Wedsnedya, 8 a.m. to 4 p.m.

سفره‌اشرافی آمادگی خودرا جهت برگزاری وهمچنین تهیه و توزیع غذا در کلیه موسسات وکارخانجات ومدارس اعلام میدارد برای‌کسب اطلاعات بیشتر باتلفن های : ۸۹۰۸۰۲ و ۸۹۲۳۸۲ و ٦٤٦٤۱۳ تماس حاصل فرمائید
میهمانیهای مجلل

سالگرد اعمال حاکمیت مطلق ملی بر تاسیسات صنعت نفت ایران

خارک: بندر بزرگ صادراتی نفت با چشم‌اندازی زیبا و پیشینه تاریخی

بقیه از صفحه ۱۲

آبانماه سال ۲۵۳۱ شاهنشاهی بدست مبارک شاهنشاه آریامهر افتتاح گردید و در فروردینماه سال ۲۵۳۳ شاهنشاهی کار ساختمانی آذرپاد دوم با مرحله پنجم طرح خارک که آن را به بزرگترین مرکز بارگیری نفت خام جهان تبدیل نموده آغاز گردید. اینمرحله شامل یک اسکله دو پهلوی دیگر از نوع جزیره دریائی است که در امتداد شمالی جزیره مفعلی قرار گرفته و هزینه اجرای آن بالغ بر ۶۰ میلیون دولار گردیده است.

«دوکار تکمیل این جزیره دریائی و یا اسکله چهار پهلو برای پذیرش بزرگترین نفتکشهای موجود ، در اسفند ماه سال قبل پایان یافته و از تاریخ اسفند ماه سال ۲۵۳۴ شاهنشاهی مورد بهره برداری قرار گرفته است.»

«جزیره دریائی و چهار پهلوی آذرپاد در محلی که عمق متوسط آب در حدود ۳۲ متر است واقع گردیده و پهلو های خارجی اسکله که در مقابل دریای آزاد است ، طوری طرح گردیده که میتواند نفتکشهای بسیار بزرگ با ظرفیت ۵۰۰۰۰۰ تن و بیشتر را در خود بپذیرد، و در پهلوی داخلی که مقابل جزیره است، نفتکشهای نوع ۲۵۰٫۰۰۰ تن را در خود جای میدهد.»

«این طول اضافی شامل یک سکوی مرکزی دیگر مجهز بمرکز فرمان ۴ پهلو گیر و ۵ مهار شده است . جزیره دریائی بوسیله دو رشته لوله زمینی ۱۹۸ سانتی متری که ازمحل مخازن نفت در خارک تغذیه و بعدا به چهار لوله زیر دریائی ۱۲۸ سانتیمتری مرتبط میگردد و نفت موردنیاز خود را تحویل میگیرد. بعد و رشته از لوله های زیر دریائی سکوی مرکزی جنوبی و دو رشته سکوی مرکزی شمالی متصل میگردد.»

در بالا ، در چند جا به جزیره دریائی اشاره شده است ، مفید خواهد بود دانسته شود که مقصود از جزیره‌ایست یکپارچه ازآهن و پولاد که بر پایه هائی که حدود ۳۲ متر در کف دریا فرو رفته بوجود آمده‌است نخستین آن آذرپاد اول باشد ، چنانکه در بالا ذکر شد در آبانماه سال ۲۵۳۱ شاهنشاهی گشایش یافت و دومی آن که آذرپاد دوم باشد ، همین است که آقای دکتر اقبال گزارش اهم خصوصیات ویژه‌نفتی آن‌را به عرض شاهنشاه آریامهر رسانده است و این هر دو حقا از بدایع فکرو اندیشه و از جمله اعجوبه های تکنولوژی عصر حضراست که درقلمرو آبهای‌شاهنشاهی ایران در خلیج فارس نمونه برجسته و شگفتی انگیزی از قسمتی از دست آورد های انقلاب شاه و ملت را در صنعت نفت ایران ارائه مینماید.

رئیس هیئت‌مدیره ومدیر عامل شرکت ملی نفت ایران در گزارش معروضه ویژگی های علمی و فنی رادر امر بارگیری از جزیره دریائی چنین توصیف کرده که:

«نحوه تحویل نفت خام طوری تنظیم گردیده که میتوان هر ساعت ۶۰٫۰۰۰ تن نفت خام سبک و سنگین و یا هر دو را به سهولت از این لوله ها عبور داد.مبا استفاده از پمپاژ میتوان در آینده این رقم رادو برابر یعنی ۱۲۰٫۰۰۰ تن‌درساعت افزایش داد ...

جزیره دریائی دریالاترین سطح آب دریا و با توجه‌به حد اعلای میزان مد دریا که تا کنون بدست آمده و به ثبت رسیده است قرارگرفته و ساختمان آن طوری‌است که میتواند نیروی فشاربهلو گیری و نگاهداری نفتکش های بزرگ را بخوبی تحمل کند. پهلو گیری در جزیره دریائی نقش اصلی‌و مهمی را ایفاء مینماید. پهلوگیری در عمق ۳۱ متری کف دریا و بر تونلهای فولادی بنظر تقریبی دو متر مستقرگردیده و قادرند فشار وارده ازیک نفتکش نیم میلیون تنی راکه در هوای توفانی به پهلو گاهها وارد میشود تحمل نمایند.

در ساختمان اطاق کنترل دوم از دستگاه های الکترونیک،منجمله‌تلویزیون مداربسته‌باگدهای‌مخصوص کنترل و عدسیهای «زوم»که برای نظارت دقیق برعملیات بارگیری لازمبود کمک‌گرفته شده است. همچنین دستگاه های بقات حلقوی سرعت نزدیک شدن نفتکشها را برای پهلوگیری و فاصله آنها را ازاسکله نمایان و ثبت مینماید.

دستگاههای‌نصب شده‌در اطاق کنترل ، اطلاعات‌دقیق مربوط به «دما» فشار و میزان جریان نفت را بطور مداوم به ثبت میرسانند و سرانجام قادرند کلیه این امورا بصورت یک گزارش کتبی ارائه نمایند و بهنگام‌غیر عادی بودن میزان عبور نفت آژیر مخصوص بصدا درمیاید.

«باتکمیل جزیره دریائی چهار اسکله‌ای آذرپاد،بندر صادراتی نفت خام خارک در حال حاضر بزرگترین بندر صادراتی جهان است. این بندر بنحوی موثر در کارآئی هرچه تمامتر قادر است نفتکشهای موجود با حداکثر ظرفیت را پذیرفته و بارگیری نماید واگر اندازه نفتکشها از ظرفیت کنونی گذشته و به ۷۰۰٫۰۰۰ تن یا بیشتر از آن برسد بازهم جزیره دریائی میتواند با مختصر تغییراتی در وضع کنونی‌خود باشرایط نوین مقابله نماید.

مخازن نفت خام

در این بزرگترین بندرصادراتی جهان، سی ودو مخزن نفت غیر از دو مخزن یک میلیون بشکه‌ای جدید که در دست ساختمان بوده، برفرازمرتفعات کوه تخت که ۷۶ متر از سطح دریا بلندتر است، وجوددارد: یک مخزن ۹۰٫۰۰۰ بشکه‌ای برای نگهداری سوخت دیزل و ۶ مخزن ۱۴۰٫۰۰۰ بشکه‌ای برای انبارکردن سوخت‌مازوت کشتیها و ۸ مخزن ۲۷۲٫۰۰۰ بشکه‌ای و ۱۲ مخزن نیم‌میلیون بشکه‌ای و سرانجام پنج مخزن هریک با ظرفیتی برابر با یک میلیون بشکه که عظیمترین مخازن نفتی جهانند، نگهدارنده نفت خام میباشند.

ظرفیت کلی مخازن خارک ۱۴٫۰۰۰٫۰۰۰ بشکه مواد نفتی است. ورود وخروج حداکثر و حداقل ارتفاع نفت درمخازن وعملیات مربوط به توزیع‌نفت روی اسکله از اطاق فرمان . تحت کنترل میباشد. از این مخازن بوسیله ۴ لوله ۱۲۲ سانتیمتری نفت خام به‌اسکله میرسد.

دو میدان بزرگ نفتی مصدر تغذیه مداوم مخازن نفتی‌خارک هستند یکی‌میدان‌نفتی آغاجاری ودیگر گچساران که نفت استخراجی حوزه‌های‌نفتی این دو میدان به خارج میرسد.

کارخانه شیرین کردن آب

در خارک، بیش از آنکه بصورت بزرگترین بندر جهان درآید، مقدار آبی‌که ازچاههای نیمه عمیق وچشمه‌ها در قدیم بدست میامد کفافشرب جمعیت کم جزیره را میداد ولیکن پس از اجرای طرحهای خارک که سابقا طرح «جم» نامیده میشد و سکونت کارمندان وکارگران ومهندسان وخانواده‌های آنان چه ایرانی و چه خارجی، که‌بود آب مشروب ، ایجاد کارخانه شیرین کردن آب‌دریا را الزامی نمود هم‌اکنون در جزیره‌مخارکیک کارخانه‌شیرین کردن آب دریا وجود داردکه ظرفیت آن در روز ۶۰۰ هزار گالن (امریکائی) است، ضمنا شش مولد دیزل که مجاور کارخانه قرارداده شد تا ۷۰۰۰ کیلووات در ساعت برق تولید مینماید.

شرکت ملی نفت ایران، در جزیره خارک همگونه وسائل آسایش ورفاه برای مهندسان‌و کارمندان وکارگران خود، از حیث رستورانهای غذاخوری ، فروشگاه، سینما، باشگاه و مدرسه و مسجد وغیره‌بوجود آورده است. در خارک در تابستان حداکثر حرارت ۴۲ درجه سانتیگراد و در زمستان حداقل ۷ درجه وحداکثر بارندگی در سال ۲۰ سانتیمتر وحداکثر رطوبت نسبی ۱۰۰در صد شهریور ماه است.

شرکت نفتی ایران وپان آمریکن

از جمله شرکتهای نفتی که با شرکت ملی نفت ایران قرار داد مشارکت دارند، شرکت نفتی پان‌آمریکن‌است که‌«ایاپاک» نامیده میشود. قرارداد این شرکت در سال ۱۹۵۸ براساس ۲۵ـ۷۵ دومین قرارداد ازنوع قراردادهای مشارکت بود که‌با شرکت ملی نفت ایران برنیاد قانون نفت مصوب سال ۲۵۱۶ شاهنشاهی امضاء شد.نخستین چاه تجاری این‌شرکت درمنطقه داریوش در سال ۱۹۶۱ به‌نفت رسید. ضمنا یادآور میشویم‌که حوزه عملیات «ایاپاک» درفلات قاره‌درآبهای قلمرو شاهنشاهی ایران در خلیج فارس است.

فعلا از منطقه داریوش روزانه تقریبا ۱۰۰٫۰۰۰بشکه نفت خام‌سبک استخراج‌میشود که نفت این چاهها بوسیله دو سیستم لوله‌کشی زیر دریائی‌به جزیره میرسد وپس از آنکه‌گاز آن را جدا ساختند ، نفت خام را در پنج‌مخزن به‌ظرفیت‌نهائی یک ونیم میلیون بشکه‌نگهداری و در موقع لزوم از طریق‌لوله زیر دریائی به‌لنگرگاه دریائی منتقل واز آنجا به کشتیهای نفت‌کش تحویل میدهند.

گاز حاصل از چاههای‌این حوزه نفتی‌که ۱۳۰٫۰۰۰٫۰۰۰ فوت مکعب است به شرکت پتروشیمی خارک فروخته میشود. «ایاپاک» در حوزه سیروی دارای تعدادی چاه نفت است که محصول روزانه آنها قریب ۳۵٫۰۰۰ بشکه‌است. نفت این حوزه از نوع‌سنگین میباشد.

در مناطق دیگری‌بنام فریدون ـ اردشیر و اسفندیار نیز این شرکت دارای چاههای نفتی است که تا حدود ۳۰۰٫۰۰۰ بشکه از آنها میتوان روزانه استخراج کرد. و سخن کوتاه «ایاپاک» از مجموع ۳۴ حلقه چاه خود فعلا استفاده نمیکند واز ۱۹ حلقه آنها روزانه ۱۳۵٫۰۰۰ بشکه استخراج دارد. تعداد کارکنان این‌شرکت در جزیره خارک ۱۰۳ نفراست که برای آنان در قسمت‌جنوبی جزیره وسائل رفاهی کاملی تدارک دیده شده است.

پتروشیمی خارک

یک واحد از واحدهای‌صنعتی پتروشیمی که قرارداد مشارکت باشرکت ملی صنایع پتروشیمی ایران وآبسته بشرکت ملی نفت ایران دارد، در خارک هست، این واحد از فعالیترین‌تاسیسات شیمیائی ایرانست که شرکت اموکو اینترنشانال اویل امریکائی با شرکت‌ملی صنایع ایران براساس ۵۰ـ۵۰ سرمایه گذاری‌از سال ۲۵۲۵ شاهنشاهی با ۴۵ میلیون دولار سرمایه ـ گذاری فعالیتهای‌آن آغازگردید. تاسیسات پتروشیمی خارک در ۱۵ آبانماه‌سال ۲۵۲۸ شاهنشاهی بدست‌مبارک اعلیحضرت‌همایون شاهنشاه آریامهر افتتاح گردید ومجتمع آن‌روزانه ۱۵۵ میلیون فوت‌مکعب‌گاز محتوی‌هیدروژن سولفوره را که از میدانهای نفتی شرکت اکتشاف و تولید نفت ایران در خارک وشرکت نفت ایران وپان‌آمریکن در حوزه داریوش بدست میاید و قبلا میسوخت و هدر میشد ، تصفیه میکند.کشورهای‌سواحل اقیانوس هند که مشتمل بر کشورهای افریقای شرقی ازیک طرف و کشورهای آسیا و خاوردور تا ژاپن از طرف‌دیگر میباشد بازارهای مهمی هستند که محصولات شرکت شیمیائی خارک بدانها عرضه میشود . هم اکنون ژاپن محصولات پروپان‌و بوتان‌تولیدی‌این‌مجتمع را دهساله پیش‌خریدکرده‌است. مصرف کننده بزرگ گوگرد در قلمرو بازارهای این شرکت هندوستان است. کارکنان این شرکت بالغ بر۸۰ نفر است که آنان نیز از تاسیسات رفاهی خاص خود در کنار تاسیسات شرکت نفت ایران‌و پان‌آمریکن استفاده میکنند.

تامین مواد خوراکی

شرکت ملی نفت ایران در سال ۲۵۳۲، پس از استقرار مطلق حاکمیت ملی ایران برکل تاسیسات نفتی توجه کامل‌به جمعیت‌رو به‌افزایش‌جزیره‌خارک نموده‌بنحوی که در حال حاضر جمعیت خارک صددرصد نسبت به سال‌نامبرده شده افزوده شده است. و بهمین سبب از همان آغاز . گذشته از تاسیس فروشگاه ویژه ونسبتا بزرگی برای کارمندان و کارگران خود و خانواده‌های آنان ترتیبی داده شده است‌که سرویسهای‌هوائی منظمی در هفته از آبادان و تهران حامل مواد غذائی و خواربار‌یخارک‌رسانده میشود.

در جنب اینکار برای تهیه سبزیجات‌مورد نیازاهالی‌گذشته از آنکه هرخانواده ازکارمندان فضای محدودی در برابر یا ورای منازل مسکونی خویش را اختصاص به کشت‌سبزیجات داده‌اند شرکت ملی نفت ایران اقدام بتاسیس یک مزرعه‌نمونه مبنی بر اصول و موازین‌علمی وفنی کشاورزی، در جزیره خارک بوجود آورده است . این مزرعه نزدیک بیک هکتار مساحت دارد و بدو قسمت متساوی بخش گردیده ودرهر بخش انواع واقسام سبزیجات مورد نیاز اهالی در آن زیر نظر ومراقبت دقیق علمی وفنی مهندسان کشاورزی عمل آمده ودر دسترس مصرف کنندگان‌در آنجا گذارده میشود.

در سال گذشته حدود بیست درصد از نیازمندیهای کارمندان وکارگران وخانواده‌های آنها بقیمتهای ثابت و مناسب،تامین گردیده است، گو اینکه شرکت ملی نفت ایران از این رهگذر مبالغی هم در سال‌از حیث‌هزینه تولید زیانکرد دارد و لیکن محض رفاه و آسایش اهالی جزیره متحمل زیان اینکار شده ودر عین حال درصدد توسعه وگسترش‌مزرعه‌مذکور وتولید فرآورده‌های مالیتری نیز میباشد.

در خارک شعب بانک ملی ایران و بانک بازرگانی ایران وجود دارد و سخن کوتاه از برکت وجود صنعت نفت و فعالیتهای بسی گسترده‌ای که در این ناحیه مهم‌از خلیج‌فارس جریان دارد، شرکت ملی نفت ایران همواره کمال اهتمام و توجه را بجریان منظم انورو شئون جزیره وواحدهای مهم صنعتی آن مبذول میدارد.

بذابه فرمان مطاع شاهنشاه آریامهر،بزرگ‌ارتشتاران‌فرمانده دوپایگاه مهم هوائی ونیروی دریائی در جزیره خارک‌مستقر میباشد ونه تنها آبهای قلمرو شاهنشاهی ایران در این‌ناحیه از خلیج فارس تا بندر بوشهر زیر نظر نیروی دریائی شاهنشاهی است. بلکه فضای‌آن از آسمان بندر بوشهر گرفته‌تا فضای تنگه هرمز زیر کنترل هیلکوپترهای نیروی هوائی شاهنشاهی‌و هواپیماهای‌گشتی است بنحویکه تمام ابعاد فضای ناحیه از دریا و هوا زیرنظر مراقبت دقیق هردو نیرو است ودر زمین نیز در طول‌خطوط لوله‌های نفت پاسداران شبانه روزی مراقبت تام دارند.

ولازم بیادآوری است که ورود اشخاص متفرقه و توریست داخلی یا خارجی نیز بجزیره ممنوع است مگر با اجازه مقامات صلاحیتدار و داشتن پروانه ویژه و این‌امر برای حفاظت‌و حراست‌تاسیسات عظیم‌این‌بزرگترین بندرصادراتی جهان کمال لزوم رادارد.

آگهی استخدام رسمی

سازمان هواپیمائی کشوری طبق مفاد قانون استخدام کشوری تعداد ۶۷ نفر را جهت خدمت در مرکز ازطریق امتحان ومسابقه بشرح زیر استخدام میکند :

ردیف	عنوان طبقه شغل	محل جغرافیائی خدمت	تعداد مورد نیاز	شرایط احراز	گروه شغلی
۱	تکنیسین ارتباط ومخابرات(۱) (شامل متصدی اطلاعات مرکزکنترل وپدافند هوائی)	تهران	۱۲ نفر	دارا بودن مدرک دیپلم کامل متوسطه دررشته الکترونیک، ارتباط ومخابرت،پست وتلگراف، برق، ریاضی، طبیعی یاعلائم وسوزنهای برقی.	۴
۲	متصدی روابط بین‌المللی(۱)	تهران	۴ نفر	دارا بودن مدرک دیپلم کامل متوسطه	۴
۳	تکنیسین آمار (۱)	تهران	۲ نفر	دارا بودن مدرک دیپلم کامل متوسطه دررشته ریاضی یا طبیعی وطی دوره کارآموزی در زمینه مربوطه.	۴
۴	متصدی تشریفات (۲)	تهران	۳ نفر	دارا بودن مدرک دیپلم‌کامل متوسطه و آشنائی بزبان انگلیسی	۴
۵	حسابدار (۱)	تهران	۳ نفر	دارا بودن مدرک دیپلم کامل متوسطه و طی دوره حسابداری مقدماتی وموفقیت درآن .	۴
۶	کارپرداز (۱)	تهران	۱ نفر	دارا بودن مدرک پایان تحصیلات دوره اول متوسطه وطی دوره کارآموزی در زمینه مربوطه.	۳
۷	نقشه‌کش (۱)	تهران	۱ نفر	دارا بودن مدرک دیپلم کامل متوسطه و طی دوره نقشه کشی.	۴
۸	مامور امور حفاظت ورمز و محرمانه (۱)	تهران	۳ نفر	دارا بودن مدرک دیپلم کامل متوسطه و طی دوره آموزشی در زمینه مربوطه .	۴
۹	متصدی امور دفتری (۱)	تهران	۲ نفر	دارا بودن مدرک پایان تحصیلات دوره‌اول متوسطه وطی دوره کارآموزی در زمینه مربوطه	۳
۱۰	بایگان (۲)	تهران	۵ نفر	دارا بودن مدرک پایان تحصیلات دوره‌اول متوسطه وطی کلاس بایگانی .	۳
۱۱	متصدی هدایت زمینی‌هواپیما (۱)	تهران	۸ نفر	دارا بودن مدرک تحصیلات پایان دوره اول متوسطه و آشنائی بزبان انگلیسی .	۳
۱۲	آتش نشان (۲)	تهران	۸ نفر	دارا بودن مدرک تحصیلات پایان دوره اول متوسطه یا پایان دوره راهنمائی تحصیلی و گذراندن دوره آموزشی آتش‌نشانی و ایمنی.	۳
۱۳	راننده وسائط نقلیه تندرو سنگین (۱)	تهران	۴ نفر	دارا بودن مدرک تحصیلات‌پایان دوره‌ابتدائی وگواهینامه رانندگی پایه یک و گذشتن ۲سال تمام از تاریخ اخذ گواهینامه رانندگی پایه ۲	۳
۱۴	مکانیسین ماشین آلات (۱)	تهران	۵ نفر	دارا بودن مدرک تحصیلات پایان دوره‌ابتدائی وگذراندن دوره آموزش در رشته مربوطه.	۲
۱۵	پیشخدمت (۱)		۵ نفر	دارا بودن مدرک تحصیلات پایان دوره‌ابتدائی	۱
۱۶	نامه‌رسان (۱)		۱ نفر	دارا بودن مدرک تحصیلات پایان دوره‌ابتدائی وآشنائی کافی در رشته مربوطه .	۱

داوطلبان واجد شرایط میتوانند برگ درخواست ذیل این آگهی‌را تکمیل کنند وبا دو قطعه عکس ۴×۳ خود و رسید بانکی مبنی بر پرداخت حق ثبتنام در یکی از شعب بانک ملی ایران به حساب شماره ۹۸۰ خزانه‌نزدبانک مرکزی‌ایران‌به‌عنوان حساب حق ثبتنام داوطلبان استخدام، و فتوکپی برگ خاتمه خدمت وظیفه یا برگ معافیت دائم حداکثر تا ۱۰ روز بعد ازانتشاراین آگهی باپست سفارشی به‌نشانی: تهران، خیابان شاهرضا ، روبروی دانشگاه تهران، سازمان هواپیمائی کشوری، اداره‌کارگزینی ـ امور استخدامی ارسال دارند. حق ثبتنام داوطلبان ازردیف یک لغایت ردیف سیزده ۳۵۰ ریال و از ردیف چهارده الی آخر ۱۵۰ ریال میباشد. به مدارکی که فاقد رسید بانکی باشد ویا بعد از این مهلت بپست تحویل داده شود ترتیب اثر داده نخواهد شد. (وجوه پرداختی‌بهیچوجه مسترد نمیشود).

پروانه ورود بجلسه امتحان و مسابقه در تاریخ ۱۲ر۱ر۲۵۳۶ درمحل سازمان هواپیمائی کشوری بین داوطلبان توزیع خواهد شد. تاریخ و محل امتحان و مسابقه در پروانه مذکور درج میگردد.

توضیح :

۱ـ کارکنان رسمی شاغل در سازمان هواپیمائی کشوری حق ثبتنام و شرکت در این امتحانات راندارند.
۲ـ استخدام مجدد کارکنان رسمی شاغل، مستعفی واخراجی هیچیک از وزارتخانه‌ها، موسسات ، وسازمانهای دولتی امکان‌پذیر نمیباشد.

برگ درخواست شغل از سازمان هواپیمائی کشوری

نام خانوادگی ـ نام ـ نام پدر ـ شماره شناسنامه
محل صدور ـ تاریخ تولد ـ مدرک ورشته تحصیلی
وضع خدمت وظیفه ـ داوطلب شغل (فقط یک شغل) ـ شماره ردیف شغل
نشانی کامل: شهر ـ خیابان ـ کوچه ـ شماره منزل ـ تلفن:
م‌الف ۱۰۶۴۱ ـ امضاء داوطلب

آگهی استخدام

سازمان ثبت اسناد واملاك کشورطبق مفادقانون‌استخدام کشوری‌تعداد ۳۰ نفر را ازطریق مسابقه بشرح زیر استخدام میکند .

عنوان طبقه شغل	محل‌جغرافیایی خدمت	تعداد موردنیاز	شرایط احراز	گروه شغلی
تکنیسین نقشه برداری طبقه ۱	لاهیجان ، نوشهر ، نمین ، رودسر، گرمی ، اسکو ،هشترود ،میاندوآب، خوی، بوکان،ملایر ،ایلام ،خرمشهر، بهبهان ، جهرم ، کازرون، بوانات ، داراب ،فیروزآباد ،رفسنجان ،بم، بیرجند ،بجنورد،کاشمر، شهرکرد، لنجان ،اردکان ،مهریز ، شوشتر ، مسجد سلیمان.	سی نفر	دارا بودن مدرک دیپلم کامل متوسطه در رشته ریاضی و یا طبیعی و طی دوره نقشه‌برداری	چهار

داوطلبان واجد شرایط می توانند برگ درخواست ذیل این آگهی را تکمیل کنند و با دو قطعه عکس ۴ × ۳ خود و رسید بانکی مبنی برپرداخت ۳۵۰ ریال دریکی از شعب‌بانک ملی‌ایران بحساب شماره ۹۸۰ خزانه نزد بانک مرکزی ایران بعنوان حساب‌حق‌ثبت‌نام داوطلبان استخدام وفتوکپی برگ‌خاتمه خدمت وظیفه یا معافیت دائم حداکثر تا ۱۰ روز بعداز انتشار این آگهی باپست سفارشی به‌نشانی ـ تهران ـ خیابان فروغی ـ اداره امور استخدام سازمان ثبت اسناد و املاك ارسال دارند بمدارکی که فاقد رسید بانکی باشد و یابعداز این مهلت به پست تحویل داده شود ترتیب‌اثرداده نخواهد شد وجوه پرداختی بهیچوجه مسترد نمی شود .

شرایط پذیرش :

۱ـ سن داوطلبان نبایستی از ۳۰ سال تجاوز نماید . ۲ـ کسانی که در امتحانات کتبی و مصاحبه موفق شوند جهت طی دوره نقشه‌برداری بمدت ششماه بدانشکده نقشه‌برداری وابسته بسازمان جغرافیائی کشور درتهران معرفی میگردند و در طول مدت مذکور ماهانه مبلغ ۴۰۰۰ ریال بعنوان کمك هزینه تحصیلی به آنان پرداخت می‌گردد.
۳ـ پذیرفته شدگان قبل از معرفی بدانشکده نقشه‌برداری مکلف به سپردن تضمین و تعهد رسمی بمبلغ یکصد هزار ریال مبنی بر حداقل ۵ سال خدمت درواحدهای ثبتی می‌باشند .
۴ـ احکام استخدام رسمی (آزمایشی) پذیرفته‌شدگان پس از طی دوره آموزشی و موفقیت در آن صادر خواهد شد ضمنا داوطلبان نباید از کارمندان شاغل‌سازمان ثبت‌اسناد واملاك کشور باشند .

برگ درخواست از سازمان ثبت اسناد واملاك کشور

نام‌خانوادگی ـ نام ـ نام پدر ـ شماره شناسنامه
محل صدور ـ تاریخ تولد ـ مدرك ورشته تحصیلی
وضع‌خدمت وظیفه ـ داوطلب شغل (فقط یك شغل)
محل جغرافیائی مورد تقاضا (فقط یك محل) ـ نشانی کامل شهر ـ خیابان
کوچه ـ شماره منزل ـ م الف ۱۰۶۴۴

ابوالفتح یاسری
معاون وزارت دادگستری ورئیس سازمان ثبت اسناد واملاك کشور

آگهی مناقصه

دانشگاه صنعتی آریامهر فیروگونی پشت بامها با سه‌لایه فیرو دوبله کوبی در حدود پنج هزار متر مربع وسفالت برمه‌پشت بام‌درحدود دوازده هزار متر مربع و همچنین اسفالت زمین استادیوم ورزشی را بحدود دو هزار و چهارصد متر مربع طبق مشخصات و شرایط موجود در دانشگاه بمناقصه می گذارد .
شرکت کنندگان در مناقصه می توانند با مراجعه به دانشگاه وبازدید از محل و گرفتن شرایط مناقصه و مشخصات فنی پیشنهادات‌خود رابه پیوست تضمین بانکی معادل پنج درصد قیمت پیشنهادی تاساعت ۱۱ روز یکشنبه ۲۳ مرداد ماه سال جاری بدفتر معاونت مالی واداری تحویل ورسید دریافت دارند . مخارج مناقصه بعهده برنده مناقصه می‌باشد .

تجدید آگهی مناقصه‌شماره ۱۰ـ۵۲ ـ ۱۴۰۱ر۲۹ مورخ ۲۵۳۶ر۵ر۴

یکان آمادگاه کرمانشاه جهت مصرف دوقلم اجناس مشروحه زیر را .
۱ـ انگور عسگری .
۲ـ خربزه .
بمقدار مندرج در شرایط موجود تحویل در کرمانشاه و پیستون از طریق مناقصه خریداری می‌نماید پیشنهاد دهندگان می توانند با مراجعه به دفتر شعبه پیمان آمادگاه و ملاحظه مشخصات اجناس ودریافت برگ شرایط و مشخصات معامله پیشنهاد خود را طبق مفاد مندرج‌درشرایط معامله تنظیم و تاساعت ۹ صبح روز ۲۵۳۶ر۵ر۲۴ بدفتر شعبه پیمان آمادگاه تسلیم نمایند .
یگان مناقصه‌گذار ـ آمادگاه کرمانشاه

آگهی خریدانبار

بانك سپه یك باب انبار به مساحت تقریبی هشت هزارمترمربع که حداقل ششهزار متر مربع آن بصورت سالن مسقف باشد با آب‌و برق کافی و تلفن و جرثقیل منصوبه واقع در خارج‌از مرکز شهر را باقیمت عادله خریداری می‌نماید . دارندگان انبار واجد شرایط مذکور می توانند با دردست داشتن نقشه‌وسایرمدارك لازم در ساعات اداری به اداره‌مرکزی بانك سپه اداره تدارکات واقع در خیابان سپه مراجعه نمایند .
بانك سپه
م الف ۱۰۴۹۶

آگهی استخدام

شیلات جنوب ایران‌جهت‌خدمت در روی کشتی های صیادی در خلیج فارس به تعداد ۱۲ نفر داوطلب از سیکل متوسطه ببالا باحقوق‌ومزایای مکفی نیاز دارد .
داوطلبین واجد شرایط می توانند همه‌روزه باستثنای روز های پنجشنبه و ایام تعطیل تاتاریخ ۱۷ر۵ر۳۶ به کارگزینی شیلات‌جنوب واقع‌در امیرآباد شمالی روبروی‌پارك فرح نبش کوی همدان‌ومناطق‌جنوبی بادارات شیلات استان هرمزگان (در بندر عباس) و استان بوشهر و استان خوزستان (در خرمشهر) مراجعه نمایند .
م الف ۱۰۶۵۰

اللهم کن لولیک الحجة بن الحسن المهدی صلواتک علیه وعلی آبائه فی هذه الساعة وفی کل ساعة ولیا وحافظا وقائدا وناصرا ودلیلا وعینا حتی تسکنه ارضک طوعا وتمتعه فیها طویلا

بارالها پروردگارا درود تو بر ولی امرت حضرت مهدی حجة بن الحسن (ص) و بر آباء بزرگوارش باد تو در این ساعت و در تمام ساعات سرپرست و نگهدار و پیشوا و یاور و رهنما و چشم بینای وی باش تا آنکه با میل و رغبت او را در زمینت مستقر سازی و مدت درازی در آن بهره مندش نمائی.

السلام علیک یا بقیة الله

هو العلی الاعلی

قال رسول الله صلی الله علیه وآله وسلم افضل اعمال امتی انتظار الفرج

شیعیان منتظر ظهور حضرت خاتم الاوصیاء و مؤید الانبیاء صاحب العصر و حامل رایة الهدی ارواحنا له الفداء مولود آن مهدی موعود را عید مسعود دانسته تعظیم نیمه شعبان را بر خود فرض میدانند لذا همه ساله عصر روز پانزدهم شعبان المکرم در مسجد آشتیانیها جشن باشکوهی برپا شده و امسال نیز منعقد میباشد مستدعی است با تشریف فرمائی خود مجلس را مزین و مخلص را مفتخر فرمایند

نورالدین الموسوی الشهرستانی

روز دوشنبه نیمه شعبان ۱۰ مرداد ماه از ساعت ۵٫۳۰ الی ۸ بعداز ظهر

(شهباز ـ ایستگاه ناصری)

یا رب عجل لولیک الفرج

هیئت مهدویه میلاد اعلیحضرت اقدس ولی عصر عجل الله تعالی فرجه را بجهان انسانیت تبریک میگوید

جشن پرشکوه میلاد

عصر ۱۴ شعبان از ساعت ۴ تا ۱۰

نشانی: چهارراه مولوی نرسیده بمیدان امین السلطان ـ مسجد مهدویه

«هیئت مهدویه»

به نستعین

یملاالارض قسطا وعدلا بعدنا ملئت ظلما وجورا

روز ها میگذرد وزمان به پیش میرود و خاطره‌ها فراموش می گردد ، ولی (نیمه شعبان) همچون خورشید تابناك برفراز اعصارمیدرخشد. چرا که در چنین روزی حضرت مهدی حجة بن الحسن (عج) چشم بجهان گشود همانکس که ظلم وستم براندازد وعدالت‌را در جهان‌بگستراند (خجسته میلاد این بزرگمرد مبارکتان باد) بیاد آن روز (نیمه شعبان ۲۵۵ قمری) در مجلس‌جشن وسروری مقدمتان راگرامی میداریم .

زمان : روز یکشنبه و دوشنبه ۱۴و ۱۵ شعبان المعظم ۱۳۹۷ برابر با ۹و۱۰ مردادماه از ساعت ۹تا ۱۱بعداز ظهر .

مکان : جاده قدیم شمیران مقابل سه‌راه زندان کوی ضرغام منزل سید حسن‌شاهمرادی .

ان الدین عند الله الاسلام ★ ومن یبتغ غیر الاسلام دینا فلن یقبل منه

الاسلام یعلو ولا یعلی علیه

مؤسسه اسلامی نارمک

مسجد جامع

نیمه شعبان فرا میرسد خاطره‌مولود مسعود قائد عظیم‌الشانی که در آن روزپا بعرصه‌وجود نهاده و جد بزرگوارش درباره آن حضرت فرمود : «دنیا را پر از عدل و داد خواهدکرد درحالیکه ظلم و بیدادگری جهان را فراگرفته است» تجدید و قلبها بیاد لقائش می‌طپد

بشکرانه این موهبت بزرگ‌و عرض ادب به‌پیشگاه مقدس آن حضرت موسسه اسلامی نارمک ضمن عرض تبریک به عالم بشریت‌خاصه مسلمانان‌و شیعیان‌جهان بویژه‌هموطنان، مجلس جشن و سروری از صبح تا ظهر روزعید در (مسجد جامع نارمک) منعقد نموده و نهایت علاقه را دارد که شما هم برای شرکت‌در این شادی باین عبادتگاه قدم نهاده و در ساعت ۱۰٫۵ ضمن استفاده از بیانات‌دانشمندگرامی جناب آقای دکتر حشمت‌اله مقصودی دستجمعی از پیشگاه آفریدگار جهان خواستارظهورش شویم .

موسسه اسلامی نارمک تلفن : ۷۳۰۷۷۳ ـ ۷۳۷۱۷۱

هیئت قائمیه

عید سعید میلاد اعلیحضرت اقدس ولی عصر عجل الله تعالی فرجه را بعموم شیعیان جهان صمیمانه تبریک میگوید

جشن بزرگ میلاد

عصر ۱۵ شعبان از ساعت ۵ تا ۱۲

نشانی : میدان خراسان خیابان رسام ـ مسجد صدریه

«هیئت قائمیه»

امام :

ابر پرباری است که رگبارش کویر خشک و تفتیده قلوب را سرسبز و خرم میسازد

چشمه جوشانی است که لب تشنگان وادی هدایت را سیراب و شاداب میکند

و ستاره درخشانی است که در سیاهی شبهای زندگی پیش پای سرگشتگان راه میگشاید

و

میلاد امام :

سرآغازی است براین بارش، جوشش و درخشش

و اینک در سالگرد

میلاد آخرین امام، برافرازنده پرچم حق و عدالت شما را فرا میخوانیم تا در جشن شکوهمند سراچه دل را بفروغ انتظار روشن سازیم .

زمان : روز دوشنبه پانزدهم شعبان ۱۳۹۷ ساعت ۷٫۵ بعدازظهر

مکان : خیابان پهلوی ـ چهارراه تخت جمشید ـ پلاک ۴۴۸

زمان : روز سه شنبه شانزدهم شعبان ۱۳۹۷ ساعت ۷٫۵ بعدازظهر

مکان : جاده قدیم شمیران ـ پل رومی ـ پلاک ۱۶۵۱

یا صاحب الزمان (ع) ادرکنی

بمناسبت میلاد باسعادت حضرت بقیةا... ارواحنا فداه مجلسی باشکوه طبق سنوات قبل از ساعت ۴تا۹ بعدازظهر روز دوشنبه نیمه شعبان در صحن مطهر حضرت امامزاده یحیی (ع) و امامزاده محمد ص واقع در خیابان ری منعقد شرکت علماء اعلام و ارادتمندان به‌آن‌حضرت تعظیم شعائر خواهد بود.

هیئت امناء بقعه حضرت امامزاده یحیی و امامزاده محمد

جاء الحق و زهق الباطل

میلاد مسعود حضرت بقیةالله عج را بعموم جوامع‌انسانها بالاخص شیعیان جهان تبریک گفته وبدین مناسبت جشنی با شکوه در شب نیمه شعبان‌المعظم بعد از نماز مغرب و عشاء در مسجد حضرت امیر ع واقع در امیرآباد شمالی مقابل‌پمپ بنزین منعقد است. البته تشریف فرمائی جنابعالی تعظیمی از شعائر مذهبی بوده و شکوهی دیگر بر جشن میبخشد .

محمد رضاالعلوی‌الطهرانی

بسمه تعالی

بمناسبت میلاد باسعادت حضرت ولی عصر عجل ... تعالی فرجه مجلس جشنی روز چهاردهم شعبان پس از اقامه نماز مغرب و عشاء در مسجد شفاء برقرار میباشد.

متمنی است بمنظور ترویج شعائر اسلامی در این جشن شرکت فرمائید سید رضی شیرازی .

نشانی: خیابان پهلوی ـ یوسف‌آباد ـ جنب بیمارستان ارتش و تلفنخانه

حضرت آیت‌الله نوری

صبح روز دوشنبه میلاد حضرت قائم (ع) را در منزل پذیرائی میفرمایند .

عصر دوشنبه نیمه شعبان دهم مرداد به‌یمن‌خجسته میلاد مسعود نهائی‌ترین‌موعود آسمانی ختم مقام ولایت مصلح کل حضرت بقیةالله‌صاحب‌العصروالزمان اروحناله‌الفداء که جهان تشیع با تجلیل و تعظیم آن خود را برای‌تحقق دولت کریمه مهدوی‌آماده‌میکندساکنین‌شمال‌غرب تهران و اهالی آریاشهر مجلس جشن و سرور باشکوهی در مسجد بزرگ‌امام‌صادق علیه‌السلام که از بزرگترین مراکز دینی میباشد برپا نموده‌و از جنابعالی و عموم اهل ایمان دعوت‌مینماید که با شرکت در این محضر مقدس مذهبی و استماع از سخنرانیهای اسلامی‌و گفتن‌شادباش بیکدیگر بخداوند عرض‌کنیم : اللهم‌انانرغب‌الیک فی‌دولت کریمه تعزبهاالاسلام واهله‌وتذل بهاء النفاق واهله.

سید جمال‌الدین‌الموسوی‌الملایری

(بقیه‌ا... خیرلکم‌ان کنتم مومنین)

بمناسبت فرا رسیدن میلاد مسعود سراسر مسرور یگانه حجةبالغهٔ الهی دوازدهمین پیشوای شیعیان جهان

اعلیحضرت ولی عصر (ع)

فرزند امام حسن‌عسکری (ع) عجل‌ا...تعالی فرجه

هیئت انصار الحجه (انصاری)

مجلس جشن و سرور روز دوشنبه از ساعت۸ تا ظهر در مسجد خاتم‌النبیین منعقد است .

پذیرائی از واردین مخصوصا علماء اعلام وحجج‌اسلام و رجال علم و مومنین و هیات مذهبی را افتخار داریم .

امید است که خداوند حافظین شعائر اسلام را جزو اصحاب امام زمان صلوات‌ا... علیه محسوب فرماید .

حاج‌علی اکبر آقاابزارچی

نشانی : حضرت عبدالعظیم خیابان مظفری مسجد خاتم‌النبیین

یاحجة‌ابن‌الحسن العسکری

فرخنده میلاد با سعادت یگانه پرچمدار اسلام و مهین فرزند زهرا مصلح کبیر جهان امام‌منتظر حضرت بقیةالله‌الاعظم صاحب العصروالزمان برعموم مسلمانان خصوصا سایرشیعیان مبارک باد برای بزرگداشت این خجسته مولود و ولادت‌مهدی موعود مجلس جشن وسرور روزدوشنبه ۱۵ شعبان‌مصادف با ۱۰٫۵٫۳۶ از ساعت ۷الی۱۱ صبح در آدرس ذیل منعقد است از ساعت ۹ تا۱۰ دانشمند عالیقدر آقای دکتر سید عبدالرضا حجازی در باره ولادت مهدی موعود سخنرانی خواهند فرمود .

آدرس امیریه البرز پلاک ۵۲ تلفون ۶۶۸۳۵۴

جشن پیروزی انسانیت

روز نیمه شعبان بزرگترین عیدی است که نشانه پیروزی عدل انسانیت است لذا طلاب علوم دینیه صبح را جشن‌میگیرند و بلباس روحانیت مفتخر میشوند و شبها جناب آقای حسینی واعظ همدانی‌درپیرامون شخصیت آنحضرت صحبت‌مینمایند.

کتابخانه مدرسه چهل ستون مسجد جامع

بسمه تعالی شانه

بمناسبت میلاد مسعود اعلیحضرت ولی عصر حجةابن‌الحسن عجل... تعالی فرجه طبق معمول سنوات سابق مجلس‌جشنی از ساعت ۶½الی ۸½ بعد از ظهر روز یکشنبه ۹ مرداد ماه‌جاری مطابق ۱۴ شعبان‌المعظم در حجتیه سادات اخوی در خیابان ایران (عین‌الدوله) برقرار است امید است علاقمندان بحفظ شعائر مذهبی در این‌جشن‌فرخنده شرکت فرموده سرافرازمان فرمایند .

اخوی

آ ـ ۶۷۸۷

طبق معمول سنواتی که از طرف مرحوم یحیی‌فتحی مجلس جشنی بمناسبت ۱۵شعبان برگزار می‌شود امسال نیز بدین مناسبت مجلس جشنی ازساعت ۶ بعداز ظهر ۹٫۵٫۳۶ درمسجد سجاد برگزار می‌شود .

خانواده یحیی فتحی

آ ـ ۶۸۸۱

بمناسبت میلاد مسعود بزرگ مصلح جهان‌بشریت ، مشعلدار آزادی و حریت ، ویران کننده کاخهای کفر و بیدادگری ـ بنیان‌گذارعدل جهانی

اعلیحضرت ولی عصر «عج»

مجلس جشنی از ساعت ۷٫۵ الی ۱۰٫۵بعداز ظهر روز یکشنبه ۱۴ شعبان المعظم مطابق ۹ امرداد ۲۵۳۶ در بنده منزل منعقدو ازساعت ۹ دانشمند محترم جناب آقای علی دوانی سخنرانی میفرمایند . متمنی است با تشریف‌فرمائی خود اینجانب را قرین امتنان فرمایند .

(احمد موید جعفری)

نشانی : سه‌راه ضرابخانه ـ خیابان سلطنت آباد ـ مقابل کوی شماره ۳ گلستان

... و در تاریکی سرد یاس‌آلود روزهاسپیده امید آفرین نیمه‌شعبان، زادروز تولد تنها بازمانده پیشوایان راستین انسانها ، امام مهدی (عج)، دوباره شعله مرده‌تلاشهارادردلهامان به زندگی نوید داد.

بیائیم اندکی بیشتر با او خوبگیریم‌وراهمان‌را به روزگارپنهانیش دریابیم .

برنامه :

روز یکشنبه ۹٫۵٫۳۶

پذیرائی ، از ساعت ۶ تا ۶٫۵ تلاوت قرآن مجید و اشعار مذهبی : از ساعت ۶٫۵ تا ۷ بعدازظهر سخنرانی مذهبی ، از ساعت ۷ تا۸ بعداز ظهر .

نشانی : خیابان سپه روبروی پست‌خانه پاساژ اطلاعات

سید علی اکبر جنانی

«تجدید آگهی مزایده نوبت دوم»

شهرداری بابل آگهی مزایده شماره۱۷۳۲ـ ۲۷٫۱٫۲۵۳۶ موضوع فروش مساحت ۳۱۳۸متر مربع اراضی خیابان متروکه نفتی محله (صد دستگاه) را برای بار دوم با همان شرایط تجدید می‌نماید .

قبول پیشنهاد تا ساعت ده صبح روز چهارشنبه ۲۶٫۵٫۲۵۳۶ بوده و به پیشنهادات رسیده در ساعت ۱۲ صبح همان روز رسیدگی خواهد شد .

ضمنا بموجب تصویب‌نامه جلسه مورخ ۳۰٫۳٫۳۶ انجمن شهر اراضی مورد مزایده پس از کسر مساحت کوچه ها و شوارع به خریدار تحویل داده خواهد شد . طالبین می توانند همه روزه در اوقات اداری جهت کسب اطلاع از وضعیت اراضی‌مورد مزایده‌به‌امور مالی‌شهرداری مراجعه نمایند .

رضا اخیانی شهردار بابل

اطلاعیه

پیرو اطلاعیه های قبل‌درمورد تشکیل کلاس های راهنمائی جهت داوطلبان تحصیل درامریکا بدینوسیله توجه افراد مزبور را به نکات زیر جلب می‌نماید.

۱ـ کلاس های راهنمائی فقط برای‌داوطلبان تحصیل در دانشگاه ها و موسسات عالی تشکیل میگردد و دانش‌آموزان نیازی به شرکت در کلاس های فوق ندارند .

۲ـ کارت شرکت در کلاس هافقط درمحل دبیرستان تخت جمشید و پس از دریافت مدارك لازم برای صدور ویزای تحصیلی صادر می شود واز داوطلبان متفرقه ثبت‌نام بعمل نخواهد آمد.

۳ـ کلاس ها در ساعت ۴ تا ۷بعداز ظهر تشکیل میگردد و یکبار شرکت در کلاس کافی است .

م الف ۱۰۴۹۲

(وزارت جنگ)

آگهی مناقصه شماره ۶ تاریخ ۳٫۵٫۲۵۳۶

پایگاه دریائی بندر پهلوی تعداد ۱۴۵ قلم اجناس نوشت‌افزارو لوازم التحصیل موردنیاز سال ۲۵۳۶ را طبق مفاد مندرج‌در برك شرایط ومشخصات از طریق مناقصه خریداری می نماید.

پیشنهاد دهندگان می توانند با مراجعه به دفترآماد همگانی‌آموزش‌نیروی دریائی‌شاهنشاهی وملاحظه نمونه ـ مشخصات اجناس‌و دریافت‌برك شرایط و مشخصات معامله پیشنهاد خود را طبق مفاد مندرج‌در شرایط معامله تنظیم و تاساعت ۹ صبح‌روز ۱٫۶٫۲۵۳۶ به دفترآماد همگانی واقع در غازیان خیابان بایندر ستاد آموزش تسلیم نمایند.

اداره مناقصه گذار ـ پایگاه دریائی بندرپهلوی

فرشچیان و نوزایی نقاشی سنتی ایران

جواد مجابی

انتشار مجموعه‌ی نفیس آثار محمود فرشچیان (ناشر: بنگاه ترجمه و نشرکتاب) نگرشی دوباره درباره آثار فرشچیان و مینیاتور معاصر را ایجاب می کند. دراین کتاب شاهد دوره های گوناگون کار فرشچیان هستیم که به تعبیری نمایشگر ادوار مختلف تحول مینیاتور معاصر ایران نیزهست. بعنوان مدخل بحث از ذکراین نکته ناگزیریم که تحول مینیاتور مثل هر هنر سنتی دیگر به کندی صورت پذیرفته است و در دودهه پیش، گروهی از نقاشان ایران که شور نوگرائی درسرداشتند، کوشیدند، از قالب کهنه مینیاتور که وسیله تجارت وجلب توریست شده بود عناصر هنوز زنده مانده‌اش را برگیرند و دستمایه خلق آثاری امروزی، لایق جولان خیال و تفکر معاصران کنند بعبارتی دیگر پوسته‌ی سنتی استوار را بشکافند تا موجودی جدید و جوان از بطن این قالب قدیمی پدیدار آید که بتواند اعتبار مینیاتور ایران و شیوه تفکر معاصران را بنمایاند، بی حفظ ترتیب تقدم آغازگران اینان بودند: ناصر اویسی، ژازه طباطبائی، صادق تبریزی، پرویز تناولی که موتیف های ایرانی مینیاتور را بهانه ساختن آثاری مدرن کرده بودند. این جنبش تاحدی به مینیاتور ـ که درآن عصر در غلغله‌ی نوگرایان افراطی به اضمحلال محکوم شده بود و استادان پیراین هنر، کارهای خود را بخاطر مجموعه داران فرنگی و ایرانی رج میزدند ـ جان بخشید و ظرفیت های بیانی مینیاتور را دوباره مطرح کرد همان کاری که جوانها بعدها با «خط و خوشنویسی» کردند و گرهی تازه از چنبره‌ی یک شیوه قدیمی بازشد. درهمین اوان فرشچیان دراندیشه این بود که بتواند مینیاتور را با حفظ اصالتهایش نجات بخشد نه اینکه از مینیاتور برای راهیابی به نقاشی مدرن بهره گیرد، طبعا این وظیفه دشواری بود چراکه یک هنرمند سنتی بدشواری میتواند از تعالیم جزمی مکتب خویش دست بشوید و آزادانه درپی برافکندن راه و رسمی باشد که خود آنرا به اشتیاق و ایمان پذیرا شده است.

اولین کاری که فرشچیان کرد پذیرفتن شیوه‌ای بود که یک قدم تا مینیاتور اصیل قدیمی فاصله داشت و آن گنجاندن پرسپکتیو هنر غربی در مینیاتور بود که آنرا از حالت دو بعدی به سه بعدی درمی آورد و فاصله ها را با حجم های سایه روشن زده مشخص میکرد. این تجربه‌ای بود که حسین بهزاد و مصورالملکی نیز بدان اقدام کرده بودند و همان بهتر که این تجربه نمیشد چراکه تحمیل قوانین مناظر و مزایای اروپائی به مینیاتور ایرانی یکی از ویژگیهای درست و اصیل و حیاتی آنرا نابود میکرد، درست پس از تجربه هائی که ماتیس و براک و پیکاسو براساس مینیاتور ـ که رنگ و نقش درسطح حرکت میکرد ـ کرده بودند ما صاحبان این سنت درست میخواستیم فاصله ها را با حجم مشخص کنیم، همان چیزی که نقاشان غربی ها از تکرار آن خسته شده بودند، درواقع دراین راهیابی کژسو بود که به قول دکتر احمد فردید: ذیل ممسوخ «هنر» غرب صدرممسوخ هنر ما میشد.

درنمایشگاهی که فرشچیان دردهه چهل در دانشگاه تهران داشت، با آنکه بوسیله آن نمایشگاه بعنوان طراحی چیره دست و ترکیب سازی کم نظیر معرفی میشد کارهائی را عرضه میکرد که هدف آن فراتر رفتن از مینیاتور سنتی بود. هنرمند کوشیده بود با مضمون گرائیهای نواندیشانه، ملحوظ داشتن پرسپکتیو غربی و حجم و بعد دادن به ادمها و طبیعت تابلو، استفاده از نظام رنگ گذاری متفاوت با استادان کهن، چشم اندازی تازه از مینیاتور معاصر عرصه کند در پاره‌ای از این آثار مثل موسی تا حدی موفق شده بود لکن وجود تابلوهائی متاثر از شعرهای خیام و حافظ کوشش او را بیهوده مینمایاند چرا که هنوز نتوانسته بود یا نخواسته بود نقاشی را از قید ادبیات رها کند. شاید در روزگاری که در دربارها نوشتن و آراستن کتاب مرسوم بود وظیفه هنرمندان مینیاتور، آراستن صفحات کتب تاریخ، شعر، و قصه بود، اما با جدا شدن مینیاتور از صفحه کتب و سینه دیوارها و نقل مکان کردن بر سه پایه کارگاه، دیگر ضرورت پیروی نقاشی از ادب و تاریخ و... در کار نبود و آفریننده‌ی مینیاتور میتوانست فضای تازه‌ای دمساز و هماهنگ با ظرفیت های تصویری خود کشف کند، کاری که نوگرایان با استفاده از مینیاتور در متن زندگی امروز صحنه دیده‌ایم که تصور و خیال ما را از قهرمانان اسطوره‌ای به سطح حرکات نازل و رفتارهای عادی فرو می افکند. دیدار و کنار، حرکت بسوی انزوای عارفانه، رندی و هوسناکی، اطوار شباب، در شعر حافظ تعبیرات متفاوتی مثلا عرفانی، شعری، و یا واقعی می یابد اما با مصور شدن مضمون این شعر، تنها نمونه هائی از این شیوه تفکر است، گرچه در این دوره این مضمون است که قلم موی نقاش را بر صفحه کاغذ به حرکت در می آورد نه حرکت زنده قلم در ترکیب های غیر منتظره که در آخر به ترکیبی تازه هر چند بی مضمون بیانجامد.

عصیان علیه سنت

تاقبل از سال پنجاه کمتر کمپوزیسیون مدور در کار فرشچیان می بینیم، واگر هست من ندیده‌ام، ترکیب های عمودی یا افقی در کار اوهست، اما از تابلوهائی چون نبرد هستی (۵۱) که گریز آهوئی از چنگال تازی و غلبه هژبربرانها را می نمایاند، پیدا

ضحنی های پیچنده برخود، تجلیات خود را آشکار میکنند، دراینجا نقاش، بجای آنکه از شکلهای سنتی استفاده جوید مثلا از شال کمر عبا و کلاه درقلب تابلو فقط بهانه‌ای برای گردش خطوط و انحنای دوایر گسسته و پیوسته ایست که گرداب واقعی خطوط در یک نقشبندی متفکرانه به تلاطم در می آورد. شاید این تابلو نشانه‌ی نوزائی یک نقاش از بطن دستاوردهای کهن باشد، عصیان یک مینیاتوریست علیه خود، علیه آموخته هایش، ضد استادانش از دورونزدیک تاریخ، باشد. اودر می یابد که نقاشی، خود زبان و بیانی مستقل و رها از هرهنردیگر دارد و نیک در می یابد که استادان کهن نیز اگرچه مضمون های ادبی، مایه کار خود میداشته‌اند اما در نهایت کار، غرقه دنیای جادوئی رنگ و خط بوده‌اند برای آنها که دلبسته غنای رنگها، شیفته خطوط وسطح های پدیدآمده ازترکیبی جادوئی و برخاسته از خیالپردازی محض و جنون خط و رنگ بوده‌اند مضمون بهانه‌ای بدیهی بیش نبوده است.

اوبدینگونه از اعماق سنت، اما باتکیه بردل آگاهی، گام درفضائی می گذارد که خط و بازیهای آن در گستره‌ی رنگ فرمانروای آنست و شیفتگی هنرمندی سردر خط جنون نهاده را می طلبد که با خط و خیال، با نقش مطلق و حرکت عیب درگ جان، در آمیزد. هنوز او دراین دوره، یعنی دوره دوم کارهایش مضمون پرداز است، اما مضمون حاکم مطلق نیست، جزئی از تعابیر خطی و ترکیب های رنگی است.

«درکمند چرخ» « چنان بخوان که تودانی» تابلوهائی است که نیاز به نامگذاری ندارد اندامهای فرو پیچیده در یکدیگر، خط های گسسته و پیوسته در منحنی های سریع (یادآور خطوط دوارطرح قالی و کاشی و گنبد) در هم آمیختن اشکال سنتی جانور و پرنده و فضای سیال، موج های حیرت دریائی است که طوفان تفکر آنرا برکرانه‌ی تصویرها افکنده است: آیا این اثر حاصل تفکری عارفانه (پراز بیم و هراس و شکنجه جسم) است؟ آیا فقط بازیهای خط در گردش های آزاد خوداست تا سطح غرقاب وار تابلو را بپوشاند؟ آیا یک خواب آشفته است که نقاشی قدیمی آنرا رقم زده بی آنکه در اندیشه اسلوب رسم آن باشد؟ هرچه هست این اثری است امروزی یک نوگرائی ریشه در سنت، یک نقاشی ایرانی جهانی شده، یک اثر متعالی است که نقاش از وسوسه های ترسیم آن رسته است در گوشه چپ تابلو یک خط مورب سریع برستون فقرات جانور، از سطح یک حجم میسازد این راه حل همان آرزوئی است که اساتید معاصر داشته‌اند که میخواستند، با وارد کردن قوانین پرسپکتیو اروپائی، به سطح ارزش حجم ببخشند و فرشچیان درطول زمان، این تجربه را در راه حل پذیرفتنی که حاصل مهارت اودر ترسیم و نقشبندی است به ثمر میرساند، در قالب پرسپکتیو مینیاتور ایرانی خطی می کشد که با اشتباه بصری، حجم را مینمایاند و این جادوی خط نگاری و طرح افکنی است.

در پنجمین روز افرینش (۵۲) و اینگونه بودن (۵۳) که آخرین کار رنگی چاپ شده دراین مجموعه است او تجربه های نویافته دربازنمودن فضاهای دور، سایه روشن های فضائی رنگ، اشکال پیدا و پنهان، درهم و از یکدیگر ساخته شده را در تابلوهای آدمهای خانقاهی و کمند گیسو و پرقبای عشاق کذائی که پدر همیشه وزان، به سوئی پرواز میکنند متوجه روح حرکتهای نهفته در نقاشی سنتی میشود، حرکت های دوار نهفته در نقشهای اسلیمی را کشف میکند و آنرا جانمایه ترکیب وکلیت تابلو قرار میدهد، جانوران حاشیه تابلو را درمتن می آورد و درگرفت دگری پرمعنا آنها را در گیر میکند و اندک اندک بسوی استقلال تصاویر از معانی فلسفی و ادبی شان فاصله بر میچیند. با اثری چون کشاکش (۵۲) که سوژه «بهانه‌ی سرکشی های قلم است، عناصر ختائی واسلیمی، آشکار و پنهان در اثر آمده است و تازی و سیمرغ از حاشیه تشعیر به متن مینیاتور (که در اینجا برای اولین بار نباید آنرا مینیاتور بلکه نقاشی ایرانی خواند) آمده و غول اندیشناک شکل واقعی ان موضوع پیش نظر می آید بی آنکه نقاش توانسته باشد چند سویه و ذات‌الصور بودن شعر را مطرح سازد و شعر را با نقش آفرینی جانی تازه بدهد بلکه جان شعر را نیز بی رمق و فرسوده مینماید. حتی اثری چون «جام جهان بین» که از این دوره نیز فراتر میرود دچار همین ضعف های مضمون گرایانه و پرداخت های سنتی معهود است، در همین دوره یعنی تا سال ۵۰ اثاری تازه در کار فرشچیان می بینیم که از گرایش او به نوعی تفکر فلسفی در کار جهان خبر میدهد. تناقض رفتار آدمیان، تفکر در کار خلقت، نظام غالب و مغلوب، درگیریهای بشری و پیچیدگیهای رفتار آدمی، این همه ذهن او را بخود مشغول میدارد، آثاری چون شکار، گلستان آتش پیوند، نبرد هستی، کرده بودند، اگر چه فرشچیان در آن هنگام و تا کنون بین عوام با همان آثار اعتبار و شهرت یافت لکن این دوره را میتوان بعنوان یک راهیابی نابخود تلقی کرد و از آن گذشت. این دوره از کارها در فاصله ۲۷ تا ۵۰ ساخته میشود پاره‌ای از این آثار مثلا تابلوی چون پیرشدی حافظ (۱۳۴۳) یکی از آثار ضعیف و کم ارزشی است که نباید در نمایشگاه دانشگاه تهران و کتاب حاضر می آمد چرا که از دنیای فرشچیان که میخواهد مستقل، پرتپش و آفرینشکار باشد بدور است مضمون تابلو تصویر کردن موضوع شعری است که در قالب کلمات و تعابیر حافظ مجالی برای تفسیرهای گونه‌گون می یابد اما در نقش پذیری‌اش بر تابلو، یک بعدی، و محدود بنظر میرسد، درست مثل نمایش هائی که از داستانهای شاهنامه بر

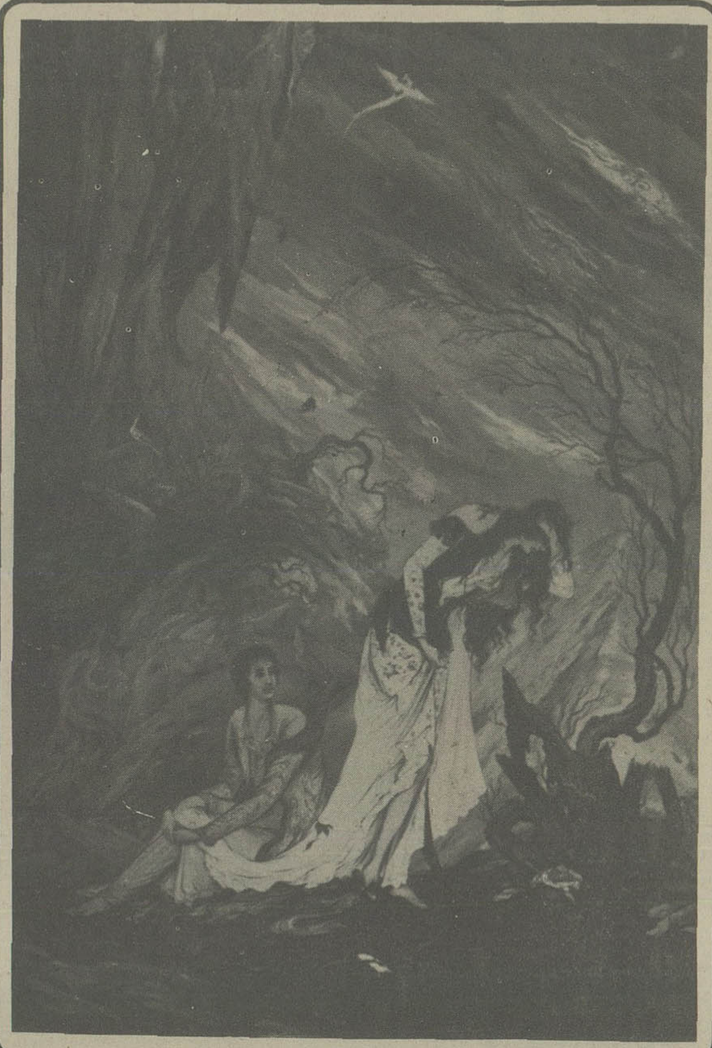

محمود فرشچیان

کتاب، کتاب، کتاب....

سفر نامه رکن الدوله:

به کوشش محمد گلبن

از انتشارات سحر

یکی از کار های پسندیده و با ارزش برخی از رجال دوره اخیر ایران خاطرات نویسی آنهاست و تقریر شرح سفرهایشان، چون اینان با نوشتن خاطرات و خطرات خود در حقیقت چهره واقعی تاریخ را محفوظ می دارند.

این کتاب، شرح سفر رکن الدوله (محمد تقی میرزا) فرزند محمد شاه قاجار و برادر ناصرالدین شاه است. او چند بار به حکومت خراسان منصوب شد و چنانکه از خاطراتش بر می آید با سایر رجال زمان خود میانه خوبی نداشته است، حتی مهدی با مداد که در کتاب «رجال ایران» وفات او را به سال ۱۲۶۲ نوشته است، به این نکته اشاره کرده است. او در این کتاب شرح سفرهایش را که در واقع باز گوینده چگونگی سازش خاندان قاجار با مردم است، نوشته و مایه‌ای برای تحقیق در اوضاع و احوال آن زمان پدید آورده است.

چند مقوله فلسفی

ترجمه و اقتباس پرویز بابائی

انتشارات چاپار ـ چاپ دوم

قیمت: ۹۰/ ریال

چاپ تازه کتاب چند مقوله فلسفی به بررسی مقولاتی نظیر ماده، حرکت، عام و خاص بررسی مکاتب مختلف فلسفی از دیدگاه فلسفه علمی اختصاص دارد.

با شروع کار شرکت تعاونی تهیه و توزیع اتحادیه صنف دارندگان نمایشگاهها و فروشندگان اتومبیل

اتومبیل به نرخ تصویب شده بدست مصرف کننده میرسد

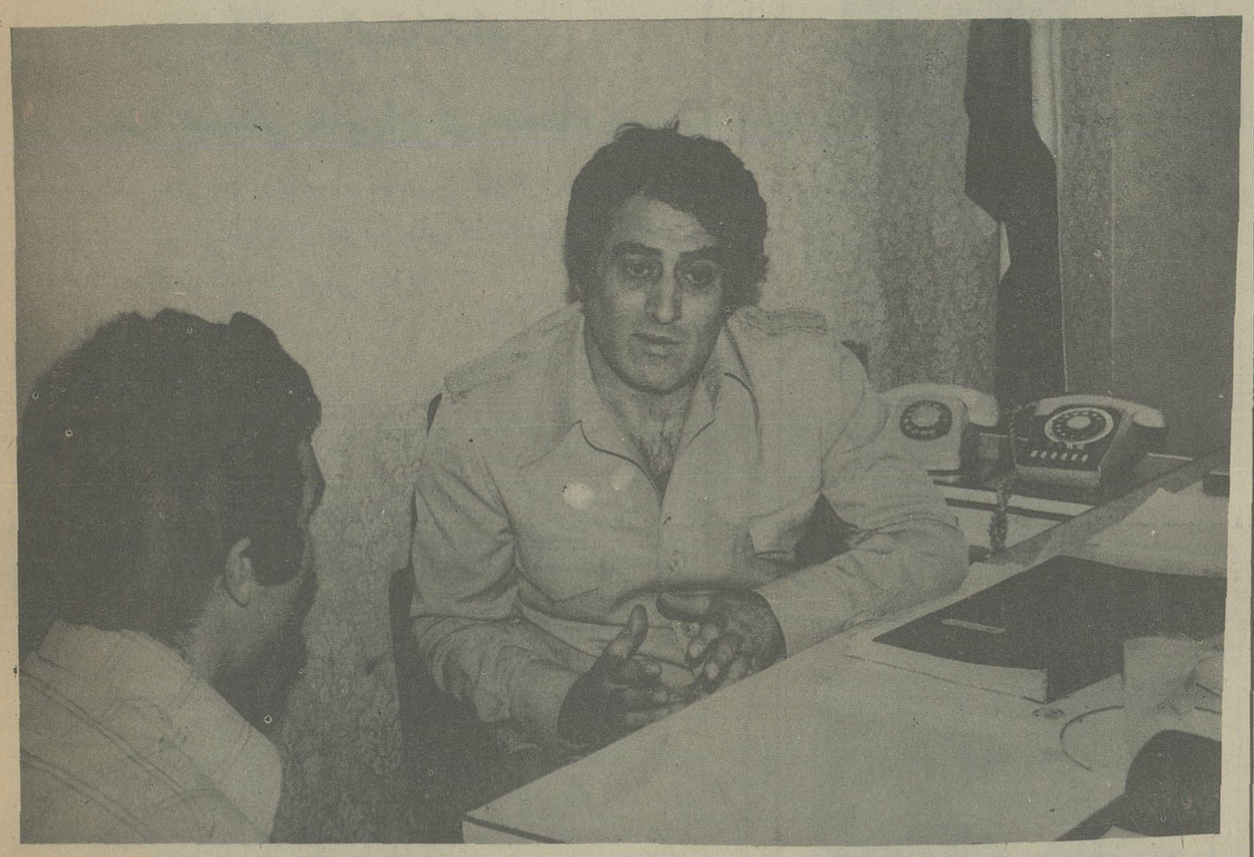

با تشکیل شرکت تعاونی تهیه و توزیع اتحادیه صنف دارندگان نمایشگاهها و فروشندگان اتومبیل تشکیل گردیده است.

با تشکیل این شرکت ترتیبی داده خواهد شد تا تولیدات داخلی و خارجی انواع اتومبیل از طریق شرکت باقیمتهای رسمی دراختیار اعضای شرکت گذاشته شود، اتخاذ چنین تصمیمی از یک سو قیمت انواع اتومبیل را تثبیت خواهد کرد و از سوی دیگر به ۷۰۰ عضو شرکت که نمایشگاهی درنقاط مختلف تهران دارند امکان میدهد که بتوانند درزمینه پخش اتومبیل از مجرای صحیح فعالیتهای کسبی خود را گسترش دهند.

ناصرادیب اضافه کرد، شرایط عضویت دراین شرکت مطابق مقررات تعیین شده، و کسانیکه عضو این صنف هستند، الزاما باید عضو شرکت تعاونی نیز باشند. حق عضویتی که برای اعضای شرکت درنظر گرفته شده است با توجه به میزان سرمایه و کار اعضاء میباشد و مبلغ آن یکصد هزار ریال خواهد بود. رئیس اتحادیه افزود. طبیعی است وقتی ۷۰۰ عضو اتحادیه و شرکت هرکدام یک سهم خریداری کنند، مجموع سرمایه اولیه شرکت هفتاد میلیون ریال خواهد بود که شرکت قادراست با این سرمایه و پشتیبانی و حمایت اعضاء درهرگونه معامله اتومبیل با کارخانه های سازنده داخلی و خارجی انجام دهد.

یکی از هدفهای اساسی شرکت تعاونی تهیه و توزیع این صنف آنست که بهای اتومبیل با توجه به پراکندگی نمایشگاهها درسطح شهر از نظام مشخص و تثبیت شده‌ای تبعیت کند که مآلا به نفع مصرف کننده و فروشنده میباشد و مشکلات کنونی که گاه منجر به بازار سیاه اتومبیل میگردد از بین خواهد رفت.

آقای ناصرادیب اضافه کرد، امیدواریم با مذاکراتی که با تولید کنندگان داخلی اتومبیل صورت خواهد گرفت همکاری بیشتری درزمینه توزیع اتومبیل با شرکت تعاونی تهیه و توزیع این صنف بعمل آورند.

آقای ناصر ادیب، ضمن مصاحبه‌ای فلسفه تشکیل شرکت تعاونی تهیه و توزیع اتومبیل را به گزارشگر ما شرح داد.

اطلاعیه سازمان سنجش آموزش کشور

درباره

توزیع کارت ورود به جلسه امتحان زبان انگلیسی اعزام دانشجو بخارج ازکشور امرداد ماه ۲۵۳۶ شاهنشاهی

کلیه داوطلبانی که مدارک کامل خود را درمهلت مقرر برای شرکت درامتحان اعزام دانشجو به خارج ازکشور به سازمان سنجش آموزش کشور ارسال داشته‌اند برای دریافت کارت ورود به جلسه امتحان باید شخصا با در دست داشتن شناسنامه عکس دار و باتوجه به حرف اول نام خانوادگی خود روز چهارشنبه دوازدهم مردادماه ۲۵۳۶ شاهنشاهی به ترتیب زیر به دانشگاه تهران خیابان شاهرضا رجوع کنند :

الف تا ش صبح روز چهارشنبه ۱۲ر۵ر۲۵۳۶ ازساعت ۶ الی ۱۲

ص تا ی بعدازظهر روزچهارشنبه ۱۲ر۵ر۲۵۳۶ ازساعت ۱۴ الی ۲۰

امتحان در دو نوبت ۸ صبح (ساعت هشت) و ۵ بعداز ظهر (ساعت هفده) روزجمعه ۱۴ر۵ر۲۵۳۶ در دانشگاه تهران برگزار خواهد شد. داوطلبان باید حداقل یکساعت قبل از شروع امتحان درمحوطه محل امتحان حاضر باشند . نوبت امتحان هر داوطلب روی کارت ورودی مشخص شده است وغیر قابل تغییر است .

سازمان سنجش آموزش کشور

آگهی استخدام

دانشگاه صنعتی آریامهر جهت تامین کادر اداری ومالی خود در اصفهان بافراد زیر نیاز دارد :

رشته تحصیلی	پست سازمانی	تجربه
۱ـ فوق‌لیسانس‌ویالیسانس‌برق الکترونیک	تاسیسات	فوق لیسانس با ۳ سال لیسانس با ۶ سال
۲ـ فوق لیسانس‌و یا لیسانس حسابداری ،اقتصاد ، علوم اداری و رشته های مشابه	حسابداری، حسابرسی، کارگزینی،انبار،خدمات، بودجه ، تدارکات ، دبیرخانه	فوق لیسانس با ۲ سال لیسانس با ۵ سال
۳ـ فوق دیپلمه بازرگانی ، مکانیک برق ، ساختمان و کشاورزی .	حسابداری ، تاسیسات، فضای سبز	با ۲ سال سابقه کار
٤ـ دیپلمه طبیعی ، ریاضی .	کارمند	با ۲ سال سابقه کار
۵ـ دوشیزه و یابانوی دیپلمه با آشنائی کامل به‌ماشین نویسی‌فارسی ولاتین	منشی و ماشین نویس	با ۳سال سابقه کار

علاقمندان می توانند تا پایان روز شنبه ۱۵ مرداد ماه۲۵۳۶ همه‌روزه غیرازروز های‌پنجشنبه وجمعه از ساعت۸تا ۱۳بادردست داشتن فتوکپی مدارك تحصیلی ، شناسنامه ، برك پایان خدمت‌و یا معافی از خدمت .

به آدرس ۱ـ تهران خیابان آیزنهاور ، دانشگاه صنعتی آریامهر .

۲ـ اصفهان‌خیابان انوشیروان‌دفتردانشگاه صنعتی آریامهر مراجعه نمایند .

آگهی استخدام رسمی

شرکت سهامی تاسیسات جهانگردی افراد واجد شرایط زیر را برای اداره واحدهای پذیرائی خود در شهرستانها دعوت به همکاری مینماید:

۱ـ فوق دیپلم هتلداری از مدرسه عالی خدمات جهانگردی واطلاعات و یا فارغ التحصیلان مدارس مشابه در داخل ویا خارج از کشور.

۲ـ دیپلمه‌های کارآموخته در مرکز آموزش خدمات جهانگردی ویا مراکز مشابه مورد قبول شرکت داخل و یا خارج ازکشور.

از متاضیان خواهشمند است از تاریخ شانزدهم لغایت نوزدهم مرداد ماه جاری جهت انجام مصاحبه، ارائه مدارك و دریافت کارت شرکت درامتحانات کتبی به معاونت فنی و برنامه ریزی شرکت واقع در طبقه پنجم ساختمان وزارت اطلاعات و جهانگردی دربلوار الیزابت دوم مراجعه فرمایند.

هواپیمائی ملی ایران «هما»

آگهی استخدام

هواپیمائی ملی ایران «هما»

هواپیمائی ملی ایران «هما» تعدادی کارگر ساده را با برخورداری از مزایا و در اختیار گذاشتن امکانات زیر بهمکاری دعوت می نماید.

۱ـ حقوق و مزایای مکفی
۲ـ غذای گرم
۳ـ وسیله ایاب و ذهاب
٤ـ مزایای بیمه خدمات درمانی
٥ـ امکانات رفاهی گسترده

شرایط استخدامی:

حداقل داشتن سواد خواندن و نوشتن، حداکثر سن ۳۵ سال

از واجدین شرایط خواهشمنداست با همراه داشتن فتوکپی برك پایان خدمت یامعافیت دائم، فتوکپی صفحه اول شناسنامه و چهار قطعه عکس تاپایان روز ۲۲ مرداد ماه ۲۵۳۶ همه روزه از ساعت ۱۵ الی ۱۹ بغیراز پنجشنبه‌ها و ایام تعطیل باداره استخدام «هما» واقع در خیابان تخت طاووس نبش روزولت اطاق شماره ۱۰۷ مراجعه نمایند.

آگهی استخدام

مرکز خدمات آنفورماتیک صندوق تأمین اجتماعی وابسته به وزارت بهداری و بهزیستی جهت گسترش امور پانچ و کنترل اطلاعات خود به تعدادی دیپلمه کامل متوسطه با شرایط زیر نیاز دارد:

۱ـ حداقل سن ۱۸ سال تمام و حداکثر سن ۲۵ سال تمام
۲ـ داشتن برگ پایان خدمت وظیفه عمومی یا معافیت دائم

متقاضیان واجد شرایط پس از موفقیت در آزمون و مصاحبه و پس از طی یکدوره کوتاه مدت اموزشی در اعداد کارکنان قراردادی درخواهند امد. داوطلبان میتوانند بمنظور ثبت نام جهت شرکت در ازمون همه روز بجز پنجشنبه ها و ایام تعطیل از ساعت ۸ الی ۱۶ با در دست داشتن یک قطعه عکس ۴×۶ بمدیریت کارگزینی صندوق تأمین اجتماعی واقع در خیابان ایزنهاور کاخ تأمین اجتماعی مراجعه نمایند.

م الف ۱۰۲۱۷

صندوق تأمین اجتماعی

آ ـ ۲۲۶۹۰

آگهی تجدید مجمع عمومی شرکت سهامی ذغال سنگ آبیک

به اطلاع کلیه سهامداران شرکت سهامی ذغال سنگ آبیک می رساند چون جلسه مجمع عمومی عادی سالیانه مورخه ۳۶/۴/۲۳ بعلت عدم حضور اکثریت سهامدار تشکیل نگردید طبق تصمیم هیئت مدیره جلسه به روز یکشنبه ۳۶/۵/۱۶ ساعت ۱۰ صبح موکول گردید.

دستور جلسه:
تصمیم در مورد انحلال یا ابقاء شرکت

شرکت سهامی ذغال سنگ آبیک
آ ـ ۴۳۸۵

عکس فوق آقای فرامرز حسن بیگی بروجنی مدت تقریبا چهار سال است مفقود گردیده خواهشمند است کسانیکه از نامبرده اطلاعی دارند به تلفن ۶۸۶۲۶۱ یا آدرس خیابان شکوفه پلاک ۷۴ منزل آقای معمار اطلاع دهند.

دانشگاه ملی ایران

آگهی مناقصه خرید سبزیجات وتره بار

دانشگاه ملی ایران تره بار وسبزیجات مصرفی رستورانهای دانشجویان را در سال تحصیلی ۳۶و ۲۵۳۷ از طریق مناقصه خریداری مینماید.

داوطلبین شرکت در مناقصه میتوانند از تاریخ انتشار آگهی لغایت ۱۵ر۵ر۳۶ همه روزه باستثنای روزهای تعطیل از ساعت ۸الی۱۳ برای کسب اطلاع وآگاهی از شرایط مناقصه باداره تدارکات دانشگاه واقع دراوین سازمان مرکزی مراجعه نمایند.

دانشگاه ملی ایران

دنیای ورزش شنبه‌ها منتشر میشود

از صبح چهارشنبه فقط در

سینما دیاموند

تابستان ۲۵۳۵ـ عصر جدید
نوروز ۲۵۳۶ـ جویندگان طلا
واینك در تابستان ۲۵۳۶

چارلی چاپلین

در فیلم

عشق بزرگ چارلی

گیشه سینما همه روزه بلیط رزرو می کند
سانسها ۱۱/۱۵ صبح ـ ۱/۴۵ـ ۳/۳۰ـ ۵/۳۰ـ ۷/۳۰ـ ۹/۴۵ بعد از ظهر

کاباره های تهران . کاباره های تهران

شکوفه نو

حمیرا ـ لیلافروهر
سید کریم

رقص عربی ناگلاسمعی از قاهره
رقص قفقازی برادران جانباز
گروه اکروبات بندباز
ویولین سیسترز
بندبازان یوگسلاوی
بالت کیم ـ بالت ساندرا
۵۴۳۰۳۳ـ۵۴۴۰۴۴
شروع برنامه ۱۰ بعدازظهر

باکارا

هایده ـ شاهرخ
یلدا

رقص عربی هلاصفی از قاهره
زیبارویان تایلندی
مهرویان سنگاپوری
پریوشان انگلیسی
ارش و آتش

۸۹۸۲۰۸ ـ ۸۹۵۱۷۷
شروع برنامه ۱۰ بعدازظهر

ونک

گوگوش
شماعی زاده

هنریت خواننده ایتالیائی
کریستیانو کمدین های یونانی
مک گرگور شعبده باز
تونی شارمن خواننده انگلیسی
رقص قفقازی گروه آتش
بالت لیزا ـ بالت انگلیسی
۶۸۴۷۷۵ ـ ۶۸۲۵۵۷
شروع برنامه ۱۰ بعدازظهر

آغاز هفته دوم

نمایش فقط در سینما

کریستال

یکی از زیباترین فیلمهای امسال و هر سال

پیلار ولاسکز
آلدو جوفره
لینو بانفی در فیلم رنگی

وسوسه‌های شیطانی یک زن

تماشای این فیلم برای اشخاص کمتر از ۱۸ سال ممنوع است

بانضمام فیلم کوتاه «کاراته و هنر های رزمی» که موفقیت چشمگیر آن هفته هاست ادامه دارد

بزودی در سینما های

اونیورسال ـ پاسیفیک
ایران ـ ساینا ـ تیسفون
رنگین کمان ـ موناکو
پرسپولیس ـ کارون ـ دریا
و... آستارا «تجریش»

خاتون

دختر لوحی

فرامرز قریبیان
هاله
اصغر آقاخانی

بازیگران: گرجی نادره مهدوی خشایار
مهدوی فرلاداجرد بهروزی قدکچیان

کارگردان: احمد شیرازی
نویسنده: نعمت رفیعی
پخش از: پانوراما

دانشگاه ملی ایران

آگهی مناقصه خرید گوشت ومرغ و همبرگر

دانشگاه ملی ایران جهت مصرف رستورانهای دانشجویان و واحدهای تابع خود در سال تحصیلی ۳۶ و ۲۵۳۷ گوشت گوساله بدون چربی و گوشت مرغ تازه آمریکائی و همبرگر را از طریق مناقصه خریداری می‌نماید. داوطلبین شرکت در مناقصه می‌توانند ازتاریخ انتشار این آگهی لغایت ۱۵ر۵ر۳۶ همه روزه باستثنای روزهای تعطیل از ساعت ۸ الی ۱۳ برای کسب اطلاع و آگاهی از شرائط مناقصه باداره تدارکات دانشگاه واقع در اوین سازمان مرکزی مراجعه نمایند.

دانشگاه ملی ایران

فستیوال فیلمهای بهروز وثوقی در سینما

نیاگارا

برنامه امشب

هنگامه

جهت اطلاع جهانگردان ایرانی و مشتریان علاقمند

شرکت لوان تور هوائی

بدینوسیله فهرست کامل بقیه تور هائی را که بلیط آنها موجود است اعلام می نماید

هزینه سفر	مسیرتور	تاریخ حرکت	نام تور
۱۲ روز قیمت ۴۸۵۰ تومان	تور ۱۲ روزه اتن گردش با کشتی های تفریحی در سواحل زیبای یونان و با صرف ناهار و شام در بعضی از نقاط	۲۴ و ۲۹ مرداد و۱۹ شهریور	یونان
۲۱ روز قیمت ۱۲۷۸۰تومان	تهران ـ دهلی ـ بانکوک ـ توکیو ـ مانیل هنگ کنگ ـ تهران	از تهران ۱۰ مرداد	گیشا
۱۶ روز قیمت ۸۳۵۰ تومان	تهران ـ بانکوک ـ سنگاپور ـ مانیل ـ هنگ کنگ ـ تهران	از تهران ۱۸ مرداد	آسیا
۲۲ روز قیمت ۸۷۵۰ تومان	تهران ـ مادرید ـ کازابلانکا ـ تونس ـ رم ـ تهران	از تهران ۲۶ مرداد	عروس
۱۶ روز قیمت ۷۸۷۰ تومان	تهران ـ رم ـ بارسلون ـ بروکسل ـ پاریس ـ تهران	از تهران ۲ شهریور	رویاها
۱۱ روز قیمت ۴۴۵۰تومان	تور ۱۱ روزه آتن گردش با کشتی های تفریحی درسواحل زیبای یونان وصرف ناهار و شام در بعضی از نقاط	از تهران ۱۵ مهر	یونان

شرکت لوانتور هوائی مانند همیشه وسائل رفاه بیشتر مشتریان خود را بوسیله خطوط هوائی معروف و معتبر بین‌المللی و اقامت در هتل های درجه ۱ و تماشای جاذبه های توریستی شهر های برگزیده جهان توسط راهنمایان ایرانی و خارجی آماده و پیش بینی نموده است

نشانی: میدان فردوسی

شرکت لوان تور هوائی تلفن های: ۳۱۲۵۱۷ـ ۳۱۲۴۵۴ـ ۳۱۲۵۶۱ـ ۳۱۲۵۲۵

به گروه های ۵ نفری ۵ درصد تخفیف داده میشود

برنامه سینماها

تماشای فیلمهائی که با علامت (×) مشخص شده برای اشخاص کمتر از ۱۸ سال ممنوع است.

* اقا بچه اش نمیشه ـ رنگی لاندوبوزانکا
ب.ب (۸۲۹۶۴۱) ۱۰ـ ۱۲ـ ۲ـ ۴ـ ۶ـ ۸ـ ۱۰
* اواره ـ محصول هندوستان
اسمان ابی (۳۴۱۶۶۸) ۹ـ ۱۱ـ ۱ـ ۳ـ ۵ـ ۷ـ ۹
* ایندفعه فولکس غوغا میکنه ـ رنگی
استارا (۲۷۴۰۲۲) ۱۰/۳۰ـ ۲/۳۰ـ ۴/۳۰ـ ۶/۳۰ـ ۸/۳۰
* ازظهر تا سه ـ رنگی ـ چارلز برونسون
دیاموند (۸۲۸۴۰۰) ۱۱/۱۵ـ ۱/۴۵ـ ۳/۳۰ـ ۷/۳۰ـ ۹/۴۵
* آفتاب سرخ ـ رنگی ـ چارلز برونسون ـ آلن دلون
سانترال (۹۲۸۶۸۶) ۱۰/۳۰ـ ۱۲/۴۵ـ ۳ـ ۵/۱۵ـ ۷/۳۰ـ ۹/۴۵
* آشیانه عقاب ها ـ رنگی ـ سینما سکوپ
ری (۵۲۲۵۷۸) ۱۰ـ ۱۲ـ ۲ـ ۴ـ ۶ـ ۸ـ ۱۰
* اردوگاه زیبارویان ـ رنگی سینما سکوپ
تاج (۳۱۳۸۶۴) ۱۰ـ ۲ـ ۴ـ ۶ـ ۸ـ ۱۰
* انسان و عجایب دریاها ـ رنگی ۹/۳۰
شهر تماشا (۹۲۸۶۸۶) ۱۱/۳۰ـ ۱/۳۰ـ ۳/۳۰ـ ۵/۳۰ـ ۷/۳۰ـ
* اسیر شهوت سینما سکوپ رنگی
ماژستیک (۶۶۸۴۶۱) ۹ـ۱۱ـ۱ـ ۳ـ ۵ـ ۷ـ ۹ـ
* بر سر گناه ـ سینما سکوپ ـ رنگی
پارک (۳۱۹۶۳۷) ۹ـ ۱۱ـ ۱ـ ۳ـ ۵ـ ۷ـ ۹
* بمن میگن گردن کلفت ـ پسر سندباد
نادر (۳۱۴۷۹۵) ۹ـ ۱۱ـ ۱ـ ۳ـ ۵ـ ۷ـ ۹
* بادبادک ـ رنگی ـ پیترفالک
پولیدور (۲۶۱۲۰۵) ۱۱/۳۰ـ ۱/۳۰ـ ۳/۳۰ـ ۵/۳۰ـ ۷/۳۰ـ ۹/۴۵
سیلورستی (۸۹۲۷۳۱) ۱۱/۳۰ـ ۱/۳۰ـ ۳/۳۰ـ ۵/۳۰ـ ۷/۳۰ـ ۹/۴۵
* بازماندگان ـ رنگی ـ نرملازاریر
دیانا (۶۴۷۳۶۵) ۱۱ـ ۳/۳۰ـ ۵/۳۰ـ ۷/۳۰ـ ۹/۳۰
* پنجه های مرگبار ـ رنگی ـ شوجی کارادا
رویال (۸۲۹۷۸۵) ۱۰ـ ۱۲ـ ۲ـ ۴ـ ۶ـ ۸ـ ۱۰
* پایان یک عشق ـ سینما سکوپ ـ رنگی
شهر قشنگ (۶۴۷۷۷۷) ۱۱ـ۱ـ۳ـ۵ـ۷ـ ۹
* پاکیزه ـ رنگی ـ اشوک کومار ـ میناکوماری
حافظ (۳۹۱۰۷۴) ۱۰/۳۰ـ ۲/۳۰ـ ۴/۳۰ـ ۶/۳۰ـ ۸/۳۰
* پسران سپید دندان ـ دختران دراکولا
فلور (۵۲۸۰۹۶) ۹ـ ۱۱ـ ۱ـ ۳ـ ۵ـ ۷ـ ۹
ترینتی ـ هفت ارکیده خونین
البرز (۳۰۴۲۵۸) ۸/۳۰ـ ۱۲ـ ۳/۳۰ـ ۷ـ ۸/۳۰
* تارزان دلاور ـ رنگی ـ گوردون اسکات
میامی (۷۵۴۳۲۹) ۱۱ـ ۱ـ ۳ـ ۵ـ ۷ـ ۹
سیلوانا (۳۶۳۷۷۷) ۱۱ـ ۱ـ ۳ـ ۵ـ ۷ـ ۹
* جمعه ـ بهمن مفید ـ تقی مختار
آسیا (۶۴۲۹۰۹) ۹ـ ۱۱ـ ۳ـ ۵ـ ۷ـ ۹/۱۵
اروپا (۳۰۳۱۷۹) ۱۰/۳۰ـ ۲/۳۰ـ ۴/۳۰ـ ۶/۳۰ـ ۸/۳۰
مؤلن روژ (۷۵۲۹۲۹) ۱۱ـ ۱ـ ۳ـ ۵ـ ۷ـ ۹
نپتون (۷۶۰۳۱۶) ۱۱ـ ۱ـ ۳ـ ۵ـ ۷ـ ۹
لیدو (۹۵۱۵۱۱) ۱۰ـ ۱۲ـ ۲ـ ۴ـ ۶ـ ۸
ژاله (۳۰۴۱۲۰) ۱۰/۳۰ـ ۲/۳۰ـ ۴/۳۰ـ ۶/۳۰ـ ۸/۳۰
المپیا (۹۲۶۷۹۶) ۱۱ـ ۱ـ ۳ـ ۵ـ ۷/۱۵ـ ۹/۱۵
پاسارگاد (۴۳۲۷۸۲) ۹ـ ۱۱ـ ۱ـ ۳ـ ۵ـ ۷ـ ۹
توسکا (۵۳۹۵۴۴) ۹ـ ۱۱ـ ۱ـ ۳ـ ۵ـ ۷ـ ۹
چرخ فلک (۹۵۰۵۵۸) ۹ـ ۱۱ـ ۱ـ ۳ـ ۵ـ ۷ـ ۹
شهوند (۳۵۴۰۴۰) ۹ـ ۱۱ـ ۱ـ ۳ـ ۵ـ ۷ـ ۹
* جمعه سیاه ـ سینما سکوپ رنگی
دروازه طلائی (۳۵۲۱۶۰) ۹ـ ۱۱ـ ۱ـ ۳ـ ۵ـ ۷ـ ۹
* چهارکوچولوی والت دیسنی ـ رنگی
گلدن سینی (۶۶۳۳۶۹) ۱۱/۳۰ـ ۳/۳۰ـ ۵/۳۰ـ ۷/۳۰ـ ۹/۳۰
* چارلی و هنر کمدی ـ چارلی چاپلین
بولوار (۶۵۵۲۹۲) ۱۱/۳۰ـ ۱/۳۰ـ ۳/۳۰ـ ۵/۳۰ـ ۷/۳۰ـ ۹/۳۰
* خوشگل جزیره ـ رنگی ـ جان اشلی
سهلا (۳۱۶۴۲۴) ۱۰/۳۰ـ ۱۲/۳۰ـ ۲/۳۰ـ ۴/۳۰ـ ۶/۳۰ـ ۸/۳۰ـ ۱۰/۳۰
مراد (۷۵۲۳۸۲) ۹ـ ۱۱ـ ۱ـ ۳ـ ۵ـ ۷ـ ۹
* خوشگلهای اتشپاره ـ رنگی ـ روزان کپتون
متروپل (۳۱۹۴۱۰) ۹ـ ۱۱ـ ۱ـ ۳ـ ۵ـ ۷ـ ۹
* (×) خوشگله غوغا میکنه ـ رنگی ـ ادویژفنک
پلازا (۶۴۴۲۵۵) ۹ـ ۱۱ـ ۱ـ ۳ـ ۵ـ ۷ـ ۹
* داک ـ رنگی ـ فی دوناوی
ادئون (۳۱۸۱۱۸) ۱۱ـ ۱ـ ۳ـ ۵ـ ۷/۱۵ـ ۹/۳۰
* داستان عشق ـ رنگی ـ راجش گانا ـ ممتاز ۸/۳۰
شهناز (۷۶۴۶۲۶) ۱۰/۳۰ـ ۱۲/۳۰ـ ۲/۳۰ـ ۴/۳۰ـ ۶/۳۰ـ
* دختری که عشق را نمی شناخت ـ رنگی ـ آگوسیتنابلی
کسری (۸۲۶۹۳۹) ۱۰/۳۰ـ ۲ـ ۴ـ ۶ـ ۸ـ ۱۰
* رابطه ممنوع ـ رنگی ـ گلنداجکسون
سینه موند (۶۴۸۳۲۲) ۱۰/۴۵ـ ۱ـ ۳ـ ۵/۱۵ـ ۷/۳۰ـ ۹/۴۵
* سامورایی ـ رنگی الن دلون
امپایر (۸۹۲۹۴۲) ۱۱/۳۰ـ ۱/۳۰ـ ۳/۳۰ـ ۵/۳۰ـ ۷/۳۰ـ ۹/۴۵
* سلام تهران ـ مرتضی عقیلی ـ مصطفی طاری
اونیورسال (۹۲۶۹۵۳) ۹ـ ۱۱ـ ۱ـ ۳ـ ۵ـ ۷ـ ۹
ایران (۳۱۶۳۵۴) ۹ـ ۱۱ـ ۱ـ ۳ـ ۵ـ ۷ـ ۹
ساینا (۳۵۲۴۴۲) ۹ـ ۱۱ـ ۱ـ ۳ـ ۵ـ ۷ـ ۹
تیسفون (۸۵۸۸۸۲) ۹ـ ۱۱ـ ۱ـ ۳ـ ۵ـ ۷ـ ۹
رنگین کمان (۷۴۵۷۶۰) ۱۰ـ ۱۲ـ ۲ـ ۴ـ ۶ـ ۸
موناکو (۷۳۵۵۷۶) ۹ـ ۱۱ـ ۱ـ ۳ـ ۵ـ ۷ـ ۹
پرسپولیس (۸۵۱۰۸۳) ۱۰ـ ۱۲ـ ۲ـ ۴ـ ۶ـ ۸
کارون (۹۵۵۱۶۵) ۱۰/۳۰ـ ۲/۳۰ـ ۴/۳۰ـ ۶/۳۰ـ ۸/۳۰
دریا (۳۴۱۷۴۶) ۹ـ ۱۱ـ ۱ـ ۳ـ ۵ـ ۷ـ ۹
پاسیفیک (۷۵۳۳۱۱) ۱۱ـ ۳/۳۰ـ ۵/۳۰ـ ۷/۳۰ـ ۹/۳۰
* سنگام ـ رنگی ـ راج کاپور ـ ویجینتی مالا
همای (۳۱۱۶۶۹) ۹ـ ۱۲ـ ۳ـ ۶ـ ۹
رکس (۳۱۸۲۴۲) ۱۰/۳۰ـ ۲/۳۰ـ ۴/۳۰ـ ۶/۳۰ـ ۸/۳۰
* سیتا و گیتا ـ رنگی ـ درمندرا ـ هماملینی
ارانوس (۵۲۷۹۷۱) ۱۰ـ ۱۲ـ ۲ـ ۴ـ ۶ـ ۸ـ ۱۰
* طعمه ظریف ـ رنگی ـ ویتوریوگاسمن
آتلانتیک (۸۹۷۱۷۱) ۱۱/۱۵ـ ۱/۳۰ـ ۳/۳۰ـ ۵/۳۰ـ ۷/۳۰ـ
* عشق نفرت انگیز ـ رنگی ـ سینما سکوپ
ایفل (۳۱۱۴۷۷) ۱۰/۳۰ـ ۱۲/۳۰ـ ۲/۳۰ـ ۴/۳۰ـ ۶/۳۰ـ ۸/۳۰
* فستیوال فیلمهای بهروز وثوقی
نیاگارا (۶۶۵۳۰۷) ۱۱ـ ۱ـ ۳ـ ۵ـ ۷ـ ۹
* فراری گرفتار ـ رنگی ـ سانچیوکومار
قصرطلائی (۷۵۹۶۲۴) ۹ـ۱۱ـ ۱ـ ۳ـ ۵ـ ۷ـ۹
* فستیوال فیلمهای والت دیسنی
گلدیس (۶۲۸۷۱۳) ۱/۳۰ـ ۳/۳۰ـ ۵/۳۰ـ ۷/۳۰
* فستیوال فیلمهای فردین و بیک ایمانوردی
الوند (۳۵۶۵۳۸) ۱۰ـ ۱۲ـ ۲ـ ۴ـ ۶ـ ۸ـ ۱۰
کیهان (۵۴۶۳۶۰) ۹ـ ۱۱ـ ۱ـ ۳ـ ۵ـ ۷ـ۹
* کینگ کونگ ـ رنگی ـ جف پریجز
شهرفرنگ (۶۲۸۶۲۸) ۱ـ ۲/۳۰ـ ۷/۳۰ـ۱۰
ریولی (۷۵۷۷۷۷) ۱۰ـ ۱۲/۳۰ـ ۳ـ ۵/۳۰ـ ۸ـ ۱۰/۱۵
کاپری (۹۲۸۴۰۱) ۱۰/۳۰ـ ۱۲/۴۵ـ ۳ـ ۵/۱۵ـ ۷/۳۰ـ ۱۰
پارامونت (۶۴۸۳۲۱) ۱۰/۴۵ـ ۱ـ ۳/۱۵ـ ۵/۳۰ـ ۷/۴۵ـ۱۰
* (×) ماتیک ـ رنگی ـ مارگوهمینگوی
شهرقصه (۶۲۷۲۹۰) ۱۱ـ ۲ـ ۴ـ ۶ـ ۸ـ ۱۰
* من بدو بابیوه بدو ـ رنگی ـ سینما سکوپ
آریا (۳۱۹۸۸۴) ۹ـ۱۱ـ۱ـ ۳ـ۵ـ۷ـ۹
* مشاور ـ رنگی ـ سینما سکوپ
برلیان (۳۹۳۵۳۵) ۹ـ۱۱ـ۱ـ ۳ـ ۵ـ۷ـ ۹
* میخواهم زنده بمانم ـ سوزان هیوارد
پانوراما (۳۴۴۷۵۰۱) ۹/۳۰ـ ۱۱/۳۰ـ ۱/۳۰ـ ۳/۳۰ـ ۵/۳۰ـ ۷/۳۰ـ ۹/۳۰
* (×) وسوسه های شیطانی یک زن وکاراته و هنرهای رزمی
کریستال (۳۱۷۶۷۵) ۹/۳۰ـ ۱۱/۳۰ـ ۱/۳۰ـ ۳/۳۰ـ ۵/۳۰ـ ۷/۳۰ـ ۹/۳۰
* سانس انگلیسی
گلدیس ساعت ۹/۳۰ فستیوال والت دیسنی

سینما کریستال:
وسوسه های شیطانی یک زن

بیمه تهران

(شرکت سهامی عام)

بزای توسعه فعالیت‌های تولیدی خود از خانم‌ها و آقایانی که مایل باشند از وقت آزادخودبرای‌تحصیل درآمد ماهانه‌ای بیش از یکصدهزار ریال استفاده نمایند .

با مشخصات زیر

- حداقل سن ۲۵ سال
- معلومات کافی
- خوش بیان و خوش برخورد

برای همکاری از طریق مصاحبه‌حضوری‌دعوت مینمایدکه‌روزهای دوشنبه وچهارشنبه‌هرهفته از ساعت ۹ ـ ۱۲ صبح به ساختمان‌بیمه‌تهران ـشماره۴۳ کوچه‌خوشبین خیابان ویلا (جنوبی) مراجعه نمایند .

آگهی استخدام

نیروی هوائی‌شاهنشاهی تعدادی نرس‌مربی‌راجهت خدمت در مدرسه عالی پرستاری با حقوق مکفی‌و مزایای قابل توجه به همکاری دعوت مینماید . داوطلبان واجد شرایط می توانندهمه روزه‌باستثنای روزهای پنجشنبه و تعطیلات رسمی از ساعت ۸ الی ۱۱ به ستاد فرماندهی نیروی هوائی شاهنشاهی (بهداری) واقع در خیابان فرح آباد ژاله مراجعه نمایند . نیروی هوائی‌شاهنشاهی

سازمان شاهنشاهی خدمات اجتماعی ۱۳۲۶

آگهی پذیرش هنرجو

مرکزآموزش‌فنی‌وحرفه‌ای‌رضا پهلوی‌تهران‌وابسته به سازمان شاهنشاهی خدمات اجتماعی برای هنرستان صنعتی خود درسال تحصیلی ۲۵۳۶ ـ ۲۵۳۷ تعدادی داوطلب‌دختر وپسر را در رشته های زیر ازطریق مسابقه‌میپذیرد :

اتومکانیک ـ ماشین‌افزار ـ ابزارسازی ـ الکترونیک ـ الکتروتکنیک ـ صنایع‌فلزی ـ لوله‌کشی و تاسیسات ـ ریخته گری ـ معماری وساختمان ـ صنایع چوب ـ مدلسازی ـ چاپ ـ نقشه‌کشی و آزمایشگاه صنعتی .

شرایط پذیرش :

۱ـ داشتن کارنامه و یا گواهی‌قبولی سوم راهنمائی .
۲ـ حداکثر سن ۱۶ سال .
۳ـ دارا بودن صحت مزاج واستعداد بدنی برای انجام کار های فنی .
٤ـ توفیق در آزمایشات ورودی .

داوطلبان میتوانند جهت ثبت نام و کسب اطلاعات بیشتر با دردست داشتن :

۱ـ اصل شناسنامه .
۲ـ عکس ٤ × ۳ دو قطعه.
۳ـ اصل کارنامه یا گواهی قبولی سوم راهنمائی .

از ۱۵ امرداد ماه جاری همه روزه باستثنای روز های پنجشنبه وجمعه و ایام تعطیل از ساعت ۷ صبح‌الی۱ بعداز ظهر به مرکز آموزش فنی و حرفه‌ای رضا پهلوی تهران.واقع در خیابان ری روبروی پارك ششم‌بهمن مراجعه نمایند .

آگهی مناقصه

مرکز اورژانس تهران بمنظور گسترش سیستم مخابراتی خود در تهران و استانهای کشور احتیاج‌به‌مشاور مخابراتی دارد‌تاپس‌ازبررسی لازم طرح های مخابراتی مورد نیاز این مراکز را تهیه نموده و در کلیه امور مربوط به سیستم مخابراتی بامراکز اورژانس با توجه به امکانات سیستم های مخابراتی موجود کشوراین مرکز را یاری نماید.

داوطلبان شرکت در مناقصه می توانند از تاریخ ۸ر۵ر۳۶ همه روزه از ساعت ۸ صبح الی ٤بعداز ظهر غیر از روز های تعطیل وپنجشنبه‌ها به دبیرخانه مرکز اورژانس‌تهران‌واقع در خیابان شاه شماره ۱ر۱۳۰ طبقه چهارم مراجعه و شرایط شرکت و مناقصه و مشخصات مورد مشاوره را دریافت و پیشنهادات خود را تا آخر وقت اداری ، روز ۲۲ر۵ر۳۶ سال جاری در پاکات لاك و مهرشده تحویل دبیرخانه این مرکز نمایند.

پیشنهادات رسیده روز۲۳ر۵ر۳۶ ساعت ۱۰ صبح مفتوح خواهد شد.

م‌الف ۱۰۳۶۲

دکتر شکیب فهیمی
سرپرست مرکزاورژانس تهران

مرکز زبانهای خارجی‌دانشگاه‌تهران به‌تعدادی معلم حق‌التدریسی زبان انگلیسی نیازمند است که دارای فوق لیسانس در زبان انگلیسی و یا فوق لیسانس در روش تدریس زبان انگلیسی‌به غیر انگلیسی زبانان باشند داوطلبان با دردست داشتن اصل مدارك علمی برای تعیین‌وقت‌مصاحبه از تاریخ انتشار این آگهی تا ۱۰ شهریور ماه سال جاری بین ساعت ۹ تا۱۲ صبح به مرکززبان های خارجی دانشگاه تهران واقع در خیابان شاه، اردیبهشت شمالی ، شماره ۱۰۰ مراجعه نمایند.

م‌الف ۱۰۳۶۸ ۱ـ۳

دانشگاه ملی ایران

آگهی مناقصه خرید خواربار

دانشگاه ملی ایران خواربار مصرفی رستورانهای دانشجویان را در سال تحصیلی ۳۶و۲۵۳۷ از طریق مناقصه خریداری مینماید.

داوطلبین شرکت در مناقصه میتوانند از تاریخ انتشار آگهی لغایت ۲۵ر۵ر۳۶ همه روزه باستثنای روزهای تعطیل از ساعت ۸الی۱۳ برای کسب اطلاع وآگاهی از شرایط مناقصه باداره تدارکات دانشگاه واقع دراوین سازمان مرکزی مراجعه نمایند.

دانشگاه ملی ایران

سازمان انرژی اتمی ایران

آگهی استخدام

واحد طرح نیرو گاههای اتمی‌جهت تکمیل کادر فنی خود احتیاج به افراد زیر دارد:

مهندس هسته‌ای ، مهندس برق، مهندس الکترونیک، مهندس مکانیک با سابقه کاردرزمینه مربوطه

داوطلبان واحد شرایط در صورت موفقیت در امتحانات مربوطه جهت کار آموزی فنی برای نیروگاههای اتمی بمدت ۲ تا ۳ سال به خارج از کشور اعزام خواهند شد.

شرایط استخدام

۱ـ تابعیت دولت شاهنشاهی
۲ـ دارا بودن حداقل مدرک لیسانس در رشته های مربوطه
۳ـ داشتن برگ خاتمه خدمت و یا معافیت دائم غیر پزشکی
۴ـ نداشتن تعهد اشتغال بکار در موسسات و سازمانهای دولتی
۵ـ دارا بودن سلامت کامل به تشخیص سازمان
۶ـ امادگی خدمت در جنوب کشور

داوطلبانی که برای دوره کار آموزی اعزام می گردند باید تضمین رسمی بسپارند که پس از خاتمه کارآموزی حداقل دو برابر این مدت در هر نقطه‌ای که سازمان تعیین نماید خدمت کنند.

ازمتقاضیان واجدشرایط دعوت می شود هر چه زودتر از ساعت ۷/۵ صبح تا ۴ بعد از ظهر با در دست داشتن مدارک لازم بکارگزینی واحد طرح نیرو گاههای اتمی سازمان انرژی اتمی ایران واقع در خیابان کریمخان زند، خیابان زاهد ساختمان شماره ۳۷ و یا با ارسال درخواست خود اقدام نمایند. ف

آ ـ ۲۲۶۸۷ م الف ۱۰۳۶۵

هواپیمائی ملی ایران «هما»

قابل توجه مسافران پروازهای داخلی وبین‌المللی «هما»

هواپیمائی ملی ایران «هما» برای تسهیل رفاه وارائه سرویس منظمتر از کلیه مسافران پرواز های داخلی و بین‌المللی خود تقاضا دارد که برای انجام امور مسافرتی و تحویل بارخود در زمانهای تعیین شده زیر درفرودگاه حاضر شوند.

مسافران پرواز های بین‌المللی حداقل دو ساعت قبل از پرواز
مسافران پروازهای داخلی حداقل یک ساعت قبل از پرواز

بدیهی است که چون در هواپیما مدتی‌قبل از پرواز برای انجام عملیات پروازی بسته خواهد شد لذا هواپیمائی ملی ایران ازقبول مسافران پروازهای بین‌المللی که ۳۰ دقیقه‌قبل از پرواز و مسافران پروازهای داخلی که۲۰ دقیقه قبل از پرواز به باجه های کنترل بلیت مراجعه نمایند معذور خواهدبود.

آگهی

شهرداری شیراز باستناد قانون نو سازی وعمران شهری دراجرای تبصره ۲ ماده ۱۶ قانون مذکورو بموجب تصویبنامه شماره۵۷ مورخ ۱ر۳ر۳۶ انجمن شهر و تایید شماره ۳۶۳ـ ۱۶ر۳۶ـ۳ مورخ ۲۸ر۳ر۲۵۳۶ جناب آقای استاندار فارس در مورد خرید اراضی و اماکن واقع در مسیر تعریض جاده تلخداش منشعب از خیابان ۳۵ متری عفیف آباد تا خیابان‌زرگری باطلاع‌مالکین و متولیان‌موقوفه‌یاقائم مقام یانماینده قانونی مالکین اراضی و مستحدثات و پیشه‌وران مورد مسیر می رساند:

۱ـ فهرست ارزیابی کلیه رقبات مورد مسیر طرح مزبورونقشه مصوبه در شهرداری‌اداره املاک موجود میباشد واشخاص ذینفع می توانند برای هرگونه اطلاع ورفع ابهام‌باتسلیم فتوکپی دفترچه سندمالکیت یا اجازه نامه رسمی‌و پروانه کسب باداره املاک شهرداری مراجعه و نسبت بدریافت غرامت یاحق کسب وپیشه وپرداخت مرغوبیت ملک خود طبق مقررات قانون نو سازی (ماده ۲۰ اصلاحی) اقدام نمایند.

۲ـ در صورتیکه بقیمت ارزیابی مصوب اعتراضی داشته باشند میتوانند اعتراض خود را از تاریخ صدور این اگهی لغایت مدت ۲ ماه بانضمام فتوکپی های فوق‌الذکر بدفتر شهرداری تسلیم و رسید دریافت دارند.

۳ـ موضوع اعتراض مذکور بایستی کاملاروشن و خوانا بوده ونشانی کامل معترض نیز در ذیل آن قید گردد.

٤ـ عدم مراجعه و یااعتراض مالکین و پیشه وران و یا قائم مقام قانونی و یا نماینده آنان بازریابی بهیچ وجه مانع اجرای عملیات شهرداری نخواهد شد.

شهردار شیراز : فریدون موحدی

گوش های شما احتیاج به غذا دارد

اسرار طول عمر، شادابی و تندرستی

اثرجدید : دکتر گیلوردهاوزر ترجمه مهدی ترانی

(٦٦)

هرقدر شما بیشتر استراحت کنید بیشتر و بهتر تابلو و یا تقویم دیواری را واضح و روشن خواهید دید .

هربار که شما این ورزش را تمرین و اجرا کنید چشمان شما و تمام چهره شما از فشار بیرون خواهند آمد پس اغلب این ورزش را تمرین و انجام دهید.

روش دیگری همچنین شگفت‌انگیز وتنبل‌برای‌استراحت چشمان خسته اینست که گاه‌بگاه بجای‌دوردستی نگاه کنید (اگر عینک میزنید عینک خود را بردارید.)

این ورزش‌را وقتی بمرخصی رفته‌اید و در کوه و یا کناردریا سکونت دارید انجام دهید زیرا این ورزش نگاه کردن بیک منظره‌سرسبزخیلی برای‌چشمان سودمند است .

عینك

در بسیاری از کشورها شاگردان و هواداران مکتب من استراحت چشمان را یک عمل روزانه کرده‌اندو بسیارندکسانی که به کمک این ورزش‌ها چشمان جوان خود را حفظ کرده‌اند و بعضی حتی دید کامل خود را نگهداشته‌اند .

من صدها مردان و زنانی را می‌شناسم که عقیده دارند یک تغذیه کامل ورزش واستراحت چشمان که بوسیله دکتر ویلیام بتیس ابداع و پیشتر توصیه شده است به آنها اجازه داده است چشمان خود را کاملا سلامت و تندرست حفظ کنند.

من از کسانی نیستم که می گویند (عینک‌های خود را در سطل خاکروبه‌بیندازید.) حداقل اگر شما ازصبح تا شب‌چشمان خودرا خسته نمیکنید به شما توصیه میکنم با بهترین چشم پزشک شهر خود مشورت کنید تا بعد از امتحانات جدی به شما بگوید که آیا احتیاج‌دارید نمره و شیشه عینک خود را عوض کنید یا نه ؟ زیرا گاهی چیزهای خیلی کوچک و جزئی فشار به چشم آورده و خرابی و ضایعات ببار می‌آورند.

فشارهائی که بچشم وارد میشود تنها برای چشمان مضر نیستند بلکه چین‌های ریزی در اطراف پوست چشم ایجاد می کنند که رفته رفته قیافه شما را پیر نشان میدهد.

با هم‌آهنگی عضلات چشم شما برای‌دیدن، عضلات‌صورت و حتی عضلات گردن و شانه های شما هم منقبض میشوند این مربوط به شماست و مربوط به چشم‌پزشک شماست که تشخیص دهد باید از عینک استفاده کنید یا نه ؟

اگر شما احتیاج به گذاشتن عینک دارید آنرا با اطمینان و با غرور و افتخار برچشم بگذارید و یا از عینک‌های توی چشم امتحان کنید زیرااینگونه عینک‌ها در سال‌های اخیر بطورقابل‌توجهی بهتر شده‌اند.

***

بیشتر ما با حس‌شنوائی دقیق به دنیا میائیم ولی در طول حیات احتیاجی به ان همه شنوائی نداریم .

طبیعت به‌ماقوه سامعه‌ای داده است‌که‌بشر اولیه‌برای مراقبت و دیده‌وری‌و قدرت دفاع به آن احتیاج داشته است .

بسیاری از اشخاص تیز گوشی‌و قدرت شنوائی خود را تا آخر عمر حفظ می کنند ولی اگر با گذشت ایام اندکی از قدرت‌آن‌کاسته شد نبایدمضطرب‌و مشوش شد .

عجیب است که ما می‌توانیم قدرت شنوائی خود را با وجود سرو صدای دائمی حفظ کنیم .

مسلم است که ضرورت دارد با بهترین « گوش پزشک» مشورت کنیم‌و از او بخواهیم امتحاق دقیقی از گوش ما به عمل آورد از آغازناشنوائی جلوگیری کنیم .

در گذشته پزشکان هرگز نمی توانستند آغاز سنگینی گوش را و یا از افزایش آن جلوگیری کنند . آنها گلوله های مومی را در مجرای گوش میگذاشتندتا از صداهای زیاد جلوگیری کند و باین وسیله گوش‌را استراحت دهد.ولی امروز در زمان ما گوش پزشکان به خوبی مجهز شده‌اند.

دکتر ساموئل.جی.کوپت سکی نتایج ازمایش های کلینیکی خود را در ۵۸۱ مورد ازسنگینی گوشی‌های مختلف چاپ کرده است .

درتمام‌این پانصدوهشتاد و یک مورد سنگینی‌گوشی چربی خون (کلسترول)بالا بوده است .

او برای حفظ گوش ها و اینکه‌بهتر بشنویم توصیه کرده است از یک رژیم غذائی کامل پیروی کنیم که از نظر چربی فقیر و ازنظر پروتئین ها غنی باشد به‌اثر مفید مخمر آبجو که‌سرشار از کولین ، اینوزیتول و متیونین است اشاره کرده است ناشنوائی ممکن است علل زیادی داشته باشد که یکی از آن علل ارثی و یا نتیجه عفونت یا حوادث باشد .

اگر غذای‌شما ناقص‌باشد و مدت زمان طولانی این نقصان غذا ادامه یابدزیان های جبران‌ناپذیری بوجود خواهد آورد .

یاخته های مخصوص گوش و اعصاب آنها که نوسان های صوتی رامی گیرند و پخش می کنند مثل سایر یاخته ها و اعصاب دستگاه‌بدن احتیاج‌به‌پروتئین ها ،ویتامین ها و املاح معدنی دارند تا بتوانند سلامت و تندرستی خودرا حفظ کنند .

از هم امروز و تا آخر عمر دراز و طولانی‌خویش توجه کنید که بدن‌شمابطور کامل تغذیه کند تا هرقسمت از این دستگاه بتواند غذای خود را دریافت دارد .

اگر شما از سنگین شنوایان هستید باید با این محنت‌با جرات ، بردباری و فکرباز مقابله کنید .

ـ جرات ، رای اینکه‌گوش وقتی ناشنوا شد یکی از سخت ترین مزاحمت ها است که بایدبا آن‌مقابله‌کرد. ناشنوائی ، توجه بسیاری از پزشکان ، گوش پزشکان مهندسین الکترونیسین رابه خود جلب کرده است و شبانه روز مشغول تکمیل اختراعات‌خودهستندو درجه ناشنوائی شما هرچه باشد آنها می توانند به‌شما کمک کنند تا با عمل جراحی ویا بدون عمل جراحی به کمک آلات الکترونیکی ظریف و دقیق بشنوید .

وسیله خوبی‌که ما را دائما در جریان آخرین اطلاعات و اختراعات مربوط به شنوائی میگذارد اینست که از یکی از انجمن های ناشنوایان عضویت پیداکنیم تا بوسیله انتشارات آنهااز اطلاعات مفیدی که در این باره وجود داردآگاه‌شویم.

دندانها

اینکه غذا در استحکام دندان هانقش واقعی‌موثری دارد موجب بحث‌وگفتگوی فراوان شده ولی من با ایمان کامل عقیده دارم که غذائی که میخوریم و یانمی خوریم بطور عمیق‌در دندان ها تاثیر دارد .

هزاران مدرک و سندکه درباره اقوام و طوائف ابتدائی تحقیق شده ثابت‌می کند که این مردم تا وقتی ماهی ،گوشت شکار، غلات کامل و سبزی ها و میوه های شفابخش را میخورند دارای دندان های محکم و عالی هستند ولی‌همینکه‌تمدن در سرزمین‌آنها رسوخ‌یافت و آنها تغذیه سنتی خودرا به نفع آرد سفید و قند و شکر سفید ، نوشابه هائی براساس کولا ترک گفتند نسل بعدی آنها دارای‌دندان هائی سست ، ناسالم و حساس در مقابل کرم خوردگی میشوند .

به دندانهای خود غذا بدهید

علاوه بر مواظبت های خارجی ، سلامت و زیبائی دندان های شما مربوط به یک غذای کامل است .

دنباله دارد

جدول

ویژه ۹۷۰۴ شماره عادی ۱۱۹۷۶

افقی

۱ـ گاسپار مونژ آنرا در ریاضیات ابداع کرد و نامش جاودانه شد ـ زهر به آن خوش نیاید ۲ـ درک کننده ـ از نواحی کرمان ـ پرنده‌ایست ۳ـ هر چیز گستردنی ـ پیمانه ـ زمانی در وقت جنگ می پوشیدند ۴ـ زبانه آتش ـ حیله و ریا ـ طلایش ارزشی ندارد ـ دلیر و پهلوان ۵ـ از خود راضی ـ کلمه‌ای دروقت آرزو ـ از گیاهانی که برای خوشبوئی شیرینی از آن استفاده می کنند ۶ـ یگانه و یکتا ـ به او کسی احترام نمی گذارد ـ بندگان خدا ۷ـ در دریا که میوزید کشتی‌بان عصبانی میشد ـ عشق و دوستی ـ آهنگی در موسیقی ۸ـ از واحدهای پول ـ قیس دوستش داشت ـ اسبی که خالهای مخالف رنگ خود دارد ـ از اجناس دوگانه ۹ـ بندری در فرانسه ـ عرق نیشکر ـ از انواع لاروس است ۱۰ـ جشنواره‌ای است ـ زمانی خیال فتح مکه را داشت ـ زندان ۱۱ـ نوعی مشروب خارجی ـ حافظه و ذهن ـ لازم و ضروری ۱۲ـ تردستی در کار ـ ولگردی پیشه کرده‌اند ـ گلی است ـ بوی ماندگی ۱۳ـ باز پس دادن ـ نی باریک ـ عقاب سیاه ۱۴ـ زمانی پنجره اعیان و اشراف بود ـ نور ماه ـ از احزاب معروف که دنیا را به آتش جنگ کشاند ۱۵ـ قصد و اراده ـ رودی در تبت.

عمودی

۱ـ در خون بجوئید ـ از کشورهای اروپائی ۲ـ ضمیر متصل ـ مقامش را مردان مذهبی دارند ـ مرضی که واگیر دارد ۳ـ دروازه ـ آقا و سرور ـ همان اب است ـ ازمایش ۴ـ در بیمارستان باید رعایت کرد ـ چرکین که شود درداور میشود ـ نوعی مورچه است ۵ـ پارچه‌ایست ـ در کارش حاجتی به استخاره ندیده‌اند ـ از آلات طرب ۶ـ مایه اصل ـ تنگه‌ایست معروف ـ تلخ ۷ـ قوچ جنگی ـ از کشورهای امریکائی ـ امید آینده هر اجتماعی هستند

۸ـ شریک شدن ـ نیم عفیف!ـ تکرار یکحرف ـ پرنده‌ای بر سر دارد ۹ـ خیالش از عیال و اولاد راحت است ـ وسیله دفع حشره ـ ملامت کننده ۱۰ـ آنچه خداوند بدهد و ببخشد ـ غذایی است از خارج آمده ـ علامت مفعول صریح ۱۱ـ گاهی فشارش بالا میرود ـ از انواع کبک است ـ صدای بلند ۱۲ـ بابک را دستگیر کرد ـ شاعر پیچ پیچ‌اش خوانده ـ لولای پا ۱۳ـ دفعه و مرتبه ـ گودال ـ دوست داشتنی‌تر ـ بتی در زمان جاهلیت اعراب ۱۴ـ خشکی میان دریا ـ در وزارت راه خدمت می کند ـ پیر و فرتوت ۱۵ـ آنچه در قلب گذرد ـ دختر معروف تزار روسیه.

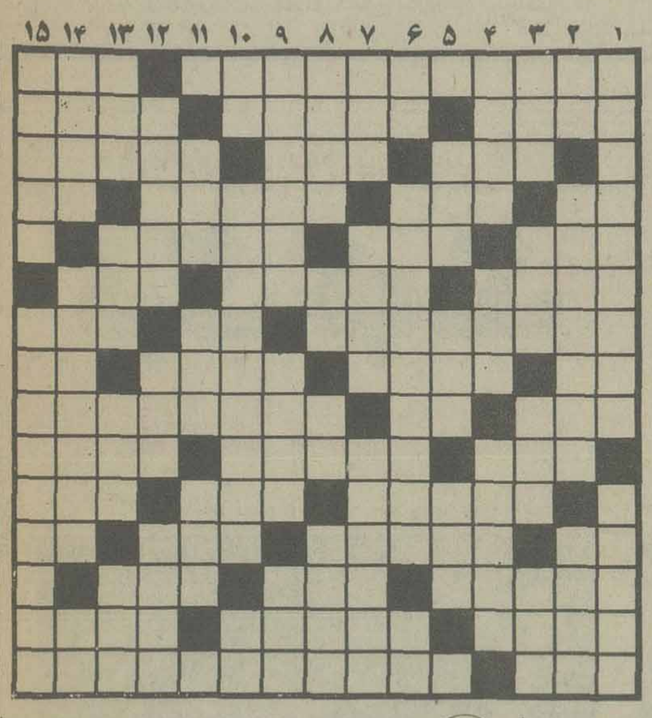

حل جدول های شماره قبل

افقی

۱ـ اثری معروف از امام محمد غزالی ـ حجمی در هندسه ۲ـ کالا و مال التجاره ـ مرد عاقل دنیا دیده را گویند ـ دنبال چیزی میگردد. ۳ـ لباس روی لباس ـ خالص باشد ـ بر او نماز گزارند ۴ـ عشق و دوستی ـ زردالو بی پیوند ـ نیست شده ـ درویش می کشد ـ ۵ـ عقاید ـ مرض بز و سگ ـ ترسیده چنین هم هست! ۶ـ از شاعران معروف معاصر ـ زیردست است و رتبه‌ای ندارد ـ ماهی در سال عربی ۷ـ از کشورهای آمریکایی ـ نوعی بازی با ورق ـ زهرش معروف است ۸ـ قبول نشده ـ گلی است ـ اقطاب به گرد خویش دارند ـ توانائی ۹ـ عددیست ـ بر بدن نشسته ـ گنجی که بر باد میرود ۱۰ـ شهر طلاق در امریکا ـ دو عدد که در مجموع هفت می شوند ـ مجلسی است ۱۱ـ رشوه گرفتن ـ سرگشته و حیران ـ با رفت آید ۱۲ـ گاهی عروسی میگویند ـ از او هیچ کاری بعید نیست ـ معشوقه رامین ـ طایفه‌ای در ایران ۱۳ـ با ان در را می بستند ـ در کمانگیری نظیر نداشت ـ درس خوانده ۱۴ـ برداشتن ان زور زیاد می خواهد ـ بگرد آفتاب میگردد ـ از نواحی استان گیلان ۱۵ـ آزاد شده ـ دانشمند معروفی در دوره سلجوقی که تقویم جلالی را تدوین کرد.

عمودی

۱ـ زمانی برای رفاه حال مسافران می ساختند ـ برای آب و برق نصب کرده‌اند ۲ـ زمین ـ از امیران بحری ـ گاهی با الف آید ۳ـ دزد خانگی ـ جای آسودگی خیال ـ کلمه ندا ـ رودی در سیبری ۴ـ قسمتی از کتاب اوستا ـ فرمان تیراندازی ـ از وسایل اندازه گیری ۵ـ وقتی که می انداختند نشان میدان خالی کردن بود ـ خشک ـ درخت انگور ۶ـ عددیست ـ حشره سودمند ـ ویسکی بی سودا ۷ـ مثل و مانند ـ خیانت پیشه کتاب آتللو ـ از با عرضه توان دید ۸ـ بحری در جنوب ـ ورزشی است ـ از کشیدنی ها ـ نوعی نمایشنامه است ۹ـ از میوه های تابستانی ـ در تفنگ بجوئید ـ دستور خدا ۱۰ـ سپاهی، نور دانش به آنجا برد ـ بذله گوترین نویسنده اروپا ـ اراده ۱۱ـ گردو ـ سازمانی در امریکا ـ حبش را که بخورند غیب شده‌اند ۱۲ـ خیال و گمان ـ شب گذشته ـ در کشتارگاه خدمت می کند ۱۳ـ خیلی گرم شده ـ ستاره ـ از مناطق صنعتی آلمان ـ درس نخوانده ۱۴ـ کوچک جثه را گویند ـ دولت بر سر شیشه می چسباند و مالیات میگیرد ـ نفی تازی ۱۵ـ زمین پست و بلند ـ جاده معروفی در زمان شاه عباس.

امروز و فردا در تلویزیون ببینید

برنامه اول (شبکه)

یکشنبه

۱۹ ـ اخبار
۱۹/۰۵ ـ کارتون
۱۹/۳۰ ـ دود اسلحه بنام آپریل
کارگردان آندریومگ لاگلن

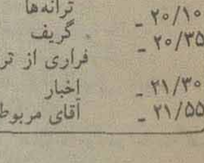

۱۸/۴۵ ـ موسیقی و اسلاید
۲۰/۳۵ ـ همه از یک خانواده
۲۱/۳۰ ـ اخبار
۲۱/۵۵ ـ آقای مربوطه

دوشنبه

۱۷/۴۵ ـ موسیقی و اسلاید
۱۸/ ـ برنامه ویژه
۱۸/۳۰ ـ یک. دو. سه
۱۸/۵۵ ـ فیلم سینمائی

۲۰/۱۰ ـ ترانه‌ها
۲۰/۳۵ ـ گریف فراری از ترس
۲۱/۳۰ ـ اخبار
۲۱/۵۵ ـ آقای مربوطه

تلویزیون بین‌المللی

یکشنبه

۱۹ اخبار
۱۹/۲۵ تیله مرمری آبی رنگ
۱۹/۵۰ شو مری تیلورمور
۲۰/۱۵ کلمبو

۲۱/۵۵ خلاصه اخبار

دوشنبه

۷ اخبار
۷/۲۰ تیله مرمری آبی رنگ
۷/۴۵ شو مری تیلور مور

۸/۱۰ بعداً اعلام میشود
۹/۵۰ خلاصه اخبار

برنامه دوم

یکشنبه

۱۹ ـ موسیقی و اسلاید
۲۹/۳۰ خانه کوچک (جشن شهر جشن روستایی)
کارگردان الف جلین
۲۰/۴۵ مسابقه هزار امتیازی
۲۱ ـ اسرار دریای سرخ راه ماجرا
۲۱/۲۵ سئوال مردم پاسخ مسئولان
۲۱/۳۰ ـ اخبار
۲۱/۴۵ ـ چند ترانه

دوشنبه

۱۹ ـ موسیقی و اسلاید
۱۹/۳۰ ـ کارتون (هالک هالک وارد میشود

۱۹/۵۰ فیلم سینمائی
۲۱/۲۵ سئوال مردم پاسخ مسئولان
۲۱/۳۰ ـ اخبار
۲۱/۴۵ ـ چند ترانه

برنامه‌های رادیو پس از تلویزیون

برنامه‌رادیو را بعد از اتمام برنامه‌های تلویزیون از ساعت ۲۲/۰۰ (۱۰ بعد از ظهر) پیعد برای اطلاع شما مینویسیم تا آنها که بتماشای برنامه‌های تلویزیون عادت کرده‌اند. با شنیدن برنامه‌های مورد علاقه خود از رادیو جای تلویزیون را پر کنند.

یکشنبه

۲۲/۰۰ بعد از اخبار کوتاه داستان شب
۲۲/۳۰ موسیقی ایرانی ـ هنرمندان وزارت فرهنگ و هنر
۲۳/۰۰ اخبار
۲۳/۰۵ موسیقی کلاسیک
۲۳/۳۰ برگ سبز
صدای ایران برنامه اول رادیو در تمام بیست و چهار ساعت برنامه دارد و برنامه‌های روی موج کوتاه ردیف ۵۱۸ متر برابر با ۵۸۰ کیلو هرتز پخش میشود

یکشنبه

برنامه دوم راد
۲۲/۰۰ گلهای تازه (استریو)
۲۲/۳۰ اخبار
۲۲/۳۵ کنسرت شب
۲۴/۰۰ موسیقی رقص (استریو)
برنامه دوم رادیو هر روز از ساعت ۶/۳۰ صبح تا ساعت یک بامداد فردا برنامه دارد و برنامه‌های آن روی موج متوسط ردیف ۲۲۵/۲ متر برابر ۱۳۳۲ کیلو هرتز پخش میشود.

گروه ادب امروز

«گروه ادب امروز» شش ساله شد ـ شش سالی که طی آن برنامه های متعددی ازسوی این گروه درراديووتلويزيون به شکلهای مختلف ودرزمینه های مختلف ادب عرضه گردید. دراین مدت گروه زیادی ازقلمزنان ما با برنامه مذکور که سرپرستی آن را «نادرنادرپور» بعهده دارد، همکاری کرده اند و حاصل قلمزدنهای آنها بصورت برنامه های رادیویی یا تلویزیونی عرضه گردیده است. گروه ادب امروز درمدتی که گذشت موفق به شناساندن وتجلیل ویادآوری ازصاحب نظران وادیبان ونویسندگان وشعرا ودیگر هنرمندان ایران شد وچنی برنامه هایی بادر برگیرنده موضوعاتی درباره ادیبان غیرایرانی تدارک دید. گروه ادب امروز ازسال ۲۵۳۱ فعالیت خودرا شروع کرد. گروه ادب ازهمان وقت این هدف را پیش رو داشت که ادبیات معاصر ایران وجهان را درقلمروخاص ایران ازمشروطه به بعد وادبیات جهان را ازآغاز قرن بیستم به شنوندگان رادیوو بینندگان تلویزیون ازطریق تنظیم وعرضه برنامه ها درمحدوده شعر، داستان کوتاه، رمان، نمایشنامه وزندگینامه نویسندگان بشناساند، که دراین هدف خودتاحدی موفق بوده است.

گروه ادب امروز درحال حاضر هرهفته درراديو ده ساعت برنامه دارد که این ده ساعت شامل کتاب شب شش روز درهفته هرروز نیم ساعت از ۲۲ تا ۲۲/۳۰ که از برنامه دوم پخش می شود)، کمربند سبز که هرروز [جزروزهای جمعه] ازساعت ۲۰ تا ۲۰/۳۰ ازبرنامه اول پخش می شود. این برنامه هرروز به بحثی جدا و موضوعی غیرازبرنامه گذشته اختصاص دارد وگرداننده هربخش بامسئولیت خود فعالیت می کند. برنامه های مختلف کمربند سبز عبارتند از:

یک شعر ویک شاعر، قصه نیست، شعر نیست، مباحث نظری شعر، زیردندان طنز وداستانهای ایرانی.

برنامه کتاب روز هم حاصل فعالیت گروه ادب امروز است که روزهای یک شنبه وچهارشنبه هرهفته از ساعت ۱۶/۳۰ تا ۱۷ ازبرنامه دوم پخش می گردد.

برنامه ادبیات برای نوجوانان که روزهای جمعه از ۹ تا ۹/۳۰ صبح ازبرنامه دوم پخش می شود وآئینه آدینه که درواقع ادامه همین برنامه است واز ساعت ۹/۳۰ تا ۱۱/۳۰ ازبرنامه دوم پخش می شود حاصل فعالیت همین گروه است .درآئینه آدینه همه جنبه های ادبی وهنرورویدادهای مربوط به هنر موردبحث وبررسی قرار می گیرد.

همین گروه درتلویزیون دوبرنامه دارد که روزهای سه شنبه وچهارشنبه ازبرنامه های اول ودوم پخش می شود. مدت این برنامه ها بسته به موضوع برنامه از ۳۰ تا ۴۵ دقیقه است که این برنامه ها هم شیوه های گوناگون دارد وبه طرق مختلف موضوعات گوناگون را شامل می شود.

سیمای معاصران نیز یکی دیگر ازبرنامه های این گروه است که تاکنون بسیاری از معاصران ایران را ازصدر مشروطیت تاکنون معرفی کرده است.

ادبیات جهان هم درجمع برنامه های گروه ادب امروز جادارد که همراه گزارش ادبی ماه وآئینه ترازو، مجموعه برنامه های این گروه را تشکیل می دهد که باید برآنها «نکته ها وگفته ها» را نیز افزود که درهربرنامه آن یک خط مشی مورد نظر قرار می گیرد وقصه، شعر، طنز وغیره دران عرضه می گردد.

دنیای ورزش روزهای شنبه منتشر میشود

کارآگاه راکفورد

دوشنبه ۱۳ مرداد برنامه اول ۱۹/۳۰

تولد دوباره انجی باشرکت جیمزگارنر ـ نوابیری ـ تهیه‌کننده استفن جی‌کانل محصول ۱۹۷۵ کمپانی یونیورسال و روی‌هوکینز

پروداکشن تام‌هاریس از یک تلفن عمومی باوحشت از خواهرش میخواهد که ضمن دیدار او بسته‌ئی را از گاو صندوق برداشته به بانک

خانه کوچک

باشرکت مایکل لاندون ـ نیست زیرا نلی پیوسته دختر کارن ملیسا گیلبرت ـ ملیسا آندرسون ـ لیندسی سیدنی تهیه‌کننده جان هلوگز

نلی که پدرش از ثروت زیادی برخورداراست مهمانی براه میاندازد و از دختران اینگلز مری و لورا نیز در جشن تولد خود دعوت میکند از طرفی روابط ایندو بانلی چندان خوب

دود اسلحه

باشرکت جیمزارنس ـ برت رینولدز ـ اماندابلیک تهیه‌کننده نورمن‌مک‌دونال محصول ۱۹۶۸ آرنس پروداکشن.

دختر جوانی بنام آپریل برای حفظ جان خود از کوئینت سرخپوستی که درغیاب مارشال مک‌دیلون عهده‌دار حفظ شهراست کمک میخواهد. کوئینت در ابتدا حرف اورا باور نمیکند تااینکه متوجه میشود....

دوشنبه ۱۰ مرداد برنامه اول

۱۸/۵۵ نقاشی متحرک هزارو یک شب کارگردان جک کینی ـ تهیه‌کننده استفن برسوستوا باشرکت جیم‌یاکوس ـ کاترین گرانت ـ دواین‌هیگمن هرشل برنارد ـ دیک‌شاو ـ محصول ۱۹۷۵ کمپانی کلمبیا عبدالعزیز ماگوو که سعی دارد به زندگی برادرزاده‌اش سروسامانی دهد تصمیم میگیرد که علاءالدین را وادار به ازدواج بادختری نماید ولی علاءالدین دنبال دختر ایده‌آلی مثل پرنسس یاسمین دختر حاکم شهر میگردد.

وزیر حاکم که سرسپرده شیطان است باقصد ازدواج بایاسمین سعی دارد به مقاصد آتی خود برسد. عبدالعزیز ماگوو ازاین مسئله آگاه شده و....

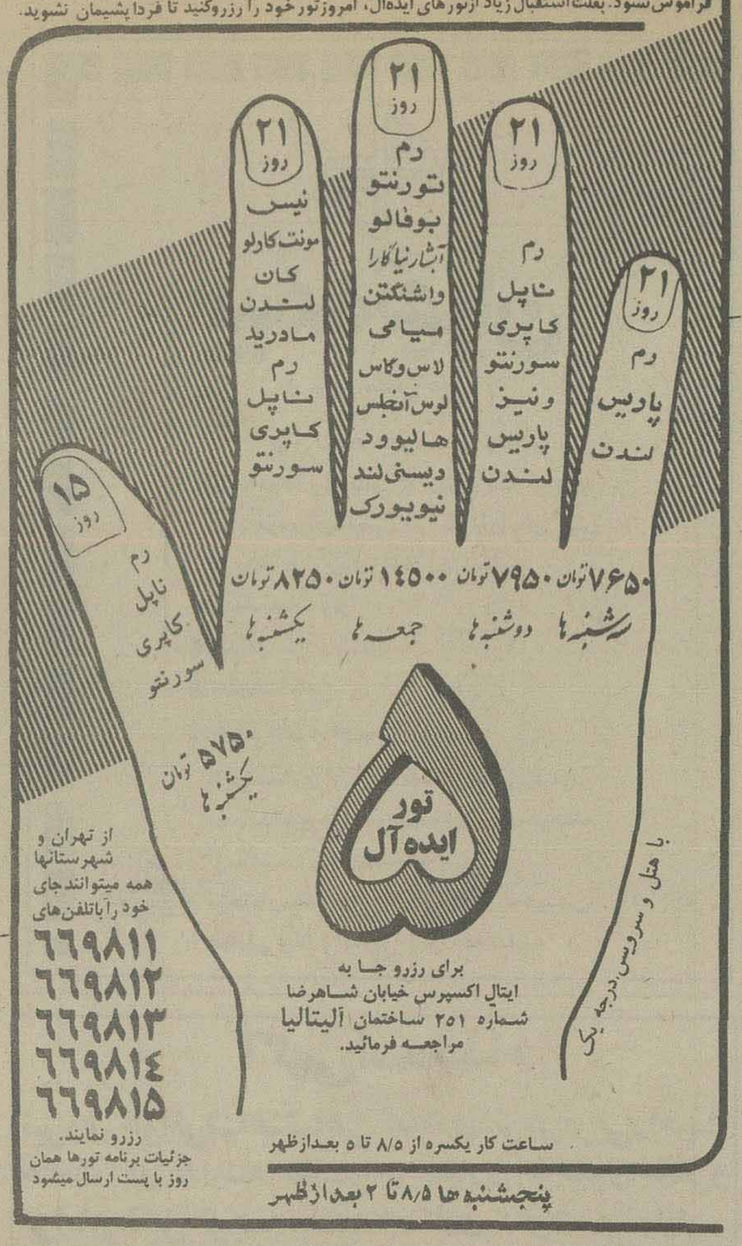

شرکت ملی ذوب‌آهن ایران

آگهی استخدام

شرکت ملی ذوب‌آهن آریامهر اصفهان بمنظور تکمیل کادر خود تخصص‌های زیر را با حقوق و مزایای مکفی و برخورداری ازامکانات ویژه استخدام مینماید :

۱ ـ متخصص کامپیوتر
۲ ـ تحلیلگر سیستم
۳ ـ فوق لیسانس و یا لیسانس در رشته مهندسی معدن با پنج سال سابقه کار
۴ ـ فوق‌لیسانس و یا لیسانس در رشته مهندسی معدن.
۵ ـ فوق‌لیسانس و یا لیسانس در رشته مهندسی برق.
۶ ـ فوق‌لیسانس و یالیسانس در رشته مهندسی مکانیک.
۷ ـ فوق‌لیسانس و یالیسانس درزشته‌مهندسی الکترونیک
۸ ـ فوق لیسانس و یا لیسانس در رشته مهندسی راه و ساختمان.
۹ ـ فوق دیپلم و دیپلم در رشته برق.
۱۰ ـ فوق دیپلم و دیپلم در رشته مکانیک.
۱۱ ـ فوق دیپلم ودیپلم در رشته راه و ساختمان.
۱۲ ـ لیسانس و فوق‌دیپلم برنامه‌نویسی.
۱۳ ـ راننده پایه یکم وپایه دوم
۱۴ ـ مونتور اسکلت فلزی.
۱۵ ـ مونتور مکانیک.
۱۶ ـ تعمیرکار مکانیک.
۱۷ ـ جوشکار برق و کاربیت
۱۸ ـ تراشکار.
۱۹ ـ برفکار.
۲۰ ـ بنای نسوزچین.
۲۱ ـ راننده لیفتتراک با گواهینامه ویژه
۲۲ ـ آهنگر.
۲۳ ـ نقاش ساختمان
۲۴ ـ شیشه‌بر.
۲۵ ـ تکنیسین نقشه‌برداری (فوق دیپلم)
۲۶ ـ بنای عمومی
۲۷ ـ آرماتوربند
۲۸ ـ نجار قالب‌بند
۲۹ ـ تعمیرکار رادیو و تلویزیون.

داوطلبان میتوانند برای آگاهی بیشتر و ثبتنام همه روزه باستثنای روزهای پنجشنبه و جمعه وایام تعطیل به دارم کاریابی و استخدام شرکت ملی‌ذوب‌آهن ایران واقع بر خیابان کاخ شمالی ۱۳۰ ویا اداره کاریابی و استخدام شرکت سهامی ذوب‌آهن آریامهر واقع در ۲۰ کیلو متری جاده اصفهان ـ شهرکرد مراجعه نمایند.

اطلاعیه

صاحب عکس بنام مالک کاوسی ۱۸ ساله از اول خرداد مال ۳۶ مفقود شده استدعا می شود کسانیکه از نامبرده اطلاعی دارند با تلفنهای ۹۷۵۴۴۰ و ۹۷۲۷۱۶ تماس حاصل نموده و خانواده‌ای را از نگرانی بیرون آورده و مژدگانی خود را دریافت نمایند.

سازمان ضایعات بازیافتنی کشور
الاخبار
تهیه مجله‌ئی درباره بازیافت ضایعات
واگذاری انتشارات مؤسسه اطلاعات
به اشتراک بازیافتی‌ها در اکثر شهرهای کشور
روزهای شنبه منتشر میشود

اطلاعیه

چهاردهمین جشنواره جهانی فیلمهای آموزشی که در مهرماه ۲۵۳۶ برگزار خواهد شد باطلاع آندسته از تهیه کنندگان فیلمهای آموزشی فارسی که تاکنون آدرس آنان برای دبیرخانه جشنواره مشخص نبوده است میرساند که تاریخ دریافت فیلم ها تا ۲۰ مردادماه جاری تمدید گردیده است تلفنهای ۸۲۶۲۱۵ـ۸۳۹۲۶۴ دفتر آموزش سمعی و بصری وزارت آموزش و پرورش در کلیه ساعات کار اداری آماده دادن اطلاعات بیشتر به علاقمندان شرکت کننده در این جشنواره میباشد.

م الف ۱۰۶۴۶
آ ـ ۲۲۸۴۶

دومین ماه نمایش
کینگ کونگ
در سینما شهرفرنگ
سینمای ممتاز ٤ ستاره ****
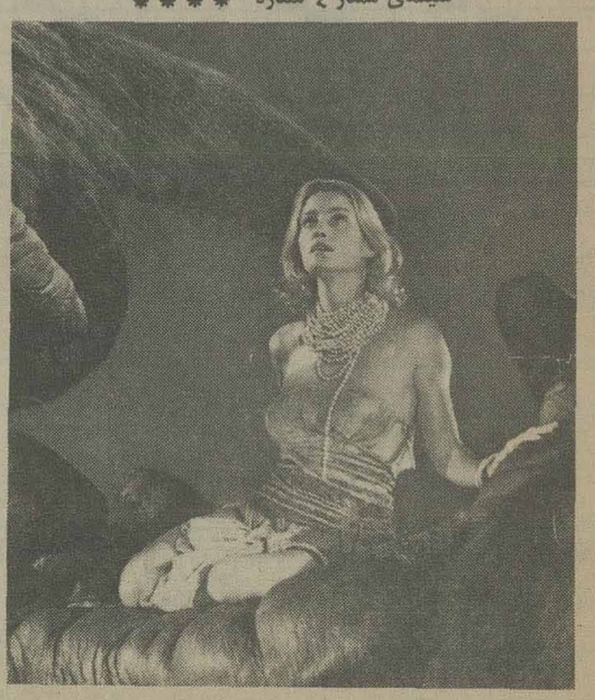
لطیف و عاشقانه

دومین ماه نمایش
کینگ کونگ
در سینما ریولی
سینمای ممتاز ٤ ستاره ****

هیجان انگیز

دومین ماه نمایش
کینگ کونگ
در سینما پارامونت
سینمای ممتاز ٤ ستاره ****

عاطفی و انسانی

دومین ماه نمایش
کینگ کونگ
در سینما کاپری
سینمای ممتاز ٤ ستاره ****
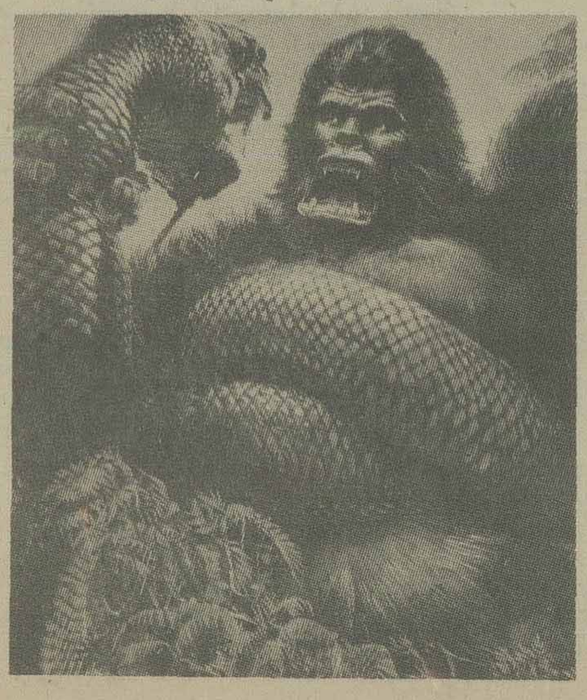
پر ماجرا

تولید برق نیروگاههای آبی به یک میلیون و ۸۰۰ هزار کیلووات میرسد

بعلت کمی آب، تولید برق سد محمد رضاشاه به ۳۰۰ هزار کیلووات تقلیل داده شد

ظرفیت تولید برق‌نیروگاه های آبی در طی چند ماه آینده به یک میلیون و ۸۰۰ هزارکیلووات خواهد رسید که این مقدار بیش از نیمی ازمصارف برق را در سطح کشور تامین خواهدساخت.

در حال حاضر مجموع ظرفیت تولید برق نیروگاه های سد های مناطق‌مختلف درحدود ۸۰۰ هزارکیلووات است کهبا بهره‌برداری کامل از نیروگاه سد رضا شاه کبیر درخوزستان تولیدبرق نیروگاه سدهابه ۸ر۱میلیون کیلووات افزایش می‌یابد. در نیروگاه سد رضاشاه‌کبیر ٤ مولدبرق نصب میگرددکه ظرفیت تولید هر یک آزآنها برابر با ۲۵۰ هزارکیلووات در ساعت است.

حداکثر تولید

کار نصب دو مولد برق ۲۵۰ هزار کیلوواتی این نیروگاه پایان یافته‌وبهره برداری از این مولد هابا میزان تولید متفاوت، هم اکنون جریان دارده قرار است تولید ۲ مولد مذکور تا پیش از پایان مرداد ماه به حداکثر تولید برسدواز این دو مولد ۵۰۰ هزار کیلووات برق بدست آید.

به موازات این کار، کار شناسان ومتخصصین‌ایرانی و خارجی نصب و تجهیز۲ مولد دیگر نیروگاه‌سد رضا شاه کبیر را از چندی قبل آغاز کرده‌اند که به ترتیب ۱۲ مرداد و اوایل‌شهریور مورد بهره برداری قرار خواهد گرفت.

یکی از مشکلات بکار افتادن مولدهای این‌نیروگاه گرم کردن آنها بود که پس از رسیدن به یکصد هزار کیلووات تولید، صورت میگرفت.

در بررسی این مشکل‌کار شناسان تغییراتی دردستگاه خنک کننده مولد هاداده‌اندو بااین تغییرات تولید برقبا ظرفیت بیشتری‌آغاز گردید.

یک مقام مطلع در مورد سد رضاشاه کبیر درخوزستان اظهار داشت: این سدبیشتر بلحاظ تولیدبرق احداث‌شده است زیرا با نصب ٤ مولد نیروگاه، سد مذکورقادر خواهد بود که حدود یک میلیون کیلووات برق تولید کند.

این مقام اضافه کردنیروگاه سد محمد رضا شاه پهلوی ۵۲۰ هزار کیلووات قدرت تولید برق را دارد که طی یک هفته اخیر به علت کمی آبدر پشت سد به حدود ۳۰۰ هزار کیلووات کاهش داده شده و هم اکنون بیش از یک سوم ظرفیت تولید برق آن به منظورجلوگیری از کم آبی سد استفادهنمی‌شود.

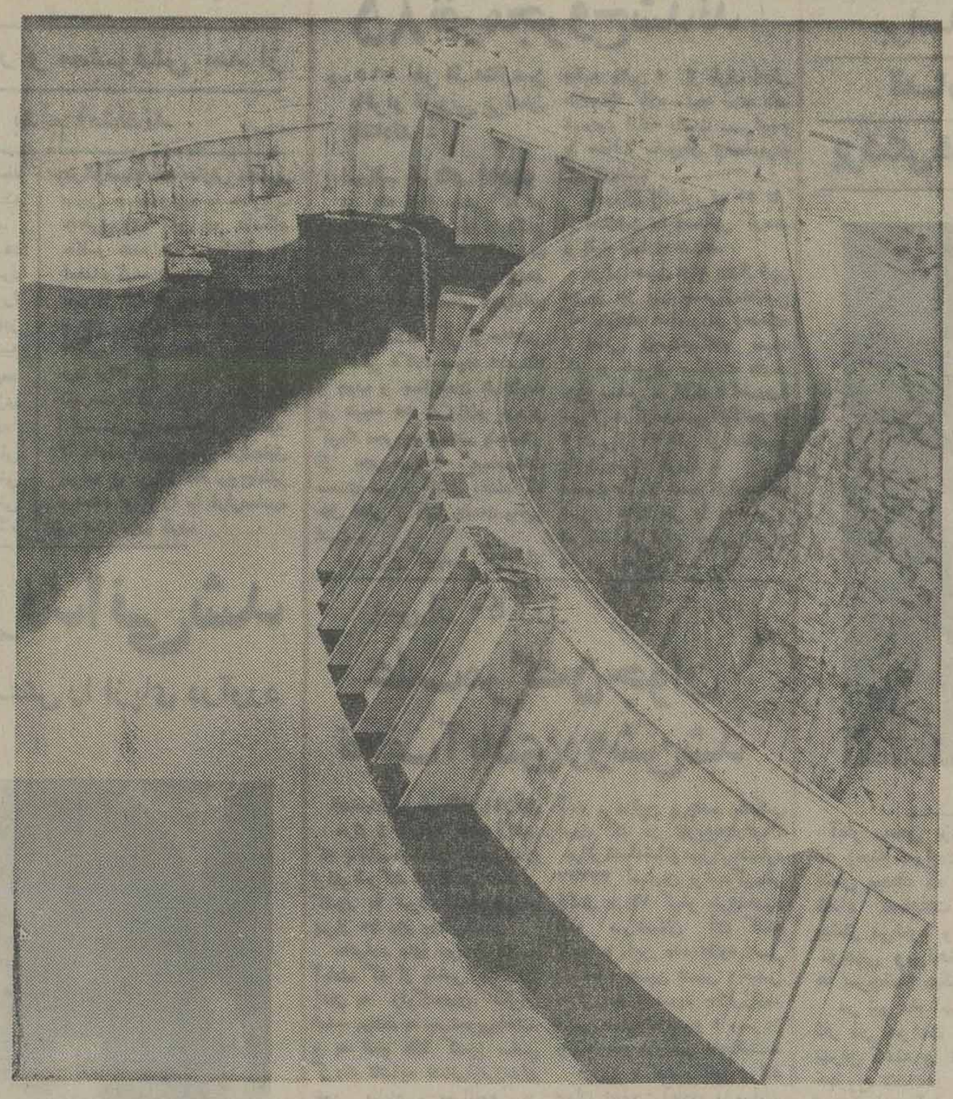

براساس بررسی های کارشناسان چنانچه استفاده از نیروگاه این سدباحداکثر ظرفیت ادامه می یافت قطعا آب پشت‌سد باندازه‌ای‌پائین می آمد که برای تامین آب اراضی زیرسدنیز کافی‌نبود.

بهمین منظور فعلا در نیروگاه این سد برق کمتری تولید میشودتاپس ازجبران کمبود آب مجددا تولیدبرق آن افزایش یابد.

مسئله کمبود برق، اززمانی آغاز شد که مولد های‌چهار گانه سدرضاشامکبیر بموقع شروع بکار نکرد. این‌سد چهار مولد دارد که قدرت تولید برق هر یک از مولد های‌آن ۲۵۰ مگاوات است، ولی عملا تاکنون دومولدبه فعالیت مشغول‌است که‌جمع تولید آنها به ۳۰۰ مگاوات نمی رسد، درحالی که‌قرار بود چهار مولد این‌نیروگاه آبی کشور ۱۰۰۰ مگاوات برق تولید کند و اگرازاین برنامه‌ریزی‌نتیجه کامل‌بدست ذهد، مجموع تولید برق سد رضا شاه کبیر بیش‌از تولید تمام نیروگاه های‌آبی کشور خواهد بود.

عکس منظره‌ای ازذخیره آب‌پشت سد را نشان میدهد

وجود ذخائر اورانیوم درایران قطعی شد

باکشف رگه‌های اورانیوم درآذربایجان، امکان وجود ذخایر اورانیوم‌در ایران قطعی شد. امروز اعلام شدرگه های مذکور عیاری معادل ۵۰ گرم در هر تن‌دارد.

گزارش هائی که از عملیات اکتشافی رسیده حاکی است: در منطقه‌ای‌در آذربایجان منجربه کشف توده های گرانیتی فرسوده‌ای شده‌که در برخی قسمت هادارای ۵۰ گرم اورانیوم در تن می‌باشدکه باتوجه به تشکیلات‌رسوبی اطراف این‌سنگ هاکه دارای مشخصات جالبی از نظر سنگ‌های دربرگیرنده اورانیوم است، پیش‌بینی میشود با ادامه اکتشافات دراین منطقه ذخایر اورانیوم قابل‌توجهی بدست آید.

فعالیت های اکتشافی

امروز گفته‌شد کارنقشه‌برداری هوایی ایران برای مشخص‌کردن‌حجم ذخایر اورانیوم ایران وارد مراحل‌نهائی شده‌و به زودی باآماده شدن این نقشه‌فعالیت های‌اکتشاف و استخراج اورانیوم درایران وارد مراحل تازه‌ای میشود.

دراجرای طرح عظیم نقشه‌برداری هوایی ایران یک شرکت بزرگ‌فرانسوی همکاری داردو باآماده شدن این نقشه بسیاری ازنکات مبهم مربوط به ذخایر اورانیوم‌ایران مشخص میشود.

از سوی دیگرسازمان انرژی اتمی باتوجه به‌مطالعات زمین شناسی، سطح کشوررابه۱۰ منطقه تقسیم کرده و درحال حاضر عملیات اکتشافی گسترده‌ای دراین مناطق درجریان است.

آفت «پیاز» آیلخچی ناشناخته نیست

کارشناسان وزارت‌کشاورزی به پیازکاران «آیلخچی» اعلام کردندکه با «آیش‌وتناوب»زراعی و ضدعفونی کردن‌بذر پیاز قبل از کاشت، صدمه‌ای به کشت آنان وارد نخواهد شد.

کارشناسان وزارت کشاورزی و عمران روستائی که به دنبال اظهار نظر نمایندگان انجمن شهرستان تبریز واشاره‌به منطقه«ایلخچی» یادآور شیوع «آفت ناشناخته»ای برای‌محصول پیازکاران شده بودند، به‌سخنگوبودند اضافه کردند که آفت مورد نظربرای کارشناسان کشاورزی «ناشناخته» نیست و هم‌اکنون دونوع آفت در بعضی ازکشتزار های پیاز در منطقه «ایلخچی» وجود داردکه نام فارسی نوع‌اول «پوسیدگی‌ریشه» ونام نوع دوم «آردی‌پیاز»میباشدو هیچیک ازاین دوآفت‌خطرناک نیست واز نظراقتصادی اهمیت چندان ندارد، این کارشناسان به زارعان منطقه «ایلخچی» یادآور شدند که بارعایت‌اصول زراعی «آیش‌وتناوب» وضدعفونی کردن بذر قبل از کاشت و جمع‌آوری برگهای زردشده آفت، قابل درمان است دراطلاعیه کارشناسان که توسط روابط‌عمومی وزارت‌کشاورزی وعمران روستائی اعلام شده است یادآوری گردیده که اطلاعات‌و راهنمائی های لازم، بوسیله اداره حفظ نباتات استان‌آذربایجان شرقی بموقع دراختیار کشتکاران قرار داده شده‌است.

بانک مرکزی‌ایران‌باطلاع میرساند
خزانه جواهرات سلطنتی روز دوشنبه دهم مرداد ماه ۲۵۳۶ تعطیل خواهد بود.

انجمن ادبی‌سخن‌سنج فردوسی هر هفته روزهای دوشنبه از ساعت ۷ الی ۹ بعدازظهر دائر است
حاج اسدالله طوفانیان

نیازمندیهای اقتصادی

نرخ فروش ارز های خارجی

نوع ارز	ارزش ریال دربانکهای کشور	اسکناس دربازار آزاد	حواله در بازار آزاد
دلار امریکا	۷۰ر۷۵	۷۱ر۵۰	۷۱ر۱۵
دلار کانادا	۶۶ر۴۵	-	-
دلار استرالیا	۸۰	-	-
لیره انگلیس	۱۲۳ر۷۵	۱۲۴ر۶۰	۱۲۴ر۱۰
مارک آلمان فدرال	۳۱ر۲۰	۳۱ر۵۰	۳۱ر۳۰
فرانک سویس	۲۹ر۶۰	۲۹ر۷۵	۲۹ر۷۰
فرانک فرانسه	۱۴ر۶۰	۱۴ر۸۰	۱۴ر۷۵
یکصد فرانک بلژیک	۲۰۱ر۷۰	۲۰۲	۲۰۲
یکصد لیراایتالیا	۸ر۱۰	۸ر۳۰	۸ر۱۵
فلورن هلند	۲۹ر۱۵	-	-
کورن سوئد	۱۶ر۳۰	-	-
کورن نروژ	۱۳ر۵۰	-	-
کورن دانمارک	۱۱ر۹۰	-	-
شلینگ اتریش	۴ر۳۸	-	-
یکصد ین ژاپن	۲۶ر۷۰	۲۶ر۹۰	۲۶ر۸۵
یکصد روپیه هند	۸۱۲	۸۱۲	-
دینار کویت	۲۴۹	۲۵۰	۲۵۰
دینارعراق	۲۴۱ر۵۰	۲۱۲	-
دیناربحرین	۱۸۱	-	-
ریال سعودی	۲۰ر۳۰	۲۰ر۵۰	-
درهم امارات متحده	۱۸ر۵۰	-	-

نرخ فروش سکه های طلا

نوع سکه	دربانکملی	در بازار آزاد
ربع پهلوی	۸۰۰	۷۳۰
نیم پهلوی	۱۵۰۰	۱۴۴۰
یک پهلوی	۲۸۰۰	۲۸۰۰
دو ونیم پهلوی	۷۲۵۰	۷۲۰۰
پنج پهلوی	۱۴۵۰۰	۱۴۳۰۰

نرخ فروش طلای شمش (اونس = ۳۱ر۹۹ گرم)

	وزن	ارزش
لندن	اونس	- دلار
فرانکفورت	اونس	- دلار
پاریس	اونس	- دلار
زوریخ	اونس	- دلار
هنگ کنگ	اونس	- دلار
بانکمای ایران	کیلو	۳۵۵ هزار ریال
بازار آزاد	کیلو	۳۵۶ هزار ریال

معاملات روز شنبه بورس، سهام شرکتها

نام شرکت	تعداد سهام	قیمت اسمی	قیمت معامله‌شده
بانک توسعه صنعتی	۱۶۹۸۲	۱۰۰۰	۱۵۸۰
بانک گسترش	۱۰۰	۵۰۰	۵۶۰
خوزستان			
بانک بین‌المللی ایران	۷۰	۱۰۰۰۰	۱۵۸۵۰
بانک ایران و ژاپن	۵۰	۱۰۰۰	۲۰۴۰
بانک تهران	۱۰۰۰	۱۰۰۰	۲۵۰۰
بانک شهریار	۱۰۰۰	۵۰۰۰	۱۳۱۵۰
بانک کار	۳۰۰	۱۰۰۰۰	۱۸۰۰۰
نساجی مازندران	۵۸۰	۱۰۰۰	۱۴۰۰
سرمایه گذاری ملی	۱۰۰	۱۰۰۰	۱۱۱۵

معاملات روز شنبه اوراق قرضه

نوع قرضه	تاریخ صدور	نرخ بهره	نرخ معامله	بازده
قرضه دولتی۲ ساله	۳۵ر۸۵	۹	۹۸ر۸۲	۸ر۷۵
قرضه دولتی۲ ساله	۵۴ر۷۶	۹	۹۸ر۹۸	۱۰
قرضه دولتی۲ ساله	۳۵ر۶۱۲	۹	۱۰۰	۹ر۴۳
قرضه دولتی ۳ ساله	۳۳ر۱۰۱	۹ر۵	۹۸ر۴۸	۹ر۴۳
قرضه دولتی ۳ ساله	۳۴ر۴۱	۹ر۵	۱۰۰	۱۰
قرضه دولتی ۳ ساله	۳۴ر۱۰۱	۹ر۵	۹۹ر۳۴	۱۰ر۵۰
قرضه دولتی ۳ ساله	۳۵ر۶۱۲	۹ر۵	۹۸ر۱۶	۹ر۴۵
قرضه دولتی ۳ ساله	۳۴ر۲۶	۹ر۵	۱۰۰	۱۰ر۵۰
قرضه دولتی ۵ساله	۳۵ر۱۲	۱۰	۹۵ر۲۰	۱۰ر۵۰
قرضه دولتی ۵ساله	۳۴ر۲۶	۱۰	۹۸ر۸۰	۱۰ر۵۰
قرضه دولتی ۷ ساله	۳۱ر۱۰۲	۹	۹۶ر۸۶	۱۲
قرضه دولتی ۷ ساله	۳۵ر۶۱۲	۱۰ر۵	۹۳ر۶۴	۱۱ر۵۰
قرضه دولتی ۷ ساله	۳۴ر۲۶	۱۰ر۵	۹۶ر۳۸	۱۱ر۱۰
قرضه گسترش ۳ساله	۳۴ر۱۲۱	۹ر۵	۹۷ر۷۲	۱۰

اخبار کشاورزی

خرید گندم از کشاورزان

دراجرای برنامه خرید گندم مازاد بر مصرف کشاورزان تا تاریخ ۳۶ر۴۲۲ میزان ۲۰۴ هزارو ۲۹۶ تن گندم خوراکی توسط وزارت کشاورزی وعمران روستائی خریداری شد که از مقدار مزبور ۱۶۶ر۸۰۵ تن به سیلو های کشور تحویل گردیده است.

تامین علوفه

شرکت‌های کشتو صنعت جنوب اعلام آمادگی کردند، تا علوفه مورد نیاز مجتمع گوشت لرستان را تولید و تامین کنند. وزارت کشاورزی‌وعمران روستائی اعلام‌کرد: این‌موضوع هم اکنون بوسیله کارشناسان مجتمع گوشت لرستان دردست بررسی است.

پرورش کرم ابریشم

کارشناسان وزارت‌کشاورزی وعمران روستائی بررسی‌امکان پرورش کرم ابریشم در منطقه پاوه راآغاز کردند. طبق‌طرحی که تهیه شده است مجتمع صنعتی تولید ابریشم وابسته‌به وزارت کشاورزی در منطقه‌پاوه به‌پرورش کرم ابریشم خواهند پرداخت.

ساختمان ۱۹۰۰ خانه

وزارت کشاورزی‌و عمران روستائی با ساختمان ۱۹۰۰ دستگاه‌خانه در حوزه عملیات مجتمع کشت‌وصنعت دشت‌مغان موافقت کرد. ازاین تعدادخانه ۴۰۰ دستگاه برای کارمندان و ۱۵۰۰دستگاه برای‌کارگران ساخته خواهدشد.

کشت بادام زمینی

بررسی کشت بادام زمینی در اراضی آبخور سد محمدرضا شاه پهلوی دروزارت کشورزی و عمران روستائی آغاز شد. وزارت کشاورزی اعلام داشت که براساس این طرح همزمان باکشت بادام‌زمینی‌صنایع‌وابسته باین محصول نیز ایجادخواهد شد. این طرح‌رابخش خصوصی بمرحله اجراء درخواهد آورد.

واردات اتومبیل‌های مسافری به یک‌سوم کاهش یافت

براساس آمار ترخیص اتومبیل‌های مسافری‌درهفته گذشته به ۸۰ دستگاه درروز رسید که این تعداد نسبت به مدت مشابه‌در سال‌گذشته یک سوم کاهش دارد.

مطابق بررسی های‌آماری اغلب اتومبیل هائی که‌وارد میشود ازنوع اتومبیل‌های مشمول‌تخفیف بوده‌وظرفیت موتور آنها حداقل ۱۵۰ و حداکثر ۱۸۰۰ میباشد.

براساس آئین نامه‌ای که در سال پیش به تصویب رسید و به‌مورد اجرادرآمد گمرک اتومبیل‌های٤ درو٤ سیلندر با ظرفیت موتور ۱۴۵۰ تا ۱۸۰۰ برابر ۶۰ درصد ارزش صادراتی‌آنها محاسبه میشودوبهمین علت رقم گمرک این نوع‌اتومبیل ها که‌ازکشور های اروپائی وژاپن وارد میشود بکمتر از نصف تقلیل داد.

از آغاز اجرای این‌مقررات تاکنون تعداد زیادی ازاین نوع اتومبیل وارد شده است و در حال حاضربیش‌تر اتومبیل های مسافری از نوع اتومبیل های٤درو ٤سیلندر با ظرفیت موتور کمتر از ۱۸۰۰ هستند.

گفته میشد یکی از علل کاهش شدید ورود اتومبیل های مسافری در هفته های گذشته ورود فوق‌العادمزاد اتومبیل در اوایل واواخر سال پیش بوده است.

این اتومبیل ها هنوز در بازار وجود داردو تعدادی از آنها نیز بفروش نرفته است.

مشکلات تعمیر اتومبیل

افزایش‌ورود اتومبیل‌در سال گذشته از یک طرف و مشکلات مربوط به تعمیر وخرید لوازم یدکی‌از سوی دیگردرکاهش ورود‌اتومبیل از خارج موثر بوده است. بموجب آمارگمرک ترخیص اتومبیل از ۸۰ دستگاه اتومبیل مسافری که بطور متوسط در روز ترخیص‌می شود حداقل ۶۵ دستگاه اتومبیل ازنوع اتومبیل‌های مشمول تخفیف است، و همچنین تعدادی از اتومبیل های وارداتی تاکنون از گمرک ترخیص نشده و در محوطه آن باقی مانده‌است، این اتومبیل ها در صورتی که در مدت ٤ ماه ترخیص نشودازطریق حراج‌فروخته میشود و بهمین منظور هر ماه تعدادی از آنها حراج میشود.

حراج این اتومبیل هابا توجه به قیمتی که توسط کارشناسان برای آنها تعیین میشود صورت میگیرد.

هیات‌رئیسه اتحادیه صادرکنندگان پوست، سالامبور وچرم

هوشنگ اکمل‌رئیس اتحادیه

دراولین جلسه هیات مدیره اتحادیه صادر کنندگان‌پوست، سالامبور و چرم هوشنگ‌اکمل از سوی اعضاء هیات مدیره‌به عنوان رئیس اتحادیه تعیین‌شد. همچنین دراین جلسه عباس کاشانی پور وناصر مخزنی به سمت نائب رئیس و عباس چاروقچی بسمت خزانه‌دار وباقر شیورانی بسمت منشی اتحادیه انتخاب شدند.

بمنظور رفع تنگنای نیروی کارگر

۵۰ دستگاه‌ماشین برگ‌چینی چای تحویل چایکاران شد

۵۰ ماشین برگ چینی چای از امروز تحویل چایکاران لاهیجان وباغداران چای‌در شمال شد. ماشین های مذکور بصورت امانی در اختیار چایکاران شمال خواهد بود وبطور رایگان برگ چینی‌رابرای چایکاران انجام خواهد داد.

مهندس معزی مدیرعامل شرکت چای ضمن اعلام‌خبر فوق گفت: وزارت بازرگانی بمنظور تنگنای‌نیروی کارگر درسطح مزارع‌وباغهای چای کشور برای نخستین باربا دراختیار گذاردن۵۰ دستگاه ماشین برگ چینی چای، امکان‌اجرای تدریجی‌ماشینی کردن برداشت چای را فراهم ساخت.

ماشینی کردن برداشت چای

مهندس معزی افزود: این ماشین ها بطور امانی در اختیار چایکاران قرار داده شده تا این گروه بصورت رایگان ازآنها استفاده‌کنند. شرکت چای در نظر دارد - همزمان با آمده کردن بوته های چای‌برای برداشت‌برگ چینی، چایکاران کشوررا از طریق آموزش با نحوه برداشت چای‌بوسیله ماشین آشناسازد و سپس بتدریج برداشت چای را با ورود ماشین‌های موردنیاز،ماشینی کند.

مهندس معزی در مورد میزان تولید چای کشور در سال زراعی جاری گفت: براساس برآورد هائی که تاکنون بعمل آمده مجموع چای محصول کشور در سال جاری از مرز ۲۸ هزار تن خواهد گذشت و باین ترتیب از رشد چشمگیری برخوردار خواهد شد.

تبدیل چای

وی گفت: از ابتدای فصل‌برداشت‌محصول‌چای‌تا اول مرداد جاری حدود۷۵ هزار تن برگ سبز چای از چایکاران شمال خریداری شده که‌این‌رقم نسبت بتولید مدت مشابه سال قبل ۳۸ درصد افزایش یافته است. ازین مقدار برگ چای۱۷ هزار تن چای خشک برای مصرف تهیه‌میشود.

مهندس معزی گفت: هم‌اکنون تمام کارخانجات چایسازی شمال تمام ظرفیت مشغول بکارتبدیل برگ سبز چای بمچای خشک مصرفی میباشد.

توضیح و تصحیح

در آگهی سرجنگلداری کل استان‌سیستان وبلوچستان که در مورد اجرای‌قسمت اول‌ماده۵۶ اصلاح قانون حفاظت وبهره‌برداری از جنگلها و مراتع کشور که در صفحه ۲۴ روزنامه اطلاعات شماره ۱۵۳۶۲ مورخ ۳۶ر۴۲۵ چاپ شده است متاسفانه ردیف اول آگهی جمع کل مساحت‌ملی شده بجای ۷۱ر۳۵۰۰ هکتار اشتباها ۹۲ هکتار چاپ شده است که بدینوسیله توضیح وتصحیح میگردد.

خطوط کشتیرانی ندلوید

بدینوسیله باطلاع عموم واردکنندگان وتجار محترم میرساند که‌کشتی رورو (ندلویدروکانج) جهت بارگیری ازبندرشرقی آمریکا به‌مقصد بندرشاهپور آماده می‌باشد. کشتی مذکورمخصوص حمل محصولات رورو و کنتینرهای ۲۰و۴۰ فوتی‌بوده وتاریخ بارگیری آن بشرح زیرمی‌باشد:

گالوستون	۳ آگوست
نیوپورت	۷ آگوست
بالتیمور	۸ آگوست

خواهشمنداست جهت کسب هرگونه اطلاعات بیشتر با:

شرکت پرس اکسپرس (سهامی خاص)

در

تهران خیابان سعدی ـ ساختمان نمازی
تلفنهای ۵ـ۳۹۱۲۹۱

ودر خرمشهر خیابان پهلوی
تلفنهای ۸ـ۳۶۲۶

تماس حاصل فرمائید.

هواپیمائی ملی ایران «هما»

هواپیمائی ملی ایران «هما» آگهی استخدام

هواپیمائی ملی ایران «هما» برای تکمیل کادر سازمانی خود تعدادی آشپز را با برخورداری ازمزایا ودراختیار گذاشتن امکانات زیر بهمکاری دعوت مینماید.

۱ـ حقوق و مزایای مکفی
۲ـ غذای گرم
۳ـ وسیله ایاب وذهاب
۴ـ مزایای بیمه
۵ـ امکانات رفاهی گسترده

شرایط استخدامی:

داشتن سواد خواندن ونوشتن، حداکثر سن۴۵ سال، سابقه کار.
از داوطلبان واجد شرایط تقاضا می شود باهمراه داشتن اصل و فتوکپی مدرک تحصیلی فتوکپی برگ پایان خدمت یا معافیت دائم، فتوکپی صفحه اول شناسنامه و چهار قطعه عکس تاپایان روز۲۲ مردادماه۳۶ همه‌روزه از ساعت ۱۵ الی ۱۹ به اداره استخدام واقع در خیابان تخت‌طاوس نبش روزولت اطاق شماره ۱۰۷ مراجعه نمایند. آـ۲۲۶۶۶

آگهی مزایده حراج

سازمان هتل اوین تعدادی انواع میز و صندلی و مقداری آهن آلات اسقاط موجود در محوطه هتل را به فروش می‌رساند علاقمندان‌می‌توانند با مشاهده آنهامبلغ پنجاه هزارریال بحساب جاری ۴۷۵ بانک سپه شعبه محمودیه واریز و پیشنهاد خود رابه انضمام فیش بانکی درپاکت‌سربسته (لاک‌ومهرشده) تاپایان‌روز۱۵ر۳۶ به دفتر سازمان هتل اوین واقع در بزرگ راه ونک (هتل اوین) تسلیم و رسید دریافت نمائید.

پیشنهادات واصله درساعت‌ده صبح ۱۶ر۳۶ باز و موردرسیدگی قرار خواهد گرفت وحضور پیشنهاد دهندگان در این‌جلسه آزادخواهدبود هتل‌اوین درردیاقبول پیشنهادمختار می‌باشد.

آـ۲۲۸۴۴ سازمان هتل اوین

شرکت های جدیدالتاسیس

شرکت	موضوع	مدیران موسس
گامنولت	انجام خدمات اقتصادی	علی کدیور و محمد اویس برزوئی
اقوپورسانت‌تایم سرویس	انجام امور مربوط به مقاطعه‌کاری	ابراهیم برزوئی
ایران‌کوتینگ	واردات وصادرات کالا های مجاز	مهدی حسن زاده غفاری
روستون	حفاری وآبیاری	محمد رضا ندائی و اکبر جولائی
برکه‌کیمیائی	واردات لوازم الکتریکی	مشائیل دومان روویل
مارکوس تونی	ترخیص کالا های تجارتی	محمود محسنی و اسماعیل عالیشان
سنگ‌شاه آبادغرب	استخراج سنگهای معدنی	محمد کاظم حسن پور
موناسو	واردات و صادرات کالا های مجاز	محمد صادق مخترع
پارس وست اینتر ناشنال	انجام کلیه امور بازرگانی	جلال‌سادات کوشه
تعاونی مصرف کارگران فرشباف مشهد	خرید کالا های مصرفی	مهدی الیاس وغلام محمد سنگچولی
بیات	راه و ساختمان	اقدس‌الملوک بیات مختاری
تعاونی اعتبار متحد	بازکردن حساب های سپرده مختلف	کیومرث اسلامی‌داد

عاشق و معشوق بزندان رفتند

این زن ومرد با جعل شناسنامه «شوهر» از دادگاه اجازه طلاق گرفتند

★ زن شوهردار و معشوقش بعد از یکسال فرار بدام افتادند

مردی که‌خبریافته بودهمسر فراریش‌براثربیماری جانسپرده است او را یکسال بعد درمنزل معشوق یافت و تحویل‌مقامات قضائی داد.

زن جوانی بنام مروح‌انگیز، که یکسال قبل بعنوان قهرهمسر وخانه خود را ترک کردهبود باهمدستی معشوقش شناسنامه ومدارک ازدواج شوهرش را جعل کرد واز دادگاه طلاق گرفت.

وی همچنین توسط معشوقش تلفنی به شوهر خود اطلاع داد که براثر بیماری هر یکی از کشورهای‌خارج درگذشته‌است.

شوهرزن‌فراری بنام‌حاجی، پس از شناسائی همسر و معشوق وی آنها را بمأموران انتظامی معرفی کرد و طی شکایتی کتسلیم مقامات قضائی کرد تقاضای تعقیب هر دو نفر را نمود.

وی‌در بازپرسی گفت:یک سال قبل همسرم از خانه گریخت و دیگر از اوخبری نداشتم تا اینکه چندی قبل مردی تلفنی بمن‌گفت همسرت که بعلت بیماری برای معالجه به یکی از کشورهای خارج‌رفته بود معالجه نشد ودرگذشت.

حاجی، دربازپرسی افزود: لحن وحالت صحبت‌های آنمرد ناشناس در من این احساس را بوجود آورد که حقیقت چیز دیگری است. از آنروز به جستجوی همسرم‌پرداختم وبعد از چند ماه تلاش شبانه روزی او را در خانه معشوقش پیدا کردم. حاجی در بازجوئی گفت: روح‌انگیز با همدستی محمد ولی، مدارک شناسائی مرا جعل کرده و به دادگاه درخواست عدم سازش داده و سپس صمدولی، با مدارک جعلی‌بجای من در دادگاه حاضر شده ورای دادگاه را امضاء کرده است. این دونفر پس از گرفتن رای دادگاه‌سپس برعدم سازش وادامه زندگی بهیکی از دفاتراسناد رسمی‌رفته وبا ارائه رای دادگاه طلاق را تامرحله آخرپانجام رسانده‌اند.

مستوفی‌زاده، بازپرس شعبه ۳ دادسرای‌تهران‌پس ازتحقیق پیرامون این‌پرونده، روح‌انگیز ومحمد ولی را با قرارصادره روانه زندان کرد.

جوانی باتهام‌قتل دوستش زندانی شد

ناصر کمالی دوستار ، باضربات «پیچ گوشتی»دوستش را ازپای درآورد وزمانی که‌قصدفرارداشت‌دستگیر شد

جوانی که متهم به قتل یکی از دوستانش بود بازداشت و دوست‌دیگر مقتول آزاد شد .

دو شب قبل سه‌جوان بنام عبداله نوروزی ، ناصر کمالی دوستار و مصطفی خباز برای صرف مشروب به‌کافه‌رستورانی بنام صخره رفتند. پس ازصرف مشروب هرسه‌نفر به نزدیکی های منزل خود واقع در خیابان چنار رفتند ، درمحل بین آنها درگیری پیدا شد و در نتیجه عبداله نوروزی بشدت مجروح شد ، عده‌ای‌از همسایه هاکه‌با صدای داد‌وفریاد آنها‌به‌نزدیکی محل حادثه رفته بودند عبداله نوروزی رابه درمانگاه استخر منتقل کردندولی شدت جراحات وارده بحدی بود که او دربین راه فوت شد. ماموران کلانتری ۱۱ تهران پس‌از اطلاع ازاین حادثه به محل رفتندو دوستان عبداله را باتهام قتل دستگیر کردند وپس‌از تحقیقات‌مقدماتی به دادسرای تهران فرستادند ، رسیدگی به‌این پرونده به مستوفی زاده بازپرس شعبه۳ دادسرای تهران محول شده . متهمان ابتدانزد بازپرس حرف های ضد وقیضی زدند ولی مصر دیروز مصطفی خباز یکی از متهمین نزد بازپرس گفت ساعت ده شب بود که پس‌از صرف‌مشروب به محل رفتیم ، هر آنجا خاص بعلت افراط در خوردن مشروب‌شروع بفحاشی کرد، عبداله‌خواست مانع‌عربده کشی او بشود، دراین موقع ناصر یك بیچ گوشتی ازداخل داشبورد اتومبیل برداشت و چند ضربه به شقیقه عبداله‌وارد کرد‌و همین‌ضربه‌ها باعث‌مجروح شدن اوشد، بازپرس دادسرای تهران پس‌از تحقیقات لازم با توجه به گزارش ماموران و همچنین دلائل‌موجود درپرونده، ناصر کمالی دوستار رازندانی کرد و مصطفی خباز را که او نیز باتهام قتل دستگیر شده بود آزادکرد.

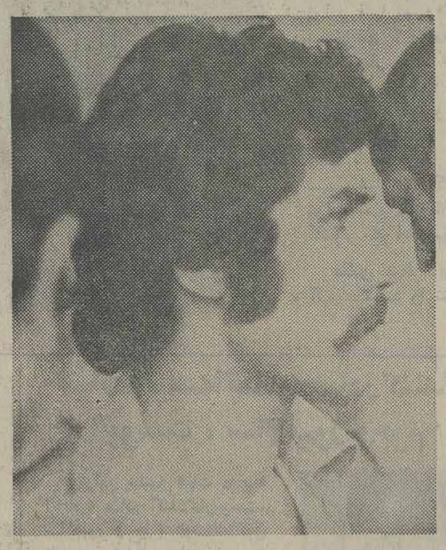

ناصر کمالی دوستار متهم بقتل

مردی با چاقو کشته شد

«صدیق اسلانی » که در نزاعی با « خدارحیمی » براثر ضربات چاقو بشدت‌مجروح‌شده بود در بیمارستان جانسپرد .

نزاع در شب پیش درخیابان شاهپور سنندج روی داد.

«خدارحیمی »- کارمنداداره خدمات اجتماعی -به اتهام قتل دستگیر شدو جریان در شعبه دوم بازپرسی دادسرای سنندج تحت پیگرد قانونی قرارگرفت .

«برق» دختری را کشت

قم- خبرنگار اطلاعات

دختر بچه ۸ ساله‌ای‌در یکی از خانه های خیابان « نوبهار » قم‌براثر برق گرفتگی‌جانسپرد.

« معصومه صحف » برای روشن کردن پنکه ، دوشاخه‌را به پریز برق زدولی بعلت بی احتیاطی دچار برق گرفتگی‌شد و قبل از رسیدن به بیمارستان جانسپرد .

معصومه دانش آموز کلاس دوم دبستان بود.

آتش سوزی در «شاهی»

شاهی- خبرنگار اطلاعات

در حریق بزرگی که دریك کارگاه خشکشوئی در خیابان «رضاشاه کبیر »شاهی روی‌داد، بیش‌ازدو میلیون ریال‌خسارت ببار آمد.

آتش سوزی مدت ۴۵دقیقه ادامه داشت و دامنه آن‌بزودی گسترش یافت . ماموران آتش نشانی ساری و بابل به کمك ماموران آتش نشانی شاهی شتافتند.

دراین آتش سوزی کلیه لباس های موجود در کارگاه سوخت ولی هنوز علت حریق معلوم نشده‌است .

مرد ۴۵ ساله ، خودرا بدار آویخت

همدان -خبرنگار اطلاعات

مرد ۴۵ ساله‌ای بنام« علی ارتباتی »در یکی از باغ های «فیض‌آباد حصار خان » خودرا بدار آویخت .این مرددرمحله «پل‌مراد » همدان زندگی می - کرد.

دختر بچه‌ای که برای جمع - آوری گوسفندانش به بیشه‌رفته بود . باجسد حلق‌آویز شده علی مواجه شدو پدرش راباخبر کرد.

ماموران پاسگاه ژاندارمری همدان پس‌از اطلاع از جریان، در محل کشف جسدحاضرشدند وجنازه پس‌از انجام تشریفات قانونی به‌خاك سپرده شد.

در مورد انگیزه خود کشی این مرد گفته‌میشود چون«علی» شب قبل از خودکشی در قمار مبالغ زیادی باخته بود. احتمالا انگیزه خودکشی وی ناشی از همین امربوده.

در یک نزاع جمعی ۸۵ نفر مجروح شدند

★ ۱۱۰ نفر از منازعین باقرار قانونی بزندان افتادند .

شیراز- خبرنگار اطلاعات

در یك نزاع جمعی که در روستای «کلاه سیاه »اردکان روی‌داد ۸۵ نفر مجروح شدند و ۱۱۰ نفر به اتهام شرکت‌در نزاع دستگیروزندانی گردیدند.

روز گذشته بیش از ۳۰۰نفر از اهالی «کلاه سیاه »چاسنك و چوب و چماق‌بجان هم‌افتادند در نتیجه ۸۵ نفر زن و مرد و کودك مجروح شدند. ونجاه‌نفر از مجروحین به بیمارستان سعدی شیراز انتقال یافتند که حال ۵نفر از آنها بشدت وخیم است .

این نزاع که‌بخاطر بستن‌راه «قلعه پائین » از طرف اهالی «قلعه‌بالا» کلاه سیاه روی داد. ۴ساعت ادامه داشت ومسرانجام با دخالت ماموران ژاندارمری پایان یافت.

ماموران ژاندارمری ۵۰ نفر از منازعین را دستگیر کردند و بقیه متواری شدند.

در پی همین نزاع پنداز ظهر دیروز نیز بین جمعی‌ازمنازعین که متواری شده‌بودند وعده‌ای از اهالی روستای‌کلاه سیاه که هر شیراز سکونت دارند نزاع سختی در محله «احمدی» شیراز درگرفت‌ماموران کلانتری ۳ شیراز ۳۰ نفر از منازعین را بازداشت کردند .

صحبت دادیار شعبه ۵دادسرای شیراز ۱۱۵ نفر را به جرم شرکت در نزاع جمعی باقرار قانونی زندانی کرد.

پس از ۴۰ روز

علت مرگ ۵ جوان نجف آبادی روشن شد

اصفهان - خبرنگار اطلاعات

مرگ ۴ دیپلمه نجف آبادی که باتفاق دوست دانشجویشان برای شرکت در آزمون‌همگانی کشور به تهران آمده بودند پس‌از ۴۰ روز روشن‌شد.

خانواده های جوانان نجف‌آبادی که از تاخیر بازگشت آنان به زادگاهشان نگران شده بودند به جستجوپرداختند و به تمام نقاط کشور سفر کردند تاشاید نشانی‌ازفرزندان خود بیابند . سرانجام در پاسگاه ژاندارمری چناران مشهد پرونده مرگ آنهابدست آمد . دراین پرونده منعکس است که در تاریخ۷۵ر۳ر۳۶ براثر تصادف‌اتومبیل‌آریاشماره ۳۳۲۳۷ اصفهان برانندگی‌باقر فاضل در ۱۱ کیلو متری‌مشهد همه سرنشینان آن کشته شده‌اند .این عده علاوه بر راننده ، حسین شمس ، عباس جلالی‌زاده ، سعید جلالی‌زاده، اکبر هادی «دانشجو » وسرباز وظیفه بنام دروپشی نام‌داشتند.

دیروز با انتشار خبر مرگ‌۴ جوان نجف آبادی ، مراسم عزاداری درتمام مساجدوتکایای این شهر برپاشد.

۲ قاچاقچی با ۱۸ کیلو تریاك دستگیر شدند

بم- خبرنگار اطلاعات

ماموران گروهان ژاندارمری بم دو قاچاقچی رابا ۱۸ کیلو و سیصد گرم تریاك ، ۵۷۵ گرم هروئین و۱۷۵ گرم‌سوخته تریاك بدام انداختند.

دو قاچاقچی دستگیر شده که احمد باقری ،مشهور به‌احمد عسکری ،وحسین شه‌بخش نام دارند همراه مواد مخدرمکشوفه تحویل دادسرای بم شدند.

حوادث و تلفات جانی در تیرماه

براساس آمار پزشکی قانونی

۱۴۸ نفر در حوادث رانندگی تهران کشته شدند

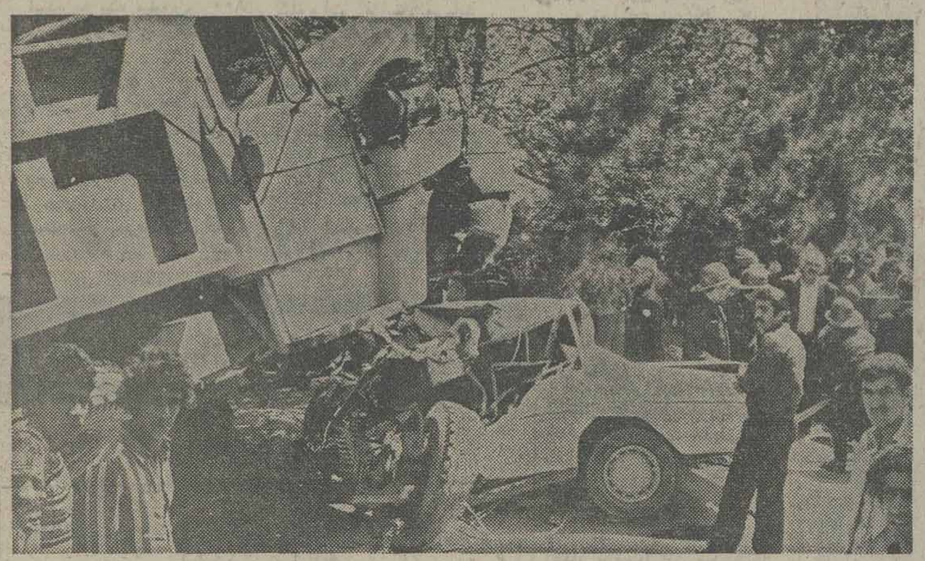

این عکس یکی ازحوادث رانندگی‌را نشان می‌دهد.

آمار رسمی پزشکی‌قانونی در زمینه حوادث رانندگی نشان میدهد که همه ماهه تعداد تصادفات و تلفات بیشتر می‌شود و این ازبی توجهی وبی‌احتیاطی‌راننده ها سرچشمه میگیرد.

در تیر ماه امسال ۱۴۸ نفر در حوادث رانندگی تهران کشته و ۱۱۰۲ نفر مجروح شدند.

براساس آمار تهیه شده در تیر ماه سال جاری ۳۳ نفر براثر سوختگی جان سپردند. در همین ماه ۲۴ نفر بر اثر خفگی در آب درگذشتند.

۷ نفرزیرآوار کشته‌شدند و ۱۰ نفر براثر برق‌گرفتگی مردند.

طبق آمار پزشکی‌قانونی در تیر ماه ۲۱ نفر بر اثر سقوط از بلندی ، یکنفر سقوط در چاه ، ۳ نفربر اثر مسمومیت ناشی از اکسید دوکربن جانسپردند.

در حوادث تیر ماه ۴۱ نفر نیز بر اثر ضربه مغزی درگذشتند.

در همین ماه ۳ نفر دراثر ضربات چاقو بقتل رسیدند. یکنفر را خفه کردند و ۲ نفر با شلیک گلوله بزندگی خود خاتمه دادند.

براساس این آمار یکنفر خود را بدار آویخت،یکنفر براثر اصابت گلوله و ۴ نفر در سانحه هوائی‌کشته شدند.

۲ نفر در برخورد با قطار ، ۵ نفربر اثرشکستگی استخوان ، ۳ نفر بعلت‌قطع نخاع گردن ، ۶ نفر بر اثر خونریزی داخلی در اثر ضربه و۲نفربراثرمسمومیت تریاك و دارو جان‌دادند.

این آمار نشان میدهدکه ۱۲۷ نفربعلت‌بیماری‌داخلی، یکنفر بر اثر تصادف با موتوسیکلت ، یکنفر بعلت پارگی‌قلب بر اثرجسم‌برنده، جانسپردند.

در تیر ماه ۸ نفر غیرقابل تشخیص و ۱۳ نوزادنارس نیز به مرکز پزشکی قانونی آورده شدند. همچنین در این مرکز ۲۶ نفر تحت آزمایش میباشند. درپزشکی قانونی تهران در تیر ماه۴ هزار و ۵۶۳ نفر را که بر اثر منازعه زخمی شدمبودند معاینه کردند ، برای ۱۹۵ نفر که در آستانه ازدواج قرار داشتندرو اقعی‌تعیین شد و در همین ماه ۹۷نفر بیمار روانی و ۲۸۲ نفر جهت تعیین سن موردمعاینه قرار گرفتند ، در همین ماه ۱۵۷ نفر از نظر منافی‌عفت معاینه شدند. در ضمن آزمایشگاه مرکز پزشکی قانونی در ماه گذشته ۳۰۲ نفر را مورد آزمایشهای مختلف قرار داد و ۱۲۶۰ نفر نیز به درمانگاه این مرکز مراجعه کردند. در همین ماه ۱۴۰ کارمنددولت برای درمان ورقه معذوریت گرفتند.

تما سازی - گنیتکس - گرانولیت - انواع رنك های فاسد و صنعتی
آشپزخانه شرکت‌نیماکو
۷۹۵۷۵۹

قابل توجه فروشندگان‌مصالح ساختمانی ورقهای شیروانی
ورق شیروانی پلی‌استر فایبرگلاس نسوز در رنگهای مختلف هر متر مربع ورق رول ۳۵۰ریال
ورق شیب ۳۲۰ ریال ورق پلاسکو هر کیلو۱۶۰ ریال
مرکز پخش شرکت سایبان پامنار
تلفن : ۳۰۳۱۳۲ - ۳۰۴۰۳۵

قابل توجه خانواده‌های محترم
موسسات تزئیناتی - دکوراتورها
موکتهای بسیار اعلا (ممتاز) آلمانی در طرح‌ها و رنگهای مختلف وارد شد.
خیابان روزولت چهارراه تخت‌جمشید
ساختمان راسیونال
تلفن ۸۳۶۱۴۴ - ۸۲۵۵۴۸

تلفن های تعمیرات و سرویس
ایران گاز
۸۲۷۱۶۱ - ۸۲۷۱۶۴ - ۸۲۷۱۶۵

آگهی پذیرش دانشجو
جهت مدرسه عالی پرستاری
مراکز پزشکی راه آهن

شبکه بهداری و بهزیستی شماره ۶ تهران- سازمان منطقه‌ای بهداری و بهزیستی استان مرکزی تعدادی دختر و پسر از داوطلبانی که در آزمایش همگانی شرکت کرده‌اند برای مدرسه عالی پرستاری مراکز پزشکی راه آهن میپذیرد .

شرایط داوطلبان :
۱- پذیرفته شدن در مصاحبه .
۲- پذیرفته شدن در معاینات پزشکی .
۳- سپردن تعهد خدمت به‌مدت دو برابر سنوات تحصیل .
۴- سن بین ۱۸ تا ۲۶ سال .
۵- بلامانع بودن‌از لحاظ خدمت‌وظیفه‌عمومی.

مدارك لازم جهت ثبت نام :
هرداوطلب‌باید فرم زیر را تکمیل کرده همراه‌با یک نسخه فتوکپی کارنامه داوطلبان ورود به دانشگاه و موسسات آموزش عالی و دو قطعه عکس ۴×۳ و یک برگ فتوکپی شناسنامه با پست سفارشی تا تاریخ ۳۰ر۵ر۳۶ به نشانی تخت طاووس نرسیده به‌چهارراه روزولت ، مدرسه عالی پرستاری راه آهن ارسال‌دارند.

مزایای تحصیل :
۱- بدانشجویان سال اول هر ماه مبلغ ۴۵۰۰ ریال و به دانشجویان سال دوم ماهیانه مبلغ ۵۵۰۰ ریال کمک هزینه تحصیلی داده می شود .
۲- در پایان تحصیل به دانش آموختگان‌گواهینامه‌دانشبهری (فوق دیپلم پرستاری) داده میشود. بدیهی است افراد واجد شرایط می توانند در پایان تحصیلات‌فوق دیپلم و گذراندن تعهد خدمت برای ورود بدوره عالیتر داوطلب شوند .
۳- دانش آموختگان بلافاصله در بیمارستان های وزارت بهداری و بهزیستی یا سازمان های وابسته استخدام میشوند .
۴- این مدرسه روزانه و در آن تحصیل از هرجهت رایگان است و مدرسه از لحاظ تامین مسکن‌تعهدی ندارد .

فرم درخواست پذیرش دانشجودر مدرسه عالی پرستاری
مراکز پزشکی راه آهن

نام خانوادگی ... نام ... شماره شناسنامه ...
صادر از ... فرزند ... دارای دیپلم متوسطه طبیعی ☐ ریاضی ☐
نشانی کامل شهر ... خیابان ... کوچه ... شماره منزل ...
تلفن ...
امضاء داوطلب

از داوطلبانی که فرم درخواست خود را ارسال نموده‌اند دعوت می شود با در دست داشتن‌قبض‌پستی جهت مصاحبه روز شنبه ۵ شهریور ماه ساعت ۸ صبح در مدرسه عالی پرستاری راه‌آهن واقع در خیابان‌تخت طاووس -نرسیده‌به‌چهارراه روزولت حضوربهمرسانند. مالف ۹۹۳۴

شبکه بهداری وبهزیستی شماره ۶ تهران

۲۰ توآ
دستگاه‌های صوتی وارتباطی
TOA Sound & Communications
محصول معروفترین کارخانجات معظم‌ژاپن باصدای صاف وبدون پارازیت
امپلی فایر
تمام ترانزیستور از ۱۵ وات تا ۱۲۰ وات
با ترانزیستورهای جدید سیلیکون دارای مدار حفاظت ترانزیستور وبدون اعوجاج
مصرف برق
دارای کنترل طنین صدای زیر و بم درحد صداهای فاز و ورودیهای مختلف
برای اتصال به میکروفون سه‌خط صوت و گرام
میکروفون
در انواع مختلف یک جهته و چند جهته
بلندگو
انواع بلندگوهای دستی و گیبوری در قدرت و مدلهای مختلف
شرکت بازرگانی شهاب ایران - خیابان شاه ، ساختمان آلومینوم. تلفن: ۱۷-۶۶۲۹۱۶ و ۶۶۵۶۱۱

مجالس ترحیم

بانهایت تاثر و تاسف درگذشت جناب آقای اعزاز نیکپی سناتور سابق راکه مصدر مشاغل مهم بوده و از رجال خدمتگزار وفعال کشور بوده‌اند اعلام میدارد.
مجلس ترحیم آن مرحوم از ساعت ٦ الی ٨ بعدازظهر روز سه‌شنبه ۱۱ر٥ر۲٦ درمسجد مجد منعقد خواهدبود.
رئیس مجلس سنا ـ مهندس جعفر شریف امامی
آ ـ ۲۲۹۲٦

باکمال تاسف و تاثر درگذشت شادروان اعزاز نیکپی نماینده ادوار سابق مجلس شورای‌ملی‌راکه از خدمتگزاران کشور بودند باستحضار میرساند.
مجلس ترحیم آن مرحوم ازساعت ٦ تا۸ بعد ازظهر روز سه شنبه ۱۱ر٥ر۲٥۳٦ درمسجد مجد منعقد خواهدبود.
عبدالله ریاضی
آ ـ ۲۲۹۲۷

بانهایت تاسف و تاثر درگذشت شادروان جناب آقای اعزاز نیکپی استاندار اسبق کرمانشاهان که از رجال خدمتگزار کشور بوده‌اند باطلاع میرساند.
امیر قاسم معینی
آ ـ ۲۲۹۲۸

باکمال تاسف درگذشت شادروان اعزاز نیکپی وزیراسبق پست و تلگراف و تلفن را باستحضار میرساند:
مجلس ترحیم روز سه‌شنبه یازده امرداد ماه از ساعت ٦تا۸ بعد ازظهر درمسجد مجد برگزار میگردد.
کریم معتمدی
آ ـ ۲۲۹۲۹

با نهایت تاسف درگذشت ناگهانی شادروان جناب آقای اعزاز نیکپی (پدر ارجمند جناب آقای دکترنیکپی شهردار محترم پایتخت) راباطلاع همشهریان گرامی میرساند:
مجلس ترحیم آن شادروان از ساعت ٦ الی ۸ بعد ازظهر روز سه شنبه ۱۱ر٥ر۲٥۳٦ در مسجد مجد منعقد خواهدبود.
رئیس انجمن شهر پایتخت ـ رشید نادرخانی
آ ـ ۲۲۹۳۰

سناتورها و نمایندگان مجلس شورای‌ملی از استان اصفهان باکمال تاسف درگذشت جناب آقای اعزاز نیکپی (اعزازالدوله) را به استحضار عموم همشهریان عزیز میرسانند.
مجلس ترحیم آن شادروان از ساعت ٦الی ۸ بعدازظهرروز سه‌شنبه ۱۱ر٥ر۲٥۳٦ درمسجد مجد منعقد میباشد.
دکتر عبدالباقی‌نواب. حسن اوحدی. دکتر حیدرقلی‌برومند. ملک تاج برومند. جعفر قلی پیرزاده. دکتر مجتبی جعفری. دکتر چهرازی. سترک درمشوری. منوچهر سرهنگ زاده . طغیانی . سیدعلی‌صائب. ابراهیم کسرائی. دکترمرتضی قلی کیان. عبدالحسین مانی. دکتر حسنعلی محققی. متعالیه نائینی‌طبا. اسمعیل نواب‌صفا
آ ـ ۲۲۹۳۱

بانهایت تاثر فوت اسفناک شادروان آقای اعزاز نیک پی راکه از رجال ارزنده اصفهان و همواره منشاء خدمات مهم در آن استان بوده‌اند باطلاع دوستان گرامی و همشهریان ارجمند رسانیده بهمین مناسب مجلس ختم از ساعت ٦ تا۸ بعد ازظهر ۱۱ امرداد ماه در مسجد مجد برای ابراز همدردی و تسلیت بدان خاندان محترم برپا خواهد بود.
حسام‌الدین دولت آبادی. سلطانی. امین. خواجوی. امامی. دهشتی. کازرونی. مشیرفاطمی. برومند. بنکدار. همامی. شهشهانی. وحیدنیا. بشارت انصاری . مهدوی.
آ ـ ۲۲۹۲۳

باقلبی افسرده و روحی پژمرده فوت مرحوم اعزازنیکپی پدر عزیز وارجمند خودرا به‌استحضار بستگان ودوستان می رسانیم. مجلس ترحیم فقیدسعید از ساعت ٦ تا۸ بعداز ظهر سه‌شنبه ۱۱ امرداد در مسجد مجد در تهران و روز چهارشنبه۱۲ امرداد ساعت ۱۰ تا ۱۲ صبح در مدرسه سلطانی چهارباغ اصفهان برگزار میشود.
جمشید نیکپی. حمید نیکپی. غلامرضا نیکپی. خسرو نیکپی. نسرین نیکپی.
آ ـ ۲۲۹۳٤

بانهایت تاسف وتاثر درگذشت جناب سناتور اعزاز نیکپی پدر محترم جناب دکتر نیکپی شهردار پایتخت و رئیس هیئت مدیره کاخ جوانان رابه‌اطلاع اعضاء شعب‌کاخ‌جوانان میرساند مجلس ترحیم آن شادروان روز سه‌شنبه ۱۱امرداد ماه ساعت ٦تا۸ بعداز ظهردرمسجد مجد برگزارخواهدبود.
هیئت مدیره کاخ جوانان
آ ـ ٦۸۸٥

باکمال تاسف و تاثر درگذشت شادروان عزیزاله اعزاز نیکپی رابه اطلاع کلیه اقوام، دوستان و آشنایان‌میرساند. مجلس ختم آنمرحوم در تهران روز سه شنبه ۱۱ امردادماه از ساعت ٦ تا۸بعدازظهر درمسجدمجد ودراصفهان روز چهارشنبه ۱۲امرداد ماه از ساعت ۱۰ تا۱۲ صبح در مدرسه سلطانی برگزار میگردد.
خانواده های:نیکپی. جمهری. انصاری. مسعود گازرونی. پوستی. صدر. رفیع. خواجوی. سپهرنوری.
آ ـ ۲۲۹۳۵

اطلاعات ـ درگذشت شادروان عزیزاله اعزازنیکپی رابعموم خانواده های مصیبت دیده بخصوص آقای دکتر نیکپی شهردار محترم پایتخت تسلیت داده و برای بازماندگان صبر جمیل مسئلت دارد.

باکمال تاسف وثاثر فوت ناگهانی برادر گرامی خود حاج سید محمد کمال یزدی رابه‌اطلاع دوستان و همشهریان عزیز میرساند مجلس ترحیم‌آنمرحوم روز دوشنبه۱۰ر۳٦ر ازساعت ٤نیم الی ٦نیم بعداز ظهر در مسجد زعیم واقع در خیابان منیریه وختم زنانه در همان روز و ساعت در منزل آن مرحوم منعقد می‌باشد.
سید جلال کمال یزدی
آ ـ ۲۲۹۰۸

خانواده‌های کمال، مسعود گرجی‌پور، ریسمانچی، غفاری، رحیمیان، عبدی‌ها، الیاسی، محزون‌زاده، حیدری، محمدی.
باانده فراوان درگذشت شادروان حاج سید محمد کمال یزدی را به‌استحضار اقوام ودوستان و همکاران می رساند مجلس ترحیم آن مرحوم روز دوشنبه ۱۰ر۳٦ر از ساعت ٤نیم الی ٦نیم بعداز ظهر در مسجد زعیم واقع‌در خیابان منیریه ومجلس ترحیم زنانه درهمان ساعت درخیابان منیریه خیابان فرشته ـ کوچه فرشته پلاک ۳۹ منعقد است.
آ ـ ۲۲۹۰۷
اطلاعات ـ مصیبت وارده را به عموم بازماندگان آنمرحوم تسلیت می‌دهد.

با نهایت تاسف درگذشت حاج ابوالحسن میرفتاحی بزرگ خاندان میرفتاحی را به‌اطلاع اقوام و آشنایان می‌رساند مجلس ختم مردانه و زنانه آن مرحوم از ساعت ۹ الی ۱۱ صبح روز دوشنبه ۱۰ر۳٦ر در مسجد ولی عصر واقع در خیابان خشمت‌الدوله غربی چهارراه کیوان برگزار می باشد.
خانواده‌های: میرفتاحی، امیر فیض، ابیکچی، خاکبار، محمدزاده، معدن‌نیا، مشوق‌زاده، مهدوی، خطیبی، نصیری، سهراب گرجی، توکلی، ملت‌جو، مرزی، انگورانی، رضائیان، قزل‌ایاق، صابونچی، یاوری، خرمی، محمدی، بروجردی.
آ ـ ۲۲۹۱۳

بانهایت تاثر وتاسف فوت پدر ـ شوهر و برادر عزیزمان مرحوم آقای گارنیک حداد (فواد) را باستحضار فامیل ـ دوستان و آشنایان می‌رساند.
مراسم تدفین آن شادروان در گورستان جدید ارامنه واقع در کیلومتر ۲۰ جاده خراسان از ساعت ۳ بعد از ظهر (فردا) دوشنبه ۱۰ر۳٦ر بعمل خواهد آمد.
وسیله ایاب و ذهاب مقابل منزل آن مرحوم واقع‌در خیابان استخر (حسن‌آباد) کوچه خواجو پلاک ۲ر۱ آماده است.
خانواده حداد
آ ـ ۲۲۸۹۹

بدینوسیله فوت نابهنگام همسر و پدر عزیزمان شادروان امیرعباس پاکزاد فرزندمحمود راباطلاع کلیه‌بستگان ودوستان می‌رساند مجلس ختم آن مرحوم ازساعت ۱۲ الی ۲ بعد از ظهر روز سه‌شنبه ۱۱ر٥ر۲٥۳٦ در خانقاه صفی علیشاه برقرار می‌باشد.
بانو سرور فلمکار، علی پاکزاد، سیما پاکزاد، سالومه پاکزاد، سهیلا پاکزاد، سپیده‌وساقی پاکزاد و خانواده‌های: پاکزاد، فلمکار، امیدی، وزیری، فواهپور، دانش، جلال‌پور، گنجه‌ای، صدری‌پور، نعمتی، طه، پنج‌تن امیری، رشیدی، سهامی.
آ ـ ٦۸٤٥

اطلاعات ـ بعموم بازماندگان بخصوص همسر و فرزندان آن مرحوم مصیبت وارده را تسلیت می‌دهد.

بازگشت همه بسوی خداست
باکمال تاسف وتاثر درگذشت شادروان آقای مصطفی جعفری کارمند بانک مرکزی ایران‌راباطلاع بستگان و آشنایان می‌رساند مجلس ترحیم مردانه و زنانه آن‌مرحوم از ساعت ٥ونیم تا هفت ونیم بعداز ظهر روز دوشنبه ۱۰ر٥ر۳٦ در مسجد ولی عصر واقع در خیابان حشمت‌الدوله برگزار خواهد شد.
خانواده‌های: جعفری، قبادی، مرتضوی، مهاجر شیروانی، شامخزاده، حیدری، نجفی، محسن‌پور، مرادی، شباهنگی، حضرتی، افشار، مجتبایی، رشادت، اطهری، حریری، گرائیلی، برادران صباغ‌پور، طبری، ربیعی، ایران‌نژاد، ابکایی، پور کمایی، معصومی آزاد، سهولی، حسینی هیبتیان، کمالی، فرزام، هماپور، شهرکی، امیری، غفاری، رمضانیان، سلیم زاده، عبدالله و سایر خانواده های وابسته.
آ ـ ٦۸۲۱

بانهایت تاسف درگذشت آقای رحیم نسرین پدر دکتر هوشنگ نسرین سرپرست بهداری دانشگاه صنعتی آریامهر را باطلاع همکاران گرامی میرساند مجلس ترحیم آن مرحوم از ساعت ٤ر٥ الی ٦ر٥ بعدازظهر روز ۱۰ مرداد در مسجدمدرسه اتفاق واقع در خیابان آناتول فرانس برگزار خواهد شد.
نیابت تولیت عظمی دانشگاه صنعتی آریامهر ـ مهدی ضرغامی
آ ـ ۲۲۸٤۳

بانهایت تاسف و تالم درگذشت ناگهانی شادروان رحیم نسرین بزرگ خاندان نسرین راباطلاع میرساند.
ابراهیم نسرین (جهانگیر). پرویز نسرین. دکتر هوشنگ نسرین. مهین نسرین (بینا). فرنگیس نسرین (میشل). دکتر جهانگیر بینا.
آ ـ ۲۲۷۷٥

باانده فراوان درگذشت ناگهانی شادروان رحیم نسرین بزرگ خاندان نسرین را به اطلاع میرساند. مجلس ترحیم آن مرحوم روز دوشنبه دهم مردادماه از ساعت ٤ ونیم الی ٦ ونیم بعد ازظهر در کنیسای عراقی ها در خیابان آناتول فرانس منعقد می باشد.
خانواده های: نسرین. بینا. آبسلت. الیست. نسترین. جواهری. قاطان. میشل. دکتر رضوان‌پور. عزیزیان. منوچهری. امین زاده. دکتر بخشنده وسایر خانواده های وابسته.
آ ـ ۲۲۷۷٥

خانواده های: یارمحمدی. احمری. صدیق. مهرداد. سیفوری. صفدری. میقاری. شاهرخی. مصطفوی. قدیمی. جعفری. بختیار. نجفی. غلامشاهی. و خانواده های وابسته.
بانهایت تاسف و تاثر درگذشت شادروان غلامرضا یارمحمدی بزرگ خاندان یارمحمدی رادر شهرستان اراک باطلاع کلیه بستگان و آشنایان و همشهریان میرساند.
مجلس ختم زنانه ومردانه آن مرحوم از ساعت ۱۸ الی ۲۰ روز سه‌شنبه یازدهم مرداد ماه در خانقاه صفی علیشاه منعقد میباشد.
آ ـ ۲۲۸۷۹
اطلاعات ـ مصیبت وارده را ببازماندگان آنمرحوم تسلیت میدهد.

باکمال تاسف درگذشت بانو ملک‌الزمان اورنگ همسر مرحوم سرهنگ مهدی امیرپناهی راباطلاع کلیه بستگان و آشنایان می رساند مجلس ترحیم مردانه وزنانه روز دوشنبه ۱۰ر۳٦ از ساعت ٤الی ٦ بعد ازظهر در خانقاه صفی علیشاه برگزار خواهد شد.
فریدون. جمشید. بهمن. فرشته. فردوس امیرپناهی.
خانواده های اورنگ. امیرپناهی. قزل‌ایاغ. پور رضا. حق‌ستا. اعلابیگی. سربر. پرتوی دیلمی. صدوقی. پیر محمدی. نادری. خاوری. برزین. رفیعی. سمیعی. برادران برنجی. خلیلی. کاکاوند. شافعی. وزیر بهشتی. جوادی مهر. محمد هاشمی.

بانهایت تاسف و تالم درگذشت شادروان بانو ملک‌الزمان اورنگ (امیرپناهی) راباطلاع دوستان میرسانیم.
سرهنگ هوشنگ اورنگ. علی اصغر سربر. ضیاء الدین پرتوی دیلمی. گیتی صدوقی. زهره پیر محمدی. منصور حق ستا. ناصر اعلابیگی. تقی نادری. ابراهیم خاوری. فخری برزین. منصور وزیرپهشتی. ابوالفضل جوادی‌مهر.
مجلس ترحیم مردانه وزنانه روز دوشنبه ۱۰ر۳٦ر از ساعت ٤الی ٦ بعد ازظهر در خانقاه صفی علیشاه برگزار خواهد شد.

اناللهوانا‌الیه‌راجعون
بانهایت تاثر و تالم درگذشت شادروان مرحوم سرهنگ احمد فرشاد راباطلاع کلیه اقوام، دوستان و آشنایان میرساند مجلس ترحیم آن فقیدسعید روز سه شنبه ۱۱ر۳٦ر۲٥۳٦ ازساعت ٤الی ٦ بعد ازظهر در خانقاه صفی علیشاه واقع در خیابان‌صفی علیشاه برگزار خواهد شد.
خانواده های: فرشاد. تبریزی‌فر. مصطفی فتوحی. حاج اسداله مهربانی. دکتر پرویز مهربانی. علیرضا مهربانی. سهراب فتوحی. وشمگیر. حیدری‌زنگنه. دکتر داورپناه. قالیچی. عبداله فرشاد. شهبازی. عبدالرسولی.
آ ـ ٦۸۱۷
اطلاعات ـ مصیبت واده را بعموم بستگان وبازماندگان آنمرحوم تسلیت میدهد.

دائی عزیزم حاج مصطفی درودیان بسوی خدا شتافت. مجلس ترحیم آن روانشاد از ساعت ٤الی ٦ بعد ازظهر روز چهارشنبه ۱۲ امرداد ماه در مسجد مجد منعقد میباشد.
دکتر موسی درودی. نماینده مجلس شورایملی

باکمال تاسف درگذشت شادروان حاج مصطفی درودیان (افسر بازنشسته ژاندارمری) راباطلاع اقوام دوستان و آشنایان میرساند. مجلس ختم زنانه ومردانه فقید سعید از ساعت ٤الی ٦بعدازظهر روز چهارشنبه ۱۲ مردادماه در مسجدمجد منعقد خواهد بود.
نصرت السادات هاشمی (درودیان). مجتبی درودیان. پروین درودیان. و خانواده های: درودیان. هاشمی. جلیلی. هاشمی نژاد. درودی. آب فروشان. فروزان. هاشمی‌فر. قدر. الفتی. مجتبائی. زرگری نژاد. اقبال. ذوالفقاری. حاج سید جوادی. خاکپور. کریمی. نیکپور. پورفر. سلیمی. شرفی. ملکی. عطائی. کرامتی. عین‌الیقین. کسائی. قزوینچی. وسایر وابستگان.
اطلاعات ـ مصیبت وارده را بعموم خانواده های‌محترم عزادار بخصوص بازماندگان آنمرحوم تسلیت میدهد.

بانهایت تاسف درگذشت مرحوم حسین ملک‌الکتاب دبیر بازنشسته وزارت آموزش و پرورش را باطلاع خویشان و دوستان میرساند. مجلس ختم آن مرحوم روز سه‌شنبه ۱۱مرداد ماه جاری ازساعت ٤ تا٦بعدازظهر در مسجد حضرت ابوالفضل برگزار خواهد شد.
آدرس ـ میدان کندی ـ اول خیابان تاج
خانواده های: ملک‌الکتاب. باستی. صحتی. شاهرخی. مجتهدی. نجم آبادی. صحت زاده. منوچهر رشیدی. اردهالی. جهانگیری. عالیخانی. پسیان. عابدی. قائمی تهرانی. مهرکیش. شمسی. برخوردار. کدخدا. سررشته. مویدی. افضلی. ستوده. خاقانی. امیرخیزی. فقیه. رسول‌زاده. مجید میراحمدی. لشگرلو. ساجدی. تقدیسی. میرمحمدی. منهوری. صوراسرافیل. حسینی. دل‌جوان. سیفی. صفاری.
آ ـ ٦۷۹۱
اطلاعات ـ مصیبت وارده را بعموم بازماندگان تسلیت میدهد.

کل نفس ذائقة الموت
با نهایت تاسف وتاثر درگذشت مرحوم نصرت‌اله محمدی بزرگ خاندان محمدی را باطلاع می‌رساند.
مجلس ترحیم زنانه و مردانه آن مرحوم از ساعت ٤ تا ٦ بعداز ظهر روز چهارشنبه ۱۲ر۳٦ر در خانقاه صفی علیشاه برگزار خواهد شد.
خانواده‌های محمدی، واضح‌گو، جواهرزاده، حسینی، رجبی، آدمی، نوری، مویدی، شریفیان، تنکابنی، گودرزی، طالبی وخانواده‌های وابسته.
اطلاعات ـ مصیبت وارده را بخانواده محمدی بویژه آقای یداله محمدی تسلیت می‌دهد.

با نهایت تاسف درگذشت ناگهانی همکار ارجمند آقای غلامرضا شرفی رابه‌آگاهی‌میرساند مجلس‌ترحیم آن‌شادروان ازساعت ١٦ تا ١٨ روز سه‌شنبه یازدهم مرداد در مسجد فخرالدوله برگزار می‌گردد.
کارمندان قسمت حسابداری شرکت واحد
آ ـ ٦۸۷۷

هوالباقی
با نهایت تاثر و تاسف فوت ناگهانی برادر گرامی‌خود غلامرضا شرفی را باطلاع دوستان وبستگان می‌رساند.
مجلس ترحیم مردانه وزنانه آن‌فقید سعید روز سه‌شنبه‌یازدهم مرداد ماه جاری‌ازساعت٤ الی٦ بعدازظهردرمسجد فخرالدوله واقع دردروازه شمیران خیابان فخرآباد منعقد می‌باشد ضمنا مجلس شب هفت نیز در روز پنجشنبه سیزدهم مرداد ماه از ساعت٤ الی٦بعداز ظهر در مسجد فوق برگزارخواهدشد.
علی اکبر، سیف‌اله و مهدی شرفی
خانواده‌های شرفی، شرف‌الدین، مهرورزان، درودیان، درودی، اقبالی، اصلان‌بیگی، دکتر نبوی، دکتر اباذری، طباطبائی، محبی، خواجوی.
آ ـ ۲۲۹۰٤
اطلاعات ـ مصیبت وارده را به بازماندگان آن‌مرحوم تسلیت می‌دهد.

بانهایت تاسف درگذشت ناگهانی روانشاد بانو تاج کیوان معتمد وزیری را به آگاهی خویشان ودوستان میرساند. مجلس ترحیم مردانه آن شادروان ساعت ٦الی۸ بعدازظهر دوشنبه‌دهم مرداد در خانقاه صفی علیشاه برگزار میشود.
خانواده‌های معتمد وزیری ـ اردلان ـ صادق وزیری ـ مشیر وزیری ـ صدیق وزیری ـ آصف ـ آصف وزیری ـ وکیل ـ بابان ـ آصفی ـ وزیری ـ مسعود وزیری ـ حسام وزیری ـ نوابی ـ محمود زاده ـ وخانواده‌های وابسته.
۱ـ۲ آ ـ ۲۲۵٦۹

باقلبی داغدار وماتمزده درگذشت جانگداز مادر عزیز خود را باستحضار خویشان، دوستان وسروران میرسانیم مجلس ترحیم مردانه آن شادروان از ساعت ۱۸ تا۲۰ دوشنبه دهم‌مرداد ماه در خانقاه صفی علیشاه برگزار خواهد شد. بنابوصیت آن مرحومه ختم زنانه برگزار نمیشود.
فریدون معتمد وزیری، تیمور معتمد وزیری، منوچهر معتمد وزیری.

یادبود

بدینوسیله باطلاع کلیه بستگان و آشنایان می رساند مراسم شب هفت شادروان مهدی فاضل از ساعت ٤ تا٦ بعد از ظهر روز سه‌شنبه ۱۱ر۳٦ر در امامزاده عبداله برگزار می شود امید است با شرکت دراین‌مجلس موجبات شادی روح‌آن مرحوم را فراهم سازید.
خانواده فاضل

با نهایت تاسف درگذشت ناگهانی جوان ناکام مصطفی سرفلاح را به‌اطلاع دوستان و آشنایان می‌رسانیم مجلس شب هفت آن مرحوم روز دوشنبه ۱۰ر۳٦ از ساعت ۳ الی ٥ بعداز ظهر در سالن شماره یکبهشت‌زهرا برگزار می شود. وسیله ایاب و ذهاب ساعت ۱۲ ظهر همان روز در محل نظرآباد مقدم آماده است.
ضمنا مجلس یادبودی بدین مناسبت روز جمعه ۱٤ر۳٦ در مسجد قدیریه نظرآباد مقدم از ساعت ۳ الی ٥ برگزار می شود.
خانواده‌های سرفلاح، توده فلاح، فلاحدار، ایبانلو، محمدی، حیاتی، آشتیانی، بخشنده‌پور، دانش علی ملکی، کرم یزدی، الله‌وردی، تقوی لاریجانی، فتحی، دلاور و خانواده‌های وابسته.

یادی از مادر خوب و نازنین ما

یکسال است که قلب لبریز از عشق و محبت بناگهان از طپش‌ایستاد و همچنانکه چشم براه‌عزیزانت بودی دیده برهم نهادی آه که چه با محبت و صفا بودی. بیدریغ عشق‌می ورزیدی‌وبه‌آنها که دوستشان داشتی‌وبه آنها هم که‌دوست نداشتند تشنه محبت بودی و ما هنوز باور نداریم که تو درزیر خاک خفته‌ای‌هرروز بیادت گریسته‌ایم که این باور کردنی نیست اما لحظه‌ای خاطرات تومارا ترک نکرده است بقول رامین که دوستت دارد ودوستش داشتی باید فکر کنیم که در گوشه‌ای از این جهان زنده‌ای‌امادیدار تو برای ما میسرنیست.
روح‌اله. فروغ. پروانه. فرخ. رامین. خاطره.

عزیزا چه دردناک است در اوان خردسالی در سوگ پدر نشستن و مانتش را بدیده دیدن بابای عزیز درد جانکاه فقدانت چون کوهی عظیم‌دل های کوچک مارا فشرده و اشتیاق دیدارت روحمان را سوهان میزندولی در برابر مشیت پروردگارمان جزتسلیم و تمکین‌تدبیری‌نداریم و بمانند همه بندگان بقضای محترم الهی رضاداده‌ایم نهم مرداد سالگرد سفر ابدی و بی‌هنگامت ماتم زده و حیران برمزارت اشکمی ریزیم.
دخترانت ـ فرنوش و لاله فلاح

تسلیت

آقای محمدتقی آویزی نوریان‌پور
باکمال تاسف و تاثر مصیبت وارده را از صمیم قلب‌تسلیت عرض نموده واز درگاه یگانه ایزد متعال برای کلیه وابستگان صبر و شکیبائی آرزو داریم.
حسین علی کاویانی‌زاده ـ بهمن کاوسی خوشنمامی

تیمسار سرلشگر علیزاده استاندار محترم استان‌کردستان
بانهایت تاسف درگذشت‌برادر بزرگوار آن جناب راتسلیت عرض نموده سلامتی‌و بقاء آن وجود معظم را مسئلت داریم.
از طرف سپاهیان انقلاب‌بخش دهگلان ـ عبدالمهدی‌حمادی.

آقای سیروس علی‌میرزاخانیان‌زاده
باکمال تاسف و قلبی اندوهناک مصیبت وارده را صمیمانه تسلیت عرض نموده واز خداوند دوام و بقاء عمر برای سایر وابستگان آرزو داریم.
محمدجعفر موسویان پور ـ سید رسول گریم‌خانی‌زاده

سرکار خانم پرورش حکمت پورمینازاده
بانهایت تاسف و قلبی اندوهناک مصیبت وارده را از صمیم قلب تسلیت‌عرض نموده واز ایزد توانا دوام و بقای عمر خواهانیم.
ارسطو حسن‌زاده مازندرانی ـ محمدکاظم حائری‌عطائی

خانواده های محترم بیاتی شکیبپور‌مرادیان
بدینوسیله مصیبت واده را از صمیم قلب تسلیت عرض نموده واز ایزد توانا دوام و بقاء عمر برای یکایک بازماندگان آرزو مندیم.
سید محمد مرشدیان محلاتی ـ منوچهر خیابانی ساتری

تسلیت

دوستان ونزدیکان جناب آقای نیکپی شهردار پایتخت مراتب تاثر وتاسف خودرا‌ازدرگذشت فقید سعید جناب آقای اعزاز نیکپی (اعزازالدوله) که‌از خدمتگزاران کشور بودند ابراز می‌داردوبه‌جناب آقای نیکپی صمیمانه تسلیت‌میگویند.
هادی هدایتی، سید ضیاءالدین شادمان، ناصر یگانه، احمد فلاح رستگار، سناتور جلالی نائینی، مسعود هدایت، مسعود اهری، ناصر بدیع، محمد کشاورزیان، احمدناظمی، ناصر دولت‌آبادی، فضل‌الله کاسمی، منوچهر دولت‌آبادی، خسرو ارداقی، دکتر حسین عمومی، رضا شیخ بهائی، دکتر کسائی، حسین راضی، محمد بهنیا، دکتر کتابی، بدرالدین مرعشی، عبدالصالح کمالی‌زاده، دکتر نجفی، علی سپهر، مصطفی مصطفوی، دکتر حریری، مهندس حریری.
آ ـ ٦۸۷۹

سرکار خانم گلرخ حبیب‌الهیان ماورائیان‌زاده
با نهایت تاسف وقلبی اندوهناک مصیبت وارده رااز صمیم قلب تسلیت عرض نموده واز ایزد توانا دوام وبقاء عمر برای سایر بازماندگان آرزو داریم.
لیلا صبوری پورعلازادگان ـ مهوش شیرازیور اهوازیان
آ ـ ٦۸۳۷

آقای خسرو خجسته‌پی نهاوندی نهاوندیان
بدین‌وسیله مصیبت وارده را از صمیم قلب تسلیت عرض نموده امید است‌مارادرغم خود شریک و سهیم‌بدانید.
میرعبدالله خالقی بیرجندی‌پور ـ سیدمسعود شعاعی ارغوانی‌زاده.
آ ـ ۲۲۹۳۷

آقای تیمور رضا باران‌ریز الوندی‌نیا
با نهایت تاسف و قلبی اندوهناک مصیبت وارده را از صمیم قلب تسلیت عرض نموده و برای یکایک وابستگان صبر وبردباری آرزو داریم.
احمدولی استرآبادی رستمی، حاج رضا باقریان شیرازی.
آ ـ ۲۲۸۹۷

خانواده‌های محترم کوچصفهانی لنکرانی طائفی
باکمال تاسف و قلبی اندوهناک مصیبت وارده را از صمیم قلب تسلیت عرض نموده دوام و بقاء عمر برای کلیه بازماندگان را ازخدای بزرگ آرزو داریم.
ابوالحسن پرهام‌زاده شبیری ـ محمود میرزا خانبابائیان
آ ـ ۲۲۹۱۲

آقای حاج نصراله ریحانیان کبیریان‌زاده
مصیبت وارده را صمیمانه بجنابعالی تسلیت عرض نموده امید است مارادرغم خود شریک دانسته و صبر و بردباری ازخدای بزرگ آرزومندیم.
محمدصادق عطریان نیلوفریان ـ کریم مه‌داد سروشیان‌پور
آ ـ ٦۸۲۹

آقای پرویز سمندریان راستکوریحانی
باانده و تاسف فراوان مصیبت وارده را از صمیم قلب تسلیت عرض نموده و دوام و بقاء عمر برای سایر وابستگان آرزو مینمائیم.
محمدصادق عطریان نیلوفریان ـ کریم مه‌دادسروشیان‌پور
آ ـ ٤٤۲۱

جناب آقای میزاباقر طهموریان بیدگلی
بانهایت تاسف و قلبی اندوهبار مصیبت وارده را در کمال تاثر صمیمانه بشما تسلیت عرض امید است که مارا در غم خود شریک و سهیم بدانید.
اکبر یوسف پورشیرازیان ـ محمدرضا حبیب‌زاده عطارپوریان
آ ـ ٤٤۱۳

دوست عزیز رضا گلروئی فاضل‌خانی
بانهایت تاسف مصیبت واده را از صمیم قلب تسلیت‌عرض نموده واز ایزد توانا دوام و بقاء عمر برای کلیه بازماندگان آرزو مندیم.
محمدرحیم شاهسوندی ـ ماهرخ رضازاده الوندی
آ ـ ۲۲۸۳۷

رضای عزیز دوست گرامی
بانهایت تاسف مصیبت وارده را از صمیم قلب بتوتسلیت گفته امید است مارا در غم خود شریک دانسته وبرای توصبر وشکیبائی آرزو مندیم.
احمداسماعیل جلیل آبادی کاوشی ـ رحیم سماواتی‌ارزقی‌پور
آ ـ ٦۸۲٥

دوست بسیار عزیز، آقای منوچهر فاضل
باانده فراوان درگذشت عموی بزرگوارتان را به جنابعالی و بازماندگان آنمرحوم صمیمانه تسلیت میگوئیم.
نعمت ناظری ـ مهدی بهشتی‌پور
آ ـ ٦۸۷۱

جناب آقای غفور فرخ‌نیا
بانهایت تاسف و تاثر مصیبت وارده را تسلیت عرض می نمائیم.
اهواز ـ روح‌انگیز و محمد رضا کاردان
آ ـ ٤٤۲٤

جناب آقای دکتر خطیبی مدیریت عامل محترم
جمعیت شیرو خورشید سرخ ایران
مصیبت وارده را از طرف اعضای هیئت های مدیره و مرکزی‌وکارکنان جمعیت شیرو خورشید سرخ سراب به آنجناب وخانواده گرامی تسلیت عرض می‌نماید.
سراب ـ عیسی بلوری مدیر عامل شیروخورشید سرخ
آ ـ ٤٤۲٤

جناب آقای دکترنیکپی
شهردار محترم پایتخت
کارکنان سازمان ترافیک پایتخت مصیبت وارد را صمیمانه تسلیت عرض مینمایند.
آ ـ ٦۸٦٥

جناب آقای سید جمال کمال
بانهایت تاسف مصیبت وارده را به جنابعالی وخانواده محترمتان تسلیت میگوئیم.
هیئت مدیره و کارکنان کارخانجات رنگ سازی رنگین
آ ـ ٤٤۱۰

سرکار خانم بتول مشک‌آبای ساراخانیان
بدینوسیله مصیبت وارده را از صمیم قلب بسرکار علیه تسلیت عرض نموده دوام وبقاء عمر برای سایر وابستگان ازایزد توانا خواستاریم.
سید نجفقلی ایمانزاده انتصابی ـ طاهره اخوان‌هرمزی‌پور
آ ـ ۲۲۹۰۹

جناب آقای مهندس امینی
ریاست محترم دفتر قراردادهای سازمان آب‌وبرق شمال
مصیبت وارده را به‌آن جناب وخانواده محترم ازصمیم قلب تسلیت عرض می‌نماید.
شرکت ساختمانی پاطاق
آ ـ ۲۲۹۲۱

مدیر محترم اداره اطلاعات و انتشارات و روابط عمومی بانک مرکزی ایران ـ آقای یداله محمدی
فقدان پدر گرامیتان موجب تاثر و تاسف بی‌پایان ما است. سلامت شما و خانواده محترم را از خداوند متعال خواستاریم.
مظاهری، ثابتی، شفیعی، توکلی، خاچاطوریان، مومنی، سحبلی، زابلی، شکرابی، زمین‌پیما.
۱ـ۲ آ ـ ۲۲۵٦۷

جناب آقای مصطفی سلیمانی
درگذشت مادر گرامیتان را بجنابعالی و خانواده‌محترم تسلیت می‌گوئیم.
کارکنان بلی‌کلینیک فرانسه
آ ـ ٦۸۲۷

خانواده محترم آقای لئون توپچیان
مصیبت وارده را از سوی خود و همکارانم به آن خانواده محترم تسلیت عرض می‌نمایم.
عباس شفاعت
آ ـ ۲۲۹۳۲

جناب آقای دکتر غلامرضا نیکپی شهردار پایتخت
مصیبت وارده را به آنجناب و خانواده محترم تسلیت عرض می نمایند.
هیئت مدیره اتحادیه کارگران شهرداری پایتخت
آ ـ ۲۲۹۰٥

جناب آقای دکتر نیکپی شهردار محترم پایتخت
و ریاست هیئت مدیره کاخ جوانان
اعضاء و کارکنان کاخ جوانان ری مصیبت وارده را تسلیت عرض می‌نمایند.
مدیر کاخ جوانان ری ـ میلاد کیائی
آ ـ ٤٤۲۲

جناب آقای دکتر نیکپی شهردار محترم پایتخت
بانهایت تاسف و تاثر مصیبت وارده را تسلیت عرض نموده‌بقای عمر جنابعالی و خانواده محترم را از درگاه‌خداوند متعال مسئلت مینماید.
کارمندان شهرداری منطقه ۱۱
آ ـ ٦۸۰۹

جناب آقای دکتر نیکپی
شهردار محبوب پایتخت
باانده فراوان مصیبت وارده را تسلیت عرض نموده ودوام عمر آنجناب وخانواده محترمتان را مسئلت دارم.
علیرضا کوثر
آ ـ ٦۸٤۱

ارجمند دوست با ارزش جناب آقای
هوشنگ داودی و خانواده محترم
با غم واندوه فراوان درگذشت شادروان آقای امان‌اله داودی عموی بزرگوارتان را بجنابعالی ویکایک بازماندگان گرامی تسلیت عرض، بقای عمر و صبر و شکیبائی توام با سلامتی، و موفقیت روزافزون همگی را از خداوند توانا مسئلت دارد.
مجددستغیب و خانواده
آ ـ ٦۷٦۹

خانواده محترم جناب آقای میرفتاحی
با کمال تاسف درگذشت عموی گرامیتان را تسلیت میگوئیم.
خانواده مهبود
آ ـ ٤٤۱٥

جناب آقای پرویز نسرین (منفرد)
با نهایت تاسف وتاثر درگذشت پدر گرامیتان رائسلیت گفته بقای عمر بازماندگانش را از درگاه خداوند متعال خواستاریم.
عزیزاله جواهری
آ ـ ۲۲۹۲٤

جناب آقای محمد رضا بلالائی و خانواده محترم
مصیبت وارده را صمیمانه تسلیت‌عرض مینماید.
مدیران و کارکنان و کارگران شرکت های گروه چندین

استاد ارجمند جناب آقای دکتر شیمی
باکمال تاسف مصیبت وارده را تسلیت عرض مینمائیم.
از طرف همکاران بیمارستان ودرمانگاه شماره ۲ ـ دکتر بهارمست
آ ـ ۲۲۸۲۱

همکار عزیز، آقای علی اصغر دراکار
درگذشت مادر همسر گرامتان را تسلیت عرض مینمائیم.
آقاشاهی. نراقی. تبریزی. شریفی. شهاب. رضاخانی. قندی‌پور. فرجی. غیاثی. زعیر. خرازی. قهاری. رضائی. عدیلی. صمدی. رادان. مقدم. فراهانی. مشاری. جلال‌زاده.

در هزینه سرانه تغذیه رایگان تجدید نظر میشود

عکسی از اجلاس دومین سمینار مرکزی تغذیه رایگان که باشرکت گروههای مختلف دست‌اندرکار امور مربوط به تغذیه رایگان شده است.

در جلسات دیروز و امروز دومین سمینار مرکزی تغذیه رایگان دانش آموزان با شرکت استانداران ، مدیران کل آموزش و پرورش و گروهی از مقامات دولتی دست‌اندرکار امر تغذیه پیشنهاد شد ، سهمیه‌مواد غذائی کودکان تقلیل داده شود و معادل آن سهمیه دانش آموزان راهنمائی افزایش یابد و در برنامه تغذیه حداقل هفته‌ای یکبار شیرو و هفته یک بارمیوه گنجانده شود .

شرکت کنندگان در این سمینار از بعد از ظهردیروز در کمیته های : برنامه‌های غذائی ، اعتبارات تغذیه، اجرای برنامه تغذیه رایگان در استانها وآموزش‌مباحث و مسائل‌مطروحه‌در اجلاس عمومی صبح‌دیروز رامورد بررسی قرار دادند . قرار است نظریات کمیته های مذکور ، که صورت‌گزارشی تهیه شده، بعد از ظهرامروز در آخرین اجلاس عمومی مطرح و تصویب شود .

در اجلاس دیروز ، استانداران بطور مشروح مسائل و مشکلاتی را که‌در امر تغذیه‌رایگان‌وجود دارد مطرح کردند و مقامات آموزش و پرورش و مسئولان دولتی به نظرات ارائه شده پاسخ دادند.

در یکی از کمیته های چهارگانه پیشنهاد شد چون هزینه سرانه ۱ر۵ ریال‌تغذیه دانش آموزان با توجه به پراکندگی مدارس صعب - العبور بودن راه های‌بعضی از استان ها ، تکافوی‌هزینه های توزیع را نمی کند باید در آن تجدید نظر شود.

افزایش قیمت موادغذائی و همچنین افزایش تعداد دانش آموزان مشمول‌فرمان تغذیه‌رایگان ازسال‌تحصیلی آینده از جمله مسائلی بود که درباره آن به تفصیل بحث گردید . پیشنهاد شد برای جلوگیری‌از ضایعات‌و نگهداری مواد غذائی، یک اتاق از مدارس برای ایجاد انبار اختصاص یابد .

تشویق بخش خصوصی

وزیر موزش و پرورش گفت : درآینده بهنگام‌احداث مدارس‌جدید، محل‌سردخانه وانبار در ساختمان مدارس پیش بینی خواهد شد .

به منظور تشویق بخش خصوصی در سرمایه‌گذاری برای تولید مواد غذائی پیشنهاد شد که از طریق برقراری تسهیلات و دادن وام و تضمین های لازم به بخش خصوصی در امر صنعتی کردن تغذیه رایگان کمک شود . نظارت وکنترل بر نحوه اجرای تغذیه در واحد های مصرف کننده با تشکیلات وسیع تری‌افزایش یابد .

پیام والاحضرت شاهدخت شمس پهلوی، بمناسبت سالروز تأسیس جمعیت شیروخورشیدسرخ

فردا ،دوشنبه دهم‌امرداد ماه مصادف با آغاز پنجاه و پنجمین سال‌تاسیس جمعیت شیروخورشید سرخ ایرانست . بهمین مناسبت والاحضرت شاهدخت‌شمس پهلوی ریاست عالیه این جمعیت پیامی به شرح زیر فرستاده‌اند :

روز دهم امرداد ماه مصادف با سالروز تاسیس جمعیت شیروخورشید سرخ ایران است که بنیان آن در پنجاه و چهار سال پیش بامرمبارک پدرتاجدارم اعلیحضرت رضاشاه کبیر نهاده شد . جمعیت شیرو- خورشید سرخ ایران امروز پنجاه و چهارمین سال خدمت گزاری خود رابپایان رسانده و پنجاه و پنجمین سال دوره خدمت خود را آغاز می‌کند .

در طول‌این مدت جمعیت توفیق یافته است تا در اجرای وظایف‌خوددر سطح ملی و جهانی گامهای بلندی بردارد و در ردیف یکی از بزرگترین موسسات صلیب سرخ و هلال احمر جهانی قرار گیرد . در داخل‌کشور نیز این جمعیت امکان یافت در رشته های درمانی و امدادی وخیریه و اجتماعی و رفاهی بعنوان یک موسسه فعال و متحرک شناخته شود ووظایف خطیری را بعهده بگیرد و انجام دهد .

موفقیت های ارزنده‌ای‌که هم در داخل و هم در خارج کشور نصیب شیروخورشید سرخ شد در وهله اول مرهون عنایات و الطاف خاص برادر تاجدارم اعلیحضرت همایون‌شاهنشاه آریامهر است که بامر مبارکشان این جمعیت‌فرصت یافت تا در اجرای‌هدف های ملی خود بصورت یک سازمان پرکار و فعال‌خدمت کند ودر وهله دوم حسن توجه و علاقمندی همه افراد کشور بود که باین جمعیت فرصت داد تا باتکاء پشتیبانی افکار عمومی خدمات خودرادر سراسر کشور گسترش دهد و راه خودرا با سرعت و کفایت بپیماید . در طی‌این پنجاه و چهارسال گروه کثیری از مردم کشورماداوطلبانه در این جمعیت‌خدمت و فعالیت کردند وهم‌اکنون نیز پرچم این جمعیت ملی و جهانی درسراسر کشور بر دوش داوطلبانی است که باشور وشوق وعلاقمندی نتیجه‌کار واستعداد و تلاش خود را دراختیار شیرو خورشید سرخ می گذارند و من از این فرصت مناسب استفاده میکنم‌تا نخست مراتب‌سپاس خودرا بپیشگاه مبارک اعلیحضرت همایون‌شاهنشاه آریامهر تقدیم بدارم‌و سپس از همه کسانی که‌در گذشته وحال شیرو خورشیدسرخ ایران‌را در پیشرفت بسوی هدفهای عالی انسانی و اخلاقی خودیاری کرده‌اند سپاسگزاری نمایم.

امیدوارم در این دوران شکوهمند همزمان‌باپیشرفت های‌جامعه‌امروزی ایران در پرتو هدف های انقلاب‌شاه‌و ملت و اصول‌جاویدان حزب رستاخیز ملت ایران شیرو- خورشید سرخ ایران نیز تواند راهی را که با همکاری وهم‌فکری عموم افراد کشور در پیش داردبا شتاب و سرعت و بی‌وقفه ودرنگ ادامه دهد و در تحولات عظیم‌جامعه متحول ومترقی امروزی ایران‌سهم خود را آنچنان که در خور است ایفا نماید .

از خداوند متعال برای همه خدمتگزاران شیر و خورشید سرخ در سایه عنایات شاهنشاه توفیق و سعادت‌وسلامت می طلبم.

والاحضرت ولیعهد نقاط ضعف تیم ملی فوتبال را یادآور شدند

والاحضرت همایون ولایتعهد ریاست مالیه ورزش ایران دیروز حشمت مهاجرانی مربی تیم ملی فوتبال ایران را در نوشهر به حضور پذیرفتند .

در این شرفیابی گزارش بازیهای تیم ملی فوتبال ایران در هنگکنگ و کره از طرف مربی تیم ایران به عرض والاحضرت همایون ولایتعهد رسید .

والاحضرت همایون ولایتعهد پس از اطلاع از وضع تیم و ترکیب آن ضمن اظهاررضایت نقاط ضعف را به مربی‌یادآور شدند و فرمودند انتظار داریم تیم ملی ایران در سطح بهترو با بازی درخشانتری در صحنه مسابقات جهانی ظاهر شود و برخلاف سال ۳۳ ـ ۲۵۳۲ یک بازی بسیار مالی که ملت‌ایران انتظار نتایج درخشانی آن را دارد در استرالیا ارائه دهد.

والاحضرت ولایتعهد یادآور شدند که انضباط و رفتار شایسته یکایک افراد تیم در درجه اول اهمیت قرار دارد . بنابراین باید همه آنها ضمن ارائه بازی خوب و همکاری کامل نمایانگر نام‌نیک‌کشورشان ایران عزیز باشند .

والاحضرت تاکید فرمودند که حضور ایران در جام‌جهانی آرژانتین از جهت‌ورزش‌کشور ما دارای اهمیت زیادی است بمخصوص برای تعدادی از بازیکنان برجسته‌تیم‌که متاسفانه دوران بازی آنها سر آمده‌است و این فرصت خوبی است که این بازیکنان با کوشش و فداکاری و کسب موفقیت‌دراین زمینه برای خود یک افتخار جاودانه کسب کند.والاحضرت خاطرنشان فرمودنددریک‌مسابقه فوتبال کار گروهی و همکاری بین اعضاء تیم مقدم بر نتیجه بازی است ، و همگی باید هدفشان این باشد کهیک‌بازی خوب ارائه دهند و مطمئنا در یک بازی خوب نتیجه دلخواه حاصل خواهد شد .

والاحضرت در پایان ضمن آرزوی موفقیت برای تیم ملی فوتبال ایران فرموداز خدای بزرگ خواستارم که همیشه پشتوپناه ورزشکاران‌وقهرمانان وطن عزیز باشد .

۵۰ هزار خانم تهرانی برای دریافت گواهینامه رانندگی ثبت نام کردند

۵۰ هزار خانم تهرانی برای گرفتن گواهینامه رانندگی اسم نویسی کرده‌اند و باوجودآنکه این رقم تاکنون سابقه نداشته است هنوز عده‌مداوطلبان زن در این زمینه‌یک پنجم‌عده‌مداوطلبان مرد است .

یک بررسی ثابت کرده است که هرسال حدود ۸۰ هزار زن داوطلب دریافت گواهینامه رانندگی میشوند که از این‌عده متجاوز از ۱۵ هزار نفر در آزمایشات مربوط به آئین‌نامه و شهر موفق می‌شوند و بقیه مجبور به شرکت در آزمایش مجدد می‌شوند .

همین بررسی نشان‌داده‌است که عده متقاضیان زن جهت دریافت گواهینامه رانندگی در سال جاری ۵ درصد نسبت به سال گذشته افزایش یافته است .

کارشناسان معتقدند که اغلب خانم‌ها بدون نیاز واقعی به داشتن گواهینامه و یا اصولا در بعضی از موارد بدون داشتن اتومبیل اقدام‌به‌دریافت‌گواهینامه رانندگی می‌کنند و وقتی هم که اتومبیل دراختیار می‌گیرند اغلب اوقات بدون هدفوبرای تماشای‌ویترین مغازه‌هابه‌خیابان های مرکزی شهر سرازیر می شوند و بر کندی ترافیک پایتخت می‌افزایند درصورتی‌که اغلب متقاضیان مرد برای رفع نیازهای روزانه خود اقدام به دریافت گواهینامه می‌کنند .

کثرت متقاضی درادارهصدور گواهینامه رانندگی همچنین باعث شده است تا نوبت‌شرکت در آزمایشات بعداز مراحل‌ثبت نام و دریافت کارت گاه تا ۴ماه بطول انجامد و اگریک‌متقاضی در امتحان آئین‌نامه یا شهر مردود شود برای شرکت در امتحان مجدد باید گاه تا ۶ماه منتظر بماند و همین امرباعث تراکم پرونده در دایره صدور گواهینامه رانندگی بشود .

طبق پیش‌بینی‌مقامات‌مسئول، همزمان با به اجرا درآمدن مقررات جدید برای آموزشگاه های تعلیم رانندگی ، این‌امکان بوجود خواهد آمد تا درصد قبولی شرکت کنندگان در آزمایشات رانندگی‌تا ۳۰درصد بالا برود .

براساس مقررات موجود هرگاه یک متقاضی تا ۲ سال بعد ازموفقیت‌درامتحان‌آئین‌نامه در آزمایش رانندگی (شهر) قبول نشود باید برای گرفتن گواهینامه مجدداً امتحان آئین‌نامه بدهد .

شهریه دانشگاههای انگلیس برای ایرانیها تا ۱۲۰ درصد افزایش یافت

شهریه تمام دانشگاه‌ها و پلی‌تکنیک‌های انگلیس در سال تحصیلی آینده برای‌دانشجویان خارجی افزایش یافت و این افزایش شهریه نسبت به سال گذشته در برخی از دانشگاهها تا ۱۲۰ درصد است .

دانشجویان خارجی علاوه بر شهریه باید مبالغی هم برای برنامه‌های متفرقه به دانشگاه ها پرداخت کنند .

درحالی که اعلام شده است وزیر مشاور در آموزش وعلوم عالی بریتانیا به موسسات توصیه کرده است که شهریه های خود را کاهش دهند اما طبق گزارش نشریات‌دانشگاهی انگلستان میزان شهریه نه تنها کاهش نیافته بلکه در سال تحصیلی آینده میزان شهریه‌در تمام دانشگاهها و پلی‌تکنیک‌های انگلیس به میزان قابل توجهی افزایش می‌یابد و دانشجویان خارجی اجبارا بایددر سپتامبر آینده با شهریه‌های جدید ثبت نام کنند .

طبق بررسی مقایسه‌ای که در نشریه نیواستیسمن به عمل آمده دانشجویان‌خارجی‌درسال ۶۷ـ۶۶ معادل ۲۵۰ لیره‌شهریه و در سال ۷۶ـ۷۵ معادل ۳۲۰ لیره و در سال ۷۷ـ۷۶ معادل ۴۱۶ لیره پرداخته‌اند و بایددر سال ۷۸ ـ ۷۷ نیز معادل ۸۵۰ لیره برای دوره فوق لیسانس و ۶۵۰ لیره برای‌دوره لیسانس پرداخت کنند .

پرویز خوانساری سفیر شاهنشاه آریامهر در امور فرهنگی و اجتماعی در خارج از کشور در گفتگوئی بانماینده اطلاعات در لندن در این زمینه گفت: ما در سال تحصیلی ۷۶ـ۷۷ برای هر دانشجوی ایرانی که از طرح فنی‌تقویت نیروی انسانی استفاده میکنند ۳۰۰ لیره به پلی تکنیک های انگلیس پرداخت کرده‌ایم ، در حالی که برای سال ۷۷ ـ۷۸ باید ۶۵۰ لیره پرداخت کنیم.

خوانساری افزود : با اینکه گفته‌شده‌شهریه‌ها در جهت ایجاد تعادل بین شهریه دانشجویان خارجی و انگلیسی سیر کرد، معذالک بار سنگین افزایش شهریه بر دوش دانشجویان خارجی قراردارد. زیرا ۹۰ درصد دانشجویان انگلیسی از کمک‌هزینه‌تحصیلی دولت انگلیس استفاده می‌کنند.

خوانساری یادآور شد : والدین جوانانی که قصد دارند آنان را جهت تحصیل به انگلستان اعزام دارند باید به این میزان شهریه نسبتاسنگین توجه داشته و برای تحصیل و زندگی فرزندان‌خود دربودجه‌بندی کافی برای هزینه تحصیل و زندگی فرزندان‌خود بکنند .

آزادی تحصیل در ایتالیا

با لغو قرار ممنوعیت ثبت‌نام دانشجویان خارجی و از جمله دانشجویان ایرانی در دانشگاه های ایتالیا ، داوطلبان‌تحصیل در دانشگاه‌های این کشور می توانند نسبت به درخواست پذیرش از موسسات آموزش عالی ایتالیا اقدام کنند .

معاون وزارت آموزش و پرورش ایتالیا اعلام کرد نخست‌وزیر این‌کشور درجریان دیدار خود از آمریکا دستور داد اجرای قانون عدم ثبت‌نام دانشجویان خارجی به تاخیر افتد و این ممنوعیت حداقل برای سال تحصیلی آینده به اجرا درنیاید تا در این فاصله در مورد مسایل و مشکلات موجود بررسی‌های لازم بعمل آید .

یک ماه قبل سخنگوی‌وزارت خارجه ایتالیا اعلام کرده بود بعلت شلوغ بودن بیش از حد دانشگاه‌ها دولت ثبت‌نام دانشجویان خارجی را برای حداقل دو سال ممنوع کرده و به سفارتخانه‌های این کشور دستور داده درخواست‌های ادامه تحصیل در ایتالیا را رد کنند.

ضوابط جدید واگذاری انشعاب برق

ضوابط وصل انشعاب برق برای مشترکین جدید تغییر کرد و امروز اعلام شد اتصال برق به واحد های‌مسکونی و غیرمسکونی تا آغاز مهر ماه آینده ممنوع شده است .

براساس این‌ضوابط‌کلیه مدارک لازم از درخواست کنندگان انشعاب برق‌ازسوی سازمان برق پذیرفته میشود، اما اتصال انشعاب جدید موکول به پایان دوره خاموشی خواهد بود .

یک مقام مطلع در این مورد توضیح‌دادطبق‌شرایط جدیدبه‌ساختمانهائی‌که انشعاب برق داده میشود که‌کارهای سفت کاری و همچنین گچ کاری آنها باتمام‌رسیده‌باشد. بنابراین باستناد پروانه ساختمان به کسی انشعاب برق داده نخواهد شد ،بلکه انشعاب برق موقعی‌دراختیار مشترکین قرار می‌گیرد که ساختمان آنان روبه پایان باشد .

این مقام اضافه‌کردمطابق مقرراتی که اخیرا بمورد اجرا درآمده است شروع بسیاری از ساختمان ها در تهران ازسال ۲۵۳۷ تعیین گردیده و بهمین علت نیز سازمان‌های برق در طی‌چند ماه آینده تعداد کمتری‌نسبت به سالهای گذشته انشعاب برق خواهند داد و تا پایان سال جاری انشعاب برق به مشترکینی داده میشود که دراین مدت ساختمان آنها پایان یافته باشد .

درحاشیه سمینار تغذیه رایگان

باید تشکیلات نظارت بر نحوه اجرای برنامه تغذیه رایگان تأسیس شود

دومین سمینار مرکزی تغذیه‌رایگان که از دیروز بررسی مسایل ومشکلات ونقایص برنامه تغذیه رایگان راآغاز کرد عصر امروز به جلسات خودپایان داد.

سمینار براساس گزارش‌بازرسان شاهنشاهی و پیشنهاد ها ونقطه نظرهای کارشناسان آشنا به امور هر محل امروزتصمیمات خودرا در مورد نحوه تغییر درأمر توزیع‌ومواد تغذیه‌رایگان در یك قطعنامه اعلام میکند.

در جلسه دیروز سمینار پنج کمیته مامور رسیدگی به پیشنهاد های‌رسیده شدو هریك از استان ها نتایج‌بررسی های خودرا باتوجه به ویژگی های منطقه‌ای بصورت پیشنهاد به سمینار مرکزی ارائه دادند.

در مواد پیشنهادی سمینار استان ها برای رافع مشکلات موجودیاتفاوت هایی مختصر وجه‌اشتراك‌های کلی دیده میشود .عمده پیشنهاد های ارائه‌شده توسط سمینار استان ها دراین زمینه چنین است:

★ موادی برای « تغذیه رایگان انتخاب شودکه ضمن داشتن ارزش غذایی کافی قابل بسته بندی و حمل‌و نقل بوده کمتر امکان فساد و خرابی داشته باشند . باتوجه به‌این که«شیر» از لحاظ ارزش غذایی ماده‌ای بسیارغنی است و در هر شهرستان میتوان بمقدار لزوم بدست آورد « شیر » در بیشتر برنامه های‌پیشنهادی‌بعنوان غذای‌اصلی مورد توجه قرار گرفته است .

● مقدار مواد غذایی به نسبت سن مشمولان تغذیه « کودکستانی ، ابتدایی ،راهنمایی » تعیین شود وبه تناسب فصل ، مواد خوراکی متنوع در برنامه تغذیه گنجانده شود. برای اجرای این قسمت از برنامه دادن وام برای ایجادکارخانه‌های شیرپاستوریزه وکمك به افزایش تولید کارخانه های موجود بعنوان یك راه حل اساسی پیشنهاد گردیده است .

تهیه محل و وسایل نگهداری مواد خوراکی چون انباروبخچال وخرید اتومبیل جیپ برای حمل مواد تغذیه رایگان ازشهرستان ها به بخش‌هو روستاها بخصوص به نقاط صعب‌العبور وکوهستانی .

شرط اصلی حفظ مواد و توزیع آن بطور یکسان‌به هر نقطه میباشد. از وزارت راهو ترابری بخواهند هرچه زودتر برای مرمت کلیه راه هایی که روستاها رابه شهر ها وصل میکنندقدام کند.

★ برای نظارت و کنترل بر نحوه اجرای تغذیه رایگان در هر استان تشکیلات منظمی ایجاد شود وکارکنان واحد های تغذیه در استخدام رسمی دولت درآیند وپست‌های ثابت سازمانی برای آنان در نظر گرفته شود.ضمنا تاقبل از استخدام رسمی مسئولان تغذیه میزان حق‌الزحمه کارکنان و مسئولان تغذیه افزایش یابد.

● تشکیل کلاس های توجیهی برای مسئولان و متصدیان برنامه‌تغذیه رایگان ضروری اعلا م‌شود و ازفعالیت کمیته های ویژه مامور اجرای برنامه تغذیه رایگان در مدت های معین ارزشیابی بعمل‌آید.

تغذیه رایگان باید مختص کسانی باشد که نیاز بیشتری دارند

در جلسات دومین‌سمینار مرکزی تغذیه رایگان داود رمزی به نمایندگی از سوی اولیای دانش آموزان‌گفت: برنامه رایگان می بایست‌یک سال پیش از اجرا مورد بررسی و مطالعه قرار می گرفت .

در جواب رمزی وزیر آموزش و پرورش گفت : این‌فرمان درا سفندماه صادر شد و در مدت هفت ماه‌که فرصت داشتیم‌روی طرح‌کار شد و مشکلاتی نیز که در حین اجرای‌فرمان پیش‌آمده بتدریج حل شده ومیشود.

رئیس انستیتو تغذیه توضیح داد : بیشتر برنامه ریزی هاموقعی موفق‌هستند که تجربیاتی در میان باشد و تشکیل‌این سمینار بررسی تجربیاتی از اینگونه است که در طول کار بدست‌آمده است .

یکی دیگر ازاولیاء دانش آموزان پیشنهاد کرد که تغذیه رایگان مختص‌کسانی باشد که احیانا نیازبیشتری به مواد غذائی دارند.

وزیر آموزش و پرورش در پاسخ‌گفت: اجرای‌برنامه تغذیه رایگان نشان داده که کودکان با تمرکز حواس بیشتری به درس ها توجه می کنند . آنها در ساعاتی که‌در مدرسه هستند بنابر خصوصیات‌جسمانی واینکه مراحل رشد را می گذرانند احتیاج‌بیشتری‌به موادغذائی دارندو اجرای همگانی‌برنامه تغذیه هم نتایج سودمندی‌در سلامتی جسمانی کودکان‌و آموزان تشریح شود ونیز بروشور های مناسبی در این زمینه برای آموزش اطفال و خانواده‌ها انتشار یابد .

یکی دیگر از شرکت‌کنندگان در سمینار پیشنهاد کرد با توجه به افزایش روزافزون قیمت هاو رشد سریع‌دانش آموزان و با در نظر گرفتن اینکه دولت تنها ۱۵ میلیارد ریال‌بودجه بمنظور اجرای برنامه تغذیه رایگان در سال جاری در اختیار دارد که خواه وناخواه کافی نیست ترتیبی داده شود تا عده‌ای از اولیای دانش آموزان بعضی از مناطق که امکان مشارکت دارند در این امر با دولت مشارکت کنند وتا حدودی‌هزینه تغذیه‌کودکان خود را تقبل کنند .

تیمسار آزموده پیشنهاد کرد در ابتدای سال‌تحصیلی مدیران مدارس با مذاکره با اولیای دانش آموزان مشخص کنندکدامیک ازبچه ها مایل به استفاده ازتغذیه رایگان نمی باشند تانام‌آنها در تمام طول سال تحصیلی از لیست استفاده کنندگان حذف شود .

کل آرائی پاسیو
بادرخت وگل پلاستیکی
ساخت آلمان
دکور انور ۶۴۰۸۴۵

برنامه خاموشی روزهای سه‌شنبه ـ چهارشنبه و پنجشنبه

سه‌شنبه	ترانسهای شماره ۱ ژاله ـ چیذر ـ نارمك قصر ـ کالج ـ بلوار ـ مولوی ـ آریاشهر ـ رزم آراء ـ . نواحی غرب ۱۵ نواحی شرق ۱۲	ترانسهای شماره۲ نمایشگاه ـ کریمخان خراسان ـ البهیه ـ آذربایجان ـ فارابی خیام ـ آذری ـ ازگل وزراء ـ قصره نواحی غرب ۱۵ نواحی شرق ۱۲	ترانسهای شماره ۱ ژاله ـ چیذر ـ نارمك کالج ـ بلوار ـ مولوی آذری ـ آریاشهر ـ رزم آراء ـ نواحی غرب ۱۵ نواحی شرق ۱۲	ترانسهای شماره۲ نمایشگاه ـ کریمخان خراسان ـ البهیه ـ آذربایجان ـ فارابی خیام ـ آذری ـ ازگل وزراء ـ بازاره نواحی غرب ۱۵ نواحی شرق ۱۲	ترانسهای شماره ۱ نمایشگاه ـ کریمخان خراسان ـ البهیه ـ آذربایجان ـ فارابی خیام ـ آذری ـ ازگل وزراء ـ بازاره نواحی غرب ۱۵ نواحی شرق ۱۲	ترانسهای شماره ۲ تهرانپارس ـ ایران ناسیونال تپه سیف ـ ری ـ کاروانسراسنگ مهرآباد ـ آرامگاه ـ معنوی سیمان تهران ـ پاك ـ نواحی غرب ۱۰ نواحی شرق ۸	ترانسهای شماره ۱ تهرانپارس ـ ایران ناسیونال تپه سیف ـ ری ـ کاروانسراسنگ مهرآباد ـ آرامگاه ـ معنوی سیمان تهران ـ پاك ـ بالایشگاه ـ نواحی غرب ۱۰ نواحی شرق ۸
چهارشنبه	ترانسهای شماره۲ نمایشگاه ـ کریمخان خراسان ـ البهیه ـ آذربایجان ـ فارابی خیام ـ آذری ـ ازگل وزراء ـ بازاره نواحی غرب ۱۵ نواحی شرق ۱۲	ترانسهای شماره۱ ژاله ـ چیذر ـ نارمك قصر ـ کالج ـ بلوار مولوی ـ آریاشهره رزم آراء ـ نواحی غرب ۱۵ نواحی شرق۱۲	ترانسهای شماره۲ نمایشگاه ـ کریمخان ـ خراسان ـ البهیه ـ آذربایجان ـ فارابی خیام ـ آذری ـ ازگل وزراء ـ قصر ـ نواحی غرب ۱۵ نواحی شرق ۱۲	ترانسهای شماره ۲ ژاله ـ چیذر ـ نارمك کالج ـ بلوار ـ مولوی آذری ـ آریاشهر ـ رزم آراء ـ نواحی غرب ۱۵ نواحی شرق ۱۲	ترانسهای شماره ۱ تهرانپارس ـ ایران ناسیونال تپه سیف ـ ری ـ کاروانسراسنگ مهرآباد ـ آرامگاه ـ معنوی سیمان تهران ـ پاك ـ بالایشگاه نواحی غرب ۱۰ نواحی شرق ۸	ترانسهای شماره ۲ تهرانپارس ـ ایران ناسیونال تپه سیف ـ ری ـ کاروانسراسنگ مهرآباد ـ آرامگاه ـ معنوی سیمان تهران ـ پاك ـ نواحی غرب ۱۰ نواحی شرق ۸
پنجشنبه	ترانسهای شماره۲ نارمك ـ چیذر ـ کالج ـ بلوار ـ مولوی ـ آذری ـ آریا شهر ـ رزم آراء ـ نواحی غرب ۱۵ نواحی شرق ۱۲	ترانسهای شماره ۱ نمایشگاه ـ کریمخان ـ خراسان ـ البهیه ـ آذربایجان ـ فارابی خیام ـ آذری ـ ازگل وزراء ـ بازاره نواحی غرب ۱۵ نواحی شرق ۱۲	ترانسهای شماره ۱ ژاله ـ چیذر ـ نارمك قصر ـ کالج ـ بلوار ـ مولوی ـ آریاشهره رزم آراء ـ نواحی غرب ۱۵ نواحی شرق ۱۲	ترانسهای شماره ۲ نمایشگاه ـ کریمخان خراسان ـ البهیه ـ آذربایجان ـ فارابی خیام ـ آذری ـ ازگل وزراء ـ قصر ـ نواحی غرب ۱۵ نواحی شرق ۱۲	ترانسهای شماره ۲ تهرانپارس ـ ایران ناسیونال تپه سیف ـ ری ـ کاروانسراسنگ مهرآباد ـ آرامگاه ـ معنوی سیمان تهران ـ پاك ـ نواحی غرب ۱۰ نواحی شرق ۸	ترانسهای شماره ۱ تهرانپارس ـ ایران ناسیونال تپه سیف ـ ری ـ کاروانسراسنگ مهرآباد ـ آرامگاه ـ معنوی سیمان تهران ـ پاك ـ بالایشگاه ـ نواحی غرب ۱۰ نواحی شرق ۸

ساعات خاموشی مناطق مختلف شهر تهران تغییر کرد ووزارت نیرو جدول تازه کاهش‌ساعات خاموشی برق را ازدیروز بمورد اجرا درآورد براساس این‌برنامه خاموشیهای تاساعت ۵ بعدازظهر ۳ ساعته‌و بعد از آن ۲ ساعته تعیین شده است .
گفته‌میشود ساعات خاموشی دربعضی روزها و ساعات بعدازظهر افزایش تولید نیروگاهها کمتراز ساعات اعلام شده نیز می‌باشد .
دیروز جدول خاموشی درروزهای شنبه یکشنبه‌ودوشنبه چاپ‌شد و امروز جدول‌خاموشی سه‌روز بقیه‌هفته‌از نظرتان‌میگذرد:

اطلاعیه نساجی مازندران
پدران ومادران گرامی
شرکت سهامی نساجی مازندران پارچه روپوشی فرزند شما را در رنگهای مختلف تهیه واز طریق فروشگاه‌های نساجی مازندران در سراسر ایران در دسترس شما قرارداده است.
شبکه فروشگاه های نساجی مازندران در سراسر ایران در خدمت شما است .

تقویم اطلاعات

ساعات شرعی
استخراج دکتر ریاضی کرمانی

یکشنبه ۹ مرداد ماه ۲۵۳۶
چهاردهم شعبان۱۳۹۷ـ سی‌ویکم ژوئیه ۱۹۷۷
ساعات شرعی باساعت‌رسمی‌جدید تطبیق داده شده است.
اذان مغرب . . . . . ساعت ۸ و ۲۹ دقیقه
اذان صبح (فردا) . . . ساعت ٤ و ۲۵ دقیقه
طلوع آفتاب (فردا) . . . ساعت ٦ و ۹ دقیقه
ظهر شرعی (فردا) . . ساعت ۱ و ۱۲ دقیقه
اذان مغرب (فردا) . .ساعت ۸ و ۲۸ دقیقه

اطلاعات دیپلماتیك

شرکت ملی نفت ایران
سودآورترین شرکت درجهان

مجله معتبر آمریکائی «فورچون» هرساله لیستی از ۵۰ شرکت سودآور بزرگ جهان تهیه می‌کند وطی سال های اخیر شرکت ملی نفت ایران همیشه در بین چند شرکت اول این لیست قرار داشته است. امسال‌درلیستی که‌مجله «فورچون» منتشر کرده شرکت ملی نفت ایران توانسته برای نخستین بار مقام اول را از جهت‌سوددهی دربین ۵۰ شرکت وموسسه صنعتی بزرگ جهان بدست آورد. طبق مندرجات مجله مذکور درسال ۱۹۷۶ شرکت ملی نفت ایران که‌از لحاظ حجم فروش مقام هفتم را در جهان احراز کرده توانست از لحاظ حجم سود خالص برشرکت جنرال موتورز آمریکا پیشی گرفته ومقام اول را کسب کند. از لحاظ فروش شرکت نفتی آمریکائی اکنون برای دومین سال مقام اول‌رابدست‌آورد. امسال دو شرکت فرانسوی‌کهسازنده اتومبیل ومواداختمانی هستند وهمچنین شرکت نفتی ونزوئلا برای اولین بار وارد لیست مجله «فورچون» شده‌اند و بدین‌ترتیب‌تعداد ممالکی که درلیست فوق حضور دارند به یازده رسیده است .

آزادی رهبران سیاسی پاکستان وآنجام انتخابات

با آزادی ذوالفقار علی بوتو نخست‌وزیر سابق پاکستان و ۱۵ تن دیگر از رهبران سیاسی کشور از «بازداشت حفاظتی» ۲۴روزه وهمچنین اعلام بعضی مقررات برای‌انتخابات جدید،ناظران سیاسی‌ومتخصصان امور شبه قاره هند بیشتر معتقد می‌شوند که ژنرال ضیاءالحق رهبر کودتای نظامی پنجم ژوئیه پاکستان‌در تصمیم خود برای برگزاری انتخابات آزاد سالم در ماه اکتبر صمیمی وصادق می‌باشد .

درحال حاضر ناظران توجه خود را بیشتر به نحوه برگزاری انتخابات و شانس گروههای رقیب معطوف کرده‌اند. یکی از حدسیات چند هفته اخیر که براساس بیانات ضیاءالحق و طرفداری وی ازاجرای شریعت اسلامی در پاکستان بناشده اشاره به حمایت غیرمستقیم ضیاءالحق از حزب اتحاد ملی پاکستان که‌از ۹ حزب مخالف بوتو تشکیل شده دارد. ولی خودژنرال حق بارها کوشیده این حدسیات را رد کند. در مصاحبه باروزنامه اطلاعات بودکه ژنرال حق گفت طرفداری‌وی از اصول اسلام نمی‌تواند دلیل حمایت وی از حزب یا گروه بخصوصی باشد چون در انتخابات مارس‌گذشته هیچکدام از دوگروه اشاره‌ای به‌اسلام و قوانین‌اسلامی دربرنامه انتخاباتی خود نداشتند واین مردم بودند که توجه سیاستمداران را به‌اسلام جلب کردند .

اقدام دیگری که ازجانب حکومت نظامی صورت گرفته برکناری رئیس موسسه دولتی مطبوعات پاکستان است که تاشر چهار نشریه مهم‌که شامل روزنامه‌انگلیسی زبان «پاکستان تایمز» وروزنامه اردو زبان «نوای وقت» است‌می‌باشد. درطول مبارزات انتخاباتی گذشته رهبران اتحاد ملی پاکستان خواستار برکناری این شخص بودند و اورا به‌طرفداری بی‌قید وشرط از بوتو میکردند .