اطلاعات

چهارشنبه ۹ تیرماه ۱۳۵۰ ـ شماره ۱۳۵۳۲
سال چهل و ششم ـ تکشماره ۵ ریال

۲۴ صفحه

۱۳۵۰ سال جشنهای دوهزارو پانصد ساله شاهنشاهی ایران

شاهنشاه کشته شدن فضانوردان شوروی را تسلیت گفتند

در صفحه ۲۱

هویدا از مردم خواست زمین گران نخرند و منتظر اقدام دولت باشند

زمینهای دولتی باقیمت ارزان برای خانه‌سازی در اختیار مردم قرار میگیرد

● هویدا : ازاین پس، زمین متری ۴۰ تومان را ۷۰۰ تومان نخواهید خرید

● کمیسیونی با شرکت وزرای آبادانی و مسکن منابع طبیعی وسرپرست اوقاف مقررات تقسیم زمین را تهیه میکند

درصفحه ۹

مستأجران

ازمبارزه بابورس بازی استقبال کردند

● رکود معاملات زمین، امروز توسعه بیشتری یافت هم زمین‌دارها و هم خریداران در انتظار اقدامات دولت هستند

صفحه ٤

حیرت انگیز ترین فاجعه فضائی جهان

فضانوردان شوروی بطور اسرارآمیزی در فضا مردند

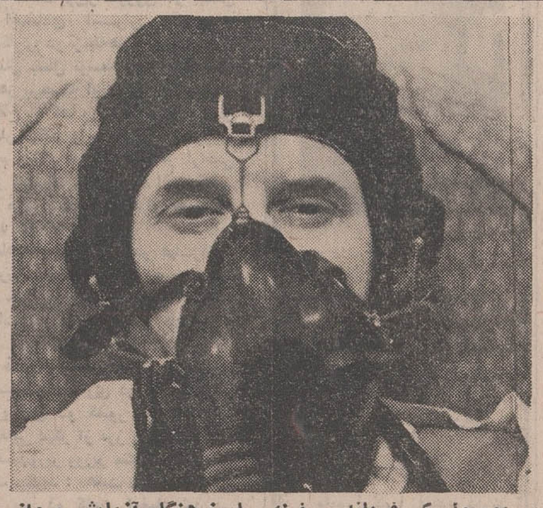

دوبرولسکی فرمانده سفینه سایوز هنگام آزمایش پرواز

فضانوردان مرده در سفینه

امروز هنگامیکه در کابین سفینه سایوز ۱۱ راگشودند تافضانوردان را ازآن بیرون بیاورند مشاهده کردند که هرسه آنها درحالیکه در جایگاه مخصوص خود قراردارند مرده‌اند . در عکس از چپ براست فضانوردان درگذشته شوروی ولکف ، دوبرولسکی و پاتسایف درجایگاه مخصوص خوددر سفینه دیده میشوند . عکس رادیوئی اطلاعات

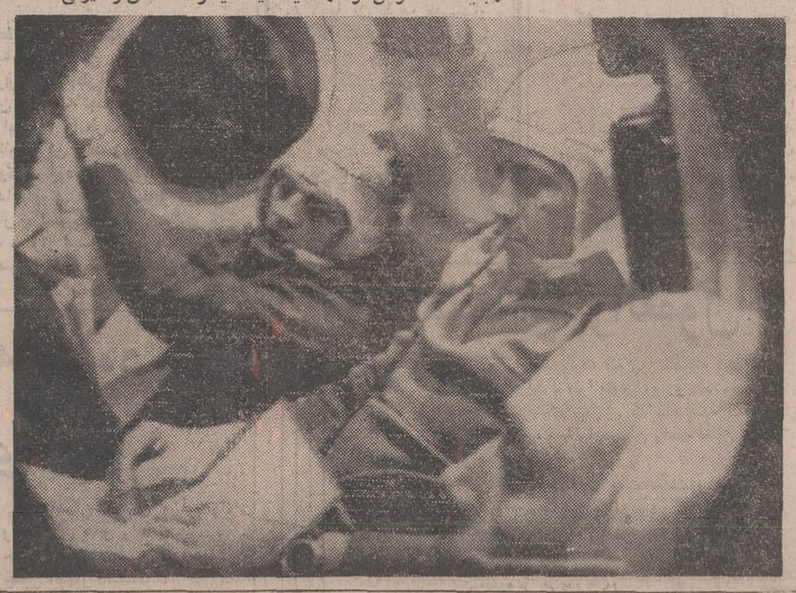

سفینه حامل اجساد فضانوردان امروز در خاک شوروی فرود آمد

ممکن است اجساد فضانوردان شوروی از روز قبل درمدار زمین بگردش درآمده باشد در صفحه ۲۱

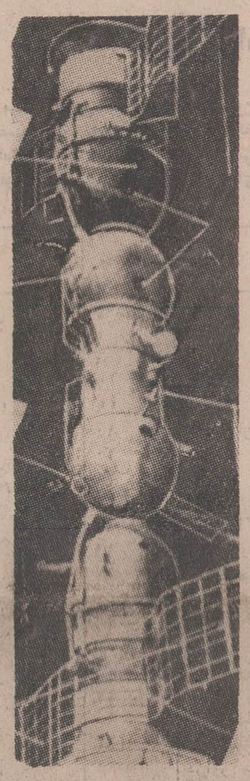

این طرحی از ایستگاه فضائی شوروی است که آزمایش آن بافاجعه روبرو شد .

مرگ ناگهانی فضانوردان ، جهان را غرق در شگفتی و تاسف کرد

ویکتور پاتسایف

ولکف مهندس پرواز

تهران

ازمرگ فضانوردان حیرت کرد

رئیس موسسه ژئوفیزیک: مرگ فضانوردان ناشی از عوامل ناشناخته است

یک بازرگان: مرگ سه تن از شجاع‌ترین مردان دنیا موجب تاسف است

یک کارمند: مرگ شجاعانه این سه فضانورد، به عالم بشریت کمک میکند

در صفحه ۲۱

جناب آقای فرهاد هرمزی

توفیق سازمان فاکوپا را در نیل بمقام اول در مسابقه بین‌المللی تبلیغات عمومی که پیروزی درخشانی در سطح جهانی برای کشور ما محسوب میگردد بجنابعالی تبریک میگوئیم .

دبیرسندیکای هنرمندان فیلم ایرانی حمید قنبری

وکلای دادگستری ایران ۲ مدرسه یادبود خریدند

نام «محمود سرشار» بر کتیبه یک مدرسه ثبت شد

وکلای دادگستری ایران ، با خرید ۳۰۰۰ برگ از اوراق مدارس یاد بود ، هزینه ایجاد ۲ مدرسه از ۲۵۰۰ مدرسه یاد بود را پرداخت کردند .

این دو مدرسه یکی بنام مرحوم «محمود سرشار» و دیگری بنام «وکلای دادگستری» نامگذاری خواهد شد . در مراسم خرید ۲ مدرسه یادبود آقای محمد رضا جلالی نائینی رئیس کانون وکلای دادگستری اظهارداشت:

ـ ایجاد مدارس یاد بود ، گام بلند و ارزنده ایست که درراه پیشرفت فرهنگ برداشته میشود و عموم وکلای دادگستری امیدوارند این دو هدیه بسیار کوچک ، در بثمر رساندن هدفهای فرهنگی این طرح عظیم موثر واقع گردد .

آقای جلالی نائینی در پایان افزود :

ـ بنا بتصویب هیئت مدیره کانون وکلا ، یکی از این دو مدرسه بنام محمود سرشار ، بعنوان وکیلی که عمر خود را در راه اعتلای نام وکلا و حرفه وکالت صرف کرد ، نامگذاری شده است .

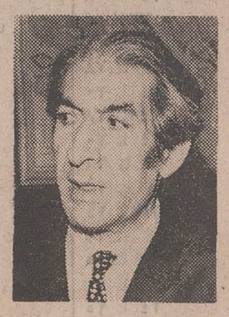

آقای جلالی نائینی رئیس هیئت مدیره کانون وکلای دادگستری

مدیرعامل شرکت کشت و صنعت ایران وآمریکا نیز مدرسه یادبود خرید

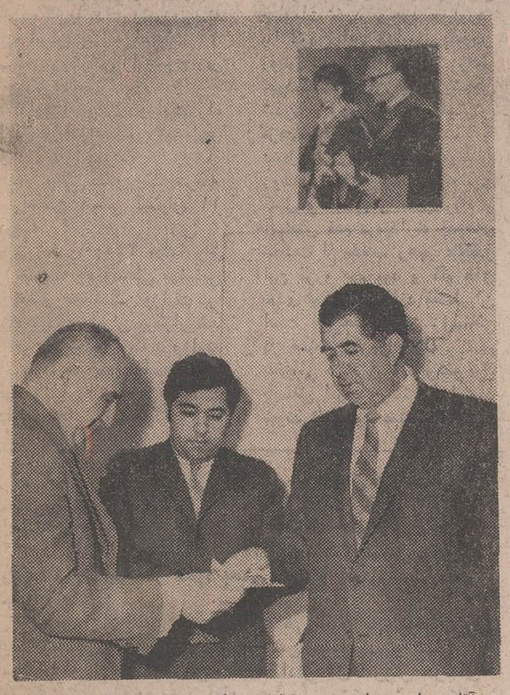

آقای هاشم نراقی مدیر عامل شرکت کشت و صنعت ایران و امریکا هنگام خرید یک هزار و پانصد برگ قبوض یادبود مدارس اظهارداشت : پیروی از منویات شاهانه وظیفه هر فرد وطن پرستی است تاسیس مدارس یادبود بمناسبت جشن های دوهزاروپانصد ساله شاهنشاهی از طرف مردم نمودار بارز و درخشان دیگری ازاجرای نظریات خردمندانه شاهنشاه آریامهر برای پیشرفت و ترقی و تعالی ملت و مملکت ایران میباشد باعث افتخار و مباهات فراوان اینجانب است که با خرید هزارو پانصدبرگ قبوض مدارس سهم کوچکی در اجرای منویات رهبر عالیقدر کشورداشته باشم .

عکس هنگامی‌را نشان میدهد که آقای هاشم‌نراقی مدیر عامل شرکت‌کشت وصنعت‌ایران وامریکا چک مبلغ سیصدهزار ریال بهاء یکهزار و پانصد برگ قبوض خریداری شده را به آقای فخرائی رئیس بانک ایرانیان شعبه اندیمشک تسلیم میکند آقای جعفری بخشدار اندیمشک نیز در عکس دیده میشود .

انجمن بهداری خرمشهر یک مدرسه یادبود خرید

آقای دکتر ابریشمی رئیس بهداری خرمشهر هنگام خرید اوراق اظهار داشت :

باهدایت آقای دکتر شاهقلی وزیر محبوب بهداری در خرمشهر پیشرفت های بهداشتی چشمگیری داشته‌ایم .

ساختمان مرکز بهداشت کوروش کبیر و قرنطینه شلمچه همزمان با جشن ها افتتاح میگردد

بقیه‌درصفحه ۱٤

ثبت نام ترم تابستان

انگلیسی ـ فرانسه ـ آلمانی ـ شورت‌هند ـ کنکور و اعزام درموسسه زبانهای خارجی خیابان شاه ساختمان آلومینیوم ـ طبقه پنجم ادامه دارد تلفن ٦٦٠٦٧٨ ـ ٦٦٠٨٢٩

۱ـ۲ ۲۱۸۳۰ـا

بمناسبت همنمین روز درگذشت مرحوم رضا محتشمی

مراسم یادبودی روز پنجشنبه ۵۰/٤/۱۰ از ساعت ٤ تا ۷ بعد از ظهر برسر مزار آن شادروان واقع در تخت فولاد اصفهان جنب تکیه مرحوم شیخ زاده هراتی برگزار میگردد

تشریف فرمائی سروران و دوستان و آشنایان در این مراسم باعث شادی روح آنمرحوم و تسلی خاطر بازماندگان خواهد بود .

خانواده‌های محتشمی ـ فرصت و سایر فامیلهای وابسته

اطلاعیه مرکز آزمون شناسی درباره توزیع کارت‌های ورودی مسابقات ورودی دانشگاه‌ها و مؤسسات آموزش عالی تیرماه ۱۳۵۰

داوطلبان مسابقات ورودی دانشگاه ها و موسسات آموزش عالی باید برای گرفتن کارت ورودی بادر دست داشتن اصل مدرک قبولی در امتحانات نهائی ششم متوسطه شخصا به‌یکی از حوزه های امتحانی .

بقیه در صفحه ۱۱

اطلاعیه

بدین وسیله باطلاع کلیه علاقمندان میرساند که شرکت سهامی نمایشگاه ها پس از مذاکره با مقامات سفارتخانه های خارجی در تهران موفق گردیده تعدادی از غرفه های این کشور ها را جهت نمایشگاه پیشرفت استان ها دراختیاربگیرد و بدین وسیله کمبود محل مورد تقاضای علاقمندان را که بعلت استقبال شدید تولید کنندگان و همچنین شرکت کلیه استان ها و فرمانداری های کل کشور بوجود آمده بود مرتفع نماید ، علیهذا از کلیه صاحبان صنایع و تولید کنندگان داخلی که هنوز موفق به‌نام‌نویسی جهت شرکت‌دراین نمایشگاه نگردیده‌اند خواهشمند است در اسرع وقت جهت ثبت‌نام بدفتر شرکت مراجعه و یا با تلفن ۸۹۹۱ تماس حاصل فرمایند .

۱ـ۲ آ ـ ۲۱۸۸٦

آگهی دانشکده افسری

تاریخ کنکور ورودی دانشکده افسری که قبلاروز ۵۰/٤/۲۰ تعیین گردیده بود به‌روز ۵۰/٤/۲۸ تغییر مییابد و داوطلبان بایستی درراس ساعت ۷ صبح روز ۵۰/٤/۲۷ برای دریافت کارت وجزوه راهنمای شرکت در کنکور در دانشکده افسری حاضر شوند .

۴ الف ٤٤٦۳ دانشکده افسری

آگهی ثبت‌نام دوره ویژه دانشکده فنی

دوره ویژه دانشکده فنی دانشگاه تهران از روز شنبه ۱۲ تیر ماه ۱۳۵۰ آغاز خواهد شد . دانشجویان دانشکده فنی که علاقمند به طی این دوره باشند میتوانند بادر دست داشتن کارت تحصیلی از ساعت ۸ تا ۱۲ صبح و ۲ تا ٦ بعد از ظهر روز های چهارشنبه نهم وجمعه یازدهم تیر ماه برای ثبت نام به سالن ورزش شماره ۱ (خیابان شاهرضا جنب سازمان مرکزی دانشگاه) مراجعه نمایند .

قابل توجه مصرف کنندگان کره سفارشی پاک

بدین وسیله باطلاع مصرف کنندگان عزیز میرساند به پیروی از سیاست اقتصادی دولت تا اطلاع ثانوی قیمت انواع بسته بندی کره سفارشی پاک کمافی‌السابق بقرار زیر جهت مصرف کنندگان تعیین گردیده است :

کره ۵۰ گرمی سفارشی پاک هر قالب ۱۰ ریال
کره ۱۰۰ گرمی سفارشی پاک هر قالب ۱۹ ریال
کره نیم پوند سفارشی پاک هر قالب ٤٤ ریال
کره ۲۵۰ گرمی پاک هر قالب ٤۸ ریال
کره کیلوئی سفارشی پاک هر کیلو ۱۸۰ ریال

شرکت سهامی لبنیات پاک

اطلاعیه وزارت علوم و آموزش عالی درباره تغییر تاریخ برگزاری مسابقات ورودی دانشگاه هاوموسسات آموزش عالی

چون تاریخ برگزاری مسابقات ورودی دانشگاهها وموسسات آموزش عالی درسال ۱۳۵۰ مقارن خواهد بود باپر گزاری امتحانات داخلی بعضی از دانشگاهها که در مسابقات ورود ی حوزه امتحانی تعیین شده‌اند ناگزیر تاریخ برگزاری مسابقات ورودی سراسری ازتاریخ تعیین شده یک هفته بتعویق میافتد وبجای روزهای ۱۵ تا ۱۷ تیرماه بروزهای :

سه‌شنبه ۲۲ تیرماه — امتحانات اختصاصی رشته معماری
چهارشنبه ۲۳ تیرماه — امتحانات دارندگان دیپلم طبیعی
پنج‌شنبه ۲٤ تیرماه — امتحانات دارندگان دیپلم ریاضی
پنج‌شنبه ۲٤ تیرماه — امتحانات دارندگان دیپلم ادبی

موکول خواهد شد .

اطلاعات مربوط به‌تاریخ و محل توزیع کارت ورودی بعدا بوسیله مرکز ازمون‌شناسی از طریق رادیو ، تلویزیون وجراید باطلاع داوطلبان خواهد رسید . ۴الف ٤۱۷

وزارت علوم و آموزش عالی

افتتاح واحدهای جدید بانک تهران

رادر نقاط زیر باطلاع میرساند :

تربت حیدریه
بجنورد
قم
قوچان
زرین شهر اصفهان
شهرکرد
شهرضا
خوراسگان اصفهان
خیابان شاه عباس اصفهان

بانک تهران امین مردم ایران

سرمقاله

دیداری دیگر، در
مرزهای دوستی و همکاری

سد ارس ، یکی دیگر از طرحهای بزرگ عمرانی کشور ،طی‌مراسمی که در کنار سد صورت گرفت و در حالیکه غریو احساسات شادمانه مرزنشینان ایران و شوروی فضا را پر میکرد افتتاح شد.

برای افتتاح سد از ایران و شوروی دو هیات عالیرتبه بریاست نایب نخست وزیر و با عضویت وزرای آب و برق وانرژی دو کشور در محل حضور یافته بودند . نایب نخست وزیر شوروی در ایـــن مـــراسم به همکاری‌های فنی و اقتصادی ایـــران و شوروی اشاره کرد و اظهار داشت این همکاری در زمینه‌های مختلف مانند استفاده از منابع سوخت وانرژی سال بسال توسعه پیدا میکند.

سد ارس بنوبه خود یکی از مظاهر برجسته این همکاری محسوب میشود. این سد با ٤٢تا٤٦ متر ارتفاع از کف رودخانه و هشت متر عرض ، آب خروشان ارس را مهار میکند و به ایران و شوروی فرصت میدهد تا برای آبیاری مداوم ومنظم قسمت مهمی از اراضی خود و همینطور استفاده از ٤٤هزار کیلووات برق‌حاصله اقدام کنند. در احداث سد ، ایران و شوروی متفقا سهیم بوده‌اند و به نسبت مساوی از منافع سد بهره‌مند خواهند شد .

چندی پیش ازین ، هنگامی که شاهنشاه ایران و صدر هیات‌رئیسه شورایعالی اتحاد شوروی‌در منطقه مرزی حضور یافتند و ضمن‌ملاقات تاریخی خود، آغاز بهره‌برداری از خط لوله‌گاز را اعلام داشتند ، شاهنشاه اظهار فرمودند ما سرحدات خودمانرا به مرز دوستی و همکاری تبدیل کرده‌ایم.

هنوز خاطره خوش آن مراسم در ذهن مرزنشینان ایران و شوروی باقیست که یکی دیگر ازاثرات دوستی و همکاری در مرز مشترک ایران و شوروی جلوه‌گر میشود ووزرای دو کشور مراسم شروع بهره‌برداری از سد «ارس» را در نقطه‌یی دیگر از مرز برگزار میکنند.

درین‌مراسم ، آقای اصغیا نایب نخست‌وزیر ووزیر مشاور که ریاست هیات نمایندگی ایران را عهده‌دار است میگوید : «هشت سال پیش وقتی که نخستین موافقتنامه همکاری فنی بین دو کشور امضاء شد در حقیقت پایه پلهای ارتباطی بین دو کشوربرقرار گشت وامروز باکار و فعالیت مهندسان و کارگران دوکشورمی‌بینیم که پایه‌های این پل کاملا استحکام یافته ونه‌تنها اجرای این طرح پایان یافته بلکه طرحهای دیگری تنظیم شده است که باهمکاری دو کشور اجرا میشود ... این همکاریها گذشته از جنبه‌های مادی ،ازجنبه معنوی هم برای ما اثرات فراوان داشته است . دو کشور ما ثابت کرده‌اند که میتوانند بجای آنکه قوای خود را صرف ایجاد تجهیزات نظامی در مرزها کنند با اجرای طرحهای اقتصادی درمرز ،وسایل رفاه خوشبختی مردم هردو طرف مرز رافراهم سازند».

در سایه حسن تفاهمی که بر محیط روابط دو کشور حکمفرماست براستی مرزهای ایران و شوروی ، به مرز دوستی و همکاری تبدیل شده است . ماروزهای نه‌چندان دوری را بخاطر می‌آوریم که این مرزها پیوسته دستخوش تشنجو بحران و عرصه جنگ تبلیغاتی بود . بطوریکه درین اواخر بلندگوهایی از اینطرف وآنطرف مرز شعارهای تبلیغاتی پخش میکرد و بردل مرزنشینان ایران و شوروی که پیوسته مشتاق یک رابطه سالم برادرانه بین دوکشور بوده‌اند غبار اندوه وملال می‌نشانید. امروز خوشبختانه آن صدا به‌نوای دلنواز صلحو دوستی وهمکاری تبدیل شده و بلندگوها جریان مراسمی را پخش میکنند که بخاطر اتمام یکی از طرحهای مشترک برگزار میشود . طرحهائی که ثمره دوستی وهمکاری است ونویدبخش آیندیی بس روشنتر برای هر دو ملت .

۱۵ مدرسه یادبود خریداری شد

هزینه ایجاد ۱۵ مدرسه‌یادبود از طرف کارکنان وزارت راه و سازمان های وابسته تامین گردید .

بمنظور شرکت در رستاخیز بزرگ پیکار با بیسوادی و آغاز جشن های پرشکوه بنیانگذاری شاهنشاهی‌ایران‌کارکنان‌وزارت راه همگام با ندای بشردوستانه ملت ایران هزینه احداث ۱۵ دبستان روستائی را بشرح زیر تامین کردند .

ادارات مرکزی وزارت راه واداره‌کل هواشناسی وبهداری کل راه ها ۳ مدرسه .

هواپیمائی کشوری‌یک‌مدرسه

راه‌آهن دولتی ایـران ۱۱ مدرسه

خریداری۲۲۵۰۰ برک‌اوراق ۱۵ مدرسه یادبود طی مراسمی با حضور نمایندگان وزارت در بانک مرکزی ایران برگزار شد و بدین ترتیب کارکنان وزارت راه و سازمان‌های وابسته دین خود را در رستاخیز فرهنگی ادا نمودند .

نمایندگان‌کارکنان وزارت‌راه و سازمان های وابسته درموقع خرید اوراق مدارس روستائی چنین اظهار داشتند :

ایجاد ۲۵۰۰ مدرسه یادبود در روستا ها موقعیت مناسبی را برای افرادروستائی ازجهت کسب دانش و بالا بردن سطح معلومات خود بوجود می‌آورد. بنا کردن این مدارس پیمودن روش شاهنشاه آریامهر رهبر خردمندملت‌ایران برای‌ریشه‌کن شدن جهل‌وبیسوادی وگسترش فرهنگ در روستا ها است . با دنبال کردن این راه هموطنان روستائی ما هرچه‌بیشتر بسوی کمال و دانش و تامین رفاه و آسایش قدم برمیدارند قدم‌های نخست از جانب رهبر عالیقدر این مرزو بوم بود و گام های بعدی بعهده فرد فرد ملت‌ایران است . ایجادمدارس روستائی در صنعتی کردن کشور سهم بسزائی دارد زیرا دروهله اول بایستی افراد روستائی باسواد شوند تا کشور صنعتی گردد .

مراسم پایان دوره اول رشته ساختمان هنرستان صنعتی توسط هنرجویان این رشته برگزارشد

فارغ‌التحصیلان رشته ساختمان هنرستان‌صنعتی بمناسبت پایان اولین دوره در محل بخش ساختمان هنرستان صنعتی جشن گرفتند .

پس از نواختن سرود شاهنشاهی آقای غلامرضا عرب به نمایندگی از طرف هنرجویان ضمن خیر مقدم و تشکر از مدعوین از زحمات استادان و اولیاء اداره کل آموزش حرفه‌ای و هنرستان ، بخصوص آقای مهندس بهشتی رئیس بخش ساختمان قدرشناسی کرد. در مورد هنرجویان و آشنائی آنها با انقلاب آموزشی و اینکه فارغ‌التحصیلان پیشاهنك انقلاب شاه و مردم میباشند سخنانی ایراد شد که مورد توجه حضار قرار گرفت .

سپس آقای دکتر لواسانی یکی از استادان هنرستان در مورد هنر ایران و ارتباط هنرجویان هنرستان ها با اجتماع امروز در اطراف بزرك داشت جشن ۲۵۰۰ ساله کورش کبیر سخن گفت و نیز بنابه تقاضای هنرجویان ابتدا آقای مهندس بهشتی رئیس بخش ساختمان هنرستان و بعد آقای‌مهندس سینا رئیس تکنولوژی ، هنرستان صنعتی ضمن ایراد سخنانی علاقه هنرجویان را ستود .

گروه مهندسین مشاور ژئودز
طراح و مجری نقشه‌های ساختمانی نظارت نقشه‌برداری طرازیابی - تفکیک و تقسیم اراضی و پروژه‌های شهرسازی .
آدرس - ابتدای خیابان ایرانشهر از کریمخان زند جنب سفارت پاکستان پلاک ۲۰۳ تلفن ۸۲۱۳٦٤

۳۱۱۲۳۲
مخصوص نظریات خوانندگان اطلاعات
این شماره تلفن همه روزه از ساعت ۸صبح تا ۸بعد ازظهر در اختیار خوانندگان عزیز اطلاعات‌میباشدتا مارا در انجام خدمات مطبوعاتی یاری وراهنمائی فرمایند واگر شکایات یا نظریاتی دارند عنوان کنند تاسریعا نسبت بتامین نظر خوانندگان محترم اقدام لازم بشود .

بازداشت رژیس دبری در کوبا

نیویورک- روزنامه «آمیگودل پوئبلو» که ازطرف کوبائی های مخالف کاسترو منتشر میشود نوشته استکه « رژیس دبری» انقلابی و نویسنده مشهور فرانسه در یک ویلای نزدیکهاوانا تحت نظر قرار گرفته و مامورین امنیت کوبا در آنجا از وی بازجوئی می‌کنند.

ماموران‌کوبا عقیده دارند اظهارات «رژیس دبری» به مقامات بولیوی سبب شد که ماموران بولیوی به محل «چه‌گوارا» در این کشورپی برده و او را غافلگیر کنند.

روزنامه اضافه کرده‌است که «رژیس دبری» هنگام‌ورود به کوبا از طرف معاون وزارت کشور «مامور مبارزه با عملیات خرابکارانه در خارج کشور» مورد استقبال قرار گرفت و بلافاصله‌بیکی از ویلاهای متعلق به‌سازمان امنیت کوبا اعزام شد وهنوز هم در این ویلا تحت نظر است.

هزاران جنایتکار امریکائی
باهم وارد جنگ میشوند؟

درجریان ترور رهبر جنایتکاران مافیا جوان سیاهپوستی که ظاهرا عامل‌سوءقصدبوده توسط‌اطرافیان «جوکلمبو» رهبر مافیا به مسلسل بسته شد و بدنش سوراخ سوراخ شد . در عکس افراد پلیس هنگام حمل‌جنازه‌جوان‌مذکورکه«جانسون» نام داشت دیده میشوند . عکس رادیوئی اطلاعات

نیویورک ـ جوزف کلمبو یکی از رهبران مشهور مافیاکه دیروز بضرب گلوله‌های پیاپی یک سیاهپوست در نیویورک‌به شدت مجروح شد ، هنوز در حال اغماء بسر می‌برد .

پزشکان بیمارستان اعلام کردند با اینکه گلوله به مغز رهبر مافیا صدمه شدیدی وارد آورده لیکن امروز آثار یک بهبودی جزئی در وضع‌عمومی وی مشاهده شد. پزشکان‌گفتند ٤٨ تا ٧٢ ساعت آینده برای کلمبو ساعاتی بسیار وخیم‌اند و سرنوشت مرگ یا زندگی ویرا تعیین خواهند کرد .

هزاران تن از پیروان کلمبو دیروز وامروزدرمقابل‌در ورودی بیمارستان روزولت نیویورک‌که کلمبودر آن‌بستری است‌اجتماع کردند وباوجود اخطارهای شدید پلیس آنها حاضرنیستند از مقابل‌بیمارستان متفرق‌شوند. بعضی ازمقامات پلیس نیویورک معتقدند که مسئله نژادی عامل مهم سوء قصدبه رهبرمافیاست وضارب سیاهپوست به همین انگیزه کلمبو را هدف گلوله‌های پیاپی خود قرار داده است .

پزشکان با اینکه دیروز تمام گلوله‌های وارده بربدن کلمبورا درآوردند لیکن گلوله‌ای که به مغز وی اصابت کرده است ، تقریبا قسمتی از مغز او را از کار انداخته و گفته میشود ، اگر رهبر مافیا جان سالم نیز بدر ببرد ، باز تمام عمر قسمتی از بدنش فلج خواهد بود .

ضارب که دیروز از فاصله‌ای نزدیک چند تیر متوالی به‌گردن ومغز کلمبو شلیک کرد خود را عکاس معرفی کرده وتوانسته بود در نزدیکی محل خطابه موضع بگیرد. وی پس‌از انجام سوء قصد بوسیله هواداران کلمبو از پای درآمد.پلیس‌اعلام کرد که‌ضارب (جرورجانسون) نام داشت و ٢٤ ساله بود وی به هواخواهی شدید از آدولف هیتلر نیز شهرت داشت‌باوجود اینکه گمان میرفت ضارب‌کلمبو بیکی از دستجات افراطی جنبش‌سیاهپوستان‌وابسته‌باشد، پسر کلمبو دیروز به نقل ازقول پلیس نیویورک گفت : هنوز وجود این وابستگی به ثبوت نرسیده ، لذا بدرستی معلوم نیست ، چرا جانسون پدر وی را مورد سوء قصد قرار داده است .

حدس دیگری که در باره سوء قصد به کلمبو زده‌میشود اینست که وی علاقه شدیدی‌به شهرت داشت و با تاسیس اتحادیه حقوق مدنی ایتالیا ـ آمریکا قصد داشت از دیگر رهبران سازمان مافیا ، جلو بیفتد ، گفته میشود همین موضوع سبب شده که رهبران مافیا در صدد کشتن وی‌برآیند و قصد خود را در مراسم دیروز بمرحله اجرا درآورند .

پلیس نیویورک و کارآگاهان اف ـبی ـآی بشدت سرگرم حل معمای ترور رهبر مافیا هستند . آنها دیروز و امروز کوشیدند با مطلعین سازمان ـ های زیر زمینی مافیا تماس گرفته و برای حل معمای ترور از آنها کمک بگیرند . آنچه مسلم است اینست که احتمال میرود هزاران نفر از عوامل جنایتکاران ممکن است باهم وارد جنگ خونینی شوند .

مقامات پلیس و اف ـبی‌ـآی نیویورک ضمن تلاش برای حل مسئله سوء قصد به رهبرمافیا در عین حال بدنبال زنـی سیاهپوست هستند که گفته میشود هنگام سوء قصد درکنار جانسون ضارب سیاهپوست قرار داشته است.

این مقامات گفتند :اسلحه‌ای که ضارب بوسیله آن کلمبورا هدف قرار داد ، یک سلاح ٦ر٧ میلیمتری بود و ظاهرا جانسون آنرا از شخصی که هنوز شناخته نشده سرقت‌کرده بود .

یک حدس دیگر حاکیست که اختلاف دیرینه کلمبو با دوتن از رهبران خطرناک مافیا بنام (جودیوانه‌گالو) و برادرش (البرت گالو) ،سرانجام آتش انتقام را در وجود آنها بیدار کرده و آنها پس از سالهاکمر قتل کلمبو را بسته‌اند.

برادران گالو از رهبران خطرناک سازمان زیر زمینی مافیا هستند و ایادی و طرفدارانشان از آندو باعنوان «ارباب‌کل» نام می‌برند .

گزارشی در باره ماهیت و فعالیت مافیا در صفحه ٦چاپ شده است.

زلال ترین آب جهان

مسکو- دانشمندان‌شوروی به زلال‌ترین‌آب موجودجهان دست یافتند .

تاس خبرگزاری رسمی شوروی گفت کارشناسان و محققین‌کشتی‌دیمتری‌مندولیف به وجود این آب که چون بلور زلال و صاف است در نقطه‌ای واقع در جنوب‌غربی اقیانوس آرام پی بردند .

تاس افزود : کارشناسان اقیانوس در عمق ٦٧ متری این منطقه از اقیانوس زلال ترین و تمیزترین آب جهان را کشف کردند .

سگها معدن شناس هستند!

مسکو ـ دانشمندان شوروی پیشنهاد کردند که از سگ ها برای یافتن‌معادن‌استفاده شود . تاس گزارش داد که آزمایش‌های انجام‌شده در حوالی مرز فنلاند نشان داده که سگها میتوانند با بو ـ کشیدن محل معادن راپیدا کنند و در کشف ذخایرزیر زمینی به‌زمین شناسان کمك کنند .

سگها توانستند کیسه‌های سنك معدن را که در زیر نیم‌متر برف پنهان شده‌بود پیدا کنند و دانشمندان‌عقیده دارند باتربیت بهتر می‌توان از آنها معدن‌یابان خوبی ساخت .

هرسك برای آنکه «زمین شناس و معدن‌یاب»شودباید پنج‌ماه مورد تعلیم قرار گیرد . بهترین سك هابرای این کار سك‌های گله‌نژاد اروپائی هستند .

آگهی وزارت دارائی

در اجرای ماده ۳۰۱ قانون مالیاتهای مستقیم بمودیان مشروح در جدول زیر که نشانی قانونی آنها در دست نیست بدینوسیله‌آگهی میشود که در ساعت ۹ الی ۱۱ صبح روز مقرر در ستون (تاریخ دعوت) جدول مزبور برای حل و فصل مالیات بقایای مالیاتهای‌مستقیم خود در اداره امور کمیسیونهای مالیاتی واقع در کاخ وزارت دارائی (کمیسیون بدوی حل اختلاف) حاضر شوند، عدم حضور مودیان در کمیسیون مزبور طبق ماده ۳۱۳ قانون مانع رسیدگی و صدور رای نخواهد بود .

ردیف	نام مودی	کلاسه	نوع مالیات	سالهای مورد مطالبه	مبلغ مورد مطالبه	تاریخ دعوت بکمیسیون
۱	آقای علیخان نادری	٤	نانوا	۲۲ تا ۲٦	۱۳۲۲	دوشنبه ۲۲ر٦ر۵۰
۲	قاسم خدامی	۵	قناد	۲٦ تا ۳٤	۱۰٤۰۰	
۳	صادق آساطور	٦	نوشابه فروش	۲۰ تا ۳٤	۱۷۳۱۰	
٤	رحیم سلیمانی	۷	نانوا	۲۳ تا ۳٦	٤۸۷۷۵	
۵	سید مصطفی‌اتفاق‌و احمدزاده	۹	باربری	۲۷ تا ۳۸	۲۰۸۰٦	
٦	مهدی کتیرائی	۱۰	بازرگانان	۱۹ تا ۳۳	۱۱۵٦۱	
۷	محمد حسین لاجوردی	۲۰	نانوا	۲۸ تا ۳٤	۳۱۷٤۵	
۸	حاج عبدالحسین مویدزاده	۲۱	باربری	۳٤ تا ۳۸	۸٦۸٦	
۹	استاد رضا آهنی	۲٤	آهنگر	۲۱ تا ۳٤	۲۰۰٤۳	
۱۰	نعمت‌اله مکبر	۲۸	نانوا	۳۰ تا ۳٤	۵٦٤۷	
۱۱	شاطر محمد تهرانی	۳۱	نانوا	۲۵ تا ۳۳	٤۸۸۵	
۱۲	علی حقیری و حسن آذری	۳۲	کارخانه آجر	۲۵ تا ۲۷	٦۲٤۰	
۱۳	عبداله علیخانی	۳٦	قصاب	۲۸ تا ۳٤	۱۵۳۰	
۱٤	حسینعلی صالحی	٤۹	خیاط	۲۷ تا ۳٤	۱۲۳٦۰	
۱۵	حسین رمضانی	۵۳	نانوا	۲۵ تا ۳٤	۳٦۵۹٤	
۱٦	غلامعلی حاجی پور	۵٦	فرش فروش	۱۹ تا ۳٤	۱۱۳۳۳	
۱۷	قربان فوائدی	۵۷	صابون پز	۲۸ تا ۳۳	٤۹۵٦۰	
۱۸	اکبر جهانشاهی	٦۰	مسافرخانه	۱۹ تا ۳۳	۱٦٤٤۸	
۱۹	اصغر مبلی	٦۳	مبل ساز	۲۷ تا ۳۳	۱۸۷۳۲	
۲۰	علی اکبر حمیدزاده	٦۵	گراور ساز	۲۵ تا ۲۷	٤۸۲٤	
۲۱	حاج علی اصغر فرزانه‌فر	٦۷	گرمابه دار	۳۳ تا ۳٤	۱٦۳۰	
۲۲	مهدی قاسمی	٦۹	داروخانه	۲۱ تا ۳۷	۲٤۷۵۳	
۲۳	محمد رحیمیان	۷۵	نانوا	۳۳ و ۳٤	۳۸۱۰	
۲٤	رمضان ماهی	۷۷	نانوا	۳۳ و ۳٤	۱۹۸۰	
۲۵	علی عمواوقلی	۸۳	فرش فروش	۲۵ تا ۳٤	۱۱۲۳۰	
۲٦	قاسم ستاره	۸٤	نانوا	۲۸ تا ۳٤	۲۳۱۲۰	
۲۷	یوسف گردون همت	۸۹	ورشو فروش	۲۸تا ۳۲	۳۰۰۰	
۲۸	حسین مصطفی زاده	۹۲	کاشی‌ساز	۲۰ تا ۳٤	۲۹۹۱۹	
۲۹	جواد مرادی	۱۱۰	نانوا	۲۸ تا ۳٤	۵۰٤۰	
۳۰	حسن بختیاری	۱۱۲	شیشه ساز	۳۰ تا ۳٤	۵٤۷۷	
۳۱	عباسعلی الهی	۱۱٦	ورشو ساز	۲۸ تا ۳٤	۹۳٦۰	
۳۲	ورثه مرحوم‌شاطر یوسف‌خباز	۱	نانوا	۳۰ تا ۳٤	۲۰۵۰	
۳۳	رضا غنی	۱۳۰	دارو فروش	۲٦ تا ۳٤	۱۵۰۰	
۳٤	صدرالدین وصال	۱٤۵	بازرگان	۲۷ تا ۳٤	۱۱۰۱٦	
۳۵	کرم خسروانی	۱۵٤	بازرگان	۲٤ تا ۲۷	۱۰۸۰۰	
۳٦	مهدی و تقی و احمد حریری	۱۵٦	بازرگان	۲۵ تا ۳٤	۵٤۹۰	
۳۷	کاظم خویلو	۱۵۷	بازرگان	۲۵ تا ۳۷	۳۱۸٤۷	
۳۸	یوسف متحده	۱٦۸	بازرگان	۲۷ تا ۳٤	۸۰۱۷	
۳۹	محمد ولی قاسمی	۱۷۹	نانوا	۲۵ تا ۳٤	۱۲۲۳۹	
٤۰	مهدی مسیحی	۱۸۰	بازرگان آهن	۲۸ تا ۳٤	۱٤۸۰۵	
٤۱	محمد سروش نوری	۱۸٤	کفاش	۲۷ تا ۳٤	۱٤۹۳۱	سه‌شنبه ۲۳ر٦ر۵۰
٤۲	محمد قاسمیه	۱۹۳	چرم فروش	۲۷ تا ۳٤	۱٤٦۲۰	
٤۳	ورثه مرحوم شعبان‌اسحق‌اف	۲۰٤	بنکدار	۲۳ تا ۲۷	۳۱۸	
٤٤	یوسف ستاره	۲۰۵	فروشنده منسوجات	۲۰ تا ۲۷	۲۰۵	
٤۵	عبداله و حسین افشار	۲۰۹	کفاش	۲۸ تا ۳۳	۱۲۹٦۰	
٤٦	فی شیادها	۲۱۳	جوراب باف	۲۵ تا ۲۷	۱٤۵۱۷	
٤۷	محمد صادق شهیدی	۲۱٦	قناد	۲۵ تا ۲۷	۵۳۱٦	
٤۸	وراث مرحوم اسحق‌برزی	۲۱۸	دفتر رسمی ۳٤	۲۱ تا ۳٤	۲۷۳۹۹	
٤۹	سیدیوسف شریعت‌پناهی	۲۲۰	خیاط	۲۰ تا ۳٤	۸۷٤٤	
۵۰	ورثه‌مرحوم‌حسین یازی	۲۲۲	خیاط	۲٦ تا ۳٤	٤۳٤۸۸	
۵۱	کاظم محب رستگار	۲۲٤	خیاط	۳۳ و ۳٤	٤٤۱۲	
۵۲	محمد عبدالهیان	۲۳۳	تجارتخانه	۲۵ تا ۳۷	۲۹۸۲۳	
۵۳	رضا مشهدی حسین	۹۷۹	خواربار فروش	۳٤ تا ٤٦	۱۸۷۵٦۰	
۵٤	رحیم صادقی	۱۰٤۳	خواربار فروش	۳۷ تا ٤٦	۲۲۵۰۰	
۵۵	رجبعلی اخلاقی	۱۰٤٤	خواربار فروش	٤٤ تا ٤٦	٤۳۰۵٦	
۵٦	علی پور هادی	۹٤۲	خواربار فروش	۳٤ تا ٤٦	۳۷۸۰۰	
۵۷	عباس ناهیده	۹۷۸	خواربار فروش	۳٤ تا ٤٦	۱۵۷٦۸	
۵۸	رضا بهشتی	۷۷۱	خواربار فروش	۳۷ تا ۳۹	٦۱۲۰	
۵۹	عبدالحسین صانعی	۱۱	رادیو ساز	۳۳ تا ٤٦	٦۹۹۵۲	
٦۰	حسین قلیاچی	۱۱۲۸	خواربار فروش	۳۵ تا ٤٦	۳۲۲۵٦۰	
٦۱	عبدالعزیز طاهری	۱۱۳۱	خواربار فروش	۳۸ تا ٤٦	۲۳۷٦۰	
٦۲	حیدرعلی جعفری	۱۱۱۲	خواربار فروش	۳۷ تا ٤٦	۲۲۵۰۰	
٦۳	موسی غفوریان	۱۰مکرر	رادیو ساز	۳٤ تا ٤٦	۲۳۵۹۲۰	
٦٤	محمد غضنفری	۷۷٤	خواربار فروش	۳۷ تا ٤٦	۳۲٤۰۰	
٦۵	محمد مصطفی نسبی	٤۱	عکاس	۳۵ تا ٤۰	۲۳۲۸۰	
٦٦	محمد صادقی	۷۰٤	خواربار فروش	۲٤ تا ۲۷ و ۳۱ و ۳۲	۳۸۵۰۰	
٦۷	حیدرعلی نقاشی	۱۱۱۱	خواربار فروش	۳۱ و ۳۲	۸۰۰۰	
٦۸	محمد شریفی	۲٦۲	بقال	۳۷ تا ٤٦	۲۲۵۰۰	
٦۹	محمد محمد زاده	۱۸٦ مکرر	خواربار فروش	۳۵ و ۳٦ ـ ٤۱ و ٤۲	۱۹٦۸۰	
۷۰	احمدوحسین‌شیشه‌برو چمدانچیان	۱۱۸	نفت فروش	۳٦ تا ٤۰	۲۱۰۰۰	
۷۱	یحیی سراج	۷۵	علاف	۲۵ و ۲۷	۲۵۷۲۰	
۷۲	احمد باغشاهی	۷٦	علاف	۳۵ و ۳۸	۱٤٤۰۰	
۷۳	حسین آقا خانی	۷۷	علاف	۳٤ تا ٤۲	۳٦۷۰۸	
۷٤	رضا عبدالرحیم	٤۵	بستنی فروش	۳۵ تا ٤۰	۹۲۱٦۰	
۷۵	اصغر دژ درودیان	۳۸	گلگیر ساز	۳۵ تا ٤۱	۳۵۸۰۸	
۷٦	علی اسدالهی	۳٦	علاف	۳۵ تا ۳۷ ـ ۳۹ تا ٤۱	۱۸۳۳۲۸	
۷۷	ضا ملاحسینی	۱۱٤	لحافدوز	۳۷ تا ٤۱	۱۰۲۰۰	
۷۸	حسن یار الهی	۱۱۵	لحافدوز	۳۷ تا ٤۱	۱۰۲۰۰	
۷۹	حسین زردوز	۱۱٦	لحافدوز	۳۷ تا ٤۱	۱۰۲۰۰	
۸۰	محمد حسین شاه‌ولی	۱۱۷	لحافدوز	۳۷ تا ٤۱	۱۰۲۰۰	

مدیر کل بقایای مالیاتهای مستقیم خاقانی

محبوبیت سناتور کندی

واشنگتن ـ آمارگیری اخیر موسسه گالوپ نشان میدهد بااینکه محبوبیت ادوارد کندی درمیان‌انتخاب کنندگان دموکرات افزایش یافته معذلك ادموند موسکی که اکنون تنها نامزد این حزب برای انتخابات ریاست جمهوری ۱۹۷۲ است در میان دموکراتها طرفداران بیشتری دارد .

۳۷ درصد از دموکراتها به ادموند موسکی و ۱۵در صدآنها بـه‌هوبرت همفری رای داده‌اند و تنها ۱۱در صد از ادوارد کندی‌طرفداری کرده‌اند .

اختراعات محیرالعقول

در نمایشگاه سالانه الکترونیک که روز گذشته درشیکاگو افتتاح شد جهان با ابتکارات محیرالعقولی روبرو شد . در این نمایشگاه یک ساعت الکترونیک بنمایش گذاشته شده که وقت دقیق نود و پنج شهر بزرگ دنیا را در آن واحد نشان میدهد وهم ساعت است و هم رادیو.

یک تلویزیون بسیار کوچک که هفت سانت و نیم اندازه صفحه آن است به دوربین عکاسی مجهز شده که با یک فشار میتواند فیلمی را که نشان میدهند از آن عکسبرداری و یانسخه فیلم تهیه کند.

این تلویزیون جدید و مجهز به دستگاه عکاسی قادر است عکس را در پانزده ثانیه گرفته ـ ظاهر کرده و تحویل دهد. یک سازمان الکترونیک دیگر نوعی تلویزیون ارائه داده که‌قیمت آن دویست و پنجاه هزار دلار (دو میلیون تومان) است و دارای آنتنی است که میتوان باآن در آن‌واحد چهار کانال‌را روی صفحه گرفت و تماشا کرد . دستگاه دیگری که توجـه تماشاچیان را بخود جلب کرده وسیله‌ای است که زمان و ساعت و درجه حرارت اطاق را تعیین و اعلام میکند.

کلی آماده نبرد بافریزر شد

چارلستون- کالیفرنیای جنـوبی ـ امروز در چارلستون اعلام شد کـه محمد علی (کاسیوس) کلی روز بیست و ششم ژوئیه‌با جیمی الیس‌درهوستون روبرو خواهد شد. شش روند از مسابقه کلی‌والیس بطور نمایشی اجـرا خواهد شد .

کلی دیشب وارد چارلستون واقـع در کالیفرنیا شد. روز دوشنبه دیوانعالی کشور آمریکا حکم محکومیت را لغو کرد .

محمد علی کلی که روز هشتم مـارس گذشته عنوان قهرمانی بوکس سنگین وزن جهان را به جوفریزیر باخـت اکنون باز وارد گودمیشود وی دیروز اعلام کرد پس از مسابقه با الیس‌یک بار دیگر با جوفریزیر روبرو خواهد شد و آنگاه از صحنه بوکس کناره خواهد گرفت.

کلی در چارلستون کالیفرنیابا«اوبروك» شریک تمرینی خود به تمرین خواهـد پرداخت تا خود را برای مقابلـه بـا الیس آماده کند .

در شیکاگو وکیل مدافع محمد علـی گفت کلی قصدندارد علیه بوکس‌سنگین وزن آمریکا با دیگر مقامات بـوکس اتحادیه که پس از محکومیت وی رااز عنوان قهرمانی خلع کردند شکایتـی تسلیم دادگاه کند .

وکیل مدافع کلی گفت : بنظر موکل او رفته‌ها را باید رفته تلقی کرد و در پی عمل متقابل و انتقامجوئی نبود .

۱٦۵ هزار سقط جنین

نیویورك ـ رسما اعلام‌شد که طی اولین سال قانـونی شدن «کورتاژ» وسقط جنین در ایالت نیویورك ۱٦۵هزار سقط جنین صورت گـرفته است . مـقامات بهداری نیویورك پارسال پیش‌بینی‌می کردند که ۱۲۰ هزار سقط جنین در عرض سال صورت خواهد گرفت ومخالفان‌این قانون می‌گفتند تا ۵۰۰هزار نفر سقط جنین خواهند کرد. میزان مرك‌ومیر در سقط جنین‌ها ۳ر۵ درصد هـزار مورد بوده است که بسیار کمتر از کشور های دیگر می‌باشد .در انگلیس ۱۷ مرك‌ومیر درصد هزار مورد و در اسکاندیناوی ٤۰مرك‌و میر درصد هزار مورد سقط جنین رخ داده است .

اخـراج سولژ نیت‌سین از اتحـادیه نویسندگان شوروی

مسکو ـ اتحادیه نویسندگان شوروی درپنجمین کنگره‌خود که اینک در مسکو تشکیل یافته وفاداری عمیق خود را نسبت به خط مشی حزب کمونیست این کشور ابراز داشت و خواستار شد کـه نویسندگانی چون سولژنیت سین از اتحادیه نویسندگان شوروی اخراج شوند .

پنجمین جلسه کنگره دیروز توسط نیکلای تیخونوف در کاخ کرملین افتتاح شد . وی درنطق افتتاحیه خودوفاداری نویسندگان شوروی را نسبت به ایده‌ئولوژی حزبی و حفظ تماس‌ووابستگی نزدیك نسبت بمردم شوروی ابراز کرد

درجلسه کنگره کاسیگین نخست‌وزیرشوروی نیزشرکت کرده بود .

تلفن جدید
انتشارات سودمند
۵۳۰۴۵۵

تریلر کمپرسی
باجك انگلیسی
۵ تن
۷۵۰۰۰ ریال
شرکت تولیما
خیابان ایزنهاور شماره ٤۳۲
تلفن ۹۵٤٤٦۰-۹۵۹۲٤٤

پیکار خونین ارتش‌های لبنان و اسرائیل

بیروت ـ خبرگزاریها

امروز برای نخستین بار پس از ماه ژانویه مرز های لبنان و اسرائیل به میدان نبرد های شدیدی بین کماندو های فلسطین و واحد های اسرائیلی تبدیل شد و دو ساعت تمام پیکار خونینی بین طرفین روی داشت .

نبرد هنگامی آغازشد که‌یك‌واحد گشتی اسرائیل بااستفاده‌از سلاحهای سنگین واردخاك لبنان‌شد سخنگوی جبهه خلق آزادی بخش فلسطین اظهار داشت که کماندو های وابسته به این سازمان بتلافی تجاوز در ساعت شش وچهل دقیقه بامداد سربازان یك کامیون زره پوش اسرائیل را مورد حمله قرار داده هشت سرنشین آن را کشته یا زخمی کردند .

بلافاصله دشمن شش تانك و دوکامیون‌سرباز واردمیدان نبرد کرد و پیکاری که بدنبال آن‌روی داد دوساعت طول کشید . این نبرد درداخل مرز های جنوب شرقی لبنان روی داد و اندکی بعد نیرو های لبنان به‌طرفداری ازکماندو ها وارد کارزار شدند و دشمن را ناچار کردند که‌از خاك این کشور خارج شود . درجریان این‌نبردیکی ازاعضای جبهه خلق‌آزادی بخش و یك مسئول‌سیاسی‌این سازمان‌ناپدید شدند .

سخنگوی نظامی لبنان در تشریح این نبرد ها گفت که یك واحد موتوریزه اسرائیل با پشتیبانی واحد های زره‌پوش درساعت هفت و سی دقیقه مرز های جنوب شرقی لبنان رامورد حمله قرار داد و درپیکاری که بین نیرو های طرفین روی داد به‌دشمن تلفات‌سنگینی واردشد. و پس‌از دوساعت نبرد واحد های اسرائیل خاك این کشوررا ترك کردند .

اشتباه تاریخی

محمد حسنین هیکل سردبیر روزنامه الاهرام‌دریك‌مصاحبه تلویزیونی‌گفت تاسیس کشور اسرائیل یك اشتباه تاریخی بود و نمیتواند مدت زیادی دوام کند . هیکل گفت تنها کاری که ما می توانیم انجام دهیم تحکیم موقعیت نظامی و سیاسی خودمان میباشدواین کاری است‌که هم‌اکنون‌انجام شده است .

هیکل گفت ما درسال ۱۹۶۷ مغلوب شدیم و دنیا از شکست ما ناراحت نشد و امروزه دیگر مایك ملت شکست خورده‌نیستیم و دنیا درکنار ما قرار گرفته است . انقلاب های سودان و لیبی یك پیشرفت واقعی است و یك اقدام مشترك عرب عامل اصلی درپیروزی آینده خواهد بود . روابط باآمریکا ممکن است نتایجی ببار نیاورد .ما باآمریکا جنك نمیکنیم زیرا از این‌کار نتیجه‌ای بدست نخواهیم آورد و از این روبه یك جنك سیاسی علیه‌ایالات متحده دست زده‌ایم . و هدف ما توهین به آمریکا نیست . مردی چون ملك‌فیصل میتواند آمریکاراتحت فشار قرار دهد و نتیجه آن هزاربار قطعی‌تر از بهترین‌مقاله ضد آمریکائی خواهدبود. همان طور که پرزیدنت قذافی میتواند آمریکا را تحت فشار قراردهد.

درست است که نیکسون یك سیاستمداریك شخصیت تاریخی چون ژنرال دوگل و یا آیزنهاور نیست ولی من اطمینان دارم که تلاش های سیاسی‌آمریکا بی‌فایده‌نیست. یك عضوکمیته مرکزی‌اتحادیه سوسیالیست عرب‌به پرزیدنت سادات گفته‌است که اطمینان دارد اگر مصر بیدرنك با اسرائیل واردجنك‌شود پیروز خواهد شد . جنك یك‌مسئله شجاعت و کثرت نیرو های نظامی نیست . درست است که ما می توانیم اسرائیل‌را متلاشی کنیم ولی باید شیوه های بهتری را درپیش گیریم و باید یاد بگیریم بدون آنکه دستخوش خشم بشویم آنچه را که دردل داریم بگوئیم .

هیکل از اتحادجماهیر شوروی و مخصوصا قراردادی‌که اخیرا بین شوروی‌و مصر امضاء شده تمجید و تحسین کرد و گفت بدون شوروی اعراب بدون شك دربرابر عمل انجام شده قرار می گرفتند ولی بایدبگویم که اعراب بیشتراز شوروی استفاده می‌کنند تاشوروی از اعراب.

دیروز پس از آنکه حکم تبرئه‌کلی صادر شد محمد علی کلی که در یک‌هتل در شیکاگو اقامت دارد باتفاق همسرش بلیندا در حالیکه آسوده خاطر شده بودند از هتل‌خارج شدند وبقدم‌زدن پرداختند.
عکس رادیوئی اطلاعات

شرح در صفحه ۲

اعتراض به کشتار مسلمانان

قاهره ـ شیخ‌محمود فهام امام مسجدالازهر تلگرافی بعنوان اعتراض به کشتار دسته جمعی مسلمانان به (مارکوس) رئیس جمهوری فیلیپین مخابره کرده است.
طبق گزارش خبرگزاری خاورمیانه در این‌تلگراف نوشته شده است : «جهان اسلام از کشتار مسلمانان‌در مسجد خودشان بشدت ناراحت شده است و از شما که همدردیتان با مسلمانان مسلم است میخواهد که بنام عدالت و بشریت به این کشتار پایان دهید .»
طبق گزارش در نزدیکی مانیل۶۵ مسلمان‌باگلوله دردرون یك مسجد کشته شده‌اند .

مذاکرات محمود ریاض و رهبران شوروی در مسکو

مسکو ـ محمود ریاض وزیر امور خارجه و معاون نخست وزیر جمهوری متحد عربی برای یك دیدار رسمی چهار روزه وارد مسکو شد و از طرف اندره‌گرومیکو وزیرامور خارجه شوروی مورد استقبال قرار گرفت .

وزیر امور خارجه مصر در فرودگاه به خبرنگاران گفت‌که حامل پیامی از جانب پرزیدنت انورالسادات برای پرزیدنت پادگورنی است .

ریاض همچنین نسخه‌ای از متن تصویب شده قرار داد همکاری شوروی و مصر را باخود به مسکو آورده است . امروز درمراسمی که درپایتخت شوروی انجام شد متن قرارداد های مصوب بین وزیران امور خارجه دو کشور مبادله شد.

دراین مراسم‌عده زیادی از خبرنگاران داخلی و خارجی حضور داشتند و ریاض که به اتفاق همسرش به مسکو آمده است درروز بازگشت‌از شوروی از کشور های چکسلواکی و مجارستان و یوگسلاوی دیدن خواهد کرد .

مخالفان سادات میخواستند با اسرائیل وارد جنك شوند

قاهره ـ روزنامه الاهرام در شماره امروز خود فاش کرده است که رهبران سابق مصر که در توطئه علیه پرزیدنت انورالسادات شرکت داشتند می‌خواستند جنگ‌علیه اسرائیل را در منطقه کانال سوئز از سر گیرند تا به این ترتیب‌بهتر بتوانند نقشه‌های خود را علیه رئیس جمهوری مصر به‌مرحله اجرا در آورند .

الاهرام اضافه کرده است تحقیقاتی که‌طی بیست وچهار ساعت اخیر از رهبران‌اصلی توطئه بعمل آمده این مطلب را ثابت کرده است .

بنابه گزارش الاهرام‌دادستان مصر با توجه به اظهارات‌اخیر متهمان در نظر دارد دراد‌عانامه خود علیه توطئه گران‌تغییراتی بدهد .

۵ کشتی حامل اسلحه امریکا به پاکستان میرود

واشنگتن ـ آسوشیتدپرس ـ یك سخنگوی وزارت خارجه آمریکا امروز اعلام کرد چهار یا پنج کشتی دیگر در عرض یك دوماه آینده تجهیزات‌مجوز نظامی به پاکستان حمل‌خواهند کرد .

همزمان بااین «چارلزبری»یك سخنگوی‌مطبوعاتی وزارت‌خارجه گفت از برنامه دیدار ویلیام‌ـ راجرز از هند و پاکستان اطلاعی ندارد . قبلا گفته میشد ویلیام‌راجرزبرای بدست‌آوردن اطلاعات دست اول از نبردهای مرزی دو کشوربه هندوپاکستان سفر میکند .

سناتور ادوارد کندی هفته پیش به ادامه صدور اسلحه به پاکستان‌به وزارت‌خارجه آمریکا اعتراض کرد . هندوستان از آمریکا خواسته است صدور اسلحه به پاکستان را متوقف کند و ازطرفی کمك اقتصادی خود را به این کشور متوقف سازد تا پاکستان در زمینه حل مسئله آوارگان با هند نرمش بیشتری نشان دهد .

مرك ۱۰ هزار نفر براثر آلودگی هوا

اتلانتیك سیتی ـ انجمن مبارزه با آلودگی هوا در نیویورك اعلام داشت که همه ساله ده‌هزار نفر براثر آلودگی هوا در نیویورك‌جان می‌سپارند . بعقیده این‌انجمن آلودگی هوا مخصوصا برای کسانی که دوچار بیمار های قلبی وتنفسی هستند خطرناك است.

طرح «شبح» برای حل بحران خاورمیانه

تل‌آویو ـ یونایتد پرس ـ با مذاکراتی که دیروز اباابان وزیر امور خارجه اسرائیل با سفیر امریکا انجام داد ،کانون دیپلماسی اسرائیل بسرعت از مسئله مذاکرات اسرائیل و شوروی دور شد و متوجه نقشه صلحی گردید که امریکا برای خاورمیانه پیشنهاد کرده‌است . این نقشه صلح «طرح فانتوم» نام دارد و گفته میشود توسط (دونالد برگس) نماینده‌آمریکا در قاهره تهیه شده است .

منابع مطلع‌میگویند :اسرائیل فقط دو روز پیش از این طرح اطلاع پیدا کرده و آن موقعی بود که چیزی درباره این‌طرح در مطبوعات امریکائی نوشتند.

گفته میشود اسرائیل از این وضع ناراحت شده و فوراتوسط وزیرخارجه خودازسفیر امریکا توضیح خواسته است .

طبق گزارش رادیو اسرائیل این طرح خواهان خروج نیرو های اسرائیلی از نیمی از شبه جزیره سینا میباشد . علاوه بر این نیرو های مصری از کانال سوئز عبور خواهند کرد و در حاشیه‌ای تا ۲۵ کیلو متری کانال موضع خواهند گرفت و نیرو های سازمان ملل بین این دو نیروی‌متخاصم‌مستقر خواهند شد .

اسرائیل تاکنون‌پیوسته باعبور نیرو های مصری از کانال‌سوئز مخالف بوده است .

طرح‌مزبور از آن جهت «فانتوم» (شبح) لقب گرفته که وزارت خارجه امریکا انرا از ان خود نمیداند و عقیده دارد منعکس‌ـ کننده سیاست خارجی‌آمریکا نیست . این طرح در ماه مه به مقامات مصری ، بعنوان طرحی برای گشودن‌مجدد کانال سوئز ارائه شد .

ازطرف‌دیگر مطبوعات‌اسرائیل هنوز راجع به‌سفر ویکتور لوئی روزنامه‌نگار روسی به اسرائیل بعنوان‌نماینده‌غیر رسمی‌شوروی بحث میکنند .

دو روزنامه‌نوشته‌اند : ویکتور لوئی پیشنهاد کرده است‌روابط بازرگانی بین دو کشور ازسر گرفته شود .

یك روزنامه‌دیگر نوشته‌است: ویکتور لوئی با «سیمادی نیتز» مشاور سیاسی گلدامایر مذاکره کرده است و مسئله یهودیان شوروی و حضورشوروی درمصر نیز در این‌مذاکرات‌مطرح‌شده است .

رئیس «سیا» در اسرائیل

لندن ـ ریچارد هلمزرئیس سازمان جاسوسی آمریکا (سیا) برای مذاکره با همکار اسرائیلی خود وارد تل‌آویو شده است . منابع مطلع میگویند : سانسور اسرائیل اجازه‌نداده‌است ، هیچ‌خبری درباره ورود رئیس «سیا» به اسرائیل منتشر شود .

منابع سیاسی اسرائیل میگویند : یک مقام عالیرتبه آمریکائی که هویت وی افشا نشده ، با مقامات دولتی اسرائیل وارد مذاکره شده است .

منابع مزبور میگویند: این مقام آمریکائی از مشاوران سیاسی برجسته پرزیدنت نیکسون است . این گزارش اندکی پس از آن منتشر شد که اباابان با سفیر آمریکا درباره‌روابط‌آمریکاواسرائیل مذاکره کرد .

اخبار کوتاه جهان

شرط پکن

● توکیو ـ یك گزارش‌ژاپنی از پایتخت چین کمونیست حاکیست‌که‌چوئن‌لای‌نخست وزیرچین‌کمونیست اخراج چین ملی را از سازمان ملل تنها شرط احتمال ورود چین کمونیست به سازمان ملل میداند .

خبرنگار آساهی شیمبون در گزاشی که‌از پکن‌برای روزنامه متبوع خود در توکیوفرستاده نوشته‌است چوئن‌لای گفته است که چین کمونیستو ژاپن می توانند با امضای‌یك پیمان عدم تجاوز مناسبات عادی دیپلماتیك خود را از سر بگیرند .

فروش اسلحه به افریقای جنوبی

● الجزیره‌ـ المجاهدروزنامه دولتی الجزایر در شماره امروز خود نوشت فروش اسلحه از طرف فرانسه‌به آفریقای جنوبی نشان می دهد که فرانسه اینك درصدد پشتیبانی کامل‌از دولت افریقای جنوبی برآمده است .

روزنامه افزوده است‌پاریس با فروش اسلحه و کمك نظامی به حکومت‌افریقای جنوبی دشمن شماره یك ملل آفریقائی ، ثابت می کند که یارو یاور نژادـ پرست‌های آفریقای‌جنوبی است .

انگلیس و بازار مشترك

● لندن ـ حزب حاکم محافظه‌کارانگلستان‌دیروز خواست که کنفرانس مخصوصی برای هماهنك کردن کوشش‌های‌انگلیس در ورود به بازار مشترك روز چهاردهم ژوئیه تشکیل یابد .

ادوارد هیث شخصا به چهار هزارنماینده شرکت کننده در کنفرانس علل ورود انگلیس به بازار مشترك را تشریح خواهد کرد .

پایان سفر

● آدیس‌آبابا ـ لئوپولد سنگورز رئیس جمهوری سنگال امروز به دیدار چهار روزه خوداز اتیوپی پایان داد . در اعلامیه مشترکی که در پایان این بازدید درپایتخت دوکشور منتشر شد اعلام گردیدکه دوکشوریك‌قراردادودوستی و معاهده‌مبادلات فرهنگی را به امضاء رسانده‌اند .

تلویزیون برق جام جهان نما
مجهز به ماسك مخصوص که چشم‌ها را خسته نمیکند

یك اکازیون بی‌سابقه
درفروشگاه کالای صوتی
نوار کاست یکساعته با ضبط آهنگهای انتخابی روز جهان ۲۰۰ ریال
نوارکارتریج یکساعته با ضبط آهنگهای انتخابی روز جهان ۴۰۰ ریال
خیابان‌قدیم شمیران ایستگاه‌داودیه تلفن۷۷۷۳۲۹
از شهرستانها سفارش پذیرفته میشود .

جنرال سرویس اتومبیل پژو
تهران ـ خیابان نایب‌السلطنه «گوته» تلفن : ۳۵۲۰۷۷ ـ ۳۵۲۰۹۹
نمایندگی شماره ۱
نظر بمقتضیات فصل سرویس کارتعمیرگاه از اول تابستان ۷ صبح میباشد
ضمنا پنجشنبه‌ها از ۱ بعد از ظهر تعطیل خواهد بود

سهامداران محترم
شرکت تعاونی فرهنگیان تهران
بمناسبت سالگرد روز ۲۳ خردادماه روز لژیون خدمتگزاران بشر وبه پیروی ازنیات خیرـ خواهانه شاهنشاه آریامهر بمدت‌یکماه‌از۲۳خرداد لغایت ۲۳ تیر فروش فوق‌العاده‌محصولات کارخانه آزمایش شامل‌ـ کولرـ یخچال‌ـ تلویزیون را با شرائط کاملا استثنائی اعلام میدارد .
شرکت تعاونی فرهنگیان‌تهران

از فردا شب برنامه افتتاحیه
تراس سینماامپایر
بافیلم عشقی وجنجالی
آن‌بانکرافت
داستین‌هافمن
کاترین‌راس
در فیلمی بکارگردانی
مایك‌نیکولز
(برنده جایزه اسکار برای‌بهترین کارگردانی سال دراین فیلم)

گراجوئت
THE GRADUATE
پاناویژن و رنگی
پخش از
کمپانی یونایتدآرتیست

کولردایکین
DAIKIN
کوه یخ درقلب آفتاب
دایکین دنیارا خنك میکند

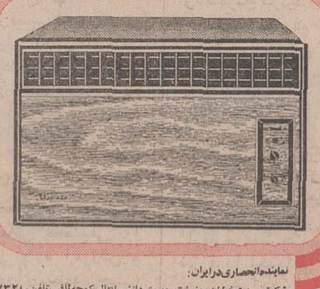

نماینده‌انحصاری درایران:
شرکت‌پروودت‌خیابان‌روزولت روبروی دانسرابعالی‌کوچه‌لاغب تلفن: ۸۲۷۳۲۸

برنامه آینده بزرگترین سینماهای پایتخت
عشقی‌ها
شاد ترین فیلم سال
باشرکت: لی‌لی‌ـ میری‌ـ جمشیدآریا و . . . ثریا بهشتی
کارگردان : جمشیدشیبانی

امروزه درمعماری نوین تمام‌مغازه وساختمانهای مدرن بادرهای شیشه‌ایمنی نشکن مجهز میباشد

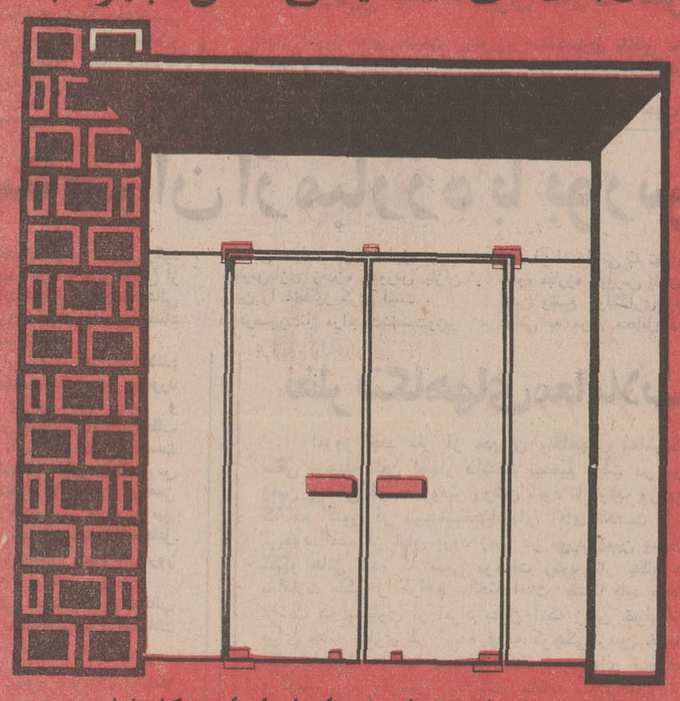

شرکت‌سهامی‌شیشه‌های ایمنی‌ایران‌مرکزپخش
درهای‌شیشه‌ای‌وانواع شیشه‌ایمنی‌اتومبیل
فروشگاه مرکزی ، خیابان‌مخصوص‌شماره ۴۹ ـ ۵۱ تلفن ۹۵۵۱۱۴ ـ ۹۵۳۶۴۲
فروشگاه شماره ۲ خیابان تهران‌نوشماره ۵۶۷ ـ ۵۶۵ تلفن ۷۹۰۱۳۷ ـ ۷۹۶۱۷۶

نظر به استقبال شدید خانواده های محترم‌تهران
از فیلم رنگی ـ ایستمن‌کالر
کلبه‌ای آنسوی رودخانه
نوشته منوچهر مطیعی
نمایش آن از امشب فقطدر
سینماماژستیک
ادامه خواهد داشت

مراسم قرعه‌کشی
حساب پس‌انداز وحساب امروز برای فردا
بانك ایران وهُلند
درساعت ۹ بعدازظهر روز
پنجشنبه ۱۰ تیرماه ۱۳۵۰
درتلویزیون ملی ایران ـ برنامه اول اجرا خواهد شد
دراین مراسم خانم سوسن هنرنمائی میکند

تاریخ و شرایط ثبت‌نام مدارس راهنمائی تحصیلی

مدارس راهنمائی تحصیلی و هزینه ثبت‌نام در دبستانها اعلام شد

• دبستانهای غیردولتی تهران که بخواهند دوره راهنمائی تحصیلی دایر کنند باید کسب اجازه نمایند.

تاریخ ثبت‌نام و شرایط تحصیل در دوره سه ساله راهنمائی تحصیلی که برای اولین بار بر اساس نظام جدید آموزش و پرورش از اول مهر ماه امسال در نقاط مختلف کشور تاسیس خواهد شد اعلام گردید.

ثبت‌نام از دانش آموزانی که دوره پنجساله ابتدائی (نظام جدید) را گذرانده‌اند در مدارس راهنمائی تحصیلی دولتی از اول مرداد آغاز میشود دوره راهنمائی تحصیلی جزو تعلیمات عمومی است یعنی تعلیمات عمومی که سابقا ٦ سال بود اینك دوره ٥ ساله و ٣ ساله است و برای تمام اطفال در سراسر کشور یکسان خواهد بود.

شورای آموزش و پرورش منطقه‌ای تهران تصویب کرد: دبستان های غیر دولتی تهران در صورتی میتوانند برای دوره راهنمائی تحصیلی ثبت‌نام کنند که ازشورای آموزش و پرورش اجازه داشته باشند.

شرط سن

حداقل سن دانش آموزان برای ثبت‌نام در مدارس راهنمائی تحصیلی ١٠ سال و حداکثر آن برای پایه های اول و دوم و سوم به ترتیب ١٥ ، ١٧ و ١٩ سال میباشد و هیچ دانش آموزی بیش از دو سال تحصیلی نمیتواند در یك پایه ثبت‌نام کند.

ساعات کار آموزش مدارس راهنمائی تحصیلی در هر هفته ٣٦ جلسه درس و از قرار هر روز ٦ جلسه است و مدت هر جلسه حداقل ٥٠ دقیقه می‌باشد.

مدت کار سالانه مدارس راهنمائی باید حداقل ٢٠٠ روز رسمی کار و شامل ١٢٠٠ جلسه درس باشد.

کار رسمی مدارس راهنمائی برحسب وضع اب و هوای هر منطقه در هر سال تحصیلی بین اول شهریور ماه تا ١٥ مهر ماه شروع خواهد شد و هنگامی خاتمه می‌پذیرد که ١٢٠٠ جلسه تدریس مورد نظر اجرا شده باشد.

تعطیلات مدارس

در مناطق گرمسیر که درقسمتی از سال تشکیل کلاس‌های درس بعلت شدت درجه حرارت عملی نباشد در هر روز هفت جلسه درس اجرا میشود و نحوه تعطیل مدارس باید طوری باشد که موجب بروز کم کاری نشود.

در مناطق گرمسیر و سردسیر برنامه تعطیلات سالانه مدارس راهنمائی تحصیلی را می‌توان بانظر اداره آموزش و پرورش و شورای منطقه برحسب مورد درماه های تابستان و زمستان توزیع نمود بطریقی که از هوای مساعد منطقه برای اجرای برنامه های آموزش و پرورش استفاده کامل بعمل آید.

طبق گزارش خبرنگار ما چون از مهر ماه امسال کلاس های ششم ابتدائی منحل می‌شود احتمالا بیشتر کلاس‌های اول راهنمائی تحصیلی به جای آنها تشکیل خواهد شد البته در بسیاری نقاط هم ممکن است مدارس جداگانه‌ای بوجود آید.

هزینه ثبت‌نام ابتدائی

ضمنا امروز هزینه ثبت‌نام در کلاسهای دبستان های دولتی به این شرح اعلام شد:

کلاس اول: پول کتاب ١٥ ریال، تمبر کارنامه ٣ ریال، پیشاهنگی ١٠ ریال، ورزش ٢٠ ریال جمع ٤٧ ریال.

کلاس دوم: پول کتاب ٢٠ ریال، تمبر ٣ ریال، پیشاهنگی ١٠ ریال، ورزش ٢٠ ریال جمع ٥٣ ریال

کلاس سوم: پول کتاب ٢٥ ریال، تمبر کارنامه ٣ ریال، پیشاهنگی ١٠ ریال، ورزش ٢٠ ریال جمع ٥٧ ریال.

کلاس چهارم: کتاب ٣٠ ریال، تمبر کارنامه ٣ ریال، پیشاهنگی ١٠ ریال، ورزش ٢٠ ریال، جمع ٦٣ ریال.

کلاس پنجم: کتاب ٣٥ ریال، تمبر ٣ ریال، پیشاهنگی ١٠ ریال، ورزش ٢٠ ریال، جمع ٦٧ ریال.

این عده پس از قبول شدن در امتحان نهائی باید ١٥ ریال هم بابت تمبر تصدیق خود بدهند.

کلاس ششم: (آنهائی که امسال مردود شده‌اند.) کتاب ها را از بازار تهیه خواهند کرد و پول ورزش و پیشاهنگی مطابق سایر کلاس های ابتدائی است.

اقامتگاه سران کشورها درجشن‌های ٢٥٠٠ ساله

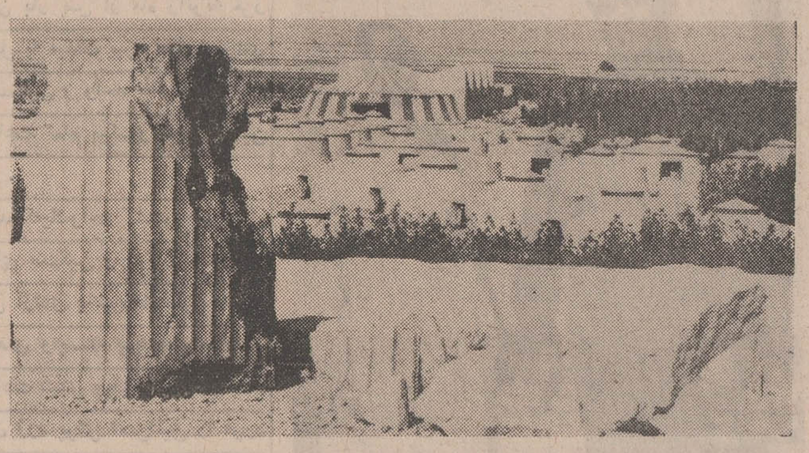

منظره‌ای از اقامتگاه سران کشورها درمقابل بنای تخت‌جمشید.

اقامتگاه سران کشورها که به مناسبت جشنهای دوهزارو پانصد ساله میهمان شاهنشاه و شهبانو خواهند بود در کنار تخت‌جمشید بتدریج آماده میشود و ٥٠ چادر زیبا بمانند قارچهای رنگارنگی که از زمین بیرون زده باشد، در محوطه مقابل تخت جمشید با تجهیزات کامل برای اقامت سران کشورها ومیهمانان عالیقدر جشنها برپاگردیده است. هریک از این چادرها شامل دو اتاق خواب، حمام، یک‌اتاق پذیرائی، سرویس کامل و یک اتاق کوچک برای «همراه» است.

در میان این چادرها یک چادر بسیار بزرگ برای بارعام برپاشده که میهمانان عالیقدر شاهنشاه و علیاحضرت شهبانو در این چادر بحضور اعلیحضرتین بار میابند.

اقامتگاه سران کشورها پس از جشنها بصورت یک شهر توریستی بوسیله سازمان جلب سیاحان اداره خواهد شد از هم‌اکنون برنامه‌هائی در دست اقدام است که به توریستها وجهانگردانی که بمناسبت جشنها به‌ایران می‌آیند توجه بیشتر شود وبهمین جهت گروههای مختلفی در مرزهای هوائی و زمینی مستقر میشوند تا اشکالی از جهت اقامت واستقرار این جهانگردان در طول جشنها پیش نیاید.

پیش‌بینی

در طول جشنها شیراز بیشتراز سایر شهرها موردتوجه جهانگردان خواهد بود زیرا جشنهای دوهزار وپانصد ساله از پاسارگاد آغاز میشود و تا سه روز در شیراز ادامه خواهد داشت و بهمین مناسبت پیش بینی جا و محل زندگی توریستهائی که از سراسر دنیا به شیراز جلب میشوند یکی از مسائل مهمی است که مورد بررسی است.

علاوه بر میهمانسرای شیراز، هتل واردوگاه جهانگردان آماده پذیرائی ازمیهمانان بیشتری میشود و بعلاوه در نظر است با کنترلهای دقیق و مقررات جدید قهوه‌خانه‌های بین راه بصورتی آبرومند و با قیمتهای ثابت از جهانگردانی که به ایران می‌آیند پذیرائی کنند.

کره به قیمت اعلام شده، فروخته نمیشود

نرخی که شهرداری ووزارت اقتصاد برای کره تعیین‌کرده‌اند بطورکامل در تهران اجرا نمی‌شود، دیروز و امروز کره پاستوریزه و کره پاک و دیگر انواع کره به قیمت گرانتری از نرخ فروخته میشد.

فروشندگان فرآورده های شیر میگویند ما کره را به قیمت دولتی میفروشیم و مسئله گرانی کره را بشدت نفی میکنند ولی کره بدست مشتری به قیمت بیشتری میرسد.

امروز یک فروشنده کره و شیر گفت: تعداد قالب های کره‌ای که کارخانه دولتی برای فروش عرضه میکند حدود پنجاه هزار قالب است که از این تعداد سی هزار قالب به موسسات دولتی و بیمارستان ها تحویل میشود و مانده در دکانهای کره‌فروشی توزیع میگردد. این فروشنده گفت: اکثریت فروشندگان کره را قالبی کمتر از بیست و دو ریال نمیدهند و این کار موجب افزایش قیمت کره در داخل می‌گردد.

خانم شریفی خریدار کره در فروشگاه مرکزی نارمک امروز در تماس با خبرنگار ما گفت: این جالب است که دیروز شهرداری و وزارت اقتصاد اعلامیه داده‌اند و امروز کره‌ای را که باید قالبی شانزده ریال بفروشند بمن بیست و دو ریال میدهند.

آقای اکبر اصغری خریدار کره پاستوریزه و پاک نایاب کره پاستوریزه و پاک نایاب است و فروشندگان آنها را از پستو درآورده به خریداران خصوصی به قیمتی که میتوانند میدهند.

وی گفت: قیمت کره پاک وکره‌پاستوریزه باوجوداقدامات دولت و شهرداری هیچ تغییری نکرده است.

میتینگ‌های انتخاباتی در تهران وشهرستانها

آقای مهندس عبدالله ریاضی رئیس مجلس شورای ملی بامداد امروز در حوزه ٦٨ پهارستان حضور یافت و کارت الکترال اخذ نمود. عکس آقای مهندس ریاضی را هنگام امضای کارت مخصوص ثبت‌نام نشان میدهد.

بعداز ظهر دیروز حزب ایران نوین واعضای وابسته باین حزب درچند نقطه میتینك بزرگ انتخاباتی داشتند و امروز نیز این حزب دومیتینك انتخاباتی برگزار خواهد کرد.

میتینك ها درشهر ری، خیابان هاشمی، استادیوم ورزشی فرح، یك کارخانه صنعتی درکرج برپا شده بودو درآن ها کاندیدا های ایران نوین صحبت کردند.

بموازات اجتماعات انتخاباتی درتهران درشهرستان ها نیزاین اجتماعات ادامه‌دارد. درخوی، تبریز، دزفول، گرگان، رودسر، ساوه نیز حزب ایران نوین میتینك‌های انتخاباتی داشت که درآنها وزیر آموزش وپرورش وزیر آب‌وبرق، وزیرکشاورزی، وزیر مشاور، نیمسار سرتیپ صفاری و وزیر آبادانی ومسکن صحبت‌کردند وبرنامه‌های حزبی را تشریح کردند.

درحزب مردم نیز فعالیت‌های انتخاباتی جریان دارد و این فعالیت ها در شهرستان ها گسترش می یابد. ظرف دیروز و امروز عده‌ای از مقامات این حزب به شهرستان ها رفته‌اند تاباشرکت درمیتینك این حزب به‌نفع کاندیدا های خود فعالیت کنند.

ازطرف دیگرحزب پان‌ایرانیست نیز فردا اجتماعی درمحل این حزب خواهد داشت‌وخط مشی پان‌ایرانیستها درقبال انتخابات دراین اجتماع معلوم میشود.

حزب ایرانیان

عصر دیروز درباشگاه مرکزی حزب ایرانیان نیز میتینگی با شرکت گروه های مختلف مردم بریا بود. دراین میتینك پس‌از چند سخنرانی، آقای فضل‌اله صدر دبیرکل حزب‌درباره «نقش حزب درتحکیم‌مبانی دموکراسی» سخن گفت، همچنین باتکیه به مصاحبه مطبوعاتی شاهنشاه آریامهر درباره خلیج فارس و جزائر تنب وابوموسی اعلام داشت که صفوف فشرده همه گروه های ملت ایران پشتیبان هرگونه سیاستی است که از سوی شاهنشاه برای استرداد این جزائرواعمال حق حاکمیت ملت ایران اتخاذ میگردد.

انجمن نظار سنا

اولین جلسه انجمن نظار، انتخابات مجلس سنا صبح امروز بریاست آقای جعفر اخوان در محل فرمانداری تهران تشکیل شد.

دراین‌جلسه درباره‌انتخابات مجلس سنا در استان تهران به تفصیل گفتگو شد وتصمیماتی بشرح زیر اتخاذ گردید:

١ـ برای تهران ٣٠١ حوزه انتخاباتی در نظر گرفته شد.

٢ـ برای شهرستانهائی‌مانند شهرری، گرمسار، ورامین و شمیران تصمیم گرفته شد که در هریک از این مناطق، یک انجمن فرعی تشکیل شود و درباره نحوه اخذرای‌تصمیمات لازم را اتخاذ نمایند.

٣ـ اخذ رای روز جمعه هیجدهم تیرماه از ساعت هفت صبح تا ظهر و از ساعت یک بعد از ظهر تا پنج بعد از ظهر صورت خواهد گرفت.

وزیر دادگستری کارت شرکت درانتخابات گرفت

بامداد امروز آقای منوچهر پرتوزیر دادگستری باتفاق معاونین ومدیران کل و روسای دادگاهها و دادسنانها و کارکنان‌وزارت‌دادگستری‌در حوزه ٩٤ حضور یافت و کارت‌الکترال برای شرکت در انتخابات دریافت داشت.

در عکس وزیر دادگستری درحال ارائه شناسنامه خود جهت ثبت‌نام درانتخابات و دریافت کارت دیده میشود

قتل در دهشال!

دهشال: جوان ٣٥ ساله‌ای بنام «موسی چهچم» درنزاع با دو نفر در«دهشال» ٦ کیلومتری آستانه اشرفیه بضرب چاقو و خنجر کشته شد.

متهمان بقتل شبان مصدری ٢٠ ساله و عسگر فدائی ٢٥ ساله هستند که دستگیر و به گروهان ژاندارمری لاهیجان اعزام شدند.

هویدا در دانشگاه اصفهان گفت:

با پدیده‌های ضدانقلابی در دانشگاهها، مقابله میکنیم

بعداز ظهر دیروز نخست‌وزیر به اتفاق آقای دکتر کیانپور استاندار اصفهان، وآقای دکتر معتمدی رئیس دانشگاه اصفهان از ساختمان های جدید وخوابگاه جدید التاسیس دانشگاه اصفهان در سالن سرپوشیده ورزشی این دانشگاه دیدن کرد.

دانشگاه اصفهان در حال توسعه است ودر سال آینده علاوه برمحلهائی که جهت سکونت دانشجویان تهیه شده، برای تامین مسکن استادان نیز اقداماتی انجام می گیرد.

ساختمان بزرك خوابگاه این دانشگاه که باکمك نخست‌وزیر بنا شده است، گنجایش ششصد وسی نفر دانشجوی پسر مجرد رادارد.

آقای هویدا طی بازدید از دانشگاه اصفهان ابتدا بادانشجویانی که دردانشگاه حاضر بودند، گفتگو کرد وبه‌بررسی مشکلات آنها پرداخت. سپس بااستادان این دانشگاه صحبت کرده واظهار داشت:

قطعا رئیس دانشگاه شما رادر جریان مذاکرات کنفرانس رامسر گذاشته‌اند. در این کنفرانس برای طبقه دانشجویان گفت‌وگوهائی شده است.

آقای نخست‌وزیر دردنباله سخنان خودافزود:

این شما هستید که بایستی تقاضای دانشجویان را بررسی کرده‌ودررفع مشکلات آنها بکوشید، شماباید زمان‌را بشناسید، و منطبق‌باآن باآن مشکلات دانشجویان را حل کرده‌وخواسته های آنهارا مورد توجه قراردهید: توجهی همه جانبه نه به معنی تمکین‌وتسلیم.

همچنین آقای هویدا اظهار داشت: اجازه نمیدهیم حتی برای یك لحظه فعالیت ضد انقلابی‌در دانشگاهها رخنه کند. با این پدیده بطورقاطع مقابله خواهیم کرد. در مورد این مسئله هم دستوراتی‌صادر شد که رئیس دانشگاه با نظروهمکاری‌مقامات دیگر آنرا عملی خواهد کرد.

درپایان گفتگو، آقای نخست وزیر ضمن بازدید از سایر نقاط دانشگاه‌اصفهان، ازپیشرفت کارهای ساختمانی دانشگاه، بخصوص از اینکه تمام بنا های جدید با سبك و معماری و تزئینات زیبا و عالی، ولی‌ارزان تمام شده‌است، ازرئیس‌دانشگاه قدردانی کرد.

وزیر خارجه کویت هفته آینده به‌تهران میآید

درمحافل سیاسی تهران

در کویت شیخ صباح ـ الاحمد صباح وزیر خارجه کویت‌تاییدکرد که بزودی‌برای دیدار اردشیر زاهدی وزیر خارجه ایران به تهران می‌آید. او از اظهار نظر در باره انتقاد شدید مطبوعات تهران از مداخله کویت در موضوع‌جزایر خودداری کرد و از فاش ساختن موضوع مذاکرات خود در تهران سرباززد.

در تهران مقامات وزارت خارجه هنوز مطلبی در باره سفروزیر خارجه کویت ابراز نداشته‌اند اما در محافل غیر رسمی کویت و تهران شایع بود که این سفر هفته آینده صورت میگیرد.

عکس‌العمل معتدل

بنابر گزارش خبرگزاری رویتراز کویت روزنامه کویتی رای‌العام‌در صفحه اول‌دیروز خود سفر وزیر خارجه‌کویت به تهران را با اهمیت عنوان میکند.

رویتر در گزارش خود مینویسد که مطبوعات کویت نسبت به اظهارات امیرعباس هویدا نخست وزیر ایران در موردجزایر و بخصوص‌اشاره وی‌به امکان بکار بردن قدرت دربازگرفتن‌آنان در صورتیکه بریتانیا جزایر را داوطلبانه عودت ندهد «بصورت‌معتدلی» عکس‌العمل بخرج دادند.

روزنامه‌انگلیسی زبان«دیلی نیوز» در سرمقاله صفحه‌اول خود تاکید میکند که خلیج فارس‌یک‌راه آبی حیاتی‌برای دریانوردی بین‌المللی وکشور هائیست که خلیج فارس را احاطه‌کرده‌اند و مینویسدنفت اعراب که از این راه آبی عبور میکند، دو برابر نفت ایران‌است و بنابر این حفظ و حمایت از ثروت های‌خلیج فارس حداقل برای اعراب دو برابر آنچه برای ایران مهم است اهمیت دارد.

همسایه دوست

بااشاره به اظهارات‌هویدا مبنی بر آنکه بریتانیا هشتاد سال قبل این جزایر را به عنوان پایگاه های مبارزه با دزدان دریائی تحت اشغال درآورد روزنامه مذکور می‌نویسد اینک زمان آن است که تمام مردمی که در خلیج فارس‌منافع حیاتی دارندکنار هم نشسته وجدا وارد گفتگو شوند.

دیلی نیوز در مقاله خود از ایران به عنوان «همسایه دوست» یاد میکند و ضمن تجلیل از شاهنشاه با عناوین رهبری‌خردمند وسیاستمداری لایق و برجسته اظهار نظر میکند که بهتر است مسئله جزایربصورت مسالمت‌آمیزی حل‌و فصل گردد و ایران در تهدید باشغال جزایر بقدرت زور تجدید نظر کند. زیرا صحبت درباره «نیرو های زمینی، هوائی، و دریائی قوی» منافع‌مردم اطراف‌خلیج فارس را جریحه‌دار میکند.

در همین زمینه روزنامه رای‌العام مینویسد مناسبات میان‌کشور های‌دوسوی خلیج فارس باید براساس تفاهم، دوستی‌ومنافع مشترک‌استوار باشد نه براساس جدال و کوشش در تسلط و تحکم.

توافق انگلیس

اخبار تائیدنشده از منابع سلطان نشین عمان حکایت داردکه‌ارتش‌عمان‌بافرماندهی افسران انگلیسی دو منطقه دیگر استراتژیکی در شبه جزیره مسندم را مجددا بزیر حاکمیت خود درآورده‌اند.

این دو منطقه (نجاء و خسب) نام دارند که بعد از اشغال بوسیله نیرو های انگلیسی، شیوخ امارات‌ساحل دریای عمان‌مالکیت‌آنرا ازآن خود داشتند.

دو منطقه دیگری که‌اخیرا نیرو های سلطان از امارات راس‌الخیمه و شارجه باز گرفتند، مناطق کوچک و با اهمیتی بود بنام «الروضه» و «نجاء»

ناظران سیاسی منطقه با توجه باینکه در قبال اقدامات ارتش سلطان عمان در باز گرفتن‌سرزمین‌هائی‌که انگلیس ها در طی پنجاه سال گذشته به شیوخ مختلف داده‌اند عکس‌العملی از سوی لندن ابراز نگردیده، چنین نتیجه میگیرندکه دولت انگلیس‌نقشه سلطان عمان را دراین زمینه مورد تائید قرار داده‌است. سلطان‌عمان هم‌اکنون درلندن است.

توضیح مجله تهران مصور

شرحی که در صفحه سوم هفته‌نامه شماره اخیر مجله تهران‌مصور بقلم آقای حسین سرفراز کاندیدای حزب مردم ازداراب نوشته‌شده‌است صرفا نظر شخصی ایشان بوده و در مبارزات‌انتخاباتی‌چنین‌نظریاتی عنوان میشود.

توضیح آنکه حزب ایران‌ـ نوین باتوجه‌به‌صلاحیت کاندیدا ها و بخصوص بررسی موقع محلی آنان مطالعات لازم را بعمل آورده و سپس اقدام به اعلام آنان نموده‌است. بی‌گمان کاندیدای حزب ایران نوین در داراب نیزبرروی‌همین ضوابط معرفی گردیده است.

مهندس عبدالله والا

خبرهای روز

تلگرام شاهنشاه به پاپ

حضرت پاپ پل‌ششم ـ واتیکان ـ

برای من موجب کمال خوشوقتی است که به مناسبت سالروز تاجگذاری آن حضرت شادباش های صمیمانه خودهمراه بابهترین آرزو های خویش را برای تندرستی و شادکامی‌وتوفیق بیش‌از پیش آن حضرت در انجام وظائف‌خود ابراز میدارم.

محمدرضا پهلوی

شرفیابی وزیر بهداری مصر

قبل از ظهر امروز شاهنشاه آریامهر آقای دکتر عبدالمحمود سلام وزیر بهداری مصر رابه حضور پذیرفتند در این‌شرفیابی آقای دکترشاهقلی وزیربهداری نیز حضور داشت.

در قزوین یك مدرسه عالی افتتاح شد

عصر پریروز طی مراسم پرشوری که در تالار شیر و خورشید سرخ قزوین انجام یافت، مدرسه عالی علوم‌اداری وبازرگانی با حضور جمعی‌از اساتید و شخصیت‌ها ومحترمین شهر قزوین افتتاح یافت. اهالی قزوین از این قدم بزرگی که در راه پیشرفت فرهنگ این شهرستان برداشته شده، بی‌اندازه خوشحالند و ابراز شعف و مسرت میکنند.

سناتور یارافشار، پروفسور هشترودی، دکتر فرخ پارس استاد دانشگاه، سناتوراشرف احمدی، دکتر امینی لنگرودی هیات امنای مدرسه عالی علوم اداری و بازرگانی را تشکیل میدهند.

افتتاح حساب بانکی برای‌مستمری بگیران

بدستور وزارت دارائی: در اجرای قانون‌افتتاح حساب‌بانکی جهت کارکنان‌دولت‌برای موظفین و مستمری بگیران حساب پس انداز در بانك ملی و بانکهای دولتی در تهران و شهرستان ها افتتاح میشود.

یازدهمین عضو اوپك

وین ـ در وین اعلام شدکه نیجریه بعنوان یازدهمین عضو کشورهای صادر کننده نفت (اوپک) درخواهد آمد.

با عضویت نیجریه درسازمان اوپک میزان کل تولید اوپک از ٤٨٫٨ درصد به ٥١٫٢ افزایش خواهد یافت.

پنج میلیون تخم مرغ جوجه‌کشی وارد شد

برای جلوگیری ازافزایش قیمت تخم‌مرغ مخصوص جوجه‌کشی‌وزارت کشاورزی اقدام به ورود تخم‌مرغ از کشور های خارج نمود.

براساس گزارش رسیده تاکنون پنج‌میلیون‌و٣٠٠ هزار تخم‌مرغ جوجه‌کشی به‌کشور وارد شده که دراختیار مرغداریهای بخش خصوصی قرار میگیرد.

تلگرام تبریك شاهنشاه

از جانب شاهنشاه آریامهر به‌مناسبت تولد فرزند ولیعهد نپال‌تلگرام تبریکی به عنوان اعلیحضرت «ماهندرا» پادشاه نپال به‌«کاتماندو» مخابره‌شد.

نخست وزیر دراهواز

ساعت هشت‌بامداد امروز آقای هویدا نخست وزیر و همراهان با هواپیما وارد اهواز شدندواز طرف آقایان وحیدی وزیر کشاورزی، سالور استاندار خوزستان، نمایندگان‌خوزستان‌درمجلس شورای ملی و جمعی از مسئولان سازمان های‌اداری مورد استقبال قرار گرفتند.

خبرنگار مادر اهواز گزارش داد: آقای نخست وزیر و همراهان، از فرودگاه مستقیما به استادیوم ورزشی اهواز رفتند. در این محل از طرف اعضای حزب ایران نوین در استان خوزستان مینیتگ انتخاباتی ترتیب‌یافته بود که آقای هویدا در آن سخنرانی کرد.

بعداز ظهر امروز آقای هویدا به آبادان رفت.

اردوی مربیان

از بامداد روز پنجشنبه ١٠ تیرماه اردوی تعلیماتی‌مربیان جمعیت جوانان‌شیروخورشید سرخ ایران بمدت ده روز در منظریه تشکیل خواهد شد.

دراین اردو که درآن در حدود ٣٥٠ تن از مربیان زن و مرد سراسر کشور شرکت دارند طرز تشکیل و اداره گروههای شیروخورشیدسرخ در مدارس کمکهای نخستین و عملیات امدادی تعلیم داده خواهد شد.

جراحی قلب باز در بیمه‌های‌اجتماعی

گروه متخصصین جراحی «قلب باز» سازمان بیمه‌های اجتماعی درجلسه ماهانه‌انجمن ملی متخصصان بیماریهای قلب وعروق که باشرکت گروهی از پزشکان متخصص و جراحان قلب در سالن کنفرانس نظام پزشکی تشکیل شد، ٩ تن از کارگران بیمار را که با عمل قلب بارهادریچه قلبشان‌تعویض شده است معرفی کردند.

کنگره روسای تربیت بدنی

بامداد امروز آقای رضا کاشفی معاون سازمان‌تربیت بدنی ایران از استان کرمان به تهران مراجعت کرد. وی دیروز کنگره روسای تربیت بدنی استان ها را در کرمان افتتاح کرد.

بازدید

آقای دکتر مجتبائی‌معاون وزارت آبادانی‌و مسکن‌برای بازدید از ساختمان هتل‌های کوروش و داریوش وعملیات عمرانی به استان فارس عزیمت کرد.

آخرین اخبار از شهرستانها

جوانی در آتش سوخت

مرو دشت: یک مغازه‌دوچرخه نروشی در «بندامیر» مرودشت آتش گرفت وجوان ٢٠ ساله‌ای بنام اکرم فیض آبادی درمیان شعله های آتش سوخت و جان خودرا از دست داد.

آتش سوزی‌بهنگام لحیمکاری یک دوچرخه رویداد این مغازه متعلق به «مهدی زاده» بود.

قربانی انتقام!

همدان ـ صبح امروز جسد دختر بچه ٦ ساله‌ای بنام پروین در داخل چاهی واقع در جاده ملایر پیدا شد. این دختر بچه از ٢٠ روز قبل ناپدید شده‌بود، گفته میشود عده‌ای که با پدر این دخترخصومت‌داشتند بقصد انتقام اورا کشته‌اند. جنازه به بیمارستان «پهلوی» همدان منتقل گردید.

«یخ» مردی راکشت!

اهواز ـ مرد ٤٥ ساله‌ای ساکن اهواز بنام مصطفی هنگامی که سرگرم خوردن یخ بود، قطعه یخی در گلویش گیر کرد وراه تنفس او را مسدود نمودو همین واقعه باعث مرگ او گردید.

موتوسیکلت سوار ناشی باعث مرگ خود شد

در یك حادثه رانندگی‌در راه شوسه قریه «مهاباد» ٢٤ کیلومتری «اردستان» اصفهان موتوسیکلت‌سواری بنام‌محمد مهابادی ٥٥ ساله فرزند میرزا کشته شد.

بنابه به گزارش خبرنگار ما در اردستان: این حادثه براثر برخورد کامیون حامل بنزین برانندگی اصغر ناری فرزند تقی‌با موتوسیکلت‌سوار مذکور رویداد.

ایران به ٣٠ استان تقسیم میشود

بقیه‌ازصفحه صفحه آخر

مثلا ایلام که اکنون فرمانداری کل است، قسمت بهداری آن تابع‌یك بخش است‌و دادگستری آن‌ازدادگاه بخش خارج نشده است

وزیر کشور دراینجا متذکرشد: ما از تهیه این طرح و مطالعات استفاده‌ای کرده‌ایم که آن تهیه جدول است. ما میتوانیم با مطالعه‌وگذراندن تصویبنامه‌ای، بخش را براساس‌صحیح جابجا کنیم. وزیر کشورسپس بسئوالات بازرسان عالی شاهنشاهی در زمینه‌های‌امور شهرداریها پاسخ گفت و اطلاعاتی پیرامون وضع امور شهرداریهای کشور و اقداماتی که برای بهبود آنها دردست‌اقدام است بیان‌داشت.

مراکز استانها

براساس نقشه‌ای که طبق طرح مقدماتی تقسیمات کشوری تهیه گردیده و دیروز از طرف وزیرکشوربرای‌اطلاع به‌بازرسان شاهنشاهی ارائه شد، مراکز استان های جدید بشرح زیر است:

کرج، زنجان، همدان، اراک، کاشان، ایرانشهر، یزد، گنبدکاوس، بیرجند، سمنان، بهبهان، ایلام، اردبیل.

پیش بینی هوا

هوای استانهای آذربایجان‌و سواحل دریای مازندران صاف گاهی قسمتی ابری

هوای شهرستانهای شرقی و جنوبی استان خراسان واستان خوزستان شهرستانهای مرکزی گاهی همراه باگردوخاك.

هوای تهران و بقیه نقاط ایران صاف و غبارآلود خواهد بود.

گرمترین نقطه در ٢٤ ساعت گذشته زابل‌با حداکثر ٤٩ و حداقل ٣٠ خنکترین نقطه کرمانشاه با حداکثر ٣٦ و حداقل ٩ درجه

حداکثر درجه حرارت‌تهران ٣٦ و حداقل ٢٢ درجه بوده است.

مستأجران از مبارزه با بورس بازی استقبال کردند

بازار معاملات زمین امروز رکود بیشتری پیدا کرد و حتی برخی از خریداران‌ازاجرای‌مفادقولنامه‌هائی که قبلا برای خرید اراضی امضاء کرده بودند سرباز زدند.

خبرنگاران‌ماامروز گزارش‌دادند: هشدار مجدد نخست‌وزیر درمورد مبارزه با بورس بازی زمین و اعلام رئیس دولت درباره این‌مطلب که مردم تا روشن شدن سیاست جدید دولت در مبارزه با بورس بازی و نحوه واگذاری اراضی دولتی به مردم از خرید زمین خودداری کنند، بحث داغ‌محافل اقتصادی و محافل زمین را امروز داغ‌تر کرد.

بطور کلی انعکاس این مطالب سبب‌رکود ناگهانی‌و سردی‌معاملات زمین شده است.

رکود ناگهانی معاملات، فعلا سقوطی از لحاظ قیمتهای‌نامتناسب زمین‌نداشته ولی‌حداقل نتیجه‌ای‌که عنوان مبارزه بابورس‌بازی زمین و انعکاس آن در سطح وسیعی‌داشته اینست که سطح قیمتها را متوقف نموده و از افزایش آن که همیشه با رونق معاملات همراه است، جلوگیری کرده است. تصمیم ناگهانی دولت در مبارزه با «بورس‌بازی زمین» بورس بازان زمین را غافلگیر کرده است.

درهرصورت‌تا مراجعت‌نخست‌وزیر از سفر انتخاباتی به تهران واعلام نحوه مبارزه بابورس بازی وروشن شدن وضع واگذاری زمین های دولتی به مردم محافل ذینفع و علاقمند یك حالت انتظار سنگین‌را خواهند گذراند.

حسن اثر

گزارش یکی دیگر از خبرنگاران ماحاکیست‌که: گفتارهای‌مکررآقای نخست وزیردرمورد مبارزه بازمین خواران و اعلام‌سیاست دولت‌مبنی براینکه اراضی دولتی به قیمت ارزان دراختیار مردم بدون‌مسکن قرار خواهد گرفت، در بین مستاجران‌و مردم‌بدون خانه حسن اثر داشته است.

طی تلفن‌هائیکه‌در ٤٨ ساعت اخیر به‌روزنامه شده‌است تمام طبقات بدون مسکن ضمن تائید نظرات آقای نخست‌وزیر، درخواست کردند در قیمت اراضی‌که‌فعلا‌ازطرف شهرداری ها و سازمان مسکن و وزارت آبادانی و مسکن‌برای آپارتمان سازی‌در اختیار گذاشته‌میشود و یا بصورت مزایده بفروش میرسد، تجدید نظر شود.

مردم میگویند حالاکه صحبت ازمبارزه با بورس بازی زمین است باید قیمت اراضی دولتی نیزارزان‌شودو مثلاقیمت اعلان شده اراضی شهرداری تهران در داودیه که هر متر مربع از چهار هزار ریال‌شروع شده است کاهش یابد و اراضی‌که در بهجت‌آبادوپارکساعی برای آپارتمان‌سازی از طرف وزارت آبادانی‌و مسکن اختصاص‌یافته و حداقل قیمت آنها هر متر مربع هفت هزار و پانصد ریال قید گردیده، مورد تجدید نظر قرار گیرد.

کاهش معاملات

یکی از مدیران بنگاههای معاملات ملکی به خبرنگار ما گفت: بدنبال اظهارات رئیس دولت مبنی بر مبارزه با زمین‌خواری، معاملات کاهش فوق‌العاده یافته واکنون به نسبت سال گذشته‌معاملات‌زمین حدود ٧٠ درصد کاهش‌پیداکرده است.

در مورد قیمتها هنوز تغییری داده نشده است ولی معامله انجام نمیشود.

نظر بنگاههای معاملات

امروز چند نفر از مدیران بنگاههای معاملات ملکی بوسیله تلفن اظهار داشتند تصمیم دولت در مورد زمین بایستی هرچه زودتر روشن شود تا توقف ورکودی که هم اکنون در نتیجه‌سخنرانیهای آقای نخست وزیر بوجود آمده از میان برود زیرا در مورد زمین بارها گفتگو هائی شده که مدتی موجبات رکود کار بنگاه های معاملات ملکی را فراهم ساخته است. ضمنا باید توجه داشت که بسیاری از افراد بدون آنکه زمین خوارباشند برای خانه سازی در آینده قطعه کوچکی زمین خریده‌و نگاه داشته‌اند. آنها بمحض آنکه سرمایه‌ای اندوختند و گشایشی‌در کارشان پیدا شد، بخانه سازی میپردازند یا نیمی‌اززمین خود را فروخته صرف ساختن نیم دیگر میکنند بدینجهت مسائلی که در مورد زمین مطرح‌میشود بضرر این عده از افراد متوسط و کم سرمایه است.

بهرحال بهتر است موضوع هرچه زودتر روشن شود تا موجب توقف کاربنگاههای معاملات ملکی نشود و ناراحتی آنان‌و خانواده‌هایشان را که از بیست هزار نفر هم متجاوزند فراهم نگردد.

با برنامه‌سنگینی که دولت درراه مبارزه با زمین‌بازی دارد :

پرونده زمین‌بازی و زمین خواری بسته میشود

اگر سرمایه‌های راکد در معاملات زمین بجریان افتد ، چهره اقتصاد ایران کاملا دگرگون خواهدشد

بررسی شهرداری تهران نشان داد: به سه میلیارد مترمربع از اراضی اطراف تهران تجاوز شده است !

یك بررسی کلی درباره زمین و زمین خواری در تهران :

زمین بازی با پاشنه چکمه سربازان بیگانه به ایران آمد .

شما هرگز نمیتوانید رقم درست سرمایه‌یی‌را که بخاطر زمین راکد مانده است ،حدس بزنید .

از : علیرضا طاهری

دربی هشدار کوبندهٔ نخست‌وزیر به زمین‌بازان و محتکرین خاك خدا، اکنون بیشمار مردمی که خانه و مسکن ندارند ، در حالت انتظار بسر میبرند و برای بازگشت نخست‌وزیر بتهران و آغاز مبارزه دولت با«خاك بازها» لحظه‌شماری میکنند، در شماره گذشته برای شما نوشتیم که به احتمال قوی ـ دولت از چه راههایی مبارزه علیه زمین‌بازان را آغاز خواهد کرد و یادآور شدیم که اگر لازم باشد ، دولت برای ریشه‌کن ساختن زمین بازی ـ برای همیشه ـ آماده است حتی «تصمیمات سخت‌تر»ی را درین راه بمورد اجراء بگذارد .

جنجال زمین دزدی

پانزده سال پیش ، برای اولین‌بار مبارزه‌یی با زمین‌بازان و زمین خواران شکل گرفت که البته بناکامی انجامید و یکی از بزرگترین جنجالها را پدید آورد . در آن سال ناگهان اعلام شد که گروهی از متنفذین با یاری پاره‌یی از ماموران ناصالح دولت پنج میلیون متر مربع از اراضی متعلق به بانك کشاورزی و نیز مقدار زیادی از اراضی شهرداری راغصب کرده‌اند و با در دست‌داشتن اسناد مالکیت رسمی ، ادعای تصاحب آن زمین‌ها را دارند اما هیچ معلوم نشد که آخر و عاقبت این زمین‌خواری به کجا کشید و بدرستی‌چه‌شد!

اسفند ماه همان سال ـ ۱۳۳۵ـ شهرداری پس‌از یك بررسی کاملا گسترده درباره اراضی اطراف تهران ، طی اعلامیه‌یی ، راز تکان دهنده دیگری رافاش کرد : «نزدیك به سه میلیارد متر مربع‌ازاراضی اطراف‌تهران مورد تجاوز قرار گرفته است!» ... و باز بدون آنکه نتیجه‌یی قطعی بدست آید ، دولت تنها به ادامه بررسی پیرامون زمین‌خواری ادامه داد و ماجری‌تقریبا بسکوت برگزار شد . اما در پس این پرده خاموشی وسکوت بتدریج یکی از نیرومند ترین طبقات اجتماعی بوجود آمد که اکنون دولت خود را ناگزیر به مبارزه با این طبقه محدودیافته است . این طبقه محدود که عبارتست از محتکرین زمین و یا زمین‌بازها ، برای بالاکشیدن هرچه بیشتر خاك خدا ،هزارو یك ترفند بکار بردند تا بجایی که لحظه به لحظه بر میزان قدرتشان افزوده شد .

مهر ماه سال ۱۳۳۶ باز مساله زمین و زمین‌خواری غوغایی بپا کرد . درین سال شهرداری سراسر اراضی مسیل های تهران را غصبی خواند و کوشیدتا این‌اراضی را باز بستاند . بیشتر این اراضی در مناطق عیش‌آباد ـ دوشان‌تپه ـ امامیه ـداودیه‌ـ حشمتیه و اطراف زندان‌قصر قرار داشت که‌امروز درهمین نقاط تا دلتان بخواهد ، ساختمان کرده‌اند و هنوز قطعات بسیاری زمین لخت و بی‌مصرف باقی مانده به این امید که قیمتش از قیمت سرسام‌آور کنونیش نیز افزونتر شود .

این دو نمونه ، تنها گوشهٔ بسیار کوچکی است از پروندهٔ قطور زمین، زمین‌بازی و زمین‌خواری و باید گفت در بیشتر قطعات اراضی اطراف تهران ، رد پایی از زمینخواری و زمین‌بازی بچشم میخورد . یعنی تمام کسانی که دولت تصمیم بمبارزه علیه آنها دارد ، همان زمین ـ بازان پانزده ـ بیست‌سال پیش و یا بازماندگانش هستند که امروز درلباس فئودالهای‌شهری، به‌آسانی ستمگری میکنند و فخر میفروشند .

ازآسمان افتادگان !

بطور خلاصه این که طرف دولت در زمره کسانی هستند که «از آسمان افتاده‌اند !» و جز با عملی‌ساختن یك برنامه کاملا بیرحم و کوبنده، هرگزنمیتوان ریشه گسترده‌شان را از خاك بیرون کشید . ازین‌رو،اگردولت سنگین ترین ضربه ها را نیز بر پیکر محتکرین زمین فرود آورد ، کوچکترین خطایی نکرده است چه این زمین بازان حرفه‌یی نه‌تنها سبب شده‌اند که گروهی‌بیشمار از مردم ما بدون خانه و کاشانه‌بماند بلکه با حبس کردن سرمایه خود در چهار چوب کوچک زمین ، بخشی از اندام اقتصاد ما را فلج ساخته‌اند و عملا مانع از پیشرفت های بیشتردر زمینه‌های اقتصادی هستند، بدون آنکه براستی حقی داشته باشند زیرا دور خاک خدا را دیوار کشیدن که‌حقی بشمار نمیاید . مگریک آدمیزاد به چه‌قدر خاک دردوران زندگی‌خود احتیاج دارد؟ پس کسی را که میاید و میلیونها متر زمین‌را بدون مصرف میگذاردو حتی گوشه چشمی هم‌به بی‌کاشانه ها و بی‌خانه ها ندارد، باید بشدت سیاست کرد :

«گویند یکی به وزیر نظام شکایت برد که فلانی خانه من بغصب تصرف کرده است . وزیرنظام ، غاصب را بخواند و اسنادتملک او بخواست .او اوگفت : ازآسمان افتاده‌ام‌پس خانه از من است !

«وزیر فرمود تا او را ببستند و فراوان بزدند و غاصب را گفت : دانی از چه بزدن تو فرمان دادم؟ گفت : حضرت حاکم بهتر دانند! گفت : خواستم بهوش باشی تا سپس چون از آسمان افتی ، به خانه خویش افتی و آزار دیگران ندهی !»

عمر زمینهای تهران

اما امروز از «آسمان افتادگان!» سند های رنگارنگ دارند که‌هر کدام چهل میخه شده است و به اصطلاح مولای درزشان نمیرود. بااین حال در شرائطی که حتی وقتی دولت میخواهد برای مردم خانه بسازدو بامشکل افزونی بی‌حساب نرخ زمین روبرو است ، کدامسندی میتواند معتبرباشد ؟ تردید نیست‌که از عمر سند هایی که زمین بازان در دست دارند، ده ـبیست سالی بیشتر نمیگذرد یاخیلی که دست بالا بگیریم‌اسناد زمین بازان مربوط به دوران پس از جنگ جهانی دوم برمیگردد که زمین‌بازی و زمین خواری با پاشنه سربازان بیگانه به سرزمین ماآمد وگرنه کدام شیر پاک خورده‌یی‌بود که فکر کند روزی روزگاری‌بیابان خدا ارج و قربی چون طلا پیدا خواهد کرد ؟

همین تهران خودمان را مثال بزنیم که‌بیشترزمین های‌اجتکار شده‌اش ، از اراضی مسیل‌های اطراف آن است . خوب مگر خود مسیل های تهران، چه‌قدر

بقیه در صفحه ۱۴

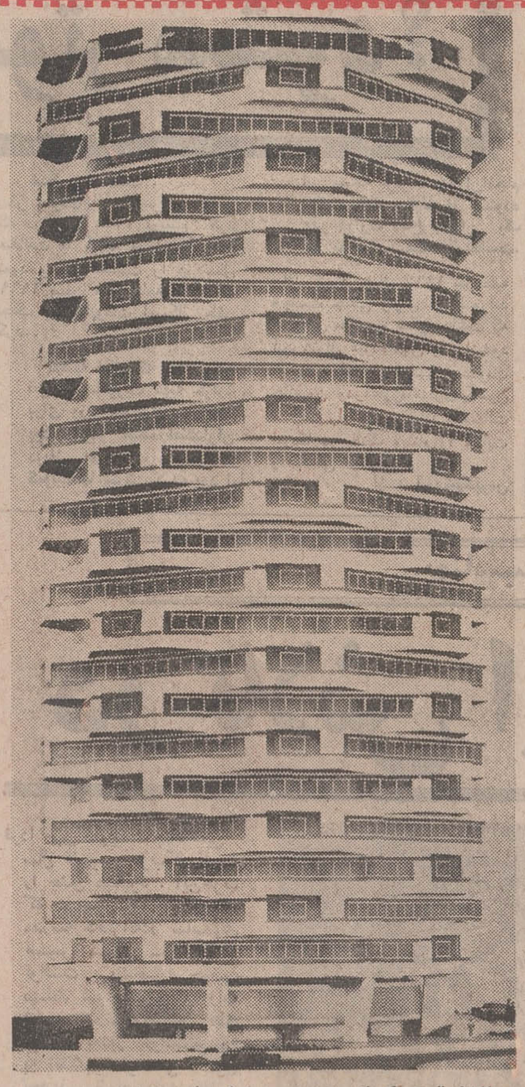

دولت باتشریع آهنك آپارتمان سازی در تهران و شهر هایی که مورد هجوم‌زمین بازان قرار گرفته است ،مبارزه خودراعلیه زمین خواران‌وزمین بازان،آغاز خواهد کرد.

خاك خدا وجبی ده تومان !

مرحوم عبداله مستوفی در «شرح‌زندگانی‌من» می‌نویسد: «البته خراب کردن یك محله برای ایجاد زمین و قیمت دادن از قرار ذرعی بیست و پنج‌هزار و سه تومان آنهم‌در موقعی که زمین بیاض‌درشهر به ذرعی ده ـ بیست تومان رسیده بود، اجحاف بوده و چون شهرحاجتی‌به این‌زمین نداشته‌است، کارخوبی نبوده چنانکه امروز هم بعدازشش‌ـ هفت سال‌این‌اراضی درمرکز شهر بایر افتاده و محل‌زباله رفتگر های‌بلدیه شده‌است!» ...اما امروز حساب هر ذرع زمین سر به جهنم میزند !

انگلیسی رامثل انگلیسیها صحبت کنید
با ۱۸۵ تومان ازمتد (سمعی وبصری)
گریدد انگلیش
شامل (صفحات ۳۳ دور کتاب و مکاتبات)
استفا ده کنید تا بتوانید انگلیسی راروان، سلیس واصیل صحبت کنید
می ماکس انستیتو طرحها وبررسیهای آموزشی
خیابان شاه ساختمان آلومینیوم طبقه چهارم
تلفن: ۳۶ ـ ۳۵ ـ ۶۶۱۰۳۴
MIMAX

آغاز هفته سوم نمایش در
سینما ریولی
جرج هیلتون
ادویژ فنک
در فیلم رنگی
چهره‌های فریبنده
کریستینا اورلدی
ایوان راسیموف

رأی بدهید

چرا این برنده خوشبخت شما نباشید؟
۷ بار شتر اسکناس
هموزن برنده پول
میلیونها ریال جوایز نقدی
یکدستگاه اتومبیل پیکان جوانان، جوایز اولین سری قرعه‌کشی حساب ذخیره بانك اصناف ایران است.
تافرصت باقیست دربانك اصناف ایران حساب ذخیره بازکنید.

BANQUE DE TEHERAN
بانك تهران امین مردم ایران
درسال ۱۳۵۰
بانك تهران
۳ بار و هر بار
یك فرسخ اسکناس ۵ تومانی جایزه میدهد.
این جایزه بدارندگان حسابهای پس انداز وگردش بانك تهران تعلق میگیرد
شرط شرکت در قرعه کشی داشتن ۱۰۰ تومان موجودی است و برای استفاده از تمامی جایزه ، موجودی شما بایستی حداقل ۲۰۰ تومان باشد.

۱۷۱۱ مدرسه

از ۲۵۰۰ مدرسه یادبود

نامگذاری شد

دراین ستون، با زنان ومردان نیك‌اندیشی آشنا میشویم که با خرید اوراق بنای مدارس یادبود جشن‌شاهنشاهی هزینه ایجاد یك یا چندمدرسه راپرداخته‌اند و نام آنان برکتیبه هرمدرسه و در صحیفه تاریخ ثبت خواهد گردید

آقای ابوالفتح آقابای
بنام پسرشان آقای کامروز آقابای
۱مدرسه از بانك اعتبارات تعاونی توزیع - شعبه مرکزی

آموزش وپرورش دامغان
۱ مدرسه از بانك ملی ایران شعبه دامغان

اتحادیه بازرگانان صادرکننده فرش
۱ مدرسه از بانك پارس شعبه تخت جمشید

اداره کل آموزش وپرورش کرمان
۱ مدرسه از بانك ملی ایران شعبه کرمان
۱ مدرسه ازبانك بازرگانی‌ایران شعبه کرمان

اداره مهندسی نیروی زرهی شاهنشاهی
۱ مدرسه از بانك ملی ایران شعبه شهباد

استادان مدرسه عالی بازرگانی
۱ مدرسه از بانك بیمه ایران شعبه مرکزی

اعضای انجمن طرفداران حکیم زکریای رازی
۱ مدرسه از بانك ملی ایران شعبه مرکزی

افسران اداره اژدانس
۱مدرسه ازبانك سپه ـ شعبه‌مرکزی

افسران درجه‌داران لشگر رضائیه
بنام سرهنگ‌دوم شهیدحسین کلائی ـ سرهنگ شهیدهدایت‌الله مافی‌وسروان شهید رضا قره‌باغی
۳ مدرسه از بانك ملی ایران شعبه رضائیه
۱ مدرسه از بانك سپه - شعبه رضائیه

خانم نیره امید
بنام سرکار سرهنگ غلامعلی امید
۱مدرسه از بانك ملی ایران شعبه اردیبهشت

آقای امیرقلی امینی
مدیر روزنامه اصفهان
بنام آقای مصطفی‌قلی امینی
۱ مدرسه از بانك بیمه بازرگانان شعبه اصفهان

انجمن فرهنگی ارامنه چهارمحال بختیاری
۱ مدرسه ازبانك کار - شعبه مرکزی

انجمن مهندسان مشاوراایران
۳ مدرسه از بانك صادرات ایران شعبه نادری

بانك اعتبارات صنعتی
۲ مدرسه ازبانك اعتبارات صنعتی

آقای مصطفی بابایان
۱مدرسه‌ازبانك‌عمران - شعبه تبریز

خاندان فرمانفرمائیان
بنام آقای عبدالحسین میرزا فرمانفرمائیان
۱ مدرسه از بانك اعتبارات صنعتی

خانواده سمیعی درتهران
۲ مدرسه از بانك ملی ایران شعبه مرکزی

دبیران ودبیرستان شماره ۳ و۴ هدف
۱ مدرسه از بانك بازرگانی ایران شعبه چهارراه شاه

آقای مهندس منوچهر سپه‌پور
۱ مدرسه از بانك ملی ایران شعبه فردوسی

شخص ناشناس
۱ مدرسه از بانك بیمه بازرگانان شعبه مرکزی

شرکت تضامنی حسن تراب وشرکاء
بنام آقای حاجی محمد مهدی تراب
۱ مدرسه از بانك ملی ایران شعبه مرکزی

شرکت حسو
۱ مدرسه از بانك ملی ایران شعبه نادری

شرکت سهامی الکتریك استورج باطری ایران
۲مدرسه‌ازبانك‌تجارت‌خارجی‌ایران شعبه‌مرکزی

شرکت سهامی ساختمان تأسیسات آبیاری سایر
۳ مدرسه از بانك ملی ایران شعبه بلوارالیزابت

شرکت کرمیت
۲ مدرسه ازبانك ملی ایران شعبه بوشهر

شهرداریهای خوزه فرمانداری کل یزد
۱ مدرسه از بانك بیمه بازرگانان شعبه یزد

آقای مصطفی فرمان آرا
۱ مدرسه از بانك بیمه ایران شعبه مرکزی

آقای دکتر کاوه فرمانفرمائیان
بنام‌مادرشان‌خانم‌فاطمه‌فرمانفرمائیان
۱ مدرسه از بانك‌ایران وخاورمیانه شعبه تخت‌جمشید

فرهنگیان یزد
۱ مدرسه از بانك ملی ایران شعبه یزد

خانم ربابه قاضی مراد
بنام آقای پرویز قاضی‌مراد
۱ مدرسه از بانك ملی ایران شعبه مرکزی

کارکنان بانك بازرگانی ایران درتهران
۱ مدرسه از بانك بازرگانی ایران شعبه مرکزی

کارکنان بهداری گل سمنان
۱ مدرسه از بانك ملی ایران شعبه سمنان

کارکنان دفترمهندسی خوزستان
۱ مدرسه ازبانك بیمه بازرگانان شعبه اهواز

کلاه‌سبزهای نیروی زرهی شاهنشاهی
۱ مدرسه ازبانك سپه - شعبه مرکزی

کیفیه خرب ایران نوین رضائیه
۱ مدرسه از بانك ملی ایران شعبه رضائیه

خانم عفت کورس
بنام پدرشان آقای محمود حکیمی
۱مدرسه از بانك ملی ایران شعبه بازار

گروه شل
۱مدرسه ازبانك‌تجارتی‌ایران وهلند شعبه مرکزی

آقای امین‌الله لشگرلو
۱ مدرسه از بانك پارس شعبه نواب

آقای علی محمدی
بنام همسرشان خانم مریم محمدی
۲ مدرسه ازبانك سپه ـ شعبه بازار

آقای سیدجواد مصطفوی
۱ مدرسه ازبانك سپه ـ شعبه بازار

آقای دکتر محمدعلی معدل
بنام آقای حاج معدل‌الملك
۱مدرسه ازبانك پارس ـ شعبه شیراز

آقای دکتر محمود ملك
از طرف خاندان ملك
بنام‌مادرشان‌خانم‌بتول‌ملك‌شهمیرزادی
۱ مدرسه ازبانك بیمه بازرگانان شعبه مرکزی

خانم معصومه نظام مافی
۱مدرسه از بانك ملی ایران شعبه تجریش

نمایندگان فروش روغن نباتی اهواز
۱مدرسه‌ازبانك عمران - شعبه اهواز

هیئت نمایندگان ارامنه جلفای اصفهان وجنوب ایران
۱ مدرسه از بانك اعتبارات ایران شعبه اصفهان

پنجشنبه نامهای جدید

مقالات و گزارشهای سیاسی

الزبرگ
چگونه یک عقاب، کبوتر میشود؟

جنگجوئی که در حین پیکار و در میدان رزم از ادامه جنگ متنفر شده روحیه ضد جنگ در او تقویت میشود.

مخالفت با جنگی بیحاصل روحیه وفاداری او را تضعیف میکند و آرزوی پیروزی را از سر بیرون کرده وبپایان یافتن جنگ بهرشکل ممکنه اشتیاق پیدا میکند.

زبان روزنامه‌ای امریکا این گروه رابه«کبوتران»ملقب کرده‌ودسته طرفدار خشونت و ادامه پیکارو پیروزی کامل را «عقابها»نامیده‌اند واما چگونه «عقابی» که در میدان جنگ شرکت داشت به کبوتر ضد جنگ مبدل شد؟ این عقاب دیروز و کبوتر امروزی «دانیل الزبرگ» است.

فصل پائیز در هند وچین بارانهای سیل‌آسا می بارد. در یکی از ماههای «همین فصل بارانی» «دانیل الزبرگ» درمزارع برنجکاری دلتای مکونگ برای انجام وظایف محوله از جانب وزارت دفاع در گردش بود اگرچه مسلسل سبک بدوش آویخته و هفتتیر بکمربسته و بدنبال سربازان قدم بر میداشت ودرهر گام تا زانو در لجنزار فرو میرفت او سرباز نبود بلکه یک غیر نظامی عضو وزارت دفاع و تنها آرزویش موفقیت ارتش و پیروزی کشورش بود او در آن وقت بمعنی واقعی یک جنگ طلب، یعنی از عقابهای امریکائی بود.

بپاخیزید

الزبرگ طبق دستور وزیردفاع وقت از میدان جنگ گزارشات حقیقی در باره نحوه جنگ تهیه میکرد و در اینکار میبایست دوشادوش سربازان از نقاط مختلف دیدن کند او برای انجام وظایف خود به خبرنگاران متوسل میشد و بانهایت سادگی ومعصومیت مطالب مورد علاقه راجویا میشد ویا سرباز پیاده نظام و جنگجوی سواره نظام که در مزارع برنج درازکش روی زمین پر از آب درانتظار ویت‌کنگ بود به بحث می پرداخت.

صدهاسربازباسینه‌درآب‌خفته‌را میدید و میگفت این روش پیکار نیست وبالاخره دریک منطقه که آب خیلی زیاد بدسته‌ای از سربازان نزدیک شده فریاد برآورد که این است نحوه رزم وبا این خوابیدنها و انتظار کشیدنها پیروزی میسر نخواهد شد بپاخیزید و دشمن را از غارها بیرون کشیده و از تپه‌ها وبلندیها به آنها بتازید و با انهدام ویت‌کنگ فاتح وسربلند بدیار خود باز گردید. و شاید این نخستین خطبه‌ضدجنگی‌این «عقاب» بود.

در پایان بازدیداز جبهه‌ی پیکار ویتنام‌درون یک جت‌نظامی‌امریکائی از سایگون بسوی هونولولو پرواز کرد هواپیمای نظامی بر فراز اقیانوس آرام در پرواز و «عقاب» گزارشات محرمانه را تکمیل میکرد تا بوزیر دفاع تسلیم کند از اینکه آمار و ارقام شگفت‌انگیز به مکنامارا میداد احساس سرور و غرور در او مشاهده میشد. سال ۱۹٦۸ میلادی بانتها نزدیک میشد واو در آنوقت صفحات قطوری از اسناد بسیار محرمانه درباره جنگ ویتنام را در اختیار داشت وحامل اطلاعاتی بود که مقامات عالیرتبه در واشنگتن هم از آن سیاست بیخبر بودند چه آن گزارشات تمام فعالیتهای رمزی را در پرده شک وتردید قرار میداد و ممکن بود اعتماد مردم از دستگاههای دولتی سلب شود.

«عقاب» وارد هونولولو شد و گزارشات محرمانه را باطلاع‌مافوق خود رابرت مکنامارا وزیر پیشین دفاع ایالات متحده رساند.

سالها سپری شد و مکنامارا در راس بانگ جهانی امریکادراجرای طرحهای عمرانی در نقاط مختلف گیتی بکار ادامه‌داد. «دانیل‌الزبرگ» وزارت دفاع را ترک و درموسسه آموزش ماساچوست مشغول کار شد تا اینکه امروز بازوبازوی همسر زیبا و بلند قامت خود در مقابل دادگاه بوستون از اتومبیل پیاده شد. «الزبرگ» که لباس تمیز وشیک پوشیده کیفی براق در یک دست وبادست‌دیگر بازوی همسرش را گرفته بود در پلکان دادگاه به خبرنگاران گفت «مردم امریکاباید از حقایق آگاه شوند باید مردم بدانند در اطرافشان چه میگذرد و من آمادگی دارم تمام فشارها و سختی‌ها را تحمل کنم. او بدادگاه میرفت تا در باره اتهام تسلیم اسناد محرمانه وزارت دفاع امریکا به روزنامه نیویورک تایمز توضیح بدهد. او اینک بایدباتهام در اختیار داشتن اسناد محرمانه وبازنگرداندن آن بوزارت دفاع محاکمه میشود.

سرنوشت «دانیل‌الزبرگ» ازنظر قانونی در دادگاه‌تعیین خواهد شد اما تردیدی باقی نماند که این عقاب کاملا به «کبوتر» مبدل شده است. او با یک دیدار کوتاه از ویتنام تغییر روش داد ودر حالیکه قبل از او و بعد بسیاری از شخصیتهای سیاسی و نظامی امریکا از ویتنام دیدن کردند ولیکن بندرت عقابی به کبوتر تبدیل شده است.

الزبرگ

در حقیقت الزبرگ پس‌ازمسافرتی که در سال ۱۹٦۸ بویتنام کرد مخالفت با جنگ ویتنام را آغاز نمود و این مخالفت را در سال ۱۹٦۹ ضمن چاپ نامه های ضد جنگ در مطبوعات امریکا علنی کرد.

ناگفته نماند که «الزبرگ» قبل از ماموریت تهیه گزارش برای وزیر دفاع نیز در ویتنام بوده ودر هنگ تفنگداران دریائی امریکا در جنگ علیه کمونیستها شرکت کرده بود اما این مسئله مربوط بدوران‌انجام خدمت نظام وظیفه او بوده ودر وزارت دفاع بعنوان یک غیر نظامی خدمت میکرده‌است.

الزبرگ در سال ۱۹٦۷ نیز علیه سیاست جنگی ژنرال وستمورلند اعتراض میکرد و شکوه داشت که این ژنرال غیرنظامیان را ازخود میراند. اما در اواخر حکومت جانسون ودرآغازمامداری‌نیکسون مخالفت را بجائی رساند که‌دخالت امریکا در جنگ ویتنام را جنایت وآدم‌کشی میخواند.

از: آسوشیتدپرس

تجدید روابط شوروی واسرائیل

شوروی و اسرائیل بار دیگر بین خود روابط عادی سیاسی برقرار می کنند؟ این سئوالی است که از یك هفته‌قبل در محافل سیاسی عرب و اسرائیل‌عنوان شده ولی هنوز پاسخ صریحی‌به آن‌داده نشده است.

روزنامه های اسرائیل هفته گذشته اطلاع دادند که بین نمایندگان‌سیاسی اسرائیل وشوروی‌در هلسینکی‌مذاکراتی بمنظور تجدید روابط سیاسی صورت گرفته است اما این خبر بلافاصله از طرف وزارت‌امور خارجه فنلاند تکذیب شد با این حال شایعات مربوط تماس های‌مخفیانه بین مسکووتل‌آویو همچنان در مطبوعات اورشلیم منعکس میشد تا اینکه وزارت امور خارجه اسرائیل‌رسما اعلام داشت «ویکتورلوئی»یکی ازروزنامه نگاران معروف‌شوروی که‌برای «آزمایش پزشکی» به تل‌آویو آمده بود قبل از بازگشت به مسکو با برخی ازدیپلمات های اسرائیلی که با آنها سابقه‌آشنائی داشته و همچنین با مشاور سیاسی‌دولت گلدامایر ملاقات کرده‌است.

با اینکه وزارت امور خارجه اسرائیل منکر هرگونه تماس محرمانه با مسکو بوده و گفتگو های «ویکتورلوئی» رافاقد جنبه دیپلماتیك‌قلمداد کرده‌است‌معذالك مسافرت یك روزنامه نگار شوروی به تل‌آویو که گفته میشود در دستگاه دولتی مسکو پست مهمی به عهده دارددر محافل سیاسی جهان با اهمیت زیاد تلقی شده است.

شوروی از نخستین کشور هائی بود که دولت اسرائیل را به رسمیت‌شناخته وقطعنامه مربوط به تاسیس کشوریهودرا در سازمان ملل متحد امضاء کرد.

مدتها روابط نزدیکی بین مسکو و تل‌آویوبرقرار بود ولی براثر تحولاتی که همه جا در صحنه سیاست جهان رخ‌داد بتدریج کشورهای عربی که تا آن‌زمان با غرب مناسبات نزدیکی داشتند به اردوگاه شرق گرایش پیدا کردند و در نتیجه شکاف عمیقی بین مسکو وتل‌آویو بوجود آمد و سرانجام پس از جنك‌شش روزه مسکو روابط خود را با تل‌آویو قطع کرد.

بطوری که میدانیم پس از پایان جنك، شوروی ارتش های کشور های عربی بویژه جمهوری متحد عربی را تجدید سازمان کرد و با این حال پیوسته‌درراه برقراری صلح در منطقه عربی خاورمیانه کوشش کرده‌است اما مسکو در شرایط فعلی که مناسبات‌خودرابا اسرائیل‌قطع کرده نمی تواند نقش‌مهمی درخاورمیانه ایفا کند و از این رو واشنگتن ابتکار صلح خاورمیانه را بدست گرفته است در چنین شرایطی بعید نیست که سفر «ویکتورلوئی» به تل‌آویو مقدمه‌برقراری تماس های جدیدی بین مسکووارشلیم باشد وسرانجام این‌تماس‌ها به برقراری مجدد مناسبات سیاسی بین دو کشور منجر شود.

از مطبوعات‌فرانسه

بمناسبت پنجاهمین سال تاسیس حزب کمونیست چین

در تلاش ایجاد یک نسل مائوئی

فردا چین کمونیست پنجاهمین سال تاسیس حزب کمونیست را جشن میگیرد. این‌حزب که در سال ۱۹۱۰ در یك مدرسه دخترانه‌در شانگهای تاسیس شد در سال ۱۹٤۹ توانست بریك‌چهارم جمعیت مسلط شودوعلیرغم مبارزات شدید قدرت ونصفیه های فراوان بعداز حوادث‌موسوم به انقلاب فرهنگی اکنون تجدید سازمان یافته وتلاش میکند خلی را که بر اثر انقلاب فرهنگی‌در صحنه سیاست کشور بوجود آورده بود مجددا پر کند. به‌این مناسبت مقاله جالبی را که «سیمورتاپینك» معاون سردبیر نیویورك تایمز و متخصص امور کشور های کمونیستی آسیا و بخصوص چین درباره‌اوضاع چین‌دیروز و امروز نوشته است‌به نقل از روزنامه «هرالدتریبون»به نظر خوانندگان میرسانیم.

کودکان چینی همه‌جا با تعلیمات مائوئی تربیت میشوند

«دکترین» های انقلاب‌فرهنگی چین، به تعبیری عقیده نوین چینی نیز تلقی شده است. مائوتوسه‌تونك و لیوشائوچی عقیده نوین، چین کمونیست را در مسیر یك انقلاب مداوم قرار داد. ، که ثمرات اولیه‌اش جامعه‌ای جدید است «بامردان نوین مائوئی»!

بازدوده شدن آثار کشمکش میان رهبران چین در راه‌قبضه کردن قدرت که در ۱۹٦٦ میان مائوتوسه‌تونك و لیوشائوچی رئیس جمهوری وقت، آغازشد، اینك چین از ثبات و پیروزی نسبی برخوردار گردیده و«رئیس مائو» عقیده دارد از تحولی جلو گرفته که میرفت چین را در مسیر نوع‌حکومتی اتحادشوروی بیاندازد. نوع حکومتی که به پندار مائو، متصف به‌صفات امتیازات‌بوروکراسی، وگرایش بسوی احیای مجدد کاپیتالیسم صناعتی و زارعتی است.

اما این برنامه تغییر نحوه فکر، هم برای هشتصد میلیون چینی‌وهم‌برای جهان، پیچیدگی های ژرف ببارآورده، وازمردم چین، ملتی میسازد که ازنقطه نظر انضباط عقیدتی، راه‌افراط در پیش گرفته‌اند.

آنها تعلیم می‌گیرند که مائوتسه تونك یگانه وارث «مارکس» و «لنین»، و تنها ترجمان و مدافع دکترین های آنهاست و اینکه اوست که‌فرد چینی را ملزم ساخته تا در ساختمان یك جامعه کمونیستی سخت‌کوش و مصمم باشد.

باوجود کوشش های‌مائو، در برانداختن‌اختلافات کادررهبری هنوز بحرانی سخت در حزب کمونیست چین، برقرار است، شعار معروف مائو: «اختلافات را بین خودمان حل کنیم» برای درگیری نهائی با بحران کادر رهبری مجهزتر میشود.

مائو میگوید: مایك پیروزی بزرك تاریخی بدست اورده‌ایم. جانشین احتمالی‌اش‌لین‌پیائومی‌گوید: هشیار باشیم که طبقات شکست دیده‌هنوزپیکار خواهند کرد. وابستگان این طبقات همه‌جا هستند و این طبقه هنوز به موجودیت خود ادامه میدهد. بنابراین مانمیتوانیم ازپیروزی نهائی دم بزنیم دست کم برای دهسال دیگر.

افکار مخرب

تقریبا در هر کارخانه و در هر کمون روستائی که‌نویسنده این گزارش درسفر پنج‌هفته‌ای خود به چین، مورد بازدیدقرار داد، گروههای تبلیغاتی ارتش، سخت در تلاش بودند تا «افکار مخرب» را از مخیله کارگران و روستائیان بدر آورند. در کلیه تاسیسات‌صنعتی واقتصادی همچنین بر در و دیوارساختمان های کلیه مدارس نیز شعارهای کوبنده‌ای چون: «لئوشائوچی خائن» به چشم میخورد. بلافاصله زیر این‌سطورتوضیح داده‌میشد: او کسی است که میخواست چین را در راه سرمایه داری سوق دهد.

گردانندگان چرخهای دولتی و حکومتی و مدیران تاسیسات اقتصادی، زیرهدایت یك‌کمیته انقلابی مشغول بکارند، کارها و رهنمون‌های اینان، توسط هیئت های اعزامی ارتش، به کارگران و روستائیان ابلاغ‌می گردد. اتفاق میافتد که آنها ماهها و سالها در روستا یا مدرسه‌ای بخصوص اقامت گزینند. و در این مدت‌کوتاه یا طولانی، ضمن انجام کارها، تعلیمات عقیدتی در اختیار روستائیان نهند.

یك‌نسل کامل ازدانشجویان، و جوانانی که‌درمدارس متوسطه و دانشگاه ها به فراگیری سرگرم‌اند، با آغاز انقلاب فرهنگی، از نقطه نظر عقیدتی، مورد تصفیه قرار گرفته ودوباره تعلیم جدید یافته‌اند.

صدها هزار تن از اینان به روستاها فرستاده شده‌اند، تا ضمن اشتغال‌بکار های‌روستائی، دوباره تزکیه فکری پیدا کنند. بسیاری از اینان امید خود را به ادامه تحصیل در مدارس و دانشگاهها از دست داده‌اند.

در مدرسه‌ای واقع در حومه شرقی پکن، محصلینی چون «مین کای‌سن» ۳۸ ساله مشغول تحصیل‌اند که سابقا درمنصب معاونت بخش انقلابی فرهنگی در پکن بوده. او نیز مشمول تصفیه قرار گرفته و اکنون در مزرعه برنجی، ضمن کار، تزکیه فکری هم پیدا میکند.

دانشجویان می‌توانند ازشش تا دو سال در مدارس باقی بمانند اما با انتظاری که اینان برای روشن شدن وضع عقیدتی‌شان باید بکشند هاله‌ای از ابهام و ناثباتی نیزآینده‌شان را در بر می گیرد.

در چین امروز تمایلی‌نسبت به درگیری در ماجرا های‌نظامی خارجی به‌نظر نمیرسد. تاکید اصلی برروی انقلاب فرهنگی و ساختمان اقتصادی کشورتمرکز دارد از تاثیرات تبلیغات تمامی ناپذیر یکی‌هم اینست وحدت فکرمیان طبقات بوجود آید تا آنها بتوانند باکمك مربیان ایده‌ئولوژی به مرحله عقیدتی جدید مائوتسه‌تونك دست‌یابند.

بهبود شرایط بدنی مردم از تغییر سیستم حکومتی ۱۹٤۹، به اینطرف، تکان‌دهنده است.

دیگر از گروه‌های انبوه متکدیان و خیل گرسنگان و بیماران، در این سرزمین نشانه‌ای نیست. مردم ازسلامت بدنی برخوردارندو چنین‌پیداست که لباس و خوراك کافی‌بدست می‌آورند. گرچه اغلب‌لباس ها متحدالشکل‌اند و تونیك‌های آبی‌و خاکستری که روی‌شلوار ها پوشیده می‌شوند، اجتناب ناپذیر است.

مائوتسه تونك در راه کاهش شکاف های موجود میان معیار های زندگی شهر و روستا، به سرمایه گذاریهای جدید در سراسر کشور دست زده است. چوئن‌لای دراین‌باره گفته است: بسیاری از تجهیزات وملزومات فنی و کارخانه‌ای ما جدیدند و نیاز زمان را بر می آورند.

چین رفته رفته کارگران اضافی و آنانرا که از نظر ایده‌ئولوژی غیرقابل اتکاءاند، به روستاها فرستاده است، ساختمانها با اینکه تغییرشکل داده‌اند، لیکن باز ساختمانهای نوع قدیم اینجا و آنجا بچشم میخورند.

یك‌خبر داغ در هوای داغ

متصدیان پلاژ چمخاله لنگرود امسال نیز مانند سال‌های ٤٨ـ٤٧ـ٤٦ بشما مسافرین محترم مژده می دهند پلاژ چمخاله باساحلی زیبا وشنی، اطاق های سیروبهداشتی جهت استراحت خانواده های محترم آماده پذیرائی است.

ا ـ ۲۱۰۵٦

● اگر به سرمایه خود علاقمند هستید ● اگر صرفه جو هستید
● اگر به حفظ ثروت اقتصادی مملکت علاقه دارید
● وسیله نقلیه ای را انتخاب کنید که دوام زیاد داشته و سالیان دراز برای شما کار کند

انواع ماشینهای لندرور
LAND-ROVER
(همه مدل های شهری و بیابانی)

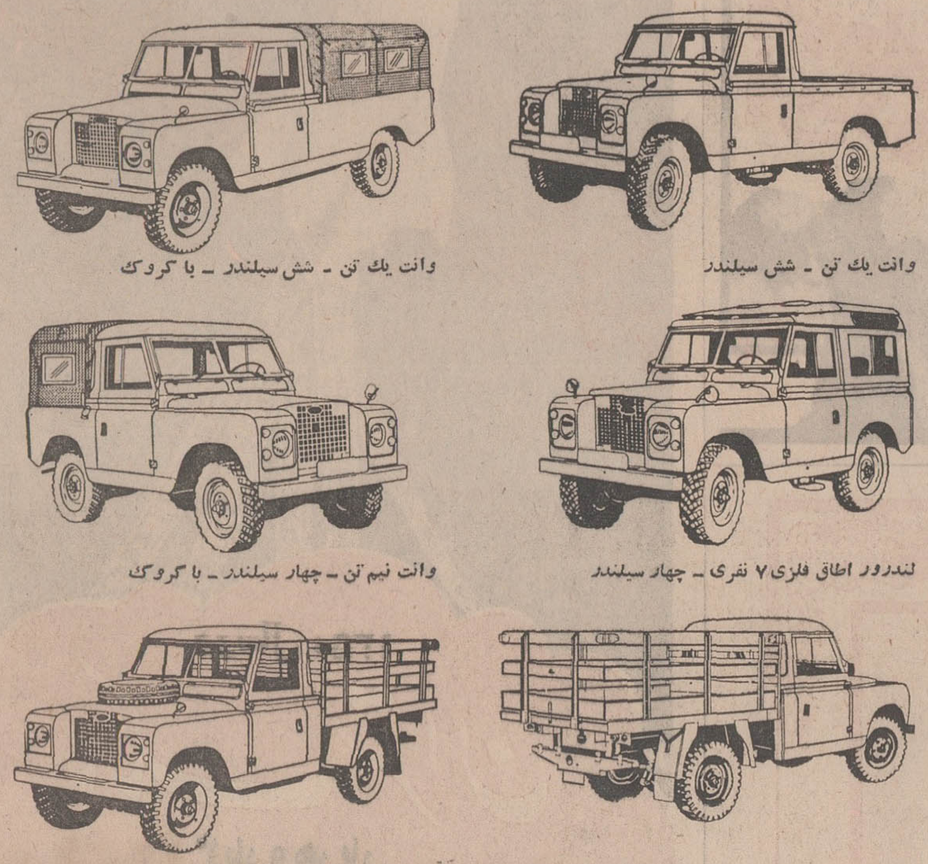

وانت یك تن ـ شش سیلندر
وانت یك تن ـ شش سیلندر ـ با کروک
لندرور اطاق فلزی ۷ نفری ـ چهار سیلندر
وانت نیم تن ـ چهار سیلندر ـ با کروک
وانت لندرور یك تن ـ شش سیلندر ـ مدل پلات فرم (سکوب).

● دو دیفرنسیال ـ پر قدرت
● مستحکم ـ با دوام ـ مطمئن ـ رقابت ناپذیر
● موتورهای ٤ و ٦ سیلندر، پر قدرت و کم مصرف

شرکت سهامی صنعتی تولیدی مرتب
خیابان شاه، چهار راه شیخ هادی، شماره ۲۹
تلفن مستقیم دایره فروش ٦٦۰۰۷۳ (شماره های تلفنخانه شرکت ٦٦٥٦٨٤ ـ ٤٨۱٤۹ ـ ٦٦٤۲۰۳)
اکثریت نمایندگان فروش لندرور در تهران و شهرستانها در صورت لزوم تسهیلات نقد و اقساط را نیز در اختیار مشتریان خود میگذارند.

مافیا، کمپانی جنایت!

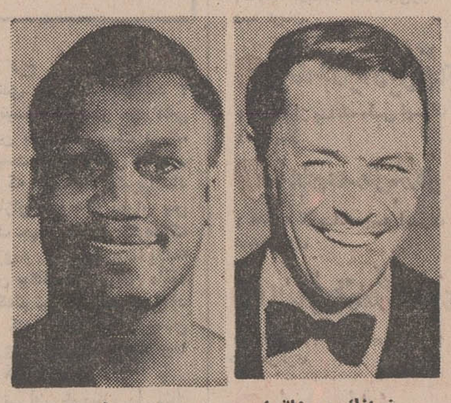

فرانك سیناترا — جوفریزر

دسته های جنایت‌کاران در ایالات متحده طی سال های اخیر قدرت و نفوذ عظیمی یافته و در حقیقت دولتی در داخل دولت تشکیل داده‌اند. مردم امریکا دانسته یا ندانسته در ثروتمند کردن صاحبان این «حرفه» که‌مانند حرفه های دیگر برای خود «کارتل» بزرگی تشکیل داده‌اند سهیم هستند. مهمترین دسته متشکل‌جنایتکاران امریکائی دسته «مافیا»ئ است که اصلا از جزیره‌سیسیل (ایتالیا) به امریکا مهاجرت کرده‌اند.

هربانوی خانه‌دار امریکائی با خرید کالا های‌تولیدی شرکت هائی که کانگستر های «مافیا» همه هفته یا هرماه از آن باج‌میگیرند مستقیمابه دسته تبهکاران کمك میکند. کودکی که سکه‌ای در جعبه‌های خودکار شیرینی میاندازد بازرگانی که از فلان‌رباخوارام میگیرد، مستاجری که آخرماه برای آپارتمان مسکونی خود کرایه هنگفتی می‌پردازد ندانسته به سازمان مافیا کمك میکنند زیرادسته گانگسترها در کلیه رشته های مالی صنعتی عمیقا رخنه کرده است. شعب سازمان گانگستری در سراسر قاره امریکا فعالیت میکنند. اما شهر «لاس وگاس» مرکز اصلی عملیات غیر قانونی گانگستر های مافیا را تشکیل میدهد. بطوریکه میدانیم این شهر بهشت قمار بازان و در حقیقت‌یك قمارخانه بزرك است. آنها از همه قمارخانه های شهر باج میگیرند.

یکی از این قمارخانه‌ها هتل کازینوی «سندز» است که دارای ۲۷۷ اطاق بوده و برای هر اطاق شبانه‌روزتقریبا هزار تومان کرایه میگیرد.

دادگستری و سازمان های پلیس مخفی امریکا باوجود امکانات وسیعی که در اختیاردارند هوز نتوانسته‌اندمدارك قاطعی علیه این دسته که عده زیادی از سیاستمداران، بازرگانان ورزشکاران و هنرپیشگان بدان وابسته هستند بدست آورد و در نتیجه آنها با خیال راحت به کار خود ادامه میدهند.

حتی میگویند که فرانك سیناترا خواننده معروف امریکائی که بتازگی از عالم هنر کنار کشید یکی از همدستان «مافیا» است و پلیس باآنکه چندبارازاو بازجوئی کرده نتوانسته است مدرکی علیه او بدست آورد.

وابستگی به باند «مافیا» از راه های مختلف صورت میگیرد. گروهی بعنوان «داوطلب» و جمعی بعنوان «غیر داوطلب» در سازمان شرکت دارند ولی هیچیك از آنها در جلسات رسمی شرکت نمیکنند و اغلب همدیگر را نمیشناسند.

انتخابات

باند گانگستری «مافیا» حتی در انتخابات امریکانیز نقش مهمی ایفاء میکند بسیاری از سیاستمداران امریکائی خواه دموکرات، خواه جمهوریخواه با کمك این دسته تبهکار و بدون آنکه شخصا متوجه این مسئله باشند به کنگره راه می‌یابند. مدیران و مسئولان بعضی از مقامات مهم نیز دست نشانده سازمان مافیا هستند. آنها از دفتر کار خود پیوسته مراقب «اربابان» خود بوده و آنهاراقبل از موقع از خطری که تهدیدشان میکند آگاه میسازند. تبهکاران سازمان «مافیا» حتی در عالم ورزش نیز رخنه کرده‌اند. قهرمانان ورزش برای سازمان «مافیا» بهترین منبع درآمد بشمار میروند و ظاهرا بسیاری ازورزشکاران حرفه‌ای با آنها همکاری میکنند و از همین‌جاست که در مسابقه کلی و فریزر، شکست قهرمان سنگین وزن محمدعلی در محافل ورزشی با شك و تردید تلقی شد. حقیقت این است که سازمان مافیا روی نتایج مسابقه های ورزشی کنترل دقیق دارد و چه بسا که قبلا سرنوشت مسابقه را تعیین میکنند. مثلا اگر در رینك بوکس قهرمانی که قرار است از رقیب خود شکست بخورد پیروز شود با دست خود گورش را کنده است.

تبهکاران‌بکار های شگفت‌انگیز و جنایات‌وحشتناکی دست میزنند و در رسیدن به هدف خود از هیچ جنایتی روی‌گردان نیستند.

مردی که رهبری سازمان مافیارا بعهده دارد یگانه تبهکاری است که باوجود مراقبت شدید پلیس تاکنون کوچکترین مدرکی بدست ماموران نداده است. پلیس سه سال او را زیر نظر داشت در خوابگاه، دفتر کار، اتاق مسکونی، میزهای مهمانخانه ها و رستوران هائی که محل رفت و آمد او بود میکروفون کار گذاشت با این حال مدرکی علیه وی بدست نیاورد در حالی که روسای پلیس میدانند که تاکنون دهها نفر با اشاره وی به قتل رسیده‌اند.

جنایتکاران «مافیا» حتی در کاخ سفید نیز رخنه کرده‌اند. درسال ۱۹٦۵ جانسون رئیس جمهوری وقت امریکا کمیسیونی را مامور کرد که در باره دسته جنایتکاران امریکا به تحقیقات دامنه‌داری دست زده و اسرار کار آنها را روشن سازد. این کمیسیون گزارشی در ٦۳ صفحه درباره چگونگی عمل تبهکاران تهیه کرد. ولی هنگامی که گزارش هائی منتشر شد معلوم شد که براثر فشار پاره‌ای محافل سیاسی نام بعضی عناصر اصلی‌را عمدا از قلم انداخته‌اند.

زن در شاهنامه

زنان

چهره ملیح زن وپارسای در شعر فردوسی

خانم دکتر طلعت بصاری در اهواز درباره «زن در شاهنامه فردوسی» سخنرانی جالبی‌داشت که خلاصه‌ئی از آنرا برای‌شما برگزیده‌ایم :

این نکته شایان‌توجه‌است که در باره زن استاد سخن فردوسی یابه اقتضای‌موضوع اظهار نظر کرده است ، یا از زبان قهرمان داستان سخن رانده . به همین‌جهت است که گاه‌زن‌مقام ومنزلت فرشتگان را دارد و مظهر خوشبختی به‌صورت زن‌نشان داده میشود :

دگر دختری داشت نامش همای
هنرمند و با دانش و نیك‌رای
به رای وبه‌داداز پدر برگذشت
همی گیتی از دادش آبادگشت
نخستین که دیهیم برسرنهاد
جهان را به‌دادو دهش مژده‌داد

حتی پس از مرك شاه ، رای و نظر همسر یا مادر پادشاه‌را بزرگان‌وفرمانروایان می پذیرند و گردن می ـ نهند و بدوبه دیدهٔ اعزاز و اکرام می نگرند ، مثلاپس از مرك دارای سوم هنگامی که همسر او به بزرگان و نام‌آوران نامه می نویسد که سلطنت اسکندر را بپذیرند، بزرگان مملکت گوش به فرمان او می دهند . همسر دارادر پاسخ‌نامهٔ اسکندربه‌او چنین پاسخ میدهد :

چوشاه زمانه تو را برگزید
سرازرای او کس نیارد کشید
نوشتیم نامه سوی مهتران
به پهلونژادان و جنك آوران
که فرمان داراست فرمان تو
نپیچد کسی سرز پیمان تو
یادر شاهنامه از شهری یاد میشود که شهر زنان است و هیچ مردی را بدان راه نیست و شهر در نهایت نظم و رعایت دادگری بانظامی خاص اداره میگردد .

هنگامیکه اسکندر قصد هروم میکند و نامه به فرمانروای آن شهر می نویسد پاسخی چنین دریافت می کند :

فرستاده را پیش بنشاندیم
یکایك همه نامه برخواندیم
نخستین که گفتی زشاهان‌سخن
ز پیروزی ورزمهای کهن
اگر لشگر آری به شهرهروم
نبینی زنعل و پی اسب بوم
بی‌اندازه در شهرمابر، زن‌است
به‌هربرزنی بر ، هزاران‌زن‌است
همه شب به خفتان جنك اندریم
زبهر فزونی به‌تنك اندریم
یادهی که رای زنان و کودکان
را محترم می دارند :
بدین ده زن و کودکان مهترند
کسی رانباید که فرمان برند .
وگاه زن با اهریمنی زشت‌روی
وبدکردار یکسان است وتشبیه
کردن رفتار و گفتار مرد بدو
نوعی دشنام‌به‌مردو فرمانبرداری
از او موجب گواهی و بدبختی:
همی خواست دیدن در راستی
زکارزن آید همه کاستی

★★★

کسی کاو بود مهتر انجمن
کفن بهتر او را ز فرمان زن

★★★

چه آموزم اندر شبستان شاه
به دانش زنان کی نمایند راه؟
در یك مقام دختر با پسر
برابر است و تفاوتی میانشان
نیست‌وهمچون ازعزیز وگرامی:
چو فرزند را باشد آیین و فر
گرامی‌به‌دل برچه ماده چه‌نر

★★★

چوناسفته گوهر سه‌دخترش‌بود
نبودش پسر دختر افسرش بود

★★★

ودر مقام دیگر وجود دختر مایه ننك‌و بی‌آبرویی‌و در خورگور:
کرا از پس پرده دختر بود
اگر تاج‌دارد بداختر بود

عشق در شاهنامه

عشق در شاهنامه همه‌جا به‌ازدواج میانجامد وازدواجها با موافقت پدر و مادر و گاه پادشاه و مطابق آیین وکیش است .

ابراز عشق زنان نسبت به مردان‌محبوبشان بسیارصریح وروشن . دختران از اظهار عشق به مرد مورد نظر خود ابایی ندارند و اگر خود نتوانند عشقشان را به او ابراز نمایند دایگان و کنیزکان پیامبرآن خواهند بود . مثلا منیژه وقتی با دیدن بیژن عاشق او میشود دایهٔ خود را به نزد او می ـ فرستد :

فرستاد ، مردایه را چون نوند
که‌رو ، زیر آن شاخ سروبلند
نگه کن که آن‌ماه دیدار کیست
سیاوش مگرزنده شدگرپری
است ؟
بپرسش که چون آمدی ایدرا
نیایی بدین بز مگه اندرا ؟

ازدواجها یازادهٔ عشق‌است ودلدادگی ،نظیر ازدواج رودابه وزال‌ـ بیژن ومنیژه‌ـ خسرو و شیرین و یا بنابه مصالح سیاسی و مملکتی یا وسیلهٔ تشویق پهلوانان به دلاوری و جنگاوری :

بران دوستی نیز بیشی کنیم
ابادخت ففغور خویشی کنیم

★★★

از آن پس فرستاده‌را شاه‌گفت
که من دختری دارم اندر نهفت
که گربینندش آفتاب بلند
شود تیره از روی آن ارجمند
کمند است گیسوش همرنك قیر
همی آید از دولبش بوی شیر

زنان شاهنامه همه جانشبت به همسران خود وفادار و مهربان هستند ، جز دریکی ، دوسه مورد (زن اردشیر مادر شاپور دختر اردوان زن بهرام سیاوش سردار سپاه بهرام چوبینه زن انوشیروان) .

در شاهنامه انتخاب همسر و انجام ازدواج گاه تنها برای ایجاد فرزند است .

براین داستان زدیکی رهنمون
که‌مهری‌فزون نیست‌ازمهرخون
چو فرزند شایسته آمد پدید
زمهر زنان دل بباید بـرید

و عقیده براین است که زن ناگزیر از ازدواج و انتخاب همسر میباشد :

مراخودبه‌ایران شدن روی‌نیست
زن پاك را بهتر از شوی نیست
اگر بشنوی پند واندرز من
تودانی که نشکیبد از شوی زن
جوان کی شکیبد زجفت جوان
بویژه که باشد زتخم کیان

بهترین زنان

وبهترین زن آن است
که همسر از او خندان و
شادمان و خانه بدو آراسته
و دارای روی و موی زیبا
باشد .

بهین زنان جهان آن بود
کزو شوی همواره خندان بود

درازدواج مساله نژادو اصالت مادر و نیز به ارث رسیدن‌خلق و خوی مادر به فرزند بسیار مورد توجه است :

بدو گفت شاه‌ای دلیر جوان
که پاکیزه تخمی وروشن‌روان
چنانی که از مادر پارسا
بزاید شود در جهان پادشاه

پوشیده روئی‌زن وپارسائی وشرم و آهنك وبرمش همه‌جا مورد ستایش است و چون با زیبائی صورت و اندام‌درهم آمیزد کمال مطلوب ، وزنی که از این مواهب محروم باشد بی‌ارزش و در خورد دوزخ .

در پاسخ اینکه بدترین کارها و گفتار ها که در خورسرزنش است کدام است گفته شده : زنانی که ایشان ندارند شرم به گفتن ندارند آواز نرم

★★★

در شاهنامه مادر مقامی بس ارجمند دارد و در حد اعلای فداکاری است و همه جا محرم اسرار و راهنمای غمخوارفرزند مانند :

«فرانك» مادر فریدون ـ «سیندخت» مادرزودابه‌ـ«تهمینه» مادرسهراب‌ـ«جریره»مادرفرود‌ـ «کنایون»مادر اسفندیار ودیگر مادران‌مذکوردرشاهنامه‌فرزندان همیشه از مادر خود درنهایت احترام یاد میکنند و رفتارشان نسبت بدانان محبت آمیز و صمیمانه است .

در دادگاه حمایت خانواده

گزارش : مهرپرور

شوهرم باید بافوتبال ازدواج میکرد، نه بامن

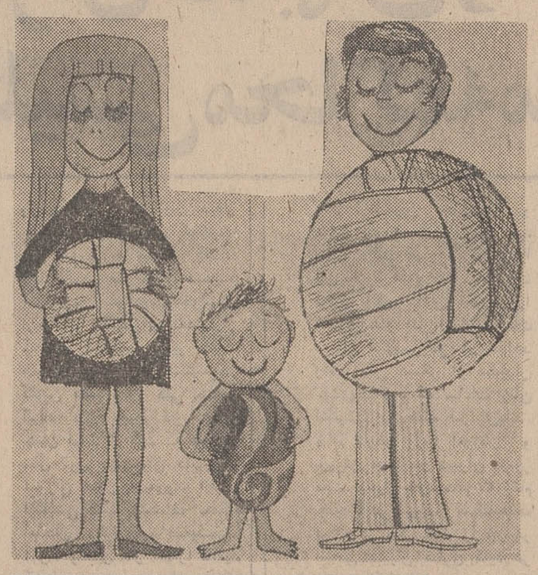

« مهشید » بانوی ۲۳ ساله در شکایتی که تسلیم دادگاه حمایت خانواده تهران کرد نوشته است : شوهرم تماشای مسابقات فوتبال را به من و زندگی زناشوئی ترجیح میدهد .

دو سال پیش برای تماشای یک مسابقه پر هیجان فوتبال به میدان ورزشی امجدیه رفته بودم .

در کنار من‌مردجوانی‌نشسته بود که حرکاتش نشان میداد او نیز طرفدار تیمی است که مورد توجه من است .

هرگاه که موفقیتی نصیب‌تیم مورد نظر میشد مرد جوان نیز بهمراه من به تشویق بازیکنان آن تیم می پرداخت .

همین امر موجب شد که با آن جوان که مهدی نام دارد آشنا شده و پس از یکماه مااو ازدواج کردم اوائل زندگی سعادتمندی داشتیم ولی پس از این که از مهدی‌صاحب فرزندی شدم با او قرار گذاردم که در فرصت های بیکاری در امور خانه و بچه‌داری مراکمک کند مهدی‌هم پذیرفت ولی مدتی است که شوهرم تمام اوقات بیکاری خود را صرف تماشای مسابقات فوتبال میکند که از تلویزیون پخش میشود .

حتی گاهی باید شام را به تنهائی صرف کنم چون شوهرم هنگام تماشای مسابقات فوتبال آنقدر در خود فرو میرود که حتی شام وزن و بچه‌راهم فراموش میکند .

هرگاه میخواهم با او راجع بمسئله‌ای بحث کنم میگوید که حوصله شنیدن هیچ مطلبی را ندارد مگر آنکه سخنی از بازی فوتبال در آن باشد .

مدتی است که اززندگی با مهدی خسته شده‌ام چون او به هیچ کس و هیچ چیز جز فوتبال عشق نمی ورزد ومتوجه شده‌ام که فوتبال عشق بزرگ زندگی اوست حتی حاضر است من و فرزندش را نیز ازیاد ببرد .

مهشید می نویسد : شوهرم تمام پولهایش را روی مسابقات فوتبال شرط‌بندی میکند وگاهی اتفاق می افتد که مقدار زیادی هم مقروض میشود .

من احتیاج به مصاحبت و گفتگو باشوهرم دارم و او نه تنها حاضر نیست بجز درباره فوتبال سخن بگوید یا بشنود هرگاه از او میخواهم که مرا به سینما وگردش ببرد میگوید که فلان جا یک مسابقه فوتبال برگزار میشود اگر بخواهی به آنجا میرویم . فکر میکنم بهتر بود شوهرم با فوتبال ازدواج میکرد . یقین دارم اگر محال نبود او چنین عشقی داشت‌حالا چرا فوتبالیست نمیشود ، حیرانم .

مهدی در دادگاه میگفت : من به عشق فوتبال زنده‌ام و هرگز حاضر نیستم یک لحظه ازفکر فوتبال و تماشای‌مسابقات غافل شوم .

یا مهشید میتواند این وضع را تحمل کند یا باید بدون او زندگی کم .

قاضی دادگاه برای تصمیم درباره زندگی مهشید و مهدی مشغول مطالعه است .

فال فردا

فروردین ـ کسانی که بقول عوام نان را بنرخ روزمیخورند هرگزآن‌احترام و محبوبیت لازم را در قلب اطرافیان بدست نمی آورند .

اردیبهشت ـ خبر مهمی می شنوید . از هیجان و بیقراری بپرهیزید .

خرداد ـ انسان های موفق ، بزرك و باشخصیت هرگز بامردم به تکبر و نخوت رفتار نمی کنند .

تیر ـ آنکس که از حقیقت پیروی کرده و ایمان خود راازدست نمیدهد ثروتمند ترین‌فردروی زمین است.

مرداد ـ روز خوبی درپیش دارید درخانواده ملایمتر باشید .

شهریور ـ یك روح تکامل یافته مغلوب شیطان و حوادث نمیشود .

مهر ـ بادوستان‌خود یکرنك باشید . آنها را شریك‌غم و شادی خود بدانید .

آبان ـ ازورزش و پیاده‌روی غفلت نکنید و بسلامتی خود بیشتر توجه کنید .

آذر ـ انسان اگر روحاً ـ سالم نباشد زیبائی ظاهرو سلامتی جسم نیز برایش بی‌تفاوت است .

دی ـ بازیرستان خودبمدارا و انصاف رفتار کنید و بترسیداز روزیکه تصادف روزگار شما را زیر دست آنها سازد .

بهمن ـ بزندگی خوشبین‌تر باشید . شادی و لذت را درشادی‌و سعادتمند کردن نیازمندان بجوئید .

اسفند ـ نگذارید افراد فرصت طلب از سادگی و صفای شما استفاده کرده به شما توهین کنند .

اطلاعات دختران و پسران یکشنبه ها منتشر میشود

آگهی ایران ـ کامپساکس (شرکت سهامی خاص)

برابر صورتجلسه مجمع عمومی عادی سالیانه و هیئت مدیره ایران ـ کامپساکس (شرکت سهامی خاص) مورخ ۱۵ر۳ر۵۰ تغییرات زیر در شرکت صورت گرفت :

۱ـ آقایان فرخ‌پناه ایزدی (سهامدار طبقه الف) ـ کارل‌یوهانس گارینك و استونداستروپ (از طرف سهامداران طبقه ب) با کلیه اختیارات مندرج در اساسنامه برای مدت یکسال بسمت اعضای هیئت‌مدیره شرکت انتخاب شدند که‌آقای استونداستروپ رئیس هیئت‌مدیره و آقایان‌فرخ‌ـ پناه‌ایزدی و کارل‌یوهانس‌گارینك مدیران عامل شرکت میباشند . مدیران عامل شرکت اختیار اداره امور روزانه شرکت را دارند .

۲ـ کلیه اسناد و مدارك تعهدآور شرکت بامضای متفق دوعضو هیئت‌مدیره که یکی ازطرف سهامداران طبقه الف و دیگری از طرف‌سهامداران طبقه ب میباشد خواهدرسید .

۳ـ آقایان آقانور فرخانیان و منصور شبانی برای مدت یکسال به ترتیب بسمت بازرس‌اصلی وعلی‌البدل شرکت انتخاب شدند .

٤ـ کلیه آگهی های شرکت در روزنامه کثیرالانتشار اطلاعات منتشر خواهد شد .

م الف ٤٤٩٩

رئیس اداره ثبت شرکتها و مالکیت‌صنعتی‌ـ مهدی نراقی

رأی بدهید

برنینا ۲۵۰۰ جایزه برای ۲۵۰۰ دختر ایرانی BERNINA

هدیه برنینا بمناسبت جشنهای ۲۵۰۰ ساله شاهنشاهی

ازشهرستانها به آدرس ما برنینا چهارراه شاه شماره ۲٤ مکاتبه فرمائید

یك هفته گذشت ، در این یك‌هفته شاهد صمیمانه‌ترین استقبال کلیه خانواده های ارجمند از فیلم سالم و شیرین «صمد و قالیچه حضرت سلیمان» بودیم از امروز دومین هفته نمایش درخشان این فیلم را باهمدیگر آغاز میکنیم .

برنامه امشب سینماهای : مولن‌روژ‌ـ دیانا‌ـ مهتاب‌ـ الوند ـ سهیلا‌ـ اسکار ـ کیهان‌ـ مراد ـ آسمان‌آبی ـ دروازه طلائی ـ دریا‌ـ قصر طلائی‌ـ اورانوس‌ـ ماندانا‌ـ کریستال

هرگز سینمای ایران چنین استقبال گرم و پرشوری را از یک فیلم بیاد ندارد

همزمان با تهران در شهرستانها :
اصفهان : سینماهای ـ چهارباغ ـ مایاك‌ـ مهتاب ـ پارس ـ شیراز : سینماهای : کاپری ـ مترو ـ پرسپولیس ـ آبادان : سینماهای شیرین ـ ایران ـ متروپل ـ
مشهد : سینماهای : فردوسی ـ هما ـ مولن‌روژ ـ تبریز : سینما کریستال ـ رشت : سپیدرود ـ کرمانشاه : سینما مولن‌روژ‌ـ اهواز : سینما آپادانا‌ـ قزوین:
سینما آریا .

ناشران کتابهای راهنمای انگلیسی محاکمه میشوند

وزیر آموزش و پرورش
هنگام بازدید از یك کلاس آموزشی
دررضائیه گفت:

درصورت توافق انجمن دبیران زبان، دیکته انگلیسی از برنامه درسی سال اول دبیرستانها حذف میشود

دانش‌آموزان با وجودی که ٦ سال در کلاس زبان می‌نشینند ازبیان جملات ساده انگلیسی عاجزند!

دربازدید وزیر آموزش و پرورش از کلاس های آموزش زبان انگلیسی که برای دبیران زبان انگلیسی کشوردر رضائیه ترتیب یافته است . دبیران‌زبان درخواست کردند که دیکته انگلیسی از سال اول‌دبیرستان، حذف گردد . تعقیب ناشران‌و جزوه‌ها و کتابهای راهنمای انگلیسی نیز از جمله‌درخواست های دبیران زبان بود .

ساعت ده ونیم بامداد دیروز خانم پارسا وزیر آموزش و پرورش از کلاس آموزش دبیران انگلیسی کشور که در محل دبیرستان شاهدخت رضائیه تشکیل شده است بازدید کرد . در این دیدار یکی‌ازدبیران زبان خطاب‌به وزیر آموزش و پرورش گفت: مابا آغوش باز نظام جدید آموزشی را میپذیریم‌و خواستار آن‌هستیم که‌محتوای تعدادی‌از کتابهای انگلیسی تغییر کند ، همچنین دیکته زبان انگلیسی‌در کلاس هفتم بطور کلی حذف گردد. دبیر مزبور در اینمورد چنین استدلال کرد که چون‌در سال اول دبیرستان دانش ـ آموزان هنوز با حروف الفبای انگلیسی آشنا نشده‌اند ،هنگام امتحان دیکته نمره ضعیف‌می‌ـ آورند وهمین امر آنهارا ناامید کرده و موجب میگردد که کلاس انگلیسی را برای همیشه بدست فراموشی سپارند .

در اینجایکی دیگر ازدبیران گفت : ناشرین جزوه ها و کتابهای راهنمای انگلیسی باید تحت تعقیب قرار گیرند ،زیرا این جزوه ها و کتاب هاسر ـ نوشت اغلب دانش آموزان را تغییرمیدهدو بدین ترتیب‌زحمات دبیران انگلیسی نیزهدر خواهد رفت. یکی دیگر از دبیران پیشنهاد کرد که ساعات زبان انگلیسی در هفته افزایش‌یابد. خانم پارسا وزیر آموزش و پرورش در پاسخ دبیران مزبور گفت :بسیار خوشحالم که نظام جدیدرا می‌پذیرید . مسئله‌حذف دیکته در سال هفتم را نیز در انجمن دبیران مطرح کنید در صورتی که‌بتوافق رسیدیدنسبت به‌آن اقدام خواهد شد . وزیر آموزش و پرورش سپس به ناشران کتاب های راهنمای انگلیسی اشاره کرد و گفت وزارت آموزش و پرورش بااین ناشران بشدت مخالف است و این امر تاحدمحاکمه آنان نیز پابرجاست !

خانم پارسا سپس گفت ، ما در تدریس زبان انگلیسی تا امسال موفق نبوده‌ایم ،دانش‌ـ آموزان باوجودیکه شش سال متوالی در کلاس های انگلیسی مینشینند و دیپلم میگیرند ، نمیتوانند جملات بسیار ساده‌را بانگلیسی تلفظ کنند !

وزیر آموزش و پرورش در پایان اظهار امیدواری کرد که سمینار دبیران‌زبان کشوربایافتن راه حل های مناسب این مشکلات را از میان بردارد و طرق بهتری برای آموزش زبان برگزینند .

اخبار شهرستانها

فرماندار شهسوار لقب همشهری گرفت

انجمن شهر شهسوار در جلسه اخیر خود با اکثریت آراء بفرماندار شهسوارلقب‌همشهری داد .

در این جلسه یکی‌از اعضای انجمن شهر از خدمات‌فرماندار قدردانی کرد و سپس سایر اعضای انجمن با تائید این موضوع به فرماندار شهسوار لقب همشهری دادند .

در غم هجر همسر

مجنون ۷۲ ساله آذربایجانی خیابانهای رضائیه‌راقرق کرد!

دیروز مرد هفتادو دوساله اسب‌سواری بنام«حسین» معروف به «درویش»در حالیکه‌چوبدستی بزرگی در دست داشت قریب دو ساعت در خیابان های‌رضائیه به تاخت‌و تاز پرداخت !

«درویش» با چوبدستی خود طاق چند اتومبیل را در هم کوبید و هرکس را که در نزدیکی خودید متواری‌ساخت!

در اینمدت وضع عادی‌خیابان های پهلوی ، مهابادو اقبال رضائیه بهم‌ریخت و ماموران شهربانی «درویش» را به زوراز اسب پائین کشیدند .

خبرنگار ما در رضائیه جریان این واقعه‌جالب‌را چنین گزارش داد . «درویش» پانزده سال‌قبل بدنبال یك‌نزاع خانوادگی‌موجب گردید که همسرش خانه و کاشانه را رها کند ومتواری گردد . وی از آن‌پس حالت جنون‌آمیزی پیدا کرد و شهر بشهر و دیار بدیار به دنبال همسر زیبای خود گشت ، اما هرچه بیشتر جست کمتر یافت!

«درویش» از اینرو آواره شد وبه مجنون‌شهر معروف گردید!

روز گذشته درویش هفتادو دو ساله نزد مردی که برای فروش یك اسب‌در میدان‌پهلوی رضائیه ایستاده بود رفت و اظهار داشت درصورت سوار شدن اسب و امتحان کردنش حاضر به‌خرید آن می‌باشد . بدین‌ترتیب کفشهای خود را در آورد و با چوبدستی که در دست داشت سوار اسب شد و از خیابان های پهلوی ،مهاباد و اقبال شروع بتاخت‌وتاز کرد !

«درویش» در مدت دوساعت تاخت و تاز خود بهر کس وبهر چیزی که میرسید چوبدستی خود را به‌آن میکوفت و از همسر متواریش یاد میکرد . وی سقف چند اتومبیل سواری را درهم کوفت و چند نفر را مضروب ساخت !

بالاخره ماموران شهربانی رضائیه «حسین» رابزور ازاسب پائین کشیدند و وی رابه‌آرامش دعوت کردند .

حشره خونخوار... اردکانیها را بستوه آورد !..

این‌روزها اردکانیها بعلت‌هجوم کم سابقه حشره خونخواری که در زبان محلی به‌آن «گویک» میگویند خواب و راحت‌ندارند وشبها از ترس نیش این حشره موذی‌خودرا در داخل اطاق های دربسته و یا در لابلای ملافه‌ها مخفی می‌سازند !

«گویک» در حدود پانزده سال قبل نیز به اردکان‌فارس حمله‌ور شد ولی با کوشش مقامات مسئول و سمپاشی کوچه‌ها و معابر عمومی‌نسل این حشره خونخوار در اردکان ریشه‌کن گردید .

امسال بار دیگر «گویک» اردکان فارس را به تسخیر خود درآورده و اهالی شهر از این‌جهت در ناراحتی بسر میبرند .

گزارش خبرنگار ما در اردکان فارس حاکیست : این حشره خونخوار بیشتر شب هنگام ظاهر میشود و هرجا را که بگزد بلافاصله از آن نقطه خون جاری میشود .

نهالستان منابع طبیعی آذربایجانشرقی را با بیل و کلنك خراب کردند !

عده‌ای بابیل و کلنك یك نهالستان متعلق‌بادارهٔ منابع طبیعی استان آذربایجان شرقی را خراب کردند !

این نهالستان در روستای «ممقان» تبریز واقع شده و در زمینی بمساحت ۵۰ هکتار ایجاد گردیده است .

زمین نهالستان مذکور قسمتی ازیکهزار و دویست هکتار زمینی است که سرپرستی منابع طبیعی آذربایجان شرقی چندی قبل آن را ملی اعلام کرد .

بنابگزارش خبرنگار ما در تبریز : کسانی که دست به تخریب نهالستان منابع طبیعی استان زده‌اند ، وسایل و لوازم ماموران سرپرستی را نیز از بین‌برده‌اند!

هم‌اکنون ماموران ژاندارمری «ممقان» در تعقیب اشخاصی که اقدام به تخریب نهالستان مذکور کرده‌اند هستند .

خودکشی باسم

رفسنجان :جوان ۲۰ساله‌ای بنام ماشاءاله وفائی با خوردن مقداری سم گیاهی خودکشی کرد.

ماشاءاله ساکن روستای «کمال‌آباد» رفسنجان بود و علت خودکشی وی هنوز معلوم نشده است.

اتومبیل آمریکائی در بهشهر با گاری تصادف کرد !

اتومبیل شماره بی‌یو،اس۸٦۱ برانندگی «مایکل‌ملون» آمریکائی در خیابان « پهلوی» بهشهر با یک گاری دستی تصادف کرددر این واقعه گاریچی بنام رمضان بسختی مجروح گردید و به بیمارستان منتقل گردید. بنا بگزارش خبرنگار مادر بهشهر راننده اتومبیل بازداشت شد.

جوانی بضرب گلوله بقتل رسید

جوانی بنام‌محمدامین‌میرکی فرزند محمدعلی بضرب چند گلوله کشته شد .

متهم‌بقتل‌پس‌ازکشتن «محمد» متواری گردید ولی مامورین ژاندارمری اورا بدام انداختند. متهم خود را محمدعلی رستمی فرزند کریم معرفی کرد .

گزارش خبرنگار ما در دهگلان حاکی است : قتل در روستای «میرکی» واقع در ۲٤ کیلومتری دهگلان از توابع کرمانشاه رویداد .

انگیزه قتل هنوز روشن‌نشده و متهم بقتل در زندان شهربانی سنندج بسر میبرد .

متاسفانه بعلت کسالت نویسنده درج مطلب

در این شماره مقدور نشد

مردی بانجمن شهر کاشمر نوشت

اگر مرا شهردار کنید

ماهی پانصد تومان بفقرا کمک میکنم!

«مرا شهردار کنید ! من‌حاضرم همه ماهه مبلغ پانصد تومان از حقوق خودم را برای خرید گندم‌و پخت‌نان جهت‌مستمندان شهر اختصاص‌بدهم» این‌قسمتی از نامهٔ آقای «محمود محتشمی» یکی از فرهنگیان بازنشسته کاشمر است که به انجمن‌شهر کاشمر ارسال داشته‌و این‌نامه در جلسهٔ اخیر انجمن شهر کاشمر مطرح گردید .

خبرنگار ما در کاشمر گزارش داد: آقای محتشمی در نامهٔ‌خود همچنین وعده داده است که اگر به سمت شهردار انتخاب شود در تامین خواستهای مردم و تثبیت‌نرخ ارزاق‌و پیاده‌کردن نقشهٔ جامع شهر که جوابگوی صد سال آینده باشد اقدام خواهد کرد وی متذکرشده‌که به اصرارو‌تقاضای اهالی کاشمر خود را برای شهردار شدن کاندید کرده است .

انجمن شهر کاشمر پس از بررسی و مطالعه نامهٔ آقای محتشمی باتقاضای وی موافقت نکرد .

یکزن کوهنورد آمریکائی

تنها به قله «سیاه کمان» عزیمت کرد!

یك بانوی کوهنورد آمریکائی بنام «اونابه» به تنهائی عازم قله «سیاه کمان» از سلسله جبال تخت سلیمان در کلاردشت شد !

خانم «اونابه» قبل از ظهر دیروز وارد کلاردشت‌شد و پس از توقف کوتاهی ضمن مشاوره با « صفر نقوی » راهنمای کوهنوردان کلاردشت عازم‌این سلسله جبال سرسخت گردید!

سفر مخاطره‌انگیز بانو«اونابه» تادوازدهم تیرماه ادامه می‌یابد، گروهی از ساکنان کلاردشت این بانوی شجاع را تا نیمه راه کوهستان بدرقه کردند!

خبرنگار ما در کلاردشت گزارش داد : بانو « اونابه » از مصاحبه در مورد فعالیت‌های کوهنوردی خویش خودداری کرد و انتشار عکس خود را به بعد از بازگشت از قله«سیاه‌ـ کمان» موکول کرد !

دیروز همزمان با صعوداین کوهنورد به سلسله جبال تخت سلیمان پنج تن از کوهنوردان ژاپنی که‌پنج‌روز قبل باراهنمائی آقای صفرنقوی عازم «علم کوه» بلندترین قله‌جبال تخت‌سلیمان بارتفاع چهارهزار و هشتصد و پنجاه‌مترشده بودند بکلاردشت بازگشتند .

کوهنوردان مزبور از طریق «گرده آلمانها» به «علم کوه» صعود کرده بودند و پس از بازگشت بلافاصله عازم تهران شدند .

خبرنگار ما در کلاردشت میافزاید : چون‌آخرین‌پناهگاه کوهنوردان تخت سلیمان‌اخیرا زیربهمن‌عظیمی مدفون گردیده است این کوهنوردان و کسانی که عازم قلل مزبور میشونداز پناهگاه‌اول بنام «میان سرچال» استفاده میکنند .

در بستان‌آباد :

بجای آب ، باد از لوله ها خارج میشود !

مدتی است که منبع آبرسانی بستان‌آباد خراب شده و اهالی‌این بخش برای رهائی از بی‌آبی‌وتشنگی باگاری و الاغ ، آب تصفیه نشده‌را ازجوی‌ورودخانه بخانه‌هایشان حمل می‌کنند ، یا اینکه آب را به بهای حلبی‌پنج‌ریال از گاریچی‌ها میخرند.

اما آنچه‌که برای اهالی قوزپالاقوز شده این است‌که متصدیان فعلی‌حمام بهداشتی این شهر که قبلا در اختیار شهرداری بود ، برای استحمام مردم از آب چاهی استفاده می‌کنند که زردرنگ و گل‌آلود است .

یکی از ساکنان بستان‌آباد دراین مورد بخبرنگار ما گفت : تا چندوقت پیش ساکنان این منطقه از آبلوله کشی استفاده میکردند ولی در حال خاضر بعلت خرابی منبع بجای‌آب باد از لوله‌هاخارج میشود .

وقتی شتر خودکشی میکند!

«شتر» در سرزمین پهناور سیستان و بلوچستان نقش عمده‌ای را در حمل و نقل‌بعهده دارد . هموطنان بلوچ معمولاز وجود این حیوان مفید برای رفت‌و آمد خود و حمل و نقل کالا دربین روستاهائی که در کویر قراردارداستفاده میکنند.

کویر نشینان پس‌از اینکه سالها از وجود شتر های خود استفاده بردند سرانجام یاآنها را بعلت پیری و ناتوانی ازخانه خویش میرانند و یا با ذبح‌آنها تا مدتی گوشت مورد نیاز خود را تامین میکنند.

دراین میان شترهائی که در بیابان رها شده‌اند بهرطرف میزنند و گاهی دیده شده است که بخاطر ناتوانی بیش‌ازحد دست بخودکشی زده‌اند ! عکس یکی از همین شترهای رانده شده را نشان میدهد که بنا به اعتقاد بلوچها اقدام بخودکشی کرده و خود را از درختی‌حلق‌ـ آویز کرده است .

اسکله های خالی درانتظار کشتی...

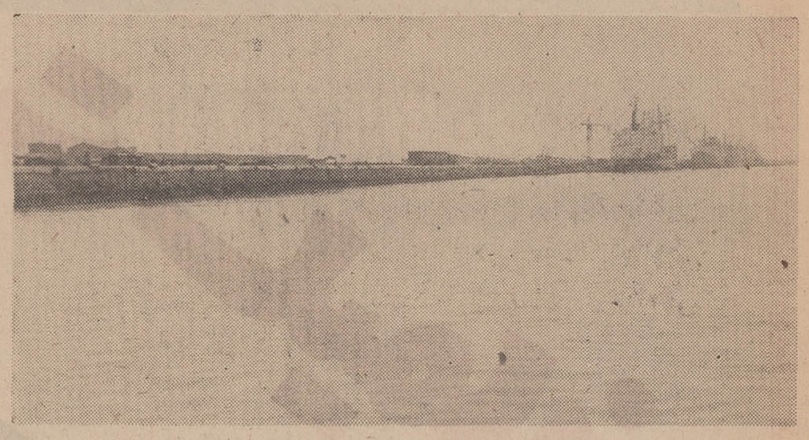

قبلااطلاع‌داده شد : بمنظور تسریع درامرتخلیه و بارگیری کشتی‌ها در بندرخرمشهر ، شش اسکله از ۹ اسکله این‌بندر از کشتی خالی شد تا کشتی‌های تازه‌وارد بمجرد رسیدن به‌بندر خرمشهر نسبت به پهلو گرفتن و تخلیه بار خود اقدام کنند.

بدنبال این‌گزارش خبرنگار ما در خرمشهر اطلاع داد: هم اکنون با توجه به خالی بودن اسکله‌ها . هرکشتی‌که از راه میرسد فوری تخلیه وبارگیری شده و اسکله خرمشهر راترك میکند .

عکس اسکله‌های خالی بندر خرمشهر را در انتظار ورود کشتی‌های جدید نشان میدهد.

درزمینی بمساحت ده میلیون‌مترمربع

شهرجدیدی در مشهدساخته‌میشود

هزینه ایجادشهر جدیدمشهد راکه قادربپذیرش هشتاد هزارسکنه خواهدبودآستانقدس رضوی‌تامین‌میکند...

مقدمات ایجاد شهر جدید مشهد با سرمایه آستانقدس رضوی فراهم گردید ، و مهندسین مشاور هم اکنون سرگرم مطالعه این پروژه می‌ـ باشند .

شهر جدید مشهد درزمینی بمساحت ده میلیون متر مربع ایجاد میگردد و بر اساس‌این طرح که توسط مهندسین آرشیتکت تهیه‌شده، این شهر قادر بپذیرش هشتاد هزارسکنه خواهد بود .

بنا به گزارش خبرنگار ما در مشهد : این طرح زیر نظر یك هیئت مدیره و مهندسین مشاور بمرحله اجرا گذارده میشود و منازل آن پس از اتمام با شرایط سهل ، بکارکنان ذیصلاح دولت واگذار خواهد شد .

اجرای این پروژه بزرك بنا به‌امر شاهنشاه آریامهرصورت میگیرد و پس از اتمام آن مشکل مسکن در شهر مشهد بکلی مرتفع خواهد شد .

شعاع عملیات و وسعت‌شهر جدید ازشمال به‌اردوی کار واز جنوب به‌جاده‌وکیل‌آباد وبلوار سیدجلال الدین تهرانی محدود میشود .

خبرنگار ما بگزارش خود افزود : در طرح جدید ، علاوه بر ایجاد اتوبانهای متعدد ، بیمارستان ، مدرسه، کتابخانه، مسجد ـ زمینهای‌متعدد ورزشی و فروشگاههای بزرك ساخته خواهد شد . زمینهای شهر جدید مشهد متعلق به آستان قدس رضوی است .

واترلو: دروازه‌سرنوشت

نوشتهٔ جرجت‌هایر
ترجمهٔ علیرضاطاهری

اما کلنل ولیدی «باربارا» خموش در برابر سیل اعتراضات ،خود را به پیست رقص رساندند . کلنل بااستادی میرقصید ،آن‌چنان که گویی لیدی‌باربارا رابه‌آسمان برده باشد . لیدی باربارا سرمست از چرخش های ملایم، ناگهان پرسید :

ـچرا چنین سخت بمن چشم‌دوخته‌اید و حتی برای یک دم‌هم نگاه خود را از چهره من برنمیگیرید ؟

کلنل ، خیره به چهره‌لیدی ، لبخندی زد و پاسخ داد :

ـ از هنگام غروب آفتاب ناکنون در پی‌فرصتی بودم که باشما برقصم وخود براستی گیج و گنگ شده‌ام که چرااین چنین بشما مینگرم و ازین تماشا ، سیر نمیشوم. آیا تابحال‌یک‌چنین اعترافی را اززبان مردی شنیده بودید !

لیدی «باربارا» بدون اعتنا، پاسخ داد:

ـ آری ، شنیده بودم ! همه مرد ها یک چنین حرفهایی بمن میزنند !

ـ نفرین براین بخت‌بد ! ... افسوس! من میخواستم کلامی رابزبان آورم که توجه شما را اندکی بسویم جلب کندامّا دریغ . با این حال امیدوارم کلامی را بیابم که خرسندی شما را پدید آورد. ای کاش ، میتوانستم زیباترین کلمات دنیا را میافتم .

ـ آه ... نمی‌توانید ؟

ـ نه ! زبان خود را سخت ناتوان می‌بینم ! تنها یک عبارت است که از راز درون من سخن میگوید اما هرگز پروای آن را ندارم که این عبارت را بازگویم.

ـ اما من از شما میخواهم که‌بگویید!

ـ بسیار خوب ، پس به صدای دل من گوش دهید .

کلنل با دشواری سرانجام گفت :

ـ دوستتان دارم

سپس با هیجان پرسید :

ـآیا شنیدن این کلام برای شما غیر منتظره بود ؟

ـ آری و سخت هم غیرمنتظره بود. درواقع انتظار داشتم که این عادت را پس از مدتها آشنایی در ضمن گذراندن تعطیلات آخر هفته از زبان شما بشنوم اما شما هنگامی این عبارت را بزبان آوردید که از آشنایی‌ما حتی ده دقیقه هم نمیگذرد . شنیدن این کلام درین هنگام نفس مرا بشماره انداخته‌است . حس میکنید ؟ خوب ، ادامه دهید ؟ ! من‌دوست دارم که پیاپی دچار شگفتی شوم.

ـ اما من‌حرفی دیگر برای گفتن‌ندارم! لحظه‌یی سکوت برقرار شد تا لیدی ـ باربارا پرسید :

ـ تو یا خیلی زرنگی ویا خیلی‌ساده، کدام یک هستی ؟

کلنل «آدلی» بی‌آن که اندیشناک‌شود، پاسخ داد :

ـ خودم هم نمیدانم !

لیدی باربارا لبخندی برلب آورد :

ـ آه ، این هم یک حیله است ؟!

ـ نه ، باور کنید . آن چه گفتم‌حقیقت دارد !

لیدی باربارا با خونسردی گفت :

ـباور نکردنی است . اگر شمابراستی ندانید که موجودی ساده هستید یازرنگ و هوشیار ، پس باید یک شخص کاملا رویایی باشید ! بهرحال ، پیش‌بینی‌می‌ـ کنم‌که بزودی از من درخواستی بعمل آورید !

کلنل «آدلی» سر تکان داد اما کلامی برزبان نیاورد و این لیدی باربارا بود که‌گفت:

ـبیایید بنشینیم، برای من‌دیگررقصیدن اهمیتی ندارد .

پیش از آن‌که بنشینند، لیدی باربارا پرسید :

ـسرانجام کنجکاوی مرا برانگیختید ! بمن بگویید شما کیستید ؟ از خودتان برایم بگویید .

کلنل «آدلی» پاسخ داد :

ـ نام من چارلز«آدلی» و درجه‌ام کلنلی است . درباره من دیگر چه‌چیزی را میخواهید بدانید ؟ بپرسید تابگویم.

ـ آدلی ! ... آه بیاد آوردم ! شما برادر «ورث» هستید !خوب ،چرا پرنس شمارا بمن معرفی کرد !

ـ من از پرنس خواستم تامرا باشما آشنا کند .

لیدی باربارا بروی نیمکتی در کنار دیوار نشست وبا کمی کنار رفتن از «آدلی» دعوت کرد تا در کنار اوبنشیند. هنگامی که «آدلی» در کنار لیدی باربارا جای گرفت ، مدتی سکوت بود تا زن زیبا وجذاب بسخن درآمد :

ـ گمان نمیکنم تا پیش از امشب شما را دیده باشم ، این طور نیست ؟

هرگز ، زیرا من در «پنین‌سالا» وارد ارتش شدم و سپس دوران خدمت خود را در پاریس ، و بین گذرانده‌ام . اما مزیتی برتو دارم . اجازه میدهید که‌تو خطابت کنم ؟! مزیت من برتو این‌است که تعریف های بسیاری درباره‌ات شنیده‌ام.

لیدی «باربارا» باشتاب گفت :

«ناتمام»

فعالیتهای انتخاباتی

نخست‌وزیر در میتینگ دیروز مردم اصفهان گفت:

زمین برای ایجاد مسکن است نه بورس بازی

برای ریشه‌کن کردن بورس بازی زمین، اراضی دولت بمردم واگذار میشود

دولت زمین‌های خودرا دراختیار متقاضیانی میگذارد که بخواهند و بتوانند برروی آن خانه و آپارتمان بسازند . دولت‌زمین در اختیار کسی نمیگذارد که بورس بازی را رواج دهد . زمین دولتی برای مسکن مردم خواهد بود نه‌برای بورس‌بازی.

امیر عباس هویدا نخست‌وزیر مطالب فوق‌را درابتدای سخنان خود در میتینگ عصر دیروز حزب ایران نوین اصفهان‌اعلام داشت هویدا شش ساعت قبل از نطق خود کمیسیونی بریاست خویش با حضور وزرای آبادانی و مسکن ، منابع طبیعی‌ومعاون نخست‌وزیر و سرپرست اوقاف برای رسیدگی‌به مشکل‌مسکن تشکیل داد در حقیقت هویدا نتایج همین کمیسیون را که توسط کارشناسان دولتی خود مورد بررسی قرار گرفته بود باطلاع مردم میرساند . هویدا یادآور شد زمین را بهر کس که برروی آن مسکن بسازد و هرکس احتیاج به مسکن‌دارد قرارمیدهیم. اگر سرمایه‌داران هم بخواهند آپارتمان بسازند به آنها هم میدهیم تا مسکن افزایش یابد و در نتیجه اجاره خانه تقلیل‌یابد ـ هویدا که از میزان زمین های دولتی ووقفی اطلاع کامل پیدا کرده بود در سخنرانی امروز با قاطعیت گفت برای برطرف‌ساختن بورس‌بازی زمین وریشه کن کردن این پدیده ، زمین کافی برای واگذاری مسکن بمردم داریم‌و آنرا با ضوابط و شرایط‌سهل بمردم واگذار خواهیم کرد .

اوامر شاهنشاه

در این موقع نخست‌وزیر

مردم خواهد گذاشت من از شما میخواهم که زمین ها را گران نخرید منتظر باشید تازمین ارزان بشما بدهیم.

کمیسیونی که امروز با حضور وزرای آبادانی و مسکن ومنابع طبیعی وسرپرست‌اوقاف تشکیل

گوشه‌ای از میتینگ مردم زاهدان

با صدای بلند اعلام کرددر این دوره قبل از آغاز سفر اوامر و دستورات شاهنشاه آریامهر را در این زمینه دریافت کردم و حالا بشما اطمینان میدهم که دولت مقدار زیادی از زمین های خودرا باقیمت نازل در اختیار

همه ما باسربلندی مشاهده‌می کنیم که‌چگونه زیربنای‌صنایع ایران پی‌ریزی شده است وهر روزبا سرعت بیشتر روبه کمال میرود .

صدور فولاد

هویدا خطاب به کارگران که

شد کلیه‌زمین های دولتی‌خالصه ووقفی را اختصاص باین کار داد شرکت کنندگان در این کمیسیون عصر امروز به‌تهران بازگشتند تا مقررات و ضوابط تقسیم زمین را تهیه کنند . و تاوقتیکه من بتهران بازگشتم آنرا بررسی و بموقع عمل در آوریم . در اینجا هویداخطاب بمردم گفت از این پس دیگر زمین متری ۴۰ تومان را ۷۰۰ تومان نخواهید خرید از همین حالا برویددنبال تاسیس‌شرکت تعاونی تا میتوانید روی زمین های دولتی خانه و آپارتمان و کوی بسازید و از دست گران خریدن نجات یابید .

ذوب‌آهن

من امروز از کارخانه عظیم ذوب آهن آریامهر که درکنار شهر شما قرار گرفته است بازدید کردم . میدانید که از چهل سال پیش ایجاد صنایع سنگین که در راس آن‌ذوب‌آهن قرار گرفته است یکی از آرزوهای مردم این کشور بوده است کاری که در زمان رضا شاه کبیر بعلل بروز جنگ به تعویق افتاد درسال ۱۳۴۶ با درایت و رهبری شاهنشاه‌ایران این گام بسیاراساسی که‌تاثیر مستقیم در صنعتی شدن کشور ما دارد برداشته شد و اینك

در مرحله دوم این طرح که‌تا حدود ۳ سال دیگر بپایان می رسد تولید کارخانه‌به ۲ میلیون تن در سال خواهدرسید و در آن صورت است که علاوه‌بر رفع احتیاجات داخلی یکی از اقلام صادراتی‌مانیز فولادخواهد

درمیتینگ‌بودند گفت در کارخانه ذوب آهن ما بیش از ۳۰هزار کارگر مشغول کار هستند و از نیروی انسانی و تخصص مهندسان،تکنیسین‌هاو کارشناس ایرانی که وارد این کارخانه عظیم شده‌اند حداکثر بهره ـ برداری میشود . مرحله اول طرح ذوب آهن ایران که‌تولید ۷۰ هزار تن چدن است تاچند ماه دیگربپایان میرسدوقسمتی از احتیاجات ما را تامین‌میکند.

بود و باین ترتیب نه‌تنها به بزرگترین آرزوی ملی خود رسیده‌ایم بلکه میتوانیم‌دربازار جهان بعنوان یك کشور صنعتی فعالیت شایسته‌ای برای صدور فولادوهمچنین کالاهای گوناگون صنعتی داشته باشیم در این موقع نخست‌وزیر درموردصنایع وابسته صحبت کرد و گفت طرحهای صنعتی جدیدی برای استان اصفهان آماده اجراشده است که مهمترین آنها عبارتند

از :

طرح های جدید

صنایع‌آجرنسوز ـ تولیدوبسته بندی گچ‌ماشینی‌ـتولیدبتون‌سبك ـ تولیدماده‌اولیه بتون ـ خانه سازی صنعتی ـ تولید تیرهای بتون آرمه فشرده ـ کارتون سازی ـ مجتمع کشاورزی صنعتی ـ تولید نان ماشینی ـ تولید خوراك‌آماده دام وطیور‌ـ تولید ظروف چینی ـ تولید کاربیت ـ کلسیم و همچنین طرح‌های صنعتی دیگری مانند تولید کاغذ سیگار و سایر کاغذهای نازك ـ تولید انواع و اقسام‌ترازوهای بزرك وکوچك‌ـ تولید پودر سیب زمینی و تهیه لباس کار ماشینی ، در دست بررسی داریم‌که هریك ازآنها میتواند بنوبه خود منشا ایجاد فعالیت‌های‌صنعتی‌جدیدی باشد که همه آن منابع وسیعی‌برای اشتغال و گردش چرخهای اقتصادی شهر شما است . آنگاه هویدا در مورد آمار اقتصادی مشروحا صحبت کرد

و اضافه‌نمود حداکثر تا دوسال دیگر خواهیدتوانست از مخزن آب سد بنحو کامل استفاده کنید و باین‌نحو مشکل کم‌آبی دراصفهان بمقیاس قابل‌توجه‌ای از میان خواهد رفت و قطعی است که این امر در افزایش همه تولیدات کشاورزی و رفع احتیاجات صنایع شما بسیار موثر است . نخست‌وزیرسپس رشد تولید برق در اصفهان را تشریح کرد و درمورد جشنهای شاهنشاهی توضیح داد مجتمع عمرانی جشن دوهزار و پانصد سال شاهنشاهی ایران در این استان بیش از ۲۰۰ میلیون ریال خواهد بود که در مدت شش‌ماه به‌امرنوسازی روستاها خواهد رسید . این اقدامات عمرانی اساسی موجب شده که قیمت اراضی در اصفهان به‌نحو سرسام‌آوری ترقی کند حتی سرقفلی دکاکین افزایش غیر قابل تصوری یافته ، در اینجا نمیخواهم به‌این‌موضوع بپردازم که از این ترقی چقدر طبیعی و چقدر آن مصنوعی است ولی

آنچه مسلم است شما مردم از این عمران و آبادانی سریع بهره میبرید باید بیش از پیش در امر نوسازی شهر سرمایه‌ـ گذاری کنید . باید بخش خصوصی بمراتب‌بیش ازاین در فعالیتهای عمرانی شرکت کند‌ـ مسئله دیگر آن است که آن کاسبی که من‌باب‌مثال سرقفلی مغازه اش را به ۲۰۰ تا ۳۰۰ هزارتومان رسیده و این ثروت را در سایه همین پیشرفت‌ها بدست‌آورده است بایدآمادگی آنرا داشته باشد که لااقل سردر مغازه خود را تغییر دهد و بزیبائی شهرخود کمك کند.

این اقدامات دیگر حداقل انتظاری است که ما میتوانیم از شما داشته باشیم .

هجوم مهاجر

در این موقع نخست وزیر به‌درآمد و رشد جمعیت شهر اصفهان اشاره کرد و گفت طبق آماریکه در اختیار من گذاشته‌اند اکنون رشدجمعیت

در اصفهان به‌رقم ۷ در صد رسیده است که از این ٤٪ مربوط به مهاجرین است که برای بهتر زندگی کردن و بدست آوردن کار به استان شما می‌آیند و ۳ در صد بقیه رشد طبیعی است بااین‌وضعیت در اصفهان بیکاری وجود ندارد و درآمد افراد متناسب سطح هزینه زندگانی است و معنی این تناسب این است که مردم اصفهان درمقایسه با مردم‌سایر استان‌ها از رفاه بیشتری برخوردارند . هویدا سپس در زمینه‌فعالیتهای علمی‌ودانشگاهی در اصفهان سخن‌گفت ویادآور شد اصفهان دارای دانشگاه است یکی دانشگاه اصفهان و دیگر دانشگاه صنعتی آریامهر که قریبا از تهران به اصفهان منتقل خواهد شد . دردانشگاه اصفهان بیش‌از ٤هزار دانشجو سرگرم تحصیل‌اند که اکثریت آنها فرزندان استان خودتان هستند و همین موضوع نشان میدهد که امکانات تحصیل

بقیه در صفحه ١٤

اقدام افتخارآمیز جنرال

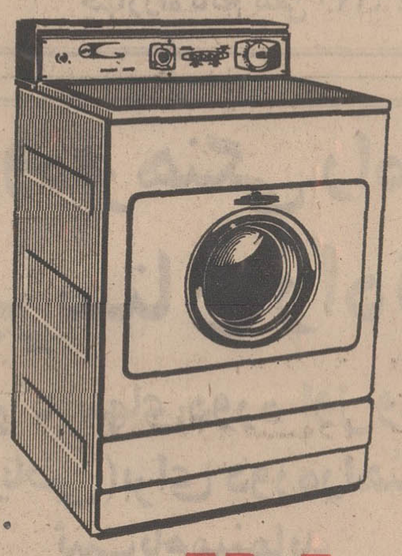

جنرال
دقت شمارا سپاس میگوید

دقت شما

هنگام خرید ماشین لباسشوئی ، مشخصات همه ماشین های لباسشوئی را با یکدیگر مقایسه کنید دقت کامل در بررسی و مقایسه برتریهای ماشین لباسشوئی جنرال با انواع ماشین های لباسشوئی شمارا بی تردید مصمم بانتخاب ماشین لباسشوئی جنرال خواهد کرد.

سپاس جنرال

جنرال پیشاهنگ افتخارات صنعتی ایران با اقدام افتخارآمیز خود، دقت شما را در تأیید خدمات صنعتی جنرال سپاس میگوید و ۱۰ مدرسه از مدارس یادبود را بنام ۱۰ نفراز خریداران محصولات جنرال نامگذاری میکند.

نحوه سپاس

بخریداران هر یك از انواع محصولات جنرال ، یخچال جنرال ، کولر گازی‌جنرال ، کولر آبی جنرال ، آبگرمکن جنرال ، آبسردکن جنرال ماشین‌لباسشوئی‌جنرال و اجاق گاز جنرال کارت مخصوصی تقدیم می‌شود که همزمان با برگزاری جشن با شکوه دوهزارو پانصدمین سال بنیانگذاری شاهنشاهی ایران برروی شماره کارتها قرعه کشی بعمل می‌آید و ۱۰ نفر از خریداران محصولات جنرال بافتخار بزرگی نائل شده و نامشان بر کتیبه ۱۰ مدرسه یادبود ثبت‌خواهد شد

جنرال افتخارصنایع ایران

برنامه امشب سینماهای

اومپورسال — میامی — پاسیفیک
ایران — سلینا — تیفون
مارلیک — مونت کارلو — پرسپولیس
پالوراما و آستارا و سیلوانا

یك فیلم جاهلی ، جاهلی ، جاهلی ، جاهلی

لطفا برای دیدن فیلم «سه تاجاهل» شلوار یدکی یادتان نرود

همزمان با تهران در شهرستانهای :
رضائیه: سینماهای کریستال ـ تخت جمشید
کرمانشاه : سینما دیانا
همدان : سینما تاج گرگان: سینمامهتاب
کاشان: سینما بیتا
لاهیجان : سینما مولن روژ

بمناسبت پایان امتحانات مدارس وآغاز تعطیلی‌وفراغت کودکان و نوجوانان و دانش آموزان

سینه موند

نمایش یك سری آثار ارزنده مخصوص کودکان ونوجوانان را آغاز کرده است .

از امروزسومین هفته نمایش

برگ انتخابات بگیرید

و

به برگزیدگان پاسداران انقلاب

برگزیدگان پاسداران انقلاب که با رأی شما به ساحت مقدس مجلسین گام میگذارند ، در دوره آینده قانونگذاری نیز مجری صدیق نیات عالیه رهبر خردمند ایران در راه خدمتگزاری بمردم خواهند بود و با الهام از منویات ملوکانه ، بوضع قوانین مترقی و هماهنگ با شرایط انقلاب ، در جهت اعتلای مملکت وتأمین موجبات بیشتر رفاه عمومی، همچنان ادامه خواهند داد .

حزب ایران نوین
پاسدار انقلاب

سازمانهای فرهنگی و آموزشی

قابل توجه دانش آموزان دوره اول و دوم دبیرستان

با همکاری گروه فرهنگی مرجان

کادر آموزشی کلاسهای تجدیدی و تقویتی رابشرح زیر اعلام میدارد

دبیران کلاسهای ششم ریاضی وطبیعی

ریاضیات : شهریاری ـ حریرچی ـ عابدی ـ صدری
فیزیك و میکانیك : فروزانفر ـ مهرداد
شیمی : آیت‌الهی ـ دکترایزدی

دبیران کلاسهای پنجم ریاضی و طبیعی

ریاضیات : ترابی ـ عابدی ـ صدری
فیزیك : فروزانفر ـ مهرداد
شیمی : آیت‌الهی

دبیران کلاسهای چهارم ریاضی و طبیعی

ریاضیات : شهریاری ـ عابدی ـ صدری ترابی ـ فرهمند
فیزیك : فروزانفر ـ مهرداد
شیمی : دکتر ایزدی

دبیران کلاسهای دوره اول

ریاضیات : اندامی ـ خاکسار ـ فرهمند محرابی ـ میری
فیزیك و شیمی : تیمورتاش ـ حسین نقوی

اوقات ثبت نام : ۸ تا ۱۲ صبح و ٤ تا ۸ بعد از ظهر
نشانی : میدان کاخ روبروی سینما گلدن‌سیتی تلفن ٤۳۵۹۵

کلاسهای تابستانی

در آموزشگاههای خزائلی

کلاسهای تجدیدی و تقویتی در آموزشگاههای دخترانه و پسرانه خزائلی تحت نظر دبیران مجرب از ششم تیرماه تا ششم شهریور صبح و عصر دایر است .

نشانی: شاه آباد ـ کوچه محمودی ـ آموزشگاه پسرانه خزائلی تلفن ۳۹۱۸۸۱
نشانی : شاه‌آباد ـ کوچه ظهیرالاسلام ـ آموزشگاه دخترانه خزائلی تلفن ۳۱۷۲٦۷

اطلاعیه دبیرستان میترا

همه روزه از ساعت ۸ تا ۱۲ از کلاسهای دوره راهنمائی تحصیلی واول دبیرستان ثبت نام میشود .

نشانی : خیابان پهلوی جنب بیمارستان شماره ۱ ارتش
تلفن ٦۲۰۹۷٦ ـ وسیله رفت وآمد مهیا است .

دبیرستان طهران

کلاس راهنمائی تحصیلی زیر نظر دبیران متخصص در سال تحصیلی ۵۰ـ۱۳۵۱ در دبیرستان تهران تشکیل میشود و از قبولشدگان کلاس پنجم ابتدائی همه روزه ثبت‌نام مینماید برای سایر کلاس ها (دوره اول ودوم طبیعی وریاضی) تعدادی دانش آموز با معدل بالا ثبت‌نام می کند .

چهارراه کالج تلفن ٤٦۱۲۰

ثبت نام ترم تابستانی

توسط استادان انگلیسی زبان

MISS. K. FOX
MRS. K. HALL- D. WHITELY
MRS. M. INGRAM- CH. ASHLEY

کلاس مخصوص ششم متوسطه ـ تقویتی ـ ترمی ـ

آخرین مهلت ثبت نام ۱۲ تیر ماه میباشد

میدان کندی ضلع غربی
مؤسسه انگلیسی ماد تلفن ۹۵۰۵۸۲

مدرسهٔ الوند

کلاسهای فشرده تابستانی مدرسه الوند فرزندان شما را در مدت دو ماه برای شرکت در امتحانات نهائی ششم ابتدائی در شهریور ماه آماده مینماید .

کلاسها از دهم تیر ماه دایر میشود درصورت عدم موفقیت کلیه شهریه مسترد میگردد .

تجریش ـ مدرسه الوند ـ تلفن ۸٤۸۸۹

کودکستان و دبستان

کلبه کودک

تحت‌نظر مربیان متخصص ایرانی و خارجی با تمام‌وسائل جدید تربیتی از فرزندان شما از سنین ۳ سالگی همه روزه از ساعت ۹ تا ۱۲ ثبت نام میشود .

استخر شنا باآب تصفیه‌شده ووسائل تفریح‌وزبان‌انگلیسی در تابستان برای کودکان شما آماده است .

نشانی : خیابان نیاوران شماره ۳۷۵ تلفن ۸٤٦۵۳

گروه فرهنگی راه نو
دبیرستان راه نو

علاوه بر کلاسهای دوره اول ودوم (طبیعی ریاضی) برای دوره راهنمائی هم ثبت نام مینماید

رئیس دبیرستان راه‌نو ـ پورملکی

نشانی : خیابان قدیم شمیران ـ ایستگاه تعمیرگاه ـ روبروی بانك صادرات کوچه درخشان تلفن ۷۵۸۵٤٦ ـ ۷۵۱۳۸۹

گروه فرهنگی جهان علوم

دبیرستان دخترانه شماره یك

برای کلاسهای دوره راهنمائی کلاس پنجم وچهارم رشته بازرگانی و چهارم و پنجم و ششم منشیگری چهارم و پنجم و ششم طبیعی و ادبی نام نویسی مینماید .

«ثبت نام همه روز صبحها از ۸ تا ۱۲ بعد از ظهر از ٤ تا ۷»

« وسیله رفت و آمد آماده است »

نشانی : امیر آباد شمالی ـ شیراز شرقی
تلفن ٦۳۰٤۰۰

آموزشگاه زبان انگلیسی طاهری

بنا بدرخواست و استقبال داوطلبان :

۱ـ کلاسهای جـ ـ (کلاس (L-C) وتوفل میشیگان برای دانشجویان گرامی بخارجه و آمادگی برای امتحان عزام دانشجو که در شهریور ماه انجام میشود .

۲ ـ کلاس کنکور مدارس عالی وکلاس مبتدی متوسط عالی و خردسالان نبت نام همه روزه ۸ بامداد تا ۸ بعد ازظهر.

شروع کلاسها ۱۲ تیر ماه

نشانی : خیابان پهلوی ـ بالاتر از چهارراه امیر اکرم
تلفن ٤۲۳۱۵

تفریح وآسایش ـ شنا وورزش در سراسر روز های گرم تابستان در پارك مصفا و در کنار استخر زیبای مجهز به دستگاه تصفیه آب .

کاخ کودک

کودکستان استخرشنا دبستان
پانسیون و شبانه روزی
پاستور غربی ـ خیابان نیوان
تلفن ٤۷۱۲۸

آگهی قبول داوطلب برای شرکت در مسابقات ورودی دوره‌های فوق‌لیسانس دانشکده الهیات و معارف اسلامی

دانشکده الهیات و معارف اسلامی دانشگاه تهران بارعایت اصول کلی دوره های فوق لیسانس دانشگاه برای هریك ازگروه های اموزشی و تحقیقی ذیل :

۱ـ فلسفه و حکمت اسلامی .
۲ـ فرهنك عربی و علوم قرآنی .
۳ـ فرهنك و تمدن اسلامی .
٤ـ فقه و مبانی حقوق اسلامی .
۵ـ ادیان و عرفان .

ده نفر و مجموعا ۵۰ نفر دانشجو که واجد شرایط ذیل باشند می پذیرد :

۱ـ دارا بودن دانشنامه لیسانس یکی ازرشته‌های دانشکده الهیات و معارف‌اسلامی ـ حقوق ـ ادبیات و علوم انسانی ـ علوم اجتماعی ـ علوم تربیتی‌ورشته های مشابه از دانشگاه‌تهران یایکی از دانشگاه ها و مدارس عالی معتبر داخلی و خارجی متناسب بارشته مورد انتخاب داوطلب .

۲ـ داشتن حداقل میانگین کل (ب) ۳ .

تبصره ـ کسانی که دارای معدل کل ۲٫۵ باشند بشرط موافقت کمیته پذیرش دانشکده و تصویب گروه مربوط میتوانند برای شرکت درامتحانات مسابقه نام نویسی کنند .

۳ـ توفیق درامتحان ورودی و احراز اولویت درمسابقه

داوطلبان میتوانند از تاریخ شنبه ۱٦ مرداد ۱۳۵۰ تاآخر وقت اداری روز یکشنبه ۳۱ مرداد ۱۳۵۰ بدفتر فوق لیسانس ودکتری مراجعه و با تسلیم مدارك ذیل نام‌نویسی نمایند.

مدارك لازم :

۱ـ فتوکپی دانشنامه دوره لیسانس دوبرك و درصورتی که صادر از دانشگاه های خارجی باشد برك تعیین ارزش آن از وزارت علوم و آموزش عالی ضمیمه گردد .
۲ـ مشخصات شناسنامه دریك برك .
۳ـ عکس ٤ × ٦ دوقطعه .
٤ـ مدرك مربوط به وظیفه عمومی .
۵ـ رسید هزار ریال که بحساب ۱۰۸٤ دانشگاه در بانك مرکزی پرداخت شده باشد .

امتحان ورودی هرپنج رشته روز های دوشنبه اول شهریور و چهارشنبه سوم شهریور ماه ۱۳۵۰ ساعت ٤ بعداز ظهر در محل دانشکده الهیات و معارف اسلامی بعمل خواهد آمد

برنامه تفصیلی امتحانات و رشته های مورد پذیرش هرگروه در دانشکده الهیات آگهی شده داوطلبان برای اطلاع بیشتر میتوانند به آن مراجعه نمایند .

یادآوری :

۱ـ دوره فوق‌لیسانس دانشکده تمام وقت است بنابراین توصیه میشود افراد شاغل داوطلب ورود نشوند

۲ـ داوطلبان باید دارای برك خاتمه خدمت یامعافی باشند . شرکت فارغ‌التحصیلان خرداد ماه سال تحصیلی جاری . که از معافیت تحصیلی استفاده میکنند به شرط آنکه سن آنان از ۲۵ سال تمام تجاوز نکند . درمسابقه ورودی بلامانع است . افسران وظیفه نمیتوانند درمسابقه ورودی شرکت نمایند

۳ـ کسانی که درمسابقه ورودی پذیرفته میشوند باید درنیمسال اول سال تحصیلی ۵۱ـ۵۰ ثبت‌نام کنند و مشغول تحصیل‌شوند وگرنه حق نامنویسی آنان از بین خواهد رفت

٤ـ برای اطلاع از سایر شرایط داوطلبان‌بایدبه‌اداره آموزش دانشکده الهیات و معارف‌اسلامی مراجعه نمایند . م‌الف ٤٤٦۹

دانشکده الهیات و معارف اسلامی دانشگاه تهران

آ ـ ۲۲۰۵٤ ۱ـ۲

اطلاعیه
پانسیون‌شبانه‌روزی

«فرهنگ کودک»

از اول تیر ماه کودکان پانسیونی ۳ تا ۱۱ سال در محل جدید مجزا از دبستان مجهز به کولر نگهداری خواهند شد ، کودکان شهرستان واجد شرایط پذیرفته میشوند .

خیابان پهلوی ـ مقابل حشمت‌الدوله تلفن ٤٦۷۹۸ ـ ٤٦۷۹۷

جناب آقای منوچهر پرتو وزیر معظم و محبوب دادگستری

احتراما موجب افتخار و سربلندی کلیه کارکنان اداره ابلاغ وزارت دادگستری است ، در این هنگام که در پرتو توجهات ملوکانه عدالت نوشیروانی در این کشور باردیگرتجلی نموده و فرشته عدالت بمعنی واقعی ناظر براجرای عدل و مساوات است اقدامات آن جناب موجب شده دستگاه عدالت بمعنی واقعی در این کشور بوجود آید در حقیقت بصیرت و کاردانی آن مقام تحول شگرفی دروضع آسایش‌ورفاه مامورین ابلاغ از هرحیث فراهم نموده که ایجاب مینماید با کمال اطمینان عرض کنیم سرعت ،دقت در کار ها در این اداره بصورت نمونه درآمده استو انقلاب اداری بمعنی واقعی کلمه آنطور که نظر رهبر عالیقدر مملکت است در اداره ابلاغ تحقق یافته ،علیهذا از خداوند متعال خواستاریم که بشما توفیق عنایت فرماید که همواره در بسط و توسعه عدالت موفق باشید.

با تقدیم احترامات فائقه ـ مامورین ابلاغ وزارت‌دادگستری

حسین آذری ، مصطفی عالمی ، حسین برنگی، یدالله سلطانی ، منوچهر سطوت ،رحیم محمود کلایه، عبدالرحیم کریمیان ، غلامحسین ملاغلامعلی ، نورمحمد میخ‌سازی ، محسن قنبری، غلامحسین جعفری ،محمدباقر زندوکیلی ، کریم درخشانی ، باب‌الله مداحی ، حبیب‌الله قراچورلو ، محمود قلیانی ، علی ثابت‌بخش ،رحمت‌الله ابدان ، عبدالله طیبی ، وعده‌ای دیگر

آ ـ ۹۹۳۳

قدردانی وسپاسگزاری از اداره محترم آتش‌نشانی

اهالی بازار از سرعت عملی که در اطفاء حریق مغازه آقای حاج اکبر جعفرقلی ازطرف آن اداره بعمل آمده با سرعت هرچه تمامتر از سوختن اجناس قابل اشتعال جلوگیری گشته و حریق بنحوی مهار گردید که بقیه بازار بکلی از آسیب مصون ماند نهایت تشکر و سپاسگزاری خودمان راابراز داشته لازم میدانیم به جنابان آقایان حاج ناصر اولیائی‌شیرازی و مهندس جواد صالحی که با کوشش معظم الیهما شعبه از آن اداره در بازار احداث گردید مراتب حق‌شناسی خود را معروض میداریم .

داود عزیزی ، مهدی طاهباز ، حاج کریم حسینی ، حاج حسین سجادی ، محمدرضا امینی ، حاج عباس نوشاد ، محمدتقی انوری ، حاج قاسم یراقی ، اکبر ناظمزاده ، رضا جواهری ، حاج سید عبدالصمد میلانی ، حسین علیزاده ، مهدی پنجه‌شاهی ،علی خامنوی ، ابراهیم تجار ، احمدطاهباز

آ ـ ۹۹۲۷

آگهی تشکیل مجمع عمومی عادی سالیانه

شرکت سهامی ماشین‌سازی ایران منعقده در تاریخ

۱۳۵۰٫٤٫۳۰
۱۳۵۰٫٤٫۳۰

مجمع عمومی عادی‌سالیانه‌شرکت سهامی ماشین‌سازی ایران برابر مقررات اساسنامه در تاریخ روز چهارشنبه ۱۳۵۰٫٤٫۳۰ ساعت ۵ بعد از ظهر در محل شرکت (واقع در جاده دماوند تهران پارس جنب خیابان مینو) تشکیل‌خواهد شد.ازصاحبان سهام که دارای حداقل پنج‌سهم باشند ، خواهشمند است شخصا ویا بامعرفی نماینده‌بطورکتبی درمجمع عمومی حضوربهمرسانند.

دستور جلسه مجمع عمومی بشرح زیر تعیین میشود :

۱ـ استماع گزارش مدیر و بازرس شرکت
۲ـ ملاحظه گزارش هیئت مدیره و بازرسان قانونی و همچنین ملاحظه ترازنامه و صورتحساب سود وزیان دوره مالی ۱۳٤۹ شرکت سهامی لوله و ماشین سازی ایران مصوبه در مجمع عمومی عادی سالیانه شرکت مزبور برطبق ماده ٦۰ اساسنامه این شرکت .
۳ـ ملاحظه نحوه تقسیم و پرداخت سود سهمی این شرکت برطبق مصوبه مجمع‌عمومی عادی سالیانه شرکت سهامی لوله‌و ماشین سازی ایران .
٤ـ انتخاب یك نفر بازرس قانونی به مدت یکسال برطبق ماده ٤٤ اساسنامه شرکت .

مدیر شرکت سهامی ماشین سازی ایران
مهندس داود رجبی

۹۹۷۳ـ

کودك پاد

پرورش دهنده دانشمندان خردسال و کودکان نابغه خصوصی تعلیم میدهد تلفن ٦۲۷۷۵۹

قدردانی

بدینوسیله از جناب آقای دکتر پیژن اعلامی استاد محترم دانشگاه صنعتی آریامهر که با استرداد برابر مبلغ ٦۳۰۰۰۰ ریال اوراق قرضه اضافی تحویلی ، اینجانب و خانواده را از پریشانی نجات داده‌اند از صمیم قلب تشکر می نماید .

محمد تقی خلف تحویلدار از بانك مرکزی‌ایران

آ ـ ۲۲۱۱۷

تاریخ ۵۰٫٤٫۵ شماره ۳۱٦٦

آگهی مربوط به تعریض خیابان نیدشت وایجاد دو میدان درخیابان مذکور

شهرداری رامسر در اجرای تبصره ۲ از ماده ۱٦ قانون‌نوسازی و عمران شهری طرح تعریض خیابان نیدشت را باطلاع عموم میرساند :

خیابان مذکوربطول ۱۵۰۰ متر و بعرض ۱۸ متر طبق نقشه موجود در شهرداری براساس تصویب‌نامه شماره ۵۸ـ۲۰٫۳٫۵۰ انجمن شهر و تایید شماره ۱٦۲۵ ـ ۳۱٫۳٫۵۰ مقام معظم استانداری مازندران تعریض میگردد . مبلغ کل غرامت پیش‌بینی شده ۹٤٦۰۷۲۹ ریال و حق مرغوبیت جمعا ٤٦٤۹۸۲۷ ریال تاریخ شروع طرح ۵ تیر ماه ۱۳۵۰ و مدت اعتراض از تاریخ نشر این آگهی در روزنامه اطلاعات اعتراف اثر ، دو ماه خواهد بود و محل‌اعتراض در دائره نوسازی میباشدمفاد فهرست‌جامع‌طرح در دائره نوسازی میباشد معترضین باید ذیل برك اعتراض نشانه کامل و روشن خود را قید نمایند.ضمنا همزمان‌بانشر این آگهی نتیجه ارزیابی هریك از مالکان عرصه و اعیان مورد مسیر وسیله پست یا نامه رسان برای مالك یا متصرف مربوطه ارسال‌میگردد. بدیهی است طبق ماده ۱۷ قانون نوسازی اعتراض مانع اجرای عملیات ، شروع کار نخواهد بود از مالکین مورد مسیر انتظار همکاری لازم برای عمران و زیبائی شهر را دارد .

شهردار رامسر ـ علی مسیحا

آ ـ ۲۱٦۳۰

دبیرستان و شبانه روزی ملی کار

ادامه کالج سابق اصفهان

بخش شبانه روزی دبیرستان‌ملی کار زیر نظر مشاورین انگلیسی وابسته بدائره اسقفی ایران . در شهریور ماه شروع بکار خواهد کرد. فقط عده‌محدودی دانش‌آموز بین ۱۱ تا۱۳ ساله پذیرفته میشود. داوطلبان میتوانند با نشانی زیر مکاتبه فرمایند.

اصفهان ـ صندوق پستی ۱۲ مسر هلز

مؤسسه انتشارات امیرکبیر

دایرة‌المعارف
دانش بشر
با ۸٤۱ موضوع کلی

یك مدرسه بنام اتحادیه صنف چوب فروش ثبت گردید

اتحادیه صنف چوب فروش

با خرید ۱۵۰۰ برك اوراق مدارس یادبود هزینه ایجاد یك مدرسه ازدوهزاروپانصد مدرسه یادبود را پرداخت

آقای محمد علی محب خسروی معاون شورای عالی اصناف در موقع خرید اوراق مدرسه یادبود گفت :

ایجاد ۲۵۰۰ مدرسه در روستا ها که بیادبود دوهزارو پانصدمین سال بنیان گذاری شاهنشاهی ایران انجام میشود گامی بلند بسوی تمدنی بزرك است .

آقای محب خسروی سپس افزود: رستاخیز جشن شاهنشاهی به تمام نیك اندیشان این امکان را می دهد که نام خود را بر کتیبه یك یا چند مدرسه جاودان سازند و اعضاء اتحادیه صنف چوب فروش به پیروی از منویات شاهنشاه آریامهر پدر تاجدار ملت ایران با خرید یك مدرسه از دو هزار پانصد مدرسه یادبود دین خود را نسبت به هموطنان روستائی ادا نمود .

آقای خسروی در پایان گفت ما به امید فرا رسیدن روزی هستیم که در سراسر کشور ایران حتی یك بیسواد وجود نداشته باشدو ایجاد مدارس یادبود راه تحقق بخشیدن به این آرزو را کوتاهتر می کند .

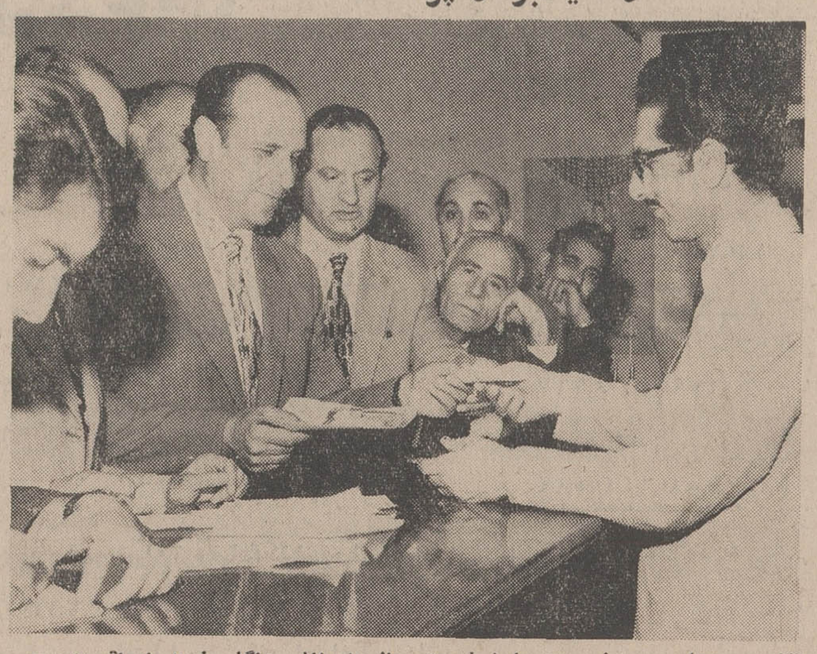

آقای محمدعلی محب خسروی معاون شورای عالی اصناف هنگام خرید اوراق مدرسه یادبود

اف ـ هوفمان لاروش اندسی مقیم سوئیس صاحب اختراع «طریقه‌ای برای تهیه اثرهای معطر»

که در ایران بشماره ۸۳۸۸ به ثبت رسیده است بهره‌برداری از اختراع مزبور را پیشنهاد می کند .برای کسب اطلاع بیشتر به دفتر وکالت آقای دکتر حسن ستوده ـ خیابان رشت ـ شماره ۹۸ مراجعه فرمایند ..

آ ـ ۹۹۶۹

دی پراکتراندگمبل کمپانی مقیم امریکا صاحب اختراع «ترکیبات فوسفونات»

که در ایران بشماره ۷۵۶۸ به ثبت رسیده‌است بهره‌برداری از اختراع مزبور را پیشنهاد می کند . برای کسب اطلاع بیشتر به دفتر وکالت آقای دکتر حسن ستوده ـ خیابان رشت ـ شماره ۹۸ مراجعه فرمایند .

۹۹۶۷ ـ

قطعه باغی در حدود هفتصد متر بدون ساختمان واقع در مرشك میگون برای فروش آماده است ، طالبین بآدرس میگون . منزل آقای علی اعظم رجبی مراجعه فرمایند .

تبریکات

سرکار سرهنگ بهادر

ارتقاء درجه آن جناب رااز صمیم قلب تبریک عرض نموده موفقیت شمارا در راه‌خدمت به میهن عزیز خواستاریم.

از منجیل : پرویز طالبی ـ علیرضا هدایتی

آ ـ ۲۱۶۷۶

تیمسار سرتیپ حسین شیرانی

بانهایت مسرت ترفیع جنابعالی را تبریک عرض می‌نمایم .

اهواز : غفور اسدی

آ ـ ۲۱۶۷۸

جناب آقای دکتر امیرهوشنگ معتمدی

انتصاب شایسته جنابعالی را بسمت شهردار مشهد صمیمانه تبریک عرض‌نموده توفیق روز افزون آن‌جناب را در راه خدمت بمردم غیور خراسان از خدای بزرگ آرزومندم .

قوچان ـ شمس‌الدین جلالی مقدم

آ ـ ۲۱۶۵۰

سرکار سرهنگ‌پشمینه‌آذر

ارتقاء جنابعالی را بدرجه سرهنگ تمامی از صمیم قلب تبریک میگویم .

تبریز ـ سید رضا دامادغرویان

آ ـ ۲۱۶۳۴

سرکار سرهنگ قدرت‌الله امجدی

باخرسندی عمیق ارتقاء جنابعالی راصمیمانه تبریک و تهنیت عرض و موفقیت سرکارزادر راه‌خدمت به میهن عزیز خواهانم .

سیدیحیی خطیب رهبر

آ ـ ۲۱۶۳۴

سرکار سرهنگ دکتر سید احمد سید طاهری

ارتقاء درجه جنابعالی را صمیمانه تبریک عرض نموده ، موفقیت روزافزون شما را از درگاه یزدان پاك آرزو داریم .

حاج سید هدایت‌اله رضوی و بانو ـ حمید دهقان ـ شهاب رضوی وبانو ـ منصور پشنگوهی و بانو ـ منوچهر نفیسی و بانو ـ بتول نفیسی ـ محمدباقر هرندی زاده و بانو .

آ ـ ۲۲۰۸۶

بزودی
سینما ونك
با تغییر دکوراسیون بصورت
اولین سینمای مبله
و ممتاز ایران بانمایش عالیترین وبرجسته‌ترین
آثار سینمائی جهان افتتاح میشود
نشانی ـ خیابان ونك ـ ساختمان درایوین سینماونك

برنامه امشب سینماهای

اونیورسال ـ میامی ـ پاسیفیک
ایران ـ سایتا ـ تلیفون
مارلیك ـ مونت کارلو ـ پرسپولیس
پانوراما و آستارا و سیلوانا

یك فیلم جاهلی ، جاهلی ، جاهلی ، جاهلی

لطفا برای دیدن فیلم «سه تاجاهل» شلوار یدکی یادتان نرود

همزمان با تهران در شهرستانهای :

رضائیه: سینماهای کریستال ـ تخت جمشید

کرمانشاه : سینما دیانا

همدان : سینما تاج گرگان: سینمامهتاب

کاشان: سینما بیتا

لاهیجان : سینما مولن روژ

از امشب فقط درسینما

گلدن سیتی

فیلمی که شما را مسحور میکند ، مجذوب میکند، بهیجان می‌آوردو به‌رقص و پایکوبی وامیدارد

متروگلدوین‌مایر تقدیم میکند

الویس پریسلی

در فیلم

الویس در پرن

باناویژن و رنگی

THAT'S THE WAY IT IS

MGM

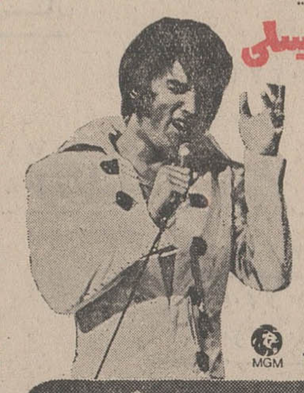

آگهی تبدیل شرکت سهامی ژنرال‌الکتریك ایران (ثبت شده بشماره ۹۸۲۲) بشرکت سهامی خاص

طبق صورتجلسه مورخ ۳۰ر۳ر۵۰ مجمع عمومی شرکت سهامی ژنرال الکتریك ایران تغییرات زیر در شرکت مذکور بعمل آمده است .

۱ ـ اساسنامه جدیدی مشتمل بر هفتاد و سه ماده تصویب و جایگزین اساسنامه قبلی شرکت گردید .

۲ ـ بموجب اساسنامه جدید شرکت فوق بشرکت سهامی خاص و نام آن به شرکت سهامی خاص ژنرال الکتریك ایران تبدیل یافت .

۳ ـ آقایان دزیره کتانه و ریموند کتانه و ارماند کتانه (بنمایندگی از طرف شرکت سهامی اتو تهران بسمت اعضاء اصلی و آقای ادگار سفریان بسمت عضو علی‌البدل هیئت مدیره شرکت برای مدت دو سال انتخاب گردیدند و ضمنا آقای ریموند کتانه بسمت رئیس هیئت‌مدیره ومدیرعامل شرکت تعیین شد .

٤ ـ آقای احمدروستا بسمت بازرس اصلی و آقای عبدالعلی ناوران بسمت بازرس علی‌البدل شرکت انتخاب شدند .

٥ ـ روزنامه اطلاعات جهت درج آگهیهای شرکت تعیین گردید. و طبق صورتجلسه مورخ ۳۰ر۳ر۵۰ هیئت مدیره آقای ریموند کتانه بسمت رئیس هیئت مدیره و مدیر عامل شرکت و آقای آرماندکتانه بسمت نایب رئیس هیئت مدیره انتخاب شدندحق امضاء کلیه اوراق و اسناد و تعهدات و قراردادها و چکها و بروات و غیره متفقا با مدیر عامل و یکنفر ازآقایان آرماند کتانه و ادگار سفریان خواهد بود و بمدیر عامل اختیار داده شده که بمسئولیت خود یك قسمت یاکلیه اختیارات خود را بشخص دیگری تفویض نماید.

م الف ٤٤٩٨ آ ـ ۲۲۳۲٤

رئیس اداره ثبت شرکتهاو مالکیت صنعتی . مهدی نراقی

گمشده

آقای فریدون دمهری

هرکجاهستی زودبه‌خانه برگرد پدرت سخت در ناراحتی بسرمی برد . از کسانی هم که محل اقامت او را می دانندخواهشمند است به تلفن ۵۳۹۰۹۷ اطلاع دهند .

آ ـ ۹۹٤۳

ازامشب ـــــ در گروه سینماهای ـــــ ازامشب

تاج ـ کاپری ـ پولیدور ـ ایفل

اثری بزرك و درخشان که خاطره آنراسال های سال فراموش نخواهید کرد

جیسون روباردز . استلا استیونس . دیوید وارنر

در فیلمی بکارگردانی: سام پکین‌پا سازنده وسترن مشهور (این گروه خشن)

افسانه کیبل هاگ
رنگی
THE BALLAD OF CABLE HOGUE
باشرکت :
استراترمارتین . اسلیم پیکنز
موزیك از :
جری گلداسمیت
محصول کمپانی برادران وارنر
پخش از متروگلدوین مایر

اطلاعیه مرکز آزمون شناسی

بقیه از صفحه اول

اصفهان ـ اهواز ـ تبریز ـ تهران ـ رضائیه ـ شیراز ـ مشهد که در برك درخواست خود بعنوان حوزه امتحانی انتخاب کرده‌اند مراجعه کنند .

اول: محل و تاریخ توزیع کارت ورودی داوطلبان حوزه‌های امتحانی اصفهان، اهواز، تبریز، رضائیه، شیراز، مشهد

الف: محل توزیع کارت

در حوزه های مذکور محل توزیع کارت‌ورودی دانشگاه یا دانشکده شهرستان مربوط خواهد بود.

ب: تاریخ توزیع کارت

در حوزه های امتحانی مذکور در فوق کارت های ورودی دارندگان دیپلم طبیعی روز یکشنبه بیستم تیرماه و دارندگان دیپلم ریاضی یا ادبی روز دوشنبه بیست و یکم تیرماه صبح و بعد ازظهر توزیع خواهد شد .

دوم: محل و تاریخ توزیع کارت ورودی داوطلبان حوزه امتحانی تهران

الف: محل توزیع کارت

۱ ـ کارت ورودی دارندگان دیپلم طبیعی در دانشگاه تهران (خیابان شاهرضا) .
۲ ـ کارت ورودی دارندگان دیپلم ریاضی در دانشگاه صنعتی آریامهر (خیابان آیزنهاور) .
۳ ـ کارت ورودی دارندگان دیپلم ادبی در دانشگاه ملی ایران (اوین).

ب: تاریخ توزیع کارت

۱ ـ کارتهای ورودی دارندگان دیپلم طبیعی یاریاضی درروزهای یکشنبه بیستم تیرماه ودوشنبه بیست ویکم تیرماه ۱۳۵۰ به ترتیب زیر توزیع خواهدشد:

صبح یکشنبه بیستم تیر ماه

داوطلبانی که نام خانوادگی آنان با حروف الف ، ب ، پ ، ت ،ث ، شروع میشود.

بعد از ظهر یکشنبه بیستم تیرماه :

داوطلبانیکه نام خانوادگی آنان با حروف ج، چ، ح، خ ،د ،ذ، ر،ز،ژ شروع میشود .

صبح دوشنبه بیست و یکم تیر ماه

داوطلبانیکه نام خانوادگی آنان با حروف س،ش ،ص ، ض ،ط، ظ، ع،غ، ف، ق، ك، گ،ل شروع میشود .

بعد از ظهر دوشنبه بیست‌ویکم تیرماه :

داوطلبانیکه نام خانوادگی آنان با حروف م ، ن، و، هـ ،ی شروع میشود .

۲ ـ کارتهای ورودی دارندگان دیپلم ادبی درروزدوشنبه بیست‌ویکم تیرماه ۱۳۵۰ بشرح زیر توزیع میگردد:

صبح دوشنبه بیست‌ویکم تیر ماه

داوطلبانی که نام خانوادگی‌آنان باحروف الف تا ش شروع میشود .

بعد از ظهر دوشنبه بیست‌و یکم تیر ماه

داوطلبانی که نام خانوادگی آنان با حروف ص تا ی‌شروع میشود .

تذکر:

۱ ـ کارتهای ورودی داوطلبان امتحان اختصاصی رشته معماری همراه با کارت ورودی مربوط به دیپلم ریاضی آنان در دانشگاه صنعتی آریامهر توزیع خواهد شد .
۲ ـ توزیع کارت های ورودی در حوزه تهران صبحها از ساعت ۷ تا ۱۲ و بعداز ظهر ها ازساعت ۲ تا ۷ انجام میگیرد .

م الف ٤٥٤٠ ۱ ـ ۲۲۳۱٦

رأی بدهید

بانک تعاون کشاورزی ایران

تراز نامه در ۲۹ اسفندماه ۱۳۴۹

۱۳۴۸	دارائی	ریال	۱۳۴۹
۲۱،۸۸۲،۱۶۴	اسکناس ومسکوک		۱۳،۳۷۹،۵۱۳
	سپرده نزد بانک مرکزی ایران :		
۹۵۹،۷۴۲،۰۰۰	سپرده قانونی	۱،۳۰۷،۸۹۴،۰۰۰	
۱۸،۲۹۸،۳۶۳	سایرسپرده‌ها	۵۲،۹۳۴،۱۹۸	
۳۳۳،۸۶۰،۶۳۴	موجودی نزد بانکهای داخلی پس ازپایاپای		۱،۳۶۰،۸۲۸،۱۹۸
۱،۳۳۳،۷۸۳،۱۶۲			۵۵۶،۹۶۲،۷۶۲
۳۲۱،۷۳۴،۷۷۶	کسرمیشود : موجودی ازمحل وجوه اداره شده (قسمت زیر)		۱،۹۳۱،۱۷۰،۴۷۳
۱،۰۱۲،۰۴۸،۳۸۵			۴۴۸،۳۲۲،۶۰۲
۵۰۸،۰۰۰،۰۰۰	اوراق قرضه دولتی		۱،۴۸۲،۸۴۷،۸۷۱
۱۳،۰۸۵،۸۰۴،۷۸۴	وامها وسایرمطالبات (پس ازوضع اندوخته مخصوص)		۷۰۰،۸۷۰،۰۰۰
	بدهی دولت		۱۶،۷۲۷،۴۱۸،۲۲۳
	سررسیده :		
۱،۰۰۰،۰۰۰،۰۰۰	بابت سهام سازمان مرکزی تعاون روستائی ایران	۱،۰۰۰،۰۰۰،۰۰۰	
۹۹۰،۸۸۶،۹۶۹	بابت دستورپرداختهای سررسیده اصلاحات ارضی	۱،۳۹۵،۰۲۸،۴۲۸	
۵۴،۹۱۸،۰۱۲	بابت بهره اوراق قرضه ومتفرقه بدولت	۱۶۸،۹۲۲،۷۶۲	
—	بابت مابه التفاوت بهای املاک تملیکی واگذاری	۵۳۳،۸۶۸	
	بابت بدهی سازمان تعاونی ازاسناد قابل تحویل بهبانک	۴۷،۸۸۰،۸۶۳	
		۲،۶۱۲،۳۶۵،۹۲۱	
	سررسیده :		
۵۳۵،۰۳۷،۷۸۲	وجوه دستورپرداختهای اصلاحات ارضی	۴۹۱،۶۷۳،۷۴۸	
	سایردارائیها :		
۱۰۸،۷۶۷،۸۱۲	وجوه دریافتنی وسایرحسابها	۱۰۲،۴۰۴،۵۰۰	
۲۳۵،۷۳۷،۲۹۱	بهره‌های وصول نشده	۳۸۷،۲۵۵،۷۷۰	
۱۶،۲۰۳،۴۵۴	وثائق تملیک شده		۴۸۹،۶۶۰،۲۷۰
۱۲،۲۵۰،۲۰۰	مشارکت بقیمت تمام شده		۱۴،۱۰۷،۴۶۱
۱۶،۴۳۴،۸۷۳	منقول پس ازوضع استهلاک		۱۲،۲۵۰،۲۰۰
۱۸۱،۴۶۶،۰۶۳	غیرمنقول ،، ،، ،،		۲۲،۰۲۶،۲۲۰
۱۷،۷۵۷،۵۵۵،۶۲۶			۱۸۵،۹۵۶،۶۰۵
			۲۲،۷۳۹،۱۷۶،۵۱۹
	وجوه اداره شده :		
۱،۳۷۱،۷۰۲،۷۰۶	پرداخت شده	۱،۶۴۰،۷۳۹،۳۸۱	
۳۲۱،۷۳۴،۷۷۶	پرداخت نشده	۴۴۸،۳۲۲،۶۰۲	
	فروش غیرنقدی سهام کارخانجات دولتی :		
	درقبال دستورپرداختهای اصلاحات ارضی سررسیده	۵۲۸،۵۴۴،۰۰۴	
	درقبال قبوض عهده زارعین سررسیده	۸۰۹،۶۲۶،۶۹۴	
			۱،۳۴۸،۱۷۰،۶۹۸
۱۹،۴۵۰،۹۹۳،۱۰۸			۲۶،۱۷۶،۴۰۹،۲۰۰

۱۳۴۸	بدهی	ریال	۱۳۴۹
	سرمایه :		
	ثبت شده	۱۱،۷۴۰،۸۰۰،۰۰۰	
۹،۷۳۴،۱۸۳،۸۸۹	کسرمیشود : پرداخت نشده	۵۵،۸۱۶،۱۱۱	۱۱،۶۸۴،۹۸۳،۸۸۹
	اندوخته‌ها :		
۲۱۲،۹۸۰،۲۹۶	اندوخته قانونی	۲۵۲،۴۱۸،۶۶۷	
۶۲،۹۱۳،۱۰۵	اندوخته آزاد	—	
—	اندوخته مطالبات مشکوک الوصول	۵۵۸،۶۴۴،۵۸۴	
۱،۳۱۱،۴۶۰،۰۰۰	اوراق قرضه بانک کشاورزی ایران		۸۱۱،۰۶۳،۲۵۱
۳۱۲،۳۲۸،۷۶۵	بانک مرکزی ایران		۹۶۲،۰۲۰،۰۰۰
—	اعتبارات دریافتی ازسازمان برنامه		۲۸۹،۷۸۹،۵۹۷
	بستانکاران :		۱،۲۱۵،۰۰۰،۰۰۰
۳،۶۴۵،۸۱۵،۸۵۹	حسابجاری مشتریان وسایرسپرده‌های دیداری	۵،۰۷۴،۵۲۰،۸۲۱	
۱۲،۰۷۹،۳۵۲	حساب بانکهای داخلی (پس ازپایاپای)	۱۴،۱۲۹،۸۶۰	
۵۰،۰۰۰،۰۰۰	سپرده‌های مدت دار		
۴۷۸،۰۵۶،۷۸۴	حسابهای پس انداز نوین	۵۲۱،۶۰۱،۸۵۱	
۷۲۹،۱۱۱،۷۱۲	صندوق بازنشستگی وپس انداز کارکنان بانک	۸۲۰،۵۱۸،۸۱۱	
			۶،۴۳۰،۷۷۱،۳۴۳
	سایربدهیها :		
۹۲۶،۵۵۷،۲۶۵	وجوه پرداختنی وسایرحسابها	۱،۰۱۰،۴۷۷،۵۶۰	
۲۸۱،۰۶۸،۵۹۹	درآمد سالهای آینده	۳۳۵،۰۷۰،۸۷۹	
			۱،۳۴۵،۵۴۸،۴۳۹
۱۷،۷۵۷،۵۵۵،۶۲۶			۲۲،۷۳۹،۱۷۶،۵۱۹
	وجوه اداره شده		
۱،۶۹۳،۴۳۷،۴۸۲	اعتبارات دریافتی		۲،۰۸۹،۰۶۱،۹۸۳
	فروش غیرنقدی سهام کارخانجات		۱،۳۴۸،۱۷۰،۶۹۸
۱،۳۴۸،۱۷۰،۶۹۸			
۱۹،۴۵۰،۹۹۳،۱۰۸			۲۶،۱۷۶،۴۰۹،۲۰۰

حساب سود وزیان برای سال منتهی به ۲۹ اسفندماه ۱۳۴۹

۱۳۴۸		۱۳۴۹	۱۳۴۸		۱۳۴۹
۷۹۲،۴۰۶،۷۱۱	هزینه کل	۸۶۳،۷۶۹،۸۲۹	۱،۰۳۵،۶۹۶،۱۳۴	بهره وکارمزد	۹۷۹،۳۰۶،۹۵۷
	استهلاک :		۶،۴۶۹،۴۰۴	درآمدهای متفرقه	۵،۸۹۴،۵۶۸
۱۸،۲۲۲،۹۰۳	اموال منقول ۲۱،۵۷۰،۷۸۴		۱۷،۲۱۷،۹۴۰	درآمدهای وصول شده مربوط بسالهای قبل	۲۴،۱۸۸،۲۳۷
۱۲،۵۴۳،۵۳۹	اموال غیرمنقول ۱۴،۱۸۵،۳۲۸				
		۳۵،۷۵۶،۱۱۲			
۲۳۶،۲۱۰،۳۲۵	سود ویژه منتقل بحساب تقسیم سود	۱۰۹،۸۶۳،۸۲۱			
۱،۰۰۵،۳۸۳،۴۷۸		۱،۰۰۰،۳۸۹،۷۶۲	۱،۰۰۵،۳۸۳،۴۷۸		۱،۰۰۹،۳۸۹،۷۶۲

حساب تقسیم سود برای سال منتهی به ۲۹ اسفندماه ۱۳۴۹

۱۳۴۸		۱۳۴۹	۱۳۴۸		۱۳۴۹
۱۱۹،۹۵۶،۱۹۰	مالیات بردرآمد وسهم اطاق بازرگانی	۵۴،۹۸۲،۸۴۲	۲۳۶،۲۱۰،۳۲۵	سود ویژه منتقل ازحساب سود وزیان	۱۰۹،۸۶۳،۸۲۱
۱۳،۴۳۸،۱۲۰	انتقال به اندوخته قانونی	۸،۲۳۲،۱۴۷			
۹۸،۸۱۶،۰۱۵	انتقال به اندوخته مطالبات مشکوک الوصول	۴۶،۶۴۸،۸۳۲			
۲۳۶،۲۱۰،۳۲۵		۱۰۹،۸۶۳،۸۲۱	۲۳۶،۲۱۰،۳۲۵		۱۰۹،۸۶۳،۸۲۱

آگهی استخدام

سازمان بیمه های اجتماعی برای خدمت در بیمارستان های خود در تهران بچند نفر پزشک متخصص بیهوشی با حقوق مکفی نیازمنداست داوطلبان میتوانند بمنظور آگاهی از شرایط استخدامی باداره امور استخدامی واقع در طبقه چهارم در خیابان آیزنهاور مراجعه فرمایند .

سازمان بیمه‌های اجتماعی

۱ـ۲ ۲۱۹۶۴ـا

آگهی ابلاغ

در اجرای ماده ۳۰۱ قانون مالیاتهای مستقیم مصوب ۲۸ر۱۲ر۱۳۴۵ بدینوسیله دعوت کمیسیون مودیان مالیاتی مشروحه زیر بعلت نداشتن نشانی کنونی نامبردگان به آنان ابلاغ میشود:

ردیف نام ونام خانوادگی	منبع مالیاتی	شماره برگ دعوت کمیسیون	تاریخ تشکیل کمیسیون مالیات
۱ـ فرامرز پنهاس کاشی	مشاغل ماده ۶۳	۱۱۲۱ ۲۷ر۳ر۵۰	۱۰ر۵۰ ساعت ده صبح ۱۳۷۷۰
۲ـ ایوب اشتهاردی	مشاغل ماده ۶۳	۱۱۲۲ ۲۷ر۳ر۵۰	۱۰ر۵۰ ساعت ده صبح ۱۳۷۷۰
۳ـ حسن مواسات	مشاغل ماده ۶۳	۱۱۲۳ ـ ۲۷ر۳ر۵۰	۱۰ر۵۰ ساعت ده صبح ۱۳۷۷۰
۴ـ ابراهیم ابراهیمی	مشاغل ماده ۶۳	۱۰۴۸ ـ ۲۰ر۳ر۵۰	۲ر۵۰ ساعت۹صبح ۱۳۷۷۰
۵ـ محمدحسین حمیدی	مشاغل ماده ۶۳	۱۱۲۰ ـ ۲۷ر۳ر۵۰	۱۰ر۵۰ ساعت ده صبح ۱۳۷۷۰
۶ـ علی‌اصغر پارساپور	مشاغل ماده ۶۳	۱۱۸۳ ۱ر۴ر۵۰	۹ر۵۰ ساعت ده صبح ۵۴۰۰
۷ـ اسداله بزرگزاده	مشاغل ماده ۶۳	۱۱۸۹ ۲ر۴ر۵۰	۱۷ر۵۰ ساعت ۱۰ صبح ۵۸۵۰۰
۸ـ غلامرضا نبئی	مشاغل ماده ۶۳	۱۱۸۸ ۲ر۴ر۵۰	۱۷ر۵۰ ساعت ۱۰ صبح ۵۸۵۰۰
۹ ـ محمدرضا میرزا زمانی	مشاغل ماده ۶۳	۱۱۹۵ ۲ر۴ر۵۰	۱۷ر۵۰ ساعت ۱۰ صبح ۵۴۳۰
۱۰ـ محمود توتونچیان	مشاغل ماده ۵۹	۱۱۹۷ ـ ۲ر۴ر۵۰	۱۷ر۵۰ ساعت ۱۰ صبح ۲۵۰۰۰

تا در تاریخ فوق و در ساعت مقرر در سر ممیزی مالیاتی شماره ۱۰ تهران واقع در خیابان سیروس شمالی مقابل مسجد سپهسالار شماره ۹۲ تلفن ۳۹۲۷۰۵ با کلیه اسناد و مدارک مربوطه بمیزان درآمد در کمیسیون حضور بهمرسانند

ممیز حوزه مالیاتی ۳۸ تهران ـ ابوالقاسم زمانیان

قطعه باغی حدود یکهزار و دویست متر

با دو اطاق و ایوان واقع در مرشك میگون برای فروش آماده است . تلفن ۳۱۷۷۰
آ ـ ۲۱۶۴۶

آگهی انتخاب هیئت مدیره و بازرس در شرکت سهامی خاص توزیع آهنهای ساخت ایران ثبت‌شده بشماره ۱۲۸۲۶

برابر تصمیم مجمع عمومی فوق‌العاده مورخ ۱۸ر۳ر۵۰ تغییرات زیر در شرکت نامبرده بعمل امد ۱ـ آقایان حاج‌قاسم همدانی و حاج محمدعلی اربابیان و حاج علیمحمد افشار بسمت اعضاء هیئت‌مدیره و آقای حاج‌احمدافشار بسمت عضو علی‌البدل انتخاب شدند ۲ـ آقای حاج‌مهدی خاله‌اوغلی بسمت بازرس‌اصلی و آقای حاج‌محمدابراهیم مقدس بسمت بازرس علی‌البدل تعیین گردیدند ۳ـ آقای حاج‌قاسم همدانی بسمت رئیس هیئت‌مدیره و آقای حاج محمدعلی اربابیان بسمت مدیرعامل برگزیده شدند .م‌الف ۴۵۰۰

رئیس اداره ثبت شرکتها و مالکیت صنعتی. مهدی نراقی
۱ـ ۲۲۳۲۸

رأی بدهید

آگهی مزایده فروش اراضی داودیه

شهرداری پایتخت بنا بتصویبنامه شماره ۶۴۷ـ ۳ر۵۰ انجمن شهر پایتخت ۱۰۷ قطعه از اراضی مجاور خیابان ۴۵ متری داودیه راکه مساحت هریك از قطعات بین ۴۰۰ و ۷۰۰ متر میباشد و نقشه آن شامل شماره و مقدار ومساحت دقیق هر یك برای بازدید عموم در کلیه نواحی شهرداری و ساختمان مرکزی و شهر سازی بدیوار نصب شده است ازطریق مزایده با شرایط زیربفروش میرساند

۱ ـ حداقل قیمت پیشنهادی برای هر متر مربع هر یك از قطعات ر۴۰۰۰ ریال میباشد و بهای کل نقدا دریافت میشود .

۲ـ پیشنهاد دهندگان باید معادل مبلغ دویست هزار ریال برای هر قطعه وجه نقدی بحساب سپرده شماره ۱۵۱۱۳ شهرداری در بانك مرکزی پرداخت و باارائه قبض سپرده باداره کل حسابداری شهرداری یك نسخه نقشه تفکیك قطعات را دریافت نمایند .

۳ـ پیشنهاددهندگان باید پیشنهادات خود رابرای هر قطعه در پاکت لاك و مهر شده تا ساعت ۹ صبح روز ۲۷ر۴ر۵۰ باداره کل بازرسی شهرداری پایتخت تسلیم و رسیددریافت دارند. روی پاکت باید شماره قطعه پیشنهادی و عبارت «مربوط بمزایده قطعه زمین داودیه» قید شده باشد ..

پیشنهادات واصله در ساعت ۱۰ صبح همان روز باز و رسیدگی خواهد شد . حضور پیشنهاد دهندگان در جلسه مزایده آزاد و شهرداری در رد یا قبول پیشنهادات مختار خواهد بود .

۴ ـ پیشنهادات مبهم و مشروط و همچنین پیشنهاداتی که خارج از موعد مقرر برسد و یا اینکه فاقد قبض سپرده باشد بهیچوجه ترتیب اثر داده نخواهد شد . شرکت کنندگان در مزایده باید مشمول قانون منع مداخله کارمندان در معاملات دولتی نباشد .

۵ ـ سپرده نفر اول ودوم وسوم در صورتیکه ظرف ده روز جهت تنظیم سند و پرداخت بهای زمین حاضر نشوند بسود شهرداری ضبط خواهد شد .

۶ـ پیشنهاددهندگان میتوانند قبل از تسلیم پیشنهاد خود با مراجعه باداره کل املاك شهرداری و مراکز مذکور در فوق نقشه و سند زمین را ملاحظه نمایند.

۷ ـ کلیه هزینه های مربوط بتنظیم سند و هزینه آگهی و هر نوع مالیات و عوارض که تا تاریخ انجام معامله باین اراضی تعلق بگیرد بعهده شهرداری است. وبرنده مزایده بهیچوجه وجهی از این بابت پرداخت نخواهد نمود .

۸ـ مشخصات مربوط بقطعات

الف ـ کلیه هزینه های مربوط بنصب و انشعابات آب و برق و آسفالت پیاده رو سازی بعهده شهرداری پایتخت میباشد و خریداران ازاین بابت بهیچوجه مبلغی پرداخت نخواهند کرد .

ب ـ انشعاب سه چهارم اینچ با کنتور در تاریخ او مهر ماه سال جاری نصب خواهد شد .

ج ـ انشعاب برق سه فاز ده آمپر با کنتور اول آبان ماه سال جاری نصب خواهد شد .

د ـ اسفالت خیابان در تاریخ اول آذر ماه سال جاری باتمام خواهد رسید .

هـ ـ پیاده رو سازی در تاریخ اول دیماه سال جاری باتمام خواهد رسید .

شهردار پایتخت

خیابان ۴۵ متری داودیه

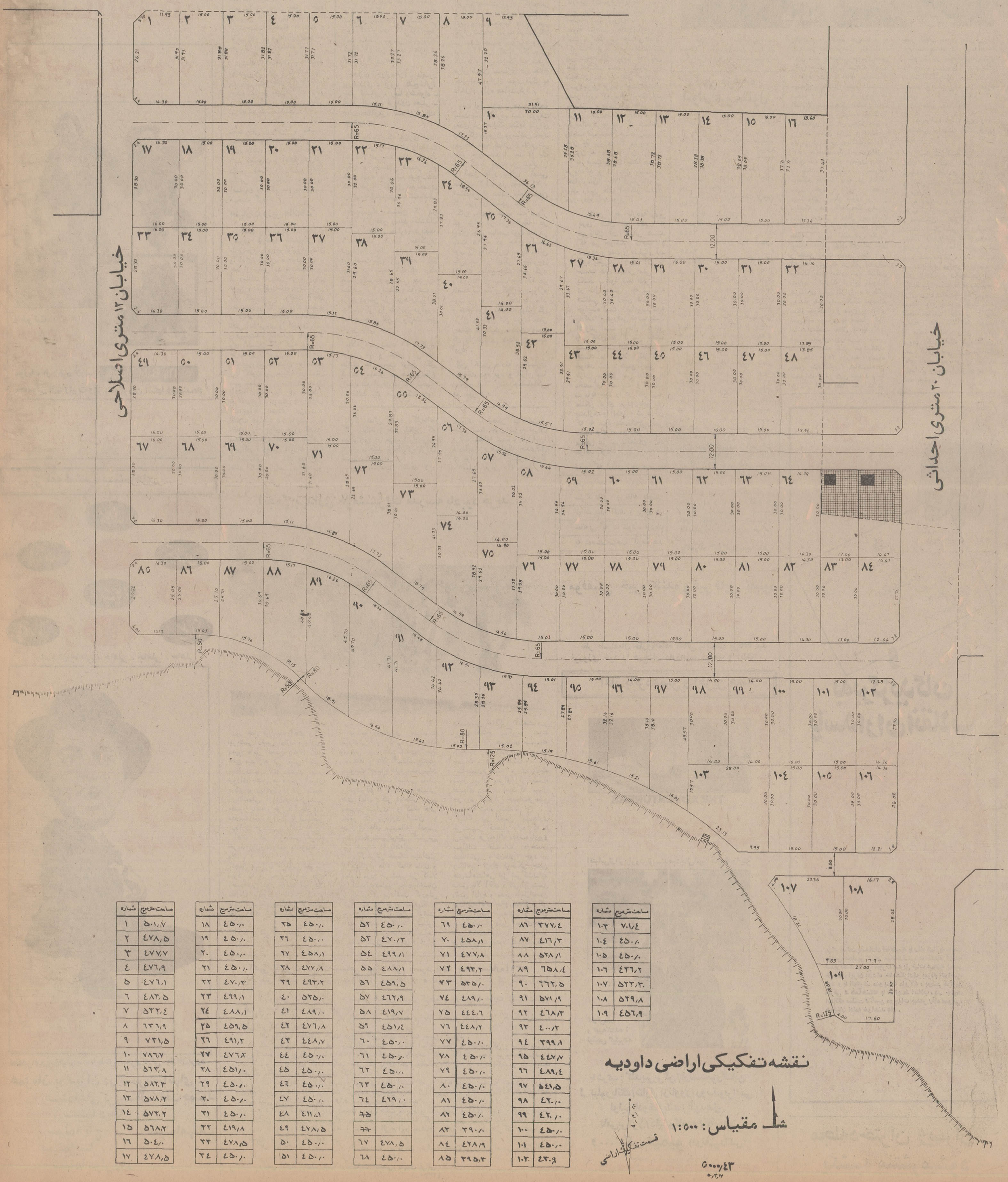

شماره	مساحت مترمربع
۱۰۳	۷۰۱/۴
۱۰۴	۴۵۰/۰
۱۰۵	۴۵۰/۰
۱۰۶	۴۲۶/۲
۱۰۷	۵۲۳/۳
۱۰۸	۵۲۹/۸
۱۰۹	۴۵۶/۹

شماره	مساحت مترمربع
۸۶	۳۷۷/۴
۸۷	۴۱۶/۳
۸۸	۵۲۸/۱
۸۹	۶۵۸/۴
۹۰	۶۶۲/۵
۹۱	۵۷۱/۹
۹۲	۴۶۸/۳
۹۳	۴۰۰/۲
۹۴	۳۹۹/۸
۹۵	۴۴۷/۷
۹۶	۴۸۹/۴
۹۷	۵۴۱/۵
۹۸	۴۲۰/۰
۹۹	۴۲۰/۰
۱۰۰	۴۵۰/۰
۱۰۱	۴۵۰/۰
۱۰۲	۴۳۰/۹

شماره	مساحت مترمربع
۶۹	۴۵۰/۰
۷۰	۴۵۸/۱
۷۱	۴۷۷/۸
۷۲	۴۹۳/۲
۷۳	۵۳۵/۰
۷۴	۴۸۹/۰
۷۵	۴۴۴/۶
۷۶	۴۴۸/۲
۷۷	۴۵۰/۰
۷۸	۴۵۰/۰
۷۹	۴۵۰/۰
۸۰	۴۵۰/۰
۸۱	۴۵۰/۰
۸۲	۴۵۰/۰
۸۳	۳۹۰/۰
۸۴	۴۲۸/۹
۸۵	۳۹۵/۳

شماره	مساحت مترمربع
۵۲	۴۵۰/۰
۵۳	۴۷۰/۳
۵۴	۴۹۹/۱
۵۵	۴۸۸/۱
۵۶	۴۵۹/۵
۵۷	۴۶۲/۹
۵۸	۴۱۹/۷
۵۹	۴۵۱/۴
۶۰	۴۵۰/۰
۶۱	۴۵۰/۰
۶۲	۴۵۰/۰
۶۳	۴۵۰/۰
۶۴	۴۲۹/۰
۶۵	
۶۶	
۶۷	۴۷۸/۵
۶۸	۴۵۰/۰

شماره	مساحت مترمربع
۳۵	۴۵۰/۰
۳۶	۴۵۰/۰
۳۷	۴۵۸/۱
۳۸	۴۷۷/۸
۳۹	۴۹۳/۲
۴۰	۵۳۵/۰
۴۱	۴۸۹/۰
۴۲	۴۷۶/۸
۴۳	۴۴۸/۷
۴۴	۴۵۰/۰
۴۵	۴۵۰/۰
۴۶	۴۵۰/۰
۴۷	۴۵۰/۰
۴۸	۴۱۱/۱
۴۹	۴۷۸/۵
۵۰	۴۵۰/۰
۵۱	۴۵۰/۰

شماره	مساحت مترمربع
۱۸	۴۵۰/۰
۱۹	۴۵۰/۰
۲۰	۴۵۰/۰
۲۱	۴۵۰/۰
۲۲	۴۷۰/۳
۲۳	۴۹۹/۱
۲۴	۴۸۸/۱
۲۵	۴۵۹/۵
۲۶	۴۹۱/۲
۲۷	۴۷۶/۸
۲۸	۴۵۱/۰
۲۹	۴۵۰/۰
۳۰	۴۵۰/۰
۳۱	۴۵۰/۰
۳۲	۴۱۹/۸
۳۳	۴۷۸/۵
۳۴	۴۵۰/۰

شماره	مساحت مترمربع
۱	۵۰۱/۷
۲	۴۷۸/۵
۳	۴۷۷/۷
۴	۴۷۶/۹
۵	۴۷۶/۱
۶	۴۸۳/۵
۷	۵۳۳/۴
۸	۶۳۶/۹
۹	۷۳۱/۵
۱۰	۷۸۶/۷
۱۱	۵۶۳/۸
۱۲	۵۸۲/۳
۱۳	۵۷۸/۲
۱۴	۵۷۳/۲
۱۵	۵۶۸/۲
۱۶	۵۰۴/۰
۱۷	۴۷۸/۵

نقشه تفکیکی اراضی داودیه

شـ مقیاس : ۱:۵۰۰

قسمت تفکیک اراضی

۵۰۰۰/۴۳

زمین برای ایجاد مسکن است نه بورس بازی

بقیه از صفحه ۹

ابتدائی و متوسطه و عالی در این استان از هر حیث فراهم شده است بعلاوه تا آبان ماه سال جاری مرکز مستقل تلویزیون اصفهان شروع به فعالیت خواهد کرد .

آیا تردید دارید ؟

هویدا در بین سخنان خود بار دیگر به مسئله خلیج فارس اشاره کرد و گفت امروزنیروی دریائی نیرومند پاسدار با قدرت در خلیج فارس است . در این موقع مردم ابراز احساسات شدید کردند و یکی از حضار باصدای بلند خطاب به نخست‌وزیر گفت باید بما در اینجا قول بدهید که جزایررا پس بگیرید. نخست وزیر با تعجب گفت مگر شك دارید ، مگر تردید دارید ؟ آیا کسی شك وتردید دارد ؟ .

در این موقع هزاران نفر با صدای بلند جواب دادند نه،نه. هویدا اضافه کرد سیاست مارا در این مورد شاهنشاه آریامهر روشن فرموده‌اند شما هم باید اطمینان داشته باشید که دولت در اجرای آن با قدرت عمل خواهد کرد .

هویدا در پایان نطق خود باسپاس از رهبری شاهنشاه و توجهات معظم‌له به رفاه و ترقی زندگی مردم ایران بیانات خود را بپایان رساند .

میتینك اصفهان با حضور چندین هزارنفر در استادیوم ورزشی آن شهر برپا شده بود و در این میتینك کارگران و کشاورزان و طبقات دیگر مردم شرکت داشتند .

در این میتینك ابتدا آقای محمد تقی یزدانی و محمود مظاهری نماینده کارگران و خانم فاطمه پیرنیا کاندیدای شهر اصفهان و آقای کسرائی رئیس کمیته استان و آقای نیك‌پی کاندیدای سناتوری اصفهان و دکترسام به ترتیب صحبت کردند .

اظهارات وزیر اطلاعات

آقای سام وزیر اطلاعات که رهبری کارهای انتخاباتی از طرف‌حزب ایران نوین بایشان واگذارشده بود صحبت کرد و بعد از خوش‌آمد به‌نخست‌وزیر از رسالت تاریخی حزب ایران نوین و موفقیت‌های دولت‌حزبی یاد کرد و موفقیت آقای نخست‌وزیر را در درك صحیح و سالم از منویات شاهنشاه‌و تلقی انقلابی‌وی را اجرای‌اوامر و فرمایشات شاهنشاه دانست ، وی اطمینان داد که پیروزی حزب ایران نوین در انتخابات یك پیروزی درخشان خواهدبود و تا کنون نیز همیشه درمسائل مهم مملکتی پیروزی مطلق داشته است اینبار هم همانطور خواهد بود و درصف اول‌انقلاب کاندیداها پاسدار نیرومند انقلاب خواهند بود ما پاسداری انقلاب را برای خود افتخار میدانیم‌افتخاری که نخست‌وزیر، دبیر کل ، وبنیان گذاران حزب تا روستائی که در دورترین نقاط کشور زراعت میکنند و کارگر فعالی که در کارخانه کار میکند و همه طبقاتی که بسهم خود در حزب ایران‌نوین تلاش میکنند بیك‌اندازه ازآن سهیم میباشند .

وزیر اطلاعات اضافه کرد پیروزی ما بخاطر آن قطعی و حتمی است چون بمردم ایران برنامه مطالعه شده و قابل‌اجرا داده‌ایم ، برنامه‌ایکه چندی‌قبل در مواد قطعنامه کنگره بزرگ ما بملت ایران ارائه شد .

۲ گل زیبای مظلومی و...

بقیه از صفحه ۲۰

نتیجه ۱ـ۲ به پیروزی رسید وبه این ترتیب با مجموع‌شش امتیازقهرمان گروه اول گردید.

ایران‌بااین پیروزی اکنون در مرحله نیمه نهائی مسابقات‌با تیم دوم گروه دوم دیدارخواهد داشت و ترکها در همین‌مرحله حریف‌قهرمان گروه‌دوم‌خواهند بود .

دیروز تیم ایران باوجودیکه به نسبت بازی دوم خودبیش‌از پنج مهره تغییر یافته داشت ، لیکن بایك بازی نفوذی دلپذیر و تسلط بیشتر برحریف موفق شددوبارازسددفاعی چکسلواکی عبور کند و بادو گلی که‌بدست آمد صاحب سومین پیروزی شود ، آرایش تیم در آغازبازی از این قرار بود :

حجازی (دروازه‌بان) ـ منصور پورحیدری ، پرویز قلیچ‌خانی، جعفرگاشانی ، رضا وطنخواه ـ اصغر ادیبی ، فریدون معینی ـ جباری،مظلومی، صفرایران‌پاك، خورشیدی .

البته باوجودیکه جباری ابتدا قیافه گوش راست تیم راداشت اما عملا در خط میانی خدمت میکرد و پیوستگی دلپذیر او با دو مهره میانی تیم موجب‌شد که تا قبل از گل‌اول تیم خودی برتری قابل‌توجهی داشته‌باشد.

باوجودیکه نخستین گل در دقیقه ۳۱ بثمر رسید اماشلیك زیبا و سنگین جباری دردقیقه ۹ مطمئنا اگر با فداکاری دروازه‌بان چك مواجه نمی‌شد میتوانست گل اول باشد ، هم چنین در دقیقه ۲۱ که یک همکاری‌سریع وعرضی جباری، مظلومی ، ایرانپاك وخورشیدی برای دومین بار تیرهای‌دروازه چکسلواکی را بلرزش درآورد اما هم چنان این دروازه‌تسخیر ناپذیر باقی ماند .

بالاخره در دقیقه ۳۱ همکاری فراوان تیم و تلاش بی حد هافبك ها موجب اولین گل گردید ، منصور پورحیدری‌دفاع راست تیم ایران در یك لحظه از غفلت بك چپ چکها سود برد و پا بتوپ تا نزدیك خط کرنر حریف پیش رفت . از آن جا با شلیك زیبائی توپ راروی دروازه سانتر کرد ، شلیک سر خوب و تماشائی مظلومی سرانجام دروازه‌بان چکها را بخاك انداخت و توپ بداخل دروازه رفت .

گل پیروزی ایران

باتمام زیبائی که این گل‌داشت بیش‌از۸دقیقه شادی‌آن برایمان پایدار نماند . چون در دقیقه ۳۹یك ضد حمله‌سریع‌مهاجمین چکسلواکی گل مساوی رابرای این‌تیم بدست آورد، گونچینی و گوگلا بعد از دوبار ردوبدل توپ وارد محوطه جریمه‌زمین ایران شده و ضربه کوتاه‌گوگلا در سمت چپ و جلوی دروازه، توپ را در اختیار گونچینی گذارد و این بازیکن به مجرد قرار گرفتن حجازی در جناح چپ توپ را از سوی دیگر به داخل دروازه هدایت کرد .

وقت اول بازی با همین نتیجه پشت سر گذارده شد، دروقت بعدی در حالیکه چکها برای زدن گل پیروزی ورساندن خود بمرحله نیمه نهائی پرتلاش تر بنظر میرسیدند ، بعد از یك تغییر که در میانه‌زمین تیم‌ایران با آمدن کارو بجای ادیبی صورت گرفت در دقیقه ۷۹ ، استادیوم از شادی بشمررسیدن گل پیروزی منفجر شد !

کارو چهره خوب سه دیدار تیم ایران در این بازیها در جناح چپ صاحب توپ شد در پشت ۱۸ و در جناح راست توپ را به جباری سپرد ، این یکی بعد از اندکی پیشروی از یك مدافع چك عبور کرد و درست از سمت خط ۱۸ در فاصله سه متری کنارتیر دروازه توپ را به ایران پاك پاس‌داد و صفر ایران پاك که اولین گل ایران را طول این بازیها بثمر رسانید با شلیکی سنگین دومین گل را در این دیدار بدست آورد .

این آخرین حادثه بزرگ‌بازی در وقت دوم بود و ایران با پیروزی ۱ـ۲ ازسد چکسلواکی هم عبور کرد .

پرونده زمین بازی و زمین خواری بسته میشود

بقیه از صفحه ۵

عمر دارد ؛ تاریخ نشان می دهد که دویست واندی سال پیش ، به فرمان آغا محمد خان‌قاجار، برای اولین‌بار مسیل‌های تهران حفر شد که همین مسیل هارا با گسترش‌شهرتهران‌در دوران پادشاهی اعلیحضرت رضا شاه بزرك پر کردند و مسیل های تازه‌یی آن‌سوترك پدید آمد . بدین ترتیب ، بیشتر زمین های احتکار شده تهران ـ که این نمونه تمام‌شهر های‌دیگرایران است ـ اصلا عمر چندانی ندارد که صاحبانی دیرینه داشته‌باشد پس نتیجه می گیریم که زمین های احتکار شده کنونی ، صاحبانی دارد که تنها هدفشان سودجویی بوده و هست .نکته دیگر این که مگر حضرات محتکر برروی‌زمین هایی که امروز در دست دارند ، چه کرده‌اند . جزاین که باساخت وباخت فهمیده‌اند قیمت زمین‌در فلان جا بزودی بالا میرودوفورا میلیون ها متر از آن اراضی را به قیمت متری چند عباسی خریده‌اند و دو سال بعدمتری خدادتومان؟ حالااگرسرمایه‌یی روی زمین های احتکار شده، هدر رفته بود حرفی .

نگاهی به کارنامهٔ زمین بازی نشان می دهد که فرمانان آن کسانی هستند که می خواهند راحت و آسوده و مفت و مسلم‌از آب کره بگیرند ، بدون آن که حساب های مسائل ملی را بکنند . خود شما فکر کنید در حال حاضر چه سرمایه هنگفتی در زمین های بایر خوابیده است. رقم‌این‌سرمایه را کد، ازهررقمی که بیندیشید افزونتر است . حال اگراین رقم کلان به گردش بیفتد، پیشاپیش‌روشن‌است که‌چهره اقتصاد ما کاملا دیگرگون خواهد شد . همین زمین ـ بازان حرفه‌یی می توانند با مختصری انسانیت وگذشت سرمایه خود را در کار تهیه مسکن برای مردم به‌جریان بیندازند و البته به شرط آن که به سود منصفانه‌یی‌راضی باشند وگرنه در کار تهیه مسکن نیز سرمایه‌شان باد خواهد کرد .

زمین که ارزان شود ، مردم
می توانند خانه بسازند و از
سرگردانی و خانه بدوشی
نجات پیدا کنند و برای هر
خانه‌یی که بنا شود ، نزدیك
به ده‌صنف‌صاحب کارخواهند
شد .

اوراق یك دبستان از ۲۵۰۰ دبستان توسط آقای سید محمدعلی موسوی (معین‌زاده) خریداری شد

آقایان سید اسدالله و سید محمدعلی موسوی(معین زاده) از بانك ملی ایران ـ شعبه بهبهان ـ یک مدرسه یادبود خریدند و به رستاخیز عظیم فرهنگی پیوستند . آقای سید محمدعلی موسوی(معین زاده) هنگام خرید مدرسه یادبود از طرف خود و آقای سیداسداله موسوی برادرشان اظهار داشتند : ایجاد ۲۵۰۰ مدرسه در روستا ها اقدام ارزنده فرهنگی عظیمی است که موجب بسط و توسعه فرهنگ و اشاعه‌علم‌و ادب در روستا هابوده و باعث تحول فکری و اجتماعی وسیعی در سطح روستاها میشود. آقای سیدمحمدعلی موسوی‌افزود آقای سید اسدالله موسوی برادرم و اینجانب همواره به پیشرفت فرهنگ علاقمند بوده در املاك سابق خود به هزینه شخصی دبستانهائی ایجاد نموده و از موقعیکه رهبر عالیقدرمملکت‌رهبری مبارزه جهانی با جهل وبیسوادی را شخصا هدایت فرمودندو اوامر همایونی برای اختصاص یکروز بودجه مملکتی برای این امر خیر و مقدس شرف صدور یافت باین اندیشه بودیم که در امر پیشرفت فرهنگ بقدر امکان خود اقدامی بنمائیم . اکنونکه اوراق یادبودرا خریداری وباین امرارزنده فرهنگی پیوسته بقدر میسر کمک نموده‌ایم بسیار خوشحال و مسروریم .آقای معین‌زاده موسوی به سخنان خود ادامه‌دادهگفت. جهل و بیسوادی همیشه بعنوان بزرگترین دشمن بشری شناخته شده خوشبختانه با ایجاد ۲۵۰۰ مدرسه یادبود جشن بنیانگذاری شاهنشاهی افتخارات ایران کهن تجدید و با این گام بلند و اقدام مفید که در عصر انقلاب بسوی تمدن بزرگ برداشته میشود از استعداد های نهفته بهترین استفاده بعمل میاید. در خاتمه به پیروی از نیات مقدس شاهنشاه آریامهر در امر تعمیم‌و توسعه فرهنگ یک باب مدرسه یادبود در قریه (چمنظامی) از املاك سابق خود بنام .

(سید اسدالله موسوی و سید محمدعلی موسوی) نامگذاری‌می ـ نماید .

در دفتر کار آقای فروغی رئیس بانك ملی آقایان قاضی نوری فرماندار ـ حدادی رئیس دارائی و رئیس شورای منطقه‌ای آموزش و پرورش ، آقای نادری رئیس اداره آموزش و پرورش و کمیته حزب ایران‌نوین وروسای ادارات و نمایندگان و خبرنگاران حضور داشتند وآقای‌قاضی نوری‌فرماندار بهبهان اظهارداشت که‌آقای‌موسوی همیشه در کار های خیر پیشقدم بوده خصوصا در برنامه هائی‌که با جشن های دو هزارو پانصدمین سال بنیانگذاری شاهنشاهی ایران ارتباط پیدا میکند علاقه بخصوصی ابراز می‌نمایندامیدکه آقای‌موسوی همیشه موفق و موید باشند تا در انجام خدمات اجتماعی شرکت نمایند . عکس بالا آقای موسوی را هنگام دریافت اوراق از آقای فروغی رئیس بانک ملی نشان‌می‌ـ دهد. آقای قاضی نوری فرماندار، آقای نادری‌رئیس‌آموزش وپرورش وحدادی رئیس دارائی‌نیز درعکس دیده میشوند .

آگهی مزایده اموال غیر منقول

ششدانك یك‌قطعه زمین‌خشکه زاری پلاك شماره ۲۵۴۶ واقع در محله قراء کلابخش دوغرب بابل با کلیه متعلقات‌ومنضمات و ساختمان مستحدثه در آن که سند مالکیت آن بشماره ۱۳۳۶ صفحه ۲۲۵ دفتر ۱۳ املاك‌ثبت و صادر گردیده و در اجاره نمی‌باشد محدوده .

شمالا ـ دیواری است بزمین ۲۳۲۷

جنوبا ـ بشارع عام

شرقا ـ خندقی است بزمین ۲۵۴۵

غربا ـ بخندق پلاك شماره ۲۵۴۷

ملکی بانك‌رفاه کارگران که در روز یکشنبه ۵۰٫۴٫۲۷ از ساعت ۱۰ الی آخر وقت اداری از طریق مزایده در بانك‌رفاه کارگران شعبه شاهی بفروش میرسد و مزایده از مبلغ ۱٫۴۰۰٫۰۰۰ ریال (یك‌میلیون‌و چهارصد هزار ریال) شروع و خریداران میتوانند در روزمقرر در شعبه بانك حضوربهمرسانند. و درخریدشرکت نمایندو کلیه هزینه‌های‌مربوطه بعهده‌خریدار است و این آگهی در سه نوبت متوالی و در تاریخهای ۱۲و ۵۰٫۴٫۱۹ در روزنامه اطلاعات‌و روزنامه محلی چاپ‌و درج‌خواهد شد کسانیکه مایل به خرید ملك مزبور هستند بایستی پیشنهاد خود را بضمیمه قبض مبلغ ۷۰٫۰۰۰ ریال (هفتادهزار ریال) بعنوان سپرده تا آخروقت اداری روز ۵۰٫۴٫۲۵ به بانك رفاه کارگران شعبه‌شاهی‌تسلیم نمایند کلیه پیشنهادات در روز موعد مقرردرحضور کلیه‌شرکت کنندگان قرائت خواهد شد و بانك در رد و یا قبول کلیه یا هر یك از پیشنهادات رسیده مجاز و مختار است و به‌پیشنهاد فاقدسپرده‌ترتیب‌اثرداده‌نخواهد شد .

بانك‌رفاه کارگران‌شعبه‌شاهی
آ ـ ۲۱۶۸۰ ۱ـ۳

انجمن بهداری خرمشهر یك مدرسه یادبود خرید

روز هفتم تیر ماه آقای دکتر ابریشمی رئیس اداره بهداری‌و مدیر عامل انجمن باتفاق آقای حاج عبدالزهرائی رئیس انجمن بهداری و آقای دستیار دبیر شورای جشن ها و نیز آقایان دکتر پورریاحی و دکتر کامجو دربانك‌ملی ایران‌شعبه‌خرمشهر حضور یافته و هزینه ایجاد یك مدرسه یادبود را از طرف‌انجمن بهداری خرمشهرپرداخت کرد .

آقای دکتر ابریشمی هنگام خرید اوراق‌مدرسه یادبوداظهار داشت :

انجمن بهداری خرمشهرتصویب نمود که از محل درآمد های اختصاصی خود هزینه ایجادیك مدرسه یادبود را تامین کند و باین ترتیب دررستاخیز فرهنگی جشن های شاهنشاهی شرکت نماید .

آقای دکتر ابریشمی اضافه نمود :

توسعه روزافزون خدمات بهداشتی و کـ... هرچه وسیعتر این خدم... دورترین روستاها و بالا ... بهداشتن‌سطح مصونیت اجتماع علیه بیماریهای واگیر از وظائف اساسی ماست و خوشوقتم که باارشادوراهنمائی های آقای دکتر شاهقلی وزیر محبوب بهداری و کمك های مدیر کل بهداری استان و همکاری های صمیمانه انجمن بهداری‌خرمشهرتوفیق گسترش این خدمات را یافته‌ایم .

مادرگسترش خدمات بهداشتی از همکاری ها و کمك مادی و معنوی مردم خرمشهر نیز کاملا بهره‌مند بوده‌ایم ایجادساختمان بزرك مرکز بهداشت کوروش کبیر که به خرج سندیکا و موسسات حمل و نقل وکوشش های ارزنده مقامات مسئول برگزاری جشن هاامسال ساخته شده و مقارن جشنهای دوهزارو پانصدمین سالگرد شاهنشاهی ایران افتتاح میگردد نمونه درخشان این همکاری صمیمانه مردم در راه گسترش و توسعه خدمات بهداشتی است .

ساختمان‌قرنطینه مرزی‌شلمچه (مرز ایران وعراق) از جمله قدمهای دیگری است که امسال در راه گسترش خدمات‌قرنطین برداشته شده است .

اینك نیز انجمن بهداری خرمشهر افتخار دارد که با پرداخت هزینه‌یك مدرسه‌یادبود بموازات خدمات درخشان بهداشتی ، درمانی خود در رستاخیز بزرك فرهنگی جشن های‌شاهنشاهی نیز شرکت‌نماید عکس بالا آقای دکتر ابریشمی رئیس اداره و مدیر عامل‌انجمن بهداری، آقای حاج عبدالزهرائی رئیس انجمن بهداری و اقای حسن دستیار دبیر شورای‌جشن های شاهنشاهی را در مراسم خرید‌مدرسه‌یادبود نشان‌میدهد.

آگهی تغییرات شرکت سهامی تهویه گرم وسرد ثبت شده بشماره ۵۳۹۴

طبق تصمیم مجمع‌عمومی فوق‌العاده مورخ ۵۰٫۳٫۱۷ تغییرات زیر در شرکت مذکور بعمل آمد .

۱ـنوع‌شرکت از سهامی به سهامی خاص تبدیل گردید و نام شرکت عبارت ازشرکت‌تهویه گرم و سرد سهامی خاص می‌باشد .

۲ـ اساسنامه جدیدشرکت مشتمل بر ۳۰ ماده و یك تبصره تصویب و جایگزین‌اسنامه قبلی شرکت گردید .

۳ـ روزنامه اطلاعات جهت درج آگهی های شرکت تعیین گردید .

۴ـ موضوع شرکت عبارتست از ساخت و مونتاژ انواع یخچال و آب‌سردکن و سایر وسایل سردکننده طبق پروانه شماره۲۷۵۱ وزارت‌اقتصاد و واردات کلیه کالاهای مجاز مربوطه‌به موضوع شرکت و مبادرت بهرگونه فعالیت هائی که برای انجام مقاصد بالا لازم و مفید باشد و یا اینکه اجرای مقاصد مزبور را تسهیل کند .

۵ـ سرمایه شرکت چهارده میلیون ریال است که به ۵۶۰ سهم بیست‌و پنجهزار ریالی بی‌نام تقسیم و تمام نقدا پرداخت گردیده (توضیح اینکه درآگهی‌شماره ۶٫۵۶۳۲ـ ۴۸٫۳٫۲۴ـ ۶۵۰ سهم مبنی بر اشتباه بوده و ۵۶۰ سهم صحیح میباشد .

۶ـ آقای شاهجهان ورزا بسمت رئیس هیئت مدیره و مدیرعامل و آقای شیرمردگودرز بسمت نایب‌رئیس هیئت‌مدیره و برای مدت دو سال انتخاب گردیدند حق امضاء کلیه اسناد وچکها و سند ها و بروات و قراردادها و تعهدات الزام آور بامضای آقای مدیرعامل شرکت به‌تنهائی و با مهر شرکت خواهد بود .

۷ـ آقایان حسن سیاسی و رشیدپور شیرـ مردی بترتیب بسمت بازرسان اصلی و علی‌البدل برای مدت یکسال انتخاب گردیدند.م‌الف۴۴۹۷

رئیس اداره ثبت‌شرکتها و مالکیت صنعتی. مهدی نراقی .
۱ـ۲۲۳۳۰

چقدر زیباست‌که انسان بموجود دیگری زندگی ببخشد وچه دردناك است‌که مجبور شود آن را بدیگری‌واگذارد..

آغاز هفته دوم نمایش در

سینما آتلانتیک

«بیبی میکر»
رنگی ـ تکنی کالر

با شرکت
باربارا هرشی
کالین ویلکاکس هورن ـ سام گروم
موزیك از : فرد کارلین The Baby Maker
محصولی از : رابرت وایز (کارگردان اشکها ولبخندها)

تماشای این‌فیلم برای اشخاص کمتر از ۱۴ سال ممنوع است

برنامه امشب سینماهای

اونیورسال — میامی — پاسیفیک
ایران — سایتا — تلیفون
مارلیك — مونت کارلو — پرسپولیس
پانوراما و آستارا و سیلوانا

یك فیلم جاهلی ، جاهلی ، جاهلی ، جاهلی

لطفا برای دیدن فیلم «سه تاجاهل» شلوار یدکی یادتان نرود

همزمان با تهران در شهرستانهای :
رضائیه: سینماهای کریستال ـ تخت جمشید
کرمانشاه : سینما دیانا
همدان : سینما تاج گرگان: سینمامهتاب
کاشان: سینما بیتا
لاهیجان : سینما مولن‌روژ

موفقیتی خیره کننده و غیر قابل تصور

سینما دیاموند

نظر باستقبال خارق‌العاده اهالی پایتخت برنامه عید نوروزی خود را همچنان دارداداامه میدهد و اینك

آغاز پانزدهمین و آخرین هفته

THE ADVENTURERS
ماجراجویان
اقتباس‌از اثر پرفروش نویسنده جنجالی آمریکا هارولدرابینز

کارگردان
و تهیه‌کننده :
لوئیس گیلبرت

سوپر پاناویژن رنگی باصدای استربوفونیك

با شرکت : کندیس برگن / ارنست‌بورگناین
لی تیلوریانگ / شارل آزناوور / روسانوبراتسی
اولیویادوهاویلند / الن‌بیدل
تامی‌برگرن / دلیابوکاردو / آناموفو
و... بکیم‌فهمیو (درنقش‌داکس)
محصول کمپانی پارامونت

برگزیدگان پاسداران انقلاب که با رأی شما به ساحت مقدس مجلسین گام میگذارند ، در دوره آینده قانونگذاری نیز مجری صدیق نیات عالیه رهبر خردمند ایران در راه خدمتگزاری بمردم خواهند بود و با الهام از منویات ملوکانه ، بوضع قوانین مترقی و هماهنگ با شرایط انقلاب ، در جهت اعتلای مملکت وتأمین موجبات بیشتر رفاه عمومی، همچنان ادامه خواهند داد .

حزب ایران نوین
پاسدار انقلاب

مجله دختران وپسران
یکشنبه منتشر میشود

بانک صادرات ایران

ترازنامه در پایان اسفندماه ۱۳۴۹

دارائی	ریال	ریال
اسکناس و مسکوک		۱,۹۱۰,۹۴۹,۳۷۸
سپرده قانونی نزد بانک مرکزی ایران		۶,۱۶۶,۰۲۲,۰۰۰
موجودی نزد بانکهای داخلی		۲۷۷,۱۸۸,۶۶۴
نقود بیگانه وموجودی نزد بانکهای خارجی		۱۳۶,۷۰۵,۱۷۴
موجودی نزد شعب خارج از کشور :		
حسابهای جاری	۵۵۴,۰۳۰,۰۰۸	
پرداخت مخصوص	۴۱۷,۲۶۹,۱۸۵	۹۷۱,۲۹۹,۱۹۳
بروات تزولی واضافه برداشت	۱۹,۱۵۶,۲۲۹,۹۲۲	
وامها - اعتبارات وسایر مطالبات	۱۱,۹۶۰,۱۳۴,۰۷۰	
	۳۱,۱۱۶,۳۶۳,۹۹۲	
کسر میگردد :		
ذخیره مطالبات مشکوک	۳۰۰,۰۰۰,۰۰۰	
	۳۰,۸۱۶,۳۶۳,۹۹۲	
کسر میگردد :		
ذخیره بهره آینده	۶۷۳,۱۵۲,۶۲۴	۳۰,۱۴۳,۲۱۱,۳۶۸
موجودیها		۱۳۱,۱۸۸,۰۹۸
سایر دارائیها		۱۴۱,۹۷۴,۷۴۱
وثائق تملیك شده		۳۵,۲۵۳,۸۴۷
مشارکت بقیمت تمام شده		۲۴۲,۶۵۰,۰۰۰
دارائیهای ثابت :		
منقول		
اثاثیه با تجهیزات و وسائط نقلیه پس از کسر استهلاك سنواتی	۱۱۰,۱۸۸,۹۸۲	
غیرمنقول		
زمین وساختمان پس از کسر استهلاك سنواتی	۵۸۸,۰۶۰,۳۹۶	
سرقفلی پس از کسر استهلاك	۱۵۳,۴۸۵,۲۵۴	۸۵۱,۷۳۴,۶۳۲
تعهدات مشتریان بابت ضمانت نامه‌های صادره و اعتبارات باز شده		۴۱,۰۰۸,۱۷۷,۰۹۵
		۷,۸۰۰,۱۸۸,۹۳۹
	ریال	۴۸,۸۰۸,۳۶۶,۰۳۴

بدهی	ریال	ریال
سرمایه		
ثبت و تمام پرداخت شده ۱۵۰۰۰۰ سهم ۱۰۰۰۰ ریالی		۱,۵۰۰,۰۰۰,۰۰۰
اندوخته‌ها:		
اندوخته قانونی	۱۶۰,۰۰۰,۰۰۰	
سایر اندوخته‌ها	۱۰۰,۰۰۰,۰۰۰	
		۲۶۰,۰۰۰,۰۰۰
		۱,۷۶۰,۰۰۰,۰۰۰
بستانکاران		
حسابجاری اشخاص وسایر سپرده‌های دیداری	۱۰,۷۱۸,۴۵۵,۰۹۶	
حساب بانکهای داخلی	۱۱۴,۴۲۶,۸۹۹	
حساب بانکهای خارجی	۱۷۳,۸۲۶,۷۸۶	
سپرده‌های مدت‌دار	۵,۳۳۷,۰۰۶,۰۳۷	
حسابهای پس‌انداز وسپرده‌های مشابه	۲۱,۸۱۱,۰۴۲,۴۴۲	
		۳۸,۱۵۴,۷۵۷,۲۶۰
سایر بدهیها :		
ذخیره مالیات بردرآمد و سایر بدهی‌ها	۷۹۰,۱۷۸,۲۹۸	
سود سهام پیشنهادی	۱۲۳,۵۲۹,۴۲۰	
		۹۱۳,۷۰۷,۷۱۸
اقلام در راه		۱۷۹,۷۱۲,۱۱۷
ضمانت‌نامه‌های صادره واعتبارات بازشده:		
ضمانت‌نامه‌های صادره	۴,۴۲۰,۵۵۲,۴۶۸	
اعتبارات باز شده	۳,۳۷۹,۶۳۶,۴۷۱	
		۷,۸۰۰,۱۸۸,۹۳۹
	ریال	۴۸,۸۰۸,۳۶۶,۰۳۴

حساب سود و زیان برای سال منتهی به ۲۹ اسفند ماه ۱۳۴۹

بدهکار	ریال	ریال	بستانکار	ریال
هزینه کل		۲,۱۶۶,۴۲۸,۷۵۷	بهره وکارمزد دریافتی	۳,۴۵۳,۹۸۶,۵۵۷
کسر میگردد :			سایر درآمدها	۷۸,۲۹۸,۲۴۹
ارزش موجودیها	۱۳۱,۱۸۸,۰۹۸			
		۲,۰۳۵,۲۴۰,۶۵۹		
ذخیره‌های متفرقه		۸۱,۴۰۳,۳۱۹		
بهره وکارمزد پرداختی		۱,۱۱۲,۹۰۶,۶۰۸		
استهلاکات				
اموال منقول	۹۲,۸۱۷,۰۵۰			
اموال غیرمنقول	۴۳,۸۳۳,۲۵۰			
		۱۳۶,۶۵۰,۳۰۰		
استهلاك سرقفلی		۱۶,۵۵۴,۵۰۰		
سودخالص نقل به حساب تقسیم سود		۱۴۹,۵۲۹,۴۲۰		
	ریال	۳,۵۳۲,۲۸۴,۸۰۶	ریال	۳,۵۳۲,۲۸۴,۸۰۶

حساب تقسیم سود برای سال منتهی به ۲۹ اسفندماه ۱۳۴۹

بدهکار	ریال	ریال	ریال
انتقال به اندوخته قانونی	۲۶,۰۰۰,۰۰۰		سود خالص نقل از حساب سود وزیان
سود سهام ناخالص	۱۲۳,۵۲۹,۴۲۰		۱۴۹,۵۲۹,۴۲۰
		۹۱۳,۷۰۷,۷۱۸	
		۱۷۹,۷۱۲,۱۱۷	
ریال	۱۴۹,۵۲۹,۴۲۰		ریال ۱۴۹,۵۲۹,۴۲۰

درسال ۱۳۴۹

جمع دارائی بانك به متجاوز از ۴۸/۸ میلیارد ریال رسید .

سپرده‌های اشخاص نزد بانك به بیش از ۳۸/۱ میلیارد ریال بالغ گردید .

حجم کل اعتبارات و وامها به ۳۰/۱ میلیارد ریال رسید .

درآمد بانك از ۳/۵ میلیارد ریال تجاوز کرد .

با تأسیس شعب چهارم دوبی ، قطر و هنگ کنگ واحدهای بانك در خارج از کشور به ۱۴ رسید .

حسابداران خبره : کوپرزاندلیبراند
(گزارش مورخ بیست و پنجم خردادماه / ۱۳۵۰)

بازرس قانونی — مدیران

اگر برای اصلاح صورت از ریش‌تراش براون سیکستانت استفاده نمی کنید فقط یك دلیل میتواند داشته باشد که شما هنوز ریش‌تراش براون سیکستانت را آزمایش نکرده‌اید.

این عقیده فروشندگان براون سیکستانت در سراسر ایران است.

فروشگاه رادیو البرز
خیابان پشت شهرداری
تلفن : ۳۱۹۰۵۷

ریش‌تراش براون سیکستانت را درفروشگاه ما امتحان کنید.

BRAUN — یکسال ضمانت

آگهی مناقصه

شهرداری پایتخت مقدار دوازده هزار متر مکعب سنگ لاشه (سبز- سیاه) مورد مصرف مسیلهای پایتخت را ازطریق مناقصه وبا شرایط زیر خریداری مینماید .

۱- سنگهای مورد نیاز مطابق نمونه‌های مصرف شده در مسیلها و نمونه موجود در اداره کل عمران میباشد وفروشندگان میتوانند آنرا از نزدیک مشاهده نمایند.

۲- محل تحویل سنگها در مکانهائیست که اداره کل عمران تعیین مینماید واز محدوده قانون شهر تجاوز نخواهدکرد.

۳- میزان سنگها ممکن است تا ۲۵٪ کم یا اضافه شود.

۴- بهای سنگها پس ازتحویل و صورتمجلس اعضای کمیسیون تحویل شهرداری و نماینده فنی پرداخت خواهد شد

۵- پیشنهاد دهندگان بایستی معادل ۵٪ بهای مورد معامله که پیشنهاد مینمایند سپرده بانکی معتبر بضمیمه پیشنهاد خود بنمایند

۶- پیشنهاد دهندگان بایستی پیشنهادهای خود را تاپایان روز اداری شنبه ۲ر۵ر۵۰ بصندوق مناقصه و مزایده اداره کل بازرسی شهرداری پایتخت خیابان ایرانشهر شمالی کاخ مرکزی تسلیم دارند

۷- پیشنهادات رسیده در ساعت ده صبح روز یکشنبه ۳ر۵ر۵۰ باز و قرائت خواهد شد

۸- به پیشنهادات مشروط ویا مقید ویا اینکه دیرتر ازموعد مقرر برسد ترتیب‌اثر داده نخواهد شد

۹- شهرداری در رد ویا قبول یک یا کلیه پیشنهادات مختار است .

۱۰- هرگونه هزینه وعوارض ومالیات بعهده برنده مناقصه است

۲ـ۱ آ ـ ۲۰۹۰۸ شهرداری پایتخت

آگهی مناقصه علیق شماره ۳ تاریخ ۲۳ر۳ر۵۰

دانشکده افسری جهت مصرف ۲ قلم اجناس مشروحه زیر را

۱- کاه گندم مرغوب محصول سال جاری ۲۰۵ تن

۲- یونجه خشك بدون علف محصول سال جاری ۱۵۰ تن

از طریق مناقصه خریداری مینماید .

پیشنهاددهندگان با مراجعه به سررشته‌داری دانشکده‌افسری و ملاحظه نمونه مشخصات اجناس و دریافت برك شرایط و مشخصات معامله پیشنهاد خود را طبق مفاد مندرج درشرایط معامله تنظیم و تاساعت ۹ صبح روز ۱۶ر۴ر۵۰ به‌سررشته‌داری دانشکده افسری شعبه اعتبارات تسلیم نمایند . م‌الف ۴۴۸۳

اداره مناقصه‌گذار سررشته‌داری دانشکده افسری

۱ـ ۲۲۳۲۰

آگهی مناقصه شماره ۴ تاریخ ۲۴ر۳ر۵۰

دانشکده افسری جهت مصرف آشپزخانه های خود یك‌قلم اجناس مشروحه زیر را

گاز مایع ۲۲۰۰۰۰ لیتر

از طریق مناقصه خریداری مینماید

پیشنهاد دهندگان میتوانند با مراجعه به‌سررشته‌داری دانشکده افسری و ملاحظه نمونه مشخصات اجناس و دریافت برك شرایط و مشخصات معامله پیشنهاد خود را طبق مفادمندرج در شرایط معامله تنظیم و تاساعت ۹ صبح‌روز ۲۶ر۴ر۵۰ به سررشته‌داری دانشکده افسری شعبهٔ اعتبارات تسلیم نمایند. م الف ۴۴۸۳

اداره مناقصه‌گذار سررشته‌داری دانشکده افسری

۱ـ ۲۲۳۲۲

آگهی مزایده

بانك ملی ایران ششدانك عرصه‌و اعیان محل کارخانه کهکشان به پلاك شماره ۱۶۰ر۵۰۰ بخش ۱۲ تهران به‌مساحت ۲۰۰۰۰ مترمربع واقع در جاده ورامین روبروی کارخانه‌روغن نباتی خروس‌نشان را که حدود ۴۸۰۰ متر زیربنای انست به انضمام ماشین‌الات مصوبه و غیر مصوبه در ان و تلفن‌شماره ۵۹۰۵۸ از طریق مزایده بفروش میرساند طالبین میتوانند برای دریافت شرائط مزایده و صورت ریزماشین‌آلات به اداره ساختمان این بانك واقع در خیابان سعدی جنوبی نبش کوچه ممتاز و همچنین برای بازدید کارخانه به محل مزبور مراجعه نمایند و در صورت تمایل سپرده‌ای معادل ۵٪ بهای پیشنهادی خود قبلا بحساب شماره ۸۴۰۸ اداره ساختمان نزد شعبه‌سعدی منظور و رسید انرا پیوست پیشنهاد خود در پاکت لاك و مهر شده تاآخر وقت اداری روز ۲۹ر۴ر۵۰ بدفتر اداره ساختمان این بانك تسلیم نمایند . پیشنهادات واصله در ساعت ۱۰ صبح روز ۳۰ر۴ر۱۳۵۰ باز و قرائت خواهد شد .

عوارض - مالیات و هزینه اگهی و حقوق دیوانی (چنانچه بدهی داشته باشد) بعهده برنده مزایده بوده ، به‌پیشنهادات فاقد سپرده و مشروط و مبهم ترتیب‌اثر داده نخواهد شد .

م‌الف ۴۳۹۵

۱ـ ۲۱۴۳۲ بانك ملی ایران

آگهی استخدام

پلیس راه‌آهن و هواپیمائی کشوری تعدادی داوطلب خدمت پاسبانی باشرایط زیر استخدام مینماید :

۱- تابعیت ایران

۲- متدین بیکی از ادیان رسمی .

۳- دارابودن حداقل گواهینامه شش ساله ابتدائی .

۴- سن داوطلبان نباید کمتر از ۱۸ و بیشتر از ۲۸ سال تمام باشد .

۵- حداقل قد ۱۶۵ سانتیمتر .

۶- داوطلبانی که خدمت زیر پرچم‌را انجام داده باشند حق‌تقدم را دارند و مدت کارآموزش این داوطلبان سه ماه خواهد بودو کسانیکه خدمت زیرپرچم را انجام نداده‌اند ۶ ماه دوره‌کارآموزی خواهند داشت

۷- داشتن بنیه‌قوی‌وتندرستی کامل و توانائی برای انجام‌کاری که بمنظور ان استخدام میشوند بگواهی اداره بهداری‌شهربانی کل کشور .

۸- مبتلا نبودن به بیماری روانی .

۹- عدم اعتیاد بمواد مخدر و الکل .

۱۰- عدم محکومیت به جنایت و جنحه هائی که بموجب‌قوانین مستلزم محرومیت از خدمت دولت میگردد .

۱۱- عدم معروفیت بفساد و عقیده و اخلاق و داشتن حسن پیشینه .

۱۲- تعهد ۵ سال خدمت درشهربانی کل باضمانت بمبلغ ۱۵۰۰۰ ریال (پانزده هزار ریال)

۱۳- داوطلبان پس‌از طی دوره کاراموزی که شبانه‌روزی می باشد بااستفاده از وسایل زیست و خوراك و دریافت ماهی ۵۰۰ ریال کمك هزینه تحصیلی بسمت پاسبان درجه ۳ استخدام و ترفیعات بعدی آنان مشمول مقررات ترفیعات شهربانی کل کشور خواهد بود

۱۴- داوطلبان میتوانند درساعات اداری همه روزه از ساعت ۱۰ صبح تاساعت ۱۳ بقسمت امور اداری پلیس راه‌آهن و هواپیمائی کشور مراجعه نمایند م‌الف ۴۲۶۸

۱ـ ۲۱۱۲۲ ۳ـ۱ شهربانی کل کشور

آگهی استخدام در نیروی هوائی شاهنشاهی

۱- نیروی هوائی شاهنشاهی بمنظور تعلیم وتربیت درجه‌داران فنی تعدادی داوطلب برای تحصیل در امورشگاه گروهبانی‌فنی به شرایط زیر میپذیرد .

الف- تابعیت دولت شاهنشاهی ایران .

ب - متدین بیکی از ادیان رسمی کشور . (اسلام -مسیحی - کلیمی -زرتشتی)

پ- سن بین ۱۸ تا ۲۴ سال‌تمام .

ت- دارا بودن‌حداقل گواهینامه قبولی‌سوم‌دبیرستان (دارندگان مدرك تحصیلی بالاتر حق تقدم دارند.)

ث- داشتن صحت مزاج و تناسب اندام برطبق گواهی بهداری نیروی هوائی شاهنشاهی .

ج- نداشتن پیشینه بد .

چ- نداشتن کسان تحت تکفل .

۲- مدت تحصیل در امورشگاه مزبور حداقل یکسال و هنر اموران درمدت تحصیل شبانه‌روزی بوده وهزینه زیست وپوشاك انب معهده نیروی هوائی میباشد وماهیانه مبلغ ۱۸۷۵ ریال بعنوان حقوق وفوق‌العاده سختی خدمت خواهند داشت.

۳- داوطلبان پس‌از خاتمه دوره و احراز موفقیت درازمایشات بدرجه گروهبندومی مفتخر وبرطبق مقررات قانون‌استخدام نیرو های مسلح شاهنشاهی از حقوق و مزایای مربوطه استفاده خواهند نمود .

۴- داوطلبان میتوانند برای کسب اطلاعات بیشتر وثبت نام‌با دردست داشتن یك نسخه فتوکپی گواهینامه تحصیلی ،عین شناسنامه (بفرم‌عکس دار) ۲۲قطعه عکس ۴×۳ از تاریخ نشر این اگهی ناقامین احتیاج‌باستثنای روز های تعطیل وپنجشنبه‌ها از ساعت ۷ الی ۱۲ به مرکز امورشهای هوائی واقع درخیابان تهران‌نو ایستگاه فرودگاه مراجعه نمایند. م‌الف ۴۱۸۴

نیروی هوائی شاهنشاهی

۵ـ۲ آ ـ ۲۰۳۹۰

آگهی مناقصه شماره ۶۳۵ر۵۰

راه آهن دولتی ایران سه قلم (هفتصد دستگاه چراغ سقفی حباب پلاستیکی‌مختلف‌موردنیازرابرطبق‌مشخصات‌وشرایط‌مربوط‌ازمحل‌طرحهای سازمان برنامه.

ازطریق مناقصه تحویل تهران مخزن. د.ژبگذاری خریدمینماید. داوطلبان شرکت در مناقصه میتوانند در ساعت اداری جهت دریافت اسناد مناقصه باداره کل کارپردازی مراجعه فرمایند شرکت کنندگان در مناقصه باید مبلغ ۳۵۰۰۰ سی‌وپنجهزار ریال بعنوان سپرده‌شرکت درمناقصه به‌صندوق راه‌آهن پرداخت‌ورسیدصندوق‌یامعادل همان مبلغ ضمانت نامه بانکی صادر یکی از بانکهای مجاز ایران‌که‌لااقل‌یک ماه اعتبار داشته باشد بضمیمه پیشنهاد خود تا ساعت ۹ صبح روز ۷ر۶ر۵۰ در صندوق پیشنهاد ها واقع‌دراداره کل کار پردازی‌بیاندازند پیشنهاد های واصله ساعت ده روز مزبور باز و قرائت خواهد شد . حضور پیشنهاد دهندگان یا نمایندگان مجاز آنها در جلسه مناقصه‌آزاد است و راه آهن در رد ویاقبول هر یک یا تمام پیشنهاد ها مادامیکه قرارداد مبادله نشده است جزا و کلا مختار میباشد . به پیشنهاد فاقد سپرده و مشروط و مبهم و پیشنهادیکه بعد از موعد مقرر برسد ترتیب اثر داده نخواهد شد سپرده برنده اول و نفر دوم مناقصه نگهداری‌ودر صورت استنکاف از انجام معامله بدون هیچگونه تشریفات بنفع راه‌آهن ضبط خواهد شد مالیات متعلقه و هرگونه عوارض دیگر بعهده برنده مناقصه میباشد . م‌الف ۴۲۶۴

راه آهن دولتی ایران

۲ـ۱ آ ـ ۲۱۱۴۰

آگهی استخدام

نیروی هوائی شاهنشاهی‌بمنظور تکمیل کادر خود تعدادی غیرنظامی بشرح زیر جهت مرکز با حقوق مکفی استخدام می‌نماید.

داوطلبان واجد شرایط میتوانند از تاریخ ۱۲ر۴ر۵۰ همه روزه باستثنای ایام تعطیل و روز های پنجشنبه از ساعت۸ صبح الی ۱۰ با در دست داشتن مدارك تحصیلی و دفترچه پایان‌خدمت زیر پرچم ویا برگ معافیت دائم و عین شناسنامه عکس دار ودو قطعه عکس ۴ × ۶ به ستاد فرماندهی نیروی هوائی شاهنشاهی (کارگزینی غیر نظامیان) واقع در خیابان فرح آباد ژاله (دوشان تپه) مراجعه نمایند . م‌الف ۴۲۷۱

نیروی هوائی شاهنشاهی

ردیف	عنوان تخصص	درجه تحصیلات
۱-	روان پزشك	دکترا
۲-	روانشناس اجتماعی	دکترا
۳-	روان‌شناس‌بالینی	فوق لیسانس یادکترا
۴-	متخصص آمار	لیسانس
۵-	متخصص علوم‌تربیتی	لیسانس یافوق لیسانس
۶-	متخصص مشاوره	لیسانس یا فوق‌لیسانس
۷-	مددکار اجتماعی	لیسانس
۸-	مترجم زبان انگلیسی	

۱ـ۳ آ ـ ۲۰۷۶۴

رأی بدهید

قابل توجه پزشکان محترم شهر تهران

اداره کل تحقیقات و برنامه‌ریزی بهداشت و تنظیم خانواده وزارت بهداری اقدام بجمع آوری نظرات و تجربیات پزشکان شهر تهران درزمینه برنامه های بهداشت و تنظیم خانواده نموده است . باارسال پرسشنامه هائی مراتب از همکاران استفسار می گردد . قبلا از ابراز توجهی که همکاران محترم دراین مورد خواهند نمود سپاسگزاری مینماید . م‌الف ۴۱۶۷

اداره کل تحقیقات و برنامه ریزی بهداشت و تنظیم خانواده

۱ـ۳ آ ـ ۲۰۷۴۰

آگهی تجدید مناقصه شماره ۶۵۹و۶۶۰ر۵۰

راه آهن دولتی ایران دو دستگاه اطاقک‌چرخدار وچهار دستگاه تانکرمورد نیازرابرطبق مشخصات و شرایط و اوراق مربوطه‌ازمحل طرحهای‌سازمان برنامه .

ازطریق مناقصه تحویل تهران مخزن‌ج ریلگزاری خریداری‌می نماید .

داوطلبان شرکت در مناقصه میتوانند در ساعت اداری‌جهت دریافت اسناد مناقصه باداره کل‌کارپردازی مراجعه فرمایند شرکت کنندگان در مناقصه باید مبلغ بیست وپنج هزارریال بعنوان سپرده‌شرکت درمناقصه به صندوق راه آهن پرداخت و رسید صندوق یا معادل همان مبلغ ضمانت‌نامه بانکی صادر یکی از بانکهای مجاز ایران‌که لااقل یکماه اعتبار داشته باشد بضمیمه پیشنهاد خود تا ساعت ۹صبح‌روز ۱ر۶ر۵۰ در صندوق پیشنهادها واقع در اداره کل کارپردازی بیاندازند پیشنهاد های واصله ساعت ده روزمزبور باز وقرائت خواهد شد.حضور پیشنهاد دهندگان یانمایندگان مجاز آنهادرجلسه مناقصه‌آزاد است و راه‌آهن‌دررد و یا قبول هریک یاتمام پیشنهادها مادامی که قرارداد مبادله نشده است جزا و کلا مختار میباشد . به پیشنهاد فاقد سپرده و مشروط ومبهم وپیشنهادیکه بعد ازموعد مقرر برسد ترتیب اثر داده نخواهد شدسپرده برنده اول و نفر دوم مناقصه نگهداری ودر صورت استنکاف از انجام‌معامه بدون هیچگونه تشریفات به‌نفع راه‌آهن ضبط خواهدشدمالیات متعلقه و هرگونه عوارض دیگر بعهده برندگان مناقصه میباشد م‌الف ۴۲۶۱

راه‌آهن دولتی ایران

۲ـ۱ آ ـ ۲۱۱۴۴

آگهی استخدام پیمانی

سازمان برنامه بنظور تکمیل کادر پرسنلی خود دو نفر مهندس مکانیك (تاسیسات) و دونفر مهندس بهداشت با شرایط زیر براساس آئین نامه پیمانی استخدام مینماید .

۱- دارابودن دانشنامه در رشته مهندسی بهداشت مهندسی مکانیك (تاسیسات) .

۲- انجام خدمت زیر پرچم یا معافیت دائم .

۳- دارابودن سلامت کامل طبق گواهی قسمت بهداشت سازمان برنامه .

۴- حداکثر سن ۳۵ سال

واجدین شرایط میتوانند فرم زیر را تکمیل نموده همراه با فتوکپی دانشنامه - فتوکپی گواهی انجام خدمت زیر پرچم یا معافیت دائم - دوقطعه عکس تا تاریخ ۳۰ر۴ر۱۳۵۰ به نشانی دفتر کارگزینی سازمان برنامه خیابان دانشکده ساختمان شماره ۳ اطاق ۹۵۰ ارسال دارند و تقاضائی که بعد از تاریخ فوق پست شده باشد ترتیب اثر داده نخواهد شد

سازمان برنامه

نام خانوادگی	نام
نام پدر	شماره شناسنامه
تاریخ تولد	محل تولد
نشانی کامل	تلفن
امضاء داوطلب	

برگ انتخابات بگیرید

و

به برگزیدگان پاسداران انقلاب

نامزدهای انتخاباتی حزب ایران نوین برای مجلس سنا در تهران

مهندس احمد بلوری — ناصر یگانه — مهندس شریف امامی

مصطفی قلی رام — محسن خواجه‌نوری — دکتر جواد آشتیانی — هاجر تربیت — فیلیکس آقایان — ابراهیم پارسا

شکرالله صفوی — محمد علی بوذری — عنایت‌الله نصیری — حسین دها — زهرا نبیل — سلیمان وهاب‌زاده

نامزدهای انتخاباتی حزب ایران نوین برای مجلس شورای ملی در تهران

عبدالله ریاضی

حسین خطیبی — شوکت ملک جهانبانی — عبدالله جوانشیر — عباس فروتن — امیرشیخ بهائی — صادق ناصرزاده

دکتر امیرحسین پرتو اعظم — کاظم کورس — دکتر قدرت موثقی — محمد ولی قراچورلو — حیدر صائبی — دکتر محمد حسن رهنوردی

پریوش سرخوش — محمد رضا سعادت فر — ملکه طالقانی — عنایت بهبهانی — رضا علومی — نصرالله حکیمی

نیره سعیدی — محمد حسن عباس میرزائی — ناصر اولیاء شیرازی — حسین معیری — محمد بهنیا — اکبر امیر احمدی

محمود بوداغ‌زاده — رحیم پور بردباری — لطف‌الله حی — گاگیک هواکمیان — ویلسون بیت منصور — اسفندیار یگانگی

لطف‌الله حی: نامزد انتخاباتی کلیمیان ایران

گاگیک هواکمیان: نامزد انتخاباتی ارامنه ایران

ویلسون بیت منصور: نامزد انتخاباتی آشوریهای ایران

اسفندیار یگانگی: نامزد انتخاباتی زرتشتیان ایران

رأی بدهید

نمایندگان حزب ایران نوین در مجلسین سنا و شورایملی، طی دوره اخیر قانونگذاری رسالت خطیر ملی خود را با تصویب قوانین مفید بحال جامعه با صداقت و قاطعیت انجام دادند.

برگزیدگان پاسداران انقلاب که با رای قاطع شما ملت ایران، به ساحت مقدس مجلسین گام میگذارند، در دوره آینده قانونگذاری نیز مجری صدیق نیات عالی رهبر خردمند ایران درراه خدمتگزاری بمردم خواهند بود و هدف مقدسی را که با الهام از منویات ملوکانه، در جهت اعتلای مملکت و تامین موجبات بیشتر رفاه عمومی برگزیده‌اند، با وضع قوانین مترقی و هماهنگ با شرایط انقلاب، همچنان ادامه خواهند داد.

حزب ایران نوین پاسدار انقلاب

محاکمه خائنین به‌مملکت و جاسوسان اجنبی و مجازات آنها

چهل سال قبل درچنین روز

در اواخر سنه‌ماضیه اداره نظمیه‌موفق بکشف یک رشته عملیات مهم جاسوسی گردید که در نتیجه معلوم گردید عده‌ای از مستخدمین دوایر دولتی با مشارکت ومعاونت چند نفر از پیروان محافل و مذاهب مختلفه و اشخاص متفرقه ازدیر زمانی بعمل جاسوسی بنفع اجنبی اشتغال داشته و برخلاف مصلحت‌کشور به عملیات خائنانه بر علیه‌مملکت مبادرت ورزیده‌اند.

پس از تکمیل تحقیقات از طرف اداره تأمینات نظمیه کل مملکتی از نقطه نظر اینکه محاکمه اشخاصی‌که مرتکب‌عملیات جاسوسی میشوند موافق ماده ۵۹و۷۶ قانون محاکمات نظامی از صلاحیت دیوان حرب میباشد باداره محاکمات دعاوی کل قشون تسلیم و پس از استنطاقات لازمه‌از طرف مستنطق پارکه قشون و تأیید مراتب و اعترافات‌ازطرف متهمین ، قرار مجرمیت ۳۳ نفر از متهمین صادرو مدعی‌العموم کل قشون‌نیز باتکاء اعترافات صریحه کلیه متهمین که بعضی بخط خود تحریر و برخی‌تقریر نموده بودند ادعانامه بدیوان حرب‌عادی احاله گردید ، با اعمال تشریفات قانونی واحضار متهمین در معیت وکلای مدافع به محکمه از طرف مدعی‌العموم کل‌برعلیه هریک از آنان با ارائه‌مدارک موجوده و ذکر دلائل لازمه طرح دعوا گردید . سپس وکلای مدافع بدفاع پرداخته و پس از تشکیل جلسات‌عدیده و آخرین دفاع ختم جلسه اعلان‌وبشرح ذیل رای دیوان حرب صادر گردید:

باقرخان ایران‌بان عضو منتظر خدمت طرق و شوارع‌و محمدعلی میرزا خاقانی رئیس سابق دفتر هیئت وزراء عظام و عزیزالله‌خان مینوئی عضو وزارت مالیه وکاسپار ملکیان عضو تلگرافخانه بجرم جاسوسی وتسلیم تلگرافات‌رمز واطلاعات سیاسی وغیره به‌اجنبی محکوم باعدام گردیدند .

اشخاص مفصلةالاسامی ذیل مخصوصاً از اجزاء پست‌خانه که هر یک نگوه عملیات جاسوسی را مرتکب و پاکات یا تلگرافات اداره متبوعه خود را تسلیم اجنبی نموده‌اند بشرح ذیل محکوم شده‌اند :

محمود خان آذرم‌عضو اداره پست و سید باقر خان امامی بدون شغل و آوانس آنژلو مدیر مغازه اسپوار به ۱۵ سال حبس با اعمال شاقه، بغوس ملیکیان عضو اداره تلگراف و عباس یاراحمدی موزع اداره پست واسمعیل پازوکی موزع‌و اسماعیل‌ایازی بدون‌شغل و آرام مسیحی مستخدم اداره پست به ۱۰سال‌حبس مجرد،عباس خان‌مصداقی و عباس خان نظری عضوین ادارتین پست و تلگراف به‌۵سال حبس مجرد، تقی‌خان شهیدی عضو اداره پست و حسین آقا پازوکی تلفنچی وزارت‌پست و تلگراف به سه سال حبس با اعمال شاقه ، ساقائل سرواریان بدون شغل و حسین خان مستوفی عضوسابق اداره تجارت و هایکاز نرسسیان و مگردیچ هاکوبیان به‌دوسال حبس‌مجرد، ستراک آنژلویه یک سال حبس تادیبی وعلی خان بقائی عضو وزارت داخله و آرداشس ملیکیان مسیحی‌وآقای رضای صراف وواهان پرسسیان هر یک به‌شش ماه حبس تادیبی، بابایوف و حاج‌اقلی وتنائل افندی کلیمی محکوم به تبعید از خاک ایران ، سیدحسین ابریشمی و علی‌خان آذر ـ و اسدالله‌خان ملک ـ اسمعیلی‌و محمود خان ایازی‌و دیانت‌اله خان روشنی از اتهام جاسوسی مبرا گردیده‌اند .

نرخ مصالح ساختمانی

نرخ مصالح ساختمانی از اول تیر ماه ۱۳۱۱ تا اعلان مجدد از طرف‌بلدیه طهران بشرح ذیل خواهد بود و متخلفین قانونا تعقیب خواهند شد :

آجر سفیدو سبز هزاری ۱۲۹ ریال سرکوزه ، آجرابلق۹۹ ریال، آجرجوش ۷۴ ریال ، قرمز ۵۴ ریال، آجرامریکائی پای‌کار هزاری ۲۵۰ ریال، غیر امریکائی ۱۷۰ ریال ، آهک‌خرواری ۳۸ ریال ، گچ کوبیده ۱۶ ریال گچ کلوخه ۱۳ ریال ، آجر فرشی بزرگ هزاری ۷۵۰ ریال ، خطائی ۳۶۰ ریال ، شش ۲۰۰ ریال ، نیمگرد بزرگ ۱۴۰ ریال ، نیمگرد کوچک ۱۰۵ ریال ، سنگ نمای بزرگ ۱۷۰ ریال ،خاقانی بزرگ ۲۶۰ ریال و کرایه‌ازکوره در تمام نقاط شهر بحد متوسط هزاری پانزده ریال خواهد بود .

انتقال مدرسه دارالمعلمین عالی

صدیق

نظر باینکه محل دارالمعلمین عالی عبارت بود ازباغ های‌مسکونی قوام‌الدوله نزدیک خیابان گمرک و محل مذکور برای‌یک موسسه عالی که میباید مرکزیت داشته باشد مناسب‌نبود و از طرفی چون می ـ بایستی لابراتوار های فیزیک و شیمی و کتابخانه‌در دارالمعلمین تأسیس شود ،لذا محل دارالمعلمین عالی به‌محل مدرسه علمیه واقع در نگارستان که در سنوات اخیر برای مدرسه ساخته شده بود گردیدو امروز صبح آقای‌دکتر صدیق رئیس مدرسه دارالمعلمین عالی در محل جدید حضور یافته آنجا رابازدید کرد و از فردا صبح شروع بحمل و انتقال اثاثیه خواهد شد .

انتخابات بلدیه طهران

چون در ۲۲ تیر ماه ۱۳۱۱ دوره‌دو ساله انتخاب وکلای انجمن بلدی‌طهران خاتمه پیدا میکند و بایستی پانزده روز قبل از اختتام دوره قانونی انجمن انتخابات دوره بعد شروع گردد ،لذا از طرف وزارت‌داخله شرحی به‌بلدیه‌طهران نوشته شد که در تاریخ مشخص باید انجمن بلدیه طهران که دارای دوازده نفر نماینده می‌باشد از بین ۳۶ نفر منتخبین‌درجه اول از طرف دولت‌تعیین گردد .

پس از تشکیل انجمن نظارت‌در ظرف یکروز تعرفه توزیع واخذ آراء میشود و در ظرف ۵ روز قرائت آراء خاتمه و نتیجه‌اعلام میشود .

فقط امشب و فرداشب

ازدواج قدیم ـ ازدواج جدید بقلم آقای خیرخواه در سالون تابستانی استودیو درام کرمانشاهی رل‌های مهم این نمایش را خیرخواه عهده‌دار شده که از اول تا آخر نمایش نگذارد از خنده خودداری کنید .

در آتیه نزدیک

ادیب خوانساری

نمایش تاریخی عباسه (خواهر هارون‌الرشید) بقلم دانشمند محترم آقای شهرزاد تحت‌نظر مسیو هایک کاراکاش‌با بالت مفصل به اشتراک ملوک خانم ضرابی ، مادموازل لرتا و بمعیت عده‌ای‌از آرتیست های مشهور نامی بانضمام

ملوک ضرابی — لرتا

یکپرده کنسرت توسط‌آقای‌ا.خوانساری وموزیك‌جامعه‌باربد درسالون‌تابستانی جدید جامعه‌باربد خیابان اسلامبول (شعبه‌جهان‌نما) داده خواهد شد .

(نقل از اطلاعات ۹ تیرماه ۱۳۱۱)

از آن میز تا این میز ...؟

از : محمدعلی سفری

انتقاد

زیر شیشه میزکارش روی یك صفحه کاغذباخط خوش نوشته بود :

«... در قدیم می‌گفتند : انسان خوب کسی است که خوبیش بدیگران‌برسد، لیکن امروزه خوب آن کسی را دانند که آزارش بدیگران نرسد ...»

سرش پائین بودوگزارشی تهیه میکرد و بورود من در اطاقش توجهی نکرد .

چند لحظه‌ای ایستادم باز هم متوجه نشد ، قدری این پا و آن پا کردم و با چند «تك سرفه» او را از دنیای خودش بیرون کشیدم .

با عینك ذره‌بینی نگاهی بی تفاوت بمن انداخت و گفت :

آقا ، چه فرمایشی دارید؟

گفتم ، نامه‌ای دارم که ظاهرا برای اتخاذ تصمیم حضور شما فرستاده‌اند و چون عجله در کاری که‌باید انجام پذیرد وجود دارد ، آمده‌ام تا لطفی کنید که این کار زودتر بگذرد .

برخلاف سیره و عادت معمول ، نه تنها نگفت برو فردا بیا و یااینکه کارت‌پیش من نیست و خلاصه بجای جواب سربالا دادن، صندلی کنار دستش را تعارف کرد و گفت :

بفرمائیدبنشینید ممکن‌است کار شما داخل‌نامه های این پوشه باشد .

پوشه را گشود و تصادفا نامه مربوط بمن ، اولین نامه بود ، آنرا برداشت و پس‌از مطالعه گفت :

البته کار شما خالی از اشکال نیست، اما اگرمردانه تعهد کنی به آنچه که می‌خواهند عمل کنی باتقاضای شما موافقت میکنم‌ونظرمساعد میدهم .

گفتم :

بفرض که این قول را دادم برای شما قول شفاهی از یك ناشناس که بیش از چند لحظه‌ای نیست که با شما صحبت کرده چه‌ضمانت اجرائی دارد .

لبخندی زد و گفت :

اولا روی این‌موهای‌سپید گرد آرد ننشسته و پس از عمری خدمت در دستگاه‌های دولتی آدم خودمان را می‌شناسیم ، ثانیا آمدیم و به تعهد خودت عمل نکردی ، غیر از این قول شفاهی که بمن میدهی ده جای دیگراز شما سند و مدرك و حتی وثیقه میگیرند ، بنابراین ریش یك آدم بدقول در هر حال در گرو این دستگاه هست .

گفتم :

حالا این سئوال برای من پیش می‌آید که با این‌ترتیب دلیل اینکه کار مرا پیش شما فرستاده و اظهار نظر خواسته‌اند چیست ، چه اشکالی داشت که با همان ده جاو ده جور ضامن‌گرفتن تقاضای مرا می‌پذیرفتند ؟

جوابی‌که باین سئوال‌داد جالب بود چون گفت :

به بین جان من ، هنوز در مملکت ما رسم براین جاری است که عمال دولت برای هر کاری که جهت بندگان خدا انجام میدهند پای ده نفر را بمیان بکشند تا درروز مبادا اگر نتوانند لوث مسئولیت کنند لااقل شریك جرم داشته باشند ، بنابراین البته حق باشماست که اظهار نظر من در اصل موضوع بلااثر است اما امضای‌من‌پای‌این ورقه‌درست مثل همان مسئولیتی است‌که یکنفر درقتل دسته‌جمعی‌دست داشته باشدیابه تنهائی‌مرتکب آن شده باشد .

و بهمین جهت است که بمن از صبح تا غروب همین کار ها را ارجاع می کنند، کاری که اگرهم‌ارجاع نکنند تاثیری ندارد ، اما اینکار را می‌کنند فقط بخاطراینکه پای منهم داخل معرکه باشد .

گفتم :

درا ینصورت چرا با این سهولت پای این قبیل‌کارهای بردردسر را صحه میگذاری و مخالفت نمی‌کنی ؟

نگاهی از روی کنجکاوی کرد و گویا میخواست بگوید مگر مرض داری که مرا تحریك میکنی تا با کارت مخالفت کنم ، اما این حرف را نزد و فقط گفت :

من در زندگی تابع‌مسلکی هستم که شعاری دارد ... ولی قبل از آنکه حرفش را تمام کند ، با انگشت اشاره به آنچه نوشته شده ودرزیر شیشه میزش بود کردم و گفتم :

لابد مقصودتان همین است ، اماشما در مرحله‌ای هستی که نه تنها آزار نمی رسانی بلکه خوبی‌هم میکنی.

جوابی بمن نداد و قلم به دست گرفت و اظهار نظر موافقش رازیر تقاضایم‌نوشت و بدستم داد و گفت برو به امان خدا .

اما من ازجا تکان‌نخوردم چند لحظه‌ای گذشت و او روی خود را برگرداند ودید هنوز نشسته‌ام ، گفت مگرباز هم فرمایشی دارید .

گفتم :

ـ بله ، عرضی دارم وآن اینست که چرا دیگرهمکاران شما طرز فکر شمارا ندارند وبرخوردشان باارباب رجوع طور دیگری است ؟

جوابم داد :

من مسئول کار دیگران نیستم و اصولا چرا اینقدر در کاری که داشتی و انجام شده سماجت داری ، کارت که تمام شد ، دیگر دلیلی برای تلفکردن وقت نمانده؟

گفتم :

حق با شماست اما چرا از این رویه شما دیگران پیروی نکنند ؟

جوابم را باینصورت داد که شیشه روی میز را بلند کرد آن کاغذ را که رویش شعارنوشته شده بودبرداشت و جلوی چشم من ریز ریز کرد و ریخت توی سبد جای اشغال و بعد باصدای لرزانی گفت :

شتر مردو حاجی‌خلاص، آقا جان برو پی کارت من بحد کافی دشمن دارم تو دیگر بر تعدادشان اضافه نکن .

باشرمندگی ازاینکه‌ناراحتش کردم از اطاق بیرون آمدم‌و رفتم سراغ آن آقائی که‌روز قبل نامه را برای اظهار نظر نزد این آقا فرستاده بوداما روز بد نبینید بمحض اینکه نامه را در دست من دیدآنرا قاپید و بعد گوشی تلفن را برداشت و خطاب به آقای اظهار نظر کننده با لحنی زننده گفت :

بازهم که نامه را بدست ارباب رجوع دادی مگرنگفتم اینکار خلاف مقررات است.

ـ نگارنده نفهمید آن آقا چه گفت ولی این آقا با عصبانیت داد کشید، بالاخره مجبورم میکنی بخاطر عدم رعایت مقررات وسهل‌انگاری در انضباط اداری تحویل دادگاه اداریت بدهم ... و بعد محکم گوشی را روی تلفن کوبید و نگارنده که با گردن کج شاهد این ماجرا بودم گفتم ، آقای محترم‌برای گرفتن جواب در چه تاریخی خدمت برسم .

وآن آقابدون دادن‌جواب بمن زنگ زد مستخدم آمد و نامه مرا بدستش دادوگفت نامه را می‌بری پیش فلانی (همان آقای اظهارنظرکننده) و میگویی که بدهد بدفتر تا ازطریق سلسله مراتب‌اداری بدست من برسد وبعد دوباره مشغول کارش شد .

من تقاضای خود رانکرار کردم که ناگهان مثل ترقه ترکید و گفت :

اگر امثال آن آقا دراداره نباشند کار شماارباب رجوع به آنجا نمیکشد که از ما بازخواست کنید اصلا شما چه حق دارید که دنبال نامه آمده‌اید ، بروید ، هر وقت تشریفات اداری را طی‌کرد، دفتر بشما اطلاع‌خواهد داد ودیگرهم حق‌ندارید به اینجا مراجعه کنید .

وقتی از اطاق این آقا خارج شدم‌تازه فهمیدم‌که‌چرا آن آقای اظهار نظر کننده وقتی سماجت مرا دید آن شعار را از زیر شیشه میز برداشت و ریز ریز کرد و داخل سبد انداخت .

واقعا جای چنان شعاری همان سبد آشغال است !

جای نخ در نانها عوض میشود!

در تاریخ ۳ر۸ر۱۳۴۹ شرحی در روزنامه اطلاعات راجع به وجود یك نخ چند سانتی متری در نان نانوایی نوشتم، بدنبال آن آقایان غلامرضا قدرتی و علی‌غفاری نیز مطالبی در این باره نوشتند ـ دیروز دوباره بازبه همان موضوع واشکال قبلی برخوردیم تنها بایك اختلاف وآن اینکه نخ‌قبلی درنان تافتون ونخ‌فعلی در نان‌بربری بود. این باعث تاسف است که‌برخی‌ازنانوایان توجهی به‌مرغوبیت نان خود نمی‌نمایند وآن رابدست مردم می سپارند و باعث ناراحتی مردم می‌شوند.غیرازنخ که معمولا درلابلای‌انواع‌نان ها یافت میشود چیزهای دیگری نیز وجود دارد . بخاطر دارم شهرداری تعدادزیادی‌مغازه‌نانوایی‌رابعلت گرانفروشی وصرفا بدلیل اینکه نان را بمردم گران میفروختند تعطیل کرد واسامی و نشانی آنها را نیز درروزنامه ها چاپ کرد ولی آیا این کافی‌است که فقط بدلیل گرانفروشی‌نانواو یانانواهایی کیفر ببینند ؟ آنچه مسلم است گرانفروشی‌از نظر اندیشه وشرع ووجدان کاری نادرست و نابجا است‌ـ ولی چیز های‌دیگری هم‌هست که ضرر آن‌برای مردم بیشتر ازگران خریدن می باشد یکی‌ازآن هارعایت نکردن اصول بهداشت درتهیه کردن وپختن نان هست ـ این کار برعهده وزارت بهداری وشهرداری است،آنها بایدمامورانی معتمد و آگاه برای بازرسی به نانوائیها ، نه فقط نانوائیها بلکه همه‌مغازه ها که کالاهایشان باسلامت وبهداشت‌مردم سرو کار دارد بفرستند تا گزارش اعمال خلاف آنها را بدهند وخاطی مجازات گردد .نخ مذکور ضمیمه نامه‌است.

سعید یغمائی

جدول کلمات متقاطع

شماره ۵۰۷۱

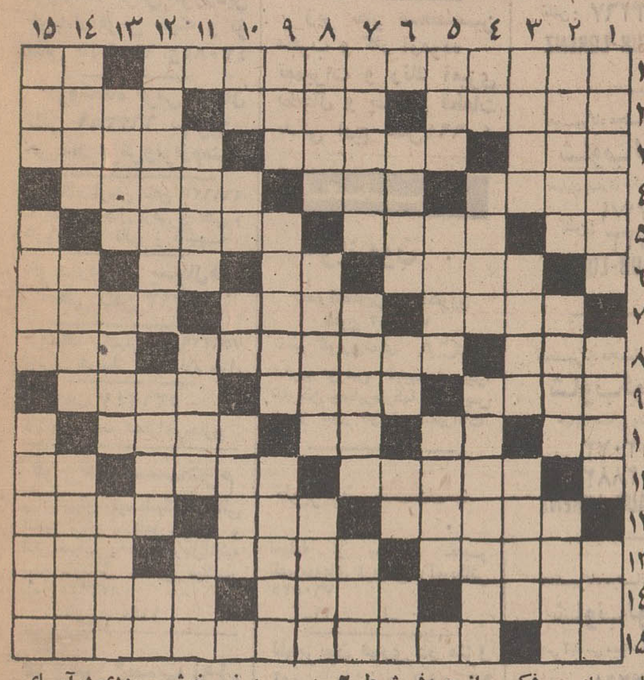

افقی :

۱ـ خطیب‌ومجاهد معروف، دوره انقلاب مشروطیت ـ اززدنی ها ۲ـ یکی ازدروس مدرسه‌ـ پیشه‌وربامیه ساز !ـ گاهی‌پر تو آن ، مرك ناگهانی آید ! ۳ـ دوام و زندگی ـ به دندان ، از سر نظافت کشند ـ هدر کردن‌است و بیشتر درمورد وقت بکار می‌آید ٤ ـ کتابی‌ازمحمد حجازی ـ از کشیدنی هاست و در ساختمان کشند ـ بالا رفتن و صعود کردن ٥ـ از عناصر معروف شیمیائی ـ یل سیستانی ـتفنك بدون آن ، چوب و آهنی بیش نیست !٦ ـ سازنده و موسس ـ کتاب‌معروف‌ماتیسن‌ـ قدم یکپا ـ براثر پر خوری بروز می کند ۷ـ پلی معروف درایران ـ از زمین روید ـ گاهی برای ماهیگیری به کارش گیرند ۸ـ کاخش دوگیسوی طلائی دارد ـ مجلس نمایندگان ـ بنده‌مقرب درگاه خدا ۹ـ از معروفترین نقاشان اروپائی ـ فقیه است و فتوی میدهد !ـ حاکم‌وفرمانروا ۱۰ـ تکخال ورق ـ یکی از چاشنی‌های غذائی ـ واحدی در وزن ـ خورش عزا و عروسی ۱۱ـ مطرب،در بازارش گلرویان بسیار دیده بود !ـ از امراض دماغی ـ رایحه ۱۲ـ مرکز امارت بحرین ـ بستنش رانوعی قمار دانسته‌اند !ـ سنگین و با وقار۱۳ـ تهمت‌زننده‌ـ غیرنظامی و شخصی ـ مرتجع معروف۱٤ـ اکنون ، کمتر به کار حمل و نقل آید !ـ صبر و شکیبائی‌ـ شایسته نباشد ۱۵ـ برای گم کردنش نعل وارونه می‌زنند ـ اثری عاشقانه و جاویدان از جامی .

عمودی :

۱ـ آنچه بادیگری دوری و تفاوت داشته باشد ـ اندیشه‌و فکر ـ از حروف شرط ۲ـ بی بندوبار است وبه کارش‌اطمینان نتوان کرد ـ هنوز دستهای مجسمه‌اش رانیافته‌اند ـ معنی و مفهوم ۳ـ ساحل ـبخاطر !ـ افسون رام‌کردن جانوران ٤ـ حرف‌ندا ـ بیم و ترس ـ از انگلهای بدن که در روده جا خوش می‌کند و شیره غذا را می‌مکد ۵ـ گوشت بی‌استخوان ـ توقف ناگهانی قلب ـ ازاقوام مشهور تاریخ ٦ـتنبلی وکوتاهی کردن در کار ـ عرب مادر را گوید ـ قاعده و روش ـعضوی از بدن ۷ـ در بغل اکثر افراد نوعیش‌را توان یافت ـ افسرده خاطر و دلتنك ـ گاهی برای بیمار حکم غذا رادارد ۸ـجایگاه درندگان ـ تنومند و درشت هیکل را گویند ـ رقصی‌مقدس و مشهور در هندوستان ۹ ـ حیوانی ، جاودانه برپشت دارد ـ عزیز و ارجمند ـ یکی از درجات نظامی ۱۰ـ حالتی بر دریا ـ خانم ، برمو زند ـعلامت جمع ـ در عطاری به کار آید! ۱۱ـ بعداز ادا می‌آید ! ـمژده و خبر خوش ـ رودی درآسیای شمالی ۱۲ـ نوعی نوشتن خطـ پیشوای مذهبی ـمایه حیات۱۳ـ از اعضاء درون بدن است و گاهی در سینه خانم ها جاخوش می‌کند ـ کشیدنش درشهر ها، امری ضروری شده ـ به‌زیرکی و فراست امری را دریافتن۱٤ـ مرکز فرماندهی ـ از صادرات معروف ایران ـ درویش و بی چیز ۱۵ـ غار است و اصحابی معروف ـ ندایش ، به‌گوش هرکس نرسد !ـ از معروفترین شهر های کشور کانادا .

حل جدول شماره ۵۰۷۰

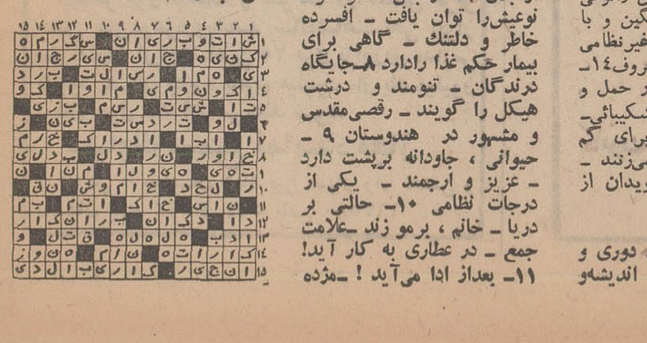

در انتظار اتوبوس

شرکت واحد اتوبوسرانی برای مسیر خط ششم بهمن دو اتوبوس اختصاص داده است که همیشه این دو اتوبوس باهم در مبداء (میدان ۲٤ اسفند) و یا مقصد (انتهای سی متری اول گیشا)مدت مدیدی توقف میکنند و در نتیجه مسافرین ناچارند بالاجبار حداقل نیم ساعت تا یکربع بانتظاراتوبوس بایستند . در این گرمای تابستان انتظار بیش از حد باعث ناراحتی فوق‌العاده اهالی است‌لذا تقاضادارد اولاتعداد اتوبوس های این خط را افزایش دهندو درثانی آموزش‌لازم بهرانندگان دواتوبوس موجود بدهندکه‌در مقابل اعتراض مردم نسبت به توقف بیجای آنان درمبداءو مقصد بامسافرین‌درشتی ننمایند .

علی‌اصغر مویدی

۱۹ ساعت در خاك

چندین هزار تومان پول نقد پرداختیم قایك منزل‌در شهر زیبا (۲۰۰ دستگاه) خریداری کردیم . بامیدآن بودیم که بواسطه پرداخت عوارض نوسازی شهرداری در این محل خدماتی انجام خواهد داد ، درحالیکه‌علاوه براینکه خیابانهای ما خاکی باقی مانده شرکت واحد اتوبوسرانی هم یك توقفگاه عظیم دراین محل دایر کرده است که از ساعت ۵ صبح خاك خوردن اهالی بواسطه تردد این اتوبوسها شروع میشود وتا ساعت ۱۲ شب یعنی ۱۹ ساعت ادامه دارد. هر چه تا کنون مراجعه کرده‌ایم نتیجه نداده است وانده‌ایم متحیر که‌عوارض نوسازی که پرداخته‌ایم ، در کجا مصرف شده که واجب تر از منطقه پرداخت کنندگان بوده است . بهر صورت تقاضا میشود هرچه زودترنسبت به‌اسفالت این معبر اقدام کنند .

خانم مربوط

کتابخانه در ساعات کار

سابق براین کتابخانه آبراهام لینکلن وضع مرتبی داشت وساعات مشخص‌ولی اکنون روال گذشته‌دگرگون شده و علاوه براینکه وضع سابق‌پابرجا نیست‌طبق‌ساعاتی که روی‌تابلو نوشته شده نیز عمل نمی شود . مثلاروی‌تابلو اعلان شده که تاساعت ۸شب کتابخانه مفتوح است ، ولی مدت ۱۵ روز اخیرساعت ۷ و نیم چراغهارا خاموش‌می کنند واین رفتارباماراجعان‌نامطلوب است .

دانشجو

تجدید نظر شود

مدتی‌است که خیابان خلیلی منشعب ازخیابان‌دربند از اول خیابان مزبور یکطرفه شده وروزهای‌تعطیل‌بخصوص جمعه ها که هجوم اهالی به دربند افزایش میابد ، وضع اکنون محل انباشتن جعبه خالی میوه ها شده است و شاخه های زرد را از ریشه درآورده‌اند و چمن را ازبین برده‌اند تا بتوانند میوه های اضافی خود را در زیر سایه‌درخت نارون نگهداری کنند! وجالب اینستکه تمام این مناظر روز و شب در مقابل دید ماموران شهرداری شمیران قرار دارد و با اینهمه کوچک ترین اقدامی در مورد جلوگیری از این کار های خلاف نمی‌شود

جلال‌الدین معزی ـ نیاوران ۲۹۷

شمیرانیها تعجب میکنند!

یکی از اقدامات خوب شهرداری تجریش که‌در اواخر زمستان سال گذشته انجام شد جلوگیری ازسد نمودن معابر بوسیله کسبه محل بود ،ولی متاسفانه این عمل خوب چند روزی بیشتر دوام‌نکرد و در یک روز معین مجددا تجاوز از حریم مغازه هاو اشغال هر گوشه وکناری که‌ممکن بودشروع گردید، بطوریکه در حال حاضر علاوه بر فروشندگان میوه دوره گردحتی عده‌ای در معابر اقدام به پارچه فروشی میکنند اهالی شمیران متعجب میباشند که اگر تجاوز کسبه به پیاده‌روها و اشغال معبر وسیله دستفروشان کار خوبی بود ، چرا چندی قبل از کارآنان جلوگیری شد و چه مسئله‌ای‌باعث گردید که از این کنترل دست بردارند .در حال حاضر وضع تجاوز از حریم و سد معبر به صورتی درآمده که باغچه‌ای که در زمان شهرداران سابق نرده کشی آهنی شده و گل های زرد زیبائی در آن نگهداری میشد و خلافی‌است که تعدادی‌از اتوبوسها به ان متوسل می شوند وهمین‌امر بیشترباعث تلفات جانی در جاده های کشورمی گرددو کمااینکه در هفته های گذشته نیز شاهد چنین وقایع تلخی بوده‌ایم و مثل اینست که‌باز هم عبرت نگرفته‌ایم . لذا تقاضادارد مقامات مسئول کنترل و دقت بیشتری روی‌رانندگان داشته باشند . تا کمتراز گذشته دچار حوادث تاسف‌آورشویم.

رضاحبیبی

زنان خانه‌دار ممکن است خریدهای روزانه خودرا ازطریق کامپیوتر انجام دهند

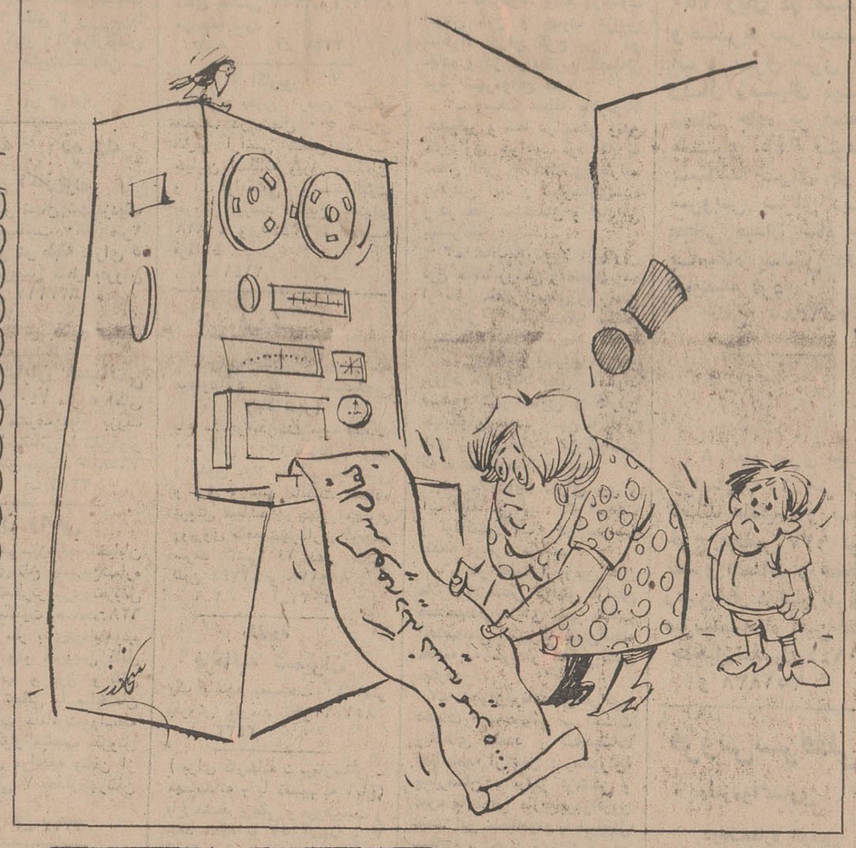

اطلاعات مردم

از محلات تهران اطاق بمن اجاره نمیدهند . صاحبخانه ها میگویند باید قبلا مبلغ پنج هزار تومان‌پول بدهی و علاوه بر این یک سفته سفید امضاء شده که ده هزار تومانی باشد بسپارید !! ولی من دیناری ندارم که در اول اجاره منزل بپردازم‌واولین سئوال هر مالک اینستکه چند بچه داری ؟و اگر دو بچه بیشتر داشته باشیم اطاق اجاره نمی‌دهند .

اکنون یک اطاق در انتهای گوگاگولا که آب هم ندارد ماهانه ۱٤۰ تومان اجاره کرده‌ام و چون دروپنجره حسابی هم ندارد در این گرمای تابستان بچه ها هلاک میشوند . واز طرفی حق خروج از اطاق را هم ندارند . بچه ها را صبح به‌بیابان میبرم و ظهر به منزل می‌آورم وپس از صرف‌ناهار مجددا به بیابان میرویم و برای خواب بمنزل برمیگردم !! واگرغیر از این عمل کنیم، صاحبخانه مارا از خانه‌بیرون خواهد کرد . بهر صورت مانده‌ام‌معطل که‌این برنامه را تاکی میتوانم اجراء کنم ؟ لذا از مقامات مسئول تقاضا دارم اگر ممکن است ٦ بچه مرا تحویل بگیرند ، تابا یک فرزند بتوانم در این اطاق استیجاری زندگی کنم.

تهران ـ میدان ژاله ـ بانکسپه (ژاله) استوار بازنشسته امان‌الله لطف‌الهی ارجقی .

۳۱۱۰۸۰

همه روزه ازساعت ٦ تا ۷ بعداز ظهر نظریات شما را منعکس میکند

افزایش قیمتها

قیمتها بطورسرسام آوری بالا میرود هرروز نرخ یك محصول بیشتر از روز قبلش می‌باشد و هیچگونه توجهی بحال خریداران اجناس و همچنین‌درامد روزانه انهانمی شود وتمام اجحافات فقط بخاطر معدود سرمایه دارانی است که قیمت های خودرا به مردم تحمیل می کنند برای نمونه عرض می کنم که‌قیمت کره ۱۰۰ گرمی پاستوریزه و پاك تاچند ماه پیش ۱۵ ریال بود بعد ۱٦ ریال شد مدتی دیگر۱۹ ریال وامروز کره مزبوررا ۲۳ریال می‌فروشند . آیا مسئولی باین موضوع رسیدگی می کند .

خانم خانه دار

۷ بچه و یك اطاق!

من دارای هفت فرزند خرد سال هستم و بهمین دلیل در هیچ یک از اجاره سنه‌ماضیه اداره نظمیه‌موفق بکشف یک رشته عملیات مهم جاسوسی گردید که در نتیجه معلوم گردید عده‌ای از مستخدمین دوایر دولتی با مشارکت ومعاونت چند نفر از پیروان محافل و مذاهب مختلفه و اشخاص متفرقه ازدیر زمانی بعمل جاسوسی بنفع اجنبی اشتغال داشته و برخلاف مصلحت‌کشور به عملیات خائنانه بر علیه‌مملکت مبادرت ورزیده‌اند.

پس از تکمیل تحقیقات از طرف اداره تأمینات نظمیه کل مملکتی از نقطه نظر اینکه محاکمه اشخاصی‌که مرتکب‌عملیات جاسوسی میشوند موافق ماده ۵۹و۷٦ قانون محاکمات نظامی از صلاحیت دیوان حرب میباشد باداره محاکمات دعاوی کل قشون تسلیم و پس از استنطاقات لازمه‌از طرف مستنطق پارکه قشون و تأیید مراتب و اعترافات‌ازطرف متهمین ، قرار مجرمیت ۳۳ نفر از متهمین صادرو مدعی‌العموم کل قشون‌نیز باتکاء اعترافات صریحه کلیه متهمین که بعضی بخط خود تحریر و برخی‌تقریر نموده بودند ادعانامه بدیوان حرب‌عادی احاله گردید ، با اعمال تشریفات قانونی واحضار متهمین در معیت وکلای مدافع به محکمه از طرف مدعی‌العموم کل‌برعلیه هریک از آنان با ارائه‌مدارک موجوده و ذکر دلائل لازمه طرح دعوا گردید . سپس وکلای مدافع بدفاع پرداخته و پس از تشکیل جلسات‌عدیده و آخرین دفاع ختم جلسه اعلان‌وبشرح ذیل رای دیوان حرب صادر گردید:

باقرخان ایران‌بان عضو منتظر خدمت طرق و شوارع‌و محمدعلی میرزا خاقانی رئیس سابق دفتر هیئت وزراء عظام و عزیزالله‌خان مینوئی عضو وزارت مالیه وکاسپار ملکیان عضو تلگرافخانه بجرم جاسوسی وتسلیم تلگرافات‌رمز واطلاعات سیاسی وغیره به‌اجنبی محکوم باعدام گردیدند .

اشخاص مفصلةالاسامی ذیل مخصوصاً

درس عبرت نشد !

هفته گذشته بایکدستگاه اتوبوس و تعدادی‌مسافردیگر از اراك عازم تهران بودم ـ راننده اتوبوس بدون توجه به مقررات عبورو مرورعلاوه برراننده‌گی‌بسیاربد وناموزون‌و سرعت‌بیش‌ازاندازه‌وقتی بشهر قم‌رسید ،برای‌اینکه ساعات خالی‌را پر کند مدت زیادی توقف کرد ، یعنی زمانی که می‌بایستی در جاده در حرکت باشد باسرعت غیر مجازرانده بود و حالابه اصطلاح خودش استراحت می کرد که‌درساعت معینی‌جلو پاسگاه پلیس راه برای کنترل برسد . جالب اینست که دراین‌جا یکی از رفقا !را نیز بغل دست سوار کرد ودر تمام راه‌با سرعتی که می‌آمد باعث دلهره مسافران شده‌بود .

این مورد یك از چندین‌خطا

قانون را اجرا کنید

در صفحه اطلاعات و مردم چهارشنبه ۲ تیر ماه شکایت شخصی بنام آقای منوچهر فرهاد چاپ شده بود که‌نامبرده اعتراض کرده بود چرا قیمت پیراشکی افزایش یافته است . در صفحه چهارم همان شماره مطلب جایی بچشم میخورد و آن این بود که براساس تقاضای‌دولت ماده واحده‌ای‌به‌قانون کیفر گرانفروشان مصوب ۱۳۲۲ افزوده خواهد شد که بموجب آن‌اگر نانوایاقصابی گرانفروشی کند محل کسب آنها از یکماه تا سه‌ماه تعطیل خواهد شد .

بشهادت صفحات روزنامه اطلاعات در گذشته عده بسیاری از نانوایان و قصابان بنام خلافکار بمردم معرفی و در پاره‌ای از مواقع سهمیه عده‌ای از نانوایان گرانفروش برای مدتی محدود قطع میگردید . البته گاهی نام یك خلافکار چند بار متوالی بعنوان گران‌فروش اعلام میگردید بدون اینکه مسئولان مربوطه بعلت نقص قانون‌بتواند اقدام جادی‌انجام‌دهند. وخلافکارمتجاوزی را که بارها اهمال کرده بود بمجازات شدید تری محکوم نمایند تا عبرت سایرین گردد . تنهادر اینگونه مواقع بدریافت مبلغی ناچیز بعنوان جریمه‌اکتفا میشد که البته نمیتوانست از خلاف‌های بعدی جلوگیری کند .

مقامات مسئول خود باین موضوع مهم واقف شدند که‌میبایست شدت‌عمل‌بیشتری بخرج داد ولی چون باصطلاح دستشان باز نبود کاری نمیتوانستند انجام دهند که‌بحمدالله فعلاقانونا میتوانندموجودیت خودرا نشان دهند واجازه ندهند افرادی خلافکاربمال مردم‌چشم بدوزید وبانیرنك وکلك حاصل دسترنج آنهاراچپاول کنند بنابراین ضروری است که بعداز اصلاح قانون کیفر گرانفروشان مقامات مسئول بشدت‌با گرانفروشان مبارزه‌نمایندوستون انتقادی روزنامه اطلاعات میتواند منبع اطلاعاتی بسیار بزرگی برای آنها باشدو شکایت افرادی نظیر آقای منوچهرفرهاد میبایست دقیقا مورد توجه قرارگیرد .

گمان میکنم بااجرای قانون مزبوربتوان از تجاوز این افراد جلوگیری کرد و منبعد افرادی نظیر مسئولان کافه آپادانا در خیابان شاهرضا نخواهند توانست نوشابه‌ای را که‌خود۷۵ر٤ ریال‌خریداری میکنند بقیمت ۸ ریال بمشتری بفروشند.

خسروعلوی‌زاده‌ـ عضو کانون‌سپاهیان‌انقلاب

نیازمندیها

تلفنهای ۳۱۱۲۲۹ـ۳۱۱۲۲۷

اثاثیه

خرید

بازرگانی فرش کیهان
تلفن ۸۲۳۷۷۶

خریدار نقدی همه رقم فرش کهنه و نو جهت صادرات۱ روزولت میدان ۲۵ شهریور

فرش طوسی ۷۵۹۰۲۹
فرشهای کهنه‌ونوسنگین قیمت شما را جهت صادرات‌از سایرین‌بهتر خریداری مینماید .

فروشگاه فرش صمد
تلفن ۴۹۹۸۵ خریدار همه‌نوع فرش‌های نو و کهنه‌وسایر لوازم منزل و اشیاء قدیمی چلچراغ ظروف‌بلوروچینی ورشو

فروشگاه‌آستار۶۶۶۴۰۲۱
خریدار یخچال برقی و نفتی‌تلویزیون کولرفرش وکلیه لوازم منزل بقیمت عادلانه شاه ٤ راه‌پیروز

فروشگاه مشرق۴۹۳۲۷
بهترین خریدار یخچال های نفتی برقی قالی قالیچه نو و کهنه اثاث منزل و عتیقه

نمایشگاه گلشن ۶۲۱۴۲۱
همه نوع فرش های کهنه خریداریم و همه رقم فرش نو موجود میباشد فرش های‌کهنه با نو معاوضه میشود خیابان پهلوی بالای ایستگاه بیمه جنب بانک ملی یوسف‌آباد .

فرشهای کهنه
از متری ۳۰۰ تومان به بالا خریداریم‌فرش اعتماد مقابل سینما مولن‌روژ تلفن ۷۵۸۲۷۰

فروشگاه‌آسیا ۶۶۲۸۳۲
خریدار یخچال‌تلویزیون فرش‌و سایر لوازم منزل بقیمت‌عادلانه خیابان‌شاه

فروشگاه‌فرش تهران‌کالا
خریدار انواع قالیهای نو و کهنه و لوازم منزل ۶۶۹۲۲۶

فروشگاه ایران فرش
تلفن ۷۷۴۹۷۲
کلیه لوازم شما بهر مبلغ باشد بیشتر از سایرین نقد خریداریم .

فروشگاه فرش فروردین
خریدار فرش کهنه و نو تلفن ۶۶۱۶۵۵ و۴۳۰۸۵

فروشگاه فرش شایان
تلفن ۶۶۳۳۸۱ بهترین خریدار فرش‌ولوازم‌منزل

فروشگاه آرمان تلفن ۶۶۹۶۲۳
خریدار یخچال برقی و نفتی و تلویزیون و قالی و قالیچه

خریدارفوری یخچال‌های نفتی تلفن ۴۹۳۹۳

فروشگاه چخیاری‌تلفن۷۵۹۳۲۹
بهترین خریدار کلیه لوازم منزل

نجات ۵۳۱۲۴۷
فرشهای کهنه شماراخریداریم

فروش‌دست‌دوم

برای‌فروش توسط‌یک‌آمریکائی اثاثیه سالن و ناهارخوری و اتاق خواب ۳۰،۰۰۰ ریال‌اثاثیه بچه باوسائل خانگی دیگر تلفن ۸۲۶۷۵۵
۱ـ۲ ۹۹۴۵

فروش دست اول

فروشگاه پرچم فروشنده یخچال تلویزیون اجاق گاز و کلیه اجناس خانگی باسهل‌ترین شرایط‌تلفن ۹۷۵۹۱۴
۱ـ۱۰ آـ۳۴۶۲

پیانو فقط
پیانوی آلمان
ایتِرپه
EUTERPE
نام الهه موسیقی یونان بهترین پیانو محصول آلمان
شرکت ریکر اول اردیبهشت کرمان زنده
تلفن: ۶۲۶۸۰۴

مبل‌ودکوراسیون

پرده دوزی ارجمند ۳۱۷۳۷۰

تلفن نمایشگاه مبل حبیبی به ـ ۵۳۸۶۹۹ تغییر یافت

شستشوی‌مبل وفرش

آناهیتاسرویس
بزرگترین خشکشوئی مبلمان فرش،موکت،قسمت‌داخل‌اتومبیل ۲۰٪تخفیف ۷۹۵۳۰۷

شستشوی مبل و فرش

کلین سرویس مهرمبتکروپیشرو نظافت مبل وفرش پادستگاه منحصر بفرد تلفن ۹۵۲۵۴۶

کارخانه قالیشوئی ادیب بانضمام‌شستشوی مبلمان درجاه‌خودتلفن۹۵۲۵۵۴

دوراگلین‌سرویس‌آمریکا
خشکشوئی مبل و فرش در محل وابسته بتاول‌ماسنر ایران تلفن ۷۵۸۳۹۵ ـ ۷۵۸۳۹۶ و ۷۵۳۶۸۴

کارخانه قالیشوئی اطلس
با سابقه و مجهز ۹۶۰۲۸۹

یخچال

تعمیرگاه سید حسین۸۸۲۴۳۸
تعمیرهرنوع یخچال ، کولر، اجاق گاز رختشوئی،آبگرمکن

تعمیرگاه یخچال‌کیانوس
تعمیر هرنوع یخچال . کولر گازی وآبی . لباسشوئی‌تلفن ـ ۳۱۲۶۳۹

تعمیرگاه یخچال‌فریجیدر
اساس یدکی موجود است‌تلفن ۷۵۲۳۳۶

تعمیر گاه یخچال
کولر ـ رختشوئی ـ آبگرمکن
منطقه تهران‌ویلا ۹۷۳۰۴۷
منطقه قلهک ۸۶۲۵۸۱
منطقه جنوب ۵۳۲۵۵۰
منطقه‌تهران‌پارس ۷۸۰۰۶۸
۱ـ٤ آـ ۳۳۰۵

سرویس‌مجازشماره۱۰۳

ارج
زیر نظر متخصصین مجرب و کار آزموده تعمیرات و رنك آمیزی یخچال و پخش قطعات یدکی ارج تلفن۴۰۶۶۴

تعمیرات

تلویزیون

تعمیرگاه‌تلویزیون الکترون
تلفون ۷۶۳۶۸۲

تعمیر تلویزیونهای R.C.A شاوب لورنس. فیلیپس. سیرا تلفونکن وسایرمارکها باسرویس مجهز سیار در شهرشمیرانات.

تلویزیون هلند

دیپلمه از پاریس تعمیر تلویزیونهای اروپائی وآمریکائی ۷۶۰۵۲۵
۱ـ۱۹ آـ ۳۳۸۰

تلویزیون فوری در منزل تعمیر میشود ۹۶۰۵۴۶

تعمیرگاه مجاز شماره۲ تلویزیون
RTI RCA
از ـ تی ـ آی
تلفن ۹۶۲۳۸۸
۱ـ۱۰ آـ ۲۶۴۳

تعمیرگاه مرکزی :
شاوب‌لورنس
خیابان آیزنهاور ایستگاه سینالکو پلاك ۵۵۸
تلفن: ۹۶۳۰۱۶ـ۲۰
SCHAUB-LORENZ

تعمیرگاه مجاز شماره ۲
شاوب‌لورنس
خیابان سمیعی نارمک بالاتر ازمیدان هفت‌حوض جنب بانك اصناف
تلفن: ۷۹۵۵۶۵
SCHAUB-LORENZ

تعمیرگاه مجاز شماره ۳
شاوب‌لورنس
میدان ۲۵ شهریور اول خیابان آذری پلاك ۸
تلفن: ۸۲۳۵۶۰ ۴۴۹۹۱
SCHAUB-LORENZ

تعمیرگاه مجاز شماره ۴
شاوب‌لورنس
خیابان شاه بین چهارراه جمهوری پرویز پلاك ۵۰۰
تلفن: ۶۶۱۵۸۶
SCHAUB-LORENZ

تعمیرگاه مجاز شماره ۵
شاوب‌لورنس
خیابان آریامهر جنب بانك ملی پلاك ۲۳۴ ـ ۲۳۳
تلفن: ۶۲۲۷۲۰
SCHAUB-LORENZ

تعمیرگاه مجاز شماره ۶
شاوب‌لورنس
شمیرانات ۲ راهی قلهك
تلفن: ۸۶۳۸۵۵ ۸۶۶۷۸۶
SCHAUB-LORENZ

تعمیرگاه مجاز شماره ۷
شاوب‌لورنس
خیابان شمیران قدیم وعباس‌آباد نبش چهارراه قصر
تلفن: ۷۶۰۵۳۶
SCHAUB-LORENZ

تعمیرگاه مجاز شماره ۸
شاوب‌لورنس
خیابان قادری کوی گوهرشاد پلاك ۱۵
تلفن: ۳۱۱۹۹۱
SCHAUB-LORENZ

تعمیرگاه مجاز شماره ۹
شاوب‌لورنس
خیابان شهناز شماره ۴۶۸
تلفن: ۷۵۶۵۰۴
SCHAUB-LORENZ

تعمیرگاه مجاز شماره ۱۰
شاوب‌لورنس
خیابان فردوسی دو بروی فرودگاه فردوسی اول کوچه سیرك تکنیکال سرویس
تلفن: ۳۱۴۲۶۷
SCHAUB-LORENZ

تعمیرگاه مجاز شماره ۱۱
شاوب‌لورنس
خیابان پهلوی پائین تر از امیرکرم
تلفن: ۶۶۷۱۷۱ ۴۲۷۳۳
SCHAUB-LORENZ

تعمیرگاه مجاز شماره ۱۴
شاوب‌لورنس
خیابان سنائی پلاك ۵۴/۵۲
تلفن: ۳۱۲۰۷۲ ۳۱۲۸۸۲
SCHAUB-LORENZ

تعمیرگاه مجاز شماره ۱۵
شاوب‌لورنس
عباس آباد سی متری نظامی پلاك ۱۲۹
تلفن: ۷۶۴۲۵۱
SCHAUB-LORENZ

کولر

موسسه گاما نصب و تعمیرات کولر و تهویه مطبوع کانال هدایت‌هوا دریچه تنظیم هوا فوری ۷۹۱۳۷۷ و ۷۹۳۸۹۷

موسسه مونت کارلو
نصب کولر سازنده کانال دریچه‌تنظیم‌هوا۷۹۶۱۰۳۱

جنرال سرویس
نصب و سرویس کولر وآبگرمکن‌تلفن۷۹۶۱۵۱

نصب‌وسرویس کولر فوری تلفن ۷۹۵۳۷۸

سرویس و نصب کولرو کانال کشی ۵۳۰۷۸۲

فروش‌اتومبیل

شورلت ۶۸
ایمپالا با کولرفابریک و پخش صوت بسیار تمیز بیواسطه نقد مقطوع ۵۳ هزارتومان۸۹۱۱۵۹
۱ـ۳ آـ ۹۷۸۵

شاهین
مدل ۴۸
بسیار تمیزبدون تصادف بفروش میرسد تلفن ۸۸۰۴۰۸
۱ـ۲ آـ ۳۳۵۴

مینی ماینز
مدل ۶۸
مینی ماینرمدل ۶۸ بدون‌واسطه بفروش میرسد بعد از ظهرها تلفن ۸۶۱۴۵۲
۱ـ۲ آـ ۳۴۴۳

FOR SALE
MERCEDES 280 S, automatic, 1968 model, color black, power steering, air conditioning, 51,000 kms. Excellent condition, duty paid. Call 826980 between 10:00 and 13:00 hours, except Sundays.

فروشگاههای اتومبیل

ژیان ۵۰
نقدواقساط

آماده برای تحویل
نمایشگاه اتومبیل امیر
میدان محمدرضاشاه
تلفنهای ۹۵۰۰۹۰ و ۹۵۹۶۶۶

برای اتومبیل شما

رنگ‌شیشه
اتومبیل ۶۳۴۳۱۵

کرایه

اتومبیل کرایه
برادران منصوری
تلفن ۹۵۶۲۲۵
اتومبیلهای آخرین سیستم
آریا ـ شاهین ـ پیکان
باراننده و بدون راننده در تمام شبانه روز خرید وفروش اتومبیل‌های آخرین مدل آریانا بین چهار راه قصردشت و کارون .
۱ـ۱۰ آـ ۲۷۲۸

ام ـ آـ اس
اتوبوس و مینی‌بوس دربست برای کارخانجات و مسافرت های‌دستجمعی تلفن ۹۷۰۸۱۴
۱ـ۲۶ آـ۳۳۲۲

کاج بار
بارکش شهر وحومه وبیمه اثاثیه منزل
تلفنهای
۶۶۱۱۱۱
۴۱۱۱۱

توکل بار
بارکش شهر وحومه
تلفن ۲۲۲۲۲

جرثقیل و تریلی جاسب
تلفنهای۲۵۷۶۳ـ۲۵۷۶۵
۵۹۹۷۴ ـ ۲۷۸۱۸
۱ـ۲۶ آـ۲۹۸۷

جرثقیل پارس
تلفن ۷۸۶۶۲و ۷۸۱۱۱۲

جرثقیل بابك‌آیزنهاور
تلفن۹۷۸۰۸۰،۹۵۹۵۸۸

جرثقیل و تریلی ملك
تلفن۹۵۰۰۶۸و۹۵۴۰۰۰

املاك‌ومستغلات

فروش

سازمان املاك شایسته
تلفن ۶۲۷۲۵۷
با کادری‌مجرب وصلاحیتدار مرکز عمده معاملات املاك تهران و حومه
خانه ـ مستقلات
ویلا ـ زمین

معاملات تهران‌پارس و نارمك و پول امینی ـ ۷۹۰۰۹۰

برای‌فروش املاك خود باتلفن ۳۱۹۷۸۴ به‌بنگاه کوشان توضیحات و قیمت را بفرمائید.
۱ـ۱۲ آـ۲۰۵۲۶

خانه فروشی
در خیابان ویلا خانه سه طبقه بادوحمام وگاراژ وآب وبرق و تلفن مساحت در حدود ۳۰۰متر بفروش میرسد تلفن ۸۲۸۲۳۳
۱ـ۳ آـ ۹۸۶۳

بوذرجمهری در خونگاه مقابل حمام قبله پلاك۷۶خانه‌بمساحت ۱۶۰ متر ۳ اطاق ۳ زیرزمین‌با آب برق و کولر ۶۰ هزارتومان بنگاه رئیسی گلوبندك تلفن ـ ۲۶۶۷۸
۱ـ۳ آـ ۹۷۵۳

توجه توجه
خیلی اکازیون
یک خانه در شمال شهرنزدیک پارکوی بمساحت ۲۸۰ متر۲ طبقه جنوبی هر طبقه دارای ۵ اطاق با سرویس کامل بفروش میرسد تلفن ۶۳۳۲۱۱
آـ ۳۴۰۶
۱ـ۵ آـ ۳۴۰۶

دروس خیابان شیبانی
خانه ویلائی ۳۴۰ متر ۵ اطاق دوزیرزمین مشرف بباغ بزرگ با موقعیت استثنائی با تلفن‌کولر وگاراژ بفروش میرسد ۷۶۵۸۴۳
۱ـ۳ آـ ۳۳۸۲

آگازیون واقعی
خانه شخصی‌سازباغ‌صباخیابان آق‌اولی کوی تلخ وشیرین‌شماره ۷۶ بدون خطرنوسازی‌وتعریض در دوسند مالکیت بمساحت۶۳۸ متر و۵۸۰ متر بنای‌دوطبقه‌ونیم با۱۰ اطاق ودو سرویس کامل ماشین‌رو آب و برق و تلفن تماما و یا شمالی با ساختمان جداگانه بعلت مسافرت‌بیواسطه به قیمت بسیار مناسب بفروش میرسد برای مراجعه وتلفن از ساعت ۳ الی ۷ بعدازظهرتلفن ۷۵۰۳۰۵
۱ـ۳ آـ ۳۳۷۲

خانه کلنگی کوچك خیابان سعدی شمالی
بمساحت ۱۳۰ متر با آب وبرق بقیمت ۱۳۰ هزار تومان رجوع به : ۳۱۹۷۸۴ بنگاه کوشان

فروش
یک آپارتمان سه طبقه واقع در خیابان بازرگانی بفروش‌میرسد خواستاران از ساعت ۷ تا ۹ صبح بشماره ۸۳۱۲۸ تلفن‌نمایند
۱ـ۳ آـ ۹۸۶۷

امیرآباد شمالی خیابان‌هیراد ساختمانی مهندسی‌سازمستقلاتی بمساحت ۲۵۰ مترمربع و ٤۵۰ متر زیربنا با اسکلت فلزی و روکار سنگی شامل: طبقه زیر یک سالن بزرگ سرویس صندوق‌خانه‌وگاراژطبقه‌اول‌ودوم سالن ناهارخوری و پذیرائی بسیار بزرگ دو اتاق‌خواب . دو سرویس . آشپزخانه مدرن کولرویک‌شماره‌تلفن‌مستقل‌تراس بزرگ بایک اتاق دفتر به‌قیمت ۳۲۰ هزار تومان‌بفروش‌میرسد. برای کسب اطلاع بیشتر بغیراز روزهای پنجشنبه و جمعه با تلفن ؛ ۶۳۳۸۹۱ تماس‌بگیرید .
۱ـ۳ آـ ۳۳۰٤

بر خیابان عباس‌آباد
جنب روزولت ۱۲آپارتمان‌یکصد اتاق‌بازیرزمین ۵۵۰متر جهت محل‌کار یکجا یا جداگانه با آسانسور ،تهویه گرم و سرد اجاره یا بفروش‌میرسدبتلفنهای ۶۲۱٤٤۹ و ۷۵۶۷۷٤ یا بمحل ساختمان مراجعه فرمایند .
۱ـ۵ آـ ۳۰۱۶

خیابان بهار بالاتراز تخت جمشید کوی دانش
خانه‌ای شمالی بمساحت ۲٤۰ متر دارای ۵ اطاق و یکزیر زمین بقیمت ۲۰۰ هزار تومان بفروش میرسد تلفن ۷۵۷۰۸۲
۱ـ۳ آـ ۳۳۰۲

خیابان ظهیرالاسلام ساختمان رضا ـ چهار باب مغازه مناسب برای بانکها و یا سوپرمارکت و فروشگاههای بزرك بقیمت مناسب واگذار میشود تلفن ۲۵۸۹۳ و ۳۹۲۷٤۵

بین‌علایی وصفی‌علیشاه
خانه‌ای مدرن مجهز بکلیه لوازم دارای ۵ اطاق درب ماشین‌رو حمام‌گرم کولر افاف و سایر وسایل ضروری بفروش میرسد تلفن ۳۱۱٤۸۲
۱ـ۲ آـ ۳٤۳۰

خیابان روزولت
مساحت ۳۰۰ متر یکدستگاه ساختمان نوساز جنوبی ۳ طبقه هر طبقه ۵ اطاق با سرویس کامل قیمت ٤۵۰ هزار تومان ۸۲۷٤۶۶
آـ ۲۹۷۷

خانه ایست واقع درسلطنت‌آباد اختیاریه بمساحت ۲۳۰ متر با آب و برق و تلفن یک طبقه چهار اطاق و لوازم بمبلغ‌یکصد هزار تومان بفروش میرسد طالبین بعد ازظهرها با تلفن ۸۸٤۰۲۹ مذاکره فرمایند .
آـ ۹۹٤۱ ۱ـ۳

ویلای فروشی

چند دستگاه‌ویلا مدرن
شخصی ساز بفروش میرسد ـ ۷٦٤۹۷۳

ویلای شخصی‌ساز
خیابان پهلوی مشرف بپارک ساعی ۸ اطاق سالن‌نهارخوری دو حمام ، دو سرویس ،شوفاژ گاراژ و تلفن بفروش میرسد به آقای عباسی ۸۲۳۵۲۰و۸۲۳۶۳۳ مراجعه شود .
۱ـ۵ آـ ۳۳۵۷

اکازیون
ویلاهای مدرن زمین های مختلف در شمال ۵۰۰ متری متل‌قو اراضی شمس‌آباد با خیابان اسفالته وبرق منطقه‌ای و آب لوله‌کشی و سندمالکیت بفروش میرسد طالبین بتلفنهای ٤۰۸۱۸ و ۲۳٤٤۵ مراجعه فرمایند .
آـ ۲۱٤۱

باغ فروشی

۲ کیلو متری نوشهر به محمودآباد کوی اختصاصی (لیلا شهر)
باغ مشجر بدرخت میوه قطعات ۵۰۰ الی ۱۲۰۰ متری با ویلا و بدون ویلا با آب لوله‌کشی و برق و سند مالکیت آماده فروش میباشد . چهارراه‌پهلوی روبروی کافه شهرداری کوچه سرمد کاشی ۱۰ دفتر طالبی تلفن ٤۲۷٤٤ و ۸۸۰۲۷۸
۱ـ۲ آـ۳۰۳۲

باغچه
فرمانیه شمیران
یک باغچه بمساحت ۱۳٤۰متر بفروش میرسد تلفن۸۵۱۷۹۱
آـ ۳٤۳۳

(برای کارخانه ـ بیمارستان ـ مهمانخانه و یا تقسیم به آباغ) باغ مشجر زینتی و میوه‌بیست و چند ساله با ۵۲ آب‌نما و ۷ استخر با چاه عمیق وپاژنراتور لوله‌کشی آب و لوله‌کشی برق زیرزمینی اول کلاک دونبش (بر جاده کرج) بفروش‌میرسد تلفن ۳۱۹۵۸۱ مراجعه فرمائید.
آـ ۹۳۲۲

باغ فروشی
باغی در حدود ششهزار متربا داشتن هزار عدد درخت میوه در ۲۵ کیلومتری تهران(جاده اوشان و فشم در قریه‌کلوکان) بفروش می رسد طالبین به گدخدا حسین کدخدای‌کلوکان مراجعه نمایند .
۱ـ۲ آـ ۲۲۲۶

یک قطعه باغ مشجر بمساحت چهار هزار متر مربع‌باآب‌جاری در قریه فشم ۳۶ کیلو متری تهران بفروش‌میرسدخواستاران باتلفن ۸۲۱۱۸٤ مذاکره و قرار بازدید را بگذارند .
۱ـ۲ آـ ۹۹۶۳

باغ فروشی در اوشان
۲۵۰۰متر با بنای چهار اطاقه حمام لوکس بادیدگاه وسیع ـ ۳۱۹۷۸٤ بنگاه کوشان .
آـ ۲۲۱۹۸

زمین‌فروشی
قطعه زمینی درخیابان ویلا نبش سوسن بمساحت ۱۳۷۰ متر . متری ۱۵ هزار ریال بفروش میرسد به آقای عباسی ۸۲۳۵۲۰ و ۸۲۳۶۳۳ مراجعه شود .
۱ـ۵ آـ ۳۳۵۸

دریابیشه
بین محمودآباد ونوشهر قطعات مشجر با سند مالکیت وتامین آب و برق واسفالت‌وپلاژ اختصاصی تهران خیابان روزولت چهار راه تخت جمشید مشاور املاك شریف .
۸۲۵۱۵۱

مشاهده
ومقایسه
زمینهای
کوی‌ارم
بهترین راهنمای
زمین انتخابی
شماست. قطعات
۱۰۰۰ متر مربع
تاسیسات آبرسانی و اسفالت موجود یکی از تجهیزات
کوی ارم است

اتوبان کرج جاده ملارد نرسیده به نیروگاه برق سرویس تمام‌ساعات‌روز آماده است
۸۲۶۰۸۸ و ۸۲۶۰۸۷

دقت‌در
خریدزمین

شکی نیست که اراضی غرب تهران (منطقه کرج و شهریار) در حال ترقی و فعالیت آبادانی و عمرانی میباشد ـ ولی بهتر نیست که‌درصورت تمایل به خرید زمین منطقه‌ای راانتخاب کنیدکه دارای مزایای‌مخصوص بخود و پروژه‌ای حساب شده بوده و برتری و تمایز خود را ثابت کرده باشد ؟
خرید زمین در منطقه ملارد ویلا بدلایل زیر بهترین‌راه ازدیادسرمایه وعالیترین محل جهت احداث باغ وویلامیباشد
۱ـ ملاردویلا واقع درجنوب اتوبان کرج و جنوب غربی شاهراه تهران کرج بین دو جاده و در نزدیکترین فاصله‌از مرکز شهر واقع شده
۲ـ وسعت منطقه ملاردویلا چشم‌گیر و شما در محلی زمین خریداری خواهید کرد که به شعاع قابل ملاحظه‌ای اطراف ویلایتان آباد و شهرسازی‌شده و در حال ساختمان و آبادانی بیشتر نیز میباشد .
۳ـ خاك‌ملاردویلا ازبهترین نوع خاك زراعی و مستعدبوده از نظر ذخائر آبهای زیرزمینی نیز غنی و تمام منطقه مسطح است .
٤ـ تفکیک و اجرای طرح و پروژه ملاردویلا طبق اسلوب صحیح شهر سازی و دارای خیابانهای متعدد وسیع با بلوار های زیبا و میادین بزرگی‌است که تماما درختکاری شده
۵ـ ملاردویلا دارای برق و آب لوله‌کشی بوده که اسفالت و لوله‌کشی آب در سراسر منطقه موجود میباشد .
٦ـ هر قطعه از زمین های ملاردویلا ضمن گواهی مراجع صلاحیتدار دارای سند مالکیت اختصاصی است که ضمن‌انجام معامله به خریدار محترم تقدیم میگردد .
۷ـ اجرای‌برنامه‌های‌عمرانی‌ـ عملیات ساختمانی ـ احداث ویلاهای متعدد و تاسیسات عام‌المنفعه از قبیل : رستوران، بیمارستان ، مراکز فرهنگی و غیره با ترقی سریع‌وروزافزون قیمت این منطقه‌توام با استقبال بیسابقه و خرید روزانه مردم بهترین نمونه مرغوبیت‌واهمیت ملاردویلا میباشد .
زمینهای ملارد ویلا به نازلترین قیمت نصف‌نقد ونصف به اقساط بدون هیچگونه مخارجی‌ازقبیل کمیسیون و حق‌العمل
سرویس برای دیدن منطقه آماده است .
نماینده فروش زمین های ملاردویلا و گلستان ـسازمان املاك شایسته تلفن ٦۲۷۲۵۷
آدرس : از پهلوی اول آریامهر میدان آریامهر سازمان املاك شایسته

زمین همه رقم
اقساط دوساله ـ محل خوب ـ قیمت ارزان فورا بخرید که‌فردا افسوس نخورید دفتر وحید تلفن ٤۸۸۳٤
۱ـ۳ آـ ۳۳٦۱

۹ هزار متر زمین
در سرحدآباد بفروش میرسدبه تلفن ٦۲۰۳۷۲ مراجعه شود..
۱ـ۳ آـ ۳٤۱٦

باکمی
از درآمدتان
یکقطعه
زمین
۱۵ × ۳۰ متر
باماهی
۳۷۵ تومان
خریداری فرمائید
نقدواقساط
درکرج
تلفن ٦٦۷۹۳۸
۱ـ۳ آـ۳٤۵۸

خیابان پهلوی خیابان‌خشایار
یکقطعه زمین بمساحت ۹۰۰متر دوبر محصور متری ۷۵۰ تومان بفروش میرسد ۸۲۳۵۲۰ و۸۲۳٦۳۳ آقای عباسی‌مراجعه شود
۱ـ۵ آـ ۳۳۵٦

مژده‌مژده

توجه
فرمائید

زمین هم ارزان هم نزدیك دراراضی خیابان خراسان زمین بقطعات ۱۲۰ متری ـ متری ۸۵ ریال در شهر زیبای کاروان بر خیابان متری ۲۵۰ ریال در مسعودیه و مشیریه بر اسفالت آب و برق متری ۴۵۰ ریال زمینهای دیگر شمال جاده بر اسفالت متری ٤۵ تومان بشتابید برای خرید سرویس برای دیدن مجانی میدان شاه جنب پاسگاه پلیس دفتر شایسته فرد
تلفن ۳۵٦۳۸۷

زمین
۸ کیلو متری میدان خراسان ۱۲۰ متر زمین باسند مالکیت و بدون خرج محضر ۹۲۷ تومان نقد و اقساط و همچنین زمین‌های دیگر بفروش میرسدسه‌راه امین‌حضور حاجیان‌تلفنهای ۳۵۰۱٤٤ و ۳۵۱۸۳۸

فروش‌سرقفلی

مغازه‌واگذاری
دوباب‌مغازه اتومبیل کرایه مجهز به جواز کسب و اتومبیل و تلفن و غیره بفروش میرسد ۳۱۳۹۵۰ و ۹٦۲۸۹۳
۱ـ۱۰ آـ ۳۷۷۵

توجه‌ـتوجه
۲باب مغازه مرغ‌فروشی مجهز دایر خیابان مازندران سابق واگذار میشود ۷٦۰۵۲۵
۱ـ٤ آـ ۳۳۷۹

دو باب مغازه واقع در تقاطع خیابان ایرانشهر و ثریا واگذار میشود . تلفن۸۲۱۱۹۰و۸۲۳۳۲۱

یکباب مغازه دو دهنه اول فرح شمالی مساحت ۱۰۰ متر آب‌برق‌تلفن شوفاژ زیرزمین تلفن بفروش میرسد ۷٦۳۸٤۵

محل عکاسی با تمام‌وسایل واگذار ویا اجاره داده‌میشود و یا شریک میپذیریم تلفن ـ ۳۱۹٦٤٤
۱ـ۷ آـ ۳۳۲۳

واگذار میشود
فروشگاهی بمساحت ۱۰۰ متر مربع دونبش بدون ستون‌دارای دفتر و سرویس و ۲ انبار و تلفن جهت بانکهاوفروشگاههای بزرگ در منطقه شمال غربی تهران تلفن ٦٦۹۹٦۰
۱ـ۲۰ آـ ۳٤۰۳

واگذار وفروش فوری خشك‌شوئی‌باجوازکسب
مشغول بهره‌برداری در سه‌دهنه مغازه در بهترین محل خیابان سلطنت‌آباد رجوع به۳۱۹۷۸٤ بنگاه کوشان
آـ ۲۲۱۹٤

زیرزمینی جهت هرنوع کار به مساحت ۱۰۰ متر دارای آب و برق سه‌فاز بفروش میرسدتلفن ۳۱۸۸۹۵ و ۳۰۱۳۰۱
۱ـ۵ آـ ۳٤۲٦

کافه رستوران با جواز کسب بعلت مسافرت فوری بفروش میرسد تلفن ۹٦۲۳۳۷
آـ ۳۱۷٤ ۱ـ۵

اجاره‌داده‌میشود

آپارتمان اجاره
نبش بلوار امیرآباد
آپارتمان ٤ و ۵ اطاقه با فن کوئل سرد و گرم آسانسور و تهویه مطبوع و تلفن زیرزمین ۳۰۰ متری برای مطب یا دفتر کار ویاشرکت اجارهداده میشود به تلفن ٦٦۹٦۳٤ یا به دفتر ساختمان مراجعه نمائید .
آـ ۳۱۸۰

آپارتمان اجاره قابل توجه پزشکان مهندسین و شرکتها
تعداد آپارتمان ۳ اطاقه باتهویه مطبوع وآسانسور و تلفن‌واقع‌در نبش خیابان ایرانشهروثریاجنب بانك اعتبارات ایران‌اجارهداده میشود .
طالبین بدفتر ساختمان‌مراجعه فرمایند تلفن۸۲۱۱۹۰و۸۲۳۲۲۱
آـ ۲۹۷۹

غرب تهران شادمان
طبقه دوم و سوم از آپارتمان نوساز ٦ اطاق هال، سرویس کامل ، شوفاژ، کولر،آسانسور، تلفن ، جهت اجاره واگذار میشود تلفن ۹۷۳۵۳۸
۱ـ۱۰ آـ ۳۳٦۲

آپارتمان اجاره
دو طبقه واقع درخیابان‌پهلوی جنب پمپ بنزین هر طبقه شش اطاق کولر ، تلفن‌مستقل‌وشوفاژ مناسب برای شرکتها وسکونت باجاره واگذار میشود تلفن ٦۲۸۹۵۱ و ۷۷٤۱۹٦

پهلوی جنب هتل‌میامی
چند دستگاه آپارتمان لوکس ٤ اطاقه با کولر ، شوفاژ ، وکلیه کفهاموکت و کاغذدیواری‌اجاره داده میشود تلفن ۸۸۲۷۵٦ و ۹۵۹۵۸۳

آپارتمان بسیار لوکس با تمام وسایل شوفاژ کولر کاغذدیواری ۲ اطاق‌خواب سرویس فرنگی وایرانی مبله یا غیره مبله اجاره داده میشود تلفن ۸۲٦۰۸۹
۱ـ۳ آـ ۳٤۳٦

آپارتمان لوکس ـ شش اطاقه‌ـ شوفاژ ـ کولر ـ تراس ـبلوار ناهید ـ ۸۹۰۲۷۰

آپارتمان لوکس طبقه دوم
با ۵ اطاق و کلیه لوازم خیابان شاه‌رضا حوالی بیمارستان زنان تلفن ۷٦٤۲۰٤
۱ـ۳ آـ ۳٤٦۱

لاله‌زارنو
آپارتمان ۲ـ۳ و ٤اطاقه مجهز به‌تمام وسایل‌برای دفتر کاراجاره داده‌میشود بنیاد فرهنگی البرز ـ ۳۰۳٤۸۳ و ۳۰۱۳۲۱
۱ـ۲ آـ۳٤٤٤

ساختمان اجاره
ساختمان اجاره خیابان شاه چهارراه اردیبهشت جنب مبل ثابت ۲۷ اطاق با شوفاژ ارزان اجاره داده میشود تلفن ـ ٦٦۰٦۲۳
۱ـ۳ آـ ۹۷٦۱

شمیران خیابان پهلوی
چهارراه پسیان ساختمانی دو طبقه در ورودی بر خیابان دارای ۹ اطاق در باغ دوهزار متری با آبوبرق وتلفن شوفاژ واستخر با دستگاه تصفیه آب بعلت مسافرت بارزانترین قیمت باجاره واگذار میشود به تلفن ۸۹۰۱۱۲ مراجعه شود .
۱ـ۵ آـ ۳۳٦۵

قابل توجه ادارات دولتی‌وموسسات ملی
ساختمان مدرن نازه‌ساز ومجهز واقع در خیابان پهلوی نبش چهارراه امیراکرم مشتمل بر۱٤ آپارتمان ٤ و ۵ اتاقه ویک زیرزمین بمساحت ۳۵۰ متر با آسانسور اتوماتیک ٦نفرهشوفاژ وکولر (دوپارکینگ وسیع‌جنب ساختمان موجود است) یکجا ویا جداگانه اجاره داده میشود خواستاران بمغازه گالری‌فرانس در محل نامبرده بالا یا تلفن ٤۰۰۹۵ مراجعه فرمایند .
۱ـ۳ آـ ۳٤۵۹

ویلا اجاره
نزدیک متل‌قو ویلائی مدرن کنار دریا با تمام وسائل اجاره داده میشود تلفن ٦۲۸۰۲۷
آـ ۳۳۲۰

اجاره ویلا مبله دریاکنار تلفن‌ ٦۲۰۰۳۱
۱ـ۳ آـ ۹۸۵۳

اکازیون فوری
ویلائی مصفا در بهترین محل فشم به مساحت ۲۵۰۰ متر مربع با آب ولوله‌کشی ، برق ، و تلفن برای مدت سه ماه بدون استفاده از میوه بابهای مناسب اجاره داده میشود .
با تلفن ٦۲۰۸۹٦مذاکره‌فرمائید.
۱ـ۲ آـ ۲۱۹۹۲

مغازه اجاره
مغازه بدون سرقفلی
تعداد معدودی از مغازه های بدون سرقفلی ساختمان شماره ۳ بنیاد فرهنگی البرزدرلاله‌زارنو باقیست برای کسب‌اطلاع و اجاره با تلفن های ـ ۳۰۳٤۸۳ ـ ۳۰۱۳۲۱ مذاکره فرمائید .

محلی جهت کار
شاهرضا مقابل دانشگاه دارای ۵ اطاق یا سرویس کامل جهت اجاره تلفن ٤۱۵۹۵
۱ـ۲ آـ ۳٤٤۹

نیازمندیهای اجاره

سازمان نیازمندیهای خارجیان
خانه‌شما را اجاره میدهد ۸۲۳۹۳۹

توجه
آپارتمان شما را پنقد و قیمت را با زمینهای تهران معاوضه می نمائیم تلفن ٦٦۱۱٦۹
آـ ۲۲۱۳٤

خریداری‌میشود

کوهك کوهك کوهك
خریداریم گلکاریردی۹۵٦٦۰٦

۳۰۰ متری عباس‌آباد داخل طرح خریداریم ٦۲٦۲۰۰

اراضی طرشت لتمال ویسك‌کن باغات طرشت و مزرعه کن خرگوش دره حصارك شمیران خریداریم ٤۰۸۲۹
۱ـ۲ آـ ۳۱۳۱

زمینهای مونترال خریداریم ۷۵۲۸٦۰
آـ ۳۰۷۷

دفتر پارس اراضی داخل طرح عباس ابادرا خریدار است تلفن . ۷٦۱۵۵۸

اراضی ام .ام سی چینگر تهران بریم ام اراس تهرانسر ورد آورد شرکت شن مونترال کلانگ گرمدره خریداریم٤۸٤٦۳
۱ـ۱۲ ۱ـ۲٤۹۹

خرید اراضی سرحدآبادملارد کردان جاده کرج جاده قزوین ٤۸٤٦۳
۱ـ۱۲ ۱ـ۲٤۹۸

زمینهای‌افسریه‌خریداریم ۷۹۱۳۵۹

خریدار زمین تهرانپارس ـ ۷۹۳۰۲۰

دفترساختمانی رهنما
زمینهای سرحدآبادملاردکردان اطراف طرشت را به قیمت روز فوری خریداریم تلفن ٤۸۵۸۳
۱ـ۱۰ آـ۳۱۷۸

دربازکن برقی کالدر

CALDER
باگوشی استیل دررنگ‌های متنوع سال ۱۹۷۱
تلفن نماینده انحصاری و مرکز فروش ونصب ٦۲٤٤۱٤ سفارشات تلفنی پذیرفته میشود

مکالمه‌انگلیسی اجباری

باروش مخصوص‌ازتر

نیازمندیها

تلفنهای ۳۱۱۲۲۰ـ۳۱۱۲۲۴

خریدار زمین افسریه ۷۹۳۷۰۵
آ ـ ۱۷۸۴

خریدار زمین تهران‌پارس . ۷۸۱۹۲۶

خرید عباس آباد کوهك جنت‌آباد سرخه آباد ملارد کرج ۶۶۶۲۰۳

زمینهای جنت‌آباد باغ فیض پونک حسین‌آباد حسن‌آباد حاجی‌آباد کوهك خریداریم ثلاث ۹۷۰۸۱۸

ولنجك
علی‌آباد حمودیه خریداریم - ۸۹۰۱۵۰ طفی

بورس زمین های تهران و حومه اصفهان واهواز تلفن- ۴۲۶۸۲
آ ـ ۲۱۸۳

اراضی باغ میض حسن‌آباد جنت آباد و هاشمی وردآورد یافت آباد خریداریم تلفن جدید حسین کلهر ۹۶۳۴۳۲
آ ـ ۲۶۲۱

خریداراضی مبارك‌آباد
شمس‌آباد - کاظم‌آباد- مجیدیه ۷۷۰۹۵۹
آ ـ ۵۵۶

خرید اراضی شمس‌آباد مبارك‌آباد ۷۷۱۱۴۸ و ۷۷۵۶۰۸
۱ـ۱۳ آ ـ ۳۲۰۲

تلفن ۷۹۴۱۵۹ خریدار زمینهای ـ افسریه

زمینهای زعفرانیه دره قشلاق مکانیر و سعادت‌آباد فرحزاد خریداریم بازرگانی جلالی خیابان پهلوی تلفنهای ۶۲۶۴۱۱ و ۶۲۴۱۹۳

بنگاههای معاملات املاك

خرید و فروش‌واجاره مستغلات شمال شهر ۸۲۷۴۶۶

بورس املاك شمیران دفتر براتی باغ فردوس ۸۵۲۵۷۵

بورس اراضی شمیران‌ولنجك اسدآباد املاك نراقی ۸۵۴۸۵
آ ـ ۳۱۴۱

برای ساختمان شما

تلفن ۷۸۱۹۷۷
کاغذ دیواری . باقساط
پرده کرکره . به‌اقساط
کف‌پوش ، باقساط
نقاشی‌ساختمان، باقساط

۷۸۱۹۷۷

نقشه ساختمانی
تحت نظر مهندسین فن که‌مورد تصویب شهرداری و شهرسازی قرار گیرد با نازلترین بها می‌پذیریم . تلفن ۶۶۱۱۶۹
آ ـ ۲۲۱۳۶

MISCHLER
میشلر
سرما گرما و نور از کرکره چوبی میشلر عبور نمیکند . پرده چوبی میشلر در عین زیبائی درمقابل‌سرقت مقاوم بوده و بصورت حفاظ قفل خواهد شد

BW
پارکت
فرش‌چوبی ایران‌بساحتمان شما جلوه خاصی می‌بخشد روی‌پارکت B W آتش‌سیگار جوهر اسید و سایر مواد شیمیائی اثر ندارد .
نمایشگاه پارکت BW کرکره میشلر خیابان شاهرضا کوچه متوحی تلفنهای ۸۲۹۳۹۰ و ۸۲۹۵۹۶ و ۸۲۴۳۰۷

نقاشی ساختمان باقساط
تلفن ۷۹۵۰۵۹
آ ـ ۲۴۱۹

تزئینات ساختمان باقساط
پرده پارچه . کاغذ دیواری
پرده کرکره به اقساط تلفن ۳۱۵۶۸۰

تخلیه

تخلیه چاه فاضل آب با سیستم موتوری ۵۳۲۵۵۰

لوله بازکنی

لوله بازکنی فاضل آب
سرویس منظم مسعود
بلوار تلفن ۶۶۴۴۸۵

لوله بازکنی فاضل آب
سرویس تلفن: ۸۲۷۴۰۸

رفع گرفتگی هر نوع لوله ساختمانی
پاد ستگاه ثراکم هوا- تلفن ۷۸۷۲۷

لوله بازکنی فاضل آب
مقدم: ۶۶۵۳۷۴

رفع گرفتگی لوله ساختمان
در ۲۴ ساعت سازمان تراکم
تلفن ۸۸۱۶۸۱

سازمان شبانه روزی ۳۰۱
نصب و تعمیرات کولر یخچال تلفن تلویزیون
لوله بازکنی فاضل آب
سرویس مجهز و آماده
پرده کرکره و .....
۳۰۱

لوله بازکنی فاضل آب
قدیمی تلفن ۹۵۵۱۱۶

معاملات پول

پول موجود
پول شرطی موجود ۸۲۲۶۵۹

پول ۱٫۵ شاهی ۶۲۴۸۷۳

وام فوری در مقابل اتومبیل تلفن ۶۶۰۴۷۲

پول تومانی دوشاهی همیشه موجود ۸۲۸۰۹۰

خانه پول فرح شمالی
مرکز معاملات پول تهران .
۷۷۱۳۸۸

پول‌باسود بانکی ۴۸۴۶۳
پول با سود منصفانه ۴۸۵۸۳
۱ـ۲۶ آ ـ ۳۱۴۱

وام‌درمقابل تلفن‌واتومبیل
۳۰۳۲۳۶

پول ۶ساله اصل‌و بهره موجود پاکپور ۶۶۴۶۱۸

به آقایان افسران بازنشسته در مقابل چك وام میدهیم تلفن : ۷۸۱۳۷۵
۱ـ۳ آ ـ ۳۴۵۷

پول مورد نیاز

پول‌نیازمندیم ۸۲۶۲۳۰

پول‌شرطی ۱۵٪ نیازمندیم ۴۰۸۲۹

پول شرطی نیازمندیم تلفن ۴۸۵۸۳
۱ـ۲۶ آ ـ ۳۱۴۰

پول بادرآمد تضمین شده موردنیاز است ۲۷۹۴۳

قبوض

آژاس ۱۱۱
فرش کهنه ونو صادراتی و قبوض بانك کارگشائی را خریداری مینماید بهارستان‌جنب قنادی یاس تلفن ۳۹۱۵۰۰
۱ـ۲۶ آ ـ ۳۲۵۲

خریدار قبوض اصلاحات ۶۶۴۶۱۸

استخدام

بیك پرستار با سابقه و باسواد (ایرانی یا خارجی) که زبان فارسی بداند با حقوق مکفی بطور شبانه روزاستخدام میشود طالبین به تلفن ۳۹۲۵۸۹ مراجعه نمایند .
۱ـ۳ آ ـ ۳۳۹۹

خدمتکار
بیکنفر خدمتکار زن که بامور خانه‌داری و نگهداری بچه آشنائی کامل داشته باشد نیازمند است .
داوطلبانی که سن آنان بین ۳۰ الی ۴۵ سال است میتوانند بتلفن ۴۷۰۵۸ مراجعه نمایند .
۱ـ۳ آ ـ ۹۶۹۷

آشپز
بیمارستان عیوض‌زاده احتیاج بیکنفر آشپزباسابقه‌ایرانی‌پز و فرنگی‌پز دارد تلفن ۴۲۰۰۶
۱ـ۳ آ ـ ۹۷۳۹

انستیتوزیبائی وسوناکاخ
بیك دوشیزه‌یابانوخوش‌برخورد آشنا بزبان انگلیسی که ازعهده تبلیغ این موسسه برآید و یک ماساژر مرد نیازمند است تلفن- ۶۶۱۹۶۹ ـ ۶۶۷۷۸۳

خانم دیپلمه خوش خط مورد نیاز است تلفن ۸۲۸۲۳۳
۱ـ۳ آ ـ ۲۲۰۷۸

یکنفر طراح و نقاش که در کار های مطبوعاتی دارای‌سابقه و تجربه باشد برای انجام‌امور میزانپاژیک نشریه تمام وقت استخدام میشود با تلفن - ۳۱۳۶۹۷ مذاکره نمائید .
۱ـ۲ آ ـ ۲۲۰۸۸

یکنفر خبرنگار لیسانسیه ادبیات استخدام میشود طالبین به تلفن ۳۱۳۶۹۷ مراجعه نمایند .
۱ـ۲ آ ـ ۲۲۰۹۲

یکنفر خدمتکار زن مجرد کارآزموده مورد احتیاج است طالبین به تلفن ۳۱۳۶۹۷ مراجعه شود .
۱ـ۲ آ ـ ۲۲۰۹۰

آگهی استخدام
شرکت سهامی بیمه آریابمنظور تربیت کادر کارشناسان خودبه تعدادی فارغ‌التحصیل هنرستان صنعتی تهران رشته مکانیك نیازمند است خواهشمند است بادر دست داشتن مدارك جهت ثبت‌نام و تکمیل پرسشنامه‌بدفتر کارگزینی شرکت واقع در خیابان ثریا شماره ۲۱۳ طبقه پنجم مراجعه نمایند .
۱ـ۲ آ ـ ۳۴۵۲

یکنفر حسابدار برای کار تمام وقت مورد نیاز است بتلفن ۶۲۲۳۷۳ مراجعه شود .
۱ـ۲ آ ـ ۳۴۴۶

کارخانجات مقدم واقع در نظرآباد (۸۵ کیلومتری جاده تهران ـ قزوین) به یک پزشک بیماریهای داخلی با حداقل ۵ سال سابقه طبابت نیازدارد .
این پزشک در نظرآباد مقدم ساکن خواهد شد و از طرف کارخانه محل سکونت مناسبی در اختیار ایشان‌قرار میگیرد . داوطلبان برای آگاهی‌ازشرائط استخدام و انجام مصاحبه لطفا روز دوشنبه چهاردهم تیر ماه از ساعت ۹ تا ۱۳ و ۱۶ تا۱۹ به شرکت سهامی کارخانجات مقدم ـ خیابان شاه شماره ۴۸ طبقه دوم مراجعه فرمایند .
۱ـ۲ آ ـ ۹۸۷۹

SITUATIONS VACANT WANTED experienced-full-time technical translators; excellent knowledge of both English and *Farsi* required. Transportation provided. Call 624222-627762, Room 123, between 12 noon and 4 p.m.

قابل توجه داوطلبان
استخدام
فقط بانصف شهریه
در کلاسهای صبح یا بعدازظهر عمومی و یا کلاس مخصوص فرهنگیان و دانشجویان دوره کامل کمك مهندسی
رادیو ، تلویزیون کولر ، یخچال
را در لابراتوار با لوازم
مجانی
نقشه کشی و نقشه برداری
حسابداری منشیگری و ماشین نویسی را
با اخذ گواهینامه رسمی فرا گرفته با معرفی ما با حقوق مکفی استخدام شوید شاهرضا اول ایرانشهر (نزدیك میدان فردوسی) .
آموزشگاه آفرین تلفن ۸۲۴۲۷۲

بیمارستان مفرح نرس و بهیار با حقوقی مکفی استخدام‌مینماید داوطلبان جهت مذاکره بنشانی شاهرضا کاخ . شماره ۸ دکتر محمود متین ۴ تا ۸ بعداز ظهر مراجعه نمایند .
۱ـ۴ آ ـ ۹۶۱۵

استخدام
بشرط ۲۵ روز کار آموزی ماشین نویسی‌و یا دفترداری دوبل و حسابداری
را بطورکامل و در کلاسهای فشرده با تضمین بیاموزید و بلافاصله با حقوق‌مکفی‌استخدام شوید . میدان مخبرالدوله اول خیابان شاه‌آباد ساختمان ده طبقه شماره ۲۳۳ کانون‌بهروزنو
۱ـ۱۵ آ ـ ۳۲۶۸

رطب زهره
شرکت سهامی‌صنایع بهبرای تکمیل کادر بازرگانی خود به چند نفر جوان فعال نیازمند است .
داوطلبان با ذکر مشخصات باصندوق‌پستی شماره ۱۴٫۱۵۸۰ مکاتبه فرمایند .
۱ـ۵ آ ـ ۱۹۴۵۸

بانو سکرتر با حداقل پنجسال سابقه‌کار و آشنائی به زبان انگلیسی و ماشین‌نویسی فارسی ولاتین برای یک شرکت‌تولیدی بزرگ‌درتهران نیازمندیم، لطفا درخواستهای خود را با ذکر مشاغل قبلی و شماره تلفن‌و یک قطعه عکس به راهنمای شماره ۶۹۰ اطلاعات ارسال دارید .
۱ـ۳ آ ـ ۹۶۳۵

تعداد ده‌نفر کارگر نصب کاغذ و ده نفر کارگر نصب کف‌با شرایط‌عالی استخدام میشودواجدین شرایط‌با تلفن ۷۷۵۷۴۸ تماس بگیرند

به یکنفر دوشیزه تلفنچی که دارای حداقل معلومات سیکل متوسطه باشدنیازمندیم ۵۳۹۵۸۳
۱ـ۲ آ ـ ۳۴۲۹

بافتخار جشنهای ۲۵۰۰ ساله شاهنشاهی ایران
کلیه شهریه مجانی
بزرگترین و مدرنترین آموزشگاه بازرگانی در ایران به ۲۵نفر خانم و آقای داوطلب اول هرروز دوره‌کامل
ماشین نویسی ، حسابداری و منشیگری
را با اعطاء گواهینامه مجانا تعلیم میدهد ضمنا به کلیه‌مراجعین کادوی‌نفیسی به همین مناسبت بطور رایگان تقدیم مینمائیم هرچه زودتر برای رزروجا به آموزشگاه بازرگانی اقتصاد میدان فردوسی تلفنهای ۸۲۸۳۲۶ و ۸۲۸۳۸۷ مراجعه نمائید .

کارخانه کفش وین
تعدادی کارگر بشرح‌زیر استخدام مینماید
۱ـ چرخ کار (زواردوز)
۲ ـ کاربر
۳ ـ مکانیك چرخهای دوختنی صنعتی
۴ ـ کارگر مبتدی
داوطلبان بایستی واجد شرایط زیر باشند :
الف : داشتن سواد حداقل ششم ابتدائی
ب : حداقل سن ۲۲ حداکثر ۲۵ سال
ج : داشتن‌برك خاتمه‌خدمت‌بامعافیت غیرپزشکی
متقاضیان همه روزه باستثنای پنجشنبه‌ها از ساعت ۱۵ الی ۱۷ بکارگزینی شرکت واقع درکیلومتر ۱۸ جاده مخصوص کرج روبروی کاتربیلار مراجعه نمایند .
کارگزینی شرکت‌سهامی کفش وین

چند فروشنده مرد جوان و خوش بیان
وخوش‌برخورد برای فروشندگی وسایل خواب با حقوق‌ومزایای کافی استخدام میشوند .
داوطلبان لطفا مشخصات و سابقه کار خود را همراه با یک قطعه عکس به صندوق پستی شماره ۱۰۷۵ ارسال دارند .

خشك شوئی لرد
خشك شوئی کلیه البسه جیرطبیعی‌وانواع‌پوست وپوستین
کت جیرطبیعی ۲۵۰ ریال
پالتو جیرطبیعی ۴۰۰ ریال
خشکشوئی‌انواع پوستین‌صادراتی‌از ۵۰ کیلوببالا
کیلوئی ۶۰ ریال
خشك‌شوئی لرد-خیابان ایزنهاورمقابل‌وزارت‌کار تلفن ۹۵۰۸۸۵ ـ ۹۶۲۸۳۱

یکنفر مهندس طراح
باسابقه کار در طراحی‌وسائل برقی خانگی و آشنا بزبان انگلیسی‌جهت کار در شهرستان رشت با حقوق مکفی استخدام میشود طالبین درخواستهای خود رابصندوق‌پستی ۱۸۷۶ـ۱۱ تهران ارسال دارند .

درمانگاهی احتیاج به پزشکبا پروانه جهت شبها دارد تلفن- ۷۹۰۳۴۹

ماشین‌نویس وویزیتور
یک شرکت تجارتی‌یکنفردوشیزه یا بانوی ماشین‌نویس فارسی و لاتین و تعدادی ویزیتور زن و مرد را با حقوق‌مکفی‌وپورسانتاژ قابل توجه استخدام می‌نماید. شاهرضا خیابان رامسر شماره ۸۲ طبقه سوم تلفن ۸۲۵۹۲۷

فوری فوری
راننده با تصدیق پایه۲همگانی استخدام میشود لطفا باتلفنهای ۹۷۶۰۵۱ و ۹۷۶۰۵۲ تماس بگیرید .

آگهی‌استخدام
سازمان شکاربانی و نظارت بر صید بدونفر لیسانسیه‌علوم‌اداری که در زمینه امور پرسنلی و بایگانی تجربه کافی‌داشته‌باشند نیاز دارد .
متقاضیان میتوانند برای کسب اطلاع و تنظیم پرسشنامه تا تاریخ ۹٫۵٫۱۳۵۰ به کارگزینی سازمان شکاربانی‌ونظارت‌برصید واقع‌درتهران‌اول خیابان شاه عباس کبیر مراجعه نمایند .
۱ـ۲ آ ـ ۲۱۹۶۲

تحصیلدار
این کارخانه احتیاج به‌یکنفر تحصیلدار با مشخصات زیر دارد .
۱ـ سواد حداقل‌ششم ابتدائی
۲ـ حداکثر سن ۲۵سال
۳ـ معافیت ازخدمت‌نظام
۴ـ دارای گواهینامه موتوسیکلت
۵ ـ دارای ضامن معتبر
از داوطلبان خوشنود است همه روزه به دفتر کارخانه واقع در ولیعصر ـ شمالی ساختمان ۳۴۵ طبقه چهارم‌مراجعه‌نمایند
۱ـ۱۲ آ ـ ۳۴۵۱

کانون هنری پاترا
(پاترافیلم) چندنفر خانم وآقا جهت هنرپیشگی برای شرکت در فیلم سینمائی میپذیرد علاقمندان همه روزه از ساعت ۱۰ صبح الی۸ بعدازظهرمراجعه نمایند . احمد کاشانی‌کارگردان تئاتر و سینما . دروازه‌دولت روبروی پمپ بنزین‌کوچه‌حمید- الدوله تلفن ۳۱۴۵۳۹
آ ـ ۹۵۳۳

استخدام میشود
یکنفرجوان‌باسواد(حداقل ششم‌ابتدائی) که خدمت نظام را انجام داده باشد برای کار در مغازه مورد نیازاست‌به‌تلفن ۳۰۲۰۲۵ مراجعه شود .

شرکتی واقع در خیابان عباس آباد بتعدادی دوشیزه یابانو که بامور بایگانی ـ صندوقداری‌و تلفن آشنائی داشته باشد نیازمند است . به‌کسانیکه‌ماشین‌نویسی فارسی و لاتین بدانند حق تقدم داده میشود . داوطلبان واجد شرایط درصورت‌تمایل میتوانند مشخصات خود را با یك قطعه‌عکس بصندوق پستی‌شماره ۱۳۸۵٫۱۱ ارسال دارند .

مدیریت امور بیمه
موقعیت استثنائی‌جهت احراز مقام مدیریت
خانم و آقای عزیز شما نیز میتوانید بادرآمد حدود ۸۰۰۰۰ ریال بمقام سرپرستی و مدیریت برسید(حداقل‌سن‌حدودسی‌سال) نشانی .
۱ـ امین خیابان روزولت چهارراه تخت جمشید جنب‌تریا قناری کوچه هدایت شماره ۸۳
۲ـ امین شماره یک خیابان سپهبد زاهدی‌نرسیده‌به‌کریم‌خان زند ساختمان پارکر شماره۲۴۵ طبقه سوم .
۱ـ۷ آ ـ ۳۳۰۱

دوشیزه یابانوی ماشین‌نویس فارسی برای کاردر یک مجله علمی فقط بعد از ظهرهامورد نیاز است . خواهشمند است‌با ذکر مشخصات کامل با صندوق پستی ۳۲۸۹ مکاتبه فرمائید .
آ ـ ۹۹۶۱

SITUATIONS VACANT SECRETARY, with good knowledge of English, bilingual Farsi-English secretarial and typing experience, required. To work with U.S. group; transportation provided. Call: 624222 - 627762, Room 123, between 12 noon and 4 p.m.

به چندنفر کارگر ساده وچندنفر با تصدیق ۹ برای کار های تاسیسات ساختمان نیازمندیم شرکت ایرپلاست(بلوارکریمخان زند ـ خردمند شمالی ۴۲٫۱)

نقشه‌کش تاسیسات
حداقل هشت سال در زمینه تاسیسات بهداشتی و تهویه مطبوع ساختمان‌واجدین‌شرایط بین ساعات ۱۷ تا ۱۸ باتلفنهای زیر تماس بگیرید ۴۰۰۶۹ یا ۶۶۲۴۶۷
۱ـ۳ آ ـ ۹۹۲۱

دکتر دارو ساز
جهت کشیک شب داروخانه آماده کار .تلفن ۳۰۰۵۷ بعداز ظهرها .
آ ـ ۹۸۸۱ ۱ـ۲

راننده باسواد و سابقه کار در شرکت های تولیدی برای تمام وقت با حقوق مکفی مورد نیاز است از ساعت ۸ صبح الی ۳½ بعدازظهر با تلفن ۹۵۶۰۵۵ مذاکره فرمایند .

شریک

برای کار پرتنوع
وسود ماهی سی‌هزار ریال بشریکی با ۶۵ هزار تومان نیازمندیم بعداز ظهرهاساختمان پلاسکو طبقه ششم شماره ۶۰۴
۱ـ۷ آ ـ ۳۳۱۳

جویای کار

جوانی ۲۲ ساله
جهت رانندگی ویاآشپزی‌ایرانی یا پیشخدمتی جویای کار است در منازل و یا شرکتهای خصوصی راهنمای۶۸۶اطلاعات تلفن ۳۱۱۲۳۱

جوانی ۳۷ ساله با ۲۲ سال سابقه آشپزی جویای کار است تلفن ۳۱۱۲۳۱ راهنمای ۶۹۲ اطلاعات

مهندس یا تکنیسین ساختمان با چندین سال سابقه کار آشنا به انگلیسی و آلمانی جهت کارگاه ساختمانی راهنمای ۶۸۷ اطلاعات تلفن ۳۱۱۲۳۱

جوانی با سوادازخانواده نجیب‌جهت‌کارهای‌دفتری یا تحصیلداری با تضمین وتعهد کافی جویای کار است تلفن ۳۱۱۹۱۸

منزور
با ده سال سابقه آماده کارتلفن ۳۱۳۰۱۱
۱ـ۲ ۳۱۳۰۱۱

جوانی بامعلومات سیکل وارد بامور حسابداری و دفترداری دوبل و صندوقداری قبل از ظهرها آماده کار است‌راهنمای ۶۷۲ اطلاعات تلفن ۳۱۱۲۳۱
۱ـ۲ آ ـ ۹۵۴۷

راننده‌دوشخصی که دانش‌آموز شبانه‌است‌صبح‌الی ۶ بعدازظهر جویای کار است تلفن۳۱۱۲۳۱ راهنمای ۶۷۹ روزنامه اطلاعات

گمشده

چک شماره ۴۷۱۷۱۹ بانک کار شعبه مرکزی از حساب جاری ۱۰۱۳۸ شرکت جلگه در وجه مهندس تیمور حزین مفقودشده واز درجه اعتبار ساقط است .
صغری صمیمی

مفقود شده
سند مالکیت زمین واقع درجاده کرج اراضی وردآورد پلاك ۲۴۷٫۲ بنام یادگار مفقود از یابنده تقاضا میشود با تلفن ۳۹۱۷۱۳ تماس و مژدگانی دریافت دارد .
۱ـ۲ آ ـ ۹۹۲۳

دسته چک بانک سپه‌شعبه‌فارابی حساب جاری شماره ۷۵۱ که دارای سه‌برگ چک سفید می باشد از شماره ۹۱۲۶۴۹ تا ۹۱۲۶۵۱ مفقود شده از درجه اعتبار ساقط است .

مورخه ۴٫۸٫۵۰
چک شماره ۷۸۰۲۷۵ ازحساب جاری ۳۱۸۰۵ بانک ملی شعبه بازار و سفته بمبلغ ۱۰۰٫۰۰۰ ریال امضای حاج علی‌روانچی در وجه محمودپور کاظمی سررسید ۲۰٫۶٫۵۰ سرقت شده از درجه اعتبار ساقط است .

بدینوسیله باطلاع میرساند که دسته چک حساب‌شماره۲۰۲۱۷ بانک صادرات ایران شعبه‌بازار این شرکت با امضاء ناقص و احتمالا با مهر شرکت بسرقت رفته و حساب مزبور مسدود گردیده است .
شرکت سهامی سپافیل

آگهیهای متفرقه

یکدستگاه قایق موتوری با تریلر و موتور ۴۰ اسب بمبلغ ۹۵۰۰۰ میل بفروش میرسدتلفن ۳ـ۹۵۰۰۹۲ بین۴ تا۸بعدازظهر

دکتر جراح مایل به گرفتن مطب با سابقه میباشد تلفن ۲۱۰۲۰ و یا ۶۲۵۹۰۱

هواکش هیتاچی
بورس هواکش - مانکی - دروازه دولت تلفن ۸۲۵۵۸۷ ۳۱۸۷۶۸
نصب هواکش هیتاچی
۶ ساعت پس از اطلاع تلفنی شما

اسپرت کلاب
شرق صرابیت ۷۷۰۴۱۰
استخر شنا با دستگاه تصفیه و محیط آرام مخصوص خانواده و بیکنیك .

گاز

شرکت پخش بوتاگاز
شرکت بوتاگاز از۷ویه صبح تا ۸ شب تلفنهای ۳۹۲۳۸۹ و ۳۹۳۲۲۳

BUTANE
بوتان
تلفن پخش گاز
شرکت بوتان
از ۷ صبح تا ۹ شب
۹۵۳۰۵۱

ایران گاز
پخش گاز
۸۲۷۱۳۱
تعمیرات
۸۲۳۰۵۱ـ۵۳
همه روزه ازساعت ۷ صبح الی ۱۱ شب
نمایشگاه مرکزی خیابان شاهرضا شماره ۳۳۰

ارساگاز
پخش گاز
۸۲۴۰۳۱
تعمیرات
۸۲۴۰۲۵

پرسی گاز
گازوسرویس
غرب خیابان پهلوی
۹۶۳۰۲۱ الی ۹۶۳۰۲۵
از ۷ صبح تا ۷ شب
شرق خیابان پهلوی
۸۲۲۰۲۵ الی ۸۲۲۰۲۱
۸۲۷۹۹۰-۸۲۷۲۴۷
از ۷ صبح تا ۱۰ شب
تلفن مخصوص تعمیرات ۸۲۶۲۴۰

درانستیتو زیبائی و سوناکاخ
رفع خستگی های روزانه ـ چاقی-خستگی‌اعصاب تناسب اندام ـ انواع ماساژ ـ آرایش و زیبائی پوست-برطرف کردن ناراحتیهای‌پوستی‌وعضلانی چاقی موضعی ـ حمام انحصاری بخار ـ دوش ماساژ-سونا-ورزش‌واستراحت‌برای‌بانوان‌وآقایان درسالن های جداگانه برای‌اطلاعات بیشتر بشماره های ۶۶۱۹۶۹ ـ ۶۶۷۷۸۳ تلفن فرمائید .
خیابان کاخ بین شاه و امیراکرم

خانم‌و آقای محترم طبیعی است به اتومبیل‌خود که قسمتی از سرمایه شماست علاقمندید
پس‌چه‌بهتر در غیاب خود از سیکرتهای مختلف M.C.H جهت حفاظت اتومبیل و رادیوگرام و پلاك و نصب آژیرهای خطر و یا ازهرکدام که مایلید با قیمت مناسب استفاده نمائید .
سیکرتهای M.C.H تمام نگرانیهای شما را ازبابت اتومبیل و لوازم آن از بین میبرد جهت اطلاع بیشتر به : خیابان سنائی چهارراه شاهین داخل پارکینگ شاهین مراجعه فرمائید .

کلاس حسابداری و دفترداری دوبل
دوره جدید کلاس حسابداری کاخ‌دانش زیرنظر آقای دکتر حمیدی با سابقه تدریس در دانشگاه تهران تشکیل میشود . در این کلاس فن دفترداری و حسابداری را فراخواهیدگرفت .
کلاسهای ماشین‌نویسی فارسی و لاتین
شرکت در کلاسهای ماشین‌نویسی کاخ‌دانش شما را برای خدمت در موسسات مختلف آماده میسازد .
کاخ‌دانش
خیابان نادری . پاساژ معتمد . خیابان فرانسه. کوچه‌مرجان

برنامه سینماها

★ماجراجویان - رنگی- کندیس‌برگن- ارنست بورگناین
دیاموند (۸۲۸۴۰۰) ۱۱- ۲٫۴۵-۶٫۱۵-۹٫۴۵
★ ایزی‌رایدر - رنگی - پیترفاندا
شهر قصه (۶۲۷۲۹۰) ۱۱- ۲-۴- ۶-۸-۱۰
★ ریر افتاب سوزان - رنگی -آن‌دلون امپایر (۶۲۳۹۴۲) ۱۱٫۳۰ - ۳٫۳۰ - ۵٫۳۰ - ۷٫۳۰ - ۹٫۴۵
★ گراجوئت - رنگی - آن‌بنکرافت -داستین هافمن
تراس امپایر ۷٫۴۵- ۱۰
★وعده ما در رهرنگی -سوزان‌پله‌شت شهرفرنگ (۶۲۷۶۲۸) ۱۱٫۱۵- ۳٫۳۰-۵٫۳۰- ۷٫۳۰- ۹٫۴۵
★عشق بیگانه نمی‌شناسد - رنگی - مال - پیتر فرانکو
رادیوسیتی (۴۳۳۲۰)۱۱٫۱۵-۳٫۳۰- ۵٫۳۰- ۷٫۳۰- ۹٫۳۰
★ کمان و آتش - رنگی - جولیانوجما سانترال (۴۸۶۸۶) ۱۱ - ۱ - ۳ - ۵ - ۷-۹٫۱۵
نیاگارا (۶۶۵۳۰۷) ۱۱٫۳۰- ۱٫۳۰-۳٫۳۰ - ۵٫۳۰ - ۷٫۳۰ - ۹٫۴۵
متروپل (۳۱۹۴۱۰) ۱۰٫۳۰-۲٫۳۰-۴٫۳۰ - ۶٫۳۰ - ۸٫۳۰
ب ب (۸۲۹۶۴۱) ۱۰٫۳۰- ۲- ۴- ۶ - ۸ - ۱۰
درایوین (۶۲۲۵۵۷) ۸ - ۱۰٫۱۵
★ ماجراهای میکی‌موس - محصول‌والت‌دیسنی سینه‌موند (۴۸۳۲۲) ۱۱-۳- ۵-۷-۹
★ افسانه‌گیبل هاك -رنگی - جیسون‌رویاردز کاپری (۴۸۴۰۱) ۱۱- ۳- ۵- ۷- ۹
پولیدور (۴۲۶۳۱) ۱۱٫۳۰-۳٫۳۰ - ۵٫۳۰- ۷٫۳۰ - ۴٫۴۵
ایفل (۳۱۱۴۷۷) ۱۰- ۱۲-۲-۴-۶-۸-۱۰
تاج (۳۱۳۸۶۴) ۱۰٫۱۵ -۱۲٫۱۵- ۲٫۱۵- ۴٫۱۵- ۶٫۱۵- ۸٫۱۵ - ۱۰٫۱۵
★ مرد هزار لبخند -فردین -زری خوشکام- آرمان
موناکو (۷۹۵۵۷۶) ۱۰- ۱۲- ۲- ۴-۶-۸
آسیا (۴۲۹۰۹) ۱۱- ۱-۳-۵-۷٫۱۵- ۹٫۳۰
رکس (۳۱۵۲۹۳)شهوند (۳۵۴۰۴۰) سیلورسیتی (۸۶۱۲۰۵) ۱۰٫۳۰ - ۲٫۳۰- ۴٫۳۰ -۶٫۳۰- ۸٫۳۰
نیدو (۹۵۱۲۸۲) همای (۳۱۱۶۶۹) المپیا (۹۵۶۷۹۶) شرق (۵۴۰۲۴) فیروزه (۷۵۷۶۶۹) ۹-۱۱- ۱-۳-۵-۷-۹
رویال(۸۲۹۷۸۵) ۱۰-۱۲-۲- ۴-۶-۸-۱۰
نپتون (۷۶۰۱۳۶) ژاله (۳۰۵۴۲۰) ۹-۱۱-۱-۳-۵-۷٫۱۵-۹
رنگین کمان (۷۵۷۶۷۰) پاسارگاد (۷۹۲۷۸۲) ۱۰- ۱۲- ۲- ۴- ۶٫۱۵- ۸٫۳۰
نوسکا (۵۸۵۴۴) چرخ وفلک (۹۵۰۰۵۸) ۱۰- ۱۲- ۲- ۴- ۶-۸
★ صمد وقالیچه‌حضرت سلیمان- پرویز صیاد مولن‌روژ (۷۵۳۹۲۹) دیانا (۴۷۳۶۵) ۱۱-۳- ۵٫۱۵- ۷٫۳۰- ۹٫۴۵
سهیلا (۳۱۶۴۲۴) ۱۰- ۱۲٫۱۵- ۲- ۴٫۱۵ - ۶٫۳۰- ۸٫۴۵
کریستال (۳۱۷۶۷۵) ۱۰٫۳۰ - ۲- ۴٫۱۵- ۶٫۳۰- ۸٫۴۵
مهتاب (۴۷۷۷۷) ۱۰٫۳۰ -۲٫۳۰- ۴٫۴۵ - ۷- ۹٫۱۵
ماندانا (۷۹۹۸۲) ۱۰٫۱۵- ۱۲٫۳۰- ۲٫۴۵- ۵- ۷٫۱۵- ۹٫۳۰
اسکار(۹۵۰۸۹۸) ۱۰-۱٫۴۵-۴- ۶٫۱۵-۶٫۳۰-۸
دروازه‌طلائی (۳۵۲۱۶۰) ۸٫۴۵ -۱۱- ۱٫۳۰- ۳٫۳۰- ۵٫۴۵ - ۸
الوند (۳۵۶۵۳۸) کیهان (۹۵۷۳۶۰) ۹٫۴۵- ۱۲- ۲٫۱۵ ۴٫۳۰- ۶٫۴۵-۹
مراد (۷۵۳۳۸۲) قصر طلائی (۷۵۹۶۲۴) دریا (۷۹۱۷۴۶) ۹٫۳۰- ۱۱٫۴۵- ۲- ۴٫۱۵ -
۶٫۳۰- ۸٫۴۵
ارانوس (۲۷۹۷۱) ۸٫۴۵- ۱۱- ۱٫۱۵-۳٫۳۰- ۵٫۴۵-۸
★ درشکه‌چی - شهلا -کریمی -اسداللهی کسری (۸۲۶۹۳۹) ۲٫۳۰-۴٫۱۰- ۶- ۸-۱۰
★طپش قلب - رنگی - کاترین دونو بولوار (۶۶۰۲۹۲) ۱۱- ۲- ۴- ۶- ۸- ۱۰
★ چهره‌های فریبنده - رنگی جرج‌هیلتون ریولی (۷۵۷۷۷۷) ۱۱-۳٫۳۰- ۵٫۳۰ -۷٫۳۰- ۹٫۳۰
★ بیبی‌میکر - رنگی - باربراهرشی آتلانتیک (۶۲۷۱۷۱) ۱۱٫۱۵- ۳٫۳۰ -۵٫۳۰- ۷٫۳۰-۹
★ دختران رایان -رنگی -۷۰میلیمتری - رابرت میچام
پارامونت (۴۸۳۲۱) ۱۰-۴۵-۱٫۳۰ ۵٫۳۰ -۹٫۱۵
★ سه‌تا جاهل - سپرنیا - گرشا - متوسلانی اونیورسال (۶۶۶۹۵۳)۱۱-۳-۵-۷٫۱۵-۹٫۳۰
پاسیفیک (۷۳۳۱۱) میامی (۷۵۴۳۲۹) سیلوانا (۳۹۳۷۷۷) پانوراما (۷۹۴۵۷۰) مارلیک (۹۶۳۶۱۶) ۱۱- ۱- ۳-۵- ۷- ۹
مونت‌کارلو (۷۹۷۴۱)۱۰٫۳۰-۱۲٫۳۰- ۴- ۷-۹
ایران(۳۱۶۳۵۴) تیسفون (۹۵۸۸۸۲)پرسپولیس (۵۸۱۰۸۳)سایتا (۳۵۲۴۴۲) استارا(۸۴۰۲۲) ۱۰٫۳۰ -۲٫۳۰- ۴٫۳۰ - ۶٫۳۰ -۸٫۳۰
الویس و پسران - رنگی - الویس پریسلی گلدن سیتی (۶۶۳۲۶۹)۱۱٫۱۵- ۳٫۳۰- ۵٫۳۰ - ۷٫۳۰ -۹٫۴۵
★سنیگوالا - ویوکالیندفورس - کریستو فرکنت
ادئون (۳۱۸۱۱۸) ۱۰٫۳۰-۲٫۳۰-۴٫۳۰- ۶٫۳۰ - ۸٫۳۰
★گانگالا زیبای جنگل - رنگی آریا (۳۱۹۸۸۴) ۹ - ۱۱ - ۱ - ۳ - ۵ - ۹
★ گلدجینجر - رنگی - چیچو- فرانکو برلیان (۳۹۳۵۳۵) ۹- ۱۱-۱- ۳-۵-۷-۹
★ مرادخان - فخرالدین
شهرام (۷۷۴۵۴۹) ۹-۱۱ -۱-۳ -۵- ۷-۹
★ کلبه‌ای آن سوی رودخانه - ملک مطیعی- زری‌خوشکام
ماژستیک (۶۶۸۴۶۱) ۱۰٫۳۰ - ۲-۴-۶- ۸-۱۰
★ استخر -الن‌دلون - رومی اشنایدر پلازا (۴۴۲۵۵) ۱۱ - ۱ - ۳ - ۵ -

ورزش

دیدار های مقدماتی مسابقات فوتبال جام کورش بزرگ در گروه اول بپایان رسید

۲ گل زیبای مظلومی و ایران پاک، چکسلواکی را نیز ۱ـ۲ از پای در آورد

ایران با شکست ۱ـ۲ چکسلواکی با حداکثر امتیاز ، قهرمان گروه اول شد

شب گذشته با انجام دیدار پرهیجان دو تیم فوتبال ایران و چکسلواکی مسابقات مقدماتی گروه اول جام کورش بزرگ پایان یافت و دو تیم فوتبال ایران و ترکیه از این گروه بمرحله نیمه نهائی مسابقات راه یافتند ، امروز در ششمین روز دور مقدماتی این مسابقات چهار تیم گروه دوم مراکش، اتریش، مصر ورومانی آخرین مسابقات خود را انجام خواهند داد و حریفان دوتیم ایران و ترکیه برای دیدارهای مرحله نیمه ـ نهائی که روز جمعه انجام میشود شناخته خواهند شد ، امروز در دیدار نخست مراکش در برابر اتریش قرار میگیرد و مصر و رومانی دیدار خواهند نمود .

با توجه به نتایجی که دوتیم رومانی ومراکش در دو مسابقه قبلی خود کسب کرده‌اند بنظر میرسد ایندو برگزیدگان گروه دوم برای مرحله بعدی باشند چه حتی نتیجه مساوی نیز برای هر دو تیم در حکم جوازورود به مسابقات نیمه‌نهائی است ، گرچه تیم زامالیك مصر با هفت ملی‌پوش خود بجهت دو باخت پی در پی در برابر مراکش و رومانی ، حتی در صورت پیروزی برومانی شانس صعود به دور بعد را نخواهد داشت .

پیروزی ۱ـ۲ ترکیه

دیروز پنجمین روز بازی‌ها، تیم منتخب ترکیه که در دیدار قبلی خود با خوش‌شانسی عجیبی تنها با یك گل مقابل تیم ایران مغلوب شده بود علیرغم بازی بهتر هلندیها توانست با نتیجه ۱ـ۲ بر این تیم غلبه کرده و با این پیروزی شانس صعود به مرحله نیمه نهائی مسابقات را پیدا کند و این بلطف نتیجه‌ای بود که تیم ایران با پیروزی ۱ـ۲ برابر چکسلواکی کسب کرد .

هلندیها با وجودیکه ۱ـ۲ برابر ترکیه مغلوب شدند و با این شکست شانس رسیدن به مرحله نیمه‌نهائی را از دست

شکست ۱ـ۲ تیم هلند برابر ترکیه نیز موجب صعود تیم ترکیه بمرحله نیمه نهائی مسابقات شد .

در دقیقه ۳۱ بازی شلیك زیبای مظلومی روی پاس‌عالی پورحیدری به‌این‌ترتیب دروازه‌بان چکسلواکی را بخاك افکند و اولین گل ایران بثمر رسید ، پوپلوهار کاپیتن چکسلواکی در تاسف این توپ‌از دست رفته دستش را بروی سر برده و در سمت چپ عکس دیده میشود .

دادند ، اما بعد از بازی‌نخستین خود برابر ایران که شکست ۰ـ۳ را برایشان بوجود آورد، در دو بازی بعد نشان دادند علیرغم‌شکست نخستین‌چیزهای فراوانی برای نمایش ازفوتبال سرزمین گل دارند و اوج‌قدرت فوتبال آنها در نیمه دوم دیدار باچکسلواکی بودکه زیباترین ۴۵ دقیقه بازیهای انجام شده مرحله مقدماتی را خلق کرد و حاصلش هم بجز جبران یك گل‌از دست داده وقت اول ، برتری مطلق آنها در این نیمه مقابل تیم قدرتمند چکسلواکی بود .

بازی دو تیم هلند و ترکیه که برای هر دو تیم در حکم دیدار سرنوشت‌می‌نمود، باوجود روش دفاعی ۳ـ۳ـ۴ هردوحریف با سرعت عجیبی آغاز شد و از همان لحظات نخست مهاجمین در اندیشه خلق موقعیت برای گل بودند .

ترکها بلطف قدرت خوب دفاعی خودکه دراین‌روزبازیکن شماره ده «چتین» که بظاهر هافبك راست بازی میکرد اما در حقیقت مهره کمکی مدافعین در جلوی خط دفاع بود تا حد بسیاری در برابر مهاجمین بلندقد وبی‌امان هلندی‌احساس آرامش میکردند و در مواقع حمله نیز بجز اینکه «چتین» به پست اصلی‌اش هافبك باز- می‌گشت، مدافع چپ‌تیم ادیب با شماره شش چون یك مدافع نفوذی تا نزدیك خط کرنر حریف پیش می‌آمد . گذشته از این چهره متحرك خط‌حمله ترکیه خصوصیت‌دیگر و خوب این تیم در این روز بود .

گل اول بازی

در دقیقه ۳۹ درخشش فوزی دروازه‌بان تیم ترکیه شوت سنگین ویکن سنتر فوروارد هلندرا مهار کرد .

هلندیها لحظه به لحظه با حملات پی‌گیر خود خطرناکتر می‌نمودند که‌در دقیقه ۴۱ ترکیه بیك گل غیر منتظره دست یافت .

روی یك ضد حمله جوشکون بازیکن شماره ۱۲ و کاپیتن ترکها که‌درگوش راست‌خدمت میکرد از داخل ۱۸ برش زیبا برای الیوی سنتر فوروارد تیم خود کردامادر لحظه عبورالیوی ماریت کاپیتن تیم هلندی با خطا او را متوقف کرد و داور آلمانی مسابقه آقای استوایلر بدون تردید بجریمه این خطا نقطه پنالتی را نشان داد ، حیدر هافبك میانی ترکیه‌با قدرت‌تمام از این ضربه پنالتی یك گل ساخت .

به این ترتیب هلند در وقت اول ۰ـ۱ مغلوب باقی ماند اما در دقیقه ۵ وقت دوم بعد از چند حمله پی‌درپی بازیبائی و همکاری عجیبی مهاجمین این تیم موفق بزدن گل مساوی شدند .

وان دولومن بك راست تیم که پا بتوپ تا نزدیك محوطه‌جریمه ترکیه پیش آمده بود در داخل ۱۸ اشتوخ را بایك پاس عرضی سریع صاحب توپ کرد ، اشتوخ بمجرد کشاندن‌دومدافع ترك بسوی خود توپرا به خرتنخ هافبك میانی تیم که در نقطه پنالتی زمین ترکیه بخوبی جا گرفته بود ، سپردو این‌بازیکن بعد از عبور از دروازه‌بان‌ترکیه بایك ضربه‌توپرابدرون دروازه ترکیه فرستاد .

بااین گل وبرتری افزونتر هلندیها اینطور انتظار میرفت که هلند به گل پیروزی نیز دست یابد اما باز هم ترکها صاحب‌یك‌گل‌دوراز انتظاردیگر شدند .

گل پیروزی

در دقیقه ۵۹ محمت که سه دقیقه قبل بجای سنتر فوروارد تیم الیوی وارد بازی شده بود برای دومین‌بار طول یکدقیقه از جناح چپ تانزدیك دروازه هلند نفوذ کرد ، از فاصله ۳ متری دروازه توپ را بسوی نقطه پنالتی برای «چتین» پاس نمود ، اما این بازیکن با یك حرکت پا مدافع مراقبش را فریب داد و کمی دورتر توپ به حیدر رسید ، شوت آرام او طوری توپ را بسوی دروازه هلند فرستاد که همه از حمله دروازه‌بان هلندی در اندیشه به اوت رفتن توپ بودند اما مسیر دایره مانند توپ موجب شد که وارد دروازه شده و دومین گل ترکیه بدست آید.

بعد از این گل هلندیها اندکی برای جبران گل دوم دست به تلاش برداشتند ولی ناکامی های پی در پی آنها در برابر مدافعین ترك موجب ناامید شدن بازیکنان این تیم و سرانجام شکست ۱ـ۲ آنها در برابر ترکیه‌شد، از جمله خصوصیات خوب این بازی قضاوت عالی داور آلمانی مسابقه بود .

ایران درصدرگروه

در دیدار دوم دیروز تیم‌ایران در مرحله مقدماتی مسابقات ، آخرین‌حریف‌خود ،چکسلواکی را ملاقات کرد و باوجودیکه‌تیم چهره‌ای تازه گرفته بود با

بقیه در صفحه ۱۴

ژیمناستیک وباله، برای کودکان وخردسالان

سازمان ورزشی تاج با استفاده از تعطیلات تابستانی ، اقدام به تشکیل کلاس ژیمناستیك برای دختران و پسران خردسال نموده که سن آنان از ۷ سال کمتر و از ۱۴ سال بیشتر نباشد

این کلاس از روز دهم تیر ماه آغاز خواهد شد و روزهای یکشنبه ـ سه‌شنبه ـ پنجشنبه از ساعت ۹ الی ۱۱ صبح دائر میباشد .

برای تربیت داوطلبان کلاس ژیمناستیك نونهالان تاج ، از مربیان باتجربه‌ژیمناستیك و باله‌استفاده‌میشود.

علاقمندان‌میتوانندبرای‌اطلاعات بیشتر همه روزه بکاخ مرکزی تاج واقع در خیابان ابن‌سینا (بین سه راه ژاله‌ودروازه‌شمیران)

پارك‌امین‌الدوله‌مراجعه فرمایند

تلفن های سازمان‌ورزشی تاج:

۳۱۲۲۲۳ - ۳۱۲۲۲۲

FOROUSHGAHE BOZORGE IRAN
فروشگاه بزرگ ایران
IRAN DEPARTMENT STORE

با وسائل ولوازم کنار دریای

فروشگاه بزرگ ایران

مجهز مجهز به دریا بروید

چهارراه شاه

کفش صندل کنار دریا	۱۲۰ ریال
دمپائی دریائی	۸۵ ریال
دوپیس کنار دریا	۶۸۰ ریال
مایو سوسا آلمانی یک تکه	۱۱۵۰ ریال
انواع مایوهای مدل جدید از	۶۳۰ تا ۹۹۰ ریال

انواع فلاسکهای خارجی از	۳۰۰ ریال ببالا
قالب یخ فلزی	۱۰۰ ریال
قاشق وچنگال وکارد پیک نیک	۲۵ ریال

بلوز نخی مردانه	۱۱۵ ریال
بلوز حوله‌ای یقه گرد	۱۴۰ ریال
مایوی هلانکای مردانه	۱۴۵ ریال

پارچه

بلوز حوله‌ای زنانه	۱۰۰ ریال	تروپیرا هرمتر	۲۸۰ ریال
کلاه شنا	۶۰ ریال	ترگال سوئیسی هرمتر	۸۵۰ ریال
مایو یک تیکه هلانکا زنانه	۷۵۰ ریال	تروپیرا سوئیسی راه راه وساده	۸۵۰ ریال

چتر آفتابی سایه‌بان	۱۳۰۰ ریال	بلوز بوکله تابستانی زنانه	۲۹۰ ریال
صندلی تاشو آلومینیوم	۶۶۰ ریال	دامن ترگال زنانه	۴۲۰ ریال
انواع تاب از	۱۲۰۰ تا ۲۲۰۰ ریال	شلوار ترگال تابستانی زنانه	۴۵۰ ریال

بوتیک فروشگاه بزرگ ایران طرف ۲۴ ساعت کت وشلوار را بامدلهای دلخواه تحویل میدهد

پارکینگ فروشگاه برای مشتریان عزیز مجانی است

تلفن فروشگاه از ۶۶۰۷۱۱ الی ۶۶۰۷۱۷

ساعات کار: صبحها ۸½ تا ۱۲½ بعدازظهر - بعدازظهرها ۴½ تا ۹ شب - رستوران وسلف سرویس : از ½ صبح تا ۹ بعدازظهر یکسره

جمعه‌ها : از ۸½ تا ۱ بعدازظهر - سلف سرویس ورستوران جمعه‌ها : از ۸½ تا ۳ بعدازظهر

شهردری قهرمان کشتی استان مرکز

مسابقات کشتی آزاد انتخابی استان مرکز طی دوشب با حضور ۶۹ نفر از برگزیدگان شمیران ، کرج ، ورامین ، قم، ساوه ، اراك ، قزوین ، کاشان وری در سالن محمد رضا شاه طی ۶ دوره و انجام ۱۰۹ مبارزه برگزار گردید .

رقابت چشم گیر تیم های‌ری، شمیران ،سرانجام با نیم امتیاز برتری بسود شهر ری بپایان رسید و این تیم در مقابل ۳۷٫۵ امتیاز شهرستان شمیران با ۳۸ امتیاز عنوان قهرمانی کشتی آزاد استان مرکزی را بدست آورد نتایج کلی این مسابقات از این قرار میباشد .

۴۸ کیلو : ۱ـ حسین بیطرفان از قم ۲ـ شیرزاد احمدی از شمیران ۳ـ حسین میرزائی از کاشان ۴ـ آزاد سالمی از ری ۵ـ کاظم سلطانی از قزوین ۶ـ محمد بیگی از ساوه .

۵۲ کیلو : ۱ـ محسن فرجی ازورامین ۲ـعسگری ازشمیران ۳ـ عباس جهانی از کاشان ۴ـ جهانگیر شفیعی از ری ۵ـ حسین محروقی و علی طلائی از کرج و قم مشترکا .

۵۷ کیلو : ۱ـ ناصر نصیری از شمیران ۲ـ حمید جمالی از قزوین ۳ـ حاج‌نقیزاده ازکاشان ۴ـ اصغر هوشیار از قم ۵ـ ناصر واضعی از ساوه ۶ـ حسین اختری از کرج .

۶۲ کیلو: ۱ـ احمد فرهادی‌مقدم از قزوین ۲ـ علی‌رنجبراز ری ۳ـ حسن فرزانه از کاشان ۴ـ مرتضی محمد زاده از کرج ۵ـ علی برقعی ازقم ۶ـ نصرت‌اله جهانشاه از شمیران .

۶۸ کیلو : ۱ـ صحبت‌الله جعفری از ری ۲ـ گودرزی از شمیران ۳ـ شعبان کریمی از قزوین ۴ـ محسن صفوی از ورامین ۵ـ مهدی اسکندری از اراك ۶ـ احمد حسینی و قاسم فرزانه از قم و کاشان مشترکا

۷۴ کیلو : ۱ـ اسماعیل ابرقوئی ازری ۲ـشاپور خلیقی از قم ۳ـ حمید رجبی از کرج ۴ـ محسن اصلانی از ساوه ۵ـ علیرضا آمیغ از قزوین ۶ـ عباس عیوض خانی از شمیران.

۸۲ کیلو : ۱ـ علی بیات از شمیران ۲ـ سنگتراش‌ازقزوین ۳ـ انصاری از کرج ۴ـخاتونی از کاشان ۵ـ نیشابوری ازری ۶ـ کیخسرو امینی از ورامین

۹۰ کیلو : ۱ـ ناصر رمضانی از ری ۲ـعلی دقت‌پور ازشمیران ۳ـ غلامرضا خلج‌از کرج ۴ـ ابراهیم‌آقا از قم ۵ـ سیدحسن نورحسینی از کاشان ۶ـشاهین بهزادی از قزوین .

۱۰۰ کیلو : ۱ـ محمدحسین جمال از قم ۲ـ مسعود امیری‌از ری ۳ـ مهدی محفوظ از کاشان ۴ـ علائی از شمیران‌وابوالقاسم نائینی از قزوین مشترکا ۶ـ نعمت‌الله معصومی از ساوه.

۱۰۰ کیلو ببالا : ۱ـعباس جوکارزاده ازری ۲ـ سلطانعلی برخورداری از شمیران .

باین ترتیب تیم کشتی ری با ۳۸ امتیاز عنوان قهرمانی را بدست آورد و تیم های شمیران با ۳۷٫۵ ، قزوین با ۲۷٫۵ ،قم با ۲۷ ،کاشان با ۲۵٫۵ و کرج با ۱۷٫۵ امتیاز عنوانهای دوم تا ششم راکسب کردند .

رأی بدهید

اخبار کوتاه ورزشی

دو رکورد جدید جهان

در مسابقات دوومیدانی که در آمریکا برگزار می گردد ، دورکورد جدید جهانی در دو های ۱۲۰ یارد بامانع و ۴۴۰ یارد بدست آمد .

در ۱۲۰ یارد با مانع رودمیلبورن دونده ۲۱ساله آمریکائی با بدست آوردن ۱۳ ثانیه ، ۰٫۲ ثانیه رکورد جهان را شکست .

همچنین در ۴۴۰ یارد ، جان اسمیت آمریکائی با زمان ۴۴٫۵ ثانیه یك رکورد جدید بجای گذارد رکورد قبلی ۴۴٫۷ ثانیه ومتعلق به کورتیس میلز بود .

پیروزی تیم و اندرز

تیم فوتبال «میدلزکس واندرز» انگلستان که درژاپن بسر میبرد ، در چهارمین دیدار خود در اینکشور مقابل تیم برگزیده ژاپن ۰ـ۶ پیروز شد ، نیمه اول این مسابقه ۰ـ۴ خاتمه یافت .

واندرز در سه دیدار قبلی خود دو مسابقه رابرده و یکی را مساوی کرده بود .

دو پیروزی با ۱۱ گل !

تیم فوتبال منتخب باشگاههای انگلستان در دنباله مسابقات خود در استرالیا دو پیروزی دیگر بدست آورد، تیم انگلیس تیم استرالیای غربی را ۱ـ۶ و تیم جنوب استرالیا را ۰ـ۵ مغلوب کرد .

تیم انگلیس تابحال در استرالیا شکست نخورده است .

خلع از عنوان جهانی !

کن‌بوکانان قهرمان بکس دسته سبك وزن جهان اهل اسکاتلند بخاطر عدم تمول پیشه ـ مبارزه برای دفاع از عنوان جهانی خود مقابل «جوس کاراسکو» بکسور اسپانیائی از طرف کمیته بکس جهانی از مقام قهرمانی بکس دسته سبك‌وزن جهان خلع گردید!

بوکانان که مبارزه با کاراسکو را به شکلهای مختلف نمیپذیرفت اخیرا قراردادی برای مسابقه بااسماعیل لاگونا مشت زن پانامائی بسته بود و کمیته بکس‌جهانی با اطلاع از این امر وی را از داشتن مقام قهرمانی‌محروم کرد .

برای تعیین قهرمان جهانی این دسته کاراسکو و ماندوراموس از کالیفرنیا با یکدیگر مبارزه خواهند کرد

تنیس آسیا

برای شرکت در مسابقات تنیس فستیوال ورزشی سنگاپور که از اول شهریور ماه آغاز میگردد ، از ۱۶ کشور آسیائی دعوت‌بعمل آمده است ، این کشور ها عبارتند از : مالزی ، برمه ، ایران ، افغانستان ،فیلی‌پین، ویتنام جنوبی ، کامبوج ، کره جنوبی ، چین سی ، پاکستان ، سیلان، هنك کنك ، تایلند ، ژاپن،اندونزی، هند .

ازدواج نیکی پیلیك

نیکی پیلیك تنیس‌باز معروف جهان اهل‌یوگسلاوی که اکنون درمسابقات حام ویمبلدون شرکت دارد ، در لندن با یك هنرپیشه ازدواج کرد ، پیلیك ۳۱ سال و همسر وی که میجاایموجیك نام دارد ۲۹ سال دارند .

جام حذفی

اسپانیا : در مسابقات برگشت مرحله نیمه نهائی جام حذفی فوتبال باشگاههای اسپانیا این نتایج بدست آمد :

بارسلون ۱ـ اتلتیکو مادرید ۱
سویل صفر ـ والنس ۲

فضانوردان شوروی بطوری اسرارآمیزی در فضا مردند

مسکو- خبرگزاریها- امروز دریک فاجعه اسرارآمیز وعظیم ۳فضانوردشوروی‌که سرنشینان ایستگاه فضائی شوروی بودند در فضا مردند و ایستگاه حامل اجساد آنها که بی‌حرکت روی صندلی هایشان جای داشت بطور آرام در زمین فرود آمد .

علت مرگ فضانوردان بهیچ وجه روشن نیست و دولت شوروی یک کمیته علمی برای بررسی علل درگذشت ناگهانی و اسرارآمیز فضانوردان‌تشکیل داد .

قبل از ظهر امروز رادیو مسکو ناگهان برنامه عادی خود را قطع کرد واعلام داشت که ۳فضانوردمرده‌بزمین‌بازگشته‌اند وبدنبال شروع به‌پخش موزیک عزا کرد و دریک لحظه سراسر شوروی‌را ماتم فراگرفت ودهها هزار زن و مرد و کودک در خیابانهای مسکو، درکارخانه‌ها و میدان‌ها به شیون و زاری پرداختند .

بدنبال خبر رادیو مسکو اعلامیه خبرگزاری تاس بشرح زیر انتشار یافت :

سه فضانورد فداکار وازجان گذشته شوروی هنگامیکه آماده بازگشت بزمین میشدند بطور اسرارآمیزی درگذشتند، دیروز از مرکز فرماندهی زمین به فضانوردان شجاع دستور داده شد خودرا برای بازگشت‌بزمین آماده کنند . از همان هنگام فضانوردان‌که باآزمایشات‌علمی خود صفحه جدیدی در تاریخ اکتشافات فضائی گشوده‌اند بلافاصله مقدمات بازگشت به زمین را فراهم آوردند وبامداد امروز سیستم بازگشت بزمین سفینه بکار افتاد و سایوز ۱۱ پس‌از جداشدن‌ازسفینه سالوت بطرف زمین حرکت کرد .

در اتمسفر زمین از سرعت سایوز ۱۱ کاسته شد و هنگام نزدیک شدن بزمین چتر های سفینه شروع بکار کردند وپس از آن موشکهای ترمزکننده و آرام کننده بکار افتادند و همه چیز طبق نقشه پیش‌بینی شده بخوبی انجام شد و سفینه سایوز ۱۱ به آرامی درنقطه‌ای در خاک قزاقستان که محل فرود سفینه های‌فضائی‌شوروی است فرود آمد . پس‌از آنکه هلی‌کوپترهای مامور برداشتن فضانوردان در همان محل بزمین نشستند و مامورین‌برای کمک بفضانوردان و بیرون آوردن‌آنها ازسفینه بسراغشان رفتند وبا امید و شادی فراوان درهای سفینه را گشودند ، ناگهان با جسد سه فضانورد روبرو شدند .

فضانوردان روی صندلی هایشان نشسته بودند وهیچ اثری از زندگی درآنها دیده نمیشد .

ایستگاه فضائی

نخستین تلاش‌شورویهابرای ایجاد یک ایستگاه فضائی در مدار زمین وحشتناک ترین و فجیع‌ترین حادثه فضائی را بوجود آورد .

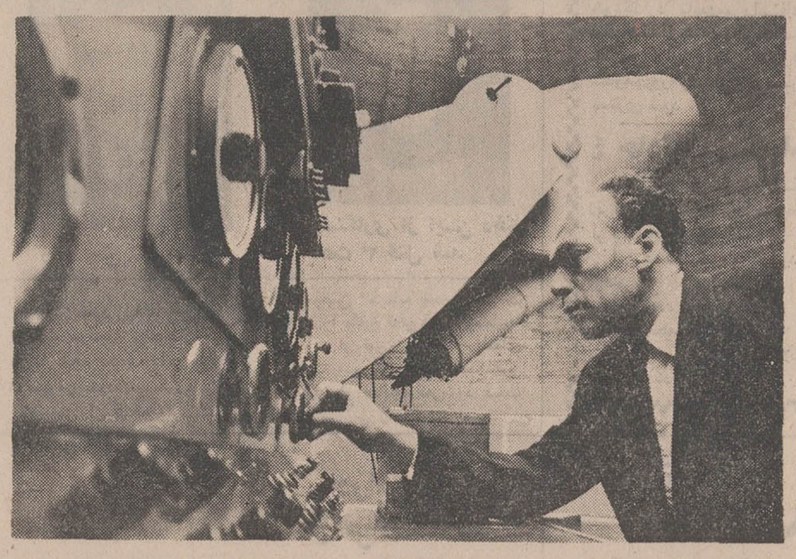

پاتسایف مهندس پرواز سفینه دررصدخانه‌پایگاه‌فضائی«پایکونور» در پشت یک دستگاه رصد .

شورویها که برای نخستین بار با فرستادن یوری گاگارین بمدار زمین راه را برای‌تسخیر فضا هموار کردند برخلاف آمریکائیها در سالهای اخیرتمام توجه خود را بتاسیس ایستگاه های مداری‌معطوف‌کرده وبرنامه مفصلی برای این منظور تهیه نموده‌اند .

دانشمندان فضائی شوروی پس‌از فراهم کردن مقدمات‌کار سال۱۹۷۱را برای عملی‌ساختن برنامه های خود انتخاب کردند و نخستین مرکز آزمایشگاه خودکار از نوع «سالیوت» را در اردی‌بهشت ماه در مدارکره زمین قرار دادند .

همین «سالیوت» بود که در حقیقت اساس اولین ایستگاه فضائی شوروی را تشکیل میداد .

چند روز پس‌ازآنکه سالیوت در مدار زمین درگردش بود ، سفینه سایوز ۱۰ باسه‌سرنشین بسوی‌فضاپرتاب‌گردیدوفضانورد معروف شوروی «ولادیمیر شاتالف» که فرماندهی سفینه را بعهده داشت (سایوز ـ ۱۰) را به (سالیوت) متصل کرد و باین ترتیب نخستین ایستگاه فضائی بوجود آمد ولی مدتی که دو سفینه بهمدیگر پیوسته بودند بیش از پنج‌ساعت طول نکشید و سایوز ـ ۱۰ مجددا بزمین بازگشت . در همانموع شایع شد که دستگاه های (سالیوت) دچار نقص فنی شده و امکان تشکیل ایستگاه بعید بنظر میرسد و عده‌ای هم عقیده داشتند که نقص از سفینه سایوز است و ظاهرا متصل کردن دو سفینه بیکدیگر با دشواری انجام گرفته است .

ظاهرا عقیده دسته دوم به حقیقت نزدیک بود زیرا پس‌از مدتی که اصلا وجود سالیوت درفضا تقریبا فراموش شده بود شورویها سفینه سایوز ـ ۱۱ را به فرماندهی دوبرولسکی به مدار زمین فرستادند . سهولت الحاق دو سفینه بیکدیگر نشان میداد که نقایص فنی سایوز برطرف شده و دیگر حادثه‌ای پیش نخواهد آمد .

سرنشینان‌سایوز ـ ۱۱خوراك و آب آشامیدنی یک ماه را با خود بفضا برده بودند و بنظر میرسید که ماموریت آنها با موفقیت پایان خواهد یافت. در این صورت دانشمندان پایگاه بایکونور مراحل بعدی برنامه خودرا بمورداجرا درمی‌آوردند.

باحتمال زیاد قرار بود پس ازبازگشت‌سرنشینان سایوز‌ـ۱۱ یک‌سفینه دیگر (سایوز۱۲) راه فضا را در پیش گیرد زیرا همانطورکه‌گفتیم شورویهابرنامه فشرده‌ای را برای تاسیس ایستگاه های فضائی تهیه کرده‌اند .

دومین ایستگاه فضائی قرار بود در ارتفاع کمتری برای تحقیقات علمی در سطح کره زمین تشکیل شود .

شورویها عقیده داشتند که خطراتی که در جریان تاسیس این پایگاهها ممکن‌است متوجه فضانوردان بشود، بمراتب‌کمتر ازفرستادن‌انسان بکره ماه‌است واز این‌رو در صدد بودند که با تکمیل سیستم ایستگاه های فضائی برنامه های بعدی خود راکه عبارت از فرستادن آدم های مصنوعی بر کرات دیگر است بمرحله اجرا درآورند.

تهران از مرگ فضانوردان حیرت کرد

انتشار خبر تاسف‌آور مرگ‌سه تن فضانوردشوروی محافل‌مختلف تهران را که بااشتیاق تمام سفر طولانی وموفقیت‌آمیز آنان‌را دنبال میکردند ، دچار حیرت و اندوه‌و تاثر نمود . بحث و گفتگوی این محافل بیک باره پس از انتشار خبر مرگ آنان ، رنگ غم بخود گرفت و شهامت و شجاعت این فضانوردان که تاقبل از انتشار خبر مرگ مورد بحث و گفتگوی محافل تهران‌بودبه شکل افسانه‌ای درآمد .

مرگ فضانوردان‌درسطح وسیعی بین کسانیکه باعلاقه عملیات‌فضائی را دنبال میکردند ، مورد بحث‌بود ودرباره چگونگی مرگ آنان‌امروز در تمام محافل گفتگو میشد .

یکی از استادان دانشگاه گفت علت مرگ را باید بررسی کرد. نمیشود پیش بینی نمود و حدس زد که چه عارضه‌ای سبب مرگ آنان شده است . عوامل مختلف جوی ، پزشگی و بهداشتی وعوامل دیگری باعث مرگ این فضانوردان شده که پس از بررسی روشن میشود و باید منتظر خبرهای‌دیگر بود تاببینیم خود آنها موضوع‌را چگونه توجیه میکنند.

آقای دکتر کشی افشار استاد ورئیس موسسه‌ژئوفیزیک دانشگاه تهران در این باره گفت شرایط فضا کاملا متفاوت است و کاملا باآنچه مادر زمین با آن عادت کرده‌ایم تفاوت کامل دارد .

شرایط بی‌وزنی آنهم برای مدت زیاد بسلامتی‌لطمه میزندوخطرناک میباشد و هنوز این مسئله برای بشر مجهول است که تاچه مدت میتواند در شرایط بی‌وزنی زندگی بکند . تغییر تشعشعات فضائی و مقدار آن نیز یک عامل مهم دیگر است و تجربیاتی که شده است هنوز نمیتواند موثر واقع باشد زیرا تاکنون زمانی باین درازی ادامه نیافته بودو اولین دفعه‌ایست که بشر تا این حد در فضا باقی مانده است و هرچیزی ممکن‌است اتفاق بیافتدگرچه آنهاکاملا مجهز بودند و لباس آنان نیز از ۲۶ لائی مختلف تهیه شده بود که‌این لایه‌ها ، پلاستیک و آلومینیوم‌و پارچه‌های مختلف بود و کلیه‌عوامل مختلف جوی وتاثیرات الرژی را پیش بینی کرده بودند که وارد بدن نشود ولی شرایط فرق میکندو میتوان‌گفت عوامل‌ناشناخته سبب مرگ فضانوردان شده و تا مطالعات و تجربیات بشر به‌آن پایه‌ای نرسد که برکلیه مجهولات فضا دست یابد و دیگر برایش مجهولی وجود نداشته باشد ، هرلحظه باید منتظر اینگونه پیش آمدهای ناگوار بود.

شجاع‌ترین مردان

آقای حسین عاطفی بازرگان تهرانی در این مورد گفت نهایت تاسف است که سه‌تن‌از شجاعترین مردان دنیا هنگامی که برای‌خدمت به بشریت باین سفر خطرناک فضائی رفتند جان خود را ازدست دادند ولی بالاخره بافداکاری‌این گونه افراد جهان و ملل مترقی‌که دنبال کشف فضا هستند بالاخره برناشناخته‌های کرات دیگر دست می‌یابند و خدمت بعالم بشریت خواهند کرد.

خانم مهدوی کارمند دولت‌امروز در باره خبر مرگ فضانوردان شجاع شوروی گفت من از نظر علمی که صلاحیت اظهار نظر ندارم ولی از نظر انسانی موجب تاسف همه مردم دنیا میباشد سه نفر از کسانیکه برای شناخت ناشناخته‌های عالم فعالیت داشتند پس از استقامت فراوان وکسب رکورد جدید جان خود را از دست دادند . علت مرگ آنان مسلما پس از بررسی از طرف مقامات فضائی شوروی روشن میشود .

ولی بهرحال این مرگ شجاعانه نیز بعالم بشریت کمک میکند زیرا از این راه نیز تجربه‌ای بر تجربه های‌استادان‌فضائی شوروی‌اضافه میشود .

فضانوردانی که‌اولین باغچه فضائی را بوجود آوردند

پرتاب ازمایشگاه فضائی ۲۵ تنی سالیوت به فضا بزرگترین موفقیتی بود که‌در امر تسخیر فضا نصیب دانشمندان شوروی شد .

سرنشینان سفینه «سایوز۱۱» که ملحق شدن به سالیوت نخستین ایستگاه فضائی رادر مدارزمین‌تشکیل دادندرکورد اقامت طولانی در شرایط بی وزنی راشکستند وبه‌آزمایش های مهم علمی و تکنیکی بی سابقه‌ای دست‌زدند .

سرنشینان‌سفینه (سایوز‌ـ۱۱) با یك سری آزمایش های دیگر نیز توجه جهانیان را بخود معطوف کردند و آنها با کشت انواع سبزیجات در ایستگاه فضائی در شرایط بی وزنی نام «باغبانان» فضارا بخودگرفتند.یکی ازتفریحات آنها در مدت گردش درمدار زمین آب دادن این‌سبزیجات و تماشای‌رشد آنها درشرایط بی‌وزنی بود . آنها در داخل سفینه از کلیه وسائل‌آسایش برخوردار بودند وهر روز چند ساعت ورزش میکردندو در بیست‌و چهار ساعت چهار نوبت غذا میخوردند .

دانشمندان شوروی تمام جزئیات را در نظر گرفته و حتی خوراك مورد علاقه آنها را که عبارت از بورش روسی و کالباس سیردار بود بقدر کافی برای مصرف یك ماه در سفینه‌ذخیره کرده بودند. میزان‌فشار داخل سفینه کاملا معادل فشار در سطح زمین‌بود و در این شرایط سه مسافر فضا برنامه فشرده‌ای را انجام میدادند .

دوبرولسکی فرمانده سفینه هنگامی که پایگاه بایکونور را برای طولانی‌ترین سفر فضائی ترك میگفت اظهار اطمینان کرد که سرنشینان سفینه ماموریت بزرگی‌را که بعهده آنها گذاشته‌اند با موفقیت انجام خواهند داد .

حال سرنشینان نخستین ایستگاه فضائی در تمام این مدت کاملا عادی بود ، فشار خون ودرجه حرارت بدن‌آنها پیوسته از طرف پزشکان فضائی در پایگاه بایکونور کنترل میشد از این رو کارشناسان به آنهااجازه‌میدادند که برنامه پروازخود را ادامه دهند ،در تمام این مدت کوچکترین عیب و نقصی در کار دستگاه های سفینه ظاهر نشد .

فضانوردان پیوسته‌بامرکز کنترل زمین در تماس بوده و نتیجه آزمایش های خود را به زمین اطلاع میدادند و حتی یکبار نیز جوانه زدن سبزیجات را در شرایط بی‌وزنی برای تماشاگران تلویزیون مسکو نشان‌دادند.

آنها در این مدت شرایط بی وزنی را بخوبی تحمل میکردند . آزمایش های‌علمی و مطالعات نجومی که انهادر ایستگاه سالیوت انجام دادند در تاریخ فضا بی سابقه بود. تمام مراحل پرواز از پایگاه «بایکونور» تا الحاق‌به‌سالیوت با موفقیت کامل انجام شد .

آنها در نخستین روز ورود به خانه فضائی خود را تمام وقت به بازدید از دستگاه‌های علمی سالیوت صرف کردند، همه چیز برای یك اقامت طولانی در فضا اماده بود .

این موفقیت بعنوان بزرگ‌ترین شاهکار فضائی تحسین و حیرت سراسر جهان را برانگیخت .ازآن پس‌روزنامه های جهان پیوسته ستون های صفحات علمی خود را به موفقیت های شوروی در امر تسخیر فضا اختصاص می‌دادند .

سرنشینان سفینه سایوز در آخرین گزارش خود که به زمین‌مخابره کردند اطلاع دادند که حال آنان کاملا خوب است و سپس پیام‌تهنیت آمیزی خطاب به پنجمین کنگره نویسندگان شوروی که از روز سه شنبه درمسکو افتتاح شده است فرستادند. پس از فرستادن این پیام‌بود که دستور بازگشت بسر ـ نشینان سایوز ۱۱ داده شد.

شاهنشاه ضایعه کشته شدن فضانوردان‌را تسلیت گفتند

حضرت نیکلای پادگورنی صدر هیئت رئیسه شورایعالی اتحاد جماهیر شوروی سوسیالیستی ـ مسکو ، باکمال تاثر ازخبر ناگوار کشته شدن سه فضانورد قهرمان سرنشین ایستگاه فضائی سالیوت‌هنگام بازگشت از سفر طولانی بیسابقه خود اطلاع یافتم .

بدینوسیله این ضایعه جانگداز را به آن حضرت‌و ملل‌اتحاد جماهیر شوروی و خانواده های سه فضا نورد شجاع که جان خود را در راه خدمت به دانش بشری از دست داده‌اند عمیقانه تسلیت میگویم .

محمدرضا پهلوی

نظر دانشمندان امریکادر باره‌علت مرگ فضانوردان

هوستون ـ کارشناسان امور فضائی آمریکا در هوستون که درباره‌مرگ فضانوردان شوروی به اظهار نظر پرداخته‌اند گفتند : یکی از علل احتمالی مرگ فضانوردان سفینه سایوز ـ ۱۱ شوروی ممکن است خراب شدن ناگهانی مکانیزم دستگاه حرارت سفینه بوده باشد . این کارشناسان‌گفتند : «ممکن است در مرحله ورود سفینه به جو زمین ، ناگهان این مکانیزم از کار افتاده و سبب مرگ سه فضانورد شوروی شده باشد.

کارشناسان امور فضائی آمریکا گفتند : عدم انتشارعلل مرگ فضانوردان ممکن است این باشد که سفینه نتوانسته باشد طبق قرار قبلی فرودآرام بزمین‌داشته باشد و ممکن‌است هنگام ورود به جو زمین حادثه غیر مترقبه‌ای در داخل کابین فضانوردان اتفاق افتاده وسبب مرگ ناگهانی فضانوردان شده است.

کارشناسان آمریکائی گفتند: گرچه‌سفینه‌سایوز ـ ۱۱شوروی با سفاین آپولوی آمریکا ازنقطه نظرساختمانی‌تمایز فراوان‌دارد، لیکن‌تردیدی نیست که شورویها عمدانحوه‌ساختمان سایوز ـ۱۱ را مخفی داشته بودند ، لیکن علت اختفا هنوز روشن نشده است .

پرواز فضائی سایوز ـ ۱۱ که‌با مرگ سه فضانوردشوروی پایان‌پذیرفت ، آخرین ماموریت فضائی شوروی بود .

آخرین‌نظریه کارشناسان‌امور فضائی هوستون در باره مرگ فضانوردان شوروی حاکیست‌که ممکن است فشار وارده بر قلب فضانوردان در مرحله فرود به جو زمین ، مرگ ناگهانی آنان را سبب گردیده است . این کارشناسان گفتند : در مرحله فرود ، یعنی آنگاه که سفینه ناگزیر است با فشاری زیاد از جو کیهانی وارد اتمسفر زمین شود ، معمولا ضربان قلب فضانوردان شدت می‌یابد و در این مورد نیز ممکن است این فشار ناگهانی قلب فضانوردان رااز کار انداخته و سبب مرگ آنان بوده باشد .

شرح حال فضانوردان درگذشته

دوبروسکی

فضانوردان سایوز یازده که امروز در بازگشت به زمین درگذشتند ، در اقامت دراز مدت فضائی خویش توسط سرهنگ دوم (گئورکی دوبرولسکی) که برای نخستین‌بار به سفرهای فضائی دست میزد ، رهبری میشدند .

تاس خبرگزاری رسمی شوروی پیش از شروع پرواز سایوز ـ۱۱ به زندگینامه دوبرولسکی بطور کوتاه اشاره کرد . خبرگزاری نوشت دوبرولسکی یك پرواز فضائی‌آزمایشی داشته است . تاس بطور خلاصه گفت : دوبرولسکی پس از پیوستن به گروه فضانوردان شوروی دوره کارآموزی را بطور موفقیت آمیزی طی کرد و از عهده آزمایشات سنگین مربوطه کامیاب بیرون آمد .

فرمانده سفینه سایوز ـ۱۱ شوروی در مناطق مسکونی دریای سیاه بدنیا آمده و در سال ۱۹۵۱ دوره پرواز خود را تکمیل نمود . وی پس از چند سال به عنوان خلبان هواپیما انجام وظیفه نمود . همسر وی «لیدمیلیا» آموزگار ریاضیات است . آنها دو دختر ۱۲ و چهار ساله دارند .

پاتسایف

ویکتور پاتسایف ۳۷ ساله و وظیفه او در پروازهای‌فضائی سایوز ـ۱۱ مهندس آزمایشات موتورهای سفینه بود او در قزاقستان زاده شد و در سال ۱۹۵۷ از دانشکده صنعتی فارغ‌التحصیل شد .

پیش از ورود به سازمان فضائی شوروی پاتسایف ، یك مهندس طراح موتور بود . درحین انجام دوره تعلیماتی فضائی وی بعنوان خلبان پذیرفته شد .

همسر او «ورا» در یك موسسه پتروشیمی شوروی کار میکند . آندو یك پسر و یك دختر دارند ، پدر پاتسایف در جنگ جهانی دوم بدست سربازان نازی به قتل رسید .

ولکف

پرواز باسایوز ـ۱۱ دومین پرواز فضائی برای مهندس ویلادیسلاوولکف بشمار می‌آمد . وی در اکتبر ۱۹۶۹ با سایوز‌ـ ۷ یك پرواز فضائی انجام داد . او نیز چون پاتسایف یك مهندس پرواز بود .

ولکف در سال ۱۹۳۵ در مسکو بدنیا آمد . از موسسه هوانوردی دانشگاه مسکو در ۱۹۵۷ فارغ‌التحصیل شد و در باشگاه فضائی مسکو مطالعات فضائی خود را دنبال کرد .

خبرگزاری تاس درباره او میگوید : اطلاعات جامع وی از نظر تئوری فضائی و مهندسی دستگاه‌های سفاین بوی امکان داد که بصورت فضانورد برجسته اتحاد شوروی درآید .

دوبرولسکی‌فرمانده سفینه‌سایوز ۱۱ در یکی از تمرین های خود .

انعکاس جهانی مرك فضانوردان

مرگ فضانوردان موجی ازاندوه‌درجهان برانگیخت

انتشار خبر ناگهانی درگذشت فضانوردان سایوز ـ۱۱ موجی از تالم و ناباوری در اتحاد شوروی و سراسر جهان پدید آورد . بدنبال صدور اعلامیه رسمی بوسیله تاس خبرگزاری رسمی شوروی ، رادیو و تلویزیون مسکو و سپس بفاصله اندکی‌رادیوهاو تلویزیون های سراسر جهان ، برنامه های عادی خودرا قطع کردند ، تاخبر مرك‌ناگهانی فضانوردان شوروی رابه‌اطلاع‌شنوندگان و بینندگان خودبرسانند.

خبردرگذشت فضانوردان سایوز‌ـ ۱۱ ازاین نظر ،ناگهانی و غیر مترقبه بودکه مقامات فضائی شوروی از چند روز قبل ، مرتبا اعلام میکردند که ماموریت فضانوردان با موفقیت انجام گرفته و سفینه ظرف امروز و فردا به زمین بازخواهدگشت .

در امریکا ، اخبار مربوط به‌مرك ناگهانی فضانوردان سایوز ـ۱۱ درداخل سفینه ، موجی از تاسف و آمیخته به ناباوری برانگیخت . در واشنگتن تلفن های سفارت شوروی ، یکباره به صدا درآمد . زیرا مردم پایتخت امریکا می خواستند « اخبار دست اول » مربوط‌به حادثه بزرك را از سفارت شوروی‌دریافت دارند.

در کیپ کندی و هوستون ، مرکز فضائی امریکا خبر مرك فضانوردان شوروی ـ کارشناسان امورفضائی‌امریکا را«شوکه» کردو مه نوردان وفضانوردان امریکائی در حالیکه آثار اندوهی بزرك در چهره‌شان موج میزد ، مشغول آماده کردن متن تسلیت های خود به خانواده های بازماندگان و دانشمندان فضائی شوروی شدند.

تراژدی

در واشنگتن ، سازمان فضائی و فضانوردی امریکا ، از مرك فضانوردان شوروی باعنوان یك « تراژدی » بزرك نام برد . «جرج‌لاو» معاون سازمان‌فضائی امریکا گفت : فقدان فضانوردان یك تراژدی هولناك است . من عمیقترین تاسف های‌خودرا به‌بازماندگان‌وهمکاران این‌سه‌فضانورد فقید تقدیم‌میدارم‌وباکلیه دردمندان حادثه ، اظهارهمدردی می کنم. مابه توفیق‌های‌فضائی‌آنان بادیده‌احترامی عمیق می‌نگریم و قلب‌های ما چون مردم و کارشناسان ودانشمندان فضائی شوروی اندوهگین وشکسته است .

اعلامیه چند سطری‌تاس ،خبردرگذشت فضانوردان شوروی رادرسراسر جهان پراکند .دربن وشهر های دیگر آلمان باختری ،مردم‌مقابل دستگاههای‌گیرنده رادیو ، تلویزیونها وبساط‌روزنامه‌فروشها اجتماع کردندتااخبار دقیق‌تری‌رااز‌ماجرای درگذشت‌فضانوردان بدست آورند .

دررم پایتخت ایتالیا ، در لندن پایتخت انگلیس‌و شهرهای مهم و پاریس نیز وضع به همین منوال بود . رادیو ها و تلویزیونهای این مراکز مهم اروپا ، برنامه‌های عادی خودرا قطع کردند تا شنوندگان وبینندگان خودرادر جریان ماجرا قراردهند .

در کشورهای‌اروپای شرقی ، آثاراندوه نسبت‌به‌مرك دردناك فضانوردان شوروی درچهره‌ها نقش بسته بود .

دربرخی ازشهرها و مراکز مهم کشور های کمونیستی اروپای شرقی سوت کارخانجات کشیده شده و خبر ازبلندگو های کارخانجات ، برای کارگران پخش گردید . آنگاه کارگران برای ادای احترام به فضانوردان شوروی ، یکدقیقه سکوت‌اعلام کردند .

درلندن سربرناردلاول رئیس رصدخانه جدرل‌بنك که معمولا مراحل پروازسفاین شوروی رادنبال می کند ،ازدرگذشت غم‌انگیز فضانوردان شوروی‌عمیقا اظهار تاسف کرد . وی گفت من و دیگر دانشمندان جدرل‌بنك‌عمیقترین تاسف‌خود رااز مرك دردناك این فضانوردان اعلام می‌داریم و به بازماندگان و دانشمندان و فضانوردان شوروی ، تسلیت میدهیم .

«جئوفری‌پری» دانشجوی مدرسه‌گرامر درلندن که پرواز سایوز ـ۱۱ را برای نخستین‌بار اطلاع داده گفت من بیش‌از همه متاسف‌ومتالمم ، تاسف من ازاینست که نخستین پیش‌گوئی فضائی من اینطور بافاجعه روبرو شد .

رهبران جهان‌ضمن‌تلگرافهائی‌درگذشت فضانوردان رابه رهبران ، مردم شوروی وبازماندگان فضانوردان تسلیت گفتند. در متن تلگرافهای تسلیت رهبران جهان به کوشش فضانوردان در اکتشاف‌اسرار فضای کیهان‌اشاره شده‌وازخودگذشتگی آنان درخدمت به جامعه بشریت مورد ستایش قرارگرفته‌است .

گزارشی ازفاجعه های فضائی امریکاوشوروی

مردان شجاعی که در راه دانش جان سپردند

تلاش انسان برای تسخیر فضا و دانش اسرار کیهان ، ناکنون خالی از حادثه‌هائی تاثرآور و دادن قربانی نبوده‌است و دراین راه نیز چون دیگر اکتشافات و اختراعات عده‌ای جان خود را از دست داده‌اند اولین فضانوردی که در تاریخ آغاز پروازهای فضائی جان سپرد ، فضانوردروسی سرهنگ‌ولادیمیر کمارف بود . ولادیمیر کمارف که از فضانوردان مشهور بود و مورد ستایش و محبوب جهان بود در ۲۴ آوریل ۱۹۶۷ دریك سفینه از نوع «سایوز» کشته شد .

سفینه سایوز از سومین نسل سفاین فضائی شوروی‌است که جانشین سفینه پیشین خود معروف بنام «واسخود» شده بود و سایوز سرهنگ کمارف سی ساعت پس از پرواز به فضا در آخرین مراحل ماموریت خویش یعنی هنگامیکه در جو زمین‌قرار داشت و به زمین بازمیگشت دچار حادثه شد و به زمین‌سقوط کرد و در نتیجه سرنشین آن به قتل رسید . علت این سقوط باز نشدن چتر سفینه بود که برای کاهش سرعت آن و فرود آمدن آرام بر آن تعبیه شده بود، وقتیکه سرهنگ کمارف‌شاسی مخصوص باز شدن این چتر را لمس کرد برخلاف انتظارچتر در فضا گشوده نشد و بعوض به گرد سفینه که در آن زمان بحالت مشتعل و با سرعت سرسام‌آوری بطرف زمین میرفت پیچید سرهنگ کمارف فضانورد شجاع شوروی حادثه را بلافاصله بمرکز کنترل زمین گزارش داد وعلت سقوط ونقص فنی را بازگو کرد در آن موقع مرکز کنترل از کمارف خواست که هنگام نزدیك شدن بزمین روپوش فلزی سفینه را که با فشار یك سویچ به پس میرفت ، پس بزند و خود را از سفینه به بیرون پرتاب کند و با استفاده از چتر نجاتی که به پشت او بسته شده بود آرام به زمین فرود آید ولی کمارف در نهایت شجاعت از قبول این دستور بعلت اینکه‌میخواست آخرین لحظه طرز کار سفینه و مشکل فنی آنرا گزارش کند سرباز زد و در نتیجه سفینه با همان سرعتی که داشت به زمین سقوط کرد و متلاشی شد و جهان در غم از دست دادن یک مرد شجاع و یک فضانورد بی‌نظیر فرو رفت.

فضانوردان امریکا

ولی هنوز بیش از چند ماه از این حادثه نگذشته بود و هنوز مردم دنیا خاطره جان سپردن کمارف را فراموش نکرده بودند که در سه ماه بعد یعنی در۲۷ ژانویه ۱۹۶۷ سه‌فضانورد آمریکائی به اسامی ویرجیل‌گریسام، ادوارد وایت و راجرزشافی در یك حادثه دیگر در پایگاه کیپ‌کندی مرکز پرتاب سفاین فضائی آمریکا بر اثر انفجار و آتش سوزی در داخل یکی از آپولوها جان خود را از دست دادند و بوضع فجیعی سوختند . تا پیش از مرگ اخیر سه فضانورد شوروی این یکی از پرتلفات‌ترین حادثه‌ای بود که برای فضانوردان پیش آمده بود .

آپولوئی که سه فضانورد آمریکائی در آن سوختند آپولو(۱) نام داشت و قرار بود که در روز ۲۱ فوریه برای‌مدت ۱۰ تا ۱۴ روز با سه سرنشین در مدار زمین گردش کند و «بایونها دلار خرج ساختمان و تعلیم دادن سه سرنشین آن‌شده بود، ولی متاسفانه پیش از پرواز براثر انفجار کپسول اکسیژن در مدت کمتر از یك دقیقه ابتدا کابین و سپس اتاق ابزار و وسایل و بعد موشک آتش گرفتند و مشتعل شدند و یك لحظه پس از ظهور اولین شعله‌های آتش فریاد یکی از فضانوردان که با استفاده از بلندگوی ارتباطی با مرکز کنترل و تمرین و خارج از سفینه در تماس بود برخاست .

ـ کابین آتش گرفت ما میسوزیم ، ما را خارج کنید ، ولی انفجار و اشتعال ماده سوزنده اکسیژن مایع سوخت موشك چنان سریع انجام شد که دیگر فرصتی برای نجات‌فضانوردان آمریکائی که برای انجام آخرین تمرینات خود داخل آپولو شده بود باقی نماند و تا مامورین نجات به نزدیك سکوی‌پرتاب که آپولوی مشتعل در بالای‌آن قرار داشت رسیدند سه‌فضانورد بکلی سوختند . این فاجعه جنجال بزرگی در آمریکا بخصوص توسط کسانی که با خرج مبالغ هنگفت از بودجه مملکتی و برای برنامه‌های فضائی مخالف بودند برانگیخت و از طرف دیگر موجب شدکه سازندگان آپولو و متخصصین برای رفع خطرات احتمالی پیش‌بینی‌ها و برنامه‌های جدیدی را بمرحله اجرا درآورند و آپولوها را بیش از پیش با دستگاه‌های ایمنی تجهیز نمایند و در نتیجه برنامه پرواز آپولوها به مدت دوسال به‌تاخیر افتاد اگر براین چهار فضانورد آمریکائی و شوروی که جان خود را در مراحل انجام مقدمات پروازهای فضائی از دست دادند یوری گاگارین یعنی اولین فضانورد جهان وشوروی و نخستین انسانی را که بمدار زمین رفت بیفزائیم تعداد فضانوردانی که با سانحه امروز فضائی شوروی جان خود را از دست داده‌اند به ۸ نفر میرسد .

گاگارین

یوری‌گاگارین در ۱۲ آوریل ۱۹۶۱ درساعت ۹ و سی وهفت دقیقه بامدادوچهار سال پس از پرتاب نخستین ماه مصنوعی شوروی (اسپوتنیك) به مدار زمین ازپایگاه هوائی «بایکونور» اولین پرواز فضائی‌راآغاز کرد . گاگارین درآن زمان ۲۷ ساله بود و پس‌از یك گردش بدور زمین درارتفاع ۳۳۴ کیلومتری سانحه درمحلی که ازقبل برای فرود آمدن او تعیین شده بود برزمین نشست . این‌موفقیت شوروی دردست یابی به فضا موجب شد که آمریکابشدت درکار بانجام رساندن برنامه های فضائی خود تلاش کند و درنتیجه درپنجم ماه مه همان سال اولین فضانورد آمریکائی با یك موشك از نوع «بالینك» به فضا پرتاب شد . و سپس راه پرواز های فضائی دیگر گشوده شد . ولی این یوری‌گاگارین بود که برای اولین بار ثابت کرد که انسان میتواند درحالت بی‌وزنی در فضا بسر برد و بیم از نابودی فضانوردان را درخارج‌ازجو زمین ازبین‌برد

حوادث دیگر

ولی گارگارین چندان نماند تانتیجه‌عمل‌قهرمانی خود یعنی تسخیر ماه را بوسیله سه فضا نورد آمریکائی ، آرمسترانك ، کالینز ، آلدرین ببیند چه او در ۲۷مارس ۱۹۶۷ هنگامیکه هنوز بیش از ۳۴ سال از عمرش نمی گذشت دریك حادثه هوائی که به سقوط هواپیمای حامل او انجامید جان سپرد . غیراز حوادث که تلفات جانی داشته است پرواز های فضائی حوادث دیگری‌نیزداشته‌اند از جمله حادثه‌ای است که برای آپولو ۱۳ در نزدیکی مدار ماه بوجود آمد و درنتیجه موجب شد که سه فضانورد آمریکائی سرنشین آپولو ۱۳ برنامه سفر فضائی خود را نیمه تمام گذارده و بدون اخذ کوچك ترین نتیجه باناکامی کامل به زمین بازگردند . این حادثه که نزدیك بود سه فضانورد آمریکائی را کشته و اجساد آنها را برای‌همیشه درفضا سرگردان‌کندبراثر چکه کردن ونپیس دادن کپسول سوخت اکسیژن و ایجاد انفجار درآن بوجود آمد و فضانوردان را باخطر فقدان اکسیژن برای تنفس و خفگی درفضا روبرو کرد . بمجرد اطلاع یافتن مرکز کنترل زمین هوستون‌ازاین واقعه به فضانوردان دستور بازگشت بزمین داده شد و جهان دربهت و هیجان و انتظاربازگشت آنها و نگران سرنوشت آپولو ۱۳ فرورفت . سه فضانورد آپولو ۱۳ بنامهای جیمزلاول ، فردهیزوجان سویگرت که‌از باتجربه‌ترین فضانوردان آمریکائی بودند در کمال

نا امیدی در بازگشت به زمین به نوبت در سفینه سرنشین بسر آوردند و اکسیژن موجود در این سفینه استفاده کردند ولی خطر مهم و اصلی در لحظه‌برخورد سفینه با جو زمین قرار داشت چه در این هنگام سفینه مشتعل میشد و در نتیجه کپسول مه نشینی که از فلزی بسیار ظریف و شکننده فقط برای استفاده در پرواز در ماه که نیروی جاذبه‌اش یکششم زمین است‌ساخته شده بود ذوب میگشت و اگر فضانوردان نمیتوانستند در آن موقع همگی به کابین آپولو رفته و تا رسیدن به زمین در آنجا بمانند نابود میشدند رفتن به کابین آپولو برای سه فضانورد امر مهمی نبود ولی مشکل در اینجا بود که در کابین اکسیژن لازم برای تنفس آنها وجود نداشت . خوشبختانه بر اثر پیروی از دستورات مرکز کنترل ودرسنگاری کپسولهای اکسیژن ساعتی‌پیش از برخورد سفینه با جو زمین و ورود به زاویه تعیین شده‌کپسولهای اکسیژن بکار افتادند و هوای قابل تنفس و مورد نیاز فضانوردان در کابین آپولو بوجود آمد و فضانوردان آمریکائی از مدول مه نورد به آپولو رفته و تا بازگشت زمین در آنجا ماندند.

آخرین پیام

در آخرین تماسی که فضانوردان شوروی با مرکز فرماندهی زمین گرفتندتشکیل کنگره‌اخیرنویسندگان‌شوروی راکه از دیروز در مسکو تشکیل شده تبریک گفتند .

این را می‌شود آخرین پیامی تلقی کردکه مرکزکنترل زمین ، شوروی ازفضانوردان در فضا دریافت کرده ، پس از این پیام بود که ظاهرا دیگر تماس سفینه با زمین قطع شد و کوشش های کنترل زمین برای اختتماس مجدد با سفینه عقیم ماند .

درپیام، فضانوردان، برای کنگره نویسندگان شوروی آرزوی توفیق و کامیابی کرده‌اند .

فضانوردان شوروی‌بیست و چهار روز در فضا بودند و توانستند طولانی ترین رکورد را در پرواز های هوائی بخود اختصاص‌دهند.

اصولا طولانی ترین پرواز های فضائی از آن شوروی است و دانشمندان فضائی توانسته‌اند با اقامت های دراز مدت رکورد مدت‌اقامت در فضا را بشکنند .

مردی به‌اتهام قتل ۳ نفر بازداشت شد

حادثه از خواستگاری یك دختر که نامزد داشت آغاز شد

مرد ۳۵ ساله‌ای از اهالی قریه گلما ساری به‌اتهام قتل ۳ نفر و مجروح کردن ۳نفر دستگیر شد.

وی رضا حق‌پناه نام دارد و متهم است که یکسال پیش جوانی بنام محمد علی تیزکار را کشته و دو هفته پیش نیز دو روستائی بنام های زلفعلی رصدی و اصغر فتحی را باداس به‌قتل رسانده است.در باره این حادثه دکتر ضیاء مدرس وکیل‌مدافع یکی‌ازشاکیان‌خصوصی به خبرنگار اطلاعات گفت :

رضا حق‌پناه دوسال پیش وارد قریه گلماشد، یکسال پیش رضادر صدد برآمد تا یکی از دختران دهکده را که دختر احمد فتحی (مقتول) بود برای خدمتکارش نامزد کند ، ولی دختر نامزد محمد علی تیزکار بود و برای هموار شدن راه ازدواج محمدعلی کشته شد .

پدر محمد علی تنها کسی بودکه قاتل پسرش را می‌شناخت ، ولی از ترس اینکه مبادا رضا حق‌پناه آسیبی به خانواده‌اش برسانـد شکایت نکرد.

دو هفته پیش رضا برسراختلاف ملکی با زلفعلی رصدی و اصغر فتحی مشاجره کرد، روز بعداصغر فتحی‌را درمزرعه‌و زلفعلی رصدی را در قریه باداس به‌قتل رساند.

رضا سپس در ده به راه افتاد وبا ضربه‌ای که برسر فرزند فتحی مقتول زد او را مجروح کرد که اکنون در بیمارستان بستری است وحواس خود را از دست داده است ، رضا که جلوی چشمش را خون گرفته بود مادر و پدر یکی‌از مقتولین را نیز باداس مجروح‌کرد وسپس به‌خانه شهری خود در ساری رفت.

مردم ده به مامورین انتظامی شکایت بردند و رضا دستگیر و تحویل دادسرای ساری شد.

بازپرس براساس تحقیق خود و شهادت شهود رضا را که گفته میشود صاحب ۷۰ـ۸۰ خواهر وبرادر است بازداشت کرد.

زلفعلی رصدی (مقتول)

احمد فتحی (مقتول)

محمد علی تیزکار (اولین مقتول)

رضا حق‌پناه (متهم)

خواستگاری از این دختر باعث ۳ قتل شد

خودکشی بخاطر عدم معالجه بیماری !

دیروز حمید بیات جوزانی که در یک موسسه بیمه کار می‌کرد در گرمابه حجت واقع دربخش ۱۱ تهران خودکشی کرد.

وی پس از اینکه وارد نمره خصوصی گرمابه شد رگ دست خود را باتیغ قطع کرد وهمانجا مرد . او قبل از مرگ نامه‌ای نوشت ودر آن متذکر شد چون بیماری او معالجه نمی‌شود دست به خودکشی زده است !.

سوزن وارد «مری» دختری شد !

دیروز قمر ملکی ۱۶ ساله موقع خیاطی یک سوزن را از پارچه کشید ولای دندان خودگذارد تابعدمورداستفاده قرار دهد که براثر عطسه ناگهانی سوزن وارد مری‌او شدومجبورگردیددربیمارستان بستری شود .

٤ حادثه پشت‌بام

دیشب در گوشه و کنار تهران چهار نفر براثرسقوط از بام مجروح شدند .

این عده پشت بام خوابیده بودند .

این عده محسن نوری ٤ ساله ، محمدعلی عبدلی ۲۰ ساله ، زهرا و معصومه‌کلات عربی بودند .

چرخ گوشت انگشتان دست کودکی را قطع کرد

دیروز انگشتان و کف دست یک کودک ۱۵ ماهه در یک ماشین گوشت قطع شد .

جریان واقعه از این قرار بود:

«دیروز حسین فرزند ۱۵ ماهه حبیب‌اله افضلی هنگامی که پدرش‌در آشپزخانه مشغول چرخ کردن‌گوشت‌بود ومادرش گوشت چرخ شده‌را برمیداشت تا کتلت تهیه کند دست خودرا به‌داخل چرخ برد و چرخ آنرا تا کف قطع کرد . او در آن موقع در بغل مادرش قرار داشت .

پدر و مادر حسین او را به بیمارستان سینا رسانیدند و تحت معالجه قرار دادند .

نتیجه‌چرت‌زدن راننده

دراین حادثه دو نفر کشته شدند

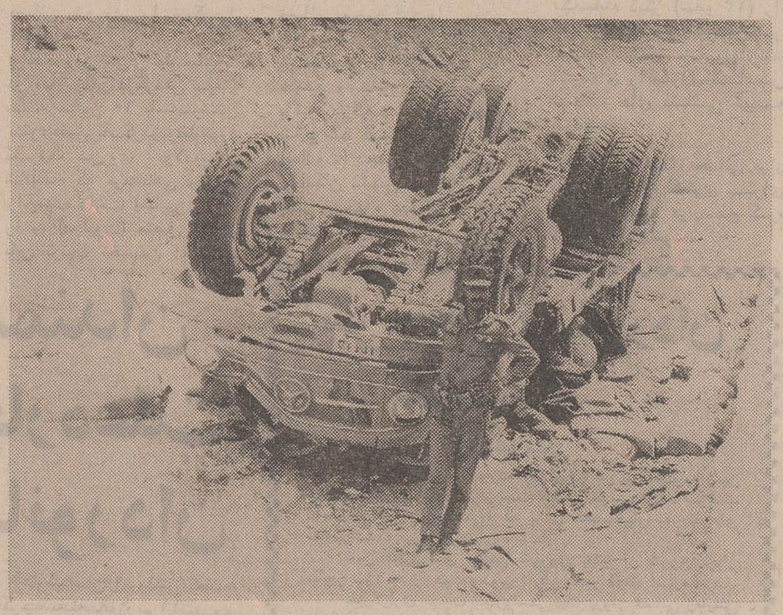

عکس ، کامیون را پس از وقوع حادثه نشان می دهد .

خواب آلودگی راننده یک کامیون ، او و کمك راننده را بکشتن داد . حادثه در راه «بندرعباس ـ زاهدان» روی‌داد

و کامیون شماره ۱۳۲۱۵ برانندگی محسن بهادری که حامل ۱۶ تن گندم بود و از بندر عباس بسوی زاهدان می رفت ، بعلت خواب آلودگی راننده ازجاده منحرف‌وواژگون شد .

در این حادثه راننده کامیون کشته شد و دوپای کمك‌راننده کامیون قطع گردید .

گزارش خبرنگار مادر بندرـ عباس حاکی است :

ماموران ژاندارمری «گهره» واقع در ۹ کیلو متری بندرـ عباس که پس از اطلاع به‌محل حادثه رفته بودند ، کمك‌راننده رااز زیر کامیون‌بیرون آوردند ولی‌اوهنگام انتقال‌به بیمارستان درگذشت .

ماموران هنگام بیرون آوردن کمك راننده از زیر کامیون مشاهده کردندیك مار دومتری بالای سر راننده مقتول حلقه زده است ماموران با شلیك تیر مار را کشتند .

قبض لباسشوئی ، سارق اتومبیل را بدام انداخت

این سارق میخواست از داخل‌منزل اتومبیل را بدزدد

دیشب کورش ۲۰ ساله بمنظور سرقت اتومبیل وارد خانه‌ای در وحیدیه متعلق‌به‌محمد تقی عباسی ومحمود شرفی شد.

ایندو قبل از سرقت اتومبیل‌از خواب بیدار شدند، ولی‌دزد با آنها گلاویز گردید و فرار کرد موقع فرار کت او از تنش خارج شد و به دست محمد و محمود افتاد.

در جیب کت چیزی نبود ، ولی علامت کارخانه لباسشوئی روی‌آن دیده می‌شد.

بامداد امروز محمد و محمود به لباسشوئی رفتند و از روی شماره ونام صاحب کت را که در نسخه دوم قبض نوشته بود جویا شدند.

وقتی نسخه دوم قبض آماده شد معلوم شد که صاحب‌آن کورش است و چون نسخه اصلی قبض‌را گم کرده روی نسخه دوم رسید داده و آدرس خود را نیز نوشته است .

محمدو محمودبه‌پاسگاه ژاندارمری وحیدیه رفتند و سرکار استوار صدر رئیس پاسگاه از روی‌آدرس کورش را در خانه‌اش دستگیرکرد وبه دادسرا فرستاد .

این دومین‌سرقت اتومبیل ازمنزل ظرف دو هفته اخیر است.

اتوبوسی به‌دره سقوط کرد

وراننده آن بادوفرزندش ویک مسافر کشته‌شدند !

عصر دیروز یک اتوبوس مسافربر هنگامیکه از آبگرم «لاریجان» عازم «آمل» بـود در محلی واقع در بین «مون» و «انحه» درنزدیکی «پل‌مون» بدره سقوط کرد و چهار تن از سرنشینان آن‌کشته‌شدند!

حادثه هنگامی رخ‌داد که اتوبوس از سراشیبی جاده در محل «انحه» بطرف پائین درحرکت بود . دراین حادثه راننده اتوبوس بنام «حجت افرادی دماوندی» و شخصی بنام «چالوسی» ودو پسربچه چهار ساله و پنجساله راننده کشته شدند و چهار تـن از مسافران‌اتوبوس باسامی‌سید عبدالـه موسوی ، ابراهیـم صالحی ، احمدزمانی و احد داداشی مجروح گردیدند . مجروحین به بیمارستان‌شیر و خورشید آمل‌منتقل شدند و تحت درمان میباشند .

برق گرفتگی

دیروز قدرت‌کمیش‌پور ۳۰ ساله در یک کارخانه واقـع در حومه تهران براثر بـرق گرفتگی جان سپرد .

تصادف اتوبوس بادوچرخه سوار

اتوبوس مسافربر شماره ۷۲۷۵۷ برانندگی سید نصیر میر بابائی در یک کیلومتری غرب «علی‌آباد گرگان» بادوچرخه سواری بنام غلام‌سلطان اربابی تصادف کرد و اورا کشت

آگهی دعوت

مجمع عمومی عادی سالیانه شرکت سهامی الکتریکی فیروز روز یکشنبه ۲۷ر٤ر٥٠ ساعت پنج بعداز ظهر در محل دفتر شرکت (کارخانه حشمتیه) تشکیل خواهد شد از صاحبان سهام تقاضا دارد با رعایت مقررات اساسنامه در مجمع مزبور حضور بهمرسانند .

دستور جلسه :

۱ـ استماع گزارش هیئت مدیره و بازرسان .
۲ـ تصویب ترازنامه .
۳ـ انتخاب هیئت مدیره و بازرسان .
٤ـ شور در امورات شرکت .

شرکت سهامی الکتریکی فیروز

آـ۱۰۰۰

الاخاء

بررسی و تجزیه وتحلیلی درباره معانی قرآن کریم

درشماره جدید مجله الاخاء

نویسندگانی ازکشورهای مغرب‌وایران آثار تازه‌ای دراین شماره عرضه میکنند

جالب ترین رپورتاژها ـ گویاترین عکسها ومستندترین مقالات عربی

الاخاء ، دائرة المعارفی است برای‌خواستاران ادبیات عرب

اطلاعیه برای دوستداران فیلم موفق

درشکه‌چی

آغاز دهمین و آخرین هفته فیلم «درشکه‌چی» در

سینماکسری

از آنهائیکه فیلم «درشکه‌چی» را تاکنون‌دیده‌اند بپرسید که «درشکه‌چی» چگونه فیلمی است...

از امشب درسینماهای

دنیا ـ فلور

فردریك‌استافورد ـ درفیلم‌رنگی

سقوط عقابها

پس از مدتها انتظار اینك

از امشب در سینماهای

آسیا ـ رکس ـ رویال ـ شهوند ـ لیدو

نپتون ـ رنگین کمان ـ همای ـ ژاله ـ توسکا ـ المپیا ـ پاسارگاد ـ چرخ‌وفلك

شرق ـ فیروزه ـ و سیلورسیتی (قلهك) وبرنامه افتتاحیه سینماموناکو خیابان نظام‌آباد

پس از گنج قارون باردیگر دو نام برجسته و بزرك عالم سینمای ایران فردین‌وسیامك‌یاسمی اثر هیجان آفرین وشادی‌بخش‌دیگری بشما هدیه میکنند .

فردین در فیلم مرد هزار لبخند (سینماسکوپ)

باشرکت

ایرج رستمی

زری خوشکام

حالتی ـ عباس افتخاری

گیتی فروهر

و

آرمان

تهیه‌کننده و کارگردان : سیامك یاسمی

فیلمبردار : مصطفی عالمیان

محصول پوریافیلم

همزمان با تهران درشهرستانهای زیر نیز نمایش داده میشود :

آبادان(سینماهای ایران ـ شیرین ـ متروپل) ● اهواز (سالن و تراس آپادانا) ● اصفهان(سینماهای چهارباغ ـ مایاك ـ مهتاب ـ پارس) ● تبریز (سینماهای تخت‌جمشید ـ متروپل) ● کرمانشاه(سینماهای آتلانتیك ـ متروپل) ● شیراز (سینماهای پارس ـ پرسپولیس ـ پارامونت) ● مشهد (سینماهای آریا ـ آسیا ـ سانترال) ● رشت (سینماهای سپیدرود ـ نیاگارا)

درمراکز ثبت‌نام :

مراجعه افراد عضو حزب اکثریت برای دریافت کارت الکترال ادامه دارد

صحنه بالا، گروهی از اعضاء حزب اکثریت را نشان میدهد که با ارائه شناسنامه خود ، ثبت نام کرده‌وکارت انتخاباتی‌دریافت میدارند.

• افراد طبقات مختلف‌تهران در انتخابات‌شرکت‌میکنند

پس ازانتشار لیست‌کاندیداهای نمایندگی پارلمان ، میتینگهای متعددی‌از جانب گروههای مختلف وابسته بحزب ایران نوین ـ اصناف ـ کارگران ـ کشاورزان ـ بانوان و وشنفکران‌در سراسر کشور و نقاط مختلف پایتخت برپا گردیده و شرکت کنندگان در این تظاهرات آمادگی خود را برای شرکت‌درامرانتخابات اعلام وکاندیداهای حزب‌اکثریت را مورد تائید قرار میدهند .

دراین مراسم‌ناطقین‌ضمن‌تشریح پیشرفتهای انقلاب مردم رابرای دریافت کارت الکترال تشویق میکنند. پس از شروع بکار دفاتر ثبت نام انتخابات‌مجلس شورایملی و سنا ، دسته دسته افراد برای‌دریافت‌کارت‌الکترال به حوزه‌های انتخاب مراجعه کرده بدین طریق علاقه خودرا برای رای دادن نشان میدهند.

در سلف‌سرویس ملی

ناهار و شام ارزانتر از همه جا شاه آباد مقابل سینما

سعدی تلفن ۳۱۵۰۰٤

اطلاعیه

وحدت و ارحام صدر

به فرد فرد مردم تهران مژده میدهند . . .

مژده به آنهائیکه فیلم

«شوهر پاستوریزه»

را ندیدند و تاسف خوردند . . .

از امشب سینما اونیورسال

نمایش‌چهارمین هفته فیلم «شوهر پاستوریزه» را در

سالن تابستانی

خود افتتاح‌میکند

از هم‌اکنون مواظب روده‌هاتون باشید

مجالس ترحیم

درگذشت مرحوم مغفور آقای حاجی محمد رحیم دادرس خادم واقعی حضرت‌ابا عبدالله‌الحسین ع راباطلاع دوستان و آشنایان آنمرحوم میرساند . مجلس ترحیم روز پنجشنبه دهم‌تیرماه از ساعت ۹تا۱۱ صبح درمسجد مرحوم حاجی سید عزیزاله‌منعقد است . شرکت در آن مجلس موجب شادی روح آنمرحوم خواهد بود.

احمد آشتیانی

بانهایت تاسف درگذشت مرحوم حاجی محمد رحیم دادرس یکی‌از بنیانگذاران جامعه حسینی صنف عطار و سقط فروش تهران وتوابع راباطلاع آشنایان ودوستان میرساند مجلس ترحیم مردانه فقید سعید از ساعت ۹الی ۱۱ صبح روز پنجشنبه دهم تیرماه جاری در مسجد حاجی سید عزیزاله واقع در بازار برگزارمیگردد.

جامعه حسینی صنف عطار وسقط فروش تهران وتوابع
حاجی میرزا عباسعلی اسلامی .

دوستداران مرحوم حاجی محمد رحیم دادرس بانهایت تاثر وتالم درگذشت آنمرحوم را که یکی از خادمین وارادتمندان‌حضرت سیدالشهداء علیه‌السلام بوده باطلاع آشنایان و دوستان میرساند مجلس ترحیم مردانه فقید سعید از ساعت ۹الی ۱۱ صبح روز پنجشنبه دهم تیرماه جاری در مسجد مرحوم حاجی سید عزیزاله واقع در بازار منعقد میگردد با شرکت در مجلس مذکور روح آنمرحوم راشاد فرمائید.

حاجی سید رضا مجد ـ حاجی آقا رضا جعفری ـ حاجی فرج‌اله موحدی ـ حاجی‌مهدی طاهری ـ حاجی غلامعلی مردان بیگی ـ حاجی کاظم حاجی طرخائی‌ـ حاجی اسمعیل رضازاده‌ـ حاجی علی‌اکبر گرامی ـحاجی حسین اکباتانی‌نطاق .. برادران صالح‌خو ـ حاجی علی متقیان ـ حاجی محمد کریم‌نیا ـ حاجی جواد کاظمی ـ حاج سید محمود حریری .

بانهایت تاسف درگذشت مرحوم مغفور حاجی محمد رحیم دادرس پدر همسر آقایان حاج سید هاشم رزاقی . سید حسن زعیم . احمد طاهباز راباطلاع دوستان و آشنایان میرساند مجلس ترحیم مردانه فقید سعید روز پنجشنبه دهم تیرماه جاری ازساعت ۹تا۱۱ صبح در مسجد مرحوم حاجی سید عزیزاله منعقدمیگردد.

حاجی کریم حسینی ـ محمد تقی‌انوری ـ حمیداخوان ـ محسن اولیائی ـ محمدکیانی‌فرد ـ حسین سجادی ـ محمدرضا امینی ـ عباس نوشاد ـجلیل‌ابوالحسنی‌ـ قاسم یراقی . مصطفی صالحی ـ مهدی پنجه شاهی ـ مهدی کبابی‌مرد ـ مصطفی‌امامی.
آ‌ـ۱۰۰۸۱

خانواده‌های دادرس . رزاقی .زعیم . طاهباز . نشاط . دانشکوش . کانوزیان . جعفری . احمدی . ابراهیمی . ابیکچی . آتم .میرمحمدی . جواهری . فرحبخش . امامی . حجت . وفائی. فاطمی . شاهرودی . صمیمی . رمضانی . برخوردار . احدپور. نیکخواه . افشار.

بانهایت تاسف درگذشت مرحوم مغفور حاجی محمد رحیم دادرس بزرگ خاندان دادرس راباطلاع خویشاوندان و آشنایان میرساند مجلس ترحیم مردانه آنمرحوم روز پنجشنبه از ساعت۹ الی ۱۱ضبح در مسجد مرحوم حاجی‌سید عزیزاله واقع در بازار منعقد و مجلس ختم زنانه در همانروز از ساعت ۷تا۷ بعد ازظهر در منزل آنمرحوم واقع در امیریه منیریه اول کوچه فرشته‌برگزار میگردد .

حسین دادرس ـ حاجی عباس فداقی ـ حاجی آقارضافداقی‌ـ محمد دادرس ـ سید هاشم رزاقی ـ سید حسن‌زعیم ـاحمدطاهباز.
آ‌ـ۱۰۰۸۱

درگذشت آقای دادرس موجب تاسف است ما بعموم فرزندان وبازماندگان آنمرحوم مصیبت وارده را تسلیت میدهیم.

باکمال تاسف درگذشت شادروان مهندس صادق ترابی طباطبائی کارمند عالیرتبه بازنشسته شرکت ملی نفت ایران را باطلاع میرساند . مجلس ترحیم آن مرحوم درروز پنجشنبه دهم تیرماه از ساعت ۵ ونیم تا ۷ ونیم بعداز ظهر درمسجد مجد برگزار خواهد شد .

رئیس امور بازنشستگی شرکت ملی نفت ایران
آ‌ـ۲۲۰۸۰ ۲ـ۲

بانهایت تاسف وتاثر درگذشت ناگهانی مهندس صادق ترابی طباطبائی را باستحضار دوستان آن فقید سعید میرساند . مجلس ختم زنانه ومردانه آن مرحوم از ساعت ۵ر۳۰ الی ۷ر۳۰ بعد ازظهر روز پنجشنبه دهم تیرماه در مسجد مجد منعقد خواهد بود.

نقی بنی‌رباح ـ محمد باقر تاجبخش ـ علی اصغر رفیعی ـ محمدعلی قدسی ـ رضا کلهر ـ عباس کیمیا ـ مجید نویدی ـ حسن یاسری .
آ‌ـ۱۰۰۳۱

خانواده‌های . ترابی طباطبائی . شاهمیر .دیبا . عدل‌ضرابی. هخابور . قاضی طباطبائی . مجتهد اهرابی . عدنان طباطبائی . عدنان . قائمی . فقهی . اورنگی .افروز . ایروانی . وزیری‌تبار . مجتهدی . علمی. نیکفر. ابوالفتحی . سراجمیر مرندیان .موتمنی طباطبائی .پاکنژاد . کهنموئی . عقدائی . کیمیا . امین صادقیه. مهمنش . صدرائی . طباطبائی .شقاقی . گلشهر زنوزی .رنجبر. منصوری . جواد . دینوری . رفیعی . طباطبائی رئیسی .

باکمال تاسف وتاثر درگذشت ناگهانی مهندس صادق ترابی طباطبائی را باستحضار دوستان و آشنایان میرساند مجلس ختم زنانه ومردانه آن فقید سعید روز پنجشنبه دهم تیرماه از ساعت ۵ونیم الی۷ونیم بعد ازظهر در مسجد مجد منعقد خواهد بود.

موسی ترابی طباطبائی . حمید ترابی طباطبائی . تراب ترابی طباطبائی. جمال ترابی طباطبائی. مهندس نصرت‌اله شاهمیر. رضی طباطبائی دیبا . ابوالقاسم مجتهدی . حمید علمی .
آ‌ـ۹۸۴۱ ۲ـ۲

خانواده های :رضوی‌ـ مایلی ـ قوامی ـ پوریا ـ داوری عطار ـ میلانی ـ هنریار ـ دفتری ـ صمیمی ـ نوروزیان ـ قریب ـ کریمی ـ آذری نژاد ـ خردمند ـ لعلی ـ متین‌خو

بااندوه فراوان درگذشت ناگهانی سید هدایت رضوی بزرگ‌خاندان رضوی وصاحب منصب عالیرتبه بازنشسته‌وزارت آموزش و پرورش را باطلاع دوستان و آشنایان میرساند مجلس ترحیم زنانه و مردانه آنمرحوم از ساعت ۵ تا ۷ بعد از ظهر روز شنبه ۱۲ تیر ماه جاری در مسجد الجواد واقع در میدان ۲۵ شهریور برگزار میشود .

مرتضی رضوی ـ کیوان رضوی‌ـ بهزاد رضوی‌ـ بهروز رضوی ـ جلالی قوامی .
آ‌ـ۹۸۹۵

بعموم بازماندگان آنمرحوم مصیبت وارده را تسلیت میدهیم .

بااندوه فراوان درگذشت شادروان حسین پروین پدر همکار ارجمند آقای محمود پروین را باطلاع کلیه همکاران‌و دوستان میرساند . مجلس ترحیم آنمرحوم از ساعت ۵ الی ۷ بعداز ظهر روز پنجشنبه ۱۰ر۴ر۵۰ درمسجد قائم واقع در چهارراه سیدعلی منعقد میباشد .

مدیر کل مالیات های تهران ـ حاتمی
آ‌ـ۲۲۳۹۸

اداره دارائی و ذیحسابی شهرستان شمیران

بانهایت تاسف‌فوت شادروان مرحوم محمد پاکیاری ابوی گرام آقای عزیزاله احتشامی کارمند صدیق وارسته خود را باستحضار میرساند در عین حال که مجلس ترحیم آنمرحوم در شیراز مسجد عالی سپهسالار برگزار گردیده ازطرف این اداره هم مجلس تذکری در روز پنجشنبه ۱۰ر۴ر۵۰از ساعت ۹ و نیم الی ۱۱و نیم در مسجد امامزاده صالح تجریش برپا خواهد شد خواهشمند است با شرکت در این مجلس روح آن مرحوم را شاد فرمائید .

رئیس و ذیحساب اداره دارائی شمیران ـ پیوندی
آ ـ ۱۰۰۰۹

خانواده‌های: احتشامی . پاکیاری . اردلان . برکتیان . کردبچه تهرانی . طباطبائی . برکت . زموده . حسنیان . جنوبی . ولی‌پور . محلاتی . خسروی . سیفزاده . یاوری

بانهایت تاسف فوت شادروان محمد پاکیاری ابوی‌آقای عزیزاله احتشامی‌کارمند وزارت دارائی‌راکه در شیرازبرحمت ایزدی پیوسته است باطلاع میرسانند . برای شادی روح آن مرحوم مجلس‌ترحیمی از ساعت ۹ و نیم تا ۱۱ ونیم صبح روز پنجشنبه ۱۰ر۴ر۵۰ در مسجد امامزاده صالح تجریش منعقد میگردد . با شرکت در این مجلس‌روح آنمرحوم را شاد و بازماندگان را قرین تشکر وامتنان فرمائید .
آ ـ ۱۰۰۰۹

به‌آقای عزیزاله احتشامی وسایر بازماندگان‌آنمرحوم مصیبت وارده را تسلیت میگوئیم .

بانهایت تاسف وتاثر درگذشت ناگهانی آقای محمد علی تجلی را باستحضار اقوام ،دوستان و آشنایان میرساند.

مجلس ختم از ساعت ۵تا۷ بعداز ظهر روز پنجشنبه دهم تیرماه در منزل آنمرحوم واقع در جاده قدیم شمیران سید خندان خیابان میناکوچه روزالین بن‌بست‌ابی‌زاده پلاک ۱۳ منعقد خواهد بود.

ایران تجلی . ملیحه شریفرازی . پروانه تجلی . عباس تجلی . ناصر ونادر شریفرازی . سرهنگ عباس مهاجر.سرهنگ نقی‌نویانی . وخانواده‌های : شرق . انجدانی نراقی . گروسی. براهیمی کنی . اسلامی . باستانی . گودرزیان .
آ‌ـ۱۰۰۲۹

بعموم بازماندگان آنمرحوم مصیبت وارده را تسلیت میدهیم

(من عزی مصابا فله‌الجنة)

بانهایت تاسف وتاثر فوت نابهنگام مرحوم مغفور علیین‌آرامگاه مرحوم آقای سید علیرضا کسائی بزرگ‌خاندان کسائی خدمت‌گزار بدین و فرهنگرا باطلاع علماء اعلام و بستگان ودوستان میرساند مجلس ترحیم روز شنبه ۱۲ر۴ر۵۰ از ساعت ۵ر۳۰ الی ۷ر۳۰ بعد ازظهر در مسجد مجد برقرار است.

الاحقر حاج میرزا خلیل کمره‌ای
آ‌ـ۹۹۵۹ ۲ـ۱

وزارت آموزش وپرورش درگذشت ناگهانی آقای سید علیرضا کسائی صاحب منصب عالیرتبه این وزارت‌خانه را باطلاع کلیه فرهنگیان میرساند مجلس ترحیم مردانه وزنانه آنمرحوم روزشنبه ۱۲ تیرماه از ساعت ۵ر۳۰ الی ۷ر۳۰ بعد ازظهر در مسجد مجد برگزار میگردد .

وزارت آموزش وپرورش
آ‌ـ۹۹۵۹ ۲ـ۱

بانهایت تاسف و تاثر درگذشت نابهنگام آقای سید علیرضاکسائی عضو صدیق وعالیرتبه وزارت آموزش و پرورش را باطلاع دوستان و آشنایان میرسانند مجلس ترحیم مردانه و زنانه آن فقید سعید روز شنبه ۱۲ تیرماه از ساعت ۵ر۳۰ الی۷ر۳۰ بعد ازظهر در مسجد مجد برگزار میگردد .

حسن شفائی . جواد جعفری . مهدی حکمی .داودزاده . حمزه منصوریان . فصیحیان. عبدالحسین منصوریان . ابوالحسن منصوریان. شکوه‌زاده. فرزاد فضل‌اللهی. عاشورزاده. رضوی.وثوق
آ‌ـ۹۹۵۹ ۲ـ۱

بااندوه فراوان فوت نابهنگام همسر و پدر عزیزمان آقای سید علیرضا کسائی راباطلاع کلیه اقوام ودوستان میرساند مجلس ترحیم مردانه وزنانه روز شنبه ۱۲ر۴ر۵۰ از ساعت ۵ونیم الی۷ونیم در مسجد مجد برگزار میگردد .

ملک کسائی (کشاورز) مهناز، محمد ، مهیار ، ظفردخت‌کسائی
آ‌ـ۹۹۸۳ ۲ـ۱

بااندوه فراوان فوت نابهنگام سید علیرضا کسائی را باستحضار دوستان وبستگان وهمشهریان میرساند . مجلس ترحیم مردانه و زنانه روز شنبه ۱۲ر۴ر۵۰ ازساعت ۵ونیم‌الی۷ونیم بعد ازظهردر مسجد مجد منعقد میباشد.

شامیگم کسائی . سید محمد کسائی . سید عباس کسائی. خواهران کسائی .
آ‌ـ۹۹۸۳ ۲ـ۱

خانواده‌های . کسائی . کشاورز. آیت‌اله کمره‌ای . نفیسی. کاظمی . فاطمی .امامی . شفیعی. بداغی . طلائی . عضدی‌سرلشکر ایمانی . احسانی .خلیلی . صفائی . طبائیان . زرکش . صادقی. عزی .مدرس‌زاده . فرزانه .

بانهایت تاسف درگذشت شادروان سید علی رضا کسائی‌اردستانی بزرگ خاندان کسائی‌راباطلاع دوستان‌و همشهریان گرامی میرساند مجلس ترحیم مردانه وزنانه آن فقید سعید روزشنبه ۱۲ تیرماه از ساعت ۵ر۳۰ الی۷ر۳۰ بعد ازظهر در مسجد مجد برگزار میگردد .

آ‌ـ۹۹۵۹ ۲ـ۱

ضایعه ناگوار را بعموم افراد خانواده‌های عزادار بویژه بازماندگان آنمرحوم تسلیت میدهیم.

بانهایت تاسف فوت ناگهانی آقای غلامرضاجعفری عضوعالیرتبه خزانه را باطلاع میرساند . مجلس ختم آنمرحوم از ساعت ۱۱ الی ۱۲ونیم روز جمعه یازدهم تیرماه در خانقاه صفی علیشاه منعقد می باشد.

مدیر کل خزانه . تهرانی
آ‌ـ۲۲۴۲۲ ۲ـ۱

بانهایت تاسف درگذشت دوست عزیزمان شادروان غلامرضا جعفری کارمند وزارت دارائی را باطلاع میرساند مجلس ترحیم آنمرحوم روز جمعه ۱۱ تیرماه ۵۰ از ساعت ۱۱ تا۱۲ ونیم صبح در خانقاه صفی علیشاه برگزار خواهد شد .

مصطفی لواسانی. اصغر انصاری. حسین جبارزادگان. جواد کیتاش. جمال‌الدین طباطبائی. ناصر نرابی. صمد سالک‌مقدم. جواد سمیعی. محمدرضا ناصری . عباس صادقی تمیز .
آ‌ـ۱۰۰۹۱

بانهایت تاسف درگذشت نابهنگام غلامرضا جعفری راباطلاع دوستان همدوره‌دبیرستان دارائی‌میرساند. مجلس ختم زنانه‌ومردانه آن‌مرحوم روز جمعه ۱۱ تیرماه جاری از ساعت ۱۱ الی ۱۲ر۵ در خانقاه صفی علیشاه منعقد می‌باشد .

دکتر حسین صالح‌عموم. هوشنگ ارجمند. دکتر محسن عاملی. رضا دربندی . دکتر فرهنگ شفیعی . دکتر حسین یمین . دکتر سیروس ابراهیم‌زاده . دکتر محمدرضا تهرانی .

بانهایت تاسف فوت نابهنگام غلامرضا جعفری سرپرست‌خانواده خود را باطلاع میرساند. مجلس ترحیم زنانه ومردانه آن مرحوم صبح جمعه یازدهم تیرماه از ساعت ۱۱ الی ۱۲ر۵ در خانقاه صفی علیشاه برگزار میشود .

عفت‌جعفری (ادهمنیا). بهنام جعفری. افسانه جعفری. ترانه‌جعفری.
آ‌ـ۲۲۴۲۲ ۲ـ۱

بانهایت تاسف درگذشت نابهنگام غلامرضا جعفری را باطلاع دوستان و آشنایان میرساند .

مجلس ترحیم زنانه ومردانه آن مرحوم از ساعت ۱۱ الی۱۲ر۵ روز جمعه یازدهم تیرماه در خانقاه صفی‌علیشاه منعقد میباشد .

خانواده‌های جعفری. ادهمنیا. جولائی. ادهم. نصیری. مولوی. معتمدی. قالیچی.ظهیرالدینی.ظهیری. فاصل.زمان‌زاده.شهیدنورائی. هاشمی. پارسا. شکوهی. توکلی.
آ‌ـ۲۲۴۲۲ ۲ـ۱

بانهایت تاسف فوت نابهنگام غلامرضا جعفری فرزند و برادر عزیزمان را باطلاع میرسانیم .

مجلس ترحیم زنانه ومردانه آنمرحوم ازساعت ۱۱ تا ۱۲ر۵ روز جمعه یازدهم تیرماه در خانقاه صفی علیشاه برگزار میشود .

علی جعفری. بتول جعفری. محمدعلی جعفری. علی‌اکبرجعفری.
آ‌ـ۲۲۴۲۰ ۲ـ۱

به‌آقای محمدعلی جعفری هنرمند ارزنده و سایر بازماندگان آن مرحوم مصیبت وارده را تسلیت میدهیم .

در مسجد جامع زرند

باکمال تاسف و تاثر درگذشت آقای علی‌اکبر کشاورزی بزرگ خاندان کشاورزی را باطلاع دوستان وآشنایان‌میرسانیم مجلس ترحیم مردانه در مسجد جامع آسیابک زرند از ساعت ۲ الی ۶ بعد از ظهر روز پنجشنبه ۱۰ر۴ر۵۰ و مجلس زنانه درهمان روز در منزل شخصی برگزار خواهد شد .

خانواده های کشاورزی . اعتماد . معتمد . اخوان‌رهنما . رسولی . بصیر . فرهمند .
آ ـ ۹۹۸۷

مصیبت وارده را بعموم بازماندگان‌آنمرحوم تسلیت میگوئیم .

بانهایت تاسف درگذشت بانو حمیده عرفان همشیره آقای‌محمود عرفان رئیس سابق شعبه سوم دیوانعالی کشور را باطلاع میرساند مجلس ترحیم از ساعت ۵ ونیم الی ۷ ونیم بعد از ظهر شنبه ۱۲تیر ماه جاری در خانقاه صفی علیشاه برگزار خواهد شد.

وزارت دادگستری
آ‌ـ۲۲۲۷۶ ۲ـ۱

خانواده های : عرفان. فرزانه. سرتیپ پارسا. صبا.سرهنگ شاکری. سرهنگ شاکر . معقول . سرگرد اردلان . سرلشکر محمد نجیمی . تابان‌فر. معزی . نمازی . کشمیری

بانهایت‌تاثرو تاسف درگذشت بانو حمیده عرفان را باستحضار میرساند مجلس ترحیم زنانه و مردانه از ساعت ۵ و نیم تا ۷ونیم بعد از ظهر روز شنبه ۱۲ تیرماه در خانقاه صفی علیشاه برگزار میگردد.

آ‌ـ۲۲۲۷۶ ۲ـ۱

مصیبت وارده را بعموم بازماندگان آنمرحومه تسلیت میدهیم

بانهایت تاسف درگذشت مرحومه بانو حاجیه صغری (خانم عزیز) خلج صبیه مرحوم آبدارباشی را باطلاع‌خویشان و آشنایان میرساند مجلس ترحیم فقیده سعیده از ساعت ۵ تا ۷ بعد از ظهر روز پنجشنبه ۱۰ر۴ر۵۰ در مسجد امام‌ـ الزمان (ع) واقع در خیابان آیزنهاور جنب وزارت کار و مجلس ترحیم زنانه در همان روز و ساعت در منزل آقای مشتاق واقع در خیابان چهل متری نواب نرسیده به آیزنهاور کوچه عقیلی شماره ۴۰ منعقد می باشد .

خانواده های : سمیعی . مشتاق . عظیمی . حاج‌حسین منعمی . ساری خانی . خلج . منعمی . روشنفکر . اسکوئی. افضلی . شوشتری . غفاری . نادرخانی . نیک‌آئین . قاضی پور. امینیان. فمی تفرشی. محبی .
آ‌ـ۹۹۷۹

بعموم بازماندگان آنمرحوم مصیبت وارده را تسلیت میدهیم .

بانهایت تاسف فوت مادر عزیزم راباطلاع دوستان وآشنایان میرساند . مجلس ختم آنمرحومه روز پنجشنبه ۱۰ر۴ر۱۳۵۰از ساعت ۴تا۶ بعد ازظهر در مسجد امام عصر واقع در آریاناخیابان جیحون نرسیده بخیابان بابائیان و مجلس ختم زنانه در همانروزو ساعت در منزل واقع در جیحون کوچه مرادی پلاک ۴۰ر۴برقرار میباشد.

سعدان سلیمیان
آ‌ـ۱۰۰۳۹

بعموم بازماندگان آنمرحومه مصیبت وارده را تسلیت میدهیم

بانهایت تالم‌وتاثر درگذشت پدر عزیزو ارجمندمان‌آقای‌حسین سده (طهماسب) راباطلاع عموم دوستان وبستگان میرساند .مجلس ختم آنمرحوم پنجشنبه دهم تیرماه از ساعت ۴ونیم تا۶ونیم بعداز ظهر در مسجد حاج حسن واقع در خیابان ارامنه برقرار است.

داودسده . ایرج سده . ایران سده . پوران سده. فتانه‌سده.

خانواده‌های :سده . عابدین . شیرزادگان . سپهربند .نراقی . عبدالمجید . عرشی .آیرم . خوشگو . صایقی .سلحشور .وکیلی. سیری . احتشامی .دبیر منش. هنرور شجاعی .

باتاثری عمیق درگذشت آقای‌حسین سده (طهماسب) بزرگ خاندان سده راباطلاع بستگان وآشنایان‌میرسانند. مجلس ترحیم مردانه فقید سعید روز پنجشنبه دهم تیرماه از ساعت۴ونیم تا۶ونیم بعد ازظهر در مسجد حاج حسن واقع در خیابان ارامنه ومجلس ختم زنانه در همانروز در منزل آنمرحوم واقع در جاده قدیم شمیران دوراهی قلهک‌کوی مسعود برقرار است.
آ‌ـ۱۰۰۳۳

بفرزندان وبازماندگان آنمرحوم مصیبت وارده را تسلیت میدهیم.

بانهایت‌تاسف و تاثر درگذشت شادروان بانو حلیمه شیوا (ابتهاج الملوک) مادر آقایان ابوالقاسم و محمود شیوا و خانمها فاطمه و عزیزه شیوارابطلاع دوستان و آشنایان و بستگان‌میرسانند. مجلس ترحیم زنانه از ساعت ۸ ونیم الی ۱۰ ونیم روز جمعه یازدهم تیرماه در خانقاه صفی علیشاه منعقد میباشد . هزینه مجلس ترحیم مردانه آن مرحومه صرف امور خیریه خواهد گردید.

خانواده های : شیوا. حکمت . ویژه . فلاتی . آذریا. بهنام. ویشیده. سنجری . آذرمی . فیلی . نابغ . شهدوست . ناظر . قائم‌مقامی. پرتوی.
آ‌ـ۹۸۱۵ ۲ـ۱

بعموم فرزندان‌وبازماندگان آنمرحومه مصیبت‌وارده را تسلیت‌میگوئیم

درمسجد جامع همایونشهر

بانهایت تاثر درگذشت شادروان مرحوم علی‌ابطحی بزرگ خاندان ابطحی را باطلاع دوستان و بستگان میرساند.

مجلس ترحیم مردانه روز جمعه ۱۲ تیرماه جاری از ساعت ۸ صبح تا ۸ بعداز ظهر در مسجد جامع همایونشهر اصفهان و مجلس ترحیم زنانه عصر همانروز در منزل دکتر ابطحی منعقد خواهد بود

خانواده‌های: ابطحی . ابطحی‌سدهی . ابطحی‌فروشانی سدهی . فروشانی . دیباجی . صفاری . بیدگلی . پیغمبرزاده. میرغیاثی . ابوالبرکات . فرخ‌زاده.اندیشه، گلستانیان،اسدی، حقیقی . گلستانه

یادبود

روز پنجشنبه دهم تیرماه مصادف با هفته فوت شادروان دکتر احمد متین‌دفتری مراسمی از ساعت پنج تاهفت بعد از ظهر برمزار آن فقید سعید درجوار مرقدمطهرحضرت‌عبدالعظیم (باغچه علیجان) برقرار خواهد بود .

منصوره متین‌دفتری . هدایت‌اله متین‌دفتری . لیلی متین‌دفتری . علی متین‌دفتری
آ ـ۹۹۹۱

بمناسبت چهلمین روز درگذشت شادروان فقید سعید علی مولوی «نظام‌الاسلام» طاب‌ثراه مراسم یادبود از ساعت ۶ بعد از ظهرروز پنجشنبه دهم تیرماه در منزل آنمرحوم واقع در تجریش خیابان نیاوران شماره ۲۰۹ برگزار خواهد شد

خانواده مولوی ووابسته
آ‌ـ۹۷۹۵ ۲ـ۲

مراسم چهلمین روز درگذشت شادروان محمدکاظم ملک شهمیرزادی روز پنجشنبه دهم تیرماه از ساعت ۵ الی ۷ بعد از ظهر در ابن‌بابویه آرامگاه خانوادگی برگزار خواهد شد . وسیله ایاب و ذهاب در روز مذکور از منزل آن فقید سعید واقع در خیابان ژاله پشت مسجد سپهسالار کوی میرهادی مهیا میباشد . تشریف فرمائی سروران محترم و فامیل عزیز سبب شادی آن مرحوم و سپاس بازماندگان است .

خاندان ملک
آ ـ ۹۹۹۳

بمناسبت دومین سال درگذشت استاد هنرمند شادروان‌ابراهیم خاك نگار مقدم مراسم یادبودی روز پنجشنبه ۱۰ تیر ماه ازساعت ۵تا۷ بعد از ظهر در آرامگاه آنمرحوم واقع در امامزاده عبداله برگزار خواهد شد.

خانواده خاك نگار مقدم
آ‌ـ۹۹۲۵

محترما باطلاع کلیه خویشاوندان میرساند که‌بمناسبت اولین سالروز درگذشت شادروان حاج محمود مسگرزاده روز پنجشنبه دهم تیر ماه جاری از ساعت ۶ تا ۸ بعد از ظهر مجلس یادبودی از طرف همسر و فرزندان آنمرحوم در منزل شخصی واقع در خیابان امیر آباد پلاک ۲۱۵ برپا میشود.

دکتر محمد و صمد مسگرزاده و خانواده های مسگرزاده
آ‌ـ۹۹۷۱

مراسم سالگرددرگذشت مرحوم حاج‌محمدعلی‌صراف‌یزدی درشهرستان یزد برگزار میشود .

خانواده های : صراف . طالقانی . کرباسی . صادقی . دکتر نظام یزدی. سلطانی. رحیمی. بقال‌زاده .
آ‌ـ۱۰۰۵۷

تسلیت

جناب آقای هاشم معادی رئیس محترم مرکز صنایع دستی

هیئت مدیره و کارکنان شرکت ساختمانی گیت بااندوه فراوان خود را درسوك شما سهیم دانسته بقاء عمر وسلامتی شما و خانواده محترمتان را از درگاه پروردگار آرزودارند.

آ‌ـ۲۲۳۶۶ شرکت گیت

جناب آقای محمدرضا آزادی

درگذشت پدر بزرگوارتان را صمیمانه تسلیت گفته بقای عمر و سلامتی جنابعالی‌وسایر بازماندگان را از درگاه خداوند متعال خواهانم .

آ‌ـ۱۰۰۰۱ حمید اسدی

جناب آقای مهندس عباس پورصبا

باکمال تاسف‌فوت‌ابوی گرامیتان را تسلیت عرض‌مینمائیم.

واحد تولیدی و لابراتوار داروئی تولیدارو
آ‌ـ۱۰۰۸۹

بانهایت تاسف مصیبت وارده را بخانواده تجریشی و منظوری تسلیت میگوئیم .

آ ـ ۲۲۵۰۶ محمد قلمزن و بانو

بانهایت تاسف و تاثر درگذشت مادر گرامی آقای عباس شوکتی همکار عزیزرابعموم بازماندگان آن شادروان صمیمانه تسلیت میگوئیم .

خدادادفرمانفرمائیان . علی‌هزاره . داریوش مهاجراسکوئی. شاپوراسخ . علی‌دفتریان . علیرضا رادپی . عبدالرضابختیار . امیرمنصور حشمتی . حسن صدیق . فریدون کمال‌هدایت . محمدعلی داورپناه . فرهنگ‌مراد .
آ‌ـ۲۲۳۸۴ ۱ـ۲

دوست عزیز آقای فریبرز کشاورز

مصیبت وارده را تسلیت عرض مینمایم .

آ‌ـ۲۲۴۶۸ منوچهر مهجور

جناب آقای هاشم معادی رئیس محترم مرکز صنایع دستی

بانهایت اندوه درگذشت پدر عزیزتان را تسلیت گفته ، سلامتی شما را از درگاه خداوند مسئلت مینمایم .

آ‌ـ۲۲۳۶۶ مهدی کورش

آقای عباس افشین

دوستان شما باکمال تاسف مصیبت وارده را تسلیت‌عرض نموده و درغم و اندوه شما شریك میباشند .

محمد کریم حامدی . حسن مهاجر . محسن رفتاری . هوشنك زندپور . افشار . مالك . مرتضی‌نصیری . مهرگان . مرتضی‌برادر . حسن مغتنم . حسین ناظم . اورنك جوادی .
آ‌ـ۲۲۳۲۴

همکار محترم آقای داودسده

باکمال تاسف مصیبت وارده را بجنابعالی و خانواده محترم تسلیت عرض مینماید .

نامدار . خورشیدی . کلانتری . لاله‌فر . ناصحی . حسینخانی . سیدان . ابوالقاسمی . شهریاری . بهار . معینی قرمگزلو . خضری .
آ‌ـ۱۰۰۴۳

جناب آقای مهندس پورصبا

مصیبت وارده را بشما تسلیت عرض نموده و صبرجلیل برای شما آرزو مینمایم .

آ‌ـ۲۲۳۹۲ دکتر محمد قاسمی

سرکار سرگرد صادق نراقی و بانو

افسران ودرجه‌داران نیروی‌دریائی شاهنشاهی مصیبت‌وارده را بسرکار و بانوی محترمه تسلیت گفته سلامتی بازماندگان‌را از خداوند متعال مسئلت دارند .

نیروی دریائی شاهنشاهی
آ‌ـ۲۲۳۷۸

جناب آقای حسین زرین‌خامه

بااندوه‌فراوان مصیبت وارده را بشما و خانواده محترم شما تسلیت عرض میکنیم .

آ‌ـ۲۱۶۹۲ سورج : دکتر شجری و بانو

همکار ارجمند آقای احمد پروین

مصیبت درگذشت برادر گرامیتان را بشما و دیگر بازماندگان آنمرحوم تسلیت میگوئیم .

آ‌ـ۲۲۳۹۶ بانك صادرات ایران

مدیر عامل و کارمندان شرکت مهندسین مشاور دماکو درگذشت شادروان رضا محتشمی را به‌خانواده محترم و فامیلهای آن مرحوم خصوصا همکار گرامی جناب آقای‌مهندس علیرضا محتشمی تسلیت عرض نموده و خود را در مصیبت وارده شریک میدانند .

آ‌ـ۲۱۶۹۶ شرکت مهندسین مشاور، دماکو

سرکار سرهنگ ۲ ستاد هادی زرین خامه‌ـ سرکار سرگرد محمود زرین خامه

از طرف خود و همکارانم مصیبت وارده را تسلیت عرض‌نموده بقای عمر بازماندگان را از خداوند بزرگ خواهانم

شیرازـ سرهنگ ستاد اکبر غفاری
آ‌ـ۲۲۵۰۲

جناب آقای مهندس علیرضا محتشمی

مصیبت وارده را به‌آن جناب تسلیت عرض نموده و بقاء عمر جنابعالی و خانواده محترم را از خداوند خواستارم.

اصفهان‌ـ رشتاك
۲۱۶۹۶

سرکار خانم رحمت ربانی

مصیبت وارده را صمیمانه تسلیت گفته و بدین وسیله مراتب همدردی خود را اعلام میدارد.

شرکت برق منطقه‌ای اصفهان
آ‌ـ۲۱۶۹۸

دوست محترم آقای ژوزفنیا

واقعه تاسف‌آور فوت ناگهانی پسرخاله عزیزتان‌را بشما و خانواده محترمتان تسلیت میگوئیم .

آ ـ ۱۰۰۶۵ محمد پورکمال و بانو

دوست عزیز آقای شموئیل ژوزفنیا

خود را در غم شما شریک دانسته و واقعه مولمه فوت ناگهانی پسرخاله عزیزتان را تسلیت میگوئیم .

ازطرف‌گروه‌کارتوگرافی اطلس تاریخی‌ایران‌ـ ابراهیم‌مجیدیان
آ ـ ۱۰۰۶۱

مصیبت وارده را به آقای مهندس ژوزفنیا و خانواده محترم تسلیت میگوئیم .

آ ـ ۱۰۰۶۳
کارکنان موسسه جغرافیای دانشگاه تهران

دوست گرامی آقای مهندس شموئیل ژوزفنیا

مصیبت وارده را از صمیم قلب بشما و خانواده گرامی تسلیت میگویم . آ ـ ۱۰۰۵۹ صالح شکرچی

درگذشت نابهنگام مرحوم حاج رحیم دادرس را بخانواده های دادرس . فداقی . زعیم . گیوه‌چی تسلیت عرض و خود را در این ماتم شریک میدانیم .

فاطمه حجت . فضل‌اله حجت . سرهنگ رضا حجت . تقی حجت . عفت حجت . سرهنگ ۲ علی وفائی . هاشم ایران‌نژاد . محمود وفائی . حسین وفائی . ستوان‌یکم‌جهانگیر ایرانمنش . ستوان یکم افلاطون ایران نژاد
آ ـ ۱۰۰۵۳

ولتکن منکم امة یدعون الی الخیر

«حسینیه ارشاد»

... ادامه برنامه دینی و علمی مخصوص شبهای جمعه و شنبه را بشرح زیر باطلاع عموم علاقمندان میرساند :

۱ـ شب جمعه برنامه‌درس‌تاریخ اسلام توسط جناب‌آقای دکترمحمد اسماعیل رضوانی تحت‌عنوان «پس‌ازپیغمبر (ص)».

۲ـ شب‌شنبه سخنرانی جناب‌آقای سیدمرتضی‌شبستری تحت عنوان «بانوی اسلام» برنامه تلاوت قرآن توسط‌شاگردان مکتب قرآن و معارف منظوم کماکان اجرا خواهد شد .

شروع برنامه ۸ر۳۰ بعداز ظهر .

فبشر عباد الذین یستمعون القول فیتبعون احسنه

مسجد جواد (ع)

برای اطلاع خواهران‌وبرادران ارجمند برنامه شب‌جمعه و شب شنبه را اعلام میدارد :

شب جمعه ... درآغاز برنامه آیاتی از قرآن مجیدتلاوت میشود ... سپس جناب آقای مرتضی مطهری تفسیر قرآن میفرمایند .

شب شنبه ... پس‌از تلاوت آیاتی از قرآن کریم ، سخنرانی جناب آقای حسین نوری پیرامون واکنش اعمال و آثار آن‌درپایان‌بسئوالات دانشجویان عزیز پاسخ‌داده‌خواهد شد . شروع ۸ر۳۰ بعداز ظهر .

فاطمة‌بضعة‌منی

توسل سالیانه به آستان حضرت صدیقه علیهاالسلام‌ازشب جمعه نهم ماه جاری ۱۱ر۴ر۵۰ از ساعت ۷تانه‌ونیم بعد ازظهر است و آقای شجونی واعظ محترم از ساعت۸ مستفیض‌می‌فرمایند. حضور شما تعظیم شعائر و سرفرازی ما خواهد بود.

سید عبدالرحیم سخائی

نشانی : سه‌راه ونک بطرف تجریش دست راست خیابان‌دوم (خیابان خاکی) دست راست درب چهارم .
آ‌ـ۱۰۰۰۷ ۲ـ۱

بمناسبت ایام سوگواری حضر

اطلاعات ۱۳۰۴

چهارشنبه - نهم تیر ماه ۱۳۵۰
هفتم جمادی‌الاول ۱۳۹۱ - سی‌ام ژوئن ۱۹۷۱
شماره ۱۳۵۳۲ - سال چهل و ششم
استخراج دکتر ریاضی کرمانی

ساعات شرعی

اذان صبح	ساعت ۲ و ۵۶ دقیقه
طلوع آفتاب	ساعت ٤ و ۵۰ دقیقه
ظهر شرعی	ساعت ۱۲ و ۹ دقیقه
اذان مغرب	ساعت ۷ و ٤۱ دقیقه

براساس طرح مقدماتی تقسیمات کشوری

ایران به ۳۰ استان و ۱۸۲ شهرستان تقسیم میشود

* با اجرای طرح جدید، تسهیلاتی در مراجعات مردم بدستگاههای دولتی فراهم میشود
* استان خراسان و استان سیستان و بلوچستان هر یك به دو استان تقسیم‌می شوند
* کوچکترین استانهای کشور، استان ایلام میباشد

آقای حسن‌زاهدی وزیرکشور دیروز در شورایعالی بازرسان شاهنشاهی اعلام داشت :

براساس طرح مقدماتی‌تقسیمات کشوری ، ایران به ۳۰ استان و ۱۸۲ شهرستان تقسیم‌گردیده است .

تعداد بخش های کشور نیز در این طرح به ۵۲۵ بخش افزایش یافته است .

زاهدی یادآور شد: یک‌گروه کارشناس امور اجتماعی و متخصصین‌امور شهری‌هم‌اکنون در وزارت کشورمشغول‌بررسی این طرح میباشند . انجام و تهیه این طرح با سازمان‌برنامه و مسئولیت آن با وزارت‌کشور میباشد . برای تهیه این طرح از سال ٤۷ گروه‌های دو نفری و سه نفری از متخصصین‌امور اجتماعی به سراسر کشوراعزام شده واطلاعاتی‌درزمینه‌موقعیت جغرافیائی شهرها ، وضع اقتصادی و تاریخی واجتماعی و کشاورزی ، فرهنگ اجتماعی آنها جمع‌آوری نموده‌اند .

عوامل جدید تقسیم

زاهدی سپس اضافه کرد : انقلاب ما خود بخود ضوابط وشاخص‌های تازه‌ای‌برای‌تفکیک استانها و همچنین شهرستانها بوجود آورده‌است‌که باضوابط سابق منطبق نیست . برطبق شاخص های جدید عوامل جغرافیائی-اقتصادی- عمرانی- اجتماعی وحتی‌قضائی درتعیین تقسیمات کشوری اولویت پیدا کرده‌اند .

درصورت عملی‌شدن‌این‌طرح نه‌تنها اجرای‌طرح‌های‌اقتصادی و برنامه های عمرانی بسهولت امکان‌پذیر خواهد بود ، بلکه مردم از نظر ترافع مشکلات قضائی و حقوقی از تسهیلات بیشتری استفاده خواهند کرد و مجبور نخواهندبود برای‌تظلم و مراجعه به مراجع‌قضائی ویا امور زندگی خود بنقاطی که از نظر جغرافیائی درمسافت‌بعیدی از حوزه زندگی آنها قراردارد راه‌پیمائی کنند ، بعلاوه زیادی وسعت استانها امکان رسیدگی دقیق مسائل مربوط به استان راباستاندارنخواهدداد .

وزیر کشور سپس افزود : براساس قانون تقسیمات فعلی کشور ما دارای ١٤ استان و۹ فرمانداری‌کل و ۱۵۱ شهرستان و ٤۵۸ بخش و ۱٤۵۰ دهستان است ، اما این‌تقسیمات اساس و منبع علمی ندارد ، تابعیت‌یك ده‌به‌بخش‌یایك‌بخش‌به شهرستان روی‌نفوذمتنفذین‌وفئودالهای‌سابق صورت گرفته است.آنها هروقت که لازم میدانستند یك قسمت‌را از جائی منتزع و به جای دیگری وصل میکردند !

استانهای جدید

آقای زاهدی به توجیه طرح مقدماتی‌تقسیمات‌کشوری‌پرداخت و درمورد استان ها **گفت : در** طرح جدید استان های‌خراسان وسیستان و بلوچستان **هریك** به دواستان تقسیم شده‌اند . خراسان شرقی‌وخراسان غربی و استان بلوچستان و **استان** سیستان کوچکترین **استان های** کشور استان ایلام میباشد .

حدود استانها **تعیین گردیده** و هم‌اکنون بامطالعه **مشغول** تعیین محدوده **شهرستان ها** هستیم . نکته‌ای را که باید در اینجا یادآور شوم این **است** که برای پیاده کردن این **طرح** البته بامشکلاتی روبرو **خواهیم** شد از جمله این مشکلات این است که از ۱۳۱٦ تابحال هنوز نتوانسته‌اند خودشان را منطبق باتقسیمات کشوری نمایند

بقیه‌در صفحه ٤

۲۰۰۰ نفر در کنکور پلیس شرکت کردند

عصر دیروز کنکور دانشکده پلیس با شرکت ۲۰۰۰ داوطلب انجام شد .

برای‌این‌مسابقه ۳۹۰۰ دیپلمه ثبت نام کرده بودند که فقط ۲هزارنفرشان‌در امتحان ورزش پذیرفته شدند . ۱٦۰ نفر از داوطلبان دختر بودند که ۹۹ نفرشان‌در امتحان ورزش قبول شدند .

نتیجه‌مسابقه‌ورودی دانشکده افسری پلیس ۲۲ تیر ماه اعلام میشود و ۱۵۰ پسر و۵۰دختر برای سال اول پذیرفته خواهند شد .

امتحان شامل فارسی، زبان خارجه و معلومات عمومی‌بود و بداوطلبان۹۰ دقیقه فرصت‌داده شده بود .

تیمسار سپهبد صدری رئیس شهربانی کل‌و جمعی از مقامات شهربانی از جلسه امتحان بازدید کردند .

خبرنگار ما نوشته است : رئیس شهربانی‌کل موقعی‌که‌مقابل یک پسر دیپلمه که موی بلندی داشت رسید به شوخی از او پرسید: آیا میدانی دانشجویان مدرسه پلیس باید موهایشان را کوتاه کنند؟ و جوان پاسخداد: بله .

عکس ، گوشه‌ای از جلسه امتحان را که رئیس شهربانی کل و مقامات شهربانی از آن بازدید می‌کنند نشان می‌دهد.

براساس طرح‌های جدید

دانشگاه مشهد ۸ هزاردانشجو خواهد پذیرفت

بررسی طرح توسعه دانشگاه مشهد آغاز شد . بموجب این طرح در سالهای آینده واحد های مختلف دانشگاهی برای قبول هشتهزار دانشجو توسعه خواهد یافت . پروفسور منصور نیازی معاون آموزش و پرورش دانشگاه‌مشهدضمن عنوان‌کردن این مطلب‌بخبرنگار ما درمشهد گفت : بزودی طرح توسعه دانشگاه از نظر ساختمان دانشکده‌های‌مختلف واردمرحله اجرائی خواهد شد و اولین ساختمان جدیدی که در نظر گرفته‌شده ساختمان مرکزتربیت بدنی می‌باشد .

وی‌سپس‌اضافه‌کرد: براساس طرح تهیه شده علاوه برتوسعه ساختمانی ، امکانات آموزشی از جمله توسعه کادر آموزشی ازحد پذیرش هشتهزاردانشجو مورد نظر قرار گرفته است ، و هدف اصلی‌ازاجرای طرح مذکور تاسیس رشته‌هائی مانند علوم ، داروسازی ، تغذیه و زیست‌شناسی می‌باشد .

در برنامه پنجم عمرانی‌برای تامین اعتبار توسعه دانشگاه مشهد اقداماتی بعمل آمده واز طریق وام بانک جهانی نسبت به اجرای این طرح‌کمک‌خواهد شد .

خبرنگار ما در پایان گزارش خود افزود : هم‌اکنون مقامات مسئول مشغول بررسی دقیق‌این طرح می‌باشند .

سازمان محترم فاکوپا

استودیو باربدباکمال‌افتخارو سربلندی‌پیروزی آن سازمان در مسابقه جهانی تبلیغات و بدست آوردن مقام اول را که موجب فخر و مباهات هر فرد ایرانی است صمیمانه شادباش میگوید :
مدیر استودیو باربد هوشنك بشیرنژاد

میتینك حزب پان ایرانیست

ساعت شش‌و نیم عصرروز پنجشنبه فردا دهم تیر ماه **سرور محسن پزشکپور رهبر حزب پان ایرانیست** با آزادگان ایران پرست سخن خواهند گفت .
نشانی : خیابان نادری کوچه شاهرخ شماره ۳۱

آگهی استخدام تکنیسین آزمایشگاهی

اداره کل بهداری خراسان پانزده نفر تکنیسین آزمایشگاهی دیپلمه وواجد شرایط را با حقوق ماهیانه ۱۰٦۰۰ ریال باضافه ۱۵ تا ۸۰ درصد فوق‌العاده خارج از مرکز برحسب نقاط مختلف محل خدمت استخدام مینماید .

داوطلبان برای کسب اطلاع بیشتر و استخدام در مشهد باداره کل بهداری خراسان چهارراه گلستان و در تهران باداره کل امور آزمایشگاههای وزارت بهداری مراجعه نمایند .
٦۳۰ -م‌الف -م

آگهی استخدام

بانک ملی ایران برای تامین کادر بهیاری بیمارستان این‌بانک تعداد ۱۰ نفر دوشیزه که دارای گواهینامه قبولی سوم متوسطه بوده و معدل گواهینامه آنان کمتر از ۱۲ نباشد با شرایطزیر جهت سال تحصیلی ۵۱- ۱۳۵۰ بخدمت‌میپذیرد.

تابعیت ایران ، حداکثر سن ۲۰ و حداقل ۱۸ سال ، نداشتن سابقه محکومیت کیفری بگواهی مراجع قضائی ، داشتن سلامت کامل بگواهی بهداری بانک ملی ایران .

داوطلبان واجد شرایط فوق میتوانند تقاضای خود را حداکثر تا پایان روز دهم مرداد ماه ۱۳۵۰ بانضمام مدارک زیر بوسیله پست سفارشی بدفتر بهداری بانک ملی ایران ارسال دارند .

تقاضای شغل باقید نشانی کامل، دوبرگ رونوشت‌مصدق شناسنامه و یک برگ فتوکپی گواهینامه سوم متوسطه .
بانك ملی ایران

۱-۳ آ-۲۲۰۹۸

انتخاب آقای دکتر معتمدی را بسمت شهرداز مشهد بعموم همشهریان عزیز تبریك میگوئیم
دکتر هژبرالساداتی - دکتر برنجی - دکتر روحانی دکتر سعادت - دکتر گنجی - دکتر آروند - دکتر حائریان دکتر صراف

درهر کجای شمال هستید!
غذای خودرا در
متل کاباره‌ساحلی شکوفه‌نو
بانازلترین قیمت میل فرمائید

مرکز سینمائی کانون پرورش فکری‌کودکان ونوجوانان

یك نفر انیماتور باتجربه کافی در زمینه‌ی ساختن فیلم های نقاشی متحرك را استخدام می کند از واجدین شرایط درخواست می شود که با دردست داشتن نمونه‌ی کار به مرکز سینمائی کانون مراجعه فرمایند .
نشانی : ایرانشهر شمالی - خیابان ناصر - شماره ۳
۱-۳ آ-۲۱۵۲٦

بزودی در بزرگترین سینما های تهران وشهرستانها
قلاب کمر
با هنرمندی : بیك ایمانوردی
مرجان و شیراندامی
اولین محصول اسودیو آر-بی
کارگردان : عباس دستمالچی

آگهی برای تسلیم اظهار نامه مالیاتی

صاحبان مشاغل مذکور در مواد ۵۹و٦۵ قانون مالیاتهای مستقیم مصوب ۲۸ر۱۲ر٤۵ به شرح زیر :

الف - مکلفین ماده ۵۹

۱- دارندگان کارت بازرگانی و کلیه وارد کنندگان‌و صادر کنندگان

۲- دلالان و حق‌العمل کاران که محل کسب ثابت دارند (باستثنای دلالان معاملات ملکی)

۳- صاحبان دفاتر فنی و مهندس مشاور

٤- صاحبان موسسات حمل‌و نقل موتوری زمینی دریائی و هوائی اعم از مسافری یا باربری

۵- صاحبان سینما، موسسات تلویزیون، تماشاخانه،موسسات فیلم برداری و دوبلاژ فیلم

٦- صاحبان بیمارستان ، زایشگاه ، آسایشگاه،تیمارستان آزمایشگاه ، درمانگاه (کلینیک یا پلی کلینیک) موسسات فیزیوتراپی

۷- دارندگان مشاغل‌پزشکی

۸- بهره برداران موسسات تعلیم و تربیت

۹- وکلای دادگستری و صاحبان دفاتر اسناد رسمی و ازدواج و طلاق

۱۰- صاحبان موسسات حسابرسی و مشاوره مالی

۱۱- صاحبان‌مجله وروزنامه و موسسات‌نشر کتاب‌وموسسات چاپ

۱۲- صاحبان موسسات تبلیغاتی

مکلفند که طبق ماده ٦۰قانون اظهار نامه مالیاتی مربوط بدرآمد سال ۱۳٤۹ خود را با ترازنامه و حساب سودو زیان متکی بدفاتر قانونی منتهی تا آخر تیرماه ۱۳۵۰ بحوزه مالیاتی محل شغل خودارسال و مالیات متعلق را طبق ماده ۱۳٤ قانون پرداخت نمایند.

ب- سایر صاحبان مشاغل مذکور در بخش ششم قانون که مشمول ماده ۵۹ نیستند لیکن در آمد مشمول مالیات آنها در سال اول اجرای این قانون حسب اظهار خودشان پانصد ریال یا بیشتر بوده ویا حسب تشخیص قطعی‌در سال ٤۷ بیش از پانصد هزار ریال تعیین شده است - طبق ماده ٦۰ قانون مالیاتهای‌مستقیم‌برای دوره عمل سال ٤۹ مکلف بنگاهداری دفترنبوده‌وبایداظهار نامه مالیاتی مربوط بدرآمد عملکرد سال ۱۳٤۹ خود را تا آخر تیر ماه ۱۳۵۰ بحوزه مالیاتی محل شغل خود ارسال دارند و مالیات متعلق را نیز بنرخ مذکور در ماده ۱۳٤ همراه آن بپردازند .

لذا بدینوسیله باطلاع کلیه مودیان فوق الذکر میرساند که فرمهای شماره ۲۳و ۲٤ مربوط به فعالیتهای موضوع مواد قانونی مذکور در بالا در تمام‌حوزه‌های مالیاتی‌موجود است. از مودیان محترم‌تقاضا میشود فرمهای مذکور را با توجه بمقررات و دستورالعملی که در ظهرآن ها چاپ شده است‌درمهلت مقررقانونی تنظیم وضمن پرداخت‌مالیات متعلق بحوزه‌های مالیاتی ارسال‌دارند هم به تکلیف قانونی واجتماعی خود عمل نموده باشد و هم بیجهت مشمول پرداخت جریمه و زیان دیر کرد نشوند .
م‌الف ٤۲۵۱
وزارت دارائی

رویال تهران‌هیلتون
کنار استخر - بوفه کباب
رقص باارکستر فابیوسارنو
هرچهارشنبه ازساعت۳۰ر۲- هرنفر٤۵۰ ریال

گروه فرهنگی مرجان
دبستان مرجان
برای تمام کلاسهای ابتدائی ودوره راهنمائی تحصیلی ثبت نام میکند .
خیابان پهلوی -نرسیده به‌چهار راه تخت جمشید -کوچه نصیرزاده شماره ۱۱ تلفن ٤٤۸۷۸ ۲۲۰۲۸

۸۰۵۳ - ۳۰ر۳ر۵۰
آگهی پذیرش دانش‌آموز

آموزشگاه بهیاری کوروش کبیر در شهرستان خوی وابسته باداره بهداری استان آذربایجان غربی
درسال تحصیلی ۵۰ -۵۱ تعداد ۲۰ نفر دوشیزه داوطلب از طریق مسابقه و مصاحبه با شرایط زیر :

۱- حداقل تحصیلات دوره اول دبیرستان .
۲- سن از ۱٦ تا ۲٦ سال .
۳- گواهی حسن اخلاق از دونفر معرف مورد اعتماد .
٤- مجرد بودن داوطلب تا پایان تحصیل بهیاری
۵- سلامت جسمی وروانی .

میپذیرد و داوطلبان میتوانند برای ثبت نام خود با در دست‌داشتن مدارک زیر همه روزه از تاریخ انتشار آگهی لغایت روز دوشنبه بیست وپنجم امرداد ماه ۵۰ در رضائیه بدبیرخانه اداره کل بهداری استان آذربایجان غربی و در شهرستان های تابعه باداره بهداری‌شهرستان مربوطه مراجعه و یا شخصا باپست سفارشی با ارسال مدارک لازم مکاتبه نمایند.

۱- عکس ٤ × ٦ چهار قطعه
۲- فتوکپی شناسنامه چهار برگ
۳- فتوکپی مدرک تحصیلی یکبرگ

درخانه باطلاع میرساند تاریخ مسابقه و مصاحبه ورودی ساعت ۹صبح روز شنبه اول شهریور ماه ۱۳۵ [illegible] بهداری استان آذربایجان غربی میباشد
مدیر کل بهداری استان آذربایجان غربی
۱-۳ آ-۲۰٦۷٦

آگهی جهت اطلاع مدیران شرکتها - موسسات‌وسایر اشخاص حقوقی (موضوع‌ماده ۸۳) کارخانه داران ، صاحبان موسسات‌ساختمانی‌وتاسیسات فنی و صنعتی‌و بهره برداران معادن‌موضوع بندهای ۳و٤ و۵ ماده ۵۹ قانون مالیاتهای مستقیم‌مصوب ۲۸ر۱۲ر۱۳٤۵

چون مدیران کلیه اشخاص حقوقی مکلفند اظهارنامه مالیاتی مربوط بدرآمد سال ۱۳٤۹ شخص حقوقی را باترازنامه و حساب‌سود و زیان متکی بدفاترقانونی‌که بتصویب مجمع عمومی رسیده باشد منتهی تاپایان تیرماه ۱۳۵۰ و در صورتیکه سال مالی شخص حقوقی‌بموجب اساسنامه با سال مالیاتی تطبیق نکند ظرف ٤ ماه از پایان سال مالی شخص حقوقی بدفتر ممیزی‌مالیاتی اقامتگاه شخص حقوقی تسلیم و مالیات متعلق را طبق مفاد ماده ۸۰ قانون بپردازند صاحبان مشاغل‌موضوع بند های ۳و٤و ۵ ماده ۵۹ قانون نیز بایستی اظهار نامه‌مربوط بدرآمد سال ۱۳٤۹ خودرابا ترازنامه‌وحساب سود وزیان متکی بدفاتر قانونی منتهی تاپایان تیرماه‌سال۱۳۵۰ بدفترممیزی مالیاتی‌محل‌شغل‌تسلیم‌و مالیات متعلق را بنرخ مذکور در ماده ۱۳٤ پرداخت نمایند.

لذا بدینوسیله باطلاع کلیه مودیان محترم‌فوق‌الذکر میرساند که‌فرم شماره۲۵مربوط باظهارنامه‌مالیاتی فعالیت های فوق‌الذکر در کلیه حوزه های مالیاتی در دسترس مودیان قرار دارد.

از مودیان محترم تقاضا میشود فرم مذکور را باتوجه بمقررات و دستورالعملی که در ظهران‌چاپ شده است در مهلت مقرر قانونی‌تنظیم و ضمن پرداخت‌مالیات‌متعلق بحوزه‌های‌مالیاتی ارسال‌دارندتاهم بتکلیف قانونی واجتماعی خود عمل نموده باشند و هم بی جهت‌مشمول‌پرداخت جریمه و زیان دیرکرد نشوند. م‌الف ٤۲٤۷
وزارت دارائی

اطلاعیه سوناکاخ
در صفحه نیازمندیها

این ستون، نخست سفیدبود که‌برآن هیچ‌نقش نبسته‌بود. یك اندیشه بود. آنگاه نام زنان و مردان نیك اندیشی برآن نقش بست که با شورو اشتیاق ، از چهار گوشه کشور به رستاخیز فرهنگی جشن شاهنشاهی ایران‌روی آوردند .

زن‌سالخورده خوزستانی‌ومرد کهنسال خراسانی ، در راه تحقق آرمان های رستاخیز ، دوشادوش جوانان بحرکت درآمدند .

اصناف‌و بازرگانان، شرکتها و صاحبان صنایع، هنرمندان و فرهنگیان ، با سازمان های لشگری و کشوری و طبقات مختلف مردم همگام شدند ، ودر مدتی‌بس کوتاه، سراسر میهن ما ، تجلی‌گاه نیك اندیشی و اراده ملتی شد که با الهام از نیات عالی رهبر خردمند خود در آفریدن شگفتیها زمان نمی شناسد و در راه رسیدن به دوران تمدن بزرك،حرکتی پرخروش آغاز کرده است .

ساعت ۲۲دیروز،این فرصت درخشان و تاریخی ، برای نمایش وحدت و همبستگی ملی ، با موفقیتی بی‌نظیر به پایان رسید و با آنکه شوق پیوستن به رستاخیز باوج خود رسیده است،این ستون بسته میشود .

اما نام گروهی از زنان و مردان نیك اندیش ، که در آخرین روز های رستاخیزبه خرید مدرسه اقدام کرده‌اند، هنوز انتشار نیافته است و برای تجلیل از آنان ، درج اسامی خریداران مدارس یادبود ، در صفحات روزنامه همچنان ادامه خواهد یافت .

آنگاه نام‌نیك‌اندیشان، همراه با تاریخچه این رستاخیز پر شکوه ، در کتاب نام های جاویدان درج میگردد . با نشر این‌کتاب ،نام پیشگامان رستاخیز ، برصحیفه زرین تاریخ جاودانه ثبت خواهد شد و سند زنده‌ای از آگاهی و بینائی ایرانی عصر انقلاب برای افتخار نسل های آینده بیادگار خواهد ماند .

اینك کاروان عظمت و نیك اندیشی ،به سرمنزل مقصود رسیده است . از هم‌اکنون میتوان طنین صدای شاد کودکان امیدوار روستا ها را در ۲۵۰۰ مدرسه یادبود شنیدو این ، مشعل جاویدان وپرفروغی است‌که هرایرانی میتواند به داشتن سهمی در افروختن آن افتخار کند .