اطلاعات

پنجشنبه ۳۰ دیماه ۱۳۵۰ ـ شماره ۱۳۷۰۴ تکشماره ۵ ریال

شهبانو و والاحضرتها عازم‌سن‌موریتس شدند

شاهنشاه آریامهر ،علیاحضرت شهبانورا هنگام‌عزیمت به‌سن موریتس بدرقه فرمودند. آقای هویدانخست وزیر و سفیر سویس در دربار شاهنشاهی افتخار حضور دارند . شرح درصفحه ٤

مخفیگاه خرابکاران در کوی کن کشف شد

تیراندازی بین مأموران ودزدان بانک

دزدان بانک در کوی کن کشته ودستگیر شدند

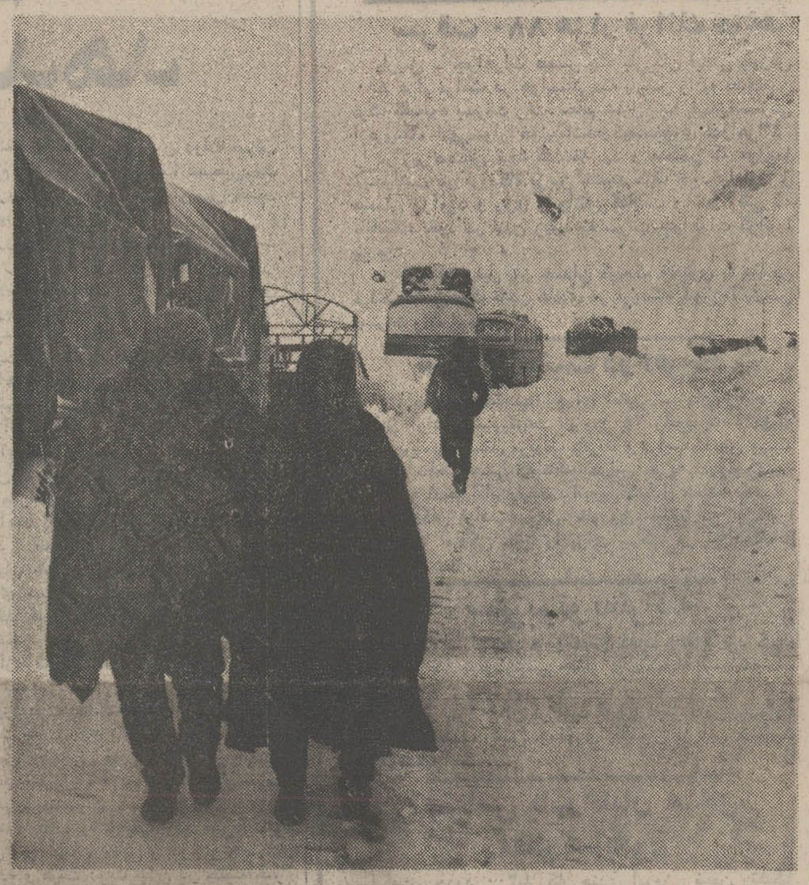

راه هراز هرسال در دیماه وبهمن ماه کولاك میکند و دراین کولاك قدرت‌حرکت از هرجنبده‌ای درراه سلب میگردد .

کولاك و بورانی که از ظهر دیروز دراین راه‌شروع شدیکصدو پنج اتومبیل و سیصد وپنجاه‌مسافررا محاصره‌کرد. این عکس‌قسمتی از گردنه امامزاده هاشم را که‌بعلت بوران ،اتومبیل ها قادر به حرکت نیستند نشان میدهد ومسافران درحال رفتن به پناهگاه دیده میشوند .

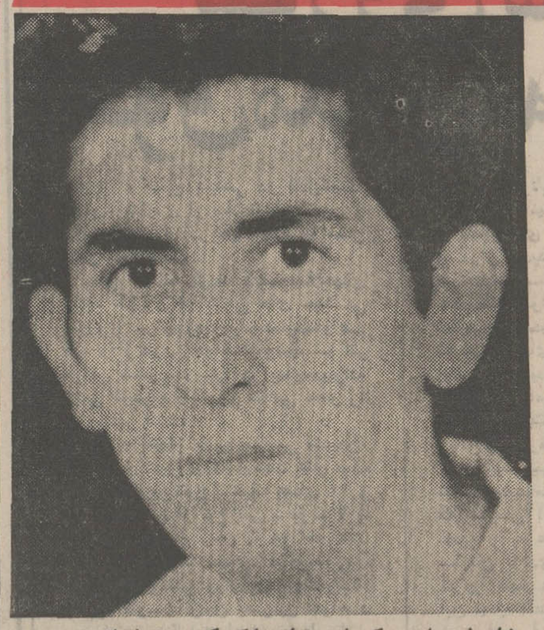

شاهرخ هدایتی یکی از دزدان بانک که در تیراندازی نیمه شب گذشته مجروح شد

شاهرخ هدایتی بااصابت سه گلوله بشدت مجروح شد

- یکی از دزدان بانک بنام‌سیروس‌سپهری کشته شده است در صفحه ٤
- از خرابکاران و مخفیگاه آنها ٤ بمب ساعتی و سه قبضه اسلحه کمری و مقداری وسائل انفجاری بدست آمد
- مهاجمین یکی از ماموران راهدف گلوله قرار دادند

۱۰۰۰ مسافر سرگردان

در جاده‌های هراز ـ تهران ـ آذربایجان ـ چالوس ـ خراسان

صدها دستگاه‌اتوبوس ،سواری و کامیون در جاده‌هراز ، گردنه حیران و گردنه‌صائین در برف ماندند

کلیه مدارس خراسان تعطیل شد

سقوط اتوبوس درراه‌چالوس

درصفحات ۳و٤و۹

طرح تازه اطلاعات

مقامات مسئول در برابر مردم

در صفحه ۳

در ۲۸ صفحه امروز:

خبرهای کشور صفحات ۳و٤ و آخر ● برنامه رادیو وتلویزیون صفحه ۷ ● چهل سال قبل ، پاورقی ، جدول صفحه ۸ ● گفتگوی تلفنی و نامه‌ها صفحه ۱۰ ● ورزشی صفحه ۲۵ ● حوادث صفحه ۲۶

احمدشاملو، محمدقاضی رضاسیدحسینی در میز گرد اطلاعات

صفحه ۱۱و۱۲

عروس ۱۲ساله میگوید میخواهم با همبازیهایم بازی کنم

صفحه ۱۶

آئین نامه انتخابات صنفی تغییر کرد

★موضوع محدودیت سنی،سابقه کسب وصحت مزاج مورد تجدید نظر قرار گرفت

عباس عبدی

درصفحه ٤

شاهدخت فاطمه پهلوی، بانو فریده‌دیبا ،اردسیر زاهدی و چهار نماینده سنا و شورا به سفر حج میروند

آخرین پرواز حج

فردا انجام‌میشود

حال زائران ایرانی در جده ، مکه و مدینه خوب است هوای جده و مکه معتدل است درصفحه ٤

آقای دکتر حسین شرافت ، با پرداخت یك میلیون ریال

برای دومین بار

درخرید تابلوی روزهای همبستگی شرکت کرد

آقای‌دکتر حسین شرافت

دکتر شرافت گفت : داشتن این تابلو ، برای هر فرد یا هر موسسه ، افتخار بزرگی است .

آقای دکتر حسین شرافت ، که در نخستین روز فروش همگانی تابلوی « روزهای همبستگی » ، با پرداخت مبلغ یکصد هزار ریال در خریدتابلو شرکت کرده بود ، روز گذشته نهصد هزار ریال دیگربه‌حساب ۱۰۰ر۰۰۰ بانک بیمه‌بازرگانان پرداخت کرد و بدین‌ترتیب‌جمع مبلغ پرداختی ایشان تادیروز به یک میلیون ریال رسید .

آقای‌دکترشرافت طی‌مصاحبه‌ای در باره این اقدام گفت :

ـ من ، بخاطر عضویت در مجمع ایرانی سازمان جهانی تبلیغات ، جزو نخستین کسانی بودم که‌از برنامه فروش‌همگانی تابلوی « روزهای همبستگی » آگاه شدمو با اشتیاق فراوان ، در این برنامه شرکت کردم .

آقای دکتر شرافت ، آنگاه در باره اقدام خود بشرکت مجدد در خرید تابلو اظهار داشت :

ـ وحدت و یکپارچگی ملت ایران در اجرای نیات عالیه شاهنشاه آریامهر ، گرانبها ـ ترین سرمایه ملی ورکن‌اساسی پیروزیهای درخشان ایران‌بشمار میرود و تجلی این‌همبستگی‌ملی در یاری به برادران‌و خواهران رانده شده ، الهام بخش اثری است که میتواند ، در ردیف یکی از یادگار های جاودان هنری و ملی عصر درخشان انقلاب ایران قرار گیرد .

آقای دکتر شرافت افزود .

ـ با توجه به چنین ارزش‌ممتاز معنوی است که هر فرد یا موسسه‌ای ، میتواند به داشتن این تابلو مباهات کند و من امیدوارم با شرکت موثر دراین برنامه ملی و انسانی علاوه بر کمک به هموطنان بازگشته ، بتوانم افتخار داشتن این تابلو را نیز نصیب خود سازم .

رعایت بهداشت باکاشی

از صبح چهارشنبه ۶ بهمن ماه درسینماهای تهران وشهرستانها

برنامه هفتگی

تالار رودکی

شنبه ۲ بهمن
باله‌قندشکن — اثر : پیترچایکوفسکی

بوسیله سازمان باله ملی ایران
طراح : نورمن‌مك‌داول — رهبرارکستر: هاینس‌سوستیتسا

سولیست‌ها : هایده‌احمدزاده ـ جمشیدسقاباشی ـ ماریون دلانیان
(مخصوص‌دانشجویان دانشکده افسری)

سه‌شنبه ۵ بهمن
ایرای قدرت سرنوشت — اثر : جوزپه‌وردی

بوسیله گروه‌ایرای تهران
رهبرارکستر : مانریکودتورا — کارگردان : عنایت‌رضائی

خوانندگان : حسین‌سرشار ـ ماریاناستویکا ـ کرنل‌ستاورو
(مخصوص افسران ارتش شاهنشاهی)

چهارشنبه ۶ بهمن
زن و موسیقی ایران (تالارکوچك)

باشرکت : ارکستر بانوان (سرپرست : افلیاپرتو)
و گروه‌ضرب‌بانوان

شاعران سیمین‌بهبهانی ـ لعبت‌والا

گویندگان : همایر توی‌ـپروین‌سرلك‌ـ شهلالطیفی

خوانندگان : خاطره پروانه ـ پریوش ـ بریسا

تکنواز ها : سیمین ارفع‌اطرائی
م‌الف ۱۳۶۸۵ — آ‌ـ۷۴۷۵۶

جواهری روبی
سه راه شاه
باکمال مسرت پایان تعمیرات و افتتاح مغازه را از تاریخ شنبه دوم بهمن باطلاع مشتریان گرامی میرساند .
آ‌ـ۷۴۱۸۰ — ۱ـ۲

قابل توجه قبولشدگان امتحانات ادواری سال ۱۳۴۹ سازمان امور اداری واستخدامی کشور
در صفحه ۲٤

اطلاعیه کاروان‌حج کلیایکانی‌رجوع شود بصفحه ۸

ازسروران گرام که بمناسبت فوت‌مادرعزیزمان مارا تسلیت دادند صمیمانه سپاسگزاریم
دکترکریم معتمد.عفت معتمد (نصیری)سرهنك ناصر معتمد

مرکز آمار ایران
آدرس جدید ـ خیابان ایران نوین (آریامهر)
روبروی سازمان‌آب‌طهران تلفن‌ها: ۷۰ـ۱۳۵۰۶۱

حالادیگه.....هرچی‌بگی‌میارزه
بشکن!

حالادیگه.....هرچی‌بگی‌میارزه
بشکن!

حالادیگه.....هرچی‌بگی‌میارزه
بشکن!

اسامی‌قبولشدگان‌مسابقات‌ورودی
انستیتوتکنولوژی‌تهران
راه وساختمان ومعماری
در صفحه ۲۵

اطلاعیه فروشگاه چین‌چیلا
با ٤۰ درصد تخفیف شرح در صفحه ۲۵

شرایط ثبت‌نام‌و شرکت‌درمسابقه ورودی دوره لیسانس مدرسه‌عالی بیمه تهران
در صفحه ۲۵

IRAN CENTER FOR MANAGEMENT STUDIES
MODELED AFTER AND ASSISTED BY THE FACULTY OF HARVARD BUSINESS SCHOOL
INVITES APPLICATIONS
For the 1972-1973 MASTERS PROGRAM
Notice on page 8

صدها دانشجوی مصری دست باعتصاب زدند

قاهره ـ ناراحتی شدیدی که دانشجویان مصری طی بیست‌و چهار ساعت اخیر از خود نشان دادند ، در محافل سیاسی قاهره بمنزله بازگشت دانشجویان به صحنه سیاست تلقی شده‌است. دانشجویان مصری سه سال قبل بعنوان اعتراض به رای دادگاه در مورد فرماندهان نیروی نظامی که سبب شکست مصر در جنگ شش روزه ژوئن شناخته شده بودند دست به تظاهرات خیابانی زدند.

آنها عقیده داشتند که دادگاه نسبت به متهمان گذشت کرده و مجازات خفیفی برای آنها تعیین کرده‌است .

در جریان زدوخوردهائی که در آن هنگام بین ماموران پلیس و دانشجویان درگرفت چندین نفر کشته شدند . بدستور جمال عبدالناصر ماموران انتظامی عکس‌العمل شدیدی در برابر این تظاهرات نشان دادند و از آن پس دانشجویان مصری که تعداد آنها بالغ بر ۱۶۰ هزار نفر است تنها با کتاب سروکار داشتند و در مسائل سیاسی دخالت نمی کردند. اما دیروز ناگهان وارد میدان سیاست شدند و درمیتینگی که باشرکت هزاران نفر از دانشجویان دانشکده های مصری تشکیل شد باتصویب قطعنامه هائی مخالفت خود را باسیاست دولت در قبول ماموریت میانجی سازمان ملل متحد اعلام داشتند. آنها درخواست کردند که کلیه دارائی امریکا در مصر ملی شود و دولت سیاست خشن تری در برابر واشنگتن در پیش گیرد.

دانشجویان مصری همچنین درخواست میکنند که ورود کالا های لوکس به کشور ممنوع شود و تعلیمات نظامی در دانشگاه ها و مدارس بیش از پیش گسترش پیدا کرده ودسته های چریکی از دانشجویان تشکیل شود.

صد ها نفراز دانشجویان دانشکده های مصری ازامروز بعنوان اعتراض به حالت بی‌تکلیفی «نه صلح، نه جنگ» دست باعتصاب زدند.

آنها میکویند ملت از این بی تکلیفی بستوه آمده وباید هرچه زودتر باین وضع پایان داده شود .

آنها همچنین درخواست می کنند که کلیه مدارس درمصر تعطیل شود و دانشجویان و دانش آموزان بفرا گرفتن فنون جنگی اشتغال ورزند.

خاورمیانه

پرزیدنت انورالسادات در نخستین نطق خود در جلسه کابینه جدید گفته است که بحث و گفتگو در میان دانشجویان باید آزاد باشد ولی آنها نباید از حدود قانون تجاوز کنند .

بدرخواست دانشجویان قرار است «سعید مرعی» دبیر کل حزب اتحادیه سوسیالیست عرب و اعضای دبیرخانه حزب ازهفته آینده جلساتی با اعضای فدراسیون اعضای فدراسیون‌های کارگری، سندیکا ها و کشاورزان تشکیل خواهد شد.

تظاهرات

امروز نیز میتینگ هائی از طرف دانشجویان مصری در محوطه دانشگاه برپا شد ولی نیروهائی انتظامی تاکنون دراوضاع دخالت نکرده‌اند. تماس بین‌کمیته دانشجویان ومقامات مصری ادامه دارد . آنها درخواست کرده‌اند که نخست وزیر جدید شخصا برای دادن توضیحات کافی در باره سیاست خود به دانشگاه بیاید . در اعلامیه هائی که امروز در کوی دانشگاه پخش شد گفته شده است که برزیدنت سادات قول داده است نمایندگان دانشجویان را بحضور بپذیرد .

دانشجویان مصری که دیروز دانشکده «پلی‌تکنیک» را اشغال کرده بودند ادامه درس در کلاس ها را تحریم کرده‌اند . با اینحال آنها در باره حل بحران بایکدیگر اختلاف نظر دارند . بعضی ها امریکا را بشدت مورد انتقادقرار میدهند برخی‌دیگرسیاست شوروی را سرزنش می‌کنند .

امروز در قاهره اعلام شد که از اول فوریه ۱۹۷۲ دانشجویان دانشگاه ها بعنوان داوطلب در نیرو های مسلح مصر پذیرفته خواهند شد . این‌تصمیم در جلسه دیشب هیئت‌دولت مصر اتخاذ گردید تنها داوطلبانی پذیرفته خواهند شد که استعداد خدمت نظامی را داشته باشند . دوره تعلیمات نظامی دانشجویان ازشش ماه تجاوز نخواهد کرد .

شورای وزیران مصر همچنین تصمیم گرفته است که ساعات تعلیمات‌نظامی دانشگاه راسه‌برابر کند .

دیشب برای نخستین بار مسعید مرعی» دبیرکل اتحادیه‌سوسیالیست عرب با دانشجویان قاهره ملاقات کردوبه سئوالات آنها پاسخ داد. نخستین مسئله‌ای که در این‌بحث آزاد مورد بررسی قرار گرفت آمادگی نظامی دانشگاه بود .در این بحث‌چهارده دانشجوی‌مصری به نمایندگی از طرف دانشجویان دیگر شرکت داشتند دبیر کل حزب اتحاد سوسیالیست‌در همان جلسه بوسیله تلفن با فرماندهان نظامی تماس گرفت واز آنهادرخواست کرد که مسئله آمادگی نظامی دانشگاه رامورد بررسی قراردهند.

وی همچنین وعده داده که شخصا برای دادن توضیحات‌کافی به دانشگاه برود .هیئت نمایندگی دانشجویان پس‌از پایان این‌جلسه نتیجه مذاکرات خود را با دبیر کل اتحادیه سوسیالیست برفقای خود اطلاع دادند .

سناتور « ادوارد کندی» مبارزه شدیدی را با نیکسون آغاز کرده و اعلام داشته است که نمی‌گذارد نیکسون بار دیگر به ریاست جمهوری امریکا انتخاب شود باآنکه کندی گفته است خود او کاندیدای ریاست جمهوری نیست اما ناظران سیاسی بعید نمی‌دانند که وی‌بالاخره نامزدی خود را اعلام کند . در ضیافتی که بافتخار بازنشستگی اوتانت دبیر کل سابق‌سازمان ملل درنیویورک برپاشدکندی بار دیگرسیاست نیکسون را در ویتنام مورد حمله شدید قرار داد وگفت نیکسون برای تجدید اسکان مردم و تجدید ساختمان ویتنام شمالی و ویتنام‌جنوبی لائوس و کامبوج مسئولیت سیاستی دارد . در عکس کندی و اوتانت در ضیافت دیشب دیده میشوند .

عکس رادیوئی اطلاعات

شورش سیاهپوستان به پایتخت گسترش یافت

دامنه شورش سیاه‌پوستان در منطقه « کوولو» به شهر سالیسبوری پایتخت کشور گسترش یافته واوضاع پیوسته روبه وخامت میرود .

درجریان‌حوادثی که دیروزدر «هارارای »حومه پایتخت بین سیاهان و نیرو های پلیس امنیت روی داد چند سفید پوست و یل آفریقائی بشدت زخمی شدند سفید پوستان بر اثر اصابت‌قلوه‌سنگ که تظاهر کنندگان از داخل اتومبیلها پرتاب می کردند زخمی شدند .

هزاران سیاه پوست از امروز دراین منطقه دست به اعتصاب زده‌اند .

بدنبال این حوادث ماموران پلیس محله ای را که مرکز تظاهرات بود محاصره کرده تظاهر کنندگان با سنگ و «کوکتیل مولوتف» به سفید پوستان وماموران انتظامی حمله می کردند .

« هارارای »یکی‌ازمهمترین محله های سیاه پوست نشین سالیسبوری است . شورش هنگامی آغاز شد که کارگران دریایان روز از سرکاربه خانه های خود می رفتند . گروهی‌از تظاهر کنندگان ساختمان شهرداری را محاصره کردند ودسته های دیگربسوی مرکز شهر براه افتادند ،آنها درسرراه خود ویترین‌های‌مغازه راخورد کردند و اتومبیل ها را واژگون کردند ویاآتش‌زدند. پس‌از آنکه سیاهان به پاسگاه پلیس «هارارای» حمله‌ور شدند عده زیادی از نیروهای پلیس وارتشی مرکب از سیاه‌پوستان وسفیدپوستان راه را به روی تظاهر کنندگان بستند . این نخستین تظاهراتی‌است که‌پس از امضای قرارداد انگلیس و رودزیا در پایتخت روی میدهد.

دراین شرایط تصورنمی رود مردم سیاه‌پوست‌رودزیابا‌قرارداد «پان‌اسمیت» و هیوم موافقت کنند . اعضای کمیسیون‌تحقیق انگلیس که‌اکنون‌درسالیسبوری پس‌میبرند نگرانی عمیق‌خودرا از روش خشن دولت‌سالیسبوری دربرابر تظاهر کنندگان سیاه پوست‌ابرازداشته‌اند .

شوروی سلاح‌های فوق‌مدرن به مصر میدهد

لندن ـ منابع سیاسی در لندن‌گفتند محموله جدیدی از سلاحهای مدرن و پیچیده شوروی در ماه آینده به مصر حمل خواهد شد .

منابع اضافه کردند که سلاحهای جدید شوروی از کشتی های جنگی شوروی دربهای‌مدیترانه‌حمایت‌خواهند کرد و از طرفی خواهند کوشید تا اثر ناوگان ششم امریکارا دربهای‌مدیترانه خنثی کرده و نیروی نظامی مصر را نیرومندتر کنند .

بنا به اظهار منابع سیاسی لندن، سلاحهای شوروی شامل جت های میگ ۲۱ از آخرین نوع ـ میگ های ۲۳ و چند بمب‌افکن از نوع اس ـ یو ـ ۷ و چند موشک سام زمین به هوا خواهد بود . از جمله‌سلاحهای اعزامی‌شوروی تجهیزات موشکی ورادارو وچندموشک با برد متوسط زمین به زمین خواهد بود که در جنگ‌آینده‌اعراب علیه‌اسرائیل بکار خواهد رفت .

حمل سلاحهای جدید شوروی‌بموجب قراردادی صورت می‌گیرد که در سفر اکتبر گذشته پرزیدنت سادات به مسکو بین رهبران دو کشور بسته شد .

تهدید شرکت های هواپیمائی

کوماندوهای فلسطین‌تادتون دست کم به دو شرکت هواپیمائی اخطار کرده‌اند از حمل نمایندگان شرکت‌کننده در کنگره‌جاری‌صیهونیست‌ها دراسرائیل خودداری ورزند . محل تشکیل کنگره تل‌آویو است و نمایندگان یهودیان از سراسر جهان درآن شرکت دارند .

شرکت‌هواپیمائی‌بی ـ او ـ ای‌انگلیس و شرکت هواپیمائی آمریکائی «ترانزورلدایرلاینز» امروز تایید کردند که شعبات انهادربیروت پیامهای‌مشابهی از کماندوهای فلسطین دریافت کرده‌اند که دران تهدید به عمل آمده اگر این‌دو شرکت نمایندگان خودرا به تل‌آویو حمل کنند هواپیما و مسافرانشان مورد تهدید قرار خواهند گرفت خفته می‌شود که شرکت های دیگر هواپیمائی نسخه هائی از تهدیدمشابه‌را دریافت‌کرده‌اند . زیرنامه‌تهدیدامیز را جبهه ازادی‌بخش فلسطین، که‌تاکنون‌مسئولیت‌چندهواپیما‌ربائی را پذیرفته امضاء کرده است .

با اینکه شرکت های‌هواپیمائی‌دریافت کننده تهدیدنامه‌ها احتمال فراوان‌میدهند که سازمان آزادی بخش فلسطین این تهدید را به عمل آورده یک سخنگوی سازمان آزادی بخش فلسطین دربیروت امروز اظهار داشت که سازمان فلسطین این تهدید نامه‌ها را به آدرس شعبات بی ـ او ـ ا ـ سی و ترانزورلدایرلاینز نفرستاده است .

درپیامهای تهدیدآمیز با لحن‌خشونت آمیزی اشاره شده که حمل ونقل هریک از نمایندگان شرکت کننده در کنگره صیهونیست‌ها درتل‌آویو به‌معنی‌مشارکت در اقدام تجاوزکارانه علیه آرمانهای فلسطین تلقی‌می‌شود وازاین روی‌شرکت حامل این مسافران باید مسئولیت‌عواقب وخیمی را که متوجه هواپیما و مسافران است گردن گیرد . کنگره مذکور از دیشب در تل‌آویو گشایش یافت و آغاز بکار کرد .

توافق در باره کوماندوها

پس از حوادث مرزی خونین هفته گذشته به دنبال توافق بین دولت صائب سلام و سازمانهای مقاومت فلسطین‌خط آتش‌بس لبنان و اسرائیل آرامش خود را باز یافت .

روزنامه های لبنان گزارش داده‌اند که رهبران لبنانی و فلسطینی درباره فعالیت کماندوهای فلسطین در مناطق جنوبی لبنان به توافق کامل رسیده‌اند .

به موجب موافقتنامه جدید کمیته‌ای‌از نمایندگان همه سازمانهای فدائیان‌تشکیل خواهدشدکه برای اجرای مفاد قرارداد پیوسته با مسئولان لبنانی در تماس خواهد بود .

اعضای این کمیته رابط با رهبران لبنان درباره چگونگی عملیاتی‌که فدائیان از مرزهای این کشور در اسرائیل‌انجام خواهند داد مذاکره و تبادل‌نظرخواهند کرد . مقامات لبنانی میتوانند هرگونه عملیات کماندوئی‌راکه ممکن است‌بهانه‌ای برای حمله بمرزهای جنوبی لبنان به واحد های نظامی اسرائیل بدهد «وتو» کنند .

ازطرف دیگر روزنامه «لوریان‌لوژور» در تفسیر پیامهائی‌که‌بین پرزیدنت‌فرنجیه و پرزیدنت سادات مبادله شده نوشته است که در نامه نیمرسمی الاهرام پاسخ رئیس جمهوری مصر را به پرزیدنت فرنجیه تحریف کرده و آنچه روزنامه مصری بعنوان پاسخ پرزیدنت سادات انتشار داده با حقیقت وفق نمی‌دهد و این امر مقامات لبنانی را دوچار حیرت کرده و هیئت دولت لبنان در جلسه‌اخیر خود این مسئله را مورد بررسی قرار داده است .

عرفات : عراق عامل شکست چریکها بود

بیروت ـ نشریه (افریقا و آسیا) در شماره اخیر خود سندی منتشر کرده است که‌در آن یاسر عرفات رهبر سازمان مقاومت فلسطین شکست‌چریکها را در اردن ناشی از توطئه مشترک دولتهای عرب‌وبخصوص دولت عراق دانسته است،یاسر عرفات گفته است که قبل از حوادث جنگ داخلی اردن در سپتامبر ۱۹۷۰ دولت عراق شش هزار تفنگ ساخت چکسلواکی در اختیار سازمان های مقاومت گذاشته بود ولی فشنگ آن را به چریکها نداد. و تا امروز نیز این تفنگهابعلت نداشتن فشنگ بی مصرف‌مانده است یاسر عرفات همچنین گفت که چند واحد از داوطلبان‌لیبی تحت فرماندهی‌چریکها قراردارند وآماده شرکت در جنگ‌میباشند.

نیکسون و مائو مشاجره می کنند

امتیازات مهمی به «مائو» خواهد داد .

ژوئل گراو اختر شناس دیگر فرانسوی گفت نیکسون و مائو در مذاکرات خود چون دو شطرنج باز بر سر میز خواهند نشست ، نیکسون‌چون‌شطرنج‌باز دستپاچه‌ای عمل خواهد کرد که خواهان‌نتایج فوری است .اما مائو که ستاره‌ها می گویند شانس برنده بودنش بیشتر است ، با شکیبائی نتایج عمیقتری را خواهان است که سرانجام نیز برد با او خواهد بود .

هر دو اخترشناس فرانسوی‌بر روی این مسئله متفق‌القول‌اند که از نتایج اولیه دیدار نیکسون از پکن ، امضای چند قرارداد مهم اقتصادی و بازرگانی بین امریکا وچین خواهد بود .

پاریس ـ دو اختر شناس‌فرانسوی می گویند که نتایج سفر آینده پرزیدنت نیکسون‌به‌چین کمونیست ثمربخش است و اختر شناس‌های فرانسوی گفتند اما مائوتسه تونگ و نیکسون در ضمن مذاکرات خود ناگهان از «جا» در خواهند رفت و سخت‌به همدیگر پرخاش‌خواهند نمود !..

یکی از ستاره شناسان که‌پاله بیژو» نام دارد گفت در طول‌مدت سفر پرزیدنت نیکسون به‌چین، و در سراسر مذاکرات‌مائوتسه تونگ باصطلاح «دست پیش» را خواهد گرفت و چون‌در زمان سفرنیکسون خورشید با ستاره تولد مائو در برج سعد خواهد بود ، نیکسون

ادامه مذاکرات مین‌توف و نمایندگان ناتو

ـ والتا ـ رویتر ـ دمین‌توف نخست وزیر مالت امروز با یک هواپیمای اختصاصی‌نیروی هوائی انگلیس وارد رم شد تا مذاکرات خود را در پایتخت ایتالیا با نمایندگان ناتو دنبال کند .

لرد کارینگتون وزیر دفاع انگلیس و دکتر وزوف لانز،دبیر کل ناتو در مرحله جاری ادامه مذاکرات ،مسائل‌اختلافات موجود بین مالت و انگلستان بر سر نحوه استفاده از پایگاههای انگلیسی‌در جزیره را با مین‌توف مورد‌بررسی قرار میگیرد .

مسئله اختلافات عمیق بریتانیا با مالت به سر مال‌الاجاره پایگاه ها ، اینک مهمترین مسئله‌ای است که پیمان آتلانتیک شمالی با آن روبروست . دولت دمین‌توف خواستار سالیانه ۱۸ میلیون لیره استرلینگ بابت اجاره‌پایگاه های انگلیس در مالت است درحالی که بریتانیا حاضر نیست این مبلغ را پرداخت کند .

یک سرمایه‌دار مشهور اسپانیائی ربوده شد

بیلبائو ـ اسپانیا ـ چریک‌های باسک، یک سرمایه‌دار اسپانیائی را ربودند و تهدید کردند اگر کارگران اخراجی‌کارخانه وی‌فورا بسرکار خودبازنگردند سرمایه‌دار ربوده شده را خواهند کشت .

بنابه اطلاعیه مقامات پلیس بیلبائو چریک های مسلح که دیروز سرمایه دار اسپانیائی را ربودند ، چهار نفرند و بسازمان چریکی باسک که سال گذشته نیز کنسول آلمان را ربودند متعلق‌اند.

در اعلامیه‌پلیس چهارچریک رباینده‌سرمایه‌دار مشهوراسپانیائی بشدت مورد نکوهش‌قرار گرفته‌اند سرمایه‌دار ربوده شده که‌اینک در دست چریک های باسک گرفتار آمده زابالاسیناگا نام دارد . وی صاحب یک کارخانه دوچرخه ـ سازی و مدیر یک کارخانه فلزات در حومه شهر بیلبائو است . سینگا بر سر راه خود به خانه بوسیله چریک هائی که بمسلسل دستی مسلح بودند ربوده شد .

چریک های باسک در دسامبر ۱۹۷۰، اگون بال کنسول امریکا در سان سباستیان را ربودندلیکن بی‌آنکه صدمه‌ای بوی برسانند او را در شب کریسمس همان سال آزاد کردند .

انفجار در دانشگاه دمشق

دمشق ـ امروز انفجارشدیدی در سالن نمایشات دانشگاه دمشق رخ داد و نه تن از دانشجویان کشته و عده‌ای زخمی شدند .

در هنگام انفجار که چند ردیف از صندلیها را درهم ریخت دانشجویان مشغول تماشای فیلم بودند .

مقامات دانشگاه درباره‌این انفجار گفتند که دانشجویان مقتول وابسته به دانشکده مهندسی بودند . مقامات دانشگاهی توضیح بیشتری درباره تعداد زخمی‌های‌حادثه انفجار ندادند و فقط جناح چپ بعث دانشگاه « عوامل مشکوک» را متهم کرد که میکوشند در مراکز علمی سوریه به خرابکاری وکشتار دانشجویان دست بزنند.

«پلنگان سیاه» لبنان

بیروت ـ لبنان نیز در این روزها دارای سازمانی بنام «پلنگان سیاه» شده است . ماموران سازمان امنیت لبنان سه جوان عرب را وابسته به گروهی که بخود نام «پلنگان سیاه» داده‌اند‌درحومه جنوب بیروت دستگیر کرده است.

این سه نفر بدنبال انفجاری که در یکی از ساختمان های این محله روی داد بازداشت شده‌اند در محل این انفجار ورقه‌ای پیدا شده که روی آن کلمه (پلنگان سیاه) نوشته شده بود.

اخبار کوتاه جهان

سرقت ۸۸۰ هزار فرانک جواهر

پاریس ـ جواهرات همسر یک بازرگان لبنانی بارزش ۸۸۰ هزار فرانک در هواپیمائی که پاریس را به قصدلندن ترک گفته‌بود بسرقت رفت. خانم شارل‌کتانه باتفاق‌همسرش ازفرودگاه ارلی‌سوار هواپیماشده‌وکیف‌محتوی جواهراتش را در زیر صندلی خود گذاشته بود و هنگامی که هواپیما میخواست در فرودگاه بزمین بنشیند کیف خود را از زیر صندلی درآورد و روی زانوانش گذاشت و تنها وقتی که باقامتگاه خود در لندن رسید به سرقت جواهرات گرانبها پی برد .

یک هفته قبل نیز چمدان کوچک محتوی یک‌میلیون فرانک متعلق بیک تاجر هلندی در فرودگاه «بورژه» پاریس بسرقت رفته است

شورای امنیت در آفریقا

سازمان ملل متحد ـ شورای امنیت سازمان‌ملل‌متحد باتفاق آراء تصمیم گرفت از روز ۲۸ ژانویه تا ٤ فوریه برای بررسی مسائل مربوط بافریقا و فراهم ساختن وسیله اجرای قطعنامه‌هائی که تاکنون‌دراین مورد بتصویب‌رسیده است در آدیس‌آبابا پایتخت اتیوپی تشکیل جلسه دهد.

نمایندگان فرانسه، چین، شوروی، ایتالیا در این‌شورا (سومالی) آمادگی خود را برای شرکت در این جلسات اعلام کرده‌اند .

سفر بوتو به ترکیه

آنکارا ـ از یک منبع موثق کسب اطلاع شد که ذوالفقار علی بوتو رئیس جمهوری پاکستان روز دوشنبه برای یک دیدار رسمی از ترکیه وارد آنکارا خواهد شد.

بوتو پس از آن از چند کشور دیگر دیدن خواهد کرد هنوز هدف رئیس جمهوری پاکستان از این مسافرت فاش نشده است .

اعتراض بازرگانان هندی مقیم سایگون

سایگون ـ حدود ۳۰۰بازرگان هندی امروز ضمن تشکیل جلسه‌ای به اقدام دولت هند در دایر کردن سفارتخانه در ویتنام شمالی اعتراض کردند‌واز دولت هند خواستند کنسولگری خود را در ویتنام‌جنوبی به سطح سفارت‌ارتقاء دهد،دراین‌جلسه بازرگانان هندی مقیم‌سایگون قطعنامه‌ای تصویب کردند که طی‌آن گفته شد: ما هندیها که بیش ازیک قرن است در ویتنام جنوبی زندگی می‌کنیم از دولت هند خواستاریم فورا به افتتاح سفارتخانه در سایگون اقدام کند. ما بازرگانان هندی جمهوری ویتنام جنوبی را به خاطر امتیازاتی که بما داده و همچنین به خاطر خوش‌رفتاری مردم ویتنام جنوبی با ما، برسمیت می‌شناسیم و از هند نیز می‌خواهیم که به ما تاسی جوید .

نیهات اریم در پاریس

پاریس ـ نیهات‌اریم‌نخست‌وزیر ترکیه برای یک دیدار رسمی چهار روزه وارد پاریس شد. در فرودگاه سفیر ترکیه در فرانسه و عده‌ای از مقامات‌عالیرتبه فرانسوی‌از نخست‌وزیر ترکیه استقبال کردند . بررسی مناسبات دوکشور فرانسه وترکیه ازجمله‌مسائلی است که مورد بررسی نیهات اریم و رهبران فرانسه قرار می‌گیرد. اریم تا روز شنبه در پایتخت فرانسه خواهد ماند .

اولین مسابقه کلی درآسیا

توکیو ـ امروز رسما اعلام‌شد که روز اول آوریل محمدعلی کلی قهرمان سابق بوکس سنگین وزن جهان با «مک ـ فوستر» در توکیو روبرو خواهد شد .

کلی برای این مسابقه که اولین مسابقه قهرمان سابق بوکس در قاره آسیا خواهد بود ۵۰۰ هزار دلار دستمزد خواهد گرفت. در حالیکه به فوستر رقیب وی فقط ۸۰ هزار دلار تعلق خواهدگرفت.

مسابقه کلی ـ فوستر که مقامات ورزشی ژاپونی انجام آنرا در توکیو تصویب کردند، یک‌مسابقه ۱۵ روندی خواهد بود و یکی از مهیج‌ترین مسابقاتی خواهد بود که‌کلی تاکنون انجام داده است.

نکرومه به غنا دعوت شد

اکرا ـ غنا ـ آسوشیتدپرس ـ آچیم‌پونگ رهبر جدید غنا امروز گفت اگر قوام نکرومه مایل باشد میتواند به کشور غنا‌یاز گردد. نکرومه نخستین رئیس جمهوری غناست که طی کودتائی از کار برکنارشد و به‌کشور گینه گریخت .

آچیم‌پونگ گفت نکرومه می تواند به کشور بازگردد در این صورت مطابق قوانین موجود باوی رفتار خواهدشد واگرمقصر شناخته نشودکسی مزاحمتی برای وی ایجاد نخواهد کرد .

اظهارات آچیم‌پونگ دردعوت ازقوام نکرومه، شگفتی‌محافل سیاسی را برانگیخته لیکن هنوز معلوم نیست نکرومه‌چه واکنشی نسبت به‌این دعوت رهبر جدید غنا بروز دهد.

کشتی های توقیف شده روسی اسباب زحمت آمریکا شده‌اند

واشنگتن ـ توقیف دوکشتی ماهیگیری شوروی ازطرف‌کشتی یخشکن‌آمریکائی بحران‌شدیدی در روابط مسکو و واشنگتن پدید آورده است .

این دو کشتی ماهیگیری بعلت تجاوز به قلمرو آب های ساحلی از طرف کشتی‌نگهبانی ساحلی آمریکا توقیف شده‌اند تا بدنبال یخشکن آمریکائی به پایگاه دریائی «آداک» بروند .

کاخ سفید واشنگتن اعلام داشته است که رسیدگی به ماجرای کشتی های ماهیگیری شوروی در صلاحیت مقامات قضائی آلاسکا است و دولت در نظر ندارد در این مسئله دخالت کند ولی خودداری‌کشتی های ماهیگیری شوروی از حرکت بسوی پایگاه دریائی آلاسکا اکنون وزارت‌امورخارجه آمریکا را در برابر مسئله دشواری قرار داده است .

آموزش کمپیوتر

موسسه جنرال سیستمز برای آموزش دوره های کمپیوتر (حسابگر های الکترونیکی) و برنامه‌نویسی تا تاریخ ۱۱٫۲ر۵۰ نام‌نویسی مینماید. نبش بلوار و امیرآباد بالا کوچه ارجمند شماره ٦ تلفن ٦٦٢٢٩١

قابل توجه
باستحضار آقایان فضات ، وکلای دادگستری پزشکان، فرهنگیان، مهندسین، کمک مهندسین، رانندگان ، تلفنچی ها ، مستخدمین جزء ، بازنشستگان، مستمری بگیران‌و وران کارمندان درگذشته و کارگزینی وزارتخانه ها و ادارات و، وبالاخره تمام کسانیکه با مسائل قضائی‌در امور استخدامی سرو کار دارند میرساند .
مجموعه رویه قضائی درامور استخدامی
در اجرای قانون جدید استخدام مصوب خرداد ماه۱۳٤۵ شامل آراءو تصمیمات شورای سازمان امور اداری و استخدامی و همچنین آراء دیوان کشور بانضمام راهنمای شکایات استخدامی و آئین‌نامه های مصوبه بکوشش غلامحسین آذرنگ
بامقدمه‌ای ازجناب‌آقای نصرالدین خواجوی
رئیس هیئت دوم رسیدگی‌به شکایات استخدامی متنشر شد .
سازمان انتشارات بامداد: خیابان شاه‌آباد تلفن ۳۱۷۷٤٦ خیابان شاه مقابل سینما آسیا

مؤسسه مهر
پخش کننده آجر بلوری ونمای ساختمان
تلفن ۹۵۸۳۵۰

قابل توجه
اهالی شرق تهران
زبانکده افشین
یك موسسه‌جدیدالبنیاد باگروهی از برجسته ترین‌دبیران دبیرستان های تهران زیرنظر آقای سیدمحمدقطبی برای ترم زمستانی ـ کلاسهای عمومی ـ دبیرستانی ـ کنکور ـ اعزام بخارج و مکاتبات تجارتی ثبت‌نام مینماید .
دلگشا بالاتر از کوچه خسروی شماره۴۱۷

گمشده
یك دسته چك بانك ملی شعبه ارك بشماره حساب‌جاری۷۸۸٤ متعلق به سودابه بیات مفقود گردیده از درجه اعتبار ساقط است .

مؤسسه انتشارات امیرکبیر
قصه‌ای تازه از عشق در قالب رمانی نو
قلبم را بتو هدیه میکنم
استفن دال
ترجمهٔ احمد مرعشی
رنگین کمانی از شوریدگیهای یك عشق
به آنها که قلب ضعیفی دارند، توصیه می‌کنیم از خواندن این داستان پرشور ومهیج خودداری کنند.

آغاز دهمین سال انتشار مجله دارو پزشکی
۲۷٤ نفر از استادان ـ دانشیاران ـ دوسای درمانگاهها ـ استادیاران ... ودانشجویان دانشکده‌های داروسازی و پزشکی و.... دانشگاههای تهران ـ اصفهان ـ تبریز ـ شیراز ـ مشهد ـ جندی‌شاپور و همچنین عده‌ای از پزشکان و داروسازان غیر دانشگاهی و نویسندگان حرفه‌ای و یا شخصیت‌های علمی خارجی و ایرانیان مقیم و یا مأمور در خارج از کشور با ۱۰۳۲ مقاله در ۹ سال گذشته با دارو، پزشکی همکاری داشته‌اند . این مقالات در دو بخش جداگانه به‌ترتیب زیر:
۱ـ مقالات و اخبار (اخبار علمی ـ دانشگاهی ـ تازه‌های پزشکی و داروسازی ایران و جهان) برای استفاده عموم ۲ـ مقالات تخصصی چاپ و منتشر شده است.
فهرست مطالب و اسامی نویسندگان شماره دی‌ماه ۱۳۵۰
(دومین شماره سال دهم)
بخش اول
گفت وشنودی اختصاصی باآکادمیسین پتروفسکی وزیر بهداری شوروی — از دکتر عبدربانی
معرفی ۲۷۴ نفر با ۱۰۳۲ مقاله بمناسبت دهمین سال انتشار مجله — « هیئت تحریریه
یك موفقیت تازه در پیوند اعضای مصنوعی (از منابع امریکا، مخصوص دارو پزشکی) — « والترفرویلیش
معرفی یك کتاب : آقایان بیدار شوید! — « سادات اشکوری
تازه علمی در مطبوعات امریکا (درباره قرص های ضدحاملگی و....) — « دکتر صلح‌خواه
اخبار: کنفرانس جالبی در کمیسیون پزشکی ایران و شوروی — « دکتر علی‌اکبر مرشد
سخنی با همکاران دانشکده داروسازی تهران — « دکتر انگجی
متن مصاحبه رئیس دانشکده داروسازی تهران با نوینده کیهان — « جمیدی
درباره انتشار نشریه علمی دانشکده داروسازی تهران — « دکتر لاله‌اری
گزارشی از کتابخانه دانشکده داروسازی تهران — « دکتر مهدیون
نامه جالبی ازمیان نامه‌ها و پاسخ ما — « نسلی‌پور
بخش دوم ـ مقالات تخصصی
بررسی آبهای معدنی خراسان (باهمکاری دکتر غفوری و دکتر شریعت‌ازدانشگاه تهران) — از دکتر خدابنده
طرز تشخیص اسکولوزیدها در اسپسیالیته‌های دارولی (دانشگاه تبریز) — « دکتر جوادفرید
منشاء کمبود گلوکز ۶ـ فسفات دهیدروژناز (دانشگاه تهران) — « دکتر اعتمادمقدم
مسئله اندازه ذرات در صورمختلف دارولی (شیراز) — « دکتر چیت‌ساز
ایزولاسیون و تصفیه اجسام ارگانیك (دانشجوی داروسازی دانشگاه اصفهان) — « سلجوقیان
گفتاری پیرامون اینترفرون (دانشجوی پزشکی دانشگاه تبریز) — « علی‌امامی
اثر لیتیم از نظر روان پزشکی (دانشجوی داروسازی دانشگاه تبریز) — « یوسفیان
برای خرید مجله در تهران به روزنامه‌فروش‌ها مراجعه فرمائید
و در شهرستانها باصندوق پستی ۳۲۸۹ مکاتبه کنید
دفتر مجله برای هرنوع همکاری با کادرها و دانشجویان دانشگاهها و نویسندگان در زمینه مقالات و اخبار با ترتیب اشتراك همه روزه بعدازظهرها از ساعت ٤ تا ٦ (باستثنای روزهای تعطیل و پنجشنبه) باز است. نشانی خیابان شاهرضا ـ جنب میدان فردوسی ـ شماره ۳۴۷
همکاران و علاقمندان شهرستانی میتوانند بنشانی دفتر و یاصندوق پستی ۳۲۸۹ مکاتبه فرمایند.
حق اشتراك سالیانه ۱۵۰ ریال ـ برای دانشجویان ۱۰۰ ریال ـ تلفن دفتر ۳۱۲۷۶۷

۱۰۰۰ مسافر در جاده‌ها سرگردان شدند

راه هراز از ساعت ۹ دیشب براثر کولاک شدید برف بسته شده بود .

کولاک برف در راه هراز ، فعالیت‌مامورین‌راهداری رابرای باز کردن راه بدون نتیجه گذاشته و تا ۱۰ صبح‌راه‌تهران‌ـ آمل همچنان بسته بود این راه از ابعلی تا گزنک بسته شده

در حال حاضر چند دستگاه اتوبوس مسافری و اتومبیل در دو طرف جاده متوقف شده است .

بنابگزارش خبرنگار ما در رودهن: دیشب دو ماموربلیس راه که در جاده مستقر شده بودند، گرفتار کولاک برف‌شدند و ساعتی در برف سرگردان بودند که‌وسیله ماموران وزارت راه نجات یافتند .

پلیس های راه ژاندارمری در جاده‌های ابعلی، شمشک و گاجره به حال آماده‌باش درآمده‌اندتااگر مسافران‌احتیاج بکمک‌داشتند، انهارایاری کنند

راه بسته شد

از غروب دیروز راه هراز بسبب بوران و کولاک شدید بدستور وزارت راه از پیست تا آب اسک بسته شد و ماموران به‌هیچکس اجازه حرکت دراین راه ندادند .

لحظه‌ای‌پس از صدور این دستور وزارت راه به رانندگان بیش‌از پانزده برف روب‌سنگین خود در این راه دستور داد تابرای‌نجات جان صد هامسافر و سرنشینان اتوبوس ها و اتومبیل هائی که در راه و زیر کولاک مانده‌اند اقدام کنند در دستور وزارت راه این مطلب گوشزد شده بود که ماموران‌و رانندگان‌برف روب های وزارت راه باید در تمام مدت شبانه‌روز مراقبت‌نمایند تا اتومبیل های در زیر برف مانده نجات‌یافته و به‌پناهگاهها کشانده شوند .

در پناهگاه

امروزوزارت راه اعلام داشت که بدنبال بسته شدن راه‌هراز دیشب‌یکدوسه‌دستگاه‌اتوبوس و اتومبیل‌در راه هراز در میان برف و بوران مانده بود که با مساعی‌وفداکاری‌ماموران تانیمه شب گذشته کلیه اتومبیل ها از میان برف نجات یافتند و به پناهگاه ها هدایت گردیدند.

نجات

وزارت راه اعلام داشت که پس از نجات این اتومبیل ها عملیات تجسس آغاز شد و تا سحر باوجود بوران شدید و نداشتن‌دید در سراسر راه‌هراز اکتشاف‌دقیقی‌بعمل آمد و چهل وشش‌دستگاه اتومبیل به‌پناهگاه امامزاده‌هاشم ، پنج دستگاه به پناهگاه‌منظریه و پنجاه دستگاه به پناهگاه آب اسک هدایت و در آنجا پناه داده شدند .

در راه چالوس

وزارت راه اعلام کرد که همزمان‌باشروع کولاک بیسابقه در راه هراز وضع راه چالوس نیزمنقلب گردید و در منطقه خرگوش‌دره بهمن عظیمی روی راه سقوط‌کرده ، هنگام‌سقوط این بهمن یک کامیون و یک اتومبیل سواری حامل کامیل شمعون و چند تن از شخصیت ها در راه بودند و بهمن‌کامیون رابه‌قعر دره برد ولی ماموران به‌کمک سواری شتافتند و آنها را از راه عبور داده و سپس راننده و کمک راننده کامیون‌را زیر خروار ها برف زنده‌بیرون آوردند .

سالم‌اند

وزارت‌راه امروز جهت رفع نگرانی خانواده مسافرانی که درگردنه‌امامزاده‌هاشم مانده‌اند اطلاع داد که این مسافران‌که تعداد آنان سیصد و پنجاه‌نفر است دیشب در پناه مساعی مردان راهدار همگی سالم در پناهگاهها بسربرده‌وبامدادامروز درحالیکه ده برف روب‌اتومبیل های آنان را اسکورت کرده‌اند از گردنه بسوی تهران حرکت داده شده‌اند .

راه بسته

وزارت‌راه‌اعلام کرد که‌بعلت بوران بسیار شدید در راه‌هراز در این راه تا اطلاع ثانوی اجازه حرکت داده نمیشود .

۵۰۰ مسافر

اردبیل ـ (خبرنگار اطلاعات):

برف سنگین راه «اردبیل ـ آستارا» را بست و بالغبر ۵۰۰ مسافر که از اردبیل عازم‌تهران بوده و یا از تهران به اردبیل‌می رفتند، در دو سوی‌گردنه‌خطرناک «حیران» پشت برف ماندند .

گردنه «حیران» ساعت ۱۰ دیشب بسته شد و بالغ بر۱۸ اتوبوس مسافری و ۲۲ کامیون باری و چندین اتومبیل مدت ۶ ساعت گرفتار کولاک شدید برف شدند.

مسافران در داخل اتوبوس‌ها ماندو جرئت بیرون‌آمدن‌نداشتند.

برف سنگین گردنه «حیران» را چنان بسته بود که تلاش پیگیر ماموران راه ساعت ۴ بامداد مشمرثمر واقع شد و بولدوزرها توانستند، راه را برای اتوبوس های مسافری و کامیونها بازکنند.

خبرنگار ما در اردبیل اضافه میکند که راه اردبیل‌ـ تبریز بعلت انسداد گردنه صائین بسته است و چندین اتوبوس مسافری تااین لحظه(۱۰صبح) بین‌راه مانده‌اند.

دیشب در اردبیل و روستا های اطراف مجددا برف بارید .در جاده‌های اردبیل‌یخبندان شدیدی حکمفرماست ودر شهر نیز بهمین علت، رفت وآمد وسایط نقلیه‌فلج شده است .

ارتفاع برف در گردنه حیران و صائین بالغبر ۲ متر اعلام شده است .

گزارش از تبریز

خبرنگار ما در تبریز گزارش داد ریزش برف در اهر، کلیبر، سراب، خلخال، مشکین شهر، سراسکند و میاندوآب در ۲۴ ساعت گذشته همچنان ادامه داشت‌وراه قره‌چمن‌ـ سراسکند و خلخال ـ اسالم براثرکولاک شدید برف بسته و ماموران سرگرم برف روبی هستند ... ارتفاع برف در این راهها از۲ متر تجاوز کرده است . میزان برودت هوای تبریز ۱۸ درجه زیر صفر، خوی۲۱درجه،رضائیه ۱۷ درجه ، سقز ۲۴ درجه ، زنجان ۲۰ درجه زیر صفر اعلام شده و بعلت سرما و یخبندان شدید اکثر شهرهای آذربایجان بحال نیمه تعطیل درآمده است .

همچنین، در شهر مرند و حومه ۱۲ ساعت برف بارید و برودت هوا در این منطقه به۱۸ درجه زیر صفر رسید... راه تبریز‌ـ مرند در گردنه «پیام» براثر کولاک برف مرتبا باز و بسته میشود .

راه بیجار ـ همدان

نزول برف در بیجار که از ساعت ٤ صبح دیروز آغازشده بود، تا ساعت ٦ صبح امروز بطور مداوم ادامه داشت ...

راه همدان به بیجار بعلت ریزش برف سنگین ۷ روز است مسدود بوده‌وراه‌بیجار‌ـ سنندج نیز از دیروز بسته شده است.

در بیجار برودت هوا به ۳۰ درجه زیر صفر رسید .

درسایر شهرها

بابل : در بابل و حومه۱۸ ساعت برف بارید وتانیمه شب ادامه داشت در خیابان های بابل۱۵ سانتیمتر برف نشسته است .

ساری : از غروب دیروز تا سحرگاه امروز ریزش برف‌در ساری ادامه داشت ودرارتفاعات دودانگه و چهار دانگه بیش از یك متر و نیم برف نشسته‌است.

چالوس : دیشب دوساعت‌در شهر چالوس برف بارید وبعلت پاره شدن چند رشته سیم برق شهر در خاموشی فرو رفت .

براثر سرمای شدید مرکبات باغات که باغداران موفق به چیدن آن نشده بودند از بین رفت .

بندر کنگان : براثر بارندگی زیاد در چند روز اخیر در بندر کنگان سیل‌جاری‌شده و ارتباط بندر کنگان‌بابنادر لنگه و بوشهر قطع شده است .

میناب : بعلت طغیان رودخانه میناب قسمتی از جاده میناب ـ بندر عباس دچار سیل بردگی شدو ارتباط این شهر بابندر عباس قطع گردید.

در رشتخوار نیز بدنبال ۲۴ ساعت بارندگی سیل جاری شد و به زمین های کشاورزی خساراتی وارد کرد.

در خراسان

۴۸ ساعت است که ریزش‌برف در مشهد و اکثر شهرستان های شمالی و جنوبی خراسان، ادامه دارد .

در مشهد ارتفاع برف‌به‌یکمتر رسیده و زندگی مردم این شهر بعلت ریزش برف سنگین و سرمای شدید ، بکلی فلج شده است.صبح‌امروز اکثر کارکنان ادارات مشهد بعلت ریزش برف سنگین ، نتوانستند به محل کار خود بروند و در خانه های خود ماندند .

مدارس مشهد نیزبعلت سرمای شدید، تا سه روز تعطیل شده است .

ریزش چنین برف سنگینی طی ۵۰ سال اخیر بیسابقه بوده است .

در قوچان،شیروان ،بجنورد، تربت حیدریه، نیشابور ، تربت جام،و تایباد ، بیش از یک متر برف بزمین نشسته است .کلیه جاده های اصلی و فرعی خراسان قطع شده و برف سنگین ارتباط مشهدرابانیشابور، تربت حیدریه ، تربت جام ، تایباد ، درگز و کلات قطع کرده است .

پلیس راه اعلام کرد : کلیه راههای اصلی و فرعی‌خراسان بعلت ریزش برف سنگین بسته شده و تلاش ماموربن راهداری برای باز کردن این راهها ، ادامه دارد . ولی ادامه ریزش برف و کولاک برف تلاش آنان را بی ثمر گذاشته است.

باند فرودگاه مشهد که بعلت ریزش برف سنگین بسته شده است ، احتمال دارد تا یکهفته دیگر باز نشود .

نیمی‌ازتلفن های شهری‌مشهد هم بعلت ریزش برف و یخبندان شدید ، از کار افتاده ولوله های آب نیز ترکیده است تنها ارتباط مشهد با دنیای خارج قطار مسافری است .

بیش از دوهزار مسافر که‌از سایر شهر های خراسان برای زیارت حرم مطهر حضرت رضا «ع» به مشهد آمده‌اند ، بعلت بسته شدن راههای مشهدباسایر شهرهای خراسان ، در مشهد مانده‌اند ،کلیه‌مدارس خراسان امروز تعطیل شد .

دکل برج واژگون شد

بعلت ریزش برف سنگین.کلیه راههای فرعی گیلان بسته شد و ارتفاع برف در شهرستان رشت به ۶۰ سانتیمتر رسید . راه اصلی رشت ـ قومن بسته است و ماموران سرگرم باز کردن‌راههای‌رشت،بندرپهلوی، و رشت ـ قزوین می باشند . این دو راه چندین ساعت‌بسته شده‌بود . راه رشت ـ لاهیجان یخبندان است و پلیس راه به کامیونهای بدون زنجیر وچرخ اجازه حرکت در این راه نمیدهد .

براثر برف و کولاك شدید آن ، دکل برج مراقبت فرودگاه رشت واژگون شدهو ارتباط برج مراقبت قطع گردید .

طرح تازه «اطلاعات»

مقامات مسئول در برابر مردم

شهردار تهران در اولین جلسه «گفت‌وشنید چهره به چهره» به پرسش های مردم پاسخ خواهد داد.

روزنامه اطلاعات درراه‌انجام‌وظایف‌خود اولین بار پرسش های طبقات مختلف مردم را مستقیما به مسئولان امور ارائه می دهد و به ترتیب گفت و شنود های چهره به چهره دست می زند .

در این گفت و شنود ها که درسالن کنفرانس موسسه اطلاعات تشکیل‌خواهد شد ، مقام یا مقامات مسئول در برابر انبوه پرسش کنندگان قرار می‌گیرندو بر آنهااست که به انتقاد و پرسش‌مردم جواب گویند و یا احیانا به پیشنهاد ها و ارائه طریق صاحب نظران گوش فرا دهند .

روزنامه اطلاعات برای آنکه به‌روابط عاطفی و انسانی در طرح گلایه ها وایراد ها ، میدان دهد ، محیطی پر از تفاهم و آزادی بوجود خواهد آورد تا دو طرف، به اختیار و در کمال راحتی ،سخنانشان را بمیان آورند .

هدف از این گفت و شنود های چهره به چهره ، علاوه بر ایفای وظیفه روزنامه نگاری ، طرح مسائل ومشکلاتی است که معمولا بسیاری از افراد با آن روبرو میشوند ، اما هرگز فرصت‌باز گویی آنرا در برابر خود مسئولان نمی‌یابند .

این بحث آزاد ، که در سالن کنفرانس اطلاعات آغاز خواهد شد و گزارش کامل آن در روزنامه خواهد آمد ، در عین حال فرصتی است برای مسئولان، تااز نزدیك باگروهی ازطبقات‌مختلف‌جامعه، به سخن بنشینند و نقطه نظر های آنهارا در کار های جاری دستگاه‌زیرنظرشان ، بازشناسند .

اولین جلسه گفت و شنید چهره به چهره باشرکت آقای نیك‌پی ، شهردار پایتخت برگزار خواهد شد .

از همه خوانندگان گرامی که پرسش ها و مسائل و طرحی در مورد شهر تهران ، از نظر خدمات ،پاکیزگی، نوسازی ، ترافیك و دیگر امور دارند و میخواهند این پرسش ها را با آقای شهردار در میان بگذارند ، دعوت می ـ کنیم که هرروز از ساعت یازده تا یك بعداز ظهر و عصر ها از ۵ تا ۸ بعدازظهر با تلفن ۳۱۱۰۷۱ شماره داخلی ۲۶۴ تماس‌گرفته ، نام خود را ذکر کنند. کنند .

در چند روز آینده ساعت وروزجلسه چهره بچهره اعلام خواهد شد و خوانندگانی که قبلابا تلفن تقاضای شرکت در این جلسه را کرده بودند ، خواهند توانست در سالن کنفرانس موسسه اطلاعات با شهردار تهران به گفت و شنود بنشینند .

روزنامه اطلاعات هر هفته یك بار ، این جلسه ها را برگزار خواهد کرد و از مقامات مسئول که وظیفه‌دار خدمات عمومی و شهری و کشوری هستندخواهد خواست تا با گروهی از طبقات مردم ، روبرو شوند و پاسخگوی سئوالهایشان باشند . امید است این اقدام تازه روزنامه‌اطلاعات ، دررفع‌بعضی‌مشکلات مردم و در راهنمایی مقامات ، سودمند باشد.

تلویزیون
بر
جام جهان نما
مجهز به ماسك مخصوص
که چشم‌ها را خسته نمیکند

امشب
ساعت ۹/۵ بعدازظهر در برنامه اول «کانال ۷» تلویزیون ملی ایران
با یابندگان
۲۵ جایزه ۲۵ ساله
حساب تشکیل سرمایه
بانک عمران
آشنا شوید
ضمنا بشتاد و شصتمین مراسم قرعه‌کشی یکصد هزار تومان وام دهساله بدون بهره این ماه را مشاهده فرمائید

دنیای ورزش
شنبه ها منتشر میشود

امشب رامش در
کاباره میامی

تلفن رزرو ۶۴۰۲۰۰

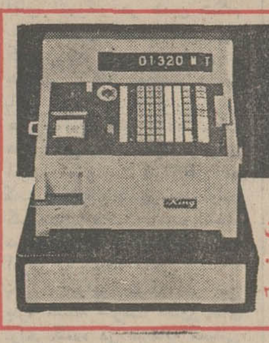
King
کینگ
عالیترین ماشین صندوق
درمدلهای مختلف بامناسبترین شرایط برای کلیه مشاغل.
نماینده انحصاری: پوبلیکو ـ ادوشاه شماره ۲۸ تلفن ۶۲۶۸۰۴

حراج سالانه
فروشگاه پیرایش
از تاریخ شنبه دوم بهمن‌ماه شروع میشود
حراج شامل ـ پوشاك مردانه ـ زنانه ـ پسرانه‌ـ دخترانه ولوازم خانه میباشد .
مغازه پیرایش لاله‌زار
۱ـ۳ آ ـ ۷۴۲۳۴

مطب دکتر اسمعیل ـ یحیی‌زاده
متخصص بیماریهای کودکان
از خیابان خانقاه بخیابان ایرانشهر جنوبی
چهار راه ثریا انتقال یافت
تلفن ۸۲۷۹۶۷

۲۵۰۰۰۰۰ ریال
جایزه اول
بانك تهران
وهزاران جایزه ۵۰۰۰۰۰ریالی
۵۰۰۰۰ریالی و ۵۰۰ ریالی
بانك تهران امین مردم ایران

آپادانا امسال باتجربه بیشتر تورهای نوروزی راتنظیم‌وبا قیمتهای‌مناسبتر تقدیم میدارد
اروپا
۱۶روز: حرکت اول‌فروردین رم‌ـ بارسلون‌ـپاریس‌ـ لندن هامبورگ . قیمت۴۴۰۰تومان
۲۱روز: حرکت ۲۹ اسفند رم‌ـ نیس‌ـ مادرید‌ـ پاریس لندن ـ هامبورگ . قیمت ۵۱۵۰ تومان
۲۵ روز : جزایر قناری سانتاگروز ـ تاناریف ـ لاس پالماس‌ـ کازابلانکا‌ـلیسبون مادرید ـ قاهره ـ بیروت . قیمت ۵۹۵۰ تومان
اروپا
۳۳ روز : حرکت ۲۹ اسفند وین‌ـ هامبورگ ـ دوسلدرف لندن ـ پاریس‌ـ بارسلون نیس ـ رم ـآتن‌ـ استانبول. قیمت ۶۹۵۰ تومان
آفریقا و حج عمره
۲۶ روز : حرکت۲۷اسفند تحویل سال‌نو درمکه معظمه باانجام مراسم حج عمره ـ دیدار ازآبادان ـ جده ـ مدینه کویت ـ قاهره ـ آدیس‌آبابا نایروبی‌ـ تری‌تاپس‌ـ آنتیه‌ـ بیروت قیمت ۵۹۵۰ تومان
آمریکای شمالی
۲۲ روز : حرکت۲۷اسفند ـ نیویورک ـ بوفالو ـ آبشار نیاگارا ـ شیکاگو ـ سانفرانسیسکو ـ لوس آنجلس لاس و گاس ـ واشنگتن . قیمت ۸۷۰۰ تومان
آمریکای جنوبی
۲۴ روز : حرکت ۱۷ اسفند سانتیاگو ـ دو (شیلی) مونتوویدو ـ بوینس‌آیرس ـ سائوپولو ـ برازیلیا ـ ریودوژانیرو ـ رم . قیمت ۱۱۸۰۰ تومان .
خاوردور
۲۴ روز حرکت ۲۶ اسفند و اول فروردین . بانکوك‌ـ توکیو‌ـ کاماکورا‌ـ هاکونه ـ ناگویا ـ کیوتو ـ اوزاکا ـ هنگ کنگ ـ مانیل ـ سنگاپور ـ دهلی‌نو . قیمت : ۸۷۰۰ تومان
۲۷روز: حرکت ۲۹ اسفند بانکوك ـ مانیل ـ توکیو ـ کاماکورا ـ هاکونه ـ اتامی ـ کیوتو ـ اوزاکا ـ هنگ کنگ ـ سنگاپور‌ـ کوالالامپور‌ـ دهلی‌نو قیمت ۸۹۵۰ تومان
IATA MEMBER AMERICAN SOCIETY OF TRAVEL AGENTS ASTA
کلیه تورهای آپادانا شامل هتل‌های درجه یك‌ـ صبحانه‌وناهارمخصوص در تمام مدت مسافرت‌ـ گردش وبازدیدها ، ایاب وذهاب ـ بلیط هواپیمای جت و راهنمای فارسی زبان میباشد
آپادانا : خیابان شمیران ـ چهار راه حقوقی اول ایرج شماره ۴ تلفن ۷۵۶۲۰۳ ـ ۷۵۴۸۳۰ ـ ۷۶۵۷۱۵

برنامه آینده سینما
آتلانتیک
کتاب انتخابی مجله بانوان
متروگلدوین مایر
تقدیم میکند
فیلمی از: آندره کایات
از عشق مردن
رنگی

TO DIE OF LOVE
بازیگران: آنی ژیراردو برونو پرادال

پروك جوانان
ویك سربازان
I.B.S.
هیرییس آقایان
گیوی شوی و پوش بانوان بدون پیش قسط باقساط ماهانه فقط ۲۰ تومان
I.B.S.
پهلوی‌جنب‌سینما امپایر تلفن ۶۴۳۹۰۰

BBC LONDON
بهترین روش
توجه فرمائید
اگرازکسانی که با صرف مبالغی هنگفت برای یادگیری زبان انگلیسی بانگلستان مسافرت کرده‌اند بپرسید ، بشماخواهند گفت که‌دربهترین مدارس آموزش زبان‌درانگلستان فقط از متدسمعی‌و بصری (بی.بی.سی)لندن‌استفاده میشود.
پس‌شما هم فقط از:
(بی بی سی)لندن انگلیسی را بیاموزید
۱ـدوره‌اول CALLING ALL BEGINNERS
شامل‌دوازده صفحه‌ویك کتاب ترجمه‌شده بفارسی ۲۵۹ تومان باشرایط‌نقدواقساط
۲ـدوره‌دوم GETTING ON IN ENGLISH
شامل نه‌صفحه‌ویك‌کتاب ترجمه‌شده بارزش ۲۱۶تومان
برای آشنائی بیشتر می‌توانید به خیابان نادری روبروی هتل‌نادری کتابخانه مسو مراجعه‌ومکاتبه فرمائیدو یا باتلفنهای ۳۱۳۷۰۳ـ ۳۱۲۹۴۰تماس‌بگیرید.
آ ـ ۷۴۱۳۶

اوپک و کمپانیهای نفتی بتوافق نزدیک شدند

★ انتظار میرود که در جلسه امروز بتوافق کامل برسند
★ آموزگار : پیشنهاد ما بحال خود باقیست ولی در آن جزئی تغییر داده‌ایم

ژنو ـ خبرگزاری فرانسه ـ کشور های صادر کننده نفت و کمپانیهای نفتی دیروز گفتگوهای خود را در ژنو از سر گرفته و دوباره تشکیل جلسه دادند .

پس از پایان نخستین جلسه که جنبه مقدماتی داشت نمایندگان دوطرف نسبت به حصول توافق نظرین اوپک و کمپانیهای نفتی ابراز خوشبینی کردند . رئیس هیئت نمایندگی شرکتهای نفتی به خبرنگاران گفت نظریات ما بیکدیگر نزدیک شده است .

آقای جمشید آموزگار وزیر دارائی ایران وسخنگوی کشور های تولید کننده نفت نیز به خبرنگاران گفت : پیشنهاد ما بحال خود باقی است ولی در آن جزئی تغییراتی داده‌ایم .

آقای آموزگار در پاسخ خبرنگاران که پرسیدند آیا امروز مذاکرات بتوافق قطعی میرسد گفتند : «امیدواریم . »

دومین جلسه نمایندگان اوپک و شرکت های نفتی دو ساعت و چهل دقیقه طول کشید ولی برخلاف انتظار مذاکرات به نتیجه قطعی نرسید . ندیم پاچچی دبیرکل اوپک هنگام خارج شدن از جلسه کنفرانس بخبرنگاران گفت که ماساعت سه بعد ازظهر فردا (پنجشنبه بوقت تهران) باردیگر باهم ملاقات خواهیم کرد .

پیشرفت مذاکرات

«جرج پیرسی» رئیس هیئت نمایندگی شرکت های نفتی نیز به خبرنگاران گفت : «ما در مذاکرات خود پیشرفتهائی کرده‌ایم ولی باز هم کار هائی در پیش داریم و بمذاکرات ادامه میدهیم . »

از پیرسی ، پرسیده شد که آیا او اطمینان دارد که بزودی طرفین به توافق خواهند رسید ؟

رئیس هیئت نمایندگی شرکت های نفتی گفت :

«من خوش بین ترین و امیدوار ترین فردی هستم که شما ممکن است تاکنون دیده باشید . »

اوایل بعدازظهر دیروز نسبت به حصول توافق نظر بین شرکت های نفتی و کشور های اوپک خوشبینی زیادی ابراز میشد و تصور میرفت اختلافات در جلسه آن روز حل و فصل شود .

بامداد دیروز به گفته آقای جمشید آموزگار وزیر دارائی ایران شرکت های نفتی پیشنهاد کرده بودند که صادر کنندگان نفت جزئی تغییری در پیشنهاد های روز جمعه خود بدهند . آقای آموزگار در همین هنگام به خبرنگاران گفت : تصور می‌کنم بزودی راه حلی که برای هر دو طرف رضایت بخش باشد پیدا شود . بموجب گزارش هائی که هنوز تائید نشده شرکت های نفتی پورسانتاژی رابرای افزایش بهای نفت قبول کرده‌اند که بدرخواست کشور های تولید کننده خیلی نزدیک است انتظار میرود که مذاکرات دراین مورد امروز به نتیجه قطعی برسد . پس از توافق طرفین در این باره مسئله شرکت کشور های تولید کننده در سرمایه گمپانی های نفتی مطرح خواهد شد در هر حال مذاکرات قبل از روز جمعه پایان نخواهد یافت .

ژیسکاردستن وزیر دارائی و اقتصاد فرانسه دیشب به تهران آمد و در فرودگاه مهرآباد مورد استقبال آقای آموزگار وزیر دارائی قرار گرفت . شرح در صفحه آخر

خبرهای روز

شهبانو و والاحضرت ها عازم «سن‌موریتس» شدند

قبل‌از ظهر امروز طبق معمول همه‌ساله علیاحضرت شهبانو باتفاق والاحضرتها برای انجام ورزشهای زمستانی عازم سن‌موریتس شدند .

شاهنشاه آریامهر و چندتن از اعضای خاندان جلیل سلطنت معظم لهلو والاحضرتها را بدرقه کردند .

دراین سفر والاحضرت ولایتعهد ، والاحضرت شاهدخت فرحناز وشاهپور علیرضا و شاهدخت لیلا همراه علیاحضرت شهبانو هستند .

در فرودگاه نخست‌وزیر ، رئیس مجلس سنا و وزیر دربار شاهنشاهی وعده‌ای از مقامات مملکتی شهبانو و والاحضرتها را بدرقه کردند .

نخست‌وزیر در موسسه علوم سیاسی

آقای نخست وزیر بعد از ظهر دیروز از دانشکده علوم سیاسی حزب ایران نوین بازدید کرد و ضمن نطقی که نیمساعت بطول انجامید مسائل و برنامه های مملکتی را برای دانشجویان این دانشکده تشریح کرد .

آقای نخست وزیر پس از پایان سخنانشان مدت یکساعت با دانشجویان به گفتگو نشست و به سئوالات آنان درباره مسائل و برنامه های مملکتی جواب داد .

در این جلسه وزیر کشور ، قائم مقام دبیر کل حزب ایران نوین ، معاون دبیر کل حزب و چند تن از سناتور ها و نمایندگان مجلس شورایملی حضور داشتند .

وزیر دریاداری امریکا در تهران

وزیر دریا داری ایالات متحده امروز برای یکدیدار سه روزه وارد تهران شد و در مهر آباد مورد استقبال دریاسالار رسائی فرمانده نیروی دریائی شاهنشاهی و داگلاس مک آرتور سفیر آمریکا قرار گرفت .

انتصابات در راه‌آهن

امروز این انتصابات در راه‌آهن انجام شد .

جواد کریم زاده بسمت رئیس قسمت موتوری خط و ابنیه ، وفائی رئیس قسمت ریلگذاری ، عالمی رئیس قسمت تهیه‌تراورس بتونی ، مهندس طیار معاون اداره کل آموزش و اداره‌اجتماعی ، حامدی کارشناس جریه و کارخانجات ، شاهین رئیس قسمت نوسازی جریه و کارخانجات .

بازگشت وزیر تعاون و امور روستاها

بامداد امروز آقای دکتر عبدالعظیم ولیان وزیر تعاون وامور روستاها که برای شرکت در دومین کنفرانس سرمایه ـ گذاری آمریکا در ایران و مذاکره با مقامات بانک بین ـ المللی و مقامات دانشگاه کمبریج لندن به نیویورک و واشنگتن و لندن مسافرت نموده بود ، به تهران مراجعت کرد .

زلزله در گیلان و آذربایجان

رشت ـ ساعت ۱۸ر۱۳ دقیقه دیروز ، مجددا زمین لرزه رشت و چند شهر گیلان را تکان داد . مرکز زلزله خلخال آذربایجان بوده است که در این نقطه زمین لرزه شدیدتر از رشت و گیلان بوده است .

بهنگام ریزش برف در «شر» زلزله شدیدی حادث شد که مردم را وحشت زده کرد اهالی سرآسیمه بکوچه ها و خیابانها ریختند و شب تا صبح نیاسودند .

سالروز تاسیس حزب ایرانیان

روز شنبه بمناسبت آغاز دومین سال تاسیس حزب ایرانیان مراسمی در باشگاه حزب برگزار می‌شود . دبیر کل حزب عده‌ای ازشخصیتها را برای شرکت در این مراسم دعوت کرده است .

در جلسه تسلیح اخلاقی

ساعت شش بعد از ظهر امروز در جلسه هفتگی بنیاد تسلیح اخلاقی ایران (دوراهی فلیک شماره ۱۰۰۲) راجع به بهای آزادی سخنرانی خواهد شد و فیلمی نمایش داده می‌شود .

آئین‌نامه انتخابات صنفی تغییر کرد

تغییرات مهمی در آئین‌نامه انتخابات اتحادیه های صنفی ، صورت خواهد گرفت .

از مواردی که در آئین نامه انتخابات اتحادیه های صنفی تجدید نظر خواهد شد موضوع محدودیت سنی ، سابقه کسب و صحت مزاج است .

مسئولین امور اصناف با تشکیل یک سمینار توجیهی که گروهی از معمرین و متخصصین امور صنفی در آن شرکت داشتند ، یکبار دیگر ضمن تشریح و توجیه قانون نظام صنفی و آئین نامه انتخابات اصناف پیشنهادات ونظریات شرکت کنندگان را مورد بررسی نهائی قرار دادند.

خبرنگار اطلاعات گزارش می دهد:

ظرف دو روز گذشته، گروهی از اصناف ضمن تسلیم نظریات خود ، لزوم تجدید نظر در آئین نامه انتخابات صنفی را بخصوص در باره شرائط انتخاب شوندگان یادآور شدند . در آئین نامه مربوطه هفت مورد برای انتخاب شوندگان بشرح زیر پیش‌بینی شده بود.

۱ـ حداقل پنج سال سابقه کسب در صنف مربوط .

۲ـ سواد خواندن ونوشتن زبان فارسی .

۳ـ حداقل سن ۲۵ سال و حداکثر ۶۵ سال .

٤ـ محروم نبودن از حقوق اجتماعی .

۵ـ انجام خدمت زیر پرچم یا معافیت دائم .

٦ـ نداشتن سوء پیشینه کیفری و سابقه ورشکستگی به تقصیر.

۷ـ داشتن گواهینامه صحت مزاج.

از مواردی که مورد اعتراض اصناف قرار گرفته است : موضوع محدودیت سنی و داشتن گواهینامه صحت مزاج و سابقه کسب است که مسئولین تدوین آئین‌نامه انتخابات اصناف هر سه مورد را مورد تائید قرار داده‌اند.

خبرنگار اطلاعات ساعت یک بعداز ظهر امروز بدنبال گزارش خود ، اطلاع داد . مسئولین سازمان اصناف هر سه مورد اعتراض اصناف را مورد توجه قرار داده و در آن تجدید نظر بعمل آورده‌اند.

در نتیجه ، افرادی که بیش از ٦۵ سال دارند میتوانند کاندیدای عضویت در هیات مدیره اتحادیه های صنفی باشند و داشتن گواهینامه صحت مزاج یا داشتن پنج سال سابقه کسب، در شرائط انتخاب شوندگان ضرورت ندارد.

آخرین پرواز حج فردا انجام میشود

والاحضرت شاهدخت فاطمه پهلوی و سرکار علیه بانو فریده دیبا و اردشیر زاهدی وزیر سابق خارجه ازجمله شخصیت های ایرانی هستند که امسال قصد زیارت بیت‌الله‌الحرام را دارند که فردا رهسپار جده خواهند شد .

سناتور پرویز یار افشار ، سناتور زهرا نبیل، نیمسار فضل‌اله همایونی و احتشام شهیدی ، نمایندگان مجلس نیز امسال به زیارت خانه خدا مشرف خواهند شد .

هواپیمائی ملی امروز اعلام کرد که تا ظهر امروز ۲۷ هزار نفر از زائران بیت‌الله‌الحرام به جده حمل شده‌اند و کار انتقال بقیه زائران تا فردا به پایان خواهد رسید .

گزارش اطلاعات

عباس جلائی خبرنگار اعزامی اطلاعات به مکه معظمه امروز گزارش داد در تماسی که با مقامات سفارت گرفته مقامات سفارت بوی اظهار داشته‌اندحال کلیه زائران ایرانی که درحال حاضر در جده ـ مکه و مدینه هستند خوب است . خبرنگارما اضافه میکنددربین زائران ایرانی چندتن دچار ناراحتی قلبی شده بودند که دربیمارستان ام‌الدود شیر و خورشید سرخ ایران بستری وتحت مداوا قرارگرفتند وحالشان رضایت‌بخش است.

خبرنگار ما در گزارش تلفنی امروز خود یادآور شد که هوای جده ومکه معتدل ودرجه حرارت مکه امروز ۲۸ درجه بالای صفر بود. ورود زائران ایرانی از جده و مدینه به مکه از روز گذشته آغاز شده و زائران دسته دسته با اتومبیل های روباز بطرف مکه درحرکت‌اند.

خبرنگار ما در پایان گزارش خود اطلاع داد که فرداشب (جمعه) فرودگاه جده بسته خواهد شد و دولت عربستان سعودی به هیچ هواپیمائی اجازه فرود درجده را نخواهد داد.

بدون زنجیر و یخ‌شکن به اسکی نروید !

در پیست های اسکی آبعلی ، گاجره و شمشک ، ٤۵ تا ٦۰ سانتیمتر برف بزمین نشسته است و این پیستها ، برای استفاده اسکی آماده است .

اما کسانیکه روز جمعه (فردا) قصد رفتن به اسکی را دارند ، باید اتومبیل یا وسایط نقلیه خود را به زنجیر چرخ مجهز کنند .در غیر اینصورت ماموران پلیس راه از حرکت اتومبیل های آنان بخصوص در راه هراز جلوگیری خواهند کرد چه سطح این جاده یخبندان و کولاک برف در راه هراز بیداد میکند .

هوا تا ۳٦ ساعت آرام است

★ تهران دیشب ۸ درجه زیر صفر بود
★ هوا شناسان اعلام کردند امسال رودهای ایران منجمله هیرمند پرآب خواهد بود.

دیشب درجه حرارت هوای تهران بطور ناگهانی شکسته شد و هوا شناسی اعلام کرد که درجه سرما در سراسر شهر بطور یکسان تا هشت درجه زیر صفر رفته‌است.

هواشناسی اعلام داشت که امسال بسبب بارندگی کافی در فارس و سیستان و افغانستان و خراسان و مرکز ایران، آذربایجان آب چاهها و قنوات و رودها ودر راس آنها رود های هیرمند وتجن پرآب خواهد بود .

آبگیر کوهها

هواشناسی ایران امروز درمورد آبگیر کوههای فلات ایران را ریزش مخازن برف موجود در این‌گوه ها اظهار نظر کرد طبق گفته کارشناسان هواشناسی امسال رود های ایران ورود هیرمند و تجن به علت بارندگی کافی درارتفاعات البرز، زاگرس ،زرد کوه ، هندو کش، باباکوه و دیگر مناطق پرآب شده و کمبود آب سالهای پیش از میان‌خواهد رفت .

سرما

هواشناسی اعلام کرد که نفوذ یک مرکز فشار بسته اسکاجراک واقع در شمال اسکاندیناوی موجب ریزش هوای سرد به اروپا وحوزه دریاهای خزر و مدیترانه شده‌وبه میزان بارندگی خاورمیانه‌وایران‌و عراق وافغانستان افزوده شده‌است. هواشناسان اظهار نظر کردند که امسال بسبب بارندگی کافی در فارس و سیستان و افغانستان و خراسان و مرکز ایران، آذربایجان آب چاهها و قنوات و رودها ودر راس آنها رود های هیرمند وتجن پرآب خواهد بود .

پزشکان از نحوه دریافت مالیات راضی نیستند

★ دکتر خوشنویس : اخذ مالیات روی هر نسخه و متناسب با حق ویزیت پزشک باید باشد
★ دکتر پارسا : مالیات پزشکان باید با نظر خود پزشک تعیین شود .
★ خانم دکتر بیت منصور : مالیات پزشکان باید طبقه بندی شود

پزشکان از نحوه اخذ مالیات راضی نیستند و اکثرا عقیده‌دارند مقررات مالیاتی پزشکان بایدتغییر کند .

بدنبال انتشار خبر تنظیم طرح جدید مالیات پزشکان خبرنگار ما با چند تن از پزشکان تماس‌گرفت ونظر آنان را دراین‌زمینه پرسش نمود که ذیلا از نظر خوانندگان میگذرد.

دکترخوشنویس متخصص اعصاب در این مورد گفت : در طرح‌جدید باید تماس پزشک با مامورا ن مالیاتی بکلی قطع شود .وی‌اضافه کرد نحوه اخذ مالیات معلی بر مبنای «دیدزدن» ممیز مالیاتی درست مثل این است که مامور برق به جای تشخیص مقدار برق مصرفی از روی کنتر باچند مرتبه مراجعه ومشاهده اینکه آیا چراغ روشن است یا نیست میزان برق مصرفی را حدس بزند . در حال حاضر سرنوشت اطباء و تمام کسبه عملا دست ممیز است .کمیسیون های مالیاتی هم نقشی در این امربازی نمی‌کنند ،زیرا در صورت اعتراض مودی اگرکمیسیون بیش از ۲۰ درصد از رقم مالیاتی کم‌کند ممیز مالیاتی تحت تعقیب قرار میگیردو آنها عملا چنین کاری علیه‌همکار خودشان نمی‌کنند و اگر بصورت جلسه کمیسیونها نگاه‌کنیدخواهید دیدهیچگاه از ۵ر۱۹ در صد رای به تقلیل مبلغ مالیاتی نداده‌اند .

دکتر خوشنویس سپس پیشنهاد میکند که برای اخذ مالیات پزشکان مثل بعضی از کشور ها روی هر نسخه متناسب باویزیت هریزشک تمبر زده شود . و داروخانه ها نیز فقط موظف به پیچیدن نسخه تمبردار باشند در مورد اعمال جراحی نیز با رجوع به صورت حساب بیمارستانها میزان مالیات تعیین شود .

هیئت سه نفری

دکتر حسین پارسا نیز در این مورد اظهار داشت دولت باید به پزشک اعتماد داشته وخودپزشک رقم مالیات را تعیین کند .

وهمانگونه که گواهی پزشک به واسطه اعتماد بوی برای دستگاه ها معتبر است رقمی هم که پزشک تعیین میکند بایداعتبار داشته‌باشد.

وی اضافه کرد : بهترین نحوه برای اخذ مالیات این است که کمیسیونی مرکب از ممیز مالیاتی ـ نماینده سازمان نظام پزشکی و خود پزشک تشکیل و رقم مالیات تعیین شود .

درجه بندی پزشکان

خانم دکتر ریکابیت منصور پزشک اطفال نیز روش فعلی اخذ مالیات را نامعقول میداند و عقیده دارد با وجود اینکه مبلغ مالیاتی که پزشکان درایران می‌پردازند نسبت به کشور های دیگر فوق‌العاده کم است ، معذلک عدالت در این مورد اجرا نمیشود باین معنی که مثلا پزشک اطفال و داخای بهمان میزانی مالیات می‌دهد که یک جراح می‌دهد وی اضافه میگند بنظر من باید پزشکان به سه درجه پائین ـ متوسط بالا تقسیم شوند و برای هردسته یک رقم معین تعیین‌شود.

دزدان بانک کشته و دستگیر شدند

امروز اطلاع رسید مقارن ساعت ۲٤ وسی دقیقه روز ۲۸ر۱۰ر۵۰ مخفی گاه دو نفر از قاتلین و خرابکاران ونشانی آنها کشف گردید و ماموران شهربانی و امنیتی جهت دستگیری افراد مذکور اقدام و چون دو نفر مورد بحث بطرف مامورآن تیراندازی شد و در نتیجه یکی از عناصر مخرب بنام سیروس سپهری کشته و نفر دیگر بنام شاهرخ هدایتی مورد اصابت سه گلوله قرار گرفت که وضع مزاجی وی رضایت‌بخش نیست .

مجروح شد

در این زدو خورد که در ناحیه کوی کن صورت گرفت یکی از مامورآن نیز از ناحیه پا مورد اصابت گلوله قرارگرفته است .

ازدونفر مذکور در مخفیگاه آنها مجموعا سه قبضه اسلحه کمری و ٤ عدد بمب ساعتی از نوع بمبی که در کیوسک متروکه دانشگاه تهران منفجر شده بود و تعدادی وسایل انفجاری دیگر بدست آمده است .

★ سابقه

عصر روز یکشنبه ۱۹ دیماه چند سارق مسلح به بانک ملی شعبه صفویه حمله بردند و پس ازکشتن آقای نشید رئیس بانک و یک سرباز وظیفه و مجروح کردن پاسبان مبلغ ٤ هزار و هفتصدتومان از موجودی بانک راسرقت کردند و متواری شدند .

وضع مجروحین حادثه چالوس ـ کرج رضایتبخش است

حال مجروحین حادثه راه چالوس ـ کرج که در بیمارستان های شیرو خورشید سرخ و کمالی کرج بستری شده‌اند رو ـ به بهبود است .

این عده ، روح الله عامیان، علی ترکمن ، داود محمدی ، نصرالله رهنما ، گل‌خاتون ایازی احمد غفاریان، قدرت الله عزیزی جوادابراهیمی، زینت شکیبایی، زکریا آقابری ، بلوورسی ، عوضعلی جارگیر ، احمد پرنده، رقیه‌شفیعی و حشمت‌الله علی ـ زاده میباشند .

حادثه بعلت سقوط اتوبوس شماره ۷۲٦۱٦ تهران ـ ج ـ به دره‌ای بعمق ۱۵ متر اتفاق افتاد.

در این حادثه سه نفر کشته شدند و ۱۹ نفر مجروح گردیدند.

اعتراض به اخراج ایرانیان

روزنامه یومیه مالاپ می‌نویسد دبیر کل جامعه شیعیان اندراپاردش اعلامیه جمعیت را دراختیار مطبوعات گذاشته و به اخراج اجباری ایرانیان از عراق مخصوصا علمای اعلام اعتراض کردند جمعیت شیعیان جدا درخواست نمودند دولت عراق این اعمال ظالمانه را متوقف سازد .

پیش بینی هوا

پیش بینی هوای ایران در ۲٤ ساعت آینده هوای استان گیلان و مازندران نیمه ابری گاهی ابری همراه با ریزش خفیف برف . هوای استان خراسان ابری گاهی باریزش برف و مه آلود .

هوای شهرستان های استان سیستان و بلوچستان وسواحل دریای عمان نیمه ابری گاهی ابری همراه با رگبار هوای تهران و بقیه نقاط ایران صافتاکمی ابری

ویتنام شمالی دوفانتوم امریکا را سرنگون کرد

هانوی ـ خبرگزاری فرانسه ـ بامداد امروز رسما در هانوی اعلام شد که نیرو های مسلح ویت‌نام شمالی دوهواپیمای «فانتوم» امریکا که مشغول بمباران هدفهای ایالت «نگرآن» بودند سرنگون ساختند.

قبلا در امریکا اعلام داشته بودند که یک نبرد هوائی بین فانتوم ها و هواپیما های میگ ۲۱ برفراز دشت جار در گرفت ولی در اعلامیه هانوی گفته شده‌است که نبرد هوائی در قلمرو فضائی ویت نام شمالی روی داده است .

دنباله اخبار خارجه

شوروی واکسن ضد سرطان میسازد

مسکو ـ «برگولتز» دانشمند سرطان شناس شوروی ضمن مقاله‌ای که در روزنامه «پراودا» انتشار داده فرضیه‌ای دائر بر اینکه برخی از انواع غده های سرطانی منشاءویروسی دارد تاثیر کرده است .

دکتر «برگولتز» همچنین نوشته است که اکیپ پزشکی پروفسور «اندجاپاردیز» اکنون یک واکسن ضد لوسمی ـ سرطان خون ـ دراختیار داردکه بوسائل مختلف از خون موش ها گرفته شده است . این واکسن بطور موثر از توسعه بیماری در حیوانات آزمایشگاهی جلوگیری می کند. آزمایش هائی که این دسته پزشکی انجام داده راه را برای تلقیح واکسن ضدلوسمی باز کرده است .

دانشمندان شوروی امیدوارند که درآینده بتوانند از این واکسن برای جلوگیری از بیماری سرطان خون استفاده کنند .

مناسبات و تماس های گرم تهران ـ قاهره همچنان توسعه مییابد

بازار شایعات وتغییرات مجدداً گرم شده

یادداشت‌های سیاسی روز

بامعرفی معاونان جدید وزارت اطلاعات در این هفته بار دیگر شایعات مربوط به تغییرات در پست های حساس داخلی و خارجی ورد زبان و بحث محافل سیاسی تهران است . در وزارت خارجه اینک چند پست سفارت در آسیا و اروپا خالی است که برای پرکردن آنان مطالعات همچنان ادامه‌دارد ، اما مقامات وزارت خارجه‌می‌گویند این انتصابات ، تغییرات عادی ومعمول است که در پایان مدت ماموریت سفیران ایران صورت میگیرد و نام سفرای جدید تازمانیکه رسما معرفی نشوند فاش نخواهد شد. در خارج ازکادر دیپلماتیک ناظران سیاسی انتظار تغییرات دیگری در وزارتخانه ها و سازمان های مهم دولت رادارند که تائیدی بر آن از طرف مقامات رسمی وجود ندارد.

این گونه شایعات هرگاه بخصوص در ایامی که یکی از مراسم سلام نزدیک است در می‌گیردو باتوجه به قریب الوقوع بودن عیدقربان که پنج‌شنبه آینده‌است شایعات تغییرات باردیگر داغ گردیده است . به‌هر حال تاعید قربان باید منتظر بود .

تب جنگ در خاورمیانه

تب جنگ با تشکیل کابینه جنگی در مصر همچنان بالا میگیرد و نگاهبانی که طی دوماه اخیر جملگی معطوف بشبه‌قاره هند بود اینک باردیگر بسوی خاورمیانه و بحران مناسبات اعراب و اسرائیل بازمی‌گردد . تهران که با دقت هر چه تمامتر تحولات چند روزه اخیر در خاورمیانه را دنبال میکند با تماس مستقیم و دائمی با قاهره همچنان پشتیبان هدف ها و سیاست پرزیدنت انورالسادات در استقرار یک صلح عادلانه و پایدار در خاورمیانه ، تجدید ماموریت یارینگ میانجی صلح سازمان ملل است . این نشان میدهد که صرفنظر از تغییرات مهمی که در دولت قاهره و مهره های مهم کابینه مصر صورت پذیرفته ، مناسبات گرم و دوستانه ایران و مصر هم چنان ادامه و توسعه‌خواهد یافت. ناظران تهران در هرحال در ارزیابی تحولات و تغییرات دولت قاهره ،دورشدن نهائی مصر را از آمریکا پیش‌بینی میکند و این امر ناشی از عدم توفیق واشنگتن در توسعه و بهره‌برداری از شرایط حصول صلح در خاورمیانه و تب‌جنگی است که هرلحظه درخاورمیانه بالا میگیرد .

دفاع مسکو از اوپک

رادیو مسکو در فرصت مذاکراتی که اخیرا میان اوپک و شرکت های نفتی غرب پیرامون جبران خسارات ناشی از تنزل ارزش دلار جریان دارد ، طی گفتار های متعددی بطور مستقیم از حقوق اوپک دفاع میکندو میگوید افزایش قیمتی که اوپک از شرکت های نفتی در مذاکرات ژنو تقاضا کرده رقمی معتدل است. مسکو در حالیکه پیروزی نهائی در مذاکرات جاری را از آن اوپک میداند، معذلک معتقد است انحصارات نفت سعی دارند باتوسل به هرگونه مانور از مبلغی که باید بعنوان جبران خسارت پرداخت شود بکاهند و بدین ترتیب کشور های تولید کننده نفت بایستی برای مبارزه مصرانه در دفاع از حقوق خود آماده باشند .

مناسبات ایران و عراق

مناسبات تیره ایران و عراق که طی هفته های اخیر مسیر تیرگی بیشتری را پیموده است در این هفته با تائیدی که رادیوبغداد مبنی برپشتیبانی از چندین گروه خرابکار در ایران بعمل آورد وارد مرحله جدیدی شد . رادیو بغداد که در این ایام حملات واتهامات خود را نسبت به ایران چندبرابر نموده اخیرا رسما تایید کرد که عراق گروه‌های خرابکار در ایران را مورد پشتیبانی، تعلیم و حمایت دارد و در آینده نیز به‌این روش ادامه خواهد داد و هر کس مخالف ایران باشد در آغوش گرم بغداد جای دارد !البته حمایت عراق از گروه های خرابکار و ضد ایرانی راز فاش نشده‌ای نیست اما ناظران سیاسی تهران برای‌تاییدی که عراق رسما از این مسئله ابراز داشته اهمیت خاصی قائلند و میگویند این مطلب به تصمیمات آینده ایران نسبت به عراق وسعت و حقانیت قابل ملاحظه‌ای داده است .

مناسبات شوروی و پاکستان

انتشار تلگرام تبریک نیکلای پادگورنی به ذوالفقار علی بوتو رئیس جمهوری پاکستان بوسیله خبرگزاری تاس و تلگرام جوابیه بوتو به پادگورنی حکایت ازبهبود روابط مسکو واسلام آباد دارد. تاس در انتشار خبر مربوط به مبادله تلگرام های تبریک میان رهبران دو کشور تاریخ مبادله این تلگرامها را ذکرنکرد. بوتو در پاسخ پادگورنی از قراری که تاس میگوید خاطر نشان ساخته دولت و کشور وی عزم راسخ دارند دامنه همکاری و مناسبات میان پاکستان و شوروی را توسعه دهند . این نشان میدهد که کوشش های بعضی ازدوستان پاکستان در ترمیم مناسبات سرد شده اسلام‌آباد و مسکو قرین موفقیت بوده و این تحول درمناسبات دو کشور منجر به این گردیده است که علیرغم فشار هائی که بر مسکو وارد می‌آید، دولت شوروی تاکنون به شناخت موجودیت حکومت مستقر در داکا و پشتیبانی آشکار از آنان خودداری کند .میان مسکو و داکا تلگرام های تبریکی نیز چندی قبل مبادله‌شدو خبر مبادله این تلگرام ها منحصرا از جانب دهلی انتشار یافت . در عین حال رادیو مسکو دیشب برای نخستین بار در اشاره به پاکستان شرقی از لفظ «بنگلادش» استفاده جست ، از استفاده از لفظ بنگلادش بسیاری از دولت های جهان و مقامات رسمی کشور هائی که مایلند مناسبات نیک خودرا با پاکستان حفظ نمایند خودداری کرده‌اند . از آن جمله مقامات دولت انگلستان‌اند که تاکنون ازبکار بردن این لفظ خودداری کرده‌اند وسرآلک ـ داگلاس هیوم وزیر خارجه انگلیس در نطقی که دیروز در باره بنگال شرقی و رهبران داکا در مجلس عوام انگلیس ایراد کرد از دولت تجزیه طلبان بنگلادش بعنوان «دولتی که اخیرا در داکا» مستقر شده نام برد .

مناسبات ایران و کویت

در محافل سیاسی و پایتخت های خلیج ـ فارس ناظران امور در حالیکه عادی شدن مناسبات ایران و کویت را انتظار دارند، در عین حال اخبار ضدو نقیضی رادریافت میکنند.

کویت هفته گذشته رسما این شایعه‌را که عزیمت سفیرکویت ازتهران واحضار وی به کویت ناشی از بحران روابط دو کشور است تکذیب نمود ، اما دیروز وزیر خارجه کویت در یک کنفرانس مطبوعاتی گفت «سفیر کویت تا وقتی که علل بازگشت او به‌کویت ازبین‌نرفته به‌محل ماموریت خود بازنخواهد گشت».وزیر خارجه کویت حاضر نشد در این مورد‌توضیح بیشتری بدهد و خبرگزاری فرانسه درگزارش خود از کویت نتیجه می‌گیرد اظهارات وزیر خارجه کویت بطور ضمنی شایعاتی را دائربر آنکه دیپلمات کویتی بعلت بحرانی که درروابط دو کشور وجود دارد فرا خوانده شده‌تایید میکند . سخنگوی وزارت خارجه کویت هفته گذشته رسما گفته بود که بازگشت سفیر کویت از تهران ، احضار او نباید تلقی شود،بلکه سفیر برای‌گذراندن تعطیلات کوتاهی به کویت باز گشته است .

هنوز معلوم نیست که از آن هفته تا این هفته مناسبات ایران و کویت چه تحولی را شاهد بوده که‌دولت‌کویت به‌یکباره برای‌بازگشت سفیرش از تهران «علنی» قائل شده است .

عزیمت معاون حزب کارگر

«روی جنکینس» معاون حزب کارگر انگلیس ورهبر جناح دست راستی حزب کارگر دیشب تهران را در پایان یک دیدار چهار روزه‌مخصوصی ترک گفت: «شیرروشنفکر» و پنجاه ویکساله حزب کارگر از تهران به هند رفت تاسپس از پاکستان شرقی نیز دیدن کند و تحولات اخیر در شبه قاره هند راکه منجر به تجزیه پاکستان و تشکیل کشور جدیدی در نقشه آسیا وشبه قاره هند شده از نزدیک بررسی نماید .

صورت شعب موسسه اطلاعات در تهران

شعبه ثریا : خیابان گرگان میدان ثریا ، خیابان نهم آبان پلاک ۱۱
« بهار : خیابان شاهرضا ، خیابان بهار ، خیابان سمنان پلاک ۷۴
« کاخ : خیابان کاخ شمالی ، ترسیده به میدان کاخ ، کوچه گیو پلاک ۷
« آیزنهاور : (خیابان آیزنهاور) جنب پمپ بنزین ، خیابان خوش شمالی
« پهلوی : خیابان پهلوی بالاتر از چهارراه جامی ، کوچه خلوت پلاک ۹۰
« شهناز : خیابان شهناز ، انیستگاه رسومات ، کوچه پوریان پلاک ۲۲
« لاله‌زار : خیابان لاله‌زار ، پاساژ مناسبیان
« فردوسی : خیابان فردوسی ، کوچه فردوشگاه فردوسی ، کوچه میرشکار پلاک ۷۴
« سلسبیل : خیابان خوشش ، بین چهارراه وامپزنگی و طوس
« مخصوص : خیابان مهام ، خیابان مخصوص ، کوچه خوارزمی ، پلاک ۲و۲
« شاهپور : خیابان شاهپور ـ نزدیک چهارراه شاهپور ، کوچه امیرکبیر پلاک ۳
« امین‌حضور : سه راه امین‌حضور ، خیابان ایران جنوبی ، پلاک ۹۷۵
« خراسان : خیابان خراسان ، کوچه بهبودی
« مولوی : اول خیابان مولوی از میدان محمدیه (اعدام) جنبش کوچه برق

هزاران ایرانی در خانه خدا

گزارش گروه خبرنگاران عکاس اطلاعات از عربستان سعودی

گروه خبرنگاران عکاس اطلاعات که به‌عربستان‌سعودی اعزام شده‌اند مرتبا شما را در جریان مراسم امسال حج و وضع ایرانیان‌قرار میدهند.

***

مکه ، شهربی‌ارامش در این روز ها هنوز در انتظار زائرین است .

هم‌اکنون آن دسته از زائران که زود تر رسیده‌اند مشغول انجام مراسم عمره تمتع‌هستند.

زائران ایرانی اکثر در مدینه بسر میبرند و ساختمان های ده طبقه و دوازده طبقه‌ای‌که برای آنان در مکه اجاره شده در انتظار ورودشان است .

بیمارستان یکصد تختخوابی شیرو خورشید سرخ که مجهز به کلیه وسایل‌است پذیرائی‌از بیماران را صرفنظر از ملیت و نژاد آغاز کرده است و جالب اینجاست که‌ازعربستان سعودی نیز بیماران فراوان مراجعه کرده‌اند و طبق‌آمار در نخستین روز ۴۹۳ بیمار ویزیت شده‌اند ازجمله یک زن از اهل قم که ناراحتی شدید داشته مراجعه کرده است این‌زن‌که‌طی ۵ ماهه اخیر در مسافرت بوده درست در شرایط ماه زایمان واردمکه شده است.و معلوم نیست‌چگونه به یک زن حامله اجازه سفرحج داده شده است .

این زن دیروز در بیمارستان صحرائی وضع‌حمل‌کرد و تلاش پزشکان موجب شد که بدون عمل جراحی کار زایمان پایان پذیرد و پدر و مادر طفل بپاس این زحمات نامنوزاد را که‌دختر است بنام جمیله که نام کوچک خانم دکتری است که او را در این امر کمک کرده است نام گذارده‌اند .

دیروز در شعبه بانک ملی ایران در جده زائران مشغول تسعیر پول بودند و گشایش‌این شعبه سبب شد که صرافان نتوانند بمیل خود در تبدیل پول ایران عمل نمایند .

منتهی کار بانک با کثرت مراجعان مشکل صورت میگیرد.

«القراره» محلی که زائران ایرانی معمولا در آنجا اجتماع دارند تقریبا تبدیل بیک محله ایرانی شده‌است زیرا درودیوار آن‌با اعلانات‌بزبان فارسی‌نزئین

این روز ها در مکه‌مردمی از نژاد های ملیت های مختلف به چشم میخورند ، عکس بالا چند زائر خانه خدا از آفریقا دیده می‌شوند .

زائران ایرانی خانه خدا گروه ، گروه با لباس احرام و بوسیله اتوبوس های روباز عازم مکه هستند .

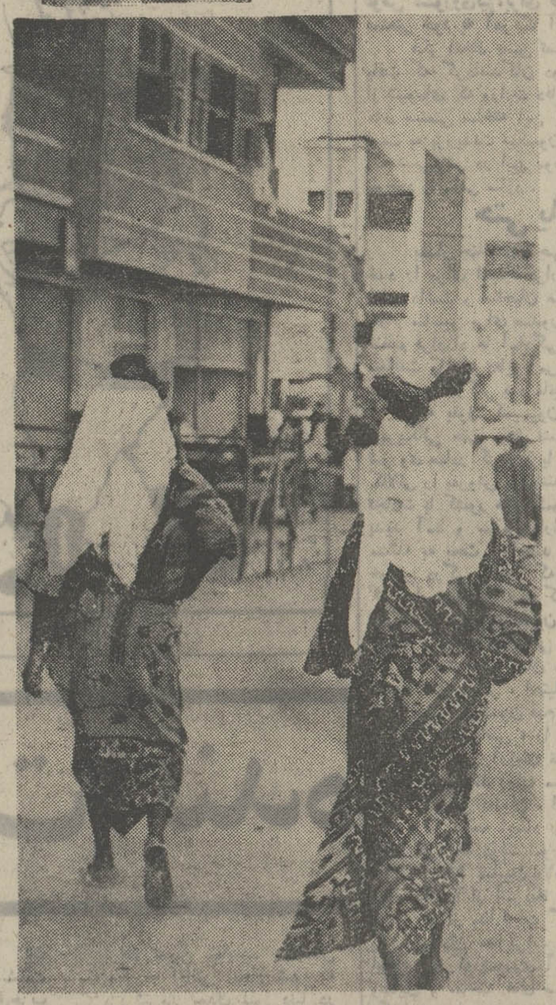

و این دو زن نیز از قاره آفریقا آمده‌اند تا هم‌صدا با مردم دیگر نژاد ها و ملیت ها ذات‌بی‌همتای باریتعالی را تکبیر گویند .

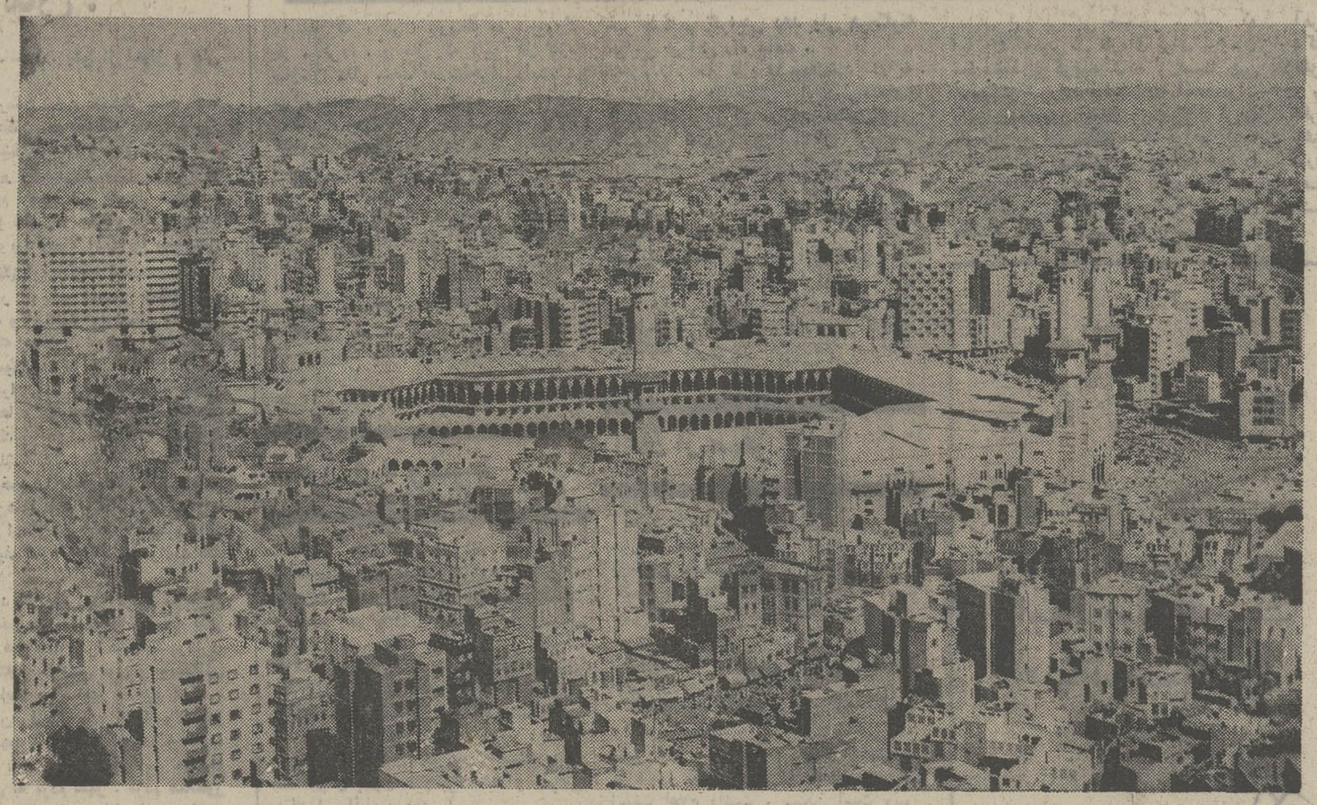

منظره عمومی شهر مکه ، این عکس منحصر بفرد بوسیله عکاس اعزامی اطلاعات از فراز کوه مشرف به شهر مقدس مکه گرفته شده است .

گردیده است .

هیئت پزشکی اعزامی از جانب شیرو خورشید سرخ که ساعت ۸٫۵ بامداد روز یکشنبه با یک‌هواپیمای نظامی عزم‌جده شده بود ساعت یک بعداز ظهر بوقت محلی وارد فرودگاه جده شد ، درحالی که هیچیک از مقامات ایرانی و حتی کارکنان شیرو خورشیدکه‌قبلابرای آماده نمودن چادر ها رفته بودند در فرودگاه نبودند مقامات فرودگاه اعضای هیئت‌را در سالن‌بزرگی که اختصاص به میهمانان دارد پذیرائی کردند و بوسیله تلفن‌به سفارت اطلاع دادند .

توقف اعضاء در این سالن نزدیک به دو ساعت طول کشید و گویا علت‌هم‌این‌بوده که ساعت ورود را قبلا اطلاع نداده‌بودند و آقای سفیر که در همان روز باید استوار نامه خود را طی تشریفات به پادشاه عربستان سعودی میداد‌قبلایکبار بفرودگاه آمده بود و چون از رسیدن هواپیما اطلاعی نداشت رفته بود .

جده

در فرودگاه جده رئیس‌هلال احمر سوریه و دبیرکل آن که‌از افراد سرشناس‌و متنفذعربستان سعودی است باستقبال آمده بودند .

هیئت اعزامی پزشکی شاهرا در جده میهمان هلال احمر بودند و پذیرائی‌گرمی بعمل‌آمد.

هوای جده‌در این روزو شب تقریبا سرد بود و بهمین جهت امکان اینکه پزشکان هیئت با لباس احرام با اتومبیل روباز از جده تا مکه بروند فراهم نبودو بناچار جمعی از آنان بخاطر جلوگیری از سرما خوردگی‌با اتومبیل روبسته عازم مکه شدند طی‌فاصله‌بین‌جده تا «ام‌الدود»ه کیلو متری مکه بعلت تراکم وسایل نقلیه به کندی صورت گرفت در همان شب مراسم‌عمره تمتع که عبارت از ۷ بار طواف خانه کعبه‌و۷بار سعی بین صفا ومروه بود انجام‌پذیرفت‌واعضاء در ساعت ۳٫۵ بعداز نصف‌شب به ام‌الدود مراجعه کردند و به استراحت پرداختندروز دوشنبه پزشکان،پرستاران‌در بیمارستان صد تختخوابی صحرائی شیرو خورشید سرخ کارخود را آغاز کردند ولی هیئت مطبوعاتی به مکه رفت .

مکه شهر سنگ خارا اینروز ها وضع جالبی دارد کمااینکه در شرایط عادی هم جالب‌است

زیرا در خیابان های اطراف‌حرم ساختمان های عظیمی که بامدرن ترین ساختمان های تهران برابری می‌کند سر به آسمان کشیده است با آسانسور ساختمانی که طبقات آن در آسانسور ۱۴ طبقه بود به اتفاق عباس جلائی عکاس بالا رفتیم ولی آسانسورچی در طبقه دهم‌ما را پیاده کرد و گفت «خلاص»

وقتی از آسانسور پیاده شدیم خود را روی بام ساختمان دیدیم و معلوم شد که ساختمان ده طبقه است‌ولی آسانسور رابرای ۱۴ طبقه پیش‌بینی کرده‌اند از روی این بام تسلط کامل بر شهر مکه است و خانه خدا و با تمام عظمتش در مقابل این ساختمان در معرض دیداست.

اما عباس جلائی هنوز بدنبال محلی مرتفع تر میگرددتاتمام مکه را در دوربین عکاسی خود به‌بیند .

از کوهی‌درقسمت شمال مکه بالا میرویم و پس‌از یکساعت کوه‌پیمائی به جائی میرسیم که دیگر برتمام شهر مکه تسلط داریم و پای صحبت سرپرست کاروان عدل‌می‌نشینیم‌او میگوید که امسال‌دقت‌و مراقبت‌بیشتری از طرف دولت شده‌است و به همین‌جهت کاروانهای درجه یك با ۵۵۰۰۰ ریال و درجه دوم با ۴۵۰۰۰ ریال قبول زائر کرده‌اند و این پول بابت کلیه مخارج رفت‌و آمد از تهران به مکه و برگشت و شام و ناهاروصبحانه بود و دیگر نیازمندی ها است او معتقد بود با هزینه‌ای که متقبل شده ضرر می‌کند و با یکصد زائری که در کاروان اوست ممکن است ضرر قابل ملاحظه‌ای متوجه او شود .

از او میپرسم فرق بین درجه یك و درجه دو چیست پاسخ میدهد در درجه یك‌باید زائران روی تخت بخوابند ولی در درجه دوم روی تشك روی زمین دیگر اینکه درجه یك باید زائران را از مکه تا مدینه باسواری ببرند و درجه دوم با اتوبوس و فرق سوم اینکه درجه یك در منی در منزل از زائران پذیرائی‌می کنند ولی در درجه دو درخیمه.

درحالیکه با سرپرست این کاروان مشغول گفتگو بودیم شاگرد مطوف او آمد و گفت که آن خانم بیاید کیف پیدا شده است .

موضوع رابرسیدم معلوم‌شد دیشب یکی از زائران هنگام زیارت خانه خدا کیف خود را به کفشدار سپرده بود ولی‌در مراجعت به او گفته شد که به اینجا نداده‌ای و در نتیجه کار به مداخله «شرطه» کشید و سرانجام پس‌از چندین ساعت توقیف کفشدار و بازجوئی،بهر حال کیف پیدا شد ، ولی لازم بود که خود صاحب کیف برود و تحویل بگیرد و ظاهرا در کیف مبلغی در حدود دو هزار ریال پول بوده است .

امروز سه‌شنبه ۲۸ دیماه ما از مکه به جده بازگشته‌ایم تا اطلاعات تازه‌ای از وضع حجاج ایرانی بگیریم ، طول راه جاده مملو از اتوبوسهای روباز است که حجاج را در حال احرام به مکه میبرد ، اتوبوس هائی به رنك قرمز و اکثر نو و شیك اصولا در مکه و جده‌اتومبیل کهنه کمتر وجوددارد در اینجا بازار تاکسی هافوق‌العاده‌رونق دارد و متاسفانه نرخ معین هم ندارند و آنوقت گرفتاریست تعیین نرخ بین مسافر و راننده که اکثرا هیچیك زبان‌دیگری را نمیدانند . تاکسی ها معمولا شورلت و از مدلهای بالا هستند.

ناگفته نماند که بوق و سرعت‌در اینجا دو امر غیرقابل انعکاس‌رانندگی است‌بخصوص بوق زدن که در مکه و جده انسان را به سرسام دچارمیکند.

ما اکنون دوباره درفرودگاه جده هستیم و «مدینه‌الحاج» مملو است از زائرانی که آماده حرکت بسوی مکه هستند .

ساعت نیم بعدازظهر به‌وقت مکه است‌و ما در دفترهواپیمائی ملی ایران در مکه هستیم و به طوری که از دفتر هواپیمائی‌ملی اعلام شده تا نیمه‌شب گذشته ۲۲۵۳۳ نفر وارد فرودگاه‌جده شده‌اند .

امشب گروه تریپ لتس در
کاباره میامی

تلفن رزرو ۶۲۰۲۰۰

پلاق لابراتوریزاینک مالک اختراع شماره ۴۴۱۳ مربوط به (ترکیبات‌سیاسونی برای جلوگیری‌دردهای معدی‌وروده‌ای وطرق استفاده از آن)
میل دارد با صاحبان صنایع در ایران برای بهره‌برداری از اختراع خود وارد مذاکره شود برای اطلاع بیشتر به دفتر حقوقی دکتر آقایان و همکاران خیابان سوم اسفند ۱۴۹ مراجعه فرمائید .
آ ـ ۳۰۷۱۹

آگهی احضار

بمتهم عباس‌فرزند حسین شهرت احمد بیگی شغل افسر بیروی دریائی شاهنشاهی که محل‌اقامت خود را قبلا تهران . سید خندان خیابان خواجه عبداله انصاری‌ده متری مرجان منزل شماره ۲۰ تغیین و فعلا مجهول المکان‌میباشد اخطار میشود که باتهام فرار از خدمت در دادگاه عادی نیروی دریائی شاهنشاهی تحت پیگرد میباشد . مقتضی است ظرف‌مدت دو ماه از تاریخ انتشار آخرین آگهی خود را باین دادگاه واقع در خیابان فرح جنوبی ابتدای خیابان منصور معرفی نماید،
در صورت عدم حضور وانقضای مهلت مقرره دادگاه غیابا بپرونده رسیدگی و حکم مقتضی صادر خواهد نمود،
این آگهی در سه نوبت متوالی در روزنامه رسمی کشور و یکی از جرائد کثیرالانتشار محلی درج میگردد .
رئیس دادگاه عادی نیروی‌دریائی شاهنشاهی
۱ـ۳ آ ـ ۷۴۵۴۶

چهارمین شمارهٔ
رودکی
ماهنامه فرهنگی ـ هنری
نشریه‌ای نو برای نواندیشان منتشر شد

صبح همین جمعه در انجمن :
نمایش فیلم جالب :
زیبای جیب بر
با شرکت : پیمان ـ میری ـ لرلی ـ یکتا و سپهر یبا
همراه با کنسرت هنرمندان محبوب :
کیوان ومانده
وباحضور هنرمندان ارزنده سینما: پیمانو میری
برای تهیه کارت ورودی امروز وهمچنین صبح جمعه میتوانید به دبیرخانه انجمن خیابان بهار شمالی شماره ۲۵۶ مراجعه فرمائید

صبح هرشنبه
دنیای ورزش
منتشر میشود

آگهی مناقصه

شرکت دخانیات ایران حمل‌در حدود چهارصد و سی و هشت تن کالای حاضر بمصرف و متعرفه از تهران به شهرستان های اهادان و درفول را بمناقصه میگذارد داوطلبان میتوانند همه روزه باستثناء ایام تعطیل‌رسمی باداره‌بار برای‌این‌شرکت‌مراجعه با دریافت یکنسخه از شرایط مشخصات و اطلاع کامل از مفاد ان پیشنهاد خود را تنظیم پیوست شرایط‌مشخصات امضاء شده تا ساعت نه صبح مورخه (۵۰ر۱۲ر۴) باداره دفتر شرکت دخانیات تسلیم و رسید اخذ نمایند تا در جلسه‌ایکه ساعت‌ده صبح همانروز در شرکت‌تشکیل خواهد شد باز و موردرسیدگی قرار گیرد حضور شرکت ـ کنندگان و یا نمایندگان انها در جلسه مناقصه ازاد و شرکت دررد‌وقبول یك‌یا کلیه‌پیشنهادات مختار است ضمنا به پیشنهادات مبهم و مشروط و یا اینکه بعد از وقت تعیین شده برسیدترتیب اثر داده نخواهد شد .
م‌الف ۱۳۶۳۷
شرکت دخانیات ایران
۱ـ۳ آ ـ ۷۴۴۴۴

برای شرکت در قرعه‌کشی
یکصد هزار تومن
وام دهساله بدون بهره
حساب تشکیل سرمایه
بانک عمران
۵ روز
فقط
فرصت دارید

ماشین حساب الکترونیکی
هیتاچی
با نوار ثبات

ماشین حساب الکترونیکی
هیتاچی
شاهکار صنایع الکترونیک
KK-34P
HITACHI
مرغوبیت کالا اولین هدف هیتاچی است
نماینده انحصاری‌شرکت کارخانجات رادیو سهاب خیابان شاه ساختمان آلومینیوم .

سرمقاله

بخاطر شهرمان !

در «اطلاعات» دیروز دو خبر داشتیم . یکی از اهواز و یکی از مشهد .

این دو خبر در یک صفحه و درست پهلوی همدیگر چاپ شده بود ، با این تفاوت که خبر «مشهد» عکسی هم بضمیمه داشت و این عکس جالب ، یک تابلوی «نئون» را نشان میدهد با چند نقطه و یک حرف «خ» و یک «با» . انسان تا خبر را نخواند چیزی ازین تابلو نمی‌فهمد ولی با خواندن خبر ، معلوم میشود این یکی از تابلوهای متعددی است که شهرداری مشهد دو سال قبل با صرف دو میلیون ریال برای خیابانهای مشهد تهیه کرده بود وحالا اغلب‌آنها به‌این‌حال و روز افتاده چون کسی دلسوزی و نگهداری نکرده است .

خبر «اهواز» حکایت دارد که در آن شهر انجمنی تشکیل شده است بنام «انجمن دوستداران درخت» و استاندار خوزستان و جمعی از مقامات محلی نیز درین انجمن که هدفش تشویق درختکاری و حفاظت از درخت‌های شهر است عضویت دارند .

درباره این دو خبر میتوان ایراد کرد که اولا نظیر انجمن دوستداران درخت چه بسیار انجمن‌ها و کانون‌ها در نقاط مختلف مملکت تشکیل شده ولی هیچکدام زائد بر حدود تشریفات وتعارفات قدمی برنداشته و اثری برجای نگذاشته‌اند . پس این انجمن هم تاوقتی زمانی نگذرد و آثار وجودی خود را ظاهر نکند معلوم نیست چیزی جدا از سایر انجمن‌ها و کانون‌های دیگر باشد . ثانیا درمورد تابلوهای «نئون» شهرداری که خودش ابتکار بخرج داده و چنان پولی صرف آن کرده است خودش هم وظیفه دارد از تابلوها مراقبت کند و نگذارد به این روز بیفتند .

اما از لحاظ اصول ، جا دارد اقدام مردم «اهواز» سرمشقی شود برای همه ما که در همه موارد خودمان یکپامشوق و مدافع امور مربوط به شهرمان و محله‌مان باشیم . هیچ شهری را در دنیاشهرداری نساخته است . شهرداری هرچقدر که تشکیلاتش قوی و بودجه‌اش کلان باشد باز بدون همکاری و حمایت مردم شهر ، هیچ است . مثلا راجع به همین چراغهای «نئون» فرض کنیم که اصولا چیز زائدی بوده و شهرداری مشهد بیجهت تابلوها را خریده و نصب کرده است . بهرصورت وقتی تابلو نصب شد دیگر این حرف‌ها مورد ندارد و یک سرمایه‌ایست متعلق به مردم شهر . مردم همانطور که چراغ خانه خود را محافظت میکنند باید ازین تابلوها هم مراقبت کنند و درباره آن دلسوزی و توجه نشان دهند ، نه اینکه منتظر باشند شهرداری خودش تابلو نصب کند ، خودش هم تابلـــو را مراقبت کند .

این خبر که با تیتر درشت مینویسد « شهرداری مشهد پول‌مردم را به باد میدهد » شاید یکقدری مبالغه باشد ، چرا که بنظر میرسد درین ماجری ، همه کاسه و کوزه برسر شهرداری شکسته شده است.

بنظر میرسد شهرداری مشهد هم بخاطر نصب تابلوها و هم‌بخاطر شکسته شدن آنها متهم و مسئول است . درحالیکه مردم نمیتوانند و نباید نقش خودرا درین میانه فراموش کنند. شهرداری چگونه‌میتواند درحالیکه خیابانهای شهر را درختکاری میکند پای هر درختی نیز یک مامور بگمارد که مسئول حفظ درخت باشد ؟ چگونه ممکن است پای‌هرتابلو یا هرچراغی که‌نصب‌میشود یک‌مامورهم ازطرف شهرداری کشیک بکشد که از آن مراقبت کند ؟

بایدمردم عادت‌کنندبه‌اینکه خودشانراحاکم ومسئول‌زیبائی‌ونظافت شهر بدانند و شهرداری را در حکم یک سازمان اجرائی فرض کنند. سازمانی که صرفا مطیع و مجری نظریات و خواست‌ها و توقعات اهالی شهر است .

مردم اگر در امور مربوط به شهر خودشان مصمم و قاطع وجدی باشند ، شهرداری نیز خود بخود تحت تاثیر چنین روحیه‌ای قرار میگیرد و تبعیت از آن میکند . ولی هیچوقت شهرداری نمیتواند مردم یک شهر را تحت تاثیر قرار دهد . تابلوی «نئون» خیابان شاهرخ مشهد که عکس آن در روزنامه گراور شده بود چیز بی‌معنی و بدمنظری است اما مسلما تمام حروف آن در یکروز و بدست مامورین نشکسته و نریخته است . یا بسهو ، یا بعمد این حروف به تدریج شکسته و ریخته است . تازه اگر در همین حالت نیز خبرنگار اطلاعات توجه نمیکرد و عکس و خبر از تابلوی کذائی نمیفرستاد شاید سالها این تابلو و نظایر آن در گوشه و کنار مشهد میماند بدون آنکه کسی توجه کند یا کلمه‌یی بگوید . در شهر باید هرکس بنوبه خودش یک شهردار باشد و یک مدعی و درعین حال یک مسئول !

خاورمیانه: آغاز از صفر!

اینك که دکتر یارینك به نیویورك باز میگردد ، و حال که دبیر کل تازه سازمان ملل متحد قدرت‌اجرایی‌رابدست میگیرد،باید دید که این دو مقام مسئول بین‌المللی باتفاق همدیگردرزمینه اجرای قطعنامه سازمان ملل در باره مصر و اسرائیل چه روشی خواهند داشت ؟

در باره متن قطعنامه ، اختلافاتی در سطح جهانی هنگام تصویب ان بوجود آمد که بر عقب‌نشینی اسرائیل از کلیه اراضی اشغالی یا قسمتی از ان دور میزد .

بدنبال این اختلافات ، در مرحله دوم ، اختلافاتی هم در مورد «مذاکرات » و اینکه این گفتگوهاباید بصورت مستقیم میان اسرائیل و مصر صورت گیرد یا خیر ، بوجود آمد .

بدون قید وشرط

گذشت هفته ها نشان داد که این‌امر ازلحاظ‌اسرائیل،مسئله«متن»و« فحوای » قطعنامه نیست بلکه فقط یك نمود داشت و آنهم اصرار ورزیدن اسرائیل بـرای تقاضای مورد نظر خود که این اصرار ظرف چهار سال گذشته هیچگونه‌تغییری نکرد ، و فعالیت های چهار دولت بزرك و تلاشهای دکتر یارینك نتوانست‌تحولی در روش اسرائیل بوجود آورد ، زیرا اسرائیل همچنان خواهان گفتگو های مستقیم و بدون هیچگونه قید و شرطی میان اسرائیل و مصر است .

در تمام این مدت‌مصر ، سعی کرد از راه سازندگی مجدد نیرو های مسلح‌خود واز طریق تجدید تیراندازی در جبهه ها بعنوان « جنك آمادگی»وبوسیله گفتگو های چهار جانبه و بالاخره با استفاده از طرح راجرز روش اسرائیل را از چهار چوب گفتگو های مستقیم به گفتگوهای غیر مستقیم گرایش دهد ولی هیچگونه توفیقی در این راه نیافت .

بالاخره راه حل تازه‌ای پیدا شد که به پیشنهاد راه حل جزئی «راه‌حل‌مرحله‌ای» نامیده شد و از ان بعنوان کلیدی برای گشودن کانال سوئز استقبال گردید ، اوج اهمیت این پیشنهاد موقعی بود که دکتر یارینك طی یادداشتی از اسرائیل خواست که با اصل عقب نشینی نیروها موافقت کند .

اسرائیل این نظر را رد کرد و در نظرخودهمچنان پافشاری کردومیانجیگری چهار رئیس کشور افریقائی که قبل از قطعنامه‌اخیر مجمع عمومی‌صورت گرفت، هیچگونه اثری در تغییر نظر اسرائیل نداشت .

آغاز از صفر

بدین ترتیب فرستاده ویژه دبیر کل سازمان ملل متحد ناچار خواهدبود که‌در باره این مسئله مجددا از « صفر »شروع کند . یا اینکه سعی نماید موافقت مثبت اسرائیل را به پیشنهاد خویش بدست آورد و یا اینکه باتفاق دبیر کل جدید سازمان ملل متحدراه‌دیگری برای‌خروج ازین بن‌بست پیدا کند .

همانگونه که میدانیم دکتر کورت اولدهایم بلافاصله پس از انتخاب بـه دبیر کلی سازمان ملل متحد ،جانبداری بی قید و شرط خود را از قطعنامه‌شورای امنیت اعلام داشت . ممکن است دبیر کل جدید سازمان ملل نسبت به قطعنامه شورای امنیت و یا ماموریت‌دکتریارینك نظر خاصی داشته باشد که همین نظر بویژه در این موقع که چین بعضویت شورای امنیت پذیرفته شد،به حل بحران منطقه عربی خاور میانه کمك کند .

در انتظار این پیش بینی ها میمانیم و بدنبال این پرسش جستجو میکنیم که آیا حالا که‌دبیر کل تازه‌ای برای سازمان ملل‌متحد برگزیده شده و ضمنا چین بعضویت شورای امنیت در امده،دولت مصر راه‌وروش تازه‌ای جهت پیدا کردن راه حل بحران منطقه دنبال خواهد کرد؟

دولت مصر اینك لبه تیز حملات خود را متوجه ایالات متحده آمریکاساخته‌است. ولی اگر این حملات هیچگونه نتیجه‌ای نداشته باشد و تغییری در روش‌وسیاست آمریکا بخصوص پس از ماموریت مجدد دکتر یارینك پیدا نشود ، دولت مصر ملزم و ناچار خواهد بود که در سیاست و روش عربی و بین‌المللی خود تجدید نظر کند . زیرا مصر همچنان مسئولیت رهبری سیاست این بحران را داشته و دارد . کما اینکه کشور مصر نقطه اصلی در بر خورد آینده با اسرائیل بشمار میرود .

از : النهار

شیلی: نخستین شکست آلنده

حزب «وحدت خلق» شیلی در انتخابات فرعی که روز ۱٦ ژانویه در دو ایالت روستائی نشین انجام شد از رقبای دست راستی‌خودشکست خورد. باین ترتیب‌دولت‌ائتلافی‌نتوانست موفقیتی را که در آوریل ۱۹۷۱ در انتخابات شهرداری بدست آورده‌بودتجدید کند .

ازسوی‌دیگر‌دولت سالوادور آلنده بدید در فوریه آینده در پاریس ،با نمایندگان‌امریکا و دوازده کشور غربی دیگر برای گفتگو در باره‌مقررات یك کمك خارجی سه میلیارد دلاری روبرو شود .

نیویورك تایمز‌درشماره‌اخیر خود از قول منابع رسمی‌امریکا نوشته است که شوروی‌ظاهرا یك اعتبار ۵۰ میلیون دلاری به شیلی پیشنهاد کرده است . در محافل رسمی امریکا این پیشنهاد شوروی که در استانه مذاکرات مهم پاریس عنوان شده یك نوع «مانور سیاسی » تلقی گردیده است .

مردم شیلی در این مورد میگویند‌دولت‌دموکرات‌مسیحی «ادوارد وفری » نیز قبلا یـك اعتبار ۵۰ میلیون دلاری از شوروی دریافت کرده بود .

سالوادور آلنده دو روز قبل از رای گیری به خبرنگاران خارجی گفت : «رای گیری روز یکشنبه جنبه مراجعه به آراء عمومی ندارد ولی دارای اهمیت فراوانی است . »

رئیس جمهوری‌شیلی اضافه کرد:

« هرگز در تاریخ شیلی جناح دست چپ نتوانسته‌است در انتخابات دوایالت « اوهی گین» و «کلچاگا» پیروزشود. درانتخابات‌روزیکشنبه دویست وشصت و یك هزار رای‌دهنده این منطقه مرکزی شیلی که اکثریت آنها روستا هستند برای انتخابات جانشین یك نماینده حزب ناسیونال (دست راستی) که پس‌از پیروزی‌حزب «وحدت خلق» وحشت زده‌شده و به استرالیا پناهنده شده است و یك سناتور دموکرات مسیحی که چند ماه قبل درگذشت بپای صندوقهای رای گیری رفتند . نتیجه‌ای که از این انتخابات فرعی بدست‌آمد نمی تواند در موازنه قوا در پارلمان که اکثریت کرسی‌ها در دست جناح مخالف است تغییری بدهد ولی در اوضاع و احوال کنونی و در حالی‌که دشمنان دولت‌پیوسته رو به افزایش میروند و جناح چپ سخن از بالا گرفتن «موج ـ فاشیستی» بمیان می آورد رای گیری روز یکشنبه بمنزلـــه سنجش افکار عمومی است .

رقیب متنفذ

در این انتخابات حزب «وحدت خلق» و جناح مخالف هر یك تنها یك کاندیدای منحصربفرد معرفی کرده‌بودند. نتیجه انتخابات نشان داد که در افکار عمومی‌نسبت به‌آوریل ۱۹۷۱ تغییر فاحشی بوجود آمده است.در آن هنگام دولت موتلفه در انتخابات شهرداری تقریبا نیمی از آراء را بدست آورده بود در حالیکه در انتخابـــات فرعی روز یکشنبه پورسانتاژ ارا و حزب «وحدت خلق» از ۴۰ر۹ در صدو ۴٦ر٤ در صد آراء تجاوز نمی کرد .

باین ترتیب برای نخستین بار دولت آلنده با نخستین شکست روبرو شده‌واین برای رئیس جمهوری شیلی بیش از هر چیز یك شکست« پرستیژ» بود .

حزب « وحدت خلق» در برابر رقیب حزب دموکرات مسیحی خود یك نامزد با نفوذ برای اشغال کرسی مجلس سنا معرفی کرده بودوآن «سرگیو اولیوارس» یکی از رهبران مقتدر سندیکای معدنچیان‌بود، باید در نظر داشت انتخابات برای تعیین نماینده مجلس سنا در ایالتی انجام شد که بزرگترین معدن مس دنیا در آنجا قرار دارد و در نتیجه بیشتررای‌دهندگان ازمعدنچیان تشکیل میشد با اینحال نامزد حزب دموکرات مسیحی با بدست آوردن ۵۲ر۷ در صد آراء رقیب خود را از حزب «وحدت خلق» شکست‌داد .

همچنین خانم «ماریا الیانا ـ مری» بخاطر شهرتش که به عنوان قهرمان اصلاحات ارضی در زمان حکومت دموکرات مسیحی ها بدست آورده بوداز جانب حزب «وحدت خلق»،برای اشغال کرسی‌مجلس‌نمایندگان نامزد شده بود ولی در اینجا نیز نماینده حزب دست‌راستی «ناسیونال» با بدست آوردن پنجاه‌و هشت در صد آرارقیب سرسخت خود راشکست داد .

درست است که انتخابات روز یکشنبه تغییری درموازنه قوا در پارلمان بوجود نمی ـ آورد اما بطور کلی افق‌سیاسی را دگرگون میکند .

نتیجه رای‌گیری اخیرنشان میدهد که چهارده ماه پس از روی کار آمدن یك دولت مارکسیستی در شیلی نیروهای دست چپی در این کشور «درجا» میزنند و این مسئله در سرنوشت‌انتخابات عمومی‌آینده دارای اهمیت فراوانی است .

وقتی که نیروئی نتوانست پیشروی کند طبعا عقب میرود و اعتماد اکثریت افکار عمومی را از دست میدهد .

تقریبا شش سال قبل نیز رژیم دموکرات مسیحی با چنین وضعی روبرو شده بود . در هر حال نتیجه آزمایش واقعی سال اینده در انتخابات عمومی ۱۹۷۳ روشن خواهد شد . تا آنموقع سالوادور آلنده در برابر پارلمان وضع دشواری خواهد داشت چه پس ازانتخابات اخیر ،پارلمان بیش از هر وقت دیگر می ـ تواند بافکارعمومی اتکاءداشته باشد .

ترجمه : پرویز پرتو
از: ساندی تایمز

سرمایه داران عامل نزدیکی امریکا وشوروی

برای اولین‌بار پس‌از جنك دوم‌جهانی در تاریخ‌روابط آمریکا و شوروی ، این دو کشور تصمیم گرفته‌اند که با امضاء یك قرارداد اقتصادی محدودیت دادوستد و صدور و ورود کالا ها را بخاك یکدیگر ملغی سازند و تجارت‌بین خود را از ۱۹۷۳ آزاد کنند.طبق این‌قرارداد برای‌اولین‌بار پس‌از جنك دوم جهانی ، دولت آمریکا بدون مخالفت وزارت دفاع این کشور میتواند ، ماشینهای سنگین‌و انواع و اقسام ساخته های صنعتی را به شوروی صادر کند . در عوض ،شوروی‌نیز،برای صدور مواد خام ودیگرپدیده‌های صنعتی خود به آمریکا آزاد خواهد شد .

فکر اتخاذ چنین تصمیمی از زمانی در کاخ سفیدراه یافت که گردانندگان دو واحد بزرك صنعتی آمریکا ، از شیوه‌ای که وزارت دفاع آمریکا در مقابل صدورماشین های صنعتی ساخته این کشور به شوروی در پیش‌گرفته است به پرزیدنت نیکسون شکایت کردند و از اوخواستند که تسهیلاتی در این مورد فراهم آورد و محدودیت های موجود را ملغی سازد .

حتی یك آچار

بعداز جنك دوم جهانی چندین‌بار شوروی موافقتهای خود را برای امضاء قراردادهائی با کمپانیهای آمریکائی اعلام داشت و صاحبان صنایع در آمریکا که شوروی را بازار مناسبی برای صدور کالا های خود میدانستند ،برای تنظیم قرارداد ها آمادگی خود را اعلام داشتند ولی هربار مخالفت وزارت دفاع آمریکا و جنك سردی که بین این دو کشور درگیر بود مانع انجام این خواسته ها میشد .و در نتیجه بقول کمیسیون تجارت آمریکا کارخانه داران آمریکائی حتی موفق نشدند در این مدت یك آچار بـه شوروی صادر کرده و یا در یکی از کشور های کمونیستی کالائی را بفروش برسانند در نتیجه دو فکر متضاد ،موافق تجارت با کشور های کمونیست و مخالفین آن در آمریکا پدید آمد و سرمایه‌داران و سیاستمداران درباره ایـن مسئله به بحث پرداختند و با یکدیگر برای اثبات‌حقانیت خویش درگیر شدند که‌همچنان ادامه دارد ولی در ایـن گیرودار مهم این است که انتخابات آینده ریاست‌جمهوری نزدیك میشود و نیکسون به‌سرمایه‌داران عمده برای‌تامین هزینه تبلیغات انتخاباتی نیازمند است و از طرف دیگر آمریکا بیش‌از هرزمان دیگر به افزایش صادرات خودبه کشور های دیگر ، احتیاج دارد این عوامل موجب شدند تا بالاخره ، نیکسون قدم اولین را بردارد و وزیر ، تجارت آمریکا ، «استانس » را برای مذاکرات با کاسیکین که بیش‌از هرکس آرزوی تجارت و دادو ستد با آمریکا را در دل میپروراند روانه مسکو سازد ، در این مذاکرات‌بود که کاسیکین بعنوان ، اولین اقدام در گشودن باب داد و ستد و در نتیجه ایجاد روابط گرمتر و صمیمی سیاسی اعلام کرد که دولت شوروی حاضر است در مرحله اول‌به میزان ۱٦۰۰ میلیون دلار از غلات و محصولات کشاورزی مورد نیاز را از آمریکا خریداری کند و این رقم پس از مدتی که از مذاکرات گذشت دوبرابر گردید . استانس پس از پایان مذاکرات به آمریکا بازگشتو به‌نیکسون اطلاع داد که شوروی آماده است بازار های خود رابروی وسایل و ساخته های صنعتی کارخانه های آمریکائی بگشاید و در توسعه منابع طبیعی بااین کشور همکاری کند و اعلام داشت که کاسیکین گفته است حاضر است با کمپانیهای آمریکائی قراردادی برای ساختن خطوط لوله گاز بارزش یك‌میلیون دلار آمریکائی از دریاتاآسکله امضاء کند و استانس بعداز کارگرانی که مایل به کار کردن بروی کشتی های خارجی که بطرف بنادر شوروی میرفتند نبودند خواست که از این اقدام خودداری کنند .

در جوار این کارها ریچاردنیکسون به وزارت دفاع‌آمریکا دستور داد که از دخالت در تجارت سرمایه‌داران آمریکا با کشور های بلوك شرق ، خودداری کند و درصدور غلات به شوروی مداخله نکند ، بطوریکه نیمی از غلات‌صادراتی آمریکا در کشتی‌هایی با پرچم آمریکا ، در سال گذشته بطرف سواحل شوروی فرستاده شد .

استانس که در هفته گذشته‌از شغل خود برای‌جلب سرمایه برای مبارزه انتخاباتی نیکسون استعفا داد پس از مذاکرات با کاسیکین توانست ، به نیکسون تفهیم کند که تجارت و صدور کالا به شوروی نباید هیچگونه‌نگرانی برای آمریکا بوجود بیاورد و حتی اگراین کالای‌صادراتی وسایل یدکی و یا پدیده های جدید تکنولوژی مدرن‌باشند چون شوروی بدون هیچ‌مانعی میتواند اینگونه کالا و هر نوع دیگری را که بخواهد از کشور های اروپای غربی که بازار های عمده آمریکا هستند خریداری کند پس در هرصورت تجارت مستقیم با شوروی هیچگونه زیانی را متوجه آمریکا نمیکند ، بلکه موجب میشود که علاوه بر سودبردن از این تجارت ،روابط‌صمیمانه سیاسی‌بیشترین این دو کشور بوجود آید . با بازشدن درهای بازار های شوروی بروی کارخانه های آمریکا سرمایه‌داران ایـن کشور برای صدور کالا به تلاش افتادند و در هفته پیش بود که معلوم‌شد در آینده نزدیك آمریکا ۲ر۹ میلیون تن غلات به شوروی صادر میکند و رفع محدودیت های وزارت دفاع آمریکا قرارداد جدیدی را برای یك کمپانی آمریکائی جهت ساختن تاسیساتی فنی در سواحل‌رودخانه کاما به ارزش ۱۵ میلیون دلار آمریکا به ارمغان آورده و پیش‌بینی میشود که‌پس‌ازرفع کلیه محدودیت‌ها و گشوده شدن کامل بازارهای هردو کشور بروی کالا های‌یکدیگر در ۱۹۷۳ دادوستد ، پرتلاش و پررونقی در میان این دو قدرت بزرك سیاسی ونظامی جهان آغاز شود . و ازنتیجه این تجارت مستقیم روابط سیاسی نزدیکتری بین مسکو و واشنگتن ایجاد شود و نیکسون از برکت این سیاست جدید استفاده چند جانبه‌ای خواهد برد . او علاوه بر گشودن بازار شوروی بروی کالاهای‌آمریکائی امکان‌پذیر کردن نزدیکی بیشتر سیاسی خود نیز از حمایت‌سرمایه ـ داران عمده در مبارزه انتخاباتی آینده بهره خواهد برد و همانطور که ، مشاور تبلیغاتی او گفته است این حمایت در ماندگار شدن او در کاخ سفید تاثیر فراوان خواهد داشت . و او میتواند دربس این شعار که«من جنك سرد را پایان داده‌ام» محبوبیت بیشتری برای خویش بدست آورد و رای‌دهندگان آمریکائی را بنفع خود به پای صندوق بفرستد .

از : ساندی تایمز

تفسیر سیاسی

حرکت گازانبری بسوی آب‌های گرم

شاید خوانندگانی که قسمت اول این یادداشتها راخوانده‌اند هنوز باور نداشته باشند که‌در دنیای امروز هدف دولتهای بزرگ و نیرومند یکی است و فقط رنگ آمیزی ظاهر آنها با یکدیگر تفاوت دارند . یکی با رنگ سرخ فریب میدهد و دیگری بارنگ سفید.

ولی دربایان کار نتیجه‌همان است که همیشه بوده است ، یعنی قوی همیشه حاکم است زور در همجا کار خود را می‌کند و ملتهای ضعیف تاقوی شباشند پیوسته گرفتار تحریکات زورمندان خواهند بود.

برای نمونه بگذارید یک حقیقت تاریخی را در اینجا نقل کنم، اگر چه ده‌ها بارگفته ونوشته شده ولی‌هیچگاه‌باندازه این موقع مناسب نباشد .

پطرکبیر، امپراطور اصلاح طلب و قدرتمند روسیه ضمن وصایائی که به ملت خودمیکند تنها نشانه پیروزی و عظمت کشور خودرا دسترسی‌به‌آب های گرم جنوب یادآوری‌میکند.

این وصیت تاریخی هیچگاه از نظر ملت روس دور نمانده است ، میخواهد روس تزاری باشد یا روس کمونیست .هر دوی آنها عظمتو قدرت‌حکومت وسعادت مردم وطن خود را میخواهند و بهرقیمتی هست باید آن را بچنگ آورند.

روزگاری زمامداران روسیه تزاری و بعد از آن قهرمانان انقلاب سرخ کوشیدند که با ایجاد انقلاب‌های داخلی ، زورگوئی و خلاصه سیاست خشونت‌آمیز به هدف تاریخی خود برسند ولی در هرزمان قدرتهای دیگری بودند که‌مقابل توسعه طلبی و تجاوزات‌خشن آنها سدشوندگاه باجنگ‌سرد وگاه با آتش و خون . امادر ده سال اخیر برنامه عوض‌شد.

برنامه ریزان سیاست شوروی دانستند که دیگر زور واسلحه و ایجاد انقلاب نمی‌توانند به سوی آبهای گرم روان‌شوند . دسته‌بندیهای سیاسی ودفاعی، همکاری های منطقه‌ای و بخصوص احساسات شدید ناسیونالیستی دیگر به چگمه های پولادین اجازه گذر از خاکشان را نخواهند داد مگر از روی اجسادملتهای در راه.

واقعه مجارستان و جنجال چکسلواکی درس بزرگی بود که باوجود نفوذ عمیق وحکومت مقتدر پلیس آنهم در مدت‌نسبتا طولانی، بازشعله‌های آتش‌زبانه کشید و گرچه موقتا بازور خاموش گردید ولی نمی‌توان باور کرد که آتش هنوز در زیر خاکستر نمانده باشد.

این درس‌های عبرت‌آموز موجب شدند که روش‌ها را عوض کردند .

بناچار روسیه شوروی ازدو راه وارد میدان سیاست جدید خود شد :

۱ـ راه دوستی با قدرتها
۲ـ استفاده از نقاط ضعف دنیای غرب .

گمان‌نمی‌رود چگونگی‌پیمودن این دوراه نیازی به توضیح داشته باشد ، زیرا تمام‌کسانی که با مسائل دنیا آشنائی‌دارند تلاشهای شگرف روسیه رادر پیمودن این دو راه بچشم دیده‌اند و می‌بینند.

بطور خلاصه ، حرکت‌بطرف آبهای گرم از ده سال‌پیش‌آرام وبی‌سروصدا آغاز شد و از هر اشتباه قدرتهای باختری‌که هدفشان جز استفاده از منابع طبیعی ملتهای ضعیف چیزدیگر نبود . حداکثر استفاده راکردند تا جائیکه توانست دامنه نفوذ خود را از کانال سوئز تابصره بگستراند وهم‌اکنون نیز دنیا بچشم خود می‌بیند که براثر یک حرکت سریع وغافلگیرانه لبه دیگر گازانبر سیاسی را به سوی اقیانوس اطلس متوجه نمود.

در حالیکه سوداگران غرب بامید هماهنگی با وضع موجود درشبه قاره‌هندوستان ،استفاده از منابع طبیعی این منطقه و از دست ندادن بازار کنفشب ورور تلاش می‌کنند و دولتهای دوست خود را تحت فشارقرار می‌دهند که در شناسائـــی بنگلادش تعجیل نمایند.

روسیه و ماهواره‌هایش‌هیئت های اقتصادی و بازرگانی بـا وعده‌های کمک بطرف دهای‌نو وداکا سرازیر می‌شوند .

سیل اسلحه در مقابل کنف تجهیز نیروها و تعلیم افراد با روش خصوصی‌شرق وسرانجام ایجاد پایگاهی‌نظامی واقتصادی در اقیانوس که هیچگاه‌شوروی خواب آن را نمی‌دید. یعنی‌در (اقیانوس هند) اکنون‌جهان را در وضعی قرار داده که‌نمیتوان حدس زد در آینده چه وقایعی رخ خواهد داد .

کاخ سفید تبلیغ می‌کند که با دو قطعه شدن پاکستان مخالف بوده و هست روسیه آرام و خونسرد راه خود را به سوی جنوب می‌پیماید وهند را دلگرمی میدهد .

رهبران پاکستان آمادگی‌خود را برای مذاکره باتمام جناحها اعلام میدارند حتی با شوروی وهند .شماره‌ده‌خیابان داونینگ ظاهرا تماشاگر این صحنه است ولی در باطن می‌کوشد سرنخی را در دست داشته باشد و در این بازار شلوغ سهمی بدست آورد ولـــی چنین باهیجان برموزبه ایـــن صحنه تماشائی می‌نگرد .

زیرا هنوز اش‌ها پخته نشده‌اند آیا پس از سافرت نیکسون اثری از پخته شدن آش تازه برای این قسمت از جهان خواهیم دید ؟. گمان نمی‌رود.

حسین رامتین

رادیوهای خارجی چه گفتند

امریکا ولبنان

رادیو بیروت : سلیمان فرنجیه رئیس جمهوری لبنان، سفیر کبیر امریکا در بیروت را بحضور پذیرفت .دراین ملاقات اوضاع منطقه خاورمیانه عربی مورد مذاکره‌قرار گرفت .

رادیو قطر نیز ضمن پخش این خبر ، اضافه کرد که موضوع تجاوزات اخیر اسرائیل به جنوب لبنان‌مورد بحث واقع شد .

پیام نمیری به ملك فیصل

رادیوقطر: ژنرال جعفرالنمیری رئیس جمهوری سودان ، پیامی برای ملك‌فیصل ارسال داشت .

در این پیام باوضاع بحرانی منطقه عربی خاورمیانه اشاره شده است .

انتقاد از روش مصر

رادیو اسرائیل (بخش عربی)ـ لئوپولدسنگور رئیس جمهوری سنگال در برنامه‌ای که برای مصر و اسرائیل ارسال داشت از روش مصر در قبال بحران‌منطقه عربـی خاورمیانه انتقاد کرد .

بستن مرزهای کشورهای عرب

رادیو بغداد : ـ کمال‌ناصر ، سخنگوی سازمان مقاومت فلسطین اظهار داشت که بسته شدن بعضی از مرز های کشور های عربی بروی سازمان‌مقاومت فلسطین، باعث شده است که اسرائیل چریکها را بطرف مرز های لبنان تعقیب و به خاك اینکشور تجاوز کند و چند نقطه آنرا اشغال نماید .

وی افزود که سازمان مقاومت فلسطین ، اوضاع سیاسی لبنان را در فعالیت های خود مورد نظر قرارخواهد داد تا اسرائیل نتواند باز هم به لبنان تجاوز کند.

گشایش کنگره صهیونیسم

رادیو اسرائیل (بخش عربی): بیست و هشتمین کنگره صهیونیسم جهانی دیروز در بیت‌المقدس گشایش یافت .

نگاهی به جراید جهان

تعادل قدرت در مدیترانه

نیویورك تایمز ـ حسن نیت پیمان اتلانتیك شمالی و فشار معتدل آمریکا بر انگلیس مبنی بر تعدیل‌نظرات خود نسبت به مسئله مالت گفتگو های مالت را وارد مرحله جدیدی کرده است . گر چه هنوز زود است بسود اثرات این مرحله نوین را ارزش یابی کرد لیکن یك نکته مسلم است و ان اینکه اعضای ناتو نخست بیمنا کند که خلاء ایجاد شده از خروج انگلیس و ناتو ، جزیره مالت بوسیله اتحاد شوروی پرشود .

برای ناتو پایگاههای مالت یك مسئله «راحتی بخش» است و ضروری لیکن اگر پایگاهها بدست شوروی بیفتد تعادل قدرت در مدیترانه شدیدا بر هم خواهـد خورد .

گاردین : شورشیان رودزیا معاهده حل اختلاف بین رودزیا ـ انگلستان را که اخیرا بین دوگلاس هیوم وزیر خارجه انگلیس و یان‌اسمیت نخست‌وزیر رودزیا مضاء شد ، قبول ندارند . سیاهپوستان رودزیا اینك پی برده‌اند که در راه‌حل جدید باز چون گذشته‌از حق آزادی بیان محروم‌اند . و یا از امتیازات مدی‌با قلیت سفید پوست برخوردار نیستند .

با اوج شورش های رودزیا جای تردید نمی ماند که رودزیا روز های سخت تر و مغشوش‌تری در پیش دارد .

ممکن است شورش رودزیا باتوسل به زور نظامی سرکوب شود لیکن این سرکوبی مدت درازی دوام نخواهد داشت و باز سیاهپوستان به شورش و ایجاد اغتشاش سر برخواهند داشت .

توسعه روابط بازرگانی ایران ولبنان

روزنامه «الحیات» چاپ بیروت مینویسد : هیئت وزیران لبنان در آخرین جلسه خود که بریاست سلیمان فرنجیه رئیس جمهور لبنان تشکیل داد ، موضوع روابط بازرگانی ایران و لبنان را مورد بررسی قرار داد .

در این جلسه تصویب شد که دولت لبنان برای آغاز گفتگو با ایران و عقد یك قرارداد بازرگانی میان دو کشور پیشقدم شود .

لبنان آماده مقابله باتجاوزمیشود

بیروت ـ روزنامه «النهار» مینویسد : گزارشهای ویژه نشان میدهد که دولت لبنان اقدامات دفاعی‌وسیعی را آغاز کرده است .

همچنین نهضت مقاومت فلسطین به افراد خود که در مرز های لبنان هستند دستور داده است که کاملا بیدار باشند تا از حمله اسرائیل غافلگیر نشوند .زیرا در روز های اخیر اسرائیل فعالیتهای نظامی وسیعی را بطور پنهانی در سراسر مرز لبنان آغاز کرده است .

کار شناسان نظامی احتمال میدهند که اسرائیل حداقل سه تیپ پیاده و زرهی در طول مرز لبنان‌مستقر ساخته و نیروی هوائی اسرائیل هم برای انجام فعالیت های تجسسی بر خاك لبنان آماده شده است .

سینما ـ رادیو ـ تلویزیون

سیستم خبری رادیو تلویزیون دگرگون میشود

همزمان با ادغام سازمان رادیو تلویزیون جلسات طولانی و متعددی بمنظور تجزیه و تحلیل و بررسی عمیق برنامه های رادیوئی و تلویزیونی تشکیل شد.

همچنین در کنار این جلسات بحث ها و گفتگو های مفصلی در زمینه پخش اخبار رادیو و تلویزیون بعمل آمد که نتیجه آن از روز شنبه دوم بهمن ماه بنحوی رسد.

در نتیجه سازمانی بنام خبرگزاری رادیو و تلویزیون به ریاست غلامحسین صالحیار تشکیل شد.

همچنین از روز شنبه تغییراتی در نحوه پخش خبر رادیو و تلویزیون بوجود می آید بطوریکه از هر بامداد تا شام پخش های کوتاه مدت خبری و بخشهای نیم ساعته خبر از شبکه رادیوئی کشور پخش میشود با این تغییر که تاکنون پخش خبر را یك نفر گوینده اجرا میکرد اما از این پس چند نفر که متخصص اخبار خارجی و داخلی و تفسیر وقایع هستند در یك میزگرد اخبار را ارائه خواهند کرد.

در بخش خبر تلویزیون نیز تغییراتی داده میشود بهمین ترتیب که پس از پخش خبر رادیو در ساعت ۸ر۳۰ خبر تلویزیون آغاز میشود و خلاصه و چکیده‌ای از اخبار داخلی و خارجی بازمانهای کوتاه پخش میشود سپس از کانال برنامه دوم تلویزیون در ساعت ۹ر۳۰ هر شب مهمترین مسائل خبری روز مورد بحث و تفسیر قرار می گیرد.

ریاست تلویزیون را ایرج گرگین برنامه اخبار و مسئولیت اخبار رادیو را تورج نگهبان عهده‌دار هستند کارو (شاعر و نویسنده) نیز مسئولیت اخبار هنری را بعهده دارد که در اوایل برنامه های تلویزیون پخش میشود.

میهمان هفته

میهمان این هفته شما و رادیو، زری خوشکام هنرپیشه سینما است که از کار های هنری و سینما برای شنوندگان رادیو صحبت می کند.

بگوئید وبشنوید

این هفته کیتی میهمان برنامه بگوئیدو بشنوید روز جمعه رادیو ایران است که ساعت ۱۶ر۰۵ خواهیم شنید در این برنامه ضمن گفتگو مجریان برنامه با کیتی در مورد کار های هنریش از او میخواهند تا اهنك «انسوی کلبه‌ها» را برای شنوندگان رادیو اجرا کند.

پاسخ «دفتر آدینه» رادیو تهران

بدنبال سخنرانی دکتر حمیدی در انجمن ادبی حافظ که جنجال و هیاهوئی برانگیخته است، در دفتر آدینه برنامه ادبی وهنری صبح جمعه برنامه دوم رادیو نیز درصدد جواب گوئی برآمده و در اولین برنامه خود که روز جمعه همین هفته ساعت ۱۰ پخش میشود پوران فرخزاد، ایرج گلسرخی، محمد علی سپانلو و اسماعیل نوری علاء از مقام و ارزش ادبی نیما صحبت میکنند. در این بحث روشن میشود که دکتر حمیدی جز مخالفت هنری و شخصی با نیما نظر دیگری ندارد و چون همه نیما را پذیرفته‌اند ایشان رنجیده‌اند.

ترانه‌های جدید

رامش

• حبیب‌اله بدیعی نوازنده رادیو رویا را در اجرای ترانه های «دل میکه عاشق نشو» که شعر ان از همامیرافشار است و «گم کرده راه» همراهی می کند و بنا بتقاضای نظارت کنندگان قطعه‌ای با ویلن در بیات ترك اجرا خواهد کرد.

• امیر رسائی در کنسرت برنامه شما و رادیو روز جمعه شرکت دارد و دوترانه بنامهای «حسودی» و «میدونم حرف اونو گوش میکنی» را اجرا خواهد کرد.

• در کنسرتی که با حضور تماشاچیان برنامه شما و رادیو برگزار میشود، ایرج دو ترانه جدید بنامهای «بوسه بازی» و «ساغر شکسته» را همراه با حسین صمدی و گروه ارکستر اجرا خواهد کرد.

• رامش ترانه جدید «دل دیوانه» از ساخته های پرویز مقصدی و «تو راهر کس که بخواد من میخوام» از ساخته های جهانبخش پازوکی را در شما و رادیو این هفته اجرا میکند.

• منوچهر ترانه پنجره ها، الهه ـ قصه عشق، پوران یکروز هم ما را فراموش میکنی، هایده ـ باتو هستم، مهستی ـ گلهای ٥٤٥، حمیرا ـ خونه خرابت میکنه، عاشقی و عارف ـ بلور اشك رامی خواند.

منوچهر وآهنگهای جدید روز

بدنبال خبری که چندی پیش در باره اختلاف منوچهر، با عطاءالله خرم برسر اجرای آهنگی از ساخته های وی چاپ شد، این هفته خبرنگاران هنری مامطلع شدند که منوچهر مشغول ضبط چندین آهنگ جدید است.

منوچهر در یکسال اخیر مخصوصا بااجرای چند آهنگ روز سخت مورد توجه قرار گرفته و صفحات آهنگ های او درلیست پرفروشترین آهنگ های روز قرار دارد.

ضیافت

در ضیافتی که از طرف سفارت شوروی در ایران ترتیب یافت جایزه مخصوص منتقدین فیلم سینمائی شوروی ودیپلم افتخار آن به دکتر هوشنگ طبیبیان تهیه کننده فیلم هالو اهدا شد. دراین ضیافت داریوش مهرجویی کارگردان و فخری خوروش، عزت انتظامی، علی نصیریان، بازیگران فیلم حضور داشتند که مورد ستایش و تقدید قرار گرفتند.

برنامه شبکه تلویزیون ملی

نیمروز شنبه
۱۲ـ٤٥ اسلاید و موزیک
۱۳ـ۰۰ سلام شاهنشاهی واعلام برنامه
۱۳ـ۰٤ اخبار
۱۳ـ۱۵ حفاظت و ایمنی
۱۳ـ۳۰ محله پیتون
۱٤ـ۰۰ جان جاراکس
۱٤ـ۳۰ موسیقی ایرانی
۱۵ر۰۰ اخبار

۱۵ـ۱۷ اسلاید و موزیک
۱۷ـ۳۰ سلام شاهنشاهی و اعلام برنامه
۱۷ـ۳٤ کودکان (بازی . بازی)
۱۸ـ۰۰ باگزبانی
۱۸ـ۲۵ جادوی علم

جادوی علم که یک برنامه آموزنده و علمی است شامل گفتار و فیلمی درباره اثر فوق‌العاده حرارت بر روی اجسام و انبساط اجسام و فلزات براثر حرارت و گرما و همچنین سخنی چند بیرامون گرماسنج و چگونگی عمل آن خواهد بود.

۱۸ـ۵۵ راهبه برنده
۱۹ـ۲۲ رنگارنگ
۱۹ـ۵۵ بل‌فگور
۲۰ـ۳۰ مشروح اخبار همراه بافیلمهای خبری
۲۱ـ۳۰ قرعه‌کشی
۲۲ـ۱۵ فیلم سینمائی
قردا جمعه
۱۲ـ٤۵ اسلاید و موزیک
۱۳ـ۰۰ سلام شاهنشاهی و اعلام برنامه
۱۳ـ۰٤ برنامه کارگاه موسیقی

در برنامه موسیقی کودکان قطعاتی را با سازهای آموزشی مخصوص می‌نوازند. پس از هنرنمائی سرود جدیدی را همراه با حرکاتی خاص بطور دسته‌جمعی برای بینندگان تلویزیون ملی ایران اجرا میکنند.

۱۳ـ۲۰ مسابقه مبارز و پیروز
۱۳ـ۵۵ توسن

چند دزد با پول زیادی اسبهای جیم را میخرند. آنها این پولها را ازچاپارخانه‌ای که اسکناس تقلبی چاپ میکند بدست آورده‌اند. بچه‌ها برای دیدن اسبها وسوارکارانش بدون آنکه منظوری داشته باشند شبانه به محل آنها میروند واسرار آنها را کشف میکنند و وزدان برای اینکه اسرارشان فاش نشود بچه‌ها را اسیر میکنند ولی جیم و توسن بیکار ننشسته و برای نجات آنها دست به هرکاری میزنند

۱٤ـ۱۶ فیلم سینمائی
۱۶ـ۱۷ فوتبال
۱۷ـ۰۰ فیلم چهارل
۱۸ـ۰۰ برنامه چشمک
۱۹ـ۰۵ فیلم جستجو
۲۰ـ۳۰ مشروح اخبار همراه با فیلمهای خبری
۲۱ـ۳۰ تئاتر قماربازان

قماربازان اثر گوگول نویسنده روسی به کارگردانی نوذر آزادی برنامه تئاتر این هفته شبکه تلویزیون است.

بازیکنان پرویز صیاد ـ نوذر آزادی ـ عنایت بخشی ـ بهمن زرین‌پور و .... در نمایشنامه قماربازان اثر گوگول نویسنده قرن نوزدهم گذران زندگی پوچ تصویر شده است.

گوگول در این نمایشنامه زندگی اشراف زادگان را مجسم میکند و نشان میدهد که غمی جزاین ندارند که وقت راچگونه بگذراند و قمار تنها چیزی است زندگی ایستاده و بی‌ثمر آنها را از خودبیخود میکند و در این راه آنچنان آلوده می‌شوند که از هیچ کاری روی‌گردان نیستند. نقشه میکشند که چگونه سرمایه هم را از جنگ هم بدر آورند و ...

۲۲ـ۳۰ بالاتر از خطر

ارواح نام داستان این هفته سریال بالاتر از خطر است، ماجرا از اینقرار است که گروهی در کشوری شورش میکند وبا استقلال طلبان بمبارزه بر میخیزند گروه بالاتر از خطر ماموریت دارند کمیته حمایت استقلال طلبان شورشیان را نابود سازند دخالت گروه بالاتر از خطر در این ماجرا حوادث هیجان‌انگیزی بوجود می‌آورد

برنامه دوم تلویزیون ملی

۱۵ـ۱۹ اسلاید و موزیک
۱۹ـ۳۰ سلام شاهنشاهی و اعلام برنامه
۱۹ـ۳٤ اخبار
۱۹ـ۵۰ تنها در پاریس
۲۰ـ۰۳ واریته

درواریته این هفته پنجشنبه برنامه‌دوم میری ماتیو خواننده معروف فرانسوی

چندترانه تازه وجالب بنام «خوشبختی من» که گروه باله بارقص اجرای آنرا همراهی می‌کند، عشق من دوباره برمیگردد، زندگی برای تو، وتونی وما»

۲۰ـ۳۰ مشروح اخبار همراه با فیلمهای خبری
۲۱ـ۱۵ نشانه‌های خوب گذشته

در نشانه‌های خوب از گذشته فیلمی از زندگینامه فیلون فیلسوف ودانشمند مشهور را خواهیم دید که در آن با شرح و حال و آثار او آشنا می‌شویم همچنین در این فیلم از قصری که در کارلوس بنام او ساخته شده است، بازدید خواهیم کرد.

۲۱ـ٤۳ مارتین‌جازل‌ویت
۲۲ـ۱۲ برزخ
۲۳ـ۰۰ موسیقی ایرانی
فردا جمعه
۱۵ـ۱۹ اسلاید و موزیک
۱۹ـ۳٤ آیوانهو
۲۰ـ۰۰ شما و تلویزیون
۲۰ـ۳۰ مشروح اخبار همراه با فیلمهای خبری
۲۱ـ۱۵ رویدادهای هفته
۲۱ـ٤۵ شبهای تهران

برنامه تلویزیون آموزشی

۱۷ـ۱۰ ریاضی پنجم دبستان
۱۷ـ۳۰ گوناگون
۱۷ـ٥۰ طبیعی ششم
۱۸ـ۱۵ زنگ تفریح
۱۸ـ۲۵ شیمی ششم
۱۸ـ۵۵ فیزیک ششم
۱۹ـ۲۰ ریاضی ششم
۱۹ـ٤۵ مکانیک ششم
۲۰ـ۱۰ رسم فنی
فردا جمعه
۸ـ۰۰ ترانه‌ها و چشم‌اندازها
۸ـ۳۰ سلام شاهنشاهی و اعلام برنامه
۸ـ٤۰ رویدادهای وزارت آموزش و پرورش
۹ـ۰۰ برنامه کودکان و نوجوانان
۹ـ۳۰ برنامه هنری
۱۰ـ۳۰ مسابقه اطلاعات عمومی
۱۱ـ۰۰ برنامه هنری
۱۳ـ۰۰ سلام شاهنشاهی و پایان برنامه

قسمت اول برنامه روز شنبه

۱۳ـ۳۰ ترانه‌ها و چشم‌اندازها
۱٤ـ۰۰ سلام شاهنشاهی و اعلام برنامه
۱٤ـ۰۵ گریدد انگلیش
۱٤ـ۲۰ فیزیولوژی گیاهی
۱٤ـ٤۵ بخوانیم و بنویسیم
۱۵ـ۰۰ شیمی ششم
۱۵ـ۲۵ علوم تجربی دوره راهنمائی
۱۵ـ٤۵ گریدد انگلیش
۱۶ـ۰۰ جبر ششم
۱۶ـ۳۰ برنامه کودکان و نوجوانان
۱۶ـ۵۵ مکالمه انگلیسی

برنامه تلویزیون آمریکا

۱۷ـ۳۰ افسون شده
۱۸ـ۰۰ رویدادهای هفته
۱۸ـ۱۵ برنامه آگهی
۱۸ـ۳۰ برنامه دنی‌کی
۱۹ـ۲۰ جویندگان طلا
۲۰ـ۱۰ بورلی‌هیل‌بیلیز
۲۰ـ۳۵ دام
۲۱ـ۰۰ افراد شجاع
۲۱ـ۵۵ برنامه آگهی
۲۲ـ۰۰ فیلم سینمائی
جمعه
۱۲ـ۳۰ جواب
۱۳ـ۰۰ کریستوفرها
۱۳ـ۱۵ قلب مقدس
۱۳ـ۳۰ فیلم برای اطفال
۱٤ـ۳۰ بازی هفته
۱۷ـ۰۰ برنامه مخصوص
۱۷ـ۳۰ برنامه مخصوص
۱۸ـ۰۰ رویدادهای هفته
۱۸ـ۱۵ برنامه آگهی
۱۸ـ۳۰ سه پسرمن
۱۸ـ۵۵ برنامه لوسی
۱۹ـ۲۰ تالار موسیقی گرافت
۲۰ـ۱۰ مریخی محبوب من
۲۰ـ۳۵ کارآگاهان
۲۱ـ۰۰ بونانزا
۲۱ـ۵۵ برنامه آگهی
۲۲ـ۰۰ جوانان
۲۲ـ۵۰ روح
فرستنده رادیوئی اف . ام
۲۰ـ۳۰ موسیقی جاز:
تام جونز
۲۱ـ۰۰ آهنگهای انتخابی
۲۲ـ۰۰ موسیقی ایرانی:

ارکستر برنامه سوم: برنامه شماره ۱۱۶ آواز وفائی (بیات ترك و ضربی)

۲۲ـ۳۰ موسیقی کلاسیک:

آثاری ازموسیقیدانان فرانسوی: دوکا، شاگردجادو، راول، مادرز، دندی ـ

۲٤ـ۰۰ موسیقی رقص
فردا جمعه
۱٤ـ۰۰ موسیقی سبک
۱۵ـ۰۰ آثار برگزیده از آهنگسازان بزرگ
۱۷ـ۰۰ آهنگهای انتخابی
۱۷ـ۳۰ موسیقی فولکلوریک
۱۸ـ۰۰ موسیقی جاز:
۱۸ـ۳۰ موسیقی فیلم
۱۹ـ۰۰ ترانه‌های ایرانی:

کنسرت مرضیه

۱۹ـ۳۰ موسیقی رقص
۲۰ـ۳۰ ساز تنها
۲۱ـ۰۰ ارکسترهای بزرگ جهان:
۲۱ـ۳۰ کنسرت خوانندگان خارجی:

آرتور کرتلی

۲۲ـ۰۰ موسیقی ایرانی:

ارکستر برنامه سوم برنامه شماره ۱۰۶
آواز قوامی (سه‌گاه)
۲۲ـ۳۰ ابرا (موسیقی آوازی)

فیلیپس پترولیوم کمپانی مقیم بارتلسویل

اکلاهما در آمریکا صاحب اختراع راجع به «طریقه جلوگیری از تشکیل پولیمرهای منتشر شونده طی عمل تقطیر با استفاده از نیتریتهای قابل حل در آب» که در ایران تحت شماره ۵٤۹۰ بثبت رسیده است اجازه بهره‌برداری از اختراع مزبور را باشخاص ذینفع عرضه مینماید. برای کسب اطلاع بیشتر بدفتر حقوقی ر. آقابابیان و همکاران خیابان شاه کوچه نوبهار شماره ۱۸ مراجعه شود.

امشب لیناشوقی در
کاباره میامی

تلفن ررو ۶۳۰۴۰۰

حراج یعنی حراج
قصر پوشاک
حراج در قصر پوشاک با ٦۰ درصد تخفیف
همچنان ادامه دارد
ضمنا قصر پوشاک جمعه تا ساعت یك بعد از ظهر باز است
فروشگاه ۳ طبقه قصر پوشاک خیابان فردوسی
جنب فروشگاه فردوسی

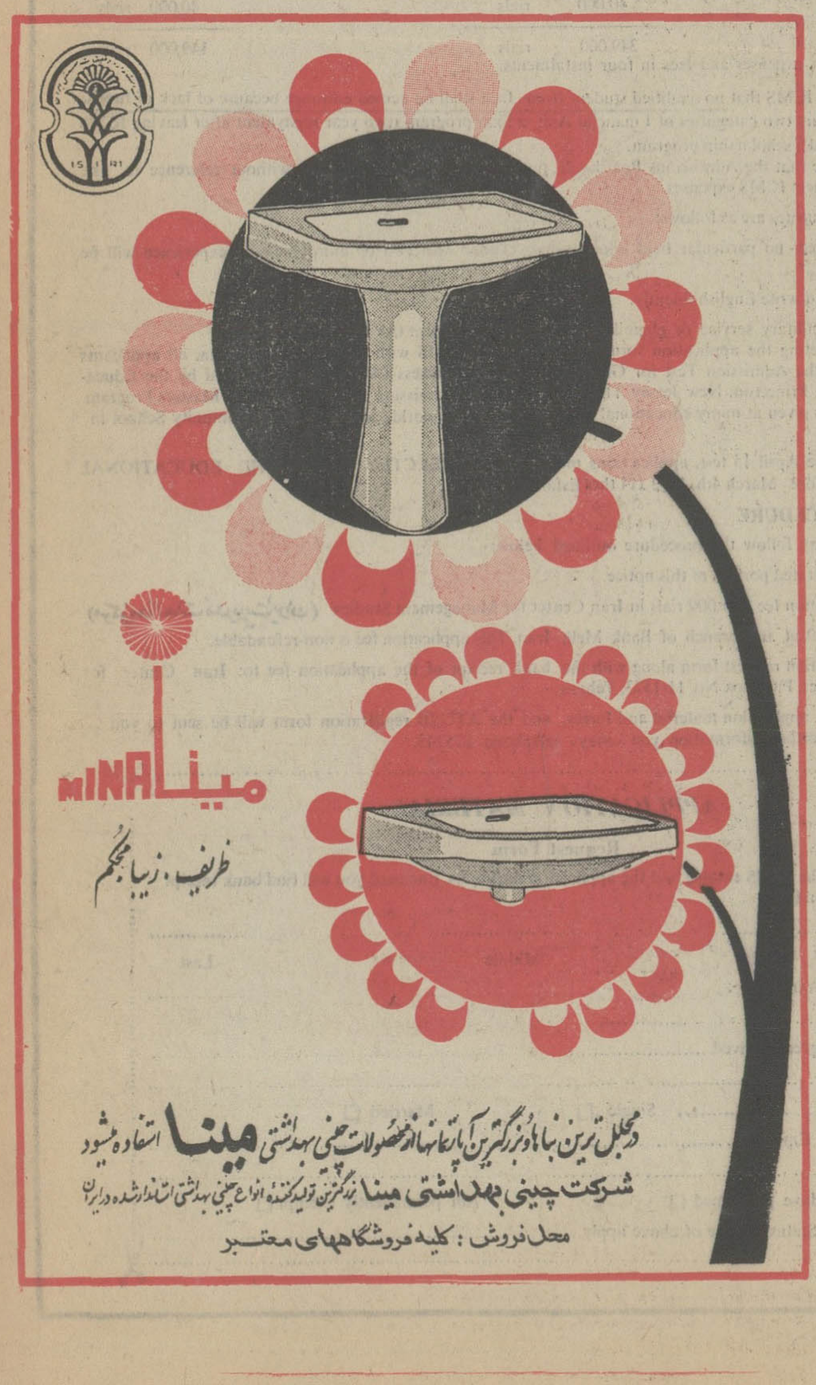

شانس خود را
به تعداد نفرات خانواده
خود زیاد کنید.
بانك رهنی ایران
برای تمام عمر
به شما و افراد خانواده شما
ماهانه ۷ هزار تومان
جایزه میدهد
هرکس از خانواده شما برنده شد،
به یکایك افراد خانواده شما
جایزه تعلق میگیرد.
۱۰ بهمن
آخرین فرصت برای افتتاح حساب

چهل سال قبل درهمین روز

مصاحبه باصدراعظم اسبق آلمان راجع به‌رژیم امپراطوری

نماینده مؤسسه علمی بین‌المللی اخیراً موفق بملاقات هرشیدمان عضو مجلس رایشتاک و صدراعظم‌اسبق‌آلمان گردیده و بمناسبت الغای ماده مربوط به‌مراجعت قیصر سابق آلمان مصاحبه‌ای باو‌بعمل آورده است .

هرشیدمان کسی است که در نوامبر سال ۱۹۱۸ پشت‌تریبون مجلس‌رایشتاک رژیم جمهوری را رسماً اعلام و فرمان آنرا قرائت کرد .

از او سئوال شد آنطور که میگویند رژیم دموکراسی موافق مزاج اجتماعی ملت ژرمن نمیباشد آیا انقلابی که منتهی بایجاد رژیم سلطنتی گردد مورد قبول ملت آلمان واقع خواهد شد ؟

هرشیدمان‌گفت آلمانی‌ها ملتی هستند که طبعاً مایل به‌رژیم دموکراسی‌نمیباشند و آلمانی امتثال و اطاعت اوامر صریح را که درقالب فصاحت و عظمت ریخته باشد بهتر دوست دارد ، اگر ملاحظه میکنید که این ملت امروز قدر رژیم جمهوری را نمیداند برای اینستکه بدون تقاضا و خواهش آنها به آنان تحمیل گردید و چیزی که موجب تأسف‌میباشد این است که بعداز چهارده سال‌هنوز عادت باین رژیم جدید پیدا نکرده‌اند و نبایستی از نظـر دور بداریم ، رژیم جمهوریتی که شکست و مقهوریت آنرا ایجاد کرده باشد آنقدرها با نظرخوش به آن نمی‌نگرند .

و حقیقت هم اینستکه در سال ۱۹۱۸ در آلمان یک انقلاب عمومی ایجادنشد جمهوریت مانند یک حادثه شومی برما نازل گردید ، من جمهوریت را اعلام نداشتم مگر آنکه از هرج‌ومرج‌جلوگیری کنم و لازم بود یک چیزی بجای‌عظمت ازبین رفته ایجاد شود .

سئوال شد : حـال اگر امپراطور ویلهلم به آلمان مراجعت کند چه خواهد شد ؟

ویلهلم دوم امپراطور آلمان

هرشیدمان فوراً جواب داد ـ ابدا حادثه‌ای واقع نخواهد شد و اگر گیلوم دوم در سال ۱۹۱۸ بجای آنکه فرار نماید و به هلند پناهنده شود در آلمان می‌ماندابداً گزندی به‌او نمیرسیدهمینطور لودندروف. اوهم بدون‌جهت بنام‌مستشار سوئد فرار کرد ، فکر الغای سلطنتی دربین نبود . من در همان موقعی که درصدد اعلام جمهوریت بودم دوستانم بشدت‌بااین فکرمن مخالفت نمودند. آنها تمام از اعضای حزب سوسیال‌دموکرات بودند من نتوانستم جوابی به مخالفت آنها بدهم و اگر گیلوم که همان نظریات را داشت امروز هم میتوانستیم مانند همان دوره با رژیم امپراطوری زندگی میکردیم ، با وجود این من عقیده‌ندارم که باین زودیها آلمان مجدداً رژیم سلطنت را برقرار سازد زیرا اگر برای اعاده گیلوم به تخت سلطنت به ملت مراجعه شود شاید یکنفر هم پیدا نشود که دست بلند کند . اما راجع به‌پرنس کراون وایعهد سابق علی‌رغم مساعی مبذوله هیچگونه احساساتی از جانب ملت نسبت باو وجود ندارد پسران‌قیصر باید آن روزی که‌میخواستند نامزد عرش سلطنت آلمان شوند بدون جلب‌موافقت پدر خود را برای این کار آماده می‌کردند .

فردریک ویلهلم ولیعهد آلمان

هرشیدمان به سخنان خود ادامه داد و گفت در ۱۹۱۸ پیش از آنکه ویلسن رئیس جمهوری آمریکا آن یادداشت کذائی و مهم خود را با مواد چهارده گانه‌اش پیشنهادکند پرنس‌اوگست‌ویلهلم و پرنس اولبرت باید پدرخودرا نصیحت میکردند که از سلطنت استعفا بدهد ، معاهده ورسای برای آلمان سند ذلت و انکسار میباشد آیا بهتر نبود که از امضای آن خودداری شود ؟

قونسول اقتصادی ایران در مونیخ

آقای کارل‌مایـر قونسول اقتصادی ایران در مونیخ اخیراً وارد طهـران گردید تا ظرف مدت‌سه‌ماه اقامت خود در ایران مطالعات اقتصادی نموده و مجدداً به آلمان مراجعت کند مقصود او از این مسافرت که برای اولین‌دفعه به ایران می‌آید آشنائی کامل با محافل اقتصادی‌واطلاع ازاوضاع تجارتی‌ایران میباشد .

قبول شدگان امتحانات اطباء غیر مجاز

۸۲ نفر طبیب غیرمجاز داوطلب امتحان شده بودند چهل نفر آنها پذیرفته‌شدند و بقیه از عهده امتحانات برنیامدند ۳۰ نفر در طب جدید دو نفر در طب قدیم امتحان داده و قبول شدند .

بیرون آوردن جهازات خشایارشا

بیسیم برلن از رم اطلاع میدهدکه‌یک شرکت ایطالیائی در نظر دارد جهازات جنگی شاهنشاه ایران خشایارشا را که در موقع جنگ سالامین غرق گردیده بیرون بیاورد .

تنزل قیمت غله بواسطه بارنـدگی

ظرف هفته گذشته بارندگی‌های‌مفیدی در صفحات جنوب شد درنتیجه قیمت غله رو به تنزل گذارده . قیمت گندم در اصفهان تا حدود خرواری بیست‌تومان و بیشتر ترقی کرده بود یکمرتبه‌به‌پانزده و چهارده و حداکثر خرواری شانزده تومان تنزل حاصل کرد است همچنین در سایر ولایات در فارس برخلاف‌سال گذشته بارندگی‌ها موجب امیدواری زارعین و تنزل نرخ غله شده است .

هیئت نمایندگی ایران در پاریس

هیئت نمایندگی اعزامی ایران برای حضور در جلسات مجمع ملل که روز ۲۳ ژانویه (سوم بهمن) در ژنو تشکیل خواهد شد وارد پاریس شده‌اند و این دو روزه عازم ژنو خواهند شد .

دکتر فائقه‌خانم علی‌عکسرزاده

متخصصه در امراض اطفال واصول بچه‌داری ـ علاوه‌برمعالجه اطفال‌مریض مؤسسه (قطرهشیر)را نیز اداره مینماید.

این مؤسسه بهترین معاون اطبای معالج و مادران بی‌شیر میباشد و انواع اغذیه و شیرهای طبی را برای‌مبتلایان بهر یک ازامراض تهیه و تنظیم مینماید و همچنین غذاهای مناسب برای تغذیه اطفال ضعیف‌البنیه و اطفال بی‌شیرتهیه میشود. آدرس انتهای‌خیابان علاءالدوله کوچه بانک رهنی .

(نقل ازاطلاعات‌پنجشنبه ۳۰دیماه۱۳۱۱)

احمداحرار

تفنگ در ایران

ـ ۵۳ ـ

بهار تب‌آلود

در گرماگرم آتشی که جنگ جهانی برافروخته بود ، بهار سال ۱۲۹٤ فرارسید. سلام نوروزی ، بخاطر ادامه جنگ ، با تشریفات خاصی برگزار شد و سفرای‌کشور های متخاصم برای آنکه باهم روبرو نشوند هرگروه جداگانه بحضور رسیده تهنیت گفتند .

در شرفیابی دول متحده مرکزی «اتریش‌ـ آلمان ـ عثمانی» پس از آنکه عاصم بیک سفیر عثمانی از طرف همکاران خود حلول سال‌نو را تبریک گفت ، شاه چند دقیقه‌یی با «فون‌کاردروف» شارژدافر سفارت آلمان به گفت وگو پرداخت و از حال قیصرجویا شد . «فون کاردروف» ضمن تشکر پاسخ داد که اعلیحضرت ویلهم دوم ، قیصرآلمان درمیدان‌جنگ‌بسر میبردامانظربه‌علاقه‌خاصی که نسبت بروابط دو کشور داردپیوسته از سلامتی اعلیحضرت پادشاه و اوضاع ایران استعلام میکندو جزئیات‌امور به‌عرض ایشان میرسد.

روز دوم فروردین نیز سفرای دول‌مرکزی، از «مشیرالدوله» رئیس الوزرای جدید که برعمر دولت وی چند روزی بیشتر نگذشته بود، دیدن کردند. «عاصم‌بیک» و«کاردروف» بعنوان تبریک عید هرکدام طی نطق مفصلی به شرح مظالم حکومت تزاری روس و خدعه‌های دولت انگلیس پرداخته مصرا خواستار بودند که دولت ایران از سیاست بیطرفی دست کشیده ، دوشادوش متحدین برضد متفقین وارد جنگ شود . «عاصم‌بیک» سفیرعثمانی‌خصوصی‌تاکیدداشت‌که‌این‌جنگ‌را دیگر نمیتوان جنگ دول مسیحی شمرد، بلکه جنگ جبهه اسلامی بخود گرفته ووقت آنست که دولت ایران باورود در جنگ ، صف اسلام را تقویت‌کند تاآنکه‌مسلمانـان دیگر نیز منجمله در افغانستان و هندوستان تشویق شده به‌این جهاد اسلامی ملحـق شوند.

«مشیرالدوله» باخونسردی به سخنان «فون‌کردروف» و «عاصم بیک» گوش‌میداد وهنگامی که نوبت نطق بوی رسید ، از تبریکات ایشان اظهار تشکر کرد و گفت:

ـ آقایان، دولت ایران صلاح خود را در بیطرفی تشخیص داده است و کابینه من نیز اعتقاد به حفظ و ادامه بیطرفی دارد. بنابراین بنده هیچ وعده‌یی بشما نمیدهم الامراعات بیطرفی کامل ... به آقایان هم توصیه میکنم که مارا در اعمال سیاست بیطرفی حمایت وتایید کنید ، چون اگـر مباحثه الغای سیاست بیطرفی پیش بیاید قطع دارم که روس وانگلیس مارا در فشار خواهند گذارد و قوای‌آنها اسباب زحمت‌ما خواهد شد ... بطوریکه میدانید ما توفیق یافتیم که دست مستشاران بلژیکی را از مالیه کشورمان کوتاه کنیم و اقدام بعدی دولت ، انشاءالله خارج کردن روسها از انزلی وقزوین خواهد بود. البته بمحض آنکه درین فقره موفقیت حاصل شود برای تخلیه آذربایجان و خوزستان از قشون خارجی داخل مذاکره خواهیم شد !

«مشیرالدوله» در حالیکه تبسمی بر لب داشت جمله آخر سخنان خود را خطاب‌به سفیر عثمانی بیان کردو پیدابودکه آشکارااز خروج قوای عثمانی سخن میگوید.

«عاصم‌بیک» در صندلی خود جابجا شدو از زیـر چشم به «فون کاردروف» نگاه‌کرد. «کاردروف» ناراحتی شدید سفیر عثمانی را حس میکرد ومیدانست سفیرانتظار دارد که اودرجواب‌اظهارات«مشیرالدوله» چیزی‌بگوید واستقرارقوای عثمانی را در خاک ایران توجیه کند . اما «کاردروف» نه فقط حرفی نزد بلکه با اشاره سر ، همکار خود را نیز به سکوت دعوت کرد.

«عاصم‌بیک» تسلیم شد و سخنی نگفت . اما در مراجعت ، گله خود را عنوان کرد:

ـ چه لزوم داشت که این کنایه بدون‌جواب بماند ؟... ما از دولت ایران توقع همکاری وهمقدمی داریم، آنها بجای اینکه داخل جنگ شوند، حتی مزاحم اقدامات ماهستند وخصوصا نسبت به امپراتوری عثمانـی هیچ قسم اعتماد و معاضدتی بخرج‌نمیدهند!

«کاردروف» سری تکان داد و گفت :

ـ بخاطر همین صراحت باید ازو تشکر میکردیم ... اگر ما از جهات سیاسی‌دولت ایران را به مداخله در جنگ دعوت میکنیم دلیل‌نمیشود که خودمان‌هم واقعیات را از نظر دور بداریم. دولت ایران قادر نیست وارد جنگ شود . این دولت حتی برای حفظ امنیت داخلی خود قوای کافی‌ندارد. روسها پشت دروازه تهران نشسته‌اند و انگلیسها تمام صفحات جنوب راتحت‌اختیار دارند . همانقدرکه‌دولت ایران ترک بیطرفی کند بفاصله چند ساعت روسها شمال‌مملکت را اشغال میکنند و انگلیسها جنوب را ... پس ، بیطرفی ایران بصرفه ماست و عاقلانه‌ترین سیاست اینست که ما اشخاصی مثل «مستوفی» و «مشیرالدوله» را حمایت‌و تقویت کنیم ...

این اشخاص‌با جوهر ذاتی‌خود واحترامی که مابین مردم دارند میتوانند ضعف قدرت حکومت را در ایران جبران کنند و چون با رقبای ما میانه خوبی ندارند تا آنها در راس کارند میتوانیم خاطر جمع باشیم که بندوبست پنهانی بر ضد منافع ما درایران صورت نخـواهد گرفت . . . چه فایده دارد که وقتی شخصیتی مثل«مشیرالدوله» عقیده‌یی متضمن منفعت و مصاحت کشور خود ابراز میکند ما عکس‌العمل نشان دهیم واو را از خودمان برنجانیم؟ آیا عالیجناب مایاند «مشیرالدوله» هم بدنبال «مستوفی» برود و یکی از آن سیل کلفت‌های وابسته به روس یاانگلیس زمام امور را در دست بگیرد ؟!

طراح جدول : ف ـ جلوه

جدول کلمات متقاطع

شماره ۵۲۳۹

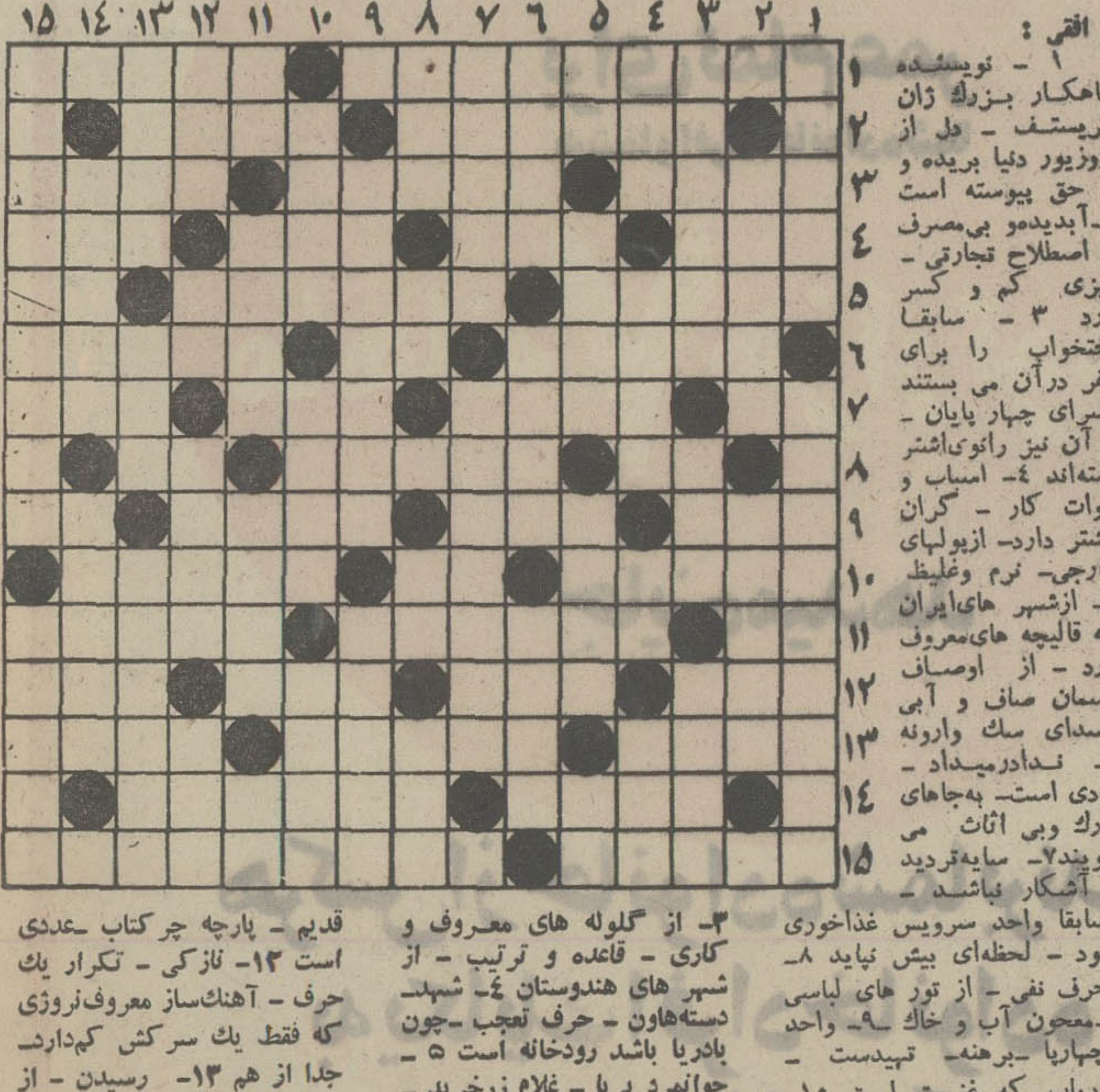

افقی :
۱ ـ نویسنده شاهکار بزرك ژان کریستف ـ دل از زروزیور دنیا بریده و به حق پیوسته است ۲ـ آبدیده‌و بی‌مصرف در اصطلاح تجارتی ـ چیزی کم و کسر دارد ۳ ـ سابقا رختخواب را برای سفر درآن می بستند ـسرای چهار پایان ـ با آن نیز رانوی‌اشتر بسته‌اند ٤ـ اسباب و ادوات کار ـ گران بیشتر دارد ـ ازپولهای خارجی ـ نرم وغلیظ ۵ـ ازشهر های‌ایران که قالیچه های‌معروف دارد ـ از اوصـاف آسمان صاف و آبی ـصدای سك وارونه ٦ـ نـدادرمیداد ـ عددی است ـ به‌جاهای بزرك وبی اثاث می گویند۷ـ سایه‌تردید ـ آشکار نباشـد ـ سابقا واحد سرویس غذاخوری بود ـ لحظه‌ای بیش نپاید ۸ـ حرف نفی ـ از تور های لباسی ـمعجون آب و خاك ـ۹ـ واحد چهارپا ـبرهنه ـ تهیدست ـ دریاب که غنیمت است ۱۰ـ درغم فرزند تاگوری کریست ـ آوای زنبوری ـ این هم نوعی حلیم است ۱۱ـ رطوبت ـ در خوردن سخت در کار است ـ صفات پسندیده ۱۲ـدر تابستان بستر ها برآن گسترده‌اند ـ ضمیر متصل ـ درخت زبـان گنجشك ـ از شهر های ایران ۱۳ـ شبی که با همه‌درازی بالاخره میگذرد ـ اقدام مولف ـاسب سواری ۱٤ ـ شاعر بزرك فرانسوی در مکتب سمبولیسم ـ پدر مخترعین ۱۵ـ طبیعت و سرشت انسان ـ با نزاکت وآداب‌دان .

عمودی :
۱ـ بخشاینده و مهربان ـ صحبت ازخوش صحبتی نیست یك گیاه طبی است۲ـ الماس نامرغوب ـ اقدامات و کار ها ۳ـ از گلوله های معروف و کاری ـ قاعده و ترتیب ـ از شهر های هندوستان ٤ـ شهدـ دسته‌هاون ـ حرف تعجب ـچون بادریا باشد رودخانه است ۵ ـ جوانمرد بی‌پا ـ غلام زرخرید ـ چه خوش که از سرنوشت دیگران میگرفتیم ـ خدای‌سنگی ٦ـ جای فرو افتادن ـ دست اتللورا به خون دزدمونا‌آلود ـ نقاش فرانسوی در قرن هجدهم که به مناظر روستائی علاقه بسیار داشت ۷ ـ از اسباب نوشیدن ـ در زبان سانسکریت به معنی گریز از درد و در مذهب بودائی حالت رهائی از آلودگیهای زندگی برای‌رسیدن به مرتبه عالی ۸ـ همراه دمی میشود آدمی ـ ازعناصر شیمیائی ـ فلزی است ـ خالص و یـك پارچه ترکی۹ـ غرض همان‌قرمز است ـآشکار ۱۰ـ کوه گوشت و چربی در اقیانوس های‌شمالی ـ راه خانه را جلوی پا می‌بندد نه مقابل چشم ـ رنك پاك ۱۱ـ بلی روسی ـ از وسایل سفر در قدیم ـ پارچه چرکتاب ـعددی است ۱۲ـ نازکی ـ تکرار یك حرف ـ آهنك‌ساز معروف‌نروژی که فقط یك سرکش کم‌دارد‌ـ جدا از هم ۱۳ـ رسیدن ـ از بیماریهای جلدی ـ سن و سالی از او گذشته است ۱٤ـ سیاره زحل باشد‌ـازشهر های‌عربستان ۱۵ـ نویسنده کتاب مستطاب خیاط جادو شده ـ جای آب مرده .

حل جدول شماره ۵۲۳۸

دنیای ورزش
شنبه ها منتشر
میشود

بوتیک تونل C.R.C (نامزدی شماره ۲)
خیابان تدین یم شمیران جنب باشگاه بولینگ

اطلاعیه کاروان حج گلپایگانی

کاروان حج گلپایگانی بسرپرستی حاج غلامرضا گلپایگانی ساعت ۵ بعد ازظهر روز دوشنبه ۱۳ر۱۰ر۵۰ با کلیه زائران خود وارد مدینه منوره ودر هتلی که قبلا جهت رفاه زائران این کاروان درنظر گرفته شده بود مسکن نموده‌اند. درحال‌حاضر کلیه زائران بسلامت بسر می‌برند.

آـ۷٤۵۷۸

آگهی مناقصه شماره ۲

اداره ترابری نیروی دریائی شاهنشاهی جابجائی کالاهای خود را از مرکز بشهرستان و بالعکس واز شهرستان بشهرستان (برحسب تن کیلومتر) بمناقصه میگذارد پیشنهاد دهندگان میتوانند با مراجعه بترابری نیروی دریائی شاهنشاهی واقع‌در جاده قدیم شمیران چهارراه قصر ودریافت برگ شرایط و مشخصات معامله و نمونه پیمان‌پیشنهادات خود را برابر مفاد مندرج در شرایط معامله تنظیم و تاآخر وقت‌اداری روز ۱۳ر۱۱ر۵۰ بترابری نیرو تسلیم نمایند.

اداره مناقصه‌گذار ـ ترابری نیروی دریائی شاهنشاهی

حراج بوتیک
چشمک
شروع شد
میدان سنائی جنب بانك پارس
۳ـ۱

آگهی تجدید مناقصه شماره ۱۸۹۸ و ۱۸۹۹ر۵۰

راه‌آهن دولتی ایران سه قلم لوازم ارتباط از قبیل‌تقویت کننده صدوات و بلندگوی دوبل و میکروفن دینامیك وهمچنین ده دستگاه رکتیفایر شارژ باطری مورد نیاز رابرطبق مشخصات و شرایط مربوطه از محل طرحهای سازمان برنامه از طریق مناقصه تحویل تهران انبار مرکزی ط ریلگذاری خریداری مینماید .

داوطلبان شرکت در مناقصه میتوانند در ساعت اداری جهت دریافت اسناد مناقصه باداره کل کارپردازی مراجعه فرمایند شرکت کنندگا در مناقصه باید مبلغ ۱۱۰۰۰ ریال برای شماره ۱۸۹۸و ٤۰۰۰ ریال برای‌شماره۱۸۹۹ر۵۰ بعنوان سپرده شرکت در مناقصه به صندوق راه‌آهن پرداخت و رسید صندوق یا معادل همان مبلغ ضمانت‌نامه‌بانکی صادر یکی‌از بانکهای مجاز ایران که لااقل یکماه اعتبار داشته باشد بضمیمه پیشنهاد خود تا ساعت ۹ صبح روز ۱۳ر۱۱ر۵۰ در صندوق پیشنهاد ها واقع در اداره کل کارپردازی بیاندازند پیشنهاد های واصله ساعت ده روز مزبور باز وقرائت خواهد شد . حضور پیشنهاد دهندگان یا نمایندگان محازآنها در جلسه مناقصه آزاد است و راه‌آهن در رد و یا قبول هریك یا تمام پیشنهاد ها مادامیکه قرارداد مبادله نشده است جزا و کلا مختار میباشد . به پیشنهاد فاقد سپرده و مشروط و مبهم وپیشنهادیکه بعداز موعد مقرر برسد ترتیب‌اثر داده‌نخواهد شد سپرده برنده اولو نفر دوم مناقصه نگهداری و در صورت استنکاف از انجام معامله‌بدون‌تشریفات بنفع‌راه‌آهن ضبط خواهد شد . مالیات متعلقه و هرگونه عوارض دیگر بعهده برنده مناقصه میباشد . م‌الف ۱۳٦٤۹

راه‌آهن دولتی ایران
آـ۷٤۷۸٦ ۲ـ۱

شرکت ملی ذوب آهن ایران
آگهی استخدام

واحدساختمانی کارخانه‌آریامهر تعدادی کارگر باسواد رابا شرایط زیرجهت خدمت در محل کارخانه‌آریامهر استخدام مینماید:

۱ـحداقل تحصیلات داشتن گواهینامه سوم متوسطه
۲ـحداکثر سن ۳۰سال
۳ـداشتن‌برك خاتمه خدمت‌یامعافیت دائم از خدمت نظام‌وظیفه
٤ـنداشتن تعهد خدمت در سایر مؤسسات‌دولتی‌یاوابسته بدولت

متقاضیان می‌توانند با در دست داشتن اصل‌مدرك تحصیلی،برك نظام ، شناسنامه عکس‌دار ویك قطعه‌عکس ساعت ۸ صبح روزشنبه ۹ر۱۱ر۵۰باداره کاریابی این‌واحد واقع‌در ٤۵ کیلومتری جاده اصفهان شهر کرد مراجعه نمایند. ۱ـ۲ آـ۷٤۲۰۸

IRAN CENTER FOR MANAGEMENT STUDIES

MODELED AFTER AND ASSISTED BY THE FACULTY OF HARVARD BUSINESS SCHOOL

INVITES APPLICATIONS
For the 1972-1973 MASTERS PROGRAM

IRAN CENTER for Management Studies (ICMS) is an independent graduate school of management, governed by a Board of Trustees whose members have been appointed by Royal Decree and established in cooperation with Harvard Business School. Below is a brief description of the Masters Program and the Admission Procedure.

1. The language of instruction is English
2. Length of the Program is eleven months. The first Masters Program begins in October of 1972 and ends in August of 1973.
3. The ICMS Masters Program is intensive and residential. The amount of time necessary for individual and group study is between twelve to fourteen hours per day. Therefore, no student can hold a job for the duration of the program and all unmarried students are required to live in the living quarters on campus.
4. The curriculum is practioner-oriented and the principle method of teaching is the case method. ICMS believes that the most important attribute of an administrator is judgement and that judgement can be developed only through practice. Therefore, from the outset the students at ICMS discuss cases i.e. description of real administrative situation in which executives take action and are responsible for the results.
5. The ICMS faculty is chosen with the same standards as that of the Harvard Business School and will include members of the Harvard Business School faculty, as well as Harvard trained Iranian Professors.
6. Because of the low student to faculty ratio (7 to 1) and a small student body (about 50), *actual cost of operating* the school is estimated at 650,000 rials per student. Since a major portion of the cost will be covered by the income of an endowment fund, students applying individually will be expected to cover only a sixth of the cost or 100,000 rials for the eleven-month academic year. Organizations supporting participants shall be expected to bear less than half of the actual cost or 300,000 rials.

Total cost per student, therefore, will be as follows:

	Sponsored students		Individuals	
Tuition	300,000	rials	100,000	rials
Room	9,000	rials	9,000	rials
Board	40,000	rials	40,000	rials
Total Cost	349,000	rials	149,000	rials.

Individuals may pay their expenses and fees in four instalments.

7. It is a basic policy of ICMS that no qualified student from Iran shall be denied entrance because of lack of funds. To this end, ICMS offers two categories of Financial Aid: a loan program (two year repayment after leaving ICMS at low interest rate) and a scholarship program.
8. It is important to note that the Admissions Board will process admission applications without *reference to the* applicants' ability to meet ICMS expenses.
9. The Admission Prerequisites are as follows:
   a) A Bachelor's degree - no particular field is precluded. (Those with two or more years of experience will be *given preference).*
   b) Ability to speak and write English fluently.
   c) Exemption from military service or eligibility for student deferment (for Iranian students).
10. In addition to completing the application forms and providing ICMS with the appropriate data, all applicants are required to take the Admission Test for Graduate Study in Business (ATGSB) administered by the Educational Testing Service, Princeton, New Jersey. The last test date for admission to the 1972-1973 Masters Program is April 15. This test is given at many educational centers all over the world, including the Community School in Tehran.

In order to register for the April 15 test, applica tions must be filed DIRECTLY WITH THE EDUCATIONAL TESTING SERVICE before March 4th, 1972 (14.th of Esfand 1350).

11. ADMISSION PROCEDURE

Eligible candidates may follow the procedure outlined below:

a) Complete the perforated portion of this notice.
b) Deposit an application fee of 1,000 rials in Iran Center for Management Studies' (مرکزمطالعات مدیریت ایران) Account No. 78180 at *any branch of Bank Melli Iran. This* application fee is non-refundable.
c) Mail in the application request form along with the bank receipt of the application fee to: Iran Center for Management Studies, P.O. Box No. 11-1573, Tehran.

The ICMS catalog, application material and forms, and the ATGSB registration form will be sent to you return mail. For further information you may telephone 825245.

APPLICATION MATERIAL

Request Form

Please send me the ICMS catalog and the application materials, Enclosed you will find bank receipt of the application fee.

Name..
First Middle Last
Present Mailing Address..........................
Telephone No.....................
College where degree received.......................
Degree and Year.......................
Age......................... Single ☐ Married ☐
Name of Present Employer.......................
Address.......................
Military Status: Have performed ☐ Am permanently exempt ☐
State Military Status if none of above apply.......................

رشت مرطوب، یخ زد!

یك موج سرمای شدید ،وریزش بی‌سابقه برف چند منطقه کشوررا فرا گرفت و زندگی روز مره مردم را مختل کرد.

در رشت نزول یك برف سنگین ، و استیلای سرمای بی‌سابقه شهر و حومه را تعطیل کرد .خاموشی های پی‌درپی برق، قطع سیم های تلفن مزید برعلت شد و زندگی مردم را فلج کرد ، بعلت وجود حالت فوق‌العاده ، برای کمك به اهالی یك کمیته مرکب از نمایندگان روسای چند اداره کل استان‌درشهرداری رشت تشکیل شد .

انسداد راه

بولدوزر هاوگریدرهای‌اداره راه‌گیلان دیشب میکوشیدندراه عبور ومرور مردم و وسائط نقلیه را در خیابانهای رشت بگشایند ، لیکن بعلت نزول بلاانقطاع برف موفق‌نمی شدند .

از سوئی سرمای بیسابقه موجب شد صف طویلی‌از خریداران نفت‌درمقابل شعبات فروش نفت در رشت تشکیل‌شود وبعلت افزایش ناگهانی میزان تقاضاو کمبود عرضه ، پارو بازار سیاه پیداکند.

پرندگان مهاجر نیز بعلت سرمای شدید به خانه های رشت هجوم بردند و مشکلی بر مشکلات مردم این شهر افزودند .

از بعداز ظهر دیروز بعلت ارتفاع زیاد برف رفت و آمد در تمام جاده های فرعی رشت ونیز راه اصلی رشت ـ قومن ورشت ـ تهران متوقف شد .

دیروز در بندر پهلوی ، آستارا ، قومن و ماسوله نیز برف زیادی بارید و کار های روزانه مردم را متوقف کرد . ارتفاع برف در آستارا ۸۰ سانتیمتر ودر ماسوله یك متر است .

فرودگاه بسته شد

ریزش برف شدید دو روز گذشته در اصفهان سرمای شدیدی را در پی داشت . سرما در بروجن ، شهر کرد ، داران ، فریدن و سمیرم زندگی را بر مردم دشوار کرده و عبور و مرور وسائط نقلیه را در جاده های ارتباطی یخزده این شهر ها مشکل ساخته است .

پرواز هواپیما ها به اصفهان نیز در دو روز گذشته بعلت یخبندان وریزش برف متوقف بود . منطقه «۶ناحیه» از توابع سمیرم از دو هفته پیش درمحاصره برف است و ارتباط دهها دهکده اززوستا های این منطقه با دنیای خارج‌قطع‌شده است . دو تن از اهالی یکی از روستا های این منطقه که توانسته بودند پس از یك شبانه‌روز راه‌پیمائی خطرناك خود رابه جاده آسفالته و سپس به اصفهان‌برسانند اعلام داشتند هزاران راس دام در این منطقه بعلت کمبود علوفه و سرما در معرض خطر قرار دارند .

درخراسان

از ساعات اولیه بامداد دیروز بار دیگر ریزش برف شدیدی در مشهد و شهر های شمالی خراسان آغاز شد . ارتفاع زیاد برف ، قبل از ظهر دیروز رفت و آمد در مشهدرا غیر ممکن کرده بود ، اما از بعد از ظهر دیروز مردم توانستند از خانه های خود بیرون آیند . اکثر جاده های اصلی مناطق شمالی و جنوبی خراسان بسته است و برودت هوا دیشب به ۱۵ تا ۱۷ درصد زیر صفر رسید .

درسایر مناطق

در بیجار تا اواخر شب گذشته برف می بارید و اکثر جاده های‌اطراف این شهر بسته بود . در سنندج نیز از عصر دیروز ریزش برف مجددا آغاز شد .

دیروز در کلاردشت باران‌شدیدی بارید و ریزش برف در نوشهر ، آمل، چالوس و کلوگاه تا ساعات آخر شب گذشته ادامه داشت . ارتفاع برف در برخی از این مناطق‌از یك مترو چهل سانتی متر نیز گذشته است .

حادثه‌ای با ۲۲ کشته و مجروح

کرج ـ ۲۲ نفر ، طی یك حادثه رانندگی ، در ۴۰ کیلومتری کرج ، کشته و مجروح شدند .

در این حادثه که بعد از ظهر دیروز اتفاق افتاد اتوبوس مسافربری شماره ۷۲۶۱۶ تهران ـ ج به رانندگی ناصر اسلامی تیمجانی ، که از چالوس عازم کرج بود ، به دره‌ای بعمق ۱۵ متر سقوط کرد.در لحظات اول سقوط یکی از مسافران از اتوبوس به بیرون پرتاب شد و اتوبوس که معلق زنان پائین‌می‌رفت ، برروی او افتاد !

این مسافر در دم جان سپرد و جز او دو تن‌دیگر که یکی از آنها اقدس همدمی نام دارد و یك مرد که هنوز هویتش شناخته نشده است ، کشته شدند .

۱۹ نفر دیگر از سرنشینان اتوبوس ـ و ازجمله راننده و کمك راننده ـ در این حادثه مجروح شدند.

کارشناس فنی ، علت این حادثه را تجاوز از حریم جاده ، سرعت زیاد ، لیز بودن جاده و ترمز ناگهانی دانسته است .

مجروحین به بیمارستانهای شیر و خورشید سرخ و کمالی کرج منتقل شده‌اند .

عکس از: کمالی

حوادث شهرستانها

مجروح شد

اصفهان ـ دانش‌آموزی بنام رضا پورقدیری ، باضربه چاقوی یکی از دوستان‌خود مجروح‌گردید وبلافاصله‌برای‌درمان به بیمارستان انتقال یافت .

ضارب بجرم « ضرب عمد » بازداشت شد .

سقوط درچاه

قم ـ خونریزی مغزی‌مرد پنجاه ساله‌ای بنام «ابوالفضل‌اکبری» که در چاه منزل مسکونی خودسقوط کرده بود موجب مرگ وی‌گردید.

کامیونی در آتش سوخت

چالوس ـ کامیونی هنگام عبور از پیچ (مرزن‌آباد) بعلت سرعت زیاد و بی‌احتیاطی راننده ازجاده منحرف شدو پس از واژگون‌شدن دچار حریق گردید.

دراین‌حادثه کمك راننده‌کامیون بنام «شعبان» بسختی مجروح‌شد و حریق بایاری مردم فرو نشست.

مینی‌بوس زنی را کشت

گلوگاه ـ مینی‌بوس شماره ۷۳۱۹۶ تهران در جاده گلوگاه با زنی بنام زینت گودرزی تصادف کرد و او را کشت .

بازی بامرگ !

تبریز ـ کودک ۱۲ ساله‌ای هنگام دیدار یکی از بستگانش ، تفنگ‌را که بدیوار خانه اوآویخته شده بود بقصدبازی دردست‌گرفت و بعلت شلیک ناگهانی گلوله‌بازوی چپش بسختی مجروح گردید.

گدا بقتل رسید

کلاله ـ زنی که از پنجاه‌روز پیش مفقود شده بود در درون یک چاه کشف‌شد. او «فرخ» نام‌داشت و زندگانیش‌را باتکدی میگذرانید.

کارشناسان جنائی اعلام کردند که «فرخ» با ضربه تبر کشته شده است .

مدرسه آتش گرفت

مشهد ـ مدرسه علمیه شهید مشهدبعلت‌ناشناخته‌ای دچارحریق گردید . ماموران آتش‌نشانی‌این شهر مانع از توسعه آتش‌گردیدند و در مدت چند دقیقه شعله‌های آتش مهار شد .

مهندس سقوط کرد

شیراز ـ مهندس «منصوربنائیان» که یکی از کارشناسان امور فنی بود هنگام نصب ادوات یکماشین برای‌کارخانه شیرین‌بیان ازارتفاع ٤ متری سقوط کرد و براثراصابت قطعه‌های‌آهن جمجمه‌اش شکست و کشته شد .

گیسه گندم کارگری‌راکشت

بندرشاهپور ـ در اسکله شماره ٥ بندر شاهپور یککارگر ٤٤ساله که کیسه‌های گندم کشتی یونانی «توماناه» را تخلیه‌میکرد بعلت فرود آمدن ناگهانی یک کیسه گندم‌کشته شد .

غدهٔ ۲۳ کیلوئی درشکم یك زن !

اردبیل ـ ربابه ، زن جوان و سالمی بود که چند سال پیش ،ناگهان دچار دلدرد شدید شد ، ولی در آغاز ، علت این دلدرد تشخیص‌داده نشد ! در همان روز ها ، شکم ربابه شروع به آماس کرد، تا جائی که ورم شکم او ،به سه برادر برآمدگی شکم‌یك زن باردار رسید !

و سرانجام ، ربابه رادر بیمارستان شیرو خورشید سرخ تحت عمل جراحی قرار دادند و ازشکم او ، یك عده ۲۳ کیلوئی خارج کردند ! حال ربابه،پس از عمل جراحی رضایتبخش است .

شهرری ، آتش نشانی ندارد!

اعضای هیات مشورتی ازچپ به راست : حاجی مهدی طالب پور ، سید ابوالقاسم‌کریمی ، حاجی‌جعفر اتفاق ، حاجی حسین رضائی وحسین نوید .

عدم وسایل آتش نشانی ، تعریض جاده شهر ری ـ بهشت زهرا ، خرابی تلفن ،نارضائی کشاورزان‌ازنحوه ممیزی‌دارائی و استقلال شهرداری شهر ری، مسائلی بود که در پنجمین جلسه هیات مشورتی روزنامه اطلاعات در شهر ری ، مورد بحث قرار گرفت . در این جلسه گفته شد :

با آنکه بیش از دویست واحد صنعتی ، در شهر ری فعالیت می کنند ، این شهر، سازمان و وسایل آتش نشانی ندارد و بهنگام وقوع حریق ، ناگزیر باید از ماموران آتش نشانی تهران کمك گرفت .

فرسودگی مرکز تلفن‌شهر ری باعث اتصال سیمها و نابسامانی مکالمات تلفن ، در این شهر است .

حوادث رانندگی در جادهٔ شهر ری ـ بهشت زهرا، ناشی از تنگی این جاده و تراکم رفت و آمد در آن است .

برای جلوگیری از دخالت ـ های شهرداری تهران،در امور شهرداری شهر ری ، باید به شهرداری شهر ری استقلال داده شود .

نحوهٔ ممیزی دارائی شهر ـ ری ، در مورد تعیین میزان محصول کشاورزان ، جهت‌اخذ مالیات، موجب‌نارضائی کشاورزان است .

آگهی دعوت از داوطلبان‌استخدام بشغل سرایداری‌و خدمتگذاری ثبت‌کل اسناد واملاك

بدینوسیله باطلاع کلیه داوطلبان استخدام شغل سرایدار و خدمتگذار که برای ادارات ثبت مرکزی و واحد های ثبتی تابعه منطقه مرکزی ثبت‌نام نموده و کارت ورود بجلسه‌امتحان دریافت داشته‌اند میرساند که امتحانات ورودی در ساعت۵ر۸ صبح روز جمعه ۸ بهمن ماه در محل دبیرستان البرز واقع در چهار راه کالج خیابان شاهرضا مقابل اداره پلیس تهران‌برگزار خواهد شد لازم است کلیه داوطلبان در روز و ساعت مقرر بادر دست داشتن پروانه ورود بجلسه امتحان در محل دبیرستان مذکور حاضر شوند ضمنا هر یك از داوطلبان باید مداد مشکی و مداد پاك کن همراه داشته باشند . م الف ۱۳۵۱۹

معاون وزارت دادگستری و سرپرست ثبت کل ـ رئیسیان

۷۳۸۷٤ـ۱

تابلوی ۵۰۰ هزار تومانی

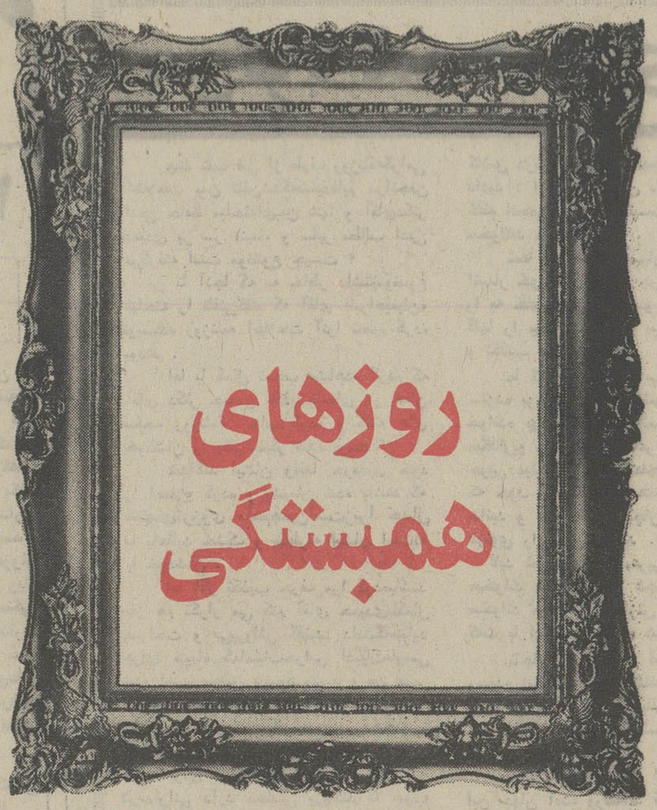

مجمع ایرانی سازمان جهانی تبلیغات از نقاشان هنرمند کشور دعوت کرده است همبستگی پرشکوه ملت ایران را در یاری به هموطنان رانده شده ، درتابلوئی بنام «روزهای همبستگی» جاودان سازند .

تابلوی روزهای همبستگی به بهای ۵۰۰ هزارتومان ، بنفع ایرانیان رانده شده به معرض‌فروش‌همگانی گذاشته میشود. بهمین منظور حساب شماره صد هزار بنام شیر خورشید سرخ ایران در بانك بیمه بازرگانان گشایش یافته است وشما بامراجعه به هریك ازشعب این بانك در سراسرکشور میتوانید باپرداخت هر مبلغ در خرید این تابلو شرکت کنید.

کسانیکه در این اقدام ملی وانسانی شرکت میکنند ، یك نسخه رنگی چاپ شده از تابلو رابعنوان یادبود دریافت‌خواهند داشت واصل تابلوطی مراسمی به پرداخت‌کننده بیشترین مبلغ تعلق خواهدگرفت .

اسامی شرکت‌کنندگان درخرید تابلوی «روزهای همبستگی» تاآخروقت دیروز

آقای دکتر حسین شرافت	۱/۰۰۰/۰۰۰ ریال
آقای لطف‌اله ترقی	۵۰۰/۰۰۰ ریال
کارکنان بانك بیمه بازرگانان	۲۲۲/۳۰۰ ریال
آقای فضل‌اله تابش	۱۰۰/۰۰۰ ریال
آقای مهندس علی کامکار	۱۰۰/۰۰۰ ریال
شرکت پخشیران	۵۰/۰۰۰ ریال
آقای انوشیروان روحانی	۵۰/۰۰۰ ریال
آقای حمید قنبری	۵۰/۰۰۰ ریال
صنف صابونساز تهران	۳۵/۰۰۰ ریال
آقای محمد علی پارسی	۳۲/۰۰۰ ریال
آقای دکتر ابوالقاسم تفضلی	۲۵/۰۰۰ ریال
آقای کمال‌الدین مستجاب‌الدعوه	۲۵/۰۰۰ ریال
آقای ایرج امیرارجمند	۲۰/۰۰۰ ریال
آقای محمد کاظم جزایری	۲۰/۰۰۰ ریال
آقای حسین عدل	۲۰/۰۰۰ ریال
سازمان تبلیغاتی گام	۱۵/۰۰۰ ریال
آقای محمود دمیرچی	۱۲/۰۰۰ ریال
آقای عباس یمینی شریف و بانو	۱۲/۰۰۰ ریال
آقای مهندس محمد افشار	۱۰/۰۰۰ ریال
آقای عباس پایدار	۱۰/۰۰۰ ریال
آقای پرویز پرتوی	۱۰/۰۰۰ ریال
خانم‌فرزانه حریری (نظام‌العلماء)	۱۰/۰۰۰ ریال
خانم سوری داورفر (پایدار)	۱۰/۰۰۰ ریال
خانم مهروراد (قاضی سعید)	۱۰/۰۰۰ ریال
خانم شهلا ریاحی	۱۰/۰۰۰ ریال
آقای اسمعیل ریاحی	۱۰/۰۰۰ ریال
آقای هوشنك ریاضی	۱۰/۰۰۰ ریال
آقای پرویز قاضی سعید	۱۰/۰۰۰ ریال
آقای غلامرضا قره‌باغی	۱۰/۰۰۰ ریال
خانم نصرت عظیمی	۱۰/۰۰۰ ریال
آقای محمد قلی ملك‌پور	۱۰/۰۰۰ ریال
خانم ناهید پارسا (مهربان)	۱۰/۰۰۰ ریال
آقای فرهاد مهربان	۱۰/۰۰۰ ریال
آقای جهانگیر نظام‌العلماء	۱۰/۰۰۰ ریال
خانم نسرین نورهاشمی	۱۰/۰۰۰ ریال
آقای کاظم نورهاشمی	۱۰/۰۰۰ ریال

جمع ۲/٤٦۸/۳۰۰ ریال

این محل ، از طرف روزنامه اطلاعات ، برایگان در اختیار این برنامه قرارگرفته است.

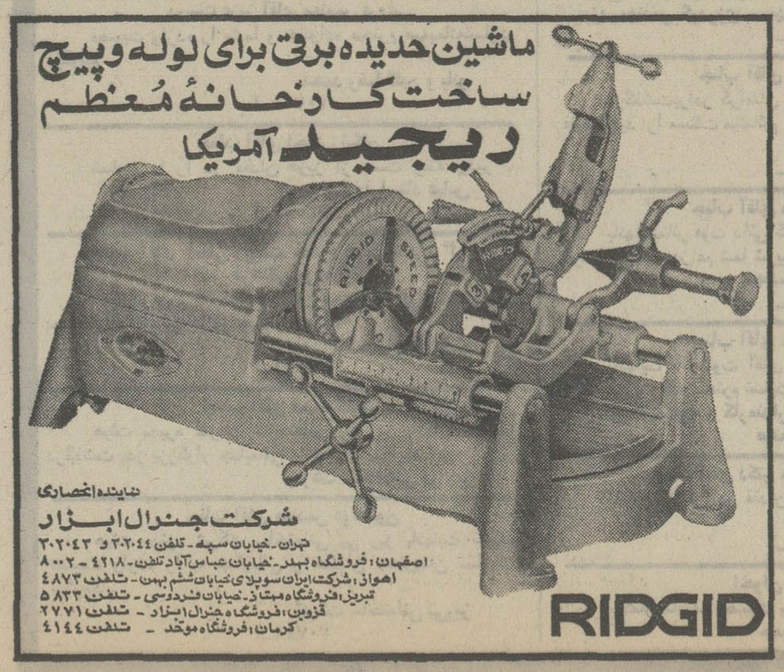

گفتگوی تلفنی

۳۱۱۰۷۱

از ساعت ۵ تا ۹ بعد از ظهر

★ الو، من لیلی سیمونیان ... وقتی به فروشنده یکقنادی در (خیابان بهار) گفتم شیرینی را در پاکت بگذارد قیافه‌اش عبوس‌شد وگفت: ـ اینکار را نمیتوانیم بکنیم چون برایمان صرف ندارد! او توضیح بیشتری نداد ولی خوب میدانم که فروش شیرینی کیلوئی ۱۲۰ ریال با جعبه‌های مقوائی سنگین برای آنها بفجزیادی دارد، چرا شهرداری باین سوء استفاده و شعبده بازی‌علنی پایان نمیدهد زیرا درهیچ نقطه دنیا مقوا را بجای شیرینی نمیفروشند !

● سلام ، من محمودامامی دانشجوی رشته پزشکی... نامه‌ای با یک درخواست فوری از شیراز بدستم رسید مبنی براینکه یکی از خویشاوندانم احتیاج بیک جعبه آمپول «کوفتیل» دارد وباید آنرا در اولین‌فرصت برایش بفرستم. تمام تهران را زیرپا گذاشتم ، همه داروفروشان گفتند ورود این دارو ممنوع شده‌است تا بالاخره داروفروشی نمیدانم بسابقه- آشنائی یا بطمع سود بیشتر گفت حاضر است آنرا برایم فراهم کند بشرط اینکه ۳۶ تومان برای آن بپردازم ، توجه داشته باشید که این دارو قبلا ۸ تومان قیمت داشته است.

سازندگان بازار سیاه داروچه کسانی هستند؟ و چرا وقتی داروی مشابه‌ای در ایران ساخته نمیشوداز ورود آن جلوگیری‌میکنند؟

● الو ، نام من رهیمی . . . دوسه سالی باید بگذرد تا بحقوق‌ما کارمندان ۵۰ـ۶۰ تومانی اضافه شود ، در حالیکه شرکت تلفن هزینه تلفنی همیشگی ما را که ۴۵ تومان بود ناگهان به ۹۰ تومان افزایش داد .

● الو ، من مهری ـ ح ... چلوار این پارچه‌بر مصرف که در گذشته متری ۱۶ ـ ۱۷ ریال بود اکنون به ۲۵ ریال رسیده . می‌گویند از یک کشور خارجی چلوار وارد خواهد شد و قیمت این نوع پارچه کاهش خواهد یافت. آیا این‌خبر اساس دارد ؟

● سلام، من ماشاءالله‌رنجبران.. اگر رهگذری که از کوچه پاشگاه دیهیم (انتهای نظام آباد) عبور می‌کند ازخاطر ببرد که در محدوده تهران است حتما حس خواهد کرد که در فضای دهکده های متروک سالهای پیش راه می‌رود ، زیرا این‌کوچه بدترین شرایط را از نظر بهداشتی دارد ، از یک طرف تپه‌های زباله در گوشه و کناران انباشته شده و از سوی دیگر نداشتن اسفالت ، محیط قرون وسطی‌را بیاد انسان می‌آورد . گله و شکایتی نمی‌کنیم ، لااقل شهرداری برای این کوچه و امثال‌آن طرحهائی آماده کند و حدود جدول بندی آنرا در اختیار ساکنین بگذارد تا ما مردم خود این کوچه‌ها را اسفالت کنیم.

● الو ، من پری اباصلتی سردبیراطلاعات بانوان و همکار خودتان ... برای دانستن وقت دقیق بشماره ۱۹ یعنی تنها مرکز «زمان شمار» تهران تلفن کردم ، گوینده ساعت دقیق را بیست وپانزده دقیقه اعلام میکرد در صورتیکه بعد از تطبیق بادهها ساعت دیگر معلوم شد ساعت ۱۵ر۱۹ دقیقه است ، یعنی یکساعت اختلاف وجود دارد .

● سلام، من یک آموزگار هستم...بی‌جوئی ومطالعه‌ام برای درک معنی «طبقه ـ بندی» مدارس بعد ازمدتها بجائی نرسید، آیا این‌نوع تقسیم بندی بر فاصله‌های طبقاتی و رقابت‌های‌سطحی نمی‌افزاید و از فردابعضی ها بعلت تمکن و ثروت بیشتر تحصیل «نورچشمی» را در «گرانترین» مدرسه به رخ دیگران نمی‌کشند ؟ چون وقتی‌میزان طبقه‌بندی پرداخت شهریه باشد ، قصه قدیمی دارندگی و برازندگی تکرار میشود ، به عنوان یک معلم و خادم فرهنگ من این روش را محکوم می‌کنم.

عقیده آزاد

از: ابراهیم صهبا

من توبه‌نامه حمیدی را تأییدمی کنم

چند شب قبل از طرف روزنامه‌گرامی اطلاعات بمن تلفن‌شدکه‌شنیده‌ایم درانجمن ادبی حافظ مباحثه‌ای‌بین شما و آقای‌دکتر حمیدی بر سر «نیما» و سایر مطالب ادبی درگرفته است موضوع چیست ؟

من تا آنجا که به خاطر داشتم‌موضوع مباحثه را تلفنی‌گفتم که آقای «ابراهیمیان» نویسنده روزنامه اطلاعات آنرا تنظیم کرده بودند .

اما با کمال تعجب مشاهده کردم که آقای دکتر حمیدی تکذیب‌نامه‌ای در همان صفحه روزنامه چاپ کرده و گفته های خودشان را بکلی منکر شده بودند !

خداکند ایشان واقعا حرفهای خود را اصلاح کرده و پشیمان شده باشند که منتهای‌آرزوی ماهم‌همین‌است‌زیرا جدال ما باعقاید خشک و یکطرفه ایشان است‌نه با خودشان .

اما اگر تکذیب حرف مرا کرده‌باشند باز هم تکرار می کنم آقای حمیدی‌باکمال صراحت و بی‌پروائی گفتند: دانشگاه‌نباید برای «نیما» که‌اسباب‌خرابی ادبیات‌فارسی شده است مجلس یادبود بگیرد و من هم‌در جواب ایشان صراحتاعرض کردم چه‌عیبی دارد دانشگاه که برای فروغی ،دهخدا ، صادق هدایت ، مجلس یادبود برپا کرده است برای «نیما» هم که در بین جوانان طرفدارانی دارد مجلسی برپاکند تا خوب وبد اشعار او خوانده شود و زندگیش روشن گردد آیا باید تمایل جماعت کثیری

از جوانان و شعرای نوپرداز مملکت را ندیده گرفت ؟

ایشان تریاک گشیدن «نیما» رادستاویز قرار دادند و نمونه‌ای‌از اشعار او رابطور استهزا خواندند که جواب آنهم گفته شد بسیاری از شعرای‌دیگرهم باده مینوشیدند وافیون استعمال میکرده‌اند که این مسئله هیچ ارتباطی بشعرشان ندارد .

البته ممکن است ایشان با خواهش و تمنا عده‌ای را با خود همراه و حرف های خود را انکار کنند ولی حقیقت‌همان است که من گفته‌ام .

من نمی دانم جناب دکتر حمیدی‌چه چیز را تکذیب میفرمایند !

آیا ایشان نگفتندکه اگر من داور باشم از تمام قصائد فارسی فقط بیست عدد از آنها را انتخاب میکنم و باقی را دورمی‌ریزم و خط بطلان بر اشعار سید حسن غزنوی و امیر معزی میکشم ؟

آیا ایشان نگفتند قصیده از بیست‌تا چهارصد بیت است که من جواب دادم قصیده اگر به پنجاه برسد مردم خسته‌می شوند و خوابشان میبرد و در موقعی که بسیاری از شعرا میبود و در موقعی که دیگر چه لزومی دارد که چنین قالب ـ گیری محکمی برای شعر بکنیم و این قواعد را وحی منزل بدانیم .

جناب آقای حمیدی نمی دانم بخاطر شما مانده است که‌قصیده بلندی خواندید و خود را بعرش اعلا رساندید و اسم‌آنرا حماسه شاعرانه گذاشتید .

آیا من حق داشتم اعتراض کنم که این انجمن متعلق به همه است و تیول کسی نیست که شما هفت هشت جلسه بیائید واشعار خود را بخوانید و حق دیگران را غصب و بعضی ها راتحقیر کنید ؟

آیا فراموش کرده‌اید که من گفته‌این کلاس درس خصوصی نیست و شماجواب دادید : از روبروی من بلند شوید و من گفتم انجمن مال شما نیست من هرجا دلم میخواهد می نشینم .

شما که حافظه بسیار قوی در مورد اشعار خود دارید پس چراگفته های خود را به خاطر نمی آورید و اگر کسی دیگر آنها را بزبان آورد از بیخ عرب میشوید و تکذیب میکنید ؟

ما که صراحت و بی پروائی شمارا ستوده بودیم ، معلوم میشود آنرا هم کور خوانده بودیم خداشاهداست‌ما بشماحترام میگذاریم و شما را شاعر قصیده سرای خوبی میشناسیم اما شماچه‌اصراری دارید که خود را بالاتر از همه حتی رودکی بدانید و امیر معزی بیچاره و سید حسن غزنوی را بلجن بکشید .

لابد شنیده‌اید که «عربی» نماز باقرائت میخواند عابری گفت عجب نماز خوبی میخواند مرد عرب نمازش را شکست و گفت با این حال روزه هم دارم !

ناچار آن حکایت قوزی همبعرضتان رسیده است که به‌او گفتند آیا مایل‌هستی قوزت را در بیاورند وسالم بشوی ، گفت نه ، مایلم من بی‌قوز باشم و همه عالم‌قوز دربیاورند !

حمیدی جان آنقدر امثال تو و منیه این جهان آمده ورفته‌اند که حساب ندارد این همان چشمه‌خورشید جهان‌افروز است ـ که همی‌تافت‌به آرامگه‌عادو ثمود شادروان سرتیپ بهار مست فردوسی را تا مقام سپهبدی رسانید ولی آقای دکتر

حمیدی‌میخواهندارتشبدشعرابلکه سلطان سخن و خدای شاعران باشند و هیچیک از سخنوران رابه سرجوخگی قبول‌نداشته باشند !

ایشان خودبینی را متاعت،پرمدعائی راحماسه نام نهاده‌وبالانشینی رامخصوص خود می دانند در صورتی که خود خدای متعال هم اگر رحیم و کریم نباشد معبود آفرینندگان خود نخواهد بود .

شاعر باید ظرافت طبع و روح صلح و صفا داشته باشد نه اینکه در کمال پر مدعائی جزخودهیچکس را قبول‌نداشته باشد !

حمیدی بیمار خودبین

شما که سر تا پا غرض ورزی وخود خواهی هستید با چه صلاحیتی کتاب «دریای گوهر» مینویسید و اشعارمعروف ترین شعرای کشور از قبیل «ابوالحسن ورزی» ،نادر نادرپور ، فریدون مشیری ، احمد شاملو ، کاظم بزشکی ، اخوان‌ثالث و بسیاری از شعرای دیگر را ندیده می گیرید ؟!

شما به چه حقی شاخه های بارور ادبیات‌ایران‌رامیشکنیدومیگوئیدمن‌جز ۲۰ قصیده بقیه را قبول‌ندارم شما که خودتان صد قصیده بیشتر ساخته‌اید پس آنها را که باید دور بریزید نشان بدهید تا ماهم اقلا آنهارا نخوانیم.

اصولا مگر شما چه صلاحیت ومقامی را دارا هستید که‌حق اظهار چنین‌عقایدی را داشته شعرا را سبک و سنگین کنید و بی‌پروا به‌همه بتازید.

جهان چون خط وخال‌و چشم وابروست
که هرچیزی بجای خویش نیکوست

شما میگوئید قصیده بهترین نوع شعر فارسی است من میگویم قصیده بسیارخوب است ولی نه قصیده بالا بلندی که در آن مرتبا کسی از خودش تعریف کند و از دیگران تکذیب. آیا شما این اشعار خود را بخاطر دارید؟

دیدمش آخر بکوری چشمِ من آبستن من
بچه دیوی سرنهد بردامن سیمین‌تن من

دوره این قبیل شعر ها گذشته استو کسی حوصله گوش دادن به آنها راندارد لطیفه‌ای که دلی را باهتزاز آرد
به از قصیده خشکی که بی‌اثر باشد

در شاعری شما کسی حرفی نداردولی شاعری در این دیار منحصر به شمانیست ولااقل بیست سی نفردرردیف شماهستند، این عقده « خودبینی » که در شما ریشه دوانیده است باید حتما معالجه شود .

آیا تصور میفرمائید آنکسی که خود را «نادرشاه» یا «ناپلئون» یا «باستور» یا «فردوسی» میداند مردم حرف اورا قبول میکنند و بادعای های واهی او نمیخندند !

آیا واقعاعقیده‌شما درباره خودتان همین است که فرموده‌اید.

بهانه هاست بماندن مرا از آنجمله
یکی‌که مردن من مردن‌کلام «دری» است

برادر جان پیاده شو با هم برویم این حرفها چیست که میزنی خدا شاهد است من اگر چنین ادعا هائی میکردم جناب دکتر چهرازی‌مراجنده‌ماه مهمان‌مهمانسرای خود میبنود و نمیگذاشت تکان بخورم، به تکذیب و تصدیقم هم ابدا اعتنائی نمی کرد .

جناب دکتر حمیدی‌من در ضمن‌صحبت هایم گفته بودم شما شاعر خوبی هستید، استاد دانشگاه هستید ، حافظه قوی دارید و از صراحت و بی‌پروائی هم بر-خوردارید اما شما تمام گفته های مرا بکلی تکذیب کردید یعنی هیچکدام از اینها در شما نیست !!! بسیار خوب ما هم‌قبول داریم .

باین ترتیب ما ایمان خود را بصراحت لهجه شما نیز از دست دادیم.

در خاتمه اگرباز تکذیب نفرمائیدیادم هست که فرمودید: «من‌بعد از مرگ بزرگ خواهم شد »

این حرف مرابیاد مطایبه‌ای انداخت که چند سال پیش با شما کرده بودم وقتی که خود را با قوی زیبا برابر دانسته و آرزوی مردن بسیار باشکوهی کرده بودید .

شنیدم که چون قوی زیبا بمیرد
فریبنده زاد و فریبا بمیرد
تو دریای من بودی آغوش واکن
که میخواهد این «قوی زیبا» بمیرد

اکنون‌که چند سال از آن تاریخ گذشته است و بحمدالله نمرده‌اید و حتی برای اینکه در زندگی نمیرید به مرده ها هم میتازید .

لذا بی‌مناسبت ندانستم برای تفریح خاطر خوانندگان گرامی‌روزنامه اطلاعات‌آن مطایبه را حسن ختام نوشته‌ام قرار دهم شاید قدری بخود آیید و از فرعونیت و پرمدعائی بکاهید . انشاءالله خداوند همه بندگان گمراهش را براه راست هدایت فرماید .

با تقدیم احترام ابراهیم صهبا

در پاسخ مرگ قوی دکتر حمیدی

ابراهیم صهبا

چوقو گر در امواج دریا بمیری
چو آهو در آغوش صحرا بمیری
ندارد تفاوت به چشم زمانه
چه اینجا بمیری چه آنجا بمیری
پس از مرگ بهرتوسودش چه باشد
گرفتم که چون قوی زیبا بمیری
ترا هست با قو هزاران تفاوت
مبادا شوی خام و بیجا بمیری
تو خواهی که باآن‌همه‌خوش ادائی
در آغوش دلدار زیبا بمیری
ولی یار زیبا دهد پاسخ تو
مبادا که در خانه ما بمیری
چو یک عمر مارا تو دشنام دادی
چرا وقت مردن در اینجا بمیری
نجوشی چودرزندگی بامحبان
بدین جرم باید که تنها بمیری
در آغوش دلدار جایت نباشد
همان به سر قبر آقا بمیری

آمادگی دو جانبه اهالی . . . .

نامه به روزنامه

گلابی !

شش روز پیش یک کیلو گلابی را بمبلغ ۷ تومان خریدم تا برای بیماری که جز گلابی چیز دیگری نمی‌خورد ببرم . بار دوم که پیش همان میوه فروش رفتم گفت‌گلابی کیلوئی ۱۵ تومان شده است ! عجب نیست !

دکتر مهندس احمدعلوی

توزیع نامرتب گاز

وضع توزیع گاز در اغلب شرکتهای پخش گاز نامرتب وموجب ناراحتی‌مصرف‌کنندگان است . یکی از این شرکتها باوجود تلفن مکرر ، گاز را برای دو روز بعد بمصرف کننده می‌رساند جالب اینکه همین شرکت گاه بدون تلفن و بدون‌احتیاج درمنزل‌یك مصرف کننده را می‌زند .

صدیقی

کنکور سراسری

دیپلمه ریاضی سال۵۰ هستم و جزو شاگردان ممتاز یکی‌از دبیرستانها ، با اینکه در کنکور سال گذشته ۵ انتخاب داشتم، در هیچکدام قبول نشدم . بنا بر این یک بار دیگر برایم ثابت شده که کنکور سراسری بخت آزمائی است . خوب است،این شیوه کنکور برداشته شود.

ژیلا اسلامی

خانه چه شد .

دو سال پیش پرسشنامه هایی رامیان کارکنان شرکت واحد برای دادن خانه توزیع کردند ولی هنوز خبری از اقدامات جدی نیست .

عباس‌زبرجدی

نجدید نظر نیم

درمورد تغییر قانون‌بدهکاری، خوشبختانه نظرات صادقانه‌ای در مطبوعات انتشار می‌یابد که حاکی از درک عمق درد است مانند : «بازداشت زوج‌موجب از هم‌پاشیدگی خانواده میشود» یا « توقیف شخص در مقابل بدهی یادگار دوران کهن است» و نظایر آن .

چقدر بجا است ، اینک که کشور ما دوران نوسازی‌عمرانی و اجتماعی را می‌گذراند دراین قوانین نیز تجدید نظرمعقوسی بعمل آید .

زندان قصر-علی‌اکبر جلالیان برق کنگاور

باوجود آنکه شرکت برق منطقه‌ای غرب خط فشار قوی را بقدرت ۲۱ هزار کیلو وات از نیروگاه پست اصلی که در ۱۲ کیلو متری کنگاور واقع است بمدخل شهر انتقال‌داده، متاسفانه هنوز نیروی برق در اختیار مردم قرار نگرفته‌است

کنگاور ـ بخشی

بازرس بفرستند

اهالی غرب خیابان‌والاحضرت اشرف پهلوی ، بالاتر از جاده نظامی ، کوچه فخاری تقاضا دارند تا برای رسیدگی به وضع این ناحیه یک بازرس‌از طرف مقامات مسئول اعزام شود .

عباس حسن زاده

شمع می‌درخشد

از آنجا که برق دماوند هر شب خاموشی دارد،مردم دیگر به شمع عادت کرده‌اند واین روزها کار شمع فروشها در دماوند «سکه» است .

گودرزی

روابط عمومی توضیح میدهد

روابط عمومی شرکت واحد اتوبوسرانی در پاسخ شرح مندرج در شماره های۱۳۶۸۲ و ۱۳۶۷۵ چنین توضیح‌میدهد

● «محل ایستگاه زرگنده» اخیرا از طرف اداره راهنمائی و رانندگی تغییر یافته ، بنابراین رانندگان اتوبوس ها موظفند که در محل تعیین شده توقف نمایند».

● «برمبنای بررسی های انجام شده بعلت‌عدم‌مراجعه مسافر جهت خرید بلیطباجه بلیط فروشی ایستگاه موتوری زائد تشخیص داده شده و آنرا بهمین خاطر برچیده‌اند».

● «درخط ۲۱۱ نازی آباد تعداد ۲۵ دستگاه اتوبوس دوطبقه مشغول کار است‌که‌این تعداد باتوجه به عده‌مسافران متناسب می‌باشد ، چون اکثریت مسافران از طبقات مردم (اعم‌ازکارگر ـ کارمند ـ پیشه‌ور ـ دانش آموز ودیگران) هستند که صبحها در ساعت معین عازم محل کارخود میشوند لذا در ساعات معینی تراکم جمعیت بوجود می‌آید .

پرسش و پاسخ

آقا ، نوشته بودیدسناتور ادوارد کندی گفته است : «من‌نمیگذارم نیکسون رئیس جمهوری شود» شما ،با این زست ها وسروصداها ، چه سرنوشتی در انتظارادوارد کندی است ؟

ـ مثل دو برادر دیگرش ، بیوستن به اسیران خاک !

★★★

آقا ، خواندم پست ایران، ازاول بهمن ماه ۲۴ ساعته میشود واز این پس، ماموران پست ، بجای روز ، شب ها بمتوزیع نامه ها اقدام خواهند کرد . آخر اینها فکرنمی‌کنند که مردم ، شب و نیمه شب ممکن است خواب باشندواز این «لطف مسئولان» دچار دردسر و ناراحتی شوند ؟

ـ آش کشک خاله ته ، نخوری پاته ، بخوری پاته!

★★★

آقا، نوشته بودید مجیب‌الرحمن گفته انگلیس ها دوست خوبی هستند . شما را بخدا ، این حرف مجیب‌الرحمن ، اصلو اساس دارد ؟

ـ بله ... اما «اصل و اساسش» ، در خود انگلستان است !

★★★

آقا ، خواندم که ترکیه ، از فرانسه قایق موشک‌دار میخرد ، ولی هرچه فکر کردم ترکیه ازاین قایق ها، چه استفاده‌ای خواهد کرد ،عقلم بجائی نرسید . ممکن است شما بگوئید ترکیه قایق موشک دار رابرای چه میخواهد ؟

ـ حتما برای ماهیگیری !

★★★

آقا، شما نوشته بودید دختری رادر پاریس دزدیدند و درمقابل ۲۰۰ هزار تومان آزاد کردند ، اما روزنامه دیگری همین مبلغ را ۱۹۰۰ هزار تومان نوشته بود . کدام‌درست بود ؟

ـ ای آقا ... ! ده هزارتومان ناقابل ، اینهمه چانه زدن نمیخواهد !

آگهی استخدام

اداره کل بهداری استان اصفهان‌دونفر پزشك را بمنظور تکمیل واحد سیار بهداشت و تنظیم خانواده شهرستان شهرضا وگلپایگان از طریق مصاحبه استخدام مینماید .

داوطلبین میتوانند همه روزه در ساعات اداری به کارگزینی اداره کل بهداری استان اصفهان مراجعه نمایند .

اداره کل بهداری استان اصفهان

۱ـ۲ آ ـ ۷۳۰۵۶

ADVERTISEMENT FOR EMPLOYMENT

THE MINISTRY of Posts, Telegraph and Telephone desires to employ qualified bilingual executive secretary that is holding a current exemption from Military Service. She is needed in the Program Management Organization, to work in the establishment of the Integrated National Telecommunications System.

Minimum qualifications, typing speed: 60 words perminute or more. Must be familiar with IBM Selectrc and Executive Machines for English typing, and with Olympia for Farsi typing. Must be able to take minimum 100 per-minute dictation. Must be thoroughly familiar with English grammar and be able to correct obvious grammatical errors. The individual should have had preferably at least two years in an institute of higher education.

All applicants should apply to the Program Management Organization, Integrated National Telecommunications System, Personnel Department, corner of Kutcheh Offoq, 95 Palizi Street. North Farah Avenue.

Saturday through Wednesday, 8:00 to 11:00 and 2:00 to 4:00 p.m.

Director General Planning and Programming.
Reza Bahrainian

تسلیت

آقای جمشید شمس
مصیبت وارده را تسلیت میگوئیم
عارف ـ رشدی ـ فضلی ـ سلطانی ـ جعفری
آ ـ ۷۴۵۶۴

درگذشت‌شادروان‌سرهنگ بازنشسته غلامحسین بهزادی را بخانواده آن مرحوم بخصوص به همسر محترمشان و جناب آقای دکتر علی بهزادی تسلیت میگوئیم .
محمد علی زجاجی و بانو
آ ـ ۳۰۶۹۵

دوست عزیز آقای مهندس فروغی
مصیبت وارده را بشما و خانواده محترم صمیمانه‌تسلیت میگوئیم .
محمد رضا گلبن و بانو
آ ـ ۳۰۷۰۱

جناب آقای احمد رایگان
تسلیت ما را در فقدان عزیز از دست رفته بپذیر .
شهین و فرود استاد عباس
آ ـ ۷۴۵۱۰

جناب آقای امامی ریاست محترم هیئت مدیره گروه فرهنگی مرجان
آموزگاران و کارکنان دبستان مرجان فوت مولمه مادر جنابعالی را تسلیت عرض مینمایند .
مهراقدس مدثر
آ ـ ۷۴۶۱۶

جناب آقای احمد کارور
هیئت مدیره شرکت ساختمانی پی ریز بانهایت تاسف درگذشت پدر بزرگوار جنابعالی را تسلیت میگویند .
شرکت ساختمانی پی ریز

جناب آقای مهندس مولادیون
هیئت مدیره شرکت ساختمانی پی ریز بانهایت تاسف مصیبت وارده را به جنابعالی و خاندان محترمتان تسلیت میگویند .
شرکت ساختمانی پی‌ریز
آ ـ ۳۰۷۴۱

جناب آقای دکتر وکیلی
مصیبت وارده را بشما و سرکار خانم مرتضوی با اندوه فراوان تسلیت عرض مینمائیم .
عالمتاج روستائیان ـ گوهرالزمان روستائیان

همکار محترم آقای دکتر حمید محمود زاده
پزشکان‌وکارمندان بیمارستان فیروز آبادی در غمجانسوز فوت ناگهانی فرزند عزیزتان خود را شریک میدانند و از درگاه یزدان متعال صبر و شکیبائی برای جنابعالی مسئلت مینمایند .
رئیس بیمارستان فیروز آبادی ـ دکتر احمدی
آ ـ ۷۴۵۲۸

دوست ارجمند گرامی جناب آقای مهندس محمدپور
بانهایت‌تاثردرگذشت پدرگرامیتان را تسلیت عرض نموده شکیبائی شما را از خداوند متعال خواستاریم.
یزدـمهندس گودرزی ـ مهندس سبحانی ـ مهندس جباری
آ ـ ۷۴۵۴۲

جناب آقای دکتر وکیلی
درگذشت‌برادر گرامیتان را صمیمانه تسلیت گفته آمرزش فقید سعید را مسئلت مینمائیم .
مهندس فریدی . موفقیان
آ ـ ۳۰۷۱۱

جناب آقای مهندس کاظم یزدی
بانهایت‌تاثر فوت دائی گرامیتان آقای علی لاری راتسلیت عرض نموده و در غم شما شریک هستیم .
مهندس خلیلی ـ مهندس کساری
آ ـ ۷۴۶۵۴

جناب آقای مهندس کاظم یزدی
بانهایت تاثر فوت آقای علی لاری دائی گرامیتان را به جنابعالی و والده محترم تسلیت عرض مینمائیم
هیئت مدیره و کارمندان و کلیه کارکنان شرکت سهامی صنعتی جهان

جناب آقای دکتر حمید محمود زاده و بانو
تاثر عمیق مرا در فقدان جانگداز فرزند عزیزتان‌بپذیرید
فرشته محب خسروی
آ ـ ۳۰۷۴۹

اخوان محترم یزدی
باکمال تاسف مصیبت وارده را تسلیت عرض‌مینمایم .
جمشید خسروی سامانی و بانو

شرکت ملی نفت‌ایران بخدمات‌افرادی بامشخصات زیر برای خدمت در شرکت های‌عامل نفت‌ایران آبادان نیازمنداست:

۱ـ سن : بین ۳۰ تا ۴۰ سال
۲ ـ مذهب:متدین بیکی‌ازادیان رسمی کشور ایران
۳ ـ ملیت : ایرانی
۴ ـ خدمت‌وظیفه : گواهی‌انجام‌خدمت‌وظیفه و یا معافیت دائم غیر پزشکی
۵ ـ شاغل‌نبودن در سازمانهای‌دولتی و موسسات وابسته بدولت
۶ ـ زبان‌خارجه: تسلط بزبان‌انگلیسی

الف HEAD COMMERCIAL DEVELOPMENT APPLICATIONS

ب HEAD GENERAL SYSTEMS ANALYSIS

تحصیلات : فارغ‌التحصیلان‌دانشگاهی با تخصص‌درتکنولوژی کامپیوتروروشها وسیستمها

تجربیات : حداقل ۱۰ سال‌سابقه‌کاردر سیستمها وروشهای اطلاعات فنی و بازرگانی که‌حداقل ۶ سال از دوره‌مزبور مربوط به کار دررشته کامپیوتر باشد.

ج SENIOR SYSTEM ANALYST

تحصیلات : فارغ‌التحصیل دانشگاهی باگذراندن دوره آموزشی تحلیلی ودوره های عملی آموزشی در رشته کامپیوتر

تجربیات: حداکثر۶سال تجربه در برنامه‌ریزی بازرگانی و تجزیه‌وتحلیل‌روش ها در یك موسسه صنعتی بزرك که دوسال آن در کادر سرپرستی باشد .

همچنین اطلاعات تخصصی کامل درزمینه روشهای برنامه ریزی پیشرفته سیستمهای‌امورمالی و حسابداری‌عمومی‌امور پرسنلی و همچنین کنترل سیستم موجودی کالاهای صنعتی

متقاضیان واجد شرایط میتوانند باهمراه داشتن‌مدارك‌مربوطه و شناسنامه عکس‌دار ویك قطعه‌عکس ۴ × ۶همه‌روزه‌غیر از روزهای جمعه‌وتعطیل بین‌ساعات ۸ تا ۱۱ صبح تا تاریخ۶بهمن ماه ۱۳۵۰ به اداره کل استخدام و کاریابی شرکت ملی نفت ایران‌خیابان‌کاخ شمالی‌شماره ۷۶ ـ تهران مراجعه فرمایند .

گمشدگان

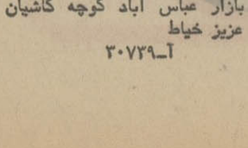

از روز دوشنبه هفته گذشته از عکس فوق‌غلامعلی‌قلی‌بیا .اطلاعی دردست نیست کسانیکه از وی اطلاعی دارند لطفا به ۷۶۵۴۰۱ خیاطی هلند اکبر اطلاع دهند.

آ ـ ۳۰۶۸۵

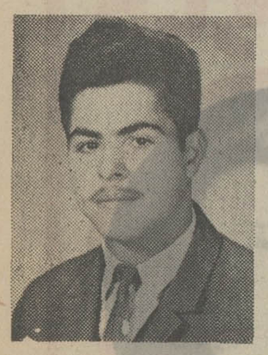

از غلامرضا حسن‌پور فرزند زلفعلی ۲۷ ساله در حدود ۴ ماه است خبری نیست هرچه زودتر پدر و مادر خود را مطلع سازد. بازار عباس آباد کوچه کاشیان عزیز خیاط

آ ـ ۳۰۷۲۹

غرب از راه ترجمه مار افریفت؟

احمد شاملو: «طبقه ژیگولوتاریا» هنوزهم لهجه دارد

محمد قاضی: شعر را باید تنها شاعران ترجمه کنند

رضا سید حسینی: مترجم باید در مدار فکری نویسنده باشد

یک پیشنهاد:
دولت باید برای ترجمه و انتشار کتابهای ضروری سرمایه گذاری کند

اشاره:

از مترجمان طراز اول تقاضا کردیم در میزگردما شرکت کنند . محمد قاضی، احمد شاملو ورضا سید حسینی آمدند .

یکساعت ونیم بحث ادامه پیدا کرد . جواد مجابی، فرید نوین وکاظم ـ سادات اشکوری سئوال می‌کردند وسئوال وجواب روی نوار ضبط می شد. بعد نشستیم ومطالب را پیاده‌کردیم، مفصل بود زوائد را حذف کردیم ولب مطلب را دراینجا می‌خوانید .

از راست بچپ : احمد شاملو . رضاسیدحسینی ، جواد مجابی . کاظم‌سادات اشکوری‌خانم و آقای نوین . محمدقاضی .

مترجم باید هدف داشته باشد

۱

مجابی ـ قضیه از این قرار است که فکر کردیم اگر چند تن از مترجمین طراز اول و صاحبنظران‌ترجمه را دور هم جمع کنیم و در یک جلسه مسائل مربوط به ترجمه را در زمینه های مختلف مطرح کنیم و حاصل تجربیات شما را بدانیم بحثی سازنده و جالب خواهد بود .

برای این میز گرد از آقایان ابوالحسن نجفی و نجف دریابندری و دکتر رحیمی وم.ا- به آذین و چندتن دیگر هم دعوت کردیم آقای دکتر رحیمی بعلت ابتلا به آنفلوآنزا عذر خواستند ، آقایان نجفی و نجف‌دریابندری وبه‌آذین هم دعوت ما را به بهانه های مختلف رد کردند و این باعث تعجب من شد ، بحثی که به حرفه آدم مربوط میشود چرا نباید مورد توجه آدم باشد ، حال آنکه واقعا این بحث برای عده‌ای که بترجمه ادبیات و مطالعه علاقمندند حاوی مسائل جالبی خواهد بود ، اینکه ترجمه از کی در این مملکت رسمیت پیدا کرده ، تاچه‌حد ترجمه موثر است در انتقال فرهنگ یک مملکت به مملکت دیگر و دوره های مختلفی که در ترجمه وجود داشت کدامست .

قاضی ـ بنده فکر می کنم بحث درباره چنین‌مسئله‌ای باید با حضور همه‌ی اهل فن یعنی آنهائی که در این رشته تخصص دارند و در این رشته کار کرده‌اند ، باشد. حیف که آنها تشریف ندارند .

شاملو ـ پس چای بخوریم و مرخص بشویم .

مجابی ـ بنظر من شما افرادی هستید که تجربیات بسیار در ترجمه دارید و آثار موفقی را ترجمه کرده‌اید. بنظر من هر مترجمی باید درباره‌ی مسائل مبتلا به ترجمه اظهار نظر کند ، اصولا درباره مترجمین کمتر صحبت شده است ترجمه در این مملکت مثل اینکه کمتر مورد توجه قرار گرفته است بهرحال مسئله دوره‌های ترجمه، انواع ترجمه ، تداخل فرهنگ ها ، مشکلات ترجمه وغیره مسائلی است که در شروع بحث می تواند جالب باشد .

شاملو ـ برادر تو که شصت هفتاد تا کتاب ترجمه کرده‌ای شروع کن .

قاضی ـ مطالبی که به ذهن من میرسد می گویم و بعد نواقصش را آقایان رفع کنند .

ترجمه از زمان ناصرالدین شاه قبل‌از مشروطیت در این مملکت شروع شده و الان هم نسخه هائی از آن ترجمه ها دردست است که از نظر زبان فوق‌العاده‌سلیس و نفیس بوده است و مثلا آقای حسن ناصح را اگر شنیده باشید یکی از مترجمین بسیار خوب بوده است ، اعتمادالسلطنه هم همینطور و ناصرالملک .

شاملو ـ شاهکار این ترجمه ها را هم بفرمائید ، حاج بابای اصفهانی .

مترجمین حرفه‌ای

قاضی : بله و اخیرا هم مثل اینکه کتابخانه زمان یکی از آن ترجمه های قدیم را چاپ کرده کتاب بسیار خوبی است ، ترجمه ناصرالملک . در صدر مشروطیت هم به اصطلاح آثار بسیار خوبی به فارسی ترجمه شده و مترجمین بسیار خوبی بوده‌اند و این کار ادامه پیدا کرد تا امروز که کسانی را می بینید که صرفا وقتشان را به ترجمه اختصاص داده‌اند و کار دیگری نمی کنند البته مترجم ممکن است حرفه‌ای باشد که برای روزنامه یا مجله‌ای کار کند ، البته این مترجمین حرفه‌ای هرچه بدستشان داده شود ترجمه میکنند و پابند سبک و اصولی نیستند .

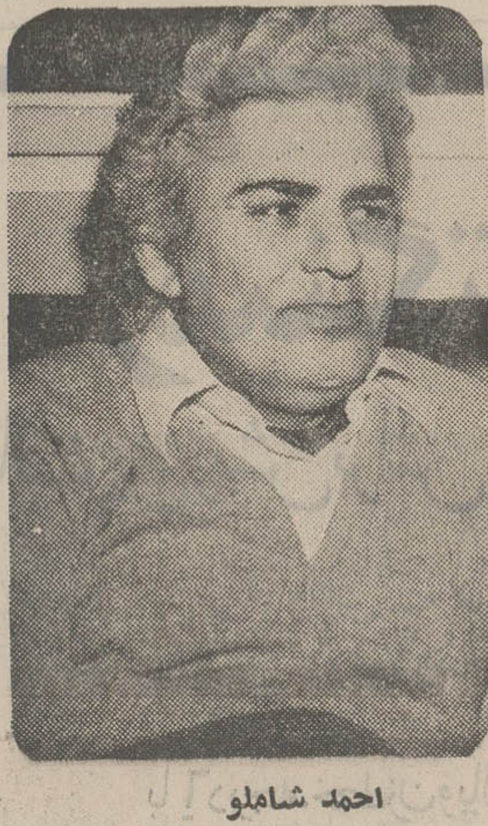

احمد شاملو

اما اینکه ترجمه چگونه باید باشد ؟ بنظر من شرط اولش اینست که وقتی شخصی‌آنرا می خواندباید احساس کند که دارد اثری تقریبا فارسی میخواند، یعنی قالب‌گیری آن به زبان دوم باید آنقدر دقیق و روان و سلیس باشد که آدم احساس نکند ترجمه می خواند و ترجمه بعقیده من به عکس می ماند ، همانطور که نوشتن شبیه نقاشی است اگر آن مترجم مثل عکاس ماهر باشد باید عکسش آنقدر ماهرانه باشد که تمام ظرائف و ریزه‌کاری های ترجمه اصلی را نشان دهد . پس یکی از شرایط ترجمه بعقیده بنده اینست که باید فارسیش کاملا خوب باشد ، ضرب‌المثلی دارند فرانسوی ها ، میگویند ترجمه مثل زن میماند ، اگر وفادار است زیبا نیست و اگر زیباست وفادار نیست . ترجمه خوب مثل زن خوب باید هم زیبا و هم وفادار باشد .

سید رضا حسینی ـ مسئله دو تا شد یکی اینکه ترجمه حتما فارسی خیلی زیبائی داشته باشد ، که من معتقدم این مسئله درعین اینکه ضروریست متاسفانه راه به تقلب میدهد و ما این را شاهد بوده‌ایم . بار ها ، مسئله دوم که فرمودید صددرصد موافقم ترجمه باید تمام ظرائف متن را منتقل کند و درعین حال زیبا باشد . در این ده بیست سال اخیر ما ناظر بوده‌ایم که زرنگی مترجم موجب شده فارسی زیبائی بسازد ، و به خواننده ناآشنا به متن این تصوررا میدهد که به‌به‌چه مترجم خوبی وطرف فقط در فکر اینست که یک فارسی آراسته و زیبا بسازد و تمام ضعف های خود را پشت زیبائی آن پنهان نماید این مسئله خیلی مهم است ، در این مورد باز شرطی را عنوان می کنم که برای من خیلی مطرح بوده و آن اینکه از قدیم می گفتند : مترجم خوب کسی است که هردو زبان را خوب بداند ، هم ظرائف زبان اصلی را خوب بداند وهم قادر باشد به زبانی که می نویسد خوب بنویسد . من گمان میکنم در مورد یک مترجم خیلی خوب این دوشرط کافی نیست ، شرط لازم دیگری وجود دارد و آن هم افق بودن با نویسنده است . یعنی خودش درکی از مسائلی که در آن کتاب مطرح شده تقریبا درحد نویسنده داشته باشد ،هرچقدر از نویسنده فاصله داشته باشد همانقدر در ارائه مطلب ناموفق خواهد بود .

قاضی ـ گاهی نویسنده لحن شوخی دارد یا یک لحن آخوندی مثلا نوشته رومن‌رولان و یاآناتول‌فرانس بوی آخوندی میدهد و آدم باید دراین‌موارد بدنبال آن نوع نثر برود .

سیدحسینی ـ من خودم درمورد صومعه‌پارم دچار این مشکل شدم و تصور کردم چون براحتی میخوانم براحتی هم میتوانم آنرا ترجمه کنم ، قراردادی بستم ، منتهی صومعه پارم خودش لحن خشکی دارد که ترجمه من لحن مضحکی پیدا کرد و خشکتراز آن ، دیدم‌هر کاری کردم نمی شود رفتم قراردادم را باطل کردم ودادم به توکل .

نوین ـ از محتوی گفته ها برای من سئوالی پیش آمد یعنی اینکه نویسنده ها ممکن است تعهدی داشته باشند ، آیا مترجم ملزم هست که این تعهد را بشناسد و یااینکه می باید خود درست همان تعهد را قبول کند و به آن معتقد باشد ؟

سیدحسینی- داشتن تعهدمهم‌نیست‌چون‌اگر نداشته باشد ممکن است اصلا آن کار را قبول نکند چه اصراریست که من کار کسیرا که اصلا خوشم نمی‌آید ترجمه کنم ؟ باید این تعهد را شناخت .

نوین ـ ما دیده‌ایم مترجمینی کار هائی را از نویسندگان مختلف که به مسائل متفاوتی معتقدبوده‌اند ترجمه کرده‌اند .

سیدحسینی- ایشان از طرز تفکر صحبت میکنندطرز تفکر ممکن است برای یکنفر جدی نباشد .

سیاق ترجمه

شاملو ـ من سئوالی دارم ما اصلا داریم‌درباره‌ی مترجمین حرفه‌ای صحبت میکنیم ، یا بطور کلی روی ترجمه متون‌ادبی ؟

وقتی یکنفر از من خواست که کتاب تالیران را ترجمه کنم من کتاب را نگاه کردم فوق‌العاده شیرین است ، شاید هم خوشم بیاید ترجمه‌اش کنم ولی واقعا ترجمه‌اش به من چه ، این چه کاریست که من‌کتاب‌تالیران را ترجمه کنم ، بنده متجاوز از صد داستان ترجمه کرده‌ام ولی برای هیچکدام قرارداد نداشته‌ام ، چیزی را خوانده‌ام خوشم آمده ، بقولی حیفم آمده که به فارسی درنیاید . برگردانده‌ام‌به‌فارسی‌و حالا اگرمجموعه‌ای از این داستان های ترجمه شده دراین ۲۰ یا ۲۵ سال چاپ کنم درنهایت ذوق‌و اشتیاق بوده است .

سیدحسینی ـ این واقعیتی است . درمورد همان کتابی هم که گفتم من سال ها آنرا به شدت دوست داشتم معمولا این قرارداد بدنبال این حادثه پیش می‌آید که آدم میرود پیش ناشری درباره یك کتاب تعریف زیاد میکند و او میگوید خوب ترجمه کن .

قاضی- بنده به آقای شاملو میخواهم بگویم اگر جنابعالی سیاق ترجمه‌تان معلوم شد که چه نوشته هائی مورد پسندتان هست و چه‌سبکی ترجمه می فرمائید و ناشر یاناشرین این مسئله را درك کرده باشند و کتابی درهمان روال تهیه کرده باشند و بشما عرضه کنند که شما پس‌از خواندن به‌بینید واقعا درسبك وسیاق خودتان هست بازهم آیا میشود گفت مترجم حرفه‌ای هستید چون قرار داد می‌بندید ؟ بله بنده میخواهم عرض کنم که بسیاری از کار های ما بدنبال جریاناتی پیش آمده‌فرضا همین روزنامه اطلاعات یك موقعی میخواست کتاب‌جیبی دربیاورد به‌بنده پیشنهاد کردند که کتابی ازدیدرو ترجمه کن و این را برایت تعیین کرده‌ایم . بله ، بنده آن کتاب را خوانده بودم صحبت از راهبه ایست که میرود در یك دیروکشیشان بااو آن کار دیگر میکنند . گفتم آقا بنده این را خواندم ولی ضرورتی برای ترجمه‌اش نمی بینم اگر بخواهید من خودم کتاب عرضه میکنم گفتند چه کتابی ؟ گفتم ، نان و شراب اینسیاتسیو . گفتند ، میشود چاپ کرد ؟ گفتم ، کتابی است ضد فاشیستی . مبارزه مردم ایطالیابرضدفاشیستها .

سیدحسینی ـ بله تکلیف شما که واقعا روشن‌است. بنده‌تاحالا زیاد سروکار داشته‌ام که دیدم اگر چیزی مطابق میل آقای قاضی نبوده ترجمه نکرده‌اند .

مجابی ـ مترجمین حرفه‌ای مثل اینکه بیشتر در کادر مطبوعات هستند ؟

قاضی ـ البته مجانی برای کسی کار نمیکنیم ولی پول دردرجه دوم اهمیت است و حرفه‌ای ها معمولا برای هرکتابی میپرسند چند میدهی ؟

مجابی ـ شما خودتان چه نوع کتابی را برای‌ترجمه بیشتر میپسندید ؟

قاضی ـ اگر مجموعه کار های مرا خوانده باشید می بینید که من چه ذوقی دارم و چه نحوه کاری را می پسندم . معمولا کتاب هایی که درآن مسائل انسانی و مبارزه اجتماعی هست .

نوین ـ بهرحال نوعی تعهد نویسنده مورد اقبال شما قرار گرفته است .

قاضی ـ بله‌این‌مسئله مطرح است نویسنده غیرمتعهد ترجمه آثارش اصولا زحمت بیهوده است .

شاملو ـمثلا اگربه من صفحه‌ای هزار تومان بدهند ، «نبردمن» هیتلر را ترجمه نمیکنم .

قاضی ـ ولی این برای مترجم حرفه‌ای اصلا مطرح نیست . درباره مورچه های آمازون هم حاضر است کتابی ترجمه کند .

(چای‌آوردند و بحث قطع‌شد .) بقیه در صفحه ۱۲

فرهنگ ملی محدودیت نمیپذیرد ۳

مجابی ـ ترجمه تا چه حد در تحول یک فرهنگ‌موثر است مثلا ما می‌بینیم‌که ترجمه اشعار و رمانهای فرهنگی مسیر ادبیات این سامان را در چند دهه اخیر بکلی تغییر داده و موجهای جدیدی را موجب شده است و این اندیشه‌ها شیوه‌ی تفکر تازه‌ای را به وجود آورده ـ آیا این تحمیل‌فرهنگ های غربی روی فرهنگهای ما نیست ؟ شاید در برخی موارد اثر خوب گذاشته است . چون در بخشهایی راهگشا بود ولی چون ما همیشه چشم به دهان فرنگی دوخته‌ایم در بعضی بخشهاهم مسیر تفکرمان را تغییر داده و حتی زیان‌آور بوده است آیا بعنوان مترجم این برای شما مسئله‌ای بوده که فکر کنید انتقال اندیشه غربی چه تاثیری در فرهنگ ما دارد ؟

تبادل فرهنگی

شاملو ـ بعقیده من فرهنگ چیزی نیست که بشود دورش را خط کشید . تبادل‌فرهنگ در تمام دنیا و از قدیم‌الایام بوده و درآینده هم خواهد بود اینکه کسی اجازه بدهد فرهنگی در او مستحیل بشود آدمی است بدون فرهنگ ولی بطور قطع آشنایی با فرهنگهای دیگر ، جهان‌بینی ما را زیاد می‌کند .

مجابی ـ مقصود اینست که کارهای شاتوبریان یا لامارتین در یک دوره‌ای‌روی فرهنگ ما تاثیر گذاشته است .

شاملو ـ آن نقص فرهنگ است .

سیدحسینی ـ بله آن نقص فرهنگ‌است علتش‌اینست‌که ما عقب بوده‌ایم . دردورانی که پروست در اوج بود تمام کاریکه بعنوان ترجمه در این مملکت ارائه می‌شد کار رمانتیکهای فرانسه بود اولین بار هم بود که ما با فرهنگ غرب تماس میگرفتیم. یعنی صد سال عقب بودیم آن ترجمه‌ها تاثیر عمیق کداشت روی ادبیات این مملکت‌یعنی صد سال بعد ما امدیم شروع کردیم به تقلید ابلهانه‌ای از ادبیات رمانتیسم . ما عقب بودیم ـ آشنائی با ادبیات فرنگی نداشتیم تا سالهای بیست هم با وجودانکه فعالیت وسیعی در ترجمه شروع شد باز متاسفانه در یک جهت به ترجمه فشار آوردیم بنظر من سالهای بیست تا سی هم به ما امکان نداد با ادبیات دنیا به معنای وسیعش آشنا بشویم . با اینکه خیلی‌کار شده بود خوب الان ببینید مقداری از این مسائل تازه دارد برای ما حل میشود یعنی درحالیکه با ادبیات امروز در تماس‌هستیم، فرصت این را داریم واقعا هم لازمست‌که برگردیم بطرف کلاسیک وبا دید وسیعتری آنها را بخوانیم الان اشکالی ندارد که لامارتین هم ترجمه بشود لامارتین‌را کاری ندارم ـ شاتوبریان مثلا خوبست که صحیح ترجمه بشود .

حالا اگر یک اثر راسین را در دست میگیریم فرهنگی پشت سر ما هست ما میدانیم تقریبا ادبیات یعنی چه آنموقع چیزی نداشتیم . یکدفعه شروع کردیم به تماس با صد ، صد و پنجاه سال قبل فرانسه . بطوریکه هنوز هم در دخترچه‌ها و پسربچه‌ها همان ذوق باقیمانده ـ الان از یک بچه محصل بپرسید چه کتابی خوانده میگوید ، بینوایان‌را تازه‌آنرا هم نخوانده .

شاملو ـ آقاکسی‌که خودش‌را بزرگترین شاعر میداند کتاب‌خودش را با امرالقیس و لامارتین و ویکتور هوگو مقایسه کرده یعنی از حروفچین مطبعه تشکر کرده که اگر تو نبودی اثری در ردیف ویکتورهوگو و لامارتین به وجود نمی‌آمد .

هدایت وتنسی ویلیامز

سیدحسینی ـ امروز هم بحث بود که آقای روانکاوی به هدایت حمله کرده و نوشته است آیا هدایت می‌تواند نظیر ویکتورهوگو یا تنسی ویلیامز به مشکلات جامعه بپردازد من نفهمیدم تنسی ویلیامز دیوانه با ویکتور هوگوی رمانتیک چه رابطه‌ای دارد ؟

شاملو ـ ویا قهوه‌چی که به ما چای نمیدهد .

سیدحسینی ـ آیا با دیدن این جمله شما فکرنمی‌کنیدکه این آقای متفکرروانکاو با تمام ادعای خود هنوز نمیداندکه ادبیات دنیا یعنی چه .

قاضی ـ حمیدی میگوید از جنگ‌قادسی به بعد کسی مثل من نیامده است .

شاملو ـ حالا معلوم نیست چرا جنگ قادسی را مبداء گرفته .

قاضی ـ پس از خنطله بادغیسی هم بالاتر است .

شاملو ـ خدا بیامرزدش شخص دیگری هم بود که میگفت : فقط یکنفر از من‌بالاتر است و او جامی است .

قاضی ـ جامی ؟

شاملو ـ بله ..

سیدحسینی ـ اینهم مثل تشبیه صادق هدایت و تنسی ویلیامز است .

شاملو ـ عرض کنم این تبادل فرهنگی یک چیزی به ما میدهند یک چیزی از ما میگیرند .

مجابی ـ خوب این در دهه های اخیر به ضرر ما تمام شد .

ژیگولوتاریا

شاملو ـ اینرا اسمش‌را بگذاریم‌غربزدگی و عقده آن . به رادیو گوش کنید و ببینید آدمی که درباره موسیقی حرف میزند وچه حرفهای خوبی هم میزند ، میگوید «گفیک» حتی ر را هم قاف تلفظ می‌کند .

قاضی ـ لااقل بگوید «گرگ»که انگلیسی باشد .

شاملو ـ بله مثلا بعضی‌هاباید لهجه‌شان عینا انگلیسی باشد تا حرف بزنند .

شاملو ـ بله‌من‌اسم این آدمها رامیگذارم طبقه «ژیگولوتاریا» بروزن پرولتاریا . اینها بنای رودکی که هیچی بنای فرنگیها را هم می‌کنند اینها همانها هستند که وقتی عرب آمد عقده عرب بودن گرفتند وپدرزبان را درآوردند و حالا هم عقده غرب زدگی گرفته‌اند .

سیدحسینی ـ هیچ نوع روش صحیحی برای ترجمه در ایران به وجودنیامده‌است. یعنی نظم ندارد و ناشرها فقط تابع ذوق مترجمهایی هستند که از یک‌کتاب حوشنشان آمده و ترجمه می‌کنند و بنابراین کتابهائی که‌ضرورت‌دارد ترجمه بشود ترجمه‌نشده‌اند و ترجمه هم بحواهد شد .

مجابی ـ چه راه حلی دارد ؟

سیدحسینی ـ باید واقعا سازمانی وجود داشته باشد .

شاملو ـ باید هیئت مشاوری داشته‌باشند که ندارند ـ یعنی خود آقای‌ناشر به‌خودش تکیه می‌کند که از نویسنده خوشش می‌آید یانه ؟

نوین ـ ویا اینکه کدام نویسنده بازارش گرم است .

قاضی ـ بله بازار . میگوید آقا بازار دارد ، بازار .

سید حسینی ـ برخی هم سعی‌کرده‌اند هیئت‌مشاوره‌داشته باشند ولی‌مشاورینشان هم مثل خودشانند .

سید حسینی ـ ده پانزده سال پیش وزارت فرهنگ ترکیه آمد بصورت جیبی تمام کلاسیکهای دنیا را ترجمه کرد ، تمام کارهایی که در دنیا کلاسیک شده بود ترجمه شد شماتعجب میکنید که در این سری بیش از بیست اثر ایرانی هست‌تمام آثار مهم ما را ترجمه کرده‌اند خوب حالا چطور ترجمه کرده‌اند مسئله‌ایست ولی خوب کوشش شده که خوب‌باشد ـ کلاسیک های فرانسه ، آلمان ـ یونان ـ تمام آثار مهم آمریکا ـ این کار یک ناشر کوچک نیست که سرمایه گذاری کند . ـ این کار دولت است . دولت نباید بنشیند تا مترجم بمیل خودش این آثار را ترجمه کند .

نوین ـ بنگاه ترجمه و نشرکتاب چه ؟

سیدحسینی ـ منظم‌نبود. تصادفادستگاهی بود که می‌توانست کاری بکند ولی او هم مثل یک ناشر معمولی عمل‌کرد البته‌کارهای خوبی هم کرد .

نوین ـ بله مثل ایلیاد وادیسه و کارهای شکسپیر .

سیدحسینی ـ ولی آن کارها را ادامه نداد وبه کارهای پراگنده‌پرداخت‌دستگاهی که سرمایه در اختیار دارد باید در کارش روشی داشته باشد که من امسال این کارها را خواهم کرد و...

شاملو ـ جز در این چند سال اخیر که چند تا کتاب از شکسپیر داریم دیگر واقعا چه داریم ؟ مسخره است .

سیدحسینی ـ تازه هردو ترجمه(اتللو) از فرانسه شده است .

شاملو ـ درست نیست ، خیلی غلط است .

سیدحسینی ـ این کار بیهوده است‌چون دریک ترجمه کلی از مطالب کتاب از بین میرود چه رسد به ترجمه دوم .

قاضی ـ بنده‌اگردن‌کیشوت را ازفرانسه ترجمه کردم اسپانیولی بلد نبودم .

شاملو ـ خوب این یک محظور است واقعا اگر شما این‌کتاب را از فرانسه‌ترجمه نمیکردید تا ابد دن‌کیشوت بفارسی ترجمه نمیشد .

سیدحسینی ـ در مورد آثار امروزی واقعا آن خواننده ایرانی که می‌شنود جویس ـ پروست سلین ـ این آثار بزرگ و غول‌آسا را چه باید بکند ـ اگر کسی بخواهد اینها را ترجمه کند چطورمی‌تواند؟ سرمایه‌ا.ن را از کجا بیاورد ؟ از زددخیش می‌افتد ناشر هم ممکن است سرمایه‌گذاری نکند پس فرهنگی که می‌خواهیم جوان ایرانی داشته باشد از کجا بیاورد .

اشکوری ـ عذر می‌خواهم این برمیگردد به همان فرمایش قبلی شما که هرمترجم بدنبال دوق و سلیقه خودش میرود . شاید ما کتابهای بسیار خوبی داشته باشیم که بدرد جامعه می‌خورد ولی نمی‌توانیم به آن کتابها دسترسی پیدا کنیم . شاید تا آخر عمر هم آن کتاب‌ها را نخوانیم .

سیدحسینی ـ این وظیفه ناشر های بزرگ است که این همه سرمایه‌را بصورت پراکنده تلف نکنند .

شاملو ـ به ضرر خودشان هم هست . اگر واقعا بنشینند و ببینند چه چیزهایی باید ترجمه میشد چه چیزهایی ترجمه نشده است چه چیزهایی باید ترجمه‌بشود بنفع خودشان است ـ دولت می‌تواند لااقل ناشرها را رهبری کند یعنی هیئتی تشکیل بشود برای اینکار و ناشرها را رهبری کند .

قاضی ـ ویا مترجمین هم تماس بگیرند و بگویند این کار در سبک توست .

سیدحسینی ـ فرانکلین در این زمینه خوب کار می‌کند ـ مترجمین باسوادی‌دارد ولی او وظیفه‌ای برای خود نمیشناسد که بیاید فرهنگ این مملکت را توسعه دهد ـ الان هم دامنه کارش را گسترش داده ولی روش صحیح ندارد .

مجابی : فکر میکنم حرفهای بسیاری درزمینه ترجمه مانده باشد که اگر فرصتی باشد در جلسه بعدی مطرح کنیم .

شاملو : این فرصت به قیامت بدست می‌آید

مجابی : نه در شماره فردا .

سیدحسینی : فردا در باره مترجمین قلابی صحبت میکنیم .

آنجا که بلبلی رابخا طر گوشتش میکشند

۲

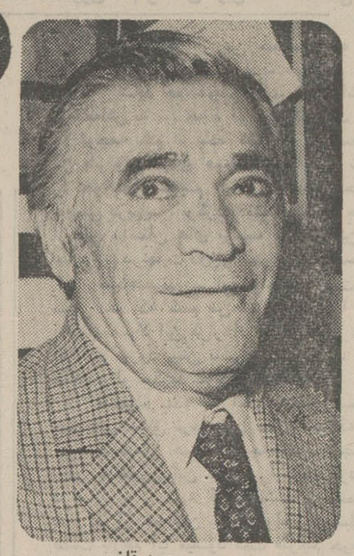

محمد قاضی

سید حسینی ـ اگر خیلی سختگیر باشیم‌باید بگوئیم‌ترجمه دیگر اصل را که نمیشود در اختیار خواننده گذاشت این‌یک واقعیت است آدم وقتی ترجمه میکند گاهی اتفاق می‌افتد که کیف میکند من نمیدانم آنوقتی هم که کیف میکند آیا امانت و رضایت صد در صد است .

البته بایدعلاوه بربرگرداندن محتوی نظری هم به قالب بیان داشت . کسانی هستند که یک مقدار از کارهایشان را اصلا نمیشود ترجمه کرد یا شاعر ـ هایی مثل شاملو باید آنقدر با کلمات بازی کنندتا به آن‌نزدیک شوند . مثلا«پره‌ور»راهیچکاری نمیشود کرد .یکی از رفقای‌ما اخیرا ترجمه‌اش کرد .

او مترجم انگلیسی است ـ در قسمت هایی هم از رفقای فرانسه‌دان میپرسید ـ هروقت از من میپرسید ـ میگفتم آقااین کار را نکن برای اینکه هنر «پره‌ور» اصولا در اینست که‌با کلمات بازی کند ـ باآهنگ کلمات و با سجع کلمات شعر میسازد . البته گاهی فکرعمیقی در آن هست و گاهی هم بازی با کلمات است . این کار را واقعا ترجمه نباید کرد .

شاملو ـ اصلا نمونه خوبی میشود آورد « حافظ» ـ من پاره‌ای از شعر های او را به رقص سالومه تشبیه کرده‌ام که هرکدام از آن پوشش‌ها راکه میاندازد پرده دیگری زیرش هست گاهی در یک شعرش‌چند معنا پشت هم خوابیده است اینرا نمیشود ترجمه کرد .

فرض کنید که این سفر ـ های کوتاه را که هایکو می ـ گویند بظاهرخیلی چیز ساده‌ای است .

«کلاغی به بام نشست و قورباغه‌ای به آب جست» .

پشت هرکدام از این کلمات یک فرهنگ خوابیده یعنی راه به جا هایی میبرد که ما نمی‌توانیم به آن برسیم ـ ژاپنی وقتی این شعر ها را میخواند برایش معنائی دارد که میشود درباره آن کتاب نوشت یعنی در واقع یک کتاب معنا راپشت این دو تا تصویر گنجانده است کما اینکه ترجمه حافظ به هیچ زبانی ممکن نیست که دربیاید برای اینکه او اگر میگوید ـ جام ـ آینه ـ شاهد یا ساقی ، پشت هرکدام ازاین کلمات یک فرهنگ خوابیده‌است که ایرانی آنرا درک میکند . بنا بر این حافظ را نمیشود ترجمه کرد .

سید حسینی ـ حالا شما درباره محتوی حرف زدی درباره قالب هم همینطور :

خیال خال تو باخود بخاک خواهم برد .

که تا ز خال تو خاکم شود عبیرآمیز .

شاملو ـ مترجم در اینجا اصلا کمبتش لنگ است .

نوین ـ زبان فارسی برای در برگرفتن مفاهیم زبان های دیگر چقدر انعطاف دارد ؟

شاملو ـ بسیار بسیار ـ

قاضی ـ بخصوص برای متون ادبی . در ترجمه دن ـ کیشوت من‌برخوردم به‌جائیکه دن کیشوت می آید به یک مطبعه‌ای میبیند حروفچینها دارند کتابی را میچینند . می‌گوید ، این چیست میگویند ، کتاب فلان شاعر است .

شاملو ـ خاقانی اسپانیایی مثلا !

قاضی ـ بله بعد میبیند که ترجمه‌ای است . شعر را هم مگر میشود ترجمه کرد ـ مثل اینست که قالی را از پشت‌نگاه کنند . ممکن است نقش ونگار های آن را ببینند ولی رنگهای آنرا نمی بینند تشبیه واقعا قشنگی است .

سید حسینی ـ اگر بیشتر به این بحث ادامه دهیم خودمان را محکوم میکنیم .

شاملو ـ نه ! ترجمه شعر استکه بااین مشکل روبروست.

قاضی ـ ناظم حکمت میگوید کسی‌که شعر حافظ رابخواهد ترجمه کند مثل کسی است که بابای را بخاطر گوشتش کشته باشد .

شاملو ـ بنده در این مورد مثال خاصی‌دارم که میزنم‌فرض بفرمائید که ما بخواهیم یک (سین) کشیده خط (میر) را بخواهیم بصورت یک (S) در بیاوریم یعنی همان ظرافت های خط میر را باید به (S) تبدیل کنیم ، که در آنصورت دیگر خط (میر) نیست .

اشکوری ـ آیا یک نفر که خودش شاعر نیست این حق را دارد که شعری از یکشاعر ترجمه کند ؟ ظرافت هایی را که در یک شعر هست مسلما یک شاعر بهتر میتواند پیداکند تایک غیر شاعر ؟

قاضی ـ بنظر من شعر را باید یک شاعر و فقط اوترجمه کند .

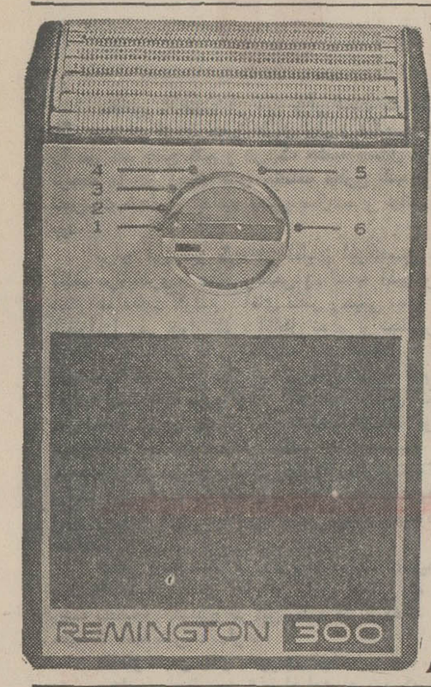

رمینگتون
عالیترین ریش تراش برای شما
دارای تیغ‌های ساخته‌شده
از فولاد مخصوص که هرگز
زنگ نمیزند
با ٦ درجه خط‌زن و پاک‌کن اتوماتیک
نمایندگی انحصاری ـ شرکت میترووال ـ سوم‌اسفند ـ شماره ۳۲
تلفن : ۳۱٤۰۷۹-۳۱٤۰۷۸

چرا ماشین نسخه‌برداری بخرید ؟ یکی ازماشین‌های ما را اجاره کنید

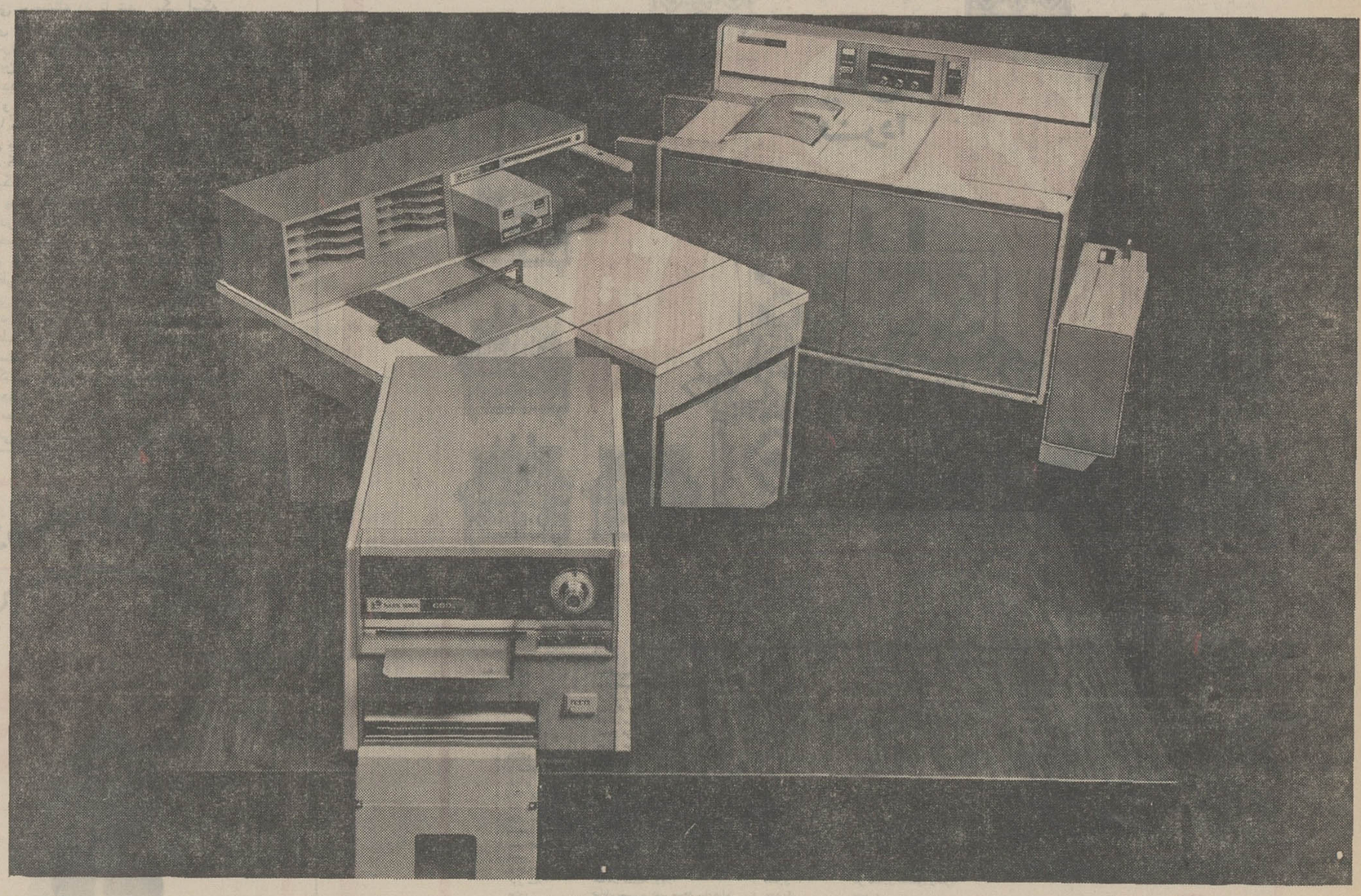

ممکن است ماشین نسخه برداری که امروز با صرف هزینه قابل ملاحظه‌ای میخرید برای جوابگوئی به احتیاجات فردای شما ، خیلی کوچك باشد . شرکت « رنك زیراکس » انواع مختلف ماشین‌های نسخه برداری خود راکه برای رفع نیازمندیهای موسسات کوچك و بزرگ‌مناسب هستند بطریق اجاره دراختیارشما میگذارد . کوچکترین ماشین نسخه برداری مدل ۶۶۰ « رنك زیراکس » بقدری جمع و جور است که به آسانی روی میز جا میگیرد و یا ماشین نسخه برداری ۳۶۰۰ را در نظر بگیرید که در هر دقیقه شصت کپی تهیه میکند و میتواند اسناد پنجاه صفحه‌ای را نیز صحافی کند . نحوه احتساب اجاره بها و هزینه نسخه برداری طوری میباشد که شما فقط بهای کپی‌هائی راکه‌تهیه میکنید میپردازید و هرقدر تعداد این کپی ها بیشتر باشد ، قیمت آنها نیزکم‌تر خواهد بود . کلیه نسخه‌های برداشته شده تمیز وخشك و خوانا بوده و مستقیماً ازروی نسخه اصلی ، روی کاغذ معمولی تهیه میشود . با استفاده ازماشین‌های نسخه‌برداری «رنك زیراکس» شما به استنسیل یا مواد شیمیائی مرطوب هیچگونه نیازی نخواهیدداشت . اجاره پرداختی شامل هزینه استفاده از تسهیلات « رنك زیراکس » برای سرویس‌ماشین‌ها نیز میباشد .

با استفاده از ماشینهای « رنك زیراکس » نه تنها به تسهیل‌کار خود کمك خواهید کرد ، بلکه در هزینه‌های اداری نیز مقدار قابل توجهی صرفه جوئی میکنید .

برای مشاهده طرز کار ماشین‌های نسخه‌برداری «رنك زیراکس» و برآورداحتیاجات و انتخاب ماشین مناسب ، لطفاً با آدرس زیر تماس حاصل فرمائید :

شرکت سهامی خاص « رنك زیراکس » ایران
خیابان ایرانشهر ـ خیابان کامیاد ـ شماره ۱۷
تلفن : ۸ـ۸۲۹۵۱۶

RANK XEROX

ازخبرنگاران اطلاعات در : تبریز ـ قزوین رضائیه ـ مشهد ومنابع خارجی

زیر آسمان کبود

مرده‌ای که‌زنده‌شد!

تبریز ـ حاج غلامعلی ۶۰ساله، که هر روز پیش از طلوع آفتاب بیدار میشد و برای ادای نماز به مسجد محله میرفت ، آنروز ، تاساعت ۸ صبح اصلا از جای‌خود تکان نخورد .

اهل‌بیت حاج غلامعلی ، پشت در اتاقش رفتند و صدایش کردند ،ولی جوابی نیامد. باهول و هراس وارد اتاق‌شدند و لحافرا از رویش پس زدند، باز حاجی تکانی نخورد . در این موقع ، باقر ، پسر بزرگ حاجی، باوحشت سراغ عمویش عبدالعلی دوید و او را بخانه آورد .عبدالعلی ، آینه‌ای جلو دهان و بینی برادرش گرفت، ولی بخاری که حاکی از زنده بودن غلامعلی باشد ، روی آینه ننشست ... حالا دیگر برای همه مسلم شده بود که حاج غلامعلی، در اثر سکته ، مرده است ... اهل بیت شروع کردند به شیون و ناله و خراشیدن سرو روو کندن مو ... و عده‌ای ازهمسایه هاهم رفتند یک تابوت آوردند و حاجی‌را توی آن گذاشتند ، تا از خانه بیرون‌ببرند... اما همینکه تابوت را از زمین بلند کردند، حاجی از جاپرید و توی تابوت نشست ! بمحض بلند شدن حاجی شیردلان باوحشت به حیاط خانه دویدند و بزدلان در حالیکه سرجای خود خشکشان زده بود ، با ترس ولرزچشم بحاجی دوختند ...!

بالاخره پس از چند دقیقه‌ای که‌حاجی با وحشت اطرافیانش را از نظر گذراند ، عده‌ای از «مردان غیور» فامیل رفتند و دکتری آوردند و دکتر گفت :

ـ حاجی دچار نوعی گرفتگی دریچه آئورت شده بود که با حرکت کردن‌تابوت، دریچه باز شده و حاجی توانسته ازجایش بلند شود ...

★★★

اما حاجی، این حرفها را قبول ندارد و دوپایش را توی یک کفش کرده کمبرادرم عبدالعلی و پسرم باقر ، قصد داشتند مرا زنده بگور کنند و صاحب ثروتم شوند ... من از دست این دونفر شاکی هستم وباید اینها را بعدادگاه بکشانم ...

وواقعا هم دیروزبه دادگستری تبریز رفت و علیه آندو شکایت کرد !

محلل آذربایجانی ده‌هزار تومان میخواهد

محلل آذربایجانی درحال گفتگو باخبرنگار اطلاعات در رضائیه

رضائیه ـ «نجات» اصلا مرد عصبانی و دمدمی مزاجی است : سر هیچ و پوچ ، داد و فریاد میکند و بعد روزی دهجور تصمیم میگیرد که یا هیچکدام را عملی نمیکند ،یا بلافاصله پس از عمل ، پشیمان میشود ...

ودر یکی از این لحظات عصبانیت ، چنان از خود بیخود شد که بلافاصله دست همسرش را گرفت و به دادگاه حمایت خانواده بردو ... اورا «مطلاقه» کرد!

اما ... نه‌اینکه «نجات» مردی دمدمی مزاج بود؟ فردای روز طلاق از کرده پشیمان شد و دربدر بجستجوی مردی پرداخت که بین او وزنش «محلل» شود ودر مقابل دریافت پولی ، زن اورا عقد کند و بعد طلاق بدهد ...

نجات ، بالاخره «یزدان» را برای این کار انتخاب کرد : یزدان‌جوان ۲۲ ساله‌ای است که از صبح تاشب،توی خیابانها دایره زنگی میزند آواز میخواند ، وباصطلاح ، از راه «مطربی» تامین معاش میکند . یزدان از نجات ۲۰۰ تومان گرفت و زن مطلقه اورا عقد کرد ... اما چند روزبعد که نجات بسراغ او رفت، جواب شنید :

ـ اولا که زن خودم است ودلم نمیخواهد طلاقش بدهم، ثانیا اگر خیلی دوستش داری ، ده هزار تومان پول نقدبده، تا طلاقش بدهم ...

حالا نجات بینوا ، صبح تا شب توی سر خودش میکوبد و التماس میکند که یزدان «نرخ» را پائین بیاورد، یزدان هم صبح تا شب دایره میزند و آواز میخواند ومیگوید:

ـ حتی یک شاهی تخفیف نمیدهم ، حرف مرد یکی است : یاده هزار تومان بده ، یاطلاق بی‌طلاق !

مرگ آسان یك دختر ۱۹ ساله :

مشهد ـ کودک خردسال ،گریه میکرد و فریادمی ـ کشید و پاهایش را بزمین میکوفت،و زهرا هر چه میکوشید، نمیتوانست ساکتش کند . این کودک را، مادرش که برای خرید بیرون رفته بود، به «زهرا» دختر ۱۹ ساله همسایه‌اش سپرده بود . زهرا، وقتی از فریاد و شیون کودک بستوه آمد برای اینکه ساکتش کند او را باخود از خانه بیرون آورد، که چند دقیقه‌ای در کوچه های مشهد گردش کنند تاشاید باین ترتیب ،کودک بهانه‌گیر ، ساکت شود .

اما ، توی کوچه ، بعلت یخبندان زمین پای زهرا لغزید واو باسر بزمین افتاد .

زهرا را به بیمارستان رساندند ، اما او ، چند دقیقه بعد ، دراثر ضربه مغزی درگذشت !

حاشیه پرداز

هادی خرسندی

گردشی توریستی، درشهری بنام تهران

اگر شما بخواهید یکروز از صبح تا شب در شهر تهران گردش کنیدو بتفریح وتفحص بپردازید، چقدر خرجتان‌می‌شود ؟ بنده یکروز در کمال صرفه جوئی و نهایت خست، آنطور که یک اسکاتلندی در اسکاتلند گردش می‌کند ،دور تهران راه افتادم و حتی ناهار هم نخوردم که خرجم زیاد نشود ، همه جا را هم پیاده رفتم که هزینه‌ای صرف نشود، با اینحال ، شب هنگام که گرسنه و تشنه و خسته و درمانده بخانه رسیدم،هشتصد تومان خرجم شده بود. چطور؟ از جیبم زده بودند .

این وضع بنده بود که‌خیلی صرفه جوئی بخرج دادم ،وای بحالتی که بخواهند ، ضمن گردش در شهر ، ناهاری هم بخورند و واحیانا قهوه‌ای در یک تریا ، نوش جان کنند که باید حقوق یک برجشان را ، بدون کسر مالیات‌و بازنشستگی پیشخور بفرمایند وتوی این شرایط سازمان جلب سیاحان، آمده یکگردش شهری گذاشته که ۲۵ تومن میگیرد و یکروز تمام آدم را در نقاط دیدنی‌شهر می‌گرداند و تازه ، ناهار هم میدهد ! واقعا که خداپدرشان را بیامرزد . توی این تهران گل و گشاد ، اگر قارون برای گردش بیاید ،آخر شب مجبور است کتش را پیش سرگارسن کاباره گرو بگذارد وبرود پول تهیه کند . برای گردش درنقاط مختلف تهران ، حداقلش آدم باید ۲۵ تومن پول ماشین پا بدهد . حداقلش باید ۳۰ تومن آدامس بخرد تا از دست آدامس فروش های سمج‌راحت شود . دست کم باید ۵۲ تومن بلیط بخرد.اگر ناهارساندویچی بخواهد بخورد که نای گردش کردن در او نمی‌ماند ، غذای رستورانی هم که قربانش‌بروم دست کم بیست سی تومن‌خرج دارد ،حالا پول بنزینی که باید بابت راه بندی ها ، اضافه بپردازد ، یاپول تاکسیمتری‌که در یک مسیر دوتومانی فقط سر

توریست های خارجی بدهندکه بشتابید بشتابید که تهران بد جائی نیست .

★★★

توی خیابان دوتا کارگر ، بیلو کلنگ بدست مشغول کار بودند ، یکی کف پیاده‌رو را چال‌میکرد و خاکها را بیرون می‌ریخت ، دیگری همبسرعت خاک هارا بابیل برمیگرداند توی همان چاله ! رهگذری تعجب زده پرسید این چمکار عبثی است که میکنید ؟ چرا، یکی میکند ، یکی پر میکند ؟ جواب دادند ماسه نفر بودیم و ماموریت داریم‌لوله درزمین‌کار بگذاریم ، منتهی همکار لوله گذارما ، امروز روی تنبلی نیامده ، ماهم که نمی‌توانیم کارمان را بخاطر او لنگ‌کنیم.

حالا توقع دارید موسسات دیگر ، بخاطر شهرداری ، کارشان را لنگ کنند؟.

گوناگون

طریقه نوظهور خوابیدن !

ایدیاهوـ پلیس ایدیاهو مرد جوانی راکه نه ماه تمام در داخل قفسی بر پشت بام یک ساختمان ٦ طبقه خوابیده بود ده‌دلار جریمه کرد. پلیس میگوید این «خوابیدن نوظهور» باید باجازه پلیس‌صورت میگرفت. جوان که ۲۴ سال دارد در دادگاه گفت که از خوابیدن در داخل اتاق خوشش نمی‌آید ووقتی توی اتاق می‌خوابد خیال می‌کند توی قبر است و رنج عجیبی بروی مستولی میشود !

نگذارید سرباز ها معتاد شوند !

سایگون ـ «روبرت فردیکله» یک منشی ارتش آمریکا در ویتنام جنوبی ، پیشنهاد کرد برای جلوگیری از اعتیاد سربازان آمریکائی ، آنها را همه روزه مورد آزمایش قرار دهند .

«فردیکله» این گزارش را که بیشتر۱۵٦ هزار سرباز آمریکائی در ویتنام ، مواد مخدر مصرف میکنند تکذیب کرد، لیکن‌گفت برای جلوگیری از ازدیاد معتادان باید بر شدت مراقبت افزود و سربازان را زودبزود مورد آزمایش قرار داد .

چشمه های معجزه‌گر در قزوین

قزوین ـ «آب این چشمه های آب‌معدنی ، امراض جلدی ، فلج، و روماتیسم را شفا می‌بخشد !» این «عقیده اهالی روستاهائی است که در ۵۰ کیلومتری شمال غربی قزوین قرار دارند و چند چشمه آب معدنی گرم ، نزدیک روستاهای آنان است . آنها میگویند :

«همه ساله ، عده‌ای از مبتلایان باین امراض،ازشهر های خود سفر کرده به قزوین می‌آیند و پس از چند بار آب‌تنی دراین چشمه ها، بهبود کامل می‌یابند و بشهر های خود بازمیگردند .درحقیقت آب این چشمه ها، معجزه‌میکند!

جالب اینکه روستائیان اطراف این چشمه ها، درفصول بهار و تابستان و پائیز ، آب چشمه ها را در اختیارمسافران میگذارند ودرعوض ،در فصل زمستان‌آنرا بخودشان‌اختصاص میدهند و کس دیگری را بمیان خود نمی‌پذیرند !

جوایز بلیطهای

اعانه ملی

مخصوص ششم بهمن

۶ پیکان سفید

جایزه ۶ قهرمان شانس

جایزه ممتاز: ۱۵۰ هزار تومان

بنفع رانده شدگان

بمنظور پاسخ به احساسات پرشور هم میهنان عزیز در راه تأمین رفاه و آسایش بیشتر هموطنان رانده شده ، عواید بلیطهای اعانه ملی مخصوص ششم بهمن ، سالگرد انقلاب سفید ایران ، برای کمك به بهبود زندگی بازگشتگان اختصاص یافته است .

اکنون برای فرد فرد هم میهنان عزیز در هر نقطه ایران که هستند فرصت مغتنم و گرانبهائی است تا بشکرانه برخورداری ازمواهب و ثمرات درخشان انقلاب سفید باخرید حتی یك برگ بلیط اعانه ملی ، به بهبود زندگی هموطنان رانده شدهٔ خود کمك کنند و در امکانات موجود در راه تأمین رفاه آنان بیفزایند .

بلیطهای اعانه ملی مخصوص ششم بهمن ، چهارشنبه ۶ بهمن قرعه‌کشی میشود

کی چی کجا

هرچه لازم دارید از روی حروف الفبا پیدا کنید

ا

آرایش و زیبائی

آماده پذیرائی ازمشتریان عزیز میباشد . خیابان کریمخان زند روبروی بانك ملی تلفن۸۲۳۳۷۴

سالن آرایش سهیلا با آرایشگران متخصص و مجهز به‌وسایل مدرن خیابان روزولت جنب سینما دیاموند تلفن ۸۲۹۹۴۵

سالن آرایش چهره‌نما زنانه مردانه
دیپلمه از اروپا
خیابان امیریه چهار راه مختاری تلفن۲۸۲۶۰

برای ترم زمستان
آموزشگاه‌آرایش
نمونه
وابسته بوزارت کار و امور اجتماعی با سابقه چندین ساله هنرجو می پذیرد‌پس‌از یکدوره‌علمی و عملی باخذ کواهینامه نائل‌خواهد شدعلاقمندان همه روزه میتوانند به دفتر اموزشکاه واقع در میدان بهارستان مقابل کلانتری ۹پلاك ۹مراجعه نمایند .

سالن آرایش ژاله
مجهز به وسائل مدرن ودارای آرایشگران ورزیده در خدمت بانوان و دوشیزگان با سابقه میباشد ساعت کار ۸ صبح الی ۶ بعد از ظهر یکسره وجمعه‌ها ۸ صبح تا ۱۱ صبح شمیران خیابان‌زعفرانیه چهارراه‌منصور شماره ۳۷ تلفن ۸۷۴۰۳۹

انستیتو زیبائی و آرایش
وین
زیر نظر متخصصین از وین و پاریس آماده پذیرائی ازبانوان محترم میباشد مدرنترین گیسو های الورا و کوماچی با جایزه مخصوص برای ما رسیدفرح جنوبی‌اندیشه ۲ شماره ۴۳

آموزش رقص

آموزشگاه رقص ریتا
کلیه رقص‌های مدرن و فولکلور (شرقی و غربی) را زیر نظر مادموازل ریتا و خانم کلارا بیاموزیدنشانی‌بین شاه‌وامیراکرم تلفن ۶۶۳۰۲۴

آدامس

فروشگاه کاپیتان
سازنده آدامس بادکنکی کاپیتان و نعنائی‌کاپیتان بامارك مخصوص بازار آهنگرها سرای جلالی
تلفن ۵۳۷۵۴۰

آموزشگاه رانندگی

آموزشگاه رانندگی ماهرخ
زیرنظر متخصصین و باماشین های آخرین سیستم پیکان ـ آریاوشاهین‌دلکشاتلفن۲۵۰۶۴۹

آموزشگاه رانندگی مبین
با مربیان کارآزموده امیریه چهارراه مختاری‌تلفن ۵۲۴۳۳۲

آموزشگاه رانندگی هدف
مجهز به اتومبیلهای پیکان ـ آریا ـ شاهین ـ با مربیان ورزیده‌و باتجربه‌فرح‌آباد نیروی هوائی بین دو فلکه . تلفن ۷۹۲۶۹۱

رانندگی دولت‌خواه
مجهز به اتومبیلهای آخرین‌مدل قرارداد تا پایان گواهینامه در کمترین مدت بطور شبانه روز وحیدیه خیابان ۱۴ متری تلفن‌ـ ۷۹۵۷۱۴

انتشارات کتاب

انتشارات بامداد
مرکز پخش وفروش کتابهای دفتر مرکزی شاه‌آباد کوچه مهندس الممالک تلفن ۲۱۷۷۴۶
فروشگاه چهارراه شاه مقابل سینما آسیا .

انتشارات سعید
مرکز پخش‌ه فروش‌کتابهای درسی . علمی . ادبی تاریخی. سیاسی قدیمی.رمان. خارجی
اول مخبرالدوله تلفن۳۹۱۴۱۳

الکتریکی و لوازم‌برقی
الکتریکی اسرام
لوازم الکتریکی نجریش باغ‌فردوس تلفن ۸۷۲۸۲۱

الکتریکی شمس
فروشنده‌همه‌نوع لوازم برق‌با نازلترین‌قیمت‌ناصر خسرو مقابل دارائی
۵۳۱۸۸۳

سرویس رادیوتلویزیون
شارپ
نصب آنتن تمام کانال ۹۰ تومان مخصوص روبروی بیمارستان ـ لقمان‌الدوله تلفن ـ ۹۶۲۵۱۲

الکتریکی
سهیلا
تزئین مجالس عقد و عروسی شهباز جنوبی مقابل برق ادیسون تلفن ۳۵۴۵۰۳

الکتریکی بهرامی
فروشنده کلیه لوازم الکتریکی و تزئینات مجالس مولوی بازارچه سعادت
تلفن ۵۳۰۸۴۴

الکتریکی
شعله‌ور
فروشنده کلیه لوازم الکتریکی و تزئینات و مجالس خیابان خراسان مقابل مسجد فروتن‌تلفن ۳۵۵۰۹۸

تعمیرگاه
کرمل
خرید و فروش و تعمیر همه نوع تلویزیون و مرکز پخش و نصب‌آنتن تلفن
۴۸۶۱۸
خیابان سیمتری بین چهارراه تیر و شاه

نمایشگاه لوستر
بوهم
لوستر مینا کاری بوهم چون جواهری گرانبها زیبا و خیره کننده است نشانی خیابان پهلوی نرسیده به سه‌راه عباس آباد تلفن ۶۲۸۱۹۶ ـ نماینده انحصاری انواع لوسترهای دیواری‌سقفی وورمیزی بوهم در ایران
سیدمجتبی پیشنمازی

تعمیرگاه الکتریکی
کارنیک
تعمیر کننده کلیه ادوات برقی و فروشنده لوازم الکتریکی‌پل‌چوبی خیابان سپاه شماره ۳۵ تلفن
۷۶۵۶۹۶

الکتریکی شوشتری
تزئین مجالس ـ سیمکشی ـ وفروشنده کلیه ادوات برقی . خیابان امیریه نرسیده بمیدان راه‌آهن شماره ۱۷۵۳ تلفن ـ ۵۳۵۴۷۷

الکتریکی قدیری
فروشنده کلیه ادوات برقی ـ تزئین مجالس ـ سیمکشی ـ خیابان ری خیابان صاحبجمع مقابل میدان تلفن ۲۳۶۴۳

الکترو فرکانس
تعمیرات کلیه ادوات‌برقی وسیم کشی ساختمانی. شاه چهار راه باستان
تلفن ۹۶۳۴۸۳

فروشگاه
کراموس
فروشنده‌همه نوع‌لوستر های خارجی ـ خیابان تخت جمشید چهار راه بهار شماره ۳۶۴
تلفن ۷۶۵۵۵۶

ب

باربری ـ بارکش شهر و حومه
اتوبار جنوب
قبول‌حمل‌بار به‌اصفهان‌ـ شیراز ـ بوشهر ابادان
خیابان‌سپهبدرزم‌ارا تلفن ۵۳۹۹۳۱ـ۵۳۵۶۶۰

باربری
احمدی
با تجهیزات کامل آماده حمل بار بتمام نقاط کشور بویژه استان خوزستان تلفن های
۲۹۵۰۰
باربری احمدی‌مجهز بوسائل آخرین سیستم‌حمل بار که برای انتقال کالا از یک کیلو به بالا در اسرع وقت باقصی نقاط ایران آمادگی دارد.
۵۳۹۵۴۰

شرکت باربری
شهاب
باتجهیزات کامل آماده حمل بار بتمام نقاط کشور بویژه استان های خراسان و مازندران
شرکت باربری‌شهاب مجهز بوسائل آخرین‌سیستم حمل‌بار که برای انتقال کالا از یک کیلو ببالا دراسرع وقت باقصی نقاط ایران آمادگی‌دارد .
تلفن‌های ۲۱۳۰۰ ـ ۲۲۲۵۰
۵۳۲۳۰۱

ترانسپورت شهر
بارکش شهر و حومه با ماشین‌های‌آخرین‌سیستم آیزنهاور بالانر از دانشگاه آریامهر تلفن
۹۷۸۰۸۸ ـ ۹۵۷۶۲۶

شرکت اتو عامری
با کامیون‌های مجهز محمولات مراجعین را در اسرع وقت و با مناسبترین کرایه به تمام نقاط ایران حمل مینماید . تلفن های ۵۳۳۲۲۵ ـ ۲۳۰۲۲ ـ ۲۴۴۲

پ

پوشاك
اطلاعیه تالار بزرك‌پارچه بانوان شیك پوش توجه فرمایند تالار بزرك‌پارچه تازه ترین پارچه های فصل را در طرحهاورنك های بدیع و جالب‌فراهم اورده و با قیمت بسیار ارزان بمعرض فروش گذاشته است . تالار بزرك‌پارچه‌چهار راه‌شاه ساختمان رویال‌طبقه‌دوم
تلفن ۶۶۰۴۵۹

بافندگی سید یوسف اورنك
تولید کننده انواع و اقسام پرده ها و لباس های زنانه . جاده ارامگاه جنب بانك صادرات احمدیه بافندگی نعی‌زاد اورنك تلفن ۵۳۸۲۴۶

تریکو آپولو
تقدیم میکند
بورس بلوز و ژاکت کشباف کرك صددرصد خالص مردانه بابهترین طرحها و رنگهای‌مختلف بانازلترین قیمت در تمام فروشگاههای‌معتبر تهران و شهرستان ها با مارك بخصوص آپولو
تلفن ۳۰۳۲۷۲

فروشگاه مهدی عبداله زاده
فروشنده و عرضه کننده لباس های کارگری در رنگها واندازه های مختلف مدیریت فروشگاه اقداماتی بعمل آورده سفارشات را از کلیه موسسات پذیرفته و دراسرع وقت تحویل میدهد خیابان فردوسی کوچه طبس پاساژ ۱۱۰ تلفن ۳۱۶۹۲۹

زیرپوش دوزی
الیزا
انواع زیر پوش زنانه و لباس خواب و شورت کوچه برلن بازار کمپانی
تلفن ۳۱۴۱۰۲

فروشگاه
گلچین‌نو
تولید کننده و فروشنده کلیه پوشاك ـ بچه‌کانه از ۳ سال تا ۱۲ سال . لاله‌زارکوچه برلن‌شماره ۵۷ تلفن ۳۰۲۶۷۵

پیراهن‌دوزی دانشمند
با سابقه‌ترین دوزنده پیراهن مردانه پسرانه در طرحهای مختلف خیابان ری مقابل دبیرستان پهلوی تلفن ۳۵۷۵۳۶

تریکو
بصیری
تولید کننده‌ومرکز پخش کلیه شلوار های مدرن زنانه در طرحهای جالب بازار طوس سرای اعظم
تلفن ۵۳۳۰۸۲

فروشگاه پارچه محمود
فروشنده انواع واقسام پارچه های‌نخی‌ـ ابریشمی ـ وپشمی‌ـ مردانه و زنانه خیابان خراسان شماره ۴۲۷ تلفن ۳۵۶۰۸۵

نونهالان
فروشنده کلیه مایحتاج اطفال‌از نوزاد تا ۱۵ سال . جاده پهلوی نرسیده به جنگل ساعی جنب هتل میامی تلفن ۶۲۷۶۵۹

منسوجات لاله
شیکترین پارچه‌های فصل‌با نازلترین قیمت و انواع کاموا ـ خیابان‌شادمان‌نرسیده به سه‌راه شهر آراء ـ روبروی ده متری مشیری

پرنده
فروشگاه تهران مرغ
فروشنده مرغ امریکائی وهلند مرغ زنده‌و کشته و پخش تخم مرغ روز و جوجه کباب برای هتلها کافه رستوران هاانتهای خیابان آذربایجان مقابل پمپ‌بنزین تلفن۹۵۷۲۸۸

ت

تعمیر اتومبیل
تعمیرگاه شماره ۶ آریا و شاهین
مجهز به‌دستگاههای الکترونیک تنظیم موتور فرمان بالانس‌چرخ و ترمز منیریه تلفن ۵۲۲۶۲

تعمیرگاه واتو سرویس
مسعود
بمدیریت پرویز شهنواز
باسابقه‌ترین تعمیر کننده پیکان و ژیان ـ دارای دستگاههای مدرن میزان ژامبون در این تعمیرگاه کلیه کارها زیر نظر متخصصین فن انجام میپذیرد نظام‌اباد ایستگاه آبان تلفن ۷۵۹۸۵۷

اتوسرویس کرملو
تعمیرگاه مجازشماره۱آریا ـ شاهین ـ چپ شمیران مقابل سینما پاسفیک اول خیابان شیرازتلفن۷۵۹۰۰۰ و ۷۵۴۶۴۲ گرانتی‌اتومبیل های نوتا ۵۰۰۰ کیلومتر

FIAT
تعمیرگاه مرکزی‌فیات
تعمیر همه نوع اتومبیل فیات با سرویس مجهز شهناز ـ چهارراه صفا شماره ۱۲۹تلفن‌ـ ۷۵۹۶۷۴

تعمیرگاه اتومبیل
سعید
زیر نظر متخصص فن و کار آزموده آماده خدمت میباشد نشانی خیابان آیزنهاور جنب سیتروئن خیابان زنجان
۹۷۷۱۱۷

کارگاه مهر
تعمیرماشین‌آلات‌کمپرسی خیابان قزوین سه راه آذری سه راه ساوه تلفن
۹۶۰۸۰۵

تعمیرگاه برادران
محمدی
همه نوع تعمیرات اتومبیلهای آلمانی و اروپائی در اسرع وقت خیابان طوس بین ۲۱ متری جی و جاده نظامی
تلفن ۹۶۰۲۰۲

مژده بدارندگان اتومبیل های آریا و شاهین اتو سرویس دانائی با متخصصین کار آزموده اتومبیلهای شما را در اسرع وقت تعمیر می نماید خیابان عباس‌آباد مابین چهار راه فرح و چهار راه قصر تلفن
۷۵۳۴۵۵

اتو سرویس و تعمیرگاه
پارک
تعمیر-نقاشی -مکانیکی اتومبیلهای‌متفرقه‌خیابان اسکندری بین شاه و آیزنهاور تلفن ۹۵۱۹۱۲

تعمیرگاه شماره ۱۱
آریا ـ شاهین
جاده قدیم شمیران سه راه ضرابخانه تلفن ۷۷۲۰۵۳

تعمیرگاه وفروشگاه لوازم یدکی مجاز شماره ۱۹ بیگان نشانی امیرآباد شمالی فرامک اطمینان تلفن ۶۳۱۲۵۴

تعمیرگاه
آتیلا
سرویس‌و تعمیرات‌انواع اتومبیل خیابان رودکی چهارراه هاشمی تلفن
۹۵۴۸۲۴

تعمیرونصب‌کولر-بخاری
آبگرمکن ـ یخچال

جنرال سرویس
تعمیر کننده همه نوع بخاری و آبگرمکن‌شوفاژ کولر ـ نصب تهویه در اسرع وقت‌آماده میباشد خیابان فرح‌آباد ژاله خیابان نیروی هوائی چهارراه دوم
تلفن ۷۹۳۰۵۷

کارگاه فنی
اطمینان
تولید کننده لوله بخاری.کانال‌ـ کانال ساختمان ـ نصب کولر‌ـ تهویه ـ سرویس بخاری و آبگرمکن ـ پهلوی بالاتر از دوراهی یوسف‌آباد ایستگاه بیمارستان ارتش ۶۲۰۴۵۸

موسسه فنی پیروز
سرویس مجاز ۱۱۲ ارج نصب و سرویس کولرو بخاری خیابان حشمت‌ـ الدوله چهار راه گلشن
تلفن ۶۶۳۵۸۴

مؤسسه فنی
رهنما
سازنده مدرنترین دریچه تنظیم هوا و کانال‌کشی ساختمان خیابان گرگان ایستگاه مسجد با ۶۰ درصد تخفیف تلفن
۷۵۰۹۴۷

دفتر فنی برادران
قهرمانی
تهیه و نصب‌آبگرمکن ـ شوفاژ‌ـ تهویه ـ بخاری ـ تراکم هوا‌ـ در اسرع وقت نشانی انتهای خیابان شیرازتلفن۷۵۹۰۰۰ و ۷۵۴۶۴۲ گرانتی‌اتومبیل های نوتا ۵۰۰۰ کیلومتر

تخم مرغ
فروشگاه زرین
پخش تخم مرغ‌شکسته ونوك‌زده نشانی خیابان نواب چهارراه رضائی شماره ۹۰ تلفن های
۹۶۰۹۸۲ ـ ۹۵۸۴۰۴

تابلو نئون
رکلام بابکن
سازنده تابلو پلاستیك کلیشه چاپ سیلك ـ اسکرین خیابان منوچهری پاساژ مفرح
تلفن ۳۱۱۳۳۹

سعدی مارك
سازنده پلاك برنجی‌ـ مهر لاستیکی ـ گراور و کلیشه ـ تابلو های پلاستیکی وغیره خیابان سعدی چهارراه سیدعلی روبروی نمایشگاه پرده نادری تلفن ۳۱۷۳۰۸

نئون پلاستیك آلپ
سازنده نئون پلاستیك‌و چراغهای‌مدرن پلاستیکی و چراغ خواب خیابان امیریه نرسیده بمنیریه روبروی بانك بازرگانی
تلفن ۶۶۳۲۲۴

چ

چاپ وگراورسازی
چاپ زرین
سفارت انواع و اقسام کار های چاپی مخصوص کارت های عروسی خیابان رودکی سلسبیل چهار راه‌ونوق
تلفن ۹۵۸۹۱۱

چاپخانه فروغ
چاپ کننده جعبه در رنگها و طرحهای مختلف ساده رنگی پرچسته چهارراه سیروس‌مقابل سربولك تلفن ۵۲۹۸۹۶

چاپ وجعبه سازی جهان
انواع واقسام سفارشات جعبه های گالش بیراهن جوراب زیرپوش ـ وغیره با ماشار جنب کلانتری ۱۲ تلفن ۳۱۳۲۲۱

سازمان چاپ
پارس
خیابان شاهرضا اول خیابان وصال شیرازی
پلاك ۱۸ تلفن ۶۶۷۳۲۵

چاپخانه
نگین
پذیرنده‌انواع سفارشات چاپی از قبیل رنگی ـ مسطح ـ برجسته ـ و غیره‌میدان فردوسی‌تلفن
۳۱۹۱۴۴

چاپخانه حبیبی
انواع چاپ مسطح‌ورنگی کلیه‌سفارشات چاپی‌شما رادراسرع‌وقت میپذیرد نشانی سلسبیل بین وثوق و مرتضوی تلفن
۹۵۲۳۲۹

چلوکباب
چلوکبابی جهان مهر باسالن مدرن و مجهزبا غذای‌مطبوع‌برای پذیرائی آماده میباشد آیزنهاور بالاتر از دانشگاه صنعتی آریامهر . تلفن۹۷۱۲۱۴

چلوکباب داریوش
همه روزه چلوکباب و باقلاپلو با گوشت‌ومرغ روز های تعطیل‌از صبح آماده‌پذیرائی‌از مشتریان گرامی میباشد جاده آبعلی نرسیده به پمپ بنزین تهران پارس تلفن
۷۸۲۴۱۲

چای
پخش چای داودی
تهران ـ بازار حضرتی جنب بانك بازرگانی مقابل قنادی پلاك ۶ تلفن ۵۲۳۲۲۳ مرکز فروش بهترین چایهای خارجهو سیلان و کلکته و محصول‌ایران کلی و جزئی به قیمت تجارتی با خرید یک مرتبه چای‌مشتری دائمی ما خواهید شد.

همیشه
چای
۳۱۸
دنیا
بنوشید تهران سرای سینا تلفن ۲۲۳۷۰

خ

خشکبار
آجیل فرد سانترال
بهترین نوع آجیل و پسته کادونی را تهیه وباده در صد تخفیف در اختیار شما قرار میدهد میدان ۲۴ اسفند جنب سینما سانترال تلفن
۶۶۳۲۱۶

خشکشوئی
خشکشوئی تك‌اکسپرس شستشوجیر‌ـ سنگدوزی و کلیه رنگرزی دروازه شمیران اول خیابان هدایت شماره ۷ تلفن
۷۶۴۱۴۹

خشکشوئی یاس
با تجهیزات کامل در خدمت آهالی محترم ضلع جنوبی‌تهران نشانی خیابان مولوی جنب دبیرستان ایران تلفن ۵۳۹۸۳۷

خیمه
خیمه
ایران
اولین سازنده انواع چادر یلاقی ـ مهندسی ـ کارگری‌ـ روبوش الاچیق ـ کالای‌تجارتی کامیون سواری ـ وکولر ـ آدرس فروشگاه میدان سپه‌اول امیر کبیر پاساژ ۲۰ تلفن ـ ۳۰۴۵۶۳ ـ ۳۱۳۵۴۶ کارگاه خیابان سعدی جنوبی کوچه مژدهی با پارکینگ اختصاصی ومجانی تلفن ۳۰۴۸۹۶

د

دکوراسیون و تزئینات
دفتردکوراسیون
دلیذیر
طرح‌ونظارت‌ـ محاسبات فنی ـ نقشه برداری و تفکیك اراضی مقاطعه ـ کاری ـ تعمیرات کلی و جزئی را میپذیرد نشانی لاله‌زارجنب سینمارکس کوچه لقمه پاساژ اورنك طبقه دوم تلفن ۳۰۳۴۷۸

دفتر نقاشی
ملکی
کاغذ دیواری ایرانی و خارجی . کف‌پوش ـ مکالئوم ـ پرده کرکره‌و موکت با ۱۰٪ تخفیف هاشمی ۱۲ متری حبیب‌الهی تلفن۹۶۰۶۰۵

سایه روز
عالیترین کاغذ دیواری . کف‌پوش . پرده کرکره و فرش ماشینی جاده تهران نو چهار راه‌سی متری تلفن ۷۹۱۸۱۷

مؤسسه چالاك
پرده کرکره‌ـ کاغذدیواری دربازکن‌برقی ارزانتر از همه‌جا تلفن ۶۳۵۳۵۹ سیمتری‌گیشاجنب‌مسجد

دوزندگی
دوزندگی اخلاقی
دوزنده همه نوع‌لباسهای‌مردانه وپسرانه اخرین مد روزخیابان شاهپور جنب کوچه وزیردفتر تلفن ۲۹۴۷۸

دوزندگی
بهار
ویژه بانوان
خیابان فرح‌آباد ژاله مقابل پمپ بنزین تلفن
۳۰۲۸۵۴

خیاط صفائی
دوزنده بهترین لباس مردانه‌و زنانه در مدروز آیزنهاور انتهای خیابان بهبودی‌بیش کوچه‌مهاجر
تلفن ۹۷۸۱۶۸

دوزندگی نیکو ممتاز
فروشنده پارچه داخلی‌و خارجی دوزنده کت و شلوار شاهپور گمرك مقابل دبیرستان شهپرست تلفن۵۳۴۹۳۶

دوزندگی احمدی
خیاط زنانه و مردانه امیریه ایستگاه دلبخواه
تلفن ۵۳۳۰۲۹

طرح و خیاط طریقت
محل جدید کارش را به اطلاع‌میرساند عباس‌آباد خیابان بخارست بعد از اتوبان جردن سالن مد طریقت تلفن ۶۲۵۹۰۶

دفاتر اسناد رسمی
دفتر ازدواج ۲۶۴
بسردفتری‌ایت‌اله‌محمدی دانش نظام‌اباد آخر خط ۱۱۸ پاساژ شفعی تلفن
۷۵۷۱۸۲

دروپنجره ساختمانی

کارگاه فنی
میناسیان
سازنده در و پنجره آلومینیوم ـپروفیل‌ـ۲۰ متری دروازه شمیران
تلفن ۷۵۶۱۸۷

کارگاه فنی‌میرزائی
سازنده دروپنجره پروفیلی ولوله‌کشی خزانه فرح‌آباد فلکه سوم تلفن ۵۳۲۷۷۳ و ۲۱۵۸۲

کارگاه فنی برادران
(نصیری)
سازنده درب و پنجره اسکلت فلزی و سایر امور ساختمانی خیابان نواب‌بین هاشمی‌و گلکار تلفن ۹۵۳۷۷۱

کارگاه طلوع
سازنده درب و پنجره فلزی خیابان نهران‌نوآبسنگاه‌منصور آباد جنب نوفقگاه طلوع تلفن ۷۹۱۱۶۸

موسسه اهنکاری پاختر
با سابقه‌ترین سازنده اسکلت ساختمانی و درب و پنجره . درب‌و پنجره‌آهنی و آلومینیومی و سازنده تانکر به ظرفیت های گوناگون موسسه اهنکاری‌پاختر از کلیه‌موسسات‌سفارش پذیرفته و در اسرع وقت تحویل‌میدهد خیابان نادرشاه تلفن ۶۲۴۹۱۷

کارگاه فنی
خداداد
سازنده انواع و اقسام درهای فلزی سبك قدیم و جدید نشانی خیابان شمیران کوچه شقایق پلاك ۲ تلفن ۷۵۰۹۴۸

آهنگری اشتری
سازنده و تولید کننده انواع درب و پنجره ـ قفسه. ویترین. اسکلت فلزی . خیابان هاشمی چهارراه جیحون مقابل گرمابه عدالت تلفن ۹۵۰۱۳۰

دوچرخه و موتور

شرکت بازرگانی
شیپور
با مسئولیت‌محدود نمایندگی فروش انواع‌موتوسیکلت ودوچرخه‌ووسایل برقی و لوازم خانگی‌ازشهرستان ها نماینده فعال می‌پذیرد خیابان سوم اسفندجنب بانك اعتبارات ساختمان شماره
۳۰۳۰۸۹ـ۴۴تلفن

ر

رنك
فروشگاه رنك
خواجوئی
نماینده‌رسمی کارخانجات دیروپ ایران شیمیائی پارس‌قیمت مطابق‌فروش کارخانه نشانی‌خیابان بواب چهار راه کلکار
تلفن ۹۶۲۸۱۴

فروشگاه رنگ کحالی
رنگ استاندارد ماشین پیکان‌در فروشگاه رنگ کحالی لیزانا آلمان میباشد چهارراه گمرك امیریه تلفن۲۴۰۹۳ ـ ۵۳۳۰۱۷

فروشگاه رنگ البرز
فروشنده رنگ ولولا ولوازم ساختمانی‌و غیره. نشانی‌خیابان خراسان جنب خیابان لرزاده تلفن ۳۵۲۷۶۴

شرکت سنولوکس
باسابقه‌ترین تولید کننده تینر و نماینده رسمی پخش رنگهای پولی ایستر ورنگهای کلروسیلر وعرضه کننده چسب فوری و سرد نشانی‌خیابان‌حشمت‌الدوله چهارراه پیروز شرکت‌سنولوکس تلفن ۴۵۲۱۰

رادیو

رادیوشادی
نصب و تعمیر و فروش انواع‌رادیو گرام‌اتومبیل بوذرجمهری‌نو نرسیده‌به خیابان ری
تلفن ۳۵۰۰۴۶

س

ساختمان
شرکت ساختمانی و تاسیساتی
ترموکو
پیشرو صنعت‌نوسازی‌ساختمانها و ویلاهای کهنه و قدیمی، مفتخر است کمیا کمترین هزینه و سهلترین شرایط .ساختمانهاو ویلاهای کهنه و قدیمی شما را بانصب‌دستگاههای نهویه‌مطبوع ویا حرارت‌مرکزی(شوفاژ) بیك ساختمان‌نو و مدرن تبدیل‌نماید ضمنا سرویس‌و حفاظت‌دستگاه های تهویه مطبوع و حرارت مرکزی ساختمانهای شما را عهده‌دار میگردد
خیابان‌شاه‌مکانع شمالی کوچه ازی‌شماره۲ر تلفن۱۶۵۲۹۶

شرکت ساختمانی
ایران‌بتون
اجراء کارهای راهسازی ساختمانی ـ وسردخانه شمیران مقابل آمل شماره ۲۱۸ طبقه سوم تلفن ۷۵۸۵۹۹

شرکت دکورو ساختمان
با بهترین مهندسین آرشیتکت و معماران مجرب زمین شما را با شرایط دلخواه میسازد
تلفن۸۳۸۱۸۲ـ۷۶۴۸۸۰

رحمانی
خاك برداری زمین‌توسط بولدوزر ولودر و کامیون
تلفن ۷۵۴۶۷۶ ـ ۷۵۵۳۹۲

شرکت‌ساختمانی
آسیا
خانه شما را باقساط میسازد با طرح ونظارت خیابان سیمری نظامی عباس‌اباد چهارراه فرح جنب سوپر اریا شماره ۲۷۱ تلفن‌های ۷۵۰۳۱۹ ۷۶۳۱۳۸

دفتر ساختمانی دوام
که‌قبلا درخیابان شمیران باغ صبا دائر بود اینك بمحل جدیدنارمك شمال غربی میدان تلفنخانه انتقال یافته‌است و اماده هرگونه سفارشات ساختمانی با نازلترین قیمت میباشد بهترین نقشه های ساختمانی را ازاین دفتر ابتیاع‌فرمائید

ساعت طلا ـ جواهر

برادران آذرشین
تعمیر کننده کلیه ساعتها با دستگاههای مدرن و مجهز . لاله‌زار پلاك۳۸۳ تلفن۳۱۸۱۲۸

فروشگاه حاج محمد تقی کاظمی و پسران
فروشنده کلیه طلاجات ۱۸عیار و نمایندگی ساعتهای سیکو ـ بازار کوچك زرگرها شماره ۶ تلفن ۲۲۱۴۵

فروشگاه نگین
نماینده و فروشنده ساعتهای سیکو و تعمیرات کلیه ساعتها وپا دستگاه الکترونیک انتهای آریانا تلفن ۹۵۸۰۲۱

طلا فروشی
ارشدی
فروشنده همه نوع‌طلای ساخته شده بازار بزرك زرگرها‌طبقه‌دوم. ارشدی
تلفن ۵۳۲۸۷۶

سلف سرویس

سلف سرویس شهرزاد
با عالی ترین غذا های ایرانی و فرنگی از مشتریان محترم آماده پذیرائی میباشد بین چهار راه پهلوی و امیر اکرم کوچه بیدی تلفن
۶۶۹۱۸۹

ع

عکاسی
آتلیه عکاسی
ندا
مجهز به‌مدرنترین‌دستگاه عکسبرداری وچاپ رنگی وفیلم برداری‌از مجالس خیابان تاج ایستگاه هما
تلفن ۹۷۶۶۴۹

کارگاه فنی کرمانی
تعمیرکننده دوربینهای عکاسی چشمی و فلاشهای دستگاههای سینما شاه‌آبادمقابل‌سینماحافظ
تلفن ۳۰۵۳۷۷

فتوتك
فروشنده‌همه نوع‌دوربین و فیلم عباس آبددخیابان مهناز تلفن ۷۶۱۳۸۲

عینك سازی

عینك سازی سهیل
تحت نظر متخصصین اپتیك . بهجت‌آباد جنب بانك صادرات

ف

فرش
فروشگاه فرش نمونه
ایران
فروشنده همه نوع‌فرش های دستباف ایران و خرید و معاوضه کهنه با نو امیراباد چهار راه اریامهر پلاك ۴۶۶ تلفن
۶۶۲۳۷۸

فرش فراهانی
فروشنده انواع واقسام قالیچه های ساروق و فروشنده تمام فرشهای دست دوم آدرس خیابان گوته سه‌راه امین حضور پلاك ۳۰۷تلفن ۳۵۴۵۲۲

فرش‌خواجه نصیرطوسی
فروشنده همه‌نوع فرش های کرمان‌در اندازه‌های مختلف با نازلترین‌قیمت در دسترس شما قرار میدهد خیابان خواجه ـ نصیر طوسی روبروی بانك صادرات تلفن
۷۵۲۶۹۰

فرش فروشی
نور
فروشنده کلیه فرشهای‌کاشان یزد ـ کرمان ـ مشهد‌ـ محلات و کلیه شهرستانهای ایران در طرحهای‌زیبا بوذرجمهری غربی تلفن ۲۵۳۴۱

فرش
محمدی
فروشنده انواع فرشهای‌مشهد‌ـ تبریز ـ کرمان ـ و معاوضه فرش کهنه با نو خیابان تاج جنب گاراژ اکبری شماره ۵۶ تلفن ۹۵۰۱۸۹

فرش تمایسته
فروشنده همه نوع فرش های صادراتی کهنه انتهای بازار کفاش ها سرای روحانی نو حجره شماره ۱۸
تلفن ۲۶۴۳۵

فروش کاشانی سلیمانی
فروشنده انواع فرشهای دست اول ومعاوضه فرش های کهنه بانو بازار سرای‌بوعلی‌شماره۶۵ تلفن ۲۴۱۸۸

فرش دائی
فروشنده همه‌نوع فرش های کرمان ـ کاشان ـ تبریز ـ مشهد ـ یزد ـ اصفهان ـ بازار سرای بوعلی نو حجره ـ ۲۹
تلفن ۵۳۰۵۷۲

فرش وثوق
فروشنده همه نوع‌فرش های‌صادراتی بازارسرای روحانی حجره ۳۰
تلفن ۲۰۰۹۰

فروشگاه اتومبیل

فروشگاه اتومبیل
حمید
معامله اتومبیلهای‌متفرقه خیابان شوش چهارراه شهرزاد تلفن ۳۵۱۹۵۰

فروشگاه اتومبیل
توکل
معامله اتومبیل های متفرقه شوش شرقی سه‌راه تیردوقلو تلفن
۳۵۳۲۳۱

معاملات اتومبیل
جمالی
معامله اتومبیل سواری خیابان ری چهارراه‌انبار گندم تلفن ۵۳۴۳۱۸

بورس اتومبیل
ایران ماشین
معامله اتومبیلهای متفرقه خیابان خوش سه راه ساسان
تلفن ۹۵۳۴۷۲

فتوکپی ـ پلی کپی

اوزالیرنیت
چاپ نقشه فنوکپی پلی‌کپی. مجهز به سرویس موتوری‌اول امیرآباد شماره ۲۷ طبقه دوم تلفن ۶۶۸۱۸۵

ق

قالب‌سازی
کارگاه قالب‌سازی
گوهرشناس
انواع قالب های پلاستیکی مولوی‌بازارچه سعادت
تلفن ۲۳۸۵۵

کارخانه صنعتی ایران
برنا
تولید کننده انواع قالب های فلزی - پلاستیکی و قطعات صنعتی جهت کارخانجات مسگر اباد چهارراه امیر سلیمان تلفن ۳۵۶۴۲۳

قوطی سازی جهان
سازنده قوطی‌های گریس - کمپوت روغن و رنگ به ابعاد مختلف خیابان رزم‌آرا ایستگاه دولت‌آباد کوی‌شمالی پمپ‌بنزین شماره ۲۶ تلفن ۵۹۱۲۵۶

شرکت توید
برای سفارشات‌پلاستیك و قابسازی باین شرکت مراجعه فرمائید شاسی سیمتری نارمك ایستگاه داروخانه روبروی بانك اعتبارات پلاك ۲۰۷ تلفن ۷۹۹۹۶

قالیشوئی

قالی شوئی تاج
رفوگری و شستشوی قالی شما را با دستگاه های مدرن‌تمام اتوماتیك در اسرع وقت انجام‌می دهد بازار عباس‌اباد سرای حمید تلفن ۲۱۳۴۴ - ۵۳۳۲۶۲

قنادی

قنادی یاس
فروشنده بهترین شیرینی‌تر و خشك و کیك برای جشن تولدو عروسی نشانی میدان بهارستان
تلفن ۳۰۲۰۱۷

کافه قنادی و خشکبار
گلدیس
سفارشات همه نوع شیرینی و کیك دراسرع وقت پذیرفته می شود جیحون‌نرسیده به‌باباشیان تلفن ۹۰۴۳۴۵

قنادی فیروز
انواع شیرینیجات تر و خشك و بیسکویت مخصوص پیراشکی گوشتی خیابان نادری جنب سینما ایفل
تلفن ۳۱۳۹۹۵

قنادی آریانا
یزدی
فروشنده‌همه‌نوع‌شیرینی های فرنگی و یزدی اسکندری شمال تلفن ۹۵۹۴۹۷

قنادی میهن
انواع شیرینی‌جات تر و خشك و کیك عروسی و تولدرا از قنادی میهن ابتیاع فرمائید امیریه اول منیریه تلفن ۴۰۰۴۷

ک

کیف وکفش

شرکت ایران شو
بامسئولیت محدود
تولیدکننده انواع کفش های پلاستیکی و کتانی در مدلهای جالب . جاده کرج کیلومتر ۷جنب کارخانه شوکومارس خیابان آماشماره۳۰تلفن ۹۵۱۰۴۸

واکس
وطن
مجددا با مزایای بیشتر ببازار آمد

کارخانه کفش شادانپور
تولید کننده انواع کفش های‌پلاستیکی - چرمی- کتانی - نشاسی بازار سرای قدسیه شماره۵۵ کارخانه مهرآباد جنوبی جنب پمپ بنزین شیر پاستوریزه پاك تلفن‌ها ۲۵۸۱۹ - ۲۴۴۵۳

کارخانه کیف سازی
نیکو
تولید کننده انواع - کیف - ساك و چمدان در طرحهای مختلف بازار نوروزخان پاساژ تیموری .
تلفن ۵۳۵۷۲۸

کرایه اتومبیل

اتومبیل کرایه‌ساعتی
اتومبیل های آخرین سیستم سواری‌بارانده و بدون راننده‌برای‌شهر و خارج از شهر وجشن ها در ۲۴ ساعت اماده است نشانی : خیابان پهلوی مقابل پارك‌ساعی تلفنهای ۶۲۸۸۱۸ ۶۲۱۲۷۵

اتومبیل کرایه اتوکار
اتومبیلهای آخرین سیستم با راننده و بدون‌راننده آماده‌است خیابان‌شاهپور ایستگاه‌ورزشگاه تلفن ۲۹۹۳۲

اتومبیل کرایه صدیق
اتومبیل های آخرین سیستم سواری‌با راننده وبدون راننده برای‌داخل و خارج از شهر وجشن ها در ۲۴ ساعت آماده خدمت بشما است جاده قدیم شمیران ایستگاه درب دوم تلفن ۸۶۴۶۶۶

اتومبیل شهباز
کرایه‌پیکان و معامله‌همه نوع اتومبیل خیابان شیر و خورشید خیابان استخر تلفن ۹۵۹۰۷۷

کرایه ظروف

ظروف کرایه زیبا
ظروف برای میهمانی وجشنها وکلیه لوازم میزوصندلی برای پذیرائی موجود است خیابان خراسان ایستگاه زیبا تلفن - ۳۵۶۲۲۰

ل

لوازم اتومبیل

شرکت نسبی تولیدی
فریدون زرتشتی و شرکاء سازنده انواع پلاستیك چرم ورقه‌چرم‌مصنوعی‌لینلئون‌بروکش همه نوع اتومبیل نشانی خیابان سعدی کوچه ممتاز ساختمان زرتشتی شماره ۵۲ تلفن های ۱۳۹۲۹۷ - ۳۱۵۲۸۲کارخانه ۹۵۵۱۷۰ - ۹۵۵۴۰۳ تلگرافی زرتشتی .

الکترو شارژ باطری
کمالی
فروشنده انواع باطری های نیرو همه نوع تعمیرات برقی اتومبیل خیابان شهباز جنوبی تیردوقلو تلفن ۳۵۶۴۳۴

کارگاه گلگیرسازیو
نقاشی سوپر
همه نوع تعمیرات سواری پذیرفته میشود خیابان ری مقابل گارت
تلفن ۲۹۵۰۳

فروشگاه لاستیك
مخبری
فروشنده انواع لاستیك های اتومبیل و تعویض روغن آیزنهاور مقابل آذربایجان تلفن۹۷۸۶۹۹ ۹۷۴۷۹۸

فروشگاه
اربابها
فروشنده کلیه لوازمات یدکی ماشین الات راه سازی سعدی جنوبی پاساژ صفا شماره ۳ تلفن ۳۱۵۹۵۴

کارگاه صنعتی موتور کار
تعمیرات همه نوع‌موتور های دیزل زمینی ماشین آلات صنعتی‌میدان‌قزوین شماره ۳۴۹ تلفن ۹۵۱۱۳۸

نمایندگی و باطری‌سازی
روبن
نماینده باطری نیرو تعمیرات کلیه لوازم‌برقی اتومبیل خیابان تخت‌طاوس نرسیده به‌پهلوی شماره ۸۶ تلفن۶۲۱۷۲۳

بازرگانی فرجی
فروشنده‌کلیه‌لوازم‌یدکی و اصلی اتومبیلهای‌اریا و شاهین و چیپ اول قزوین شماره ۳۹۷ تلفن ۹۵۳۲۷۸

فروشگاه البرز
فروشنده همه نوع لوازم یدکی مرسدس‌بنز خیابان امیرکبیر مقابل خیابان ملت‌تلفن۳۱۷۰۵۹

کارخانه سپر سازی و آبکاری
مرکزی
سپرو دستگیره اتومبیل وکلیه‌لوازم‌فلزی که‌احتیاج به آبکاری داشته باشد پذیرفته میشودایزنهاور اول خیابان‌بهبودی تلفن ۹۷۵۱۹۹

سپرسازی وابکاری آریا
تعمیرات سپروورشوسازی و ابکاری در اسرع وقت‌دروازه شمیران مازندران سابق گاراژ معدنچیان تلفن ۷۵۹۲۹۴

اتووایت
فروشنده لوازم یدکی - کامیون - کامینز - اسکانیا وابیس - ماك - سه راه آذری ساختمان باوسهامی
تلفن ۹۵۸۱۰۶

کارخانه لاستیك سازی ولکان
سفارش ساخت همه‌نوع اجناس لاستیکی‌پذیرفته میشود کیلو متر اول‌بعد از سه راه تهران پارس تلفن ۷۸۲۳۳۱ صندوق پستی ۱۲۰۶ر۱۳منطقه۴

باطری سازی
صبا
فروشنده باطری نیرو و کلیه‌لوازمات‌برقی‌اتومبیل پامنار مقابل بازرگانی شوروی تلفن ۳۱۰۳۰۵

کمك فنر سازی پارس
بمدیریت عیسی خیرخواه
باسابقه‌ترین سازنده و تعمیر کننده‌همه نوع کمك فنر برای همه نوع ماشین های سواری واتوبوس برای اطلاع بیشتر بخیابان قزوین چهارراه قنات جنب گاراژ قزوین‌تور مراجعه ویاتلفن ۹۵۱۴۲۴ مذاکره فرمائید .

دوزندگی اتومبیل
نصرت‌اله کنعانی
دوزنده و روکش ماشین های‌پیکان- آریا-شاهین عباس‌آباداول فرح‌جنوبی پلاك ۱۵ تلفن ۷۶۰۸۴۹

فروشگاه افشار
فروشنده لوازم یدکی کلیه اتومبیل های سواری و غیره خیابان پهلوی‌نرسیده‌به‌چهارراه امیراکرم تلفن ۴۰۵۶۶

اتوشارژ
فروشگاه شماره یک باطری‌نیرو متخصص سیم کشی اتومبیل (اصغرلیشاری‌منش) سیمتری نظامی پائین‌تراز‌ستادژاندارمری تلفن ۶۶۸۱۳۷

فروشگاه باطری‌نیرو
نماینده رسمی باطریهای‌ساخت کارخانه نیروواقع در خیابان‌ری نرسیده به میدان شاه تلفن - ۳۵۱۳۲۹ فروشگاه نیرو کلیه باطریهای را شارژ ودراسرع وقت به سفارش دهندگان‌تحویل میدهد .

لوازم خانگی

فروشگاه
عرب‌زاده
فروشنده لوازمات منزل یخچال - اجاق گاز - ظرفشوئی- لباسشوئی- آبکرمکن های گازی و بخاری و جاروبرقی‌چرخ های خیاطی‌نقدو اقساط شاه چهار راه سیمتری تلفن ۶۶۴۹۱۶

دیگ زودپز سب
شرکت ایران سب
ساختمان آلومینیوم طبقه هشتم
تلفنها: ۶۶۰۵۴۰ - ۶۶۱۰۴۰
پنج سال تضمین تعمیر مجانی
تنها دیگ زودپز استاندارد شده
صندوق پستی ۱۴۰۵

فروشگاه بابک
فروشنده کلیه‌لوازم‌منزل‌یخچال- کولر - رادیو - تلویزیون وغیره نواب مابین سالار‌تلفن۹۵۱۳۲۶

فروشگاه حمید
سرویس مجانی ریش‌تراش فیلیپس - رمینگتون‌وبراون‌بطور دائمی - خیابان شاه روبروی سینما نیاگارا پاساژ مهرشماره ۱۰ مطلب زاده تلفن ۵۳۴۳۲۰

فروشگاه رضائی
فروشنده لوازمات‌خانگی یخچال - تلویزیون - انواع اجاق گاز هاشمی نرسیده به میدان سپاه دانش جنب بانك تعاونی توزیع تلفن ۹۶۱۴۰۸

فروشگاه هنگامه
فروشنده همه‌نوع لوازم خانگی‌بخاری- تلویزیون کولر- اجاق‌گاز جمشید آباد شمالی چهار راه نصرت
تلفن ۶۶۳۹۳۳

فروشگاه کریستال
فروشنده مصنوعات‌نفت گاز و الکتریك -یخچال بخاری تلویزیون شاه- فروردین جنوبی تلفن ۶۶۶۰۱۴

فروشگاه اعتماد
فروشنده همه نوع بخاری تلویزیون - یخچال و کلیه لوازم منزل فرح‌اباد ژاله صد دستگاه خیابان ارجمندی تلفن ۷۹۲۳۹۸

فروشگاه اتحاد
فروشنده لوازم لوکس خانگی و کلیه منصوعات نفت و گاز و الکتریك سواب چهار راه گلکار تلفن ۹۵۶۳۹۸

فروشگاه برادر
فروشنده‌تلویزیون‌بخاری اجاق‌گاز و کلیه لوازم منزل خیابان قزوین مقابل کبریت سازی‌تلفن ۹۵۷۶۴۲

کارگاه تولیدی
درخشان
تولید کننده‌انواع دمپائی های پلاستیکی در طرح های جالب.راه اهن‌جنب سینما شیرین تلفن ۵۳۱۹۰۲

کاموا فروشی
توماچیان
فروشنده انواع واقسام کاموا های خارجی در طرحهای مختلف نشانی لاله‌زار تلفن ۳۱۵۱۹۰ و فروشگاه شماره دوسه راه شاه تلفن ۶۶۱۷۶۸

فروشگاه
نسرین
فروشنده کلیه لوازمات خانگی مدرن فرح‌آباد (نیروی هوائی) خیابان ۲۱ متری رضا پهلوی شماره ۸۸۰ تلفن ۷۹۳۵۶۶

فروشگاه اصلاحی
فروشنده مصنوعات‌نفت و گاز و الکتریك بخاری اجاق‌گازتلویزیون‌یخچال جیحون چهارراه هاشمی ۹۵۲۷۵۷

فروشگاه ارمغان ایران
فروشنده مصنوعات‌نفت وگاز و الکتریك وبخش محصولات‌آزمایش‌خیابان فرح اباد ژاله میدان بروجردی تلفن۳۱۶۷۶۳

فروشگاه آل یاسین
فروشنده شیشه های ساختمانی‌و آئینه‌خیابان روزولت شمالی تخت طاوس شرقی ۲۰ متری ماهید تلفن ۷۶۲۸۵۴

فروشگاه
گل نراقی
فروشنده کلیه لوازم نفتسوز - چرخ خیاطی - پنکه درمدلهای جالب بازار بزرگ‌تیمچه‌حاجب‌الدوله شماره ۱۹ تلفن۵۳۴۰۰۳

فروشگاه‌شماره ۱- یوسفی
فروشنده کلیه مصنوعات نفت و گاز والکتریك از قبیل یخچال- تلویزیون رادیو بخاری اجاق گاز وچرخ خیاطی شهری سه‌راه ورامین تلفن ۵۹۱۲۰۱

فروشگاه
ممتاز
فروشنده کلیه لوازم پلاستیك و ملامین و همه رقم اسباب‌بازی های شکیل . بازار چهارسوق بزرگ مقابل سرای امین‌اقدس تلفن ۲۵۱۳۷ - اخوان عرب .

لوازم کفاشی

فروشگاه
شهیدی
فروشنده‌همه نوع‌اجناس کفاشی از قبیل میخ - منگنه - کفهای اسفنجی و واکس بازار پاچنار مقابل قنادی فرح بخش
تلفن ۵۳۷۳۴۱

لوازم ساختمانی

موزائیك سازی ریاضتی
سازنده انواع موزائیت در طرحهای جدب وابعاد مختلف نظام‌اباد جنب خیابان ارباب مهدی‌تلفن ۷۹۰۰۴۷

SHANKS
محصولات بهداشتی شنکس اسکلستان و فلاش والوکاسل شرکت سهامی رخوار فردوسی جنوبی شماره ۵۵۰ تلفن ۳۱۶۷۳۹

فروشگاه آهن امین
نماینده شماره ۱۲ ایرانیت و مرکز پخش اهن آلات وکلیه‌لوازمات ساختمانی میدان‌تجریش دزاشیب مقابل کلانتری یك تجریش تلفن های ۸۷۳۹۹۷ - ۸۷۰۳۰۲

فروشگاه اهن اخوان
محبی
فروشنده انواع تیرآهن بشی و پروفیل و عیره خیابان قزوین ایستگاه سلیمانی تلفن ۹۵۱۴۸۷

کارخانه سنك‌بری
شاهین
تهیه کننده و نصب سنك‌های ساختمانی خیابان سپهبد رزم‌آرا مقابل باسکول‌میهن‌تلفن ۲۷۲۹۹

دفتر نقاشی
میرقادری
نقاشی ساختمانها اسلوب جدید وصحیح برای منازل و ساختمانها - فروردین چهارراه تیر شماره ۱۲۹ تلفن ۶۶۵۸۳۴

فروشگاه رنك
ارسنجانی
نقاشی دکوراسیون و تزئینات ساختمان با اسلوب جدید پذیرفته می‌شود تخت طاوس ۱۸ متری ارامنه تلفن ۶۲۸۱۲۹

نقاشی‌ساختمانی
احمدزاده
نقاشی کلیه ساختمانها و منازل با اسلوب جدید و مدرن.پهلوی اول بزرگمهر شماره ۷ر۲تلفن - ۴۴۸۵۲

فروشگاه
سید عباس میرطاهری
نصب شیشه روی درب های آلمینیومی و عیره خیابان روزولت تلفن ۷۶۵۹۷۴

فروشگاه
امیری
تولیدکننده انواع‌مصالح ساختمانی - امین‌الدوله شماره۵۵تلفن ۷۵۶۵۵۰

کارخانه
آجر ابان
تولید کننده آجر فشاری . میدان‌شهرری پاساژ شیشه تلفن ۵۹۴۳۵

فروشگاه
شیخوند
فروشنده کلیه وسائل ساختمانی .بوذرجمهری جنب مسجد شاه مقابل سرای چیت‌ساز تلفن ۲۶۷۰۵

هپورکو
بهترین نوع ضد یخ‌مخصوص‌بتون
مواد عایق کاری فوری پشت‌بام مواد شیمیائی ساختمان انواع کف‌پوش یك پارچه و پلاستیکی موکت کاغذ دیواری - پارکت - پرده کرکره - آکوستیك - بتون سبك را با نازلترین قیمت عرضه میکند .
۶۶۷۲۱۸

کارخانه
سامان نو
سازنده انواع واقسام اجناس موزائیکی - مرمری - سیمانی- سی متری نارمك ایستگاه هفت حوض خیابان ۲۴ تلفن ۷۹۰۲۱۰

فروشگاه هاشم بیگی
فروشنده انواع شیشه های ساختمانی -خیابان عباسی بالا پاساژ همت تلفن۹۵۷۹۰۱و۹۵۶۳۶۲

فروشگاه شیشه تقدیری
فروشنده انواع شیشه های ساختمانی بانازلترین قیمت جمشیداباد چهارراه نصرت تلفن ۶۶۱۲۸۹

مصالح ساختمانی مقدم
فروشنده همه‌نوع لوازم ساختمانی از قبیل رنك لولا - سیمان خزانه فرح‌آباد فلکه اول تلفن ۲۷۵۳۹

فیبر رویال ایران شرکت سهامی تولیدی فیبرایران تهران خیابان فردوسی جنوبی کوچه بلژیک ساختمان مسعودتلفن ۳۰۳۴۲۲ ۳۱۳۲۹۳

فروشگاه شیشه ساعی
فروشنده و متخصص نصب شیشه‌های بزرگ و دربشکن و تزئینات شیشه‌ای میدان ۲۵ شهریور خیابان نورزاد تلفن ۶۲۴۴۳۵

فروشگاه
حسیبی
فروشنده انواع مصالح ساختمانی کلی و جزئی خیابان جمال‌الحق‌شماره ۲۰۰ تلفن ۹۵۰۸۵۱

دفتر موزائیك سازی
کرانیك
تهیه کننده و سازنده‌همه نوع موزائیك معمولی و فرنگی - مرمری صنعتی و ایتالیائی ایزنهاورجاده نظامی اول طوس تلفن ۹۶۲۴۹۲

آجر نمونه
نماینده های سعدی و کلیه لوازمات ساختمانی وتولید کننده وفروشنده آجر های فشاری خیابان آیزنهاور خیابان خوش جنب ساسان تلفن ۹۵۸۰۳۶

آجر فشاری
صداقت‌نو
علی‌پور جوادی
آیزنهاور جنب خیابان کندی تلفن ۹۵۰۱۲۳

موزائیك سازی مرمر
سازنده بهترین‌موزائیك در ایران خیابان فرح شمالی ایستگاه اندیشه

تهران کالا
فروشنده کلیه لوازم ساختمانی و بهداشتی و انواع کاغذ دیواری‌ما یس صددرصد قابل‌شستشو خیام نرسیده‌به چهارراه گلوبندك مقابل بانك صادرات تلفن ۲۷۷۰۶

لوازم کشاورزی

شرکت خزان
فروشنده انواع لوازم کشاورزی و باغبانی نشانی خیابان پهلوی مقابل فروشگاه بزرك کورش شماره ۷۲۰تلفن ۶۲۸۳۱۹

پیمکو
PIEMCO
مشکل بزرك کشاورزی در ایران آب است . پمپ های توربینی‌پیمکو در خدمت صنایع و کشاورزی ایران از شهرستانها نماینده فعال میپذیرد شرکت سهامی کارخانجات‌پمپ و لوازم آبیاری درایران تلفنها ۳۱۷۶۰۴ - ۳۱۵۶۱۶

لوازم سراجی

شرکت تولیدی
جوشن بامسئولیت‌محدود کارخانه تولیدی چمدان سازی ایران - تهران بوذرجمهری‌خیابان‌پامنار ساختمان زمردی تلفنهای ۹۵۶۰۴۰ - ۲۸۲۰۱

فروشگاه
نیکوکار
فروشنده کلیه لوازم سراجی . آماده قبول‌همه گونه سفارشات . فرح‌آباد (نیروی هوائی) خیابان پنجم بالاتر از فلکه اول شماره ۱۴۲ تلفن ۷۹۳۰۰۵

کارگاه سراجی
امید
تولید کننده و فروشنده کلیه لوازم سراجی با قبول‌سفارشات.فروشگاه بازار بزرك زرگر هااول بازار سراجها جنب نمایندگی کالوشماره۴۵ تلفن ۵۳۲۷۳۶

چمدان سازی
سینا
تولید کننده انواع چمدان - ساك در طرحهای مد روز سی متری‌نارمك ایستگاه‌سرسبز شماره ۷۵۰ تلفن ۷۹۲۶۴۴

فروشگاه زرکش
فروشنده کلیه‌لوازم سراجی بازار بزرگ بازارسلطانی‌شماره ۲۰ تلفن ۵۳۸۳۸۷

لوازم ارتشی

فروشگاه ستاره
بورس کلیه‌علائم‌ارتشی- خیابان سپه چهار راه پهلوی مقابل بیمارستان نجات تلفن ۶۶۰۷۴۴

م

مبلمان منزل

نمایشگا ممبل فرد کیهان
تولید کننده و فروشنده انواع سرویس اطاق خواب و ناهار خوری و غیره خیابان عباسی پلاك ۹۰ تلفن ۹۵۵۹۶۷

توجه توجه
نمایشگاه مبل استیل
کیومرثی
بهترین مبلمان و سرویس اطاق خواب بدون پیش قسط به اقساط طویل المدت - تهران دروازه شمیران جنب پایت . تلفن : ۷۵۸۶۸۵

قابل توجه اهالی محترم. تهران و شهرستان
کارخانه
سلطانی
باسابقه‌ترین سازنده میزومیزهای هفت‌تکه‌ائی و پنج تکه‌ای در طرحهاو مدلها و اندازه های مختلف سفارشات پذیرفته و در اسرع‌وقت تحویل داده میشود . تهران سه‌راه‌امین‌حضور خیابان گوته شماره۱۹۶ تلفن ۳۵۱۴۴۸

مبل طریقت
سانده بهترین مبلمان نقد و اقساط خیابان سلسبیل جنب بانك ملی تلفن ۹۵۵۶۲۷

فروشگاه مبل سلکا
فروشنده‌همه نوع‌مبلمان و سرویس اتاق خواب سلسبیل شمالی نبش رضائیه
تلفن ۹۵۴۹۸۳

همه ایده‌آل میخواهند
اماکجا؟
نمایشگاه مبل وزین
با بهترین شرایط نقد و
اقساط
و عالیترین مبلمان مدل روز.خیابان پهلوی‌مقابل پارك‌ساعی تلفن۶۲۳۱۲۸

مسافرخانه

مسافرخانه پارك
بمدیریت مهدی نیکپور مجهز به کولر . حمام . دستشوئی و کارکنان مورد اطمینان خیابان خیام مقابل پارکشهر تلفن - ۳۰۲۳۸۱

موسسات مسافربری

مسافربری میهن‌نورد
همه روزه با سرویس مجهز اصفهان - شیراز - ابادان - اهواز - یزد- کرمان - مشهد- اراك - بوذرجمهری مقابل بازارآهنگرهاتلفنهای۲۱۹۳۷۰- ۵۳۲۶۵۵

ماشین سازی مصنوعات صنعتی

قابل توجه کلیه‌شرکتها و کارخانجات تولیدی و صنعتی و موسسات دولتی. ارزانترین و بهترین انواع پیچ و مهره و ابزار را از فروشنده معظم
ابزارنو
واقع‌درخیابان‌قزوین ایستگاه‌امامزاده‌حسن پلاك ۱۶۲۱با تخفیف کلی تهیه نمائید . تلفنهای ۹۵۷۴۰۷ و ۹۵۹۲۴۳

کارخانه صنعتی تکنوتیک
آماده است با ماشین آلات مدرن کلیه قطعات فلزی را برای کارخانجات تولیدی (آهنی - مسی . برنجی . آلومینیومی . و فولادی را) به تعداد مورد نیاز مطابق نمونه و استانداردتعیین شده‌کارخانجات را با نظارت متخصصین‌ایرانی تولید و در موعد مقرر تحویل نماید. تهران‌نو ایستگاه فرودگاه مقابل بانك صادرات
تلفن ۷۹۱۸۳۵

ووک و ماسوره سازی ایران
گلوبندك کوچه چاله حصار پلاك ۲۰ و ۲۲ تلفن ۲۳۱۳۹

ابزار نو
تهیه کننده و فروشنده انواع پیچ و مهره ابزار آلات‌صنعتی‌و فنی. تهران نو ایستگاه فرودگاه‌تلفن ۷۹۲۷۰۰

کارگاه فنی‌مان
سازنده ماشینهای بخارا طوکشی وماشین لباسشوئی میدان ثریا اول خیابان آریامقابل کلانتری ۶ عزیزابراهیمیان تلفن۷۶۳۸۰۳

الکتروموتور
وفروش بلبرینگ
واقع در خیابان قزوین نبش سه راه مخصوص جنب بانك بازرگانی تلفن ۹۵۳۶۰۰

جنرال پیچ
جنرال‌پیچ عرضه کننده بهترین ابزارآلات صنعتی وانواع پیچ ومهره واقسام تسمه‌های لاستیکی ونقاله تهران سپه‌مقابل پستخانه اول خیام - طبقه دوم
تلفن : ۳۰۲۲۳۷

ایران فرز
IRAN FREZE
سازنده فرزهای گیربکس وغیره
تلفن : ۹۵۶۹۴۰

کارگاه فنی تکمیل
تعمیرات کلیه ماشین آلات صنعتی پذیرفته میشود جیحون چهارراه دامپزشکی تلفن۹۵۸۵۹۹

کارگاه
کوهنورد
تعمیرگاه ماشینهای جوشکاری و فروش موتورهای دست‌دوم سیاغفاری جنب مسجد شماره ۱۱۷ تلفن ۹۵۰۱۷۱

تعمیرگاه الکترو
تکنیك
کلیه تعمیرات برقی ماشین آلات صنعتی و الکتروموتور مولوی‌مقابل مسجد خندق‌آباد تلفن ۵۳۳۴۰۵

ایران اتومبیل
طراح‌وسازنده آمبولانس سینماسیار - بیمارستان سیار -درمانگاه سیار فروشگاه سیار - و کاروان .
تلفن ۴۸۰۰۷
صندوق پستی ۶۱۱۶

خمکاری و برش - هرنوع ضخامت
تهران‌نو قاسم‌اباد کوچه خسروی خمکاری‌لئون‌تلفن- ۷۹۱۵۸۱

مصنوعات فلزی

نمایشگاه مصنوعات‌فلزی
آریا
تولیدکننده و فروشنده کلیه میز تحریروصندلی وسرویس آشپزخانه و عیره چهل متری سواب چهار راه ساسان تلفن ۹۵۵۷۵۹

صنایع‌فلزی
کادو
سازنده و فروشنده انواع و اقسام لوازم آشپزی و دفتری و لوازمات اداری تلفن ۹۵۶۳۲۱

صنایع فلزی پارس‌فلز
تولید کننده بهترین مصنوعات فلزی درایران از قبیل لوازمات آشپزخانه و لوازمات ادارات نشانی خیابان تهران‌نو ایستگاه‌منصور آباد مقابل کوی بانك تلفن ۷۹۱۸۱۶ امیری

کارخانه کرمانی
باسابقه ترین سازنده قفسه های مرغ‌تخم‌گذار و صادرکننده آن در سراسر ایران‌سفارشات چه بوسیله تلفن و چه حضوری پذیرفته میشود تهران سرچشمه خیابان سیروس تلفن ۳۵۳۹۰۴

صنایع تولیدی
ضمانت
سازنده انواع‌ماشین های خمیرهم‌زن برقی و مشعل جهت خبازان و قنادیها میدان فردوسی تلفن ۳۱۲۵۷۴

کارخانه خرم
با ۴۵ سال سابقه درخشان . پیشرو صنایع فلزی در ایران محصولات عبارتند از صندوق های نسوز درب‌خزانه بانکها تا ۲۰۰۰ کیلو . نردبان های کشوئی تا ۳۰ متر باتریلی . کولر آبی در سه مدل . مبلمان فلزی. دفتری وبانکی . نشانی کارخانه کیلومتر ۱۵ جاده کرج تلفن های ۹۷۶۰۴۸ - ۹۷۹۰۵۰ - ۹۷۶۰۴۹- نمایشگاه خیابان‌تخت جمشید چهار راه بهار تلفن ۸۲۱۵۵۱

الکتروکار
تولید کننده نبشی‌مشبك‌بفرم دکسیون‌انگلیسی با رنك پخته کوره‌ای جهت بایگانی ادارات و انبارهای تجارتی خیابان قصرالدشت مقابل بوستان - سعدی تلفن - ۹۵۱۵۷۲

صنایع‌فلزی‌لطفی
سازنده و فروشنده انواع و اقسام کابینت های آشپزخانه و لوازم دفتری و اداری و عیره خیابان سلطنت آباد بالاتر از تلفنخانه ضرابخانه تلفن۷۷۲۹۲۵

مواد غذائی

فروشگاه برادران
فروشنده همه نوع لبنیات وخواربار،خیابان تهران‌نو خیابان زرکش تلفن ۷۹۱۱۴۴

فروشگاه محمدزاده
فروشنده همه نوع لبنیات و خواربارخیابان کارون تلفن ۹۵۱۳۶۶

کارخانه آردمودت
تولید کننده اردسنگك وآرد ستاره کارخانه رزم‌آراایستگاه بیمه دفتر خیابان شیروخورشید جنب خاك نگار مقدم تلفن های ۹۵۷۵۵۸ - ۵۹۱۶۳۶

فروشگاه خواربارنیکو
فروشنده انواع واقسام حواربار ولبنیات خیابان شهناز مقابل خیابان همایون تلفن ۷۰۴۷۹۳

فروشگاه‌نادری
فروشنده انواع لبنیات‌وخواربار ولوازم‌التحریر نواب بین اناری و خاکباز نبش کوچه صدیق تلفن ۹۶۰۷۵۶

فروشگاه ناظری
فروشنده همه‌نوع موادغذائی با نازلترین قیمت خیابان مولوی اول خانی‌آباد تلفن ۲۵۹۷۹

فروشگاه شهرت
بورس خواربار و لبنیات به قیمت تجارتی‌میدان شهنازمقابل خط ۱۲۸ تلفن ۷۵۷۱۲۸ وشعبه اول خیابان‌طهران‌نو اول‌خیابان رضائی

شرکت سهامی شیلات
ایران عامل فروش شماره ۳۰
فروشگاه کشوری
بمدیریت رضا کشوری انواع و اقسام ماهی‌های شمال و جنوب که در سردخانه مجهز فروشگاه کشوری نگاهداری می شود به نرخ شهرداری‌پایتخت در دسترس اهالی‌محترم جنوب شهر گذارده میشود میدان شوش مقابل شهرداری ناحیه۶ تلفن ۵۳۹۱۰۲

محصولات غذائی صالح
با سابقه‌ترین عرضه کننده مواد غذائی از نوع بهترین و مرغوبترین درتهران وشهرستان هامرکزپخش موسسه‌محصولات غذائی صالح واقع در خیابان مولوی باغ فردوس مقابل بنگاه والاحضرت اشرف پهلوی تلفن ۵۳۵۳۰۴

فروشگاه گوشت لولاگر
فروشنده گوشت گوسفندی توزیع کننده راسته وفیله لولاگر خیابان آذربایجان تلفن ۹۵۹۲۴۷

لبنیات سعادتی
فروشنده کلیه فرآورده های لبنیات و مایحتاج زندگی‌و تخم مرغ شاه بین بیست متری اول و دوم تلفن ۴۲۲۱۰

حلوا سازی
انصاف
تولید کننده همه نوع حلوا شکری و معمولی- بوذرجمهری بازارچه عودلاجان تلفن ۵۳۵۵۸۱

فروشگاه‌خواربارمرتضوی
فروشنده کلیه مایحتاج‌زندگی برنج - روغن - چای و قند و شکر و غیره سپه مقابل میدان حسن‌آباد تلفن ۴۹۲۹۹

گوشت سلیمی
فروشنده‌انواع گوشت -فیله- راسته - بیفتکی - امیرآباد چهارراه نصرت تلفن ۴۱۰۵۶

از: منیژه چگینی

عروس ۱۲ ساله: میخواهم با همبازیهایم بازی کنم!

خانم دکتر میر،پزشک معالج: عروسی در سن کم در شهرستانهاو دهات بسیار زیاد انجام میگیرد .

چند روز پیش به اطلاع خوانندگان عزیز رسید که در قزوین دختر ۱۲ ساله‌ای که با شناسنامه خواهر بزرگترش به عقد پسر عموی خود درآمده بود، بعلت عدم توانائی جسمی در شب زفاف دچار خونریزی شدیدی شد و در بیمارستان بوعلی‌سینای قزوین تحت‌عمل جراحی قرار گرفت .

در گزارشی که میخوانید ماجرای این ازدواج زودرس‌را از زبان دختر ، مادر ،خاله،و پدر دختر و ماما و پزشک معالج می‌شنوید :

خبرنگار ما مینویسد :

برای دیدن «معصومه» عروس ۱۲ ساله‌به بیمارستان بوعلی‌سینای قزوین رفتم ، معصومه بعد ازعمل جراحی حال رضایت بخشی دارد ولی نگاه‌بیگناه و معصوم دخترک در صورت رنگ پریده‌اش مرده به نظر میرسد .

از او پرسیدم : ـ برای چی ازدواج کردی ؟

خندید و گفت : نمیدانم

پرسیدم : ـ اسم شوهرت را میدانی ؟

باسادگی بچگانه‌ای خندید و گفت : ـ علی است و پسر عمویم است .

گفتم : ـ دوستش داری .

گفت : آره

میخواهی بعد از مرخص شدن از بیمارستان بخانه شوهرت برگردی ؟

دخترک که هیچگونه نشان و حالات زنانگی ندارد گفت :

ـ بله به خانه شوهرم میروم.

★ دختر جان میخواهی با همبازی‌هایت دوباره بازی کنی ؟

مکثی کرد و گفت : ـ دلم می‌خواهد با بچه ها بازی کنم .

باز گفتم : ـ برای چی شوهر کردی ؟

معصومه سکوت کرد .

پدر شوهر اصرار داشت

پدر و شوهر عروس ۱۲ ساله با دیدن من از اطاق خارج شده بودند ولی مادر و خاله معصومه بالای سرش نشسته بودند .

از مادرش پرسیدم :

ـ چطور شد که دخترتان را زود شوهر دادید ؟

مادر معصومه سوگند خورد که من قصد شوهر دادنش را نداشتم اصرار بیش از حد مادر شوهر معصومه و مردم محل باعث شد معصومه را زود شوهر بدهیم و تازه . پدر داماد ، عموی عروس استو به معصومه علاقمند بود و میخواست او عروسش باشد .

مادر پیر معصومه آهی کشیدو گفت : دلخوشی پدر داماد باعث زحمت ورنج من‌شد و طفل‌معصوم خودرا گرفتار کردم .

گفتم : ـ اصولا دخترشمامعنی زندگی را نمی‌داندو معنی ازدواج را درک نمی‌کند .

گفت : ـ مادر داماد قول داده تمام کار های معصومه را خودش انجام بدهد من از اول راضی‌به این ازدواج نبودم .

گفتم : ـ بنابه اظهار پزشک معالج که معصومه را تحت عمل قرار داده باید دخترتان‌حداقل۴ سال دیگر به خانه شوهر میرفت.

باز خاله دختر به‌میان‌حرفها دوید و گفت :

ـ باید از داماد تعهد بگیریم که بامعصومه کاری نداشته باشد .از مادر معصومه‌پرسیدم مهریه‌دخترت چقدر بود ؟

در حالیکه مغموم و پریشان‌بود گفت : ـ بخدا مهریه دخترم را نمی‌دانم فقط سه دست لباس و گوشواره و یک «مریمی» آوردند.

گفتم : وقتی از حال‌دخترت در حجله باخبرشدی چکار کردی؟

گفت: ابتداء خیال کردم ناراحتی او جزئی و مربوط به شب‌زفاف است و برطرف میشود ولی بعدا که اصل قضیه را فهمیدم توی‌سرم زدم .

گفتم دختر و پسر همدیگر را دیده بودند ؟ گفت : تا شب‌زفاف همدیگر را ندیده بودند .

پزشک معالج

بعد به سراغ پزشک معالج معصومه رفتم . خانم ، دکتر پوراندخت میر(صناعتی) در این مورد گفت:اصولا ازدواج دختران کم‌سن‌و سال در شهرستان ها بیشتر از مرکز و در روستا ها بیشتر از شهرستان است ، هر ماه چهار پنج دختری‌که سن‌آنان برای ازدواج مناسب نیست با والدین خود مراجعه می‌کنند و با ارائه شناسنامه های قلابی منو همکارانم را درگیر مسائل وجدانی می‌کنند .

خانم دکتر میر افزود : من بارها با اولیاء اینگونه دختران بابیانی ساده صحبت کرده‌ام و سعی کرده‌ام آنان را قانع نمایم ولی متاسفانه اغلب آنها کار ما رایک نوع (کارشکنی)بحساب می‌آورند.

گاهی دخترانی که بیش از ۱۱ـ۱۲ سال ندارند باتبانی پدرو مادرها و باکمک سردفتر های ازدواج به عقد هم درمی‌آیند و اوضاع اسف انگیزی ببار می‌آورند .

دختران کم سن و سال بعد از ازدواج دچار عوارض روانی و جسمانی میشوند که گاهی این بیماریها بصورت اختلال حواس و جنون نمودار میگردد .

دختران کم سن و سال مثل معصومه از شب زفاف می‌ترسندو از اعمال طبیعی جنسی وحشت دارند .

وچون این دختران کم سن و سال می‌ترسند . در انجام اعمال جنسی با آنان بطور خشونت ـ آمیزی رفتار میشود که نهتنها باعث جراحت و پارگی دستگاه (صفاق) و یا (پریتونیت) میشود بلکه گاهی‌به مرگ نیز می‌انجامد.

احمد علی کبیری پدر عروسو رمضانعلی کبیری طی گفتگوئی‌به خبرنگار اطلاعات در قزوین‌گفتند: ازدواج در سن کم بین ما زارعین متداول است ما فکر نمی‌کردیم‌این پیش آمد ناگوار‌رخ دهد .

شمس علی، داماد ۱۸ ساله نیز دروضع ناراحتی است و دربهت زندگی بسر می‌برد .

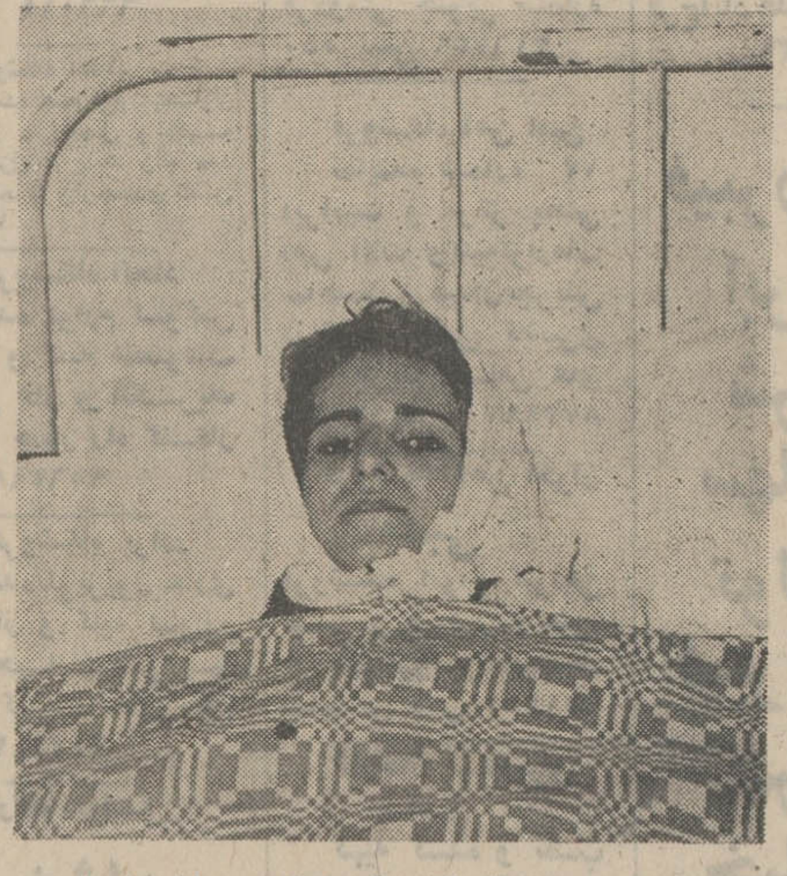

معصومه ، عروس ۱۲ساله‌ای که نزدیک بود جانش را ببازد .

مد بهار

با نزدیك شدن بهار ،طراحان انگلیسی طرحهای‌لباسهای‌بهاره خودرابمعرض‌نمایش گذارده‌اند. شلوار های طرح « نادی و ملوانی و دوپیس» بیش از هر نوع طرح دیگر برای لباس‌های بهاری مورد نظر مد سازان انگلیسی است .

دنیای طراحان مد

دیدار از مزون‌های پاریس

طرح های تازه که در پاریس بنمایش گذاشته میشود .

آخرین هفته ماه ژانویه ، مدت چهار روز نویسندگان و مفسرین امور مد که تعداد انها در سراسر جهان بالغ‌بر ۸۰۰ نفر می شود روز های پر هیجانی خواهند داشت . نمایش‌مدل‌های عالی خیاطی که سابق بر این مدت دو هفته در پاریس ادامه می یافت اکنون بر اثر مرور زمان و تغییر اوضاع بسیار کوتاه‌شده‌است وتهیه کنندگان باید در یك بعداز ظهر ،قریب شش کلکسیون مختلف را به بینند تا بتوانند اخبار دست اول بدست آورند .

در سال جاری دو تن ازخیاط های بزرك پاریس از شرکت‌در نمایش مد خودداری کردند و این دو تن پی‌یر کاردن‌وایوسن لوران هستند ـ کاردن معمولا ۳۰۰ مدل نمایش میدهد و سن لوران هم محل کارش در کنار جنگل بولونی ، یعنی در فاصله سه ربع ساعت از محل کار سایر همکارانش قرار دارد ـ اگر قرار بود انها هم مدل نمایش بدهند کار علاقمندان بسیار مشکل میشد و بایددائم بحال دو ، از این سالن به ان سالن بروند و مقدار زیادی‌از وقتشان هم در راه تلف میشد . کاردن و سن‌لوران تصمیم گرفته‌اند بعد از این تقریبا منحصرا لباس حاضری تهیه کنند ـ کاردن در ماه آوریل نمایشی از مدلهای خود تحت عنوان (هوت کوتور ـ حاضری) خواهد داد و دومی هم تصمیم گرفته است دیگر نمایشی‌جهت نمایندگان مطبوعات که اخیراًاز او کم تعریف کرده‌اند ،ندهد و فقط به مشتریان پروپاقرصش اکتفا کند .

برای بهار ـ تابستان سال ۱۹۷۲ تمایلات مد تقریبا معلوم شده است ـ پیراهن و کت و دامن و پالتو تا سر زانو خواهد بود و بر روی هم ترتیبی داده شده که برای تند راه رفتن مناسب باشد برای جوانان‌لباس جاشوهای کشتی موفقیت‌زیادی کسب کرده ـشلوار هم که تصور میرفت از بین رفته باشد، چه برای روز وچه برای شب ، هنوز برای بانوان تجویز می شود .

فروردین ـ آن دسته ازمتولدین فروردین ماه که هنوز همسر انتخاب نکرده‌اند، فردا با شخصی روبرو میشوند که احتمالا طرف دلخواه‌آنهاست . درزمینه مالی وضع مساعدتری دارید. زیادتندخوهستید.

اردیبهشت ـ باشنیدن یک خبر غیرمترقبه هیجان‌زده می‌شوید . او بیش‌از همیشه نسبت به شما احساس نزدیکی میکند . در میانه روز با یکی از دوستان بگومگوی کوتاهی خواهید داشت ، خونسرد باشید.

خرداد ـ با چند حادثه جالب روبرو میشوید . بیهوده خودتان را آزار ندهید ، از او بخواهید که علل کارهایش را بیان کند .

کارها همانطور که شما انتظار دارید بر وفق مراد خواهد بود .

تیر ـ بعلت مهربانی وصمیمیت فوق‌العاده‌ای که دارید ، سخت‌مورد توجه او قرار میگیرید ، با مشکل مالی دست بگریبان نخواهید بود . مخالفت ولجاجت‌با متولدآذرماه بسراغ‌شما نیست .

مرداد ـ فراموش نکنید که‌آنچه منظور نظر شماست فقط درسایه‌پشتکار دست‌یافتنی است . تمام بستگان در تلاشند تا کدورت بین‌شما و او را برطرف کنند . از سلامت‌خود غافل نباشید.

شهریور ـ درکنار شخص مورد علاقه ، روزتان سرشاراز امید و نشاط خواهد بود. از گفتن اسرار خود به اشخاصی که تازه با آنها آشنا شده‌اید ، اجتناب ورزید . متولد تیرماه‌گره‌گشای مشکل شماست .

مهر ـ پیشنهاد تازه‌ای دریافت میکنید که باید درپذیرفتن آن با دقت و مطالعه‌عمل کنید . عشاق برای اخذ تصمیم فرصت مناسبی دارند .

آبان ـ روزخوبی در پیش‌دارید و از زحمات شما نتیجه مطلوب حاصل میشود . ملاقاتهای یکی دو روز آینده برایتان دلنشین و امیدبخش خواهد بود . پولی بدستتان میرسد.

آذر ـ او شما را کم محبت و فراموشکار میداند ، در صورتیکه باطنا چنین نیستید ، باو بیشترمحبت کنید ، مسافری در راه دارید که ورودش شمارا خشنود خواهد کرد .

دی ـ یک نوآشنامیکوشد توجه شما را بخود جلب کند. در وضع مالی خانواده مشکلی ظاهر میشود ،که باید در رفع آن بکوشید. در سلامت‌کامل بسر می‌برید. متولد مهرماه باشما هم‌عقیده است .

بهمن ـ بخاطر کاری که انجام داده ، نسبت باو محبت خاصی احساس میکنید . بایکی ازخویشان درمورد مسائل‌مالی بتوافق‌میرسید. معاشرت با متولدین‌مرداد ماه دلنشین است .

اسفند ـ بیش ازهمیشه دوستان یکرنگ اطرافتان‌را احاطه کرده‌اند در مورد اوزیاد سختگیر هستید ، ملایمتر باشید . یکی از متولدین خردادماه به مساعدت و همکاری‌شما نیازمنداست.

تجربه ارج رابه خدمت خود درآورید

این محصول ممتاز ، زیبا و با دوام سالیان دراز است که به کانون خانواده ها ومراکز کار هموطنان ما گرمی میبخشد.

بخاری ارج در ۱۰ مدل گاز سوز ونفت سوز برای اتاق های کوچك تاسالن های بزرگ

زمستان گرم ومطبوع بابخاری ارج

امسال همه دوستداران مسافرت‌های دستجمعی باتورهای

آژانس جهانگردی مهاجری مسافرت خواهندکرد زیرا

نامی‌ترین هتل‌های جهان مثل هتل‌کمبر لند درلندن ـ گراند هتل درپاریس پالازا در مادرید فنسیا در بیروت شراتون در قاهره مرحبا در کازابلانکا و هتلهای هیلتون درسراسر آمریکا برای شما قبلا رزرو شده است.

تور شماره ۱ بنام تورسال نو بازدید از
بیروت ـ استانبول ـ آتن و قاهره مدت ۱۶ روز تاریخ حرکت ۲۶ اسفند

تور شماره ۲ بنام تورنوروزی بازدید ازآتن ـ رم ـ ناپل ـ کاپری ـ سورنتو ـ ژنو
شامونی ـ پاریس ـ لندن و بارسلون مدت ۲۴ روز تاریخ‌حرکت ۲۶ اسفند

تور شماره ۳ بنام اهرام ثلاثه وجزایرقناری بازدید از
بیروت ـ قاهره ـ تونس ـ کازابلانکا ـ طنجه ـ رباط ـ لاس پالماس
(جزایر قناری) مادرید ـ لندن مدت ۲۴ روز تاریخ حرکت ۲۸ اسفند

تور شماره ۴ بنام آفریقا بازدید از تل‌آویو ـ نایروبی ـ آمبوزلی ـ نگرونگرو
مانیارا ـ آروشا ـ تیریتاپس-ژوهانسبورك ـ دوربان ـ کیپ تاون
آدیس‌آبابا ـ قاهره و بیروت مدت ۲۵ روز تاریخ حرکت ۳۰ اسفند

تور شماره ۵ بنام کلیمانجارو بازدید از بیروت ـ نایروبی ـ آمبوزلی
مانیارا ـ نگرو نگرو ـ کامپالا ـ آبشارمورچیزن-آدیس‌آبابا ـ قاهره
مدت ۲۱ روز تاریخ حرکت ۲۹ اسفند

تور شماره ۶ بنام خاوردور بازدید از بانکوك ـ مانیل ـ توکیو ـ کاماکورا ـ هاکونه
کیوتو ـ اوزاکا هنگ‌کنگ ـ سنگاپور مدت ۲۴ روز تاریخ حرکت ۲۶ اسفند

تور شماره ۷ بنام تورزاطلس بازدید ازبانکوك ـ بالی (اندونزی) سیدنی ـ اوکلند
مانیل ـ توکیو ـ کیوتو ـ اوزاکا،هنگ‌کنگ مدت ۲۸ روز تاریخ حرکت ۲۶ اسفند

تور شماره ۸ بنام میامی‌بیچ بازدید از رم ـ نیویورك ـ واشنگتن ـ میامی
لوس‌آنجلس ـ سانفرانسیسکو ـ بوفالو آبشار نیاگارا ـ آمستردام
مدت ۲۱ روز تاریخ حرکت ۲۷ اسفند

لطفاً برای دریافت برنامه چاپی واطلاع از جزئیات برنامه‌ها به آژانس مسافرتی خودتان ویا به آدرس

آژانس جهانگردی مهاجری در تهران وشهرستانها مراجعه فرمائید

تهران خیابان ویلا شماره ۳ و۳۷ تلفن ۷ـ۸۲۴۰۷۴ و ۸ ـ ۸۲۵۰۵۶ آبادان سن شاین تلفن ۲۶۸۰و۲۵۹۴ـ۲۴۸۰

اصفهان خیابان چهارباغ پاساژ ایفل تلفن ۲۸۰۰۵ اهواز خیابان ششم بهمن تلفن ۲۳۴۴ـ۲۸۵۵

مشهد ابتدای خیابان خسروی‌نو تلفن ۲۸۸۵۴ رشت خیابان پهلوی تلفن ۳۹۱۹

شیراز خیابان زند تلفن ۶۹۶۳

بیست‌ویک بازرگان وصاحب صنعت

بسمت شورای نظارت سازمان بازرگانان و صاحبان صنایع حزب ایران‌نوین انتخاب‌شدند

بدنبال انتشار خبر تشکیل سازمان بازرگانان و صاحبان صنایع درحزب ایران نوین بعدازظهر دیروز در این‌حزب مراسمی‌با شرکت اعضای‌این سازمان تشکیل گردید .

اقتصاد در صنعت

دراین‌مراسم آقای‌کلالی دبیر کل‌حزب‌ایران‌نوین طی سخنانی گفت : سیاست از اقتصاد و صنعت جدا نیست و کشور ما اکنون در موقعیتی است که توجه سرمایه گذاران خارجی رابخودجلب کرده و برای‌ایجاد تشکل و یکپارچگی درجامعه بازرگانان و صاحبان صنایع حزب ایران‌نوین‌اقدام به تشکیل سازمان‌جدیدی‌تحت‌عنوان‌سازمان بازرگانان‌وصاحبان صنایع‌حزبی نموده است .

شورای نظارت

همزمان باتشکیل این جلسه پنجاه‌نفراز بازرگانان وصاحبان صنایع وابسته به حزب ایران نوین اقدام به انتخابات کرد . و برای انتخاب‌هیئت‌مدیره‌و هیئت عامل این سازمان اقدام نمودند و این سازمان بطور رسمی در حزب شروع بکار کرد .

سرمایه گذاران

دراین جلسه آقای مهندس عنایت بهبهانی حاضران را به مسئولان حزب‌ایران‌نوین معرفی کرد و گفت : آقایان بازرگانان و صاحبان صنایعی که دراین مراسم شرکت‌دارند از سرمایه‌گذاران‌بزرگ‌رشته های‌بازرگانی صنعتی و اقتصادی هستند . که چرخهای اقتصاد مملکت را می چرخانند .

انتخابات

درپایان این مراسم انتخاب بیست‌و یك نفر اعضای‌شورای نظارت ، هیئت عامل ، هیئت رئیسه سازمان بازرگانان و صاحبان صنایع آغاز شد و آقایان زیر بدین سمت انتخاب شدند :

کاظم کوروس (رئیس هیئت نظارت) ، سناتور سلیمان وهابزاده ، جعفر اخوان ، حبیب‌القانیان ، محسن نیکپور ، محمدرضازرکش ، ناصر اتفاق، اعضاء هیئت عامل ، ابراهیم نیکپور ، حسن صحرائی ، علی‌اکبر لاجوردیان، جمال‌امامی، حسن‌دستمالچیان، سیدآقاکیائی، منصور یاسینی ، عبدالله‌خوئی، محمدرضا جریری ، علی‌اصغر پیرزاده ، عباس‌تقی‌زاده ، حمید اخوان ، قاسم لاجوردی ، علی کامکار ، علی رضائی ، عنایت بهبهانی، ناصراولیاء شیرازی ، علی‌اکبر لطفی ، علی‌اکبر خسروشاهی، خانم مهین‌افشار، دکتر عباس معتمدی سپس انتخاب هیئت رئیسه عامل انجام شد و آقایان عنایت بهبهانی ، [illegible] شیرازی ، عبدالله خوئی بسمت نواب رئیس، خانم مهین افشار منشی انتخاب گردیدند .

آگهی بورس کارآموزی تکمیلی در کشور فرانسه

انستیتوی بین‌المللی علوم اداری دولت فرانسه در سال۷۳-۱۹۷۲ بورسهائی با مشخصات مشروحه زیر برای استفاده کارمندان وزارتخانه ها و موسسات دولتی در اختیار دولت ایران میگذارد .

۱- دوبورس در رشته امور اداری
۲- یك بورس در رشته امور اقتصادی و مالی
۳- یك بورس در رشته امور اجتماعی
٤- دو بورس در رشته امور حقوقی
۵- یك بورس در رشته امور سیاسی

مدت هر یك از این بورسها ١٤ ماه است که از ۱۵ اکتبر ۱۹۷۲ شروع خواهد شد .

- کرایه برگشت و همچنین هزینه های اقامت و تحصیل‌بعهده مقامات بورس دهنده و کرایه رفتن بعهده داوطلب یا سازمان متبوع وی میباشد .

شرائط داوطلبان

۱- اشتغال در واحد های دولتی
۲- دارا بودن مشخصات شغلی متناسب با موضوع رشته مورد درخواست .
۳- دارا بودن حداقل درجه لیسانس در رشته های مربوط به موضوع رشته مورد درخواست .
٤- دارا بودن حداقل چندین سال سابقه خدمت و تجربه در امور مربوط به موضوع رشته مورد درخواست .
۵- تسلط کامل به زبان فرانسه .
۶- حداکثر سن ٤۰ سال

داوطلبان واجد شرایط می توانند با دردست داشتن معرفینامه (طبق فرم منضم به‌بخشنامه شماره ۳۱۳۳۰ربرمورخ ۱۲ر۸ر۱۳۵۰ و یك قطعه عکس ٤×٦ حداکثر تا پایان وقت اداری روز شنبه ۹ بهمن ماه ۱۳۵۰ جهت فراهم ساختن مقدمات مربوط به انتخاب به اداره کل بورسها و روابط بین‌المللی سازمان امور اداری و استخدامی کشور مراجعه کنند . م‌الف ۱۳۶۳۸

سازمان امور اداری و استخدامی کشور
۱-۲ آ-۷٤٤۵۰

آگهی مزایده

ثبت احوال کل کشور باستناد تصویبنامه شماره ۵۲٤۱٤-۱۵-۱۲-٤۹ یك قطعه زمین ملکی خود را در وضع موجود به مساحت ۲۷۷ر۸ متر مربع بابعاد «شمالا بطول ۶ر۵ متر بقطعات ۶۶۳و۶۶۵ فرعی شرقا بطول ۲۹ر۵ متر مربع بقطعه ۶۷۳ فرعی جنوبا بطول ۳ ۱متر بخیابان غربا بطول ۲۹ متر بقطعه ۶۷۱» به موجب سند مالکیت شماره ٤۵۹۰٤٤ بپلاك شماره ۳۵۲۶ر۹۷۰ بخش ۳ تهران واقع در کوی یوسف‌آباد خیابان اتابکی نزدیك پارك یوسف آباد انتقالی از بانك ساختمانی سابق از طریق مزایده بفروش میرساند .

۱- علاقمندان میتوانند برای دریافت اطلاعات بیشتر بمنظور شرکت در مزایده همه‌روزه از ساعت ۹ صبح الی ساعت ۱۲ از تاریخ یازدهم دیماه ۱۳۵۰ در ثبت احوال کل کشور «اداره امور مالی» حضور بهمرسانیده و اطلاعات لازم را کسب نمایند .

۲- مدت قبول پیشنهاد از تاریخ انتشار آگهی بمدت ٤۵روز خواهد بود که در سه نوبت ویك نوبت در روزنامه رسمی کشور منتشر خواهد شد .

۳- پیشنهادات رسیده پس از انقضای مدت انتشار آگهی‌در روز ۲۶-۱۱-۵۰ توسط کمیسیون متشکله بمنظور تعیین و اعلام برنده باز و قرائت خواهد شد .

٤- به پیشنهادات ناقص مبهم و مشروط و فاقد سپرده امضاء و مغایر باشرائط مندرج در آگهی یا در موعد مقرر واصل نشده باشد مطلقا ترتیب اثر داد نخواهد شد .

۵- پیشنهادات رسیده باید در پاکت لاك و مهر شده تسلیم و رسید اخذ گردد .

۶- محل قبول پیشنهاد دفتر حوزه مدیریت ثبت احوال کل کشور واقع در خیابان سپه روبروی‌فروشگاه مرکزی میباشد پیشنهاد دهندگان میتوانند حداکثر تا ساعت ۹ صبح روز ۲۶-۱۱-۵۰ پیشنهادات خود را تسلیم و بعد از ساعت مذکور بهیچوجه پیشنهادی پذیرفته نخواهد شد .

۷- حداقل بهای تعیین شده «متر مربعی ٤۵۰۰ ریال» است .

۸- سپرده شرکت در مزایده مورد بحث مبلغ هفتاد هزار ۷۰۰۰۰ ریال میباشد که باید بصورت وجه نقد بحساب شماره «۱۰٤۵» بانك مرکزی ایران ثبت احوال کل کشور پرداخت و فیش بانکی آن ضمیمه پیشنهاد گردد پیشنهاد رسیده کمتر از مبلغ فوق‌الذکر ترتیب اثر داده نخواهد شد .

۹- کمیسیون پیشنهاد دهندگان در کمیسیون مربوطه آزاد است و کمیسیون در رد یك یا کلیه پیشنهادات رسیده مختار میباشد .

۱۰- چنانچه برنده مزایده نفر اول ودوم حاضر بانجام معامله نشوند سپرده آنان بنفع دولت ضبط خواهد شد .

۱۱- کلیه نهای زمین مورد بحث از برنده مزایده در هنگام انجام معامله با احتساب مبلغ سپرده نقدا دریافت خواهد گردید.

۱۲ مدت انجام معامله از تاریخ اعلام برنده مزایده لغایت مدت ۱۵ روز خواهد بود .

۱۳- پس از تعیین برنده مزایده «نفر اول و دوم» سپرده اشخاصیکه در مزایده شرکت کرده‌اند و برنده نشده‌اند عینا مسترد خواهد شد .

۱٤- کلیه هزینه های متعلقه از قبیل مالیات و خرج محضر و عوارض و غیره کلا بماخذ قانونی که براثر این معامله‌انجام میگیرد بعهده خریداران خواهد بود . م الف ۱۲٤۳۸

مدیر کل ثبت احوال کل کشور. حمید اسعدرزم‌آرا
آ-۷۰۵۲۰

انجمن دوستیرگان و بانوان

برای اولین باردر ایران

دورهٔ فشردهٔ منشیگری در دوماه

این کلاس ، در بعد از ظهر شنبه دوم بهمن افتتاح میشود

شامل : اصول منشیگری ، امور دفتری و بایگانی . حسابداری ، ماشین نویسی ، آشنائی با ماشین های اداری (ماشین های حساب ،استنسیل و...)وآداب منشیگری.

زیرنظر برجسته‌ترین استاد منشیگری

برای نام‌نویسی بدبیر خانه انجمن دوشیزگان وبانوان (خیابان بهار شمالی -نبش نامجو - تلفن ۸۲٤۸۳۱) مراجعه فرمائید .
-۱-

وزارت جنك

آگهی مناقصه خرید جرثقیل دستی

۱ر۵ تن تا ۳ تن شماره ٤۷

تاریخ ۲۵ر۱۰ر۵۰

فرماندهی مهندسی نیروی زمینی شاهنشاهی یك قلم اجناس مشروحه زیر را .

۱- جرثقیل دستی ۱½ تن تا ۳ تن ۱۷ دستگاه‌از طریق‌مناقصه خریداری مینماید .

پیشنهاد دهندگان میتوانندبادر دست داشتن معرفی‌نامه به‌دایره تهیه و پیمان فرماندهی مهندسی نیروی زمینی شاهنشاهی واقع‌در خیابان امیرآباد چهارراه آریامهر مراجعه و با ملاحظه مشخصات اجناس و دریافت برك شرائط و مشخصات معامله پیشنهاد خودرا طبق مفادمندرج‌درشرایط معامله تنظیم وتاساعت۱۲روز۱۱ر۱۱ر۵۰ بدفتر توزیع فرماندهی مهندسی نیروی زمینی شاهنشاهی تسلیم نمایند .م‌الف ۱۳۶۳٤

فرمانده مهندسی نیروی زمینی شاهنشاهی
۱-۲ آ-۷٤٤۳۶

درکرمان

تاسیس دوره لیسانس مدرسه عالی مدیریت تصویب شد

از طرف شورای گسترش آموزش عالی باگشایش دوره لیسانس مدرسه عالی مدیریت در کرمان موافقت فراهم آمد و قرار شد نام آن به (مدرسه عالی امور اداری بازرگانی) دگرگون شود. تصویب دوره لیسانس بدنبال گزارش هیات اعزامی وزارت علوم بریاست‌آقای مهندس محمود احمدی مدیر کل گسترش آموزش عالی انجام شد .

مدرسه عالی‌مدیریت دو سال است‌درکرمان بازشده. تکاپوها و تلاشهای گسترده‌ی بی‌دریغ آقای دکتر مهندس ابوطالب و یارانش‌انگیزه‌راستین‌گشایش دوره‌لیسانس مدرسه عالی‌مدیریت‌است‌واز بنیان‌گذاران پرتکاپوی‌این مدرسه شمرده میاید و چه سخت‌پیگیر است در کارش باوسعت همتی که دارد. انگار یکپارچه حرکت است ، انرژی و امیدواری باخصایص مشخصه‌ای که شناخته شده است برای همه . او در عین حال بافروتنی ویژه‌ای که دارد و نرمی‌وآنگونه رفتار به‌سان‌دریای‌آرامی است که اینهمه ستایش‌انگیز است .

دانشجویان برای ارج‌نهادن به استاد و رئیس‌مدرسه در فرودگاه بگرمی بیمانند و باشور و هیجان وشوق بسیاراز ایشان پذیرا شدند. بیهوده نیست انبوه‌مردم و دانشجویان بافریادهای جاوید شاه یکدیگر راسخت در آغوش میفشردند . چنین است داده خدمت بمردم.

مدرسه عالی مدیریت دو سال پیش در کرمان تاسیس شد . از آنگاه دکتر مهندس ابوطالب بادستمایه های علمی و اخلاقی خویش و باسود جستن از همه‌ی تجربه های سازمان دهی‌اش در اندك زمان کارمدرسه را رونق داد و باوج رساند و دیری نپائید نظام علمی واداری و فنی لازم در فضای مدرسه شکل گرفت و چهره‌های سرشناس علمی روانه مدرسه‌شدند بدین‌جهت آوازه‌ی آن از مرز های کرمان گذشت و بیشماری از جوانان‌از گوشه در کنار مملکت جذب هسته علمی فعال مدرسه مدیریت درکرمان شدند اینك که دوره لیسانس بنیان گرفته بی‌شك یکی از آرمانهای عمیق مردم کرمان به مرحله‌عمل رسیده‌و این‌پدیده خود نقشی بزرك دارد در سامان یافتن بخشی از زندگی اقتصادی و اجتماعی و خانوادگی مردم و این نقش‌هااست که محتوای تاریخ‌را میسازد و تم مسائل زندگی را تشکیل میدهد .

۱۶ ساعت ازشبانه روزرا تفریح کنید واگرخواستید.. چندساعت بخوابید

اسکی . پاتیناژ . شنا . رقص وتفریحات شبانه

از ورزشهای زمستانی مورد علاقه خود . دلپذیرترین غذاها وبهترین تفریحات شبانه لذت ببرید . پذیرائی در هتل با سرویس و غذاهای کامل از روزی صدتومان ببالا

با سوئیس ایر بسوی شیرین ترین تعطیلات پرواز کنید .

برای‌اطلاع بیشتر باسوئیس‌ایر یا آژانس مسافرتی خود تماس بگیرید

سوئیس ایر
SWISSAIR

هواپیمای بوئینگ ۷۴۷ ، جدیدترین وهیجان انگیزترین هواپیمای جهان است باگنجایش وفضای بیشتر .

ولی حتی بوئینگ ۷۴۷ نیزبدون پذیرائی مخصوص بی . او . ا . سی کیفیت‌کنونی خود را ازدست میداد .

در هواپیماهای بوئینگ ۷۴۷ بی . او . ا . سی تسهیلات بسیار بیشتراز گذشته برای مادرانی‌که همراه‌کودکان خود، سفرمیکنند ، فراهم شده است

محفظه های بیشتری‌که برای جای دادن‌کودکان (جمعاً ۱۵ محفظه مخصوص) درنظر گرفته شده یکی ازعالی‌ترین مظاهردقت خاصی است که بی . او . ا . سی برای پذیرائی از مسافرین خود بکارمیبرد .

گذشته ازاین ، یکی ازجدیدترین تسهیلاتی‌که درهواپیماهای بوئینگ ۷۴۷ بی . او . ا . سی پیش بینی شده ، وسیله‌ای است بنام «بیبی‌بار» که برای حمل وسائل واشیاء مورد نیاز نوزادان ساخته شده و اشیائی نظیرشورت اضافی ، پودر بچه و وسیلهٔ مخصوصی برای گرم کردن غذای‌کودك راکه حرارت آن باترموستات تنظیم میشود ، درخودجای میدهد . این وسیله ، درعرض چند لحظه غذای‌کودك را دقیقاً دردرجه حرارت لازم گرم میکند . هوائی‌که درداخل هواپیما استنشاق میکنید ، بنحوخاصی رطوبت لازم را درخود حفظ میکند و این‌کار بوسیلهٔ واحد های مخصوص ایجاد رطوبت در درون هواپیما تنظیم میشود .

همچنین بتعداد مهمانداران مرد وزن نیز برای مراقبت و مواظبت از شما ، افزوده شده است . این مهمانداران طوری تعلیم دیده‌اندکه هر مسافری ، پیر یا جوان ، تحت مراقبت های آنان ، احساس آسایش بیشتری خواهدکرد واین شیوهٔ پذیرائی فقط ازعهده بی . او . ا . سی ساخته است .

هواپیماهای بوئینگ ۷۴۷ بی . او . ا . سی هرهفته روزهای یکشنبه وسه شنبه و پنجشنبه به خاوردور و استرالیا وروزهای شنبه ، سه شنبه و پنجشنبه به لندن پرواز میکنند .

آنچه هواپیمای ۷۴۷ کم داشت، پذیرائی مخصوص بی.او.ا.سی بود

برای بعضی‌ها تنها یك خط هواپیمائی وجود دارد.

BOAC

ازشما مواظبت میکند

بی.او.ا.سی درتهران-خیابان شاهرضا-شماره ۳۲۳ تلفن ۹-۳۱۲۳۲۵ آبادان : سان شاین-تلفن ۲۴۷۱/۳۱۵۴ شیراز صندوق پستی شماره ۷۸ تلفن ٤۸۶۹/٤۵۶۱

نقد فیلم

محلل

وسینماگری بافرهنگ

سناریست و کارگردان نصرت کریمی
بازیگران ـ ایرن ـ نصرت کریمی ـ کرم رضائی ـ دیانا

کریمی با «درشکه‌چی» سینماگر فهیمی را به ما شناساند که به امکانات تصویری سینما واقف است و مهمتر از هر چیز صاحب یك فرهنك مشخص سینمائی است . بیان او در فیلم از اصالت خاص فرهنك شرق و صمیمیت یك سینماگر اندیشمند سرشار بود و اضافه برهمه‌ی اینها برای اولین بار در زمینه‌ی سینمای نئورئالیست برای ایران فیلم تهیه کرد فیلمی که بدون شك در تاریخ سینمای ایران باقی خواهد ماند .

با چنین سابقه‌ایست که ما با توقع تماشای اثری در حد یك شاهکار در سینما حاضر می شویم ببینیم که «کریمی» در «محلل» چه‌می خواهد بگوید؟ بی پرده همین حالا بایدبگویم که من‌اعتقاد داشتم بدون قطع سوژه‌ی فیلم در روال سوژه های متداول «اینطوری» نمیباید که باشد . و ما زیددیده‌ایم مردی که همسرش را سه طلاقه می کند احتیاج به محللی دارد . محلل را بهر زحمتی که هست پیدا می ـ کند و محلل پس از ازدواج دبه در می آورد و متاسفانه سوژه‌ی کریمی در همین روال بوده نه بیشتر و نه کمتر ـ سناریوی فیلم ضعیف بود واین ضعف از همان سکانس افتتاحیه فیلم پیش از تیتراژ نمود می کرد «تم‌اروتیك» آهنگی که زن زیر لب زمزمه می کند «ماس ماس کنگر ماس» که بخاطر آورنده‌ی طوقی است «لب . لب.لعل لعب» زن رختخواب را آماده می‌کند ـ حاجی به منزل می آید ـ بلافاصله یورشی به بستر وزن و پس از لحظه‌ای مرور خاطرات عروسی (البته بدون فلاش بك) زن پیشنهاد می‌ـ کند لباس عروسی هفده سال قبل و یا بیست سال قبل را بپوشد . و آنوقت لباس دامادی حاجی متعصب که اجازه نمی دهد رادیودر خانه‌اش روشن باشد ـ واگر دخترش با پسری حرف‌بزند خونش حلال است.به همراه پیراهن سفید یقه آرو و کراوات؟ . تماشائی است و جالب اینجاست که لباس عروسی همسر حاجی پس از هفده سال کاملا برازنده هیکل اوست البته با عطف توجه به اندام زمان حال او و مابقی سوژه با اندکی‌حشو وزوائد ادامه‌ی همان شیوه‌ی «محللیسم» است جریان چیست ؟ آیا باید بر سقوط یك سینماگر ارزشمند به سوك بنشینیم . نه و چرا که بازتاب ذهن سینمائی کریمی را ما در فواصل مختلف مشاهده می کنیم .سکانس زیبای ادرار بچه روی زانوی حاجی . سکانس فوق‌العاده خوب پرس و جوی حاج‌علاء در اصفهان به جهت یافتن محلل که به گمانم به صورت واقعی تهیه شده‌بوده و (فیکس فرمهای) به موقع آن . سکانس خوب » آمدن دسته جمعی محللیها به خانه‌ی حاجی .در تحلیل کلی«محلل» گرایش خطرناکی را به جریان متداول فیلمهای‌تجارتی فارسی نشان‌می‌دهد« کریمی» میکوشد فیلمش از نظر تجارتی باموفقیت همراه‌باشد و عوامل کافی برای‌مقبولیت عام فیلم خود فراهم کرده است البته نتایج آموزنده اخلاقی هم دارد . و فیلم‌در موارد بسیار کاملا جنبه آموزشی پیدا می کند .

و اما دقیقتر که بقضیه متوجه میشوی می بینی در مجموع کریمی نمی تواند تکلیفش را با خودش روشن کند . آیا می خواهد یك فیلمساز موفق از نظر ارائه ذهنیت سینمائی خویش‌باشد؟ یا که یك سینماگر فیلم فارسی ساز موفق ؟ اینست که هر از گاه گریزی‌دارد از این و گرایشی به آن . گاه به واقع میگراید و زمانی برای‌خلق اتمسفرموفق تجاری به اغراق در حرکات توسل می جوید و اگر چه در خلق نوعی کمدی موقعیت در این فیلم توفیق بسیارمی یابداز‌جمله سکانس سوراخ کردن دیوار با مته ـ و یا جریان آلودن هوای اطاق به وسیله تغذیه به کودك و یا جریان کمر بند عشق و موقعیت استثنائی ، کلیدآن ـ بهر تقدیر کریمی در کارگردانی و گرفتن بازی های خوب موفق است بازی خودش بی نقص و استادانه است همچنین است بازی فوق‌العاده کرم رضائی ـ دیانا و شهناز جابری .

فیلم دوم کریمی در مقایسه با فیلم اولش چندان بدیع است و در مقایسه با فیلم فارسی ها یك فیلم خوب .

و حالا همه چیز بستگی به این دارد که «کریمی» می خواهد کجا به ایستد . این را فیلم سوم او نشان خواهد داد .

فرید نوین

خبرهای کوتاه‌سینمائی

«مهناز را بزور سوار هواپیما کردند !

راوی‌میگفت، مهناز هنرپیشه تازه کار سینما را درفرودگاه دیدم که برای فیلمبرداری عازم شیراز بود ولی هرقدر به‌پرواز هواپیما نزدیك میشد ، درقیافه و ظاهر مهناز یك دگرگونی دیگر مشاهده‌میشد . تابالاخره زمانی رسیدکه‌باید سوارهواپیما میشدند ناگهان مهناز از سوار شدن به هواپیما خودداری‌کرد همراهان سخت نگران شدند و بازحمت او را بطرف هواپیما روانه کردند وقتی کاشف بعمل آمد معلوم شد که خانم شب گذشته فیلم فرودگاه را دیده است‌واتفاقامحیط آنروز فرودگاه نیز باموضوع‌فیلم‌تشابهی داشته است .

آمادگی روحی ندارم

شنیده شد که فروزان بجای یکی‌دیگر از جماعت هنرپیشگان برای بازی درفیلم «محبوب بچه ها» بابیك‌ایمانوردی واردمذاکره شد . ولی‌بعد از امضای‌قرارداد بعلت عدم آمادگی روحی ! (که البته از یک واقعه ناگوار ایجاد گردیده‌بود)از ایفای نقش دراین فیلم که تقریبا جنبه کمدی نیز داشت‌خودداری‌کرد. فیلمبرداری از صحنه های این فیلم که بیك نیز درآن‌بازی‌داردبه بعدموکول شد . میگویند رل عمده این فیلم‌را «محمدرضا رفیعی» کودك خردسال بعهده دارد .

سوفیای مافیا !!

بطوریکه کمپانی وارنر اطلاع میدهد سوفیالورن ـ که اجازه بفرمائید ازتوصیفش درگذریم ـ نقش بیوه یکی از رهبران مافیا را دریك فیلم جنائی زیر عنوان «آهنگ عشق مارالومرا» بازی خواهد کرد .

این فیلم که بوسیله شوهر سوفیا ، کارلوپونتی تهیه خواهد شد ، درباره بیوه زیبائی است که نقش شوهرش را دردنیای زیرزمینی او دنبال می کند ولی بعدا توبه‌میکند وراهبه میشود.

سوفیای راهبه دیده بودیم، حالا چشممان‌به‌سوفیای‌مافیا هم روشن خواهدشد که البته‌برای کشتارتمام‌مردان عالم هم‌احتیاجی به هیچ نوع اسلحه ندارد !

یك‌روز از زندگی ایوان‌دنیسوویچ

آثار مشهور نویسندگان‌بزرك، مخصوصا که جنجالی هم بوده باشند ، همواره دست مایه‌خوب و پربرکتی برای فیلم سازان بوده است . و یکی از این نویسندگان «الکساندرسولژ ـ نیتسین» استکه پس‌از ماجرای پرجنجالوی درباره بردن‌جایزه ادبیات‌نوبل‌درسال ۱۹۷۰ وقبول کرد آن ، آثارش سخت‌مورد توجه مردم قرار گرفت و همین امر سبب شد که تهیه کنندگان بزرك فیلم دست به ساختن فیلم هائی از روی آثار وی بزنند .

ابتدا اثر مشهورش «سلول سرطانی‌ها»بود که به فیلم‌درآمد اکنون نیز فیلمی که از آخرین کتابش «یك‌روزاز زندگی‌ایوان‌ـ دنیسوویچ» تهیه‌شده درانگلستان بروی پرده سینما آمده است .

دراین فیلم «تام‌کورتنی» ، هنرپیشه‌ای که بافیلم «دکتر ژیواگو» خود را بعنوان یك هنرمندشایسته‌و اندیشمندمعرفی کرد نقش ایوان را بازی میکند.

این فیلم را«کاسپرد» برای کمپانی گروپ فیلم تهیه و کارگردانی کرده است .

Bank Bimeh Bazarganan

مزایای حساب پس انداز بانك بیمهٔ بازرگانان

شما وقتی در بانك بیمه بازرگانان حساب پس انداز بازکنید

تا ۵ برابر موجودی پس انداز خود، برای هریك از مصارف زیر، طبق آئین نامهٔ بانك ، وام میگیرید :

۱ خرید خانه
۲ عروسی
۳ توسعه کسب و کار
۴ خرید اتومبیل
۵ تحصیلات
۶ خرید شب عید
۷ مسافرت
۸ خرید تلفن
۹ هزینه های اتفاقی
۱۰ امور کشاورزی
۱۱ امور صنعتی

شما وقتی در بانك بیمه بازرگانان حساب پس انداز بازکنید

از یك خانه مدرن با کلیه وسایل و اثاث و یکدستگاه اتومبیل آخرین مدل ، جایزه اختصاصی بانك بیمه بازرگانان ، استفاده می کنید.

شما وقتی در بانك بیمه بازرگانان حساب پس انداز بازکنید

در هر بانك دیگری برنده جایزه اول شوید ، بخودی خود و بدون قرعه‌کشی در بانك بیمه بازرگانان نیز برنده میشوید و ازدرخت اسکناس ، ۱۰ دقیقه تمام برای خود اسکناس می‌چینید.

همچنین ، وقتی اعضای خانوادهٔ شما در بانك بیمه بازرگانان حساب پس انداز باز کنند ، هر کدام در بانك دیگری برنده جایزه اول شوند ، کلیه افراد خانواده شما که در بانك بیمه بازرگانان حساب پس‌انداز دارند ، بدون استثناء و دسته جمعی میتوانند ده دقیقه تمام از درخت اسکناس ، برای خود اسکناس بچینند.

این جوایز فقط تا پایان سال جاری به دارندگان حساب پس انداز در بانك بیمه بازرگانان تعلق میگیرد

شما در هر بانکی حساب پس انداز دارید ،
یك حساب پس‌انداز هم در بانك بیمه بازرگانان بازکنید

کف‌پوش پلاستیکی
مترمربع
۴۰ تومان
شرکت گالوم ایران
خیابان شاه ساختمان آلومینیوم تلفن : ٦٦٠٢٠١
سفارشات تلفنی پذیرفته میشود

گی گز GUIGOZ
هیچ شیری جایگزین شیر مادر نیست حتی شیر خشك گی‌گز

BROMEVAN EVANS	برموان‌اوانس
ZANT EVANS	زانت‌گالنی‌اوانس
LYSOL EVANS	لیزول‌گالنی‌اوانس
YEAST TABLET EVANS	قرص‌لوردوبیراوانس
BISMUTH CARBONATE	کربنات‌دوبیسموت‌اوانس
TONIMALT	تونی مالت

موجوداست. ★ ★

جمعیت شیروخورشید سرخ ایران
برای خدمت در واحد های درمانی این جمعیت در شهرستانها احتیاج باستخدام تعدادی متخصص جراحی ، زنان ، بیهوشی ، چشم ، پزشکی و پزشك عمومی ، مامائی ، تکنیسین آزمایشگاه و تکنیسین بیهوشی‌دارد‌داوطلبان می توانند برای کسب اطلاعات بیشتر در مورد محل خدمت و شرایط استخدام باداره امور بیمارستانهای جمعیت واقع در خیابان سیمتری ، روبروی ستاد ژاندارمری کل کوچه ساسان ، شماره ۱۲ مراجعه فرمایند.
۷۱٤۹۲ـ۱

خانمها دلار میخواهید یا اسکناس؟
بهرحال یك چك در وجه شما امضاء شده است

امریکائی ها با دلار تشکر میکنند و

نیازمندیهای شما

اثاثیه

خرید

بازرگانی فرش کیهان ۸۳۰۹۰۴ و ۸۲۳۷۷۶ خریدار نقدی همه رقم فرش کهنه و نو جهت صادرات روزولت میدان ۲۵ شهریور

فرش طوسی ۷۵۹۰۲۹ فرشهای کهنه‌ونوسنکین قیمت شما را جهت صادرات از سایرین بهتر خریداری مینماید.

فروشگاه فرش صمد تلفن ۴۹۹۸۵ خریدار همه نوع فرشهای نو و کهنه و لوازم منزل و اشیاء قدیمی چلچراغ، ظروف‌بلور و چینی‌ورشو

فروشگاه‌اسنارا ۶۶۴۰۲۱ خریدار یخچال برقی و نفتی و تلویزیون فرش‌و کلیه لوازم منزل به‌قیمت عادلانه‌شاه‌چهارراه‌پیروز

نمایشگاه گلشن ۶۲۱۴۲۱ همه نوع فرش های کهنه خریداریم و همه رقم فرش نو موجود میباشد فرش های کهنه با نو معاوضه میشود خیابان پهلوی بالای ایستگاه بیمه جنب بانک ملی یوسف آباد.

فروشگاه اسیا ۶۶۲۸۲۲ خریدار یخچال تلویزیون فرش و سایر لوازم‌منزل بقیمت عادلانه‌خیابان‌شاه

فروشگاه مشرق ۴۹۳۲۷ بهترین خریدار قالی و قالیچه لوازم‌منزل‌یخچال نفتی

فروشگاه اریا ۴۹۳۹۳ خریداریخچال برقی‌نفتی فرش مبلمان اجاق‌گاز تلویزیون و اثاث منزل

فرش‌خواجه‌نصیر
بهترین خریدار فرش کهنه و نو معاوضه جهت صادرات‌تلفن ۷۵۲۶۹۰

فروشگاه فرش‌تهران کالا خریدار انواع قالیهای نو و کهنه و لوازم منزل ۶۶۹۲۳۶

فروشگاه ایران‌فرش‌تلفن ۷۷۴۹۷۲
کلیه لوازم منزل شما را بهر مبلغ باشد بیشتر از سایرین نقد خریداریم. آـ ۸۷۴۸

فروشگاه فرش فروردین خرید فرش کهنه و نو تلفن ۶۶۱۶۵۵و ۴۳۰۸۵

فروشگاه فرش شایان تلفن ۶۶۳۳۸۱ بهترین خریدارفرش‌ولوازم‌منزل

نمایشگاه فرش توکلی بازار۲۰۸۲۹ و۶۲۱۴۰۵

فروشگاه پورنیک ۷۵۷۵۴۶ خریدار کلیه لوازمات منزل آـ ۹۷۸۵

فروشگاه بختیاری‌تلفن۷۵۹۳۲۹ بهترین خریدار کلیه لوازم منزل

فروشگاه آرمان تلفن۶۶۹۶۲۳ خرید یخچال برقی و نفتی و تلویزیون قالی قالیچه

فرش اردیبهشت تلفن ۶۶۸۱۶۴

فرش رضوی ۸۲۵۸۰۰

فروشگاه بیک ۷۵۷۵۳۳ خریدار اثاثیه منزل شما

فروشگاه فرش ایران کالا ۷۹۳۳۶۷ و ۷۵۳۳۰۶ فرشهای کهنه و نوجهت صادرات با عالیترین قیمت درمنازل‌خریداریم

فرشهای کهنه را متری ۳۰۰ تومان به بالا خریداریم فرش اعتماد مقابل سینما مولن‌روژ تلفن ۷۵۸۲۷۰

فروش‌دست‌دوم

چهار دستگاه کمپرسی‌تهویه وسردخانه های بسیار قوی و یکدستگاه لباسشوئی دیگ بخار منبع شوفاژ ودو عددگاوصندوق انگلیسی ۳۰۰۰ کیلوئی با قفل رمز بفروش میرسد تلفن ـ ۳۵۲۰۳۳
۱ـ۳ آـ ۱۰۶۷۵

مزون شهرام
حراج زمستانی شروع شد آریامهر بعد از بانک ملی‌کاشی ۲۵۰
آـ ۱۰۷۸۵

یکدستگاه ماشین لباس‌شوئی (هوور) دست اول ساخت انگلستان به‌علت مسافرت‌مقطوع دو هزار و چهارصد تومان به فروش میرسد بعد از ظهرها چهارصد دستگاه ژاله دلگشا کوچه اکبری‌نژادپلاک ۱۷ طبقه دوم مراجعه شود.
آـ ۳۰۷۴۷

فروش دست‌اول

در فروشگاه فروردین
بهترین لوازم منزل: نفتسوز، گازسوز، الکتریک موجود. خیابان بهبودی‌تلفن: ۹۷۴۷۸۴
۱ـ۱۰ آـ ۱۰۱۴۹

صنایع‌فلزی‌لطفی
سازنده‌و فروشنده‌انواع و اقسام کابینت های آشپز خانه‌ولوازم دفتری و اداری و غیره خیابان سلطنت آباد بالاتر از تلفنخانه ضرابخانه تلفن ۷۷۲۹۲۵

اطلاعیه فروشگاه
پیمان
فرش و تلویزیون ماهیانه ۸۰ تومان با آنتن مجانی نازی‌آباد خیابان چمن ۵۳۱۳۵۹

کرایه
کرایه هر نوع ماشین تحریر بنگاه فنی ناصر تلفن ۸۲۶۲۰۵ دروازه‌دولت مقابل سعدی

مبل‌ودکوراسیون

خشکشوئی پرده
خشکشوئی مهر پرده‌های‌شما را در منزل تحویل گرفته پس از خشکشوئی مجانا نصب می‌نماید تلفن ۹۵۲۵۴۶
آـ ۸۸۳۸

پیراهن مبل: ۳۱۹۵۰۵
تعویض پارچه‌مبل: ۳۱۹۵۰۵
پرده‌دوزی شهرزاد ۳۱۹۵۰۵

پرده دوزی ارجمند ۳۱۷۳۷۰

نمایشگاه مبل ابتکار ۹۵۳۷۲۶ همه نوع مبلمان مدرن نقد و اقساط به فروش میرسد ازاین نمایشگاه دیدن فرمائید سلسبیل مقابل سینما خرم.
آـ ۱۰۲۲۴

شستشوی‌مبل وفرش

شستشوی مبل‌وفرش
کلین سرویس مبتکر و پیشرو نظافت مبل و فرش با دستگاه منحصر بفرد ۹۵۲۵۴۶

کنت سرویس
مبلمان موکت فرش و تشک اتومبیل شمارا با آخرین تکنیک درجای خود سرویس مینمائید
۷۷۶۷۱۳

آناهیتا سرویس مجهز‌ترین خشکشوئی مبلمان فرش موکت در محل:
۷۹۵۳۰۷

کارخانه قالیشوئی‌ادیب باانضمام شستشوی مبلمان در جای خود تلفن ۹۵۶۵۶۵

کارخانه قالی شوئی پیشرو متری ۲۰ ریال با سرویس مجانی‌تلفن۹۵۲۴۵۴
آـ ۱۰۵۸۸

کارخانه‌قالیشوئی
ماژیک
تلفن جاده کرج ۶۶۱۸۲۲ تلفن شعبه جمشیدآباد ۶۶۱۸۲۲ تلفن تهران‌نو ۷۹۸۸۱
۱ـ۲۶ آـ ۹۸۹۲

یخچال

تعمیرگاه سید حسین ۸۸۲۴۳۸ تعمیرگاه هرنوع یخچال. شوفاژ رختشوئی. آبگرمکن بخاری ورنگ

تعمیر یخچال فوری
۷۹۳۸۹۷

تعمیرگاه یخچال فریجیدر اساس یدکی موجود است تلفن ۷۵۲۳۳۶

کولر

روکش برزنتی کولرفوری تعمیر بخاری ابگرمکن ۷۹۳۸۹۷

بخاری

سرویس‌بخاری ابکرمکن ۷۹۶۱۰۳

سرویس مجاز ۱۰۳
ارج
رنگ‌امیزی حسب سرویس تعمیر و پخش لوازم یدکی یخچال کولر بخاری و آبگرمکن
خیابان شاه چهارراه پیروز تلفن ۴۰۶۶۴

سرویس مجازشماره۱۱۳
ارج
نصب رنگ و سرویس بخاری‌و ابگرمکن و پخش قطعات‌یدکی محصولات ارج‌وکانال‌کشی‌کولر جاده قدیم شمیران ـ روبروی کلانتری سوارجنب‌شماره‌گذاری شماره ۸۹۴تلفن ۷۵۵۴۷۵
۱ـ۴۴ آـ ۶۹۴۹۰

موسسه‌فنی ۱۱۰
فوری
سرویس ابکرمکن ۲۵۰ ریال سرویس بخاری ۱۵۰ ریال باروکش‌کولر ۷۶۱۹۹۵

سرویس مجاز شماره ۱۲۷
ارج
نصب. تعمیر. سرویس ورنگ بخاری. کولر وآبگرمکن‌جهان سرویس‌نو میدان بروجردی ـ خیابان پرنده ـ شماره ۷۱ تلفن ۳۹۱۸۷۵

سرویس مجاز ۱۲۴
ارج
عامل نصب و سرویس کولر آبگرمکن. بخاری. شوفاژ. روکش برزنتی‌کولر موجود است تلفن ۳۵۰۱۸۴
آـ ۱۰۷۶۱

سرویس‌ابکرمکن ۴۰۶۶۴

جنرال سرویس
آبگرمکن ـ کولر ـ یخچال ـ بخاری ـ اجاق گاز
تلفن ۸۲۱۰۶۱۰

سازمان رفاه پژواک
تعمیرات رنگ‌سرویس آبگرمکن بخاری‌اجاق‌گازماشین‌لباسشوئی تلفن ۹۶۱۴۸۵
آـ ۹۵۵۲

تکنیسین اوپک
نصب‌وسرویس‌ابگرمکن بخاری. کولر و شوفاژ کانال کشی‌ساختمان ۷۶۲۶۴۱ و ۷۶۴۶۰۸

تعمیرات

تلویزیون

تعمیرگاه تلویزیون الکترون تلفن ۷۶۳۶۸۲
تعمیرگاه تلویزیونهای R.C.A شاوب لورنس فیلیپس سیرا تلفونکن‌و سایر مارکهاباسرویس مجهز سیاردر شهر وشمیرانات

تلویزیون‌سرویس
شاد
تعمیرگاه مجهز همه نوع تلویزیون‌های امریکائی‌ـ اروپائی ـ ژاپنی ار. تی.ای ـ شاوب‌ـ لورنس ـ بلر زیر نظر مهندسین با تجربه
باسرویس‌سیار
تعمیر در محل
تلفن: ۷۶۴۵۴۱

سرویس تلویزیون گارانتی تلفن ۶۲۸۳۷۱
سرویس سیار R.C.A-R.T.I شاوبلورنس مدیاتور جنرال در تهران بویژه شمیرانات الکتریک سیرا وستینگهاوس صبا و دیگر مارکها در منازل
۱ـ۱۳ اـ ۸۲۵۰

تعمیر فوری
شاوب‌لورنس
تلفن ۸۶۵۰۰۵

تعمیرگاه
تلویزیون
الکترو مغناطیس
تعمیر تلویزیونهای آمریکائی، اروپائی، ژاپنی باسرویس‌سیار نصب انتن آموزشی با تنظیم کانال ۶۰۰ ریال تلفن۹۶۱۴۰۶
آـ ۱۰۷۸۶

تعمیرگاه تلویزیون‌دولت
تعمیر انواع تلویزیون فوری در محل ۸۸۳۵۵۱ و ۸۸۳۲۶۲
۱ـ۲۶ آـ ۹۵۱۹

تعمیرگاه ثابت
تعمیرتلویزیونهای RCA RTI
با تخفیف استثنائی
تلفن ۶۶۹۱۷۰

RCA دادار RTI
تعمیرگاه مجهز تلویزیون های آر. تی.آی.آر. سی. آ عباس‌اباد سیمتری نظامی
تلفن ۷۶۴۲۵۱
۱ـ۱۱ اـ ۸۸۳۰

تعمیرگاه مجاز شماره۱۵
شاوب لورنس
سرویس سیار فوری عباس‌اباد سیمتری نظامی
تلفن ۷۶۴۲۵۱
SCHAUB-LORENZ

تلویزیون فوری در منزل تعمیر میشود ۹۶۰۵۴۶

PHILIPS
تعمیرگاه‌مجاز
۱۰۱
تلویزیون فیلیپس ـ سیرا
نادری ـ جنب سینما ایفل ـ کوچه قوبهاد
تلفن ۳۱۱۵۰۰

PHILIPS
تعمیرگاه‌مجاز
۱۰۲
تلویزیون فیلیپس ـ سیرا
تخت طاوس
تلفن: ۶۲۰۰۳۷ ـ ۶۲۱۶۰۲

مهندسی عباس‌پور
متخصص در تعمیر انواع تلویزیون‌های‌اروپائی وآمریکائی سی متری نارمک تلفن۷۹۶۴۶۷
آـ ۱۰۷۵۸

شرکت تلویزیون سرویس
R.C.A.-R.T.I.
آماده تعمیر تلویزیون‌های‌شاوب لورنس ـ گراندیک ـ فیلیپس زیمنس بلاپونکت وستینگهاوس جنرال الکتریک امرسون ـ صبا مدیاتور تلفونکن و سایرمارکهای اروپائی و آمریکائی با سرویس سیار در تمام ساعات هفته
تلفن ۷۶۵۰۲۷

RTI تعمیرگاه مجاز RCA
تلویزیون آر.تی.آی
نارمک: فلکه‌بست‌نگرف ـ تلفن ۷۹۰۶۵۱

شوفاژ

موسسه پارس شوفاژ شوفاژ تهویه شما را با ارزانترین قیمت‌بیمه‌می‌نماید تلفن ۸۸۵۳۹۱

سرویس شوفاژ واژگن ۷۶۰۷۹۳

شوفاژ
ترموکو
۶۶۵۲۹۶
سرویس ـ نصب‌وتعمیر شوفاژ ـ تهویه مطبوع

شوفاژ وتهویه
سرویس‌وتعمیرات‌مسعود تلفن ۶۶۴۴۸۵
۱ـ۱۰ آـ ۱۰۶۲۹

فروش‌اتومبیل

فورد کاپری ترانزیت بدون گمرک یابا گمرکو یادانشجوئی تلفن ۹۷۴۸۱۴
۱ـ۲ آـ ۱۰۷۱۶

مدل ۶۷
یک دستگاه فورد انگلیسی کورسی دنده پائین سفید، تو قرمز فروشی تلفن ۹۷۱۲۳۶
۱ـ۲ آـ ۱۰۷۲۷

شش دستگاه وانت‌تویوتا وشورلت از طریق مزایده کتبی بفروش میرسد داوطلبان برای رویت خودروها ودریافت برگ شرایط مزایده به‌آدرس خیابان تهران نو روبروی بانک ایران و خاورمیانه شماره ۳۳۳ر۱ انبار شرکت سهامی‌احداث مراجعه نمایند.
۱ـ۳ آـ ۳۰۶۴۱

آموزشگاه رانندگی‌شهاب به تعداد ۳۰ دستگاه اتومبیل پیکان نیازمند است امیرآباد چهار راه آریامهرروبروی‌مهندسی ارتش

سازمان زنان ایران دو دستگاه اتومبیل پیکان
مدلهای ۴۷ و ۴۹ را از طریق مزایده به فروش میرساند.
خریداران پس از بازدید پیشنهاد خرید را کتبا حداکثر تاساعت ۱۲ روز دوشنبه ۱۸ر۱۱ر۵۰ باید تسلیم‌دبیرخانه سازمان نمایند.
پیشنهاد دهنده باید برای‌هر یک از اتومبیلها مبلغ ۵۰۰۰ر۵ ریال به حساب شماره ۶۶ سازمان زنان ایران نزد بانک اعتبارات تعاونی توزیع شعبه نادری تودیع نموده و برگ پرداختی را بپیوست پیشنهاد نمایند.
برای هر یک از اتومبیلها جداگانه میتوانند پیشنهاد نمایند.
پیشنهادها در ساعت ۱۳روز ۱۸ر۱۱ر۵۰ قرائت شده و برنده اعلام میگردد.
حضور پیشنهاد دهندگان در جلسه افتتاح پیشنهادها آزاد میباشد هرگونه هزینه انتقال بعهده برنده مزایده میباشدبرنده مبلغ پیشنهادی را نقداپرداخت مینماید.برنده‌در صورت‌استنکاف از خرید مبلغ تودیع شده به نفع سازمان ضبط میشود رد یا قبول پیشنهادها با سازمان‌زنان ایران است.
روی پاکت پیشنهاد نوشته شود برای خرید اتومبیل.
سازمان زنان ایران
آـ ۷۴۵۹۰

شاهین
مدل ۴۹
شاهین دست دوم رنگ شرابی بسیار تمیز ۱۴ هزار تومان نقد ۱۱ هزار تومان بدهی بهکمپانی فروشی ۷۵۲۸۴۱
آـ ۱۰۸۰۸

بنز
مدل ۷۲
بنز ۲۸۰ بدون واسطه‌خریداریم تلفن ۷۹۳۸۷۹
آـ ۱۰۷۶۴

پیکان
مدل ۴۸
تمیز رنگ زرشکی قیمت ۱۷۰۰۰ تومان

فروشگاههای اتومبیل

اتومبیلهای مدل بالا را بـا زمین مرغوب معاوضه میکنیم تلفن ۴۸۴۶۳ و ۴۰۸۲۹

قبل از اخرین تصمیم‌در موردفروش و یا معاوضه اتومبیلتان‌بنفع شماست که‌باحکیمی تلفن۶۲۳۶۵۰ تماس بگیرید

خرید و فروش تاکسی
در سازمان نمایشگاه های‌پارس تلفنهای ۴۲۷۱۱ و ۶۶۲۹۳۶

کرایه

اتومبیل اتودلیجان
مرکز اتومبیلهای شبانه روزی آریا ساعتی ۱۵۰ ریال، پیکان ۱۲۰ ریال، جوانان ۱۵۰ریال، با راننده و بدون راننده اول امیرآباد تلفن ۶۶۲۵۹۲
آـ ۱۰۷۷۳

اتولوکس
اتومبیلهای تشریفاتی با راننده برای داخل وخارج ازتهران میدان فردوسی تلفن ۸۲۱۲۷۰و ۸۲۶۶۰۵

M.A.S
ام.آ.اس
اتوبوس ومینی‌بوس دربست
۹۷۰۸۱۴
۹۷۸۸۱۵

تاکسی کلوپ
هر نوع اتومبیل سواری با راننده و بدون راننده عباس‌آباد خیابان میترا تلفن ۷۵۹۴۱۰
۱ـ۳۰ آـ ۱۰۶۶۱

کاج بار
بارکشی شهر وحومه
۶۶۱۱۱۱
۴۱۱۱۱

جرثقیل بابک ایزنهاور تلفن۹۷۸۰۸۰و۹۵۹۵۸۸

توکل بار
بارکش شهر وحومه
تلفن **۲۲۲۲۲**

اتوبوس دربستی
جهان بنز
۹۵۸۲۴۳ـ ۹۵۶۶۲۹

املاک‌ومستغلات

معاملات تهران‌پارس نارمک و پول ـ امینی ۷۹۰۰۹۰

فروش

خانه فروشی
خانه‌ای چهار اطاق میدان بهارستان بی واسطه ۸۵ هزار تومان ۳۹۲۷۳۵
آـ ۱۰۶۹۵

بدون واسطه وکمیسیون
خانه باقساط ماهی۵۰۰ تومان
درنیروی هوایی شرق ۳۰ متری وثوق چنددستگاه خانه یکطبقه ۴اطاقی ۲۴۰متری نوساز ۱۱۰ هزار تومان ۴۰ هزارتومان‌نقد بقیه باقساط ۳۰تا۴۰ ماهه از ماهی ۵۰۰ تومان‌ببالا ۳۹۳۰۵۸

قابل توجه آقایان اطباء وشرکتهای خصوصی
خانه مستغلاتی سه طبقه‌هرطبقه با سرویس مجهز دارای۱۱۸متر مربع زمین و ۳۱۸ متر زیربنا بدون مستاجر آماده‌تحویل‌بدون واسطه بفروش میرسد تلفن ـ ۷۵۲۱۸۱
۱ـ۲ آـ ۳۰۰۰۷

سیمتری وثوق
نیروی‌هوائی
خانه ویلائی ۲۴۰ متری ۱۱۰ هزار تومان بدون کمیسیون اقساط ۳۰تا۴۰ماهه‌با ۴۰هزار تومان پیش‌قسط بقیه‌ماهی ۵۰۰ تومان تلفن ۳۹۱۳۵۶
۱ـ۸ آـ ۱۰۳۹۶

خیابان امیرآباد شمالی
روبروی پمپ بنزین شیراز غربی خیابان هیئت انتهای‌کوچه‌کمان ۵ اطاق بزرگ با تلفن مستقل و سرویس کامل تلفن ۶۳۷۷۵۹
آـ ۱۰۷۰۰

خانه
در نیروی هوائی‌تهران پارس و نارمک نقد و اقساط تلفن ۳۹۱۳۵۶

یکباب خانه کلنگی جنوبی
در حدود ۶۰۰ متر واقع در اصفهان خیابان‌استانداری‌کوچه پشت مطبخ با قیمت مناسب‌نقد و یا با زمین و خانه در شمال تهران معاوضه میشود تلفن ۷۶۴۳۰۱
آـ ۱۰۷۴۷

بر ۴۶ متری شرقی نارمک
خانه های مستغلاتی نوساز دو طبقه ۸ اطاقه با سرویس ۲۰۰ متر دویست هزار تومان نصف نقد بقیه ۲۴ ماهه تلفن۷۹۱۱۶۴

دربهترین‌محل‌تهران‌پارس
چند دستگاه خانه یکطبقه‌ویلائی ۵ اطاقی نوساز ۱۶۰ تا ۱۸۰ هزار تومان نقد واقساط تلفن‌ـ ۳۹۳۰۵۸
۱ـ۳ آـ ۱۰۳۵۴

بر خیابان آیزنهاور ساختمانی ۴ طبقه ۳ و ۴ اطاق با سرویس کامل شوفاژ و لوله کشی‌گاز هر دستگاه(با سند مالکیت جداگانه) برای فروش و یا اجاره آماده میباشد تلفن ۶۶۷۳۴۳

برای فروش املاک خود
با تلفن ۳۱۹۷۸۴ بهبنگاه‌کوشان لالهزار نزدیک میدان سپه توضیحات و قیمت را بفرمائید
۱ـ۱۲ آـ ۷۳۵۵۲

مستغلات فروشی
در سی متری نارمک‌نبش‌خیابان اصلی شامل چهار دستگاه آپارتمان و ۵ باب مغازه ۲۶۰۰ تومان اجاره برگشت ماهیانه و ۸۰ هزار تومان بدهی بانکی چهار ساله طالبین به تلفن ۷۹۱۳۰۰ بازرگانی‌کیهان‌مراجعه نمایند.

در تهران‌پارس
چندین دستگاه خانه یك طبقه ویلائی۵ اطاقی ۲۴۰ تا ۴۸۰ متر با سرویس کامل‌و شوفاژ از ۱۵۰تا ۲۵۰ هزار تومان نصف نقدبقیه باقساط یکساله تلفن۶۶۲۲۳۵ و۷۸۶۳۴

زمین فروشی

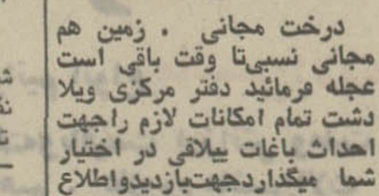

توجه
درخت مجانی. زمین هم مجانی نسبی‌تا وقت باقی است عجله فرمائید دفتر مرکزی ویلا دشت تمام امکانات لازم راجهت احداث باغات ییلاقی در اختیار شما میگذارد جهت‌بازدیدواطلاع بیشتر بتلفن ۶۶۲۵۶۷ یا بدفتر مرکزی خیابان ایزنهاور پلاک ۱۶۳ مراجعه فرمائید.
ویلادشت

زمینهای یافت‌ابادرا بقطعات ۵۰۰ الی ۱۰۰۰ متر با آب فروشنده‌ایم ۹۶۳۴۳۲ کلهر

زمین برای فروش جهت کارخانجات بقطعات کوچک و بزرگ موجود تلفن ۹۵۲۵۰۹

چند قطعه زمین
کوچک و بزرگ مناسب برای کاضرخانه‌دامداری کشاورزی بر جاده ساوه فورا به فروش میرسد تلفن ۴۵۶۷۲ از ساعت ۱۳ الی ۱۷ مذاکره فرمایند.

دو قطعه زمین
هر قطعه ۴۰۰ متر شمالی در آریاشهر ۲۴ متری خسرو ۱۶ متری سینا به علت مسافرت فوری به فروش میرسد تلفن ۷۶۲۳۱۹

زمین ارزان
اراضی مسگرآباد قطعات ۱۲۰ الی ۳۰۰ متری ساختمانی از قرار متری ۷۰ الی ۴۰۰ ریال با شرایط سهل
میدان خراسان مقابل خیابان بی‌سیم‌طبقه فوقانی‌بانک‌صادرات تلفن ۳۵۰۶۹۸
۱ـ۲۴ آـ ۱۰۷۷۱

باغ ویلائی
پایتخت
به کرج متصل شده

در تامین مسکن و و آسایش شما
با ایجاد شبکه‌های متعدداتوبان کرج شما میتوانید درکوتاهترین مدت ازهر نقطه شهر یاشمیران خود را به کرج برسانید. کرج مناسبترین شهر نزدیک پایتخت زیبادشت بهترین منطقه کرج میباشد. فرزندان شما برای دنیای آینده احتیاج دارند در محیطی باز و سرسبز وسیع و سالم پرورش یابند و موفقیت شمادر زندگی با داشتن‌اعصابی راحت میسر است که محیط باز و هوای تمیز زیبا دشت همه اینهارا تامین‌مینمایدما شما رابه دیدن باغات محصور زیبادشت دعوت مینمائیم و قضاوت شما مورد قبول ما است. تلفن ۵۳۹۹۸۹ و ۲۳۷۰۰ و بعد از ظهر ۴۴۳۱۱.
نشانی: اتوبان را ادامه‌داده خروجی جاده شاهدشت ۹کیلو متر بطرف جنوب
زیبادشت

باغ فروشی در شیراز مقابل پارك برزك و هتل کوروش مساحت ۶۴۰۰ متر مربع که ضلع ۱۵۸ متری‌ان برخیابان‌صدری است.به تلفن ۸۲۹۲۲۷ دفترنو ـ تهران مراجعه فرمائید

فروش سرقفلی

شش‌باب مغازه مجاورهم‌در شمال خیابان شاهرضا بین لاله‌زار و دروازه دولت یکجا واگذار میشود طالبین لطفا به تلفن ۶۳۶۹۵۰ مراجعه فرمایند.

دوباب مغازه خیابان‌امیراباد چهارراه نصرت واگذار میشود تلفن ۵۳۶۷۶۲

مغازه دو دهانه خشک شوئی مجهز به مدرنترین ماشین آلات مربوط به فروش میرسد طالبین از ساعت ۱۸ الی ۲۱ با تلفن ۲۸۱۰۵ تماس بگیرند.

دو باب مغازه نوساز
بمساحت ۸۰ مترد‌و طبقه‌باجواز خواربار فروشی‌با قفسه ویترین کولر برق، تلفن به مبلغ هشتاد هزار تومان خیابان پامنار تلفن ۳۱۲۳۶۱

یک باب‌مغازه واقع در کاخ شمالی بلوار ساختمان شرکت نفت به فروش میرسد سرقفلی تلفن ۶۲۱۷۳۹

حمام
حمام نوساز واقع‌درکرج
دارای قسمت عمومی مردانه و عمومی زنانه‌و۹دستگاه‌خصوصی و چهار اتاق در طبقه دوم‌مقابل کارخانه قند کرج بفروش‌میرسد تلفن ۲۲۳۹۰

فروشگاه بزرگ دو دهنه با دکور تلفن و آب و برق با جواز نمایشگاه اتومبیل در خیابان تاج واگذار میشود تلفن ۴۳۷۳۷

بهترین نقطه لاله‌زارنو
یک سالن‌هم کفبا کارگاه بزرگ و تلفن و آب و برق‌وکولر یکجا واگذار میشود تلفن ۳۹۳۸۵۲

بهترین محل برای بوتیك ـ سوپر ـ دراك استور ـ فروشگاه ـ دفتر ـ سفارتخانه ـ کلینیك‌ـ بانك‌وموسسات مشابه .دونبش خیابان رودکی و خارك روبروی تالار رودکی . از ۵۰ تا ۴۰۰ متر مربع در هر طبقه واگذار میشود . تلفن ۴۳۷۸۶

اطاق اجاره‌ای
اطاق واگذار میشود تلفن ـ ۷۵۷۶۷۴

اجاره‌داده‌میشود

آپارتمان اجاره
نبش پهلوی تخت جمشید اپارتمان برای دفاتر کار تلفن ۶۶۴۶۱۸
۱ـ۲۶ اـ ۹۶۷۲

قابل توجه آقایان دکتر هاو شرکتهای خصوصی
۲۰ دستگاه آپارتمان های ۳،۲، ۴و۵ اطاقی با شوفاژ وکولر و آسانسور واقع در خیابان شاه جنب پتوی‌برنیان ساختمان شهریار باجاره داده میشود. طالبین بمحل یا بتلفنهای: ۶۶۲۴۰۹ و ۶۶۴۶۱۱ تماس بگیرند.

آپارتمان اجاره
۳و۴و۵ اطاقی در شمال‌شهر موجود است تهرانی تلفن ـ ۸۲۶۷۱۷
۱ـ۳ آـ ۱۰۵۳۰

دو دستگاه آپارتمان پنج اطاقه سرویس کامل خیابان ارباب جمشیداجاره داده‌میشود ۸۲۶۰۶۴

طبقه دوم آپارتمانی با چهار اطاق با تمام سرویس در انتهای خیابان شاه به مبلغ ۸۰۰تومان با شماره ۹۵۰۸۹۳ تماس بگیرید.

سه دستگاه آپارتمان‌مسکونی با تمام‌وسائل دوباب مغازه و دوباب زیرزمین به وسعت ۲۲۰ متر با برق سه فاز بر خیابان صفی‌علیشاه جهت اجاره باتلفن ۵۳۰۵۴۱ تماس بگیرند.
۱ـ۳ آـ ۳۰۷۶۵

ساختمان اجاره
قابل توجه ادارات و شرکت ها
ساختمانی واقع در خیابان شاه نبش لاله دارای ۳۵ اطاق و شوفاژ و آسانسور وزیرزمین بصورت دوطبقه و یکباب ـ مغازه ۲ دهنه بطور یکجا و مجزا برای دفترکار، مطب و امور تجاری باجاره واگذار میشود. تلفن ۴۲۲۸۵
۱ـ۱۰ آـ ۲۹۷۵۵

اجاره برای محل کار
۵ تا ۱۰۰ اطاقه موجود تلفن ۳۱۸۰۸۷
۱ـ۱۰ اـ ۱۰۱۶۱

ساختمانی دارای۲۱ اطاق‌در سه طبقه با تمام لوازمات یکجا یا جداگانه اجاره داده میشود تلفن ۶۲۵۹۵۹ ـ ۶۲۶۰۶۷

یکدستگاه ساختمان دو طبقه مشتمل بر۲۴ باب
اطاق و پارکینگ و حیاط عقب آن واقع در شمال خیابان بوذرجمهری نو (محل سابق اداره برق بخش خیام)به اجاره واگذار میشود تلفن ۵۳۶۳۹۸ و یا ۷۵۳۴۳۳

محلی در خیابان قزوین چهارراه عسگری جهت‌درمانگاه شبانه روزی اجاره داده میشود ۹۵۹۶۲۹
۱ـ۳ آـ ۱۰۵۶۹

خانه اجاره
خیابان ثریا ۲۹۴ خانه‌ای با تلفن برای شرکتها یا دفتر اجاره داده میشود ۸۲۰۱۰۸
آـ ۳۰۴۵۹

در فرح شمالی
بالاتر از پالیزی طبقه دوم‌دارای ۴ اطاق با سرویس مدرن تلفن ماهیانه ۹۰۰ تومان اجاره‌داده میشود تلفن ۷۶۲۳۱۹

۶ اطاق در طبقه دوم با شوفاژو تلفن اجاره داده میشود ۸۲۰۹۳۱ و ۸۲۱۸۹۹

اجاره داده میشود
یک اطاق مبله خیابان پهلوی تلفن ۶۲۴۷۶۵ ـ ۸ر۵ صبح‌الی ۸ر۵ شب.
آـ ۱۰۷۴۵۰

خانه شمالی دو طبقه و نیم دارای ۵ اطاق با سرویس‌کامل و یک اطاق پیشخدمت واقع در عباس‌آباد اندیشه هشتم‌ماهیانه ۹۰۰ تومان تلفن: ۸۳۱۳۹۱
آـ ۱۰۷۵۳

ویلا اجاره
ویلائی واقع درنیاوران خیابان جمشید دارای دو اطاق‌خواب سالن ناهارخوری،هال،سرویس کامل، استخر و تلفن اجاره داده میشود تلفن ۷۵۲۹۲۱
۱ـ۲ آـ ۱۰۷۰۲

نیازمندیهای اجاره

سازمان نیازمندیهای خارجیان
خانه‌شمارا اجاره میدهد ۸۲۳۹۳۹

موسسه نیازمندیهای هیلتون اجاره به خارجیان ۸۳۴۶۳۷
آـ ۹۷۱۱

منازل شمارا در شهر و شمیران اجاره‌میدهیم ۸۲۳۷۹۰
آـ ۹۱۹۶

تهیه‌مسکن تلفن ۷۷۳۲۸۵
مرکزاجاره‌بخارجیها

اپارتمان ۲ و ۳ اطاقه‌نیازمندیم ۸۳۸۸۷۱

برای چندخانواده‌اروپائی
تعدادی منزل و اپارتمان مبله درشهر و شمیرانات‌مورداحتیاج فوری است تلفن ۸۲۹۷۱۳ و ۸۲۳۹۶۴

موسسه هاش
منازل و آپارتمانها و ویلاهای شما رادر اسرع‌وقت‌به‌خارجیان اجاره میدهد.
۸۳۳۱۹۶
آـ ۱۰۶۷۱

اطلاعیه

برای اولین‌بار مجهزترین موسسه سازمان تهیه مسکن با در دست داشتن‌تمام منازل‌خالی تهران در روز یکشنبه خیابان وزراء نرسیده به خیابان‌یازدهم ساختمان دریچه طبقه سوم (دریچه) افتتاح خواهد شد. مراجعه همه روزه ۸ تا ۱ و ۳ تا ۷
آـ ۱۰۷۷۲

خریداری‌میشود

زمینهای افسریه خریداریم ۷۹۱۳۵۹

بورس املاک شمیران دفتر براتی باغ فردوس ۸۷۲۵۷۵
آـ ۳۱۸ ۹

خریدار زمین تهران‌پارس ۷۸۱۹۳۶

اراضی گیشا خریداریم تلفن ۹۷۱۳۴۸

لطفا در موقع خرید به مارک بکد روی کلیه دستگاه توجه فرمائید.
B.K.D
بکد
دربازکن برقی
قیمت یکدستگاه کامل ۲۵۰ تومان
بدون پیش قسط به اقساط ماهیانه ۵۰ تومان بپردازید
بوسیلهٔ تلفن سفارش دهید دستگاه در مدت ٤ ساعت نصب و تحویل میشود.
شرکت بکد الکتریک تلفنهای ۷۷۲۰۰۸ ـ ۶۲۴۴۱۴
فروش درکلیه فروشگاههای لوازم برق والکتریکی ها
برای اخذ نمایندگی فروش با تلفن شرکت تماس بگیرید

ایران‌فابر
سازنده پرده کرکره دولوکس ساخت دانمارك بارنگهای دلپذیر نوارهای‌ابریشمی دسته‌اتوماتیك و قفلهای خودکار که هیچ وقت شما را خسته نخواهد کرد

اصفهان	سیدنا	۲۵۲۵۶
شیراز	وصیع‌الغلم	۲۱۶۰
ساری	علی‌رضا اسدی	۲۵۱۰
بروجرد	عرب‌انواری	۷۴۱
لنگرود	سید یوسف محسنی	۱۲۳
رشت	بغدادی	۲۹۳۷

چاپ پرچم ـ آرم پارچه‌ای
ایران اسکرین دروازه شمیران ابتدای فخرآباد تلفن ۷۵۳۷۶۶

این سرعت کار بی‌نظیر است
شما که برای انجام امور مربوط بشهرداری
(تفکیك ـ ساختمان ـ تعمیرات ـ نوسازی)
احتیاج به تهیه نقشه از سازمان نقشه برداری دارید بجای صرف چند روز وقت ما کار تهیه نقشه‌و ترسیم کروکی محل‌را فقط درچند ساعت با مناسبترین قیمت برای شما انجام میدهیم تلفن ۴۵۶۷۲ از ساعت ۱۳ الی ۱۷

شرکت‌ساختمانی‌وتاسیساتی‌ترموکو
پیشرو صنعت نوسازی ساختمانها و ویلاهای کهنه و قدیمی مفتخر است که باکمترین هزینه و سهل‌ترین شرایط ساختمانها و ویلاهای کهنه و قدیمی شما را با نصب دستگاه های تهویه مطبوع و یا حرارت مرکزی (شوفاژ) به یکساختمان نو و مدرن تبدیل نماید ضمنا سرویس و حفاظت دستگاههای تهویه مطبوع و حرارت مرکزی ساختمان شما را عهده‌دار میگردد تلفن ۶۶۵۲۹۶

رستوران‌ریورساید
سالمترین محلی است که با غذای عالی برای تفریح خانواده ها و کودکان شما وجود دارد.
رستوران ریورساید پل جاجرود

نمایندگی موتورهای ساکس
(SACHS) در ایران
از مشتریان محترم تقاضا دارد برای سفارش‌و تامین لوازم یدکی مورد احتیاج به آدرس زیر مراجعه فرمایند شرکت تکنوماشین تهران شاه آباد خیابان ملت شماره ۲۸ تلفنهای
۳۱۵۹۸۰ ـ ۳۱۵۲۱۶

جانی جانی
باخرید یک دستگاه ژیان از فروشگاه امیر
یک باربند اسکی یا زنجیر چرخ مجانی
دریافت دارید میدان محمدرضاشاه
۹۵۹۶۶۶
۹۵۰۰۹۰

نیازمندیها

تلفنهای ۳۱۱۲۲۰ـ۳۱۱۲۲۴ـ۳۱۱۲۲۴

اطلاعیه

حراج

فروشگاه چین چیلا

با ۴۰ درصد تخفیف

بنا باستقبال مشتریان محترم حراج پالتو اشارپ پوست فروشگاه چین چیلا در محل خیابان سعدی مقابل بیمارستان امیراعلم شماره ۱۸۲ تلفن ۳۱۶۶۹۹ تا ۵ بهمن ماه ادامه دارد.

حراج

کاموافروشی منوچهری

از شنبه دوم بهمن ماه

کامواوتریکو

خیابان لاله‌زار مقابل کوچه برلن شماره ۴۱۳ تلفن ۳۱۴۸۵۸

توجه

یکدستگاه برقی جدید ساخت انگلستان باسه عمل تواما

بخاری - سشوار

دست خشک کن

باقیمت ارزان واردشد. برای اطلاع بیشتر باتلفن ۶۲۴۹۷۸ تماس حاصل نمائید.

برای تجهیز بایگانی به متد

میکروفیلم

باکارشناسان مجرب کداک مشورت کنید

شرکت الکتروکامرا خیابان شاه شماره ۲۱۰

تلفنهای ۴۲۰۹۳-۴

پذیرش فوری از آمریکا

میدان سنائی جنب بانک ملی ساختمان شماره ۴۹ طبقه هم کف اطاق ۱۰۱ سازمان کورش تلفن ۸۲۷۲۲۲ داخلی ۳۵

پنجشنبه بازار اتومبیل

اتومبیلتان را باصرف یکساعت وقت بقیمت روز در پنجشنبه بازار ما بفروشید

اتومبیل دلخواه‌تان را به همین نحو خریداری کنید

نمایشگاه اتومبیل رودکی

شاهرضا ـ پل‌چوبی تلفن ۷۵۱۸۱۷

خریدار اراضی تهران‌پارس و سازمان چای تلفن ۷۸۲۱۸۸
آ ـ ۱۰۷۶۴

زمین سری اول ودوم نیروی هوائی خریداریم دفتر املاک صمیمی تلفن ۷۹۱۵۶۳

خرید کوهک جنت‌آباد باغ‌فیض عباس‌اباد سازمان برنامه تلفن ۶۶۶۲۰۳
آ ـ ۹۷۶۹

اراضی کیشا خریداریم دفتر هجری ۶۳۴۲۴۴

خیابان بهبودی‌وشادمان غرب انبار کشاورزی و کیشا جنت‌آباد سازمان برنامه و شرکت پنبه و شهرام خریدار و فروشنده‌ایم ۹۷۱۷۷۱

خرید زمین افسریه ۷۹۳۳۴۶

غرب تهران‌قطعات‌زمین‌بزرگ و کوچک خریداریم تلفن - ۹۵۲۵۰۹
۱ـ۵ آ ـ ۱۰۳۹۰

اراضی تهران پارس راه آهن وسازمان چای خریداریم ۷۸۴۸۵

بنگاههای معاملات املاک

دفتر جلالی بورس اراضی جنت‌آبادسازمان برنامه جاده کن اول کوی شاهین

زمینهای زعفرانیه درمقشلاق مکانیر سعادت‌آباد فرح‌اباد خریداریم بازرگانی جلالی خیابان پهلوی تلفنهای ۶۲۶۴۱۱ یا ۶۲۴۱۹۳

کارخانه و انبار خریدار و فروشنده‌ایم ۹۵۲۵۴۵

بورس اراضی ولنجک
حمودیه‌علی‌ابادلطفی ۸۹۰۱۵۰
۱ـ۲۶ آ ـ ۱۰۱۵۸

تلفن ۶۶۳۰۷۴
مخصوص خرید وفروش خانه اجاره.
۱ـ۱۰ آ ـ ۱۰۳۵۹

خرید و فروش زمین وخانه کوچک و بزرگ در هر نقطه تهران و حومه‌تا چالوس ـ قم ـ قزوین ـ دماوند و ابعلی حاج خداداد دفتر ساختمانی اخوان خیابان گرگان چهارراه معینیه تلفن ۷۵۷۷۱۶
۱ـ۱۲ آ ـ ۹۸۳۱

بورس اراضی و خانه در کیشا قنبری ۶۳۴۹۹۲

خرید و فروش زمین . خانه مستغلات شهر و شمیرانات - ۸۳۳۳۰۲ و ۸۳۳۳۰۱
آ ـ ۷۳۱ ۸

املاک کیشا خالقی ۶۳۳۷۹۲

دفتر پارس
مرکز معاملات املاک و مستغلات‌درشهر وعباس آباد و شمیرانات تلفن ۷۶۱۵۵۸

املاک نیک ۶۲۱۶۰۶
مرکز خرید و فروش اراضی ونک و یوسف آباد و اجاره مستغلات
۱ـ۳ آ ـ ۱۰۵۴۱

توجه فرمائید
قبل ازخریدخانه، زمین مستقل با ما مشورت کنید سازمان‌تهیه مسکن ۸۲۸۷۳۹ تخت طاوس نبش ۳۰ متری امیراتابك

فروش خانه در شمال شهر
با شرایط نقدو اقساط بورس‌روز تلفن ۷۷۲۲۱۷
۱ـ۵ آ ـ ۱۰۷۸۱

زمینهای سه راه آذری قسمت‌صنعتی‌رافروشنده و خریداریم تلفن ۹۶۱۸۶۹

برای ساختمان شما

ایران‌تزئین
حراج ـ حراج
کاغذ دیواری ساخت آلمان و انگلستان متر مربع ۱۰ و ۲۰ ریال ۷۷۲۹۱۳ و ۷۷۷۲۰۵
آ ـ ۱۰۳۵۲

کاشی
سرامیک تهران نقش

سازنده مرغوبترین سرامیک بافرم ورنگهای مختلف خیابان حضرت عبدالعظیم خیابان فرح‌آباد سرای حاج حسنعلی تلفن ۲۷۱۶۴

کاغذ دیواری ونقاشی
فوری باقساط ۷۸۱۹۷۷ و ۷۷۵۷۷۱

MISCHLER
میشلر
سرما گرما و نور از کرکره چوبی‌میشلر عبور نمیکند پرده چوبی میشلر در عین زیبائی در مقابل‌سرقت‌مقاوم بوده و بصورت حفاظ قفل خواهد شد

BW
پارکت
فرش چوبی‌ایران‌بساختمان شما جلوه خاصی می‌بخشد روی‌پارکت BW آتش‌سیگار جوهر اسید وسایر مواد شیمیائی اثر ندارد‌نمایشگاه پارکت BW کرکرمیشلر خیابان شاهرضا کوچه فتوحی تلفنهای ۸۲۹۳۹۰و ۸۲۹۵۹۶ و ۸۲۴۳۰۷

وقت شما طلا است برای ساختن زمین خود بما تلفن بفرمائید تا بهترین مهندسین و معماران مجرب مابه‌شما مراجعه نمایند ۸۳۷۷۸۴ و ۸۳۸۱۸۳ و ۸۳۸۱۸۲

بایک

نامه یاتلفن ... ماباشرایط‌سهل وقیمت باورنکردنی در زمین شما در تهران و شهرستانها آپارتمان‌ویلا‌خانه‌وشهرسازی می‌نمائیم تهران ـ لاله‌زارنو چهارراه‌مهنا ساختمان البرز شماره۸ سازمان‌شهاب تلفن - ۳۰۵۱۶۷

ضدیخ

مخصوص بتون
۶۶۲۰۷۲

سازمان اوپك
کلیه‌تعمیرات ساختمانی شما و احداث بنای‌مدرن تلفن ۷۶۲۶۴۱

تزئینات الکو

کلیه تزئینات منزل شمارا به اقساط طولانی انجام میدهد. پهلوی امیر اکرم ساختمان کیان طبقه۳ شماره ۴
۴
۶۶۶۶۶۲

دفتر مهندسی ساختمان
پرسپولیس
طرحهای‌مهندسی ـ تهیه‌نقشه و محاسبه و نظارت ساختمان شما مقاطعه و توسط مهندسین با تجربه ساخته میشود تلفن ۸۲۳۱۴۷

تزئینات کورش
پرده پارچه کاغذدیواری پرده کرکره باقساط تلفن ۷۵۸۵۵۰

لوله بازکنی

لوله بازکنی فاضل آب
سرویس منظم مسعود
بلوارتلفن ۶۶۴۴۸۵

رفع گرفتگی لوله سینک خان
در ۲۴ ساعت سازمان تراکم
تلفن ۸۸۱۶۸۱

لوله بازکنی واترام
بازکننده لوله در ایران
۸۳۲۰۱۰

لوله بازکنی فاضل آب
صفای دولت تلفن
۸۲۷۴۰۸

تخلیه چاه و مخازن ۸۳۲۰۱۰

لوله بازکنی

لوله‌بازکنی فاضل‌آب و تعمیرات ۳۰۰۰۳

سازمان کورش
لوله بازکنی فاضل آب
تلفن ۶۲۱۰۶۱

لوله بازکنی فاضل آب
۶۶۴۶۳۵
مقدم ۶۶۵۳۷۴

رفع گرفتگی بنوع لوله ساختمانی
بادستگاه تراکم هوا ـ تلفن ۷۸۷۲۷

لوله بازکنی فاضل آب
« بادستگاه تراکم هوا »
دراسرع وقت باقیمت مناسب
آدرس: بلوار کریم خان زند
فرامرز ۸۲۲۳۹۹

لوله بازکنی فاضل آب
بادستگاه تراکم هوا
تلفن جدید سازمان رفاه
۸۲۲۲۸۶

معاملات پول

پول موجود

وام اقساطی

در مقابل اتومبیل و تلفن و خانه و مستغلات فورا با بهره مناسب میدهیم

۴۹۰۵۰

خیابان حافظ جنب پارک‌هتل پلاک ۱۹۴طبقه‌دوم‌موسسه‌تعاون

وام فوری

به اتومبیل و تلفن شما

۸۲۸۷۲۸

پول شرطی ارزان‌موجود ۶۲۰۵۸۰ دفتر رحیمی

پول درمقابل مبیع ارزنده و اسناد معتبر موجود پاکپور ۶۶۶۲۶۳ و ۶۶۴۶۱۸
آ ـ ۹۶۷۰

خانه پول فرح شمالی

مرکز معاملات پول تهران ۷۷۱۳۸۸

قلك وام میدهد

درمقابل مبیع ارزنده فوری وام میدهد تلفن ۷۶۵۷۴۵

پول فوری با اصل و فرع باقساط ۶ ساله درمقابل خانه و مستغلات موجود ۴۰۸۲۹
۱ـ۱۵ آ ـ ۹۲۰۲

وام در مقابل
مازاد قبوض فرش بانگ کارگشائی‌و ماشین تلفن۴۵۱۶۸

پول شرطی‌فوری با اقساط شش ساله اصل و فرع و بدون‌مالیات درمقابل وثیقه ملکی موجود است تلفنهای ۸۲۲۶۵۹ و ۸۳۷۶۸۴
آـ۱۰۷۱۷

وام اقساطی

بملك تلفن و اتومبیل
۸۳۳۱۹۶

پول صدی ده ۶۶۳۷۲۸

پول باسود بانکی ۴۸۴۶۳

پول تومانی دو شاهی همیشه موجود ۸۲۸۰۹۰

پول سود ۱۰٪ ۴۴۳۴۱

پول شرطی با یکمیلیون تومان موجود تلفن ۶۲۰۴۹۲

پول‌شرطی‌موجود ۴۹۰۵۰

وام فوری در مقابل اتومبیل‌و تلفن ۶۶۶۶۶۵

در مقابل اسناد معتبر و مبیع ارزنده فورا وام داده میشود ۴۹۰۵۰

پول ۵ر۱ شاهی ۶۲۴۸۷۳

مورد نیاز

پول نیازمندیم ۸۲۶۲۳۰

پول‌شرطی ۱۰٪ نیازمندیم ۴۰۸۲۹

پول شرطی نیازمندیم ۴۹۰۵۰

پول‌در مقابل مبیع‌ارزنده نیازمندیم ۸۳۳۱۹۶

قبوض

موسسه تك
قبوض فرش ـ طلا و جواهر بانك كارگشائی را فورا به قیمت عالی خریدار است خیابان شاه بالاتر از سینمانیاگارا طبقه دوم تلفن ۴۵۱۶۸

آژانس ۱۱۱
فرش کهنه و نو صادراتی قبوض بانگ کارگشائی را خریداری مینماید بهارستان جنب قنادی یاس تلفن ۳۹۱۵۰۰

فرش پارسا
خریدار قبوض بانك كارگشائی به قیمت عادلانه چهارراه گمرک شاهپور نبش کوچه باغ وزیر دفتر تلفن ۵۳۷۰۶۰ و ۵۳۰۱۸۰

قبوض ۷ ساله موجود ۶۶۰۲۰۰
آ ـ ۹۶۷۱

اوراق قرضه
عباس‌آباد خریداریم ۳۱۳۱۷۵

قبوض ۷ ساله عباس آبادرا بی‌واسطه خریدار پاکپور ۶۶۴۶۱۸ و ۶۶۶۲۶۳
۱ـ۳۶ آ ـ ۹۶۷۴

اوراق قرضه از همه بهترخریداریم ۶۲۰۴۹۲

معاملات تلفن

خرید فروش تلفن ۸۲۰۸۴۱

تلفن ۶ به فروش میرسد ۶ تلفن ۶۳۸۷۱۷ تماس بگیرید .
۱ـ۴ آ ـ ۸۹۷۶

استخدام

یکنفر بزشک عمومی‌باپروانه دائم مورد نیاز است به تلفن ۵۳۶۵۸۷ مراجعه فرمائید.

استخدام کارگر نصب پرده
به چند نفر کارگر با سابقه در امور نصب پرده پارچه‌ای و کرکره با حقوق مکفی و مزایا نیازمندیم‌خیابان‌نادرشاه‌چهارراه تخت طاوس تزئینات حجاب
۱ـ۵ آ ـ ۱۰۶۳۲

استخدام
۲۵ نفر برای کار رادیو تلویزیون نقشه‌کشی‌برق و فشار قوی و ۲۰ نفر ماشین نویس پس از یکدوره اموزش فشرده استخدام میشود
کار و اموزش
پهلوی نبش بهرامی سوقانی فروشگاه خردسالان ۴۹۴۹۴

مرد ۴۰ ساله جهت آشپزی نظافت تلفن ۷۷۳۷۷۳
آ ـ ۱۰۶۶۸

عده‌ای خواننده ونوازنده‌آماتور جهت برنامه های هنری پذیرفته میشوند بین سه‌راه‌شاه چهارراه کاخ بالای بانك سپه طبقه اول کانون هنرمندان
۱ـ۶ آ ـ ۱۰۱۹۴

به نقشه‌کش ساختمان‌نیازمندیم تلفن ۷۵۷۶۷۴
۱ـ۳ آ ـ ۱۰۶۶۶

بکارگر نیازمندیم
به تعداد ۲۰ نفر کارگر فایبرگلاس (پلاستیک) مورد احتیاج است آدرس نارمك انتهای خیابان دردشت خیابان ۷۲ خاکی پلاک ۱۱۵
۱ـ۲ آ ـ ۱۰۷۳۱

بیکنفر حسابدار وارد به ماشین نویسی فارسی‌نیازمندیم شرکت سباریت تلفن ۷۹۰۴۰۸

استخدام

برای خدمت در یککارخانه صنعتی واقع درشهر صنعتی البرز (قزوین) اشخاص ذیل مورد نیاز است .
انباردار فنی با سابقه پنج سال انبارداری و آشنا بزبان انگلیسی .
حسابدار با آشنائی‌به‌ماشین نویسی فارسی و لاتین .
استادکار مونتاژماشین‌آلات.
جوشکارلوله که‌درجوشکاری کاربید و برق کاملا استادباشد.
جوشکار لوله متخصص در جوش‌لوله‌های فولادی ضدزنگ
تکنیسین برق .
کارگر جوشکار .
کارگر مونتاژکار .
کارگرکابل‌کش و سیمکش .
دیپلمه هنرستان صنعتی در رشته برق .
دیپلمه هنرستان صنعتی در رشته مکانیک .
داوطلبان با دردست داشتن مدارک به شرکت گلوکوزان خیابان شیراز (بهجت‌آباد) خیابان رودسرشماره۱۱مراجعه نمایند .
۱ـ۳ آ ـ ۷۳۹۰۴

شرکت مهندسی شهراد
به عده‌ای کارگر برق‌کار درجه یك جهت خدمت در شهرستان ها نیازمند است به خیابان روزولت‌میدان۲۵ شهریورخیابان نورزاد شماره۲ + ۱۱ مراجعه نمائید.
۱ـ۲ آ ـ ۱۰۵۹۳

بچند نفر کارگر فلزکار و جوشکار استین لس استیل نیازمندیم‌واجدین شرایط به تلفن۹۵۵۷۱۷ مراجعه نمایند .

پرستاربچه

احتیاج به پرستار سابقه‌دار و آشنا به زبان انگلیسی یافرانسه برای تمام وقت میباشد باحقوق مکفی با تلفن ۳۱۶۸۴۸ تماس گیرید .
۱ـ۵ آ ـ ۳۰۴۰۹

سازمان شاهنشاهی
خدمات اجتماعی
۱۳۲۶

سازمان شاهنشاهی خدمات اجتماعی برای خدمت‌در بیمارستان‌فرح پهلوی رامسر پزشك متخصص بیماریهای‌زنان ماما ـ تکنیسین رادیولوژی‌وآزمایشگاه‌استخدام میکند. داوطلبان‌میتوانند همه روزه صبح ها به کارگزینی سازمان در خیابان قوام‌السلطنه مراجعه نمایند .

بیکنفر دوشیزه یا بانوی
تلفنچی نیازمندیم تلفن ۶۲۴۹۷۸ و یا به عباس آباد مقابل پمپ بنزین جنب داروخانه تهران ساختمان ۲۱۳ طبقه‌دوم آرامکو مراجعه فرمایند

نخستین برنامه **سینه کلوپ**

روز یکشنبه اول اسفند ماه در سینما شهر قصه افتتاح میگردد برای ترتیب عضویت خود میتوانید به سازمان فیلم و تماشا و سینه‌کلوپ ایران خیابان شاه چهارراه کاخ ساختمان صبوحی طبقه پنجم تلفن ۴۷۰۰۷ مراجعه فرمائید.

حراج یعنی حراج

قصر پوشاک

حراج در قصر پوشاك با ..

۶۰ درصد تخفیف

همچنان ادامه ارد

ضمنا قصرپوشاك جمعه تا ساعت یك بعد از ظهر باز است

فروشگاه۳طبقه قصر پوشاك خیابان فردوسی جنب فروشگاه فردوسی

حراج بیسابقه پوشاك

عزیزی با

پیراهن مجانی

باطلاع عموم میرساند، از اول بهمن ماه ۱۳۵۰ کت و شلوار مردانه و پسرانه وصدها نوع پوشاك دیگر باnازلترین قیمت در این فروشگاه بمعرض حراج گذارده میشود.
کت وشلوار مردانه از ۹۵ تومان تا ۲۱۵ تومان
کت وشلوار پسرانه از ۵۲ تومان
تا ۱۴۵ تومان با دوخت وپارچه بسیار عالی که یکعدد پیراهن نفیس بعنوان کادو دراختیار خریداران محترم گذارده میشود .
از خریداران عزیز تقاضا دارد در موقع خرید کت و شلوار هدیه خود را فراموش نفرمایند.
خیابان باب همایون کوچه قورخانه مغازه دو دهنه
پوشاك عزیزی

حراج زمستانی

فروشگاه نیلی شروع شد

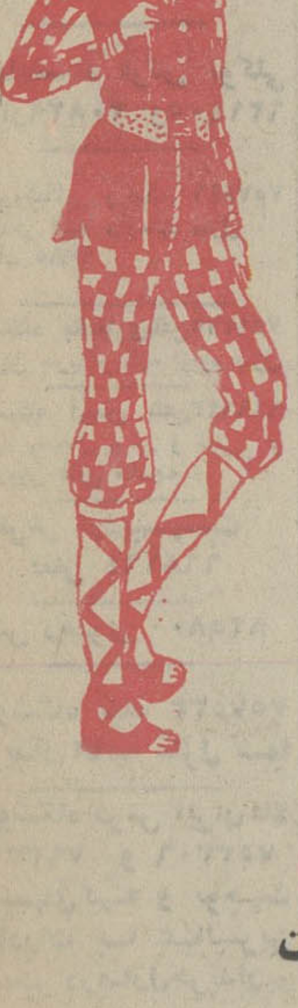

فقط تا ۸ بهمن ماه

بارانی زنانه از پارچه نینو فقط ۹۸ تومان
پیراهن زنانه کرکی فقط ۶۸ تومان
ژاکت مردانه کرکی ۲۸ تومان
بلوزجات زنانه وطرحهای جدید ۱۵ تومان ببالا
بلوزجات بچگانه ، دخترانه و پسرانه از ۱۲ تومان ببالا
وانواع پوشاك زمستانی زنانه و مردانه ودخترانه وپسرانه درارزان ترین قیمت فروشگاه نیلی
ضمنا فروشگاه نیلی جمعه تاساعت ۱ بعد از ظهر باز است
خیابان فردوسی مقابل بانك ملی تلفن : ۳۱۳۸۵۵

این افتخار کشور ماست

که بتوانیم انواع **ماشین آلات صنعتی** را مطابق مشخصات خارجی آن‌ساخته وباقیمت ارزانتر ومدت کوتاهتری دراختیار صاحبان صنایع قرار دهیم . علاوه‌برماشین‌آلات صنعتی‌دستگاه‌های زیرین جزء برنامه ساخت این کارخانه است
انواع پنکه ، انواع سایکلن ، انواع کانویور ، انواع الواتور،دستگاههای مخلوط کننده مواد، دستگاههای خردکننده مواد ، دستگاههای‌خوراك‌دهنده دستگاههای تمیزکننده غلات، دیك‌های‌پخت ، مخزن‌های تحت فشار ، مخزن های‌دوجداره، مخزنهای‌ضدزنك‌واسید، سیلوهای فلزی‌واسکلت‌های‌فلزی .

کارخانجات ماشین سازی مهندس منوچهر فرهمند

دفترمرکزی ـ خیابان‌فردوسی ـ کوچه‌بلژیك ـ ساختمان مسعود ـ تهران‌تلفن ۸ـ۳۱۱۶۱۷
کارخانه ـ کیلومتر ۳۰ جاده مخصوص‌کرج تلفن ۲۵۹۵ـ۱۱۵ تلگرافی مهندس فرهمند

تزئینات پوش

فرش‌ماشینی، پرده کرکره، کاغذدیواری، باقساط تلفنهای ۷۷۵۷۷۱ - ۷۸۱۹۷۷

فرش‌ماشینی

دررنگهای متنوع‌ودلپذیرجلوه‌گر زیبائی اطاقهای‌ساختمانی‌شما در اندازه‌های دلخواه با قیمتهای بسیار ارزان عرضه‌میگردد . دوخت و نصب پرده انواع کاغذدیواری‌وپرده کرکره‌امریکائی.
نشانی مقابل درب پادگان جمشیدیه جمشید آباد شمالی تلفن ۶۶۲۰۸۴

تزئینات افغانی

نیازمندیهای شما

مقالات اقبال آشتیانی

این کتاب مجموعه‌ایست گرد آمده
ازمقالات پراکنده مرحوم عباس اقبال
مورخ و نویسنده شهیر که در پنجاه سال گذشته در مجلات مختلف به چاپ رسیده ، این سلسله مقالات که حاوی ۱۰۱مقاله میباشد حاصل یک عمر تحقیق و مطالعه نویسنده فقید در زمینه های مختلف تاریخ و ادب ، رجال ، تحقیقات دستوری ، معرفی آثار باستانی و غیره که به کوشش آقای دکتر محمد دبیرسیاقی تنظیم و چاپ گردیده . ناشرکتابفروشی خیام ـ خیابان شاه‌آباد تلفن ۳۰۰۶۹در۱۰۰۰ صفحه، کاغذ و صحافی اعلا ـ ارزش ۶۰۰ ریال

در نمایشگاه بزرگ مبل ایتال استیل

دیگرحراج نیست
بلکه تاراج است

انواع مبلهای مدرن ـ و سرویس‌های مجلل اطاق خواب ـ و میز و صندلی های جدید و سایر مبلمان دیگر منزل و دفتر کار مدل‌های سال ۷۲ باندازه‌های مختلف و طرحها و رنگهای گوناگون که شاید در نوع خود بینظیر میباشد بارزانترین قیمت و سهلترین شرایط

بمعرض حراج گذارده شده است
به خانواده‌های محترمیکه از این حراج دیدن فرمایند یك کادوی مجانی وبکسانیکه خریدنمایند یك گلدان زیبای کریستال تقدیم میگردد
شاهرضامقابل‌دانشگاه ـ نمایشگاه‌مبل‌ایتال‌استیل
تلفن ۶۶۳۶۳۶

شورت هند انگلیسی و آلمانی

(GREGG-PITMAN'S VERKEHRSCHRIET
وماشین نویسی (فارسی ـ انگلیسی
فرانسه ـ آلمانی ـ روسی)
وماشین نویسی I.B.M را باآخرین متدوباشرایط بسیار سهل در مدت کوتاه در

مؤسسه زبانهای خارجی

بیاموزید .
و بدریافت دیپلم R.S.A و MGH نائل آئید
خیابان شاه ساختمان آلومینیوم طبقه پنجم
تلفن ۶۶۰۶۷۸ و ۶۶۰۸۲۹

شرکت سهامی کف داروگر

بمنظور تکمیل کادر فروش خود در شهرستانها . مسئول مرکز پخش ـ ویزیتور ـ تحصیلدار با شرایط زیر استخدام میکند.

مسئول مرکز پخش
۱ـ حداقل دو میلیون ریال تضمین ملکی
۲ـ حداکثر سن ۳۵ سال
۳ـ مدرک تحصیلی حدود دیپلم
۴ـ دفترچه پایان خدمت یا معافی دائم

ویزیتور
۱ـ حداقل پانصد هزار ریال تضمین
۲ـ حداکثر سن ۳۰ سال
۳ ـ مدرک تحصیلی دیپلم
۴ـ دفترچه پایان خدمت یا معافی دائم
۵ـ گواهی نامه رانندگی

تحصیلدار
۱ـ حداقل پانصد هزار ریال تضمین ملکی
۲ـ حداکثر سن ۳۰ سال
۳ـ مدرک تحصیلی حدود دیپلم
۴ـ دفترچه پایان خدمت یا معافی دائم
۵ـ گواهی نامه رانندگی
اشخاصیکه گواهی نامه پایه ۲ همگانی داشته باشندمقدم خواهند بود.
داوطلبان میتوانند هر روز صبح بین ساعت ۹ الی ۱۱ تا تاریخ ۱۰ر۱۱ر۵۰ با در دست داشتن مدارک لازم به کارگزینی شرکت سهامی کف داروگر واقع در میدان ژاله اول فرح‌آباد شماره ۳۳ مراجعه نمایند.

یك شرکت بزرگ تولیدی

برای خدمت‌در حومه تهران یك نفر مهندس الکترونیك با سابقه کار و تجربه کافی در رشته موردنظرو آشنائی‌کامل بیکی از زبانهای‌انگلیسی و یا آلمانی برای اعزام به خارج و دیدن دوره مخصوص با مشخصات مذکور استخدام مینماید. داوطلبان واجد شرایط میتوانند تقاضای خودرا با ذکر عبارت مهندس الکترونیك حداکثر تا ۱۰ر۱۱ر۱۳۵۰ به راهنمای‌شماره۱۰۳۳ روزنامه اطلاعات ارسال دارند .

یك شرکت معتبر
استخدام مینماید

کارمندان تمام وقت واجد شرایط حداقل سن ۲۲ حداقل تحصیلات سیکل .
۱ـ سکرتر زن با تجربه و آشنائی کامل به انگلیسی و تایپ .
۲ـ ماشین نویس زن مسلط به لاتین و فارسی .
۳ـ فروشنده با تجربه در فروش وسائل فنی یا برقی .
۴ـ تحصیلدار با تجربه و ضامن معتبر .
علاقمندان صبحها بین ۹ الی ۱۲ با تلفن ۷۶۱۴۶۴تماس بگیرند.

شرکت پس‌انداز وام مسکن کورش بزرگ به یك نفر ماشین نویس فارسی با تسلط کامل‌و حداقل سه سال سابقه کار نیازمند است . واجدین شرایط‌می توانند حداکثر تا آخر وقت یکشنبه سوم بهمن به محل شرکت واقع در خیابان شاهرضا بین فرصت‌و ایرانشهر پلاك ۳۹۶ طبقه سوم مراجعه نمایند .

کارخانه بزرك تولیدی احتیاج بیك سرپرست رستوران ویك‌سرپرست انبار کالای خودرا دارد. متقاضیان می بایست واجد شرایط زیرباشند:
۱ـ درجه تحصیلات‌دیپلم یا بالاتر
۲ـ آشنائی با زبان انگلیسی
۳ـ ۵ سال تجربه کاری
۴ـ دارا بودن معافی از خدمت‌نظام ویابرك‌خاتمه خدمت .
۵ـ سن بین ۲۵ الی ۳۵ سال
لطفا تقاضاهای خودرا به نشانی زیر ارسال‌دارید: مدیر امور اداری صندوق پستی ۲۹۲۲ تهران .

یك‌شرکت خارجی دونفر راباشرایط‌زیر استخدام می‌نماید .
۱ ـ دارای معلومات‌فنی
۲ ـ دانستن الدروبیت مقدماتی
۳ـ دانستن‌زبان‌انگلیسی
۴ ـ سن کمتر از ۲۸ سال
۵ ـ دارا بودن دفترچه پایان خدمت یا معافی دائم
داوطلبان هرچه زودتر یك‌قطعه‌عکس‌ومشخصات کامل خود را براهنمائی ۱۰۳۶ اطلاعات ارسال دارند .

کارخانه ماشین‌سازی واقع در تهران‌بیك‌دیپلمه فنی هنرستان در رشته مکانیك که دارای سابقه کار در کارخانجات ماشین سازی باشد برای‌تمام وقت احتیاج دارد تلفن ۳۱۱۶۱۷ـ۱۸

آگهی استخدام بهیار دیپلمه
بیمارستان مدائن تعدادی بهیار دیپلمه با سابقه حداقل سه‌سال خدمت بهیاری و نداشتن‌اشتغال در محل دیگری با حقوق و مزایای مکفی استخدام مینماید داوطلبان میتوانند همه روزه صبحها به بیمارستان مدائن صبای جنوبی مراجعه نمایند.
آ ـ ۱۰۷۵۴

یک سکرتر مورد نیاز است خیابان وزراء نرسیده بخیابان یازدهم ساختمان دریچه طبقه سوم (دریچه) مراجعه ۹ تا ۱۲ صبح جمعه
آ ـ ۱۰۸۰۹

یکنفر سرایدارنیازمندیم تلفن ۷۷۴۳۴۴
آ ـ ۳۰۷۵۳

به چند نفر ویزیتور خانم و یا آقا که در امور بیمه سررشته داشته باشند نیازمندیم تلفن ۳۱۳۱۷۵
آ ـ ۱۰۷۸۳

انجمن توان‌بخشی دونفر معلم برای سواد اموزی بزرگسالان با حداقل معلومات دیپلم از طریق مصاحبه و ازمایش با حقوق مکفی برای تمام وقت استخدام مینماید کسانی که‌درامر اموزش بزرگسالان دارای تجربه کافی میباشند با در دست داشتن مدارك‌لازم میتوانند حداکثر تا روز سه‌شنبه پنجم بهمن ماه سال جاری به کارگزینی انجمن واقع در بلوار الیزابت‌دوم‌خیابان‌میدده شماره۳۱ مراجعه‌نمایند

بچند نفر راننده پایه یك نیازمندیم تلفن ۹۷۰۸۱۴ و ۹۷۸۸۱۵

چند نفر دوشیزه یا بانو خوش تیپ و خوش بیان که به کار میزانپلی کاملا وارد بوده و اطلاعاتی نیز در امر فروشندگی داشته باشند استخدام میشود داوطلبین از ساعت ۲ الی ۵بعد از ظهر به نشانی خیابان‌پهلوی بین امیراکرم و پهلوی بالا ساختمان پیروز گیسوی بلا مراجعه نمایند.
۱ـ۲ آ ـ ۷۴۶۵۶

تعدادی سلزمن ورزیده با درامد مکفی موردنیاز است عباس‌اباد مقابل پمپ بنزین شماره ۲۱۳ طبقه دوم ارامکو

بیك نفر ماشین نویس‌و سکرتر که‌آشنائی بزبان انگلیسی داشته باشد موردنیاز است واجدین با تلفن ۳۱۲۰۰۱ تماس حاصل نمایند

یکنفر پرستار نوزاد مورد نیاز است صبح‌ها۱۰ تا ۱۲تلفن ۷۵۲۲۸۹
آ ـ ۲۹۴۸۹

برای‌استخدام فوری باید کاری بدانید
درائر استقبال بی‌نظیر عموم اموزشگاه بازرگانی اقتصاد بمنظور معرفی خود به ده نفر خانم و آقای‌داوطلب‌اول‌هر روز در هر سن‌باهر معلوماتی‌یکدوره کامل‌ماشین‌نویسی یا دفترداری دوبل و حسابداری عالی با منشیگری را یکماهه تعلیم داده و بجای ۲۵۰ تومان شهریه فقط ۲۰ تومان دریافت میدارد.
با گدراندن دوره‌های فوق و اخذ دیپلم آنها میتوانید فورابا حقوق مکفی و با مساعدت و راهنمائی مجانی مادرموسسات استخدام شوید.
هرچه زودتر به میدان‌فردوسی آموزشگاه بازرگانی اقتصاد تلفنهای ۸۲۸۳۸۷ و ۸۲۸۳۲۶ مراجعه .فرمائید.
۱ـ۵ آ ـ ۱۰۶۰۹

تکنیسین دیك بخار
بیکنفر تکنیسین با سابقه در کارهای مکانیکی و برقی که به زبان انگلیسی نیز آشنا باشد مورد نیاز است‌به‌تلفن ۳۰۳۲۰۹ از ۳۰ر۳ تا ۳۰ر۶ مکالمه نمایند.
آ ـ ۱۰۷۴۸

شرکت سهامی پشم شیشه ایران به یکنفر آشپز درجه یك با سابقه نیازمند است . داشتن سواد و روشن بودن وضع نظام وظیفه الزامی است .
متقاضیان میتوانند همه روزه از ساعت۸ صبح الی ۱۲ ظهر بدفتر کارخانجات شرکت سهامی پشم شیشه ایران واقع در کیلومتر ۵ جاده قدیم کرج مراجعه نمایند .

آگهی فقدان سفته

تعداد ۱۳ فقره سفته بشرح زیر مفقودو ازدرجه اعتبار ساقط است :

شماره سفته	دینفع	سررسید	مبلغ
۱ـ ۵۸۴۲۷۹	آقای کریم عزیزی	۲۷ر۱۱ر۵۰	۴۱۲۸ ریال
۲ـ ۴۶۳۰۷۱	آقای الیاهو زنجیری	۱۰ر۲ر۵۱	۲۷۱۹۰ ریال
۳ـ ۴۸۸۰۵۱	تولیدی پلاستیک	۱۷ر۱ر۵۱	۱۹۶۶۹ ریال
۴ـ ۲۴۶۷۵۱	تولیدی پلاستیک	۱۷ر۱ر۵۱	۲۵۰۰۰ ریال
۵ـ ۲۴۶۷۵۲	تولیدی پلاستیک	۱۷ر۱ر۵۱	۲۵۰۰۰ ریال
۶ـ ۸۱۴۵۱۱	آقای هوشنگ لسان	۴ر۲ر۵۱	۴۷۴۰ ریال
۷ـ ۲۱۷۵۹۰	آقای یعقوب قلعه‌ای	۱۲ر۱ر۵۱	۲۷۸۵۰ ریال
۸ـ ۴۱۷۹۶	آقای الیاهو زنجیری	۱۰ر۱ر۵۱	۱۰۰۰۰ ریال
۹ـ ۹۷۸۵۸۱	آقای جهانفر	۷ر۱ر۵۱	۱۴۶۴۰ ریال
۱۰ـ ۱۹۷۸۲۲	آقای محمد علی معمار پور	۲۱ر۱ر۵۱	۵۱۴۴۰ ریال
۱۱ ـ ۱۶۶۲۷۰	خانم فتح‌الله‌زاده	۱۵ر۱ر۵۱	۷۶۲۳ ریال
۱۲ـ ۴۶۰۱۴۸	شرکت کرک باف	۶ر۱ر۵۱	۲۰۹۰۰ ریال
۱۳ ـ ۴۷۸۲۸۴	شرکت کرک باف	۹ر۱ر۵۱	۱۷۳۴۰ ریال

سازمان گسترش فروشگاه های بزرگ در ایران

بیک خانم منشی که بتواندبه شهرستان نیز مسافرت نماید نیازمندیم با راهنمای شماره ۹۹۹ روزنامه اطلاعات تلفن ۳۱۱۲۳۱
آ ـ ۱۰۵۹۴

برای فعالیتهای سینمائی و هنری به چند دوشیزه و بانو نیازمندیم با راهنمای شماره ۱۰۰۱ اطلاعات تلفن ۳۱۱۲۳۱
آ ـ ۱۰۵۹۴

سکرتر
برای مسافرت موقت به اروپا مورد نیاز است لطفا آدرس و مشخصات کامل را به صندوق شماره ۱۰۳۵ روزنامه اطلاعات ارسال دارید.
آ ـ ۳۰۶۵۵

مبل ادوارد

بکارگر خراط درجه یک و روکوب درجه یک نیازمند است آدرس خیابان ایرانشهر شمالی جنب کنسولگری آمریکا شماره ۱۶۸
آ ـ ۱۰۶۳۹

خانمی پزشك
برای بعد از ظهرها جهت طبابت آماده کار است بعد از ظهرها از ۲ به بعد به تلفن ۶۲۱۶۷۹ مراجعه شود.
۱ـ۲ آ ـ ۱۰۶۱۰

شریک

شریک جهت کشت و برداشت برنج مرغوب و تاسیس باغ مرکبات در سطح بسیار عالی در ۲۰ هکتارزمین (بلامعارض ـ مستثنیات قانونی) در مازندران با جاده ماشین‌رو به شریکی محترم (آقا یا خانم)با مختصری نقدینه نیازمندیم تلفن ۳۱۲۴۱۹
۱ـ۲ آ ـ ۱۰۶۲۸

جهت تاسیس یک موسسه آموزشی در محل بسیار خوب با ساختمان و امتیاز آماده به یکنفرشریک که بین ۷۰ و ۵۰ هزار تومان سرمایه داشته‌باشد نیازمندیم لطفا به آدرس تهران فرح‌آباد ژاله ۲۱ متری رضا پهلوی کوچه دولت‌آبادی پلاک ۳۵ مراجعه و یا مکاتبه‌فرمائید.
آ ـ ۳۰۶۳۵

جویای کار

جوانی با معلومات سیکل و داشتن گواهینامه رانندگی پایه دو شخصی از ۷ صبح الی ۶ بعد از ظهر جویای کار میباشد لطفا با تلفن ۷۵۳۴۴۴ تماس بگیرید.
آ ـ ۱۰۵۷۸

برای ترجمه و تهیه نامه‌های بازرگانی به تلفن ۷۶۵۵۶۸
آ ـ ۳۰۵۲۷ ۱ـ۲

راننده دو شخصی متاهل با برگ معافی جویای کار است تلفن ۳۵۳۳۸۲
۱ـ۲ آ ـ ۳۰۶۳۹

راننده دو شخصی‌جویای‌کار تلفن ۸۲۲۷۴۲
آ ـ ۳۰۶۷۷

راننده پایه دو همگانی متاهل با ضامن معتبرجویای کار است تلفن ۵۳۹۸۱۷
۱ـ۲ آ ـ ۱۰۸۰۴

راننده دو شخصی با هشت سال سابقه‌وارد باموررفنی‌دارای برگ خاتمه خدمت جویای کار است تلفن ۵۳۳۴۵۰
آ ـ ۳۰۷۱۵

آموزشگاهها

کلاس درس
برای استخدام فوری
در آموزشگاه‌مائز مرکز اموزش ماشینهای ای بی ام (مغز الکترونیک) و ماشین نویسی با متد جدید شاه‌آباد روبروی دبیرستان شاهدخت ۳۰۲۱۳۵

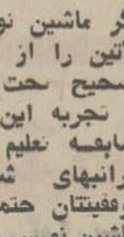

توجه

اگر ماشین نویسی فارسی و لاتین را از ابتدا با قاعده صحیح تحت نظر اموزکاران با تجربه این اموزشگاه با سابقه تعلیم بگیرید . وقت گرانبهای شما تلف نشده موفقیتتان حتمی خواهد بود ـ ماشین نویسی زبانی
خیابان شاه‌آباد ـ مقابل سینما حافظ ساختمان مظفریان تلفن ۳۱۷۱۳۵
۱ـ۱۰ آ ـ ۱۰۱۷۹

ماشین نویسی‌را

با روش نوین و اصول‌بین‌المللی
در کلاسهای هنر بیاموزید .بین سه‌راه شاه و امیراکرم پلاك ۱۴۲
تلفن ۶۶۳۰۳۴

کلاس رقص
هنرستان‌رقص‌تاریبن‌یان‌سه‌رقص ۸۰ تومان ۶ رقص ۱۵۰ تومان
تعلیم رقصهای مدرن در یک سطح بین‌المللی توسط آقای تاریبن‌یان و دوشیزه مارگریت حافظ چهارراه کالج کوچه پمپ بنزین ۶۶۲۳۵۸
آ ـ ۱۰۷۸۰

آموزشگاه رقص آلیس میدان ۲۴ اسفند طبقه فوقانی فروشگاه تشکری
آ ـ ۱۰۱۸۶

تعلیم رانندگی
اموزشگاه رانندگی شکری خیابان خیام ـ تلفن ۲۳۵۵۵

آموزشگاه‌رانندگی‌جمشید خیابان هاشمی میدان سپاهی دانش تلفن ۹۵۳۸۹۵

هنرستان فنی پرستو
مرکز آموزش صحیح رانندگی میکانیکی ترافیک‌مجهزبه بهترین و مدرنترین وسایل آموزش با مربیان ورزیده و بدون اتلاف وقت با هزینه کم‌نشانی چهارراه گمرک شاهپور تلفن ۲۳۹۱۶
آ ـ ۱۰۳۱۰

تدریس خصوصی

انگلیسی وآلمانی
ساعتی ۵۰ ریال
تلفن ۶۶۳۷۶۰

فیزیك،شیمی، ریاضیات در پنج جلسه توسط دانشجویان پلی تکنیك تهران با تضمین قبولی تلفن ۳۵۴۶۹۲

تدریس انگلیسی توسط
MISS. K. FOX
۹۵۰۰۸۲

فقط ساعتی ۱۲۰ ریال
تدریس انگلیسی توسط تحصیلکرده‌امریکا تلفن۷۵۶۶۰۴
آ ـ ۱۰۵۶۸

دانشگاه صنعتی‌آریامهر جهت تدریس فیزیك شیمی ـ ریاضیات و رسم فنی
وزبان ورزیده ترین دانشجویان را در هررشته معرفی مینماید لطفا در ساعات اداری با تلفن ۷ـ ۹۷۲۰۰۰ داخلی ۲۳۶

کلیه دروس دبیرستانی تضمینی یا ساعتی توسط دانشجویان پلی‌تکنیک تهران : تلفن ۹۶۲۴۷۳
۱ـ۳ آ ـ ۳۰۵۰۵

ریاضیات ـ فیزیک ـ شیمی توسط دانشجوی‌پلی‌تکنیک ـ ۶۳۱۷۰۷

ترجمه متون انگلیسی فرانسه . آلمانی تلفن ۳۱۳۰۹۴

تدریس خصوصی ریاضیات و فیزیک توسط دانشجو تلفن ۹۵۹۸۹۱
آ ـ ۳۰۷۲۱

تدریس و مکالمه زبان
توسط دانشجوی زبان تحصیلکرده در انگلستان تلفن ۶۶۵۲۲۴
۱ـ۲ آ ـ ۱۰۷۹۹

تدریس ریاضیات ـ فیزیک ـ شیمی دبیرستانی بویژه ششم توسط دانشجوی ورزیده پلی ـ تکنیک ۳۱۹۸۱۹
۱ـ۲ آ ـ ۱۰۷۷۷

تدریس خصوصی
فیزیک . شیمی . ریاضیات . ادبیات وسیله دانشجویان دانشگاه تهران امور دانشجوئی دانشگاه تهران تلفن ۴۷۰۶۷
۱ـ۵۹ آ ـ ۷۲۰۹۶

ریاضیات . فیزیک . شیمی مکانیک .توسط ناصری دبیر ریاضی ۷۵۵۳۸۹
آ ـ ۱۰۷۲۰

پانسیون

پانسیون دخترانه
۶۲۷۸۶۹

پانسیون بانوان در خانواده ۹۷۱۸۴۸
آ ـ ۱۰۷۵۶

گمشده

چک شماره ۸۰۷۸۹۵ بمبلغ دویست هزار ریال بدون تاریخ از حساب شماره ۲۷۸ بانک سپه منصورآباد مفقود گردیده و از درجه اعتبار ساقط است.
محمد نوید
آ ـ ۳۰۷۳۷

کیف بغلی اینجانب مسعود باشنگ محتوی مقداری پول نقد وهمچنین گواهینامه‌رانندگی بشماره ۱۳۴۳۵۳ مفقود شده از یابنده تمنی میشود با تلفن ۲۵۵۸۸۰ تماس‌گرفته ومژدگانی دریافت دارد.
آ ـ ۳۰۷۰۳

یک جلد سندمالکیت ویکبرگ بنچاق بنام حسین اطمینان‌پور مفقود شده از یابنده‌خواهشمند است به تلفن ۲۰۴۳۷ اطلاع داده و مژدگانی دریافت‌دارد.
آ ـ ۳۰۷۲۹

چک شماره ۶۸۲۷۸۸ از حساب‌جاری ۶۷۴۱۰بانگ‌تهران شعبه پهلوی که فاقد امضاء و سفید میباشد مفقود شده از درجه اعتبارساقط است‌لاله‌زاری

آگهیهای متفرقه

سرویس نومان
Naumann
چرخهای خیاطی وگلدوزی
تلفن : ۶۶۲۵۴۵

بست آلمانی دنده‌ای به قیمت تجارتی . سعدی‌جنوبی ۸۷۴ نفیسی تلفن ۳۱۰۵۳۲
آ ـ ۳۰۵۷۳

به مبارکی
هرگونه جشنی در پیش دارید
۶۶۱۴۳۳ هنرمند
دلخواه خود را بخواهید
۹۴۲۵

اسناد لاوصولی خریداریم ۳۵۱۶۱۷
آ ـ ۱۰۶۸۱

الکترو سهیل
دروازه دولت شاهرضا شماره ـ ۵۷۲ تلفن ۸۲۹۷۶۳

نماینده انحصاری هواکش فیلیپس هلندی و زیل‌آبگ آلمان غربی از شهرستانها نماینده فعال قبول میکنیم .
آ ـ ۱۰۷۵۲

روکش کولر سونا
نصب مجانی
تلفن ۳۱۹۳۲۰

صنایع چاپ ایران
SANAYE CHAPE IRAN

گراورسازی لاله‌وصنایع چاپ ایران خیابان آذربایجان‌تلفن ۹۵۹۰۱۲

بازگانی برق‌تقی
جنرال تل
تضمین واقعی وارد
۲۲۰ تومان
لاله‌زار ۱۱۲
جنرال‌تلفن ۳۱۴۷۹۱ ۲۱۴۸۴۰

داروخانه‌ها

داروخانه مهران
خیابان شیروخورشید چهارراه استخر تلفن ۹۵۴۰۰۷

گاز

ایران‌گاز
پخش گاز
۸۳۷۱۳۱
تعمیرات
۸۳۳۰۵۱ـ۵۳
قبول سفارش همه روزه
از ۷ صبح الی ۱۱ شب
نمایشگاه مرکزی خیابان شاهرضا شماره ۳۳۰

BUTANE
شرکت بوتان
از ۷صبح تا ۹ شب
پخش گاز
۹۵۳۰۵۱

آسا گاز
۸۲۴۰۲۱

پرسی گاز
گازوسرویس
غرب خیابان پهلوی
۹۶۳۰۲۱ الی ۹۶۳۰۲۵
از ۷صبح تا ۷شب

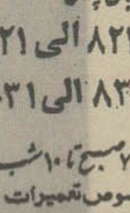

شرق خیابان پهلوی
۸۲۲۰۲۱ الی ۸۲۲۰۲۵
۸۴۰۰۳۱ الی ۸۴۰۰۳۵
از ۷صبح تا ۱۰شب
تلفن مخصوص تعمیرات ۸۳۶۷۴۰

آگهی استخدام مدیر فروش
یک کارخانه بزرگ رنگسازی در تهران برای مدیریت فروش خود یکنفر را که دارای تحصیلات عالی و حداقل پنج سال سابقه در امر فروش این رشته یا رشته‌ای نظیر آن‌داشته باشد با حقوق و مزایای مکفی استخدام مینماید لطفا مشخصات کامل خود را با ذکر تحصیلات و سوابق کار بانضمام یک قطعه عکس خود توسط صندوق پستی‌شماره ۱۷۵۷ر۱۴تهران ارسال فرمائید تا برای مصاحبه دعوت بعمل آید مفاد نامه‌ها کاملا محرمانه تلقی خواهد شد.

برای شرکت‌در تهیه‌فیلم‌های تلویزیونی وسینمائی
به تعدادی زن و مرد نیازمندیم علاقمندان با در دست داشتن دو قطعه عکس و یک برگ رونوشت شناسنامه به آدرس ذیل مراجعه نمایند.
عباس‌آباد روبروی مدرسه عالی‌بازرگانی‌ساختمان ۹۹ طبقه دوم

کلاسهای جدید تضمینی ششم طبیعی
ریاضیات، فیزیك ، شیمی، زبان
گروه‌فرهنگی اروندمیدان ۲۴ اسفند
ثبت‌نام‌ناسوم‌بهمنماه‌موشروع کلاسهادرسه وبت‌ازساعت ۵ر۲و۵ر۴و۵ر۶

برنامه سینماها

★ فرودگاه ـ رنگی ـ برت‌لنکستر ـ دین‌مارتین
شهرفرنگ (۶۲۷۶۲۸) ۱۱ـ ۳۰ر۲ ـ ۵ ـ ۳۰ر۷ ـ ۱۰
★ جاسوسه ـ رنگی ـ راك‌هودسن ـ جولی‌اندروز
آتلانتیک (۶۲۷۱۷۱) ۱۱ـ ۳۰ر۲ ـ ۵ ـ ۳۰ر۷ ـ ۱۰
★ در تلاطم زندگی ـ رنگی ـ ریچارد چمبرلن
رادیوسیتی (۴۳۳۲۰) ۱۵ر۱۱ـ ۳۰ر۳ـ ۳۰ر۵ـ ۳۰ر۷ـ ۴۵ر۹
★ قصه عشق ـ رنگی ـ رایان اونیل ـ الی‌مك‌گروا
دیاموند (۸۲۸۴۰۰) ۱۵ر۱۱ـ۳۰ر۳ـ۳۰ر۵ـ۳۰ر۷ـ۴۵ر۹
★ نخستین شکوفه عشق ـ رنگی ـ جیانی‌موراندی
شهرقصه (۶۲۷۲۹۰) ۱۱ـ۲ـ۴ـ۶ـ۸ـ۱۰
★ تعقیب ـ رنگی ـ مارلون‌براندو
امپایر (۶۲۹۳۴۲) ۱۵ر۱۱ـ۳ـ۱۵ر۵ـ۳۰ر۷ـ۴۵ر۹
★ فضانورد اجباری ـ رنگی ـ دون‌مانس
سینه‌موند (۴۸۳۲۲) ۱۱ـ۳ـ۵ـ۷ـ۹
★ شهر وحشی ـ رنگی ـ چارلزبرونسون
سانترال (۴۸۶۸۶) ۱۱ـ۱ـ۳ـ۵ـ۷ـ۱۵ر۹
متروپل (۳۱۹۴۱۰) ۳۰ر۱۰ـ۳۰ر۱۲ـ۳۰ر۲ـ۳۰ر۴ـ۳۰ر۶ـ۴۵ر۸
رویال (۹۲۹۷۸۵) ۱۰ـ۱۲ـ۲ـ۴ـ۶ـ۸ـ۱۵ر۱۰
گلدن سیتی (۶۶۳۲۶۹) ۳۰ر۱۱ـ۳۰ر۳ـ۳۰ر۵ـ۳۰ر۷ـ۴۵ر۹
★ تابستان باتو ـ رنگی ـ مایکل داگلاس
بولیدور (۴۲۶۳۱) ۱۵ر۱۱ـ۳۰ر۳ ـ ۳۰ر۵ـ۳۰ر۷ـ۹
★ دردسر خوشگلا ـ رنگی ـ اورسولاآندرس
ب.ب (۸۲۹۶۴۱) ۳۰ر۱۰ـ ۲ـ ۴ـ ۶ـ ۸ـ ۱۰
★ ساموارای ـ رنگی ـ آلن‌دلون
تخت‌جمشید (۴۳۵۰۰) ۳ ـ ۵ ـ ۷ ـ ۹
★ چه کسی شوخی میکند ـ رنگی ـ سیدسزار
مولن‌روژ (۷۵۲۹۲۹) ۱۱ـ۳ـ۱۵ر۵ـ۳۰ر۷ـ۴۵ر۹
دیانا (۴۷۳۶۵) ۱۱ـ۳ـ۱۵ر۵ـ۳۰ر۷ ـ ۴۵ر۹
کریستال (۳۱۷۶۷۵) ۳۰ر۱۰ـ۲ـ۱۵ر۴ـ۳۰ر۶ـ۴۵ر۸
مهتاب (۴۷۷۷۷) ۳۰ر۱۰ـ۳۰ر۲ـ۴۵ر۴ـ۷ـ۱۵ر۹
اسکار (۹۵۰۸۹۸) ۱۰ ـ ۲ ـ ۱۵ر۴ ـ ۳۰ر۶ـ ۴۵ر۸
★ رشید ـ بهروز وثوق ـ زری خوشکام
کاپری (۴۸۴۰۱) ۱۱ـ۱ـ۳ـ۵ـ۷ـ۱۵ر۹
نیاگارا (۶۶۵۳۰۷) ۱۱ـ۱ـ۳ـ۵ـ۷ـ۱۵ر۹
فردوسی (۳۱۵۷۸۴) ۱۰ـ۱۲ـ۲ـ۴ـ۶ـ۱۵ر۸
اروپا (۳۰۳۱۷۹) ۳۰ر۱۰ـ۳۰ر۲ـ۳۰ر۴ـ۴۵ر۶ـ۹
سیلوانا (۳۹۳۷۷۷) ۱۵ر۱۰ـ۱۵ر۲ـ۱۵ر۴ـ۱۵ر۶ـ۳۰ر۸
میامی (۷۵۴۳۲۹) ۱۱ـ۱ـ۳ـ۵ـ۷ـ۹
الوند (۳۵۶۵۳۸) ۱۰ـ۱۲ـ۲ـ۴ـ۶ـ۸
ری (۲۲۵۷۸) ۱۵ر۱۱ ـ ۱۵ر۱ ـ ۱۵ر۳ ـ ۱۵ر۵ ـ ۱۵ر۷ ـ ۱۵ر۹
ارانوس (۲۷۹۷۱) ۳۰ر۱۰ـ۴۵ر۲ـ۴۵ر۴ـ۴۵ر۶ـ۴۵ر۸
کیهان (۹۵۷۳۶۰) ۱۵ر۱۰ـ۱۵ر۲ـ۱۵ر۴ـ۱۵ر۶ـ۱۵ر۸
مارلیك (۹۶۳۶۱۶) ۱۵ر۱۱ـ۱۵ر۳ـ۱۵ر۵ـ۱۵ر۷ـ۱۵ر۹
سیلورسیتی (۸۶۱۲۰۵) ۳۰ر۱۰ـ۳۰ر۲ـ۳۰ر۴ـ۳۰ر۶ـ۳۰ر۸
★ نقره داغ ـ ناصر ملك‌مطیعی ـ امین امینی
رکس (۳۱۵۲۹۳) ۳۰ر۱۰ـ۳۰ر۲ـ۳۰ر۴ـ۳۰ر۶ـ۳۰ر۸
آسیا (۴۲۹۰۹) ۱۱ ـ ۱ ـ ۳ ـ ۵ ـ ۱۵ر۷ ـ ۳۰ر۹
شهوند (۳۵۴۰۴۰) ۳۰ر۱۰ـ۳۰ر۲ـ۳۰ر۴ـ۳۰ر۶ـ۳۰ر۸
لیدو (۹۵۱۲۸۲) ۱۰ ـ ۱۲ ـ ۲ ـ ۴ ـ ۶ ـ ۸
رنگین‌کمان (۷۵۶۷۶۰) ۱۰ـ۱۲ـ۲ـ۴ـ۶ـ۸
همای (۳۱۱۶۶۹) ۳۰ر۱۰ـ۳۰ر۲ـ۳۰ر۴ـ۳۰ر۶ـ۳۰ر۸
ژاله (۳۰۴۱۲۰) ۳۰ر۱۰ـ۳۰ر۲ـ۳۰ر۴ـ۳۰ر۶ـ۳۰ر۸
پاسارگاد (۷۹۲۷۸۲) ۹ـ۱۱ـ۱ـ۳ـ۵ـ۷ـ۹
توسکا (۵۸۵۴۴) ۳۰ر۱۰ـ۳۰ر۲ـ۳۰ر۴ـ۳۰ر۶ـ۳۰ر۸
چرخو فلك (۹۵۰۵۵۸) ۱۰ـ۱۲ـ۲ـ۴ـ۶ـ۸
المپیا (۹۵۶۷۹۶) ۱۱ـ۱ـ۳ـ۵ـ۷ـ۹
فیروزه (۷۵۷۶۶۹) ۹ـ۱۱ـ۱ـ۳ـ۵ـ۷ـ۹
ماندانا (۷۹۹۸۲) ۳۰ر۱۰ ـ ۳۰ر۲ ـ ۳۰ر۴ـ۳۰ر۶ـ۳۰ر۸
شرق (۵۴۰۲۴) ۳۰ر۱۰ـ۳۰ر۲ـ۳۰ر۴ـ۳۰ر۶ـ۳۰ر۸
★ دو ساتیریکون ـ رنگی ـ چیچو ـ فرانکو
ایفل (۳۱۱۴۷۷) ۱۰ـ۱۲ـ۳ـ۵ـ۷ـ۹
★ بن‌هور ـ رنگی چارلتون‌هستون ـ استیفن‌بوید
ادئون (۳۱۸۱۱۸) ۱۰ ـ ۳۰ر۱ ـ ۳۰ر۵ ـ ۱۵ر۹
★ قتل دیشب اتفاق افتاد ـ رنگی ـ رافدالوبه
ریولی (۷۵۷۷۷۷) ۱۱ـ۳۰ر۳ـ۳۰ر۵ـ۳۰ر۷ـ۳۰ر۹
★ مقتول فراری ـ رنگی ـ لوئی‌دوفونس
پارامونت (۴۸۳۲۱) ۱۵ر۱۱ـ ۳۰ر۲ـ ۳۰ر۵ـ ۳۰ر۷ـ ۳۰ر۹
★ کندی ـ رنگی ـ مارلون براندو ـ ریچارد برتون
سینما ونك (۶۲۹۰۱۶) ۱۱ـ۱۵ر۳ـ۳۰ر۵ـ۴۵ر۷ـ۱۰
★ سامسون ـ قویترین مرد روی زمین ـ رنگی
سهیلا (۳۱۶۴۲۴) ۳۰ر۱۰ـ۳۰ر۲ـ۳۰ر۴ـ۳۰ر۶ـ۳۰ر۸
دروازه‌طلائی (۳۵۲۱۶۰) ۹ـ۱۱ـ۱ـ۳ـ۵ـ۷ـ۹
★ مبازه با شیطان ـ رنگی ـ بیك‌ایمانوردی
اونیورسال (۶۶۶۹۵۳) ۱۱ـ۳ـ۵ـ۱۵ر۷ـ۳۰ر۹
پاسیفیك (۷۵۳۳۱۱) ۳۰ر۱۱ـ۳۰ر۱ـ۳۰ر۳ـ۳۰ر۵ـ۳۰ر۷ـ۳۰ر۹
ایران (۳۱۶۳۵۴) ۳۰ر۱۰ـ۳۰ر۲ـ۳۰ر۴ـ۳۰ر۶ـ۳۰ر۸
ساینا (۳۵۲۴۴۲) ۱۰ـ۱۲ـ۲ـ۴ـ۶ـ۸
تیسفون (۹۵۸۸۸۲) ۹ـ۱۱ـ۱ـ۳ـ۵ـ۷ـ۹
مراد (۷۵۳۳۸۲) ۹ـ۱۱ـ۱ـ۳ـ۵ـ۷ـ۹
موناکو (۷۹۵۵۷۶) ۱۰ـ۱۲ـ۲ـ۴ـ۶ـ۸
داریوش (۶۶۲۶۵) ۹ـ۱۱ـ۱ـ۳ـ۵ـ۷ـ۹
آستارا (۸۷۴۰۲۲) ۳۰ر۱۰ـ۳۰ر۲ـ۳۰ر۴ـ۳۰ر۶ـ۳۰ر۸
پرسپولیس (۵۸۱۰۸۳) ۹ـ۱۱ـ۱ـ۳ـ۵ـ۷ـ۹
کارون (۹۵۵۱۶۵) ۱۰ـ۱۵ر۱۲ـ۳۰ر۲ـ۴۵ر۴ـ۷ـ۹
دریا (۷۹۱۷۴۶) ۱۰ـ۱۲ـ۲ـ۴ـ۶ـ۱۵ر۸
مونت‌کارلو (۷۹۷۴۱) ۴۵ر۱۰ـ ۴۵ر۱۲ـ۴۵ر۲ـ۴۵ر۴ـ۴۵ر۶ـ۹
★ دایره سرخ ـ رنگی ـ آلن‌دلون
کسری (۸۲۶۹۳۹) ۳۰ر۱۰ ـ ۲ـ ۴ـ ۶ـ ۸ـ ۱۰
★ کازینو رویال ـ رنگی ـ اورسولاآندرس
درایوین ونك (۶۲۲۵۵۷) ۳۰ر۵ـ۳۰ر۷ـ۳۰ر۹
★ یك مرد و یك زن ـ رنگی ـ ژان لوئی‌ترنتینال
بولوار (۶۶۰۲۹۲) ۱۱ـ۲ـ۴ـ۶ـ۸ـ۱۰
★ مادرهند ـ رنگی ـ راجندراکومار
حافظ (۳۹۱۰۷۴) ۳۰ر۱۰ـ۱ـ۳۰ر۳ـ۶ـ۳۰ر۸
★ راز کیهان ـ رنگی ـ ۷۰ میلیمتری
پلازا (۴۴۲۵۵) ۱۱ـ۳۰ر۱ـ۴ـ۳۰ر۶ـ۹
★ ترینیتی ـ رنگی ـ ترنس‌هیل ـ بوداسپنسر
تاج (۳۱۳۸۶۴) ۱۵ر۱۰ ـ ۱۵ر۲ ـ ۱۵ر۴ ـ ۱۵ر۶ ـ ۱۵ر۸ ـ ۱۵ر۱۰
برلیان (۳۹۳۵۳۵) ۱۵ر۹ ـ ۱۵ر۱۱ ـ ۱۵ر۳ ـ ۱۵ر۵ ـ ۱۵ر۷ ـ ۱۵ر۹
★ ساموآ ـ ۱۸ سالگان در آفتاب
دنیا (۳۹۳۸۱۲) ۱۰ـ۱۲ـ۲ـ۴ـ۳۰ر۶ـ۳۰ر۸
★ قسمت ـ ظهوری ـ نیلوفر
خورشید نو (۳۹۳۵۷۸) ۹ـ۱۱ـ۱ـ۳ـ۵ـ۷ـ۹
★ آدمك ـ رنگی ـ زری خوشکام
مازندنك (۶۶۸۴۶۱) ۱۱ـ ۲ـ ۵ـ ۷ـ ۹
★ در تابش آفتاب یونان ـ رنگی ـ آنتونی‌کوئین
گلدیس (۶۲۸۷۱۳) ۳۰ر۳ـ۳۰ر۵ـ۳۰ر۷
★ زیر آفتاب سوزان ـ رنگی ـ آلن‌دلون
پارك (۳۱۹۶۳۷) ۹ـ۱۱ـ۱ـ۳ـ۵ـ۷ـ۹
★ بازگشت ۷دلاور ـ رنگی ـ مرك دوبار درمیزند
ستاره (۵۳۹۷۲۱) ۹ـ ۱۱ـ ۱ـ ۳ـ ۵ـ ۷ـ ۹
★ توبروك ـ رنگی ـ جرج‌پپارد
پردیس (۳۰۴۲۵۹) ۹ـ۱۱ـ۱ـ۳ـ۵ـ۷ـ۹
★ سیرك ـ زیبا ، وحشی ، خشن
البرز (۳۰۴۲۵۸) ۳۰ر۸ـ۳۰ر۱۱ـ۳۰ر۲ـ۳۰ر۵ـ۳۰ر۸ـ۱۰

سانس انگلیسی
گلدیس ساعت ۳۰ر۹ (درتابش آفتاب یونان)
درایوین ونك ۳۰ر۵ ـ ۳۰ر۷ ـ ۳۰ر۹ فیلم (کازینورویال)

★ تئاترها
تالار ۲۵ شهریور ـ فرفره‌ها و سگی در خرمن‌جا
علی نصیریان ـ چهره‌آزاد (کارگردان جوانمرد)
شروع ۱۵ر۸ تلفن ۲۵۴۴۴۴
تالار فردوسی دانشگاه تهران ـ کرگدن

اعانه ملی

از سخنان مولای متقیان حضرت علی (ع)

نیکوکار باشید و نیکوکاری را کوچك مشمارید و هرگز برسرآن مباشید که این بار را از دوش خود بر دوش دیگران گذارید.
کسانی که سرمایه در کف دارند، گنجور این جهان باشند و گنجور، فریضه‌ای جز پاس داشتن و پرداختن ندارد و آن گنجور، که از تکلیف سرباززند و وظیفه خودرا ادانکند، از خدمت خویش فروخواهد افتاد و کلید گنجینه از دست وی بدست دیگری خواهد رفت.

آن جان سعادتمند که در راه احسان و ایثار گام بردارد، سعادت و شرافت دنیا و آخرت را خواهد یافت.

شماره هفدهم - پنجشنبه ۳۰ دی‌ماه ۱۳۵۰

★ روح انسان دوستی و پرهیزکاری، در اشعار «بهار» موج می‌زند

رنجها و امیدهای «بهار»

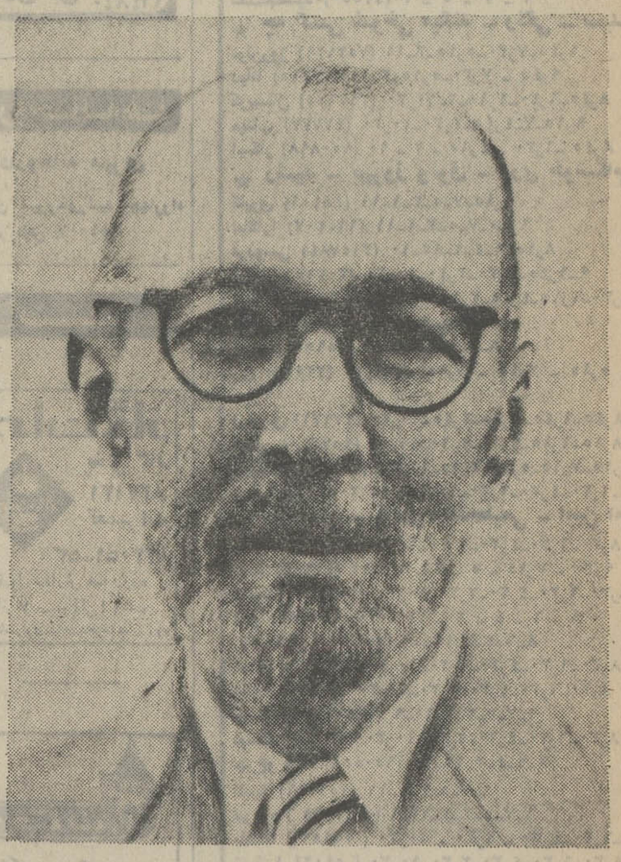

★ بهار میگوید:

رستگاری، تنها باعشق و محبت میسر است.

★ «بهار» ستایشگر انسانیت و مفاهیم اخلاقی است.

شعر بهار، چون سیلاب، می‌خروشد و همه زمینه‌ها را دربر میگیرد. لیکن بیش از همه، بهار، ستایشگر انسان و مضامین و معانی اخلاقی است. شاعری است که پیامی دارد، درد انسان را حس می‌کند و در پی چاره‌جوئی است. جوان بود که با اشعاری به صلابت صخره به یاری آزادی‌خواهان و مشروطه‌طلبان شتافت و تا پایان حیات، دمی از فکر ایران و ایرانیان فارغ نبود. آنچه او را از پای درآورد، بیماری سل بود، اما آنچه‌حتی در آخرین لحظه‌های زندگی، به او امیدمی‌بخشید، ستایش آزادی و بشریت بود.

شور حماسی، روح بی‌نیازی، طبع حساس، عشق بی‌کران به ایران و به سرنوشت بشر، بهار را هرگز نگذاشت که دمی بیاساید. قصاید او محکم و سنگین و گرم است در بیشتر قصاید بهار، روح دیانت، جلوه بارزی دارد. نه تنها این روح را در اشعاری که در ستایش پیامبر و امامان سروده‌است، بلکه در اخلاقی هم که تعلیم میدهد، میتوان‌حس کرد.

در اشعارش، هرجا به خرافات میرسد، سخن‌هایش از نیش و ریشخند سرشار است. حکمت و عبرت، سرلوحه بسیاری از اندیشه‌های اخلاقی اوست. قالبهای سخن او، سخت و محکم چون کوه است و در این قالب‌هاست که او مکرر از پاکی و آزادگی سخن بمیان می‌آورد و همواره به ستایش عدالت میرود.

آن بدبینی و نفرت که سخن اکثر شاعران‌را از رایحه اندوه و ملال، می‌آکند. در سخن بهار نیست. در جمال طبیعت هرچه می‌بیند، نقش‌خوش می‌بیند و هرجا می‌گذرد جزشادی وزیبائی‌نمی‌یابد. همه‌چیز را در این جهان، درست و استوارمی‌بیند و همه‌نقشی زا بدیع و مناسب و به‌جا می‌یابد واین خوشبینی، اورا به‌امید و عمل رهنمون میشود.

با لحن شگرف و پرمایه، تفوق و برتری وشایل و اسباب مادی امروز راخطرناك اعلام‌میکند و زندگی را ساده می‌پسندد. انسان را خوشبخت و همدرد و غمگسار می‌خواهد. همدردی در نظر بهار، بدان‌معنی است که انسان، از رنج دیگران رنجور شود مبنای اخلاق و فلسفه و اشعار بهار، همین همدردی است. او نمی‌خواهد که انسان، بینوا و مطرود باشد. از دیدن بینوایان، رنج میکشد و از یتیمانی که زیردست سنگدلان، بامحنت و تعب دست به‌گریبانند، با درد سخن میگوید.

بهار می‌گوید برای این همه بار غم، بایدراه رستگاری یافت و رستگاری تنهابواسطه‌عشق ومحبت، میسر است.

خدمت مخلوق کن...

ضیمرانی★ در بن بید معلق جا گرفت
سایه بید معلق، هر طرف، پیراهنش
شاخ نیلوفر چو کرمی سرزجا برکردوگفت
تابش خورشیدرا دیدازورای شاخ‌وگفت
روز دیگر تافت بروی لکه‌ای از آفتاب
با همه ضعف وزبونی سرفرازی کرد وباز
اندرآن حسرت برآوردازسرگرم وگداز
گفت اگربگذاردم این‌سقف‌وبینم‌فیض‌نور
از قضا لطف نسیم آن ناله جانسوز را
رشته‌ای یکتا فرو آویخت زان زلف‌دراز
از شعف بگرفت همچون‌جان شیرینش‌ببر
یك‌دوروزی‌بیش‌وکم‌خودرا به‌آن‌بالاکشید
تاپنداری‌که چون بالاگرفت‌ازلطف بید
ضیمران تا یافت خودرا درفروغ آفتاب
برمثال تاج رنگین برسر طاووس نر
غنچه‌ها آورد و گلها بشکفید ازهرکنار
ضیمران خندان‌که‌مهرناصحی مشفق‌گرید
خدمت‌مخلوق کن‌بی‌مزد وبی‌منت «بهار»

★ نیلوفر

پنجه نازك به‌خاك‌افشرد وکم‌کم‌باگرفت
پرده پیش پرتو مهر جهان آرا گرفت
وای‌من! کزضعف نتوانم دمی‌بالاگرفت
کاش بتوانستمی یك‌لحظه‌جای آنجاگرفت
لیك‌نتوانست‌ازآن‌حد خویشتن‌بالا گرفت
سایه بید قوی دستی بزیر پا گرفت
آتشین آهی‌که دودش دامن‌صحرا گرفت
صنعتی سازم که باصیتش‌توان‌دنیا گرفت
برد سوی بید و درقلب رئوفش‌جاگرفت
ضیمران باهردودست‌آن‌رشته یکتاگرفت
وندر او پیچید وراه مقصد اعلا گرفت
گشت‌والا،زان‌گراول‌خویش‌راوالاگرفت
آن محبت رافرامش‌کرد واستغنا گرفت
خدمت استاد را اندیشه‌ای شیوا گرفت
تارك زیباش را در حلقه دیبا گرفت
شاخسار بید را در زیوری زیبا گرفت
بید بن خرم که دست مقبلی دانا گرفت
ای‌خوش‌آن‌بینا، که‌روزی‌دست‌نابینا گرفت

از: ملك‌الشعراء بهار

در بیمارستان‌های سازمان شاهنشاهی خدمات اجتماعی تاکنون ۳۲۰ هزار بیمار تحت عمل جراحی قرار گرفته و سلامت خودرا بازیافته‌اند

هرروز ۶۸ عمل جراحی

در بیمارستان‌های سازمان شاهنشاهی خدمات اجتماعی، که از محل عواید اعانه ملی در نقاط مختلف کشور ایجاد گردیده‌واداره‌میشود، هرروز بطور متوسط ۶۸ عمل جراحی توسط پزشکان‌متخصص وجراحان‌ورزیده انجام میشود
تاکنون، دربخش‌های مختلف جراحی‌بیمارستان‌های سازمان شاهنشاهی خدمات اجتماعی، قریب به ۳۲۰ هزار بیمار تحت‌عمل جراحی قرار گرفته وسلامت خودرا بازیافته‌اند.
ایجاد واداره بیمارستان‌های متعدد درسراسرکشور، که کلیه‌آنها مجهز به‌جدیدترین و کاملترین وسایل درمانی و جراحی‌هستند، یکی دیگر از اقدامات بزرگ و عام‌المنفعه سازمان شاهنشاهی خدمات‌اجتماعی در زمینه درمانی وبهداشتی‌است که بیاری فردفرد شما خریداران نیکوکاربلیطهای اعانه‌ملی انجام گرفته‌است

سازمان شاهنشاهی خدمات اجتماعی ۱۳۲۶

بنفع رانده‌شدگان

سازمان شاهنشاهی خدمات اجتماعی بمنظور پاسخ به احساسات پرشور هم‌میهنان عزیز در راه تامین رفاه وآسایش بیشترهموطنان رانده‌شده، عواید بلیطهای اعانه ملی مخصوص ششم بهمن، سالگرد انقلاب سفید ایران را برای کمك به بهبود زندگی بازگشتگان اختصاص داده است.
اکنون برای فرد فرد هم میهنان‌عزیز در هر نقطه ایران که هستند فرصت مغتنم وگرانبهائی است تا بشکرانه برخورداری ازمواهب‌وثمرات‌درخشان انقلاب سفید باخرید حتی یك برگ بلیط اعانه ملی، به بهبود زندگی هموطنان رانده شدهٔ خود کمك‌کنند وبرامکانات موجود درراه تامین رفاه آنان بیفزایند.

بلیطهای
اعانه ملی
مخصوص

ششم بهمن که عواید آن بنفع رانده شدگان اختصاص یافته است، در سراسرکشور منتشرشد

زن ـ یه بلیت شریکی بخریم؟
شوهر ـ نه بابا یه‌دفعه باهات توزندگی شریك شدم وا سه‌هفت‌پشتم کافیه!!

کاریکاتور از: کامبیزدرم‌بخش

یك شاخه گل سرخ

هدیه‌ای که بچه‌های استثنائی به «کاترین دونوو» دادند

«کاترین دونوو» هفته گذشته میهمان بچه‌های یك مدرسه مخصوص کودکان عقب افتاده در حومه شهر «رم» بود.
او، چندی‌قبل نامه‌ای ازکودکان استثنائی‌این‌مدرسه دریافت داشت که درآن بالحنی صمیمانه از وی دعوت شده بود یك‌روز را درمیان بچه‌های عقب‌افتاده بسربرد.
بازدید «کاترین دونوو» برای بچه‌ها، هم‌شادی‌بخش بود و هم‌پر ثمر. آنها به‌آرزوی خود که دیدن این ستاره زیبای بین‌المللی بود رسیدند و علاوه بر آن، هدیه‌ای جالب از «کاترین دونوو» دریافت داشتندکه عبارت از یك جك ۲۵،۰۰۰ دلاری برای تهیه سالن و وسایل نمایش فیلم در مدرسه بود.
بچه‌های استثنائی، بخاطر اینهمه‌محبت، یك‌شاخه‌گل سرخ به‌کاترین دونوو هدیه کردند وکاترین، همان روز در مصاحبه‌ای با خبرنگارراديو تلويزيون‌ايتاليا، گفت: «این گرانبهاترین هدیه‌ای است که تابحال دریافت داشته‌ام ...»

خبرهای کوتاه و برگزیده در هفته‌نامه مخصوص اعانه ملی

ویلی‌برانت

برندهٔ نوبل صلح ۱۹۷۱

جایزه ۶۵۰ هزار تومانی خود را به امور خیریه اختصاص داد

مجله «اپوکا» چاپ ایتالیا نوشت که «ویلی برانت» صدر اعظم آلمان باختری و برنده نوبل صلح‌سال ۱۹۷۱، جایزه خود را بامور خیریه اختصاص داده است.
ویلی برانت، بخاطر کوشش های خوددر راه استقرار صلح و روابط دوستانه بین شرق و غرب، از طرف هیئت‌داوران آکادمی سوئد، مرد صلح‌سال ۱۹۷۱ شناخته شد و موفق بدریافت‌جایزه نوبل صلح گردید.
آکادمی سوئد، هفته‌گذشته چك‌جایزه‌را بمبلغ ۴۵۰ هزار کرون سوئدی (معادل ۶۵۰ هزار تومان) از طریق‌بانك «کریستیانا»ی اسلو به صدراعظم آلمان غربی حواله کرد.
مجله «اپوکا» درگزارش‌خود اضافه‌میکند که «برانت» قسمتی از مبلغ این جایزه را دراختیار موسسات عام‌المنفعه‌میگذارد و قسمت اعظم آن را نیز به کمیته عفو و آزادی زندانیان جهان اختصاص میدهد.
اقدام مرد صلح سال ۱۹۷۱ مؤیدنظر کسانی است که استفاده شخصی «ویلی برانت» را از این جایزه، بر خلاف نظرات و ادعاهای او می‌دانستند.
ویلی برانت، دراین‌باره گفت:
«مایلم میراث نوبل، همچنان در خدمت‌سعادت انسانها قرار گیرد.»

«آزناور در باره آزناور»
کتاب روز اروپاست

شارل آزناور:

در برابر همه کسانی که احتیاج به یاری ومحبت دارند، احساس مسئولیت میکنم

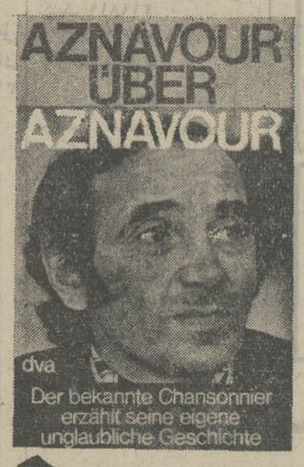

روی جلد متن آلمانی «آزناور برای آزناور» که همزمان با انتشار کتاب در فرانسه، در آلمان باختری بچاپ رسیده است.

اروپا، این روزها، در باره کتابی حرف میزند که توسط «شارل آزناور» برشته تحریر درآمده است. این کتاب «آزناور ابرای آزناور» نام دارد و شرح زندگی خواننده شهیر فرانسوی است.
«شارل آزناور» درمقدمه کتاب‌مینویسد: «یاری بدیگران، فقط یك وظیفه نیست. خویشاوندی‌آدم‌ها با یکدیگروپیوستگی عاطفی و اجتماعی آنها ایجاب می‌کند که هرکس، برای یافتن معنای زندگی و رسیدن به سعادت و آرامش، کیمیای محبت و دوستی را کشف کند.
من، همه بشریت‌را دوست دارم ودر برابر همه کسانی که احتیاج یکمك دارند، احساس مسئولیت میکنم و همیشه بخاطر دارم که همین قلب‌های پاك و مهربان بودند که مرا در راه موفقیت یاری‌کردند و به‌قله اشتهار و پیروزی رساندند.
گفته میشود که تجلی اندیشه های انسانی شارل آزناور در سطور این خاطرات، یکی ازعوامل بزرگ‌موفقیت کتاب او بوده است.

نکته ها

* کسی گوی سعادت ربود که در بند آسایش مردمان بود.
* نکو باش، تا بد نگوید کست.
* غم زیردستان بخور و از زبردستی روزگار اندیشه کن.
* اگر در گوهر تو اندیشه سود رساندن به مردم نیست، گوهر تو با سنگ خارا یکسان است. اما نه، خطا گفتم که در آهن و سنگ و روی نیز برای دیگران نفعی هست و در گوهر تو نیست!
* امروز که دستت میرسد، خار از پای دردمندان آور.
* فردا دیر است، امروز که میتوانی، نیکی کن.
* اگر میخواهی دلت دردمند نگردد، دل دردمندان را از بند غم رهائی بده.

از: سعدی

برندگان ۱۰ تومانی ۶

نتیجه قرعه‌کشی بلیطهای هفتگی اعانه ملی
سری ۱۱۰۰
چهارشنبه ۵۰/۱۰/۲۹

برندگان ۱۰۰ تومانی ۱۵۴

برندهٔ جایزه یك میلیون و پانصد هزار ریالی ۰۲۳۱۵۸۲

برندگان ۱۰ هزار تومانی	برندگان ۵ هزار تومانی	برندگان ۲ هزار تومانی	برندگان ۱ هزار تومانی
۰۱۳۷۹۷۴	۰۱۴۳۲۹۲	۰۱۶۰۴۶۴	۰۱۴۸۲۵۱	۰۱۹۸۷۷۹
۰۲۳۷۹۷۴	۰۲۴۳۲۹۲	۰۲۶۰۴۶۴	۰۲۴۸۲۵۱	۰۲۹۸۷۷۹
۰۳۳۷۹۷۴	۰۳۴۳۲۹۲	۰۳۶۰۴۶۴	۰۳۴۸۲۵۱	۰۳۹۸۷۷۹
۰۴۳۷۹۷۴	۰۴۴۳۲۹۲	۰۴۶۰۴۶۴	۰۴۴۸۲۵۱	۰۴۹۸۷۷۹
۰۵۳۷۹۷۴	۰۵۴۳۲۹۲	۰۵۶۰۴۶۴	۰۵۴۸۲۵۱	۰۵۹۸۷۷۹
۰۶۳۷۹۷۴	۰۶۴۳۲۹۲	۰۶۶۰۴۶۴	۰۶۴۸۲۵۱	۰۶۹۸۷۷۹
۰۷۳۷۹۷۴	۰۷۴۳۲۹۲	۰۷۶۰۴۶۴	۰۷۴۸۲۵۱	۰۷۹۸۷۷۹
۰۸۳۷۹۷۴	۰۸۴۳۲۹۲	۰۸۶۰۴۶۴	۰۸۴۸۲۵۱	۰۸۹۸۷۷۹
۰۹۳۷۹۷۴	۰۹۴۳۲۹۲	۰۹۶۰۴۶۴	۰۹۴۸۲۵۱	۰۹۹۸۷۷۹

برندگان جوایز ۵ هزار تومانی به بالا که حداکثر تا روز چهارشنبه هفته آینده برای دریافت جایزه خود به بنگاه اعانه ملی مراجعه کنند، میتوانند در قرعه‌کشی قهرمان‌شانس شرکت نمایند.

یادداشت اقتصادی

فرانسه در برنامه‌های عمرانی ایران شرکت می‌کند

دیشب آقای ژیسکاردستن وزیر اقتصاد و دارائی فرانسه در راس هیاتی ازکارشناسان دولتی و سرمایه‌گذاران بخش خصوصی فرانسه وارد تهران شد. و از امروز صبح مذاکرات ایشان با آقای هوشنگ انصاری وزیر اقتصاد آغاز گردید . ژیسکاردستن‌که بدعوت وزیر اقتصاد ایران از کشور ما دیدن مینماید مدت پنج روز در تهران با مقامات وزارت اقتصاد و سازمان برنامه مذاکره و گفتگو خواهد کرد. یکی از مسائل موردبحث نحوه استفاده از ۴۵۰ میلیون فرانک اعتبار فرانسه به‌ایران میباشد که قرارداد آن در آذر ماه امسال بین وزیر دارائی و اقتصاد فرانسه و مدیر عامل‌سازمان برنامه در پاریس بامضاء رسید.

تامین اعتبار این مبلغ بدینقرار خواهد بود که سیصد میلیون فرانک آنرا شرکتهای خصوصی و یکصد و پنجاه میلیون فرانکرا خود دولت فرانسه دراختیار ایران بگذارند.

ژیسکاردستن با مقامات ایرانی مطرح شده و اجرای آن مورد موافقت قرار گیرد.

صادرات فرانسه بایران

کشور فرانسه از نظر میزان صادرات به ایران تا سال ۱۹۷۰ بعد از آلمان غربی ، ایالات متحده آمریکا ، ژاپن ، انگلستان و اتحاد جماهیر شوروی مقام ششم را دارا بوده و بالغ بر ۳۷۴ میلیون فرانک بایران کالا فروخته است.اگرچه‌دراین سال‌صادرات فرانسه به ایران ۱۶ درصد نسبت به سال ۱۹۶۹ کاهش‌نشان میدهد ولی‌میزان‌صادرات فرانسه از سال ۱۹۶۶ (۱۸۵ میلیون فرانک) تا سال ۱۹۷۰ بیش از دوبرابر افزایش‌یافته صادرات فرانسه به ایران شامل انواع مختلف کالای مصرفی و سرمایه‌ای میباشد، برخلاف افزایش ارزش صادرات‌فرانسه به ایران ، صادرات کشور ما به فرانسه فوق‌العاده نا چیز می باشد و در میزان آن درسال های اخیر تغییرات‌محسوسی مشاهده نمیشود .

کوشش جدید فرانسه

مسافرت وزیر دارائی و اقتصاد فرانسه به ایران باب جدیدی را بروی فعالیت های سرمایه‌گذاری و همکاریهای فنی و علمی دو کشور میگشاید . تاکنون فرانسویها اکثرا در احداث سدهای‌مختلف همکاریهای‌ذیقیمتی داشته‌اند ولی سهم آنها در اجرای برنامه های عمرانی کشور نسبت به سایر کشور های صنعتی غربی وشرقی ناچیز بوده است. ازاین‌روفرانسه قصد دارد که در اجرای برنامه پنجم سهم موثرتری را بعهده بگیرد وازکمکهای فنی ومالی‌دریغ ننماید .

نکته مهمی که در مذاکرات وزیر اقتصاد و دارائی فرانسه و مقامات ایرانی مورد توجه خاص قرار خواهد گرفت عبارتست از پیدا کردن راههائی برای افزایش صادرات ایران به فرانسه . اگرچه افزایش صادرات به کشورهائی‌که دارای‌اقتصادآزادمیباشند، برخلاف کشورهای اروپای شرقی و شوروی، دشوار بنظر میرسد ، ولی کوشش مقامات دولتی فرانسوی دراین راه کمک بزرگی به توسعه صادرات کشور ما به فرانسه‌خواهد بود.

سرمایه‌گذاری‌های فرانسه درایران

شرکتهای خصوصی فرانسوی در ظرف سالهای ۱۳۳۵ تا ۱۳۴۸ مبلغ ۴۷۱ میلیون ریال در ایران سرمایه‌گذاری نموده‌اند . از لحاظ میزان سرمایه گذاری کشور فرانسه در طول این مدت بعد از ایالات متحده آمریکا (۵ میلیارد و ۶۱۵ میلیون ریال) ، انگلستان (۸۲۴ بیلیون ریال)، آلمان غربی (۵۷۷بیلیون ریال) مقام چهارم را دارا است .

هم‌اکنون در تهران قریب ۶۰ شرکت یا نمایندگی شرکتهای فرانسوی مشغول فعالیت میباشد که بعضی از آنها جزو شرکتهای بزرگ فرانسوی محسوب میشوند.

فرانسویها قصد دارند که با ارائه طرحهای مشترکی در برنامه عمرانی پنجم کشور سهم بیشتری در فعالیت‌های اقتصادی ایران دارا شوند. فرانسویان مایلندکه‌در طرحهای‌ایجاد نیرو، نفت و مترو سرمایه‌گذاری نمایند.

مدتهاست که طرحهای زیادی توسط کارشناسان فرانسوی تهیه شده است که بیشتر مربوط به سفرهای گذشته مقامات عالیرتبه فرانسوی منجمله نخست وزیرسابق فرانسه انتوان بینه میباشد. طرح مترو در یکسال‌اخیر نیزباردیگرموردبررسی‌فرانسویان قرارگرفته است و ممکن است در مذاکرات

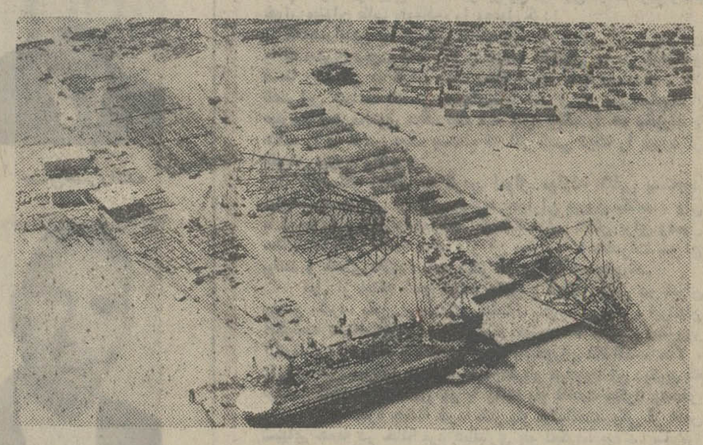

منظره عمومی از کارهای در حال اجرادربندر بوشهر که شرکت‌فرانسوی ا.ت.پ.ام در حال ساختن سکوهای مخصوص برای حفر چاههای نفتی‌فلات قاره

برای کمك به اجرای برنامه عمرانی پنجم ایران

بانك جهانی برنامه ریزی پنجساله میکند

بقرار اطلاع در مذاکراتی که بین مك‌نامارا رئیس بانك جهانی و آقای خداداد فرمانفرمائیان مدیر عامل سازمان برنامه در سفر اخیر وی‌به آمریکاصورت گرفته ، بانك جهانی بر صدد است که همزمان با اجرای برنامه عمرانی پنجم در ایران ، یك برنامه ریزی پنجساله‌نیز در بانك جهانی بعمل آورد .

مطلعین در مورد برنامه ریزی پنجساله بانك‌جهانی اظهارعقیده‌میکنند که‌چنانچه این برنامه ریزی صورت تحقق بخود بگیرد ، در تاریخ تاسیس بانك جهانی برای اولین بار انجام شده است وازطرف دیگر برنامه ریزی پنجساله بانك جهانی پشتوانه محکمی برای اجرای برنامه عمرانی پنجساله ایران بشمار خواهد رفت .

از طرف دیگر اعتماد بانك جهانی به اجرای برنامه عمرانی پنجم بطور کامل جلب شده است که خود در انجام هدف های برنامه پنجم کمك موثری خواهد بود .

بموجب گزارش های دریافت شده ، در دوره‌اجرای برنامه عمرانی پنجم کشور حدود ۵۰۰ میلیون دلار بودجه پیش‌بینی شده است و با مذاکراتی که‌درمسافرت اخیر مدیرعامل سازمان‌برنامه باسرمایه گذاران آمریکائی‌بعمل آمده‌است حدود دو سوم ازاین بودجه از طرف بخش خصوصی امریکا تامین خواهد شد . و بدین ترتیب سرمایه گذاران امریکائی در برنامه عمرانی‌پنجم‌سهم عمده رابعهده خواهند گرفت .

بازدید وزیر دارائی واقتصاد فرانسه از ایران

خبرنگار ما گزارش میدهد که مسافرت وزیر دارائی و اقتصاد فرانسه بایران‌نیز دارای هدف مشترك‌درباره‌برنامه پنجم عمرانی ایران میباشد ،زیرا بعد از همکاری فرانسویها در برنامه عمرانی سوم ایران که موفقیت‌آمیز بوده است ، در برنامه عمرانی چهارم فرانسویها سهم عمده‌ای بعهده نگرفته‌اند لذا پیش‌بینی میشود که در بازدید وزیر دارائی و اقتصاد فرانسه، ازایران‌همکاریهای بیشترفرانسه در اجرای برنامه عمرانی پنجم کشورجلب شود .

باین ترتیب‌فرانسه دومین کشورخواهد بود که پس از امریکا در برنامه عمرانی پنجم سرمایه گذاری خواهد کرد وپس از فرانسه به ترتیب کشور های ژاپن و انگلیس در این برنامه سرمایه گذاری خواهند داشت .

بررسی صنایع

ضرورت توجه بیشتر به صنعت سیمان

رشد مداوم صنعتی و توسعه فعالیت‌های‌اقتصادی وتاسیساتی و عمرانی کشور و در نتیجه افزایش تقاضاو مصرف‌سیمان، ضرورت‌انجام مطالعات‌وتحقیقات مداومی را بویژه از نظر ایمنی و مرغوبیت در زمینه دانش و فن تولید سیمان ایجاب میکند. طبق‌گزارش موسسه استاندارد و تحقیقات صنعتی در حال حاضر ۱۱ کارخانه سیمان پزی در سراسر ایران مشغول‌بکارند که روزانه مجموعا ۸۰۶۰۰ تن سیمان تولید می نمایند و با در نظر گرفتن توسعه برخی از این کارخانه ها در سال آینده تولید روزانه سیمان تا ۸۱۵۶۰ تن افزایش می یابد علاوه بر آن در سال ۱۳۵۱ کارخانه سیمان پزی آریا که مشترکا توسط وزارت جنگ و شرکت ملی ذوب آهن در جوار کارخانه ذوب آهن با ظرفیت اولیه ۲۲۰۰ تن‌احداث میگردد شروع بکار خواهدکرد همچنین یك کارخانه سیمان‌با ظرفیت اولیه ۲۲۰۰ تن‌احداث تن در ماه شهر دایر میشود.

باید افزود که میزان تولید کارخانه آریا تا ۱۰۰۰۰ تن روزانه قابل افزایش است .

از سوی دیگر طی چند سال گذشته مقدار ۶۱۰۸۱۵ تن سیمان به شیخ نشین های خلیج فارس و کشور افغانستان صادر گردیده است باید دید که آیا سیمان می تواند در ردیف یکی از ارقام صادراتی کشور محسوب شود ؟ یاآنکه کشور های همسایه خود با احداث کارخانه های سیمان پزی از سیمان ایران بی‌نیاز خواهند بود ؟ اصولا بصادرات سیمان نمی توان اتکا داشت و آنچه می بایستی بموازات افزایش تولید سیمان در نظر گرفته شود پیشرفت صنعت ساختمان و برنامه های‌نوسازی و عمرانی کشور است و اینکه دیگر سیمان عضو لایتجزای ساختمان های امروزیست .

کنترل مرغوبیت سیمان با مصرف روز افزون سیمان‌و در نتیجه افزایش ظرفیت

کارخانه ها این سئوال پیش می آید که در امر کنترل مرغوبیت این فرآورده صنعتی چه اقدامی بعمل آمده است.

آیازمان آن فرا نرسیده است که دولت در مورد سیمانهای موجود دربازار و یا سیمان های‌دردست تهیه از نظر ایمنی و مرغوبیت بذل توجه کند تا از تکرار ناموزون انواع آنها نیز جلوگیری بعمل آید و در ضمن تکنولوژی کارخانه های سیمان پزی و محصولاتشان‌با استاندارد ملی مطابقت داده شود . از : مهندس یحیی صدری

رضا درخدمت‌شما
قابل توجه علاقمندان به تهیه مستغلات در
خرمشهر
یکقطعه زمین ۶ هزار متری بر فلکه احمدزاده۳ نبش جهت‌فروش آماده میباشددفتر.آریامهررویروی سازمان آب ۶۳۵۵۶۱ آـ۲ـ۷۴۰۵۲

پس از کتاب :
ایران یك کشور کشاورزی نیست باید صنعتی شود
اکنون
ضرورت‌صنعتی‌شدن‌ایران
یا افزایش قدرت تولیدی ملی
تقدیم میشود
نوشته ناصر معتمدی ـ از انتشارات تهران اکونومیست
فروش در کتابفروشیهای امیرکبیر و سایر کتابفروشی های معتبر

اخبار اقتصادی ایران

آزادی صدور پروانه گوشت درآمل

بدنبال‌اطلاعیه شهرداری‌آمل در زمینه آزادی صدور پروانه فروش گوشت،شرکت گوشت آمل که توسط چند تن از قصابان این شهر اداره میشود کشتار روزانه خود را به نصف کاهش داد تا مردم با کمبود گوشت مواجه شوند .

دیروز یکصد و هفت راس بز وگوسفند لاغردرآمل کشتار شد که ۱٫۵ تن گوشت آنها احتیاجات اهالی را بهیچوجه مرتفع نساخت .

شهردارآمل‌در یك گفتگوی اختصاصی بخبرنگار اطلاعات‌در این شهر گفت : از روزیکه اعلامیه شهرداری منتشر شده است هفتاد تقاضا برای دریافت پروانه‌فروش گوشت‌شهرداری رسیده که پس از رسیدگی‌در کمیسیون مربوط‌نسبت بصدور پروانه برای متقاضیان اقدام‌می گردد .

گشایش ده خانه فرهنگ روستائی

در آغاز هفته جاری ۱۰خانه فرهنگ روستائی دیگر دراستان های‌اصفهان،خراسان، کردستان مازندران و فرمانداری کل یزد و ایلام گشایش یافت و مورد بهره‌برداری قرار گرفت .

زمین و ساختمان این خانه ها از طرف شرکت تعاونی روستائی و نیکوکاران محلی در اختیار وزارت تعاون و امور روستا ها گذاشته شده است . وزارت تعاون و امور روستا ها اعلام کرد که باین ترتیب تا کنون۵۹۰خانه‌فرهنگ روستائی در سراسر مملکت تشکیل‌شده و بیش از یك میلیون و ۲۵۰ هزار نفر از روستا نشینان می‌توانند از امکانات موجود در این خانه های فرهنگ روستائی استفاده کنند .

بازار

بررسی بازار درهفته‌ای که‌گذشت

بازار کالا های صادراتی که ظرف چند هفته گذشته به علت تعطیلات سال نو مسیحی راکد شده بود ، از اوایل‌این هفته با صدور مقدار زیادی سبزه به شوروی از حالت‌رکود خارج شد . طی دو هفته‌اخیر بیش از ۱۰٫۵ هزار تن‌کشمش و برگه بوسیله تجار صادر کننده خشکبار با شورویها معامله شد .

معاملات صادرات پنبه تاتامین احتیاجات کارخانه های‌نساجی داخلی متوقف شد و صادر ـ کنندگان عمده پنبه تعهدتازه‌ای برای صدور پنبه قبول نمی ـ کنند . از آغاز فصل صدور پنبه تا کنون حدود ۶۵ هزار تن ازمحصول پنبه امسال‌برای صدوربخارج معامله‌شده است. محصول سال جاری پنبه حدود ۱۴۰ هزار تن برآورد میشود و توقف معاملات صادراتی‌پنبه بعلت کمبود محصول امسال‌و افزایش مصرف آن بعلت‌ترقی قیمت بعضی از اقلام الیاف مصنوعی‌بنابه توصیه ستدیکای کارخانه های نساجی صورت گرفته است . توقف صادرات پنبه تا تامین احتیاجات‌کارخانه های داخلی نساجی ادامه خواهد یافت .

قیمت پنبه برای مصارف کارخانه های داخلی طی‌هفته جاری بدین قرار بود : پنبه درجه یك کیلوئی ۵۹ ریال ، درجه دو کیلوئی۵۷ تا ۵۸ریال درجه دو پست و درجه سه کیلوئی ۵۶ ریال ارقام وسط کیلو ۵۴ ریال است .

معاملات کاغذ در هفته جاری رونق داشت و قیمت کاغذ تحریر خارجی بعلت کمی‌زمینه و گرمی معاملات هر کیلوچهار ریال ترقی کرد. افزایش‌قیمت سایر اقلام کاغذ وارداتی ظرف هفته جاری کیلوئی سه تا چهار ریال بود . حجم معاملات کاغذ تحریر داخلی نیز افزایش چشمگیری داشت .

ولی در قیمت کاغذ داخلی نوساني پیش نیامد و قیمت ها همان قیمت هائی است که بوسیله معاملات خارجی برای کاغذداخلی اعلام‌گردیده است.

معاملات بازار فروش با پایان خرید ایام ژانویه کشور های اروپائی و آمریکائی روبه اتمام است و باوجودی که کاهش معاملات فرش های صادراتی محسوس است ، معهذا ظرف هفته‌ای که گذشت خرید تجار ایرانی و خارجی‌در بازارایران کماکان ادامه داشت . معاملات صادراتی فرش در حال حاضر بیشتر روی فرش های کهنه و قدیمی جریان دارد و فعلا این نوع فرش ها از بازار گرم و مطلوبی برخوردار است .

در بازار آزادارزها ازاواسط هفته جاری نوسانی پیش آمد و قیمت لیره انگلیس سه‌ریال ترقی کرد و از ۱۹۹ ریال به ۲۰۲ ریال رسید . قیمت‌مارك آلمان غربی و فرانك سوئیس نیز کمی افزایش یافت. در وضع قیمت دلارامریکا وفرانك فرانسه که از جمله ارز های عمده مورد داد وستد بازارآزاد ارزها هستند ، تغییراتی پیش نیامد .

قیمت رسمی لیره انگلیسی که بوسیله بانك ملی ایران برای معامله همه روزه انتشار می ـ یابد ، از روز سه شنبه حدود سه ریال افزایش یافت و از ۱۹۶٫۷۰ ریال به ۱۹۹ ریال رسید .

وضع معاملات طلا در بازار آزاد تغییر محسوسی پیدانکرد، ولی قیمت هرمثقال طلادربازار ظرف هفته گذشته ده ریال ارزان شد و از مثقال ۵۷۰ ریال به مثقال ۵۶۰ ریال کاهش یافت . در قیمت رسمی طلا ظرف هفته جاری نوسانی داده نشد و قیمت هر کیلوی این فلز ۱۲ هزار و پانصد تومان بود .

قیمت‌گندم در بازار آزادظرف هفته جاری خرواری ۱۰۰ تا ۱۲۰ ریال کاهش یافت. کاهش قیمت گندم، بدنبال توزیع‌مداوم گندم دولتی وارداتی در بازار پیش آمده است .

خریداران گندم اکثراکارخانه داران و نانوایان هستند که از طرف دولت برای این دو گروه سهمیه تعیین شده است .

میزان اضافی سهمیه این‌دو گروه به بازار عرضه میشود. علاوه بر این چون طبق تصمیم اخیر دولت، صنف مرغداران هم‌ازسهمیه گندم دولتی‌استفاده میکنند و ناچار نیستند که از بازار آزاد گندم بخرند. این امر نیز بتوازن عرضه گندم در بازار کمك کرده و در کاهش قیمت گندم در بازار موثر بوده است .

کاروان حج شرکت تولیدی فیلور(فیلکو ـ هوور) عازم خانه خدا شدند

۲۸ نماینده فروش محصولات فیلکو و هوور که برای همراهی‌در کاروان‌حج امسال شرکت سهامی تولیدی فیلور انتخاب شده بودند بسوی خانه خدا حرکت‌کردند .

بهمین مناسبت روز سه شنبه ۲۸ دیماه برای توديع با زائران خانه خدا مراسم میهمانی‌به ناهاردرسالن پذیرائی کارخانه فیلور برپا گردید .

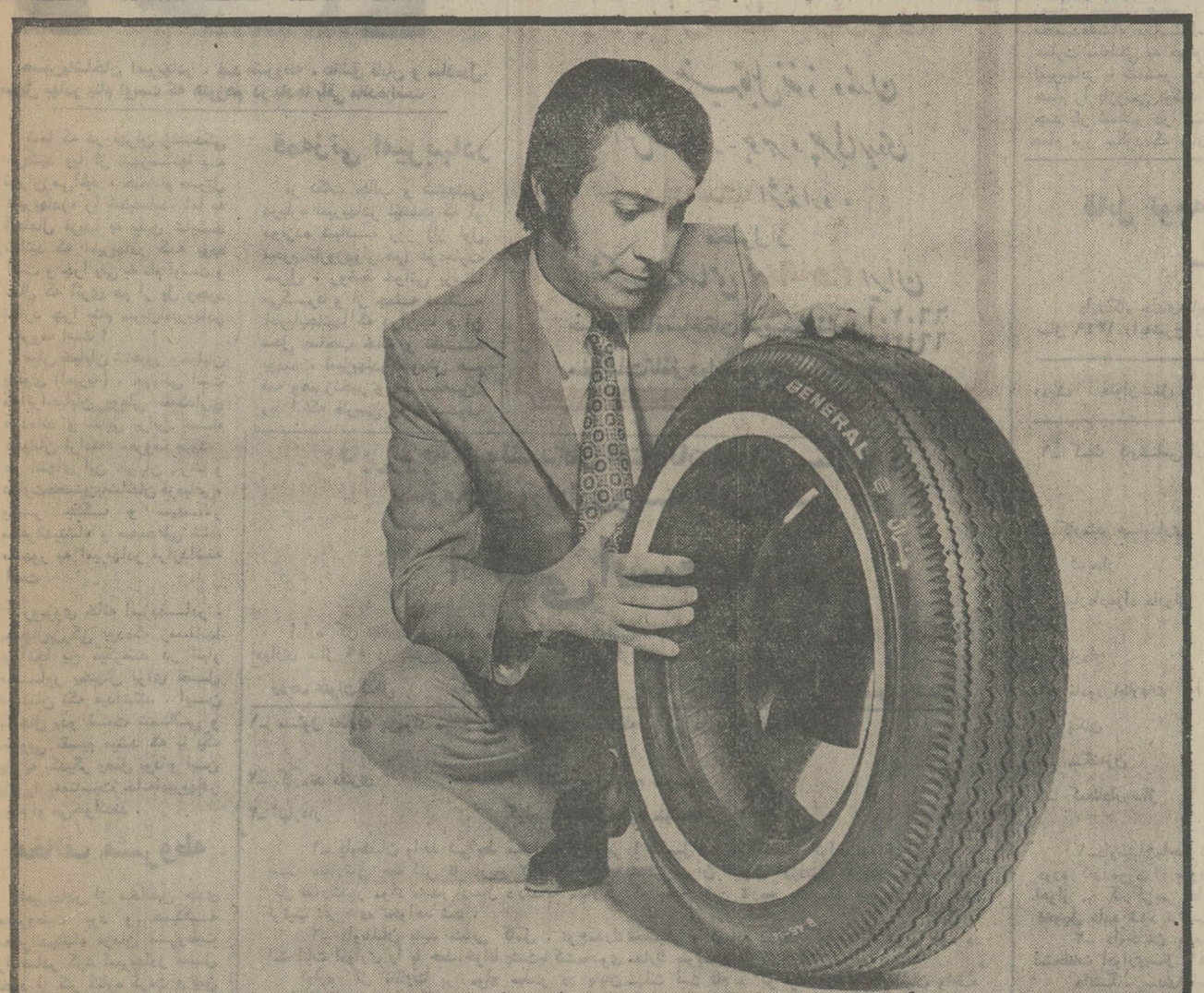

این بیستمین بار است....

هرلاستیك جنرال ، از نخستین مرحله تولید تا هنگامی که به دست شما میرسد
۱۹ بار درقسمت‌های مختلف توسط گروه کنترل مرغوبیت ما کنترل شده‌تا مطابق استاندارد بین‌المللی و بدون هیچ عیب و نقصی بدست شما برسد ، ما برای این کنترل دقیق وسختگیرانه و بخاطر کیفیت عالی لاستیکهای جنرال ، هرسال میلیونها ریال پول خرج میکنیم و با وجود این اگر شما هم‌از آن‌گروه‌اشخاص دقیقی هستید که‌هنگام خرید لاستیك شخصاً آنراکنترل می کنید ، بدنیست بدانید که این‌بیستمین باریست که این‌لاستیك کنترل میشود . واین نشان میدهد که جنرال تایر به مرغوبیت لاستیك اهمیت بسیاری‌میدهد . ولاستیك‌هائی تولید میکند که عمر بیشتری دارند ، مسافت‌های بسیار طولانی تری رامی‌پیمایند ودرحقیقت باعث صرفه‌جوئی شما درپولتان میشوند .

لاستیك جنرال
GENERAL

لاستیك جنرال ، ژنرال شکست ناپذیر جاده‌ها

آگهی مزایده اتومبیلهای فرسوده دولتی

اداره کل کارپردازی وزارت دارائی تعداد ۵۸ دستگاه انواع اتومبیلهای فرسوده دولتی را که در اداره امور تعمیرات و سرویس کل کارپردازی واقع در خیابان نظام آباد و انبار وزارت تعاون و امور روستا ها در خیابان شادمان و نقلیه‌وزارت پست و تلگراف در جاده قدیم شمیران نزدیك بی سیم موجود و فهرست مشخصات کامل انها با ذکر محل توقف انها در تابلوی مخصوصی در اداره امور اتومبیلهای این اداره‌الصاق گردیده در تاریخ شنبه شانزدهم بهمن ماه ۵۰ از طریق‌مزایده کتبی نقدی بر طبق ماده ۵آئین نامه معاملات دولتی مصوب ۲۷ر۱۲ر۴۹ بفروش میرساند .

کسانیکه مایل بشرکت در مزایده و خرید باشند میتوانند همه روزه (باستثنای ایام تعطیل) در ساعات اداری باداره امور اتومبیلها واقع در طبقه سوم کاخ وزارت دارائی مراجعه پس از دریافت اوراق شرایط شرکت در مزایده اتومبیلهای مورد نظر را نیز در محل توقف مشاهده و پیشنهادات خود را با توجه بکلیه مواد مندرج در اوراق شرایط قبل از ور تشکیل کمیسیون در مقابل اخذ رسید بدفتر اداره کل کارپردازی تسلیم نمایند کمیسیون مذکور برطبق ماده ۱۹ آئین نامه فوق‌الذکر در ساعت ۹ صبح روز شنبه شانزدهم بهمن ماه سال جاری در اداره کل کار پردازی تشکیل و به پیشنهادات‌واصله رسیدگی خواهد نمود . م الف ۱۳۶۲۷

مدیر کل کارپردازی ـ سید مهدی مهدوی

۱ـ۲۷۴۴۶۰ ۱ـ۲

کنتینانتال اویل کمپانی مالك اختراع شماره ۴۰۵۳ مربوط به (تنظیم علائم متناوب ارتعاشی (اکتشافات ارتعاشی)

میل دارد با صاحبان صنایع در ایران برای بهره‌برداری از اختراع خود وارد مذاکره شود برای اطلاع بیشتر به دفتر حقوقی دکتر آقایان و همکاران خیابان سوم اسفند ۱۴۹ مراجعه فرمائید .

آـ۳۰۷۱۹

کنتینانتال اویل کمپانی. مالك اختراع شماره۴۱۱۸مربوط به‌طریقه برای برجا داشتن و لنگر انداختن و حمل و نقل کردن دستگاه‌ارتعاشی

میل دارد با صاحبان صنایع در ایران برای بهره‌برداری از اختراع خود وارد مذاکره شود برای اطلاع بیشتر به دفتر حقوقی دکتر آقایان و همکاران خیابان سوم اسفند ۱۴۹ مراجعه فرمائید .

آـ۳۰۷۱۹

تکزاکودولوپمنت کورپوریشن مقیم نیویورك در آمریکا

صاحب اختراع راجع به «الکیلاسیون ایزوپارافینها» که در ایران تحت شماره ۵۹۹۹ بثبت رسیده است اجازه بهره‌برداری از اختراع مزبور باشخاص ذینفع عرضه مینماید . برای کسب اطلاع بیشتر بدفتر حقوقی ر آقابابیان و همکاران خیابان شاه کوچه نوبهارشماره ۱۸ مراجعه شود.

آـ۷۴۷۰۰

یک شهر و هزار مشکل...

بانک رهنی و مردم چهارصد دستگاه

آقای مسلم عظیمی نماینده مردم چهار صددستگاه کوی کارمندان میگوید : بانک رهنی خانه های چهار صددستگاه را بمردم گران‌فروخته و بهای اراضی و تاسیسات عمومی‌رانیز روی قیمت خانه ها کشیده است ، مقادیر زیادی مصالح ساختمانی را بحساب این کوی منظور ولی در جای دیگر مصرف کرده و تفاوت کاهش بهره بهای مانده خانه را از حساب مردم منتزع نکرده است .

نماینده مردم کوی چهارصد دستگاه همچنین مدعی است که بانک ملی مغازه های متعلق بمردم این کوی را فروخته و یا واگذار کرده ولی پول مربوط‌از حساب ساکنان برگشت داده نشده است .

مردم این منطقه از وضع اتوبوسرانی بسیار ناراضی هستند و درخواست میکنند برای‌بهترشدن وضع اتوبوسرانی اقدام شود .

اسفالت خیابانهای چهارصد دستگاه مربوط به بیست سال پیش است که فرسوده و خراب شده شهرداری باید برای تجدید اسفالت چهارصد دستگاه اقدام کند .

یکی از نیازمندیهای اساسی مردم‌چهار صددستگاه ساختن درمانگاه است که زمین آن موجود است وزارت بهداری باید در این زمینه اقدام کند .

دیگر حرف هیچ شهرداری را قبول نمی‌کنم

مردم قلعه مرغی دیگر وعده شهرداری را قبول ندارند .زیرا که تا بحال پنج شهردار پنج مرتبه از این کوی بازدید کرد و خیابانها رادرلیست اسفالت منظور داشت اما هنوز خیابانی در این منطقه اسفالت نشده است . آقای علی رضا پور رئیس انجمن محلی قلعه مرغی میگوید : این محله پنج خیابان شمالی جنوبی و یک خیابان شرقی غربی خاکی دارد که باید اسفالت شود .

رئیس انجمن از مهندسان و کارکنان بخش شرکت برق راضی هستند و میگویند . این ماموران تا آنجا که مقدور بوده برای ما کار کرده‌اند .

یك رئیس انجمن و دو تقاضا

آقای نعیمی رئیس انجمن محلی خیابان صابر دو تقاضای منطقی از شهرداری دارد، او میگوید : نهر خیابان صابر وضع بسیار نامطلوبی دارد و ماموران شهرداری هر سه روز یکبار لجن ها را جمع کرده در خیابان میریزند و دو باره این لجن‌ها در نهر ریخته میشود وی درخواست دارد تا شهرداری‌ترتیبی بدهد که وضع نهرهای این خیابان‌بطور اساسی ساخته شود و روی آنها نیز پوشیده شود

تقاضای دوم رئیس انجمن ، اسفالت مهرشاه است و تذکر میدهد که در خیابان انوشیروان دادگر ، و کوی‌دولاب باوجود هزاران متر مربع ازاضی‌موقوفه یك پارك و ورزشگاه و بهداشت‌وجود ندارد .

شش ماه پای در گل ، شش ماه خاك برسر !

مسئولان امور شهر بوضع خیابان‌شاهین رسیدگی نمیکنند . اسفالت خیابان‌شاهین خیابان نادر ، کوی یزد و خیابان آهنگ معوق مانده است . آقای سپهر رئیس انجمن محلی این منطقه میگوید : هر وقت به شهرداری مراجعه میکنم جواب میدهند . منطقه در طرح است .

در زمستان مردم توی گل و لای و تابستان گرفتار گرد و خاک هستند و با بودن هزاران متر زمین بایر فرزندان مردم کودکستان و مرکز بازی ندارند و در خیابانها و کوچه‌ها سرگردان هستند.

کوی فرح آباد :

مدرسه‌دخترانه‌وجودندارد

جعفر درویش فرش فروش

محمودخسرواز کارمند

حسین خوشدلی‌موزائیك‌ساز

سعدان ترابی مشاور املاك

حسین احمدی‌نیا

حسین‌همتی‌راننده

محمد محمدیان آهن فروش

درکوی فرح‌آباد جنوبی‌مدرسه دخترانه اصلاوجودندارد. محصلین ازاین کوی‌برای‌تحصیل‌به‌خانی‌آباد ومیدان اعدام میروند . در این کوی دبستان نیز کم است و درهر کلاس هفتاد دانش‌آموزمی‌نشینند.

آقای حسین احمدی‌نیا رئیس انجمن محلی کوی فرح آباد می‌گوید : آموزش و پرورش درماه، هفت‌هزار تومان اجاره ساختمان میدهد ولی مدرسه دولتی نمی‌سازند .

در کوی فرح اباد هرروز برسر آب ،مردم با همدیگر مجادله‌می کنند . زیرا که آب کم است و چند شیر آب برای هزاران نفر کافی نیست .

شهرداری از مردم این کوی عوارض می گیرد ولی دیناری در کوی فرح اباد خرج نمی کند و باوعده سرمردم را گرم کرده‌است، خیابانها ده متری ودوازده متری وپانزده متری فرح‌آباد خاکی‌است ودر زمستان و تابستان مردم دچار زحمت می شوند .

در کوی‌فرح اباد قصابی ها تابع مقررات شهروشهرداری‌نبوده وخود کشتار کرده و گوشت قاچاق می‌فروشند .درخانه‌ای که بصورت کشتارگاه در آمده هر روز هشتاد گوسفند بطور قاچاق کشتار می شود . این مطالب بوسیله اقایان محمود خسروانی، سعدان ترابی ، جعفر درویش ، محمدمحمدیان ، حسین‌خوشدلی، حسین همتی‌خواه عنوان‌شده‌است.

احمد احرار

انتقاد

میترسم خودش را هم بخورند!

خبرنگار «اطلاعات» ازقول یک مقام‌مطلع مینویسد طبق‌آخرین بررسی‌ها معلوم شده است عدمی اشخاص حقیقی و حقوقی در نقاط مختلف کشور به سازمان اوقاف‌بدهکرندو طبق دستورآقای دکتر آزمون معاون نخست‌وزیر و سرپرست اوقاف، برای وصول مطالبات «اوقاف» علیه بدهکاران اجرائیه صادر خواهد شد.

چه مرد خوشبینی است‌دکتر آزمون‌که خیال میکند ازموقوفه‌خوار میتوان طلب «اوقاف» را وصول کرد!

ملانصرالدین به گردنش افتاده بود که جمعی ازسورچرانان را به سوری دعوت کند . او را دیدند که دیگی به بار گذاشته‌و ضمنا ریسمانی به گردن دیگ بسته است. علت پرسیدند . ملا گفت این جماعت که من میشناسم با آش و پلو سیرنمیشوند ، میترسم وقتی‌محتوی دیگ تمام شد خود دیگ را هم بخورند و طناب را به گردن دیگ بسته‌ام که اگر کسی دیگ را خورد از گلویش بیرون بکشم !

بله، اگر اوقاف به گردن اموال موقوفه طنابی بسته‌بود میتوانست چیزکی ازگلوی موقوفه خواران بیرون بکشد . ولی با توجه به سوابق واحوالات، من شک دارم تلاش برای وصول مطالبات اوقاف نتیجه بدهد واز آن میترسم که حضرات سر لج بیفتند و خدای ناکرده خود دکتر آزمون را هم بخورند.

قبل از اینکه نسیم تجدد طلبی و فرنگی مابی در ایران وزیدن بگیرد، بقول نویسندگان‌روشنفکر«خوراک سنتی» ایرانیان آبگوشت علیه‌السلام بود. یعنی اکثر خانواده‌ها هفته‌بی شش‌روز آبگوشت میخوردند و شبهای جمعه پلوخوران داشتند . حالا ، یکی وسعش میرسید شب جمعه مزعفرپلو میخورد آن دیگری که توانایی نداشت به عدس پلو یا رشته پلو قناعت میکرد ومحض رنگین شدن سفره چندتا خرما کنار پلو میگذاشت. یکی از همین شبهای جمعه در خانه مرد عیالباری پلو دمکرده بودند. سفرمرا که گستردند هنوز بسم‌الله نگفته، میهمانی درخانه را زد و یاالله گویان وارد شد. میدانید که ایرانی از قدیم به صفت میهمان نوازی متصف بوده و در همه حال مقدم میهمان را گرامی میداشته است. حتی سنتی بودواین سنت‌عصر آبگوشت‌خوارگی هنوز هم در پاره‌یی از خانواده‌ها رعایت میشود که وقتی‌میهمانی برآنها وارد شد محض اتمام اکرام هرچه‌خوردنی‌در خانه‌موجود باشد برای میهمان میبرند و اهل منزل منتظر میمانند تا باقیمانده طعام‌برگردد و آنوقت غذا میخورند.

باری ، صاحبخانه میهمان را تعارف کرد و طبق مرسوم عیال و بچه‌ها را فرستادبه اتاق‌دیگر. منتهی‌از آنجا که‌میدانست بچه‌هایکهفته شکمشانرا صابون زده و وعده پلوی شب جمعه به خودشان داده‌اند آهسته گفت: خیالتان راحت‌باشد. غذا همزیاد است و هم متنوع ، میهمان عزیزمان آلان سیر میشود و با بقیه غذا همه‌تان میتوانید شکمی آباد کنید.

میهمان شروع کرد به خوردن . پلو راتا لقمه آخرش خورد، بچه‌ها که ازپشت پرده نگاه میکردند با خودشان گفتند اگر پلو نماند، یک ظرف خورشت و یک مرغ بریان مانده است . همان را میخوریم و سیر میشویم . میهمان‌از پلو به مرغ بریان‌پرداخت و وقتی آنرا تمام کرد نان برداشت و افتاد به جان خورشت . بازبچه‌ها متوجه نگاه غضب‌آلود پدر شدند و بهمدیگرگفتند‌عیبی ندارد. همچو خیال میکنیم که امشب اصلا پلو نداشته‌ایم و مرغ را هم گربه ربوده و برده است . مختصری‌نان و پنیر و سبزی در سفره هست ، بهمان قناعت میکنیم. اما همینکه میهمان از کار خورشت فراغت‌یافت و دست‌بطرف‌نان‌و پنیر برد ناله بچه‌ها بلندشد . پدر دید سفره پاک شده و کار از کار گذشته است ، ترسید بچه‌ها آبرو ریزی ببار آورند ، برخاست ، ازلای پرده‌به اتاق دیگر سرکشید و بچه‌ها را تهدیدکرد که اگر نفسشان‌درآید به‌میهمان میگویم شما را هم بخورد!

چه خوب بود دکتر آزمون بجای‌اینکه صورت محاسبات اوقاف را بررسی کند، یک نگاهی به پرونده اجتماعی‌بدهکاران می‌انداخت و بعد برای تعقیب مطالبات اوقاف تصمیم میگرفت . چون اوقاف هم مثل اغلب موسسات عام‌المنفعه دو جور بدهکار دارد. دسته اول تشکیل میشود از بدهکارانی که فی‌المثل چند خروار گندم یا چند سبد تخم مرغ و یا دویست ـ سیصد تومان مال‌الاجاره به اوقاف بدهی دارند ، لیست این قبیل بدهکاران را کافی است بدهید بدست یکی از وکلای اوقاف تا آنهارامثل ماهی در تابه قانون بیندازد و سرخشان کند. حتی به عدلیه و قانون هم احتیاج نیست.به آنها «بخ» بکنید ، قول میدهم تادینار آخر بدهی خود را با فرع و جریمه و زیان دیرکردش به‌اوقاف بپردازند چون هم اسمشان مشخص‌است ، هم جایشان‌معلوم است وهم اینکه اگر لازم شد به‌آسانی میتوان از دادگاه حکم گرفت و آب و گلوشان را تا ادای قرضشان‌به اوقاف ، توقیف و تامین کرد.

اما جماعت دیگری از آن «اشخاص حقیقی و حقوقی»که در زمره بدهکاران اوقاف قرار دارند، وجود مبارکشان المثنای همان میهمان است که در دستگاههای اداری هرجا سفره‌یی بهن باشد آنها نیز تشریف دارند و مثل آن ماهی کذائی که‌در میهمانی حضرت سلیمان سر از آب بدر آورده بود اشتهایشان انتها ندارد . خر را باخور ، مرده را باگور میخورند به اضافه هرکس که پایی ایشان شود !

گرفتیم و یک پهلوانی درمیانه پیدا شد . بیه‌هربیشامدی را بتن خود مالید ، به تاسی از مرحوم ملانصرالدین تصمیم گرفت دیگی را که‌این‌بزرگواران‌روی آش خورده‌اند ازگلویشان بیرون بکشد. آنوقت است که متوجه میشوی حتی سر نخی هم برای بدام انداختن حریف در دست نداری !

حریف را می‌بینی و می‌شناسی ،اما تو گویی سایه‌ایست که هیچ‌دام و بندی بر دست‌و پایش نمی‌پیچد. در تمام‌پرونده‌ها جز اثر دندانهای تیزی که از پول نقد و سفته و برات و چک گرفته تا مسیل و خندق و موقوفه . همه چیز را بسهولت یک آسیاب، نرم و قابل بلع میسازد هیچ ردپایی از او نمیتوان‌دید. نه امضایی ، نه اسمی و نه اثر انگشتی . القصه نام، مجهول و مکان ، نامعلوم !

بنابراین انحصار به اوقاف‌ندارد . این گروه ازبدهکاران «حقیقی وحقوقی» اوقاف ، در هرتلی‌یک پرونده قطور تاخت‌وتاز موجود دارند کو آن تله‌یی که دم آنها را با یک وجب و سه انگشت بهنا بگیرد و نگهدارد ؟

یادبودهائی‌از سرپل امیر بهادر

سپهسالاری که عاشق قلیان‌وسرمه کشیدن بود

حسین‌پاشاخان امیربهادر . ضد مشروطه ، عاشق قلیان و ساده‌دل. سرپل بهادر بنام اوست که هنوزهم در یادها باقی مانده است .

شما که در تهران زندگی می‌کنید ویا از شهرستانها به تهران می‌آئید ، حتمانام «سرپل امیربهادر» را شنیده‌اید، اما به احتمال قریب به یقین شاید ندانید که امیربهادر که بوده است و چرا پلی به نام اوست و حال که اثری هم از پل وجود ندارد چرا بنام سرپل‌امیربهادر معروف است ؟

میان خیابان شاهپور وخیابان پهلوی (امیریه) ، خیابانی است که‌اتراخیابان بوعلی نامگذاری کرده‌اند و سابق براین بنام «خیابان ارامنه» معروف بود . در انتهای این خیابان پارک و عمارت«حسین‌پاشاخان قره‌باغی» وزیر جنگ و سپهسالار مظفرالدینشاه و محمدعلی شاه، مشهور به امیربهادر قرارداشته است .

روبروی خانه امیربهادر ، یخچال‌بزرگی بوده‌که زمستانها درآنجا یخ میگرفتند در انبار مجاور یخچال برای فصل تابستان نگه میداشتند . این یخچال بدو قسمت شمالی و جنوبی تقسیم میشد که با یک پل به یکدیگر وصل بود و این پل را به‌مناسبت خانه‌امیربهادر بنام او می‌خواندند .

قمه‌زنی امیربهادر

از نکات جالب و شنیدنی درباره امیربهادر اینست که او دوازده شبانه روز (از اول محرم تاروزدوازدهم) درعمارت سرپل ، روضه خوانی برپا می‌کرد و از جمله دسته آذربایجانیها که دران‌جا و ان محل صاحب خانه و تکیه بودند ، امیربهادر خودش هم قمه وهم زنجیر و هم سینه‌میزد وبا اینکه فارسی را خوب نمیدانست ، بشاهنامه خیلی علاقه داشت و یکدور‌شاهنامه فردوسی باهتمام امیربهادرچاپ شده که به نام (شاهنامه امیربهادری) معروف است . از مزایای دیگر این‌سپهسالار پس‌بهادر دل پرحسرت وچشم مکحول (مکحول یعنی سرمه کشیده)

زیر لب گریه کنان گفت به شاه معزول

التماسی است مرا گر بنمائی تو قبول

زین سفر مدت یکماه بفرما تو نکول

دهن روزه دراین‌کوه وبیابان چه کنم ؟

بی‌ممدجعفر و بی‌آتش قلیان چه کنم ؟

●

اکنون دیگر نه از یخچال نه از پل امیربهادر اثری بچشم میخورد و بجای آنهاساختمانهای نوساز و خانه های مدرن بنا گردیده است ، ولی نام سرپل امیربهادر هنوز در اذهان مردم باقی مانده و معروف عام وخاص است و اگر روزی گذرتان به خیابان بوعلی افتاد بیاد داشته باشید که هنوز انتهای آن بنام پل امیربهادر معروف است .

مخالف مشروطه

امیربهادر از مخالفین جدی مشروطیت بود و همینکه مظفرالدینشاه فرمان مشروطیت را صادر کرد امیربهادر بمیل خود از کار کناره گرفت و پس از مرگ مظفرالدینشاه در زمان سلطنت محمدعلیشاه مجددا روی کار آمد و پس از خلع محمدعلیشاه باکمال وفاداری همراه او ایران را ترک گفت و تا سال ۱۹۱۶ در بحبوحه جنگ بین‌الملل در خارج از ایران بود درآن موقع دولتین روس و انگلیس به دولت ایران اولتیماتوم دادند که باید در ایران کنترل مالی داشته باشند و مجلس شورای ملی در تمام مدت جنگ تعطیل باشد البته دولت ایران نمی‌خواست زیربار این حرف برود ، آنها هم دولت ایران را با اوردن محمدعلی میرزای مخلوع تهدید کردند ، و امیربهادر را بعنوان‌پیشقراول محمدعلی میرزا روانه تهران کردند .

پارکو پارکت (فرش چوبی)
نسوز ـ غیرقابل نفوذ ومدرن
آتش‌سیگار ـ جوهر و چربی برروی
پارکت اثرندارد .
محصولی از
شرکت سهامی کالشوم ایران
خیابان شاه ساختمان آلومینیوم تلفن ۶۶۰۲۰۱
۶۶۴۲۲۶
سفارشات تلفنی دراسرع وقت انجام میشود.

قابل توجه قبول شدگان امتحانات ادواری سال ۱۳۴۹ سازمان‌اموراداری‌واستخدامی کشور

دانشگاه جندی‌شاپور طبق مفاد قانون استخدام کشوری ۱۱نفر از قبولشدگان امتحانات ادواری سال ۱۳۴۹ رابه‌شرح زیراستخدام می کند.

ردیف	عنوان‌شغل	حداقل‌شرط تحصیلی	تعدادموردنیاز گروه‌موقت‌شغلی
۱ـ	کمك کارشناس اداری	دیپلم کامل متوسطه و گذراندن دوره تخصصی علوم‌اداری	۱ نفر ۴
۲ـ	کارمند حسابداری	گواهینامه سال‌سوم متوسطه‌وگذراندن دوره‌مقدماتی حسابداری	۲ نفر ۲
۳ـ	کتابدار	دیپلم کامل متوسطه وطی دوره کتابداری	۲ نفر ۴
۴ـ	انبارداروماد داروئی	دیپلم کامل متوسطه و آشنائی کافی به زبان انگلیسی یافرانسه وطی دوره کارآموزی	۱نفر ۴
۵ـ	انباردار	گواهینامه سال سوم‌متوسطه	۱ نفر ۲
۶ـ	مامور اطلاعات	گواهینامه سال سوم‌متوسطه	۱ نفر ۲
۷ـ	بایگان	گواهینامه سال سوم‌متوسطه	۱ نفر ۲
۸ـ	منگنه‌زن	گواهینامه سال سوم‌متوسطه وطی دوره مربوط	۱ نفر ۲
۹ـ	کمك‌داروساز	دیپلم کامل متوسطه در رشته طبیعی‌یا ریاضی و گواهینامه کمك داروسازی	۱ نفر ۴

۱ـداوطلبان‌واجد شرایط می توانندفرم زیر را تکمیل کرده باعین گواهینامه قبولی ومدرك‌طی دوره کارآموزی (درصورتی‌که آنرا طی کرده‌باشند) باپست‌سفارشی حداکثر تا تاریخ ۵۰ر۱۱ر۲۰ به‌نشانی اهواز ـ کارگزینی دانشگاه جندی‌شاپور ارسال دارند . به مدارکی که بعد از این‌تاریخ‌به‌پست تحویل داده شود ترتیب‌اثر داده نخواهدشد .

۲ـ داوطلبان بایدنشانی کامل ونوع مدرك تحصیلی وشماره‌ردیف گواهی نامه قبولی خود رادر امتحانات ادواری‌سال ۴۹را با خط خوانابپشت‌پاکت محتوی مدارك‌بنویسند.

دانشگاه جندی‌شاپور در پایان مهلت ثبت‌نام گواهی نامهٔ داوطلبان را به ترتیب‌ردیف‌امتحانی مرتب کرده ابتدا ازداوطلبان که‌دوره‌های‌تخصصی مربوطراطی کرده‌باشند(مشاغل ردیف های ۱و۲و۳و ۴و۸) برای‌رفع نیاز استخدامی خود به ترتیب تقدم‌دعوت خواهدکرد در صورتی که تعداد این قبیل افراد کافی نباشد از بقیه داوطلبان به‌ترتیب تقدم‌ردیف‌امتحانی دعوت خواهدشد . ودعوت بوسیله نامه بعمل خواهدآمد و گواهی نامه های داوطلبان‌زائد براحتیاج برای صاحبان عودت داده می شود.

۳ـداوطلبان شغل کمك داروساز فتوکپی گواهینامه کمك‌داروسازی خود را باید همراه گواهینامه های خودارسال دارند.

دانشگاه جندی‌شاپور

برك‌درخواست

نام‌خانوادگی	نام	نام‌پدر
شماره‌شناسنامه	محل صدور	تاریخ تولد
مدرك‌ورشته تحصیلی	وضع‌خدمت‌وظیفه	
داوطلب شغل (فقط‌یك شغل)		
	تلفن	امضاء

قابل توجه قبولشدگان امتحانات‌ادواری سال ۴۹ سازمان اموراداری‌واستخدامی کشور

آگهی استخدام

اداره کل نظارت بر مواد مخدر طبق قانون‌استخدام کشوری ۳ نفر از قبولشدگان امتحانات ادواری سال ۴۹ را بشرح زیر برای شهرستان گرگان استخدام میکند .

ردیف	عنوان شغل	حداقل شرط‌تحصیلی	تعداد مورد نیاز	گروه‌وقت شغلی
۱ـ	مسئول نظارت برمواد مخدر	دیپلم کامل متوسطه و طی دوره کارآموزی	۱ نفر	۴
۲ـ	کارمند دفتری	گواهینامه سال سوم متوسطه	۱ نفر	۲
۳ـ	انباردار	گواهینامه سال سوم متوسطه	۱ نفر	۲

۱ـ داوطلبان واجد شرایط میتوانند فرم زیررا تکمیل کرده با عین گواهینامه قبولی خود با پست سفارشی حداکثر تا تاریخ ۵۰ر۱۱ر۱۷ به‌نشانی تهران خیابان آرژانتین کوچه سرشار اداره کل نظارت بر مواد مخدر ارسال دارند.به مدارکی که بعداز این تاریخ به پست تحویل داده شود ترتیب اثر داده نخواهد شد .

۲ـ داوطلبان باید نشانی کامل . نوع‌مدرك تحصیلی و شماره ردیف گواهینامه قبولی خود در امتحانات ادواری را با خط خوانا پشت‌پاکت‌محتوی مدارك بنویسند .

اداره کل نظارت بر مواد مخدر در پایان مهلت ثبت نام . گواهینامه های داوطلبان واجد شرایط را به تعداد کافی و به ترتیب تقدم قبولی در امتحانات نگهداری کرده و از دارندگان آنها برای اقدامات بعدی بوسیله نامه دعوت بعمل می اورد گواهینامه های داوطلبان زائد بر احتیاج را برای صاحبان انها عودت میدهد .م‌الف ۱۳۶۵۲

اداره‌کل نظارت برمواد مخدر

برك درخواست

نام خانوادگی	نام	نام پدر
شماره شناسنامه	محل صدور	تاریخ تولد
مدرك و رشته تحصیلی		وضع خدمت وظیفه
شغل مورد تقاضا (فقط یك‌شغل)		
نشانی کامل پستی		شهر
خیابان	کوچه	شماره منزل
شماره تلفن		امضاء

Motorcraft Ford

اتولایت موتورکرافت

مطمئن‌ترین شمع برای انواع وسائط نقلیه
شمع اتولایت ساخت آمریکا .
نماینده انحصاری درایران ـ شرکت‌سهامی‌اتونور
خیابان‌سپه نزدیك فلکه باغشاه تلفن ۴۷۳۷۲

عقاب ـ تاج دیدار بزرگ هفته‌در مسابقات قهرمانی باشگاههای ایران

فردا در جریان مسابقات‌فوتبال قهرمانی باشگاههای ایران‌چهار دیدار دیگر در تهران ـ آبادان نوشهر و مسجد سلیمان‌برگزار خواهد شد و با یاد آوری این مسئله که روز یکشنبه نیز دو دیدار دیگر درخوزستان‌برگزار میگردد در پایان این بازیها رویهم ۱۹ مسابقه از جمع‌دیدار های قهرمانی ایران‌انجام شده است .

طول دیدار های برگزاری تا امروز تیمهای تاج‌و پاس هر کدام با ۶امتیاز شانه بشانه در صدر قرار دارند ضمن آنکه پاس از سه مسابقه صاحب ۶ امتیاز میباشد که در سایه سه پیروزی بدست آمده ولی‌تاج‌سه پیروزی ویك باخت دارد که‌طول چهار دیدار بدست آورده‌است.

موفق ترین گروه دفاعی

پاسیبا که موفق ترین گروه دفاعی را در خدمت دارند با به ثمر رساندن ۸ گل تاکنون دروازه‌تیمشان استوار مانده‌ولی تاج در حالی صاحب ده گل زده میباشد که ۲ گل نیز از دست داده .

تیمهای تاج نوشهروجم آبادان هر کدام بایازده گل‌ازدست‌رفته ضعیف ترین گروه دفاعی را دارند در حالیکه تاج نوشهر در این میان تنها یك گل زده به حساب دارد که در دیدار با سپاهان اصفهان علیرغم شکست ۱ـ۳ بدست آورده است .

دیدار بزرگ فردا

تیمهای پرسپولیس ـ عقاب هر کدام چهار امتیاز ، تاج مسجد سلیمان ۳امتیاز،سپاهان‌اصفهان ۲امتیاز و جم آبادان یك امتیاز دارند .

دیدار بزرگ فردا را دو تیم تهرانی در استادیوم امجدیه برگزار خواهند کرد عقاب ـ تاج که تاجیها مقابل پاس‌تهران ۰ـ۱ مغلوب شده‌اند و عقاب در برابر پرسپولیس ۰ـ۲ شکست خورده بهرحال این بازی در سرنوشت دو تیم تاثیر فراوان دارد چه ضمن آنکه دیدار هادو دوره‌ایست هر کدام مغلوب شوند با از دست دادن ٤ امتیاز در مجموع بازیهای برگزاری دشوار قادر باشند عقب‌ماندگی خود را جبران کنند .

بازیهای فردا

عقاب آخرین پیروزی خود را در برابر جم آبادان با نتیجه ۲ـ۳بدست آورده و تاج تهران مقابل تاج نوشهر ۰ـ۳به‌پیروزی رسیده با اینهمه نمی توان‌پیش بینی کرد که برتری با کدام تیم است چه عقاب طول دودیدار برگزاری در خوزستان چهره‌ای تهاجمی و موفق داشته که در جمع دو مسابقه ۷گل بدست آورده .

گذشته از دیدار بزرك تاج‌ـ عقاب در تهران ، پاس تهران در مسجد سلیمان با تاج این شهر بازی‌خواهد داشت.سپاهان اصفهان میهمان‌جم‌آبادان‌خواهد بودوتاج‌نوشهر میزبان سپولیس تهران ، ضمن آنکه یکشنبه پاس تهران مقابل جم آبادان قرار میگیرد و سپاهان اصفهان با تاج مسجد سلیمان دیدارمی میکند .

٤٤گل‌طول ۱۳ مسابقه

طول ۱۳ مسابقه انجام شده تاکنون ٤٤ بار دروازه ها فرو ریخته و این حد نصابی پر ثمر ودلپذیراست‌در بازیهای‌قهرمانی ایران که اگر تیمهای بزرك نیز در برابر یکدیگر صاحب گلهای فراوان شوند ، فوتبال ماچهره تهاجمی پرنمری‌ارائه کرده است .

پاسیبا اگر خوزستان‌را بادو پیروزی ترك کنند در دورنخست بازیها تنها پرسپولیس تهران‌و عقاب را سر راه دارند که با بدست آوردن حتی دو امتیاز از این دو دیدار میتوانند به صدر نشینی خود در بازیهای‌نیمه‌فصل قهرمانی ایران امیدداشته‌باشند وبادآور این مسئله که بادیدار یکشنبه بازیهای رفت این تیم که جملگی در خارج‌از تهران میباشد به‌پایان میرسد،آمادگی و شرایط مساعد دیدار ها در تهران برای این تیم آرامش فراوان همراه خواهدداشت .

بهرحال نتایج کلی مسابقات انجام شده در کادر دیدار های قهرمانی ایران تا امروز به‌این شرح‌است:پاس تهران ۱ ـ تاج تهران‌صفر،پاس‌تهران۴ـ سپاهان اصفهان صفر ، پاس تهران ۵ـ تاج نوشهر صفر ، تاج‌تهران۳ـ تاج نوشهر صفر ، تاج تهران ۵ـ تاج مسجد سلیمان صفر ، تاج تهران ۲ـ جم آبادان ۱، سپاهان اصفهان ۳ـ تاج نوشهر ۱، تاج مسجد سلیمان ۱ـ جم آبادان ۱، تاج مسجد سلیمان ۱ـ پرسپولیس تهران صفر ، پرسپولیس تهران ۵ـ جم‌آبادان ۱، پرسپولیس تهران ۴ـعقاب تهران صفر ، عقاب تهران ٤ ـ تاج مسجد سلیمان ۱، عقاب تهران ۳ـ جم آبادان ۲.

دبیرستان دکتر هشترودی

کلاسهای جدید تکدرس ششم طبیعی

شیمی ـ آیت‌اللهی ـ ریاضی ـ عابدی ـ فیزیك رسولی

و

کلاس‌های تکدرس ششم ریاضی

جبر ومثلثات عابدی ـ حساب ـ حریرچی ـ ترسیم رقومی جلالی ـ فیزیك و مکانیك رسولی ـ شیمی حافظی .

ثبت نام همه روزه از ساعت ۴ تا ۹ ۳/٤ بعدازظهر مدارك لازم دو قطعه عکس .

نشانی میدان کاخ دبیرستان دکتر هشترودی تلفنی ٤۳۵۹۰

صنعت‌نفت ـ افسر تیمهای پیروزدراولین شب‌مسابقات والیبال بانوان تهران

صنعت نفت تیم تازه شکل‌گرفته والیبال بانوان تهران در نخستین دیدار ۰ـ۲ بر واحد پیروز شد، عکس بازیکنان تیم رابا مربی خود شریعت نشان میدهد .

شب گذشته مسابقات والیبال قهرمانی باشگاههای تهران با حضور ۹ تیم تاج‌ـ عقاب ـ پاس ـ افسر ـ دیهیم‌ـ آزمایش ـ واحد ـ صنعت‌نفت و برق درسالن ورزش‌استادیوم فرح آغاز شد .

دیدار ها در دور مقدماتی بین ٦ تیم انجام میشود و تیم های پاس ـ برق و تاج که عنوان های دوم تا چهارم سال گذشته را داشته‌اند بعلت‌غیبت تیم انجمن بعنوان تیمهای اول تا سوم برگزیده شده‌اندکه دور مقدماتی‌دورازمسابقات خواهند بود .

٦ تیم دیگر ، مسابقات را بطور دوره‌ای انجام خواهند داد و در پایان تیمهای اول‌تا سوم این سری بازی ها در کنار تیمهای پاس ـ تاج ـ برق بازیهای دور نهائی را برگزار خواهند نمود .

دراولین شب بازیها صنعت نفت مقابل‌واحد قرار گرفت. صنعت نفت که برای اولین بار در مسابقات شرکت میکند از بازیکنان جوان و تازه شکل گرفته‌ای تشکیل‌شده‌ولی‌پیروزی در دوگیم پیاپی با نتیجه ۵ـ۱۵ مقابل واحد در اولین دیدار امید میدهد که یکی از تیم‌های حاضر در فینال باشد .

شهلا عبدالهی، افتخار روحانی زاده را میتوان‌از جمع چهره های حاضر در این تیم آشنا تر به این ورزش معرفی کرد.

دومین مسابقه شب نخست را تیم های افسر و آزمایش‌برگزار کردند ، برتری افسردرنخستین گیم چندان نیائید و چهره های نوخاسته آزمایش ۱۱ـ۱۵ در نخستین‌گیم‌حریف راجاگذاردند ولی با همه تلاش طول دوگیم بعد بازیکنان افسر برتر بودند و ۷ـ۱۵ ، ٦ـ۱۵ دو گیم‌پیاپی پیروز شدند به این ترتیب در اولین شب افسر ـ صنعت نفت به پیروزی رسیدند .

بازیکنان دو تیم پیروز دراین شب به این شرح بودند :

افسر : مهوش نوربخش ـ بتول حسین‌پور ـ سودابه نورائی ـ سودابه مرادی ـ فائزه اشرفی ـ فریده حسینی ـ ناهید حسینی .

صنعت نفت : شهلا عبدالهی‌ـ افتخار روحانی زاده ـ جمیله برزگر ـ فاطمه اعلامیر ـ اقدس علیدوست ـ طاهره‌شمس‌ـ اختر جوزی‌ـ فروغ‌مزتیانی‌ـ خدیجه فلاح ـ شهلا مقصودی ـ خدیجه بهمن پور.

سرپرستی این مسابقات را مصطفی کدخدا زاده داور بین‌المللی فدراسیون والیبال ایران و مربی‌ورزش دبیرستان های تهران عهده دار است .

آگهی دعوت مجمع عمومی‌فوق‌العاده شرکت تعاونی تامین مسکن کارکنان ثبت کل

طبق ماده ۲۲ اساسنامه شرکت تعاونی تامین مسکن‌کارکنان ثبت کل مجمع عمومی فوق‌العاده ساعت ۲½ بعد از ظهر روز چهارشنبه ۲۰ر۱۱ر۵۰ در محل اداره کل ثبت تشکیل میشود.

دستور جلسه :

تطبیق و تصویب اساسنامه جدید که از طرف وزارت تعاون و امور روستاها پیشنهاد شده است .

رئیس هیئت مدیره شرکت تعاونی مسکن ثبت‌کل. حسن هاشمی

آ ـ ۳۰۷۹۵

بذیرش دانشجو برای دوره فوق‌لیسانس

پیرو آگهی مورخه ۱۹ر۱۰ر۵۰ دانشکده علوم دانشگاه‌تهران و طبق اصول کلی دوره فوق لیسانس از طریق مسابقه ورودی برای دوره فوق‌لیسانس در رشته فیزیك تعدادی دانشجو می‌پذیرد .

داوطلبان میتوانند از تاریخ ۲۹ دیماه لغایت ۹ بهمن ماه ۱۳۵۰ همه روزه صبحها برای ثبت‌نام بدفتر تعلیمات فوق‌لیسانس دانشکده علوم مراجعه نمایند .

مدارك لازم

۱ـ اصل دانشنامه یا برك موقت پایان تحصیلات یکبرك
۲ـ عکس ٤×٦ ۳ قطعه
ـ رونوشت شناسنامه ۲برك
٤ـ فیش بانکی بمبلغ یکهزار ریال بحساب شماره ۱۰۸٤ بانك مرکزی ایران
۵ـ گواهی ریز نمرات از دوره لیسانس
٦ـ معدل داوطلب باید از ۳ ببالا باشد و در صورت داشتن معدل ۵ر۲ ببالا موافقت گروه مربوطه نیز لازم است .
۷ ـ شرکت داوطلبان بایستی از نظر مقررات وظیفه عمومی بلامانع باشند

توضیح اینکه تاریخ امتحان بعدا اعلام خواهد شد .

م الف ۱۳۵٤٤ ۷۳۸٦٤ـ۱ ۲ـ۱

اسامی قبول شدگان مسابقات ورودی

انستیتو تکنولوژی تهران

رشته راه و ساختمان

نام‌ونام خانوادگی	شماره کارت
محمد رضا پنجه‌ای خامنه‌ای	٤٤۵
علیرضا نعمتی	۵۳۹
محمد رضا لطف آبادی	۱۱۸
وارطان‌وارطانیان ماکاری	۵۳۲
خسرو ابراهیمی	۳٦۹
محمود مینوئی	۱٤٤
میرهاشم فروغی	۲۸۱
عبدالحسین رهنورد	۷٤۲
بهروز رضائی کمال آبادی	۱۹٦
میرقدرت‌اله مرتضوی	۱٤۵
فضل‌اله سمیع‌پور	۵۳۸
مسعودوکیلی	۲۰٦
خسرو متقی	۳٤۵
میرسجاد موسوی اشلقلی	۲٤۱
مهرداد جمشیدی	۲۷٦
مرتضی منصوری فرد	۷۸۲
نعیمه خلیلی‌فرد	۳۹٤
حمیدرضا رقابی‌غلامی	۷۹۹
عبدالولی شریفی شورابی	۷۷
رمضان مهینی	۲۲۹
حسن فتحی	۷۵۱
ولی‌اله امینی	۷٤۷
حاجی‌چهاریاپناه	۲٦٦
علی ناصری	۹۹
همایون سنجر	۷۷۷
مصطفی قربانی شیرکوهی	۵٦۱
قدرت‌اله دامغانیان	۱۱۱

رشته معماری

محمدعلی کبریائی	۲۰۸
آذرمیرزا ابراهیم شهریاری	۳۲۷
مصطفی بوستان	۷۸٦
رحمن بهمنی	۱۰۸
مسعود نخستین	۱۹۷
بهرام اشرف حسینی	۱۸۸
حسین‌خیامی پورزارع	۴۹٦
پشنك‌پورپزشك	۱۲۹
مجید محتشمی	۲۷۰
محمدرضا لطیفی علویجه	۷۱۳
مرتضی شکرآبی	۷۲۲
محمد کاظم شاهین	۷۳۰
توماس خلعتبان هفتوانی	۷۳۸
احمدرضا فرح‌بخش فارسی	۷۲۳
اورنك‌مهرپرور	۷۳۹
عبدالمجید زندیه یافت‌آبادی	۲۳۸
محمد رضا محمودی	۷۷۸
امیرلطف علی‌بائیس	۲٤٤
ربرت‌امیریان	۲٦٤
اسمعیل منوچهرنیا	۴۸۳
محمدمهدی خطیبی	۵۵۵
محمد مهدی محمودی	۴۲
سورین‌دایناده	۴۹۱
علیرضا چوبك	۳۲۳
هرایرخاچاطوریانس	۳٤٤
جعفرمیرزاآقا	۴۹٤
تورج‌خواجه‌نوری	۴۳۳
فرزین‌پزشك	۲۱۹
عباس‌انسی	۱٤٦
فیروزجمشیدی	۱۹۲
حمیدفروغی مبارکه	۲٤۷
سیدسعید موسوی	۳۹۷

قبول‌شدگان فوق درروز های‌شنبه ۱۱و۹ ویکشنبه ۱۰ر۱۱ر۵۰ از ساعت ۸ تا ۱۲ صبح با دردست داشتن مدارك زیر بانستیتو واقع در خیابان‌ونك جنب کارخانجات ونك مراجعه و نسبت به ثبت نام خوداقدام کنند.

۱ـ عکس ٤×۳ـ ۱۲ قطعه
۲ـ فیش بانکی بمبلغ ۱۶۳۰۰ ریال شهریه یکساله بحساب۹۰۰۰۱ بانك‌ملی‌شعبه‌ونك
۳ـ فتوکپی یارونوشت‌شناسنامه
٤ـ اصل برك آماده بخدمت یافتوکپی معافی پایان خدمت
۵ـ رسید تائیدیه ششم.

چنانچه تاآخروقت اعلام شده نسبت به ثبت‌نام خوداقدام ننمایند از افراد ذخیره استفاده خواهد شد.

اسامی ذخیره هاروز یکشنبه‌سوم بهمن ماه در محل‌انستیتو اعلام خواهدشد.

ماه منظر ـ ایمن سپاهی
رئیس‌انستیتوتکنولوژی تهران ـ رشته راه‌وساختمان

چین چیلا

بنا باستقبال مشتریان محترم حراج پالتو اشارپ‌پوست.
فروشگاه‌چین‌چیلادر محل‌خیابان‌سعدی‌مقابل بیمارستان امیراعلم‌شماره۱۸۲ تلفن۳۱٦٦۹۹ تا ۵ بهمن‌ماه‌ادامه‌دارد

اطلاعیه دفتر امور دانشجویان وزارت علوم و آموزش عالی

بدینوسیله به اطلاع داوطلبانی که تاریخ تولد آنان از ۱۳۳۱ به پائین می باشد و در امتحانات زبان اعزام دانشجو به خارج «خرداد و شهریور ماه ۱۳۵۰» قبول شده‌اند می رساند که این قبیل مشمولان می توانند با ارائه پذیرش معتبر تا آخر اسفند ماه ۱۳۵۰ نسبت به اخذ معافی تحصیلی اقدام‌نمایند.

م الف ۱۳٦۸۱ مدیر کل دفتر امور دانشجویان خارج

اطلاعیه

موسسه انتشارات فراهانی

تهران بازار بین‌الحرمین
تلفن ۵۳۰۴٦۵

تاریخ ۲۰ر۱۰ر۵۰

همانطوریکه اطلاع دارید موسسه انتشارات فراهانی که افتخار نشر آثار بزرگان و دانشمندان اسلامی را دارد توفیق‌چاپ‌وانتشار **ترجمه تفسیر مجمع‌البیان علامه طبرسی** مفسر عالیقدرشیعه را پیدا نموده است . این تفسیر شریف در ۲۰ جلد دراختیار علاقمندان قرار خواهد گرفت و بحمداﷲ... در مدت کوتاهی۹جلد ان بقلم جمعی از نویسندگان دانشمند موجود و جلد دهم بزودی منتشر خواهد شد در ضمن کسانیکه تاکنون همه مجلدات انتشار یافته را دریافت کرده‌اند انتظار داریم هرچه زودتر برای دریافت ۹برك روی جلد بسیار زیبا مراجعه فرمایند و ضمنا کسانیکه از این تاریخ‌یکجا خریداری‌نمایند ۹ برك روی جلد مجانا تقدیم‌خواهد شد. بدیهی است کسانیکه‌تااین‌تاریخ‌بعضی مجلدات راخریده‌اند هرچه زودتر مراجعه و کسری کتاب خودرا تکمیل نمایند زیرا ممکن است بعضی از مجلدات تمام شود و تجدید چاپ آن‌هم بجهت کثرت اشتغال بزودی ممکن نباشد .

هدیه هر جلد این تفسیر شریف ۱۸ تومان در تهران و شهرستانها از کتابفروشی های معتبر خریداری فرمائید .

مسابقه فوتبال تاج ـ عقاب

فردا ساعت ۳ بعد از ظهر در امجدیه

شرایط ثبت‌نام وشرکت درمسابقه ورودی دوره لیسانس

مدرسه‌عالی بیمه‌تهران

دارندگان دیپلم کامل متوسطه طبیعی ـ ریاضی با حداقل معدل ۱۲ میتوانند با رعایت مقررات زیر برای شرکت در مسابقه ورودی نیمسال دوم سال تحصیلی ۵۱ـ ۱۳۵۰ مدرسه عالی بیمه تهران از طریق مکاتبه ثبت‌نام کنند . داوطلبین بایدمدارك زیر را تهیه و بپیوست تقاضا نامه که ذیلا نمونه آن‌درج گردیده است با خط خود و با پست سفارشی به مدرسه عالی بیمه تهران ـ خیابان کریمخان زند بین خیابان خردمد و خیابان زورولت ارسال دارند . تقاضای ثبت‌نام بایستی تا آخر وقت اداری روز چهارشنبه ٦ بهمن ماه ۱۳۵۰ به پست تحویل داده شود به تقاضاهائیکه مدارك آنها ناقص باشد یا بعد از تاریخ مذکور به پست داده شود ترتیب اثر داده نشده و کارت شرکت در مسابقه ورودی صادر نخواهد شد .

مدارك لازم برای ثبت‌نام

۱ـ یکبرك فتوکپی دیپلم یا جواز قبولی یا کارنامه یاگواهی قبولی که در آن معدل کلاس ششم متوسطه ذکر شده باشد .

۲ـ تعداد ۳ قطعه عکس ٤×۳ که در سال‌جاری گرفته شده باشد .

۳ـ یك برك رونوشت یا فتوکپی صفحه اول شناسنامه .

٤ـ یك برك فتوکپی معافیت دائم یا انجام خدمت وظیفه عمومی یا معافیت موقت و یا آماده بخدمت برای مشمولین .

۵ـ نسخه اول فیش بانکی بمبلغ پانصد ریال بابت حق‌ثبت نام مسابقه ورودی که بایستی به حسابجاری شماره ۳۳۳۳۳شعب بانك بیمه ایران و یا حسابجاری شماره ٤۵٦٦۰ شعب بانك بازرگانی در تهران و یا در شهرستانها پرداخت گردد . (مبلغی که برای شرکت در مسابقه ورودی دریافت میشود مسترد نخواهد شد) .

اینجانب با مشخصات زیر :

نام خانوادگی ..... نام فرزند

دارای شناسنامه شماره صادره از

که تحصیلات کامل متوسطه

خود را در رشته بامعدل درسال

در دبیرستان واقع‌در شهرستان

بپایان رسانده‌ام تقاضای شرکت در مسابقه ورودی مدرسه عالی بیمه تهران را دارم . به پیوست این تقاضا نامه مدارك خواسته شده ارسال میشود .

نشانی کامل محل‌امضاء

شماره تلفن تاریخ

سایر اطلاعات مورد نیاز :

۱ـ شهریه و حق ورزش و بهداشت و حق بیمه‌دانشجویان سالانه چهل هزار ریال میباشد که قبول شدگان مسابقه‌ورودی بایستی موقع ثبت‌نام یکجا پرداخت نمایند .

۲ ـ کلاسهای مدرسه در ساعات صبح تشکیل خواهد شدو امکان دارد علاوه بر آن چند ساعتی نیز دانشجویان بعد از ظهر ها درس داشته باشند .

۳ـ مواد امتحان مسابقه ورودی عبارت از : ریاضیات شامل حساب و جبر و مثلثات دوره اول و دوم متوسطه حدود شعبه طبیعی با ضریب ۳ و زبان انگلیسی با ضریب ۳ و فارسی با ضریب یك و اطلاعات عمومی با ضریب یك خواهد بود .

٤ـ تاریخ توزیع کارت شرکت در مسابقه و محل مسابقه ورودی بعدا آگهی خواهد شد .

مدرسه عالی بیمه تهران

آگهی دعوت

بدینوسیله از کلیه صاحبان سهام شرکت سهامی اسوکولا دعوت میشود تا در جلسه مجمع عمومی عادی و فوق‌العاده که درساعت۹ صبح روزشنبه ۱٦ بهمن ۱۳۵۰ در محل شرکت تشکیل میشودحضور بهمرسانند.

دستور جلسه عبارت است از

۱ـ تبدیل نام شرکت و تصویب اساسنامه جدید (شرکت‌سهامی خاص)
۲ـ انتخاب هیئت مدیره و بازرس
۳ـ تعیین خط مشی آتی شرکت

آ ـ ۷۳۵٤۰ هیئت مدیره شرکت سهامی اسوکولا

اعلامیه پذیره‌نویسی سهام کشتارگاه‌طیور صنف پرنده‌فروش تهران و حومه ـ شرکت سهامی عام (در شرف تاسیس)

۲۵ نفرازفروشندگان و تولید کنندگان مرغ بنام‌موسسین شرکت درنظر دارند بامشارکت عده‌ای از افراد صنف پرنده فروش و تولید کنندگان مرغ کشتارگاهی مجهز بوسائل‌اتوماتیك جهت کشتار ماشینی انواع طیور بظرفیت سه هزار عدد در ساعت که قابل توسعه تاپنجهزار مرغ درساعت خواهد بود درحومه تهران تاسیس نماید .

اجازه تاسیس واحدمزبور تحت شماره ۲۲۱۸٤۸۵ مورخه ۲ر۸ر۱۳۵۰ از طرف وزارت تولیدات کشاورزی و مواد مصرفی صادر شده است و اینك شرکتی بنام **کشتارگاه طیور صنف پرنده فروش تهران و حومه ـ شرکت سهامی عام** بمنظور فوق که باسرمایه هشتاد میلیون ریال پیش‌بینی شده درشرف تاسیس است که بیست و دو درصد کل سهامی سرمایه آنرا موسسین تعهد کرده‌اند . اکنون از کلیه اشخاصی که علاقمند به خرید سهام شرکت مزبور میباشند دعوت میشود که تاپایان وقت اداری روز دهم اسفند ماه سال ۱۳۵۰ باتوجه به نکات‌زیر **ببانك‌تعاونی‌توزیع شعبه مرکزی واقع‌درخیابان فردوسی** مراجعه و تعداد سهامی راکه مایل هستند پذیره‌نویسی نموده و رسیدی را که بانك درموقع پرداخت وجه به آنان میدهد نزد خود نگاهدارند .

نام شرکت

۱ـ نام شرکت «کشتارگاه طیور صنف پرنده‌فروش تهران و حومه ـ شرکت سهامی عام.»

۲ـ موضوع عملیات شرکت تاسیس کشتارگاه طیور بمنظور کشتار ماشینی مرغ و سایر انواع پرنده و بسته‌بندی و توزیع ان و اقدام بهردونه معایبت بازرگانی که بطور مستقیم یاغیرمستقیم برای انجام مقصود مزبور یاتسهیل اجرای ان لازم و مفید باشد.

۳ـ مرکز اصلی شرکت تهران خواهد بود .

٤ـ شرکت برای مدت نامحدود تشکیل میشود .

۵ـ هویت و سایر مشخصات موسسین بقرار زیراست :

موسسین

۱ـ نام عبدالله شهرت اروئی اسم پدر حبیب‌الله شماره شناسنامه ۵ ورامین شغل تولیدکننده مرغ ساکن چهارراه‌مولوی.

۲ـ نام علیرضا شهرت عروجی نام پدر علی‌اصغر شماره شناسنامه ۱۳۱ تهران شغل فروشنده مرغ ساکن میدان خیام پاساژ ترقی .

۳ـ نام سیروس شهرت آمینی نام پدر محمدحسین شماره شناسنامه ۹۷۷۰ همدان‌شغل فروشنده مرغ ساکن خیابان‌مولوی جنب بازارچه‌نو پلاك ۷۵۵ .

٤ـ نام علی‌اکبر شهرت شیخانی نام پدر حنیفه شماره شناسنامه ۲۰۵۵ زنجان شغل‌فروشنده مرغ ساکن میدان راه‌آهن ۵ متری ایرج تهرانچی .

۵ـ ابوالقاسم شهرت حسینی محررزنام‌پدر محمدعلی شماره شناسنامه ۹٤۹۲ مشهد شغل فروشنده مرغ ساکن چهارراه سیدعلی کاشف‌السطنه شماره

٦ـ نام اکبر شهرت چندقی حصاری نام پدر قاسم شماره شناسنامه ۱ ورامین شغل فروشنده مرغ ساکن مولوی ایستگاه باغ فردوس .

۷ـ نام جواد شهرت چناریان کاشانی‌نام‌پدر حسن شماره شناسنامه ۱٤۹۷ کاشان شغل فروشنده مرغ ساکن رودکی‌مقابل سینما کارون .

۸ـ نام مهدی شهرت عطار نام پدر حسین شماره شناسنامه ۱۳۱۷ مشهد شغل تولید کننده مرغ ساکن خیابان جیحون بین طوس وزاویه .

۹ـ نام سرلشگر بازنشسته محمود شهرت افشارپور نام پدرجواد شماره شناسنامه۲۲۹۳۷ صادره تهران شغل‌تولیدکننده مرغ ساکن دروازه دولت خیابان سعدی خروس سحر .

۱۰ـ نام‌عباس‌شهرت تیموری‌اسم‌پدر حسین‌شماره شناسنامه ۲۵۲۷٤ رشت شغل مرغ‌فروش ساکن خیابان کاشف‌السلطنه چهارراه سیدعلی پلاك ٦۰ .

۱۱ـ نام محمدحسن شهرت روشن‌ضمیر نام‌پدر محمدحسین شماره شناسنامه ۱۹۲۱ تهران شغل فروشنده مرغ ساکن‌میدان ۲٤ اسفند اول سیمتری جهان‌مرغ .

۱۲ـ نام سیدحسن شهرت‌فرجی اسکوئی نام پدرسیدحسین شماره شناسنامه ۳۹۲۳ اسکو شغل فروشنده مرغ ساکن‌خیابان اسلامبول پاساژ گوشت .

۱۳ـ نام علی‌شهرت عزیز اسلامیه نام پدر هادی شماره شناسنامه ٦۱۸۹ رشت شغل فروشنده مرغ ساکن میدان خیام سرای عادلی شماره ۱۸ .

۱٤ـ نام فلورا شهرت هارونیان نام پدر ربیع شماره شناسنامه ۱۲۹۲ تهران شغل فروشنده مرغ ساکن جمشیدآباد شمالی بین چهارراه نصرت وصالحی شماره ۲۰۲ .

۱۵ـ نام یدالله شهرت اروئی نام پدر حبیب‌الله شماره شناسنامه ۱ ورامین شغل تولیدکننده مرغ نشانی بهارستان سرچشمه .

۱٦ـ نام سیدمحمدشهرت طباطبائی اصل نام پدر مهدی شماره شناسنامه ۸۵۹ ورامین شغل تولید کننده مرغ ساکن چهارراه سیدعلی اول کاشف ایران مرغ .

۱۷ـ نام محسن شهرت زنوزی نام پدرسیدمحمد شماره شناسنامه ۹۲۹۹ مشهد شغل مرغ فروش ساکن چهارراه‌سیدعلی اول کاشف ایران مرغ .

۱۸ـ نام شعاع‌الدین شهرت قطب‌نام پدر جمال‌الدین‌شماره شناسنامه ۱۸۲ حوزه ٤ تهران شغل تولید کننده مرغ ساکن خیابان هدایت چهارراه صفی‌علیشاه .

۱۹ـ نام عباس شهرت حجازی نام پدرمیرزاآقا شماره شناسنامه ٤۷٤ شهریار شغل فروشنده مرغ ساکن خیابان قزوین چهارراه ملك .

۲۰ـ نام‌اکبر شهرت رنگرزی رحیمی‌نام پدر محمدباقر شماره شناسنامه ۱٤۹۰۱ تبریز فروشنده مرغ ساکن امیرآباد چهارراه فرصت .

۲۱ـ محمود شهرت فقراء اردستانی نام پدر رضا شماره شناسنامه ۳۱٦۹ اردستان شغل فروشنده مرغ ساکن خیابان نادرشاه جنب پمپ بنزین .

۲۲ـ نام رضا شهرت‌فقراء اردستانی نام پدر محمودشماره شناسنامه ۳۵ اردستان شغل فروشنده مرغ ساکن ایرانشهرشمالی روبروی بیمه مرغ پارس .

۲۳ـ نام علیرضا شهرت حکاکیان نام‌پدر رحیم شماره شناسنامه ٤۰۷ قزوین شغل فروشنده مرغ ساکن نارمك چهارراه سرسبز فروشگاه همای سعادت .

۲٤ـ نام غلامرضا شهرت صادقی نام پدر ابراهیم شماره شناسنامه ۸۲ اصفهان شغل تولید کننده مرغ ساکن خیابان گرگان ایستگاه معینیه جنب بانك بازرگانی .

۲۵ـ نام قاسم شهرت رضائی‌نام‌پدر حسن شماره شناسنامه ۱٦۵ محلات شغل تولید کننده مرغ ساکن خیابان نظام‌آباد میدان محمدرضاشاه مرغ شاهین .

سرمایه

٦ـ سرمایه شرکت هشتاد میلیون ریال است که به هشت‌هزار سهم ده هزار ریالی بانام تقسیم میشود.

۷ـ موسسین شرکت هیچگونه مزایای خاصی برای خود درنظر نگرفته‌اند .

۸ـ بیست ودو درصد کل سرمایه شرکت به‌مبلغ هفده‌میلیون و ششصد هزار ریال کلا توسط موسسین تعهد گردیده است و سی وپنج درصد مبلغ تعهد شده که بالغ برشش میلیون و یکصد و شصت هزار ریال میشود نقدا پرداخت شده که درنزد بانك اعتبارات تعاونی توزیع شعبه مرکزی در حساب جاری شماره ٦۱۰۳ موجود است .

۹ـ جهت تدارك مقدمات تشکیل شرکت و تهیه طرح‌ومطالعاتی که انجام گرفته موسسین تاکنون دو میلیون و چهارصد و پنجاه هزار ریال صرف هزینه نموده‌اند و تا شروع فعالیت شرکت دویست‌هزاردریال دیگر جهت‌تامین تدارکات‌لازم پیش‌بینی میشود.

۱۰ـ هرشخصی که مایل‌بپذیره‌نویسی سهام شرکت باشدباید اقلا سه سهم پذیره‌نویسی کرده وسی وپنج درصد مبلغ اسمی سهام مورد تعهد خود را نقدا بحساب **جاری شماره ٦۱۰۳ بانك اعتبارات تعاونی** توزیع شعبه مرکزی پرداخت کند .

۱۱ـ تعهد کنندگان سهام توجه داشته باشندکه پس‌ازتخصیص هرمقدار سهام به‌آنها شصت و پنج درصد باقیمانده مبلغ اسمی را که تعهد میکنند باید درهرموقع یا مواقعی که هیئت مدیره شرکت مطالبه نماید بدون تاخیر بپردازند .

۱۲ـ اظهارنامه موسسین بانضمام طرح اساسنامه برای مراجعه علاقمندان به‌مرجع ثبت شرکتها تسلیم شده است .

۱۳ـ تا تشکیل مجمع عمومی موسسین هرگونه دعوت و یا اطلاعیه بعدی راجع بشرکت منحصرا در روزنامه اطلاعات‌آگهی و منتشر خواهد شد .

۱٤ـ درصورتیکه پذیره‌نویسی عمومی برای تعداد سهامی بیش از هفتاد و هشت درصد سرمایه شرکت انجام گیرد ابتدا سهام شرکت به پذیره‌نویسان عضو اتحادیه صنف پرنده فروش تهران و حومه تخصیص داده خواهد شد و تقسیم مازادبه‌نسبت سهام پذیره‌نویسی شده از طرف افراد دیگر بعمل خواهد آمد.

آ ـ ۷٤۹۲٦

گروه‌فرهنگی خوارزمی

برای کلاسهای کنکور(ریاضی ـ طبیعی ـ ادبی) که بصورت ترمی‌واز۱٦ فروردین ماه۱۳۵۱ شروع میشودثبت‌نام مینماید. کلاسهای فوق‌تا۱۵ تیرماه‌ادامه‌خواهد داشت از داوطلبان کلاسهای کنکور در مدت ترم دونوبت امتحان بعمل میاید و اوراق این امتحان وسیله ماشین های I.B.M تصحیح و اعلام نتیجه میگردد تا داوطلبان ضمن آشنائی باسیستم امتحانات سرتاسری دانشگاهها‌ومدارس عالی کشور از میزان معلومات خودنیز ارزیابی نمایند .

داوطلبان شهرستانها برای ثبت نام میتوانند شهریه کلاس خود را (کنکور ریاضی و ادبی ۳٦۰۰ ریال و کنکور طبیعی ۳٤۰۰ریال) بصورت حواله‌بانکی ازبانك صادرات شهرستان‌خود بحساب ٤٤۱ نزد بانك صادرات شعبه شاهرضا غربی تهران بانضمام۲قطعه عکس‌وسیله پست‌سفارشی‌به‌آدرسهای‌زیرارسال فرمایند .

۱ ـ آموزشگاه شماره یك خیابان شاهرضا بیست‌متری دوم نبش سزاوار تلفن ٤۳۱۸۰
۲ ـ آموزشگاه شماره ۲ خیابان شاه‌آباد اول بهارستان تلفن ۳۱۸٦۳۳
۳ آموزشگاه شماره۳خیابان تهران‌نو ایستگاه ارباب خیابان ششم بهمن‌تلفن ۷۹۰۰۷٦
٤ ـ آموزشگاه‌شمیران خیابان پهلوی نرسیده به‌پل تجریش تلفن ۸۷۳٤۲۹

پس از ۲۵ سال زناشوئی

مردی همسرش را با میخ کشت

انگیزه قتل سوءظن شوهر نسبت به زنش بود

★ پس از یك حادثه رانندگی که منجر به لنگ شدن شوهر گردید مناسبات او با همسرش رو به تیرگی گذارد

علی میراب زاده

دیروز یک مرد ۴۶ ساله که به همسر ۳۷ ساله‌اش بدگمان شده بود اورا کشت. این حادثه در خانه‌ای واقع در بخش ۱۴ تهران روی‌داد. متهم علی میراب زاده، و مقتوله ایران رخشما نام داشت.

علی میراب زاده درتحقیقاتی که در کلانتری ۱۴ از وی‌به عمل آمد گفت:

۲۵ سال پیش، هنگامی که ایران ۱۲ سال داشت با وی ازدواج کردم ازاو دارای پنج‌فرزند، سه پسر ودودختر، شدم. تا سال ۱۳۴۳ زندگی خوبی داشتیم، من راننده اتوبوس بیابانی بودم، دراین سال هنگامی که باچهل‌مسافر از راه هراز میگذشتم‌اتوبوس به علت لیز بودن جاده از مسیر خود منحرف شد. برای نجات جان مسافران با مهارت خاصی اتوبوس را به کوه زدم تا به دره نیفتد. براثر برخوراتوبوس باکوه، میان فرمان و صندلی گیر کردم و پایم آسیب دید، بطوریکه از آن تاریخ می‌لنگم وبا کمک عصا راه میروم.

ایران پس از این حادثه نسبت به من سرد شد بااینکه

ایران

دختر بزرگمان را شوهر داده‌ایم و یکی از پسرهایمان نوزده ساله است ایران بدون پروا صحبت از عدم علاقه به من میکرد.

این بی‌علاقگی از یکسال پیش به این طرف بیشترشد. می‌شنیدم که بدون اطلاع‌من به گردش میرود و موقعی‌که در این زمینه اعتراض‌میکردم بدون ترس تائید میکرد.

اخیرا اطلاع یافتم که با قصاب‌محله سر و سری‌دارد. چند روز پیش به کمین او نشستم و برایم‌این امر ثابت شد و از ایران خواستم که طلاق بگیرد قبول کرد، ولی روز بعد پشیمان شد و گفت: به خاطر بچه‌هایم نمی‌خواهم طلاق بگیرم. گفتم پس باید به من و خانه‌اش علاقه‌داشته باشد و وفادار بماند اول‌قبول کرد، اما روز بعد قولش را فراموش کرد.

امروز اورا مورد سرزنش قرار داده بودم‌که‌گفت موقعی که با قصاب محله همصحبت می‌شود احساس آرامش میکند.

این‌حرف مرا سخت‌ناراحت کرد، بطوریکه‌برزمینش‌کوبیدم ویا میخی که آنجا افتاده‌بود ضربه‌ای به سینه‌اش زدم که قلبش سوراخ شد ودرگذشت.

خبرنگار ما گزارش میدهد که در کلانتری، فرزندان ایران علیه مادرشان شهادت دادند و اظهارات پدرشان را تائید کردند.

جریان واقعه از طرف کلانتری به دادسرای تهران اعلام شد و متهم به بازپرسی تسلیم شد.

عاشق نابینا

مدعی است که به جای «دختر مورد نظر» یك خدمتکار را به عقد او درآورده‌اند

★

یك مرد نابینای ۲۸ ساله که از راه صحبت عاشق‌دختری شده است پس از عروسی اینك اعتراض دارد که همسرش «دختر مورد نظر» او نیست. این نابینا که امروز به دادگستری آمده بود اظهار داشت: چند ماه قبل از راه صحبت به دختری که می‌گفتند ۱۶ ساله است دل باختم.

از او خواستگاری کردم. خانواده‌اش ابتدا نپذیرفتند، ولی براثر اصرار من سرانجام قبول کردند عقد صورت گرفت و ما به حجله رفتیم اما روز بعد پس از صحبت زیاد، من متوجه شدم که همسرم «دختر مورد نظر» نیست و برایم شکی‌باقی نمانده است که خانواده‌دختر برای جلب رضایت من که با اصرار تمام دخترشان را می خواستم، «کلفت» خود را به من دادند و من در این‌ازدواج مغبون شده‌ام و شکایت دارم.

گشت و گذاری در کاخ عدالت

من مجروح شده، عمدا خود را به اتومبیل زده‌است، زیرا میخواسته به این ترتیب‌مدتی در بیمارستان بخوابد و از ازدواج‌با دخترخانه‌اش‌رهایی یابد. این مرد اضافه کردکه مجروح حاضر است‌بعدا این مطلب را در محضر بازپرس بیان دارد. پدر مجروح اصرار داشت که وی بادختر خاله‌اش ازدواج کند، اما او مخالف بود و یگانه راه فرارازاین ازدواج‌را بستری شدن در بیمارستان‌میدانست.

در جستجوی زن فراری

* مردی به‌دادسرای‌تهران شکایت کرد که دختر ۱۷ ساله‌اش «صفیه» با مرده‌مورد علاقه خود فرار کرده‌است.

این مرد گفت: صفیه را سال گذشته شوهر دادم، ولی او که شوهرش را دوست نمی داشت هفته قبل طلاق گرفت و با یك کودك‌چندماهه به‌خانه‌ام آمد.

۳ روز بعد، مرد جوانی نزد من آمد و صفیه را خواستگاری کرد. گفتم دخترم از شوهر سابقش‌دارای فرزند است و من تلاش می کنم تاآنها را آشتی بدهم، اگر موفق نشدم آن وقت مراجعه کنید، ازطرفی‌دخترم در «عده» شوهرش است‌و خواستگاری از او کاردرستی نیست. خواستگار که چنین دید گفت: شماچه بخواهید و چه نخواهید ما باهم‌ازدواج می کنیم ما یکدیگر را دوست می داریم و صفیه به خاطر من از شوهرش جدا شد.

این مطلب را که شنیدم سخت ناراحت‌شدم‌وخواستگار رااز خانه بیرون کردم و ساعتی بعد صفیه هم رفت و دیگر بازنگشت فقط تلفنی اطلاع داد که باخواستگارش رفته است. کودك دخترم‌روی دست ما مانده‌و پدرش‌حاضر به قبول‌او نیست و آمده‌ام علیه دخترم و خواستگار او شکایت کنم.

«دادسرا» از ماموران انتظامی خواسته است که صفیه را پیدا کنندو مردی که باعث فرار او شده است تحت تعقیب قرار دهند.

مزاحم دروغگو

★ یک پسر جوان که مزاحم دختری بود، روی کارت ویزیتی که پشت آن نام او و تحصیلاتش نوشته شده بود برای دختر نامه می‌نوشت و در خیابان نامه‌ها را به دختر می‌داد.

روی کارت تحصیلات وی مهندس ساختمان نوشته‌شده بود، حال آنکه‌پس‌ازدستگیر شدن معلوم شد چهار سال در امتحانات ششم متوسطه مردود شده است.

وی طبق قانون مزاحمت بانوان به مجازات خواهد رسید.

محاکمه تجدید شد

عبدالرزاق

★ محاکمه عبدالرزاق اتوبوسی که پایدار راننده اتوبوسی که در سی‌ام خرداد ماه امسال در جاده اصفهان با یک اتومبیل سواری تصادف کرد و باعث مرگ شش تن از سرنشینان اتومبیل شدتجدید گردید. وی قرار بود امروز در شعبه ۶ دادگاه جنائی تهران محاکمه شود.

علت تجدید محاکمه این بود که دادگاه به پرونده دیگری رسیدگی میکرد.

راه‌فرار از ازدواج

★ دیروز در دادسرای تهران، یک اتومبیلران که به اتهام جرح غیرعمد تحت تعقیب قرار گرفته بود گفت: در تحقیقاتی که کرده‌ام به این‌نتیجه‌رسیده‌ام مرد جوانی که براثر تصادف با اتومبیل وی متهم است که ازدواج مجدد سه مرد را ثبت کرده و بدون دریافت گواهی پزشکی‌از دومردعقدآنها را به‌ثبت رسانده است.

طبق قانون حمایت خانواده مردانی که قصد ۲ زنه شدن داشته باشند باید ازدادگاه‌حکم بگیرند.

این سردفتر در مرداد ماه امسال پس از بازرسی که از دفاترش به‌عمل آمد تحت‌تعقیب قرار گرفت.

۲ سال حبس

مجازات سردفتری که بدون حکم دادگاه ۲ زنه شدن سه مرد را ثبت میکرد

شعبه ۲ دادگاه جنائی‌تهران یک سردفتر ازدواج را به‌اتهام جعل‌اسنادثبتی به ۲ سال‌حبس مجرد محکوم کرد.

تلویزیونهای شهاب HITACHI
هیتاچی
افسونگرترن

ترکیات

جناب آقای شاهرخ زند
انتصاب جنابعالی را بسمت معاونت دادسرای تهران‌وریاست ناحیه ۲ صمیمانه تبریک میگوید
احمد احمدبیان

جناب دکتر فرخ روپارسای وزیر دانشمند آموزش‌وپرورش
حسن انتصاب آقای محمود حجازیان را که از سربازان انقلاب سفید میباشند بریاست آموزش و پرورش شهرستان‌سردشت بحضور آن جناب تبریک عرض مینماید.
بابلسر ـ ذبیح‌نژاد ـ اسماعیل‌پور
آ ـ ۷۴۶۳۰

دوست محترم آقای محمود حجازیان
انتصاب جنابعالی را بریاست آموزش و پرورش شهرستان سردشت تبریک عرض نموده آرزو داریم به مقامات‌بالاتر ارتقاء یابید.
بابلسر ـ محمود شریفی ـ ابوالحسن حمزه‌ای

ریاست محترم پلیس تهران
انتصاب شایسته سرهنگ هوشنگ فیروزبخش را بریاست کلانتری تجریش تبریک عرض مینمائیم.
فروشگاه نمونه گوشت قادری شمیران ـ حاج مهدی‌قادری
حاج اسمعیل قادری ـ حاج‌محمد علی قادری ـ ابراهیم قادری

اطلاعات هوائی
نشریه‌ای که برای دانشجویان ایرانی منتشر میشودو هر روز بخارج از کشور ارسال میگردد قیمت ابونمان اطلاعات هوائی برای امریکایکساله ۲۲۰۰ ریال و برای اروپا یکساله ۱۸۰۰ ریال تعیین شده است.
بدانشجویان ۲۵ درصد تخفیف‌داده خواهدشد

مبلمان خوب ـ کار خوب ـ قیمت مناسب از مبل مهدی
میدان دروازه شمیران تلفن های ۷۵۵۸۱۳ ـ ۷۶۴۳۶۰
آ ـ ۷۴۶۲۲

هرجمعه ناهار در سایرکلاب طاووس
غذای ایرانی برفراز بام شهر تهران
غذاهای لذیذ ایرانی
درمحیطی عالی و دلپذیر؛
غذاهای اصیل ایرانی
که بوسیله آقای «نوروزبخش» تهیه شده
از پلوهای متنوع تاکبابهای نرم و
بی‌استخوان ودسرهای مطبوع نظیر:
یاقتلوا و میوه های تازه
موسیقی لطیف ایرانی،
فیلیان وچای، ضیافت روزجمعه شما را تکمیل میکند.
علاقمندان به «سُس کاری» نیز بی بهره نخواهند ماند.
تلفنهای رزرو میز:
۶۲۱۷۷۷ و ۶۲۴۷۷۷ داخلی ۲۲۰ یا ۲۲۹
هواپیمائی ملی ایران «هما»

Arya-Sheraton Hotel, Tehran, Iran
A WORLDWIDE SERVICE OF ITT
تهران ـ خیابان پهلوی ـ خیابان یزدان

بزودی ...
از عشق مردن

تلفن سرویس حوادث
۳۱۱۲۱۲

شیر بهاء

برنامه آینده گروه ممتاز سینمائی پایتخت

بیک ایمانوردی پوری بنائی ـ ایرج قادری
و آرمان در فیلم رنگی
برای که قلبم میطپد
کارگردان: ایرج قادری فیلمبردار: مازیار پرتو

آغاز هفته دوم
نمایش باموفقیت‌درسینما
ادئون

بن‌هور
شروع سئانسها ۱۰ صبح
۱ر۳۰ ـ ۵ر۳۰ ـ ۹ر۱۵
بعداز ظهر

از صبح چهارشنبه ۶ بهمن ماه درسینماهای تهران‌وشرستانها
نصرت کریمی تقدیم میکند
محلل
محصول استودیومیثاقیه

باشرکت
ایرن
حالتی
کرم‌رضائی
دیانا
مفیدی
بلورچی
جابرنی‌زاده
ماندانا
وحید
و سیما
فیلمبردار: نصرت‌الهکنی
موزیک متن: مجتبی میرزاده

قابل توجه‌شهرداریها وباغداران‌محترم
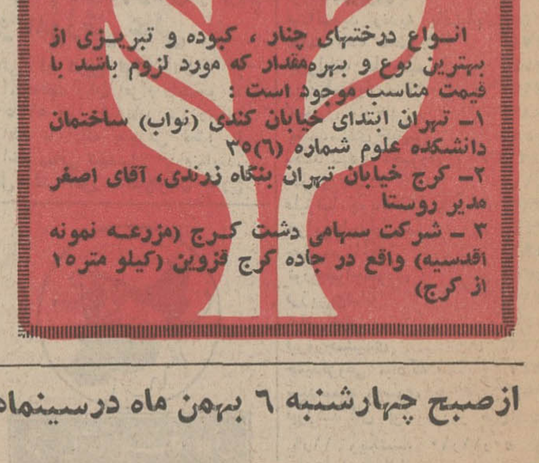
انواع درختهای چنار، کبوده و تبریزی از بهترین نوع و بهره‌مقدار که مورد لزوم باشد با قیمت مناسب موجود است:
۱ـ تهران ابتدای خیابان کندی (نواب) ساختمان دانشکده علوم شماره (۶) ۳۹
۲ـ کرج خیابان تهران بنگاه زرندی، آقای اصغر مدیر روستا
۳ ـ شرکت سهامی دشت کرج (مزرعه نمونه اقدسیه) واقع در جاده کرج قزوین (کیلو متر ۱۵ از کرج)

چینی هیس

مخصوص خانه، هتل و بیمارستانها
باطرح دلخواه شما
شاهرضا خیابان فرصت ـ ۱۱۷ ـ تلفن ۸۲۳۸۹۴ و ۸۲۴۴۷۰ وفروشگاه‌های کایزر

مجالس ترحیم

بسمه تعالی شانه

نظرباینکه در فاجعه فوت آیت الله آقای حاج میرزا عبدالله مسیح طهرانی طابثراه از طرف علماء اعلام‌مجالس متعدد منعقد گردیده دودمان معظمله بالاخص جناب مستطاب حجةالاسلام حاج حسن آقای سعید دامت تاییداته الشریفه ضمن اظهار تشکر تقاضا دارند بمناسبت تصادف این ایام با رحلت‌خامس‌الائمه‌الطاهرین امام محمد باقر و ارواحناله‌الفداء وشهادت حضرت مسلم‌بن عقیل سلام‌اله علیه مجالس فاتحه تبدیل بمحافل ذکر مناقب و مصائب اهلبیت علیهم‌السلام شود امید است خداوند مزید اجر عنایت فرماید والسلام علی اخواننا‌المومنین . (احمد الاشتیانی)

آ-۳۰۸۰۷

شرکت ملی ساختمان

بدینوسیله‌فوت شادروان‌علی‌لاری را باستحضار میرساند. مجلس‌ختم مردانه و زنانه آنمرحوم از ساعت ۹ الی ۱۱ صبح روز جمعه‌اول‌بهمن ماه درخانقاه صفی‌علیشاه برگزارمیگردد.

آ-۷۴۹۴۴

با نهایت تاسف درگذشت همسر و پدر عزیزمان‌رااباطلاع دوستان و آشنایان میرسانیم .

لاری(محققیزدی) . مهندس اکبرلاری . پری (گرجی) . مینو . سوسن .

آ-۷۴۵۱۲ ۲-۲

با نهایت تاسف درگذشت شادروان **علی لاری** راباستحضار بستگان و دوستان میرسانیم. مجلس ختم زنانه ومردانه آن مرحوم از ساعت ۹ الی ۱۱ صبح روز جمعه اول بهمن ماه در خانقاه صفی علیشاه برگزار خواهد شد .

لاری . محقق یزدی . گرجی . یزدی . فاتح . خلیلی علوی . اتحادیه . اخوان . ملك‌زادەیزدی . لاری‌زاده .

آ-۷۴۴۵۱۶ ۲-۲

اناللەواناالیه‌راجعون

بدینوسیله باطلاع دوستان و آشنایان میرساند بمناسبت درگذشت **بانو اشرف حسینی** مجلس ختمی درروز جمعه اول بهمن ماه‌ازساعت ۹ الی ۱۱ صبح درمسجد امیرالمومنین واقع دردزاشیب شمیران و مجلس زنانه عصر همانروز در منزل آنمرحومه واقع درشمیران خیابان خلیلی ـ خیابان صدر کوچه‌افسر پلاك ۱ + ۱۲ منعقد میباشد .

خانواده‌های: حسینی . الاحقر جمارانی . ظهیری‌فرد . طاهری . فتحعلی . کاشانی . زاهدی . آقائی .

آ-۷۴۶۶۴

مصیبت وارده را بعموم بازماندگان آنمرحومه تسلیت میدهیم .

باینهایت‌تاثرو تاسف فوت نابهنگام **مرحوم رضاپورمظفری** معروف به مطلبی را باستحضار دوستان و آشنایان میرسانیم . مجلس ختم‌آنمرحوم روز شنبه دوم بهمن ماه جاری از ساعت ۲ ونیم تا ۵ بعداز ظهر درمسجد فاطمیه واقع درشهباز ـ خیابان ناصری منعقد میباشد . ضمنا مجلس زنانه درمنزل آنمرحوم درهمانروز برگزار خواهد شد .

خانواده های : پورمظفری (مطلبی) . مختاری . آملی . خسروی . آخرتی . حاج‌آقاتربتی‌یار . عهدی . معصومی . قربانی . ریحانی . شفیعی .

آ-۳۰۸۲۹

بعموم‌بازماندگان آنمرحوم مصیبت وارده را تسلیت میدهیم .

خانواده های : سلطانی . فروغی

بااندوه فراوان درگذشت جانگداز **علی سلطانی** رااباطلاع دوستان و آشنایان میرساند . مراسم تذکر آن مرحوم روز جمعه ۱ر۱۱ر۵۰ ساعت ٤ بعدازظهر درخیابان سلطنت‌آباد بالاتراز چهارراه حسین‌آباد دست‌چپ کوچه بنفشه دست‌چپ درب آخر منزل آقای صمدی طبقه اول .

شمس‌الملوك سلطانی . پروین سلطانی . عباس‌سلطانی . شاهرخ سلطانی . پریوش سلطانی . محسن سلطانی . محمد علی‌سلطانی . امین‌سلطانی . ولی سلطانی . حسین‌فروغی . اسماعیل فروغی . هاشمی‌زاده . دکتر فرهنگی .

آ-۳۰۷۶۹

بعموم‌بازماندگان آنمرحوم مصیبت وارده را تسلیت میدهیم .

بمناسبت فوت سرور معظم سرکارعلیه **حاجیه‌بانونیراعظم خواجه‌نوری** فرزند مرحوم نظام‌الدوله مجلس ختمی ازساعت ده صبح روز جمعه اول بهمن ماه تاظهر درملك شخصی آن مرحومه درقریه‌لم‌آباد مسجد خواجه‌نوری برگزار میشود . باشرکت دراین مراسم روح پرفتوح آن مرحومه شادمیشود.

ازطرف کشاورزان قریه‌لم‌آباد ـ مهدی‌ابوترانی

آ-۷۴۹۰۸

با کمال تاسف و تاثر درگذشت مرحوم **حاج سیدحسین مرتضوی قاینی** بزرگ فامیل سادات میراسحاق ابوی گرامی دکتر حاج سیدحسن مرتضوی قاضی دادگستری را باطلاع کلیه اقوام و آشنایان میرساند مجلس ختم انمرحوم از ساعت ۲ الی ۵ بعدازظهر جمعه ۱ر۱۱ر۵۰ در مسجد سادات‌اخوی در خیابان ایران اول سقاباشی برگزار و ختم زنانه در همان روز وساعت در منزل شخصی دکتر مرتضوی درخیابان ژاله خیابان سادات اخوی پلاك ٥ منعقد میباشد .

دکتر حاج سیدحسن مرتضوی. سید ابوطالب مرتضوی. حاج سید ابوالفضل مصطفوی. حاج سید محمدتقی نقوی . حاج سید علی نقوی. حاج سید علیرضا ولی‌الهی. حاج سید رضا سادات دربندی. حاج عبدالحسین امین. برادران سید علی‌اکبر. سید ابراهیم و سید یوسف صدرقلینی. سید حسن احمدی. سید حسن نصرالهی. سید حمزه یسوبی. حاج‌سید محمدتقی فاطری. سید مرتضی ولی‌الهی. حاج سید حسین کاتبی و سید اسماعیل علوی .

آ-۷۴۹۷۲

مصیبت وارده را بعموم بازماندگان آنمرحوم تسلیت میدهیم

بدینوسیله درگذشت مرحوم **تقی بافری** کارمند بازنشسته این شرکت را باطلاع دوستان و همکاران میرساند مجلس ترحیم از سیاعت سه تا ۵ بعدازظهر روز شنبه دوم بهمن ماه ۱۳۵۰ در مسجد توتونچی در خیابان غفاری (خیابان‌قزوین) برقرار است .

آ-۷۴۹۷۰ **شرکت دخانیات ایران**

باکمال تاسف و تاثر فوت **کربلائی محمد شریفی** بزرگ خانواده شریفی را باطلاع میرساند. مجلس ترحیم فقیدسعید در روز جمعه اول بهمن ماه ۵۰ از ساعت ۳ تاه ۵ بعدازظهر در مسجد سلطانی سمنان منعقد است .

خانواده‌های: شریفی. مرادی نصب. رحیمی. عموزاده. فامیلی. تشرفی. ضمیری. صفاریه. رضایت‌پور.اکرم .

آ-۳۰۷۸۹

بعموم بازماندگان آنمرحوم مصیبت‌وارده را تسلیت‌میدهیم

با نهایت تاسف درگذشت مرحوم **حسین عابدینی** پدر بزرگوار آقای علیرضا عابدینی کارمند شرکت سهامی‌ساختمانی کرشه را باستحضار بستگان و دوستان آنمرحوم میرساند مجلس ختم فقید سعید روز جمعه ۱ر۱۱ر۵۰ از ساعت ۲تاه ٤ بعدازظهر در مسجد اکباتان واقع در خیابان اکباتان‌روبروی شرکت تلفن برگزار خواهد شد .

هیئت مدیره وکارکنان شرکت‌سهامی ساختمانی‌خاص۔ کرشمه

آ-۳۰۷۸۱

با کمال تاسف درگذشت شادروان **سرکیس هقلاتیان** کارمند ارشد بازنشسته شرکت ملی نفت ایران را بـاطلاع میرساند مجلس ختم آنمرحوم روز جمعه ۱ر۱۱ر۵۰ از ساعت ۱۰الی۱۱صبح در کلیسای ارامنه واقع در خیابان‌قوام‌السلطنه شمالی برگزار خواهد شد .

رئیس امور بازنشستگی شرکت ملی نفت ایران

آ-۷۴۵۹۲ ۲-۲

✝

خانواده‌های : هقلاتیان ـ صالح ـ کاراپتیان ـ میناسیان پطروسیان و نظریان .

باکمال تاسف درگذشت شادروان **سرکیس هقلاتیان** کارمند عالیرتبه بازنشسته شرکت ملی نفت ایران را باطلاع میرسانند مجلس ختم آن مرحوم روز جمعه ۱ر۱۱ر۱۳۵۰ از ساعت ۱۰ الی ۱۱ صبح در کلیسای ارامنه واقع در خیابان قوام‌السلطنه شمالی برگزار خواهد شد .

آ-۳۰۶۲۷ ۲-۲

بسمه‌تعالی

درگذشت بانوی مومنه متقیه **انسیه جناتی** والده آقایان محمد و علی‌جناتی را باطلاع میرساند مراسم تعزیت صبح جمعه درمسجد الجواد برگزار میگردد شرکت درمجلس تسلی بخش خاطر بازماندگان و موجب امتنان ایشان‌خاصه برادران آن مرحومه آقایان حسین و رضاوحسن جناتی است .

محمد غروی

آ-۷۴۹٤۸

بدینوسیله درگذشت **بانوانسیه جناتی**خواهر آقای‌محمد حسین جناتی کارمند عالی‌رتبه بازنشسته ثبت کل را باطلاع میرساند .

مجلس‌ختم مردانه‌وزنانه‌آن‌مرحومه روز جمعه ۱ر۱۱ر۵۰ از ساعت ده صبح الی دوازده‌ونیم درمسجد الجواد واقع درمیدان ۲۵ شهریور منعقد خواهد بود .

اداره کل ثبت

آ-۷۴۹٤۸

بانهایت تاثروتاسف درگذشت **بانو انسیه جناتی (کاشانی)** مادر گرامی آقایان حاج‌محمدوعلی آقاجناتی‌رااباطلاع دوستان و همکاران میرساند . مجلس ترحیم آن‌مرحومه روز جمعه اول بهمن ماه از ساعت ده صبح تا دوازده‌ونیم درمسجد الجواد واقع درخیابان روزولت میدان ۲۵ شهریور منعقد خواهد بود .

صنف فرش‌فروشان

بدینوسیله درگذشت شادروان **بانوانسیه‌جناتی (کاشانی)** را باستحضار دوستان و آشنایان میرسانیم . مجلس ترحیم زنانه و مردانه آنمرحومه روز جمعه اول بهمن ماه ازساعت ده‌صبح‌الی دوازده‌ونیم درمسجدالجواد واقع درخیابان روزولت میدان ۲۵ شهریور منعقد خواهد بود .

خانواده های : جناتی . امام‌جمعه کاشان . کرمانشاهی. گیوی . نراقی . فاطمیان . مسعودی . مسعودشاهی . کاشانی. صرافزاده . پروین . بخشایش . رضوی . تمنائی . طیبی. کی‌منش . محتشمی . سلیمانیه. آریانا . بهشتی. کارخانچی. داعی‌حق . حریری . مدنی . طاووسی . باباعلی‌زاده . شامخی . خداشناس . سالك . کفیل . قدك‌کار .

آ-۷۴۹٤۸

بعموم افراد خانواده های عزادار بویژه بازماندگان آن مرحومه مصیبت وارده را تسلیت‌میدهیم .

بانهایت تاسف و تاثر درگذشت مرحوم **میرزا ابوالقاسم میرزا ابوطالب** را باطلاع فامیل و دوستان میرساند . مجلس ترحیم زنانه و مردانه آن مرحوم از ساعت ۲ و نیم الی ٥ بعد از ظهر روز شنبه ۲ر۱۱ر۵۰ در مسجد حاج حسن واقع در خیابان شاهپور اول خیابان بوعلی (ارامنه) منعقدمی‌باشد.

خانواده های : میرزا ابوطالب ـ تنکابنی میرباقری ـ متین راد ـ زرریز ـ سالاری ـ عسکریان ـقراگزلـو ـ افغانیها ـ تاجبخش .

آ-۷٤۸۰۳

به عموم بازماندگان بویژه آقای علی ابوطالب فرزند آن مرحوم مصیبت وارده را تسلیت میدهیم .

بسمه‌تعالی

باکمال تاسف و تاثر درگذشت نابهنگام **آقای‌علی ـ یارمهدی** بزرك‌خاندان‌یارمهدی را باطلاع دوستان‌و آشنایان میرسانیم . مجلس ترحیم مردانه و زنانه آن فقید ساعت ٤ الی ٦ بعداز ظهر روز جمعه ۱ر۱۱ر۵۰ در مسجد مجدبرگزار می گردد . امید است باتشریف فرمائی و شرکت درمجلس ختم روح آن مرحوم را شاد فرمایند .

محمدتقی یارمهدی . یوسف یارمهدی خانواده های : موسوی . مبین . شربت‌اوغلی . قربان‌دائی . آلپائوتـی . شایسته . غفاری . باغشمالی . قبادی . رحیم‌زاده . زنوزی .

آ-۷۴۹۵۰

باکمال تاسفو تاثر درگذشت نابهنگام **آقای علی‌یارمهدی** بزرك خاندان یارمهدی‌رااباطلاع دوستان‌و آشنایان میرساند . مجلس ترحیم مردانه و زنانه آن فقید ساعت ٤ الی ٦ بعدازظهر روز جمعه ۱ر۱۱ر۵۰ درمسجد مجد برگزار می گردد امید است باتشریف فرمائی و شرکت درمجلس ختم روح آن مرحوم را شاد فرمائید .

شرکت ساختمانی سلیمان‌اصغرزاده و شرکاء

آ-۷۴۹۵۰

اداره آموزش و پرورش‌ناحیه هفت باکمال تاسف درگذشت **آقای علی‌یارمهدی** ابوی آقای محمدتقی یارمهدی سرپرست دبیرستان الهی را باطلاع میرساند . مجلس ترحیم مردانه و زنانه آن فقید ساعت ٤ الی ٦ بعدازظهر روز جمعه ۱ر۱۱ر۵۰ درمسجد مجد برگزار میگردد .

اداره آموزش و پرورش ناحیه ۷ تهران

آ-۷۴۹۵۰

کارکنان و دبیران دبیرستان الهی باکمال تاثر و تالم درگذشت **آقای علی‌یارمهدی** ابوی آقای محمدتقی یارمهدی سرپرست این دبیرستان را به اطلاع میرسانند . مجلس ترحیم مردانه و زنانه آن فقید ساعت ٤ الی ٦ بعدازظهر روز جمعه ۱ر۱۱ر۵۰ درمسجد مجد برگزار میگردد .

کارکنان دبیرستان الهی

آ-۷۴۹۵۰

بعموم بازماندگان بویژه آقای محمدتقی یارمهدی مصیبت وارده را تسلیت میدهیم .

باکمال تاسف و تاثر درگذشت برادر و بزرگ فامیل **دکتر داود صبی** را در کرمان باطلاع عموم میرساند .

مجلس تذکری در روز جمعه اول بهمن ماه از ساعت۳ در یوسف آباد خیابان ۲۲ ـ خیابان چهلستون شماره ۱۲۶ برپا خواهد بود .

سلیمان . موسی . ابراهیم . الیاهوویوحناصبی . و خانواده‌های خزائی.آبائی . یوسف زاده . مشعل .شائول‌پور. سهیق .

آ-۳۰۸۰۵

یادبود

بمناسبت چهلمین روز درگذشت فرزند دلبندمان از ساعت ۳ تا ٥ بعد از ظهر روز شنبه دوم بهمن مراسم‌یادبودی در سرمزار آن مرحومه (بهشت زهرا) برگزار میشود .

هزینه این مراسم بمصرف امور خیریه خواهد رسید .

آروند وبانو

آ-۷٤۸۰٤

بمناسبت سالگرد پنجمین‌سال‌درگذشت شادروان **جناب‌آقای مجدالسلطان لطیفی** هزینه‌آن‌صرف امور خیریه خواهدشد.

احترام‌السلطنه لطیفی

آ-۳۰۶۹۳

مجلس یادبود برای کاروقازاریان

انجمن آرشیتکتهای ایران برای کاروقازاریان جوان هنرمند و باذوق و بمنظور بزرگداشت و ارج به این همکار گرامی که از بین مارخت بربسته مجلس یادبودی درروز دوم بهمن ماه ۵۰ ساعت ۸ الی ۹ ونیم بعدازظهر درمحل باشگاه ارامنه واقع درخیابان فرانسه نبش خیابان خارك شماره ٦۸ ترتیب داده است و بدینوسیله نیز از عموم همکاران و دوستان و آشنایان و خانواده آنمرحوم دعوت مینماید که دراین مجلس شرکت نموده وروح آن‌مرحوم را شاد فرمایند .

انجمن آرشیتکتهای ایران

آ-۷٤٦۹٤

بمناسبت هفتمین‌شب‌درگذشت شادروان **سلیمان مظفری** فرزند مرحوم مظفر نظام و برای تسلی خاطر خانواده های مظفری . جعفری . وزیری . ضیائی . مجلس یادبودی در روز جمعه اول بهمن ماه از ساعت ۳ الی ٥ بعداز ظهر در مسجدحضرت‌علی‌علیه‌السلام‌واقع‌درخیابان آذربایجان‌سرآسیاب فرمانفرما برقرار است‌ازعموم‌دوستان و علاقمندان و آشنایان دعوت میشود برای شادی روح آن مرحوم و استفاده از بیانات خطیب شهیر معظم جناب آقای فلسفی دراین مجلس شرکت فرمایند .

آ-۳۰۷۷۳ **الاحقر حاج‌سیدعبدالکریم انواری**

عموی عزیزمان : یکسال بار اندوه فراق تورا بەدوش کشیدیم و درغم از دست دادنت همچنان گریانیم .

نازنین عموی خوبمان : هیچ چیز نمی‌تواند لحظه‌ای جای خالی تو را در کنار ما بگیرد تا هستیم فراموشت نمیکنیم و پیوسته برای شادی روح پاك و بزرگت دعا مینمائیم و بهمین مناسبت مجلس یادبودی در روز شنبه ۲ بهمن از ساعت٦ونیم تا ۹ بعدازظهر مقارن با سالگرد درگذشت مرحوم حاج محمد مهدی صبوحی بانی و موسس مسجد ودرمانگاه و دارالایتام مهدیه در آرامگاه آن مغفور واقع در میدان شوش خیابان رزم‌آرا مسجد مهدیه برپا خواهد بود .

آ-۳۰۸۱۱ **خانواده‌های: صبوحی وحیدری**

خانواده‌های : هنجنی. امینی. آقاربیع .

باستحضار دوستان۔ آشنایان و فامیل محترم میرسانند که بمناسبت یکمین سال درگذشت مرحوم **حاج‌علی‌اکبر هنجنی** مجلس یادبودی از ساعت ۳ تا ٦ بعدازظهر روز یکشنبه سوم بهمن ماه ۱۳۵۰ در منزل آن مرحوم واقع در خیابان امیرآباد شمالی کوی هیراد شماره ۱۷ برگزار میشود . امید است باحضور خود روح فقید سعید را شاد فرمایند .

آ-۷٤۹٦٦

تسلیت

دوست و همکار گرام جناب آقای حاج‌علی‌ابوطالب

بدینوسیله درگذشت پدر گرامتان را به آنجناب و خانواده محترمتان تسلیت عرض نموده ، بقاء و سلامت جنابعالی را از خداوند متعال خواستاریم .

کارگران شعبه لاینوتایپ و صفحه‌بندی شرکت‌سهامی ایـران چـاپ

جناب آقای دکتر حمید محمودزاده

ضایعه دلسوز و اسفناك وارده موجب‌تاثر وتالم فراوان این جانب گردید و از شروع حادثه درغم واندوه شما شریك بوده‌ام .

آ-۳۰۷۹۷ **دکتر حسین دواچی**

دوست عزیزم آقای سعادت نویدی و خانواده محترم فرید

مصیبت وارده را تسلیت عرض مینماید .

آ-۷٤۸۰۰ **نصرت‌الله احدی‌زاده و بانو**

جناب آقای دکتر وکیلی ریاست محترم آموزش و پرورش ناحیه ۱٤ تهران

کارکنان دبستان شماره۳بهشت مصیبت وارده را تسلیت عرض مینمایند .

آ-۷٤۷۰٤ **ازطرف کارکنان دبستان بهشت شماره ۳ حقوقی**

سرکارسرهنك دوم مهدی سادات‌ابهری

مصیبت وارده را از طرف خود و عموم افسران ، درجه‌داران و سربازان گارد جنگل و منابع طبیعی تسلیت عرض نموده بقای عمر بازماندگان را از خداوند خواستارم .

آ-۳۰۷۵۹ **سرهنك ستاد مرتضی نراقی**

سرکار خانم پوران لاجوردی

مصیبت وارده را صمیمانه تسلیت عرض مینمایم .

آ-۳۰۷٦۱ **اکرم سادات تهرانی**

آقای عزیزالله‌میناپرور

مصیبت وارده را تسلیت میگوئیم .

آ-۳۰۷٦۳ **کارکنان کارگاه تلویزیون ملی ایران**

خانواده محترم مهربان

بانهایت تاسف و تاثر فوت ناگهانی دوست و همکار عزیزمان که اکنون از میان ما رفته و همه ما را داغدار نموده است بخانواده گرامی آن مرحومه تسلیت گفته‌وسلامتی و بقای بازماندگان را از ایزد متعال‌خواستاریم .

ازطرف‌کادرپرستاری بیمارستان مرکزی نیروی‌هوائی ـ رازقی

آ-۳۰۷٦۷

جناب آقای مهندس فولادیان

باکمال تاثر و تاسف مصیبت وارده را به جنابعالی و خانواده محترم صمیمانه تسلیت عرض مینمائیم .

آ-۳۰۷۷۱ **ماشین سازی اراك**

درگذشت ناگهانی شادروان استوار دوم حسن محمدی اروجه را از طرف خود و همکاران بخانواده آن مرحوم تسلیت میگویم .

آ-۷٤۹۰٦ **سرلشگر پاکجو**

آقای مهندس اسماعیل کارور

باتاسف بسیار درگذشت پدر بزرگوارتان‌رابشما وخاندان محترم کارور تسلیت میگوید .

آ-۷٤۹۲۰ **شرکت سهامی ارج**

استاد ارجمند آقای دکتر محمودزاده

مصیبت وارده را تسلیت عرض مینمایم.

آ-۳۰۸۰۱ **سید جعفر سیدرسولی**

جناب آقای مهندس پرویز بنایان

با اندوه فراوان مصیبت وارده را بجنابعالی وخانواده محترمتان تسلیت عرض نموده سلامتی و سعادت آن خاندان محترم را از خداوند متعال مسئلت داریم .

هیئت مدیره شرکت سهامی ساختمانی کرشه

آ-۳۰۷۸۱

جناب آقای حسین لاری

در مصیبت وارده خود و فامیل را سهیم و شریك‌دانسته واز خداوند بقای عمر وسلامتی شما وخانواده راخواستارم.

آ-۲۰۲٦۱ **سرتیپ جواهریزاده**

جناب آقای مهندس ملجائی سرپرست محترم کارخانجات قند مرودشت و پارس

بانهایت تاسف و تالم درگذشت مادر عزیزتان راتسلیت عرض نموده بقای عمر جنابعالی و کلیه بازماندگان را ازدرگاه حضرت احدیت مسئلت مینمائیم .

آ-۷٤۹۵۸ **صمد فرهادی و بانو**

جناب آقای مهندس ملجائی سرپرست محترم کارخانجات قندمرودشت و پارس

باقلبی آکنده از تاثر درگذشت مادر گرامیتان راتسلیت عرض مینماید .

مهندس تحیری و بانو

آ-۷٤۹٦۰

آقای مهندس لاری

فوت پدرگرامیتان را بجنابعالی و خانواده محترم تسلیت میگوید .

قدیمی . اردلان . احمدی . ابراهیمی . ذوالفقاری . قطمیری . انصاری . حاجعفری . هندسی . افسرزاده .

آ-۷٤۹٤٦

دوست گرامی آقای محمدتقی‌یارمهدی

از غم درگذشت پدر شما ما همه متاثریم و این مصیبت بزرك را از صمیم قلب تسلیت میدهیم .

نادر نادرپور . هوشنك نصیری . شمس‌الدین آل‌احمد. دکترهادی بهزادی . مهندس رضانصری . دکتراحمددیباج . هوشنك ساعدلو .

آ-۳۰۷۹۵

جناب آقای دکتر آیرم

پزشکان و کارکنان بیمارستان طرفه بانهایت تاسف مصیبت وارده را تسلیت عرض کرده سلامت و سعادت شما راخواستارند .

رئیس بیمارستان طرفه۔ دکترمهاجری

آ-۳۰۷۹۵

دوست عزیز دکتر طالقانی

مصیبت وارده را تسلیت عرض مینمائیم .

گرگان ـ دکتر بهداد وبانو

آ-۷٤۹۸٤

فامیل محترم طوفان ـ عموئی

واقعا اندوه بزرگیست . دراین مصیبت شریك‌هستیم

گرگان ـ دکتر بهداد و بانو

آ-۷٤۹۸۲

جناب آقای پروفسور منوچهر گرجی

مرك نابهنگام و جانگداز پروفسور فیروز جوادی را تسلیت میگوییم .

دکتر علی خالوها

آ-۷٤۹۵٤

جناب آقای مهندس فولادیون

بانهایت تاسف مصیبت وارده به جنابعالی و بانو را تسلیت عرض نموده ، بقاء عمر و شکیبائی بازماندگان را از یزدان‌پاك مسئلت مینمائیم .

مهندسین و کارکنان شرکت ساختمانی پی‌ریزکارگاه تراکتورسازی تبریز

آ-۷٤۹۸۰

جناب‌آقای دکتر سیدابوالقاسم‌پورحسینی استادمحترم دانشگاه

باانده فراوان مصیبت وارده را بەجنابعالی و خانواده محترم تسلیت عرض بقاء عمر و سلامتی بازماندگان را از درگاه ایزد متعال مسئلت داریم .

حسین اطهری و بانو

آ-۷٤۹۷۸

جناب آقای مهندس ملجائی سرپرست محترم کارخانجات قند مرودشت و پارس

بانهایت تاثر و تاسف درگذشت مادر گرامیتان راتسلیت عرض نموده بقای عمر جنابعالی و خانواده محترمتان را از درگاه احدیت خواستاریم .

مهندس جوادتکاپوی وبانو

آ-۷٤۹٦۲

جناب آقای مهندس ملجائی مدیر عامل محترم شرکت سهامی قند شاه‌آباد

باانده فراوان درگذشت شادروان فقیده‌سعیده محترم بانوی پرهیزکار والده گرامتان را تسلیت عرض نموده بقاء عمر جنابعالی و خانواده محترمتان را از خداوند بزرك خواستاریم .

نقی‌حامد زنجانی ـ محمدمتقیان

آ-۷٤۹۵٦

جناب آقای افشار

باتاسف فوت مادر عزیزتان را تسلیت میگوئیم .

محمدبزرك‌زاده . عباس امامی

آ-۳۰۸۰۹

همکار عزیز آقای علی‌اصغر پاك‌روح

مصیبت‌وارده را بجنابعالی و خانواده محترمتان تسلیت عرض نموده ما را درغم خود شریك بدانید .

کارمندان دایره بروات بانك ملی ایران ـ شعبه حافظ

آ-۷٤۸۱۰

خانواده طوفان و خواهرعزیزم اکرم

اندوه بزرك آغاز شد ، دکتر حسین طوفان باصل زندگی پیوست . یادش گرامی باد .

سروان پرنیان فرماهروخ

آ-۷٤۸۱۸

سرکار سرهنك محمدرضا بافکر

باکمال تاسف مصیبت وارده را به آنجناب تسلیت عرض مینمائیم .

شیراز ـ سرگرد میرحیدری . سروان مقتدری . سروان مرسلی . سروان موثقی . سروان حق‌نگهدار . ستوان یکم سرپرست . ستوان یکم عباسی .

آ-۷٤۸۱٦

آقای واعظ تهرانی

نایب رئیس کمیته فنی فدراسیون وزنه‌برداری

بانهایت تاسف و تاثر درگذشت پدر همسرتان را از طرف خود و هیئت رئیسه‌فدراسیون وزنه‌برداری کشور تسلیت گفته‌واز خداوند بزرك سلامت بازماندگان را آرزومنداست.

رئیس فدراسیون وزنه‌برداری و پرورش‌اندام آماتور ایران دکتر رهنوردی

آ-۷٤۸۲۰

جناب آقای علی عشقی

بدینوسیله مصیبت وارده را تسلیت عرض نموده وبقاء عمرسلامتی آنجناب و خانواده محترم را از درگاه حضرت احدیت خواستاریم .

از طرف کارمندان اداره امور عمومی شرکت سهامی سیمان‌ری۔ نصرت‌الله خسروی. حیدرآزادگان . محمدمنفرد . شاپور حریری . محمدجوانمردی .

آ-۳۰۸۲۵

آقای مهندس شامبخشی

باانده فراوان مصیبت وارده را بشما و خانواده محترمتان تسلیت میگوئیم .

سعید آذربخش . فریدون درمیشیان . مهدی رهبری . محمدحسین شاهنواز . توفیق لطفی . پرویز مورخی . کریمی

آ-۷٤۸۲٤

دوست گرامی جناب آقای میرشجاع کسگری مدیر محترم روزنامه بازار

بانهایت تاسف مصیبت وارده را صمیمانه تسلیت‌گفته بقای عمر و سلامتی شما و سایر افراد خاندان کسگری را از خداوند متعال خواستاریم .

محمدعلی مقدس‌زاده . رضابصیر

آ-۳۰۸۲۳

جناب آقای دکتر وکیلی و بانو

بانهایت تاثر و تاسف مصیبت وارده را تسلیت عرض نموده ما را درغم خود شریك بدانید .

فروزان . وداد . احمدزاده

آ-۳۰۸۱۹

سپاسگزاری

از کلیه سروران معظم دوستان‌وفامیل محترم که‌بمناسبت درگذشت مرحومه **بانو نیراعظم خواجه‌نوری** بوسیله نامه ، تلگراف ، تلفن و مطبوعات اظهار تفقد ، دلجوئی و محبت و همدردی فرموده‌اند صمیمانه سپاسگزاری مینمائیم .

سناتور محسن خواجه‌نوری . فروغ‌همایونفر . ملك‌اعلم

آ-۷٤۹۱۰

از سروران گرامی و اعضاء محترم انجمن کلیمیان و صندوق ملی که بمناسبت درگذشت مرحوم **فرج‌الله دردشتی** درمراسم تشییع جنازه و تشریف فرمائی خود درمنزل و مجالس ختم وترحیم همچنین بوسیله نامه و تلگراف و آگهی درجراید اظهار همدردی فرموده‌اند صمیمانه سپاسگزاری مینمائیم و چنانچه بعلت تالمات روحی درعرض تشکر و امتنان تاخیری روی دهد امیدعفو و بخشش داریم .

نجات‌الله دردشتی . دکتر اسماعیل دردشتی وخانواده مرحوم فرج‌الله دردشتی

آ-۷٤۹۱۸

ازکلیه‌سروران‌معظم‌ودوستان‌وهمکاران وفامیل‌ارجمند که درمراسم تشییع جنازه و مجلس ترحیم مرحوم **فرج‌الله دردشتی** عموی بزرگوارمان شرکت نموده یابوسیله تلگراف یا تلفن‌وآگهی درجراید اظهار عنایت و ابراز همدردی‌فرموده‌اند صمیمانه سپاسگزاری نموده و توفیق همگان را از قادرمتعال خواستاریم .

منوچهر و پرویز دردشتی

آ-۷٤۹۱٦

تشکر و اعتذار

از اهالی محترم شهرستان بروجرد بویژه علماء اعلام و حجج‌اسلام و همکاران گرامی و تجار و روسای ادارات و پیشه‌وران که‌درفوت مرحوم‌والدجناب ثقةالمحدثین وشیخ ـ القراء آقای **شیخ‌هبت‌الله‌حیدری** رحمةالله‌علیه درتشییع‌جنازه و جلسات منعقد و ختم شرکت فرموده‌اند تشکر و قدردانی نموده‌وسعادت و موفقیت همه‌را ازدرگاه خداوند توانا و خاندان عصمت و طهارت خواستارم .

حیدری‌واعظ

آ-۳۰۸۱۷

سپاسگذاری واعتذار

از کلیه سروران معظم و خویشاوندان و دوستان عزیز که بمناسبت درگذشت مادر بزرگوارمان شادروان **بانو لیلی ملجائی** ما را یاری و در مراسم معموله و مجالس یادبود شرکت و یا بوسیله تلگراف و نامه و تلفن و درج آگهـی در جراید اظهار همدردی فرموده‌اند صمیمانه سپاسگزاری مینماید و اگر بعلت تالمات روحی در عرض تشکر حضوری تاخیری روی دهد امید عفو داریم .

میربیوك ملجائی . میرعزیز ملجائی . میر فاضل‌ملجائی

آ-۳۰۸۰۳

بقیه آگهی های تسلیت

در صفحه‌دهم چاپ شده‌است

جناب آقای فاروقی

مصیبت وارده را تسلیت عرض نموده بقاء عمر آن جناب و خانواده محترمتان را از خداوندخواهانیم .

ارشادی . فاطمی . احمدمهیمنی . عرشی . قاسمی . نوری . خوئی . ثقفی . مینائی . مظاهری . زارع‌زاده . امین‌پور . مدیر. میرزرگر. کریمی.وکیلی.کرباسی.فرزین.نظری. اسماعیل‌زاده . راستی‌نژاد . فتحعلیخانی . تقی‌پور . اخوین. هلن‌سعید .

آ-۳۰۸۲۱

آقای مهندس رضاشاه بخشی

باکمال تاسف و تاثر مصیبت وارده را بشما وخانواده تسلیت گفته خود را درغم شما شریك میدانیم .

کارکنان شرکت سهامی کاغذ پارس

آ-۷٤۸۲٤

جناب‌آقای‌باقر امامی رئیس هیئت مدیره گروه فرهنگی‌مرجان

دبیران‌وکارکنان دبیرستان پسران مرجان مصیبت وارده را به جنابعالی و خاندان محترم امامی تسلیت میگویند .

رئیس دبیرستان ـ فرج‌الله‌شریفی

آ-۷٤۸۲٦

جناب آقای دکترحسام جبه‌داری

پزشکان بیمارستان کورش کبیر این مصیبت جانگداز را بشما و فامیل محترمتان تسلیت عرض نموده و خود را دراین غم بزرك شریك میدانند .

آ-۷٤۸۳۰

جناب آقای مهندس کاظم یزدی

مصیبت وارده را به شما و خانواده محترمتان‌تسلیت عرض می‌نمائیم .

سندیکا و کارگران کارخانجات آرمـه

آ-۷٤۹۷٦

مدیر عامل شرکت گوشت اصفهان

شرکت گوشت اصفهان روزانه ٥ هزار تومان ضرر می کند !

اصفهان ـ خبرنگار اطلاعات : آقای حمزیان مدیر عامل‌شرکت گوشت اصفهان در یک‌مصاحبه مطبوعاتی و رادیو تلویزیونـی اعلام کرد که شرکت گوشت‌این شرح روزانه ٥٠ـ٤٠ هـزار ضرر میکند .وی گفت در ماه های گذشته ، شرکت گوشت روزانه ۳۰ ـ۲۰ هزار ریال ضرر داشته و روز بروز ایـن شرکت بیشتر متضرر میشود.

در این مصاحبه مدیر عامـل شرکت گوشت اصفهان گفت : من احساس میکنم سال‌آینده مدت ۹ ماه با کمبود گوشـت مواجه خواهیم شد .

وی‌افزود : کمبود گوشـت از تیر ماه آینده در اصفهان آغاز میشود .

آقای حمزیان اضافه کـرد که دیروز در اصفهان بیش از تهران و سایر شهرهای بزرگ گوسفند کشتار شد و ۱۸۰۰ راس گوسفند به قصابی هـای شهر تحویل گردید .

آگهی استخدام

سازمان صنایع نظامی بمنظور تکمیل کادر حسابرسی تعدادی حسابرسی ورزیده با شرایط زیـر بطور پیمانی با حقوق مکفی استخدام مینماید.

۱ـ داشتن لیسانس در رشته حسابرسی یاحسابداری صنعتی .
۲ـ در دست داشتن برگ پایان خدمت سربازی
۳ـ نداشتن سابقه کیفری
٤ـ حداکثر سن داوطلبین نباید از ۳۵ سال تجاوز نماید .

داوطلبان حائز شرایط فرم زیر را پس از تکمیل بانضمام مدارك مندرجه بایستی حداکثر تاتاریخ پانزدهم بهمن ماه سال جاری به‌صندوق پستی شماره ۳۲۸۷ این سازمان ارسال دارند.

۱ـ فتوکپی دانشنامه لیسانس.
۲ـ فتوکپی برگ خاتمه خدمت سربازی یامعافیت دائم و پزشکی .
۳ـ دو قطعه عکس ٤×٦ پرسنلی

از طرف سازمان بمنظور مصاحبه و بررسی سایر شرایط استخدامی بعدا برای متقاضیان دعوتنامه فرستاده خواهد شد . ضمنا بتقاضاهائی که از پانزدهم بهمن‌ماه سال‌جاری ببعد به این سازمان برسدترتیب‌اثر داده نخواهد شد.

نام و نام خانوادگی . . . . شماره شناسنامه . . . .
محل صدور . . . . تاریخ تولد . . . .
لیسانس . . . . شماره تلفن . . . .
آدرس پستی دقیق . . . . . تاریخ . . . .

آ-۳۰۷۱۷ سازمان صنایع نظامی

از امشب در سینماهای

ری-فردوسی

مونتگمری‌وود (جولیانوجما)
لی‌وان‌کلیف
درافری بزرگ ـ خشن و بی‌نظیر

روزهای خشم

تکنی‌اسکوپ، رنگی

باشرکت: والتر ریلا
کریستا لینده

شماره ۱۳۷۰٤ ـ سال چهل و ششم

اطلاعات

پنجشنبه ـ سی‌ام دی‌ماه ۱۳۵۰
سوم ذیحجه ۱۳۹۱ـ بیستم ژانویه ۱۹۷۱

ساعات شرعی — استخراج دکتر ریاضی کرمانی

اذان‌صبح	ساعت ۵ و ۳۷ دقیقه
طلوع‌آفتاب	ساعت ۷ و ۱۰ دقیقه
ظهرشرعی	ساعت ۱۲ و ۱۶ دقیقه
اذان مغرب	ساعت ۵ و ۳۶ دقیقه

والاحضرت شاهدخت اشرف پهلوی :

سوادآموزی باید باتوسعه‌اقتصادی ارتباط یابد

اعضای سمینار بین‌المللی‌بررسی روشهای سوادآموزی حرفه‌ای‌عصر دیروزبحضور والاحضرت‌شاهدخت‌اشرف پهلوی نیابت ریاست عالیه کمیته ملی پیکار با بیسوادی‌معرفی شدند. وزیر آموزش و پرورش هنگام معرفی‌شرکت کنندگان‌سمینار دیده میشود .

★ هنوز مشکلات فنی و آموزشی بسیاری در زمینه سواد آموزی بایدحل شود

والا حضرت شاهدخت اشرف پهلوی بعداز ظهر دیروز پنجاه‌نفر ازشرکت کنندگان‌سمینار بین‌المللی بررسی روشهای سواد آموزی حرفه‌ای را بحضورپذیرفتند .

در این مراسم پس از گزارش وزیر آموزش وپرورش‌والاحضرت خطاب به شرکت کنندگان سمینار که از کشور های ایران ، افغانستان ، جمهوری عربی مصر ، اتیوپی، هند ،سودان ، سوریه ،تانزانیا هستند گفتند : نمایندگان گرامی خوشحالم که بدین طریق در جلسه‌نتیجه گیری سمینار بین‌المللی روشهای سواد آموزی حرفه‌ای شرکت میکنم ، امیدوارم که در طول دورسمینار در اصفهان کارشناسان ومسئولان ایرانی و بین‌المللی توانسته باشند ضمن مبادله آراو تجربیات خود به روشها و موفقیت های بیشتری در مورد این روش جدیدسواد‌ـ آموزی دست‌یافته باشند . نکته خاصی که در مورد برنامه های مختلف مبارزه با بیسوادی در سراسر جهان بیش از پیش قابل توجه بنظر میرسد اینست‌که سواد آموزی بزرگسالان‌دیگر خودبخود نمیتواند یک هدف نهائی باشد ، این اعتقاد رفته رفته در سراسر جهان ریشه‌میگیرد که امر سواد آموزی بزرگسالان باید بیش از پیش باامر توسعه اقتصادی ارتباط یابد .

در جستجوی کار

والاحضرت اضافه کردند که از برخی مسائل و تجربیت گذشته میتوان استنباط کرد که روشهای سواد آموزی بزرگسالان بویژه افراد شاغل یادر جستجوی کار در برابر مسائل فوری‌و حادتوسعه اقتصادی کافی بنظر نمیرسد بلکه در برابر اثرات نامطلوب ناشی از حجم قابل توجه بیسوادی در کشور های در حال رشد شاید وقت آن فرا رسیده باشد که آموزش بزرگسالان بیشتر درجهت نیل بهدفهای تولیدی مشخص‌در نظر گرفته شود ، نه در جهت ارائه‌بعضی معلومات‌عادی‌خواندن‌و نوشتن که ظاهرا بهمن سرعتی میگردد .

گسترش سریع

والاحضرت افزودنددر قالب‌همین طرز تفکر بوده است‌که مادرایران بابتکار شاهنشاه آریامهر از چند سال پیش یک طرح تجربی سواد آموزی توام با آموزش حرفه‌ای‌را با همکاری سازمان ملل متحد (یونسکو) بمرحله عمل درآوردیم یکی از خصوصیات این طرح در ایران‌عبارت از اینست که نتایج حاصله‌ازآن‌بوسیله یکنوع‌ارزشیابی مضاعف از دومنبع مختلف مورد بررسی قرار میگیرد ، این نوع ارزشیابی مضاعف روش بسیار جالبی است که متاسفانه در غالب برنامه های مختلف سواد آموزی وجود ندارد ،در حالیکه باتوجه به تجربه جاری وزارت آموزش و پرورش در این زمینه مسائل و مشکلات سازمانی ناشی از یک چنین سیستم‌ارزشیابی امرلاینحلی نیست بهرحال باتوجه به‌نخستین گزارشهای ارزشیابی طرح سواد آموزی حرفه‌ای که اخیرا بدست من رسیده است باید امیدوار بود که امکان گسترش سریع روش سواد آموزی‌توام با آموزش حرفه‌ای مخصوصادر مورد بزرگ سالان شاغل‌در صنایع وکشاورزی ویادرمورد بزرگسالان بیسوادی‌که جویای کار هستند هرچه زودتر فراهم شود .

تربیت مربیان

والاحضرت شاهدخت اشرف پهلوی سپس اضافه کردند البته آشکار است که هنوز مشکلات فنی و آموزشی بسیاری در این زمینه باید حل شود ، بعنوان‌نمونه باید از مسئله تربیت مربیان صلاحیتدار سواد آموزی حرفه‌ای نام برد ، در این مورد راه‌حل هائی باتوجه به‌تجربه طرح‌موجود وجود دارد ولی فکرمیکنم که این مسئله تربیت‌مربیان متخصص‌سواد آموزی حرفه‌ای میتواند هدف اساسی برنامه همکاری ایران و یونسکو در سالهای آینده باشد مضافا اینکه تصور میرود تجربه ایران در این زمینه تابه‌آن‌حد رسیده باشد که این همکاری از حدود ملی تجاوز کند و احتمالا بصورت یک موسسه منطقه‌ای خدمات آموزشی و فنی خود را نه‌تنها بدستگاه های دینفع‌ایرانی بلکه بتمام کشور هائی‌که بخواهند در آینده از روش سواد آموزی حرفه‌ای استفاده کنند عرضه‌دارد.

در اینمورد گویا وزیر آموزش و پرورش ایران نیز پیشنهاداتی در آخرین کنفرانس وزرای آموزش‌و پرورش جهان در سنگاپور ارائه کرده است .

والاحضرت در پایان بیانات خود گفتند امیدوارم که کار‌ـ شناسان کشور های شرکت‌کننده در سمینار بین‌المللی سواد‌ـ آموزی توام با حرفه توانسته باشند از نزدیک با روشهای‌کار و همچنین با مسائل مختلف‌این طرح تجربی که در اصفهان و درفول اجرامیشود آشنائی‌یافته باشند وازبذل نظرات‌وتجربیات خود یکارشناسان و مسئولان‌ما دریغ ننمایند، برای همه‌شرکت کنندگان درسمینار امید موفقیت دارم .

وزیر دارائی و اقتصاد فرانسه بتهران‌آمد

مذاکره درباره اعتبار ۸۴ میلیون دلاری‌فرانسه‌بایران

«والری ژیسکاردستن » وزیر دارائی و اقتصاد فرانسه دیشب به منظور مذاکره با مقامات ایرانی در زمینه ایجاد تعادل تجاری بین دو کشور ایران و فرانسه و همچنین گسترش سرمایه‌گذاری‌فرانسه در پروژه های ایران وارد تهران شدو در فرودگاه‌مهر‌ـ آباد بوسیله هوشنك انصاری وزیر اقتصاد ایران مورداستقبال قرار گرفت وزیر دارائی‌فرانسه قرار است روز شنبه آینده به حضور شاهنشاه شرفیاب شود.

وزیر دارائی فرانسه در کنفرانس مطبوعاتی خود در فرودگاه به خبرنگاران گفت فرانسه اخیرا ساختمان یك‌مترو زیر زمینی را برای برزیل‌باتمام رسانده لیکن درباره پروژه مشابهی برای ساختن مترو ایران ، تعهدی ندارد.

وزیر دارائی فرانسه گفت: طی دیدار خود ازایران‌بامقامات ایرانی درباره تعادل‌بین‌مبادلات تجری دو کشور و این که فرانسه در مقابل ۷۰ میلیون دلار صادرات سالانه به‌ایران باید اجناس بیشتری از ایران خریداری کند ، مذاکره‌خواهد کرد .

گسترش سریع اقتصاد

وزیر دارائی و اقتصادفرانسه که با مقامات اقتصادی ایران در باره گسترش‌سرمایه گذاری فرانسه در ایران‌مذاکره‌خواهد کرد، پیش از حرکت به‌سوی ایران در فرودگاه پاریس گسترش سریع اقتصاد ایران را ستودواهمیت‌مبادلات‌اقتصادی بین ایران و فرانسه را تائید کرد و گفت ایران ظرف چند سال اخیر با سرعت عجیبی پیشرفت کرده است .

منابع اگاه میگویند وزیر دارائی فرانسه در طول اقامت خود درایران با مقامات ایران از جمله‌هویدا ، امورگار و انصاری در باره اعتبار ۸٤ میلیون دلاری فرانسه به‌ایران مذاکره خواهد کرد.

پرداخت این اعتبار درنوامبر گذشته مورد موافقت مقامات‌دو کشور قرار گرفت ، ۲۸ میلیون دلار ازاین اعتبار تاکنون به وسیله دولت فرانسه تامین گردیده و بقیه قرار است به وسیله بخش خصوصی فرانسه تامین گردد .

ملاقات باوزیر اقتصاد

آقای«ژیسکاردستن » وزیر دارائی و اقتصاد فرانسه مقارن ظهر امروز پس از نثار تاج گل به آرامگاه رضاشاه کبیر در وزارت اقتصاد باآقای هوشنك انصاری وزیر اقتصاد ملاقات کرد . در ملاقات مذاکرات رسمی اقتصادی و صنعتی‌ایران و فرانسه آغاز شد.

وزیر دارائی اقتصادفرانسه ساعت دوازده‌و نیم نیز با آقای دکتر اقبال رئیس هیئت مدیره و مدیر عامل شرکت ملی نفت ایران ملاقات کردو مذاکراتی بعمل اورد .

آقای ژیسکار دستن قرار است ساعت ۵ بعداز ظهرامروز باآقای خلعتبری وزیر امور خارجه ملاقات کند.

درمانگاه های سیار شیرو خورشید در مکه شروع بکار کرد

سخنگوی جمعیت‌شیر وخورشید سرخ ایران اعلام داشت در دومین روز فعالیت‌گروه درمانی این جمعیت در مکه بیمارستان یکصد تختخوابی و درمانگاه های مربوط شیر و خورشید سرخ ایران ۱۳۸۵ بیمار از ملیت های مختلف را تحت درمان قرار داده و به آنان‌دارو های لازم را برایگان تحویل نمود . صرف نظر ازبیمارستان یکصد تختخوابی درام‌الدود از روز گذشته درمانگاههای سیار شیر و خورشید سرخ در مکه معظمه پذیرائی از بیماران را آغاز کرد این درمانگاهها باچند پزشگ سرستاردریک‌آمبولانس مجهز از بیماران رایگان در داخل شهرعیادت مینمایندتعداد بیماران بستری در حال‌حاضر ۸ نفر است که حال همگی آنها رو به بهبودی است .

کارگاه‌نمایش

وابسته به سازمان تلویزیون ملی ایران و
جشن هنر
ادامه‌ی اجراها
«حالت چه‌طوره ، مش رحیم» و
«گلدونه خانوم»
دو نمایش همراه ـ نویسنده و کارگردان
اسماعیل خلج
بازیگران : مرتضا اردستانی ـ علی جاویدان‌ـ
اسماعیل خلج ـ رضا رویگری ـ رضا ژیان ـ
فریبرز سمندرپور ـ شکوه نجم‌آبادی وفریدون
یوسفی
جمعه ۱ و شنبه ۲ و یکشنبه ۳ بهمن ، ۳۰ر۸
بعد از ظهر
محل فروش بلیت واجرا :چهارراه یوسف‌آباد،
کوچه‌ی کلانتری تلفن ٤٤٦٨٨

حالادیگه..... هرچی بگی میارزه
بشکن!

حالادیگه..... هرچی بگی میارزه
بشکن!

حالادیگه..... هرچی بگی میارزه
بشکن!

حالادیگه..... هرچی بگی میارزه
بشکن!

تابلوی ۵۰۰ هزارتومانی

روزهای همبستگی

مجمع ایرانی‌سازمان جهانی تبلیغات از نقاشان هنرمندکشوردعوت کرده است ، همبستگی پرشکوه ملت ایران رادریاری‌به‌هموطنان‌رانده شده . در تابلوئی بنام «روزهای همبستگی» جاودان سازند .

این تابلو،بمبلغ ۵۰۰ هزار تومان بنفع‌ایرانیان رانده شده ،بمعرض فروش همگانی گذاشته شده و تاکنون مبلغ ۲ر٤٦٨ر۳۰۰ ریال برای شرکت در خرید تابلو پرداخت گردیده است.

اسامی خریداران تابلوی روزهای همبستگی تا آخر وقت دیروز در صفحه۹ بچاپ رسیده‌است

سخنرانی علمی

آقای دکتر ناصر گیتی استاد دانشکده پزشکی دانشگاه تهران ساعت ٦ بعدازظهر روز شنبه دوم بهمن ماه تحت عنوان «سیرنتیك‌درفیزیولوژی و فارماکولوژی» درموسسه طب تجربی سخنرانی خواهند کرد .

این سخنرانی از سلسله سخنرانیهای انجمن فیزیولوژی وفارموکولوژی ایران‌است. . م‌الف ۱۳٦۵۱ آـ۷٤٤۵۸

آگهی جهت اطلاع صاحبان سهام شرکت سهامی کاغذپارس

پیرو آگهی مورخ پانزدهم آذر ماه ۱۳۵۰ درمورد فروش سهام عادی‌ه هزار ریالی بانام این شرکت برای یادآوری‌باطلاع سهامداران محترم میرساند که فقط تاپانزدهم بهمن ماه ۱۳۵۰ فرصت دارید تاسهام جدید را خریداری و ۳۵ درصد مبلغ‌اسمی خریداری را به حساب شماره ۷۸۳٤۱ بانك ملی ایران شعبه مرکزی پرداخت و تعهدنامه که نزدهمان بانك میباشد تکمیل و امضاء فرمائید . بعداز پانزدهم بهمن‌جاری سهام خریداری نشده به موسسات و اشخاصی که تعهد خرید نموده‌اند واگذار خواهد شد .

شرکت سهامی کاغذ پارس
آـ۷٤٦۵۸

پارسگرام PARSGERAM

لوازم‌چینی بهداشتی پارس‌سرام بامهراستاندارد

در ردیف لوازم بهداشتی استانداردشده‌جهان‌قرار گرفت

شرکت پارس سرام اولین تولیدکننده چینی بهداشتی در ایران
بدینوسیله باطلاع مصرف‌کنندگان محترم خودمیرساند که‌لوازم‌بهداشتی‌پارس‌سرام ازاین پس بامهر استاندارد دراختیارعموم قرار گرفته :
افتخار داردکیفیت عالی محصولات تولیدی این کارخانه درسطح محصولات‌جهانی‌قرار گرفته است

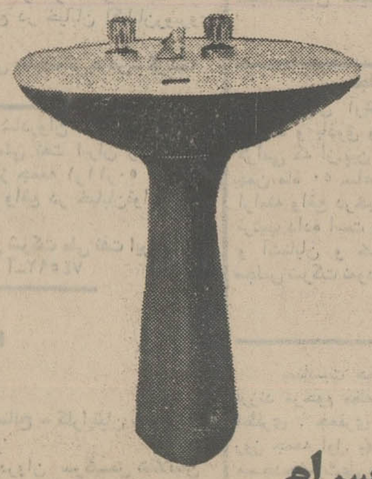

پارس‌سرام
تهران خیابان دامغان پلاك ۲۵ تلفن ۸۲۱۸۳۲ ـ ۸۳۰۹۲۱ ـ ۸۳۰۹۲۲

مطب دکتر رحمت‌الله سمیعی

متخصص بیماریهای پوست

به ساختمان مقابل محل سابق ـ خیابان تخت‌جمشید ـ شماره ۳۵۸ جنب چهارراه بهار انتقال یافت تلفن ۷٦۱٤۱٤
آـ۳۰٤٦۹

آگهی استخدام پیمانی

در

سازمان مدیریت پروژه مخابراتی یکپارچه کشور

وزارت پست و تلگراف‌وتلفن بمنظور تکمیل کادر اپراتوری شبکه مخابراتی یکپارچه‌کشور درمراکز استان‌هاو شهرستان ها و مناطق دیگر کشور باستثنای تهران تعداد ٦٤ نفر داوطلب‌از طریق آزمایش کتبی و مصاحبه برابر آئین‌نامه استخدام پیمانی استخدام مینماید .

شرایط :

۱ـ دارابودن گواهینامه‌سوم یاپالاتر تاپنجم متوسطه یامعادل‌آن.

۲ـ معدل ۱۲ ببالا .

۳ـ حداقل سن ۱۸ سال تمام و حداکثر ۲۸ سال تمام .

٤ـ داشتن برگ معافی دائم یاخاتمه خدمت سربازی .

۵ـ متدین بیکی از مذاهب چهارگانه.

(داوطلبان مجرد و اشخاصی که بزبان انگلیسی بهتر آشنا باشند درشرایط مساوی حق‌تقدم دارند .)

مدارك لازم :

۱ـ فتوکپی مدارك تحصیلی	یك برگ
۲ـ عکس ٦×٤	۲ قطعه
۳ـ رونوشت یافتوکپی خوانای شناسنامه	یك‌برگ

(مدارك تحویلی مسترد نخواهد شد .)

انتخاب شدگان پس‌از انجام تشریفات لازم برای استخدام تمام وقت دروزارت پست و تلگراف و تلفن ، مرکز آموزش‌شبکه مخابراتی یکپارچه کشور واقع درتهران‌پارس یکدوره آموزش مقدماتی انگلیسی فشرده باروش سمعی و بصری را بایدبگذرانند و درصورت دریافت گواهینامه حسن پیشرفت دربرنامه‌آموزشی حکم استخدام آنان قابل صدور میباشد و همچنین دوره آموزش علمی و فنی نیز خواهند دید .

موعد نام‌نویسی و محل آن :

لازم است داوطلبان مدارك موردنیاز را باپست سفارشی به آدرس تهران خیابان فرح‌شمالی ، خیابان پالیزی غربی‌جنب کوی‌افق سازمان مدیریت پروژه ارسال دارند . به تقاضاهای ناقص و مشروط و همچنین به تقاضا هائی که بعداز تاریخ ۱۰ر۱۱ر۵۰ پست شود ترتیب اثر داده نخواهد شد .

کارت های ورود به جلسه آزمایش درتاریخ ۲۵ر۱۱ر۵۰ از ساعت ۱٤ الی ۱٦ درمحل سازمان آماده توزیع میباشد و امتحان کتبی روز ۲۹ر۱۱ر۵۰ برگذار میشود . ومحل وساعت آن همزمان باتوزیع‌کارت‌هامشخص خواهد شد م‌الف ۱۳٦۸٤

مدیرکل طرحهاوبرنامه‌ها ومجری پروژه مخابراتی‌یکپارچه‌کشور
آـ۲ آـ۷٤۷۹٤ بحرینیان

اطلاعیه
بانك‌اصناف‌ایران
باطلاع‌هموطنان گرامی‌میرساند:

روز شنبه ۲ بهمن ماه آخرین فرصت برای افتتاح حساب و تکمیل موجودی‌و شرکت‌در قرعه‌کشی‌دومین‌سری حساب‌ذخیره بانك اصناف ایران‌است . کسانی میتوانند دراین قرعه‌کشی شرکت نمایند که‌حداقل یکصدتومان‌یا بیشتر موجودی در حساب خود داشته باشند .

برای شرکت در قرعه‌کشی و استفاده‌از جایزه ممتاز که حداقل ۲ میلیون ریال ست‌و جوایز نقدی دیگر تلیه واحدهای این بانك در سراسر کشور روز جمعه اول و شنبه دوم بهمن ماه

ازساعت ۸ صبح تا ۱۰ شب یکسره باز خواهند بود
قرعه‌کشی این جوایز بزرك قبل از پایان سال انجام خواهد شد .

بانك‌اصناف‌ایران